ΕΤΟΣ ΙΔΡΥΣΗΣ 1949
ΙΔΙΟΚΤΗΣΙΑ
Γ. ΔΙΑΜΑΝΤΙΔΗΣ
ΓΡΑΦΙΚΕΣ ΤΕΧΝΕΣ Α.Ε.
Γραφεία - Τυπογραφεία:
Μάρκου Μαλλιαράκη 3 (ΚΟΒΑ)
Λογιστήριο: Νέα Αγορά
Τηλ.: Σύνταξης: 22410 27356-34101, FAX: 22410 20643
Λογιστηρίου: 22410 24539, FAX: 22410 24539
e-mail: info@proodos.net

ΠΡΟΟΔΟΣ

Ανεξάρτητη καθημερινή πρωινή εφημερίδα

ΠΛΗΡΟΜΕΝΟ ΤΕΛΟΣ Του Γραφείου Κ. ΡΟΔΟΥ Αριθμός αδείας 2
ΕΛΤΑ Hellenic Post
SATO OFFICE SYSTEMS
ΜΠΟΝΗΣ Ε.Π.Ε. ΤΗΛ. 22410 75533

ΑΡΙΘΜΟΣ ΦΥΛΛΟΥ 16.394 • ΤΙΜΗ 0,70 ευρώ
ΠΑΡΑΣΚΕΥΗ 15 ΑΥΓΟΥΣΤΟΥ 2003

Αποφασίστηκαν σε χθεσινή σύσκεψη

Αυστηρότερα μέτρα αστυνόμευσης στην περιοχή Φαληράκι

ΠΑΡΑΝΟΜΑ ΓΡΑΦΕΙΑ ΔΙΑΚΙΝΟΥΝ ΤΟΥΡΙΣΤΕΣ



Αυστηρότερα μέτρα αστυνόμευσης στο Φαληράκι

ΣΤΟΙΧΕΙΑ βάσει των οποίων, λειτουργούν στο Φαληράκι, παράνομα τουριστικά γραφεία, κατάθεσε χθες το πρωΐ στον εισαγγελέα Πρωτοδικών Ρόδου κ. Γιώργο Οικονόμου, ο δήμαρχος Καλλιθέας κ. Γιάννης Ιατρίδης, κατά τη διάρκεια συνάντησης που έγινε, με την παρουσία τουριστικών πρακτόρων που δραστηριοποιούνται στην περιοχή και του διοικητή του Αστυνομικού Τμήματος Αρχαγγέλου κ. Θέμη Καλαμάτα.

• Η σύσκεψη είχε προγραμματιστεί από την περασμένη εβδομάδα, αλλά τα γεγονότα την πρόλαβαν. Ομως τα αποτελέσματά της, ήταν θετικά.

Ο διοικητής του Αστυνομικού Τμήματος Αρχαγγέλου, ενημέρωσε τον Εισαγγελέα για την πραγματικότητα, ενώ ο δήμαρχος κατέθεσε τα στοιχεία για τα παράνομα «πρακτορεία» που κατευθύνουν τους νεαρούς Βρετανούς στα μπαρ.

ΑΦΟΥ ενημερώθηκε για την κατάσταση, ο κ. Οικονόμου, αν και γνωρίζει πολύ καλά τι συμβαίνει, δεδομένου ότι έχει επισκεφθεί την περιοχή και έχει διαμορφώσει άποψη, ζήτησε να παρθούν αυστηρά μέτρα και να οδηγούνται σε αυτόφωρη διαδικασία, όσοι κατευθύνουν τουρίστες, σε καταστήματα, όσοι ιδιοκτήτες μπαρ παρανομούν, για είσοδο

ΣΥΝΕΧΕΙΑ ΣΤΗ ΣΕΛ. 4

Για τα οικονομικά

Σκηνές απείρου κάλλους στο Δήμου Αφάντου!..

ΕΝΤΟΝΕΣ ΑΝΤΙΠΑΡΑΘΕΣΕΙΣ

ΣΕ «ΛΑΪΚΟ συμβούλιο» μετετράπη η συνεδρίαση του δημοτικού συμβουλίου Αφάντου που πραγματοποιήθηκε προχθές το βράδυ, σε κλίμα τριβών και έντονων αντιπαραθέσεων, καθώς όσα συμβαίνουν στην περιοχή είναι πρωτόγνωρα. Χαρακτηριστικό είναι ότι τον πρώτο λόγο

ΣΥΝΕΧΕΙΑ ΣΤΗ ΣΕΛ. 4

Ευτυχώς μόνο με τραυματίες

Πανικός στα Ιόνια από το σεισμό των 6,4 Ρίχτερ!..

ΕΠΙΦΥΛΑΚΤΙΚΟΙ ΟΙ ΣΕΙΣΜΟΛΟΓΟΙ

Ισχυρός σεισμός 6,4 Ρίχτερ έγινε στις 08.15, με επίκεντρο 30 χιλιόμετρα δυτικά της Λευκάδας και 290 χιλιόμετρα βορειοδυτικά της Αθήνας, σύμφωνα με το Γεωδυναμικό Ινστιτούτο του Αστεροσκοπείου, ενώ σύμφωνα με το Σεισμολογικό Εργαστήριο Πάτρας ο σεισμός ήταν 5,9 Ρίχτερ.

ΣΥΝΕΧΕΙΑ ΣΤΗ ΣΕΛ. 4

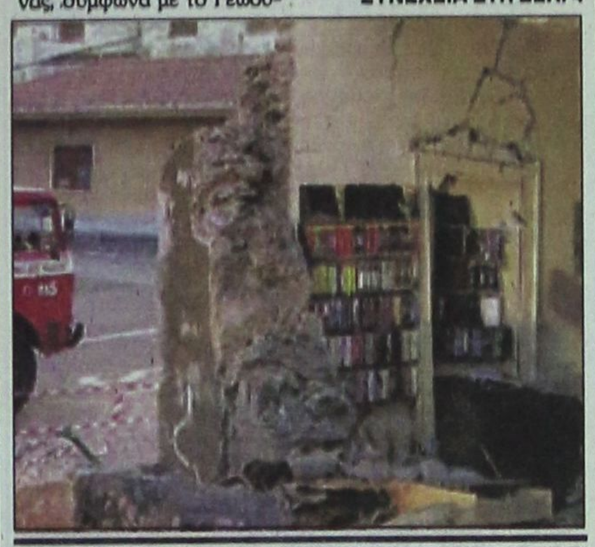

Από το Δήμο Καλλιθέας

Σφοδρότατη επίθεση εναντίον την Ένωσης Ξενοδόχων Ρόδου

ΓΙΑ ΤΟ ΘΕΜΑ ΤΟΥ ΦΑΛΗΡΑΚΙΟΥ

ΣΦΟΔΡΟΤΑΤΗ επίθεση εξαπέλυσε ο Δήμος Καλλιθέας εναντίον της Ένωσης Ξενοδόχων Ρόδου με αφορμή την ανακοίνωση που εξέδωσε για το πρόβλημα στο Φαληράκι. Σε σχετική ανακοίνωση που εξέδωσε χτες ο Δήμος Καλλιθέας αναφέρει ότι μόνος του σήκωσε το σταυρό του μαρτυρίου, ενώ η Ένωση Ξενοδόχων δεν έχει αναλάβει καμιά πρωτοβουλία για ν΄ αντιμετωπιστεί η κατάσταση που έχει δημιουργηθεί στο Φαληράκι.

Το κείμενο της ανακοίνωσης του Δήμου Καλλιθέας

ΣΥΝΕΧΕΙΑ ΣΤΗ ΣΕΛ. 4

Η «Πρόοδος» λόγω της σημερινής αργίας δεν θα εκδοθεί αύριο Σάββατο 16 Αυγούστου. Η «Π» θα κυκλοφορήσει κανονικά την Κυριακή 17/8/2003

Συνελήφθησαν για κατοχή ναρκωτικών

ΔΥΟ φίλοι, ένας Αφαντενός και ένας Καλυθενός, συνελήφθησαν χθες τα ξημερώματα στο Φαληράκι, για κατοχή ναρκωτικών. Επίσης ο Καλυθενός διέθετε φιαλίδιο σπρέυ για τα μάτια και ένα σουγιά.

• Σύμφωνα με την Αστυνομία, συνελήφθησαν ο Δ.Χ. Κ. του Σ. 20 χρόνων από τ' Αφάντου και Σ.Γ. του Γ. 19 χρόνων από τις Καλυθιές, γιατί κατείχαν εντός χάρτινης συσκευασίας 4 γραμμάρια χασίς, ενώ ο δεύτερος είχε και ένα φιαλίδιο σπρέυ για τα μάτια και ένα σουγιά.

Σε βάρος των συλληφθέντων σχηματίστηκε δικογραφία.

Χθες νωρίς το πρωΐ

29 λαθρομετανάστες βγήκαν στο... «Ελλη»

ΞΕΦΡΑΓΟ ΑΜΠΕΛΙ ΤΑ ΝΗΣΙΑ

ΞΕΦΡΑΓΟ αμπέλι κατάντησαν τα νησιά μας, ακόμα και η Ρόδος. Οι λαθρομετανάστες μπαινοβγαίνουν ανενόχλητοι και φθάνουν ακόμα και μέχρι το Μαντράκι, χωρίς να πάρουν χαμπάρι, οι λιμενικοί.

• Χθες το πρωΐ, έκπλη-

ΣΥΝΕΧΕΙΑ ΣΤΗ ΣΕΛ. 4

Συνεχίζεται η παραπληροφόρηση

Ποιοι υποκινούν την εκστρατεία κατά του Νικολαΐδη;

ΠΡΟΣΠΑΘΟΥΝ ΝΑ ΤΟΝ ΔΙΩΞΟΥΝ ΑΠΟ ΤΗ ΡΟΔΟ

Συνεχίζονται, με μειωμένη όμως ένταση οι ψευδείς και ανυπόστατες διαδόσεις, που αναφέρονται στις επιχειρηματικές δραστηριότητες του Κύπριου μεγαλοεπιχειρηματία Νικολή Νικολαΐδη, ο οποίος μαζί με τον τεράστιο διεθνής τουριστικό οργανισμό THOMSON - TUI έκτισαν και λειτουργούν στα Κολύμπια το πολυτελέστατο ξενοδοχείο ΑΤΛΑΝΤΙΚΑ.

Μετά τις γνωστές κατηγορίες για πολεοδομικές παραβάσεις και λειτουργίας χωρίς άδεια του ξενοδοχείου ΑΤΛΑΝΤΙΚΑ, οι επιμελώς κρυπτόμενοι εχθροί που του κ. Νικολαΐδη διέσπειραν και σειρά άλλων «πληροφοριών» για δήθεν επιχειρηματικές του δραστηριότητες. Πότε λένε, ότι



Ο κ. Ν. Νικολαΐδης κατά την τελετή απονομής τιμητικής διάκρισης από τον τέως Πρόεδρο της Κύπρου κ. Γλαύκο Κληρίδη

ο κ. Νικολαΐδης αγοράζει τη ΔΑΝΕ, άλλοτε ... αποκαλύπτουν ότι ...κλέβει νερό από το ανύπαρκτο υδραγωγείο του Αφάντου και άλλοτε διαδίδουν ότι επίκειται η ...προφυλάκισή του για τα φοβερά εγκλήματα που έχει διαπράξει σε βάρος της Ρόδου.

Παρ' όλα που όλες αυτές οι δήθεν πληροφορίες είναι κωμικές και ανυπόστατες, ο κ. Νικολαΐδης και οι επιχειρήσεις του

ΣΥΝΕΧΕΙΑ ΣΤΗ ΣΕΛ. 4

ΚΕΡΔΙΣΤΕ
χιλιάδες
183.460 ευρώ
δοθήκαν σε Jackpots
Χθες στα SLOT MACHINES
(ΜΗΧΑΝΑΚΙΑ)
CASINO RODOS
Boutique Hotel & Casino

Melody Palace
Και πάλι στον αφρό μαζί με τον αφρό
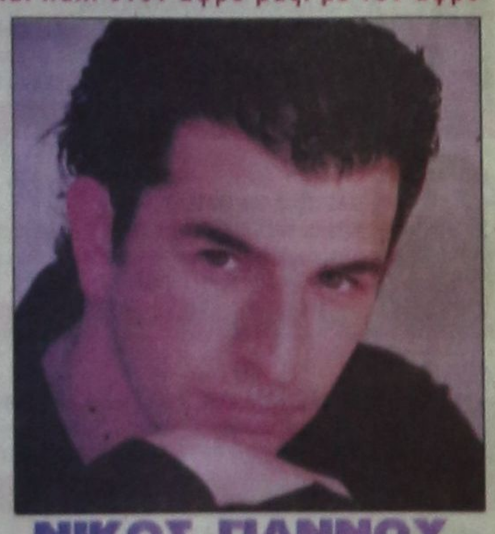
ΝΙΚΟΣ ΓΙΑΝΝΟΥ
ΑΛΕΞΑΝΔΡΑ ΖΟΥΜΗ
ΝΑΝΣΥ ΑΛΕΞΙΑΔΟΥ
Λ. ΠΑΝΑΓΙΩΤΑΚΗΣ
ΑΘΗΝΑ ΦΩΤΕΙΝΙΑ
ΝΙΚΗ ΜΙΣΣΙΚΟΥ
και ο ΑΛΕΞΑΝΔΡΟΣ ΧΟΥΛΗΣ
Μαέστρος: Ν. ΚΑΡΑΝΙΚΟΛΑ
Τηλ. 22410 94920, 95240
ΚΑΘΕ ΒΡΑΔΥ ΑΝΟΙΚΤΑ

SUPER PARADISE
KALITHEA
2003
ΠΕΡΙΗΛΙΟΘΕΤΟ
ΠΙΣΤΗ ΓΑΡΑΖ
Γ.Α.Σ. ΔΙΓΕΝΗΣ
SNOW SOUND
LASER SHOW
GO-GO DANCERS
FIREWORKS SHOW
BODYPAINTING
PERCUSSIONS
LIVE P.A.
BOULEVARD
SANTANA
NEMESIS
PAPPUTO
PARADISIS
HOLSTEN
Friday 15 August

Varkarola
Taverna
Ελατε να απολαύσετε Ελληνικές και Διεθνείς γεύσεις
στους ηχους της μαγευτικής μουσικής του
Ηλια Καρακατσάνη και του Σταύρου Χαρτοφύλη
Κάθε Παρασκευή βιολί, Γιάννης Μπαριανός
και κάθε Σαββατο σαξόφωνο, Γιάννης Καρακατσάνης
RODIAN AMATHUS
BEACH HOTEL
RHODES - GREECE
Κάθε βράδυ εκτός Δευτέρας & Τρίτης
Για κρατήσεις: Τηλ. 22410 89900
Λεωφόρος Ηρακλειδών 100, Ιξιά 85101 Ρόδος,
Internet:http://www.rodian-beach.gr e-mail: rodian-beach@rodosnet.gr

POSIDONIO
ΑΝΟΙΚΤΑ
ΠΕΜΠΤΗ
ΠΑΡΑΣΚΕΥΗ
ΣΑΒΒΑΤΟ
ΚΥΡΙΑΚΗ
ΗΛΙΑΣ ΠΑΛΙΟΥΔΑΚΗΣ
"Παρανομία μου"

PARADISE 93
http://www.paradiseclub.gr
MISS TANGA
Friday 15 August
IF Radio1

ΚΑΘΗΜΕΡΙΝΑ ΤΑ ΝΕΑ ΤΗΣ ΔΩΔΕΚΑΝΗΣΟΥ ΣΤΟ INTERNET
www.proodos.net
www.proodosnews.gr

Δωδεκανησιακά 24ωρα



ΤΙ ΕΓΡΑΨΕ Ο ΤΥΠΟΣ ΤΗΣ ΑΘΗΝΑΣ

ΕΠΙΣΚΟΠΗΣΗ ΑΘΗΝΑΪΚΟΥ ΤΥΠΟΥ ΤΗΣ 14/8/2003

Οι Ολυμπιακοί Αγώνες στην Αθήνα το 2004, η ρύθμιση των φορολογικών εκκρεμοτήτων, το δημόσιο χρέος, η διακύμανση τιμών στην αγορά, η ολοκλήρωση του μέτρου των ολοήμερων σχολείων και οι δηλώσεις Ντενκτάς για Κυπριακό και διαβατήρια είναι από τα βασικά θέματα της ειδησεογραφίας του χθεσινού αθηναϊκού Τύπου.

ΑΔΕΣΜΕΥΤΟΣ ΤΥΠΟΣ (Μήτσης): Φθηνό χρήμα για τις υποχρεώσεις του Σεπτεμβρίου. Μετά τις διακοπές αντιμέτωποι με τα προβλήματα.

ΑΔΕΣΜΕΥΤΟΣ ΤΥΠΟΣ (Ρίζος): Έρχεται καύσωνας αύριο...Τριήμερο με το θερμόμετρο στους 39-40 βαθμούς.

ΑΠΟΓΕΥΜΑΤΙΝΗ: Κρύβουν χρέη 3,3 τρις. Αυτοί ξοδεύουν, εμείς χρωστάμε.

Η ΑΠΟΦΑΣΗ: Νέα κάλπη! Προεκλήψεις στο Δημόσιο με σειρά προτεραιότητας. Καταργείται το ΑΣΕΠ εν ...ονόματι του ΠΑΣΟΚ και των προεκλογικών ''επειγόντων περιστατικών''.

Η ΑΥΓΗ: Οι τιμές συνεχίζουν την ανηφόρα! Ενώ απουσιάζει η κυβέρνηση.

ΑΥΡΙΑΝΗ: ''Φάκα'' για υπουργούς και βουλευτές τα κότερα της ...κλεφτουριάς.

ΤΟ ΒΗΜΑ: Το ''φάντασμα'' του Σίδνεϊ πάνω από την Αθήνα. Επικρίσεις και αμφισβητήσεις έξωθεν.

Η ΒΡΑΔΥΝΗ: Ακίνητα: Ο χάρτης τιμών σε όλη τη χώρα. Η αγορά επιφυλάσσει ευκαιρίες σε όσους διαθέτουν ρευστότητα.

ΕΘΝΟΣ: Αλλάζει η ζωή χιλιάδων μαθητών. Ολοήμερα σχολεία: Άλλες 1.300 μονάδες μπαίνουν από τον Σεπτέμβριο στο σύστημα.

ΕΛΕΥΘΕΡΗ ΩΡΑ: Η Κύπρος ήταν ...μακρυά για την Μεταπολίτευση! Ο Αττίλας ΙΙ στις 14 Αυγούστου 1974, είναι αυτός που ουσιαστικά κατέλαβε το 38% της Νήσου.

ΕΛΕΥΘΕΡΟΣ: Καραβάνια κακαΐνης μέσω Πειραιά. Νέους δρόμους προς τα Βαλκάνια και τις χώρες της Ευρώπης.

ΕΛΕΥΘΕΡΟΣ ΤΥΠΟΣ: Ναθεία στο 80% των ποτών της αγοράς. Ο ΕΦΕΤ δεν έχει προσωπικό, το ΣΔΟΕ δεν προλαβαίνει.

ΕΛΕΥΘΕΡΟΤΥΠΙΑ: Ρυθμίσεις χρεών για 650.000. Εφορία: Με απλή αίτηση και 48 άτοκες δόσεις.

ΕΣΤΙΑ: Το τράμ διώχνει τα ΙΧ. Το πλέον αφιλεγόμενο έργο της Αθήνας.

Espresso: Διαζύγιο βόμβα ισχυρού του χρήματος. Σε μάχη τα επιτελεία των διαγωγικών γραφείων. Η γυναίκα του απαιτεί δισεκατομμύρια.

Η ΚΑΘΗΜΕΡΙΝΗ: Μείωση φόρων και παροχών. Γερμανικό μήνυμα στην Ευρώπη.

Ο ΛΟΓΟΣ: ''Καυτός'' Δεκαπενταύγουστος. Θα μας επισκεφθεί ο ευρωπαϊκός καύσωνας;

ΤΑ ΝΕΑ: Ναυμαχίες ταχύπλοων-συμβατικών. Τα υπέρ και τα κατά για το Αιγαίο.

ΝΙΚΗ: Εμπιστοσύνη από ΔΟΕ. ''Πράσινο φως'' από Ρόγκ για έργα-ασφάλεια.

ΡΙΖΟΣΠΑΣΤΗΣ: 2004 ...προβλήματα στις πλάτες του λαού. Ενας χρόνος πριν τους Ολυμπιακούς Αγώνες.

Traffic News: Σόδομα και γόμορα στα ελληνικά νησιά. Καρέ καρέ τα όργια των Βρετανών στην παραλία Λαγανά της Ζακύνθου, οι οποίοι προκαλούν τις Αρχές και υπόσχονται ότι του χρόνου θα επανέλθουν.

Η ΧΩΡΑ: κανόνια στην αγορά. Φόβοι για νέα λουκέτα και χιλιάδες απολύσεις.

Δρομολόγια πλοίων



08.00 Υδρ/γο ΓΕΩΡΓΙΟΣ Μ. για Κω
08.30 ΔΩΔΕΚΑΝΗΣΟΣ ΕΞΠΡΕΣ προς Πάτμο
09..00 & 15.30 Υδρ/γο ΕΛΛΗ για Σύμη
10.00 ΜΑΡΙΝΑ για Μεγίστη
11.00 ΡΟΔΟΣ προς Θεσ/νίκη
16.00 Υδρ/γο ΣΑΜΟΣ ΙΙ για Κω
18.00 ΝΗΣΟΣ ΚΑΛΥΜΝΟΣ προς Κάλυμνο
18.30 ΣΥΜΗ ΙΙ για Σύμη
ΠΡΟΣ ΠΕΙΡΑΙΑ: 08.00 ΑΙΟΛΟΣ ΚΕΝΤΕΡΗΣ
15.00 ΔΙΑΓΟΡΑΣ
18.00 ΜΑΡΙΝΑ

Αεροπορικά δρομολόγια

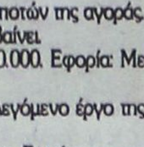

ΟΛΥΜΠΙΑΚΗ ΑΕΡΟΠΟΡΙΑ

Από Ρόδο-**Αθήνα**: Καθημερινά 07.10, 13.40
Πέμπτη 20.10, 22.45
Καθημερινά πλην Πέμπτης 19.40, 22.25
Καθημερινά πλην Κυριακής 10.40
Από Ρόδο-**Θεσσαλονίκη**: Δευτέρα - Τετάρτη 09.45
Πέμπτη 10.45 Σάββατο 15.15
Από Ρόδο-**Ηράκλειο**: Δευτέρα - Παρασκευή 14.30,
Τετάρτη - Κυριακή 16.30
Από Ρόδο-**Κάρπαθο**: Δευτ.-Πεμ.-Παρ.-Σάβ. 07.00, 10.40
Τετάρτη - Κυριακή 10.40, 14.20
Από Ρόδ -**Κάσο**: Δευτ.-Πεμ.-Παρ.-Σάβ. 07.00
Τετάρτη - Κυριακή 10.40
Από Ρόδο-**Καστελλόριζο**: Δευτ.-Τετ.-Παρ.-Σάβ. -Κυρ. 07.10
Από Ρόδο-**Χίο**: Τρίτη 10.40 Πέμπτη 10.45
Από Ρόδο-**Μυτιλήνη**: Δευτέρα-Τετάρτη 09.45 Τρίτη 10.40,
Πέμπτη 10.45 Σάββατο 15.15
Από Ρόδο-**Σάμος**: Τρίτη 10.40 Σάββατο 15.15
Από Ρόδο-**Λήμνος**: Δευτέρα-Τετάρτη 09.45 Τρίτη 10.40,
Πέμπτη 10.45 Σάββατο 15.15

AEGEAN AIRLINES & CRONUS

Από Ρόδο-**Αθήνα**: Καθημερινά 08.30 πλην Κυριακής
Καθημερινά 13.50.
Δευτ.-Τετ.-Παρ. -Κυρ. 17.50
Τρίτη-Πεμ.-Σαβ. 19.35
Καθημερινά 20.20 πλην Τρίτης και Πέμπτης
Από Ρόδο-**Ηράκλειο**: Τρ.-Πεμ.-Παρ.-Κυρ. 19.00
Από Ρόδο-**Θεσσαλονίκη**: Τετ. - Παρ.-Κυρ. 12.00

ΦΑΡΜΑΚΕΙΑ

ΔΙΗΜΕΡΕΥΕΙ:
ΧΑΤΖΗΚΩΣΤΑΣ ΙΩΑΝ.
Γρίβα 24
Τηλ. 22410 33245

ΔΙΑΝΥΚΤΕΡΕΥΕΙ:
ΣΤΑΜΑΤΟΥ ΑΔΕΛ.
Σεφέρη 80
Τηλ. 22410 64206

ΥΓΡΑ ΚΑΥΣΙΜΑ

ΔΙΑΝΥΚΤΕΡΕΥΟΥΝ

- **ΣΤΑΥΡΙΑΝΑΚΗΣ Θ.** Πρατ. ΕΚΟ, Νέα Αγορά
- **ΧΑΤΖΗΜΑΝΩΛΗΣ ΕΜ.** Πρατ. ΕΚΟ, Ασγούρου

ΤΑΧΙ



ΡΑΔΙΟ ΤΑΞΙ 22410 64712, 64790

ΚΤΕΟ

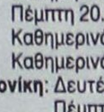

Από 1/5/2003 έως 30/6/2003 παντός είδους οχήματα με συνδυασμό γραμμάτων **POB 2501** έως και **3000**

Από 1/7/2003 έως 30/7/2003 όλα τα οχήματα με μικτό βάρος άνω των 10 (δέκα) τόνων με συνδυασμό γραμμάτων **POB-KXA-POE** ανεξαρτήτου αριθμού.

• Επίσης θα ελέγχονται τα οχήματα που η καταλληλότητά τους λήγει αυτές τις εβδομάδες και οχήματα ανάριθμα εισαγωγής.

ΣΥΝΑΛΛΑΓΜΑ

	Αγορά	Πώληση
ΔΟΛΛΑΡΙΟ Η.Π.Α	1,1367	1,1108
ΛΙΡΑ ΑΓΓΛΙΑΣ	0,70863	0,69268
ΚΟΡΩΝΑ ΔΑΝΙΑΣ	7,492	7,321
ΚΟΡΩΝΑ ΣΟΥΗΔΙΑΣ	9,3207	9,108
ΓΙΕΝ ΙΑΠΩΝΙΑΣ	135,32	132,24
ΦΡΑΓΚΟ ΕΛΒΕΤΙΑΣ	1,5586	1,523
ΚΟΡΩΝΑ ΝΟΡΒΗΓΙΑΣ	8,3472	8,1586
ΛΙΡΑ ΚΥΠΡΟΥ	0,58196	0,57035
ΔΟΛ. ΚΑΝΑΔΑ	1,674	1,6361
ΔΟΛ. ΑΥΣΤΡΑΛΙΑΣ	1,7255	1,6859

Στα πεταχτά

Αντιδράσεις σταφυλοπαραγωγών

Πληθαίνουν οι απορίες, αλλά και οι ανησυχίες, των σταφυλοπαραγωγών του νησιού μας. Μετά τον σταφυλοπαραγωγό, από τις Φάνες, μας τηλεφώνησαν από την Εμπωνα και μας έκαναν γνωστό ότι και στο Δήμο Αττταβύρου ανησυχούν για το μέλλον της ΚΑΪΡ, μετά και την άρνηση του υπουργείου Οικονομίας να απαλλάξει την εταιρία από φόρο υπεραξίας.

Ομως ο Μπονιάτης σταφυλοπαραγωγός προχώρησε και περισσότερο, σχετικά με τη λειτουργία του νέου εργοστασίου, με το θέμα του βιολογικού, αλλά και με το θέμα του ξεπουλήματος του παραρτήματος στην Αθήνα.

Μάλιστα, υπενθύμισε την περίπτωση που παλαιότερα επισκεπτόμενοι την ΚΑΪΡ, ζήτησαν τότε από τους υπεύθυνους να παραιτηθούν. Πάντως αναμένονται εξελίξεις οσονούπω.

Θέμα ηθικής τάξης

Είναι δικαίωμα του καθενός δημοτικού συμβούλου, όπου και αν ανήκει, να καθορίζει τη στάση του στο δημοτικό συμβούλιο, κατά συνείδηση. Ομως, ο πρόεδρος του δημοτικού συμβουλίου έχει ηθική υποχρέωση, αν διαφωνεί, να υποβάλει και την παραίτησή του.

Τι σημαίνει ανεξαρτητοποίηση του προέδρου του δημοτικού συμβουλίου; Το πιο έντιμο είναι να παραιτηθεί και σαν άτυπος δημοτικός σύμβουλος να ακολουθήσει τη δική του πορεία. Πάντως, όλα όσα συμβαίνουν είναι πρωτόγνωρα και χρήζουν περαιτέρω ψυχοέρευνας.

Εύχρηστο και κατατοπιστικό

Ενα πολύ εύχρηστο και κατατοπιστικό φυλλάδιο για την πρόληψη των πυρκαγιών κυκλοφόρησε μέσω του τοπικού Τύπου η Πυροσβεστική Υπηρεσία της Κω.

Είναι ένα είδος εγκόλπιου με συμβουλές για κάθε πολίτη, ο οποίος πρέπει να ξέρει τι οφείλει να πράξει για την αποτροπή των συνεπειών κάθε είδους φωτιάς.

Τέτοιες χρήσιμες πρωτοβουλίες είναι πάντα ευπρόσδεκτες και αξιέπαινες.

Ερχεται

Η συνέχεια στο σίριαλ του εκλογικού νόμου, αναμένεται από την ερχόμενη εβδομάδα. Ο υπουργός Εσωτερικών επιστρέφει από τις διακοπές του στην Κω και έρχεται με γραπτές προτάσεις του προς τα κόμματα, προκειμένου να αρχίσει και επισήμως ο διάλογος για το θέμα.

Ο Κ. Σκανδαλίδης θα δώσει στα κόμματα τις προτάσεις την άλλη εβδομάδα κιόλας.

Τι έγινε με το νέο Μουσείο;

Πριν από κάποια χρόνια συζητήθηκε η ιδέα να αποκτήσει η Ρόδος ένα νέο και σύγχρονο Μουσείο.

Δυστυχώς η ιδέα αυτή ξεχάστηκε και καμιά συζήτηση δεν έγινε περαιτέρω.

Το παλιό Νοσοκομείο των Ιπποτών, το οποίο επί πολλές δεκαετίες λειτουργεί ως Μουσείο, είναι εντελώς ακατάλληλο γι αυτό το σκοπό.

Ως κτίσμα έχει εξαιρετικά αρχιτεκτονικά στοιχεία. Δεν κάνει όμως για Μουσείο και δεν οικοδομήθηκε ως τέτοιο.

Σήμερα τα Μουσεία κτίζονται με πολύ ειδικές προδιαγραφές. Τα εκθέματα αναδεικνύονται μέσα σ' αυτά με επιλεγμένη τοποθέτηση, με ειδικούς φωτισμούς και με τέτοια αλληλουχία που να ανταποκρίνεται στην ιστορική εξέλιξη της τέχνης.

Στα σύγχρονα Μουσεία τα έργα τέχνης προστατεύονται με συστήματα κλιματισμού σταθερής θερμοκρασίας και ό,τι άλλο προσφέρει η εξελιγμένη τεχνολογία της εποχής μας.

Τίποτα από τα παραπάνω δεν διαθέτει το Μουσείο που έχουμε. Και επιπλέον δεν είναι καθόλου λειτουργικό. Εχει στη συλλογή του μερικά εξαιρετικά έργα τέχνης, τα οποία χάνονται και φθείρονται στους ακατάλληλους χώρους που είναι στεγασμένα.

Η Ρόδος, λόγω της ιστορίας της, του πολιτισμού αλλά και της οικονομικής σημασίας της δικαιούται ένα καινούργιο, πραγματικό Μουσείο.

Μέχρις ότου το αποκτήσει καλά θα κάνουν οι αρχαιολόγοι μας να τοποθετήσουν, στα σημαντικότερα τουλάχιστον εκθέματα του υπάρχοντος, ενημερωτικές ταμπελίτσες για να γνωρίζουν οι επισκέπτες τι ακριβώς είναι αυτό που βλέπουν. Ετσι θα το θαυμάσουν καλύτερα.

Μόνο στ' Αφάντου συμβαίνουν

Δυστυχώς, μόνο στ' Αφάντου μπορούσαν να συμβούν, όσα συνέβησαν στην προχθεσινοβραδυνή συνεδρίαση του δημοτικού συμβουλίου. Βέβαια, δεν κατανοούν, γιατί δεν το αντιλαμβάνονται οι δημοτικοί σύμβουλοι και εξακολουθούν να δυσφημίζουν τον τόπο.

Δεν θα αναφερθούμε σε λεπτομέρειες, γιατί δεν αξίζει τον κόπο και στο κάτω - κάτω, δεν φταίει η περιοχή να δυσφημίζεται από τα καμώματα κάποιων.

Η μόνη λύση είναι να βρεθούν κάποιοι κοινωνικά καταξιωμένοι και να αναλάβουν μια πρωτοβουλία ...επιμόρφωσης. Ο τόπος, δεν αντέχει άλλο να διασύρεται.

Ο «μύθος» της ακρίβειας

Κανένας δεν είπε ότι οι διακοπές στα ελληνικά νησιά δεν κοστίζουν!.. Ούτε ότι κάποιοι επιχειρηματίες στους τουριστικούς προορισμούς δεν εκμεταλλεύονται τους επισκέπτες κατά τους λεγόμενους μήνες της «αιχμής» και όχι μόνο.

Αυτά συνέβαιναν από τότε που οι Ελληνες ...ανακάλυψαν τα ελληνικά νησιά για να κάνουν τις καλοκαιρινές διακοπές τους. Και θα συμβαίνουν και τα επόμενα χρόνια, εφόσον στο μεταξύ δεν επέλθει το τέλος του τουρισμού μας, μετά τα όσα - πολλές φορές εξωφρενικά - διαβραματίζονται στα ελληνικά νησιά. Φέτος, όμως, από την αρχή του καλοκαιριού ξεκίνησε από παντού μια εκστρατεία: Πώς οι Ελληνες τουρίστες να κάνουν διακοπές χωρίς να ...πληρώσουν! Ολοι οι γνωστοί προορισμοί (Ρόδος, Κρήτη, Κέρκυρα, Κυκλάδες, κλπ), εμφανίστηκαν ως «απλησίαστοι» λόγω των πανάκριβων τιμών από το κρεβάτι στο κατάλυμα μέχρι το μπουκαλάκι του εμφιαλωμένου νερού.

Μπορεί σε ορισμένες περιπτώσεις να είναι έται τα πράγματα. Δεν είναι, όμως, έτσι παντού. Εάν θέλει η Ελλάδα να είναι ένας τουριστικός προορισμός παγκόσμιας εμβέλειας για όλο το χρόνο (και όχι μόνο τον ενάμιση μήνα των ελληνικών διακοπών) θα πρέπει να κρατήσει τις τιμές σε ένα λογικό επίπεδο.

Αλίμονο αν οι τιμές φτάσουν στον πάτο. Αυτό - για όσους γνωρίζουν από τουρισμό - θα έχει σαν συνέπεια να υποβαθμιστεί το επίπεδο της προσφοράς υπηρεσιών (κακό σέρβις, χαμηλής ποιότητας φαγητό, κλπ) και θα οδηγήσει σε καταστροφή. Αλλά, δεν είναι μόνο αυτό: Εκατοντάδες χιλιάδες άτομα ασχολούνται στον τουρισμό. Πώς θα πληρωθούν όλοι αυτοί; Πώς θα εξασφαλίσουν τα απαραίτητα ημερομίσθια για να πάρουν το επίδομα ανεργίας το χειμώνα;

Κανένας δεν ισχυρίστηκε ότι δεν υπάρχουν επιχειρηματίες που θέλουν να βγάλουν σε ένα μήνα τα σπασμένα του καλοκαιριού. Αυτοί μπορούν ν' απομονωθούν, αν οι έλεγχοι γίνονται συχνά και είναι εξονυχιστικοί.

Βεβαίως, υπάρχει και ο «μύθος» ότι οι Ελληνες τουρίστες «επιδοτούν» τους ξένους. Σίγουρα, οι Ελληνες - σε πολλές περιπτώσεις - πληρώνουν περισσότερα για τις διακοπές τους. Και είναι απόλυτα φυσικό, από τη στιγμή που οι ξένοι για τις διακοπές τους το 2004 έχουν κλείσει δωμάτιο σε ξενοδοχείο από φέτος! Αν, λοιπόν, και οι Ελληνες μπορέσουν να προγραμματίζουν με τον ίδιο τρόπο τις διακοπές τους, σίγουρα θα πετύχουν καλύτερες τιμές και από τους ξένους, αρκεί να μην θέλουν δωμάτια στις 31 Ιουλίου για την 1η Αυγούστου!.. Με τη λογική αυτή, πάντα θα πληρώνουν ακριβότερα τα μπάνια και τη διασκέδασή τους στα ελληνικά νησιά.

ΕΙΔΗΣΕΙΣ ΑΠΟ ΤΑ ΠΑΛΙΑ

ΠΡΟΟΔΟΣ 3 ΙΟΥΛΙΟΥ 1970

ΤΟΝ ΚΑΤΕΠΛΑΚΩΣΕ ΟΓΚΟΛΙΘΟΣ

ΜΕ ΤΟ ΧΑΜΟΓΕΛΟ ζωγραφισμένο στα χείλη - έτσι όπως ήταν πάντα στη ζωή - άφησε την τελευταία του πνοή ο εργάτης Βασίλειος Τερλόγκου, ετών 47, από τα Κοσκινού. Χθες το πρωί ενώ εργαζόταν σε λατομείο μια πελώρια πέτρα ξεκόλλησε από το βουνό και τον χτύπησε στο σώμα. Ο θάνατος ήρθε μερικές ώρες αργότερα.

• Τραγικό το χθεσινό περιστατικό. Ο Τερλόγκου μαζί με δύο άλλους συναδέλφους του - τον Ευγένιο Κουλούρα και τον Στέργο Τερλόγκου που ήταν και εξάδελφός του - εργαζότανε στο λατομείο των Λινάρδου - Αργυρίου στα Κοσκινού. Και οι τρεις δίπλα - δίπλα, δούλευαν τα κομπρεσέρ κάτω απ' ένα βουνό ύψους 4-5 μέτρων. Το βουνό αυτό - όπως λέγεται - το δούλευαν από μέρες για να το σπάσουν αλλά δεν τα κατάφεραν.

ΚΑΙ ΞΑΦΝΙΚΑ έγινε το τραγικό περιστατικό. Ενα μεγάλο μέρος του βουνού κάπου δύο τόνοι - ξεκόλλησε και κατρακυλούσε! Το είδε ο Κουλούρας κι' έβαλε τις φωνές. Ο άλλος εργάτης έκανε παραπέρα. Ο Τερλόγκου, όμως εκείνη την ώρα δούλευε το κομπρεσσέρ και δεν άκουσε την φωνή! Η πέτρα έπεσε με δύναμη πάνω του. Από την μέση και κάτω σχεδόν τον έλιωσε. Φωνές σπαραχτικές ακούστηκαν. Ετρεξαν συνάδελφοί του και τον απελευθέρωσαν. Αμέσως μεταφέρθη στο νοσοκομείο.

• Εκεί άρχισε μια πραγματική πάλη με τον θάνατο. Ο χειρούργος κ. Λαμπάδης κατέβαλε υπεράνθρωπος προσπάθειες για να τον σώσει. Εργάτες από το λατομείο και από τις γύρω οικοδομές έτρεξαν για να προσφέρουν αίμα. Ομως, όλα στάθηκαν μάταια. Το χτύπημα ήταν φοβερό. Και γύρω στο μεσημέρι, ο άτυχος Τερλόγου ξεψύχησε αφήνοντας πίσω του γυναίκα και δύο ανήλικα παιδιά.

ΠΡΟΟΔΟΣ
Ημερήσια Εφημερίδα της Ρόδου
Ετος ιδρύσεως 1949
ΓΡΑΦΕΙΑ ΣΥΝΤΑΞΗΣ
Μ. Μαλλιαράκη 3, 85100 Ρόδος
Τηλ. 22410 27356 - 34101 FAX 22410 20643
ΛΟΓΙΣΤΗΡΙΟ-ΔΙΑΦΗΜΙΣΕΙΣ
Νέα Αγορά 32, 85100 Ρόδος
Τηλ. 22410 24539 FAX 22410 24539
e-mail: info@proodos.net
www.proodos.net - www.proodosnews.gr

Η γυναίκα και ... κόσμος

Κάποιοι κάνουν διακοπές αυτή την εποχή, ενώ άλλοι έχουν γυρίσει. Ομως το καλοκαίρι είναι ακόμα εδώ, όπως και οι καύσωνές. Μια γυναίκα αισθάνεται να δροσίζεται όσο λιγότερα ρούχα φοράει και όσο περισσότερη σάρκα αφήνουν ελεύθερη. Βέβαια κάποια μπορεί να είναι αποκαλυπτικά και εκτός του ότι είναι δροσερά φοριούνται και για λόγους γοητείας και πρόκλησης αλλά τα αμάνικα ή αυτά με παρτούς ώμους, τα εξώπλατα και τα κοντόμεσα σίγουρα δροσίζουν. Τα απλά αυτά νεανικά ρούχα που φοριούνται από όλες τις νέες γυναίκες. Για τις αρκετά ώριμες βέβαια δεν συνιστώνται γιατί δεν ταριάζουν στην ηλικία τους αλλά υπάρχουν εξίσου δροσερά ρούχα που δεν είναι απαραίτητα κλειστά στο λαιμό και με μανίκι μέχρι τους αγκώνες σχεδόν. Και για τις παχουλές όταν δεν είναι εφαρμοστά αφήνουν τον αέρα να κυκλοφορεί ανάμεσα στο δέρμα και το ρούχο που αν είναι από φυσικές ίνες βοηθάει την επιδερμίδα να αναπνέει και είναι δροσερά. Βεβαίως στις ψηλές θερμοκρασίες της ημέρας όσο μικροσκοπικά ρούχα και να φοράει κάποια αν δεν βρίσκεται στη σκιά θα ζεσταθεί. Οπως και να γίνει, όμως, καλοκαίρι είναι και πολλές ιδρώνουν, γι' αυτό χρειάζεται να υπάρχουν πλυμμένα και σιδερωμένα μερικά ρούχα παραπάνω στην ντουλάπα, ώστε ανά πάσα στιγμή μια γυναίκα να μπορεί να αλλάξει και να φορέσει ένα απλό σύνολο αλλά κομψά συνδυασμένο και δροσερό, κατάλληλο για τη ζέστη. Και με ένα παντελόνι λευκό ή μαύρο όλη την ημέρα μπορεί να κάνει διαφορετικές εμφανίσεις αλλάζοντας την μπλούζα και τα αξεσουάρ. Και επειδή στο εμπόριο υπάρχουν πολλά σχέδια σε μπλουζάκια για όλες τις ηλικίες και για όλα τα πορτοφόλια, ένα τέτοιο ρούχο μπορεί να αποτελέσει θαυμάσιο δώρο για μια Μαρία, Δέσποινα ή Παναγιώτα λόγω της σημερινής ονομαστικής εορτής. Κι αν θέλει αλλαγή στο νούμερο ή το σχέδιο, η ποικιλία είναι μεγάλη και δεν θα υπάρξει πρόβλημα.

ΜΙΚΑ

ROLEX

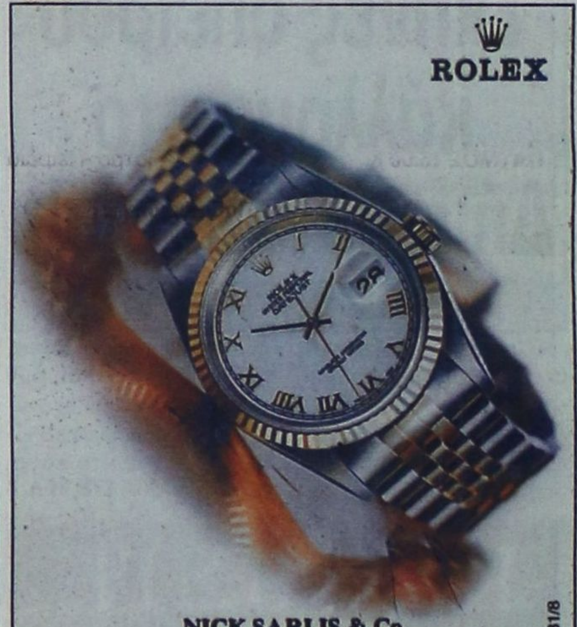

NICK SARLIS & Co
OFFICIAL DISTRIBUTORS FOR DODECANESE AND AUTHORISED SERVICE CENTER
34, Makariou str. - GR 85100 Rhodes, Greece
X4117-31/8

Week ~ End στη Σύμη

PEDI BEACH hotel

Λίγα λεπτά από το Καλαβατοκόρμακα μόνο με 60 ευρώ το δίκλινο δωμάτιο με πρωινό σε buffet. Στην τιμή συμπεριλαμβάνεται και η μεταφορά από και προς το Ξενοδοχείο.



Κρατήσεις
Τηλ Σύμης 2246 0 71981 & 2246 0 71870
Τηλ Ρόδου 2241 0 85512

ΚΙΝΗΜΑΤΟΓΡΑΦΟΙ

www.RodosVirtuna.gr/Metropol.htm
METROPOL MULTI-CINEMA
FULLY AIR CONDITIONED, ΤΗΛ 22410 28400
ΤΟ METROPOL ALPHA ODEON
ΘΑ ΠΑΡΑΜΕΙΝΕΙ ΚΛΕΙΣΤΟ ΑΠΟ
8 ΑΥΓΟΥΣΤΟΥ ΕΩΣ 21 ΑΥΓΟΥΣΤΟΥ
ΛΟΓΩ ΣΥΝΤΗΡΗΣΗΣ
ΕΝΑΡΞΗ • OPENING
ΠΑΡΑΣΚΕΥΗ 22 ΑΥΓΟΥΣΤΟΥ
FRIDAY 22 AUGUST
ΕΝΑΡΞΗ ΧΕΙΜΕΡΙΝΗΣ ΠΕΡΙΟΔΟΥ 2003 - 2004
ΜΕ ΤΙΣ ΚΑΛΥΤΕΡΕΣ ΤΑΙΝΙΕΣ ΤΟΥ
ΑΜΕΡΙΚΑΝΙΚΟΥ • ΕΥΡΩΠΑΪΚΟΥ • ΕΛΛΗΝΙΚΟΥ
ΚΙΝΗΜΑΤΟΓΡΑΦΟΥ
Η ΠΟΛΥΑΝΑΜΕΝΟΜΕΝΗ ΤΑΙΝΙΑ ΤΗΣ ΧΡΟΝΙΑΣ ΜΕ ΣΗΜΑ ΚΑΤΑΤΕΘΕΝ ΤΗΝ ΕΚΡΗΚΤΙΚΗ ΔΡΑΣΗ ΤΟ ΧΙΟΥΜΟΡ ΚΑΙ ΤΑ ΕΦΕ ΠΟΥ ΚΟΒΟΥΝ ΤΗΝ ΑΝΑΣΑ
ΕΞΟΛΟΘΡΕΥΤΗΣ 3
Η ΕΞΕΓΕΡΣΗ ΤΟΥ ΜΠΑΛΗΡ
ΜΕ ΤΟΝ ΣΑΡΩΤΙΚΟ ΗΡΩΑ ΤΗΣ ΟΘΟΝΗΣ
ΑΡΝΟΛΝΤ ΣΒΑΡΤΖΕΝΕΓΚΕΡ
ΑΓΩΝΙΑ
ΑΠΕΙΛΗ - ΑΔΙΕΞΟΔΟ
Η ΖΩΗ ΣΟΥ ΚΡΕΜΕΤΑΙ ΑΠΟ ΤΟ ΑΚΟΥΣΤΙΚΟ
ΤΗΛΕΦΩΝΙΚΟΣ ΘΑΛΑΜΟΣ
PHONE BOOTH
ΠΡΩΤΑΓΩΝΙΣΤΕΙ: Ο ΚΟΛΙΝ ΦΑΡΕΛ
(MINORITY REPORT-DAREDEVIL)
ΜΕΤΑ ΤΗΝ ΜΕΓΑΛΗ ΕΠΙΤΥΧΙΑ ΤΟΥ ΤΑΧΙ 1 Η ΓΝΩΣΤΗ ΟΜΑΔΑ ΕΠΙΣΤΡΕΦΕΙ ΓΙΑ ΤΗΝ ΔΕΥΤΕΡΗ ΚΩΜΙΚΗ ΠΕΡΙΠΕΤΕΙΑ ΤΟΥ ΛΙΚ ΜΠΕΣΟΝ
ΤΑΧΙ 2
ΠΟΥ ΣΑΡΩΝΕΙ ΤΟΥΣ ΔΡΟΜΟΥΣ ΜΕ ΑΚΟΜΗ ΜΕΓΑΛΥΤΕΡΗ ΤΑΧΥΤΗΤΑ

ΠΑΛΛΑΣ 5 CINEMAS CENTER
ΠΡΟΓΡΑΜΜΑ ΕΒΔΟΜΑΔΑΣ
08/08/2003 - 14/08/2003
Για κρατήσεις / For Reservations
22410 24475 και 70670

ΑΙΘΟΥΣΑ 5
ΜΑΧΗΤΕΣ ΤΩΝ ΔΡΟΜΩΝ
2 FAST 2 FURIOUS Περιπέτεια / action
Η πιο σπιντάτη ταινία του καλοκαιριού σας καλεί να διασκεδάσετε στους εξωφρενικούς ρυθμούς της!
Ωρες Εναρξης: 18:15, 20:30, 22:40

ΑΙΘΟΥΣΑ 2
2 ΕΒΔΟΜΑΔΕΣ ΠΡΟΘΕΣΜΙΑ
2 WEEKS NOTICE Κωμωδία / Comedy
Μια κωμωδία για τον έρωτα με την... τελευταία ματιά!
ΠΡΩΤΑΓΩΝΙΣΤΟΥΝ: HUGH GRANT, SANDRA BULLOCK
Ωρες Εναρξης: 18:00, 20:10, 22:20

ΑΙΘΟΥΣΑ 1
ΒΛΕΠΩ ΤΟΝ ΘΑΝΑΤΟ ΣΟΥ
FINAL DESTINATION 2 Τρόμου / Thriller
Ο θάνατος μπορεί να είναι πιο κοντά από οτι φαίνεται!
ΠΡΩΤΑΓΩΝΙΣΤΟΥΝ: ALI LARTER, A.J. COOK
Ωρες Εναρξης: 18:20, 20:20, 22:30

ΑΙΘΟΥΣΑ 4
VIEW FROM THE TOP / ΘΕΑ ΑΠΟ ΨΗΛΑ
Η Γκουίνεθ Πάλτροου σε μια ταινία.. "πρώτης θέσης"!
ΠΡΩΤΑΓΩΝΙΣΤΟΥΝ: GWYNETH PALTROW, MIKE MYERS
Ωρες Εναρξης: 18:25, 20:25, 22:25

ΑΙΘΟΥΣΑ 3
ΑΚΡΑΙΟΣ ΚΙΝΔΥΝΟΣ / EXTREME OPS
Περιπέτεια με extreme καταστάσεις & πολύ αδρεναλίνη!
ΠΡΩΤΑΓΩΝΙΣΤΟΥΝ: DEVON SAWA, RUPERT GRAVES
Ωρες Εναρξης: 18:10, 20:20, 22:30

ΠΡΟΣΕΧΩΣ
ΗΛΙΘΙΟΣ & ΠΑΝΗΛΙΘΙΟΤΕΡΟΣ
ΑΚΡΩΣ ΕΜΠΙΣΤΕΥΤΙΚΟ
ΟΙ ΣΥΜΠΕΘΕΡΟΙ

ΑΝΑΚΟΙΝΩΣΗ
ΚΥΡΑ ΤΣΑΜΠΙΚΑ
RESTAURANT
Η ΨΗΛΗ
Ανακοινώνει
στην αξιότιμη πελατεία της
ότι είμαστε ανοικτά
από 10 π.μ. έως αργά το βράδυ
Ελάτε να απολαύσετε την πανοραμική θέα και τα σπεσιαλιτέ μας.
Για ρεζερβέ: 6944 254683
6406-22/8

Δ.Α.Ν.Ε. SEA LINE
ΔΩΔΕΚΑΝΗΣΙΑΚΗ ΑΝΩΝΥΜΗ ΝΑΥΤΙΛΙΑΚΗ ΕΤΑΙΡΙΑ
ΚΑΛΟΚΑΙΡΙ 2003
ΑΓΟΥΣΤΟΣ

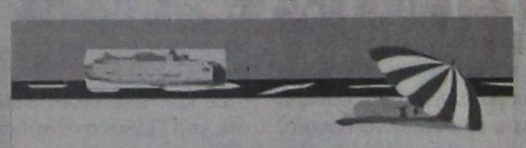

Αναχωρήσεις από ΡΟΔΟ

9 Αυγούστου Σάββατο
ΡΟΔΟΣ 15.00 Κω-Κάλυμνο-Λέρο-Πάτμο-Πειραιά

10 Αυγούστου Κυριακή
ΠΑΤΜΟΣ 15.00 Κω-Κάλυμνο-Λέρο-Πάτμο-Πειραιά
ΔΙΑΓΟΡΑΣ 18.00 Κω - Πειραιά

11 Αυγούστου Δευτέρα
ΡΟΔΟΣ 15.00 Κω-Κάλυμνο-Αστυπάλαια-Πειραιά

12 Αυγούστου Τρίτη
ΠΑΤΜΟΣ 15.00 Κω -Κάλυμνο - Λέρο -Πάτμο -Πειραιά

13 Αυγούστου Τετάρτη
ΡΟΔΟΣ 15.00 Σύμη-Τήλο-Κάλυμνο-Λέρο- Πάτμο-Πειραιά
ΔΙΑΓΟΡΑΣ 18.00 Κω - Πειραιά

14 Αυγούστου Πέμπτη
ΠΑΤΜΟΣ 15.00 Κω -Κάλυμνο - Λέρο -Πάτμο -Πειραιά

15 Αυγούστου Παρασκευή
ΡΟΔΟΣ 11.00 Κω -Σάμο -Θεσσαλονίκη
ΔΙΑΓΟΡΑΣ 15.00 Νίσυρο-Κω -Κάλυμνο - Λέρο - Πάτμο -Πειραιά

16 Αυγούστου Σάββατο
ΠΑΤΜΟΣ 15.00 Κω -Κάλυμνο - Λέρο -Πάτμο-Πειραιά

17 Αυγούστου Κυριακή
ΡΟΔΟΣ 15.00 Κω-Κάλυμνο-Λέρο-Πάτμο-Πειραιά
ΔΙΑΓΟΡΑΣ 18.00 Κω - Πειραιά

18 Αυγούστου Δευτέρα
ΠΑΤΜΟΣ 15.00 Κω -Κάλυμνο - Αστυπάλαια -Πειραιά

19 Αυγούστου Τρίτη
ΡΟΔΟΣ 15.00 Κω-Κάλυμνο-Λέρο-Πάτμο-Πειραιά

20 Αυγούστου Τετάρτη
ΠΑΤΜΟΣ 15.00 Σύμη-Τήλο-Κάλυμνο-Λέρο-Πάτμο-Πειραιά
ΔΙΑΓΟΡΑΣ 18.00 Κω - Πειραιά

21 Αυγούστου Πέμπτη
ΡΟΔΟΣ 15.00 Κω-Κάλυμνο-Λέρο-Πάτμο-Πειραιά

22 Αυγούστου Παρασκευή
ΠΑΤΜΟΣ 11.00 Κω - Σάμο - Θεσσαλονίκη
ΔΙΑΓΟΡΑΣ 15.00 Νίσυρο-Κω -Κάλυμνο - Λέρο - Πάτμο -Πειραιά

23 Αυγούστου Σάββατο
ΡΟΔΟΣ 15.00 Κω-Κάλυμνο-Λέρο-Πάτμο-Πειραιά

24 Αυγούστου Κυριακή
ΠΑΤΜΟΣ 15.00 Κω-Κάλυμνο-Λέρο-Πάτμο-Πειραιά
ΔΙΑΓΟΡΑΣ 18.00 Κω - Πειραιά

25 Αυγούστου Δευτέρα
ΡΟΔΟΣ 15.00 Κω-Κάλυμνο-Αστυπάλαια-Πειραιά

26 Αυγούστου Τρίτη
ΠΑΤΜΟΣ 15.00 Κω -Κάλυμνο - Λέρο -Πάτμο -Πειραιά

27 Αυγούστου Τετάρτη
ΡΟΔΟΣ 15.00 Σύμη-Τήλο-Κάλυμνο-Λέρο- Πάτμο-Πειραιά
ΔΙΑΓΟΡΑΣ 18.00 Κω - Πειραιά

28 Αυγούστου Πέμπτη
ΠΑΤΜΟΣ 15.00 Κω -Κάλυμνο - Λέρο -Πάτμο -Πειραιά

29 Αυγούστου Παρασκευή
ΡΟΔΟΣ 11.00 Κω -Σάμο -Θεσσαλονίκη
ΔΙΑΓΟΡΑΣ 15.00 Νίσυρο-Κω -Κάλυμνο - Λέρο - Πάτμο -Πειραιά

30 Αυγούστου Σάββατο
ΠΑΤΜΟΣ 15.00 Κω -Κάλυμνο - Λέρο -Πάτμο-Πειραιά

31 Αυγούστου Κυριακή
ΡΟΔΟΣ 15.00 Κω-Κάλυμνο-Λέρο-Πάτμο-Πειραιά
ΔΙΑΓΟΡΑΣ 18.00 Κω - Πειραιά
X 4090-31/8

Με τα οικονομικά του Δήμου

Αναψαν φωτιές στ' Αφάντου

ΤΙ ΖΗΤΗΣΕ Ο ΠΡΟΕΔΡΟΣ ΤΟΥ ΔΗΜΟΤΙΚΟΥ ΣΥΜΒΟΥΛΙΟΥ

Η ΕΙΣΗΓΗΣΗ του προέδρου του δημοτικού συμβουλίου Αφάντου κ. Μιχάλη Μαχραμά, για το θέμα της διενέργειας διαχειριστικού ελέγχου του Δήμου, των δημοτικών Οργανισμών και Επιχειρήσεων άνοιξε τους ασκούς του Αιόλου. Το τι ακολούθησε, δεν περιγράφεται. Ούτε στ' Αφάντου δεν θα μπορούσε να γίνει και όμως έγινε. Βέβαια για πρώτη φορά στα δημοτικά χρονικά, πρόεδρος δημοτικού συμβουλίου, αγνοεί υπηρεσιακούς παράγοντες του δήμου, συντάσσει εισήγηση και την παρουσιάζει στη συνεδρίαση, χωρίς και την έγκριση του δημάρχου. Για την ιστορία η εισήγηση αναφέρει τα εξής:

Πριν αναφερθώ στην εισήγηση, θα ήθελα να σημειώσω ότι το θέμα του διαχειριστικού ελέγχου συζητείται σήμερα σε εκτέλεση των προτάσεων που κατατέθηκαν στο Δημοτικό Συμβούλιο από οχτώ (8) Δημοτικούς Συμβούλους και τις συνυπέγραψαν με τις τοποθετήσεις τους κι άλλοι δύο δημοτικοί Σύμβουλοι.

Είναι γνωστό ότι το συγκεκριμένο - μεταξύ των άλλων- δεν είναι μόνο θέμα του Προέδρου του Δ.Σ., όπως διατείνεται ο κ. Δήμαρχος στα ΜΜΕ, αγνοώντας και υποτιμώντας τους υπόλοιπους εννιά (9) συναδέλφους.

Αποδείχτηκε για άλλη μια φορά ποιός θέλει και ποιός δε θέλει τη διαφάνεια σ' αυτόν τον τόπο.

Αν ο Δήμαρχος ήθελε τη διαφάνεια και την οικονομική ενημέρωση θα έπραττε διαφορετικά από την αρχή του έτους, και σίγουρα θα προχωρούσε ο ίδιος στη εισήγηση αυτή.

Εύχομαι έστω και τώρα την ύστατη στιγμή, χωρίς μισόλογα και περιστροφές να πράξει αυτό που έπρεπε να κάνει από καιρό.

Το ίδιο και ο κ. Σταυρής που αντί να πάρει ξεκάθαρη θέση και να ζητήσει ο ίδιος τον έλεγχο της διαχειρίσεως του, μιλάει για σκοπιμότητες και άλλα πολλά.

Τελικά, για να καταλάβουμε, μήπως εμείς δημιουργούμε σύγχυση, ως προς τις προθέσεις μας;

Μήπως εμείς είμαστε αυτοί που μετεκλογικά αλλοίωσαν το μήνυμα των εκλογών.

Προσωπικά θα αναλάβω και σήμερα - όπως πάντα - τις ευθύνες μου απέναντι στους συνδημότες μας με παρρησία και τόλμη, και κυρίως με ξεκάθαρες και κρυστάλλινες θέσεις που δεν επιδέχονται παρερμηνειών, ανεξάρτητα αν συμφωνεί ή διαφωνεί κανείς μαζί μου.

Η πρώτη παρατήρηση που κάνω είναι ότι στην απόφαση 36/27-2-1999 για τη διενέργεια έκτακτου διαχειριστικού ελέγχου της τετραετίας 1995-1998 αναφέρεται ότι «σύμφωνα με τα μέχρι στιγμής στοιχεία που είχε υπόψη της η οικονομική υπηρεσία με το από 26/2/1999 έγγραφό της, μου παρέθεσε τα παρακάτω».

Η νέα Δημοτική Αρχή μέχρι σήμερα δεν έχει στα χέρια της καμία έκθεση. Με ευθύνη ποιού, δε γνωρίζουμε. Εκτός κι αν υπάρχει, την έχει ο κ. Δήμαρχος, και δεν το ξέρουμε εμείς.

Να υποθέσουμε ότι όταν ανέλαβε ο πρώην Δήμαρχος υπήρχαν οργανωμένες υπηρεσίες που μπορούσαν να του χορηγήσουν άμεσα τα στοιχεία που χρειαζόταν, ενώ κατά τη θητεία του τις απαξίωσε, με αποτέλεσμα οχτώ μήνες μετά εμείς ακόμα να περιμένουμε;

Ζητήθηκαν τα στοιχεία από τον κ. δήμαρχο αλλά δεν δόθηκαν.

Ηταν το πρώτο πράγμα που έπρεπε να κάνει.

Επικαλείται συνεχώς την επιτροπή απογραφής της οποίας είμαι πρόεδρος.

Μα και εγώ τα στοιχεία από την οικονομική Υπηρεσία θα τα λάβω, της οποίας ο ίδιος προϊσταται.

Το Μάϊο συζητήθηκε το θέμα «Οικονομική Ενημέρωση», αλλά ούτε Δήμαρχος τοποθετήθηκε ούτε ο Προϊστάμενος των Οικονομικών Υπηρεσιών παρευρέθηκε, αν και προσκλήθηκε.

Παρά τη διεξαγωγή της συζήτησης αυτής και παρά το έγγραφο του Προέδρου του Δ.Σ. την 17/7/2003, μέχρι σήμερα 13/8/2003 δεν κατέστη δυνατό να λάβουμε τα στοιχεία που ζητήσαμε.

Και σήμερα προσκλήθηκε ο Προϊστάμενος των Οικονομικών Υπηρεσιών αλλά και πάλι δεν παρευρίσκεται.

Να σημειώσουμε εδώ ότι παρ' ότι ο κ. Δήμαρχος από την Παρασκευή γνώριζε ότι θα συζητηθεί το θέμα του οικονομικού - διαχειριστικού ελέγχου, αυτό δεν τον εμπόδισε να χορηγήσει άδεια στον ίδιο και σε άλλη υπάλληλο των οικονομικών υπηρεσιών.

Νομίζουμε ότι με τέτοια τερτίπια δε διοικείται ένας Δήμος.

Είναι τουλάχιστον απορίας άξιο, πως οχτώ μήνες μετά την ανάληψη των καθηκόντων του ο νέος Δήμαρχος δεν έχει γνώση της οικονομικής κατάστασης του Δήμου.

Δεν είναι δυνατόν να θέλεις να διοικήσεις 7.000 κόσμο και να παραλείπεις ενέργειες που θα έκανε ακόμα και ο μπακάλης της γειτονιάς.

Πώς θα αποφασίσουμε αν θα γίνουν προσλήψεις, αν θα αγοράσουμε λεωφορείο, αν θα ασφαλτοστρώσουμε δρόμους, αν θα προχωρήσουμε σε άλλες δαπάνες αν... αν... αν...

Πώς θα πληρωθεί όλος αυτός ο κόσμος;

Πότε θα γίνει ο έλεγχος των ενταλμάτων και των τιμολογίων για να ξεκινήσει η διαδικασία;

Πότε λοιπόν θα μάθουμε;

Πότε θα προγραμματίσουμε;

Εχουμε ήδη χάσει ένα χρόνο. Μήπως πρέπει να χάσουμε το δεύτερο;

Μέχρι σήμερα παρατηρούμε το φαινόμενο του Πόντιου Πιλάτου και σε λάθος χρόνο και σε λάθος πρόσωπο.

Οι καιροί απαιτούν καθαρές θέσεις και πάντως όχι του τύπου «νίπτω τας χείρας μου».

Οι υποχρεώσεις του Δήμου, των Οργανισμών και των επιχειρήσεων υπερβαίνουν τα 3.430.053 ευρώ δηλαδή πάνω από 1 δις 150 εκατομμύρια δρχ.

Τα έσοδα της τετραετίας 1995-1998 ήταν κατά έτος 1.614.086,57 ευρώ, ενώ την τετραετία 1999-2002 ήταν 3.000.000 ευρώ. Δηλ. η προηγούμενη δημοτική αρχή είχε στη διάθεσή της διπλάσια έσοδα.

Παρ' όλα αυτά οι υποχρεώσεις αυξήθηκαν κατά πέντε φορές οι υποχρεώσεις ήταν στην αρχή 728.716,04 δηλ. 248.309.989 δρχ., ενώ τώρα είναι, 3.430.053,75 ευρώ, δηλ. πάνω από 1 δις 150 εκατομμύρια δρχ.

Ακούγονται και κάποιες περίεργες απόψεις ότι τάχα μου, υπάρχουν και απαιτήσεις οι οποίες κλείνουν την ψαλίδα.

Για να τελειώνουμε και με αυτήν την ιστορία:

Είναι καθήκον κάθε Δημοτικής Αρχής να βεβαιώνει τα έσοδα που δημιουργούν οι πολίτες και οι επιχειρήσεις με την κατανάλωση νερού και ρεύματος, καθώς και με την έκδοση των αποδείξεων και τιμολογίων.

Επιπλέον δόθηκε η δυνατότητα με νόμο να διερευνηθεί η φορολογική βάση δηλ. περισσότερες κατηγορίες επιχειρηματιών να υπαχθούν στην υποχρέωση δηλ. περισσότερες κατηγορίες επιχειρηματιών να υπαχθούν στην υποχρέωση καταβολής δημοτικών τελών με απόφαση του Δ.Σ. Δεν είναι δωρεά δική σας. Αυτά τα χρήματα δε βγήκαν από τη τσέπη σας. Αντίθετα τα χρήματα, τα οποία πρέπει να πληρωθούν για να εξοφληθούν οι υποχρεώσεις, που εσείς δημιουργήσατε, θα βγουν από τη δική τους τσέπη.

Να σημειώσουμε ότι ο κ. Σταυρής βεβαίωσε έσοδα από τέλη παρεπιδημούντων και ύδρευσης περιόδου 1995-1998 ύψους 1.023.570,37 ευρώ, μέσα στο 2000.

Επιπλέον ακόμα και πριν 18 ημέρες να παραδώσει στο νέο Δήμαρχο βεβαίωσε άλλα 478.704,11 ευρώ, εκ των οποίων τα περισσότερα από τέλη κοινοχρήστων χώρων και μισθώματα κατινών ετών 1995-1998.

Δηλαδή αποδεικνύεται ότι οι παραπάνω βεβαιώσεις εσόδων καλώς έγιναν, δεν παύει όμως να είναι ουδέτερο στοιχείο της οικονομικής διαχείρισης.

Εκτός από τα παραπάνω, πού τέλος πάντων πρέπει να απευθυνθούμε για να ξεκαθαρίσουμε αν:

1) Υπάρχουν χρηματικά εντάλματα προμηθειών τα οποία εκδόθηκαν, αλλά δεν έχουν πληρωθεί.

2) Υπάρχουν χρηματικά εντάλματα έργων τα οποία εκδόθηκαν, αλλά δεν έχουν πληρωθεί.

3) Υπάρχουν λογαριασμοί έργων με μελέτη περασμένων ετών για τα οποία δεν έχει εκδοθεί τιμολόγιο ή και ένταλμα.

4) Υπάρχουν τιμολόγια διαφόρων επαγγελματιών για τα οποία δεν υπάρχει ένταλμα.

5) Υπάρχουν προμήθειες για τις οποίες δεν εκδόθηκαν τιμολόγια.

6) Υπάρχουν πολλές αναθέσεις έργων-προμηθειών και εργασιών χωρίς την εξασφάλιση πιστώσεων.

7) Πόσες ήταν οι προσλήψεις; Τηρήθηκαν οι νόμιμες διαδικασίες;

8) Πόσες και ποιές ήταν οι συμβάσεις μίσθωσης έργου, ποιό το οικονομικό τους αντικείμενο και ποιό μέρος τους έχει πιστοποιηθεί.

9) Με βάση ποιούς όρους συνάφθηκε το δάνειο για την αγορά του εργοστασίου.

10) Υπάρχουν δικαστικές ή άλλες οχλήσεις και πόσο θα επιβαρυνθεί ο Δήμος μας από τόκους υπερημερίας κλπ έξοδα που πρέπει να συνυπολογιστούν στις υπόλοιπες υποχρεώσεις.

Για τους παραπάνω λόγους προτείνω:

1) Τον οικονομικό και διαχειριστικό έλεγχο του Δήμου και των Δημοτικών Οργανισμών (ΠΟΔΑΔΟΝΑ - ΔΟΠ- ΠΑΙΔΙΚΟ ΣΤΑΘΜΟ) για την τετραετία 1999-2002)

2) Τον οικονομικό και διαχειριστικό έλεγχο των Δημοτικών επιχειρήσεων ΔΑΤΕΑ-ΔΕΥΑ-ΔΕΑΣΑ-ΑΔΕΑΨΑ για την τετραετία 1999-2002 από ορκωτούς λογιστές.

ΤΕΕ ΔΟΡΚΑΣ
ΙΔΙΩΤΙΚΟ ΤΕΧΝΙΚΟ ΕΠΑΓΓΕΛΜΑΤΙΚΟ ΕΚΠΑΙΔΕΥΤΗΡΙΟ
ΑΝΑΓΝΩΡΙΣΜΕΝΟ ΑΠΟ ΤΟ ΚΡΑΤΟΣ
(ΦΕΚ 709/2000/τ.Β΄ - Α΄ ΚΥΚΛΟΣ ΣΠΟΥΔΩΝ)
(ΦΕΚ 1266/2001/τ.Β΄ - Β΄ ΚΥΚΛΟΣ ΣΠΟΥΔΩΝ)
(ΦΕΚ 1281/2002/τ.Β΄ - Α΄& Β΄ ΚΥΚΛΟΣ ΣΠΟΥΔΩΝ)
ΤΟΜΕΙΣ & ΕΙΔΙΚΟΤΗΤΕΣ
• ΚΟΜΜΩΤΙΚΗΣ
• ΠΛΗΡΟΦΟΡΙΚΗΣ
• ΑΙΣΘΗΤΙΚΗΣ
• Κρατικό πτυχίο
• Αναβολή στράτευσης
• Συνέχιση σπουδών στα ΤΕΙ
• Σεμινάρια - Μετεκπαιδεύσεις
• Επαγγελματικά δικαιώματα
• Πρόσληψη στο δημόσιο και ιδιωτικό τομέα
• Πρακτική άσκηση ως προϋπηρεσία
ΠΛΗΡΟΦΟΡΙΕΣ - ΕΓΓΡΑΦΕΣ:
Θεσσαλονίκης 18 περιοχή Μήδεια - Ρόδος
Τηλ. 22410/76536 - 29550 - 60554
http://www.dorkas-tee.gr
X4132 10/10

Το ΠΑΣΟΚ παίρνει θέση στο θέμα του Βακούφ...

ΣΤΗΡΙΖΕΙ ΤΗΝ ΠΕΡΙΦΕΡΕΙΑΡΧΗ...

Η Νομαρχιακή επιτροπή του ΠΑΣΟΚ εξέδωσε ανακοίνωση με την οποία στηρίζει την περιφερειάρχη Μάρθα Σημαντώνη για το θέμα που δημιουργήθηκε με το Βακούφ... Το ΠΑΣΟΚ θεωρεί ότι η εναντίον της επίθεση εξυπηρετεί μικροκομματικές και προσωπικές σκοπιμότητες και συμφέροντα... Το κείμενο της ανακοίνωσης έχει ως εξής:

«Η Γραμματεία της Νομαρχιακής Επιτροπής με αφορμή τα όσα έχουν δει το φως της δημοσιότητας τον τελευταίο καιρό για δήθεν αποκαλύψεις σχετικά με κακοδιαχείριση και παράνομες αποφάσεις και εντολές προς το ΒΑΚΟΥΦ από την Περιφέρεια Νοτίου Αιγαίου και ειδικότερα από την Γενική Γραμματέα της Περιφέρειας κ. Μάρθα Σημαντώνη δηλώνει τα παρακάτω:

- Η Ν.Ε. για μια ακόμη φορά στηρίζει την Γενική Γραμματέα της Περιφέρειας Νοτίου Αιγαίου κ. Μάρθα Σημαντώνη αναγνωρίζοντας τις άοκνες προσπάθειές της για την ανάπτυξη του νομού μας, την προώθηση των μεγάλων έργων, καθώς και τις προσπάθειες για διαφάνεια και νομιμότητα.

- Το ΒΑΚΟΥΦ είναι οργανισμός του Ελληνικού δημοσίου που διαχειρίζεται περιουσία που βρίσκεται στην Ελληνική επικράτεια και διοικείται από Ελληνες πολίτες. Η διαχείριση των πόρων από το περιφερειακό ταμείο εξασφαλίζει την διαφάνει στη διαχείρισή τους.

- Τέλος η ΝΕ πιστεύει ότι και αυτή τη φορά θα πέσει στο κενό η προσπάθεια όλων εκείνων που εξυπηρετώντας μικροκομματικές και προσωπικές σκοπιμότητες και συμφέροντα, προσπαθούν να συκοφαντήσουν την τεράστια προσπάθεια που γίνεται για την ανάπτυξη της ακριτικής περιοχής μας.

Η ΠΕΝΤΑΜΕΛΗΣ ΓΡΑΜΜΑΤΕΙΑ ΝΕ ΠΑΣΟΚ ΝΟΤΙΑΣ ΔΩΔΕΚΑΝΗΣΟΥ Μ. ΝΙΚΟΛΑΪΔΗΣ»

Εχασε τη μάχη με την επάρατο νόσο Ροδίτισσα στις ΗΠΑ

Το πρωί της Κυριακής, 27 Ιουλίου, έχασε σε ηλικία 67 ετών την πολυετή μάχη με την επάρατο νόσο η Αναστασία Κόκκινου, σύζυγος του γνωστού εκπαιδευτικού κ. Τιμολέοντα Κόκκινου, διευθυντή του απογευματινού σχολείου του Αγίου Δημητρίου Αστόριας.

Ωστόσο χθες το απόγευμα καθώς επίσης και σήμερα δεκάδες μέλη της κοινότητας του Αγίου Δημητρίου Αστόριας, πολλοί Νισύριοι και Δωδεκανήσιοι αναμένετο να παραστούν στο Νεκροπομπείο «Αντωνόπουλος» στο Ντίτμαρς προκειμένου να προσκυνήσουν τη σορό της εκλιπούσης και να εκφράσουν τα ειλικρινή και εγκάρδια συλλυπητήρια στο σύζυγό της, στα παιδιά και στους οικείους της.

Η εκφορά στην ακολουθία θα ψαλεί αύριο, Τετάρτη στις 10:00 π.μ. στην εκκλησία των Αγίων Αικατερίνης και Γεωργίου στην Αστόρια στην οποία η εκλιπούσα προσέφερε ανελλιπώς τις υπηρεσίες της για τέσσερις περίπου δεκαετίες.

Τα μέλη της φιλοπτώχου Αδελφότητας του Αγίου Δημητρίου Αστόριας, του Συλλόγου Γονέων και Διδασκάλων του Απογευματινού Σχολείου, καθώς επίσης του Συλλόγου Νισυρίων της Νέας Υόρκης «Αγιος Ιωάννης ο Θεολόγος» μίλησαν με τα καλύτερα λόγια την εκλιπούσα και την οικογένειά της.

«Η αείμνηστη υπήρξε ενάρετος άνθρωπος, ιδανική σύζυγος και αξιολάτρευτη μητέρα. Ολοι τη γνωρίζουν ως μια ακούραστη και δραστήρια γυναίκα που προσέφερε πολλά στην κοινότητα του Αγίου Δημητρίου, καθώς επίσης στο ελληνικό σχολείο», επεσήμανε στον Ε.Κ., ένας από τους οικείους της εκλιπούσης.

«Εξ άλλου η Αναστασία Κόκκινου ήταν μέλος της χορωδίας της Αγίας Αικατερίνης, ενεργό μέλος και πρώην αντιπρόεδρος του Συλλόγου Γονέων και Διδασκάλων και συμμετείχε σε όλες τις δραστηριότητες της κοινότητας», πρόσθεσε.

Η εκλιπούσα γεννήθηκε το 1936 στη Ρόδο όπου μεγάλωσε σε μια προσφυγική οικογένεια από τη Μικρά Ασία Στα τέλη της δεκαετίας του '60 γνωρίστηκε με τον Τιμολέοντα Κόκκινο, ο οποίος την περίοδο εκείνη είχε έρθει για μεταπτυχιακές σπουδές στη Νέα Υόρκη.

Το 1969 παντρεύτηκαν και μετακόμισαν στη Νέα Υόρκη, όπου ο σύζυγός της ανέλαβε τη διεύθυνση του Απογευματινού Σχολείου του Αγίου Δημητρίου Αστόριας, ενώ η ίδια ασχολήθηκε με την ανατροφή των δύο θυγατέρων, της Ελένης που ακολούθησε τα χνάρια του πατέρα της και εργάζεται στο 70ο Δημόσιο σχολείο του Κουίνς και την Καλλιόπη η οποία είχε σπουδάσει οικονομικές επιστήμες.

Η Καλλιόπη είναι διευθύντρια σε μια μεγάλη οικονομική επιχείρηση και είναι παντρεμένη με τον κ. Τάσο Τσόπελα.

«Η Ελένη, ενώ προγραμμάτιζε τους γάμους της με τον κ. Νίκο Τηλιακό για τον Οκτώβριο, προ δύο περίπου εβδομάδων έκανε εσπευσμένα το γάμο της διότι ήθελε να προσφέρει στην αγαπημένη μανούλα της την τελευταία χαρά της ζωής της», δήλωσε στον «Ε.Κ.» ένας από τους οικείους της εκλιπούσης.

Ο κ. Νίκος Τηλιακός είναι γιός του πρώην προέδρου της Δωδεκανησιακής Ομοσπονδίας κ. Θεολόγου Τηλιακού και θεωρείται ανερχόμενος διαστημικός επιστήμονας. Παράλληλα με την εργασία του σε γνωστό διαστημικό κέντρο διδάσκει στο Πανεπιστήμιο Κολούμπια.

(το ρεπορτάζ αυτό δημοσιεύτηκε στην ομογενειακή εφημερίδα «Εθνικός Κήρυξ»).

ΝΤΕΤΕΚΤΙΒΣ
30 ΧΡΟΝΙΑ ΜΟΝΙΜΑ ΚΑΙ ΣΤΗ ΡΟΔΟ
35354
ΠΛΑΤΕΙΑ ΑΓΙΟΥ ΙΩΑΝΝΟΥ
Η ΛΥΣΗ!!! ΣΕ ΚΑΘΕ ΣΑΣ ΠΡΟΒΛΗΜΑ
EXPRESS SECURITY
X. 4085-31/8

ΜΝΗΜΟΣΥΝΑ



Τελούμε στις 17 Αυγούστου ημέρα Κυριακή και ώρα 8 π.μ. στον ιερό ναό Αγίου Σπυρίδωνα Θολού Ρόδου ετήσιο μνημόσυνο υπέρ αναπαύσεως της ψυχής της λατρευτής μας αδελφής και θείας

ΔΕΣΠΟΙΝΑΣ Π. ΣΤΑΜΑΤΗ

Τα αδέλφια Χαριτωμένη, Νίκος - Χρύσα, Κατερίνα - Γιάννης
Τα ανίψια Ελένη, Παναγιώτης - Ειρήνη, Νίκος - Ειρήνη, Μιχέλα, Χριστιάνα, Αννα, Παναγιώτης, Γιώργος
Οι λοιποί συγγενείς

ΓΔ-15/8



Τελούμε στις 17 Αυγούστου ημέρα Κυριακή και ώρα 8 π.μ. στον ιερό ναό Αγίου Νικολάου παλαιά λατομεία Μαστρογιαννάκη 8ετές μνημόσυνο υπέρ αναπαύσεως της ψυχής του λατρευτού μας υιού και αδελφού

ΝΙΚΟΛΑΟΥ ΜΑΣΤΡΟΓΙΑΝΝΑΚΗ
Ετών 21

Οι γονείς Γιάννης - Παναγιούλα
Τα αδέλφια και οι λοιποί συγγενείς

6493-15/8



Τελούμε στις 17 Αυγούστου ημέρα Κυριακή και ώρα 8.30 μ.μ. στον ιερό ναό Αγίου Ιωάννου Προδρόμου Φανών 6μηνο μνημόσυνο υπέρ αναπαύσεως της ψυχής του λατρευτού μας συζύγου, πατέρα και παππού

ΕΜΜΑΝΟΥΗΛ ΠΑΠΟΥΡΔΑΝΟΥ
Ετών 86

Η σύζυγος Μαρία
Τα παιδιά Παρασκευή - Αιμίλιος, Βαλασία - Βαγγέλης, Αγαπητός - Ελένη, Χρήστος - Μαρία
Τα εγγόνια και οι λοιποί συγγενείς

6487-15/8



Την 17η Αυγούστου ημέρα Κυριακή και ώρα 8 . 3 0 π.μ. στον ιερό ναό Εισοδίων Θεοτόκου Μητροπόλεως ρόδου τελούμε 6μηνο μνημόσυνο υπέρ αναπαύσεως της ψυχής του λατρευτού μας συζύγου, πατέρα, παππού και προπαππού

ΠΑΝΤΕΛΗ ΚΟΥΓΙΟΥ

Η σύζυγος Κυριακή
Τα παιδιά Βασίλης - Ελευθερία, Βαλασία - Ιωάννης
Τα εγγόνια, τα δισέγγονα και οι λοιποί συγγενείς

2000-15/8



Στις 16 Αυγούστου ημέρα Σάββατο και ώρα 7.30 π.μ. στον ιερό ναό Αγίου Νεκταρίου Κρεμαστής τελούμε 6μηνο μνημόσυνο υπέρ αναπαύσεως της ψυχής του λατρευτού μας συζύγου, πατέρα, γαμπρού, παππού, αδελφού και θείου

ΣΥΜΕΩΝ ΣΤΕΡΓΟΥ
Ετών 65

Η σύζυγος Μαρία
Τα παιδιά Μανώλης - Αντωνία, Σωτήρης - Μαρία
Τα εγγόνια, τα αδέλφια, τα πεθερικά, τα ανίψια και οι λοιποί συγγενείς

6504-15/8

Τελούμε στις 17 Αυγούστου ημέρα Κυριακή και ώρα 9 π.μ. στον ιερό ναό Ταξιαρχών Καλάθου 40ήμερο μνημόσυνο υπέρ αναπαύσεως της ψυχής του λατρευτού μας συζύγου, πατέρα και παππού

ΒΑΣΙΛΕΙΟΥ ΕΛΛΗΝΑ

Η σύζυγος , τα παιδιά και τα εγγόνια

6503-15/8

Ποιοι υποκινούν την εκστρατεία κατά του Νικολαΐδη;

ΣΥΝΕΧΕΙΑ ΑΠΟ ΤΗ ΣΕΛ. 1

σπεύδουν αμέσως και τις διαψεύδουν.

Παρά ταύτα η παραπληροφόρηση σε βάρος του Κύπριου μεγαλοεπιχειρηματία συνεχίζεται.

Και το μεγάλο ερωτηματικό στην περίεργη αυτή υπόθεση είναι: Ποιοί είναι αυτοί που έχουν συμφέρον και προσηαθούν να εξοστρακίσουν και να απομακρύνουν από τη Ρόδο τον κ. Νικολή Νικολαΐδη και τις επιχειρήσεις του. Μέχρι τώρα ουδείς παρουσιάστηκε να κατηγορήσει ευθέως τον κ. Νικολαΐδη και τις επιχειρήσεις του. Όλες οι εναντίον του κατηγορίες γίνονται από «σπόντα». Και όλες βρίσκονται σε εκκρεμότητα.

Το μυστήριο πάντως των υποκινητών της εκστρατείας εναντίον του Νικολαΐδη και των επιχειρήσεών του κάποτε θα αποκαλυφθεί και τότε θα μάθουμε τι ακριβώς συμβαίνει με την περίεργη αυτή υπόθεση.

Ισως ο κ. Νικολαΐδης να γνωρίζει ή να υποψιάζεται ποιοι είναι αυτοί που τον πολεμάνε και προσπαθούν να τον διώξουν από τη Ρόδο. Αλλά κρατά το στόμα του κλειστό. Ίσως όταν τελειώσουν οι περιπέτειές του να θελήσει να μιλήσει. Προς το παρόν σιωπά. Μόνο στη συνέντευξη, που παραχώρησε στην «Πρόοδο» (δημοσιεύτηκε στις 6 Αυγούστου), είπε αορίστως ότι η εναντίον του εκστρατεία υποκινείται από αντίπαλα συμφέροντα.

Αυστηρότερα μέτρα για το Φαληράκι

ΣΥΝΕΧΕΙΑ ΑΠΟ ΤΗ ΣΕΛ. 1

ανηλίκων και υπεραρίθμων.

• Οι τουριστικοί πράκτορες δήλωσαν ότι και αυτοί επιθυμούν να μπει τάξη και να ταχθεί η παρανομία.

Το ευχάριστο στην υπόθεση είναι ότι, τα νέα πρόσθετα μέτρα που εφαρμόζονται από την περασμένη Πέμπτη βράδυ, στο Φαληράκι, από το Αστυνομικό Τμήμα Αρχαγγέλου αποδίδουν. Αυτή η διαπίστωση είναι γενική και προκαλεί ικανοποίηση στην κοινή γνώμη, αλλά και στους επιχειρηματίες της περιοχής.

ΜΑΛΙΣΤΑ από σήμερα, τα μέτρα θα είναι ακόμα πιο αυστηρά και θα γίνεται εφαρμογή της αυτόφωρης διαδικασίας.

• Επίσης ο Εισαγγελέας ζήτησε να ερευνηθεί το θέμα των «παπ κρόουλς». Τις κάρτες που δίνουν στους τουρίστες, κάποιοι δήθεν «αρχηγοί» σύμφωνα με τις οποίες μπορούν να επισκεφθούν δέκα διαφορετικά μπαρ και να καταναλώσουν από ένα ποτό στο καθένα, πληρώνοντας το ποσό των 50 ευρώ.

Μάλιστα ο κ. Ιατρίδης παρέδωσε στον Εισαγγελέα κάρτες, που χορηγούν στους τουρίστες.

ΣΤΟ ΜΕΤΑΞΥ χθες το πρωΐ, οι Βρετανοί, οδηγήθηκαν ενώπιον του τακτικού ανακριτή Ρόδου κ. Βασίλη Παπανικόλα, από τον οποίο ζήτησαν και πήραν προθεσμία για να απολογηθούν.

Το πρωΐ της Κυριακής, θα επανεμφανιστούν στον ανακριτή οι κατηγορούμενοι για να αρχίσουν να απολογούνται.

Ο σεισμός των 6,4 Ρίχτερ

ΣΥΝΕΧΕΙΑ ΑΠΟ ΤΗ ΣΕΛ. 1

Σύμφωνα με στοιχεία από τις αρχές, 47 άτομα προσήλθαν στο νοσοκομείο της Λευκάδας, εκ των οποίων 2 μεταφέρθηκαν για νοσηλεία στην Πρέβεζα, 3 στα Ιωάννινα και 8 παρέμειναν στο νοσοκομείο της Λευκάδας.

Ζημιές υπάρχουν σε αρκετά παλαιά σπίτια από τον Αγιο Νικήτα και το Καλαμίτσι μέχρι και δυτικότερα στο Πόρτο Κατσίκι. Επίσης, σημειώθηκαν κατολισθήσεις, με αποτέλεσμα να κλείσουν δρόμοι στο επαρχιακό δίκτυο του νησιού. Ρωγμές εντοπίστηκαν στο λιμάνι της Λυγιάς και της Βασιλικής.

Προβλήματα αντιμετώπισαν οι κάτοικοι με την ηλεκτροδότητη και τις τηλεφωνικές συνδέσεις. Ηδη με εντολή του υπουργού Μεταφορών Χρ. Βερελή έχει γίνει εκτροπή των τηλεφωνικών κλίσεων, μέσω του ΟΤΕ Αγρινίου. Σύμφωνα με την Νομαρχία Λευκάδας υπάρχει πρόβλημα και στην υδροδότηση της πόλης αφού πολλές σωλήνες του δικτύου υπέστησαν ζημιές.

Στη Λευκάδα έφθασαν συνεργεία μηχανικών από τις γειτονικές Νομαρχίες αλλά και το Τμήμα Αποκατάστασης Σεισμοπληκτων της Πάτρας.

Αμέσως κινητοποιήθηκαν η Γενική Γραμματεία Πολιτικής Προστασίας και ο ΟΑΣΠ, ενώ στο νησί μεταβαίνουν, με εντολή του πρωθυπουργού, οι υφυπουργοί Λάμπρος Παπαδήμας, Γιάννης Τσακλίδης και Παντελής Τσερτικίδης, προκειμένου να συντονίσουν από κοντά τα συνεργεία των μηχανικών και τους τοπικούς φορείς και να ενημερωθούν για την εικόνα των ζημιών. Στη Λευκάδα με ελικόπτερο μετέβη και ο Γενικός Γραμματέας Πολιτικής Προστασίας Ιωάννης Γεωργακόπουλος.

Στην Πρέβεζα

Ιδιαίτερη ανησυχία προκάλεσε στην Πρέβεζα. Μια 23χρονη στον πανικό της πήδησε από βεράντα ημιορόφου και ελαφρά τραυματισμένη μεταφέρθηκε στο νοσοκομείο της Πρέβεζας όπου και νοσηλεύεται.

Στην πόλη της Πρέβεζας ρωγμές σημειώθηκαν σε όλες σχεδόν τις σχολικές αίθουσες του δευτερου Λυκείου της πόλης, το οποίο είναι καινούργιο και πρωτολειτούργησε πριν από δέκα μήνες. Επίσης ρωγμές έχουν καταγραφεί σε πάρα πολλά κτίρια κυρίως παλιά τόσο στην Πρέβεζα όσο και στα χωριά Ψαθάκι.

Αμέσως μόλις έγινε η σεισμική δόνηση προληπτικά και για 45 λεπτά έκλεισε το υποθαλάσσιο τούνελ που συνδέει την Πρέβεζα με το Ακτιο και τεχνικοί το ήλεγξαν για τυχόν ενδεχόμενο κάποιας ζημιάς, χωρίς όμως να παρατηρηθεί το παραμικρό, οπότε δόθηκε και πάλι στην κυκλοφορία.

Ο σεισμός, που έγινε ευρύτερα αισθητός στην Κεφαλονιά, την Αχαΐα, την Αιτωλοακαρνανία ακόμη και στην Αθήνα, δεν έχει προκαλέσει ζημιές στις περιοχές αυτές.

Επιφυλακτικοί οι σεισμολόγοι και οι γεωλόγοι

Οι σεισμολόγοι και οι γεωλογοι εμφανίζονται επιφυλακτικοί αν και θεωρούν ότι πρόκειται για τον κύριο σεισμό. «Ηταν ο κύριος σεισμός αλλά υπάρχει κίνδυνος απο την ισχυρή μετασεισμική δραστηριότητα, καθώς πολλές περιοχές της Λευκάδας είναι επικίνδυνες για καταπτώσεις», δήλωσε στο ΑΠΕ ο καθηγητής Γεωλογίας Ευθύμιος Λέκκας. «Το σημαντικό», σημείωσε ο κ. Λέκκας, «είναι ότι ο σεισμός αυτός σημειώθηκε στα όρια των πλακών της Ευρώπης και της Αφρικής και γι αυτό υπήρξε διάχυση όλης αυτής της ενέργειας».

«Ηταν ένας σεισμός που τον περιμέναμε», τόνισε ο κ. Λέκκας και διευκρίνισε ότι «σεισμός του ίδιου μεγέθους είχε να σημειωθεί στην περιοχή αυτή από το 1996 οπότε είχε γίνει ανάλογος σεισμός στο Καλαμίτσι».

Την πεποίθησή του ότι πρόκειται για τον κύριο σεισμό διατύπωσε ο σεισμολόγος του Γεωδυναμικού Ινστιτούτου Γεράσιμος Παπαδόπουλος, επισημαίνοντας ότι είναι πρόωρο να το πεί κανείς με απόλυτη βεβαιότητα, καθώς τα τελικά συμπεράσματα θα εξαρτηθούν από την μετασεισμική πορεία. Η μετασεισμική δραστηριότητα, όπως επισήμανε ο ίδιος, είναι υπαρκτή και δεν ξεπερνά τα 4 Ρίχτερ.

Ο κ. Παπαδόπουλος σημείωσε ότι ο σεισμός δεν έχει καμία σχέση με τον καταστρεπτικό σεισμό του 1953, καθώς προέρχεται από ένα διαφορετικό ρήγμα, το οποίο ενεργοποιείται κάθε 40 με 50 χρόνια και ειδικότερα είχε ενεργοποιηθεί την τελευταία φορά στις 22 Απριλίου του 1948, με ένταση 6,5 Ρίχτερ και παλαιότερα, τον Νοέμβριο του 1914 με 6,3 Ρίχτερ.

Σχετικά με το αν ο σεισμός αυτός μπορεί να ενεργοποιήσει άλλα ρήγματα, ο κ. Παπαδόπουλος είπε ότι όπως προκύπτει από τα μέχρι στιγμής στοιχεία, η πιθανότητα αυτή είναι πολύ μικρή, καθώς και ότι επιστημονικά το ενδεχόμενο αυτό συνιστά την εξαίρεση και όχι τον κανόνα.

Σχετικά με τη μεγάλη διάρκεια του σεισμού, ο κ. Παπαδόπουλος είπε ότι εξαρτάται από την απόσταση με το επίκεντρο καθώς όσο πιο μακριά είναι το επίκεντρο τόσο μεγαλώνει η διάρκειά του σεισμού.

Επίσης, σύμφωνα με τον σεισμολόγο του Γεωδυναμικού Ινστιτούτου Σάκη Κουρουζίδη, οι μετασεισμοί, που καταγράφονται, είναι πολύ χαμηλής έντασης. Ωστόσο, ο ίδιος σεισμολόγος εκτιμά ότι η πρωινή δόνηση πρέπει να είναι ο κύριος σεισμός, αλλά, όπως είπε, για να αποφανθούν με βεβαιότητα πρέπει να περάσουν τουλάχιστον δυο εικοσιτετράωρα.

Επιφυλακτικός ως προς το αν είναι ο κύριος σεισμός ο εμφανίστηκε στις δηλώσεις του ο ομότιμος καθηγητής Σεισμολογίας Βασίλης Παπαζάχος. «Το θέμα είναι στατιστικό. Από την καταγραφή της σεισμικής δραστηριότητας που εξελίσσεται, θα μπορέσουμε να εκτιμήσουμε με βεβαιότητα αν ο πρωϊνός ήταν ο κύριος σεισμός, είπε ο κ. Παπαζάχος και διευκρίνισε ότι στατιστικά έχει αποδειχθεί ότι μπορεί νά ακολουθήσει ένας ισχυρός μετασεισμός, ακόμη και 5,5 Ρίχτερ».

Αξιοσημείωτη είναι η δήλωση του κ. Παπαζάχου ότι θα πρέπει οι πολίτες της Λευκάδας και οι παραθεριστές να είναι προσεκτικοί στις ακτές και να αποφύγουν το μπάνιο, γιατί υπάρχει κίνδυνος να προκληθούν επικίνδυνα κύματα από τη σεισμική δραστηριότητα. Εγώ, είπε χαρακτηριστικά, για λίγες μέρες δεν θα πήγαινα για μπάνιο.

Ο κ. Παπαζάχος αναφερόμενος στη διαφορά ως προς το μέγεθος που έδωσε το Πανεπιστήμιο Πατρών το οποίο κατέγραψε τη δόνηση στα 5,9 Ρίχτερ ανέφερε χαρακτηριστικά: «Η Πάτρα δεν μπορεί να υπολογίσει καλά το μέγεθος και αυτό είναι γνωστό. Το μέγεθος του σεισμού ήταν από 6,2 μέχρι 6,4 Ρίχτερ, όπως τον κατέγραψαν και τα ξένα ινστιτούτα».

Σύμφωνα με τον κ. Παπαζάχο, τα Ιόνια νησιά έχουν την υψηλότερη σεισμική δραστηριότητα στον ελλαδικό χώρο, τέτοιοι σεισμοί είναι «αναμενόμενοι», οι πολίτες θα πρέπει να είναι προσεκτικοί και να μην πλησιάζουν ακατοίκητα σπίτια, κεραμοσκεπές, γιατί μπορεί να υπάρξουν καταπτώσεις από τη σεισμική δραστηριότητα.

«Σέβομαι την ηλικία του και την προσφορά του και δεν μου επιτρέπεται να αντιπαρατεθώ», δήλωσε ο καθηγητής Σεισμολογίας Ακης Τσελέντης, απαντώντας σε δηλώσεις του καθηγητή Β. Παπαζάχου ότι το Σεισμολογικό Ινστιτούτο της Πάτρας δεν μπορεί να υπολογίσει καλά τα μεγέθη.

Ας σεβαστούμε τους κατοίκους των νησιών, πρόσθεσε ο κ. Τσελέντης, ο οποίος επιμένει ότι το μέγεθος του πρωϊνού σεισμού στη Λευκάδα ήταν 5,9 Ρίχτερ και όχι 6,4. Εχω 17 όργανα στην περιοχή και ξέρω τι λέω, πρόσθεσε με έμφαση ο καθηγητής Τσελέντης και επέκρινε τους συναδέλφους του, των Γεωδυναμικών Ινστιτούτων της Αθήνας και της Θεσσαλονίκης, οι οποίοι όπως είπε τηλεφωνήθηκαν και συνεννοήθηκαν μεταξύ τους ως προς την εκτίμηση του μεγέθους του σεισμού.

Επίθεση κατά των ξενοδόχων

ΣΥΝΕΧΕΙΑ ΑΠΟ ΤΗ ΣΕΛ. 1

έχει ως εξής:

«Μας δημιουργεί κατάπληξη η ανακοίνωση που εξέδωσε χθες η Ένωση Ξενοδόχων Ρόδου και για τη χρονική συγκυρία αλλά και για το περιεχόμενό της.

Εμείς αυτή την πολύ κρίσιμη ώρα για την περιοχή μας και τον τουρισμό γενικότερα με απόλυτη συναίσθηση της σκληρής πραγματικότητας όχι μόνο δεν αποποιούμαστε τις όποιες δικές μας ευθύνες (αν υπάρχουν) αλλά προσπαθούμε με όλες τις εμπλεκόμενες στο τουριστικό γίγνεσθαι υπηρεσίες να βρούμε λύσεις που θα επαναπροσδιορίσουν τη λειτουργία του Φαληρακίου.

Ο καταλογισμός ευθυνών σε άλλους, είναι και εύκολος και ανέξοδος. Εμείς όμως περιμένουμε προτάσεις από την Ένωση Ξενοδόχων, χρειαζόμαστε την ουσιαστική συμβολή της στη δημιουργία ενός άλλου κλίματος, γιατί πρέπει να απαντηθεί, τελικά, ποιος επιλέγει τους τουρίστες που έρχονται στη Ρόδο. Τα συμβόλαια υπογράφονται από τους ξενοδόχους και τους τουρ οπερέϊτορς οι οποίοι και καθορίζουν τους όρους της σύμβασής τους ακόμα κι εκείνους τους όρους που έχουν να κάνουν με την ποιότητα των τουριστών.

Επί τρία χρόνια, σε συναντήσεις και συσκέψεις που προκαλέσαμε σαν Δήμος και σαν Αυτοδιοίκηση, η μόνη πρόταση που κατατέθηκε ήταν η «απέλαση» των Βρετανών» και για να αναμοχλεύσσουμε τη μνήμη σας θα γυρίσουμε λίγο πίσω διότι φαίνεται ότι στα γραφεία της Ένωσης Ξενοδόχων λειτουργεί μόνο το συμφέρον και η εξυπηρέτηση τους καθενός χωριστά σε βάρος του συνόλου.

Και ερωτούμε: πριν δύο χρόνια τέθηκε το θέμα της εικόνας του Φαληρακίου με την παρουσία, σε σύσκεψη, των ξενοδόχων, του ΔΟΤ και στελεχών του ΠΡΟΤΟΥΡ. Προσπαθήσαμε τότε να τους παρουσιάσουμε την κατάσταση στην πραγματική της διάσταση και να τους αφυπνίσουμε για τις πιθανές αρνητικές εξελίξεις. Όμως όταν το ITV (αγγλικό κανάλι) έβγαλε το βίντεο με τίτλο «Dangerous Rhodes» (Επικίνδυνη Ρόδος) κι ενώ εμείς ανησυχήσαμε και θέσαμε το θέμα στους βουλευτές μας - ο κ. Παυλίδης το έφερε στη Βουλή - η Ένωση Ξενοδόχων χειροκροτούσε διότι, λέει, είχε απήχηση και στους ηλικιωμένους μέσα από την προβολή sex και γυμνών κι αυτό ακριβώς δείχνει τη διαφορετική της προσέγγιση, τότε, στο θέμα.

Ωστόσο, εμείς παρεμβαίνουμε συνεχώς:

- Στις 15 Μαΐου του 2002 η πρεσβεία μας δεν έχει πάρει χαμπάρι ακόμα τι γινόταν και αφυπνίσθηκε μετά από παρεμβάσεις δικές μας.

- Οι επιστολές μας προς τον Υφυπουργό κ. Γεωργακόπουλο τον ανάγκασαν να εκδώσει Δελτίο Τύπου στις 2 Ιουλίου 2002 και να χαρακτηρίζει υπερβολικά τα δημοσιεύματα των αγγλικών ταμπλόϊντ.

- Κάνουμε συνεχείς κρούσεις στον εκπρόσωπο του Υπουργείου Ανάπτυξης (ΕΟΤ) κ. Αργυρό.

- Με υπενθύμισή μας στην πρεσβεία της Μ. Βρετανίας ήρθε στο Δημαρχείο Καλλιθέας ο Γενικός πρόξενος και σε δηλώσεις του είπε ότι «ντρέπεται για τη συμπεριφορά των συμπατριωτών του.»

- Εδώ και χρόνια προσπαθούμε με συναντήσεις και ημερίδες στις οποίες συμμετέχουν οι τουρ οπερέϊτορ, όλοι οι άλλοι εμπλεκόμενοι αλλά και η Ένωση, με συγκεκριμένες προτάσεις τις οποίες και εσείς υιοθετούσατε, για τη βελτίωση της εικόνας του Φαληρακίου.

- Στη συνάντηση του Ιανουαρίου του 2003 δώσαμε μάχη για την αύξηση της συμμετοχής στον προϋπολογισμό του ΠΡΟΤΟΥΡ με άλλα 100 εκ. Από τους δήμους παρόλο ότι η Ένωση ξενοδόχων αθέτησε τις υποχρεώσεις της και αρνήθηκε να δώσει τα δικά της 100 εκ.

- Η σύσταση του ΠΡΟΤΟΥΡ, το 1995 έγινε και με την προσωπική παρέμβαση του δημάρχου κ. Ιατρίδη γεγονός που αποδεικνύει αφενός το ενδιαφέρον για την πορεία του τουρισμού και αφετέρου υποδηλώνει τις ανησυχίες για το ανεξέλεγκτο της λειτουργίας του. Υπενθυμίζεται για το θέμα αυτό ότι ο δήμαρχος στο συνέδριο της Κύπρου υπήρξε ένας από τους ουσιαστικούς και ένθερμους υποστηρικτές του νέου αυτού θεσμού.

Εμείς πλέον ως Δήμος Καλλιθέας επανεξετάζουμε σοβαρά τη συμμετοχή μας στον ΠΡΟΤΟΥΡ διερωτώμενοι για τα αποτελέσματα της πολιτικής του, μιας πολιτικής που ουσιαστικά διαμορφώνεται από την Ένωση Ξενοδόχων Ρόδου και που αναιρείται από την ίδια.

Η προσπάθειά μας κοντολογίς δεν στοχεύει στην ωραιοποίηση της κατάστασης και στο να «διασκεδάσει τις εντυπώσεις». Έχουμε απόλυτη επίγνωση του τι συμβαίνει και γνωρίζουμε πολύ καλά ότι ξεπερνούμε τις συμβατικές και θεσμικές μας υποχρεώσεις προκειμένου να επιτυγχάνεται κάθε φορά το καλύτερο δυνατό αποτέλεσμα.

Το αστυνομικό τμήμα (η αστυνόμευση γενικά) η σωστή διαφημιστική καμπάνια, ο έλεγχος των επιχειρήσεων, η συνεργασία με τους πράκτορες, σαφώς αποτελούν ουσιαστικές και απαραίτητες ενέργειες και δεν εντάσσονται στη λογική της διασκέδασης των εντυπώσεων.

Όσον αφορά τις ευθύνες «πρωτίστως του Δήμου» τις διοικητικές δηλαδή γιατί αυτές είναι οι αρμοδιότητές του, τότε παραπέμπουμε την Ένωση Ξενοδόχων στο γεγονός ότι ο εισαγγελέας παρήγγειλε προκαταρκτική εξέταση μετά από τα στοιχεία που του καταθέσαμε τα οποία και τεκμηριώνουν τις ενέργειες του Δήμου για τα θέματα που υπαινίσσεται.

Εν κατακλείδι ο Δήμος Καλλιθέας σήκωσε μόνος του το σταυρό του μαρτυρίου. Καμιά κρατική ή ιδιωτική αρχή δεν στήριξε, ουσιαστικά τουλάχιστον και όσο θα έπρεπε την προσπάθειά μας αυτή. Περιμένουμε από την Ένωση Ξενοδόχων αντί να κατηγορεί και να απεμπολεί τις δικές της ευθύνες να αναλάβει πρωτοβουλίες και να μας κάνει προτάσεις οι οποίες κι αυτή την ώρα θα γίνουν αποδεκτές από το δήμο μας».

3.000 νεκροί από τον καύσωνα στη Γαλλία!..

ΣΕ ΕΚΤΑΚΤΗ ΑΝΑΓΚΗ ΤΟ ΠΑΡΙΣΙ



Με το σφοδρό κύμα καύσωνα συνδέεται άμεσα ή έμμεσα ο θάνατος περίπου 3.000 ατόμων από τα τέλη Ιουλίου στη Γαλλία, βάσει των πρώτων επίσημων στοιχείων που έδωσε στη δημοσιότητα η κυβέρνηση Ραφαρέν. Την Πέμπτη, πάντως, σημειώνεται σταδιακή πτώση της θερμοκρασίας.

Κατά τα όσα μεταδίδει το Reuters, σε ανακοίνωση που εξέδωσε το γαλλικό υπουργείο Υγείας γίνεται λόγος για «επιδημία θανάτων που σχετίζονται με τις υψηλές θερμοκρασίες», αρχής γενομένης από την 25η Ιουλίου, οπότε ο υδράργυρος άρχισε να ανεβαίνει στα ύψη στη Γαλλία και σε πολλά κράτη της Ευρώπης.

Τα θύματα του καύσωνα είναι άτομα κυρίως ηλικιωμένα ή πολύ ευπαθή, στα οποία η ζέστη επιτάχυνε το θάνατο. Οι υπηρεσίες πρώτων βοηθειών, τα νοσοκομεία και τα γραφεία τελετών αδυνατούν να ανταποκριθούν ο γαλλικός Τύπος μιλά για «τραγωδία» και «εκατόμβη», ενώ ταυτόχρονα πληθαίνουν τα «πυρά» κατά της κυβέρνησης Ραφαρέν για την «αποτυχία της να αντιμετωπίσει την καταστροφή».

Η θερμοκρασία είναι, πάντως, αισθητά μειωμένη την Πέμπτη με τον υδράργυρο στο Παρίσι να μην αναμένεται να ξεπεράσει τους 30 βαθμούς Κελσίου, σε αντίθεση με τους 40 βαθμούς της προηγούμενης εβδομάδας. Εντούτοις, τα νοσοκομεία κυρίως στη βόρεια Γαλλία εξακολουθούν να δίνουν μάχη για την παροχή βοήθειας σε «κύματα» ηλικιωμένων που υποφέρουν από θερμοπληξία και αφυδάτωση.

Σε ισχύ έχει τεθεί, άλλωστε, στο Παρίσι σχέδιο έκτακτης ανάγκης που εφαρμόζεται κατά βάση σε περιπτώσεις επιδημιών, φυσικών καταστροφών ή τρομοκρατικών επιθέσεων. Βάσει αυτού, ανακαλούνται οι άδειες ιατρών, τοποθετούνται επιπλέον κρεβάτια στα νοσοκομεία και δημιουργούνται προσωρινά νεκροτομεία, όπως επισημαίνει το BBC.

Σκοτώθηκε Αθηναίος τουρίστας στην Κω σε τροχαίο ατύχημα

Σε τροχαίο ατύχημα που συνέβη προχθές το μεσημέρι στην Κω, βρήκε τραγικό θάνατο, ένας 22χρονος Αθηναίος και τραυματίστηκε σοβαρά ένας 35χρονος Κώος, όταν τα αυτοκίνητα που οδηγούσαν, συγκρούστηκαν μετωπικά.

Το ατύχημα έγινε στο 3ο χιλιόμετρο της επαρχιακής οδού Κω - χωριά, όταν το ΙΧ επιβατικό αυτοκίνητο που οδηγούσε ο Λ.Γ. του Γ. 22χρονων από την Αθήνα, συγκρούστηκε με ΔΧ επιβατικό αυτοκίνητο που οδηγούσε ο Γ.Τ. του Ε. μ' αποτέλεσμα να βρει τραγικό θάνατο ο πρώτος οδηγός και να τραυματιστεί σοβαρά ο δεύτερος.

Ανακρίσεων επελήφθη το αστυνομικό τμήμα Κω.

Ο Δήμος Αφάντου

ΣΥΝΕΧΕΙΑ ΑΠΟ ΤΗ ΣΕΛ. 1

προχθές είχαν οι πολίτες που παρακολουθούσαν τη συνεδρίαση, και όχι τα μέλη του δημοτικού συμβουλίου!

• Τους ασκούς του Αιόλου, άνοιξε η εισήγηση του προέδρου του δημοτικού συμβουλίου κ. Μιχ. Μαχραμά, και γρήγορα η κατάσταση τέθηκε εκτός ελέγχου. Στη διάρκεια της συνεδρίασης υπήρξαν έντονες αντιπαραθέσεις για το αν έπρεπε να περιληφθεί στην ημερήσια διάταξη το θέμα που αφορούσε τη διενέργεια του διαχειριστικού ελέγχου για την περίοδο 1999-2002 στο δήμο, τους οργανισμούς και τις επιχειρήσεις το οποίο τελικά εγκρίθηκε κατά πλειοψηφία από το δημοτικό συμβούλιο. Χαρακτηριστικά τονίστηκε ότι ο κ. Μαχραμάς έθεσε το θέμα χωρίς τη σύμφωνη γνώμη των αρμοδίων υπηρεσιών.

ΣΤΗΝ ΠΡΟΧΘΕΣΙΝΗ συνεδρίαση καταψηφίσθηκε το θέμα που αφορούσε την ανάθεση των εργασιών καθαρισμού στην επιχείρηση ΔΑΤΕΑ. Καταψηφίστηκε όμως και άλλο ένα θέμα που αφορούσε παρεμβάσεις σε αγροτικού δρόμους στην περιοχή της Αρχίπολης.

• Αυτό που σημάδεψε την προχθεσινή συνεδρίαση ήταν η οριστική ρήξη που επήλθε στις σχέσεις του προέδρου του δημοτικού συμβουλίου που είναι ανιψιός του πρώην δημάρχου κ. Κρητικού - με τον δήμαρχο Αφάντου κ. Σταμάτη Καββάδα. Ο κ. Μαχραμάς έφθασε στο σημείο να δηλώσει στη διάρκεια της συνεδρίασης ότι το μεγαλύτερο λάθος που διέπραξε στη ζωή του, ήταν η απόφασή του να κατέλθει στις εκλογές με την παράταξη του κ. Καββάδα. Επιπρόσθετα ο κ. Μαχραμάς ανακοίνωσε πως θα ανεξαρτητοποιηθεί και τώρα πλέον τίθεται θέμα ηθικής τάξεως για το αν θα συνεχίσει να είναι πρόεδρος του δημοτικού συμβουλίου ή αν θα συμμετάσχει στις συνεδρίασεις ως δημοτικός σύμβουλος. Η συμπεριφορά του κ. Μαχραμά πάντως έχει προκαλέσει μεγάλη δυσαρέσκεια στα Αφάντου και είναι πολλοί αυτοί που εκτιμούν πως αιτία είναι οι φιλοδοξίες του που τον θέλουν να διεκδικεί το Δήμο στις προσεχές δημοτικές εκλογές.

ΤΗΝ ΕΝΤΟΝΗ αντίδρασή του για τη συμπεριφορά του κ. Μιχ. Μαχραμά που αγνοεί ακόμα και τον κώδικα δήμων και κοινοτήτων εξέφρασε με δηλώσεις του ο πρώην δήμαρχος Αφάντου κ. Σταύρος Σταυρής που άφησε ανοικτό το ενδεχόμενο να προσφύγει στην Περιφέρεια Νοτίου Αιγαίου για να ακυρώσει τη συνεδρίαση αφού η κατάσταση έχει ξεφύγει από κάθε όριο.

Χαρακτηριστικό είναι ο κ. Μαχραμάς δεν έδινε το λόγο στον ίδιο το δήμαρχο κ. Καββάδα και δεν ήταν λίγες οι φορές που προχθές κόντεψαν να πιαστούν στα χέρια.

«Είναι εκτεθειμένοι οι ίδιοι οι θεσμοί» επεσήμανε χαρακτηριστικά ο κ. Σταυρής, και πρέπει όπως είπε να επέλθει η τάξη.

Ο πρόεδρος του δημοτικού συμβουλίου δεν έχει καταλάβει το ρόλο του και παρεκτρέπεται, δήλωσε ο δήμαρχος Αφάντου κ. Σταμάτης Καββάδας που δεν αποκλείεται να καταθέσει πρόταση μομφής κατά του κ. Μαχραμά.

Λαθρομετανάστες στο «Ελλη»

ΣΥΝΕΧΕΙΑ ΑΠΟ ΤΗ ΣΕΛ. 1

κτοι οι ομπρελάδες και οι πρωϊνοί κολυμβητές, αντίκρυσαν στην παραλία του «Ελλη» μια πολυπληθή ομάδα από 29 Αφγανούς, Ιρανούς, Παλαιστίνιους, μεταξύ των οποίων και γυναικόπαιδα, τα οποία μάλιστα έχρηζαν άμεσης ιατρικής περίθαλψης. Οι λαθρομετανάστες, 20 από το Αφγανιστάν, 3 από το Ιράν, 3 από την Σρι Λάνκα και 3 από την Παλαιστίνη, από τους οποίους 3 παιδιά και 3 γυναίκες, σε άθλια κατάσταση, είχαν αποβιβαστεί από μια 9μετρη βάρκα που είχε απoπλεύσει από τις απέναντι τουρκικές ακτές.

ΤΑ ΓΥΝΑΙΚΟΠΑΙΔΑ, αλλά και ένας άνδρας, μεταφέρθηκαν στο Νοσοκομείο, όπου παραμένουν για περίθαλψη.

Ανακρίσεις διενεργεί το Κεντρικό Λιμεναρχείο Ρόδου.

PEGASOS TRAVEL CLUB OF RHODES

Μιχάλης και Κατερίνα Καρατζιά
Αλεξάνδρου Διάκου 84 και Ερυθρού Σταυρού γωνία
Τηλ. 22410 73455, 76161, 75879 FAX. 22410 35504
Κιν. 6977 986489

ΤΑΞΙΔΕΨΤΕ ΕΠΩΝΥΜΑ ΓΙΑ ΕΝΑ ΑΝΕΤΟ ΤΑΞΙΔΙ ΚΑΙ ΜΙΑ ΕΥΧΑΡΙΣΤΗ ΔΙΑΜΟΝΗ

ΞΕΝΟΔΟΧΕΙΑ ΑΘΗΝΩΝ

HOTEL	ΜΟΝΟΚΛΙΝΟ	ΔΙΚΛΙΝΟ	ΤΡΙΚΛΙΝΟ
PRESIDENT CAT A με πρωϊνό	58 ευρώ	68 ευρώ	83 ευρώ
ACTOR CAT A με πρωϊνό	68 ευρώ	88 ευρώ	108 ευρώ
BEST WEST CAT A με πρωϊνό	67 ευρώ	74 ευρώ	96 ευρώ
PARTHENON CAT A με πρωϊνό	84 ευρώ	93 ευρώ	128 ευρώ
ARETHOYSA CAT B με πρωϊνό	57 ευρώ	85 ευρώ	95 ευρώ
CRAND CAT B με πρωϊνό	48 ευρώ	54 ευρώ	74 ευρώ
ELLINIS CAT B με πρωϊνό	60 ευρώ	70 ευρώ	80 ευρώ
DORIA HOTEL CAT B με πρωϊνό	58 ευρώ	69 ευρώ	89 ευρώ

ΞΕΝΟΔΟΧΕΙΑ ΠΕΙΡΑΙΑ

HOTEL	ΜΟΝΟΚΛΙΝΟ	ΔΙΚΛΙΝΟ	ΤΡΙΚΛΙΝΟ
LILIA CAT B με πρωϊνό	55 ευρώ	70 ευρώ	88 ευρώ
TRITON CAT B B με πρωϊνό	55 ευρώ	72 ευρώ	93 ευρώ

ΞΕΝΟΔΟΧΕΙΑ ΘΕΣΣΑΛΟΝΙΚΗΣ

HOTEL	ΜΟΝΟΚΛΙΝΟ	ΔΙΚΛΙΝΟ	ΤΡΙΚΛΙΝΟ
VERGINA CAT B	58 ευρώ	75 ευρώ	95 ευρώ

CHARTERS ΑΠΟ ΡΟΔΟ - ΠΟΛΩΝΙΑ - ΡΟΔΟ ΔΥΟ ΦΟΡΕΣ ΤΗΝ ΕΒΔΟΜΑΔΑ

ΤΑΞΙΔΙΑ - ΔΙΑΚΟΠΕΣ

Απολαύστε τις διακοπές στα πιο φημισμένα θέρετρα όλου του κόσμου

Νιώστε την μαγεία της Ευρώπης
Και χαλαρώστε στα πανέμορφα τοπία της Ελλάδας

ΠΑΚΕΤΑ

- Παρίσι - κάθε εβδομάδα
- Παρίσι - DISNEYLAND - κάθε εβδομάδα
- Κλασσική Ισπανία- κάθε εβδομάδα
- Βαρκελώνη - Πανδώρα - Ιμπιζα - κάθε εβδομάδα
- Ιταλικό Πανόραμα - κάθε εβδομάδα
- Βενετία - Λίμνες Β. Ιταλίας - Κυανή Ακτή -κάθε εβδομάδα
- Βουδαπέστη - Βιέννη - Πράγα - κάθε εβδομάδα
- Ρωσία Αγια Πετρούπολη - κάθε εβδομάδα

ΕΙΔΙΚΑ ΠΑΚΕΤΑ ΠΡΟΣΦΟΡΩΝ

- Πράγα - κάθε εβδομάδα από 379 ευρώ
- Βουδαπέστη - κάθε εβδομάδα από 490 ευρώ
- Μάλτα - κάθε εβδομάδα από 449 ευρώ

Ειδικές προσφορές του γραφείου μας σε αεροπορικά εισιτήρια σ' όλο τον κόσμο

- Ατομικά ταξίδια σ' όλο τον κόσμο
- Ειδικά ταξίδια νεόνυμφων
- Εμπορικά ταξίδια
- Ταξίδια για συλλόγους και εταιρείες

X4114-31/8

ΑΤΜΟΠΛΟΪΚΑ ΕΙΣΙΤΗΡΙΑ ΜΕ ΟΛΕΣ ΤΙΣ ΕΤΑΙΡΕΙΕΣ ΓΙΑ ΟΛΑ ΤΑ ΝΗΣΙΑ

ΠΑΝΤΑ ΣΤΗ ΔΙΑΘΕΣΗ ΣΑΣ ΜΕ ΣΥΝΕΠΕΙΑ ΚΑΙ ΜΕΡΑΚΙ

Στα νησιά του Αιγαίου

Σύνθημα «SEA, SUN AND SEX»

ΓΙΑΤΙ ΞΕΓΥΜΝΩΝΟΝΤΑΙ ΟΙ ΓΥΝΑΙΚΕΣ

Παλιά στα νησιά του Αιγαίου, τους θερινούς μήνες, στους παραλιακούς δρόμους όπου υπάρχουν πλάζ, οι συγκρούσεις τροχοφόρων ήταν συνηθισμένο φαινόμενο. Κι αυτό γιατί οι οδηγοί χάζευαν τις γυμνόστηθες τουρίστριες που απολάμβαναν τον ήλιο κάτω από τις ομπρέλες.



Τα χρόνια πέρασαν και τώρα μάλλον αποτελεί είδηση όταν βλέπεις τουρίστριες με ...μαγιό. Γιατί κι αυτές που το φορούν, είναι σαν να μη το φορούν. Παλιότερα έπρεπε να ψάξεις στο μαγιό για ν' αποκαλυφθούν τα οπίσθια. Τώρα ψάχνεις στα οπίσθια για να βρεις το ...μαγιό. Τα περισσότερα από αυτά μάλλον δείχνουν παρά κρύβουν.

Ρεπορτάζ από τον ΧΡΗΣΤΟ ΜΥΣΤΙΛΙΑΔΗ

Ο Γάλλος κοινωνιολόγος Ζαν Ντίνε Ιρμπέν χαρακτηρίζει την παραλία ως το «όργιο της όρασης». Κι αν κάποτε είχαν τα πρωτεία οι τουρίστριες, σήμερα κι οι δικές μας δεν πάνε πίσω. Και χωρίς υπερβολή μπορεί να πει κανείς ότι το μόνο που εξακολουθούν να κρύβουν οι γυναίκες είναι η ηλικία τους. Γιατί κυρίως όλων των ηλικιών και όλων των διαστάσεων είναι αυτές που απολαμβάνουν το μπάνιο τους γυμνές η έστω ημίγυμνες.

Για να πούμε την αλήθεια όχι ότι μας κακοφαίνεται εμάς των ανδρών αυτό το θέαμα, αλλά έχει ενδιαφέρον να δούμε (εκτός από τις αναλογίες τους) πώς σκέφτονται αυτές που κάνουν μπάνιο γυμνές η ημίγυμνες.

1. Πρέπει σε κάποιον να δείξουν τα κάλλη τους.
2. Πώς αλλιώς θα βρεθούν στο επίκεντρο των ανδρικών συζητήσεων, και όχι μόνο;
3. Είναι της μόδας να χρυσοπληρώνεις για ν' αγοράσεις μαγιό, αλλά να μη το φοράς.
4. Τζάμπα πλήρωσαν όλο το χειμώνα τα μαλλιοκέφαλά τους στα κέντρα αδυνατίσματος για χάσιμο κιλών και ανόρθωση στήθους;
5. Οι τουρίστριες που το κάνουν εδώ και χρόνια και κλέβουν τους άντρες είναι καλύτερες; σκέφθηκαν κάποιες από αυτές που ξεγυμνώνονται.
6. Κάποιες άλλες σκέφτονται και το άλλο: Αφού το κάνουν οι χοντρές γιατί να μη το κάνουν οι κουκλάρες;
7. Με το μαγιό δεν έχουν ολόσωμο μαύρισμα και όταν φορούν έξωμο φόρεμα φαίνεται αντιαισθητική η διχρωμία του σώματος.

Αυτοί είναι οι 7 λόγοι για τους οποίους οι Ελληνίδες άρχισαν να φορούν στις παραλίες μαγιό που είναι σα να μη φορούν τίποτα.

Για τους Αγγλοσάξωνες αυτό που μετρά στη ζωή είναι τα τρία «S»: sea, sun and sex, δηλαδή ήλιος, θάλασσα και σεξ. Ευτυχώς όλα αυτά αφθονούν στο νησί μας. Κι όπως σημειώνει ο ψυχίατρος - ψυχολόγος Θάνος Ασκητής οι σχέσεις που ξεκινούν στην πλαζ είναι συνήθως σφοδρότερες και πιο παρορμητικές.

Όσοι και όσες έχετε μπροστά σας τις διακοπές μη ξεχνάτε ότι σ' αυτές ερωτευόμαστε ευκολότερα γιατί είναι πιο έντονα τα βιώματά μας. Κι όταν είστε ξαπλωμένοι στην παραλία η χαλαρωτική ατμόσφαιρα είναι αυτή που ευνοεί την εκφραστικότητα του σώματος στο ερωτικό παιγνίδι.

«Αντί να ρουφήξεις τα σφηνάκια, ρούφηξε το σύντροφό σου με όλες σου τις αισθήσεις» τονίζει ο εθνικός μας σεξολόγος Θάνος Ασκητής.

ΟΔΟΝΤΙΑΤΡΙΚΗ ΑΝΑΚΟΙΝΩΣΗ

Το ιατρείο του οδοντιάτρου κ.

ΦΩΤΗ ΛΕΒΕΝΤΗ

θα παραμείνει κλειστό από **11 έως 15 Αυγούστου** λόγω συμμετοχής του ιατρού σε **Σεμινάριο Αισθητικής Οδοντιατρικής** στη Γερμανία.
Το ιατρείο θα επαναλειτουργήσει **στις 25 Αυγούστου**

6434-17/8

ΝΤΕΤΕΚΤΙΒΣ

Συνταξιούχος Αστυνομικός Ασφάλειας
ΑΝΑΛΑΜΒΑΝΟΥΜΕ
Υποθέσεις ανηλίκων, οικογενειακές, προσωπικές κ.τλ.
ΔΙΑΘΕΤΟΥΜΕ ΤΑ ΠΛΕΟΝ ΣΥΓΧΡΟΝΑ ΟΠΤΙΚΟΑΚΟΥΣΤΙΚΑ ΣΥΣΤΗΜΑΤΑ
100% ΕΧΕΜΥΘΕΙΑ
ΡΩΜΗΣ 22 - ΡΟΔΙΝΙ • ΤΗΛ. 22410 68985
ΚΙΝ.: 6946 997967

2571-31/8

ΙΑΤΡΙΚΗ ΑΝΑΚΟΙΝΩΣΗ

Το ιατρείο του στοματολόγου - χειρ. οδοντίατρου

ΔΗΜΗΤΡΙΟΥ Μ. ΠΑΡΙΣΗ

θα παραμείνει κλειστό από τις 11-8-03 και θα επαναλειτουργήσει τη Δευτέρα 25-8-03

οδός: **Ανθούλας Ζερβού 5 (Ψαροπούλα)**
Τηλ. 22410 77220, επείγοντα κιν. 6932 585441

6414-24/8

ΙΑΤΡΙΚΗ ΑΝΑΚΟΙΝΩΣΗ

Ο ΙΑΤΡΟΣ
ΧΕΙΡΟΥΡΓΟΣ - ΟΥΡΟΛΟΓΟΣ
ΘΕΟΔΟΣΙΟΣ Ε. ΤΡΙΑΝΤΑΦΥΛΛΟΥ

Αμερικής 7 (παλαιό ΤΑΞΥ)
Δέχεται: Καθημερινά 09.00 - 13.00
και 17.30 - 20.30
(εκτός Σαββάτου0)

Τηλ. 2241 0 35235

X4023-30/9

«ΙΕΡΑΠΕΤΡΑ - Β. ΚΟΡΝΑΡΟΣ»
ΔΡΟΜΟΛΟΓΙΑ Λ.Α.Ν.Ε.

Κάθε Κυριακή στις 04.30 το πρωί
Αναχώρηση από Ρόδο με το ΙΕΡΑΠΕΤΡΑ για Χάλκη, Διαφάνι, Πηγάδια, Κάσο, Σητεία. Αγιο Νικόλαο, Μήλο, Πειραιά

Κάθε Δευτέρα στις 23.00 το βράδυ
Αναχώρηση από Ρόδο με το ΚΟΡΝΑΡΟΣ για Χάλκη, Διαφάνι, Πηγάδια, Κάσο, Σητεία και επιστροφή από Σητεία για Ρόδο

Κάθε Τετάρτη στις 04.30 το πρωί
Αναχώρηση από Ρόδο με το ΚΟΡΝΑΡΟΣ για Χάλκη, Διαφάνι, Πηγάδια, Κάσο, Σητεία. Αγιο Νικόλαο, Μήλο, Πειραιά

Κάθε Σάββατο στις 04.30 το πρωί
Αναχώρηση από Ρόδο με το ΚΟΡΝΑΡΟΣ για Χάλκη, Διαφάνι, Πηγάδια, Κάσο, Σητεία. Αγιο Νικόλαο, Μήλο, Πειραιά

Πληροφορίες
STEFANAKIS - ZORPIDIS
Τηλ. 22410 20625, 30054

x4108-31/8

cybarco

ΜΕΛΟΣ ΤΟΥ ΟΜΙΛΟΥ ΕΤΑΙΡΕΙΩΝ ΛΑΝΙΤΗ

ΑΘΗΝΑ • ΛΟΝΔΙΝΟ • ΛΕΥΚΩΣΙΑ • ΜΟΣΧΑ • ΜΠΑΧΡΕΪΝ • ΡΟΔΟΣ • ΚΡΗΤΗ

Η ΕΤΑΙΡΕΙΑ

Η CYBARCO Ανάπτυξη Ακινήτων Α.Ε ανήκει στον όμιλο εταιρειών Λανίτη, που άρχισε τη δημιουργική δραστηριότητα του το 1896 και από τότε πρωτοπορεί στην επιχειρηματική ζωή της Κύπρου.
Ο όμιλος εταιρειών Λανίτη καλύπτει ένα ευρύ φάσμα δραστηριοτήτων στον τραπεζικό (Λαϊκή Τράπεζα Κύπρου), τον τουριστικό-ταξιδιωτικό (Amathus Travel), τον ξενοδοχειακό (Amathus Beach, Paphos Amathus, Rodian Amathus Beach Resort), τον αγροτικό (Lanitis farm), τον Ναυτιλιακό (Amathus Navigation) και τον εμπορικό τομέα (εισαγωγές εξαγωγές μέσω της N.P. Lanitis).
Η CYBARCO Ανάπτυξη Ακινήτων Α.Ε. ιδρύθηκε στην Ελλάδα το 1994 και μέχρι σήμερα, έχει ανεγείρει συγκροτήματα κατοικιών, καταστήματα, γραφεία, κτίρια και υποκαταστήματα τραπεζών αλλά και έργα οδοποιίας στο νέο αεροδρόμιο των Σπάτων.

HELIOS RESORT

Την εκπληκτική τοποθεσία της Καλάθου επέλεξε να αξιοποιήσει στη Ρόδο η CYBARCO Ανάπτυξη Ακινήτων Α.Ε. Το Helios Resort προσφέρει 2 διαφορετικούς τύπους (72μ² και 108 μ²) κατοικιών οι οποίες περιλαμβάνουν κουζίνα, μπάνιο, W.C., 2 ή 3 υπνοδωμάτια τοποθετημένα διαμέσου οικοπέδων 1200-1500 μ² με υπέροχη θέα. Η φήμη της εταιρείας εγγυάται άριστη ποιότητα και υψηλή αισθητική με υλικά που σέβονται το περιβάλλον και το παραδοσιακό στυλ του νησιού.

Ειδικά χαρακτηριστικά

- Εκπληκτική θέα
- Περίφραξη
- Διαχείριση συγκροτήματος
- Ιδιωτικές πισίνες με εγκατάσταση bubble jet
- Ειδικά διαμορφωμένοι κήποι με φυτά, εξωτερικά φώτα και συστήματα άρδευσης
- Κεντρικό σύστημα Air condition ζεστού και κρύου
- Ξύλινες Πέργκολες
- Εξωτερικές επενδύσεις από φίντα πέτρα
- Τζάκια
- Ηλεκτρικά ανοιγόμενες πόρτες εισόδου πεζών και οχημάτων
- Ηλιακοί θερμοσίφωνες
- Παροχή για εγκατάσταση συστήματος συναγερμού
- Παροχή για δορυφορική κεραία σε κάθε δωμάτιο
- ISDN τηλεφωνικές γραμμές



"CAIRO PALACE" Εθνάρχου Μακαρίου 28 • Ρόδος
Τηλ: 22410 43484 • Fax: 22410 43485 • E-mail: rhodes@gr.cybarco.com
www.cybarco.gr

X4112-31/8

PELLOS TRAVEL

7ΗΜΕΡΗ ΕΚΔΡΟΜΗ

ΙΟΝΙΑ ΝΗΣΙΑ-ΚΕΦΑΛΛΟΝΙΑ-ΙΘΑΚΗ-ΛΕΥΚΑΔΑ-ΗΓΟΥΜΕΝΙΤΣΑ-ΚΕΡΚΥΡΑ-ΠΑΡΓΑ-ΝΑΥΠΑΚΤΟΣ-ΡΙΟ-ΑΝΤΙΡΡΙΟ-ΠΕΙΡΑΙΑΣ-ΡΟΔΟΣ

ΑΠΟ 28/8/03-3/9/03

ΠΡΩΤΗ ΜΕΡΑ:
Αναχώρηση από Ρόδο για Πειραιά με «DANE SEA LINE». Διανυκτέρευση εν πλω.
ΔΕΥΤΕΡΗ ΜΕΡΑ:
Άφιξη στις 09:00. Επιβίβαση στο πούλμαν και αναχώρηση για Κόρινθο, Κυλλήνη Επιβίβαση στο πλοίο και αναχώρηση για Κεφαλονιά, άφιξη το μεσημέρι, βόλτα στην πόλη, Άγιο Γεράσιμο. Τακτοποίηση στο ξενοδοχείο. Διανυκτέρευση.
ΤΡΙΤΗ ΜΕΡΑ:
Πρωινό στο Ξ/Δ. Προαιρετική εκδρομή στην Ιθάκη. Άφιξη στην πόλη το μεσημέρι. Επιστροφή το απόγευμα αργά. Διανυκτέρευση στο Ξενοδοχείο. Προαιρετική διασκέδαση.
ΤΕΤΑΡΤΗ ΜΕΡΑ:
Πρωινό στο Ξ/Δ. Αναχώρηση για Λευκάδα, Πάργα, Ηγουμενίτσα, Κέρκυρα. Διανυκτέρευση
ΠΕΜΠΤΗ ΜΕΡΑ:
Πρωινό στο Ξ/Δ. Ολοήμερη εκδρομή Γύρος της Κέρκυρας, επίσκεψη στο Αχίλλειο, Ποντικονησι, Αγ. Σπυρίδωνας. Επιστροφή αργά το απόγευμα στο Ξ/Δ. Διαν/ση.
ΕΚΤΗ ΜΕΡΑ:
Πρωινό στο Ξ/Δ. Αναχώρηση για Ηγουμενίτσα, Άρτα, Αγρίνιο, Ναύπακτο. Στη συνέχεια Αντίρριο, Ρίο, Ισθμός Κορίνθου, Πειραιάς. Επιβίβαση στο πλοίο και αναχώρηση για Ρόδο. Διαν/ση εν πλω
ΕΒΔΟΜΗ ΜΕΡΑ:
Άφιξη στη Ρόδο. Τέλος εκδρομής.

Στην τιμή περιλαμβάνονται:
1. Εισιτήρια πλοίου Ρόδο -Πειραιά -Κυλλήνη -Κεφαλονιά - Ιθάκη- Λευκάδα -Κέρκυρα -Ρίο- Αντίρριο -Πειραιάς-Ρόδος σε Γ' θέση.
2. 4 διανυκτερεύσεις σε ξενοδοχεία με πρωινό.
3. Μεταφορές με υπερυψωμένο κλιματιζόμενο πούλμαν.
4. Ταξιδιωτική ασφάλεια.
5. Συνοδός του γραφείου .
Φ.Π.Α

Δεν περιλαμβάνονται:
1. Προαιρετική εκδρομή στην Ιθάκη.
2. Προαιρετική διασκέδαση σε κέντρο.
3. Φιλοδωρήματα, τηλέφωνα.

Pellos Travel - Γραφείο Γενικού Τουρισμού
Λεωφόρος Καλλιθέας 125, Φαληράκι, Ρόδος
Tel: +30 22410 87615, 22410 86298
Fax: +30 22410 87616 e-mail: pellostravel@hellasnet.gr
6402-24/8

ALHAMBRA TRAVEL

Royal Olympic Cruises



7ήμερες κρουαζιέρες...
Ειδική τιμή
μόνο για το δρομολόγιο 4-Π Σεπτεμβρίου. Τιμή ενός ατόμου ισχύει, για δύο άτομα μόνο του OLYMPIA VOYAGER

«Μεσογειακό Μεγαλείο» με το
OLYMPIA VOYAGER

Ημέρα	Λιμάνι	Αφιξη	Αναχώρηση
Παρασκευή	Πειραιάς		17.00
Σάββατο	Εν πλω		
Κυριακή	Γένοβα (Πορτοφίνο), Ιταλία	07.00	13.00
	Νίκαια (Μόντε Κάρλο) Γαλλία	17.30	01.00
Δευτέρα	Τσιτοβέκια (Ρώμη) Ιταλία	10.30	19.00
Τρίτη 13.00	Μεσίνα (Ταορμίνα) Ιταλία		08.00
Τετάρτη 20.00	Κουσάνταση (Εφεσος) Τουρκία		15.00
	Σάμος-Πυθαγόρειον*	21.30	24.00
Πέμπτη 13.00	Ρόδος		07.00
	Κως*	16.30	20.30
Παρασκευή	Πειραιάς	09.00	

* Αποβίβαση με βάρκες

«Τεσσάρων θαλασσών» με το
OLYMPIA EXPLORER

Ημέρα	Λιμάνι	Αφιξη	Αναχώρηση
Παρασκευή	Πειραιάς		17.00
Σάββατο	Κέρκυρα	09.00	13.30
Κυριακή	Βενετία, Ιταλία	09.30	18.30
Δευτέρα	Ντουμπρόβνικ, Κροατία	08.30	14.00
Τρίτη	Κατάκολο	0700	12.30
Τετάρτη	Κων/πολη, Τουρκία	12.30	20.00
Πέμπτη	Μύκονος	09.30	14.00
	Σαντορίνη*	17.30	21.30
Παρασκευή	Πειραιάς	06.00	

* Αποβίβαση με βάρκες
1. Στις τιμές συμπεριλαμβάνεται πλήρης διατροφή (4 γεύματα) επί του πλοίου και το πρόγραμμα διασκέδασης των επιβατών. Δεν συμπεριλαμβάνεται η κατανάλωση ποτών και οι προαιρετικές εκδρομές
2. Ολοι οι επιβάτες πληρώνουν λιμενικά τέλη. Ολοι οι επιβάτες πρέπει να έχουν ελληνικό διαβατήριο σε ισχύ.
3. Παιδιά έως 16 ετών μοιράζονται την καμπίνα με δύο ενήλικες. Πληρώνουν μόνο τα λιμενικά τέλη ευρώ 145 το άτομο.
4. Μονόκλινες καμπίνες έχουν επιβάρυνση στην τιμή 50%
5. Από την προσφορά εξαιρούνται οι σουίτες SA, SB, SC.
6. Ο αριθμός των καμπινών είναι περιορισμένος και θα τηρηθεί απόλυτη σειρά προτεραιότητας στην κράτησή τους.

OLYMPIA VOYAGER
Πληροφορίες και - Κρατήσεις
ALHAMBRA TRAVEL
ΔΗΜ. ΘΕΟΔΩΡΑΚΗ 13 Τηλ. 22410 37052, 25698
X4104-31/8

Για τα μέλη του ΚΑΠΗ του Δήμου Καμείρου

Ξενάγηση στην Παλιά Πόλη

ΕΠΙΣΚΕΨΗ ΣΤΟ ΜΕΓΑΡΟ ΤΩΝ ΙΠΠΟΤΩΝ

Πάνω από εκατό μέλη του ΚΑΠΗ Δήμου Καμείρου, χάρηκαν μια ωραία εκδρομή στην Παλιά Πόλη της Ρόδου. Ο Δήμος Καμείρου, στα πλαίσια του Πολιτιστικού Προγράμματός του για τους ανθρώπους της Τρίτης ηλικίας, διοργάνωσε μία υπέροχη εκδρομή στην παλιά πόλη της Ρόδου και σε μοναστήρια του νησιού μας.

Ηταν μια άρτια οργανωμένη ξενάγηση και οι άνθρωποι από τα χωριά του Δήμου Καμείρου, χάρηκαν μια ωραία ημέρα, μέσα στο Παλάτι, στην παλαιά πόλη και σε μονές του νησιού μας.

Μέσα στην ωραία αυλή του Παλατιού, ο συγγραφέας - ξεναγός, μίλησε στους δημότες Καμείρου, για την αρχαία ιστορία της Καμείρου, της Ρόδου και του λαού μας.

Η ωραία αυτή εκδρομή πέρασε με πολλά ιστορικά ενδιαφέροντα, με ιστορικές αναφορές, αρχαιολογικές γνώσεις, ανέκδοτα και αστεϊσμούς, ώστε να έχουν να θυμούνται τι είδαν και τι άκουσαν στο Παλάτι των Ιπποτών.

Μετά την διάλεξη στην αυλή του παλατιού, τα μέλη του ΚΑΠΗ Καμείρου, επισκέφθηκαν τις 170 αίθουσες του Παλατιού, όπου χάρηκαν τους κίονες, τα καονόκρανα, τα αγάλματα, βάζα, κρύσταλλα, τάπητες, ψηφιδωτά, τα αγγελόμορφα κηροπήγια και τα χίλια άλλα αξιοθέατα του Παλατιού.

Ενα θερμό ευχαριστώ, ένα χειροκρότημα και μια αγκαλιά αγάπης, ήταν το επιστέγασμα της αλησμόνητης ξενάγησης που ήταν οργάνωση του Δήμου Καμείρου και χορηγία του συγγραφέα.



ΤΑ ΚΑΠΗ ΔΗΜΟΥ ΚΑΜΕΙΡΟΥ ΣΤΟ ΠΑΛΑΤΙ:
Με χαμόγελο, φιλομάθεια και αγάπη, άκουσαν με προσοχή τα όσα ιστορικά και ενδιαφέροντα τους είπε ο συγγραφέας. Στο τέλος της ξενάγησης μια αναμνηστική, ωραία φωτογραφία για να θυμούνται την αξέχαστη - όπως μας είπαν - εκδρομή στην παλιά μας πόλη.
ΦΩΤΟ: Αντωνίου Πάχου

Θα γίνει τον Οκτώβριο στο Δήμο Κω

Διημερίδα για τον οικοτουρισμό

ΘΑ ΜΕΤΑΣΧΟΥΝ ΕΙΔΙΚΟΙ ΕΠΙΣΤΗΜΟΝΕΣ

Ο οικοτουρισμός ως μέσο εμπλουτισμού του τουριστικού προϊόντος θα είναι το θέμα διημερίδας που οργανώνει τον προσεχή Οκτώβριο ο Δήμος Κω με την επιστημονική υποστήριξη του Εθνικού Κέντρου Βιοτόπων - Υγροτόπων (ΕΚΒΥ).

Στην διημερίδα αυτήν, η οποία τοποθετείται μεταξύ 20 και 25 Οκτωβρίου θα παρουσιαστούν οι εξής τρεις θεματικές ενότητες:

- Τουρισμός και προστατευόμενες περιοχές στην Κω
- Ο οικοτουρισμός ως επιχειρηματική δραστηριότητα και
- Παραδείγματα οικοτουριστικών προϊόντων και υπηρεσιών από την Ελλάδα.

Εισηγητές θα είναι εκπρόσωποι από τον Δήμο Κω, το ΥΠΕΧΩΔΕ, καθηγητές και ειδικοί επιστήμονες από τα Πανεπιστήμια Θεσσαλονίκης, Θεσσαλίας και Αιγαίου και από διάφορες οικολογικές οργανώσεις.

Εκτός από τους ειδικούς επιστήμονες, στη διημερίδα θα συμμετάσχουν και εκπρόσωποι των τοπικών επαγγελματικών φορέων.

Μετά το πέρας των εργασιών οι φιλοξενούμενοι θα επισκεφθούν και θα ξεναγηθούν στον Υγρότοπο του Ψαλιδιού.



38η ΠΑΝΕΛΛΗΝΙΑ ΕΚΘΕΣΗ ΧΕΙΡΟΤΕΧΝΙΑΣ ΚΡΕΜΑΣΤΗΣ
ΧΛ

ΑΡΧΩΝ ΣΑΜΑΡΤΖΗΣ ΑΕΤΕΒΕ
Από το 1980
23 ΧΡΟΝΙΑ ΜΟΝΩΣΕΙΣ



ΜΟΝΩΣΕΙΣ ΤΑΡΑΤΣΩΝ

ΠΡΟΣΦΟΡΑ ΠΛΑΣΤΙΚΟ 15 kg ΜΟΝΟ με 18 ευρώ με ΦΠΑ

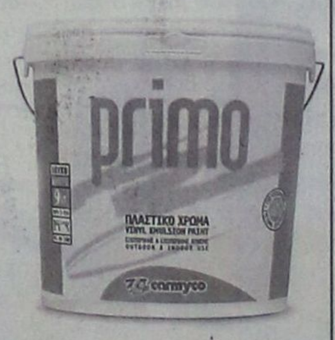



ΠΡΟΣΦΟΡΑ ΑΚΡΥΛΙΚΟ 15 kg ΜΟΝΟ με 19 ευρώ με ΦΠΑ

X4082-31/8

ΔΙΑΘΕΣΗ: **ΑΡΧΩΝ ΣΑΜΑΡΤΖΗΣ ΑΕΤΕΒΕ**
ΜΟΝΩΣΕΙΣ - ΣΤΕΓΑΝΩΣΕΙΣ
ΚΑΤΑΣΤΗΜΑΤΑ
1) Ερυθρού Σταυρού 21 - Τηλ.: 22410 23030/32054 Ρόδος 85100
2) Ικαρου & Λαοδικείας - Τηλ.: 22410 20021 Ρόδος 85100
ΚΙΝΗΤΟ: 6944 502033

ΤΗΛΟΣ 21ος ΑΙΩΝΑΣ
ΝΑΥΤΙΚΗ ΕΤΑΙΡΙΑ
Τηλ. 22460 44044

ΔΡΟΜΟΛΟΓΙΑ «SEA STAR»

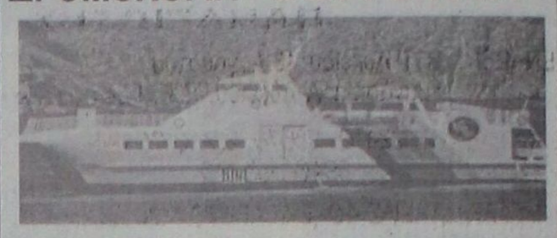

Κ Υ Ρ Ι Α Κ Η		
Λιμάνι	Αφιξη	Αναχώρηση
ΡΟΔΟΣ		07.15
ΤΗΛΟΣ	08.35	08.50
ΡΟΔΟΣ	10.10	17.00
ΤΗΛΟΣ	18.20	18.30
ΡΟΔΟΣ	19.50	

Δ Ε Υ Τ Ε Ρ Α		
Λιμάνι	Αφιξη	Αναχώρηση
ΡΟΔΟΣ		08.30
ΤΗΛΟΣ	09.50	14.30
ΝΙΣΥΡΟΣ	15.00	17.30
ΤΗΛΟΣ	18.00	18.10
ΡΟΔΟΣ	19.30	

Τ Ρ Ι Τ Η		
Λιμάνι	Αφιξη	Αναχώρηση
ΡΟΔΟΣ		08.30
ΤΗΛΟΣ	09.50	17.00
ΡΟΔΟΣ	18.30	

Τ Ε Τ Α Ρ Τ Η		
Λιμάνι	Αφιξη	Αναχώρηση
ΡΟΔΟΣ		07.00
ΤΗΛΟΣ	08.20	08.30
ΡΟΔΟΣ	10.00	18.00
ΤΗΛΟΣ	19.20	19.30
ΡΟΔΟΣ	21.00	

Π Ε Μ Π Τ Η		
Λιμάνι	Αφιξη	Αναχώρηση
ΡΟΔΟΣ		08.30
ΤΗΛΟΣ	09.50	14.30
ΝΙΣΥΡΟΣ	15.00	17.30
ΤΗΛΟΣ	18.00	18.10
ΡΟΔΟΣ	19.30	

Π Α Ρ Α Σ Κ Ε Υ Η		
Λιμάνι	Αφιξη	Αναχώρηση
ΡΟΔΟΣ		08.30
ΤΗΛΟΣ	09.50	14.30
ΝΙΣΥΡΟΣ	15.00	17.30
ΤΗΛΟΣ	18.00	18.10
ΡΟΔΟΣ	19.30	20.00
ΤΗΛΟΣ	21.20	

Σ Α Β Β Α Τ Ο		
Λιμάνι	Αφιξη	Αναχώρηση
ΤΗΛΟΣ		09.00
ΡΟΔΟΣ	10.20	

X. 4106-31/8



Περίοδος: 21/04/03 - 28/09/03

ΠΡΟΣ ΠΕΙΡΑΙΑ

	ΑΝΑΧΩΡΗΣΗ ΑΠΟ					ΑΦΙΞΗ ΠΕΙΡΑΙΑ
ΡΟΔΟ	ΚΩ	ΛΕΡΟ	ΠΑΤΜΟ	ΜΥΚΟΝΟ	ΣΥΡΟ	ΑΝΟΙΧΤΟ ΚΑΤΑΣΤΡΩΜΑ	
ΤΡΙΤΗ 20:00	ΤΡΙΤΗ 22:55	...	...	ΤΕΤΑΡΤΗ 03:30	...	...	ΤΕΤΑΡΤΗ 07:20
ΠΕΜΠΤΗ 20:00	ΠΕΜΠΤΗ 22:55	ΠΑΡΑΣΚΕΥΗ 00:35	ΠΑΡΑΣΚΕΥΗ 01:45	...	ΠΑΡΑΣΚΕΥΗ 05:20	...	ΠΑΡΑΣΚΕΥΗ 08:40
ΣΑΒΒΑΤΟ 10:00	ΣΑΒΒΑΤΟ 12:50	...	...	...	...	ΣΑΒΒΑΤΟ 16:20	ΣΑΒΒΑΤΟ 21:30
ΚΥΡΙΑΚΗ 18:30	ΚΥΡΙΑΚΗ 21:25	ΚΥΡΙΑΚΗ 23:05	ΔΕΥΤΕΡΑ 00:15	...	ΔΕΥΤΕΡΑ 03:50	...	ΔΕΥΤΕΡΑ 07:10

ΑΠΟ ΠΕΙΡΑΙΑ

ΑΝΑΧΩΡΗΣΗ ΑΠΟ ΠΕΙΡΑΙΑ	ΑΦΙΞΗ						
	ΣΥΡΟ	ΜΥΚΟΝΟ	ΑΝΟΙΧΤΟ ΚΑΤΑΣΤΡΩΜΑ	ΠΑΤΜΟ	ΛΕΡΟ	ΚΩ	ΡΟΔΟ
ΔΕΥΤΕΡΑ 20:00	ΔΕΥΤΕΡΑ 23:20	...	...	...	...	ΤΡΙΤΗ 04:10	ΤΡΙΤΗ 07:10
ΤΕΤΑΡΤΗ 20:00	ΤΕΤΑΡΤΗ 23:20	...	...	ΠΕΜΠΤΗ 02:50	ΠΕΜΠΤΗ 04:00	ΠΕΜΠΤΗ 05:40	ΠΕΜΠΤΗ 08:35
ΠΑΡΑΣΚΕΥΗ 20:00	...	ΠΑΡΑΣΚΕΥΗ 23:50	...	...	...	ΣΑΒΒΑΤΟ 04:20	ΣΑΒΒΑΤΟ 07:15
ΣΑΒΒΑΤΟ 23:30	...	...	ΚΥΡΙΑΚΗ 04:45	ΚΥΡΙΑΚΗ 07:00	ΚΥΡΙΑΚΗ 08:10	ΚΥΡΙΑΚΗ 09:50	ΚΥΡΙΑΚΗ 12:45

ΑΝΕΚΤΕΛΕΣΤΑ ΔΡΟΜΟΛΟΓΙΑ: 26/04/03 από ΠΕΙΡΑΙΑ & 27/04/03 από ΡΟΔΟ.

X4160-31/8

SKEVO'S TRAVEL AGENCY

ΚΑΝΕ ΚΡΑΤΗΣΗ ΤΩΡΑ!
ΠΛΗΡΟΦΟΡΙΕΣ ΚΑΙ ΚΡΑΤΗΣΕΙΣ ΘΕΣΕΩΝ ΣΤΟΝ ΤΑΞΙΔΙΩΤΙΚΟ ΣΑΣ ΠΡΑΚΤΟΡΑ Ή SKEVO'S TRAVEL AGENCY: ΑΜΕΡΙΚΗΣ 111, ΡΟΔΟΣ, ΤΗΛ. ΚΡΑΤΗΣΕΩΝ ΕΠΙΒΑΤΩΝ ΚΑΙ Ι.Χ.: 22410-22461, 22410-75635, 22410-75310, ΤΗΛ. ΚΡΑΤΗΣΕΩΝ ΦΟΡΤΗΓΩΝ: 22410-76600

ΦΥΣΙΚΗ
ΧΗΜΕΙΑ
ΜΑΘΗΜΑΤΙΚΑ
ΠΛΗΡΟΦΟΡΙΚΗ
ΚΑΛΑΡΓΥΡΟΣ ΠΑΝΑΓΙΩΤΗΣ
ΕΝΑΡΞΗ: Β', Γ Λυκείου: 18 Αυγούστου
Γυμνάσιοα, Α' Λυκείου, ΤΕΕ: 1 Σεπτεμβρίου
ΤΗΛ. 22410 78578, 22410 70428
6946 333220
ΑΓ. ΑΝΑΣΤΑΣΙΑΣ 40 (ΕΜΠ. ΚΕΝΤΡΟ ΦΩΚΙΑΛΗ 2ος Ορ.)
2566-31/8

ΩΘΗΣΗ
ΜΕΘΟΔΙΚΟ ΦΡΟΝΤΙΣΤΗΡΙΟ
Για όλες τις τάξεις ΓΥΜΝΑΣΙΟΥ-ΛΥΚΕΙΟΥ-ΤΕΕ
Διδάσκονται: ΜΑΘΗΜΑΤΙΚΑ - ΦΥΣΙΚΗ - ΧΗΜΕΙΑ
ΦΙΛΟΛΟΓΙΚΑ - ΑΡΧ. ΟΙΚ. ΘΕΩΡΙΑΣ
Η έναρξη των μαθημάτων για την εφετινή σχολική χρονιά καθορίζεται ως εξής:
• Β', Γ' ΛΥΚΕΙΟΥ (όλες οι κατευθύνσεις): 1η Αυγούστου
• Α' ΛΥΚΕΙΟΥ: 18η Αυγούστου
• Α', Β', Γ' ΓΥΜΝΑΣΙΟΥ: 1η Σεπτεμβρίου
• Τμήματα ΤΕΕ 15η Σεπτεμβρίου
Τα μαθήματα γίνονται σε τμήματα **ολιγομελή**, η διδασκαλία είναι **προσωπική**, παρέχονται σημειώσεις και γίνονται συχνά TESTS και διαγωνίσματα, εκτός εβδομαδιαίου προγράμματος, για την εμπέδωση της ύλης.
Η 16ετής μας εμπεια στον φροντιστηριακό χωρο και η συνεχης συνεργασια με τους γονεις των μαθητων μας αποτελουν εγγυηση για το αποτελεσμα
Διεύθυνση σπουδών:
ΑΝΤΩΝΗΣ ΧΑΤΖΗΑΝΤΩΝΙΟΥ - ΔΗΜΗΤΡΗΣ ΜΑΛΑΤΕΣΤΑΣ
Εγγραφές - Πληροφορίες
ΑΝ/ΧΟΥ ΒΟΛΟΝΑΚΗ 14 (Αγ. Ιωάννης)
Τηλ. 22410 76065, 76801, 74956
ώρες 10.00-13.00. και 19.00-21.00
κιν. 6974108247, 6937 229731
T1/4.1546-31/8

ΓΙΝΩΜΩΝ
ΦΡΟΝΤΙΣΤΗΡΙΑ
Μ. ΓΙΑΝΝΙΚΟΥΡΗΣ
30 ΧΡΟΝΙΑ ΛΕΙΤΟΥΡΓΙΑΣ
Χαμάρρας 117
Τηλ.25700 25250
Διευθυνση Σπουδών
Μ. ΓΙΑΝΝΙΚΟΥΡΗΣ
ΤΜΗΜΑΤΑ 4ΜΕΛΗ-6ΜΕΛΗ
Εναρξη μαθημάτων:
• Γ' ΛΥΚΕΙΟΥ 1 Αυγούστου
• Β' ΛΥΚΕΙΟΥ 1 Αυγούστου
• Α' ΛΥΚΕΙΟΥ 1 Αυγούστου
• Α-Β-Γ ΓΥΜΝΑΣΙΟΥ 1 Σεπτεμβρίου
• ΤΕΕ 1 Σεπτεμβρίου
• Τμήματα αποφοίτων 1 Σεπτεμβρίου
ΕΓΓΡΑΦΕΣ
Καθημερινά από 10-1 το πρωί
και 6-9 το απόγευμα στα τηλέφωνα:
22410 25700 - 25250 - 25252
694 88 89 6 89
ΜΑΘΗΜΑΤΙΚΑ - ΦΥΣΙΚΗ - ΧΗΜΕΙΑ - ΦΙΛΟΛΟΓΙΚΑ - ΠΛΗΡΟΦΟΡΙΚΗ
ΑΡΧΕΣ ΟΙΚΟΝΟΜΙΚΗΣ ΘΕΩΡΙΑΣ - ΟΡΓΑΝΩΣΗ & ΔΙΟΙΚΗΣΗ ΕΠΙΧ/ΣΕΩΝ
X 4110-4/10

ΠΡΑΚΤΟΡΕΙΟ ΤΑΞΙΔΙΩΝ
ΣΑΒΒΑΣ ΣΑΗΣ
Η ΕΚΔΡΟΜΗ ΤΟΥ ΚΑΛΟΚΑΙΡΙΟΥ
Εκδρομή στις ΚΥΚΛΑΔΕΣ
ΜΥΚΟΝΟ - ΤΗΝΟ - ΠΑΡΟ - ΑΝΤΙΠΑΡΟ - ΝΑΞΟ - ΣΥΡΟ
από 6/9 έως 11/9
Επωφεληθείτε της ευκαιρίας και ελάτε μαζί μας συνδυάζοντας το προσκύνημα στην Παναγιά της Τήνου και την Εκατονταπυλιανή της Πάρου με τη διασκέδαση και την γνωριμία με τα κυκλαδίτικα νησιά μας.
• Αναχώρηση με το F/B MARINA
• Επιστροφή με το F/B BLUE STAR
ΠΛΗΡΟΦΟΡΙΕΣ - ΠΡΟΓΡΑΜΜΑΤΑ
ΠΡΑΚΤΟΡΕΙΟ ΤΑΞΙΔΙΩΝ
ΣΑΒΒΑΣ ΣΑΗΣ
ΤΑΡΠΟΝ ΣΠΡΙΓΚΣ 42 (δίπλα στην Πίστεως)
Τηλ. 22410 39781-3, 22410 37711
X4098-31/8

Από υπερσύγχρονη παραγωγική μονάδα

Και ροδίτικη μπύρα!..

ΚΥΚΛΟΦΟΡΕΙ ΚΑΙ ΣΕ ΑΛΛΕΣ ΠΕΡΙΟΧΕΣ ΤΗΣ ΧΩΡΑΣ

Υπάρχει ροδίτικη μπύρα; Οσο κι' ακούγεται παράδοξο στους μη γνωρίζοντες, ναι, υπάρχει. Και γίνεται αμέσως αγαπητή σ' αυτούς που τη δοκομάζουν.

Χάρις στην επιχειρηματική τόλμη του συμπατριώτη μας Μανώλη Παπαδημητρίου, η Ρόδος απόκτησε από τον περασμένο Απρίλη τη δική της μπύρα. Και ήδη το προϊόν αυτό κυκλοφορεί και σ' άλλες περιοχές της χώρας μας.

Ο κ. Παπαδημητρίου έστησε μιαν υπερσύγχρονη παραγωγική μονάδα στην περιοχή της Δαματριάς η οποία αυτή τη στιγμή βγάζει στην αγορά 22.000 λίτρα μπύρας ημερησίως.

Πρόκειται για τη μεγαλύτερη παραγωγική επένδυση που πραγματοποιήθηκε στο νησί μας τα τελευταία χρόνια. Και είναι μια επένδυση που ο κ. Παπαδημητρίου πραγματοποιήσε με δικά του, αμιγώς, κεφάλαια.

Εκτός από τις 20 θέσεις εργασίας που προσφέρει, η

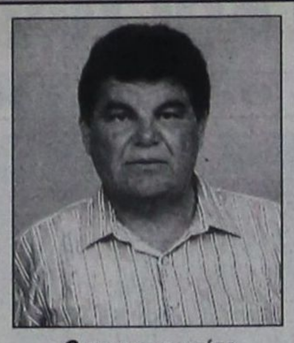

Ο επιχειρηματίας Μανώλης Παπαγεωργίου

επιχείρηση του κ. Παπαδημητρίου ενισχύει σημαντικά την τοπική οικονομία και εξυπηρετεί μεγάλο αριθμό επαγγελματιών της περιοχής μας.

Για το προϊόν που παράγει, η «Πρόοδος» είχε μια συνομιλία με τον πρωτοπόρο Ροδίτη επιχειρηματία:

Πώς προέκυψε η ιδέα για την παραγωγή μπύρας από τη δική σας επιχείρηση;

Οπως γνωρίζουν οι περισσότεροι επαγγελματίες του νησιού μας, ξενοδόχοι, ιδιοκτήτες εστιατορίων και μπαρ, ξεκίνησα από το 1982 να τους προμηθεύω αναψυκτικά και χυμούς σε ποστμιξ, ένα σύστημα πρωτοποριακό και άκρως επαγγελματικό το οποίο τότε πρώτος εγώ έφερα στην Ελλάδα.

Σχεδόν ταυτόχρονα άρχισα να ερωτοτροπώ με την ιδέα να φτιάξω δική μου μπύρα και να τη διαθέσω στην πελατεία την οποίαν ήδη είχα. Η ιδέα, όπως καταλαβαίνετε ήταν τολμηρή, εάν ληφθεί υπόψη ότι στην αγορά μας υπάρχουν δεκάδες και γνωστότατες μάρκες μπύρας.

Το ρίσκο που αναλάβατε, πέτυχε;

Υστερα από 4 μήνες λειτουργίας του ζυθοποιείου μας και κυκλοφορίας του προϊόντος στην αγορά, με απόλυτη πεποίθηση μπορώ να σας πω, ότι η επιχειρηματική πρωτοβουλία μου βρήκε μεγάλη ανταπόκριση στους πελάτες μου. Και θέλω μ' αυτή την ευκαιρία να τους



απευθύνω ένα μεγάλο ευχαριστώ.

Η μπύρα σας έχει κάποιου είδους πιστοποίηση ως προς την ποιότητά της;

Το προϊόν έχει πιστοποιηθεί από το πλέον εξειδικευμένο παγκοσμίως πανεπιστήμιο Weihestephan με το χαρακτηρισμό «εξαιρετικής ποιότητας».

Η εταιρία μας είναι επίσης πιστοποιημένη με ISO 9001-2000 και HA.C.C.P.

Η επένδυση που κάνατε έγινε εξ ιδίων πόρων ή εντάχθηκε σε κάποιο ευρωπαϊκό πρόγραμμα;

Το ύψος της επένδυσης

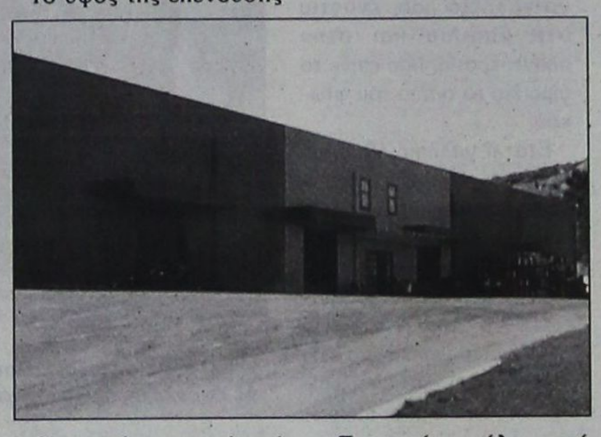

έφθασε τα 4 εκατ. ευρώ, από ίδιους πόρους, καθώς η μπύρα ως προϊόν έχει εξαιρεθεί απ' όλους τους αναπτυξιακούς νόμους.

Στην ονομασία της μπύρας πώς καταλήξατε;

Επειδή φιλοδοξούμε να την κάνουμε μεγάλη σε προτίμηση στον τόπο μας, διαλέξαμε το όνομα Magnus Magister (Μεγάλος Μάγιστρος) που περιέχει την έννοια του μεγάλου και είναι ταυτισμένο με την ιστορία της Ρόδου.

Σε τί συσκευασίες κυκλοφορεί η μπύρα σας;

Επειδή κατά κύριο λόγο το προϊόν μας απευθύνεται στους πάσης φύσεως επαγγελματίες, οι συσκευασίες είναι σε βαρέλια των 30 και 50 λίτρων. Μελλοντικά θα κυκλοφορήσει και σε συσκευασία των 5 λίτρων για οικογενειακή χρήση.

Η παραγωγική ικανότητα του εργοστασίου σας ποιά είναι ημερησίως;

Σε πλήρη παραγωγική ανάπτυξη φθάνει τα 22.000 λίτρα την ημέρα.

Τις πρώτες ύλες από πού τις φέρνετε;

Τόσον τις πρώτες όσον και τις βοηθητικές ύλες τις εισάγουμε από την πατρίδα της μπύρας, τη Γερμανία.

Εξάγετε μπύρα σε κάποιες περιοχές της Ελλάδας;

Η εταιρία μας διαθέτει ένα πλήρες δίκτυο αντιπροσώπων στην Κρήτη, στην Κω, στην Κέρκυρα, στη Ζάκυνθο, στη Σάμο και τη Χαλκιδική.

Η παραγωγή της μπύρας απαιτεί εξειδικευμένη γνώση. Εσείς προσωπικά αποκτήσατε αυτή την εκπαίδευση;

Εμένα προσωπικά με γοητεύει η μηχανή. Καμιά γνώση σχετικά με την παραγωγή της μπύρας δεν είχα μέχρι την έναρξη λειτουργίας του εργοστασίου. Την γνώση εξασφάλισα σε 4 στελέχη της εταιρίας στέλνοντάς τα για εκπαίδευση 6 μηνών σε εργοστάσιο μπύρας στο Αμβούργο της Γερμανίας.

Κατά την πρώτη φάση λειτουργίας του εργοστασίου μας την εποπτεία είχε Γερμανός ζυθοποιός.

Κύριε Παπαδημητρίου, με τη μπύρα κλείνετε πλέον την επιχειρηματική σας δραστηριότητα;

Οχι. Με τη βοήθεια του Θεού ετοιμάζω κι άλλες επενδυτικές εκπλήξεις. Αλλ' αυτές θα σας τις αποκαλύψω εν καιρώ.

Φροντιστήριο
«ΣΥΓΧΡΟΝΟ»
ΓΥΜΝΑΣΙΟ - ΕΝΙΑΙΟ ΛΥΚΕΙΟ - ΤΕΕ
Εναρξη μαθημάτων:
• Τμήματα μετεξεταστέων **4η Αυγούστου**
• Γ' Λυκείου (όλες οι κατευθύνσεις): **11η Αυγούστου**
• Β' Λυκείου (όλες οι κατευθύνσεις): **18η Αυγούστου**
• Α' Λυκείου
• Α', Β', Γ' Γυμνασίου } **1η Σεπτεμβρίου**
• ΤΕΕ
Υπεύθυνοι καθηγητές: Γ. ΣΤΑΜΑΤΙΑΔΗΣ (φυσικός)
Μ. ΚΟΝΤΟΣ (μαθηματικός)
Α. ΠΕΤΡΙΔΗ (φιλόλογος)
Διαγώρα 16 Ιαλυσός τηλ. 22410 94064
Εγγραφές καθημερινά 18.00-21.00 μ.μ.
6400-4/9

ΕΚΚΛΗΣΙΑΣΤΙΚΗ ΕΠΙΤΡΟΠΗ
ΙΕΡΟΥ ΝΑΟΥ ΑΦΑΝΤΟΥ
«Η ΚΟΙΜΗΣΗ ΤΗΣ ΘΕΟΤΟΚΟΥ»
Πανήγυρις
Γνωστοποιούμε στο φιλόθρησκο κοινό ότι την 14η Αυγούστου ημέρα Πέμπτη (παραμονή της ΚΟΙΜΗΣΕΩΣ ΤΗΣ ΘΕΟΤΟΚΟΥ) και ώρα 7.30 μ.μ. θα τελεσθεί Μέγας Πανηγυρικός Εσπερινός στο εξωκκλήση «ΚΑΘΟΛΙΚΗ» που βρίσκεται στην παραλία Αφάντου. Θα ακολουθήσει περιφορά της ιεράς εικόνας και αρτοκλασία.
Την δε επομένη και ώρα 7.00 πρωϊνή θα ψαλεί Θεία Λειτουργία.
Εκ της Εκκλησιαστικής Επιτροπής Αφάντου
ΧΛ-18/8

ΦΡΟΝΤΙΣΤΗΡΙΟ ΑΝΟΔΟΣ
ΓΙΑ ΟΛΕΣ ΤΙΣ ΤΑΞΕΙΣ
ΓΥΜΝΑΣΙΟΥ-ΕΝΙΑΙΟΥ ΛΥΚΕΙΟΥ-ΤΕΕ
Στο Φροντιστήριό μας διδάσκονται σε ολιγομελή τμήματα από καθηγητές ΠΤΥΧΙΟΥΧΟΥΣ ΠΑΝΕΠΙΣΤΗΜΙΩΝ το μαθήματα:
ΜΑΘΗΜΑΤΙΚΑ ΦΥΣΙΚΗ
ΧΗΜΕΙΑ ΦΙΛΟΛΟΓΙΚΑ
ΟΙΚΟΝΟΜΙΚΑ ΒΙΟΛΟΓΙΑ
ΕΝΑΡΞΗ
Β', Γ' ΕΝΙΑΙΟΥ ΛΥΚΕΙΟΥ (όλες οι κατευθύνσεις) 18 ΑΥΓΟΥΣΤΟΥ
ΓΥΜΝΑΣΙΟ, Α' ΕΝΙΑΙΟΥ ΛΥΚΕΙΟΥ - ΤΕΕ 1 ΣΕΠΤΕΜΒΡΙΟΥ
✓ Πολυετής εμπειρία
✓ Συνεπτυγμένο πρόγραμμα
✓ Συχνή ενημέρωση γονέων
✓ Δωρεάν εκπαιδευτικές εκδρομές
✓ Με κάθε εγγραφή, φροντιστηριακά δώρα
Τα χαμηλότερα δίδακτρα της αγοράς με μεγάλα ποσοστα επιτυχίας
Πληροφορίες - Εγγραφές:
Ελένη Ρούσου - Μαργωμένου
Γαριβάλδη 17 • Τηλ.: 22410 28053
www.rodosvitrina.gr/anodos.htm
τιμολ.1599-6/10

ΠΥΡΑΜΙΔΑ
ΜΑΘΗΜΑΤΙΚΑ ΦΥΣΙΚΗ-ΧΗΜΕΙΑ
Ιωάννης Ρούσος Μαθηματικός Παν/μίου Αθηνών
Μιχάλης Ρούσος Φυσικός Παν/μίου Αθηνών
ΧΡΗΣΗ Η/Υ, PROJECTOR, ΠΟΛΥΜΕΣΩΝ
ΙΔΙΑΙΤΕΡΑ ή ΤΜΗΜΑΤΑ 2-3 ΑΤΟΜΩΝ
ΓΥΜΝΑΣΙΟ-ΛΥΚΕΙΟ-ΤΕΕ
Ειδικά μαθήματα για ΜΕΤΕΞΕΤΑΣΤΕΟΥΣ
Διευθ. ΑΓ. ΑΝΑΣΤΑΣΙΑΣ 48
Τηλ. 22410 30220 - 22410 77944
κιν. 6972 576361 - 6945 25 65 93
6396-31/8
ΦΙΛΟΛΟΓΙΚΑ ΜΠΡΟΚΟΥ ΑΓΓΕΛΑ τηλ. 77944

ΔΡΟΜΟΛΟΓΙΑ ΤΟΥ ΤΑΧΥΠΛΟΟΥ ΚΑΤΑΜΑΡΑΝ
«ΔΩΔΕΚΑΝΗΣΟΣ ΕΞΠΡΕΣ»
ΑΠΟ 1/8/2003 ΕΩΣ 31/8/2003
ΑΝΑΧΩΡΗΣΗ ΑΠΟ ΡΟΔΟ
ΑΠΟ ΤΗ ΘΕΣΗ «ΚΟΛΩΝΑ»

ΗΜΕΡΑ	ΩΡΑ	ΠΡΟΟΡΙΣΜΟΣ	ΩΡΑ ΑΦΙΞΗΣ ΣΤΗ ΡΟΔΟ
ΚΑΘΕ ΔΕΥΤΕΡΑ	08.30	ΣΥΜΗ-ΚΩ-ΚΑΛΥΜΝΟ-ΛΕΡΟ-ΚΑΛΥΜΝΟ-ΚΩ-ΣΥΜΗ-ΡΟΔΟ	18.30
ΚΑΘΕ ΤΡΙΤΗ	08.30	ΚΩ-ΚΑΛΥΜΝΟ-ΛΕΡΟ-ΠΑΤΜΟ-ΛΕΙΨΟΙ-ΛΕΡΟ-ΚΑΛΥΜΝΟ-ΚΩ-ΡΟΔΟ	18.30
ΚΑΘΕ ΤΕΤΑΡΤΗ	08.30	ΚΑΣΤΕΛΛΟΡΙΖΟ -ΡΟΔΟ	18.30
ΚΑΘΕ ΠΕΜΠΤΗ	08.30	ΚΩ-ΚΑΛΥΜΝΟ-ΛΕΡΟ-ΠΑΤΜΟ-ΛΕΡΟ-ΚΑΛΥΜΝΟ-ΚΩ-ΡΟΔΟ	18.30
ΚΑΘΕ ΠΑΡΑΣΚΕΥΗ	08.30	ΣΥΜΗ-ΚΩ-ΚΑΛΥΜΝΟ-ΛΕΡΟ-ΠΑΤΜΟ-ΛΕΡΟ-ΚΑΛΥΜΝΟ-ΚΩ-ΣΥΜΗ-ΡΟΔΟ	18.30
ΚΑΘΕ ΣΑΒΒΑΤΟ	08.30	ΚΩ-ΚΑΛΥΜΝΟ-ΛΕΡΟ-ΠΑΤΜΟ-ΛΕΙΨΟΙ-ΛΕΡΟ-ΚΑΛΥΜΝΟ-ΚΩ-ΡΟΔΟ	18.30
ΚΑΘΕ ΚΥΡΙΑΚΗ	08.30	ΚΩ-ΚΑΛΥΜΝΟ-ΛΕΡΟ-ΠΑΤΜΟ-ΛΕΙΨΟΙ-ΛΕΡΟ-ΚΑΛΥΜΝΟ-ΚΩ-ΡΟΔΟ	18.30

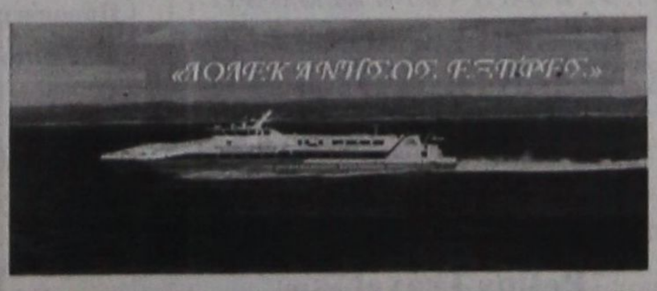

ΠΛΗΡΟΦΟΡΙΕΣ / ΚΡΑΤΗΣΕΙΣ
ΔΩΔΕΚΑΝΗΣΟΣ ΝΑΥΤΙΛΙΑΚΗ Ν.Ε"
ΑΥΣΤΡΑΛΙΑΣ 3, 85100 ΡΟΔΟΣ
ΤΗΛ: 2241070590, ΦΑΞ: 2241070591
E-MAIL: info a 12ne.gr
4101-31/8



Κουφώματα **KUNSTSTOFF**. Αξεπέραστη θερμομόνωση, υψηλή ηχομόνωση, απεριόριστη αντοχή στο χρόνο, πάνω από **60 πιστοποιητικά ποιότητας**, μέχρι και **48 δόσεις**. Υπεροχή **KUNSTSTOFF** θα πει υπέροχη ζωή!
KUNSTSTOFF
www.kunststoff.gr
casaviva
Λεωφ.Ελευθερίας 2Α, 85104 Κρεμαστή Ρόδος Τηλ. 22410 95076, Fax.93775
X4126-31/8

PELLOS TRAVEL

ΠΟΙΟΤΗΤΑ -ΟΡΓΑΝΩΣΗ-ΕΓΓΥΗΣΗ

ΕΚΔΡΟΜΕΣ ΚΑΛΟΚΑΙΡΙΝΕΣ 2003

ΕΚΔΡΟΜΗ 1η

ΑΝΑΧΩΡΗΣΗ
20/8/03-25/8/03

6ΗΜΕΡΗ ΕΚΔΡΟΜΗ

ΚΩΝΣΤΑΝΤΙΝΟΥΠΟΛΗ-ΠΡΙΓΚΗΠΟΝΝΗΣΑ

ΜΑΡΜΑΡΙΣ-ΕΦΕΣΣΟΣ-ΣΜΥΡΝΗ-BANDIRMA- ΚΩΝΣΤΑΝΤΙΝΟΥΠΟΛΗ-ΚΡΟΥΑΖΙΕΡΑ ΣΤΟ ΒΟΣΠΟΡΟ(ΠΡΙΓΚΗΠΟΝΝΗΣΑ)-ΑΠΟΛΛΩΝΙΑ-ΠΡΟΥΣΑ-ΣΜΥΡΝΗ-ΜΑΡΜΑΡΙΣ-ΡΟΔΟΣ

Τιμή 235 ευρω το ατομο

Στην τιμή περιλαμβάνονται:
1. Εισιτήρια πλοίου Ρόδος-Μαρμαρις-Ρόδος με καταμαραν.
2. Δωματια δικλινα και τρικλινα σε ξενοδοχεια 4 αστερων με πρωινο και φαγητο.
3. Μεταφορές με κλιματιζόμενο πούλμαν.
4. Ξεναγήσεις στην Ελληνική γλώσσα από διπλωματούχο Ξεναγό.
5. Φοροι εισοδου και εξοδου.
6. Ταξιδιωτική ασφάλεια.
7. Συνοδός του γραφείου .
8. Φ.Π.Α

ΕΚΔΡΟΜΗ 2η

ΕΛΛΗΝΙΚΑ ΝΗΣΙΑ

ΑΝΑΧΩΡΗΣΗ
4/9/03-9/9/03

6ΗΜΕΡΗ ΕΚΔΡΟΜΗ ΜΕ ΤΟ «Blue star»

ΣΤΑ ΕΛΛΗΝΙΚΑ ΝΗΣΙΑ

ΣΥΡΟΣ-ΜΥΚΟΝΟΣ-ΠΑΡΟΣ-ΣΑΝΤΟΡΙΝΗ

Στην τιμή περιλαμβάνονται:
1. Εισιτήρια πλοίου με το «Blue star»
2. Δωματια δικλινα και τρικλινα σε ξενοδοχεια 3 αστερων με πρωινο .
3. Μεταφορές με κλιματιζόμενο πούλμαν.
4. Ταξιδιωτική ασφάλεια.
5. Συνοδός του γραφείου .
6. Φ.Π.Α

ΕΚΔΡΟΜΗ 3η

ΑΝΑΧΩΡΗΣΗ
29/8/03-2/9/03

ΣΥΛΛΟΓΟΣ ΣΥΝΤΑΞΙΟΥΧΩΝ ΔΕΗ

ΠΡΟΓΡΑΜΜΑΤΙΖΕΙ:

5ΗΜΕΡΗ ΕΚΔΡΟΜΗ ΣΤΗ ΣΑΜΟ

τιμή 215 ευρω το ατομο

Για περισσότερες πληροφορίες και κρατήσεις στο:
Pellos Travel
Tel: +30 22410 87615, 22410 86298
Fax: +30 22410 87616
Επίσης : Πρόεδρο Συλλόγου 22410 93991, 22410 63730

ΕΚΔΡΟΜΗ 4η

Αναχωρηση
30/8-2/9

4ΗΜΕΡΗ ΕΚΔΡΟΜΗ

ΑΜΟΡΓΟΣ-ΤΗΝΟΣ-ΣΥΡΟΣ

ΤΙΜΗ 169 ευρω το ατομο

Στην τιμή περιλαμβάνονται:
1. Εισιτήρια πλοίου σε Γ' θέση με Blue star.
2. Ξενοδοχεία με πρωινό.
3. Μεταφορές με πούλμαν.
4. Ταξιδιωτική ασφάλεια.
5. Ταξιδιωτική τσάντα.
6. Συνοδός του γραφείου
7. Φ.Π.Α

ΕΚΔΡΟΜΗ 5η

Αναχωρηση 4/9-6/9

3ΗΜΕΡΗ ΑΕΡΟΠΟΡΙΚΗ ΕΚΔΡΟΜΗ

ΑΓΙΟΣ ΡΑΦΑΗΛ ΜΥΤΙΛΗΝΗΣ-ΠΑΝΑΓΙΑ ΜΑΡΚΕΛΛΑ ΧΙΟΥ

ΕΚΔΡΟΜΗ 6η

Αναχωρηση
4/9/2003-9/9/2003

6ΗΜΕΡΗ ΕΚΔΡΟΜΗ

ΚΩΝΣΤΑΝΤΙΝΟΥΠΟΛΗ-ΠΡΙΓΚΗΠΟΝΗΣΙΑ

Για περισσότερες πληροφορίες, κρατήσεις και αναλυτικά προγράμματα:

Pellos Travel – Γραφείο Γενικού Τουρισμού
Λεωφόρος Καλλιθέας 125, Φαληράκι, Ρόδος
Tel: +30 22410 87615, 22410 86298
Fax: +30 22410 87616
e-mail: pellostravel@hellasnet.gr

6443-31/8

15 Αυγούστου 1978: «Ολοι οι άνθρωποι της γης, είναι ελεύθεροι και ίσιοι»

Η διακήρυξη των δικαιωμάτων του ανθρώπου και του πολίτη

Γράφει ο Θεοφάνης Μπογιάννος

Σήμερα, Παρασκευή 15 του μηνός Αυγούστου, θα αφιερώσουμε το παρόν άρθρο μας στα δικαιώματα του ανθρώπου που τόσο παραγκωνίζονται και καταστρατηγούνται στις δολερές ημέρες μας. Η διακήρυξη των δικαιωμάτων του ανθρώπου, υπεγράφη στη Γαλλία, από τον ξεσηκωμένο γαλλικό λαό, ενάντια στο βασιλιά και στην πλουτοκρατία, που έπινε το αίμα και το σάλιο του φτωχού.

Ετσι η γαλλική εθνοσυνέλευση στις 15 Αυγούστου 1789, συνέταξε τα παρακάτω άρθρα, που είναι ένας ύμνος για την ελευθερία των λαών, τα δικαιώματα των σκλάβων και των φτωχών και γενικά ένα κείμενο γεμάτο από ανθρωπισμό και δικαιώματα ανθρώπων.

1. Ολοι οι άνθρωποι είναι και παραμένουν από την γέννησή τους ελεύθεροι και έχουν ίσα δικαιώματα. Οι κοινωνικές διαφορές πρέπει να πηγάζουν μόνον από το κοινό όφελος.

2. Στόχος κάθε πολιτικής ένωσης είναι η διαφύλαξη των φυσικών και αναπαλλοτριώτων δικαιωμάτων του ανθρώπου. Τα δικαιώματα αυτά είναι η ελευθερία, η ιδιοκτησία, η ασφάλεια και το δικαίωμα της αντίστασης κατά της τυραννίας.

3. Το ένθος αποτελεί την πηγή κάθε κυριαρχίας. Κανένα όργανο και κανένα άτομο δεν μπορούν να ασκούν βία που δεν πηγάζει άμεσα από το έθνος.

4. Ελευθερία σημαίνει να μπορεί να πράττει κανείς όλα όσα δεν βλάπτουν κάποιον άλλο!

5. Ο νόμος αποτελεί την έκφραση της κοινής βούλησης. Ολοι οι πολίτες έχουν δικαίωμα να μετάσχουν προσωπικά στη διαμόρφωσή του.



Ο ΦΩΤΗΣ ΒΑΡΕΛΗΣ:
Ο μεγάλος διδάσκαλος της αγάπης και της σοφίας και η δραστήρια χορωδία του Μ. Θεουλάκη, αινούν τη φιλία, την ισότητα και αλληλεγγύη μεταξύ ανθρώπων και λαών! (ΦΩΤΟ: ΑΝΤΩΝΙΟΥ ΠΑΧΟΥ)

6. Κανείς δεν μπορεί να κατηγορηθεί, να συλληφθεί, ή να τεθεί υποκράτηση παρά μόνον όπως ορίζει ο νόμος.

7. Μόνον ο νόμος ορίζει τις απαραίτητες και προφανώς αναγκαίες ποινές.

8. Επειδή κάθε άνθρωπος θεωρείται αθώος, εφόσον δεν έχει αποδειχθεί η ενοχή του, απαγορεύεται αυστηρά σε περίπτωση σύλληψής του, η τιμωρία και η σκληρότητα.

9. Κανείς δεν πρέπει να διώκεται για τις πεποιθήσεις του, έστω και θρησκευτικές, εφόσον αυτές οι πεποιθήσεις δεν διαταράσσουν την έννομη τάξη.

10. Η ανταλλαγή απόψεων και ιδεών αποτελεί ένα από τα πολυτιμότερα μέσα και ανθρώπινα δικαιώματα.

11. Η διαφύλαξη των δικαιωμάτων του ανθρώπου και του πολίτη, απαιτεί την ύπαρξη των ενόπλων δυνάμεων, προς όφελος όλων και όχι της ολιγαρχίας.

12. Για την συντήρηση των ενόπλων δυνάμεων απαιτείται γενική φορολογία. Ολοι συνεισφέρουν ανάλογα με την οικονομική θέση τους.

13. Οι πολίτες έχουν δικαίωμα να ελέγχουν τις αναγκαίες, δημόσιες δαπάνες.

14. Η κοινωνία έχει δικαίωμα να απαιτείται από έναν υπάλληλο να λογοδοτήσει για τη διαχείρησή του.

15. Κάθε κοινωνία που δεν προστατεύει τα ανωτέρω δικαιώματα, θεωρείται ως στερουμένη συντάγματος.

16. Επειδή η ατομική περιουσία αποτελεί απαραβίαστο και ιερό δικαίωμα δεν μπορεί να αφαιρεθεί από κανένα άνθρωπο, και πολίτη- εκτός αν τούτο καταστεί αναγκαίον για το γενικό σύνολο των πολιτών.

ΝΑΥΤΙΛΙΑΚΗ ΕΤΑΙΡΙΑ ΛΕΣΒΟΥ Α.Ε.

ΑΝΑΚΟΙΝΩΣΗ

Το υπερταχύπλοο και πολυτελές

ΑΙΟΛΟΣ ΚΕΝΤΕΡΗΣ

που μηδενίζει την απόσταση από 15 Ιουνίου πάλι κοντά σας.



Αναχωρήσεις από Πειραιά
Κυριακή 17.00 για Κάλυμνο - Κω - Ρόδο
Δευτέρα 17.00 για Κω - Ρόδο
Πέμπτη 17.00 για Κάλυμνο - Κω - Ρόδο
Αφιξη στη Ρόδο στις 24.00

Αναχωρήσεις από Ρόδο
Δευτέρα 08.00 για Κω - Πειραιά
Τρίτη 08.00 για Κω - Κάλυμνο - Πειραιά
Παρασκευή 08.00 για Κω - Κάλυμνο - Πειραιά
Αφιξη στον Πειραιά στις 15.00

Ασυναγώνιστο στην ταχύτητα και οικονομία χρόνου

Κρατήσεις για επιβάτες και οχήματα στο κεντρικό πρακτορείο της Ν.Ε.Λ. στη Ρόδο

ALHAMBRA TRAVEL
Δ. Θεοδωράκη 13
Τηλ. 22410 37052, 25698, 31642

X4104-31/8

ΜΕΝΤΙΟΥΜ-ΑΣΤΡΟΛΟΓΟΣ

ΝΙΚΟΣ

Ακριβείς προβλέψεις στον επαγγελματικό, αισθηματικό και οικονομικό τομέα.

Επαναφορά ατόμων
Ισχυρή υποβολή

Δέχεται μόνο με ραντεβού στα τηλέφωνα: 31405 και 39201

6405-22/8

ΨΥΧΟΕΡΕΥΝΗΤΡΙΑ

ΚΡΗΤΙΚΟΥ ΒΑΣΙΛΕΙΑ



Προβλέψεις για το μέλλον ικανοποιητικές.

Βοήθεια για κάθε θέμα που σας απασχολεί με κάθε εχεμύθεια

ΟΜΗΡΟΥ 65 Π. ΠΟΛΗ Τηλ. 74440 - 67602, 0972157586, 8-1π.μ. — 4-8μ.μ.

T.1584-23/9

ΚΥΝΟΤΡΟΦΕΙΟ

ΞΕΝΩΝΑΣ - ΦΙΛΟΞΕΝΙΑ



με αγάπη και φροντίδα σε ειδικά διαμορφωμένο χώρο.
ΕΚΠΑΙΔΕΥΣΗ - Υπακοή, άρνηση τροφής, φύλακας, σωματοφύλακας, διορθώσεις κ.λπ.
ΚΑΘΑΡΟΑΙΜΑ ΚΟΥΤΑΒΙΑ από το εξωτερικό με χαρτιά FSI όλες οι ράτσες

Υπεύθυνος Μίρτσεβ Νίκος
Πληρ. τηλ. 6942404250

6465-15/8

Ναυτικό Πρακτορείο

TSAGARIS GA FERRIES

Ε/Γ-Ο/Γ ΡΟΔΑΝΘΗ
Ε/Γ-Ο/Γ ΔΗΜΗΤΡΟΥΛΑ
Ε/Γ-Ο/Γ ΜΑΡΙΝΑ

ΡΟΔΟΣ - ΠΕΙΡΑΙΑΣ

ΠΑΡΑΣΚΕΥΗ 25/7
ΡΟΔΑΝΘΗ 08.00 Καστελλόριζο
ΡΟΔΑΝΘΗ 18.00 Τήλο - Κω - Κάλυμνο - Πειραιά (10.00)

ΣΑΒΒΑΤΟ 26/7
ΜΑΡΙΝΑ 14.00 Κω - Κάλυμνο - Λέρο - Πάτμο - Μύκονο - Πειραιά (07.00)
ΔΗΜΗΤΡΟΥΛΑ 23.45 Καστελλόριζο

ΚΥΡΙΑΚΗ 27/7
ΔΗΜΗΤΡΟΥΛΑ 10.00 Κω - Βαθύ - Χίο - Λέσβο - Λήμνο - Αλεξ/πολη (10.00)
ΡΟΔΑΝΘΗ 13.00 Σύμη - Κω - Κάλυμνο - Λέρο - Πάτμο - Μύκονο - Πειραιά (06.30)

ΔΕΥΤΕΡΑ 28/7
ΜΑΡΙΝΑ 14.00 Κω - Κάλυμνο - Λέρο - Πάτμο - Πειραιά (06.30)

ΤΡΙΤΗ 29/7
ΔΗΜΗΤΡΟΥΛΑ 14.00 Καστελλόριζο
ΡΟΔΑΝΘΗ 17.00 Κω - Κάλυμνο - Πειραιά (08.00)
ΔΗΜΗΤΡΟΥΛΑ 23.45 Σύμη - Τήλο - Νίσυρο - Κω - Κάλυμνο - Αστυπάλαια - Αιγιάλι - Κατάπολα - Νάξο - Πάρο - Σύρο - Πειραιά (22.15)

ΤΕΤΑΡΤΗ 30/7
ΜΑΡΙΝΑ 14.00 Κω - Κάλυμνο - Αστυπάλαια - Κατάπολα - Πειραιά (08.00)

ΠΕΜΠΤΗ 31/7
ΡΟΔΑΝΘΗ 17.00 Κω - Κάλυμνο - Πειραιά (08.00)

ΠΑΡΑΣΚΕΥΗ 1/8
ΜΑΡΙΝΑ 08.00 Καστελλόριζο
ΜΑΡΙΝΑ 18.00 Κω - Κάλυμνο - Πειραιά (09.00)

ΣΑΒΒΑΤΟ 2/8
ΡΟΔΑΝΘΗ 14.00 Κω - Κάλυμνο - Λέρο - Πάτμο - Μύκονο - Πειραιά (07.00)
ΔΗΜΗΤΡΟΥΛΑ 23.45 Καστελλόριζο

ΚΥΡΙΑΚΗ 3/8
ΔΗΜΗΤΡΟΥΛΑ 10.00 Κω - Βαθύ - Χίο - Λέσβο - Λήμνο - Αλεξ/πολη (10.00)
ΜΑΡΙΝΑ 13.00 Κω - Κάλυμνο - Λέρο - Πάτμο - Μύκονο - Πειραιά (06.15)

ΠΡΟΣΦΟΡΑ

Πακέτα εισιτηρίων άνω των 300,00 ευρώ μπορείτε να εξοφλήσετε σε 4 άτοκες μηνιαίες δόσεις με την πιστωτική σας κάρτα VISA ή MASTER!!!

Η εταιρία μας σας ενημερώσει ότι

η έκπτωση 50%

(πολύτεκνοι, στρατιωτικοί, ανάπηροι κ.λ.π.)

ισχύει για όλες τις θέσεις.

Η εταιρία μας βρίσκεται στην ευχάριστη θέση να σας ενημερώσει ότι:

1. Από 15/3 ισχύουν **εκπτώσεις** από 25% μέχρι και 40% για όλες τις θέσεις. Συμπεριλαμβάνεται και η τρίτη θέση.
2. Θα προσφέρονται **ειδικές τιμές** σε όλες τις θέσεις για οικογενειακά πακέτα και ξενοδοχεία 5 ή 4 αστέρων σε καταπληκτικές τιμές.
3. Από 15/6 εκτελούνται δρομολόγια καθημερινώς: ΠΕΙΡΑΙΑ - ΚΩ - ΡΟΔΟ & ΡΟΔΟ - ΚΩ - ΠΕΙΡΑΙΑ.
4. Εισιτήρια ΜΕΤ'ΕΠΙΣΤΡΟΦΗΣ, ειδικές τιμές.
5. **ΙΧ έκπτωση** 25% για μετάβαση, μετ' επιστροφής 40%.
6. Πολλαπλά εισιτήρια minimum 5, **50% έκπτωση.**

Πληροφορίες στον κεντρικό πράκτορα

TSAGARIS TRAVEL
Σαχτούρη 5 (έναντι Τελωνείου)
Τηλ.: 22410 36170, 30406, 35066, 28597

X4094-31/8

ΠΡΑΚΤΟΡΕΙΟ ΤΑΞΙΔΙΩΝ
ΣΑΒΒΑΣ ΣΑΗΣ

Με την ευκαιρία της λειτουργίας του **νέου** μας πρακτορείου στην οδό ΤΑΡΠΟΝ ΣΠΡΙΓΚΣ 42 δίπλα στην Τράπεζα Πίστεως

ΠΡΟΣΦΕΡΟΥΜΕ

τα φθηνότερα αεροπορικά εισιτήρια για όλο τον κόσμο με όλες τις αεροπορικές πτήσεις

ΠΡΟΣΟΧΗ:

ΠΛΗΡΟΦΟΡΙΕΣ ΔΕΝ ΔΙΔΟΝΤΑΙ ΑΠΟ ΤΟ ΤΗΛΕΦΩΝΟ ΜΟΝΟ ΠΡΟΣΩΠΙΚΗ ΠΑΡΟΥΣΙΑ ΣΑΣ

Αχόμη:

- Σας παίρνουμε ΒΙΖΑ επισκέπτου για ΑΜΕΡΙΚΗ σε μία εβδομάδα
- ΒΙΖΑ επισκέπτου για ΑΥΣΤΡΑΛΙΑ σε μία μέρα
- Εκδοση διαβατηρίων
- Εκδοση αδειών αυτοκινήτων

ΞΕΝΟΔΟΧΕΙΑ ΣΤΗΝ ΑΘΗΝΑ

PRESIDENT Α' Κατηγορίας Λεωφόρος Κηφησίας

Μονόκλινο	€58	με πρωινό	έως 31/10
Δίκλινο για μονόκλινο	€63	»	»
Δίκλινο	€68	»	»
Τρίκλινο	€83	»	»

ELECTRA HOTEL Α' Κατηγορίας Ερμού 5

Μονόκλινο	€123	με πρωινό	έως 31/10
Δίκλινο	€146	»	»
Τρίκλινο	€175	»	»

DORIA HOTEL Β' Κατηγορίας Πειραιώς 15-17-(κοντά στην Ομόνοια)

Μονόκλινο	€58	με πρωινό
Δίκλινο	€69	»
Τρίκλινο	€89	»

IRINI HOTEL Ηράκλειο Κρήτης

Μονόκλινο	€44	με πρωινό
Δίκλινο	€55	»
Τρίκλινο	€75	»

ESPERIA HOTEL Α' Κατηγορίας Σταδίου 22

Μονόκλινο	€ 103	με πρωινό
Δίκλινο	€ 118	»
Τρίκλινο	€ 133	»

BEST WESTERN Α' Κατηγορίας, ILISIA Μιχαλακοπούλου

Μονόκλινο	€67	με πρωινό	έως 31/10
Δίκλινο	€74	»	»
Τρίκλινο	€96	»	»

PARTHENON Α' Κατηγορίας περιοχή Μακρυγιάννη

Μονόκλινο	€ 84	με πρωινό	έως 31/10
Δίκλινο	€ 93	»	»
Τρίκλινο	€ 128	»	»

ARETOUSA Β' Κατηγορίας Μητροπόλεως Σύνταγμα

Μονόκλινο	€57	με πρωινό
Δίκλινο	€85	»
Τρίκλινο	€95	»

ROYAL OLUMPIC LUX

Μονόκλινο	€104	με πρωινό	έως 30/6
Δίκλινο	€138	»	»
Τρίκλινο	€169	»	»

ASTOR Σύνταγμα

Μονόκλινο	€68	με πρωινό	
Δίκλινο για μονόκλινο	€ 78	»	έως 31/10
Δίκλινο	€ 88	»	»
Τρίκλινο	€108	»	»

GRAND HOTEL Β' Κατηγορίας Πατησίων & Βερανζέρου 10

Μονόκλινο	€48	με πρωινό	έως 31/10
Δίκλινο	€54	»	»
Τρίκλινο	€74	»	»

VERGINA Β' Κατηγορίας ΘΕΣ/ΚΗ (κεντρικό)

Μονόκλινο	€58	με πρωινό	έως 31/10
Δίκλινο	€75	»	»
Τρίκλινο	€95	»	»

TITANIA Β' Κατηγορίας ΘΕΣ/ΚΗ (κεντρικό)

Μονόκλινο	€112	με πρωινό
Δίκλινο	€120	»
Τρίκλινο	€138	»

ΣΑΣ ΣΥΜΦΕΡΕΙ ΠΡΙΝ ΚΛΕΙΣΕΤΕ ΟΠΟΥΔΗΠΟΤΕ ΝΑ ΜΑΣ ΕΠΙΣΚΕΦΘΕΙΤΕ

ΠΡΑΚΤΟΡΕΙΟ ΤΑΞΙΔΙΩΝ ΣΑΒΒΑΣ ΣΑΗΣ

ΤΑΡΠΟΝ ΣΠΡΙΓΚΣ 42 δίπλα στην Τράπεζα Πίστεως

• Τηλ. 22410 39781-3

Χ.4098-31/8

Γιορτάζει σήμερα η Μεγαλόχαρη

Η Παναγία στη συνείδηση του Ελληνισμού

ΠΟΛΛΕΣ ΕΚΚΛΗΣΙΕΣ ΑΦΙΕΡΩΜΕΝΕΣ ΣΤΗ ΧΑΡΗ ΤΗΣ

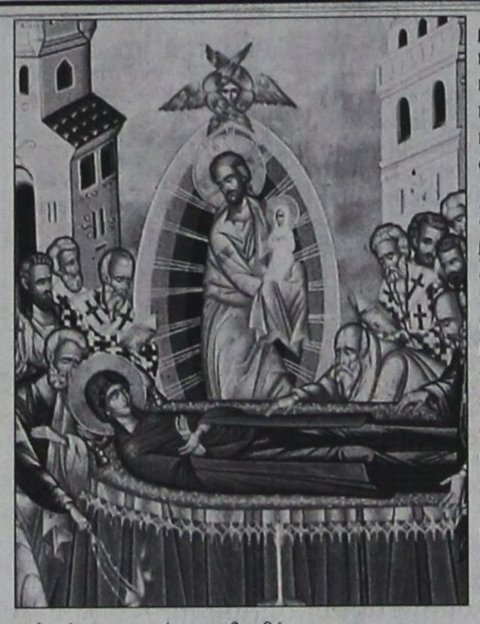

• Δεν υπάρχει πολιτεία και χωριό στην Ελλάδα χωρίς ναό στο όνομα της Παναγίας. Στις εκατό εκκλησίες οι ογδόντα είναι αφιερωμένες στη χάρη Της. Από την Κύπρο μέχρι τη μαρτυρική Βόρειο Ήπειρο και από τη Θράκη μέχρι την Κρήτη χιλιάδες ναοί και μοναστήρια στο όνομά της διαδηλώνουν τη βαθιά πίστη του Έλληνα ,σ' Αυτήν που στάθηκε γι' αυτόν τον τόπο «η Μεγαλόχαρη» , «η Παντάνασσα»,«η Παρηγορήτρια , «η Θεία Σκέπη».

• Από τους πρώτους χριστιανικούς χρόνους η Υπεραγία Θεοτόκος κέρδισε το σεβασμό και την αγάπη του Ελληνικού λαού. Με την Γ΄ Οικουμενική Σύνοδο (431),στην οποία καθιερώθηκε ο δογματικός όρος Θεοτόκος, εμφανίστηκαν στον ελληνικό χώρο οι πρώτοι ναοί στο όνομά της. Τριανταπέντε ναοί των Αθηνών με πρώτη την «Παναγιά την Παντάνασσα» (από τον 8-9ο αι.) αφιερώθηκαν στην Παναγία. Η τιμή της ενισχύεται με τη διάδοση εικόνων, που αποδίδονται στον Ευαγγελιστή Λουκά (Μεγάλου Σπηλαίου, Σουμελά, Κύκου της Κύπρου). Πολύ νωρίς η Αθήνα και η Κωνσταντινούπολη έκαναν τη Θεοτόκο πολιούχο, προστάτη και βοηθό. Ο περίφημος λόγιος Μητροπολίτης Αθηνών Μιχαήλ Χωνιάτης(+ 1200) σημειώνει: «Ω Δέσποινα Παρθένε και Μήτερ Θεού, πολιούχε και σώτειρα των Αθηνών».Σε όλο το διάστημα της μεταχριστιανικής πορείας του Ελληνισμού ο σύνδεσμός του με την Παναγία σφυρηλατήθηκε μέσα στον πόνο, στις φυλετικές του δοκιμασίες ,στις περιόδους των αναρίθμητων κινδύνων, που διέτρεξε κι αντιμετώπισε η πατρίδα μας.

• Για χίλια ολόκληρα χρόνια το Βυζάντιο είχε ως άξονα τη Θεοτόκο. Με τη δική της παρουσία πολέμησαν οι βυζαντινοί στις επάλξεις των τειχών της Κωνσταντινουπόλεως. Στην Παναγία των Βλαχερνών ψάλθηκε γι'α πρώτη φορά το ποιητικό αριστούργημα του Ακάθιστου Ύμνου. Όταν έπεσε η Πόλη και σκλαβώθηκε το Γένος ο ελληνικός λαός, βαθύτατα πονεμένος, στην Παρθένο στήριξε την ελπίδα του. Με το ιερό της λάβαρο κηρύχθηκε στην Αγία Λαύρα η επανάσταση του 1821.Με το όραμά της νίκησαν οι στρατιώτες μας στα ένδοξα βορειοηπειρωτικά βουνά. Όπως γράφει ο Άγγελος Τερζάκης : « ο ελληνικός στρατός έβλεπε τις νύχτες μια γυναικεία μορφή να προβαδίζει...Την αναγνώριζε, την ήξερε από πάντα...Ήταν η Μάνα η Μεγαλόχαρη στον πόνο και στη δόξα , η λαβωμένη της Τήνου, η Υπέρμαχος Στρατηγός.

•Σ' αυτήν απευθύνεται ο Ηλίας Μηνιάτης και την παρακαλεί με δάκρυα για την απελευθέρωση της Ελλάδος. Σ' αυτήν προσεύχεται γονατιστός ο Κολοκοτρώνης στο εκκλησάκι της στο Χρυσοβίτσι, παρακαλώντας την με κραυγή γεμάτη πίστη

: «Ψύχωσε, Παναγία μου, αυτό το λαό να βρει τη λευτεριά του».Αυτήν ικέτευε ο Μέγας Φώτιος : «θραύσε το θράσος των βαρβάρων».

• Ο ελληνικός λαός ,γεμάτος ευγνωμοσύνη για τις δωρεές της Υπεραγίας Θεοτόκου ,την τίμησε με ό,τι καλύτερο είχε. Την υμνολόγησε με εξαίσιες συλλήψεις ποιητικού λόγου. Την δοξολόγησε με τις καλύτερες βυζαντινές μουσικές συνθέσεις. Την ιστόρησε με τις εκπληκτικότερες συνθέσεις χρωμάτων, με εντυπωσιακές ψηφίδες, σκαλισμένο ξύλο, ασήμι, μάλαμα. Εκατοντάδες τα νεοελληνικά ονόματα της Παναγίας, που οφείλονται άλλα στον εικονογραφικό τύπο των μορφών της και άλλα σε τοπικές παραδόσεις και τοποθεσίες. Πλήθος χωριών, βουνών και ακρωτηρίων ακόμη φέρουν το όνομά της.

• Εκεί όμως όπου η Παναγία τιμάται όλες τις μέρες του χρόνου είναι «το περιβόλι»της ,το Άγιον Όρος, όπου οι μοναχοί από τη στιγμή που παίρνουν το σχήμα μέχρι την εκδημία τους προσκυνούν τη χάρη της και ζητούν τη βοήθειά της για τη σωτηρία της ψυχής τους, αλλά και τη σωτηρία όλου του κόσμου. Απαγγέλλουν καθημερινά τους χαιρετισμούς στην ακολουθία του αποδείπνου, ενώ δεν χάνουν την ευκαιρία, ακόμη και στις τρέχουσες καθημερινές τους ενασχολήσεις, να τους σιγοψέλνουν.

• Στα χρόνια μας ,παρόλη την ασφυκτική πίεση της τεχνολογίας, παρά την εξωστρέφεια της ζωής και τις ποικίλες συναισθηματικές αλλοιώσεις που δημιουργεί ο ευδαιμονισμός, ο Ελληνισμός καταφεύγει στη μεσιτεία της «Σκέπης του κόσμου», της μητέρας του Θεού και όλου του κόσμου ,για ν' αντλήσει δύναμη ,παρηγοριά και ελπίδα. Στην Παναγιά ,που είναι το φως και η παράδοση της απροσκύνητης Ρωμιοσύνης.

Γιάννης Φούκας

Τη Δευτέρα στο θέατρο της Τάφρου

Συναυλία Πορτοκάλογλου

Με μεγάλο ενδιαφέρον αναμένεται από το μουσικόφιλο κοινό της πόλης μας , η συναυλία του Νίκου Πορτοκάλογλου, που θα πραγματοποιήσει ο Πολιτιστικός Οργανισμός Δήμου Ροδίων, τη Δευτέρα 18 Αυγούστου 2003, στις 9:00 το βράδυ στο Θέατρο της Μεσαιωνικής Τάφρου.

Ο Νίκος Πορτοκάλογλου γεννήθηκε στο Βόλο την προτελευταία ημέρα του 1957. Είναι αυτοδίδακτος μουσικός και όργανό του είναι η κιθάρα..Στα τέλη της δεκαετίας του '70 με τον ενθουσιασμό της νεαρής ηλικίας και τη σχολική του παρέα ξεκινά την υλοποίηση των μουσικών του οραμάτων.

Έτσι δημιουργήθηκε το συγκρότημα ΦΑΤΜΕ. Ήχος ηλεκτρικός, πολλές ιδέες και μια ασυνήθιστη "Ελληνική" ωριμότητα. Στίχος διεισδυτικός, αιχμηρός, όταν καταγίνεται με τα κοινά και τρυφερός όταν τα τραγούδια είναι ερωτικά, είναι η γεννιά της ματαπολίτευσης που ζει και αναπνέει μέσα στα τραγούδια του Νίκου Πορτοκάλογλου. Μια γεννιά χωρίς ψευδαισθήσεις, αλλά με οράματα και χιούμορ. Το κεφάλαιο ΦΑΤΜΕ, για μια δισκογραφική εταιρεία προσέφερε πολλά και ουσιώδη. "Όταν διέλυσαν το '89, ο Νίκος συνέχισε μόνος του το ταξίδι. Στη διάρκεια της πορείας του κερδίζει την εκτίμηση από μεγάλους ομότεχνούς του, Μάνο Χατζιδάκι, Μίκη Θεοδωράκη, Διονύση Σαββόπουλο, οι οποίοι ζητούν τη συμμετοχή του σε συναυλίες και ραδιοφωνικές ή τηλεοπτικές εκπομπές.

Επίσης δεν είναι λίγες οι συνεργασίες του με σπουδαίους τραγουδιστές και συνθέτες-στιχουργούς, (Χάρις Αλεξίου, Ελένη Βιτάλη, Ελένη Τσαλιγοπούλου, Γιάννης Κότσιρας, Δημήτρης Μητροπάνος, Αφροδίτη Μάνου, Σταύρος Λογαρίδης, Νίκος Ζιώγαλας, Μανώλης Φάμελλος, Διονύσης Σαββόπουλος, Χάρης και Πάνος Κατσιμίχας, Έλλη Πασπαλά, Ελευθερία Αρβανιτάκη, Πόλυ Πάνου και άλλοι).

Το φθινόπωρο του 2001 κυκλοφόρησε το σάουντρακ της ταινίας «Μπραζιλέρο» σε μουσική του Νίκου Πορτοκάλογλου κι έγινε πλατινένιο από τους πρώτους κιόλας μήνες της κυκλοφορίας του.

Το φθινόπωρο του 2002 κυκλοφόρησε το διπλό άλμπουμ «Υπάρχει Λόγος Σοβαρός. Νίκος Πορτοκάλογλου-Φατμέ και φίλοι» (MINOS-EMI) με σύγχρονες ενορχηστρώσεις τραγουδιών από την εποχή των Φατμέ (1982-1992), ηχογραφήσεις τραγουδιών του συγκροτήματος αλλά και του Νίκου Πορτοκάλογλου από studio και ζωντανές εμφανίσεις.

Τον χειμώνα του 2003 πραγματοποιεί έναν κύκλο εμφανίσεων στη Μέδουσα (Αθήνα) και στο Μύλο (Θεσσαλονίκη), με μουσικούς συνοδοιπόρους του τον Οδυσσέα Τσάκαλο, την Ανδριάνα Μπάμπαλη και τον Μάνο Πυροβολάκη ενώ το φθινόπωρο του 2003 αναμένεται να κυκλοφορήσει το καινούργιο του άλμπουμ.

Προπώληση εισιτηρίων της συναυλίας θα γίνεται καθημερινά στο κινηματοθέατρο ΡΟΔΟΝ (9:00-13:30 και 17:00-22:00) και στα κεντρικά δισκοπωλεία της πόλης στις ώρες λειτουργίας τους.

VANIK TOURS

ΓΙΑΝΝΗΣ και ΣΕΒΑ ΒΑΛΣΑΜΙΔΗ

VANIK σημαίνει ΑΛΗΘΕΙΑ

ΑΚΤΗ ΚΑΝΑΡΗ 17, ΨΑΡΟΠΟΥΛΑ - ΑΝΕΤΟ ΠΑΡΚΙΝΓΚ •Ανοικτά: ΔΕ-ΣΑ 08.30 - 14.00 & 16.30 - 20.30

Τηλ. 22410 35191, 37621 κινητό: 6945798148 , FAX 22410 29532

Το γραφείο μας πάντα πρώτο σε κρατήσεις ξενοδοχείων εξασφάλισε και σας προσφέρει καταπληκτικές τιμές για τα παρακάτω ξενοδοχεία σε ΠΑΚΕΤΑ (έκδοση εισιτηρίων R/T) από 1/4-31/10/2003

Απευθυνόμαστε σε σας που θέλετε και η κράτησή σας να είναι σωστή και το δωμάτιό σας να σας περιμένει

1ον HOTEL PRESIDENT
Α΄ Κατηγορίας
Λεωφόρος Κηφησίας (ΟΛΑ ΑΝΑΚΑΙΝΙΣΜΕΝΑ)

Μονόκλινο	€ 58
Δίκλινο για μονόκλινο	€ 63
Δίκλινο	€ 68
Τρίκλινο	€ 83

2ον HOTEL ASTOR
Α΄ Κατηγορίας
Σύνταγμα

Μονόκλινο	€ 68
Δίκλινο για μονόκλινο	€ 78
Δίκλινο	€ 88
Τρίκλινο	€ 108

3ον HOTEL ZAFOLIA
Α΄ Κατηγορίας
Λεωφόρος Αλεξάνδρας

Μονόκλινο	€ 99
Δίκλινο	€ 112
Τρίκλινο	€ 133

4ον HOTEL ARETHOUSA
Β΄ SUPERIOR
Σύνταγμα

5ον HOTEL ELLINIS
Β΄ Κατηγορίας
Ωνάσειο, λεωφ. Συγγρού

Μονόκλινο	€ 60
Δίκλινο	€ 70
Τρίκλινο	€ 80

6ον HOTEL TPITON
Β΄ Κατηγορίας
Κέντρο Πειραιά

Μονόκλινο	€ 55
Δίκλινο	€ 72
Τρίκλινο	€ 93

7ον HOTEL LILIA
Β΄ Κατηγορίας
Πασαλιμάνι Πειραιάς

Μονόκλινο	€ 55
Δίκλινο	€ 70
Τρίκλινο	€ 88

8ον HOTEL EGNATIA
Β΄ Κατηγορίας
Θεσσαλονίκη Κέντρο - ανακαινισμένο

Μονόκλινο	€ 68
Δίκλινο	€ 78
Τρίκλινο	€ 88

9ον HOTEL EGNATIA PALACE
Α΄ Κατηγορίας
Θεσσαλονίκη Κέντρο - ολοκαίνουργιο

Μονόκλινο	€ 90
Δίκλινο	€ 100
Τρίκλινο	€ 125

* Τα παραπάνω ξενοδοχεία διαθέτουν T.V. σε όλα τα δωμάτια
* Στις παραπάνω τιμές συμπεριλαμβάνεται πρωινό σε μπουφέ
* Ακόμη σε μας θα βρείτε αεροπορικά και ατμοπλοϊκά εισιτήρια όλων των εταιρειών.

Χ. 4096-31/8

LINDOS memories

RESORT BEACH HOTEL

Στη μαγευτική περιοχή της Λίνδου δημιουργήσαμε ένα πανέμορφο ξενοδοχείο πέντε αστέρων με στόχο να ικανοποιήσει τις ανάγκες των πελατών που ενδιαφέρονται για ποιοτικές διακοπές. Χτισμένο κάτω από το ιστορικό βράχο του Ναβαρόνε όπου γυρίστηκε η ομώνυμη θρυλική ταινία, μια ανάσα από την αμμουδιά μπορεί κανείς να χαλαρώσει και ανανεωθεί από τη μαγευτική ομορφιά της αιγαιοπελαγίτικης θάλασσας.

Χ. 4025-31/7



Για κρατήσεις - πληροφορίες, μη διστάσετε να επικοινωνήσετε μαζί μας στα τηλέφωνα 22440 35000 έως 35099 fax 2244 48156

LINDOS memories

RESORT BEACH HOTEL

Εξήντα πολυτελή δωμάτια με αυτόνομο κλιματισμό, δορυφορική τηλεόραση, τηλέφωνο, χρηματοκιβώτιο, mini bar, και 24ωρη υπηρεσία δωματίου και 10 σουίτες με ονειρεμένη θέα υπόσχονται αξέχαστες διακοπές. Στο εστιατοριο οι επισκέπτες έχουν τη δυνατότητα να απολαύσουν εκλεκτές γεύσεις από ελληνική και διεθνή κουζίνα, φρέσκα ψάρια σε συνδυασμό με το κρασί της αρεσκείας τους. Δροσιστικοί χυμοί και εξωτικά ποτά σερβίρονται από το main και το pool bar.

ΠΡΟΟΔΟΣ ΜΙΚΡΕΣ ΑΓΓΕΛΙΕΣ ΜΙΚΡΕΣ ΑΓΓΕΛΙΕΣ ΠΡΟΟΔΟΣ

ενοικιάσεις

ΕΝΟΙΚΙΑΖΟΝΤΑΙ δυάρια και τριάρια επιπλωμένα, στην Κρεμαστή, με ωραία θέα. Ενοίκιο 340 και 360 ευρώ. Πληρ. τηλ. 22410/60423, 6938493968 και 6972326057
6347-20/8

ΕΝΟΙΚΙΑΖΟΝΤΑΙ διαμερίσματα 4άρια, κατασκευής, Σωτήρος Ιξιά. Πληροφορίες τηλ. 6944258448
6462-21/8

ΕΝΟΙΚΙΑΖΕΤΑΙ επιπλωμένη μονοκατοικία στ' Ασγούρου. Ενοίκιο 300 ευρώ. Πληρ. τηλ. 22410/60423, 6938493968 και 6972326057
6347-20/8

ΕΝΟΙΚΙΑΖΕΤΑΙ στούντιο στην παραλία Ιαλυσού. Με 1 υπνοδωμάτιο, μπάνιο, επιπλωμένο. Για περισσότερες πληροφορίες τηλ. 22410/96629
6447-17/8

ΕΝΟΙΚΙΑΖΟΝΤΑΙ: 1) Διαμέρισμα δυάρι, στον 1ο όροφο και 2) 3άρι και 2άρι στον 2ο όροφο, Νικηταρά 67. Πληροφορίες τηλ. 22410/35854 κ. Γιούλη
6432-17/8

ΕΝΟΙΚΙΑΖΕΤΑΙ κατάστημα 280τ.μ., εστιατόριο, μπαρ, στην Ιαλυσό, Ιερού Λόχου 57, 20 μέτρα από τη θάλασσα και πωλείται ο εξοπλισμός, ήτοι: κουζίνα, πλυντήριο, παγομηχανή, φούρνος, ψησταριά αερίου, δύο ετών, πετρογκάζ, φριτέζα διπλή, μηχανή κιμά, λαχανοκόπτης, ζαμπονομηχανή, φούσκες 2 μέτρα, φούσκα τρία μέτρα, ηλεκτρικό μηχάνημα φρέσκου χυμού, πάγκος ανοξείδωτος επτά μέτρων, ψωμιέρα ανοξείδωτη, πλύτρης με τρεις γούρνες, ψυγεία πάγκος τρία μέτρα, ψυγείο πάγκος με δύο γούρνες τρία μέτρα, 200 πιάτα και σερβίτσια, 200 ποτήρια διάφορα παγωτού και ποτού, εκθετήριο βιτρίνας 1,20 μ., μηχάνημα εξαερισμού, τηλεόραση Τόμσον 51 ιντσών, δύο κεραίες δορυφορικές και διάφορες μικροσυσκευές, εικοσιπέσσερις καρέκλες μπαμπού, καφετέριας και έξι τραπέζια μπαμπού με τζάμι, εκατό καρέκλες εστιατορίου και δεκαπέντε τραπέζια, φωτεινή ταμπέλα, εκθετήριο 3μ., με διάφορα ήδη. Πληρ. τηλ. 22410/93425
6460-19/8

ΕΝΟΙΚΙΑΖΕΤΑΙ διαμέρισμα 80τ.μ., στο Τσαΐρι, με μεγάλες βεράντες, περιοχή Ξυλουργών. Πληροφορίες τηλ. 22410/62405
6473-24/8

ΕΝΟΙΚΙΑΖΕΤΑΙ
ΔΙΑΜΕΡΙΣΜΑ καινούργιο, 80τ.μ., Στέλιου Κωτιάδη.
Πληροφορίες τηλ. 6997178011
6488-26/8

ΕΝΟΙΚΙΑΖΕΤΑΙ
ΙΣΟΓΕΙΟ ΔΙΑΜΕΡΙΣΜΑ
2 δωματίων, με βεράντα, πλήρως εξοπλισμένο, πρώτη Νικηταρά, στον Αγιο Νικόλαο.
Πληρ. τηλ. 22410/24420
ώρες καταστημάτων και κιν. 6944777536
6420-18/8

ΕΝΟΙΚΙΑΖΕΤΑΙ έπαυλη, λουξ, στις Φάνες, 400τ.μ., μέσα σε 5 στρ. κήπο, πλήρως εξοπλισμένη, 100 μ. από τη θάλασσα. Ενοίκιο 2.500 ευρώ. Πληρ. τηλ. 22410/60423, 6938493968 και 6972326057
6347-20/8

ΕΝΟΙΚΙΑΖΕΤΑΙ τριάρι επί της Βενετοκλέων 112τ.μ., σε όροφο, ενοίκιο 450 ευρώ. Πληρ. τηλ. 22410/60423, 6938493968 και 6972326057
6347-20/8

ΕΝΟΙΚΙΑΖΕΤΑΙ γκαρσονιέρα υπνοδωμάτιο και κουζίνα, πλήρως επιπλωμένη με TV, ψύξη και θέρμανση, λουξ κατασκευής, περιοχή Ιαλυσός. Τηλ. 22410/94850 και κιν. 6978631342
6390-24/8

ΕΝΟΙΚΙΑΖΕΤΑΙ γραφείο 90τ.μ., επί της 28ης Οκτωβρίου. Πληρ. τηλ. 27082 και 26476. Κιν. 6944347405
Χ4093-15/8

ΕΝΟΙΚΙΑΖΕΤΑΙ μεζονέτα με ηλιακό, χωρίς κοινόχρηστα. Ενοίκιο 400 ευρώ, Τασού 2 - Καρακόνερο. Πληρ. τηλ. 22410/64128, 22440/43058 και 6972763467
6417-18/8

ΕΝΟΙΚΙΑΖΕΤΑΙ τριάρι επί της Χειμάρρας, 85τ.μ., σε όροφο. Ενοίκιο 400 ευρώ. Πληρ. τηλ. 22410/60423, 6938493968 και 6972326057
6347-20/8

ΕΝΟΙΚΙΑΖΕΤΑΙ κατάστημα 120τ.μ., Αντιστάσεως 21, πρώην Αννης Μαρίας. Πληρ. τηλ. 22410/33113 και 6945315657
6407-15/8

ΕΝΟΙΚΙΑΖΟΝΤΑΙ δύο διαμερίσματα 3άρια, και ένα δυάρι, Διασκοριδών, Μόντε Σμιθ. Πληρ. τηλ. 22410/91773
6486-24/8

ΕΝΟΙΚΙΑΖΟΝΤΑΙ επιπλωμένες γκαρσονιέρες στη Μητρόπολη και στη «Φωνή της Αμερικής» στ' Ασγούρου. Επίσης ένα δωμάτιο με μπάνιο στο Νιοχώρι. Πληρ. τηλ. 33531 και 38274
2005-28/8

ΕΝΟΙΚΙΑΖΕΤΑΙ οικία ισόγειος. Κουρβουαζιέ 11, Αγία Αναστασία. Πληροφορίες τηλ. 22410/94382, 22410/20441
6497-24/8

ΕΝΟΙΚΙΑΖΕΤΑΙ
Κατάστημα ελεύθερο επί της οδού Σωκράτους αρ. 88-90 εμβαδού 120τ.μ. διαμπερές, με την οδό Πολυδώρου αρ. 49.
Πληρ. τηλ. 22410/27890, ώρες 7-9μ.μ.
6441-19/8

ΕΝΟΙΚΙΑΖΕΤΑΙ
διαμέρισμα στο Νιοχώρι (Λοχαγού Φανουράκη) με τρία υπνοδωμάτια, 190τ.μ., διαμπερές, τελευταίου ορόφου, με ξύλινα πατώματα «παρκέ», τζάκι, μεγάλο living room, τραπεζαρία, καινούργια κουζίνα 2 WC με μηνιαίο μίσθωμα 850 ευρώ.
Πληροφορίες ΡΟΔΙΑΚΗ ΚΤΗΜΑΤΙΚΗ Ανέστης & Σάββας Σαββαΐδης Τηλ. 22410/26281
Χ4134-20/8

ΕΝΟΙΚΙΑΖΕΤΑΙ δυάρι, επιπλωμένο, επί της Κέννεντυ. Ενοίκιο 360 ευρώ. Πληρ. τηλ. 22410/60423, 6938493968 και 6972326057
6347-20/8

ΕΝΟΙΚΙΑΖΕΤΑΙ τριάρι καινούργιο, ισόγειο, στην Ιξιά. Ενοίκιο 400 ευρώ. Πληρ. τηλ. 22410/60423, 6938493968 και 6972326057
6347-20/8

ΕΝΟΙΚΙΑΖΕΤΑΙ δυάρι, επιπλωμένο, στην Ιξιά. Ενοίκιο 280 ευρώ. Πληρ. τηλ. 22410/60423, 6938493968 και 6972326057
6347-20/8

ΕΝΟΙΚΙΑΖΟΝΤΑΙ επιπλωμένα στούντιος σε ήσυχη περιοχή της Ιαλυσού. Πληρ. κ. Μιχάλη, τηλ. 6945077678
1976-31/8

ΕΝΟΙΚΙΑΖΟΝΤΑΙ επιπλωμένα διαμερίσματα, στούντιος, με πανοραμική θέα, στη λεωφόρο Ιερού Λόχου 24, Ιαλυσό, μόνο για δημοσίους υπαλλήλους και στρατιωτικούς. Πληρ. τηλ. 22410/29633, 22410/55842 και 6945470340
6428-18/8

ΕΝΟΙΚΙΑΖΕΤΑΙ διαμέρισμα στο Καρακόνερο. Πληροφορίες τηλ. 22410/61892 και 6973052949
6433-17/8

ΕΝΟΙΚΙΑΖΕΤΑΙ στην κεντρική πλατεία Ιαλυσού, super lux διαμέρισμα, 55τ.μ., επιπλωμένο. Προτιμούνται έγγαμοι στρατιωτικοί ή δημόσιοι υπάλληλοι (εκπαιδευτικός εκτός αλλοδαπών). Πληρ. τηλ. 6945484006
6669-20/8

ΕΝΟΙΚΙΑΖΕΤΑΙ στην περιοχή Αγγελή Κοσκινού, διόροφη βίλα 260τ.μ., με κήπο 4 στρέμματα, πισίνα, γκαράζ και υπέροχη θέα. Τηλ. 6974059949 και τηλ. 2310419306
6466-16/9

ΕΝΟΙΚΙΑΖΟΝΤΑΙ
ΛΟΥΞ ΔΙΑΜΕΡΙΣΜΑΤΑ
επιπλωμένα, δίκλινα, τρίκλινα και τετράκλινα, με την ημέρα ή με τον μήνα έως 30 Οκτωβρίου 2003, περιοχή Μητροπόλεως
Τηλ. 6977896444 22410/29452
6338-17/8

STUDIO FOR RENT
ΕΝΟΙΚΙΑΖΕΤΑΙ
στούντιο επιπλωμένο και εξοπλισμένο, κοντά στο Α' και Β' Δημοτικό Ιαλυσού
Πληροφορίες τηλ. 2241095876/93148 και κιν. 6977588139
6385-4/9

ΕΝΟΙΚΙΑΖΕΤΑΙ
ΣΤΟΥΝΤΙΟ
Αθηνών 15. Τιμή 250 ευρώ. Ολα πληρωμένα
Πληροφορίες τηλ. 6936725326 και 22410/66941
ΧΛ-17/8

ΕΝΟΙΚΙΑΖΕΤΑΙ στο κέντρο της πόλης πλησίον Ολυμπιακής επί της Ηρώων Πολυτεχνείου 20, διαμέρισμα ημιυπόγειο 90τ.μ., κατάλληλο για επαγγελματική χρήση, ιατρείο ή κατοικία. Πληρ. OPTICAL HOUSE. Τηλ. 22410/39087 ή 22410/25565, 9-2π.μ. και 5-9μ.μ.
6455-19/8

ΕΝΟΙΚΙΑΖΟΝΤΑΙ γκαρσονιέρες επιπλωμένες, στη Μητρόπολη, μονόχωρες και δίχωρες. Ενοίκιο 300 και 330 ευρώ αντίστοιχα. Πληρ. τηλ. 22410/60423, 6938493968 και 6972326057
6347-20/8

ΕΝΟΙΚΙΑΖΕΤΑΙ διαμέρισμα δυάρι, λουξ κατασκευής με κεντρική θέρμανση και κλιματισμό επιπλωμένο, λεωφόρος Ρόδου - Λίνδου Αφάντου. Πληρ. τηλ. 22410/21245/6946524270 από 11π.μ. - 8μ.μ.
1993-17/8

ΕΝΟΙΚΙΑΖΕΤΑΙ δυάρι σε πολυκατοικία, στο 2ο όροφο, οδός Μεγάλου Κωνσταντίνου, δίπλα από το σούπερ μάρκετ ΣΠΑΝΟΣ. Πληρ. τηλ. 22410/23538
6439-20/8

ΕΝΟΙΚΙΑΖΕΤΑΙ διαμέρισμα 120τ.μ., 4άρι, με βεράντες και ζαρντινιέρες γύρω γύρω, στ' Ασγούρου. Πληρ. τηλ. 22410/36543 και 22410/35522
6442-20/8

ΕΝΟΙΚΙΑΖΕΤΑΙ γκαρσονιέρα σε μονοκατοικία χωρίς κοινόχρηστα, Μανώλη Παπαναστάση 19. Αλλοδαποί αποκλείονται. Πληροφορίες τηλ. 22410/34241 και 22410/77505
6483-22/8

ΕΝΟΙΚΙΑΖΕΤΑΙ διαμέρισμα επιπλωμένο, για καθηγήτριες, στον γ' όροφο, με 2 δωμάτια, σαλόνι, με κεντρική θέρμανση και κλιματισμό για τους μήνες 1/9/03 έως 31/7/04. Πληροφορίες τηλ. 26638 και 24842
6484-22/8

ΕΝΟΙΚΙΑΖΕΤΑΙ
ΚΑΤΑΣΤΗΜΑ
100τ.μ., επί της Κλαυδίου Πέππερ 1, ανάμεσα στο ξενοδοχείο STEVI και στα Ψάρια Αιγαίου και έναντι της λαϊκής αγοράς του Σαββάτου.
Πληρ. τηλ. 6944775999
6446-7/9

πωλήσεις

ΠΩΛΟΥΝΤΑΙ διώροφες μεζονέτες, ανεξάρτητες των 115τ.μ., με κήπο, στα μπετά, μαρμαροσουβά ή έτοιμες, στα Κοσκινού. Πληρ. τηλ. 27082 - 26476 και 6944347405
Χ4093-15/8

ΠΩΛΕΙΤΑΙ αγρός 2000τ.μ., μη άρτιος στο Τσαΐρι, κατάλληλος για καλλιέργεια. Πληρ. τηλ. 27082 - 26476 και 6944347405
Χ4093-15/8

ΠΩΛΕΙΤΑΙ 4000τ.μ. αγρός στην Παστίδα, κατάλληλος για μονοκατοικία. Πληρ. τηλ. 27082 - 26476 και 6944347405
Χ4093-15/8

ΠΩΛΕΙΤΑΙ 100τ.μ. μονοκατοικία (3όροφη) στο Τσαΐρι. Πληρ. τηλ. 27082 - 26476 και 6944347405
Χ4093-15/8

ΠΩΛΕΙΤΑΙ οικόπεδο 4012 μ.. άρτιο και οικοδομήσιμο, εντός ζώνης, 5 λεπτά από την πόλη της Ρόδου, περιοχή Ασγούρου. Πληροφορίες τηλ. 22410/37380
6457-19/8

ΠΩΛΕΙΤΑΙ 3άρι διαμέρισμα, άριστης κατασκευής, πλησίον Αγίου Νικολάου. Πληρ. τηλ. 27082 - 26476 και 6944347405
Χ4093-15/8

ΠΩΛΕΙΤΑΙ μονοκατοικία 80τ.μ., με δύο υπνοδωμάτια, καυζίνα, μπάνιο, στην περιοχή Λαχανιάς, πάνω στο κύμα. Τιμή 22.000.000 δρχ. Τηλ. 22410/23815 και 6945769958
6470-31/8

ΠΩΛΕΙΤΑΙ επιχείρηση εστιατορίου - μεζεδοπωλείου σε λειτουργία, χειμώνα - καλοκαίρι, με σταθερή πελατεία, λόγω συνταξιοδότησης. Μόνο σοβαρές προτάσεις. Τηλ. 6946194335
6440-15/8

ΠΩΛΕΙΤΑΙ χειροποίητος κεντητός πίνακας (μονοβελονιά) διαστάσεων 1,50Χ1,15. Διαθέτει πολλά χρώματα και αποτελεί έργο τέχνης. Πληρ. τηλ. 22410/92781
1999-17/8

ΠΩΛΕΙΤΑΙ στην Αθήνα το 1/3 εξ αδιαιρέτου οικόπεδο 298τ.μ., με πρόσοψη, 14μ., οδός Σποράδων 39, Κυψέλη, πλησίον Φωκίωνος Νέγρη. Συντελεστής δόμησης 3,6, όροφοι 5. Πληρ. τηλ. 22410/31264, 210/2138571 και 6946622544
6431-15/8

ΠΩΛΕΙΤΑΙ ερειπωμένη κατοικία 120τ.μ., με 178τ.μ., οικόπεδο, πλησίον Αννης Μαρίας και Αγίου Ιωάννου. Πληροφορίες Εμμ. Κρανίδης, μεσίτης αστ. συμβ. Τηλ. 27082-6944347405
Χ4093-26/8

ΠΩΛΕΙΤΑΙ 4άρι διαμέρισμα 132τ.μ., 1ου ορόφου, επί της οδού Στοκχόλμης, Ανω Ροδίνι. Πληροφορίες Εμμ. Κρανίδης, μεσίτης αστ. συμβ. Τηλ. 27082-6944347405
Χ4093-26/8

ΠΩΛΟΥΝΤΑΙ
ΠΡΟΒΑΤΑ με τα δικαιώματά τους.
Τηλ. 6937687807
2003-23/8

ΠΩΛΕΙΤΑΙ
ΣΤΗΝ ΑΘΗΝΑ
στα Πετράλωνα, πλησίον σιδηροδρομικού σταθμού, διαμέρισμα 50τ.μ. Τιμή 1645 ευρώ το τ.μ.
Τηλ. 6938510445
6480-3/9

ΠΩΛΕΙΤΑΙ 4000τ.μ. αγρός στη Λαχανιά, σε καλή θέση και ωραία θέα. Πληρ. τηλ. 27082 - 26476 και 6944347405
Χ4093-15/8

ΠΩΛΕΙΤΑΙ 4500τ.μ. αγρός άρτιος και οικοδομήσιμος στους Τρεις, κατάλληλος για μονοκατοικία. Πληρ. τηλ. 27082 - 26476 και 6944347405
Χ4093-15/8

ΠΩΛΟΥΝΤΑΙ αγροκτήματα των 1200τ.μ. με άδειες μονοκατοικιών στην περιοχή Τρεις - Κανδυλί του Δήμου Ιαλυσού. Πληρ. τηλ. 27082 - 26476 και 6944347405
Χ4093-15/8

ΠΩΛΕΙΤΑΙ 140τ.μ., κατάστημα με κήπο και πισίνα, επί της Ιερού Λόχου, στο Δήμο Ιαλυσού, εντός τουριστικής περιοχής. Πληρ. τηλ. 27082 - 26476 και 6944347405
Χ4093-15/8

ΠΩΛΟΥΝΤΑΙ 4άρια στην Ανάληψη - Αγιο Νικόλαο - Ροδίνι. Πληρ. τηλ. 27082 - 26476 και 6944347405
Χ4093-15/8

ΠΩΛΕΙΤΑΙ 4άρι (160τ.μ.) 2ου ορόφου, κοντά στην οδό Καναδά. Πληρ. τηλ. 27082 - 26476 και 6944347405
Χ4093-15/8

ΠΩΛΕΙΤΑΙ αγρός 7000τ.μ. με φως νερό στο Τσαΐρι. Πληρ. τηλ. 27082 - 26476 και 6944347405
Χ4093-15/8

ΠΩΛΟΥΝΤΑΙ μονοκατοικίες διώροφες των 120τ.μ. εντός ζώνης Κοσκινού, σε καταπράσινο περιβάλλον. Οι κατοικίες είναι ανεξάρτητες και πωλούνται: α) στα μπετά, β) στον μαρμαροσουβά, γ) έτοιμες. Δάνεια δεκτά όλων των ταμείων. Πληροφορίες Εμμ. Κρανίδης, μεσίτης αστ. συμβ. Τηλ. 27082-6944347405
Χ4093-26/8

ΕΥΚΑΙΡΙΑ ΠΩΛΕΙΤΑΙ
ΔΙΑΜΕΡΙΣΜΑ 86τ.μ. ισόγειο, επιπλωμένο ή μη.
Τηλ. 22410/23063 και22410/30307
6331-17/8

ΠΩΛΕΙΤΑΙ
μονοκατοικία στις Φάνες 400τ.μ., λουξ κατασκευή, 100μ. από τη θάλασσα μέσα σε 5 στρ. κήπο, με πισίνα και γεώτρηση. Τιμή 900.000 ευρώ
Τηλ. 22410/60423 6938493968 6972326057
6347-20/8

μηχανοκίνητα

ΠΩΛΟΥΝΤΑΙ: 1) Αυτοκίνητο IX TOYOTA LDK MPANK, μοντέλο 1990, σε άριστη κατάσταση και 2) VW 1.8 c.c., 16 V, 160 Hp, χρώματος λευκό, με ηλεκτρικά παράθυρα, ηλεκτρ. κλειδαριές, με ηλιοροφή, με ζαντολάστιχα (16άρες) ράδιο cd, δερμάτινο σαλόνι, περασμένο από ΚΤΕΟ, μοντέλο 1990. Δεκτός κάθε έλεγχος, ευκολίες πληρωμής. Πληρ. τηλ. 22410/67067, 22410/26663 και 6944610394 κ. Σταύρου
6453-19/8

ΠΩΛΕΙΤΑΙ μοτοσικλέτα 750 c.c., μάρκας SUZUKI, σε άριστη κατάσταση. Δεκτός κάθε έλεγχος, ευκολίες πληωμής. Μοντέλο 1999, τηλ. 67067 - 26663 και 6942545278 κ. Σταύρο
6453-19/8

ΠΩΛΕΙΤΑΙ αγροτικό αυτοκίνητο, MAZDA B, 1600 c.c., σε καλή κατάσταση, έναντι 3000 ευρώ. Πληροφορίες τηλ. 22410/41522 Φάνες
6479-24/8

ΠΩΛΕΙΤΑΙ αυτοκίνητο IX SEAT MARBELLA μοντέλο 1994 σε καλή κατάσταση, λόγω αναχώρησης. Τιμή 500 ευρώ. Πληρ. τηλ. 22410/73777 και 6945294090
6492-24/8

ΠΩΛΕΙΤΑΙ ταχύπλοο σκάφος ανοικτού τύπου μάρκας BESTHELLAS με εξωλέμβια μηχανή «Τζόνσον» 70 HP με τρέιλερ. Πληροφορίες τηλ. 6932842700
ΓΔ-24/8

MITSUBISH λεωφορειάκι, 9θέσιο, μοντ. '93, καταλυτικό, κατάλληλο για μικρές ξενοδοχειακές μονάδες και πρακτορεία τουρισμού, 2000 c.c., σε άριστη κατάσταση. Τηλ. 22410/68120
6508-24/8

ΠΩΛΕΙΤΑΙ
βάρκα πολυεστερική, μήκος 4,85 τύπος WAVE σε άριστη κατάσταση και εξωλέμβια μηχανή MERCURY τρικύλινδρη, με power tream.
Πληροφορίες τηλ. 22410/21330 και κιν. 6974123843
1997-17/8

ΠΛΥΝΤΗΡΙΟ ΧΑΛΙΩΝ
Cleaning Pro

πλένουμε & φυλάμε:
• ΧΑΛΙΑ - ΜΟΚΕΤΕΣ - ΦΛΟΚΑΤΕΣ
• ΠΑΠΛΩΜΑΤΑ - ΚΟΥΒΕΡΤΕΣ
☎ 22410.60585
email: abonis@otenet.gr
Τ1411-20/3/2004
ΙΔΙΟΚΤΗΤΕΣ ΕΙΔΙΚΕΣ ΕΓΚΑΤΑΣΤΑΣΕΙΣ: ΝΙΚΗΦ. ΒΡΕΤΤΑΚΟΥ - ΑΣΓΟΥΡΟΥ


ΑΙΓΑΙΟΚΤΗΜΑΤΙΚΗ
ΠΩΛΟΥΝΤΑΙ ΤΑ ΚΑΤΩΘΙ ΑΚΙΝΗΤΑ
(Δ.Δ.= Δάνεια Δεκτά)
ΔΙΑΜΕΡΙΣΜΑΤΑ: ΕΤΟΙΜΟΠΑΡΑΔΟΤΑ ΚΑΙΝΟΥΡΓΙΑ ΚΑΙ ΜΕΤΑΧΕΙΡΙΣΜΕΝΑ
ΔΥΑΡΙΑ (1 υπν.)
35τ.μ. Ιαλυσό (studio) 30.000 € (Δ.Δ.)
60 τ.μ. α' ορ. καινούργιο στο Καρακόνερο, 88.041 €, (30 εκ.) (ΔΔ)
ΤΡΙΑΡΙΑ (2 υπν.)
53τ.μ. (2 υπν.) λουξ, Δασκάλους (26εκ., 76.302 €, (Δ.Δ.)
72τ.μ. (2 υπν.) Ανάληψη, καινούργιο, 36 εκ. (105.649 € (Δ.Δ.)
74τ.μ. (2 υπν.) α' όρ. Σεμερτζίδη 32 εκ. 94.000 € (Δ.Δ.)
74τ.μ. Πειραιώς (2 υπν.) 30 εκ. 88.416 €, (Δ.Δ)
77τ.μ. καινούργιο (2 υπν.) Καναδά (46εκ.) 134.996 €, (Δ.Δ)
77τ.μ. καινούργιο, Ιαλυσό 32 εκ.- 93.910 € (Δ.Δ.)
80τ.μ.(υπ) Δενδρινού με αυλή, 70.000 €
80τ.μ. Αισχύνη (β' όρ.) 29εκ. - 85.106 € (Δ.Δ.)
80τ.μ. καινούργιο, Καρακόνερο (39 εκ.) 114.453 € (Δ.Δ.)
96τ.μ. καινούργιο Ιαλυσό (42 εκ.) - 123.257 € (Δ.Δ.)
93τ.μ., καινούργιο, Καρακόνερο (44 εκ.) - 129.126 € (Δ.Δ.)
86 τ.μ. (2 υπν.) β' ορ. Σεμερτζίδη (28 εκ.) 82.171 (Δ.Δ.) €
91τ.μ. 3studios ρετιρέ Ιαλυσό 30 εκ. - 88.041 € (Δ.Δ.)
96τ.μ. (2 υπν.) Ιαλυσό (26 εκ.) 76.302 € (Δ.Δ.)
ΤΕΣΣΑΡΙΑ (3 υπν.) και άνω
93τ.μ. (3 υπν.) καινούργιο, Ροδίνι (46 εκ.) 135.000 € (Δ.Δ.)
97τ.μ. (3 υπν.) α' ορόφ.Μητρόπολη (35εκ.) 102.714 € (Δ.Δ.)
90τ.μ. (ισ) μαρ/σοβά, στο Ροδίνι 15 εκ. 44.020 €
100τ.μ. Αντισμ. Βολονάκη (3 υπν.), 30 εκ. - 88.041 € (Δ.Δ.)
101τ.ν. (3 υπν.) καινούργιο, Ροδίνι γκαράζ, θέρμανση (50 εκ.) 170.375 € (Δ.Δ.)
116τ.μ. (3 υπν.) 1ος όροφ. Αγ. Αναργύρους 88.041 € (30 εκ.) Δ.Δ.
116τ.μ. (3 υπν.) καινούργιο Ανάληψη (62 εκ.) - 181.951 € (Δ.Δ.)
116τ.μ. ισ. υπ/νο (3 υπν.) Πτολεμαίων (58 εκ.) - 170.212 € (Δ.Δ.)
118τ.μ. (3 υπν.) σε σοβά στους Δασκάλους, 93.910 €, (32 εκ.) (Δ.Δ.)
120τ.μ.(3 υπν.) λουξ καινούργιο Δασκάλους ρετιρέ (84 εκ.), 246.515 € (Δ.Δ.)
120τ.μ. (4 υπν.) β' όροφ. Παν. Ροδίου (50 εκ.) - 146.735 € (Δ.Δ.)
120τ.μ.(3 υπν.) ισόγειο, (3 υπν.) στην Πειραιώς, ετοιμοπαράδοτο, 161.408 €, (54 εκ.) (Δ.Δ.)
123τ.μ. (3 υπν.) καινούργιο, Καναδά (73 εκ.) 214.000 € (Δ.Δ.)
160τ.μ. (4 υπν.) α' ορ. κολώνες, Δασκάλους (32 εκ.) 93.910 €
185τ.μ. (3 υπν.) Μιχ. Πετρίδη, ρετιρέ (85 εκ.) 249.449 € (Δ.Δ.)
203τ.μ, β' ορ. διαμέρισμα στο Μήδεια (85εκ.) - 250.000 € (Δ.Δ.)
ΜΕΖΟΝΕΤΤΕΣ - ΜΟΝΟΚΑΤΟΙΚΙΕΣ - ΠΑΛΙΑ ΣΠΙΤΙΑ
70τ.μ. με αυλή Π. Πόλη κοντά στο Ρολόι (28 εκ.) 82.170 €
80τ.μ. διόροφη με αυλή, Ρολόι, Π. Πόλη (45εκ.) 132.061 € (Δ.Δ.)
80τ.μ.μον/κία 7 Χουρμαδιές οικόπεδο έξτρα δόμηση 45 εκ. (132.061) € (Δ.Δ.)
90 τ.μ. δυόροφη μον/κία στο Παραδείσι με τζάκι 64.563 €, (22 εκ.) (Δ.Δ.)
120τ.μ. καινούργια μεζ/τα στο Ροδίνι 80 εκ., 234.776 € (Δ.Δ.)
132τ.μ. μεζονέτα κοντά στο Μίρα - Μάρε (75 εκ.) 20.229 € (Δ.Δ.)
140τ.μ. μον/κία σε μπετά, σε 1.400 τ.οικ. στους Τρεις (32 εκ.) - 93.910 € (Δ.Δ.)
140. τ.μ.μονοκατοικία σε μπετά σε 1.300 τ.μ. Κοσκινού με θέα 38 εκ. (111.518 € (ΔΔ)
140 τ.μ. μεζονέτα σε 340 τ.μ. οικόπεδο, στην Ιξιά (85 εκ.) 249.449 € (Δ.Δ.)
150τ.μ. διόροφη πανσιόν Π. Πόλη 35 εκ. 102.714 € (Δ.Δ.)
170τ.μ. στους Δασκάλους μεζονέτα (60 εκ.) -176.082 € (Δ.Δ.)
183τ.μ. μεζονέτα Καρακόνερο 57 εκ. - 167.300 € (Δ.Δ.)
210 τ.μ. μετ/νη μονοκατοικία στα Κοσκινού 220.102 €, (75 εκ.) (Δ.Δ)
240τ.μ. ισ. κατ/τα α' ορ. διαμέρισμα κτίριο σε 500 μ. οικ/δο κοντά στην Καναδά 322.817 € 110 εκ.) (Δ.Δ.)
280τ.μ. οικ/κό τετ/νο (μαζαγί ή σπίτι) Π. Πόλη 239.470 €, (100 εκ.) (Δ.Δ.)
ΕΝΟΙΚΙΑΖΕΤΑΙ πύργος - αρχοντικό 300τ.μ. σε 5 στρεμ. ενοίκιο, 1.200 €
ΚΑΤΑΣΤΗΜΑΤΑ - ΓΡΑΦΕΙΑ - ΚΤΙΡΙΑ - ΒΙΟΤ/ΚΟΙ ΧΩΡΟΙ:
31τ.μ. κατάστημα στο Νηρέα (22 εκ.) - 64.563 €
39 τ.μ. γραφείο, κοντά στην πλατεία Κύπρου (α' ορ.), (17 εκ.) 50.000 €
40τ.μ. (ισόγειο) αποθήκη - κατάστημα, Σεμερτζίδη 37.000 €
55τ.μ. κατάστημα Βασ. Ηρακλείου (35 εκ.) 102.714 € (Δ.Δ.)
60τ.μ. κατάστημα Ασγούρου (22 εκ.) 64.563 € (Δ.Δ.)
71τ.μ. αποθήκη υπόγεια με ράμπα προέκταση Αννης Μαρίας 8 εκ. 23477 € (Δ.Δ.)
82 τ.μ. β' οροφ. γραφείο στο Μανδράκι (πίσω από το Εθνικό) - 95.000 € (Δ.Δ.)
80 τ.μ. υπ. αποθήκη στην Κένεντυ (12 εκ.) 35.216 €
90τ.μ. (2 αποθήκες), Δασκάλους 10 εκ. - 29.347 €
127 τ.μ. πανσιόν 6 δωματίων, λεωφ. Ρόδου-Λίνδου, (45 εκ.), 132.061 €
150τ.μ. πανσιόν στούντιο, Π. Πόλη 35 εκ. -102.714 €
175τμ. κατάστημα επί της Λεωφόρου Ρόδου-Λίνδου 205.429 €, (70 εκ.) (Δ.Δ)
180τ.μ. (α.π.) κατάστημα ισόγειο στο Ροδίνι, 132.061 €, (45 εκ.) (Δ.Δ.)
ΕΝΟΙΚΙΑΖΕΤΑΙ ΜΕΓΑΛΗ ΑΠΟΘΗΚΗ ΣΤΗΝ ΚΑΛΛΙΘΕΑ. ΕΝΟΙΚΙΟ 440 €
ΟΙΚΟΠΕΔΑ - ΑΓΡΟΤΕΜΑΧΙΑ:
401τ.μ. Δημ. Αναστασιάδη (Σ.Δ.1) 180.000 €
440τ.μ. Ροδίνι (Σ.Δ.0,8) 220.000 €
620τ.μ. .Σ.Δ. 1,2 Αγ. Αναστασία
1000τ.μ. Τσαΐρι, άρτιο 12 εκ. 35.216 €
1.051 τ.μ. εντός οικισμού Δαματριά 12 εκ. 35.216 €
1.210τ.μ. Κοσκινού (δεν κτίζει) (5 εκ.) 15.000 €
4.940 τ.μ., όρια Κρεμαστής 30 εκ. 88.041 €
45 στρ. στο Γεννάδι (115 εκ.) 337.738 €
Αναλαμβάνουμε την ενοικίαση των διαμερισμάτων σας σε σύντομο χρονικό διάστημα
ΒΑΖΟΥΚΟΥ ΡΕΝΑ
ΜΕΣΙΤΗΣ ΑΣΤΙΚΩΝ ΣΥΜΒΑΣΕΩΝ
Πληροφορίες τηλ. 2241022943 - 2241028838 & FAX: 2241028838
Διευθ. Γραφείου: Δημ. Θεοδωράκη 3 Τ.Κ. 85100 Ρόδος
καθημερινά 9-1 το πρωΐ και 6.30 - 8.30 απογεύματα της Δευτέρας και της Πέμπτης e-mail.vazoukou@otenet.gr
X4097-31/8

Ευρωπαϊκή Επενδυτική
ΚΤΗΜΑΤΟΜΕΣΙΤΙΚΟ ΓΡΑΦΕΙΟ
ΑΝΤΩΝΗΣ ΝΙΚΟΛΗΣ - ΘΕΟΦΙΛΟΣ ΚΑΩΝΑΡΗΣ
ΕΘΝΙΚΗΣ ΑΝΤΙΣΤΑΣΕΩΣ 48 (ΠΡΩΗΝ ΑΝΝΗΣ ΜΑΡΙΑΣ) ΤΗΛ. 2241039300

ΔΙΑΜΕΡΙΣΜΑΤΑ

185 τ.μ.	Αποθήκη με ράμπα στην Μ.Πετρίδη	€ 58.700
46 τ.μ.	Στην Μητρόπολη καινούργιο	€ 61.600
45 τ.μ.	Στην Πειραιώς καινούργιο με θέρμανση	€ 64.500
78τ.μ.	Με 2 υπνοδωμάτια πλησίον Αν. Μαρίας	€ 67.500
85 τ.μ.	Αγία Αναστασία με 2 υπνοδωμάτια	€ 67.500
80 τ.μ.	Τρείς σε μαρμαροσοβά	€ 70.500
100 τ.μ.	Θεολόγος Δεκαετίας με 2 υπν/τια	€ 73.400
150 τ.μ.	Αποθήκη στην Ανάληψη	€ 73.400
55 τ.μ.	Στην Μητρόπολη καινούργιο	€ 76.300
80 τ.μ.	Περιοχή Κόβα με 2 υπνοδωμάτια	€ 85.000
80 τ.μ.	Στην Πειραιώς καινούργιο με θέρμανση	€ 117.400
72 τ.μ.	Καινούργιο στην Ανάληψη	€ 111.500
80 τ.μ.	Καινούργιο στο Καρακόνερο	€ 120.322
87 τ.μ.	Α ορόφου ετοιμοπαράδοτο στο Ροδίνι	€ 126.000
110 τ.μ.	Στο Καρακόνερο 8 ετών με 3 υ

ΠΡΟΟΔΟΣ ΜΙΚΡΕΣ ΑΓΓΕΛΙΕΣ ΜΙΚΡΕΣ ΑΓΓΕΛΙΕΣ ΠΡΟΟΔΟΣ

διάφορα

ΜΟΝΩΣΕΙΣ
23 ΧΡΟΝΙΑ!
ΑΡΧΩΝ ΣΑΜΑΡΤΖΗΣ
Πληροφορίες τηλ.
23030-32054-20021
X4082-31/8

ΥΔΡΑΥΛΙΚΟΣ
ΑΝΑΛΑΜΒΑΝΟΥΜΕ πάσης φύσεως υδραυλικές εργασίες μικρές και μεγάλες **κ. ΔΗΜΗΤΡΗΣ**
● **ΕΓΚΑΤΑΣΤΑΣΕΙΣ ΥΔΡΕΥΣΗΣ - ΘΕΡΜΑΝΣΗΣ**
● **ΚΑΛΟΡΙΦΕΡ - ΗΛΙΑΚΑ**
● Σύνδεση με το αποχετευτικό της ΔΕΥΑΡ.
● **ΑΠΟΦΡΑΞΕΙΣ** με ηλεκτροκίνητο μηχάνημα.

ΣΑΟΥΝΑ ΦΙΝΛΑΝΔΙΑΣ
ΑΠΟ ΞΥΛΟ
Χειροποίητες υγιεινές
σε όλες τις διαστάσεις με τις σωστές προδιαγραφές από έμπειρο προσωπικό για βίλες - διαμερίσματα - ξενοδοχεία - γυμναστήρια
Τηλ. 2241090230
και κινητό
6944344911
6107-17/8

μαθήματα

ΜΑΘΗΜΑΤΙΚΟΣ απόφοιτη ΑΠΘ με άριστη μεταδοτικότητα παραδίδει ιδιαίτερα μαθήματα μαθηματικών σε μαθητές Γυμνασίου - Λυκείου, καθώς και Φυσικής - Χημείας σε μαθητές Γυμνασίου. Υπεύθυνη προετοιμασία. Αριστα αποτελέσματα. Πληρ. τηλ. 6946-748585
1992-17/8

ΑΝΑΚΟΙΝΩΣΗ ΜΑΘΗΜΑΤΑ
*** Computer ***
PROGRAM COMPUTER PM
ΕΓΓΡΑΦΕΣ
** ΤΩΡΑ **
X4092-31/8
Τμήματα για:
Παιδιά - Ενήλικες
Αρχάριους - Μαθητές
Επαγγελματίες

Διδάσκει πτυχιούχος Πανεπιστημίου Αμερικής
ΜΑΝΩΛΗΣ Ι. ΣΟΦΙΛΑΣ
Κοδριγκτώνος 91
Τηλ. (22410) 31761
ΠΙΣΤΟΠΟΙΗΤΙΚΟ ΓΝΩΣΕΩΝ
ΕΠΙΣΗΜΟ ΕΞΕΤΑΣΤΙΚΟ ΚΕΝΤΡΟ ΤΗΣ ECDL HELLAS

ζητήσεις

ΖΗΤΕΙΤΑΙ
από την ΠΑΡΑΣΚΗΝΙΟ ΕΠΕ, Ηλεκτρολόγος Μηχανικός ΠΕ ή ΤΕ Εκπαίδευσης
Πληροφορίες τηλ.
6974060515 και
22410/70560 ή
εντός της επιχείρησης
X4128-24/8

ΚΥΡΙΑ
διπλωματούχος μασέρ, κάνει θεραπευτικό, κλασικό, αθλητικό, αισθητικό μασάζ, με αρωματοθεραπεία, reilky ke shiatsu.
Πλρ. τηλ. 22410/20833 και 6932501924
6476-26/8

ΔΗΜΙΟΥΡΓΗΣΤΕ τώρα τη δική σας επιχείρηση μέσα από το χώρο σας, χωρίς κεφάλαιο, πάγια έξοδα και υποχρεώσεις. Δωρεάν ενημέρωση στο 2310721861
ΓΔ-20/8

ΖΗΤΕΙΤΑΙ από το club - restaurant Taj Mahal προσωπικό για servis - bar βοηθοί, καθαρίστριες. Πληροφορίες τηλ. 22410/29220 και 22410/36569
6429-18/8

ΖΗΤΕΙΤΑΙ κομμώτρια. Πληροφορίες τηλ. 22410/31973
6415-24/8

ΖΗΤΕΙΤΑΙ κοπέλα για καφέ μπαρ έως 30 ετών, εντός πόλεως. Αποκλείονται αλλοδαπές. Πληρ. τηλ. 6946947052
6423-27/8

ΖΗΤΕΙΤΑΙ πεπειραμένος πωλητής ή πωλήτρια για απογευματινή απασχόληση (19.30 - 22.30) στο Φαληράκι, σε κατάστημα δερματίνων ειδών και κοστούμια - ταγιέρ επί παραγγελία, γνωρίζοντας απαραιτήτως αγγλικά - γερμανικά. Αποδοχές αναλόγων προσόντων. Πληρ. πρωί: 09.00-11.30 τηλ. 22410/33956 και απόγευμα: 19.00-22.30 τηλ. 22410/86265
6452-21/8

ΖΗΤΕΙΤΑΙ κυρία οικιακή βοηθός καθημερινά εκτός Κυριακής από ωρα 9π.μ. μέχρι 10μ.μ. ή εσωτερική. Μισθός 600 ευρώ. Πληροφορίες τηλ 5944-272115
6387-10/8

ΖΗΤΕΙΤΑΙ νοσηλεύτρια για ενέσεις ινσουλίνης. Τηλ. 22410/34505
6458-31/8

ΖΗΤΕΙΤΑΙ ψήστης ή ψησταριά να εργαστεί σε εστιατόριο της Παλιάς Πόλης. Ο εργαζομενος πρέπει να έχει προϋπηρεσία να γνωρίζει καλά να ψήνει. Πληροφορίες τηλ. 25549
6482-22/8

ΖΗΤΕΙΤΑΙ υπάλληλος να μιλάει αγγλικά, με δίπλωμα αυτοκινήτου και μηχανακιού για να εργασθεί σε ενοικιαστήριοαυτ/των και μοτοποδηλάτων στη Ρόδο. Πληρ. τηλ. 22410/31702 και 6947212311
6489-22/8

ΖΗΤΕΙΤΑΙ βοηθός κουζίνας. Πληρ. τηλ 22410/96757
6491-24/8

ΖΗΤΕΙΤΑΙ βοηθός σερβιτόρου για να εργαστεί σε εστιατόριο στην πόλη. Τηλ. 22410/25549
6502-24/8

ΑΞΙΟΠΡΕΠΗΣ κυρία αναλαμβάνει με υπευθυνότητα ως εξωτερικές οικιακές εργασίες ή άλλη ανάλογη εργασία. Πληρ. τηλ. 6973283688
6506-24/8

ΦΥΣΙΚΟΣ
ΚΑΘΗΓΗΤΗΣ
ζητείται για τη νέα σχολική χρονιά από φροντιστήριο της πόλης.
Πληροφορίες τηλ.
6978205446
6425-26/8

ΑΠΟ ΕΣΠΑΤΟΡΙΟ ΣΤΗΝ Π. ΠΟΛΗ
ΖΗΤΟΥΝΤΑΙ
1) πορτιέρης που να γνωρίζει τη δουλειά. Θα προτιμηθούν οι σκανδιναβόφωνοι
2) Σερβιτόρος με προϋπηρεσία και
3) Δύο βοηθοί σερβιτόρου
Τηλ. 22410/27321
6459-21/8

ΖΗΤΟΥΝΤΑΙ
υπάλληλοι να εργασθούν εποχιακά για την καλοκαιρινή περίοδο σε super market - τουριστικό κατάστημα στην περιοχή Ξενοδ. BLUE BAY στην Κρεμαστή. Απαραίτητη τουλάχιστον η γνώση της αγγλικής.
Πληρ. τηλ. 22410/91836 - 22410/94684 κ. Γιώργος
X4122-31/8

ΖΗΤΕΙΤΑΙ φυσικός για να διδάξει σε φροντιστήριο. Πληροφορίες τηλ. 22410/25252 και κινητό 6948889690
X4110-31/8

ΖΗΤΟΥΝΤΑΙ 1) νεαρός με δίπλωμα οδήγησης και μηχανάκι, 2) κοπέλα που να γνωρίζει αγγλικά, για να εργαστούν σε φωτογραφείο. Πληρ. τηλ. 6945883323
6444-15/8

ΕΜΠΕΙΡΗ μοδίστρα αναλαμβάνει παντός είδους κοψίματα, ραψίματα και επιδιορθώσεις. Πληρ. τηλ. 22410/92781
1991-19/8

ΖΗΤΕΙΤΑΙ νέος ή νέα για βοηθός σερβιτόρου σε καφετέρια με ημιαπασχόληση. Ωράριο 20.00 - 23.30. Μισθός ικανοποιητικός. Κιν. 6976002724
6507-24/8

ΖΗΤΕΙΤΑΙ λαντζιέρα για εστιατόριο στην Π. Πόλη για απογευματινή απασχόληση, 6-11μ.μ. Πληροφορίες τηλ. 22410/33903
6472-21/8

ΖΗΤΕΙΤΑΙ
ΥΠΑΛΛΗΛΟΣ
σε υποκατάστημα μεταφορικής εταιρείας στη Ρόδο (ετών 25-40)
Τηλ. 2310753 - 267-9
ΓΔ-17/8

ΖΗΤΕΙΤΑΙ
ΟΔΗΓΟΣ για εποχιακή απασχόληση
Τηλ. 22410/86670/3
κ. Δημήτρη
X4135-31/8

Η ΗΛΕΚΤΡΟΝΙΚΗ ΑΘΗΝΩΝ
Ζ Η Τ Α
ΠΡΟΣΩΠΙΚΟ, ΗΤΟΙ: ΤΑΜΙΕΣ, ΠΩΛΗΤΕΣ, ΟΔΗΓΟΥΣ
Εθν. Αντιστάσεως 44
Τηλ. 22410/75400 και 22410/75480
T1566-17/8

ΟΙΚΟΔΟΜΙΚΕΣ-ΤΕΧΝΙΚΕΣ
ΕΜΠΟΡΙΚΕΣ-ΕΠΙΧΕΙΡΗΣΕΙΣ
ΑΦΟΙ ΑΣΒΕΣΤΗ Ο.Ε.
Αθηνών - Καβάλας 3
Ανάληψη Ρόδου
Τηλ. 22410/60678 - 60679
και fax: 22410/66028
ΠΩΛΟΥΝΤΑΙ
● ΔΙΑΜΕΡΙΣΜΑΤΑ
υπερλούξ διαφόρων διαστάσεων
ΕΓΓΥΗΣΗ Η ΠΟΛΥΕΤΗΣ ΠΕΙΡΑ ΜΑΣ
4086-31/8

ΔΩΔΕΚΑΝΗΣΙΑΚΕΣ ΑΠΟΦΡΑΞΕΙΣ
«ΚΟΛΟΣΣΟΣ»
ΑΠΟΦΡΑΞΕΙΣ- ΚΑΘΑΡΙΣΜΟΙ ΑΠΟΧΕΤΕΥΣΕΩΝ & ΒΟΘΡΩΝ

Αναλαμβάνουμε πάσης φύσεως αποφράξεις οποιουδήποτε μήκους και πλάτους Αναλαμβάνουμε καθαρισμούς αποχετευτικών αγωγών, δήμων, ξενοδοχείων, στρατιωτικών μονάδων, σπιτιών, πολυκατοικιών, καθώς και καθαρισμούς βιολογικών μονάδων με μηχάνημα υψηλής πιέσεως σε όλη τη Δωδεκάνησο.
Κ. ΠΗΔΙΑΚΗΣ - Π. ΚΑΣΕΡΗΣ
Πληρ. τηλ. 47915 - 91881
κινητό: 6944/325234 και 6977/717048
T1515-5/9

ΖΗΤΟΥΝΤΑΙ
καθηγητές μουσικής κάθε ειδικότητας για να διδάξουν σε Ωδείο τη σχολική περίοδο 2003-2004.
Βιογραφικό απαραίτητο. Προϋπηρεσία, συστατικές επιστολές, θα ληφθούν υπ' όψιν. Παρακαλώ αποστείλατε Tax. Θυρίς 2616 - Κρεμαστή
6349-20/8

ΑΠΟ ΤΟ ΥΠΕΡ ΜΑΡΚΕΤ ΣΠΑΝΟΣ
ΖΗΤΕΙΤΑΙ
πεπειραμένος κρεοπώλης για το υποκατάστημα της Λέρου, με μισθό ικανοποιητικό. Αιτήσεις γίνονται δεκτές στη γραμματεία του καταστήματος από τις 09.00 π.μ. μέχρι τις 15.00μ.μ.
Τηλ. 22410/32695-38114
X4102-31/8

Από την 3Τ Α.Ε.Β.Ε. (ΤΟΥΟΤΑ ΡΟΔΟΥ)
ΖΗΤΕΙΤΑΙ
ΠΩΛΗΤΗΣ ΑΝΤΑΛΛΑΚΤΙΚΩΝ
ΑΠΑΡΑΙΤΗΤΑ ΠΡΟΣΟΝΤΑ:
- **Γνώσεις computer**
- **Προϋπηρεσία**
- **Εκπληρωμένη στρατιωτική θητεία και**
- **Δίπλωμα αυτοκινήτου**

Για περισσότερες πληρ. στο 22410/68000
X4133-17/8

ΝΤΕΤΕΚΤΙΒΣ ΑΘΗΝΩΝ
Αναλαμβάνουμε υποθέσεις
ανηλίκων, προσωπικές, οικογενειακές, εμποροβιομηχανικές
Διαθέτουμε τα καλύτερα ηλεκτρονικά σύγχρονα οπτικοακουστικά συστήματα
Εχεμύθεια 100%
Τα 30 χρόνια πείρα είναι η εγγύησή μας
Τηλ. 0977632963 & 0945319796
6403-5/9

ΕΚΑΜ Α.Ε.

ΠΩΛΗΣΕΙΣ ΔΙΑΜΕΡΙΣΜΑΤΩΝ

1. Μόντε Σμιθ-α/ Κέννεντυ 32 1ου ορόφου 75τ.μ., 3 δωμάτια, κουζίνα, λουτρό. Τιμή 80.000 ευρώ, 1ου ορόφου 75τ.μ., 3 δωμάτια, κουζίνα, λουτρό. Τιμή 87.000 ευρώ, 2ου ορόφου 112τ.μ., 4 δωμάτια, 3 λουτρά. Τιμή 140.000 ευρώ. **β/ Κέννεντυ 16** 1ου ορόφου 58τ.μ. 2 δωμάτια, κουζίνα, λουτρό. Τιμή 57.500 ευρώ. **γ/ Κέννεντυ 36** 1ου ορόφου, 98τ.μ., 4 δωμάτια, 2 λουτρά. Τιμή 130.000 ευρώ. **δ/ Θ. Σοφούλη 11**, ισόγειο 75τ.μ., 3 δωμάτια, κουζίνα, λουτρό. Τιμή 65.000 ευρώ.

2. Ροδίνι- α/ Δουβλίνου 10, 1ου ορόφου 46τ.μ., 2 δωμάτια, κουζίνα, λουτρό, Τιμή 40.500 ευρώ, ημιυπόγειο, φωτεινότατο, 45τ.μ.,2 δωμάτια, κουζίνα, λουτρό. Τιμή 23.000 ευρώ.

β/ Στοκχόλμης 5, 2ου ορόφου 84τ.μ. 3 δωμάτια, κουζίνα, λουτρό. Τιμή 86.000 ευρώ

ΠΩΛΗΣΕΙΣ ΚΑΤΑΣΤΗΜΑΤΩΝ

α/ Νιοχώρι: Ιδιαίτερης προβολής κατάστημα 122τ.μ. με πατάρι. Τιμή 200.000 ευρώ.

β/Ακτή Κανάρη: Παραλία «Ψαροπούλας» εμπορικότατο ισόγειο κατάστημα 118τ.μ.. Τιμή 350.000 ευρώ.

γ/Εμπορικό Κέντρο «ΜΑΚΕΣΤΑ». Ιδιαίτερα τουριστική περιοχή ισόγειο κατάστημα 48τ.μ. με WC. Τιμή 55.000 ευρώ

ΠΩΛΕΙΤΑΙ ΞΥΛΟΥΡΓΕΙΟ
Ασγούρου 4ο χλμ ΕΟ Λίνδου Ρόδου 365τ.μ. σε οικόπεδο 485 τ.μ., με μηχανήματα και άδεια λειτουργίας. Τιμή 400.000 ευρώ
www.ekamestates.gr
Τηλ.. 210 6205697 - 8002541 - Κιν. 694 4475711
Πληρ. κα Α. Βασιλείου
X4121-31/8

ΚΑΛΑΦΑΤΑΣ ΜΙΧΑΛΗΣ
6371-31/8
YACCO
ΛΙΠΑΝΤΙΚΑ ΠΡΩΤΗΣ ΤΟΠΟΘΕΤΗΣΗΣ

ΣΥΝΕΡΓΕΙΟ ΑΥΤΟΚΙΝΗΤΩΝ
ΑΝΤΑΛΛΑΚΤΙΚΑ
ΒΕΛΤΙΩΣΕΙΣ ΠΑΝΤΟΣ ΤΥΠΟΥ
ΚΑΘΑΡΙΣΜΟΙ INJECTION & ΜΗΧΑΝΗΣ
ΗΛΕΚΤΡΟΝΙΚΟΣ ΕΛΕΓΧΟΣ
ΑΝΑΛΥΣΗ ΚΑΥΣΑΕΡΙΩΝ
6ο χλμ. ΡΟΔΟΥ-ΛΙΝΔΟΥ
τηλ. 22410 65510
κιν. 6945 866294

ΞΥΛΟΥΡΓΙΚΕΣ ΕΡΓΑΣΙΕΣ
ΛΕΝΤΑΚΗΣ ΜΑΝΩΛΗΣ
Αναλαμβάνουμε
πάσης φύσεως ξυλουργικές εργασίες:
- κουζίνες γερμανικές, με γερμανικές προδιαγραφές
- ντουλάπες
- πόρτες
- παράθυρα κ.λ.π.
- Αμεση εξυπηρέτηση


ΠΛΗΡΟΦΟΡΙΕΣ
Τηλ. 60601 και
6973933733
6404-20/8

ΠΩΛΟΥΝΤΑΙ
ΑΠΟ ΤΟΝ ΑΝΑΣΤΑΣΙΟ ΑΤΣΙΔΗ
1) Καταστήματα και χώροι για γραφεία στην οδό Κωνσταντινίδη, στο Ζέφυρο (κοντά στην Εφορία)
2) Διαμερίσματα 98, 132 και 148 τ.μ., με θέση πάρκιγκ, αποθήκη και αυτόνομη θέρμανση στην οδό Κωνσταντινίδη
3) Εξοχικές κατοικίες 100τ.μ., διόροφες, με χίλια μέτρα οικόπεδο η κάθε μία, στον κεντρικό δρόμο του Γενναδίου, κοντά στη θάλασσα
4) Μονοκατοικίες στην Ιαλυσό, οδός Μυκηνών, διώροφες με σοφίτα, 4 υπνοδωματίων, 3 μπάνιων και WC, θέρμανση, σε οικόπεδο από 260 έως 415 τ.μ.
5) Μαιζονέτα στο Ροδίνι, οδός Στοκχόλμης 180τ.μ., διώροφη με υπόγειο
ΠΛΗΡΟΦΟΡΙΕΣ
ΑΝΑΣΤΑΣΙΟΣ ΑΤΣΙΔΗΣ
ΣΤΕΦΑΝΟΥ ΚΑΖΟΥΛΗ 74
- Τηλ.. 22410 28616-37848
X4088-31/8

ΟΙΚΟΔΟΜΙΚΕΣ ΕΠΙΧΕΙΡΗΣΕΙΣ
ΔΙΑΚΟΓΕΩΡΓΙΟΥ ΚΑΛΛΙΣΤΟΣ
ΕΘΝ.ΑΝΤΙΣΤΑΣΕΩΣ 11 (πρώην Αννης Μαρίας)

ΠΩΛΗΣΕΙΣ ΔΙΑΜΕΡΙΣΜΑΤΩΝ - ΚΑΤΑΣΤΗΜΑΤΑ - ΑΠΟΘΗΚΕΣ - ΑΝΤΑΛΛΑΓΕΣ ΑΚΙΝΗΤΩΝ - ΑΓΟΡΕΣ ΟΙΚΟΠΕΔΩΝ
ΑΝΑΛΑΜΒΑΝΟΥΜΕ ΑΝΤΙΠΑΡΟΧΕΣ

ΠΩΛΟΥΝΤΑΙ διαμερίσματα λουξ κατασκευής, με απεριόριστη θέα. Τα διαμερίσματα διαθέτουν θωρακισμένες πόρτες - εντοιχισμένες κουζίνες - ντουλάπες - εντοιχισμένο νιπτήρα με ντουλάπι - κεντρική θέρμανση αυτόνομη - ανοιγόμενα ανακλινόμενα κουφώματα με διπλά τζάμια, σίτες, ρολά - υδραυλικό ασανσέρ - τριφασικό ρεύμα.

Ολοι οι χώροι σπατουλαριστοί - εσωτερικές πόρτες MDF με σχέδιο

ΔΙΑΜΕΡΙΣΜΑΤΑ ΕΠΙ ΤΗΣ:
Χρ. Φέσσα (κάθετος Αποστ. Παύλου), 90τ.μ. τριάρια
Επίσης οροφοδιαμερίσματα των 90 τ.μ. (οικοδομή μόνο τριών διαμερισμάτων)
ΟΙΚΟΔΟΜΗ Πτολεμαίων και Χρ. Φέσσα των 117-125τ.μ.
ΟΙΚΟΔΟΜΗ υπό ανέγερση επί της οδού Ρήγα Φερραίου στο πάρκο
Διαμερίσματα τριάρια - τεσσάρια
ΟΙΚΟΔΟΜΗ υπό ανέγερση επί της οδού Κ. Παλαιολόγου και Θεοτοκοπούλου. Διαμερίσματα δυάρια - τριάρια - τεσσάρια-, καταστήματα
Επί της οδού Β. Ηρακλείου οικοδομή τεσσάρων διαμερισμάτων οροφοδιαμερισμάτα των 133τ.μ. Η οικοδομή έχει πυλωτή για πάρκιγκ
ΓΡΑΦΕΙΑ - ΙΑΤΡΕΙΑ:
- Επί της οδού Μ. Κωνσταντίνου και Κων/νου Παλαιολόγου των 80τ.μ.
- Επί της οδού Κων/νου Παλαιολόγου και Θεοτοκόπουλου 60-80 τ.μ.
- Επί της οδού Ρήγα Φερραίου στο πάρκο, 60-80-100τ.μ.

ΚΑΤΑΣΤΗΜΑΤΑ
- Επί της οδού Κ. Παλαιολόγου και Θεοτοκοπούλου των 60-80-100τ.μ.
- Επί της οδού λεωφόρου Καλλιθέας (Καρακόνερο) 90τ.μ.

ΑΠΟΘΗΚΕΣ
- Πλησίον Στέλιου Κωτιάδη των 130τ.μ.
- Στη λεωφόρο Καλλιθέας (Καρακόνερο) των 80-300τ.μ.

Οι πωλήσεις μπορούν να γίνουν και με όλα τα δάνεια τραπεζών και οργανισμών/.
Αναλαμβάνουμε ΑΝΤΙΠΑΡΟΧΕΣ και ΑΓΟΡΕΣ ΟΙΚΟΠΕΔΩΝ
Δεχόμαστε ανταλλαγές ακινήτων

ΠΛΗΡΟΦΟΡΙΕΣ:
ΔΙΑΚΟΓΕΩΡΓΙΟΥ ΚΑΛΛΙΣΤΟΣ
Τηλ. 29318 - 34598- Τηλ. 78501 - 78502
X4083-31/8

ΠΩΛΟΥΝΤΑΙ ΤΑ ΠΑΡΑΚΑΤΩ ΔΙΑΜΕΡΙΣΜΑΤΑ

	ΕΥΡΩ
1) 2αρια (1 υπνοδωματίου)	
- 43 τμ Κυρά της Ρω , Ροδινι αξιας 16 εκ	47,000
- 42 τμ Ροδινι , κατνούργιο αξιας 23 εκ	67,500
- 55 τμ Ροδινι , 8 ετων αξιας 22 εκ	65,000
- 51 τμ Νιοχώρι , οδός Παπανυκολάου αξιας 27 εκ	79,500
- 45 τμ Ιερού Λόχου , Δήμος ΙΑΛΥΣΟΥ αξιας 19 εκ	56,000
- 40 τμ Ιερού Λόχου , Δήμος ΙΑΛΥΣΟΥ αξιας 12 εκ	35,500
- 43 τμ Χρυσή Ακτή ,Δήμος ΙΑΛΥΣΟΥ αξιας 25 εκ	73,500
- 35 τμ Αθηνών , επιπλωμένο Β ορόφου αξιας 20 εκ	59,000
2) 3αρια (2 υπνοδωματίου)	
- 72 τμ Αννης Μαρίας , Αρασάκι αξιας 30 εκ	88,000
- 85 τμ Ανω Ροδίνι , κατνούργιο αξιας 38 εκ	111,000
- 82 τμ Φανερωμένη , Ατταβύρου αξιας 40 εκ	117,500
- 75 τμ Σωτήρος , ΙΞΙΑ αξιας 32 εκ	94,000
- 85 τμ Σωτήρος , ΙΞΙΑ αξιας 36 εκ	106,000
- 100 τμ Κέντρο , Δήμος ΙΑΛΥΣΟΥ αξιας 34 εκ	100,000
- 82 τμ 7 Βαγιές αξιας 28 εκ	82,500
- 100 τμ Βορείου Ηπείρου αξιας 45 εκ	132,000
- 100 τμ Ιερού Λόχου , ΙΑΛΥΣΟΣ αξιας 32 εκ	94,000
- 82 τμ Ζέφυρος , αξιας 42 εκ	123,500
- 93 τμ Ζέφυρος , αξιας 47 εκ	138,000
- 90 τμ Κάτω Ροδίνι , αξιας 47 εκ	138,000
3) 4αρια (3 υπνοδωματίου)	
- 114 τμ Αρασάκι , Αννης Μαρίας αξιας 59 εκ	173,500
- 116 τμ Απ . Παύλου , Ανάληψη αξιας 60 εκ	176,000
- 114 τμ Ανω Ροδίνι , αξιας 49 εκ	144,000
- 110 τμ Ανω Ροδίνι , αξιας 50 εκ	147,000
- 115 τμ Ανω Ροδίνι , αξιας 52 εκ	153,000
- 160 τμ Αγιος Νικόλαος αξιας 62 εκ	182,000
- 145 τμ Κορδυκτώνος αξιας 47 εκ	138,000
- 103 τμ Αθηνών , Ανάληψη αξιας 51 εκ	150,000
- 120 τμ Πειραιώς , ισόγειο αξιας 57 εκ	167,500
- 210 τμ Κ . Τσαλδάρη αξιας 75 εκ	220,500
Μονοκατοικίες	
- 160 τμ ΙΞΙΑ , Στάση Παρασκευά αξιας 80 εκ	235,000
- 165 τμ ΙΑΛΥΣΟΣ , Χρυσή Ακτή αξιας 88 εκ	258,000
- 130 τμ ΙΑΛΥΣΟΣ , Νέο Κολθμβητήριο αξιας 70 εκ	205,500
- 168 τμ ΙΑΛΥΣΟΣ , Νέο Κολυμβητήριο αξιας 85 εκ	249,500
- 160 τμ ΙΑΛΥΣΟΣ , Κανδυλί σε ύψωμα αξιας 75 εκ	220,500
- 127 τμ Ρόδος , Ροδίνι αξιας 75 εκ	220,500
- 250 τμ Ασγουρου , ωραία θέα αξιας 150 εκ	440.500
- 80 τμ Τσαίρι αξιας 30 εκ	88,000
- 130 τμ Γενναδι , κατνούργιο αξιας 50 εκ	147,000
- 100 τμ με κήπο 4,5000 τμ αξιας 75 εκ	220,000
- 140 τμ ΛΙΝΔΟΣ , ωραία θέα αξιας 60 εκ	176,500
Μονοκατοικία εντός Π. Πόλης	
- 130 τμ με κήπο 200 τμ , ερειπωμένη αξιας 32 εκ	94,000
- 150 τμ με κήπο 12 τμ αξιας 30 εκ	88,000
- 80 τμ κοντά στο Δημοτικό Ιατρείο αξιας 25 εκ	73,500
- 250 τμ με κήπο 250 τμ αξιας 75 εκ.	220,000
- 160 τμ με κήπο 12 τμ αξιας 80 εκ	235,000
Καταστήματα	
- 140 τμ Στρ. Ζήση , Αγιο Νικόλα αξιας 50 εκ	147,000
- 200 τμ Στρ. Ζήση αξιας 100 εκ	293,500
- 80 τμ με πατάρι , Ζέφυρος αξιας 45 εκ	132,000
- 250 τμ Ζέφυρος αξιας 120 εκ	352,500
- 50 τμ Καποδιστρίου αξιας 30 εκ.	88,000
- 150 τμ Καποδιστρίου αξιας 80 εκ	235,000
- 120 τμ οδός Αθηνών αξιας 120 εκ	352,500
- 240 τμ οδός Αθηνών αξιας 240 εκ	705,000
- 30 τμ Αννης Μαρίας αξιας 25 εκ	73,500
- 60 τμ Αννης Μαρίας αξιας 50 εκ	147,000
- 120 τμ Στοκχόλμης Ροδίνι αξιας 70 εκ	205,500
- 450 τμ οδός Λίνδου αξιας 65 εκ	191,000
- 200 τμ οδός Λίνδου αξιας 300 εκ	881,000

ΚΡΑΝΙΔΗΣ ΕΜΜΑΝΟΥΗΛ
ΚΤΗΜΑΤΟΜΕΣΙΤΗΣ ΟΙΚΟΝΟΜΟΛΟΓΟΣ
ΤΗΛ. (22410) 27082 - 26476 FAX (22410) 27101
Κιν. 0944347405 - www.Kranidis.gr
E-mail: Kranidiemm@rho.forhnet.gr
X4093-31/8

ΠΩΛΟΥΝΤΑΙ

ΜΟΝΟ ΑΠΟ ΤΟ ΓΡΑΦΕΙΟ ΜΑΣ

1) Μονοκατοικία 250τ.μ.ετοιμοπαράδοτη, νεόκτιστη, επί της παραλίας (την χωρίζουν από τη θάλασσα 10-15 μ.) με κήπο. Καταπληκτική περίπτωση
2) Διαμέρισμα 4άρι ετοιμοπαράδοτο ακριβώς απέναντι από τη θάλασσα, εντός πόλεως με τεράστιες βεράντες, και φανταστική θέα
3) Διαμέρισμα 145τ.μ. επί της οδού Κοδριγκτώνος σε 2όροφη κατοικία, φανταστική περίπτωση, πολύ καλή τιμή
4) Διαμερίσματα 4άρια εντός πόλεως σε μικρή πολυκατοικία, 6 διαμερίσματα, 2 στον όροφο, με μεγάλο κήπο, τεράστιες βεράνες, λουξ κατασκευής
5) Ισόγειος κατοικία, 125τ.μ., σε κεντρικότατο μέρος της πόλης, κατάλληλο για οικία, γραφεία, ιατρείο, φαρμακείο, κλπ.
6) Διαμερίσματα υπό κατασκευή, 2, 3, 4 δωμ. εντός πόλεως και στην Ιαλυσό.
7) ΜΕΖΟΝΕΤΕΣ, ΑΠΟΘΗΚΕΣ, ΚΤΗΜΑΤΑ, κλπ.

Ο,τιδήποτε θέλετε να πουλήσετε ή να εκτιμήσετε, ελάτε σε μας.
Η μεγάλη μας πείρα, το παλαιότερο γραφείο στη διάθεσή σας

Γ. ΝΕΟΦΥΤΟΥ
ΔΗΜ. ΘΕΟΔΩΡΑΚΗ 40 - ΤΗΛ. 20989 - 21434
X4087-31/8

ΕΛΛΗΝΙΚΗ ΔΗΜΟΚΡΑΤΙΑ
ΝΟΜΟΣ ΔΩΔΕΚΑΝΗΣΟΥ
ΕΠΑΡΧΙΑ ΚΑΛΥΜΝΟΥ
ΔΗΜΟΣ ΑΣΤΥΠΑΛΑΙΑΣ
Ταχ. Δ/νση 85900
ΑΣΤΥΠΑΛΑΙΑ
Πληροφορίες: κ Ανδρέας Καλής
Τηλ. 22430 61206
FAX 22430 61166

ΠΕΡΙΛΗΨΗ ΠΡΟΚΗΡΥΞΗΣ

ΤΕΥΧΟΣ ΠΡΟΚΗΡΥΞΕΩΝ ΑΣΕΠ-ΦΕΚ 275/30-7-2003

Ο Δήμος Αστυπάλαιας προκηρύσσει την πλήρωση (1) μίας θέσεως με σύμβαση εργασίας ιδιωτικού δικαίου ορισμένου χρόνου τριετούς (3) διάρκειας για την εφαρμογή του προγράμματος Διοικητικής Εξυπηρέτησης πολιτών του Αιγαίου «ΑΣΤΕΡΙΑΣ» για την κάλυψη των αναγκών των Τεχνικών Υπηρεσιών του Δήμου.

Η αίτηση - δήλωση και όλα τα δικαιολογητικά υποβάλλονται στην γραμματεία του Δήμου Αστυπάλαια (Δήμος Αστυπάλαιας Τ.Κ. 85900 Δωδ/σα) μέσα σε προθεσμία 20 ημερών που αρχίζει από τις 18-8-2003 και λήγει στις 5-9-2003.

Για περισσότερες πληροφορίες οι ενδιαφερόμενοι μπορούν να απευθύνονται στη γραμματεία του Δήμου (τηλ. 22430 61206) τις εργάσιμες ημέρες και ώρες.

Ο Δήμαρχος
Πανορμίτης Κονταράτος
ΧΛ

ΔΗΜΟΣΙΑ ΕΠΙΧΕΙΡΗΣΗ ΗΛΕΚΤΡΙΣΜΟΥ Α.Ε.
ΔΠΝ/ΠΕΡΙΟΧΗ ΡΟΔΟΥ

ΠΡΟΣΚΛΗΣΗ

Η ΔΕΗ / ΔΠΝ/ΤΤΕΔ προσκαλεί τους ενδιαφερόμενους σε πρόχειρο μειοδοτικό διαγωνισμό με σφραγισμένες προσφορές για την ανάδειξη αναδόχου για τις ακόλουθες εργασίες:

«Κατασκευή υπόγειου Υ/Σ Νο 48 Ρόδου»

Τα σχετικά τεύχη θα χορηγούνται στους ενδιαφερόμενους ή στους εξουσιοδοτημένους εκπροσώπους τους από 25/8/03 μέχρι 29/8/03 κατά τις εργάσιμες ημέρες από 9.00 μέχρι 13.00 από το παρακάτω αναφερόμενο γραφείο της ΔΕΗ της περιοχής Ρόδου αρμόδια κα Νικηταρά Πελαγία.

Η παραλαβή και η αποσφράγιση των προσφορών θα γίνει στις 29/03 ημέρα Τρίτη και ώρα 12.00 στα γραφεία της περιοχής Ρόδου.

Στο διαγωνισμό θα μπορούν να μετέχουν εργολάβοι εγγεγραμμένοι στο Μ.Ε.Ε.Π. Α' τάξης και άνω για έργα οικοδομικά καθώς και εμπειροτέχνες εγγεγραμμένοι στα Νομαρχιακά Μητρώα για έργα οικοδομικά αντίστοιχου προϋπολογισμού.

Τρόπος πληρωμής: Με τμηματικές πιστοποιήσεις ανάλογα με την πρόοδο του έργου.

Ασφαλιστικές καλύψεις: Οι απαιτούμενες από το Νόμο για το προσωπικο και τα οχήματα.

Χρόνος κατασκευής: Τρεις (3) μήνες από την υπογραφή της Σύμβασης.

Για τη ΔΕΗ Α.Ε.
Μαρίνος Σιδέρης
Δ/ντής Περιφέρειας Νησιών
ΧΛ-15/8

Συγχαρητήριο

Συγχαίρουμε θερμά το βαφτιστικό μας ***Παναγιώτη Κουνάκη*** *του Πέτρου και της Ελένης που πήρε επάξια το πτυχίο της σχολής μαθηματικών του Αριστοτέλειου Πανεπιστημίου Θεσσαλονίκης και του ευχόμαστε καλή σταδιοδρομία και καλή συνέχεια.*

Βασίλης - Χρυσούλα Νικολιδάκη

2007-15/8

ΑΝΑΚΟΙΝΩΣΗ

Η Ενωση Μικροεμπόρων Θρησκευτικών και Εμπορικών Πανηγύρεων Δωδ/σου
«Ο ΚΟΛΟΣΣΟΣ»
καλεί τα μέλη του την Κυριακή 17-8-2003 και ώρα από 09.00 - 17.00 που θα γίνουν οι αρχαιρεσίες στην πλατεία Αποστολίδη, στην Ιαλυσό, στο χώρο των Ιαλυσίων.

Ολα τα μέλη πρέπει να είναι ταμειακώς εντάξει.

Από το Δ.Σ.

2008-17/8



X4118-15/8

Από τα περιστατικά στο Φαληράκι

Τεράστια η ζημιά στον τουρισμό του νησιού μας

ΜΕΙΩΝΕΤΑΙ Ο ΑΡΙΘΜΟΣ ΤΩΝ ΒΡΕΤΑΝΩΝ



Συρρίκνωση του αριθμού των διανυκτερεύσεων Βρετανών τουριστών στην Ελλάδα διαπίστωσε ο Διευθυντής του ΕΟΤ Μεγάλης Βρετανίας κ. Παναγιώτης Αργυρός μιλώντας στην εκπομπή Business & Travel. Ο κ. Αργυρός επισήμανε ότι κατά το πρώτο επτάμηνο του 2003 σημειώνεται μεσοσταθμική πτώση στις 12,1 διανυκτερεύσεις ανά τουρίστα από τις 12,6 που ήταν το 2002.

Ο Διευθυντής της ΔΙΤΕΞ Μ. Βρετανίας τόνισε στον Χάρη Ντιγριντάκη ότι οι αφίξεις τη τρέχουσα τουριστική σεζόν υπολογίζεται ότι θα εμφανίσουν οριακή μείωση στην Ελλάδα, προσθέτοντας ότι το σκηνικό ενδέχεται να ανατραπεί το προσεχές φθινόπωρο δεδομένου ότι στη βρετανική αγορά τούτη τη περίοδο εμφανίζονται εξαιρετικά μεγάλες εκπτώσεις στις τιμές των τουριστικών πακέτων προ τη χώρα μας.

Ο κ. Αργυρός συμπλήρωσε ότι το μεγαλύτερο πρόβλημα εμφανίζεται στον προορισμό της Ρόδου, προβλέποντας ότι αυτό ενδέχεται να συνεχισθεί και το 2004 μετά από μπαράζ αρνητικών δημοσιευμάτων για το νησί.

Ο Διευθυντής του ΕΟΤ ανέφερε ότι στη φετινή World Travel Market ο Οργανισμός έχει δεσμεύσει χώρο ρεκόρ σε περίοπτη θέση, ενώ θα υπάρχει και εκτενής παρουσία του "Αθήνα 2004". Αναφερόμενος στις υπεραξίες που θα αντλήσει η χώρα από τη διοργάνωση της Ολυμπιάδας εκτίμησε ότι αυτές θα είναι εξαιρετικά υψηλές, σημειώνοντας ότι για το 2004 αναμένονται μόνο για την εν λόγω διοργάνωση περίπου 250.000 επιπλέον Βρετανοί.

Ο κ. Αργυρός υπογράμμισε ότι λίγο πριν τη διοργάνωση της WTM 2003 πρόκειται να παρουσιαστεί η ιστοσελίδα του Συνεδριακού Γραφείου του ΕΟΤ στη Μ. Βρετανία. Μάλιστα όπως χαρακτηριστικά υποστήριξε, στην εκπομπή του GBC, η Ελλάδα με βάση τα στοιχεία του Α΄ εξαμήνου του 2003, πέρασε για πρώτη φορά στην 8η θέση στη συνολική διοργάνωση συνεδρίων στην Ευρώπη, γεγονός που το αποδίδει αφενός στην αύξηση των συνεδριακών κέντρων στην Ελλάδα και αφετέρου στην ίδρυση του Γραφείου Συνεδρίου του ΕΟΤ. Εκτιμά δε ότι οι προοπτικές που διανοίγονται για τον εν λόγω κλάδο είναι σημαντικές μετά την ίδρυση και του Convention Bureau των Αθηνών.

ΕΛΛΗΝΙΚΗ ΔΗΜΟΚΡΑΤΙΑ
ΔΗΜΟΣ ΡΟΔΟΥ
ΕΠΑΡΧΙΑ ΡΟΔΟΥ
ΝΟΜΟΣ ΔΩΔΕΚΑΝΗΣΟΥ

ΓΝΩΣΤΟΠΟΙΗΣΗ ΓΑΜΟΥ

Γνωστοποιείται, σύμφωνα με το άρθρο 1369 του Αστικού Κώδικα, όπως τροποποιήθηκε με το Ν. 1250/1982, ότι:

Ο **Μιχαήλ Χαραλάμπους** του Δημητρίου και της Christiane - Louise που γεννήθηκε στη Ρόδο του νομού Δωδ/σου και κατοικεί στη Ρόδο του νομού Δωδεκανήσου, επαγγέλματος τεχνικός κομπιούτερ και η **Florentina Gavrilescu** του Ιον και της Lucia που γεννήθηκε στο Βουκουρέστι Ρουμανίας και κατοικεί στο Βουκουρέστι επαγγέλματος δημοσιογράφος πρόκειται να παντρευθούν στο Δημαρχείο του Βουκουρεστίου Ρουμανίας.

Ρόδος 14/8/2003
Ο δήμαρχος
Γεώργιος Γιαννόπουλος

6501-15/8

ΕΛΛΗΝΙΚΗ ΔΗΜΟΚΡΑΤΙΑ
ΔΗΜΟΣ ΡΟΔΟΥ
ΕΠΑΡΧΙΑ ΡΟΔΟΥ
ΝΟΜΟΣ ΔΩΔΕΚΑΝΗΣΟΥ

ΓΝΩΣΤΟΠΟΙΗΣΗ ΓΑΜΟΥ

Γνωστοποιείται, σύμφωνα με το άρθρο 1369 του Αστικού Κώδικα, όπως τροποποιήθηκε με το Ν. 1250/1982, ότι:

Ο **Ιωάννης Κανακίδης** του Πασχάλη και της Ζηνοβίας που γεννήθηκε στη Γερμανία και κατοικεί στη Ρόδο του νομού Δωδεκανήσου, επαγγέλματος στρατιωτικός και η **Ιρινα Χαϊρουλάγιεβα** του Κονσταντίν Μαμουκοβ και της Γκαλίνα που γεννήθηκε στο Μαρί Τουρκμενιστάν και κατοικεί στη Ρόδο επαγγέλματος ηλεκτρολόγος - μηχανικός πρόκειται να παντρευθούν στο Δημαρχείο του δήμου Ρόδου

Ρόδος 14/8/2003
Ο δήμαρχος
Γεώργιος Γιαννόπουλος

6505-15/8

ΕΛΛΗΝΙΚΗ ΔΗΜΟΚΡΑΤΙΑ
ΝΟΜΑΡΧΙΑΚΗ ΑΥΤΟΔΙΟΙΚΗΣΗ ΝΟΜΟΥ ΔΩΔΕΚΑΝΗΣΟΥ
ΔΙΕΥΘΥΝΣΗ ΥΠΟΔΟΜΩΝ & ΤΕΧΝΙΚΩΝ ΕΡΓΩΝ
ΤΜΗΜΑ ΜΕΛΕΤΩΝ

ΠΕΡΙΛΗΨΗ ΔΙΑΚΗΡΥΞΗΣ ΜΕΙΟΔΟΤΙΚΟΥ ΔΙΑΓΩΝΙΣΜΟΥ

Ο Νομάρχης Δωδεκανήσου προκηρύσσει Δημόσιο Ανοικτό μειοδοτικό Διαγωνισμό, με το σύστημα δημοπρασίας «προσφορά με επί μέρους ποσοστά έκπτωσης και έλεγχο ομαλότητας», για την ανάδειξη αναδόχου εκτέλεσης του έργου «Βελτίωση βατότητας τμήματος επαρχιακής οδού Κρεμαστής - Μαριτσά και επαρχιακής οδού από διεύθυνση Παραδείσι - Σορωνή προς Πεταλούδες», προϋπολογιζόμενης συνολικής δαπάνης κατά τη μελέτη: 105.000,00 ευρώ (συμπεριλαμβανομένου του ΦΠΑ), σύμφωνα με το άρθρο 6 του Π.Δ. 609/85 περί «Κατασκευής Δημοσίων Εργων», εκτελεστικού του Ν. 1418/84 «Δημόσια έργα και ρυθμίσεις συναφών θεμάτων», όπως ισχύει μετά την τροποποίησή του και τη συμπλήρωσή του από τους νόμους 2229/94 , 2308/95, 2338/95, 2372/96, 2940/01 (ΦΕΚ 180Α 6/8/2001), 3021/02 (ΦΕΚ 143Α/19-6-2002) και σύμφωνα με το Ν. 2576/98 (ΦΕΚ 25 Α΄/9-2-1998) περί «Βελτίωσης των διαδικασιών για την ανάθεση της κατασκευής των Δημοσίων Εργων και άλλες διατάξεις», των εκτελεστικών τους Π.Δ. 609/85 και 472/85 όπως ισχύουν μετά την τροποποίησή τους από τα Π.Δ. 368/94, 285/97, 402/96, 210/97, 218/99 καθώς και την απόφαση Δ17α/08/16/Φ.Ν. 402/10-2-98 (ΦΕΚ 116 Β'/12-2-98 «Διαδικασία για την ανάδειξη αναδόχου κατασκευής δημοσίων έργων», όπως αυτή τροποποιήθηκε με την απόφαση Δ17α/10/65/Φ Ν 402/24-7-98 (ΦΕΚ 835 Β'/12-8-98) και με τις εγκυκλίους Υ.ΠΕ.ΧΩ.Δ.Ε. - Γ.Γ.Δ.Ε./Δ/νση Νομοθετικού Συντονισμού και Κωδικοποίησης, Ε27/1998 με αρ. πρωτ. Δ17α/03/71/Φ.Ν. 402/28-8-1998 και Ε16/1999 με αρ. πρωτ. Δ17α/05/35/Φ. Ν. 402/ 26-4-1999 και Ε23/2000 με αρ. πρωτ. Δ17Α'/05/42/ ΦΝ 402/ 2-8-2000 καθώς και τις Ε22/Δ17Α/03/45/ ΦΝ 430/ 30-8-2001, Ε24/ Δ17Α/01/46/ ΦΝ 430/4-9-2001, Ε25/2001, Ε32/ Δ17Α/09/61/ΦΝ 430/ 14-11-2001, Ε34/ 18046/27-11-2001, Ε37/ Δ17Α 03/67/ΦΝ/18-12-2001 περί οδηγιών για την εφαρμογή του Ν. 2940/01, Ε36/Δ11δ/518/3/13-12-2001, Ε21/Δ17α/04/59/ Φ Ν. 402/8-8-2002 περί οδηγιών για τη λειτουργία των δημοσίων συμβάσεων έργων και μελετών σε περιβάλλον ευρώ, καθώς και την Ε21/Δ17Α/4-59/Φ Ν 402/8-8-2002 περί κοινοποίησης της απόφασης Δ17α/07/53/Φ Ν 402/16-7-2002 (ΦΕΚ 919Β / 19-7-2002) και παροχή οδηγιών για θέματα υποβολής και ελέγχου προσφορών σε δημοπρασίες δημ. έργων.

1.-Το έργο χρηματοδοτείται από πόρους του ΤΕΟ Α.Ε.

2.- Ο διαγωνισμός θα διεξαχθεί την 17-9-2003 ημέρα Τετάρτη και ώρα 11η πρωϊνή (λήξη επίδοσης προσφορών) στα γραφεία της Δ.Υ.Τ.Ε. στη Ρόδο-Νομαρχιακό Μέγαρο

3- Το έργο ανήκει στην κατηγορία (α) σύμφωνα με με την απόφαση Δ17α/10/65/Φ .Ν.402/98 (ΦΕΚ 835Β'/12-8-98).

Στο μειοδοτικό διαγωνισμό γίνονται δεκτές:

Α) Εργοληπτικές επιχειρήσεις δημοσίων έργων εταιρικής μορφής ή σε κοινοπραξία εγγεγραμμένες στο Μ.Ε.Ε.Π. στην Α2΄ τάξη με βάση τον προσδιορισμό του Ν. 2940/01 και άνω και κοινοπραξίες 2 Α1 τάξη για έργα κατηγορίας ΟΔΟΠΟΙΪΑΣ σύμφωνα αφενός με την παραγρ. 7 του άρθρου 2 του ΠΔ 609/85, όπως αντικαταστάθηκε από την παράγραφο 1 του άρθρου 1 του ΠΔ 285/97 και από την παράγραφο 2 του άρθρου 1 του ΠΔ 218/99 και συμπληρώθηκε με την παράγραφο 3 του άρθρου 1 του ΠΔ 218/99 σχετικά με με τις διατάξεις για τα κατώτατα όρια και αφετέρου σύμφωνα με τις παραγράφους 40,41,42 και 44 του άρθρου 4 του Ν. 2940/01 καθώς επίσης και με την με αριθμό Δ17Α/03/74/Φ. Ν. 312/16-12-1994 (ΦΕΚ 935Β της 22-12-94) απόφαση Υ.ΠΕ.ΧΩ.Δ.Ε. και τις Ε51/Δ17Α/05/77Φ. Ν. 312/23-12-94, Ε22/Δ17Α/03/45/ Φ Ν 430/30-8-2001.

Β) Εταιρίες ή φυσικά πρόσωπα προερχόμενα από τα κράτη μέλη της Ε.Ε. ή του ΕΟΧ στα οποία τηρούνται επίσημοι κατάλογοι αναγνωρισμένων εργοληπτών που έχουν κατασκευάσει παρόμοια - ποιοτικά και ποσοτικά έργα με το υπό δημοπράτηση, προσκομίζοντας τα δικαιολογητικά τών άρθρων 24 και 27 του Π.Δ. 334/2000, που αποδεικνύουν ότι πληρούν τις ίδιες τυπικές και ουσιαστικές προϋποθέσεις υπό τις οποίες γίνονται δεκτοί στους διαγωνισμούς αυτούς οι εγγεγραμμένοι στο Μητρώο Εργοληπτικών Επιχειρήσεων (ΜΕΕΠ) του άρθρου 16 του Ν. 1418/1984.

4. Η εγγύηση συμμετοχής ορίζεται στο 2% (δύο επί τοις εκατό) του ανωτέρω προϋπολογισμού (χωρίς το Φ.Π.Α.) ήτοι 1.859 ευρώ (χίλια οκτακόσια πενήντα εννέα ευρώ) και θα απευθύνεται προς τη «ΝΟΜΑΡΧΙΑΚΗ ΑΥΤΟΔΙΟΙΚΗΣΗ ΔΩΔΕΚΑΝΗΣΟΥ - ΔΙΕΥΘΥΝΣΗ ΥΠΟΔΟΜΩΝ ΚΑΙ ΤΕΧΝΙΚΩΝ ΕΡΓΩΝ».

5. Οι διαγωνιζόμενοι υποχρεούνται να συμμορφωθούν με το άρθρο 5 της απόφασης ΕΔ/2Α/01/Φ.Ν. 294/18-3-85 (ΦΕΚ 170Β') και την παρ. 45 του άρθρου 4 του Ν. 2940/01.

6. Τα τεύχη μειοδοτικού διαγωνισμού χορηγούνται όλες τις εργάσιμες ημέρες και ώρες στα γραφεία της ΔΥ και ΤΕ Δωδεκανήσου μέχρι την 15-9-2003 μετά την προσκόμιση τριπλότυπης απόδειξης της Ταμειακής Υπηρεσίας της ΝΑ Δωδεκανήσου, ποσού 10 ευρώ. Πληρ. κ. Μιχάλη Περνάρη, τηλ: 22410 - 46581/46583

Ρόδος 14/8/2003
Ο βοηθός Νομάρχη
Ευστάθιος Κουσουρνάς
ΧΛ-15/8

ΔΙΕΥΘΥΝΣΗ ΔΑΣΩΝ ΔΩΔ/ΝΗΣΟΥ

ΑΝΑΚΟΙΝΩΣΗ

Γνωστοποιείται κατά το άρθρο 14 του Ν.998/79, η αποστολή για δημοσίευση στο Δήμο Καλλιθέας της υπ'αριθμ. 4663/28-7-2003 πράξης χαρακτηρισμού έκτασης που εκδόθηκε από τον Δ/ντή Δασών Δωδ/σου. Η ΚΜ 1907 γαιών Καλυθιών, χαρακτηρίζεται ως γεώργική έκταση.

Ο Δ/ντής Δασών Δωδ/σου
Φίλιππος Κοντίτσης
Δασολόγος με βαθμό Δ/ντή

6500-15/8

ΔΙΕΥΘΥΝΣΗ ΔΑΣΩΝ ΔΩΔ/ΝΗΣΟΥ

ΑΝΑΚΟΙΝΩΣΗ

Γνωστοποιείται κατά το άρθρο 14 του Ν.998/79, η αποστολή για δημοσίευση στο Δήμο Λινδίων της υπ'αριθμ. 3663/ 30-6-03 πράξης χαρακτηρισμού έκτασης που εκδόθηκε από τον Δ/ντή Δασών Δωδ/σου. Η ΚΜ 337 γαιών Λίνδου, χαρακτηρίζεται ως γεωργική έκταση.

Ο Δ/ντής Δασών Δωδ/σου
Φίλιππος Κοντίτσης
Δασολόγος με βαθμό Δ/ντή

6499-15/8

ΔΙΕΥΘΥΝΣΗ ΔΑΣΩΝ ΔΩΔ/ΝΗΣΟΥ

ΑΝΑΚΟΙΝΩΣΗ

Γνωστοποιείται κατά το άρθρο 14 του Ν.998/79, η αποστολή για δημοσίευση στο Δήμο Λινδίων της υπ'αριθμ. 3664/ 30-6-03 πράξης χαρακτηρισμού έκτασης που εκδόθηκε από τον Δ/ντή Δασών Δωδ/σου. Η ΚΜ 368 γαιών Λίνδου, χαρακτηρίζεται ως γεωργική έκταση.

Ο Δ/ντής Δασών Δωδ/σου
Φίλιππος Κοντίτσης
Δασολόγος με βαθμό Δ/ντή

6498-15/8

ΤΗΛΕΟΠΤΑΣΗ

ΕΤ-1

07.00 Γεννημένα ελεύθερα	Ιππασία - Κανόε - Καγιάκ»
08.00 Θεία Λειτουργία	(μαγνητοσκόπηση)
12.00 το κρυφτό στην	21.00 Ταξίμι (Ε)
Ελασσόνα	22.00 Ο φωτογράφος του
14.00 Ειδήσεις-Καιρός	χωριού (σειρά)
14.20 Ουράνιο τόξο	**23.00 Ειδήσεις - Αθλητικά**
14.30 Οι ατρόμητοι	**- Χρηματιστήριο - Καιρός**
15.25 Τσικιτίτας	23.30 Σοπράνος (Ε)
16.30 Ατίθασα νιάτα	00.30 Μάτλοκ (
17.00 Οι φίλοι μου	αστυνομική σειρά)
18.30 Sport Events 2004	01.30 Μάνιξ (Ε)
«Τοξοβολία - Ποδηλασία -	03.00 Δίκτυο με τη ΝΕΤ

NET

06.30 Ημέρα ποντιακής γενοκτονίας	18.30 παναγία Σουμελά
08.00 Θεία Λειτουργία	19.20 Ελληνική ταινία «Το μεγάλο κανόνι»
12.00 Επιτάφος παναγίας	**21.00 Ειδήσεις - αθλητικά**
13.00 2ο λαογραφικό αντάμωμα νέων	**-Χρηματιστήριο - καιρός**
15.00 Ειδήσεις	22.00 Οι Παναγίες του κόσμου
16.00 Ελληνική ταινία «Το δέντρο του πληγώναμε»	23.00 Ξένη ταινία «Μπρόνκο Μπίλι» (Γουέστερν)
17.20 στα μονοπάτια της παράδοσης	**00.30 Ειδήσεις**
18.00 Ειδήσεις- οικονομία- δελτίο στη νοηματική - δελτίο αγροτών	00.45 Ξένη ταινία συν.
	01.15 Erobus (Ε)
	• Συνέχεια με επαναλήψεις σειρών και εκπομπών

ΕΤ-3

08.01 Θεία Λειτουργία	18.30 Αθλητικό ημίωρο
13.00 Ανοιχτοί ορίζοντες (Ε)	19.00 Το αηδόνι της Σμύρνης
13.30 Τίποτα δεν είναι για πέταμα	19.30 Θράκη, τόπος και ιστορία
14.00 Φρόντα (σειρά)	20.10 Μακρινές φιλίες
14.30 Ασιατικές παραδόσεις: για μια κούπα γεμάτη ρύζι	**20.30 Ειδήσεις**
15.00 Ειδήσεις	21.30 Δεξίωση (Ε)
15.30 Οι Ελληνες του κόσμου	22.30 Ανιχνεύσεις (Ε)
16.30 Μοιραίες γυναίκες του Χόλιγουντ	**24.00 Ειδήσεις**
17.00 Οι ήρωες του Χόλιγουντ	00.30 Συναυλία Σταύρου Κουγιουμτζή στο Μέγαρο Μουσικής Θεσσαλονίκης (Μ)
18.00 Desigh world (Ε)	02.00 Νοτσύρνο Φραντς Σούμπερτ (σειρά)
	03.00 SOS έγκλημα

MEGA

06.00 Στην κόψη του ξυραφιού (Ε)	17.50 Απαγορευμένη αγάπη (Ε)
08.00 Ακουσέ με (Ε)	18.30 Φιλοδοξίες
09.00 Στην κουζίνα ολοταχώς (Ε)	19.10 Δέκα λεπτά κήρυγμα (Ε)
09.30 Και πάλι φίλοι (Ε)	**20.00 Ειδήσεις**
10.00 Βεντέτα (Ε)	21.00 Σ'αγαπώ-Μ'αγαπάς (Ε)
11.00 Αλμα λίμπρε... Σημαίνει ελεύθερη ψυχή (Ε)	21.40 Ξένη ταινία «Μυστικά που σκοτώνουν»
12.00 Το σημάδι του έρωτα (Ε)	23.40 Ξένη ταινία «Ο εκτελεστής του μεσονυκτίου»
13.10 Εμείς κι εμείς (Ε)	**00.15 Ειδήσεις**
14.00 Ειδήσεις	00.30 Συνέχεια ταινίας
15.00 Το ρετιρέ (Ε)	02.15 Ξένη ταινία «Εξέγερση στις φυλακές Αττικα»
16.00 Περί ανέμων και υδάτων (Ε)	04.00 Μπελάδες για δύο (Ε)
16.50 Η αίθουσα του θρόνου (Ε)	05.00 Η αγάπη της γάτας (Ε)
18.00 Ειδήσεις-δελτίο στη νοηματική	

ANT-1

06.00 Ειδήσεις CBS	15.25 Super game
06.20 Οι εργένηδες (Ε)	15.30 Εκείνες κι εγώ (Ε)
07.00 Κινούμενα σχέδια	16.30 Κωνσταντίνου και Ελένης (Ε)
107.50 Οι βαρβαρόττες (Ε)	**17.30 Δελτίο στη νοηματική**
08.20 Sex revolution (Ε)	**17.35 Ο καιρός της εβδομάδας**
09.10 Τι συμβαίνει με το Χάρη (Ε)	17.40 Super game
09.45 Διπλανή πόρτα (Ε)	17.50 Καλημέρα ζωή
10.20 Της Ελλάδος τα παιδιά (Ε)	19.20 Η λάμψη
11.00 Οικογένεια Καράμπελα (Ε)	**20.00 Ειδήσεις**
12.00 Και οι παντρεμένοι έχουν ψυγή (Ε)	21.00 IAAF Golden Leaque 2003
13.05 Super game	23.30 Τα φιλαράκια(Ε)
13.15 Νταντά για όλες τις δουλειές (Ε)	**00.15 Ειδήσεις**
14.00 Ειδήσεις	01.00 The X-files
14.55 Χρήμα-Χρηματιστήριο	02.00 Εξωγήινη απειλή
15.05 Οι μεν και οι δεν (Ε)	03.00 Mobile Fun

STAR

06.00 Παιδικό πρόγραμμα	**19.30 Ειδήσεις**
10.30 Οι πεταλούδες ελεύθερες πετούν	**20.40 Αθλητικές ειδήσεις -Καιρός**
13.00 Ειδήσεις	21.00 Ελληνική ταινία «Επαναστάτης ποπολάρος»
14.00 Δροσουλίτες (Ε)	23.00 Ξένη ταινία «Αμιστάντ»
15.00 Σαν χειμωνιάτικη λιακάδα (Ε)	**02.00 Ειδήσεις**
16.00 Ειδήσεις	02.15 Ξέν ηταινία «κακόφημοι δρόμοι»
16.28 Ειδήσεις στη νοηματική	04.15 Ξένη ταινία «Δημόσιος κατήγορος»
16.30 Ολα για την Ελενα	
17.30 Παλόμα και Λορέντζο	
18.30 Το κλειδί (Ε)	

ALPHA

06.00 Καινούργια μέρα	πολη (Ε)
06.45 Πρώτη σελίδα	19.00 Μαρμάρ
10.00 Φλίπερ, το δελφίνι	**20.00 Ειδήσεις**
12.00 Νιρβάνα (Ε)	21.00 Μάρκο μ' έκαψες (Ε)
13.00 Θα σε δω στο πλοίο(Ε)	22.00 Ερασιτέχνης άνθρωπος (Ε)
14.00 Ειδήσεις	23.00 Ελληνική ταινία
14.50 Μαρία	«Υποβρύχιο Παπανικολής»
15.45 Εσμεράλντα	**01.00 Ειδήσεις**
17.10 Ειδήσεις	01.15Το πνεύμα του κακού
17.15 Εσμεράλντα συν.	03.15 Νικίτα (σειρά)
17.50 Κάτω από την Ακρό-	04.15 Τηλεαγορές

ALTER

06.00 Παιδικό πρόγραμμα	**19.00 Ειδήσεις**
10.55 Τα μυστικά της υγείας	20.55 Auto Alter (Ε)
11.00 Γιάγκο	21.00 Μήτσι-χώστα (Ε)
13.00 Ειδήσεις	22.15 Σοβαρότης μηδέν (Ε)
14.00 Τα παρατράγουδα (Ε)	**22.45 Ειδήσεις**
16.10 Τρώω υγιεινά	23.00 Ξένη ταινία «Ακολουθώντας την Εμι»
16.15 Τόλμη και γοητεία	01.00Sex & the city
16.45 Ειδήσεις	01.30 Aphrodisia
17.00 Ελληνική ταινία «Ο καπετάνιος και η χορεύτρια»	01.45 Ξένη ταινία «Το ημερολόγιαο του έρωτα 1»

ΙΡΙΔΑ

15.00 New Wave	**20.00 Τοπικά γεγονότα**
16.00 Ντοκιμαντέρ	με την Ελένη Γλεντή
17.00 Κινουμενα σχέδια	22.00 QUIK TIME (τηλεπαιχνίδι) με τον Δημήτρη Δραγάτη
18.00 Τηλεπωλήσεις	**24.00 Τοπικά γεγονότα**
19.30 Εκκλησιαστική γωνιά με τον Πρωτ/λο κ. Παΐσιο	

ΠΡΟΟΔΟΣΠΟΡ

Ο Δημήτρης Σκούνας για το κυριακάτικο ματς:

Ενα ακόμη γερό τεστ

Μπορεί το 1-0 του πρώτου αγώνα στο Ηράκλειο να δίνει κάποιες ελπίδες στη Ρόδο, να προκριθεί στη β' φάση του Κυπέλλου Ελλάδος, όμως αυτό, δεν απασχολεί άμεσα τον Δημήτρη Σκούνα.

Οπως και στην αναμέτρηση της περασμένης Τρίτης, ο προπονητής των «πρασίνων» θεωρεί ένα γερό τεστ το επόμενο παιχνίδι με τον ΟΦΗ, στα πλαίσια της προετοιμασίας για την πρεμιέρα στη Γ' Εθνική.



Ο Δημήτρης Σκούνας μιλά με παίκτες της Υπερακαδημίας

«Μόνο κέρδος θα έχουμε και μάλλιστα απ' όλες τις πλευρές», δήλωσε ο ίδιος χαρακτηριστικά και συνέχισε: «Θα παίξουμε όσο καλύτερα γίνεται σε αυτή την χρονική περίοδο και ό,τι βγει. Εύχομαι τον αγώνα να τον ευχαριστηθεί ο κόσμος».

• Σήμερα θα ξεκαθαρίσει αν ο Κλοκίδης θα είναι σε θέση ν' αγωνιστεί ή όχι στο κυριακάτικο παιχνίδι.

Η ΥΠΕΡΑΚΑΔΗΜΙΑ

Ευχαριστημένος από το βάρος που ρίχνει η διοίκηση της ΠΑΕ Ρόδος στο θέμα της υποδομής, μέσω της Υπερακαδημίας, δηλώνει ο Δημήτρης Σκούνας.

Σε συζήτηση που είχε με τους νεαρούς εκπαιδευόμενους και υποψήφιους επαγγελματίες ποδοσφαιριστές, τους είπε: «Πρέπει να εκμεταλλευτείτε σωστά αυτή την ευκαιρία. Να έχετε παραδείγματα τους μεγάλους παίκτες.

Ετσι, θα μπορέσετε να μεταπηδήσετε στην επαγγελματική ομάδα της Ρόδου και να φθάσετε ακόμη ψηλότερα. Φυσικά, να είστε σωστοί άνθρωποι στην κοινωνία».

Η Ρόδος έχει ποδηλατοδρόμιο!

Οργή για την εγκατάλειψη της ιστορικής πίστας από όλους



Την ίδια ώρα που η διοίκηση της Ελληνικής Ομοσπονδίας Ποδηλασίας χύνει... κροκοδείλια δάκρυα για την ανυπαρξία (;) ποδηλατοδρομίου στην Ελλάδα, στη Ρόδο ξεχειλίζει το ποτήρι της οργής για την εγκατάλειψη της μοναδικής (μετά του Ολυμπιακού Σταδίου) και της πρώτης που έγινε στην Ελλάδα μας πίστας!

Ουδείς θυμάται καλά-καλά πότε διατέθηκε για τελευταία φορά έστω και μια δραχμή για συντήρηση της πίστας που περιβάλλει το Δημοτικό Στάδιο «Διαγόρας», ενώ ακόμη παραμένουν νωπές οι υποσχέσεις του νυν προέδρου της ΕΟΠ Θανάση Τερζή στον πρώην πρόεδρο της Τ.Ε.Ε.ΟΠ Μιχάλη Μέντο, για καθαρά ψηφοθηρικούς λόγους, ότι θα δοθούν 200.000.000 δρχ. για ανακατασκευή της, προκειμένου να τεθεί σε υπηρεσιακή ετοιμότητα εν' όψει των Ολυμπιακών Αγώνων της Αθήνας.

Τώρα, πολιτεία και ΕΟΠ, δίκην Ποντίου Πιλάτου, ψάχνουν να βρουν πίστα για προετοιμασία της εθνικής ομάδας, την ίδια ώρα που πολύτιμος χρόνος χάνεται και τα έξοδα μετάβασης στην Βουλγαρία και η κατασκευή της πίστας στα Τρίκαλα θα ανεβάσουν το κόστος πολύ πάνω από τα 700.000 ευρώ.

Και όταν λέμε πίστα στα Τρίκαλα δεν αναφερόμαστε σε κάτι το μόνιμο, αλλά σε προκάτ κατασκευή, η οποία στην καλύτερη περίπτωση θα είναι έτοιμη γύρω στον Φεβρουάριο του 2004!

Μέχρι τότε όλοι θα λοξοκοιτάξουν προς... Σόφια μεριά, τόσο για την προετοιμασία των διεθνών, όσο και για την διεξαγωγή του Πανελληνίου πρωταθλήματος πίστας. Εγχείρημα το οποίο πέρα από τα καυστικά σχόλια απαιτεί και ένα τεράστιο κονδύλι το οποίο μόλις άκουσε ο υφυπουργός Αθλητισμού Γιώργος Λιάνης, λίγο έλειψε να πάθει συγκοπή!

Κατά τα λοιπά πολιτεία και ΕΟΠ αρκούνται στις διαπιστώσεις ότι η πίστα της Ρόδου είναι επικίνδυνη, ακατάλληλη για αρκετά αγωνίσματα κλπ. φλυναφήματα.

Ωστόσο τα ερωτήματα παραμένουν τεράστια και βασανιστικά:

• Γιατί κ. Τερζή δεν τηρήσατε την υπόσχεσή σας για ανατασκευή του Ποδηλατοδρομίου της Ρόδου;

• Γιατί η Γ.Γ.Α. δεν φροντίζει να ενημερώσει τη διοίκηση του σταδίου για την επικινδυνότητα της πίστας μας ή εστω να συστήσει την άμεση επιδιόρθωσή της, από τους τοπικούς φορείς;

• Γιατί προτιμάει την ευρωβόρα λύση της Σόφιας ή των Τρικάλων σε βάρος της προετοιμασίας των διεθνών ποδηλατών;

• Γιατί αφέθηκε το ιστορικό ποδηλατοδρόμιο της Ρόδου να ρημάξει και ποιοί φέρουν την ευθύνη για αυτό;

• Ποιοί θα αναλάβουν τις ευθύνες σε περίπτωση (και πιθανότερης) αποτυχίας της εθνικής μας ομάδας, η οποία τερμάτισε στην 4η θέση στο Σίδνεί, στο ολυμπιακό σπριντ, λόγω της πλημμελούς προετοιμασίας;

Καλαϊτζίδης-Λεπτοκαρίδης οι ενωσιακοί προπονητές

Ο Σκαρτάδος χαμένος στις ψηφοφορίες

Δεκτή κατά πλειοψηφία έκανε την εισήγηση της τεχνικής επιτροπής της ΕΠΣΔ για πρόσληψη ενός ακόμη προπονητή πέραν των δύο για τις αυξημένες ανάγκες των μικτών ομάδων και την εύρυθμη λειτουργία τους η διοίκηση της «Ενωσης».

Στους προτεινόμενους από την επιτροπή κ. Σκαρτάδο Γιώργο και Καλαϊτζίδη Χρήστο, προστέθηκε προτεινόμενος από το γενικό γραμματέα της «Ενωσης» κ. Βεργωτή και ο υποψήφιος κ. Λεπτοκαρίδης Κώστας. Απολούθησε ψηφοφορία (ανοικτή μετά από απόφαση του δ.σ.) στην οποία ο κ. Καλαϊτζίδης πήρε 8 ψήφους και από 7 ο καθένας οι κ. Σκαρτάδος και Λεπτοκαρίδης. Ακολούθησε νέα ψηφοφορία, μεταξύ των δύο ισοψηφισάντων (μετά από απόφαση του δ.σ.), στην οποία ο κ. Λεπτοκαρίδης, υπερίσχυσε του κ. Σκαρτάδου με μία ψήφο (6 έναντι 5).

Στη θέση του ενωσιακού προπονητή-γυμναστή με ειδικότητα ποδ/ρου προσελήφθη σμόφωνα ο προταθείς από τη τεχνική επιτροπή κ. Γιώργος Μποσγανάς.

Οι νέοι προπονητές θα έχουν συνάντηση, με τον πρόεδρο της ΕΠΣΔ και τη τεχνική επιτροπή την προσεχή Πέμπτη 21 Αυγούστου και ώρα 21.00 στα γραφεία της «Ενωσης».

Δυσαρέσκεια για πρόεδρο

Προσπάθειες ανατροπής του στον Απόλλωνα Καλυθιών

Το διοικητικό και πάλι στο προσκήνιο στον Απόλλωνα Καλυθιών και μάλιστα, σε μια χρονική περίοδο που η ομάδα χρειάζεται ηρεμία και αυτοσυγκέντρωση και πλέον οι εξελίξεις αναμένονται ραγδαίες.

Σύμφωνα με χθεσινές, καλά πληροφορημένες πηγές, μερίδα μελών της διοίκησης φέρεται έντονα προβληματισμένη και δυσαρεστημένη με τις επιλογές και τις κινήσεις του προέδρου της ομάδας Χρήστου Κωνσταντίνου, τον τελευταίο καιρό, κινήσεις οι οποίες έχουν αποδυναμώσει την ομάδα, ενώ βασικοί της ποδοσφαιριστές και στυλοβάτες όλα αυτά τα χρόνια, είτε «χάθηκαν» (Κακλαμάνος) είτε βρίσκονται με το ένα πόδι προς στην έξοδο (Πολυχρονίου, Κυριαζής, Λινάρδος, Νικολής). Παράλληλα, οι μεταγραφές που έχουν γίνει ως τώρα μετριούνται στα δάκτυλα του ενός χεριού και βέβαια οι προσπάθειες για οικονομική ανάταση φαίνεται να έχουν πέσει στο κενό. Ηρθε η παραίτηση του Αντώνη Οικονόμου και έδεσε το σκηνικό.

Ετσι, προ του κινδύνου η ομάδα να μπει σε περιπέτειες και μάλιστα νωρίς, νωρίς, κάποιοι παράγοντες, εντός κι εκτός ομάδας, αποφάσισαν -σύμφωνα πάντα με τις ίδιες πληροφορίες να αναλάβουν να έλθουν σε συνεννόηση με τον πρόεδρο της ομάδας Χρήστο Κωνσταντίνου, προτείνοντάς του να αποσυρθεί (!) για λίγο διάστημα, προκειμένου να βγει ο Απόλλωνας από την κρίση και να μπει και πάλι στον δρόμο της ηρεμίας και της σταθερότητας.

Εξελίξεις αναμένονταν αργά χθες το βράδυ (λόγω της ημιαργίας των εφημερίδων δεν μπορέσαμε να μάθουμε περισσότερα), στο έκτακτο διοικητικό συμβούλιο που είχε προγραμματιστεί στις Καλυθιές, ωστόσο, ό,τι και να βγήκε απ' αυτό, το σίγουρο είναι ότι η επόμενη μέρα θα βρει τον Απόλλωνα σε μια νέα φάση.

Να συμειωθεί τέλος ότι αίσιο τέλος είχε το θέμα της παραίτησης του προπονητή της ομάδας Αντώνη Οικονόμου, ο οποίος μπροστά στις διοικητικές εξελίξεις, πείστηκε να παραμείνει μέχρι νεοτέρας ενώ σήμερα, το αργότερο αύριο, αναμένεται να υπογράψουν τα νέα τους δελτία οι Νικολής, Κυριαζής, Πολυχρονίου και Λινάρδος καθώς και οι Πιτσουρδάκης, Γρηγοράς.

Ο ΔΙΑΓΟΡΑΣ

«Δεν πετάμε στα σύννεφα», ήταν η πρώτη απάντηση του Ανδρέα Σταύρου, ερωτηθείς για την πολύ καλή εμφάνιση που πραγματοποιήσε ο Διαγόρας στο «φιλικό» με τον Απόλλωνα Αθηνών στο Στάδιο (0-1).

Ο «κυανέρυθρος» τεχνικός, είπε ακόμη: «Είναι πολύ νωρίς για ασφαλή συμπεράσματα. Γίνεται όμως μια καλή προσπάθεια απ' όλους. Θέλουμε πολλή δουλειά και συνεχίζουμε».

Ο Διαγόρας θα έχει σήμερα ρεπό. Αύριο θα κάνει δύο προπονήσεις και την Κυριακή μία. Τη Δευτέρα στις 5.30 μ.μ. θα δώσει φιλικό αγώνα στο Στάδιο με το Διαγόρα Βατίου.

ΓΚΟΛΦ

Αγώνας για την ανάδειξη των πρωταθλητών του Ομίλου

Αγώνα για την ανάδειξη των πρωταθλητών της Ακαδημίας του Ομίλου θα διοργανώσει ο Αθλητισμός Ομιλος Γκολφ Αφάντου 2002 το προσεχές Σαββατοκύριακο 17 και 18 Αυγούστου.

Στον αγώνα θα λάβουν μέρος 40 παιδιά, εκ των οποίων τα 15 θα αγωνιστούν στην πρώτη και δεύτερη κατηγορία.

Συγκεκριμένα, οκτώ αθλητές θα διεκδικήσουν τον τίτλο του πρωταθλητή στην πρώτη κατηγορία παίζοντας 36 τρύπες σε δύο μέρες.

Στη δεύτερη κατηγορία, η οποία αναφέρεται σε παίκτες κάτω των 10 ετών, θα διεκδικήσουν τον τίτλο του πρωταθλητή επτά μικροί αθλητές παίζοντας δύο μέρες, 18 τρύπες συνολικά.

Σε ειδική κατηγορία για αρχάριους, θα διεκδικήσουν μετάλλια άλλοι 25 περίπου αθλητές της Ακαδημίας.

Χορηγός της διοργάνωσης είναι το «Αβαντάζ καφέ μπαρ». Ο χορηγός καλύπτει οικονομικά όλη τη διοργάνωση. Θα ακολουθήσει δεξίωση και απονομή την Κυριακή στις 8.00 το απόγευμα, στον χώρο του «Αβαντάζ καφέ μπαρ», στ' Αφάντου.

ΜΠΑΣΚΕΤ

Χαμηλοί τόνοι στην εθνική ανδρών

Η Εθνική ομάδα πρόσθεσε μια ακόμα πολύ καλή εμφάνιση στο ενεργητικό της και κέρδισε με το ευρύ 80-59 την Ιταλία, ωστόσο οι τόνοι παραμένουν χαμηλοί. Το γεγονός ότι αυτά τα παιχνίδια είναι φιλικά και γίνονται στο πλαίσιο της όσο το δυνατόν καλύτερης προετοιμασίας δεν παρασύρει τους διεθνείς μας σε υπέρμετρες εκδηλώσεις ενθουσιασμού. Χαρακτηριστικά είναι τα λόγια του Μιχάλη Κακιούζη: «Παιχνίδι με παιχνίδι γινόμαστε καλύτεροι. Το ζητούμενο σε αυτά τα φιλικά δεν είναι οι νίκες, αλλά η διάρκεια. Δεν θέλουμε σκαμπανεβάσματα. Θέλουμε να έχουμε στάνταρ απόδοση. Κι επειδή από τα λίγα στάνταρ πράγματα στο μπάσκετ είναι η άμυνα, θέλουμε να βελτιωθούμε ακόμα περισσότερο σε αυτό τον τομέα. Δεν λέει τίποτα ότι κερδίσαμε τους Σέρβους ή τους Ιταλούς με 20 πόντους. Δεν πρέπει να ξεγελιόμαστε, καθώς δεν κερδίσαμε τίποτα ακόμα. Έχουμε υπεροχή στους ψηλούς και όχι μόνο. Όλα τα παιδιά δίνουν τον καλύτερο εαυτό τους κι αυτό που μετράει είναι η ομαδικότητα. Είμαστε πλήρεις σε όλες τις θέσεις κι αυτό είναι πολύ σημαντικό. Έχουμε αντιδράσει σωστά σε σκληρά παιχνίδια και στα φιλικά που έρχονται θα μετρήσουμε ακόμα περισσότερο τις δυνάμεις μας. Πρέπει να γινόμαστε καλύτεροι χωρίς να παίρνουν τα μυαλά μας αέρα».

Ο Κακιούζης, όπως και οι υπόλοιποι διεθνείς, δείχνει αποφασισμένος να πετύχει στη Σουηδία: «Έχουμε μάθει μετά τις δύο απανωτές? σφαλιάρες στα Ευρωμπάσκετ. Έχουμε την ευκαιρία να επαναφέρουμε την Εθνική στη θέση που της αξίζει και θα κάνουμε τα πάντα γι' αυτό. Στο Ευρωμπάσκετ πρέπει να είσαι έτοιμος την κατάλληλη ώρα. Πρέπει να είσαι έτοιμος για πολλούς τελικούς. Πρέπει να κερδίσεις τα σωστά παιχνίδια. Θυμάστε τι έγινε στην Αττάλεια με τη Γερμανία. Το παρελθόν μας διδάσκει, αφού δεν ξέρουμε το μέλλον. Δεν μας ταιριάζει τρίτη συνεχόμενη αποτυχία. Ξέρουμε τις ευθύνες μας, ξέρουμε τι θέλουμε και θα κάνουμε τα πάντα για να το πετύχουμε».

Αναλόγου ύφους είναι και όσα λέει ο Γιώργος Σιγάλας: «Όταν παίξαμε καλή άμυνα, όλα πήγαν κατ' ευχήν γιατί όλα ξεκινούν από την άμυνα. Κόντρα στην Ιταλία πήγαμε καλά και στην επίθεση, γι' αυτό κερδίσαμε με σχετική ευκολία. Δεν πρέπει όμως να στεκόμαστε σε αυτές τις ψίκες, αλλά στο πώς θα παίξουμε καλύτερα στο επόμενο παιχνίδι. Σε γενικές γραμμές τα πάμε καλά, αλλά μας περιμένουν κι άλλα φιλικά, στα οποία θα κοιτάξουμε να διορθώσουμε τα λάθη μας».

Μετατίθεται για του χρόνου η «κάρτα υγείας» της ΕΠΟ

Η κάρτα υγείας των 400.000 ερασιτεχνών ποδοσφαιριστών μετατίθεται πιθανότατα για την επόμενη αγωνιστική περίοδο, αφού ο χρόνος που απομένει μέχρι την έναρξη των νέων πρωταθλημάτων δεν επαρκεί για να εκδοθεί η κάρτα. Το σημαντικό αυτό θέμα συζητήθηκε στην συνάντηση του υφυπουργού Αθλητισμού, Γιώργου Λιάνη, με τον γενικό γραμματέα της ΕΠΟ, Γιάννη Οικονομίδη. Πάντως, πρόκειται να γίνει νέα σύσκεψη ανάμεσα στις δύο πλευρές στα μέσα Σεπτεμβρίου, όπου θα ληφθούν οι τελικές αποφάσεις.

«Ο κ. Λιάνης έδειξε πολύ μεγάλο ενδιαφέρον για το συγκεκριμένο θέμα. Η ΕΠΟ ήταν ο μόνος αθλητικός φορέας που κατέθεσε συγκεκριμένη πρόταση με ένα ολοκληρωμένο σχέδιο για την εξέταση των Ελλήνων ποδοσφαιριστών, που ανέρχονται περίπου στις 400.000», τόνισε ο γενικός γραμματέας της ΕΠΟ, ενώ επεσήμανε στη συνέχεια:

«Αυτό που με λυπεί, είναι ότι δεν βρέθηκε άμεση λύση, καθώς χρειάζεται χρόνος για να εξεταστούν οι προτάσεις μας. Θα υπάρξει νέα σύσκεψη στα μέσα Σεπτεμβρίου, όπου θα ληφθούν οι τελικές αποφάσεις. Εαν ξεκινήσει η χρονιά είναι δύσκολο να υποχρεώσεις τις ομάδες που έχουν ήδη εκδώσει δελτία στους παίκτες να βγάλουν και κάρτα υγείας.

Επομένως, είναι πολύ πιθανό το ενδεχόμενο να χάσουμε κι αυτή την αγωνιστική περίοδο».

ΔΙΑΦΗΜΙΖΕΤΑΙ ΣΤΟ ΙΝΤΕΡΝΕΤ
www.rodosport.gr

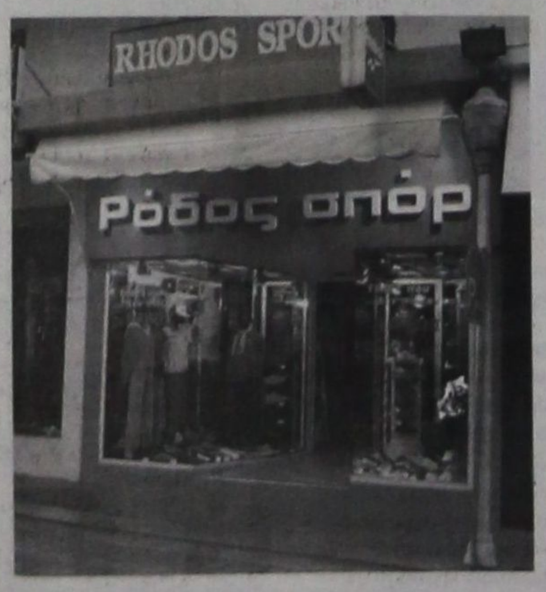

ΡΟΔΟΣ ΣΠΟΡ
...πρώτο όνομα στα σπορ
Τιμές που ...δεν παίζονται
ΕΘΕΛ. ΔΩΔΕΚΑΝΗΣΙΩΝ 15
Τηλέφ. 22410 21442 * E-mail: rospo@otenet.gr
ΓΔ-31/8

ΠΡΟΟΔΟΣΠΟΡ

Στο νέο πρωτάθλημα της Β΄ Κατηγορίας αντί του Ατρομήτου Διμυλιάς

Ο Ποσειδών Καρπάθου θα δηλώσει συμμετοχή

Μετά την μη υποβολή δήλωσης συμμετοχής στο πρωτάθλημα της Β΄ Κατηγορίας του Ατρόμητου Διμυλιάς η ανωτέρω ομάδα απεκλείσθη του οικείου πρωταθλήματος και υποβιβάζεται στη Γ΄ Κατηγορία, στην οποία και δικαιούται συμμετοχής στην περίοδο 2003 - 2004 (άρθρο 7 παρ. 3 εδαφ. β του ΚΑΠ).

Κατόπιν, τούτου, η ΕΠΣΔ ζήτησε με έγγραφό της προς τον Ατρόμητο Διμυλιάς όπως απαντήσει εγγράφως μέχρι την Τρίτη 20 Αυγούστου και ώρα 14.00 εάν συμμετάσχει στο πρωτάθλημα της Γ΄ Κατηγορίας.

Σύμφωνα με την παρ. 3 εδαφ. α του ιδίου άρθρου τη θέση του Ατρόμητου στη Β΄ κατηγορία καταλαμβάνει ο Ποσειδών Καρπάθου, ο οποίος και εκλήθη να απαντήσει εγγράφως μέχρι την Τρίτη 19 Αυγούστου και ώρα 14.00 εάν αποδέχεται τη συμμετοχή του, προκειμένου να τοποθετηθεί στην κληρωτίδα για την κλήρωση των αγώνων του οικείου πρωταθλήματος την επόμενη ημέρα. Σύμφωνα με δήλωση των παραγόντων του, ο Ποσειδών θα δηλώσει συμμετοχή.

Εφόσον ο Ατρόμητος Διμυλιάς δεν συμμετάσχει ούτε στο πρωτάθλημα της Γ΄ Κατηγορίας, οι ποδοσφαιριστές του που θέλουν να κάνουν χρήση του δικαιώματος της παρ. 5 του άρθρου 12 του Κανονισμού εγγραφών - μετεγγραφών μπορούν να περνούν από τα γραφεία της ΕΠΣΔ από την Τετάρτη 21 Αυγούστου προσκομίζοντας αίτηση μεταβολών προκειμένου να εγγραφούν σε σωματείο της επιθυμίας τους, λαμβάνοντες από την Ενωση και τη σχετική βεβαίωση της μη καθόδου του σωματείου των.

Οι ποδοσφαιριστές θα έχουν τη δυνατότητα αυτή για τριάντα ημέρες μετά τη λήξη της προθεσμίας των δηλώσεων συμμετοχής (ήτοι από 11 Αυγούστου).

Σημειώνεται ότι στη Γ΄ Κατηγορία δεν δήλωσαν συμμετοχή τα δικαιούμενα Σωματεία Αρχάγγελος, Νήσος Ρόδος, Νίκη Ρόδου, Σταυρός Καλυθιών, ενώ επανέρχεται μετά από ένα χρόνο αδράνειας ο Ιάλυσος '97.

Στο κύπελλο δήλωσαν συμμετοχή 38 σωματεία, στο εφηβικό 15, στο παιδικό 22, στο σέβεν σάιντ ομίλου Ρόδου 27 και στο σέβεν σάιντ νήσων έξι. Επίσης δήλωσαν 6 στο εφηβικό νήσου Κω και 5 στο παιδικό νήσου Κω.

Τα «Λέρεια 2003» και τα «Ακρίτεια» ακολουθούν στο στιβικό πρωτάθλημα

Αρχές Οκτωβρίου οι Αιγαιοπελαγίτικοι αγώνες στη Λήμνο

Μετά την εξαιρετική επιτυχία που είχαν οι αγώνες της διεθνούς συνάντηση στίβου «ΕΛΛΑΣ - ΚΥΠΡΟΣ» και με τη συμμετοχή της Μικτής Δωδεκανήσου, στο όμορφο Δημοτικό Στάδιο Κω «Ο Ανταγόρας», ακολουθεί μια περίοδος ανάπαυσης (αγωνιστική) για τους αθλητές στίβου της Δωδεκανήσου.

Ο επόμενες αγωνιστικές εκδηλώσεις που απομένουν για να ολοκληρωθεί ο προγραμματισμός της ΕΑΣ ΣΕΓΑΣ Δωδεκανήσου, είναι:

α) Στις 20 Σεπτεμβρίου «Λέρεια 2003»

Πρόκειται για αγώνες Πανελλαδικούς στην κατηγορία ΠΠ/ΠΚ Β΄ (12 - 13 ετών) που διεξάγονται στο νησί της Αρτέμιδος κάθε χρόνο το φθινόπωρο από το 1998 συνεχώς, με τη συμμετοχή και υποστήριξη του ΔΟΝΑ Λέρου και του ΝΑΟΔ.

β) Στις 28 Σεπτεμβρίου τα 9α «ΑΚΡΙΤΕΙΑ»

Πρόκειται για θεσμοθετημένους αγώνες στίβου στο επίπεδο αντιπροσωπευτικών ομάδων από τις περιφέρειες Θράκης - Αιγαίου - Κρήτης και Κύπρου. Φέτος, επρόκειτο να διεξαχθούν στην Κύπρο (13/7/03). Η κυπριακή όμως αθλητική ομοσπονδία δήλωσε αδυναμία στο να οργανώσει και να καλύψει οικονομικά την εκδήλωση.

Η ΕΑΣ ΣΕΓΑΣ Δωδεκανήσου σε συνεργασία με το υπουργείο Αιγαίου και τον ΣΕΓΑΣ, ανέλαβε τη διοργάνωση, που θα διεξαχθεί στην Κάλυμνο, στο ανακαινισμένο και αναβαθμισμένο Δημοτικό Στάδιο Καλύμνου, μετά από σύμφωνη γνώμη και του Δήμου Καλυμνίων που θα συμμετάσχει οργανωτικά στη διοργάνωση.

Το γεγονός αυτό θα συνδυαστεί με τα εγκαίνια του Σταδίου, που θα περιλαμβάνει ελαστικό τάπητα στο στίβο και πλαστικό χλοοτάπητα στην κονίστρα.

γ) Τέλος, η αγωνιστική περίοδος θα ολοκληρωθεί με τους 17ους Αιγαιοπελαγίτικους αγώνες, που έχουν προγραμματισθεί να διεξαχθούν στη Λήμνο στις 3-4/10/03

Η ΕΠΣΔ δίνει επιχορηγήσεις για τα «παιδικοεφηβικά»

Παρακαλούνται τα σωματεία τα οποία έλαβαν μέρος στο εφηβικό - παιδικό πρωτάθλημα περιόδου 2002 - 2003, όπως από τη Δευτέρα 18 Αυγούστου προσκομίσουν στον ταμία της ΕΠΣΔ κ. Τιβριντίδη γραμμάτιο είσπραξης προκειμένου να λάβουν την προβλεπόμενη από την οικεία προκήρυξη επιχορήγηση τους (300 ευρώ για το εφηβικό και 300 ευρώ για το παιδικό).

Βάσει των όρων της οικείας προκήρυξης τα δικαιούμενα σωματεία είναι:

1. Φοίβος Κρεμαστής	600 ευρώ
2. Διαγόρας Βατίου	600 ευρώ
3. Ιαλυσού '97	600 ευρώ
4. Ηλιος Ιαλυσού	600 ευρώ
5. Κλεάνθης	600 ευρώ
6. ΑΣ Ρόδος	600 ευρώ
7. Ερμής Καλυθιών	300 ευρώ
8. Ζευς	300 ευρώ
9. Ηρακλής Μαριτσών	300 ευρώ
10. Δωριέας	300 ευρώ
11. Αστέρας Παστίδας	300 ευρώ
12. Νίκη Ρόδου	300 ευρώ
13. Αναγέννηση Εμπωνα	300 ευρώ
14. ΠΑΟ Διαγόρας	300 ευρώ
15. Ευαγόρας	300 ευρώ
16. ΠΑΣ Ασκληπειού	300 ευρώ
17. Δόξα Ψίνθου	300 ευρώ
18. Σταυρός Καλυθιών	300 ευρώ
19. Εθνικός Αρχίπολης	300 ευρώ
20. Α.Ε.Ρ.Α.	300 ευρώ
21. Νικαγόρας	600 ευρώ
22. Ανταγόρας	600 ευρώ
23. Ασκληπιός Κω	600 ευρώ
24. Δόξα Καρδάμαινας	600 ευρώ
25. Αντίμαχος	600 ευρώ
26. Πολυβώτης	300 ευρώ
27. ΑΕ Κατταβιάς	300 ευρώ
28. Πετρώνας	300 ευρώ

Την Κυριακή στο «ΠΛΑΖΑ»

Συγκέντρωση υποψηφίων της Σχολής Προπονητών

Υπενθυμίζεται από την ΕΠΣΔ στους υποψηφίους προπονητές, της Σχολής, ότι θα συγκεντρωθούν την Κυριακή 17 Αυγούστου και ώρα 19.00 στο ξενοδοχείο «ΠΛΑΖΑ», προκειμένου να τους δοθούν οι απαραίτητες οδηγίες.

Τα μαθήματα αρχίζουν την επόμενη ημέρα (Δευτέρα 18 Αυγούστου). Στη συγκέντρωση αυτή θα είναι «παρών» και ο ευρισκόμενος στη Ρόδο γενικός γραμματέας της ΕΠΟ κ. Οικονομίδης, ο οποίος σημειωτέον παρακολούθησε και την προχθεσινή συνεδρίαση του δ.σ.

Στη Σχολή θα διδάξουν οι. κ. Μπατάκης, Σευτελίδης και Λιάπης.

Τιμωρήθηκε ο Δελαπόρτας

Με την ποινή της έγγραφης επίπληξης και της απαγόρευσης εισόδου στους αγωνιστικούς χώρους για σαράντα ημερολογιακές ημέρες, τιμωρήθηκε βάσει του άρθρου 30 του ΚΑΠ ο κληθείς σε απολογία προπονητής Ακης Δελαπόρτας για τα γεγονότα των ISLAND GAMES. στο Γκέρνσεϊ.

Οι συνέπειες σε περίπτωση μη καθόδου σε αγώνα

Τι ισχύει βάσει του ΚΑΠ

Μετά την τροποποίηση του σχετικού άρθρου του ΚΑΠ στην τελευταία γενική συνέλευση της ΕΠΟ, η διάταξη για τις «συνέπειες ομάδας που αποχωρεί από το πρωτάθλημα - Συνέπειες σε περίπτωση μη καθόδου σε αγώνα», επαναδιατυπώνεται ως εξής:

«Ομάδα που δεν κατέρχεται να αγωνισθεί ή παραιτηθεί από αγώνα ή αγώνες ή αποχωρήσεις από το πρωτάθλημα χωρίς να συντρέχουν λόγοι ανωτέρας βίας, εκτός από την καταβολή κάθε σχετικής δαπάνης (μετακίνηση αντίπαλης ομάδας διαιτητών, παρατηρητών, χάραξη γηπέδου, προετοιμασίας αγώνα κ.λ.π.) τιμωρείται με αφαίρεση τριών (3) βαθμών από τον πίνακα βαθμολογίας της τρέχουσας αγωνιστικής περιόδου και η κατακύρωση του αποτελέσματος με τέρματα 2-0, αφαιρείται δε επιπλέον και ένας βαθμός από τον πίνακα βαθμολογίας του πρωταθλήματος της επόμενης περιόδου για κάθε αγώνα, που η ομάδα δεν παρουσιάζεται ή δηλώνει αποχώρηση από το πρωτάθλημα.

Η αφαίρεση ενός βαθμού ισχύει μέχρι τρεις αγώνες σε κάθε πρωτάθλημα δηλαδή συνολικά μείον τρεις βαθμοί».

Η προετοιμασία για τις τελετές έναρξης και λήξης

Η αντίστροφη μέτρηση των τελευταίων 365 ημερών ως την Τελετή Έναρξης των Ολυμπιακών Αγώνων του 2004 άρχισε την Τετάρτη 13 Αυγούστου 2003 με τη δημιουργική ομάδα των Τελετών Έναρξης και Λήξης να κάνει πρόβα μέσα στο χώρο του Ολυμπιακού Σταδίου, μετρώντας δευτερόλεπτο προς δευτερόλεπτο τη διακύμανση του φωτός.

Ο καλλιτεχνικός διευθυντής και εμπνευστής όλης της ιδέας Δημήτρης Παπαϊωάννου μαζί με τη χορογράφο Αγγελική Στελλάτου και όλους τους συνεργάτες τους, καλλιτέχνες, επιστήμονες, παραγωγούς, αθλητές, εθελοντές βρέθηκαν στο χώρο που θα χτυπήσει η καρδιά της Ελλάδας και τον παλμό της θα ακούσουν 4 δισεκατομμύρια άνθρωποι σε όλη την υφήλιο. Ακριβώς ένα χρόνο πριν. Αρχίζει να συγκεντρώνεται αυτός ο μοναδικός θίασος και προσκαλεί όλους τους καλλιτέχνες και τους αθλητές, επαγγελματίες, ερασιτέχνες ή σπουδαστές που θέλουν να λάβουν μέρος σ' αυτήν τη γιορτή, να έρθουν σαν Εθελοντές Ερμηνευτές ή σαν Εθελοντές Καλλιτεχνικής και Τεχνικής Υποστήριξης να βρουν το ρόλο που ταιριάζει στον καθένα.

Εκλογική γενική συνέλευση των προπονητών ποδοσφαίρου

Ο Πανδωδεκανησιακός Σύνδεσμος Προπονητών Ποδοσφαίρου συγκαλεί τακτική γενική συνέλευση των μελών - προπονητών του, την Τετάρτη 3 Σεπτεμβρίου στις 8 μ.μ. στην αίθουσα του ΔΟΝΑ Ροδίων.

Θέματα ημερήσια διάταξης:

1. Διοικητικός και Οικονομικός Απολογισμός
2. Εκλογή νέου διοικητικού συμβουλίου

Εάν δεν υπάρξει απαρτία, η γενική συνέλευση θα πραγματοποιηθεί το Σάββατο 6 Σεπτεμβρίου στον ίδιο χώρο και ώρα 11.00 το πρωί, χωρίς άλλη προσκλήση.

Ο Πρόεδρος Μιχάλης Μικιόζος

Ο γεν. γραμματέας Σπύρος Αγγελόπουλος

Η αποστολή της εθνικής για το φιλικό στην Σουηδία

Ο Οτο Ρεχάγκελ ανακοίνωσε σήμερα τα ονόματα των ποδοσφαιριστών που θα αποτελέσουν την αποστολή της εθνικής μας ομάδας ποδοσφαίρου, ενόψει του φιλικού αγώνα που θα δώσει στις 20 Αυγούστου (21.15 ώρα Ελλάδας, στην πόλη Νόρτσεπινγκ, με αντίπαλο την Σουηδία. Ο Γερμανός τεχνικός δεν επεφύλασσε κάποια έκπληξη και έτσι την αποστολή που θα αναχωρήσει την Τρίτη 19 Αυγούστου για την Σουηδία, αποτελούν οι: Παρασκευάς Αντζας, Στέλιος Βενετίδης, Γιώργος Γεωργιάδης, Παντελής Καφές, Λάμπρος Χούτος (Ολυμπιακός), Ζήσης Βρύζας (Περούτζια), Ντέμης Νικολαΐδης (Ατλέτικο Μαδρίτης), Στέλιος Γιαννακόπουλος (Μπόλτον), Τραϊανός Δέλλας (Ρόμα), Γιώργος Καραγκούνης (Ιντερ), Θοδωρής Ζαγοράκης, Μιχάλης Καψής, Κώστας Κατσουράνης, Βασίλης Τσιάρτας (ΑΕΚ), Νίκος Νταμπίζας (Νιουκάστλ), Αγγελος Μπασινάς, Σωτήρης Κυργιάκος, Κώστας Χαλκιάς, Αντώνης Νικοπολίδης, Γιώργος Σειταρίδης, Τάκης Φύσσας (Παναθηναϊκός), Αγγελος Χαριστέας (Βέρντερ Βρέμης).

Από την ΕΑΣ ΣΕΓΑΣ Δωδεκανήσου

Ευχαριστήριες επιστολές σε Νομάρχη και ΝΑΟΔ

Ευχαριστήριες επιστολές για την συμμετοχή τους στην επιτυχία της διεθνούς διοργάνωσης στίβου Ελλάδος - Κύπρου, παίδων - κορασίδων, στο Στάδιο της Κω (9-10 Αυγούστου), έστειλε η ΕΑΣ ΣΕΓΑΣ Δωδεκανήσου, στο νομάρχη Γιάννη Μαχαιρίδη και την πρόεδρο του ΝΑΟΔ Ανδριάνα Μπαφίτη.

Παρόμοιες επιστολές η ΕΑΣ ΣΕΓΑΣ απέστειλε στην Επαρχο Κω Μαρία Κυπραίου, στην Επαρχιακή Αθλητική Επιτροπή, στο δήμαρχο Κω Μιλτιάδη Φάκκο, στο ΔΟΑ Κω και στη διοίκηση του δημοτικού σταδίου «Ανταγόρας» της Κω.

«Χρυσά αδέλφια» σε παγκόσμιους αγώνες



Η φωτογραφία είναι χαρακτηριστική και απεικονίζει δύο αθλητές, δύο αδέλφια αθλητές, που χάρηκαν την συμμετοχή τους και την ιδιαίτερη διάκριση στους αγώνες του Παγκοσμίου «SUMMER CUP 2003» στο Ζίου Ζίτσου στην Κέρκυρα.

Είναι η Κατερίνα Βογιατζή και ο Μιχάλης Βογιατζής του ΑΣ Ασκληπειός Ρόδου, με τον εκπαιδευτή Πάχο Τσαγκάρη. Κατέκτησαν δύο χρυσά μετάλλια και κύπελλα στο σύστημα επίδειξη τεχνικών εφήβων - νεανίδων.

«Φιλικό» με τους παλαίμαχους ο Ευαγόρας

Φιλικό με τους Παλαιμάχους Ρόδου - Διαγόρα θα δώσει αύριο Σάββατο, στις 17.30 ο Ευαγόρας, σε μια προσπάθεια του προπονητικού διδύμου των κ.κ. Χατζηγεωργίου - Λαζαρίδη να διαπιστώσουν την κατάσταση των παικτών τους, αρκετοί απ' τους οποίους εντάχθηκαν φέτος για πρώτη φορά στην ομάδα της πόλης μας.



Μπορεί η ΑΕΚ να μην τα κατάφερε στη Ζυρίχη και να απογοήτευσε με την τραγική της εμφάνιση, ωστόσο οι Ελβετοί έδωσαν ιδιαίτερη βαρύτητα στην εκεί παρουσία της και έδειξαν ότι υπολογίζουν το ελληνικό ποδόσφαιρο, το οποίο κακά τα ψέματα έχει κάνει βήματα σημαντικά τα τελευταία χρόνια.

Ετσι το Ελβετικό δορυφορικό κανάλι SF2 (δεν έχουμε όλοι το προνόμιο να διαθέτουμε συνδρομή NOVA) ετοίμασε και έδειξε πριν τον αγώνα ένα ημίωρο αφιέρωμα στο ποδόσφαιρο της χώρας, με ιδιαίτερη αναφορά στους παναθηναϊκό, Ολυμπιακό, ΑΕΚ και ΠΑΟΚ και στην εθνική μας ομάδα, με στιγμιότυπα από αγώνες στα ευρωπαϊκά κύπελλα, ενώ η έκπληξη άκουγε στο όνομα Οτο Ρεχάγκελ τον οποίο είχαν καλεσμένο στο στούντιο και σχολίαζε τα δρώμενα. Ηταν μια παρουσίαση άξιας πολλών συγχαρητηρίων.

Αυτό κι αν είναι αποκρουστικό: 11 τάφους λένε έσκαψαν στο γήπεδο της Χάϊντουκ οι οπαδοί της (ανεγκέφαλα ανθρωπάκια θα λέγαμε εμείς) μετά την ήττα με 2-1 στην Φινλανδία, από την Χάκα! Ρε μάγκες, κουλάρετε. Το ποδόσφαιρο δεν είναι τίποτα περισσότερο από ένα παιχνίδι και παρόμοιες συμπεριφορές μόνο στην ζούγκλα έχουν θέση.

Αρκετά όμως σας χάλισα. Απολαύστε τη σημερινή αργία, ανάψτε κανένα κερί, σε όποια εκκλησία κι αν βρεθείτε, να συχωρεθούν οι αμαρτίες και κάντε, οτιδήποτε σας ευχαριστεί, χωρίς να μολύνει τη σκέψη σας η άθλια καθημερινότητα. Και του χρόνου!



ΚΛΙΜΑΤΙΣΤΙΚΑ
FUJITSU - GENERAL - TOKAI
WHITE - WESTING HOUSE - ESKIMO



Εγγύηση
η 25η παρουσία μας
στην αγορά της Ρόδου

ΨΥΞΗ - ΘΕΡΜΑΝΣΗ	7000	BTU
" "	9000	BTU
" "	12000	BTU
" "	18000	BTU
" "	22000	BTU
" "	24000	BTU

Το κλιματιστικό του επόμενου αιώνα
Αψογη εμφάνιση - μικρές διαστάσεις
Χαμηλή στάθμη θορύβου
Υψηλές αποδόσεις σε ψύξη & θέρμανση
ΣΕ ΤΙΜΕΣ ΕΚΠΛΗΞΗ!!!!
Πλήρης Τεχνική Υποστήριξη

Ν.ΚΑΜΠΟΥΡΑΚΗΣ - Μ.ΦΛΑΓΚΟΣ Ο.Ε.
ΑΓ. ΑΝΑΣΤΑΣΙΑΣ 9 ΡΟΔΟΣ
ΤΗΛ. 0241 31320 - 20859

Χ4084-31/8



Όλα έτοιμα στην Κω!

Στο νησί του Ιπποκράτη βρίσκονται ήδη οι αποστολές των ομάδων που θα πάρουν μέρος στην τελική φάση των εφήβων! Το πρωί της Δευτέρας θα αναχωρήσει η αποστολή της Τ.Ε. Ε.Ο.Κ. Δωδεκανήσου...Ο Γιώργος Ξανθός θα εκπροσωπήσει τον Σ.Δ.Κ.Δ! Επίσημο κάλεσμα και στον Δημήτρη Κουνελλέ...Γενική συσπείρωση των Δήμων του νησιού!

Λίγες ώρες απομένουν πριν την πρεμιέρα των αγώνων της τελικής φάσης του πανελλήνιου πρωταθλήματος των εφήβων που θα διεξαχθεί από τις 18-22 Αυγούστου στο κλειστό γυμναστήριο της Κω, με τη συμμετοχή του Ολυμπιακού, της Α.Ε.Κ., του Ηρακλή, του Ηρακλείου, της Απολλωνιάδας Πατρών και των Ίκαρων Σερρών. Όπως είναι λογικό τις τελευταίες μέρες στις τάξεις της Τ.Ε. Ε.Ο.Κ. Δωδεκανήσου αλλά και των υπευθύνων του κλειστού γυμναστηρίου της Κω, κάθονται στην κυριολεξία σε «αναμμένα κάρβουνα» προκειμένου όλα να λειτουργήσουν στην εντέλεια και η διοργάνωση ,την οποία θα παρακολουθήσει πλήθος επισήμων μπασκετικών παραγόντων, να στεφθεί με απόλυτη επιτυχία...



Όλα έτοιμα είναι στην Κω για τη διεξαγωγή της τελικής φάσης του πανελλήνιου πρωταθλήματος των εφήβων

ΣΤΗΝ ΚΩ ΟΙ ΟΜΑΔΕΣ

Στο νησί του Ιπποκράτη έχουν ήδη αφιχθεί όλες οι ομάδες που θα πάρουν μέρος στην τελική φάση των εφήβων. Σχεδόν όλα τα σωματεία έχουν καταλύσει σε ξενοδοχεία της Κω, ενώ μόνο η αποστολή της Α.Ε.Κ. διαμένει μακριά από την πόλη και πιο συγκεκριμένα στον Δήμο Ηρακλειδών ως φιλοξενούμενη για τη μεταγραφή του Νίκου Παπανικολάου στην «Ένωση»! Ήδη οι έξι καλύτερες ελληνικές ομάδες στην ηλικία των εφήβων έχουν πάρει ώρες προπονήσεων στο κλειστό, λίγες μέρες πριν να γίνει το πρώτο τσάμπολ μεταξύ της Α.Ε.Κ. και του Ηρακλείου.

Η ΑΠΟΣΤΟΛΗ ΤΗΣ Τ.Ε. Ε.Ο.Κ.

Το πρωινό της Δευτέρας θα αναχωρήσει για την Κω η αποστολή της Τ.Ε. Ε.Ο.Κ. Δωδεκανήσου. Στο νησί του Ιπποκράτη θα ταξιδέψει ο πρόεδρος της τοπικής επιτροπής Θεοδόσης Κολιάδης ο οποίος και θα ηγηθεί της προσπάθειας για την καλύτερη δυνατή λειτουργία σε οργανωτικό επίπεδο. Μαζί με τον ισχυρό άνδρα της Τ.Ε. Ε.Ο.Κ., θα είναι ο Γιώργος Χατζηκαλημέρης ο οποίος θα προσφέρει τις υπηρεσίες του από οπουδήποτε πάστο του ζητηθεί. Ο πρώην προπονητής του Γ.Α.Σ. Ιάλυσος θα αναλάβει και την στατιστική υπηρεσία μαζί με τον Γιάννη Παπούλη.

ΕΠΙΣΗΜΟ ΚΑΛΕΣΜΑ ΣΤΟΝ ΔΗΜΗΤΡΗ ΚΟΥΝΕΛΛΕ

Χθες η Τ.Ε. Ε.Ο.Κ. Δωδεκανήσου κάλεσε και επίσημα τον πρόεδρο του συνδέσμου διαιτητών καλαθοσφαίρισης Δωδεκανήσου, Δημήτρη Κουνελλέ, ώστε να παραβρεθεί στους σημαντικούς αγώνες της Κω. Πιθανότατα ο ίδιος θα ταξιδέψει με την υπόλοιπη αποστολή στην οποία θα βρίσκεται και ο Γιώργος Ξανθός. Ο αξιολογημένος ρέφερι της Δωδεκανήσου, θα είναι ο μοναδικός εκπρόσωπος του Σ.Δ.Κ.Δ. στα παιχνίδια, καθώς οι υπόλοιποι έξι διαιτητές θα προέρχονται κυρίως από την Αθήνα και τη Θεσσαλονίκη.

Η ΓΡΑΜΜΑΤΕΙΑ

Των φρονίμων τα παιδιά πριν πεινάσουν μαγειρεύουν...Έτσι και στην Τ.Ε. Ε.Ο.Κ. Δωδεκανήσου, συζητήθηκε χθες το θέμα των μελών της γραμματείας, ώστε να αποφευχθούν κάποια άσχημα παραδείγματα του παρελθόντος. Στις αναμετρήσεις της Κω, σίγουρα στη γραμματεία θα βρίσκονται οι Κώοι, Ζαμάγιας και Μαρμαρινός ενώ από τη Ρόδο θα δώσουν το «παρών» τρία μέλη του Σ.Δ.Κ.Δ., εκ των οποίων ο ένας θα είναι σίγουρα ο Κώστας Κάππας.

Η ΣΥΝΕΡΓΑΣΙΑ ΜΕ ΤΟΥΣ ΔΗΜΟΥΣ

Η διεξαγωγή των αγώνων στην Κω, επέφερε ένα γενικότερο κλίμα συνεργασίας μεταξύ των τριών Δήμων του νησιού. Όπως έχει γίνει γνωστό ο Δήμος Ηρακλειδών έχει ήδη προσφέρει τη βοήθειά του δίνοντας ένα διόλου ευκαταφρόνητο χρηματικό ποσό, ενώ ο Δήμος Δικαίου έχει διαθέσει ήδη δύο λεωφορεία για τις μετακινήσεις των ομάδων που θα πάρουν μέρος στη διοργάνωση.

Οι ηγέτες των πάγκων...

Στις ίδιες ομάδες θα συνεχίσουν οι πέντε από τους οκτώ προπονητές της πρώτης τοπικής κατηγορίας...Η Ε.Α.ΚΑ. είναι η μοναδική ομάδα που αναζητεί ακόμα τεχνικό

Αμετάβλητη στο μεγαλύτερο ποσοστό παρέμεινε η κατάσταση των προπονητών που ανέλαβαν τις τύχες των ομάδων στην πρώτη τοπική κατηγορίας. Συγκεκριμένα οι πέντε από τους οκτώ τεχνικούς αποφάσισαν να μην αλλάξουν θέση και να συνεχίσουν για δεύτερη χρονιά στον πάγκο των παλιών τους ομάδων.

Τη συγκεκριμένη χρονική περίοδο, το μοναδικό σωματείο το οποίο δεν έχει αποφασίσει για τον άνθρωπο που θα αναλάβει τα ηνία του είναι η Ε.Α. Καλύμνου, καθώς είναι γνωστό εδώ και αρκετό καιρό ότι ο Κώστας Παπαϊωάννου αποτελεί παρελθόν από την ομάδα. Πιθανότερος αντικαταστάτης του θα πρέπει να θεωρείται ο Αλέξανδρος Αμαραντίδης που κάθισε και πριν από δύο χρόνια στο τιμόνι του συλλόγου.

ΑΥΤΟΙ ΠΟΥ ΕΜΕΙΝΑΝ,

Πέντε προπονητές παρέμειναν για δεύτερη χρονιά στον πάγκο των περσινών τους ομάδων. Ο Σάκης Καλαμπόκας παρά το γεγονός ότι ο Π.Α.Ο. Διαγόρας υποβιβάστηκε από την Γ' Εθνική, ανανέωσε τη συμφωνία του με τους «κυανέρυθρους» ενώ ο Γιώργος Πετσάλης φρόντισε να μην αποχωριστεί το τιμόνι του Α.Σ.Κ. Ιβίσκος, τον οποίο θα επιδιώξει να προβιβάσει στη Γ' Εθνική.

Στον Ηρακλή Λάρδου θα συνεχίσει την καριέρα του ο Κυριάκος Μάγος που ανανέωσε τη συνεργασία του με τον Νίκο Αχλαδιώτη, ενώ η επιτυχημένη συνταγή δεν άλλαξε ούτε στον Παντηλιακό. Ο Γιάννης Τσακίρης θα ηγηθεί και της φετινής προσπάθειας για την κατάκτηση του πρωταθλήματος. Στην τεχνική ηγεσία του Διγενή Κοσκινού παρέμεινε όμως για δεύτερη χρονιά και ο Βασίλης Φουντουραδάκης.

Ο ΝΕΟΣ ...ΠΑΓΚΟΣ!

Ο Φίλιππος Φλαμουρτζόγλου θα είναι ο αντικαταστάτης του Γιάννης Τσέρκη στον πάγκο του Αγίου Νικολάου Παστίδας, ενώ τη θέση του Δημήτρη Τζομάκα στον πάγκο της Α.Ε. Δικαίου πήρε ο Μιχάλης Καπλανίδης. Τέλος όσον αφορά την Ε.Α.ΚΑ., ο πρόεδρος του συλλόγου Γιάννης Τσορβαντζής βρίσκεται στην αναζήτηση του διαδόχου, του Κώστα Παπαϊωάννου με επικρατέστερο τον Αλέξανδρο Αμαραντίδη.



Στον πάγκο του Α.Σ.Κ. Ιβίσκος παρέμεινε ο Γιώργος Πετσάλης

*Χωρίς προβλήματα συνεχίζεται η προετοιμασία της Α.Ε. Δικαίου στο Ζηπάρι της Κω. Από την ερχόμενη εβδομάδα οι προπονήσεις θα πραγματοποιηθούν στο «στάδιο» Ανταγόρας.

*Στις 18 Αυγούστου θα ενσωματωθούν με τους υπόλοιπους συμπαίκτες τους στο Διγενή Κοσκινού οι στρατευμένοι Μανόλης Παντσέλιας και Γιώργος Καστέλλας

Το πάρκο των χιλιομέτρων...

Με αυξανόμενους ρυθμούς συνεχίζεται η προετοιμασία του Α.Σ.Κ. Ιβίσκος! Τέσσερις μονίμους απόντες μετράει ο Γιώργος Πετσάλης...

Με τέσσερις μόνιμους απόντες συνεχίζεται η προετοιμασία του Α.Σ.Κ. Ιβίσκος που έχει μετακομίσει πλέον στο πάρκο απέναντι από το πανεπιστήμιο Αιγαίου. Ο Γιώργος Πετσάλης δεν μπορεί να υπολογίζει στον Δημήτρη Λαγουδάκη και τον Γιάννη Κούρο που είναι στρατευμένοι και στους Ταξιάρχη Παυλίδη και Νίκο Κατσαρά που δεν έχουν έρθει ακόμα στη Ρόδο και υπολογίζεται ότι θα τεθούν στη διάθεση του προπονητή τους, στα μέσα του Σεπτεμβρίου.

Οι παίκτες του Ιβίσκου καταπίνουν αμέτρητα χιλιόμετρα σε καθημερινή βάση, καθώς οι στόχοι ενόψει της νέας αγωνιστικής περιόδου θα είναι ιδιαίτερα υψηλοί και φτάνουν φυσικά μέχρι την άνοδο στη Γ' Εθνική.

Στο μεταξύ συνεχίζονται οι διεργασίες για το τουρνουά που θα διεξαχθεί στα τέλη του Αυγούστου με την επωνυμία «Ρόδος 2003».

Ένα μικρό πρόβλημα που έχει προκύψει σχετικά με τους χορηγούς δύσκολα θα αλλάξει τα πλάνα για την ομάδα της Ανάληψης που υπολογίζει στη σίγουρη συμμετοχή του Κολοσσού και του Ιπποκράτη Κω ενώ συνεχίζονται οι συζητήσεις και με το Ξυλόκαστρο στο οποίο θα αγωνιστεί τη νέα χρονιά ο Λευτέρης Τσαουσίδης που πέρσι αγωνίστηκε στον Γ.Α.Σ. Ιάλυσος...



Ο Παναγιώτης Παπακώστας είναι ένα από τα νέα μεταγραφικά αποκτήματα του Α.Σ.Κ. Ιβίσκος

Όσον αφορά την προετοιμασία, ο Γιώργος Πετσάλης δηλώνει ικανοποιημένος από τη μέχρι τώρα προετοιμασία της ομάδας που συνεχίστηκε και χθες με εντατικούς ρυθμούς και πολλά χιλιόμετρα.

Φιλικό με τον Ολυμπιακό!

Το «ερυθρόλευκο» εφηβικό τμήμα αντιμετωπίζει σήμερα στις 17:30 ο Ιπποκράτης στο πλαίσιο της καλύτερης δυνατής προετοιμασίας...

Το πρώτο φιλικό της χρονιάς δίνει σήμερα στις 17:30 ο Ιπποκράτης. Θα αντιμετωπίσει στο κλειστό γυμναστήριο της Κω, το εφηβικό τμήμα του Ολυμπιακού που βρίσκεται από την Τετάρτη στο νησί του Ιπποκράτη καθώς σε λίγες μέρες θα ξεκινήσει τις επίσημες υποχρεώσεις του στην τελική φάση του πανελλήνιου πρωταθλήματος των εφήβων.

Ο τεχνικός των «νεοφώτιστων» στην Γ' Εθνική, θα έχει την ευκαιρία να βγάλει χρήσιμα συμπεράσματα από την αγωνιστική κατάσταση στην οποία βρίσκονται οι αθλητές του ενόψει της νέας αγωνιστικής περιόδου.

Είναι εύλογο ότι λόγω της κούρασης από τις καθημερινές διπλές προπονήσεις, οι αθλητές του Ιπποκράτη δεν θα βρίσκονται στο απαιτούμενο στάδιο ετοιμότητας, ωστόσο ο Θεσσαλονικιός προπονητής θα μπορέσει να πάρει μία πρώτη γεύση από την ομάδα του, την οποία ανέλαβε μετά το τέλος της συνεργασίας με τον Γιώργο Κετσελίδη.

Η προετοιμασία των Κώων συνεχίστηκε και χθες χωρίς ιδιαίτερα προβλήματα.



Το εφηβικό τμήμα του Ολυμπιακού θα αντιμετωπίσει σήμερα σε φιλικό παιχνίδι ο Ιπποκράτης Κω

Ο Κώστας Παπαϊωάννου δεν μπορεί να υπολογίζει στο σημερινό φιλικό τον Χρήστο Ντεφούδη που θα αφιχθεί στην Κω στις 5 Σεπτεμβρίου προκειμένου να συνεχίσει και το υπόλοιπο της στρατιωτικής του θητείας. Τέλος θα πρέπει να σημειωθεί ότι οι δύο ομάδες θα παίξουν ξανά αύριο την ίδια ώρα στο κλειστό γυμναστήριο της Κω.

Ο Τρίτος στη Λάρδο!

Συμφώνησε με τους «κυανόλευκους» και θα ενισχύσει την ομάδα μέσα στη ρακέτα...«Χάλασε» του Στέφανου Βασούκου που δεν αποκλείεται να καταλήξει στον Διγενή Κοσκινού

Ο Κώστας Τρίτος είναι και με τη βούλα το νέο μεταγραφικό απόκτημα του Ηρακλή Λάρδου. Ο 35χρονος σέντερ που πέρσι αγωνίστηκε στον Α.Σ.Κ. Ιβίσκος, συμφώνησε σε όλα με τον πρόεδρο των «κυανόλευκων» Νίκο Αχλαδιώτη και από τη νέα αγωνιστική περίοδο θα φορέσει τη φανέλα του συλλόγου. Στο μεταξύ, πιθανότατα τις επόμενες μέρες θα κλείσει και ο Διονύσης Τέρπος που παλαιότερα αγωνίστηκε στον Μέγα Αλέξανδρο Κατερίνης. Προς το παρόν έχει προκύψει ένα μικρό πρόβλημα με την παλιά του ομάδα όμως θεωρείται ότι θα λυθεί και ο 27χρονος φόργουαρντ θα τεθεί στη διάθεση του Κυριάκου Μάγου.

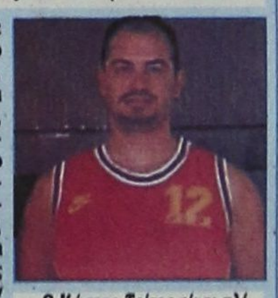

Ο Κώστας Τρίτος είναι πλέον αθλητής του Ηρακλή Λάρδου

Πριν από λίγες μέρες ο Ηρακλής Λάρδου ανακοίνωσε την απόκτηση του Στέφανου Βασούκου, που τελικά όμως δεν θα αγωνιστεί στους «κυανόλευκους». Μάλιστα ο ίδιος φέρεται να έχει πρόταση από τον Βασίλη Φουντουραδάκη και τον Διγενή, προκειμένου να ενταχθεί στο ρόστερ της Κοσκινιάτικης ομάδας. Σύμφωνα εξάλλου με κάποιες πληροφορίες οι Λαρδιακοί δεν αποκλείεται να συμφωνήσουν με κάποιους ακόμα αθλητές, των οποίων η μεταγραφή-αν έχει θετική κατάληξη-θα ολοκληρωθεί μέχρι την επόμενη Τρίτη.

Το σίγουρο είναι ότι ο Ηρακλής φέτος θα βασιστεί ως επί το πλείστον στην εμπειρία των αθλητών του, καθώς οι περισσότεροι που μετακόμισαν φέτος στην ομάδα έχουν παίξει σε αρκετές ομάδες κατά τη διάρκεια της καριέρας τους.

Οριστικά στην Κάλυμνο!

Το διάστημα 10-13 Σεπτεμβρίου θα διεξαχθεί στο νησί των «σφουγγαράδων» το αναπτυξιακό πρόγραμμα των παμπαίδων...Ξεκίνησαν οι εργασίες στο κλειστό γυμναστήριο!



Η Κάλυμνος ανέλαβε οριστικά το αναπτυξιακό πρόγραμμα των παμπαίδων

Όλα καλά...Στην Κάλυμνο θα διεξαχθεί τελικά το αναπτυξιακό πρόγραμμα των παμπαίδων, καθώς ο Δήμος του νησιού συμφώνησε ώστε να αναλάβει την επίσημη διοργάνωση της Ε.Ο.Κ. Πάντως αυτές που διαφοροποιήθηκαν ήταν οι ημερομηνίες, καθώς τα παιχνίδια θα διεξαχθούν εκτός συγκλονιστικού απροόπτου το διάστημα 10-13 Σεπτεμβρίου. Θα πρέπει να σημειωθεί ότι η Κάλυμνος απέστειλε στην Ε.Ο.Κ. τις διαθέσιμες ημέρες (10-15 Σεπτεμβρίου) και η τοπική επιτροπή σκοπεύει να διοργανώσει τους αγώνες το πρώτο τριήμερο της παραπάνω ημερομηνίας.

Στο μεταξύ εδώ και λίγες μέρες έχουν ξεκινήσει στο κλειστό γυμναστήριο του νησιού οι εργασίες για τη βελτίωση των υπάρχουσων συνθηκών. Επειδή ο χρόνος που απομένει μέχρι το πρώτο τζάμπολ είναι ελάχιστος, δεν θα τοποθετηθεί παρκέ στον αγωνιστικό χώρο αλλά θα παραμείνει το πλαστικό. Από κει και πέρα ήδη έχει ξεκινήσει το βάψιμο των εσωτερικών αλλά και των εξωτερικών χώρων, ενώ τις επόμενες μέρες αναμένεται να γίνουν σημαντικές βελτιώσεις στο χώρο των αποδυτηρίων που βρίσκονται σε άθλια κατάσταση.

Όπως είχε γράψει η «Π», ο πρόεδρος της Τ.Ε. Ε.Ο.Κ. Θεοδόσης Κολιάδης ήδη έχει καταθέσει τεχνική μελέτη στον Δήμο Καλυμνίων (είναι πολιτικός μηχανικός στο επάγγελμα) και κατά τη διάρκεια της παρουσίας του στην Κω, αναμένεται να επισκεφτεί το νησί των «σφουγγαράδων» προκειμένου να διαπιστώσει ιδίοις όμμασι το στάδιο στο οποίο βρίσκονται οι εργασίες στο κλειστό γυμναστήριο.

Στο αναπτυξιακό πρόγραμμα των παμπαίδων θα συμμετάσχουν οι εξής ομάδες: Τ.Ε. Δωδεκανήσου, Ε.ΚΑ.Σ.Χ. (Χαλκιδική), Ε.Σ.Κ.Α.Κ. (Αργολίδα-Κορινθία), Ε.Σ.Κ.Κ. (Κυκλάδες), Μικτή Νήσων (Σάμος, Χίος, Μυτιλήνη) και Ε.Σ.ΚΑ.Σ.Ε. (Στερεά Ελλάδα).

Δίδυμο στην κορυφή!



Ο Δήμος Ροδίων(φωτό) και οι εργαζόμενοι Casino παρέμειναν μόνοι στην κορυφή

Ο Δήμος Ροδίων που κέρδισε με 65-53 το Καρακόνερο 2000 και οι εργαζόμενοι του Casino που επιβλήθηκαν στην παράταση με 24-23 του Hilton συνεχίζουν απτόητοι την πορεία τους στο 13ο εργασιακό τουρνουά. Έκαναν «σεφτέ» οι Οικονομολόγοι που νίκησαν με 62-37 την Aldermar/Paradise

Ο Δήμος Ροδίων που επικράτησε με 65-53 του Καρακόνερου 2000 και οι εργαζόμενοι του Casino που έκαμψαν την αντίσταση του Hilton με 24-23(κ.α. 23-23), είναι οι δύο ομάδες που παρέμειναν στην κορυφή του βαθμολογικού πίνακα μετά και το τέλος της 3ης αγωνιστικής στο 13ο εργασιακό τουρνουά που διοργανώνει ο Δ.Ο.Ν.Α. Ροδίων...Αντίθετα την πρώτη τους νίκη πέτυχαν οι Οικονομολόγοι που συνέτριψαν το Aldermar/Paradise με 62-37.

ΟΙΚΟΝΟΜΟΛΟΙ-ALDERMAR/PARADISE 62-37

Για ένα δεκάλεπτο δυσκολεύτηκαν οι Οικονομολόγοι απέναντι στην ομάδα του Aldermar/Paradise. Το 16-10(10') μετατράπηκε γρήγορα σε 38-16 και το νερό μπήκε στο αυλάκι. Η επανάληψη ήταν μία τυπική διαδικασία για την ομάδα του Παντελή Γεωργάκη με την οποία αγωνίστηκε για πρώτη φορά φέτος και ο πρόεδρος του Κολοσσού Κώστας Κωσταρίδης. Απ' τους νικητές ξεκώρισαν οι Γεωργάκης, Πετσάλης και Κίκας ενώ από τους ηττημένους ο Λαβάσας.

- Τα δεκάλεπτα ήταν: 16-10, 38-16 (ημ.), 45-30, 62-37
- Διαιτητές: Βιτσηλαίος-Στάλας

ΟΙΚΟΝΟΜΟΛΟΓΟΙ (Γεωργάκης): Κίκας 8, Γεωργάκης 21(1), Πετσάλης 12(1), Ρόμπας, Παλιούρης 5(1), Κωσταρίδης 7(1), Κρεμλής 2, Μαρκουλής 4, Παλογιαννίδης 3(1), 10(1), Βελέτζας, Πολύζος 6, Γκλάρος 2.

ΣΥΝΕΧΕΙΑ ΤΗ ΔΕΥΤΕΡΑ

Την ερχόμενη Δευτέρα 18 Αυγούστου θα πραγματοποιηθεί η τέταρτη αγωνιστική του εργασιακού τουρνουά.

(16:00): Aldermar/Paradise-Νομαρχία
(18:00): Hilton-Δήμος Ροδίων
(20:00): Οικονομολόγοι-Εργαζόμενοι Casino
Ρεπό έχει το Καρακόνερο 2000

ALDERMAR/PARADISE (Γιακουμάκης): Δημακόπουλος 1, Πατεράκης 5, Γιαννακόπουλος 5(1), Δολαπλής, Ζωγράφος, Νικηταράς, Λαβάσας 9(1), Κορωναίος 4, Στεφανάρος 4, Μαργαρίτης 6, Μώραλης 3,

ΔΗΜΟΣ ΡΟΔΙΩΝ-ΚΑΡΑΚΟΝΕΡΟ 2000 65-53

Πιο εύκολα απ' ό,τι δείχνει το τελικό σκορ (65-53) ο Δήμος Ροδίων επιβλήθηκε του Καρακόνερου 2000. Η ομάδα του Νίκου Κανέλλη θα μπορούσε να φτάσει πιο άνετα στην επικράτηση όμως στην επανάληψη επαναπαύτηκε με αποτέλεσμα το Καρακόνερο 2000 να γνωρίσει την ήττα με τιμητική διαφορά. Απ' τους νικητές κορυφαίος ήταν για ακόμα μία φορά ο Καλλιότζης και τον ακολούθησε σε απόδοση ο Αρφαράς. Απ' τους ηττημένους διακρίθηκαν οι Μακρόπουλος Π. του Ε. και Τηλιανάκης

- Τα δεκάλεπτα ήταν: 18-10, 36-21 (ημ.), 50-38, 65-53
- Διαιτητές: Κουνελλές Ν.-Φάκαρος

ΔΗΜΟΣ ΡΟΔΙΩΝ (Κανέλλης): Καλλιότζης 35, Γαλουζής 8, Κανέλλης 2, Βαγιανάκης 1, Λεντάκης , Αμπελάς 2, Μίαρης, Αρφαράς 17(1), Λοίζος,

ΚΑΡΑΚΟΝΕΡΟ 2000 (Βασιλειάδης): Καρπέτης 5, Θεοφιλόπουλος 3(1), Μακρόπουλος Π. του Ε. 16(1), Μακρόπουλος Π. του Γ., Αντώνογλου 3, Κύρης 8, Τηλιανάκης

Η ΒΑΘΜΟΛΟΓΙΑ

1.Δήμος Ροδίων	6	3-0	198-142 (+56)
2.Εργαζόμενοι Casino	6	3-0	96-82 (+14)
3.Hilton	5	2-1	115-68 (+47)
4.Οικονομολόγοι	3	1-1	107-90 (+17)
5.Καρακόνερο 2000	3	0-3	108-131 (-23)
6.Aldermar/Paradise	2	0-2	68-99 (-31)
7.Νομαρχία	2	0-2	61-141 (-80)

*Η Νομαρχία, οι Οικονομολόγοι και η Aldermar/Paradise έχουν εκτίσει το ρεπό τους

TOP 5

1.Καλλιότζης(Δήμος Ροδίων)	83
2.Αρφαράς(Δήμος Ροδίων)	49
3.Μακρόπουλος Π. του Ε.(Καρακόνερο 2000)	35
4.Γεωργάκης(Οικονομολόγοι)	33
5.Γαλουζής(Δήμος Ροδίων)	31

Μέσα στον Οκτώβριο ξεκαθαρίζει η υπόθεση με το Γκόλφ Αφάντου



Μέσα στον Οκτώβριο θα έχει ξεκαθαρίσει το τοπίο για την υπόθεση της αξιοποίησης του Γκολφ Αφάντου. Αυτό δήλωσαν στην ΠΡΟΟΔΟ στελέχη της Εταιρείας Ελληνικά τουριστικά Ακίνητα, ενώ συνάντηση με τον διευθύνοντα σύμβουλο της ΕΤΑ κ. Τάσο Χωμενίδη θα έχει στο αμέσως προσεχές διάστημα ο δήμαρχος Αφάντου κ. Σταμάτης Καββάδας.

Ενημέρωση για τις τελευταίες εξελίξεις που υπάρχουν για την αξιοποίηση του Γκολφ Αφάντου έγινε στην προχθεσινή συνεδρίαση του δημοτικού συμβουλίου από τον κ. Καββάδα.

Τα τελικά τεύχη προσφοράς θα δοθούν από την ΕΤΑ στις δύο εταιρείες που εξεδήλωσαν ενδιαφέρον για την αξιοποίηση του Γκολφ Αφάντου και θα καταθέσουν τις οριστικές τους προτάσεις.

Αυξημένες οι εισπράξεις στο Δήμο Ρόδου το 2002

ΕΠΕΤΕΥΧΘΗΣΑΝ ΟΙ ΣΤΟΧΟΙ

Αυξημένες σε ποσοστό 12,01% ήταν οι εισπράξεις του Δήμου Ρόδου που το έτος 2002 έφθασαν τα 45.394.778,59 ευρώ ή 15,4 δισεκατομμύρια δραχμές. Αυτό προκύπτει από τον απολογισμό του 2002 αλλά και τον ισολογισμό που θα τεθούν προς έγκριση στην συνεδρίαση της δημαρχιακής επιτροπής που θα πραγματοποιηθεί την ερχόμενη Πέμπτη 21 Αυγούστου. Ο απολογισμός και ο ισολογισμός θα τεθούν προς συζήτηση και στην προσεχή συνεδρίαση του δημοτικού συμβουλίου.

Σημαντικό είναι το γεγονός ότι ο απολογισμός του έτους 2002 άφησε χρηματικό υπόλοιπο 24.511.334 δραχμές ή 71.933 ευρώ που μεταφέρθηκαν στη χρήση του 2003.

Ιδιαίτερα σημαντικό είναι ότι όλοι οι στόχοι του προϋπολογισμού επιτεύχθησαν, αφού βεβαιώθηκαν έσοδα της τάξεως των 52.004.107 ευρώ και εισπράχθηκαν 45.394.778. Αυτά αναφέρονται στην εισήγηση της Διευθύντριας των Οικονομικών Υπηρεσιών του Δήμου Ρόδου κ. Ελένης Κυπριώτη Τσουμπλέκα.





Σύμφωνα με την τελευταία τιμολήγια

Αυξημένες οι τιμές καυσίμων στα νησιά...

ΑΚΡΙΒΗ ΠΕΡΙΟΧΗ Η ΔΩΔΕΚΑΝΗΣΟΣ

Νέες ανατιμήσεις παρουσιάζει η αγορά καυσίμων κυρίως σε τουριστικές περιοχές της χώρας. Την ίδια στιγμή σε ασανσέρ έχουν μετατραπεί οι τιμές των οπωροκηπευτικών, καθώς χθες για δεύτερη συνεχόμενη ημέρα παρουσίασαν αυξήσεις που έφτασαν έως και το 18,4%.

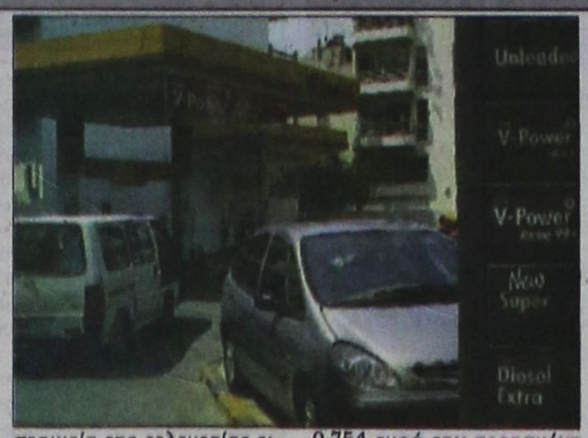

Την ανηφόρα πήραν πάλι οι τιμές των καυσίμων παρά τις συστάσεις του υπουργείου Αναπτυξης την προηγούμενη εβδομάδα για αποκλιμάκωση των τιμών και την απειλή για επιβολή πλαφόν στις περιοχές όπου υπάρχουν αδικαιολόγητες ανατιμήσεις.

Σύμφωνα με τα επίσημα στοιχεία της τελευταίας τιμοληψίας του υπουργείου Ανάπτυξης (Δευτέρα 11 Αυγούστου), σε διάστημα μόλις μιας εβδομάδας η μέση τιμή της αμόλυβδης έχει προσαυξηθεί κατά 0,07 ευρώ (23,8 δραχμές) το λίτρο φθάνοντας στα 0,754 από 0,754 ευρώ την περασμένη εβδομάδα. Αύξηση παρουσίασε και η τιμή της σούπερ αμόλυβδης κατά 0,01 ευρώ (3,4 δραχμές) το λίτρο, της σούπερ κατά 0,006 (2 δραχμές) και του ντίζελ κατά 0,004 (1,36 δραχμές).

Μάλιστα, οι περιοχές της Ελλάδας με τις μεγαλύτερες ανατιμήσεις είναι αυτές στις οποίες το υπουργείο Ανάπτυξης είχε προχωρήσει σε συστάσεις στις αρχές Αυγούστου, καθώς είχαν παρατηρηθεί αδικαιολόγητες ανατιμήσεις. Ετσι για μια ακόμα εβδομάδα περιοχές της Κρήτης, των Δωδεκανήσων, η Κέρκυρα, τα Ιωάννινα και η Πρέβεζα παρουσιάζουν τις υψηλότερες τιμές. Στο Ρέθυμνο η σούπερ αμόλυβδη πωλείται στα 0,958 ευρώ από 0,91 την προηγούμενη εβδομάδα, στα Ιωάννινα στα 0,947 από 0,926 και στην Κέρκυρα στα 0,950 από 0,929 ευρώ.

Οι αυξήσεις στις τιμές των καυσίμων έχουν προκαλέσει έντονο προβληματισμό στο οικονομικό επιτελείο της κυβέρνησης, καθώς οι εξελίξεις στην παγκόσμια πετρελαϊκή αγορά επιδεινώνουν την κατάσταση. Η διεθνής τιμή του πετρελαίου εξακολουθεί να κινείται σε υψηλά επίπεδα που αγγίζουν τα 30 δολλάρια το βαρέλι. Χθες η τιμή του πετρελαίου διαμορφώθηκε στο Χρηματιστήριο του Λονδίνου στα 29,8 δολλάρια το βαρέλι.

Επενδυτικά σχέδια για την περιοχή Δωδεκανήσου

ΠΡΟΣΚΛΗΣΗ ΕΝΔΙΑΦΕΡΟΝΤΟΣ

Στα πλαίσια της Κοινοτικής Πρωτοβουλίας Leader +άρχισε η εφαρμογή του τοπικού προγράμματος. Η Αναπτυξιακή Δωδεκανήσου Α.Ε. (Ομάδα Τοπικής Δράσης) μετά την 1η συνεδρίαση της Επιτροπής Διαχείρισης του Προγράμματος Leader+, δημοσιοποίησε πρόσκληση εκδήλωσης ενδιαφέροντος στην οποία καλούνται οι ενδιαφερόμενοι υποψήφιοι επενδυτές να υποβάλουν τις προτάσεις τους μέχρι τις 17 Οκτωβρίου 2003, ημέρα Παρασκευή και ώρα 18.00.

Ενδεικτικά, επενδυτικά σχέδια που μπορούν να υποβληθούν από ιδιώτες αφορούν τη δημιουργία αγροκτημάτων με υποδομές διανυκτέρευσης, τις εναλλακτικές και ειδικές μορφές τουρισμού, τις μικρές επιχειρήσεις του αγροτικού αλλά και λοιπών τομέων της οικονομίας, τα εκτροφεία θηραμάτων, την ανάπτυξη συστημάτων τηλεεργασίας και ηλεκτρονικού εμπορίου, την αξιοποίηση παραδοσιακών τεχνικών και χώρων.

Προτάσεις έχουν τη δυνατότητα να υποβάλουν και οι ΟΤΑ, οι επιχειρήσεις τους καθώς και συλλογικοί φορείς. Ενδεικτικά μπορούν να αφορούν την αξιοποίηση, ανάδειξη και προστασία του φυσικού περιβάλλοντος, τη δημιουργία μονοπατιών, την ανάδειξη μνημείων και κτιρίων αγροτικής κληρονομιάς, τη δημιουργία ή βελτίωση μουσείων, την ενίσχυση πολιτιστικών εκδηλώσεων.

Η πρόσκληση εκδήλωσης ενδιαφέροντος μαζί με το ενημερωτικό υλικό και τους φακέλους υποψηφιότητας διατίθενται δωρεάν σε έντυπη και η ηλεκτρονική μορφή από την ΑΝΔΩ. Α.Ε. στα γραφεία στην 28η Οκτωβρίου 72 στη Ρόδο. Επίσης μπορείτε να απευθύνεστε στα τηλέφωνα 22410-75323/34960 και στην ιστοσελίδα ww.ando.gr

Γεμάτο Ελληνες το «Αίολος Κεντέρης»

1500 ΕΠΙΒΑΤΕΣ ΣΕ ΚΑΘΕ ΔΡΟΜΟΛΟΓΙΟ



Γεμάτο με Ελληνες τουρίστες έρχεται στα Δωδεκάνησα το υπερσύγχρονο ΑΙΟΛΟΣ ΚΕΝΤΕΡΗΣ της Ναυτιλιακής Εταιρείας Λέσβου.Η πληρότητα στο υπεσύγχρονο σκάφος έφθασε στο ποσοστό του 90% που θα συνεχιστεί μέχρι το τρίτο δεκαήμερο του Αυγούστου.

Αυτό προκύπτει από τα στοιχεία που δόθηκαν στη δημοσιότητα από την κ. Χρυσούλα Καϊλή που είναι η πράκτορας της Ναυτιλιακής Εταιρείας Λέσβου σα Δωδεκάνησα (πρακτορείο ALABRA TRAVEL). Από τα μέσα Ιουλίου το ΑΙΟΛΟΣ ΚΕΝΤΕΡΗΣ έρχεται με 1.500 επιβάτες στα Δωδεκάνησα και μεγάλο αριθμό αυτοκινήτων, συμβάλλοντας στην αύξηση των αφίξεων των Ελλήνων τουριστών στην περιοχή μας. Χθες το πλοίο αναχώρησε από τον Πειραιά με 1600 άτομα!

Αξιοσημείωτο είναι ότι υπήρξε και φέτος ενδιαφέρον από πρακτορεία που βρίσκονται σε διάφορες πόλεις της Ελλάδος και θέλησαν να διακινήσουν τους πελάτες τους με το ΑΙΟΛΟΣ ΚΕΝΤΕΡΗΣ.

Το πλεονέκτημα του ΑΙΟΛΟΣ ΚΕΝΤΕΡΗΣ είναι η μεγάλη ταχύτητα που αναπτύσσει καλύπτοντας την απόσταση που χωρίζει τη Ρόδο με τον Πειραιά σε επτά με επτάμιση ώρες. Για το λόγο αυτό προτιμάται από όσους θέλουν να ταξιδέψουν πολύ γρήγορα με άνεση και ασφάλεια για να φθάσουν στον προορισμό τους.

Τα δρομολόγια του ΑΙΟΛΟΣ ΚΕΝΤΕΡΗΣ θα συνεχιστούν μέχρι το Σεπτέμβριο όπως έχει ανακοινωθεί από τη Διοίκηση της Ναυτιλιακής Εταιρείας Λέσβου.

Συνελήφθη και άλλος για τις πλαστές επιταγές

ΣΥΝΕΛΗΦΘΗ και τρίτος Βούλγαρος, που μετείχε στην ομάδα των άλλων συμπατριωτών τους, που εξαργύρωναν πλαστές ταξιδιωτικές επιταγές, σε ανταλλακτήρια της Ρόδου.

Πρόκειται για τον 28χρονο I.S. του F. ο οποίος μάλιστα φέρεται να προμήθευε τους άλλους δύο με τις πλαστές ταξιδιωτικές επιταγές. Σε βάρος του 28χρονου σχηματίστηκε δικογραφία.



Στο παλαιό κτίριο της ΔΕΥΑΡ μεταφέρονται οι οικονομικές υπηρεσίες του Δήμου Ρόδου

Στο παλαιό κτίριο της Δημοτικής Επιχείρησης Υδρευσης και Αποχέτευσης Ρόδου που βρίσκεται επί της οδού Εθελοντών Δωδεκανησίων θα στεγαστούν οι οικονομικές υπηρεσίες του Δήμου. Οι εργασίες στο κτίριο βρίσκονται στο τελικό τους στάδιο και πρόκειται πολύ σύντομα να ολοκληρωθούν.

Το κτίριο με τη νέα του μορφή θα ανοίξει για το κοινό στα μέσα Σεπτεμβρίου όπως δήλωσε στην ΠΡΟΟΔΟ ο γενικός γραμματέας του Δήμου Ρόδου κ. Κώστας Σκανδαλίδης. Στο κτίριο αυτό θα γίνονται όλες οι ταμειακές συναλλαγές για τους πολίτες. Χαρακτηριστικό είναι ότι θα υπάρχει πλήρης μηχανοργάνωση των υπηρεσιών του Δήμου. Στο ισόγειο του κτιρίου θα υπάρχουν και δύο ταμεία που θα εξυπηρετούν τις ανάγκες της ΔΕΥΑΡ.

Σε αυτά τα ταμεία, θα μπορούν οι πολίτες να εξοφλούν τους λογαριασμούς τους προς τη Δημοτική Επιχείρηση Υδρευσης και Αποχέτευσης. Μέσα στον ερχόμενο μήνα αναμένεται να λειτουργήσει και η νέα αίθουσα συνεδριάσεων του δημοτικού συμβουλίου που βρίσκεται στο ισόγειο του δημαρχείου.

ΔΗΜΟΣ ΡΟΔΟΥ
ΠΟΛΙΤΙΣΤΙΚΟΣ ΟΡΓΑΝΙΣΜΟΣ
Μ.Ε.Κ.Τ.Ο

21ο ΔΙΕΘΝΕΣ ΦΕΣΤΙΒΑΛ ΧΟΡΟΥ-ΜΟΥΣΙΚΗΣ-ΘΕΑΤΡΟΥ

ΠΡΟΓΡΑΜΜΑ ΕΚΔΗΛΩΣΕΩΝ



ΠΑΡΑΣΚΕΥΗ 15/08/2003 Ωρα 10:00
Πανηγυρική Λειτουργία Κοιμήσεως της Θεοτόκου
και Λιτάνευση της Ιερής Εικόνας της Παναγίας

ΠΑΡΑΣΚΕΥΗ 15/08/2003 Ωρα 21:00
1. Παρέλαση των συγκροτημάτων από την πλατεία Ράπτη στο χώρο των εκδηλώσεων, στην πλατεία Αποστολίδη.

2. Απονομμή βραβείων από το Λογοτέχνη και Συγγραφέα κ. Δ. Οικονομόπουλο στους τρεις αριστεύσαντες μαθητές του Λυκείου Ιαλυσού, που αποφοίτησαν κατά το σχολικό έτος 2002-2003.

3. Αφιέρωμα στους πρωτοπόρους μουσικούς & παραδοσιακούς οργανοπαίχτες, συνεργάες του ΜΕΚΤΟ Δήμου Ιαλυσού

4. Ενδεικτική 15' παρουσίαση χορών από τα χορευτικά συγκροτήματα:
- Χορευτική Ομάδα ΜΕΚΤΟ Ιαλυσού
- Λαογράφος Ομιλος Λεμεσού Κύπρου
- Σχολή Παραδοσιακών Χορών Δημητρίου Μαυρόκωστα- Ηρακλείου Κρήτης

ΣΑΒΒΑΤΟ 16/08/2003 Ωρα 21:00
1. Παράσταση από τις χορευτικές ομάδες
- ΜΕΚΤΟ Ιαλυσού 15'
- Λαογραφικός Ομιλος Λεμεσού Κύπρου 45'

ΚΥΡΙΑΚΗ 17/08/2003 Ωρα 21:00
1. Παράσταση από τις χορευτικές ομάδες
- Λαογραφικός Ομιλος Λεμεσού Κύπρου 15'
- Πολιτιστικός Οργανισμός Δήμου Νάξου 30'
- Σχολή Παραδοσιακών Χορών Δημητρίου Μαυρόκωστα - Ηρακλείου Κρήτης 30'



2. Απονομή αναμνηστικών στους υπεύθυνους των χορευτικών συγκροτημάτων.

3. Τελετή λήξης του Φεστιβάλ με ρίψεις βεγγαλικών



Κατά τη διάρκεια των εκδηλώσεων θα λειτουργεί έκθεση αφίσας και φωτογραφίας με θέμα τον Ελληνικό Κινηματογράφο.

aprilia

ΓΝΩΣΤΟΠΟΙΗΣΗ

Ενημερώνουμε τους φίλους μοτοσικλετιστές ότι η ΕΤΑΙΡΕΙΑ ΜΟΤΟΣΙΚΛΕΤΩΝ

aprilia

αντιπροσωπεύεται πλέον στη Ρόδο από την εταιρεία

ΟΙ ΔΥΟ ΤΡΟΧΟΙ

ΓΙΑ
- ΕΙΤΥΙΣΕΙΣ
- ΠΩΛΗΣΕΙΣ
- ΣΥΝΤΗΡΗΣΕΙΣ
- ΑΝΤΑΛΛΑΚΤΙΚΑ

έως 60 δόσεις χωρίς προκαταβολή

ΕΜΜ. ΠΑΠΑΜΑΝΩΛΗΣ - ΙΩΑΝ. ΜΑΓΚΑΦΑΣ Ο.Ε.
Μητροπολίτου Αποστόλου 52 (πάροδος Κοδριγκτώνος)
τηλ. 22410 24788

Τ1575-17/8

ΚΗΔΕΙΑ

Τη λατρευτή μας μητέρα, γιαγιά, αδελφή και θεία

ΚΛΕΟΠΑΤΡΑ ΜΠΑΡΙΑΝΟΥ

(ετών 79)

Κηδεύουμε αύριο Σάββατο 16 Αυγούστου και ώρα 11 π.μ. στον ιερό ναό του Αγίου Δημητρίου (παλαιό νεκροταφείο)

Τα παιδιά: Αννα, Ιφιγένεια - Νίκος Τερλόγκου

Τα εγγόνια, τ' αδέλφια, τ' ανίψια και οι λοιποί συγγενείς.

ΘΕΜ. 15/8