ΕΤΟΣ ΙΔΡΥΣΗΣ 1949
ΙΔΙΟΚΤΗΣΙΑ
Γ. ΔΙΑΜΑΝΤΙΔΗΣ
ΓΡΑΦΙΚΕΣ ΤΕΧΝΕΣ Α.Ε.
Γραφεία - Τυπογραφεία:
Μάρκου Μαλλιαράκη 3 (ΚΟΒΑ)
Λογιστήριο: Νέα Αγορά
Τηλ.: Σύνταξης: 22410 27356-34101, FAX: 22410 20643
Λογιστηρίου: 22410 24539, FAX: 22410 24539
e-mail: info@proodos.net

ΠΡΟΟΔΟΣ

Ανεξάρτητη καθημερινή πρωινή εφημερίδα

ΠΛΗΡΩΜΕΝΟ ΤΕΛΟΣ
ΕΛΤΑ
SATO
OFFICE SYSTEMS
ΜΠΟΝΗΣ Ε.Π.Ε. ΤΗΛ. 22410 75555

ΑΡΙΘΜΟΣ ΦΥΛΛΟΥ 16.395 • ΤΙΜΗ 0,70 ευρώ

ΚΥΡΙΑΚΗ 17 ΑΥΓΟΥΣΤΟΥ 2003

Παρά τις έντονες αντιδράσεις

Αιφνιδιαστικά άνοιξε από χτες το ΚΑΕ στο λιμάνι!...

ΑΝΑΜΕΝΕΤΑΙ ΑΠΟΦΑΣΗ ΓΙΑ ΤΟ ΣΦΡΑΓΙΣΜΑ



ΑΙΦΝΙΔΙΑΣΤΙΚΑ άρχισε χτες το πρωί τη λειτουργία του στο εμπορικό λιμάνι της Ρόδου το Κατάστημα Αφορολογήτων ειδών!.. το κατάστημα άνοιξε στις 6 το πρωί (άλλοι ισχυρίζονται ότι άνοιξε από την προηγούμενη νύχτα) και όπως ήταν φυσικό προκάλεσε τις αναμενόμενες αντιδράσεις, κυρίως από το Δήμο της Ρόδου.

• Ετσι, το πρωί μετέβη στο ΚΑΕ του λιμανιού ο προϊστάμενος της Δημοτικής Αστυνομίας κ. Αυγερινός και ζήτησε από τους υπεύθυνους του καταστήματος την άδεια λειτουργίας του.

ΑΡΧΙΚΑ οι υπεύθυνοι του ΚΑΕ απαγόρευσαν την είσοδο στον προϊστάμενο της Δημοτικής Αστυνομίας, αλλά χρεάστηκε η επέμβαση του διευθυντού του Τελωνείου Γ. Γερογιαννάκη για να επιτραπεί η είσοδος.

• Οπως έγινε γνωστό, οι υπεύθυνοι του ΚΑΕ επέδειξαν στον κ. Αυγερινό την απόφαση του υφυπουργού Οικονομικών Απ. Φωτιάδη για τη λειτουργία στο εμπορικό λιμάνι.

ΟΜΩΣ, οι αρμόδιοι του Δήμου Ρόδου επιμένουν ότι για να λειτουργήσει το ΚΑΕ απαιτείται και άδεια επειδή το ΚΕ πουλά είδη υγειονομικού ενδιαφέροντος (ποτά κ.λ.π.).

ΣΥΝΕΧΕΙΑ ΣΤΗ ΣΕΛ. 4

Οπως απέδειξαν οι έλεγχοι

Πρωταθλητές στη φοροδιαφυγή είναι πολλά νησιά μας

ΠΕΡΙΛΑΜΒΑΝΟΝΤΑΙ Η ΚΩΣ ΚΑΙ Η ΡΟΔΟΣ

Η ΠΕΛΟΠΟΝΝΗΣΟΣ και εννέα νησιά μεταξύ των οποίων η Κως και η Ρόδος, αναδείχθηκαν «πρωταλητές της φοροδια-

ΣΥΝΕΧΕΙΑ ΣΤΗ ΣΕΛ. 4

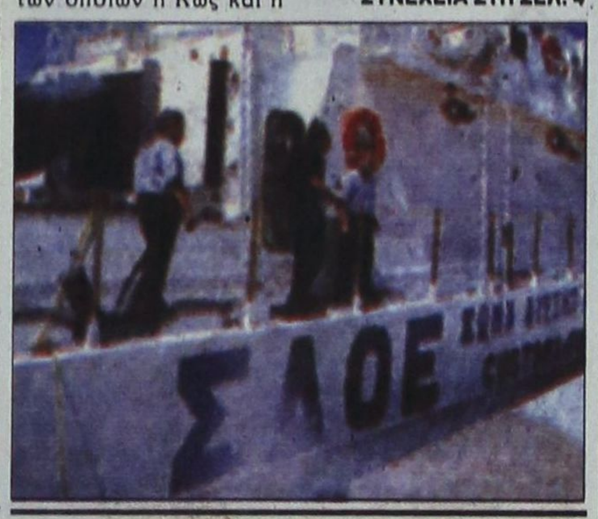

Σε επιφυλακή όλα τα κανάλια

Σε τηλεοπτικό σόου έχει μετατραπεί τώρα το Φαληράκι!..

ΣΥΝΕΧΙΖΕΤΑΙ Η ΔΥΣΦΗΜΙΣΗ ΤΗΣ ΡΟΔΟΥ

ΣΕ τηλεοπτικό σόου, εξελίσσεται η κατάσταση στο Φαληράκι. Τα «κανάλια» ξημεροβραδιάζονται στην περιοχή και καραδοκούν, να... αποθανατίσουν κάποιο επεισόδιο, για να δημιουργήσουν εντυπώσεις.

• Τα μεσάνυχτα της περασμένης Τετάρτης, την ώρα που τα τηλεοπτικά συνεργεία, αναζητούσαν εναγωνίως... είδηση, για να κάνουν σόου, τους προέκυψε «μάννα» εξουρανού. Κάποιας, τηλεφώνησε για ύπαρξη εκρηκτικών μηχανισμών σε δώδεκα μπαρ του Φαληρακιού. Ακολούθησε η κινητοποίηση των αστυνομικών υπηρεσιών. Επιστρατεύθηκαν τα ειδικά εκπαιδευμένα σκυλιά, ανίχνευσης εκρηκτικών και τα τηλεοπτικά συνεργεία, να καταγράφουν, «καρέ-καρέ» το σόου. Τα μπαρ άδειαζαν και οι νεαροί Βρετανοί, μισοσουρωμένοι, ούτε που καταλάβαιναν τι γινόταν. Απλώς τους χάλασαν την διασκέδαση.

ΑΦΟΥ ολοκληρώθηκαν τα... γυρίσματα, δεν προέκυψε «βόμβα». Ομως το σόου την επομένη, έκανε τηλεοπτικά το γύρο του κόσμου και αν δεν συνέβαινε ο σεισμός στη Λευκάδα, θα ήταν πρώτο θέμα, στα αθηναϊκά κανάλια.

Βέβαια η Αστυνομία, θα κάνει έρευνες, για τον

ΣΥΝΕΧΕΙΑ ΣΤΗ ΣΕΛ. 4



Σύμφωνα με τα επίσημα στοιχεία

Στροφή των μαθητών της Ρόδου προς τα επαγγελματικά λύκεια

ΛΙΓΟΤΕΡΟΙ ΣΤΑ ΕΝΙΑΙΑ ΛΥΚΕΙΑ

ΣΗΜΑΝΤΙΚΕΣ μειώσεις στους μαθητές της Δευτεροβάθμιας εκπαίδευσης παρουσιάζει ο σχολικός πληθυσμός της Ρόδου. Αυτό προκύπτει από τα στοιχεία της Διεύθυνσης Δευτεροβάθμιας Εκπαίδευσης που δείχνουν ακόμη πως οι μαθητές της περιοχής μας άρχισαν να εγκαταλείπουν τα ενιαία λύκεια και να στρέφονται στα τεχνικά εκπαιδευτήρια με την ελπίδα να εξασφαλίσουν αργότερα καλύτερες θέσεις στην αγορά εργασίας. Αύξηση παρουσιάζουν και οι μαθητές των νυκτερινών λυκείων.

• Τα στοιχεία της Στατι-

ΣΥΝΕΧΕΙΑ ΣΤΗ ΣΕΛ. 4

Για τη Δωδεκάνησο

Αθρόες είναι οι υποψηφιότητες στη Ν. Δημοκρατία

ΥΠΕΒΑΛΕ ΚΑΙ Ο Ν. ΤΑΤΑΚΗΣ

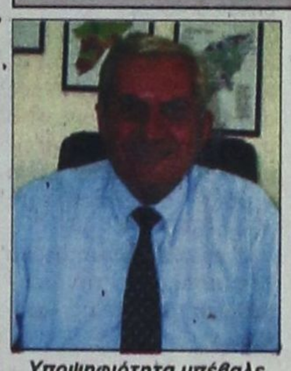

Υποψηφιότητα υπέβαλε και ο κ. Ν. Τατάκης

ΑΥΞΑΝΟΝΤΑΙ και πληθύνονται οι ενδιαφερόμενοι για να συμμετάσχουν στο ψηφοδέλτιο της Νέας Δημοκρατίας στη Δωδεκάνησο. Σύμφωνα με τις πληροφορίες, αίτηση για να είναι υποψήφιος υπέβαλε και ο νομαρχιακός σύμβουλος κ. Νίκος Τατάκης.

• Η αίτηση υποβλήθηκε στη Νομαρχιακή Επιτροπή του κόμματος και μέχρι στιγμής αιτήσεις έχουν υποβάλει ακόμη και ο Βασίλης Χρύσης και Δρ. Τσιλάριος, ενώ υποψήφιος είναι «αυτοχριστεί» και ο δικηγόρος Κώστας Σαρρής.

ΕΠΙΣΗΣ ακούγονται και άλλα ονόματα ενδιαφερομένων, όπως π.χ. του νομαρχιακού συμβούλου Μανώλη Καμπουρόπουλου και του Γιάννη Παπά, όπως και της Ευαγγελίας Ζουρούδη-Βελέντζα.

ΣΥΝΕΧΕΙΑ ΣΤΗ ΣΕΛ. 4

Από επιχειρήσεις

1,5 δισ. δρχ. οι οφειλές προς τη ΔΕΗ

ΔΙΑΚΟΠΕΣ ΣΤΗΝ ΠΑΡΟΧΗ ΡΕΥΜΑΤΟΣ

ΣΤΟ ΕΝΑΜΙΣΗ δισεκατομμύριο δραχμές ανέρχονται οι οφειλές ιδιωτών και επιχειρήσεων προς τη ΔΕΗ, στη Ρόδο. Σύμφωνα με τα στοιχεία της Δημόσιας Επιχείρησης Ηλεκτρισμού οι μεγαλύτερες οφειλές προέρχονται από επιχειρήσεις που λειτουργούν εποχικά.



• Παρά τις εκκλήσεις που έχουν γίνει όμως από τη ΔΕΗ, οι ιδιοκτήτες των επιχειρήσεων αυτών δεν έχουν προβεί ακόμα στις δέουσες ενέργειες για τη ρύθμιση των οφειλών τους.

ΓΙΑ ΝΑ αποφευχθούν τα χειρότερα συνεργεία θα ξεκινήσουν σε σύντομο χρονικό διάστημα τις διακοπές της ηλεκτροδότησης για αυτούς που δεν είναι συνεπείς στις υποχρεώσεις τους. Η διοίκηση της ΔΕΗ στη Ρόδο μάλιστα προσανατολίζεται στο να συνεργαστεί με ιδιωτικά συνεργεία τα οποία θα διακό-

ΣΥΝΕΧΕΙΑ ΣΤΗ ΣΕΛ. 4

Θάνατος τουριστικού πράκτορα

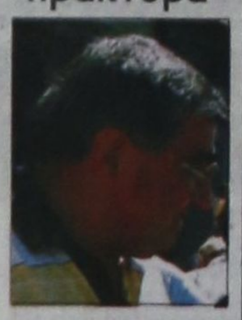

Σε ηλικία 62 χρόνων πέθανε το πρωί της περασμένης Παρασκευής ο γνωστός τουριστικός πράκτορας και ξενοδόχος Ανδρέας Ιω. Καραγιάννης.

Η κηδεία του έγινε χτες το απόγευμα από την εκκλησία του Ευαγγελισμού. Ο Ανδρέας Καραγιάννης είχε δώσει σκληρή μάχη με την επάρατη νόσο κατά τα τελευταία χρόνια.

Παρά το κακό ξεκίνημα

Θετικά θα κλείσει η φετινή τουριστική σεζόν στη Ρόδο!...

Τι λέει ο πράκτορας Π. Παπαδόπουλος

ΜΕ ΘΕΤΙΚΟ πρόσημο προβλέπει ότι θα κλείσει για το τουριστικό γραφείο ΕΛΛΑΣ ΤΟΥΡΙΣΤΙΚΕΣ ΥΠΗΡΕΣΙΕΣ (HTS) η τρέχουσα σεζόν, ο διευθυντής του κ. Παύλος Παπαδόπουλος. Ο ίδιος εκτιμά ότι το 2004 θα είναι λίγο καλύτερο από το 2003. Ο συνολικός αριθμός των πελατών του HTS που θα έλθουν φέτος στη Ρόδο θα αγγίξει τις 60.000.



Ο τουριστικός πράκτορας Παύλος Παπαδόπουλος

• Κατά την εκτίμηση του κ. Παπαδόπουλου πρέπει να αναμένεται μια στατικότητα για πέντε χρόνια περίπου στον τουρισμό, κυρίως λόγω της παρατεινόμενης ύφεσης στην οικονομία των ευρωπαϊκών χωρών.

ΠΡΕΠΕΙ να σημειωθεί ότι το γραφείο ΕΛΛΑΣ ΤΟΥΡΙΣΤΙΚΕΣ ΥΠΗΡΕΣΙΕΣ (HTS) εκπροσωπεί στη Ρόδο τους γνωστούς τουριστικούς οργανισμούς ITS, LTU, JAHN REISEN, BILLA.

ΣΥΝΕΧΕΙΑ ΣΤΗ ΣΕΛ. 4

Παραδοσιακό σπίτι στον Αρχάγγελο

Σήμερα Κυριακή 17 Αυγούστου 2003 και ώρα 19.00 στον Αρχάγγελο θα πραγματοποιηθούν εγκαίνια «Παραδοσιακού Αρχαγγελίτικου σπιτού - λαογραφικού μουσείου» που αποτελεί ευγενική δωρεά των συνδημοτών μας Μιχάλη και Τσαμπίκας Χατζηπαντελή. Στα εγκαίνια θα παραστεί ο συνδημότης μας, καθηγητής καρδιολογίας και βουλευτής Δωδ/σου κ. Κρεμαστινός Δημήτριος.

Από το σεισμό στη Λευκάδα

Δεν θα ενεργοποιηθεί το τόξο του Αιγαίου

ΤΙ ΛΕΝΕ ΟΙ ΕΠΙΣΤΗΜΟΝΕΣ

ΚΑΘΗΣΥΧΑΣΤΙΚΟΙ είναι οι σεισμολόγοι αναφορικά με τη σεισμική δραστηριότητα στα Δωδεκάνησα. Επισημαίνουν δηλαδή, ότι δεν πρόκειται να υπάρξουν στην περιοχή μας φαινόμενα σαν αυτά που συντάραξαν τη Λευκάδα.

• Αποκλείουν δηλαδή την ενεργοποίηση του λεγόμενου τόξου του Αιγαίου που έχει δώσει στο παρελθόν

ΣΥΝΕΧΕΙΑ ΣΤΗ ΣΕΛ. 4

ΜΕΤΑ ΣΥΓΧΩΡΗΣΕΩΣ

Ετσι, έτσι

Δεν συγκράτησα κατά λέξη αυτά που είπε μία κυρία, προφανώς Βρετανίδα, σε ρεπόρτερ της ΝΕΤ, την Τετάρτη το βράδυ.

Υποθέτω, ότι η κυρία αυτή είναι εγκατεστημένη ή εργάζεται στο Φαληράκι.

Με αρκετά καλά ελληνικά και με τη μέγιστη φυσικότητα, η άγνωστη σε μένα κυρία, εξηγούσε μπροστά στην κάμερα περίπου «ότι το φονικό στο Φαληράκι δεν είναι κάτι χειρότερο απ' ρυτά που συμβαίνουν στο Λονδίνο, στο Μάντσεστερ και αλλού!».

Ετσι λοιπόν. Αφού τέτοια συμβαίνουν στις εγγλέζικες μεγαλουπόλεις, δεν τρέχει τίποτα, αν συμβαίνουν παρόμοια και στη Ρόδο...

Ετσι μας βλέπουν. Μας θεωρούν προέκταση του Ηνωμένου Βασιλείου στη μεσογειακή ζώνη.

Η Ρόδος, η Κρήτη, η Κως, η Κέρκυρα δεν είναι παρά άτυπες βρετανικές «αποικίες», όπου ξεμπαρκάρουν τ' αποβράσματα της πρώην αυτοκρατορικής μητρόπολης για να ξεδώσουν...

Τα ξεβράκωματα, τα ναρκωτικά, οι βιασμοί, οι βιαιοπραγίες, ακόμη και οι φόνοι δεν είναι παρά τα συστατικά του... πολιτισμού που κουβαλούν μέσα τους.

Αυτά μας καλούν οι διάφοροι ξεκάρφωτοι τυχοδιώκτες να τα καταπιούμε, να τα εμπεδώσουμε και να πάψουμε να δημιουργούμε προβλήματα.

Κάποιος πρέπει να εξηγήσει στην παραπάνω κυρία, και στους όμοια σκεπτόμενους, ότι για τους Ροδίτες η αφαίρεση της ζωής ενός ανθρώπου, όποιου κι αν είναι, είναι η πιο μιαρή πράξη.

Σ' αυτό το νησί, η διάπραξη φόνου, ίσως μια φορά στα 100 χρόνια, συγκλόνιζε και συγκλονίζει όλη την τοπική κοινωνία.

Το ποτήρι ξεχείλισε κι άλλη λύση δεν υπάρχει. Να στείλουμε άγαυλα όλα αυτά τα καθάρματα στο Μάντσεστερ, στο Λονδίνο, ή στο Λίβερπουλ κι εκεί ας διασκεδάσουν με όλα τα ζωώδη ένστικτά τους. Ο τόπος μας τους έχει πληρώσει πανάκριβα μέχρι σήμερα.

Μετά συγχωρήσεως

Σάκης



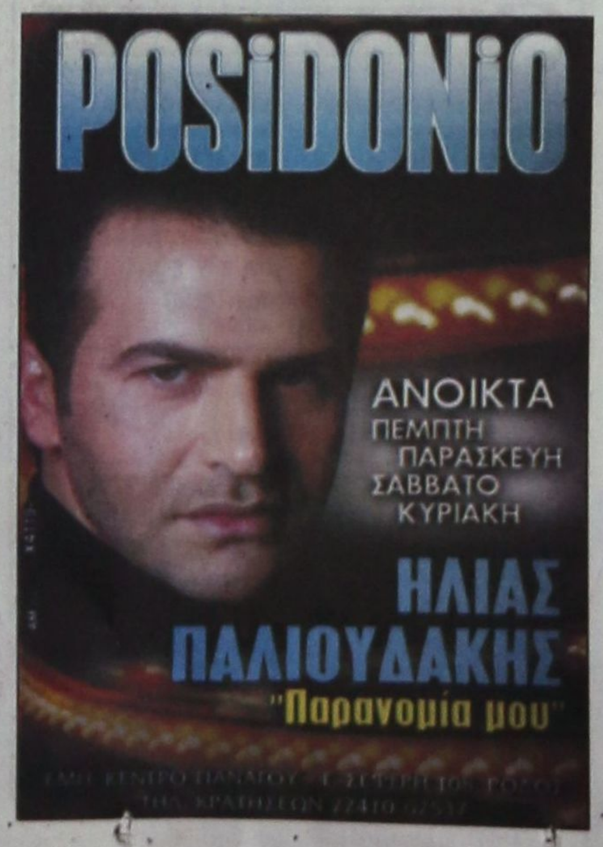

ΚΑΘΗΜΕΡΙΝΑ ΤΑ ΝΕΑ ΤΗΣ ΔΩΔΕΚΑΝΗΣΟΥ ΣΤΟ INTERNET
www.proodos.net
www.proodosnews.gr



ΤΙ ΕΓΡΑΨΕ Ο ΤΥΠΟΣ ΤΗΣ ΑΘΗΝΑΣ

ΕΠΙΣΚΟΠΗΣΗ ΑΘΗΝΑΪΚΟΥ ΤΥΠΟΥ ΤΗΣ 16/8/2003

Οι πρωτοσέλιδοι τίτλοι των χθεσινών εφημερίδων είναι οι εξής:

ΑΔΕΣΜΕΥΤΟΣ ΤΥΠΟΣ (Μάτσης): ''Φθινόπωρο ραντεβού με την Εφορία. 3 Αλλαγές στη φορολόγηση των ελεύθερων επαγγελματιών''.

ΑΔΕΣΜΕΥΤΟΣ ΤΥΠΟΣ (Ρίζος): ''Θαύμα στη Λευκάδα. Η Μεγαλόχαρη φύλαξε τους κατοίκους''.

ΑΠΟΓΕΥΜΑΤΙΝΗ: ''Καμπάνες για κινητά. Αυστηρότερες οι ποινές για τους οδηγούς από Σεπτέμβριο''.

Η ΑΠΟΦΑΣΗ: ''Φοβούνται για νέα Ρίχτερ''.

ΑΥΡΙΑΝΗ: ''Εχει αγανακτήσει ο κόσμος με τις αλλεπάλληλες αυξήσεις. 3 ευρώ τα διόδια στην Αττική οδό. Βάλτε φρένο στους εργολάβους''.

Η ΒΡΑΔΥΝΗ: ''Δώστε αξία στο παλιό διαμέρισμά σας''.

ΕΘΝΟΣ: ''Παραεμπόριο:Η μεγάλη πληγή για αγορά-οικονομία. Μαύρος Τζίρος 5,5 δισ.ευρώ''.

ΕΛΕΥΘΕΡΗ ΩΡΑ: ''Επαληθεύτηκε και πάλι η θεωρία του Ηλία Τσιάπα, γνωστή και αποδεκτή μετά το Διεθνές Συνέδριο Σεισμολογίας του 1997 στην Παγκόσμια Επιστημονική Κοινότητα, ως θεωρία ''Ντομίνο''. Προβλέψαμε και τον σεισμό της Λευκάδας από τις 4 Αυγούστου''.

ΕΛΕΥΘΕΡΟΣ: ''Νέα δίχτυα ΠΑΣΟΚ στην Αριστερά''.

ΕΛΕΥΘΕΡΟΣ ΤΥΠΟΣ: ''Πώς σώθηκε η Λευκάδα από τα ρίχτερ''.

ΕΛΕΥΘΕΡΟΤΥΠΙΑ: ''Λευκάδα: Μετά το σοκ οι σεισμολόγοι καθησυχάζουν. 6,4 Λόγοι για σεισμοπρεμία''.

ΕΣΤΙΑ: ''Η οικονομία σε εκλογική δίνη. Χωρίς μέτρο οι ψηφοθηρικές παροχές''.

Espresso: ''Μετά το 6,4 της Λευκάδας έξι ακόμα νησιά απειλεί ο εγκέλαδος!''.

ΤΑ ΝΕΑ: ''Μελέτη αποκάλυψη. Προειδοποίηση από το '99 για τις καταστροφές. Αντεξε η Λευκάδα-Βαρύ πλήγμα στον τουρισμό''.

Η ΧΩΡΑ: ''Ξύπνησα τα ρήγματα στο Ιόνιο.

Δρομολόγια πλοίων



08.00 Υδρ/γο ΓΕΩΡΓΙΟΣ Μ. για Κω
08.30 ΔΩΔΕΚΑΝΗΣΟΣ ΕΞΠΡΕΣ προς Λειψούς
10.00 ΔΗΜΗΤΡΟΥΛΑ προς Αλεξ/λη
18.30 Υδρ/γο ΕΛΛΗ για Σύμη

ΠΡΟΣ ΠΕΙΡΑΙΑ: 04.30 ΙΕΡΑΠΕΤΡΑ
13.00 ΜΑΡΙΝΑ
15.00 ΡΟΔΟΣ
18.00 ΔΙΑΓΟΡΑΣ
18.30 BLUE STAR 1

Αεροπορικά δρομολόγια

ΟΛΥΜΠΙΑΚΗ ΑΕΡΟΠΟΡΙΑ

Από Ρόδο-**Αθήνα**: Καθημερινά 07.10, 13.40
Πέμπτη 20.10, 22.45
Καθημερινά πλην Πέμπτης 19.40, 22.25
Καθημερινά πλην Κυριακής 10.40
Από Ρόδο-**Θεσσαλονίκη**: Δευτέρα - Τετάρτη 09.45
Πέμπτη 10.45 Σάββατο 15.15
Από Ρόδο-**Ηράκλειο**: Δευτέρα - Παρασκευή 14.30,
Τετάρτη - Κυριακή 16.30
Από Ρόδο-**Κάρπαθο**: Δευτ.-Πεμ.-Παρ.-Σάβ. 07.00, 10.40
Τετάρτη - Κυριακή 10.40, 14.20
Από Ρόδ -**Κάσο**: Δευτ.-Πεμ.-Παρ.-Σάβ. 07.00
Τετάρτη - Κυριακή 10.40
Από Ρόδο-**Καστελλόριζο**: Δευτ.-Τετ.-Παρ.-Σάβ. -Κυρ. 07.10
Από Ρόδο-**Χίο**: Τρίτη 10.40 Πέμπτη 10.45
Από Ρόδο-**Μυτιλήνη**: Δευτέρα-Τετάρτη 09.45 Τρίτη 10.40,
Πέμπτη 10.45 Σάββατο 15.15
Από Ρόδο-**Σάμος**: Τρίτη 10.40 Σάββατο 15.15
Από Ρόδο-**Λήμνος**: Δευτέρα-Τετάρτη 09.45 Τρίτη 10.40,
Πέμπτη 10.45 Σάββατο 15.15

AEGEAN AIRLINES & CRONUS

Από Ρόδο-**Αθήνα**: Καθημερινά 08.30 πλην Κυριακής
Καθημερινά 13.50.
Δευτ.-Τετ.-Παρ. -Κυρ. 17.50
Τρίτη-Πεμ.-Σαβ. 19.35
Καθημερινά 20.20 πλην Τρίτης και Πέμπτης
Από Ρόδο-**Ηράκλειο**: Τρ.-Πεμ.-Παρ.-Κυρ. 19.00
Από Ρόδο-**Θεσσαλονίκη**: Τετ. - Παρ.-Κυρ. 12.00

ΦΑΡΜΑΚΕΙΑ

ΔΙΗΜΕΡΕΥΕΙ:
ΣΥΣ. ΠΑΠΠΟΥ-ΣΤΑΥΡ/ΛΟΣ
Πλατεία Ακαδημίας
Τηλ. 22410 75747

ΔΙΑΝΥΚΤΕΡΕΥΕΙ:
ΜΙΧΑΛΑΚΗΣ ΒΑΣ.
Αγ. Αναστασίας 81
Τηλ. 22410 34282

ΥΓΡΑ ΚΑΥΣΙΜΑ

ΔΙΑΝΥΚΤΕΡΕΥΕΙ
• ΣΑΡΙΚΑΣ ΜΙΧ. πρατ. SHEL
Εθνικής Αντίστασης

ΤΑΧΙ

ΡΑΔΙΟΤΑΞΙ 22410 64712, 64790

ΚΤΕΟ

Από 1/5/2003 έως 30/6/2003 παντός είδους οχήματα με συνδυασμό γραμμάτων POB 2501 έως και 3000

Από 1/7/2003 έως 30/7/2003 όλα τα οχήματα με μικτό βάρος άνω των 10 (δέκα) τόνων με συνδυασμό γραμμάτων POB-KXA-POE ανεξαρτήτου αριθμού.

• Επίσης θα ελέγχονται τα οχήματα που η καταλληλότητά τους λήγει αυτές τις εβδομάδες και οχήματα ανάριθμα εισαγωγής.

ΣΥΝΑΛΛΑΓΜΑ

	Αγορά	Πώληση
ΔΟΛΛΑΡΙΟ Η.Π.Α	1,1367	1,1108
ΛΙΡΑ ΑΓΓΛΙΑΣ	0,70883	0,69265
ΚΟΡΩΝΑ ΔΑΝΙΑΣ	7,462	7,321
ΚΟΡΩΝΑ ΣΟΥΗΔΙΑΣ	9,3207	9,108
ΓΙΕΝ ΙΑΠΩΝΙΑΣ	135,32	132,24
ΦΡΑΓΚΟ ΕΛΒΕΤΙΑΣ	1,5586	1,523
ΚΟΡΩΝΑ ΝΟΡΒΗΓΙΑΣ	8,3472	8,1568
ΛΙΡΑ ΚΥΠΡΟΥ	0,59186	0,57835
ΔΟΛ. ΚΑΝΑΔΑ	1,674	1,6361
ΔΟΛ. ΑΥΣΤΡΑΛΙΑΣ	1,7355	1,6959

Δωδεκανησιακά 24ωρα

Στα πεταχτά

Γελοιότητες!..

Ο ισχυρισμός ότι... μας τελείωσαν οι πλάκες και δεν μπορεί να συνεχιστεί το έργο στους δρόμους Τσακάλωφ και Παπανικολή, είναι αστείος. (Ο χαρακτηρισμός είναι επιεικής).

Λογικά θα έπρεπε να είχαν εξασφαλιστεί όλα τα υλικά και ύστερα ν' άρχιζε το έργο!.. Ετσι, γίνονται οι σωστές δουλειές!.. Διαφορετικά έχουμε να κάνουμε με... αρπακολιές!..

Ποιός είναι ο συντάκτης;

Οργιάζουν οι φήμες στ' Αφάντου ότι ο συντάκτης των πολιτικών μανιφέστων της ομάδας των «επτά» της δημοτικής πλειοψηφίας είναι εξωδημοτικός παράγοντας. Ακόμα οι φήμες θέλουν να γίνονται «μυστικά δείπνα» μεταξύ των «αντιφρονούντων», του συντάκτη και άλλων εξωαφαντενών, δήθεν, παραγόντων.

Τί λέει για όλα η ομάδα των «επτά» και ο επικεφαλής της; Ποιός είναι ο συντάκτης;

Κόβουν δέντρα

Οταν η ΔΕΗ τοποθετεί κάποιον στύλο ή στύλους χρειάζεται ενδεχομένως να κόψει κανένα δέντρο.

Στο δρόμο προς την Εμπωνα τα συνεργεία της έκοψαν μερικά δέντρα, τα οποία κατά τη γνώμη περαστικών παρά είναι πολλά.

Εχουν ζητήσει άραγε τη σχετική άδεια από τη Διεύθυνση Δασών ή τα έκοψαν αυθαίρετα;

Αν είσαι και παπάς...

Μήπως ορισμένοι ιερείς της Ιεράς Μητροπόλεως Ρόδου νομίζουν, ότι έχουν... εξ' ύψους το «ελεύθερον» να παρκάρουν όπου και όπως νάναι τ' αυτοκίνητά τους;

Ακόμη και να «κλείνουν» άλλους οδηγούς που έχουν σταθμεύσει σε χώρο της ελεγχόμενης στάθμευσης και έχουν πληρώσει γι' αυτό;

Η προϊσταμένη εκκλησιαστική αρχή θα πρέπει να μεριμνήσει ώστε οι ιερείς αυτοί να πάρουν μαθήματα κυκλοφοριακής αγωγής. Και να τους υπενθυμίσει το λαϊκό, ότι «αν είσαι και πάς με την αράβα σου θα πας».

Απαράδεκτο κομφούζιο

Χαμός γίνεται κάθε φορά που φθάνουν στο λιμάνι μας πολλά και μεγάλα πλοία, της γραμμής ή κρουαζιερόπλοια.

Το κυκλοφοριακό κομφούζιο ξεπερνά κάθε όριο, καθώς, εκτός των άλλων οχημάτων δεκάδες νταλίκες μπαινοβγαίνουν από το λιμενικό χώρο.

Παρ' όλα αυτά καμιά τροχονομική παρουσία δεν υπάρχει στην περιοχή.

Μόνον αν υπάρξει κάτι σοβαρό μπορεί να κουνηθούν κάποιοι.

Είμαστε για... δέσιμο;

Μήπως είμαστε για... δέσιμο; Διότι, δεν είναι δυνατόν στην περιοχή της Μεσαιωνικής Πόλης να επικρατεί ένας κυκλοφοριακός χαμός και κάποιοι να γράφουν κλήσεις για τ' αυτοκίνητα που είναι παρκαρισμένα στην Κολόνα!..

Μήπως, κανένας αρμόδιος πέρασε από την περιοχή τα βράδια για να δει ποιά είναι η κατάσταση;

Αλήθεια, ποιός τους στέλνει αυτούς όλους για να γράφουν τα παρκαρισμένα αυτοκίνητα;

Μήπως θα πρέπει να παρκάρουν τα αυτοκίνητα στη θάλασσα;

Κωμικά Ι

Οταν τα τοπικά Μέσα Ενημέρωσης ζητούν πληροφορίες για κάποιο συμβάν, οι αρμόδιοι του Κεντρικού Λιμεναρχείου Ρόδου υποστηρίζουν ότι πληροφορίες δίδονται μόνο από το υπουργείο Εμπορικής Ναυτιλίας. Ομως το κωμικό είναι ότι την ίδια ώρα κάποιοι από το Λιμεναρχείο Ρόδου περιφέρονται στα... ερτζιανά και κελαηδούν. Κατά τα άλλα, πληροφορίες δίνει μόνο το ΥΕΝ.

Είναι τόσο κουραστικό να εκδοθεί ένα δελτίο Τύπου για να ενημερωθεί η κοινή γνώμη;

Κωμικά ΙΙ

Η Αστυνομική Διεύθυνση Δωδεκανήσου, σε αντίθεση με το Κεντρικό Λιμεναρχείο Ρόδου, εκδίδει δελτίο Τύπου για τα συμβάντα στην περιοχή μας. Ομως, εδώ συμβαίνει το εξής κωμικό:

Λόγω, λέει, «προσωπικών δεδομένων» δεν ανακοινώνει τα ονόματα των εμπλεκομένων, αλλά αναφέρει αρχικά. Σε τροχαία ατυχήματα λοιπόν αναφέρει μεταξύ των άλλων: «Τραυματίστηκε θανάσιμα ο Μ.Χ. του Κ.».

Αυτή είναι ενημέρωση;

Αφαντενό καφενείο

Συνέβη προχθές στ' Αφάντου και αξίζει να το αναφέρουμε.

Σε κάποιο καφενείο στ' Αφάντου έπαιζαν «πιλότα». Το παιχνίδι ήταν κρίσιμο και σε κάποια στιγμή ανέβηκαν οι τόνοι.

Εύστοχα ένας από τους παίκτες είπε χαριτωλογώντας και χειροκροτήθηκε από τους υπόλοιπους: «Να μην καταντήσουμε και Δημοτικό Συμβούλιο! Είναι ντροπή να φθάσουμε σε τέτοιο χάλι».

Η εύστοχη αυτή ατάκα λέει πολλά για την υποβάθμιση του Δ.Σ. στ' Αφάντου.

Ανυπόφορη κατάσταση

Ζητιάνοι, μικροπωλητές, μουσικάντηδες και άλλα αναξιοπαθούντα άτομα έχουν κατακλύσει το κέντρο της πόλης. Και είναι μια διαρκής ενόχληση στους θαμώνες των καφενείων και άλλων κέντρων. Δεν μπορεί άνθρωπος να καθίσει και να πιεί με την ησυχία του το ποτό του, ούτε να συζητήσει, χωρίς να διακόπτεται συνεχώς, με την παρέα του.

Η κατάσταση είναι αφόρητη και κανένας δεν νοιάζεται να προστατέψει την ησυχία των ανθρώπων αυτής της πόλης.

Week ~ End στη Σύμη
PEDI BEACH hotel
Αξέχαστα Σαββατοκύριακα μόνο με 60 ευρώ το δίκλινο δωμάτιο με πρωϊνό σε buffet. Στην τιμή συμπεριλαμβάνεται και η μεταφορά από και προς το Ξενοδοχείο.
Κρατήσεις
Τηλ Σύμης 2246 0 71981 & 2246 0 71870
Τηλ Ρόδου 2241 0 85512

ΕΙΔΗΣΕΙΣ ΑΠΟ ΤΑ ΠΑΛΙΑ

ΠΡΟΟΔΟΣ
3 ΙΟΥΛΙΟΥ 1970

ΟΙ ΕΙΣΑΧΘΕΝΤΕΣ ΣΤΟ ΟΙΚΟΝΟΜΙΚΟ ΓΥΜΝΑΣΙΟ

ΧΘΕΣ εξεδόθησαν τα αποτελέσματα των εισαγωγικών εξετάσεων εις το Οικονομικόν Γυμνάσιον Ρόδου. Κατ' αυτάς εισήχθησαν οι κάτωθι:

1. Αλεξίου Σπυρ. του Θεολ.
2. Αμερσον Γεωργία του Νταν.
3. Δημητρούλης Ν. Παν. του Π.
4. Εξαδακτύλου Ειρήνη
5. Καντιδάκης Γεώργιος
6. Καντιμοίρης Γεώργιος
7. Καραντάνη Ειρήνη
8. Κοσμάς Μιχαήλ
9. Κρητικός Αντώνιος
10. Κυρίτσης Χρήστος
11. Κωνσταντίνου Μιχαήλ
12. Λενιός Γεώργιος
13. Μάγου Ελεημονήτρια
14. Μαργαρίτης Μιχαήλ
15. Μελετίου Αντώνιος
16. Μίξη Θεοφανία
17. Μισίκου Παρασκευή
18. Μπόνης Ευθύμιος
19. Μπότσαρης Γεώργιος
20. Νικολαΐδης Αντώνιος
21. Παμπάλης Σταύρος
22. Παναγιωτάκη Λουλούδα
23. Παρασκευάς Ιωάννης
24. Παττάκας Ιωάννης
25. Πολυράδης Ιωάννης
26. Πολίτου Αννα
27. Πρεκετέ Αγγελική
28. Ρεντόπουλος Δημήτριος
29. Σάββας Νικήτας
30. Σαής Ανδρέας
31. Σακελλάρη Μαγδαληνή
32. Σκούλουκα Τσαμπίκα
33. Σουλούνης Μιχαήλ
34. Σπανός Νικόλαος
35. Στέργου Μαρία
36. Στεφανίδης Μάρκος
37. Τσαταλιός Μάρκος
38. Χατζημάρκου Αντώνης
39. Χατζηνικολάου Μαρία
40. Χατζηστεφανής Χρήστος
41. Ψυλλάκη Αννα

• **Επρώτευσαν:**
1) Δημητρούλης Νικολ. 19 2/4
2) Παναγιωτάκη Λουλ. 19 1/4
3) Πρεκετέ Αγγελ. 18 3/4.

ΠΡΟΟΔΟΣ
Ημερήσια Εφημερίδα της Ρόδου
Ετος ιδρύσεως 1949
ΓΡΑΦΕΙΑ ΣΥΝΤΑΞΗΣ
Μ. Μαλλιαράκη 3, 85100 Ρόδος
Τηλ. 22410 27356 - 34101 FAX 22410 20643
ΛΟΓΙΣΤΗΡΙΟ-ΔΙΑΦΗΜΙΣΕΙΣ
Νέα Αγορά 32, 85100 Ρόδος
Τηλ. 22410 24539 FAX 22410 24539
e-mail: info@proodos.net
www.proodos.net - www.proodosnews.gr

Η γυναίκα και ο κόσμος της

Προχθές ήταν το πανηγύρι της Κοίμησης της Θεοτόκου και πολλές εκκλησίες της Παναγίας γιόρταζαν και οι πιστοί πήγαν για να προσκυνήσουν, να προσευχηθούν και να ζητήσουν βοήθεια στα προβλήματά τους από τη μεγαλόχαρη, να εκπληρώσουν κάποιο τάμα ή απλά να ανάψουν ένα κεράκι και να προσκυνήσουν. Εκτός από τα θρησκευτικά καθήκοντα στα πανηγύρια για όλους σχεδόν, μικρούς και μεγάλους ενδιαφέρον προκαλούν και οι εμποροπανηγύρεις που γίνονται τριγύρω. Ετσι στις μεγαλύτερες της Ιαλυσού και της Κρεμαστής ο κόσμος στριμώχνεται. Είναι δελεαστικές οι πραμάτιες για αγορές και ενδιαφέρουν μικρούς και μεγάλους, άνδρες και γυναίκες. Μπορεί κάποιος να βρει



εκτός από πληθώρα παιχνιδιών για κάθε ηλικία και σε καλές τιμές, φω μπιζού, διακοσμητικά, λευκά είδη, ρούχα, πορτοφόλια και άλλα αξεσουάρ, εργαλεία κ.α. Πράγματα που βεβαίως υπάρχουν στα εμπορικά καταστήματα, αλλά κάποιοι βρίσκουν σε χαμηλότερες τιμές αυτό που θέλουν και το αποκτούν. Εχουν συνηθίσει να αγοράζουν πάντα κάτι από τα πανηγύρια, είναι κι αυτό μέσα στο όλο γιορταστικό πνεύμα. Και λόγω του ότι υπάρχει και λειτουργεί η έκθεση, κι εκεί το ενδιαφέρον είναι μεγάλο γιατί βλέπει κανείς εμπορεύματα και από άλλα μέρη της Ελλάδος. Και το μεγάλο αυτό εμποροπανηγύρι που γίνεται στην Κοίμηση της Θεοτόκου στην Κρεμαστή θα εξακολουθήσει μέχρι τα 9μερα, το ερχόμενο Σάββατο. Ολες αυτές τις ημέρες όποιος δεν πρόλαβε μέχρι τώρα να πάει ή θέλει να ξαναπάει, θα τα βρει όλα στη θέση τους και επιπλέον η όλη ατμόσφαιρα, με τόσο κόσμο τριγύρω αρέσει σε πολλούς και διάθεση είναι γιορταστική, κάτι που απολαμβάνουν μικροί και μεγάλοι.

ΜΙΚΑ

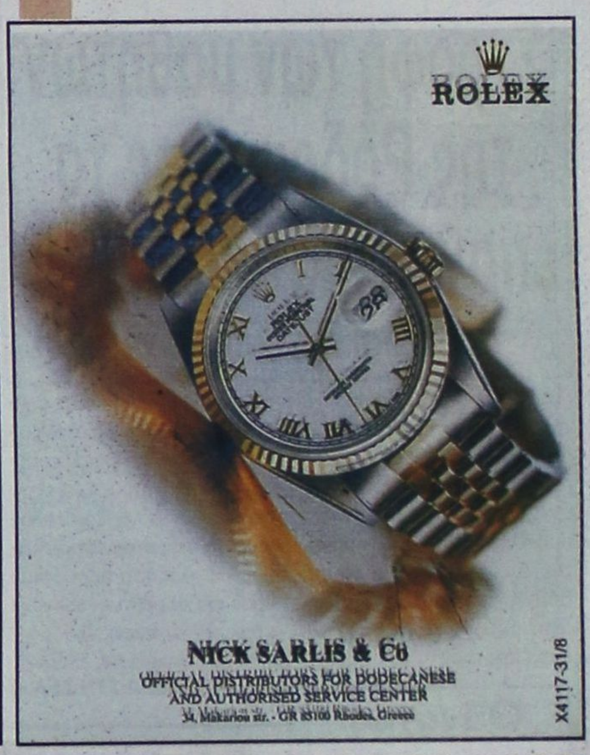

ΚΙΝΗΜΑΤΟΓΡΑΦΟΙ





ΑΝΑΚΟΙΝΩΣΗ
ΚΥΡΑ ΤΣΑΜΠΙΚΑ
RESTAURANT
Η ΨΗΛΗ
Ανακοινώνει
στην αξιότιμη πελατεία της
ότι είμαστε ανοικτά
από 10 π.μ. έως αργά το βράδυ
Ελάτε να απολαύσετε την πανοραμική
θέα και τα σπεσιαλιτέ μας.
Για ρεζερβέ: 6944 254683
6406-22/8

Δ·Α·Ν·Ε· SEA LINE
ΔΩΔΕΚΑΝΗΣΙΑΚΗ ΑΝΩΝΥΜΗ ΝΑΥΤΙΛΙΑΚΗ ΕΤΑΙΡΙΑ
ΚΑΛΟΚΑΙΡΙ 2003
ΑΓΟΥΣΤΟΣ

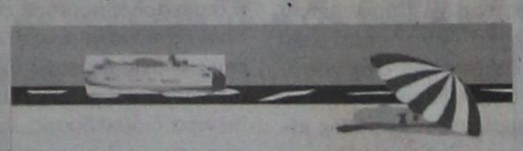

Αναχωρήσεις από ΡΟΔΟ

9 Αυγούστου Σάββατο
ΡΟΔΟΣ 15.00 Κω-Κάλυμνο-Λέρο-Πάτμο-Πειραιά

10 Αυγούστου Κυριακή
ΠΑΤΜΟΣ 15.00 Κω-Κάλυμνο-Λέρο-Πάτμο-Πειραιά
ΔΙΑΓΟΡΑΣ 18.00 Κω - Πειραιά

11 Αυγούστου Δευτέρα
ΡΟΔΟΣ 15.00 Κω-Κάλυμνο-Αστυπάλαια-Πειραιά

12 Αυγούστου Τρίτη
ΠΑΤΜΟΣ 15.00 Κω -Κάλυμνο - Λέρο -Πάτμο -Πειραιά

13 Αυγούστου Τετάρτη
ΡΟΔΟΣ 15.00 Σύμη-Τήλο-Κάλυμνο-Λέρο- Πάτμο-Πειραιά
ΔΙΑΓΟΡΑΣ 18.00 Κω - Πειραιά

14 Αυγούστου Πέμπτη
ΠΑΤΜΟΣ 15.00 Κω -Κάλυμνο - Λέρο -Πάτμο -Πειραιά

15 Αυγούστου Παρασκευή
ΡΟΔΟΣ 11.00 Κω -Σάμο -Θεσσαλονίκη
ΔΙΑΓΟΡΑΣ 15.00 Νίσυρο-Κω -Κάλυμνο - Λέρο - Πάτμο -Πειραιά

16 Αυγούστου Σάββατο
ΠΑΤΜΟΣ 15.00 Κω -Κάλυμνο - Λέρο -Πάτμο-Πειραιά

17 Αυγούστου Κυριακή
ΡΟΔΟΣ 15.00 Κω-Κάλυμνο-Λέρο-Πάτμο-Πειραιά
ΔΙΑΓΟΡΑΣ 18.00 Κω - Πειραιά

18 Αυγούστου Δευτέρα
ΠΑΤΜΟΣ 15.00 Κω -Κάλυμνο - Αστυπάλαια -Πειραιά

19 Αυγούστου Τρίτη
ΡΟΔΟΣ 15.00 Κω-Κάλυμνο-Λέρο-Πάτμο-Πειραιά

20 Αυγούστου Τετάρτη
ΠΑΤΜΟΣ 15.00 Σύμη-Τήλο-Κάλυμνο-Λέρο-Πάτμο-Πειραιά
ΔΙΑΓΟΡΑΣ 18.00 Κω - Πειραιά

21 Αυγούστου Πέμπτη
ΡΟΔΟΣ 15.00 Κω-Κάλυμνο-Λέρο-Πάτμο-Πειραιά

22 Αυγούστου Παρασκευή
ΠΑΤΜΟΣ 11.00 Κω - Σάμο - Θεσσαλονίκη
ΔΙΑΓΟΡΑΣ 15.00 Νίσυρο-Κω -Κάλυμνο - Λέρο - Πάτμο -Πειραιά

23 Αυγούστου Σάββατο
ΡΟΔΟΣ 15.00 Κω-Κάλυμνο-Λέρο-Πάτμο-Πειραιά

24 Αυγούστου Κυριακή
ΠΑΤΜΟΣ 15.00 Κω-Κάλυμνο-Λέρο-Πάτμο-Πειραιά
ΔΙΑΓΟΡΑΣ 18.00 Κω - Πειραιά

25 Αυγούστου Δευτέρα
ΡΟΔΟΣ 15.00 Κω-Κάλυμνο-Αστυπάλαια-Πειραιά

26 Αυγούστου Τρίτη
ΠΑΤΜΟΣ 15.00 Κω -Κάλυμνο - Λέρο -Πάτμο -Πειραιά

27 Αυγούστου Τετάρτη
ΡΟΔΟΣ 15.00 Σύμη-Τήλο-Κάλυμνο-Λέρο- Πάτμο-Πειραιά
ΔΙΑΓΟΡΑΣ 18.00 Κω - Πειραιά

28 Αυγούστου Πέμπτη
ΠΑΤΜΟΣ 15.00 Κω -Κάλυμνο - Λέρο -Πάτμο -Πειραιά

29 Αυγούστου Παρασκευή
ΡΟΔΟΣ 11.00 Κω -Σάμο -Θεσσαλονίκη
ΔΙΑΓΟΡΑΣ 15.00 Νίσυρο-Κω -Κάλυμνο - Λέρο - Πάτμο -Πειραιά

30 Αυγούστου Σάββατο
ΠΑΤΜΟΣ 15.00 Κω -Κάλυμνο - Λέρο -Πάτμο-Πειραιά

31 Αυγούστου Κυριακή
ΡΟΔΟΣ 15.00 Κω-Κάλυμνο-Λέρο-Πάτμο-Πειραιά
ΔΙΑΓΟΡΑΣ 18.00 Κω - Πειραιά

X 4090-31/8

Διαπιστώσεις της παράταξης Χατζηευθυμίου

Επεσε η ποιότητα του τουρισμού μας

ΕΠΙΘΕΣΗ ΣΤΗΝ ΕΝΩΣΗ ΞΕΝΟΔΟΧΩΝ ΡΟΔΟΥ



ΑΝΑΚΟΙΝΩΣΗ σχετικά με τη κατάσταση στον τουρισμό και ειδικά στο Φαληράκι εξέδωσε η παράταξη του κ. Χατζή Χατζηευθυμίου. Το κείμενο της ανακοίνωσης έχει ως εξής:

«Τις τελευταίες ημέρες γίναμε μάρτυρες γεγονότων που όλοι ευχόμασταν ποτέ να μην συμβούν στο νησί μας. Ομως με ευχολόγια δεν επιλύονται τα προβλήματα που δημιουργούνται και ήταν αναμενόμενη η κατάληξη αυτή και ο διαφαινόμενος πλέον κίνδυνος για την μοναδική βιομηχανία του νησιού μας τον Τουρισμό.

Είναι εύκολο μετά από ένα δυσάρεστο γεγονός και προκειμένου να αποσείσουμε τις όποιες ευθύνες μας να μετακυλήσουμε τις ευθύνες αυτές σε τρίτους.

Ομως είναι άδικο οι ευθύνες αυτές να χρεώνονται σε εκείνους που επί χρόνια επισημαίνουν το πρόβλημα και ζητούν την λήψη μέτρων.

Είναι γνωστό σε όλους ότι σε κάθε σύσκεψη για τον Τουρισμό του νησιού εκείνο που απασχολεί όλους και ιδιαίτερα τους Ξενοδόχους είναι ο αριθμός των επισκεπτών χωρίς κανείς να ασχολείται και με την ποιότητα του Τουρισμού μας.

Ομως είναι κατανοητό ότι δεν είναι δυνατόν να δεχόμαστε την μείωση των τιμών των Ξενοδοχείων, σε τιμές εξευτελεστικές, την συνεχή αύξηση των κλινών στο νησί και να απαιτούμε ποιότητα;

Το Κράτος και η Ενωση Ξενοδόχων τι έκαναν τόσα χρόνια για την αντιμετώπιση της κατάστασης; Το κράτος είναι εκείνο που δημιούργησε το πρόβλημα με την εφαρμογή του Νόμου 1262 και την ανεξέλεγκτη αύξηση των κλινών στο νησί κάτι βέβαια που ενίσχυσαν και οι ξένοι Tour Operators για την εξυπηρέτηση των δικών τους στόχων.

Η Ενωση Ξενοδόχων για το μόνο που ενδιαφερόταν ήταν η πληρότητα χάρι της οποίας μείωναν συνεχώς τις τιμές των Ξενοδοχείων τους χωρίς να δίνουν λογαριασμό σε κανένα, δυστυχώς το Κράτος ήταν απών, οδηγώντας σε απελπισία τους ιδιοκτήτες μικρών Μονάδων οι οποίοι διέθεταν τις κλίνες των δικών τους μονάδων σχεδόν δωρεάν.

Αποτέλεσμα της κατάστασης αυτής είναι η ποιότητα του Τουρισμού μας να πέσει στο Ναδίρ και να βιώνουμε το τραγικό περιστατικό της σφαγής ενός ανθρώπου στο Φαληράκι.

Ομως εκείνοι που θα έπρεπε να προβληματιστούν και να αναλάβουν πρωτοβουλίες να σωθεί ο Ροδιακός Τουρισμός βρήκαν την εύκολη λύση.

Μετέθεσαν τις ευθύνες στη Δημοτική Αρχή και τον Δήμαρχο της Καλλιθέας, αν και πολύ καλά γνωρίζουν ότι η συγκεκριμένη Δημοτική Αρχή και ιδιαίτερα ο Δήμαρχος κ. Ι. Ιατρίδης έκαναν ότι ήταν δυνατόν προκειμένου να αποφευχθούν τα χειρότερα.

Οι ευθύνες από άλλους θα έπρεπε να ζητηθούν και αυτοί είναι:

Οι Βουλευτές μας και οι τοπικοί φορείς και τα ερωτήματα στα οποία θα έπρεπε αυτοί να απαντήσουν είναι: Κύριοι Κυβερνητικοί Βουλευτές (ερωτούμε αυτούς γιατί ο κ. Παυλίδης έφερε το θέμα στη Βουλή):

Τι κάνατε για να προστατευθεί το Φαληράκι και ο Ροδιακός Τουρισμός; Τι κάνατε για την αναβάθμιση της ποιότητας του Τουρισμού μας; Ποιά μέτρα προτείνατε στην Κυβέρνησή σας;

Η ΤΕΔΚ, ο ΠΡΟΤΟΥΡ, η Ενωση Ξενοδόχων:

Τί έκαναν για να θωρακίσουν τον Ροδιακό Τουρισμό; Τί πρότειναν για την ποιοτική αναβάθμιση του Τουρισμού μας; Μήπως ο Τουρισμός αναβαθμίζεται ποιοτικά με το all inclusive;

Θέλοντας να πιστεύουμε ότι δεν θα επικρατήσει και πάλι ο ωχαδελφισμός και η παροιμία που λέει ότι «κάθε θαύμα τριήμερο» ελπίζουμε να αναλάβουμε όλοι το μερίδιο της ευθύνης που μας αναλογεί και να πάρουμε τις αποφάσεις εκείνες που να προστατεύουν την μοναδική βαριά βιομηχανία του νησιού μας.

Το καμπανάκι για το μέλλον του Τουρισμού μας έχει κτυπήσει.

Μήπως νομίζουν ορισμένοι ότι για την περσινή την φετινή αλλά και την επόμενη σαιζόν φταίει μόνο ο πόλεμος στο Αφγανιστάν ή στο Ιράκ ή κάτι άλλο; Εμείς εδώ δεν έχουμε καμιά ευθύνη; Κρίμα γιατί ποιός πίστευε πριν μερικά χρόνια ότι η Ρόδος θα έφθανε στο σημείο να εκλιπαρεί να έρθουν εδώ οιάνεργοι της Ευρώπης, ή Τουρίστες από τις χώρες του πρώην Ανατολικού Μπλοκ ή τουρίστες με το σακίδιο:

Σκέφτηκε κανείς αρμόδιος γιατί νησιά όπως η Μύκονος, η Σαντορίνη, η Τήνος και τόσα άλλα είναι συνέχεια γεμάτα με υψηλές τιμές και μεγάλη τουριστική περίοδο;

Αν όχι να τους πούμε ότι πέραν της όποιας Κυβερνητικής βοήθειας ευτύχησαν να έχουν Τοπικούς Αρχοντες με το χάρισμα να μπορούν να δουν και να σχεδιάσουν την πορεία του Τουρισμού στην Πόλη τους στο μέλλον. Η παράταξή μας στο τέλος της Τουριστικής Περιόδου θα παρουσιάσει, σε όλους τους εμπλεκόμενους φορείς τον Τουρισμό μας, μια ολοκληρωμένη πρόταση για του Τουρισμού μας στην προσπάθειά της να συμβάλει στον σχεδιασμό του μέλλοντός του».

ΤΕΕ ΔΟΡΚΑΣ
ΙΔΙΩΤΙΚΟ ΤΕΧΝΙΚΟ ΕΠΑΓΓΕΛΜΑΤΙΚΟ ΕΚΠΑΙΔΕΥΤΗΡΙΟ
ΑΝΑΓΝΩΡΙΣΜΕΝΟ ΑΠΟ ΤΟ ΚΡΑΤΟΣ
(ΦΕΚ 709/2000/τ.Β' - Α' ΚΥΚΛΟΣ ΣΠΟΥΔΩΝ)
(ΦΕΚ 1266/2001/τ.Β' - Β' ΚΥΚΛΟΣ ΣΠΟΥΔΩΝ)
(ΦΕΚ 1281/2002/τ.Β' - Α'& Β' ΚΥΚΛΟΣ ΣΠΟΥΔΩΝ)
ΤΟΜΕΙΣ & ΕΙΔΙΚΟΤΗΤΕΣ
• ΚΟΜΜΩΤΙΚΗΣ
• ΠΛΗΡΟΦΟΡΙΚΗΣ
• ΑΙΣΘΗΤΙΚΗΣ
ΑΙΣΘΗΤΙΚΗ
ΠΛΗΤΙΚΟΥΡ
ΜΑΝΙΚΙΟΥΡ ΟΝΥΧΟΠΛΑΣΤΙΚΗ
ΜΑΚΙΓΙΑΖ
• Κρατικό πτυχίο
• Αναβολή στράτευσης
• Συνέχιση σπουδών στα ΤΕΙ
• Σεμινάρια - Μετεκπαιδεύσεις
• Επαγγελματικά δικαιώματα
• Πρόσληψη στο δημόσιο και ιδιωτικό τομέα
• Πρακτική άσκηση ές προϋπηρεσία
ΠΛΗΡΟΦΟΡΙΕΣ - ΕΓΓΡΑΦΕΣ:
Θεσσαλονίκης 18 περιοχή Μήδεια - Ρόδος
Τηλ: 22410/76536 - 29550 - 60554
http://www.dorkas-tee.gr
X4132 10/10

Κλιμάκιο του Νοσοκομείου έκανε αιμοληψία στην Κάρπαθο

ΕΥΧΑΡΙΣΤΙΕΣ ΑΠΟ ΤΟΥΣ ΑΙΜΟΔΟΤΕΣ

ΑΠΟ την Ενωση Συλλόγων Εθελοντών Αιμοδοτών Δωδεκανήσου εκδόθηκε η παρακάτω ανακοίνωση:

«ΕΥΓΕ! στο Δ.Σ. της Αστικής μη κερδοσκοπικής εταιρίας της Νομαρχιακής Αυτοδιοίκησης «ΓΑΛΗΝΟΣ» και ιδιαίτερα στον

• Πρόεδρο κ. Δημητρακόπουλο Βασ. στον

• Αντιπρόεδρο κ. Σκευοφύλακα Εμμ. για την χωρίς δισταγμό παραχώρηση του δελφινιού «Ζωής και Ελπίδας» καθώς επίσης στον

• Καπετάνιο κ. Μουσελή Ιωάννη και το πλήρωμα, καθώς επίσης και στην

• Προϊσταμένη του σταθμού Αιμοδοσίας του Νοσοκομείου μας κα Ειρήνη Σταυριανάκη

που χάρις στην αποφασιστικότητά τους το κλιμάκιο εξωτερικών αιμοληψιών του Νοσοκομείου μας μετέβη στην Κάρπαθο, ανταποκρινόμενο με συνέπεια στο ραντεβού «της Ζωής και της Υγείας» με τους αιμοδότες της Καρπάθου.

Η αυτάρκεια αίματος στον τόπο είναι υπόθεση όλων μας.

Για την Ε. Σ. Ε. Α. Δ.
Ο ΠΡΟΕΔΡΟΣ Δ.Ε.
Μιχάλης Κ. Χαρτοφύλης»

Τρομοκρατικό χτύπημα σχεδίαζαν στη Σύνοδο Κορυφής του Οκτωβρίου

Τρομοκρατική επίθεση στη Σύνοδο Κορυφής που θα πραγματοποιηθεί τον Οκτώβριο στην Μπανγκόκ, με τη συμμετοχή του Αμερικανού προέδρου Tzoptz Ο. Μπους και είκοσι αρχηγών κρατών, ετοίμαζε ο Ινδονήσιος Ριντουάν Ισαμουντίν, γνωστός και με το όνομα «Χαμπαλί», όπως ανακοίνωσε το Σάββατο ο πρωθυπουργός της Ταϊλάνδης Τασκίν Σιναουάτρα.

Παράλληλα, σύμφωνα με πληροφορίες που δημοσιεύει το Σάββατο ο αυστραλιανός Τύπος, στο σημείο όπου συνελήφθη ο «Χαμπαλί», 76 χλμ μακριά από όπου σχεδιαζόταν η επίθεση, κατασχέθηκαν τεράστιες ποσότητες εκρηκτικών και όπλα.

Ο «Χαμπαλί» συνελήφθη την περασμένη Τρίτη στην πόλη Αγιουθάνα της κεντρικής Ταϊλάνδης, μαζί με τη σύζυγό του. Σύμφωνα με Ταϊλανδούς αξιωματούχους έχει μεταφερθεί στην Ινδονησία, όπου και ανακρίνεται από τις αμερικανικές αρχές.

Ο Ινδονήσιος φέρεται να είναι ηγετικό στέλεχος της Τζεμάα Ισλαμίγια και ο σύνδεσμός της με την Αλ Κάιντα. Θεωρείται, δε, υπεύθυνος για τις πολύνεκρες τρομοκρατικές επιθέσεις στο ξενοδοχείο Marriott στη Τζακάρτα, στις 5 Αυγούστου, και στο Μπαλί τον Οκτώβριο του 2002.

Οπως ανέφερε Αμερικανός αξιωματούχος, τον Ιανουάριο του 2000 ο «Χαμπαλί» διοργάνωσε συνάντηση, στη Μαλαισία, δύο ανδρών, οι οποίοι ήταν μεταξύ των αεροπειρατών που προχώρησαν στο τρομοκρατικό χτύπημα στους Δίδυμους Πύργους.

ΝΤΕΤΕΚΤΙΒΣ
30 ΧΡΟΝΙΑ ΜΟΝΙΜΑ
ΚΑΙ ΣΤΗ ΡΟΔΟ
35354
ΠΛΑΤΕΙΑ ΑΓΙΟΥ ΙΩΑΝΝΟΥ
Η ΛΥΣΗ!!!
ΣΕ ΚΑΘΕ ΣΑΣ ΠΡΟΒΛΗΜΑ
EXPRESS SECURITY
Χ. 4085-31/8

Διαφάνειες και μεγενθύνσεις για μπαρ, εστιατόρια, fast food
Φ. & Ν. ΠΑΧΟΣ
Γ. Ευσταθίου 11
Τηλ. 26893


38η ΠΑΝΕΛΛΗΝΙΑ ΕΚΘΕΣΗ ΧΕΙΡΟΤΕΧΝΙΑΣ ΚΡΕΜΑΣΤΗΣ
ΧΛ

ΜΝΗΜΟΣΥΝΑ

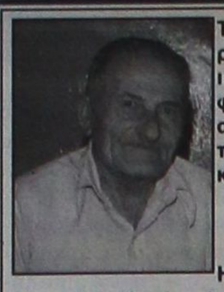

Τελούμε στις 20 Αυγούστου ημέρα Τετάρτη και ώρα 8 π.μ. στον ιερό ναό Ταξιαρχών νεκροταφείου διετές μνημόσυνο υπέρ αναπαύσεως της ψυχής του λατρευτού μας συζύγου, πατέρα και παππού

ΑΝΤΩΝΙΟΥ ΔΡΟΣΟΥ

Η σύζυγος Φιλία
Τα παιδιά Μαρία - Δημήτρης, Παντελίτσα - Φρίξος, Μιχάλης - Αννα, Νίκος - Τσαμπίκα
Τα εγγόνια και οι λοιποί συγγενείς

6496-19/8



Τελούμε στις 20 Αυγούστου ημέρα Τετάρτη και ώρα 8.30 π.μ. στον ιερό ναό της Αγίας Ειρήνης Ορφανοτροφείου Θηλέων ετήσιο μνημόσυνο υπέρ αναπαύσεως της ψυχής του λατρευτού μας συζύγου, πατέρα και παππού

ΜΙΧΑΗΛ ΚΩΤΣΟΥ

Η σύζυγος Σοφία
Τα παιδιά Ελένη, Σωτηρία - Γιώργος, Γιάννης - Ειρήνη
Τα εγγόνια, τα δισέγγονα, και οι λοιποί συγγενείς

2012-19/8

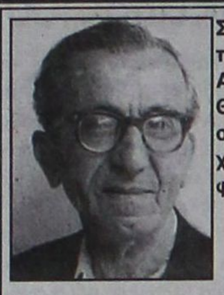

Στις 20 Αυγούστου ημέρα Τετάρτη και ώρα 8 π.μ. στον ιερό ναό Αγίας Ειρήνης Ορφανοτροφείου Θηλέων τελούμε 6μηνο μνημόσυνο υπέρ αναπαύσεως της ψυχής του προσφιλούς μας αδελφού και θείου

ΣΤΕΡΓΟΥ ΧΑΤΖΗΜΑΝΩΛΗ

Η αδελφή Ελπίδα
Τα ανίψια και οι λοιποί συγγενείς

2009-19/8

Τελούμε στις 19 Αυγούστου ημέρα Τρίτη και ώρα 8 π.μ. στον ιερό ναό Ταξιαρχών νεκροταφείου 3μηνο μνημόσυνο υπέρ αναπαύσεως της ψυχής της λατρευτής μας μητέρας και γιαγιάς

ΜΑΡΙΑΣ ΚΟΚΚΙΝΙΔΗ

Τα παιδιά, τα εγγόνια και οι λοιποί συγγενείς

6509-17/8

Την προσεχή Τρίτη 19 Αυγούστου 2003
στις 7μ.μ.
τελούμε 40ήμερο μνημόσυνο
στον ιερό ναό της Παναγίας της Νίκης (Σάντα Μαρία)
υπέρ αναπαύσεως της ψυχής
του αειμνήστου
π. Πέτρου Φραντζίδη
φραγκισκανού Ιερομονάχου
που διετέλεσε Αποστολικός Τοποτηρητής
της Καθολικής Εκκλησίας Ρόδου
επί δύο και πλέον δεκαετίες

(από το Ενοριακό Γραφείο)

6513-19/8

ΣΥΛΛΗΠΗΤΗΡΙΟΝ

Πενθή και πάλι η ενορία του Αγίου Γεωργίου άνω επί τω ξαφνικό αγγέλματι του θανάτου του αλησμόνητου ενορίτη μας

ΚΩΝΣΤΑΝΤΙΝΟΥ ΜΟΥΡΑΤΗ
ΑΞΙΩΜΑΤΙΚΟΥ ΛΙΜΕΝΙΚΟΥ

εξαίρετου καλού οικογενειάρχη, καλού χριστιανού, καλού ανθρώπου. Κάθε ημέρα περνούσες από την εκκλησία σου για να προσκηνύσεις και να μιλήσεις με τον αδελφό σου όπως με ονόμαζες αξέχαστε Κώστα μας. Ο χαμός όμως της πολυαγαπημένης σου συζύγου Νίνας σε έριξε κάτω. Ολα πλέον έσβησαν μόνη ελπίδα ο Μιχάλης σου, ο οποίος ήταν και το καύχημά σου. Δεν πρόκειται να σε ξεχάσουμε ποτέ διότι πάντα η αγάπη σου μας στήριζε. Η γειτονιά σου με την παρουσία της σε τίμησε δίνοντας το τελευταίο Χαίρε. Η επιθυμία σου έγνε με το πηλίκιο και το σπαθί του Ναυτικού στο φέρετρό σου. Ο Θεός, Κώστας μας, να σε κατατάξει εν σκοναίς δικαίων.
Αιωνία σου η μνήμη

Αδελφός
Ιερ. Βασίλειος Τσαβαρής
Πρωτοπρεσβύτερος Μ.Χ.Ε.
Αγ. Γεώργιος Ανω Ρόδος

2010-17/8

Τηλεοπτικό σόου το Φαληράκι

ΣΥΝΕΧΕΙΑ ΑΠΟ ΤΗ ΣΕΛ. 1

εντοπισμό του φαρσέρ, αλλά άντε να εντοπιστεί.

ΕΛΕΓΧΟΙ

ΣΤΟ ΜΕΤΑΞΥ, από το Αστυνομικό Τμήμα Αρχαγγέλου, συνεχίζονται οι έλεγχοι, στο Φαληράκι και τα αποτελέσματά τους, κρίνονται ιδιαίτερα ικανοποιητικά. Μάλιστα για πρώτη φορά συνελήφθησαν αρχηγοί γκρουπ, που καθοδηγούσαν συμπατριώτες τους Βρετανούς τουρίστες, σε συγκεκριμένο μπαρ, καθώς και υπεύθυνοι λειτουργίας νυχτερινών κέντρων διασκέδασης που δεν είχαν άδεια λειτουργίας των αρμοδίων αρχών.

• Σύμφωνα με το δελτίο συμβάντων της Αστυνομικής Διεύθυνσης Δωδεκανήσου, σε ελέγχους που διενήργησαν το βράδυ της περασμένης Τετάρτης στην περιοχή, άνδρες του Αστυνομικού Τμήματος Αρχαγγέλου, συνέλαβαν δύο αρχηγούς γκρουπ που οδηγούσαν συμπατριώτες τους, σε συγκεκριμένα μπαρ, ενώ παράλληλα δεν είχαν άδεια εργασίας και παραμονής. Επίσης συνελήφθησαν, δύο υπεύθυνοι λειτουργίας κέντρων διασκέδασης, γιατί δεν είχαν άδεια λειτουργίας των αρμόδιων αρχών.

ΑΚΟΜΑ συνελήφθη, ένας αμετανόητος 20χρονος Βρετανός, γιατί επιδείκνυε δημοσίως σε διερχόμενους, τα γυμνά οπίσθιά του.

Η ΚΟΝΤΡΑ

ΣΤΟ ΜΕΤΑΞΥ, η κόντρα που ξέσπασε, μεταξύ της Ενωσης Ξενοδόχων Ρόδου και του δημάρχου της περιοχής, Γιάννη Ιατρίδη, έχει προκαλέσει αναστάτωση και τα αποτελέσματα αυτής της διαμάχης, αναμένεται να είναι οδυνηρά, για το Φαληράκι που βάλλεται πανταχόθεν. Πληροφορίες, που δεν επιβεβαιώθηκαν, αλλά ούτε και διαψεύστηκαν, θέλουν την Ενωση Ξενοδόχων Ρόδου να ρίχνει «γέφυρες» για να αποκατασταθούν οι σχέσεις της με το δήμαρχο Καλλιθέας Γιάννη Ιατρίδη, ο οποίος αντέδρασε, σε όσα επιχείρησαν οι ξενοδόχοι να καταλογίσουν, για την κατάσταση στο Φαληράκι.

Οι έλεγχοι θα συνεχιστούν στην περιοχή, καθόλη τη διάρκεια της τουριστικής περιόδου, με την ίδια ακριβώς ένταση.

ΟΙ ΑΠΟΛΟΓΙΕΣ

ΣΗΜΕΡΑ το πρωΐ, αρχίζει ο χορός των απολογιών των νεαρών Βρετανών που συνελήφθησαν και κρατούνται στην Υποδιεύθυνση Ασφαλείας Ρόδου, για συμμετοχή στην συμπλοκή που έγινε στο κέντρο «Κιου» και στην οποία βρήκε τραγικό θάνατο ο 17χρονος Paddy Doran ιρλανδικής καταγωγής, από τον Peter Mark Navarro 21 χρόνων, που του έκοψε την καρωτίδα με ένα σπασμένο μπουκάλι.

Μαζί με το Navarro, βαριές κατηγορίες, αντιμετωπίζουν και άλλοι πέντε, από τους 11 που συνολικά συνελήφθησαν, καθώς κατηγορούνται για άμεση συνεργία στο φόνο.

• Οι απολογίες των κατηγορουμένων αναμένεται να ολοκληρωθούν αύριο το απόγευμα, οπότε θα ανακοινωθούν και οι αποφάσεις των κ. εισαγγελέα Γιώργου Οικονόμου και ανακριτή Βασίλη Παπανικόλα.

Στροφή των μαθητών

ΣΥΝΕΧΕΙΑ ΑΠΟ ΤΗ ΣΕΛ. 1

στικής Υπηρεσίας δείχνουν ότι οι μαθητές της Δευτεροβάθμιας Εκπαίδευσης μειώνονται σε ποσοστό 2,7% ετησίως, σε ολόκληρη τη χώρα.

ΑΝΑΛΥΤΙΚΟΤΕΡΑ στην Α' τάξη του 1ο Ενιαίου Λυκείου (Βενετόκλειο) πέρσι φοίτησαν 123 άτομα, ενώ φέτος έχουν εγγραφεί 105 μαθητές. Στη Β' τάξη φοίτησαν 99, ενώ φέτος θα παρακολουθήσουν 93 άτομα. Στη Γ' λυκείου του ίδιου σχολείου πέρσι φοίτησαν 128 άτομα, ενώ φέτος θα παρακολουθήσουν μαθήματα 108.

• ΜΕΙΩΣΗ παρουσιάζουν οι μαθητές και στο 2ο Λύκειο (Καζούλειο) σύμφωνα με τα στοιχεία της Διεύθυνσης Δευτεροβάθμιας Εκπαίδευσης. Ειδικότερα στην Α' λυκείου πέρσι φοίτησαν 164 μαθητές, ενώ φέτος θα πάνε 156. Στη Β' λυκείου πέρσι πήγαν 168 μαθητές ενώ φέτος θα είναι 146. Στη Γ' λυκείου πέρσι φοίτησαν 148 μαθητές και φέτος θα πάνε 142 άτομα.

ΛΙΓΟΤΕΡΟΙ είναι οι μαθητές και στο 3ο Λύκειο (Καπνοβιομηχανία). Αναλυτικά στην Α' τάξη πέρσι πήγαν 132 άτομα και φέτος θα φοιτήσουν 126 παιδιά. Στη Β' τάξη του ίδιου σχολείου πέρσι φοίτησαν 120 παιδιά και φέτος θα πάνε 116 άτομα. Στη Γ' τάξη πέρσι φοίτησαν 129 μαθητές ενώ φέτος θα παρακολουθήσουν μαθήματα 127 παιδιά.

Στο 4ο Λύκειο στην Α' τάξη πέρσι ήταν 56 παιδιά ενώ φέτος θα είναι 54. Στη Β' Λυκείου πέρσι φοίτησαν 44 άτομα και φέτος 38. Στη Γ' Λυκείου πέρσι φοίτησαν 69 άτομα και φέτος θα πάνε 63 παιδιά.

• ΜΕΙΩΣΗ παρουσιάζουν και οι μαθητές σε όλες τις τάξεις στα λύκεια της Ιαλυσού, της Κρεμαστής και της Σορωνής.

ΣΤΗΝ Α' Λυκείου φέτος θα φοιτήσουν 54 μαθητές στο Λύκειο Ιαλυσού δηλαδή κατά έξι άτομα λιγότεροι. Στη Β' τάξη θα φοιτήσουν φέτος 43 άτομα ενώ πέρσι, ήταν 48. Στη Γ' λυκείου θα φοιτήσουν φέτος 37 άτομα ενώ πέρσι ήταν 39 μαθητές.

• ΣΤΗΝ Α' τάξη του λυκείου Κρεμαστής θα φοιτήσουν φέτος 76 μαθητές ενώ πέρσι ήταν 82. Στη Β' τάξη φέτος θα είναι 57 άτομα ενώ πέρσι ήταν 63. Στη Γ' Λυκείου θα φοιτήσουν 58 άτομα ενώ πέρσι ήταν 64.

ΑΝΤΙΘΕΤΩΣ περισσότεροι θα είναι φέτος οι μαθητές στο λύκειο Αρχαγγέλου. Ειδικότερα στην Α' Λυκείου φέτος όπως και πέρσι θα φοιτήσουν 41 άτομα. Στη Β' Λυκείου θα φοιτήσουν 37 μαθητές φέτος ενώ πέρσι ήταν 32. Στη Γ' Λυκείου φέτος θα φοιτήσουν 27 άτομα ενώ πέρσι ήταν 24 μαθητές.

ΠΕΡΙΣΣΟΤΕΡΟΙ θα είναι φέτος και οι μαθητές του νυκτερινού λυκείου. Στην Α' Λυκείου φέτος θα φοιτήσουν 25 άτομα έναντι 22 πέρσι. Στη Β' Λυκείου θα παρακολουθήσουν μαθήματα φέτος 42 άτομα έναντι 36 πέρσι. Στη Γ' Λυκείου θα φοιτήσουν 40 άτομα φέτος ενώ πέρσι ήταν 26.

• Μεγαλύτερη αύξηση παρατηρείται στους μαθητές των ΤΕΕ στη Ρόδο. Αναλυτικότερα στην Α τάξη του 1ου ΤΕΕ θα φοιτήσουν φέτος 261 άτομα, ενώ πέρσι ήταν 240. Στη Β' τάξη θα πάνε 205 άτομα έναντι 164 πέρσι. Μαθήματα του δευτέρου κύκλου στο ίδιο σχολείο θα παρακολουθήσουν φέτος 225 άτομα, έναντι 216 πέρσι.

•Στην Α' τάξη του 2ου ΤΕΕ θα φοιτήσουν 217 άτομα έναντι 202 πέρσι.

Στη Β' τάξη θα φοιτήσουν 152 άτομα έναντι 134 πέρσι Μαθήματα στο Β' κύκλο του ίδιου σχολείου φέτος θα παρακολουθήσουν 163 άτομα έναντι 126 πέρσι.

• ΣΤΗΝ Α τάξη του 3ου ΤΕΕ φέτος θα φοιτήσουν 121 έναντι 61 πέρσι. Στη Β' τάξη τα άτομα θα είναι 137 έναντι 112 πέρσι. Μαθήματα στο Β' κύκλο θα παρακολουθήσουν 111 άτομα έναντι 68 πέρσι. Περισσότεροι θα είναι φέτος και οι μαθητές που θα φοιτήσουν στο ΤΕΕ Αρχαγγέλου.

Η τουριστική κίνηση

ΣΥΝΕΧΕΙΑ ΑΠΟ ΤΗ ΣΕΛ. 1

AUSTRIA, ADEC κ.α., οι οποίοι είναι θυγατρικές επιχειρήσεις της REWE TOURISTIK, του τρίτου μεγαλύτερου τουρ οπερέιτορ αυτή τη στιγμή στη Γερμανία.

Στην επίκαιρη συνέντευξή του στην «Πρόοδο» ο κ. Παύλος Παπαδόπουλος μας είπε αναλυτικότερα τα εξής:

ΕΡ.: Πώς εξελίσσεται για το γραφείο σας η κίνηση μέχρι σήμερα;

ΑΠ.: Μέχρ την έναρξη του πολέμου στο Ιράκ είχαμε 12% περισσότερες κρατήσεις από πέρυσι, οι οποίες όμως λόγω αυτού του γεγονός ότι υποχώρησαν. Στο διάστημα που μεσολάβησε από τότε τα πράγματα εξισορροπήθηκαν πλήρως. Πιστεύω ότι μέχρι το τέλος της σεζόν θα κλείσουμε με θετικό πρόσημο.

ΕΡ.: Τότε που βρίσκεται η κρίση για την οποία ομιλούν όλοι;

ΑΠ.: Σας μιλώ για τα στοιχεία του γραφείου μας. Δεν μπορώ να γνωρίζω σε ποιά κατάστασση βρίσκεται η υπόλοιπη αγορά.

ΕΡ.: Ποιός θα είναι ο συνολικός αριθμος των πελατών που θα φέρει φέτος το γραφείο σας;

ΑΠ.: Θα είναι περί τις 60.000.

ΕΡ.: Βλέπετε να επερχεται σύντομα κάποια βελτίωση του τουρισμού μας σε σχέση με τα οικονομικά αποτελέσματα;

ΑΠ.: Αυτό εξαρτάται σε μέγιστο βαθμό από την οικονομική κατάσταση στις χώρες προέλευσης των τουριστώ μας. Προσωπικά εκτιμώ ότι τα πράγματα θα παραμείνουν στάσιμα για την επόμενη πενταετία περίπου.

ΕΡ.: Νέες αγορές υπάρχουν ως εναλλακτική λύση για τη Ρόδο, ενόψει αυτής της στασιμότητας;

ΑΠ.: Η Ρωσία κατ'αρχήν, εφόσον βέβαια ρυθμιστεί το θέμας της βίζας. Είναι φυσικά και οι χώρες του πρώην ανατολικού συνασπισμού όπου όμως οι τουριστικές αγορές δεν έχουν αναπτυχθεί ακόμη στα επίπεδα των δυτικών κρατών.

ΕΡ.: Ποιές είναι κατά τη γνώμη σας οι ελλείψεις που κάνουν τη Ρόδο όχι τόσο ελκυτική όσο θα μπορούσε να είναι;

ΑΠ.: Ενας πολύ μεγάλος αριθμός ξενοδοχείων στη Ρόδο δεν έχει ακόμη εκσυγχρονιστεί και προσαρμοστεί στις σημερινές απαιτήσεις και αυτό είναι ένα από τα «μείον» του νησιού μας.

Ενα άλλο μειονέκτημα είναι, ότι δεν έχουν προχωρήσει οι μεγάλες υποδομές, γκολφ, μαρίνας κ.λ.π. που, θα έφερναν ανώτερου οικονομικού επιπέδου πελατεία στη Ρόδο. Οι ανταγωνιστικοί προορισμοί βρίσκονται σ'αυτό τον τομέα πολλά χρόνια μπροστά από μας.

Και είναι, τέλος, οι εναλλακτικές μορφές τουρισμού, τις οποίες δεν έχουμε αναπτύξει ακόμη. Σας πληροφορώ ότι αρκετοί πελάτες μας ενδιαφέρονται να κάνουν αγροτουρισμό στη Ρόδο και δεν έχουμε να τους προσφέρουμε αυτή τη δυνατότητα.

Αυτά που είχαμε και εξακολουθούμε να προσφέρουμε είναι τα γνωστά. Η Λίνδος, η Φιλέρημος, η Κάμιρος, η Σύμη κ.λ.π. Τίποτα παραπάνω.

ΕΡ.: Με βάση τα τωρινά δεδομένα, πώς βλέπετε κ. Παπαδόπουλε τη σεζόν του 2004;

ΑΠ.: Βλέπω να είναι λίγο καλύτερη από φέτος.

ΕΡ.: Εχετε μήπως άποψη για το θέμα του ΑΤΛΑΝΤΙΚΑ; Και νομίζετε ότι η υπόθεση αυτή θα μπορούσε να επηρεάσει ως κάποιο βαθμό τον τουρισμό μας;

ΑΠ.: Θεωρώ εν πρώτοις πολυ θετικό το γεγονός ότι το ξενοδοχείο αυτό δεν έκλεισε τελικά. Βρίσκω δε την ευκαιρία να συγχαρώ τον επιχειρηματία για τα πολύ ωραία ξενοδοχεία που έφτιαξε, τα οποία αναβαθμίζουν το ροδιακό τουρισμό και ειδικώτερα την περιοχή των Κολυμπίων που, κατά τη γνώμη μου, είναι παραμελημένη.

Οσον αφορά το γνωστό θέμα που δημιουργήθηκε, αν φταίει ο συγκεκριμένος ξενοδόχος, να πληρώσει. Αν όχι, να τον αφήσουν ήσυχο.

ΕΡ.: Τον προηγούμενο Απρίλιο, το γραφείο σας έφερε στη Ρόδο 9.500 αυστριακούς συνταξιούχους. Για του χρόνου τον Απρίλιο πόσους περιμένετε;

ΑΠ.: Υπολογίζουμε ότι θα έλθουν 10.500, δηλαδή 1.000 περισσότεροι από φέτος. Και θα έλθουν στο διάστημα από 6 Απριλίου έως 11 Μαΐου. Οπως καταλαβαίνετε, η παρουσία τους αυτή τη συγκεκριμένη περίοδο θα είναι μια τονωτική ένεση για τη Ρόδο, αφού ο Απρίλιος του 2004 θα είναι ισχνός τουριστικά μήνας λόγω του πρώιμου Πάσχα.

Το τόξο του Αιγαίου

ΣΥΝΕΧΕΙΑ ΑΠΟ ΤΗ ΣΕΛ. 1

μεγάλους σεισμούς. Με αφορμή τη σεισμική δόνηση της Λευκάδιάς ήρθε και πάλι στην επικαιρότητα το ζήτημα της πρόγνωσης των σεισμών που απασχολεί έντονα τους επιστήμονες. Το θέμα αυτό θα αποτελέσει αντικείμενο συζήτησης στο συνέδριο που θα διεξαχθεί το Νοέμβριο στην Αθήνα, με τη συμμετοχή Ελλήνων και ξένων σεισμολόγων.

ΣΤΗ ΡΟΔΟ τον ερχόμενο μήνα θα ξεκινήσουν οι διαδικασίες για την εγκατάσταση των μηχανημάτων μέτρησης της σεισμικής δραστηριότητας, στα πλαίσια της εφαρμογής του προγράμματος ΕΣΤΙΑ. Το πρόγραμμα που χρηματοδοτείται από την Ευρωπαϊκή Ενωση θα διαρκέσει δύο χρόνια. Στο διάστημα αυτό θα προκύψουν σημαντικά στοιχεία για τη σεισμική δραστηριότητα της περιοχής.

Με τη λήξη του προγραμμάτος, όπως δήλωσε ο καθηγητής γεωλογίας, σεισμολόγος κ. Ευθύμιος Λέκκας, τα μηχανήματα θα παραχωρηθούν στο Δήμο Ρόδου.

ΥΠΟΛΟΓΙΖΕΤΑΙ ότι μέχρι το τέλος του τρέχοντος έτους θα έχουν εγκατασταθεί όλα τα μηχανήματα που προβλέπονται ακόμα και στη θάλλασα και σύντομα θα ξεκινήσουν και οι μετρήσεις.

ΤΡΟΜΟΛΑΓΝΕΙΑ

ΤΗΝ τρομολαγνεία σπέρνουν και πάλι ορισμένοι με την ευκαιρία της σεισμικής δόνησης των 6,4 Ρίχτερ που σημειώθηκε την περασμένη Πέμπτη στη Λευκάδα.

Και έτσι τώρα εμφανίζονται διάφοροι δήθεν ειδικοί που προβλέπουν πού... θα χτυπήσει ο σεισμός το επόμενο διάστημα!.. Μεταξύ των περιοχών που θα... χτυπήσει ο Εγκέλαδος οι δήθεν ειδικοί εμφανίζουν και την περιοχή μας, δημοσιεύοντας χάρτες και άλλα σχέδια!..

ΟΙ... ΠΡΟΒΛΕΨΕΙΣ αυτές είδαν χθες και το φως της δημοσιότητας σε διάφορες αθηναϊκές εφημερίδες, προκαλώντας -όπως είναι φυσικό- την ανησυχία της κοινής γνώμης.

Οι οφειλές προς τη ΔΕΗ

ΣΥΝΕΧΕΙΑ ΑΠΟ ΤΗ ΣΕΛ. 1

πτουν την ηλεκτροδότηση σε όσους δεν έχουν πληρώσει τους λογαριασμούς τους και οφείλουν τεράστια ποσά.

ΠΑΡΑΛΛΗΛΑ η ΔΕΗ θα προσφύγει στη Δικαιοσύνη για να αντιμετωπίσει κάποιες περιπτώσεις όπου έγινε παράνομα ηλεκτροδότηση σε οικίες με ενέργειες των ιδιοκτητών τους.

Πρωταθλητές στη φοδοδιαφυγή

ΣΥΝΕΧΕΙΑ ΑΠΟ ΤΗ ΣΕΛ. 1

φυγής» το φετινό καλοκαίρι από το ΣΔΟΕ, το οποίο προχωρεί στην επιβολή αυστηρών προστίμων για να περιορίσει τώρα, στο αποκορύφωμα της τουριστικής περιόδου, την κερδοσκοπία και την κλοπή του Δημοσίου από τους καταστηματάρχες.

Από τα στοιχεία των ελέγχων που πραγματοποίησε το ΣΔΟΕ τον περασμένο μήνα σε ολόκληρη την τουριστική Ελλάδα προκύπτει ότι το 46% των καταστημάτων και των επιχειρήσεων που ελέγχθηκαν, φοροδιαφεύγει..

Αποκαλυπτικά είναι τα στοιχεία για την έκταση της φοροδιαφυγής στα νησιά. Παρά το γεγονός ότι το ΣΔΟΕ δεν έριξε όλο του το βάρος στον έλεγχο των τουριστικών επιχειρήσεων στα νησά, που υπέφεραν από την κάμψη της τουριστικής κίνησης, εντύτοις οι έλεγχοι απέδειξαν ότι οι περισσότεροι επιχειρηματίες είναι... αδιόρθωτοι. Τα στοιχεία δείχνουν ότι στη Ζάκυνθο οι οκτώ στους δέκα καταστηματάρχες που έλεγξαν το ΣΔΟΕ φοροδιαφεύγουν.

Ακολουθεί η Κως με ποσοστό 74%, η Κεφαλλονιά με 72% και η Κέρκυρα με 70%. Η καλύτερη εικόνα όπου το ποσοστό παραβάσεων είναι μόλις 28% καταγράφηκε στη Σκόπελο και στη Μύκονο, όπου φοροδιαφεύγει μόνο ένας στους δύο.

Από τους ελέγχους που έχουν διενεργηθεί από το ΣΔΟΕ μεχρι 31 Ιουλίου προκύπτουν τα εξής:

Στην Κω διενεργήθηκαν 140 έλεγχοι και οι παραβάτες ανέρχονται σε 104 ποσοστό 74%.

Στη Ρόδο διενεργήθηκαν 239 έλεγχοι και οι παραβάτες ανέρχονται σε 136, ποσοστό 57%.

Οσον αφορά τους ελέγχους στα νησιά, σε 1.698 επισκέψεις των «Ράμπο» σε τουριστικές επιχειρήσεις σε 10 νησιά διαπιστώθηκαν 1.007 παραβάτες, δηλαδή έξι στους δέκα είχαν υποπέσει σε φορολογική παράβαση.

Ως το τέλος του τρέχοντος μήνα βάσει ειδικού σχεδίου δράσης, που έχει καταρτίσει στο ΣΔΟΕ για τη θερινή τουριστική περίοδο, στο στόχαστρο των «Ράμπο» θα βρεθούν επιχειρήσεις του ευρύτερου τουριστικού τομέα, όπως είναι οι ξενοδοχειακές επιχειρήσεις, τουριστικά καταλύματα (κάμπινγκ, ενοικιαζόμενα επιπλωμένα διαμερίσματα και δωμάτια), επιχειρήσεις ενοικίασης αυτοκινήτων και μοτοποδηλάτων, κανό, τζε σκι κτλ., επιχειρήσεις μεταφοράς προσωπικού (τουριστικά λεωφορεία, πλοία κτλ.), επιχειρήσεις διοργάνωσης ή διαμεσολάβησης σε εκδρομές, περιηγήσεις κτλ., επιχειρήσεις παροχής διασκέδασης και ψυχαγωγίας (κέντρα διασκέδασης, ντίσκο μπαρ κτλ.), επιχειρήσεις παροχής φαγητού και ποτού για επιτόπια κατανάλωση (ταβέρνες, εστιατόρια, καφετέριες κτλ.), επιχειρήσεις πώλησης ειδών τουριστικού ενδιαφέροντος (καταστήματα ειδών λαϊκής και παραδοσιακής τέχνης, κοσμημάτων, γουναρικών, δερμάτινων ειδών κτλ.).

Σύμφωνα με τον επικεφαλής του Σώματος Δίωξης Οικονομικού Εγκλήματος κ. Δημ. Μπατζελή, στόχος του ΣΔΟΕ είναι η εμφανής και διαρκής παρουσία του συνόλου της διαθέσιμης κάθε φορά δύναμης προσωπικού στην τουριστική αγορά για τη δημιουργία κλίματος ελέγχου και συμμόρφωσης των επιχειρήσεων στις υποχρεώσεις τους, που απορρέουν από την ισχύουσα φορολογική και τελωνειακή νομοθεσία, σχετικά με την έκδοση φορολογικών στοιχείων διακίνησης και αξίας, καθώς και την ακριβή απόδοση των εμμέσων φόρων, κυρίως ΦΠΑ και Ειδικών Φόρων Κατανάλωσης.

Ανοιξε το ΚΑΕ στο λιμάνι

ΣΥΝΕΧΕΙΑ ΑΠΟ ΤΗ ΣΕΛ. 1

• Μόλις έγινε γνωστό ότι άνοιξε το ΚΑΕ στο εμπορικό λιμάνι, ξεκίνησε ένας μαραθώνιος διαβουλεύσεων μεταξύ του δημάρχου Γ. Γιαννόπουλου, του προέδρου του δημοτικού συμβουλίου Γ. Τσιγάρου, των νομικών του Δήμου και άλλων, προκειμένου ν'αντιμετωπιστεί το πρόβλημα που προέκυψε. Δεν αποκλείεται μάλιστα να συνεδριάσει σήμερα εκτάκτως το δημοτικό συμβούλιο για να πάρει απόφαση.

ΔΕΝ ΑΠΟΚΛΕΙΕΤΑΙ αύριο Δευτέρα να εκδοθεί απόφαση για το σφράγισμα του ΚΑΕ από το Δήμο Ρόδου, επειδή δεν διαθέτει την απαραίτητη άδεια.

• Πρέπει να σημειωθεί ότι τα ΚΑΕ δεν ανήκουν στο Ελληνικό Δημόσιο, αλλά στην κοινοπραξία των εταιριών Γερμανός και Φολί - Φολί, που έχει εισαχθεί στο Χρηματιστήριο!..

Οι υποψηφιότητες στη Ν. Δημοκρατία

ΣΥΝΕΧΕΙΑ ΑΠΟ ΤΗ ΣΕΛ. 1

• Δεδομένες, φυσικά, θα πρέπει να θεωρούνται οι υποψηφιότητες των Αριστοτέλη Παυλίδη και Αναστ. Καραμάριου.

ΟΠΩΣ ΕΙΝΑΙ γνωστό η Νέα Δημοκρατία και στη Δωδεκάνησο (όπως και σε ολόκληρη την Ελλάδα) ενδιαφέρεται να συγκροτήσει σύντομα τον συνδυασμό της, φοβούμενη ότι είναι ενδεχόμενο να γίνουν πρόωρες εκλογές.

• Οι εκτιμήσεις είναι ότι μέσα στο Σεπτέμβριο θα γίνει η νομαρχιακή συνέλευση της Νέας Δημοκρατίας στη Δωδεκάνησο για να συζητηθούν όλες οι υποψηφιότητες, οι οποίες στη συνέχεια, θα υποβληθούν στη Ρηγίλλης, που θα πάρει και την τελική απόφαση.

ΠΑΝΤΩΣ μέσα στο φθινόπωρο αναμένονται εξελίξεις όχι μόνο στη Νέα Δημοκρατία, αλλά και στα άλλα κόμματα.

Λόγια περισυλλογής

Ω ΥΙΕ ΤΗΣ ΥΠΑΡΞΗΣ!

Μην επιρρίπτεις σε καμία ψυχή εκείνο που δεν θα επέρριπτες σε σένα και μη λες εκείνο που δεν κάνεις. Αυτή είναι η εντολή Μου σε σένα, τήρησέ την.

ΩΣ ΥΙΕ ΤΟΥ ΑΝΘΡΩΠΟΥ!

Αν σε βρει ευημερία μη χαίρεσαι, και αν έρθει ταπείνωση σε σένα μη θλίβεσαι, γιατί και τα δύο θα περάσουν και δεν υπάρχουν πια.

(από τις Μπαχάι Γραφές)
Μπαχάι Κοινότητας Ιαλυσού
Τ.Θ. 156
85100 Ρόδος

6353-17/8

PEGASOS TRAVEL CLUB OF RHODES

Μιχάλης και Κατερίνα Καρατζιά
Αλεξάνδρου Διάκου 84 και Ερυθρού Σταυρού γωνία
Τηλ. 22410 73455, 76161, 75879 FAX. 22410 35504
Κιν. 6977 986489

ΤΑΞΙΔΕΨΤΕ ΕΠΩΝΥΜΑ ΓΙΑ ΕΝΑ ΑΝΕΤΟ ΤΑΞΙΔΙ ΚΑΙ ΜΙΑ ΕΥΧΑΡΙΣΤΗ ΔΙΑΜΟΝΗ

ΞΕΝΟΔΟΧΕΙΑ ΑΘΗΝΩΝ

HOTEL	ΜΟΝΟΚΛΙΝΟ	ΔΙΚΛΙΝΟ	ΤΡΙΚΛΙΝΟ
PRESIDENT CAT A με πρωϊνό	58 ευρώ	68 ευρώ	83 ευρώ
ACTOR CAT A με πρωϊνό	68 ευρώ	88 ευρώ	108 ευρώ
BEST WEST CAT A με πρωϊνό	67 ευρώ	74 ευρώ	96 ευρώ
PARTHENON CAT A με πρωϊνό	84 ευρώ	93 ευρώ	128 ευρώ
ARETHOYSA CAT B με πρωϊνό	57 ευρώ	85 ευρώ	95 ευρώ
CRAND CAT B με πρωϊνό	48 ευρώ	54 ευρώ	74 ευρώ
ELLINIS CAT B με πρωϊνό	60 ευρώ	70 ευρώ	80 ευρώ
DORIA HOTEL CAT B με πρωϊνό	58 ευρώ	69 ευρώ	89 ευρώ

ΞΕΝΟΔΟΧΕΙΑ ΠΕΙΡΑΙΑ

HOTEL	ΜΟΝΟΚΛΙΝΟ	ΔΙΚΛΙΝΟ	ΤΡΙΚΛΙΝΟ
LILIA CAT B με πρωϊνό	55 ευρώ	70 ευρώ	88 ευρώ
TRITON CAT B B με πρωϊνό	55 ευρώ	72 ευρώ	93 ευρώ

ΞΕΝΟΔΟΧΕΙΑ ΘΕΣΣΑΛΟΝΙΚΗΣ

HOTEL	ΜΟΝΟΚΛΙΝΟ	ΔΙΚΛΙΝΟ	ΤΡΙΚΛΙΝΟ
VERGINA CAT B	58 ευρώ	75 ευρώ	95 ευρώ

CHARTERS ΑΠΟ ΡΟΔΟ - ΠΟΛΩΝΙΑ - ΡΟΔΟ ΔΥΟ ΦΟΡΕΣ ΤΗΝ ΕΒΔΟΜΑΔΑ

ΤΑΞΙΔΙΑ - ΔΙΑΚΟΠΕΣ

Απολαύστε τις διακοπές στα πιο φημισμένα θέρετρα όλου του κόσμου

Νιώστε την μαγεία της Ευρώπης
Και χαλαρώστε στα πανέμορφα τοπία της Ελλάδας

ΠΑΚΕΤΑ

- Παρίσι - κάθε εβδομάδα
- Παρίσι - DISNEYLAND - κάθε εβδομάδα
- Κλασσική Ισπανία- κάθε εβδομάδα
- Βαρκελώνη - Πανδώρα - Ιμπιζα - κάθε εβδομάδα
- Ιταλικό Πανόραμα - κάθε εβδομάδα
- Βενετία - Λίμνες Β. Ιταλίας - Κυανή Ακτή -κάθε εβδομάδα
- Βουδαπέστη - Βιέννη - Πράγα - κάθε εβδομάδα
- Ρωσία Αγια Πετρούπολη - κάθε εβδομάδα

ΕΙΔΙΚΑ ΠΑΚΕΤΑ ΠΡΟΣΦΟΡΩΝ

- Πράγα - κάθε εβδομάδα από 379 ευρώ
- Βουδαπέστη - κάθε εβδομάδα από 490 ευρώ
- Μάλτα - κάθε εβδομάδα από 449 ευρώ

Ειδικές προσφορές του γραφείου μας σε αεροπορικά εισιτήρια σ' όλο τον κόσμο

- Ατομικά ταξίδια σ' όλο τον κόσμο
- Ειδικά ταξίδια νεόνυμφων
- Εμπορικά ταξίδια
- Ταξίδια για συλλόγους και εταιρείες

X4114-31/8

ΑΤΜΟΠΛΟΪΚΑ ΕΙΣΙΤΗΡΙΑ ΜΕ ΟΛΕΣ ΤΙΣ ΕΤΑΙΡΕΙΕΣ ΓΙΑ ΟΛΑ ΤΑ ΝΗΣΙΑ

ΠΑΝΤΑ ΣΤΗ ΔΙΑΘΕΣΗ ΣΑΣ ΜΕ ΣΥΝΕΠΕΙΑ ΚΑΙ ΜΕΡΑΚΙ

Κυρίως στα νησιά του Αιγαίου

Καίνε οι τιμές στα πρατήρια καυσίμων!..

ΘΑ ΠΑΡΟΟΥΝ ΣΥΝΤΟΜΑ ΑΥΣΤΗΡΑ ΜΕΤΡΑ



Οι αυξήσεις στα καύσιμα φέρνουν συγχωνεύσεις και κλεισίματα πρατηρίων βενζίνης!

Το γνωστό και επαναλαμβανόμενο κάθε καλοκαίρι σενάριο των υπερβολικών αυξήσεων στις τιμές καυσίμων σε επιλεγμένες τουριστικές περιοχές βρήκε και εφέτος εφαρμογή στην Κρήτη, στα Δωδεκάνησα, στο βόρειο Αιγαίο, στην Ηπειρο ακόμη και στο σεισμόπληκτο Ιόνιο. Οι τιμές των βενζινών πήραν και πάλι την ανιούσα την τελευταία εβδομάδα με αποκορύφωμα την Κρήτη, όπου χθες η αμόλυβδη επωλείτο ακόμη και προς 88 λεπτά το λίτρο!

Οι εναρμονισμένες αυξήσεις έφεραν και πάλι στο προσκήνιο το νομοσχέδιο για τη ρύθμιση του ανταγωνισμού στα περίπου 8.000 πρατήρια υγρών καυσίμων, που βρίσκονται διάσπαρτα ανά την επικράτεια και θεωρούνται πάρα πολλά. Χαρακτηριστικό είναι ότι μελέτη που εκπονείται από ιδιωτική εταιρία συμβούλων για λογαριασμό του Δημοσίου αποφαίνεται ότι με 4.500 σωστά διασπαρμένα και καλά οργανωμένα πρατήρια η χώρα μπορεί άνετα να εξυπηρετηθεί.

ΣΥΣΚΕΨΗ ΓΙΑ ΤΙΣ ΤΙΜΕΣ

Τη μεθεπόμενη εβδομάδα θα γίνει σύσκεψη παραγόντων των υπουργείων Ανάπτυξης και Μεταφορών μαζί με εκπροσώπους των πρατηριούχων για την ολοκλήρωση του σχεδίου νόμου, με το οποίο θα ευνοούνται οι συγχωνεύσεις γειτονικών πρατηρίων, ενώ σταδιακά θα επιβάλλεται η κατάργηση πρατηρίων που βρίσκονται στα ισόγεια πολυκατοικιών. Το νομοσχέδιο υπολογίζεται να γίνει νόμος ως το τέλος του έτους και να ισχύσει εν όψει και των Ολυμπιακών Αγώνων.

Η ακριβότερη αμόλυβδη συναντάται στο Ρέθυμνο (0,88 ευρώ), στην Κω και στην Ερμούπολη (0,82 ευρώ), στον Αγιο Νικόλαο (0,81 ευρώ), στα Ιωάννινα και στα Χανιά (0,80 ευρώ). Η μέση τιμή της αμόλυβδης για όλη τη χώρα είναι 0,76 ευρώ το λίτρο και κινείται ανοδικά συνεχώς τις τελευταίες έξι εβδομάδες.

ΙΑΤΡΙΚΗ ΑΝΑΚΟΙΝΩΣΗ

Το ιατρείο του στοματολόγου - χειρ. οδοντίατρου

ΔΗΜΗΤΡΙΟΥ Μ. ΠΑΡΙΣΗ

θα παραμείνει κλειστό από τις 11-8-03 και θα επαναλειτουργήσει τη Δευτέρα 25-8-03

οδός: **Ανθούλας Ζερβού 5 (Ψαροπούλα)**
Τηλ. 22410 77220, επείγοντα κιν. 6932 585441

6414-24/8

ΙΑΤΡΙΚΗ ΑΝΑΚΟΙΝΩΣΗ

Ο ΙΑΤΡΟΣ
ΧΕΙΡΟΥΡΓΟΣ - ΟΥΡΟΛΟΓΟΣ
ΘΕΟΔΟΣΙΟΣ Ε. ΤΡΙΑΝΤΑΦΥΛΛΟΥ

Αμερικής 7 (παλαιό ΤΑΞΥ)
Δέχεται: Καθημερινά 09.00 - 13.00
και 17.30 - 20.30
(εκτός Σαββάτου)

Τηλ. 2241 0 35235

X4023-30/9

ΟΔΟΝΤΙΑΤΡΙΚΗ ΑΝΑΚΟΙΝΩΣΗ

Το ιατρείο του οδοντιάτρου κ.
ΦΩΤΗ ΛΕΒΕΝΤΗ

θα παραμείνει κλειστό από **11 έως 15 Αυγούστου**
λόγω συμμετοχής του ιατρού σε
Σεμινάριο Αισθητικής Οδοντιατρικής
στη Γερμανία.
Το ιατρείο θα επαναλειτουργήσει
στις 25 Αυγούστου

6434-17/8

ΝΤΕΤΕΚΤΙΒΣ

Συνταξιούχος Αστυνομικός Ασφάλειας
ΑΝΑΛΑΜΒΑΝΟΥΜΕ
Υποθέσεις ανηλίκων, οικογενειακές, προσωπικές κ.τλ.
ΔΙΑΘΕΤΟΥΜΕ ΤΑ ΠΛΕΟΝ ΣΥΓΧΡΟΝΑ ΟΠΤΙΚΟΑΚΟΥΣΤΙΚΑ ΣΥΣΤΗΜΑΤΑ
100% ΕΧΕΜΥΘΕΙΑ
ΡΩΜΗΣ 22 - ΡΟΔΙΝΙ • ΤΗΛ. 22410 68985
ΚΙΝ.: 6946 997967

2571-31/8

«ΙΕΡΑΠΕΤΡΑ - Β. ΚΟΡΝΑΡΟΣ»
ΔΡΟΜΟΛΟΓΙΑ Λ.Α.Ν.Ε.

Κάθε Κυριακή στις 04.30 το πρωί
Αναχώρηση από Ρόδο με το ΙΕΡΑΠΕΤΡΑ για Χάλκη, Διαφάνι, Πηγάδια, Κάσο, Σητεία. Αγιο Νικόλαο, Μήλο, Πειραιά

Κάθε Δευτέρα στις 23.00 το βράδυ
Αναχώρηση από Ρόδο με το ΚΟΡΝΑΡΟΣ για Χάλκη, Διαφάνι, Πηγάδια, Κάσο, Σητεία και επιστροφή από Σητεία για Ρόδο

Κάθε Τετάρτη στις 04.30 το πρωί
Αναχώρηση από Ρόδο με το ΚΟΡΝΑΡΟΣ για Χάλκη, Διαφάνι, Πηγάδια, Κάσο, Σητεία. Αγιο Νικόλαο, Μήλο, Πειραιά

Κάθε Σάββατο στις 04.30 το πρωί
Αναχώρηση από Ρόδο με το ΚΟΡΝΑΡΟΣ για Χάλκη, Διαφάνι, Πηγάδια, Κάσο, Σητεία. Αγιο Νικόλαο, Μήλο, Πειραιά

Πληροφορίες
STEFANAKIS - ZORPIDIS
Τηλ. 22410 20625, 30054

x4108-31/8

cybarco

ΜΕΛΟΣ ΤΟΥ ΟΜΙΛΟΥ ΕΤΑΙΡΕΙΩΝ ΛΑΝΙΤΗ

ΑΘΗΝΑ • ΛΟΝΔΙΝΟ • ΛΕΥΚΩΣΙΑ • ΜΟΣΧΑ • ΜΠΑΧΡΕΪΝ • ΡΟΔΟΣ • ΚΡΗΤΗ

Η ΕΤΑΙΡΕΙΑ

Η CYBARCO Ανάπτυξη Ακινήτων Α.Ε ανήκει στον όμιλο εταιρειών Λανίτη, που άρχισε τη δημιουργική δραστηριότητα του το 1896 και από τότε πρωτοπορεί στην επιχειρηματική ζωή της Κύπρου.
Ο όμιλος εταιρειών Λανίτη καλύπτει ένα ευρύ φάσμα δραστηριοτήτων στον τραπεζικό (Λαϊκή Τράπεζα Κύπρου), τον τουριστικό-ταξιδιωτικό (Amathus Travel), τον ξενοδοχειακό (Amathus Beach, Paphos Amathus, Rodian Amathus Beach Resort), τον αγροτικό (Lanitis farm), τον Ναυτιλιακό (Amathus Navigation) και τον εμπορικό τομέα (εισαγωγές εξαγωγές μέσω της N.P. Lanitis). Η CYBARCO Ανάπτυξη Ακινήτων Α.Ε. ιδρύθηκε στην Ελλάδα το 1994 και μέχρι σήμερα, έχει ανεγείρει συγκροτήματα κατοικιών, καταστήματα, γραφεία, κτίρια και υποκαταστήματα τραπεζών αλλά και έργα οδοποιίας στο νέο αεροδρόμιο των Σπάτων.

HELIOS RESORT

Την εκπληκτική τοποθεσία της Καλάθου επέλεξε να αξιοποιήσει στη Ρόδο η CYBARCO Ανάπτυξη Ακινήτων Α.Ε. Το Helios Resort προσφέρει 2 διαφορετικούς τύπους (72μ² και 108 μ²) κατοικιών οι οποίες περιλαμβάνουν κουζίνα, μπάνιο, W.C., 2 ή 3 υπνοδωμάτια τοποθετημένα διαμέσου οικοπέδων 1200-1500 μ² με υπέροχη θέα. Η φήμη της εταιρείας εγγυάται άριστη ποιότητα και υψηλή αισθητική με υλικά που σέβονται το περιβάλλον και το παραδοσιακό στυλ του νησιού.

Ειδικά χαρακτηριστικά

- Εκπληκτική θέα
- Περίφραξη
- Διαχείριση συγκροτήματος
- Ιδιωτικές πισίνες με εγκατάσταση bubble jet
- Ειδικά διαμορφωμένοι κήποι με φυτά, εξωτερικά φώτα και συστήματα άρδευσης
- Κεντρικό σύστημα Air condition ζεστού και κρύου
- Ξύλινες Πέργκολες
- Εξωτερικές επενδύσεις από φίντα πέτρα
- Τζάκια
- Ηλεκτρικά ανοιγόμενες πόρτες εισόδου πεζών και οχημάτων
- Ηλιακοί θερμοσίφωνες
- Παροχή για εγκατάσταση συστήματος συναγερμού
- Παροχή για δορυφορική κεραία σε κάθε δωμάτιο
- ISDN τηλεφωνικές γραμμές



1η επιλογή για 2η κατοικία

"CAIRO PALACE" Εθνάρχου Μακαρίου 28 • Ρόδος
Τηλ: 22410 43484 • Fax: 22410 43485 • E-mail: rhodes@gr.cybarco.com
www.cybarco.gr

X4112-31/8

PELLOS TRAVEL

7ΗΜΕΡΗ ΕΚΔΡΟΜΗ

ΙΟΝΙΑ ΝΗΣΙΑ-ΚΕΦΑΛΛΟΝΙΑ-ΙΘΑΚΗ-ΛΕΥΚΑΔΑ-ΗΓΟΥΜΕΝΙΤΣΑ-ΚΕΡΚΥΡΑ-ΠΑΡΓΑ-ΝΑΥΠΑΚΤΟΣ-ΡΙΟ-ΑΝΤΙΡΡΙΟ-ΠΕΙΡΑΙΑΣ-ΡΟΔΟΣ

ΑΠΟ 28/8/03-3/9/03

ΠΡΩΤΗ ΜΕΡΑ:
Αναχώρηση από Ρόδο για Πειραιά με «DANE SEA LINE». Διανυκτέρευση εν πλω.
ΔΕΥΤΕΡΗ ΜΕΡΑ:
Άφιξη στις 09:00. Επιβίβαση στο πούλμαν και αναχώρηση για Κόρινθο, Κυλλήνη Επιβίβαση στο πλοίο και αναχώρηση για Κεφαλονιά, άφιξη το μεσημέρι, βόλτα στην πόλη, Άγιο Γεράσιμο. Τακτοποίηση στο ξενοδοχείο. Διανυκτέρευση.
ΤΡΙΤΗ ΜΕΡΑ:
Πρωινό στο Ξ/Δ. Προαιρετική εκδρομή στην Ιθάκη. Άφιξη στην πόλη το μεσημέρι. Επιστροφή το απόγευμα αργά. Διανυκτέρευση στο Ξενοδοχείο. Προαιρετική διασκέδαση.
ΤΕΤΑΡΤΗ ΜΕΡΑ:
Πρωινό στο Ξ/Δ. Αναχώρηση για Λευκάδα, Πάργα, Ηγουμενίτσα, Κέρκυρα. Διανυκτέρευση
ΠΕΜΠΤΗ ΜΕΡΑ:
Πρωινό στο Ξ/Δ. Ολοήμερη εκδρομή Γύρος της Κέρκυρας, επίσκεψη στο Αχίλλειο, Ποντικονησι, Αγ. Σπυρίδωνας. Επιστροφή αργά το απόγευμα στο Ξ/Δ. Διαν/ση.
ΕΚΤΗ ΜΕΡΑ:
Πρωινό στο Ξ/Δ. Αναχώρηση για Ηγουμενίτσα, Άρτα, Αγρίνιο, Ναύπακτο. Στη συνέχεια Αντίρριο, Ρίο, Ισθμός Κορίνθου, Πειραιάς. Επιβίβαση στο πλοίο και αναχώρηση για Ρόδο. Διαν/ση εν πλω
ΕΒΔΟΜΗ ΜΕΡΑ:
Άφιξη στη Ρόδο. Τέλος εκδρομής.

Στην τιμή περιλαμβάνονται:
1. Εισιτήρια πλοίου Ρόδο -Πειραιά -Κυλλήνη -Κεφαλονιά -Ιθάκη- Λευκάδα -Κέρκυρα -Ρίο- Αντίρριο -Πειραιάς-Ρόδος σε Γ' θέση.
2. 4 διανυκτερεύσεις σε ξενοδοχεία με πρωινό.
3. Μεταφορές με υπερυψωμένο κλιματιζόμενο πούλμαν.
4. Ταξιδιωτική ασφάλεια.
5. Συνοδός του γραφείου .
Φ.Π.Α

Δεν περιλαμβάνονται:
1. Προαιρετική εκδρομή στην Ιθάκη.
2. Προαιρετική διασκέδαση σε κέντρο.
3. Φιλοδωρήματα, τηλέφωνα.

Pellos Travel - Γραφείο Γενικού Τουρισμού
Λεωφόρος Καλλιθέας 125, Φαληράκι, Ρόδος
Tel: +30 22410 87615, 22410 86298
Fax: +30 22410 87616 e-mail: pellostravel@hellasnet.gr
6402-24/8

ALHAMBRA TRAVEL

Royal Olympic Cruises



7ήμερες κρουαζιέρες...

Ειδική τιμή

μόνο για το δρομολόγιο
4-Π Σεπτεμβρίου. Τιμή ενός ατόμου ισχύει, για δύο άτομα μόνο του OLYMPIA VOYAGER

«Μεσογειακό Μεγαλείο» με το

OLYMPIA VOYAGER

Ημέρα	Λιμάνι	Αφιξη	Αναχώρηση
Παρασκευή	Πειραιάς		17.00
Σάββατο	Εν πλω		
Κυριακή	Γένοβα (Πορτοφίνο), Ιταλία	07.00	13.00
	Νίκαια (Μόντε Κάρλο) Γαλλία	17.30	01.00
Δευτέρα	Τσιτοβέκια (Ρώμη) Ιταλία	10.30	19.00
Τρίτη	Μεσίνα (Ταορμίνα) Ιταλία		08.00
13.00			
Τετάρτη	Κουσάνταση (Εφεσος) Τουρκία		15.00
20.00			
	Σάμος-Πυθαγόρειον*	21.30	24.00
Πέμπτη	Ρόδος		07.00
13.00			
	Κως*	16.30	20.30
Παρασκευή	Πειραιάς	09.00	

* Αποβίβαση με βάρκες

«Τεσσάρων θαλασσών» με το

OLYMPIA EXPLORER

Ημέρα	Λιμάνι	Αφιξη	Αναχώρηση
Παρασκευή	Πειραιάς		17.00
Σάββατο	Κέρκυρα	09.00	13.30
Κυριακή	Βενετία, Ιταλία	09.30	18.30
Δευτέρα	Ντουμπρόβνικ, Κροατία	08.30	14.00
Τρίτη	Κατάκολο	0700	12.30
Τετάρτη	Κων/πολη, Τουρκία	12.30	20.00
Πέμπτη	Μύκονος	09.30	14.00
	Σαντορίνη*	17.30	21.30
Παρασκευή	Πειραιάς	06.00	

* Αποβίβαση με βάρκες
1. Στις τιμές συμπεριλαμβάνεται πλήρης διατροφή (4 γεύματα) επί του πλοίου και το πρόγραμμα διασκέδασης των επιβατών. Δεν συμπεριλαμβάνεται η κατανάλωση ποτών και οι προαιρετικές εκδρομές
2. Ολοι οι επιβάτες πληρώνουν λιμενικά τέλη. Ολοι οι επιβάτες πρέπει να έχουν ελληνικό διαβατήριο σε ισχύ.
3. Παιδιά έως 16 ετών μοιράζονται την καμπίνα με δύο ενήλικες. Πληρώνουν μόνο τα λιμενικά τέλη ευρώ 145 το άτομο.
4. Μονόκλινες καμπίνες έχουν επιβάρυνση στην τιμή 50%
5. Από την προσφορά εξαιρούνται οι σουίτες SA, SB, SC.
6. Ο αριθμός των καμπινών είναι περιορισμένος και θα τηρηθεί απόλυτη σειρά προτεραιότητας στην κράτησή τους.

OLYMPIA VOYAGER
Πληροφορίες και - Κρατήσεις

ALHAMBRA TRAVEL

ΔΗΜ. ΘΕΟΔΩΡΑΚΗ 13 Τηλ. 22410 37052, 25698
X4104-31/8

Το ευαγγέλιο της Κυριακής

Ο Δημιουργός του Παντός

ΜΕΓΑΛΗ Η ΔΥΝΑΜΗ ΚΑΙ Η ΕΞΟΥΣΙΑ ΤΟΥ

Γράφει ο πρωτοσύγκελος κ. ΠΑΪΣΙΟΣ

ΤΩ' καιρώ εκείνω, πνάγκασεν ο Ιησούς τους μαθητάς αυτού εμβήναι εις το πλοίον, και να πάνε να τον περιμένουν στην απέναντι όχθη, ωσώτου αυτός διαλύσει τα πλήθη. Κι αφού διέλυσε τα πλήθη, ανέβηκε μόνος του στο βουνό να προσευχηθεί. Οταν βράδιασε ήταν μόνος του εκεί. Το καΐκι βρισκόταν κιόλας στη μέση της λίμνης και το παίδευαν τα κύματα, γιατί ήταν αντίθετος ο άνεμος. Κατά τα ξημερώματα, ήρθε ο Ιησούς κοντά τους περπατώντας πάνω στη λίμνη. Οι μαθητές όταν τον είδαν να περπατάει πάνω στη λίμνη, τρόμαξαν, έλεγαν πως είναι φάντασμα κι έβαλαν τις φωνές από το φόβο τους. Αμέσως όπως ο Ιησούς τους μίλησε και τους είπε «Εχετε θάρρος, εγώ είμαι μη φοβάστε. Ο Πέτρος του αποκρίθηκε: Κύριε, αν είσαι εσύ, δώσε μου εντολή να έρθω κοντά σου περπατώντας στα νερά. Κι εκείνος του είπε: Ελα. Κατέβηκε τότε από το πλοίο ο Πέτρος κι άρχισε να περπατεί πάνω στα νερά για να πάει στον Ιησού.

Βλέποντας όμως τον ισχυρό άνεμο φοβήθηκε, κι άρχισε να καταποντίζεται, έβαλε τότε τις φωνές. Κύριε, σώσε με. Αμέσως ο Ιησούς άπλωσε το χέρι, τον έπιασε και του λέει: Ολιγόπιστε, γιατί σ' έπιασε η αμφιβολία; Και μόλις ανέβηκαν στο καΐκι κόπασε ο άνεμος. Κι όσοι ήταν στο καΐκι ήρθαν και τον προσκύνησαν λέγοντας. Αλήθεια, είσαι ο Υιός του Θεού.

Αφού διεσχίσανε τη λίμνη, ήρθαν στην περιοχή της Γεννησαρέτ.

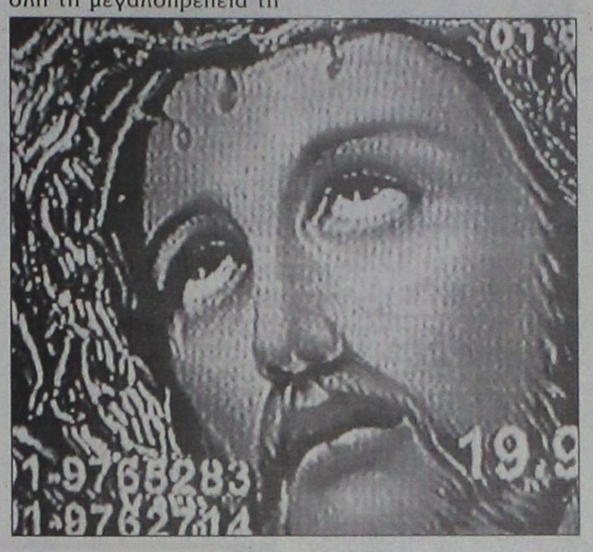

Η ιστορία της σημερινής ευαγγελικής περικοπής, όπως ακριβώς μας τη καταγράφει ο ευαγγελιστής Ματθαίος, διατρανώνει σ' όλη τη μεγαλοπρέπεια τη κυριαρχία, την εξουσία που έχει ο Ιησούς Χριστός, ο Μονογενής Υιός και Λόγος του Θεού, επί των στοιχείων της φύσεως, «και εμβάντων αυτών εις το πλοίο, εκόπασεν ο άνεμος».

Ο Πέτρος, αφού βλέπει τον ισχυρό άνεμο και τα μεγάλα κύματα καταλαμβάνεται από φόβο, σκοτίζεται, δειλιά και το σπουδαιότερο λησμονεί, ότι κοντά του, πλησίον του, είναι ο Κύριος, ο Σωτήρας, και Λυτρωτής. Κι όμως εξαστενεί στη πίστη, και βέβαια όσο τον εγκαταλείπει η πίστη, τόσο ο κίνδυνος γι' αυτόν είναι μεγάλος, «ολιγόπιστε, εις τι εδίστασας»;

Σκόπιμα ο Κύριος επιτρέπει να γίνει αυτό για να γυμνάσει τους μαθητές του να είναι έτοιμοι για τους κινδύνους που θα συναντήσουν στο πέρασμά τους, αλλά και να στερεώσει αυτούς στη πίστη, ότι αυτός είναι ο Κύριος του φυσικού και του ηθικού κόσμου, ο Δημιουργός του παντός.

Η Αγία Γραφή παρομοιάζει το κόσμο σαν μία θάλασσα, επί της οποίας πλέει το πλοίο, η Εκκλησία του Χριστού, άνεμος δε ενάντιος και ταραχώδης είναι το πονηρό πνεύμα, το οποίο προσπαθεί με τους διωγμούς και τις αιρέσεις να διαγείρει κύματα και τρικυμίες κατά της εκκλησίας του Χριστού, της Μίας, Αγίας, Καθολικής και Αποστολικής.

Πόσα και πόσα δεν επέρασε αυτός ο θεόδοτος οργανισμός, αυτό το θείο οικοδόμημα επί δύο και πλέον χιλιάδες χρόνια. Η εκκλησιαστική ιστορία καταγράφει όλη αυτή την αγωνία μέσα από την οποία καταφαίνεται έτι περισσότερο η αλήθεια και διαγράφεται η μεγάλη δύναμη και η εξουσία του θεού. Και εμείς σήμερα βλέπουμε θαύμα μεγαλύτερο από εκείνο που είδε ο Πέτρος και οι λοιποί μαθητές του Κυρίου στην θάλασσα της Γαλιλαίας. Βλέπουμε ότι η Εκκλησία του Χριστού πέρασε τρικυμίες, επάλεψε, αλλά ενίκησε και εσώθη από τους κινδύνους δια δυνάμεως υπερανθρώπου και επιπλέει επί των υδάτων χωρίς να καταποντιστεί και διά της χάριτος του Παναγίου Πνεύματος, το οποίο συνέχει και συγκροτεί τον θεσμό της Εκκλησίας, πορεύεται και επιτελεί το θεάρεστο αυτής έργο, που είναι η σωτηρία του ανθρώπου.

Φίλες και φίλοι το θαύμα αυτό είναι μέγιστο και διαρκές. Το πλοίο που λέγεται Εκκλησία σώζει από τις τρικυμίες κάθε άνθρωπο, αρκεί να πιστέψει ο άνθρωπος, εγώ, εσύ και όλος ο κόσμος, ότι ο Χριστός είναι ο Υιός του Θεού, ο οποίος εθεμελίωσε την Εκκλησία Του επί την ασάλευτο πέτρα για να βρούμε εμείς τη σωτηρία μας, τη σωτηρία της πολυπαθούς ψυχής μας. Ας μη διστάσουμε, αλλά με πίστη, θάρρος και ελπίδα ας φωνάξουμε και εμείς ως ο Πέτρος, «αληθώς Θεού Υιός ει» και τότε θα κοπάσει ο άνεμος, η αμαρτία θα εξαφανιστεί και από το δικό μας πλοίο, το σώμα μας που είναι ναός Θεού.

ΤΗΛΟΣ 21ος ΑΙΩΝΑΣ
ΝΑΥΤΙΚΗ ΕΤΑΙΡΙΑ
Τηλ. 22460 44044

ΔΡΟΜΟΛΟΓΙΑ «SEA STAR»

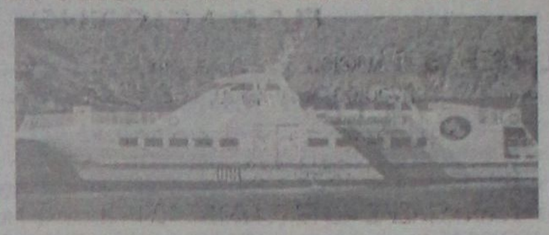

Κ Υ Ρ Ι Α Κ Η		
Λιμάνι	Αφιξη	Αναχώρηση
ΡΟΔΟΣ		07.15
ΤΗΛΟΣ	08.35	08.50
ΡΟΔΟΣ	10.10	17.00
ΤΗΛΟΣ	18.20	18.30
ΡΟΔΟΣ	19.50	

Δ Ε Υ Τ Ε Ρ Α		
Λιμάνι	Αφιξη	Αναχώρηση
ΡΟΔΟΣ		08.30
ΤΗΛΟΣ	09.50	14.30
ΝΙΣΥΡΟΣ	15.00	17.30
ΤΗΛΟΣ	18.00	18.10
ΡΟΔΟΣ	19.30	

Τ Ρ Ι Τ Η		
Λιμάνι	Αφιξη	Αναχώρηση
ΡΟΔΟΣ		08.30
ΤΗΛΟΣ	09.50	17.00
ΡΟΔΟΣ	18.30	

Τ Ε Τ Α Ρ Τ Η		
Λιμάνι	Αφιξη	Αναχώρηση
ΡΟΔΟΣ		07.00
ΤΗΛΟΣ	08.20	08.30
ΡΟΔΟΣ	10.00	18.00
ΤΗΛΟΣ	19.20	19.30
ΡΟΔΟΣ	21.00	

Π Ε Μ Π Τ Η		
Λιμάνι	Αφιξη	Αναχώρηση
ΡΟΔΟΣ		08.30
ΤΗΛΟΣ	09.50	14.30
ΝΙΣΥΡΟΣ	15.00	17.30
ΤΗΛΟΣ	18.00	18.10
ΡΟΔΟΣ	19.30	

Π Α Ρ Α Σ Κ Ε Υ Η		
Λιμάνι	Αφιξη	Αναχώρηση
ΡΟΔΟΣ		08.30
ΤΗΛΟΣ	09.50	14.30
ΝΙΣΥΡΟΣ	15.00	17.30
ΤΗΛΟΣ	18.00	18.10
ΡΟΔΟΣ	19.30	20.00
ΤΗΛΟΣ	21.20	

Σ Α Β Β Α Τ Ο		
Λιμάνι	Αφιξη	Αναχώρηση
ΤΗΛΟΣ		09.00
ΡΟΔΟΣ	10.20	

X. 4106-31/8

ΑΡΧΩΝ ΣΑΜΑΡΤΖΗΣ ΑΕΤΕΒΕ

Από το 1980



23 ΧΡΟΝΙΑ ΜΟΝΩΣΕΙΣ

ΜΟΝΩΣΕΙΣ ΤΑΡΑΤΣΩΝ

ΠΡΟΣΦΟΡΑ ΠΛΑΣΤΙΚΟ 15 kg ΜΟΝΟ με 18 ευρώ με ΦΠΑ

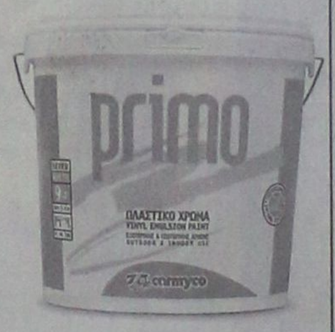

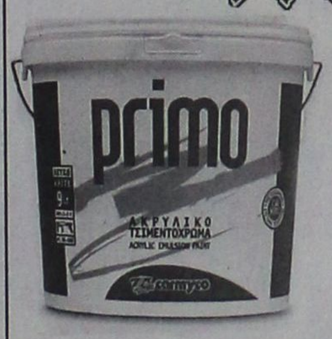

ΠΡΟΣΦΟΡΑ ΑΚΡΥΛΙΚΟ 15 kg ΜΟΝΟ με 19 ευρώ με ΦΠΑ

X4082-31/8

ΔΙΑΘΕΣΗ: **ΑΡΧΩΝ ΣΑΜΑΡΤΖΗΣ ΑΕΤΕΒΕ**
ΜΟΝΩΣΕΙΣ - ΣΤΕΓΑΝΩΣΕΙΣ
ΚΑΤΑΣΤΗΜΑΤΑ
1) Ερυθρού Σταυρού 21 - Τηλ.: 22410 23030/32054 Ρόδος 85100
2) Ικαρου & Λαοδικείας - Τηλ.: 22410 20021 Ρόδος 85100
ΚΙΝΗΤΟ: 6944 502033



Περίοδος: 21/04/03 - 28/09/03

ΠΡΟΣ ΠΕΙΡΑΙΑ

ΑΝΑΧΩΡΗΣΗ ΑΠΟ							ΑΦΙΞΗ ΠΕΙΡΑΙΑ
ΡΟΔΟ	ΚΩ	ΛΕΡΟ	ΠΑΤΜΟ	ΜΥΚΟΝΟ	ΣΥΡΟ	ΑΜΟΡΓΟ/ΚΑΤΑΠΟΛΑ	
ΤΡΙΤΗ 20:00	ΤΡΙΤΗ 22:55	...	...	ΤΕΤΑΡΤΗ 08:30			ΤΕΤΑΡΤΗ 07:20
ΠΕΜΠΤΗ 20:00	ΠΕΜΠΤΗ 22:55	ΠΑΡΑΣΚΕΥΗ 00:35	ΠΑΡΑΣΚΕΥΗ 01:45	...	ΠΑΡΑΣΚΕΥΗ 05:20	...	ΠΑΡΑΣΚΕΥΗ 08:40
ΣΑΒΒΑΤΟ 10:00	ΣΑΒΒΑΤΟ 12:50	...	...	...	...	ΣΑΒΒΑΤΟ 16:20	ΣΑΒΒΑΤΟ 21:30
ΚΥΡΙΑΚΗ 18:30	ΚΥΡΙΑΚΗ 21:25	ΚΥΡΙΑΚΗ 23:05	ΔΕΥΤΕΡΑ 00:15	...	ΔΕΥΤΕΡΑ 03:50	...	ΔΕΥΤΕΡΑ 07:10

ΑΠΟ ΠΕΙΡΑΙΑ

ΑΝΑΧΩΡΗΣΗ ΑΠΟ ΠΕΙΡΑΙΑ	ΑΦΙΞΗ						
	ΣΥΡΟ	ΜΥΚΟΝΟ	ΑΜΟΡΓΟΣ/ΚΑΤΑΠΟΛΑ	ΠΑΤΜΟ	ΛΕΡΟ	ΚΩ	ΡΟΔΟ
ΔΕΥΤΕΡΑ 20:00	ΔΕΥΤΕΡΑ 23:20	...	...	...	...	ΤΡΙΤΗ 04:10	ΤΡΙΤΗ 07:10
ΤΕΤΑΡΤΗ 20:00	ΤΕΤΑΡΤΗ 23:20	...	...	ΠΕΜΠΤΗ 02:50	ΠΕΜΠΤΗ 04:00	ΠΕΜΠΤΗ 05:40	ΠΕΜΠΤΗ 08:35
ΠΑΡΑΣΚΕΥΗ 20:00	...	ΠΑΡΑΣΚΕΥΗ 23:50	...	...	...	ΣΑΒΒΑΤΟ 04:20	ΣΑΒΒΑΤΟ 07:15
ΣΑΒΒΑΤΟ 23:30	...	...	ΚΥΡΙΑΚΗ 04:45	ΚΥΡΙΑΚΗ 07:00	ΚΥΡΙΑΚΗ 08:10	ΚΥΡΙΑΚΗ 09:50	ΚΥΡΙΑΚΗ 12:45

ΑΝΕΚΤΕΛΕΣΤΑ ΔΡΟΜΟΛΟΓΙΑ: 26/04/03 από ΠΕΙΡΑΙΑ & 27/04/03 από ΡΟΔΟ.

X4100-31/8

SKEVO'S TRAVEL AGENCY

ΚΑΝΤΕ ΚΡΑΤΗΣΗ ΤΩΡΑ!

ΠΛΗΡΟΦΟΡΙΕΣ ΚΑΙ ΚΡΑΤΗΣΕΙΣ ΘΕΣΕΩΝ ΣΤΟΝ ΤΑΞΙΔΙΩΤΙΚΟ ΣΑΣ ΠΡΑΚΤΟΡΑ Η SKEVO'S TRAVEL AGENCY: ΑΜΕΡΙΚΗΣ 111, ΡΟΔΟΣ, ΤΗΛ. ΚΡΑΤΗΣΕΩΝ ΕΠΙΒΑΤΩΝ ΚΑΙ Ι.Χ.: 22410-22461, 22410-75635, 22410-75310, ΤΗΛ. ΚΡΑΤΗΣΕΩΝ ΦΟΡΤΗΓΩΝ: 22410-76600

ΦΥΣΙΚΗ
ΧΗΜΕΙΑ
ΜΑΘΗΜΑΤΙΚΑ
ΠΛΗΡΟΦΟΡΙΚΗ
ΚΑΛΑΡΓΥΡΟΣ ΠΑΝΑΓΙΩΤΗΣ
ΕΝΑΡΞΗ: Β', Γ Λυκείου: 18 Αυγούστου
Γυμνάσιοα, Α' Λυκείου, ΤΕΕ: 1 Σεπτεμβρίου
ΤΗΛ. 22410 78578, 22410 70428
6946 333220
ΑΓ. ΑΝΑΣΤΑΣΙΑΣ 40 (ΕΜΠ. ΚΕΝΤΡΟ ΦΩΚΙΑΛΗ 2ος Ορ.)
2566-31/8

ΩΘΗΣΗ
ΜΕΘΟΔΙΚΟ ΦΡΟΝΤΙΣΤΗΡΙΟ
Για όλες τις τάξεις ΓΥΜΝΑΣΙΟΥ-ΛΥΚΕΙΟΥ-ΤΕΕ
Διδάσκονται: ΜΑΘΗΜΑΤΙΚΑ - ΦΥΣΙΚΗ - ΧΗΜΕΙΑ
ΦΙΛΟΛΟΓΙΚΑ - ΑΡΧ. ΟΙΚ. ΘΕΩΡΙΑΣ
Η έναρξη των μαθημάτων για την εφετινή σχολική χρονιά καθορίζεται ως εξής:
• Β', Γ' ΛΥΚΕΙΟΥ (όλες οι κατευθύνσεις): 1η Αυγούστου
• Α' ΛΥΚΕΙΟΥ: 18η Αυγούστου
• Α', Β', Γ' ΓΥΜΝΑΣΙΟΥ: 1η Σεπτεμβρίου
• Τμήματα ΤΕΕ 15η Σεπτεμβρίου
Τα μαθήματα γίνονται σε τμήματα **ολιγομελή**, η διδασκαλία είναι **προσωπική**, παρέχονται σημειώσεις και γίνονται συχνά TESTS και διαγωνίσματα, εκτός εβδομαδιαίου προγράμματος, για την εμπέδωση της ύλης.
Η 16ετής μας εμπειρία στον φροντιστηριακό χώρο και η συνεχής συνεργασία με τους γονείς των μαθητών μας αποτελούν εγγύηση για το αποτέλεσμα
Διεύθυνση σπουδών:
ΑΝΤΩΝΗΣ ΧΑΤΖΗΑΝΤΩΝΙΟΥ - ΔΗΜΗΤΡΗΣ ΜΑΛΑΤΕΣΤΑΣ
Εγγραφές - Πληροφορίες
ΑΝ/ΧΟΥ ΒΟΛΟΝΑΚΗ 14 (Αγ. Ιωάννης)
Τηλ. 22410 76065, 76801, 74956
ώρες 10.00-13.00. και 19.00-21.00
κιν. 6974108247, 6937 229731
Τ1/4.1546-31/8

Οι γείτονες ξεπέρασαν τις δυσκολίες

Σημαντική αύξηση στον τουρισμό της Τουρκίας!..

ΠΡΟΒΛΗΜΑΤΙΣΜΟΣ ΓΙΑ ΤΗΝ ΕΞΕΛΙΞΗ ΣΤΗΝ ΕΛΛΑΔΑ



Χιλιάδες τουρίστες συγκεντρώνει φέτος το Μαρμαρίς

Την ίδια χρονική περίοδο που η τουριστική ηγεσία δεν μπορεί να συμφωνήσει για το μέγεθος των επιπτώσεων που υπέστη ο ελληνικός τουρισμός λόγω της αρνητικής διεθνούς συγκυρίας, το υπουργείο Τουρισμού της Τουρκίας ανακοίνωσε αύξηση 10% στις αφίξεις ξένων τουριστών τον μήνα Ιούλιο στη γειτονική χώρα. Η Τουρκία, όπως φαίνεται, ξεπέρασε πολύ γρήγορα τις αρνητικές επιπτώσεις στην τουριστική βιομηχανία της από τον πρόσφατο πόλεμο στο Ιράκ, σε αντίθεση με την Ελλάδα, που στην καλύτερη περίπτωση, θα κλείσει στα ίδια επίπεδα αφίξεων με πέρυσι.

Χαρακτηριστικό είναι το γεγονός ότι τον μήνα Μάρτιο στην Τουρκία είχε καταγραφεί μείωση της τουριστικής κίνησης σε ποσοστό 26%, τον μήνα Απρίλιο σε ποσοστό 22% και τον Μάιο σε ποσοστό 13%. Η ανάκαμψη στον τουρισμό της γειτονικής χώρας ήρθε τον Ιούνιο με αύξηση στις αφίξεις κατά 3,4% και τον Ιούλιο κατά 10%. Ιδιαίτερα σημαντική εξέλιξη για τον τουρκικό τουρισμό αποτέλεσε ο διπλασιασμός σχεδόν των αφίξεων από τις αραβικές χώρες. Μάλιστα, Τούρκοι αξιωματούχοι απέδωσαν την εισροή Αράβων τουριστών στην «αντιαμερικανική» στάση της τουρκικής κυβέρνησης στο θέμα του Ιράκ.

ΣΤΟ ΦΘΙΝΟΠΩΡΟ ΜΕΤΑΤΙΘΕΝΤΑΙ ΟΙ ΕΛΠΙΔΕΣ

Από την άλλη, προβληματισμός επικρατεί στις τάξεις των Ελλήνων τουριστικών επιχειρηματιών, καθώς παρά τις εξευτελιστικές τιμές στις οποίες πωλούνται τα πακέτα διακοπών στις ξένες αγορές, οι αφίξεις τον Ιούλιο παρέμειναν περίπου στα ίδια επίπεδα με πέρυσι. Οι ελπίδες πλέον έχουν μετατεθεί στο φθινόπωρο προκειμένου να καλυφθούν οι απώλειες στην αρχή της σεζόν, αν και οι καιρικές συνθήκες με τις υψηλές θερμοκρασίες που επικρατούν σε πολλές χώρες -πηγές άντλησης τουριστών αυτή την εποχή αποτελούν έναν πρόσθετο αρνητικό παράγοντα για το κλείσιμο ταξιδιών.

Χαρακτηριστικό είναι ότι ακόμη και αυτή την περίοδο οι τιμές των πακέτων διακοπών για πολλούς ελληνικούς προορισμούς είναι αντίστοιχες με αυτές που πωλούνται για τουρκικά τουριστικά θέρετρα.

Δηλαδή τιμές της τάξης των 140-200 εύρώ για επταήμερα ταξίδια στην Αττάλεια μπορεί να βρει κανείς και για τη Ρόδο ή τη Μύκονο. Η πολιτική αυτή των χαμηλών τιμών που συνδυάζονται με εκπτώσεις και προσφορές αναμένεται να αποτυπωθεί και στο τουριστικό συνάλλαγμα. Ηδη στην Τουρκία το πρώτο εξάμηνο φέτος παρατηρείται μείωση κατά 9% στο τουριστικό συνάλλαγμα.

ΑΝΗΣΥΧΙΑ ΚΑΙ ΓΙΑ ΤΗ ΣΕΖΟΝ ΤΟΥ 2004

Πάντως ανησυχητικό είναι το γεγονός ότι και για την τουριστική σεζόν του 2004 οι περισσότεροι Ελληνες ξενοδόχοι έχουν υπογράψει συμβόλαια με τους ξένους τουριστικούς οργανισμούς σε τιμές ίδιες με τις φετινές.

Συμβόλαια με υψηλότερες τιμές έχουν υπογράψει κατά κύριο λόγο οι ξενοδόχοι, οι οποίοι εκσυγχρόνισαν τις μονάδες τους ή εμπλούτισαν το προϊόν τους με πρόσθετες παροχές όπως κέντρα θαλασσοθεραπείας κλπ.

Πάντως όλο και περισσότεροι συγκλίνουν στην άποψη ότι το ζητούμενο δεν είναι πόσοι τουρίστες έρχονται στη χώρα μας, αλλά πόσα χρήματα αφήνουν και αν αυτά ανταποκρίνονται στις υπηρεσίες που τους παρέχονται. Δεν είναι τυχαίο ότι φέτος παρουσιάζουν έξαρση φαινόμενα χουλιγκανισμού και άλλων εκτρόπων από ξένους τουρίστες σε ορισμένες περιοχές της χώρας όπως στο Φαληράκι της Ρόδου, στον Κάβο της Κέρκυρας και στα Μάλλια της Κρήτης.

Αποκορύφωμα όλων αυτών αποτέλεσε ο θάνατος του Βρετανού τουρίστα στο Φαληράκι της Ρόδου. Η περιοχή αυτή πέραν των συμπλοκών, έχει κατά καιρούς απασχολήσει τη δημοσιότητα και με διακίνηση ναρκωτικών ουσιών.

ΜΕΝΤΙΟΥΜ-ΑΣΤΡΟΛΟΓΟΣ
ΝΙΚΟΣ
Ακριβείς προβλέψεις στον επαγγελματικό, αισθηματικό και οικονομικό τομέα.
Επαναφορά ατόμων
Ισχυρή υποβολή
Δέχεται μόνο με ραντεβού στα τηλέφωνα: 31405 και 39201
6405-22/8

ΦΡΟΝΤΙΣΤΗΡΙΟ ΑΝΟΔΟΣ
ΓΙΑ ΟΛΕΣ ΤΙΣ ΤΑΞΕΙΣ ΓΥΜΝΑΣΙΟΥ–ΕΝΙΑΙΟΥ ΛΥΚΕΙΟΥ–ΤΕΕ
Στο Φροντιστήριό μας διδάσκονται σε ολιγομελή τμήματα από καθηγητές ΠΤΥΧΙΟΥΧΟΥΣ ΠΑΝΕΠΙΣΤΗΜΙΩΝ τα μαθήματα:
ΜΑΘΗΜΑΤΙΚΑ ΦΥΣΙΚΗ
ΧΗΜΕΙΑ ΦΙΛΟΛΟΓΙΚΑ
ΟΙΚΟΝΟΜΙΚΑ ΒΙΟΛΟΓΙΑ
ΕΝΑΡΞΗ
Β', Γ' ΕΝΙΑΙΟΥ ΛΥΚΕΙΟΥ (όλες οι κατευθύνσεις) 18 ΑΥΓΟΥΣΤΟΥ
ΓΥΜΝΑΣΙΟ, Α' ΕΝΙΑΙΟΥ ΛΥΚΕΙΟΥ - ΤΕΕ 1 ΣΕΠΤΕΜΒΡΙΟΥ
✓ Πολυετής εμπειρία
✓ Συνεπτυγμένο πρόγραμμα
✓ Συχνή ενημέρωση γονέων
✓ Δωρεάν εκπαιδευτικές εκδρομές
✓ Με κάθε εγγραφή, φροντιστηριακά δώρα
Τα χαμηλότερα δίδακτρα της αγοράς με μεγάλα ποσοστά επιτυχίας
Πληροφορίες - Εγγραφές:
Ελένη Ρούσου - Μαργωμένου
Γαριβάλδη 17 • Τηλ.: 22410 28053
www.rodosvitrina.gr/anodos.htm
τιμολ.1599-6/10

ΓΝΩΜΩΝ
ΦΡΟΝΤΙΣΤΗΡΙΑ
Μ. ΓΙΑΝΝΙΚΟΥΡΗΣ
30 ΧΡΟΝΙΑ ΛΕΙΤΟΥΡΓΙΑΣ
Χειμάρρας 117
Τηλ.25700 25250
Διεύθυνση Σπουδών
Μ. ΓΙΑΝΝΙΚΟΥΡΗΣ
ΤΜΗΜΑΤΑ 4ΜΕΛΗ-6ΜΕΛΗ
Εναρξη μαθημάτων:
• Γ' ΛΥΚΕΙΟΥ 1 Αυγούστου
• Β' ΛΥΚΕΙΟΥ 1 Αυγούστου
• Α' ΛΥΚΕΙΟΥ 1 Αυγούστου
• Α-Β-Γ ΓΥΜΝΑΣΙΟΥ 1 Σεπτεμβρίου
• ΤΕΕ 1 Σεπτεμβρίου
• Τμήματα αποφοίτων 1 Σεπτεμβρίου
ΕΓΓΡΑΦΕΣ
Καθημερινά από 10-1 το πρωί και 6-9 το απόγευμα στα τηλέφωνα:
22410 25700 - 25250 - 25252
694 88 89 6 89
ΜΑΘΗΜΑΤΙΚΑ - ΦΥΣΙΚΗ - ΧΗΜΕΙΑ - ΦΙΛΟΛΟΓΙΚΑ - ΠΛΗΡΟΦΟΡΙΚΗ
ΑΡΧΕΣ ΟΙΚΟΝΟΜΙΚΗΣ ΘΕΩΡΙΑΣ - ΟΡΓΑΝΩΣΗ & ΔΙΟΙΚΗΣΗ ΕΠΙΧ/ΣΕΩΝ
Χ.4110-4/10

Φροντιστήριο
«ΣΥΓΧΡΟΝΟ»
ΓΥΜΝΑΣΙΟ - ΕΝΙΑΙΟ ΛΥΚΕΙΟ - ΤΕΕ
Εναρξη μαθημάτων:
• Τμήματα μετεξεταστέων 4η Αυγούστου
• Γ' Λυκείου (όλες οι κατευθύνσεις): 11η Αυγούστου
• Β' Λυκείου (όλες οι κατευθύνσεις): 18η Αυγούστου
• Α' Λυκείου
• Α', Β', Γ' Γυμνασίου } 1η Σεπτεμβρίου
• ΤΕΕ
Υπεύθυνοι καθηγητές: Γ. ΣΤΑΜΑΤΙΑΔΗΣ (φυσικός)
Μ. ΚΟΝΤΟΣ (μαθηματικός)
Α. ΠΕΤΡΙΔΗ (φιλόλογος)
Διαγώρα 16 Ιαλυσός τηλ. 22410 94064
Εγγραφές καθημερινά 18.00-21.00 μ.μ.
6400-4/9

ΨΥΧΟΕΡΕΥΝΗΤΡΙΑ
ΚΡΗΤΙΚΟΥ ΒΑΣΙΛΕΙΑ
Προβλέψεις για το μέλλον ικανοποιητικές.
Βοήθεια για κάθε θέμα που σας απασχολεί με κάθε εχεμύθεια
ΟΜΗΡΟΥ 65 Π. ΠΟΛΗ Τηλ. 74440 - 67602,
0972157586, 8-1π.μ. — 4-8μ.μ.
Τ.1584-23/9

ΓΡΑΜΜΑ
ΜΑΘΗΜΑΤΙΚΑ ΦΥΣΙΚΗ-ΧΗΜΕΙΑ
Ιωάννης Ρούσος Μαθηματικός Παν/μίου Αθηνών
Μιχάλης Ρούσος Φυσικός Παν/μίου Αθηνών
ΧΡΗΣΗ Η/Υ, PROJECTOR, ΠΟΛΥΜΕΣΩΝ
ΙΔΙΑΙΤΕΡΑ ή ΤΜΗΜΑΤΑ 2-3 ΑΤΟΜΩΝ
ΓΥΜΝΑΣΙΟ-ΛΥΚΕΙΟ-ΤΕΕ
Ειδικά μαθήματα για ΜΕΤΕΞΕΤΑΣΤΕΟΥΣ
Διευθ. ΑΓ. ΑΝΑΣΤΑΣΙΑΣ 48
Τηλ. 22410 30220 - 22410 77944
κιν. 6972 576361 - 6945 25 65 93
ΦΙΛΟΛΟΓΙΚΑ ΜΠΡΟΚΟΥ ΑΓΓΕΛΑ τηλ. 77944
6396-31/8

ΠΡΑΚΤΟΡΕΙΟ ΤΑΞΙΔΙΩΝ
ΣΑΒΒΑΣ ΣΑΗΣ
Η ΕΚΔΡΟΜΗ ΤΟΥ ΚΑΛΟΚΑΙΡΙΟΥ
Εκδρομή στις ΚΥΚΛΑΔΕΣ
ΜΥΚΟΝΟ - ΤΗΝΟ - ΠΑΡΟ - ΑΝΤΙΠΑΡΟ - ΝΑΞΟ - ΣΥΡΟ
από 6/9 έως 11/9
Επωφεληθείτε της ευκαιρίας και ελάτε μαζί μας συνδυάζοντας το προσκύνημα στην Παναγιά της Τήνου και την Εκατονταπυλιανή της Πάρου με τη διασκέδαση και την γνωριμία με τα κυκλαδίτικα νησιά μας.
• Αναχώρηση με το F/B MARINA
• Επιστροφή με το F/B BLUE STAR
ΠΛΗΡΟΦΟΡΙΕΣ - ΠΡΟΓΡΑΜΜΑΤΑ
ΠΡΑΚΤΟΡΕΙΟ ΤΑΞΙΔΙΩΝ
ΣΑΒΒΑΣ ΣΑΗΣ
ΤΑΡΠΟΝ ΣΠΡΙΓΚΣ 42 (δίπλα στην Πίστεως)
Τηλ. 22410 39781-3, 22410 37711
X4098-31/8



Κουφώματα KUNSTSTOFF. Αξεπέραστη θερμομόνωση, υψηλή ηχομόνωση, απεριόριστη αντοχή στο χρόνο, πάνω από 60 πιστοποιητικά ποιότητας, μέχρι και 48 δόσεις. Υπεροχή KUNSTSTOFF θα πει υπέροχη ζωή!
KUNSTSTOFF
www.kunststoff.gr
casaviva
Λεωφ.Ελευθερίας 2Α, 85104 Κρεμαστή Ρόδος Τηλ. 22410 95076, Fax.93775
X4126-31/8

ΔΡΟΜΟΛΟΓΙΑ ΤΟΥ ΤΑΧΥΠΛΟΟΥ ΚΑΤΑΜΑΡΑΝ
«ΔΩΔΕΚΑΝΗΣΟΣ ΕΞΠΡΕΣ»
ΑΠΟ 1/8/2003 ΕΩΣ 31/8/2003
ΑΝΑΧΩΡΗΣΗ ΑΠΟ ΡΟΔΟ
ΑΠΟ ΤΗ ΘΕΣΗ «ΚΟΛΩΝΑ»

ΗΜΕΡΑ	ΩΡΑ	ΠΡΟΟΡΙΣΜΟΣ	ΩΡΑ ΑΦΙΞΗΣ ΣΤΗ ΡΟΔΟ
ΚΑΘΕ ΔΕΥΤΕΡΑ	08.30	ΣΥΜΗ-ΚΩ-ΚΑΛΥΜΝΟ-ΛΕΡΟ-ΚΑΛΥΜΝΟ-ΚΩ-ΣΥΜΗ-ΡΟΔΟ	18.30
ΚΑΘΕ ΤΡΙΤΗ	08.30	ΚΩ-ΚΑΛΥΜΝΟ-ΛΕΡΟ-ΠΑΤΜΟ-ΛΕΙΨΟΙ-ΛΕΡΟ-ΚΑΛΥΜΝΟ-ΚΩ-ΡΟΔΟ	18.30
ΚΑΘΕ ΤΕΤΑΡΤΗ	08.30	ΚΑΣΤΕΛΛΟΡΙΖΟ -ΡΟΔΟ	18.30
ΚΑΘΕ ΠΕΜΠΤΗ	08.30	ΚΩ-ΚΑΛΥΜΝΟ-ΛΕΡΟ-ΠΑΤΜΟ-ΛΕΡΟ-ΚΑΛΥΜΝΟ-ΚΩ-ΡΟΔΟ	18.30
ΚΑΘΕ ΠΑΡΑΣΚΕΥΗ	08.30	ΣΥΜΗ-ΚΩ-ΚΑΛΥΜΝΟ-ΛΕΡΟ-ΠΑΤΜΟ-ΛΕΡΟ-ΚΑΛΥΜΝΟ-ΚΩ-ΣΥΜΗ-ΡΟΔΟ	18.30
ΚΑΘΕ ΣΑΒΒΑΤΟ	08.30	ΚΩ-ΚΑΛΥΜΝΟ-ΛΕΡΟ-ΠΑΤΜΟ-ΛΕΙΨΟΙ-ΛΕΡΟ-ΚΑΛΥΜΝΟ-ΚΩ-ΡΟΔΟ	18.30
ΚΑΘΕ ΚΥΡΙΑΚΗ	08.30	ΚΩ-ΚΑΛΥΜΝΟ-ΛΕΡΟ-ΠΑΤΜΟ-ΛΕΙΨΟΙ-ΛΕΡΟ-ΚΑΛΥΜΝΟ-ΚΩ-ΡΟΔΟ	18.30



ΠΛΗΡΟΦΟΡΙΕΣ / ΚΡΑΤΗΣΕΙΣ
ΔΩΔΕΚΑΝΗΣΟΣ ΝΑΥΤΙΛΙΑΚΗ Ν.Ε"
ΑΥΣΤΡΑΛΙΑΣ 3, 85100 ΡΟΔΟΣ
ΤΗΛ: 2241070590, ΦΑΞ: 2241070591
E-MAIL: info@12ne.gr
4101-31/8

PELLOS TRAVEL
ΠΟΙΟΤΗΤΑ -ΟΡΓΑΝΩΣΗ-ΕΓΓΥΗΣΗ
ΕΚΔΡΟΜΕΣ ΚΑΛΟΚΑΙΡΙΝΕΣ 2003

ΕΚΔΡΟΜΗ 1η
ΑΝΑΧΩΡΗΣΗ
20/8/03-25/8/03
6ΗΜΕΡΗ ΕΚΔΡΟΜΗ
ΚΩΝΣΤΑΝΤΙΝΟΥΠΟΛΗ-ΠΡΙΓΚΗΠΟΝΝΗΣΑ
ΜΑΡΜΑΡΙΣ-ΕΦΕΣΣΟΣ-ΣΜΥΡΝΗ-BANDIRMA- ΚΩΝΣΤΑΝΤΙΝΟΥΠΟΛΗ-ΚΡΟΥΑΖΙΕΡΑ ΣΤΟ ΒΟΣΠΟΡΟ(ΠΡΙΓΚΗΠΟΝΝΗΣΑ)-ΑΠΟΛΛΩΝΙΑ-ΠΡΟΥΣΑ-ΣΜΥΡΝΗ-ΜΑΡΜΑΡΙΣ-ΡΟΔΟΣ
Τιμή 285 ευρω το ατομο
Στην τιμή περιλαμβάνονται:
1. Εισιτήρια πλοίου Ρόδος-Μαρμαρις-Ρόδος με καταμαραν.
2. Δωματια δικλινα και τρικλινα σε ξενοδοχεια 4 αστερων με πρωινο και φαγητο.
3. Μεταφορές με κλιματιζόμενο πούλμαν.
4. Ξεναγήσεις στην Ελληνική γλώσσα από διπλωματούχο Ξεναγό.
5. Φοροι εισοδου και εξοδου.
6. Ταξιδιωτική ασφάλεια.
7. Συνοδός του γραφείου .
8. Φ.Π.Α

ΕΚΔΡΟΜΗ 2η
ΕΛΛΗΝΙΚΑ ΝΗΣΙΑ
ΑΝΑΧΩΡΗΣΗ
4/9/03-9/9/03
6ΗΜΕΡΗ ΕΚΔΡΟΜΗ ΜΕ ΤΟ «Blue star» ΣΤΑ ΕΛΛΗΝΙΚΑ ΝΗΣΙΑ
ΣΥΡΟΣ-ΜΥΚΟΝΟΣ-ΠΑΡΟΣ-ΣΑΝΤΟΡΙΝΗ
Στην τιμή περιλαμβάνονται:
1. Εισιτήρια πλοίου με το «Blue star»
2. Δωματια δικλινα και τρικλινα σε ξενοδοχεια 3 αστερων με πρωινο .
3. Μεταφορές με κλιματιζόμενο πούλμαν.
4. Ταξιδιωτική ασφάλεια.
5. Συνοδός του γραφείου .
6. Φ.Π.Α

ΕΚΔΡΟΜΗ 3η
ΑΝΑΧΩΡΗΣΗ
29/8/03-2/9/03
ΣΥΛΛΟΓΟΣ ΣΥΝΤΑΞΙΟΥΧΩΝ ΔΕΗ
ΠΡΟΓΡΑΜΜΑΤΙΖΕΙ:
5ΗΜΕΡΗ ΕΚΔΡΟΜΗ ΣΤΗ ΣΑΜΟ
τιμή 215 ευρω το ατομο
Για περισσότερες πληροφορίες και κρατήσεις στο:
Pellos Travel
Tel: +30 22410 87615, 22410 86298
Fax: +30 22410 87616
Επίσης : Πρόεδρο Συλλόγου 22410 93991, 22410 63730

ΕΚΔΡΟΜΗ 4η
Αναχωρηση
30/8-2/9
4ΗΜΕΡΗ ΕΚΔΡΟΜΗ
ΑΜΟΡΓΟΣ-ΤΗΝΟΣ-ΣΥΡΟΣ
ΤΙΜΗ 169 ευρω το ατομο
Στην τιμή περιλαμβάνονται:
1. Εισιτήρια πλοίου σε Γ' θέση με Blue star.
2. Ξενοδοχεία με πρωινό.
3. Μεταφορές με πούλμαν.
4. Ταξιδιωτική ασφάλεια.
5. Ταξιδιωτική τσάντα.
6. Συνοδός του γραφείου
7. Φ.Π.Α

ΕΚΔΡΟΜΗ 5η
Αναχωρηση 4/9-6/9
3ΗΜΕΡΗ ΑΕΡΟΠΟΡΙΚΗ ΕΚΔΡΟΜΗ
ΑΓΙΟΣ ΡΑΦΑΗΛ ΜΥΤΙΛΗΝΗΣ-ΠΑΝΑΓΙΑ ΜΑΡΚΕΛΛΑ ΧΙΟΥ

ΕΚΔΡΟΜΗ 6η
Αναχωρηση
4/9/2003-9/9/2003
6ΗΜΕΡΗ ΕΚΔΡΟΜΗ
ΚΩΝΣΤΑΝΤΙΝΟΥΠΟΛΗ-ΠΡΙΓΚΗΠΟΝΗΣΙΑ

Για περισσότερες πληροφορίες, κρατήσεις και αναλυτικά προγράμματα:
Pellos Travel – Γραφείο Γενικού Τουρισμού
Λεωφόρος Καλλιθέας 125, Φαληράκι, Ρόδος
Tel: +30 22410 87615, 22410 86298
Fax: +30 22410 87616
e-mail: pellostravel@hellasnet.gr
6443-31/8

Ο μεγάλος μάγιστρος των ιπποτών Ντελαστίκ: 1437-1454

Η πολιορκία της Ρόδου

Γράφει ο Θεοφάνης Μπογιάννος

Αύγουστος 1444. Οι Σαρακηνοί της Ανατολής πολιορκούν ασφυκτικά την πόλη και το νησί μας. Είναι πολλά τα μεγάλα γεγονότα της Ρόδου στα χρόνια των ιπποτών: 1309-1522. Σήμερα θα αναφερθούμε σε έναν μεγάλο μάγιστρο των ιπποτών και στην άγνωστη και μεγάλη πολιορκία της Ρόδου, τον Αύγουστο του 1444 δηλαδή ακριβώς πριν από 559 χρόνια.

Ηταν και τότε Αύγουστος όπως τώρα, αλλά οι Ελληνες Ρόδιοι και οι αλλογενείς ιππότες, περνούσαν μία από τις πιο μεγάλες και φρικτές, όσο και άγνωστες πολιορκίες της πόλης μας Ρόδου.

Γράφουν οι δύο μεγάλοι ιστορικοί της Ρόδου, Αβά Κοτρέ και Εδουάρδος Μπιλιότττι για τη μεγάλη και άγνωστη αυτή πολιορκία του Αυγούστου 1444: «Τέλος, τον Αύγουστο του 1444 οι σκοποί-ιππόται, ανήγγειλαν την εμφάνισιν του εχθρικού στόλου εξ' Αιγύπτου. Ο στόλος των Σαρακηνών, προσεγγίσας ευτόλμως την ακτήν της Ρόδου, απεβίβασεν εις αυτήν άνευ της ελαχίστης αντιστάσεως 18.000 πεζούς Σαρακηνούς στρατιώτας και σπουδαίο σώμα Ανατολικών Μαμελούκων. Οι εχθροί περιεκύκλωσαν αμέσως την πόλιν Ρόδον, ενώ ο στόλος απέκλεισεν αυτήν εκ της θαλάσσης. Γιγνώσκομεν ότι η μεγάλη πολιορκία της Ρόδου διήρκεσεν επί τασσαράκοντα ημέρας συναπτάς, κατά τας οποίας ημέρας τα πυροβόλα δεν έπαυσαν βροντώντα νύκτα και ημέραν. Πολλαί έφοδοι των Σαρακηνών (Αιγυπτίων) απεκρούσθησαν μετ' ίσης ανδρείας και ότι τέλος την τεσσαροκοστήν ημέραν οι ιππόται της Ρόδου επιχειρήσαντες ερρωμένως έξοδον υπό του πυρός των πυροβόλων προστευόμενοι κατεσύντριψαν τον εχθρόν της Ανατολής όστις έφυγεν λίαν κατεσπευσμένως κομίζων εις Κάϊρον την είδησιν της ήττης και της συντριβής αυτού...»

Η μεγάλη αυτή νίκη των Ελλήνων και των ιπποτών εναντίον του Σουδάνου της Αιγύπτου έφερε πολλά και μεγάλα ευνοϊκά αποτελέσματα στο τάγμα των ιπποτών. Η μεγάλη αυτή νίκη τόσο εχαροποίησε τους Ευρωπαίους χριστιανούς, ώστε χιλιάδες νέοι, όλοι καθολικοί, από όλες τις χώρες της Ευρώπης, επεζήτησαν να καταταγούν στο τάγμα των ιπποτών, χιλιάδες νέοι άνθρωποι, από όλες τις χώρες της Ευρώπης, δυνάμωσαν το τάγμα και του έδωσαν δύναμη, αίγλη και παγκόσμια ακτινοβολία.

Μετά την επιτυχή απόκρουση των εχθρών, ο μεγάλος μάγιστρος, Ντε Λαστίκ όχι μόνον μεγάλωσε τα τείχη και το τάγμα, αλλά εδωσε και νέα αναδιοργάνωση και νέα μορφή στο τάγμα που τώρα ήταν το όνειρο και το καύχημα όλης της Ευρώπης. Λιμάνια, τείχη, επάλξεις, τάφρος, οικήματα, καταλύματα και κάστρα, όλα δυναμώθηκαν από το μεγαλοφυές μυαλό και την μεγάλη καρδιά του μεγάλου μαγίστρου, Ντε Λαστίκ...

Πριν κλείσουμε το επίκαιρο αυτό άρθρο, θα δώσουμε στην δημοσιότητα και μία υπερήφανη απάντηση -γροθιά του μεγάλου μαγίστρου προς τον Σουλτάνο Μεχμέτ τον δεύτερο που είχε ήδη κυριεύσει τη βασιλίδα Κωνσταντινούπολη, το Μάιο του 1453. Ο σουλτάνος ιταμός και ανίκητος, δίνοντας 2.000 χρυσά δουκάτα το χρόνο στον σουλτάνο. Ιδού η απάντηση του μεγάλου μαγίστρου, Ντε Λαστίκ:

«Απαγε, εις του να εγκαταλείψω το ιερόν τάγμα τούτο, το οποίο παρέλαβα ελεύθερον να σου παραδώσω δούλον και υποτελές. Απαγε, ιταμέ σουλτάνε εις το να σου παραδώσω το τάγμα ανελεύθερον το οποίον παρέλαβα δυνατόν και χριστιανικόν και ωραίον. Εαν επιθυμείτε δούλωσιν του τάγματός μου και της Ρόδου, οφείλετε προηγουμένως να διέλθετε επί του πτώματος, εμού και των ιπποτών μου...»

Ο Jean Bonpart De Lastik: 1437-1454, μεγάλος μάγιστρος των ιπποτών της Ρόδου κυβέρνησε τους ιππότες και τους Ελληνες όλης της ελληνικώτατης Δωδεκανήσου μας, με πνεύμα ανδρείας και χριστιανισμού. Απεβίωσε στις 19 Μαΐου του 1454 και όλοι οι ιππότες έκλαυσαν πικρά την απώλεια του μεγάλου ανδρός.

Κανείς ποτέ δεν ξέχασε τον μεγάλο αυτό μάγιστρο, ούτε την μεγάλη πολιορκία της Ρόδου του 1444 (Αύγουστος σαν τώρα) και οι ιστορικοί κατέγραψαν το όνομά του στις δέλτους της ιστορίας και των μεγάλων ανδρών...



ΞΕΝΑΓΗΣΕΙΣ ΣΤΗΝ ΠΟΛΗ ΚΑΙ ΣΤΑ ΧΩΡΙΑ ΜΑΣ

Χιλιάδες Ρόδιοι και μάλιστα μαθητές, πληροφορούνται την μεγάλη πολιορκία της Ρόδου του 1444, όταν 18.000 Μαμελούκοι-Αιγύπτιοι, χύμηξαν εναντίον των Ελλήνων και των ιπποτών. Ηταν Αύγουστος του 1444, όπως τώρα. Οι εχθροί νικήθηκαν. Ελληνες και ιππότες γιόρτασαν το μεγάλο γεγονός και την σωτηρία τους...

ΟΣΑ ΦΕΡΝΕΙ Ο ΑΝΕΜΟΣ

*** Αστυνομικός κατηγορείται για την απαγωγή της Μις Βιετνάμ - Ανόι (Γαλλ. Πρακτ.)**

Ο γιός ανώτατου αξιωματικού της αστυνομίας, αξιωματικός και ίδιος, κατηγορείται ανοικτά σήμερα από το βιετναμέζικο Τύπο ότι είναι ο δράστης της απαγωγής της Μις Βιετνάμ 2002, ώστε να την εμποδίσει να εγκαταλείψει τη χώρα για να κάνει σπουδές στη Βρετανία.

Η Παμ Τι Μάι Φουόνγκ, που στέφθηκε Μις Βιετνάμ τον περασμένο Σεπτέμβριο, εξαφανίστηκε στις 5 Αυγούστου στην πόλη λιμάνι Χαϊφόνγκ στο βορειοανατολικό Βιετνάμ, ενώ επέστρεφε στο σπίτι της από μάθημα αγγλικών. Η μητέρα της είπε σήμερα στο Γαλλικό Πρακτορείο ότι η οικογένεια είχε δεχτεί απειλές λέγοντας ότι η κόρη της ίσως έχει δολοφονηθεί, ενώ ουδέποτε κανείς ζήτησε λύτρα.

΄΄Νομίζω ότι η κόρη μου απήχθη αλλά θέλω ν΄αφήσω την αστυνομία να κάνει τη δουλειά της. Δεχτήκαμε απειλές για τη ζωή της και έχουμε τρομοκρατηθεί με αυτό που μπορεί να συμβεί σε εκείνη και σε μας΄΄, είπε. Το Radio Free Asia, ένα ραδιόφωνο που χρηματοδοτείται από την αμερικανική κυβέρνηση, το οποίο επικαλείται πηγή προσκείμενη στην οικογένεια, μετέδωσε ότι η Φουόνγκ απήχθη από ένα φίλο, τον αξιωματικό της αστυνομίας Νγκίγεν Μπινχ Χανχ, ο οποίος αρνείται ν΄αφήσει στη Φουόνγκ να φύγει για την Αγγλία. Αυτός ο γιός του διοικητή της αστυνομίας της Χάιπονγκ φέρεται ν΄απείλησε ότι θα σκοτώσει την κοπέλα πριν δώσει τέρμα και στη δική του ζωή, εάν εκείνη επιμείνει τελικά να επωφεληθεί μιας υποτροφίας 56.000 δολαρίων από το πανεπιστήμιο του Λιούτον, για να πάρει πτυχίο στη διοίκηση επιχειρήσεων. Σύμφωνα με την εφημερίδα Τιεν Φονγκ, η 18χρονη καλλονή απήχθη από άγνωστους οι οποίοι την εξανάγκασαν να μπεί μέσα σε ένα αυτοκίνητο, αναφέροντας αόριστα ότι ο γιός υψηλόβαμου αστυνομικού είναι ο δράστης της απαγωγής.

*** Οργή για τον Ουίλιαμ και το κυνήγι αντιλόπης με λόγχη που απολαμβάνει στην Κένυα - Λονδίνο (Γαλλ. Πρακτ.)**

Ο πρίγκιπας Ουίλιαμ, εγγονός της βασίλισσας Ελισάβετ έγινε ο στόχος της οργής φιλοζωϊκών οργανώσεων, μετά το δημοσίευμα της κυριακάτικης ΄΄Μέιλ΄΄ ότι σκότωσε μια μικρή αντιλόπη στη διάρκεια των διακοπών του στην Κένυα.

Ο 21 ετών Ουίλιαμ έμαθε να κυνηγά αντιλόπες με τη λόγχη δίπλα σε έναν κυνηγό, ειδήμονα στο σαφάρι, γράφει η εφημερίδα. Το μάθημα στέφθηκε με επιτυχία, καθώς ο Ουίλιαμ κατάφερε να σκοτώσει μια μικρούλα αντιλόπη, μήκους μόλις 35 εκατοστών, σύμφωνα πάντα με την εφημερίδα.

Η διεθνής Εταιρία για την Προστασία των Ζώων επέκρινε αμέσως τον πρίγκιπα υπογραμμίζοντας ότι το κυνήγι με λόγχη συνιστά απάνθρωπη πρακτική. ΄΄Εχουμε εκατοντάδες χιλιάδες μέλη και όταν φεύγουν για διακοπές τους αρέσει να βλέπουν τα ζώα μέσα στη φύση και δεν προσπαθούν να τα εξοντώσουν΄΄, δήλωσε ο εκπρόσωπος Τζόναθαν Οουεν.

Ο Ουίλιαμ, δεύτερος στη σειρά διαδοχής του θρόνου της Αγγλίας μετά τον πατέρα του πρίγκιπα Κάρολο, περνά τις διακοπές του στην Κένυα μαζί με φίλους. Οπως ο πατέρας του και η γιαγιά του, βασίλισσα Ελισάβετ, ο Ουίλιαμ είναι λάτρης του κυνηγιού, μια αμφιλεγόμενη μέθοδο που η κυβέρνηση Μπλερ ήθελε να απαγορεύσει.

Ο Ουίλιαμ σκότωσε το πρώτο του ελάφι σε ηλικία 14 ετών, υπενθυμίζει η εφημερίδα.

Προετοιμασία για υποδοχή της Ολυμπιακής φλόγας

ΕΚΔΗΛΩΣΕΙΣ ΣΤΗΝ ΑΥΣΤΡΑΛΙΑ

Η πολιτειακή κυβέρνηση της Βικτορίας και ο δήμος της Μελβούρνης θα δαπανήσουν εκατοντάδες χιλιάδες δολάρια για να υποδεχθούν την Ολυμπιακή Φλόγα τον Ιούνιο του 2004.

Πρώτος σταθμός της Ολυμπιακής Φλόγας στην Αυστραλία θα είναι το Σίδνεϊ όπου έγιναν οι Αγώνες το 2000 και ακολούθως η Φλόγα θα έρθει στη Μελβούρνη πριν αναχωρήσει για το Τόκιο στο πλαίσιο της περιοδείας της σε όλες τις ολυμπιακές πόλεις του κόσμου.

Στη Μελβούρνη η Ολυμπιακή Φλόγα θα μεταφερθεί από 130 λαμπαδηδρομείς (Αυστραλούς ολυμπιονίκες και διακεκριμένους ομογενείς) σε μια απόσταση 62 χιλιομέτρων.

Μεταξύ άλλων θα περάσει και από την ελληνική γωνιά της Lonsdale Steet, στο κέντρο της Μελβούρνης, όπου προγραμματίζεται να γίνει μια μεγάλη υπαίθρια καλλιτεχνική εκδήλωση για την υποδοχή της.

Η «επίσκεψη» της Ολυμπιακής Φλόγας στη Μελβούρνη οργανώνεται από την πολιτειακή κυβέρνηση σε συνεργασία με την «Αθήνα 2004».

Εκτός από την Lonsdale Steet, αναμένεται ότι η Φλόγα θα περάσει από το Ολυμπιακό Χωριό του Χέϊντελμπεργκ, το παλιό λιμάνι της πόλης Ντόκλαντς, τη νέα πλατεία Federation Square και το δημαρχείο της Μελβούρνης πριν καταλήξει το στάδιο του MCG όπου έγιναν οι Ολυμπιακοί Αγώνες του 1956.

Η Φλόγα θα φθάσει στο MCG πριν από μεγάλο αγώνα αυστραλιανού φούτμπολ και προβλέπεται να την υποδεχθούν πάνω από 80.000 φιλάθλων.

Ο υπουργός Αθλητισμού της Βικτορίας , κ. Τζάστιν Μάντεν δήλωσε ότι δεν γνωρίζει πόσο θα κοστίσει η υποδοχή της Φλόγας, αλλά εκτιμά ότι οι δαπάνες θα ανέλθουν σε εκατοντάδες χιλιάδες δολάρια.

Ο κ. Μάντεν δήλωσε ότι η Μελβούρνη θα επιφυλάξει μια ανεπανάληπτη υποδοχή στην Ολυμπιακή Φλόγα.

Η πολιτειακή κυβέρνηση ζήτησε και από το δήμο Μελβούρνης να συμμετάσχει στα έξοδα.

Ναυτικά Πρακτορείο
TSAGARIS GA FERRIES

Ε/Γ-Ο/Γ ΡΟΔΑΝΘΗ
Ε/Γ-Ο/Γ ΔΗΜΗΤΡΟΥΛΑ
Ε/Γ-Ο/Γ ΜΑΡΙΝΑ
ΡΟΔΟΣ - ΠΕΙΡΑΙΑΣ

ΠΑΡΑΣΚΕΥΗ 25/7
ΡΟΔΑΝΘΗ 08.00 Καστελλόριζο
ΡΟΔΑΝΘΗ 18.00 Τήλο - Κω - Κάλυμνο - Πειραιά (10.00)

ΣΑΒΒΑΤΟ 26/7
ΜΑΡΙΝΑ 14.00 Κω - Κάλυμνο - Λέρο - Πάτμο - Μύκονο - Πειραιά (07.00)
ΔΗΜΗΤΡΟΥΛΑ 23.45 Καστελλόριζο

ΚΥΡΙΑΚΗ 27/7
ΔΗΜΗΤΡΟΥΛΑ 10.00 Κω - Βαθύ - Χίο - Λέσβο - Λήμνο - Αλεξ/πολη (10.00)
ΡΟΔΑΝΘΗ 13.00 Σύμη - Κω - Κάλυμνο - Λέρο - Πάτμο - Μύκονο - Πειραιά (06.30)

ΔΕΥΤΕΡΑ 28/7
ΜΑΡΙΝΑ 14.00 Κω - Κάλυμνο - Λέρο - Πάτμο - Πειραιά (06.30)

ΤΡΙΤΗ 29/7
ΔΗΜΗΤΡΟΥΛΑ 14.00 Καστελλόριζο
ΡΟΔΑΝΘΗ 17.00 Κω - Κάλυμνο - Πειραιά (08.00)
ΔΗΜΗΤΡΟΥΛΑ 23.45 Σύμη - Τήλο - Νίσυρο - Κω - Κάλυμνο - Αστυπάλαια - Αιγιάλι - Κατάπολα - Νάξο - Πάρο - Σύρο - Πειραιά (22.15)

ΤΕΤΑΡΤΗ 30/7
ΜΑΡΙΝΑ 14.00 Κω - Κάλυμνο - Αστυπάλαια - Κατάπολα - Πειραιά (08.00)

ΠΕΜΠΤΗ 31/7
ΡΟΔΑΝΘΗ 17.00 Κω - Κάλυμνο - Πειραιά (08.00)

ΠΑΡΑΣΚΕΥΗ 1/8
ΜΑΡΙΝΑ 08.00 Καστελλόριζο
ΜΑΡΙΝΑ 18.00 Κω - Κάλυμνο - Πειραιά (09.00)

ΣΑΒΒΑΤΟ 2/8
ΡΟΔΑΝΘΗ 14.00 Κω - Κάλυμνο - Λέρο - Πάτμο - Μύκονο - Πειραιά (07.00)
ΔΗΜΗΤΡΟΥΛΑ 23.45 Καστελλόριζο

ΚΥΡΙΑΚΗ 3/8
ΔΗΜΗΤΡΟΥΛΑ 10.00 Κω - Βαθύ - Χίο - Λέσβο - Λήμνο - Αλεξ/πολη (10.00)
ΜΑΡΙΝΑ 13.00 Κω - Κάλυμνο - Λέρο - Πάτμο - Μύκονο - Πειραιά (06.15)

ΠΡΟΣΦΟΡΑ
Πακέτα εισιτηρίων άνω των 300,00 ευρώ μπορείτε να εξοφλήσετε σε 4 άτοκες μηνιαίες δόσεις με την πιστωτική σας κάρτα VISA ή MASTER!!!

Η εταιρία μας σας ενημερώσει ότι
η έκπτωση 50%
(πολύτεκνοι, στρατιωτικοί, ανάπηροι κ.λ.π.)
ισχύει για όλες τις θέσεις.

Η εταιρία μας βρίσκεται στην ευχάριστη θέση να σας ενημερώσει ότι:
1. Από 15/3 ισχύουν **εκπτώσεις** από 25% μέχρι και 40% για όλες τις θέσεις. Συμπεριλαμβάνεται και η τρίτη θέση.
2. Θα προσφέρονται **ειδικές τιμές** σε όλες τις θέσεις για οικογενειακά πακέτα και ξενοδοχεία 5 ή 4 αστέρων σε καταπληκτικές τιμές.
3. Από 15/6 εκτελούνται δρομολόγια καθημερινώς: ΠΕΙΡΑΙΑ - ΚΩ - ΡΟΔΟ & ΡΟΔΟ - ΚΩ - ΠΕΙΡΑΙΑ.
4. Εισιτήρια ΜΕΤ'ΕΠΙΣΤΡΟΦΗΣ, ειδικές τιμές.
5. **ΙΧ έκπτωση** 25% για μετάβαση, μετ' επιστροφής 40%.
6. Πολλαπλά εισιτήρια minimum 5, **50% έκπτωση.**

Πληροφορίες στον κεντρικό πράκτορα
TSAGARIS TRAVEL
Σαχτούρη 5 (έναντι Τελωνείου)
Τηλ.: 22410 36170, 30406, 35066, 28597
χ4094-31/8

ΠΡΑΚΤΟΡΕΙΟ ΤΑΞΙΔΙΩΝ
ΣΑΒΒΑΣ ΣΑΗΣ

Με την ευκαιρία της λειτουργίας του νέου μας πρακτορείου στην οδό ΤΑΡΠΟΝ ΣΠΡΙΓΚΣ 42 δίπλα στην Τράπεζα Πίστεως

ΠΡΟΣΦΕΡΟΥΜΕ

τα φθηνότερα αεροπορικά εισιτήρια για όλο τον κόσμο με όλες τις αεροπορικές πτήσεις

ΠΡΟΣΟΧΗ:
ΠΛΗΡΟΦΟΡΙΕΣ ΔΕΝ ΔΙΔΟΝΤΑΙ ΑΠΟ ΤΟ ΤΗΛΕΦΩΝΟ ΜΟΝΟ ΠΡΟΣΩΠΙΚΗ ΠΑΡΟΥΣΙΑ ΣΑΣ

Ακόμη:
- Σας παίρνουμε BIZA επισκέπτου για ΑΜΕΡΙΚΗ σε μία εβδομάδα
- BIZA επισκέπτου για ΑΥΣΤΡΑΛΙΑ σε μία μέρα
- Έκδοση διαβατηρίων
- Έκδοση αδειών αυτοκινήτων

ΞΕΝΟΔΟΧΕΙΑ ΣΤΗΝ ΑΘΗΝΑ

PRESIDENT Α' Κατηγορίας Λεωφόρος Κηφησίας
Μονόκλινο €58 με πρωινό έως 31/10
Δίκλινο για μονόκλινο €63 » »
Δίκλινο €68 » »
Τρίκλινο €83 » »

ELECTRA HOTEL Α' Κατηγορίας Ερμού 5
Μονόκλινο € 123 με πρωινό έως 31/10
Δίκλινο €146 » »
Τρίκλινο €175 » »

DORIA HOTEL Β' Κατηγορίας Πειραιώς 15-17 (κοντά στην Ομόνοια)
Μονόκλινο €58 με πρωινό
Δίκλινο €69 »
Τρίκλινο €89 »

IRINI HOTEL Ηράκλειο Κρήτης
Μονόκλινο €44 με πρωινό
Δίκλινο €55 »
Τρίκλινο €75 »

ESPERIA HOTEL Α' Κατηγορίας Σταδίου 22
Μονόκλινο € 103 με πρωινό
Δίκλινο € 118 »
Τρίκλινο € 133 »

BEST WESTERN Α' Κατηγορίας, ILISIA Μιχαλακοπούλου
Μονόκλινο €67 με πρωινό έως 31/10
Δίκλινο €74 » »
Τρίκλινο €96 » »

PARTHENON Α' Κατηγορίας περιοχή Μακρυγιάννη
Μονόκλινο € 84 με πρωινό έως 31/10
Δίκλινο € 93 » »
Τρίκλινο € 128 » »

ARETOUSA Β' Κατηγορίας Μητροπόλεως Σύνταγμα
Μονόκλινο €57 με πρωινό
Δίκλινο €85 »
Τρίκλινο €95 »

ROYAL OLUMPIC LUX
Μονόκλινο €104 με πρωινό έως 30/6
Δίκλινο €138 » »
Τρίκλινο €169 » »

ASTOR Σύνταγμα
Μονόκλινο €68 με πρωινό
Δίκλινο για μονόκλινο € 78 » έως 31/10
Δίκλινο € 88 » »
Τρίκλινο €108 » »

GRAND HOTEL Β' Κατηγορίας Πατησίων & Βερανζέρου 10
Μονόκλινο €48 με πρωινό έως 31/10
Δίκλινο €54 » »
Τρίκλινο €74 » »

VERGINA Β' Κατηγορίας ΘΕΣ/ΚΗ (κεντρικό)
Μονόκλινο €58 με πρωινό έως 31/10
Δίκλινο €75 » »
Τρίκλινο €95 » »

TITANIA Β' Κατηγορίας ΘΕΣ/ΚΗ (κεντρικό)
Μονόκλινο €112 με πρωινό
Δίκλινο €120 »
Τρίκλινο €138 »

ΣΑΣ ΣΥΜΦΕΡΕΙ ΠΡΙΝ ΚΛΕΙΣΕΤΕ ΟΠΟΥΔΗΠΟΤΕ ΝΑ ΜΑΣ ΕΠΙΣΚΕΦΘΕΙΤΕ

ΠΡΑΚΤΟΡΕΙΟ ΤΑΞΙΔΙΩΝ ΣΑΒΒΑΣ ΣΑΗΣ
ΤΑΡΠΟΝ ΣΠΡΙΓΚΣ 42 δίπλα στην Τράπεζα Πίστεως
• Τηλ. 22410 39781-3
Χ.4098-31/8

ΠΟΛΙΤΙΣΤΙΚΟ ΗΜΕΡΟΛΟΓΙΟ

γράφει η Πόλυ Χατζημάρκου
pollyhatz@yahoo.com

Η Ελληνική ζωγραφική γιορτάζει το καλοκαίρι!

Το σημερινό «Πολιτιστικό Ημερολόγιο» είναι αφιερωμένο στο καλοκαίρι και σε ελάχιστους -από τόσους πολλούς- Έλληνες καλλιτέχνες που το ύμνησαν με τις θερμές παλέτες τους. Μέσα από διαφορετικές τεχνοτροπίες και θεματογραφία, η Ελληνική φύση, η θάλασσα, η παράδοση και η κουλτούρα μας, ενέπνευσαν και συνεχίζουν να εμπνέουν τους δημιουργούς. Όσο και να μετατρεπόμαστε σε κομμάτι του «παγκόσμιου χωριού» και η ελληνική τέχνη να έχει συνταιριάξει με τη διεθνή, η τοπική/εθνική ταυτότητα παραμένει, όταν εκφράζεται γνήσια και χωρίς δήθεν λαϊκισμούς. Άλλωστε το ελληνικό φως δεν συγκρίνεται με κανένα άλλο στον κόσμο! Απολαύστε παρακάτω -έστω και σε ασπρόμαυρο- μερικά «διαμάντια» της Νεοελληνικής Τέχνης. Για περισσότερη οπτική τέρψη, προτείνουμε τα εξής βιβλία: Χ. Καμπουρίδης-Γ.Λεβούνης: «Νεοελληνική Τέχνη-20ος αιώνας: Οι πολύτιμες συλλογές της Πινακοθήκης Ρόδου» (προμηθευτείτε το από τα κτίρια του Μουσείου Νεοελληνικής Τέχνης του Δήμου Ροδίων -η αγγλική έκδοση είναι ένα υπέροχο δώρο για τους ξένους φίλους σας), Μ. Στεφανίδης, «ΕλληνοΜουσείον», εκδόσεις Μίλητος, καθώς και τον τόμο της συλλογής της Εθνικής Πινακοθήκης...

1. «Παιδί με φάθινο καπέλο», Νικόλαος Λύτρας, π. 1925, Εθνική Πινακοθήκη



Κατά τον Μ. Στεφανίδη, «πρόκειται για το έργο-σύμβολο του ελληνικού θέρους, για ένα ποίημα του Ελύτη διατυπωμένο με λαδομπογιά [...,]. Το «φάθινο καπέλο», με τις θερμές σκιές του, αποτελεί το οπτικό σύμβολο του απόλυτου θέρους, και ο έφηβος πρωταγωνιστής μοιάζει να δραπέτευσε από τις σελίδες της Ερόικα του Κοσμά Πολίτη για να τρέξει να χωθεί σ'ένα κεφάλαιο των «Ψάθινων Καπέλων» της Μαργαρίτας Λυμπεράκη.

2. «Σαντορίνη», Κωνσταντίνος Μαλέας, π.1925, συλλογή Β.Βαλαμπού

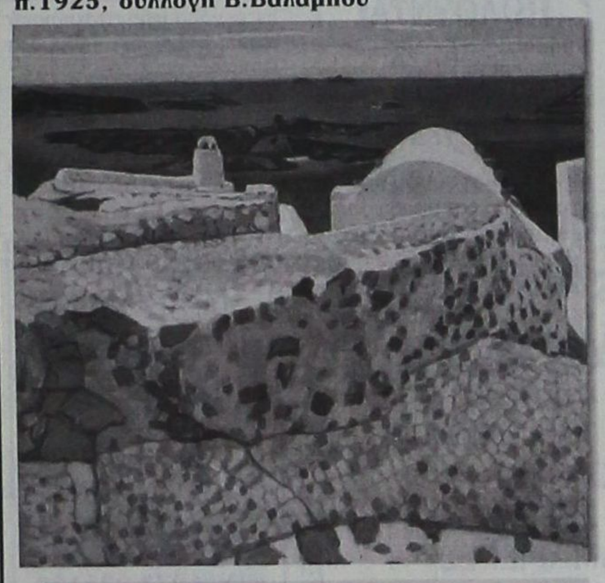

Ένα έργο εξαιρετικής ποιότητας από τον μεγαλύτερο τοπιογράφο της Νεοελληνικής ζωγραφικής. Τοπίο καλοκαιρινό που δημιουργήθηκε με ιδιαίτερη δεξιοτεχνία στους ζωγραφικούς όγκους, το χρώμα, τους τόνους και τη φόρμα, τη δύναμη και το φως που αναβλύζει από τις επιφάνειες. Έργα του Μαλέα -ανάμεσα τους και το σπάνιο αυτοπορτραίτο του- θα δείτε στο Νεστορίδειο Μέλαθρο του Μουσείου Νεοελληνικής Τέχνης.

3. «Κυρία στην Παραλία», Δημήτρης Μυταράς, 1984, ιδιωτική συλλογή

Ένα δημοφιλές, σύγχρονο όνομα της Ελληνικής ζωγραφικής, ο Δημήτρης Μυταράς, ζωγραφίζει καλοκαιρινό θέμα. Μαθητής του Μόραλη, τον διαδέχτηκε -ως τακτικός καθηγητής- στη Σχολή Καλών Τεχνών το 1975. Χρώμα επιθετικό, υψηλή σχεδιαστική ικανότητα κρατώντας τις βασικές γραμμές, ένα πρόσωπο σκόπιμα παραμορφωμένο. Το αποτέλεσμα? Απόλυτα γοητευτικό...

4. «Καπετάν Βαγγέλης», Σπύρος Βασιλείου, 1954, Μουσείο Νεοελληνικής Τέχνης

«Ο Σπύρος Βασιλείου υπήρξε ο δημοφιλέστερος καλλιτέχνης της ελληνικής ζωγραφικής στον 20ο αιώνα...στην τεχνοτροπία του ζωγράφου είναι εμφανής η σχέση του με τη Βυζαντινή τέχνη (κυλινδρικές μορφές) όσο και με το Μπαρόκ (ηθογραφική διάθεση)....η δική του προσέγγιση της καθημερινότητας δεν είναι κριτική, αλλά λυρική και θυμόσοφη». (Χ. Καμπουρίδης)

5. Μπαλκόνια, Παναγιώτης Τέτσης, 1960-61, Μουσείο Νεοελληνικής Τέχνης

Το Μουσείο Νεοελληνικής Τέχνης (πρώην Δημοτική Πινακοθήκη Ρόδου) είχε την τύχη πριν πολλά χρόνια να φιλοξενήσει ατομική έκθεση του μεγάλου καλλιτέχνη και ακαδημαϊκού. Είχε, δε, και την τιμή να τον έχει μέλος της Καλλιτεχνικής Επιτροπής του Μουσείου, μαζί με άλλον ένα ακαδημαϊκό, τον ιστορικό τέχνης Χρύσανθο Χρήστου. Μεγάλος κολορίστας ο Τέτσης, δεν φοβάται τα μεγάλα κομμάτια ενιαίου χρώματος ή τις χρωματικές αντιθέσεις. Τα «Μπαλκόνια» είναι ακόμα ένα έργο στο οποίο αποθεώνει το ελληνικό φως...

Η πλατεία του Κ. Σκανδαλίδη



Το βιβλίο του Κώστα Ε. Σκανδαλίδη (γενικού γραμματέα του Δήμου Ρόδου) «η πλατεία μου» παρουσιάστηκε σε ειδική εκδήλωση, που έγινε από τη Στέγη Γραμμάτων και Τεχνών στο θερινό κινηματοθέατρο «Ρόδον». Για το βιβλίο μίλησαν ο δήμαρχος Γ. Γιαννόπουλος, οι δημοσιογράφοι Γιώργος Παπαχρήστος, Μηνάς Βιντιάδης και Γ. Ζαχαριάδης και ο πρόεδρος της Στέγης Ν. Νικολάου.

Στο βιβλίο ο συγγραφέας περιγράφει με γλαφυρό τρόπο την μεταπολεμική περίοδο στην ιδιαίτερη πατρίδα του (την Κω) με παράλληλη αναφορά σε περιστατικά που έχουν σχέση με τους περίφημους φακέλους και τα πιστοποιητικά κοινωνικών φρονημάτων. Πρόκειται για ένα κοινωνικοπολιτικό μυθιστόρημα με πολλά ιστορικά στοιχεία.

(Στη φωτογραφία στιγμιότυπο από την εκδήλωση, με το δήμαρχο Ρόδου στο βήμα).

VANIK TOURS

ΓΙΑΝΝΗΣ και ΣΕΒΑ ΒΑΛΣΑΜΙΔΗ
VANIK σημαίνει ΑΛΗΘΕΙΑ
ΑΚΤΗ ΚΑΝΑΡΗ 17, ΨΑΡΟΠΟΥΛΑ - ΑΝΕΤΟ ΠΑΡΚΙΝΓΚ •Ανοικτά: ΔΕ-ΣΑ 08.30 - 14.00 & 16.30 - 20.30
Τηλ. 22410 35191, 37621 κινητό: 6945798148 , FAX 22410 29532

Το γραφείο μας πάντα πρώτο σε κρατήσεις ξενοδοχείων εξασφάλισε και σας προσφέρει καταπληκτικές τιμές για τα παρακάτω ξενοδοχεία σε ΠΑΚΕΤΑ (έκδοση εισιτηρίων R/T) από 1/4-31/10/2003

Απευθυνόμαστε σε σας που θέλετε και η κράτησή σας να είναι σωστή και το δωμάτιό σας να σας περιμένει

1ον HOTEL PRESIDENT
Α΄ Κατηγορίας
Λεωφόρος Κηφησίας (ΟΛΑ ΑΝΑΚΑΙΝΙΣΜΕΝΑ)
Μονόκλινο €58
Δίκλινο για μονόκλινο €63
Δίκλινο €68
Τρίκλινο €83

2ον HOTEL ASTOR
Α΄ Κατηγορίας
Σύνταγμα
Μονόκλινο €68
Δίκλινο για μονόκλινο €78
Δίκλινο €88
Τρίκλινο €108

3ον HOTEL ZAFOLIA
Α΄ Κατηγορίας
Λεωφόρος Αλεξάνδρας
Μονόκλινο €99
Δίκλινο €112
Τρίκλινο €133

4ον HOTEL ARETHOUSA
Β΄ SUPERIOR
Σύνταγμα

5ον HOTEL ELLINIS
Β΄ Κατηγορίας
Ωνάσειο, λεωφ. Συγγρού
Μονόκλινο €60
Δίκλινο €70
Τρίκλινο €80

6ον HOTEL TPITON
Β΄ Κατηγορίας
Κέντρο Πειραιά
Μονόκλινο €55
Δίκλινο €72
Τρίκλινο €93

7ον HOTEL LILIA
Β΄ Κατηγορίας
Πασαλιμάνι Πειραιάς
Μονόκλινο €55
Δίκλινο €70
Τρίκλινο €88

8ον HOTEL EGNATIA
Β΄ Κατηγορίας
Θεσσαλονίκη Κέντρο - ανακαινισμένο
Μονόκλινο €68
Δίκλινο €78
Τρίκλινο €88

9ον HOTEL EGNATIA PALACE
Α΄ Κατηγορίας
Θεσσαλονίκη Κέντρο - ολοκαίνουργιο
Μονόκλινο €90
Δίκλινο €100
Τρίκλινο €125

* Τα παραπάνω ξενοδοχεία διαθέτουν T.V. σε όλα τα δωμάτια
* Στις παραπάνω τιμές συμπεριλαμβάνεται πρωινό σε μπουφέ
* Ακόμη σε μας θα βρείτε αεροπορικά και ατμοπλοϊκά εισιτήρια όλων των εταιρειών.

Χ. 4096-31/8

LINDOS memories
RESORT BEACH HOTEL

Στη μαγευτική περιοχή της Λίνδου δημιουργήσαμε ένα πανέμορφο ξενοδοχείο πέντε αστέρων με στόχο να ικανοποιήσει τις ανάγκες των πελατών που ενδιαφέρονται για ποιοτικές διακοπές. Χτισμένο κάτω από το ιστορικό βράχο του Ναβαρόνε όπου γυρίστηκε η ομώνυμη θρυλική ταινία, μια ανάσα από την αμμουδιά μπορεί κανείς να χαλαρώσει και ανανεωθεί από τη μαγευτική ομορφιά της αιγαιοπελαγίτικης θάλασσας.

Χ. 4025-31/7



Για κρατήσεις - πληροφορίες, μη διστάσετε να επικοινωνήσετε μαζί μας στα τηλέφωνα 22440 35000 έως 35099 fax 2244 48156

LINDOS memories
RESORT BEACH HOTEL

Εξήντα πολυτελή δωμάτια με αυτόνομο κλιματισμό, δορυφορική τηλεόραση, τηλέφωνο, χρηματοκιβώτιο, mini bar, και 24ωρη υπηρεσία δωματίου και 10 σουίτες με ονειρεμένη θέα υπόσχονται αξέχαστες διακοπές. Στο εστιατορίο οι επισκέπτες έχουν τη δυνατότητα να απολαύσουν εκλεκτές γεύσεις από ελληνική και διεθνή κουζίνα, φρέσκα ψάρια σε συνδυασμό με το κρασί της αρεσκείας τους. Δροσιστικοί χυμοί και εξωτικά ποτά σερβίρονται από το main και το pool bar.

ΠΡΟΟΔΟΣ ΜΙΚΡΕΣ ΑΓΓΕΛΙΕΣ ΜΙΚΡΕΣ ΑΓΓΕΛΙΕΣ ΠΡΟΟΔΟΣ

ενοικιάσεις

ΕΝΟΙΚΙΑΖΕΤΑΙ γκαρσονιέρα επιπλωμένη για ένα άτομο. Πληρ. τηλ. 6946926262
6512-26/8

ΕΝΟΙΚΙΑΖΟΝΤΑΙ δυάρια και τριάρια επιπλωμένα, στην Κρεμαστή, με ωραία θέα. Ενοίκιο 340 και 360 ευρώ. Πληρ. τηλ. 22410/60423, 6938493968 και 6972326057
6347-20/8

ΕΝΟΙΚΙΑΖΟΝΤΑΙ διαμερίσματα 4άρια, καινούργιας κατασκευής, Σωτήρος Ιξιά. Πληροφορίες τηλ. 6944258448
6462-21/8

ΕΝΟΙΚΙΑΖΕΤΑΙ επιπλωμένη μονοκατοικία στ' Ασγούρου. Ενοίκιο 300 ευρώ. Πληρ. τηλ. 22410/60423, 6938493968 και 6972326057
6347-20/8

ΕΝΟΙΚΙΑΖΕΤΑΙ στούντιο στην παραλία Ιαλυσού. Με 1 υπνοδωμάτιο, μπάνιο, επιπλωμένο. Για περισσότερες πληροφορίες τηλ. 22410/96629
6447-17/8

ΕΝΟΙΚΙΑΖΟΝΤΑΙ: 1) Διαμέρισμα δυάρι, στον 1ο όροφο και 2) 3άρι και 2άρι στον 2ο όροφο, Νικητάρά 67. Πληροφορίες τηλ. 22410/35854 κ. Γιούλη
6432-17/8

ΕΝΟΙΚΙΑΖΕΤΑΙ κατάστημα 280τ.μ., εστιατόριο, μπαρ, στην Ιαλυσό, Ιερού Λόχου 57, 20 μέτρα από τη θάλασσα και πωλείται ο εξοπλισμός, ήτοι: κουζίνα, πλυντήριο, παγομηχανή, φούρνος, ψησταριά αερίου, δύο ετών, πετρογκάζ, φριτέζα διπλή, μηχανή κιμά, λαχανοκόπτης, ζαμπονομηχανή, φούσκες 2 μέτρα, φούσκα τρία μέτρα, ηλεκτρικό μηχάνημα φρέσκου χυμού, πάγκος αναξείδωτος επτά μέτρων, ψωμιέρα αναξείδωτη, πλύτρης με τρεις γούρνες, ψυγεία πάγκος τρία μέτρα, ψυγείο πάγκος με δύο γούρνες τρία μέτρα, 200 πιάτα και σερβίτσια, 200 ποτήρια διάφορα παγωτού και ποτού, εκθετήριο βιτρίνας 1,20 μ., μηχάνημα εξαερισμού, τηλεόραση Τόμσον 51 ιντσών, δύο κεραίες δορυφορικές και διάφορες μικροσυσκευές, εικοσιτέσσερις καρέκλες μπαμπού, καφετέριας και έξι τραπέζια μπαμπού με τζάμι, εκατό καρέκλες εστιατορίου και δεκαπέντε τραπέζια, φωτεινή ταμπέλα, εκθετήριο 3μ., με διάφορα ήδη.. Πληρ. τηλ. 22410/93425
6460-19/8

ΕΝΟΙΚΙΑΖΕΤΑΙ διαμέρισμα 80τ.μ., στο Τσαΐρι, με μεγάλες βεράντες, περιοχή Ξυλουργών. Πληροφορίες τηλ 22410/62405
6473-24/8

ΕΝΟΙΚΙΑΖΕΤΑΙ
ΔΙΑΜΕΡΙΣΜΑ καινούργιο, 80τ.μ., Στέλιου Κωτιάδη.
Πληροφορίες τηλ.
6997178011
6488-26/8

ΕΝΟΙΚΙΑΖΟΝΤΑΙ δύο διαμερίσματα τριάρια στο ισόγειο και στον 1ο όροφο σε μικρή και ήσυχη πολυκατοικία. Πληρ. τηλ. 22410 27712 ή 6937666675
6490-24/8

ΕΝΟΙΚΙΑΖΕΤΑΙ έπαυλη, λουξ, στις Φάνες, 400τ.μ., μέσα σε 5 στρ. κήπο, πλήρως εξοπλισμένη, 100 μ. από τη θάλασσα. Ενοίκιο 2.500 ευρώ. Πληρ. τηλ. 22410/60423, 6938493968 και 6972326057
6347-20/8

ΕΝΟΙΚΙΑΖΕΤΑΙ τριάρι επί της Βενετοκλέων 112τ.μ., σε όροφο, ενοίκιο 450 ευρώ. Πληρ. τηλ. 22410/60423, 6938493968 και 6972326057
6347-20/8

ΕΝΟΙΚΙΑΖΕΤΑΙ γκαρσονιέρα υπνοδωμάτιο και κουζίνα, πλήρως επιπλωμένη με TV, ψύξη και θέρμανση, λουξ κατασκευής, περιοχή Ιαλυσός. Τηλ. 22410/94850 και κιν. 6978631342
6390-24/8

ΕΝΟΙΚΙΑΖΕΤΑΙ μεζονέτα με ηλιακό, χωρίς κοινόχρηστα. Ενοίκιο 400 ευρώ, Τασού 2 - Καρακόνερο. Πληρ. τηλ. 22410/64128, 22440/43058 και 6972763467
6417-18/8

ΕΝΟΙΚΙΑΖΕΤΑΙ τριάρι επί της Χειμάρρας, 85τ.μ., σε όροφο. Ενοίκιο 400 ευρώ. Πληρ. τηλ. 22410/60423, 6938493968 και 6972326057
6347-20/8

ΕΝΟΙΚΙΑΖΟΝΤΑΙ δύο διαμερίσματα 3άρια, και ένα δυάρι, Διασκοριδών, Μόντε Σμιθ. Πληρ. τηλ. 22410/91773
6486-24/8

ΕΝΟΙΚΙΑΖΟΝΤΑΙ επιπλωμένες γκαρσονιέρες στη Μητρόπολη και στη «Φωνή της Αμερικής» στ' Ασγούρου. Επίσης ένα δωμάτιο με μπάνιο στο Νιοχώρι. Πληρ. τηλ. 33531 και 38274
2005-28/8

ΕΝΟΙΚΙΑΖΕΤΑΙ οικία ισόγειος. Κουρβουαζιέ 11, Αγία Αναστασία. Πληροφορίες τηλ. 22410/94382, 22410/20441
6497-24/8

ΕΝΟΙΚΙΑΖΕΤΑΙ
Κατάστημα ελεύθερο επί της οδού Σωκράτους αρ. 88-90 εμβαδού 120τ.μ. διαμπερές, με την οδό Πολυδώρου αρ. 49.
Πληρ. τηλ. 22410/27890,
ώρες 7-9μ.μ.
6441-19/8

ΕΝΟΙΚΙΑΖΕΤΑΙ
διαμέρισμα στο Νιοχώρι (Λοχαγού Φανουράκη) με τρία υπνοδωμάτια, 190τ.μ., διαμπερές, τελευταίου ορόφου, με ξύλινα πατώματα «παρκέ», τζάκι, μεγάλο living room, τραπεζαρία, καινούργια κουζίνα 2 WC με μηνιαίο μίσθωμα 850 ευρώ.
Πληροφορίες
ΡΟΔΙΑΚΗ ΚΤΗΜΑΤΙΚΗ
Ανέστης & Σάββας
Σαββαΐδης
Τηλ. 22410/26281
X4134-20/8

ΕΝΟΙΚΙΑΖΕΤΑΙ δυάρι, επιπλωμένο, επί της Κέννεντυ. Ενοίκιο 360 ευρώ. Πληρ. τηλ. 22410/60423, 6938493968 και 6972326057
6347-20/8

ΕΝΟΙΚΙΑΖΕΤΑΙ τριάρι καινούργιο, ισόγειο, στην Ιξιά. Ενοίκιο 400 ευρώ. Πληρ. τηλ. 22410/60423, 6938493968 και 6972326057
6347-20/8

ΕΝΟΙΚΙΑΖΕΤΑΙ δυάρι, επιπλωμένο, στην Ιξιά. Ενοίκιο 280 ευρώ. Πληρ. τηλ. 22410/60423, 6938493968 και 6972326057
6347-20/8

ΕΝΟΙΚΙΑΖΟΝΤΑΙ επιπλωμένα στούντιος σε ήσυχη περιοχή της Ιαλυσού. Πληρ. κ. Μιχάλη, τηλ. 6945077678
1976-31/8

ΕΝΟΙΚΙΑΖΟΝΤΑΙ επιπλωμένα διαμερίσματα, στούντιος, με πανοραμική θέα, στη λεωφόρο Ιερού Λόχου 24, Ιαλυσό, μόνο για δημοσίους υπαλλήλους και στρατιωτικούς. Πληρ. τηλ. 22410/29633, 22410/55842 και 6945470340
6428-18/8

ΕΝΟΙΚΙΑΖΕΤΑΙ διαμέρισμα στο Καρακόνερο. Πληροφορίες τηλ. 22410/61892 και 6973052949
6433-17/8

ΕΝΟΙΚΙΑΖΕΤΑΙ στην κεντρική πλατεία Ιαλυσού, super lux διαμέρισμα, 55τ.μ., επιπλωμένο. Προτιμούνται έγγαμοι στρατιωτικοί ή δημόσιοι υπάλληλοι (εκπαιδευτικός εκτός αλλοδαπών). Πληρ. τηλ. 6945484006
6669-20/8

ΕΝΟΙΚΙΑΖΕΤΑΙ στην περιοχή Αγγελή Κοσκινού, διόροφη βίλα 260τ.μ., με κήπο 4 στρέμματα, πισίνα, γκαράζ και υπέροχη θέα. Τηλ. 6974059949 και τηλ. 2310419306
6466-16/9

ΕΝΟΙΚΙΑΖΟΝΤΑΙ
ΛΟΥΞ ΔΙΑΜΕΡΙΣΜΑΤΑ
επιπλωμένα, δίκλινα, τρίκλινα και τετράκλινα, με την ημέρα ή με τον μήνα έως 30 Οκτωβρίου 2003, περιοχή Μητροπόλεως
Τηλ. 6977896444
22410/29452
6338-24/8

STUDIO FOR RENT
ΕΝΟΙΚΙΑΖΕΤΑΙ
στούντιο επιπλωμένο και εξοπλισμένο, κοντά στο Α' και Β' Δημοτικό Ιαλυσού
Πληροφορίες τηλ.
2241095876/93148
και κιν. 6977588139
6385-4/9

ΕΝΟΙΚΙΑΖΕΤΑΙ
ΣΤΟΥΝΤΙΟ
Αθηνών 15. Τιμή 250 ευρώ. Ολα πληρωμένα
Πληροφορίες τηλ.
6936725326 και
22410/66941
ΧΛ-17/8

ΕΝΟΙΚΙΑΖΕΤΑΙ στο κέντρο της πόλης πλησίον Ολυμπιακής επί της Ηρώων Πολυτεχνείου 20, διαμέρισμα ημιυπόγειο 90τ.μ., κατάλληλο για επαγγελματική χρήση, ιατρείο ή κατοικία. Πληρ. OPTICAL HOUSE. Τηλ. 22410/39087 ή 22410/25565, 9-2π.μ. και 5-9μ.μ.
6455-19/8

ΕΝΟΙΚΙΑΖΟΝΤΑΙ γκαρσονιέρες επιπλωμένες, στη Μητρόπολη, μονόχωρες και δίχωρες. Ενοίκιο 300 και 330 ευρώ αντίστοιχα. Πληρ. τηλ. 22410/60423, 6938493968 και 6972326057
6347-20/8

ΕΝΟΙΚΙΑΖΕΤΑΙ διαμέρισμα δυάρι, λουξ κατασκευής με κεντρική θέρμανση και κλιματισμό επιπλωμένο, λεωφόρος Ρόδου - Λίνδου Αφάντου. Πληρ. τηλ. 22410/21245/6946524270 από 11π.μ. - 8μ.μ.
1993-17/8

ΕΝΟΙΚΙΑΖΕΤΑΙ δυάρι σε πολυκατοικία, στο 2ο όροφο, οδός Μεγάλου Κωνσταντίνου, δίπλα από το σούπερ μάρκετ ΣΠΑΝΟΣ. Πληρ. τηλ. 22410/23538
6439-20/8

ΕΝΟΙΚΙΑΖΕΤΑΙ διαμέρισμα 120τ.μ., 4άρι, με βεράντες και ζαρντινιέρες γύρω γύρω, στ' Ασγούρου. Πληρ. τηλ. 22410/36543 και 22410/35522
6442-20/8

ΕΝΟΙΚΙΑΖΕΤΑΙ γκαρσονιέρα σε μονοκατοικία χωρίς κοινόχρηστα, Μανώλη Παπαναστάση 19. Αλλοδαποί αποκλείονται. Πληροφορίες τηλ. 22410/34241 και 22410/77505
6483-22/8

ΕΝΟΙΚΙΑΖΕΤΑΙ
ΚΑΤΑΣΤΗΜΑ
100τ.μ., επί της Κλαυδίου Πέππερ 1, ανάμεσα στο ξενοδοχείο STEVI και στα Ψάρια Αιγαίου και έναντι της λαϊκής αγοράς του Σαββάτου.
Πληρ. τηλ.
6944775999
6446-7/9

Από το ξενοδοχείο των Ρόδων της επιχείρησης Καζίνο Ρόδου

ΖΗΤΟΥΝΤΑΙ

ΓΙΑ ΠΛΗΡΗ Ή ΜΕΡΙΚΗ ΑΠΑΣΧΟΛΗΣΗ
ΣΕΡΒΙΤΟΡΟΙ / ΣΕΡΒΙΤΟΡΕΣ
ΜΑΓΕΙΡΟΙ ΚΑΜΑΡΙΕΡΕΣ - ΚΑΘΑΡΙΣΤΡΙΕΣ

ΠΛΗΡΟΦΟΡΙΕΣ - ΑΙΤΗΣΕΙΣ
ΚΑΖΙΝΟ ΡΟΔΟΥ Α.Ε.
Διεύθυνση Προσωπικού: Παπανικολάου 4, Ρόδος
Τηλ. 97530 - 97535 Δευτ. - Παρ. (08.00 - 16.00)
ΧΛ

ΠΩΛΟΥΝΤΑΙ διαμέρισμα επιπλωμένο, για καθηγήτριες, στον γ' όροφο, με 2 δωμάτια, σαλόνι, με κεντρική θέρμανση και κλιματισμό για τους μήνες 1/9/03 έως 31/7/04. Πληροφορίες τηλ. 26638 και 24842
6484-22/8

πωλήσεις

ΠΩΛΕΙΤΑΙ οικόπεδο 4012 μ.. άρτιο και οικοδομήσιμο, εντός ζώνης, 5 λεπτά από την πόλη της Ρόδου, περιοχή Ασγούρου. Πληροφορίες τηλ. 22410/37380
6457-19/8

ΠΩΛΕΙΤΑΙ μονοκατοικία 80τ.μ., με δύο υπνοδωμάτια, κουζίνα, μπάνιο, στην περιοχή Λαχανιάς, πάνω στο κύμα. Τιμή 22.000.000 δρχ. Τηλ. 22410/23815 και 6945769958
6470-31/8

ΠΩΛΕΙΤΑΙ χειροποίητος κεντητός πίνακας (μονοβελονιά) διαστάσεων 1,50Χ1,15. Διαθέτει πολλά χρώματα και αποτελεί έργο τέχνης. Πληρ. τηλ. 22410/92781
1999-17/8

ΠΩΛΕΙΤΑΙ ερειπωμένη κατοικία 120τ.μ., με 178τ.μ., οικόπεδο, πλησίον Αννης Μαρίας και Αγίου Ιωάννου. Πληροφορίες Εμμ. Κρανίδης, μεσίτης αστ. συμβ. Τηλ. 27082-6944347405
Χ4093-26/8

ΠΩΛΕΙΤΑΙ 4άρι διαμέρισμα 132τ.μ., 1ου ορόφου, επί της οδού Στοκχόλμης, Ανω Ροδίνι. Πληροφορίες Εμμ. Κρανίδης, μεσίτης αστ. συμβ. Τηλ. 27082-6944347405
Χ4093-26/8

ΠΩΛΟΥΝΤΑΙ
ΠΡΟΒΑΤΑ
με τα δικαιώματά τους.
Τηλ. 6937687807
2003-23/8

ΠΩΛΟΥΝΤΑΙ μονοκατοικίες διώροφες των 120τ.μ, εντός ζώνης Κοσκινού, σε καταπράσινο περιβάλλον. Οι κατοικίες είναι ανεξάρτητες και πωλούνται: α) στα μπετά, β) στον μαρμαροσοβά, γ) έτοιμες. Δάνεια δεκτά όλων των ταμείων. Πληροφορίες Εμμ. Κρανίδης, μεσίτης αστ. συμβ. Τηλ. 27082-6944347405
Χ4093-26/8

ΠΩΛΕΙΤΑΙ
ΣΤΗΝ ΑΘΗΝΑ
στα Πετράλωνα, πλησίον σιδηροδρομικού σταθμού, διαμέρισμα 50τ.μ. Τιμή 1645 ευρώ το τ.μ.
Τηλ. 6938510445
6480-3/9

ΕΥΚΑΙΡΙΑ
ΠΩΛΕΙΤΑΙ
ΔΙΑΜΕΡΙΣΜΑ 86τ.μ. ισόγειο, επιπλωμένο ή μη.
Τηλ. 22410/23063
και22410/30307
6331-17/8

ΠΩΛΕΙΤΑΙ
μονοκατοικία στις Φάνες 400τ.μ., λουξ κατασκευή, 100μ. από τη θάλασσα μέσα σε 5 στρ. κήπο, με πισίνα και γεώτρηση. Τιμή 900.000 ευρώ
Τηλ. 22410/60423
6938493968
6972326057
6347-20/8

μαθήματα

ΚΑΘΗΓΗΤΡΙΑ φιλόλογος, απόφοιτος του Πανεπιστημίου Αθηνών, με ειδίκευση στην κλασική Φιλολογία και με μεγάλη φροντιστηριακή πείρα, παραδίδει μαθήματα Αρχαίων και Νέων Ελληνικών, Εκθεσης, ιστορίας, Φιλοσοφίας και Λατινικών σε μαθητές Γυμνασίου και Λυκείου. Τηλέφωνα 2410 31370, 6945 713765
2011-24/8

ΦΥΣΙΚΗ-ΧΗΜΕΙΑ-ΜΑΘΗΜΑΤΙΚΑ
ΜΕΤΑΔΟΤΙΚΗ ΔΙΔΑΣΚΑΛΙΑ ΙΔΙΑΙΤΕΡΑ 'Η ΤΜΗΜΑΤΑ 2-3 ΜΑΘΗΤΩΝ ΠΑΡΑΚΟΛΟΥΘΗΣΗ ΜΕ ΣΥΧΝΑ ΤΕΣΤ
Τηλ. 2241024369
ΚΙΝ. 6973 025100
6510-28/8

μηχανοκίνητα

ΠΩΛΟΥΝΤΑΙ: 1) Αυτοκίνητο IX TOYOTA LDK MPANK, μοντέλο 1990, σε άριστη κατάσταση και 2) VW 1.8 c.c., 16 V, 160 Hp, χρώματος λευκό, με ηλεκτρικά παράθυρα, ηλεκτρ. κλειδαριές, με ηλιοροφή, με ζαντολάστιχα (16άρες) ράδιο cd, δερμάτινο σαλόνι, περασμένο από ΚΤΕΟ, μοντέλο 1990. Δεκτός κάθε έλεγχος, ευκολίες πληρωμής. Πληρ. τηλ. 22410/67067, 22410/26663 και 6944610394 κ. Σταύρου
6453-19/8

ΠΩΛΕΙΤΑΙ μοτοσικλέτα 750 c.c., μάρκας SUZUKI, σε άριστη κατάσταση. Δεκτός κάθε έλεγχος, ευκολίες πληωμής. Μοντέλο 1999, τηλ. 67067 - 26663 και 6942545278 κ. Σταύρο
6453-19/8

ΠΩΛΕΙΤΑΙ αγροτικό αυτοκίνητο, MAZDA B, 1600 c.c., σε καλή κατάσταση, έναντι 3000 ευρώ. Πληροφορίες τηλ. 22410/41522 Φάνες
6479-24/8

ΠΩΛΕΙΤΑΙ αυτοκίνητο IX SEAT MARBELLA μοντέλο 1994 σε καλή κατάσταση, λόγω αναχώρησης. Τιμή 500 ευρώ. Πληρ. τηλ. 22410/73777 και 6945294090
6492-24/8

ΠΩΛΕΙΤΑΙ ταχύπλοο σκάφος ανοικτού τύπου μάρκας BESTHELLAS με εξωλέμβια μηχανή «Τζόνσον» 70 HP με τρέιλερ. Πληροφορίες τηλ. 6932842700
ΓΔ-24/8

MITSUBISH λεωφορειάκι, 9θέσιο, μοντ. '93, καταλυτικό, κατάλληλο για μικρές ξενοδοχειακές μονάδες και πρακτορεία τουρισμού, 2000 c.c., σε άριστη κατάσταση. Τηλ. 22410/68120
6508-24/8

ΠΩΛΕΙΤΑΙ
βάρκα πολυεστερική, μήκος 4,85 τύπος WAVE σε άριστη κατάσταση και εξωλέμβια μηχανή MERCURY τρικύλινδρη, με power tream.
Πληροφορίες τηλ.
22410/21330 και κιν.
6974123843
1997-17/8

ΠΛΥΝΤΗΡΙΟ ΧΑΛΙΩΝ
Cleaning Pro
T1411-20/3/2004

πλένουμε & φυλάμε:
• ΧΑΛΙΑ - ΜΟΚΕΤΕΣ - ΦΛΟΚΑΤΕΣ
• ΠΑΠΛΩΜΑΤΑ - ΚΟΥΒΕΡΤΕΣ
☎ 22410.60585
email: abonis@otenet.gr
ΙΔΙΟΚΤΗΤΕΣ ΕΙΔΙΚΕΣ ΕΓΚΑΤΑΣΤΑΣΕΙΣ:
ΝΙΚΗΦ. ΒΡΕΤΤΑΚΟΥ - ΑΣΓΟΥΡΟΥ


ΑΙΓΑΙΟΚΤΗΜΑΤΙΚΗ
ΠΩΛΟΥΝΤΑΙ ΤΑ ΚΑΤΩΘΙ ΑΚΙΝΗΤΑ
(Δ.Δ.= Δάνεια Δεκτά)
ΔΙΑΜΕΡΙΣΜΑΤΑ: ΕΤΟΙΜΟΠΑΡΑΔΟΤΑ ΚΑΙΝΟΥΡΓΙΑ ΚΑΙ ΜΕΤΑΧΕΙΡΙΣΜΕΝΑ
ΔΥΑΡΙΑ (1 υπν.)
35τ.μ. Ιαλυσό (studio) 30.000 € (Δ.Δ.)
60 τ.μ. α' ορ. καινούργιο στο Καρακόνερο, 88.041 €, (30 εκ.) (ΔΔ)
ΤΡΙΑΡΙΑ (2 υπν.)
53τ.μ. (2 υπν.) λουξ, Δασκάλους (26εκ., 76.302 €, (Δ.Δ.)
72τ.μ. (2 υπν.) Ανάληψη, καινούργιο, 36 εκ. (105.649 €) (Δ.Δ.)
74τ.μ. (2 υπν.) α' όρ. Σεμερτζίδη 32 εκ. 94.000 € (Δ.Δ.)
74τ.μ. Πειραιώς (2 υπν.) 30 εκ. 88.416 €, (Δ.Δ)
77τ.μ. καινούργιο (2 υπν.) Καναδά (46εκ.) 134.996 €, (Δ.Δ)
77τ.μ. καινούργιο, Ιαλυσό 32 εκ.- 93.910 € (Δ.Δ.)
80τ.μ.(υπ) Δενδρινού με αυλή, 70.000 €
80τ.μ. Αισχύνη (β' όρ.) 29εκ. - 85.106 € (Δ.Δ.)
80τ.μ. καινούργιο, Καρακόνερο (39 εκ.) 114.453 € (Δ.Δ.)
96τ.μ. καινούργιο Ιαλυσό (42 εκ.) - 123.257 € (Δ.Δ.)
93τ.μ., καινούργιο, Καρακόνερο (44 εκ.) - 129.126 € (Δ.Δ.)
86 τ.μ. (2 υπν.) β' ορ. Σεμερτζίδη (28 εκ.) 82.171 (Δ.Δ.) €
91τ.μ. 3studios ρετιρέ Ιαλυσό 30 εκ. - 88.041 € (Δ.Δ.)
96τ.μ. (2 υπν.) Ιαλυσό (26 εκ.) 76.302 € (Δ.Δ.)
ΤΕΣΣΑΡΙΑ (3 υπν.) και άνω
93τ.μ. (3 υπν.) καινούργιο, Ροδίνι (46 εκ.) 135.000 € (Δ.Δ.)
97τ.μ. (3 υπν.) α' ορόφ.Μητρόπολη (35εκ.) 102.714 € (Δ.Δ.)
90τ.μ. (ισ) μαρ/σοβά, στο Ροδίνι 15 εκ. 44.020 €
100τ.μ. Αντισμ. Βολονάκη (3 υπν.), 30 εκ. - 88.041 € (Δ.Δ.)
101τ.ν. (3 υπν.) καινούργιο, Ροδίνι γκαράζ, θέρμανση (50 εκ.) 170.375 € (Δ.Δ.)
116τ.μ. (3 υπν.) 1ος όροφ. Αγ. Αναργύρους 88.041 € (30 εκ.) Δ.Δ.
116τ.μ. (3 υπν.) καινούργιο Ανάληψη (62 εκ.) - 181.951 € (Δ.Δ.)
116τ.μ. ισ. υπ/νο (3 υπν.) Πτολεμαίων (58 εκ.) - 170.212 € (Δ.Δ.)
118τ.μ. (3 υπν.) σε σοβά στους Δασκάλους, 93.910 €, (32 εκ.) (Δ.Δ.)
120τ.μ.(3 υπν.) λουξ καινούργιο Δασκάλους ρετιρέ (84 εκ.), 246.515 € (Δ.Δ.)
120τ.μ. (4 υπν.) β' όροφ. Παν. Ροδίου (50 εκ.) - 146.735 € (Δ.Δ.)
120τ.μ.(3 υπν.) ισόγειο, (3 υπν.) στην Πειραιώς, ετοιμοπαράδοτο, 161.408 €, (54 εκ.) (Δ.Δ.)
123τ.μ. (3 υπν.) καινούργιο, Καναδά (73 εκ.) 214.000 € (Δ.Δ.)
160τ.μ. (4 υπν.) α' ορ. κολώνες, Δασκάλους (32 εκ.) 93.910 €
185τ.μ. (3 υπν.) Μιχ. Πετρίδη, ρετιρέ (85 εκ.) 249.449 € (Δ.Δ.)
203τ.μ, β' ορ. διαμέρισμα στο Μήδεια (85εκ.) - 250.000 € (Δ.Δ.)
ΜΕΖΟΝΕΤΤΕΣ - ΜΟΝΟΚΑΤΟΙΚΙΕΣ -, ΠΑΛΙΑ ΣΠΙΤΙΑ
70τ.μ. με αυλή Π. Πόλη κοντά στο Ρολόι (28 εκ.) 82.170 €
80τ.μ. διόροφη με αυλή, Ρολόι, Π. Πόλη (45εκ.) 132.061 € (Δ.Δ.)
80τ.μ.μον/κία 7 Χουρμαδιές οικόπεδο έξτρα δόμηση 45 εκ. (132.061) € (Δ.Δ.)
90 τ.μ. δυόροφη μον/κία στο Παραδείσι με τζάκι 64.563 €, (22 εκ.) (Δ.Δ.)
120τ.μ. καινούργια μεζ/τα στο Ροδίνι 80 εκ., 234.776 € (Δ.Δ.)
132τ.μ. μεζονέτα κοντά στο Μίρα - Μάρε (75 εκ.) 20.229 € (Δ.Δ.)
140τ.μ. μον/κία σε μπετά, σε 1.400 τ.οικ. στους Τρεις (32 εκ.) - 93.910 € (Δ.Δ.)
140. τ.μ.μονοκατοικία σε μπετά σε 1.300 τ.μ. Κοσκινού με θέα 38 εκ. (111.518 €) (ΔΔ)
140 τ.μ. μεζονέτα σε 340 τ.μ. οικόπεδο, στην Ιξιά (85 εκ.) 249.449 € (Δ.Δ.)
150τ.μ. διόροφη πανσιόν Π. Πόλη 35 εκ. 102.714 € (Δ.Δ.)
170τ.μ. στους Δασκάλους μεζονέτα (60 εκ.) -176.082 € (Δ.Δ.)
183τ.μ. μεζονέτα Καρακόνερο 57 εκ. - 167.300 € (Δ.Δ.)
210 τ.μ. μετ/νη μονοκατοικία στα Κοσκινού 220.102 €, (75 εκ.) (Δ.Δ)
240τ.μ. ισ. κατ/τα α΄ ορ. διαμέρισμα κτίριο σε 500 μ. οικ/δο κοντά στην Καναδά 322.817 € 110 εκ.) (Δ.Δ.)
280τ.μ. οικ/κό τετ/νο (μαζαγί ή σπίτι) Π. Πόλη 239.470 €, (100 εκ.) (Δ.Δ.)
ΕΝΟΙΚΙΑΖΕΤΑΙ πύργος - αρχοντικό 300τ.μ. σε 5 στρεμ. ενοίκιο, 1.200 €
ΚΑΤΑΣΤΗΜΑΤΑ - ΓΡΑΦΕΙΑ - ΚΤΙΡΙΑ - ΒΙΟΤ/ΚΟΙ ΧΩΡΟΙ:
31τ.μ. κατάστημα στο Νηρέα (22 εκ.) - 64.563 €
39 τ.μ. γραφείο, κοντά στην πλατεία Κύπρου (α' ορ.), (17 εκ.) 50.000 €
40τ.μ. (ισόγειο) αποθήκη - κατάστημα, Σεμερτζίδη 37.000 €
55τ.μ. κατάστημα Βασ. Ηρακλείου (35 εκ.) 102.714 € (Δ.Δ.)
60τ.μ. κατάστημα Ασγούρου (22 εκ.) 64.563 € (Δ.Δ.)
71τ.μ. αποθήκη υπόγεια με ράμπα προέκταση Αννης Μαρίας 8 εκ. 23477 € (Δ.Δ.)
82 τ.μ. β' οροφ. γραφείο στο Μανδράκι (πίσω από το Εθνικό) - 95.000 € (Δ.Δ.)
80 τ.μ. υπ. αποθήκη στην Κένεντυ (12 εκ.) 35.216 €
90τ.μ. (2 αποθήκες), Δασκάλους 10 εκ. - 29.347 €
127 τ.μ. πανσιόν 6 δωματίων, λεωφ. Ρόδου-Λίνδου, (45 εκ.), 132.061 €
150τ.μ. πανσιόν στούντιο, Π. Πόλη 35 εκ. -102.714 €
175τμ. κατάστημα επί της Λεωφόρου Ρόδου-Λίνδου 205.429 €, (70 εκ.) (Δ.Δ)
180τ.μ. (α.π.) κατάστημα ισόγειο στο Ροδίνι, 132.061 €, (45 εκ.) (Δ.Δ.)
ΕΝΟΙΚΙΑΖΕΤΑΙ ΜΕΓΑΛΗ ΑΠΟΘΗΚΗ ΣΤΗΝ ΚΑΛΛΙΘΕΑ. ΕΝΟΙΚΙΟ 440 €
ΟΙΚΟΠΕΔΑ - ΑΓΡΟΤΕΜΑΧΙΑ:
401τ.μ. Δημ. Αναστασιάδη (Σ.Δ.1) 180.000 €
440τ.μ. Ροδίνι (Σ.Δ.0,8) 220.000 €
620τ.μ. .Σ.Δ. 1,2 Αγ. Αναστασία
1000τ.μ. Τσαΐρι, άρτιο 12 εκ. 35.216 €
1.051 τ.μ. εντός οικισμού Δαματριά 12 εκ. 35.216 €
1.210τ.μ. Κοσκινού (δεν κτίζει) (5 εκ.) 15.000 €
4.940 τ.μ., όρια Κρεμαστής 30 εκ. 88.041 €
45 στρ. στο Γεννάδι (115 εκ.) 337.738 €
Αναλαμβάνουμε την ενοικίαση των διαμερισμάτων σας σε σύντομο χρονικό διάστημα
ΒΑΖΟΥΚΟΥ ΡΕΝΑ
ΜΕΣΙΤΗΣ ΑΣΤΙΚΩΝ ΣΥΜΒΑΣΕΩΝ
Πληροφορίες τηλ. 2241022943 - 2241028838
& FAX: 2241028838
Διευθ. Γραφείου: Δημ. Θεοδωράκη 3
Τ.Κ. 85100 Ρόδος
καθημερινά 9-1 το πρωΐ και 6.30 - 8.30 απογεύματα της Δευτέρας και της Πέμπτης e-mail.vazoukou@otenet.gr
X4097-31/8

Ευρωπαϊκή Επενδυτική
ΚΤΗΜΑΤΟΜΕΣΙΤΙΚΟ ΓΡΑΦΕΙΟ
ΑΝΤΩΝΗΣ ΝΙΚΟΛΗΣ - ΘΕΟΦΙΛΟΣ ΚΑΩΝΑΡΗΣ
ΕΘΝΙΚΗΣ ΑΝΤΙΣΤΑΣΕΩΣ 48 (ΠΡΩΗΝ ΑΝΝΗΣ ΜΑΡΙΑΣ) ΤΗΛ. 2241039300

ΔΙΑΜΕΡΙΣΜΑΤΑ

185 τ.μ.	Αποθήκη με ράμπα στην Μ.Πετρίδη	€ 58.700
46 τ.μ.	Στην Μητρόπολη καινούργιο	€ 61.600
45 τ.μ.	Στην Πειραιώς καινούργιο με θέρμανση	€ 64.500
78τ.μ.	Με 2 υπνοδωμάτια πλησίον Αν. Μαρίας	€ 67.500
85 τ.μ.	Αγία Αναστασία με 2 υπνοδωμάτια	€ 67.500
80 τ.μ.	Τρείς σε μαρμαροσοβά	€ 70.500
100 τ.μ.	Θεολόγος Δεκαετίας με 2 υπν/τια	€ 73.400
150 τ.μ.	Αποθήκη στην Ανάληψη	€ 73.400
55 τ.μ.	Στην Μητρόπολη καινούργιο	€ 76.300
80 τ.μ.	Περιοχή Κόβα με 2 υπνοδωμάτια	€ 85.000
80 τ.μ.	Στην Πειραιώς καινούργιο με θέρμανση	€ 117.400
72 τ.μ.	Καινούργιο στην Ανάληψη	€ 111.500
80 τ.μ.	Καινούργιο στο Καρακόνερο	€ 120.322
87 τ.μ.	Α ορόφου ετοιμοπαράδοτο στο Ροδίνι	€ 126.000
110 τ.μ.	Στο Καρακόνερο 8 ετών με 3 υπν/τια	€ 126.192
87 τ.μ.	Άγιος Νικόλαος υπό κατασκευή	€ 126.200
120 τ.μ.	6 Δωμάτια για ενοικίαση	€ 132.000
100 τ.μ.	Οροφοδιαμέρισμα lux στην Ανάληψη	€ 132.000
90 τ.μ.	Καινούργιο στην Ανάληψη	€ 138.000
160 τ.μ.	Όροφος 117&45 τ.μ. σε τοιχοποιία	€ 140.900
90 τ.μ.	Οικία παριοχή Σταδίου με 130 αυλή	€ 146.700
105 τ.μ.	Ανάληψη 3 υπν/τια,πάρκιν,μεγάλη βερά	€ 161.400
114 τ.μ.	Άγιος Νικόλαος υπό κατασκευή	€ 167.300
4 Γκαρσονιέρες με μηνιαίο εισόδημα €1350		

ΜΟΝΟΚΑΤΟΙΚΙΕΣ - ΜΕΖΟΝΕΤΕΣ

75 τ.μ.	Οικία στην Παλιά Πόλη σε καλή τιμή	€ 44.020
180 τ.μ.	Διατηρητέο στο Νιοχώρι με αυλή	€ 88.000
175 τ.μ.	Στους Τρείς σε μπετά με οικόπεδο 1300	€ 126.192
210 τ.μ.	Ιαλυσός σε σοβά κοντά στην θάλασσα	€ 161.500
100 τ.μ.	Αφάντου καινούργιο,1200 οικόπεδο κύμα	€ 176.082
180 τ.μ.	Κοσκινού 1500 τ οικόπεδο σε μπετά	€ 190.755
350 τ.μ.	ΠΑΡΑΛΙΑ Ιαλυσού 1 έτους λούξ κατασκευής	
295 τ.μ.	Ιξιά με 4 υπνοδωμάτια σε 500 οικόπεδο	€

ΠΡΟΟΔΟΣ ΜΙΚΡΕΣ ΑΓΓΕΛΙΕΣ ΜΙΚΡΕΣ ΑΓΓΕΛΙΕΣ ΠΡΟΟΔΟΣ

διάφορα

ΜΟΝΩΣΕΙΣ



23 ΧΡΟΝΙΑ!

ΑΡΧΩΝ ΣΑΜΑΡΤΖΗΣ

Πληροφορίες τηλ.

23030-32054-20021

X4082-31/8

ΥΔΡΑΥΛΙΚΟΣ

ΑΝΑΛΑΜΒΑΝΟΥΜΕ πάσης φύσεως υδραυλικές εργασίες μικρές και μεγάλες **κ. ΔΗΜΗΤΡΗΣ**

- **ΕΓΚΑΤΑΣΤΑΣΕΙΣ ΥΔΡΕΥΣΗΣ - ΘΕΡΜΑΝΣΗΣ**
- **ΚΑΛΟΡΙΦΕΡ - ΗΛΙΑΚΑ**
- Σύνδεση με το αποχετευτικό της ΔΕΥΑΡ.
- ΑΠΟΦΡΑΞΕΙΣ με ηλεκτροκίνητο μηχάνημα.

ΣΑΟΥΝΑ ΦΙΝΛΑΝΔΙΑΣ

ΑΠΟ ΞΥΛΟ

Χειροποίητες υγιεινές

σε όλες τις διαστάσεις με τις σωστές προδιαγραφές από έμπειρο προσωπικό για βίλες - διαμερίσματα - ξενοδοχεία - γυμναστήρια

Τηλ. 2241090230 και κινητό 6944344911

6107-17/8

ΜΑΘΗΜΑΤΑ

ΜΑΘΗΜΑΤΙΚΟΣ απόφοιτη ΑΠΘ με άριστη μεταδοτικότητα παραδίδει ιδιαίτερα μαθήματα μαθηματικών σε μαθητές Γυμνασίου - Λυκείου, καθώς και Φυσικής - Χημείας σε μαθητές Γυμνασίου. Υπεύθυνη προετοιμασία. Αριστα αποτελέσματα. Πληρ. τηλ. 6946-748585
1992-17/8

ΑΝΑΚΟΙΝΩΣΗ ΜΑΘΗΜΑΤΑ

*** Computer ***

PROGRAM PM COMPUTER

ΕΓΓΡΑΦΕΣ ** ΤΩΡΑ **

Τμήματα για: Παιδιά - Ενήλικες Αρχάριους - Μαθητές Επαγγελματίες

X4092-31/8

Διδάσκει πτυχιούχος Πανεπιστημίου Αμερικής

ΜΑΝΩΛΗΣ Ι. ΣΟΦΙΛΑΣ

Κοδριγκτώνος 91

Τηλ. (22410) 31761

ΠΙΣΤΟΠΟΙΗΤΙΚΟ ΓΝΩΣΕΩΝ

ΕΠΙΣΗΜΟ ΕΞΕΤΑΣΤΙΚΟ ΚΕΝΤΡΟ ΤΗΣ ECDL HELLAS

ζητήσεις

ΖΗΤΕΙΤΑΙ

από την ΠΑΡΑΣΚΗΝΙΟ ΕΠΕ, Ηλεκτρολόγος Μηχανικός ΠΕ ή ΤΕ Εκπαίδευσης

Πληροφορίες τηλ. 6974060515 και 22410/70560 ή εντός της επιχείρησης

X4128-24/8

ΚΥΡΙΑ

διπλωματούχος μασέρ, κάνει θεραπευτικό, κλασικό, αθλητικό, αισθητικό μασάζ, με αρωματοθεραπεία, reilky ke shiatsu.

Πλρ. τηλ. 22410/20833 και 6932501924

6476-26/8

ΔΗΜΙΟΥΡΓΗΣΤΕ τώρα τη δική σας επιχείρηση μέσα από το χώρο σας, χωρίς κεφάλαιο, πάγια έξοδα και υποχρεώσεις. Δωρεάν ενημέρωση στο 2310721861
ΓΔ-20/8

ΖΗΤΕΙΤΑΙ από το club - restaurant Taj Mahal προσωπικό για servis - bar βοηθοί, καθαρίστριες. Πληροφορίες τηλ. 22410/29220 και 22410/36569
6429-18/8

ΖΗΤΕΙΤΑΙ κομμώτρια. Πληροφορίες τηλ. 22410/31973
6415-24/8

ΖΗΤΕΙΤΑΙ κοπέλα για καφέ μπαρ έως 30 ετών, εντός πόλεως. Αποκλείονται αλλοδαπές. Πληρ. τηλ. 6946947052
6423-27/8

ΖΗΤΕΙΤΑΙ πεπειραμένος πωλητής ή πωλήτρια για απογευματινή απασχόληση (19.30 - 22.30) στο Φαληράκι, σε κατάστημα δερματίνων ειδών και κοστούμια - ταγιέρ επί παραγγελία, γνωρίζοντας απαραιτήτως αγγλικά - γερμανικά. Αποδοχές αναλόγων προσόντων. Πληρ. πρωί: 09.00-11.30 τηλ. 22410/33956 και απόγευμα: 19.00-22.30 τηλ. 22410/86265
6452-21/8

ΖΗΤΕΙΤΑΙ κυρία οικιακή βοηθός καθημερινά εκτός Κυριακής από ώρα 9π.μ. μέχρι 10μ.μ. ή εσωτερική. Μισθός 600 ευρώ. Πληροφορίες τηλ. 6944-272115
6387-10/8

ΖΗΤΕΙΤΑΙ νοσοκόμα για ενέσεις ινσουλίνης. Τηλ. 22410/34505
6458-31/8

ΖΗΤΕΙΤΑΙ ψήστης ή ψησταίρα να εργαστεί σε εστιατόριο της Παλιάς Πόλης. Ο εργαζόμενος πρέπει να έχει προϋπηρεσία να γνωρίζει καλά να ψήνει. Πληροφορίες τηλ. 25549
6482-22/8

ΖΗΤΕΙΤΑΙ βοηθός κουζίνας. Πληρ. τηλ. 22410/96757
6491-24/8

ΖΗΤΕΙΤΑΙ βοηθός σερβιτόρου για να εργαστεί σε εστιατόριο στην πόλη. Τηλ. 22410/25549
6502-24/8

ΑΞΙΟΠΡΕΠΗΣ κυρία αναλαμβάνει με υπευθυνότητα ως εξωτερικές οικιακές εργασίες ή άλλη ανάλογη εργασία. Πληρ. τηλ. 6973283688
6506-24/8

ΦΥΣΙΚΟΣ

ΚΑΘΗΓΗΤΗΣ

ζητείται για τη νέα σχολική χρονιά από φροντιστήριο της πόλης.

Πληροφορίες τηλ.

6978205446

6425-26/8

ΑΠΟ ΕΣΤΙΑΤΟΡΙΟ ΣΤΗΝ Π. ΠΟΛΗ

ΖΗΤΟΥΝΤΑΙ

1) παρτιέρης που να γνωρίζει τη δουλειά, Θα προτιμηθούν οι σκανδιναβόφωνοι
2) Σερβιτόρος με προϋπηρεσία και
3) Δύο βοηθοί σερβιτόρου

Τηλ. 22410/27321

6459-21/8

ΖΗΤΟΥΝΤΑΙ

υπάλληλοι να εργασθούν εποχιακά για την καλοκαιρινή περίοδο σε super market - τουριστικό κατάστημα στην περιοχή Ξενοδ. BLUE BAY στην Κρεμαστή. Απαραίτητη τουλάχιστον η γνώση της αγγλικής.

Πληρ. τηλ. 22410/91836 - 22410/94684 κ. Γιώργος

X4122-31/8

ΖΗΤΕΙΤΑΙ φυσικός για να διδάξει σε φροντιστήριο. Πληροφορίες τηλ. 22410/25252 και κινητό 6948889690
X4110-31/8

ΕΜΠΕΙΡΗ μοδίστρα αναλαμβάνει παντός είδους κοψίματα, ραψίματα και επιδιορθώσεις. Πληρ. τηλ. 22410/92781
1991-19/8

ΖΗΤΕΙΤΑΙ νέος ή νέα για βοηθός σερβιτόρου σε καφετέρια με ημιαπασχόληση. Ωράριο 20.00 - 23.30. Μισθός ικανοποιητικός. Κιν. 6976002724
6507-24/8

ΖΗΤΕΙΤΑΙ υπάλληλος να μιλάει αγγλικά, με δίπλωμα αυτοκινήτου και μηχανακιού για να εργασθεί σε ενοικιαστήριο αυτ/των και μοτοποδηλάτων στη Ρόδο. Πληρ. τηλ. 22410/31702 και 6947212311
6489-22/8

ΖΗΤΕΙΤΑΙ λαντζιέρα για εστιατόριο στην Π. Πόλη για απογευματινή απασχόληση, 6-11μ.μ. Πληροφορίες τηλ. 22410/33903
6472-21/8

ΖΗΤΕΙΤΑΙ

ΥΠΑΛΛΗΛΟΣ

σε υποκατάστημα μεταφορικής εταιρείας στη Ρόδο (ετών 25-40)

Τηλ. 2310753 - 267-9

ΓΔ-17/8

ΖΗΤΕΙΤΑΙ

ΟΔΗΓΟΣ για εποχιακή απασχόληση

Τηλ. 22410/86670/3

κ. Δημήτρη

X4135-31/8

Η ΗΛΕΚΤΡΟΝΙΚΗ ΑΘΗΝΩΝ

Ζ Η Τ Α

ΠΡΟΣΩΠΙΚΟ, ΗΤΟΙ: ΤΑΜΙΕΣ, ΠΩΛΗΤΕΣ, ΟΔΗΓΟΥΣ

Εθν. Αντιστάσεως 44

Τηλ. 22410/75400 και 22410/75480

T1566-17/8

ΟΙΚΟΔΟΜΙΚΕΣ-ΤΕΧΝΙΚΕΣ

ΕΜΠΟΡΙΚΕΣ-ΕΠΙΧΕΙΡΗΣΕΙΣ

ΑΦΟΙ ΑΣΒΕΣΤΗ Ο.Ε.

Αθηνών - Καβάλας 3
Ανάληψη Ρόδου
Τηλ. 22410/60678 - 60679
και fax: 22410/66028

ΠΩΛΟΥΝΤΑΙ

- ΔΙΑΜΕΡΙΣΜΑΤΑ

υπερλούξ διαφόρων διαστάσεων

ΕΓΓΥΗΣΗ Η ΠΟΛΥΕΤΗΣ ΠΕΙΡΑ ΜΑΣ

4086-31/8

ΔΩΔΕΚΑΝΗΣΙΑΚΕΣ ΑΠΟΦΡΑΞΕΙΣ

«ΚΟΛΟΣΣΟΣ»

ΑΠΟΦΡΑΞΕΙΣ- ΚΑΘΑΡΙΣΜΟΙ ΑΠΟΧΕΤΕΥΣΕΩΝ & ΒΟΘΡΩΝ



Αναλαμβάνουμε πάσης φύσεως αποφράξεις οποιουδήποτε μήκους και πλάτους Αναλαμβάνουμε καθαρισμούς αποχετευτικών αγωγών, δήμων, ξενοδοχείων, στρατιωτικών μονάδων, σπιτιών, πολυκατοικιών, καθώς και καθαρισμούς βιολογικών μονάδων με μηχάνημα υψηλής πιέσεως σε όλη τη Δωδεκάνησο.

Κ. ΠΗΔΙΑΚΗΣ - Π. ΚΑΣΕΡΗΣ

Πληρ. τηλ. 47915 - 91881

κινητό: 6944/325234 και 6977/717048

T1515-5/9

ΖΗΤΟΥΝΤΑΙ

καθηγητές μουσικής κάθε ειδικότητας για να διδάξουν σε Ωδείο τη σχολική περίοδο 2003-2004.
Βιογραφικό απαραίτητο. Προϋπηρεσία, συστατικές επιστολες, θα ληφθούν υπ' όψιν. Παρακαλώ αποστείλατε Ταχ. Θυρίς 2616 - Κρεμαστή

6349-20/8

ΑΠΟ ΤΟ ΥΠΕΡ ΜΑΡΚΕΤ ΣΠΑΝΟΣ

ΖΗΤΕΙΤΑΙ

πεπειραμένος κρεοπώλης για το υποκατάστημα της Λέρου, με μισθό ικανοποιητικό. Αιτήσεις γίνονται δεκτές στη γραμματεία του καταστήματος από τις 09.00 π.μ. μέχρι τις 15.00μ.μ.

Τηλ. 22410/32695-38114

X4102-31/8

Από την 3Τ Α.Ε.Β.Ε. (ΤΟΥΟΤΑ ΡΟΔΟΥ)

ΖΗΤΕΙΤΑΙ

ΠΩΛΗΤΗΣ ΑΝΤΑΛΛΑΚΤΙΚΩΝ

ΑΠΑΡΑΙΤΗΤΑ ΠΡΟΣΟΝΤΑ:

- **Γνώσεις computer**
- **Προϋπηρεσία**
- **Εκπληρωμένη στρατιωτική θητεία και**
- **Δίπλωμα αυτοκινήτου**

Για περισσότερες πληρ. στο 22410/68000

X4133-17/8

ΝΤΕΤΕΚΤΙΒΣ ΑΘΗΝΩΝ

Αναλαμβάνουμε υποθέσεις

ανηλίκων, προσωπικές, οικογενειακές, εμποροβιομηχανικές

Διαθέτουμε τα καλύτερα ηλεκτρονικά σύγχρονα οπτικοακουστικά συστήματα

Εχεμύθεια 100%

Τα 30 χρόνια πείρα είναι η εγγύησή μας

Τηλ. 0977632963 & 0945319796

6403-5/9

ΕΚΑΜ Α.Ε.

ΠΩΛΗΣΕΙΣ ΔΙΑΜΕΡΙΣΜΑΤΩΝ

1. Μόντε Σμιθ-α/ Κέννεντυ 32 1ου ορόφου 75τ.μ., 3 δωμάτια, κουζίνα, λουτρό. Τιμή 80.000 ευρώ, 1ου ορόφου 75τ.μ.., 3 δωμάτια, κουζίνα, λουτρό. Τιμή 87.000 ευρώ, 2ου ορόφου 112τ.μ., 4 δωμάτια, 3 λουτρά. Τιμή 140.000 ευρώ. **β/ Κέννεντυ 16** 1ου ορόφου 58τ.μ. 2 δωμάτια, κουζίνα, λουτρό. Τιμή 57.500 ευρώ. **γ/ Κέννεντυ 36** 1ου ορόφου, 98τ.μ., 4 δωμάτια, 2 λουτρά. Τιμή 130.000 ευρώ. **δ/ Θ. Σοφούλη 11**, ισόγειο 75τ.μ., 3 δωμάτια, κουζίνα, λουτρό. Τιμή 65.000 ευρώ.

2. Ροδίνι- α/ Δουβλίνου 10, 1ου ορόφου 46τ.μ., 2 δωμάτια, κουζίνα, λουτρό. Τιμή 40.500 ευρώ, ημιυπόγειο, φωτεινότατο, 45τ.μ.,2 δωμάτια, κουζίνα, λουτρό. Τιμή 23.000 ευρώ.

β/ Στοκχόλμης 5, 2ου ορόφου 84τ.μ. 3 δωμάτια, κουζίνα, λουτρό. Τιμή 86.000 ευρώ

ΠΩΛΗΣΕΙΣ ΚΑΤΑΣΤΗΜΑΤΩΝ

α/ Νιοχώρι: Ιδιαίτερης προβολής κατάστημα 122τ.μ. με πατάρι. Τιμή 200.000 ευρώ.

β/Ακτή Κανάρη: Παραλία «Ψαροπούλας» εμπορικότατο ισόγειο κατάστημα 118τ.μ.. Τιμή 350.000 ευρώ.

γ/Εμπορικό Κέντρο «ΜΑΚΕΣΤΑ». Ιδιαίτερα τουριστική περιοχή ισόγειο κατάστημα 48τ.μ. με WC. Τιμή 55.000 ευρώ

ΠΩΛΕΙΤΑΙ ΞΥΛΟΥΡΓΕΙΟ

Ασγούρου 4ο χλμ ΕΟ Λίνδου Ρόδου 365τ.μ. σε οικόπεδο 485 τ.μ., με μηχανήματα και άδεια λειτουργίας. Τιμή 400.000 ευρώ

www.ekamestates.gr

Τηλ.. 210 6205697 - 8002541 - Κιν. 694 4475711

Πληρ. κα Α. Βασιλείου

X4121-31/8



ΞΥΛΟΥΡΓΙΚΕΣ ΕΡΓΑΣΙΕΣ

ΛΕΝΤΑΚΗΣ ΜΑΝΩΛΗΣ

Αναλαμβάνουμε πάσης φύσεως ξυλουργικές εργασίες:

- κουζίνες γερμανικές, με γερμανικές προδιαγραφές
- ντουλάπες
- πόρτες
- παράθυρα κ.λ.π.

- Αμεση εξυπηρέτηση



ΠΛΗΡΟΦΟΡΙΕΣ

Τηλ. 60601 και 6973933733

6404-20/8

ΠΩΛΟΥΝΤΑΙ

ΑΠΟ ΤΟΝ ΑΝΑΣΤΑΣΙΟ ΑΤΣΙΔΗ

1) Καταστήματα και χώροι για γραφεία στην οδό Κωνσταντινίδη, στο Ζέφυρο (κοντά στην Εφορία)
2) Διαμερίσματα 98, 132 και 148 τ.μ., με θέση πάρκιγκ, αποθήκη και αυτόνομη θέρμανση στην οδό Κωνσταντινίδη
3) Εξοχικές κατοικίες 100τ.μ., διόροφες, με χίλια μέτρα οικόπεδο η κάθε μία, στον κεντρικό δρόμο του Γενναδίου, κοντά στη θάλασσα
4) Μονοκατοικίες στην Ιαλυσό, οδός Μυκηνών, διώροφες με σοφίτα, 4 υπνοδωματίων, 3 μπάνιων και WC, θέρμανση, σε οικόπεδο από 260 έως 415 τ.μ.
5) Μαιζονέτα στο Ροδίνι, οδός Στοκχόλμης 180τ.μ., διώροφη με υπόγειο

ΠΛΗΡΟΦΟΡΙΕΣ

ΑΝΑΣΤΑΣΙΟΣ ΑΤΣΙΔΗΣ

ΣΤΕΦΑΝΟΥ ΚΑΖΟΥΛΗ 74

- Τηλ. 22410 28616-37848

X4088-31/8

ΟΙΚΟΔΟΜΙΚΕΣ ΕΠΙΧΕΙΡΗΣΕΙΣ

ΔΙΑΚΟΓΕΩΡΓΙΟΥ ΚΑΛΛΙΣΤΟΣ

ΕΘΝ.ΑΝΤΙΣΤΑΣΕΩΣ 11 (πρώην Αννης Μαρίας)

ΠΩΛΗΣΕΙΣ ΔΙΑΜΕΡΙΣΜΑΤΩΝ - ΚΑΤΑΣΤΗΜΑΤΑ - ΑΠΟΘΗΚΕΣ - ΑΝΤΑΛΛΑΓΕΣ ΑΚΙΝΗΤΩΝ - ΑΓΟΡΕΣ ΟΙΚΟΠΕΔΩΝ ΑΝΑΛΑΜΒΑΝΟΥΜΕ ΑΝΤΙΠΑΡΟΧΕΣ

ΠΩΛΟΥΝΤΑΙ διαμερίσματα λουξ κατασκευής, με απεριόριστη θέα. Τα διαμερίσματα διαθέτουν θωρακισμένες πόρτες - εντοιχισμένες κουζίνες - ντουλάπες - εντοιχισμένο νιπτήρα με ντουλάπι - κεντρική θέρμανση αυτόνομη - ανοιγόμενα ανακλινόμενα κουφώματα με διπλά τζάμια, σίτες, ρολά - υδραυλικό ασανσέρ - τριφασικό ρεύμα.

Ολοι οι χώροι σπατουλαριστοί - εσωτερικές πόρτες MDF με σχέδιο

ΔΙΑΜΕΡΙΣΜΑΤΑ ΕΠΙ ΤΗΣ:

Χρ. Φέσσα (κάθετος Αποστ. Παύλου), 90τ.μ. τριάρια
Επίσης οροφοδιαμερίσματα των 90 τ.μ. (οικοδομή μόνο τριών διαμερισμάτων)

ΟΙΚΟΔΟΜΗ Πτολεμαίων και Χρ. Φέσσα των 117-125τ.μ.

ΟΙΚΟΔΟΜΗ υπό ανέγερση επί της οδού Ρήγα Φερραίου στο πάρκο
Διαμερίσματα τριάρια - τεσσάρια

ΟΙΚΟΔΟΜΗ υπό ανέγερση επί της οδού Κ. Παλαιολόγου και Θεοτοκοπούλου. Διαμερίσματα δυάρια - τριάρια - τεσσάρια- καταστήματα
Επί της οδού Β. Ηρακλείου οικοδομή τεσσάρων διαμερισμάτων οροφοδιαμερισμάτα των 133τ.μ. Η οικοδομή έχει πυλωτή για πάρκιγκ

ΓΡΑΦΕΙΑ - ΙΑΤΡΕΙΑ:

- Επί της οδού Μ. Κωνσταντίνου και Κων/νου Παλαιολόγου των 80τ.μ.
- Επί της οδού Κων/νου Παλαιολόγου και Θεοτοκόπουλου 60-80 τ.μ.
- Επί της οδού Ρήγα Φερραίου στο πάρκο, 60-80-100τ.μ.

ΚΑΤΑΣΤΗΜΑΤΑ

- Επί της οδού Κ. Παλαιολόγου και Θεοτοκοπούλου των 60-80-100τ.μ.
- Επί της οδού λεωφόρου Καλλιθέας (Καρακόνερο) 90τ.μ.

ΑΠΟΘΗΚΕΣ

- Πλησίον Στέλιου Κωτιάδη των 130τ.μ.
- Στη λεωφόρο Καλλιθέας (Καρακόνερο) των 80-300τ.μ.

Οι πωλήσεις μπορούν να γίνουν και με όλα τα δάνεια τραπεζών και οργανισμών/.
Αναλαμβάνουμε ΑΝΤΙΠΑΡΟΧΕΣ και ΑΓΟΡΕΣ ΟΙΚΟΠΕΔΩΝ
Δεχόμαστε ανταλλαγές ακινήτων

ΠΛΗΡΟΦΟΡΙΕΣ:

ΔΙΑΚΟΓΕΩΡΓΙΟΥ ΚΑΛΛΙΣΤΟΣ

Τηλ. 29318 - 34598- Τηλ. 78501 - 78502

X4083-31/8

ΠΩΛΟΥΝΤΑΙ

ΜΟΝΟ ΑΠΟ ΤΟ ΓΡΑΦΕΙΟ ΜΑΣ

1) Μονοκατοικία 250τ.μ.ετοιμοπαράδοτη, νεόκτιστη, επί της παραλίας (την χωρίζουν από τη θάλασσα 10-15 μ.) με κήπο. Καταπληκτική περίπτωση
2) Διαμέρισμα 4άρι ετοιμοπαράδοτο ακριβώς απέναντι από τη θάλασσα, εντός πόλεως με τεράστιες βεράντες, και φανταστική θέα
3) Διαμέρισμα 145τ.μ. επί της οδού Κοδριγκτώνος σε 2όροφη κατοικία, φανταστική περίπτωση, πολύ καλή τιμή
4) Διαμερίσματα 4άρια εντός πόλεως σε μικρή πολυκατοικία, 6 διαμερίσματα, 2 στον όροφο, με μεγάλο κήπο, τεράστιες βεράνες, λουξ κατασκευής
5) Ισόγειος κατοικία, 125τ.μ., σε κεντρικότατο μέρος της πόλης, κατάλληλο για οικία, γραφεία, ιατρείο, φαρμακείο, κλπ.
6) Διαμερίσματα υπό κατασκευή, 2, 3, 4 δωμ. εντός πόλεως και στην Ιαλυσό.
7) ΜΕΖΟΝΕΤΕΣ, ΑΠΟΘΗΚΕΣ, ΚΤΗΜΑΤΑ, κλπ.

Ο,τιδήποτε θέλετε να πουλήσετε ή να εκτιμήσετε, ελάτε σε μας.
Η μεγάλη μας πείρα, το παλαιότερο γραφείο στη διάθεσή σας

Γ. ΝΕΟΦΥΤΟΥ

ΔΗΜ. ΘΕΟΔΩΡΑΚΗ 40 - ΤΗΛ. 20989 - 21434

X4087-31/8

ΠΩΛΟΥΝΤΑΙ ΤΑ ΠΑΡΑΚΑΤΩ ΔΙΑΜΕΡΙΣΜΑΤΑ

	ΕΥΡΩ
1) 2αρια (1 υπνοδωματίου)	
- 43 τμ Κυρά της Ρω , Ροδινι αξίας 16 εκ	47,000
- 42 τμ Ροδινι , κατνούργιο αξίας 23 εκ	67,500
- 55 τμ Ροδινι , 8 ετων αξίας 22 εκ	65,000
- 51 τμ Νιοχώρι , οδός Παπανικολάου αξίας 27 εκ	79,500
- 45 τμ Ιερού Λόχου , Δήμος ΙΑΛΥΣΟΥ αξίας 19 εκ	56,000
- 40 τμ Ιερού Λόχου , Δήμος ΙΑΛΥΣΟΥ αξίας 12 εκ	35,500
- 43 τμ Χρυσή Ακτή ,Δήμος ΙΑΛΥΣΟΥ αξίας 25 εκ	73,500
- 35 τμ Αθηνών , επιπλωμένο Β ορόφου αξίας 20 εκ	59,000
2) 3αρια (2 υπνοδωματίου)	
- 72 τμ Αννης Μαρίας , Αραπάκι αξιας 30 εκ	88,000
- 85 τμ Ανω Ροδίνι , κατνούργιο αξίας 38 εκ	111,000
- 82 τμ Φανερωμένη , Ατταβύρου αξίας 40 εκ	117,500
- 75 τμ Σωτήρος , ΙΞΙΑ αξίας 32 εκ	94,000
- 85 τμ Σωτήρος , ΙΞΙΑ αξίας 36 εκ	106,000
- 100 τμ Κέντρο , Δήμος ΙΑΛΥΣΟΥ αξίας 34 εκ	100,000
- 82 τμ 7 Βαγιές αξίας 28 εκ	82,500
- 100 τμ Βορείου Ηπείρου αξίας 45 εκ	132,000
- 100 τμ Ιερού Λόχου , ΙΑΛΥΣΟΣ αξίας 32 εκ	94,000
- 82 τμ Ζέφυρος , αξίας 42 εκ	123,500
- 93 τμ Ζέφυρος , αξίας 47 εκ	138,000
- 90 τμ Κάτω Ροδίνι , αξίας 47 εκ	138,000
3) 4αρια (3 υπνοδωματίου)	
- 114 τμ Αραπάκι , Αννης Μαρίας αξίας 59 εκ	173,500
- 116 τμ Απ . Παύλου , Ανάληψη αξίας 60 εκ	176,000
- 114 τμ Ανω Ροδίνι , αξίας 49 εκ	144,000
- 110 τμ Ανω Ροδίνι , αξίας 50 εκ	147,000
- 115 τμ Ανω Ροδίνι , αξίας 52 εκ	153,000
- 160 τμ Αγιος Νικόλαος αξίας 62 εκ	182,000
- 145 τμ Κορδικτώνος αξίας 47 εκ	138,000
- 103 τμ Αθηνών , Ανάληψη αξίας 51 εκ	150,000
- 120 τμ Πειραιώς , ισόγειο αξίας 57 εκ	167,500
- 210 τμ Κ . Τσαλδάρη αξίας 75 εκ	220,500
Μονοκατοικίες	
- 160 τμ ΙΞΙΑ , Στάση Παρασκευά αξίας 80 εκ	235,000
- 165 τμ ΙΑΛΥΣΟΣ , Χρυσή Ακτή αξίας 88 εκ	258,000
- 130 τμ ΙΑΛΥΣΟΣ , Νέο Κολθμβητήριο αξίας 70 εκ	205,500
- 168 τμ ΙΑΛΥΣΟΣ , Νέο Κολυμβητήριο αξίας 85 εκ	249,500
- 160 τμ ΙΑΛΥΣΟΣ , Κανδυλί σε ύψωμα αξίας 75 εκ	220,500
- 127 τμ Ρόδος , Ροδίνι αξίας 75 εκ	220,500
- 250 τμ Ασγουρου , ωραία θέα αξίας 150 εκ	440.500
- 80 τμ Τσαίρι αξίας 30 εκ	88,000
- 130 τμ Γεννάδι , κατνούργιο αξίας 50 εκ	147,000
-100 τμ με κήπο 4,5000 τμ αξίας 75 εκ	220,000
- 140 τμ ΛΙΝΔΟΣ , ωραία θέα αξίας 60 εκ	176,500
Μονοκατοικία εντός Π. Πόλης	
- 130 τμ με κήπο 200 τμ , ερειπωμένη αξίας 32 εκ	94,000
- 150 τμ με κήπο 12 τμ αξίας 30 εκ	88,000
- 80 τμ κοντά στο Δημοτικό Ιατρείο αξίας 25 εκ	73,500
- 250 τμ με κήπο 250 τμ αξίας 75 εκ.	220,000
- 160 τμ με κήπο 12 τμ αξίας 80 εκ	235,000
Καταστήματα	
- 140 τμ Στρ. Ζήση , Αγιο Νικόλα αξίας 50 εκ	147,000
- 200 τμ Στρ. Ζήση αξίας 100 εκ	293,500
-80 τμ με πατάρι , Ζέφυρος αξίας 45 εκ	132,000
- 250 τμ Ζέφυρος αξίας 120 εκ	352,500
- 50 τμ Καποδιστρίου αξίας 30 εκ.	88,000
- 150 τμ Καποδιστρίου αξίας 80 εκ	235,000
-120 τμ οδός Αθηνών αξίας 120 εκ	352,500
- 240 τμ οδός Αθηνών αξίας 240 εκ	705,000
- 30 τμ Αννης Μαρίας αξίας 25 εκ	73,500
- 60 τμ Αννης Μαρίας αξίας 50 εκ	147,000
-120 τμ Στοχχόλμης Ροδίνι αξίας 70 εκ	205,500
- 450 τμ οδός Λίνδου αξίας 65 εκ	191,000
- 200 τμ οδός Λίνδου αξίας 300 εκ	881,000

ΚΡΑΝΙΔΗΣ ΕΜΜΑΝΟΥΗΛ

ΚΤΗΜΑΤΟΜΕΣΙΤΗΣ ΟΙΚΟΝΟΜΟΛΟΓΟΣ

ΤΗΛ. (22410) 27082 - 26476 FAX (22410) 27101

Κιν. 0944347405 - www.Kranidis.gr

E-mail: Kranidiemm@rho.forhnet.gr

X4093-31/8

ΑΝΑΚΟΙΝΩΣΗ

Η Ενωση Μικροεμπόρων Θρησκευτικών και Εμπορικών Πανηγύρεων Δωδ/σου «Ο ΚΟΛΟΣΣΟΣ» καλεί τα μέλη του την Κυριακή 17-8-2003 και ώρα από 09.00 - 17.00 που θα γίνουν οι αρχαιρεσίες στην πλατεία Αποστολίδη, στην Ιαλυσό, στο χώρο των Ιαλυσίων.

Ολα τα μέλη πρέπει να είναι ταμειακώς εντάξει.

Από το Δ.Σ.

2008-17/8

HELLENIC DUTY FREE SHOPS GROUP OF COMPANIES

ΑΝΑΚΟΙΝΩΣΗ

Ο όμιλος εταιρειών της ΑΕ «ΚΑΤΑΣΤΗΜΑΤΑ ΑΦΟΡΟΛΟΓΗΤΩΝ ΕΙΔΩΝ» δραστηριοποιείται στον τομέα λιανικής πώλησης αφορολογήτων και φορολογημένων ειδών στα διεθνή αεροδρόμια, μεθοριακούς σταθμούς, λιμάνια, πλοία και μεθοριακούς σιδηροδρομικούς σταθμούς.

Ο συνολικός κύκλος εργασιών του ομίλου κατά το έτος 2002 ανήλθε στο ποσό των 2.084 εκ. Ευρώ και ο όμιλος κατέχει την 26η θέση μεταξύ του συνόλου των αντίστοιχων εταιρειών στην παγκόσμια αγορά. (www.dutyfreeshops.gr)

Ο όμιλος των εταιρειών της ΑΕ ΚΑΕ καλεί τους τοπικούς παραγωγούς και βιοτέχνες εγχωρίων τυποποιημένων ειδών , εγχωρίων οινοπνευματωδών ποτών (κρασιά, λικέρ ούζο), ειδών Λαϊκής Τέχνης, δερματίνων ειδών, ειδών ταξιδιού, δώρων και αναμνηστικών και γενικώς ειδών που να αναδεικνύουν την Ροδιακή βιοτεχνία και παραγωγή, εφ' όσον τα είδη τους πληρούν τις προδιαγραφές της Ε.Ε. ως προς τους κανόνες παραγωγής, διάθεσης και υγιεινής, να καταθέσουν αίτηση για την πώληση των ειδών τους από την ΚΑΕ ΑΕ.

Οι απαραίτητες προϋποθέσεις για την έγκριση των προμηθευτών είναι:
1. Άριστη ποιότητα των προσφερόμενων ειδών διότι προορίζονται για εξαγωγή.
2. Βεβαίωση του Εμπορικού και Βιοτεχνικού Επιμελητηρίου Δωδεκανήσου (ΕΒΕΔ) ότι ο παραγωγός ή βιοτέχνης είναι μέλος του με δραστηριότητα στα Δωδεκάνησα.
3. Για τα τυποποιημένα είδη και τα οινοπνευματώδη, χημική ανάλυση συστατικών από το Γενικό Χημείο του Κράτους.

Τηλέφωνο πληροφοριών : 210-8939400 Κον Ζαχμάνογλου Θεόδωρο.
22410-81911 Κον Πιτάκη Τσαμπίκο

Οι αιτήσεις και τα δείγματα να αποστέλλονται στην διεύθυνση:
ΚΑΤΑΣΤΗΜΑΤΑ ΑΦΟΡΟΛΟΓΗΤΩΝ ΕΙΔΩΝ Α.Ε.
Υπ' όψη Κου Δ/ντή Αγορών
Λεωφ. Βουλιαγμένης 4 – Γλυφάδα 166 75

Για την ΚΑΕ ΑΕ

ΒΕΛΕΝΤΖΑΣ ΓΕΩΡΓΙΟΣ
Αν. Γενικός Δ/ντής

X4137-24/8

ΝΑΥΤΙΛΙΑΚΗ ΕΤΑΙΡΙΑ ΛΕΣΒΟΥ Α.Ε.

ΑΝΑΚΟΙΝΩΣΗ

Το υπερταχύπλοο και πολυτελές

ΑΙΟΛΟΣ ΚΕΝΤΕΡΗΣ

που μηδενίζει την απόσταση από 15 Ιουνίου πάλι κοντά σας.



Αναχωρήσεις από Πειραιά

Κυριακή 17.00 για Κάλυμνο - Κω - Ρόδο

Δευτέρα 17.00 για Κω - Ρόδο

Πέμπτη 17.00 για Κάλυμνο - Κω - Ρόδο

Αφιξη στη Ρόδο στις 24.00

Αναχωρήσεις από Ρόδο

Δευτέρα 08.00 για Κω - Πειραιά

Τρίτη 08.00 για Κω - Κάλυμνο - Πειραιά

Παρασκευή 08.00 για Κω - Κάλυμνο - Πειραιά

Αφιξη στον Πειραιά στις 15.00

Ασυναγώνιστο στην ταχύτητα και οικονομία χρόνου

Κρατήσεις για επιβάτες και οχήματα στο κεντρικό πρακτορείο της Ν.Ε.Λ. στη Ρόδο

ALHAMBRA TRAVEL

Δ. Θεοδωράκη 13

Τηλ. 22410 37052, 25698, 31642

X4104-31/8.

Μετά από ισχυρούς σεισμούς

Ομαλοποιείται σταδιακά η κατάσταση στη Λευκάδα

ΚΑΤΑΒΟΛΗ ΑΠΟΖΗΜΙΩΣΕΩΝ ΣΤΟΥΣ ΠΑΘΟΝΤΕΣ

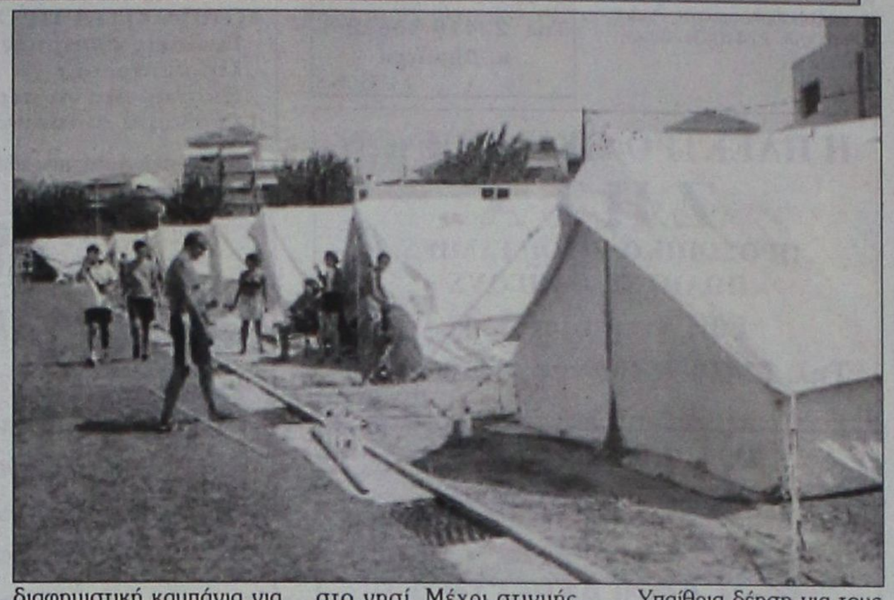

Από τη Δευτέρα θα ξεκινήσει η καταβολή των αποζημιώσεων. Σε πρώτη φάση, όπως ανακοινώθηκε από τους υφυπουργούς Εσωτερικών Λάμπρο Παπαδήμα, ΠΕΧΩΔΕ, Γιάννη Τσακλίδη και Ανάπτυξης Δημήτρη Γεωργακόπουλο, θα δοθεί το βοήθημα των 600 ευρώ σε όσους αναγκάσθηκαν να μείνουν έξω από τα σπίτια τους τα πρώτα 24ωρα αλλά και η οικονομική ενίσχυση των 6.000 ευρώ για οικοσκευές.

Επίσης, για τα σπίτια που θα κριθούν ακατάλληλα, θα δοθεί 15ετές άτοκο δάνειο, το 1/3 του οποίου θα είναι με κρατική αρωγή. Σημειώνεται ότι η κρατική αρωγή μπορεί να δοθεί και για κτίρια με μικρές ζημιές.

Αλλο μέτρο που θα ληφθεί είναι η ρύθμιση χρεών

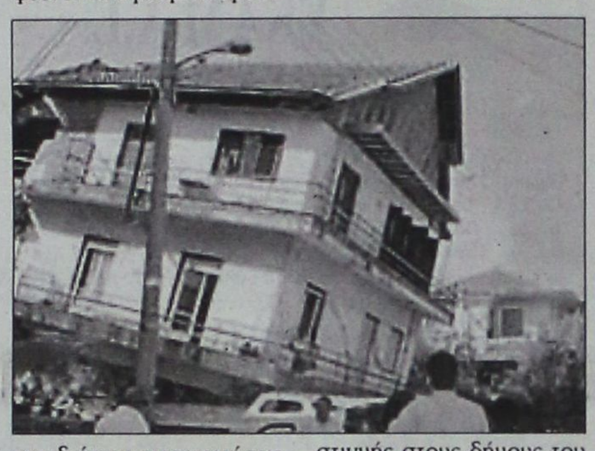

για ιδιώτες και επιχειρήσεις προς ΔΕΚΟ, ενώ το υπουργείο Ανάπτυξης θα χρηματοδοτήσει άμεσα διαφημιστική καμπάνια για το νησί καθώς και το Φεστιβάλ Λευκάδας, επιδοτείται με 45.000.000 δραχμές.

Στο μεταξύ, εκατό εκατομμύρια δραχμές δόθηκαν για τις ανάγκες της πρώτης στιγμής στους δήμους του νησιού.

Οι έλεγχοι των αρμόδιων συνεργείων συνεχίζονται στο νησί. Μέχρι στιγμής, έχουν κριθεί μη κατοικήσιμα 262 σπίτια από τα 700 που ελέγχθηκαν στη Λευκάδα, ενώ την επόμενη εβδομάδα θα ακολουθήσουν δευτεροβάθμιοι έλεγχοι.

Ενθαρρυντικά είναι τα πρώτα αποτελέσματα των χημικών εξετάσεων που δείχνουν ότι το νερό του δικτύου είναι πόσιμο. Οι εξετάσεις του νερού θα επαναληφθούν και το Σάββατο.

Ειδικές μελέτες για την αποκατάσταση του οδικού δικτύου βρίσκονται σε εξέλιξη, ενώ επιτροπή εμπειρογνωμόνων θα αποκαταστήσει τις ζημιές στη μαρίνα της Λευκάδας σε συνεργασία με την υπηρεσία λιμενικών έργων, δήλωσε ο κ. Τσακλίδης.

Υπαίθρια δέηση για τους σεισμόπληκτους ανέπεμψε ο αρχιεπίσκοπος Χριστόδουλος, στην αυλή του σχολείου δίπλα από το Μητροπολιτικό ναό Λευκάδος.

Ο κ. Χριστόδουλος είπε ότι η Αρχιεπισκοπή Αθηνών θα βοηθήσει με την αποστολή 75 τόνων εμφιαλωμένου νερού. Επίσης, σημείωσε ότι η Εκκλησία δείχνει μεγάλη ευαισθησία στα θέματα των πολυτέκνων οικογενειών και θα προβλέψει κάποια επιχορήγηση για αυτές.

Στη δέηση ήταν επίσης ο μητροπολίτης Λευκάδας Νικηφόρος, ο οποίος είπε ότι ο σεισμός αυτός ήταν μια δοκιμασία για τη στερέωση της πίστης, ενώ παραβρέθηκε και ο Μητροπολίτης Πρεβέζης Μελέτιος.



ΤΗΛΕΟΡΑΣΗ

ΕΤ-1

07.00 Κλασική μουσική	«Πυρετός τα μεσάνυχτα»
08.00 Θεία Λειτουργία	20.00 Sport events 2004
10.15 Αρχονταρίκι	21.00 Ιππασία -
11.15 Μουσική παράδοση	Υπερπήδηση εμποδίου
12.00 Σε ρυθμούς ελληνικούς (Ε)	22.30 Κανόε - Καγιάκ (Μ)
13.00 Ελληνες του κόσμου	**23.00 Ειδήσεις -**
14.00 Ειδήσεις	**23.30 Κλήρωση ΠΡΟΤΟ - Τζόκερ**
14.15 Ελληνική ταινία «Μονά ζυγά δικά μου»	- Sports events 2004
16.00 Ο έρωτας των πρώτων πλάνων	23.45 Ποδηλασία - Πόλη των Αθηνών (Μ)
17.00 Μαμά και γιός (Ε)	00.50 Ο έρωτας των πρώτων πλάνων
18.00 Holidayw on ice	• Συνέχεια με επαναλήψεις
19.00 Ξένη ταινία	εκπομπών και σειρών

ΝΕΤ

07.00 Τα μυστικά της Κίνας	**18.00 Ειδήσεις**
07.30 Mediterraneo	18.30 Eurobus (ντοκιμαντέρ)
08.30 Μουσική στις αιώνες	19.15 Ελληνική ταινία «Το θαύμα της Μεγαλ΄ποχαρης» (δράμα)
09.00 Πρίσμα	20.45 Σο ασανσέρ
11.00 Ζορζ Μπαρκ: Η ήρεμη δύναη της ζωγραφικής πρωτοπορίας	20.50 Ολυμπιακοί ήρωες
12.00 Ολυμπιάδα 2004, η αντίστροφη μέτρηση	**21.00 Ειδήσεις-αθλητικά-καιρός**
13.00 Δημιουργώντας τον άνθρωπο	22.00 Σαχάρα
14.00 Μορφές τέχνης	23.00 Ξένη ταινία «Η ιδιωτική ζωή ενός γερουσιαστή» (σατιρική ηθογραφική κωμωδία)
15.00 Ειδήσεις-αθλητικά-καιρός	**00.30 Ειδήσεις**
16.00 Λαβετε θέσεις	00.45 Ταινία συνέχεια
16.15 Ξένη ταινία «Τζέρι, ο διαμόνιος ντετέκιβ»	01.00 Θετά παιδιά
	• Συνέχεια με επαναλήψεις

ΕΤ-3

08.00 Ο τελευαίος ορίζοντας (σειρά ντοκιμαντέρ)	17.00 Beach socer - Καλοκαίρι 2003
08.30 Θεία Λειτουργία	18.00 Ζω στην Ευρώπη
10.00 Χορός «Πέντε χοροί από τη Μάρθα Γκράχαμ»	18.03 Κάλυμνος: για ήρεμες διακοπές και αναρριχήσεις
11.30 Η Ελληνίδα αό τη Σαγκάη	19.00 Design world
12.30 Υπεραστικές διαδρομές	19.30 Carlow Gardel: The soul of tango
13.30 Χορευτικός Ομιλος Θεσσαλονίκης - στους δρόμους της Μεκεδονίας	**20.30 Ειδήσεις**
14.00 Μουσικό συμπόσιο	21.15 Εικονες ου μιλάνε
15.00 Ειδήσεις	21.45 Γαλλικό πρωτάθλημα ποδοσφαίρου
15.30 Ενεργειακό πεδίο	**24.00 Ειδήσεις**
16.00 Euromusica 2000	00.30 Ξένη ταινία «Υπόθεση αντικατασκοπείας»
16.30 Χρυσές μελωδίες	02.00 Νοτούρνο Φραντς Σούμπερτ (σειρά)

MEGA

06.00 Το τελευταίο αντίο (Ε)	16.40 Poostars (Ε)
07.00 Για σένα (Ε)	**17.45 Ειδήσεις**
08.00 Ρώσικη ρουλέτα	17.50 Ξένη ταινία «Κοίτα ποιός άλλος μιλάει»
08.40 Ο κακός Βεζύρης (Ε)	**20.00 Ειδήσεις**
09.40 C'est la vie (Ε)	21.00 Ξένη ταινία «Ο ταν ένας άντρας αγαπάει μια γυναίκα»
10.15 Παιδικό πρόγραμμα	23.30 Ξένη ταινία «Η μάχη των Αρδενών»
11.00 Αλμα Λίμπρε... Σημαίνει ελεύθερη ψυχή	**00.15 Ειδήσεις**
12. Το σημάδι του έρωτα (Ε)	00.30 Σνέχεια ταινίας
13.00 Ανθρώπινες ιστορίες (ξένη σειρά)	03.00 Σκορπιός (Ε)
14.00 Ειδήσεις	04.00 Μπελάδες για δύο (Ε)
14.50 Ξένη ταινία «Τα φτερουγίσματα»	

ANT-1

06.00 Κινούμενα σχέδια	**δήσεις στη νοηματική**
09.00 Βαρβαρότητες (Ε)	17.40 Κωνσταντίνου και Ελένης (συνέχεια)
09.30 Δεσποινίς Μαργαρίτα (Ε)	18.00 Ελληνική ταινία «Η καφετζού»
10.30 Της Ελλάδος τα παιδιά «Ε)	**20.00 Ειδήσεις**
11.00 Καλά ξεμπερδέματα (Ε)	21.00 Θέατρο «Ετσι κάνουν όλοι»
12.00 Εκείνες κι εγώ (Ε)	23.30 Ξένη ταινία «Χαμένη πτήση»
12.55 Super game	**00.30 Ειδήσεις**
13.00 Και οι παντρεμένοι έχουν ψυχή (Ε)	00.45 Συνέχεια ταινίας
14.00 Ειδήσεις	01.30 Πράκτωρ Μονκ: Επιχείρηση γοητεία
14.40 Απιστίες (Ε)	03.30 Γλυκόξινο κρασία (Ε)
16.15 Μαύρος ωκεανός (Ε)	04.30 Mobile fun
16.40 Κωνσταντίνου και Ελένης (Ε)	
17.30 Τα νέα του ANT1 - Ει-	

STAR

06.00 Παιδικές σειρές και κινούμενα σχέδια	21.00 Ξένη ταινία «Κουντούν» (ιστορικό έπος)
13.00 Ειδήσεις	23.30 Ξένη ταινία «Ενα τρελό, τρελό θηριοτροφείο»
13.30 Οι πιο καλοί μαθητές	**01.00 Ειδήσεις**
14.30 Τα φιλαράκια	01.15 Ξένη ταινία «Δεμένος με το παρελθόν»
15.30 Στον έβδομο ουρανό	03.15 Ξένη ταινία «Το αμερικανικό όνειρο»
16.30 Ρενεγκέιντ: ο κυνηγός του εγκλήματος	05.15 Αστέρια στο πεντάγραμμο (βίντεοκλιπ)
17.30 Μαχητές της ελευθερίας	
18.00 Οι περιπέτειες της Σίντνεϊ Φοξ	
19.30 Ειδήσεις-καιρός	

ALPHA

06.00 Πέρα από τον ορίζοντα	ντας απεγνωσμένα τη Σούζαν»
07.00 Καλημέρα σας	**20.00 Ειδήσεις**
10.00 7 ημέρες Alpha	21.00 Θέατρο «Δεν βλέπω, δεν ακούω, δε μιλάω»
11.00 Ωραίοι... ως Ελληνες	23.30 Ξένη ταινία «Ο άνθρωπος της βροχής»
12.00 Ελληνική ταινία «Οι εννιακόσιοι της Μαρίνας»	**00.45 Ειδήσεις**
14.00 Ειδήσεις	01.00 Ταινία συνέχεια
15.00 Φλίπερ, το δελφίνι	01.45 Το πνεύμα του κακού
16.00 Σταργκέιτ	03.30 Νικίτα
17.00 Νικίτα	
18.00 Ξένη ταινία «Αναζτώ-	

ALTER

06.00 Ιστορίες του Κουστώ	21.00 Ελληνική ταινία
06.30 Παιδικές σειρές - κινούμενα σχέδια	23.00 Σοβαρότης μηδέν (Ε)
12.15 Bayblade	**24.00 Ειδήσεις**
12.45 Παπυρούς	01.15 Στον τόπο του εγκλήματος (αστυνομική σειρά)
13.15 Together (σειρά)	01.15 Aphrodisia
13.45 Μαγκάιβερ	01.30 Ξένη ταινία «Η κόρη του έρωτα»
14.45 Ελληνική ταινία «Οι ερωτιάρηδες»»	03.30 Ξένη ταινία «Απαγορευμένα όνειρα (δράμα)
16.45 Τα παρατράγουδα (Ε)	05.15 Τόλμη και γοητεία (Ε)
19.00 Ειδήσεις	

ΙΡΙΔΑ

08.00 Ζωντανή σύνδεση με τον Ευαγγελισμό Ρόδου	18.00 Τηλεπωλήσεις
15.00 Πετροβολήματα (Ε)	19.00 Τοπικό ποδόσφαιρο
17.00 Κινουμενα σχέδια	**21.30 Τοπικά γεγονότα**
	24.00 Ξένη ταινία

ΠΡΟΟΔΟΣΠΟΡ

Πανελλήνιο πρωτάθλημα μπιτς σόκερ. Τουρνουά Κω

Στα ημιτελικά ο Δήμος Ροδίων



Στα ημιτελικά του τουρνουά των προκριματικών του Πανελληνίου πρωταθλήματος μπιτς σόκερ που διεξάγεται στην Κω, προκρίθηκε η ομάδα του Δήμου Ροδίων!

Η πρωταθλήτρια Ελλάδος του 2002 πέτυχε δύο νίκες στα πρώτα ισάριθμα παιχνίδια, για να πάρει την πρόκριση και να κάνει συντήρηση δυνάμεων στο τρίτο της αγώνα που θα διεξαγόταν αργά χθες το απόγευμα.

Το συγκρότημα του Μανόλη Κώτη κέρδισε πρώτα την ομάδα «Κως» με 10-2 και στην συνέχεια τους «Δέκα Νέγρους» με 7-5.

Σήμερα, τελευταία ημέρα του τουρνουά, θα γίνουν οι ημιτελικοί (12 μ.μ.), ο τελικός (3 μ.μ.), ο αγώνας επίδειξης γυναικών (4 μ.μ.) και το καθιερωμένο παιχνίδι μεταξύ του νικητή του τουρνουά και της εθνικής ομάδας.

Ο αγώνας αυτός θ' αρχίσει στις 5 μ.μ. και θα μεταδοθεί από την ΕΤ-3.

Η τελική φάση για την ανάδειξη του πρωταθλητή Ελλάδος θα διεξαχθεί στις 21 έως 23 Αυγούστου στην Πάργα (Tango Club) και Κοζί Ροκ Καφέ (Σάμος). Θα μετάσχουν οι νικήτριες ομάδες των εννέα τουρνουά και η μικτή Πάργας.

Με τα χρώματα της ομάδας του Δήμου Ροδίων αγωνίζονται οι Κεφάλας, Ζωάννου, Ζάχος, Εγγλέζος, Καρασάββας, Ξύπας, Χατζηκαλημέρης και Ξένος.

• Ο συνεπίκουρος δημάρχου Ροδίων ευχαριστεί και πάλι τις ομάδες: Διαγόρας, Κλεόβουλος, Ιάλυσος, Αναγέννηση Εμπωνας και Διγενής, καθώς και τους προπονητές τους, για τις άδειες που έδωσαν στους παίκτες τους για το τουρνουά της Κω.

Επίσημη πρεμιέρα!

Η Ρόδος για πρώτη φορά φέτος στο Στάδιο φιλοξενεί (5 μ.μ.) τον ΟΦΗ, στον επαναληπτικό αγώνα Κυπέλλου
• Σκούνας: «Οσο καλύτερα και ό,τι βγει»



Πρεμιέρα των επίσημων εμφανίσεων της στο Δημοτικό Στάδιο της πόλης κάνει σήμερα η Ρόδος.

Στις 5 μ.μ. θα υποδεχθεί τον ΟΦΗ, στα πλαίσια του επαναληπτικού αγώνα της α' φάσης του Κυπέλλου Ελλάδος.

Το 1-0, αποτέλεσμα του πρώτου αγώνα, προδικάζει μια συναρπαστική μάχη ανάμεσα σε δύο νησιωτικές ομάδες, που σχεδόν πάντα είχαν άριστες σχέσεις. Φυσικά, οι Κρητικοί έχουν το «πάνω χέρι», όχι μόνο λόγω της νίκης τους στο Ηράκλειο, αλλά και της εμπειρίας που διαθέτουν σαν ομάδα Α' Εθνικής.

Από την πλευρά της, η «πράσινη» αρμάδα της Ρόδου θα προσπαθήσει να πραγματοποιήσει μια αξιοπρεπέστατη εμφάνιση, όπως την περασμένη Τρίτη στην Κρήτη. «Θα παίξουμε όσο καλύτερα μπορούμε και ό,τι βγει», ήταν τα λόγια του τεχνικού Δημήτρη Σκούνα, που δείχνει ότι η Ρόδος θα παλαίψει και θα κυνηγήσει την πρόκριση, ειδικά αν της προκύψουν ευκαιρίες.

Ο κ. Σκούνας, που χθες προπόνησε τους παίκτες για τελευταία φορά πριν το παιχνίδι, θ' ανακοινώσει σήμερα τη 18άδα, λίγο μετά το μεσημεριανό που έχει προγραμματιστεί στην πιτσαρία «Γόνδολα». Στον ίδιο χώρο, οι «πράσινοι» συνέφαγαν χθες βράδυ.

Θα πρέπει να σημειωθεί ότι η τελευταία προπόνηση, περιλάμβανε και κτυπήματα πέναλτι...

ΤΑ ΕΙΣΙΤΗΡΙΑ ΤΟΥ ΑΓΩΝΑ

Τα εισιτήρια του σημερινού αγώνα κοστίζουν, 20 ευρώ για την εξέδρα και 15 ευρώ για τις κερκίδες.

ΑΘΗΝΑΙΟΙ ΟΙ ΔΙΑΙΤΗΤΕΣ

Διαιτητής θα είναι ο κ. Σωμαρακάκης, «βοηθοί» ο κ. Κούλης και η δις Καλάβρια και τέταρτος διαιτητής ο κ. Γιαννόπουλος. Ολοι ανήκουν στο δυναμικό του Συνδέσμου Αθηνών.

Ο ΠΡΩΤΟΣ ΑΓΩΝΑΣ

Με νίκη 1-0 έληξε ο πρώτος αγώνας, χάρις σε ένα εύστοχο κτύπημα πέναλτι του Κοσταρικανού Σολίς στο 53'.

Οι συνθέσεις των δύο ομάδων στο Ηράκλειο, ήταν:

ΟΦΗ: Χανιωτάκης, Μπελεβώνης (64' Σταυρακάκης), Ρουμπάκης, Αναστασιάδης, Κώτσιος, Σολίς, Δέντσας, Κουτσουρές, Ντεγιάνοφ, Σοάρες (82' Κουνενάκης), Χρυσάφης (46' Τριανταφύλλου).

ΡΟΔΟΣ: Θέμελης, Πάττας, Μαλλιάκας, Ναλμπάντης, Μοσχής (79' Βασιλόπουλος), Νάκου, Ντέλκοβιτς, Κλοκίδης (14' Γ. Καντιμοίρης), Τσουκαλίδης, Νικηφόρος (55' Στ. Καντιμοίρης), Γιόνοβιτς.

«Κουβάδες» τον ιδρώτα οι παίκτες του Ευαγόρα

Κουβάδες συνεχίζουν να χύνουν τον ιδρώτα, καθημερινά, οι παίκτες του Ευαγόρα, οι οποίοι μετά από οκτώ ημέρες προετοιμασίας στο πάρκο της οδού Βύρωνος, οι προπονήσεις μεταφέρθηκαν στο γήπεδο των Αγίων Αποστόλων.

Χθες η ομάδα έδωσε φιλικό με τους Παλαίμαχους Πόλεως Ρόδου ενώ τρία ακόμη φιλικά είναι προγραμματισμένα για την προσεχή εβδομάδα.

Τη Δευτέρα με τον Κλεάνθη, στο Παραδείσι (17.30) και την Τετάρτη και το Σάββατο με αντιπάλους τον Πήγασο και τον Ακουσίλαο αντίστοιχα.

Παρά την κούραση απ' τις σκληρές προπονήσεις όλοι οι παίκτες διακρίνονται για τον ενθουσιασμό και την όρεξη για διάκριση, γεγονός που κάνει το τεχνικό δίδυμο των κ.κ. Μιχ. Χατζηγεωργίου-Π. Λαζαρίδη να τρίβουν τα χέρια τους από ικανοποίηση.

Οι νικητές των εσωτερικών αγώνων ιστιοπλοΐας του ΝΟΡ

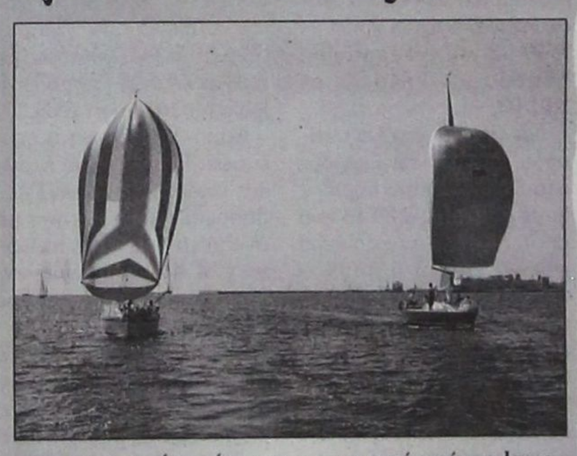

Επιτυχημένοι ήταν οι εσωτερικοί αγώνες Ιστιοπλοΐας του Ναυτικού Ομίλου Ρόδου, που διοργανώθηκαν στην περιοχή του Μαντρακίου.

Η τελική κατάταξη, ήταν:

ΚΑΤΗΓΟΡΙΑ OPTIMIST

- 1ος Κώστας Μάρκου - Νίκανδρου
- 2ος Γιώργος Μηνάς Μάρκου - Νίκανδρου
- 3ος Γιώργος Κάππας
- 4ος Γιώργος Νικόλαος Ξανθός

ΚΑΤΗΓΟΡΙΑ LASER ΑΝΔΡΩΝ

- 1ος Γιάννης Κουτσελίνης
- 2ος Μάρκος Ζωάννου
- 3ος Γιάννης Κουμπιάδης

ΚΑΤΗΓΟΡΙΑ LASER ΝΕΩΝ

- 1ος Σωτήρης Σταύρας
- 2ος Μιχάλης Βογιατζής
- 3ος Σταμάτης Σταματάς
- 4ος Παρασκευάς Κουμπιάδης

Οι απονομές των τιμητικών διπλωμάτων και κυπέλλου στους αθλητές, έγιναν στις εγκαταστάσεις του ΝΟΡ παρουσία του προέδρου του Σταύρου Γιαννά, του υπεύθυνου του αγώνα Βασίλη Πολυχρόνη, του προπονητή Σάββα Χριστοδούλου, του εφόρου ιστιοπλοΐας Σωτήρη Κατσαρά, μελών του δ.σ. του ομίλου και γονέων.

Ο γ.γ. της ΕΠΣΔ εξηγεί γιατί πρότεινε τον Κώστα Λεπτοκαρίδη

Βεργωτής: Ο Σκαρτάδος είναι μάνατζερ παικτών

Από «τα σύννεφα έπεσε» ο γενικός γραμματέας της ΕΠΣΔ Μιχάλης Βεργωτής, από την επίθεση που του έγινε δημόσια από μέλη της Τεχνικής Επιτροπής της «Ενωσης», επειδή τόλμησε να εισηγηθεί για πρόσληψη ενωσιακού τεχνικού του Κώστα Λεπτοκαρίδη, που ήταν εκτός πλάνων-εισήγησης της επιτροπής προς έγκριση των μελών του δ.σ.

Ο κ. Βεργωτής μας είπε πρώτα απ' όλα: «Η δημοσιογραφία μπορεί να είναι κριτική, όχι όμως υβρεολόγιο. Δεν μπορεί κανείς, μέσω αυτής, να σπιλώνει ανθρώπους με ήθος και προσφορά. Το δικό μου ήθος και της οικογένειάς μου είναι γνωστό στην ροδιακή κοινωνία».

Ο «γενικός» της ΕΠΣΔ, συνέχισε: «Ολες οι διαδικασίες για την εκλογή των ενωσιακών προπονητών έγιναν με δημοκρατικό τρόπο. Το κάθε μέλος διαθέτει μια ξεχωριστή προσωπικότητα, που μπορεί να κρίνει ποιός μπορεί να βοηθήσει περισσότερο τις Μικτές ομάδες.

Και μόνο η τοποθέτηση του γενικού γραμματέα της ΕΠΟ Γιάννη Οικονομίδη, πριν τις ψηφοφορίες και το τονίζω αυτό, ότι ο Γιώργος Σκαρτάδος είναι μάνατζερ παικτών, με ανάγκασε να προτείνω τον κ. Λεπτοκαρίδη. Πιστεύω ότι ήταν και ο βασικός λόγος που η πλειοψηφία των μελών του δ.σ. συμφώνησε με την πρότασή του, ψηφίζοντάς τον.

Η διοίκηση της ΕΠΣΔ έκανε δεκτές όλες σχεδόν τις εισηγήσεις της Τεχνικής Επιτροπής. Είπαμε «ναι» για τους δύο προπονητές και για τον προπονητή-γυμναστή. Αρα, δεν είναι θέμα κόντρας ή κλίκας, όπως ορισμένοι πιστεύουν μην μπορώντας να δεχθούν το αποτέλεσμα. Λυπάμαι, αλλά για τις δηλώσεις του κ. Τανίδη, θα απευθυνθώ στη δικαιοσύνη.

Ο Κώστας Λεπτοκαρίδης, πρώτα απ' όλα δεν είναι μάνατζερ. Εχει όλα τα προσόντα ν' αναλάβει ενωσιακός τεχνικός, έχοντας μάλιστα εμπειρία ακόμη και Γ' Εθνικής Κατηγορίας.

ΑΠΟΛΛΩΝ ΚΑΛΥΘΙΩΝ

Ο Γιώργος Σκαρτάδος αντικαταστάτης του παραιτηθέντα Αντώνη Οικονόμου

• Ψήφος εμπιστοσύνης στους Καραγιάννη-Κωνσταντίνου

Παγδαίες ήταν τελικά οι εξελίξεις στο στρατόπεδο του Απόλλωνα Καλυθιών, εξελίξεις οι οποίες δρομολογήθηκαν μετά το έκτακτο διοικητικό συμβούλιο της Πέμπτης, στο οποίο τέθηκε ανοικτά η κακή λειτουργία της ομάδας και βέβαια οι δυσοίωνες οικονομικές προοπτικές.

Μετά το πέρας των εργασιών, αργά το βράδυ, άρχισαν να δρομολογούνται και οι εξελίξεις.

Κατ' αρχήν όλα τα μέλη αποφάσισαν να στηρίξουν στη δύσκολη και καθοριστική αυτή φάση τη διοίκηση Κωνσταντίνου, η οποία πλαισιωμένη από τον μεγαλοπαράγοντα Γιώργο Καραϊάννη δεσμεύτηκε να δώσει όλες της τις δυνάμεις για να οδηγηθεί η ομάδα στην πόρτα της εξόδου από την κρίση. Ετσι οι φήμες για αλλαγή του διοικητικού σχήματος δεν επαληθεύτηκαν, μετά την ομόφωνη ψήφο εμπιστοσύνης και επικράτησε η λογική και το συμφέρον της ομάδας.

Την ίδια στιγμή ανακοινώθηκε η συμφωνία με τον Γιώργο Σκαρτάδο, ο οποίος θα αντικαταστήσει τον παραιτηθέντα Αντώνη Οικονόμου. Πάντως η αποδοχή της παραίτησης του φιλότιμου τεχνικού έγινε κάπως άκομψα και μάλιστα τη στιγμή που αυτή δεν ήταν οριστική, ενώ προς στιγμή βγήκε προς τα έξω ότι είχε ενακληθεί! Εν πάση περιπτώσει ο τέως διεθνής άσος του Ολυμπιακού και του ΠΑΟΚ ενημερώθηκε για την υφιστάμενη κατάσταση στην ομάδα και δέχτηκε να αναλάβει τις τύχες της, δεσμευόμενος παράλληλα ότι θα δώσει ότι καλύτερο μπορεί για να την οδηγήσει στο δρόμο των επιτυχιών. Παράλληλα προτάθηκε στον Αντώνη Οικονόμου να εργαστεί στο πλευρό του ως γυμναστής χωρίς μέχρι στιγμή να έχει απαντήσει στην πρόταση.

Εξελίξεις είχαμε και στο θέμα των τεσσάρων ποδοσφαιριστών οι οποίοι διεκδικούν την καταβολή των δεδουλευμένων τους.

Τους προτάθηκε λοιπόν συμψηφισμός των οφειλουμένων με τις φετινές τους αποδοχές και μάλιστα με τον όρο να απαντήσουν το αργότερο μέχρι χθες το πρωΐ. Θετικά απάντησαν οι Κυριαζής, Νικολής και Λινάρδος ενώ εκκρεμεί η απάντηση του Κώστα Πολυχρονίου ο οποίος σύμφωνα με πληροφορίες φέρεται διατεθειμένος κι αυτός να αποδεχθεί την πρόταση της διοίκησης.

Επίσης να σημειώσουμε ότι στη διοίκηση, εκτός των κ.κ. Σαββούλη, Κωβαίου, Κύρτελη, Κώστα, Κυριαζή, Καραγιάννη και Κωνσταντίνου, προστέθηκε και ο γνωστός παράγοντας της περιοχής και πρόεδρος του Σταυρού, Νίκος Κιόττου ο οποίος θα έχει καθήκοντα ειδικού γραμματέα.

Το σίγουρο είναι ότι η επόμενη ημέρα, βρίσκει τον Απόλλωλαν, πιο δυνατό, πιο αποφασισμένο και το κυριότερο με διάθεση να παλέψει με ίδιες δυνάμεις να εξέλθει από την φετινή κρίση. Ο καιρός θα δείξει αν θα τα καταφέρει. Εμείς το ευχόμαστε ολόψυχα.

Πανελλήνιο ρεκόρ ο Περικλής Ιακωβάκης

Το δικό του πανελλήνιο ρεκόρ των 48.51 στα 400μ. εμπόδια κατέρριψε ο Περικλής Ιακωβάκης στον πέμπτο αγώνα της σειράς Γκόλντεν Λιγκ, που έγινε στην Ζυρίχη.

Ο Ελληνας πρωταθλητής κάλυψε την απόσταση σε 48.25 (η πρώτη φέτος στην Ευρώπη και η τέταρτη στον κόσμο) και κατέρριψε το ρεκόρ που είχε σημειώσει πριν τρεις εβδομάδες στο Σούπερ Γκραν Πρι της Μαδρίτης.

Ο Ιακωβάκης με αυτή την επίδοση κατέλαβε τη δεύτερη θέση στην Ζυρίχη, με τον Φέλιξ Σάντσεζ από την Δομινικανή Δημοκρατία να τερματίζει πρώτος με 47.82 και τον Αμερικανό Τζόεϊ Γούντι να συμπληρώνει την τριάδα με 48.46.

ΔΙΑΦΗΜΙΖΕΤΑΙ ΣΤΟ ΙΝΤΕΡΝΕΤ
www.rodosport.gr

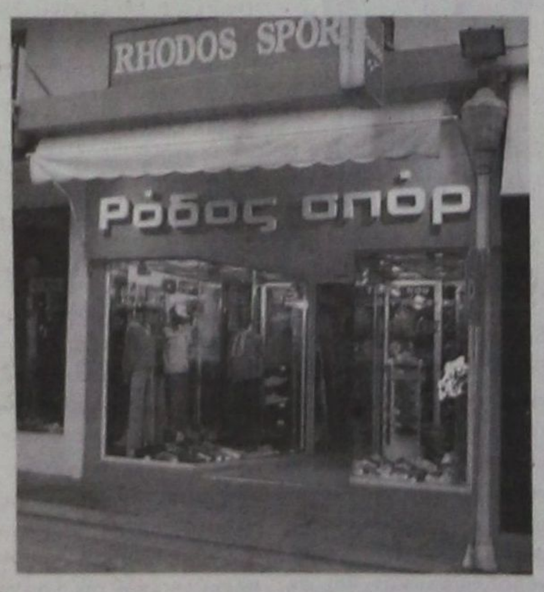

ΡΟΔΟΣ ΣΠΟΡ
...πρώτο όνομα στα σπορ
Τιμές που ...δεν παίζονται
ΕΘΕΛ. ΔΩΔΕΚΑΝΗΣΙΩΝ 15
Τηλέφ. 22410 21442 * E-mail: rospo@otenet.gr
ΓΔ-31/8

ΠΡΟΟΔΟΣΠΟΡ

Σ. Γκιούντιτσε: «Φιλικό με φιλικό, θα είμαστε όλο και καλύτεροι»

Την ικανοποίησή του για την απόδοση της ομάδας του - παρά την ήττα - στο φιλικό με τον Αρη Αρχαγγέλου, εξέφρασε με χθεσινές του δηλώσεις στην εφημερίδα μας, ο προπονητής του Διγενή Σαλβατόρε Γκιούντιτσε:

«Πιστεύω ότι πήγαμε πολύ καλά, ιδίως σε ατομικό επίπεδο και αυτό που με ικανοποιεί περισσότερο είναι ότι είδα την ομάδα μου πολύ κουρασμένη. Μετά από 25 ημέρες σκληρής προετοιμασίας οι παίκτες μου έχουν βγάλει το 80% του προγράμματος, με όρεξη και πάθος που ξαφνιάζουν και αφομοιώνουν με μεγάλη άνεση τις εντολές μου. Από φιλικό σε φιλικό θα παρουσιαζόμαστε όλο και πιο βελτιωμένοι και βέβαια πριν από την έναρξη του Πρωταθλήματος θα είμαστε απόλυτα έτοιμοι».

Κατά τα λοιπά με απογευματινή προπόνηση συνεχίστηκε χθες η προετοιμασία, στο «Blue Sea», ενώ το ίδιο θα συμβεί και σήμερα, με αβέβαιη πάντως την συμμετοχή των στρατευμένων. Μάμμη και Λιόλιου, οι οποίοι απουσίασαν και από το φιλικό της Πέμπτης.

• Νέο φιλικό θα δώσει ο Διγενής, στις 22 Αυγούστου, στο Δημοτικό Στάδιο «Διαγόρας» με αντίπαλο τον Φοίβο Κρεμαστής. Η ώρα και άλλες λεπτομέρειες του αγώνα αυτού θα ανακοινωθούν σύντομα.

Αρης - Διγενής 2-1

Οσον αφορά το φιλικό του Αρχαγγέλου, με τον Αρη να πούμε ότι στο πρώτο ημίχρονο οι γηπεδούχοι ήταν πολύ καλύτεροι, προηγήθηκαν μόλις στο 5' με τον Κώστα Παντίδο και γενικά ήταν πιο πλήρης, σαν ομάδα, στον αγωνιστικό χώρο. Στην επανάληψη οι πολλές αλλαγές και από τις δύο πλευρές επηρέασαν την ποιότητα του αγώνα (οι δύο προπονητές χρησιμοποίησαν όλους τους παίκτες τους). Ο Διγενής πάντως έφερε το σκορ στα ίσια, στο 75', όταν ισοφάρισε με τον Κώτσο, σε 1-1. Το τελικό 2-1 έκανε σις καθυστερήσεις του αγώνα ο Κωστάκης, με δυνατό σουτ.

Δείγματα γραφής... εξαιρετικά!

• Ικανοποίηση στον Αρη Αρχ. για την νίκη (2-1) επί του Διγενή

Η φιλική νίκη, με 2-1, του Αρη Αρχαγγέλου επί του Διγενή και τα εμφανή δείγματα ότι φέτος γίνεται πολύ καλή δουλειά, είναι τα στοιχεία που ικανοποίησαν τους παράγοντες της ομάδας και αποδεικνύουν ότι το εγχείρημα για τη δημιουργία ενός νεανικού φρέσκου και δυναμικού συνόλου αποδίδει σιγά - σιγά αποτελέσματα.

Βέβαια όπως παραδέχτηκαν τόσο ο προπονητής της ομάδας Στέργος Παρδαλός όσο και μέλη της διοίκησης «... ακόμη χρειάζεται πολύ δουλειά για να φθάσουμε στο επιθυμητό αποτέλεσμα, ενώ και η απουσία των στρατευμένων είναι ένα πρόβλημα. Πάντως η απόδοσή μας στο φιλικό με τον Διγενή, ιδίως στο πρώτο ημίχρονο κινήθηκε σε υψηλά επίπεδα. Πάμε καλά».

Κατά τα λοιπά με προπόνηση στο γήπεδο των Μασάρων συνεχίστηκε χθες η προετοιμασία των «κιτρινόμαυρων», με απόντα και πάλι τον Εμίλ Μπιγκό ο οποίος κάνει ατομική προπόνηση, μετά την αφαίρεση του υγρού από το γόνατό του, ενώ για σήμερα έχει προγραμματιστεί φιλικό με τον Κλεάνθη Παραδεισίου, στις 4 μ.μ., στο γήπεδο των Μασάρων. Πάντως κάποιο πρόβλημα που προέκυψε πριν λίγο καιρό με την χρήση του γηπέδου Αρχαγγέλου, φαίνεται ότι ξεπεράστηκε, μετά και το σχετικό δημοσίευμα της ΔΡΑΣΙΣΠΟΡ και πλέον ο Αρης προπονείται στο χόρτο τρεις φορές την εβδομάδα.

ΡΟΑ/ΤΕΝΙΣ

Γλυνός και Μπότσης κέρδισαν το «νυχτερινό»

Με επιτυχία διεξήχθη το τελευταίο νυχτερινό τουρνουά τένις του Ροδιακού Ομίλου Αντισφαιρίσεως που έλαβε χώρα στις εγκαταστάσεις του στο Καρακόνερ.

Πολλοί αθλητές, αλλά και πλήθος φίλων του τένις είχαν την ευκαιρία να περάσουν μια μοναδική βραδιά, παρακολουθώντας τους αγώνες και απολαμβάνοντας το πλούσιο barbecue.

Πρωταγωνιστές της βραδιάς ήταν οι Μανώλης Γλυνός και Σωτήρης Μπότσης, αφού επικράτησαν στον τελικό του τουρνουά των Δημήτρη Κατσίκα και του Ούγρου (φιλοξενούμενου ΡΟΑ) Σερμπάν με σκορ 6-3.

Ο ΡΟΑ θα συνεχίσει να διοργανώνει κι άλλα νυχτερινά τουρνουά προσφέροντας στους φίλους του τένις ξεχωριστές καλοκαιρινές αθλητικές βραδιές, αλλά και να δώσει την ευκαιρία και σε άλλους φιλάθλους να γνωρίσουν το συναρπαστικό άθλημα της αντισφαίρισης

Στο «κυνήγι» του εκατομμυρίου

Μια... ανάσα μακριά από το ένα εκατομμύριο δολάρια είναι η Μαρία Μούτολα, η οποία νίκησε και στην Ζυρίχη την κούρσα των 800μ. με χρόνο 1:59.93 και πλέον, το ενδιαφέρον της στρέφεται αρχικά στο Παρίσι και στη συνέχεια, στις 5 Σεπτεμβρίου, οπότε και θα γίνει ο έκτος και τελευταίος αγώνας της σειράς στις Βρυξέλλες. Στην Ελβετία, πίσω από την πρωταθλήτρια της Μοζαμβίκης, ήρθαν η Αυστριακή Στέφανι Γκραφ με 2:00.52 και η Γερμανίδα Κλαούντια Γκέσελ με 2:01.03.

Δεν δείχνει να έχει αντίπαλο ο Χισάμ Ελ Γκερούζ στα 1.500μ, όπου κυριάρχησε με χρόνο 3:29.13 που αποτελεί και την καλύτερη φετινή επίδοση παγκοσμίως, ενώ στα 100μ., η Αμερικανίδα Κρίστι Γκέινς έγινε η Νο1 κυρία φέτος στον κόσμο, καθώς πέτυχε χρόνο 10.89, πήρε την πρώτη θέση και έδειξε την πλάτη της στην Σάντρα Στούρουπ από τις Μπαχάμες (10.97) και στη Γαλλίδα Κριστίν Αρόν (11.05).

Στα 1.500μ. η Τουρκάλα Σουρέγια Αϊχάν έβαλε πλώρη για το χρυσό στο Παρίσι, καθώς από αγώνα σε αγώνα μεγαλώνει την ψαλίδα από τις αντιπάλους της. Σε έναν εξαιρετικό αγώνα για την ίδια, κάλυψε την απόσταση σε 3:55.60, επίδοση που είναι η κορυφαία φέτος στον κόσμο και παράλληλα αποτελεί Εθνικό ρεκόρ. Την τριάδα συμπλήρωσαν οι δύο Ρωσίδες Εκατερίνα Ρόζενμπεργκ με 4:00.07 και Τατιάνα Τομάσοβα με 4:00.91.

Σε ό,τι αφορά τα 3.000μ, εκεί μίλησε η Ρουμάνα Γκαμπριέλα Σάμπο που πήρε την πρωτιά σημειώνοντας τον καλύτερο χρόνο για φέτος με 8:33.95 και την ακολούθησαν η Ιρλανδή Σόνια Ο` Σάλιβαν με 8:37.55 και η Γερμανίδα Ιρίνα Μικιτένκο με 8:39.29.

Μία καλή προπόνηση ενόψει Παγκοσμίου έκανε και η Μεξικανή Ανα Γκεβάρα, η οποία νίκησε με άνεση τα 400μ. τερματίζοντας σε 49.11, χρόνος που είναι ο κορυφαίος φέτος στον κόσμο.

Στο μεταξύ, ο Στέφεν Τσερόνο, που πήρε την υπηκοότητα του Κατάρ, σημείωσε την καλύτερη επίδοση φέτος στα 3.000μ. στιπλ με 8:02.48. Οσο για το νέο του όνομα; Σαΐντ Σαϊφ Σαχίν.

Στο 100άρι των ανδρών έγινε μεγάλη μάχη. Οι δύο Αμερικανοί Τζον Κάπελ και Τζάστιν Γκάτλιν έπεσαν μαζί πάνω στο νήμα του τερματισμού, σημειώνοντας χρόνο 9.97 και μοιράστηκαν την πρώτη θέση, ενώ δεύτερος έμεινε ο Γερμανός Μπόρις Χένρι (86.98μ.) και τρίτος ο Ρώσος Σεργκέι Μακάροφ (86.40μ.).

Τέλος, στο ακόντιο επικράτησε ο Τσέχος Γιαν Ζελέζνι με 87.95μ,

Ευκαιρία για διάκριση του μπιτς βόλεϊ στην Κίνα

Εντυπωσιακό ξεκίνημα έκαναν οι Σφυρή / Καραντάσιου στο τουρνουά του Παγκοσμίου πρωταθλήματος μπιτς βόλεϊ στο Μαόμινκ της Κίνας. Οι πρωταθλήτριες Ελλάδας νίκησαν τους δύο πρώτους αγώνες τους στον όμιλο στο ταμπλό των «32» ομάδων και προκρίθηκαν στις 16 καλύτερες ομάδες της διοργάνωσης. Οι άλλες δύο ελληνικές ομάδες που συμετέχουν στο κυρίως ταμπλό σημείωσαν μια νίκη και μια ήττα και θα πρέπει να κερδίσουν τους τρίτους αγώνες τους σήμερα το πρωί για να περάσουν στους «16».

Οι Σφυρή / Καραντάσιου νίκησαν αρχικά τις Κάιζερ / Μούρεν (Ολλανδία) 2-0 (21-9, 21-18) και στη συνέχεια τις Κινέζες Τιαν Για / Γουάνκ Φέι 2-1 (21-16, 15-21, 15-11). Το Σάββατο θα παίξουν με τις Νορβηγίδες Χάκενταλ / Τόρλεν και με νίκη θα πάρουν τη πρώτη θέση στον D όμιλο.

Οι Αρβανίτη / Κουτρουμανίδου στον G όμιλο νίκησαν αρχικά τις Γερμανίδες Κλάασεν / Ντάιστερ με 2-1 (21-19, 16-21, 15-9) αλλά μετά ηττήθηκαν από τις Ελβετίδες Μπενό / Κουν με 2-0 (21-19, 21-15). Το Σάββατο θα αντιμετωπίσουν τις Καναδέζες Λεσάρντ / Μάξουελ τις οποίες εάν νικήσουν θα περάσουν στις 16 καλύτερες ομάδες του τουρνουά.

Οι Νικολαΐδου / Τσιαρτσιάνη στον F όμιλο ηττήθηκαν αρχικά από τις Καντάικ / Λεένστρα από την Ολλανδία με 2-0 (21-16, 21-15), αλλά μετά επικράτησαν τις Ντάμοντ / Μάρτιν από τον Καναδά με 2-0 (21-18, 27-25). Το Σάββατο οι Νικολαΐδου / Τσιαρτσιάνη θα αντιμετωπίσουν τις Γερμανίδες Αμαν / Βόλμερ τις οποίες πρέπει να νικήσουν για να προκριθούν στις 16 ομάδες της διοργάνωσης.

Δέκα Ροδίτες «BALL BOYS» στο test event του μπίτς βόλεϊ



Αναχώρησε χθες η αποστολή των ροδίτικη «BALL BOYS» για την Αθήνα, όπου θα λάβει μέρος στο TEST EVENT του μπιτς βόλεϊ στα πλαίσια προετοιμασίας της Ελλάδας για τους Ολυμπιακούς αγώνες του 2004.

Οπως είναι γνωστό μετά την επιτυχημένη παρουσία των BALL BOYS στα παγκόσμια τουρνουά της Ρόδου η Ελληνική Ομοσπονδία πρότεινε στους υπευθύνους του «ΑΘήνα 2004» όπως μια ομάδα παιδιών από τη Ρόδο θα ήταν ό,τι καλύτερο για την άψογη διεξαγωγή των αγώνων της Αθήνας.

Ετσι, προτάθηκε στην ΤΕ Βόλεϊ Δωδ/σου να σταλεί μια αντιπροσωπεία 10 παιδιών για να συμμετάσχουν και ν' αποκτήσουν περισσότερες εμπειρίες στο TEST EVENT που αρχίζει σήμερα στις ολυμπιακές εγκαταστάσεις και θα διαρκέσει έως τις 24 Αυγούστου.

Από την πλευρά του, ο Δήμος Ροδίων θέλοντας κι αυτός με τον τρόπο του να ευχαριστήσει τα παιδιά εθελοντές πήρε την πρωτοβουλία να καλύψει τα έξοδα μετάβασης και διατροφής των Ροδιτών.

Τα παιδιά αυτά που επελέγησαν από τους τοπικούς υπευθύνους, σε συνεργασία με τους υπευθύνους της ΕΟΠΕ είναι:

Παπαμιχαήλ Μιχάλης (Παστίδα), Χύσης Ιωάννης (Κρεμαστή), Χειμωνέττου Κατερίνα (Κρεμαστή), Σαμαρά Σίση (Ιαλυσός), Αρφαρά Παρασκευή (Φάνες), Καρπαθάκης Κώστας (Ρόδος), Καρπαθάκης Ελευθ. (Ρόδος), Ρούσσος Παναγ. (Ρόδος), Χάρτλ Αλέξανδρος (Ρόδος), Χατζημιχαήλ και Θανάσης (Ρόδος).

Την αποστολή θα συνοδεύσει η καθηγήτρια σωματικής αγωγής και μέλος της ΤΕ Βόλεϊ κ. Μικαέλα Γιάντσιου και ο πρόεδρος της ΤΕ κ. Δημ. Τσοπανάκης.

Αύριο το ξεκίνημα της Ακαδημίας του Δωριέα

Αύριο, στις 6 μ.μ. θα ξεκινήσει η προετοιμασία της Ακαδημίας ποδοσφαίρου του Δ.Α.Ν.Σ. Δωριέα, στα γήπεδα 5Χ5 του Δήμου Ροδίων - Πανεπιστημίου Αιγαίου.

Επίσης, την ερχόμενη Πέμπτη 21 Αυγούστου, στις 3 μ.μ., θα ξεκινήσουν οι προπονήσεις και της ομάδας μπάσκετ Παίδων - παμπαίδων, στο «Βενετόκλειο» κλειστό Γυμναστήριο.



Ακόμη δεν έχει συνέλθει η φίλαθλη κοινή γνώμη της Ρόδου από αυτά που ακολούθησαν την επιλογή των νέων Ενωσιακών προπονητών. Παγωμένος ο κόσμος υποδέχτηκε τα λόγια «στοργής» που αντάλλαξαν τα μέλη της ΕΠΣΔ η οποία μέχρι προχθές λειτούργησε «υποδειγματικά» και σε «καλούπια» και ξαφνικά, ήρθε μια απόφαση να τα τινάξει στον αέρα.

Εμείς σαν πτήλη ευχόμαστε απλά να τηρήσουν ορισμένα μέλη της Τεχνικής Επιτροπής τις υποσχέσεις τους, διαφορετικά οι μοναδικές χαμένες θα είναι αυτές οι ίδιες οι Μικτές. Και βέβαια θα πρέπει στην αντίθετη περίπτωση να υποβάλουν τις παραιτήσεις τους οι κ. Καλαϊτζίδης και Λεπτοκαρίδης οι οποίοι υπό το πλέγμα τόσης αμφισβήτησης (ειδικά ο δεύτερος), όχι απλά να λειτουργήσουν δεν θα μπορέσουν αλλά...ούτε ψύλλος στον κόρφο τους.

Θα είναι συνέχεια στη μπούκα του κανονιού και με το πρώτο στραβοπάτημα θα είναι να τους λυπάσαι. Ακόμη με την ίδια λογική της Τεχνικής Επιτροπής θα πρέπει να παραιτηθούν οι κ. Βεργωτής - Τιβριντίδης, οι οποίοι και δέχτηκαν κατάκαρδα τα βέλη των φερόμενων ως παραιτηθέντων, συναδέλφων τους. Με λίγα λόγια η Μεγαλόχαρη να βάλει το χέρι της και να υπάρξει σύντομα έξοδος από την κρίση γιατί αλλιώς «κλάφτα... Χαράλαμπε».



Από την Επιτροπή Επαγγελματικού Αθλητισμού

Στο «μικροσκόπιο» μπαίνουν οι Σύνδεσμοι

Στο μικροσκόπιο της Πολιτείας μετά τις ΠΑΕ μπαίνουν και οι σύνδεσμοι οργανωμένων οπαδών, ώστε να ξεκαθαρίσει το τοπίο και να περιοριστούν τα φαινόμενα βίας στα ελληνικά γήπεδα.

Στα τέλη Αυγούστου αναμένεται να ξεκινήσει η κλήση από την Επιτροπή Επαγγελματικού Αθλητισμού σε εκπροσώπους συνδέσμων, ώστε να διαπιστωθεί ο βαθμός νομιμότητάς τους, καθώς και τα εκέγγυα που θα πρέπει να τηρούν βάσει του αθλητικού νόμου στο μελλον, ώστε να μη βάλουν λουκέτο.

Όπως είναι γνωστό από φέτος, όλοι οι σύνδεσμοι θα πρέπει πρώτα να αναγνωριστούν από τις ΠΑΕ ή το ερασιτεχνικό σωματείο και στη συνέχεια θα λάβουν την επικύρωση της ΕΕΑ, για να έχουν δικαίωμα να προμηθεύονται εισιτήρια για τους αγώνες των ομάδων τους.



Αυτός ήταν και ο λόγος που μέχρι τώρα έχει «παγώσει» και η διεξαγωγή του Super Cup ανάμεσα σε Ολυμπιακό και ΠΑΟΚ. Καμία από τις δύο ΠΑΕ δεν αναλάμβανε την ευθύνη να δώσει εισιτήρια στους οργανωμένους οπαδούς της, επειδή δεν είχαν το πιστοποιητικό από την ΕΕΑ, αφού σε περίπτωση επεισοδίων η ευθύνη θα «έπεφτε» στις ΠΑΕ.

Ο υφυπουργός Αθλητισμού Γιώργος Λιάνης προτίθεται να καλέσει σε δημόσια συζήτηση εκπροσώπους των ΠΑΕ και των συνδέσμων ώστε να τους αναλύσει τις προθέσεις της Πολιτείας, αφού διανύουμε ήδη ολυμπιακή χρονιά και το παραμικρό επειδόσιο θα αποτελεί δυσφήμιση για τη χώρα. Σύμφωνα με πληροφορίες, η πολιτεία θα επιδιώξει σταδιακά μέσα στην επόμενη διετία την καθιέρωση του αγγλικού μοντέλου για την καταπολέμηση της βίας στα ελληνικά γήπεδα και το οποίο στα πιο βασικά του σημεία προβλέπει:

1. Κάμερες στα γήπεδα. Η πολιτεία έχει δεσμευτεί ότι θα τοποθετηθεί φέτος κλειστό κύκλωμα στα περισσότερα γήπεδα. Α' Εθνικής.

2. Ονομαστικά εισιτήρια. Η αρχή θα γίνει με τα παιχνίδια μεγάλης κρισιμότητας, όπου ελλοχεύει ο κίνδυνος επεισοδίων.

3. Συλλήψεις οπαδών. Θα τους απαγορεύεται η είσοδος στο γήπεδο για ένα μήνα και σε περίπτωση υποτροπής ακόμη και για έξι ή δια παντός, αν συλληφθούν ξανά στο μέλλον.

4. Ανάκληση του πιστοποιητικού για τους συνδέσμους. Η ΕΕΑ θα έχει δικαίωμα να ανακαλεί το πιστοποιητικό σε σύνδεσμο τα μέλη του οποίου προκαλούν επεισόδια.

ΚΛΙΜΑΤΙΣΤΙΚΑ
FUJITSU - GENERAL - TOKAI
WHITE - WESTING HOUSE - ESKIMO



Εγγύηση
η 25η παρουσία μας
στην αγορά της Ρόδου

ΨΥΞΗ - ΘΕΡΜΑΝΣΗ	7000	BTU
" "	9000	BTU
" "	12000	BTU
" "	18000	BTU
" "	22000	BTU
" "	24000	BTU

Το κλιματιστικό του επόμενου αιώνα
Αψογη εμφάνιση - μικρές διαστάσεις
Χαμηλή στάθμη θορύβου
Υψηλές αποδόσεις σε ψύξη & θέρμανση
ΣΕ ΤΙΜΕΣ ΕΚΠΛΗΞΗ!!!!
Πλήρης Τεχνική Υποστήριξη

Ν.ΚΑΜΠΟΥΡΑΚΗΣ - Μ.ΦΛΑΓΚΟΣ Ο.Ε.
ΑΓ. ΑΝΑΣΤΑΣΙΑΣ 9 ΡΟΔΟΣ
ΤΗΛ. 0241 31320 - 20859

X4084-31/8

ΠΡΟΟΔΟΣΠΟΡ

Πρώτο δείγμα θετικό!

Ικανοποιημένος έμεινε από την απόδοση των αθλητών του στο παιχνίδι με το εφηβικό τμήμα του Ολυμπιακού, ο προπονητής του Ιπποκράτη Κω, Κώστας Παπαϊωάννου...Ακυρώθηκε το ταξίδι στην Αθήνα λόγω του τουρνουά «Ρόδος 2003» που θα διοργανώσει ο Α.Σ.Κ. Ιβίσκος και στο οποίο θα πάρουν μέρος οι «νεοφώτιστοι»...

Αν η καλή μέρα φαίνεται από το πρωί-όπως λέει ο θυμόσοφος λαός μας-τότε στις τάξεις του Ιπποκράτη μπορούν να έχουν το δικαίωμα στο όνειρο, που για φέτος τουλάχιστον μεταφράζεται σε μία αξιόλογη πορεία στην Γ' Εθνική κατηγορία. Το απόγευμα της Παρασκευής οι «νεοφώτιστοι» έδωσαν το πρώτο τους φιλικό παιχνίδι κόντρα στο εφηβικό τμήμα του Ολυμπιακού που βρίσκεται στο νησί για την τελική φάση του πανελλήνιου πρωταθλήματος των εφήβων. Ο τεχνικός του Ιπποκράτη μπόρεσε να βγάλει χρήσιμα συμπεράσματα από την αγωνιστική κατάσταση στην οποία βρίσκονται οι αθλητές του, λίγες μέρες μετά την έναρξη της προετοιμασίας. Παρά το γεγονός ότι τα πόδια όλων των αθλητών είναι βαριά από τις διπλές προπονήσεις στις οποίες δίνουν το «παρών» σε καθημερινή βάση, οι πρώτες εντυπώσεις ήταν απολύτα θετικές. Μπορεί σκορ να μην κρατήθηκε, ως είθισται σε παιχνίδια προετοιμασίας, ωστόσο ο Θεσσαλονικιός τεχνικός είδε αυτά που ήθελε και εν μέρει έμεινε ικανοποιημένος από τους αθλητές του.

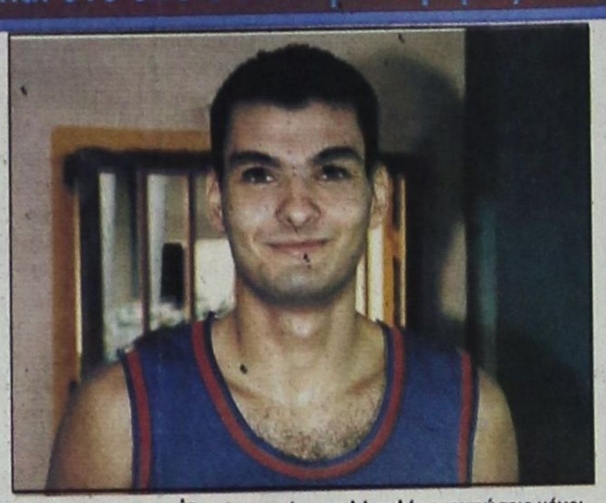

Ο Γιώργος Ατακτίδης έχει αφήσει πολύ καλές εντυπώσεις μέχρι στιγμής στον Ιπποκράτη

«Είμαι ευχαριστημένος από τα παιδιά. Πριν το ξεκίνημα του αγώνα ζήτησα κάποια πράγματα τα οποία έγιναν. Βέβαια χρειαζόμαστε αρκετή δουλειά ακόμα μέχρι να φτάσουμε στο επιθυμητό επίπεδο ετοιμότητας, όμως πιστεύω ότι βρισκόμαστε στο σωστό δρόμο», υποστήριξε ο Κώστας Παπαϊωάννου για το πρώτο φιλικό παιχνίδι της χρονιάς. Στο μεταξύ για χθες ήταν προγραμματισμένη νέα φιλική δοκιμασία με τους «ερυθρόλευκους», όμως αναβλήθηκε καθώς οι ίδιοι ήθελαν να προπονηθούν σε πιο χαλαρούς ρυθμούς ενόψει της αυριανής πρεμιέρας κόντρα στους Ίκαρους Σερρών. Όπως είναι γνωστό ο μοναδικός απόντας από την προετοιμασία των Κώων παραμένει ο Χρήστος Ντεφούδης, που θα φτάσει στο νησί με μετάθεση, στις 5 Σεπτεμβρίου.

Εξάλλου ο Ιπποκράτης ακύρωσε το φιλικό παιχνίδι με τον Α.Σ.Ε. Δούκα που είχε προγραμματίσει αρχικά στην Αθήνα, καθώς θα πάρει μέρος στο τουρνουά «Ρόδος 2003» που θα γίνει στο «Βενετόκλειο» το διάστημα 29-31 Αυγούστου(πιθανότατα) και το οποίο διοργανώνει ο Α.Σ.Κ. Ιβίσκος. Τέλος σήμερα οι αθλητές του Ιπποκράτη θα έχουν την ευκαιρία να ξεκουραστούν και να γεμίσουν τις μπαταρίες τους καθώς ο Κώστας Παπαϊωάννου τους χορήγησε ρεπό ενώ θα επανέλθουν και πάλι από αύριο στις προπονήσεις.

Μια μέρα πριν...

Με την παρουσία του Μιχάλη Βιντζηλαίου και ίσως του Σωτήρη Κολοσούσα θα ξεκινήσει αύριο στην Κω η τελική φάση του πανελλήνιου πρωταθλήματος των εφήβων! Σε πλήρη ετοιμότητα η Τ.Ε. Ε.Ο.Κ. Δωδεκανήσου που αναχωρεί αύριο το πρωί για το νησί του Ιπποκράτη....

Ένα 24ωρο απομένει πριν από το πρώτο τζάμπολ της τελικής φάσης του πανελλήνιου εφηβικού πρωταθλήματος που θα πραγματοποιηθεί το διάστημα 18-22 Αυγούστου στο κλειστό γυμναστήριο της Κω. Η Τ.Ε. Δωδεκανήσου σε συνεργασία με την Ε.Ο.Κ. προετοιμάζονται πυρετωδώς προκειμένου όλα να στεφθούν με απόλυτη επιτυχία και η διοργάνωση να πάρει άριστα. Ήδη στο νησί του Ιπποκράτη βρίσκονται από τις προηγούμενες μέρες οι καλύτερες ανά το πανελλήνιο εφηβικές ομάδες. Ο Ολυμπιακός, ο Ηρακλής, η Α.Ε.Κ., το Ηράκλειο, η Απολλωνιάδα Πατρών και οι Ίκαροι Σερρών θα διεκδικήσουν τον τίτλο της καλύτερης ομάδας, ωστόσο τα τρία πρώτα σωματεία φέρονται ως τα επικρατέστερα για να σκαρφαλώσουν στην πρώτη θέση...



Ο Θεοδόσης Κολιάδης θα εκπροσωπήσει την Τ.Ε. Ε.Ο.Κ. Δωδεκανήσου

Στο μεταξύ έγινε γνωστό ότι την Ε.Ο.Κ. θα εκπροσωπήσουν σίγουρα ο Μιχάλης Βιντζηλαίος και ίσως ο Σωτήρης Κολοσούσας. Βέβαια στις κερκίδες του κλειστού γυμναστηρίου αναμένεται να δώσει το «παρών» πλήθος προπονητών και μάνατζερ προκειμένου να παρακολουθήσουν από κοντά τους ταλαντούχους αθλητές, ορισμένοι εκ των οποίων έχουν αγωνιστεί ήδη στα ανδρικά τμήματα των συλλόγων τους.

Η αποστολή της Τ.Ε. Ε.Ο.Κ. Δωδεκανήσου θα αναχωρήσει αύριο το πρωί για την Κω και σ' αυτή θα συμμετέχει ο πρόεδρος της Θεοδόσης Κολιάδης ενώ στο νησί του Ιπποκράτη θα ταξιδέψει και ο πρόεδρος του Σ.Δ.Κ.Δ. Δημήτρης Κουνελλές ως προσκεκλημένος της τοπικής επιτροπής. Πάντως οι Δωδεκανήσιοι διαιτητές θα έχουν και τον δικό τους εκπρόσωπο, καθώς το αξιολογημένο μέλος τους, Γιώργος Ξανθός θα διευθύνει ορισμένα παιχνίδια με συναδέλφους του από την υπόλοιπη Ελλάδα.

Όπως έχει γίνει ήδη γνωστό και είχε γράψει η «Π», στη διεξαγωγή των αγώνων θα βοηθήσουν και οι υπόλοιποι Δήμοι της Κω(Δικαίου και Ηρακλειδών) με στόχο την καλύτερη δυνατή συνεργασία και φυσικά η διοργάνωση να στεφθεί με απόλυτη επιτυχία. Το πρώτο τζάμπολ θα γίνει αύριο στις 17:00 μεταξύ της Α.Ε.Κ. και του Ηρακλείου ενώ η τελετή έναρξης θα πραγματοποιηθεί στις 20:30 μετά τη συνάντηση των Ίκαρων Σερρών με τον Ολυμπιακό.

ΤΟ ΑΥΡΙΑΝΟ ΠΡΟΓΡΑΜΜΑ

(1η αγωνιστική)

* **(17:00):** Α.Ε.Κ.-Ηράκλειο
* **(18:45):** Ίκαροι Σερρών- Ολυμπιακός
* **(20:30):** Τελετή έναρξης
* **(20:45):** Απολλωνιάδα Πατρών- Ηρακλής

Ξεκινάει και η Παστίδα!

Αύριο στις 19:00 στο γήπεδο ποδοσφαίρου θα περιμένει ο Φίλιππος Φλαμουρτζόγλου τους αθλητές του ενόψει της νέας περιόδου. «Θέλουμε να παίξουμε καλό μπάσκετ και να αναδείξουμε όσο το δυνατόν περισσότερους αθλητές», υποστήριξε στην «Π», ο νέος τεχνικός του «Αγίου»...

Ακόμα μία ομάδα της πρώτης τοπικής κατηγορίας πρόκειται να ξεκινήσει αύριο την προετοιμασία της...Ο Άγιος Νικόλαος Παστίδας θα συγκεντρωθεί αύριο στις 19:00 για πρώτη φορά φέτος στο ανοιχτό γήπεδο ποδοσφαίρου της περιοχής. Αρχικά στους παλιούς αλλά και στους νέους αθλητές θα μιλήσει ο πρόεδρος του συλλόγου Μιχάλης Κασσανής και ο γενικός γραμματέας Βαγγέλης Γιορδαμνής ενώ όπως είναι λογικό στη συνέχεια τη σκυτάλη θα πάρει ο νέος τεχνικός της ομάδας Φίλιππος Φλαμουρτζόγλου ο οποίος θα προπονήσει τους παίκτες του στο βουνό, για τη βελτίωση της φυσικής τους κατάστασης. Σύμφωνα με το πρόγραμμα του νεαρού προπονητή, οι «κόκκινοι» για δύο περίπου εβδομάδες θα τρέξουν σε υπαίθριο χώρο που ήδη έχει καθοριστεί και μετέπειτα θα πατήσουν το παρκέ του κλειστού γυμναστήριου της Κρεμαστής...



Αύριο θα ξεκινήσει η προετοιμασία του Αγίου Νικολάου Παστίδας. Στη φωτό φάση από το περσινό ημιτελικό με τον Α.Σ.Κ. Ιβίσκος

«Ο Άγιος Νικόλαος διαθέτει μία νεανική ομάδα που την αποτελούν κυρίως παιδιά από την περιοχή, κάτι που ήταν και ο βασικός στόχος της διοίκησης. Θέλουμε να παίξουμε καλό μπάσκετ και να κοιτάζουμε το κάθε παιχνίδι ξεχωριστά. Σκοπός μας είναι μία αξιόλογη πορεία στην πρώτη κατηγορία και στο τέλος θα κάνουμε ταμείο», τόνισε χθες στην «Π», ο Φίλιππος Φλαμουρτζόγλου.

Οι αθλητές που καλούνται να παραβρεθούν αύριο στις 19:00 στο γήπεδο του ποδοσφαίρου είναι οι εξής: Χαρόπουλος, Γιορδαμνής Σ., Συμιανάκης, Πάττας, Αττιτής, Καμπουράκης, Αφεντούλης, Κασσανής, Γρηγοράς,Μαλλιάκας, Βατίστας, Σιδέρης, Μοσχής, Γιορδαμνής Ι.-Σ., Χατζηβασιλείου, Πλατέλλας Μ., Κουκιάς, Κεσεδάκης, Μαρουλάκης, Πλατέλλας Γ. και Σαρίκας.

Παρέμεινε αλλά...

Η Νίκη Ρόδου κράτησε την Ελένη Μιχαήλου που σκοπεύει πάντως να μην κατέβει στο πρωτάθλημα...Ο Α.Σ.Κ. Ιβίσκος απέκτησε και την 24χρονη Χρυσαφίνα Ζερβού



Στη Νίκη Ρόδου θα παραμείνει οριστικά η Ελένη Μιχαήλου που είναι αμφίβολο πάντως αν θα κατέβει στο νέο πρωτάθλημα

Στη Νίκη Ρόδου, ομάδα δηλαδή στην οποία ανήκει, επέστρεψε και πάλι η Ελένη Μιχαήλου μετά το πέρασμα της από τον Π.Α.Ο. Διαγόρα. Παρά το γεγονός ότι ο Α.Σ.Κ. Ιβίσκος ενδιαφέρθηκε για την απόκτησή της, τελικά η Νίκη φρόντισε να την κρατήσει στο δυναμικό της. Πάντως σύμφωνα με κάποιες πληροφορίες, η νεαρή σέντερ-που συμμετείχε και στην ομάδα των island games-δεν σκοπεύει να συμμετάσχει στο νέο μίνι-πρωτάθλημα των γυναικών.

Όσον αφορά τον Α.Σ.Κ. Ιβίσκος συνεχίζει με εντατικούς ρυθμούς την προετοιμασία του. Στην ομάδα του Χρήστου Μπίλια ανήκει πλέον και η 24χρονη Χρυσαφίνα Ζερβού που έχει ύψος 1.68 και αγωνίζεται στη θέση «1». Ο 35χρονος προπονητής δεν έχει πάντως ακόμα στη διάθεσή του τόσο την Μαρία Τσικίμη όσο και την Έμυ Ξουρή που βρίσκονται εκτός Ρόδου.

*Παίκτρια της Νίκης Ρόδου θα πρέπει να θεωρείται πλέον η Ευλαμπία Παπαγιάννη καθώς ο Α.Σ.Κ. Ιβίσκος παραιτήθηκε-με έγγραφο που απέστειλε στην Ε.Ο.Κ.- για την απόκτησή της.

Ανεβάζουν στροφές...

Υπό τις οδηγίες του Βαγγέλη Αθανασιάδη, οι παμπαίδες έχουν ξεκινήσει την προετοιμασία τους, ενόψει των αγώνων που θα γίνουν στην Κάλυμνο!

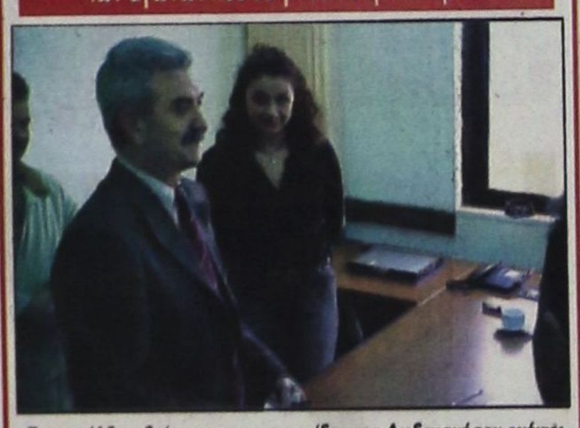

Στις επάλξεις βρίσκονται οι παμπαίδες της Δωδεκανήσου ενόψει του αναπτυξιακού προγράμματος που θα γίνει στην Κάλυμνο

Με εντατικούς ρυθμούς οι οποίοι από την ερχόμενη εβδομάδα θα ενταθούν συνεχίζουν την προετοιμασία τους οι παμπαίδες της Ρόδου που έχουν κληθεί από τον περιφερειακό προπονητή Βαγγέλη Αθανασιάδη. Όπως είναι γνωστό το τριήμερο 10-13 Σεπτεμβρίου(πιθανότατη ημερομηνία) θα πραγματοποιηθεί στην Κάλυμνο το αναπτυξιακό πρόγραμμα της Ε.Ο.Κ., με τη συμμετοχή φυσικά και της Τ.Ε. Δωδεκανήσου. Ήδη οι προπονήσεις έχουν ξεκινήσει, με την παρουσία αρκετών νεαρών ενώ το προσεχές διάστημα θα πραγματοποιηθεί ένα τριήμερο πρόγραμμα στο οποίο θα έρθουν στο «Βενετόκλειο» και οι αθλητές από την Κω και ίσως την Κάλυμνο.

Ο Βαγγέλης Αθανασιάδης έχει καλέσει για την επιλογή της τελικής 12άδας τους παρακάτω αθλητές: **Στέλιος Αυγενικός, Αλέξανδρος Σιώκος, Σπύρος Καλαποδάκης, Σάκης Ξυπολιτάς, Παντελής Κωσταρίδης, Σάββας Γιαννακάκης και Ρούσσος(από Κολοσσό),Παναγιώτης Κούρος(από Α.Σ.Κ. Ιβίσκος), Νίκος Κουζουκάκης, Σπύρος Ροδίτης, Γιώργος Δαλιάνης, Παναγιώτης Σελλάς, Γιώργος Καραγιάννης και Νίκος Τσουκαλάς(από Π.Α.Ο. Διαγόρα) και Σπύρος Μήτσης(από Ζέφυρο).** Στο μεταξύ από την Κω έχουν κληθεί οι εξής ταλαντούχοι αθλητές: **Σπύρος Χατζηνικολάου, Ζαφείρης Δρόσος και Γιώργος Λιοδάκης(από Ιπποκράτη Κω), Γιάννης Γεωργαδάκης και Παντελής Τριτσάρης(από Α.Ε. Δικαίου).**

Τις επόμενες μέρες ο **Βαγγέλης Αθανασιάδης θα έρθει** σε επαφή τόσο με τον **πρόεδρο της Ε.Α. Καλύμνου** Γιάννη Τσορβαντζή όσο και με τον προπονητή του Α.Ο. Σύμης, Μερκούρη Μοσχόβη **για το ενδεχόμενο** κάποιοι νεαροί αθλητές(γεννηθέντες **το 1989-90) που** ξεχωρίζουν να έρθουν στη **Ρόδο για τις προπονήσεις.** Βέβαια αξίζει να σημειωθεί **ότι τα παραπάνω ονόματα** δεν αποτελούν την τελική **επιλογή καθώς υπάρχει περίπτωση** να προστεθούν στη **λίστα και κάποια άλλα** παιδιά.

Ολοκληρώνονται οι μεταγραφές...

Τους αδερφούς Διαμαντή αναμένεται να αποκτήσει ο Ζέφυρος που θα ξεκινήσει κατά τη διάρκεια της εβδομάδας την προετοιμασία του ενόψει του νέου πρωταθλήματος

Η επιστροφή στη Ρόδο της προέδρου του Ζέφυρου **Αμαλίας Κόκκινου**, αναμένεται να δρομολογήσει εξελίξεις σχετικά με την ημερομηνία της έναρξης της προετοιμασίας των «πρασίνων»! Πιθανότατα η πρώτη συγκέντρωση για τον Ζέφυρο θα πραγματοποιηθεί κατά τη διάρκεια της εβδομάδας σε ημερομηνία που θα ανακοινωθεί τις επόμενες μέρες από τον προπονητή Γιάννη Τσακίρη.

Στο μεταξύ το ροδίτικο σωματείο αναμένεται να εντάξει στο δυναμικό του δύο ακόμα αθλητές. Πρόκειται για τους αδερφούς Διαμαντή που ανήκουν στον Π.Α.Ο. Διαγόρα. Αν τελικά αμφότεροι ντυθούν στα «πράσινα»,αναμένεται να ολοκληρωθούν, οι μεταγραφικές κινήσεις της ομάδας η οποία θα έχει στόχο μία αξιόλογη πορεία στη δεύτερη τοπική κατηγορία.

Αναλαμβάνει ο Μαύρος!

Είναι ο πιθανότερος αντικαταστάτης του Κώστα Παπαϊωάννου στην τεχνική ηγεσία της Ε.Α. Καλύμνου! Την Τετάρτη θα γίνει η πρώτη συγκέντρωση του συλλόγου...



Ο Γιώργος Μαύρος θα αναλάβει μάλλον την τεχνική ηγεσία της Ε.Α. Καλύμνου. Στη φωτό φάση από το περσινό παιχνίδι της «τέντας» με τον Άγιο Νικόλαο Παστίδας

Ο παλιός αθλητής της Ε.Α.ΚΑ. Γιώργος Μαύρος συγκεντρώνει τις περισσότερες πιθανότητες ώστε να είναι ο διάδοχος του Κώστα Παπαϊωάννου στην τεχνική ηγεσία της ομάδας. Ο Μαύρος είναι απόφοιτος Τ.Ε.Φ.Α.Α. και επέστρεψε πριν από λίγο καιρό στην ιδιαίτερη πατρίδα του. Σε περίπτωση πάντως που ο νεαρός προπονητής δεν συμφωνήσει με τον πρόεδρο των Καλυμνίων Γιάννη Τσορβαντζή, υπάρχει και ο Αλέξανδρος Αμαραντίδης ο οποίος αποτελεί και τη δεύτερη λύση για να ηγηθεί της φετινής προσπάθειας της Ε.Α.ΚΑ. Όπως έγινε γνωστό από τους κόλπους του σωματείου, η προετοιμασία θα ξεκινήσει πιθανότατα την ερχόμενη Τετάρτη στο κλειστό γυμναστήριο της Καλύμνου όπου θα υπάρξει και η πρώτη συγκέντρωση ενόψει της νέας αγωνιστικής περιόδου.

Φέτος η φετινή προμηνύεται δύσκολη για τους Καλύμνιους που πέρσι κατάφεραν την ύστατη στιγμή(λέγε με άνοδος του Ιπποκράτη στην Γ' Εθνική) να κρατηθούν στα μεγάλα σαλόνια του Δωδεκανησιακού μπάσκετ.

Η μοναδική μεταγραφική ενέργεια για την Ε.Α.ΚΑ. έχει να κάνει με την επιστροφή του Τάσου Κουντούρη ο οποίος θα παίξει μόνο στα εκτός έδρας παιχνίδια, καθώς θα παραμείνει στη Ρόδο.

Κρίνεται η κορυφή...

Με τη διεξαγωγή της 4ης αγωνιστικής θα συνεχιστεί αύριο στο «Βενετόκλειο» το 13ο εργασιακό τουρνουά. Στο σημαντικότερο μας οι Οικονομολόγοι αντιμετωπίζουν τους εργαζόμενους Casino



Αύριο θα πραγματοποιηθεί η τέταρτη αγωνιστική του 13ου εργασιακού πρωταθλήματος που διοργανώνει ο Δ.Ο.Ν.Α. Ροδίων

Η αναμέτρηση μεταξύ των Οικονομολόγων και των εργαζόμενων του Casino ξεχωρίζει στο αυριανό πρόγραμμα της 4ης αγωνιστικής του 13ου εργασιακού πρωταθλήματος που διοργανώνει ο Δ.Ο.Ν.Α. Ροδίων στο «Βενετόκλειο».Το Casino μέχρι στιγμής έχει καταφέρει να διατηρήσει το αήττητό του, ενώ οι Οικονομολόγοι παρά το γεγονός ότι ξεκίνησαν με το αριστερό (ήττα από τον Δήμο Ροδίων) στη συνέχεια βρήκαν τον καλό τους εαυτό. Στα υπόλοιπα παιχνίδια λογικά ο Δήμος Ροδίων δεν θα έχει πρόβλημα κόντρα στο Hilton ενώ την πρώτη τους νίκη θα κυνηγήσουν η Νομαρχία και η Aldermar/Paradise.

ΤΟ ΑΥΡΙΑΝΟ ΠΡΟΓΡΑΜΜΑ

(16:00): Aldermar/Paradise-Νομαρχία
(18:00): Hilton-Δήμος Ροδίων
(20:00): Οικονομολόγοι- Εργαζόμενοι Casino
Ρεπό έχει το Καρακόνερο 2000

Η ΒΑΘΜΟΛΟΠΑ
3η ΑΓΩΝΙΣΤΙΚΗ

1.Δήμος Ροδίων 6 3-0 198-142(+56)
2.Εργαζόμενοι Casin 6 3-0 96-82(+14)
3.Hilton 5 2-1 115-68(+47)
4.Οικονομολόγοι 3 1-1 107-90(+17)
5.Καρακόνερο 2000 3 0-3 108-131(-23)
6. Aldermar/Paradise 2 0-2 68-99(-31)
7.Νομαρχία 2 0-2 61-141(-80)

*Η Νομαρχία, οι Οικονομολόγοι και η Aldermar/Paradise έχουν εκτίσει το ρεπό τους

Τον Σεπτέμβριο η δημοπρασία για το φυτοϋγιεινομικό εργαστήριο

ΕΛΕΓΧΟΙ ΣΤΑ ΦΥΤΟΦΑΡΜΑΚΑ

ΜΕΣΑ στον Σεπτέμβριο θα δημοπρατηθεί από τη Νομαρχιακή Αυτοδιοίκηση Δωδεκανήσου το έργο της κατασκευής του φυτοϋγιεινομικού εργαστηρίου. Η μελέτη για την υλοποίηση του έργου θα πρέπει να σημειωθεί ότι έχει εγκριθεί στην πρόσφατη συνεδρίαση της νομαρχιακής επιτροπής.

Το έργο θα υλοποιηθεί με πόρους του Τρίτου Κοινοτικού Πλαισίου Στήριξης, όπως δήλωσε στην «ΠΡΟΟΔΟ» ο αντινομάρχης κ. Νίκος Ζωίδης.

Το φυτοϋγιεινομικό εργαστήριο θα στεγαστεί σε ένα κτίριο που βρίσκεται μέσα στις εγκαταστάσεις του φυτωρίου και θα στελεχωθεί με το απαραίτητο προσωπικό. Με τη λειτουργία του εργαστηρίου θα γίνονται μέσα σε σύντομο χρονικό διάστημα πλέον οι έλεγχοι στα οπωροκηπευτικά για να διαπιστώνεται αν έχουν υπολείμματα από φυτοφάρμακα.

Μέχρι πρότινος οι έλεγχοι αυτοί γίνονταν σε εργαστήρια που λειτουργούν στην Αθήνα και τα αποτελέσματα αποστέλλονταν στη Ρόδο μετά από δεκαπέντε ημέρες ή ένα μήνα!

Σύλληψη Βρετανών τουριστών για κατοχή ναρκωτικών χαπιών

ΤΑ ναρκωτικά και κυρίως τα χάπια «Ecstasy», τα οποία ευθύνονται για τη συμπεριφορά των νεαρών Βρετανών τουριστών, κυκλοφορούν με το κιλό στο Φαληράκι.

Δυστυχώς η κατάσταση είναι ανεξέλεγκτη. Οι νεαροί Βρετανοί «κουβαλούν» μαζί τους τα ναρκωτικά, είτε για δική τους χρήση, είτε διαθέτοντάς τα σε συμπατριώτες τους.

Προχθές τα ξημερώματα συνελήφθησαν άλλοι δύο Βρετανοί, ηλικίας 20 χρόνων, που έκρυβαν στα δωμάτιά τους 34 χάπια «Ecstasy» και μικροποσότητα άγνωστης λευκής σκόνης.

Σε βάρος των Βρετανών σχηματίστηκε δικογραφία, προκειμένου να οδηγηθούν στον Εισαγγελέα για τα περαιτέρω.

Πανικός στις Ηνωμένες Πολιτείες

Ανεξακρίβωτα τα αίτια της διακοπής του ρεύματος

ΤΡΕΙΣ ΑΝΘΡΩΠΟΙ ΕΧΑΣΑΝ ΤΗ ΖΩΗ ΤΟΥΣ

Αποκαταστάθη πλήρως, στις 9 (τοπική ώρα) το βράδυ της Παρασκευής, η παροχή ρεύματος στη Νέα Υόρκη, 29 ώρες μετά την πλήρη συσκότιση στην οποία βυθίστηκε η αμερικανική μητρόπολη εξαιτίας της πιο εκτεταμένης διακοπής ρεύματος στην ιστορία της Βορείου Αμερικής, όπως ανακοινώθηκε από αρμόδιες πηγές.



Στο Μανχάταν τα φώτα άναψαν και πάλι

Στο μεταξύ, οι ΗΠΑ και ο Καναδάς θα συστήσουν κοινή ομάδα εργασίας για να καθορισθούν οι αιτίες τους πρωτοφανούς black out, σύμφωνα με ανακοίνωση του Λευκού Οίκου. Της ομάδας θα συμπροεδρεύσουν ο αμερικανός υπουργός Ενεργείας Σπένσερ Έιμπραχαμ και ο καναδός υπουργός Φυσικών Αποθεμάτων Χερμπ Ντάλιγουαλ.

Οι ΗΠΑ και ο Καναδάς αλληλοεπιρρίπτουν τις ευθύνες για τη διακοπή ρεύματος, που στοίχισε τη ζωή σε τρεις ανθρώπους, έπληξε περισσότερους από 50 εκατ και στέρησε από ηλεκτρικό ρεύμα μεγαλουπόλεις, όπως η Νέα Υόρκη, το Ντιτρόιτ, το Κλίβελαντ, την Οτάβα και το Τορόντο.

Στην Οτάβα, εκπρόσωπος του πρωθυπουργού Ζαν Κρετιέν δήλωσε πως ο τελευταίος είχε τηλεφωνική συνομιλία το απόγευμα της Παρασκευής με τον Μπους. Από τον Λευκό Οίκο ανακοινώθηκε πως η συνομιλία διήρκεσε μιάμιση ώρα και πως οι δύο άνδρες «συζήτησαν για τον αντίκτυπο που είχε η διακοπή σε εκατομμύρια ανθρώπους», επαινώντας ιδιαίτερα «τον χαρακτήρα και το αίσθημα αλληλεγγύης ανάμεσα στον αμερικανικό και στον καναδικό λαό».

Εθιξαν επίσης τη δυνατότητα να χρησιμοποιηθεί η κοινή αυτή ομάδα ως όχημα για τη βελτίωση και την ενίσχυση γενικότερα της συνεργασίας των δύο χωρών στον ενεργειακό τομέα.

Σε ανακοινωθέν, ο Αμερικανός πρόεδρος θεωρεί το μπλακ άουτ «καμπανάκι για να ξυπνήσουμε» και κάνει λόγο για ανάγκη εκσυγχρονισμού του δικτύου ηλεκτροδότησης της χώρας.

Οι τρεις μεγάλες αυτοκινητοβιομηχανίες των ΗΠΑ --Τζένεραλ Μότορς, Φορντ και Κράισλερ-- ανακοίνωσαν πως η εκτεταμένη διακοπή ρεύματος που παρέλυσε το βράδυ της Πέμπτης μεγάλο τμήμα της χώρας και του Καναδά, τις ανάγκασε να κλείσουν 54 μονάδες παραγωγής τους.

Λόγω των πολλών παραβάσεων

Πλούσιο και στην Κω το «ποινικό μητρώο»

ΠΡΩΤΑΓΩΝΙΣΤΕΣ ΟΙ ΒΡΕΤΑΝΟΙ

Η ΚΩΣ δεν έχει να επιλέψει τίποτα από το «ποινικό μητρώο» της Ρόδου. Τα ναρκωτικά σε έξαρση. Τα ξεβρακώματα συνεχίζονται. Οι βιασμοί καλά κρατούν. Οι απάτες και πλαστογραφίες δεν λείπουν.

• Προχθές συνελήφθη νεαρός Βρετανός, γιατί περιφερόταν γυμνός στους δρόμους του νησιού. Ενας άλλος κατείχε μικροποσότητα χασίς, ενώ ένας άλλος οδηγούσε υπό την επήρεια οινοπνεύματος ΙΧ επιβατικό αυτοκίνητο.

ΕΠΙΣΗΣ συνελήφθη προχθές ο 40χρονος Αθηναίος Δ.Μ. του Β. γιατί το χρονικό διάστημα από 10 μέχρι 13 Αυγούστου, χρησιμοποιώντας 13 πιστωτικές κάρτες, διαφόρων τραπεζών που ήταν άκυρες έκανε αγορές, αξίας 343 ευρώ. Επίσης στην κατοχή του, βρέθηκαν άλλες 16 πιστωτικές κάρτες επ' ονομάτί του. Από την Αστυνομία συνεχίζεται η έρευνα, για τυχόν πραγματοποιήσεις άλλων συναλλαγών, σε άλλες περιοχές της χώρας.

• Την ίδια μέρα συνελήφθησαν δύο Ισραηλινοί τουρίστες, γιατί αφαίρεσαν το ΙΧ επιβατικό αυτοκίνητο 58χρονης, το οποίο εγκατέλειψαν σε ερημική περιοχή του νησιού.

ΤΑ «ΚΑΜΩΜΑΤΑ» των Βρετανών τουριστών προβληματίζουν τις αστυνομικές υπηρεσίες του νησιού που εξετάζουν τρόπους δράσης. Πιθανότατα θα ακολουθήσουν μέτρα αστυνόμευσης, τύπου Φαληρακιού.

Σε ιδιώτες θα παραχωρηθούν τα σφαγεία στις Καλυθιές

ΘΑ ΓΙΝΟΥΝ ΚΑΙ ΣΕ ΑΛΛΑ ΝΗΣΙΑ

ΣΕ ΙΔΙΩΤΕΣ θα παραχωρηθούν τα σφαγεία που λειτουργούν στην περιοχή «ΛΟΥΚΑ» των Καλυθιών. Τη διαχείριση των σφαγείων σε ιδιώτες θα παραχωρήσει η Νομαρχιακή Αυτοδιοίκηση Δωδεκανήσου, μετά την παράδοση του έργου.

Αυτό ανακοίνωσε ο αντινομάρχης κ. Νίκος Ζωΐδης, ενώ, όπως τόνισε, σε μια από τις επόμενες συνεδριάσεις του Νομαρχιακού Συμβουλίου θα τεθεί προς ψήφιση και ο κανονισμός λειτουργίας των σφαγείων.

Από τη Νομαρχιακή Αυτοδιοίκηση θα κατασκευαστούν σφαγεία στα νησιά που δεν διαθέτουν.

Θα βελτιωθούν, όμως, και υποδομές που ήδη υπάρχουν, σε ορισμένες περιοχές. Αυτό σημαίνει ότι θα εκσυγχρονιστούν τα σφαγεία που ήδη λειτουργούν, κυρίως στο βόρειο συγκρότημα της Δωδεκανήσου.

Πρωτοποριακό σύστημα επεξεργασίας αποβλήτων

ΘΑ ΕΦΑΡΜΟΣΤΕΙ ΣΤΗ ΔΩΔΕΚΑΝΗΣΟ

ΠΙΛΟΤΙΚΑ θα εφαρμοστεί φέτος στα Δωδεκάνησα το πρωτοποριακό σύστημα επεξεργασίας των υγρών αποβλήτων των ελαιοτριβείων που προωθεί η Νομαρχιακή Αυτοδιοίκηση.

Για την υλοποίηση του έργου θα διατεθούν 3.000.000 ευρώ για φέτος, ενώ είναι πιθανό να δοθούν περισσότερα χρήματα τα επόμενα χρόνια.

Θετική ήταν, πάντως, η ανταπόκριση του υπουργείου Γεωργίας στο αίτημα αυτό της Νομαρχιακής Αυτοδιοίκησης, όπως διαπίστωσε ο αντινομάρχης κ. Νίκος Ζωίδης, στη συνάντηση που είχε με τον υφυπουργό κ. Μ. Αργύρη.

Μέσα στο προσεχές διάστημα θα αναζητηθεί ο χώρος στον οποίο θα δημιουργηθούν τα πρωτοποριακά συστήματα επεξεργασίας υγρών αποβλήτων των ελαιοτριβείων, είτε στην Ρόδο ή στην Κω. Δηλαδή, φέτος θα δημιουργηθεί μια μόνο μονάδα που θα λειτουργήσει πιλοτικά σε ένα από τα δύο νησιά.

Αν το εγχείρημα επιτύχει τότε θα υποβληθεί νέα πρόταση για την κατασκευή και άλλων μονάδων αποβλήτων των ελαιοτριβείων.

Πράσκρουση τουριστικού σε κρουαζιερόπλοιο

Στο Κ/Ζ ''ATANANTE'' σημαίας Κύπρου που ήταν αγκυροβολημένο λίγο έξω από το λιμάνι της Καλύμνου, προσέκρουσε προχθές το βράδυ, το Ε/Γ-Τ/Ρ ''ΜΠΑΡΜΠΑΡΟΣΑ'' Ν.Καλ.199, κατά την διάρκεια επιβίβασης επιβατών από το Ε/Γ-Τ/Ρ στο κρουαζιερόπλοιο.

Από την πρόσκρουση κανείς από τους επιβάτες και τα μέλη του πληρώματος δεν έπαθε κάτι, ενώ προκλήθηκε ρήγμα στο πρωραίο μέρος του Ε/Γ-Τ/Ρ, χωρίς να σημειωθεί καμία ζημιά στο κρουαζιερόπλοιο.

Από τη Λιμενική Αρχή Καλύμνου απαγορεύθηκε ο απόπλους του Ε/Γ-Τ/Ρ μέχρι την προσκόμιση πιστοποιητικών αξιοπλοΐας από τον παρακολουθούντα το πλοίο υπογνώμονα.

ΝΗΟ - ΑΠΟΔΟΜΕΣ

Συνεχίζεται μέχρι 22/8 η έκθεση της ζωγράφου

ΟΥΡΑΝΙΑΣ ΒΟΛΟΝΑΚΗ



που οργανώνει στα πλαίσια του εικαστικού προγράμματος του Κέντρου Σύγχρονης Τέχνης (κτίριο Παλιό Σωσσίτιο, Σωκράτους 179) Π. Πόλη.

Παρουσιάζονται ζωγραφικά έργα και κατασκευές μικτής τεχνικής εμπνευσμένες από τα καρνάγια.

Ωράριο έκθεσης Κυρ. 10.00 - 14.00
Τετ. - Παρ. 10.00 - 14.00 και 18.00-21.00
Τηλ. 22410 24307 Κιν. 6945383781

6511-19/8









