ΕΤΟΣ ΙΔΡΥΣΗΣ 1949
ΙΔΙΟΚΤΗΣΙΑ
Γ. ΔΙΑΜΑΝΤΙΔΗΣ
ΓΡΑΦΙΚΕΣ ΤΕΧΝΕΣ Α.Ε.
Γραφεία - Τυπογραφεία:
Μάρκου Μαλλιαράκη 3 (ΚΟΒΑ)
Λογιστήριο: Νέα Αγορά
Τηλ.: Σύνταξης: 22410 27356-34101, FAX: 22410 20643
Λογιστηρίου: 22410 24539, FAX: 22410 24539
e-mail: info@proodos.net

ΠΡΟΟΔΟΣ

Ανεξάρτητη καθημερινή πρωινή εφημερίδα

ΑΡΙΘΜΟΣ ΦΥΛΛΟΥ 16.397 • ΤΙΜΗ 0,70 ευρώ

ΤΕΤΑΡΤΗ 20 ΑΥΓΟΥΣΤΟΥ 2003

ΠΛΗΡΩΜΕΝΟ ΤΕΛΟΣ Του Γραφείου Κ. ΡΟΔΟΥ Αριθμός αδείας 2
ΕΛΤΑ Hellenic Post
SATO OFFICE SYSTEMS
ΜΠΟΝΗΣ Ε.Π.Ε. ΤΗΛ. 22410 75533

Ανατίναξαν το Στρατηγείο του ΟΗΕ

Τρομερή έκρηξη χθες στο κέντρο της Βαγδάτης

13 ΝΕΚΡΟΙ - 40 ΤΡΑΥΜΑΤΙΕΣ



Πολλοί οι νεκροί από την έκρηξη παγιδευμένου αυτοκινήτου

Ισχυρή έκρηξη λόγω ανατίναξης παγιδευμένου οχήματος συγκλόνισε χθες το αρχηγείο των Ηνωμένων Εθνών στην ανατολική Βαγδάτη, προκαλώντας το θάνατο τουλάχιστον 13 και τον τραυματισμό 40 ατόμων. Σοβαρά τραυματίας και ο ειδικός απεσταλμένος του ΓΓ του ΟΗΕ για το Ιράκ Σέρζιο Βιέιρα ντε Μέλο, ο οποίος βρίσκεται παγιδευμένος στα ερείπια του γραφείου του και σωστικά συνεργεία καταβάλλουν αγωνιώδεις προσπάθειες για τον απεγκλωβισμό του.

Η πρόσοψη του κτιριακού συγκροτήματος -όπου εργάζονται εκατοντάδες αξιωματούχοι του ΟΗΕ- έχει καταρρεύσει και μεγάλο τμήμα του πρώην ξενοδοχείου έχει καταστραφεί ολοσχερώς. Πυκνοί καπνοί αναδύονται από το σημείο της σφοδρής έκρηξης, όπου έχουν σπεύσει ασθενοφόρα και ισχυρές στρατιωτικές δυνάμεις υποστηριζόμενες από ελικόπτερα. Στην περιοχή έχει σπεύσει και ελικόπτερο Black Hawk του Ερυθρού Σταυρού. Αρκετοί νεκροί και τραυματίες παραμένουν παγιδευμένοι στα ερείπια.

Εκπρόσωπος των στρατιωτικών δυνάμεων των ΗΠΑ επιβεβαίωσε στο Reuters πως η έκρηξη -στις 15:30 (ώρα Ελλάδος)- προκλήθηκε από την ανατίναξη

ΣΥΝΕΧΕΙΑ ΣΤΗ ΣΕΛ. 12

Μετά την απολογία

Στις φυλακές οδηγείται ο κατηγορούμενος για την αποπλάνηση 11χρονης

ΙΣΧΥΡΙΖΕΤΑΙ ΟΤΙ ΕΙΝΑΙ ΘΥΜΑ ΕΚΒΙΑΣΜΟΥ

ΣΤΙΣ φυλακές, οδηγείται σήμερα το απόγευμα, ο 67χρονος ιδιοκτήτης ενοικιαζόμενων δωματίων στο Φαληράκι, Σταμάτιος Ταχραμάνης του Γεωργίου κατηγορούμενος για αποπλάνηση 11χρονης παιδίσκης. Χθες το απόγευμα μετά την απολογία του στον ανακριτή κ. Βασίλη Παπανικόλα με σύμφωνη γνώμη και του Εισαγγελέα Πρωτοδικών Ρόδου κ. Γιώργου Οικονόμου, κρίθηκε προσωρινά κρατούμενος και σήμερα οδεύει για τις φυλακές Κω.

• Η υπόθεση κρίνεται περίεργη καθώς ο κατηγορούμενος αρνείται την ενοχή του. Κυκλοφορούσαν χθες, διάφορες φήμες, για δήθεν εκβιασμούς και διάφορα άλλα σενάρια, αλλά επισήμως δεν φέρεται να έχουν αναφερθεί στις αρμόδιες ανακριτικές αρχές.

Σύμφωνα με το κατηγορητήριο, ο 67χρονος, μέσα σε ενοικιαζόμενα δωμάτιά του, στο Φαληράκι, χαΐδευσε τα γεννητικά όργανα το 11χρονο κοριτσάκι, το φίλησε στο στόμα και του έκανε άσεμνη

ΣΥΝΕΧΕΙΑ ΣΤΗ ΣΕΛ. 12

Αυξημένη κίνηση στους δρόμους

Κι' άλλο θανατηφόρο τροχαίο ατύχημα...

ΘΥΜΑ ΟΔΗΓΟΣ ΜΟΤΟΠΟΔΗΛΑΤΟΥ

ΟΙ ΤΡΟΧΟΙ συνεχίζουν να θερίζουν. Τα τροχαία ατυχήματα παρουσιάζουν έξαρση την περίοδο αυτή, λόγω της αυξημένης τουριστικής κίνησης στην περιοχή μας, ανεβάζοντας τον αριθμό των θυμάτων στα ύψη.

• Την περασμένη εβδομάδα στα όρια δικαιοδοσίας της Τροχαίας Ροδου είχαν σημειωθεί δύο θανατηφόρα ατυχήματα με ισάριθμους νεκρούς και άλλα επτά σωματικών βλαβών, στα οποία τραυματίστηκαν 13 άτομα.

ΣΥΝΕΧΕΙΑ ΣΤΗ ΣΕΛ. 4

Σήμερα συζητείται η ένσταση του

Συνεχίζεται το σίριαλ της ταλαιπωρίας του επενδυτή Νικολαΐδη

Ζητεί να ακυρωθεί το πρόστιμο των 2,8 δις δραχμών

Συνεχίζεται το σίριαλ της ταλαιπωρίας του επιχειρηματία Νικολή Νικολαΐδη, ο οποίος ήλθε στη Ρόδο κατόπιν προσκλήσεως της Ελληνικής Κυβέρνησης και επένδυσε τα χρήματά του στην κατασκευή ξενοδοχείου πολυτελείας.

Σήμερα πρόκειται να συζητηθεί η ένσταση της εταιρίας

ΣΥΝΕΧΕΙΑ ΣΤΗ ΣΕΛ. 4

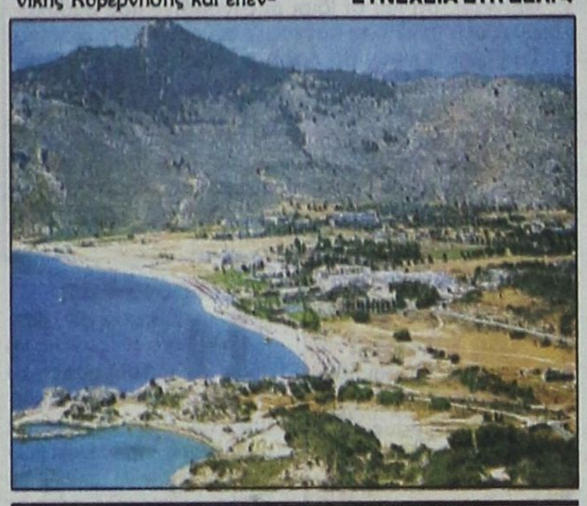

Οπως συμβαίνει κάθε χρόνο μετά της Παναγίας

Μειώνεται σταδιακά ο αριθμός των Ελλήνων τουριστών στη Ρόδο!..

ΑΥΞΗΜΕΝΗ Η ΚΙΝΗΣΗ ΑΠΟ ΤΟ ΕΞΩΤΕΡΙΚΟ



ΜΕΙΩΝΕΤΑΙ σταδιακά ο αριθμός των Ελλήνων τουριστών στη Ρόδο, αλλά και στα άλλα νησιά της Δωδεκανήσου. Η αναχώρηση των Ελλήνων τουριστών ξεκίνησε από την περασμένη Κυριακή και αναμένεται να ολοκληρωθεί περί το τέλος του τρέχοντος μηνός.

• Πάντως, και τώρα η Ρόδος εξακολουθεί να φιλοξενεί πολλούς τουρίστες, απ' όλα τα μέρη της Ελλάδος και εκτιμάται ότι ο αριθμός τους είναι φέτος ο μεγαλύτερος από κάθε άλλη χρονιά. Σ' αυτό βοήθησαν σημαντικά και οι καλές ακτοπλοϊκές συγκοινωνίες της Δωδεκανήσου, κυρίως με τη δρομολόγηση των ταχύπλοων «Μπλου Σταρ» και «Αίολος

ΣΥΝΕΧΕΙΑ ΣΤΗ ΣΕΛ. 4

Από τη Δημοτική Αστυνομία

Σφραγίζεται σήμερα το ΚΑΕ στο εμπορικό λιμάνι της Ρόδου

ΠΡΟΚΑΤΑΡΚΤΙΚΗ ΔΙΕΤΑΞΕ Ο ΕΙΣΑΓΓΕΛΕΑΣ

Η ΔΗΜΟΤΙΚΗ Αστυνομία εξέδωσε χτες οριστική απόφαση για σφράγιση του καταστήματος Αφορολόγητων Ειδών στο εμπορικό Λιμάνι της Ρόδου, με το αιτιολογικό ότι στερείται άδειας λειτουργίας για είδη υγειονομικού ενδιαφέροντος. Η απόφαση πρόκειται να εκτελεστεί σήμερα το πρωί από δημοτικούς αστυνόμους.

• Χτες το πρωί - όπως προβλέπουν οι διαδικασίες του νόμου - κλήθηκαν στη Δημοτική Αστυνομία οι εκπρόσωποι των ΚΑΕ για να καταθέσουν τις αντιδράσεις τους για την απόφαση σφράγισης του καταστήματος. Στη Δημοτική Αστυνομία παρουσιάστηκαν οι νομικοί εκπρόσωποι των ΚΑΕ Γεώργιος Μαυρομάτης (δικηγόρος Ρόδου) και Ζαφείρης Χατζηδημητρίου (δικηγόρος Αθηνών), οι οποίοι υποστήριξαν ότι το κατάστημα στο λιμάνι δεν διαθέτει είδη υγειονομικού ενδιαφέροντος. Οι αντιρρήσεις δεν έγιναν δεκτές και έτσι αποφασίστηκε σήμερα η Δημοτική Αστυνομία να προχωρήσει στη διαδικασία του σφραγίσματος.

ΘΕΩΡΕΙΤΑΙ βέβαιο ότι οι εκπρόσωποι των ΚΑΕ θα προχωρήσουν αμέσως στην υποβολή στο Πρωτοδικείο της Ρόδου αίτησης για ανα-

ΣΥΝΕΧΕΙΑ ΣΤΗ ΣΕΛ. 4



Νεαρή Αγγλίδα

Πλήρωσε ακριβά το στριπτίζ σε νυχτερινό κέντρο

ΦΥΛΑΚΙΣΗ ΟΚΤΩ ΜΗΝΩΝ

ΑΚΡΙΒΑ πλήρωσε η 18χρονη Βρετανίδα, το «στριπτίζ» που πρόσφερε σε θαμώνες κέντρου διασκέδασης στο Φαληράκι. Το Αυτόφωρο Δικαστήριο, στο οποίο οδηγήθηκε χθες το μεσημέρι, της επέβαλε ποινή φυλάκισης 8 μηνών εξαγοράσιμη προς 4,40 ευρώ την ημέρα, αλλά για να έχει η έφεση αναστέλλουσα ισχύ, θα πρέπει να καταβάλει χρηματική εγγύηση 2.500 ευρώ.

• Συγκεκριμένα χθες στις 2 τα ξημερώματα, αστυνομικοί του τμήματος Αρχαγγέλου, σε γενόμενο έλεγχο στο κέντρο διασκέδασης «ΜΠΕΤΡΟΚ» στο Φαληράκι, συνελήφθη ο υπεύθυνος λειτουργίας Κυριάκος Παπαθανασίου του Γεωργίου 49 χρονων από την Κύπρο, γιατί δεν διέθετε άδεια λειτουργίας

ΣΥΝΕΧΕΙΑ ΣΤΗ ΣΕΛ. 4

Από την ερχόμενη σεζόν

Αστυνομικός σταθμός ιδρύεται στο Φαληράκι

ΘΑ ΛΕΙΤΟΥΡΓΕΙ ΕΠΟΧΙΚΑ

ΑΠΟ την ερχόμενη τουριστική περίοδο, θα λειτουργεί στο Φαληράκι Αστυνομικός Σταθμός, περιορισμένης χρονικής διάρκειας, για καλύτερη αστυνόμευση της περιοχής.

Η απάντηση αυτή δόθηκε σε ερώτηση που κατέθεσε στη Βουλή στις 4 Αυγούστου, ο βουλευτής κ. Βασίλης Παπανικόλας, προς τον υπουργό Δημόσιας Τάξης.

ΣΥΓΚΕΚΡΙΜΕΑ έγινε γνωστό ότι υπεγράφη κοινή υπουργική απόφαση, των υφυπουργών Δημόσιας Τάξης και Οικονομικών, σύμφωνα με την οποία ιδρύεται αστυνομικός σταθμός περιορισμένης χρονικής διάρκειας στο Φαληράκι, του Δήμου Καλλιθέας που χρονικά θα λειτουργεί από 1η Μαΐου μέχρι 31 Οκτωβρίου, κάθε έτους. Η στελέχωση του σταθμού, θα γίνεται από έναν ανθυπαστυνόμο, τέσσερις αρχιφύλακες και 15 αστυφύλακες, με απόσπαση από υπηρεσίες της

ΣΥΝΕΧΕΙΑ ΣΤΗ ΣΕΛ. 12

Τραυματίστηκε τουρίστας στο Ενυδρείο

Τραυματίστηκε στον αυχένα χτες το μεσημέρι στη θαλάσσια περιοχή Ενυδρείου Ρόδου ο Άγγλος υπήκοος NICOL PHILIP του BRIAN, 40 ετών, μετά από πτώση από θαλάσσιο έλκηθρο (μπανάνα).

Ο ανωτέρω μεταφέρθηκε στο Γενικό Περιφερειακό Νοσοκομείο Ρόδου για προληπτικούς λόγους, ενώ από τη Λιμενική Αρχή Ρόδου διενεργείται προανάκριση.

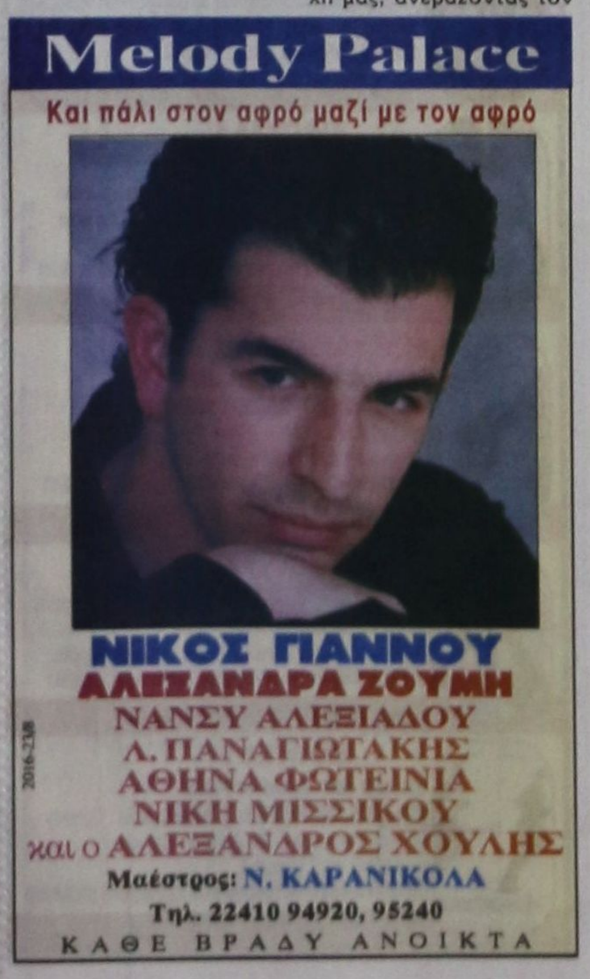



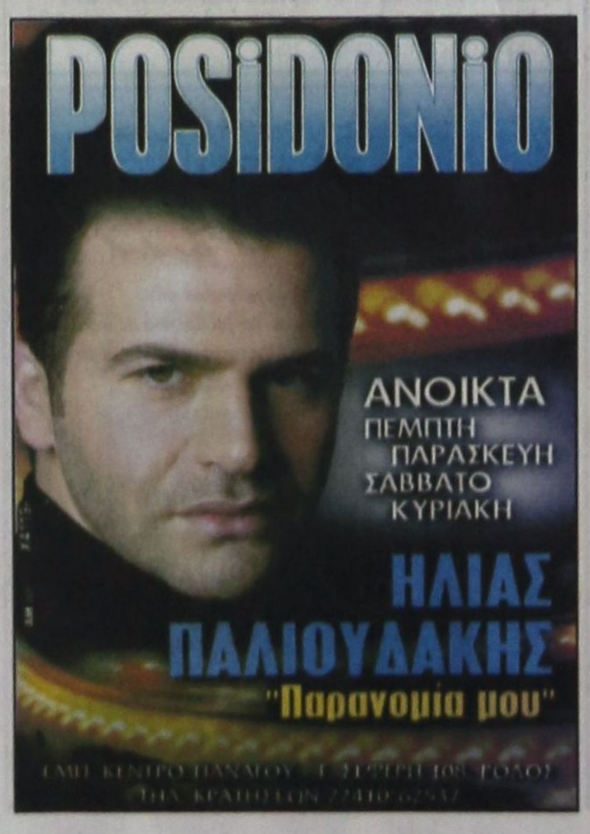



ΚΑΘΗΜΕΡΙΝΑ ΤΑ ΝΕΑ ΤΗΣ ΔΩΔΕΚΑΝΗΣΟΥ ΣΤΟ INTERNET
www.proodos.net
www.proodosnews.gr

Δωδεκανησιακά 24ωρα



ΤΙ ΕΓΡΑΨΕ Ο ΤΥΠΟΣ ΤΗΣ ΑΘΗΝΑΣ

ΕΠΙΣΚΟΠΗΣΗ ΑΘΗΝΑΪΚΟΥ ΤΥΠΟΥ ΤΗΣ 19/8/2003

Η προετοιμασία για τους Ολυμπιακούς Αγώνες του 2004 και η ασφάλειά τους, η οικονομική πολιτική της κυβέρνησης, η παρεία αποκατάστασης των ζημιών στη Λευκάδα και το Κυπριακό είναι από τα βασικά θέματα της ειδησεογραφίας του χθεσινού αθηναϊκού Τύπου.

ΑΔΕΣΜΕΥΤΟΣ ΤΥΠΟΣ (Μήτσης): Πώς τελειώνει η αδύσσεια των αυθαιρέτων. Πώς θα γίνουν οι αλλαγές στη νομιμοποίηση χρήσεων.

ΑΔΕΣΜΕΥΤΟΣ ΤΥΠΟΣ (Ρίτσος): Πεθαίνει στο ράντζο η "ισχυρή" Ελλάδα. Από τη Λέρο ως τη Ρόδο και από τα Γιάννενα ως την Αθήνα έψαχναν κρεβάτι για 18χρονο που ψυχορραγούσε.

ΑΠΟΓΕΥΜΑΤΙΝΗ: Δόλωμα 35 ευρώ για 1.150.000 ψηφοφόρους. "Χάντρες για θαγενείς" οι υποσχέσεις της "Χάρτας Σημίτη".

Η ΑΠΟΦΑΣΗ: Νέοι μισθοί και ...βροχή προσλήψεων στο Δημόσιο. Ο απελπισμένος Σημίτης γεμίζει τις κάλπες με εξωπραγματικές υποσχέσεις.

Η ΑΥΓΗ: Προαστιακός χωρίς βαγόνια! Οι Γερμανοί του Σκαραμαγκά καθυστερούν την κατασκευή.

ΑΥΡΙΑΝΗ: Η Χάρτα Σημίτη για την Κοινωνική Σύγκλιση και την ανάπτυξη της περιφέρειας. Οι αυξήσεις σε δημοσίους υπαλλήλους, ΙΚΑ, ΟΓΑ και ΕΚΑΣ.

ΤΟ ΒΗΜΑ: Πάκετο 1,5 δισ. ευρώ για αυξήσεις και προσλήψεις. Οι προτάσεις και οι αποφάσεις σε χθεσινή κυβερνητική σύσκεψη.

Η ΒΡΑΔΥΝΗ: Τα νέα δάνεια των τραπεζών. Ο Σεπτέμβρης φέρνει ακόμα περισσότερα προνόμια για τον καταναλωτή.

ΕΘΝΟΣ: Επείγουσες προσλήψεις 1.600 αστυνομικών. Η κατανομή στην Αθήνα και 41 ακόμα Ολυμπιακούς Δήμους.

ΕΛΕΥΘΕΡΗ ΩΡΑ: Από Αύγουστο...χειμώνας για την κυβέρνηση. Παρά το όργιο των προεκλογικών παροχών και τα "κοινωνικά πακέτα", το ΠΑΣΟΚ βουλιάζει!

ΕΛΕΥΘΕΡΟΣ: Γονάτισε η οικονομία. Διευρύνθηκε το έλλειμμα κατά 863 εκατ. ευρώ.

ΕΛΕΥΘΕΡΟΣ ΤΥΠΟΣ: 7.768 θέσεις στο δημόσιο ως το Σεπτέμβριο.

ΕΛΕΥΘΕΡΟΤΥΠΙΑ: Πόλεμος συμφερόντων. Ασφάλεια 2004: Η κυβέρνηση αντιδρά στο δημοσίευμα.

ΕΣΤΙΑ: Εκβιασμός εν όψει του 2004. Κομματικοποιούνται οι Ολυμπιακοί Αγώνες!

Espresso: Οι περιουσίες των σταρ του τραγουδιού. Τί έχουν, πόσα βγάζουν και πού επενδύουν.

Η ΚΑΘΗΜΕΡΙΝΗ: 2004 μάπα κοπούν την Αθήνα. Για άρπα οργάνωση της Ολυμπιάδας. Πολλαπλή η διεθνής πίεση. Καθησυχάζει ο κ. Σημίτης.

Ο ΛΟΓΟΣ: Παροχές από τη ΔΕΘ. Τι αποφάσισαν χθες ο Σημίτης και το οικονομικό επιτελείο.

ΤΑ ΝΕΑ: Εκλογο-δώρα με αυξήσεις μισθών, προσλήψεις. Πρόγραμμα 8 μηνών από Χριστοδουλάκη.

ΝΙΚΗ: Δεν αντισυχεί η ΔΟΕ. Διαβεβαιώσεις Οσβαλντ για την ασφάλεια των αγώνων.

ΡΙΖΟΣΠΑΣΤΗΣ: Ολυμπιακά έργα αντιλαϊκών προδιαγραφών. Μαύρος απολογισμός του Συνδικάτου Οικοδόμων Αθήνας.

Traffic News: Τα δίνει όλα το MEGA για να πάρει τη Στάη. Θέλουν τα μάπα της και το κύρος της.

Δρομολόγια πλοίων



08.00 Υδρ/γο ΓΕΩΡΓΙΟΣ Μ. για Κω
08.30 ΔΩΔΕΚΑΝΗΣΟΣ ΕΞΠΡΕΣ προς Πάτμο
08.30 ΔΩΔΕΚΑΝΗΣΟΣ ΕΞΠΡΕΣ για Μεγίστη
09.00 & 14.30 Υδρ/γο ΕΛΛΗ για Σύμη

ΠΡΟΣ ΠΕΙΡΑΙΑ: 04.30 ΒΙΤΣΕΤΖΟΣ ΚΟΡΝΑΡΟΣ
14.00 ΡΟΔΑΝΘΗ
15.00 ΠΑΤΜΟΣ
18.00 ΔΙΑΓΟΡΑΣ

Αεροπορικά δρομολόγια



ΟΛΥΜΠΙΑΚΗ ΑΕΡΟΠΟΡΙΑ

Από Ρόδο-**Αθήνα**: Καθημερινά 07.10, 13.40
Πέμπτη 20.10, 22.45
Καθημερινά πλην Πέμπτης 19.40, 22.25
Καθημερινά πλην Κυριακής 10.40
Από Ρόδο-**Θεσσαλονίκη**: Δευτέρα - Τετάρτη 09.45
Πέμπτη 10.45 Σάββατο 15.15
Από Ρόδο-**Ηράκλειο**: Δευτέρα - Παρασκευή 14.30,
Τετάρτη - Κυριακή 16.30
Από Ρόδο-**Κάρπαθο**: Δευτ.-Πεμ.-Παρ.-Σάβ. 07.00, 10.40
Τετάρτη - Κυριακή 10.40, 14.20
Από Ρόδ -**Κάσο**: Δευτ.-Πεμ.-Παρ.-Σάβ. 07.00
Τετάρτη - Κυριακή 10.40
Από Ρόδο-**Καστελλόριζο**: Δευτ.-Τετ.-Παρ.-Σάβ. -Κυρ. 07.10
Από Ρόδο-**Χίο**: Τρίτη 10.40 Πέμπτη 10.45
Από Ρόδο-**Μυτιλήνη**: Δευτέρα-Τετάρτη 09.45 Τρίτη 10.40,
Πέμπτη 10.45 Σάββατο 15.15
Από Ρόδο-**Σάμος**: Τρίτη 10.40 Σάββατο 15.15
Από Ρόδο-**Λήμνος**: Δευτέρα-Τετάρτη 09.45 Τρίτη 10.40,
Πέμπτη 10.45 Σάββατο 15.15

AEGEAN AIRLINES & CRONUS

Από Ρόδο-**Αθήνα**: Καθημερινά 08.30 πλην Κυριακής
Καθημερινά 13.50.
Δευτ.-Τετ.-Παρ. -Κυρ. 17.50
Τρίτη-Πεμ.-Σαβ. 19.35
Καθημερινά 20.20 πλην Τρίτης και Πέμπτης
Από Ρόδο-**Ηράκλειο**: Τρ.-Πεμ.-Παρ.-Κυρ. 19.00
Από Ρόδο-**Θεσσαλονίκη**: Τετ. - Παρ.-Κυρ. 12.00

ΦΑΡΜΑΚΕΙΑ

ΔΙΗΜΕΡΕΥΕΙ:
ΠΑΠΑΜΙΧΑΗΛ ΒΑΣΙΛΕΙΟΣ
Ι. & Β. Τσαβαρή 8
Τηλ. 22410 65872

ΔΙΑΝΥΚΤΕΡΕΥΕΙ:
ΒΑΣΙΛΟΠΟΥΛΟΥ ΕΥΑΓ.
Ιωνος Δραγούμη 5-7
Τηλ. 22410 33855

ΥΓΡΑ ΚΑΥΣΙΜΑ

ΔΙΑΝΥΚΤΕΡΕΥΟΥΝ

- **ΡΙΖΟΠΟΥΛΟΣ ΝΙΚ.** πρατήριο ΒΡ οδός Καναδά 1
- **ΠΑΣΧΑΛΙΔΗΣ-ΜΟΣΧΟΣ Ο.Ε.** ΒΡ, 4ο χλ. Ρόδου-Λίνδου

ΤΑΧΙ



ΡΑΔΙΟ ΤΑΞΙ 22410 64712, 64790

ΚΤΕΟ

Από 1/9/2003 έως 31/10/2003:

Παντός είδους οχήματα με αριθμούς κυκλοφορίας ΡΟΒ 3001 έως και 3500

Εξαιρούνται όσα οχήματα είχαν προβλεφθεί να ελεγχθούν με προηγούμενα προγράμματα.

*Υπενθυμίζεται πως κατά το μήνα Αύγουστο δεν διενεργούνται τεχνικοί έλεγχοι οχημάτων από το ΚΤΕΟ.

ΣΥΝΑΛΛΑΓΜΑ

	Αγορά	Πώληση
ΔΟΛΛΑΡΙΟ Η.Π.Α	1,1184	1,0999
ΛΙΡΑ ΑΓΓΛΙΑΣ	0,70466	0,69861
ΚΟΡΩΝΑ ΔΑΝΙΑΣ	7,4632	7,5222
ΚΟΡΩΝΑ ΣΟΥΗΔΙΑΣ	9,3983	9,1751
ΓΙΕΝ ΙΑΠΩΝΙΑΣ	133,98	130,94
ΦΡΑΓΚΟ ΕΛΒΕΤΙΑΣ	1,5607	1,5351
ΚΟΡΩΝΑ ΝΟΡΒΗΓΙΑΣ	8,2947	8,207
ΛΙΡΑ ΚΥΠΡΟΥ	0,59063	0,57714
ΔΟΛ. ΚΑΝΑΔΑ	1,6601	1,6348
ΔΟΛ. ΑΥΣΤΡΑΛΙΑΣ	1,706	1,6871

Βουνά τα παράπονα

Τα παράπονα για τις κλήσεις που κόβουν για παράνομο παρκάρισμα στην Κολόνα, είναι βουνά!..

Δεν έχουν να κάνουν άλλη δουλειά στο Δημοτικό Λιμενικό Ταμείο;

Κάθε βράδυ στην εν λόγω ευρύτερη περιοχή παρκάρουν παράνομα εκατοντάδες αυτοκίνητα!..

Γιατί, συνεχίζεται το γράψιμο; Μήπως θέλουν να διώξουν όλο τον κόσμο από τη Μεσαιωνική Πόλη;

Τα μυστικά του... Κράτους

Οταν συμβεί ένα τροχαίο ατύχημα, το όνομα του θύματος αποτελεί... κρατικό μυστικό!

Για το λόγο αυτό και δεν ανακοινώνεται από την Αστυνομική Διεύθυνση Δωδεκανήσου. Πρόκειται, λέει, για προστασία προσωπικών δεδομένων!..

Για τ' όνομα του Θεού!

Ας μη γινόμαστε υπερβολικοί. Είπαμε ότι πρέπει να προστατεύονται τα προσωπικά δεδομένα, αλλά όχι κι έτσι...

Ηρθε κι... έδεσε

Ενώ φαίνεται ότι τα πράγματα άρχισαν να ομαλοποιούνται στο Φαληράκι, ήρθε η υπόθεση με τον 65χρονο που κατηγορείται για την απoπλάνηση Αγγλιδούλας, για να τα φέρει όλα τα πάνω-κάτω!.. Ετσι, βρήκαν και πάλι ευκαιρία τα βρετανικά ΜΜΕ να οργιάσουν. Κάμερες, φωτορεπόρτερς και δημοσιογράφοι από την Αγγλία, ήταν στημένοι από χτες το πρωί μπροστά στα Δικαστήρια.

Και φυσικά - επειδή το θέμα... πουλάει - θα πάρει διαστάσεις, με όλες τις προβλεπόμενες δυσμενείς εξελίξεις και σχόλια για την περιοχή μας!..

Φρικτά ανορθόγραφοι

Φαίνεται και αποδεικνύεται συχνά, ότι ο υποτιτλιστές της τηλεόρασης είναι οι πιο αγράμματοι από τους ανθρώπους που ζουν στην ελληνική επικράτεια. Δήλωνε πρόσφατα πολίτης των ΗΠΑ, με αφορμή τη συσκότιση, «έχουμε κολλήσει στο αεροδρόμιο» και ο... εμπνευσμένος υποτιτλιστής της NET έγραφε «έχουμε "κωλύσει" στο αεροδρόμιο».

Αυτοί οι φρικτά ανορθόγραφοι πληρώνονται κιόλας για το κακό που κάνουν στην ελληνική γλώσσα!

☆ Η προστασία της υγείας μας

Ανυπολόγιστοι είναι οι κίνδυνοι για τη δημόσια υγεία και ευθεία απειλή για τον τουρισμό μας, η παντελής έλλειψη ελέγχου της υγείας πολλών οικονομικών μεταναστών που εργάζονται σε εστιατόρια, ξενοδοχεία, καφετέριες και άλλα καταστήματα υγειονομικού ενδιαφέροντος.

Οι άνθρωποι αυτοί εργάζονται νόμιμα, αφού είναι κάτοχοι επίσημης άδειας εργασίας. Αλλά δεν έχουν περάσει από συστηματικούς υγειονομικούς ελέγχους για να διαπιστωθεί, αν είναι φορείς μεταδοτικών ασθενειών.

Σύμφωνα με πληροφορίες, αρκετοί εργαζόμενοι από τις πρώην ανατολικές χώρες και κυρίως από την Αλβανία, είναι φορείς της ηπατίτιδας Β'.

Υπάρχουν επίσης άτομα με ιστορικό τύφου, βρουκέλλωσης, σύφιλης και άλλων μολυσματικών ασθενειών.

Το πρόβλημα είναι, ότι κατά το νόμο μόνον η φυματίωση θεωρείται μεταδοτική νόσος. Για τις άλλες ασθένειες δεν υπάρχει πρόβλεψη και έτσι ο εμβολιασμός δεν είναι υποχρεωτικός.

Φαίνεται, ότι και οι ίδιοι οι εργοδότες που απασχολούν άτομα με τέτοιες ασθένειες αγνοούν το πρόβλημα.

Το βέβαιον είναι, ότι όσον οι περιπτώσεις αυτές μένουν εκτός ελέγχου, οι κίνδυνοι μετάδοσης τέτοιων ασθενειών είναι υπαρκτοί και μπορούν να δημιουργήσουν ανεπιθύμητες καταστάσεις στην περιοχή μας.

Οι αρμόδιες αρχές οφείλουν να μελετήσουν και να εφαρμόσουν μέτρα πρόληψης το συντομότερο δυνατόν.

Σε άλλες χώρες οι έλεγχοι της υγείας των μεταναστών είναι αυστηρότατοι.

Οι θορυβοποιοί της νύχτας!

Το τι γίνεται κάθε νύχτα με τους θορύβους, δεν είναι δυνατόν να περιγραφεί. Και οι θόρυβοι δεν προέρχονται από τα κέντρα, αλλά από τις μοτοσικλέτες!

Υπάρχουν, λοιπόν, πολλοί οδηγοί που έχουν αφαιρέσει τις εξατμίσεις από τις μοτοσικλέτες και προφανώς κάνουν αγώνες ταχύτητος και τις νύχτες!..

Περιττό να τονιστεί ότι από τους θορύβους πετάγονται έντρομοι οι συμπολίτες μας από τα κρεβάτια τους.

Η Τροχαία τί κάνει;

Πρόκληση

Η ενέργεια των υπευθύνων του ΚΑΕ να λειτουργήσει το κατάστημα στο εμπορικό λιμάνι της Ρόδου, παρά τις αντιδράσεις της τοπικής κοινωνίας, αποτελεί πρόκληση. Εντύπωση προκαλεί η επιμονή των υπευθύνων στο θέμα της λειτουργίας του καταστήματος και μάλιστα με προκλητικό ύφος.

Πότε επιτέλους σ' αυτόν τον τόπο θα έχει λόγο η τοπική κοινωνία; Ως πότε θα κάνουν κουμάντο άτομα που δεν έχουν σχέση με την περιοχή;

Ανόητοι φαρσέρ

Παράγινε το κακό με τους ανόητους φαρσέρ που αναστατώνουν τις υπηρεσίες του νησιού μας. Την περασμένη Πέμπτη βράδυ ο ανόητος φαρσέρ αναστάτωσε το Φαληράκι, όταν τηλεφώνησε από καρτοτηλέφωνο και ανέφερε ότι είχαν τοποθετηθεί βόμβες σε μπαρ της περιοχής.

Χθες το πρωί τηλεφώνησε και είπε ότι είχε τοποθετηθεί «βόμβα» στο Δικαστικό Μέγαρο. Το κακό παράγινε και θα πρέπει να απασχολήσει σοβαρά τις αρμόδιες υπηρεσίες.

Προς Υπουργό Εμπορικής Ναυτιλίας

Την ώρα που τα νησιά μας είναι ξέφραγα αμπέλια και οι δουλέμποροι σεργιανίζουν ανενόχλητοι, αποβιβάζοντας λαθρομετανάστες ακόμα και στο Μαντράκι, οι λιμενικοί του Κεντρικού Λιμεναρχείου Ρόδου περί άλλων τυρβάζουν. Ακουσον - άκουσον!

Οι λιμενικοί εκτελούν καθήκοντα «σεκιουριτάδων» και φυλάνε μια ιδιωτική επιχείρηση. Φυλάνε το Κατάστημα Αφορολογήτων Ειδών στο λιμάνι, που είναι ιδιωτική επιχείρηση.

Αλήθεια ο νέος Υπουργός Εμπορικής Ναυτιλίας, τί λέει γι' αυτό;

Μόλις τρεις εβδομάδες

Μόλις τρεις εβδομάδες μείνανε για ν' ανοίξουν τα σχολεία και ν' αρχίσει το νέο σχολικό έτος.

Και πρέπει επειγόντως να έχουν κλείσει έως τότε όλες οι εκκρεμότητες με τις συντηρήσεις και τις επισκευές στα διδακτήρια που τις έχουν ανάγκη.

Θα είναι ντροπή μερικά παιδιά να επιστρέψουν στα θρανία τους και να είναι περικυκλωμένα από μπάζα!

Δήμοι και Κοινότητες οφείλουν έγκαιρα να ανταποκριθούν στις υποχρεώσεις τους.

Week ~ End στη Σύμη
PEDI BEACH hotel
Αξέχαστα Σαββατοκύριακα μόνο με 60 ευρώ το δίκλινο δωμάτιο με πρωινό σε buffet. Στην τιμή συμπεριλαμβάνεται και η μεταφορά από και προς το Ξενοδοχείο.
Κρατήσεις
Τηλ Σύμης 2246 0 71981 & 2246 0 71870
Τηλ Ρόδου 2241 0 86512

ΕΙΔΗΣΕΙΣ ΑΠΟ ΤΑ ΠΑΛΙΑ

ΠΡΟΟΔΟΣ 4 ΙΟΥΛΙΟΥ 1970

ΠΟΙΟΙ ΕΙΣΑΓΟΝΤΑΙ ΣΤΟ ΒΕΝΕΤΟΚΛΕΙΟ

Συνεχίζονται σήμερα τα ονόματα των εισαγομένων στο Βενετόκλειο Γυμνάσιο

Καραβόλιας Μιχαήλ Ιωάννου
Καραγιάννης Ιωάννης Αντων.
Καραγιάννης Στυλιανός Μιχαήλ
Καράλλας Γεώργιος Σταύρου
Καραμάριος Εμμανουήλ Ιωάννου
Καρανίκης Κωνσταντίνος Γεωργ.
Καρβέλης Ιωάννης Αναστασίου
Καρεκλάς Εμμανουήλ Γεωργίου
Καρίκης Εμμανουήλ Κυριάκου
Κασιώτης Παντελής Νικολάου
Καστρουνής Βασίλειος Νικολάου
Κλαδάς Νικόλαος Ευαγγέλου
Κλαδάς Σωτήριος Σάββα
Κοντός Γεώργιος Αναστασίου
Κορμαλής Αλέξανδρος Εμμαν.
Κόσμας Γεώργιος Κων/νου
Κουλούμπρης Γεώργιος Ιακώβου
Κουνάκης Ιωάννης Νικολάου
Κουτούπης Ευάγγελος Ιωάννου
Κουφαλάκης Δημήτριος Σταύρου
Κρεμλής Μιχαήλ Δημητρίου
Κρητικός Δημήτριος Γεωργίου
Κηζάλας Παράσχος Σταύρου
Κυπραίος Κωνσταντίνος Γεωργίου
Κυπριώτης Σύλας Χρήστου
Κύρης Γεώργιος Κυριάκου
Κωνσταντινίδης Αχιλλεύς Αθην.
Κωνσταντινίδης Μηνάς Κων/νου
Κώτης Κωνσταντίνος Δημητρίου
Λάδης Ανδρέας Χρήστου
Λαπαδάκης Χαράλαμπος Κων/νου
Λαουδίκος Εμμανουήλ Πέτρου
Λαουδίκος Τσαμπίκος Γεωργίου

ΑΥΡΙΟ τα υπόλοιπα ονόματα των εισαγομένων.

ΠΡΟΟΔΟΣ
Ημερήσια Εφημερίδα της Ρόδου
Ετος ιδρύσεως 1949
ΓΡΑΦΕΙΑ ΣΥΝΤΑΞΗΣ
Μ. Μαλλιαράκη 3, 85100 Ρόδος
Τηλ. 22410 27356 - 34101 FAX 22410 20643
ΛΟΓΙΣΤΗΡΙΟ-ΔΙΑΦΗΜΙΣΕΙΣ
Νέα Αγορά 32, 85100 Ρόδος
Τηλ. 22410 24539 FAX 22410 24539
e-mail: info@proodos.net
www.proodos.net - www.proodosnews.gr

Στα γυμνάσια και τα κολυμπήθρα

Το κολύμπι είναι καρά, μέσο δροσιάς αλλά και γυμναστική για όλες τις ηλικίες. Μια καλοκαιρινή απόλαυση με πολλά οφέλη. Κάποιοι καθημερινά μπορούν και πηγαίνουν στην παραλία για λίγο μόνο και μόνο για να κολυμπήσουν στη θάλασσα, να στεγνώσουν στον ήλιο ή αν δεν τους "παίρνει" η ώρα, αλλάζουν τα βρεγμένα και φεύγουν. Ακόμα όμως και αυτό το ολιγόλεπτο κολύμπι τους αναζωογονεί και όσο είναι ζεστός ο καιρός θα προσπαθούν όσο συχνά μπορούν να κολυμπούν. Κάποιοι πια έχουν σταματήσει καθημερινά να κολυμπούν και τη θάλασσα απολαμβάνουν τα Σαββατοκύριακα. Γι'αυτό τώρα που τέλειωσαν και οι διακοπές καλή ιδέα είναι τα γυμναστήρια για να κρατούν σε φόρμα το σώμα τους. Γυναίκες και άνδρες, διάφορες ώρες της ημέρας, ανάλογα πότε έχουν ελεύθερο χρόνο, ακόμα και αργά το βράδυ μέχρι και τα μεσάνυχτα, βλέπει κανείς, από τις μεγάλες τζαμαρίες των νέων, μοντέρνων γυμναστηρίων, πολλούς να γυμνάζονται με ζήλο, αυτοσυγκέντρωση και να ξεκουράζουν ταυτόχρονα το βλέμμα κοιτάζοντας μακριά τη θάλασσα ή το δρόμο απέναντι και τα αυτοκίνητα να περνούν, ή τη θέα από ψηλά ανάλογα την τοποθεσία και τον όροφο που βρίσκεται το γυμναστήριο. Είναι και μια παρότρυνση για τους άλλους που φευγαλέα τους παρακολουθούν και θέλουν να εγγραφούν σ' ένα γυμναστήριο αλλά νιώθουν στενόχωρα σκεπτόμενοι τους τέσσερις τοίχους γεμάτους όργανα γυμναστικής και συνωστισμό από άλλους ανθρώπους που θέλουν επίσης να γυμναστούν. Οσοι όμως τελικά μόνοι στο σπίτι δεν μπορούν να γυμναστούν αποτελεσματικά και έχουν μεγάλη επιθυμία γι'αυτό, ένα γυμναστήριο της αρεσκείας τους θα βοηθήσει, τώρα που υπάρχει επιθυμία και θέλουν όλοι να διατηρήσουν τη λεπτή σιλουέτα που απέκτησαν για τις διακοπές, πριν περάσει ο καιρός και προστεθούν πάλι τα κιλά.

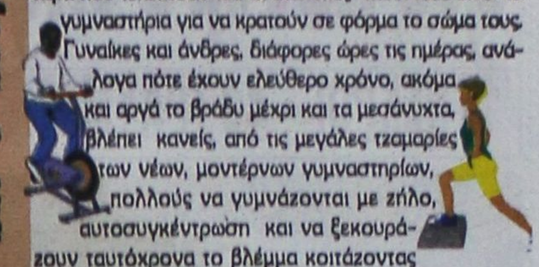

ΜΙΚΑ

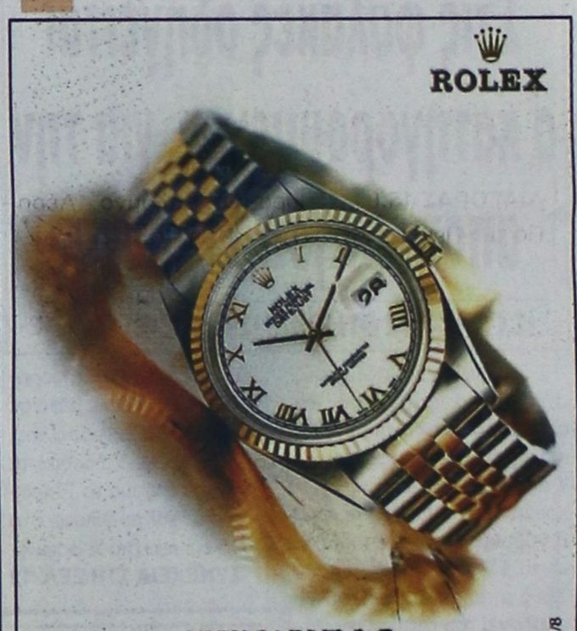

ΚΙΝΗΜΑΤΟΓΡΑΦΟΙ





ΑΝΑΚΟΙΝΩΣΗ
ΚΥΡΑ ΤΣΑΜΠΙΚΑ
RESTAURANT
Η ΨΗΛΗ
Ανακοινώνει
στην αξιότιμη πελατεία της
ότι είμαστε ανοικτά
από 10 π.μ. έως αργά το βράδυ
Ελάτε να απολαύσετε την πανοραμική θέα και τα σπεσιαλιτέ μας.
Για ρεζερβέ: 6944 254683
6406-22/8

Δ·Α·Ν·Ε· SEA LINE
ΔΩΔΕΚΑΝΗΣΙΑΚΗ ΑΝΩΝΥΜΗ ΝΑΥΤΙΛΙΑΚΗ ΕΤΑΙΡΙΑ
ΚΑΛΟΚΑΙΡΙ 2003
ΑΓΟΥΣΤΟΣ
Αναχωρήσεις από ΡΟΔΟ
9 Αυγούστου Σάββατο
ΡΟΔΟΣ 15.00 Κω-Κάλυμνο-Λέρο-Πάτμο-Πειραιά
10 Αυγούστου Κυριακή
ΠΑΤΜΟΣ 15.00 Κω-Κάλυμνο-Λέρο-Πάτμο-Πειραιά
ΔΙΑΓΟΡΑΣ 18.00 Κω - Πειραιά
11 Αυγούστου Δευτέρα
ΡΟΔΟΣ 15.00 Κω-Κάλυμνο-Αστυπάλαια-Πειραιά
12 Αυγούστου Τρίτη
ΠΑΤΜΟΣ 15.00 Κω -Κάλυμνο - Λέρο -Πάτμο -Πειραιά
13 Αυγούστου Τετάρτη
ΡΟΔΟΣ 15.00 Σύμη-Τήλο-Κάλυμνο-Λέρο- Πάτμο-Πειραιά
ΔΙΑΓΟΡΑΣ 18.00 Κω - Πειραιά
14 Αυγούστου Πέμπτη
ΠΑΤΜΟΣ 15.00 Κω -Κάλυμνο - Λέρο -Πάτμο -Πειραιά
15 Αυγούστου Παρασκευή
ΡΟΔΟΣ 11.00 Κω -Σάμο -Θεσσαλονίκη
ΔΙΑΓΟΡΑΣ 15.00 Νίσυρο-Κω -Κάλυμνο - Λέρο - Πάτμο -Πειραιά
16 Αυγούστου Σάββατο
ΠΑΤΜΟΣ 15.00 Κω -Κάλυμνο - Λέρο -Πάτμο-Πειραιά
17 Αυγούστου Κυριακή
ΡΟΔΟΣ 15.00 Κω-Κάλυμνο-Λέρο-Πάτμο-Πειραιά
ΔΙΑΓΟΡΑΣ 18.00 Κω - Πειραιά
18 Αυγούστου Δευτέρα
ΠΑΤΜΟΣ 15.00 Κω -Κάλυμνο - Αστυπάλαια -Πειραιά
19 Αυγούστου Τρίτη
ΡΟΔΟΣ 15.00 Κω-Κάλυμνο-Λέρρ-Πάτμο-Πειραιά
20 Αυγούστου Τετάρτη
ΠΑΤΜΟΣ 15.00 Σύμη-Τήλο-Κάλυμνο-Λέρο-Πάτμο-Πειραιά
ΔΙΑΓΟΡΑΣ 18.00 Κω - Πειραιά
21 Αυγούστου Πέμπτη
ΡΟΔΟΣ 15.00 Κω-Κάλυμνο-Λέρο-Πάτμο-Πειραιά
22 Αυγούστου Παρασκευή
ΠΑΤΜΟΣ 11.00 Κω - Σάμο - Θεσσαλονίκη
ΔΙΑΓΟΡΑΣ 15.00 Νίσυρο-Κω -Κάλυμνο - Λέρο - Πάτμο -Πειραιά
23 Αυγούστου Σάββατο
ΡΟΔΟΣ 15.00 Κω-Κάλυμνο-Λέρο-Πάτμο-Πειραιά
24 Αυγούστου Κυριακή
ΠΑΤΜΟΣ 15.00 Κω-Κάλυμνο-Λέρο-Πάτμο-Πειραιά
ΔΙΑΓΟΡΑΣ 18.00 Κω - Πειραιά
25 Αυγούστου Δευτέρα
ΡΟΔΟΣ 15.00 Κω-Κάλυμνο-Αστυπάλαια-Πειραιά
26 Αυγούστου Τρίτη
ΠΑΤΜΟΣ 15.00 Κω -Κάλυμνο - Λέρο -Πάτμο -Πειραιά
27 Αυγούστου Τετάρτη
ΡΟΔΟΣ 15.00 Σύμη-Τήλο-Κάλυμνο-Λέρο- Πάτμο-Πειραιά
ΔΙΑΓΟΡΑΣ 18.00 Κω - Πειραιά
28 Αυγούστου Πέμπτη
ΠΑΤΜΟΣ 15.00 Κω -Κάλυμνο - Λέρο -Πάτμο -Πειραιά
29 Αυγούστου Παρασκευή
ΡΟΔΟΣ 11.00 Κω -Σάμο -Θεσσαλονίκη
ΔΙΑΓΟΡΑΣ 15.00 Νίσυρο-Κω -Κάλυμνο - Λέρο - Πάτμο -Πειραιά
30 Αυγούστου Σάββατο
ΠΑΤΜΟΣ 15.00 Κω -Κάλυμνο - Λέρο -Πάτμο-Πειραιά
31 Αυγούστου Κυριακή
ΡΟΔΟΣ 15.00 Κω-Κάλυμνο-Λέρο-Πάτμο-Πειραιά
ΔΙΑΓΟΡΑΣ 18.00 Κω - Πειραιά
Χ 4090-31/8

Από το Περιφερειακό Υπηρεσιακό Συμβούλιο

Τοποθετήσεις νεοδιόριστων εκπαιδευτικών στη Δωδεκάνησο

ΟΛΑ ΤΑ ΟΝΟΜΑΤΑ ΔΑΣΚΑΛΩΝ ΚΑΙ ΝΗΠΙΑΓΩΓΩΝ

Ανακοινώνεται ότι το Περιφερειακό Υπηρεσιακό Συμβούλιο Α/θμιας Εκπαίδευσης Ν. Δωδεκανήσου με απόφασή του που καταχωρίστηκε στη με αρ. 13/19-8-2003 πράξη του, πραγματοποίησε τις παρακάτω τοποθετήσεις νεοδιόριστων εκπαιδευτικών στο Νομό:

ΔΑΣΚΑΛΟΙ

Αγγελοπούλου Ανθή (1ο ΔΣ Πόλεως Ρόδου)
Αερικού Εμμανουέλα (7ο ΔΣ Κω)
Αλαχιώτη Μαρία (ΔΣ Ζηπαρίου)
Αλητσίου Χριστίνα (ΔΣ Βαθέως Καλύμνου)
Αλμπανούδη Παρασκευή (ΔΣ Αντιμάχειας)
Αναστασοπούλου Αγγελική (ΔΣ Ζηπαρίου)
Ανθούλας Μοσχούλα (2ο ΔΣ Αφάντου)
Αντζουλάτος Αγγελος (ΔΣ Καλαβαρδών)
Αντωνιάδου Νικολ. (8ο ΔΣ Πόλεως)
Αντωνοπούλου Ευαγγελία (3/θ Πειραματικό ΔΣ Πόλεως Ρόδου)
Αποστολοπούλου Κωνσταντίνα (4π ΔΣ Κω)
Αρματά Σοφία (ΔΣ Καλαβαρδών)
Βαζανέλλης Εμμανουήλ (ΔΣ Πανόρμου Καλύμνου)
Βασιλάκου Σταυρούλα (2ο ΔΣ Αρχαγγέλου)
Βασιλειάδου Αναστασία (ΔΣ Γενναδίου)
Βερβέρα Μαρία - Αποστ.. (ΔΣ Σαλάκου)
Βλάχου Ρόζα (18ο ΔΣ Πόλεως Ρόδου)
Βραντζή Θωμαή (ΔΣ Ψίνθου)
Γαβαλά Καλλιόπη (10ο ΔΣ Πόλεως Ρόδου)
Γαλανοπούλου Σπυριδούλα (10ο ΔΣ Πόλεως Ρόδου)
Γαλουζή Γαλατιανή (ΔΣ Καλυθιών)
Γεωργαντά Βασιλική (15ο ΔΣ Πόλεως Ρόδου)
Παλαμάς Μάριος (2ο ΔΣ Αρχαγγέλου)
Γιαννακάκη Ευαγγελία (2ο ΔΣ Αρχαγγέλου)
Γιαννοπούλου Αργυρώ (8ο ΔΣ Πόλεως Ρόδου)
Γιαννούλης Σταύρος (ΔΣ Καλυθιών)
Γιαννουστά Ζωή (1ο Πειραματικό ΔΣ Πόλεως Ρόδου)
Γκανατσούλα Αφροδίτη (2ο ΣΔ Αρχαγγέλου)
Γκίκας Νικόλαος (ΔΣ Καλυθιών)
Γκοδοσίδου Ελένη (ΔΣ Μασάρων)
Γκολφινοπούλου Βασιλική (3/θ Πειραματικό ΔΣ Πόλεως Ρόδου)
Γκορατσά Αναστασία (ΔΣ Λάρδου)
Γκρέκας Λάμπρος (17ο ΔΣ Πόλεως Ρόδου)
Γράβα Ευθυμία (ΔΣ Παραδεισίου)
Γρηγοράτου Παναγιώτα (15ο ΔΣ Πόλεως Ρόδου)
Δαμιανίδου Βασιλική (6ο ΔΣ Κω)
Δανέζη Ευαγγελία (ΔΣ Λίνδου)
Δημοτζίκη Μαρίνα (2ο ΔΣ Πόλεως Καλύμνου)
Δημητρή Αναστασία (3ο ΔΣ Κω)
Δρακοπούλου Γεωργία (2ο ΔΣ Αφάντου)
Δρίβα Νικολία Ευαγγελία (8ο ΔΣ Πόλεως Ρόδου)
Δρούζα Ελένη (ΔΣ Γενναδίου)
Εκίζογλου Δέσποινα (ΔΣ Ξηροκάμπου Λέρου)
Ευαγγέλου Ευάγγελος (3ο ΔΣ Αφάντου)
Σαμπανλίκη Μαρία (3ο ΔΣ Ιαλυσσού)
Ζήδρου Μαρία (ΔΣ Καλυθιών)
Ζιάκα Δήμητρα - Ισμήνη (1ο Πειραματικό ΔΣ Πόλεως Ρόδου)
Θεοδώρου Στυλιανή (1ο ΔΣ Πυλίου Κω)
Θεοφανέλης Δημήτριος (1ο ΔΣ Ιαλυσού)
Κάβουρα Ανδρονίκη (1ο ΔΣ Πυλίου Κω)
Καλαμπόκα Στυλιανή (4ο ΔΣ Κω)
Καλενδέρης Χριστόδουλος (16ο ΔΣ Πόλεως Ρόδου)
Κανατούλα Αθανασία (ΔΣ Ξηροκάμπου Λέρου)
Καντιδενού Μαρία (ΔΣ Καλυθιών)
Καπετανάκου Αλτάνα (2ο Πειραματικό ΔΣ Πόλεως Ρόδου)
Καραγιάννη Γραμματική (7ο ΔΣ Κω)
Καραμάνου Χρυσούλα (ΔΣ Ζηπαρίου)
Καραμολέγκου Νικολέττα (ΔΣ Μαλώνας)
Καραπιπέρη Θεοδώρα (2ο ΔΣ Πόλεως Ρόδου)
Καραφωτιά Μαρία (ΔΣ Λακκίου Λέρου)
Καρρά Αικατερίνη (ΔΣ Καλυθιών)
Καστίζα Σταυρούλα (2ο ΔΣ Κω)
Κατόπη Ελένη (1ο ΔΣ Πόλεως Ρόδου)
Κατσούλα Ευδοξία (17ο ΔΣ Πόλεως Ρόδου)
Κατή Βασιλική (2ο ΔΣ Πόλεως Ρόδου)
Κίσσα Αικατερίνη (1ο ΔΣ Αφάντου)
Κόζα Μαρία (2ο ΔΣ Αρχαγγέλου
Κοζά Χρυσάνθη (1ο ΔΣ Αρχαγγέλου)
Κολύβα Γεωργία (ΔΣ Μασάρων)
Κούλια Σταματία (Δ.Σ. Ζηπαρίου)
Κυρικλίδου Θεοχαρούλα (Δ.Σ. Ζηπαρίου)
Κυρίτση Ελισάβετ (1ο Πειραματικό Δ.Σ. Πόλεως Ρόδου)
Κυρμουζούδη Ελένη (18 Δ.Σ. Πόλεως Ρόδου)
Κωλέττη Μαρία (3ο Δ.Σ. Πόλεως Καλύμνου)
Κωνσταντίνου Συμεών (Δ.Σ. Σορωνής)
Κώτη Δέσποινα (7ο Δ.Σ. Πόλεως Ρόδου)
Λαζαρίδου Χριστίνα (2ο Δ.Σ. Καρπάθου)
Λάππα Γεωργία (15ο Δ.Σ. Πόλεως Ρόδου)
Λάππα Ελένη (Δ.Σ. Αγ. Μαρίνας Λέρου)
Λιάκου Γιαννούλα (2ο Δ.Σ. Αρχαγγέλου)
Λυράς Παναγιώτης (Δ.Σ. Αγ. Μαρίνας Λέρου)
Μαγγανά Αναστασία (Δ.Σ. Καλυθιών)
Μακρής Στυλιανός (Δ.Σ. Αρχίπολης)
Μακροπούλου Μαριάνθη (10 Δ.Σ. Πόλεως Ρόδου)
Μανίκαρου Ειρήνη (15ο Δ.Σ. Πόλεως Ρόδου)
Μαρούδα Μαρία (16ο Δ.Σ. Πόλεως Ρόδου)
Μεταλλίδου Ευδοξία (Δ.Σ. Ψίνθου)
Μηλιού Ζωή (Δ.Σ. Παραδεισίου)
Μητροπούλου Ελένη (14ο Δ.Σ. Πόλεως Ρόδου)
Μητσιάλη Γλυκερία (Δ.Σ. Ξηρόκαμπου Λέρου)
Μιχαηλίδης Γεώργιος (3/θ Πειραματικό Δ.Σ. Πόλεως Ρόδου)
Μίχαλου Αγγελική (Δ.Σ. Καλάθου)
Μιχέρα Μαρία (16 Δ.Σ. Ιαλυσού)
Μπασιακούρα Παναγιώτα (Δ.Σ. Μασάρων)
Μπλούνα Αμαλία (Δ.Σ. Αντιμάχειας)
Μπάβη Αννα (Δ.Σ. Φανών)
Μπουκογιάννη Χαρίκλεια (Δ.Σ. Γενναδίου)
Νταβαρινού Γεωργία (6ο Δ.Σ. Κω)
Οικονόμου Ευαγγέλη (5ο Δ.Σ. Πόλεως Ρόδου)
Πάικα Κωνσταντίνα (Δ.Σ. Μαλώνας)
Παπαδημητρίου Αικατερίνη (6ο Δ.Σ. Πόλεως Ρόδου)
Παπαδογιάννη Χρυσή (15ο Δ.Σ. Πόλεως Ρόδου)
Παπαδοπούλου Γεωργία (2ο Πειραματικό Δ.Σ. Πόλεως Ρόδου)
Παπαδοπούλου Παναγιώτα (5ο Δ.Σ. Κω)
Παπευθυμίου Κωνσταντίνη (2ο Δ.Σ. Αρχαγγέλου)
Παπαζή Ιωάννα (Δ.Σ. Παραδεισίου)
Παπαϊωάννου Γραμματώ (Δ.Σ. Μαλώνας)
Παπαμανώλη Τσαμπίκα (1ο Δ.Σ. Κω)
Παπαματθαίου Μαρία (Δ.Σ. Αρχίπολης)
Παπαποστόλου Μαργαρίτα (2ο Δ.Σ. Πόλεως Ρόδου)
Παπαχρύσανθου Νίκη (Δ.Σ. Σορωνής)
Παππά Σωτηρία (Δ.Σ. Καλυθιών)
Πατλιά Σπυριδούλα (2ο Δ.Σ. Πόλεως Ρόδου)
Πατσιατζής Ελευθέριος (Δ.Σ. Φανών)
Πήτα Σουλτάνα (6ο Δ.Σ. Πόλεως Ρόδου)
Πίκουλα Παναγιώτα (1ο Δ.Σ. Αρχαγγέλου)
Πισσαδάκη Κυριακή (Δ.Σ. Παραδεισίου)
Πογιατζής Χρυσοβαλάντης (15ο Δ.Σ. Πόλεως Ρόδου)
Πρασούδη Χριστίνα (1ο Πειραματικό Δ.Σ. Πόλεως Ρόδου)
Σαββάκη Ελευθερία (Δ.Σ. Σορωνής)
Σακελλάρη Κυρούλα (1ο Δ.Σ. Αρχαγγέλου)
Σαρικά Στέλια (1ο Δ.Σ. Αρχαγγέλου)
Σβουράκη Σμαράγδη (17ο Δ.Σ. Πόλεως Ρόδου)
Σιακούλη Μαρία (16ο Δ.Σ. Πόλεως Ρόδου)
Σιάπκα Αικατερίνη (3/θ Πειραματικό Δ.Σ. Πόλεως Ρόδου)
Σκευοφύλακας Γεώργιος (3ο Δ.Σ. Ιαλυσού)
Σκιώτη Ματίνα (2ο Δ.Σ. Αρχαγγέλου)
Σκορδά Κωνσταντίνα (1ο Δ.Σ. Ιαλυσού)
Σκουλλή Αναστασία (8ο Δ.Σ. Πόλεως Ρόδου)
Σκουμπουρδή Μάνια (2ο Δ.Σ. Πόλεως Ρόδου)
Σκουτέρης Δημήτριος (Δ.Σ. Φανών)
Σπηλιωτοπούλου Ελένη (Δ.Σ. Λίνδου)
Σπυριούνη Αικατερίνη (Δ.Σ. Σορωνής)
Σταυρινάδη Βασιλεία (Δ.Σ. Σκάλα Πάτμου)
Στεργενάκη Μαρία (8ο Δ.Σ. Πόλεως Ρόδου)
Στεφάνου Βασιλεία (Δ.Σ. Λάρδου)
Σχοινάς Αθανάσιος (15ο Δ.Σ. Πόλεως Ρόδου)
Τακτικού Σταυρωσία (12ο Δ.Σ. Πόλεως Ρόδου)
Ταμπά Σταματίνα (Δ.Σ. Λάρδου)
Τατάρη Μαρία (2ο Δ.Σ. Πόλεως Καλύμνου)
Τζάλλα Ευαγγέλη (5ο Δ.Σ. Πόλεως Ρόδου)
Τζαφέρη Σοφία (Δ.Σ. Σορωνής)
Τζιώρα Ολυμπία (Δ.Σ. Ζηπαρίου)
Τόγκα Σοφία (8ο Δ.Σ. Πόλεως Ρόδου)
Τράντα Βασιλική (5ο Δ.Σ. Κω)
Τραύλου Χρυσή (16ο Δ.Σ. Πόλεως Ρόδου)
Τρύπου Ιουλία (6ο Δ.Σ. Πόλεως Ρόδου)
Τσαρούσογλου Ηλιάνα (1ο Δ.Σ. Ιαλυσού)
Τσέλιος Στέφανος
Τσιμπούκη Μαρία (1ο Δ.Σ. Αρχαγγέλου)
Τσιούτσου Χρυσούλα (Δ.Σ. Μαλώνας)
Τσομπανόπουλος Νικόλαος (Δ.Σ. Δαματριάς)
Τσούκου Μαρίκα (12ο Δ.Σ. Πόλεως Ρόδου)
Τσουμάνη Μαρία (Δ.Σ. Καλυθιών)
Φειδάκης Φίλιππος (Δ.Σ. Λάρδου)
Φιλιπάρδου Χρυσάνθη (1ο Πειραματικό Δ.Σ. Πόλεως Ρόδου)
Φιλίππου Καθολική (3ο Δ.Σ. Αφάντου)
Φλάσκας Παναγιώτης (Δ.Σ. Καρδάμαινας)
Φραγκάκη Αργυρώ (2ο Δ.Σ. Ιαλυσού)
Φραγκιαδάκη Ευαγγελία (Δ.Σ. Λειψών)
Χάλα Μαρία (4ο Δ.Σ. Κω)
Χαρτερού Βασιλεία-Σωτηρ. (3ο Δ.Σ. Αφάντου)
Χατζηγεωργίου Μιχαήλ (5ο Δ.Σ. Πόλεως Ρόδου)
Χατζηγεωργίου Τσαμπίκα (Δ.Σ. Παραδεισίου)
Χατζηγιάννη Μυρτώ (Δ.Σ. Λίνδου)
Χατζηκαντής Μιχαήλ (Δ.Σ. Παραδεισίου)
Χατζήπαπα Καλλιόπη-Γεωρ. (Δ.Σ. Κωφών και Βαρυκόων)
Χατζοπλάκης Απόστολος (1ο Δ.Σ. Πόλεως Καλύμνου)
Χατζοπούλου Ελένη (2ο Δ.Σ. Ιαλυσού)
Χατσίκου Ιωάννα (3ο Δ.Σ. Κω)
Χελιώτη Ελένη (17ο Δ.Σ. Πόλεως Ρόδου)
Χλουβεράκη Παρασκευή (6ο Δ.Σ. Κω)
Χουλουιλίδου Κυριακή (2ο Ιαλυσού)
Χριστάκη Αγγελική (2ο Δ.Σ. Αρχαγγέλου)
Χριστογιάννης Χρήστος (Δ.Σ. Καλυθιών)
Χριστοφόρου Αγγελική (4ο Δ.Σ. Πόλεως Ρόδου)
Ψαλλιδάκου Αδαμαντία (Δ.Σ. Λάρδου)

ΝΗΠΙΑΓΩΓΟΙ

Αξομάκαρου Ελένη (Ν/Γ Λίνδου)
Αρμπαρά Ιωάννα (16ο Ν/Γ Πόλεως Ρόδου)
Βαβάτσικου Δήμητρα (Ν/Γ Φανών)
Βλάχου Αναστασία (1ο Ν/Γ Καλυθιών)
Βουλίβαση Ελισάβετ (19ο Ν/Γ Πόλεως Ρόδου)
Γέροντα Βασιλική (1ο Ν/Γ Αρχαγγέλου)
Γκότση Αθηνά (1ο Ν/Γ Κω)
Γκουντοπούλου Κωνσταντία (Ν/Γ Μαριτσών)
Γόντικα Ελένη (Ν/Γ Γενναδίου)
Δαρδάνου Μαρία (1ο Ν/Γ Καλυθιών)
Δημούλη Αιμιλία (15ο Ν/Γ Πόλεως Ρόδου)
Καρίκη Ευτέρπη (9ο Ν/Γ Πόλεως Ρόδου)
Καταλαγαριανού Νεκταρία (Ν/Γ Λάρδου)
Κρεββατά Μαρία (7ο Ν/Γ Κω)
Κριτσωτάκη Ελένη (Ν/Γ Γενναδίου)
Μητσιώρη Μαρία (1ο Ν/Γ Πόλεως Ρόδου)
Μπιρμπίλη Μαρία (1ο Ν/Γ Ιαλυσού)
Πιπιγκάγη Ελένη (17ο Ν/Γ Πόλεως Ρόδου)
Ρεβίθη Ευαγγελία (Ν/Γ Μασάρων)
Ρούσσου Κωνσταντίνα (2ο Ν/Γ Ζηπαρίου)
Ρουφικτού Γεωργία (Ν/Γ Παστίδας)
Σολωμού Ιωάννα (2ο Ν/Γ Πόλεως Ρόδου)
Σουρανάκη Καλλιόπη (1ο Ν/Γ Κοσκινού)
Τζοβάρα Μαρίνα (Ν/Γ Αρχίπολης)
Τοτόμη Βασιλική (2ο Ν/Γ Κρεμαστής)
Χάμου Φανή (Ν/Γ Μαλώνας)
Χριστοδούλου Ευσταθία (Ν/Γ Λίνδου)

Η No 1 αλυσίδα ηλεκτρικών ειδών στην Ελλάδα
ΤΕΛΕΥΤΑΙΟ ΔΕΚΑΗΜΕΡΟ ΕΚΠΤΩΣΕΩΝ
ΣΤΟΝ ΚΩΤΣΟΒΟΛΟ
ΟΛΑ ΤΑ ΕΙΔΗ
& με μοναδικές Εκπτώσεις
έως 60%
& 48 δόσεις
& 1η δόση 1 χρόνο μετά
ΚΩΤΣΟΒΟΛΟΣ
Χ2...για σας!
Βρήκατε φθηνότερα; Επιστρέφουμε τη διαφορά στο Διπλάσιο
Εθνικής Αντιστάσεως& Τσαλδάρη
Τηλ.: (22410) 75.510
T.1602-20/8

ΨΥΧΟΕΡΕΥΝΗΤΡΙΑ
ΚΡΗΤΙΚΟΥ ΒΑΣΙΛΕΙΑ

Προβλέψεις για το μέλλον ικανοποιητικές.
Βοήθεια για κάθε θέμα που σας απασχολεί με κάθε εχεμύθεια
ΟΜΗΡΟΥ 65 Π. ΠΟΛΗ Τηλ. 74440 - 67602,
0972157586, 8-1π.μ. — 4-8μ.μ.
T.1584-23/9

ΜΕΝΤΙΟΥΜ-ΑΣΤΡΟΛΟΓΟΣ
ΝΙΚΟΣ
Ακριβείς προβλέψεις στον επαγγελματικό, αισθηματικό και οικονομικό τομέα.
Επαναφορά ατόμων
Ισχυρή υποβολή
Δέχεται μόνο με ραντεβού στα τηλέφωνα: 31405 και 39201
6405-22/8

« ΙΕΡΑΠΕΤΡΑ - Β. ΚΟΡΝΑΡΟΣ»
ΔΡΟΜΟΛΟΓΙΑ Λ.Α.Ν.Ε.
Κάθε Κυριακή στις 04.30 το πρωί
Αναχώρηση από Ρόδο με το ΙΕΡΑΠΕΤΡΑ για Χάλκη, Διαφάνι, Πηγάδια, Κάσο, Σητεία. Αγιο Νικόλαο, Μήλο, Πειραιά
Κάθε Δευτέρα στις 23.00 το βράδυ
Αναχώρηση από Ρόδο με το ΚΟΡΝΑΡΟΣ για Χάλκη, Διαφάνι, Πηγάδια, Κάσο, Σητεία και επιστροφή από Σητεία για Ρόδο
Κάθε Τετάρτη στις 04.30 το πρωί
Αναχώρηση από Ρόδο με το ΚΟΡΝΑΡΟΣ για Χάλκη, Διαφάνι, Πηγάδια, Κάσο, Σητεία. Αγιο Νικόλαο, Μήλο, Πειραιά
Κάθε Σάββατο στις 04.30 το πρωί
Αναχώρηση από Ρόδο με το ΚΟΡΝΑΡΟΣ για Χάλκη, Διαφάνι, Πηγάδια, Κάσο, Σητεία. Αγιο Νικόλαο, Μήλο, Πειραιά
Πληροφορίες
STEFANAKIS - ZORPIDIS
Τηλ. 22410 20625, 30054
x4108-31/8

ΝΤΕΤΕΚΤΙΒΣ
30 ΧΡΟΝΙΑ ΜΟΝΙΜΑ ΚΑΙ ΣΤΗ ΡΟΔΟ
35354
ΠΛΑΤΕΙΑ ΑΓΙΟΥ ΙΩΑΝΝΟΥ
Η ΛΥΣΗ!!! ΣΕ ΚΑΘΕ ΣΑΣ ΠΡΟΒΛΗΜΑ
EXPRESS SECURITY
Χ. 4085-31/8

ΜΝΗΜΟΣΥΝΑ

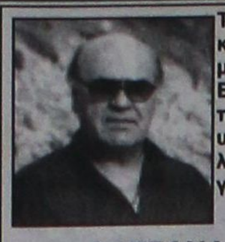

Το Σάββατο 23 Αυγούστου 2003 και ώρα 8.30 π.μ. στον ιερό μητροπολιτικό ναό Ρόδου Εισόδια της Θεοτόκου θα τελέσουμε 5ετές μνημόσυνο υπέρ αναπαύσεως της ψυχής του λατρευτού μας συζύγου, πατέρα, γαμπρού, αδελφού και θείου

ΑΛΕΞΑΝΔΡΟΥ ΠΑΠΑΔΑΚΗ

Η σύζυγος Μαρίνα
Τα παιδιά Χρυσή, Πελαγία και Δημήτρης
Τα πεθερικά του, τα αδέλφια του και οι λοιποί συγγενείς

ΧΛ-22/8

Στις 22 Αυγούστου ημέρα Παρασκευή και ώρα 8π.μ. στον ιερό ναό Ταξιαρχών Νεοχωρίου τελούμε μνημόσυνο υπέρ αναπαύσεως της ψυχής των λατρευτών μας

ΚΩΝΣΤΑΝΤΙΝΟΥ και ΑΝΤΩΝΙΟΥ ΓΑΛΑΝΟΥ

Τα παιδιά Κώστας - Στέλλα Ζερβού
Τα εγγόνια Αντώνης, Φαίδρα, τα δισέγγονα και οι λοιποί συγγενείς

2017-21/8

Στις 23 Αυγούστου ημέρα Σάββατο και ώρα 8π.μ. στον ιερό ναό Ταξιαρχών Ρόδου τελούμε 9ήμερο μνημόσυνο υπέρ αναπαύσεως της ψυχής του λατρευτού μας συζύγου, πατέρα, αδελφού και υιού

ΑΝΔΡΕΑ ΚΑΡΑΓΙΑΝΝΗ

Η σύζυγος Χρυσάνθη
Τα παιδιά Ιωάννης, Μαρία
Η μητέρα Μαριάνθη
Τα αδέλφια Παναγιώτης, Σάββας, Χριστίνα
Οι λοιποί συγγενείς

ΧΛ

ΕΥΧΑΡΙΣΤΗΡΙΟ ΠΕΝΘΟΥΣ

Ευχαριστούμε θερμά όλους όσοι μας συμπαραστάθηκαν στο βαρύτατο πόνο για την απώλεια του μονάκριβου πατέρα, συζύγου, αδελφού

ΑΝΔΡΕΑ ΚΑΡΑΓΙΑΝΝΗ

Η σύζυγος Χρυσάνθη
Τα παιδιά Ιωάννης, Μαρία
Τα αδέλφια Παναγιώτης, Σάββας, Χριστίνα

ΧΛ

Θανατηφόρο τροχαίο

ΣΥΝΕΧΕΙΑ ΑΠΟ ΤΗ ΣΕΛ. 1

ΕΠΙΣΗΣ χθες τα ξημερώματα είχαμε ένα ακόμα θανατηφόρο ατύχημα, στο οποίο έχασε τη ζωή του τριαντάχρονος αλλοδαπός οδηγός μοτοποδηλάτου. Αναλυτικά:

ΑΛΒΑΝΟΣ σκοτώθηκε σε τροχαίο ατύχημα χθες τα ξημερώματα στο Φαληράκι, όταν το μοτοποδήλατο που οδηγούσε, εκτράπηκε της πορείας του και προσέκρουσε σε πεζοδρόμιο.

• Το ατύχημα έγινε στις 4.20 τα ξημερώματα, στο 13ο χιλιόμετρο της επαρχιακής οδού Ρόδου - Καλλιθέας όταν το μοτοποδήλατο που οδηγούσε ο 30χρονος Αλβανός, εκτράπηκε της πορείας του, ανατράπηκε και προσέκρουσε στο πεζοδρόμιο, μ' αποτέλεσμα να βρει τραγικό θάνατο ο οδηγός του δικύκλου.

Ανακρίσεις - έρευνες για τα αίτια του ατυχήματος κάνει το τμήμα Τροχαίας Ρόδου.

Πλήρωσε ακριβά το στριπτίζ

ΣΥΝΕΧΕΙΑ ΑΠΟ ΤΗ ΣΕΛ. 1

και η 18χρονη, Βρετανίδα JEMMA - ANNE GANNINE, γιατί είχε ανέβει σε ειδική εξέδρα, εντός του καταστήματος, και επιδείκνυε το γυμνό της στήθος, χορεύοντας προκλητικά. Βέβαια στο Δικαστήριο, η νεαρή υποστήριξε ότι κατά λάθος έβγαλε το στηθόδεσμο και ζητά συγνώμη. Ομως οι αστυνομικοί υποστήριξαν ότι στο συγκεκριμένο κατάστημα γίνονται τακτικά παρόμοια «σόου» τα οποία μάλιστα διαφημίζονται από νεαρούς Βρετανούς.

• Χθες το μεσημέρι, ο υπεύθυνος λειτουργίας του κέντρου διασκέδασης κάθισε στο εδώλιο του Αυτόφωρου Δικαστηρίου Ρόδου, γιατί δεν διέθετε άδεια λειτουργίας και η 18χρονη αλλοδαπή για προσβολή γενετήσιας αξιοπρέπειας.

Ο πρώτος καταδικάστηκε σε φυλάκιση δύο μηνών εξαγοράσιμη προς 4,40 ευρώ την ημέρα και η Βρετανίδα σε φυλάκιση 8 μηνών εξαγοράσιμη προς 4,40 ευρώ την ημέρα. Ο 40χρονος άσκησε έφεση καιαφέθηκε ελεύθερος, ενώ η 18χρονη θα πρέπει να πληρώσει 2.500 ευρώ για να αφεθεί ελεύθερη. Διαφορετικά θα οδηγηθεί στις φυλακές Κω.

Οι Ελληνες τουρίστες

ΣΥΝΕΧΕΙΑ ΑΠΟ ΤΗ ΣΕΛ. 1

Κεντέρης».

ΑΠΟ ΤΗΝ περασμένη Κυριακή τα πλοία στη γραμμή της Δωδεκανήσου μεταφέρουν σημαντικό αριθμό επιβατών, αλλά όχι όσο την προηγούμενη εβδομάδα. Αντίθετα, είναι μεγάλος ο αριθμός των επιβατών που διακινούνται από τα νησιά προς τον Πειραιά.

• Ανάλογη κατάσταση επικρατεί και με τα αεροπορικά δρομολόγια, όπου η κίνηση είναι αυξημένη προς την Αθήνα και τους άλλους προορισμούς, όπου είναι δύσκολη η εξεύρεση θέσεως.

ΑΝΤΙΘΕΤΑ η κίνηση από το εξωτερικό εξακολουθεί να είναι αυξημένη και να βρίσκεται σε υψηλά επίπεδα. Είναι χαρακτηριστικό ότι σήμερα και αύριο με δεκάδες πτήσεις τσάρτερς αναμένονται στη Ρόδο πάνω από 23.000 ξένοι τουρίστες. Ανάλογα αυξημένη αναμένεται ότι θα είναι και η κίνηση ξένων τουριστών κατά το ερχόμενο Σαββατοκύριακο στο νησί μας.

• Εκτιμάται ότι ο μήνας Αύγουστος πρόκειται να κλείσει φέτος θετικά σε σύγκριση με τον αντίστοιχο μήνα του περασμένου χρόνου.

ΟΙ ΠΛΗΡΟΦΟΡΙΕΣ αναφέρουν ότι εξαιρετικά καλή θα είναι και η τουριστική κίνηση στη Ρόδο κατά το μήνα Σεπτέμβριο.

• Πρέπει πάντως να υπογραμμιστεί ότι η άφιξη φέτος στο νησί μας χιλιάδων Ελλήνων τουριστών έδωσε μεγάλη κίνηση στην αγορά, που μέχρι τότε ήταν περιορισμένη σε σύγκριση με τα προηγούμενα χρόνια.

ΣΥΝΕΧΕΙΑ ΑΠΟ ΤΗ ΣΕΛ. 1

ΑΤΛΑΝΤΙΚΑ του κ. Νικολαΐδη κατά της εκθέσεως αυτοψίας της Πολεοδομίας της Νομαρχίας Δωδεκανήσου, βάσει της οποίας επεβλήθη στον Κύπριο επιχειρηματία να καταβάλει ως πρόστιμο το αστρονομικό ποσό των **δύο δισεκατομμυρίων οκτακοσίων εκατομμυρίων δραχμών.**

Το αστρονομικό αυτό πρόστιμο επεβλήθη διότι το ξενοδοχείο ΑΤΛΑΝΤΙΚΑ χαρακτηρίσθηκε ως αυθαίρετη κατασκευή.

Στο μεταξύ χθες ο κ. Νικολαΐδης κατέθεσε συμπληρωματικό υπόμνημα δια του οποίου ζητεί να ακυρωθεί η απόφαση της επιβολής του αστρονομικού αυτού προστίμου, διότι η έκθεση αυτοψίας:

- Δεν είναι αιτιολογημένη
- Είναι πλήρης αοριστιών
- Δεν παραθέτει, ούτε αναφέρει τις συγκεκριμένες πολεοδομικές διατάξεις που ισχύουν στην περιοχή και οι οποίες έχουν παραβιαστεί.
- Δεν αναφέρει την εν ισχύ υφιστάμενη υπ΄ αριθμό 1214-1998 - 2000 άδεια οικοδομής, που έχει αναθεωρηθεί και ισχύει μέχρι την 23-11-2003.

ΤΟ ΥΠΟΜΝΗΜΑ

Το συμπληρωματικό υπόμνημα της εταιρίας ΑΤΛΑΝΤΙΚΑ έχει ως εξής:

«Ενώπιον της Επιτροπής Κρίσεως Αυθαιρέτων Νομού Δωδεκανήσου (άρθρο 4 Π..Δ. 267/1998)

ΥΠΟΜΝΗΜΑ

Της Ανώνυμης Εταιρίας με την επωνυμία «ΑΤΛΑΝΤΙΚΑ ΕΛΛΑΣ ΑΝΩΝΥΜΗ ΕΤΑΙΡΕΙΑ ΤΟΥΡ/ΚΑΙ ΟΙΚΟΔ/ΚΑΙ ΝΑΥΤΙΛΙΑΚΑΙ ΕΠΙΧΕΙΡΗΣΕΙΣ Α.Ε.», εδρεύουσας στα Κολύμπια Αφάντου Ρόδου (ΑΦΜ 094196225 ΔΟΥ Ρόδου) νόμιμα εκπροσωπούμενης υπό του Νικολάου Νικολαΐδη, κατοίκου Ιαλυσού Ρόδου, Ξενοδοχείο ATLANTICA PRINSSES Παραλία Ιαλυσού Ρόδου.

ΚΑΤΑ

Της από 16/4/2003 έκθέσεως αυτοψίας των υπαλλήλων της Διεύθυνσης Πολεοδομίας της Νομαρχιακής Αυτοδιοίκησης Δωδεκανήσου κ.κ. Γεωργίου Χατζάκη και Βάσως Σταυρούλη.

1. Την 20/8/2003 συζητείται ενώπιον σας, εξ αναβολής από 25/6/2003, η από 15/5/2003 (αρ. Πρωτ. 2844/15-5-2003) ένστασή μας κατά της από 16/4/2003 έκθεσης αυτοψίας των υπαλλήλων Τμήματος Πολεοδομίας της Νομαρχιακής Αυτοδιοίκησης Δωδεκανήσου κ.κ. Γεωργίου Χατζάκη και Βάσως Σταυρούλη.

2. Στους νόμιμους και βασικούς λόγους της ανωτέρω ενστάσεώς μας επιθυμούμε να προσθέσουμε και τα εξής:

Α. Το άρθρο 4 του Π.Δ. 267/1998 προβλέπει τη δυνατότητα άσκησης προσφυγής ενώπιον της επιτροπής σας κατά των εκθέσεων αυτοψίας χαρακτηρισμού αυθαιρέτου και επιβολής προστίμων ανέγερσης και διατήρησης.

Β. Σύμφωνα με τις διατάξεις του άρθρου 25 του Ν. 2690/1999, η επιτροπή σας, ως δικαιοδοτικό όργανο ορισθέν υπό του άρθρου 4 του Π.Δ. 267/1998 έχει την αρμοδιότητα να εξετάσει τόσο την νομιμότητα της έκθεσης όσο και την ουσία της οπότε δύνασθε, να ακυρώσετε εν όλω ή εν μέρει, εφ΄ όσον έστω και ένας λόγος της ένστασής μας γίνει δεκτός ή να τροποποιήσετε την έκθεση αυτοψίας ή να απορρίψετε την ένστασή μας, εφ΄ όσον ντιολογημένα κριθούν όλοι οι λόγοι της ένστασης αβάσιμοι και μη νόμιμοι (που αρνούμεθα κατηγορηματικά).

Β.- Από το συνδυασμό των ανωτέρω διατάξεων (άρθρου 4 Π.Δ. 267/1998 και άρθρο 5 Ν. 2690/99) προκύπτει ότι η προβλεπόμενη στο άρθρο 4 του Π.Δ. 267/98 ένσταση και συνεπώς και η από 15/5/2003 ένστασή μας, αποτελεί ενδικοφανή ενώπιόν σας διοικητική προσφυγή και επ' αυτής η επιτροπή σας έχει υποχρέωση να εξετάσει κατ' αρχάς τους λόγους της ένστασής μας που αφορούν τη νομιμότητα της έκθεσης αυτοψίας (αιτιολογία, κλπ.) και στη συνέχεια και μόνον εφ' όσον δεχθεί ότι δεν συντρέχουν λόγοι νομιμότητας για ακύρωσή της, τότε θα προχωρήσει στους λόγους ουσίας της υπόθεσης.

Γ.- Μεταξύ των άλλων που στη συζητούμενη ένστασή μας περιέχονται και που καθιστούν την από 16/4/2003 έκθεση αυτοψίας μη νόμιμη και συνεπώς ακυρωτέα, είναι και η έλλειψη αιτιολογίας, η αοριστία αυτής, η μη παράθεση και αναφορά των διατάξεων που έχουν παραβιαστεί, η μη αναφορά των συγκεκριμένων πολεοδομικών διατάξεων που ισχύουν στην περιοχή και παραβιάστηκαν, η μη αναφορά της εν ισχύει υφιστάμενης υπ' αριθ. 1214/1988/2000, αναθεωρηθείσης υπό της υπηρεσίας και ισχιούσης μέχρι 23/11/2003 οικοδομικής άδειας, η μη κλήση μας σε προηγούμενη ακρόαση κατά παράβαση του άρθρου 6 του Ν. 2690/1999 και του άρθρου 20.2 του Συντάγματος, η μη νόμιμη παρουσία δύο υπαλλήλων κατά την αυτοψία και άλλες νομικές πλημμέλειες της προσβαλλομένης έκθεσης, που λεπτομερώς περιέχονται στην ένστασή μας.

Οι παπάνω πλημμέλειες της έκθεσης αυτοψίας, που συνιστούν έλλειψη τήρησης ουσιωδών τύπων της διαδικασίας, στην έκδοση διοικητικών πράξεων, καθιστούν αναμφισβήτητα την από 16/4/2003 έκθεση αυτοψίας μη νόμιμη και συνεπώς ακυρωτέα κατά τις διατάξεις του Ν. 2690/99, του Π.Δ. 267/98, του άρθρου 20,2 του Συντάγματος, τις γενικές αρχές του Διοικητικού Δικαίου και την πάγια νομολογία του Σ.Τ.Ε. και λοιπών διοικητικών δικαστηρίων.

Ειδικά ως προς την απαιτούμενη αιτιολογία, η οποία ελλείπει εν προκειμένω, πλούσια είναι η νομολογία του Σ.Τ.Ε, ότι σε περίπτωση έκδοσης διοικητικής πράξεως δυσμενούς για το διοικούμενο, όπως στην περίπτωσή μας τουτο είναι αυτονόητο, αυτή πρέπει να είναι ειδική και εμπεριστατωμένη, ν'αναφέρει τις διατάξεις που έχουν παραβιασει και τα πραγματικά περιστατικά που η διοίκηση υπάγει στις διατάξεις αυτές. Δεν αρκεί καν η απλή αναφορά στις διατάξεις νόμων (Σ.Τ.Ε. 3709/75 NOB 26/572).

Ειδικότερα δε το πρωτόκολλο αυθαιρέτου και κατεδάφισης χρήζουν, ένεκα των αρκετών δυσμενών συνεπειών, ειδική και εξειδιευμένη αιτιολογία (Σ.Τ.Ε. 2285/68 ολομ. NOB 17/332). Αιτιολογία που αρκείται μόνο στη διατύπωση του συμπεράσματος, χωρίς να παραθέτει τα πραγματικά περιστατικά της υπόθεσης ούτε την ισχύουσα διάταξη νόμου που εφαρμόσθηκε είναι πλημμελής (Σ.Τ.Ε. 2243/83 NOB 1984/1646).

Η ελλιπής ή ασαφής αιτιολογία ταυτίζεται με ανύπαρκτη αιτιολογία (Αρ. Πάγος 925/73 NOB 22/485). Ελλιπής ή ασαφής αιτιολογία δεν μπορεί να συμπληρωθεί με μεταγενέστερα της πράξης στοιχεία (ΣΤΕ 261/87, 390/87 NOB 38/756).

Συνεπώς η από 16/4/2003 έκθεση αυτοψίας χαρακτηρισμού αυθαιρέτου και καταδεστολή εκτέλεση της απόφασης μέχρις εκδικάσεως της κύριας προσφυγής που θα καταθέσουν.

• Κατά συνέπεια από σήμερα αναμένεται μια σειρά δικαστικών εξελίξεων όσον αφορά τη λειτουργία του Καταστήματος Αφορολόγητων Ειδών μετά την απόφαση του Δήμου να προχωρήσει στο σφράγισμά του, ενώ παράλληλα - όπως έγινε γνωστό - νομική του υπηρεσία εξετάζει όλες τις παραμέτρους του ζητήματος, προκειμένου να προχωρήσει και σε παραπέρα ενέργειες.

ΠΑΡΑΛΛΗΛΑ χτες υπήρξε και εισαγγελική παρέμβαση στην υπόθεση του Καταστήματος Αφορολόγητων Ειδών στο εμπορικό λιμάνι της Ρόδου: Ο Εισαγγελέας Πρωτοδικών Γιώργος Οικονόμου διέταξε τη διενέργεια προκαταρκτικής εξέτασης και ανέθεσε την υπόθεση σε πταισματοδίκη. Σημειώνεται ότι ο κ. Οικονόμου είναι ενημερωμένος για όλες τις εξελίξεις, δεδομένου ότι του έχουν κοινοποιηθεί όλα τα σχετικά έγγραφα της υπόθεσης.

ΚΙ ΑΛΛΕΣ ΑΝΤΙΔΡΑΣΕΙΣ

Παρέμβαση στο θέμα της λειτουργίσα του ΚΑΕ πρόκειται να κάνει και το Δημοτικό Λιμενικό Ταμείο Νότιας Δωδεκανήσου. Ομως, σε ποιές ενέργειες πρόκειται να προβεί, δεν έχει γίνει ακόμη γνωστό.

• Επίσης παρέμβαση πρόκειται να κάνουν και οι καταστηματάρχες της Μεσαιωνικής Πόλης. Οπως έγινε γνωστό ο Σύλλογός τους ανέθεσε σε νομικούς τη σύνταξη προσφυγής, προκειμένου να κατατεθεί στην Επιτροπή Ανταγωνισμού με την οποία θα υποστηρίξει ότι η λειτουργία του Καταστήματος Αφορολόγητων Ειδών στο εμπορικό λιμένα της Ρόδου την 15η Αυγούστου, εκφράζει την πλήρη αντίθεσή της και παράλληλα τη συμπαράστασή της στις δοκιμαζόμενες από την οικονομική κρίση παραγωγικές τάξεις του τόπου μας.

Οι άνθρωποι που επί δεκαετίες αδιαφορούν για την αποπεράτωση των έργων στο λιμάνι της Ακαντιάς, απέδειξαν για άλλη μια φορά ότι η Ρόδος αλλά και η Δωδεκάνησος γενικότερα μόνο για εισπρακτικούς σκοπούς τους ενδιαφέρει.

Με τον παραπλανητικό τίτλο DUTY FREE δημιούργησαν εμπορικό κατάστημα, γιατί περί αυτού πρόκειται μια και η συνθήκη SENKEN απαγορεύει την πώληση αφορολογήτων ειδών μεταξύ κρατών της Ευρωπαϊκής Ενωσης, μόνο και μόνο για να ανταγωνιστούν με αθέμιτο τρόπο τον εμπορικό κόσμο,

Ηρθε επί τέλους η ώρα να λάβουν υπ' όψη τους τόσο την τοπική κοινωνία όσο και τους εκπροσώπους της γιατί το ποτήρι έχει ξεχειλίσει και τυχόν αντιδράσες θα είναι απρόβλεπτες.»

Συνεχίζεται το σίριαλ

φιστέου του ξενοδοχείου μας στα Κολύμπια και επιβολής προστίμου, ως μη περιέχουσα ΚΑΜΜΙΑ από τις νόμιμες αιτιολογίες, είναι καταφανέστατα παράνομη και ακυρωτέα.

Αλλωστε στο ΥΠΕΧΩΔΕ με το υπ. Αρίθ. 22661/28-5-03 προς το Τμήμα Πολεοδομίας Δωδεκανήσου έγγραφό του, που αντίγραφό του σας υποβάλλουμε, σαφέστατα υπαινίσσεται στην Β΄ παράγραφό του, ότι η έκθεση αυτοψίας πάσχει από έλλειψη αιτιολογίας!

Στην περίπτωση της προσβαλλόμενης έκθεσης αυτοψίας δεν αναφέρονται οι ουσιαστικές διατάξεις του Ν. 1337/83, η αναγραφή δε της φράσης «κατά παράβαση των πολεοδομικών διατάξεων» δεν αναπληροί την έλλειψη.

Δ. Η κατ' αρχάς εξέταση συνεπώς των παραπάνω λόγων που αναλυτικά παρατίθενται και αναφέρονται στην ένσταση μας είναι υποχρέωση της επιτροπής σας, πριν προχωρήσετε στην εξέταση λόγων ουσίας που στην Ενστασή μας αναφέρονται και που όλοι τους είναι επίσης νομικοί και βάσιμοι.

Οπως και κατά την προφορική ανάπτυξη της ένστασης μας ενώπιον σας είχαμε την ευκαιρία να επισημάνουμε, η επιτροπή σας δεν είναι ένα απλό, γνωμοδοτικό όργανο, αλλά όργανο της διοίκησης με αποφασιστική δικαιοδοτική αρμοδιότητα και οιωνεί δικαστική εξουσία της ενστάσεώς μας.

Επομένως είναι υποχρεωμένη να τηρήσει όλους τους νόμιμους τύπους και κανόνες που διαγράφονται στις προαναφερόμενες διατάξεις και γενικές αρχές και όχι να ασχοληθεί μόνον με τεχνικά θέματα εκ του λόγου ότι η επιτροπή σας αποτελείται μόνον από τεχνικούς.

Επομένως εξετάζοντας κατ' αρχάς τους λόγους της ένστασής μας που στην αρχή αναφέρουμε κατά της έκθεσης αυτοψίας και υιοθετώντας έστω και ένα εκ των λόγων αυτών ως νόμιμο και βάσιμο (όπως εμείς υποστηρίζουμε, ότι όλοι οι λόγοι της ένστασης μας είναι νόμιμοι και βάσιμοι) υποχρεούται να ακυρώσει την από 16/4/2003 έκθεση αυτοψίας.

Συνεπώς η τυχόν υπάρχουσα άποψη, ότι η επιτροπή σας δεν είναι δικαστήριο και δεν έχει υποχρέωση ν' ασχοληθεί με τις ελλείψεις και πλημμελειες της έκθεσης αυτοψίας, που στην αρχή του παρόντος και στην ένσταση μας αναφέρονται, που καθιστούν ακυρωτέα την έκθεση αυτοψίας, δεν είναι νόμιμη και τυχόν επικράτηση της θα συνιστά σαφώς αρνησιδικία και οπωσδήποτε θα καταστήσει και γι' αυτό το λόγο την απόφασή σας προσβλητέα και ακυρωτέα εφ' όσον απορριφθεί η ένστασή μας.

Από μία απλή ανάγνωση της υπαριθ. 4/99 απόφασης του Προέδρου του Διοικητικού Πρωτοδικείου Κορίνθου, που σε φωτοτυπία σας υποβάλλουμε, εξάγεται αβίαστα το συμπέρασμα ότι η από 16/4/2003 έκθεση αυτοψίας έπρεπε να είναι πλήρως αιτιολογημένη, ότι πάσχει από παντελή έλλειψη αιτιολογίας, ποιοί οι σπουδαίοι λόγοι και για το Διοικούμενο και για τη διοίκηση και για τη Δικαιοσύνη συνηγορούν στην ανάγκη επαρκούς αιτιολόγησης της διοικητικής πράξης. Ασφαλώς αυτή τη διαπιστούμενη κραυγαλέα πλημμέλεια της έκθεσης αυτοψίας δεν θα θελήσει εν γνώσει της να επαναλάβει και η επιτροπή σας υποπίπτουσα στο ίδιο με την έκθεση λάθος αναγκάζοντας εμάς να προσφεύγουμε στα αρμόδια διοικητικά Δικαστήρια, όταν η επιτροπή σας και αρμόδια είναι και ικανά στοιχεία έχει για ακύρωση της προσβαλλόμενης έκθεσης αυτοψίας και όταν τίθεται υπ' όψιν της τόσο πλούσια σχετική Νομολογία η παράβαση της οποίας, κατά πάγια αρχή του Διοικητικού Δικαίου, ισούται με παράβαση νόμου, εξ αιτίας της οποίας θα υποστούμε με βεβαιότητα ακόμη τεράστια οικονομική και ηθική βλάβη.

Σίγουρα, έχει γίνει κατανοητό αυτό που η νομολογία που σας προσάγουμε, ορίζει, ότι δηλαδή άλλο θέμα είναι η τυχόν παρανομία ενός διοικούμενου και η δυνατότητα επιβολής των νομίμων κυρώσεων (που στην περίπτωση μας αρνούμεθα) και άλλο οι ελλείψεις και οι πλημμέλειες μιας διοικητικής πράξης με την οποία επεβλήθησαν.

Πιστεύουμε, ότι η επιτροπή σας ταχθείσα από το νόμο να περιφρουρήσει τη νομιμότητα, δεν θα επιβραβεύσει μία τόσο κραυγαλέα παράνομη και αναιτιολόγητη πράξη ανεξαρτήτως της ουσίας επί της οποίας επίσης υποστηρίζουμε ότι και επ' αυτής ευσταθούν και είναι νόμιμοι και βάσιμοι όλοι οι λόγοι της από 15/5/03 ενστάσεώς μας.

Ε. Θέλουμε επίσης να τονίσουμε και εδώ, όσα προφορικά ετονίστηκαν κατά τη συνεδρίαση της 25/6/2003 ως προς του όψιμους λόγους της υπηρεσίας για στήριξή της από 16/4/2003 έκθεσης αυτοψίας.

Η αρμοδιότητα της επιτροπής σας περιορίζεται να εξετάσει όλους τους προβαλλόμμενους λόγους της από 15/5/2003 ένσταση μας και να κρίνει την προσβαλλόμενη έκθεση αυτοψίας κατά το από 16/4/2003 περιεχόμενό της.

Οποιοσδήποτε λόγος ή έγγραφο προσκομίσει η Υπηρεσία στην επιτροπή σας, που δεν περιέχεται στην έκθεση αυτοψίας, ως δικαιολογητικό για στήριξη της μη νόμιμης αυτής διοικητικής πράξης, δεν ασκεί καμία νόμιμη συνέπεια και δεν λαμβάνεται νόμιμα υπ' όψιν (βλ. Σ.Τ.Ε. 261/87,390/87 NOB 38/756).

Ειδικά για την έκδοση της υπαριθ. ΧΟΠ 3674/19-6-2003 απόφαση της προϊσταμένης της Πολεοδομικής Υπηρεσίας κ. Σταυρούλη με την οποία ανακαλείται η κατά το έτος 2000 αναθεώρηση της υπαριθ. 1214/88/2000 οικοδομικής άδειας, η απόφαση αυτή εκτός του ότι είναι τελείως παράνομη, για τους λόγους που στην αίτησή μας προς το Διοικητικό Εφετείο Πειραιά για ακύρωσή της περιέχονται, έχει εκδοθεί μετά την 16/4/2003, κρίσιμο χρόνο για τους λόγους κατά της προσβαλλόμενης έκθεσης αυτοψίας.

Πλέον τούτου, η όψιμη και παράνομη ακύρωση της αναθεώρησης το 2000 της 1214/88/2000 οικοδομικής άδειας με την έκδοση της υπαριθ. ΧΟΠ 3674/19-6-2003 απόφασης - τελείως παράνομης - μαρτυρεί την αγωνία της υπηρεσίας να καλύψει μίαν κατά την ούτω ομολογούμενη άποψή της πλημμέλεια της προσβαλλόμενης έκθεσης αυτοψίας και χαρακτηρισμού ως αυθαιρέτου ολόκληρου του ξενοδοχείου «ΑΤΛΑΝΤΙΚΑ ΙΜΠΕΡΙΑΛ» και μία απέλπιδα προσπάθεια να αποδυναμώσει - πολύ όψιμα και παράνομα - την ισχύ της 1214/88/2000 οικοδομικής άδειας, υιοθετώντας έμμεσα πλην σαφέστατα τον στην ένστασή μας προβαλλόμενο λόγο, ότι η έκθεση αυτοψίας ουδόλως έλαβε υπ' όψιν της και ουδόλως μνημονεύει την ύπαρξη της ανωτέρω οικοδομικής άδειας η οποία έχει αναθεωρηθεί και ισχύει μέχρι 23/11/2003 και τούτο είναι ένα εκ των στοιχείων που καθιστούν την έκθεση αυτοψίας μη νόμιμη.

Υπ' όψιν σας, ότι μετά την άσκηση ενώπιον του αρμοδίου Διοικητικού Εφετείου Πειραιά της αιτήσεώς μας για ακύρωση της υπαριθ. ΧΟΠ 3674/19-6-2003 απόφασης της Υπηρεσίας Πολεοδομίας και την από 10/7/2003 αίτηση αναστολής εκτελέσεως της έχει εκδοθεί η από 10/7/2003 προσωρινή διάταξη του Προέδρου του Διοικητικού Εφετείου Πειραιά με την οποία διατάσσεται η αναστολή εκτέλεσης της απόφασης αυτής.

Επομένως η 1214/88/2000 οικοδομική άδεια και η γενομένη αναθεώρησή της το έτος 2000 και ως προς την ισχύ της, εξακολουθεί να ισχύει και ουδέν έννομο αποτέλεσμα έχει η έκδοση της ανακλητικής αυτής απόφασης, ανεξαρτήτως του ότι στην εξέταση των λόγων της από 15/5/2003 ένστασης μας, όπως προαναφέρουμε, ουδεμία οπωσδήποτε επιρροή ασκεί η παράνομη ανακλητική αυτή απόφαση της 1214/88/2000 οικοδομικής άδειας και η επιτροπή σας δεν μπορεί να λάβει αυτή νομίμως υπ' όψιν (βλ. ΣΤΕ 261/87,390/87, NOB 38/756).

ΣΤ. Ειδικά επίσης επί του λόγου της ένστασή μας, ότι η αναθεώρησης της 1214/88/2000 οικοδομικής μας άδειας με αριθμ. Πρωτοκ. 1009/2000, έλαβε υπ' όψιν της τα υπό του ΕΟΤ θεωρηθέντα σχέδια του 1994, σύμφωνα με τα οποία ανηγέρθη το ξενοδοχείο, επικαλούμεθα και το ότι με την υπαριθ. 1009/2000 αίτηση προς την Υπηρεσία Πολεοδομίας για αναθεώρηση της οικοδομικής άδειας, έχει συνυποβληθεί και το διάγραμμα κάλυψης στο οποίο φαίνεται η τοποθέτηση των κτιρίων σύμφωνα με τα σχέδια του 1994 που έχει θεωρήσει ο ΕΟΤ και επομένως η υπηρεσία θεώρησε την οικοδομική άδεια το 2000 εν γνώσει της και εγκρίνοντας την απόσταση των κτιρίων από τον αιγιαλό σύμφωνα και με το διάγραμμα κάλυψης και με τα σχέδια του 1994 που είχε στο φάκελο αποσταλέντα υπό του ΕΟΤ θεωρημένα και εγκεκριμένα, εμείς δε καλόπιστα είχαμε την πεποίθηση, ότι, η γενομένη το 2000 αναθεώρηση έγινε με βάση τα σχέδια του 1994.

Ζ. Προς διευκόλυνσή σας και περαιτέρω επίρρωση των εκτιθέμενων στο παρόν και στην από 15/5/2003 έντασή μας λόγων, σας υποβάλλουμε συνημμένα.

α. Την από 10/7/2003 αίτηση μας προς το Διοικητικό Εφετείο Πειραιά και την επ' αυτής από 10/7/2003 προσωρινή διάταξη του προέδρου του ανωτέρω Δικαστηρίου περί αναστολής εκτελέσεως της υπαρίθ. ΧΟΠ 3674/19-6-2003 αποφάσεως της προϊσταμένης του Τμήματος Πολεοδομίας Δωδεκανήσου.

β. Την από 21/7/2003 αίτησή μας προς το ΣΤΕ κατά της υπαριθ. ΟΙΚ. 83887/14-7-2003 αποφάσεως της γενικής γραμματέως Περιφέρειας Ν. Αιγαίου και την επ' αυτής από 31/7/2003 προσωρινή διάταξη του προέδρου του Δικαστηρίου αυτού.

γ. Την υπαριθ. 283/2003 γνωμοδότηση του Νομικού Συμβουλίου του κράτους επί σχετικού ερωτήματος του ΥΠΕΧΩΔΕ ως προς την εφαρμογή ή μη των διατάξεων του ΠΔ 30/6/91 στην περίπτωση μας ως προς τους όρους δόμησης και απόσταση από αιγιαλό.

Σύμφωνα με την ομόφωνη γνώμη όλων των μελών του αρμοδίου τμήματος του ΝΣΚ το ΠΔ της 30/6/91 (ΦΕΚ 474/Δ/91) κατισχύει των αντίστοιχων του ΠΔ της 6/17-10-98 περί ΖΟΕ Κολυμπίων ως προς τους όρους δόμησης και την απόσταση από αιγιαλό, όπως βάσιμα υποστηρίζουμε και στην ένστασή μας, το δε ΠΔ της 30/6/91 έχει εφαρμογή και στην περίπτωσή μας αφού η περιοχή των Κολυμπίων υπήχθη στις περιοχές ελεγχόμενης τουριστικής ανάπτυξης με την υπαρ. Τ/3874/03 (ΦΕΚ 467/Β/03) απόφαση του Υπουργού Ανάπτυξης κατά τη ρητή ανωτέρω άποψη του ΝΣΚ.

δ. Το υπαριθ. 22661/03 έγγραφο του ΥΠΕΧΩΔΕ.

ε. Φωτοτυπία εκ του εγχειριδίου Δ. Σολδάτου Ερμηνεία Κώδικα Διοικητικής Διαδικασίας Ν. 2690/1999 ως προς την αιτιολόγηση των διοικητικών πράξεων με αντίστοιχη πλούσια νομολογία.

Στ. φωτοτυπία των σελίδων 839-841 της Επιθεώρησης Νομολογίας 2001 στην οποία περιέχονται αποσπάσματα της υπαριθ 4/1999 απόφασης του Προέδρου του Διοικητικού Πρωτοδικείου Κορίνθου και από την οποία προκύπτει σαφέστατα ότι η προσβαλλόμενη από 16/4/2003 έκθεση αυτοψίας ουδεμία των απαιτουμένων αιτιολογιών περιέχει.

ζ. Φωτοτυπία της σελ. 756 του τόμου 38 του νομικού βήματος που περιέχονται οι προαναφερόμενες 261/87, 390/87, 721/87 αποφάσεις του ΣΤΕ.

3. Μετά τα παραπάνω και όσα προφορικά θα αναπτύξουμε κατά τη συνεδρίαση της επιτροπής σας κατά την 20/8/2003.

ΖΗΤΟΥΜΕ

Να γίνει εξ ολοκλήρου δεκτή η από 15/5/2003 (αρ. Πρωτ. 2844/15-5-03) Ενστασή μας κατά της από 16/4/2003 Εκθεσης Αυτοψίας των υπαλλήλων του Τμήματος Πολεοδομίας Δωδεκανήσου της ΝΑ Δωδεκανήσου.

4. Η παρούσα κοινοποιείται στο Τμήμα Πολεοδομίας και Πολ/κών Εφαρμογών της ΝΑ Δωδεκανήσου και ατομικά στα μέλη της Επιτροπής κρίσης Αυθαιρέτων Δωδεκανήσου κ.κ. Πάνο Βενέρη, Νικόλαο Παναγάκη, Παν. Μάτση και Αντώνιο Χατζηϊωάννου μετά των συνημμένων εγγράφων που ανωτέρω υπό παραγρ. Ζ του παρόντος αναφέρονται.

Ρόδος 18/8/2003
Για την ενιστάμενη ΑΕ
Νικ. Νικολαΐδης
Οι πληρεξούσιοι δικηγόροι
Γ. Χαραλαμπόπουλος
Στ. Σταυρής

Σφραγίζεται το ΚΑΕ

ΣΥΝΕΧΕΙΑ ΑΠΟ ΤΗ ΣΕΛ. 1

ΝΑΥΤΙΛΙΑΚΗ ΕΤΑΙΡΙΑ ΛΕΣΒΟΥ Α.Ε.

ΑΝΑΚΟΙΝΩΣΗ

Το υπερταχύπλοο και πολυτελές

ΑΙΟΛΟΣ ΚΕΝΤΕΡΗΣ

που μηδενίζει την απόσταση από 15 Ιουνίου πάλι κοντά σας.



Αναχωρήσεις από Πειραιά
Κυριακή 17.00 για Κάλυμνο - Κω - Ρόδο
Δευτέρα 17.00 για Κω - Ρόδο
Πέμπτη 17.00 για Κάλυμνο - Κω - Ρόδο
Αφιξη στη Ρόδο στις 24.00

Αναχωρήσεις από Ρόδο
Δευτέρα 08.00 για Κω - Πειραιά
Τρίτη 08.00 για Κω - Κάλυμνο - Πειραιά
Παρασκευή 08.00 για Κω - Κάλυμνο - Πειραιά
Αφιξη στον Πειραιά στις 15.00

Ασυναγώνιστο στην ταχύτητα και οικονομία χρόνου

Κρατήσεις για επιβάτες και οχήματα στο κεντρικό πρακτορείο της Ν.Ε.Λ. στη Ρόδο

ALHAMBRA TRAVEL
Δ. Θεοδωράκη 13
Τηλ. 22410 37052, 25698, 31642

X4104-31/8

Η λειτουργία των ΚΑΕ στη Ρόδο

Χαριστική βολή στον εμπορικό μας κόσμο

ΠΟΙΟΣ ΚΥΒΕΡΝΑ ΑΥΤΟΝ ΤΟΝ ΤΟΠΟ;

ΣΧΕΤΙΚΑ με το θέμα των ΚΑΕ που προέκυψε στη Ρόδο ο δικηγόρος και πολιτευτής της Νέας Δημοκρατίας Βασίλης Χρύσης εξέδωσε την παρακάτω ανακοίνωση:

«Η άδεια λειτουργίας του ΚΑΕ στο Λιμάνι της Ρόδου είναι η χαριστική βολή στον εμπορικό κόσμο της περιοχής. Ο παραδοσιακός εμπορικός κόσμος της περιοχής, το παρεμπόριο κλπ. προμελετημένα και προκλητικά στήθηκε η λειτουργία του καταστήματος αφορολογήτων ειδών.

Τέτοιος εμπαιγμός και τέτοια διγλωσσία και διπροσωπία δεν έχουμε ξαναδεί. Την ώρα που γινόταν οι πρωικές δηλώσεις της δημοτικής αρχής κάποιοι κρυφογελούσαν την άδεια λειτουργίας!!!

Ολοι οι περιφερόμενοι, υπουργοί, βουλευτές του ΠΑΣΟΚ και παρατρεχάμενοί τους εξαφανίστηκαν στο κλεινόν άστυ μετά τις καλοκαιρινές διακοπές τους. Εκεί θα δέχονται τώρα τα υπομνήματα και τις διαμαρτυρίες του εμπορικού κόσμου και θα μας παραπέμπουν σε αντιπαραθέσεις. Θα τολμήσουν άραγε στις εκλογές να εμφανίζονται στη Σωκράτους και στην ευρύτερη περιοχή της Ρόδου και να δηλώνουν ότι αγωνίζονται για την προάσπιση των εμπόρων μας και των Ροδίων γενικότερα;

Πέρασε ο φόρος για τις χρησικτησίες, καταργήθηκαν τα προνόμια των τέως κοινοτήτων κάτω των 2.000 κατοίκων, για το ΤΕΒΕ και τα άλλα ταμεία, και τόσα άλλα.

Ολοι όμως μάχονται φραστικά..

Τέλος πάντων, ποιός κυβερνά αυτό τον τόπο;

Θα αναλάβει κάποτε αυτή η Κυβέρνηση τις ευθύνες της;

Αυτά και τ' άλλα πολλά αντιλαϊκά μέτρα πιστεύει ότι θα τα ξεπεράσει η Κυβέρνηση αυτή σύντομα με τα ψίχουλα παροχών, τις ασφαλιστικές διευκολύνσεις και τους διορισμούς που ετοιμάζει για την πολιτική της αντεπίθεση;

Ο κόσμος με την προβολή και την οικειοποίηση, των ολυμπιακών έργων δεν ξεχνά ούτε το Χρηματιστήριο, ούτε το βάρος των υποχρεώσεών του.

Διαρκώς δανείζεται χωρίς να ξεχρεώνει ποτέ.

Η ζωή και η καθημερινότητα του πολίτη έγινε δυσβάστακτη.

Η Κυβέρνηση που αυτή την ώρα δίνει τα ρέστα της και προσπαθεί να χάσει με αξιοπρέπεια της επικείμενες εκλογές, ας πάρει πίσω έστω και τώρα το ΚΑΕ της Ρόδου που αποτελεί θανάσιμο πλήγμα για τους εμπόρους μας».

Για να μην καταρρεύσει

Συντήρηση και ανάδειξη του κτιρίου της Νομαρχίας

ΤΙ ΑΠΟΦΑΣΙΣΤΗΚΕ ΣΕ ΧΤΕΣΙΝΗ ΣΥΣΚΕΨΗ

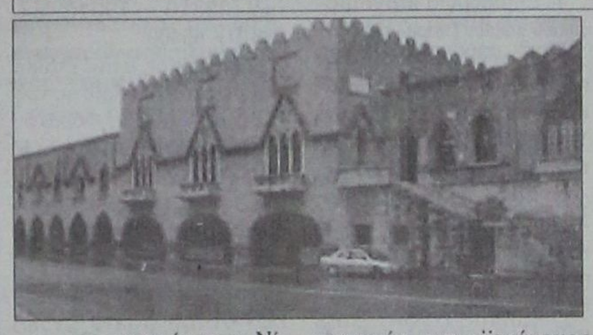

Παρουσία της κ. Νίνας Αβραμίδου, καθηγήτριας Αρχιτεκτονικής του Πανεπιστημίου της Φλωρεντίας, πραγματοποιήθηκε χτες σύσκεψη με πρωτοβουλία του Νομάρχη Δωδεκανήσου κ. Γιάννη Μαχαιρίδη, αποκλειστικό αντικείμενο της οποίας ήταν η ανάδειξη του Νομαρχιακού Μεγάρου.

Στη σύσκεψη στην οποία παρέστησαν επίσης ο αντινομάρχης κ.Στάθης Κουσουρνάς, ο προϊστάμενος της Εφορείας Νεωτέρων Μνημείων κ. Γιώργος Καρυδάκης και ο τεχνικός σύμβουλος της Νομαρχίας κ. Φώτης Ψαρράς, συζητήθηκαν οι λεπτομέρειες για τις σωστικές παρεμβάσεις που δρομολογούνται με ταχύτατους ρυθμούς, με σκοπό τη συντήρηση και την ανάδειξη του Νομαρχιακού μεγάρου, ενός κτιρίου σπάνιας αρχιτεκτονικής και ιστορικής αξίας.

Αφού εξετάστηκαν οι αρχικές μελέτες που έγιναν από την κ. Αβραμίδου, εκτιμήθηκε ότι η συντήρηση του κτιρίου έχει καθυστερήσει επί μακρόν, και με απόφαση του κ. Γιάννη Μαχαιρίδη θα επιταχυνθούν οι διαδικασίες, ώστε μέχρι τον Οκτώβριο η Νομαρχία να είναι σε ετοιμότητα προκειμένου να καταθέσει ολοκληρωμένη μελέτη, στα πλαίσια του ανταγωνιστικού επιχειρησιακού προγράμματος «Περιβάλλον», από το οποίο θα αντληθούν πόροι της τάξεως του 1.000.000 ευρώ.

Εντός του Σεπτεμβρίου αναμένονται ειδικοί από την Ιταλία για να εξετάσουν από κοντά τις ενέργειες που δρομολογούνται, ενώ σχετική ενημέρωση θα γίνει και στο Νομαρχιακό Συμβούλιο Δωδεκανήσου.

ΙΑΤΡΙΚΗ ΑΝΑΚΟΙΝΩΣΗ

Το ιατρείο του στοματολόγου - χειρ. οδοντίατρου

ΔΗΜΗΤΡΙΟΥ Μ. ΠΑΡΙΣΗ

θα παραμείνει κλειστό από τις 11-8-03 και θα επαναλειτουργήσει τη Δευτέρα 25-8-03

οδός: Ανθούλας Ζερβού 5 (Ψαροπούλα)
Τηλ. 22410 77220, επείγοντα κιν. 6932 585441

6414-24/8

ΙΑΤΡΙΚΗ ΑΝΑΚΟΙΝΩΣΗ

Ο ΙΑΤΡΟΣ

ΧΕΙΡΟΥΡΓΟΣ - ΟΥΡΟΛΟΓΟΣ

ΘΕΟΔΟΣΙΟΣ Ε. ΤΡΙΑΝΤΑΦΥΛΛΟΥ

Αμερικής 7 (παλαιό ΤΑΞΥ)
Δέχεται: Καθημερινά 09.00 - 13.00
και 17.30 - 20.30
(εκτός Σαββάτου0)

Τηλ. 2241 0 35235

X4023-30/9

ΝΤΕΤΕΚΤΙΒΣ

Συνταξιούχος Αστυνομικός Ασφάλειας

ΑΝΑΛΑΜΒΑΝΟΥΜΕ

Υποθέσεις ανηλίκων, οικογενειακές, προσωπικές κ.τλ.

ΔΙΑΘΕΤΟΥΜΕ ΤΑ ΠΛΕΟΝ ΣΥΓΧΡΟΝΑ ΟΠΤΙΚΟΑΚΟΥΣΤΙΚΑ ΣΥΣΤΗΜΑΤΑ

100% ΕΧΕΜΥΘΕΙΑ

ΡΩΜΗΣ 22 - ΡΟΔΙΝΙ • ΤΗΛ. 22410 68985
ΚΙΝ.: 6946 997967

2571-31/8

cybarco

ΜΕΛΟΣ ΤΟΥ ΟΜΙΛΟΥ ΕΤΑΙΡΕΙΩΝ ΛΑΝΙΤΗ

ΑΘΗΝΑ • ΛΟΝΔΙΝΟ • ΛΕΥΚΩΣΙΑ • ΜΟΣΧΑ • ΜΠΑΧΡΕΪΝ • ΡΟΔΟΣ • ΚΡΗΤΗ

Η ΕΤΑΙΡΕΙΑ

Η CYBARCO Ανάπτυξη Ακινήτων Α.Ε ανήκει στον όμιλο εταιρειών Λανίτη, που άρχισε τη δημιουργική δραστηριότητα του το 1896 και από τότε πρωτοπορεί στην επιχειρηματική ζωή της Κύπρου.
Ο όμιλος εταιρειών Λανίτη καλύπτει ένα ευρύ φάσμα δραστηριοτήτων στον τραπεζικό (Λαϊκή Τράπεζα Κύπρου), τον τουριστικό-ταξιδιωτικό (Amathus Travel), τον ξενοδοχειακό (Amathus Beach, Paphos Amathus, Rodian Amathus Beach Resort), τον αγροτικό (Lanitis farm), τον Ναυτιλιακό (Amathus Navigation) και τον εμπορικό τομέα (εισαγωγές εξαγωγές μέσω της N.P. Lanitis).
Η CYBARCO Ανάπτυξη Ακινήτων Α.Ε. ιδρύθηκε στην Ελλάδα το 1994 και μέχρι σήμερα, έχει ανεγείρει συγκροτήματα κατοικιών, καταστήματα, γραφεία, κτίρια και υποκαταστήματα τραπεζών αλλά και έργα οδοποιίας στο νέο αεροδρόμιο των Σπάτων.

HELIOS RESORT

Την εκπληκτική τοποθεσία της Καλάθου επέλεξε να αξιοποιήσει στη Ρόδο η CYBARCO Ανάπτυξη Ακινήτων Α.Ε. Το Helios Resort προσφέρει 2 διαφορετικούς τύπους (72μ² και 108 μ²) κατοικιών οι οποίες περιλαμβάνουν κουζίνα, μπάνιο, W.C., 2 ή 3 υπνοδωμάτια τοποθετημένα διαμέσου οικοπέδων 1200-1500 μ² με υπέροχη θέα. Η φήμη της εταιρείας εγγυάται άριστη ποιότητα και υψηλή αισθητική με υλικά που σέβονται το περιβάλλον και το παραδοσιακό στυλ του νησιού.

Ειδικά χαρακτηριστικά

- Εκπληκτική θέα
- Περίφραξη
- Διαχείριση συγκροτήματος
- Ιδιωτικές πισίνες με εγκατάσταση bubble jet
- Ειδικά διαμορφωμένοι κήποι με φυτά, εξωτερικά φώτα και συστήματα άρδευσης
- Κεντρικό σύστημα Air condition ζεστού και κρύου
- Ξύλινες Πέργκολες
- Εξωτερικές επενδύσεις από φίντα πέτρα
- Τζάκια
- Ηλεκτρικά ανοιγόμενες πόρτες εισόδου πεζών και οχημάτων
- Ηλιακοί θερμοσίφωνες
- Παροχή για εγκατάσταση συστήματος συναγερμού
- Παροχή για δορυφορική κεραία σε κάθε δωμάτιο
- ISDN τηλεφωνικές γραμμές



"CAIRO PALACE" Εθν. Αρχ. Μακαρίου 28 • Ρόδος
Τηλ: 22410 43484 • Fax: 22410 43485 • E-mail: rhodes@gr.cybarco.com
www.cybarco.gr

X4112-31/8

PELLOS TRAVEL

7ΗΜΕΡΗ ΕΚΔΡΟΜΗ

ΙΟΝΙΑ ΝΗΣΙΑ-ΚΕΦΑΛΛΟΝΙΑ-ΙΘΑΚΗ-ΛΕΥΚΑΔΑ-ΗΓΟΥΜΕΝΙΤΣΑ-ΚΕΡΚΥΡΑ-ΠΑΡΓΑ-ΝΑΥΠΑΚΤΟΣ-ΡΙΟ-ΑΝΤΙΡΡΙΟ-ΠΕΙΡΑΙΑΣ-ΡΟΔΟΣ

ΑΠΟ 28/8/03-3/9/03

ΠΡΩΤΗ ΜΕΡΑ:
Αναχώρηση από Ρόδο για Πειραιά με «DANE SEA LINE». Διανυκτέρευση εν πλω.
ΔΕΥΤΕΡΗ ΜΕΡΑ:
Άφιξη στις 09:00. Επιβίβαση στο πούλμαν και αναχώρηση για Κόρινθο, Κυλλήνη Επιβίβαση στο πλοίο και αναχώρηση για Κεφαλονιά, άφιξη το μεσημέρι, βόλτα στην πόλη, Άγιο Γεράσιμο. Τακτοποίηση στο ξενοδοχείο. Διανυκτέρευση.
ΤΡΙΤΗ ΜΕΡΑ:
Πρωινό στο Ξ/Δ. Προαιρετική εκδρομή στην Ιθάκη. Άφιξη στην πόλη το μεσημέρι. Επιστροφή το απόγευμα αργά. Διανυκτέρευση στο Ξενοδοχείο. Προαιρετική διασκέδαση.
ΤΕΤΑΡΤΗ ΜΕΡΑ:
Πρωινό στο Ξ/Δ. Αναχώρηση για Λευκάδα, Πάργα, Ηγουμενίτσα, Κέρκυρα. Διανυκτέρευση
ΠΕΜΠΤΗ ΜΕΡΑ:
Πρωινό στο Ξ/Δ. Ολοήμερη εκδρομή Γύρος της Κέρκυρας, επίσκεψη στο Αχίλλειο, Ποντικονησι, Αγ. Σπυρίδωνας. Επιστροφή αργά το απόγευμα στο Ξ/Δ. Διαν/ση.
ΕΚΤΗ ΜΕΡΑ:
Πρωινό στο Ξ/Δ. Αναχώρηση για Ηγουμενίτσα, Άρτα, Αγρίνιο, Ναύπακτο. Στη συνέχεια Αντίρριο, Ρίο, Ισθμός Κορίνθου, Πειραιάς. Επιβίβαση στο πλοίο και αναχώρηση για Ρόδο. Διαν/ση εν πλω
ΕΒΔΟΜΗ ΜΕΡΑ:
Άφιξη στη Ρόδο. Τέλος εκδρομής.

Στην τιμή περιλαμβάνονται:
1. Εισιτήρια πλοίου Ρόδο -Πειραιά -Κυλλήνη -Κεφαλονιά - Ιθάκη- Λευκάδα -Κέρκυρα -Ρίο- Αντίρριο -Πειραιάς-Ρόδος σε Γ' θέση.
2. 4 διανυκτερεύσεις σε ξενοδοχεία με πρωινό.
3. Μεταφορές με υπερυψωμένο κλιματιζόμενο πούλμαν.
4. Ταξιδιωτική ασφάλεια.
5. Συνοδός του γραφείου .
Φ.Π.Α

Δεν περιλαμβάνονται:
1. Προαιρετική εκδρομή στην Ιθάκη.
2. Προαιρετική διασκέδαση σε κέντρο.
3. Φιλοδωρήματα, τηλέφωνα.

Pellos Travel - Γραφείο Γενικού Τουρισμού
Λεωφόρος Καλλιθέας 125, Φαληράκι, Ρόδος
Tel: +30 22410 87615, 22410 86298
Fax: +30 22410 87616 e-mail: pellostravel@hellasnet.gr
6402-24/8

ALHAMBRA TRAVEL

Royal Olympic Cruises



7ήμερες κρουαζιέρες...

Ειδική τιμή

μόνο για το δρομολόγιο 4-Π Σεπτεμβρίου. Τιμή ενός ατόμου ισχύει, για δύο άτομα μόνο του OLYMPIA VOYAGER

«Μεσογειακό Μεγαλείο» με το

OLYMPIA VOYAGER

Ημέρα	Λιμάνι	Αφιξη	Αναχώρηση
Παρασκευή	Πειραιάς		17.00
Σάββατο	Εν πλω		
Κυριακή	Γένοβα (Πορτοφίνο), Ιταλία	07.00	13.00
	Νίκαια (Μόντε Κάρλο) Γαλλία	17.30	01.00
Δευτέρα	Τσιτοβέκια (Ρώμη) Ιταλία	10.30	19.00
Τρίτη 13.00	Μεσίνα (Ταορμίνα) Ιταλία		08.00
Τετάρτη 20.00	Κουσάνταση (Εφεσος) Τουρκία		15.00
	Σάμος-Πυθαγόρειον*	21.30	24.00
Πέμπτη 13.00	Ρόδος		07.00
	Κως*	16.30	20.30
Παρασκευή	Πειραιάς	09.00	

* Αποβίβαση με βάρκες

«Τεσσάρων θαλασσών» με το

OLYMPIA EXPLORER

Ημέρα	Λιμάνι	Αφιξη	Αναχώρηση
Παρασκευή	Πειραιάς		17.00
Σάββατο	Κέρκυρα	09.00	13.30
Κυριακή	Βενετία, Ιταλία	09.30	18.30
Δευτέρα	Ντουμπρόβνικ, Κροατία	08.30	14.00
Τρίτη	Κατάκολο	0700	12.30
Τετάρτη	Κων/πολη, Τουρκία	12.30	20.00
Πέμπτη	Μύκονος	09.30	14.00
	Σαντορίνη*	17.30	21.30
Παρασκευή	Πειραιάς	06.00	

* Αποβίβαση με βάρκες
1. Στις τιμές συμπεριλαμβάνεται πλήρης διατροφή (4 γεύματα) επί του πλοίου και το πρόγραμμα διασκέδασης των επιβατών. Δεν συμπεριλαμβάνεται η κατανάλωση ποτών και οι προαιρετικές εκδρομές
2. Ολοι οι επιβάτες πληρώνουν λιμενικά τέλη. Ολοι οι επιβάτες πρέπει να έχουν ελληνικό διαβατήριο σε ισχύ.
3. Παιδιά έως 16 ετών μοιράζονται την καμπίνα με δύο ενήλικες. Πληρώνουν μόνο τα λιμενικά τέλη ευρώ 145 το άτομο.
4. Μονόκλινες καμπίνες έχουν επιβάρυνση στην τιμή 50%
5. Από την προσφορά εξαιρούνται οι σουίτες SA, SB, SC.
6. Ο αριθμός των καμπινών είναι περιορισμένος και θα τηρηθεί απόλυτη σειρά προτεραιότητας στην κράτησή τους.

OLYMPIA VOYAGER
Πληροφορίες και - Κρατήσεις

ALHAMBRA TRAVEL

ΔΗΜ. ΘΕΟΔΩΡΑΚΗ 13 Τηλ. 22410 37052, 25698
X4104-31/8

Από το Τρίτο Κοινοτικό Πλαίσιο Στήριξης

Χρηματοδοτήσεις στους Δήμους του Νοτίου Αιγαίου

ΓΙΑ ΑΝΑΣΥΓΚΡΟΤΗΣΗ ΤΗΣ ΥΠΑΙΘΡΟΥ

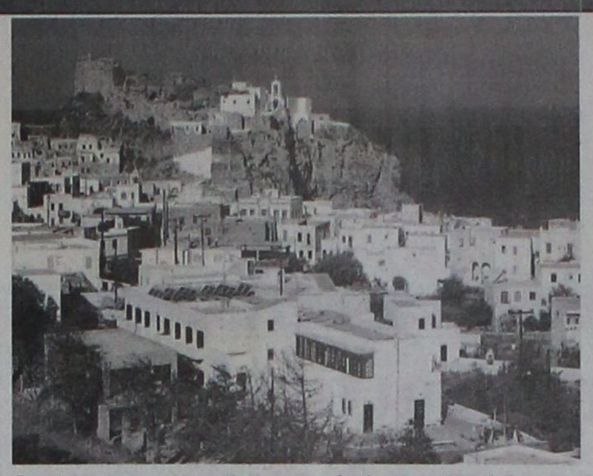

Η Γενικός Γραμματέας της Περιφέρειας Νοτίου Αιγαίου κ. Μάρθα Σημαντώνη ανακοίνωσε ότι οι Ο.Τ.Α. των περιοχών Ολοκληρωμένης Παρέμβασης Αγροτικού Χώρου Νοτίου Αιγαίου (Δήμοι και Κοινότητες Ανδρου, Κορθίου, Υδρούσσας, Εξωμβούργου, Πανόρμου, Νάξου, Δρυμαλίας, Δονούσας, Ηρακλειάς, Κουφονησίου, Σχοινούσας, Αστυπάλαιας, Μεγίστης, Νισύρου, Τήλου και Σύμης). μπορούν να υποβάλουν προτάσεις και να αξιοποιήσουν τους πόρους του επιχειρησιακού προγράμματος «Αγροτική Ανάπτυξη - Ανασυγκρότηση Υπαίθρου 2000 - 2006» (ΕΠ.Α.Α. - Α.Υ.) του Υπουργείου Γερωγίας για έργα:

Α. Στο πλαίσιο του Μέτρου 7.2.

1. Προστασίας γεωργικών εκμεταλλεύσεων από φαινόμενα εποχιακής υπερχείλισης ποταμών και χειμάρρων.
2. Διευθετήσεις χειμάρρων
3. Αντιδιαβρωτικής προστασίας

Β. Στο πλαίσιο του Μέτρου 7.4. για:

1. Δημιουργία υποδομής για ανάπτυξη δικτύου βιβλιοθηκών γενικού ενδιαφέροντος
2. Δημιουργία υποδομής ενίσχυσης τοπικών εκδηλώσεων που σχετίζονται με την γεωργική παραγωγή και χαρακτηριστικά τοπικά αγροτικά προϊόντα.

Γ. Στο πλαίσιο του Μέτρου 7.7. για:

1. Ταμίευση και αξιοποίηση για γεωργική χρήση επιφανειακών απορροών, καθώς επίσης και
2. Βελτίωση - εκσυγχρονισμός αρδευτικών δικτύων για τη μείωση των απωλειών ύδατος.

Δ. Στο πλαίσιο του Μέτρου 7.10 για:

1. Προστασία - διαχείριση δασών και οικοσυστημάτων
2. Περιβαλλοντική αποκατάσταση υποβαθμισμένων περιοχών με οικολογικό ενδιαφέρον.

Η προθεσμία υποβολής προτάσεων για όλα τα παραπάνω Μέτρα του Υπουργείου Γεωργίας λήγει την 30η Σεπτεμβρίου 2003.

Επίσης ειδικά για τους Ο.Τ.Α. (Δήμους και Κοινότητες Αστυπάλαιας, Μεγίστης, Νισύρου, Τήλου και Σύμης) υπάρχει δυνατότητα υποβολής προτάσεων και στα πλαίσια των προσκλήσεων των Μέτρων 7.5 «Δημόσια Έργα» και 7.8 «Δημόσια» του (Ε.Π.Α.Α.- Α.Υ.) που διαχειρίζεται το Υπουργείο Γεωργίας για τις ακόλουθες κατηγορίες έργων:

Ε. Στο πλαίσιο του Μέτρου 7.5.

1. Βελτίωση και κατασκευή δικτύων ύδρευσης - αποχέτευσης οικισμών.
2. Βελτίωση - κατασκευή δικτύου εσωτερικής οδοποιΐας
3. Έργα ανάπλασης οικισμών
4. Προστασία και ανάδειξη αξιόλογων αρχιτεκτονικών στοιχείων της αγροτικής υπαίθρου.

ΣΤ. Στο πλαίσιο του Μέτρου 7.8

1. Κατασκευή και βελτίωση αγροτικών δρόμων
2. Αγροτικός εξηλεκτρισμός
3. Έργα αξιοποίησης ήπιων μορφών ενέργειας
4. Δημιουργία κτηνοτροφικών ζωνών (πάρκων)

Η προθεσμία υποβολής προτάσεων για όλα τα παραπάνω Μέτρα 7.5 και 7.8. του Υπουργείου Γεωργίας λήγει την 5η Σεπτεμβρίου 2003.

Οι προτάσεις που θα επιλεγούν θα χρηματοδοτηθούν κατά 30.7% από εθνικούς πόρους και κατά 69,3% από το Ευρωπαϊκό Γεωργικό Ταμείο Προσανατολισμού & Εγγυήσεων (ΕΓΤΠΕ) της Ευρωπαϊκής Ένωσης, το οποίο στηρίζει τον τομέα της γεωργίας και την συγκράτηση του πληθυσμού στις αγροτικές περιοχές, διαφυλάσσει και βελτιώνει το περιβάλλον, το τοπίο και την κληρονομιά στις Ευρωπαϊκές Περιφέρειες.

Η κ. Σημαντώνη, δίνοντας έμφαση στην ανάγκη αξιοποίησης όλων των διαθέσιμων πόρων για την ανάπτυξη των νησιών, τόσο αυτών που προέρχονται από το Π.Ε.Π. Νοτίου Αιγαίου που είναι το βασικό εργαλείο ανάπτυξης της Περιφέρειάς μας για την περίοδο 2000 - 2006, όσο και από άλλα προγράμματα που διαχειρίζονται διάφορα υπουργεία, θεωρεί ως μια πολύ καλή ευκαιρία την ανάληψη πρωτοβουλίας από τους δικαιούχους Ο.Τ.Α. για την αξιοποίηση της ενίσχυσης της Ευρωπαϊκής Ένωσης (Ευρωπαϊκό Γεωργικό Ταμείο Προσανατολισμού & Εγγυήσεων) και της Ελληνικής Πολιτείας.

Για περισσότερες πληροφορίες οι ενδιαφερόμενοι μπορούν να απευθύνονται:

- στο περιφερειακό στέλεχος του Επιχειρησιακού Προγράμματος του Υπουργείου Γεώργίας κ. Γεώργιο Παπαδόπουλο που έχει εγκατασταθεί στα γραφεία της Ειδικής Υπηρεσίας Διαχείρισης Π.Ε.Π. Νοτίου Αιγαίου (Ακτή Παπάγου 46 Ερμούπολη - 84100 Σύρος τηλ. 22810 - 79040 fax: 22810 - 85400)
- απευθείας στην Ειδική Υπηρεσία Διαχείρισης του ΕΠ.Α.Α. - Α.Υ. κ. Φαράκου (Λ. Αθηνών 58, Αθήνα τηλ: 2105275806
- στην ηλεκτρονική διεύθυνση www.minagric.gr

Επισημαίνεται ότι όλες οι παραπάνω δράσεις και προγράμματα λειτουργούν συμπληρωματικά του Περιφερειακού Επιχειρησιακού Προγράμματος Νοτίου Αιγαίου 2000 - 2006 και ειδικά των Ολοκληρωμένων Προγραμμάτων Αγροτικού Χώρου που υλοποιούνται, στο πλαίσιο μιας συντονισμένης προσπάθειας για την στήριξη της γεωργίας και της αλιείας των νησιών της Περιφέρειάς μας που παραδοσιακά απασχολούν ένα μεγάλο μέρος των νησιωτών.

ΤΗΛΟΣ 21ος ΑΙΩΝΑΣ
ΝΑΥΤΙΚΗ ΕΤΑΙΡΙΑ
Τηλ. 22460 44044

ΔΡΟΜΟΛΟΓΙΑ «SEA STAR»

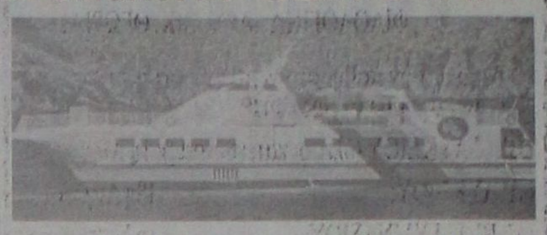

Κ Υ Ρ Ι Α Κ Η		
Λιμάνι	Αφιξη	Αναχώρηση
ΡΟΔΟΣ		07.15
ΤΗΛΟΣ	08.35	08.50
ΡΟΔΟΣ	10.10	17.00
ΤΗΛΟΣ	18.20	18.30
ΡΟΔΟΣ	19.50	

Δ Ε Υ Τ Ε Ρ Α		
Λιμάνι	Αφιξη	Αναχώρηση
ΡΟΔΟΣ		08.30
ΤΗΛΟΣ	09.50	14.30
ΝΙΣΥΡΟΣ	15.00	17.30
ΤΗΛΟΣ	18.00	18.10
ΡΟΔΟΣ	19.30	

Τ Ρ Ι Τ Η		
Λιμάνι	Αφιξη	Αναχώρηση
ΡΟΔΟΣ		08.30
ΤΗΛΟΣ	09.50	17.00
ΡΟΔΟΣ	18.30	

Τ Ε Τ Α Ρ Τ Η		
Λιμάνι	Αφιξη	Αναχώρηση
ΡΟΔΟΣ		07.00
ΤΗΛΟΣ	08.20	08.30
ΡΟΔΟΣ	10.00	18.00
ΤΗΛΟΣ	19.20	19.30
ΡΟΔΟΣ	21.00	

Π Ε Μ Π Τ Η		
Λιμάνι	Αφιξη	Αναχώρηση
ΡΟΔΟΣ		08.30
ΤΗΛΟΣ	09.50	14.30
ΝΙΣΥΡΟΣ	15.00	17.30
ΤΗΛΟΣ	18.00	18.10
ΡΟΔΟΣ	19.30	

Π Α Ρ Α Σ Κ Ε Υ Η		
Λιμάνι	Αφιξη	Αναχώρηση
ΡΟΔΟΣ		08.30
ΤΗΛΟΣ	09.50	14.30
ΝΙΣΥΡΟΣ	15.00	17.30
ΤΗΛΟΣ	18.00	18.10
ΡΟΔΟΣ	19.30	20.00
ΤΗΛΟΣ	21.20	

Σ Α Β Β Α Τ Ο		
Λιμάνι	Αφιξη	Αναχώρηση
ΤΗΛΟΣ		09.00
ΡΟΔΟΣ	10.20	

X. 4106-31/8

ΑΡΧΩΝ ΣΑΜΑΡΤΖΗΣ ΑΕΤΕΒΕ

Από το 1980



23 ΧΡΟΝΙΑ ΜΟΝΩΣΕΙΣ

ΜΟΝΩΣΕΙΣ ΤΑΡΑΤΣΩΝ

ΠΡΟΣΦΟΡΑ ΠΛΑΣΤΙΚΟ 15 kg ΜΟΝΟ με 18 ευρώ με ΦΠΑ

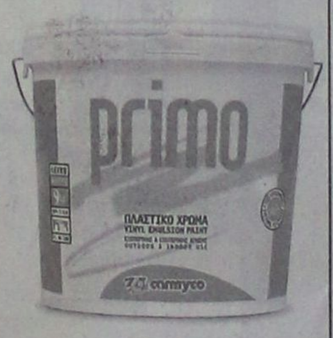

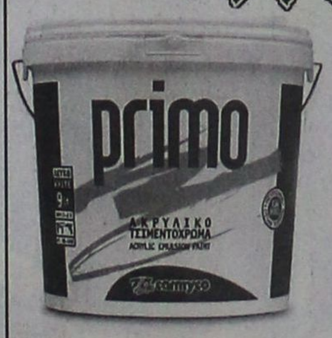

ΠΡΟΣΦΟΡΑ ΑΚΡΥΛΙΚΟ 15 kg ΜΟΝΟ με 19 ευρώ με ΦΠΑ

X4082-31/8

ΔΙΑΘΕΣΗ: **ΑΡΧΩΝ ΣΑΜΑΡΤΖΗΣ ΑΕΤΕΒΕ**
ΜΟΝΩΣΕΙΣ - ΣΤΕΓΑΝΩΣΕΙΣ
ΚΑΤΑΣΤΗΜΑΤΑ
1) Ερυθρού Σταυρού 21 - Τηλ.: 22410 23030/32054 Ρόδος 85100
2) Ικαρου & Λαοδικείας - Τηλ.: 22410 20021 Ρόδος 85100
ΚΙΝΗΤΟ: 6944 502033



Περίοδος: 21/04/03 - 28/09/03

ΠΡΟΣ ΠΕΙΡΑΙΑ

	ΑΝΑΧΩΡΗΣΗ ΑΠΟ						ΑΦΙΞΗ ΠΕΙΡΑΙΑ
ΡΟΔΟ	ΚΩ	ΛΕΡΟ	ΠΑΤΜΟ	ΜΥΚΟΝΟ	ΣΥΡΟ	ΑΝΩΤΟ ΓΑΛΑΤΣΙ	
ΤΡΙΤΗ 20:00	ΤΡΙΤΗ 22:55	...	...	ΤΕΤΑΡΤΗ 03:30	...	...	ΤΕΤΑΡΤΗ 07:20
ΠΕΜΠΤΗ 20:00	ΠΕΜΠΤΗ 22:55	ΠΑΡΑΣΚΕΥΗ 00:35	ΠΑΡΑΣΚΕΥΗ 01:45	...	ΠΑΡΑΣΚΕΥΗ 05:20	...	ΠΑΡΑΣΚΕΥΗ 08:40
ΣΑΒΒΑΤΟ 10:00	ΣΑΒΒΑΤΟ 12:50	...	...	...	...	ΣΑΒΒΑΤΟ 16:20	ΣΑΒΒΑΤΟ 21:30
ΚΥΡΙΑΚΗ 18:30	ΚΥΡΙΑΚΗ 21:25	ΚΥΡΙΑΚΗ 23:05	ΔΕΥΤΕΡΑ 00:15	...	ΔΕΥΤΕΡΑ 03:50	...	ΔΕΥΤΕΡΑ 07:10

ΑΠΟ ΠΕΙΡΑΙΑ

ΑΝΑΧΩΡΗΣΗ ΑΠΟ ΠΕΙΡΑΙΑ	ΑΦΙΞΗ						
	ΣΥΡΟ	ΜΥΚΟΝΟ	ΑΝΩΤΟ ΓΑΛΑΤΣΙ	ΠΑΤΜΟ	ΛΕΡΟ	ΚΩ	ΡΟΔΟ
ΔΕΥΤΕΡΑ 20:00	ΔΕΥΤΕΡΑ 23:20	...	...	...	...	ΤΡΙΤΗ 04:10	ΤΡΙΤΗ 07:10
ΤΕΤΑΡΤΗ 20:00	ΤΕΤΑΡΤΗ 23:20	...	...	ΠΕΜΠΤΗ 02:50	ΠΕΜΠΤΗ 04:00	ΠΕΜΠΤΗ 05:40	ΠΕΜΠΤΗ 08:35
ΠΑΡΑΣΚΕΥΗ 20:00	...	ΠΑΡΑΣΚΕΥΗ 23:50	...	...	...	ΣΑΒΒΑΤΟ 04:20	ΣΑΒΒΑΤΟ 07:15
ΣΑΒΒΑΤΟ 23:30	...	...	ΚΥΡΙΑΚΗ 04:45	ΚΥΡΙΑΚΗ 07:00	ΚΥΡΙΑΚΗ 08:10	ΚΥΡΙΑΚΗ 09:50	ΚΥΡΙΑΚΗ 12:45

ΑΝΕΚΤΕΛΕΣΤΑ ΔΡΟΜΟΛΟΓΙΑ: 26/04/03 από ΠΕΙΡΑΙΑ & 27/04/03 από ΡΟΔΟ.

X4100-31/8

SKEVO'S TRAVEL AGENCY

ΚΑΝΤΕ ΚΡΑΤΗΣΗ ΤΩΡΑ!

ΠΛΗΡΟΦΟΡΙΕΣ ΚΑΙ ΚΡΑΤΗΣΕΙΣ ΘΕΣΕΩΝ ΣΤΟΝ ΤΑΞΙΔΙΩΤΙΚΟ ΣΑΣ ΠΡΑΚΤΟΡΑ Η SKEVO'S TRAVEL AGENCY: ΑΜΕΡΙΚΗΣ 111, ΡΟΔΟΣ, ΤΗΛ. ΚΡΑΤΗΣΕΩΝ ΕΠΙΒΑΤΩΝ ΚΑΙ Ι.Χ.: 22410-22461, 22410-75658, 22410-75310, ΤΗΛ. ΚΡΑΤΗΣΕΩΝ ΦΟΡΤΗΓΩΝ: 22410-76600

ΩΘΗΣΗ
ΜΕΘΟΔΙΚΟ ΦΡΟΝΤΙΣΤΗΡΙΟ

Για όλες τις τάξεις ΓΥΜΝΑΣΙΟΥ-ΛΥΚΕΙΟΥ-ΤΕΕ

Διδάσκονται: ΜΑΘΗΜΑΤΙΚΑ - ΦΥΣΙΚΗ - ΧΗΜΕΙΑ
ΦΙΛΟΛΟΓΙΚΑ - ΑΡΧ. ΟΙΚ. ΘΕΩΡΙΑΣ

Η έναρξη των μαθημάτων για την εφετινή σχολική χρονιά καθορίζεται ως εξής:

- Β', Γ' ΛΥΚΕΙΟΥ (όλες οι κατευθύνσεις): 1η Αυγούστου
- Α' ΛΥΚΕΙΟΥ: 18η Αυγούστου
- Α', Β', Γ' ΓΥΜΝΑΣΙΟΥ: 1η Σεπτεμβρίου
- Τμήματα ΤΕΕ 15η Σεπτεμβρίου

Τα μαθήματα γίνονται σε τμήματα **ολιγομελή**, η διδασκαλία είναι **προσωπική**, παρέχονται σημειώσεις και γίνονται συχνά TESTS και διαγωνίσματα, εκτός εβδομαδιαίου προγράμματος, για την εμπέδωση της ύλης.

Η 16ετής μας εμπειρία στον φροντιστηριακό χώρο και η συνεχής συνεργασία με τους γονείς των μαθητών μας αποτελούν εγγύηση για το αποτέλεσμα

Διεύθυνση σπουδών:
ΑΝΤΩΝΗΣ ΧΑΤΖΗΑΝΤΩΝΙΟΥ - ΔΗΜΗΤΡΗΣ ΜΑΛΑΤΕΣΤΑΣ

Εγγραφές - Πληροφορίες
ΑΝ/ΧΟΥ ΒΟΛΟΝΑΚΗ 14 (Αγ. Ιωάννης)
Τηλ. 22410 76065, 76801, 74956
ώρες 10.00-13.00. και 19.00-21.00
κιν. 6974108247, 6937 229731

T14.1546-31/8

ΓΝΩΜΩΝ
ΦΡΟΝΤΙΣΤΗΡΙΑ
Μ. ΓΙΑΝΝΙΚΟΥΡΗΣ

30 ΧΡΟΝΙΑ ΛΕΙΤΟΥΡΓΙΑΣ

Χαμάρρας 117
Τηλ.25700 25250
Διευθυνση Σπουδών
Μ. ΓΙΑΝΝΙΚΟΥΡΗΣ

ΤΜΗΜΑΤΑ 4ΜΕΛΗ-6ΜΕΛΗ

Έναρξη μαθημάτων:

• Γ' ΛΥΚΕΙΟΥ	1 Αυγούστου
• Β' ΛΥΚΕΙΟΥ	1 Αυγούστου
• Α' ΛΥΚΕΙΟΥ	1 Αυγούστου
• Α-Β-Γ ΓΥΜΝΑΣΙΟΥ	1 Σεπτεμβρίου
• ΤΕΕ	1 Σεπτεμβρίου
• Τμήματα αποφοίτων	1 Σεπτεμβρίου

ΕΓΓΡΑΦΕΣ
Καθημερινά από 10-1 το πρωί
και 6-9 το απόγευμα στα τηλέφωνα:
22410 25700 - 25250 - 25252
694 88 89 6 89

ΜΑΘΗΜΑΤΙΚΑ - ΦΥΣΙΚΗ - ΧΗΜΕΙΑ - ΦΙΛΟΛΟΓΙΚΑ - ΠΛΗΡΟΦΟΡΙΚΗ
ΑΡΧΕΣ ΟΙΚΟΝΟΜΙΚΗΣ ΘΕΩΡΙΑΣ - ΟΡΓΑΝΩΣΗ & ΔΙΟΙΚΗΣΗ ΕΠΙΧ/ΣΕΩΝ

X. 4110-4/10

ΠΡΑΚΤΟΡΕΙΟ ΤΑΞΙΔΙΩΝ
ΣΑΒΒΑΣ ΣΑΗΣ

Η ΕΚΔΡΟΜΗ ΤΟΥ ΚΑΛΟΚΑΙΡΙΟΥ

Εκδρομή στις ΚΥΚΛΑΔΕΣ

ΜΥΚΟΝΟ - ΤΗΝΟ - ΠΑΡΟ - ΑΝΤΙΠΑΡΟ - ΝΑΞΟ - ΣΥΡΟ

από 6/9 έως 11/9

Επωφεληθείτε της ευκαιρίας και ελάτε μαζί μας συνδυάζοντας το προσκύνημα στην Παναγιά της Τήνου και την Εκατονταπυλιανή της Πάρου με τη διασκέδαση και την γνωριμία με τα κυκλαδίτικα νησιά μας.

- Αναχώρηση με το F/B MARINA
- Επιστροφή με το F/B BLUE STAR

ΠΛΗΡΟΦΟΡΙΕΣ - ΠΡΟΓΡΑΜΜΑΤΑ
ΠΡΑΚΤΟΡΕΙΟ ΤΑΞΙΔΙΩΝ
ΣΑΒΒΑΣ ΣΑΗΣ
ΤΑΡΠΟΝ ΣΠΡΙΓΚΣ 42 (δίπλα στην Πίστεως)
Τηλ. 22410 39781-3, 22410 37711

X4098-31/8

Καρπάθικες εμπνεύσεις σε μετέωρο φόντο

Απαραίτητο το Ινστιτούτο Παράκτιων Ερευνών στην Κάρπαθο

ΠΛΟΥΣΙΟ ΣΕ ΨΑΡΙΑ ΕΙΝΑΙ ΤΟ ΠΕΛΑΓΟΣ

Τα νησιά μας προ πολλού, ως γνωστό, έπεσαν σε μονοεξάρτηση από τον τουρισμό αλλά και ο τουρισμός σε μονοεξάρτηση από τον ήλιο-παραλία-κολύμπι, που αναλογεί όμως μόνο στο 40% της τουριστικής πίτας, δηλαδή ό,τι ακριβώς πλασάρουν απ' άκρου εις άκρον όλες οι χώρες της Μεσογείου.

Αρθρο του
ΜΑΚΗ-ΡΗΓΑ ΡΗΓΟΠΟΥΛΗ
συγγραφέα

Αρα, όλες οι λοιπές εναλλακτικές μορφές τουρισμού εμφανίζουν περισσότερο ειδικό βάρος με το ποσοστό του 60%, πιστοποιώντας πέραν πάσης αμφιβολίας, ότι έχουμε μείνει πίσω σε αυτονόητα έργα ολκής. Γι' αυτό θα παρουσιαστούν για πρώτη φορά μία προς μία οι αξιολογήσεις μεγάλης κλίμακας ξεκινώντας από το ανεκμετάλλευτο έτερο ήμισυ του μείζονος «Κεφαλαίου της Θάλασσας».

Το πλέον χαρακτηριστικό παράδειγμα του γουίντ-σέρφινγκ (ιστιοσανίδα) αποδεικνύει περίτρανα, πως από ένα και μόνο θαλάσσιο σπορ, μπορεί και επιβιώνει μία ολόκληρη περιοχή του Αφιάρτη, που, κατά γενική ομολογία, χωρίς την «ανακάλυψη» από Γερμανούς δασκάλους των πρωτοφανών ούριων ανέμων, ήταν και θα παρέμενε νεκρή. Το έτερο γνωστό «θαλάσσιο πάρκο» στο νησί Σαρία, στο άλλο άκρο της Καρπάθου, μπήκε στον τηλεοπτικό χάρτη, εξαιτίας της προστατευόμενης χελώνας μονάχους-μονάχους (πιο «μονάχους» δεν γίνεται).

Ομως, όλως παραδόξως, τελευταία εσίγησαν είτε διότι κάποιοι ψαράδες εναντιώνονται, είτε διότι κανένας αρμόδιος δεν ενδιαφέρεται για τα περαιτέρω. Πέραν τούτων των κολοσσιαίων «εισαγομένων» πρωτοβουλιών αιχμής καμία άλλη αξιόλογη καινοτομία από Καρπάθιους. Και διερωτώνται και οι πλέον καλόπιστοι, γιατί θα πρέπει, εν έτει τρίτης χιλιετίας, οι ξένοι να γνωρίζουν, καλύτερα από μας για τον ίδιο μας τον τόπο, πού «πονάει» και πού βρίσκεται η δύναμή του και να περιμένουμε ακόμα τις έξωθεν ολοκληρωμένες παρεμβάσεις.

Η Κάρπαθος είναι παγκοίνως γνωστή από αρχαιοτάτων χρόνων από τον στρατηγικό δίαυλο, μεταξύ Κρήτης και Τουρκίας, που ακούς «Καρπαθιακό Πέλαγος». Σε αυτή την παρθένα θάλασσα, πού είναι οι ψαρότοποι, τα σύγχρονα αλιευτικά σκάφη, οι ψαραγορές, τα αλιευτικά καταφύγια και μαρίνες, τα αγκυροβόλια για κρουαζιερόπλοια, γιωτ, τζετ σκι, οι σταθμοί-ινστιτούτα καταγραφής της θερμοκρασίας, των ρευμάτων, των ιχθυοπερασμάτων, της ιχθυοποικιλίας, της ιχθυοκαλλιέργειας, της φθίνουσας πανίδας, τα αλιευτικά πάρκα;

Ολοι αντιλαμβάνονται ότι, η κάθε μία από μόνη της χωριστά, οι παραπάνω κατηγορίες θαλάσσιας ενασχόλησης αποτελούν μείζονες δραστηριότητες προς διερεύνηση και αξιοποίηση, όπως π.χ. 4 εκατομμύρια Ευρωπαίοι δύτες δαπανώντας περί τα 3 δισ. ευρώ ψάχνουν κάθε χρόνο για θαλάσσια πάρκα με τις κατάλληλες υποδομές και εγκαταστάσεις, όπως τις υπάρχουσες του γουίντ σέρφινγκ που δημιουργήθηκαν αποκλειστικά από ιδιώτες Γερμανούς γουίντ σέρφερς, ελλείψει δικής μας, ανυπολόγιστης ζημιάς, αμέλειας (ακόμα και πετρέλαια). Αρα, πέρα από το καθυστερημένο θεσμικό πλαίσιο, πού είναι άμεσα τα θεματικά θαλάσσια πάρκα για καταδύσεις, κανό, ιστιοπλοΐα, ποδηλασία, πόλο, βόλεϊμπιτς, θαλασσοθεραπεία, κτλ. του θαλάσσιου αθλητισμού;

Σε όλη αυτή την πλούσια γκάμα θαλάσσιων δραστηριοτήτων ευτυχώς η Κάρπαθος, ούσα προνομιούχα, μπορεί να ανταποκριθεί με τα άνετα παραλιακά της πάρκα, π.χ. στο νότο στο Αρδάνι, του Μιχαλιού την Κήπο, πολύ περισσότερα στις ανατολικές ακτές μέχρι το Διαφάνι και λιγότερα στις δυτικές από τον Αϊ-Θώρο, Αδεια μέχρι τον Λευκό στο Μεσοχώρι. Οταν ένα μέρος σαν την Κάρπαθο, ασφαλώς υπάρχει σοβαρό πρόβλημα «γνώθι σ' αυτόν». Φαίνεται ξεκάθαρα, ότις τις θάλασσές μας τις γνωρίζουν καλύτερα οι Ιταλοί (ξιφίες), οι Καλύμνιοι και γενικά οι ξένοι.

Διορατικά λοιπόν η Νομαρχία Δωδεκανήσου μόλις έχει εγκρίνει την πρωτοποριακή μελέτη (10.000) ευρώ) για την ίδρυση Ινστιτούτου Θαλάσσιας Ερευνας στην Κάλυμνο, διότι πράγματι είναι από τους ελάχιστους νησιώτες, που ασχολούνται επαγγελματικά με το θαλάσσιο και υποθαλάσσιο πλούτο. Οπως και η κοσμοπολίτικη Ρόδος ορθώς διαθέτει το «Ενυδρείο» και θα πρέπει να ενισχυθεί ακόμα περισσότερο. Από την άλλη όμως το μέγα «Κεφάλαιο Θάλασσα» είναι ανεξάντλητο και γι' αυτό δεν μπορούμε να το περιορίσουμε στα βαθιά νερά της και στις «γύαλες». Γι' αυτό θεωρείται επιτακτική ανάγκη για όλα τα νησιά του αρχιπέλαγου, αλλά και του Ιονίου η ίδρυση του Ινστιτούτου Παράκτιων Ερευνών και Μελετών στην Κάρπαθο από το Επαρχείο ή τον Δήμο, αξιολογώντας τα αναμφισβήτητα πολλά ευνοϊκά της δεδομένα, ως μικρομεσαίου μεν και παρθένου αλλά και αποψιλωμένου σε πληθυσμό νησιού, μόνο 5000 μόνιμοι κάτοικοι. Πλήθος νησιών ανά την υφήλιο επιβιώνουν χάρη εκατομμυρίων θιασωτών ενός ή περισσότερων θαλάσιων σπορ-χόμπυ. Για να κινηθούν βέβαια τέτοιες γιγάντιες πρωτοβουλίες ανάπτυξης, του διπλάσιου σε έκταση, ενάλιου-παράκτιου χώρου της Ελλάδας, από την στεριά, απαιτούνται στρατιές θαλασσοπόρων επιστημόνων-μελετητών από τα Ιντιτούτα Θαλάσσης, που θα αναλάβουν να τις φέρουν σε πέρας. Και παράλληλα θα μπορέσουν να εκταμιεύουν τις μεγάλες επιχορηγήσεις από την ΕΕ, ειδικά τώρα που η ελληνική προεδρία κατώρθωσε να ενσωματώσει τις ιδιόμορφες νησιωτικές μειονεξίες στα κοινοτικά κεκτημένα.

Φροντιστήριο
«ΣΥΓΧΡΟΝΟ»
ΓΥΜΝΑΣΙΟ - ΕΝΙΑΙΟ ΛΥΚΕΙΟ - ΤΕΕ

Εναρξη μαθημάτων:

- Τμήματα μετεξεταστέων **4η Αυγούστου**
- Γ' Λυκείου (όλες οι κατευθύνσεις): **11η Αυγούστου**
- Β' Λυκείου (όλες οι κατευθύνσεις): **18η Αυγούστου**
- Α' Λυκείου
- Α', Β', Γ' Γυμνασίου } **1η Σεπτεμβρίου**
- ΤΕΕ

Υπεύθυνοι καθηγητές: Γ. ΣΤΑΜΑΤΙΑΔΗΣ (φυσικός)
Μ. ΚΟΝΤΟΣ (μαθηματικός)
Α. ΠΕΤΡΙΔΗ (φιλόλογος)

Διαγόρα 16 Ιαλυσός τηλ. 22410 94064

Εγγραφές καθημερινά 18.00-21.00 μ.μ.

6400-4/9

ΦΥΣΙΚΗ
ΧΗΜΕΙΑ
ΜΑΘΗΜΑΤΙΚΑ
ΠΛΗΡΟΦΟΡΙΚΗ

ΚΑΛΑΡΓΥΡΟΣ ΠΑΝΑΓΙΩΤΗΣ

ΕΝΑΡΞΗ: Β', Γ Λυκείου: 18 Αυγούστου
Γυμνάσιοα, Α' Λυκείου, ΤΕΕ: 1 Σεπτεμβρίου

ΤΗΛ. 22410 78578, 22410 70428
6946 333220

ΑΓ. ΑΝΑΣΤΑΣΙΑΣ 40 (ΕΜΠ. ΚΕΝΤΡΟ ΦΩΚΙΑΛΗ 2ος Ορ.)

2566-31/8

ΦΡΟΝΤΙΣΤΗΡΙΟ ΑΝΟΔΟΣ

ΓΙΑ ΟΛΕΣ ΤΙΣ ΤΑΞΕΙΣ
ΓΥΜΝΑΣΙΟΥ-ΕΝΙΑΙΟΥ ΛΥΚΕΙΟΥ-ΤΕΕ

Στο Φροντιστήριό μας διδάσκονται σε ολιγομελή τμήματα από καθηγητές **ΠΤΥΧΙΟΥΧΟΥΣ ΠΑΝΕΠΙΣΤΗΜΙΩΝ** τα μαθήματα:

- ΜΑΘΗΜΑΤΙΚΑ
- ΦΥΣΙΚΗ
- ΧΗΜΕΙΑ
- ΦΙΛΟΛΟΓΙΚΑ
- ΟΙΚΟΝΟΜΙΚΑ
- ΒΙΟΛΟΓΙΑ

ΕΝΑΡΞΗ

Β', Γ' ΕΝΙΑΙΟΥ ΛΥΚΕΙΟΥ (όλες οι κατευθύνσεις) 18 ΑΥΓΟΥΣΤΟΥ
ΓΥΜΝΑΣΙΟ, Α' ΕΝΙΑΙΟΥ ΛΥΚΕΙΟΥ - ΤΕΕ 1 ΣΕΠΤΕΜΒΡΙΟΥ

- ✓ *Πολυετής εμπειρία*
- ✓ *Συνεπτυγμένο πρόγραμμα*
- ✓ *Συχνή ενημέρωση γονέων*
- ✓ *Δωρεάν εκπαιδευτικές εκδρομές*
- ✓ *Με κάθε εγγραφή, φροντιστηριακά δώρα*

Τα χαμηλότερα δίδακτρα της αγοράς με μεγάλα ποσοστά επιτυχίας

Πληροφορίες - Εγγραφές:
Ελένη Ρούσου - Μαργωμένου
Γαριβάλδη 17 - Τηλ.: **22410 28053**
www.rodosvitrina.gr/anodos.htm

Τιμολ.1599-6/10

ΓΡΑΜΜΙΔΑ

ΜΑΘΗΜΑΤΙΚΑ ΦΥΣΙΚΗ-ΧΗΜΕΙΑ

Ιωάννης Ρούσος Μαθηματικός Παν/μίου Αθηνών
Μιχάλης Ρούσος Φυσικός Παν/μίου Αθηνών

ΧΡΗΣΗ Η/Υ, PROJECTOR,
ΠΟΛΥΜΕΣΩΝ
ΙΔΙΑΙΤΕΡΑ ή ΤΜΗΜΑΤΑ 2-3 ΑΤΟΜΩΝ
ΓΥΜΝΑΣΙΟ-ΛΥΚΕΙΟ-ΤΕΕ
Ειδικά μαθήματα για ΜΕΤΕΞΕΤΑΣΤΕΟΥΣ

Διευθ. **ΑΓ. ΑΝΑΣΤΑΣΙΑΣ 48**
Τηλ. **22410 30220 - 22410 77944**
κιν. **6972 576361 - 6945 25 65 93**

ΦΙΛΟΛΟΓΙΚΑ ΜΠΡΟΚΟΥ ΑΓΓΕΛΑ τηλ. 77944

6396-31/8



Κουφώματα **KUNSTSTOFF**. Αξεπέραστη θερμομόνωση, υψηλή ηχομόνωση, απεριόριστη αντοχή στο χρόνο, πάνω από **60 πιστοποιητικά ποιότητας**, μέχρι και **48 δόσεις**. Υπεροχή **KUNSTSTOFF** θα πει υπέροχη ζωή!

KUNSTSTOFF
www.kunststoff.gr

casaviva

Λεωφ.Ελευθερίας 2Α, 85104 Κρεμαστή Ρόδος Τηλ. 22410 95076, Fax.93775

X4126-31/8

ΔΡΟΜΟΛΟΓΙΑ ΤΟΥ ΤΑΧΥΠΛΟΟΥ ΚΑΤΑΜΑΡΑΝ
«ΔΩΔΕΚΑΝΗΣΟΣ ΕΞΠΡΕΣ»
ΑΠΟ 1/8/2003 ΕΩΣ 31/8/2003

ΑΝΑΧΩΡΗΣΗ ΑΠΟ ΡΟΔΟ
ΑΠΟ ΤΗ ΘΕΣΗ «ΚΟΛΩΝΑ»

ΗΜΕΡΑ	ΩΡΑ	ΠΡΟΟΡΙΣΜΟΣ	ΩΡΑ ΑΦΙΞΗΣ ΣΤΗ ΡΟΔΟ
ΚΑΘΕ ΔΕΥΤΕΡΑ	08.30	ΣΥΜΗ-ΚΩ-ΚΑΛΥΜΝΟ-ΛΕΡΟ-ΚΑΛΥΜΝΟ-ΚΩ-ΣΥΜΗ-ΡΟΔΟ	18.30
ΚΑΘΕ ΤΡΙΤΗ	08.30	ΚΩ-ΚΑΛΥΜΝΟ-ΛΕΡΟ-ΠΑΤΜΟ-ΛΕΙΨΟΙ-ΛΕΡΟ-ΚΑΛΥΜΝΟ-ΚΩ-ΡΟΔΟ	18.30
ΚΑΘΕ ΤΕΤΑΡΤΗ	08.30	ΚΑΣΤΕΛΛΟΡΙΖΟ -ΡΟΔΟ	18.30
ΚΑΘΕ ΠΕΜΠΤΗ	08.30	ΚΩ-ΚΑΛΥΜΝΟ-ΛΕΡΟ-ΠΑΤΜΟ-ΛΕΡΟ-ΚΑΛΥΜΝΟ-ΚΩ-ΡΟΔΟ	18.30
ΚΑΘΕ ΠΑΡΑΣΚΕΥΗ	08.30	ΣΥΜΗ-ΚΩ-ΚΑΛΥΜΝΟ-ΛΕΡΟ-ΠΑΤΜΟ-ΛΕΡΟ-ΚΑΛΥΜΝΟ-ΚΩ-ΣΥΜΗ-ΡΟΔΟ	18.30
ΚΑΘΕ ΣΑΒΒΑΤΟ	08.30	ΚΩ-ΚΑΛΥΜΝΟ-ΛΕΡΟ-ΠΑΤΜΟ-ΛΕΙΨΟΙ-ΛΕΡΟ-ΚΑΛΥΜΝΟ-ΚΩ-ΡΟΔΟ	18.30
ΚΑΘΕ ΚΥΡΙΑΚΗ	08.30	ΚΩ-ΚΑΛΥΜΝΟ-ΛΕΡΟ-ΠΑΤΜΟ-ΛΕΙΨΟΙ-ΛΕΡΟ-ΚΑΛΥΜΝΟ-ΚΩ-ΡΟΔΟ	18.30



ΠΛΗΡΟΦΟΡΙΕΣ / ΚΡΑΤΗΣΕΙΣ

ΔΩΔΕΚΑΝΗΣΟΣ ΝΑΥΤΙΛΙΑΚΗ Ν.Ε"
ΑΥΣΤΡΑΛΙΑΣ 3, 85100 ΡΟΔΟΣ
ΤΗΛ: 2241070590, ΦΑΞ: 2241070591
E-MAIL: info@12ne.gr

4101-31/8

PELLOS TRAVEL

ΠΟΙΟΤΗΤΑ - ΟΡΓΑΝΩΣΗ - ΕΓΓΥΗΣΗ

ΕΚΔΡΟΜΕΣ ΚΑΛΟΚΑΙΡΙΝΕΣ 2003

ΕΚΔΡΟΜΗ 1η

ΑΝΑΧΩΡΗΣΗ
20/8/03-25/8/03

6ΗΜΕΡΗ ΕΚΔΡΟΜΗ

ΚΩΝΣΤΑΝΤΙΝΟΥΠΟΛΗ-ΠΡΙΓΚΗΠΟΝΝΗΣΑ

ΜΑΡΜΑΡΙΣ-ΕΦΕΣΣΟΣ-ΣΜΥΡΝΗ-BANDIRMA- ΚΩΝΣΤΑΝΤΙΝΟΥΠΟΛΗ-ΚΡΟΥΑΖΙΕΡΑ ΣΤΟ ΒΟΣΠΟΡΟ(ΠΡΙΓΚΗΠΟΝΝΗΣΑ)-ΑΠΟΛΛΩΝΙΑ-ΠΡΟΥΣΑ-ΣΜΥΡΝΗ-ΜΑΡΜΑΡΙΣ-ΡΟΔΟΣ

Τιμή 285 ευρώ το άτομο

Στην τιμή περιλαμβάνονται:
1. Εισιτήρια πλοίου Ρόδος-Μαρμαρις-Ρόδος με καταμαραν.
2. Δωματια δικλινα και τρικλινα σε ξενοδοχεια 4 αστερων με πρωινο και φαγητο.
3. Μεταφορές με κλιματιζόμενο πούλμαν.
4. Ξεναγήσεις στην Ελληνική γλώσσα από διπλωματούχο Ξεναγό.
5. Φοροι εισοδου και εξοδου.
6. Ταξιδιωτική ασφάλεια.
7. Συνοδός του γραφείου .
8. Φ.Π.Α

ΕΚΔΡΟΜΗ 2η

ΕΛΛΗΝΙΚΑ ΝΗΣΙΑ

ΑΝΑΧΩΡΗΣΗ
4/9/03-9/9/03

6ΗΜΕΡΗ ΕΚΔΡΟΜΗ ΜΕ ΤΟ «Blue star» ΣΤΑ ΕΛΛΗΝΙΚΑ ΝΗΣΙΑ

ΣΥΡΟΣ-ΜΥΚΟΝΟΣ-ΠΑΡΟΣ-ΣΑΝΤΟΡΙΝΗ

Στην τιμή περιλαμβάνονται:
1. Εισιτήρια πλοίου με το «Blue star»
2. Δωματια δικλινα και τρικλινα σε ξενοδοχεια 3 αστερων με πρωινο .
3. Μεταφορές με κλιματιζόμενο πούλμαν.
4. Ταξιδιωτική ασφάλεια.
5. Συνοδός του γραφείου .
6. Φ.Π.Α

ΕΚΔΡΟΜΗ 3η

ΑΝΑΧΩΡΗΣΗ
29/8/03-2/9/03

ΣΥΛΛΟΓΟΣ ΣΥΝΤΑΞΙΟΥΧΩΝ ΔΕΗ

ΠΡΟΓΡΑΜΜΑΤΙΖΕΙ:

5ΗΜΕΡΗ ΕΚΔΡΟΜΗ ΣΤΗ ΣΑΜΟ

τιμή 215 ευρω το ατομο

Για περισσότερες πληροφορίες και κρατήσεις στο:
Pellos Travel
Tel: +30 22410 87615, 22410 86298
Fax: +30 22410 87616
Επίσης : Πρόεδρο Συλλόγου 22410 93991, 22410 63730

ΕΚΔΡΟΜΗ 4η

Αναχωρηση
30/8-2/9

4ΗΜΕΡΗ ΕΚΔΡΟΜΗ

ΑΜΟΡΓΟΣ-ΤΗΝΟΣ-ΣΥΡΟΣ

ΤΙΜΗ 169 ευρω το ατομο

Στην τιμή περιλαμβάνονται:
1. Εισιτήρια πλοίου σε Γ' θέση με Blue star.
2. Ξενοδοχεία με πρωινό.
3. Μεταφορές με πούλμαν.
4. Ταξιδιωτική ασφάλεια.
5. Ταξιδιωτική τσάντα.
6. Συνοδός του γραφείου
7. Φ.Π.Α

ΕΚΔΡΟΜΗ 5η

Αναχωρηση 4/9-6/9

3ΗΜΕΡΗ ΑΕΡΟΠΟΡΙΚΗ ΕΚΔΡΟΜΗ

ΑΓΙΟΣ ΡΑΦΑΗΛ ΜΥΤΙΛΗΝΗΣ-ΠΑΝΑΓΙΑ ΜΑΡΚΕΛΛΑ ΧΙΟΥ

ΕΚΔΡΟΜΗ 6η

Αναχωρηση
4/9/2003-9/9/2003

6ΗΜΕΡΗ ΕΚΔΡΟΜΗ

ΚΩΝΣΤΑΝΤΙΝΟΥΠΟΛΗ-ΠΡΙΓΚΗΠΟΝΗΣΙΑ

Για περισσότερες πληροφορίες, κρατήσεις και αναλυτικά προγράμματα:

Pellos Travel – Γραφείο Γενικού Τουρισμού
Λεωφόρος Καλλιθέας 125, Φαληράκι, Ρόδος
Tel: +30 22410 87615, 22410 86298
Fax: +30 22410 87616
e-mail: pellostravel@hellasnet.gr

6443-31/8

Ελάτε για ξενάγηση στο παλάτι να κοινωνήσετε αρχαία Ελλάδα!

Το άγαλμα του Λαοκόοντα

Γράφει ο Θεοφάνης Μπογιάννος

Ηταν 14 Ιανουαρίου του έτους 1505, όταν μια είδηση αναστάτωσε τους κατοίκους της Ρώμης: Βρέθηκε ο Λαοκόοντας! Ηταν το μαρμάρινο ροδίτικο αριστούργημα που είχε χαθεί για αιώνες πολλούς και τώρα ξανάβλεπε το φως του Ηλίου και τα φώτα της δημοσιότητος. Χιλιάδες απλοί άνθρωποι έτρεξαν να το δουν και να το θαυμάσουν, ιδίως οι λόγιοι, οι καρδινάλιοι και ο ίδιος ο πάπας, Ιούλιος ο δεύτερος. Ο μεγάλος Ιταλός καλλιτέχνης, Μιχαήλ Αγγελος, το είδε και θυμήθηκε αμέσως ένα εδάφιο στα βιβλία του ιστορικού Πλινίου, όπου αναφέρονταν το άγαλμα του Λαοκόοντα, που το άρπαξαν οι Ρωμαίοι από τη Ρόδο. Το είχε κλέψει ο Ρωμαίος αυτοκράτορας Τίτος και το είχε στο ανάκτορό του.

Στο ίδιο, βιβλίο του Πλίνιου, αναφέρεται πως δημιουργοί του Λαοκόοντα, είναι οι Ελληνες και Ροδίτες: Πολύδωρος, Αθηνόδωρος και Αγήσανδρος. Ο πάπας Ιούλιος ο δεύτερος, τόσο ενθουσιάστηκε από το ελληνικό, ροδίτικο αριστούργημα, ώστε το αγόρασε αμέσως και το τοποθέτησε στο Βατικανό, όπου βρίσκεται μέχρι σήμερα.

Ποιός όμως ήταν ο Λαοκόων και γιατί επηρέασε τόσο την τέχνη, την ιστορία, και ενθουσιάζει τόσο σήμερα τους επισκέπτες της Ρόδου μας;

Ο Λαοκόων ήταν Ιλιος, δηλαδή Τρωαδίτης και τον αναφέρει στην Αινειάδα του ο Βιργίλιος. Αυτός ο Λαοκόων, αρχιερέας των Τρώων, δεν ήθελε να μπει ο Δούρειος Ιππος στην Τροία, φοβούμενος την πονηρία των Ελλήνων στρατιωτών. Η ενέργεια του όμως ήταν αντίθετη στη θεία βούληση, αφού οι θεοί και πρώτη η θεά Αθηνά, ήθελαν να μπει ο Δούρειος Ιππος στην Τροία και να αλωθεί από τους επαναλαύνοντες νικητές Ελληνες. Ετσι, για να τιμωρηθεί ο Λαοκόων, που ήταν αντίθετος στις θελήσεις των θεών, δύο τεράστια φίδια, σταλμένα από τους θεούς, χύμηξαν στον Λαοκόοντα και στα δύο παιδιά του...

Ο Λαοκόων έτρεξε στους βωμούς των θεών για προστασία, αλλά τα φίδια, ήδη είχαν δαγκώσει τον ίδιο και τα παιδιά του. Το άγαλμα αποδίδει πιστά το άγχος και τον πανικό, την επιθανάτια αγωνία και πανικό, μπροστά στο άγνωστο, στον πόνο και στο θάνατο.



ΠΑΛΑΤΙ ΤΩΝ ΙΠΠΟΤΩΝ: Ο ΛΑΟΚΟΩΝ
Είναι έργο των Ροδίων καλλιτεχνών: Αγησάνδρου, Πολυδώρου και Αθηνοδώρου. Βρίσκεται στο Βατικανό. Αυτό που είναι στο παλάτι είναι αντίγραφο. (ΦΩΤΟ: ΑΝΤΩΝΗΣ ΠΑΧΟΣ)

Το άγαλμα του Λαοκόοντα, απασχόλησε περισσότερο τους μεγάλους καλλιτέχνες και ενθουσίασε τους απλούς ανθρώπους.

Ως έργο ο Λαοκόων, είναι του πρώτου αιώνα π.Χ. Δημιουργήθηκε στη Ρόδο, την εποχή που οι Ρωμαίοι κατείχαν το νησί μας.

Λέγεται πως το άγαλμα του Λαοκόοντα, δεν στήθηκε ποτέ στη Ρόδο, αλλά στη Ρώμη, επειδή σχετίζεται με τη ρωμαϊκή μυθολογία.

Σήμερα οι χιλιάδες και μυριάδες των τουριστών χαίρονται το άγαλμα του Λαοκόοντα στο παλάτι των ιπποτών. Αυτό όμως είναι αντίγραφο και όχι το αληθινό που βρίσκεται στο Βατικανό. Αρχικά στις μέρες μας, το άγαλμα αυτό κοσμούσε την περιοχή μπροστά στο Δημαρχείο μας, αλλά σήμερα στεγάζεται μέσα στο παλάτι όπου είναι άριστα προφυλαγμένο, και το βλέπουν 500.000 τουρίστες το χρόνο.

Οι Ροδίτες οφείλουμε να γνωρίζουμε την μεγάλη καλλιτεχνική κληρονομιά μας. Ολοι πρέπει να ξέρουμε κάτι από την μεγάλη ιστορική, καλλιτεχνική, πνευματική και φιλοσοφική ζωή των αρχαίων Ελλήνων πατέρων μας.

ΟΣΑ ΦΕΡΝΕΙ Ο ΑΝΕΜΟΣ

*** Γιά όλα φταίει ο ψυχίατρος**
-Σίδνεϊ (Γερμ. Πρακτ).

Ο αυστραλός δικηγόρος Μάικλ Μπέικερ είχε κάποια συζυγικά προβλήματα με τη γυναίκα του και την έστειλε σε ψυχίατρο για να τη βοηθήσει.

Η επαφή με τον ψυχίατρο Οουεν Περχάουζ κάθε άλλο παρά όμως βοήθησε το γάμο του ζεύγους Μπέικερ.Ο ψυχίατρος εκμεταλλεύτηκε όμως την ευκαιρία για να κάνει σεξ με τη σύζυγο του Μπέικερ στη διάρκεια των 24 συναντήσεών τους,όπως υποστηρίζει τώρα ο δικηγόρος. Η σύζυγος του Μπέικερ λίγο αργότερα τον παράτησε μάλιστα οριστικά για τα μάτια του ψυχίατρου.

Ο Μπέικερ κατέθεσε μήνυση εναντίον του ψυχιάτρου κατηγορώντας τον για ανάρμοστη επαγγελματική συμπεριφορά. Η συνέχεια στο δικαστήριο...

*** Τραγωδία στην Κίνα**
-Πεκίνο [Γερμ. Πρακτ]

Εξι μικρά παιδιά πέθαναν από ασφυξία στην Κίνα παίζοντας κρυφτό!

Η τραγωδία συνέβη στην πόλη Ξιάν,στην επαρχία Σαανξί της δυτικής Κίνας,γράφει σήμερα η εφημερίδα Μόρνιγκ Ποστ.

Τα έξι παιδιά κρύφτηκαν σε ένα μεγάλο ξύλινο κιβώτιο με αποτέλεσμα να παγιδευτούν και να πεθάνουν από ασφυξία,δήλωσε εκπρόσωπος της αστυνομίας.

*** Αποκεφαλίστηκε από ανελκυστήρα**
-Χιούστον [Γερμ. Πρακτ]

Το όνειρό του ήταν να μεταβεί σε χώρες του Τρίτου κόσμου για να βοηθήσει με τις ιατρικές του γνώσεις τσ μικρά παιδιά. Η μοίρα επεφύλαξε όμως ένα τραγικό τέλος για τον 35χρονο χειρουργό Χιτόσι Νικάιντο από το Ντάλας.

Ο Νικάιντο προσπάθησε να μπεί στον ανελκυστήρα του νοσοκομείου Σεν Τζότζεφ του Χιούστον τη στιγμή που έκλεινε η πόρτα. Ο ανελκυστήρας ξεκίνησε όμως με αποτέλεσμα ο άτυχος γιατρός να αποκεφαλιστεί.

Στην καμπίνα του ανελκυστήρα βρισκόταν και μία υπάλληλος του νοσοκομείου που παρέμεινε παγιδευμένη σε κατάσταση σοκ επί 15 λεπτά.

Οι υπεύθυνοι του νοσοκομείου διέταξαν ανακρίσεις για τον τραγικό θάνατο του γιατρού Νικάιντο. Οπως έγινε γνωστό οι ανελκυστήρες του νοσοκομείου παρουσίαζαν συχνά βλάβες και μόλις την περασμένη εβδομάδα είχε αναλάβει ένα τεχνικό συνεργείο την επισκευή τους.

Μας γνωρίσατε σαν:

ΡΟΔΙΑΚΗ ΚΤΗΜΑΤΙΚΗ

ΣΥΜΒΟΥΛΟΙ & ΕΚΤΙΜΗΤΕΣ ΑΚΙΝΗΤΩΝ — ΚΤΗΜΑΤΟΜΕΣΙΤΙΚΟ ΓΡΑΦΕΙΟ από το 1983

Διευρύνουμε τις προοπτικές της Ροδίτικης αγοράς ακινήτων σαν:

ΣΑΒΒΑΪΔΗΣ & Συνεργάτες
Μεσίτες & Σύμβουλοι Ακινήτων

Στα πλαίσια της διαρκούς βελτίωσης, της διεύρυνσης των παρεχόμενων υπηρεσιών, και της συνεχούς ανάπτυξης του γραφείου μας δημιουργήσαμε ένα δίκτυο συνεργατών στην Ελλάδα και το εξωτερικό με στόχους:

- Την προώθηση των ακινήτων της Ρόδου στη διεθνή αγορά
- Την αναζήτηση επενδυτικών ευκαιριών στην διεθνή αγορά ακινήτων και την προώθηση στους Ρόδιους επενδυτές

Στα πλαίσια αυτής της στρατηγικής το γραφείο μας μετονομάζεται από Ροδιακή Κτηματική σε Σαββαΐδης & Συνεργάτες

HAR — CEI — FIABCI

Εθελ. Δωδεκανησίων 29, Μέγαρο Κιόσογλου, 2ος όροφος Τηλ: 22410-26281, Fax: 22410-34663, E-mail: info@rre.gr

X4138-20/8 Market Plan+Tsirigas

Ναυτικά Πρακτορεία TSAGARIS GA FERRIES

Ε/Γ-Ο/Γ ΡΟΔΑΝΘΗ
Ε/Γ-Ο/Γ ΔΗΜΗΤΡΟΥΛΑ
Ε/Γ-Ο/Γ ΜΑΡΙΝΑ

ΡΟΔΟΣ - ΠΕΙΡΑΙΑΣ

ΠΑΡΑΣΚΕΥΗ 25/7
ΡΟΔΑΝΘΗ 08.00 Καστελλόριζο
ΡΟΔΑΝΘΗ 18.00 Τήλο - Κω - Κάλυμνο - Πειραιά (10.00)

ΣΑΒΒΑΤΟ 26/7
ΜΑΡΙΝΑ 14.00 Κω - Κάλυμνο - Λέρο - Πάτμο - Μύκονο - Πειραιά (07.00)
ΔΗΜΗΤΡΟΥΛΑ 23.45 Καστελλόριζο

ΚΥΡΙΑΚΗ 27/7
ΔΗΜΗΤΡΟΥΛΑ 10.00 Κω - Βαθύ - Χίο - Λέσβο - Λήμνο - Αλεξ/πολη (10.00)
ΡΟΔΑΝΘΗ 13.00 Σύμη - Κω - Κάλυμνο - Λέρο - Πάτμο - Μύκονο - Πειραιά (06.30)

ΔΕΥΤΕΡΑ 28/7
ΜΑΡΙΝΑ 14.00 Κω - Κάλυμνο - Λέρο - Πάτμο - Πειραιά (06.30)

ΤΡΙΤΗ 29/7
ΔΗΜΗΤΡΟΥΛΑ 14.00 Καστελλόριζο
ΡΟΔΑΝΘΗ 17.00 Κω - Κάλυμνο - Πειραιά (08.00)
ΔΗΜΗΤΡΟΥΛΑ 23.45 Σύμη - Τήλο - Νίσυρο - Κω - Κάλυμνο - Αστυπάλαια - Αιγιάλι - Κατάπολα - Νάξο - Πάρο - Σύρο - Πειραιά (22.15)

ΤΕΤΑΡΤΗ 30/7
ΜΑΡΙΝΑ 14.00 Κω - Κάλυμνο - Αστυπάλαια - Κατάπολα - Πειραιά (08.00)

ΠΕΜΠΤΗ 31/7
ΡΟΔΑΝΘΗ 17.00 Κω - Κάλυμνο - Πειραιά (08.00)

ΠΑΡΑΣΚΕΥΗ 1/8
ΜΑΡΙΝΑ 08.00 Καστελλόριζο
ΜΑΡΙΝΑ 18.00 Κω - Κάλυμνο - Πειραιά (09.00)

ΣΑΒΒΑΤΟ 2/8
ΡΟΔΑΝΘΗ 14.00 Κω - Κάλυμνο - Λέρο - Πάτμο - Μύκονο - Πειραιά (07.00)
ΔΗΜΗΤΡΟΥΛΑ 23.45 Καστελλόριζο

ΚΥΡΙΑΚΗ 3/8
ΔΗΜΗΤΡΟΥΛΑ 10.00 Κω - Βαθύ - Χίο - Λέσβο - Λήμνο - Αλεξ/πολη (10.00)
ΜΑΡΙΝΑ 13.00 Κω - Κάλυμνο - Λέρο - Πάτμο - Μύκονο - Πειραιά (06.15)

ΠΡΟΣΦΟΡΑ

Πακέτα εισιτηρίων άνω των 300,00 ευρώ μπορείτε να εξοφλήσετε σε 4 άτοκες μηνιαίες δόσεις με την πιστωτική σας κάρτα VISA ή MASTER!!!

Η εταιρία μας σας ενημερώσει ότι
η έκπτωση 50%
(πολύτεκνοι, στρατιωτικοί, ανάπηροι κ.λ.π.)
ισχύει για όλες τις θέσεις.

Η εταιρία μας βρίσκεται στην ευχάριστη θέση να σας ενημερώσει ότι:

1. Από 15/3 ισχύουν **εκπτώσεις** από 25% μέχρι και 40% για όλες τις θέσεις. Συμπεριλαμβάνεται και η τρίτη θέση.
2. Θα προσφέρονται **ειδικές τιμές** σε όλες τις θέσεις για οικογενειακά πακέτα και ξενοδοχεία 5 ή 4 αστέρων σε καταπληκτικές τιμές.
3. Από 15/6 εκτελούνται δρομολόγια καθημερινώς: ΠΕΙΡΑΙΑ - ΚΩ - ΡΟΔΟ & ΡΟΔΟ - ΚΩ - ΠΕΙΡΑΙΑ.
4. Εισιτήρια ΜΕΤ'ΕΠΙΣΤΡΟΦΗΣ, ειδικές τιμές.
5. **ΙΧ έκπτωση** 25% για μετάβαση, μετ' επιστροφής 40%.
6. Πολλαπλά εισιτήρια minimum 5, **50% έκπτωση.**

Πληροφορίες στον κεντρικό πράκτορα

TSAGARIS TRAVEL
Σαχτούρη 5 (έναντι Τελωνείου)
Τηλ.: 22410 36170, 30406, 35066, 28597

X4094-31/8

ΠΡΑΚΤΟΡΕΙΟ ΤΑΞΙΔΙΩΝ

ΣΑΒΒΑΣ ΣΑΗΣ

Με την ευκαιρία της λειτουργίας του **νέου** μας πρακτορείου στην οδό ΤΑΡΠΟΝ ΣΠΡΙΓΚΣ 42 δίπλα στην Τράπεζα Πίστεως

ΠΡΟΣΦΕΡΟΥΜΕ

τα φθηνότερα αεροπορικά εισιτήρια για όλο τον κόσμο με όλες τις αεροπορικές πτήσεις

ΠΡΟΣΟΧΗ:

ΠΛΗΡΟΦΟΡΙΕΣ ΔΕΝ ΔΙΔΟΝΤΑΙ ΑΠΟ ΤΟ ΤΗΛΕΦΩΝΟ ΜΟΝΟ ΠΡΟΣΩΠΙΚΗ ΠΑΡΟΥΣΙΑ ΣΑΣ

Ακόμη:

- Σας παίρνουμε ΒΙΖΑ επισκέπτου για ΑΜΕΡΙΚΗ σε μία εβδομάδα
- ΒΙΖΑ επισκέπτου για ΑΥΣΤΡΑΛΙΑ σε μία μέρα
- Εκδοση διαβατηρίων
- Εκδοση αδειών αυτοκινήτων

ΞΕΝΟΔΟΧΕΙΑ ΣΤΗΝ ΑΘΗΝΑ

PRESIDENT Α' Κατηγορίας Λεωφόρος Κηφησίας

Μονόκλινο	€58 με πρωινό	έως 31/10
Δίκλινο για μονόκλινο	€63 »	»
Δίκλινο	€68 »	»
Τρίκλινο	€83 »	»

ELECTRA HOTEL Α' Κατηγορίας Ερμού 5

Μονόκλινο	€ 123 με πρωινό	έως 31/10
Δίκλινο	€146 »	»
Τρίκλινο	€175 »	»

DORIA HOTEL Β' Κατηγορίας Πειραιώς 15-17 (κοντά στην Ομόνοια)

Μονόκλινο	€58 με πρωινό	
Δίκλινο	€69 »	
Τρίκλινο	€89 »	

IRINI HOTEL Ηράκλειο Κρήτης

Μονόκλινο	€44 με πρωινό	
Δίκλινο	€55 »	
Τρίκλινο	€75 »	

ESPERIA HOTEL Α' Κατηγορίας Σταδίου 22

Μονόκλινο	€ 103 με πρωινό	
Δίκλινο	€ 118 »	
Τρίκλινο	€ 133 »	

BEST WESTERN Α' Κατηγορίας, ILISIA Μιχαλακοπούλου

Μονόκλινο	€67 με πρωινό	έως 31/10
Δίκλινο	€74 »	»
Τρίκλινο	€96 »	»

PARTHENON Α' Κατηγορίας περιοχή Μακρυγιάννη

Μονόκλινο	€ 84 με πρωινό	έως 31/10
Δίκλινο	€ 93 »	»
Τρίκλινο	€ 128 »	»

ARETOUSA Β' Κατηγορίας Μητροπόλεως Σύνταγμα

Μονόκλινο	€57 με πρωινό	
Δίκλινο	€85 »	
Τρίκλινο	€95 »	

ROYAL OLUMPIC LUX

Μονόκλινο	€ 104 με πρωινό	έως 30/6
Δίκλινο	€ 138 »	»
Τρίκλινο	€ 169 »	»

ASTOR Σύνταγμα

Μονόκλινο	€68 με πρωινό	
Δίκλινο για μονόκλινο	€ 78 »	έως 31/10
Δίκλινο	€ 88 »	»
Τρίκλινο	€ 108 »	»

GRAND HOTEL Β' Κατηγορίας Πατησίων & Βεραντέρου 10

Μονόκλινο	€48 με πρωινό	έως 31/10
Δίκλινο	€54 »	»
Τρίκλινο	€74 »	»

VERGINA Β' Κατηγορίας ΘΕΣ/ΚΗ (κεντρικό)

Μονόκλινο	€58 με πρωινό	έως 31/10
Δίκλινο	€75 »	»
Τρίκλινο	€95 »	»

TITANIA Β' Κατηγορίας ΘΕΣ/ΚΗ (κεντρικό)

Μονόκλινο	€112 με πρωινό
Δίκλινο	€120 »
Τρίκλινο	€138 »

ΣΑΣ ΣΥΜΦΕΡΕΙ ΠΡΙΝ ΚΛΕΙΣΕΤΕ ΟΠΟΥΔΗΠΟΤΕ ΝΑ ΜΑΣ ΕΠΙΣΚΕΦΘΕΙΤΕ

ΠΡΑΚΤΟΡΕΙΟ ΤΑΞΙΔΙΩΝ ΣΑΒΒΑΣ ΣΑΗΣ

ΤΑΡΠΟΝ ΣΠΡΙΓΚΣ 42 δίπλα στην Τράπεζα Πίστεως

• Τηλ. 22410 39781-3

Χ.4098-31/8

ΠΟΛΙΤΙΣΤΙΚΟ ΗΜΕΡΟΛΟΓΙΟ

γράφει η Πόλυ Χατζημάρκου
pollyhatz@yahoo.com

ΤΟ ΤΕΛΟΣ ΤΟΥ ΚΟΣΜΟΥ: μία βίντεο/θεατρική παράσταση

Το τρίτο μέρος της ποιητικής τριλογίας του **Άγγελου Σπάρταλη, «Το Τέλος του Κόσμου»,** ανεβαίνει σε 3 παραστάσεις και σε 3 διαφορετικούς χώρους της πόλης μας! Πρόκειται για ένα βίντεο-θεατρικό δρώμενο, μια εναλλακτική αισθητική πρόταση που εισβάλει σε χώρους ανορθόδοξους για τα καθιερωμένα δεδομένα. Τρία μπαρ της πόλης μας, φιλοξενούν τον Σπάρταλη και την ομάδα του. Όλοι μαζί προτείνουν -για ένα μισάωρο από το χρόνο των θαμώνων- ένα πρωτότυπο ψυχαγωγικό πρόγραμμα. Ακολουθήστε και εσείς...

Το πρώτο κομμάτι της τριλογίας, το **«Νεκροταφείο Παπουτσιών»** ανέβηκε το καλοκαίρι του 2000, στο café Besara και στο βιβλιοπωλείο «Δέντρο». Ήταν μια θεατρική παράσταση, συνδυασμένη με προβολή slides από εικονογραφήσεις και κείμενα. Το δεύτερο τμήμα, **«Στρογγυλό το ποτάμι»,** ανέβηκε τον Απρίλιο 2001, την βραδιά της γιορτής λήξης του ΜοΤέΡ1, στον αύλειο χώρο του Κέντρου Σύγχρονης Τέχνης. Ένα τεχνητό πολυγωνικό «θερμοκήπιο», στους μουσαμάδες του οποίου πετάχτηκαν 12 κιλά (!) χρώμα, ήταν το ιδιότυπο σκηνικό στο οποίο απάγγειλαν δύο ερασιτέχνες ηθοποιοί: ο Στέργιος Παρδαλός και ο Ιάκωβος Καμχής. Ο τελευταίος, κλείνει με την ερμηνεία του, τον κύκλο της τριλογίας, σε ένα one-man show συνδυασμένο

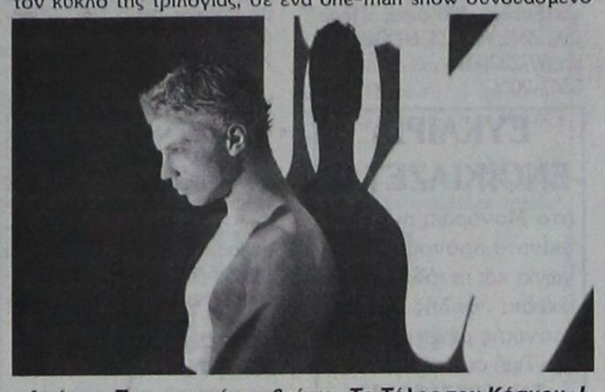

Από την Παρασκευή ανεβαίνει «Το Τέλος του Κόσμου»!

με τεχνολογία και τέχνη. Τι εννοούμε? Στην παράσταση «Το Τέλος του Κόσμου», ο Καμχής (και άλλοι 2 αφανείς «ήρωες») αφηγείται το ποίημα, ενώ πάνω στο σώμα του προβάλλεται διαρκώς βίντεο. Μία αντισυμβατική μέθοδος, η οποία πραγματικά καθηλώνει τον θεατή, αφού προσδίδει δράμα και συναισθηματική φόρτιση. Ο Σπάρταλης, γνωστός και από τις ζωγραφικές του εκθέσεις (εκτός άλλων, συμμετείχε στα προγράμματα ΜοΤέΡ1 & 2), έγραψε «αυτόματα», επηρεασμένος όπως μας είπε από την «Έρημη Χώρα» του Τ.Σ. Έλιοτ και τον «Ποιητή στη Νέα Υόρκη» του Φ.Γ. Λόρκα, σκηνοθέτησε και δημιούργησε το καλλιτεχνικό βίντεο. Δεν θα αποκαλύψουμε άλλα μυστικά, παρά μόνο μερικές φράσεις από το ποίημα, το οποίο κινείται στον άξονα: έρωτας, πολιτική, θάνατος.

Για τον έρωτα:

Αμμώδεις μελαγχολικές στιγμές / Ηλιοκαμένα σκηνικά / Εισβάλλοντας στο σώμα σου / Απέτυχα αθόρυβα να γίνω εσύ / Όπως αποτυγχάνει αθόρυβα το δέντρο να γίνει σύννεφο / Κι έτσι / Υπήρξα μόνο / Για να σου φιλήσω το πόδι ...

Για την πολιτική:

Φιμώσαμε πολλούς αντίπαλους ανθρώπους / Για να ακουστεί η δικιά μας φωνή / Με τόσο πάθος και αφοσίωση / Για τόσα πολλά χρόνια / Ώσπου εκφυλίστηκαν οι αντίπαλοι σε ράτσα εκ γενετής μουγκών / Που ζώνουν τώρα δέσμες πλαστικών εκρηκτικών υλών / Κι ανατινάζονται μέσα στα σπίτια μας / Εκ γενετής νεκροί...

Για το θάνατο:

Βαδίζω / Μέρες, χρόνια / Μίλια, μίλια / Διασχίζω ένα νεκροταφείο παπουτσιών / Είμαι από άλλο πλανήτη / Σε άλλο πλανήτη / Κι εσύ 'σαι αλλού...

Τίτλος; «Το Τέλος του κόσμου»
Είδος; Βίντεο-θεατρικό ποίημα
Ταυτότητα; Κείμενο, σκηνοθεσία, ψηφιακά εφέ: **Άγγελος Σπάρταλης**
Πρωταγωνιστής: **Ιάκωβος Καμχής**
Επιμέλεια: Πόλυ Χατζημάρκου
Βίντεο, φωτογραφία: Στέργιος Παρδαλός
Ήχος: Κώστας Ανδρουλάκης
Που; **Παρ 22 Αυγούστου, 22.00, bar-restaurant ΗΡΙΔΑΝΟΣ**
Τετ 27 Αυγούστου, μετά τα μεσάνυχτα, bar ΘΕΑΤΡΟ
Πεμ 28 Αυγούστου, 23.00, café-bar ΡΩΓΜΗ ΤΟΥ ΧΡΟΝΟΥ
Διάρκεια; 30 λεπτά
Πόσο; Είσοδος ελεύθερη

Ο Tasso παίρνει τη σκυτάλη από τη Βολονάκη

Μέχρι την Παρασκευή «τρέχει» η έκθεση της Ουρανίας Βολονάκη στο ΜοΤέΡ2. Από το Σάββατο 23 Αυγούστου ξεκινάει η τελευταία έκθεση για το εικαστικό πρόγραμμα ΜοΤέΡ2, το οποίο ξεκίνησε στις 5 Οκτωβρίου 2002 και σε 330 ημέρες παρουσίασε 21 σύγχρονους καλλιτέχνες από όλη την Ελλάδα.

Η 21η ατομική έκθεση παρουσιάζει τον καλλιτέχνη Tasso. Το «Πολιτιστικό Ημερολόγιο» θα επανέλθει αναλυτικότερα στον καλλιτέχνη μετά την άφιξή του και τα εγκαίνια. Μέχρι τότε, μια σύντομη ενημέρωση...

Ο καλλιτέχνης



Εργο του Tasso για το ΜοΤέΡ2

Ο Tasso γεννήθηκε στον Πειραιά (1953).

Το 1970 αναχώρησε για σπουδές στην Ιταλία. Από τότε ζει σε ένα διαρκές ταξίδι μεταξύ των «δύο πατρίδων». Έλαβε μέρος σε διάφορες εκθέσεις σε πολλές πόλεις τέχνης, μερικές εκ των οποίων: "Jacob J. Convention Center", Manhattan, Νέα Υόρκη / Arco 86, Palacio de Cristal, Μαδρίτη, Ισπανία / Arco 87, Μαδρίτη, Ισπανία / 3rd International Contemporary Art Fair, Olympia, Λουδίνο / Nizza, Γαλλία / Palazzo Estense di Ferrara, Ιταλία / Castel dell'Ovo, Νάπολη, Ιταλία / Sala V. Gemito, Νάπολη, Ιταλία / Piano di Sorrento, Ιταλία

«Μια παράξενη γλυπτο-ζωγραφική δημιουργεί ο Tasso. Τα αποτυπώματα των αντικειμένων -σαν ίχνη από εικόνες του παρελθόντος- που επιλέγει, εναποθέτονται πάνω στο τελάρο με γενναιόδωρες δόσεις τσιμέντου. Μια μετα-βιομηχανική τοιχογραφία, προσωποποιημένη, άρα και πιο δύσκολο να την κατανοήσει κανείς. Κοιτάζοντας βαθύτερα ανακαλύπτουμε στοιχεία από art brut, πριμιτιβισμό, σουρεαλισμό. «...πρόκειται για ένα είδος εσωτερικού λυρισμού, διαμέσου του οποίου εκφράζεται ένας μυστικός θαυμασμός για τη ζωή και τα αντικείμενα. Γι' αυτό το λόγο ο καλλιτέχνης φαίνεται αναμνησιακά παρασυρμένος από τη ζωγραφική του...». (Π.Χ.)

ΜοΤέΡ2: 21 καλλιτέχνες, 1+21 εκθέσεις, 330 ημέρες τέχνης
Χώρος; Κέντρο Σύγχρονης Τέχνης Ρόδου, Μουσείο Νεοελληνικής Τέχνης Δήμου Ροδίων (κτίριο «Παλιό Συσσίτιο», Σωκράτους 179)
Καλλιτέχνης; Tasso
Εγκαίνια; Σάββατο 23 Αυγούστου 2003, ώρα 19.00
Διάρκεια έκθεσης; 23 Αυγούστου - 5 Σεπτεμβρίου 2003
Ωράριο; Τετ- Σαβ 10.00-14.00 & 18.00-21.00, Κυρ 10.00-14.00

FLASH CULTURE

Ο ζωγράφος Σταθόπουλος στην Έπαυλη

Ατομική έκθεση ζωγραφικής με 25 έργα από λάδι, σε μουσαμά και χαρτόνι, του πανελλήνιως γνωστού καλλιτέχνη Γιώργου Σταθόπουλου, φιλοξενεί η Ροδιακή Έπαυλη. Την έκθεση οργανώνει η ARTION ART GALLERIES και ο Πολιτιστικός Οργανισμός Δήμου Ροδίων.

@ Ροδιακή Έπαυλη, καθημερινά, ως 29 Αυγούστου: 10.00-14.00 και 18.30-22.30

Θα γίνει στο Δήμο Δικαίου

Πολυπολιτισμικό Φεστιβάλ

ΠΡΟΓΡΑΜΜΑΤΙΖΟΝΤΑΙ ΠΟΛΛΕΣ ΕΚΔΗΛΩΣΕΙΣ

Ο Δήμος Δικαίου θα έχει φέτος τη χαρά και την τιμή να φιλοξενήσει το 2ο Πολυτισμικό Φεστιβάλ Κω, που διοργανώνει ο Ενιαίος Φορέας στα πλαίσια εορτασμού της Παγκόσμιας Ημέρας Τουρισμού, μετά την επιτυχία που σημείωσε η περσινή πρώτη διοργάνωση στην Πλατεία Ελευθερίας του Δήμου Κω.

Η 27η Σεπτεμβρίου έχει ανακηρυχθεί παγκόσμια ως «Ημέρα Τουρισμού», μια γιορτή για όλους τους τουριστικούς προορισμούς, αλλά και τους τουρίστες.

Ο Ενιαίος Φορέας θέλοντας μέσα από αυτή τη γιορτή να προβάλει το πολιτισμικό μωσαϊκό που συναντά κανείς στο νησί μας, τις ιδιαιτερότητες και τα έθιμά μας, αλλά και να περάσει ένα κοινωνικό μήνυμα υπέρ της συνύπαρξης λαών και κουλτούρων και πως μπορούν να μεγαλουργήσουν σε περίοδο ειρήνης, φέρνει μαζί όλους τους πολιτιστικούς φορείς και συλλόγους του νησιού για την επίτευξη αυτού του κοινού στόχου.

Στο φεστιβάλ αυτό θα παρουσιαστούν μουσικο-χορευτικές εκδηλώσεις με εθνικές και τοπικές ενδυμασίες καθώς επίσης και έκθεση λαογραφικού υλικού, παραδοσιακών προϊόντων και τοπικών εδεσμάτων από όλους τους πολιτιστικούς συλλόγους που δραστηριοποιούνται στο νησί.

Επίσης, στα πλαίσια προβολής και προώθησης των τοπικών μας προϊόντων, προτείνεται η συμμετοχή επαγγελματιών όπου θα εκθέτουν και θα πουλούν τα προϊόντα στο χώρο διεξαγωγής του φεστιβάλ. Ο χώρος και η απαραίτητη υποδομή θα προσφερθούν δωρεάν απο τον Δήμο Δικαίου.

VANIK TOURS

ΓΙΑΝΝΗΣ και ΣΕΒΑ ΒΑΛΣΑΜΙΔΗ

VANIK σημαίνει ΑΛΗΘΕΙΑ

ΑΚΤΗ ΚΑΝΑΡΗ 17, ΨΑΡΟΠΟΥΛΑ - ΑΝΕΤΟ ΠΑΡΚΙΝΓΚ •Ανοικτά: ΔΕ-ΣΑ 08.30 - 14.00 & 16.30 - 20.30
Τηλ. 22410 35191, 37621 κινητό: 6945798148 , FAX 22410 29532

Το γραφείο μας πάντα πρώτο σε κρατήσεις ξενοδοχείων εξασφάλισε και σας προσφέρει καταπληκτικές τιμές για τα παρακάτω ξενοδοχεία σε ΠΑΚΕΤΑ (έκδοση εισιτηρίων R/T) από 1/4-31/10/2003

Απευθυνόμαστε σε σας που θέλετε και η κράτησή σας να είναι σωστή και το δωμάτιό σας να σας περιμένει

1ον HOTEL PRESIDENT
Α΄ Κατηγορίας
Λεωφόρος Κηφησίας (ΟΛΑ ΑΝΑΚΑΙΝΙΣΜΕΝΑ)

Μονόκλινο	€ 58
Δίκλινο για μονόκλινο	€ 63
Δίκλινο	€ 68
Τρίκλινο	€ 83

2ον HOTEL ASTOR
Α΄ Κατηγορίας
Σύνταγμα

Μονόκλινο	€ 68
Δίκλινο για μονόκλινο	€ 78
Δίκλινο	€ 88
Τρίκλινο	€ 108

3ον HOTEL ZAFOLIA
Α΄ Κατηγορίας
Λεωφόρος Αλεξάνδρας

Μονόκλινο	€ 99
Δίκλινο	€ 112
Τρίκλινο	€ 133

4ον HOTEL ARETHOUSA
Β΄ SUPERIOR
Σύνταγμα

5ον HOTEL ELLINIS
Β΄ Κατηγορίας
Ωνάσειο, λεωφ. Συγγρού

Μονόκλινο	€ 60
Δίκλινο	€ 70
Τρίκλινο	€ 80

6ον HOTEL TPITON
Β΄ Κατηγορίας
Κέντρο Πειραιά

Μονόκλινο	€ 55
Δίκλινο	€ 72
Τρίκλινο	€ 93

7ον HOTEL LILIA
Β΄ Κατηγορίας
Πασαλιμάνι Πειραιάς

Μονόκλινο	€ 55
Δίκλινο	€ 70
Τρίκλινο	€ 88

8ον HOTEL EGNATIA
Β΄ Κατηγορίας
Θεσσαλονίκη Κέντρο - ανακαινισμένο

Μονόκλινο	€ 68
Δίκλινο	€ 78
Τρίκλινο	€ 88

9ον HOTEL EGNATIA PALACE
Α΄ Κατηγορίας
Θεσσαλονίκη Κέντρο - ολοκαίνουργιο

Μονόκλινο	€ 90
Δίκλινο	€ 100
Τρίκλινο	€ 125

* Τα παραπάνω ξενοδοχεία διαθέτουν T.V. σε όλα τα δωμάτια
* Στις παραπάνω τιμές συμπεριλαμβάνεται πρωινό σε μπουφέ
* Ακόμη σε μας θα βρείτε αεροπορικά και ατμοπλοϊκά εισιτήρια όλων των εταιρειών.

Χ. 4096-31/8

LINDOS memories
RESORT BEACH HOTEL

Στη μαγευτική περιοχή της Λίνδου δημιουργήσαμε ένα πανέμορφο ξενοδοχείο πέντε αστέρων με στόχο να ικανοποιήσει τις ανάγκες των πελατών που ενδιαφέρονται για ποιοτικές διακοπές. Χτισμένο κάτω από το ιστορικό βράχο του Ναβαρόνε όπου γυρίστηκε η ομώνυμη θρυλική ταινία, μια ανάσα από την αμμουδιά μπορεί κανείς να χαλαρώσει και ανανεωθεί από τη μαγευτική ομορφιά της αιγαιοπελαγίτικης θάλασσας.

Χ. 4025-31/7



Για κρατήσεις - πληροφορίες, μη διστάσετε να επικοινωνήσετε μαζί μας στα τηλέφωνα 22440 35000 έως 35099 fax 2244 48156

LINDOS memories
RESORT BEACH HOTEL

Εξήντα πολυτελή δωμάτια με αυτόνομο κλιματισμό, δορυφορική τηλεόραση, τηλέφωνο, χρηματοκιβώτιο, mini bar, και 24ωρη υπηρεσία δωματίου και 10 σουίτες με ονειρεμένη θέα υπόσχονται αξέχαστες διακοπές. Στο εστιατοριο οι επισκέπτες έχουν τη δυνατότητα να απολαύσουν εκλεκτές γεύσεις από ελληνική και διεθνή κουζίνα, φρέσκα ψάρια σε συνδυασμό με το κρασί της αρεσκείας τους. Δροσιστικοί χυμοί και εξωτικά ποτά σερβίρονται από το main και το pool bar.

ΠΡΟΟΔΟΣ ΜΙΚΡΕΣ ΑΓΓΕΛΙΕΣ ΜΙΚΡΕΣ ΑΓΓΕΛΙΕΣ ΠΡΟΟΔΟΣ

ενοικιάσεις

ΕΝΟΙΚΙΑΖΕΤΑΙ γκαρσονιέρα επιπλωμένη για ένα άτομο. Πληρ. τηλ. 6946926262
6512-26/8

ΕΝΟΙΚΙΑΖΟΝΤΑΙ δυάρια και τριάρια επιπλωμένα, στην Κρεμαστή, με ωραία θέα. Ενοίκιο 340 και 360 ευρώ. Πληρ. τηλ. 22410/60423, 6938493968 και 6972326057
6347-20/8

ΕΝΟΙΚΙΑΖΟΝΤΑΙ διαμερίσματα 4άρια, καινούργιας κατασκευής, Σωτήρος Ιξιά. Πληροφορίες τηλ. 6944258448
6462-21/8

ΕΝΟΙΚΙΑΖΕΤΑΙ επιπλωμένη μονοκατοικία στ' Ασγούρου. Ενοίκιο 300 ευρώ. Πληρ. τηλ. 22410/60423, 6938493968 και 6972326057
6347-20/8

ΕΝΟΙΚΙΑΖΕΤΑΙ κατάστημα 280τ.μ., εστιατόριο, μπαρ, στην Ιαλυσό, Ιερού Λόχου 57, 20 μέτρα από τη θάλασσα και πωλείται ο εξοπλισμός, ήτοι: κουζίνα, πλυντήριο, παγομηχανή, φούρνος, ψησταριά αερίου, δύο ετών, πετρογκάζ, φριτέζα διπλή, μηχανή κιμά, λαχανοκόπτης,ζαμπονομηχανή, φούσκες 2 μέτρα, φούσκα τρία μέτρα, ηλεκτρικό μηχάνημα φρέσκου χυμού, πάγκος ανοξείδωτος επτά μέτρων, ψωμιέρα ανοξείδωτη, πλύτρης με τρεις γούρνες, ψυγεία πάγκος τρία μέτρα, ψυγείο πάγκος με δύο γούρνες τρία μέτρα, 200 πιάτα και σερβίτσια, 200 ποτήρια διάφορα παγωτού και ποτού, εκθετήριο βιτρίνας 1,20 μ., μηχάνημα εξαερισμού, τηλεόραση Τόμσον 51 ιντσών, δύο κεραίες δορυφορικές και διάφορες μικροσυσκευές, εικοσιτέσσερις καρέκλες μπαμπού, καφετέριας και έξι τραπέζια μπαμπού με τζάμι, εκατό καρέκλες εστιατορίου και δεκαπέντε τραπέζια, φωτεινή ταμπέλα, εκθετήριο 3μ., με διάφορα ήδη.. Πληρ. τηλ. 22410/93425
6460-20/8

ΕΝΟΙΚΙΑΖΕΤΑΙ έπαυλη, λουξ, στις Φάνες, 400τ.μ., μέσα σε 5 στρ. κήπο, πλήρως εξοπλισμένη, 100 μ. από τη θάλασσα. Ενοίκιο 2.500 ευρώ. Πληρ. τηλ. 22410/60423, 6938493968 και 6972326057
6347-20/8

ΕΝΟΙΚΙΑΖΕΤΑΙ
ΚΑΤΑΣΤΗΜΑ
100τ.μ., επί της Κλαυδίου Πέππερ 1, ανάμεσα στο ξενοδοχείο STEVI και στα Ψάρια Αιγαίου και έναντι της λαϊκής αγοράς του Σαββάτου.
Πληρ. τηλ. 6944775999
6446-7/9

ΕΝΟΙΚΙΑΖΕΤΑΙ
ΔΙΑΜΕΡΙΣΜΑ καινούργιο, 80τ.μ., Στέλιου Κωτιάδη.
Πληροφορίες τηλ. 6997178011
6488-26/8

ΠΑΤΡΑ ΕΝΟΙΚΙΑΖΕΤΑΙ γκαρσονιέρα κεντρική, λουξ, ρετιρέ, ιδανική για φοιτητές ΑΕΙ και ΤΕΙ. Πληρ. τηλ. 6977653434 2015-27/8

ΕΝΟΙΚΙΑΖΟΝΤΑΙ δύο διαμερίσματα τριάρια στο ισόγειο και στον 1ο όροφο σε μικρή και ήσυχη πολυκατοικία. Πληρ. τηλ. 22410 27712 ή 6937666675
6490-24/8

ΕΝΟΙΚΙΑΖΕΤΑΙ τριάρι επί της Βενετοκλέων 112τ.μ., σε όροφο, ενοίκιο 450 ευρώ. Πληρ. τηλ. 22410/60423, 6938493968 και 6972326057
6347-20/8

ΕΝΟΙΚΙΑΖΕΤΑΙ γκαρσονιέρα υπνοδωμάτιο και κουζίνα, πλήρως επιπλωμένη με TV, ψύξη και θέρμανση, λουξ κατασκευής, περιοχή Ιαλυσός. Τηλ. 22410/94850 και κιν. 6978631342
6390-24/8

ΕΝΟΙΚΙΑΖΕΤΑΙ μεζονέτα με ηλιακό, χωρίς κοινόχρηστα. Ενοίκιο 400 ευρώ, Τασού 2 - Καρακόνερο. Πληρ. τηλ. 22410/64128, 22440/43058 και 6972763467
6417-18/8

ΕΝΟΙΚΙΑΖΟΝΤΑΙ επιπλωμένα στούντιος σε ήσυχη περιοχή της Ιαλυσού. Πληρ. κ. Μιχάλη, τηλ. 6945077678
1976-31/8

ΕΝΟΙΚΙΑΖΟΝΤΑΙ επιπλωμένες γκαρσονιέρες στη Μητρόπολη και στη «Φωνή της Αμερικής» στ' Ασγούρου. Επίσης ένα δωμάτιο με μπάνιο στο Νιοχώρι. Πληρ. τηλ. 33531 και 38274
2005-28/8

ΕΝΟΙΚΙΑΖΕΤΑΙ τριάρι καινούργιο, ισόγειο, στην Ιξιά. Ενοίκιο 400 ευρώ. Πληρ. τηλ. 22410/60423, 6938493968 και 6972326057
6347-20/8

ΕΝΟΙΚΙΑΖΕΤΑΙ οικία ισόγειος, Κουρβουαζιέ 11, Αγία Αναστασία. Πληροφορίες τηλ. 22410/94382 , 22410/20441
6497-24/8

ΕΝΟΙΚΙΑΖΕΤΑΙ διαμέρισμα 80τ.μ., στο Τσαΐρι, με μεγάλες βεράντες, περιοχή Ξυλουργών. Πληροφορίες τηλ. 22410/62405
6473-24/8

ΠΩΛΟΥΝΤΑΙ
ΠΡΟΒΑΤΑ
με τα δικαιώματά τους.
Τηλ. 6937687807
2003-23/8

ΕΝΟΙΚΙΑΖΕΤΑΙ
διαμέρισμα στο Νιοχώρι (Λοχαγού Φανουράκη) με τρία υπνοδωμάτια, 190τ.μ., διαμπερές, τελευταίου ορόφου, με ξύλινα πατώματα «παρκέ» , τζάκι, μεγάλο living room, τραπεζαρία, καινούργια κουζίνα 2 WC με μηνιαίο μίσθωμα 850 ευρώ.
Πληροφορίες
ΡΟΔΙΑΚΗ ΚΤΗΜΑΤΙΚΗ
Ανέστης & Σάββας Σαββαΐδης
Τηλ. 22410/26281
X4134-20/8

ΕΝΟΙΚΙΑΖΕΤΑΙ διαμέρισμα 100 τ.μ. καινούργιο επί της Λειβαδιάς 30 και Γεωργίου Παπανδρέου Ανάληψη. Πληρ. τηλ. 22410 67552, 22410 62276
6528-28/8

ΕΝΟΙΚΙΑΖΕΤΑΙ δυάρι, επιπλωμένο, επί της Κέννεντυ. Ενοίκιο 360 ευρώ. Πληρ. τηλ. 22410/60423, 6938493968 και 6972326057
6347-20/8

ΕΝΟΙΚΙΑΖΕΤΑΙ δυάρι, επιπλωμένο, στην Ιξιά. Ενοίκιο 280 ευρώ. Πληρ. τηλ. 22410/60423, 6938493968 και 6972326057
6347-20/8

ΕΝΟΙΚΙΑΖΕΤΑΙ στην κεντρική πλατεία Ιαλυσού, super lux διαμέρισμα, 55τ.μ., επιπλωμένο. Προτιμούνται έγγαμοι στρατιωτικοί ή δημόσιοι υπάλληλοι (εκπαιδευτικός εκτός αλλοδαπών). Πληρ. τηλ. 6945484006
6669-20/8

ΕΝΟΙΚΙΑΖΕΤΑΙ στην περιοχή Αγγελή Κοσκινού, διόροφη βίλα 260τ.μ., με κήπο 4 στρέμματα, πισίνα, γκαράζ και υπέροχη θέα. Τηλ. 6974059949 και τηλ. 2310419306
6466-16/9

ΕΝΟΙΚΙΑΖΟΝΤΑΙ δύο διαμερίσματα 3άρια, και ένα δυάρι, Διασκοριδών, Μόντε Σμιθ. Πληρ. τηλ. 22410/91773
6486-24/8

ΕΝΟΙΚΙΑΖΕΤΑΙ διαμέρισμα στον 1ο όροφο, 2όροφης οικοδομής, σε άριστη κατάσταση, με 3 υπνοδωμάτια, σαλόνι, κουζίνα, λουτρό, μικρή αποθήκη, τζάκι και ηλιακό, στην οδό Ευκλή αρ. 17 στο Καρακόνερο Ρόδου. Πληρ. τηλ. 22410 52635, 6946795725, 22410 52460
6531-28/8

ΕΝΟΙΚΙΑΖΟΝΤΑΙ
ΛΟΥΞ ΔΙΑΜΕΡΙΣΜΑΤΑ
επιπλωμένα, δίκλινα, τρίκλινα και τετράκλινα, με την ημέρα ή με τον μήνα έως 30 Οκτωβρίου 2003, περιοχή Μητροπόλεως
Τηλ. 6977896444
22410/29452
6338-24/8

STUDIO FOR RENT
ΕΝΟΙΚΙΑΖΕΤΑΙ
στούντιο επιπλωμένο και εξοπλισμένο, κοντά στο Α' και Β' Δημοτικό Ιαλυσού
Πληροφορίες τηλ. 2241095876/93148 και κιν. 6977588139
6385-4/9

ΕΝΟΙΚΙΑΖΕΤΑΙ
ΣΤΟΥΝΤΙΟ
Αθηνών 15. Τιμή 250 ευρώ. Ολα πληρωμένα
Πληροφορίες τηλ. 6936725326 και 22410/66941
ΧΛ-24/8

ΕΝΟΙΚΙΑΖΕΤΑΙ διαμέρισμα 125 τ.μ. πολυτελές, επιπλωμένο και λουξ κατασκευής, διαμπερές, εντοιχιζόμενη κουζίνα και κλιματισμό, επί της οδού Δημητρίου Αναστασιάδη, περιοχή Δασκάλων. Πληρ. τηλ. 6947477121
6520-27/8

ΕΝΟΙΚΙΑΖΕΤΑΙ διαμέρισμα επιλωμένο, για καθηγήτριες, στον γ' όροφο, με 2 δωμάτια, σαλόνι, με κεντρική θέρμανση και κλιματισμό για τους μήνες 1/9/03 έως 31/7/04. Πληροφορίες τηλ. 26638 και 24842
6484-22/8

ΕΝΟΙΚΙΑΖΟΝΤΑΙ στα Κοσκινού: 1) οροφοδιαμέρισμα 119 τ.μ. καινούργιο, 3 υπνοδ., σαλόνι, εντοιχ. κουζίνα, μπάνιο, κοντά στην πλατεία 450 ευρώ, και 2) **ΕΝΟΙΚΙΑΖΕΤΑΙ** στην Ανάληψη ισόγεια αποθήκη 160 τ.μ., χωρίς κολώνες, εύαερο και φωτεινό για βιοτεχνία, κλπ., κοντά στο δρόμο που γίνεται η Λαϊκή της Κυριακής. 450 ευρώ, κ. Ν. Ηρωνίας, Ν. Αγορά, 1ος όροφος, τηλ. 22410 31955, fax. 22410 21602
6522-31/8

ΕΝΟΙΚΙΑΖΟΝΤΑΙ επιπλωμένα διαμερίσματα επί της Λ. Ιαλυσού - Ιαλυσός, πλήρως εξοπλισμένα. Πληρ. τηλ. 22410 35283
6524-27/8

ΕΝΟΙΚΙΑΖΟΝΤΑΙ γκαρσονιέρες επιπλωμένες, στη Μητρόπολη, μονόχωρες και δίχωρες. Ενοίκιο 300 και 330 ευρώ αντίστοιχα. Πληρ. τηλ. 22410/60423, 6938493968 και 6972326057
6347-20/8

ΕΝΟΙΚΙΑΖΕΤΑΙ δυάρι σε πολυκατοικία, στο 2ο όροφο, οδός Μεγάλου Κωνσταντίνου, δίπλα από το σούπερ μάρκετ ΣΠΑΝΟΣ. Πληρ. τηλ. 22410/23538
6439-20/8

ΕΝΟΙΚΙΑΖΕΤΑΙ γκαρσονιέρα σε μονοκατοικία χωρίς κοινόχρηστα, Μανώλη Παπαναστάση 19. Αλλοδαποί αποκλείονται. Πληροφορίες τηλ. 22410/34241 και 22410/77505
6483-22/8

ΕΝΟΙΚΙΑΖΟΝΤΑΙ τρία διαμερίσματα (2 τριάρια και 1 δυάρι). Διαγοριδών, Μόντε Σμιθ. Πληρ. τηλ. 22410 81773
6533-28/8

ΕΝΟΙΚΙΑΖΕΤΑΙ διαμέρισμα τριών υπνοδωματίων στον 1ο όροφο στην Ιαλυσό. Πληρ. τηλ. 22410 94629, κιν. 6947850462
6516-27/8

ΕΝΟΙΚΙΑΖΕΤΑΙ διαμέρισμα 120τ.μ., 4άρι, με βεράντες και ζαρτινιέρες γύρω γύρω, στ' Ασγούρου. Πληρ. τηλ. 22410/36543 και 22410/35522
6442-20/8

ΕΝΟΙΚΙΑΖΟΝΤΑΙ δύο διαμερίσματα τεσσάρια καινούργια, Σωτήρος 60δ Ιξιά. Πληρ. τηλ. 6944258448
6529-28/8

ΕΝΟΙΚΙΑΖΕΤΑΙ τριάρι επί της Χειμάρρας, 85τ.μ., σε όροφο. Ενοίκιο 400 ευρώ. Πληρ. τηλ. 22410/60423, 6938493968 και 6972326057
6347-20/8

ΕΥΚΑΙΡΙΑ ΕΝΟΙΚΙΑΖΕΤΑΙ
στο Μανδράκι ημιτελές ακίνητο προνομιακό σε γωνία και πεζόδρομο, με σχέδια υψηλής αρχιτεκτονικής μέχρι και 400 τ.μ. Τιμή συζητήσιμη.
Τηλ. 6944686107
6535-25/9

πωλήσεις

ΠΩΛΕΙΤΑΙ σαλόνι τετραθέσιος καναπές με 4 πολυθρόνες. Πληρ. τηλ. 6932743037
6532-24/8

ΠΩΛΕΙΤΑΙ ψυγείο Bosch 1,60Χ1,45. Τιμή 150 ευρώ. Πληρ. τηλ. 22410 64615
6514-27/8

ΠΩΛΕΙΤΑΙ μονοκατοικία 80τ.μ., με δύο υπνοδωμάτια, κουζίνα, μπάνιο, στην περιοχή Λαχανιάς, πάνω στο κύμα. Τιμή 22.000.000 δρχ. Τηλ. 22410/23815 και 6945769958
6470-31/8

Αλλοδαπός **ΠΩΛΕΙ** φορητό κομπιούτερ - Laptop-toshiba-Satellite 320 CDS, με ενσωματωμένη κάρτα για το Internet, με προγράμματα Windows '98, office '98, Norton Anti-virus, κλπ. Το κομπιούτερ είναι σχεδόν αχρησιμοποίητο. Πωλείται στην τιμή των 400 ευρώ. Για πληροφορίες τηλεφωνείστε μέχρι 24 Αυγούστου στον αριθμό (Ρόδος) 6945 645213
6523-25/8

ΠΩΛΕΙΤΑΙ ερειπωμένη κατοικία 120τ.μ., με 178τ.μ., οικόπεδο, πλησίον Αννης Μαρίας και Αγίου Ιωάννου. Πληροφορίες Εμμ. Κρανίδης, μεσίτης αστ. συμβ. Τηλ. 27082-6944347405
Χ4093-26/8

ΠΩΛΕΙΤΑΙ 4άρι διαμέρισμα 132τ.μ., 1ου ορόφου, επί της οδού Στοκχόλμης, Ανω Ροδίνι. Πληροφορίες Εμμ. Κρανίδης, μεσίτης αστ. συμβ. Τηλ. 27082-6944347405
Χ4093-26/8

ΠΩΛΟΥΝΤΑΙ μονοκατοικίες διώροφες των 120τ.μ, εντός ζώνης Κοσκινού, σε καταπράσινο περιβάλλον. Οι κατοικίες είναι ανεξάρτητες και πωλούνται: α) στα μπετά, β) στον μαρμαροσοβά, γ) έτοιμες. Δάνεια δεκτά όλων των ταμείων. Πληροφορίες Εμμ. Κρανίδης, μεσίτης αστ. συμβ. Τηλ. 27082-6944347405
Χ4093-26/8

ΠΩΛΕΙΤΑΙ
από τον ιδιοκτήτη διαμέρισμα νεόκτιστο 115 τ.μ., με ωραία θέα στην περιοχή Ανάληψη.
Πληρ. τηλ. 22410 64429
Γ.Δ.-28/8

ΠΩΛΕΙΤΑΙ
τουριστικό κατάστημα λόγω φόρτου εργασίας, στο Φαληράκι.
Πληρ. τηλ. 22410 86831
6537-7/9

ΠΩΛΕΙΤΑΙ
ΣΤΗΝ ΑΘΗΝΑ
στα Πετράλωνα, πλησίον σιδηροδρομικού σταθμού, διαμέρισμα 50τ.μ. Τιμή 1645 ευρώ το τ.μ.
Τηλ. 6938510445
6480-3/9

ΠΩΛΕΙΤΑΙ
μονοκατοικία στις Φάνες 400τ.μ., λουξ κατασκευή, 100μ. από τη θάλασσα μέσα σε 5 στρ. κήπο, με πισίνα και γεώτρηση. Τιμή 900.000 ευρώ
Τηλ. 22410/60423
6938493968
6972326057
6347-20/8

ΕΥΚΑΙΡΙΑ ΠΩΛΕΙΤΑΙ
διαμέρισμα στον 1ο όροφο, 80 τ.μ., σε άριστη κατάσταση, στο Παραδείσι. Τιμή 18.000.000 δρχ.
Πληροφορίες τηλ. 22410 41080, 6938097097
6518-6/9

ΠΩΛΕΙΤΑΙ
κτήμα 13 1/2 στρέμματα με 200 ρίζες ελιές, κοντά στο χωριό Απόλλωνα, στην τοποθεσία Κάμπος.
Πληροφορίες τηλ. 6946843032
519-27/8

μηχανοκίνητα

ΠΩΛΕΙΤΑΙ αγροτικό αυτοκίνητο, MAZDA B, 1600 c.c., σε καλή κατάσταση, έναντι 3000 ευρώ. Πληροφορίες τηλ. 22410/41522 Φάνες
6479-24/8

ΠΩΛΕΙΤΑΙ αυτοκίνητο IX SEAT MARBELLA μοντέλο 1994 σε καλή κατάσταση, λόγω αναχώρησης. Τιμή 500 ευρώ. Πληρ. τηλ. 22410/73777 και 6945294090
6492-24/8

ΠΩΛΕΙΤΑΙ ταχύπλοο σκάφος ανοικτού τύπου μάρκας BESTHELLAS με εξωλέμβια μηχανή «Τζόνσον» 70 HP με τρέιλερ. Πληροφορίες τηλ. 6932842700
ΓΔ-24/8

MITSUBISH λεωφορειάκι, 9θέσιο, μοντ. '93, καταλυτικό, κατάλληλο για μικρές ξενοδοχειακές μονάδες και πρακτορεία τουρισμού, 2000 c.c., σε άριστη κατάσταση. Τηλ. 22410/68120
6508-24/8

ΠΛΥΝΤΗΡΙΟ ΧΑΛΙΩΝ
Cleaning Pro
πλένουμε & φυλάμε:
• ΧΑΛΙΑ - ΜΟΚΕΤΕΣ - ΦΛΟΚΑΤΕΣ
• ΠΑΠΛΩΜΑΤΑ - ΚΟΥΒΕΡΤΕΣ
☎ 22410.60585
email: abonis@otenet.gr
Τ1411-20/3/2004
ΙΔΙΟΚΤΗΤΕΣ ΕΙΔΙΚΕΣ ΕΓΚΑΤΑΣΤΑΣΕΙΣ: ΝΙΚΗΦ. ΒΡΕΤΤΑΚΟΥ - ΑΣΓΟΥΡΟΥ

ΑΙΓΑΙΟΚΤΗΜΑΤΙΚΗ
ΠΩΛΟΥΝΤΑΙ ΤΑ ΚΑΤΩΘΙ ΑΚΙΝΗΤΑ
(Δ.Δ.= Δάνεια Δεκτά)
ΔΙΑΜΕΡΙΣΜΑΤΑ: ΕΤΟΙΜΟΠΑΡΑΔΟΤΑ ΚΑΙΝΟΥΡΓΙΑ ΚΑΙ ΜΕΤΑΧΕΙΡΙΣΜΕΝΑ
ΔΥΑΡΙΑ (1 υπν.)
35τ.μ. Ιαλυσό (studio) 30.000 € (Δ.Δ.)
60 τ.μ. α' ορ. καινούργιο στο Καρακόνερο, 88.041 €, (30 εκ.) (ΔΔ)
ΤΡΙΑΡΙΑ (2 υπν.)
53τ.μ. (2 υπν.) λουξ, Δασκάλους (26εκ., 76.302 €, (Δ.Δ.)
72τ.μ. (2 υπν.) Ανάληψη, καινούργιο, 36 εκ. (105.649 €) (Δ.Δ.)
74τ.μ. (2 υπν.) α' όρ. Σεμερτζίδη 32 εκ. 94.000 € (Δ.Δ.)
74τ.μ. Πειραιώς (2 υπν.) 30 εκ. 88.416 €, (Δ.Δ)
77τ.μ. καινούργιο (2 υπν.) Καναδά (46εκ.) 134.996 €, (Δ.Δ)
77τ.μ. καινούργιο, Ιαλυσό 32 εκ.- 93.910 € (Δ.Δ.)
80τ.μ.(υπ) Δενδρινού με αυλή, 70.000 €
80τ.μ. Αισχύνη (β' όρ.) 29εκ. - 85.106 € (Δ.Δ.)
80τ.μ. καινούργιο, Καρακόνερο (39 εκ.) 114.453 € (Δ.Δ.)
96τ.μ. καινούργιο Ιαλυσό (42 εκ.) - 123.257 € (Δ.Δ.)
93τ.μ., καινούργιο, Καρακόνερο (44 εκ.) - 129.126 € (Δ.Δ.)
86 τ.μ. (2 υπν.) β' ορ. Σεμερτζίδη (28 εκ.) 82.171 (Δ.Δ.) €
91τ.μ. 3studios ρετιρέ Ιαλυσό 30 εκ. - 88.041 € (Δ.Δ.)
96τ.μ. (2 υπν.) Ιαλυσό (26 εκ.) 76.302 € (Δ.Δ.)
ΤΕΣΣΑΡΙΑ (3 υπν.) και άνω
93τ.μ. (3 υπν.) καινούργιο, Ροδίνι (46 εκ.) 135.000 € (Δ.Δ.)
97τ.μ. (3 υπν.) α' ορόφ.Μητρόπολη (35εκ.) 102.714 € (Δ.Δ.)
90τ.μ. (ισ) μαρ/σοβά, στο Ροδίνι 15 εκ. 44.020 €
100τ.μ. Αντισμ. Βολονάκη (3 υπν.), 30 εκ. - 88.041 € (Δ.Δ.)
101τ.ν. (3 υπν.) καινούργιο, Ροδίνι γκαράζ, θέρμανση (50 εκ.) 170.375 € (Δ.Δ.)
116τ.μ. (3 υπν.) 1ος όροφ. Αγ. Αναργύρους 88.041 € (30 εκ.) Δ.Δ.
116τ.μ. (3 υπν.) καινούργιο Ανάληψη (62 εκ.) - 181.951 € (Δ.Δ.)
116τ.μ. ισ. υπ/νο (3 υπν.) Πτολεμαίων (58 εκ.) - 170.212 € (Δ.Δ.)
118τ.μ. (3 υπν.) σε σοβά στους Δασκάλους, 93.910 €, (32 εκ.) (Δ.Δ.)
120τ.μ.(3 υπν.) λουξ καινούργιο Δασκάλους ρετιρέ (84 εκ.), 246.515 € (Δ.Δ.)
120τ.μ. (4 υπν.) β' όροφ. Παν. Ροδίου (50 εκ.) - 146.735 € (Δ.Δ.)
120τ.μ.(3 υπν.) ισόγειο, (3 υπν.)' στην Πειραιώς, ετοιμοπαράδοτο,161.408 €, (54 εκ.) (Δ.Δ.)
123τ.μ. (3 υπν.) καινούργιο, Καναδά (73 εκ.) 214.000 € (Δ.Δ.)
160τ.μ. (4 υπν.) α' ορ. κολώνες, Δασκάλους (32 εκ.) 93.910 €
185τ.μ. (3 υπν.) Μιχ. Πετρίδη, ρετιρέ (85 εκ.) 249.449 € (Δ.Δ.)
203τ.μ, β' ορ. διαμέρισμα στο Μηδεια (85εκ.) - 250.000 € (Δ.Δ.)
ΜΕΖΟΝΕΤΤΕΣ - ΜΟΝΟΚΑΤΟΙΚΙΕΣ - ΠΑΛΙΑ ΣΠΙΤΙΑ
70τ.μ. με αυλή Π. Πόλη κοντά στο Ρολόι (28 εκ.) 82.170 €
80τ.μ. διόροφη με αυλή, Ρολόι, Π. Πόλη (45εκ.) 132.061 € (Δ.Δ.)
80τ.μ.μον/κία 7 Χουρμαδιές οικόπεδο έξτρα δόμηση 45 εκ. (132.061) € (Δ.Δ.)
90 τ.μ. δυόροφη μον/κία στο Παραδείσι με τζάκι 64.563 €, (22 εκ.) (Δ.Δ.)
120τ.μ. καινούργια μεζ/τα στο Ροδίνι 80 εκ., 234.776 € (Δ.Δ.)
132τ.μ. μεζονέτα κοντά στο Μίρα - Μάρε (75 εκ.) 20.229 € (Δ.Δ.)
140τ.μ. μον/κία σε μπετά, σε 1.400 τ.οικ. στους Τρεις (32 εκ.) - 93.910 € (Δ.Δ.)
140. τ.μ.μονοκατοικία σε μπετά σε 1.300 τ.μ. Κοσκινού με θέα 38 εκ. (111.518 € (Δ.Δ)
140 τ.μ. μεζονέτα σε 340 τ.μ. οικόπεδο, στην Ιξιά (85 εκ.) 249.449 € (Δ.Δ.)
150τ.μ. διόροφη πανσιόν Π. Πόλη 35 εκ. 102.714 € (Δ.Δ.)
170τ.μ. στους Δασκάλους μεζονέτα (60 εκ.) -176.082 € (Δ.Δ.)
183τ.μ. μεζονέτα Καρακόνερο 57 εκ. - 167.300 € (Δ.Δ.)
210 τ.μ. μετ/νη μονοκατοικία στα Κοσκινού 220.102 €, (75 εκ.) (Δ.Δ)
240τ.μ. ισ. κατ/τα α' ορ. διαμέρισμα κτίριο σε 500 μ. οικ/δο κοντά στην Καναδά 322.817 € 110 εκ.) (Δ.Δ.)
280τ.μ. οικ/κό τετ/νο (μαζαγί ή σπίτι) Π. Πόλη 239.470 €, (100 εκ.) (Δ.Δ)
ΕΝΟΙΚΙΑΖΕΤΑΙ πύργος - αρχοντικό 300τ.μ. σε 5 στρεμ. ενοίκιο, 1.200 €
ΚΑΤΑΣΤΗΜΑΤΑ - ΓΡΑΦΕΙΑ - ΚΤΙΡΙΑ - ΒΙΟΤ/ΚΟΙ ΧΩΡΟΙ:
31τ.μ. κατάστημα στο Νηρέα (22 εκ.) - 64.563 €
39 τ.μ. γραφείο, κοντά στην πλατεία Κύπρου (α' ορ.), (17 εκ.) 50.000 €
40τ.μ. (ισόγειο) αποθήκη - κατάστημα, Σεμερτζίδη 37.000 €
55τ.μ. κατάστημα Βασ. Ηρακλείου (35 εκ.) 102.714 € (Δ.Δ.)
60τ.μ. κατάστημα Ασγούρου (22 εκ.) 64.563 € (Δ.Δ.)
71τ.μ. αποθήκη υπόγεια με ράμπα προέκταση Αννης Μαρίας 8 εκ. 23477 € (Δ.Δ.)
82 τ.μ. β' οροφ. γραφείο στο Μανδράκι (πίσω από το Εθνικό) - 95.000 € (Δ.Δ.)
80 τ.μ. υπ. αποθήκη στην Κένεντυ (12 εκ.) 35.216 €
90τ.μ. (2 αποθήκες), Δασκάλους 10 εκ. - 29.347 €
127 τ.μ. πανσιόν 6 δωματίων, λεωφ. Ρόδου-Λίνδου, (45 εκ.), 132.061 €
150τ.μ. πανσιόν στούντιο, Π. Πόλη 35 εκ. -102.714 €
175τμ. κατάστημα επί της Λεωφόρου Ρόδου-Λίνδου 205.429 €, (70 εκ.) (Δ.Δ)
180τ.μ. (α.π.) κατάστημα ισόγειο στο Ροδίνι, 132.061 €, (45 εκ.) (Δ.Δ.)
ΕΝΟΙΚΙΑΖΕΤΑΙ ΜΕΓΑΛΗ ΑΠΟΘΗΚΗ ΣΤΗΝ ΚΑΛΛΙΘΕΑ. ΕΝΟΙΚΙΟ 440 €
ΟΙΚΟΠΕΔΑ - ΑΓΡΟΤΕΜΑΧΙΑ:
401τ.μ. Δημ. Αναστασιάδη (Σ.Δ.1) 180.000 €
440τ.μ. Ροδίνι (Σ.Δ.0,8) 220.000 €
620τ.μ. .Σ.Δ. 1,2 Αγ. Αναστασία
1000τ.μ. Τσαΐρι, άρτιο 12 εκ. 35.216 €
1.051 τ.μ. εντός οικισμού Δαματριά 12 εκ. 35.216 €
1.210τ.μ. Κοσκινού (δεν κτίζει) (5 εκ.) 15.000 €
4.940 τ.μ., όρια Κρεμαστής 30 εκ. 88.041 €
45 στρ. στο Γεννάδι (115 εκ.) 337.738 €
Αναλαμβάνουμε την ενοικίαση των διαμερισμάτων σας σε σύντομο χρονικό διάστημα
ΒΑΖΟΥΚΟΥ ΡΕΝΑ
ΜΕΣΙΤΗΣ ΑΣΤΙΚΩΝ ΣΥΜΒΑΣΕΩΝ
Πληροφορίες τηλ. 2241022943 - 2241028838 & FAX: 2241028838
Διευθ. Γραφείου: Δημ. Θεοδωράκη 3 Τ.Κ. 85100 Ρόδος
καθημερινά 9-1 το πρωΐ και 6.30 - 8.30 απογεύματα της Δευτέρας και της Πέμπτης e-mail.vazoukou@otenet.gr
X4097-31/8

ΟΙΚΟΔΟΜΙΚΕΣ-ΤΕΧΝΙΚΕΣ
ΕΜΠΟΡΙΚΕΣ-ΕΠΙΧΕΙΡΗΣΕΙΣ
ΑΦΟΙ ΑΣΒΕΣΤΗ Ο.Ε.
Αθηνών - Καβάλας 3
Ανάληψη Ρόδου
Τηλ. 22410/60678 - 60679
και fax: 22410/66028
ΠΩΛΟΥΝΤΑΙ
● ΔΙΑΜΕΡΙΣΜΑΤΑ
υπερλούξ διαφόρων διαστάσεων
ΕΓΓΥΗΣΗ Η ΠΟΛΥΕΤΗΣ ΠΕΙΡΑ ΜΑΣ
4086-31/8

Ευρωπαϊκή Επενδυτική
ΚΤΗΜΑΤΟΜΕΣΙΤΙΚΟ ΓΡΑΦΕΙΟ
ΑΝΤΩΝΗΣ ΝΙΚΟΛΗΣ - ΘΕΟΦΙΛΟΣ ΚΑΩΝΑΡΗΣ
ΕΘΝΙΚΗΣ ΑΝΤΙΣΤΑΣΕΩΣ 48 (ΠΡΩΗΝ ΑΝΝΗΣ ΜΑΡΙΑΣ) ΤΗΛ. 2241039300

ΔΙΑΜΕΡΙΣΜΑΤΑ

185 τ.μ.	Αποθήκη με ράμπα στην Μ.Πετρίδη	€ 58.700
46 τ.μ.	Στην Μητρόπολη καινούργιο	€ 61.600
45 τ.μ.	Στην Πειραιώς καινούργιο με θέρμανση	€ 64.500
78τ.μ.	Με 2 υπνοδωμάτια πλησίον Αν. Μαρίας	€ 67.500
85 τ.μ.	Αγία Αναστασία με 2 υπνοδωμάτια	€ 67.500
80 τ.μ.	Τρείς σε μαρμαροσοβά	€ 70.500
100 τ.μ.	Θεολόγος Δεκαετίας με 2 υπν/τια	€ 73.400
150 τ.μ.	Αποθήκη στην Ανάληψη	€ 73.400
55 τ.μ.	Στην Μητρόπολη καινούργιο	€ 76.300
80 τ.μ.	Περιοχή Κόβα με 2 υπνοδωμάτια	€ 85.000
80 τ.μ.	Στην Πειραιώς καινούργιο με θέρμανση	€ 117.400
72 τ.μ.	Καινούργιο στην Ανάληψη	€ 111.500
80 τ.μ.	Καινούργιο στο Καρακόνερο	€ 120.322
87 τ.μ.	Α ορόφου ετοιμοπαράδοτο στο Ροδίνι	€ 126.000
110 τ.μ.	Στο Καρακόνερο 8 ετών με 3 υπν/τια	€ 126.192
87 τ.μ.	Άγιος Νικόλαος υπό κατασκευή	€ 126.200
120 τ.μ.	6 Δωμάτια για ενοικίαση	€ 132.000
100 τ.μ.	Οροφοδιαμέρισμα lux στην Ανάληψη	€ 132.000
90 τ.μ.	Καινούργιο στην Ανάληψη	€ 138.000
160 τ.μ.	Όροφος 117&45 τ.μ. σε τοιχοποιία	€ 140.900
90 τ.μ.	Οικία παριοχή Σταδίου με 130 αυλή	€ 146.700
105 τ.μ.	**Ανάληψη 3 υπν/τια,πάρκιν,μεγάλη βερά**	€ 161.400
114 τ.μ.	Άγιος Νικόλαος υπό κατασκευή	€ 167.300
4 Γκαρσονιέρες με μηνιαίο εισόδημα €1350		

ΟΙΚΟΠΕΔΑ

650 τ.μ.	ΣΤΟΝ ΑΡΧΑΓΓΕΛΟ ΕΝΤΟΣ ΟΙΚΙΣΜΟΥ ΜΕ Σ.Δ. 0,8 ΣΕ ΗΣΥΧΗ ΠΕΡΙΟΧΗ ΚΑΤΑΛΛΗΛΟ ΓΙΑ ΟΙΚΙΑ	
1570 τ.μ.	Γεννάδι στον κεντρικό δρόμο	€ 50.000
600 τ.μ.	Φαληράκι Επί της Εθν.οδού με άδεια οικοδομής	€ 50.000
46000 τ.μ	Στην Ψίνθο με νερό πάνω στο δρόμο	€ 52.800
2000 τ.μ.	Στο Γεννάδι με άδεια οικοδομής,νερό,ρεύμα	€ 58.700
4000 τ.μ.	Στο Φαληράκι σε ύψωμα με θέα	€ 59.000
1300 τ.μ.	Κοσκινού με άδεια για 130 τ.μ. σπίτι	€ 61.700
4000 τ.μ.	Μετά το Λαδικό 70m από τον κεντρικό	€ 70.450
2300 τ.μ.	Αφάντου στο κύμα	€ 73.400
7400 τ.μ.	Αφάντου για Βιοτεχνική χρήση	€ 73.400
2500 τ.μ.	Στο κιοτάρι κοντά στο κύμα με άδεια οικ.	€ 88.040
4800

ΠΡΟΟΔΟΣ ΜΙΚΡΕΣ ΑΓΓΕΛΙΕΣ ΜΙΚΡΕΣ ΑΓΓΕΛΙΕΣ ΠΡΟΟΔΟΣ

διάφορα

ΜΟΝΩΣΕΙΣ

23 ΧΡΟΝΙΑ!

ΑΡΧΩΝ ΣΑΜΑΡΤΖΗΣ

Πληροφορίες τηλ. 23030-32054-20021

X4082-31/8

ΥΔΡΑΥΛΙΚΟΣ

ΑΝΑΛΑΜΒΑΝΟΥΜΕ πάσης φύσεως υδραυλικές εργασίες μικρές και μεγάλες **κ. ΔΗΜΗΤΡΗΣ**

- **ΕΓΚΑΤΑΣΤΑΣΕΙΣ ΥΔΡΕΥΣΗΣ - ΘΕΡΜΑΝΣΗΣ**
- **ΚΑΛΟΡΙΦΕΡ - ΗΛΙΑΚΑ**
- Σύνδεση με το αποχετευτικό της ΔΕΥΑΡ.
- ΑΠΟΦΡΑΞΕΙΣ με ηλεκτροκίνητο μηχάνημα.

ΣΑΟΥΝΑ ΦΙΝΛΑΝΔΙΑΣ

ΑΠΟ ΞΥΛΟ

Χειροποίητες υγιεινές

σε όλες τις διαστάσεις με τις σωστές προδιαγραφές από έμπειρο προσωπικό για βίλες - διαμερίσματα - ξενοδοχεία - γυμναστήρια

Τηλ. 2241090230 και κινητό 6944344911

6107-24/8

ΜΑΘΗΜΑΤΑ

ΚΑΘΗΓΗΤΡΙΑ φιλόλογος, απόφοιτος του Πανεπιστημίου Αθηνών, με ειδίκευση στην κλασική Φιλολογία και με μεγάλη φροντιστηριακή πείρα, παραδίδει μαθήματα Αρχαίων και Νέων Ελληνικών, Εκθεσης,ιστορίας, Φιλοσοφίας και Λατινικών σε μαθητές Γυμνασίου και Λυκείου. Τηλέφωνα 2410 31370, 6945 713765
2011-24/8

ΜΑΘΗΜΑΤΙΚΟΣ παραδίδει ιδιαίτερα μαθήματα σε μαθητές Γυμνασίου - Λυκείου. Υπεύθυνη εργασία, προσιτές τιμές. Πληρ. τηλ. 22410 81765 και 6976436973
6515-4/9

ΦΥΣΙΚΗ-ΧΗΜΕΙΑ-ΜΑΘΗΜΑΤΙΚΑ

ΜΕΤΑΔΟΤΙΚΗ ΔΙΔΑΣΚΑΛΙΑ ΙΔΙΑΙΤΕΡΑ Ή ΤΜΗΜΑΤΑ 2-3 ΜΑΘΗΤΩΝ ΠΑΡΑΚΟΛΟΥΘΗΣΗ ΜΕ ΣΥΧΝΑ ΤΕΣΤ

Τηλ. 2241024369
ΚΙΝ. 6973 025100

6510-28/8

ΑΝΑΚΟΙΝΩΣΗ ΜΑΘΗΜΑΤΑ

*** Computer ***

PROGRAM COMPUTER PM

ΕΓΓΡΑΦΕΣ ** ΤΩΡΑ **

Τμήματα για:
Παιδιά - Ενήλικες
Αρχάριους - Μαθητές
Επαγγελματίες

X4092-31/8

Διδάσκει πτυχιούχος Πανεπιστημίου Αμερικής
ΜΑΝΩΛΗΣ Ι. ΣΟΦΙΛΑΛΑΣ
Κοδριγκτώνος 91
Τηλ. (22410) 31761
ΠΙΣΤΟΠΟΙΗΤΙΚΟ ΓΝΩΣΕΩΝ
ΕΠΙΣΗΜΟ ΕΞΕΤΑΣΤΙΚΟ ΚΕΝΤΡΟ ΤΗΣ ECDL HELLAS

ζητήσεις

ΖΗΤΕΙΤΑΙ έμπειρος/η barman/woman για ξενοδοχείο της Λάρδου. Πληρ. τηλ. 22440 44144
6527-28/8

ΔΗΜΙΟΥΡΓΗΣΤΕ τώρα τη δική σας επιχείρηση μέσα από το χώρο σας, χωρίς κεφάλαιο, πάγια έξοδα και υποχρεώσεις. Δωρεάν ενημέρωση στο 2310721861
ΓΔ-20/8

ΖΗΤΕΙΤΑΙ πεπειραμένος πωλητής ή πωλήτρια για απογευματινή απασχόληση (19.30 - 22.30) στο Φαληράκι, σε κατάστημα δερματίνων ειδών και κοστούμια - ταγιέρ επί παραγγελία, γνωρίζοντας απαραιτήτως αγγλικά - γερμανικά. Αποδοχές αναλόγων προσόντων. Πληρ. πρωί: 09.00-11.30 τηλ. 22410/33956 και απόγευμα: 19.00-22.30 τηλ. 22410/86265
6452-21/8

ΖΗΤΕΙΤΑΙ κυρία οικιακή βοηθός καθημερινά εκτός Κυριακής από ώρα 9π.μ. μέχρι 10μ.μ. η εσωτερική. Μισθός 600 ευρώ. Πληροφορίες τηλ. 6944-272115
6387-10/8

ΖΗΤΕΙΤΑΙ ψήστης ή ψησταριά να εργαστεί σε εστιατόριο της Παλιάς Πόλης. Ο εργαζόμενος πρέπει να έχει προϋπηρεσία να γνωρίζει καλά να ψήνει. Πληροφορίες τηλ. 25549
6482-22/8

ΖΗΤΕΙΤΑΙ βοηθός κουζίνας. Πληρ. τηλ. 22410/96757
6491-24/8

ΑΠΟ ΜΕΤΑΦΟΡΙΚΗ ΕΤΑΙΡΙΑ

ΖΗΤΕΙΤΑΙ

οδηγός με δίπλωμα 5ης κατηγορίας και εμπειρία στη ρυμούλκηση συρόμενων και επικαθήμενων.

Πληρ. τηλ. 210 3478517-21, 22710 23485 (κ. Κασσουδάκη)

Χ.Λ.-5/9

ΦΥΣΙΚΟΣ ΚΑΘΗΓΗΤΗΣ

ζητείται για τη νέα σχολική χρονιά από φροντιστήριο της πόλης.

Πληροφορίες τηλ. 6978205446

6425-26/8

ΑΠΟ ΕΣΤΙΑΤΟΡΙΟ ΣΤΗΝ Π. ΠΟΛΗ

ΖΗΤΟΥΝΤΑΙ

1) πορτιέρης που να γνωρίζει τη δουλειά, Θα προτιμηθούν οι σκανδιναβόφωνοι
2) Σερβιτόρος με προϋπηρεσία και
3) Δύο βοηθοί σερβιτόρου

Τηλ. 22410/27321

6459-21/8

ΖΗΤΟΥΝΤΑΙ

υπάλληλοι να εργασθούν εποχιακά για την καλοκαιρινή περίοδο σε super market - τουριστικό κατάστημα στην περιοχή Ξενοδ. BLUE BAY στην Κρεμαστή. Απαραίτητη τουλάχιστον η γνώση της αγγλικής.

Πληρ. τηλ. 22410/91836 - 22410/94684 κ. Γιώργος

X4122-31/8

ΠΩΛΟΥΝΤΑΙ

ΜΟΝΟ ΑΠΟ ΤΟ ΓΡΑΦΕΙΟ ΜΑΣ

1) Μονοκατοικία 250τ.μ.ετοιμοπαράδοτη, νεόκτιστη, επί της παραλίας (την χωρίζουν από τη θάλασσα 10-15 μ.) με κήπο. Καταπληκτική περίπτωση
2) Διαμέρισμα 4άρι ετοιμοπαράδοτο ακριβώς απέναντι από τη θάλασσα, εντός πόλεως με τεράστιες βεράντες, και φανταστική θέα
3) Διαμέρισμα 145τ.μ. επί της οδού Κοδριγκτώνος σε 2όροφη κατοικία, φανταστική περίπτωση, πολύ καλή τιμή
4) Διαμερίσματα 4άρια εντός πόλεως σε μικρή πολυκατοικία, 6 διαμερίσματα, 2 στον όροφο, με μεγάλο κήπο, τεράστιες βεράνες, λουξ κατασκευής
5) Ισόγειος κατοικία, 125τ.μ., σε κεντρικότατο μέρος της πόλης, κατάλληλο για οικία, γραφεία, ιατρείο, φαρμακείο, κλπ.
6) Διαμερίσματα υπό κατασκευή, 2, 3, 4 δωμ. εντός πόλεως και στην Ιαλυσό.
7) ΜΕΖΟΝΕΤΕΣ, ΑΠΟΘΗΚΕΣ, ΚΤΗΜΑΤΑ, κλπ.

Ο,τιδήποτε θέλετε να πουλήσετε ή να εκτιμήσετε, ελάτε σε μας.

Η μεγάλη μας πείρα, το παλαιότερο γραφείο στη διάθεσή σας

Γ. ΝΕΟΦΥΤΟΥ

ΔΗΜ. ΘΕΟΔΩΡΑΚΗ 40 - ΤΗΛ. 20989 - 21434

X4087-31/8

ΖΗΤΕΙΤΑΙ λαντζιέρα για εστιατόριο στην Π. Πόλη για απογευματινή απασχόληση, 6-11μ.μ. Πληροφορίες τηλ. 22410/33903
6472-21/8

ΖΗΤΕΙΤΑΙ βοηθός σερβιτόρου για να εργαστεί σε εστιατόριο στην πόλη. Τηλ. 22410/25549
6502-24/8

ΑΞΙΟΠΡΕΠΗΣ κυρία αναλαμβάνει με υπευθυνότητα ως εξωτερικές οικιακές εργασίες ή άλλη ανάλογη εργασία. Πληρ. τηλ. 6973283688
6506-24/8

ΖΗΤΕΙΤΑΙ κομμώτρια. Πληροφορίες τηλ. 22410/31973
6415-24/8

ΖΗΤΟΥΝΤΑΙ

καθηγητές μουσικής κάθε ειδικότητας για να διδάξουν σε Ωδείο τη σχολική περίοδο 2003-2004. Βιογραφικό απαραίτητο. Προϋπηρεσία, συστατικές επιστολες, θα ληφθούν υπ' όψιν. Παρακαλώ αποστείλατε Ταχ. Θυρίς 2616 - Κρεμαστή

6349-20/8

ΖΗΤΕΙΤΑΙ

καθηγητής-τρια γερμανικών από το Κέντρο Ξένων Γλωσσών Μ. Μελισσουργού.

Πληρ. τηλ. 22410 26926, 22410 38000

FAX.: 22410 48205

T.1621-31/8

ΔΩΔΕΚΑΝΗΣΙΑΚΕΣ ΑΠΟΦΡΑΞΕΙΣ

«ΚΟΛΟΣΣΟΣ»

ΑΠΟΦΡΑΞΕΙΣ- ΚΑΘΑΡΙΣΜΟΙ ΑΠΟΧΕΤΕΥΣΕΩΝ & ΒΟΘΡΩΝ



Αναλαμβάνουμε πάσης φύσεως αποφράξεις οποιουδήποτε μήκους και πλάτους Αναλαμβάνουμε καθαρισμούς αποχετευτικών αγωγών, δήμων, ξενοδοχείων, στρατιωτικών μονάδων, σπιτιών, πολυκατοικιών, καθώς και καθαρισμούς βιολογικών μονάδων με μηχάνημα υψηλής πιέσεως σε όλη τη Δωδεκάνησο.

Κ. ΠΗΔΙΑΚΗΣ - Π. ΚΑΣΕΡΗΣ

Πληρ. τηλ. 47915 - 91881

κινητό: 6944/325234 και 6977/717048

T1515-5/9

ΚΥΡΙΑ

διπλωματούχος μασέρ, κάνει θεραπευτικό, κλασικό, αθλητικό, αισθητικό μασάζ, με αρωματοθεραπεία, reilky ke shiatsu.

Πληρ. τηλ. 22410/20833 και 6932501924

6476-26/8

ΖΗΤΕΙΤΑΙ

ΟΔΗΓΟΣ για εποχιακή απασχόληση

Τηλ. 22410/86670/3 κ. Δημήτρη

X4135-31/8

ΖΗΤΕΙΤΑΙ

πωλήτρια για πιτσαρία, με γνώσεις αγγλικής και ιταλικής γλώσσας.

Πληροφορίες 2241022824, 10 π.μ.-2 μ.μ.

X. 4127-24/8

ΑΠΟ ΤΟ ΥΠΕΡ ΜΑΡΚΕΤ ΣΠΑΝΟΣ

ΖΗΤΕΙΤΑΙ

πεπειραμένος κρεοπώλης για το υποκατάστημα της Λέρου, με μισθό ικανοποιητικό. Αιτήσεις γίνονται δεκτές στη γραμματεία του καταστήματος από τις 09.00 π.μ. μέχρι τις 15.00μ.μ.

Τηλ. 22410/32695-38114

X4102-31/8

ΖΗΤΕΙΤΑΙ

από την ΠΑΡΑΣΚΗΝΙΟ ΕΠΕ, Ηλεκτρολόγος Μηχανικός ΠΕ ή ΤΕ Εκπαίδευσης.

Πληροφορίες τηλ. 6974060515 και 22410/70560 ή εντός της επιχείρησης

X4128-24/8

ΝΤΕΤΕΚΤΙΒΣ ΑΘΗΝΩΝ

Αναλαμβάνουμε υποθέσεις

ανηλίκων, προσωπικές, οικογενειακές, εμποροβιομηχανικές

Διαθέτουμε τα καλύτερα ηλεκτρονικά σύγχρονα οπτικοακουστικά συστήματα

Εχεμύθεια 100%

Τα 30 χρόνια πείρα είναι η εγγύησή μας

Τηλ. 0977632963 & 0945319796

6403-5/9

ΕΚΑΜ Α.Ε.

ΠΩΛΗΣΕΙΣ ΔΙΑΜΕΡΙΣΜΑΤΩΝ

1. Μόντε Σμιθ-α/ Κέννεντυ 32 1ου ορόφου 75τ.μ., 3 δωμάτια, κουζίνα, λουτρό. Τιμή 80.000 ευρώ, 1ου ορόφου 75τ.μ.., 3 δωμάτια, κουζίνα, λουτρό. Τιμή 87.000 ευρώ, 2ου ορόφου 112τ.μ., 4 δωμάτια, 3 λουτρά. Τιμή 140.000 ευρώ. **β/ Κέννεντυ 16** 1ου ορόφου 58τ.μ. 2 δωμάτια, κουζίνα, λουτρό. Τιμή 57.500 ευρώ. **γ/ Κέννεντυ 36** 1ου ορόφου, 98τ.μ., 4 δωμάτια, 2 λουτρά. Τιμή 130.000 ευρώ. **δ/ Θ. Σοφούλη 11**, ισόγειο 75τ.μ., 3 δωμάτια, κουζίνα, λουτρό. Τιμή 65.000 ευρώ.

2. Ροδίνι- α/ Δουβλίνου 10, 1ου ορόφου 46τ.μ., 2 δωμάτια, κουζίνα, λουτρό. Τιμή 40.500 ευρώ, ημιυπόγειο, φωτεινότατο, 45τ.μ.,2 δωμάτια, κουζίνα, λουτρό. Τιμή 23.000 ευρώ.

β/ Στοκχόλμης 5, 2ου ορόφου 84τ.μ. 3 δωμάτια, κουζίνα, λουτρό. Τιμή 86.000 ευρώ

ΠΩΛΗΣΕΙΣ ΚΑΤΑΣΤΗΜΑΤΩΝ

α/ Νιοχώρι: Ιδιαίτερης προβολής κατάστημα 122τ.μ. με πατάρι. Τιμή 200.000 ευρώ.

β/Ακτή Κανάρη: Παραλία «Ψαροπούλας» εμπορικότατο ισόγειο κατάστημα 118τ.μ.. Τιμή 350.000 ευρώ.

γ/Εμπορικό Κέντρο «ΜΑΚΕΣΤΑ». Ιδιαίτερα τουριστική περιοχή ισόγειο κατάστημα 48τ.μ. με WC. Τιμή 55.000 ευρώ

ΠΩΛΕΙΤΑΙ ΞΥΛΟΥΡΓΕΙΟ

Ασγούρου 4ο χλμ ΕΟ Λίνδου Ρόδου 365τ.μ. σε οικόπεδο 485 τ.μ., με μηχανήματα και άδεια λειτουργίας. Τιμή 400.000 ευρώ

www.ekamestates.gr

Τηλ. 210 6205697 - 8002541 - Κιν. 694 4475711

Πληρ. κα Α. Βασιλείου

X4121-31/8

ΚΑΛΑΦΑΤΑΣ ΜΙΧΑΛΗΣ

6371-31/8

YACCO ΛΙΠΑΝΤΙΚΑ ΠΡΩΤΗΣ ΤΟΠΟΘΕΤΗΣΗΣ

ΣΥΝΕΡΓΕΙΟ ΑΥΤΟΚΙΝΗΤΩΝ
ΑΝΤΑΛΛΑΚΤΙΚΑ
ΒΕΛΤΙΩΣΕΙΣ ΠΑΝΤΟΣ ΤΥΠΟΥ
ΚΑΘΑΡΙΣΜΟΙ INJECTION & ΜΗΧΑΝΗΣ
ΗΛΕΚΤΡΟΝΙΚΟΣ ΕΛΕΓΧΟΣ
ΑΝΑΛΥΣΗ ΚΑΥΣΑΕΡΙΩΝ

6ο χλμ. ΡΟΔΟΥ-ΛΙΝΔΟΥ
τηλ. 22410 65510
κιν. 6945 866294

ΞΥΛΟΥΡΓΙΚΕΣ ΕΡΓΑΣΙΕΣ

ΛΕΝΤΑΚΗΣ ΜΑΝΩΛΗΣ

Αναλαμβάνουμε πάσης φύσεως ξυλουργικές εργασίες:

- κουζίνες γερμανικές, με γερμανικές προδιαγραφές
- ντουλάπες
- πόρτες
- παράθυρα κ.λ.π.

- Άμεση εξυπηρέτηση



ΠΛΗΡΟΦΟΡΙΕΣ
Τηλ. 60601 και 6973933733

6404-20/8

ΠΩΛΟΥΝΤΑΙ ΑΠΟ ΤΟΝ ΑΝΑΣΤΑΣΙΟ ΑΤΣΙΔΗ

1) Καταστήματα και χώροι για γραφεία στην οδό Κωνσταντινίδη, στο Ζέφυρο (κοντά στην Εφορία)
2) Διαμερίσματα 98, 132 και 148 τ.μ., με θέση πάρκιγκ, αποθήκη και αυτόνομη θέρμανση στην οδό Κωνσταντινίδη
3) Εξοχικές κατοικίες 100τ.μ., διόροφες, με χίλια μέτρα οικόπεδο η κάθε μία, στον κεντρικό δρόμο του Γενναδίου, κοντά στη θάλασσα
4) Μονοκατοικίες στην Ιαλυσό, οδός Μυκηνών, διώροφες με σοφίτα, 4 υπνοδωματίων, 3 μπάνιων και WC, θέρμανση, σε οικόπεδο από 260 έως 415 τ.μ.
5) Μαιζονέτα στο Ροδίνι, οδός Στοκχόλμης 180τ.μ., διώροφη με υπόγειο

ΠΛΗΡΟΦΟΡΙΕΣ

ΑΝΑΣΤΑΣΙΟΣ ΑΤΣΙΔΗΣ

ΣΤΕΦΑΝΟΥ ΚΑΖΟΥΛΗ 74

- Τηλ. 22410 28616-37848

X4088-31/8

ΟΙΚΟΔΟΜΙΚΕΣ ΕΠΙΧΕΙΡΗΣΕΙΣ

ΔΙΑΚΟΓΕΩΡΓΙΟΥ ΚΑΛΛΙΣΤΟΣ

ΕΘΝ.ΑΝΤΙΣΤΑΣΕΩΣ 11 (πρώην Αννης Μαρίας)

ΠΩΛΗΣΕΙΣ ΔΙΑΜΕΡΙΣΜΑΤΩΝ - ΚΑΤΑΣΤΗΜΑΤΑ - ΑΠΟΘΗΚΕΣ - ΑΝΤΑΛΛΑΓΕΣ ΑΚΙΝΗΤΩΝ - ΑΓΟΡΕΣ ΟΙΚΟΠΕΔΩΝ ΑΝΑΛΑΜΒΑΝΟΥΜΕ ΑΝΤΙΠΑΡΟΧΕΣ

ΠΩΛΟΥΝΤΑΙ διαμερίσματα λουξ κατασκευής, με απεριόριστη θέα. Τα διαμερίσματα διαθέτουν θωρακισμένες πόρτες - εντοιχισμένες κουζίνες - ντουλάπες - εντοιχισμένο νιπτήρα με ντουλάπι - κεντρική θέρμανση αυτόνομη - ανοιγόμενα ανακλινόμενα κουφώματα με διπλά τζάμια, σίτες, ρολά - υδραυλικό ασανσέρ - τριφασικό ρεύμα.

Ολοι οι χώροι σπατουλαριστοί - εσωτερικές πόρτες MDF με σχέδιο

ΔΙΑΜΕΡΙΣΜΑΤΑ ΕΠΙ ΤΗΣ:

Χρ. Φέσσα (κάθετος Αποστ. Παύλου), 90τ.μ. τριάρια
Επίσης οροφοδιαμερίσματα των 90 τ.μ. (οικοδομή μόνο τριών διαμερισμάτων)
ΟΙΚΟΔΟΜΗ Πτολεμαίων και Χρ. Φέσσα των 117-125τ.μ.
ΟΙΚΟΔΟΜΗ υπό ανέγερση επί της οδού Ρήγα Φερραίου στο πάρκο
Διαμερίσματα τριάρια - τεσσάρια
ΟΙΚΟΔΟΜΗ υπό ανέγερση επί της οδού Κ. Παλαιολόγου και Θεοτοκοπούλου. Διαμερίσματα δυάρια - τριάρια - τεσσάρια- καταστήματα
Επί της οδού Β. Ηρακλείου οικοδομή τεσσάρων διαμερισμάτων οροφοδιαμερισμάτα των 133τ.μ. Η οικοδομή έχει πυλωτή για πάρκιγκ

ΓΡΑΦΕΙΑ - ΙΑΤΡΕΙΑ:

- Επί της οδού Μ. Κωνσταντίνου και Κων/νου Παλαιολόγου των 80τ.μ.
- Επί της οδού Κων/νου Παλαιολόγου και Θεοτοκόπουλου 60-80 τ.μ.
- Επί της οδού Ρήγα Φερραίου στο πάρκο, 60-80-100τ.μ.

ΚΑΤΑΣΤΗΜΑΤΑ

- Επί της οδού Κ. Παλαιολόγου και Θεοτοκοπούλου των 60-80-100τ.μ.
- Επί της οδού λεωφόρου Καλλιθέας (Καρακόνερο) 90τ.μ.

ΑΠΟΘΗΚΕΣ

- Πλησίον Στέλιου Κωτιάδη των 130τ.μ.
- Στη λεωφόρο Καλλιθέας (Καρακόνερο) των 80-300τ.μ.

Οι πωλήσεις μπορούν να γίνουν και με όλα τα δάνεια τραπεζών και οργανισμών/.

Αναλαμβάνουμε ΑΝΤΙΠΑΡΟΧΕΣ και ΑΓΟΡΕΣ ΟΙΚΟΠΕΔΩΝ

Δεχόμαστε ανταλλαγές ακινήτων

ΠΛΗΡΟΦΟΡΙΕΣ:

ΔΙΑΚΟΓΕΩΡΓΙΟΥ ΚΑΛΛΙΣΤΟΣ

Τηλ. 29318 - 34598- Τηλ. 78501 - 78502

X4085-31/8

ΠΩΛΟΥΝΤΑΙ ΤΑ ΠΑΡΑΚΑΤΩ ΔΙΑΜΕΡΙΣΜΑΤΑ

	ΕΥΡΩ
1) 2αρια (1 υπνοδωματίου)	
- 43 τμ Κυρά της Ρω , Ροδινι αξίας 16 εκ	47,000
- 42 τμ Ροδινι , καινούργιο αξίας 23 εκ	67,500
- 55 τμ Ροδινι , 8 ετων αξιας 22 εκ	65,000
- 51 τμ Νιοχώρι , οδός Παπανικολάου αξίας 27 εκ	79,500
- 45 τμ Ιερού Λόχου , Δήμος ΙΑΛΥΣΟΥ αξίας 19 εκ	56,000
- 40 τμ Ιερού Λόχου , Δήμος ΙΑΛΥΣΟΥ αξίας 12 εκ	35,500
- 43 τμ Χρυσή Ακτή ,Δήμος ΙΑΛΥΣΟΥ αξίας 25 εκ	73,500
- 35 τμ Αθηνών , επιπλωμένο Β ορόφου αξίας 20 εκ	59,000
2) 3αρια (2 υπνοδωματίου)	
- 72 τμ Αννης Μαρίας , Αρασάκι αξιας 30 εκ	88,000
- 85 τμ Ανω Ροδίνι , καινούργιο αξίας 38 εκ	111,000
- 82 τμ Φανερωμένη , Ατταβύρου αξίας 40 εκ	117,500
- 75 τμ Σωτήρος , ΙΞΙΑ αξίας 32 εκ	94,000
- 85 τμ Σωτήρος , ΙΞΙΑ αξίας 36 εκ	106,000
- 100 τμ Κέντρο , Δήμος ΙΑΛΥΣΟΥ αξίας 34 εκ	100,000
- 82 τμ 7 Βαγιές αξίας 28 εκ	82,500
- 100 τμ Βορείου Ηπείρου αξίας 45 εκ	132,000
- 100 τμ Ιερού Λόχου , ΙΑΛΥΣΟΣ αξίας 32 εκ	94,000
- 82 τμ Ζέφυρος , αξίας 42 εκ	123,500
- 93 τμ Ζέφυρος , αξίας 47 εκ	138,000
- 90 τμ Κάτω Ροδίνι , αξίας 47 εκ	138,000
3) 4αρια (3 υπνοδωματίου)	
- 114 τμ Αραπάκι , Αννης Μαρίας αξίας 59 εκ	173,500
- 116 τμ Απ . Παύλου , Ανάληψη αξίας 60 εκ	176,000
- 114 τμ Ανω Ροδίνι , αξίας 49 εκ	144,000
- 110 τμ Ανω Ροδίνι , αξίας 50 εκ	147,000
- 115 τμ Ανω Ροδίνι , αξίας 52 εκ	153,000
- 160 τμ Αγιος Νικόλαος αξίας 62 εκ	182,000
- 145 τμ Κορδικτάνος αξίας 47 εκ	138,000
- 103 τμ Αθηνών , Ανάληψη αξίας 51 εκ	150,000
- 120 τμ Πειραιώς , ισόγειο αξίας 57 εκ	167,500
- 210 τμ Κ . Τσαλδάρη αξίας 75 εκ	220,500
Μονοκατοικίες	
- 160 τμ ΙΞΙΑ , Στάση Παρασκευά αξίας 80 εκ	235,000
- 165 τμ ΙΑΛΥΣΟΣ , Χρυσή Ακτή αξίας 88 εκ	258,000
- 130 τμ ΙΑΛΥΣΟΣ , Νέο Κολθμβητήριο αξίας 70 εκ	205,500
- 168 τμ ΙΑΛΥΣΟΣ , Νέο Κολυμβητήριο αξίας 85 εκ	249,500
- 160 τμ ΙΑΛΥΣΟΣ , Κανδυλί σε ύψωμα αξίας 75 εκ	220,500
- 127 τμ Ρόδος , Ροδίνι αξίας 75 εκ	220,500
- 250 τμ Ασγουρου , ωραία θέα αξίας 150 εκ	440.500
- 80 τμ Τσαίρι αξίας 30 εκ	88,000
- 130 τμ Γεννάδι , καινούργιο αξίας 50 εκ	147,000
-100 τμ με κήπο 4,5000 τμ αξίας 75 εκ	220,000
- 140 τμ ΛΙΝΔΟΣ , ωραία θέα αξίας 60 εκ	176,500
Μονοκατοικία εντός Π . Πόλης	
- 130 τμ με κήπο 200 τμ , ερειπωμένη αξίας 32 εκ	94,000
- 150 τμ με κήπο 12 τμ αξίας 30 εκ	88,000
- 80 τμ κοντά στο Δημοτικό Ιατρείο αξίας 25 εκ	73,500
- 250 τμ με κήπο 250 τμ αξίας 75 εκ.	220,000
- 160 τμ με κήπο 12 τμ αξίας 80 εκ	235,000
Καταστήματα	
- 140 τμ Στρ. Ζήση , Αγιο Νικόλα αξίας 50 εκ	147,000
- 200 τμ Στρ. Ζήση αξίας 100 εκ	293,500
-80 τμ με πατάρι , Ζέφυρος αξίας 45 εκ	132,000
- 250 τμ Ζέφυρος αξίας 120 εκ	352,500
- 50 τμ Καποδιστρίου αξίας 30 εκ.	88,000
- 150 τμ Καποδιστρίου αξίας 80 εκ	235,000
-120 τμ οδός Αθηνών αξίας 120 εκ	352,500
- 240 τμ οδός Αθηνών αξίας 240 εκ	705,000
- 30 τμ Αννης Μαρίας αξίας 25 εκ	73,500
- 60 τμ Αννης Μαρίας αξίας 50 εκ	147,000
-120 τμ Στογχόλμης Ροδίνι αξίας 70 εκ	205,500
- 450 τμ οδός Λίνδου αξίας 65 εκ	191,000
- 200 τμ οδός Λίνδου αξίας 300 εκ	881,000

ΚΡΑΝΙΔΗΣ ΕΜΜΑΝΟΥΗΛ

ΚΤΗΜΑΤΟΜΕΣΙΤΗΣ ΟΙΚΟΝΟΜΟΛΟΓΟΣ

ΤΗΛ. (22410) 27082 - 26476 FAX (22410) 27101

Κιν. 0944347405 - www.Kranidis.gr

E-mail: Kranidiemm@rho.forhnet.gr

X4093-31/8

ΓΝΩΣΤΟΠΟΙΗΣΗ



Γνωστοποιούμε στο φιλόθρησκο κοινό ότι το Σάββατο 23 Αυγούστου (παραμονή της εορτής του Αγίου Κοσμά του Αιτωλού) και ώρα 7.30 το απόγευμα θα τελεσθεί Εσπερινός στο ομώνυμο ναΰδριο που βρίσκεται στο Τσαΐρι.

Την ίδια ημέρα Σάββατο 23 Αυγούστου το πρωί (αντί της Κυριακής) θα ψαλεί Θεία Λειτουργία.

Για να βρείτε το εκκλησάκι θα ακολουθήσετε τον κεντρικό δρόμο Ρόδου - Λίνδου και πριν φθάσετε στη διασταύρωση (φανάρια Τσαΐρι) ένας δρόμος οδηγεί στο ναΰδριο με ενδεικτικές πινακίδες προς Αγιο Κοσμά Αιτωλό - πτηνοτροφικές επιχειρήσεις Ιωάννη Μπούκλα.

ΧΛ-22/8

PEGASOS TRAVEL CLUB OF RHODES

Μιχάλης και Κατερίνα Καρατζιά
Αλεξάνδρου Διάκου 84 και Ερυθρού Σταυρού γωνία
Τηλ. 22410 73455, 76161, 75879 FAX. 22410 35504
Κιν. 6977 986489

ΤΑΞΙΔΕΨΤΕ ΕΠΩΝΥΜΑ ΓΙΑ ΕΝΑ ΑΝΕΤΟ ΤΑΞΙΔΙ ΚΑΙ ΜΙΑ ΕΥΧΑΡΙΣΤΗ ΔΙΑΜΟΝΗ

ΞΕΝΟΔΟΧΕΙΑ ΑΘΗΝΩΝ

HOTEL	ΜΟΝΟΚΛΙΝΟ	ΔΙΚΛΙΝΟ	ΤΡΙΚΛΙΝΟ
PRESIDENT CAT A με πρωϊνό	58 ευρώ	68 ευρώ	83 ευρώ
ACTOR CAT A με πρωϊνό	68 ευρώ	88 ευρώ	108 ευρώ
BEST WEST CAT A με πρωϊνό	67 ευρώ	74 ευρώ	96 ευρώ
PARTHENON CAT A με πρωϊνό	84 ευρώ	93 ευρώ	128 ευρώ
ARETHOYSA CAT B με πρωϊνό	57 ευρώ	85 ευρώ	95 ευρώ
CRAND CAT B με πρωϊνό	48 ευρώ	54 ευρώ	74 ευρώ
ELLINIS CAT B με πρωϊνό	60 ευρώ	70 ευρώ	80 ευρώ
DORIA HOTEL CAT B με πρωϊνό	58 ευρώ	69 ευρώ	89 ευρώ

ΞΕΝΟΔΟΧΕΙΑ ΠΕΙΡΑΙΑ

HOTEL	ΜΟΝΟΚΛΙΝΟ	ΔΙΚΛΙΝΟ	ΤΡΙΚΛΙΝΟ
LILIA CAT B με πρωϊνό	55 ευρώ	70 ευρώ	88 ευρώ
TRITON CAT B B με πρωϊνό	55 ευρώ	72 ευρώ	93 ευρώ

ΞΕΝΟΔΟΧΕΙΑ ΘΕΣΣΑΛΟΝΙΚΗΣ

HOTEL	ΜΟΝΟΚΛΙΝΟ	ΔΙΚΛΙΝΟ	ΤΡΙΚΛΙΝΟ
VERGINA CAT B	58 ευρώ	75 ευρώ	95 ευρώ

CHARTERS ΑΠΟ ΡΟΔΟ - ΠΟΛΩΝΙΑ - ΡΟΔΟ ΔΥΟ ΦΟΡΕΣ ΤΗΝ ΕΒΔΟΜΑΔΑ

ΤΑΞΙΔΙΑ - ΔΙΑΚΟΠΕΣ

Απολαύστε τις διακοπές στα πιο φημισμένα θέρετρα όλου του κόσμου

Νιώστε την μαγεία της Ευρώπης
Και χαλαρώστε στα πανέμορφα τοπία της Ελλάδας

ΠΑΚΕΤΑ

- Παρίσι - κάθε εβδομάδα
- Παρίσι - DISNEYLAND - κάθε εβδομάδα
- Κλασσική Ισπανία- κάθε εβδομάδα
- Βαρκελώνη - Πανδώρα - Ιμπιζα - κάθε εβδομάδα
- Ιταλικό Πανόραμα - κάθε εβδομάδα
- Βενετία - Λίμνες Β. Ιταλίας - Κυανή Ακτή -κάθε εβδομάδα
- Βουδαπέστη - Βιέννη - Πράγα - κάθε εβδομάδα
- Ρωσία Αγια Πετρούπολη - κάθε εβδομάδα

ΕΙΔΙΚΑ ΠΑΚΕΤΑ ΠΡΟΣΦΟΡΩΝ

- Πράγα - κάθε εβδομάδα από 379 ευρώ
- Βουδαπέστη - κάθε εβδομάδα από 490 ευρώ
- Μάλτα - κάθε εβδομάδα από 449 ευρώ

X4114-31/8

Ειδικές προσφορές του γραφείου μας σε αεροπορικά εισιτήρια σ' όλο τον κόσμο

- Ατομικά ταξίδια σ' όλο τον κόσμο
- Ειδικά ταξίδια νεόνυμφων
- Εμπορικά ταξίδια
- Ταξίδια για συλλόγους και εταιρείες

ΑΤΜΟΠΛΟΪΚΑ ΕΙΣΙΤΗΡΙΑ ΜΕ ΟΛΕΣ ΤΙΣ ΕΤΑΙΡΕΙΕΣ ΓΙΑ ΟΛΑ ΤΑ ΝΗΣΙΑ

ΠΑΝΤΑ ΣΤΗ ΔΙΑΘΕΣΗ ΣΑΣ ΜΕ ΣΥΝΕΠΕΙΑ ΚΑΙ ΜΕΡΑΚΙ

ΚΥΝΟΤΡΟΦΕΙΟ
ΞΕΝΩΝΑΣ - ΦΙΛΟΞΕΝΙΑ



με αγάπη και φροντίδα σε ειδικά διαμορφωμένο χώρο.
ΕΚΠΑΙΔΕΥΣΗ - Υπακοή, άρνηση τροφής, φύλακας, σωματοφύλακας, διορθώσεις κ.λπ.
ΚΑΘΑΡΟΑΙΜΑ ΚΟΥΤΑΒΙΑ από το εξωτερικό με χαρτιά FSI όλες οι ράτσες

Υπεύθυνος Μίρτσεβ Νίκος
Πληρ. τηλ. 6942404250

6538-24/8

Η αποπλάνηση 11χρονης

ΣΥΝΕΧΕΙΑ ΑΠΟ ΤΗ ΣΕΛ. 1 χειρονομία. Η καταγγελία έγινε από το ίδιο το κοριτσάκι στους γονείς του, στην Αστυνομία και ενώπιον του ανακριτή.

ΤΟ ΘΕΜΑ απασχόλησε χθες και τον Βρετανικό τύπο και μάλιστα δόθηκε ιδιαίτερη εμφαση. Συνήγορος υπεράσπισης του 67χρονου Καλυθενού, είναι ο δικηγόρος Ακης Δημητριάδης.

Σταθμός στο Φαληράκι

ΣΥΝΕΧΕΙΑ ΑΠΟ ΤΗ ΣΕΛ. 1 Αστυνομικής Διεύθυνσης Δωδεκανήσου.

Η ΙΣΧΥΣ της κοινής υπουργικής απόφασης αρχίζει από τη δημοσίευσή της στην εφημερίδα της Κυβερνήσεως, δηλαδή από την ερχόμενη τουριστική περίοδο, θα αρχίσει η λειτουργία του αστυνομικού σταθμού Φαληρακίου.

ΕΥΧΑΡΙΣΤΗΡΙΟ

Ευχαριστούμε θερμά την Β' παθολογική πτέρυγα του Νοσοκομείου Ρόδου, τους γιατρούς κ.κ. Παπανικήτα και Σπανό και όλο το νοσηλευτικό προσωπικό για τη φροντίδα και το ενδιαφέρον κατά τη διάρκεια της νοσηλείας του ΑΝΔΡΕΑ ΚΑΡΑΓΙΑΝΝΗ

Η οικογένειά του

ΧΛ

HELLENIC DUTY FREE SHOPS
GROUP OF COMPANIES

ΑΝΑΚΟΙΝΩΣΗ

Ο όμιλος εταιρειών της ΑΕ «ΚΑΤΑΣΤΗΜΑΤΑ ΑΦΟΡΟΛΟΓΗΤΩΝ ΕΙΔΩΝ» δραστηριοποιείται στον τομέα λιανικής πώλησης αφορολογήτων και φορολογημένων ειδών στα διεθνή αεροδρόμια, μεθοριακούς σταθμούς, λιμάνια, πλοία και μεθοριακούς σιδηροδρομικούς σταθμούς.
Ο συνολικός κύκλος εργασιών του ομίλου κατά το έτος 2002 ανήλθε στο ποσό των 208.4 εκ. Ευρώ και ο όμιλος κατέχει την 26η θέση μεταξύ του συνόλου των αντίστοιχων εταιρειών στην παγκόσμια αγορά. (www.dutyfreeshops.gr)

Ο όμιλος των εταιρειών της ΑΕ ΚΑΕ καλεί τους τοπικούς παραγωγούς και βιοτέχνες εγχωρίων τυποποιημένων ειδών, εγχωρίων οινοπνευματωδών ποτών (κρασιά, λικέρ ούζο), ειδών Λαϊκής Τέχνης, δερματίνων ειδών, ειδών ταξιδιού, δώρων και αναμνηστικών και γενικώς ειδών που να αναδεικνύουν την Ροδιακή βιοτεχνία και παραγωγή, εφ' όσον τα είδη τους πληρούν τις προδιαγραφές της Ε.Ε. ως προς τους κανόνες παραγωγής, διάθεσης και υγιεινής, να καταθέσουν αίτηση για την πώληση των ειδών τους από την ΚΑΕ ΑΕ.

Οι προϋποθέσεις για την έγκριση των προμηθευτών είναι:
1. Άριστη ποιότητα των προσφερόμενων ειδών διότι προορίζονται για εξαγωγή.
2. Βεβαίωση του Εμπορικού και Βιοτεχνικού Επιμελητηρίου Δωδεκανήσου (ΕΒΕΔ) ότι ο παραγωγός ή βιοτέχνης είναι μέλος του με δραστηριότητα στα Δωδεκάνησα.
3. Για τα τυποποιημένα είδη και τα οινοπνευματώδη, χημική ανάλυση συστατικών από το Γενικό Χημείο του Κράτους.

Τηλέφωνο πληροφοριών : 210-8939400 Κον Ζαχμάνογλου Θεόδωρο.
22410-81911 Κον Πατάκη Τσαμάτκο

Οι αιτήσεις και τα δείγματα να αποστέλλονται στην διεύθυνση:
ΚΑΤΑΣΤΗΜΑΤΑ ΑΦΟΡΟΛΟΓΗΤΩΝ ΕΙΔΩΝ Α.Ε.
Υπ' όψιν Κου Δ/ντή Αγορών
Λεωφ. Βουλιαγμένης 4 – Γλυφάδα 166 75

Για την ΚΑΕ ΑΕ

ΒΕΛΕΝΤΖΑΣ ΓΕΩΡΓΙΟΣ
Αν. Γενικός Δ/ντής

X4137-24/8

Εκατοντάδες θάνατοι από τη ζέστη στην Ισπανία

ΑΠΟΠΝΙΚΤΙΚΗ Η ΚΑΤΑΣΤΑΣΗ

Σε πολλές εκατοντάδες μπορεί να φτάσει μέσα στις επόμενες εβδομάδες ο αριθμός των θανάτων που άμεσα ή έμμεσα οφείλονται στο κύμα καύσωνα που πλήττει την Ισπανία, σύμφωνα με χθεσινό δημοσίευμα της ισπανικής εφημερίδας Λα Βανγκάρντια, ενώ ο τελευταίος επίσημος απολογισμός κάνει λόγο για 46 θανάτους από την 1η Αυγούστου.

«Η αποπνικτική ζέστη που επικρατεί στην Ισπανία έχει προκαλέσει έναν αυξημένο αριθμό θανάτων, ιδιαίτερα ανάμεσα στους ηλικιωμένους. Πολλές εκατοντάδες, πιθανό περισσότεροι από χίλιοι θάνατοι, μπορεί να οφείλονται στις υψηλές θερμοκρασίες» γράφει η εφημερίδα τονίζοντας ότι τόσο το υπουργείο Υγείας όσο και οι τοπικές αρχές δεν έχουν ανακοινώσει μέχρι στιγμής έναν ολοκληρωμένο απολογισμό.

Πολλά γραφεία κηδειών παραδέχονται ότι υπάρχει αυξημένος αριθμός θανάτων φέτος το καλοκαίρι, προσθέτει η Λα Βανγκάρντια που βασίζει τις πληροφορίες της σε στοιχεία που συγκέντρωσε από τα παραπάνω γραφεία.

Μόνο στην περιοχή της Βαρκελώνης στην Καταλονία, οι θάνατοι έχουν αυξηθεί κατά 60% από τις αρχές Ιουλίου, σε σύγκριση με πέρυσι την ίδια εποχή, πράγμα που μεταφράζεται σε 887 επί πλέον θανάτους, διευκρινίζει η Λα Βανγκάρντια, αναφέροντας ότι οι τοπικές αρχές της Καταλονίας δεν διευκρινίζουν ακριβώς τον αριθμό των θανάτων που οφείλονται στο κύμα καύσωνα που πλήττει την Ισπανία.

Η Ελ Παΐς υποστηρίζει σε χθεσινό της δημοσίευμα ότι ο αριθμός των θανάτων στην Ισπανία έχει αυξηθεί σε ορισμένες περιπτώσεις κατά 50%, για την περίοδο από 15 Ιουλίου μέχρι 15 Αυγούστου.

Τρομερή άκρηξη στο κέντρο της Βαγδάτης

ΣΥΝΕΧΕΙΑ ΑΠΟ ΤΗ ΣΕΛ. 1 παγιδευμένου με εκρηκτικές ύλες οχήματος. «Μπορούμε να επιβεβαιώσουμε ότι σημειώθηκε βομβιστική επίθεση στο ξενοδοχείο Κανάλ» ήταν η δήλωση του εκπροσώπου του αμερικανικού στρατού.

Υψηλόβαθμος Αμερικανός αξιωματούχος στο Ιράκ έκανε ακολούθως λόγο για πιθανή επίθεση αυτοκτονίας υπέρ της εκδοχής αυτής συνηγορεί και η μαρτυρία υπαλλήλου του αρχηγείο του ΟΗΕ Φαγιέζ Σαρχάν, ο οποίος δήλωσε πως ειδε μία μπετονιέρα κίτρινου χρώματος να εμβολίζει τον τοίχο στον περίβολο του κτιρίου και να ανατινάζεται.

Το Συμβούλιο Ασφαλείας συνήλθε περίπου μία ώρα μετά την ισχυρότατη έκρηξη, καταδικάζοντας σφόδρα την τρομοκρατική επίθεση εναντίον της έδρας του ΟΗΕ στο Ιράκ. «Αυτού του είδους οι τρομοκρατικές ενέργειες δεν μπορούν να κάμψουν τη θέληση της διεθνούς κοινότητας να ενισχύσει τις προσπάθειές της προκειμένου να βοηθήσει τους ανθρώπους του Ιράκ» δήλωσε ο Φαϊζάλ Μεκντάντ, προεδρεύων του Συμβουλίου Ασφαλείας για το μήνα Αύγουστο.

Βάσει των όσων μεταδίδει το Reuters, Φ.Μεκντάντ υπογράμμισε ακόμη πως επιθέσεις αυτού του είδους δεν θα εμποδίσουν τη δράση των Ηνωμένων Εθνών στο Ιράκ, συμπληρώνοντας πως τα μέλη του Συμβουλίου Ασφαλείας είναι ενωμένα απέναντι στους δράστες αντίστοιχων τρομοκρατικών ενεργειών.

Από πλευράς του, ο κηρόσωπος του ΓΓ του ΟΗΕ δήλωσε πως ο Κόφι Ανάν είναι συντετριμμένος από τη βομβιστική επίθεση στη Βαγδάτη και ευελπιστεί πως οι ένοχοι θα οδηγηθούν το συντομότερο δυνατόν ενώπιον της Δικαιοσύνης.

Αγνωστο παραμένει εάν η βομβιστική επίθεση συνδέεται με τη σύλληψη του πρώην Ιρακινού αντιπροέδρου Τάχα Γιασίν Ραμαντάν, ούτε και έχει υπάρξει ανάληψη ευθύνης για την ανατίναξη του παγιδευμένου οχήματος. Λίγο μετά την παράδοση Ραμαντάν στις αμερικανικές δυνάμεις -συνελήφθη τη Δευτέρα από Κούρδους στη Μοσούλη- ο Τζορτζ Ο. Μπους δήλωσε ιδιαιτέρως ικανοποιημένος.

«Δεν γνωρίζω τα γεγονότα, πού βρισκόταν και τι συνέβαινε. Είμαι πραγματικά ευχαριστημένος που συλλάβαμε τον αντιπρόεδρο. Αργά αλλά σταθερά θα βρούμε αυτούς που πρέπει να βρούμε», δήλωσε ο Αμερικανός πρόεδρος στους δημοσιογράφους από το Κρόφορντ του Τέξας.

ΕΛΛΗΝΙΚΗ ΔΗΜΟΚΡΑΤΙΑ
ΝΟΜΟΣ ΔΩΔΕΚΑΝΗΣΟΥ
ΔΗΜΟΣ ΣΥΜΗΣ
Αρ. Πρωτ. 3343

ΠΡΟΣΚΛΗΣΗ ΕΚΔΗΛΩΣΗΣ ΕΝΔΙΑΦΕΡΟΝΤΟΣ

Ο Δήμαρχος Σύμης, Ελευθέριος Παπακαλοδούκας, έχοντας υπόψη τις διατάξεις του άρθρου 12 του νόμου 3074/2002, προσκαλεί τους εργολήπτες Δημοσίων Εργων Εταιρικής μορφής, ατομικές ή σε κοινοπραξία, ελληνικές ή αλλοδαπές από χώρες μέλη της Ε.Ε. και του Ε.Ο.Χ. εγγεγραμμένες στο Μ.Ε.Ε.Π. για έργα κατηγορίας οδοποιΐας τάξης πτυχίου Α1, Α2 και 1η κατηγορία, καθώς επίσης και εμπειροτέχνες εγγεγραμμένοι στα Νομαρχιακά Μητρώα, να εκδηλώσουν ενδιαφέρον μέχρι την 26η Αυγούστου ημέρα Τρίτη του έτους 2003 και ώρα 12.00 στο γραφείο του Δημάρχου για την απ'ευθείας ανάθεση βάσει των διατάξεων του αρ. 15 του Π.Δ. 171/87 όπως τροποποιήθηκε με το Π.Δ. 229/99 για το έργο: **«Ανάπλαση πεζοδρομίου μπροστά από το Δημαρχείο Σύμης»** με σταμπωτό δάπεδο, τύπου Stone Grate προϋπολογισμού 6.632,00 ευρώ (εκτός ΦΠΑ). Τον ανάδοχο του έργου θα βαρύνουν όλες οι νόμιμες κρατήσεις υπέρ του Δημοσίου, τρίτων, εισφορές Ι.Κ.Α. κ.λ.π. Ο Φ.Π.Α. βαρύνει τον κύριο του έργου.

Η δαπάνη δημοσίευσης της παρούσας περίληψης βαρύνει τον ανάδοχο του έργου.

Για περισσότερες πληροφορίες παρακαλούμε οι ενδιαφερόμενοι να απευθύνονται στο Δήμο Σύμης - Τηλ. πληροφοριών (22460) 70119.

Ο Δήμαρχος
Ελ. Παπακαλοδούκας

ΧΛ-20/8

ΤΕΕ ΔΟΡΚΑΣ

ΙΔΙΩΤΙΚΟ ΤΕΧΝΙΚΟ ΕΠΑΓΓΕΛΜΑΤΙΚΟ ΕΚΠΑΙΔΕΥΤΗΡΙΟ
ΑΝΑΓΝΩΡΙΣΜΕΝΟ ΑΠΟ ΤΟ ΚΡΑΤΟΣ
(ΦΕΚ 709/2000/τ.Β' - Α' ΚΥΚΛΟΣ ΣΠΟΥΔΩΝ)
(ΦΕΚ 1266/2001/τ.Β'- Β' ΚΥΚΛΟΣ ΣΠΟΥΔΩΝ)
(ΦΕΚ 1281/2002/τ.Β'- Α'& Β' ΚΥΚΛΟΣ ΣΠΟΥΔΩΝ)

ΤΟΜΕΙΣ & ΕΙΔΙΚΟΤΗΤΕΣ

- ΚΟΜΜΩΤΙΚΗΣ
- ΠΛΗΡΟΦΟΡΙΚΗΣ
- ΑΙΣΘΗΤΙΚΗΣ

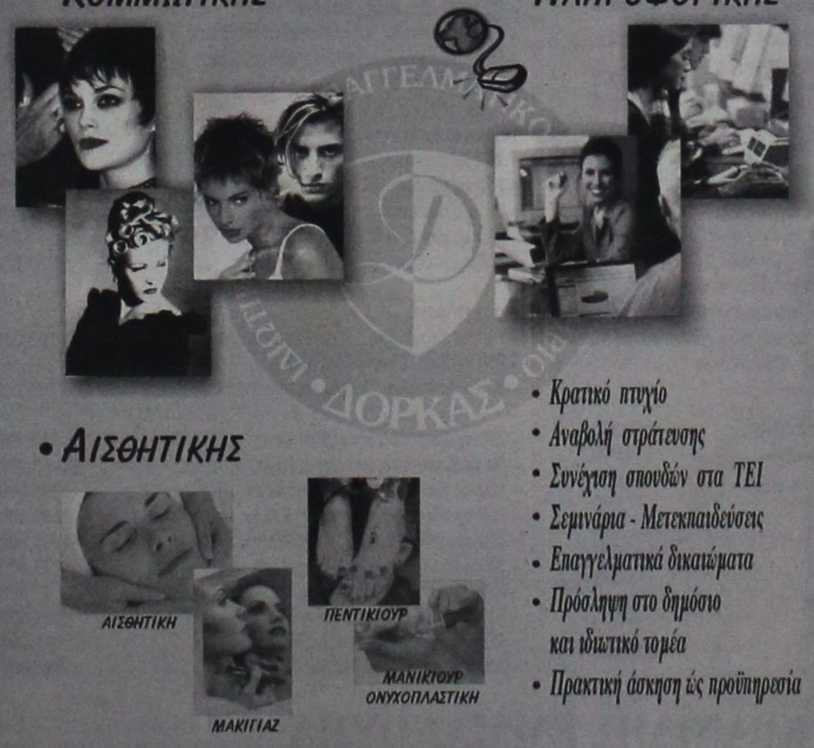

- Κρατικό πτυχίο
- Αναβολή στράτευσης
- Συνέχιση σπουδών στα ΤΕΙ
- Σεμινάρια - Μετεκπαιδεύσεις
- Επαγγελματικά δικαιώματα
- Πρόσληψη στο δημόσιο και ιδιωτικό τομέα
- Πρακτική άσκηση ως προϋπηρεσία

ΜΑΚΕΤΑ ΑΡΑΜΠΑΤΖΗ ΕΜΜΑΝΟΥΕΛΑ

ΠΛΗΡΟΦΟΡΙΕΣ - ΕΓΓΡΑΦΕΣ:
Θεσσαλονίκης 18 περιοχή Μήδεια - Ρόδος
Τηλ. 22410/76536 - 29550 - 60554
http://www.dorkas-tee.gr

X4132 10/10

ΤΗΛΕΟΡΑΣΗ

ΕΤ-1

07.00 Παιδικό πρόγραμμα	**17.30 Ειδήσεις-Χρηματιστήριο-καιρός**
10.10 Ο κήπος με τα αγάλματα (παιδική σειρά)	18.00 Ελληνική ταινία «Το βλακόμουτρο»
10.30 Ιόλη (παιδική σειρά)	• Sport events 2004
11.00 Ο κόσμος του πλούτου	20.00 Beach Volley
11.30 Γιορτές του κόσμου	21.00 Ιστιοπλοΐα
12.00 Ο Ντάγκλας Τσου σε ασιατικές συνταγιές	22.00 Θρύλοι
12.30 Μαριάνα, ένας αγνός έρωτας (Ε)	**23.00 Ειδήσεις - Αθλητικά - Χρηματιστήριο - Καιρός - Κλήρωση ΛΟΤΤΟ**
14.00 Ειδήσεις-Καιρός	24.00 Σοπράνος (Ε)
14.30 Παγκοσμιο πρωτάθλημα ενοργανης γυμναστικής (τελικός σύνθετου ομαδικού) (Μ)	01.00 Μάτλοκ (σειρά)
	02.00 Μάνιξ (Ε)
	03.00 Μηχανές πέρα από τα όρια

NET

07.00 Ετσι έχουν τα πράγματα	ρα, αύριο
10.00 Ρίζωμα	**18.00 Ειδήσεις- οικονομία- δελτίο στη νοηματική**
10.30 Ελλάδα, δέκα ζωγραφικές εποχές	19.00 Ταξιδεύοντας
11.00 Μια φορά, ένα νησί (σειρά ντοκιμαντέρ)	20.00 Στην εντατική
12.00 Ειδήσεις-Αθλητικά -Χρηματιστήριο -Καιρός	**21.00 Ειδήσεις - αθλητικά -Χρηματιστήριο - καιρός**
13.00 Δρόμοι (Ε)	22.00 Σαφάρι μέσα από την κάμερα
14.00 Πόλεις	23.00 Το κουτί της Πανδώρας (Ε)
15.00 Ειδήσεις-αθλητικά-οικονομία-καιρός	24.00 Ιχνη ψυχής (ντοκιμαντέρ)
16.00 Διακόσμηση με στυλ	**00.30 Ειδήσεις**
16.30 Γεύσεις του κόσμου	00.45 Στο ασανσέρ
17.00 Το τρένο της ζωής μου (Ε)	00.50 Οι μουσικοί του κόσμου
17.30 Θράκη: Χθες, σήμε-	• Συνέχεια με επαναλήψεις

ΕΤ-3

08.01 Στόχος το 2004 (Ε)	14.00 Το κάστρο των Ολιβιέ «Η μοναξιά»
08.30 Μαθηματικά για την τεχνολογία	**15.00 Ειδήσεις**
08.45 Ο Ο κόσμος των ζωντανών οργανισμών	16.00 Ντούρο
09.00 Κτίζοντας γέφυρες συνεργασίας	16.30 Πνευματικό ταξίδι
09.30 Ερευνα στον κόσμο της μουσικής	17.00 Υγεία (Ε)
10.00 Αρχαιολογική σκαπάνη	18.00 Design 100%
10.30 Αρχαιολογική έρευνα	18.30 Αθλητικό ημίωρο
11.00 Χρυσές μελωδίες	19.00 Το ανδόνι της Σμύρνης
11.30 Ιστορικές εποχές στη Μακεδονία Α'	19.30 Θράκη: τόπος και ιστορία
12.00 Ισαμος: Οδοιπόροι και ταξιδευτές	20.10 Μακρινές φιλίες
12.30 Τίποτα δεν είναι για πέταμα	**20.30 Ειδήσεις**
13.00 Κάτω από φύτα κόκκινα: Η «βάρδια» του Ν. Καββαδία στη Θεσσαλονίκη	21.30 Ταξιδιώτες
	22.30 Αλλαγή τόπου
	23.00 Προς την ημέρα της κρίσης...
	24.00 Ειδήσεις
	00.30 Ξένη ταινία «Απόφαση ζωής»
	02.00 Νοτούρνο Φραντς Σούμπερτ (σειρά)

MEGA

06.00 Στην κόψη του ξυραφιού (Ε)	17.50 Απαγορευμένη αγάπη
07.00 Πρώτη έκδοση	18.30 Φιλοδοξίες
10.00 Και πάλι φίλοι (Ε)	19.10 Δέκα λεπτά κήρυγμα (Ε)
11.00 Βεντέτα (Ε)	**20.00 Ειδήσεις**
12.00 Το σημάδι του έρωτα (Ε)	21.00 Σ'αγαπώ-Μ'αγαπάς (Ε)
13.00 Καφέ της ντάμας (Ε)	21.40 Ξένη ταινία «Ελίζαμτεθ»
14.00 Ειδήσεις	**00.15 Ειδήσεις**
15.00 Το ρετιρέ (Ε)	00.30 Ξένη ταινία «το επόμενο θύμα»
16.00 Περί ανέμων και υδάτων (Ε)	02.00 Ξένη ταινία «Ενας άλλος κόσμος»
16.50 Η αίθουσα του θρόνου (Ε)	04.00 Μπελάδες για δύο (Ε)
1745 Ειδήσεις-δελτίο στη νοηματική	

ANT-1

06.00 Ειδήσεις CBS	Ελένης (Ε)
06.20 Η διπλανή πόρτα	**17.30 Δελτίο στη νοηματική**
07.00 Καλημέρα με τον ANT1	**17.35 Ο καιρός της εβδομάδας**
10.20 Της Ελλάδος τα παιδιά (Ε)	17.45 Super game
11.00 Οικογένεια Καράμπελα (Ε)	17.50 Καλημέρα ζωή
12.00 Και οι παντρεμένοι έχουν ψυχή (Ε)	19.20 Η λάμψη (Ε)
	20.00 Ειδήσεις
13.05 Super game	21.00 Ακρως οικογενειακών (Ε)
13.15 Νταντά για όλες τις δουλειές (Ε)	22.00 Τα φιλαράκια(Ε)
	23.00 Το πιο γλυκό μου ψέμα (Ε)
14.00 Ειδήσεις	
14.55 Χρήμα-Χρηματιστήριο	23.45 Survivor 3
15.05 Οι μεν και οι δεν (Ε)	**00.45 Ειδήσεις**
15.25 Super game	01.15 The X-files
15.30 Εκείνες κι εγώ (Ε)	02.15 Εξωγήινη απειλή
16.30 Κωνσταντίνου και	03.15 Mobile fun

STAR

06.00 Παιδικό πρόγραμμα	**19.30 Ειδήσεις**
10.30 Οι πεταλούδες ελεύθερες πετούν	**20.40 Αθλητικές ειδήσεις -Καιρός**
13.00 Ειδήσεις	21.00 Ξένη ταινία «Δον Ζουάν ντε Μάρκο»
14.00 Δροσουλίτες (Ε)	23.00 Ξένη ταινία «Αδναμία» (θρίλερ)
15.00 Σαν χειμωνιάτικη λιακάδα (Ε)	01.00 Γραφείο κηδειών Φίσερ (ξένη σειρά)
16.00 Ειδήσεις	**02.00 Ειδήσεις**
16.28 Ειδήσεις στη νοηματική	02.15 Ξένη ταινία «Το φορτίο του τρόμου» (περιπέτεια)
16.30 Ολα για την Ελενα	
17.30 Παλόμα και Λορέντζο	
18.30 Το κλειδί (Ε)	

ALPHA

06.00 Καινούργια μέρα	19.00 Μαριμάρ
06.50 Πρώτη σελίδα	**20.00 Ειδήσεις**
10.00 Φλίπερ, το δελφίνι	21.00 Πάτρα - Βενετία (Ε)
12.00 Νιρβάνα Ε)	22.00 Αχ! και να 'ξερες (Ε)
13.00 Ο Ιούδας φλούδε υπέροχα Ε)	23.00 Κόκκινος κύκλος (Ε)
14.00 Ειδήσεις	24.00 Ξένη ταινία «Αλυσίδες χρυσού» (θρίλερ)
14.50 Μαρία	**00.45 Ειδήσεις**
15.45 Εσμεράλντα	02.15 Το πνεύμα του κακού
16.45 Κάτω από την Ακρόπολη (Ε)	03.15 Νικίτα
17.10 Ειδήσεις	

ALTER

06.00 Παιδικές σειρές και κινούμενα σχέδια	**19.00 Ειδήσεις**
10.15 Τα μυστικά της υγείας	20.55 Auto Alter (Ε)
11.00 Γιάγκο	21.00 Μήτσι-χώστα (Ε)
13.00 Ειδήσεις	**22.15 Ειδήσεις**
13.55 Τρώω υγιεινά	22.30 Ξένη ταινία «Οικογενειακές υποθέσεις» (αστυνομική περιπέτεια)
14.00 Τα παρατράγουδα (Ε)	
16.15 Τόλμη και γοητεία	00.30 Αϋπνίες (Ε)
16.45 Ειδήσεις	02.00 Ξένη ταινία «το ημερολόγιο του έρωτα»
17.00 Ελληνική ταινία «Κερατάς και δαρμένος»	03.00 Ξένη ταινία «Αδιέξοδο»

ΙΡΙΔΑ

15.00 New Wave βραζιλιάνικη σειρά)	19.30 Shyrley Holmes (νεανική σειρά)
16.00 Ντοκιμαντέρ	**20.00 Τοπικά γεγονότα**
17.00 Ελάτε να γίνουμε φίλοι με τη Βάσω Αρφαρά	με την Ελένη Γλεντή
18.00 Τηλεπωλήσεις	22.00 Ξένη ταινία
	24.00 Τοπικά γεγονότα

ΠΡΟΟΔΟΣΠΟΡ

ΑΠΟΛΛΩΝ ΚΑΛΥΘΙΩΝ

Αποφασισμένος ο Λινάρδος

Δεν πρόκειται να «κατέβει» αν δεν του γίνει άλλη πρόταση



Αποφασισμένος να μην ανανεώσει την συνεργασία του με τον Απόλλωνα Καλυθιών σε περίπτωση που δεν του γίνει άλλη βελτιωμένη πρόταση, είναι ο Στέφανος Λινάρδος. Ο παίκτης που δεν έχει συμφωνήσει με όσα του έχουν προτείνει ξεκαθάρισε χθες πως θα περιμένει μήπως και του προτείνουν κάτι καλύτερο (κυρίως σε ό,τι έχει να κάνει με την εξασφάλιση των χρημάτων) καθώς σε διαφορετική περίπτωση είναι αποφασισμένος να συνεχίσει την καριέρα του σε ομάδα του τοπικού

Ο Πολυχρονίου

Σε ό,τι έχει να κάνει με τον Πολυχρονίου, εξακολουθεί να απέχει από τις εκδηλώσεις της ομάδας και είναι άγνωστο προς το παρών τι μέλλει γενέσθαι. Ο παίκτης πάντως χθες μας έλεγε ότι δεν έχει ακόμα καμία επαφή με την διοίκηση του συλλόγου και το δικό του πρόβλημα έχει να κάνει μόνο με περσινές οφειλές προς το πρόσωπό του.

Στο μεταξύ, ο νέος προπονητής Γιώργος Σκαρτάδος με δηλώσεις που έκανε χθες έδειξε ότι είναι αποφασισμένος να δουλέψει σκληρά με τους ποδοσφαιριστές του για την εξασφάλιση της παραμονής στην κατηγορία που είναι και ο μεγάλος στόχος και τόνισε ότι μέχρι το τέλος της εβδομάδας θα έχουν ολοκληρωθεί όλες οι προσπάθειες για την ενίσχυση του ρόστερ κάτι το οποίο είναι απαραίτητο.

Βάρος στο μοντάρισμα

Συνέχιση της σκληρής δουλειάς το σύνθημα του Δημήτρη Σκούνα



Ηόσο το δυνατόν καλύτερη προετοιμασία της ομάδας ενόψει της συμμετοχής της στο πρωτάθλημα της Γ' Εθνικής Κατηγορίας είναι αυτό που πλέον απασχολεί έντονα την τεχνική ηγεσία της Ρόδου.

Ο αποκλεισμός από τον ΟΦΗ στο κύπελλο Ελλάδας, κάνει τον προπονητή Δημήτρη Σκούνα να ρίχνει το βάρος ουσιαστικά στο μοντάρισμα της ομάδας του αν και όλα δείχνουν ότι κατά πολύ μεγάλο ποσοστό έχει καταλήξει στην συγκρότηση της βασικής ενδεκάδας που προσανατολίζεται να «κατεβάσει» στους αγώνες του πρωταθλήματος.

Δεν πετάει στα σύννεφα

Ο τεχνικός της Ρόδου έχει μείνει πάρα πολύ ικανοποιημένος από την προσπάθεια των παικτών του στα δυο επίσημα παιχνίδια με μια ομάδα μάλιστα Α' Εθνικής Κατηγορίας, ωστόσο σε καμία περίπτωση δεν πετάει στα σύννεφα και είναι προσγειωμένος καθώς γνωρίζει ότι η Γ' Εθνική Κατηγορία είναι δύσκολη. Αυτό που ζητάει από τους παίκτες του είναι να συνεχίσουν να έχουν σκυμμένο το κεφάλι τους και να εξακολουθήσουν να δουλεύουν σκληρά όπως έχουν κάνει στην μέχρι τώρα προετοιμασία της ομάδας. Και αυτό διότι μόνο με αυτό τον τρόπο θα μπορέσει η ομάδα της πόλης μας να υλοποιήσει τον στόχο της που δεν είναι άλλος από την άνοδο στην Β' Εθνική Κατηγορία.

Θέλει φιλικά

Αυτό που ο κ. Σκούνας θεωρεί πολύ βασικό είναι η πραγματοποίηση όσο το δυνατόν περισσότερων φιλικών αγώνων αν και κάτι τέτοιο φαντάζει αρκετά δύσκολο και στον τομέα αυτό υπάρχει έντονο πρόβλημα. Θεωρείται πάντως σημαντικό το ότι αύριο το απόγευμα θα γίνει φιλικό με τον ΠΑΟ Διαγόρα. Ο «γηραιός» πάντως έχει δεχθεί την πρόταση των «πρασίνων» για την διεξαγωγή ακόμα ενός φιλικού.

Τα εισιτήρια διαρκείας

Πολύ καλή είναι μέχρι στιγμής η κίνηση των εισιτηρίων διαρκείας καθώς ήδη έχουν πωληθεί αρκετά και αυτό είναι κάτι που χαροποιεί ιδιαίτερα την διοίκηση της Ρόδου. Μακάρι να συνέβαινε και κάτι ανάλογο και με τις μετοχές αλλά μέχρι στιγμής υπάρχει μια γενικότερη «παγωμάρα». Και για τα δυο πάντως πρόκειται να υπάρξουν πιο συγκεκριμένα στοιχεία το αμέσως επόμενο διάστημα.

• Στο Δημοτικό στάδιο θα πραγματοποιηθούν και οι σημερινές δύο προπονήσεις (πρωί και απόγευμα) των ποδοσφαιριστών της Ρόδου.

Συμφώνησε με Ανταγόρα και ο Μιχάλης Σκαλέρης

Φιλικό σήμερα με τον ΑΟ Πυλίου

Το πρώτο φιλικό προετοιμασίας δίνει σήμερα, στις 4 μ.μ. στο γήπεδο «Ανταγόρας» ο Ανταγόρας, με αντίπαλο τον ΑΟ Πυλίου.

Υστερα από αρκετές ημέρες επίπονων προπονήσεων, ο τεχνικός των «πρασίνων» θα έχει μία πρώτης τάξεως ευκαιρία να διαπιστώσει κατά πόσο έχει δέσει η ομάδα, η οποία κατά 50% έχει ανανεωθεί από πέρυσι, σε έμψυχο υλικό.

Στο ρόστερ των νεοφώτιστων στην Α' Κατηγορία προστέθηκε τελικά και ο Θαλασσινός ενώ από ώρα σε ώρα αναμένεται να υπογράψει και ο Μιχάλης Σκαλέρης. Ο έμπειρος μεσοεπιθετικός αγωνιζόταν στο παρελθόν στην ΑΕ Κως και αναμένεται να βοηθήσει πάρα πολύ τη νέα του ομάδα.

Κατά τα λοιπά με μεγάλη δυσκολία πραγματοποιήθηκε όλη την περασμένη εβδομάδα η προετοιμασία της ομάδας, λόγω του Πανελληνίου πρωταθλήματος μπιτς σόκερ, στο οποίος συμμετείχαν ποδοσφαιριστές της.

Πάντως πλέον οι προπονήσεις θα είναι μονές, καθημερινά (16.00-18.00) και βέβαια θα πυκνώσουν τα φιλικά. Ετσι την ερχόμενη Κυριακή ο Ανταγόρας θα υποδεχθεί στην έδρα του την Αθλητική Ενωση Λέρου, την μεθεπόμενη Τετάρτη θα πάει στο Πυλί ενώ για τις 31 Αυγούστου καταβάλλονται προσπάθειες να κλειστεί φιλικό με την Αθλητική Ενωση Κως.

Δεύτερο τέστ για Διγενή

Στις 4.45μ.μ. κόντρα στον Φοίβο

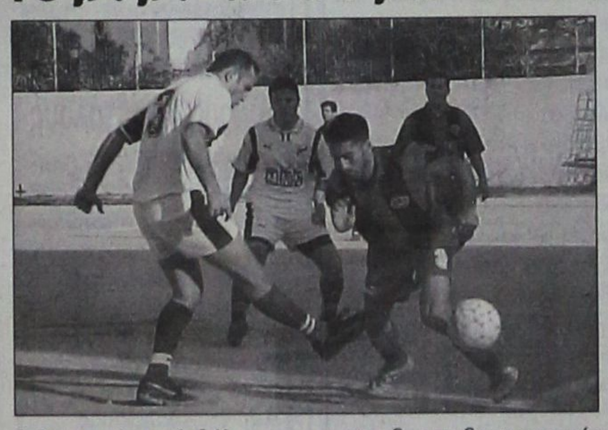

Το δεύτερο φιλικό του παιχνίδι ενόψει της νέας αγωνιστικής περιόδου θα δώσει σήμερα ο Διγενής Κοσκινού και ο τεχνικός Σαλβατόρε Γκιούντιτσε για μια ακόμα φορά αναμένεται να βγάλει χρήσιμα συμπεράσματα για την αγωνιστική κατάσταση των παικτών του. Αντίπαλος του Διγενή θα είναι ο Φοίβος Κρεμαστής και το πολύ ενδιαφέρον παιχνίδι θα φιλοξενηθεί στις 4.45 μ.μ στο Δημοτικό Στάδιο της πόλης μας.

Ο Σαλβατόρε Γκιούντιτσε προσανατολίζεται σήμερα στο να χρησιμοποιήσει για περισσότερο χρόνο τους παίκτες που αναμένεται να αποτελέσουν τον βασικό κορμό της ομάδας και αυτό διότι σιγά σιγά θέλει να μοντάρει την ομάδα εν' όψει της συμμετοχής της στο Περιφερειακό πρωτάθλημα που εκτός συγκλονιστικού απροόπτου θα ξεκινήσει στις 14 Σεπτεμβρίου.

Δεν παίζουν δυο

Από την σημερινή αναμέτρηση θα λείψουν σίγουρα δυο ποδοσφαιριστές καθώς αντιμετωπίζουν προβλήματα τραυματισμών. Πρόκειται για τους Αϊντενίζ και Εμίρογλου οι οποίοι δεν είναι σε θέση να αγωνιστούν καθώς βρίσκονται στο Στάδιο της αποθεραπείας. Ίσως δεν μπορέσουν να παίξουν και οι Λόλιος και Μάμμης που υπηρετούν την στρατιωτική τους θητεία στο νησί μας και μάλλον δεν θα μπορέσουν να εξασφαλίσουν άδεια. Η διοίκηση πάντως προσπαθεί για το αντίθετο καθώς και για την προοπτική να δίνουν το παρών σε όλες τις εκδηλώσεις της ομάδας.

Αξιέπαινη ενέργεια

Αξιέπαινη ήταν η ενέργεια του προέδρου της διοίκησης του Δημοτικού Σταδίου Κάλλιστου Διακογεωργίου να παραχωρήσει το γήπεδο σε ομάδες εκτός συνόρων Δήμου Ρόδου θέλοντας να τις διευκολύνει για την πραγματοποίηση του φιλικού (και κυρίως τον Διγενή που αναζητά χορτάρι). Είναι μια ενέργεια που θα ήταν ευχής έργον να την μιμηθούν και άλλοι Δήμοι του νησιού μας.

Δυνατό τέστ για Διαγόρα

Αντιμετωπίζει αύριο την Ρόδο



Ένα ακόμα δυνατό φιλικό τέστ ενόψει των επίσημων υποχρεώσεων του για το περιφερειακό πρωτάθλημα καλείται να δώσει αύριο στις 5.30μ.μ ο ΠΑΟ Διαγόρας. Ο «γηραιός» θα αντιμετωπίσει στο Δημοτικό Στάδιο της πόλης μας την Ρόδο και ο τεχνικός Ανδρέας Σταύρου αναμένεται να παρατάξει την ομάδα του για μια ακόμα φορά με το σύστημα που εξ ολοκλήρου χρησιμοποίησε στον αγώνα με τον Διαγόρα Βατίου. Σε διάταξη δηλαδή 4 - 4- 2 που σκέφτεται να εφαρμόσει κατά την διάρκεια της φετινής αγωνιστικής περιόδου. Αξίζει να σημειωθεί ότι ο έμπειρος προπονητής έμεινε απόλυτα ικανοποιημένος από την συμπεριφορά των παικτών του στο σύστημα αυτό όταν χρησιμοποιήθηκε και για τον λόγο αυτό αναμένεται να συνεχίσει να το χρησιμοποιεί.

Απών ο Ρουτζιέρης

Ο Πέτρος Ρουτζιέρης ήταν ο μοναδικός απόντας του Διαγόρα κατά την διάρκεια της χθεσινής απογευματινής προπόνησης που πραγματοποιήθηκε στις εγκαταστάσεις του βοηθητικού σταδίου της πόλης μας. Ο έμπειρος αμυντικός δεν μπόρεσε να παρευρεθεί λόγω των υποχρεώσεών του στην σχολή προπονητών και η διοίκηση του συλλόγου προσπαθεί να βρει μια φόρμουλα, ούτως ώστε ο παίκτης να μην χάνει τις προπονήσεις

• Διπλή θα είναι η σημερινή προπόνηση. Το πρωί οι «κυανέρυθροι» θα κάνουν βάρη στο γυμναστήριο και το απόγευμα θα γυμναστούν και πάλι στο βοηθητικό γήπεδο. Η επόμενη διπλή προπόνηση έχει προγραμματιστεί να γίνει το προσεχές Σάββατο.

Στις 8 μ.μ. στην αίθουσα του ΔΟΝΑ

Οι κληρώσεις των αγώνων στην Α' και Β' Κατηγορία



Στην αίθουσα του ΔΟΝΑ θα πραγματοποιηθούν σήμερα στις 8.30 μ.μ. οι κληρώσεις των πρωταθλημάτων της Α' και Β' Κατηγορίας της ΕΠΣΔ. Στην κληρωτίδα, θα μπουν οι ομάδες:

Α' Κατηγορία: ΑΕ Λέρου, Φοίβος, Ηρακλής Μαρ., Ιάλυσος, Απόλλων Απ., Αναγέννηση Εμπ., Διαγόρας Βατ., Κλεόβουλος, ΑΕΡΑ, Κλεάνθης, Αρης Αρχ., Καλυμνιακός, Ανταγόρας, Αστέρας Μασ., Ασπίδα Απολακκιάς και Ευαγόρας.

Β' Κατηγορία: Θύελλα Πυλ., Ορφέας, Δόξα Καρδ., Ερμής Καλ., ΑΟ Πυλίου, Ασκληπιός Κω, ΑΕ Κατταβιάς, Ευκλής, Αντίμαχος, Δόξα Ψίνθου, Αγ. Γεώργιος, Ακουσίλαος, ΑΣ Τήλου, Ξάνθος Πάτμου, Δόξα Λέρου και Ποσειδών Καρπάθου.

Πριν την κλήρωση θα γίνει σύντομη ενημέρωση των εκπροσώπων των σωματείων, για τις τελευταίες τροποποιήσεις του ΚΑΠ.

Στις 6 Σεπτεμβρίου ο αγώνας στη μνήμη του Σπύρου Μαΐλη

Στις 6 Σεπτεμβρίου θα πραγματοποιηθεί στην Κάλυμνο, ο φιλικός αγώνας μπάσκετ στη μνήμη του αδικοχαμένου παίκτη της Ενωσης Αττάλου Καλύμνου Σπύρου Μαΐλη.

Από τη Ρόδο θα ταξιδέψει μια μικτή ομάδα, αποτελούμενη από παίκτες του Κολοσσού και άλλων ομάδων του νησιού, που θ' αντιμετωπίσει την ΕΑΚΑ.

Αρχηγός αποστολής θα είναι ο συνεπίκουρος δημάρχου Ροδίων σε θέματα αθλητισμού Κάλλιστος Διακογεωργίου, που είχε την ιδέα να διεξαχθεί ένα φιλικό παιχνίδι στη μνήμη του αθλητή που έχασε τη ζωή του σε τροχαίο δυστύχημα.

Πριν τον αγώνα θα κρατηθεί ενός λεπτού σιγή και θα γίνει τρισάγιο.

ΔΙΑΦΗΜΙΖΕΤΑΙ ΣΤΟ ΙΝΤΕΡΝΕΤ
www.rodosport.gr

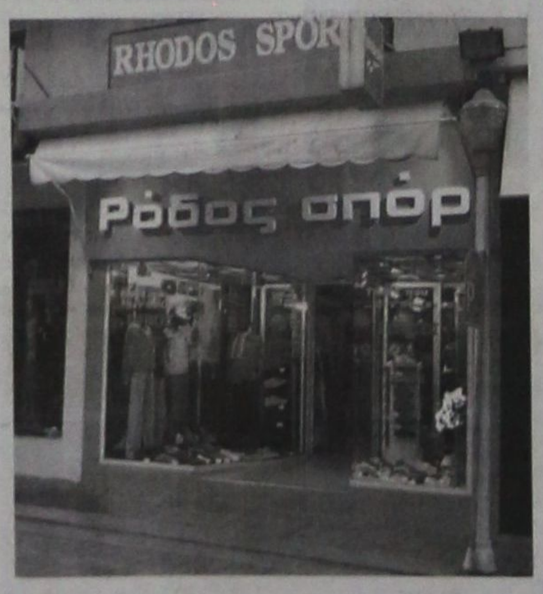

ΡΟΔΟΣ ΣΠΟΡ
...πρώτο όνομα στα σπορ
Τιμές που ...δεν παίζονται
ΕΘΕΛ. ΔΩΔΕΚΑΝΗΣΙΩΝ 15
Τηλέφ. 22410 21442 * E-mail: rospo@otenet.gr
ΓΔ-31/8

ΠΡΟΟΔΟΣΠΟΡ

Πιο καλή η μοναξιά...

Ο Δήμος Ροδίων κέρδισε δύσκολα το Hilton με 67-57 και εκμεταλλευόμενος την ήττα του Casino από τους Οικονομολόγους με 43-20 πέρασε μόνος στην κορυφή. Στο άλλο παιχνίδια της τρίτης αγωνιστικής η Aldermar / Paradise επιβλήθηκε με 71-49 της Νομαρχίας

Τη μοναξιά της κορυφής απολαμβάνει πλέον ο Δήμος Ροδίων καθώς επικράτησε, έστω και δύσκολα του Hilton με 67-57 και πέτυχε την τέταρτή του νίκη σε ισάριθμα παιχνίδια στο 3ο εργασιακό τουρνουά που διεξάγεται στο «Βενετόκλειο». Χωρίς να συναντήσουν προβλήματα οι Οικονομολόγοι πέρασαν το εμπόδιο του μέχρι πρότινος ανίττητου Casino, το οποίο και νίκησαν με 43-20. Τέλος, η Aldermar / Paradise έσπασε το ρόδι και πήρε το ροζ φύλλο κόντρα στη Νομαρχία μς 71-49...

ΝΟΜΑΡΧΙΑ - ALDERMAR / PARADISE
49-71

Ένα δεκάλεπτο άντεξε η Νομαρχία απέναντι στην Aldermar / Paradise. Μπορεί λοιπόν η ομάδα του Χρήστου να προηγήθηκε με 15-10 (10΄), όμως στη συνέχεια κατέρρευσε με συνέπεια ο Κορωναίος και η παρέα του να πάρουν εύκολα τα πνία και να φτάσουν στην επικράτηση. Μάλιστα αυτή ήταν και η πρώτη επιτυχία για το συγκρότημα του Γιακουμάκη στο 13ο εργασιακό τουρνουά. Απ΄ τους νικητές καλοί ήταν επίσης οι Μαργαρίτης και Αποστολόπουλος. Από τους ηττημένους διακρίθηκαν οι Τσαλικίδης και Χατζηπλής.

• Τα δεκάλεπτα ήταν : 15-10, 26-31 (ημ.), 35-56, 49-71
• Διαιτητές: Μυροφόρος - Φάκαρος

ΝΟΜΑΡΧΙΑ (Χρήστου): Χρήστου, Τσαλικίδης 32(1), Παπακωνσταντίνου 4, Βούλγαρης 2, Χατζηπλής 11,

ALDERMAR / PARADISE (Γιακουμάκης): Δημακόπουλος 2, Πατεράκης 9(1) Γιαννακόπουλος 5(1), Αποστολόπουλος 10, Νικηταράς 2, Λαβάσας 1, Κορωναίος 26(4), Μαργαρίτης 12, Μώραλης 4.

HILTON - ΔΗΜΟΣ ΡΟΔΙΩΝ
57 - 67

Αν και για ένα ημίχρονο ο Δήμος Ροδίων έβλεπε την πλάτη του Hilton τελικά, ισορρόπησε το παιχνίδι και πανηγύρισε μια σπουδαία νίκη με 67-57, αγκαλιάζοντας ουσιαστικά την κορυφή. Η ομάδα του Νίκου Κανέλλη μάλιστα βρίσκεται μόνη στην πρώτη θέση στην οποία και θα τερματίσει εκτός συγκλονιστικού απροόπτου. Από τους νικητές καλύτεροι ήταν οι Αρφαράς, Καλιοτζής και Γαλουζής, ενώ από τους ηττημένους οι Αγγελόπουλος, Μητρίδης και Σιάρκος.

• Τα δεκάλεπτα ήταν : 12-11, 29-21 (ημ.), 42-44, 57-67
• Διαιτητές: Στάλας - Φάκαρος

HILTON (Ρεσόπουλος): Φανιός 7, Αγγελόπουλος 21(1), Ζέρβός 2, Δαβέτας 1, Βασιλεάδης 6, Μητρίδης 10, Σιάρκος 10(1)

ΔΗΜΟΣ ΡΟΔΙΩΝ (Κανέλλης): Καλλιοτζής 19, Γαλουζής 11, Κανέλλης, Βαγιανάκης 2, Αμπελάς 6, Μίαρης, Αρφαράς 29(5), Λοίζος 4.

ΟΙΚΟΝΟΜΟΛΟΓΟΙ - ΕΡΓΑΖΟΜΕΝΟΙ CASINO
43-20

Σε ρυθμούς ρελαντί οι Οικονομολόγοι κέρδισαν με 43-20 τους εργαζόμενους του Casino και πανηγύρισαν τη δεύτερή τους νίκη στο τουρνουά. Το παιχνίδι δεν χρήζει ιδιαίτερης κριτικής καθώς η ομάδα του Παντελή Γεωργάκη ήταν καλύτερη και έφτασε δίκαια στην επικράτηση. Απ΄ τους νικητές ξεχώρισαν οι Γεωργάκης και Πετσάλης, ενώ από τους ηττημένους ο Δημητρακόπουλος.

• Τα δεκάλεπτα ήταν : 8-4, 15-11 (ημ.), 33-16, 43-20
• Διαιτητές: Κουνελλές Ν. - Φάκαρος

ΟΙΚΟΝΟΜΟΛΟΓΟΙ (Γεωργάκης): Κίκας 5, Γεωργάκης 18, Πετσάλης 8(1), Παλιούρης, Κωσταρίδης 2, Κρεμλής 4, Παλογιαννίδης, Μαρκουλής 3, Ρόμπας 3.

ΕΡΓΑΖΟΜΕΝΟΙ CASINO (Γκόνος): Παπαδίγκας 4(1), Χαραλαμπίδης 2, Besdolni, Πλίτσης, Αντωνίου 2, Φλαμουρτζόγλου 4, Χαρτάς, Καλούδης 2, Δημητρακόπουλος 6.

4η ΑΓΩΝΙΣΤΙΚΗ

Οικονομολόγοι - Εργαζόμενοι Casino	43-20
Hilton - Δήμος Ροδίων	57-67
Νομαρχία - Aldermar / Paradise	49-71

Ρεπό είχε το Καρακόνερο 2000

Η ΒΑΘΜΟΛΟΓΙΑ

Δήμος Ροδίων	8	4-0	265-199 (+66)
Εργαζόμενοι Casino	7	3-1	114-125 (-11)
Hilton	6	2-2	172-135 (+37)
Οικονομολόγοι	5	2-1	150-110 (+40)
Aldermar / Paradise	4	1-2	139-148 (-9)
Καρακόνερο 2000	3	0-3	108-129 (-21)
Νομαρχία	3	0-3	110-212 (-102)

•• Ο Δήμος Ροδίων, οι εργαζόμενοι Casino και το Hilton δεν έχουν εκτίσει το ρεπό τους.

TOP 5

1. Καλλιόντζης	(Δήμος Ροδίων)	102
2. Αρφαράς	(Δήμος Ροδίων)	78
3. Γεωργάκης	(Οικονομολόγοι)	51
4. Αγγελόπουλος	(Hilton)	51
5. Γαλουζής	(Δήμος Ροδίων)	42

Το τουρνουά συνεχίζεται σήμερα Τετάρτη 20-08-2003 με τους αγώνες της 5ης αγωνιστικής:

16:00 Εργαζόμενοι Casino - Δήμος Ροδίων
18:00 Νομαρχία - Οικονομολόγοι
20:00 Καρακόνερο 2003 - Aldermar / Paradise

• Χορηγός είναι η Coca - Cola 3Ε.

Φιλικό με Κλεάνθη ο Ηρακλής Μαριτσών

Φιλικό με τον Κλεάνθη, στην Παστίδα, θα δώσει σήμερα ο Ηρακλής Μαριτσών (17.00), ωστόσο ο προπονητής του «πονοκεφαλιάζει» με τις απουσίες βασικών του παικτών.

Σημαντικό είναι το πρόβλημα με τον Σάββα Πετρίδενα, ο οποίος υποφέρει από κάκωση μηνίσκου και ρήξη χιαστών και δύσκολα θα αποφύγει το νυστέρι. Πρόβλημα οσφυαλγίας αντιμετωπίζει ο Γιακουμάρος, ενώ εξακολουθεί να παίρνει εξόδους με το σταγονόμετρο ο στρατευμένος Παπακωνσταντής.

Απών το τελευταίο διάστημα είναι και ο νεοαποκτηθείς Π. Τσιάντουλας, ο οποίος έχει πάρει άδεια για να μεταβεί στην ιδιαίτερη πατρίδα του.

• Τις ευχαριστίες της εκφράζει η διοίκηση του Ηρακλή στον γνωστό φυσικοθεραπευτή Σταύρο Καλαφάτη, για τη δωρεά στην ομάδα φανελών προπόνησης. Επίσης έγινε γνωστό ότι αύριο Πέμπτη θα συνεδριάσει το δ.σ. του Ηρακλή, προκειμένου να εξετάσει διάφορα θέματα, εν όψει της έναρξης του πρωταθλήματος, με ώρα έναρξης 20.30.

Αύριο η πρώτη συγκέντρωση του Δαμάγητου Θεολόγου

Την πρώτη του φετινή συγκέντρωση θα πραγματοποιήσει αύριο, στις 9 μ.μ., στην αίθουσα του Πνευματικού Κέντρου Θεολόγου, ο Δαμάγητος.

Οι παίκτες της δυναμικής ομάδας θα έχουν τη δυνατότητα να γνωριστούν μεταξύ τους, να παραλάβουν οδηγίες εν όψει της προετοιμασίας και βέβαια να ανταλλάξουν απόψεις για τη νέα ποδοσφαιρική περίοδο.

ΚΛΙΜΑΤΙΣΤΙΚΑ
FUJITSU - GENERAL - TOKAI
WHITE - WESTING HOUSE - ESKIMO





Εγγύηση
η 25η παρουσία μας
στην αγορά της Ρόδου

ΨΥΞΗ - ΘΕΡΜΑΝΣΗ	7000	BTU
" "	9000	BTU
" "	12000	BTU
" "	18000	BTU
" "	22000	BTU
" "	24000	BTU

Το κλιματιστικό του επόμενου αιώνα
Αψογη εμφάνιση - μικρές διαστάσεις
Χαμηλή στάθμη θορύβου
Υψηλές αποδόσεις σε ψύξη & θέρμανση
ΣΕ ΤΙΜΕΣ ΕΚΠΛΗΞΗ!!!!
Πλήρης Τεχνική Υποστήριξη

Ν.ΚΑΜΠΟΥΡΑΚΗΣ - Μ.ΦΛΑΓΚΟΣ Ο.Ε.
ΑΓ. ΑΝΑΣΤΑΣΙΑΣ 9 ΡΟΔΟΣ
ΤΗΛ. 0241 31320 - 20859

X4084-31/8

Με πρωτοβουλίες του Συνεπίκουρου Δημάρχου

Επαφές με Φινλανδία για τα ολυμπιακά προπονητήρια

Προσπάθειες να ενισχύει την προβολή των ολυμπιακών προπονητηρίων στο νησί, ενόψει των ολυμπιακών αγώνων της Αθήνας του χρόνου, κάνει σήμερα (20-8-2003) ο Δήμος Ροδίων.

Με πρωτοβουλίες του Συνεπίκουρου δημάρχου κ. Κάλλιστου Διακογεωργίου, ελληνοφινλανδός που μένει μόνιμα στη Ρόδο τους μισούς μήνες του χρόνου, ταξιδεύει στην πρωτεύουσα, προκειμένου να συναντηθεί με τα μέλη της Ολυμπιακής Επιτροπής της Φινλανδίας, που βρίσκονται στην Αθήνα για υπηρεσιακούς λόγους.

Ο κ. Γιώργος Κοσκινιάτης θα συναντηθεί με το διευθυντής της ολυμπιακής φινλανδικής ομάδας κ. Κάρι Νιέμι Νίκκολα, προκειμένου να τον ενημερώσει για τις εγκαταστάσεις που διαθέτει η Ρόδος για προπονητικά προγράμματα. Ο κ. Κοσκινιάτης θα προσπαθήσει να πείσει τον κ. Νίκκολα ότι στο νησί μας μπορούν φινλανδικές ολυμπιακές ομάδες να κάνουν προετοιμασία, διαθέτοντας μάλιστα ιδιαίτερες ανέσεις, όπως είναι η άριστη φιλοξενία και ο άφογος καιρός (συγκριτικά με τη Φινλανδία).

Ο κ. Διακογεωργίου, μάλιστα, ζήτησε από τον κ. Κοσκινιάτη να μεταφέρει και τους χαιρετισμούς του δημάρχου Ροδίων κ. Γιώργο Γιαννόπουλο, αλλά και όλων των Ροδιτών, στον εκπρόσωπο μιας χώρας που έχει φιλικότατες σχέσεις με το νησί μας. Αλλωστε, δεν είναι λίγοι οι Ροδίτες, που έχουν παντρευτεί Φινλανδέζες και έχουν ιδιαίτερες σχέσεις με την χώρα της Βορείου Ευρώπης.

Οι επαφές με τους Φινλανδούς έχουν ξεκινήσει τον Μάϊο και αναμένεται ν΄ αποδώσουν θετικό αποτέλεσμα.

Η Φινλανδία διαθέτει πολλούς ολυμπιονίκες, ειδικότερα στο χώρο του στίβου. Ο κ. Διακογεωργίου πιστεύει ότι η Ρόδο μπορεί να τους φιλοξενήσει και φυσικά να εκμεταλλευτεί την παρουσία τους, προκειμένου να προσελκύσει περισσότερους Ροδίτες στον αθλητισμό.

Διεθνή φιλικά παιχνίδια ποδοσφαίρου

Η προσοχή των Ελλήνων φιλάθλων στρέφεται στο σήμερα φιλικό παιχνίδι της εθνικής κόντρα στη Σουηδία, αλλά ο αγώνας αυτός δεν είναι ο μοναδικός, καθώς το πρόγραμμα περιλαμβάνει δυνατά φιλικά παιχνίδια.

Ο Οτο Ρεχάγκελ, που στερείται των υπηρεσιών των Τσάρτα, Κυργιάκου, Λάκη και Πατσατζόγλου, εξέφρασε την πίστη του ότι οι διεθνείς δεν θα τασκληθούν με την πρεμιέρα του ελληνικού πρωταθλήματος και θα συγκεντρωθούν στην εθνική ομάδα. "Οι παίκτες είναι επαγγελματίες και αυτή τη στιγμή σκέφτονται μόνο την εθνική ομάδα", τόνισε σχετικά.

Από τα υπόλοιπα αυριανά παιχνίδια ξεχωρίζει η κλασική μονομαχία στη Στουτγάρδη μεταξύ της Γερμανίας και της Ιταλίας, ενώ μεγάλο ενδιαφέρον παρουσιάζουν και οι συναντήσεις της Ελβετίας με τη Γαλλία, του Βελγίου με την Ολλανδία, αλλά και της Αργεντινής με την Ουρουγουάη. Αναλυτικά το αυριανό πρόγραμμα:

Σουηδία-Ελλάδα
Ιαπωνία-Νιγηρία
Λετονία-Ουζμπεκιστάν
Ρωσία-Ισραήλ
Ουκρανία-Ρουμανία
Εσθονία-Πολωνία
Σλοβενία-Ουγγαρία
Τουρκία-Μολδαβία
Δανία-Φινλανδία
Λιχτενστάιν-Αγιος Μαρίνος
Αγγλία-Κροατία
Νορβηγία-Σκωτία
Βέλγιο-Ολλανδία
Ουρουγουάη-Αργεντινή
Αυστρία-Κόστα Ρίκα
Εϊρε-Αυστραλία
Γερμανία-Ιταλία
Ελβετία-Γαλλία
Τυνησία-Γουϊνέα
Πορτογαλία-Καζακστάν
Βενεζουέλα-Αϊτή
Περού-Μεξικό
Κολομβία-Σλοβακία

«Φιλικά» στους Αγίους Αποστόλους

Στις 6.30 μ.μ. θα ξεκινήσει στους Αγίους Αποστόλους ο σημερινός αγώνας προετοιμασίας Διαγόρας Βατίου - Αναγέννηση Εμπωνα.

Αύριο, στις 7 μ.μ. στο ίδιο γήπεδο ο Ευαγόρας θα παίξει «φιλικά» με την Ασπίδα Απολακκιάς.

Το πρόγραμμα της πρεμιέρας στην Α` Εθνική Κατηγορία

Ανακοινώθηκε από την ΕΠΑΕ, το πρόγραμμα της πρεμιέρας στην Α` Εθνική κατηγορία. Το Σάββατο, θα διεξαχθεί η συνάντηση του Αιγάλεω με την ΑΕΚ (τηλεοπτική κάλυψη από το Supersport), ενώ την επομένη θα γίνουν οι υπόλοιπες επτά συναντήσεις με το ντέρμπι του ΠΑΟΚ με τον Ολυμπιακό να ξεκινάει στις 19.15 (τηλεοπτική κάλυψη από τον Alpha).

Το πρόγραμμα:

Σάββατο 23/8
21:00 Αιγάλεω-ΑΕΚ (Supersport)

Κυριακή 24/8
18:30 Προοδευτική-Χαλκηδόνα
19:15 Πανιώνιος-Παναθηναϊκός
19:15 Ηρακλής-ΟΦΗ
19:15 ΠΑΟΚ-Ολυμπιακός (Alpha)
19:15 Ακράτητος-Αρης (Supersport)
21:15 Παναθηναϊκός-Ξάνθη (Alpha)
21:15 Ιωνικός-Καλλιθέα (Supersport)

Μετά τις 12 Σεπτεμβρίου «σέντρα» στη Γ` Εθνική

Αναβλήθηκε ο αγώνας του Ατρόμητου

Μετά τις 12 Σεπτεμβρίου θα ξεκινήσει το πρωτάθλημα της Γ` Εθνικής, σύμφωνα με χθεσινή απόφαση της εκτελεστικής επιτροπής της ΕΠΑΕ. Η ακριβής ημερομηνία της έναρξής του, θ` αποφασιστεί από το ΔΣ της Ενωσης τις προσεχείς ημέρες.

Στο μεταξύ, η ΕΠΑΕ αποφάσισε την αναβολή του αγώνα πρωταθλήματος της Β` Εθνικής ανάμεσα στον Ατρόμητο Αθηνών και την ομάδα με τον κωδικό Α. Στο επόμενο ΔΣ θα αποφασιστεί ποιά ομάδα θα αντικαταστήσει τον κωδικό Α.

Ακόμη, η ΕΕ της Ενωσης, αποφάσισε πως δεν συντρέχει λόγος αναβολής του αγώνα Παναχαϊκή-Κέρκυρα, αφού με έγγραφό τους η αχαϊκή ΠΑΕ και η ΑΕ Κυτίου Λάρνακας προς την ΕΠΟ και την ΕΠΑΕ, διευκρινίστηκε πως δεν υφίσταται μεταξύ τους καμία οικονομική διαφορά. Κατά συνέπεια και σύμφωνα με την απόφαση της FIFA δεν επιβάλλεται ποινή στην περίπτωση διευθέτησης οικονομικών διαφορών μεταξύ δύο συλλόγων.

Θυελλώδης ο νικητής στο 2ο τουρνουά



Οι διακριθέντες του τουρνουά με τον διευθυντή του μίνι γκολφ κ. Στέλιο Χαϊδούδη



Ο Ροδίτης Γιάννης Παντελίδης σε μια επιτυχημένη προσπάθεια

Την Κυριακή διεξήχθη το δεύτερο φετινό όπεν τουρνουά μίνι γκολφ στις εγκαταστάσεις του «Ελλάς Μίνι Γκολφ» στην Ιξιά, μπροστά από το ξενοδοχείο Olympic Palace. Η πρώτη θέση κρίθηκε στην τελευταία πίστα. Χάνοντας τον άσο στην 18η πίστα ο Γιάννης Παντελίδης βρέθηκε στη δεύτερη θέση, ισοβαθμώντας με τον πολύ καλό Ουαλό Ron Owen με 34 βαθμούς, ο οποίος με καλύτερη διαφορά γύρων κέρδισε το χρυσό μετάλλιο. Η έκπληξη της ημέρας σημειώθηκε από την Βελγίδα Narhalie De Coen που τερμάτισε τρίτη με 35 πόντους.

Τα αποτελέσματα:

1. Ron Owen	(Ουαλία)	18-16	(σύνολο 34)
2. Γιάννης Παντελίδης	(Ελλάς)	20-14	(σύνολο 34)
3. Natalie De Coen	(Βελγιο)	20-15	(σύνολο 35)
4. Phil Black Cox	(Σκωτία)	21-21	(σύνολο 42)
5. Andrew Roberts	(Αγγλία)	22-20	(σύνολο 42)
6. Harri Laakkonen	(Φινλανδία)	21-22	(σύνολο 43)
7. Τσιουρδιού Κώστας	(Ελλάς)	24-20	(σύνολο 44)
8. Sari Olkkonen	(Αγγλία)	28-20	(σύνολο 48)
9. Marc Crittenden	(Αγγλία)	28-20	(σύνολο 48)
10. Ντάρας Νίκος	(Ελλάς)	33-23	(σύνολο 56)

Οι εγκαταστάσεις του Ελλάς Μίνι Γκολφ που βρίσκονται στην Ιξιά, λειτουργούν για όλους τους φίλους του ευγενούς αυτού αθλήματος, κάθε μέρα από τις 10 το πρωΐ μέχρι αργά τα μεσάνυχτα.



Ακατανόητο είναι τελικά το διαφαινόμενο χάος κάποιων μελών της ΕΠΣΔ, όχι και τέτοιος, οι οποίοι συνεχίζουν να διαρρηγνύουν τα ιμάτιά τους και να κατακεραυνώνουν πρόσωπα και καταστάσεις που πριν τους ικανοποιούσαν και τους βόλευαν.

Ομοίως ακατανόητο είναι ποιους πείθουν ή νομίζουν ότι πείθουν με όλον αυτό τον ντόρο που τεχνηέντως έχουν δημιουργήσει. Γιατί άραγε δεν βγήκαν έστω και μία φορά να καταγγείλουν κάποια σάπια κατάσταση (ξαφνικά ανακάλυψαν και τέτοιες) και τώρα ο πόνος ξεχειλίζει; Αλήθεια εκείνο το περίφημο πλέον σλόγκαν «Μικτές Τουρς» ποιοι το εφεύραν; Μήπως όλοι αυτοί που σήμερα χύνουν κουβάδες τα κροκοδείλια δάκρυα; Μην τρελαθούμε δηλαδή τελείως;

Πάντως για να σοβαρευτούμε, κοιτάχτε κύριοι της Κοδριγκτώνος, να συνέλθετε, έστω κι αργά, να περισσώσετε ό,τι μπορεί πλέον να διασωθεί και αφήστε τα προσωπικά σας στην πάντα. Σκεφτείτε αυτά τα παιδιά και τους γονείς τους, οι οποίοι, διαβάζοντας όλα αυτά τα εμετικά που βγάζουν το φως της δημοσιότητας καθημερινά, πως θα σας εμπιστευτούν ξανά; Σε ποιόν να υπακούσουν και ποιόν να σεβαστούν (και γιατί βρε αδελφέ να το κάνουν;), όταν οι ταγοί και αυτοί που θεσμικά έχουν το ρόλο του παιδαγωγού τρώγονται σαν τα κοκόρια, υπό την πίεση ποταπών και ευτελών μικροσυμφερόντων; Η μήπως τελικά κάτι πολύ μεγάλο κρύβεται πίσω από όλα αυτά;

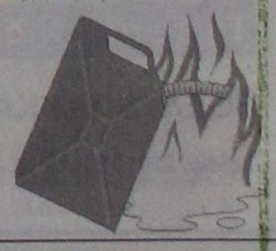

ΠΡΟΟΔΟΣΠΟΡ

Χτύπησε το ρόπαλο...

Ο Ηρακλής αν και τα βρήκε σκούρα από την Απολλωνιάδα Πατρών, τελικά κέρδισε με 71-64 και ξεκίνησε με το δεξί στην τελική φάση του εφηβικού πρωταθλήματος...

Ο Αλφρεντ Χίτσκοκ είχε την τιμητική του στο παιχνίδι που έκλεισε την αυλαία της πρώτης αγωνιστικής για την τελική φάση του πανελλήνιου πρωταθλήματος των εφήβων, που διεξάγεται στην Κω. Ο Ηρακλής αν και τα «χρειάστηκε» τελικά επιβλήθηκε της Απολλωνιάδας Πατρών με 71-64 και ξεκίνησε με τον καλύτερο τρόπο τις υποχρεώσεις του στη διοργάνωση. Παρακολουθώντας κανείς πάντως το πρώτο εικοσάλεπτο, θα πίστευε ότι ο «γηραιός» θα κέρδιζε και μάλιστα με άνεση, όμως στην επανάληψη τα πράγματα κύλησαν αντίστροφα και οι Αχαιοί θα μπορούσαν, αν ήταν πιο προσεκτικοί, να πάρουν το ροζ φύλλο...

Στο ξεκίνημα του αγώνα οι δύο ομάδες πήγαιναν πόντο-πόντο (4-5 στο 3'), όμως οι Θεσσαλονικείς - που έπαιξαν χωρίς τον Σοφοκλή Σχορτσιανίτη - ξέφυγαν με 4-12 (5'), έχοντας κύριο γνώρισμα την πολυφωνία στην επίθεση. Με τον Γκασιμπαγιατζίδη να εξελίσσεται μεγάλο πρωταγωνιστή της πρώτης περιόδου, ο Ηρακλής έκλεισε το δεκάλεπτο, έχοντας χτίσει μία διαφορά 11 πόντων (13-24).

Στη συνέχεια η ομάδα του Βασίλη Λιανού μείωσε σε 20-26 (12') και 24-30 (14'), όμως οι «κυανόλευκοι», με πρωταγωνιστές τους Μιλόσεβιτς και Σφέικο, κατάφεραν να πάνε στα αποδυτήρια όντας μπροστά στο σκορ με 34-44. Θα πρέπει να σημειωθεί ότι η συγκεκριμένη διαφορά οφείλεται στο μεγαλύτερο ποσοστό στην πιεστική άμυνα του Ηρακλή σε όλα τα μήκη και τα πλάτη του γηπέδου.

Στην επανάληψη το σκηνικό άλλαξε πολύ γρήγορα... Με τον Λιανό να βλέπει το καλάθι σαν βαρέλι, οι Πατρινοί πλησίασαν σε 44-47 (25') και ισοφάρισαν λίγο αργότερα με τρίποντο του Βούλγαρη. Μάλιστα η Απολλωνιάδα πήρε τα πνία με 52-50 (στο 29') χάρη σε μία όμορφη ενέργεια του Λαμπρόπουλου. Στην τέταρτη περίοδο όλα κρίθηκαν στο τελευταίο δίλεπτο. 1.25 πριν από το τέλος, ο Σφέικος με τρίποντη - βόμβα έκανε το 64-67 και στην επόμενη επίθεση ο Ζάγκλας δεν μπόρεσε να απαντήσει, ενώ το παράδειγμα του συμπαίκτη του ακολούθησε και ο Καπερώνης Β. στα 22' κι αφού είχε προηγηθεί λάθος των αθλητών του Ηρακλή. Ο Μιλόσεβιτς με δύο βολές έκανε το 64-69 και όλα τελείωσαν. Απ' τους νικητές ξεχώρισαν οι Νικολόπουλος, Μιλόσεβιτς και Καλαϊτζίδης, ενώ από τους ηττημένους οι Λιανός και Βούλγαρης.

* Την Απολλωνιάδα Πατρών είχε αντιμετωπίσει στην προκριματική φάση στην Αθήνα ο Κολοσσός, όπου είχε γνωρίσει τη συντριβή.

* Για την τραγική κατάσταση στην οποία βρίσκονται όλα τα τμήματα του Ηρακλή μιλούσαν οι συνοδοί της ομάδας.

Τα δεκάλεπτα ήταν: 13-24, 34-44 (ημ.), 52-50, 64-71

Διαιτητές: Βαρδάλος - Μάνος

ΑΠΟΛΛΩΝΙΑΔΑ ΠΑΤΡΩΝ (Λιανός): Καπερώνης Β. 4, Καπερώνης Π. 6, Λαμπρόπουλος 6, Ζάγκλας 6, Κατσάνης, Λιανός 22, Σταμούλης 2, Σουβαλιώτης, Βερβίτας 5 (1), Βούλγαρης 13 (2)

ΗΡΑΚΛΗΣ (Κυριακού): Μιλόσεβιτς 15, Καλαϊτζίδης 14 (2), Αμουτζιάς 2, Σφέικος 14 (2), Περατινός 3 (1), Πούνιος 2, Βίγλας 2, Γκασιμπαγιατζίδης 7 (1), Νικολόπουλος 11, Ακσεχέρογλου 1

1η ΑΓΩΝΙΣΤΙΚΗ

ΤΑ ΑΠΟΤΕΣΜΑΤΑ

Απολλωνιάδα Πατρών - Ηρακλής	64-71
Ίκαροι Σερρών - Ολυμπιακός	70-95
Α.Ε.Κ. - Ηράκλειο	80-56

Η ΒΑΘΜΟΛΟΓΙΑ

1. Ολυμπιακός	2	1-0	95-70 (+25)
2. Α.Ε.Κ.	2	1-0	80-56 (+24)
3. Ηρακλής	2	1-0	71-64 (+7)
4. Απολλωνιάδα Πατρών	1	0-1	64-71 (-7)
5. Ηράκλειο	1	0-1	56-80 (-24)
6. Ίκαροι Σερρών	1	0-1	70-95 (-25)

ΤΟ ΣΗΜΕΡΙΝΟ ΠΡΟΓΡΑΜΜΑ

* (17.00): Ηρακλής - Ίκαροι Σερρών
* (18.45): Ηράκλειο - Απολλωνιάδα Πατρών
* (20.30): Ολυμπιακός - Α.Ε.Κ.

TOP 5

1. Μαγκούνης (Α.Ε.Κ.) 26
2. Πρίντεζης (Ολυμπιακός) 26
3. Τσανάκης (Ίκαροι Σερρών) 24
4. Τσαβλίδης (Ίκαροι Σερρών) 22
5. Λιανός (Απολλωνιάδα Πατρών) 22

Ενα ξέσπασμα ήταν αρκετό....

Ο Ολυμπιακός αν και στο ημίχρονο έχανε με 45-39 από τους Ικάρους Σερρών τελικά πάτησε γκάζι στην τρίτη περίοδο και έφτασε άνετα στην επικράτηση με 95-70!



Ενα ξέσπασμα στις αρχές του δευτέρου ημιχρόνου ήταν αρκετό για τον Ολυμπιακό προκειμένου να φτάσει στη νίκη με 95-70 κόντρα στους Ικάρους Σερρών. Η ομάδα του Γιώργου Τσεμπέρη παρά το αρχικό σοκ του πρώτου εικοσαλέπτου (45-39), βρήκε τον εαυτό της και τελικά πανηγύρισε - και μάλιστα με χαρακτηριστική ευκολία την κατάκτηση των δύο βαθμών της νίκης. Πάντως σε καμία περίπτωση η διαφορά των 25 πόντων δεν άξιζε στην ομάδα της Ανατολικής Μακεδονίας που έκλεψε τις εντυπώσεις με το πάθος και τη μαχητικότητά της.

Στο πρώτο εικοσάλεπτο οι Ικαροι εκμεταλλευόμενοι στο έπακρο τον αιφνιδιασμό και προσπαθώντας να... «τρέξουν» τον πιο βαρύ Ολυμπιακό κατάφεραν να συμβαδίζουν στο σκορ με τους αντιπάλους τους, δημιουργώντας... ταχυκαρδίες στους «ερυθρόλευκους» φίλους της Κω που γέμισαν ασφυκτικά το γήπεδο. Με όπλο την ευστοχία τους έξω από τα 5,25, οι Ικαροι - χάρη κυρίως στις προσπάθειες του Τσαβλίδη και Τσανάκη - έκλεισαν το ημίχρονο προηγούμενοι με 45-39.

Στην επανάληψη, όσοι πίστεψαν ότι το παιχνίδι θα είχε την ίδια τροπή, γελάστηκαν, καθώς και ο Ολυμπιακός φρόντισε να αποδείξει γρήγορα ότι ήταν το μεγάλο αφεντικό. Ο Πρίντεζης και ο Κατράνας πήραν τα όπλα τους και ο Δρίβας έκανε πολύ καλή δουλειά μέσα στις δύο ρακέτες με συνέπεια, οι Πειραιώτες να ισοφαρίσουν σε 47-47 (33) και στη συνέχεια να πάρουν το προβάδισμα (48-53 στο 26') και να εξαφανιστούν. Η ψαλίδα έφτασε σχετικά γρήγορα σε διψήφιο αριθμο (48-58 στο 26') με καλάθι του Κατράνα και όλα πήραν το δρόμο τους. Μάλιστα μεγαλώνοντας ακόμα περισσότερο το σερί ο Ολυμπιακός ξέφυγε και με +19 (48-67) φτάνοντας τελικά άνετα στο ροζ φύλλο. Απ' τους νικητές ξεχώρισαν οι Πρίντεζης, Κατράνας (β' ημ.) και Δρίβας (θα παίξει στην Προοδευτική) ενώ απ' τους ηττημένους οι Τσαλβίδης και Τσανάκης. Χωρίς προβλήματα η διαιτησία των Χουλιάρα και Σταματόπουλου.

• Μπλακ - άουτ σημειώθηκε κατά τη διάρκεια της ανάπαυλας με συνέπεια το δεύτερο εικοσάλεπτο να καθυστερήσει να ξεκινήσει.

Ιδιαίτερα εκδηλωτικοί ήταν οι λίγοι φίλαθλοι των Ικάρων Σερρών που μάλιστα φρόντισαν να έχουν μαζί τους και ένα τύμπανο ώστε να δημιουργήσουν την κατάλληλη ατμόσφαιρα.

Ενας φίλος από τα παλιά επέστρεψε στο κλειστό γυμναστήριο της Κω. Ο λόγος για τον Κώο Γιώργο Χαραλαμπόπουλο που αγωνίζεται στο εφηβικό τμήμα του Ολυμπιακού.

Τα δεκάλεπτα ήταν: 19-27, 45-39 (ημ.), 70-95

Διαιτητές: Χουλιάρας - Σταματόπουλος

Ίκαροι Σερρών: (Χρυσανθίδης): Σολωμίδης 12 (3), Καραγιάννης 12 (3), Οικονομίδης, Καλαϊτζής, Τερζής 12, Τσαβλίδης 22 (4), Τσανάκης 24 (2), Γαργαβάνης, Μπερμπέρης, Καστρίτσης

Ολυμπιακός (Τσεμπέρης): Κούκας Ι., Χαραλαμπόπουλος 6, Γράτσος 8 (1), Κούκας Γ. 7 (1), Πρίντεζης 26, Κατράνας 16 (2), Κουτσουμπάκος 8, Μπουρουζάνης, Δρίβας 11, Λαζαρίδης 4, Χαλκιάς, Τσουγκαράκης 4.

Με την ίδια συνταγή...

Στο παιχνίδι των μεγάλων ανατροπών ο Ηρακλής επικράτησε με 77-67 των Ικάρων Σερρών αν και κινδύνευσε με ήττα... Οι «κυανόλευκοι» είχαν ένα ονειρεμένο πρώτο δεκάλεπτο (36-9), όμως παραλίγο να... πνιγούν στη ζώνη των αντιπάλων τους!

Ενα είναι το σίγουρο... Αν ο Ηρακλής διατηρούσε σε όλη τη διάρκεια του αγώνα τον ρυθμό του πρώτου δεκαλέπτου (36-9), το σκορ θα έφτανε σε αστρονομικά επίπεδα... Βέβαια αυτό που έχει τη μεγαλύτερη σημασία είναι η νίκη και κατά συνέπεια η κατάκτηση των δύο βαθμών. Ετσι οι Θεσσαλονικείς κατάφεραν να κάνουν το δύο στα δύο κερδίζοντας με 77-67 τους Ικαρους Σερρών και πλέον περιμένουν με μεγάλη αγωνία το σημερινό ματς με τον ολυμπιακό προκειμένου να μάθουν αν μπορούν να ελπίζουν σε κάτι καλύτερο στην τελική φάση των εφήβων. Ο «γηραιός» στο πρώτο δεκάλεπτο του χθεσινού αγώνα... ήταν πραγματικά να τον πιεις στο ποτήρι!

Με πιεστική άμυνα και έχοντας 70% ποσοστά ευστοχίας στα δίποντα δεν άφησε τους Ικαρους να πάρουν ανάσα... Με αδιάκοπο τρέξιμο και χαρακτηριστική πολυφωνία στην επίθεση, παρέδωσαν μαθήματα μπάσκετ κερδίζοντας δικαιότατα το χειροκρότημα των φιλάθλων που βρέθηκαν στις κερκίδες του κλειστού γυμναστηρίου της Κω!

Στο 3' το σκορ είχε γίνει ήδη 10-0 ενώ οι Σερραίοι πέτυχαν το πρώτο τους καλάθι ένα λεπτό αργότερα με τον Τσανάκη. Η ψαλίδα άνοιξε στο +16 (20-4 6') και εκτινάχθηκε στους 29 πόντους (33-4 στο 8')! Προσφέροντας πλούσιο θέαμα οι παίκτες του Ηρακλή απέδειξαν ότι θα αποτελέσουν σκληρό καρύδι για τα δύο φαβορί της διοργάνωσης, τον Ολυμπιακό και την ΑΕΚ!

Η εικόνα πάντως του πρώτου δεκαλέπτου, άλλαξε... Είναι χαρακτηριστικό ότι οι «κυανόλευκοι» σημείωσαν 36 πόντους στο πρώτο δεκάλεπτο και 41 στο υπόλοιπο του αγώνα... Στη δεύτερη περίοδο, η ομάδα του Βασίλη Χρυσανθίδη αφυπνίστηκε και άρχισε να ανεβάζει στροφές. Με ζώνη 2-1-2 οι Ικαροι... πήραν τα πάνω τους και σε συνδυασμό με τον τραυματισμό του Καλαϊτζίδη (υπέστη διάστρεμμα στο 11' και αποχώρησε), ροκάνισαν τη διαφορά. Το 36-9 (10') έγινε 38-15 (13') και 43-24 με τη λήξη του ημιχρόνου.

Στην επανάληψη, λίγο έλειψε να γίνει η μεγάλη ανατροπή... Ο Ηρακλής επαναπαύτηκε στις δάφνες του πρώτου εικοσαλέπτου με συνέπεια οι Ικαροι να ανεβάσουν αισθητά την απόδοσή τους. Οι ρόλοι αντιστράφηκαν και ο Ηρακλής στην τρίτη περίοδο σημείωσε μόλις 4 πόντους σε αντίθεση με τους Σερραίους που πέτυχαν 18 με αποτέλεσμα το σκορ να μετατραπεί σε 49-42 με το οποίο τελείωσε το τρίτο δεκάλεπτο. Στο τελευταίο κομμάτι του χθεσινού αγώνα οι Ικαροι συνεχίζοντας την άμυνα ζώνης έφτασαν σε απόσταση αναπνοής (49-48 στο 32') με καλάθι του Τσανάκη... Παρά το γεγονός ότι ο Σφέικος αποβλήθηκε στο 36' με πέντε φάουλ, ο Ηρακλής βρήκε το κουράγιο να πάρει τη νίκη. Αυτό οφείλεται κυρίως στην εμφάνιση του Ακσεχέρογλου αλλά και του Μιλόσεβιτς που οδήγησαν εκ του ασφαλούς την ομάδα τους στη νίκη. Με τρίποντο του Τσανάκη οι τυπικά φιλοξενούμενοι μείωσαν σε 60-59, όμως με δίποντο του Ακσεχέρογλου και σε συνδυασμό με τις κακές επιλογές των Ικάρων, η νίκη επήλθε φυσιολογικά για τον Ηρακλή. Το τελικό σκορ διαμορφώθηκε από τις συνεχείς βολές στο τελευταίο λεπτό. Απ' τους νικητές ξεχώρισαν οι Μιλόσεβιτς, Σφέικος και Ακσεχέρογλου ενώ απ' τους ηττημένους οι Τσανάκης και Καραγιάννης. Καλή ήταν η διαιτησία του Αχαιού Θεοδωρόπουλου και του Ροδίτη Ξανθού.

* Το μέλος της Κ.Ε.Δ. Αντώνης Μάνος βρίσκεται από χθες στην Κω, προκειμένου να παρακολουθήσει και τον υιό του, που χθες το βράδυ σφύριξε το μεγάλο ντέρμπι μεταξύ του Ολυμπιακού και της Α.Ε.Κ.

Τα δεκάλεπτα ήταν: 36-9, 43-24 (ημ.), 49-42, 77-67

Διαιτητές: Θεοδωρόπουλος-Ξανθός

ΗΡΑΚΛΗΣ (Κυριακού): Νικολαΐδης, Μιλόσεβιτς 20 (1), Καλαϊτζίδης 4, Αμουτζιάς 10, Σφέικος 12 (1), Περατινός, Πουνιός 2, Γκασιμπαγιατζίδης 8 (1), Νικολόπουλος 10 (1), Ακσεχέρογλου 11

ΙΚΑΡΟΙ ΣΕΡΡΩΝ (Χρυσανθίδης): Σολωμίδης, Καραγιάννης 19 (5), Οικονομίδης, Τερζής 8, Τσαβλίδης 13, Τσανάκης 21 (2), Γαργαβάνης 6, Μπερμπέρης

ΜΑΚΗΣ ΔΟΥΒΑΛΗΣ

Η τελετή έναρξης στην Κω!

Σε ένα κατάμεστο κλειστό γυμναστήριο και με πλήθος επισήμων πραγματοποιήθηκε το βράδυ της Δευτέρας η τελετή έναρξης της τελικής φάσης του πανελλήνιου πρωταθλήματος των εφήβων...



Μπροστά σε 500 περίπου φιλάθλους πραγματοποιήθηκε το βράδυ της Δευτέρας η τελετή έναρξης της τελικής φάσης του πανελλήνιου εφηβικού πρωταθλήματος που διεξάγεται στο κλειστό γυμναστήριο της Κω. Αρχικά τον λόγο πήρε ο πρόεδρος του δημοτικού οργανισμού άθλησης της Κω Σταμάτης Διψελλάς που είπε χαρακτηριστικά: «Το μπάσκετ αποτελεί το άθλημα εκείνο στο οποίο η χώρα μας έχει γευθεί πάρα πολλές επιτυχίες τόσο σε σωματειακό όσο και σε εθνικό επίπεδο. Μετά λοιπόν τη φιλοξενία και την άρτια διοργάνωση της τελικής φάσης του αναπτυξιακού πρωταθλήματος παίδων, θεωρούμε επιβεβλημένο να φιλοξενήσουμε την τελική φάση των εφήβων στην οποία συμμετέχουν αθλητές παγκόσμιου επιπέδου. Με χαρά το διοικητικό συμβούλιο του δημοτικού οργανισμού αθλητισμού του Δήμου μας, σας υποδέχεται στο νησί και σας εύχεται το ευ αγωνίζεσθαι».

ΚΟΛΙΑΔΗΣ: «ΣΤΗΝ ΚΩ Η ΚΑΡΔΙΑ ΤΟΥ ΕΛΛΗΝΙΚΟΥ ΜΠΑΣΚΕΤ»

Στη συνέχεια το λόγο πήρε ο πρόεδρος της ΤΕ ΕΟΚ Δωδεκανήσου Θεοδόσης Κολιάδης που είπε χαρακτηριστικά: «Στην πανέμορφη Κω χτυπά από σήμερα (σ.σ. προχθές) και μέχρι τις 22 Αυγούστου η καρδιά του ελληνικού μπάσκετ. Η διοργάνωση της τελικής φάσης του πανελλήνιου πρωταθλήματος εφήβων αποτελεί σπουδαίο αθλητικό γεγονός, σπουδαιότερο για το χώρο του μπάσκετ, καθώς πρωταγωνιστές είναι οι νέοι ταλαντούχοι αθλητές που αύριο θα απαρτίζουν τις ομάδες της Α2 και την εθνική ανδρών. Αυτό και μόνο δίνει τη δυνατότητα στους κατοίκους της Κω και ειδικότερα στα νιάτα της, να θαυμάσουν από κοντά τις νέες ελπίδες του ελληνικού μπάσκετ. Η χαρά και η συγκίνησή μου είναι μεγάλη, αφού το ιερό νησί του Ιπποκράτη αποδεικνύει με την ανάληψη της διοργάνωσης ότι δεν ευδοκιμεί μόνο ο τουρισμός και το σχετικά εύκολο κέρδος, αλλά καλλιεργείται ο αθλητισμός και κυριαρχεί το αθλητικό πνεύμα. Συγχαίρω την τοπική αυτοδιοίκηση της Κω που για μία ακόμα φορά είναι αρωγός στο έργο της Ελληνικής Ομοσπονδίας Καλαθοσφαίρισης και καλωσορίζω όλες τις αποστολές στα φιλόξενα Δωδεκάνησα, ευχόμενος καλή διαμονή και καλή επιτυχία στους αγώνες».

ΦΑΚΚΟΣ: «ΗΜΕΡΕΣ ΧΑΡΑΣ ΓΙΑ ΤΗΝ ΚΩ»

Στην προχθεσινή τελετή έναρξης μίλησε και ο δήμαρχος της Κω Μιλτιάδης Φάκκος που είπε σχετικά: «Με ιδιαίτερη χαρά φιλοξενούμε αυτές τις ημέρες την τελική φάση του πανελλήνιου πρωταθλήματος μπάσκετ των εφήβων. Συμμετέχοντες στους αγώνες αυτούς μέλη της εθνικής ομάδας που πρόσφατα κατέκτησε την τρίτη θέση στο παγκόσμιο πρωτάθλημα, καθώς επίσης και δύο δικών μας παιδιών (σ.σ. Παπανικολάου, Χαραλαμπόπουλος), είμαστε πεπεισμένοι για το υψηλό επίπεδο των αγώνων αυτών. Καλωσορίζουμε στο νησί μας όλους τους αθλητές προπονητές και συνοδούς των ομάδων και τους ευχόμαστε καλή διαμονή και καλή επιτυχία στους αγώνες».

ΜΑΚΗΣ ΔΟΥΒΑΛΗΣ

Τα φιλικά του Ιπποκράτη!

Προγραμματίστηκαν οι αγώνες προετοιμασίας των «νεοφώτιστων»

Στη Ρόδο θα μεταβεί το διάστημα 29-31 Αυγούστου ο Ιπποκράτης Κω όπου θα πάρει μέρος στο τουρνουά «Ρόδος 2003» που διοργανώνει σε ετήσια βάση ο ΑΣΚ Ιβίσκος. Στην ίδια διοργάνωση θα συμμετάσχουν επίσης ο Κολοσσός και ο ΑΟ Παντηλιακός. Οπως έχει προγραμματιστεί το διήμερο 4-5 Σεπτεμβρίου ο Κολοσσός θα φιλοξενηθεί στην Κω από τον Ιπποκράτη ενώ το διάστημα 28-29 Σεπτεμβρίου η ομάδα του Κώστα Παπαϊωάννου θα ταξιδέψει στη Ρόδο για δύο ίδια φιλικά. Στο μεταξύ η προετοιμασία της ομάδας συνεχίζεται χωρίς προβλήματα και ο Θεσσαλονικιός τεχνικός έχει όλους τους αθλητές στην Κω στις 5 Σεπτεμβρίου. Ενά μικρό πρόβλημα στη μέση που προέκυψε με τον Θανάση Στεργάκη δεν είναι τίποτα το ανησυχητικό και ο 22χρονος αθλητής από σήμερα θα ακολουθήσει κανονικά το πρόγραμμα...

Στην Αθήνα η Καλλέργη

Στις 28 Αυγούστου θα μεταβεί στην πρωτεύουσα για να ενσωματωθεί με τον ΔΑΣ Ανω Λιοσίων η 15χρονη αθλήτρια του Ιπποκράτη

Στις 28 Αυγούστου θα μετακομίσει για μόνιμη εγκατάσταση στην Αθήνα η Κατερίνα Καλλέργη. Η 15χρονη αθλήτρια του Ιπποκράτη Κω, δοκιμάστηκε πριν από λίγο καιρό-όπως είχε γράψει η «Π»- από τον ΔΑΣ Ανω Λιοσίων στον οποίο άφησε πολύ καλές εντυπώσεις. Η ταλαντούχα παίκτρια θα αγωνιστεί και στο τμήμα των κορασίδων ενώ σταδιακά θα ξεκινήσει προπονήσεις και με τις γυναίκες.

Πρόταση για φιλικά...

Εκανε ο ΑΟ Παντηλιακός στην ΑΕ Δικαίου για το διάστημα 5-10 Σεπτεμβρίου

Πρόταση στην ΑΕ Δικαίου για τη διεξαγωγή φιλικών αγώνων έκανε χθες ο ΑΟ Παντηλιακός. Ο προπονητής της ομάδας Γιάννης Τσακίρης στο πλαίσιο της καλύτερης δυνατής προετοιμασίας μίλησε ήδη με τους ανθρώπους του Κωακού σωματείου ώστε να δήμερο μεταξύ 5-10 Σεπτεμβρίου οι «νεοφώτιστοι» να μεταβούν στο νησί του Ιπποκράτη για να δώσουν φιλικά παιχνίδια με την ΑΕΛ.

Παράνομες συνδέσεις με το δίκτυο ομβρίων στο Δήμο Ιαλυσού

Με 13 θέματα στην ημερήσια διάταξη συνεδρίασε προχθές βράδυ το δημοτικό συμβούλιο Ιαλυσού.

Προ ημερησίας διατάξεως μετά από εισήγηση του δημάρχου αποφασίστηκε να διατεθεί το συμβολικό ποσό των 1.500 ευρώ στο Δήμο Λευκάδας, ως οικονομική ενίσχυση για την αποκατάσταση των ζημιών από τον πρόσφατο ισχυρό σεισμό.

Συζήτηση έγινε για το πρόβλημα των παράνομων συνδέσεων με τους αγωγούς ομβρίων, το οποίο προσπαθεί ο Δήμος να καταπολεμήσει. Διπιστώθηκε ότι η κατάσταση σε αρκετές περιοχές έχει βελτιωθεί μετά τις παρεμβάσεις των υπηρεσιών, αλλά καθοριστική θα είναι η εφαρμογή του κανονισμού καθαριότητας. Ο κανονισμός που προβλέπει την επιβολή προστίμων για τις παραβιάσεις των άρθρων του, ψηφίστηκε σε πρόσφατη συνεδρίαση του δημοτικού συμβουλίου και θα διανεμηθεί με τη μορφή ενημερωτικού φυλλαδίου στους κατοίκους προκειμένου να ξεκινήσει η εφαρμογή του.

Από το δήμαρχο έγινε ενημέρωση για το πρόβλημα έλλειψης νερού και για τις προσπάθειες που καταβάλλονται για την αντιμετώπισή του. Τόνισε ότι μέχρι τώρα ο Δήμος ακολούθησε κοινωνική τιμολογιακή πολιτική, αλλά και οι δημότες θα πρέπει να χρησιμοποιούν το νερό με τη μεγαλύτερη δυνατή οικονομία.

Τέλος εγκρίθηκαν τα πρακτικά των διαγωνισμών για την προμήθεια φορτωτή, απορριμματοφόρου, 2 αυτοκινήτων τύπου BAN και δύο τύπου 4 επί 4 και κάδων απορριμμάτων.

Αναμνηστικά διπλώματα σε Εθνοφύλακες που υπηρέτησαν στη Ρόδο

Η 98 ΑΔΤΕ θέλοντας να τιμήσει τους ευδοκίμως υπηρετήσαντες και αφυπηρετήσαντες Εθνοφύλακες, που ανήκουν στα Τάγματα Εθνοφυλακής της Ζώνης Ευθύνης της, θα τους απονείμει αναμνηστικά διπλώματα, σε ειδική τελετή, που θα πραγματοποιηθεί στις 23 Αυγούστου 2003 και ώρα 20.00, στη Λέσχη Αξιωματικών Ρόδου.

Στην ίδια εκδήλωση θα ανακοινωθεί και η αποδοχή από την ΑΔΤΕ της δωρεάς του Συνδέσμου προς Τάγματα Εθνοφυλακής της νήσου.

Η επίδοση των αναμνηστικών καθώς και η αποδοχή της δωρεάς θα πραγματοποιηθούν από το Στρατηγό Διοικητή 95 ΑΔΤΕ, Υποστράτηγο Αριστείδη Τσουμάνη.

Στην εκδήλωση, πέραν αντιπροσωπείας στελεχών της 95 ΑΔΤΕ, των προέδρων, και μελών των Συνδέσμων Εθνοφυλακής, Αποστράτων Αξιωματικών και Εφέδρων Αξιωματικών αντίστοιχα, έχουν προσκληθεί να τιμήσουν με την παρουσία τους και οι τοπικές αρχές της Ν. Ρόδου.

Ολοκληρώθηκε με επιτυχία το διεθνές φεστιβάλ Ιαλυσού

ΜΑΖΙΚΗ Η ΠΑΡΟΥΣΙΑ ΤΟΥ ΚΟΙΝΟΥ

Με μεγάλη επιτυχία, παρουσία πλήθους κόσμους ολοκληρώθηκε το βράδυ της Κυριακής το 21ο διεθνές φεστιβάλ μουσικής, χορού και θ εάτρου «Ιαλύσια 2003».

Κατά τη διάρκεια του παρουσιάστηκαν χορευτικά συγκροτήματα από διάφορες περιοχές της Ελλάδας, την Κύπρο και την Τουρκία, δόθηκαν θεατρικές παραστάσεις, μουσική συναυλία, βραβεύθηκαν αριστούχοι απόφοιτοι του λυκείου και λειτούργησε έκθεση για τον ελληνικό κινηματογράφο.

Το φεστιβάλ «έκλεισε» το βράδυ της Κυριακής με πυροτεχνήματα, μετά την εμφάνιση χορευτικών συγκροτημάτων από τη Λεμεσό της Κύπρου, το Δήμο Νάξου και το Ηράκλειο της Κρήτης. Συνολικά φιλοξενήθηκαν 300 παιδιά με 1.500 διανυκτερεύσεις. Ο δήμαρχος κ. Στέργος Στάγκας ευχαρίστησε τους συντελεστές και τους συμμετέχοντες στο φεστιβάλ, όπως και τον κόσμο που στήριξε τις εκδηλώσεις με τη μαζική του παρουσία και υποσχέθηκε ότι η προσπάθεια αναβάθμισης του φεστιβάλ θα συνεχιστεί.

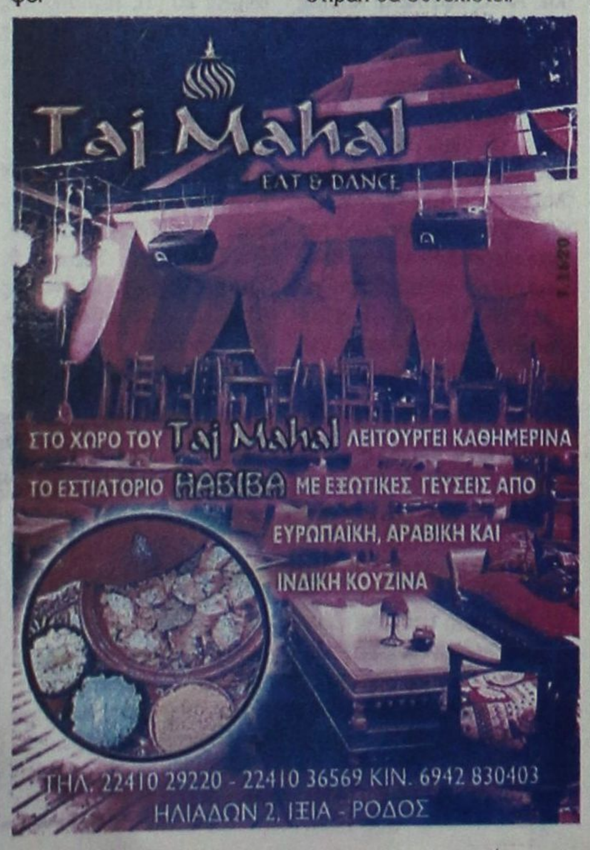

Εντάσεως 4,7 της κλίμακας Ρίχτερ

Μια ακόμη μετασεισμική δόνηση χτες στην Λευκάδα

ΤΟ ΝΗΣΙ ΞΑΝΑΒΡΙΣΚΕΙ ΤΟΥΣ ΡΥΘΜΟΥΣ ΤΟΥ

Μία ακόμη σεισμική δόνηση εντάσεως 4,7 βαθμών της κλίμακας Ρίχτερ αναστάτωσε χτες το μεσημέρι τους κατοίκους και τους περαθεριστές της Λευκάδας. Σε εξέλιξη βρίσκονται οι έλεγχοι κτιρίων από τα αρμόδια συνεργεία, καθώς και η καταβολή της ενίσχυσης των 600 ευρώ προς τους πληγέντες. Την Τετάρτη αναμένεται στο νησί ο υπουργός Εσωτερικών, Κ.Σκανδαλίδης.

Παρά την νέα αναστάτωση που προκλήθηκε στις 13:30 το μεσημέρι από το νέο μετασεισμό, η Λευκάδα ξαναβρίσκει σταδιακά τον καθημερινό ρυθμό ζωής της. Έχουν αρχίσει ήδη να καταφθάνουν νέα γκρουπ τουριστών από την Ιταλία, καθώς και ομογενείς από τις ΗΠΑ.



Οι παραλίες ξαναγεμίζουν και η κοινωνική ζωή των κατοίκων αρχίζει να κυλά και πάλι ομαλά.

Σήμερα μεταβαίνει στη Λευκάδα ο υπουργός Εσωτερικών Κώστας Σκανδαλίδης, ο οποίος ενημερώθηκε για την κατάσταση που επικρατεί στο νησί από τα κυβερνητικά κλιμάκια που βρέθηκαν στις σεισμόπληκτες περιοχές αμέσως μετά την ισχυρή δόνηση των 6,4 Ρίχτερ την περασμένη Πέμπτη.

Η κυβέρνηση εκφράζει την ικανοποίησή της για τη μέχρι στιγμής ανταπόκριση του κρατικού μηχανισμού, ενώ ήδη από τη Δευτέρα άρχισε η καταβολή της πρώτης ενίσχυσης -ύψους 600 ευρώ- στους πληγέντες που αναγκάστηκαν να εγκαταλείψουν τις εστίες τους και να μείνουν στους προσωρινούς καταυλισμούς.

Αμέσως μετά την ολοκλήρωση της καταγραφής, από κλιμάκια της Νομαρχίας, των ζημιών που προκάλεσε ο Εγκέλαδος στις οικοσκευές, θα ακολουθήσει και το οικονομικό βοήθημα των 6.000 ευρώ. Οι ιδιοκτήτες των κατεδαφιστέων σπιτιών θα επιχορηγηθούν με δάνειο δωρεάν κατά 30% και άτοκο 15ετές δάνειο για το υπόλοιπο 70%.

Τα συνεργεία του ΥΠΕΧΩΔΕ συνεχίζουν με γοργούς ρυθμούς τις αυτοψίες στα σπίτια της Λευκάδας. Από τους μέχρι στιγμής ελέγχους, περίπου 600 σπίτια έχουν κριθεί «προσωρινώς ακατάλληλα» και «μη κατοικήσιμα» με ορισμένα εξ αυτών να έχουν κριθεί οριστικά ακατάλληλα. Όλα τα κτίρια θα επανεξετασθούν από την Πέμπτη από δευτεροβάθμια επιτροπή ελέγχου.

Πάντως, καμμία ξενοδοχειακή μονάδα δεν υπέστη ζημιές και για την τόνωση του τουρισμού το υπουργείο Ανάπτυξης πρόκειται να εξαγγείλει συγκεκριμένα μέτρα, χρηματοδοτώντας άμεσα και μεγάλη διαφημιστική καμπάνια.

Με στόχο την ανακούφιση των σεισμοπαθών, το υπουργείο Εργασίας προωθεί και μέτρα για την ελάφρυνση από την καταβολή των ασφαλιστικών εισφορών. Συγκεκριμένα, με απόφαση του υπουργού Εργασίας, Δημήτρη Ρέππα, αναστέλλεται για έξι μήνες η καταβολή των ασφαλιστικών εισφορών προς το ΙΚΑ και η εξόφλησή τους σε 24 ισόποσες μηνιαίες δόσεις

Ανάγκη για διασφάλιση του εισοδήματος των ασθενέστερων τάξεων

Την ισορροπία μεταξύ, συγκράτησης των δαπανών και ενίσχυσης των εισοδημάτων των οικονομικά ασθενέστερων τάξεων, αναζητεί η κυβέρνηση στο πλαίσιο της κατάρτισης του προϋπολογισμού 2004.

Ο υπουργός Οικονομίας και Οικονομικών Νίκος Χριστοδουλάκης ξεκινά από την προσεχή Δευτέρα κύκλο επαφών με τους περισσότερους υπουργούς ενόψει της κατάρτισης του προϋπολογισμού του 2004.

Στο πλαίσιο αυτό εντάσσονται και οι συνομιλίες που είχε ο κ. Χριστοδουλάκης με τον υφυπουργό Οικονομικών Απόστολο Φωτιάδη και το γγ του Γενικού Λογιστήριου του Κράτους Γιάννη Κουσουλάκο.

Οι συνομιλίες αυτές χαρακτηρίζονται ως προκαταρκτικές ενόψει της κατάρτισης του προϋπολογισμού του 2004. Υπενθυμίζεται ότι ο υπουργός Οικονομίας και Οικονομικών Νίκος Χριστοδουλάκης επισκέφθηκε τον πρωθυπουργό στο Μέγαρο Μαξίμου και συζήτησαν τις κατευθυντήριες γραμμές της οικονομικής πολιτικής της κυβερνήσεως.

Η κυβέρνηση φαίνεται ότι έχει καταλήξει σε ένα πλαίσιο κατευθυντηρίων γραμμών το οποίο εξισορροπεί την αναγκαιότητα συγκράτησης των δαπανών με τη διασφάλιση του εισοδήματος των οικονομικά ασθενέστερων τάξεων.

Ενδεικτικό του "μηνύματος" που έχουν λάβει οι υπουργοί είναι και οι δηλώσεις του υπουργού Πολιτισμού Ευάγγελου Βενιζέλου στη ΝΕΤ για την οικονομική πολιτική.

Ο υπουργός Πολιτισμού απαντώντας σε σχετικές ερωτήσεις είπε μεταξύ άλλων ότι "δεν πείθεται το εκλογικό Σώμα, δεν πείθεται η κοινή γνώμη με παροχολογίες ή ακόμα και με παροχές της τελευταίας στιγμής. Η κυβέρνηση δεν έχει κάνει κάτι τέτοιο ποτέ".

Σε άλλο σημείο της συνέντευξής του ανέφερε ότι είναι αναγκαία η διασφάλιση της κοινωνικής συνοχής προσθέτοντας παράλληλα ότι "πρέπει να έχουμε ένα σχεδιασμό για την περίοδο 2004-2008 που είναι πολύ κρίσιμη".

Επίσης πρόσθεσε ότι όταν μιλάμε για σύγκλιση θα πρέπει να έχουμε κατά νού μια εσωτερική σύγκλιση που αφορά τον κάθε πολίτη, το κάθε νοικοκυριό, το εισόδημά του και αυτό βέβαια θέλει μια διαρκή προσπάθεια, όπως είπε ο υπουργός Πολιτισμού καταλήγοντας ότι "σύγκλιση δεν είναι να πλησιάσουμε στους μέσους όρους της Ευρώπης των 15, γιατί μπορεί πίσω από μια σύγκλιση των μέσων όρων, δηλαδή πίσω από μια σύγκλιση στατιστικού χαρακτήρα, να κρύβονται πολύ μεγάλες εσωτερικές, κοινωνικές ανισότητες".

Μεγάλα κέρδη προσφέρει το Καζίνο στα μηχανάκια

ΔΟΘΗΚΑΝ ΚΑΙ ΔΥΟ ΑΥΤΟΚΙΝΗΤΑ



Ο Αύγουστος δεν ανεβάζει μόνο τη θερμοκρασία, αλλά και τον αριθμό των Jackpots στο Καζίνο.

Μέσα σε μία εβδομάδα πέρα των μεγάλων χρηματικών ποσών που δόθηκαν σε Jackpots, κερδίθηκαν επίσης 2 αυτοκίνητα και 1 σετ Cartier.

Από τις 14 έως και τις 19 Αυγούστου, σε έξι μόνο μέρες, δόθηκαν σε Jackpots στα slots (μηχανάκια):

Δύο Golf 4 Motion 2.000 cc αξίας 25.532,00 ευρώ.

Και ένα σετ κοσμημάτων Cartier αξία 6.000,00 ευρώ.

Οι τυχεροί σαφώς και είναι πανευτυχείς μιας και η τύχη στάθηκε πολύ καλή μαζί τους αφού έπαιξαν για λίγο και με λίγα, και κέρδισαν δώρα μεγάλης αξίας.

Νέοι άνθρωποι και οι τρεις, θα κρατήσουν τα δώρα τους και θα τα χαρούν ανάλογα.

Αξίζει να σημειωθεί ότι από την 1η Ιουνίου 2003 έως και τις 18 Αυγούστου 2003 δόθηκαν επίσης σε Jackpots 7.846.095, 51.

Προσέγγιση του καταμαράν στους Λειψούς

Από την «Δωδεκάνησος Ναυτιλιακή Ν.Ε.» ανακοινώνεται ότι το «Δωδεκάνησος Εξπρές», ταχύπλοο καταμαράν, από αύριο Πέμπτη 21 Αυγούστου έως και την Κυριακή 24 Αυγούστου θα προσεγγίζει καθημερινά τους Λειψούς όπου εορτάζει η Παναγία του Χάρου για την εξυπηρέτηση των πιστών προσκυνητών.

Για περισσότερες πληροφορίες απευθύνεστε στα Κεντρικά Γραφεία - τηλ. 2241070590 και στους κεντρικούς πράκτορες Κω, Καλύμνου και Λέρου.



Στέλεχωση με λιμενικούς στο Διαφάνι

Ο Επαρχος Καρπάθου- Κάσου, Μιχάλης Ερωτόκριτος απέστειλε στον Διοικητή της Δ' Περιφερειακής Διοίκησης Λιμενικού στο Ηράκλειο Κρήτης επιστολή στην οποία αναφέρεται η αναγκαιότητα στελέχωσης της λιμενικής υπηρεσίας στο Διαφανι Καρπάθου με το απαραίτητο προσωπικό σε μόνιμη βάση.

Με τον τρόπο αυτό θα επιλυθούν αρκετά προβλήματα που προέρχονται από την απουσία του συγκεκριμένου προσωπικού όταν οι ανάγκες της υπηρεσίας εξυπηρετούνται εποχικά μόνο με την απόσπαση υπαλλήλου από το Υπολιμεναρχείο Καρπάθου.

130 αιτήσεις για την απόκτηση διπλώματος οδήγησης αυτοκινήτου

Πάνω από 130 αιτήσεις για την απόκτηση του διπλώματος οδήγησης αυτοκινήτου έχουν ήδη κατατεθεί στην Επαρχία Καρπάθου - Κάσου. Από αυτές οι 80 αφορούν την Κάρπαθο και οι 50 την Κάσο.

Ο Επαρχος Καρπάθου - Κάσου Μιχάλης Ερωτόκριτος απέστειλε σχετικό έγγραφο αίτημα στον Σύλλογο Εκπαιδευτών Οδηγών Δωδεκανήσου καθώς επίσης και στον αρμόδιο βοηθό Νομάρχη Νίκο Ζωΐδη. Οπως αναφέρθηκε γίνονται οι σχετικές διαδικασίες για να μπορέσουν οι ενδιαφερόμενοι να υποστούν την σχετική εκπαίδευση και τις εξετάσεις για την απόκτηση του διπλώματος.

Ελεύθεροι με εγγύηση οι δύο βρετανοί που κατείχαν ναρκωτικά

ΕΛΕΥΘΕΡΟΙ με περιοριστικά όρα, την καταβολή χρηματικής εγγύησης 3.000 ευρώ στον καθένα, κρίθηκαν μετά την απολογία τους στον ανακριτή κ. Βασίλη Παπανικόλα με σύμφωνη γνώμη και του Εισαγγελέα κ. Γιώργου Οικονόμου, οι δύο νεαροί Βρετανοί τουρίστες που είχαν στην κατοχή τους ναρκωτικά και αντέδρασαν βίαια κατά τη σύλληψη τους.

Πρόκειται για τους SHANN PARRY του DAVID 21 χρόνων και JAMILLE AMIN MOHAMED 21 χρόνων οι οποίοι τα ξημερώματα της περασμένης Παρασκευής συνελήφθησαν στο Φαληράκι να έχουν στην κατοχή τους, 34 δισκία ECSTASY και μικροποσότητα άσπρης σκόνης αγνώστου χημικής σύνθεσης.

Στην Κύπρο στρέφουν τώρα τα πυρά τους οι αγγλικές εφημερίδες

Δύο Βρετανικές εφημερίδες, η Times και η Independent, τελευταία ασχολούνται ιδιαιτέρως με την Κύπρο αναφέροντας ότι συγκεκριμένα στην Αγία Νάπα επικρατεί βία, υπάρχει θόρυβος και γίνονται σεξουαλικά όργια. Επίσης, η εφημερίδα Sunday Times χαρακτηρίζει την Αγία Νάπα ως μη δημοφιλή προορισμό, γιατί, γίνονται σεξουαλικά όργια και συχνοί άγριοι καβγάδες μεταξύ των συμμοριών.

Το γεγονός προκάλεσε την αντίδραση της δημάρχου της Αγίας Νάπας Βαρβάρας Περικλέους, που δήλωσε ότι "ο ξένος Τύπος φαίνεται να τα έχει με την Αγία Νάπα". Η δήμαρχος πιστεύει ότι φέτος στην Αγία Νάπα ο τουρισμός είναι ποιοτικά καλύτερος από άλλες χρονιές, όμως, επισήμανε ότι η πόλη χρειάζεται περισσότερη αστυνόμευση και επίλεκτες μονάδες.

"Θα πρέπει να σταλεί εδώ πολύ ισχυρή Μονάδα της Αστυνομίας. Ίσως η ΜΜΑΔ θα έπρεπε να είναι εκεί καθ' όλην τη διάρκεια του Ιουλίου και του Αυγούστου. Η κωμόπολη της Αγίας Νάπας, απευθύνει έκκληση στους άμεσα ενδιαφερομένους να δουν το πρόβλημα και να στείλουν ενισχύσεις". Από την άλλη πλευρά, ο βοηθός Αρχηγού Αστυνομίας Σωτήρης Χαραλάμπους, δήλωσε ότι η αστυνομική διεύθυνση Αμμοχώστου ενισχύθηκε πρόσφατα με προσωπικό και τόνισε ότι είναι αδύνατο να φρουρείται ξεχωριστά το κάθε κέντρο διασκέδασης και η κάθε παραλία.

Πολίτες, σχολιάζοντας το δραματικό γεγονός των μαχαιρωμάτων και των καυγάδων στον κυπριακό τύπο, δήλωσαν ότι στην Αγία Νάπα επικρατεί ένα χάος. "Δεν μπορείς να κυκλοφορήσεις και να μη φοβάσαι ότι θα σε μαχαιρώσουν", δήλωσε κάποιος, προσθέτοντας ότι και οι ναρκομανείς αποτελούν ένα άλλο φαινόμενο. Σύνηθες φαινόμενο, τόνισαν άλλοι, είναι και η κυκλοφορία μεθυσμένων στους δρόμους, καθώς και οι τσακωμοί, που δεν αποκλείεται, όπως φάνηκε, να καταλήξουν και σε μαχαιρώματα.

ΚΗΔΕΙΑ

Τη λατρευτή μας μητέρα, γιαγιά, αδελφή και θεία

ΣΤΑΥΡΩΣΙΑ ΧΡΙΣΤΟΦΟΡΟΥ

(Ετών 83)

κηδεύουμε σήμερα Τετάρτη 20 Αυγούστου 2003 και ώρα 4 μ.μ. από τον ιερό Ναό Αγίου Γεωργίου Λαέρμων Τα παιδιά, τα εγγόνια, τα αδέλφια, τα ανίψια και οι λοιποί συγγενείς.

ΘΕΜ. 20/8

