ΕΤΟΣ ΙΔΡΥΣΕΩΣ: 1915
ΙΔΡΥΤΗΣ: ΕΜΜ. ΚΑΛΑΜΠΙΧΗΣ
ΔΙΕΥΘΥΝΤΗΣ: ΑΘ. ΜΑΡΑΣΙΩΤΗΣ

Η ΡΟΔΙΑΚΗ

ΤΡΙΤΗ
18 ΙΑΝΟΥΑΡΙΟΥ 2000
ΑΡ. ΦΥΛΛΟΥ 16.397
ΤΙΜΗ 150 ΔΡΧ.

ΗΜΕΡΗΣΙΑ ΠΡΩΙΝΗ ΕΦΗΜΕΡΙΔΑ ΤΗΣ ΡΟΔΟΥ

ΠΑΤΡΙΑΡΧΙΚΗ ΕΞΑΡΧΙΑ ΣΤΗΝ ΠΑΤΜΟ

Πράσινο φως για κάθαρση



ΜΑΖΙ ΚΑΙ ΕΠΙΘΕΩΡΗΤΗΣ ΟΙΚΟΝΟΜΙΚΩΝ

Πατριαρχική Εξαρχία μεταβαίνει την Κυριακή στην Πάτμο και πιάνει...δουλειά στην Ιερά Μονή. Συνοδεύεται από επιθεωρητή του υπουργείου Οικονομικών και δικηγόρο.

ΣΕΛΙΔΑ 4

ΕΠΙΜΕΝΟΥΝ ΑΚΟΜΑ ΚΑΙ ΣΤΗ ΡΟΔΟ

Οι ιώσεις μας ταλαιπωρούν



Η ΚΑΤΑΣΤΑΣΗ ΑΝΤΙΜΕΤΩΠΙΖΕΤΑΙ

Παρά τις αρχικές προβλέψεις για σταδιακή υποχώρηση, οι ιώσεις δεν υποχωρούν. Παρ' όλα αυτά όλα δείχνουν ότι η κατάσταση στη Ρόδο ελέγχεται. Σ' αυτό συμφωνούν και ιατροί του Νοσοκομείου μας.

ΣΕΛΙΔΑ 5

ΕΝΩ ΕΓΚΑΙΝΙΑΖΕΤΑΙ ΤΟ ΝΕΟ ΝΟΣΟΚΟΜΕΙΟ



Ψάχνουν λύσεις για το παλιό!

ΝΕΑ ΣΥΣΚΕΨΗ ΜΕ ΘΕΜΑ ΤΗΝ ΑΞΙΟΠΟΙΗΣΗ ΤΟΥ ΧΩΡΟΥ

● Ενώ ετοιμάζονται για πρόωρα εγκαίνια του νέου Νοσοκομείου, καμμία απόφαση δεν έχει παρθεί ακόμη για την αξιοποίηση του χώρου που στεγάζεται το παλιό.

ΣΕΛΙΔΑ 5

Ανακοινώθηκε χθες από τον κ. Καραμανλή σε ομιλία που έκανε στη Θεσσαλονίκη

ΠΡΟΓΡΑΜΜΑ εξουσίας της Ν.Δ.



Προτεραιότητα αποκρατικοποίησης στην αλλαγή των συντελεστών φορολογίας, στην Παιδεία και σε άλλους τομείς

Το κυβερνητικό πρόγραμμα της Νέας Δημοκρατίας εξήγγειλε χθες στη Θεσσαλονίκη ο πρόεδρος του κόμματος Κωνσταντίνος Καραμανλής. Ο κ. Καραμανλής αναφέρθηκε κυρίως στις προτεραιότητες της κυβέρνησής του αλλά μίλησε και για την μετά ΟΝΕ εποχή κατηγορώντας την κυβέρνηση για παραπλάνηση του λαού.

ΣΕΛΙΔΑ 3

Ο Β. ΠΑΠΑΝΙΚΟΛΑΣ ΓΙΑ ΤΑ ΓΚΑΛΟΠ



Ιδιωτικές μετρήσεις "ευπόρων"!

● Αμφισβήτησε τα γκάλοπ που έγιναν ο κ. Παπανικόλας. Τα αποδίδει σε ευπόρους συντρόφους του οι οποίοι θέλουν να δημιουργήσουν εντυπώσεις.

ΣΕΛΙΔΑ 3

MOCASSINO
28ης ΟΚΤΩΒΡΙΟΥ 23-25



ΚΟΥΡΤΙΝΟΞΥΛΑ - νέα μοντέλα από ξύλο-μπρούτζο- χρυσό 24 καρ. - Μουράνο - σφυρίλατα
ΚΟΡΝΙΖΕΣ νέα μοντέλα, κλασικά ή αντικέ με φύλλα χρυσού 24 καρ. ΠΩΛΗΣΗ ΧΟΝΔΡΙΚΗ
ΑΤΣΑΣ Α.Σ. Εμπ. Κεν. ΜΗΔΕΙΑ • τηλ. 63602-66339

ΑΥΤΗ ΓΙΑ ΤΟΝ ΑΠΟΛΟΓΙΣΜΟ ΤΗΣ ΝΟΜΑΡΧΙΑΚΗΣ ΑΡΧΗΣ



Συνεδρίαση "ειδική" για αντιπαραθέσεις





● Συνεδριάζει στις 22 Ιανουαρίου το Νομαρχιακό Συμβούλιο παρουσία εκπροσώπων τοπικών φορέων. Θέμα ο απολογισμός του 1ου έτους της θητείας της Νομαρχιακής Αρχής. Οι παρατάξεις της μειοψηφίας είδη ετοιμάζονται για την δική τους αντεπίθεση.

ΣΕΛΙΔΑ 6

ΔΙΕΛΥΘΗ Ο ΤΣΙΓΓΑΝΟΜΑΧΑΛΑΣ

Παρελθόν από χθες ο πρώτος καταυλισμός

● Οι μπουλντόζες έριξαν χθες τις τελευταίες παράγκες του καταυλισμού των τσιγγάνων στο Ροδίνι.

ΣΕΛΙΔΑ 16



Beauty Nails
Σύγχρονο STUDIO ΑΙΣΘΗΤΙΚΗΣ ΝΥΧΙΩΝ
ΣΕΛ. 4

ΠΛΗΡΟΦΟΡΙΕΣ ΣΥΜΜΕΤΟΧΗΣ ΤΗΛ. 69700-1
1η Δωδεκανησιακή Έκθεση
"ΓΑΜΟΣ - ΚΑΤΟΙΚΙΑ" ΡΟΔΟΣ 2000
24 - 27 Φεβρουαρίου RODOS PALACE
ΣΗΜΕΙΟ ΣΥΝΑΝΤΗΣΗΣ 150 ΕΠΑΓΓΕΛΜΑΤΙΚΩΝ ΚΛΑΔΩΝ

ΧΟΡΗΓΟΙ
SPEEDEX COURIER FedEx The World On Time Ρόδος - ΑΡΓΥΡΙΟΥ ΝΙΚΟΣ Τηλ. 30198 - 30715
Coca-Cola ΡΟΔΙΑΚΗ ΠΟΤΟΠΟΙΙΑ ΑΕ ΘΕΣΗ ΕΚΚΛΗΣΙΑ ΚΑΜΠΟΣ ΒΣ 106 ΜΑΡΙΤΣΑ ΡΟΔΟΣ ΤΗΛ: 0241-47667
ΛΕΒΕΝΤΗΣ PIZZA-RESTAURANT ΤΗΛ. - 22375
TSIKKIS SECURITY ΤΗΛ. - 64666
Σύντομα Κοντά σας STYLE FM Ερωτικός
Οργάνωση: Rodos Advertising Co Style Διαφημιστική Global-promotions

ΗΜΕΡΟΛΟΓΙΟ

Τρίτη 18 Ιανουαρίου 2000
Αθανασίου και Κυρίλλου
Αλεξανδρείας, Ξένης οσίας
Ανατολή ηλίου: 7.39'
Δύσις ηλίου: 5.32'
Σελήνη 12 ημερών

ΦΑΡΜΑΚΕΙΑ

Σήμερα διημερεύει το φαρμακείο της Βαρβαρέσου Λίνας στην οδό Ιώνος Δραγούμη (Νισχώρι) και διανυκτερεύει το φαρμακείο της κ. Σταματίου Αδελφ. στην οδό Σεφέρη 80 (Μάδεια).

ΒΕΝΖΙΝΑΔΙΚΑ

Διανυκτερεύει το βενζινάδικο του κ. Τζωρτζή στον Άγιο Φραγκίσκο και το πρατήριο καυσίμων ΤΕΧΑCO Γκιτάκης Αλέξανδρος περιοχή Κόβα.

ΛΑΪΚΕΣ ΑΓΟΡΕΣ

Τετάρτη: στο Δημοτικό Νεκροταφείο
Πέμπτη: στην οδό Βόρρωνος
Παρασκευή: στην οδό Πτολεμαίων (Ανάληψη)
Σάββατο: στο Δημοτικό Νεκροταφείο.

ΔΡΟΜΟΛΟΓΙΑ ΠΛΟΙΩΝ

Σήμερα αναχωρεί το "ΡΟΔΟΣ" στις 2 το μεσημέρι για Κω-Κάλυμνο-Λέρο-Πάτμο-Πειραιά

Μια Προσφορά του Τουριστικού Πρακτορείου
PLAZA TRAVEL
ΙΕΡΟΝ ΛΟΥΟΥ 7 - ΡΟΔΟΣ
ΔΙΠΛΑ ΣΤΗΝ ΟΛΥΜΠΙΑΚΗ
ΤΗΛ: 29003 & 35767

ΑΕΡΟΠΟΡΙΚΑ ΔΡΟΜΟΛΟΓΙΑ

ΟΛΥΜΠΙΑΚΗ ΑΕΡΟΠΟΡΙΑ

Από Ρόδο-Αθήνα
- Στις 06.35 κάθε μέρα, 10.10 κάθε μέρα εκτός Τρίτης, 10.45 Τρίτη, 13.45 Δευτέρα-Τετάρτη, 19.45 Κάθε μέρα εκτός Κυριακής, 20.40 Κυριακή, 22.15 κάθε μέρα.

Από Αθήνα-Ρόδο
- Στις 04.55 κάθε μέρα, 08.30 κάθε μέρα εκτός Τρίτης, 09.05 Τρίτη, 12.05 Δευτέρα-Τετάρτη, 18.05 κάθε μέρα εκτός Κυριακής, 19.00 Κυριακή, 20.35 κάθε μέρα.

Από Ρόδο-Θεσσαλονίκη
- Στις 19.05 κάθε Δευτέρα, Τετάρτη, Παρασκευή και Κυριακή

Από Θεσσαλονίκη-Ρόδο
- Στις 14.15 κάθε Δευτέρα, Τετάρτη, Παρασκευή και Κυριακή.

Οι άλλες εταιρείες μέσω Αθηνών.

Από Ρόδο-Ηράκλειο
- Στις 16.35 κάθε Δευτέρα, Τετάρτη, Παρασκευή και Κυριακή.

Από Ηράκλειο-Ρόδο
- Στις 17.50 κάθε Δευτέρα, Τετάρτη, Παρασκευή και Κυριακή.

Από Ρόδο-Κάρπαθο
- Στις 10.00 κάθε Δευτέρα, Παρασκευή και Κυριακή.
- Από 2/11 στις 10.00 κάθε Τρίτη, Τετάρτη, Πέμπτη και Σάββατο.

Από Κάρπαθο-Ρόδο
- Στις 12.10 κάθε Δευτέρα, Παρασκευή και Κυριακή.
- Στις 11.00 κάθε Τρίτη, Τετάρτη, Πέμπτη και Σάββατο.

Από Ρόδο-Κάσο
- Στις 10.00 κάθε Δευτέρα, Παρασκευή και Κυριακή.

Από Κάσο-Ρόδο
- Στις 11.35 κάθε Δευτέρα, Παρασκευή και Κυριακή.

AIR GREECE
ΡΟΔΟ-ΑΘΗΝΑ
- Κάθε μέρα στις 18.00

ΑΘΗΝΑ-ΡΟΔΟ
- Κάθε μέρα στις 19.40

ΡΟΔΟ-ΗΡΑΚΛΕΙΟ
- Κάθε μέρα στις 21.30

ΗΡΑΚΛΕΙΟ-ΡΟΔΟ
- Κάθε μέρα στις 16.30

Οι άλλες μέσω Αθηνών.

CRONUS AIRLINES
ΡΟΔΟ-ΑΘΗΝΑ
- Κάθε μέρα 08.00 και 22.00

ΑΘΗΝΑ-ΡΟΔΟ
- Κάθε μέρα στις 06.10 και 20.10

AEGEAN AIRLINES
ΡΟΔΟ-ΑΘΗΝΑ
- Κάθε μέρα 11.40και 21.40

ΑΘΗΝΑ-ΡΟΔΟ
- Κάθε μέρα στις 10.00 και 20.00

Επώνυμον το ανώνυμον...

Η αλήθεια για την ισοτιμία της δραχμής...

Γι' άλλη μια φορά η κυβέρνηση πανηγυρίζει για την ανατίμηση του εθνικού μας νομίσματος, κρύβοντας την αλήθεια που υπάρχει στο... παρασκήνιο της υπόθεσης με τη δραχμή, από τον ελληνικό λαό. Ας μην λησμονούμε ότι και πριν ενάμιση χρόνο, πανηγύριζε με την ίδια θέρμη για την υποτίμηση της δραχμής, παρουσιάζοντάς την ως μεγάλη της επιτυχία, γεγονός που επισημαίνουν όλα τα κόμματα της αξιωματικής αντιπολίτευσης, μετά την έντονη θριαμβολογία του πρωθυπουργού και του υπουργού Εθνικής Οικονομίας.

Η Νέα Δημοκρατία με ανακοίνωσή της έστειλε το μήνυμά της στην κυβέρνηση την ώρα που εκείνη θριαμβολογεί για να κερδίσει τις εντυπώσεις του λαού σε μια προεκλογική περίοδο. Σε δήλωσή του ο κ. Σπηλιωτόπουλος επισημαίνει:

«Ευχόμαστε η σημερινή εξέλιξη να αποτελεί την τελευτία πράξη ενός σήριαλ παλινωδιών που παίχτηκε με το εθνικό νόμισμά μας. Αλλωστε, περιθώρια άλλα δεν θα υπάρχουν με τον ερχομό του Ευρώ. Είναι υποκριτική η στάση της κυβέρνησης, η οποία προσποιείται ότι αγνοεί και τις αρνητικές συνέπειες που υπάρχουν, ιδιαίτερα την προοπτική μείωσης της ανταγωνιστικότητας της ελληνικής οικονομίας. Μια εξέλιξη δηλαδή, η οποία πέρα από τις οικονομικές διαστάσεις της που είναι προφανείς σ' έναν κόσμο έντονα ανταγωνιστικό, μπορεί να τροφοδοτήσει ακόμα περισσότερο τις τάσεις αύξησης της ανεργίας και να προκαλέσει νέα έκρηξη με τεράστιες κοινωνικές επιπτώσεις. Κατά τα άλλα, οι μεθοδεύσεις της κυβέρνησης, είναι φανερό ότι υπαγορεύονται από προεκλογικές σκοπιμότητες και αποκαλύπτουν την τακτικίστικη νοοτροπία του Πρωθυπουργού.

Από την πλευρά του ο βουλευτής Επικρατείας και υπεύθυνος του Τομέα Δημόσιας Διοίκησης της Νέας Δημοκρατίας κ. Προκόπης Παυλόπουλος, τόνισε ότι, αντί ο πρωθυπουργός και η κυβέρνησή του να θριαμβολογούν, οφείλουν να αναλογισθούν τις τεράστιες ευθύνες τους, αφού αποκλειστικά λόγω της δικής τους ανικανότητας, δεν μπήκαμε έγκαιρα στην ΟΝΕ.

Ο κ. Παυλόπουλος επεσήμανε ακόμη, ότι και να μπούμε στην ΟΝΕ αυτό θα επιτευχθεί μετά από δυσβάσταχτες θυσίες για το κοινωνικό σύνολο και με όρους ονομαστικής και όχι οικονομικής σύγκλισης. Υπογράμμισε ακόμη, ότι στο άμεσο μέλλον θα πρέπει να καταβληθούν μεγάλες προσπάθειες για να ξαναβρεί η χώρα τη θέση που της αρμόζει στην Ευρωπαική Ενωση.

Και όλα τούτα που επισημαίνονται από τη Νέα Δημοκρατία, είναι γεγονός, διότι η κυβέρνηση προέβη στην υποθήκευση της οικονομικής πολιτικής της χώρας από το έτος 2001 και την εκχώρηση στα κοινοτικά όργανα αρμοδιοτήτων ακόμα και της εισοδηματικής πολιτικής, προκειμένου να πείσει τη Νομισματική Επιτροπή, για την αναγκαιότητα περιορισμού του ποσοστού αναπροσαρμογής της δραχμής σε σχέση με το ευρώ.

Στο ανακοινωθέν της Επιτροπής που αποφάσισε το απόγευμα του Σαββάτου τη νέα κεντρική ισοτιμία της δραχμής, γίνονται σαφείς υποδείξεις, οι οποίες προϋποθέτουν τη συναίνεση της κυβέρνησης, πρώτον για την εισοδηματική πολιτική και δεύτερον για τη μεταρρύθμιση του ασφαλιστικού συστήματος, η οποία αποτελεί τη βασικότερη διαρθρωτική αλλαγή που επείγει να υλοποιηθεί.

Εκπληξη δυσάρεστη και αποκαρδιωτική ήταν για τους μισθωτούς και τους συνταξιούχους, η αναφορά στο κείμενο της Επιτροπής για συνέχιση της πολιτικής κατά του πληθωρισμού "για την οποία οι μισθολογικές εξελίξεις είναι ουσιώδεις".

Η σχετική παράγραφος ενόχλησε την κυβέρνηση, λόγω του ότι αυτή δημοσιοποιήθηκε και όχι γιατί θα υποφέρουν και πάλι οι μισθωτοί και οι συνταξιούχοι, ο οποίοι ήταν πάντα στο στόχαστο της άθλιας οικονομικής πολιτικής της κυβέρνησης.



ΔΕΧΟΝΤΑΙ ΤΟ ΚΟΙΝΟ

Ο Νομάρχης δέχεται το κοινό κάθε Τρίτη και Πέμπτη από 11.00-13.00.
Ο Δήμαρχος Ρόδου δέχεται το κοινό κάθε Τετάρτη από τις 12.00-14.00.

ΤΑΞΙ

ΡΑΔΙΟ ΤΑΞΙ: 64712-64790

ΧΡΗΣΙΜΑ ΤΗΛΕΦΩΝΑ

ΝΟΣΟΚΟΜΕΙΟ:	22222
ΠΥΡΟΣΒΕΣΤΙΚΗ:	23333
ΛΙΜΕΝΑΡΧΕΙΟ:	22220, 27695
ΒΛΑΒΕΣ Δ.Ε.Η.:	125
ΒΛΑΒΕΣ Ο.Τ.Ε.:	121
ΑΜΕΣΗ ΔΡΑΣΗ:	100
ΒΛΑΒΕΣ ΥΔΡΕΥΣΗΣ:	68750-68755
ΝΟΜΑΡΧΙΑ:	156
ΠΕΡ/ΚΗ Δ/ΝΣΗ	38174
ΔΗΜΟΣ:	46200
ΔΗΜ. ΕΠΙΧ. ΚΑΘΑΡ.	77600
ΥΠΗΡ. ΑΠΟΚΟΜΙΔΗΣ	61057
ΤΡΟΧΑΙΑ:	26480
ΠΛΗΡΟΦ. Ο.Τ.Ε.:	131
ΔΕΛΤΙΟ ΚΑΙΡΟΥ:	149
ΛΑΧΕΙΑ:	111
ΠΡΟΠΟ - ΛΟΤΤΟ:	111
ΡΟΔΑ:	27462
ΚΤΕΛ:	27706
Ο.Α.Ε.Δ.:	23265
Ι.Κ.Α.:	64912
ΤΑΞ.Υ.:	68701, 68702
ΟΛΥΜΠΙΑΚΗ:	24555
Δ.Α.Ν.Ε.:	77070
ΕΡΓΑΤ. ΚΕΝΤΡΟ:	24730
AIR GREECE	36095
CRONUS AIRLINES	25444
AEGEAN AIRLINES	98345

ΤΙΜΕΣ ΣΥΝΑΛΛΑΓΜΑΤΟΣ

Δολλάριο ΗΠΑ	324.374	331.895
Μάρκο Γερμανίας	167.767	171.657
Φράγκο Γαλλίας	50.023	51.182
Λίρα Αγγλίας	530.660	542.964
Λίρα Ιρλανδίας	416.631	426.291
Φράγκο Βελγίου	8.134	8.323
Φράγκο Λουξεμβ.	8.134	8.323
Φιορίνι Ολλανδίας	148.896	152.348
Λιρέτα (100 μον.)	16.946	17.339
Σελίνι Αυστρίας	23.846	24.399
Κορώνα Δανίας	44.102	45.125
Κορώνα Σουηδίας	38.327	39.216
Μάρκο Φινλανδίας	55.187	56.466
Πεσέτα Ισπανίας	1.972	2.180
Εσκούδο Πορτογ.	1.637	1.675
Γιεν (100 μον.)	309.484	316.660
Φράγκο Ελβετίας	203.330	208.045
Κορώνα Νορβηγίας	40.517	41.457
Λίρα Κύπρου	568.456	581.636
Δολλάριο Καναδά	223.398	228.578
Δολλάριο Αυστραλ.	215.462	220.458

"Η ΡΟΔΙΑΚΗ" στο INTERNET
Ηλεκτρονική διεύθυνση:
http://WWW.rodiaki.gr.
NEO Email: rodiaki@hol.gr.

Η ΡΟΔΙΑΚΗ
Ημερήσια Εφημερίδα της Ρόδου
Ετος Ιδρύσεως 1915
ΙΔΙΟΚΤΗΣΙΑ - ΕΚΔΟΣΗ
ΥΙΟΙ Σ. ΤΣΟΠΑΝΑΚΗ
Η. ΚΩΤΙΑΔΗΣ Ο.Ε.
ΔΙΕΥΘΥΝΤΗΣ
Αθ. Μαρασιώτης
ΣΥΝΤΑΞΗ
Σπυρος Παγκας
Γρηγόριος Πελλός
Λουκάς Μαστής
Μιχάλης Μαστής
ΑΘΛΗΤΙΚΑ
Μανόλης Μπάτης,
Νικήτας Κουσκούσης
ΓΡΑΦΕΙΑ ΣΥΝΤΑΞΗΣ
Μάρκου Μαλλιαράκη 9
Τηλ. 24610 - 30865 - 75640
Fax (0241) 75641
ΛΟΓΙΣΤΗΡΙΟ - ΔΙΑΦΗΜΙΣΕΙΣ
Νέα Αγορά 53
Τηλ. 22210 - 75230
Fax (0241) 22471

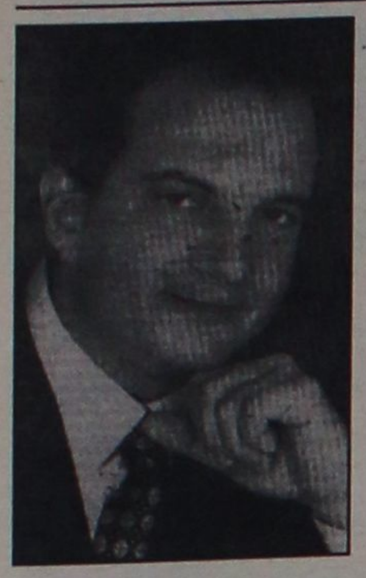

Όπως τις ανέπτυξε χθες στη Θεσσαλονίκη ο κ. Κ. Καραμανλής

Οι προτεραιότητες της κυβερνήσεως της Ν.Δ.

Τί είπε για φορολογία, παιδεία, αποκρατικοποιήσεις, πανωτόκια

Τις προτεραιότητες του κυβερνητικού προγράμματος της ΝΔ ανέπτυξε χθες το μεσημέρι, μιλώντας στο Εμπορικό και Βιομηχανικό Επιμελητήριο της Θεσσαλονίκης, ο Κώστας Καραμανλής.

Παράλληλα, δεσμεύτηκε απευθυνόμενος σε εκπροσώπους των παραγωγικών τάξεων και δημάρχους, ότι έργα που δεν έχουν αρχίσει για τη βελτίωση των υποδομών της περιοχής ή - όπως χαρακτηριστικά τόνισε - "προχωρούν με ρυθμούς χελώνας, θα προχωρήσουν με ρυθμούς λαγού", αν κερδίσει τις εκλογές η ΝΔ.

Μιλώντας για την Ελλάδα της μετά -ΟΝΕ εποχής και για τις σκέψεις και τους προσανατολισμούς του κόμματός του για τα επόμενα χρόνια είπε ότι η χώρα μας χρειάζεται να πραγματοποιήσει ένα αναπτυξιακό άλμα - γιατί όχι και θαύμα - και έφερε ως παράδειγμα την Ιρλανδία, που έχει να επιδείξει ρυθμούς ανάπτυξης 7% έως και 8%.

Στις προτεραιότητες της ΝΔ είναι ακόμη η πλήρης απελευθέρωση της οικονομίας - με την αποκρατικοποίηση της "Ολυμπιακής", των Αστικών Συγκοινωνιών της Αθήνας, της "Εμπορικής" και της "Εθνικής" (ως προς τη διοικητική της εξάρτηση) - καθώς και η πλήρη απελευθέρωση των επικοινωνιών της αγοράς ενέργειας.

Μίλησε ακόμη για φορολογική μεταρρύθμιση με ορίζοντα τετραετίας και σταδιακή μείωση των φορολογικών συντελεστών, κατάργηση των αντικειμενικών κριτηρίων και του φόρου 35%, καθώς και του φόρου μεγάλης ακίνητης περιουσίας. Είπε ακόμη ότι θα προχωρήσει σε βαθιά τομή στη δημόσια διοίκηση, που τη χαρακτήρισε το μεγάλο εμπόδιο για κάθε αλλαγή στη χώρα και τόνισε ότι θα πρέπει να επιβραβεύεται επιτέλους η απόδοση και η ικανότητα.

Τέλος, είπε ότι θα πρέπει να δοθεί έμφαση στην Παιδεία, αφού αυτοί που θα έχουν πρόσβαση στη γνώση θα είναι οι προνομιούχοι του αύριο και χαρακτήρισε εξευτελισμό να μιλάμε σήμερα για δωρεάν Παιδεία, όταν οι Έλληνες καταβάλλουν το μεγαλύτερο μέρος του εισοδήματός τους για υπηρεσίες Παιδείας.

Ο κ. Καραμανλής αναφέρθηκε και στην αλλαγή της ισοτιμίας της δραχμής, λέγοντας ότι υπαγορεύθηκε από λόγους τιθάσευσης του πληθωρισμού και υποστήριξε ότι η αλλαγή αυτή θα έχει δυσμενείς επιπτώσεις στην ανταγωνιστικότητα της ελληνικής οικονομίας και κατ' επέκταση στην ανεργία.

Μίλησε επίσης, για το Χρηματιστήριο, ζητώντας από την κυβέρνηση να το θωρακίσει θεσμικά και να προστατεύσει τους επενδυτές, γιατί θα πρέπει να εμπεδωθεί νοοτροπία επενδυτή και όχι εύκολης και γρήγορης κερδοσκοπίας.

Θαρραλέα λύση θα πρέπει να δοθεί - είπε ο κ. Καραμανλής - και στα πανωτόκια και ζήτησε να ληφθεί υπόψη η τροπολογία που κατέθεσε η ΝΔ στη Βουλή.

Ο κ. Καραμανλής αναφέρθηκε και στο θέμα της ΔΕΘ; λέγοντας ότι ανήκει σε όλους τους Έλληνες, αλλά κυρίως στους Θεσσαλονικείς, που θα πρέπει να συμμετέχουν στη λειτουργία της, και πρόσθεσε ότι αυτό δεν σημαίνει πως δεν μπορούμε να βρούμε καινούργιους τρόπους δόμησης της λειτουργίας της, ζητώντας από την άλλη πλευρά μεγαλύτερη διαφάνεια; τονίζοντας ότι δεν είναι δυνατό να ακυρώνονται διαγωνισμοί ιδιωτικοποιήσεις ενός τέτοιου Οργανισμού, χωρίς να δίνονται εξηγήσεις.

Ο κ. Καραμανλής έκλεισε την ομιλία του, με τη δέσμευση ότι το κόμμα του έχει δέκα προτεραιότητες για έργα υποδομής της Θεσσαλονίκης (αεροδρόμιο, ολοκλήρωση Εγνατίας Οδού, κάθετοι άξονες, λιμάνι, δημαρχιακό μέγαρο, ανατολική και δυτική είσοδος, υποθαλάσσια αρτηρία, ΜΕΤΡΟ, βιολογικός καθαρισμός, ύδρευση και αποχέτευση), η ολοκλήρωση των οποίων θα μεταβάλλει σε μια πενταετία τη Θεσσαλονίκη σε κέντρο της ΝΑ Ευρώπης.

Β. ΠΑΠΑΝΙΚΟΛΑΣ ΓΙΑ ΤΑ ΓΚΑΛΟΠ

Ιδιωτικές "μετρήσεις" για εξυπηρέτηση σκοπιμοτήτων

Με χθεσινή έγγραφη δήλωσή του, ο βουλευτής του ΠΑΣΟΚ κ. Βασίλης Παπανικόλας σχολιάζει χθεσινό δημοσίευμα της εφημερίδας "Γνώμη" σύμφωνα με το οποίο σε γκάλοπ που έκανε το ΠΑΣΟΚ για τις προτιμήσεις των ψηφοφόρων προηγείται ο κ. Δ. Κρεμαστινός ένω ο κ. Παπανικόλας κατέχει την τέταρτη θέση μετά τον κ. Σφυρίου και τον κ. Καΐσερλη.

Ο κ. Παπανικόλας αφού κάνει μια επίθεση στη Νέα Δημοκρατία απλώς για να τηρηθούν τα προσχήματα και για να επιβεβαιώσει την πίστη του "για μια νέα μεγάλη νίκη του ΠΑΣΟΚ" επιτίθεται έμμεσα πλην σαφώς κατά των συντρόφων του "απορρίπτοντας" μια προς μία τις προβλέψεις του εσωκομματικού γκάλοπ.

Ο κ. Παπανικόλας μεταξύ άλλων τονίζει:

● Ότι δεν έγινε κανένα επίσημο γκάλοπ αλλά πιθανότατα κάποια ιδιωτική μέτρηση "από κάποιους που έχουν οικονομική ευχέρεια" προκειμένου να εξυπηρετήσουν δικές τους σκοπιμότητες!

● Ότι για το ποιός θα εκλεγεί βουλευτής αποφασίζει ο λαός και ότι τα όνειρα πολλές φορές παραμένουν όνειρα.

● Τέλος ο κ. Παπανικόλας σχολιάζοντας δημοσιεύματα που θέλουν υποψηφίους και τον κ. Κρεμαστινό και τον κ. Παρασκευά σπεύδει να "διεκρινίσει" ότι οι υποψήφιοι της Επαρχίας Ρόδου θα είναι τρεις με σίγουρους μόνο τον ίδιο και τον κ. Σφυρίου.



Το πλήρες κείμενο της ανακοινώσεως του κ. Βασίλη Παπανικόλα, έχει ως εξής:

"Μέσα σε ένα ξεκαθαρισμένο πολιτικό περιβάλλον, δεν θα ήταν εξωπραγματικό αν κανείς αξίωνε τα πράγματα να λέγονται με το όνομά τους.

Αντί γι' αυτό, σενάρια πολιτικής φαντασίας και εις εκπλήρωση επιθυμιών γκάλοπς προσπαθούν να θολώσουν τα νερά και να αποπροσανατολίσουν τον κόσμο.

Κι όμως τα πράγματα και απλά και ξεκάθαρα είναι:

● Η Ν.Δ. έχει χάσει και τις επόμενες εκλογές, αυτό είναι πασίδηλο.

● Το ΠΑΣΟΚ θα έχει πάλι τις 3 από τις 4 έδρες στα Δωδεκάνησα, ανεξαρτήτως ποιοί θα είναι υποψήφιοι, με μόνο το γεγονός ότι κερδίζει τις εκλογές και διατηρεί τη διαφορά του στο νομό από τη Ν.Δ.

● Γκάλοπ από το ΠΑΣΟΚ δεν έχει γίνει. Αν κάποιοι έχουν την οικονομική ευχέρεια να κάνουν ιδιωτικές μετρήσεις για εξυπηρέτηση δικών τους σκοπιμοτήτων, αυτό ούτε αφορά ούτε ενδιαφέρει το ΠΑΣΟΚ, ούτε αξιόπιστα είναι.

● Το ποιοί θα εκλεγούν βουλευτές θα αποφασίσει ο κυρίαρχος λαός, ύστερα από πρόταση των κομμάτων.

Τα σενάρια προβάλλουν επιθυμίες, ενώ πολλές φορές τα όνειρα παραμένουν μόνο όνειρα.

● Στο ψηφοδέλτιο του ΠΑΣΟΚ θα εκπροσωπούνται οπωσδήποτε οι επαρχίες Κω και Καλύμνου, οπότε σε καμιά περίπτωση οι υποψήφιοι της επαρχίας Ρόδου δεν θα είναι περισσότεροι των τριών.

● Το ΠΑΣΟΚ είναι ενωμένο. Δεν έχει ούτε βιλαέτια ούτε υποκόμματα με ξεχωριστές λίστες υποψηφίων, όσοι δε τα παρουσιάζουν είναι εκτός πολιτικής πραγματικότητας.

Το γεγονός βέβαια ότι κανείς δεν ασχολείται με την απολιθωμένη Ν.Δ. και ότι οι αναφορές, τα σχόλια και τα σενάρια πλέκονται γύρω από το ΠΑΣΟΚ και μόνο, αποδεικνύει την εκτίμηση ότι η Ν.Δ. έχει ήδη χάσει τις εκλογές, οποτεδήποτε κι αν γίνουν.

Αυτό όμως δεν συνεπάγεται ότι τα αυτονόητα δεν πρέπει να λαμβάνονται υπ' όψη.

Αυτά επί του παρόντος".

ΧΥΤΗΡΟΓΛΟΥ Α.Ε.

80 ΧΡΟΝΙΑ ΛΕΙΤΟΥΡΓΙΑΣ ΜΑΣ

ΕΚΠΤΩΣΕΙΣ ΕΩΣ ΚΑΙ ... 80%

ΣΕ ΟΛΑ ΜΑΣ ΤΑ ΕΙΔΗ ΓΙΑ ΟΙΚΙΑΚΟ ΚΑΙ ΕΠΑΓΓΕΛΜΑΤΙΚΟ ΕΞΟΠΛΙΣΜΟ

Κουρτίνες - Υφάσματα επιπλώσεων - Καλύμματα - Κουρτινόξυλα - Επιπλα - Κουβερλί - Τραπεζομάνδηλα - Αξεσουάρ μπάνιου κ.λ.π.

ΟΙ ΤΙΜΕΣ ΜΑΣ ΑΡΧΙΖΟΥΝ ΑΠΟ 600 δρχ. το μέτρο (συμπεριλαμβανομένου Φ.Π.Α.)

5ο χλμ. ΡΟΔΟΥ - ΚΑΛΛΙΘΕΑΣ • ΤΗΛ.: 63121 - 63311

Romeo
ΠΙΤΣΑΡΙΑ-ΕΣΤΙΑΤΟΡΙΟ
ΔΙΑΝΟΜΗ ΚΑΤ'ΟΙΚΟΝ

Μαζί σας με ακόμα καλύτερα πιατάτα από 20 Δεκεμβρίου και με:
● Την επάρχια πίτσα μας στον χωριάτικο ξυλόφουρνό μας.
● Τις φανταστικές μας μακαρονάδες της στιγμής.
● Τις σαλάτες μας.
● Τα χορταστικά μας σάντουιτς
Και τώρα !!!
● Τα παραδοσιακά φαγητά μας μαγειρεμένα στο χωριάτικο ξυλόφουρνό :
α) Αρνάκι φούρνου
β) Κατσικάκι αφρανάτο
γ) Μπιφτέκι χωριάτικο
Ώρες λειτουργίας: 4-12 απογευματινές
25146 - 74402

ARMY CENTER
ΚΥΝΗΓΕΤΙΚΑ - ΣΤΡΑΤΙΩΤΙΚΑ ΕΙΔΗ
ΑΞΕΣΟΥΑΡ
ΔΙΑΘΕΤΟΥΜΕ ΠΛΗΡΗ ΓΚΑΜΑ ΕΙΔΩΝ
ΕΙΣΑΓΩΓΗΣ ΚΑΙ ΕΛΛΗΝΙΚΗΣ ΠΑΡΑΓΩΓΗΣ
ΣΕ ΤΙΜΕΣ ΑΠΟΘΗΚΗΣ!!!
Διευθ.: Κωστή Παλαμά 37
(1ος όροφος) Μανδράκι
(Πίσω από την Ιονική ράπεζα)
Ωρες λειτ.: 09.30-13.00 & 17.00-22.00
Τηλ./fax: 37143

KYDON TOURS
Εθ. Δωδ/σίων 14, Τηλ. 23000-27900.75268 • FAX: 32741
Ακτή Σαχτούρη 8, Τηλ.: 27722.24265
ΚΩΝΣΤΑΝΤΙΝΟΥΠΟΛΗ
11/01 έως 16/01/2000
Αεροπορική εκδρομή
Ιερό Προσκύνημα στο Πατριαρχείο μας και στην Αγιά Σοφιά για την ευλογία του Πατριάρχη μας με την έναρξη της Νέας Χιλιετίας.
ΠΕΡΙΛΑΜΒΑΝΕΙ:
★ Αεροπορικά εισιτήρια με Ολυμπιακή Αεροπορία και φόρους αεροδρομίου.
★ Μεταφορά από και προς αεροδρόμιο
★ Ξενοδοχεία Α' κατηγορίας στο TAKSIM με πρωινό
★ Ενα γεύμα καθημερινά σε εστιατόριο πολυτελείας
★ Ξεναγήσεις καθημερινά: Αγιά Σοφιά, Πατριαρχείο, Παναγία Βλαχερνών, όπου εκεί πρωτοψάλτηκε "Τη υπερμάχω στρατηγώ τα νικητήρια", Παλάτι Τοπ Καπί, Υδραγωγείο, Μπλε Τζαμί, Παλάτι Ντολμά Μπαξέ, Βόσπορος, Κρεμαστές Γέφυρες, Χαλκηδόνα, Μονή της Χώρας με τα καλύτερα ψηφιδωτά του κόσμου, πριγκηπονήσια.
★ Ψώνια στην Κλειστή Αγορά με τα 4.500 μαγαζιά και στο Πέραν με την μοντέρνα αγορά.
Θα σας ξεναγήσουμε με Ελληνα ξεναγό σε όλα τα θεία και ιερά της πανέμορφης πρωτεύουσας του Βυζαντίου.
Η πείρα μας εγγύησή σας
Οργάνωση-Συνοδός η κα Ελένη Ψυλλάκη

Για οριστικό ξεκαθάρισμα του "σκανδάλου" της Μονής

Πατριαρχική Εξαρχία την Κυριακή στην Πάτμο

Θα συνοδεύεται από επιθεωρητή του Υπουργείου Οικονομικών

Πατριαρχική Εξαρχία αποτελούμενη από τους Μητροπολίτες του Οικουμενικού Θρόνου, επιθεωρητής του υπουργείου Οικονομικών και ένας δικηγόρος μεταβαίνουν την Κυριακή στην Πάτμο.

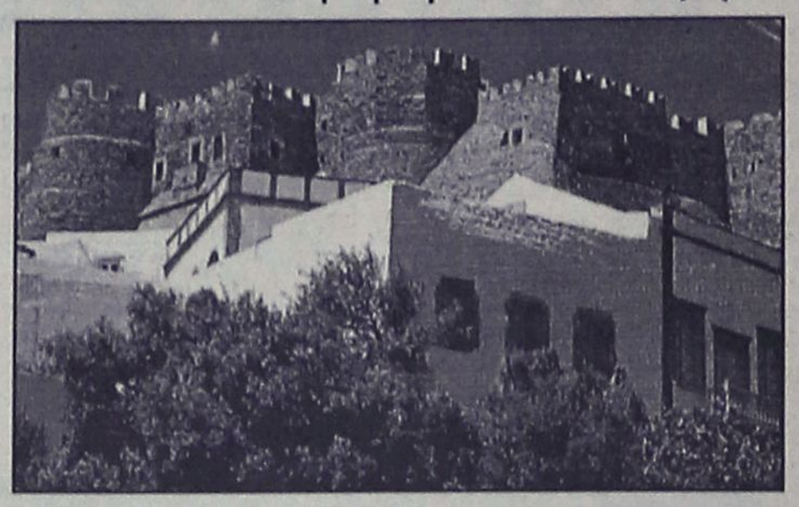

Στόχος της επίσκεψης αυτής είναι αφενός μεν η συνέχιση των ελέγχων και η διευκόλυνση -όπως αναφέρουν- του έργου της Δικαιοσύνης η οποία συνεχίζει την προανάκριση για την πλήρη διελεύκανση του σκανδάλου αλλά και η οριστική επίλυση του διοικητικού προβλήματος τις Ιεράς Μονής.

Η αποστολή της Πατριαρχικής Εξαρχίας και η διαφαινόμενη προσπάθεια του Οικουμενικού Πατριαρχείου να ξεκαθαρίσει μια για πάντα την κατάσταση στην Ιερά Μονή Πάτμου αποτελεί θετική εξέλιξη που όλοι οι φορείς της Πάτμου, και όχι μόνο, χαιρέτησαν με ικανοποίηση.

Τα περί άφιξης της προαναφερθείσας αποστολής στην Πάτμο γνωστοποίησε με τηλεγράφημα που έστειλε χθες στο δήμαρχο του νησιού, την Αστυνομική Διεύθυνση και στο Αστυνομικό Τμήμα Πάτμου, ο διευθυντής της Διεύθυνσης Εκκλησιαστικών Υποθέσεων του υπουργείου Εσωτερικών πρέσβης Στ. Βαλσάμης-Ράλλης.

Το πλήρες κείμενο του τηλεγραφήματος έχει ως εξής:

"Οπως μας πληροφόρησε το Οικουμενικό Πατριαρχείο, στην προσπάθειά του να συμβάλει στη διευκόλυνση του έργου της Δικαιοσύνης και στην οριστική επίλυση του διοικητικού προβλήματος της Ι. Μονής Πάτμου, αποφάσισε την αποστολή στην Πάτμο Πατριαρχικής Εξαρχίας εκ των Σεβ. Μητροπολιτών Ηλιουπόλεως και Θείρων κ. Αθανασίου, Λαοδικείας κ. Ιακώβου και Φιλαδελφείας κ. Μελίτωνος.

Την Πατριαρχική Εξαρχία συνοδεύουν ο επιθεωρητής του υπουργείου Οικονομικών κ. Θεόδωρος Μερτζιάνης καθώς και ο δικηγόρος κ. Αντώνιος Οικονόμου. Η Πατριαρχική Εξαρχία θα μεταβεί στην Πάτμο την Κυριακή 23 Ιανουαρίου 2000 με ελικόπτερο από την Αθήνα.

Παρακαλούμε όπως μεριμνήσετε για την λήψη των απαραίτητων μέτρων ασφαλείας και την παροχή κάθε συνδρομής προς εκπλήρωση απροσκόπτως της αποστολής της".

ΚΟΣΜΑΣ ΣΦΥΡΙΟΥ

Θα αποδοθούν οι ευθύνες

Επιστολή στον Δήμαρχο της Πάτμου

Θέση στο θέμα που προέκυψε στην Ιερά Μονή Πάτμου πήρε χθες ο βουλευτής Δωδεκανήσου κ. Κοσμάς Σφυρίου.

Ο κ. Σφυρίου σε επιστολή του προς τον Δήμαρχο και το Δημοτικό Συμβούλιο Πάτμου αναφέρει ότι συμμερίζεται απόλυτα τις πρωτοβουλίες που έχουν παρθεί για να λάμψει η αλήθεια και να αποδοθούν οι ευθύνες.



Στην ίδια επιστολή ο κ. Σφυρίου αναφέρει ότι επιθεωρητές του υπουργείου Οικονομικών έχουν στα χέρια τους και ελέγχουν όλα τα παραστατικά.

Το πλήρες κείμενο της επιστολής έχει ως εξής:

"Αγαπητοί συμπατριώτες,

Κατ' αρχήν θέλω να σας τονίσω και γραπτώς (κάτι που γνωρίζετε ήδη) ότι συμμερίζομαι απόλυτα της αποφάσεις και πρωτοβουλίες που έχει πάρει το δημοτικό συμβούλιο, σχετικά με το ζήτημα της Μονής Πάτμου. Και να είστε βέβαιοι ότι ο αγώνας μας, για να λάμψει η αλήθεια, να επικρατήσει το δίκιο και ν' αποδοθούν οι ευθύνες, είναι κοινός.

Τα αρμόδια υπουργεία της κυβέρνησης με διαβεβαιώνουν ότι ενδιαφέρονται να διερευνηθεί πλήρως το ζήτημα και να μη συγκαλυφθεί τίποτα. Και ότι οι επιθεωρητές του υπουργείου Οικονομικών έχουν στα χέρια τους και ελέγχουν το ογκωδέστατο υλικό με τα στοιχεία της υπόθεσης. Παρόμοια διαβεβαίωση, παρέχουν και οι αρμόδιοι δικαστικοί λειτουργοί.

Βέβαια, αγαπητοί συμπατριώτες, έχουμε επίγνωση ότι αυτές οι διαδικασίες είναι χρονοβόρες. Και γι' αυτό σας συγχαίρω γιατί στηρίζετε εκείνους, που έχουν το ηθικό ανάστημα ν' αξιώνουν την αλήθεια και το δίκαιο και γιατί επιδεικνύετε όλοι μαζί-χωρίς παραταξιακές διαφορές-σύνεση, αλλά και επαγρύπνηση".

Beauty Nails
ΤΟ ΠΙΟ ΥΨΗΛΟ ΕΠΙΠΕΔΟ ΠΟΙΟΤΗΤΑΣ, ΣΤΟ ΠΙΟ ΣΥΓΧΡΟΝΟ STUDIO ΑΙΣΘΗΤΙΚΗΣ ΝΥΧΙΩΝ
Ρεντζέπη Μαρία
Nail Designer
Γαλλικό - Αιγυπτιακό Μανικιούρ
Τεχνητά Νύχια από φυσικό μετάξι
Τεχνητά νύχια με μόνιμο γαλλικό
Ενίσχυση φυσικών νυχιών
Λεύκανση φυσικών νυχιών
Εξιδεικευμένο πετικιούρ
Πετικιούρ Nail Compound
Αποτρίχωση
Τοποθέτηση βλεφαρίδων
Προέκταση φυσικής βλεφαρίδας
Περμανάντ φυσικής βλεφαρίδας
Βαφή φρυδιών
Θεραπεία δέρματος για πανάδες - καφέ κηλίδες
ΑΠΟΣΤΕΙΡΩΜΕΝΑ εργαλεία και πετσέτες μιας χρήσεως με σεβασμό στην υγιεινή
Ωράριο λειτουργίας 10 π.μ.-7 μ.μ.
Εμπορικό Κέντρο Φώκιαλη-Αγ. Αναστασίας α' όροφος (parking εντός εμπορικού) - Τηλ. (0241) 70660 - Κιν. 0944 520887

ΝΤΕΤΕΚΤΙΒΣ ΑΘΗΝΩΝ

Αναλαμβάνουμε υποθέσεις ανηλίκων, προσωπικές, οικογενειακές εμποροβιομηχανικές
Διαθέτουμε τα καλύτερα ηλεκτρονικά σύχρονα οπτικοακουστικά συστήματα.
Εχεμύθεια 100%
Τα 30 χρόνια πείρα είναι η εγγύηση μας
ΤΗΛ.097 632963 & 095-319796

ΓΕΡΜΑΝΙΚΑ ΜΟΝΟ ΣΕ ΤΡΙΑΝΤΑ ΜΕΡΕΣ
ΑΠΟ 20 ΙΑΝΟΥΑΡΙΟΥ ΕΩΣ 29 ΦΕΒΡΟΥΑΡΙΟΥ
ΣΤΟ ΣΙΜΟΥΛΤΑΝ ΜΕ ΤΗΝ ΑΠΛΗ ΜΕΘΟΔΟ
ΣΙΜΟΥΛΤΑΝ ΑΠΟ ΤΟΝ ΝΤΟΚΤΟΡ ΤΕΟ
ΜΑΘΑΙΝΕΤΕ ΤΟΝ ΦΕΒΡΟΥΑΡΙΟ ΜΙΛΑΤΕ
ΕΓΓΥΗΜΕΝΑ ΤΟΝ ΜΑΡΤΙΟ ΤΕΛΕΥΤΑΙΑ
ΕΥΚΑΙΡΙΑ ΠΡΙΝ ΑΠΟ ΤΗΝ ΚΑΙΝΟΥΡΓΙΑ
ΤΟΥΡΙΣΤΙΚΗ ΣΑΙΖΟΝ ΔΕΝ ΠΛΗΡΩΝΕΤΕ
ΠΡΙΝ ΠΕΙΣΘΕΙΤΕ ΕΓΓΡΑΦΕΣ ΠΛΗΡΟΦΟΡΙΕΣ
ΣΤΟ ΤΗΛΕΦΩΝΟ: 0944-138510

ΔΗΜΗΤΡΗΣ Ιω. ΟΙΚΟΝΟΜΙΔΗΣ
ΑΝΑΛΥΤΙΚΟ ΕΡΓΑΣΤΗΡΙΟ ΡΟΔΟΥ
ΧΗΜΙΚΟΤΕΧΝΙΚΕΣ ΜΕΛΕΤΕΣ & ΕΡΕΥΝΕΣ
ΕΜΠΟΡΙΟ ΧΗΜΙΚΩΝ, ΑΠΟΡΡΥΠΑΝΤΙΚΩΝ, ΕΞΟΠΛΙΣΜΟΥ

ΕΡΓΑΣΤΗΡΙΑΚΕΣ ΕΞΕΤΑΣΕΙΣ
- ΝΕΡΑ ΠΟΣΙΜΑ, ΑΠΟΒΛΗΤΑ, ΝΕΡΑ ΚΟΛΥΜΒΗΣΗΣ
- ΤΡΟΦΙΜΑ ΚΑΙ ΠΟΤΑ
- ΕΔΑΦΟΣ - ΛΙΠΑΣΜΑΤΑ

ΧΗΜΙΚΑ ΠΡΟΣΘΕΤΑ
- ΚΟΛΥΜΒΗΤΙΚΩΝ ΔΕΞΑΜΕΝΩΝ
- ΕΠΕΞΕΡΓΑΣΙΑΣ ΝΕΡΟΥ ΧΡΗΣΗΣ
- ΑΠΟΛΥΜΑΝΤΙΚΑ
- ΒΕΛΤΙΩΤΙΚΑ
- ΤΡΟΦΙΜΩΝ & ΠΟΤΩΝ

ΕΓΚΑΤΑΣΤΑΣΕΙΣ ΒΙΟΛΟΓΙΚΗΣ ΕΠΕΞΕΡΓΑΣΙΑΣ ΛΥΜΑΤΩΝ & ΑΠΟΒΛΗΤΩΝ:
ΕΛΕΓΧΟΣ ΛΕΙΤΟΥΡΓΙΑΣ - ΑΠΟΔΟΣΗΣ

ΚΟΛΥΜΒΗΤΙΚΕΣ ΔΕΞΑΜΕΝΕΣ:
ΕΛΕΓΧΟΣ ΛΕΙΤΟΥΡΓΙΑΣ
ΠΡΟΒΛΕΨΗ ΕΠΙΚΙΝΔΥΝΟΤΗΤΑΣ ΚΡΙΣΙΜΩΝ ΣΗΜΕΙΩΝ, Π.Ε.ΚΡΙ.Σ. (Haccp):
ΜΕΛΕΤΗ-ΕΚΤΕΛΕΣΗ-ΤΗΡΗΣΗ ΣΤΟΙΧΕΙΩΝ

ΥΓΙΕΙΝΗ & ΑΣΦΑΛΕΙΑ
- ΣΤΟΥΣ ΧΩΡΟΥΣ ΕΡΓΑΣΙΑΣ
- ΣΕ ΒΙΟΜΗΧΑΝΙΕΣ/ΒΙΟΤΕΧΝΙΕΣ ΤΡΟΦΙΜΩΝ
- ΣΕ ΧΩΡΟΥΣ ΠΡΟΕΤΟΙΜΑΣΙΑΣ ΤΡΟΦΙΜΩΝ/ΕΣΤΙΑΣΗΣ

Δημήτρης Ιω. Οικονομίδης
Χημικός Πανεπ. Αθηνών
M.Sc. Πανεπ. Λονδίνου

ΒΥΡΩΝΟΣ 1, 85100 ΡΟΔΟΣ - ΤΗΛ. 0241/28638 - ΤΟΤ (fax) 0241/35623
ΑΠΟΘΗΚΗ: ΦΑΛΗΡΑΚΙ ΡΟΔΟΥ
chemenvi@rho.forthnet.gr
http://www.forthnet.gr/chemenvi

Πρόκειται να γίνει στη νομαρχία την ερχόμενη Πέμπτη

Σύσκεψη για τους χώρους του παλαιού νοσοκομείου

Προωθείται η λύση για πάρκο υγειονομικού ενδιαφέροντος

Σύσκεψη για την αξιοποίηση των χώρων του παλαιού νοσοκομείου, οι οποίοι θα απελευθερωθούν με την λειτουργία του νέου νοσοκομείου, πρόκειται να πραγματοποιηθεί με πρωτοβουλία του νομάρχη κ. Σάββα Καραγιάννη.

Η σύσκεψη έχει προγραμματιστεί να γίνει την ερχόμενη Πέμπτη 20 Ιανουαρίου, στις 6 μ.μ., και έχουν κληθεί να συμμετάσχουν σ' αυτήν ο δήμαρχος Ρόδου κ. Γ. Γιαννόπουλος, ο πρόεδρος του νοσοκομείου κ. Μιχ. Μπαλάνος, ο διευθυντής της Περιφέρειας Ν. Αιγαίου, ο πρόεδρος του νομαρχιακού συμβουλίου κ. Θ. Σωτρίλλης, οι αντινομάρχες κ.κ. Χατζηευθυμίου και Τατάκης, οι επικεφαλής τη μειοψηφίας στο νομαρχιακό συμβούλιο κ.κ. Γ. Παρασκευάς και Φ. Κωστόπουλος, ο Ιατρικός Σύλλογος Ρόδου, το ΤΕΕ Δωδ/σου το Εργατικό Κέντρο, το γραφείο ΠΕΧΩ της Περιφέρειας Νοτίου Αιγαίου, το τμήμα Πολεοδομίας της Νομαρχίας και η διεύθυνση Πολεοδομίας του δήμου Ρόδου.

Η σύσκεψη θα γίνει ενόψει της μετεγκατάστασης των υπηρεσιών στο νέο νοσοκομείο, η οποία ως γνωστόν προσδιορίζεται για τις αρχές Μαρτίου.

Η βασική πρόταση που έρχεται για συζήτηση και θα κατατεθεί στο τραπέζι της σύσκεψης, είναι η μετατροπή του χώρου του παλαιού νοσοκομείου, σε πάρκο υγείας, χώρου δηλαδή όπου θα βρίσκεται σταθμός πρώτων βοηθειών, τα ασφαλιστικά ταμεία κλπ.

Η πρόταση αυτή έχει εκπονηθεί από ομάδα που έχει οριστεί από την Περιφέρεια Νοτίου Αιγαίου και την διοίκηση του νοσοκομείου.

Οπως μάλιστα έγινε γνωστό αρμοδίως, την πρόταση αυτή φαίνεται να υιοθετεί **η νομαρχία Δωδεκανήσου,** δεν είναι όμως σίγουρο ότι την ίδια άποψη θα έχουν και οι άλλοι φορείς.

Συγκεκριμένα **σε ό,τι αφορά κυρίως τον δήμο Ρόδου,** είναι πιθανόν ότι θα υπάρξουν αντιρρήσεις δεδομένου ότι και στο παρελθόν το ζήτημα αυτό είχε προκαλέσει τριβές στις σχέσεις δήμου-νομαρχίας.

Το ίδιο θέμα πάντως, πέραν την σύσκεψης πρόκειται να απασχολήσει και το νομαρχιακό συμβούλιο Δωδεκανήσου, στην προγραμματισμένη για τις 22 του μηνός συνεδρίασή του.

Στο υποψήφιο θα ανεγερθεί το κτίριο για τα ΑΜΕΑ

ΧΩΡΙΣ ...οικόπεδο έμεινε τελικά το ΙΚΑ

Μάλλον θα εξεταστεί η λύση του παλαιού κτιρίου

Ναυαγούν εν τη γεννέσει τους, τα σχέδια της διοίκησης του ΙΚΑ για την κατασκευή νέου ιδιόκτητου κτιρίου στην περιοχή Αγίων Αποστόλων (κοντά στο νέο νοσοκομείο) αφού...πλέον δεν υπάρχει οικόπεδο!

Πράγματι στο οικόπεδο που η διοίκηση του ΙΚΑ σκόπευε να αναγείρει το νέο κατάστημα του ιδρύματος, πρόκειται να κτιστεί, το κέντρο κοινωνικής υποστήριξης για τα άτομα με ειδικές ανάγκες.

Ηδη μόλις προχθές επί του θέματος, υπήρξε σχετική ανακοίνωση της νομαρχίας σύμφωνα με την οποία υπεγράφη η σύμβαση για την εγκατάσταση του ανάδοχου και ότι πολύ σύντομα πρόκειται να ξεκινήσουν οι εργασίες (για το κτίριο αυτό ο διαγωνισμός ανάδειξης εργολάβου είχε γίνει το 1997).

Στο συγκεκριμένο οικόπεδο στόχευε και το ΙΚΑ και είναι πλέον σαφές εκ των πραγμάτων ότι θα πρέπει τώρα να επανακαθορίσει τους στόχους του. **Πιθανόν οι αρμόδιοι παράγοντες του ΙΚΑ να αναγκαστούν να επαναπροσδιορίσουν την άποψή τους σε ό,τι αφορά το παλαιό κτίριο του ΙΚΑ, στην οδό Μεγάλου Κωνσταντίνου, το οποίο έχει αφεθεί στην τύχη του και έχει ρημάξει.**

Αλλωστε για το κτίριο αυτό υπάρχουν σχετικές μελέτες που προβλέπουν την επιδιόρθωση του κτιρίου, έτσι ώστε να εξασφαλιστεί η στατική του επάρκεια και να είναι ασφαλές τόσο για τους εργαζόμενους όσο και για τους συναλλασσόμενος.

Οι λύσεις αυτές όμως δεν προκρίθηκαν από την διοίκηση του ΙΚΑ επειδή θεωρήθηκαν πολυδάπανες γι' αυτό και εναλλακτικά υπήρχε προσανατολισμός για την ανέγερση νέου κτιρίου στους Αγίους Αποστόλους.

Προς την κατεύθυνση πάντως αξιοποίησης του παλαιού κτιρίου "πιέζει" και η νομαρχία Δωδεκανήσου η οποία ήδη από την περασμένη εβδομάδα έθεσε το θέμα στην επικαιρότητα.

Οπως είναι γνωστό ο νομάρχης κ. Σ. Καραγιάννης, με έγγραφό του, ζητά συνάντηση με τον διοικητή του ΙΚΑ κ. Μιλτιάδη Νεκτάριο, έτσι ώστε να συζητηθεί γενικά το θέμα.

Στο ίδιο μάλιστα έγγραφο εκφράζεται η πρόθεση της νομαρχίας να στεγάζει στο συγκεκριμένο κτίριο αρχεία υπηρεσιών και οργανισμών της.

Υπό το βάρος πια των νέων εξελίξεων (αφού οικόπεδο δεν υπάρχει) είναι σαφές ότι η συνάντηση αυτή θα γίνει το συντομότερο δυνατόν και φυσικά τ' αποτελέσματά της αναμένονται με ιδιαίτερο ενδιαφέρον.

Στο ΙΚΑ Ρόδου

Απεργία είχαν χθες οι υπάλληλοι

Πιθανόν κι άλλες

Υπολειτούργησαν χθες το πρωί οι διοκητικές υπηρεσίες του ΙΚΑ της Ρόδου, εξαιτίας της 24ωρης απεργιακής κινητοποίησης που κήρυξε η Πανελλήνια Ομοσπονδία τους, διεκδικώντας έτσι την άμεση επίλυση, μιας σειράς θεσμικών και οικονομικών αιτημάτων που κλάδου.

Σύμφωνα με τα στοιχεία των αρμοδίων του ΙΚΑ, η συμμετοχή των υπαλλήλων στην απεργία αυτή, κινήθηκε σε μέτρια επίπεδα, γεγονός που είχε ως αποτέλεσμα να υπολειτουργήσουν αρκετά από τα τμήματα, σε ό,τι αφορά την εξυπηρέτηση των ασφαλισμένων.

- Οι συνδικαλιστές πάντως, μετά την 24ωρη (προειδοποιητική όπως την χαρακτηρίζουν) απεργιακή κινητοποίηση που πραγματοποίησαν χθες, αφήνουν ανοιχτό το ενδεχόμενο για κλιμάκωση των απεργιακών κινητοποιήσεων μέσα στις αμέσως επόμενες μέρες, στην περίπτωση που δεν επιλυθούν τα τεράστια προβλήματα που αντιμετωπίζει ο κλάδος τους.

Δεν υποχωρούν οι ιώσεις στη Ρόδο

Δεν λέει να υποχωρήσει το κύμα των... ιώσεων που ταλαιπωρεί εδώ και πολλές εβδομάδες εκαντοτάδες μικρούς και μεγάλους συμπολίτες μας. Παρά το γεγονός, οι αρμόδιοι γιατροί και οι υγειονομικές αρχές που βρίσκονται σε πλήρη ετοιμότητα, διαβεβαιώνουν ότι δεν συντρέχουν ιδιαίτεροι λόγοι ανησυχίας και συστήνουν, ξεκούραση και υπομονή.

Σύμφωνα με στοιχεία που συγκέντρωσε η "Ροδιακή", ο αριθμός των νοσηλευόμενων περιστατικών στο Γενικό Νομαρχιακό Νοσοκομείο της Ρόδου, έχει μειωθεί σε σχέση με το προηγούμενο δεκαήμερο, αλλά ωστόσο δεκάδες είναι τα νέα περιστατικά ιώσεων που προσέρχονται είτε στο νοσοκομείο είτε στους ιδιώτες γιατρούς, για να εξεταστούν.

- Οι εκπρόσωποι των υγειονομικών αρχών του νησιού μας, πάντως, επισημαίνουν ότι παρά την σταδιακή υποχώρηση που δείχνει να παρουσιάζει η έξαρση των ιώσεων σε αυτή την φάση, κανείς δεν πρέπει να εφησυχάζει. Κυρίως μάλιστα, οι γονείς μικρών παιδιών, οι οποίοι σε κάθε πρόβλημα υγείας που διαπιστώνουν ότι παρουσιάζουν τα παιδιά τους, θα πρέπει να ενημερώνουν τον αρμόδιο γιατρό, ο οποίος και θα καθορίζει την σχετική θεραπεία που πρέπει ν' ακολουθήσουν.

Οι παιδίατροι, από την πλευρά τους, επισημαίνουν ότι οι ιώσεις που εκδηλώνονται στα μικρά παιδιά, έχουν ως κύριο χαρακτηριστικό τον υψηλό πυρετό, την αδιαθεσία και σε πολλές περιπτώσεις ακόμη και εμετούς. Η χρήση των αντιβιοτικών παράλληλα, εάν πρόκειται για περιστατικό απλής ίωσης, δεν συνίσταται και κατά συνέπεια θα πρέπει να αποφεύγεται, εάν δεν υπάρχει σύσταση από τον αρμόδιο γιατρό, που είναι και ο πλέον αρμόδιος για να καθορίσει την σχετική θεραπεία.

- Σε ό,τι αφορά τη επάρκεια φαρμάκων στο νησί της Ρόδου, όπως διευκρινίζουν οι αρμόδιοι εκπρόσωποι του Φαρμακευτικού Συλλόγου της περιοχής μας, τα προβλήματα με τις ελλείψεις που παρουσιάστηκαν στα τέλη της προηγούμενης εβδομάδας, αντιμετωπίστηκαν αποτελεσματικά, αφού έγινε αναπλήρωση των φαρμάκων εκείνων που εξαντλήθηκαν (επρόκειτο κυρίως για αντιπυρετικά, και αντιβηχικά καθώς επίσης και για περιορισμένο αριθμό αντιβιοτικών) χωρίς ωστόσο να παρουσιαστούν συγκεκριμένα προβλήματα.

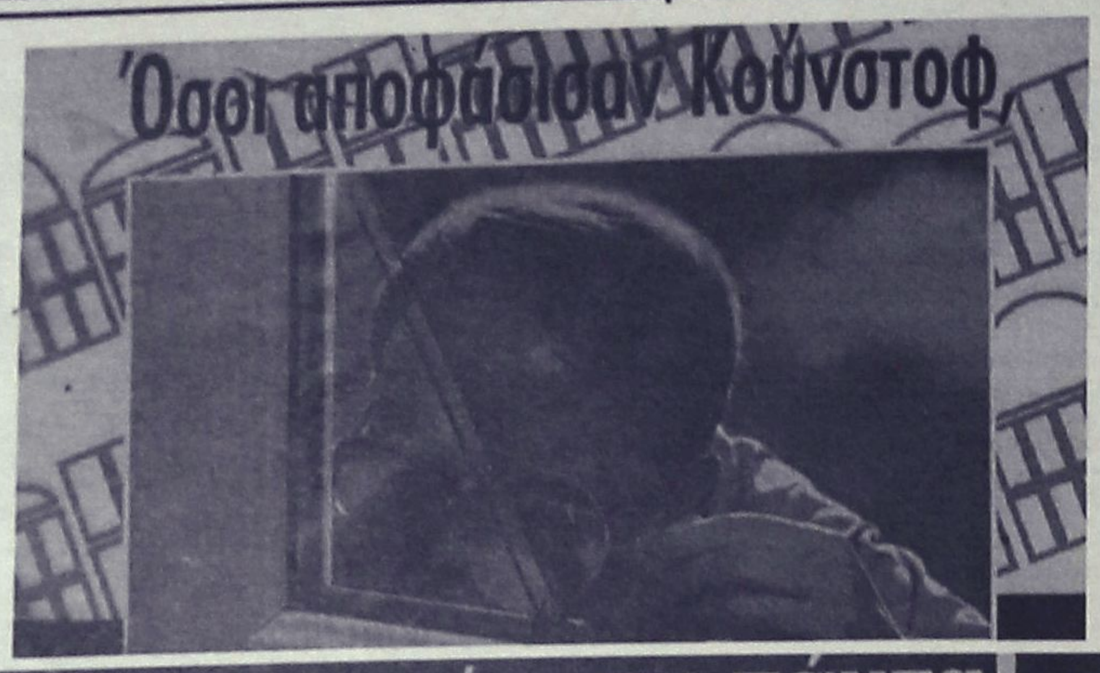

εξέτασαν πρώτα τα πάντα!

Πολύ λίγοι είναι αυτοί που αποφάσισαν να βάλουν κουφώματα Κούνστοφ μόνο για την πολύ όμορφη εμφάνισή τους: Εξέτασαν πρώτα την ποιότητα των υλικών, τις προδιαγραφές κατασκευής, την πιστοποιημένη ικανότητα θερμομόνωσης και ηχομόνωσης, τις προδιαγραφές τοποθέτησης αλλά και την τεχνική υποστήριξη μετά την τοποθέτηση. Έψαξαν για εγγυήσεις ποιότητας, υγιεινής και αντοχής. Και αφού διαπίστωσαν την συνολική υπεροχή και την αξιοπιστία της Κούνστοφ από το 1980, αποφάσισαν ότι τα κουφώματα Κούνστοφ είναι με διαφορά καλύτερα από όλα τα άλλα συνθετικά, αλουμινένια ή ξύλινα κουφώματα. Κι επειδή τα κουφώματα είναι επένδυση για μια ζωή, κατέληξαν ότι μόνο τα συνθετικά κουφώματα Κούνστοφ είναι ιδανικά για το δικό τους σπίτι. Πριν αποφασίσετε για κουφώματα Κούνστοφ, μπορείτε να ψάξετε όλη την αγορά κουφωμάτων. Κι εσείς στο ίδιο συμπέρασμα θα καταλήξετε: Μόνο τα Κούνστοφ προσφέρουν τόσα πολλά σε κόστος τόσο προσιτό!

ΤΑ ΚΟΥΦΩΜΑΤΑ ΚΟΥΝΣΤΟΦ ISOACTIVE 730

Τα κουφώματα Isoactive είναι αποκλειστικότητα της Κούνστοφ και σπάνε τον νέο μετρο συγκρισης για όλα τα άλλα κουφώματα. Παράγονται με τεχνολογία συνεχούς μονώσης, επομένως ικανοποιούνται από το πιο έγκυρο τεχνολογικό ινστιτούτο της Γερμανίας. Οι προδιαγραφές ηχομόνωσης, θερμομόνωσης και αντοχής ξεπερνούν τις απαιτήσεις του νέου γερμανικού κώδικα κατασκευής κτιρίων. Απεριόριστη δυνατότητα εφαρμογών και εξοικονόμηση ενέργειας για θέρμανση ή ψύξη έως και 50%. Σχεση ποιότητας - τιμης που δεν συγκρατεται με κανενα αλλο συνθετικο, αλουμινενιο η ξυλινο κουφωμα.

ISOACTIVE 730 ΝΕΑ ΓΕΝΙΑ 10%

ΣΥΣΤΗΜΑΤΑ ΚΟΥΦΩΜΑΤΩΝ

MADE IN ΓΕΡΜΑΝΙ

KUNST STOFF

ΣΕ 16 ΧΡΩΜΑΤΑ

Μετρο συγκρισης για τα αλλα

ΑΝΤΙΠΡΟΣΩΠΟΣ ΡΟΔΟΥ: ΚΑΡΑΝΙΚΗΣ ΚΩΣΤΑΣ ΚΑΙ ΣΙΑ Ο.Ε.
ΛΕΩΦ. ΕΛΕΥΘΕΡΙΑΣ 2Α ΚΡΕΜΑΣΤΗ • ΡΟΔΟΣ • ΤΗΛ. 0241/95076

Αυτή του απολογισμούτης Νομαρχιακής Αρχής

Συνεδρίαση για ...αντιπαράθεση

Θα πραγματοποιηθεί στις 22 Ιανουαρίου παρουσία του Υπουργού Αιγαίου και άλλων φορέων

Απολογιστικό χαρακτήρα και όχι μόνο, θα έχει η συνεδρίαση του νομαρχιακού συμβουλίου Δωδεκανήσου, που πρόκειται να πραγματοποιηθεί το προσεχές Σαββάτο 22 Ιανουαρίου στο ξενοδοχείο "Θέρμαι".

Στην διάρκεια πράγματι της συνεδρίασης πρόκειται να γίνει απολογισμός του έργου της Νομαρχιακής Αυτοδιοίκησης Δωδεκανήσου, ενώ παράλληλα θα κατατεθούν απόψεις, προτάσεις και προβληματισμοί για την συνέχεια.

Η παρουσίαση του απολογισμού αναμένεται ότι θα πυροδοτήσει διαμάχες μεταξύ πλειοψηφίας και μειοψηφίας, αφού είναι δεδομένο εκτός των άλλων ότι υπάρχει εμφανής διαφορά απόψεων για την ίδια την λειτουργία της νομαρχιακής αυτοδιοίκησης.

Σύμφωνα μάλιστα με πληροφορίες, παράγοντες και των δύο πλευρών, ετοιμάζονται για την αντιπαράθεση αυτή, γεγονός που κάνει την συνεδρίαση ακόμα πιο ενδιαφέρουσα.

Πριν από την έναρξη της συνεδρίασης του νομαρχιακού συμβουλίου, έχει προγραμματιστεί παρουσία του υπουργού Αιγαίου κ. Στ. Μπένου να υπογραφεί προγραμματική σύμβαση ανάμεσα στο υπουργείο Αιγαίου και τη νομαρχιακή αυτοδιοίκηση Δωδεκανήσου η οποία θα αφορά την προαγωγή της υγείας, μέριμνας και αλληλεγγύης στα απομονωμένα νησιά της Δωδεκανήσου.



Στην συνεδρίαση, πρόκειται επίσης να παρίσταται ο πρόεδρος της εταιρείας "GLAXO WELCOME" κ. Νικ. Μανασσάκης, εταιρεία που έχει δωρήσει στη νομαρχία το πλωτό σκάφος, το οποίο θα μετατραπεί σε κινητή ιατρική μονάδα, καθώς και εκπρόσωποι του ΟΤΕ.

Αμέσως μετά την υπογραφή της προγραμματικής σύμβασης θα ακολουθήσει κοπή της πίτας του νομαρχιακού συμβουλίου.

Τα θέματα που θα απασχολήσουν το νομαρχιακό συμβούλιο είναι τα εξής:

- Απολογισμός έργου της νομαρχιακής αυτοδιοίκησης Δωδ/σου.
- Ψήφιση κανονισμού εσωτερικής λειτουργίας του Νομαρχιακού Αθλητικού Οργανισμού Δωδ/σου (ΝΑΟΔ).
- Ψήφιση πρότασης για τη διάθεση ποσοστού από τα έσοδα του ΟΠΑΠ στις νομαρχιακές αυτοδιοικήσεις για την εκτέλεση αθλητικών έργων.
- Χορήγηση άδειας ίδρυσης πολυκαταστήματος στη Ρόδο της εταιρείας "ΝΙΚΗ Α.Ε.".
- Πρόταση αξιοποίησης των εγκαταστάσεων του παλιού Νοσοκομείου Ρόδου.

Η ΑΔΕΙΑ ΓΙΑ ΤΟ ΣΟΥΠΕΡ ΜΑΡΚΕΤ

Η αίτηση της εταιρείας "ΝΙΚΗ Α.Ε." αφορά την χορήγηση άδειας για ίδρυση πολυκαταστήματος (του Μαρινόπουλου) στο κτίριο της Κολονιάλε, κατόπιν συμφωνίας που έχει επέλθει με την Αγροτική Τράπεζα.



Επί της αίτησης αυτής, έχει γνωμοδοτήσει αρνητικά (και μάλιστα ομόφωνα) η Οικονομική και Κοινωνική Επιτροπή, η οποία στην απόφασή της επισημαίνει τα εξής:

"Αφού διαπιστώθηκε η ύπαρξη απαρτίας με την παρουσία εννέα (9) από τα 16 μέλη της Επιτροπής, το λόγο έλαβε ο πρόεδρος και έθεσε υπόψη της Επιτροπής την αίτηση της Ανώνυμης Βιομηχανοεμπορικής και Τουριστικής Εταιρείας ΝΙΚΗ, που διαβιβάστηκε στην Επιτροπή με έγγραφο του προέδρου του Νομ/κού Συμβουλίου Δωδ/σου και με το οποίο ζητά την γνωμοδότηση για την ίδρυση Υπεραγοράς λιανικού εμπορίου από την παραπάνω εταιρία, σε ακίνητο που βρίσκεται στο 197 Ο.Τ. του εγκεκριμένου σχεδίου πόλεως του Δήμου Ρόδου.

Η αναγκαιότητα της γνώμης της Ο.Κ.Ε. προκύπτει από τις διατάξεις του αρθ. 10 του Ν. 2323/95 όπως τροποποιήθηκε με το αρθ. 10 του Ν. 2741/99.

Ο πρόεδρος αφού αναφέρθηκε στις προαναφερόμενες διατάξεις και αφού έδωσε στα μέλη της Επιτροπής την δυνατότητα να λάβουν γνώση:

α) Του συγκεκριμένου χώρου.

β) Των τεχνοοικονομικών και κοινωνικοοικονομικών στοιχείων που αναπτύσσονται στην Εκθεση της αιτούμενης εταιρείας.

γ) Τα τοπογραφικά διαγράμματα που εμπεριέχονται στην έκθεση, διεξήχθη διαλογική συζήτηση μεταξύ των μελών της Επιτροπής και εκφράστηκαν οι απόψεις των φορέων που αντιπροσωπεύουν τα μέλη.

Μετά από τη διαλογική συζήτηση και από τις τοποθετήσεις όλων των μελών η Επιτροπή λαμβάνοντας υπόψη και εξετάζοντας αναλυτικά την αίτηση της ενδιαφερόμενης εταιρίας, σύμφωνα με τα αναφερόμενα στο άρθρο 10 του Ν.

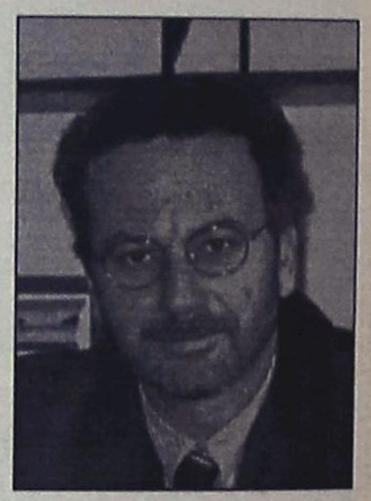

2323/1995.

ΑΠΟΦΑΣΙΖΕΙ, ομόφωνα

Εκφράζει την αρνητική θέση της στην αίτηση της Ανώνυμης Βιομηχανοεμπορικής και Τουριστικής Εταιρείας, "ΝΙΚΗ" για ίδρυση Υπεραγοράς λιανικού εμπορίου στο Ο.Τ. 197 του σχεδίου πόλεως του Δήμου Ρόδου, για τους λόγους:

1. Από τη λειτουργία μιας τέτοιας μονάδας στην εν λόγω περιοχή θα προκληθεί σοβαρή κυκλοφοριακή επιβάρυνση και το γεγονός αυτό θα είναι ακόμα πιο έντονο αν λάβει κανείς υπόψη του και την μελλοντική λειτουργία σε διπλανό Ο.Τ. Σχολικής Μονάδας.
2. Θα προκληθεί σοβαρό κοινωνικό πρόβλημα από την αφομοίωση και αφανισμό των μικρών οικογενειακών ή μη επιχειρήσεων της ευρύτερης περιοχής.
3. Η συγκεκριμένη περιοχή έχει ανάγκη από περιβαλλοντική προστασία και εξωραϊσμό με την όσο το δυνατό ηπιότερη μορφή αξιοποίησής της".

OPEL ASTRA

ΓΙΑ ΝΑ ΔΕΙΤΕ ΠΩΣ ΟΙ ΥΨΗΛΕΣ ΑΞΙΕΣ ΓΙΝΟΝΤΑΙ ΔΥΝΑΤΟΤΗΤΑ ΟΛΩΝ.

ΤΩΡΑ ΟΛΑ ΤΑ ΜΟΝΤΕΛΑ ASTRA ΕΤΟΙΜΟΠΑΡΑΔΟΤΑ



ΜΑΜΑΛΙΓΚΑΣ ΑΕΒΕ
ΕΠΙΣΗΜΟΣ ΔΙΑΝΟΜΕΑΣ OPEL
Λ. ΡΟΔΟΥ - ΛΙΝΔΟΥ 210
ΤΗΛ. 61005 - 68288

ΜΙΚΡΕΣ Αγγελίες

ΤΡΙΤΗ 18 ΙΑΝΟΥΑΡΙΟΥ 2000

Η ΡΟΔΙΑΚΗ

Για τις αγγελίες σας, απευθύνεσθε στα γραφεία μας ή στα τηλέφωνα: 22210, 75230

ΕΝΟΙΚΙΑΣΕΙΣ ΑΚΙΝΗΤΩΝ

ΕΝΟΙΚΙΑΖΕΤΑΙ διαμέρισμα δυάρι στην περιοχή Χαλκιτών, οδός Δαμάγητου 21. Πληρ. τηλ. 20403, 36215 ΑΕ31888

ΕΝΟΙΚΙΑΖΕΤΑΙ οικία 80 τ.μ. ισόγειος τριάρι με μεγάλη αυλή με ηλιακό θερμοσίφωνο ξεχωριστή είσοδο από την πολυκατοικία Στην οδό Βασ. Ιωαννίδη αρ. 5 Συνοικισμός Δασκάλων. Πληρ. τηλ. 21798 ΠΕ31889

ΕΝΟΙΚΙΑΖΕΤΑΙ μονοκατοικία με κήπο και θέρμανση με έπιπλα ή χωρίς στην λεωφόρο Ρόδου-Ιαλυσού. Πληρ. τηλ. 92441, 8.30 π.μ.-3 μ.μ. ΑΕ31890

ΕΝΟΙΚΙΑΖΕΤΑΙ αποθήκη 65 τ.μ. στην Ανάληψη, κατάλληλη για οποιαδήποτε χρήση. Πληρ. τηλ. πρωί 34490, απόγευμα 61701, 0944-332389 ΑΕ31891

ΕΝΟΙΚΙΑΖΕΤΑΙ κατάστημα στην οδό Καναδά 54, πολυτελές 55 τ.μ. με πατάρι 35 τ.μ. Πληρ. τηλ. 22450 ώρες 8.30 π.μ.-3 μ.μ. ΑΕ31892

ΕΝΟΙΚΙΑΖΕΤΑΙ ισόγειος χώρος κατάλληλος για τεχνικό γραφείο. Πληρ. τηλ. 0937/784416 ΑΕ31893

ΕΝΟΙΚΙΑΖΕΤΑΙ κατάστημα 50 τ.μ. στην περιοχή Ανάληψη κατάλληλο για γραφείο, αποθήκη ή εργαστήριο. Πληρ. τηλ. 25101-23768 ΑΕ31894

ΕΝΟΙΚΙΑΖΟΝΤΑΙ τα κάτωθι καταστήματα: 1) 3όροφο επί της οδού Παναιτίου κοντά στο Ρολόι, 2) επί της Ιπποδάμου 2όροφο, 3) στο Φαληράκι 40 τ.μ. και 250 τ.μ., 4) επί της Μιχαήλ Πετρίδη 45 τ.μ. ή 85 τ.μ. ή 130 τ.μ. 5) 40 τ.μ. πλησίον Hotel Καστρί στο Φαληράκι, 6) 1000 τ.μ. νυχτερινό κέντρο στο Φαληράκι, 7) 100 τ.μ. έτοιμη επιχείρηση με τζίρο 1999=130 εκ. Πληρ. κ. Εμμ. Κρανίδη τηλ. 27082-26476, 0944/347405 fax 27101 ΑΕ31895

ΕΝΟΙΚΙΑΖΕΤΑΙ στην Ιαλυσό παραδοσιακή επιπλωμένη μονοκατοικία η οποία αποτελείται από 2 υπνοδωμάτια, σαλόνι με τζάκι κ.λπ. χώρους. Πληρ. τηλ. 77759 ΑΕ31896

ΕΝΟΙΚΙΑΖΕΤΑΙ κατάστημα γωνιακό 20 τ.μ. περίπου με μεγάλο πεζοδρόμιο στο κέντρο της Ρόδου. Πληρ. τηλ. 75263 ώρες καταστημάτων ΑΕ31897

ΕΝΟΙΚΙΑΖΕΤΑΙ διαμέρισμα πρώτου ορόφου 80 τ.μ. κατάλληλο για επαγγελματική στέγη στον πεζόδρομο Καρπάθου στη Νέα Αγορά. Πληρ. τηλ. 22664 ώρες καταστημάτων ΠΕ31881

ΕΝΟΙΚΙΑΖΕΤΑΙ διαμέρισμα 105 τ.μ. με 3 υπνοδωμάτια, (σαλόνι, κουζίνα και μπάνιο), εντοιχισμένη κουζίνα με συσκευές και ηλιακό (περιοχή Καρακόνερο). Πληρ. τηλ. 67550, κιν. 0977-730963 ΑΕ31880

ΕΝΟΙΚΙΑΖΕΤΑΙ αποθήκη 300 τ.μ. με κοινόχρηστο χώρο στις Καλυθιές. Πληρ. τηλ. 31841 και 77351 ΑΕ31867

ΖΗΤΕΙΤΑΙ προς ΕΝΟΙΚΙΑΣΗ τριάρι διαμέρισμα κατά προτίμηση με θέρμανση. Πληρ. τηλ. 0977/521003 ΠΕ31886

ΕΝΟΙΚΙΑΖΕΤΑΙ διαμέρισμα 2 υπνοδωματίων με ηλιακό θερμοσίφωνα. Διγενή Ακρίτα 20 πάροδος Αννης Μαρίας. Πληρ. τηλ. 31841 και 77351 ΑΕ31868

ΕΝΟΙΚΙΑΖΕΤΑΙ κατάστημα στην οδό Γρίβα 77. Πληρ. τηλ. 24576 ΠΕ31839

ΕΝΟΙΚΙΑΖΕΤΑΙ κατάστημα κεντρικό 25 τ.μ. επί της οδού Αλεξ. Διάκου 15. Πληρ. τηλ. 21335 ΑΕ31859

ΕΝΟΙΚΙΑΖΕΤΑΙ κατάστημα 260 τ.μ. ισόγειο και πατάρι 100 τ.μ. στο Καρακόνερο. Πληρ. τηλ. 24348 ΑΕ31865

ΖΗΤΕΙΤΑΙ

από τον Τουριστικό Οργανισμό AIRTOUR GREECE (TUI)

Διαμέρισμα ηή μεζονέτα ή μονοκατοικία πάνω από 130 τ.μ. στις εξής περιοχές Ιξιά, Μόντε Σμιθ, Μήδεια, Καρακόνερο, Πόλη.

Πληρ. τηλ. 34030, 77040, 0945/550436

ΕΝΟΙΚΙΑΖΕΤΑΙ ΚΑΤΑΣΤΗΜΑ

200 τ.μ. με πατάρι 150 τ.μ. κατάλληλο για οποιαδήποτε χρήση (γυμναστήριο, έκθεση επίπλων, κατάστημα ενδυμάτων κ.λπ.) επί της οδού Δημ. Αναστασιάδη 48 Β.

Πληρ. τηλ. 77468

ΚΑΤΣΑΔΟΥΡΟΣ ΤΑΞΙΑΡΧΗΣ
ΠΟΛΙΤΙΚΟΣ ΜΗΧΑΝΙΚΟΣ

ΚΑΤΑΣΚΕΥΕΣ ΔΗΜΟΣΙΩΝ-ΙΔΙΩΤΙΚΩΝ ΕΡΓΩΝ
ΣΤΑΤΙΚΗ ΕΝΙΣΧΥΣΗ - ΑΝΤΙΣΕΙΣΜΙΚΗ ΠΡΟΣΤΑΣΙΑ
ΕΝΙΣΧΥΣΕΙΣ-ΕΠΙΣΚΕΥΕΣ-ΑΝΑΠΑΛΑΙΩΣΕΙΣ ΚΤΙΡΙΩΝ

GUNITE
ΕΚΤΟΞΕΥΟΜΕΝΟ ΣΚΥΡΟΔΕΜΑ

ΕΙΔΙΚΑ & ΓΕΝΙΚΑ ΤΕΧΝΙΚΑ ΕΡΓΑ

ΓΡΗΓ. ΛΑΜΠΡΑΚΗ 39 ΡΟΔΟΣ
ΤΗΛ. (0241) 22940 FAX: 22406 ΚΙΝ.: 093/2336258

Επενδύστε σήμερα με υψηλή ασφάλεια και μεγάλη απόδοση



ΜΕΣΙΤΗΣ ΑΣΤΙΚΩΝ ΣΥΜΒΑΣΕΩΝ - REAL ESTATE AGENCY

Vitzileos

ΜΑΡΙΟΣ Κ. ΒΙΤΖΗΛΑΙΟΣ

Εθν. Μακαρίου 45-3ος Οροφ. Τηλ: 24900, 25545, Φαξ: 25544 Κινητό:0932-704 919

Ευκολίες Πληρωμής Πωλήσεις-Αντιπαροχές Ενοικιάσεις-Αγορές Ανταλλαγές-Μισθώσεις

ΚΑΤΑΣΤΗΜΑΤΑ - ΓΡΑΦΕΙΑ - ΕΠΙΧΕΙΡΗΣΕΙΣ

Εστιατόριο-Επιχείρηση στην Κόβα	5.000.000
20 τ.μ. Κατάστημα πλήρως εξοπλισμένο με security, Φαληράκι	70.000.000
25 τ.μ. Μαγαζί στο εμπορικό κέντρο Φαληράκι	45.000.000
27 τ.μ. Μαγαζί στο εμπορικό κέντρο	11.000.000
29 τ.μ.+29 τ.μ. γραφείο στην Μακαρίου	17.000.000
45 τ.μ.+75 τ.μ.+105 τ.μ. τρις αποθήκες στην Σοφούλη	20.000.000
60 τ.μ. Μαγαζί συν 60 τ.μ. ακάλυπτος χώρος στο Εμπορικό κέντρο Φώκιαλη	21.000.000
80 τ.μ. ισόγειο +80 τ.μ. όροφος κατάστημα σε οικόπεδο 400 τ.μ. Φαληράκι	55.000.000
108 τ.μ. ισόγειο+100 τ.μ. υπόγειο+45 τ.μ. όροφος στην Μακαρίου	1.200.000/μήνα
115 τ.μ. ισόγειο κατάστημα στην Μανδηλαρά	300.000/μήνα
120 τ.μ. ισόγειο+120 τ.μ. υπόγειο+40 τ.μ. πατάρι. Ακίνητο στην Μακαρίου	300.000.000
140 τ.μ. Κατάστημα εστιατόριο (ακίνητο)+140 τ.μ. κήπος με θέα εξοπλισμένο	45.000.000
160 τ.μ. Εστιατόριο+550 τ.μ. αυλή+επιχείρηση, Φαληράκι	130.000.000
168 τ.μ. Κατάστημα στην περιοχή Πανάγου	20.000.000
170 τ.μ. Κατάστημα στην Παλιά Πόλη (ενοικιάζεται) τουριστική οδός	100.000.000
180 τ.μ. Ενοικιάζεται στην Ιερού Λόχου επαγγελματικός χώρος	200.000/μήνα
185 τ.μ. Αποθήκη super lux, Ασγούρου	24.000.000
200 τ.μ. Αίθουσα στην Συγγρού, Αθήνα	60.000.000
220 τ.μ. ισόγειο+220 τ.μ. υπόγειο+220 τ.μ. όροφος σε οικόπεδο 550 τ.μ.	175.000.000
250 τ.μ. Εστιατόριο πλήρως εξοπλισμένο στην Παλιά Πόλη	–
250 τ.μ. + 100 τ.μ. κτισμένο μ' όλα τα απαραίτητα σε οικόπεδο 16500 τ.μ. Φιλέρημος	250.000.000
300 τ.μ. Κατάστημα ετοιμοπαράδοτο, ελεύθερο σε 1000 τ.μ. οικόπεδρο, Παστίδα	46.000.000
380 τ.μ. στην Άννης Μαρίς δύο αποθήκες ετοιμοπαράδοτες	20.000.000
400 τ.μ. Παλιά Πόλη 9 Studios-Bar Μισά μετρητά/μισά σε τέσσερα χρόνια	70.000.000
420 τ.μ. τριόροφη οικοδομή στο Νιοχώρι, τουριστική περιοχή	60.000.000
661 τ.μ. Apartments σε οικόπεδο 414 τ.μ., 26 δωμάτια πλήρως εξοπλισμένα Α' κατηγορίας κοντά στο λιμάνι	160.000.000
750 τ.μ. κατάστημα στα Ασγούρου	220.000.000
750 τ.μ. Αποθήκη με ράμπα για μεγάλα φορτηγά	80.000.000
1000 τ.μ. Super Market. Ακίνητο σε 3000 τ.μ. οικόπεδο, εξοπλισμός πλήρης, εμπορεύματα	300.000.000
2000 τ.μ. Οικοδομή σε μπετά με οικόπεδο 11600 τ.μ. «Η μεγάλη ευκαιρία». MONO	180.000.000
2000 τ.μ. κτήριο σε μπετό στην περιοχή της καινούργιας Μαρίνας στο Ζέφυρο	250.000.000
3800 τ.μ. Εργοστάσιο κτισμένο σε οικόπεδο 32000 τ.μ.	150.000.000
Ξενοδοχείο Α' κατηγορίας, 120 κλίνες πάνω στην θάλασσα στην Ιαλυσό, με οικόπεδο 4725 τ.μ.	2.200$USA
Ξενοδοχείο Β' κατηγορίας, 72 κλίνες, δισκοθήκη στην πόλη	250.000.000
Hotel - apartments Α' κατηγορίας, 40 κλίνες στην Ιαλυσό	130.000.000
Hotel - apartments Γ' κατηγορίας, 50 κλίνες στην Ιξιά	150.000.000
10 Διαμερίσματα επιπλωμένα στο Λαδικό	70.000.000

ΜΕΖΟΝΕΤΕΣ - ΜΟΝΟΚΑΤΟΙΚΙΕΣ

40 τ.μ. Μονοκατοικία στην Παστίδα	8.000.000
60 τ.μ. Μονοκατοικία στο Κιοτάρι με θέα θάλασσα	16.000.000
60 τ.μ. Μονοκατοικία στο Κιοτάρι	14.000.000
80 τ.μ. Μονοκατοικία στην Σοφούλη σε 200 τ.μ. οικόπεδο	25.000.000
100 τ.μ. Μονοκατοικία στα Κρητικά με 3000 τ.μ. οικόπεδο	38.000.000
100 τ.μ. Μονοκατοικία στο Παραδείσι με 20 τ.μ. όροφο	15.000.000
100 τ.μ. Μονοκατοικία σε οικόπεδο 319 τ.μ. στα Τριάντα, παραθαλάσσιο	45.000.000
100 τ.μ. + 100 τ.μ. δύο μονοκατοικίες στο Καλαμώνα σε οικόπεδο 4310 τ.μ.	70.000.000
104 τ.μ. Μονοκατοικία-διόροφη 3 υπνοδωμάτια lux, Αγ. Ιωάννης	30.000.000
105 τ.μ. Μονοκατοικία στα Κοσκινού	22.000.000
110 τ.μ. Μονοκατοικία στα Κοσκινού (πλατεία)	21.000.000
110 τ.μ. Μεζονέτα lux διόροφη στο Καρακόνερο με θέα θάλασσα	40.000.000
115 τ.μ. Μεζονέτα σε μπετά με οικόπεδο1200 τ.μ. στα Αφάντου	16.000.000
117 τ.μ. Μονοκατοικία σε οικόπεδρο 350 τ.μ. παραθαλάσσιο	60.000.000
120 τ.μ. Μεζονέτα Super lux στην Ανάληψη, με 2 τζάκια, 2 WC	45.000.000
128 τ.μ. Μεζονέτα σε σοβά στο Καρακόνερο	35.000.000
128 τ.μ. Διόροφο σπίτι στο Κιοτάρι συν 10 τ.μ. πατάρι	26.000.000
128-130 τ.μ. Τριόφορες μεζονέτες Super lux με κήπο	55.000.000
130 τ.μ. Μεζονέτα ημιτελής σε σοβάδες, Καρακόνερο	35.000.000
130 τ.μ. Μονοκατοικία στην Πυθαγόρα με 3 υπνοδωμάτια	20.000.000
130 τ.μ. Μεζονέτα στο Ροδίνι με κήπο	42.000.000
160 τ.μ. Μεζονέτα στα Κοσκινού	55.000.000
180 τ.μ. Τριόφορες μεζονέτες με υπόγειο, Super lux	67.000.000
185 τ.μ. Βίλλα στη Σάλακο με πολλά εξτρά και θέα	40.000.000
190 τ.μ. Διόροφη μονοκατοικία στα Κοσκινού με θέα	63.000.000
195 τ.μ. Μεζονέτα, Αννης Μαρίας	56.000.000
197 τ.μ. Μεζονέτα εντός πόλεως με 3 υπνοδωμάτια, θέρμανση, τζάκι	45.000.000
200 τ.μ. Μεζονέτα σε οικόπεδρο 1000 τ.μ. στα Κοσκινού σε μπετά	26.000.000
200 τ.μ. (80 τ.μ. κεραμοσκεπή) μονοκατοικία σε μπετά σε οίκο 1000 τ.μ. Τριάντα	28.000.000
218 τ.μ. Μονοκατοικία με κήπο στα Κοσκινού, φανταστική θέα, Lux	55.000.000
220 τ.μ. Μεζονέτα κτισμένη στα Κοσκινού, σοβά	30.000.000
222 τ.μ. Μεζονέτα στο Ροδίνι κτισμένη, σοβατισμένη	39.000.000
230 τ.μ. Βίλα στην Λάρδο σε 7700 τ.μ. οικόπεδο και γεώτρηση	120.000.000
250 τ.μ. Παραδοσιακή διόροφη μονοκατοικία στη Μητρόπολη	49.000.000
285 τ.μ. Μονοκατοικία σε οικόπεδο 4000 τ.μ., πισίνα	70.000.000
300 τ.μ. Βίλλα στις Καλυθιές σε οικόπεδο 4000 τ.μ.	120.000.000
320 τ.ν. Αρχοντικό σε οικόπεδο 500 τ.μ. Σ.Δ. 1,6	300.000.000
350 τ.μ. Βίλλα διόροφη Lux, στα Ασγούρου	150.000.000

ΔΙΑΜΕΡΙΣΜΑΤΑ

50 τ.μ. Μήδεια Super Lux γκαρσονιέρα, 4ος όροφος με θέα	17.000.000
55 τ.μ. στο Μήδεια με aircondition	10.500.000
63 τ.μ. στο Μόντε Σμιθ με 2 υπνοδωμάτια με κλειδί	20.000.000
70 τ.μ. στου Κόβα ισόγειο	12.000.000
75 τ.μ. στο Ροδίνι Lux κατασκευή με δική του είσοδο	24.000.000
82 τ.μ.-86 τ.μ.-100 τ.μ. υπό κατασκευή με κλειδί	300.000/τ.μ.
84 τ.μ. Ιξιά, 2ος όροφος (κοντά στο σχολείο)	18.000.000
100 τ.μ.-110 τ.μ.-120 τ.μ. στην Ανάληψη	300.000/τ.μ.
100 τ.μ. Ισόγειο με δύο υπνοδωμάτια και θέρμανση	31.000.000
103 τ.μ. οδός Πειραιώς, Super Lux όροφο-διαμέρισμα με τζάκι και θέρμανση	38.000.000
106 τ.μ. στην Ατταβύρου	25.000.000
109 τ.μ. Super Lux στην Σκ. Ζερβού	35.000.000
114 τ.μ. Διαμέρισμα-παραδοσιακό απέναντι από Καζίνο	30.000.000
115 τ.μ. Ζέφυρος - Τζάκι, πάρκινγκ και αποθήκη	37.000.000
116 τ.μ. Ζέφυρος - Τζάκι, πάρκινγκ και αποθήκη	39.000.000
145 τ.μ. Χειμάρας, 3ος όροφος με θέα	38.000.000
157 τ.μ. Χειμάρας - ημιυπόγειο	30.000.000
185 τ.μ. Διαμέρισμα-ρετιρέ σε μπετά κοντά στο πανεπιστήμιο	20.000.000
190 τ.μ. στην Σοφούλη	40.000.000
210 τ.μ. στα Κοσκινού σοβατισμένο	200.000/τ.μ.

ΔΙΑΜΕΡΙΣΜΑΤΑ ΣΤΗΝ ΙΑΛΥΣΟ

Ενοικιάζονται επιπλωμένα διαμερίσματα στην Ιαλυσό	60-70.000
43 τ.μ. Γκαρσονιέρα ημιτελή	8.500.000
55 τ.μ. Super Lux επιπλωμένη, παραθαλάσσιο	15.500.000
70 τ.μ. υπνοδωμάτια ημιτελή	13.000.000
70 τ.μ. Ολοκαίνουργιο, Παραθαλάσσιο	20.000.000
70 τ.μ. 2 υπνοδωμάτια, επιπλωμένα Lux με θέα	20.000.000
80 τ.μ. 2 υπνοδωμάτια, ημιτελή	14.000.000
100 τ.μ. 1ος όροφος, 3 υπνοδωμάτια, σε σοβάδες	17.000.000
100 τ.μ. 3 υπνοδωμάτια, ημιτελή, ισόγειο	15.500.000
100 τ.μ. Lux, με τζάκι	27.000.000
126 τ.μ. 2ος όροφος, με 3 υπνοδωμάτια και τζάκι	24.000.000

ΟΙΚΟΠΕΔΑ

203 τ.μ. στην Παλιά Πόλη με ερειπωμένη κατοικία	10.000.000
370 τ.μ. στην Ανάληψη Σ.Δ.=1	28.000.000
600 τ.μ. οικόπεδο στο Πέδι στο κύμα. Σ.Δ.=0.8 Σύμη	25.000.000
547 τ.μ. στο Μόντε Σμιθ, Κτίζει 3Χ106 τ.μ.	35.000.000
1000 τ.μ. πίσω από ΙΚΑ	15.000.000
1270 τ.μ. στις 7 Χουρμαδιές. Σ.Δ.=0.8	120.000.000
1300 τ.μ. στην Ιξιά, εντός σχεδίου. Σ.Δ.=0.4	35.000.000
1750 τ.μ. στο Γεννάδι με άδεια - πάνω στο κύμα	13.000.000
2000 τ.μ. στην Ιξιά 200+200 τ.μ. (άδεια)	40.000.000
2000 τ.μ. στην Ρόδου-Λίνδου. Σ.Δ.=0.6	55.000.000
2000 τ.μ. στην παραλία Καλαβαρδών	6.000.000
2650 τ.μ. στο Ασκληπιείο, εντός οικισμού	13.000.000
3300 τ.μ. στο Κιοτάρι στην θάλασσα	25.000.000
3500 τ.μ. πάνω στην λεωφόρο Κρεμαστή	80.000.000
4000 τ.μ. στους Καστελοριζιούς	25.000.000
4000 τ.μ. επί 2 με φως και νερό (κτισμένα) Πλημύρι	5.000/τ.μ.
4000 τ.μ. με φανταστική θέα, Κοσκινού	20.000.000
4000 τ.μ. με θέα στο Γεννάδι	10.000.000
4400 τ.μ. στη Κρεμαστή	26.000.000
5000 τ.μ. στα Μαριτσά	15.000.000
5000 τ.μ. στην Λάρδο, εντός οικισμού	35.000.000
6100 τ.μ. στον Καλαμώνα	14.000.000
6700 τ.μ. στα Καλαβάρδα	22.000.000
8000 τ.μ. στο Πλημύρι στο κύμα	40.000.000
9345 τ.μ. στ' Ασγούρου με θέα	69.000.000
9700 τ.μ. στην Λαχανιά στον δρόμο με θέα	10.000.000
10000 τ.μ. στα Κοσκινού. Μεγάλη ευκαιρία	20.000.000
12000 τ.μ. στο Λαδικό, Πληκά	11.000.000
15000 τ.μ. στην Πάρο από την θάλασσα με θέα	25.000.000
16000 τ.μ. στις Φάνες στην θάλασσα με άδεια για 170 κλίνες	33.000.000
18000 τ.μ. στην Κρεμαστή	180.000.000
20000 τ.μ. στο Γεννάδι με θέα	50.000.000
50000 τ.μ. στο Τσαΐρι	125.000.000
50000 τ.μ. στο Πλημύρι	200.000.000
100000 τ.μ. στην παραλία Πλημύρι	400.000.000
115000 τ.μ. στην Λοματριά. Αγροτεμ. με 2 πηγάδια, 300 ελιές, 300 αμυγδαλιές	65.000.000

Στόχος μας: Κανείς στη Δωδεκάνησο χωρίς Στέγη!

ΕΝΟΙΚΙΑΖΕΤΑΙ αποθήκη 180 τ.μ. ισόγεια καθαρού ύψους 6 μέτρων με πατάρι γραφείων, WC και πλακάκια στο Τσαΐρι (συνοικισμός Μαραγκών). Πληρ. τηλ. 0937/061965, 63960, 0932/779354 ΠΕ31866

ΕΝΟΙΚΙΑΖΟΝΤΑΙ επιπλωμένο τριάρι (2 υπν.) στην Στ. Κωτιάδη ενοίκιο 120.000 δρχ. Επίσης studio επιπλωμένο στην Καλλιθέα (6 χιλ. από την πόλη) ενοίκιο 50.000. Επίσης 2 γραφεία στην Αμμοχώστου (κοντά και Ακαδημία) 20 τ.μ. και 40 τ.μ. με ενοίκιο 40.000 και 80.000 αντίστοιχα. Πληρ. τηλ. 22943-28838 (εκτός Σαβ. και Κυριακής) ΑΕ31869

ΕΝΟΙΚΙΑΖΕΤΑΙ επιπλωμένη γκαρσονιέρα επί της οδού Διαγοριδών 52. Πληρ. τηλ. 30219 ΑΕ31860

ΕΥΡΩΚΤΗΜΑΤΙΚΗ
ΚΤΗΜΑΤΟΜΕΣΙΤΙΚΟ ΓΡΑΦΕΙΟ



ΒΙΟΤΕΧΝΙΚΟ ΚΤΙΡΙΟ

ΠΩΛΕΙΤΑΙ
Αυτοτελές Βιοτεχνικό Κτίριο 2.152 τ.μ. το οποίο βρίσκεται εντός οικοπέδου 4.169 τ.μ. επί της Λεωφόρου Καλλιθέας.



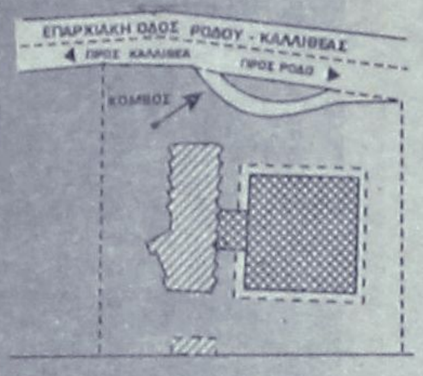

Διαθέτει:
- Ετοιμη κυκλοφοριακή σύνδεση
- Υποσταθμό Δ.Ε.Η. μέσης τάσης
- Χώρους πάρκινγκ

Αξια: 300.000.000 Δρχ.

ΙΩΑΝΝΗΣ & ΜΙΧΑΛΗΣ ΕΥΣΤΑΘΙΟΥ
ΕΚΤΙΜΗΤΕΣ & ΣΥΜΒΟΥΛΟΙ ΑΞΙΟΠΟΙΗΣΗΣ ΑΚΙΝΗΤΩΝ

ΕΘΝΙΚΗΣ ΑΝΤΙΣΤΑΣΗΣ 48, ΤΗΛ: (0241) 73819 - 74917
FAX:(0241) 38641 - ΚΙΝ:0944 / 374546

ΕΝΟΙΚΙΑΖΕΤΑΙ επιπλωμένο διαμέρισμα πλήρως εξοπλισμένο των 2 δωματίων επιφανείας 40 τ.μ. με πολυκουζινάκι, ψυγείο, τηλεόραση, τηλέφωνο, ηλεκτρικό καλοριφέρ, ηλιακό θερμοσίφωνο, άνετο χώρο παρκαρίσματος στην Κρεμαστή. Πληρ. τηλ. 91108 ΠΕ31864

ΕΝΟΙΚΙΑΖΕΤΑΙ ισόγειο διαμέρισμα με 2 υπνοδωμάτια, σαλοτραπεζαρία, καθιστικό, κουζίνα, μπάνιο στην Ιαλυσό. Πληρ. τηλ. 96626 όλες τις ώρες (εκτός 15.00-18.00) ΑΕ31858

ΕΝΟΙΚΙΑΖΕΤΑΙ γκαρσονιέρα επιπλωμένη κοντά στο Πανεπιστήμιο Αιγαίου και τον ΟΑΕΔ. Οδός Θ. Σοφούλη 101 Β. Πληρ. τηλ. 64040 ΑΕ31857

ΕΝΟΙΚΙΑΖΕΤΑΙ επί της Μιχαήλ Πετρίδη επιπλωμένο δυάρι και επιπλωμένη γκαρσονιέρα στην Ιξιά. Πληρ. τηλ. 23171, 26941 ΑΕ31852

ΕΝΟΙΚΙΑΖΕΤΑΙ μεζονέτα 180 τ.μ. στην περιοχή Κοσκινού. Αποτελείται από 4 υπνοδωμάτια-living room, 2 μπάνια, ένα WC, αποθήκη. Πληρ. τηλ. 20991 ΠΕ31853

ΕΝΟΙΚΙΑΖΕΤΑΙ διαμέρισμα 90 τ.μ. σε πολύ καλή κατάσταση με πρόσοψη επί της Αννης Μαρίας 63. Πληρ. τηλ. 63082, 5-7 μ.μ. ΑΕ31851

ΕΝΟΙΚΙΑΖΕΤΑΙ ισόγεια οικία 90 τ.μ. στην Κρεμαστή οδός Νηρηίδων (προς παραλία). Πληρ. τηλ. 91079-92123 ΑΕ31838

ΕΝΟΙΚΙΑΖΟΝΤΑΙ δύο γωνιακά καταστήματα συνεχόμενα 55 και 75 τ.μ. αντίστοιχα επί των οδών Δελφών και Συρακουσών 14 (περιοχή Καρακόνερο). Πληρ. τηλ. 32943 ΠΕ31841

ΕΝΟΙΚΙΑΖΕΤΑΙ διαμέρισμα, δυάρι, 65 τ.μ. επί της οδού Αλεξάνδρου Καρανικόλα 17 στην περιοχή Δασκάλων. Πληρ. τηλ. 20822 και 0945/273005 ΑΕ31837

ΕΝΟΙΚΙΑΖΕΤΑΙ στην Βενετοκλέων 111 δωμάτιο 35 τ.μ. πλήρως εξοπλισμένο με WC και στο Παραδείσι στούντιο και διαμερίσματα των 35 τ.μ. και 55 τ.μ. πλήρως εξοπλισμένα με ηλιακούς και ηλεκτρικούς θερμοσίφωνες και μεγάλες βεράντες. Πληρ. τηλ. 33349 και 0944305790 ΑΕ31825

ΕΝΟΙΚΙΑΖΕΤΑΙ studio επιπλωμένο με το μήνα με πολυκουζινάκι, ηλιακό και θέα. Περιοχή Ανάληψης. Πληρ. τηλ. 66277 ΑΕ31861

ΕΝΟΙΚΙΑΖΕΤΑΙ στούντιο επιπλωμένο στην Μιχ. Πετρίδη 50.000 δρχ. ενοίκιο και ένα με δύο δωμάτια 60.000 δρχ. (σαλόνι-κουζινα-υπν.). Πληρ. τηλ. 75612, 9-1 μ.μ. και 5-8 μ.μ. ΑΕ31824

ΕΝΟΙΚΙΑΖΕΤΑΙ διαμέρισμα 80 τ.μ. επί της οδού Βενετοκλέων 101 (ισόγειο) κατάλληλο και για επαγγελματική στέγη. Πληρ. τηλ. 23301 ΑΕ31826

ΕΝΟΙΚΙΑΖΕΤΑΙ γκαρσονιέρα σε κεντρική θέση. Πληρ. τηλ. 29480, 094/6048968 ΑΕ31823

ΕΝΟΙΚΙΑΖΕΤΑΙ 250 τ.μ. κατάστημα με πατάρι επί της 28ης Οκτωβρίου με μηνιαίο μίσθωμα 550.000 δρχ. κατάλληλο για οποιαδήποτε εμπορική χρήση. Πληρ. ΕΥΡΩΚΤΗΜΑΤΙΚΗ Γιάννης και Μιχάλης Ευσταθίου τηλ. 73819-74917 κιν. 0944/374546 ΠΕ31814

EUROPAYPHONE 2004 GR



ΤΩΡΑ ΜΠΟΡΕΙΤΕ ΝΑ ΑΝΤΑΛΛΑΞΕΤΕ ΤΟ ΠΑΛΙΟ ΣΑΣ ΚΕΡΜΑΤΟΤΗΛΕΦΩΝΟ ΜΕ ΕΝΑ ΥΠΕΡΑΥΤΟΜΑΤΟ

ΑΝΤΙΠΡΟΣΩΠΟΣ ΝΟΤΙΟΥ ΑΙΓΑΙΟΥ: ΓΙΩΡΓΟΣ ΣΗΦΑΚΗΣ
ΑΤΤΑΒΥΡΟΥ 46 ΡΟΔΟΣ ΤΗΛ.: 0241/73440- FAX: 37733

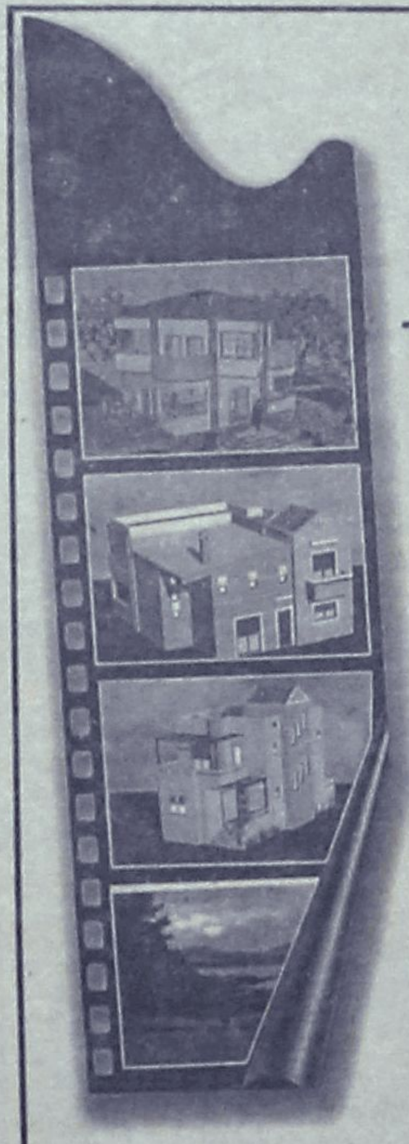

ΕΥΡΩΚΤΗΜΑΤΙΚΗ
ΚΤΗΜΑΤΟΜΕΣΙΤΙΚΟ ΓΡΑΦΕΙΟ
ΙΩΑΝΝΗΣ & ΜΙΧΑΛΗΣ ΕΥΣΤΑΘΙΟΥ

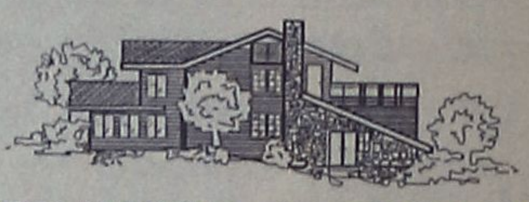

ΕΚΤΙΜΗΤΕΣ & ΣΥΜΒΟΥΛΟΙ ΑΞΙΟΠΟΙΗΣΗΣ ΑΚΙΝΗΤΩΝ

ΕΚΤΙΜΗΣΕΙΣ
ΑΓΟΡΕΣ
ΠΩΛΗΣΕΙΣ
ΑΝΤΙΠΑΡΟΧΕΣ
ΕΠΑΓΓΕΛΜΑΤΙΚΕΣ ΜΙΣΘΩΣΕΙΣ
ΕΠΕΝΔΥΤΙΚΕΣ ΠΡΟΤΑΣΕΙΣ

ΕΘ. ΑΝΤΙΣΤΑΣΗΣ 48
ΤΗΛ: (0241) 73819
(0241) 74917
FAX: (0241) 38641
ΚΙΝ: 0944/374546

Καταστήματα - Γραφεία

23 τ.μ. στη Σωκράτους	130.000.000
30 τ.μ. στην Ορφανίδου	20.000.000
30 τ.μ. στο Φαληράκι	35.000.000
31 τ.μ. στη Σωκράτους	140.000.000
33 τ.μ. στην Αμμοχώστου	40.000.000
40 τ.μ. στην παρ. Ιαλυσού	24.000.000
42 τ.μ. στην Κων/νου Υδραίου	25.500.000
43 τ.μ. στη Στ. Κωτιάδη	34.400.000
48 τ.μ. στην Αυστραλίας (γραφείο)	29.000.000
50 τ.μ. στην Κ. Υδραίου	30.000.000
50 τ.μ. στο εμπορικό κέντρο Φώκιαλη	26.000.000
50 τ.μ. στην Καρπάθου	65.000.000
95 τ.μ. στην Κ. Τσαλδάρη	40.600.000
96 τ.μ. στην Εθνάρχου Μακαρίου (γραφείο)	28.000.000
127 τ.μ. στη Σκεύου Ζερβού	40.000.000
125 τ.μ. στην Ανάληψη	37.500.000
253 τ.μ. στην Καρπάθου	153.000.000

Μονοκατοικίες Μαιζονέτες

67 τ.μ. σε 81 τ.μ. οικόπεδο στην Κρεμαστή	12.000.000
117 τ.μ. στο Καρακόνερο	53.000.000
117 τ.μ. στην Αγία Αναστασία	36.000.000
110 τ.μ. στους Αγ. Αναργύρους	35.000.000
112 τ.μ. στην Αγ. Αναστασία σε 120 τ.μ. οικ.	16.000.000
120 τ.μ. στους Δασκάλους	37.000.000
126 τ.μ. στο Μηδεια	28.000.000
130 τ.μ. στην Ανάληψη	45.500.000
130 τ.μ. σε 300 τ.μ. οικ. στην παραλία Ιαλυσού	52.000.000
133 τ.μ. στην Ανάληψη	40.000.000
135 τ.μ. στο Καρακόνερο	55.000.000
140 τ.μ. στα Κοσκινού σε 700 τ.μ. οικ (μπετά)	28.000.000
143 τ.μ. στα Κοσκινού σε 228 τ.μ. οικόπεδο	58.700.000
149 τ.μ. στα Κοσκινού σε 234 τ.μ. οικ/δο	61.200.000
153 τ.μ. στα Κοσκινού σε 254 τ.μ. οικ/δο	63.000.000
157 τ.μ. στα Κοσκινού σε 263 τ.μ. οικόπεδο	64.700.000
171 τ.μ. στην παραλία Ιαλυσού σε 400τ.μ. οικ	70.000.000
200 τ.μ. στην Ιαλυσό (μπετά) σε 1000 τ.μ. οικ	33.000.000
204 τ.μ. στα Κοσκινού σε 1000 τ.μ. οικ. (μπετά)	26.500.000
210 τ.μ. σε 320 τ.μ. οικ. (μπετά) παρ. Ιαλυσού	35.000.000
210 τ.μ. στο Νέο Ροδίνι σε 250 τ.μ. οικ (ημιτελες)	31.000.000
240 τ.μ. σε 316 τ.μ οικ. μαρμ/βά παρ. Ιαλυσού	49.000.000
240 τ.μ. σε 333 τ.μ. στην παρ. Ιαλυσού	75.000.000
242 τ.μ. στο Μηδεια	55.000.000

Διαμερίσματα

44 τ.μ. στην Ιαλυσό	13.200.000
50 τ.μ. στο Καρακόνερο	18.000.000
55 τ.μ. στην Ανάληψη	19.500.000
57 τ.μ. στον Αγ. Ιωάννη	20.000.000
58 τ.μ. στην Ανάληψη	19.000.000
58 τ.μ. στην Ανάληψη	21.000.000
66 τ.μ. στη Λεωφ. Λίνδου	14.000.000
80 τ.μ. στην Ανάληψη	28.000.000
80 τ.μ. στο Μήδεια	30.000.000
87 τ.μ. στο Ροδίνι	30.000.000
90 τ.μ. στην Ανάληψη	30.000.000
90 τ.μ. στο Ροδίνι	32.000.000
98 τ.μ. στην Ανάληψη	38.000.000
100 τ.μ. στους Αγ. Αναργύρους	22.000.000
100 τ.μ. στους Δασκάλους	38.000.000
100 τ.μ. στην Ανάληψη	35.000.000
102 τ.μ. στο Μήδεια	30.000.000
102 τ.μ. στο Ροδίνι	35.000.000
103 τ.μ. στο Ροδίνι	36.000.000
103 τ.μ. στην Ανάληψη	36.000.000
106 τ.μ. στην Ανάληψη	32.000.000
107 τ.μ. στο Ροδίνι	33.000.000
107 τ.μ. στην Κρεμαστή	27.000.000
113 τ.μ. στους Δασκάλους	41.000.000
114 τ.μ. στους Δασκάλους	40.000.000
116 τ.μ. στο Ροδίνι	34.800.000
116 τ.μ. στην Ανάληψη	38.000.000
117 τ.μ. στους Δασκάλους	46.000.000
117 τ.μ. στην Ανάληψη	41.000.000
117 τ.μ. στο Αραπάκι	42.000.000
117 τ.μ. στο Ζέφυρο	37.000.000
118 τ.μ. στους Δασκάλους	45.000.000
120 τ.μ. στο Ροδίνι	33.000.000
120 τ.μ. στην Ανάληψη	32.400.000
120 τ.μ. στους Δασκάλους	42.000.000
120 τ.μ. στην Ανάληψη	42.000.000
121 τ.μ. στο Ροδίνι	36.300.000
124 τ.μ .στην Ανάληψη	44.000.000
124 τ.μ. στην Ανάληψη	42.000.000
125 τ.μ. στους Δασκάλους	47.000.000
125 τ.μ. στους Δασκάλους	50.000.000
128 τ.μ. στους Δασκάλους	41.500.000
130 τ.μ. στο Ροδίνι	35.000.000
135 τ.μ. στο Μήδεια	51.000.000
140 τ.μ. στους Δασκάλους	32.900.000
150 τ.μ. στους Δασκάλους	40.000.000
163 τ.μ. στους Δασκάλους	49.000.000

Οικόπεδα

ΡΟΔΟΣ

420 τ.μ. στην Καραϊσκάκη (ΣΔ=1,2)	50.000.000
550 τ.μ. επί της Λίνδου	50.000.000
1000 τ.μ. στη Γ. Σεφέρη (Σ.Δ.=0,6)	30.000.000
1033 τ.μ. στην Ατταβύρου (Σ.Δ.=0,8)	73.000.000
2000 τ.μ. στην Απόλλωνος (ΣΔ=0,4)	100.000.000
4000 τ.μ. στο Μόντε Σμίθ	140.000.000
4000 τ.μ. κοντά στο νέο Νοσοκομείο	40.000.000

ΙΑΛΥΣΟΣ

349 τ.μ. στην παραλία (ΣΔ=0,3)	19.000.000
400 τ.μ. Κοντά στην παραλια (Σ.Δ.=0,4)	16.000.000
571 τ.μ. κοντά στην παραλία (ΣΔ=0,4)	25.000.000
1002 τ.μ. κοντά στην Άνοιξη με αδ. Οικοδ	24.000.000
1200 τ.μ. στην παρ. Ιαλυσού	44.500.000
2002 τ.μ. στη θέση Βουνάρα Αννουλί με αδ.οικ.	30.000.000
2000 τ.μ. με άδεια οικοδ. κοντά στο Λύκειο	35.000.000
2000 τ.μ. στη θέση "Βουνάρα"	35.000.000
4000 τ.μ. στους πρόποδες Φιλερήμου	50.000.000
4000 τ.μ. στους πρόποδες Φιλερήμου	42.000.000

ΚΟΣΚΙΝΟΥ

1000 τ.μ. με βιοτ. αδ. οικ. κοντά στο Μ Γυμν	14.000.000
1150 τ.μ. με αδ. οικοδ. πανοραμικό	15.000.000
1175 τ.μ. στην επαρχιακή οδό	25.000.000
1500 τ.μ. πανοραμικό, με αδ. οικοδ.	17.000.000
2000 τ.μ. με αδ. οικοδ. πανοραμικό	27.000.000
2100 τ.μ. στην Αγ. Βαρβάρα	14.000.000
2300 τ.μ. με άδεια οικοδομής	30.000.000
2500 τ.μ. κοντά στην Καλλιθέα	27.000.000
4000 τ.μ. κοντά στο Μουσικό Γυμνάσιο	72.000.000
4000 τ.μ. στη θέση «Πέζουλας»	40.000.000
4000 τ.μ. κοντά στην επαρχιακή οδό	32.000.000
4000 τ.μ. κοντά στο Ρ. Σταθμό	26.000.000
4000 τ.μ. πανοραμικό	46.000.000
4000 τ.μ. στο φυτώριο	36.000.000
4000 τ.μ. με αδ. οικοδ. & εξαιρετική θέα	55.000.000
4200 τ.μ. κοντά στην Ελαϊς	46.000.000
4100 τ.μ. πανοραμικό	24.000.000
4150 τ.μ. πανοραμικό	36.000.000
5.090 τ.μ. στη θέση Πέζουλας	40.000.000
8.800 τ.μ. στο Τσαΐρι	35.000.000

ΔΑΝΕΙΑ ΔΕΚΤΑ, ΓΙΝΟΝΤΑΙ ΕΥΚΟΛΙΕΣ ΠΛΗΡΩΜΗΣ
ΖΗΤΟΥΝΤΑΙ ΔΙΑΜΕΡΙΣΜΑΤΑ, ΚΑΤΑΣΤΗΜΑΤΑ, ΟΙΚΟΠΕΔΑ ΕΝΤΟΣ Η ΕΚΤΟΣ ΠΟΛΕΩΣ
ΚΑΘΩΣ ΚΑΙ ΟΙΚΟΠΕΔΑ ΓΙΑ ΑΝΤΙΠΑΡΟΧΗ

ΕΝΟΙΚΙΑΖΕΤΑΙ στην Αγ. Αναστσία 85 τ.μ. ισόγειο γωνιακό κατάστημα με μηνιαίο μίσθωμα 350.000 δρχ. (πρώην Ράδιο Κορασίδη). Πληρ. ΕΥΡΩΚΤΗΜΑΤΙΚΗ Γιάννης και Μιχάλης Ευσταθίου τηλ. 73819-74917 κιν. 0944/374546 ΠΕ31816

Στην περιοχή Μόντε Σμιθ επί της οδού Ενόπλων Δυνάμεων **ΕΝΟΙΚΙΑΖΕΤΑΙ** διαμέρισμα τριών υπνοδωματίων σαλόνι, κουζίνα και λοιπων βοηθητικών χώρων με κεντρική θέρμανση. Πληρ. τηλ. 27387 ΑΕ31840

ΕΝΟΙΚΙΑΖΕΤΑΙ ισόγειο κατάστημα 45 τ.μ. στην Αγ. Αναστασία με μηνιαίο μίσθωμα 150.000 δρχ. Πληρ. ΕΥΡΩΚΤΗΜΑΤΙΚΗ Γιάννης και Μιχάλης Ευσταθίου τηλ. 73819-74917 κιν. 0944/374546 ΠΕ31817

ΕΝΟΙΚΙΑΖΕΤΑΙ κατάστημα 150 μ. επί της Σκεύου Ζερβού δίπλα στη SONY, κατάλληλο και για φροντιστήριο. Πληρ. τηλ. 27481-31084-73450 ΠΕ31793

ΕΝΟΙΚΙΑΖΕΤΑΙ κατάστημα 100 τ.μ. επί της οδού Μιχ. Πετρίδη και Πατρών 7, κατάλληλο για γραφείο, σύλλογο, αντιπροσωπεία. Πληρ. τηλ. 20084 ΑΕ31827

ΕΝΟΙΚΙΑΖΕΤΑΙ γκαρσονιέρα επιπλωμένη με ένα υπνοδωμάτιο, πολυκουζίνα, σαλόνι, μπαλκόνι σε υπερυψωμένο ισόγειο στο κέντρο της πόλης κοντά στη θάλασσα για όλο το χρόνο. Τιμή 75.000. Πληρ. τηλ. 20710 ώρες γραφείου. ΠΕ31794

ΕΝΟΙΚΙΑΖΕΤΑΙ 120 τ.μ. ισόγειο κατάστημα με αντίστοιχο υπόγειο στην Αγ. Αναστασία (πρώην Ράδιο-Κορασίδη) με μηνιαίο μίσθωμα 650.000 δρχ. Πληρ. ΕΥΡΩΚΤΗΜΑΤΙΚΗ Γιάννης και Μιχάλης Ευσταθίου τηλ. 73819-74917 κιν. 0944/374546 ΠΕ31815

ΕΝΟΙΚΙΑΖΕΤΑΙ κατάστημα 80 τ.μ. με πατάρι επί της 28ης Οκτωβρίου με εξαμηνιαίο μίσθωμα 1.200.000 δρχ. κατάλληλο για οποιαδήποτε εμπορική χρήση. Πληρ. ΕΥΡΩΚΤΗΜΑΤΙΚΗ Γιάννης και Μιχάλης Ευσταθίου τηλ. 73819-74917 κιν. 0944/374546 ΠΕ31811

ΡΟΔΙΑΚΗ ΚΤΗΜΑΤΙΚΗ

ΣΥΜΒΟΥΛΟΙ & ΕΚΤΙΜΗΤΕΣ ΑΚΙΝΗΤΩΝ — ΚΤΗΜΑΤΟΜΕΣΙΤΙΚΟ ΓΡΑΦΕΙΟ από το 1983

ΚΟΣΚΙΝΟΥ

ΕΠΙΛΕΓΜΕΝΑ ΟΙΚΟΠΕΔΑ ΚΑΤΟΙΚΙΑΣ

Τοποθεσία	Εμβαδόν	Τιμή
Προφήτης Ηλίας - θέα Καλλιθέα	4.000	40.000.000
Προφήτης Ηλίας - θέα στην Ρόδο	4.000	40.000.000
Απέναντι από το Cresten Palace	4.000	45.000.000
Καβουράκια μοναδική θέα	4.000	50.000.000
Σε ύψωμα - Φωνή της Αμερικής	4.000	35.000.000
Σε ύψωμα με θέα - ευκαιρία	4.000	23.000.000
Μουσικό Γυμνάσιο	9.000	80.000.000
Φυτώριο με θέα	4.000	45.000.000
Εντός οικισμού	400	16.000.000
με άδεια οικοδομής	1.000	8.000.000
Εντός οικισμού	480	17.000.000
σε ύψωμα	25.000	60.000.000

ΑΝΕΣΤΗΣ & ΣΑΒΒΑΣ ΣΑΒΒΑΪΔΗΣ

tel: 26281 & 35476 cel: 0944-421015 & 0977-433427

ΡΟΔΙΑΚΗ ΚΤΗΜΑΤΙΚΗ

ΣΥΜΒΟΥΛΟΙ & ΕΚΤΙΜΗΤΕΣ ΑΚΙΝΗΤΩΝ — ΚΤΗΜΑΤΟΜΕΣΙΤΙΚΟ ΓΡΑΦΕΙΟ από το 1983

ΜΟΝΟΚΑΤΟΙΚΙΕΣ ΜΕ ΘΕΑ ΣΤΑ ΚΟΣΚΙΝΟΥ

ΠΩΛΗΣΕΙΣ

ΕΚΜΙΣΘΩΣΕΙΣ

ΣΤΕΓΑΣΤΙΚΑ ΔΑΝΕΙΑ

ΑΝΤΙΠΑΡΟΧΕΣ

ΕΚΤΙΜΗΣΕΙΣ

ΕΡΕΥΝΑ ΑΓΟΡΑΣ



ΚΑΤΑΣΚΕΥΗ : ΚΤΙΡΙΟΔΟΜΗ Ο.Ε.

ΜΕΛΟΣ ΔΙΕΘΝΩΝ ΕΝΩΣΕΩΝ:
- FIABCI
- CEI
- NAEA
- ERES

- τοποθεσία: Κοσκινού
- συγκρότημα 6 ανεξάρτητων μονοκατοικιών (residence) αμερικανικού τύπου .
- θέα στην Θάλασσα
- κτίσμα 180 ή 200 τ.μ. σε ισόγειο και όροφο
- οικόπεδο 1.000 τ.μ.
- δεξαμενή αποχέτευσης 30 κ.μ.
- ευρύχωρες βεράντες
- περίφραξη μπετόν
- γκαράζ
- δορυφορική κεραία.
- ειδική αντισεισμική κατασκευή.
- εξωτερικά κουφώματα αλουμινίου
- πλακάκια δαπέδου εισαγωγής Pastorelli.
- κουζίνα ιταλίας Varena.
- εντοιχισμένες ντουλάπες Euromobil ιταλίας.
- είδη υγιεινής Pozzi Ginori.
- αυτόνομη θέρμανση.
- τζάκι.
- ιδιωτική ασφαλτοστρωμένη εσωτερική οδός
- ηλιακός θερμοσίφωνας.

ΤΥΠΟΣ Α 180 Τ.Μ. ΣΕ ΜΠΕΤΑ 33.000.000 ΑΠΟΠΕΡΑΤΩΜΕΝΗ 68.000.000

ΤΥΠΟΣ Β 200 Τ.Μ. ΣΕ ΜΠΕΤΑ 36.000.000 ΑΠΟΠΕΡΑΤΩΜΕΝΗ 74.000.000

ΤΩΡΑ επισκέψεις - υποδείξεις και την Κυριακή.

ΑΠΟΚΛΕΙΣΤΙΚΗ ΔΙΑΘΕΣΗ

ΑΝΕΣΤΗΣ & ΣΑΒΒΑΣ ΣΑΒΒΑΪΔΗΣ

Μέγαρο Κιοσόγλου, 3ος όροφος
Εθελοντών Δωδεκανησίων 29
ΡΟΔΟΣ

tel: 26281 & 35476 fax: 34663
cel: 0944-421015 & 0977-433427
e-mail: savvaidis@rho.forthnet.gr

ΑΣΦΑΛΕΙΟΚΤΗΜΑΤΙΚΗ

ΚΤΗΜΑΤΟΜΕΣΙΤΙΚΟ-ΑΜΟΙΒΑΙΑ ΚΕΦΑΛΑΙΑ ΑΣΦΑΛΕΙΕΣ

INTERNATIONAL LIFE

ΔΙΑΜΕΡΙΣΜΑΤΑ

40 τ.μ. 2άρι Μήδεια
40 τ.μ. 2άρι Βενετοκλέων
55 τ.μ. 2άρι Αγ. Ιωάννη
55 τ.μ. 2άρι Παπαλουκά
55 τ.μ. 2άρι Ιαλυσός
60 τ.μ. 3άρι Ιξιά-Σωτήρος
60 τ.μ. 3άρι Κων. Παλαιολόγου
68 τ.μ. 3άρι Ιαλυσός
70 τ.μ. 3άρι Ιαλυσός
73 τ.μ. 3άρι Ιαλυσός
80 τ.μ. 3άρι Αγ. Ιωάννη
80 τ.μ. 3άρι Ιξιά-Σωτήρος
86 τ.μ. 3άρι Ροδίνι
88 τ.μ. 3άρι Αννης Μαρίας
90 τ.μ. 3άρι Παραδείσι
96 τ.μ. 3άρι Αννης Μαρίας
115 τ.μ. 4άρι Ανάληψη
120 τ.μ. 4άρι Αραπάκι
120 τ.μ. 4άρι Αγ. Ιωάννη
120 τ.μ. 4άρι Αγ. Νικόλαο
128 τ.μ. 4άρι Αννης Μαρίας
130 τ.μ. 4άρι Ροδίνι
135 τ.μ. 4άρι Αραπάκι
145 τ.μ. 4άρι Ιαλυσός
147 τ.μ. 4άρι Παπαλουκά
150 τ.μ. 4άρι Ανάληψη

ΜΟΝΟΚΑΤΟΙΚΙΕΣ-ΜΕΖΟΝΕΤΕΣ

50 τ.μ. Κρεμαστή
80 τ.μ. Καστελλοριζιούς
130 τ.μ. Ανάληψη
130 τ.μ. Ροδίνι
135 τ.μ. Καρακόνερο
140 τ.μ. μπετά Ιαλυσός
140 τ.μ. Ιαλυσός
150 τ.μ. μπετά Μήδεια
155 τ.μ. Ιαλυσός
155 τ.μ. Παλιά Πόλη
180 τ.μ. Ιαλυσός
180 τ.μ. Παλιά Πόλη
180 τ.μ. Κοσκινού
190 τ.μ. Αφάντου
200 τ.μ. Παλιά Πόλη
235 τ.μ. Ιαλυσός
250 τ.μ. Ιαλυσός
300 τ.μ. Μαριτσά
300 τ.μ. Τρεις Ιαλυσός
500 τ.μ. Κοσκινού

ΚΑΤΑΣΤΗΜΑΤΑ

24 τ.μ. Σωκράτους
28 τ.μ. Ιαλυσός
35 τ.μ. Φαληράκι
38 τ.μ. Φαληράκι
55 τ.μ. γραφείο Σοφ. Βενιζέλου
90 τ.μ Ροδίνι
100 τ.μ. Σωτήρος
150 τ.μ. Χαρ. Μόσχου
180 τ.μ. Κων. Υδραίου

ΟΙΚΟΠΕΔΑ

350 τ.μ. Ιαλυσός (ΣΔ. 0,4)
500 τ.μ. Μαριτσά
545 τ.μ. Ροδίνι (ΣΔ. 0,8)
550.τ.μ. Παραδείσι
680 τ.μ. Ροδίνι (ΣΔ. 0,4)
850 τ.μ. Πεύκους
1.060 τ.μ. Παραδείσι
1.200 τ.μ. Ιαλυσός
1.200 τ.μ. Διμυλιά
1.460 τ.μ. Κρεμαστή
1.920 τ.μ. Ε.Ο Παραδείσι-Θεολόγος
1.500 τ.μ. Παστίδα
1.500 τ.μ. Μιχ. Πετρίδη (ΣΔ. 0,8)
2.000 τ.μ. Κρεμαστή

ΑΓΡΟΤΕΜΑΧΙΑ

2100 τ.μ., επί της Ε.Ο. Παραδείσι Θεολόγου
6.000 τ.μ., 9.000 τ.μ., 11.000 τ.μ. Κολύμπια
3135 τ.μ., με οικοδομή Ε.Ο. Κρεμαστής Μαριτσά
3100 τ.μ. Φαληράκι για 400 τ.μ. οικοδομή
4000 τ.μ. με θέα Φαληράκι
4 στρέμματα με φανταστική θέα Κοσκινού (ευκαιρία)
4 στρέμματα με θέα Αφάντου
4 στρέμματα με θέα θαλασσα Φυτώριο
4 στρέμματα επί της Ε.Ο. Τρεις-Παστίδα (ευκαιρία)
4 στρέμματα Μαριτσά
4800 τ.μ. επί της Ε.Ο Τρεις-Παστίδα
4050 τ.μ. με θέα Παστίδα (ευκαιρία)
4 στρέμματα Καλαβάρδα
4 στρέμματα με απεριόριστη θέα Φαληράκι
5 στρέμματα Θεολόγος
5000 τ.μ.-11000 τ.μ. Παστίδα
8 στρέμματα με θέα φυτώριο
4 στρέμματα Πεύκους
6 στρέμματα επί της Ε.Ο Τσαΐρι-Παστίδα
4.300 τ.μ. Καλαμώνας
6.500 τ.μ. Καλαμώνας
22 στρέμματα με ρεύμα-νερό Θεολόγος

ΔΙΑΘΕΤΟΥΜΕ ΠΕΡΙΣΣΟΤΕΡΑ ΑΚΙΝΗΤΑ ΠΡΟΣ ΠΩΛΗΣΗ ΕΚΤΟΣ ΑΠΟ ΤΑ ΑΝΑΓΡΑΦΟΜΕΝΑ

ΥΠΕΥΘΥΝΟΙ

ΓΙΩΡΓΟΣ ΧΑΡΔΑΛΙΑΣ-ΛΟΥΚΑΣ ΚΑΡΑΝΙΚΗΣ

ΕΘΝ. ΜΑΚΑΡΙΟΥ 45 ΣΤΟΑ ΡΟΙΚΟΥ 2ος ΟΡΟΦΟΣ

ΤΗΛ. 21003 ΚΙΝ. 0945/759887

ΕΝΟΙΚΙΑΖΕΤΑΙ στο δήμο Αφάντου καινούργιο διαμέρισμα 2 υπνοδωματίων και λοιπών χώρων. Πληρ. τηλ. 63570 και 094-6282164. ΠΕ31740

ΕΝΟΙΚΙΑΖΕΤΑΙ ισόγειος βιοτεχνικός χώρος 200 τ.μ. 4,50 μ. ύψος. Ενοίκιο 130.000 δρχ. Πληρ. Στέλιος Μανωλάκος τηλ. 23815-78275. ΑΕ31710

ΕΝΟΙΚΙΑΖΕΤΑΙ 2άρι LUX επί της Παύλου Μελά, 1ου ορόφου, επιπλωμένο, ατομική θέρμανση. Τιμή 120.000. Πληρ. τηλ. 21269 ΑΕ31835

ΕΝΟΙΚΙΑΖΟΝΤΑΙ STUDIOS με το μήνα ή με την ημέρα πλήρως επιπλωμένα με πολυκουζινάκι, ψυγείο, ντους, WC, μπαλκόνι με ηλιακό θερμοσίφωνο και εσωτερικό τηλέφωνο στην πιο ήσυχη περιοχή της πόλης Ρόδου (περιοχή Δασκάλων). Οδός Μαν. Παπαμανώλη 12, κάθετος επί της Στέλιου Κωτιάδη. Πληρ. τηλ. 37244

ΕΝΟΙΚΙΑΖΕΤΑΙ ακίνητο αρίστης κατασκευής, λουξ, αποτελούμενο από 8 δωμάτια επιπλωμένα, κατάλληλο για πανσιόν ή οποιαδήποτε επαγγελματική χρήση, στην οδό Ομήρου 17 Ρόδος. Πληρ. τηλ. 21322, 21660, 31007. ΑΕ31735

ΕΝΟΙΚΙΑΖΟΝΤΑΙ από ιδιώτη σε τιμή ευκαιρίας βιοτεχνικός χώρος, όπως επίσης και αποθήκη σε καινούργιο βιοτεχνικό κέντρο δίπλα στην TOYOTA στην θέση Ασγούρου. Πληρ. τηλ. 63377 και 68360. ΠΕ31736

ΕΝΟΙΚΙΑΖΕΤΑΙ χωρίς αέρα κατάστημα στο Φαληράκι έναντι ξενοδοχείο SUN PALLAS 24 τ.μ. με αποκλειστική χρήση αυλής. Το κατάστημα διαθέτει προαιρετικά αποθηκευτικό χώρο 24 τ.μ. Πληρ.

ΠΩΛΟΥΝΤΑΙ

1) ΚΟΛΥΜΠΙΑ αγρός 2.200 τ.μ. με άδεια διορόφου κατοικίας 120 τ.μ. αξίας 22.000.000
2) Οικία 120 τ.μ. στη Σύμη, κατάλληλη για ιατρείο ή εμπορικό κατάστημα
3) 250 τ.μ. καφετέρια στο Φαληράκι-άρτια εξοπλισμένη στο νέο εμπορικό κέντρο
4) 500 τ.μ. οικόπεδο στους ξυλουργούς με άδεια για 2όροφο βιοτεχνικό κτίριο.

Πληρ.τηλ. 27082, 26476 ώρες γραφείου

Μιχ. Ευσταθίου Ευρωκτηματική, τηλ. 73819. ΠΕ30950

ΕΝΟΙΚΙΑΖΕΤΑΙ επιπλωμένο διαμέρισμα δύο δωματίων με πολυκουζινάκι και ηλιακό θερμοσίφωνα στην Ανάληψη. Πληρ. τηλ. 74719. ΑΕ31728

ΕΝΟΙΚΙΑΖΕΤΑΙ studios στην οδό Αρκαδίου 14 (έναντι ξενοδ. ΦΑΙΔΡΑ). Πληρ. τηλ. 25710

ΕΝΟΙΚΙΑΖΕΤΑΙ αποθήκη 70 τ.μ. σε τιμή ευκαιρίας. Πληρ. τηλ. 62290, Ασγούρου, κ. Μεμέτ. Μ. Καπιλίνο ΠΕ31850

ΕΝΟΙΚΙΑΖΕΤΑΙ κατάστημα κατάλληλο και για γραφείο 80 τ.μ. με πατάρι στην οδό Λεμεσού 34 (50 μέτρα από Άννης Μαρίας). Πληρ. τηλ. 24789

ΕΝΟΙΚΙΑΖΕΤΑΙ στην Παστίδα σε μονοκατοικία ισόγειο διαμέρισμα 3 υπνοδωματίων με μεγάλο κήπο. Πληρ. τηλ. 48154, 0932354169 ΠΕ31007

ΕΝΟΙΚΙΑΖΕΤΑΙ ισόγειος χώρος κατάλληλος για τεχνικό γραφείο. Πληρ. τηλ. 093-7784416. ΑΕ31711

ΖΗΤΕΙΤΑΙ προς ενοικίαση μονοκατοικία ή μεζονέτα μεγάλη. Περιοχές Κοσκινού-Μόντε Σμιθ-Ιξιά-Ρόδος. Πλήρ. τηλ. 63350, 0945-204400

πωλήσεις ακινήτων

ΠΩΛΕΙΤΑΙ κτήμα στη Ψίνθο 20 στρέμματα σε τιμή ευκαιρίας κοντά στο χωριό. Πληρ. τηλ. 24348 ΑΟ31871

ΠΩΛΕΙΤΑΙ μονοκατοικία διόροφη, τελειωμένη σε σοβάδες και ηλεκτρολογικά καλώδια, σε οικόπεδο 500 τ.μ. και κτίσμα 160 τ.μ. άριστης κατασκευής, απεριόριστη θέα και πράσινο, περιοχή Ιξιά, από ιδιώτες. Πληρ. τηλ.75263 ώρες καταστημάτων ΑΟ31898

ΠΩΛΟΥΝΤΑΙ τα κάτωθι ακίνητα: 1) Μονοκατοικία 100 τ.μ. έτοιμη για κατοίκηση στην Παλιά Πόλη είναι εξαιρετική ευκαιρία, 2) Μεζονέτα 150 τ.μ. στο μαρμαροσουβά στην Ανάληψη, 3) Μονοκατοικία 280 τ.μ. και υπόγειο 140 τ.μ. με κήπο 1200 τ.μ. εντός πόλεως Ρόδου, 4) Αποθήκη 110 τ.μ. επίτης Πατρ. Αθηναγόρα, 5) Μεζονέττα 130 τ.μ. στο Ροδίνι αξίας 42 εκ. Πληρ. κ. Εμμ. Κρανίδη τηλ. 27082-26476, 0944-347405 ΑΟ31899

ΠΩΛΟΥΝΤΑΙ μεζονέτες 140 τ.μ. στην περιοχή Ιαλυσού στα μπετά. Τιμή 21.000.000 δρχ. Πληρ. ΕΛΛΗΝΟΚΤΗΜΑΤΙΚΗ Πέτρος Πρεζεράκος τηλ. 33866-0932/468026 ΑΟ31873

ΠΩΛΟΥΝΤΑΙ 2 studio ρετιρέ συνολικής επιφανείας 50 τ.μ. στον Αγ. Νικόλαο 9.500.000. Πληρ. ΚΤΗΜΑΤΟΜΕΣΙΤΙΚΟ ΓΡΑΦΕΙΟ ΒΑΖΟΥΚΟΥ ΑΙΚ. τηλ. 22943-28838 (10-1 το πρωί και 6.30-8.30 απ.). ΑΟ31871

ΠΩΛΕΙΤΑΙ δυόροφη μονοκατοικία 110 τ.μ. πανταχόθεν ελεύθερη στην οδό Σωτήρος. Ελεύθερο μισθώσεως 35.000.000. Πληρ. ΚΤΗΜΑΤΟΜΕΣΙΤΙΚΟ ΓΡΑΦΕΙΟ ΒΑΖΟΥΚΟΥ ΑΙΚ. τηλ. 22943-28838. ΑΟ31872

ΠΩΛΕΙΤΑΙ μονοκατοικία 115 τ.μ. μέσα σε 560 τ.μ. οικόπεδο με έξτρα δόμηση για άλλα 350 τ.μ. στους Αγ. Αναργύρους. Πληρ. ΚΤΗΜΑΤΟΜΕΣΙΤΙΚΟ ΓΡΑΦΕΙΟ ΒΑΖΟΥΚΟΥ ΑΙΚ. τηλ. 22943-28838 (10-1 το πρωί και 6.30-8.30 απ.). ΑΟ31870

ΠΩΛΗΣΕΙΣ ΑΚΙΝΗΤΩΝ

◆ **ΔΙΑΜΕΡΙΣΜΑΤΑ**
- Αγ. Ανάργυροι 80 τ.μ. 14.000.000 δρχ. ισόγειο
- Χατζηαγγέλου 75 τ.μ. 17.000.000 δρχ.
- Ανάληψη 85 τ.μ. 17.000.000 δρχ.
- Δασκάλους 100 τ.μ. 14.00.000 ημιυπόγειο
- Ανάληψη 133 τ.μ. 32.000 δρχ.
- Ανάληψη 90 τ.μ. καινούργιο
- Ανάληψη 140 τ.μ. καινούργιο
- Ανάληψη 50 τ.μ. καινούργο
- Καρακόνερο 107 τ.μ. 27.000.000 δρχ.
- Πειραιώς 55 τ.μ. 12.000.000 δρχ.
- Ροδίνι 85 τ.μ. 28.000.000 δρχ. με θέμα τη θάλασσα
- Ιαλυσός 50 τ.μ. 14.000.000 δρχ.
- Ροδίνι 70 τ.μ. 21.000.000 δρχ.
- Ιαλυσός 80 τ.μ. 24.500.000 δρχ.
- Ροδίνι 85 τ.μ. λουξ με θέα τη θάλασσα
- Ανάληψη 85 τ.μ. 25.000.000 δρχ.
- Ροδίνι 114 τ.μ., 35.000.000 δρχ.
- Μιχ. Πετρίδη 85 τ.μ. καινούργιο
- Φανερωμένη 60 τ.μ. καινούργιο λουξ
- Ροδίνι 104 τ.μ., 30.000.000 δρχ.
- Ροδίνι 100 τ.μ. 28.000.000 δρχ.
- Ανάληψη 106 τ.μ. 33.000.000 δρχ.
- Ροδίνι 90 τ.μ. 27.000.000 δρχ. καινούργιο
- Ροδίνι 110 τ.μ. 33.500.000 δρχ. λουξ
- Ροδίνι 70 τ.μ. 16.000.000 δρχ. ισόγειο
- Ροδίνι 110 τ.μ. 30.000.000 δρχ.
- Ιξιά 135 τ.μ. 35.000.000 δρχ.
- Ροδίνι 85 τ.μ. καινούργιο λουξ
- Περιοχή Καπνοβιομηχανίας 80 τ.μ., 20.000.000 δρχ. λουξ
- Γεωργ. Παπανικολάου 145 τ.μ. 45.000.000 δρχ.
- Ανάληψη 70 τ.μ. 20.000.000 δρχ.
- Θεμ. Σοφούλη 110 τ.μ., 30.000.000 δρχ.
- Ροδίνι 80 τ.μ. 21.000.000 δρχ.
- Ατταβύρου 94 τ.μ. καινούργιο
- Καρακόνερο 70 τ.μ. 3άρι καινούργιο
- Ροδίνι 125 τ.μ. 4άρι
- Ανάληψη 100 τ.μ.

◆ **ΗΜΙΤΕΛΗ ΔΙΑΜΕΡΙΣΜΑΤΑ**
- Δημ. Αναστασιάδη 80 τ.μ. 11.000.000 δρχ. κτισμένο
- Ροδίνι 104 τ.μ., 20.000.000 δρχ.
- Ροδίνι 114 τ.μ., 30.000.000 δρχ.
- Καρακόνερο 117 τ.μ. 17.000.000 δρχ. μπετά
- Ροδίνι 85 τ.μ. 16.500.000 δρχ.
- Μητρόπολη 50 τ.μ. 4.000.000 δρχ. μπετά
- Ροδίνι 80 τ.μ. 18.000.000 δρχ. κτισμ. σοβατισμένο
- Ανάληψη 90 τ.μ. 20.000.000 δρχ.
- Ροδίνι 50 τ.μ. 4.500.000 δρχ. ημιυπόγειο. με 100 τ.μ. αυλή

◆ **ΜΕΖΟΝΕΤΕΣ-ΜΟΝΟΚΑΤΟΙΚΙΕΣ**
- Μήδεια 102 τ.μ., 30.000.000 δρχ.
- Ροδίνι 130 τ.μ., 33.000.000 δρχ. ημιτελής
- Ασγούρου 200 τ.μ. 35.000.000 δρχ.
- Ανάληψη 175 τ.μ. 37.000.000 δρχ. ημιτελής
- Ιαλυσός 280 τ.μ. με υπόγειο τελειωμένη ή σε ημιτελή
- Ροδίνι 135 τ.μ. γωνιακή λουξ κατασκευής
- Κοσκινού 100 τ.μ., 16.000.000 δρχ. σοβάδες

◆ **ΟΙΚΟΠΕΔΑ**
- Πλησίον Δενδρινού 290 τ.μ. 20.000.000 δρχ.
- Λεωφόρος Κρεμαστής 3.000 τ.μ. άδεια για εμπορικό κέντρο 49.000.000 δρχ.
- Κοσκινού 515 τ.μ. 22.000.000 δρχ.
- Γεωργ. Σεφέρη 1.000 τ.μ.
- Κοσκινού 1.000 τ.μ. 8.500.000 δρχ. οικοδομήσιμο
- Κατταβιά 650 τ.μ. 3.000.000 δρχ.
- Ροδίνι 460 τ.μ.
- Οικόπεδα εντός σχεδίου στο Γεννάδι από 2.500.000 δρχ.
- Κοσκινού 250.350 τ.μ.
- Ανάληψη Θεσσαλονίκης, 360 τ.μ. Σ.Δ. 1
- Γεννάδι 2.000 τ.μ. πάνω στο κύμα
- Πλησίον Μιχαήλ Πετρίδη 500 τ.μ.

◆ **ΑΠΟΘΗΚΕΣ**
- Πάροδος Χειμάρας 100 τ.μ.
- Τσαΐρι 100 τ.μ. 8.000.000 δρχ.
- Δασκάλους 120 τ.μ. 14.000.000 δρχ.
- Καρακόνερο 110 τ.μ. 8.000.000 δρχ.

◆ **ΚΑΤΑΣΤΗΜΑΤΑ**
- Δημ. Αναστασιάδη 50 τ.μ. 10.000.000 δρχ.
- Φαληράκι 50 τ.μ. 23.000.000 δρχ.
- Φαληράκι 65 τ.μ. 23.000.000 δρχ,
- Καρακόνερο 50-200 τ.μ.
- Δημ. Αναστασιάδη 94 τ.μ. 13.000.000 δρχ.
- Καρακόνερο διάφορα τετραγωνικά
- Ιαλυσσός 92 τ.μ., 27.000.000 δρχ.
- Ρόδου-Λίνδου, 40 τ.μ., 25.000.000 δρχ.

◆ **ΚΤΗΜΑΤΑ**
- Μαριτσά 300 τ.μ. 8.000.000 δρχ. εντός οικισμού
- Αφάντου 1.100 τ.μ. 10.000.000 δρχ. με θέα τη θάλασσα
- Αφάντου 10 στρ. 20.000.000 δρχ.
- Αφάντου 800 τ.μ. 8.000.000 δρχ. πάνω στη λεωφόρο.
- Κρεμαστή 2.200 τ.μ. 20.000.000 δρχ.
- Κρεμαστή 2.000 τ.μ. 15.000.000 δρχ.
- Ιαλυσός 2.000 τ.μ. εντός σχεδίου 30.000.000 δρχ.
- Θολός 5.000 τ.μ., 7.000.000 δρχ.
- Κοσκινού 1.500 τ.μ. 17.000.000 δρχ οικοδομήσιμο με θέα τη θάλασσα.
- Λάρδος 7 στρ. 12.000.000 δρχ.
- Ασκληπειό 9 στρ. 12.000.000 δρχ.
- Κιοτάρι 4 στρ. 4.000.000 δρχ.
- Λαχανιά 1.200 τ.μ. 5.000.000 δρχ. πάνω στο δρόμο
- Λαχανιά 5 στρ. 15.500.000 δρχ.
- Τσαΐρι 1.670 τ.μ. 21.000.000 δρχ. πάνω στο καινούργιο δρόμο.
- Κρεμαστή 4 στρ.
- Βάτι-Προφύλια 14 στρ. 6.000.000 δρχ.
- Καλαμώνα 6.000 τ.μ. 14.000.000 δρχ. με ελιές
- Κοσκινού 1.000 τ.μ. 7.000.000 δρχ. οικοδομήσιμο
- Γεννάδι 20 στρ. ρεύμα-νερό 20.000.000 δρχ.
- Λάρδος 7 στρ. με ελιές
- Κιοτάρι 7 στρ. με νερό-ρεύμα 6.000.000 δρχ.
- Λαχανιά 4 στρ. 300 μέτρα από τη θάλασσα 8.000.000 δρχ.
- Γεννάδι 24 στρ. 24.000.000 δρχ.
- Γεννάδι 1.100 τ.μ. 1.500.000 δρχ.
- Κατταβιά 10 στρ. 14.000.000 δρχ.
- Λαχανιά πάνω στο κύμα 10 στρ. 40.000.000 δρ.
- Πλημμυρι 12 στρ. με φως, νερό, 12.000.000 δρχ.
- Κατταβιά 4.000 τ.μ. 2.000.000 δρχ.
- Κιοτάρι 4.000 τ.μ. κοντά στο κεντρικό δρόμο 4.200.000 δρχ.
- Πλημμύρι 5.500 τ.μ. 6.500.000 δρχ.
- Λαχανιά κοντά στη θάλασσα 4 στρ. 8.000.000 δρχ.
- Κατταβιά 700 τ.μ. προς 500 χιλ.
- Λαχανιά πάνω στο κύμα 4 στρ. 20.000.000 δρχ.
- Λάρδο 4.500 τ.μ,3.000.000 δρχ. 10.000 τ.μ. - 90.000 τ.μ.
- Γεννάδι στη λεωφόρο 4.000 τ.μ., 12.000.000 δρχ.

➪ Πωλούνται αποθήκες και βιοτεχνικοί χώροι.

● **ΔΑΝΕΙΑ ΔΕΚΤΑ - ΕΥΚΟΛΙΕΣ ΠΛΗΡΩΜΗΣ**
● **ΖΗΤΟΥΝΤΑΙ ΟΙΚΟΠΕΔΑ ΠΡΟΣ ΑΓΟΡΑ - ΚΤΗΜΑΤΑ ΚΑΙ ΔΙΑΜΕΡΙΣΜΑΤΑ**

ΣΤΑΜΑΤΗΣ ΜΑΝΩΛΑΚΟΣ

ΩΡΕΣ ΓΡΑΦΕΙΟΥ 8.30-1.30 π.μ. και 5-8.30 μ.μ.

ΔΗΜ. ΑΝΑΣΤΑΣΙΑΔΗ 45 (παραπλεύρως ΥΠΕΡΑΓΟΡΑΣ ΠΑΠΑΚΥΡΙΑΚΟΥ-ΣΥΝΟΙΚΙΑ ΔΑΣΚΑΛΩΝ) Τηλέφωνα: 23815-78275

ΚΤΗΜΑΤΟΜΕΣΙΤΙΚΟ ΓΡΑΦΕΙΟ

ΒΑΖΟΥΚΟΥ ΑΙΚ.

ΠΩΛΟΥΝΤΑΙ ΔΙΑΜΕΡΙΣΜΑΤΑ ΚΑΙ ΜΟΝΟΚΑΤΟΙΚΙΕΣ

- 56 τ.μ. (β. ορ.) στο Ροδίνι 10.000.000 (ΔΔ).
- 74 τ.μ. (α ορ.) στην Υψηλάντου 19.500.000 (Δ.Δ.)
- 75 τ.μ. (υπ) πολύ καλή κατασκευή Παπαχριστοδούλου 10.000.000 (ΔΔ).
- 80 τ.μ. (α ορ) στους Αγ. Αποστόλους 18.000.000 (ΔΔ)
- 82 τ.μ. οροφ/σμα στην Καποδιστρίου με μεγάλα μπαλκόνια 27.000.000 (Δ.Δ.)
- 80 τ.μ. (α ορ) στην Παν. Ροδίου 17.000.000 (ΔΔ).
- 82 τ.μ. στο Ροδίνι με 50 τ.μ. μπαλκόνια 18.000.000
- 85 τ.μ. στο Νισχώρι 16.000.000 (ΔΔ).
- 85 τ.μ. (β. ορ) στην Καναδά 18.000.000 (ΔΔ)
- 85 τ.μ. (ισ) σε μαρμβα στην Ατταβύρου 13.000.000.
- 85 τ.μ. (β ορ) στην Μιχ. Πετρίδη 19.000.000.
- 85 τ.μ. (ισ.) σε μπετά στην Ενόπλων Δυνάμεων 14.000.000 (ΔΔ)
- 90 τ.μ. (ημ/γειο) σε μπετά στην Τσαλδάρη 11.000.000.
- 90 τ.μ. (ισ) λουξ κατ/σκευής στην Αλ/σου 26.000.000 (ΔΔ)
- 94 τ.μ. (β. ορ) στους Δασκάλους 26.000.000 (ΔΔ).
- 100 τ.μ. μον/κία στην Υψηλάντου Παλιά Πόλη 25.000.000 (ΔΔ)
- 106 τ.μ. στην Δαμασκηνού 22.000.000 (ΔΔ)
- 112 τ.μ. (ισ.) στην Αθηνών και για επ. στέγη 18.000.000
- 112 τ.μ. (ισ) στην Πίνδου 20.000.000
- 115 τ.μ. (3 υπν) στη Γεωργ. Σεφέρη απ/στη θέα 26.000.000 (ΔΔ).
- 120 τ.μ. καινούργιο (υπ) στην Κένεντυ 28.000.000.
- 130 τ.μ. μον/κία στην Ιξιά πανταχόθεν ελεύθερη 35.000.000 (ΔΔ)
- 140 τ.μ. οροφ/σμα (α ορ) στην Πειραιώς σε σοβά 32.000.0000
- 180 τ.μ. μεζ/τα σε τούβλα στα Κοσκινού 21.500.000 (Δ.Δ.)
- 250 τ.μ. βίλλα στα Κοσκινού σε 1 στρ (5 υπν) λουξ 4 ετών 70 εκ.

(ΔΔ)=Δάνεια δεκτά

ΔΙΕΥΘ. ΓΡΑΦΕΙΟΥ
ΔΗΜ. ΘΕΟΔΩΡΑΚΗ 3- Τ.Κ. 85100
Τηλ. (0241) 22943-28838 FAX: 28838
9.30-1.00 μ.μ. και Δευτ. και Πέμπτη απ/τα 6.30-9 μ.μ.

ΚΤΗΜΑΤΟΜΕΣΙΤΙΚΟ ΓΡΑΦΕΙΟ

ΒΑΖΟΥΚΟΥ ΑΙΚ.

ΠΩΛΟΥΝΤΑΙ ΟΙΚΟΠΕΔΑ ΕΝΤΟΣ ΡΟΔΟΥ

- 360 τ.μ. Θεμ. Σοφούλη (Σ.Δ 1) 35.000.000 δρχ.
- 460 τ.μ. στο Ροδίνι (Σ.Δ. 0,4) 26.000.000 δρχ.
- 300 τ.μ. οικοδομικός συνεταιρισμός Δασκάλων 15.000.000 δρχ.
- 500 τ.μ. επί της Μιχ. Πετρίδη στο Μήδεια (Σ.Δ 0,8) 40.200.000 δρχ.
- 523 τ.μ. πάροδος Αθηνών (Σ.Δ 0,8) 40.000.000 δρχ.

ΕΚΤΟΣ ΡΟΔΟΥ

- 2.200 τ.μ. στ' Ασγούρου με παλιό σπίτι μέσα 17.000.000 δρχ.
- 4.000 τ.μ. στ' Ασγούρου 22.000.000 δρχ.
- 5.000 τ.μ. στο Φυτώριο Κοσκινού 35.000.000 δρχ.
- 600 τ.μ. (Σ.Δ 0,4) με χαλάτό μέσα στην Ιαλυσό 16.000.000 δρχ.
- 2.800 πάνω στον κεντρικό δρόμο προς Κοσκινού 55 εκ.
- 11 στρ. στο Τσαΐρι πλησίον Νικολάου 23.000.000 δρχ.
- 10 στρ. στο Τσαΐρι (100 μ. από τη λεωφόρο) 35.000.000 δρχ.
- 6 στρ. με παλιό σπίτι μέσα στους Τρεις 45.000.000 δρχ.
- 750 τ.μ. επί της ασφάλτου Σορωνής (κτίζει 110 τ.μ. 7.000.000 δρχ..)
- 5.660 πάνω στο κύμα Σορωνής. 16.000.000 δρχ.
- 750 τ.μ. εντός οικισμού Κατταβίας 6 εκ.

ΕΠΙΣΗΣ ΔΙΑΘΕΤΟΥΜΕ ΜΕΓΑΛΗ ΠΟΙΚΙΛΙΑ ΟΙΚΟΠΕΔΩΝ **ΣΕ ΟΛΟ ΤΟ ΝΗΣΙ ΤΗΣ ΡΟΔΟΥ**

- Οικόπεδα μεγάλα πάνω στο κύμα για ξενοδοχείο ή μικρά για εξοχικό
- Οικόπεδα για μελλοντική επένδυση
- Αγροτεμάχια για καλλιέργεια
- Οικόπεδα για οικοδομικούς συνεταιρισμούς

ΔΙΕΥΘ. ΓΡΑΦΕΙΟΥ
ΔΗΜ. ΘΕΟΔΩΡΑΚΗ 3
Τ.Κ. 85100
Τηλ. (0241) 22943-28838
FAX: 28838
9-1 π.μ. καθημερινά και 6.30-9 μ.μ.

ΠΩΛΕΙΤΑΙ οικόπεδο γωνιακό 1460 τ.μ. με Σ.Δ. 0,8% στην περιοχή Κρεμαστής. Τιμή 25.000.000 Πληρ. ΕΛΛΗΝΟΚΤΗΜΑΤΙΚΗ Πέτρος Πρεζεράκος τηλ. 33866 και 0932/468026. ΑΟ31875

ΠΩΛΟΥΝΤΑΙ από ιδιοκτήτη κατασκευαστή ετοιμοπαράδοτα διαμερίσματα σε πολυκατοικία οκτώ διαμερισμάτων, πολυτελούς κατασκευής με πυλωτή, θέση στάθμευσης, καλοριφέρ, απεριόριστη θέα, θερμομόνωση, διπλά τζάμια κ.λπ. Πληρ. τηλ. 68416, 64685, 0945/552295 ΠΟ31828

ΠΩΛΟΥΝΤΑΙ 2όροφες μονοκατοικίες με αυλή των 130 τ.μ. ή των 160 τ.μ. πλέον 20 τ.μ. σοφίτα πλησίον Φυτωρίου Δήμου Ιαλυσού, έναντι Μαρινόπουλου. Πληρ. τηλ. 27082-26476 ΑΟ31844

ΠΩΛΟΥΝΤΑΙ οροφοδιαμερίσματα στην οδό Πειραιώς (έναντι πάρκου). Πωλούνται 3 οροφοδιαμερίσματα με μεγάλες θεράντες, χωροθετημένες θέσεις στάθμευσης, πολυτελούς κατασκευής. Ευκολίες πληρωμής. Δάνεια δεκτά. Πληρ. τηλ. 30350, 0945/476243 ΠΟ31829

ΠΩΛΕΙΤΑΙ οικόπεδο 4000 τ.μ. στα Κοσκινού, πανοραμικό αξίας 25.000.000 δρχ. Πληρ. ΕΥΡΩΚΤΗΜΑΤΙΚΗ Γιάννης και Μιχάλης Ευσταθίου τηλ. 73819-74917 κιν. 0944/374546 ΠΟ31818

ΠΩΛΕΙΤΑΙ 143 τ.μ. μονοκατοικία στα Κοσκινού (μπετά) με πανοραμική θέα σε 300 τ.μ. οικόπεδο αξίας 32.000.000 δρχ. Πληρ. ΕΥΡΩΚΤΗΜΑΤΙΚΗ Γιάννης και Μιχάλης Ευσταθίου τηλ. 73819-74917 κιν. 0944/374546 ΠΟ31819

ΠΩΛΕΙΤΑΙ 1000 τ.μ. οικόπεδο στα Κοσκινού με θέα στη θάλασσα και άδεια οικοδομής αξίας 15.000.000 δρχ. Πληρ. ΕΥΡΩΚΤΗΜΑΤΙΚΗ Γιάννης και Μιχάλης Ευσταθίου τηλ. 73819-74917 κιν. 0944/374546 ΠΟ31820

ΠΩΛΕΙΤΑΙ 82 τ.μ. διαμέρισμα ισόγειο, λουξ 7 ετών. Δεκτά δάνεια. Πειραιώς 10δ Ροδίνι. Πληρ. τηλ. 20564, 35196

ΠΩΛΕΙΤΑΙ 200 τ.μ. μονοκατοικία σε μπετά στα Κοσκινού σε 1000 τ.μ. οικόπεδο με πανοραμική θέα, αξίας 33.000.000 δρχ. Πληρ. ΕΥΡΩΚΤΗΜΑΤΙΚΗ Γιάννης και Μιχάλης Ευσταθίου τηλ. 73819-74917 κιν. 0944/374546 ΠΟ31812

ΠΩΛΕΙΤΑΙ επί της Κωνσταντίνου Παλαιολόγου 111 - γωνία με Αννης Μαρίας, 90 τ.μ. διαμέρισμα με θέρμανση. Πληρ. τηλ. 26504, 33416 ΠΟ31842

ΠΩΛΕΙΤΑΙ 2000 τ.μ. ή 1000 τ.μ. αγρός στους πρόποδες του Φιλερήμου με άδεια οικοδομής. Πληρ. τηλ. 27082, 26476 ΑΟ31843

ΠΩΛΕΙΤΑΙ 136 τ.μ. μονοκατοικία στα Κοσκινού με 68 τ.μ. υπόγειο σε 1000 τ.μ. οικόπεδο, αξίας 26.500.000 δρχ. Πληρ. ΕΥΡΩΚΤΗΜΑΤΙΚΗ Γιάννης και Μιχάλης Ευσταθίου τηλ. 73819-74917 κιν. 0944/374546 ΠΟ31813

ΠΩΛΕΙΤΑΙ διαμέρισμα 82 τ.μ. νεόκτιστο με θέα τη θάλασσα στην οδό Αθηνών (περιοχή Ανάληψη). Τιμή 25.000.000. Πληρ. τηλ. 0945018717 και 63350. ΠΟ31800

ΠΩΛΕΙΤΑΙ μέσα στο χωριό Παραδείσι παλαιό σπίτι 80 τ.μ. Τιμή 8.000.000. Πληρ. τηλ. 63570 και 094-6282164. ΠΟ31751

ΠΩΛΕΙΤΑΙ στο Γεννάδι από ιδιοκτήτη οικόπεδο 1420 τ.μ. άρτιο, οικοδομήσιμο και με άδεια για 150 τ.μ. για σπίτι πάνω στο δρόμο με μεγάλη πρόσοψη με νερό και 30 ελαιόδενδρα. Πληρ. τηλ. 91435 και 0945402153 ΠΟ31752

ΠΩΛΕΙΤΑΙ από ιδιοκτήτη μεγάλο διάρι διαμέρισμα σε μικρή οικοδομή τεσσάρων διαμερισμάτων στο κέντρο της Ανάληψης με θέα στη θάλασσα, με τζάκι, με σοφά χωριάτικο στο σαλόνι, ηλιακό, ντουλάπια κουζίνας από σουηδικό ξύλο μασίφ και μεγάλες ντουλάπες κρεβατοκάμαρας. Τιμή μετρητοίς μόνο 20.000.000. Πληρ. τηλ. 0977-940469 από 8-4 μ.μ. τηλ. 63614 από 5 μ.μ. ΑΟ31750

ΜΑΡΙΝΟΠΟΥΛΟΣ

Ανεφοδιαστές & Πωλητές για πλήρη απασχόληση

Για τα Καταστήματα **ΜΑΡΙΝΟΠΟΥΛΟΣ στη ΡΟΔΟ**

Μπορείτε να στείλετε βιογραφικό σημείωμα στη δ/νση

Super Market ΜΑΡΙΝΟΠΟΥΛΟΣ
Κων. Τσαλδάρη 1 / ΡΟΔΟΣ
Υπόψιν κυρίου Π. ΚΥΡΙΑΚΟΠΟΥΛΟΥ

ΕΥΚΑΙΡΙΑ-ΠΩΛΕΙΤΑΙ

Κτήμα 4.100 τ.μ. άρτιο οικοδομήσιμο περιοχή Αγ. Μηνά Τσαΐρι.

Πληρ. τηλ. 26294

ΠΩΛΟΥΝΤΑΙ

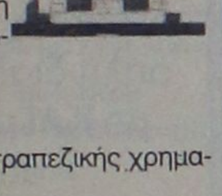

Διώροφες ανεξάρτητες μονοκατοικίες δίπλα από το φυτώριο σε καταπράσινη περιοχή του Δήμου Ιαλυσού και σε απόσταση 6 χλμ, από τη Ρόδο.
- Διαστάσεις 130 τ.μ. και 168 τ.μ.
- Άριστη κατασκευή
- Εντός σχεδίου πόλεως με δυνατότητα τραπεζικής χρηματοδότησης.
- Απαλλαγή από το φόρο μεταβίβασης ακινήτων για πρώτη κατοικία.
- Αυτόνομη χωροθέτηση, ασφαλτόστρωση των εσωτερικών δρόμων, φωτισμός με φανοστάτες.

Πληρ. τηλ. 27082-26476-094/347405-FAX: 27101 Εμμανουήλ Κρανίδης



ΠΩΛΕΙΤΑΙ

αγρός 4500 τ.μ. με 90 μ. πρόσωπο στην Λεωφόρο Ρόδου-Λίνδου

Πληρ. τηλ. 27082-26476

ΓΙΑΝΝΗΣ ΝΙΚΟΛΙΔΑΚΗΣ
ΜΗΧ/ΓΟΣ-ΜΗΧ/ΚΟΣ
ΓΑΛΛΙΑΣ 14 - ΡΟΔΟΣ

ΠΩΛΟΥΝΤΑΙ

— Καταστήματα επί της οδού Τσαλδάρη 90 τ.μ.
— Διαμ/τα 114 τ.μ. επί της οδού Καζαντζάκη
— Μεζονέτα στο Καρακόνερο 128 τ.μ.
— Γραφεία επί της Αννης Μαρίας σε πολυτελές συγκρότημα
— Διαμ/τα 117 τ.μ., 57 τ.μ., 79,50 τ.μ., 90 τ.μ., 88,5 τ.μ., 118 τ.μ., 60 τ.μ., 141 τ.μ.

Τα παραπάνω διαθέτουν χώρους πάρκινγκ και κεντρική θέρμανση

Πληρ.τηλ. **22291-35103/094 391825**

TOP PROPERTIES
GERGIOS S. PIPINOS
ΓΕΩΡΓΙΟΣ Σ. ΠΙΠΙΝΟΣ
ΣΥΜΒΟΥΛΟΙ ΚΑΙ ΕΚΤΙΜΗΤΕΣ ΑΚΙΝΗΤΩΝ
REAL ESTATE AGENCY

MEMBER OF F.I.A.B.C.I.-N.A.E.A.-C.E.I.-E.R.E.S-Σ.Ε.Κ.



Η "**TOP PROPERTIES**" είναι ατομική επιχείρηση και ανήκει εξ ολοκλήρου στον κ. Γεώργιο Πιπίνο, που από το 1971 ασχολείται αποκλειστικά και μόνο με επενδύσεις και REAL ESTATE, στο νησί της Ρόδου, καθώς και στην ευρύτερη περιοχή της Δωδεκανήσου.

ΑΠΕΥΘΥΝΟΜΑΣΤΕ: Στους **σοβαρούς, απαιτητικούς και επιλεκτικούς** επενδυτές-επιχειρηματίες-ελεύθερους επαγγελματίες, Ελληνες και ξένους, υψηλού εισοδηματικού επιπέδου, που ενδιαφέρονται να κάνουν μια σοβαρή επένδυση προβολής στο νησί της Ρόδου.

ΠΡΟΣΦΕΡΟΥΜΕ: Α) Υπηρεσίες και πληροφορίες που γίνονται σε προσωπικό επίπεδο με εχεμύθεια, διακριτικότητα και σοβαρότητα,
Β) μεγάλη γκάμα υψηλής ποιότητας, ακινήτων, όπως:1) Ξενοδοχεία Α' και Β' κατηγορίας των 600-500-350-300 κλινών, 2) Κεντρικά αστικά ακίνητα κατάλληλα για Τράπεζες-καταστήματα-γραφεία, 3) Παραλιακές εκτάσεις, κατάλληλες για τουριστικές επενδύσεις των 150.000-100.00-70.00-50.000-36.000 τ.μ. και 4) Διαμερίσματα και μεζονέτες προβολής.

ΣΤΟΧΟΣ ΜΑΣ ΕΙΝΑΙ: Να προσφέρουμε στο αγοραστικό μας κοινό υψηλής ποιότητας ακίνητα και ευκαιρίες στο νησί της Ρόδου. Ητριακονταετής και πλέον πείρα μας στον τομέα αυτό αποτελεί εγγύηση.

ΣΥΝΘΗΜΑ ΜΑΣ ΕΙΝΑΙ: Επενδύστε στη ΡΟΔΟ ΤΩΡΑ, σε ακίνητα που ΑΝΤΕΧΟΥΝ ΣΤΟ ΧΡΟΝΟ

Γεώργιος Σ. Πιπίνος
ΜΕΣΙΤΗΣ ΑΣΤΙΚΩΝ ΣΥΜΒΑΣΕΩΝ
Γιατί εμείς γνωρίζουμε καλύτερα!

TOP PROPERTIES is a private concern and Mr George S. Pipinos, its owner, has carved, over the years a reputation for integrity and excellence in the world of Real Estate in the Dodecanese.
AT TOP PROPERTIES we try hard to attract important and selective investors high calibre businessmen/women and discerning professional people, both Greek and foreign, who wish to acquire sabstantial and valuable property on Rhodes.
We offer our expertise and advice privately, discreetly and in strict confidence.
We keep a comprehensive list of real estate of the highest specifications
a. A' and B' class hotels (600, 500, 350, 300 beds capacity)
b. Centrally situated office buildings and other business premises.
c. Seaside land, ideal for development (hotels, holiday resorts, etc), of 150.000, 100.00, 70.000, 50.000, 36.000 sq.m.
d. Luxury apartments, maisonettes, detached, semi-detached and terraced houses.

Our aim is to give our clients the opportunity to Qcquire value for money, first class real estate on Rhodes. Our 30-year-old experience in Real Estate is our warranty.
Our motto is Invest in Rhodes, Invest in property, It stands the test of time.



TOP PROPERTIES
and George Pipinos
Because we know best

KENNENTY 38, ΡΟΔΟΣ, 85 100, ΤΗΛ. (0241) 23895, 38243, κιν. (094)-4-676003 FAX: (0241) 20883
38 KENNEDY STR., RHODES, 85 100, TEL. (0241) 23895, 38243, mob. (094)-4-676003 FAX: (0241) 20883

ΜΙΧΑΛΗΣ ΠΑΝΑΓΟΣ
Μηχανολόγος Μηχανικός
Γ. ΣΕΦΕΡΗ 108, ΡΟΔΟΣ
ΤΗΛ 62590 , 62517

ΠΩΛΟΥΝΤΑΙ
ΙΔΙΟΚΤΗΤΑ

ΟΙΚΟΠΕΔΑ
Ιδανικά γιά Βίλλες των 4.000 τ.μ. με απεριόριστη θέα στήν περιοχή Πανάγου

ΔΙΑΜΕΡΙΣΜΑΤΑ
Των 60 καί 120 τ.μ. επί τής Γ. Σεφέρη

ΑΠΟΘΗΚΕΣ
Τών 200, 400, 600 καί 1.400 τ.μ.

ΓΚΑΡΑΖ
Αίθουσες τών 600 τ.μ. στό 6ο χλμ Ρόδου-Λίνδου δίπλα στο ΚΤΕΟ.

ΚΑΤΑΣΤΗΜΑΤΑ
ΣΤΗΝ Γ ΣΕΦΕΡΗ 108
Δίπλα στό νέο νόσοκομείο, ΙΣΟΓΕΙΕΣ αίθουσες τών 200, 400, 600 καί 1.400 τ.μ.

ΣΤΟ 6ο χλμ ΡΟΔΟΥ-ΛΙΝΔΟΥ
Παραπλεύρως τού ΚΤΕΟ καί επί της Εθνικής Οδού, αίθουσες από 200 έως 600 τ.μ.

ΣΤΟ ΚΙΟΤΑΡΙ
Καταστήματα από 32 έως 250 τ.μ. όλα με πρόσοψη στόν κεντρικό δρόμο έναντι ξενοδοχείου Rodos Maris.

ΓΡΑΦΕΙΑ
Σε υπό ανέγερση οικοδομή επί της Γ. Σεφέρη των 50, 100 και 200 τ.μ.

ΠΩΛΕΙΤΑΙ ή **ΕΝΟΙΚΙΑΖΕΤΑΙ** μονοκατοικία 250 τ.μ. πολυτελούς κατασκευής σε 3 επίπεδα με διαμορφωμένο κήπο ενός στρέμματος για άμεση κατοίκιση. Περιοχή Κοσκινού. Μόνο σοβαρές προτάσεις. Πληρ. τηλ. 0944/638918 και 61849

ΠΩΛΕΙΤΑΙ οικόπεδο 550 τ.μ. στην περιοχή Κρεμαστής συντελεστής δόμησης 0,8%. Τιμή 13.000.000 δρχ. Πληρ. ΕΛΛΗΝΟΚΤΗΜΑΤΙΚΗ ΠΕΤΡΟΣ ΠΡΕΖΕΡΑΚΟΣ τηλ. 33866 και 0932 468026.

ΠΩΛΟΥΝΤΑΙ ΜΟΝΟΚΑΤΟΙΚΙΕΣ. Από την κατασκευαστική εταιρεία Κώστας Κωνσταντινίδης και Σία ΟΕ **πωλούνται** οι κάτωθι μονοκατοικίες:
α) Στο Ροδίνι 200 τ.μ. σε 260 τ.μ. οικόπεδο
β) Στην περιοχή φυτωρίου 260 τ.μ. σε 2000 τ.μ. οικόπεδο,
3) Στ' Ασγούρου, πίσω από το ΙΚΑ 250 τ.μ. σε 2000 τ.μ. οικόπεδο
4) Στο Γεννάδι 130 τ.μ. σε 750 τ.μ. οικόπεδο. Πληρ. τηλ. 61859, 097-799-3833 ΑΟ31515

ΟΙΚΟΔΟΜΙΚΕΣ ΕΠΙΧΕΙΡΗΣΕΙΣ ΤΖΟΓΙΑ ΜΑΡΙΑ και ΥΙΟΙ ΠΩΛΟΥΝΤΑΙ: 1) Αποθήκη 200 τ.μ., 2) Γκαρσονιέρα 58 τ.μ., 52 τ.μ. Πληρ. τηλ. 30069

ΚΤΙΡΙΟ ΥΠΟ ΑΝΕΓΕΡΣΗ στην Ψαροπούλα επί των οδών Ανθ. Ζερβού και Παροδιακού Συλλόγου Αμερικής. Πωλείται ο α' όροφος εξ' ολοκλήρου ή σε δύο τμήματα συνολικού εμβαδού 215 τ.μ. για κατοικία ή επαγγελματική στέγη. Τιμή 380.000 δρχ. ανά τ.μ. Αποκλειστική διάθεση. ΡΟΔΙΑΚΗ ΚΤΗΜΑΤΙΚΗ -Ανέστης και Σάββας Σαββαΐδης τηλ. 26281-35476 κιν. 0944-421015.

ΠΩΛΟΥΝΤΑΙ καταστήματα ετοιμοπαράδοτα στο μεγαλύτερο συγκρότημα καταστημάτων στην παραλιακή λεωφόρο Ιαλυσού απ' ευθείας από τον κατασκευαστή πολ. μηχανικό Στέλιο Μακέστα. Εξασφάλιση δανείου, ευκολίες πληρωμής. Από 10.350.000δρχ. Πληρ. τηλ. 21347

ΠΩΛΕΙΤΑΙ επί της λεωφ. Ρόδου-Καλλιθέας απέναντι από το κατάστημα Χυτήρογλου ακίνητο επί οικοπέδου 1.750 τ.μ. υπόγειο 150 τ.μ., ισόγειο 150 τ.μ. και όροφος 120 τ.μ. δεχόμεθα σοβαρές προτάσεις στο τηλ. 27765 ώρες λειτουργίας καταστημάτων.

ΠΩΛΟΥΝΤΑΙ: α) Οικόπεδο 850 μέτρων (οικοδομήσιμο εντός οικισμού), β) Ελαιώνας 4 στρεμμάτων, γ) Αγρός 22 στρεμμάτων. Τα δύο ως άνω δεικνύονται για αγροτικούς ή βιοτεχνικούς σκοπούς. Πληρ. τηλ. 96384 από 3 μ.μ.

ΖΗΤΕΙΤΑΙ ΓΙΑ ΑΓΟΡΑ ισόγειος βιοτεχνικός χώρος περίπου 200 τ.μ. με ελάχιστο ύψος 4,5 μ. και αυλή τουλάχιστον 150 τ.μ. στην περιφέρεια της Ρόδου. Πληρ. τηλ. 24585-76593-0944/864166
ΑΟ31658

ΠΩΛΕΙΤΑΙ οικόπεδο στην Κρεμαστή 550 τ.μ. εντός σχεδίου, κοντά στην θάλασσα με μεγάλο συντελεστή δόμησης. Πληρ. τηλ. 74214, 0977/072778, 0977/919538
ΑΟ31048

Η ΔΩΔΕΚΑΝΗΣΟΣ SECURITY

ΖΗΤΑ

νέους έως 35 ετών για να εργαστούν ως νυχτοφύλακες. Οι ενδιαφερόμενοι θα πρέπει να συμπληρώσουν στην εταιρία μας βιογραφικό σημείωμα και να έχουν μαζί τους:
- Μια φωτογραφία
- Αντίγραφο Αστυνομικής ταυτότητας
- Αντίγραφο Απολυτηρίου Στρατού

ΛΙΝΔΟΥ 80 • ΤΗΛ. 31357

ΑΓΟΡΑ ΑΥΤΟΚΙΝΗΤΩΝ

Η πώληση και η ανταλλαγή των μεταχειρισμένων αυτοκινήτων - οι διαδικασίες και τα έξοδα μεταβιβάσεως για μας είναι μια απλή διαδικασία **ΚΑΙ** ανταλλάσσουμε **ΚΑΙ** αγοράζουμε το παλιό σας αυτοκίνητο **ΑΜΕΣΩΣ**.

Πληρ. τηλ. 69135-69136

ΕΥΡΩΚΤΗΜΑΤΙΚΗ
ΚΤΗΜΑΤΟΜΕΣΙΤΙΚΟ ΓΡΑΦΕΙΟ
ΙΩΑΝΝΗΣ & ΜΙΧΑΛΗΣ ΕΥΣΤΑΘΙΟΥ
ΕΚΤΙΜΗΤΕΣ & ΣΥΜΒΟΥΛΟΙ ΑΞΙΟΠΟΙΗΣΗΣ ΑΚΙΝΗΤΩΝ

Μονοκατοικίες στα Κοσκινού σε άριστη τοποθεσία

Για τη νέα σας κατοικία, προτιμήστε την άνεση και την αυτονομία μιας πλήρως αποπερατωμένης μονοκατοικίας που διαθέτει:

- αρχιτεκτονικό σχεδιασμό
- ενδοδαπέδια θέρμανση
- τζάκι
- 10 τρέχοντα μέτρα ιταλική κουζίνα
- τριφασικό ρεύμα
- ξύλινα κουφώματα
- ατομική αποχέτευση
- μεγάλες άνετες βεράντες με πέργκολες
- άριστη κατασκευή

- 143 τ.μ. σε 299 τ.μ. οικόπεδο ΑΞΙΑΣ 58.700.000 ΔΡΧ.
- 157 τ.μ. σε 325 τ.μ. οικόπεδο ΑΞΙΑΣ 64.700.000 ΔΡΧ.
- 149 τ.μ. σε 305 τ.μ. οικόπεδο ΑΞΙΑΣ 61.000.000 ΔΡΧ.



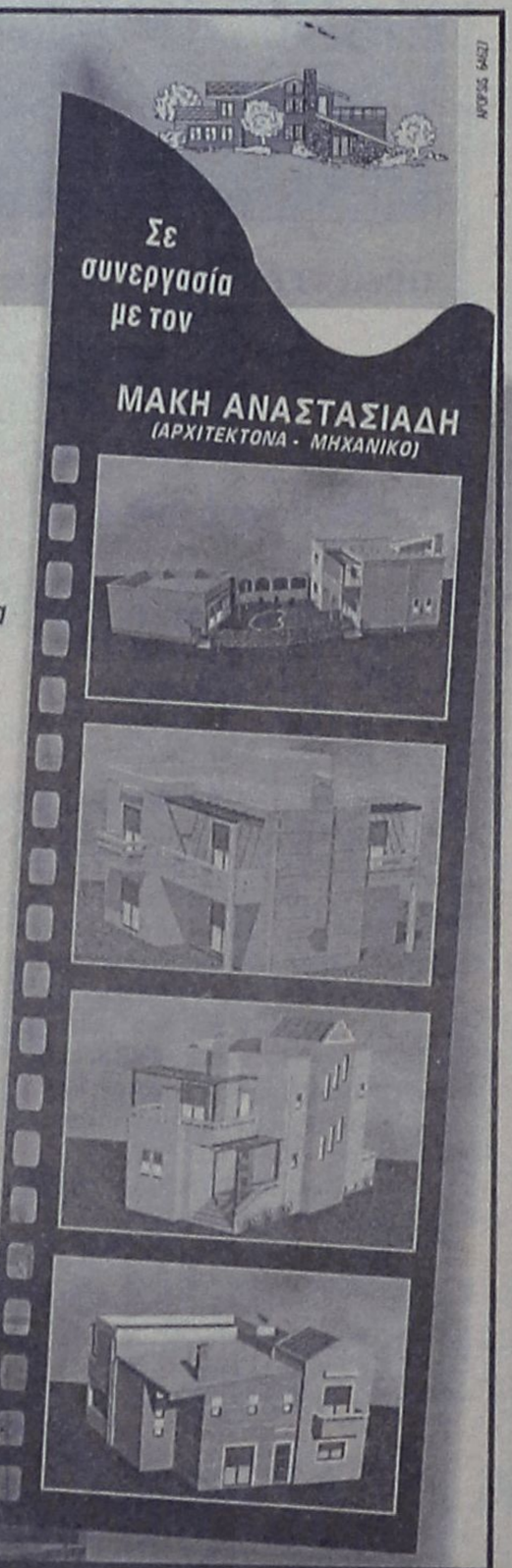

ΕΘΝΙΚΗΣ ΑΝΤΙΣΤΑΣΗΣ 48, ΤΗΛ: (0241) 73819 - 74917 - FAX: (0241) 38641 - ΚΙΝ: 0944 / 374546

ΞΕΝΑΚΗΣ
ΑΥΤΟΚΙΝΗΤΑ

CAR EXPERTS

1. BMW 518 1800 cc 12-1993 με A/C-υδρ. τιμόνι-αερόσακκο οδηγού-ηλεκτρικά παράθυρα-κεντρικό κλείδωμα-ηλ, καθρέπτες-δερμάτινα καθίσματα-ζάντες αλουμινίου-μετ. χρώμα-ηχοσύστημα. ΤΙΜΗ: 4.800.00
2. VW GOLF 1400 cc μοντέλο 1997 με ABS, αερόσακκο οδηγού-συνοδηγού-ηλεκρικά παράθυρα-κεντρικό κλείδωμα-ηλ, οροφή-υδρ. τιμόνι- μ. χρώμα-ηχοσύστημα. ΤΙΜΗ: 3.600.000
3. RENAULT 19 1.4, 4 π., μοντέλο 1993. ΤΙΜΗ: 1.700.000
4. ALFA ROMEO 145 1.400 c.c. μοντέλο 1995, με ηλεκτρικά παράθυρα-κεντρικό κλείδωμα-ραδιοκασετόφωνο-υδραυλικό τιμόνι-προβολείς ομίχλης. ΤΙΜΗ: 2.200.000.
5. PEUGEOT 306XR 5π 1.400 c.c. μοντέλο 1993, με ηλεκτρικά παράθυρα-κεντρικό κλείδωμα-ραδιοκασετόφωνο. ΤΙΜΗ: 2.000.000.
6. AUDI 80 1.800 c.c. μοντέλο 1989. ΤΙΜΗ: 2.500.000.
7. RENAULT 21, 1.800 c.c. μοντ. 1991, ηλ. παράθυρα-κεντρικό κλείδωμα-ραδιοκασετόφωνο. ΤΙΜΗ: 2.500.000
8. LANCIA DELTA HF TURBO 1.600 c.c., μοντ. 1992 με ηλ. παράθυρα-κεντρικό κλείδωμα, υδρ. τιμόνι-ραδιοκασετόφωνο-CD-ζάντες αλουμινίου, σπορ καθίσματα (RECARO) τύπου BUCKET. ΤΙΜΗ: 2.900.000
9. AUDI 80, 1600cc. μοντ. 1990, με ζάντες αλουμινίου, ραδιοκασετόφωνο. Τιμή 2.500.000
10. RENAULT 19 4 π. CHAMANDE 1.400 c.c. μοντ. 1991, ηλ. παράθυρα-κεντρικό κλείδωμα-ραδιοκασετόφωνο. ΤΙΜΗ: 1.800.000
11. RENAULT 18 μοντ. 1982. ΤΙΜΗ: 500.000

ΞΕΝΑΚΗΣ
ΕΠΙΣΗΜΟΣ ΣΥΝΕΡΓΑΤΗΣ KOSMOCAR
ΛΙΝΔΟΥ 238, ΤΗΛ: 61600

μαθήματα

ΙΤΑΛΙΚΑ παραδίδονται από πτυχιούχο Αριστοτελείου Παν/μίου και με εκπαίδευση στην Ιταλία σε αρχάριους, προχωρημένους και ξενοδοχοϋπαλλήλους. Τιμές προσιτές. Πληρ. τηλ. 73928 κίν. 0946/195049 AM31830

ΜΑΘΗΜΑΤΑ ΑΓΓΛΙΚΩΝ παραδίδονται από έμπειρη πτυχιούχο κάτοχο Proficiency (University of Cambridge) Πληρ. τηλ. 0945/596041 ΠΜ31882

ΑΓΓΛΙΚΑ-ΙΤΑΛΙΚΑ. Καθηγητής, αριστούχος απόφοιτος (MASTER) SCHILLER INTERNATIONAL UNIVERSITY, παραδίδει μαθήματα ΚΑΤ' ΟΙΚΟΝ σε αρχάριους, προχωρημένους, ξενοδοχοϋπαλλήλους. Εξασφαλισμένη επιτυχία εξετάσεων FIRST CERTIFICATE, TOEFL, CAMBRIDGE και MICHIGAN PROFICIENCY καθώς και εισαγωγής σε Βρετανικά και Ιταλικά Πανεπιστήμια. Τιμές λογικές. Μεταφράσεις δεκτές. Πληρ. τηλ. 27447 και 0932322666. ΠΜ31744

ΦΙΛΟΛΟΓΟΣ ΚΑΘΗΓΗΤΡΙΑ πτυχιούχος φιλοσοφικής σχολής του Αριστοτελείου Πανεπιστημίου Θεσ/νίκης παραδίδει μαθήματα σε μαθητές Γυμνασίου και Λυκείου. Τιμές προσιτές. Πληρ. τηλ. 63401 και 0937217763 και 024451337 AM31731

Απόφοιτος παιδαγωγικού παραδίδει ιδιαίτερα μαθήματα σε μαθητές δημοτικού-γυμνασίου. Πληρ. τηλ. 0945534328. ΠΜ31743

Από έμπειρη καθηγήτρια με MASTER'S εξωτερικού παραδίδονται μαθήματα όλων των κατευθύνσεων και γενικής παιδείας (ενιαίου Λυκείου) για τις τάξεις Α, Β και Γ' Λυκείου, καθώς επίσης και όλων των τάξεων Γυμνασίου και των τάξεων των ΤΕΕ. Τιμές λογικές με συχνά τεστ αξιολόγησης με συστηματική παράδοση και δωρεάν σημειώσεις. Ειδικές τιμές σ' αδέλφια. Πληρ. τηλ. (0241) 70487 και 77031

πωλήσεις αυτοκινήτων

ΠΩΛΕΙΤΑΙ Golf 3 με 9000 km υδραυλικό τιμόνι, φυλαγμένο σε γκαράζ. Πληρ. τηλ. 0932598385 και 34125 από 4 μ.μ.-8 μ.μ. AA31887

ΣΧΟΛΗ ΟΔΗΓΩΝ
ΚΟΥΣΗ ΠΑΝΤΕΛΗ
ΔΙΠΛΩΜΑΤΑ
ΕΡΑΣΙΤΕΧΝΙΚΑ
ΕΠΑΓΓΕΛΜΑΤΙΚΑ
ΜΟΤΟΣΙΚΛΕΤΑΣ



-Επεκτάσεις όλων των κατηγοριών
-Αναθεωρήσεις ληγμένων αδειών
-Μετατροπές ξένων αδειών σε ελληνικές
Οδός Βαλαωρίτου 9
(έναντι HOTEL SEMIRAMIS πίσω από το νοσοκομείο
INTERNET: WWW ADRESS
http:
www.geocities.com/BourbonStreet/9302
Δεκτές όλες οι πιστωτικές κάρτες
(ΠΡΟΣΟΧΗ): ΜΑΘΗΜΑΤΑ
α. Μοτοσικλέτας μεγάλου κυβισμού από 125 cc έως ανεξαρτήτου
β. Μοτ/τας έως 125 cc
γ. Μοτοποδηλάτου 50 cc
Διαθέτουμε επίσης κι αυτόματες μοτοσικλέτες 125 cc

Πληρ. τηλ.
29157-73820-94777
ΚΑΙ ΑΝΑ ΠΑΣΑ ΣΤΙΓΜΗ ΣΤΑ ΚΙΝΗΤΑ τηλ.
0944/511313-0944/203343
Στην κατηγορία ανεξαρτήτου κυβισμού η εκπαίδευση γίνεται με μοτοσικλέτα 500 cc
Παραλαβή των μαθητών μας και από τις οικίες τους
"Η σωστή και μεθοδική εκπαίδευση στα σύγχρονα οχήματά μας, βάζει γερά θεμέλια για τη δημιουργία ενός καλού νέου οδηγού"
ΠΜ31900

ΠΩΛΕΙΤΑΙ ΥΑΜΑΗΑ 500 S VIRAGO 7ος/96 άριστη κατάσταση, full extra. Τιμή 1.500.000 δρχ. και ευκολίες πληρωμής. Δεν αποτελεί τεκμήριο. Πληρ. τηλ. 0945066767 κ. Νίκο AA31862

ΠΩΛΕΙΤΑΙ KAWASAKI KLR 1991, 250 cc, άσπρο, καινούργια λάστιχα μπρος πίσω, εξάτμιση TOP EXHAUST, φρένα μόλις βγήκε από γενικό σέρβις. Τιμή 650.000. Πληρ. τηλ. 0945/951957 ΠΑ31902

ΖΗΤΟΥΝΤΑΙ

Από μεγάλη Εμπορική Εταιρεία νέοι, δραστήριοι, οργανωτικοί και φιλόδοξοι για το τμήμα των πωλήσεων (Πωλητές/Merchandisers).
Πτυχίο Οικονομικού κλάδου-Marketing ή προϋπηρεσία στο χώρο των πωλήσεων, θα θεωρηθούν επιπλέον προσόντα.
Αποδοχές ικανοποιητικές, bonus, σύγχρονο περιβάλλον εργασίας και προοπτικές εξέλιξης στον χώρο των πωλήσεων.

Πληρ. τηλ. 61434 κινητό 0945-771177

RODOS PALACE

★★★★★
Resort Hotel • Convention Center

Το μεγαλύτερο ξενοδοχειακό συγκρότημα της Ρόδου ζητεί το ακόλουθο προσωπικό:

- **Υπαλλήλους Υποδοχής**
  Γνώστες Αγγλικών, Γερμανικών, με ανάλογη προϋπηρεσία
- **Βοηθό Προσωπάρχη**
  Ο/η κατάλληλος υποψήφιος θα πρέπει να έχει πτυχίο Ανωτάτης Οικονομικής Σχολής και καλές γνώσεις εργατικής νομοθεσίας.

Οι ενδιαφερόμενοι για τις ανωτέρω θέσεις μπορούν να στείλουν ένα βιογραφικό τους σημείωμα με μία πρόσφατη φωτογραφία στην Διεύθυνση Προσωπικού της εταιρείας υπ' όψιν Κου Η. Ζάχου

Επίσης ζητούνται:
- **Βοηθός Προϊσταμένης**
- **Ταμπλίστες**
- **Μπάρμαν**
- **Βοηθοί Μπαρ**
- **Μάγειρας Α', Β', Γ'**
- **Βοηθοί Μαγείρου**
- **Σερβιτόροι**
- **Βοηθοί Σερβιτόρου**
- **Καμαριέρες**
- **Καθαρίστριες**

Για τις ανωτέρω ειδικότητες μπορείτε να απευθυνθείτε προσωπικά, καθημερινά από 10.00-12.00, στη διεύθυνση:

Ξενοδοχείο Ρόδος Παλάς
Λεωφ. Ιαλυσού, Τ.Θ. 121, Ιξιά, Ρόδος
Τηλ. (0241) 25222, Fax: (0241)25350

Hotel Mediterranean

Το νεότερο πολυτελές Ξενοδοχείο στη πόλη της Ρόδου, ζητεί:

Στελεχος Λογιστηριου

Ο/η ιδανικός υποψήφιος πρέπει να διαθέτει:
- Πτυχίο Ανώτατης Οικονομικής Σχολής.
- Επαρκείς γνώσεις του χώρου ή σχετική προϋπηρεσία.
- Γνώση Αγγλικής γλώσσας.
- Χρήση Η/Υ.
- Ηλικία μέχρι 35 ετών.
- Εκπληρωμένες στρατιωτικές υποχρεώσεις.

Η εταιρεία προσφέρει ευχάριστο δυναμικό περιβάλλον με νέους ανθρώπους, ικανοποιητικές αποδοχές, εξέλιξη και εκπαίδευση στις σύγχρονες απαιτήσεις του οικονομικού περιβάλλοντος.

Βιογραφικά σημείωματα μπορούν να αποστέλλονται διεύθυνση:
Κω 35, Ρόδος 851 00, Fax: (0241) 22828
υπ' όψιν Γενικής Διεύθυνσης.

Θα τηρηθεί απόλυτη εχεμύθεια.

ΠΩΛΕΙΤΑΙ HONDA SANDOW 400 κυβικά 98 μοντέλο. Τιμή 1.400.000 δρχ. τηλ. 73381 κιν. 0945138412. AA31873

ΠΩΛΕΙΤΑΙ FIAT TIPO 1400 κ.εκ. καταλυτικό, ατρακάριστο, μοντ. '92 ηλεκτρικά παράθυρα και κλειδαριές ραδιομαγνητόφωνο SONY, σε πολύ καλή κατάσταση και προσιτή τιμή. Ελεγχος δεκτός. Πληρ. τηλ. 77863 AA31901

ΠΩΛΕΙΤΑΙ Golf Rallye G60, 4X4, 175 PS, 90 μοντέλο, επαγγελματική άδεια, full extra, δερμάτινο τιμόνι, bacet καθίσματα, Υ/Τ, ζάντες, αμορτισέρ, εξάτμιση, οροφή, ηλεκτρικοί καθρέπτες, ηλ/κές κλειδαριές, ηχοσύστημα σε πολύ καλή τιμή. Πληρ. τηλ. 0977/844492 ΠΑ31903

ΠΩΛΕΙΤΑΙ RENAUL 5 του '88 με ραδιοκασετόφωνο 600.000 μετρητά. Καλοσυντηρημένο σε garage. Πληρ. τηλ. 73561 ΠΑ31904

ΠΩΛΕΙΤΑΙ Ι.Χ. αυτοκίνητο SEAT RODA 1200 cc μοντ. '87 σε καλή κατάσταση. Δεκτός οποιοσδήποτε έλεγχος. Τιμή 550.000 δρχ. Πληρ. τηλ. 76019 AA31883

ΠΩΛΕΙΤΑΙ λόγω αναχώρησης στο εξωτερικό μηχανάκι ADDRESS 100 SUZUKI σε άριστη κατάσταση. Πληρ. τηλ. 66551 (κο Παπακων/νου) ΠΑ31884

ΞΕΝΟΔΟΧΕΙΟ Γ' ΚΑΤΗΓΟΡΙΑΣ
ΖΗΤΕΙ

προσωπικό των κάτωθι ειδικοτήτων
- Υπάλληλο υποδοχής γνώση Η/Υ, Αγγλικής γλώσσας και Λογιστικής
- Μπάρμαν
- Συντηρητής
- Καμαριέρες
- Νυχτερινός

Για περισσότερες πληροφορίες οι ενδιαφερόμενοι μπορούν να επικοινωνούν με το τηλ. 28112 από 11.00 έως 13.00 καθημερινά ή να στείλουν το βιογραφικό τους στην διεύθυνση

Ξενοδοχείο ΠΑΡΘΕΝΩΝ
Τ.Θ. 68 ΡΟΔΟΣ



RODOS PALACE

★★★★★
Resort Hotel • Convention Center

Το μεγαλύτερο **Ξενοδοχειακό Συγκρότημα** της χώρας (785 δωματίων), με το πολυτελέστερο **Διεθνές Συνεδριακό Κέντρο** (4000 ατόμων), ζητεί:

ASSISTANT MARKETING & P.R. MANAGER

Το εν λόγω στέλεχος που θα επιλεγεί θα κληθεί να ασχοληθεί ενεργά με την υποβοήθηση της χάραξης της στρατηγικής μάρκετινγκ, τον σχεδιασμό της επικοινωνιακής πολιτικής, την επίβλεψη της δημιουργίας σύγχρονου διαφημιστικού υλικού, την προώθηση των πωλήσεων στην Ελλάδα και το εξωτερικό, την έρευνα αγοράς και την δημιουργία αποτελεσματικών δημοσίων σχέσεων με τους πελάτες και τα Μ.Μ.Ε.

Ο/Η ιδανικός υποψήφιος θα πρέπει να είναι έως 32 ετών, απόφοιτος **Ελληνικού ή ξένου Πανεπιστημίου** ή **αναγνωρισμένης Τουριστικής Σχολής** και να διαθέτει μεταπτυχιακό τίτλο **(Master's) στη Διοίκηση Ξενοδοχειακών Επιχειρήσεων** και ει δυνατόν εμπειρία στον ευρύτερο χώρο του **Marketing Ξενοδοχειακών και Τουριστικών Υπηρεσιών.**

Απαραίτητη θεωρείται η εξαίρετη γνώση της Ελληνικής και Αγγλικής γλώσσας, καθώς επίσης και άριστη χρήση Η/Υ (Word, Excel, Internet κλπ.). Οποιαδήποτε επιπλέον προσόντα θα συνεκτιμηθούν στην αξιολόγηση.

Οι ενδιαφερόμενοι μπορούν να αποστείλουν το βιογραφικό τους μαζί με μία φωτογραφία στην διεύθυνση:

Λεωφ. Ιαλυσού, Ιξιά, Ρόδος 851 00,
Fax: (0241) 25350 E-mail: humanresources@rodos-palace.gr
Υπ' όψιν Κου Γ. Μπαρμπούτη
Η απόλυτη εχεμύθεια θεωρείται αυτονόητη.

ΠΩΛΕΙΤΑΙ VMAX 1200με σταμπιλιζατέρ-θελτ. μπροστινά φρένα πίσω φτερό (και γνήσιο). Πληρ. τηλ. 20786 Νίκο

ΠΩΛΟΥΝΤΑΙ τα κάτωθι συλλεκτικά αυτοκίνητα: Alfa Romeo GTA 1600 (1965), Alfa Romeo GTA 1300 (1970) Alfa Romeo GT VELOCE (1966), Alfa Romeo GT VELOCE (1967), Alfa Romeo GIULIETA Sprint VELOCE (1956), Alfa Romeo GIULIETA Ti (1963), Lancia Fulvia Sport Zagato 1600 (1971), Fiat 2300 S coupe canozzeria Ghia, Fiat 500 (1969), Corvette Sting Ray (1972), Jaguar 3,8s (1968). Πληρ. τηλ. 0944/538732 κ. Τάσο

AA31885

Από Ιατρό ΠΩΛΕΙΤΑΙ ALFA ROMEO 33 1.200 c.c μοντέλο '88 Silver ασημί με ηλιοροφή, ρυθμιζόμενο τιμόνι και ηλεκτρικά παράθυρα εμπρός-πίσω σε πολύ καλή κατάσταση με 136.000 χλμ και τιμή 1.200.000 Πληρ. τηλ. 38684 και 0944/923069. ΠΑ31560

ΠΩΛΕΙΤΑΙ αυτοκίνητο LANCIA DEDRA 1800 κυβικά, με φουλ εξτρά, 1.850.000 μετρητοίς. Πληρ. τηλ. 61524 AA31854

ΠΩΛΕΙΤΑΙ Mitsubishi Lancer 1200 μοντέλο '88 σε άριστη κατάσταση 900.000. Πληρ. τηλ. 0944/343572, 25776 AA31836

ΞΕΝΟΔΟΧΕΙΟ KRESTEN PALACE

ΖΗΤΕΙΤΑΙ ΠΡΟΣΩΠΙΚΟ

α. Για τα επισιτιστικά τμήματα.

1. Εστιατόριο, 2. Μπαρ, 3. Σνακ μπαρ, 4. Κουζίνα

β. Τουριστικό κατάστημα

Πληροφορίες-αιτήσεις στο ξενοδοχείο καθημερινά 10.00-12.00

Τηλ. 62714, fax 65976

ΞΕΝΟΔΟΧΕΙΟ "PEFKI ISLANDS RESORT"
ΠΕΥΚΟΙ-ΛΙΝΔΟΣ

ΖΗΤΟΥΝΤΑΙ

- Υπάλληλος υποδοχής, γνώστης Αγγλικής γλώσσας
- Μπάρμαν
- Βοηθοί σερβιτόρου για μπαρ

Οι ιδανικοί υποψήφιοι για τις παραπάνω θέσεις θα πρέπει να είναι έως 35 χρόνων.
Για αιτήσεις: Περιοχή Πεύκοι-Λίνδος
Για πληροφορίες: κ. Παπαναστασίου, ώρες 16.00-20.00 καθημερινά

Τηλ. 0244-48181

ΞΕΝΟΔΟΧΕΙΟ BELVEDERE

ΖΗΤΑ

κοπέλες για τη ρεσεψιόν που να γνωρίζουν πολύ καλά Γερμανικά-Αγγλικά

Πληρ. τηλ. 24471

ΖΗΤΕΙΤΑΙ

Η εταιρεία κλιματισμού FEDDERS επιθυμεί να προσλάβει νέο **ΥΠΕΥΘΥΝΟ ΠΩΛΗΣΕΩΝ** του Υπ/ματος Ρόδου χωρίς στρατιωτικές υποχρεώσεις με γνώσεις στον κλιματισμό, χειρισμό Η/Υ και κάτοχος διπλώματος οδήγησης για μόνιμη θέση.

Πληρ. τηλ. 77058 και 77059
Καθημερινά 08.00-14.00 και 17.00-19.00

ΠΩΛΟΥΝΤΑΙ

— Πολυκατοικία τριόροφη
Υπόγειο 143 τ.μ.
Ισόγειο 73 τ.μ. και πρώτος όροφος 160 τ.μ.
— 3άρι διαμέρισμα επί της παρόδου Κορδιγκτώνος
— ΑΦΑΝΤΟΥ: κεντρικός δρόμος 1460 τ.μ. οικοδομήσιμο 10.000.000
— ΑΦΑΝΤΟΥ: αγρόκτημα 18.400 τ.μ., 4.000.000 και 21800 τ.μ. 7.000.000
— ΚΑΛΑΘΟΣ: 150 μέτρα από τη θάλασσα 12 στρεμ.



Πληρ. τηλ. 51024, 26805, κιν. 0945/406562

ANNA'S CLIP
UNISEX
Swedish Hairdresser

ΠΛΑΤ. ΚΑΛΙΓΑ
(περιοχή Νιοχώρι)

Από το ξενοδοχείο AFANDOU BEACH στην παραλία Αφάντου

ΖΗΤΕΙΤΑΙ ΠΡΟΣΩΠΙΚΟ

των κατωτέρω ειδικοτήτων

1. Μάγειρας
2. Βοηθός μαγείρου
3. Μπάρμαν
4. Καμαριέρα
5. Νυχτερινός
6. Σερβιτόρος
7. Βοηθός σερβιτόρου
8. Υπάλληλος υποδοχής (κοπέλλα)

Για τις ειδικότητες: Μπάρμαν, Νυχτερινού, Σερβιτόρου, Υπ. Υποδοχής. Η καλή γνώση της Αγγλικής και της Γερμανικής γλώσσας **απαραίτητη.**
Αιτήσεις με πρόσφατη φωτογραφία μόνο προσωπικά στο ξενοδοχείο από Δευτέρα μέχρι και Παρασκευή 10-12 π.μ.

ΕΠΕΝΔΥΤΙΚΗ ΕΥΚΑΙΡΙΑ

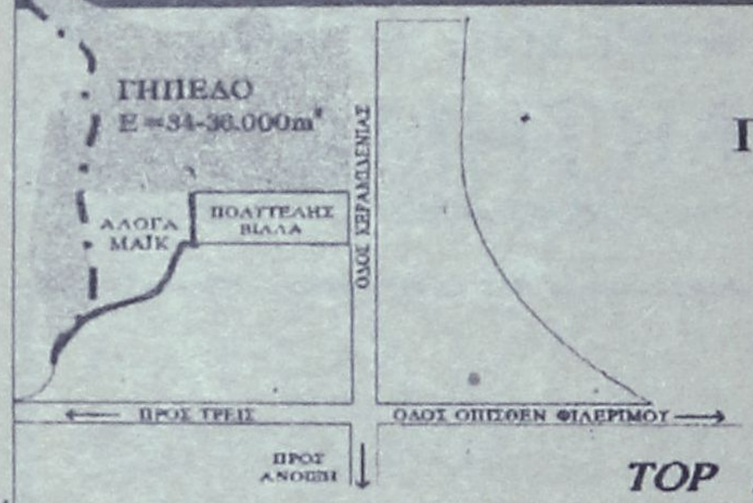

ΠΩΛΕΙΤΑΙ:

ΓΗΠΕΔΟ ΕΠΙΦΑΝΕΙΑΣ
Ε= 34 έως 36.000 m²
ΚΑΤΑΛΛΗΛΟ ΓΙΑ:
ΒΙΛΛΕΣ, ΚΑΤΟΙΚΙΕΣ,
ΣΕ ΤΙΜΗ ΕΥΚΑΙΡΙΑΣ

ΓΙΑ ΠΛΗΡΟΦΟΡΙΕΣ:
TOP PROPERTIES κον Γεώργιο Σ. Πιπίνο
Τηλ: 0241-23895, 38243, fax: 20883 κιν: 0944-676003

ΡΟΔΙΑΚΗ ΚΤΗΜΑΤΙΚΗ

ΣΥΜΒΟΥΛΟΙ & ΕΚΤΙΜΗΤΕΣ ΑΚΙΝΗΤΩΝ — ΚΤΗΜΑΤΟΜΕΣΙΤΙΚΟ ΓΡΑΦΕΙΟ — από το 1983

ΕΜΠΟΡΙΚΟ ΚΕΝΤΡΟ ΜΑΛΤΕΖΟΥ

(ΠΕΡΙΟΧΗ ΝΕΑΣ ΜΑΡΙΝΑΣ - ΚΑΠΟΔΙΣΤΡΙΟΥ)

- Καταστήματα προβολής
- Υψηλες προδιαγραφές κατασκευής.
- Μοναδική τοποθεσία στην είσοδο της νέας μαρίνας Ρόδου χωρητικότητας 600 σκαφών.
- Θέα στην θάλασσα
- Εσωτερικό αίθριο
- Μεγάλες βιτρίνες
- Εγκαταστάσεις air-condition
- Εδρα κεντρικών γραφείων ΔΑΝΕ και ΣΔΟΕ
- Τιμές εκμίσθωσης από 2.500 δρχ ανά τ.μ μηνιαία για τα εσωτερικά καταστήματα.

ΕΠΑΓΓΕΛΜΑΤΙΚΕΣ ΕΚΜΙΣΘΩΣΕΙΣ

α/α	Κατάστημα	ισόγειο	πατάρι	υπόγειο
I4	Κεντρικό - εξωτερικό με air- condition	260 τ.μ.	100 τ.μ.	500 τ.μ.
I3	Κεντρικό - εξωτερικό με air- condition	130 τ.μ.	50 τ.μ.	
I1	Εξωτερικό με διπλή είσοδο	226 τ.μ.		131 τ.μ.
I2	Εξωτερικό	170 τ.μ.		
I5	Εσωτερικό	97 τ.μ.		
I6	Εσωτερικό	103 τ.μ.		
I7	Εσωτερικό	120 τ.μ.		
I9	Εξωτερικό (πρώην γραφεία ΔΕΗ)	123 τ.μ.		

ΑΠΟΚΛΕΙΣΤΙΚΗ ΔΙΑΘΕΣΗ

ΑΝΕΣΤΗΣ & ΣΑΒΒΑΣ ΣΑΒΒΑΪΔΗΣ

tel: 26281 &. 35476 cel: 0944-421015 & 0977-433427

ΞΕΝΟΔΟΧΕΙΟ Α' ΚΑΤΗΓΟΡΙΑΣ

ΖΗΤΕΙ

Προσωπικό των κάτωθι ειδικοτήτων

Υπάλληλο υποδοχής.
- Νυχτερινό υπάλληλο υποδοχής.
- Μάγειρα Α
- Μάγειρα Β
- Maitre d' hotel
- Σερβιτόρο Α
- Σερβιτόρο Β
- Μπάρμαν
- Μπουφετζή

Πληρ. τηλ. 56210
από 09.00-15.00

Ο ΕΠΙΣΗΜΟΣ ΔΙΑΝΟΜΕΑΣ

OPEL

ΔΩΔΕΚΑΝΗΣΟΥ
ΜΑΜΑΛΙΓΚΑΣ ΑΒΕΕ

ΖΗΤΑ

ΣΥΝΕΡΓΑΤΗ ΓΙΑ ΤΟ ΤΜΗΜΑ ΑΝΤΑΛΛΑΚΤΙΚΩΝ

Πληρ. τηλ. 61005

Sigma
Αντιπροσωπεύσεις Ασφαλιστικών Εταιρειών
Αννης Μαρίας και Καζαντζάκη 2
Τηλ. (0241) 31468 - FAX: (0241) 33644



ΕΚΠΟΜΠΕΣ ΡΥΠΩΝ: CO: 0.313 & 0.587gr/km, HC+NOx: 0.287 & 0.180gr/km

Olympic DDB

Νέο Volkswagen Bora 1400cc. Άλλο επίπεδο οδήγησης.

Σας απογειώνει με τη γερμανική του τεχνολογία, την ποιότητα κατασκευής, την κορυφαία παθητική και ενεργητική ασφάλεια και τον πλουσιότερο στάνταρ εξοπλισμό του. Σας απογειώνει με την οδηγική απόλαυση που σας προσφέρει. Νέο Volkswagen Bora 1400cc. Άλλο επίπεδο οδήγησης!

ΣΤΑΝΤΑΡ ΕΞΟΠΛΙΣΜΟΣ BORA 1.4/1.6

- Αερόσακοι οδηγού - συνοδηγού
- Πλαϊνοί αερόσακοι στα εμπρός καθίσματα
- Δίσκοι φρένων αεριζόμενοι εμπρός - Δίσκοι πίσω
- ABS με ηλεκτρονικά ελεγχόμενη πίεση φρένων (EBV)
- Άκαμπτη καμπίνα επιβατών, μπάρες πλευρικής προστασίας
- Immobilizer 2ης γενιάς
- Πλήρως γαλβανισμένο αμάξωμα με 12 χρόνια εγγύηση
- Υδραυλικό τιμόνι ρυθμιζόμενο σε ύψος και σε απόσταση
- Κεντρικό κλείδωμα θυρών
- Ηλεκτρικά παράθυρα εμπρός - πίσω
- Καθρέπτες ηλεκτρικά ρυθμιζόμενοι και θερμαινόμενοι
- Μεγάλος χώρος αποσκευών: 455 λίτρα

Τιμή με Φ.Π.Α και Τέλος Ταξινόμησης*	BORA 1.4	BORA 1.4 A/C	BORA 1.6	BORA 1.6 A/C
	4.795.000	5.032.000	5.390.000	5.808.000

*Στις τιμές δεν περιλαμβάνονται μεταλλικό χρώμα, έξοδα προετοιμασίας, μεταβίβασης και Τέλη Κυκλοφορίας.

Νέο Volkswagen Bora

ΞΕΝΑΚΗΣ Α.Ε. ΕΞΟΥΣΙΟΔΟΤΗΜΕΝΟΣ ΕΜΠΟΡΟΣ KOSMOCAR A.E.

● Πωλήσεις ● Έκθεση ● Συνεργείο ● Ανταλλακτικά:
Λίνδου 238, 851 00 Ρόδος, Τηλ.: (0241) 6 1600

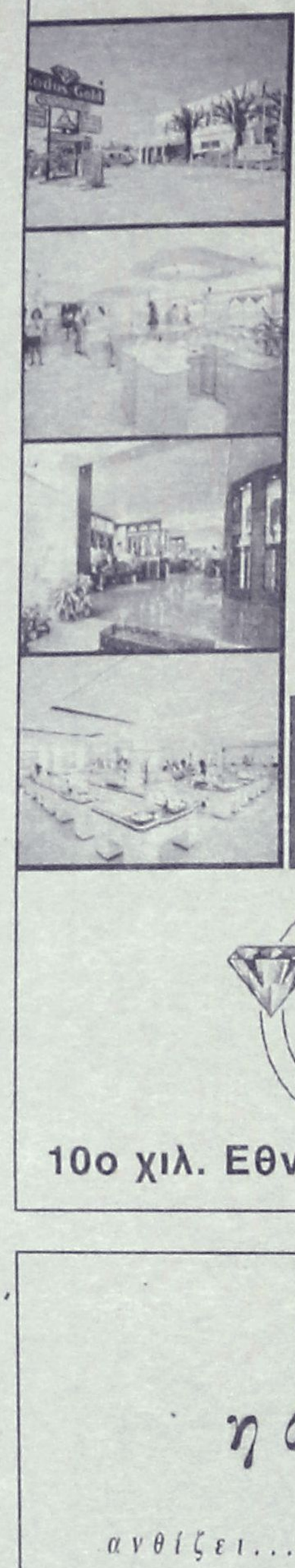



Rodos Gold VOGIATZIS
Η μεγαλύτερη έκθεση κοσμημάτων στην Ευρώπη σε χρυσό, ασήμι, σκεύη, δώρα και επώνυμα ωρολόγια.
Μεγαλώσαμε με την αγάπη σας!! και αυτήν ανταποδίδουμε προσφέροντας ανάλογα με τις αγορές σας **μέχρι και 12 άτοκες μηνιαίες δόσεις** με την πιστωτική σας κάρτα καθώς και **δωροεπιταγές με κάθε αγορά σας άνω των 25.000 δρχ.**
Ετσι και φέτος θα μοιράσουμε πολλά εκατομμύρια, θα είστε όλοι κερδισμένοι και την αξία των δωροεπιταγών θα την καθορίζει το ύψος των αγορών σας!!!
Rodos Gold VOGIATZIS
Χρυσές δημιουργίες για πολύτιμες σχέσεις...

WITH THE COMPLIMENTS OF
GIANNI VERSACE
OROLOGI

Rodos Gold VOGIATZIS
10ο χιλ. Εθνικής οδού Ρόδου - Λίνδου

ΤΑΒΕΡΝΑ
η αμυγδαλιά
ανθίζει... και μέσα στον χειμώνα

Αγαπημένες συνταγές -καλά κρατημένες- για φίλους παλιούς, αλλά και νέους. Εδώ και είκοσι χρόνια είμαστε για σάς, σημείο γευστικής αναφοράς.. Στον ίδιο πάντα φιλικό και φιλόξενο χώρο η Αμυγδαλιά σάς περιμένει για όμορφα χειμωνιάτικα βράδια, απ' αυτά που θ' ανθίζουν για πάντα στην καρδιά σας!



ΤΑΒΕΡΝΑ η αμυγδαλιά
από το 1975
στους ΤΡΕΙΣ, τηλ. 92925, 64468

Ολοκληρώθηκε η επιχείρηση νομαρχίας και δήμου

Επεσαν οι παράγκες στον τσιγγανομαχαλά

Αρκετοί μετακόμισαν τελικά στο Καρακόνερο

Έπεσαν χθες και οι τελευταίες παράγκες του τσιγγανομαχαλά του Ροδινιού μετά από νέα επέμβαση των αρμοδίων οργάνων της Νομαρχίας του Δήμου και της Δημοτικής Αστυνομίας.

Η χθεσινή τελευταία επιχείρηση άρχισε νωρίς τοπρωί και τελείωσε νωρίς το μεσημέρι με το γκρέμισμα των τελευταίων παραπηγμάτων των τσιγγάνων οι οποίοι δεν έφεραν καμμία αντίρρηση.

Οι περισσότεροι από τους τσιγγάνους που απομακρύνθηκαν μετακόμισαν στον καταυλισμό στο Καρακόνερο ο οποίος θα εξακολουθήσει να λειτουργεί μέχρις ότου εξευρεθεί μόνιμη λύση.

Μάλιστα με ενέργειες του Δημοτικού Οργανισμού Πρόνοιας στον καταυλισμό αυτό θα γίνουν εγκαταστάσεις ύδρευσης και θα τοποθετηθούν βιολογικές τουαλέτες ώστε να μειωθεί στο ελάχιστο η ρύπανση του περιβάλλοντος.

Πάντως στόχος τόσον του Δήμου όσο και της Νομαρχίας είναι να διαλυθεί και αυτός ο καταυλισμός

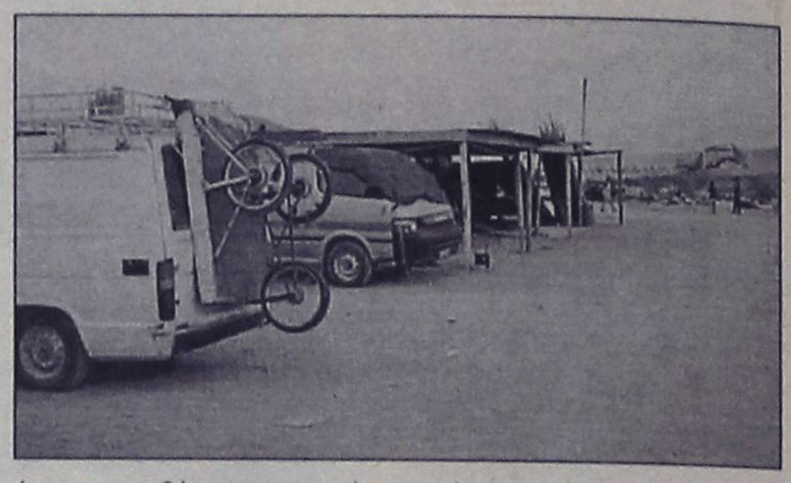

όταν οι συνθήκες το επιτρέψουν όταν δηλαδή δημιουργηθούν μόνιμες εγκαταστάσεις σε χώρο που θα επιλεγεί από την κατά νόμο αρμόδια επιτροπή ή όταν η πλειοψηφία των οικογενειών που σήμερα διαμένουν στον καταυλισμό μετακομίσει σε σπίτια.

Να σημειώσουμε ότι ο Δήμος σε κάθε τσιγγάνο που ενοικιάζει σπίτι χορηγεί αυτόματα άδεια μικροπωλητή ενώ αν υπάρχει ανάγκη, πληρώνει και τα πρώτα ενοίκια.

Να σημειώσουμε ακόμη ότι τις αμέσως επόμενες μέρες θα καθορισθεί και θα διευθετηθεί ο χώρος όπου έμεναν οι τσιγγάνοι ενώ θα παρθούν μέτρα για να αποκλεισθεί το ενδεχόμενο τυχόν επανεγκατάστασής τους.

Στα γραφεία των σωματείων

Μέχρι 25 Ιανουαρίου οι αιτήσεις για τις επαναπροσλήψεις

Μικρή μέχρι τώρα η προσέλευση

Στην τελική ευθεία βρίσκεται πλέον η διαδικασία για την κατάθεση των σχετικών δικαιολογητικών για την επαναπρόσληψη των ξενοδοχοϋπαλλήλων στις επιχειρήσεις της Ρόδου όπου εργάστηκαν και κατά την προηγούμενη τουριστική σεζόν.

Η προθεσμία, που έχουν στην διάθεσή τους οι ξενοδοχοϋπάλληλοι για να προσκομίσουν την απαραίτητη αίτηση στα γραφεία των συνδικαλιστικών σωματείων της Ρόδου, λήγει την ερχόμενη Τρίτη 25 Ιανουαρίου και όπως εκτιμούν οι αρμόδιοι των σωματείων ο αριθμός των αιτήσεων που θα κατατεθούν υπολογίζονται ότι θα ξεπεράσουν συνολικά τις 2.000.

● Μιλώντας χθες στην «Ροδιακή» οι εκπρόσωποι των συνδικαλιστικών σωματείων, επισήμαναν τους κινδύνους που προκύπτουν για τους ίδιους τους εργαζόμενους στην περίπτωση που δεν ακολουθήσουν την διαδικασία που προβλέπεται από τις σχετικές διατάξεις.

Στην περίπτωση πάντως, που ο εργαζόμενος δεν επαναπροσληφθεί από τον εργοδότη του και δεν έχει καταθέσει τα σχετικά δικαιολογητικά μέσω του σωματείου του, τότε δεν δικαιούται τις αποζημιώσεις εκείνες που προβλέπουν οι σχετικές διατάξεις.

Οι ίδιοι πάντως, επισήμαναν ότι ο αριθμός των ξενοδοχοϋπαλλήλων που έως και χθες το απόγευμα είχαν καταθέσει τις αιτήσεις επαναπρόσληψης μέσω των σωματείων τους ήταν ιδιαίτερα μικρός, αφού δεν ξεπερνούσε τα 500 άτομα.

Ο Γ. Γεωργακόπουλος

Στην Ρόδο ο αρχηγός της ΕΛΑΣ

Ηρθες χθες

Στη Ρόδο βρίσκεται από χθες το βράδυ ο αρχηγός της ΕΛ-ΑΣ στρατηγός Ιωάννης Γεωργακόπουλος ο οποίος θα παραμείνει στο νησί μας μέχρι αύριο το πρωί.

Σήμερα ο κ. Γεωργακόπουλος θα έχει συναντήσεις με τον νομάρχη και τις αρχές της πόλης μας και στις 12 το μεσημέρι στην αίθουσα Τελετών της Αστυνομικής Διεύθυνσης Δωδωδεκανήσου θα δώσει συνέντευξη στους δημοσιογράφους των τοπικών εφημερίδων και των ραδιοτηλεοπτικών σταθμών.



Με την πρώτη κλοπή που έκαναν εντοπίστηκαν

Ατύχησαν οι ανήλικοι

Είχαν "χτυπήσει" μπαρ στην Παλιά Πόλη

Ελληνοιταλική συμμαχία για την διάπραξη κλοπών συνήψαν δύο ανήλικοι αλλά αυτή δεν πρόλαβε να στεριώσει και τούτο γιατί μετά την πρώτη κλοπή που έκαναν τη νύχτα της 9 προς 10 Ιανουαρίου εντοπίστηκαν και τώρα θα λογοδοτήσουν στη δικαιοσύνη.

Δράστες είναι ένας 17χρονος Ροδίτης και ένας 16χρονος Ιταλός οι οποίοι παραβίασαν την είσοδο που βρίσκεται στο πίσω μέρος του καφέ-μπαρ ιδιοκτησίας του Σωτηρίου Ρούσου στη συμβολή των οδών Απελλού και Σωκράτους και αφαίρεσαν ένα μίκτη ήχου, ένα ενισχυτή και 200 CD συνολικής αξίας 2,5 εκατομμυρίων δραχμών κατά δήλωση του παθόντα.

Τα κλοπιμαία βρέθηκαν, κατασχέθηκαν και αποδόθηκαν στον παθόντα ενώ σε βάρος των ανήλικων που δεν συνελήφθησαν, λόγω παρελεύσεως του αυτοφώρου, σχηματίστηκε δικογραφία.

ΑΘΛΗΤΙΚΗ
ΤΡΙΤΗ
18 ΙΑΝΟΥΑΡΙΟΥ 2000



ΣΤΗΝ ΚΟΡΥΦΗ ΤΑ ΚΟΡΙΤΣΙΑ ΤΟΥ ΔΙΑΓΟΡΑ

- Είναι το φαβορί για την κατάκτηση του τίτλου στο γυναικείο πρωτάθλημα Βόλλεϋ.
- Οι άνδρες "πάτησαν" στην πρώτη θέση αλλά ο Ροδιακός έχει ματς λιγότερο.

ΣΕΛ. 24

ΚΑΤΑΓΓΕΛΙΑ ΔΙΑΓΟΡΑ Β.

Στρέφεται εναντίον Κώστα Ταράλη και Νίκου Αυγερινού για την στάση τους στο παιχνίδι Διαγόρας Β.-Κλεόβουλος

ΣΕΛ. 19

ΠΑΡΕΛΘΟΝ Ο ΚΑΪΣΕΛΡΗΣ

Ο πρώην πλέον προπονητής του Διαγόρα παραιτήθηκε αμέσως μετά το παιχνίδι με το Φοίβο και η παραίτηση του έγινε χθες δεκτή

ΣΕΛ. 18

"ΧΑΠΙ-ΕΝΤ" ΣΤΙΣ ΣΥΖΗΤΗΣΕΙΣ...

ΠΟΣΟΣΤΟ ΑΠΟ ΤΟΝ ΟΠΑΠ...

Εισηγείται να παίρνουν οι ΝΑΟ ο πρόεδρος του Οργανισμού Μιχάλης Μπαριανάκης. Το θέμα μαζί με τον κανονισμό λειτουργίας συζητείται στο Νομαρχιακό Συμβούλιο Δωδεκανήσου της 22ας Ιανουαρίου. Τί αναφέρει η εισήγηση.

ΣΕΛ. 22-23

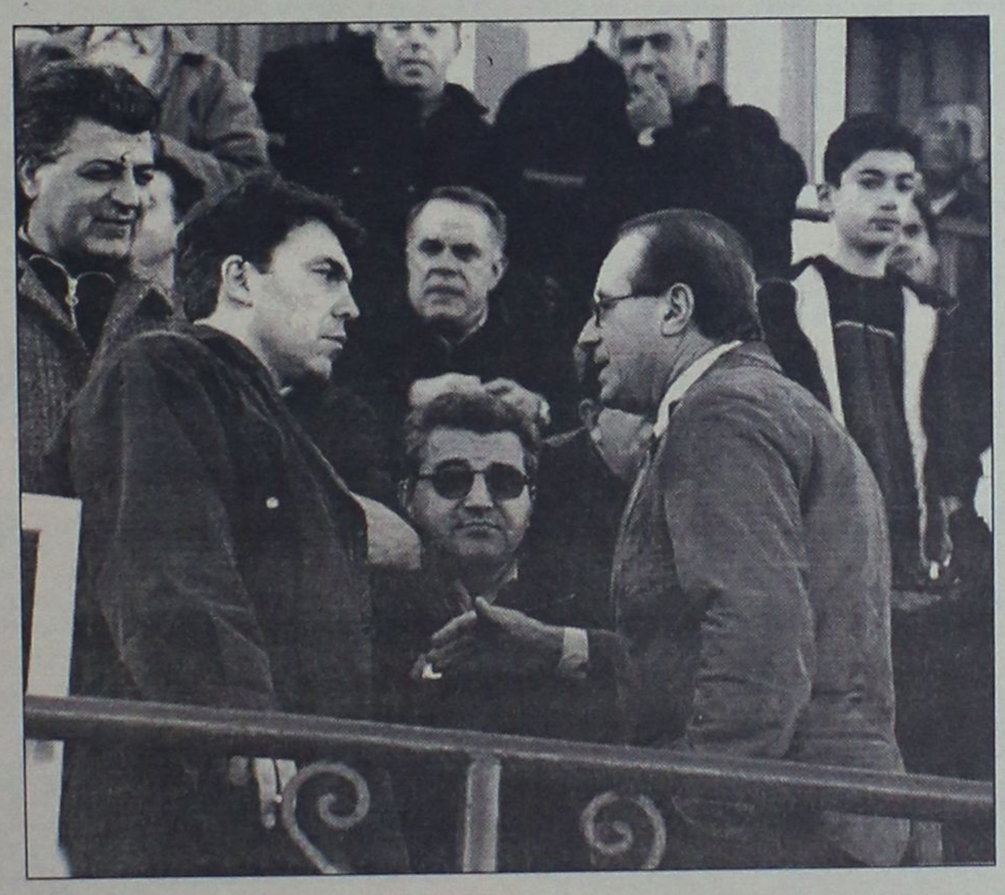

Αναμενόταν να πέσουν χθες βράδυ οι υπογραφές Αποστολίδη-Στάγκα στην συμφωνία για την αγορά της ΠΑΕ Ιάλυσος. Γαβριηλίδης: "Η ομάδα χρειάζεται πέντε-έξι μεταγραφές." Τρεις κίτρινες κάρτες ο Παπαγιαννόπουλος

ΣΕΛ. 20

ΤΙΜΗΘΗΚΕ Η ΝΙΚΗ ΞΑΝΘΟΥ

ΣΕΛ. 24

CiAO Boutique
D&G Dolce & Gabbana
Calvin Klein Jeans CK
Marc O'Polo
DKNY Rodos
ΔΗΜ. ΘΕΜΕΛΗ 83 - ΤΗΛ. 75698 # ΕΘΕΛ. ΔΩΔΕΚΑΝΗΣΙΩΝ 40 - ΤΗΛ.: 25958, 73622

ΤΟΠΙΚΟ ΠΟΔΟΣΦΑΙΡΟ

Παρελθόν ο Καϊσερλης

✓ *Ο ΔΙΑΓΟΡΑΣ ΕΚΑΝΕ ΧΘΕΣ ΑΠΟΔΕΚΤΗ ΤΗΝ ΠΑΡΑΙΤΗΣΗ ΠΟΥ ΕΙΧΕ ΥΠΟΒΑΛΛΕΙ ΜΕΤΑ ΤΟ ΠΑΙΧΝΙΔΙ ΜΕ ΤΟΝ ΦΟΙΒΟ*

✓ *ΜΕΤΑ ΤΟ ΠΑΙΧΝΙΔΙ ΜΕ ΤΟΝ ΑΓΙΟ ΓΕΩΡΓΙΟ Η ΑΝΕΥΡΕΣΗ ΝΕΟΥ ΠΡΟΠΟΝΗΤΗ*

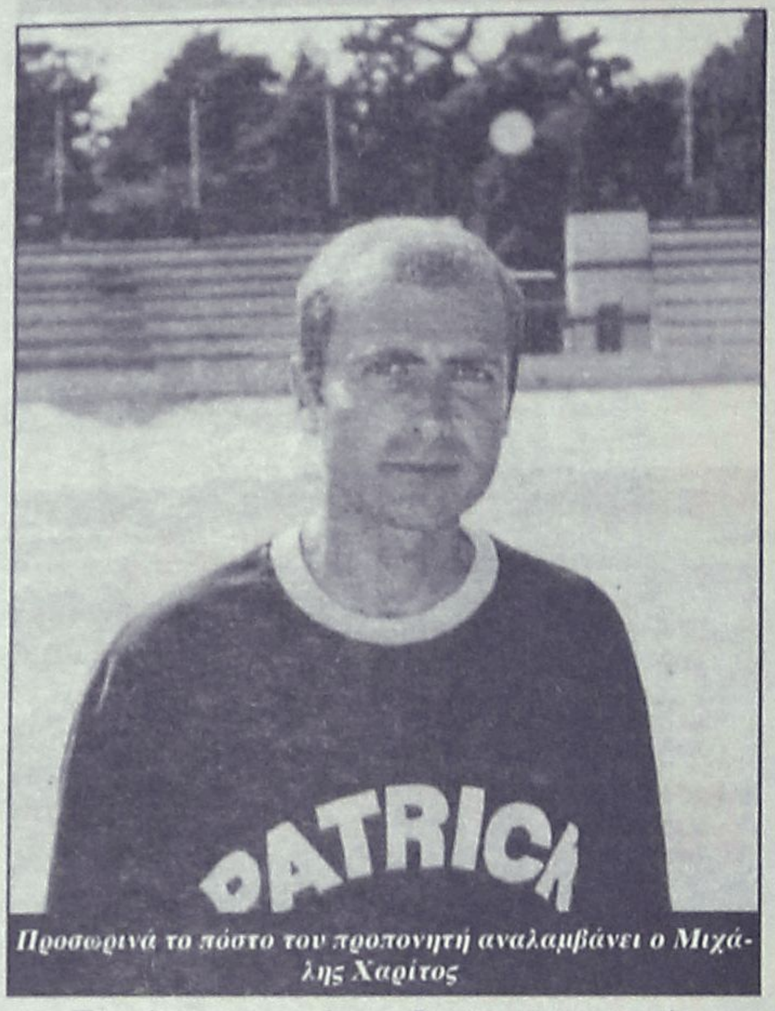

Προσωρινά το πόστο του προπονητή αναλαμβάνει ο Μιχάλης Χαρίτος

Φαίνεται πως ο ιός του 2000 αντί να επηρεάσει τα κομπιούτερ επηρέασε τις δύο πρώτες ομάδες του τοπικού μας. Δεν εξηγείται αλλιώς, αφού την 1η αγωνιστική του νέου έτους η Α.Ε. Κως άλλαξε προπονητή και τώρα (2η) με τη σειρά του ο Διαγόρας βρίσκεται στην αναζήτηση για άλλον προπονητή, μετά την παραίτηση του **Ανδρέα Καϊσερλη.**

Ο **Ανδρέας Καϊσερλης** υπέβαλλε την παραίτηση του αμέσως μετά το παιχνίδι της πρώην του ομάδας με τον Φοίβο και το Δ.Σ. την έκανε χθες αποδεκτή.

Ωστόσο η διοίκηση του "γηραιού" δεν θα βιαστεί να βρει τον αντικαταστάτη του **Καϊσερλη**, θα περιμένει πρώτα το παιχνίδι του Σαββάτου με τον Αγιο Γεώργιο και μετά θα κοιτάξει για νέο πρόσωπο.

Αυτό το διάστημα την ομάδα θα αναλάβει ο γυμναστής, **Μιχάλης Χαρίτος** ο οποίος και θα την κωουτσάρει στο παιχνίδι της Μαλώνας.

Το κλίμα στην ομάδα μετά τις τελευταίες εξελίξεις είναι βαρύ και οι άνθρωποι του Διαγόρα ελπίζουν να μην επηρεαστεί το ποδοσφαιρικό τμήμα απ' αυτές.

Θετική αρχή έχει γίνει με την παρουσία του **Μπάμπη Κουφομανώλη** στα αποδυτήρια ο οποίος μετά το παιχνίδι με το Φοίβο είχε φύγει εκνευρισμένος.

Παρελθόν από χθες για το Διαγόρα είναι και ο **Χονδρομπίλας** ο οποίος ζήτησε από τη διοίκηση να σταματήσει από την ομάδα. Η απομάκρυνση του δεν έχει καμία σχέση με την απομάκρυνση **Καϊσερλη**. Ο παίκτης επικαλέστηκε προσωπικούς λόγους.

ΕΥΧΑΡΙΣΤΗΡΙΟ ΚΑΪΣΕΡΛΗ

Ο πρώην πλέον προπονητής του Διαγόρα, **Ανδρέας Καϊσερλης,** θέλοντας να ευχαριστήσει πρόσωπα και πράγματα για τη μέχρι τώρα παραμονή του στο Διαγόρα απέστειλε το παρακάτω ευχαριστήριο:

"Θέλω να ευχαριστήσω δημόσια τους ποδοσφαιριστές, την διοίκηση και τους φιλάθλους του Διαγόρα για την μέχρι σήμερα συνεργασία μας.

Ενας χρόνος κοντά στην ιστορική αυτή ομάδα ήταν αρκετός για να την αγαπήσω και να προσπαθήσω για το καλύτερο. Λόγοι όμως προσωπικοί με αναγκάζουν να υποβάλω την παραίτησή μου.

Και πάλι σας ευχαριστώ".



Εδώ σε στιγμή χαράς με τον πρώην πρόεδρο του Διαγόρα Αντώνη Γεωργιάδη

ΜΟΝΑΔΙΚΕΣ ΕΚΠΤΩΣΕΙΣ
μόνο στο Μαρινόπουλο

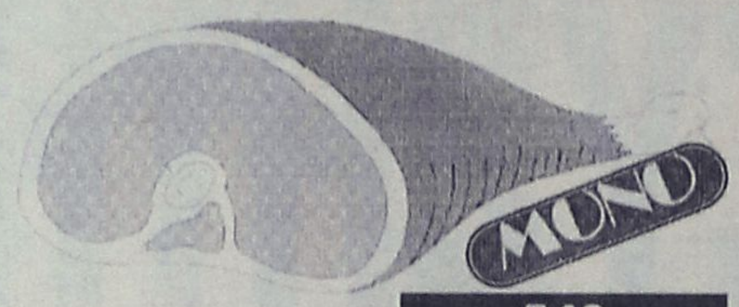

ΣΠΑΛΑ ΧΟΙΡΙΝΗ 540 δρχ. το κιλό



5 μπύρες BAVARIA + 1 ΔΩΡΟ 750 δρχ.



ΑΓΟΡΑΖΟΝΤΑΣ 3 ΠΡΟΪΟΝΤΑ ΠΡΟΚΤΕΡ

ΔΩΡΟ: ΜΙΑ ΠΕΤΣΕΤΑ ΠΡΟΣΩΠΟΥ!



ΜΠΑΝΑΝΕΣ 299 δρχ. το κιλό



ΛΑΧΑΝΟ 79 δρχ. το κιλό

ΕΚΠΤΩΣΕΙΣ ΕΩΣ 50% ΣΕ ΟΛΑ ΤΑ ΡΟΥΧΑ ΚΑΙ ΤΑ ΠΑΠΟΥΤΣΙΑ

Ο ΠΙ-ΜΙ ΣΑΣ ...ΖΕΣΤΑΙΝΕΙ!!
...και σας προσφέρει 10 παπλώματα!
ΣΥΜΜΕΤΕΧΟΝΤΑΣ ΣΤΗΝ ΚΛΗΡΩΣΗ *
ΠΟΥ ΘΑ ΓΙΝΕΙ ΤΟ ΣΑΒΒΑΤΟ 22/1/2000
* ΜΕ ΑΓΟΡΕΣ ΑΝΩ ΤΩΝ 15.000 ΔΡΑΧΜΩΝ

πουθενά φθηνότερα
ΜΑΡΙΝΟΠΟΥΛΟΣ

PRAXIS 654555

Zorpidis
LANE
ΤΟΥΡΙΣΤΙΚΟΣ ΟΡΓΑΝΙΣΜΟΣ
ΔΡΟΜΟΛΟΓΙΑ
F/B ΒΙΝΤΣΕΤΖΟΣ ΚΟΡΝΑΡΟΣ
Αναχώρηση κάθε ΚΥΡΙΑΚΗ στίς 05.00 για
ΧΑΛΚΗ-ΔΙΑΦΑΝΙ-ΠΗΓΑΔΙΑ-ΚΑΣΟ--ΣΗΤΕΙΑ-ΑΓ. ΝΙΚΟΛΑΟ-ΜΗΛΟ-ΠΕΙΡΑΙΑ
Πληροφορίες-κρατήσεις:
Εθνάρχου Μακαρίου 31
τηλ.: (0241) 20625, 30054, Fax: 26745· Ρόδος 85100

ΤΟΠΙΚΟ ΠΟΔΟΣΦΑΙΡΟ

Καταγγέλλει Ταράλη και Αυγερινού

✓ *Ο ΔΙΑΓΟΡΑΣ Β. ΜΕ ΕΠΙΣΤΟΛΗ ΤΟΥ ΔΙΑΜΑΡΤΥΡΕΤΑΙ ΓΙΑ ΤΟΝ ΑΝΤΑΠΟΚΡΙΤΗ ΣΤΟ ΓΗΠΕΔΟ ΒΑΤΙΟΥ ΚΑΘΩΣ ΚΑΙ ΓΙΑ ΤΗ ΣΤΑΣΗ ΤΟΥ ΠΡΟΠΟΝΗΤΗ ΤΟΥ ΚΛΕΟΒΟΥΛΟΥ*

Με επιστολή που έφτασε χθες στα γραφεία της "Α.Ρ.", ο Διαγόρας Βατίου καταγγέλλει τον ανταποκριτή του "TOP FM", καθώς και της εφημερίδας μας **Κώστα Ταράλη** για τα λεγόμενά του στον "αέρα" κατά τη μετάδοση του αγώνα Διαγόρα Β. - Κλεόβουλου ισχυριζόμενος ότι ένα γκολ του Διαγόρα ήταν οφσάιντ. Επίσης καταγγέλλει τη στάση του προπονητή του Κλεόβουλου, **Νίκου Αυγερινού** λέγοντας πως προσπάθησε να δυναμιτίσει την ατμόσφαιρα του παιχνιδιού. Τι αναφέρει αναλυτικά η καταγγελία:

«Το Δ.Σ. του Διαγόρα Βατίου καταγγέλλει τον ανταποκριτή κ. **Ταράλη Κώστα** τόσο για τα γραφόμενά του στον εβδομαδιαίο Τύπο όσο και τα λεγόμενά του στην περιγραφή του αγώνα της ομάδας μας με τον Κλεόβουλο Λίνδου αλλά και σε χθεσινή εκπομπή του σταθμού TOP FM. Ο κ.**Ταράλης** ο οποίος είτε μεταδίδει είτε γράφει σχεδόνολους τους αγώνες του Κλεόβουλου ασκεί επανειλημμένα κριτική υπέρ του ανωτέρω σωματείου.

Συγκεκριμένα στον αγώνα του περασμένου Σαββάτου και κατά την επίτευξη του δεύτερου τέρματος της ομάδας μας, και ενώ ο ίδιος βρισκόταν από την αντίθετη πλευρά απ' όπου μπήκε το γκολ, τοποθετήθηκε λέγοντας ότι είναι καθαρό οφσάιντ χωρίς να δει ότι ο ποδοσφαιριστής που πήρε την μπάλα ήρθε από κανονική θέση. Οπαδοί της ομάδας μας που ευρίσκοντο στην ευθεία και άκουγαν ραδιόφωνο αμφισβήτησαν έντονα τα λεγόμενά του και αυτές τις διαμαρτυρίες τις ανέφερε στην εφημερίδα σαν "Μαθήματα Αλητείας". Επίσης ο κ. **Ταράλης** καταγγέλλει επώνυμα δύο ποδοσφαιριστές μας ότι τον έβρισαν, ενώ αυτοί όχι μόνο δεν συμμετείχαν στις διαμαρτυρίες αλλά καθησύχασαν και τους οπαδούς μας οι οποίοι και έπαψαν να διαμαρτύρονται. Τα αναληθή αυτά γραφόμενα θίγουν τόσο τους ποδοσφαιριστές όσο και τον σύλλογό μας ο οποίος είναι αποφασισμένος να μηνύσει τον ανωτέρω κύριο.

Το Δ.Σ. του συλλόγου μας επίσης καταγγέλλει την συμπεριφορά του προπονητού του Κλεόβουλου κ. **Αυγερινού** ο οποίος δυναμίτισε έναν ήσυχο ποδοσφαιρικό αγώνα μετις συνεχείς και άκοσμες διαμαρτυρίες του προς τους διαιτητές του αγώνα. Αντί ο κ. **Αυγερινού** να κοιτάξει την ανύπαρκτη στο δεύτερο ημίχρονο ομάδα του που θα μπορούσε να φύγει από το γήπεδο με διπλάσιο εις βάρος της σκορ, έβριζε με ακατονόμαστες φράσεις τους διαιτητές και διαμαρτύρετο από το πρώτο μέχρι το τελευταίο λεπτό.

Θέλουμε να επισημάνουμε ότι τελευταία παρατηρείται το φαινόμενο κάθε ηττημένος, ειδικά από την ομάδα μας, να τα βάζει με την διαιτησία αποβλέποντας ίσως σε μελλοντικό όφελος. Ο Διαγόρας Βατίου έχει μάθει να κερδίζει τους αγώνες μέσα στο γήπεδο και περιβάλλει με εμπιστοσύνη την Δωδεκανησιακή διαιτησία, παρ' ότι πολλές φορές έγιναν εις βάρος μας ορισμένα ανθρώπινα λάθη. Οσον αφορά την διαιτησία του αγώνα με τον Κλεόβουλο το μόνο που μπορούμε είναι να δώσουμε συγχαρητήρια στον κ. **Σταυριανό** και στους βοηθούς του **Σταματάκη - Μηνά** για την άψογη και αντικειμενική διαιτησία τους.

Για το Δ.Σ. του Διαγόρα Βατίου
Ο Πρόεδρος
Καμπούρης Σ. Ιωάννης
Ο Γεν. Γραμματέας
Βεργωτής Μιχαήλ».

Γ' ΚΑΤΗΓΟΡΙΑ

Κέρδισαν οι γηπεδούχοι

ΣΥΝΕΧΙΣΤΗΚΕ ΧΘΕΣ ΤΟ ΠΡΟΓΡΑΜΜΑ ΜΕ ΤΡΕΙΣ ΑΓΩΝΕΣ

Συνέχεια της 10ης αγωνιστικής είχαμε χθες με τη διεξαγωγή τριών παιχνιδιών. Το πρόγραμμα έλεγε τέσσερις συναντήσεις, όμως, η Ομόνοια δεν μετέβη στη Δαματριά και επομένως η τοπική Δήμητρα κέρδισε τους τρεις βαθμούς άνευ αγώνος. Αντίθετα από τη βαθμολογία της Ομόνοιας αφαιρέθηκαν τρεις βαθμοί. Στις υπόλοιπες τρεις συναντήσεις είχαμε νίκες των γηπεδούχων. Τη σημαντικότερη πέτυχε ο Ταξιάρχης με 4-2 επί του Μεσαναγρού φτάνοντας μόνος του στην 2η θέση της βαθμολογίας 5 βαθμούς πίσω από τον Εθνικό. Η 10η αγωνιστική ολοκληρώνεται αύριο με τον αγώνα Νήσος Ρ. - Νηρέας που θα γίνει στις 15.00 στο γήπεδο του Καρακόνερου με διαιτητικό τρίο τους **Ορφανό, Αντωνόπουλο και Γιοβάνι**. Παρατηρητής θα είναι ο κ. **Κατέρης.** Τα μέχρι τώρα αποτελέσματα της 10ης αγωνιστικής:

Ευκλής - Δαμάγητος	2-0
Ταξιάρχης - Μεσαναγρός	4-2
Δωριέας - Ζευς	3-1
Δήμητρα - Ομόνοια	2-0 α.α.
Καλαβάρδα - Διαγόρας	0-1 (προχθές)
Νήσος Ρ. - Νηρέας	(Αύριο)

Ρεπό ο Εθνικός.

ΕΠΟΜΕΝΗ ΑΓΩΝΙΣΤΙΚΗ (11η)

Δαμάγητος - Μεσαναγρός
Ζευς - Ευκλής
Ομόνοια - Δωριέας
Διαγόρας - Εθνικός
Νηρέας - Δήμητρα
Καλαβάρδα - Νήσος Ρ.
Ρεπό ο Ταξιάρχης.

ΒΑΘΜΟΛΟΓΙΑ Γ' ΚΑΤΗΓΟΡΙΑΣ

Α/Α	ΟΜΑΔΕΣ	ΒΑΘ.	ΑΓ.	ΤΕΡΜ.
1.	Εθνικός	25	9	30-5
2.	Ταξιάρχης	20	10	17-9
3.	Δαμάγητος	17	10	17-14
4.	Μεσαναγρός	17	10	22-20
5.	Διαγόρας	16	9	20-11
6.	Δωριέας	13	9	16-10
7.	Καλαβάρδα	13	9	15-12
8.	Δήμητρα	13	9	13-15
9.	Ευκλής	12	9	13-5
10.	Νήσος Ρ.	11	8	16-17
11.	Ζευς	7	9	11-24
12.	Ομόνοια	0	9	11-29
13.	Νηρέας	-15	8	2-19

Η Ομόνοια έχει έναν μηδενισμό και -3 βαθμούς.

ΕΦΗΒΙΚΟ ΠΡΩΤΑΘΛΗΜΑ

Σε χθεσινό παιχνίδι που έγινε στο γήπεδο του Καρακόνερου για το πρόγραμμα της 13ης αγωνιστικής του α' ομίλου, Διαγόρας Β. και Ευαγόρας αναδείχθηκαν ισόπαλοι 1-1.

ΒΑΘΜΟΛΟΓΙΑ Α' ΟΜΙΛΟΥ (ΕΦΗΒΙΚΟ)

Α/Α	ΟΜΑΔΕΣ	ΒΑΘ.	ΑΓ.	ΤΕΡΜ.
1.	Αρχάγγελος	30	12	41-12
2.	Διαγόρας Β.	27	12	41-9
3.	Ευαγόρας	25	12	30-13
4.	Ρόδος	24	12	40-12
5.	ΑΕΡΑ	23	12	31-14
6.	Ορφέας	16	12	17-21
7.	Αγ. Γεώργιος	12	11	26-38
8.	Κατταβιά*	6	12	12-27
9.	Αρης	6	11	17-46
10.	Απόλλων Κ.	2	12	11-60
11.	Δόξα Ψ.	-	-	---

Η Δόξα Ψ. αποβλήθηκε από το πρωτάθλημα.

η ΣΠΑΝΟΣ CARD
σας προσφέρει κάτι μοναδικό!

ΔΩΡΟΕΠΙΤΑΓΕΣ
και
ΑΥΤΟΚΙΝΗΤΑ

Συμπληρώνοντας 150 πόντους στην Σπανός Card κερδίζετε
• μια δωροεπιταγή για τις επόμενες αγορές σας από τα Υπερμάρκετ Σπανός.
• συμμετοχή στην κλήρωση για το μεγάλο δώρο.

Ένα πραγματικά Μεγάλο Δώρο
για τους δύο υπερτυχερούς της μεγάλης κλήρωσης. Γιατί μαζί με την δωροεπιταγή, αποκτάτε δικαίωμα συμμετοχής στην κλήρωση για δύο πανέμορφα αυτοκίνητα DAEWOO MATIZ που σας προσφέρουν τα Υπερμάρκετ Σπανός.



μεγάλη κλήρωση
για δυο DAEWOO Matiz





Αποκτήστε την τώρα!

ΓΙΑΤΙ Η ΔΩΔΕΚΑΝΗΣΟΣ ΕΙΝΑΙ Ο ΤΟΠΟΣ ΜΑΣ!

Θα κληρωθεί ένα αυτοκίνητο στο κατάστημα της Ρόδου & ένα αυτοκίνητο στο κατάστημα της Λέρου.

Πέφτουν οι υπογραφές...

✓ ΧΘΕΣ ΒΡΑΔΥ ΑΝΑΜΕΝΟΝΤΑΝ ΝΑ ΟΛΟΚΛΗΡΩΘΟΥΝ ΟΙ ΣΥΖΗΤΗΣΕΙΣ ΑΠΟΣΤΟΛΙΔΗ-ΣΤΑΓΚΑ
✓ ΠΕΝΤΕ Ή ΕΞΙ ΜΕΤΑΓΡΑΦΕΣ ΕΙΣΗΓΕΙΤΑΙ Ο ΝΙΚΟΣ ΓΑΒΡΙΗΛΙΔΗΣ ΠΟΥ ΜΑΖΙ ΜΕ ΤΟΝ ΝΕΟ ΙΔΙΟΚΤΗΤΗ ΠΑΡΑΚΟΛΟΥΘΗΣΑΝ ΤΗΝ ΠΡΟΠΟΝΗΣΗ
✓ ΤΡΕΙΣ ΚΙΤΡΙΝΕΣ ΚΑΡΤΕΣ Ο ΓΙΩΡΓΟΣ ΠΑΠΑΓΙΑΝΝΟΠΟΥΛΟΣ

Στην τελική ευθεία βρίσκεται απο χθες το θέμα της αγοράς της ΠΑΕ Ιάλυσος από τον **Θανάση Αποστολίδη**. Ο νέος **Γαβριηλίδη** ξεκίνησε χθες το απόγευμα τον τελικό γύρο των συζητήσεων με τον Δήμαρχο Ιάλυσού **Στέργο Στάγκα**.

Ο κ. **Αποστολίδης** μίλησε χθές το μεσημέρι σε αθλητική εκπομπή του TOP-FM τονίζοντας: "Ηρθαμε να υπογράψουμε και να ολοκληρώσουμε την αγορά" ενώ ερωτηθείς για τα μελλοντικά σχέδιά του για τον Ιάλυσο, κράτησε για μιά ακόμη φορά "κλειστά τα χαρτιά του".

Ο **Σερραίος** επιχειρηματίας συναντήθηκε χθές το απόγευμα με τον Δήμαρχο Ιαλυσού **Στέργο Στάγκα** και μέχρι την ώρα που γράφονται αυτές οι γραμμές δεν έχει γίνει γνωστό το αποτέλεσμα των συζητήσεων.

-Ο ΝΙΚΟΣ ΓΑΒΡΙΗΛΙΔΗΣ-

Οι κ.κ. **Αποστολίδης** και **Γαβριηλίδης** παρακολούθησαν χθές την προπόνηση του Ιάλυσου, στην οποία, οι παίκτες που αγωνίσθηκαν στο Αιγάλεω έκαναν χαλάρωμα και οι υπόλοιποι γυμνάσθηκαν σε κανονικούς ρυθμούς.



Ο Γιώργος Παπαγιαννόπουλος συμπλήρωσε τρείς κίτρινες κάρτες και δεν παίζει κατά του Παναιτωλικού

Αναφερόμενος στη νέα του ομάδα ο **Νίκος Γαβριηλίδης** είπε: "Εχω παρακολουθήσει τον Ιάλυσο, σε τρείς αγώνες. Στο ματς με Πανσερραϊκό και Αιγάλεω σχημάτισα ολοκληρωμένη άποψη. Ελπίζω να τελειώσει σήμερα το βράδυ ο κ. **Αποστολίδης** τις επαφές με τον Δήμαρχο οπότε από αύριο να πιάσουμε δουλειά για να φέρουμε την ομάδα εκεί που πρέπει.

Ο Ιάλυσος χρειάζεται πέντε ή έξι μεταγραφές. Αν όλα τελειώσουν γρήγορα τότε ίσως δύο-τρείς νέοι παίκτες απ' αυτούς που χρειάζεται η ομάδα να προλάβουν ν' αγωνισθούν την Κυριακή κατά του Παναιτωλικού".

-ΤΡΕΙΣ ΚΙΤΡΙΝΕΣ Ο ΠΑΠΑΓΙΑΝΝΟΠΟΥΛΟΣ-

Στο μεταξύ ο Ιάλυσος γύρισε "λαβωμένος" από το Αιγάλεω. Ο γκολκήπερ **Γιώργος Παπαγιαννόπουλος** συμπλήρωσε τρείς κίτρινες κάρτες και δεν έχει δικαίωμα συμμετοχής στο Κυριακάτικο παιχνίδι.

Την θέση του κάτω απ' τα γκολπόστ της ομάδας την προσεχή Κυριακή θα πάρει ο **Νίκος Μπιλιάς.**

Πρόβλημα με το χόρτο...

✓ ΤΟ ΚΑΛΟΚΑΙΡΙ ΘΑ ΠΑΡΑΛΑΒΕΙ ΤΟ ΝΕΟΤΕΥΚΤΟ ΓΗΠΕΔΟ ΤΟΥ Ο ΑΠΟΛΛΩΝ ΚΑΛ.
✓ ΠΑΠΑΟΙΚΟΝΟΜΟΥ: "ΦΑΒΟΡΙ Ο ΠΑΤΡΑΪΚΟΣ..."

Πρόβλημα με το γήπεδό του αντιμετωπίζει ο Απόλλων Καλυθιών που απ' ότι δείχνει η κατάσταση που επικρατεί θα συνεχίσει να χρησιμοποιεί το γήπεδο Αρχαγγέλου μέχρι το τέλος του πρωταθλήματος της Δ' Εθνικής.

Οπως χαρακτηριστικά αναφέρουν οι γεωπόνοι που ασχολούνται με το γήπεδο Καλυθιών, το πολύ κρύο έκανε ζημιά στον χλοοτάπητα του γηπέδου Καλυθιών. Οι άνθρωποι του Δήμου Καλλιθέας θεώρησαν σωστό να επισκευάσουν την "ζημιά" και να παραδώσουν το γήπεδο στον Απόλλωνα το καλοκαίρι.

Ο σύλλογος των Καλυθιών θα μπορέσει συνεπώς να χρησιμοποιήσει το γήπεδο του από την ερχόμενη ποδοσφαιρική περίοδο. Μέχρι το τέλος του φετεινού πρωταθλήματος ο Απόλλων θα συνεχίσει ν' αγωνίζεται στο γήπεδο του Αρχαγγέλου.

"Πολύ θα θέλαμε να έχουμε το γήπεδό μας από τις 16 Ιανουαρίου και μέχρι το τέλος" είπε χθές ο **Κώστας Παπαοικονόμου** και συνέχισε: "Παρά το γηπεδικό πρόβλημα που αντιμετωπίζουμε απ' την αρχή πάμε πολύ καλά. Οι παίκτες παίζουν καλό ποδόσφαιρο ουσίας. Η ομάδα μας είναι ψηλά βαθμολογικά αν και θα μπορούσε να βρίσκεται ακόμα ψηλότερα. Φαβορί για τον τίτλο βέβαια είναι ο Πατραικός που έχει σημαντικές διαφορές και οργανωτικές και αγωνιστικές με τις υπόλοιπες ομάδες του Ομίλου".

Ο Απόλλων θα ξεκινήσει σήμερα την προετοιμασία του για τον αγώνα με τον Πάμισο της προσεχούς Κυριακής.

Η "ΑΣΦΑΛΕΙΑ" δεν εκτιμάται με το κόστος
Αλλά ακόμα και έτσι, δεχόμαστε συγκρίσεις
ΤΙΜΟΛΟΓΙΟ ΟΛΙΚΩΝ 6 ΜΗΝΙΑΙΩΝ ΑΣΦΑΛΙΣΤΡΩΝ ΡΟΔΟΥ ΜΕ ΚΑΛΥΨΗ ΠΥΡΚΑΪΑΣ 1.000.000, ΠΡΟΣΩΠΙΚΟ ΑΤΥΧΗΜΑ ΟΔΗΓΟΥ 2.500.000 ΣΕ Β.Μ. 05 έκπτωση 50%

ΧΡΗΣΗ	ΙΠΠΟΙ	ΒΜΟ5
Ε.Ι.Χ.	00-06	21810
	07-08	22866
	09-10	27820
	11-12	29306
	13-14	31750
	15-20	37859
	21-25	40501
	26-30	42152
	31-.40	43804
	41 και πάνω	45125
Φ.Ι.Χ.	01-10	26961
	11-15	33896
	16-20	37859
	21-30	43804
	31-40	47767
	41-55	55362
	56-75	59325
	76 και πάνω	63288
Φ.Ι.Χ. ΑΓΡΟΤΙΚΑ	01-10	18045
	11-15	24650
	16-20	25640
	21-30	26300
	31-40	27622
	41-55	29603
	56-75	34557
	76 και πάνω	37859
Φ.Ι.Χ. ΔΗΜΟΣΙΑΣ ΧΡΗΣΕΩΣ	01-15	57013
	16-20	60976
	21-30	66920
	31-40	72204
	41-55	77488
	56-75	88056
	76 και πάνω	96312
ΤΑΧΙ	01-15	53788
	16-20	57434
	21-25	69586
	25 και άνω	79309
ΜΟΤΟΠΟΔΗΛΑΤΑ ΕΠΙΒΑΤΙΚΑ ΙΔΙΩΤΙΚΗΣ ΧΡΗΣΗΣ	50cc	3963
	51-250	9247
	251 και άνω	16843

Ασυναγώνιστες τιμές και όλες τις χρήσεις όπως φορτηγά Δ.Χ., Μοτοσικλέτες, Ταξί, Μηχανήματα έργων κ.λπ.
Επίσης: Ασφάλειες Φωτιάς-Σεισμού-Μεταφορών-Σκαφών-Ασ/κής ευθύνης-Ηλεκτρ. Εξοπλισμού κ.λπ.
ΕΡΥΘΡΟΥ ΣΤΑΥΡΟΥ 2 τηλ. 26722

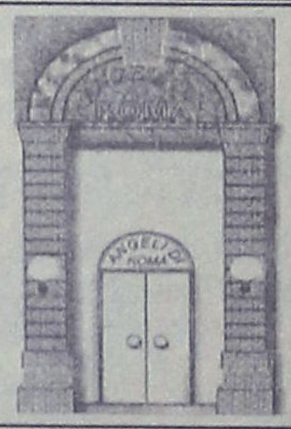

Δεξιώσεις Γάμων;
ANGELI DI ROMA
Piano/Restaurant
Σοφοκλή Βενιζέλου 62
Τηλ.: 30044
ανοικτά και το μεσημέρι

Μικροεπιλογές Επίπλων

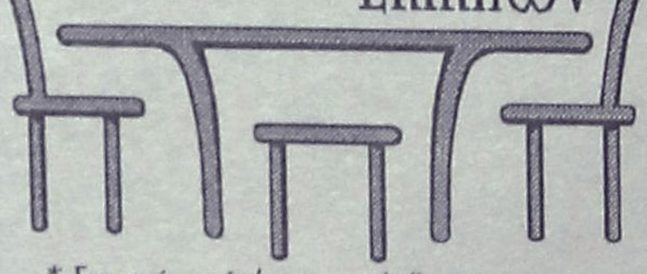

* Σεκρετέρ επίπλων
* Σιφονιέρες
* Παπουτσοθήκες
* Κρυσταλλιέρες
* Κονσόλες
* Πολυθρόνες κουνιστές
* Καρέκλες
* Τραπέζια
* Εταζέρες
* Μπαράκια φορητά
* Ανθοστήλες
* Εφημεροθήκες
* Επιπλα TV -PC
* Καλόχερους
* Σκαμπό
* Καθρέπτες
* Πίνακες
* Επιπλα κήπου

(Εξοπλίζουμε και επαγγελματικούς χώρους)

Λεωφ. Ελευθερίας 20 Κρεμαστή Τηλ. 93364
Κων/νου Ισαλδάρη 36 Τηλ. 35706

ΜΟΥΣΕΣ
Live Night Club
Εγκαινιάσαμε την χειμερινή σεζόν με νέα σχήματα και καινούριο πρόγραμμα
Για νύχτες μαγικές κι ονειρεμένες....
Τετάρτη - Πέμπτη - Παρασκευή - Σάββατο
Reservee 094 602626 &
25015
το κέντρο και η ορχήστρα διατίθενται για χοροεσπερίδες και συνεστιάσεις συλλόγων.

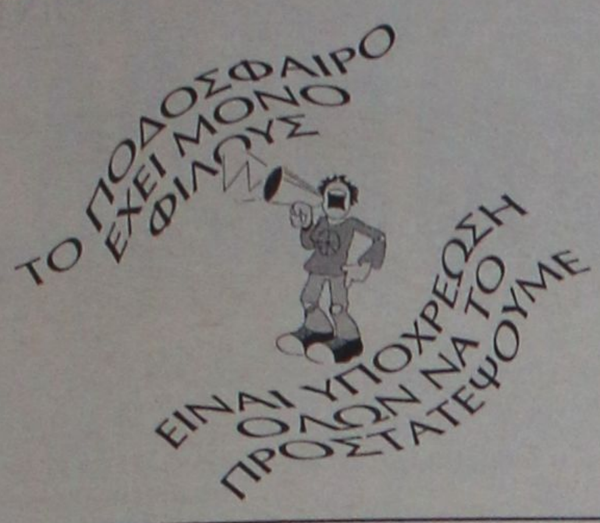

Χωρίς όρια...



ΝΑΙ στον αθλητισμό για να κοιμάμαι ήσυχος



Γυρίστε την πλάτη στον ...ιό

ΠΟΛΥΣ ΚΟΣΜΟΣ ΣΤΗΝ ΠΙΤΑ

Σε μια κατάμεστη αίθουσα την Κυριακή το απόγευμα έγινε η κοπή της βασιλόπιτας του Ηρακλή Μ. παρουσία, των ποδοσφαιριστών προπονητών και επισήμων προσκεκλημένων, το χρώμα της όλης ατμόσφαιρας ήταν κάτι το ξεχωριστό με την παρουσία των μικρών παιδιών που με τις χαρούμενες φωνές τους ήταν οι πρωταγωνιστές της όμορφης εκδήλωσης.

Στην εκδήλωση παρέστησαν η εκκλησία με επικεφαλής τον αιδεσιμότατο κ.κ. Χατζηπέτρο, ο Αστυνομικός υποδ/ντής **Χρήστος Χρήστου,** ο κ. **Πίσκαπας** αντ/δρος ΔΣ. του Δ. **Πεταλούδων** οι τοπικοί δημοτικοί σύμβουλοι κ.κ. **Στέργος Τσέλιος, Κων/νος Γιακουμάρος.** Ο Πρόεδρος της ΕΠΣΔ κ. **Κλ. Χατζηγεωργίου,** ο κ. **Τ. Ψυλλάκης** από τον Διγενή, λόγω ασθενείας δεν παρέστη ο Πρόεδρος του Δ.Δ. **Μαριτσών** κ. **Β. Μαλώτρας.**

Σε σύντομη ομιλία του ο Πρόεδρος κ. **Παπαδημήτρης** ανεφέρθη στην πορεία του Ηρακλή στο πρωτάθλημα της Δ' Εθνικής, με τα υπέρ και τα κατά, στην σημερινή πορεία του Ηρακλή και στα δύο πρωταθλήματα Ανδρών και παιδικό τόσο στο ποδόσφαιρο όσο και στο μπάσκετ, τονίζοντας χαρακτηριστικά ότι με τη δουλειά που γίνεται στο Σύλλογο σε μερικά χρόνια ο Ηρακλή θα είναι αυτάρκης σε έμψυχο υλικό. Οι προπονητές **Β. Αθανασίου-Μ. Μανωλάς** στην πρώτη ομάδα και **Σταμάτης Κούρος** στα παιδικά τμήματα κάνουν σοβαρή και επιμελημένη δουλειά τους οποίους και συνεχάρη όπως και τον προπονητή του μπάσκετ κ. **Μ. Γεροντίδη**. Ομως αισθανόμαστε ικανοποιημένοι οι παλιοί ποδοσφαιριστές έχουν αγκαλιάσει τους νέους και τα παιδιά εκτός Μαριτσών είμαστε μια μονιασμένη και αγαπημένη ποδοσφαιρική οικογένεια με τα γνωστά αποτελέσματα.

Ευχαρίστησε δημόσια όλους τους φορείς και τους επώνυμους ανθρώπους που βοηθούν τον Σύλλογο, τον Δ. Πεταλούδων, το Συμβούλιο του Δ.Δ. Μαριτσών και την ανώνυμη μάζα των φίλων του Συλλόγου που πάντα συνδράμουν στις εκδηλώσεις του Σωματείου και δή τις οικονομικές. Ευχαρίστησε τον πρόεδρο της ΕΠΣΔ **Χατζηγεωργίου** γιατί επί των ημερών του ο Ηρακλής ευτύχησε να κατακτήσει το πρωτάθλημα και να ανέλθει στην Δ' Εθνική, αλλά και γενικότερα για την εύρυθμη και παραδειγματική λειτουργία της ΕΠΣΔ.

ΠΡΟΣΚΛΗΣΗ ΕΥΑΓΟΡΑ

Ο Α.Ο. Ευαγόρας Ρόδου καλεί τα μέλη του σε Γενική Συνέλευση με θέμα την εναρμόνιση του Καταστατικού του με τον νέο αθλητικό νόμο την Πέμπτη 20 Ιανουαρίου 2000 και ώρα 17.00 στο γήπεδο των Αγίων Αποστόλων.

Σε περίπτωση μη απαρτίας, η Γενική Συνέλευση θα επαναληφθεί την επόμενη μέρα και την ίδια ώρα.

Εκ. του Δ.Σ. Α.Ο. Ευαγόρα Ρόδου

ΠΡΟΣΚΛΗΣΗ ΙΑΛΥΣΟΥ '97

Το διοικητικό συμβούλιο του Αθλητικού Συλλόγου Α.Σ. Ιαλυσός '97 καλεί τα μέλη του να προσέλθουν κατά το άρθρο 6 του καταστατικού σε καταστατική Γενική Συνέλευση με μοναδικό θέμα ημερήσια διάταξης:

Τροποποίηση καταστατικού-Εναρμόνιση με το νέο αθλητικό νόμο 2725/99.

Η ανωτέρω Γενική Συνέλευση θα πραγματοποιηθεί τη Δευτέρα 24.1.2000 στο Δημαρχείο και ώρα 17.00.

Σε περίπτωση μη επίτευξης απαρτίας, η τροποποίηση θα γίνεται με απόφαση του Δ.ΣΣ. σύμφωνα με το άρθρο 135 παράγραφος 3 του Αθλητικού νόμου.

ΦΙΛΙΚΟ ΟΙ ΝΕΟΙ

Καλούνται οι κάτωθι ποδοσφαιριστές της Μικτής Ομάδας Νέων να βρίσκονται στο Εθνικό Στάδιο Κοσκινού σήμερα Τρίτη 18/1/2000 και ώρα 14.15 για φιλικό με Διγενή Ο.Φ. Ιστρίου.

Ετος γέννησης 1982

Κρομμύδας Γ.-Χατζηθεοδωράκης (Κλεάνθη), Ορφανίδης Νίκος-Χριστοδούλου (Φοίβου), Αττιτής (Διγενή), Φωτεινής Παν.-Μακρής (Διαγόρα Βατίου), Μενίκος (Δωριέα), Σπανός (ΑΕΡΑ), Σεντεμέντες (Ερμή), Καντιμοίρης Σταμ. (Απόλλων Καλυθ.), Θεοδοσίου-Λεβέντης (Ορφέα), Κουρμαδιάς (Ασπίδα Σαλάκου), Γαλουζής (Ορφέα), Κωστομοίρης (Δόξα Ψίνθου).

Ετος γέννησης 1983

Πανάρετος Ηλ.-Γκιόκας (Διαγόρα Βατίου), Κοσκινιάτης Ιωάνν.-Σπάρταλης Παν. (Κλεάνθης), Κόγγος Ανδ. (Ιαλυσού '97), Αλαχούζος (Διγενή), Σκυλάς (Διαγόρα Ρόδου), Κασέκας (Ηρακλής Μαριτσ.), Πλύγκος (Δόξα Ψίνθου)

ΑΝΕΚΔΟΤΟ

Ενας μάγκας αποφάσισε να παντρευτεί. Το νέο έπεσε στην πιάτσα σαν κεραυνός. "Ο Μητσάρας νοικοκυρεύεται".

Γίνεται η τελετή και την επόμενη κιόλας μέρα εμφανίζεται στην παρέα.

- Πώς είναι ρε, να είσαι με μία γυναίκα όλη τη νύχτα; Τί κάνατε;

- Να σας πω, λέει ο Μητσάρας. Με το που μπήκαμε στη κρεβατοκάμαρα, αμόλησα πρώτα-πρώτα μια κλανιά, για να δημιουργήσω ατμόσφαιρα. Μετά της βάρεσα δύο χαστούκια, για να της δείξω ποιός είναι ο αφέντης. Στο τέλος τράβηξα και μια μ..... για να της δείξω, ότι δεν την έχω ανάγκη!

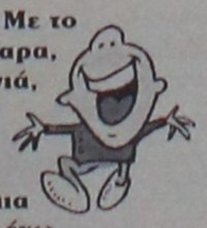



●●● Μπαρούτι μυρίζει από 'δω και πέρα η άλφα. Αυτά που έγιναν δεν είναι τίποτα μπροστά σ' αυτά που έρχονται.

●●● Οσο περνούσε η ώρα και το ματς ήταν ισοπαλία γινόταν παζάρια. Μέχρι ενάμιση τούβλο έφθασε η ιστορία, αλλά δεν συμφωνήθηκε. Μέχρι που μπήκε το γκολ στο τέλος κι έχασαν τα αυγά και τα καλάθια...

●●● Οι Φαντενοί κάνουν συνέλευση για τον αποδεκατισμό της ομάδας τους. Εχουν δίκιο. Οι δύο κόκκινες από τις τρεις ήταν ανύπαρκτες, αλλά στα τελευταία λεπτά θα μπορούσαν να μείνουν με έξι αν δεν έκανε τα στραβά μάτια το καναρίνι.

●●● Εκεί όμως που γελούσε όλο το γήπεδο ήταν όταν έδωσε το δεύτερο πέναλτι. Δεν ήταν μαιμού. Ουρακοτάγκος!

●●● Είδε την ατμόσφαιρα, κατάλαβε ότι τάκανε θάλασσα, οπότε χρύσωσε το χάπι. Θα έχουμε κι άλλα τέτοια στη συνέχεια...

●●● Απογοητεύτηκαν οι Διαγορίτες, λες και τελείωσε το πρωτάθλημα. Ο δρόμος είναι πολύ μεγάλος ακόμα...

●●● Πάντως η Εμπωνα είναι αυτή που όπως είναι τώρα έχει περισσότερες ελπίδες να κυνηγήσει τη Κω. Ουσιαστικά απέχει μία νίκη και μία ισοπαλία, ενώ ο Διαγόρας απέχει δύο νίκες, αφού η Κως μαζί του έχει τέσσερις πόντους.

●●● Ελάτε ρε Χαρλαβάνη και σία να μου πείτε πώς γίνεται τελευταία μία νησιώτικη ομάδα να περνά συγκεκριμένο επόπτη, που έχει άμεση σχέση με συγγενή του και μάλιστα πρώτου βαθμού. Κι όχι απλά τον πέρασαν, αλλά τους βοήθησε κιόλας. Τί είπατε;

●●● Τέτοια έχει ένα σωρό. Θα θάλω το Ρασήτ να σας παρουσιάσει στα στατιστικά του, ποιές ομάδες παίζουν τα καναρίνια, γιατί όχι μόνο στατιστικά δεν κρατάνε, αλλά ούτε παρατηρούν τί γίνεται στα παιχνίδια.

●●● Κουίζ. Ποιοί παρατηρητές στον ίδιο διαιτητή σε αγώνες του Σαββατοκύριακου, έβλεπαν δίπλα-δίπλα το παιχνίδι και γελούσαν για τις αποφάσεις του;

●●● Αυτό που έκαναν οι Κρεμαστενοί σπανίζει στο τοπικό μας. Επαιζαν με φιλόδοξη ομάδα, στο χόρτο, έχαναν με τρία γκολ και ισοφάρισαν. Εστειλαν την Κω στον Παράδεισο και τον Διαγόρα στη κόλαση...

ΝΑΟΔ

Κανονισμός λειτουργίας του ΝΑΟΔ...

✓ ΘΑ ΣΥΖΗΤΗΘΕΙ ΣΤΟ ΝΟΜΑΡΧΙΑΚΟ ΣΥΜΒΟΥΛΙΟ ΤΗΣ 22ΑΣ ΙΑΝΟΥΑΡΙΟΥ
✓ ΤΙ ΑΝΑΦΕΡΟΥΝ ΤΑ ΟΚΤΩ ΒΑΣΙΚΑ ΑΡΘΡΑ ΤΟΥ

Στο Νομαρχιακό Συμβούλιο της 22ας Ιανουαρίου θα συζητήσει τον κανονισμό Εσωτερικής Οργάνωσης και Λειτουργίας του Νομαρχιακού Αθλητικού Οργανισμού Δωδεκανήσου, ο οποίος στα οκτώ βασικά άρθρα του αναφέρει τα εξής:

ΑΡΘΡΟ 1ο

Το οργανωτικό σχήμα των υπηρεσιών του Ν.Α.Ο.Δ. απαρτίζεται από μια υπηρεσιακή μονάδα σε επίπεδο διεύθυνσης και αποτελείται από ένα (1) Τμήμα

ΑΡΘΡΟ 2ο

Η διεύθυνση συγκροτείται από το Τμήμα Διοικητικού-Οικονομικού με τα παρακάτω Γραφεία:

α. Γραφείο Διοίκησης

β. Γραφείο Τεχνικών Εργων-Προγραμματισμού μελετών.

γ. Γραφείο Οργάνωσης διαφόρων δραστηριοτήτων για την προώθηση του αθλητισμού (συνεδρίων, αθλητικών εκδηλώσεων, εκθέσεων, σεμιναρίων κ.λπ.).

δ. Γραφείο Οικονομικό και Ταμειακής Υπηρεσίας.

ΑΡΘΡΟ 3ο

Διάρθρωση-Διαβάθμιση θέσεων προσωπικού

Οι θέσεις του προσωπικού διαμορφώνεται σε κλάδους και βαθμούς ως εξής:

ΔΙΕΥΘΥΝΤΗΣ ΚΛΑΔΟΥ ΠΕ

Προσόντα διορισμού: Πτυχίο ή Δίπλωμα Ανωτάτης Σχολής της ημεδαπής ή αλλοδαπής (με μόνιμη αναγνώριση του πτυχίου ή διπλώματος στην Ελλάδα), Φυσικής Αγωγής και προυπηρεσία στον Αθλητισμό, με γνώση τουλάχιστον μιας ξένης γλώσσας.

Η διάρκεια της θητείας του Διευθυντή είναι τριετής και μπορεί να ανανεωθεί με απόφαση του Δ.Σ.

Η πρόσληψή του γίνεται με απόφαση του Νομάρχη, ύστερα από εισήγηση του Δ.Σ.

Μόνιμο προσωπικό

1. Κλάδου ΠΕ Διοικητικού Οικονομικού με βαθμό Δ-Α, δύο (2) θέσεις.

Προσόντα διορισμού: Πτυχίο ή Δίπλωμα Ανωτάτης Σχολής της ημεδαπής ή αλλοδαπής (με μόνιμη αναγνώριση του πτυχίου ή διπλώματος στην Ελλάδα), Δημόσιας Διοίκησης, Νομικής, Πολιτικών και Οικονομικών Επιστημών, με γνώση τουλάχιστον μιας ξένη γλώσσας.

2. Κλάδου ΠΕ Πολιτικών Μηχανικών μια (1) θέση.

Προσόντα διορισμού: Πτυχίο ή Δίπλωμα Ανωτάτης Σχολής της ημεδαπής ή αλλοδαπής (με μόνιμη αναγνώριση του πτυχίου ή διπλώματος στην Ελλάδα).

3. Κλάδου ΠΕ Αρχιτεκτόνων-Μηχανικών μία (1) θέση.

4. Κλάδου ΤΕ Τεχνολόγων Πολιτικών Μηχανικών με βαθμό Δ-Α μία (1) θέση.

Προσόντα διορισμού: Πτυχίο ή Δίπλωμα Τμήματος Πολιτικών Δομικών Έργων ή Πολιτικών Τεχνολόγων Μηχανικών (Δομικών Έργων) ΤΕΙ της ημεδαπής ή ισότιμο τίτλο σχολών της ημεδαπής ή αλλοδαπής ή ΚΑΤΕΕ ή ημεδαπής ή ισότιμων σχολών της ημεδαπής ή αλλοδαπής αντίστοιχη ειδικότητας.

5. Κλάδου ΤΕ Τεχνολόγου-Τοπογράφων μηχανικών μία (1) θέση.

6. Κλάδου ΔΕ Διοικητικού με βαθμό Δ-Α, έξι (6) θέσεις.

Προσόντα διορισμού: Απολυτήριο Λυκείου η εξαταξίου γυμνασίου και γνώση Η/Υ.

7. Κλάδου ΥΕ Γενικών καθηκόντων με βαθμό Ε-Β, δύο (2) θέσεις.

Προσόντα διορισμού: Απολυτήριος τίτλος Υποχρεωτικής Εκπαίδευσης.

Προσωπικό με σχέση εργασίας ιδιωτικού δικαίου ορισμένου χρόνου.

Προβλέπεται η πρόσληψη με σύμβαση ορισμένου χρόνου (8 μηνών) εικοσιπέντε (25) πτυχιούχων Φυσικής Αγωγής (Α.Ε.Ι.), για προγράμματα ανάπτυξης όλων των αθλημάτων στο Νομό.

ΑΡΘΡΟ 4

Οι αρμοδιότητες και το αντικείμενο εργασίας του Διευθυντή, του προισταμένου του Τμήματος και των Γραφείων που αναφέρονται στο άρθρο 2 είναι οι παρακάτω:

α. Διευθυντής

Προίσταται, εποπτεύει και ελέγχει την λειτουργία του Τμήματος και των γραφείων του Νομικού Προσώπου. Ασκεί τα από το νόμο, ή από εξουσιοδότηση, καθήκοντα που του ανατίθενται από τον πρόεδρο ή το Διοικητικό Συμβούλιο.

Ειδικότερα:

Εισηγείται στον πρόεδρο του Δ.Σ. προφορικά και γραπτά τη λήψη κάθε μέτρου που κρίνεται απαραίτητο για την καλή, παραγωγική και ομαλή λειτουργία και δράση του Ν.Α.Ο.Δ.

Παραλαμβάνει, αποσφραγίζει και χαρακτηρίζει δια μονογραφής την αλληλογραφία και την διαβιβάζει στο Γραφείο Διοίκησης.

Μονογράφει τα έγγραφα του Νομικού Προσώπου, τα χρηματικά εντάλματα, τις μισθοδοτικές καταστάσεις, όπως και κάθε γραπτή ενέργεια του Ν.Α.Ο.Δ. πριν τα υπογράψει ο Πρόεδρος του Διοικητικού Συμβουλίου.

Τηρεί τη σφραγίδα και το εμπιστευτικό πρωτόκολλο εφ' όσον τούτο δεν τηρείται από τον Πρόεδρο.

Ελέγχει τον εφοδιασμό από τα βιβλία περιουσίας και διαχείρισης υλικού, προμηθειών και όλα τα βιβλία και στοιχεία του Νομικού Προσώπου.

Συνεργάζεται με τον προϊστάμενο του Τμήματος, για την κατάρτιση του ετήσιου προϋπολογισμού εσόδων και εξόδων του Οργανισμού και του Απολογισμού και του Ισολογισμού τούτου.

Εφαρμόζει το πειθαρχικό δίκαιο, ενημερώνοντας το Διοικητικό Συμβούλιο για τις υποχρεώσεις και τα καθήκοντα του προσωπικού, όπως ορίζονται, κατ' αναλογία των διατάξεων που διέπουν το προσωπικό των Νομαρχιακών Αυτ/σεων και δεν περιλαμβάνονται στον παρόντα Οργανισμό Εσωτερικής Υπηρεσίας.

Παρίσταται στις Συνεδριάσεις του Διοικητικού Συμβουλίου ως εισηγητής. Εισηγείται τα θέματα της ημερήσιας διάταξης που καταρτίζεται από τον πρόεδρο του Διοικητικού Συμβουλίου και εκφέρει γνώμη για κάθε ένα από αυτά που καταχωρίζεται στα πρακτικά.

Φροντίζει για την πιστή εφαρμογή της κείμενης νομοθεσίας και των οδηγιών και των αποφάσεων του Προέδρου και του διοικητικού συμβουλίου.

Εκτελεί τα καθήκοντα του προϊσταμένου του Τμήματος εφ' όσον δεν υπηρετεί υπάλληλος σ' αυτό, ή υπηρετεί αλλά αυτός απουσιάζει ή κωλύεται, υπογράφει δε τα έγγραφα εκείνα για τα οποία έχει εξουσιοδοτηθεί από το Διοικητικό Συμβούλιο.

Επιμελείται για τον εφοδιασμό του Ν.Α.Ο.Δ., που πραγματοποιείται από τον προϊστάμενο του Τμήματος όσον αφορά στα αναγκαία είδη και υλικά καθώς και για την φύλαξη, συντήρηση και ανάθεση αυτών.

Υπογράφει τις μισθοδοτικές καταστάσεις των αποδοχών προσωπικού, οι οποίες συντάσσονται από τον προϊστάμενο Διοικήσεως.

Παρακολουθεί και ελέγχει σε τακτά χρονικά διαστήματα τα βιβλία διαχείρισης και διοίκησης και λοιπά παραστατικά στοιχεία που τηρεί ο προϊστάμενος Διοικήσεως.

Ασκεί τα καθήκοντα του προϊσταμένου του Τμήματος σε περίπτωση που δεν έχουν πληρωθεί οι θέσεις τους ή υφίστανται αλλά οι υπεύθυνοι απουσιάζουν ή κωλύονται, και εκτελεί κάθε άλλη εργασία σε περίπτωση έκτακτης ανάγκης.

Όταν δεν υπηρετεί Διευθυντής ή απουσιάζει ή κωλύεται όλα τα παραπάνω καθήκοντα ασκεί ο νόμιμος αναπηρωτής του, που ορίζεται από το Διοικητικό Συμβούλιο ή το Πρόεδρο.

ΤΜΗΜΑ ΔΙΟΙΚΗΤΙΚΟΥ-ΟΙΚΟΝΟΜΙΚΟΥ

α) Γραφείο Διοίκησης.

Εκτελεί όλη τη γραμματειακή υποστήριξη με τα καθήκοντα που ορίζει ο εκάστοτε προϊστάμενος Διεύθυνσης.

Στην αρμοδιότητα του Γραφείου αυτού ανήκουν επίσης:

Η διεκπεραίωση της τηλεφωνικής επικοινωνίας του Ν.Α.Ο.Δ., και η ενημέρωση της Διεύθυνσης και του Προισταμένου του Τμήματος για τις συνεννοήσεις και τα θέματα που παρουσιάζονται κατά τη διάρκεια των τηλεφωνικών συνεννοήσεων από τη συνεργασία με άλλους φορείς της ημεδαπής ή της αλλοδαπής.

Η τήρηση πλήρους και ενημερωμένου αρχείου με τις διευθύνσεις και τα τηλέφωνα προσώπων και φορέων που συνεργάζονται με τους Ο.Τ.Α. και των επιστημονικών ιδρυμάτων της Ελλάδας και του εξωτερικού καθώς και αρχείου των δημοσιευμάτων που αναφέρονται στις δραστηριότητες του Ν.Α.Ο.Δ.

Το γραφείο αυτό φροντίζει για την γραμματειακή και διοικητική υποστήριξη και αλληλογραφία.

Ειδικότερα:

1) Τηρεί τα μητρώα, ατομικούς φακέλους και ευρετήρια του πάσης φύσεως και εργασιακής σχέσης προσωπικού.

2) Ασχολείται με τη μελέτη και εφαρμογή των Νόμων των Συλλογικών Συμβάσεων που αφορούν μισθοδοσίες του μόνιμου και έκτακτου προσωπικού και φροντίζει για τη συγκέντρωση όλων των απαιτούμενων στοιχείων για την απονομή συντάξεων στο μόνιμο προσωπικό.

3) Κοινοποιεί την ημερήσια διάταξη στα μέλη του Δ.Σ., τηρεί τα πρακτικά των συνεδριάσεων του Δ.Σ. και τα καταχωρίζει στο επίσημο βιβλίο πρακτικών, τηρώντας σχετικό ευρετήριο.

4) Μεριμνά για την υποβολή και έγκριση των λαμβανομένων αποφάσεων όπως ο νόμος απαιτεί και την αποστολή, την υλοποίησή τους στις αρμόδιες υπηρεσίες.

5) Παραλαμβάνει τα εισερχόμενα έγγραφα και βάσει του χαρακτηρισμού αυτών από τον Προισταμένο, τα καταχωρίζει στο πρωτόκολλο και στα βιβλία διανομής και τα παραδίδει αρμοδίως.

6) Επιμελείται τη δακτυλογράφηση και τη διεκπεραίωση των εξερχόμενων εγγράφων, τα οποία καταχωρίζει στο πρωτόκολλο και στα οικεία ευρετήρια και φροντίζει για την αρχειοθέτηση και φύλαξη των σχεδίων αυτών.

β) **Γραφείο Τεχνικών Έργων-Προγραμματισμού μελετών.**

Το γραφείο αυτό προγραμματίζει, συντάσσει και επιβλέπει μελέτες και κατασκευές αθλητικών έργων που εκπονούνται από τον οργανισμό αυτόνομα ή με συνεργασία άλλων φορέων.

γ) **Γραφείο Οργάνωσης διαφόρων δραστηριοτήτων για την προώθηση του αθλητισμού.**

Το γραφείο αυτό επιμελείται, οργανώνει και εκτελεί τις διάφορες αθλητικές εκδηλώσεις (για συνέδρια, αθλητικές εκδηλώσεις, εκθέσεις, σεμινάρια κ.λπ.).

δ) Γραφείο Οικονομικό και Ταμιακής Υπηρεσίας.

Τηρεί τα λογιστικά και διαχειριστικά βιβλιά και τα λοιπά βοηθητικά βιβλία που καθορίζουν οι διατάξεις για την οικονομική διοίκηση και το λογιστικό των Νομικών Προσώπων Ιδιωτικού Δικαίου της Νομαρχιακής Αυτοδιοίκησης.

Ενδεικτικά:

Καταρτίζει τον προϋπολογισμό εσόδων και εξόδων, τον απολογισμό και τον ισολογισμό και τις αντίστοιχες εισηγητικές εκθέσεις.

Παρακολουθεί με στατιστικά στοιχεία την πορεία της εκτέλεσης του προϋπολογισμού εσόδων και εξόδων, εισηγείται έγκαιρα την αναμόρφωση αυτού με την εγγραφή νέων εσόδων και εξόδων και χορήγηση συμπληρωματικών και εκτάκτων πιστώσεων.

Τηρεί ιδιαίτερο φάκελο για κάθε κεφάλαιο του προϋπολογισμού εξόδων που περιλαμβάνει και τις σχετικές διατάξεις (νόμους, διατάγματα, αποφάσεις εγκρίσεις κ.λπ.).

Υποβάλλει στο Διοικητικό Συμβούλιο, τους μηνιαίους και τους ετήσιους λογαριασμούς της διαχείρισης των εσόδων και των εξόδων.

Παρακολουθεί τη λήξη των ενταλμάτων προπληρωμής με απόδοση λογαριασμού από τους υπολόγους.

Τηρεί τις διαδικασίες προμηθειών και έργων σύμφωνα με τις κείμενες διατάξεις, συγκεντρώνει τα απαιτούμενα δικαιολογητικά για κάθε δαπάνη, εκδίδει και πληρώνει τα χρηματικά εντάλματα πληρωμής μέσα στα όρια των πιστώσεων του προϋπολογισμού, μετά την υπογραφή τους από τον προϊστάμενο του Τμήματος, τον Διευθυντή και τον Πρόεδρο.

Τηρεί βιβλίο πιστωτών και ενεργεί την αναγνώρισή τους με την προσυπογραφή των πράξεων εκκαθάρισης και αναγνώρισης που συντάσσονται με βάση τους οικείους λογαριασμούς ή καταστάσεις και με βάση αυτές εκδίδει τα οικεία χρηματικά εντάλματα στα ονόματα των δικαιούχων μέσα στις πιστώσεις του προϋπολογισμού. Καταχωρίζει αυτά στα οικεία βιβλία και στη συνέχεια μετά την υπογραφή προχωρεί σε εκταμίευση.

Συγκεντρώνει, ελέγχει και καταχωρίζει στα οικεία λογιστικά βιβλία τα αποτελέσματα της εκτέλεσης του προϋπολογισμού εσόδων και εξόδων και δοσολοψίες, γενικά της κίνησης χρέους και της περιουσίας τους.

ΑΡΘΡΟ 5ο

Οι υπάλληλοι είναι υποχρεωμένοι εκτός από τα καθήκοντα που αναφέρονται στον παρόντα κανονισμό να εκτελούν και όσα η διοίκηση και οι υπηρεσιακοί προϊστάμενοι τους αναθέτουν μέσα και έξω από τα γραφεία.

ΑΡΘΡΟ 6ο

Ο διορισμός, τα καθήκοντα, ο χρόνος εργασίας, η ευθύνη, τα δικαιώματα, οι άδειες, οι ποινές, η λύση της υπαλληλικής σχέσης, η ιατροφαρμακευτική περίθαλψη ρυθμίζονται και καθορίζονται κατ' ανάλογη εφαρμογή των εκάστοτε ισχυουσών διατάξεων για το προσωπικό των Ο.Τ.Α. Β' βαθμού.

Οι προσλήψεις του προσωπικού γίνονται ύστερα από απόφαση του Διοικητικού Συμβουλίου του Ν.Α.Ο.Δ.

Κενά ή προβλήματα που παρουσιάζονται από την εφαρμογή του Οργανισμού αυτού αντιμετωπίζονται με αποφάσεις του Δ.Σ.

ΑΡΘΡΟ 7ο

Το προσωπικό του Ν.Α.Ο.Δ. σε περίπτωση κατάργησής του θα απορροφηθεί από την Νομαρχιακή Αυτοδιοίκησης Δωδεκανήσου.

ΑΡΘΡΟ 8ο

Ο Οργανισμός αυτός ισχύει από την ημερομηνία δημοσίευσής του στην Εφημερίδα της Κυβέρνησης.

Με την απόφαση αυτή δεν προκαλείται δαπάνη σε βάρος του Κρατικού Προϋπολογισμού, δεδομένου ότι οι σχετικές δαπάνες θα βαρύνουν στους οικείους Κ.Α. του Ν.Π.Ι.Δ. του εκάστοτε ετήσιου προϋπολογισμού του.

Η απόφαση αυτή να δημοσιευθεί στην εφημερίδα της κυβερνήσεως.

Ρόδος 14-1-2000
Ο Νομάρχης
Δρ. Σάββας Καραγιάννης

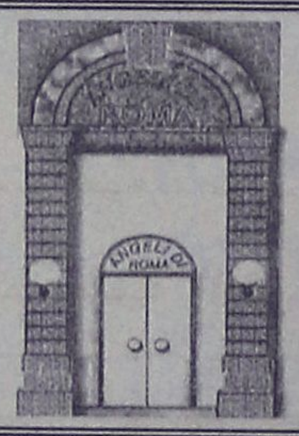

Πάρτυ Γενεθλίων;

ANGELI DI ROMA
Piano/Restaurant

Σοφοκλή Βενιζέλου 62
Τηλ.: 30044
ανοικτά και το μεσημέρι

Το **MEDI TOURS** Αθηνών
με συνοδό από Ρόδο τον
κ. Αλ. Σαλαχούρη
οργανώνει **10ήμερη** εκδρομή
στην **ΤΥΝΗΣΙΑ**
8-10 ΦΕΒΡΟΥΑΡΙΟΥ

Αναλυτικό πρόγραμμα ξεν/ο
VENUS Μανδηλαρά 50
*τηλ. **24668-29626***

Πληρ. Αθηνών τηλ. 01-3239812
και 01-3223110



ΝΑΟΔ-ΣΤΙΒΟΣ-ΠΟΔΗΛΑΣΙΑ

Ποσοστό απ' τον ΟΠΑΠ...

Οι κριτές του ανωμάλου...

ΤΟ ΣΑΒΒΑΤΟ ΘΑ ΓΙΝΕΙ ΣΤΟ "ΠΛΑΖΑ" Η ΕΤΗΣΙΑ ΓΙΟΡΤΗ ΤΟΥ ΣΥΝΔΕΣΜΟΥ

Ανακοινώθηκαν χθες οι κριτές στίβου που θα χρησιμοποιηθούν στους αγώνες ανωμάλου δρόμου που θα γίνουν στις 22 Ιανουαρίου στην Τάφρο της πόλης μας. Αναλυτικά:

Ελλανόδικος Επιτροπή; *Συρόπουλος Δανιήλ*, Μέλος Δ.Σ. ΣΕΓΑΣ, *Καραγιάννης Σπύρος*, Πρόεδρος ΕΑΣ, *Ριζόπουλος Νικήτας*, Πρόεδρος Συνδέσμου Κριτών.

Αγωνόδικος Επιτροπή

- **Αλυτάρχης:** *Ριζόπουλος Νικήτας*
- **Γυμνασίαρχος:** *Παυλούς Μιχάλης*
- **Εφορος Δρόμων:** *Φανίτσας Κώστας*
- **Αφέτης:** *Βογιατζής Βασίλης*

Κριτές Διαδρομής - Στροφών: *Αρφαράς Σπύρος, Ζησίμου Δημοσθένης, Μιχαηλίδου Φερενίκη, Ελενας Κώστας, Δημητραδιού Μανώλης, Τουβράς Δημήτρης.*

Χρονομέτρες - Κριτές Αφιξης: *Μαδωνή Μαρία, Καρακατσάνης Βασίλης, Καρακατσάνης Ηλίας, Σαμαράς Αντώνης, Γιαλλουράκη Ειρήνη, Χατζηνικολάου Σάββας, Ριζοπούλου Κούλα.*

Γραμματεία Αγώνων: *Φαρμακίδου Ειρήνη, Παπακαλοδούκα Φούλα, Καστελλορίου Εφη.*

Η ΓΙΟΡΤΗ ΤΩΝ ΚΡΙΤΩΝ

Το Σάββατο το βράδυ στις 8.30 θα πραγματοποιηθεί σε αίθουσα του ξενοδοχείου ΠΛΑΖΑ η ετήσια γιορτή των κριτών στίβου. Κατά την διάρκεια της εκδήλωσης θα γίνει αναφορά στην παρουσία του σώματος των κριτών στίβου και στην συμβολή τους για την πρόοδο του αθλήματος. Επίσης θα τιμηθεί μέλος του συνδέσμου για την προσφορά του. Στη συνέχεια θα παρατεθεί πλούσιο μπουφέ, προσφορά του συνδέσμου στα μέλη του και θα ακολουθήσει κοπή της πίτας. Καλεσμένοι είναι όλοι οι κριτές με τους/τις συζύγους τους. Θα προσκληθούν επίσης τα μέλη της ΕΑΣ, ο πρόεδρος του ΔΟΝΑ, ο πρόεδρος της Νομαρχιακής Επιτροπής Αθλητισμού κι ο πρόεδρος της επιτροπής Ροδιακού Αθλητισμού.

• Ετοιμάστηκε το καταστατικό του συνδέσμου σύμφωνα με το νέο αθλητικό νόμο. Σύντομα θα κατατεθεί στο πρωτοδικείο μας στη συνέχεια θα γίνει Γενική Συνέλευση για την ανάδειξη νέου Δ.Σ. στον Σύνδεσμο Κριτών.

✓ ΖΗΤΑ Η ΝΟΜΑΡΧΙΑΚΗ ΑΘΛΗΤΙΚΗ ΕΠΙΤΡΟΠΗ ΔΩΔ/ΣΟΥ
✓ ΤΙ ΑΝΑΦΕΡΕΙ Η ΕΙΣΗΓΗΣΗ ΤΟΥ ΜΙΧΑΛΗ ΜΠΑΡΙΑΝΑΚΗ ΣΤΟ ΝΟΜΑΡΧΙΑΚΟ ΣΥΜΒΟΥΛΙΟ

Την διάθεση ποσοστού από τα έσοδα του ΟΠΑΠ, στις Νομαρχιακές Αθλητικές Επιτροπές, για την εκτέλεση αθλητικών έργων εισηγείται στο Νομαρχιακό Συμβούλιο ο πρόεδρος της ΝΑΕ Δωδεκανήσου **Μιχάλης Μπαριανάκης**. Στην εισήγησή του που απέστειλε στον πρόεδρο του Νομαρχιακού Συμβουλίου κ. **Σωτρίλλη** και θα συζητηθεί στο συμβούλιο της 22ας Ιανουαρίου αναφέρει τα εξής:

«Αγαπητοί συνάδελφοι,

είναι σ' όλους μας γνωστή η ένδοια σε έργα αθλητικής υποδομής στο Νομό Δωδεκανήσου και ειδικότερα στη Ρόδο. Μισό αιώνα μετά την απελευθέρωση και ένα τέταρτο του αιώνα μετά την μεταπολίτευση, η πόλη της Ρόδου, διαθέτει ένα μόνο γήπεδο, κι αυτό ανεπαρκές και πεπαλαιωμένο.

Στο κατώφλι της Ολυμπιάδας του 2004, δεν έχουμε την αναγκαία υποδομή να φιλοξενήσουμε αθλήματα έστω και για προπόνηση, παρά το ότι υπάρχει η καλύτερη δυνατή ξενοδοχειακή υποδομή που θα μπορούσε να στηρίξει την παρουσία των αθλητών και των ομάδων εδώ.

Παρά την ολοκληρωμένη πρόταση της Νομαρχιακής Αθλητικής Επιτροπής, για ένταξη έργων στο Γ' Κοινοτικό Πλαίσιο Στήριξης, δυστυχώς από το Περιφερειακό Συμβούλιο, δεν προτάθηκε κανένα έργο προς ένταξη.

Συνάδελφοι, έχοντας υπηρετήσει από μικρό παιδί τον αθλητισμό στον τόπο μας, από διάφορα πόστα, έχω πια μέσα μου κατασταλάξει πως ο μόνος τρόπος για ν' αλλάξει η κατάσταση και να υπάρξουν συνθήκες δημιουργίας και ανάπτυξης, πρέπει να πάρουμε εμείς οι ίδιοι, την υπόθεση στα χέρια μας.

Εμείς πρέπει να κάνουμε τον σχεδιασμό των αθλητικών υποδομών που είναι αναγκαίες στο Νομό, εμείς να φροντίσουμε για την εκπόνηση των σχετικών μελετών και εμείς να υλοποιήσουμε τα έργα.

Ομως για να γίνει αυτό πρέπει να διαθέσουμε τους αναγκαίους πόρους. Και πόροι υπάρχουν! Πόροι που μας ανήκουν, που προέρχονται από την τσέπη των Δωδεκανησίων και οι οποίοι δεν μας αποδίδονται, έστω και σε κάποιο ποσοστό.

Ο Νομός Δωδεκανήσου, συνεισέφερε στα έσοδα του ΟΠΑΠ, σύμφωνα με επίσημα στοιχεία του ίδιου του Οργανισμού:

1995: 5,3 δισ. δρχ.
1996: 4,5 δισ. δρχ.
1997: 5,2 δισ. δρχ.
1998: 7,968 δισ. δρχ.

Τι πήρε σε αντάλλαγμα ο Νομός μας; Ούτε καν τα 350-400 εκατ. δρχ. που απαιτούνται για την ολοκλήρωση των έργων στο Καρακόνερο, τα οποία παραμένουν ημιτελή εδώ και 14 χρόνια.

Η πρότασή μου συνάδελφοι, στην οποία ζητώ την ομόφωνη στήριξή σας, είναι η διεκδίκηση μέρους των πόρων που μας ανήκει!

Πιο συγκεκριμένα, πρέπει να διεκδικήσουμε σαν Νομαρχιακή Αυτοδιοίκηση Δωδεκανήσου, τη με νομοθετική ρύθμιση απόδοση συγκεκριμένου ποσοστού από τα έσοδα του ΟΠΑΠ, στη Νομαρχιακή Αυτοδιοίκηση, με αποκλειστικό σκοπό την υλοποίηση προγραμμάτων αθλητικών υποδομής στο Νομό. Η πρόταση αυτή αφορά στο σύνολο των Νομών της χώρας και το ποσοστό θα αναφέρεται στα έσοδα που ο κάθε Νομός συνεισφέρει στα ταμεία του ΟΠΑΠ. Στην κατεύθυνση αυτή η πρόταση αυτή πρέπει να ενταχθεί στο πλαίσιο διεκδικήσεων της ΕΝΑΕ, ώστε να αναπτυχθεί μια ισχυρή και πανελλαδική βάση διεκδίκησης και άσκησης πίεσης.

Πιστεύοντας πως ο μόνος δρόμος για την υλοποίηση του οποιουδήποτε σχεδιασμού είναι η οικονομική αυτοτέλεια και αυτοδυναμία για τη στήριξή του, σας καλώ να στηρίξετε την πρόταση αυτή και να συμπαρασταθείτε στη Νομαρχιακό Αθλητικό Οργανισμό, που θα παλέψει για την υλοποίησή του.

Με εκτίμηση
Μιχάλης Μπαριανάκης
Πρόεδρος Ν.Α.Ο.Δ.
Νομαρχιακός Σύμβουλος».

ΣΤΙΣ 4/2 ΣΤΟ ΣΙΔΝΕΪ Ο ΓΙΩΡΓΟΣ ΧΕΙΜΩΝΕΤΟΣ

Λύθηκε τελικά το πρόβλημα του Ροδίτη πρωταθλητή **Γιώργου Χειμωνέτου,** ο οποίος μαζί με τ' άλλα δύο χρυσά παιδιά της Εθνικής Ομάδας του Ολυμπιακού σπριντ, τον **Δημήτρη Γεωργαλή** και τον **Λάμπρο Βασιλόπουλο** θα διεκδικήσουν το μετάλλιο. Οι ποδηλάτες και ο **Γιάννης Καρυπίδης** μαζί μ' ένα μηχανικό κι ένα εκπρόσωπο τις ΕΟΠ φεύγουν στις 4 του Φεβρουαρίου για ένα μήνα προετοιμασία στο Σίδνεϊ της Αυστραλίας για να αρχίσουν σιγά - σιγά να προσαρμόζονται σε συνθήκες Ολυμπιακών αγώνων αλλά και να προετοιμασθούν κατά τον καλύτερο τρόπο για τα παγκόσμια κύπελλα του Μεξικού και της Κολομβίας.

• Στο μεταξύ χθες ο Πρόεδρος της ΕΟΠ κ. **Τζήμας** με μέλη της Διοίκησής του πήγε στοΛουτράκι και παρακολούθησε την προετοιμασία, έχοντας μαζί του τον Γερμανό **Λίντερ** που είναι υποψήφιος για ν' αναλάβει την Εθνική ομάδα του δρόμου.

ΠΡΟΤΥΠΟ ΚΕΝΤΡΟ ΤΗΛΕΦΩΝΙΑΣ
ΠΡΟΣΦΟΡΑ
Τηλεφωνικών κέντρων
PANASONIC–SAMSUNG

• ΜΕ ΞΕΝΟΔΟΧΕΙΑΚΟ ΠΡΟΓΡΑΜΜΑ
• ΜΕ 100.000 ΠΡΟΚΑΤΑΒΟΛΗ ΣΥΝ ΦΠΑ ΤΙΜΟΛΟΓΙΟΥ ΚΑΙ ΕΞΟΦΛΗΣΗ ΣΕ 12 ΔΟΣΕΙΣ

ΧΩΡΗΤΙΚΟΤΗΤΑ

• 3 γραμμές ΟΤΕ 8 εσωτερικά	35.000 το μήνα
• 3 γραμμές ΟΤΕ 16 εσωτερικά	50.000 το μήνα
• 6 γραμμές ΟΤΕ 24 εσωτερικά	70.000 το μήνα
• 4 γραμμές ΟΤΕ 33 εσωτερικά	90.000 το μήνα

ΠΕΡΙΛΑΜΒΑΝΟΥΝ

✔ Τηλ. Κέντρο PANASONIC -SAMSUG
✔ Τηλεφωνικές συσκευές με πληκτρολόγιο ψηφιακές
✔ Συσκευή τηλεφωνήτριας
✔ Εκτυπωτής σειριακός
✔ Αντικεραυνική προστασία ΟΤΕ & ΔΕΗ
✔ Εγκατάσταση σε έτοιμο δίκτυο
✔ Προγραμματισμός & εκπαίδευση της τηλεφωνήτριας
✔ 12 μήνες Service δωρεάν
✔ 10 χρόνια τεχνική υποστήριξη

ΑΦΟΙ ΣΚΟΡΔΗ Ο.Ε.
Βενετοκλέων 3 και Καναδά
τηλ.. 75666 fax: 70499 Ρόδος



ΡΟΔΟΤΡΥΠΟΚΟΠΤΙΚΗ
ΚΟΥΛΙΑΝΟΣ ΔΗΜΗΤΡΙΟΣ και ΣΙΑ ΟΕ
Κολοκοτρώνη 66 Τηλ. 0241- 77257 - Κιν.: 0932-732331

ΤΡΥΠΑΜΕ-ΚΟΒΟΥΜΕ-ΣΠΑΜΕ
ΜΠΕΤΑ - ΤΟΥΒΛΑ -
ΤΣΙΜΕΝΤΟΛΙΘΟΥΣ ΚΛΠ
ΕΡΓΑΣΙΕΣ: ΑΝΟΙΓΟΥΜΕ
ΠΟΡΤΕΣ-ΠΑΡΑΘΥΡΑ-ΤΡΥΠΕΣ-
ΚΑΝΑΛΙΑ ΚΛΠ








ΜΕ ΥΔΡΑΥΛΙΚΑ-
ΜΗΧΑΝΗΜΑΤΑ
ΚΑΙ ΑΕΡΟΣ.
ΧΩΡΙΣ ΔΟΝΗΣΕΙΣ
-ΡΩΓΜΕΣ -
ΣΚΟΝΕΣ

ΒΟΛΛΕΫ - ΣΤΙΒΟΣ

Κυανέρυθρες κορυφές...

✓ ΣΤΟΥΣ ΑΝΔΡΕΣ ΔΙΑΓΟΡΑΣ ΚΑΙ ΚΛΕΑΝΘΗΣ ΠΕΡΑΣΑΝ ΜΠΡΟΣΤΑ ΑΛΛΑ ΤΟ "ΠΑΝΩ ΧΕΡΙ" ΤΟΧΕΙ Ο ΡΟΔΙΑΚΟΣ ΠΟΥ ΕΧΕΙ ΜΑΤΣ ΛΙΓΟΤΕΡΟ

✓ ΣΤΙΣ ΓΥΝΑΙΚΕΣ ΕΧΕΙ ΠΕΝΤΕ ΣΤΑ ΠΕΝΤΕ ΚΑΙ ΦΥΣΙΚΑ ΕΙΝΑΙ ΤΟ ΦΑΒΟΡΙ

Ο Διαγόρας στις γυναίκες και στους άνδρες είναι οι ομάδες που προηγούνται στα τοπικά πρωταθλήματα αντίστοιχα ύστερα από τους αγώνες της 5ης αγωνιστικής στο γυναικείο πρωτάθλημα και της 6ης αγωνιστικής στο ανδρικό. Αναλυτικά το Σαββατοκύριακο που πέρασε:

ΓΥΝΑΙΚΕΙΟ

Ολοκληρώθηκε ο πρώτος γύρος στο πρωτάθλημα γυναικών με τον Διαγόρα να προηγείται στη βαθμολογία.

Οι αγώνες της 5ης αγωνιστικής:

Φλόγα-Απόλλων 3-0 α.α.

Διαγόρας-Ηλιος 3-0: 25-14 (15'), 25-18 (20'), 25-21 (20').

Η ΒΑΘΜΟΛΟΓΙΑ (ΣΕ 5 ΑΓΩΝΕΣ)

ΟΜΑΔΑ	ΒΑΘΜΟΙ	ΣΕΤ
1. Διαγόρας	10	15-1
2. Ηλιος	8	9-7
3. Φλόγα	7	10-7
4. Κλεάνθης	4	1-12
5. Απόλλων	3	4-12

Σημείωση: Ο Απόλλων έχει δύο μηδενισμούς και η Φλόγα έναν.



Τα κορίτσια του Διαγόρα προελαύνουν

Με τους αγώνες της 6ης αγωνιστικής συνεχίστηκε το πρωτάθλημα ανδρών στο οποίο επροηγείτο μέχρι πρότινος στη βαθμολογία ο Ροδιακός. Την επόμενη αγωνιστική (7η) ολοκληρώνεται ο πρώτος γύρος του πρωταθλήματος.

Οι αγώνες της 6ης αγωνιστικής:

Διαγόρας-Φλόγα 3-0: 25-13 (20'), 25-3 (10'), 25-13 (10').

Ηλιος-Κλεάνθης 0-3: 19-25 (15'), 28-30 (20'), 18-25 (20').

Σταυρός-Απόλλων 3-1: 25-22 (20'), 24-26 (25'), 25-14 (20'), 25-23 (20').

Η ΒΑΘΜΟΛΟΓΙΑ (ΣΕ 6 ΑΓΩΝΕΣ)

ΟΜΑΔΑ	ΒΑΘΜΟΙ	ΣΕΤ
1. Διαγόρας	11	16-3
2. Κλεάνθης	11	15-6
3. Ροδιακός	10	15-0
4. Σταυρός	10	12-10
5. Φλόγα	7	6-15
6. Ηλιος	7	4-16
7. Απόλλων	7	3-21

Σημείωση: Ο Απόλλων έχει έναν αγώνα περισσότερο ενώ ο Ροδιακός έχει πέντε αγώνες.

Τιμήθηκε η Ξάνθου...

✓ *Της απενεμήθη πλακέτα για λογαριασμό του "Γαλαξία" από τον Δημήτρη Αβραμόπουλο*

Η **Νίκη Ξάνθου** τιμήθηκε το Σάββατο το βράδυ από τον ίδιο τον Δήμαρχο Αθηναίων **Δημήτρη Αβραμόπουλο.** Η Ροδίτισσα πρωταθλήτρια δήλωσε στο τέλος της βραδιάς: "Ευχαριστώ πολύ για την τιμή που μου έγινε. Φέτος ο μεγάλος στόχος είναι βέβαια η Ολυμπιάδα του Σίνδεϋ. Ξεκινήσαμε καλά και συνεχίζουμε καλά".



Τιμήθηκε η Ροδίτισσα πρωταθλήτρια

Την εκδήλωση έκαναν τα σούπερ μάρκετ "Γαλαξίας" για την υποδοχή του νέου έτους σε κεντρικό ξενοδοχείο της Αθήνας με τα στελέχη της εταιρείας, τους αντιπροσώπους τους και με την παρουσία του δημάρχου Αθηναίων **Δημήτρη Αβραμόπουλου.**

Από την εκδήλωση δεν θα μπορούσαν να λείψουν και ο πρωταθλητές του στίβου, των οποίων η εταιρεία είναι χορηγός και τους οποίους επιβράβευσε οικονομικά για τις επιτυχίες τους σε παγκόσμιο επίπεδο τη χρονιά που πέρασε.

Παρόντες ήταν η **Βούλα Τσιαμήτα, η Ολγα Βασδέκη, ο Κώστας Γκατσιούδης, η Κατερίνα Θάνου, η Τασούλα Κελεσίδου, η Νίκη Ξάνθου,** ο **Νότης Παπούλιας** και ο ομοσπονδιακοί **Αντώνης Παπαδημητρίου** και **Γιώργος Πομάσκι.** Οι πρωταθλητές ήταν τα κύρια πρόσωπα της βραδιάς και καταχειροκροτήθηκαν σε μία κατάμεστη αίθουσα, ιδίως όταν είπαν μέσω της **Βούλας Τσιαμήτα** που πήρε το λόγο ότι "οι προϋποθέσεις υπάρχουν, η διάθεση επίσης και θα καταβληθεί η μέγιστη των προσπαθειών για να έρθουν τα μετάλλια και από το Σίδνεϊ...".

TV

5.00 μ.μ.: Ελληνικό πρωτάθλημα ποδόσφαιρο: ΠΑΟΚ-Απόλλων Αθ. (Μ) **Σ. ΣΠΟΡΤ, 6.30 μ.μ.:** Μπάσκετ ("Σαπόρτα"): Ηρακλής-Νόρσεπινγκ (Ζ) **ΕΤ-3, 10.00 μ.μ.:** Μπάσκετ (Α1): Εσπερος-ΑΕΚ (Μ) **ΣΠΟΡΤ, 11.30 μ.μ.:** N.F.L. Αγώνας πρωταθλήματος (Μ) **Σ. ΣΠΟΡΤ, 02.00:** Γαλλικό πρωτάθλημα ποδοσφαίρου: Μπορντό-Παρί Σ.Ζ. (Ε) **Σ. ΣΠΟΡΤ.**

ΠΡΟΒΛΗΜΑ ΜΑΛΛΙΩΝ;


Για άνδρες


Ευκολίες πληρωμής!


Για γυναίκες



✓ ΜΙΚΡΟΜΕΤΑΜΟΣΧΕΥΣΗ

- Εφαρμόζουμε τις πιο σύγχρονες επιστημονικές μεθόδους
- Ανώδυνη τοποθέτηση
- Μαλλιά για όλη σας τη ζωή, που μεγαλώνουν κανονικά
- Και επειδή η Αθήνα είναι μακριά σας...

Τώρα και στη ΡΟΔΟ!

CENTER ΠΑΠ ΚΛΙΝΙΚΗ ΜΑΛΛΙΩΝ

Για πληροφορίες: Τηλ. (0241)93.088, (094)720.720

KYDON TOURS

ΑΠΩ ΑΝΑΤΟΛΗ

1/12-15/12/2000

Απόδραση στο όνειρο στη μαγεία και στην ομορφιά των χωρών της ΑΠΩ ΑΝΑΤΟΛΗΣ

- ΜΠΑΓΚΟΚ 3 Διανυκτερεύσεις Lux Hotel Holiday in
- ΣΙΓΚΑΠΟΥΡΗ 3 διανυκτερεύσεις Lux Hotel Orchard Parade
- Μπαλί 6 διανυκτερεύσεις Lux Hotel Nusa Dua
- Αεροπορικά εισιτήρια με την THAI, Αθήνα-Μπαγκόκ-Σιγκαπούρη-Μπαλί-Μπαγκόκ-Αθήνα
- Τράνσφερ από αεροδρόμια στα ξενοδοχεία με υπερπολιτελή πούλμαν και τοπικούς ξεναγούς
- Ξενάγηση στο Μπαγκόκ -Χρυσό Βούδα -Παλάτι και πλωτή Αγορά
- Ξενάγηση στην Σιγκαπούρη και την SENTOSA
- Ξενάγηση στο Μπαλί-ηφαίστειο Κινταμάνι και χορούς BAROG.
- Πρωϊνό μπουφέ και ένα γεύμα στο Μπανγκόκ και το Μπαλί.
- Πάμφθηνα ψώνια-διασκέδαση-μπάνια-μασάζ

Εγγύηση η πείρα μας

ΟΡΓΑΝΩΣΗ-ΣΥΝΟΔΟΣ ΕΛΕΝΗ ΨΥΛΛΑΚΗ

Πρακτορείο ΚΥΔΩΝ

Εθελ. Δωδεκανησίων 14

ΤΗΛ. 23000-27900-75268, FAX: 32741

Το **NINO TOURS** Αθηνών με συνοδό από Ρόδο τον **κ. Αλ. Σαλαχούρη** οργανώνει **12ήμερη** εκδρομή στους **Αγίους Τόπους-Αίγυπτο** με **ολοήμερη** εκδρομή **στην Κύπρο 3-15/03/2000.**

Αναλυτικό πρόγραμμα ξεν/ο VENUS Μανδηλαρά 50.

Πληρ. Αθηνών τηλ. 01-5237264/65

Ρόδου 24668-29626



Απογευματινά Τεάϊ:

ANGELI DI ROMA

Piano/Restaurant

Σοφοκλή Βενιζέλου 62

Τηλ.: 30044

ανοικτά και το μεσημέρι

Ζαριφοπουλος Α.Ε.

ΣΥΣΤΗΜΑΤΑ ΠΥΡΟΠΡΟΣΤΑΣΙΑΣ - ΑΣΦΑΛΕΙΑΣ - ΕΛΕΓΧΟΥ

ΚΕΝΤΡΙΚΑ ΓΡΑΦΕΙΑ: ΔΩΔΕΚΑΝΗΣΟΥ 14, 14235 ΑΛΣΟΥΠΟΛΗ, Ν. ΙΩΝΙΑ, ΤΗΛ.: (01) 2713970 (16 γραμμές)-FAX: (01) 2779542 http: //zarifopoulos.com
ΥΠΟΚΑΤΑΣΤΗΜΑΤΑ:
• **ΘΕΣ/ΚΗΣ:** Β. ΟΛΓΑΣ & ΚΥΜΗΣ 8, ΘΕΣΣΑΛΟΝΙΚΗ, ΤΗΛ.: (031) 422431-423431-FAX: (031) 423421,
• **ΡΟΔΟΥ:** Λ. ΛΙΝΔΟΥ 255, ΡΟΔΟΣ, ΤΗΛ.: (0241) 66607-67092-FAX: (0241) 67092,
• **ΚΡΗΤΗΣ:** ΡΑΥΤΟΠΟΥΛΟΥ 85, ΗΡΑΚΛΕΙΟ, ΤΗΛ.: (081) 236636-213853-FAX: (081) 213853,
• **ΠΑΤΡΑΣ:** ΚΑΖΑΝΤΖΑΚΗ 19, ΠΑΤΡΑ, ΤΗΛ.: (061) 433300-427700-FAX: (061) 427700.

- **Συστήματα Ασφαλείας** — **ADEMCO**
- **Αυτόματα Συστήματα Κατάσβεσης** — **NOTIFIER**
- **Αυτόματα Συστήματα Πυρανίχνευσης** — **SYSTEM SENSOR**
- **Κλειστά Κυκλώματα Τηλεόρασης (CCTV)** — **TREND**
- **Ηλεκτρομηχανολογικός Ελεγχος (BEMS)** — **BEWATOR**
- **Συστήματα Ελέγχου Πρόσβασης (ACCESS CTRL)** — **GINGE**



GRINELL
HYGOOD
NCS
NORBAIN

Δ-Α-Ν-Ε- Sea Line

ΑΠΟ 17/01/2000 έως 23/01/2000
ΑΝΑΧΩΡΗΣΗ ΑΠΟ ΡΟΔΟ

17/01	ΔΕ	-	-	-
18/01	ΤΡΙ	ΠΑΤΜΟΣ	14.00	ΚΩ--ΚΑΛΥΜΝΟ-ΑΣΤΥΠ.-ΛΕΡΟ-ΠΑΤΜΟ-ΠΕΙΡΑΙΑ
19.01	ΤΕΤ	ΡΟΔΟΣ	14.00	ΝΙΣΥΡΟ-ΚΩ-ΚΑΛΥΜΝΟ-ΛΕΡΟ-ΠΑΤΜΟ-ΠΕΙΡΑΙΑ
20/01	ΠΕΜ	ΠΑΤΜΟΣ	14.00	ΣΥΜΗ-ΚΩ-ΚΑΛΥΜΝΟ-ΛΕΡΟ-ΠΑΤΜΟ-ΠΕΙΡΑΙΑ
21/01	ΠΑΡ	ΡΟΔΟΣ	14.00	ΚΩ-ΚΑΛΥΜΝΟ-ΛΕΡΟ-ΠΑΤΜΟ-ΠΕΙΡΑΙΑ
22/01	ΣΑΒ	ΠΑΤΜΟΣ	08.30	ΚΑΣΤΕΛΛΟΡΙΖΟ
			18.00	ΚΩ-ΚΑΛΥΜΝΟ-ΠΕΙΡΑΙΑ
23/01	ΚΥΡ	ΡΟΔΟΣ	14.00	ΚΩ-ΚΑΛΥΜΝΟ-ΛΕΡΟ-ΠΑΤΜΟ-ΠΕΙΡΑΙΑ

Κεντρικό Πρακτορείο ΔΑΝΕ SEA LINE
Αυστραλίας 92-Ώρες λειτουργίας 08.00-20.00 • Τηλ. 77078



όταν τα παιδιά ...κάνουν πάρτυ!

Ξεχάστε την ταλαιπωρία και διασκεδάστε κι εσείς μαζί τους!
Θυμηθείτε μόνο το Ξενοδοχείο ΔΙΟΝΥΣΟΣ.
• Για την άψογη οργάνωση κάθε παιδικού πάρτυ, σε άριστα διαμορφωμένο χώρο, ζεστό και φιλικό περιβάλλον, με έμπειρο προσωπικό, πρόθυμο να προσφέρει την καλύτερη δυνατή εξυπηρέτηση, εμπιστευθείτε το Ξενοδοχείο ΔΙΟΝΥΣΟΣ.

Και... κάντε πάρτυ μαζί με τα παιδιά σας!!

ΞΕΝΟΔΟΧΕΙΟ ΔΙΟΝΥΣΟΣ
...για κάθε είδους εκδήλωση
...σε ειδικές τιμές
...με επιλογή στο μενού.

ΦΑΝΕΡΩΜΕΝΗ ΙΞΙΑ ΤΗΛ. (0241) 23021/5 - Τ.Θ. 241

Μια συνοπτική περιγραφή των σημαντικότερων γεγονότων

Η Ρόδος στον 20ό αιώνα

Του δικηγόρου Εμμανουήλ Δ. Παπαϊωάννου

Ο εικοστός αιώνας βρήκε τη Ρόδο υπό την κυριαρχία των Τούρκων οι οποίοι την είχαν καταλάβει από τους Ιππότες, τον Δεκέμβριο 1522.

Το 1909 επεκράτησε το κίνημα των Νεοτούρκων, οι οποίοι επηγγέλθησαν φιλελευθεροποίηση του Σουλτανικού καθεστώτος και προκήρυξαν για πρώτη φορά βουλευτικές εκλογές, κατά τις οποίες εξελέγη βουλευτής ο ιατρός Θεόδωρος Κωνσταντινίδης, από το Βάτι.



Ο Γυμνασιάρχης του Βενετοκλείου κ. Δημήτριος Αναστασιάδης

Το 1911 η Ιταλία κατέλαβε την Τρίπολη και την Κυρηναϊκή (Λιβύη) και για να παρεμποδίσει την Τουρκία να στέλλει ενισχύσεις στις ανταρτικές ομάδες που δρούσαν εκεί, κατέλαβε τη Ρόδο (5 Μαΐου 1912) με τα άλλα Δωδεκάνησα, προσωρινά, και θα τα επέστρεφε στην Τουρκία, μετά τη λήξη του πολέμου στη Βόρεια Αφρική.

Το 1912 άρχισε η λειτουργία του Βενετοκλείου Γυμνασίου, το οποίο ανεδείχθηκε εφάμιλλο των ιστορικών εκπαιδευτηρίων του υποδούλου Ελληνισμού, όπως ήτο η Μεγάλη του Γένους Σχολή, η Ευαγγελική Σχολή της Σμύρνης, το Αβερώφειο Γυμνάσιο της Αλεξανδρείας, η Αμπέτειος Σχολή του Καΐρου.

Τον Οκτώβριο 1912 εκηρύχθη ο Βαλκανικός πόλεμος και ο Ελληνικός στόλος υπό τον Ναύμαρχο Παύλο Κουντουριώτη κατέλαβε τα νησιά του Αιγαίου, Χίο, Μυτιλήνη, Σάμο, θα κατελάμβανε δε και τα Δωδεκάνησα, αν δεν είχαν προηγηθεί οι Ιταλοί.

Με τη Συνθήκη της Λωζάνης (1923) η οποία ακολούθησε την Μικρασιατική καταστροφή (Σεπτέμβριος 1922) **η Τουρκία παρεχώρησε τα Δωδεκάνησα στην Ιταλία, και από τότε αρχίζει η δεύτερη και σκληρότερη περίοδος της Ιταλικής κατοχής.** Με τον διορισμό του Μάριο Λάγκο Κυβερνήτη (1923) ετέθη σε εφαρμογή ένα μεγαλόπνοο πρόγραμμα δημοσίων έργων, τα οποία άλλαξαν τη μορφή των νησιών μας. Οι Ιταλοί πίστευαν ότι είχαν εξασφαλίσει την παντοτεινή κατοχή των νησιών μας, τα οποία θα χρησιμοποιούσαν ως εφαλτήριο για την κατάληψη και της απέναντι περιοχής της Μικράς Ασίας.

Για την επιτυχία του σχεδίου των, επεδίωξαν τον εξιταλισμό των Δωδεκανησίων. Απεμάκρυναν την Εκκλησία από την εκπαίδευση (1926) επέβαλαν τη διδασκαλία της Ιταλικής γλώσσας από τις μικρές τάξεις της στοιχειώδους εκπαίδευσης. Η τραγικώτερη όμως περίοδος της Ιταλικής κατοχής, άρχισε με την ανάληψη της Διοικήσεως από τον Ντε Βέκκι (Δεκέμβριος 1936). Από τα πρώτα μέτρα που πήρε, ήτο το κλείσιμο των Ελληνικών Σχολείων και η επιβολή της διδασκαλίας της Ιταλικής από αυτά τα Νηπιαγωγεία.

Την τρίτη δεκαετία του εικοστού αιώνα, η Ρόδος υπήρξε ο τόπος καταφυγής των Ελλήνων πολιτικών φυγάδων. Την 6η Μαρτίου 1933, ύστερα από την εκλογική επιτυχία του Λαϊκού Κόμματος, ο στρατηγός Νικ. Πλαστήρας έκαμε κίνημα και κατέλαβε την εξουσία.

Δεν συμφώνησε όμως με το κίνημα εκείνο ο Ελ. Βενιζέλος, γι' αυτό ο Πλαστήρας αναγκάστηκε να φυγαδευθεί από την Ελλάδα, για να αποφύγει τις ποινικές συνέπειες του κινήματος. Με ένα ψαροκάικο έφθασε στην Κάλυμνο, και μετά μερικές ημέρες ήλθε στη Ρόδο, όπου έμεινε αρκετό καιρό στο ξενοδοχείο "Rosetta". Την 1 Μαρτίου 1935, οι Βενιζελικοί αξιωματικοί του ναυτικού ξεσήκωσαν το ναυτικό κατά της Κυβερνήσεως Τσαλδάρη, και αφού πήγαν στην Κρήτη έπεισαν τον Βενιζέλο να τεθεί επί κεφαλής του κινήματος. Το κίνημα εκείνο απέτυχε και τότε ο Βενιζέλος με τους στενώτερους συνεργάτες του κατέφυγε στην Κάσο την 12 Μαρτίου 1935. Από εκεί μεταφέρθηκαν στην Κάρπαθο και από εκεί στη Ρόδο. Άφού έμεινε μερικές ημέρες στη Ρόδο, στο ξενοδοχείο των "Ρόδων" όπου έδωσε και την τελευταία διεθνή δημοσιογραφική συνέντευξή του, ανεχώρησε με το υπερωκεάνιο "REX" για την Νεάπολη της Ιταλίας, και από εκεί στο Παρίσι, όπου και απέθανε στις 18 Μαρτίου 1936.

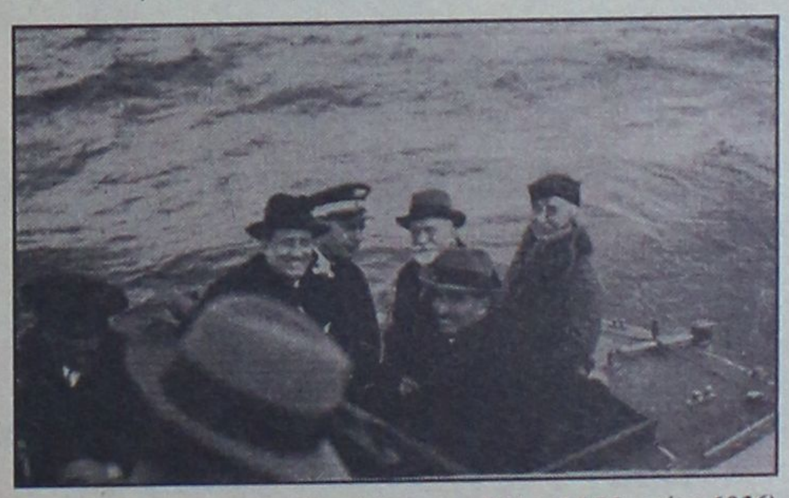

Από την άφιξη του Ελ. Βενιζέλου στη Ρόδο (14 Μαρτίου 1936)

Για τον αφελληνισμό των Δωδεκανησίων, οι Ιταλοί επεχείρησαν να αποκόψουν κάθε δεσμό της Εκκλησίας με το Οικουμενικό Πατριαρχείο, με τον θεσμό του Αυτοκεφάλου, έχοντες γι' αυτό πρόθυμο και ενθερμο συμπαραστάτη τον τότε Μητροπολίτη Ρόδου Απόστολο Τρύφωνος.

Η είσοδος των Ιταλών στον Β' Παγκόσμιο Πόλεμο, στο πλευρό των Γερμανών (10 Ιουνίου 1940) απετέλεσε την αρχή του τέλους των δεινών μας.

Την 9 Μαΐου 1945 αποβιβάστηκε στη Ρόδο τμήμα του Αγγλικού στρατού και ύστερα από λίγες ημέρες τμήμα του Ιερού Λόχου, υπό τον Συνταγματάρχη Χριστόδουλο Τσιγάντε. Η ημέρα εκείνη, για όσους την έζησαν θα μείνει "η εορτή των εορτών και η πανήγυρις των πανηγύρεων", και άξιζε να την ζει κανείς. Ακολούθησε η επίσκεψη του Μακαριωτάτου Αρχιεπισκόπου-Αντιβασιλέα Δαμασκηνού στις 15 Μαΐου 1945, η ύψωση της Ελληνικής σημαίας στον ιστό του Δημαρχείου της Ρόδου στις 16 Ιουλίου 1946, η πρώτη σημαία που υψώθηκε σε Δημόσιο κτίριο, δώρο του Δήμου Αθηναίων στο Δήμο Ρόδου. Την 31η Μαρτίου 1947 ο Ναύαρχος Περικλής Ιωαννίδης παρέλαβε την Διοίκηση από τον Αγγλο Στρατιωτικό Διοικητή, και ύψωσε την κυανόλευκη στον ιστό του Διοικητηρίου. Την 9η Ιανουαρίου 1948 εδημοσιεύθη ο νόμος 518 "περί προσαρτήσεως της Δωδεκανήσου εις την Ελλάδα". Το επιστέγασμα όλων αυτών των εκδηλώσεων και των τελετών, υπήρξε η πανηγυρική και τελετουργική ενσωμάτωση, η οποία έγινε την 7η Μαρτίου 1948, με την παρουσία του Ανωτάτου Αρχοντος και της Ελληνικής Κυβερνήσεως. Ετσι εδικαιώθησαν οι αγώνες και επραγματοποιήθησαν οι προσδοκίες και τα οράματα 636 χρόνων (1309-1945).

ΘΕΡΜΟΠΟΜΠΟΙ

ΚΑΛΙΤΣΗΣ ΑΠΟΣΤΟΛΗΣ

Αγίου Ιωάννου 178
85100 ΡΟΔΟΣ

Τηλ. (0241) 23388
0977312112

65 ΧΡΟΝΙΑ ΠΡΩΤΟΠΟΡΙΑ ΣΤΟ ΔΙΕΘΝΗ ΧΩΡΟ!!!

15 ΧΡΟΝΙΑ ΕΠΙΤΥΧΙΑ ΣΤΗΝ ΕΛΛΑΔΑ

τώρα και στη Ρόδο

Θερμοπομποί
CAMPA Γαλλίας

CAMPA θερμαντικά σώματα

Έχετε θέρμανση;
Είστε ευχαριστημένοι από αυτήν;
Από κατανάλωση πώς πάτε;
Πόσο υγιεινή είναι;
Πόσο πρακτική είναι;
Μήπως χαλάσατε την διαρρύθμιση των επίπλων σας για να την τοποθετήσετε;

- Θερμοπομποί CAMPA με ηλεκτρονικό θερμοστάτη χώρου, διπλής μόνωσης, κατάλληλοι και για λουτρά, για εξοχικές κατοικίες και γραφεία.
- Πίνακες θερμικής ακτινοβολίας CAMPA, ιδιαίτερα οικονομικοί στην κατανάλωση, με υγιεινή που ενδείκνυται για βρέφη και άτομα με αναπνευστικά προβλήματα, για μόνιμες κατοικίες.
- Αναλαμβάνουμε να εγκαταστήσουμε ή να βελτιώσουμε την θέρμανση του χώρου σας με άμεσες και αποτελεσματικές λύσεις σύμφωνα με τις δικές σας απαιτήσεις, υπεύθυνα και γραπτά.

Δωρεάν μελέτη χώρου

Πολλές δόσεις

CAMPA και APPLINO Γαλλίας της Muller group

ΚΑΛΙΤΣΗΣ ΑΠΟΣΤΟΛΗΣ

ΑΓΙΟΥ ΙΩΑΝΝΟΥ 178 Τηλ: (0241) 23388

Αναβάλλεται ομιλία αρχαιολόγων

Από την Αρχαιολογική Υπηρεσία Δωδεκανήσου έγινε γνωστό, ότι αναβάλλεται η προγραμματισμένη για τις 19 Ιανουαρίου ομιλία της αρχαιολόγου κ. Μαρίας Μιχαηλίδου με τίτλο: "Μεσαιωνική κεραμεική από τη Ρόδο". Ως νέα ημερομηνία της ομιλίας (που θα δοθεί στον Ξενώνα της Αγίας Αικατερίνης στα πλαίσια του α' κύκλου σεμιναρίων, που οργανώνει για τέταρτη χρονιά φέτος η 4η Εφορεία Βυζαντινών Αρχαιοτήτων για τους εκπαιδευτικούς, αλλά και όλους τους πολίτες του νησιού) ορίζεται η 2-2-2000.

Εκδήλωση για τον Γ. Σεφέρη

Εκδήλωση για τον ποιητή Γιώργο Σεφέρη προγραμματίζει η Εταιρεία Ροδιακών Μελετών με αφορμή τα εκατό χρόνια από την γέννησή του, η οποία σε ανακοίνωσή της επισημαίνει τα εξής:

"Κύριε Διευθυντά,

Το υπουργείο Πολιτισμού έχει κηρύξει το 2000 έτος Σεφέρη, με την συμπλήρωση εκατό χρόνων από την γέννησή του.

Στα πλαίσια του εορτασμού αυτού, η Εταιρεία Ροδιακών Μελετών απεφάσισε να διοργανώσει εκδήλωση, κατά την οποία θα παρουσιασθεί το έργο του μεγάλου μας ποιητή, στον οποίο έχει απονεμηθεί το βραβείο Νόμπελ".

Λόγω της αλλαγής της ισοτιμίας της δραχμής

Θετικό ήταν το κλίμα χθες στη Σοφοκλέους

Ανοδος 1,68% του γενικού δείκτη του ΧΑΑ

Ανοδος 1,68% του γενικού δείκτη του ΧΑΑ στις 5.362,3 μονάδες - Στα 249 δισ.δρχ. ο τζίρος. Η απόφαση για την αλλαγή της κεντρικής ισοτιμίας της δραχμής με το ευρώ δημιούργησε πρόσφορο έδαφος για αγορές σήμερα στη Σοφοκλέους, καθώς η αγορά προεξοφλεί μείωση των επιτοκίων από την Τράπεζα της Ελλάδος.

Η χρηματιστηριακή αγορά άνοιξε αρκετά υψηλότερα από την Παρασκευή για να εκδηλωθούν ρευστοποιήσεις προς το τέλος της συνεδρίασης, με αποτέλεσμα να περιορισθούν στο κλείσιμο τα υψηλά αρχικά κέρδη.

Τα μεγαλύτερα κέρδη κατέγραψαν οι μετοχές των Ασφαλειών και της Παράλληλης Αγοράς, ενώ η τιμή 40 μετοχών έκλεισε στο ανώτερο όριο διακύμανσης του 8%. Ο γενικός δείκτης τιμών αρχικά ανήλθε έως το επίπεδο των 5.483,33 μονάδων, όταν σημείωνε άνοδο έως και 3,97% για να υποχωρήσει στη συνέχεια κάτω από το επίπεδο των 5.400 μονάδων.

Τελικά, ο Γενικός Δείκτης Τιμών έκλεισε στις 5.362,30 μονάδες έναντι 5.273,83 μονάδων της προηγουμένης μέρας, καταγράφοντας άνοδο 88,47 μονάδων ή σε ποσοστό 1,68%.

Ο δείκτης FTSE/ASE 20 έκλεισε στις 2.775,47 μονάδες, σημειώνοντας άνοδο σε ποσοστό 1,76%, ενώ ο δείκτης FTSE/ASE MID 40 έκλεισε στις 999,30 μονάδες με άνοδο 2,63%.

Οι επιμέρους δείκτες του ΧΑΑ έκλεισαν ως εξής:

Τραπεζικός	**9.687,62**	**+1,56%**
Λήζινγκ	**1.454,12**	**+0,08%**
Ασφάλειες	**3.534,75**	**+4,09%**
Επενδύσεις	**2.688,72**	**+1,54%**
Κατασκευές	**3.570,81**	**+1,65%**
Βιομηχανίες	**3.360,24**	**+1,48%**
Διαφόρων	**6.658,97**	**+1,48%**
Συμμετοχών	**6.561,28**	**+3,22%**
Παράλληλη Αγορά	**1.723,47**	**+3,32%**

Συνολικά, διακινήθηκαν 328 μετοχές, εκ των οποίων 276 έκλεισαν με άνοδο, 41 με πτώση, ενώ η τιμή 11 μετοχών παρέμεινε σταθερή. Τη μεγαλύτερη ποσοστιαία άνοδο 8% σημείωσαν οι τιμές των μετοχών:

ACTIVE, ΜΕΤΑΛΛΟΠΛΑΣΤΙΚΗ ΑΓΡΙΝΙΟΥ, ΑΤΤΙΚΕΣ ΕΚΔΟΣΕΙΣ, ΚΩΝΣΤΑΝΤΙΝΙΔΗΣ, ΚΟΡΦΙΑ (κ), ΚΕΡΑΜΕΙΑ ΑΛΛΑΤΙΝΗ, ΧΑΙΔΕΜΕΝΟΣ, ΚΛΩΝΑΤΕΞ κ.α.

Αντιθέτως τη μεγαλύτερη ποσοστιαία πτώση σημείωσαν οι τιμές των μετοχών: ΕΤΒΑ -5,26%, ΜΠΗΤΡΟΣ -4,20%, ΤΕΡΝΑ -4,12%, ΠΕΤΡΟΠΟΥΛΟΣ -3,92%, ΤΕΧΝΙΚΗ ΟΛΥΜΠΙΑΚΗ -3,64% .

Η αξία των συναλλαγών ανήλθε στα 249 δισ. δρχ. Τη μεγαλύτερη συναλλακτική δραστηριότητα παρουσίασαν οι μετοχές των εταιριών ΕΤΒΑ με 2.003.017 τεμάχια και PANAFON με 1.713.512 τεμάχια.

Η τιμή της τελευταίας πράξης των μετοχών του δείκτη FTSE/ASE 20 είχε ως εξής:

ΕΘΝΙΚΗ	22.880
ALPHA ΠΙΣΤΕΩΣ	24.850
ΜΑΚΕΔ.-ΘΡΑΚΗΣ	7.085
ΠΕΙΡΑΙΩΣ	7.660
ΕΜΠΟΡΙΚΗ	23.880
ΕΡΓΑΣΙΑΣ	29.800
XIOSBANK	6.910
ΙΟΝΙΚΗ	15.905
EUROBANK	13.700
TITAN (κ)	17.860
ΕΛΒΑΛ	4.680
ΕΛΛ.ΠΕΤΡΕΛΑΙΑ	4.940
ΙΝΤΡΑΚΟΜ	14.940
ΤΡΙΑ ΕΨΙΛΟΝ	7.740
ΜΙΝΩΙΚΕΣ ΓΡΑΜ.	8.492
ΗΡΑΚΛΗΣ	11.280
ΒΙΟΧΑΛΚΟ	10.170
ΕΠΙΧ.ΑΤΤΙΚΗΣ	5.710
PANAFON	4.430
ΟΤΕ	7.880

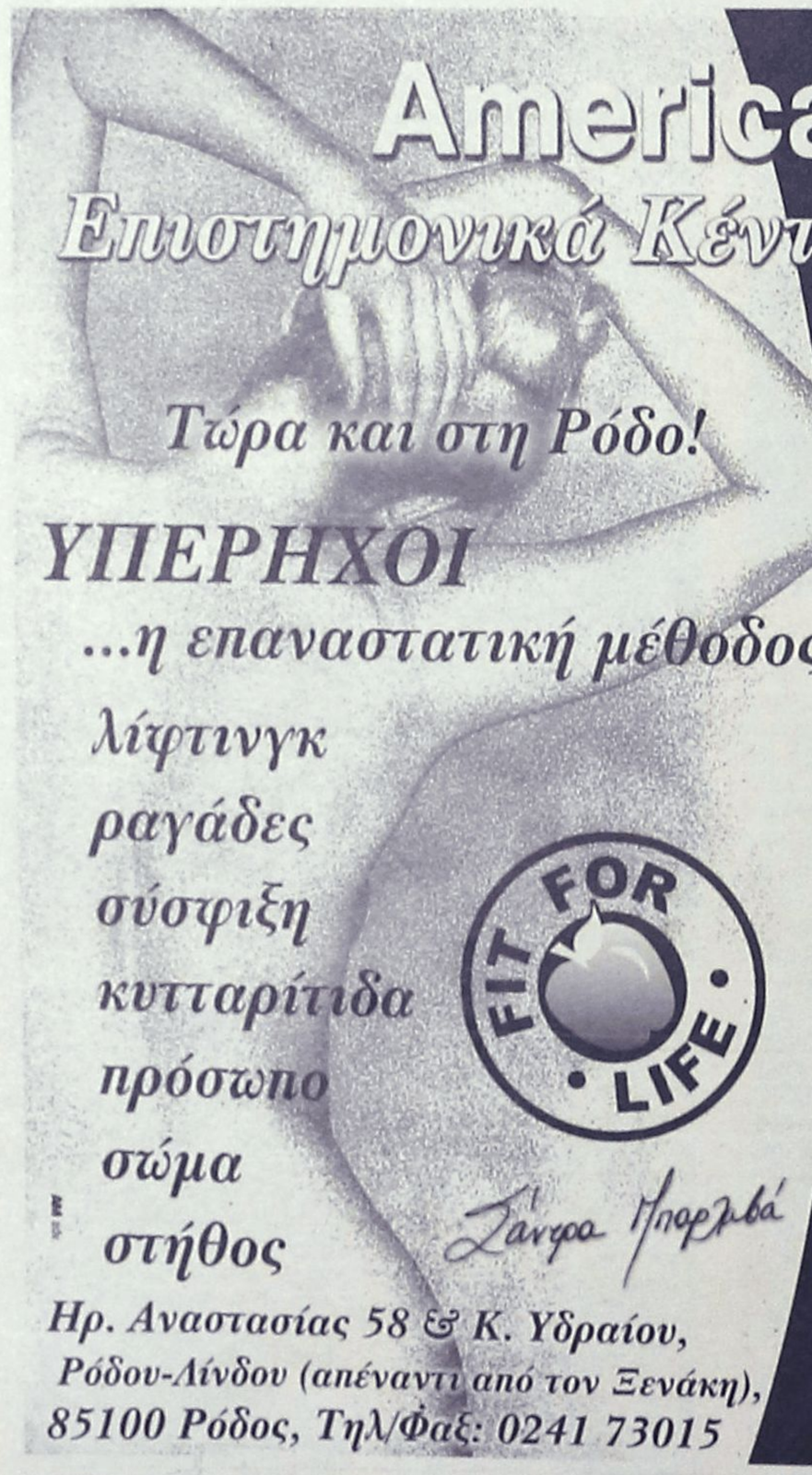

American Fitness Association

Επιστημονικά Κέντρα Αδυνατίσματος & Αισθητικής

Τώρα και στη Ρόδο!

ΥΠΕΡΗΧΟΙ

...η επαναστατική μέθοδος

λίφτινγκ
ραγάδες
σύσφιξη
κυτταρίτιδα
πρόσωπο
σώμα
στήθος

FIT FOR LIFE

Ζάνφα Πορμπά

Ηρ. Αναστασίας 58 & Κ. Υδραίου,
Ρόδου-Λίνδου (απέναντι από τον Ξενάκη),
85100 Ρόδος, Τηλ/Φαξ: 0241 73015

Νέα Μέθοδος Υπέρηχοι
Αφιερωμένο στη Γυναίκα του 2000

Η μοναδική μέθοδος που εισχωρεί στην επιδερμίδα, περνάει απο το χόριο και φτάνει στην υποδερμίδα, όπου βρίσκονται τα λιποκύτταρα.

Αποτέλεσμα:

Μείωση στον όγκο των λιποκυττάρων
Καταπολέμιση κυτταρίτιδας
Βελτίωση της μικροκυκλοφορίας του αίματος και της λέμφου
Αύξηση ελαστίνης/κολλαγόνου
Λιποδιάλυση & Διέγερση
Σύσφιξη & Λείανση

Έκπτωση 30% μέχρι 31/01/00

αδυνάτισμα • παθητική γυμναστική
κυτταρίτιδα • τοπικό πάχος
κρυοθεραπεία • παραφινόλουτρο
αρωματοθεραπεία • ρεφλεξολογία
νυφικά προγράμματα • ολιστική θεραπεία


Σονοφόρεσης


Διέγερση

Μικροκυκλοφορία

Σύσφιξη

ΠΩΛΕΙΤΑΙ ALFA ROMEO 155 TS 1800, μοντ. 8/93 κλιματισμός, ηλεκτρικά παράθυρα μπρος-πίσω, ηλεκτρικοί θερμαινόμενοι καθρέπτες, ζάντες αλουμινίου 15' εργοστασιακές, φώτα ομίχλης, εξάτμιση Supersprint, αναρτήσεις, ελατήρια, αντιστρεπτική ράβδος εμπρός, στερεοφωνικό SONY 4*25 με 10άρι CD PLAYER. Σε υπεράριστη κατάσταση, φυλάσσεται σε γκαράζ. Πληρ. τηλ. 0944-604064 AA31761

ΠΩΛΕΙΤΑΙ FIAT REGATA 1100 εν κινήσει ασημί κατάλληλο για ανταλλακτικά ή απόσυρση. Τιμή 250.000 μετρητοίς. Πληρ. τηλ. 0244/23020 κ. Νίκο, μετά τις 2.30 μ.μ.

ΠΩΛΟΥΝΤΑΙ αυτοκίνητα επαγγελματικά:
- **FIAT FIORINO 1.600 c.c. αμόλυβδη**
- **MERCEDES 508 πετρέλαιο.**

Πληρ. τηλ. 62758 8 π.μ.-4 μ.μ.

Από τη νέα έκθεση BMW του ΘΩΜΑ ΒΕΡΒΙΛΗ πωλούνται τα κάτωθι μταχειρισμένα αυτοκίνητα:
1) BMW 316 μοντέλο '92 με ABC, υδραυλικό τιμόνι, ηλεκ. κλειδαριές, αλουμ. ζάντες, 205X60X15 ελαστικά και πίσω άξονας δισκόφρενα.
2) BMW 316 μοντ. '84
3) BMW 316 μοντ. '80 με μηχανή 325 και με πολλά-πολλά εξτρά
4) 410 MERCEDES DIESEL μοντέλο '93 με αλουμ. καρότσα 3000 κυβικά 5κύλινδρη μηχανή.
5) TOYOTA ψυγείο πετρέλαιο μοντ. '93 2400 κυβικά.
6) MITSUBISHI κλούβα EL 300 πετρέλαιο μοντ. τέλος '96 49.000 χλ.μ. σχεδόν καινούργιο
7) VW κλούβα μακρύ σασί 2400 cc 5κύλινδη πετρέλαιο, μοντ. '92
8) VW φορτηγό ανοιχτό με καρότσα 2400 cc 5κύλινδρη πετρέλαιο μοντέλο '92
4) FORD COURIER κλουβίτσα μοντέλο '95 1800 κυβικά

Όλα τα πετρέλαια φορτηγά ανταλλάσονται με το βενζινοκίνητό σας. 6ο χλμ. Λεωφ. Ρόδου-Λίνδου τηλ. 62928-66669

ΠΩΛΕΙΤΑΙ φορτηγό-ψυγείο MERCEDES 608, 6πορτο σε άριστη κατάσταση και σε τιμή ευκαιρίας 2.550.000. Πληρ. τηλ. 69627, 0932/509522 AA31831

ΠΩΛΕΙΤΑΙ FORD ESCORT μοντέλο '79, 1100cc, τετράπορτο, χρώματος ασημί. Πληρ. τηλ. 36872, 20546 ώρες 5-9μ.μ., κος Νίκος

ΠΩΛΕΙΤΑΙ FIAT UNO καταλυτικό 1,4S (β' εξάμηνο '92) (με οροφή, ηλ. τζάμια-ηλ. κλειδαριές), ζάντες αλουμινίου, ραδ/νο. Δεκτός κάθε έλεγχος. Πληρ. τηλ. 0945792201. AA31725



RODOS PALLADIUM
HOTEL

Εχοντας σαν αρχή μας, την παροχή υπηρεσιών υψηλής ποιότητας, βασιζόμενοι σε άρτια εκπαιδευμένο προσωπικό, επιθυμούμε να προσλάβουμε

Αποφοίτους Τουριστικών Σχολών

για την στελέχωση των τμημάτων **Food & Beverage** του ξενοδοχείου μας.

Αν σας ενδιαφέρει η

Καριέρα στο Food & Beverage

έχετε δυναμική προσωπικότητα, φιλοδοξία για επαγγελματική άνοδο και διάθεση για απόλυτα επαγγελματική δουλειά. σε όλα τα επίπεδα του Food & Beverage, ξεκινώντας από service encounter positions (Εστιατόριο, Μπάρ κλπ), **τότε** το νεότερο ξενοδοχείο πολυτελείας του νησιού μας θα ήθελε να λάβει γνώση του βιογραφικού σας.

Προσφέρουμε άριστες συνθήκες εργασίας, σε 8-μηνη βάση για τη σαιζόν του 2000, δυνατότητα εξέλιξης και αποδοχές αναλόγως των προσόντων και της εμπειρίας σας.

Οι ενδιαφερόμενοι μπορούν να προσέρχονται, για αλληλογνωριμία, στο Ξενοδοχείο μας **Rodos Palladium** στο **Φαληράκι** (Δευτέρα έως Παρασκευή, 10-12 π.μ.) **η** να αποστείλουν το βιογραφικό τους ***ταχυδρομικώς*** (Τ.Θ.180, 85100 Ρόδος) **η** με ***fax*** (0241)-86617, υπόψη κ. **Ν. Βασταρδή**, *Προϊστάμενο Εστιατορίων & Μπάρ*

εργασιες

Το ZIO PEPPE PIZZA AL METRO ΖΗΤΑΕΙ νεαρούς με προϋπηρεσία για πίτσαρία. Πληρ. τηλ. 30823, 11.00 π.μ.-15.00 μ.μ.

AZ31905

ΖΗΤΕΙΤΑΙ

πωλητής αυτοκινήτων από την γενική αντιπροσωπεία αυτ/των DAEWOO Δωδ/σου.
Μισθός ικανοποιητικός και bonus
Απαραίτητα δικαιολογητικά:
1. Βιογραφικό
2. Απολυτήριο στρατού
3. Απολυτήριο Λυκείου
4. Δίπλωμα αυτοκινήτου

Πληρ. τηλ. 65183

AXIS
Consulting
International SA

Η Axis Consulting, Εταιρεία Συμβούλων Επιχειρήσεων, επιθυμεί να προσλάβει το κάτωθι προσωπικό:

1. **Πτυχιούχους ΑΕΙ**
   Οικονομικής / Θετικής Κατεύθυνσης
   με πολύ καλές γνώσεις αγγλικών και χρήσης Η/Υ (MS Office).

2. **Γραμματέα**
   με καλές γνώσεις αγγλικών και χρήσης Η/Υ.

Παρακαλούμε για την αποστολή βιογραφικών.

Axis Consulting International SA
N.Kazantzaki 7
Τηλ./Fax: 75245
e-mail: axis@axis.gr

ΖΗΤΟΥΝΤΑΙ
από πιτσαρία εντός πόλεως Ρόδου
α. Βοηθός μάγειρας νέος έως 30 ετών
β. Εμπειροι βοηθοί πιτσαδόροι
Πληρ. τηλ. 39489

Από εταιρεία Πληροφορικής
ΖΗΤΕΙΤΑΙ
τεχνικός Η/Υ.
Πληρ. τηλ. 37979, FAX: 78688

ΕΥΡΩΚΤΗΜΑΤΙΚΗ
ΚΤΗΜΑΤΟΜΕΣΙΤΙΚΟ ΓΡΑΦΕΙΟ
ΙΩΑΝΝΗΣ & ΜΙΧΑΛΗΣ ΕΥΣΤΑΘΙΟΥ
ΕΚΤΙΜΗΤΕΣ & ΣΥΜΒΟΥΛΟΙ ΑΞΙΟΠΟΙΗΣΗΣ ΑΚΙΝΗΤΩΝ

Σε συνεργασία με το

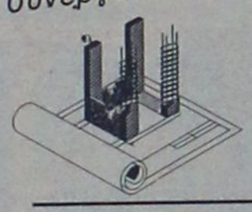

ΤΕΧΝΙΚΟ ΓΡΑΦΕΙΟ
ΕΡΓΟΔΟΜΗ
ΖΑΡΑΝΗΣ Ν. ΕΜΜΑΝΟΥΗΛ
ΠΟΛΙΤΙΚΟΣ ΜΗΧΑΝΙΚΟΣ ΤΕ. - Ε.Δ.Ε.

Μονοκατοικία: η ανάγκη, που... δεν είναι πολυτέλεια

Αποκτήστε τώρα διώροφες μονοκατοικίες επιφάνειας 140 τ.μ. (μπετά) σε 700 τ.μ. οικόπεδο. Εξαιρετική κατασκευή σε ήσυχη περιοχή στα **Κοσκινού** δίπλα από πράσινο με πανοραμική θέα.

Διαθέτουν:

- Περιτοιχισμένο το τμήμα του οικοπέδου τους
- Αυτόνομη αποχέτευση
- Ξεχωριστό Α.Μ. στο Ι.Κ.Α.
- Αρχιτεκτονικό σχεδιασμό
- Εμφανή εξωτερικά μπετά
- Ησυχο περιβάλλον δίπλα σε χώρο πρασίνου

Αξία: 28.000.000 Δρχ.

ΕΘΝΙΚΗΣ ΑΝΤΙΣΤΑΣΗΣ 48, ΤΗΛ: (0241) 73819 - 74917 - FAX: (0241) 38641 - KIN: 0944 / 374546

ΚΛΑΔΟΓΕΝΗΣ ΜΙΧΑΗΛ
Πολιτικός Μηχανικός ΕΜΠ
Αμερικής 3 - Ρόδος
ΠΩΛΟΥΝΤΑΙ
1. Διαμερίσματα πολυτελούς κατασκευής 125 τ.μ. με τρία υπνοδωμάτια επί της Ατταβύρου
2. Διαμερίσματα πολυτελούς κατασκευής σε οικόπεδο δις γωνιαίο επί της Ατταβύρου -Ηβης και Μεσογείου 90 τ.μ. με δύο υπνοδωμάτια και 125 τ.μ. με τρία υπνοδωμάτια.

Πληρ. τηλ. **22394**

Η εταιρεία **ΥΙΟΙ ΧΡ. ΣΠΑΝΟΥ Α.Ε.**
ΖΗΤΑ
νέα ή νέο με εκπληρωμένα στρατιωτικά καθήκοντα απόφοιτους Λυκείου για:
Α) Το τμήμα πωλήσεων
Β) Το τμήμα αποθήκης
Τυχόν προϋπηρεσία θα ληφθεί σοβαρά υπ' όψιν.
Απαραίτητα: Βιογραφικό-Φωτοτυπία ταυτότητας και φωτογραφία
Τηλέφωνα επικοινωνίας: 32335-32695
Κατάθεση στοιχείων στην γραμματεία της επιχείρησης

ΖΗΤΟΥΝΤΑΙ υδραυλικοί. Πληρ. τηλ. 29898, 9-11 το βράδυ
ΑΖ31906

ΖΗΤΕΙΤΑΙ νέα απόφοιτος Λυκείου με καλές γνώσεις χειρισμού ηλεκτρονικού υπολογιστού. Μόνιμη εργασία Μ. Πετρίδη 67α. Πληρ. τηλ. 65070. ΑΖ31877

ΖΗΤΕΙΤΑΙ νέος χωρίς στρατιωτικές υποχρεώσεις απόφοιτος Λυκείου για μόνιμη εργασία. Πληρ. Μιχ. Πετρίδη 67α τηλ. 65070 ΑΖ31878

ΖΗΤΟΥΝΤΑΙ κοπέλες για να εργαστούν σε μπαρ στο Ροδίνι. Πληρ. τηλ. 38532 ΑΖ31694

ΖΗΤΕΙΤΑΙ βοηθός λογιστή, απόφοιτος Τ.Ε.Ι. ή Α.Ε.Ι. για πλήρη απασχόληση σε λογιστήριο Ανωνύμου Εταιρίας. Παρακαλείσθε όπως αποστείλετε βιογραφικό σημείωμα μέσω fax στο 74603 υπόψη κ. Μιχάλη Σάββα.
ΠΖ31876

ΖΗΤΕΙΤΑΙ από βρεφονηπιακό σταθμό νηπιαγωγός απόφοιτος ΑΕΙ. Τυχόν προϋπηρεσία θα αποτελέσει επιπλέον προσόν καθώς και η γνώση της Αγγλικής γλώσσας σε επίπεδο LOWER. Πληρ. 12-2 τηλ. 27492 και 0977260212.
ΠΖ31875

ΖΗΤΟΥΝΤΑΙ κοπέλλες για να εργασθούν στον Αρχάγγελο στο CAFFE HAUSBRANDT. Πληρ. εντός και στα τηλ. 0944798740 ή 0937881572 κ. Τάσο. ΠΖ31874

ΖΗΤΟΥΝΤΑΙ κτίστες-σοβατζήδες και εργάτες για πρέσα. Πληρ. τηλ. 0945411208 ΑΖ31718

Το ξενοδοχείο LOMENIZ ΖΗΤΕΙ υπάλληλο υποδοχής απόφοιτο ΑΣΤΕΡ, να μιλά άπταιστα Αγγλικά-Γερμανικά, καθώς και τον χειρισμό computer. Πληρ.τηλ. 35831
ΠΖ31846

ΖΗΤΟΥΝΤΑΙ νέοι και νέες για να εργαστούν σε διαφημιστική εταιρία. Οι υποψήφιοι πρέπει να έχουν κύρια προσόντα την επικοινωνία, την ευγένεια, και να είναι τουλάχιστον απόφοιτοι Λυκείου. Υψηλές αποδοχές έως 500.000 δρχ. το μήνα. Απαραίτητο βιογραφικό αποστέλλεται στη διεύθυνση: Κυρά της Ρω 17 Ροδίνι-Ρόδος 85100. ΠΖ31806

ΖΗΤΕΙΤΑΙ νέος με ευγενικό παρουσιαστικό για πρωινή δίωρη εργασία. Απαραίτητο μηχανάκι. Πληρ. τηλ. 69670-60028.ΠΖ31805

ΖΗΤΕΙΤΑΙ γραφίστας από εταιρεία Γραφικών Τεχνών που να είναι γνώστης του προγράμματος CorelDraw για σχεδιασμό Μηχ/κών εντύπων και μπλοκ όλων των ειδών. Πληρ. τηλ. 63871ΑΖ31856

ΖΗΤΕΙΤΑΙ μπέιμπι-σίτερ (όχι αλλοδαπή) για την φύλαξη ενός παιδιού 15 μηνών στην Κρεμαστή. Πληρ. τηλ. 92083.
ΑΖ23719

ΖΗΤΟΥΝΤΑΙ τεχνίτες αλουμινάδες για μόνιμη εργασία, ηλεκτρολόγοι οικοδομών καθώς και μία οικιακή βοηθός. Πληρ. από 8.30 έως 2.30 τηλ. 66698.
ΑΖ31720

ΖΗΤΕΙΤΑΙ

από το πρακτορείο γενικού τουρισμού ELAFOS REISEN:

α) Οδηγός τουριστικού λεωφορείου με εμπειρία και γνώση Αγγλικών ή Γερμανικών,

β) Λογιστής απόφοιτος Α.Ε.Ι. με γνώση Αγγλικών ή Γερμανικών. Καλή χρήση Η/Υ και εμπειρία στην τήρηση βιβλίων Γ' κατηγορίας,

γ) Αρχηγός γκρουπ με άριστη γνώση Γερμανικών.

Πληρ.τηλ. 66543-5.

Παρακαλούμε στείλτε τα βιογραφικά σας στη διεύθυνση:

ELAFOS REISEN
Υπ' όψιν Κου Παύλου Παπαδόπουλου
9ο χλμ. Ρόδου-Λίνδου
Τ.Θ. 72, Ρόδος 85100

Από την NESTLE Ρόδου

ΖΗΤΕΙΤΑΙ ΠΩΛΗΤΗΣ

Απαραίτητα προσόντα:
Απολυτήριο Λυκείου, εμπειρία στις πωλήσεις, γνώση στον τομέα αναψυκτικών, δικό του μεταφορικό μέσο.
Προσφέρονται:
Αριστες συνθήκες εργασίας, ικανοποιητικό πακέτο αποδοχών, προοπτικές εξέλιξης.

Πληρ. τηλ. 62453, 62184 από 15.00-17.00

ΤΟ ΞΕΝΟΔΟΧΕΙΟ ΜΙΣΤΡΑΛ

ΖΗΤΕΙ

F& B CONTROLLER

Μία από τις καλύτερες μονάδες Β' κατηγορίας στα Κολύμπια, εκσυγχρονίζεται στον τομέα του F&B και ζητούμε (νέο κατά προτίμηση) με όρεξη για δουλειά, για να το οργανώσει.
Ο ενδιαφερόμενος πρέπει να:
1) έχει τελειώσει τις στρατιωτικές του υποχρεώσεις
2) έχει δίπλωμα ανώτερης σχολής
3) έχει γνώσεις χειρισμού Η/Υ
4) Προαιρετικά ξένη γλώσσα (Γερμανικά, Αγγλικά)
5) Η προϋπηρεσία θα μετρήσει θετικά
Προσφέρουμε
Μισθό κατόπιν συμφωνίας
Διαμονή, διατροφή για τους μη μόνιμους κατοίκους
Παρακαλούμε τους ενδιαφερόμενους να στείλουν το Βιογραφικό τους, συστατικές επιστολές και μια πρόσφατη φωτογραφία στην οδό Εθελοντών Δωδ/σίων 31.
Υπ' όψιν Κου Προδρόμου Κεσίσογλου
Απαραίτητα αφήστε τηλέφωνο για να επικοινωνήσουμε μαζί σας

ΒΙΟΠΛΑΖ
ΝΙΚΟΛΑΟΥ Α.Ε

Η ΒΙΟΠΛΑΖ - ΝΙΚΟΛΑΟΥ Α.Ε, η οποία δραστηριοποιείται στο χώρο των εξοπλισμών ξενοδοχείων, bar, εστιατορίων και των επίπλων γραφείου επιθυμεί να προσλάβει:

SALES MANAGER **Code: s.man**

Ο ιδανικός υποψήφιος (άνδρας ή γυναίκα) θα έχει σαν κύρια καθήκοντα:

- Το σχεδιασμό και υλοποίηση της στρατηγικής πωλήσεων της εταιρείας.
- Την ανάπτυξη αγοράς.
- Τη μελέτη και εφαρμογή ειδικών προγραμμάτων και τεχνικών προώθησης πωλήσεων.
- Την οργάνωση, έλεγχο, εποπτεία και αξιολόγηση των πωλητών της εταιρείας.
- Τη διατήρηση επαφών με τους πελάτες-κλειδιά και τους κατασκευαστικούς οίκους.

Απαιτούμενα προσόντα:

- Σημαντική και αποδεδειγμένη εμπειρία στο χώρο των πωλήσεων.
- Πτυχίο τριτοβάθμιας εκπαίδευσης.
- Πολύ καλή γνώση της Αγγλικής.
- Πολύ καλή γνώση Η/Υ.
- Υψηλές οργανωτικές και επικοινωνιακές ικανότητες.
- Εκπληρωμένες στρατιωτικές υποχρεώσεις (Αν πρόκειται για άνδρα).

Προσφέρονται:

- Ανταγωνιστικό πακέτο αποδοχών (Μισθός + Bonus).
- Ιδανικό περιβάλλον εργασίας.
- Προοπτικές εξέλιξης.

ΠΩΛΗΤΕΣ – ΠΩΛΗΤΡΙΕΣ **Code: sales**

Απαιτούμενα προσόντα:

- Απολυτήριο Λυκείου.
- Καλή γνώση Αγγλικών.
- Ανεση στην επικοινωνία.

Οι άμεσα ενδιαφερόμενοι μπορούν ν'αποστείλουν βιογραφικό σημείωμα στην εξής διεύθυνση:
Creative Marketing Factory
Αγ. Αναστασίας 40 – 85100 Ρόδος
Η με fax στο: 0241 – 70809 ή στο e-mail: cmf@otenet.gr
Υπ'όψη κου Αναστασίου Καρελλάκη
(Θα πρέπει να αναφερθεί οπωσδήποτε ο κωδικός θέσης)

ΑΝΑΚΟΙΝΩΣΗ
PROGRAM COMPUTER
ΕΓΓΡΑΦΕΣ ΤΩΡΑ ΜΑΘΗΜΑΤΑ Computer
Τμήματα για:
Παιδιά από 8 ετών
Αρχάριους - Μαθητές
Επαγγελματίες
Ανάγκη Εργασίας
Διδάσκει πτυχιούχος Πανεπιστημίου Αμερικής
ΜΑΝΩΛΗΣ Ι. ΣΟΦΙΛΛΑΣ
Κοδριγκτώνος 91
Τηλ. (0241) 31761

ΕΚΠΑΙΔΕΥΣΗ ΣΤΟΥΣ Η/Υ
ΓΙΑ ΕΝΗΛΙΚΕΣ
ΕΥΚΟΛΑ ... ΓΡΗΓΟΡΑ... ... ΑΠΟΤΕΛΕΣΜΑΤΙΚΑ
Τεχνρύθμα Σεμινάρια Εκμάθησης 5 εβδομάδων - 8 εβδομάδων
WINDOWS-INTERNET-WORD EXCEL-POWERPOINT-ACCESS
ANOSIS Computer Center
Στ. Κωπιάδη 64 Ανάληψη
Τηλ. 78924
ΚΩΣΤΑΣ ΧΑΤΖΗΔΑΚΗΣ
Πτυχ. Πληροφορικής Παν. Αθηνών





ΠΩΛΟΥΝΤΑΙ
ΓΡΑΦΕΙΑ - ΔΙΑΜΕΡΙΣΜΑΤΑ
ΚΑΤΑΣΤΗΜΑΤΑ

Σε υπό ανέγερση κτίριο επί της Ανθ. Ζερβού μόλις 50 μέτρα από την πλατεία Ψαροπούλας
Ισόγεια καταστήματα εμβαδού 140 τ.μ.
Γραφεία ή διαμερίσματα στον α' όροφο συνολικού εμβαδού 215 τ.μ.

ΑΠΟΚΛΕΙΣΤΙΚΗ ΔΙΑΘΕΣΗ
ΑΝΕΣΤΗΣ & ΣΑΒΒΑΣ ΣΑΒΒΑΪΔΗΣ
τηλ: 0241-26281 & 35476
cel: 0944-421015

ΕΠΕΝΔΥΤΙΚΕΣ ΠΡΟΤΑΣΕΙΣ
ΡΟΔΙΑΚΗ ΚΤΗΜΑΤΙΚΗ
ΣΥΜΒΟΥΛΟΙ & ΕΚΤΙΜΗΤΕΣ ΑΚΙΝΗΤΩΝ
ΚΤΗΜΑΤΟΜΕΣΙΤΙΚΟ ΓΡΑΦΕΙΟ από το 1983

ΖΗΤΕΙΤΑΙ κοπέλλα να εργασθεί βραδινές ώρες στην καφετέρια "Επώνυμον". Πληρ. τηλ. 68550, 63940 ΠΖ31832

Το ζαχαροπλαστείο "Έλενα" στη Λίνδο ΖΗΤΕΙ νεαρές σερβιτόρες να γνωρίζουν και Αγγλικά. Πληρ. τηλ. 0244/32134, 81786 ΠΖ31599

Η εταιρεία ΔΙΑΝΟΜΗ Α.Ε. ΖΗΤΑ οδηγό και πωλητή με: α) Δίπλωμα Γ' Κατηγορίας, β) Νέο έως 35 ετών με όρεξη για δουλειά, γ) Μισθός ικανοποιητικός. Πληρ. τηλ. 87382 από 8.00 έως 14.00 μ.μ. ΑΖ31705

ΑΠΟ METRO CASH & CARRY ΖΗΤΟΥΝΤΑΙ εργάτες που να έχουν εκπληρώσει τη στρατιωτική τους θητεία και ταμίες απόφοιτοι Λυκείου άνω των 18 ετών. Πληρ. τηλ. 65330.

ΖΗΤΕΙΤΑΙ κοπέλα για βραδυνή εργασία σε ψητοπωλείο. Πληρ. τηλ. 31111

ΖΗΤΕΙΤΑΙ από την εταιρεία Microworld "Μπόνης ΕΠΕ" τεχνικός ηλεκτρονικών υπολογιστών για πλήρη απασχόληση. Απαραίτητα προσόντα γνώση αγγλικής γλώσσας και κατοχή διπλώματος αυτοκινήτου και δικύκλου. Πληρ. τηλ. 75533

ΖΗΤΕΙΤΑΙ οικιακή βοηθός για καθάρισμα σπιτιού καθημερινά ή κάθε δεύτερη μέρα. Πληρ. τηλ. 25050 ΑΖ31626

Από την RODOS GOLD VOGIATZIS ΖΗΤΟΥΝΤΑΙ πολύγλωσσες έμπειρες πωλήτριες ηλικίας 23 έως 35 ετών καθώς και πολύγλωσσοι και έμπειροι πωλητές ηλικίας 25 έτως 35 ετών για εποχιακή απασχόληση. Μισθός απόλυτα ικανοποιητικός, μεγάλες δυνατότητες εξέλιξης. Πληρ: 10ο χλμ. Ρόδου-Λίνδου, τηλ. 86670-3 ΠΖ31656

διαφορα

ΠΩΛΟΥΝΤΑΙ: 6 μηχανές του καφέ, 2 μηχανές ψυγεία coca, 1 βιτρίνα (κρουασάν κ.ά.), εξοπλισμός επεξεργασίας μαρμάρου: κάθετος οριζόντιος δίσκος, 2 κοφτάκια με βαγόνι, 1 σβούρα λιανική μηχανή. Πληρ. τηλ. 24653, 32983, 0945/967348 κο Παπαγεωργίου ΑΔ31907

ΠΩΛΕΙΤΑΙ ενισχυτής FENDER γνήσιος αμερικάνικος με μαύρη πλάκα σε τιμή ευκαιρίας για μπουζούκι ή κιθάρα. Πληρ. τηλ. 51674 ΑΔ31879

ΠΩΛΟΥΝΤΑΙ κατσίκια κοπάδι ή μεμονωμένες. Πληρ. τηλ. 0244-47402 και 0244-47026. ΠΔ31872

NOTEBOOK AcerNote Light, Pentium I 133MHZ, 32 MB RAM. Έγχρωμη οθόνη, CDROM, κάρτα ήχου, multimedia, Fax/Modem card, Windows 98, και όλα τα απαραίτητα προγράμματα. Τιμή 200.000 δρχ. μετρητοίς. Πληρ. τηλ. 0944-604064. ΑΔ31760

ΠΩΛΕΙΤΑΙ γραφείο τύπου "Δρομέας" γωνία τριών τεμαχίων καινούργιο με κυλιόμενη συρταριέρα και καρέκλα δερμάτινη ορθοπεδική ανακλυνόμενη. Πληρ. τηλ. 27387 ΑΔ31847

ΠΩΛΟΥΝΤΑΙ σε τιμή ευκαιρίας δερμάτινα (τσάντες, πορτοφόλια, ζώνες και λοιπά) με τον εξοπλισμό καταστήματος. Πληρ. τηλ. 0932702918 από 9-1 μ.μ.ΠΔ31756

ΠΩΛΟΥΝΤΑΙ πολυκουζινάκια ΑΝΓΚΑ και καθίσματα μπαμπού για εστιατόριο ή καφετέρια. Πληρ. τηλ. 93216, 92431 ΠΔ31848

ΠΩΛΟΥΝΤΑΙ καυσόξυλα πεύκου-ελιάς με 25.000 δρχ. τον τόνο σχισμένα-τεμαχισμένα. Πληρ. τηλ. 42020. ΑΔ31799

ΠΩΛΕΙΤΑΙ για κήπους ξεν/χείων και σπιτιών κοπριά χωνεμένη με το κυβικό. Πληρ. τηλ. 81051-0945168030. ΑΔ31755

ΠΩΛΕΙΤΑΙ επαγγελματικός φούρνος διπλός για σφολιατοειδή κ.λπ. Επίσης επαγγελματικό ψυγείο όρθιο. Πληρ. τηλ. 81663-83383 ΑΔ31529

ΠΩΛΟΥΝΤΑΙ

Α) ΔΙΑΜΕΡΙΣΜΑΤΑ: α. 120 τ.μ. 4άρι καινούργιο πλησίον ΠΙΚΠΑ - ΡΟΔΑ., β. 72 τ.μ. 3άρι καινούργιο μόνο 22.000.000 δρχ., γ. 50 τ.μ. 2άρι με κήπο μόνο 16.000.000 δρχ., δ. 4άρια πολυτελούς κατασκευής πλησίον Αννης Μαρίας, ε. 3άρια καινούργια στην Ανάληψη Ροδίνι - Κέντρο Πόλεως.

Β) ΜΟΝΟΚΑΤΟΙΚΙΕΣ: α. 130 τ.μ. κεραμοσκεπής με κήπο κοντά στο φυτώριο του Δήμου Ιαλυσού, β. 140 τ.μ. με 400 τ.μ. κήπο, στο κέντρο της πόλεως ΡΟΔΟΥ και κατάλληλο για επαγγελματική χρήση, γ. 120 τ.μ. ερειπωμένη με 500 τ.μ. κήπο στο Δήμο Ιαλυσού, δ. 40 τ.μ. με κήπο 450 τ.μ. στην ΙΞΙΑ, ε. 110 τ.μ. με 5.000 τ.μ. αγρό στο Κανδυλί, στ. 300 τ.μ. με πισίνα και 8.000 τ.μ. στο Τσαΐρι.

Γ) ΑΓΡΟΚΤΗΜΑΤΑ: α. 4.500 τ.μ. επί της λεωφόρου στο Τσαΐρι, β.2.000 τ.μ. επί της Ρόδου - Λίνδου οικισμός Ασγούρου, γ. 2.000 τ.μ. στο δρόμο Ρόδου - Αεροδρομίου, δ. 4.000 τ.μ. εις Κανδυλί με ωραία θέα, ε. 4.000 τ.μ. με 22.000.000 δρχ. στο φυτώριο Κοσκινού, στ. 5.000 τ.μ. πάνω στο κύμα της μεγάλης γης Ασκληπειού.

Δ) ΜΕΖΟΝΕΤΑ 130 τ.μ. αξίας 42.000.000 δρχ. καινούργια

Ε) ΟΙΚΟΠΕΔΑ: α. 250 τ.μ. στους Χαλκίτες, β. 700 τ.μ. και 1.600 τ.μ. στην Ανάληψη.

Πληρ. Εμμανουήλ Κρανίδης, Αμερικής 50, Ρόδος, Τηλ. 27082, 26476, 0944-347405, Fax: 27101

ΑΠΟΦΡΑΚΤΙΚΗ ΔΩΔΕΚΑΝΗΣΟΥ

Η ΜΑΡΙΑ

ΑΠΟΦΡΑΞΕΙΣ ΚΑΘΑΡΙΣΜΟΙ ΑΠΟΧΕΤΕΥΣΕΩΝ & ΒΟΘΡΩΝ

Αναλαμβάνουμε πάσης φύσεως αποφράξεις οποιουδήποτε μήκους και πλάτους.



Αναλαμβάνουμε καθαρισμούς αποχετευτικών αγωγών ΔΗΜΩΝ, ΞΕΝ/ΧΕΙΩΝ στρατιωτικών μονάδων καθώς και καθαρισμούς βιολογικών μονάδων με μηχάνημα υψηλής πιέσεως σε όλη την Δωδ/σο.

Πληρ. τηλ. 94750-91881 κιν. 0977434729 και 0977/717048

LINDOS Memories RESORT BEACH HOTEL

LINDOS MEMORIES

Resort Beach Hotel

Το πολυτελές ξενοδοχείο LINDOS MEMORIES που βρίσκεται στην περιοχή Ψαλτός Λίνδου, ζητά για την τουριστική περίοδο 2000 προσωπικό των κάτωθι ειδικοτήτων:

- **Υπάλληλους Υποδοχής**
- **Νυχτοθυρωρό**
- **Μάγειρες**
- **Ταμπλίστες**
- **Μπάρμαν**
- **Σερβιτόρους**
- **Βοηθούς σερβιτόρους**
- **Καμαριέρες**
- **Καθαρίστριες**
- **Γκρούμ**

Για περισσότερες πληροφορίες οι ενδιαφερόμενοι μπορούν να απευθυνθούν καθημερινά **απο 09:00 εως 15:00 στο τηλέφωνο 0244 - 48155**





ΚΛΕΟΒΟΥΛΟΣ Α.Ε.
LTI LINDOS VILLAGE
LINDOS ROYAL VILLAGE

ΖΗΤΕΙ

προσωπικό με πείρα, απόφοιτους τουριστικών σχολών.
Α. Υπεύθυνο γενικών καθηκόντων-υποδιευθυντή.
Β. Προϊστάμενο υποδοχής-υπεύθυνο κρατήσεων.
Γ. Υπαλλήλου υποδοχής γνώστες Γερμανικών, Ιταλικών και Αγγλικών.
Δ. Προϊστάμενο επισιτιστικών τμημάτων (F/B).

Για αιτήσεις Κέντρο Μήδεια (δίπλα στο ΤΑΞΥ)
Για πληροφορίες κα. Χατζηλαζάρου Μαίρη
τηλ. 67445

ΠΩΛΟΥΝΤΑΙ

α) Βιτρίνες αλουμινίου με πλάτη καθρέπτη φωτιζόμενες χρώματος λευκού

β) Ράφια μεταλλικά και γόνδολες μεταλλικές super market

Πληρ. τηλ. 85155-86124
κιν. 0944/199530

★★★★★

ATRIUM PALACE

RESORT HOTEL DE LUX
KALATHOS BEACH 85102 – RODOS

ΖΗΤΕΙΤΑΙ ΤΟ ΑΚΟΛΟΥΘΟ ΠΡΟΣΩΠΙΚΟ:

- **CHEF**
- **MAITRE**
- **ΥΠΑΛΛΗΛΟΣ ΥΠΟΔΟΧΗΣ**
- **ΜΠΑΡΜΑΝ**
- **ΒΟΗΘΟΙ ΜΠΑΡ**
- **ΣΕΡΒΙΤΟΡΟΙ**
- **ΒΟΗΘΟΙ ΣΕΡΒΙΤΟΡΟΙ**

ΠΛΗΡΟΦΟΡΙΕΣ:
ΚΑΘΗΜΕΡΙΝΑ 9:00 – 13:00
ΞΕΝΟΔΟΧΕΙΟ ATRIUM PALACE
ΠΑΡΑΛΙΑ ΚΑΛΑΘΟΥ – ΡΟΔΟΣ
ΤΗΛ. (0244) 31601, FAX (0244) 31600

ΞΕΝΟΔΟΧΕΙΟ "BELVEDERE"

Λόγω ανακαίνισης

ΠΩΛΟΥΝΤΑΙ

διάφορα είδη εξοπλισμού δωματίων.

Πληρ. τηλ. 24471

ΕΥΚΑΙΡΙΑ
ΠΩΛΟΥΝΤΑΙ
μεταχειρισμένα ψυγειάκια και έπιπλα δωματίων ξενοδοχείων λόγω ανακαίνισης
Πληρ. τηλ. 22631-0945/448072



ΒΙΤΡΩ
ΚΑΙ ΖΩΓΡΑΦΙΚΟΙ ΠΙΝΑΚΕΣ
Δώστε αξία στον χώρο σας με γνήσιους ζωγραφικούς πίνακες για όλα τα γούστα και σε πολύ καλές τιμές.
Ζωγραφική σε καθρέπτη, φωτιζόμενους καθρέπτες, αμοβολές και κορνίζες.
Δεχόμαστε και παραγγελίες
Μιχ. Πετρίδη 96 Περιοχή Μήδεια
Τηλ. 62552-61483
ΡΟΔΟΥΛΑ ΚΑΙ ΑΡΤΑΝ

ΑΓΟΡΑΖΩ
μεταχειρισμένες φρέζες, χαλασμένες, πετρελαιοκίνητες.
Πληρ. τηλ. 33614, 0944/786037

Σας ενημερώνουμε ότι στο Ξενοδοχείο **Sofitel Capsis** λειτουργεί κλειστή θερμαινόμενη πισίνα.
Για πληροφορίες όσον αφορά τις ώρες και όρους λειτουργίας, παρακαλώ καλέστε το 25-015
CAPSIS
Conference Centers & Resort Hotels



ΠΩΛΟΥΝΤΑΙ ξύλα ελιάς όμορφα τεμαχισμένα για τζάκι και σόμπα. Επίσης αναλαμβάνουμε και κλαδέματα ελιών. Πληρ. τηλ. 0945-511769, 47817.

ΖΩΓΡΑΦΟΣ
ΑΝΑΛΑΜΒΑΝΩ προσωπογραφίες
(πορτρέτα) έγχρωμα ή ασπρόμαυρα, από φωτογραφίες με πολύ καλά αποτελέσματα.
Πληρ. κ. Ηλίας
Τηλ. 66918-0932971612
ΠΡ31629

ΕΡΓΟΛΑΒΟΣ
ΜΑΣΤΟΡΑΣ ΚΩΝΣΤΑΝΤΙΝΟΣ
ΤΙΜΕΣ ΛΟΓΙΚΕΣ αναλαμβάνω γενικές κατασκευές κτιρίων, αναπαλαιώσεις, σοβατίσματα, χτισίματα, γκρεμίσματα βαψίματα, μάρμαρα, γιαλίσματα, πλακάκια, περιφράξεις οικοπέδων, κατασκευές, μελέτες για σοφίτες, ξυλοκατασκευές, τοποθέτηση κεραμίδια.
ΓΙΑ ΟΛΗ ΤΗ ΔΩΔΕΚΑΝΗΣΟ
Πληρ. τηλ. 27255, 094-823925 όλο το 24ωρο
ΠΡ31600

ΠΩΛΕΙΤΑΙ άδεια ΤΑΞΙ με το όχημα ή χωρίς. Πληρ. τηλ. 63614 από 5 μ.μ. και 0977 940469. ΑΔ31753

ΠΡΟΣΦΟΡΑ ΠΡΩΤΟΧΡΟΝΙΑΣ!!! ΙΤΑΛΙΚΟΣ ΜΠΟΥΦΕΣ ΜΕ ΚΑΘΡΕΠΤΗ ΚΑΙ ΚΡΥΣΤΑΛΛΙΝΟ ΣΥΝΘΕΤΟ ΣΕ ΑΡΙΣΤΗ ΚΑΤΑΣΤΑΣΗ. ΑΛΛΑ ΔΙΑΦΟΡΑ ΕΠΙΠΛΑ ΣΕ ΠΡΟΣΦΟΡΑ. Πληρ. τηλ. 0937083235 ΠΔ31721

πωλήσεις-ενοικιάσεις επιχ/σεων

ΠΩΛΕΙΤΑΙ εστιατόριο σε κεντρικό δρόμο της πόλης. Πληρ. τηλ. 0977-970184 ΑΚ31908

ΠΩΛΕΙΤΑΙ επιχείρηση καταστήματος 24 τ.μ. και με πατάρι στο Μαντράκι επί της οδού Εθελ. Δωδ/σίων. Πληρ. τηλ. 21994, 0977/601660 ΑΚ31849

Ρωτο
ΦΑΝΗΣ ΓΙΑΛΛΟΥΡΑΚΗΣ
• Βιντεοσκοπήσεις
• Φωτογραφήσεις
• Γάμων• Βαπτίσεων• Δεξιώσεων
Πληρ. τηλ. 0241/63139, κιν. 0944/399841
ΠΡ31863

Δ Ε Η
ΕΠΑΝΕΛΕΓΧΟ ΗΛΕΚΤΡΙΚΩΝ ΕΓΚΑΤΑΣΤΑΣΕΩΝ
- ΟΙΚΙΩΝ
- ΚΑΤΑΣΤΗΜΑΤΩΝ
- ΞΕΝΟΔΟΧΕΙΩΝ
Παράδοση σχεδίου αυθημερόν
Πληρ. τηλ. 26254 και 0932 859950

ΒΑΣΙΛΙΚΟΣ ΠΟΛΤΟΣ
ΠΩΛΕΙΤΑΙ
ΑΠΟ ΝΤΟΠΙΟ ΜΕΛΙΣΣΟΚΟΜΟ
Πληρ. τηλ. 21662



ΠΩΛΕΙΤΑΙ εστιατόριο στο κέντρο της πόλης άρτια εξοπλισμένο με πολύ καλές προοπτικές για συνεννόηση. Πληρ. τηλ. 39746 από ώρα 19.00 έως 23.00, ευκολίες δεκτές ΑΚ31822

ΠΩΛΕΙΤΑΙ αναψυκτήριο-κρεπερί στην Ιαλυσό δίπλα ακριβώς στην πιάτσα ΤΑΧΙ πλήρως εξοπλισμένο σε λογική τιμή. Πληρ. τηλ. 47062 ΠΚ31821

ΕΥΚΑΙΡΙΑ. Στο λιμάνι της Κω ΠΩΛΕΙΤΑΙ επιχείρηση κατάλληλη για BAR-CAFE-εστιατόριο ή για οποιαδήποτε άλλη χρήση. Ακτή Κουντουριώτη. Μόνο σοβαρές προτάσεις. Πληρ. τηλ. 0242-24368 ΠΚ31803

ΠΩΛΕΙΤΑΙ η επιχείρηση "Εστιατόριο Αλίκη" απέναντι από το ξενοδοχείο των Ρόδων,. Πληρ. τηλ. 74054 μετά τις 3 μ.μ. ΠΚ31787

ΕΝΟΙΚΙΑΖΕΤΑΙ το πατσατσίζικο στο Σαν Φρανσίσκο. Πληρ. τηλ. 38304, 31305 κ. Σπίνου ΠΚ31287

ΠΩΛΕΙΤΑΙ σοβαρή και κερδοφόρα επιχείρηση με ετήσιο κύκλο εργασίας. Παρακαλώ μόνο σοβαρές προτάσεις. Πληρ. τηλ. 0944/334858 ΑΚ31615

ΠΩΛΕΙΤΑΙ επιχείρηση "MINI-MARKET" σε κεντρικό σημείο της πόλης. Πληρ. τηλ. 37282 μετά τις 14.00 ΠΚ31745

ΖΗΤΕΙΤΑΙ συνέταιρος σε πολυετή επιχείρηση της πόλης. Δεκτές σοβαρές και μόνο προτάσεις. Πληρ. τηλεφωνικώς δεν θα δοθούν. Τηλ. για συνεννόηση 85225 από 17.00 έως 22.00 καθημερινά.

ΑΠΟΧΕΤΕΥΣΗ
Μηχανολόγος Μηχανικός
Αναλαμβάνει υπεύθυνα:
- **Την μελέτη σύνδεσης** με το κεντρικό δίκτυο αποχέτευσης της Δ.Ε.Υ.Α.Ρ.
- **Την εκτέλεση** της κατασκευής σύνδεσης με το κεντρικό δίκτυο
- **Την επίβλεψη** των εργασιών σύνδεσης
- Καθώς και την **υποβολή των απαιτούμενων δικαιολογητικών**

Πληρ. κ. Ηλίας Α. Νισύριος
τηλ. 0937610701-66918
ΠΡ31628

EXPRESS CLEAN
και το 1999
"ΑΠΟΘΗΚΕΥΣΗ ΧΑΛΙΩΝ ΔΩΡΕΑΝ-ΕΠΙΣΤΡΟΦΗ ΧΑΛΙΩΝ ΣΕ 3 ΗΜΕΡΕΣ
Αναλαμβάνουμε τον καθαρισμό επί τόπου ή στο δικό μας χώρο σε μοκέτες, χαλιά, σαλόνια.
ΔΩΡΕΑΝ ΑΠΟΘΗΚΕΥΣΗ
για όλο το χρόνο. Άμεση εξυπηρέτηση. Εγγύηση η πολυετής πείρα μας με τα σύγχρονα μηχανήματα και απορρυπαντικά μας.
Τηλ. 94815, κιν. 094 350247, 0246 98317 βραδυνές ώρες

ΕΠΙΠΛΟΣΤΙΛΒΩΣΕΙΣ
ΛΟΥΣΤΡΟ-ΑΝΑΠΑΛΑΙΩΣΕΙΣ ΕΠΙΠΛΩΝ ΧΕΙΡΟΛΟΥΣΤΡΑ & ΑΛΛΑΓΕΣ ΧΡΩΜΑΤΩΝ ΣΠΙΤΙΩΝ ΚΑΙ ΞΕΝΟΔΟΧΕΙΩΝ
ΧΑΡΑΛΑΜΠΟΣ ΣΑΒΡΑΝΗΣ
Πληρ. τηλ. 33458
Κιν.: 0977-902013.
ΠΡ31224





ΗΛΕΚΤΡΟΛΟΓΟΣ ΜΗΧΑΝΙΚΟΣ Τ.Ε.
Αναλαμβάνει πάσης φύσεως ηλεκτρολογικές εργασίες.
Νέες εγκαταστάσεις, επεκτάσεις, μετατροπές, βλάβες κ.λπ.
Πληρ. τηλ. 0932 242625
ΠΡ31834

ΞΥΛΟΥΡΓΙΚΕΣ ΕΡΓΑΣΙΕΣ
ΙΩΑΝΝΗΣ ΣΠΑΝΟΣ
ΑΝΑΛΑΜΒΑΝΩ ΠΑΝΤΟΣ ΕΙΔΟΥΣ ΞΥΛΟΥΡΓΙΚΕΣ ΕΡΓΑΣΙΕΣ
ΣΕ ΠΡΟΣΙΤΕΣ ΤΙΜΕΣ
• ΚΟΥΖΙΝΕΣ • ΝΤΟΥΛΑΠΕΣ • ΕΠΙΠΛΑ • ΠΟΡΤΕΣ • ΚΟΥΦΩΜΑΤΑ • ΠΕΡΓΚΟΛΕΣ • ΣΚΑΛΕΣ • ΓΥΨΟΣΑΝΙΔΕΣ
Πληρ. τηλ. 0937/104209, 76083
μετά τις 19.00, Ξυλουργείο **91543**
ΠΡ31833

ΗΛΕΚΤΡΙΚΕΣ ΕΓΚΑΤΑΣΤΑΣΕΙΣ
- ΟΙΚΙΩΝ
- ΚΑΤΑΣΤΗΜΑΤΩΝ
- ΞΕΝΟΔΟΧΕΙΩΝ
Νέες-Επεκτάσεις-Τροποποιήσεις
Πληρ. τηλ. 26254 και 0932 859950

"PELLOS TRAVEL"

ΕΚΔΡΟΜΕΣ

ΕΜΕΙΣ ΣΑΣ ΠΡΟΤΕΙΝΟΥΜΕ
ΕΣΕΙΣ ΑΠΟΦΑΣΙΖΕΤΕ

21/1/2000-26/1/2000
ΑΓΙΟΣ ΝΕΚΤΑΡΙΟΣ ΑΙΓΙΝΑΣ
ΑΓΙΟΣ ΡΑΦΑΗΛ ΜΥΤΙΛΗΝΗΣ
15/2/2000-24/2/2000
ΙΕΡΟΣΟΛΥΜΑ-ΑΓΙΟΙ ΤΟΠΟΙ
ΑΓΙΑ ΑΙΚΑΤΕΡΙΝΗ ΣΙΝΑ!!!

ΠΡΟΓΡΑΜΜΑ ΕΚΔΡΟΜΗΣ

21-1-2000: Αναχώρηση με το πλοίο για Αθήνα από Ρόδο
22-1-2000: Αφιξη στην Αθήνα. Επιβίβαση στο πλοίο και αναχώρηση 10 π.μ. για Αίγινα. Αφιξη στη Αίγινα επιβίβαση σε πούλμαν και αναχώρηση για Αγιο Μηνά-Αγια Αικατερίνη-Αγιο Νεκτάριο. Προσκύνημα-Λειτουργία και επιστροφή το απόγευμα 5 μ.μ. στην Αθήνα. Ωρα 7 μ.μ. το βράδυ επιβίβαση στο πλοίο και αναχώρηση για Μυτιλήνη
23-1-2000: Αφιξη στις 08.00 π.μ. στη Μυτηλήνη. Επιβίβαση σε πούλμαν και αναχώρηση για τον Αγιο Ραφαήλ. Ακολουθία της Κυριακής-Τέλος Ακολουθίας ώρα 12 μ. Αναχώρηση και άφιξη στο ξενοδοχείο της πόλης. Τακτοποίηση στο ξενοδοχείο-Βράδυ ελεύθερο
24-1-2000: Γύρος νησιού-Αγιάσο Μονή Λειμώνος-Πέτρα (Παναγία Γλυκοφιλούσα)-Μόλυβος. Επιστροφή το απόγευμα στο ξενοδοχείο. Βράδυ ελεύθερο
25-1-2000: Εκδρομή στα μουσεία της πόλης και της εκκλησίες. Επιστροφή στο ξενοδοχείο ώρα 2 μ.μ. αναχώρηση με το πλοίο για Ρόδο
26-1-2000: Αφιξη στη Ρόδο. Τέλος εκδρομής.

Στην εκδρομή περιλαμβάνονται:
Ξενοδοχεία με πρωινό, εισιτήρια με καμπίνα πλοίου β' θέσης, μεταφορές-ξεναγήσεις, συνοδεία Ιερέων.
Συνοδός του γραφείου.

Για περισσότερες πληροφορίες και κρατήσεις

PELLOS TRAVEL

ΡΟΔΟΣ-ΑΦΑΝΤΟΥ-ΦΑΛΗΡΑΚΙ
ΤΗΛ.: 51307-87615-36395
κιν. 0945-949399-κιν. 093-7607583
Fax: 87616-52276

VISA TRAVEL CLUB

ΕΚΔΡΟΜΕΣ

ΑΠΩ ΑΝΑΤΟΛΗ - ΚΕΝΤΡ. ΑΜΕΡΙΚΗ

ΠΡΟΣΦΟΡΕΣ

- ΜΠΑΝΓΚΟΚ - ΣΙΓΚΑΠΟΥΡΗ - ΜΠΑΛΙ **14ΗΜΕΡΗ**
  ΑΝΑΧ/ΣΗ 01 ΙΑΝ. **349.000** δρχ.
  SINGAPORE AIRLINES
- ΣΙΓΚΑΠΟΥΡΗ - ΜΠΑΛΙ **10ΗΜΕΡΗ**
  ΑΝΑΧ/ΣΗ 01 ΙΑΝ. HTL NUSA DUA BEACH
  SINGAPORE AIRLINES **270.000** δρχ.
- ΜΠΑΝΓΚΟΚ - ΣΙΓΚΑΠΟΥΡΗ - ΜΠΑΛΙ **15ΗΜΕΡΗ**
  ΑΝΑΧ/ΣΕΙΣ 04, 11,18, 25 ΙΑΝ. **429.000** δρχ.
- ΜΠΑΝΓΚΟΚ - ΣΙΓΚΑΠΟΥΡΗ - ΠΟΥΚΕΤ **15ΗΜΕΡΗ**
  ΑΝΑΧ. 04, 11, 18, 25 ΙΑΝ. **399.000** δρχ.
  (8) γεύματα / THAI AIRWAYS
- ΜΠΑΝΓΚΟΚ - ΠΑΤΑΓΙΑ (ΧΡΥΣΟΣ ΒΟΥΔΑΣ) **11ΗΜΕΡΗ**
  ΑΝΑΧ. 06 ΙΑΝ. , ΗΜΙΔΙΑΤΡΟΦΗ **249.000** δρχ.
- ΜΕΞΙΚΟ - ΤΑΣΚΟ - ΑΚΑΠΟΥΛΚΟ **10ΗΜΕΡΗ**
  ΑΝΑΧ. 14, 28 ΙΑΝ. **398.000** δρχ.
- ΑΒΑΝΑ - ΤΡΙΝΙΔΑΔ - ΒΑΡΑΔΕΡΟ - ΠΙΡΑΝΤΕΛ **9ΗΜΕΡΗ**
  ΑΝΑΧ. 06, 20 ΙΑΝ. **439.000** δρχ.

VISA TRAVEL CLUB

Ταξιδιωτική Υπεροχή!!!

(ΠΛΑΤ. ΑΚΑΔΗΜΙΑΣ), ΓΡ. ΛΑΜΠΡΑΚΗ 54, ΤΗΛ. 33282, 25737, 30304

C.A.N.A FERRIES

KYDON TOURS

ΚΕΝΤΡΙΚΟ ΠΡΑΚΤΟΡΕΙΟ PORT AGENT

F/B RODANTHI
F/B MARINA
F/B DIMITROULA

ΚΡΑΤΗΣΕΙΣ ΚΑΙ ΕΚΔΟΣΗ ΕΙΣΙΤΗΡΙΩΝ ΚΑΙ ΓΙΑ F/B DALIANA, F/B ROMILDA
RESERVATIONS AND TICKETS

F/B DALIANA
F/B ROMILDA

Τα υπερπολυτελή
F/B DIMITROULA - F/R MARINA - F/B ROMILDA
ΔΡΟΜΟΛΟΓΙΑ ΑΠΟ ΡΟΔΟ
με καθημερινές και εναλλάξ αναχωρήσεις

F/B MARINA - F/B DIMITROULA

ΔΕΥΤΕΡΑ	16.00	ΓΙΑ	ΣΥΜΗ, ΚΩ, ΚΑΛΥΜΝΟ, ΛΕΡΟ, ΠΑΤΜΟ, ΠΕΙΡΑΙΑ
ΤΡΙΤΗ	16.00	ΓΙΑ	ΚΩ, ΚΑΛΥΜΝΟ, ΠΕΙΡΑΙΑ
ΤΕΤΑΡΤΗ	16.00	ΓΙΑ	ΚΩ, ΚΑΛΥΜΝΟ, ΠΕΙΡΑΙΑ
ΠΕΜΠΤΗ	16.00	ΓΙΑ	ΚΩ, ΚΑΛΥΜΝΟ, ΛΕΡΟ, ΠΑΤΜΟ, ΠΕΙΡΑΙΑ
ΠΑΡΑΣΚΕΥΗ	16.00	ΓΙΑ	ΚΩ, ΚΑΛΥΜΝΟ, ΛΕΡΟ, ΠΑΤΜΟ, ΠΕΙΡΑΙΑ
ΣΑΒΒΑΤΟ	16.00	ΓΙΑ	ΚΩ, ΚΑΛΥΜΝΟ, ΛΕΡΟ, ΠΑΤΜΟ, ΠΕΙΡΑΙΑ
ΚΥΡΙΑΚΗ	16.00	ΓΙΑ	ΚΩ, ΚΑΛΥΜΝΟ, ΛΕΡΟ, ΠΑΤΜΟ, ΠΕΙΡΑΙΑ

F/B ROMILDA

Κάθε δεύτερο Σάββατο στις 13.00 για Ρόδο, Καστελλόριζο
ΣΑΒΒΑΤΟ 22.00 για Σύμη, Τήλο, Νίσυρο, Κω, Κάλυμνο, Αστυπάλαια, Αιγιάλη, Μύκονο, Τήνο, Σύρο, Πειραιά

ΚΑΛΑ ΤΑΞΙΔΙΑ

ΠΡΑΚΤΟΡΕΙΟ ΚΥΔΩΝ

Εθ. Δωδεκανησίων 14 - Ακτή Σαχτούρη 8
Τηλ. 23000, 27722, 24265, 27900, 75268

TRAVEL EMMANUEL

ΘΕΛΕΤΕ ΟΙ ΔΙΑΚΟΠΕΣ ΣΑΣ ΝΑ ΣΥΝΔΥΑΣΘΟΥΝ ΦΘΗΝΑ ΚΑΙ ΠΟΙΟΤΙΚΑ:

EMMANUEL TRAVEL

ΘΕΛΕΤΕ ΝΑ ΤΑΞΙΔΕΨΕΤΕ ΜΕ ΑΣΦΑΛΕΙΑ ΚΑΙ ΦΘΗΝΑ...

EMMANUEL TRAVEL

ΕΙΜΑΣΤΕ ΠΑΝΤΑ ΣΤΗΝ ΔΙΑΘΕΣΗ ΣΑΣ ΓΙΑ ΤΗΝ ΚΑΛΥΤΕΡΗ ΕΞΥΠΗΡΕΤΗΣΗ ΣΑΣ.
ΦΘΗΝΕΣ ΤΙΜΕΣ ΓΙΑ ΕΥΡΩΠΗ ΣΕ ΣΥΝΕΡΓΑΣΙΑ ΜΕ ΤΙΣ ΚΑΛΥΤΕΡΕΣ ΑΕΡΟΠΟΡΙΚΕΣ ΤΣΑΡΤΕΡ ΕΤΑΙΡΕΙΕΣ

ΕΙΣΙΤΗΡΙΑ ΠΛΟΙΩΝ 20% ΕΚΠΤΩΣΗ ΓΙΑ ΕΙΣΙΤΗΡΙΑ ΜΕΤ' ΕΠΙΣΤΡΟΦΗΣ

ΕΙΣΙΤΗΡΙΑ ΟΛΥΜΠΙΑΚΗΣ-ΕΙΔΙΚΕΣ ΤΙΜΕΣ ΓΙΑ ΝΕΟΥΣ ΚΑΙ ΥΠΕΡΗΛΙΚΕΣ-ΟΙΚΟΓΕΝΕΙΑΚΕΣ ΠΡΟΣΦΟΡΕΣ

ΚΡΑΤΗΣΕΙΣ ΞΕΝΟΔΟΧΕΙΩΝ
ΕΚΔΟΣΕΙΣ ΔΙΑΒΑΤΗΡΙΩΝ
ΕΚΔΡΟΜΕΣ ΓΙΑ ΟΛΟ ΤΟΝ ΚΟΣΜΟ

ΠΑΝΤΑ ΚΟΝΤΑ ΣΑΣ ΓΙΑ ΤΗΝ ΚΑΛΥΤΕΡΗ ΕΞΥΠΗΡΕΤΗΣΗ ΣΑΣ

ΠΛΗΡΟΦΟΡΙΕΣ
ΤΗΛ: 93630-93625-94385
FAX: 91748
ΙΕΡΟΥ ΛΟΧΟΥ 1 ΙΑΛΥΣΟΣ ΡΟΔΟΣ
ΥΠΕΥΘΥΝΟΣ: ΜΑΝΩΛΗΣ ΜΑΧΑΙΡΑΚΗΣ

VANIK TOURS

ΓΙΑΝΝΗΣ και ΣΕΒΑ ΒΑΛΣΑΜΙΔΗ
VANIK σημαίνει ΑΛΗΘΕΙΑ
ΑΚΤΗ ΚΑΝΑΡΗ 17, ΨΑΡΟΠΟΥΛΑ- ΜΕ ΑΝΕΤΟ ΠΑΡΚΙΓΝΚ
ΑΝΟΙΚΤΑ: ΔΕ-ΣΑ 08.30-14.00 και 16.00-20.30
Τηλ. 37621, 24534, κινητό 0945-798148 FAX 29532

Το γραφείο μας πάντα πρώτο σε κρατήσεις ξενοδοχείων εξασφάλισε και σας προσφέρει και για το φετινό καλοκαίρι καταπληκτικές τιμές για τα παρακάτω ξενοδοχεία σε ΠΑΚΕΤΑ (Εκδοση εισιτηρίων R/T) από 1/11/99 έως 31/3/00.

1ον	**HOTEL ELECTRA A' SUPERIOR**		
	Ερμού Σύνταγμα		
	Μονόκλινο	δρχ.	21.900
	Δίκλινο	δρχ.	25.800
	Τρίκλινο	δρχ.	30.600
2ον	**HOTEL PARTHENON A' SUPERIOR**		
	ΣΥΝΤΑΓΜΑ		
	Μονόκλινο	δρχ.	14.500
	Δίκλινο	δρχ.	17.500
	Τρίκλινο	δρχ.	24.500
3ον	**HOTEL PRESIDENT A' κατηγορίας**		
	Λεωφόρος Κηφισίας		
	Μονόκλινο	δρχ.	9.000
	Δίκλινο για μονόκλινο	δρχ.	10.000
	Δίκλινο	δρχ.	12.000
	Τρίκλινο	δρχ.	14.000
4ον	**HOTEL ASTOR B' SUPERIOR**		
	Σύνταγμα		
	Μονόκλινο	δρχ.	10.500
	Δίκλινο	δρχ.	14.000
	Τρίκλινο	δρχ.	17.000
5ον	**HOTEL RIVA A' SUPERIOR**		
	Περιοχή HILTON		
	Μονόκλινο	δρχ.	12.500
	Δίκλινο	δρχ.	15.500
	Τρίκλινο	δρχ.	21.500
6ον	**HOTEL LYCABETTE B' SUPERIOR**		
	Κολονάκι, Βουκουρεστίου		
	Μονόκλινο	δρχ.	9.500
	Δίκλινο	δρχ.	13.000
	Τρίκλινο	δρχ.	16.500
7ον	**HOTEL ELLINIS B' SUPERIOR**		
	ΩΝΑΣΕΙΟ, Λεωφ. Συγγρού		
	Μονόκλινο	δρχ.	10.000
	Δίκλινο	δρχ.	13.000
	Τρίκλινο	δρχ.	15.000
8ον	**HOTEL LILIA B' SUPERIOR**		
	Πασαλιμάνι Πειραιά		
	Μονόκλινο	δρχ.	11.500
	Δίκλινο	δρχ.	14.500
	Τρίκλινο	δρχ.	19.000
9ον	**HOTEL LONDON B' SUPERIOR**		
	ΓΛΥΦΑΔΑ-Ανατολ.-Δυτ. Αεροδρόμιο		
	Μονόκλινο	δρχ.	12.000
	Δίκλινο	δρχ.	15.000
	Τρίκλινο	δρχ.	18.000
10ον	**HOTEL EGNATIA B' SUPERIOR**		
	Θεσσαλονίκη Κέντρο, καινούργιο		
	Μονόκλινο	δρχ.	18.000
	Δίκλινο	δρχ.	22.000
	Τρίκλινο	δρχ.	26.000

- Τα παραπάνω ξενοδοχεία διαθέτουν T.V. σε όλα τα δωμάτια
- Στις πιο πάνω τιμές συμπεριλαμβάνεται πρωινό σε μπουφέ
- Ακόμη σε μας θα βρείτε αεροπορικά και ατμοπλοϊκά εισιτήρια όλων των εταιριών .
- ΕΚΔΟΣΗ - ΒΙΖΕΣ - ΔΙΑΒΑΤΗΡΙΑ

ΒΑΣΙΛΙΚΟΣ ΠΟΛΤΟΣ ΚΙΝΑΣ

(Chinese Royal Felly)



Υψηλής δραστικότητας. Στη φύση υπάρχουν 11 μεταλλικά άλατα και ο Β.Π. τα περιέχει όλα (Νάτρι-Κάλιο-Σίδηρο-Χρώμιο-Μαγγάνιο-Νικέλιο-Χαλκό-Ασβέστιο-Φώσφορο-Μαγνήσιο-Πυρίτιο). Επίσης, περιέχει, Βιταμίνες-Πρωτεΐνες-Ενζυμα-Αμινοξέα και Εστέρες. Ενδείκνυται γΐα μεταγχειρητικές καταστάσεις, γηριατρικές παθήσεις, χοληστερίνη, δυσκοιλιότητα, υπόταση, αρθριτικά συνάχι, ατονία, κλιμακτήριο κ.λπ. Ο μοναδικός Β.Π. εμπλουτισμένος με το βότανο Σισάδρα, **που βελτιώνει το αναπνευστικό** (βρογχικά-δύσπνοια), έχοντας την μεγαλύτερη περιεκτικότητα. Επίσης διαθέτουμε το περίφημο βότανο GINSENG (ΡΙΖΑ ΤΗΣ ΖΩΗΣ) σε σφραγισμένα φακελάκια μιας χρήσεως, ούτως ώστε η δράση του να είναι σίγουρη 100% για το **άγχος** και το **κυκλοφοριακό** (είναι και διεγερτικό).

Αποστέλλεται με αντικαταβολή
ΔΗΜ. ΠΗΛΙΟΥΣΗΣ
Ευελπίδων 45-Κυψέλη-11362 Αθήνα
Τηλ. (01) 8835520-8641.498
Εγκεκριμένο από τον ΕΟΦ

ΚΙΝΗΜΑΤΟΘΕΑΤΡΟ
"ΜΕΤΡΟΠΟΛ"

Τηλ. 28400

Το κιν/τρο ΜΕΤΡΟΠΟΛ
σας εύχεται
ΧΡΟΝΙΑ ΠΟΛΛΑ και
ΚΑΛΗ ΧΡΟΝΙΑ

ΔΥΟ ΠΡΟΒΟΛΕΣ
ΑΠΟΓΕΥΜΑΤΙΝΗ ΩΡΑ ΕΝΑΡΞΗΣ 6.30
ΒΡΑΔΥΝΗ ΩΡΑ ΕΝΑΡΞΗΣ 9.30
Η ΤΑΙΝΙΑ ΤΗΣ ΧΡΟΝΙΑΣ
Ο ΛΙΚ ΜΠΕΣΟΝ ΠΑΡΟΥΣΙΑΖΕΙ ΤΗΝ
ΑΙΩΝΙΑ ΗΡΩΪΔΑ
ΜΑΓΙΣΑ, ΠΑΡΑΝΟΪΚΗ,
ΗΓΕΤΙΔΑ, ΠΟΛΕΜΙΣΤΡΙΑ, ΑΓΙΑ
ΙΩΑΝΝΑ ΤΗΣ ΛΩΡΑΙΝΗΣ
Α' ΠΡΟΒΟΛΗΣ

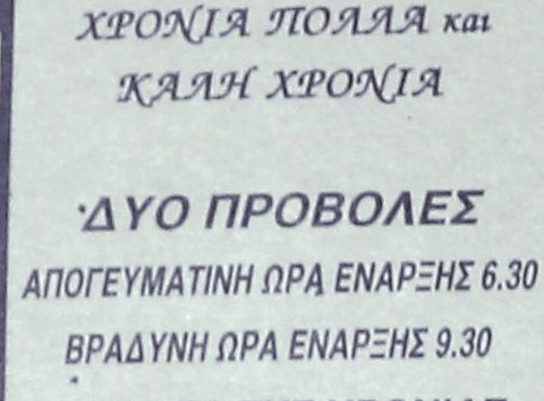

ΠΡΩΤΑΓΩΝΙΣΤΟΥΝ:
ΜΙΛΑ ΓΙΟΒΟΒΙΤΣ-ΤΖΩΝ ΜΑΛΚΟΒΙΤΣ
ΟΙ ΒΡΑΒΕΥΜΕΝΟΙ ΜΕ ΟΣΚΑΡ
ΦΕΪ ΝΤΡΑΝΑΓΟΥΕΪ, ΝΤΑΣΤΙΝ ΧΟΦΜΑΝ
ΚΑΙ ΧΙΛΙΑΔΕΣ ΚΟΜΠΑΡΣΟΙ
Η ΕΠΟΜΕΝΗ ΤΑΙΝΙΑ ΜΑΣ
ΣΤΑΥΡΟΔΡΟΜΙΑ ΤΗΣ ΨΥΧΗΣ
ΜΕ ΤΟΝ ΓΙΓΑΝΤΑ
ΝΙΚΟΛΑΣ ΚΕΝΤΖ

ΠΡΟΣΟΧΗ
Για τις προβολές επικοινωνήστε με το ΜΕΤΡΟΠΟΛ
Τηλ. 28400

Cinemania

ΕΠΙΜΕΛΕΙΑ: Κυριακή Πετρίδου

Ο ΘΡΥΛΟΣ ΤΟΥ 1900 (LEGEND OF 1900)

Μελαγχολική η τελευταία ταινία του Τζουζέπε Τορνατόρε που προβάλλεται αυτές τις ημέρες και στη Ρόδο καθώς αφηγείται μία παράξενη και συνάμα γοητευτική ιστορία. Το θέμα της πρωτότυπο αλλά ταυτόχρονα μιλάει και για κάτι που το συναντάμε συχνά όπως ο φόβος του ανθρώπου μπροστά σε οτιδήποτε το καινούργιο που μπορεί βέβαια να του χαρίσει την πολυπόθητη ευτυχία αλλά εκείνος δεν το αποτολμά.

Η υπόθεση: Αρχές του 19ου αιώνα και το πολυτελές υπερωκεάνιο, "Βιρτζίνιαν" μεταφέρει στην Αμερική χιλιάδες μετανάστες από την Ευρώπη οι οποίοι επιζητούν την ευκαιρία για μια καλύτερη ζωή.

Προς το τέλος του ταξιδιού ένας που δουλεύει μέσα στο πλοίο θα βρει ένα μωρό που το έχουν εγκαταλείψει. Το μωρό θα το μεγαλώσουν μέσα στο πλοίο και θα του δώσουν το συμβολικό όνομα "1900".

Καθώς μεγαλώνει ο "1900" ανακαλύπτουν ότι



έχει ένα σπάνιο ταλέντο στη μουσική και συγκεκριμένα μαγεύει τους επιβάτες παίζοντας πιάνο και έτσι θα γίνει ο αγαπημένος μουσικός του "Βιρτζίνιαν".

Η ζωή του "1900", λοιπόν, φαίνεται απλή κι αρμονική καθώς παίρνουν τα χρόνια πάνω στο πλοίο, εκτός από μία...λεπτομέρεια: Ο "1900" δεν υπάρχει. Δεν είναι καταγεγραμμένος σε κανένα μητρώο και όλη η ζωή που έχει γνωρίσει περιορίζεται πάνω σε ένα καράβι...

Στον πρωταγωνιστικό ρόλο ο πολύ καλός Τιμ Ροθ.

ΔΙΑΚΟΣΜΗΣΗ ☆ ΔΙΑΦΗΜΙΣΗ ☆ ΓΡΑΦΙΚΕΣ ΤΕΧΝΕΣ ☆ ΙΝΤΕΡΝΕΤ
ΙΚΟΝΑ
CREATIVE GROUP OF VISUAL ARTS ©
ΟΔΟΣ ΑΓ.ΙΩΑΝΝΟΥ 26 ☆ 85100 ΡΟΔΟΣ ☆ ΤΗΛ.0932513004

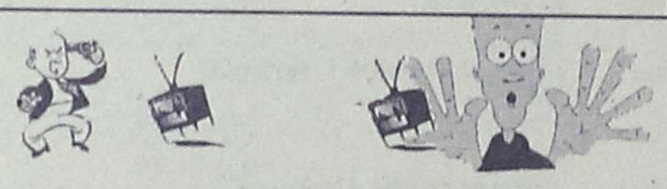

Κάποιες ενδιαφέρουσες επιλογές μας επιφυλάσσει και το σημερινό τηλεοπτικό πρόγραμμα. Ξεχωρίζουμε:

«Οικόπεδα με θέα»
ΕΤ3/24.00/96'

Σκληρή κοινωνική ταινία (1992) του Τζέιμς Φόλεϊ με πρωταγωνιστές των Αλ Πατσίνο και τον Τζακ Λέμον. Θέμα της ο ανήλεος ανταγωνισμός για την επιτυχία ανάμεσα σε τέσσερις πλασιέ ένος κτηματομεσιτικού γραφείου. Οι συγκεκριμένοι πωλητές μετέρχονται κάθε μέσο για να πετύχουν τον σκοπό τους και μοιάζουν περισσότερο με συμμορία κλεφτών...

«Σκοτεινό παρελθόν»
STAR/00.30/89'

Περιπέτεια (1997) του Ροντ Χιούιτ με πρωταγωνιστή έναν διεφθαρμένο αστυνομικό του τμήματος Ηθών, που αναλαμβάνει να βρει τη Μπίλι, θετή κόρη μιας πλούσιας γυναίκας. Προσπαθώντας να ανακαλύψουν στοιχεία για το παρελθόν της Μπίλι θα διεισδύσουν στον σκοτεινό και μυστηριώδη κόσμο των στριπ κλαμπ...

ΚΑΤΙ ΑΛΛΟ...

«Εγκλήματα»
(ΑΝΤ1/21.05)

Η επιτυχημένη σειρά με το ακραίο χιούμορ που φθάνει στα όρια της φάρσας έχει κερδίσει για δεύτερη χρονιά την προτίμηση των τηλεθεατών που παρακολουθούν τις θεότρελες περιπέτειες των ηρώων της.

ΠΑΛΛΑΣ 5 CINEMAS CENTER

ΠΡΟΓΡΑΜΜΑ ΕΒΔΟΜΑΔΑΣ
14/01/2000 - 20/01/2000



ΑΙΘΟΥΣΑ 1 & ΑΙΘΟΥΣΑ 2
007: THE WORLD IS NOT ENOUGH
ΤΖΕΗΜΣ ΜΠΟΝΤ ΠΡΑΚΤΩΡ 007: Ο ΚΟΣΜΟΣ ΔΕΝ ΕΙΝΑΙ ΑΡΚΕΤΟΣ!
"Η ΤΕΛΕΥΤΑΙΑ ΤΑΙΝΙΑ ΤΟΥ ΤΖΕΗΜΣ ΜΠΟΝΤ"
ΠΡΩΤΑΓΩΝΙΣΤΟΥΝ:
ΠΙΡΣ ΜΠΡΟΣΝΑΝ, ΣΟΦΙ ΜΑΡΣΟ, ΡΟΜΠΕΡΤ ΚΑΡΛΑΪΛ, ΝΤΕΝΙΖ ΡΙΤΣΑΡΝΤΣ, ΡΟΜΠΙ ΚΟΛΤΡΕΗΝ, ΤΖΟΥΝΤΥ ΝΤΕΝΤΣ
ΑΙΘΟΥΣΑ 1: Παρασκευή έως Πέμπτη: 16:50, 19:40, 22:30
ΑΙΘΟΥΣΑ 2: Παρασκευή έως Πέμπτη: 15:30, 18:20, 21:10

ΑΙΘΟΥΣΑ 3
THE LEGEND OF 1900
Ο ΘΡΥΛΟΣ ΤΟΥ 1900
Η ποιητική ατμοσφαιρική ιστορία ενός ορφανού παιδιού στις αρχές του αιώνα που μέσα από τη σχέση του με το πιάνο θα βιώσει τη μουσική, τον έρωτα, το πάθος αλλά και την οδύνη των δύο παγκόσμιων πολέμων χωρίς ποτέ να εγκαταλείψει το πλοίο στο οποίο γεννήθηκε.



ΠΡΩΤΑΓΩΝΙΣΤΟΥΝ: ΤΙΜ ΡΟΘ, ΠΡΟΥΙΤ ΤΕΙΛΟΡ ΒΙΝΣ, ΠΙΤΕΡ ΒΟΝ
Παρασκευή έως Πέμπτη: 16:40, 19:25, 22:10



ΑΙΘΟΥΣΑ 4
STAR TREK: INSURRECTION
ΣΤΑΡ ΤΡΕΚ: Η ΕΞΕΓΕΡΣΗ
Εξέγερση του πληρώματος στο θρυλικό ΕΝΤΕΡΠΡΑΪΖ, όταν ο ναυαρχος, διαταράσσει την εξέλιξη μιας εξωγήινης φυλής.
"ΤΡΕΚΕΡΣ" ολου του κόσμου ενωθειτε!
ΠΡΩΤΑΓΩΝΙΣΤΟΥΝ: ΠΑΤΡΙΚ ΣΤΙΟΥΑΡΤ, ΤΖΟΝΑΘΑΝ ΦΡΕΙΚΣ, ΜΠΡΕΝΤ ΣΠΙΝΝΕΡ
Παρασκευή έως Πέμπτη: 17:35, 20:00, 22:20

ΑΙΘΟΥΣΑ 5
SLEEPY HOLLOW
Ο ΜΥΘΟΣ ΤΟΥ ΑΚΕΦΑΛΟΥ ΚΑΒΑΛΑΡΗ
Η ταινία αποτελεί μεταφορά του ομώνυμου μυθιστορήματος του Γουάσινγκτον Ίρβινγκ στη μεγάλη οθόνη. Η πλοκή του μυθιστορήματος τοποθετείται στα τέλη του 1700 και η ταινία αναπαριστά πιστά την ονειρική ατμόσφαιρα της εποχής. Οι χαρακτήρες σκιαγραφούνται με μαεστρία ενώ τρόμος, φαντασία και ευαισθησία τίθενται στην υπηρεσία του υπερφυσικού...

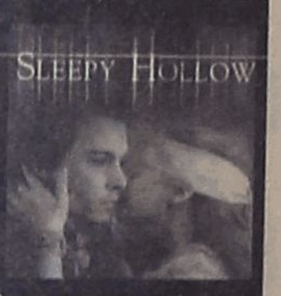

ΠΡΩΤΑΓΩΝΙΣΤΟΥΝ: ΤΖΟΝΥ ΝΤΕΠ, ΚΡΙΣΤΙΝΑ ΡΙΤΣΙ κ.α.
Παρασκευή έως Πέμπτη: 17:00, 19:30, 22:00

Kids Club • Παιδική Ζώνη
ΑΙΘΟΥΣΑ 4
101 DALMATIANS
101 ΣΚΥΛΑΚΙΑ ΔΑΛΜΑΤΙΑΣ
Ένα από τα κλασσικά αριστουργήματα του Disney, που θα ξετρελάνει τους μικρούς μας φίλους!



Παρασκευή έως Πέμπτη: 15:30

ΧΟΡΗΓΟΙ
GOODY'S
PRINCE
COLORADO Entertainment Center

Παρακαλούμε τηλεφωνείτε (15:00 - 20:00)
για κρατήσεις θέσεων στο 24475 και 70670

Για να ισχύσει η κράτηση, η αγορά του εισιτηρίου πρέπει να γίνεται τουλάχιστον 30 λεπτά πρίν την έναρξη της παράστασης

Δημοκρατίας 13, 85100 Ρόδος

Άρτος (;) Θεάματα (;)...

... Και τηλεόραση (όπως λέμε τηλοψία...)

STAR

06.00 **Αστέρια στο πεντάγραμμο.** Βιντεοκλίπ με γνωστούς καλλιτέχνες από το ελληνικό πεντάγραμμο.
07.00 **Ελληνική ταινία.** «Και δειλός και τολμηρός». Κωμωδία.
09.00 **Star cartoon show.** Κινούμενα σχέδια.
12.00 **Μαρλένα, η βασίλισσα της αγάπης.** Κοινωνική σειρά. Παίζουν: Εμα Ράμπε, Ρομπέρτο Ματέος, Ντάνιελ Λούγκο, Αλίσια Πλάζα
13.00 **Ειδήσεις**
14.00 **Τόλμη και γοητεία.** Κοινωνική σειρά. Παίζουν: Τζον Μακ Κουκ, Σούζαν Φλάνερι, Ρονς Μος, Κάθριν Κέλι Λαγκ, Χάντερ Τάιλο
14.30 **Για την καρδιά της Μαρίας.** Κοινωνική σειρά. Παίζουν: Αντζι Κεπέντα, Κρίστιαν Μέιερ, Μαριέλα Αλκάλα, Ροσαλίντα Σερπάτι, Σόνια Οκουέντο, Ορλάντο Φουντιτσέλι.
16.00 **Τα μυστικά της αγάπης.** Κοινωνική εκπομπή με τη Σία Λιαροπούλου.
17.00 **Ειδήσεις.**
17.30 **Πέρλα.** Αισθηματική σειρά.
18.30 **Μιλάγκρος, η απάθαση.** Κοινωνική σειρά. Παίζουν: Ναταλία Ορέιρο, Φακούντο Αράνο
19.45 **Ειδήσεις**
21.05 **Ξένη ταινία.** «Ο νόμος στα χέρι του». Περιπέτεια αμερικανικής παραγωγής 1995.
23.15 **Επι-θέσεις** Εκπομπή πολιτικού περιεχομένου που επιμελείται και παρουσιάζει ο Θόδωρος Ρουσόπουλος.
00.15 **Ειδήσεις.**
00.30 **Ξένη ταινία.** «Σκοτεινό παρελθόν». Περιπέτεια αμερικανικής παραγωγής 1997.

ALTER 5

07.00 **Η ώρα του Τύπου.** Ενημερωτική εκπομπή
09.00 **Ειδήσεις**
09.45 **Υγεία και πρόληψη**
10.15 **Τηλεμάρκετινγκ**
10.40 **Σοφοκλέους live**
12.00 **Ειδήσεις**
14.00 **Five on line**
14.30 **Ειδήσεις**
15.30 **Dum spiro spero**
17.00 **Ειδήσεις**
17.05 **Ανάλυσέ το...**
18.00 **Χωρίς αναισθητικό**
20.00 **Οι όμορφες ειδήσεις όμορφα καίγονται...**
21.30 **Ειδήσεις**
22.35 **Οικονομικό προφίλ**
22.55 **Προφίλ**
01.00 **Ειδήσεις**
01.30 **Dum spiro spero (Ε).**

ΣΧΟΛΗ ΕΚΠΑΙΔΕΥΣΗΣ ΣΚΥΛΩΝ

RODOSLAND

ΕΚΤΡΟΦΕΙΟ ΓΕΡΜΑΝΙΚΩΝ ΠΟΙΜΕΝΙΚΩΝ

ΕΤΟΣ ΙΔΡΥΣΕΩΣ 1992



Αναλαμβάνουμε μαθήματα βασικής υπακοής, άρνηση τροφής, φύλακας - σωματοφύλακας Αγώνες εργασίας ΕΔΥ.ΒΗ.SChH 1,2,3 & Ολλανδικό ρίνγκ

Η πολυετής πείρα μας και οι διακρίσεις μας σε αγώνες εργασίας σας εγγυούνται για το αποτέλεσμα.

ΕΛΕΥΘΕΡΙΟΣ ΣΕΓΚΟΥΝΑΣ

Διπλ. Εκπαιδευτής Ρουμανικού Ομίλου Ολλανδικού Ινστιτούτου

Τηλ. 0977-965343, 0944-875762

Ασγούρου 176

Περιποιημένα χέρια με άψογα νύχια ήταν πάντα το όνειρο κάθε γυναίκας. Αφήστε τα χέρια σας να μιλήσουν.

Τεχνητά νύχια

άψογα σε εμφάνιση και αντοχή. Αποκτήστε τώρα τέλεια νύχια στο μήκος που επιθυμείτε.

Γιώτα

Τηλ. 78275-

Κιν. 095 319683

ΕΤ 1

05.30 **Διλήμματα**
07.30 **Φωτεινό πρωινό.**
08.00 **Το θαυμαστό βιβλίο της φύσης**
08.30 **Παιδικό προσχολικό πρόγραμμα**
09.30 **Χρυσές συνταγές**
10.00 **Γλυκιά ζωή**
11.30 **Μαζί... και σήμερα**
12.00 **Οπως μας αρέσει**
13.50 **Ειδήσεις**
14.00 **Στα φτερά του έρωτα**
14.30 **Χριστίνα, δικαίωμα στη ζωή**
15.15 **Το μικρό σπίτι στο λιβάδι**
16.00 **Ματς**
17.00 **Ειδήσεις.**
17.15 **Κασσάνδρα, το μοιραίο πάθος**
18.00 **Διλήμματα**
19.55 **Αυτοσχεδιάζονας**
20.00 **Κάθε κατεργάρης στον πάγκο του**
20.30 **Στα φτερά του έρωτα.** Κοινωνική σειρά.
21.00 **Οι αναιδέστατοι.** Κωμική σειρά.
22.00 **Ανίσχυρα ψεύδη.** Κοινωνική σειρά.
23.00 **Ειδήσεις**
23.30 **Πνεύμα αντιλογίας.** Σειρά εκπομπών για το βιβλίο
00.30 **Ξένη ταινία.** «Για πάντα νέοι». Κοινωνική.

NET

06.30 **Ειδήσεις-Οικονομία.**
07.00 **Τί τρέχει;** Εκπομπή με την Αννα Παναγιωταρέα.
10.01 **Αναζητώντας τη χαμένη ειικόνα**
10.30 **Σικελία, ένα παλίμψηστο**
11.01 **Η Γη αποκαλύπτει τα μυστικά της.** Ντοκιμαντέρ
11.30 **Αγριοι ορίζοντες.** Ντοκιμαντέρ
12.01 **Ρίζες της Αφρικής.** Ντοκιμαντέρ.
13.00 **Ειδήσεις**
13.30 **Δελτίο Χρηματιστηρίου.** Εκπομπή που ενημερώνει για το "κλείσιμο" του Χρηματιστηρίου Αθηνών.
13.45 **Ωρα Ελλάδας**
15.00 **Ειδήσεις**
16.00 **Συν και πλην.** Ψυχαγωγικό και ενημερωτικό μαγκαζίνο.
18.00 **Ειδήσεις.**
18.30 **Σε ρυθμούς ελληνικούς.** Ενημερωτική εκπομπή
19.00 **Το μουσείο Ορσέ** (Ε)
20.00 **Εικοστός αιώνας - Το πανόραμα του αιώνα**
20.45 **Εικοστός αιώνας - Επιλογές**
21.00 **Ειδήσεις**
22.00 **Δια ταύτα**
23.00 **Παρασκήνιο**
24.00 **Ειδήσεις**
00.30 **Ξένη ταινία.** «Το χρονικό μιας εξαφάνισης»

ΕΤ 3

08.31 **Πρωινό τετ-α-τετ**
09.30 **Θαλασσόλυκοι**
10.00 **Θα τα πούμε στις 10**
11.30 **Ειδήσεις**
11.45 **Υλικά**
12.00 **Στη χώρα των θαυμάτων**
13.00 **Εκπαιδευτικό ντοκιμαντέρ**
13.30 **Μέρα μεσημέρι**
15.00 **Ειδήσεις**
15.30 **Με μια τρίτη ματιά.**
17.00 **Jammin**
18.00 **Ντοκιμαντέρ**
18.30 **Αθλητικό ημίωρο.**
19.00 **Ειδήσεις.**
20.00 **Αρχαιολική σκαπάνη.** Ντοκιμαντέρ.
20.30 **Εξτρα σπορ**
21.00 **Viewmaster.** Μαγκαζίνο.
22.00 **Check up**
23.00 **Στιλ καφέ**
23.30 **Ειδήσεις**
24.00 **Ξένη ταινία.** «Οικόπεδα με θέα»

FILMNET

06.00 **Ξένη ταινία.** «Σταρ Τρεκ: πρώτη επαφή». Περιπέτεια επιστημονικής φαντασίας.
08.00 **Ξένη ταινία.** «Γούντι Αλεν - ένας ανήσυχος άνθρωπος»
10.00 **Ξένη ταινία.** «Η ανακωχή»
12.00 **Ξένη ταινία.** «Η φυλή των Κρίπεντορφ»
13.55 **Ξένη ταινία.** «Ετσι είναι η ζωή». Κομεντί με τους Τομ Χανκς, Τζάκι Γκλίσον.
14.00 **Ξένη ταινία.** «Συζυγικά παιχνίδια»
16.00 **Ξένη ταινία.** «Αλεξίσφαιροι ντετέκτιβ»
19.55 **Ξένη ταινία.** «Μοντέρνοι βρυκόλακες»
21.30 **Σκηνές από τον κινηματογράφο**
22.00 **Ξένη ταινία.** «Το φιλί του ερπετού» Ρομαντικό δράμα εποχής.
00.05 **Ξένη ταινία.** «Φιλαδέλφεια»
02.10 **Ξένη ταινία.** «Εγκλήματα στη σκιά»
03.45 **Ξένη ταινία.** «Μοναχικό αστέρι»

SUPER SPORT

17.00 **Ελληνικό πρωτάθλημα ποδοσφαίρου**
19.00 **Στιγμιότυπα αγγλικού πρωταθλήματος ποδοσφαίρου**
20.00 **Στιγμιότυπα Ισπανικού πρωταθλήματος ποδοσφαίρου**
20.30 **Χιονοσανίδες**
21.00 **Οι μεγάλοι της πυγμαχίας**
22.00 **Πρωτάθλημα Ericsson**
23.30 **Αγώνας NFL**
02.00 **Αγγλικό πρωτάθλημα ποδοσφαίρου**

NEW CHANNEL

07.00 **Μουσικό πρόγραμμα**
08.00 **Make my day**
09.55 **Τάσεις-προτάσεις**
10.00 **New time**
12.00 **Μη μου πεις...**
13.30 **Σε τιμή ευκαιρίας**
14.00 **Face to face**
15.00 **M-Dog**
16.30 **Ρυθμός και ένταση**
18.00 **Hit Selection**
19.30 **Cartoons**
20.30 **Τα spor στο New**
21.30 **Καθαρές κουβέντες.**
23.00 **Ειδήσεις**
23.30 **Ξένη ταινία**
01.00 **Ξένη ταινία**
03.00 **Μουσικό πρόγραμμα**

MEGA

06.00 **Πρώτη έκδοση** Ενημερωτικό μαγκαζίνο με τον Γιάννη Πολίτη και τη Νέτη Φίλια.
08.00 **8 στον αέρα.** Ενημερωτική εκπομπή με τον Νάσο Αθανασίου
10.00 **Σαν στο σπίτι σας.** Με τον Φώτη Σεργουλόπουλο και τη Μαρία Μπακοδήμου
13.10 **Δελτίο ειδήσεων στη νοηματική γλώσσα.**
13.15 **Βρες τη φράση.** Τηλεπαιχνίδι με τον Μίλτο Μακρίδη
14.00 **Ειδήσεις**
14.45 **V.I.P.** Περιπετειώδης σειρά με την Πάμελα Αντερσον.
16.00 **Λόγω τιμής** (Ε). Κοινωνική σειρά. Παίζουν: Αλκις Κούρκουλος, Βίκυ Βολιώτη, Κωνσταντίνος Μαρκουλάκης, Χριστίνα Αλεξανιάν.
17.00 **Ματιές στα γεγονότα**
17.10 **Για μια θέση στον ήλιο.** Κοινωνική σειρά. Παίζουν: Πέτρος Φυσσούν, Πάνος Σκουρολιάκος κ.ά.
17.45 **Απαγορευμένη αγάπη.** Καθημερινή δραματική σειρά. Παίζουν: Νικήτας Τσακίρογλου, Κώστας Αρζόγλου, κ.ά.
18.30 **Το καρέ της ντάμας** (Ε). Κωμική σειρά.
19.10 **Ποιός θέλει να γίνει εκατομμυριούχος;** Τηλεπαιχνίδι με τον Σπύρο Παπαδόπουλο
20.00 **Τα γεγονότα στις οκτώ**
21.05 **Ελληνική ταινία.** «Η Αλίκη στο Ναυτικό». Κωμωδία παραγωγής 1961 του Αλέκου Σακελλάριου. Παίζουν: Αλίκη Βουγιουκλάκη, Δημήτρης Παπαμιχαήλ, Λάμπρος Κωνσταντάρας
23.15 **Ο,τι καλύτερο.** Παρουσιάζει η Αννα Δρούζα
00.15 **Τελευταία γεγονότα**
00.30 **Ο,τι καλύτερο** (Σ)
01.00 **Ξένη ταινία.** «Στη λήθη του χρόνου». Θρίλερ.
02.30 **Μάλκολμ και Εντι**
03.00 **Χίδερ και Ντίλερ**
03.30 **Telemarketing**
04.00 **Χαραυγή**
05.00 **Παράλληλοι δρόμοι** (Ε)

ANT 1

06.00 **Τα νέα του ANT1 Satellite**
06.20 **Οι ειδήσεις του CBS**
06.45 **Πριν το σχολείο**
06.55 **Ειδήσεις στη νοηματική γλώσσα**
07.00 **Καλημέρα Ελλάδα.** Ενημερωτική εκπομπή με τον Γιώργο Παπαδάκη.
10.00 **Πρωινός καφές.** Παρουσιάζει η Ελένη Μενεγάκη.
13.25 **Super game**
13.30 **Το μυστικό της σιωπής.** Δραματική σειρά. Παίζουν: Γκουστάπο Μπερμπούντεζ, Αρασέλι Γκονζάλες, Εμιλία Μαζέρ.
14.00 **Τα νέα του ANT-1**
14.40 **Χρήμα και Χρηματιστήριο.** Με τον Γιώργο Αυτιά.
14.45 **Μπέιγουοτς.** Περιπετειώδης σειρά. Παίζουν: Ντέιβιν Χάσελχοφ, Πάμελα Αντερσον, Αλεξάντερ Πολ.
15.45 **Ατίθασα νιάτα.** Κοινωνική σειρά.
16.45 **Επιτέλους μαζί.** Κοινωνική εκπομπή. Παρουσιάζει ο Ανδρέας Μικρούτσικος.
18.00 **Τα νέα του ANT-1 σε 5'**
18.15 **Καλημέρα ζωή.** Δραματική κοινωνική σειρά του Νίκου Φώσκολου. Παίζουν: Γιώργος Βασιλείου, Μίνα Χειμώνα, Θάνος Καληώρας.
19.00 **Η λάμψη.** Δραματική σειρά του Νίκου Φώσκολου.
19.50 **Τα νέα του ANT-1**
21.05 **Εγκλήματα.** Κωμωδία καταστάσεων. Παίζουν: Μαρία Καβογιάννη, Κώστας Κόκλας κ.ά.
22.05 **A.M.A.N.** Ο Αντώνης Κανάκης και ο Σωτήρης Καλυβάτσης σατιρίζουν ό,τι συμβαίνει γύρω μας.
23.15 **Ειδήσεις**
23.20 **Σε επτά ημέρες.** Περιπετειώδης σειρά δράσης και επιστημονικής φαντασίας.
00.15 **Ειδήσεις**
00.30 **Γάτες**
00.40 **Νόμος και τάξη**
01.30 **Ξένη ταινία.** «Πέτρινος ποταμός»
03.15 **Τηλεμάρκετινγκ**
03.45 **Ξένη ταινία.** «Τζον Σίλβερ, ο πειρατής». Περιπέτεια εποχής.

ALPHA

06.00 **Πρώτη ενημέρωση**
08.00 **Από το Alpha έως το Ωμέγα.** Ενημερωτική πρωινή εκπομπή. Ο Θανάσης Αθανασιάδης και το επιτελείο των δημοσιογράφων του καναλιού μας δίνουν από νωρίς το πρωί το στίγμα των εξελίξεών
12.00 **Ειδήσεις**
12.30 **Μαρία.** Κοινωνική σειρά.
14.00 **Ειδήσεις**
15.00 **Πακίτα.** Κοινωνική σειρά. Παίζουν: Κριστίνα Ουμάνα, Αντρές Χουάν Χερντάντεζ, Λουίς Μέσα
16.00 **Βερόνικα.** Αισθηματική σειρά.
17.15 **Ο άγγελος του έρωτα..** Κοινωνική σειρά. Παίζουν: Αντζέλικα Ριβέρα, Χουάν Σολέρ, Ιγκνάσιο Λοπέζ Τάρσο
18.00 **Υπαστυνόμος Ρεξ.** Αστυνομική σειρά.
19.00 **Ροζαλίντα.** Κοινωνική σειρά μεξικανικής παραγωγής 1999.
19.45 **Ειδήσεις.**
21.05 **Ξένη ταινία.** «Επιχείρηση Νόα». Περιπέτεια αμερικανικής παραγωγής 1997.
23.15 **Talk Show.** Ενημερωτική εκπομπή. Ο Μανώλης Καψής φιλοξενεί τα πρόσωπα της επικαιρότητας, συνδυάζοντας την είδηση με το χιούμορ και την ενημέρωση με το θέμα.
00.30 **Ειδήσεις**
00.45 **Ξένη ταινία.** «Το φιλί του κατασκόπου». Περιπέτεια.
02.30 **Ξένη ταινία.** «Joker's wild»
04.30 **Ιντριγκα!** (Ε)

Πάντα με υγείαν...

Ο ΝΟΜΠΕΛΙΣΤΑΣ ΤΗΣ ΙΑΤΡΙΚΗΣ ΚΑΘΗΓΗΤΗΣ R. GUILLEMIN ΤΟΝΙΣΕ ΣΕ ΠΡΟΣΦΑΤΟ ΣΥΝΕΔΡΙΟ

Στα γονίδια το μυστικό θεραπείας των ασθενειών

Για την ιατρική του 21ου αιώνα μίλησε σε συνέδριο μία από τις σπουδαιότερες προσωπικότητες της επιστήμης, ο νομπελίστας καθηγητής R. Guillemin. Ο διάσημος καθηγητής επισκέφθηκε πρόσφατα τη χώρα μας, προσκεκλημένος τουκαθηγητή Ενδοκρινολογίας Λεωνίδα Ντούντα, που διοργάνωσε συνέδριο με θέμα τις υποθαλαμικές εκλυτικές ορμόνες, συγκεντρώνοντας το ενδιαφέρον του ελληνικού κει ξένου επιστημονικού κόσμου.

Το συνέδριο διοργανώθηκε για την επέτειο της ανακάλυψης της TRG, της πρώτης υποθαλαμικής εκλυτικής ορμόνης που χάρισε το Νόμπελ Ιατρικής στον καθηγητή Guillemin. Η ανακάλυψη αυτή θεωρείται ένα από τα μεγαλύτερα ιατρικά επιτεύγματα του 20ού αιώνα, γιατί αποτέλεσε την αρχή για την κατανόηση της σημαντικής λειτουργίας του υποθαλάμου, που είναι το γενικό επιτελείο του ανθρώπινου οργανισμού.

Ας δούμε τι είπε ο διάσημος καθηγητής για την ιατρική τα χρόνια που έρχονται.

«Η γενετική είναι η μεγάλη ανακάλυψη αυτού του αιώνα. Η ανακάλύψη της δομής του DNA, του RNA και των μορίων όλων των ζώντων οργανισμών, δεν είναι μόνο κάτι που έχει θεωρητική σημασία για την ανθρωπότητα, αλλά έχει και τεράστια πρακτική αξία. Γι' αυτό και τα τελευταία χρόνια υποστηρίζεται πολύ ισχυρά η έρευνα».

- Πού πιστεύετε ότι μπορεί να οδηγήσει;

«Σε νέες θεραπευτικές και διαγωνιστικές μεθόδους για τις ασθένειες που σήμερα πλήττουν την ανθρωπότητα. Πρόκειται για μια εντελώς διαφορετική προσέγγιση των ασθενειών για ένα νέο κόσμο. Επίσης, πολύ καλή έρευνα γίνεται και για τις γενετικές μεταλλάξεις στα φυτά».

- Πότε ευελπιστείτε ότι όλες αυτές οι ερευνητικές προσπάθειες θα ευοδωθούν;

«Ηδη έχουμε πολύ καλά αποτελέσματα, ειδικά στα φυτά. Στην κλινική, βέβαια, Ιατρική τα πράγματα είναι πιο δύσκολα. Εχει αρχίσει, πλέον, και διαφαίνεται ότι στις περισσότερες ασθένειες δεν έχουμε να κάνουμε μόνο με ένα γονίδιο που μπορεί να τροποποιηθεί και ν' αντικατασταθεί. Εχουμε ν' αντιμετωπίσουμε το συνδυασμό πολλών γονιδίων, στα οποία πρέπει να βρεθεί τρόπος να επέμβουμε. Η έρευνα σ' αυτό θα συνεχιστεί και τον αιώνα που έρχεται θα οδηγήσει σε νέα δεδομένα την ιατρική πράξη. Μέχρι τότε, όμως, θα πρέπει να γίνει μεγάλος αγώνας»

- Εσείς γνωρίζετε καλά τι σημαίνει σκληρή προσπάθεια. Ο δικός σας αγώνας δρόμου με τον καθηγητή Σάλι, με τον οποίον και τελικά μοιραστήκατε το Νόμπελ Ιατρικής, έμεινε στην ιστορία!

«Ηταν πράγματι 12 χρόνια πολύ σκληρής δουλειάς. Για την ανακάλυψη της TRG (ορμόνη που εκρίνεται από τον υποθάλαμο) σήμερα θα αρκούσαν πέντε ποντίκια. Τότε χρειάστηκαν πέντε τόνοι από υποθαλάμους αρνιών και χοίρων. Το κόστος του προγράμματος ήταν ανάλογο με το κόστος προγράμματος "Απόλλων". Τόσο εγώ όσο και ο καθηγητής Σάλι, που έκανε παράλληλα με εμένα την ίδια ερευνητική προσπάθεια, είχαμε γυρίσει όλα τα σφαγεία της πόλης»

- Τελικά μοιραστήκατε μαζί του το Νόμπελ. Πώς αισθανθήκατε, όμως, που σας πρόλαβε και δημοσίευσε την ανακοίνωσή του έξι μέρες νωρίτερα;

«Δεν κρύβω πως ένιωσα απογοήτευση. Η ανθρωπότητα, όμως, και η επιστήμη προόδευσαν από την ευγενή άμιλλα. Σημασία έχει πως έγινε αυτή η ανακάλυψη που συνετέλεσε στην πρόοδο της ιατρικής».

- Ποιούς νέους δρόμους άνοιξε η ανακάλυψη της TRG;

«Η ορμόνη αυτή είναι το κλειδί της λειτουργίας του θυρεοειδούς. Η ανακάλυψη αυτή άνοιξε το δρόμο για την κατανόηση του ενδοκρινολογικού συστήματος και αποτέλεσε την αρχή της νευροενδοκρινολογίας. Καθώς ήταν η πρώτη ορμόνη του υποθαλάμου που ανακαλύφθηκε έγινε κατανοητός ο ρόλος του υποθαλάμου, που είναι το γενικό επιτελείο του οργανισμού.

Τα επόμενα χρόνια οι ερευνητικές προσπάθειες επικεντρώθηκαν στον υποθάλαμο και στις ορμόνες του, που επηρεάζουν όλα τα συστήματα του οργανισμού μας»

Ασκηση για καλά γηρατειά

Πολλά από τα προβλήματα υγείας που θεωρούμε φυσιολογικά και εμφανίζονται με το πέρασμα των χρόνων, όπως ο πόνος στη μέση και η στεφανιαία νόσος, μπορεί στην πραγματικότητα να σχετίζονται με την έλλειψη ασκήσεως. Γι' αυτό όσοι ασκούνται έχουν καλύτερη υγεία καθώς μεγαλώνουν, διατηρώντας για περισσότερο καιρό την ανεξαρτησία τους. Για να αποκομίσει κανείς αυτό το όφελος από την άσκηση πρέπει να ακολουθεί διάφορα είδη ασκήσεως, που θα γυμνάζουν όλο το σώμα. Αν θέλετε κι εσείς να βάλετε την άσκηση στη ζωή σας, πρέπει κατ' αρχήν να πάρετε την έγκριση του γιατρού σας. Πολύ σημαντικό είναι επίσης να μη βιάζεστε να δείτε αποτελέσματα (αρχίστε αργά, φροντίζοντας να αυξάνετε λίγο κάθε εβδομάδα την ταχύτητα και τη διάρκεια της ασκήσεως), καθώς και να φοράτε άνετα ρούχα και να πίνετε άφθονα υγρά για να μην αφυδατωθείτε. Το πρόγραμμά σας πρέπει να συμπεριλαμβάνει τα εξής:

• **Αεροβικές ασκήσεις**. Στην κατηγορία αυτή ανήκουν ο χορός, το βάδην, η ποδηλασία και οι χαμηλής εντάσεως αεροβικές ασκήσεις. Οι ασκήσεις αυτές κάνουν την καρδιά και τους πνεύμονες να εργάζονται πιο σκληρά. Συνιστώνται 20 λεπτά αεροβικής ασκήσεως, τρεις φορές την εβδομάδα.

• **Εκτάσεις** (στρέτσινγκ). Το στρέτσινγκ βοηθεί τους μυς και τις αρθρώσεις να διατηρούνται ευλύγιστες. Να κάνετε στρέτσινγκ επί 5 έως 10 λεπτά πριν και μετά την άσκηση.

• **Ασκήσεις για δύναμη**. Στην κατηγορία αυτή ανήκουν τα βάρη και οι ασκήσεις με αντίσταση. Συμβάλλουν στην διατήρηση της οστεικής και της μυικής μάζας. Να κάνετε τέτοιες ασκήσεις δύο ή τρεις φορές την εβδομάδα.

ΙΑΤΡΙΚΗ ΑΝΑΚΟΙΝΩΣΗ
Ο ιατρός
ΕΜΜΑΝΟΥΗΛ Ι. ΔΙΑΜΑΝΤΗΣ
ΕΝΔΟΚΡΙΝΟΛΟΓΟΣ-ΔΙΑΒΗΤΟΛΟΓΟΣ
Δέχεται στο ιατρείο του
Εθν. Αντιστάσεως 18
(πρώην Άννης Μαρίας) καθημερινά
9.00-13.00 και 17.00-20.30
Σάββατο μόνο με ραντεβού
Πληρ. τηλ. 20570, κιν.: 0977294680

ΙΑΤΡΙΚΗ ΑΝΑΚΟΙΝΩΣΗ
Ο ιατρός
ΠΑΝΑΓΙΩΤΗΣ Π. ΤΑΚΟΣ
ΣΤΡΑΤΙΩΤΙΚΟΣ ΙΑΤΡΟΣ ΚΑΡΔΙΟΛΟΓΟΣ
Δέχεται με ραντεβού
Ι. Μεταξά 3 (Ιατρική Μέριμνα Ρόδου "Κριτώ") ΡΟΔΟΣ
Τηλ. 21041-38008

ΙΑΤΡΙΚΗ ΑΝΑΚΟΙΝΩΣΗ
Η ιατρός
ΧΡΥΣΗ ΣΠΑΡΤΑΛΗ-ΠΡΑΝΤΗ
ΠΑΙΔΙΑΤΡΟΣ
δέχεται στο ιατρείο της
Γ. ΕΥΣΤΑΘΙΟΥ 8
καθημερινές 9.00-13.00, 17.00-20.30
Τηλ.: 27150 κινητό 0977/996355

ΝΤΟΡΑ ΚΩΝΣΤΑΝΤΙΝΟΠΟΥΛΟΥ-ΨΥΧΟΛΟΓΟΣ
Πτυχιούχος του Πανεπιστημίου της Καλιφόρνιας-Λος Αντζελες (UCLA)-Μεταπτυχιακές σπουδές στο Pepperdine University-Malibu California.
➤ Αμεση ψυχολογική υποστήριξη και επαγγελματική φροντίδα από έμπειρη Ψυχολόγο και Οικογενειακή Σύμβουλο.
➤ Η σωστή θεραπευτική σχέση μπορεί να επιφέρει ρεαλιστικές λύσεις για πραγματικά προβλήματα σε θέματα: μοναξιάς, μελαγχολίας, στρες, ανυπομονησίας, φοβίας, εθισμού, οικογενειακών σχέσεων, διαζυγίου, κακομεταχείρισης, συναισθηματικών δυσκολιών, αυτοπεποίθησης, ανασφάλειες, μεταβατικά στάδια ζωής, βουλιμίας, ανορεξίας, απώλειας, πένθους.
Τηλεφωνείστε στα τηλέφωνα:
35163 και 0944/980550
για ραντεβού και άμεση εξυπηρέτηση.
Διεύθυνση: Καρίας 1
Περιοχή Ροδίνι - Ρόδος

Εργαστήριο Κλινικής Ψυχολογίας
ΧΡΙΣΤΙΝΑ ΣΑΒΒΑΚΗ-ΓΚΡΑΝΖΑΝ
Κλινική Ψυχολόγος-Ψυχοπαθολόγος
Πτυχιούχος των Πανεπιστημίων Nancy & Reims (Γαλλία)
Για τον ενήλικο
- Ψυχοδιαγνωστική
- Ψυχολογική υποστήριξη
- Ψυχοθεραπεία αναλυτικής εμπνεύσεως

Για το παιδί
- Ψυχοδιαγνωστική (με τεστ νοημοσύνης, προβλητικά τεστ ερμηνεία παιδικού σχεδίου)
- Ψυχοθεραπεία (με θεραπευτικό τεστ, μαριονέτες, πλαστελίνη)
- Οικογενειακή συνέντευξη

Δέχεται με ραντεβού
Παύλου Μελά 40 - Ρόδος • Τηλ.: 77350

ΙΑΤΡΙΚΗ ΑΝΑΚΟΙΝΩΣΗ
Ο οδοντίατρος
ΝΙΚΟΛΑΟΣ ΑΝΤΩΝΙΟΥ DDS, MS
ΠΤΥΧΙΟΥΧΟΣ ΠΑΝΕΠ. ΑΘΗΝΩΝ
- Master Χειρουργικής στόματος (Πανεπ. Μάντσεστερ)
- Master Προσθετικής (Πανεπ. Λονδίνου)
δέχεται στο ιατρείο του
28ης Οκτωβρίου 23-25, 1ος όροφος,
κατόπιν ραντεβού από:
ΔΕΥΤΕΡΑ ΕΩΣ ΠΑΡΑΣΚΕΥΗ 9.00-1.00 και 17.30-20.00
Τηλ. 77025, κινητό 0977079414

ΙΑΤΡΙΚΗ ΑΝΑΚΟΙΝΩΣΗ
Ο ιατρός
ΜΙΧΑΛΗΣ ΣΑΒΒΑΚΗΣ
ΧΕΙΡΟΥΡΓΟΣ ΟΡΘΟΠΑΙΔΙΚΟΣ
δέχεται στο ιατρείο του
Αλεξάνδρου Διάκου 46, 2ος όροφος
Δευτέρα έως Παρασκευή
08.30-13.30 και 17.30-21.00.
Σάββατο μόνο με ραντεβού
Τηλ. 74007 και 0932723233

Ο ΕΠΙΣΙΤΙΣΜΟΣ ΤΗΣ ΔΩΔΕΚΑΝΗΣΟΥ-1945

175 οι νεκροί στην πόλη από την πείνα τον Απρίλιο 1945

60ν Σύμφωνα με τις στατιστικές του δήμου Ροδίων ο πληθυσμός της πόλεως το 1939 ήταν 26.000 και τώρα μόλις έφτανε τις 16.000. Φυσικά αυτοί που ήταν εγγεγραμμένοι στα δημοτολόγια. Η αιμορραγία της μειώσεως του πληθυσμού οφειλόταν σ' αυτούς τους κατοίκους που εγκατέλειψαν την πόλη για την ύπαιθρο και τα γύρω νησιά όπου βρήκαν καταφύγιο σε δικούς τους, στους μουσουλμάνους που έφυγαν για τις απέναντι ακτές και στους θανάτους οι οποίοι καθε μέρα που περνούσε αυξάνονταν με μαθηματική ακρίβεια. Επίσης πάρα πολλοί Ιταλοί ζήτησαν καταφύγιο στη Μικρά Ασία. Ενώ το Γενάρη του 1939 επεσυνέβησαν στην πόλη της Ρόδου 39 θάνατοι, τον αντίστοιχο μήνα του 1945 είχαμε 184 και το Φεβρουάριο 35 και 189 αντίστοιχα. Τους περισσότερους θανάτους έχουμε ακριβώς την επόμενη μέρα που τα καΐκια φτάνουν στη Ρόδο. Είναι η Τρίτη, 19 Φεβρουαρίου. Μετρούνται 15 νεκροί. Η τραγική στατιστική φέρνει στη δεύτερη θέση την Κυριακή 18 Φεβρουαρίου με 13 θανόντες, στην 3η θέση τις 10, μέρα Σάββατο, του ίδιου μήνα με 12 νεκρούς, ακολουθούν με 11 νεκρούς η 5η και η 8η Φεβρουαρίου και με 10 νεκρούς οι μέρες του Γενάρη 6, 19, και 29, Κυριακή, Παρασκευή και Δευτέρα, αντίστοιχα.


DÉLÉGATION DU COMITÉ INTERNATIONAL DE LA CROIX ROUGE EN TURQUIE

Το σήμα του Διεθνούς Ερυθρού Σταυρού που ανακοινώνει την αναχώρηση των καϊκιών από τη Σμύρνη για τη Δωδεκάνησο.

Γράφει ο
ΚΩΣΤΑΣ ΤΣΑΛΑΧΟΥΡΗΣ

Η δεύτερη αποστολή βοήθειας, πάλι με επικεφαλής τον Κουρβουαζιέ, φτάνει στη Ρόδο στις 21 Μαρτίου. Οι πρώτες διανομές γίνονται με τον ίδιο τρόπο όπως και την πρώτη φορά. Αλλά αυτό το σύστημα άφηνε περιθώρια για κλοπές που δυστυχώς έγιναν. Οι αναρίθμητες διαμαρτυρίες που δέχονταν οι εκπρόσωποι προέρχονταν από παντού. Ετσι η τέταρτη διανομή-το υπόλοιπο της δεύτερης αποστολής- έγινε ονομαστικά με ειδική κάρτα που είχε πάρει κάθε κάτοικος από το γραφείο εφοδιασμού. Σ'αυτή την αποστολή περιλήφθηκε και η Κως. Ο ΔΕΣ παρέδωσε στις τοπικές Αρχές για τους κατοίκους της Λέρου 41.559 κιλά τρόφιμα που αντιστοιχούσαν σε 9,2 κιλά για κάθε κάτοικο, για την Κάλυμνο και Ψέριμο 55.344 κιλά-12,3 για κάθε κάτοικο-στην Κω 185.476 κιλά-12,1 για κάθε κάτοικο[36] και στη Ρόδο 533.226 κιλά που αντιστοιχούσαν 9,9 για κάθε κάτοικο[37]. Συγκεκριμένα δόθηκαν σε κάθε Ροδίτη 330 γραμμάρια λαχανικά ξερά, 835 γρ. χοιρινό με σόγια, 2.470 γρ. μπισκότα, 680 γρ. λαχανικά σε κονσέρβα, 1320 γρ. κρέας, 675 γρ. μαργαρίνη, 330 γρ. αλεύρι για σούπα, 725 γρ. γάλα σε κουτιά, 15 γρ. τσάϊ, 50 γρ. καφέ 1.240 γρ. ρύζι, 915 γρ. πατάτες σε κονσέρβα και 380 γρ. ζάχαρη. Αυτό το μήνα παρά την ανάσα και ανακούφιση που δέχεται ο λαός μετράει 189 νεκρούς. Δεν άντεξαν στην πείνα. Στις 18 Μαρτίου έχουμε 18 θανόντες, στις 21 άλλους 16 και στις 16 Μαρτίου 15 νεκρούς. Η τρίτη αποστολή φτάνει στη Ρόδο από το Μποντρούμ, το απόγευμα του Σαββάτου 21 Απριλίου. Επικεφαλής είναι ο Ελβετός Ζωρζ Λαντάμ ο οποίος έχει και άλλη αποστολή. Να παραδώσει 65 κιβώτια φαρμακευτικό υλικό για τις ανάγκες των κατοίκων και 16 κάσες για τους αιχμαλώτους πολέμου που βρίσκονταν στη Ρόδο που έπρεπε να τους επισκεφθεί. Αυτή τη φορά τη βοήθεια στη Ρόδο φέρνουν 5 καΐκια, το "Mesut" χωρητικότητας 137 τόνων, που μεταφέρει εκτός των άλλων και 42 τόνους αλεύρι-τα φόρτωσε στο Μποντρούμ- και θα κάνει τη μεταφορά στη Χάλκη, το "Bozkurt", 500 τόνων, το "Sariçamm", 400 τόνων, το "Cengiz" 135 τόνων και το "Cemal Azmi" 145 χωρητικότητας τόνων, μεταφέρουν εφόδια συνολικού βάρους 582.127 κιλών.

Για την Κω φεύγουν τα καΐκια "Sevin" 100 τόνων και "LutfuHuda" 135 τόνων που μεταφέρουν 134.992 κιλά και μπαίνουν στο λιμάνι του νησιού προερχόμενα από το Μποντρούμ στις 18 Απριλίου. Στο Μποντρούμ, περίμεναν τρεις μέρες την άφιξη του Λαντάμ για να τα συνοδέψει. Η μεταφορά των τροφίμων γίνεται με γερμανικά αυτοκίνητα που αποθηκεύονται σε νέο μέρος που παραχωρείται στο ΔΕΣ, εκατόν πενήντα μέτρα από το λιμάνι. Πρόκειται για την Κάζα Ρομάνα, μουσείο αρχαιολογικό, γιατί στις 27 Μαρτίου 1945 σκοτώθηκαν, σύμφωνα με τις πληροφορίες που μετέδωσε στο ΔΕΣ ο αντιπρόσωπός του Γκιουστάβ Ρεμπέρ, 50 άτομα εκ των οποίων τριάντα περίπου, πολίτες[38]. Μοιάζει με καταφύγιο για να αντέξει σε τυχόν βομβαρδισμό. Πάντως οι αναχωρήσεις για τις απέναντι ακτές, για εξεύρεση τροφίμων ή παραμονή για λίγο χρονικό διάστημα, με την άφιξη της πρώτης βοήθειας, σταμάτησαν τελείως. Το Γενάρη και μέχρι τις 21 Φεβρουαρίου είχαν καταγραφεί 754 αναχωρήσεις.

Οπως ήδη αναφέρθηκε η Κως περιλήφθηκε στη δεύτερη εφοδιοπομπή, και μοιράστηκαν 185.476 κιλά στους κατοίκους που πήραν από 12.084 γραμμάρια ο καθένας. Σε κάθε παιδί ηλικίας μέχρι 14 χρόνων δόθηκαν επιπλέον δύο κουτιά γάλα, δηλαδή 908 γραμμάρια. Επίσης μοιράστηκαν ίδια εφόδια που δόθηκαν στους πολίτες, σε 24 ποινικούς φυλακισμένους, σε 4 πολιτικούς κρατούμενους και σε 6 άτομα που έπασχαν από σύφιλη. Το "Ιπποκράτειο" νοσοκομείο, για τους αρρώστους του, τους πολίτες, πήρε επιπλέον για το διαιτολόγιό τους 140 κιλά μπισκότα, 3 κιλά μαργαρίνη, 5 κιλά ζάχαρη, 2 κιλά τσάϊ και 3 κιλά σούπες. Επίσης η επικεφαλής των καθολικών καλογραιών- η mère jystine, πήρε επιπλέον 16 κιλά μπισκότα, 36 κιλά φασόλια ξερά και 3 κιλά μαργαρίνη για να τα διαθέσει για φιλανθρωπικούς σκοπούς. Η ελληνική κοινότητα εκπροσωπούνταν από τον έμπορο Αλέξανδρο Θυμανάκη, όπως και οι άλλες η Ιταλοί και οι Μουσουλμάνοι είχαν το δικό τους αντιπρόσωπο. Λίγο πριν τη διανομή των τροφίμων της δεύτερης εφοδιοπομπής, έγινε απογραφή του πληθυσμού και οι κάρτες που διανεμήθηκαν ήταν κατά 2.000 λιγότερες!.. Ο Λαντάμ αντιλαμβάνεται ότι οι κάτοικοι της Λέρου έχουν ανάγκη περισσότερης βοήθειας. Τα 12 κιλά τροφίμων είναι πολλά για κάθε κάτοικο της Κω και τα μειώνει σε οκτώ, παρά το γεγονός ότι τις λίγες ώρες που βρίσκεται στο νησί βλέπει ότι υπάρχει πρόβλημα, υποσιτισμού και μάλιστα οξύ. Ενώ στα άλλα νησιά λίγο πολύ οι κάτοικοι εκτός από ταβουνά και τους κάμπους που καταφεύγουν για να βρούν χόρτα για τροφή έστω χωρίς λάδι στρέφονται και στη θάλασσα για κανένα ψάρι με οποιοδήποτε μέσο, στην Κω, όμως, το ψάρεμα με δυναμίτιδα που γινόταν σε μεγάλη έκταση, κατέστρεψε την αναπαραγωγή του θαλασσίου πλούτου της περιοχής. Για τους πιο ταλαιπωρημένους οργανισμούς δίνεται εντολή μέχρι τέλος Απριλίου να λειτουργήσει συσσίτιο υπό την επίβλεψη τριών γιατρών. Την επομένη της αφίξεώς του, τηλεγραφεί μέσω του γερμανικού ασυρμάτου στον αντιπρόσωπο του ΔΕΣ στη Λέρο να έλθει στην Κω και να παραλάβει τους εννέα τόνους τρόφιμα. Οι Γερμανοί της Λέρου δίνουν τη συγκατάθεσή τους και ναυλώνεται καΐκι για το σκοπό αυτό αφού υψώνει τη σημαία του Ερυθρού Σταυρού.

Πάντως κατά τον Λαντάμ που επισκέπτεται στη διάρκεια της παραμονής του στη Δωδεκάνησο και άλλα νησιά, στην Κω βρήκε λιγότερη δυστυχία και πείνα. Αν οι Γερμανοί δεν... απαλλοτρίωναν τα λίγα προϊόντα του, ο λαός της χωρίς βοήθεια μπορούσε να κρατήσει μέχρι τον Ιούνιο 1945[39]. Στη Ρόδο ο Λαντάμ, με μεγάλη δυσκολία πετυχαίνει να έχει τη συγκατάθεση του στρατηγού Βάγκενερ και επισκέπτεται τα στρατόπεδα συγκεντρώσεως που μέχρι εκείνη τη στιγμή ήταν χώρος απαγορευμένος ακόμη και για τους εκπροσώπους του ΔΕΣ. Εκεί βρίσκει 71 πολιτικούς καταδίκους και εκτιμά ότι μόνο η παρουσία του είναι δυνατόν να είναι ευνοϊκή για την τύχη τους. Καταγράφει επίσης το τι συνέβαινε κατά τη διάρκεια της διανομής. Για την ιστορία τη μαρτυρία αυτή τη μεταφέρουμε όπως γράφτηκε: «... J' ai institué un conceil de trois arbitres (un Grec, un Italien et un Musulman) choisis parmi les notables des trois communautés. Ce conseil examinera les cas des personnes qui cherchent délibérément à abuser des secours mis à leyr diposition par le C.I.C.R. Par exable cas de revente sur une échelle inadmissible des produits alimentaires ou de rations de soupe; cas de cadabres cachés ou camouflés pour bénéficier de rations supplémentaires; cas de personnes qui se font hospitaliser pour être au bénéfice de la ration spéciale des Hôpitaux, etc. Ces faits révoltent la majorité de la population. L'archevêque et le métropolite ont été sollicités d' agir de toute leur autorités morals pour faire cesser ces histoires de cadavres. Dans le cas de revente des marchandises C.I.C.R. j' ai estimé que les personnes incriminées se rendaient indignes de notre secours et qu'elles ne recevraient plus rien à l' avenir[40]...».

Ο Απρίλιος είναι ο πιο καταστροφικός για την πόλη της Ρόδου. Μόνο στις 26 Απριλίου πεθαίνουν από την πείνα 20 άτομα. Τραγικά μαύρη μέρα. Το ίδιο συμβαίνει στις 24 όπου έχουμε 17 νεκρούς στις 18 και 22 από 16 νεκρούς και στις 19 και 21 από 12 θανόντες. Συνολικά πεθαίνουν 175 άτομα. Την τραγικότητα της καταστάσεως την απαθανατίζει ο Λαντάμ στα συμπεράσματά του όπου αναγράφει ότι η ζωή των κατοίκων δεν έχει καλυτερεύσει παρά τις τρεις εφοδιοπομπές του ΔΕΣ. Το ποσοστό θνησιμότητας είναι πολύ υψηλό και η δυστυχία υπερμεγέθης. Η παραμικρή καθυστέρηση στην άφιξη της εφοδιοπομπής ή στη διανομή των τροφίμων θα έχει καταστροφικό αντίκτυπο και αύξηση των θανάτων. Τους περισσότερους θανάτους τους αποδίδει στο γεγονός ότι οι κάτοικοι επί πολύ χρονικό διάστημα έτρωγαν κακομαγειρεμένα χόρτα, χωρίς να τα διαλέγουν, κι έτσι έπαιρναν δηλητηριώδεις ουσίες χωρίς αυτό να γίνεται αντιληπτό.

Οι δυστυχείς ήθελαν να χορτάσουν την πείνα τους. Για να αντιμετωπιστεί η κατάσταση μοιράζονται στο λαό 42 τόνοι καναδέζικου αλεύρου και αποφασίζεται η τέταρτη εφοδιοπομπή να περιλαμβάνει τις ίδιες ποσότητες αλλά πιο βιταμινούχες. Ετσι δίνεται η εντολή να περιληφθούν τυρί, λουκάνικα και χουρμάδες.

Αύριο το τελευταίο

Ο Βάγκενερ επιτρέπει επίσκεψη των αιχμαλώτων πολέμου

Το σύστημα διανομής αφήνει περιθώρια κλοπών...

Σημειώσεις

36. Η επίσημη έκθεση αναγράφει την ποσότητα αυτή ενώ λίγο πρίν την αναχώρηση του καϊκιού οι αρμόδιοι του ΔΕΣ και οι Αγγλοι έγραφαν ότι η ποσότητα για τους 16 .433 κατοίκους της νήσου ανέρχεται σε 158 τόνους. Πιθανόν να προστέθηκαν και άλλες ποσότητες από το Μποντρούμ λίγο πριν τον απόπλου. Συγκεκριμένα στάλθηκαν στην Κω μπισκότα, ρύζι, πατάτες, πόριτζ, σόγια, κονσέρβες κρέατος, ξηρά λαχανικά και σε κονσέρβες, ζάχαρη, τσάϊ, μαργαρίνη και κουτιά γάλα.

37. Δυστυχώς για τη δεύτερη αποστολή, πώς κινήθηκαν τα καΐκια κ.λπ. δεν υπάρχουν στοιχεία. Ο Κουρβουαζιέ με την επιστροφή του στη Σμύρνη, μέσω Αγκυρας έφυγε στη Γενεύη για να ενημερώσει το Κεντρικό Συμβούλιο του ΔΕΣ και δεν επέστρεψε.

38. Εκθεση Λαντάμ, σελ 17.

39. Το ίδιο, σελ. 19, συμπεράσματα.

40. «Ιδρυσα τριμελές συμβούλιο Διαιτησίας (ένα Ελληνα, ένα Ιταλό και ένα Μουσουλμάνο) εκλεγμένο από τους προύχοντες των τριών κοινοτήτων. Το συμβούλιο θα εξετάζει τις περιπτώσεις των προσώπων εκείνων που ζητούν ευθαρσώς να καταχρώνται τη βοήθεια που δίνεται από το ΔΕΣ. Παραδείγματος χάρη περίπτωση μεταπώλησης σε απαράδεκτη κλίμακα εδωδίμων προϊόντων και μερίδων σούπας, περιπτώσεις πτωμάτων κρυμμένων ή καμουφλαρισμένων για να επωφεληθούν μερίδες συμπληρωματικές, περιπτώσεις προσώπων που προσπαθούν να νοσηλευτούν προς όφελος της ειδικής μερίδας των νοσοκομείων κ.λπ. Αυτά τα γεγονότα εξήγειραν την πλειονότητα του πληθυσμού. Ο αρχιεπίσκοπος και ο μητροπολίτης κατέβαλαν μεγάλες προσπάθειες με όλο το κύρος τους ώστε να σταματήσουν αυτές τις ιστορίες των πτωμάτων. Στην περίπτωση της μεταπώλησης των εμπορευμάτων του ΔΕΣ εκτιμώ ότι οι ένοχοι θεωρούνται ανάξιοι της βοήθειάς μας και πως δεν θα ξαναλάβουν τίποτε στο μέλλον...».

ΜΝΗΜΟΣΥΝΑ



Την 20ή τρέχοντος μηνός ημέρα Πέμπτη και ώρα 8 π.μ. εις τον Ιερό Ναό Αγίας Ειρήνης Ορφανοτροφείου Θηλέων τελούμεν 9ήμερο μνημόσυνο υπέρ αναπαύσεως της ψυχής του λατρευτού μας υιού, πατέρα, αδελφού και θείου

ΕΜΜΑΝΟΥΗΛ ΣΙΣΑΜΩΤΟΥ

Η μητέρα: Δήμητρα
Τ' αδέλφια: Ελισάβετ-Ιωάννης, Αναστασία-Εμμανουήλ, Αγγέλα-Παναγιώτης
Τ' ανίψια και οι λοιποί συγγενείς



Την 20ή τρέχοντος μηνός ημέρα Πέμπτη και ώρα 8 π.μ. εις τον Ιερό Ναό Ταξιαρχών Νεκροταφείου τελούμεν 40ήμερο μνημόσυνο υπέρ αναπαύσεως της ψυχής της λατρευτής μας μητέρας και γιαγιάς

ΚΥΡΙΑΚΗΣ ΜΟΡΦΩΠΟΥ
ετών 83

Τα παιδιά: Μαρία-Οδυσσέας, Νικήτας-Μαρίνα, Μιχάλης-Διονυσία, Σεβαστή-Δημήτρης
Τα εγγόνια και οι λοιποί συγγενείς



Την 20ή τρέχοντος μηνός ημέρα Πέμπτη και ώρα 8 π.μ. εις τον Ιερό Ναό Ταξιαρχών Νεκροταφείου τελούμεν 2ετές μνημόσυνο υπέρ αναπαύσεως της ψυχής της λατρευτής μας μητέρας, γιαγιάς, αδελφής και θείας

ΑΝΝΙΚΑΣ ΚΑΤΣΙΜΠΡΑΚΗ

Τα παιδιά, τα εγγόνια, τ' αδέλφια, τ' ανίψια και οι λοιποί συγγενείς



Την 20ή τρέχοντος μηνός ημέρα Πέμπτη και ώρα 8 π.μ. εις τον Ιερό Ναό Αγίου Γεωργίου Άνω τελούμεν 3μηνο μνημόσυνο υπέρ αναπαύσεως της ψυχής του λατρευτού μας συζύγου, πατέρα, παππού, αδελφού και θείου

ΜΙΧΑΗΛ ΡΙΖΟΥ

Η σύζυγος: Ευαγγελία
Τα παιδιά, τα εγγόνια, τα δισέγγονα, τ' αδέλφια, τ' ανίψια και οι λοιποί συγγενείς

Την 20ή τρέχοντος μηνός ημέρα Πέμπτη και ώρα 8 π.μ. εις τον Ιερό Ναό Αγίας Ειρήνης Ορφανοτροφείου Θηλέων τελούμεν ετήσιο μνημόσυνο υπέρ αναπαύσεως της ψυχής της λατρευτής μας μητέρας, γιαγιάς και προγιαγιάς

ΔΕΣΠΟΙΝΑΣ Λ. ΤΣΑΠΑΤΖΗ

Τα παιδιά, τα εγγόνια, τα δισέγγονα και οι λοιποί συγγενείς



Την 20ή τρέχοντος μηνός ημέρα Πέμπτη και ώρα 8 π.μ. εις τον Ιερό Ναό Ταξιαρχών νεκροταφείου Ρόδου τελούμεν ετήσιο μνημόσυνο υπέρ αναπαύσεως της ψυχής της λατρευτής μας συζύγου, μητέρας, γιαγιάς και θείας

ΑΡΤΕΜΙΔΟΣ ΚΑΤΣΑΡΑ

Ο σύζυγος: Μιχάλης
Τα παιδιά: Γιώργος-Ειρήνη, Νίκος-Γιασεμή, Χάρης-Φωτεινή, Γιάννης-Ειρήνη, Θαλής-Μπρίτα
Τα εγγόνια, τ' ανίψια και οι λοιποί συγγενείς



Την 20ή τρέχοντος μηνός ημέρα Πέμπτη και ώρα 8 π.μ. εις τον Ιερό Ναό Αγίου Δημητρίου παλαιού νεκροταφείου τελούμεν 9ήμερο μνημόσυνο υπέρ αναπαύσεως της ψυχής του λατρευτού μας αδελφού και θείου

ΑΝΑΣΤΑΣΙΟΥ-ΤΑΚΗ ΤΡΙΠΠΗ

Τ' αδέλφια: Φανή-Φώτης Φαρμακίδης, Σάββας-Ελένη, Κατίνα-Κώστας Μουστάκας, Σταύρος-Καίτη και ο γαμπρός του Στέλλιος
Τ' ανίψια και οι λοιποί συγγενείς

ΕΥΧΑΡΙΣΤΗΡΙΟ ΠΕΝΘΟΥΣ

Θεωρούμε υποχρέωσή μας να ευχαριστήσουμε και δημόσια όλους όσους με κάθε τρόπο μας συμπαραστάθηκαν στο βαρύ μας πένθος για την απώλεια του πολυαγαπημένου μας υιού, αδελφού και θείου **ΕΜΜΑΝΟΥΗΛ ΣΙΣΑΜΩΤΟΥ.**

Η οικογένειά του

ΚΗΔΕΙΑ

Την λατρευτή μας μητέρα, γιαγιά και θεία

ΚΑΛΛΙΟΠΗ ΚΟΥΡΟΥΝΗ
ετών 71

κηδεύουμε σήμερα Τρίτη 18 Ιανουαρίου 2000 και ώρα 3 μ.μ. από τον Ιερό Ναό Ταξιαρχών Νεκροταφείου Ρόδου.
Τα παιδιά: Ευδοκία-Νίκος Ζούνη
Βασίλης-Αλεξάνδρα, Λουκία-Μιχάλης Μαρινάκη
Τα εγγόνια, τ' ανίψια και οι λοιποί συγγενείς

ΕΥΧΑΡΙΣΤΗΡΙΟ ΠΕΝΘΟΥΣ

Μέσα στο μεγάλο μας πόνο και θλίψη, από το θάνατο του αγαπημένου μας συζύγου, πατέρα, αδελφού, θείου και συγγενή, **Μιχαήλ Καντή** του Γεωργίου, βρίσκουμε δύναμη και κουράγιο να ευχαριστήσουμε όλους εκείνους που ήταν ηθικά κοντά μας τόσο κατά την διάρκεια της ασθένειάς του όσο και κατά την τελετή της κηδείας του.
Ευχαριστούμε το Δήμαρχο Αφάντου κ. Σταύρο Σταυρή που στάθηκε κοντά στον αγαπημένο μας μέχρι την τελευταία του στιγμή και η παρουσία του μας έδινε δύναμη και κουράγιο. Ευχαριστούμε όλους τους ανθρώπους του Πολιτιστικού Συλλόγου Αφάντου "ΠΗΓΑΣΟΣ" γιατί πάντα ήταν κοντά μας και μας εξασφάλιζαν το πολύτιμο αγαθό που λέγεται αίμα. Ευχαριστούμε όλους τους επώνυμους και ανώνυμους που μαζί μας συνόδευσαν τον αγαπημένο μας, στην τελευταία του κατοικία.

Η σύζυγος Ζαχάρω
Ο γιος Γιώργος
Τα αδέλφια-τα ανίψια και οι λοιποί συγγενείς

ΕΛΛΗΝΙΚΗ ΔΗΜΟΚΡΑΤΙΑ
ΝΟΜΑΡΧΙΑΚΗ ΑΥΤΟΔΙΟΙΚΗΣΗ ΔΩΔΕΚΑΝΗΣΟΥ
Δ/ΝΣΗ ΥΠΟΔΟΜΩΝ & ΤΕΧΝΙΚΩΝ ΕΡΓΩΝ
ΤΜΗΜΑ Π. & Π.Ε.

ΑΝΑΚΟΙΝΩΣΗ

ΘΕΜΑ: 3η δημοσίευση ανακοίνωσης για υποβολές δηλώσεων ιδιοκτησίας και υπόδειξη ορίων ιδιοκτησιών που βρίσκονται εντός της περιοχής μελέτης πολεοδόμησης Δήμου Καλλιθέας Δημοτικό Διαμέρισμα Καλυθιών Νήσου Ρόδου Ν. Δωδ/σου.

"Στα πλαίσια εκπόνησης της μελέτης Τοπογράφησης Κτηματογράφησης-Πολεοδόμησης-Πράξης εφαρμογής της Κοινότητας Καλυθιών Νήσου Ρόδου"
Καλούνται για 3η φορά οι ιδιοκτήτες των οποίων τα ακίνητα βρίσκονται εντός της περιοχής μελέτης να λάβουν γνώση των κτηματογραφικών διαγραμμάτων και των αντίστοιχων πινάκων που αναρτήθηκαν στο Δήμο Καλλιθέας και να υποβάλλουν σε προθεσμία 15 ημερών από την δημοσίευση της παρούσας ανακρίνωσης στο Δήμο, τυχόν ενστάσεις και δηλώσεις ιδιοκτησίας με τίτλους κυριότητας, πιστοποιητικό μεταγραφής, βαρών, μη διεκδικήσεων, κατασχέσεων και τοπογραφικό διάγραμμα.
Σύμφωνα με την υπ' αρ. 93207/7188/15-11-94 Υπουργική Απόφαση (ΦΕΚ 877/Δ/94).
Τα έξοδα δημοσίευσης της παρούσας βαρύνουν σύμφωνα με τις κείμενες διατάξεις το Δήμο Καλλιθέας Νήσου Ρόδου.

Ο προϊστάμενος ΤΠ & ΠΕ
α.α
ΒΑΣΩ ΜΠΟΥΣΙΟΥ-ΣΤΑΥΡΟΥΛΗ

ΔΙΕΥΘΥΝΣΗ ΔΑΣΩΝ ΔΩΔΕΚΑΝΗΣΟΥ

ΑΝΑΚΟΙΝΩΣΗ

Γνωστοποιείται κατά το άρθρο 14 του Ν. 998/79, η αποστολή για δημοσίευση στο Δήμο Κω της αριθμ. 7571/22-12-99. Πράξης χαρακτηρισμού έκτασης που εκδόθηκε από τον Δ/ντή Δασών Δωδ/σου. Η ΚΜ 2125 γαιών Κω-Εξοχής χαρακτηρίζεται ως γεωργική έκταση.

Ο Δ/ντής Δασών Δωδ/νήσου
Φίλιππος Κοντίτσης
Δασολόγος με Α' βαθμό

ΔΙΕΥΘΥΝΣΗ ΔΑΣΩΝ ΔΩΔΕΚΑΝΗΣΟΥ

ΑΝΑΚΟΙΝΩΣΗ

Γνωστοποιείται κατά το άρθρο 14 του Ν. 998/79, η αποστολή για δημοσίευση στο Δήμο Ρόδου της αριθμ. 7779/22-12-99. Πράξης χαρακτηρισμού έκτασης που εκδόθηκε από τον Δ/ντή Δασών Δωδ/σου. Η ΚΜ 619Μ γαιών Ρόδου χαρακτηρίζεται ως γεωργική έκταση.

Ο Δ/ντής Δασών Δωδ/νήσου
Φίλιππος Κοντίτσης
Δασολόγος με Α' βαθμό

ΑΝΑΚΟΙΝΩΣΗ

Ειδοποιούνται οι κάτοικοι των παρακάτω περιοχών ότι για να εκτελεστούν απαραίτητες τεχνικές εργασίες της ΔΕΗ, θα γίνει διακοπή στις **19/1/00 ημέρα Τετάρτη** ως εξής:

1. Από ώρας 8.00 μέχρι 11.00 στις περιοχές:
Από τους σηματοδότες ΦΑΛΗΡΑΚΙΟΥ μέχρι τον Υ/Σ-ΔΕΗ (ΑΤΣΙΠΑ) και από την διασταύρωση (ΓΚΟΛΦ) Αφάντου μέχρι την Πλατεία.

2. Από ώρας 12.30 μέχρι 14.00 στις περιοχές:
Μαλώνα-Μάσσαρι-Λάρδος-Κάλαθος-Πυλώνα-Ασκληπειό-Γεννάδι-Λάχανιά-Μεσαναγρός και Κατταβιά.

Αν οι εργασίες τελειώσουν νωρίτερα το ρεύμα θα ξαναδοθεί πριν από τον χρόνο λήξης της διακοπής που αναφέρουμε πιο πάνω.
Γι' αυτό το λόγο οι ηλεκτρικές εγκαταστάσεις και τα δίκτυα της ΔΕΗ θα πρέπει να θεωρούνται ότι έχουν συνέχεια ρεύμα.
Ετσι για λόγους ασφαλείας απαγορεύεται η προσέγγιση σε αγωγούς ή άλλα στοιχεία του δικτύου και αν βρίσκονται καταγής γιατί υπάρχει σοβαρός κίνδυνος ατυχήματος.

Από την Δ.Ε.Η.

ΕΥΧΑΡΙΣΤΗΡΙΟ

Το Δ. Συμβούλιο του Σωματείου "ΑΓΙΑ ΕΙΡΗΝΗ Η ΟΡΦΑΝΟΤΡΟΦΟΣ" ευχαριστεί τους πιο κάτω κυρίους που πρόσφεραν αντί στεφάνου:
Α) ΕΙΣ ΜΝΗΜΗ **ΠΑΡΑΣΚΕΥΗΣ ΧΡΥΣΟΧΟΟΥ**
Η κ. Ελευθερία και κ. Νικήτας Καλαφατάς δρχ. 30.000
Β) ΕΙΣ ΜΝΗΜΗ **ΑΘΑΝΑΣΙΑΣ ΠΟΦΑΝΤΗ**
Η οικογ. κ. Ιωάννη Α. Ξάνθη δρχ. 20.000
Γ) ΕΙΣ ΜΝΗΜΗ **ΕΛΕΥΘΕΡΙΟΥ ΦΡΑΝΤΖΗ**
Η οικ. κ. Σάββα Καραγιάννη δρχ. 10.000

Η ΣΥΝΕΤΑΙΡΙΣΤΙΚΗ ΤΡΑΠΕΖΑ ΔΩΔΕΚΑΝΗΣΟΥ

προσφέρει στα μέλη της
Νέα Επιτόκια από 17/01/2000

Καταθέσεις Ταμιευτηρίου	8,00-8,5%
Τρεχούμενοι Λογαριασμοί	6,50%
Καταθέσεις Όψεως	έως 6,00%

Καταθέσεις Προθεσμίας με επιτόκιο που καθορίζεται ανάλογα με το ποσό και τη διάρκεια της κατάθεσης

Εγγραφείτε κι εσείς σήμερα μέλη

ΡΟΔΟΣ- ΠΛΑΤΕΙΑ ΑΚΑΔΗΜΙΑΣ-τηλ. (0241) 38600, φαξ 30700
ΚΩΣ-ΜΗΤΡΟΠΟΛΕΩΣ 22: τηλ. (0242)-20280-1 -φαξ 0242-21291
ΚΑΛΥΜΝΟΣ: ΕΛ. ΒΕΝΙΖΕΛΟΥ 46: τηλ. (0243) 50901-2, φαξ 0243-50903
ΙΑΛΥΣΟΣ: Λ. ΗΡΑΚΛΕΙΔΩΝ 1: τηλ. (0241) 94350 -1, φαξ 94353

ΣΥΛΛΟΓΟΣ ΑΠΟΦΟΙΤΩΝ ΒΕΝΕΤΟΚΛΕΙΟΥ ΓΥΜΝΑΣΙΟΥ ΡΟΔΟΥ

ΑΝΑΚΟΙΝΩΣΗ

Ο Σύλλογος των Αποφοίτων του Βενετοκλείου οργανώνει δια τους αποφοίτους και τους φίλους του ιστορικού Σχολείου την Κυριακή 23 ΙΑΝΟΥΑΡΙΟΥ, ημερήσια εκδρομή στην Βυζαντινή Ρόδο. Το πρόγραμμα προβλέπει επίσκεψη στις Βυζαντικές εκκλησίες:
1) Άγιοι Θεόδωροι (Αρχάγγελος)
2) Κοίμησις Θεοτόκου (Ασκληπειό)
3) Αγ. Γεώργιος Βάρδας (Απολακκιά)
4) Αγ. Παντελεήμων (Σιάννα)
5) Αγ. Νικόλαος Φουντουκλί (Πρ. Ηλίας)
6) Λαογραφικό Μουσείο (Ασκληπειό)
7) Βυζαντινό Μουσείο (Ασκληπείο)
8) Φράγμα Απολακκιάς
9) Σπίτι-Μουσείο Γιάννη Κωνσταντάκη. Καφέ στο Κιοτάρι και φαγητό στην Έμπωνα (Δεν περιλαμβάνονται στην τιμή)
Ξεναγός: Αρχαιολόγος-Βυζαντινολόγος κ. **Ιωάννης Η. Βολανάκης.**
Ώρα αναχωρήσεως τουριστικού λεωφορείου 8.30 ακριβώς απο την πλατεία Αγ. Φραγκίσκου-Επιστροφή 17.00. Επειδή οι θέσεις του λεωφορείου είναι περιορισμένες θα κρατηθεί πλήρης προτεραιότητα συμμετοχής.
Τηλέφωνα: 66134 (Χατζής Φ.)
23787 (Καζουλάκης Ι.)
26973 (Κανταρζόγλου)
Τιμή κατά άτομο δρχ. 4.000. Τα έσοδα θα διατεθούν δια την αξιοποίηση της αίθουσας τελετών του Βενετοκλείου.

Το Δ.Σ.

ΠΟΛΙΤΙΣΤΙΚΟΣ ΣΥΛΛΟΓΟΣ ΓΥΝΑΙΚΩΝ ΡΟΔΟΥ

Ο Πολιτιστικός Σύλλογος
Γυναικών Ρόδου
σας καλεί στη Ροδίτικη παραδοσιακή βραδιά
Μαρασιώτικα
που θα γίνει το

Σάββατο 22 Ιανουαρίου 2000 και ώρα 8 μ.μ. στο Ξενοδοχείο Sofitel Capsis.

Πλούσιο Ροδίτικο πρόγραμμα με φαγητό και χορό.
Κοπή βασιλόπιτας και πολλές εκπλήξεις.
Τηλ. 25698-78905-27191

Το Δ.Σ. του Π.Σ.Γ.Ρ.
Η Πρόεδρος
Χρυσούλα Καΐλή

ΣΤΗ ΡΟΔΟ

Οι δραστηριότητες του Περιφερειακού Τμήματος του Ερυθρού Σταυρού

Λειτουργεί Σχολή Εθελοντών

Στις μέχρι τώρα δραστηριότητές του αναφέρεται το Περιφερειακό Τμήμα του Ερυθρού Σταυρού με δελτίο Τύπου που εξέδωσε χθες.

Αναλυτικά αναφέρονται τα εξής: "Το Περιφερειακό τμήμα του Ερυθρού Σταυρού εύχεται για το έτος 2000 ειρήνη, υγεία, πρόοδο και ευελπιστεί στην αποδοτικότητα των δραστηριοτήτων οι οποίες θ' απαλύνουν την δυστυχία κάποιων συνανθρώπων μας.

Στις 10/01/2000 το Περιφ. τμ. Ερ. Σταυρού πραγματοποίησε Αγιασμό και κοπή της Βασιλόπιτας με την ευλογία και τις ευχές του πάτερ Βασιλείου Μαντικού. Το φλουρί της πίτας το οποίο δώρησε ο κ. Γ. Κοσκινιάτης, το βρήκε η φίλη του Ε.Σ. κ. Ε. Σκουφεντζή, κοινωνική λειτουργός στο δικαστήριο ανηλίκων της οποίας η συνεργασία είναι πολύτιμη.

Το έργο του Περιφ. τμ. Ε.Σ. κατά το 1999 είχε ως εξής:

Αποστολή ρουχισμού, ρυζιού καθώς και φαρμάκων και τροφίμων στην Σερβία. Στους σεισμοπαθείς της Αττικής και της Τουρκίας στάλθηκαν τρόφιμα και ρουχισμός. Καθημερινά επί δύο μήνες, δίνονταν γιαούρτια και γάλατα στους Κούρδους λαθρομετανάστες.

Τα Χριστούγεννα μοιράστηκαν σε άπορες οικογένειες δέματα με τρόφιμα. Το Περιφ. τμ. Ερ. Σταυρού ενίσχυσε οικονομικά και ηθικά άτομα τα οποία χρήζουν βοηθείας, οργάνωσε επισκέψεις στα ιδρύματα της πόλης μας και παράλληλα οι εθελόντριες αδελφές προσέφεραν την βοήθειά τους σε άγαμες μητέρες και στα βρέφη τους, σε γερόντους, σε άπορους και παραστάθηκαν σε ασθενείς στο Νοσ/μείο της Ρόδου.

Επίσης, λειτουργεί Σχολή Εθελοντριών με εκπαιδεύτρια την κ. Λούβρου Μαρία και γιατρούς και παραδίδονται μαθήματα α' βοηθείας σε συλλόγους κ.λπ.

Στα γραφεία του Περιφ. τμ. Ερ. Σταυρού, στο εμπορικό κέντρο Σαρρή Ρόδου-Λίνδου 255, μπορεί κανείς να προσφέρει αλλά και να δεχτεί βοήθεια σε είδη διατροφής, ένδυσης καθημερινά 10-12 το πρωί.

Τέλος θα θέλαμε να επισημάνουμε την σημαντική προσφορά των επιχειρήσεων της Ρόδου και των κατοίκων της, η οποία, είναι απαραίτητη στο έργο του Περιφ. τμ. Ερυθρού Σταυρού".

ΑΠΩΛΕΙΑ

Χάθηκαν δύο σκυλάκια μικρόσωμα πεκινουά (το ένα ηλικιωμένο) χρώματος ανοικτό μελί από την περιοχή Καλυθιών.
Ο ευρών θα αμοιφθεί.

Πληρ. τηλ. 86629-0945/973727

ΕΥΧΑΡΙΣΤΗΡΙΟ

Το Δ. Συμβούλιο, η Δ/νση και όλως ιδιαίτερα τα παιδιά του Κέντρου Παιδικής Μέριμνας Θηλέων Ρόδου ευχαριστούν θερμά τον κ. **ΒΑΣΙΛΗ ΠΑΠΑΝΙΚΟΛΑ,** ιδιοκτήτη του κέντρου "ΜΕΛΟΝΤΥ ΠΑΛΛΑΣ" στην Κρεμαστή, για την ΔΩΡΕΑΝ διάθεση του Κέντρου του, στις 14/1/2000, προσφέροντας ψυχαγωγία με όλο το προσωπικό, πρόγραμμα και φαγητό με ποτά στα παιδιά και τους καλεσμένους επ' ευκαιρία της κοπής της Βασιλόπιττας.
Καλή χρονιά με υγεία στον ίδιο, την οικογένειά του και το εξυπηρετικώτατο προσωπικό της Επιχείρησής του.

Για το Δ. Συμβούλιο
Ο πρόεδρος
Ιωάννης Ζερβός
(Δικηγόρος)

ΠΟΛΙΤΙΣΤΙΚΟΣ ΟΡΓΑΝΙΣΜΟΣ
ΔΗΜΟΥ ΡΟΔΟΥ

ΑΝΑΚΟΙΝΩΣΗ

Η συναυλία της Κρατικής Ορχήστρας Ελληνικής Μουσικής που ήταν προγραμματισμένη για την Τρίτη 18 Ιανουαρίου στο Εθνικό Θέατρο Ρόδου, αναβάλλεται για τις 28 Φεβρουαρίου λόγω ξαφνικής ασθενείας του συνθέτη και μαέστρου της ορχήστρας **Σταύρου Ξαρχάκου.**
Οι έχοντες εισιτήρια, παρακαλούνται να επικοινωνήσουν με τα τηλέφωνα 27427 και 21622 για την αρίθμησή τους.

Ανοικτή επιστολή στον πρωθυπουργό για τα πανωτόκια

Ποιός διοικεί τον τόπο και ποιός νομοθετεί;

Τί έλεγε ο κ. Σημίτης, τί τελικά έκανε και τί δήλωσαν κυβερνητικοί βουλευτές

Ανοικτή επιστολή προς τον πρωθυπουργό με θέμα την ανακολουθία της κυβέρνησης στο θέμα της ρύθμισης των πανωτοκίων, έστελε χθες ο κ. Χρήστου Γανβρούδης.

Ο κ. Γαμβρούδης με την επιστολή του αναρωτάται ποιός κυβερνά αυτόν τον τόπο και ποιός τελικά νομοθετεί.

Το πλήρες κείμενο της επιστολής, έχει ως εξής:

"Κύριε Πρωθυπουργέ, στις 8 Δεκεμβρίου 1999, μετά από σύσκεψή σας, με τον κ. Γ. Παπαντωνίου και τον Θ. Καρατζά, πανηγυρικά, εξαγγείλατε, το γενικό πλαίσιο της ρύθμισης των χρεών των επιχειρήσεων.

• **Είπαστε** στις 8 Δεκεμβρίου:

(...τα υψηλά χρέη που έχουν ορισμένες επιχειρήσεις είναι αποτέλεσμα των υψηλών επιτοκίων και των πανωτοκίων, τα οποία υπήρχαν για αρκετά χρόνια και ήταν απόρροια του γεγονότος ότι στην οικονομία υπήρχε υψηλή αβεβαιότητα και υψηλός ρυθμός πληθωρισμού...

...Το σύνολο της οφειλής δεν θα μπορεί να υπερβεί το όριο που θα προκύπτει από τον πολλαπλασιασμό του αρχικού κεφαλαίου με ένα συγκεκριμένο συντελεστή ανάλογα με τον χρόνο καθυστέρησης. Σε καμμία περίπτωση η τελική επιβάρυνση, δεν θα ξεπερνά το τετραπλάσιο του αρχικού κεφαλαίου...).

• **Σήμερα,** οι συντάκτες (ποιοι είναι αυτοί;) της τροπολογίας λένε άλλα των άλλων απ' αυτά που Εσείς εξαγγείλατε!!!

(...Η συνολική οφειλή από τόκους σε καθυστέρηση, που παρήχθησαν δεν δύναται να υπερβεί το πολλαπλάσιο της απαίτησης, όπως αυτή έχει διαμορφωθεί κατά τον χρόνο της καταγγελίας της σύμβασης... δηλαδή από τότε που η απαίτηση κατέστη εν όλω ή εν μέρει ληξιπρόθεσμη και απαιτητή κατά τους όρους της οικίας σύμβασης ή κατά τον νόμο...).

● Τί δηλώνουν σήμερα βουλευτές του ΠΑΣΟΚ που καλούνται να υπερψηφίσουν το νομοσχέδιο:

- **Γ. Γιαννακόπουλος,** βουλευτής και πρόεδρος της Επιτροπής Οικονομικών υποθέσεων της Βουλής. (...Δεν είμαι διατεθειμένος να ενδώσω σε νέα τοκοτεχνάσματα τραπεζών ή άλλων...).

- **Π. Οικονόμου,** βουλευτής (...Δεν είναι εικόνα ευνοούμενης πολιτείας αυτή... Αν δεν αλλάξει κάτι, οι αδικούμενοι θα προσφύγουν και θα δικαιωθούν από τα διοικητικά δικαστήρια...).

- **Δ. Γεωργακόπουλος,** πρώην υφυπουργός Οικονομικών. (...Διαφωνώ με την εξαίρεση όσων έχουν ρυθμίσει τα χρέη τους... Υπάρχει αναντιστοιχία μεταξύ της πρωθυπουργικής εξαγγελίας για τον υπολογισμό με βάσει το αρχικό κεφάλαιο...).

Κατηγόρησε μάλιστα τους κ. Παπαντωνίου και Καρατζά, ότι παρέσυραν τον Πρωθυπουργό, να το πει!!!

- **Μ. Μπετενιώτης,** βουλευτής. (...Είμαι έτοιμος για μάχη... πιστεύω ότι υπάρχει μεγάλη διάσταση ανάμεσα στην πρωθυπουργική βούληση και τη συμφωνία που έγινε με τις τράπεζες τώρα...).

- **Θ. Τσούρας,** βουλευτής. (...Υπάρχει πρόβλημα. Το θέμα της διαφοράς μεταξύ του αρχικού κεφαλαίου, και της απαίτησης όπως διαμορφώνεται στον χρόνο της καταγγελίας, μπορεί να ανατρέψει την όλη φιλοσοφία της πολιτικής μας...).

- **Π. Σγουρίδης,** (...Τον τόπο αυτόν τον κυβερνούν οι εκλεγμένοι και όχι οι τραπεζίτες...).

- **Ν. Αλευράς,** (...Οι νομοθετικές ρυθμίσεις πρέπει να αντιμετωπίζουν ικανοποιητικά ένα κοινωνικό πρόβλημα... Με την συγκεκριμένη ρύθμιση αυτό δεν συμβαίνει...).

• Μιλά:

Η Αντιπολίτευση

• Για απροκάλυπτη κοροϊδία και εμπαιγμό δεκάδων χιλιάδων δανειοληπτών που υπέκυψαν στους εκβιασμούς και προχώρησαν σε ρύθμιση ληξιπροθέσμων δανείων τους.

Η Εθνική Συνομοσπονδία Ελληνικού Εμπορίου

• Για έγκλημα που έχει διαπραχθεί σε βάρος του οικονομικού και κοινωνικού ιστού της χώρας, εξαιτίας των πανωτοκίων.

Νομιμοποιείται η τοκογλυφική πρακτική των τραπεζών.

Η Γενική Συνομοσπονδία Επαγγελματιών-Βιοτεχνών

• Οτι η κυβέρνηση, είναι όμηρος του τραπεζικού κατεστημένου.

Η Πανελλήνια ομοσπονδία Ξενοδόχων

• Η συγκεκριμένη νομοθετική παρέμβαση δεν επιλύει καμμία εκκρεμότητα από δανειακές οφειλές του κλάδο. Αντίθετα νομιμοποιεί τις παρανομίες και αυθαιρεσίες ορισμένων τραπεζών.

• **Ντροπή σας Κύριε Υπουργέ, Ρέππα!!!**

Πριν ακόμα πάρουν οι βουλευτές το περιεχόμενο της τροπολογίας, ο κύριος Υπουργός δήλωσε, ως πιστεύει, ότι η τροπολογία θα ψηφιστεί ως έχει!!!

Γεννάται ένα πολύ σοβαρό πρόβλημα:

• **Ποιος νομοθετεί;**

Η νομοθετική εξουσία, η Βουλή των Ελλήνων βουλευτών, ή τα μεγάλα οικονομικά συμφέροντα; Με ποιούς είναι οι Ελληνες βουλευτές;

Θα ψηφίσουν οι βουλευτές τις τράπεζες που θα αναγκάσετε κύριε Ρέππα επιβάλλοντας κομματική πειθαρχία, και θα καταψηφίσουν τον λαό; Πάνω από την ξεδιάντροπη κοινωνική αδικία, βάζεται το συμφέρον του κόμματος;

Πώς μπορεί να εξηγήσει κανείς το γεγονός, ότι η τροπολογία δεν έχει κατατεθεί στην αρμόδια Επιτροπή της Βουλής, για επεξεργασία, παρά τις πιέσεις όχι μόνο των κομμάτων της αντιπολίτευσης αλλά και κυβερνητικών βουλευτών;

Κύριε Ρέππα, αν καταφέρετε μετά το "μάντρωμα" των βουλευτών σας, την Τρίτη, εσείς και ο κ. Παπαντωνίου, να τους πείσετε, να ψηφίσουν την τροπολογία όπως έχει, σας αξίζει ένα μπράβο!!! Αποδεικνύεται ότι έχετε μεγάλη δύναμη!!!

Δεν σας ενδιαφέρει όμως το γεγονός, ότι υπάρχει το ενδεχόμενο μήπως κατηγορηθείτε, για ποία και ποίων συμφέροντα εξυπηρετείτε;

- Τί θα κάνουν οι βουλευτές του ΠΑΣΟΚ, που θα κλιθούν σε λίγες μέρες να υπερψηφίσουν την τροπολογία;

Ο Θεός ας τους βοηθήσει!!!

Οπως στρώσουν, θα κοιμηθούν την επομένη των εκλογών!!!

- Κύριε Πρωθυπουργέ, για να αποφύγετε τις κατηγορίες του ανακόλουθου και του ασυνεπή, να εφαρμοστεί αυτό που εξαγγείλατε και όχι αυτό που υπαγορεύουν οι διοικητές των τραπεζών, τους οποίους Εσείς διορίζετε!!!

Γράφει ο πρώην Νομαρχιακός Σύμβουλος κ. Χρήστος Γαμβρούδης

Στελέχη της Τράπεζάς μας στο Ηράκλειο

Σημαντική θεωρείται η απόφαση της Τράπεζας Δωδεκανήσου να συμμετάσχει στην ίδρυση της Κεντρικής Συνεταιριστικής Τράπεζας, η οποία ουσιαστικά θα αποτελέσει τον φορέα εκείνο που θα ενισχύσει τις επιτελικές λειτουργίες των συνεταιριστικών τραπεζών σε όλη τη χώρα.

Στελέχη του διοικητικού συμβουλίου πάντως, επισημαίνουν ότι η σύσταση της κεντρικής Συνεταιριστικής Τράπεζας, θα βοηθήσει σε σημαντικό βαθμό στο ν' αντιμετωπιστεί ουσιαστικά ο σκληρός τραπεζικός ανταγωνισμός, που επικρατεί σήμερα στον τραπεζικό τομέα.

● Στις εργασίες που έγιναν πρόσφατα στο Ηράκλειο της Κρήτης, και δόθηκε το «πράσινο φως» για να προχωρήσουν οι διαδικασίες που απαιτούνται, πήραν μέρος εκ μέρους της Συνεταιριστικής Τράπεζας Δωδεκανήσου, ο πρόεδρος του Δ.Σ. κ. Βασίλης Μηναΐδης, ο αντιπρόεδρος κ. Παρασκευάς και ο γενικός διευθυντής της τράπεζας κ. Μανώλης Καρυδάκης.

ΜΕ ΟΜΑΔΑ ΜΑΘΗΤΩΝ ΤΟΥ Β' ΛΥΚΕΙΟΥ

Το Λύκειο Σορωνής μετέχει σε Ευρωπαϊκό διαγωνισμό

Θέμα: "Ένα σύνθημα για την Σορωνή"

Ανάμεσα στα Λύκεια όλης της Ευρώπης που παίρνουν μέρος στον διαγωνισμό του Ευρωπαϊκού Κοινοβουλίου με θέμα «Ένα σύνθημα για την Ευρώπη» περιλαμβάνεται και η Β' τάξη του Λυκείου της Σορωνής, η οποία κατέθεσε την δική της πρόταση, ενόψει της αξιολόγησης που θα γίνει μέσα στο επόμενο δίμηνο.

Η ομάδα των μαθητών της Β' Λυκείου Σορωνής, μαζί με τον διευθυντή του σχολείου κ. Λευτέρη Ευθυμίου και την καθηγήτρια κ. Ελένη Μαυρουδέα, συμμετείχαν στον συγκεκριμένο διαγωνισμό, ο οποίος διεξήχθη μέσω του διαδικτύου (INTERNET) και έληξε στις 15 Ιανουαρίου του 2.000.

● Οι διαγωνιζόμενοι, κατέθεσαν το σύνθημα και το συνοδευτικό κείμενο στην ελληνική και την αγγλική γλώσσα, η αξιολόγηση του οποίου θα γίνει το αργότερο μέχρι τα μέσα Φεβρουαρίου του 2.000. Η παρουσίαση θα γίνει αντίστοιχα στις 9 Μαΐου του 2.000 στο Ευρωπαϊκό Κοινοβούλιο και το σύνθημα που θα επιλεγεί θα συνοδεύει την Ευρωπαϊκή ιδέα για πάντα!

Το σύνθημα, που κατέθεσε το Λύκειο Σορωνής, είναι το εξής:

«ΕΝΩΜΕΝΟΙ ΚΑΙ ΑΛΛΗΛΕΓΓΥΟΙ ΣΤΟΝ ΑΓΩΝΑ ΜΕ ΟΡΑΜΑ ΤΗΝ ΕΛΕΥΘΕΡΙΑ»

Στο σκεπτικό της πρότασης που κατατέθηκε, αναλύεται, η επιλογή που έγινε για τις συγκεκριμένες λέξεις και συγκεκριμένα:

● **Για την ελευθερία:** Δημιουργός αρμονίας στη γη. Ατομα, κοινωνικές ομάδες, ελεύθερα σκεπτόμενες θεσμοθετούν την ισότητα, την κοινωνική δικαιοσύνη. Η ελεύθερη σκέψη, οδηγεί στον αλληλοσεβασμό, κατοχυρώνει την δημοκρατία. Οικοδομούμε μια κοινωνία κοινών στόχων, ενός πολιτισμού με αλληλεγγύη για ανώτερη ποιότητα ζωής.

Αντικαθιστούμε τον ανταγωνισμό με τον συναγωνισμό, εργαζόμαστε ο ένας για όλους και όλοι για έναν με ανάληψη κοινής δράσης. Απορρίπτουμε τα μίση, τους διαχωρισμούς, τους πολέμους. Εδραιώνουμε την ειρήνη, την φιλία και την συνεργασία.

Αλληλεγγύη: Φέρνει τους λαούς πολύ κοντά, τους ενώνει.»

Αγώνας: Τρόπος ζωής για διατήρηση κεκτημένων και εξελικτικής προόδου.

Ελευθερία: Κύρια πνευματική. Το μέγιστο των αγαθών. Πηγή όλων των άλλων κοινωνικών αγαθών.»

Ρόδος: *ειρή και ως έτυχε...*

••• Οι Τούρκοι βγήκαν πάλι στο Αιγαίο

Εδώ που φθάσαμε - μέσα στον βούρκο της ελληνοτουρκικής λαγνείας - τα χαμπέρια για τις παραβιάσεις των Τούρκων στο Αιγαίο, πρέπει να τα αναζητούμε στα μονόστηλα και έχουν πάψει να αποτελούν είδηση.

Πάντως το γεγονός είναι, ότι όσο και να το κρύβουν οι γραικύλοι του κράτους των Αθηνών και οι ριψάσπιδες γραφειοκράτες του υπουργείου Αμύνης, οι Τούρκοι επιμένουν να προκαλούν στο Αιγαίο και να αποστέλλουν τα πολεμικά αεροσκάφη τους στο FIR Αθηνών, χωρίς να υποβάλλουν σχέδια πτήσης και εξοπλισμένα με πυραύλους αέρος αέρος.

Οι τελευταίες παραβιάσεις έγιναν την περασμένη Πέμπτη και Παρασκευή 13 και 14 Ιανουαρίου, 18 τουρκικά F-16 οπλισμένα με πυραύλους πέταξαν στο Αιγαίο προχωρώντας σε παραβιάσεις των κανόνων εναέριας κυκλοφορίας και αναχαιτίστηκαν αμέσως από ελληνικά μαχητικά.

Ετσι και μετά το Ελσίνκι οι Τούρκοι συνεχίζουν την ίδια τακτική προκλήσεων στο Αιγαίο. Η μόνη διαφοροποίηση είναι ότι οι τούρκοι πιλότοι αποφεύγουν τις εμπλοκές (dog fight) με τους Ελληνες συναδέλφους τους και απομακρύνονται αμέσως μόλις αναγνωρισθούν και αναχαιτισθούν.

Οπως τελευταίως συνηθίζει το υπουργείο Εθνικής Αμύνης, δεν ανακοινώνει τις προκλήσεις αυτές, αλλά εικόνα των παραβιάσεων και παραβάσεως αποστέλεται από την Αθήνα στο ΝΑΤΟ!

••• Αδιαχώρητο

Σύμφωνα με τους αριθμούς, στην πόλη μας έχουμε ξεπεράσει προ πολλού την αριθμητική σχέση, ότι σε κάθε κάτοικο αντιστοιχεί και ένα τροχοφόρο.

Πάντως οι θέσεις στάθμευσης παραμένουν χωρίς αυξομειώσεις και μάλλον θα 'ναι **"όνειρο θερινής νυκτός"** το υπόγειο πάρκινγκ που θα κατασκεύαζαν οι καζινάδες του **Play boy** σε συνεργασία με τον **Δήμο Ροδίων** σύμφωνα με την περιπεσούσα σε χειμερία νάρκη συμφωνία για τα έργα των 20 δισ. που θα *"αναμόρφωναν"* την όψη της πόλης μας.

••• απείρου κάλλους

Πάντοτε αμίμητος και απρόβλεπτος ο **Ανδρέας Ρουμελιώτης** ανακράζει εκ βαθέων από το **"Ράδιο Ε"**:



"Το τσιγάρο": Φωτό του 1924

«Δίνουν προεκλογικά επίδομα γάμου σε άγαμους με παιδιά, σε χήρες, χήρους και διαζευγμένους για να μαξώξουν τις ψήφους τους.

Εμάς, τους άγαμους που ζούμε μόνοι, δεν μας φροντίζει κανείς...

Ας μας βρουν τουλάχιστον μια νύφη της προκοπής"!

••• Δημητρούλα μου για σου

Ο εφοπλιστής **Γεράσιμος Αγούδημος**, πριν από χρόνια είχε βαφτίσει **"Δήμητρα"** ένα από τα πλοία του που έκανε δρομολόγια στα Δωδεκάνησα.

Τότε η κα Μιμή ήταν στο φόρτε της αλλά ο κ. Αγούδημος δεν ξεχνά ποιός του *"ξεκλείδωσε"* την χρυσοφόρα γραμμή των νησιών μας.

Ετσι, βάπτισε με το όνομα **"Ανδρέας Παπανδρέου"** το νέο του πλοίο που ψαυπήγησε αυτές τις μέρες!

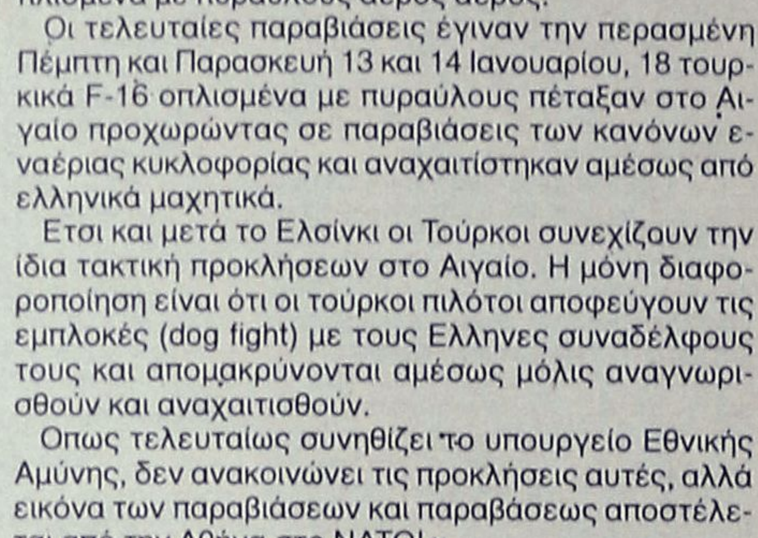

"Οδεύοντας προς το "Μπέβερλι Χιλς" της Ρόδου, στην "κάσμπα" της Μέγγαθλης, συντροφιά με ποικιλόσχημες λακκούβες και λακκουβίτσες"



ΟΙΚΟΝΟΜΙΑ - ΚΑΘΑΡΟ ΠΕΡΙΒΑΛΛΟΝ - ΠΡΩΤΟΠΟΡΙΑΚΗ ΤΕΧΝΟΛΟΓΙΑ
άριστη εργασία • μικρή προκαταβολή • διακανονισμός
ΒΟΥΤΥΡΑΚΗΣ Ι.Χ. Ε.Π.Ε.
ΔΩΔΕΚΑΝΗΣΙΑΚΗΣ ΝΕΟΛΑΙΑΣ 16 - ΡΟΔΟΣ - ΤΗΛ. ΚΕΝΤΡΟ: 0241 / 76100

ΝΤΕΤΕΚΤΙΒΣ
30 ΧΡΟΝΙΑ ΜΟΝΙΜΑ ΚΑΙ ΣΤΗ ΡΟΔΟ
35354 - 28780
Π.Π. ΓΕΡΜΑΝΟΥ 6 (ΠΛ. ΦΩΚΙΑΛΗ)
Η ΛΥΣΗ!!! ΣΕ ΚΑΘΕ ΣΑΣ ΠΡΟΒΛΗΜΑ
EXPRESS SECURITY

ISO 9000 COMPANY
ADT
SECURITY SERVICES
- ΣΥΣΤΗΜΑΤΑ ΑΣΦΑΛΕΙΑΣ
- ΣΥΣΤΗΜΑΤΑ ΠΥΡΑΝΙΧΝΕΥΣΗΣ
- ΣΥΣΤΗΜΑΤΑ ΠΥΡΟΣΒΕΣΗΣ
- ΚΛΕΙΣΤΑ ΚΥΚΛΩΜΑΤΑ ΤΗΛΕΟΡΑΣΗΣ
- ΣΥΣΤΗΜΑΤΑ ΕΛΕΓΧΟΥ ΕΙΣΟΔΟΥ
- ΚΕΝΤΡΙΚΟΣ ΣΤΑΘΜΟΣ ΕΛΕΓΧΟΥ

ΕΜΠΟΡΙΚΟ ΚΕΝΤΡΟ ΦΩΚΙΑΛΗ
1ος ΟΡΟΦΟΣ ΤΗΛ.: (0241)-70620

ΠΡΟΤΥΠΟ ΚΕΝΤΡΟ ΤΗΛΕΦΩΝΙΑΣ
ΠΡΟΣΦΟΡΑ
40% κάτω
τηλεφωνικά κέντρα Γερμανίας
ελαφρώς μεταχειρισμένα
Για ξενοδοχεία και ενοικιαζόμενα δωμάτια
• Με εγγύηση αντιπροσωπείας
• Χωρίς προκαταβολή
• Σε 24 μήνες εξόφληση
• 10 χρόνια τεχνική υποστήριξη
ΑΦΟΙ ΣΚΟΡΔΗ Ο.Ε.
Βενετοκλέων 3 και Καναδά
τηλ. 75666 fax: 70499 Ρόδος

ΘΕΡΜΟΠΟΜΠΟΙ
Με συνέπεια και υπευθυνότητα συνεχίζουμε για 19 χρόνια τοποθετώντας θερμοπομπούς σε Σπίτια,Σκολεία,Αίθουσες και σε λοιπούς επαγγελματικούς χώρους.


Η ποιότητα και η πείρα τόσων χρόνων μας κάνουν ασυναγώνιστους.Ελάτε τί πάρτε μας τηλέφωνο, να έρθουμε να καυβεντιάσουμε για τη θέρμανση του χώρου που σας ενδιαφέρει.
ΜΕΛΕΤΗ - ΕΓΚΑΤΑΣΤΑΣΗ ΔΩΡΕΑΝ!!!
Ν.ΚΑΜΠΟΥΡΑΚΗΣ - Μ.ΦΛΑΓΚΟΣ Ο.Ε.
ΤΗΛ. 31320 - 20859

(εκ) πολιτισμικά παίγνια

Γράφει ο Κωστής Νικολάκης

● Παραίτηση μιας μέρας

Οπως έγραψαν τα **"Νέα"** ο συμπατριώτης μας **Γιάννης Χατζηφώτης**, στις 10 Ιανουαρίου, παραιτήθηκε ύστερα από 22 χρόνια από τις υπηρεσίες της **Ιεράς Συνόδου**, υπήρξε στενός συνεργάτης του **Σεραφείμ** επί 16 χρόνια.



Ο Γιάννης Χατζηφώτης

Ολα αυτά τα χρόνια ο κ. Χατζηφώτης υπηρέτησε και ως εκπρόσωπος Τύπου της Συνόδου. Επί αρκετά χρόνια διετέλεσε και διευθυντής της εφημερίδας "Εκκλησιαστική Αλήθεια", η οποία αποτέλεσε και την αφορμή για την παραίτηση, καθώς πριν από λίγες ημέρες νέος διευθυντής ανέλαβε ο Αρχιμανδρίτης Αγαθάγγελος Χαρμαντίδης και ο κ. Χατζηφώτης υποβιβάστηκε σε διευθυντή σύνταξης.

Ως στενός συνεργάτης του μακαριστού Σεραφείμ, ο κ. Χατζηφώτης ήταν ο άνθρωπος ο οποίος επί σειρά ετών τον αντικαθιστούσε, όπως έλεγαν, στις δημόσιες εμφανίσεις. Με την εκλογή του Χριστόδουλου οι όροι αντιστράφηκαν, γεγονός το οποίο προκάλεσε τελικά τη ρήξη.

Πάντως, η παραίτηση του κ. Χατζηφώτη δεν κράτησε παραπάνω από 1 μέρα, αφού στις 11 του μήνα ο **Αρχιεπίσκοπος Χριστόδουλος** δεν έκανε δεκτή την παραίτησή του και ο κ. Χατζηφώτης τελικά την ανεκάλεσε και παραμένει διευθυντής σύνταξης στην **"Εκκλησιαστική Αλήθεια"**, την εφημερίδα της Εκκλησίας της Ελλάδας και τακτικό μέλος της Συνοδικής επιτροπής επί του τύπου, δημοσίων σχέσεων και διαφωτίσεως.

● Οχι θα κάτσει να σκάσει

"Τσαντίστηκε" ο δημοφιλής **Μανώλης Ρασούλης** επειδή ο **Κώστας Σκανδαλίδης**, βουλευτής Δωδεκανήσου και



εκλογικός μετανάστης στην Α' περιφέρεια Αθηνών, προτίμησε για την *"μάζωξη"* της προεκλογικής του εκστρατείας το πολιτιστικό τέμενος του **Νότις Σφακιανάκης** και όχι τον δικό του τον τεκέ.

«Μπορεί ο Σκανδαλίδης να μην έρθει στο εν λόγω πρόγραμμα (ασχολείται με το μιξτ γκριλ του αρχαίου ελληνικού πνεύματος και του Νότη), αλλά εμένα με κάλεσε ο ΟΦΗ να μου δώσει δεύτερο μετάλλιο..!"

● Βιβλία για το Φρυ της Κάσου

Οι μαθητές του Δημοτικού Σχολείου στο **Φρυ** της **Κάσου**, γράφουν στο ένθετο για παιδιά **"Ερευνητής"** της **Καθημερινής** για να τους στείλουν βιβλία και ένα ηλεκτρονικό υπολογιστή:

«Αγαπητοί Ερευνητές.

Είμαστε μαθητές της Γ', Δ' τάξης του Δημοτικού Σχολείου Φρυ Κάσου. Το νησί μας, η Κάσος βρίσκεται ανάμεσα στην Κρήτη και την Κάρπαθο. Εχει λίγους κατοίκους περίπου 1000, που ασχολούνται με το ψάρεμα και την κτηνοτροφία. Εχει όμως ένδοξη ιστορία.

Πριν από λίγες μέρες ο δάσκαλος μας Γ. Βρετός, μας γνώρισε την εφημερίδα σας. Πραγματικά χαρήκαμε πολύ με τα ωραία σχόλια και άρθρα, τα ανέκδοτα και τις σπαζοκεφαλιές που έχει.

Μας αρέσει ο αθλητισμός, οι υπολογιστές και τα καλά λογοτεχνικά βιβλία. Επειδή δεν έχουμε βιβλιοπωλεία, ούτε μπορούμε να έχουμε υπολογιστή, παρακαλούμε μέσα από την εφημερίδα σας όποιος μπορεί να μας στείλει βιβλία ή υπολογιστή. Εμείς θα τον ευγνωμονούμε. Σας στέλνουμε και μια φωτογραφία ενός τοπίου του νησιού μας»

Με πολλή αγάπη
οι Μαθητές της Γ', Δ' τάξης
του 3/θ Δημοτικού Σχολείου.

Φυσικά βιβλία μπορούμε να στείλουμε και μεις ή να δωρίσουμε έναν υπολογιστή.

Μοναδική μας απορία είναι γιατί η **Τοπική Ενωση Δήμων και Κοινοτήτων** και η **Νομαρχία** έχουν αφήσει αυτό το ακριτικό σχολείο χωρίς τα απαραίτητα *"εργαλεία"* μάθησης και τί περιμένουν για να ικανοποιήσουν το δίκαιο αίτημα των μικρών μαθητών.

● Εικαστικές όψεις της θητείας στην Κω

Ο νεαρός ζωγράφος **Κώστας Κερεστετζής**, ο οποίος υπηρετεί την θητεία του στην **Κω** παρουσιάζει στην



Κώστας Κερεστετζής: *"Εξάρτυση με κράνος"*

Αθήνα, στο χώρο τέχνης **"24"** την τέταρτη ατομική του έκθεση με τέμπερες και ακουαρέλες, μέχρι τις 5 Φεβρουαρίου.

Θέμα της η στρατιωτική ζωή έτσι όπως βιώνεται από τον ίδιο το ζωγράφο που κάνει τη θητεία του στο νησί του Ιπποκράτη.

«ΡΟΔΙΑΚΗ» ΑΠΟ ΤΟ 1915

ΦΛΑΣ ΣΤΟ ΠΑΡΕΛΘΟΝ



ΡΟΔΙΑΚΗ

PERIODICO SETTIMANALE

ΕΒΔΟΜΑΔΙΑΙΑ ΠΟΛΙΤΙΚΗ, ΠΟΙΗΣΙΣ ΚΑΙ ΚΟΙΝΩΝΙΚΗ ΕΦΗΜΕΡΙΣ

ΡΟΔΙΑΚΗ, 14 ΜΑΡΤΙΟΥ 1920
Αριθμός φύλλου 227

ΑΠΟΛΛΩΝΑ
Συλλυπητήριον

Επί τω θλιβερώ αγγέλματι του θανάτου του προσφιλούς και μεγάλου Ευεργέτου της νήσου μας κ. Μίνωος Βενετοκλέους, πάντες οι κάτοικοι του χωρίου Απόλλωνος βαθέως συγκεκινημένοι και ανταποκρινόμενοι προς το καθήκον επιβαλλόμενον υπ' αυτής της συνειδήσεως μας, σπεύδομεν όπως και δημοσία εκφράσωμεν τα εγκάρδια και θερμότατα ημών συλλυπητήρια προς την μεγάτιμον κ. Μαρουλίτσαν, την λατρευτήν σύζυγον του μεταστάντος, επευχόμενοι όπως ο ύψιστος τη μεν τρωθείση καρδία Αυτής επιχέει βάλσαμον παραμυθίας, τω δε Μεταστάντι γαίαν ελαφράν, μνήμην αγήρω και ατελεύτητον έχει.

Εν Απόλλων τη 3 Μαρτίου 1920.

Εξ ονόματος της Κοινότητος Απόλλωνος
Οι Εφοροεπίτροποι Στέργος Β. Χατζησάββα,
Γεώργιος Δ"Β. Λασκαρής, Νικόλ. Χριστοφής,
Δημητρ. ΧαατζηΣάββα, Ιωάννης
Τριανταφύλλου, Τριαντάφυλλος
Τριανταφύλλου.
Ο δήμαρχος Νικόλ. Διακαντωνίου
Το προσωπικόν της Σχολής Θεοδ.
Διακογιάννης, Νικ. Κουτσονικόλας, Μαρία
Μαναντσίνου, Οικον. Παπα Δημήτριος.

ΑΡΧΑΓΓΕΛΟΣ

Η Κοινότητα Αρχαγγέλου θλειβείσα επί τω θανάτω του αειμνήστου Μίνωος Βενετοκλέους της πατρίδος ημών σπεύδει, όπως εκφράση τη μεν αξιοτίμων κυρία του Μεταστάντος Μαρουλίτσα τα ειλικρινή συλλυπητήρια αυτής, τη δε ψυχή του μεταστάντος αιωνίαν την ανάπαυσιν.

Εν Αρχαγγέλω τη 10 Μαρτίου 1920
Οι Εφοροεπίτροποι Στέφανος Κ. Μάγκου,
Θαρρενός Σαρικάς, Νικ. Αργυρού.
Ο γραμματέας Παπα Κωνσταντίνος
Π"Παναγιώτου

(Σ.Σ. Η Ροδιακή εκδιδόταν τότε υπό καθεστώς ιταλικής λογοκρισίας. Διατηρείται επίσης η γλώσσα και τα τοπωνύμια που υπήρχαν στις αρχές του αιώνα).



Η εμπειρία μας και η αφοσίωση στη λεπτομέρεια
αποτελουν εγγύηση για την απόλυτη επιτυχία ωστε
να μείνουν ανεξίτηλες στη μνήμη τη δική σας και των καλεσμένων σας.....

ΧΟΡΟΕΣΠΕΡΙΔΕΣ - ΓΑΜΟΙ - CATERING - ΠΑΙΔΙΚΑ ΠΑΡΤΥ



ΞΕΝΟΔΟΧΕΙΟ SOFITEL CAPSIS
ΡΟΔΟΥ
Για Πληροφορίες 25-015 & 20919 (09.00 - 17.00)

CAPSIS
Conference Centers
& Resort Hotels

ΚΑΙ ΤΩΡΑ!
Νο 1 ΚΑΤΑΣΤΗΜΑ ΚΟΥΡΤΙΝΩΝ
ΒΑΝΙΑ
ΠΡΟΣΦΟΡΑ
ΣΕ ΚΑΘΕ ΠΑΡΑΓΓΕΛΙΑ ΓΑΜΟΥ
ΕΝΑ ΝΥΦΙΚΟ ΚΟΥΒΕΡΛΙ ΔΩΡΕΑΝ
ΜΙΧ. ΠΕΤΡΙΔΗ 185α ή 62 α • Τηλ. : 32000-74284

Αντίλαλοι

πολιτικοί και άλλοι...

Ο,ΤΙ ΚΑΛΥΤΕΡΟ

Δεν υπάρχει καμιά αμφιβολία. Εάν ο πρόεδρος της Νομαρχιακής Επιτροπής Δωδεκανήσου της Νέας Δημοκρατίας ***κ. Δημήτρης Καραχάλιος*** *είχε ...μουστάκια, θα γελούσαν και αυτά!!!*

Η αιτία είναι ασφαλώς, ότι στην πρόσφατη εκδήλωση (κοπή της πίτας) που έγινε στη Ρόδο, ***η αίθουσα γέμισε ασφυκτικά*** *από παλιούς και νέους* ***συντρόφους.***

Κι ας μην μπόρεσε να έρθει κιόλας ο επίσημος προσκεκλημένος της Ρηγίλης ***κ. Προκόπης Παυλόπουλος!.***

Μιχ. Μ.

ΧΩΡΙΣ ΟΙΚΟΠΕΔΟ

Για να δούμε τί θα κάνουν τώρα **οι κύριοι του ΙΚΑ,** που έμειναν χωρίς οικόπεδο στη Ρόδο, αναφορικά με το νέο κατάστημα που θέλουν να κτίσουν.

Το οικόπεδο που υπολόγιζαν για τον σκοπό αυτό στους Αγίους Αποστόλους διατέθηκε για την ανέγερση κτιρίου που θα αφορά τα Ατομα με Ειδικές Ανάγκες.

Ετσι εκεί που το ΙΚΑ είχε σίγουρο το οικόπεδο, μένει ξαφνικά στον άσσο, οπότε ...ίσως **ξαναδεί** το θέμα του εγκαταλελειμμένου κτιρίου.

Λ.Μ.

Με την ...ανασύνταξη εξακολουθούν να ασχολούνται **στο ΠΑΣΟΚ** και όπως μαθαίνουμε χθες και σήμερα ήταν να γίνουν προγραμματισμένες συναντήσεις της νομαρχιακής επιτροπής με τα μέλη των **συντονιστικών επιτροπών.** Χαρά στο κουράγιο τους!

Το φλουρί πάντως στην πίτα της Νέας Δημοκρατίας την Κυριακή, το κέρδισε ο παπα-Κυριάκος Μανέτας. Οπότε λογικά το κόμμα θα έχει την βοήθεια του Θεού.

Ουζο στις 11.30 η ώρα το πρωί αναγκάστηκε να πιεί **για τις ανάγκες** της προεκλογικής περιοδείας στην Πάτρα, ο πρωθυπουργός κ. Σημίτης. ...**Αλκοολικό** θα τον καταντήσουν τον άνθρωπο!

Εως το Πάσχα θα ξεκινήσει η διαπραγμάτευση της μετοχής της ΔΑΝΕ στο Χρηματιστήριο, διαβεβαιώνει με δηλώσεις του ο πρόεδρος της εταιρείας κ. Ιάκωβος Γερονικόλας.
Εν αναμονή λοιπόν.

Λ.Μ.

Στο υπουργείο Πολιτισμού εναποθέτει τις ελπίδες της **η Μητρόπολη Ρόδου**, για να δικαιωθεί στην γνωστή διαμάχη για την Παναγιά του Κάστρου, στην οποία ως γνωστόν **έχουν τοποθετηθεί σκαλωσιές** από την Αρχαιολογία.

Προφανώς οι άνθρωποι της Μητρόπολης περιμένουν από τους παράγοντες **του υπουργείου Πολιτισμού** να φανούν ...περισσότερο Χριστιανοί! Αν και δεν είναι ακριβώς έτσι τα πράγματα.

Λ.Μ.

ΘΕΡΜΗ;

Στο ξενοδοχείο "Θέρμαι" πρόκειται να πραγματοποιηθεί το ερχόμενο Σάββατο 22 Ιανουαρίου, η συνεδρίαση **του νομαρχιακού συμβουλίου**, η οποία θα έχει πανηγυρικό χαρακτήρα.

Λόγω... ονομασίας όμως του ξενοδοχείου (κι όχι μόνο) πολλοί είναι αυτοί που υποθέτουν ότι πράγματι θα πρόκειται για μία ιδιαιτέρως **θερμή συνεδρίαση**, έστω κι αν παρίσταται σ' αυτήν ο υπουργός Αιγαίου.

Λ.Μ.

ΠΟΛΕΜΙΚΗ ΑΤΜΟΣΦΑΙΡΑ

Πολύ χειρότερα απ' ό,τι υπολογίζαμε είναι τελικά τα πράγματα στον χώρο των συνδικαλιστών, εκεί **στο Εργατικό Κέντρο της Ρόδου.** Στην επικείμενη Ολομέλεια της διοίκησης που θα γίνει στα μέσα της εβδομάδας, αναμένεται **να ...βγουν για τα καλά τα μαχαίρια από τις θήκες τους.** Και να επρόκειτο για τις συνηθισμένες αντεγκλήσεις καλά θα ήταν! Ελα που όμως απειλούνται **σοβαρές αποκαλύψεις!..**

Μιχ.Μ.

ΚΑΘΕ ΤΡΕΙΣ ΚΑΙ ΛΙΓΟ

Θα είμαι υποψήφιος βουλευτής, δήλωσε (...πάλι!) χθες ο πρώην νομάρχης **κ. Γιάννης Παρασκευάς** σε συνέντευξή του στον ραδιοφωνικό σταθμό "Αιγαίο - Αντέννα" και προκάλεσε **ποικίλα σχόλια** η δήλωση του αυτή.

Διότι το να επαναλαμβάνει με αξιοσημείωτη συχνότητα τα ίδια πράγματα **κάθε τρεις και λίγο**... δε νομίζουμε ότι είναι και ο καλύτερος τρόπος για να υπερασπίσει την υποψηφιότητά του.

Λ.Μ.

ΠΡΟΣΚΥΝΗΜΑ

Δεν θα προσκυνήσω τον κ. Μήτση, δηλώνει κατηγορηματικά ο δήμαρχος Κω κ. Καίσερλης. Το ενδιαφέρον όμως θα ήταν ...αν έχουν προσκυνήσει άλλοι τον κ. Μήτση και ποιοί είναι αυτοί.

Υποψιαζόμαστε βέβαια, αλλά...

Λ.Μ.

Ο ταχυδρόμος πέρασε...

● **κ. τακτ. αναγνωστ.:** Δεν μπορώ να σε καταλάβω. Τί σκοτίζεσαι για τις νέες ισοτιμίες του Ευρώ και όλα τα σχετικά; Δραχμές έχεις στις τσέπες σου;

❖❖❖

● **Ομοίως:** Και κάτι άλλο. Συγκινήθηκες - μου είπες - στο άκουσμα ότι η δραχμή τελειώνει. Καλά πότε αναστήθηκε (η δραχμή) για να ξαναπεθάνει;

❖❖❖

● **κ. Βασίλη Παπανικόλα, βουλευτή Δωδεκανήσου:** Καλά το ΠΑΣΟΚ σε "ρίχνει" στα γκάλοπ, η Νέα Δημοκρατία φταίει Βασίλη μου; Εκτός αν πιστεύεις ότι υπάρχει σπρώξιμο σε συνυποψήφιό σου από γαλάζια στελέχη.

❖❖❖

● **κ. Κ. Μάτση:** Σιγά, θα βαρυστομαχιάσεις. Απ' ότι ξέρω ο Κώστας και ο Γιώργος δεν τρώγονται ούτε ψητοί ούτε βραστοί. Είναι σκληρόπετσοι, γαμώτο.

❖❖❖

● **Προς γαύρους:** Βρε παιδιά στημένο ήταν. Εβαλαν τον διαιτητή να μας κάψει για να τελειώνουμε μια για πάντα απ' αυτήν την ιστορία. Αντε τώρα ας ξαναμιλήσουν ό,τι και να γίνει. Και θα γίνει...

ΠΟΛΙΤΙΣΤΙΚΟΣ ΟΡΓΑΝΙΣΜΟΣ ΔΗΜΟΥ ΡΟΔΙΩΝ

Η Κρατική Ορχήστρα Ελληνικής Μουσικής
υπό τη διεύθυνση του
ΣΤΑΥΡΟΥ ΞΑΡΧΑΚΟΥ
παρουσιάζει

"Τα τραγούδια του στον Ελληνικό κινηματογράφο".

Ερμηνεύουν οι: **Μ. Μητσιάς, Ε. Δήμου και Μ. Σουλτάτου.**

ΕΘΝΙΚΟ ΘΕΑΤΡΟ ΡΟΔΟΥ
Τρίτη 18 Ιανουαρίου 2000 και ώρα 21.00

Εισιτήρια προπωλούνται.
Πληροφορίες στα τηλ. 29678, 27427, 21622.

πλαισιο
διαφημιστικη
Τυπογραφικές εργασίες-Διαφήμιση

● Κάρτες ● Τιμοκατάλογοι
● Προσκλητήρια γάμων - Βαπτίσεων
● Διαφημιστικά δώρα ● Αυτοκόλλητα γράμματα
● Διαφήμιση στον Τύπο

ΑΠΟΚΟΤΟΣ ΝΙΚΟΣ
Κοραή 8 Β (έναντι Δημοτικού Σχολείου Κρεμαστή)
91350 - 95584

Ταβέρνα "Μανόλης"
στην Εμπωνα
Η γνωστή ποιότητα
του **ΜΠΑΚΗ** στην είσοδο
του χωριού
- ΦΡΕΣΚΑ ΚΡΕΑΤΑ ΨΗΜΕΝΑ ΣΤΑ ΚΑΡΒΟΥΝΑ
- ΠΟΙΚΙΛΙΑ ΜΕΖΕΔΩΝ
Για ρεζερβέ
τηλ. 0246-41442, 0246-41242

Professional Studies International
Εργαστήριο Ελευθέρων Σπουδών

COMPUTER STUDIES
Τομέας πληροφορικής και Internet για επαγγελματίες και σπουδαστές που θέλουν να αναπτύξουν δραστηριότητες σχετικές με Η/Υ.



Εναρξη μαθημάτων 25/1/2000

Professional Studies International
Εργαστήριο Ελευθέρων Σπουδών

Διεύθυνση: Τάρπον Σπρινγκς 34, 6' όροφος
Τηλ.: 74755, 32633, 63895

e.mail: psi@astronet.gr

ΠΑΝΑΓΙΑ ΤΣΑΜΠΙΚΑ ΨΗΛΗ
Panoramic
εστιατόριο
ψησταριά
Παραδοσιακά φαγητά
στον ξυλόφουρνο
Τζάκι - πανοραμική θέα
και χωριάτικο ψωμί
Ανοίγουμε 3 μέρες
την εβδομάδα
Παρασκευή - Σάββατο - Κυριακή



ΠΕΤΡΙΔΗΣ - PARALLELE
ΠΕΤΡΙΔΗΣ – PARALLELE
ΕΚΠΤΩΣΕΙΣ
Γυναικεία υποδήματα από **15.000**
Ανδρικά υποδήματα από **16.000**
3 άτοκες δόσεις για αγορές άνω των 40.000 δρχ.
ΔΗΜ. ΘΕΟΔΩΡΑΚΗ 37
(ΠΕΖΟΔΡΟΜΟΣ) ΤΗΛ. 36637