ΕΤΟΣ ΙΔΡΥΣΗΣ 1949
ΙΔΙΟΚΤΗΣΙΑ
Γ. ΔΙΑΜΑΝΤΙΔΗΣ
ΓΡΑΦΙΚΕΣ ΤΕΧΝΕΣ Α.Ε.
Γραφεία - Τυπογραφεία:
Μάρκου Μαλλιαράκη 3 (ΚΟΒΑ)
Λογιστήριο: Νέα Αγορά
Τηλ.: Σύνταξης: 22410 27356-34101, FAX: 22410 20643
Λογιστηρίου: 22410 24539, FAX: 22410 24539
e-mail: info@proodos.net

ΠΡΟΟΔΟΣ

Ανεξάρτητη καθημερινή πρωινή εφημερίδα

ΑΡΙΘΜΟΣ ΦΥΛΛΟΥ 16.400 • ΤΙΜΗ 0,70 ευρώ

ΣΑΒΒΑΤΟ 23 ΑΥΓΟΥΣΤΟΥ 2003

SATO
OFFICE SYSTEMS
ΜΠΟΝΗΣ Ε.Π.Ε. ΤΗΛ. 22410 75533

Καταγγελίες του βουλευτή Βασ. Παπανικόλα

Τα εμπορεύματα στο ΚΑΕ μεταφέρθηκαν συνωμοτικά και με ...καμουφλάζ!..

ΤΙ ΑΠΑΝΤΑ ΤΟ ΤΕΛΩΝΕΙΟ ΣΤΟ ΔΗΜΟ ΡΟΔΟΥ

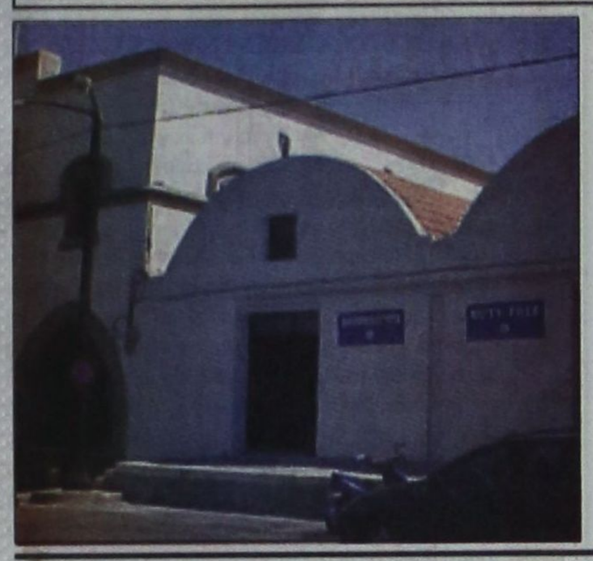

ΣΚΛΗΡΗ επιστολή προς την κυβέρνηση για το θέμα της λειτουργίας του ΚΑΕ στο λιμάνι της Ρόδου έστειλε χθες ο βουλευτής Βασίλης Παπανικόλας. Η επιστολή εστάλη στον υπουργό παρά τω πρωθυπουργώ Αλέκο Ακριβάκη και ο Δωδεκανήσιος βουλευτής αναφέρει ότι η μεταφορά των εμπορευμάτων έγινε συνωμοτικά και με καμουφλάζ, με τη συνέργεια του υπουργείου Οικονομικών δια του Τελωνείου της Ρόδου!

Ο κ. Παπανικόλας αναφέρεται στον εμπαιγμό των κυβερνητικών παραγόντων να ιδρύσουν το ΚΑΕ στο λιμάνι, παρά τις διαβεβαιώσεις που είχαν δώσει περί του

ΣΥΝΕΧΕΙΑ ΣΤΗ ΣΕΛ. 4

Άσκησε χτες ο Εισαγγελέας

Συμπληρωματικές ποινικές διώξεις για το «Ατλάντικα»

ΣΤΡΕΦΟΝΤΑΙ ΚΑΤΑ ΠΑΝΤΟΣ ΥΠΕΥΘΥΝΟΥ

ΣΥΜΠΛΗΡΩΜΑΤΙΚΕΣ ποινικές διώξεις κατά παντός υπευθύνου, άσκησε χθες το πρωΐ, ο Εισαγγελέας Πρωτοδικών Ρόδου κ. Γιώργος Οικονόμου για την υπόθεση του Ξενοδοχείου «ΑΤΛΑΝΤΙΚΑ» στα Κολύμπια.

Οι ποινικές διώξεις ασκήθηκαν με βάση το πόρισμα του ελεγκτή Δημόσιας

ΣΥΝΕΧΕΙΑ ΣΤΗ ΣΕΛ. 4

Με μείωση ο φετινός τουρισμός

Μείωση μεταξύ 2% και 3,5% αναμένεται να παρουσιάσει η τουριστική κίνηση το 2003, σύμφωνα με το υπουργείο Ανάπτυξης. Τα στοιχεία από το τέλος Ιουλίου δείχνουν αναστροφή του αρνητικού κλίματος, αλλά οι επιχειρηματίες του κλάδου εκτιμούν ότι αυτό δεν αρκεί.

Σύμφωνα με στοιχεία του πρώτου εξαμήνου των αφίξεων τσάρτερ και των εκτιμήσεων των γραφείων του ΕΟΤ στο εξωτερικό, ο τουρισμός τον Ιούλιο εμφάνισε μείωση 0,05% σε σχέση με πέρυσι.

Οι ντροπές της πόλης μας

Στο πιο κεντρικό σημείο της οδού Σωκράτους στην Παλιά Πόλη έχει ξεχειλίσει ένας βόθρος με αποτέλεσμα η πολυσύχναστη αυτή τουριστική περιοχή να βρωμοκοπάει και οι επισκέπτες των καταστημάτων - ξένοι τουρίστες οι περισσότεροι - να βαδίζουν στο δρόμο και τα παπούτσια τους να βρωμίζονται από τα βοθρολύματα.

Για μια τουριστική πόλη σαν τη Ρόδο, είναι αποκαρδιωτικό το θέαμα των ξένων τουριστών, που τρέχουν δεξιά και αριστερά για να αποφύγουν να

ΣΥΝΕΧΕΙΑ ΣΤΗ ΣΕΛ. 4

Για να δει την κατάστασή τους

Επίσκεψη στα κρατητήρια έκανε ο Αγγλος πρόξενος

ΣΥΝΑΝΤΗΘΗΚΕ ΜΕ ΚΑΤΗΓΟΡΟΥΜΕΝΟ ΓΙΑ ΦΟΝΟ

ΕΠΙΣΚΕΨΗ στο αστυνομικό τμήμα Ρόδου πραγματοποίησε αιφνιδιαστικά προχθές το απόγευμα, ο γενικός πρόξενος της Βρετανάις στην Αθήνα Donald Holder. Σκοπός της επίσκεψής του ήταν να διαπιστώσει τις συνθήκες κράτησης των νεαρών Βρετανών, αλλά με δεξιοτεχνία κατάφερε να μην το κάνει γνωστό, προσποιούμενος ότι ήθελε να συναντήσει τον 21χρονο Peter - Mark Navarro του Peter, δολοφόνο του 17χρονου συμπατριώτη του Paddy Doran του Danny, στις 12 Αυγούστου μέσα στο μπαρ «Κιου».

ΣΥΝΕΧΕΙΑ ΣΤΗ ΣΕΛ. 4

Ακυβέρνηση θαλαμηγός κοντά στην Κω

Ακυβέρνητο έμεινε προχθές βράδυ λόγω μηχανικής βλάβης ενώ έπλεε ανοικτά από τις ανατολικές ακτές νήσου Κω, το Θ/Γ "NITTA II", σημαίας Ονδούρας. Προς παροχή βοήθειας έσπευσαν το περιπολικό σκάφος 015 καθώς και το Ε/Γ-Τ/Ρ "ΝΗΣΟΣ ΚΩΣ". Το ανωτέρω σκάφος ρυμουλκήθηκε ασφαλώς στη μαρίνα Κω ενώ όλοι οι επιβάτες του είναι καλά στην υγεία τους.

Από την Λιμενική Αρχή Κω απαγορεύθηκε ο απόπλους του σκάφους μέχρι αποκαταστάσεως της βλάβης του.

Σύμφωνα με δημοσιογραφικές πληροφορίες

Η TUI πρόκειται σύντομα να πωληθεί

ΜΕΓΑΛΕΣ ΑΝΑΤΑΡΑΞΕΙΣ ΣΤΟΝ ΧΩΡΟ ΤΟΥ ΤΟΥΡΙΣΜΟΥ

Ποιός αγοράζει την TUI; Μ' αυτό το σοκαριστικό ερώτημα στο εξώφυλλό του, το έγκυρο γερμανικό τουριστικό περιοδικό FVW προδικάζει τις εξελίξεις στον μεγαλύτερο τουριστικό οργανισμό της Ευρώπης.

ΣΥΝΕΧΕΙΑ ΣΤΗ ΣΕΛ. 4



Το δημοσίευμα στο περιοδικό FVW για την TUI

Μπλόκαρε την απόφαση

Η Περιφέρεια αρνείται να δώσει άδεια για σήμανση έξω από το ΙΚΑ!

ΠΕΡΙΜΕΝΟΥΝ ΤΑ ...ΦΑΝΑΡΙΑ



ΝΑ ΜΠΛΟΚΑΡΕΙ την απόφαση που πρόσφατα πάρθηκε από τη νομαρχιακή αυτοδιοίκηση Δωδεκανήσου για την δημιουργία διάβασης στο ύψος του ΙΚΑ και την διαγράμμιση επιχειρεί η Περιφέρεια Νοτίου Αιγαίου παρά το γεγονός ότι στο συγκεκριμένο σημείο έχουν σημειωθεί πολλά τροχαία ατυχήματα που στοίχισαν ζωές!

• Αυτό προκύπτει τουλάχιστον από έγγραφο που εστάλη ως απάντηση στο αίτημα της νομαρχίας για την διαγράμμιση του επικίνδυνου σημείου - καρμανιόλα που βρίσκεται κοντά στο ΙΚΑ και έχει γίνει η αιτία να καθούν πολλές ανθρώπινες ζωές.

ΟΥΤΕ λίγο ούτε πολύ υπηρεσιακοί παράγοντες

ΣΥΝΕΧΕΙΑ ΣΤΗ ΣΕΛ. 4



Πόσο, όμως, θα κρατήσει;

Η πρεμία άρχισε ν' αποκαθίσταται τώρα στο Φαληράκι!

ΕΛΕΓΧΟΙ ΑΠΟ ΤΟ ΥΠΟΥΡΓΕΙΟ ΑΝΑΠΤΥΞΗΣ ΚΑΙ ΤΟ ΣΔΟΣ



Η ΗΡΕΜΙΑ άρχισε να αποκαθίσταται σταδιακά στην περιοχή Φαληράκι της Ρόδου, μετά τα μέτρα που πάρθηκαν από τις αρμόδιες αρχές, αλλά και με τον περιορισμό της δράσης των αρχηγών γκρουπ που κατευθύνουν ομαδικά τους νεαρούς Αγγλους τουρίστες σε μπαρ...

* Είναι χαρακτηριστικό ότι για πρώτη φορά μετά από τρεις μέρες περίπου, που το αστυνομικό δελτίο είναι λευκό και δεν αναφέρει περιστατικό στο Φαληράκι παρά το γεγονός ότι και την προηγούμενη νύχτα οι έλεγχοι της αστυνομίας ήταν έντονοι και η παρουσία των ένστολων αστυνομικών ιδιαίτερα αισθητή. Οι νεαροί τουρίστες διασκέδαζαν με το δικό τους τρόπο, αλλά μέσα σε πλαίσιο που δεν προκάλεσαν το δημόσιο αίσθημα, όπως συνέβαινε τις προηγούμενες ημέρες.

΄΄Είναι θετικό αυτό το γεγονός και ελπίζουμε να διαρκέσει μέχρι το τέλος της τουριστικής σεζόν΄΄, υπογράμμισε ο δήμαρχος Καλλιθέας Γιάννης Ιατρίδης. "Φαίνεται ότι όλοι άρχισαν να αντιλαμβάνονται πόση ζημιά κάνουν στον εαυτό τους και τους κινδύνους που διατρέχουν απ΄τις ακραίες συμπεριφορές΄΄ είπε ο κ. Ιατρίδης.

ΣΗΜΕΙΩΝΕΤΑΙ ότι

ΣΥΝΕΧΕΙΑ ΣΤΗ ΣΕΛ. 4

Από 11 μέχρι 16 Σεπτεμβρίου

6.000 γιατροί σε συνέδριο που θα γίνει στη Ρόδο

ΜΕΓΑΛΗ ΠΡΟΒΟΛΗ ΓΙΑ ΤΟ ΝΗΣΙ

Εξι χιλιάδες άτομα θα έρθουν στη Ροδο για να παραστούν σε συνέδριο ωτορινολαρυγγολογίας που θα διεξαχθεί στο διάστημα από τις 11 εως τις 16 Σεπτεμβρίου του 2004. Το συνέδριο θα διεξαχθεί σε ξενοδοχείο που βρίσκεται στα διοικητικά όρια του Δήμου Καλλιθέας.

Η διοργάνωση αποτελεί μια πρώτης τάξεως ευκαιρία για να προβληθεί η περιοχή με τον καλύτερο τρόπο στο εξωτερικό όπως δήλωσε στην ΠΡΟΟΔΟ ο πρόεδρος του δημοτικού συμβουλίου Καλλιθέας κ Ηλιάδης

Για να μείνουν με τις καλύτερες εντυπώσεις οι 6000 σύνεδροι θα πρέπει μέχρι τότε να έχει δοθεί λύση στο πρόβλημα που αντιμετωπίζει το Φαληράκι και να απομακρυνθούν τα ταραχοποιά στοιχεία που τόσο διέσυραν την περιοχή στην Ελλάδα και κυρίως στο εξωτερικό.

Συζήτηση για την διεξαγωγή του συνεδρίου θα γίνει στην προσεχή συνεδρίαση του δημοτικού συμβουλίου Καλλιθέας που θα διεξαχθεί την ερχόμενη Δευτέρα 25 Αυγούστου.

Η μητέρα της 11χρονης Αγγλίδας

Του ζήτησε 100.000 λίρες για να μην τον μηνύσει...

ΤΙ ΙΣΧΥΡΙΖΕΤΑΙ Ο ΚΑΤΗΓΟΡΟΥΜΕΝΟΣ

ΘΥΜΑ εκβιασμού, υποστηρίζει πως έπεσε, ο 67χρονος Σταμάτιος Ταχραμάνης του Γεωργίου, ιδιοκτήτης ενοικιαζόμενων δωματίων στο Φαληράκι, που την περασμένη Τρίτη, κρίθηκε προσωρινά κρατούμενος, κατηγορούμενος για αποπλάνηση παιδίσκης.

ΟΠΩΣ είναι γνωστό, ο 67χρονος κατηγορήθηκε ότι το περασμένο Σάββατο, μέσα στα ενοικιαζόμενα δωμάτιά του, στο Φαληράκι, φίλησε στο στόμα και χαϊδεψε στα γεννητικά όργανα, μια 11χρονη Αγγλίδα. Ο ίδιος υποστηρίζει ότι φίλησε πατρικά στο μέτωπο

ΣΥΝΕΧΕΙΑ ΣΤΗ ΣΕΛ. 4

Φυλάκιση για τις κλεμμένες επιταγές

Φυλάκιση 6 μηνών, επέβαλε χθες το Αυτόφωρο Δικαστήριο Ρόδου, στον Βρετανό Α.Α. 27 χρόνων, που κατείχε 38 ταξιδιωτικές επιταγές λιρών Αγγλίας, που ήταν κλεμμένες. Η συγκατηγορούμενή του D.F.R. 25 χρόνων αθωώθηκε.

Οι δύο Βρετανοί είχαν συλληφθεί στο Φαληράκι, όταν εξαπάτησαν τον Σ.Τ. τού Σ. 35 χρόνων καθώς εξαργύρωσαν κλεμμένες ταξιδιωτικές επιταγές αξίας 1.497 ευρώ.

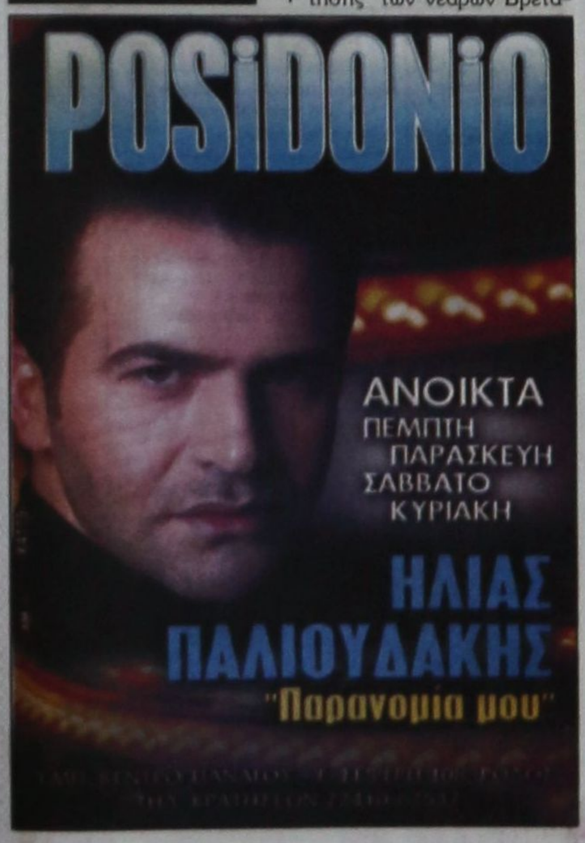

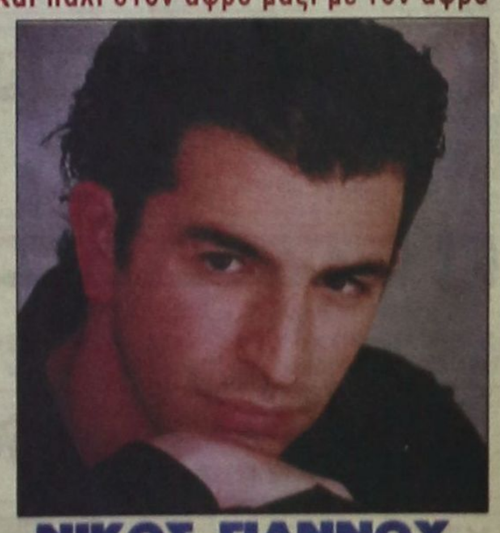

ΚΑΘΗΜΕΡΙΝΑ ΤΑ ΝΕΑ ΤΗΣ ΔΩΔΕΚΑΝΗΣΟΥ ΣΤΟ INTERNET
www.proodos.net
www.proodosnews.gr



ΕΠΙΣΚΟΠΗΣΗ ΑΘΗΝΑΪΚΟΥ ΤΥΠΟΥ ΤΗΣ 22/8/2003

Ο νέος νόμος φορολογίας επιχειρήσεων, οι πρωτοβουλίες **ΠΑΣΟΚ** - Κυβέρνησης, τα μέτρα ασφάλειας για το Μετρό, υπόθεση Σκαραμαγκά - ΟΣΕ και οι Ολυμπιακοί Αγώνες του 2004 και η ασφάλειά τους είναι από τα βασικά θέματα της ειδησεογραφίας του χθεσινού αθηναϊκού Τύπου.

ΑΔΕΣΜΕΥΤΟΣ ΤΥΠΟΣ (Μήτσης): Καταργούνται τα πρόστιμα στην Εφορία. Νομοσχέδιο - βόμβα του υπουργείου Οικονομικών.

ΑΔΕΣΜΕΥΤΟΣ ΤΥΠΟΣ (Ρίζος): Διαρρήκτες ....ετών 7 και 11! Εξαρθρώθηκε φοβερή σπείρα με πρωτοφανή δράση.

ΑΠΟΓΕΥΜΑΤΙΝΗ: Αφεση φορο-αμαρτιών. Η κυβέρνηση ρίχνει στη μάχη όλα τα προεκλογικά όπλα.

Η ΑΠΟΦΑΣΗ: Νέο ΠΑΣΟΚ με βόμβες ακρίβειας. Καταιγίδα αναπηρήσεων σε σχολικά , δίδακτρα, ασφάλιστρα, βενζίνη και οπωροκηπευτικά.

Η ΑΥΓΗ: Με πυραύλους στη Γάζα ο Σαρόν κλιμακώνει τη βία. Τα καραπλινά τάνκς ξανά στα κατεχόμενα.

ΑΥΡΙΑΝΗ: Θέλει να αρπάξει και τον Αγιο Γεράσιμο ο Πατριάρχης!!!Θα γίνει σεισμός στην Κεφαλονιά εάν το τολμήσει.

ΤΟ ΒΗΜΑ: Ειδικά μέτρα ασφαλείας για το μετρό. Κατά πυρκαϊών και δηλητηριωδών αερίων.

Η ΒΡΑΔΥΝΗ: Φοιτητική στέγη. Οι ευκαιρίες για να βρείτε αυτό που σας ταιριάζει.

ΕΘΝΟΣ: Καμπάνες με μόρια από την Εφορία. Πόιντ Σύστεμ: Πώς θα ελέγχονται 800.000 επιχειρήσεις- επαγγελματίες.

ΕΛΕΥΘΕΡΗ ΩΡΑ: Οι νεοέλληνες πρέπει να ενθυμούνται ότι δεν πρέπει να κινούν την πτέρνα κατά του ευεργέτου, λέγει ο Πατριάρχης και δηλώνει με νόημα:Σταματείστε τον λιθοβολισμό του Πατριαρχείου!

ΕΛΕΥΘΕΡΟΣ: Νέα ηγετική ομάδα στο ΠΑΣΟΚ. Προωθεί παντού δικούς του ανθρώπους ο πρωθυπουργός.

ΕΛΕΥΘΕΡΟΣ ΤΥΠΟΣ: Εφορία: Πόιντ Σύστεμ για τους ελέγχους. Υπ. Οικονομικών: Τι προβλέπει το νομοσχέδιο για επιχειρήσεις και επαγγελματίες.

ΕΛΕΥΘΕΡΟΤΥΠΙΑ: Πόιντ Σύστεμ αντί προστίμων. Φόροι: Νέο σύστημα για 700.000 επιχειρήσεις - επαγγελματίες.

ΕΣΤΙΑ: 2,80 ευρώ τα νέα διόδια. Πανάκριβη η Αττική Οδός από τον Νοέμβριο.

Espresso: Είμαι κόρη της Ειρήνης Παππά και του Αρη Βελουχιώτη. Ισχυρισμός - βόμβα από την Αικατερίνη Μακρυγιάννη.

Η ΚΑΘΗΜΕΡΙΝΗ: 10.000 θάνατοι στη Γαλλία όνειδος των νέων καιρών..Περιφρόνηση της Φύσης και αναλγησία προς ηλικιωμένους.

Ο ΛΟΓΟΣ: Συμβιβασμός ΟΣΕ-Ναυπηγείων Σκαραμαγκά. Α. Τσοχατζόπουλος: ΄΄Σύντομα θα διευθετηθούν τα εκκρεμή ζητήματα΄΄.

ΤΑ ΝΕΑ: Εκλογικό ΄΄σπριντ΄΄ 90 ημερών. ΠΑΣΟΚ:΄΄Νοέμβριο κάνουμε ταμείο΄΄.

ΝΙΚΗ: Ανατίναξαν την εκεχειρία. Νέος κύκλος αίματος στη Μέση Ανατολή.

ΡΙΖΟΣΠΑΣΤΗΣ: Ναυπηγεία Σκαραμαγκά: ΄΄Καυγάς΄΄ συνεταίρων στις πλάτες 1.400 εργατών.

Traffic News: Εκσταση για θάνατο! Συναγερμός από την Ιντερπολ-Γεμίζει με επικίνδυνες παρτίδες η Ελλάδα.

Η ΧΩΡΑ: Εφορία: Πώς θα γίνονται οι φορολογικοί έλεγχοι με το πόιντ σύστεμ. Καταργούνται τα πρόστιμα με το νέο δαιδαλώδες σύστημα.

Δρομολόγια πλοίων



08.00 Υδρ/γο ΓΕΩΡΓΙΟΣ Μ. για Κω
08.30 ΔΩΔΕΚΑΝΗΣΟΣ ΕΞΠΡΕΣ προς Πάτμο
09.00 & 14.30 Υδρ/γο ΕΛΛΗ για Σύμη
16.00 Υδρ/γο ΣΑΜΟΣ ΙΙ Ι για Κω
23.45 ΔΗΜΗΤΡΟΥΛΑ για Μεγίστη

ΠΡΟΣ ΠΕΙΡΑΙΑ: 04.30 ΒΙΤΣΕΤΖΟΣ ΚΟΡΝΑΡΟΣ
10.00 BLUE STAR 1
14.00 ΜΑΡΙΝΑ
15.00 ΡΟΔΟΣ

Αεροπορικά δρομολόγια

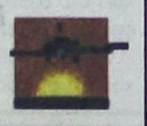

ΟΛΥΜΠΙΑΚΗ ΑΕΡΟΠΟΡΙΑ

Από Ρόδο-**Αθήνα**: Καθημερινά 07.10, 13.40
Πέμπτη 20.10, 22.45
Καθημερινά πλην Πέμπτης 19.40, 22.25
Καθημερινά πλην Κυριακής 10.40
Από Ρόδο-**Θεσσαλονίκη**: Δευτέρα - Τετάρτη 09.45
Πέμπτη 10.45 Σάββατο 15.15
Από Ρόδο-**Ηράκλειο**: Δευτέρα - Παρασκευή 14.30,
Τετάρτη - Κυριακή 16.30
Από Ρόδο-**Κάρπαθο**: Δευτ.-Πεμ.-Παρ.-Σάβ. 07.00, 10.40
Τετάρτη - Κυριακή 10.40, 14.20
Από Ρόδ -**Κάσο**: Δευτ.-Πεμ.-Παρ.-Σάβ. 07.00
Τετάρτη - Κυριακή 10.40
Από Ρόδο-**Καστελλόριζο**: Δευτ.-Τετ.-Παρ.-Σάβ. -Κυρ. 07.10
Από Ρόδο-**Χίο**: Τρίτη 10.40 Πέμπτη 10.45
Από Ρόδο-**Μυτιλήνη**: Δευτέρα-Τετάρτη 09.45 Τρίτη 10.40,
Πέμπτη 10.45 Σάββατο 15.15
Από Ρόδο-**Σάμος**: Τρίτη 10.40 Σάββατο 15.15
Από Ρόδο-**Λήμνος**: Δευτέρα-Τετάρτη 09.45 Τρίτη 10.40,
Πέμπτη 10.45 Σάββατο 15.15

AEGEAN AIRLINES & CRONUS

Από Ρόδο-**Αθήνα**: Καθημερινά 08.30 πλην Κυριακής
Καθημερινά 13.50.
Δευτ.-Τετ.-Παρ. -Κυρ. 17.50
Τρίτη-Πεμ.-Σαβ. 19.35
Καθημερινά 20.20 πλην Τρίτης και Πέμπτης
Από Ρόδο-**Ηράκλειο**: Τρ.-Πεμ.-Παρ.-Κυρ. 19.00
Από Ρόδο-**Θεσσαλονίκη**: Τετ. - Παρ.-Κυρ. 12.00

ΦΑΡΜΑΚΕΙΑ

ΔΙΗΜΕΡΕΥΕΙ: **ΜΠΙΚΟΥ ΜΙΝΑ**, Μεγ. Κων/νου 45, Τηλ. 22410 30404
ΔΙΑΝΥΚΤΕΡΕΥΕΙ: **ΜΑΓΚΑΚΗΣ ΕΜΜ.**, Αμερικής 34, Τηλ. 22410 32770

ΥΓΡΑ ΚΑΥΣΙΜΑ

ΔΙΑΝΥΚΤΕΡΕΥΟΥΝ
• **ΣΤΑΥΡΙΑΝΑΚΗΣ Θ.** Πρατ. ΕΚΟ, Νέα Αγορά
• **ΧΑΤΖΗΜΑΝΩΛΗΣ ΕΜ.** Πρατ. ΕΚΟ, Ασγούρου

ΤΑΧΙ

ΡΑΔΙΟ ΤΑΞΙ 22410 64712, 64790

ΚΤΕΟ

Από 1/9/2003 έως 31/10/2003:
Παντός είδους οχήματα με αριθμούς κυκλοφορίας ΡΟΒ 3001 έως και 3500
Εξαιρούνται όσα οχήματα είχαν προβλεφθεί να ελεγχθούν με προηγούμενα προγράμματα.
*Υπενθυμίζεται πως κατά το μήνα Αύγουστο δεν διενεργούνται τεχνικοί έλεγχοι οχημάτων από το ΚΤΕΟ.

ΣΥΝΑΛΛΑΓΜΑ

	Αγορά	Πώληση
ΔΟΛΛΑΡΙΟ Η.Π.Α	1,0981	1,0731
ΛΙΡΑ ΑΓΓΛΙΑΣ	0,69744	0,68152
ΚΟΡΩΝΑ ΔΑΝΙΑΣ	7,4921	7,3211
ΚΟΡΩΝΑ ΣΟΥΗΔΙΑΣ	9,2826	9,0708
ΓΙΕΝ ΙΑΠΩΝΙΑΣ	129,4	126,44
ΦΡΑΓΚΟ ΕΛΒΕΤΙΑΣ	1,5545	1,5191
ΚΟΡΩΝΑ ΝΟΡΒΗΓΙΑΣ	8,3523	8,1617
ΛΙΡΑ ΚΥΠΡΟΥ	0,58951	0,57606
ΔΟΛ. ΚΑΝΑΔΑ	1,5498	1,5144
ΔΟΛ. ΑΥΣΤΡΑΛΙΑΣ	1,6892	1,6507

Δωδεκανησιακά 24ωρα

Στα πεταχτά

Βρήκαν... ψοφίμι!..

Τα ελληνικά και ξένα κανάλια βρήκαν... ψοφίμι. Και θέλουν να το κατασπαράξουν!.. Είναι το Φαληράκι, που επειδή κάποιοι ανόητοι Αγγλοι κούλιγκανς θέλουν να κάνουν τις βραδυνές σαχλαμάρες τους, καραδοκούν τα κανάλια για να κάνουν τα... αποκλειστικά ρεπορτάζ!

Αφήστε, που ορισμένα ρεπορτάζ είναι σικέ!.. Γιατί ακούγεται ότι τα κανάλια πληρώνουν τους Αγγλους για να ξεβρακώνονται και στη συνέχεια να έχουν τα πλάνα!..

Μέχρι πότε, όμως, θα κρατήσει αυτή η κατάσταση;

Κάποτε θα φύγουν και οι κούλιγκανς από το Φαληράκι, οπότε τα κανάλια θα ψάχνουν για άλλο... ψοφίμι!..

Του... ποδαριού!..

Οι κυβερνητικές δουλειές είναι συνήθως του... ποδαριού!..

Θέλετε παράδειγμα; Για την ερχόμενη Τετάρτη έχει προγραμματιστεί η επίσκεψη στην Ρόδο του υφυπουργού Ανάπτυξης για να συζητηθούν τοπικά θέματα.

Μάθαμε ότι ειδοποιήθηκε η κυβέρνηση να αναβληθεί η επίσκεψη, γιατί εκείνη την ημέρα θ' απουσιάζουν όλοι οι δήμαρχοι του νησιού στην Αθήνα για να πάρουν μέρος στο συνέδριο της ΚΕΔΚΕ!..

Μέχρι τώρα δεν ήρθε απάντηση και μάλλον η επίσκεψη θα γίνει κανονικά. Τί θα συζητήσει όμως ο υφυπουργός χωρίς τους δημάρχους;

Οι πονηριές των ΚΑΕ

Πολύ σωστά γράψαμε χθες σε σχετικό ρεπορτάζ ότι τα Καταστήματα Αφορολογήτων Ειδών στο λιμάνι μας, όπως σήμερα λειτουργούν είναι παράνομα, αφού ο οιοσδήποτε πολίτης μπορεί να ψωνίσει από αυτά. Στα ΚΑΕ ή DUTY FREE έχουν τη δυνατότητα να αγοράζουν διάφορα είδη μόνον οι μεταβαίνοντες σε άλλο κράτος. Στου λιμανιού μας, όμως, οι πόρτες είναι ανοικτές σ' όλο τον κόσμο, γεγονός που αποτελεί αθέμιτο ανταγωνισμό προς τους Ροδίτες καταστηματάρχες, οι οποίοι κινδυνεύουν να μείνουν χωρίς πελάτες, αφού όλοι θα τρέχουν να προμηθευτούν τα είδη που τους χρειάζονται από τα ΚΑΕ, όπου τα είδη είναι αφορολόγητα και συνεπώς οι τιμές είναι πολύ χαμηλές. Και οι μεν υπεύθυνοι των ΚΑΕ προσπαθούν με κάθε πονηριά να αυξήσουν την πελατεία τους και τα κέρδη τους ανοίγοντας τις πόρτες των καταστημάτων τους στους πάντες, αλλά η Πολιτεία οφείλει να λάβει τα κατάλληλα μέτρα, ώστε η λειτουργία τους να είναι σωστή και νόμιμη.

Πονεί κεφάλι. Κόψει κεφάλι

Κάποιοι που διακειρίζονται περιουσίες άλλων, επειδή έτυχε να βρεθούν σε καρέκλες, ελέω... κληρονομικότητας και άλλων συγκυριών, πήραν φόρα και ξεπουλούν.

Ο λόγος είναι η έλλειψη χρημάτων για να ολοκληρώσουν κάποιες επενδύσεις που ξεκίνησαν, προφανώς χωρίς προγραμματισμό. Το ξεπούλημα είναι εύκολο, μετά τί γίνεται;

Δηλαδή όποιος θέλει ρευστό ξεπουλά την περιουσία;

Είναι αυτό που λέει ο λαός: «Πονάει κεφάλι. Κόψει κεφάλι».

Αυτές είναι λύσεις! Λες και τα ακίνητα είναι των παππούδων τους και τα βγάζουν στο σφυρί.

Πού είναι το ΙΚΑ;

Στο Φαληράκι κάθε μπαρ απασχολεί τουλάχιστον δέκα «κράχτες». Οποιος κάνει μία βόλτα το διαπιστώνει αμέσως. Ομως οι «κράχτες» αυτοί δεν είναι ασφαλισμένοι και το ερώτημα είναι αυτονόητο. Γιατί το ΙΚΑ δεν κάνει ελέγχους στην περιοχή; Το ίδρυμα χάνει τεράστια έσοδα και ας τόκουν υπόψη τους οι αρμόδιοι. Με μια βόλτα το βράδυ θα το διαπιστώσουν.

Να είναι δίπλα, τουλάχιστον

Οι ελληνικές πρωτοτυπίες στο μοντέλο της αποκέντρωσης δεν λείπουν.

Δημιουργήθηκαν για παράδειγμα δύο υπηρεσίες, η μια για τη χορήγηση άδειας παραμονής κι η άλλη για την έκδοση των αδειών εργασίας στους αλλοδαπούς.

Η μια υπηρεσία πήγε στην αρμοδιότητα της Περιφέρειας κι η άλλη στη Νομαρχιακή Αυτοδιοίκηση!

Και τρέχουν οι φουκαράδες οι ενδιαφερόμενοι από τη μιαν άκρη της πόλης στην άλλη για να εξυπηρετηθούν.

Κι η μια υπηρεσία επικοινωνεί με την άλλη δι' αλληλογραφίας!

Δεν γίνεται να στεγαστούν τουλάχιστον στο ίδιο κτίριο κι ακόμη καλύτερα, να είναι δίπλα-δίπλα;

Ολα τάχει η Μαριορή

Τα οικονομικά χάλια στο Δήμο Αφάντου είναι πασίγνωστα. Δεν υπάρχει στο ταμείο «δίφραγκο» μ' αποτέλεσμα να μην γίνεται ούτε ένα έργο.

Ομως ο Πολιτιστικός Οργανισμός του Δήμου φέρεται να δαπανά το ποσό των 35.000 ευρώ για να διοργανώσει τη σημερινή συναυλία των «FAME STORY». Το ποσό ακούγεται αστρονομικό και ελπίζουμε να μην είναι αλήθεια, γιατί σίγουρα θα πληρώσουν τα σπασμένα οι Αφαντενοί. Αλλωστε δεν είναι πρώτη φορά, αφού το ίδιο έγινε και με τους «παπαροκάδες».

Καλές είναι οι συναυλίες, αλλά να μην το παρακάνουν. Υπάρχουν σε προτεραιότητα άλλα για το Δήμο.

Οχι μόνο λόγια

Η υπόθεση με το Φαληράκι και η λήψη των αναγκαίων μέτρων δεν θα πρέπει να μείνει στα λόγια.

Τα πράγματα είναι πολύ δύσκολα. Κι αν δεν αντιμετωπιστούν με αποτελεσματικότητα (έστω και με θυσίες) σίγουρα θα χειροτερέψουν!..

Και θα την πληρώσει ολόκληρη η Ρόδος και όχι μόνο το Φαληράκι!

Ο καθένας ας αναλάβει τις ευθύνες του και ας μην προσπαθεί να τις επιρρίψει στους άλλους!..

Με τη βοήθεια Των ψυχολόγων

Αυτό στην περιοχή μας μάλλον συμβαίνει για πρώτη φορά.

Μεγάλος ξένος τουριστικός οργανισμός καθιερώνει την εφαρμογή ψυχολογικών τεστ στους οδηγούς των λεωφορείων του.

Πιθανόν με τη συνδρομή των ψυχολόγων να θέλει να διαπιστώσει, αν οι εργαζόμενοι αυτοί αντέχουν στις πιέσεις του επαγγέλματος ή πρέπει να αποσυρθούν. Μπορεί τα τεστ αυτά να συμβάλλουν στην τόνωση της οδηγικής ψυχολογίας.

Μόνο υποθέσεις μπορούν να γίνουν εν προκειμένω, αφού ο συγκεκριμένος Τ.Ο. δεν έχει εξηγήσει την σκοπιμότητα για την επιστράτευση των ψυχολόγων, όπως εκτέθηκε προηγουμένως.

Υπάρχει πάντως η απορία, αν το μέτρο επεκταθεί και στους πελάτες του ίδιου οργανισμού.

Σίγουρα θα υπάρχουν και μεταξύ αυτών άτομα με κακή ψυχολογία. Μπορεί να υπάρχουν και περιπτώσεις ψυχικά ή πνευματικά διαταραγμένων ανθρώπων.

Ισως εκεί χρειαστούν εκτός των ψυχολόγων και ψυχαναλυτές και ψυχίατροι. Ας περιμένουμε πάντως να δούμε την εξέλιξη του νέου θεσμού.

Και στον Γαδουρά

Τα κιγκλιδώματα στη γέφυρα του Λουτάνη επισκευάστηκαν και μπογιατίστηκαν κι αμέσως άλλαξε η εικόνα στο σημείο αυτό.

Το ίδιο πρέπει να γίνει και στον Γαδουρά και σύντομα, μάλιστα. Ηδη κοντεύει να φύγει και ο Αύγουστος.

Βρωμιά

Εντονες διαμαρτυρίες από τους καταστηματάρχες της οδού Σωκράτους για τα βοθροαλύματα που κυλούν στο δρόμο!..

Προφανώς έχει σπάσει κάποιος αγωγός, με αποτέλεσμα να προκληθεί μια απαράδεκτη κατάσταση και φυσικά να βρωμίσει η περιοχή.

Εχει ειδοποιηθεί η ΔΕΥΑΡ, αλλά δεν έχει επέμβει ακόμη.

Ηδη οι καταστηματάρχες της περιοχής συγκεντρώνουν υπογραφές διαμαρτυρίας για την κατάσταση που επικρατεί στον πιο πολυσύχναστο δρόμο της Ρόδου.

ΕΙΔΗΣΕΙΣ ΑΠΟ ΤΑ ΠΑΛΙΑ

ΠΡΟΟΔΟΣ
5 ΙΟΥΛΙΟΥ 1970

221 μαθήτριαι εισάγονται εφέτος εις το Καζούλλειον

Συνεχίζονται τα ονόματα των μαθητριών που εισάγονται στο Καζούλειο:

Εξεδόθησαν χθες τα αποτελέσματα των εισαγωγικών εξετάσεων του Καζουλλείου Γυμνασίου Θηλέων Ρόδου. Συνολικώς επέτυχαν 221 μαθήτριαι. Αι εισαχθείσαι κατ' αλφαβητικήν σειράν είναι οι εξής:

Αγγέλου Ευαγγελία
Αλεξίου Βασιλική
Αναστασάκη Φανή
Αναστασιάδη Τσαμπίκα Ανθούλα Ανθή
Αντωνά Αμιράνδη
Αντωνάκη Ιφιγένεια
Αντωνίου Σοφία
Αργυρού Θαρρενή
Αττική Αργυρώ
Βαλσάμη Τσαμπίκα
Βέλιου Μαρία
Βογιατζή Μαρίνα
Βρέλλου Ελένη
Γανωτάκη Ελένη
Γιακουμή Μαριάνθη
Γιαννά Αναστασία
Γιαννιού Βασιλική
Γρηγοριάδου Αννα
Γρηγοριάδου Σταυρωσία
Γρύλλη Βασιλεία
Δαϊναβά Ευαγγελία
Δαμάσκου Μαριάννα
Δανιηλίδου Δήμητρα
Δασκαλάκη Μαρία
Δημητράκη Τσαμπίκα
Διακαντώνη Αστερία
Διακολαμπριανού Αικατερίνη
Διακομανώλη Αναστασία
Διακονικόλα Παρασκευή
Διακοσταυριανού Πάνδημη
Διαμαντοπούλου Ασημίνα
Διμέλη Γεωργία
Δραγουμάνου Σμαράγδη
Δραχτούδη Μελεξιά - Κατιν.
Ευαγγελίδου Βαρβάρα
Ζαφείρη Αικατερίνη
Ζέμπη Κυριακή
Ζήφου Μαρία
Ζουρούδη Σεβαστή
Ιωάννου Ελένη
Ιωαννίδου Σταματία
Ιωαννίδου Φωτεινή
Καζουλλάκη Μαριάνθη
Καζώνη Ελπίς
Κακού Καθολική
Κακού Τσαμπίκα
Κακούλη Σταυρούλα
Καλαφατά Ευτυχία
Καλλιστή Μαρία

Συνέχεια αύριο

Η γυναίκα και ο κόσμος της

Η εποχή έχει πολλά φρούτα, με ποικιλία χρωμάτων, αρωμάτων και γεύσεων από μικρούς και μεγάλους καρπούς που άλλα τρώγονται με τη φλούδα και άλλα πρέπει να καθαρίζονται. Ολα όμως μπορούν να τρώγονται παγωμένα για να είναι ακόμα πιο νόστιμα. Μπορούν να συμπληρώσουν παγωτά και γλυκά. Βεβαίως φτιάχνουν νοστιμότατες φρουτοσαλάτες με διάφορους συνδυασμούς από φρούτα. Ετσι σ' ένα πάρτυ, σε μια συγκέντρωση φίλων για ποτό, για μπουφέ ή φαγητό, οι φρουτοσαλάτες θα εντυπωσιάσουν. Οσες νοικοκυρές τα καταφέρνουν ξέρουν να χρησιμοποιούν τα πεπόνια ή τα καρπούζια σαν πιατέλες. Τα κόβουν στη μέση και αφαιρούν με κουταλάκι σχηματίζοντας μπαλίτες το φρούτο και με ένα μαχαίρι φτιάχνουν σχέδια στο τελείωμα της κοντρής φλούδας. Οι ανανάδες είναι λίγο πιο σκληροί και μικρότεροι αλλά δημιουργούν εντυπωσιακά ποτήρια για κοκτέιλ με χυμούς. Και οι κομμένες στη μέση φλούδες πορτοκαλιού δημιουργούν μπολάκια για ζελέ



Οσες ξέρουν μπορούν να φτιάξουν και σπιτικά γλυκά από πολλά είδη φρούτων, γεμίζοντας βάζα για την οικογένεια αλλά και να τρατάρουν τους επισκέπτες και ασφαλώς για να φυλάξουν για το χειμώνα, τότε που δεν υπάρχουν τα ίδια φρούτα. Κάθε εποχή έχει τα δικά της φρούτα. Βεβαίως και το χειμώνα γίνονται γλυκά κουταλιού αλλά τότε δεν θα υπάρχουν ορισμένα όπως το σταφύλι, που σαν γλυκό κουταλιού είναι ένα από τα αγαπημένα. Κάποιοι το προτιμούν και πάνω σε φέτες ψωμιού αντί για μαρμελάδα και το τρώνε στο πρωινό τους ή πάνω σε μια φέτα κέικ με τον απογευματινό καφέ τους ή τα παιδιά με το γάλα τους το βράδυ.

ΜΙΚΑ

ΠΡΟΟΔΟΣ
Ημερήσια Εφημερίδα της Ρόδου
Ετος ιδρύσεως 1949
ΓΡΑΦΕΙΑ ΣΥΝΤΑΞΗΣ
Μ. Μαλλιαράκη 3, 85100 Ρόδος
Τηλ. 22410 27356 - 34101 FAX 22410 20643
ΛΟΓΙΣΤΗΡΙΟ-ΔΙΑΦΗΜΙΣΕΙΣ
Νέα Αγορά 32, 85100 Ρόδος
Τηλ. 22410 24539 FAX 22410 24539
e-mail: info@proodos.net
www.proodos.net - www.proodosnews.gr

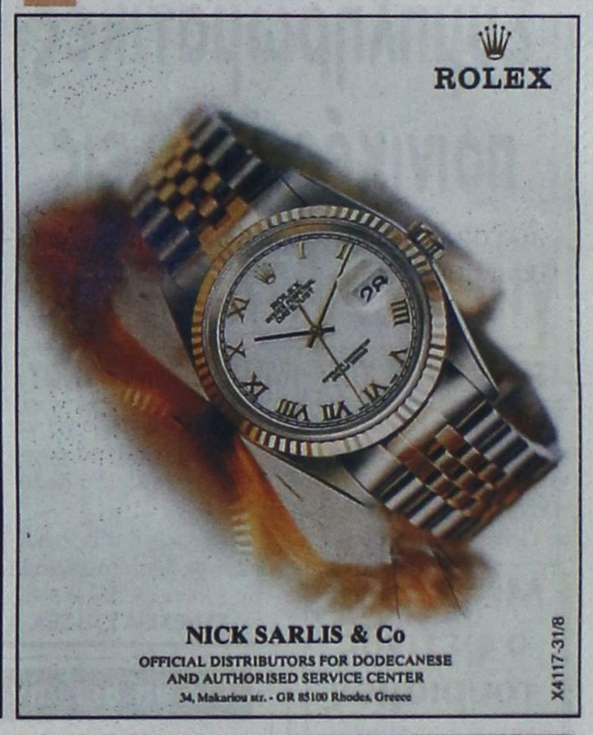

ΚΙ ΝΗ ΜΑ ΤΟ ΓΡΑ ΦΟΙ





ΑΝΑΚΟΙΝΩΣΗ
ΚΥΡΑ ΤΣΑΜΠΙΚΑ
RESTAURANT
Η ΨΗΛΗ
Ανακοινώνει
στην αξιότιμη πελατεία της
ότι είμαστε ανοικτά
από 10 π.μ. έως αργά το βράδυ
Ελάτε να απολαύσετε την πανοραμική θέα και τα σπεσιαλιτέ μας.
Για ρεζερβέ: 6944 254683
6572-31/8

Δ·Α·Ν·Ε· SEA LINE
ΔΩΔΕΚΑΝΗΣΙΑΚΗ ΑΝΩΝΥΜΗ ΝΑΥΤΙΛΙΑΚΗ ΕΤΑΙΡΙΑ
ΚΑΛΟΚΑΙΡΙ 2003
ΑΓΟΥΣΤΟΣ
Αναχωρήσεις από ΡΟΔΟ
9 Αυγούστου Σάββατο
ΡΟΔΟΣ 15.00 Κω-Κάλυμνο-Λέρο-Πάτμο-Πειραιά
10 Αυγούστου Κυριακή
ΠΑΤΜΟΣ 15.00 Κω-Κάλυμνο-Λέρο-Πάτμο-Πειραιά
ΔΙΑΓΟΡΑΣ 18.00 Κω - Πειραιά
11 Αυγούστου Δευτέρα
ΡΟΔΟΣ 15.00 Κω-Κάλυμνο-Αστυπάλαια-Πειραιά
12 Αυγούστου Τρίτη
ΠΑΤΜΟΣ 15.00 Κω -Κάλυμνο - Λέρο -Πάτμο -Πειραιά
13 Αυγούστου Τετάρτη
ΡΟΔΟΣ 15.00 Σύμη-Τήλο-Κάλυμνο-Λέρο- Πάτμο-Πειραιά
ΔΙΑΓΟΡΑΣ 18.00 Κω - Πειραιά
14 Αυγούστου Πέμπτη
ΠΑΤΜΟΣ 15.00 Κω -Κάλυμνο - Λέρο -Πάτμο -Πειραιά
15 Αυγούστου Παρασκευή
ΡΟΔΟΣ 11.00 Κω -Σάμο -Θεσσαλονίκη
ΔΙΑΓΟΡΑΣ 15.00 Νίσυρο-Κω -Κάλυμνο - Λέρο - Πάτμο -Πειραιά
16 Αυγούστου Σάββατο
ΠΑΤΜΟΣ 15.00 Κω -Κάλυμνο - Λέρο -Πάτμο-Πειραιά
17 Αυγούστου Κυριακή
ΡΟΔΟΣ 15.00 Κω-Κάλυμνο-Λέρο-Πάτμο-Πειραιά
ΔΙΑΓΟΡΑΣ 18.00 Κω - Πειραιά
18 Αυγούστου Δευτέρα
ΠΑΤΜΟΣ 15.00 Κω -Κάλυμνο - Αστυπάλαια -Πειραιά
19 Αυγούστου Τρίτη
ΡΟΔΟΣ 15.00 Κω-Κάλυμνο-Λέρο-Πάτμο-Πειραιά
20 Αυγούστου Τετάρτη
ΠΑΤΜΟΣ 15.00 Σύμη-Τήλο-Κάλυμνο-Λέρο-Πάτμο-Πειραιά
ΔΙΑΓΟΡΑΣ 18.00 Κω - Πειραιά
21 Αυγούστου Πέμπτη
ΡΟΔΟΣ 15.00 Κω-Κάλυμνο-Λέρο-Πάτμο-Πειραιά
22 Αυγούστου Παρασκευή
ΠΑΤΜΟΣ 11.00 Κω - Σάμο - Θεσσαλονίκη
ΔΙΑΓΟΡΑΣ 15.00 Νίσυρο-Κω -Κάλυμνο - Λέρο - Πάτμο -Πειραιά
23 Αυγούστου Σάββατο
ΡΟΔΟΣ 15.00 Κω-Κάλυμνο-Λέρο-Πάτμο-Πειραιά
24 Αυγούστου Κυριακή
ΠΑΤΜΟΣ 15.00 Κω-Κάλυμνο-Λέρο-Πάτμο-Πειραιά
ΔΙΑΓΟΡΑΣ 18.00 Κω - Πειραιά
25 Αυγούστου Δευτέρα
ΡΟΔΟΣ 15.00 Κω-Κάλυμνο-Αστυπάλαια-Πειραιά
26 Αυγούστου Τρίτη
ΠΑΤΜΟΣ 15.00 Κω -Κάλυμνο - Λέρο -Πάτμο -Πειραιά
27 Αυγούστου Τετάρτη
ΡΟΔΟΣ 15.00 Σύμη-Τήλο-Κάλυμνο-Λέρο- Πάτμο-Πειραιά
ΔΙΑΓΟΡΑΣ 18.00 Κω - Πειραιά
28 Αυγούστου Πέμπτη
ΠΑΤΜΟΣ 15.00 Κω -Κάλυμνο - Λέρο -Πάτμο -Πειραιά
29 Αυγούστου Παρασκευή
ΡΟΔΟΣ 11.00 Κω -Σάμο -Θεσσαλονίκη
ΔΙΑΓΟΡΑΣ 15.00 Νίσυρο-Κω -Κάλυμνο - Λέρο - Πάτμο -Πειραιά
30 Αυγούστου Σάββατο
ΠΑΤΜΟΣ 15.00 Κω -Κάλυμνο - Λέρο -Πάτμο-Πειραιά
31 Αυγούστου Κυριακή
ΡΟΔΟΣ 15.00 Κω-Κάλυμνο-Λέρο-Πάτμο-Πειραιά
ΔΙΑΓΟΡΑΣ 18.00 Κω - Πειραιά
X 4090-31/8

Η Παναγία ως εθνικό στήριγμα και καταφύγιο

Γιορτάζονται τα Εννιάμερα

ΟΛΟΚΛΗΡΩΝΕΤΑΙ ΣΗΜΕΡΑ Ο ΚΥΚΛΟΣ ΤΗΣ ΤΙΜΗΣ ΣΤΗ ΘΕΟΜΗΤΟΡΑ



ΓΙΑ την απελευθέρωση του ανθρώπου από την αμαρτία εκλέχθηκε από το Θεό η ταπεινή κόρη της Ναζαρέτ (η Παναγία) και συνεργάστηκε μ' Αυτόν για τον σκοπό αυτό (δηλ. τη σωτηρία του). Η ίδια επίσης απέβη και «Υπέρμαχος Στρατηγός και Σκέπη» σε όλους τους δίκαιους αμυντικούς και απελευθερωτικούς αγώνες του Έθνους μας.

Κατά τον αγώνα του '21 προσέφυγαν στην προστασία και βοήθειά της οι αγωνιστές – ήρωες του Γένους μας. Και την απέσπασαν ,αφού έκανε το θαύμα ,με τη χάρη του Θεού, βέβαια και ανακτήθηκε η ελευθερία μας.

Και όχι μόνο με τις πέτρες και τα καριοφίλια.. Αλλά και με την ψυχή και με την πίστη στο Θεό και την Παναγία μας τον ισχυρότερο από τους ψευδοσυμμάχους του κόσμου.

«Της Σκέπης σου Παρθένε, ανυμνούμεν τας χάριτας... »Έτσι ψάλλει, ευγνωμονεί και ευχαριστεί η Εκκλησία μας, ο Ορθόδοξος ελληνικός λαός ,την Παναγία μας. Και έχει τους λόγους του που το κάνει.

Απ' άκρη σ' άκρη της Ελλάδος η ευσέβεια του λαού μας έχει αναγείρει μεγαλοπρεπείς ναούς, ταπεινά ξωκλήσια με ιστορικές και θαυματουργές εικόνες της Θεομήτορος....

Το Σεπτό πρόσωπο της Υπεραγίας Θεοτόκου ανέκαθεν συγκινούσε και συγκινεί τους Ορθοδόξους. Προς αυτήν προστρέχουν, σ' αυτήν καταφεύγουν. Αυτήν επικαλούνται και τις μεσιτείες της ζητούν, προ παντός όταν αντιμετωπίζουν δυσκολίες και κινδύνους και εμπόδια και ποικίλους πειρασμούς. Κι εκείνη, με αγάπη μητρική, ακούει τις θερμές προσευχές των πιστών και μεσιτεύει στον Υιόν της, τον Κύριο Ιησού Χριστό, για την επίλυση των διαφόρων προβλημάτων. Έτσι, ο ιερός υμνογράφος του Παρακλητικού Κανόνος, καταθέτοντας την πείρα του, βεβαιώνει, ότι: «ουδείς προστρέχων επί σοι ,κατησχυμένος από σου εκπορεύεται, αγνή Παρθένε Θεοτόκε αλλ' αιτείται την χάριν και λαμβάνει το δώρημά προς το συμφέρον της αιτήσεως». Δεν είναι, επομένως, παράδοξο το γεγονός ,πως απ' άκρη σ΄ άκρη στην χώρα μας, η ευσέβεια του λαού μας έχει αναγείρει μεγαλοπρεπείς ναούς, ταπεινά ξωκλήσια και Μονές, όπου φυλάσσονται ιστορικές και θαυματουργές εικόνες της Θεομήτορος, που αποτελούν σέμνωμα και αγλάισμα της Εκκλησία μας.

Όλες οι Θεομητορικές εορτές προσελκύουν πλήθος πιστών, οι οποίοι σπεύδουν να τιμήσουν την Παναγία επιβεβαιώνοντας έτσι την προφητεία της Θεοτόκου, ότι «από το νυν μακαριούσι με πάσαι αι γενεαί»

Όμως, η εορτή, την οποία ιδιαιτέρως ευλαβούνται οι Ορθόδοξοι Χριστιανοί είναι η Κοίμηση της Θεοτόκου. Όλη η Ελλάδα την γιορτάζει και την πανηγυρίζει σαν «δεύτερη Πασχαλιά». Από την πρώτη μέρα του Αυγούστου αρχίζουν οι ιερές παρακλήσεις. Επακολουθεί η εορτή της Κοιμήσεως. Και ολοκληρώνεται ο κύκλος της τιμής προς την Παναγία στις 23 Αυγούστου, κάθε χρόνο, με την «απόδοση» της εορτής ή, όπως λέει ο λαός μας, «τα εννιάμερα» της Θεοτόκου. Ακριβώς γι αυτόν το λόγο , ο Αύγουστος είναι και λέγεται «ο μήνας της Παναγίας» .

Η Παναγία είναι το πνευματικό και ηθικό πρότυπο (αγνότητας, πίστεως, υπομονής...) και καταφύγιό μας, αφού γέννησε το Σωτήρα του κόσμου. Είναι η Ζωοδόχος πηγή, η χαρά, η ελπίδα και ο λιμένας απελπισμένων και ασθενούντων ανθρώπων.

Αλλά και το ιστορικό και εθνικό μας στήριγμα και καταφύγιο. Η θρησκευτική, ηθική, αλλά και η εθνική μας παρηγοριά. Η «Αγία Σκέπη», όπως λέγεται στη λατρευτική μας γλώσσα.

Ο Νικηφόρος Θεοτόκης(1731-1800), κληρικός και διδάσκαλος του Γένους, σ' ένα λόγο του στην Κοίμηση της Παναγίας, τελειώνει με την εξής υπέροχη παράκληση: «Εσύ, ω Αγιόλεκτε και Παρθενομήτορ Δέσποινα, επάκουσον την δέησίν μας. Εσέ, όλοι οι ευσεβείς επικαλούμεθα, εις εσέ όλοι καταφεύγομεν, εις την προστασίαν σου όλοι έχομεν την ελπίδα μας. Εις τους κινδύνους μας γενού βοηθός, στις θλίψεις μας γενού παρηγοριά...Ω Παναγία, επάκουσον την ταπεινήν ημών ικεσίαν και δέησιν. Δείξον τα μητρικά σπλάχνα σου προς τον φιλάνθρωπον και ελεήμονα Κύριον, και δυσώπησον αυτόν, να συγχωρήσει τις αμαρτίες μας, να ελεήση την ψυχή μας... να ευσπλαχνισθή το Ορθόδοξο Γένος μας»

Το ίδιο ευχόμεθα και σήμερα, γιατί οι εχθροί του Έθνους και της Εκκλησίας εσωτερικοί και εξωτερικοί, συνεχίζουν να υπάρχουν.

Γιάννης Φούκας

ΟΙΚΟΔΟΜΙΚΕΣ-ΤΕΧΝΙΚΕΣ
ΕΜΠΟΡΙΚΕΣ-ΕΠΙΧΕΙΡΗΣΕΙΣ
ΑΦΟΙ ΑΣΒΕΣΤΗ Ο.Ε.
Αθηνών - Καβάλας 3
Ανάληψη Ρόδου
Τηλ. 22410/60678 - 60679
και fax: 22410/66028
ΠΩΛΟΥΝΤΑΙ
● ΔΙΑΜΕΡΙΣΜΑΤΑ
υπερλούξ διαφόρων διαστάσεων
ΕΓΓΥΗΣΗ Η ΠΟΛΥΕΤΗΣ ΠΕΙΡΑ ΜΑΣ
4086-31/8

ΝΤΕΤΕΚΤΙΒΣ
ΑΘΗΝΩΝ
Αναλαμβάνουμε υποθέσεις
ανηλίκων, προσωπικές,
οικογενειακές, εμποροβιομηχανικές
Διαθέτουμε τα καλύτερα ηλεκτρονικά
σύγχρονα οπτικοακουστικά συστήματα
Εχεμύθεια 100%
Τα 30 χρόνια πείρα είναι η εγγύησή μας
Τηλ. 0977632963 & 0945319796
6403-5/9

ΤΕΕ ΔΟΡΚΑΣ
ΙΔΙΩΤΙΚΟ ΤΕΧΝΙΚΟ ΕΠΑΓΓΕΛΜΑΤΙΚΟ ΕΚΠΑΙΔΕΥΤΗΡΙΟ
ΑΝΑΓΝΩΡΙΣΜΕΝΟ ΑΠΟ ΤΟ ΚΡΑΤΟΣ
(ΦΕΚ 709/2000/τ.Β' - Α' ΚΥΚΛΟΣ ΣΠΟΥΔΩΝ)
(ΦΕΚ 1266/2001/τ.Β' - Β' ΚΥΚΛΟΣ ΣΠΟΥΔΩΝ)
(ΦΕΚ 1281/2002/τ.Β' - Α' & Β' ΚΥΚΛΟΣ ΣΠΟΥΔΩΝ)
ΤΟΜΕΙΣ & ΕΙΔΙΚΟΤΗΤΕΣ
• ΚΟΜΜΩΤΙΚΗΣ
• ΠΛΗΡΟΦΟΡΙΚΗΣ
• ΑΙΣΘΗΤΙΚΗΣ
• Κρατικό πτυχίο
• Αναβολή στράτευσης
• Συνέχιση σπουδών στα ΤΕΙ
• Σεμινάρια - Μετεκπαιδεύσεις
• Επαγγελματικά δικαιώματα
• Πρόσληψη στο δημόσιο και ιδιωτικό τομέα
• Πρακτική άσκηση ώς προϋπηρεσία
ΠΛΗΡΟΦΟΡΙΕΣ - ΕΓΓΡΑΦΕΣ:
Θεσσαλονίκης 18 περιοχή Μήδεια - Ρόδος
Τηλ. 22410/76536 - 29550 - 60554
http://www.dorkas-tee.gr
X4132 10/10

« ΙΕΡΑΠΕΤΡΑ - Β. ΚΟΡΝΑΡΟΣ»
ΔΡΟΜΟΛΟΓΙΑ Λ.Α.Ν.Ε.
Κάθε Κυριακή στις 04.30 το πρωί
Αναχώρηση από Ρόδο με το ΙΕΡΑΠΕΤΡΑ για Χάλκη, Διαφάνι, Πηγάδια, Κάσο, Σητεία. Αγιο Νικόλαο, Μήλο, Πειραιά
Κάθε Δευτέρα στις 23.00 το βράδυ
Αναχώρηση από Ρόδο με το ΚΟΡΝΑΡΟΣ για Χάλκη, Διαφάνι, Πηγάδια, Κάσο, Σητεία και επιστροφή από Σητεία για Ρόδο
Κάθε Τετάρτη στις 04.30 το πρωί
Αναχώρηση από Ρόδο με το ΚΟΡΝΑΡΟΣ για Χάλκη, Διαφάνι, Πηγάδια, Κάσο, Σητεία. Αγιο Νικόλαο, Μήλο, Πειραιά
Κάθε Σάββατο στις 04.30 το πρωί
Αναχώρηση από Ρόδο με το ΚΟΡΝΑΡΟΣ για Χάλκη, Διαφάνι, Πηγάδια, Κάσο, Σητεία. Αγιο Νικόλαο, Μήλο, Πειραιά
Πληροφορίες
STEFANAKIS - ZORPIDIS
Τηλ. 22410 20625, 30054
x4108-31/8

ΨΥΧΟΕΡΕΥΝΗΤΡΙΑ
ΚΡΗΤΙΚΟΥ
ΒΑΣΙΛΕΙΑ

Προβλέψεις για το μέλλον ικανοποιητικές.
Βοήθεια για κάθε θέμα που σας απασχολεί με κάθε εχεμύθεια
ΟΜΗΡΟΥ 65 Π. ΠΟΛΗ Τηλ. 74440 - 67602,
0972157586, 8-1π.μ. — 4-8μ.μ.
T.1584-23/9

PEGASOS TRAVEL CLUB OF RHODES
Μιχάλης και Κατερίνα Καρατζιά
Αλεξάνδρου Διάκου 84 και Ερυθρού Σταυρού γωνία
Τηλ. 22410 73455, 76161, 75879 FAX. 22410 35504
Κιν. 6977 986489
ΤΑΞΙΔΕΨΤΕ ΕΠΩΝΥΜΑ
ΓΙΑ ΕΝΑ ΑΝΕΤΟ ΤΑΞΙΔΙ ΚΑΙ ΜΙΑ ΕΥΧΑΡΙΣΤΗ ΔΙΑΜΟΝΗ
ΞΕΝΟΔΟΧΕΙΑ ΑΘΗΝΩΝ

HOTEL	ΜΟΝΟΚΛΙΝΟ	ΔΙΚΛΙΝΟ	ΤΡΙΚΛΙΝΟ
PRESIDENT CAT A με πρωϊνό	58 ευρώ	68 ευρώ	83 ευρώ
ACTOR CAT A με πρωϊνό	68 ευρώ	88 ευρώ	108 ευρώ
BEST WEST CAT A με πρωϊνό	67 ευρώ	74 ευρώ	96 ευρώ
PARTHENON CAT A με πρωϊνό	84 ευρώ	93 ευρώ	128 ευρώ
ARETHOYSA CAT B με πρωϊνό	57 ευρώ	85 ευρώ	95 ευρώ
CRAND CAT B με πρωϊνό	48 ευρώ	54 ευρώ	74 ευρώ
ELLINIS CAT B με πρωϊνό	60 ευρώ	70 ευρώ	80 ευρώ
DORIA HOTEL CAT B με πρωϊνό	58 ευρώ	69 ευρώ	89 ευρώ

ΞΕΝΟΔΟΧΕΙΑ ΠΕΙΡΑΙΑ

HOTEL	ΜΟΝΟΚΛΙΝΟ	ΔΙΚΛΙΝΟ	ΤΡΙΚΛΙΝΟ
LILIA CAT B με πρωϊνό	55 ευρώ	70 ευρώ	88 ευρώ
TRITON CAT B B με πρωϊνό	55 ευρώ	72 ευρώ	93 ευρώ

ΞΕΝΟΔΟΧΕΙΑ ΘΕΣΣΑΛΟΝΙΚΗΣ

HOTEL	ΜΟΝΟΚΛΙΝΟ	ΔΙΚΛΙΝΟ	ΤΡΙΚΛΙΝΟ
VERGINA CAT B	58 ευρώ	75 ευρώ	95 ευρώ

CHARTERS ΑΠΟ ΡΟΔΟ - ΠΟΛΩΝΙΑ - ΡΟΔΟ ΔΥΟ ΦΟΡΕΣ ΤΗΝ ΕΒΔΟΜΑΔΑ
ΤΑΞΙΔΙΑ - ΔΙΑΚΟΠΕΣ
Απολαύστε τις διακοπές στα πιο φημισμένα θέρετρα όλου του κόσμου
Νιώστε την μαγεία της Ευρώπης
Και χαλαρώστε στα πανέμορφα τοπία της Ελλάδας
ΠΑΚΕΤΑ
• Παρίσι - κάθε εβδομάδα
• Παρίσι - DISNEYLAND - κάθε εβδομάδα
• Κλασσική Ισπανία- κάθε εβδομάδα
• Βαρκελώνη - Πανδώρα - Ιμπιζα - κάθε εβδομάδα
• Ιταλικό Πανόραμα - κάθε εβδομάδα
• Βενετία - Λίμνες Β. Ιταλίας - Κυανή Ακτή -κάθε εβδομάδα
• Βουδαπέστη - Βιέννη - Πράγα - κάθε εβδομάδα
• Ρωσία Αγια Πετρούπολη - κάθε εβδομάδα
ΕΙΔΙΚΑ ΠΑΚΕΤΑ ΠΡΟΣΦΟΡΩΝ
• Πράγα - κάθε εβδομάδα από 379 ευρώ
• Βουδαπέστη - κάθε εβδομάδα από 490 ευρώ
• Μάλτα - κάθε εβδομάδα από 449 ευρώ
Ειδικές προσφορές του γραφείου μας σε αεροπορικά εισιτήρια σ' όλο τον κόσμο
• Ατομικά ταξίδια σ' όλο τον κόσμο
• Ειδικά ταξίδια νεόνυμφων
• Εμπορικά ταξίδια
• Ταξίδια για συλλόγους και εταιρείες
ΑΤΜΟΠΛΟΪΚΑ ΕΙΣΙΤΗΡΙΑ ΜΕ ΟΛΕΣ ΤΙΣ ΕΤΑΙΡΕΙΕΣ ΓΙΑ ΟΛΑ ΤΑ ΝΗΣΙΑ
ΠΑΝΤΑ ΣΤΗ ΔΙΑΘΕΣΗ ΣΑΣ ΜΕ ΣΥΝΕΠΕΙΑ ΚΑΙ ΜΕΡΑΚΙ
X4114-31/8

ΜΝΗΜΟΣΥΝΑ



Τελούμε στις 24 Αυγούστου ημέρα Κυριακή και ώρα 8.30 π.μ. στον ιερό ναό Ταξιαρχών νεκροταφείου 9μηνο μνημόσυνο υπέρ αναπαύσεως της ψυχής του λατρευτού μας συζύγου, πατέρα, παππού, αδελφού και θείου

ΓΕΩΡΓΙΟΥ ΚΥΠΡΙΩΤΗ

Ετών 63

Η σύζυγος Σεβαστή
Τα παιδιά Μιχάλης - Riitta, Νικόλαος - Κωνσταντίνα, Αναστασία - Αθανάσιος
Τα εγγόνια, τα αδέλφια, τα ανίψια και οι λοιποί συγγενείς

6550-23/8



Την προσεχή Κυριακή 24-8-2003 και ώρα 9 π.μ. τελούμε 40ήμερο μνημόσυνο στον ιερό ναό του Αγίου Σεργίου Κοιμητηρίου ΙΑΛΥΣΟΥ για την ανάπαυση της ψυχής του πολυαγαπημένου μας συζύγου, πατέρα και παππού

ΓΕΩΡΓΙΟΥ ΙΩΑΝ. ΚΟΚΚΙΝΟΥ

Αντιστρατήγου ε.α.

Η σύζυγος Ολυμπία
Τα τέκνα Ιωάννης, Αυγουστίνα και Νίκος Δικιδίκης
Ο εγγονός Κωνσταντίνος
Οι λοιποί συγγενείς

6530-23/8



Τελούμε στις 24 Αυγούστου ημέρα Κυριακή και ώρα 8 π.μ. στον ιερό ναό Ταξιαρχών νεκροταφείου ετήσιο μνημόσυνο υπέρ αναπαύσεως της ψυχής του λατρευτού μας συζύγου, πατέρα, γαμπρού, παππού , αδελφού και θείου

ΙΩΑΝΝΗ ΠΑΠΑΝΤΩΝΑΚΗ

Η σύζυγος Χρυσούλα
Τα παιδιά Χαρούλα - Δημήτρης, Μαρία - Δημήτρης, Γιώργος - Αναστασία
Η πεθερά Χαρίκλεια
Τα εγγόνια, τα αδελφια, τα ανίψια και οι λοιποί συγγενείς

2020-23/8

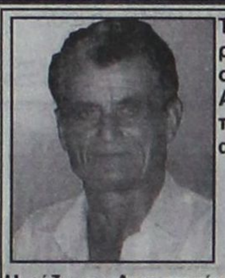

Τελούμε στις 24 Αυγούστου ημέρα Κυριακή και ώρα 8.30 π.μ. στον ιερό ναό Αγίας Μαρίνας Απολακκιάς ετήσιο μνημόσυνο του λατρευτού μας συζύγου, αδελφού και θείου

ΔΗΜΗΤΡΙΟΥ ΚΑΜΠΟΥΡΗ

Η σύζυγος Αναστασία
Τα αδέλφια, τα ανίψια και οι λοιποί συγγενείς

2023-23/8



Τελούμε στις 24 Αυγούστου ημέρα Κυριακή και ώρα 8 π.μ.στον ιερό ναό Ταξιαρχών Ρόδου 6μηνο μνημόσυνο υπέρ αναπαύσεως της ψυχής του λατρευτού μας συζύγου, υιού, πατέρα, παππού, αδελφού και θείου

ΛΕΩΝΙΔΑ ΜΠΑΡΚΑ

Η σύζυγος Στέλλα
Η μητέρα Φωτεινή
Τα παιδιά Ειρήνη - Ανδρέας, Αλέκος - Σέβα, Φωτεινή - Σάββας, Αντωνία - Μανώλης
Τα εγγόνια, τα αδέλφια, τα ανίψια και οι λοιποί συγγενείς

6556-23/8

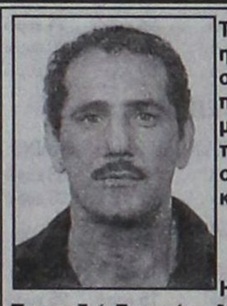

Τελούμε στις 24 Αυγούστου ημέρα Κυριακή και ώρα 8 π.μ. στον ιερό ναό Αγίου Δημητρίου παλαιού νεκροταφείου 9μηνο μνημόσυνο υπέρ αναπαύσεως της ψυχής του λατρευτού μας συζύγου, πατέρα, υιού, παππού και αδελφού

ΓΕΩΡΓΙΟΥ ΠΑΠΑΛΟΥ

Η σύζυγος Καλλιόπη
Τα παιδιά Ευτυχία - Μιχάλης, Χαράλαμπος - Κατερίνα, Σεβαστή - Αθανάσιος
Η μητέρα Ευτυχία
Τα εγγόνια, τα αδέλφια, τα ανίψια και οι λοιποί συγγενείς

2021-23/8

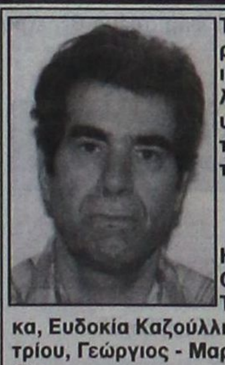

Τελούμε στις 24 Αυγούστου ημέρα Κυριακή και ώρα 8.30 π.μ. στον ιερό ναό Τιμίου Σταυρού Απολλώνων Ρόδου ετήσιο μνημόσυνο υπέρ αναπαύσεως της ψυχής του λατρευτού μας συζύγου, πατέρα και αδελφού

ΙΩΑΝΝΗ ΚΑΖΟΥΛΛΗ

Η σύζυγος Μαρία
Ο υιός Μιχαήλ - Χρυσοβαλάντης
Τα αδέλφια Αντώνης - Τσαμπίκα, Ευδοκία Καζούλλη, Μαρία - Γεώργιος Παπαδημητρίου, Γεώργιος - Μαρίνα, Ελευθέριος - Ειρήνη Λογοθέτη
Τα πεθερικά Ιπποκράτης - Ειρήνη Λογοθέτη
Οι θείοι, τα ανίψια, τα εξαδέλφια και οι λοιποί συγγενείς

65489-23/8



Τελούμε στις 24 Αυγούστου ημέρα Κυριακή και ώρα 9 π.μ. στον ιερό ναό Κοιμήσεως Θεοτόκου Εμπωνας 9ήμερο μνημόσυνο υπέρ αναπαύσεως της ψυχής του λατρευτού μας συζύγου, πατέρα και παππού

ΠΑΝΑΓΙΩΤΗ ΚΩΝΣΤΑΝΤΑΚΗ

Η σύζυγος Δέσποινα
Τα παιδιά Στέργος - Τσαμίκα, Αναστάσιος - Χέλκα, Δημοσθένης - Βενετσιάνα
Τα εγγόνια και οι λοιποί συγγενείς

6555-23/8



Τελούμε στις 25 Αυγούστου ημέρα Δευτέρα και ώρα 7.30 π.μ.στον ιερό ναό Αγίου Σεργίου Ιαλυσού 6μηνο μνημόσυνο υπέρ αναπαύσεως της ψυχής του λατρευτού μας συζύγου, πατέρα, αδελφού και θείου

ΑΝΔΡΕΑ ΔΙΑΚΟΚΟΛΙΟΥ

Ετών 56

Η σύζυγος Χρυσούλα
Τα παιδιά Ελένη και Νίκος
Τα αδέλφια και οι λοιποί συγγενείς

6540-24/8



Τελούμε στις 27 Αυγούστου ημέρα Τετάρτη και ώρα 8 π.μ. στον ιερό ναό Ταξιαρχών Νεκροταφείου 3μηνο μνημόσυνο υπέρ αναπαύσεως της ψυχής του λατρευτού μας συζύγου, πατέρα, παππού και αδελφού

ΝΙΚΟΛΑΟΥ ΑΡΑΠΟΥΔΗ

Η σύζυγος Δέσποινα
Τα παιδιά και οι λοιποί συγγενείς

6562-26/8

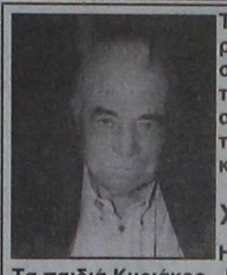

Τελούμε στις 25 Αυγούστου ημέρα Δευτέρα και ώρα 8.30 π.μ. στον ιερό ναό Ταξιαρχών νεκροταφείου ετήσιο μνημόσυνο υπέρ αναπαύσεως της ψυχής του λατρευτού μας συζύγου, πατέρα και παππού

ΧΡΙΣΤΟΦΗ ΠΟΛΥΧΡΟΝΗ

Η σύζυγος Σταματία
Τα παιδιά Κυριάκος - Ευαγγελία, Κώστας - Τσαμπίκα, Δημήτρης - Δέσποινα, Ιωάννης - Γεωργία, Γεώργιος - Καθολική
Τα εγγόνια και οι λοιποί συγγενείς

6560-24/8



Στις 24 Αυγούστου ημέρα Κυριακή και ώρα 9 π.μ. στον ιερό ναό Υψώσεως Τιμίου Σταυρού Καλυθιών τελουμε 6μηνο μνημόσυνο υπέρ αναπαύσεως της ψυχής της λατρευτής μας μητέρας, αδελφής, γιαγιάς και θείας

ΤΣΑΜΠΙΚΑΣ ΦΙΛΙΠΠΑΚΗ

Τα παιδιά, τα αδέλφια, τα εγγόνια και οι λοιποί συγγενείς

6553-23/8



Στις 24 Αυγούστου ημέρα Κυριακή και ώρα 8.30 π.μ. στον ιερό ναό Αγίου Νικολάου τελούμε 6μηνο μνημόσυνο υπέρ αναπαύσεως της ψυχής της λατρευτής μας μητέρας και γιαγιάς

ΣΕΒΑΣΤΗΣ ΠΑΠΑΣΕΒΑΣΤΟΥ

Τα παιδιά Νίκος - Γεωργία
Τα εγγόνια Ηρακλής - Γεωργία, Σεβαστή
Τα αδέλφια, τα ανίψια και οι λοιποί συγγενείς

6559-23/8

Η TUI σύντομα θα πωληθεί

ΣΥΝΕΧΕΙΑ ΑΠΟ ΤΗ ΣΕΛ. 1

Η εκτίμηση, ότι η TUI πωλείται και μάλιστα γρήγορα, έχει διαδοθεί με την ταχύτητα ανέμου. Η απροσδόκητη εξέλιξη δρομολογήθηκε με τη δημοσιοποίηση της πρόθεσης του βασικού μετόχου της TUI, της γερμανικής Τράπεζας Westlandesbank (WLB), να αποσύρει το πακέτο την μετοχών της που ανέρχεται στο 31%. Φαίνεται μάλιστα, ότι η Westlb επείγεται ν' απαγκιστρωθεί από τη συμμετοχή της στην TUI.

Το γερμανικό περιοδικό προβάλλει το θέμα με εκτενές ρεπορτάζ στο φύλλο του της 14ης Αυγούστου και προβλέπει, με αφορμή τα συμβαίνοντα στην TUI, μεγάλες αναταράξεις στον ευρύτερο χώρο του τουρισμού.

Το FVW υπαινίσσεται, ότι στα παρασκήνια διεξάγονται αυτή τη στιγμή μεγάλες συμώσεις. Παραθέτει σε τρία εναλλακτικά σενάρια για τους πιθανούς αγοραστές της TUI.

Στις τρέχουσεςε εξελίξεις δεν αποκλείεται η εκδήλωση ενδιαφέροντος από την πλευρά ισχυρών αμερικανών επενδυτών, που τους δίδεται έτσι η ευκαιρία «να βάλουν πόδι» στον ευρωπαϊκό τουρισμό.

Και ενώ αναμενόταν, ότι η αποκρυστάλλωση της κατάστασης θα διαμορφωνόταν την άνοιξη του 2004, ήδη θεωρείται πολύ πιθανόν ότι οι μεγάλες αποφάσεις θα ληφθούν μέσα στο προσεχές φθινόπωρο κιόλας.

Φαίνεται πάντως, ότι η περίπτωση της TUI αποτελεί την κορυφή του παγόβουνου γιατί τα τεκταινόμενα στον ευρωπαϊκό τουρισμό θα έχουν τέτοια συνέχεια που πολλοί αναλυτές θεωρούν πως θα πάρουν τη μορφή «ντόμινο».

Οι ανταγωνιστές της TUI, κυρίως οι Thomas Cook και My Travel δεν βρίσκονται σε ευτυχέστερη κατάσταση.

Κατά τους έμπειρους παρατηρητές επίκεινται δραματικές ανακατατάξεις, στους μέχρι σήμερα ηγεμονεύοντες τουριστικούς οργανισμούς.

Η σήμανση έξω από το ΙΚΑ

ΣΥΝΕΧΕΙΑ ΑΠΟ ΤΗ ΣΕΛ. 1

της Περιφερείας επιχειρούν να επιβάλουν τη δική τους αποψη σύμφωνα με την οποία η μοναδική λύση στο πρόβλημα είναι η τοποθέτηση στην περιοχή φωτεινού σηματοδότη ενώ όπως τονίζεται η σήμανση δεν παρέχει ασφάλεια στους πεζούς .

Αξίζει να σημειωθεί πως τη λήψη μέτρων είχε ζητήσει πρόσφατα από το νομάρχη Δωδεκανήσου κ Γιάννη Μαχαιρίδη ο σύλλογος υπαλλήλων του ΙΚΑ Ρόδου μετά το πρόσφατα τροχαίο ατύχημα που είχε στοιχίσει τη ζωη σε ένα ηλικιωμένο άνδρα .

Αναλυτικά στο έγγραφο που υπογράφει ο Προϊστάμενος της Διεύθυνσης Ελέγχου Συντήρησης Έργων της Περιφέρειας Νοτίου Αιγαίου κ Ιωάννης Παπαδόπουλος και σε απάντηση του αιτήματος της νομαρχιακής αυτοδιοίκησης αναφέρονται τα εξής:

« Αναφερόμαστε στο (α) σχετικό έγγραφο σας και σας πληροφορούμε ότι για τη δημιουργία διάβασης στην Εθνική Οδό Ροδου - Λίνδου στο ύψος του ΙΚΑ είναι απαραίτητη η εγκατάσταση φωτεινής σηματοδότησης ώστε να είναι ασφαλής η διέλευση πεζών . Για το σκοπό αυτό βρίσκεται σε εξέλιξη η διαδικασία έγκρισης από το ΥΠΕΧΩΔΕ της σχετικής μελέτης που έχει συνταχθεί από την υπήρεσία σας πριν τη λειτουργία και στελέχωση της ΔΕΣΕ στη Ροδο όπως αναφέρεται στο β σχετικό έγγραφο του ΥΠΕΧΩΔΕ .

Η οποιαδήποτε άλλη σήμανση πλην της φωτεινής σηματοδότησης δεν θα παρέχει ασφάλεια στη διακίνηση των πεζών που θα χρησιμοποιούν τη διάβαση . Την ίδια οδηγία μας έδωσε και η αρμόδια διεύθυνση Μελετών Εργων Οδοποιάς του ΥΠΕΧΩΔΕ .»

ΣΥΝΕΧΕΙΑ ΑΠΟ ΤΗ ΣΕΛ. 1

αντιθέτου. Το κείμενο της επιστολής του κ. Παπανικόλα έχει ως εξής:

«Κύριε υπουργέ, αγαπητέ συνάδελφε Αλέκο,

Από το 1995 είχε εκδηλωθεί προσπάθεια των υπό κρατική ακόμα τότε εποπτεία ΚΑΕ, να ιδρύσουν και να λειτουργήσουν καταστήματα αφορολογήτων ειδών στο λιμάνι της Ρόδου. Προς τον σκοπό τούτο εκδόθηκε μάλιστα ΥΑ από τον τότε υφυπουργό Οικονομικών, συνάδελφό μας Δημήτρη Γεωργακόπουλο.

Η άμεση αντίδραση τότε του συνόλου των εκπροσώπων της Ρόδου, δηλ. Νομαρχίας, Δήμου, Επιμελητηρίου, φορέων και παραγωγικών τάξεων αλλά και των βουλευ- τών στο σύνολό τους ματαίωσε την προσπάθεια των τότε ΚΑΕ να λειτουργήσουν το εν λόγω κατάστημα, κυρίως γιατί αναγνωρίστηκε ότι από τη λειτουργία του εθίγοντο τα καλώς εννοούμενα συμφέροντα ικανής μερίδας καταστηματαρχών της Ρόδου και ειδικότερα της Παλιάς Πόλης από το καθεστώς αθεμίτου ανταγωνισμού που θα εδημιουργείτο, κυρίως στους χιλιάδες καθημερινά επισκέπτες με κρουαζιερόπλοια.

Κατά καιρούς από τότε, τα ΚΑΕ επανέφεραν το θέμα, πάντα όμως εμείς οι βουλευτές της Δωδεκανήσου, στο σύνολό μας, λόγω των επανειλημμένων δημοσίων δεσμεύσεων που είχαμε αναλάβει, με παρεμβάσεις μας στο υπουργείο Οικονομικών αποτρέπαμε τη λειτουργία αυτού του καταστήματος, ενώ είχαμε κατά καιρούς και διαβεβαιώσεις ότι η ΥΑ του 1995 θα ανεκαλείτο.

Μετά την πώληση σημαντικού μέρους των μετοχών της «ΚΑΕ ΑΕ» από το Δημόσιο σε ιδιώτες οι πιέσεις και οι φήμες για τη λειτουργία του καταστήματος έγιναν έντονες, με αποτέλεσμα προ ελαχίστων μηνών να κληθούμε και πάλι από τους φορείς και τις παραγωγικές τάξεις της πόλης μας, ως εκπρόσωποί τους στο Κοινοβούλιο, να επαναλάβουμε και ανανεώσουμε τη δέσμευσή μας ότι εκ νέου θα παρέμβουμε προς το υπουργείο Οικονομικών ώστε και πάλι να αποτρέψουμε τη λειτουργία αυτού του καταστήματος, με τον επί πλέον δικαιολογητικό λόγο τα έντονα προβλήματα που αντιμετωπίζει φέτος ο τουρισμός και το εμπόριό μας, λόγω της διεθνούς συγκυρίας.

Το πράξαμε και πάλι, όχι μόνο εγώ και οι άλλοι δύο συνάδελφοί μου αλλά και ο Δωδεκανήσιος και πρώην βουλευτής του νομού μας, υπουργός Εσωτερικών, κ. Κ. Σκανδαλίδης.

Στην από 18-3-2003 αναφορά μου δια της Βουλής προς τον υπουργό Οικονομίας και Οικονομικών, ο υπουργός κ. Χριστοδουλάκης απαντά επί του θέματος στις 8-4-2003 ότι «το εν λόγω κατάστημα δεν έχει λειτουργήσει μέχρι σήμερα, η δε οριστικοποίηση της λειτουργίας του θα εξαρτηθεί από το πόρισμα της Γνωμοδοτικής Επιτροπής του ΠΔ 88/79, άρθρο 17 παρ. 2 που θα συσταθεί για το σκοπό αυτό».

Εμεινα ήσυχος λοιπόν, όπως και οι άλλοι συνάδελφοι ότι υπάρχει το ενδιάμεσο στάδιο της παραπάνω γνωμοδοτικής επιτροπής και ότι δεν υπάρχει περίπτωση να αιφνιδιαστούμε, με τη λογική ότι το υπουργείο Οικονομικών - όργανα του οποίου θα συγκροτούσαν την επιτροπή, αν ποτέ τη συγκροτούσαν - γνώριζε το ενδιαφέρον των βουλευτών της Δωδεκανήσου και του υπουργού των Εσωτερικών και κατά συνέπεια εγκαίρως θα λαμβάναμε γνώση για να αντιδράσουμε, εκφράζοντας τουλάχιστον τον αντίλογό μας πριν τη λήψη οιασδήποτε απόφασης.

Εκανα όμως λάθος, γιατί πίστεψα ότι στην κυβέρνησή μας γνωρίζει η δεξιά της «τι ποιεί» η αριστερά της.

Αντίθετα, ανήμερα το Δεκαπενταύγουστο, όταν τα πάντα και οι πάντες αργούσαν, οι κύριοι της «ΚΑΕ Α.Ε.» αιφνιδίασαν τους πάντες ανοίγοντας το κατάστημά τους, σε χώρους των αποθηκών του Τελωνείου της Ρόδου, τους οποίους διαμόρφωναν δουλεύοντας τις νύκτες και μεταφέροντας συνωμοτικά και με καμουφλάζ τα εμπορεύματά τους, δρώντας δηλαδή σαν κατάσκοποι εν καιρώ πολέμου σε εχθρικό έδαφος, συνεργούντος δυστυχώς και του υπουργείου Οικονομίας, δια του Τελωνείου Ρόδου, για να μη τους αντιληφθούν ποιοι σε τελευταία ανάλυση; εμείς και οι συμπατριώτες μας, η τοπική κοινωνία και οι βουλευτές - εκπρόσωποί της, που τυγχάνει κατά το Σύνταγμα να είναι οι εκπρόσωποι του Εθνους;

Αγαπητέ μου κ. Υπουργέ,

Απευθύνομαι σε σένα γιατί κατά νόμον είσαι ο σύνδεσμός μου με την κυβέρνηση και τον πρωθυπουργό και γιατί με τον αρμόδιο υφυπουργό κ. Απ. Φωτιάδη έχω πάψει προ καιρού να συνομιλώ (τους λόγους τους γνωρίζει καλά ο ίδιος), για να σε ενημερώσω για δύο πράγματα:

Πρώτον ότι μετά την εξέλιξη αυτή έχει ξεσηκωθεί γενική κατακραυγή από όλες τις παραγωγικές τάξεις και την Αυτοδιοίκηση της Ρόδου, κυρίως για τον εμπαιγμό και τις αστήρικτες διαβεβαιώσεις των αρμοδίων, οι οποίοι σκοπό είχαν μόνο να αποκοιμίσουν την τοπική κοινωνία και οι οποίες εμφανίζουν όλους εμάς σήμερα αναξιόπιστους και αποδυναμωμένους και

Δεύτερον ότι δεν είμαι διατεθειμένος να δεχθώ άπρακτος την απαξίωσή μου από κάποιες αψυχολόγητες πολιτικά επιλογές κάποιων ανεγκέφαλων, που δεν μπαίνουν καν στον κόπο να ενημερώσουν τους συναδέλφους τους για τις «φωτιές» που ανάβουν στις περιφέρειές τους.

Κάποιοι θα ισχυρισθούν ότι από τη στιγμή που η «ΚΑΕ Α.Ε.» περιήλθε σε ιδιώτες δεν υπάρχει καμία δυνατότητα περιορισμού της δραστηριότητάς της.

Θα συμφωνούσα, υπό την προϋπόθεση ότι δεν προηγείτο ο εμπαιγμός μας και ότι υπάρχει νομιμότητα σε κάθε στοιχείο που συγκροτεί το όλο ζήτημα. Για το δεύτερο έχω αμφιβολίες, όπως και ο Δήμος της Ρόδου, ο οποίος το ερευνά.

Για το λόγο αυτό, εγώ προσωπικά στο ζήτημα αυτό τάσσομαι αλληλέγγυος με την τοπική μου κοινωνία και θα κρίνω κατά περίπτωση και κατά συνείδηση τη συμμετοχή μου σε κάθε νόμιμη ενέργεια που θα στοχεύσει στη διαφύλαξη των συμφερόντων της, χωρίς να αισθάνομαι οποιαδήποτε δέσμευση, μιας και οι άλλοι φρόντισαν με τις πράξεις και τις παραλείψεις τους πρώτοι, να με αποδεσμεύσουν ηθικά από τις αποφάσεις τους.»

ΑΠΑΝΤΗΣΗ ΤΟΥ ΤΕΛΩΝΕΙΟΥ

ΤΟ ΤΕΛΩΝΕΙΟ της Ρόδου παραδέχεται ότι το Κατάστημα αφορολόγητων ειδών πωλούσε μέχρι την περασμένη Κυριακή 17 Αυγούστου ποτά και ζαχαρώδη είδη αλλά στη συνέχεια τα αφαίρεσε και έτσι εξέδωσε στις 19 Αυγούστου τη σχετική βεβαίωση.

ο Αυτά υπογραμμίζονται σε έγγραφο του διευθυντή του Τελωνείου σε απάντηση σχετικού εγγράφου του Δήμου Ρόδου με το οποίο ανέφερε ότι κακώς χορηγήθηκε η βεβαίωση δεδομένου ότι το ΚΑΕ στο λιμάνι πωλούσε ποτά και ζαχαρώδη.

ΣΤΗΝ ΑΠΑΝΤΗΣΗ του το τελωνείο επισυνάπτει και κατάλογο των πωληθέντων ποτών και ζαχαρωδών που είναι μικρές ποσότητες ροδίτικων ποτών και μερικά κουτιά λουκούμια..

Το κείμενο της απάντησης του Τελωνείου έχει ως εξής:

«Απαντώντας στο από 21-8-2003 προσήλθε στην Υπηρεσία μας ο υπεύθυνος των ΚΑΕ ΑΕ και κατέθεσε αίτηση με την οποία ζητούσε βεβαίωση ότι στο κατάστημα των ΚΑΕ Λιμένα Ρόδου δεν υπήρχαν οινοπνευματώδη και σακχαρώδη προϊόντα.

Η Υπηρεσία μας αφού διαπίστωσε με τον έλεγχο του εντεταλλμένου προς τούτο Διαχειριστή των Αφορολογήτων ότι όντως δεν υπήρχαν τα πιο πάνω εμπορεύματα, εξέδωσε την με αριθ. 5400/19-8-2003 βεβαίωση.

Οσον αφορά το ερώτημά σας, αν και κατά πόσο υπήρχαν οινοπνευματώδη και σακχαρώδη προϊόντα πριν τη συγκεκριμένη ημέρα σας γνωρίζουμε τα εξής:

Τα ΚΑΕ Λιμένα Ρόδου λειτουργούν ως φορολογική αποθήκη βάσει της 12836/15-7-2003 Απόφασης Τελωνειακής Περιφέρειας Αττικής (αριθμός αδείας 12020067/03) και ως φορολογική αποθήκη λόγω αντικειμένου διαθέτει όλα εκείνα τα εμπορεύματα (αφορολόγητα) που μπορεί να εφοδιαστεί ταξιδιώτης με προορισμό Τρίτη Χώρα (εξαγωγή)

Στα πλαίσια λοιπόν αυτά διέθετε οινοπνευματώδη και σακχαρώδη προϊόντα η κίνηση των οποίων φαίνεται στη συνημμένη κατάσταση.

Ακολούθως στις 17-8-2003 οι υπεύθυνοι των ΚΑΕ ΑΕ μας εξέφρασαν τη βούλησή τους να αποσύρουν τα επίμαχα εμπορεύματα.

Κατ' αυτόν τον τρόπο λοιπόν το απόγευμα της 17-8-2003 τα εν λόγω εμπορεύματα αποσύρθηκαν από την φορολογική αποθήκη ΚΑΕ λιμένα Ρόδου και μεταφέρθηκαν στην άλλη φορολογική αποθήκη ΚΑΕ Αερολιμένα Ρόδου με τα απαραίτητα συνοδευτικά έγγραφα που προβλέπονται στη διαδικασία μεταφοράς.

Εκτοτε και μέχρι σήμερα δεν υφίστανται στο κατάστημα των ΚΑΕ Λιμένα Ρόδου προϊόντα υγειονομικού ενδιαφέροντος.

Στο σημείο αυτό θέλουμε να τονίσουμε ότι η εποπτεία και η διαχείριση καθώς και το γενικότερα πλαίσιο και οι κανόνες που διέπουν τις πιο πάνω αποθήκες είναι αποκλειστική αρμοδιότητα της Τελωνειακής Αρχής στην οποία υπάγονται.

Τέλος θέλουμε να επισημάνουμε ότι το Τελωνείο Ρόδου αν και έχει άποψη επί της προκύψασας διαφοράς που υπάρχει μεταξύ των ΚΑΕ ΑΕ και του Δήμου Ροδίων, απέφυγε επιμελώς να την εκφράσει δημόσια διότι εκτιμά ότι δεν είναι δεοντολογικά στην παρούσα φάση να πάρει θέση επί της ουσίας.

Κατ' αυτήν την έννοια λοιπόν θεωρούμε ότι οποιαδήποτε επίκληση σχετικών διατάξεων του Ποινικού Κώδικα (όπως παράβαση καθήκοντος, ψευδής βεβαίωση κλπ) την οποία συνεχώς, προχείρως και επ' απειλή προβάλλονται εις βάρος μας, δεν αγγίζουν την Υπηρεσία μας η οποία λειτουργεί πάντα σύμφωνα με την Εθνική και Κοινοτική Νομοθεσία και δέχεται οδηγίες και Διαταγές μόνο από την υπερκείμενή της Αρχή το Υπουργείο Οικονομίας και Οικονομικών και σύμφωνα μ' αυτή πράττει και όχι από υποδείξεις παραγόντων αναρμοδίων φορέων.

Ελπίζοντας για την κατανόηση των πιο πάνω αναφερομένων.

Ο διευθυντής
Γεώργιος Γερογιαννάκης»

Οι ντροπές της πόλης μας

ΣΥΝΕΧΕΙΑ ΑΠΟ ΤΗ ΣΕΛ. 1

πατήσουν τα βοθρολύματα που άφθονα ρέουν στο κατάστρωμα της Σωκράτους. Οι καταστηματάρχες και οι περίοικοι τηλεφωνούν συνεχώς στο Δήμο Ρόδου και στη ΔΕΥΑΡ για να στείλουν κάποιο συνεργείο, αλλά ουδείς παρουσιάζεται. Ισως γιατί όλοι βρίσκονται σε διακοπές. Και έτσι η άθλια αυτή κατάσταση και το απδές θέαμα συνεχίζεται προς δόξαν των Δημοτικών μας Αρχόντων.

Ηρεμία στο Φαληράκι

ΣΥΝΕΧΕΙΑ ΑΠΟ ΤΗ ΣΕΛ. 1

ενταντικούς ελέγχους πραγματοποιούν από χθες το βράδυ στο Φαληράκι και κλιμάκια του υπουργείου Ανάπτυξης και του ΣΔΟΕ, που ήρθαν στη Ρόδο για το σκοπό αυτό.

* Κι ενώ φαίνεται να αρχίζει να ομαλοποιείται η κατάσταση στο Φαληράκι μια σειρά από νέα δημοσιεύματα του βρετανικού Τύπου προκάλεσαν την έντονη δυσφορία των τουριστικών παραγόντων του νησιού.

ΤΑ δημοσιεύματα αφορούν τον θάνατο του 25χρονου Αγγλου τουρίστα RUSSELL ANDERSSON που πέθανε από χρήση ναρκωτικών την περασμένη Τετάρτη στο νοσοκομείο της Ρόδου. Ο Αγγλος τουρίστας βρέθηκε να περιφέρεται κοντά στο αεροδρόμιο της Ρόδου και μεταφέρθηκε στο νοσοκομείο, όπου λίγη ώρα αργότερα υπέκυψε.

* Ο ANDERSSON διέμενε στο Φαληράκι και μαζί με φίλο του μετέβησαν στο αεροδρόμιο για να επιστρέψουν στην πατρίδα τους. Προφανώς έκαναν προηγουμένως χρήση ναρκωτικών με αποτέλεσμα ο ANDERSSON να πεθάνει, ενώ ο φίλος του να νοσηλευθεί στο νοσοκομείο.

΄΄Δεν μπορούν όλοι οι Αγγλοι να τα φορτώνουν στο Φαληράκι-τόνισε ο δήμαρχος Καλλιθέας Γ. Ιατρίδης. Δεν μπορεί να φταίει η περιοχή μας αν κάποιος κάνει χρήση ναρκωτικών, που συνήθως τα φέρνει από την πατρίδα του...΄΄.

ΓΙΑ ΤΑ θέματα της περιοχής την ερχόμενη Δευτέρα το μεσημέρι ο δήμαρχος Καλλιθέας οργανώνει ενημερωτική σύσκεψη με τη συμμετοχή και των άλλων εννέα δημάρχων της Ρόδου.

Επίσκεψη στα κρατητήρια

ΣΥΝΕΧΕΙΑ ΑΠΟ ΤΗ ΣΕΛ. 1

• Σύμφωνα με όσα έγιναν γνωστά ο Βρετανός πρόξενος μετά τη σύσκεψη στο Δήμο Καλλιθέας και με την προτροπή συμπατριωτών του δημοσιογράφων, στους οποίους είχαν αρνηθεί οι αστυνομικοί την επίσκεψη στα κρατητήρια που «φιλοξενούνται» συμπατριώτες τους, επισκέφθηκε αιφνιδιαστικά το αστυνομικό τμήμα Ρόδου, ζητώντας να συναντήσει τον Peter - Mark Navarro. Πράγματι συναντήθηκε με τον 21χρονο δολοφόνο και είχε μαζί του συζήτηση.

Ο ΚΡΑΤΟΥΜΕΝΟΣ φέρεται να είπε στον πρόξενο ότι οι συνθήκες κράτησής του είναι ιδιαίτερα καλές. Ο Βρετανός επίσημος έδωσε στον κρατούμενο την προσωπική του κάρτα και του συνέστησε να επικοινωνήσει μαζί του αν τυχόν χρειαστεί κάτι.

• Δεν έγινε γνωστό αν ο κ. Holder ζήτησε να επισκεφθεί τους χώρους κράτησης των συμπατριωτών του. Πάντως η επίσκεψη καταγράφηκε στο επίσημο βιβλίο επισκέψεων στο Αστυνομικό Τμήμα.

Συμπληρωματικές ποινικές διώξεις

ΣΥΝΕΧΕΙΑ ΑΠΟ ΤΗ ΣΕΛ. 1

Διοίκησης κ. Κώστα Δαφέρμου, αλλά και από εισαγγελική έρευνα, που διενήργησε προσωπικά ο Εισαγγελέας Πρωτοδικών κ. Γιώργος Οικονόμου, για απάτη αντικειμένου ιδιαίτερα μεγάλη σε βάρος του δημοσίου με συνολική ζημία, άνω των 50 εκατομμυρίων και υλική αυτουργία στην πράξη της απάτης

Η δικογραφία διαβιβάστηκε στον τακτικό ανακριτή, χθες και θα ενσωματωθεί στην δικογραφία που είχε σχηματιστεί τον περασμένο Φεβρουάριου, όταν ασκήθηκαν ποινικές διώξεις κατά παντός υπευθύνου. Ο τακτικός ανακριτής θα προσωποποιήσει ξεχωριστά στον καθένα τις κατηγορίες και θα διαβιβαστούν στις αρμόδιες υπηρεσίες, Νομαρχία και Περιφέρεια, οι ευθύνες των κρατικών λειτουργών σε βάρος των οποίων θα ασκηθούν οι ποινικές διώξεις, για να επιβληθούν οι προβλεπόμενες διοικητικές κυρώσεις.

Η ζημία προκλήθηκε στο Δημόσιο, σύμφωνα με το πόρισμα από την παράνομη αναθεώρηση και από τη μη έκδοση νέας άδειας, ενώ φέρεται να έχουν κατατεθεί σε τρεις διαφορετικές υπηρεσίες τρία διαφορετικά δικαιολογητικά και ιδάριθμα διαφορετικά τοπογραφικά διαγράμματα.

Θα πρέπει να σημειωθεί ότι σε εξέλιξη βρίσκεται η Ένορκη Διοικητική Εξέταση που διενεργεί η διευθύντρια της Νομαρχίας κ. Μαρία Παπαδάκη.

Του ζήτησε 100.00 λίρες

ΣΥΝΕΧΕΙΑ ΑΠΟ ΤΗ ΣΕΛ. 1

το 11χρονο κοριτσάκι, όταν τον ευχαρίστησε, για κάποια είδη που τοποθέτησε στο δωμάτιο.

ΧΘΕΣ ΤΟ ΜΕΣΗΜΕΡΙ, οι συνήγοροι 67χρονου, που «φιλοξενείται» στις φυλακές της Κω κατέθεσαν προσφυγή κατά της απόφασης προσωρινής κράτησής του υποστηρίζοντας ότι ο πελάτης του υπήρξε θύμα εκβιασμού, καθώς η μητέρα της 11χρονης, απαίτησε το ποσό των 100.000 λιρών Αγγλίας, για να μην κάνει την καταγγελία σε βάρος του.

• Οι φήμες αυτές περί εκβιασμού υπήρχαν, από την ημέρα που το περιστατικό είχε καταγγελθεί, αλλά άγνωστο για ποιό λόγο ο κατηγορούμενος δεν το κατέθεσε στον ανακριτή. Το θέμα βέβαια πήρε τεράστιες διαστάσεις στα Βρετανικά μέσα ενημέρωσης και για μία ακόμα φορά, το εκμεταλλεύτηκαν δεόντως, όλοι όσοι βάλλουν κατά του Φαληρακίου.

ΝΑΥΤΙΛΙΑΚΗ ΕΤΑΙΡΙΑ ΛΕΣΒΟΥ Α.Ε.

ΑΝΑΚΟΙΝΩΣΗ

Το υπερταχύπλοο και πολυτελές

ΑΙΟΛΟΣ ΚΕΝΤΕΡΗΣ

που μηδενίζει την απόσταση από 15 Ιουνίου πάλι κοντά σας.



Αναχωρήσεις από Πειραιά
Κυριακή 17.00 για Κάλυμνο - Κω - Ρόδο
Δευτέρα 17.00 για Κω - Ρόδο
Πέμπτη 17.00 για Κάλυμνο - Κω - Ρόδο
Αφιξη στη Ρόδο στις 24.00

Αναχωρήσεις από Ρόδο
Δευτέρα 08.00 για Κω - Πειραιά
Τρίτη 08.00 για Κω - Κάλυμνο - Πειραιά
Παρασκευή 08.00 για Κω - Κάλυμνο - Πειραιά
Αφιξη στον Πειραιά στις 15.00

Ασυναγώνιστο στην ταχύτητα και οικονομία χρόνου

Κρατήσεις για επιβάτες και οχήματα στο κεντρικό πρακτορείο της Ν.Ε.Λ. στη Ρόδο

ALHAMBRA TRAVEL
Δ. Θεοδωράκη 13
Τηλ. 22410 37052, 25698, 31642

X4104-31/8

Κατά το δεύτερο εξάμηνο του 2003

Αισιοδοξία για τον τουρισμό

ΠΑΡΟΥΣΙΑΖΕΤΑΙ ΑΝΑΚΑΜΨΗ ΣΤΗΝ ΚΙΝΗΣΗ

Αισιόδοξες είναι οι εκτιμήσεις του Παγκόσμιου Οργανισμού Τουρισμού για την πορεία της τουριστικής κίνησης σε διεθνές επίπεδο το δεύτερο εξάμηνο του τρέχοντος έτους, σύμφωνα με ανακοίνωση του ΕΟΤ.

Ειδικότερα, οι εμπειρογνώμονες του Παγκόσμιου Οργανισμού Τουρισμού προβλέπουν ένα καλύτερο δεύτερο εξάμηνο για το 2003, λόγω της μείωσης της αβεβαιότητας για το Ιράκ και του τέλους της επιδημίας του SARS. Συγχρόνως αναμένουν η Ευρώπη να διατηρήσει τα επίπεδα του 2002 σε αριθμούς ταξιδιών αλλά με μια μείωση των εσόδων και αύξηση σε κρατήσεις της τελευταίας στιγμής και του εσωτερικού τουρισμού.

Πάντως, όπως επισημαίνει ο ΠΟΤ, πολλά θα εξαρτηθούν από την ταχύτητα της βελτίωσης της διεθνούς οικονομίας κατά το δεύτερο εξάμηνο του έτους, με τις αρχικές εκτιμήσεις να είναι αισιόδοξες.

Ο Παγκόσμιος Οργανισμός Τουρισμού στην αναφορά του Ιουνίου δίνει μια καθαρή εικόνα των εξελίξεων στο διεθνή τουρισμό. Η επιδημία του SARS, η οικονομική ύφεση, ο πόλεμος στο Ιράκ και οι τρομοκρατικές επιθέσεις επηρέασαν τον παγκόσμιο τουρισμό σημαντικά.

Στην Ευρώπη μετά τις δραματικές μειώσεις του Φεβρουάριου και του Μαρτίου (έως και 30% στις περισσότερες χώρες), στο σύνολο του πρώτου εξαμήνου παρουσιάστηκε αυξημένη κίνηση στη Βρετανία λόγω της φθηνής (συγκριτικά με το ευρώ) λίρας, και περιορισμένης αύξηση σε Ισπανία (+3,2%) και την Ιταλία (+1,7%) λόγω κυρίως της δυνατότητας ταξιδιού με τρένο και αυτοκίνητο.

Μειώσεις σημειώθηκαν σε Αυστρία (-2,6%), Κύπρο (-10,4%), Τσεχία (-8,2%), Φινλανδία (-2,3%), Γαλλία (-4,1%), Ουγγαρία (-5,8%), Ισραήλ (-15,1%), Ολλανδία (-11,3%), Πολωνία (-8%), Πορτογαλία (-3,1%), Ελβετία (-4,9%) και Τουρκία (-11,2%).

2,6 εκατ. ευρώ στους Δήμους της Ρόδου από το δημοτικό φόρο

Ποσό που ανέρχεται στα 2,6 εκατομμύρια ευρώ περίπου μοιράστηκαν οι δήμοι της Ρόδου από το Δημοτικο Φορο Δωδεκανήσου.

Οι εισπράξεις του ΔΗΦΟΔΩ για το δεύτερο τρίμηνο του 2003 ανήλθαν στο ποσό των 3.075.236,15 ευρώ σύμφωνα με τα στοιχεία της αρμόδιας υπηρεσίας του Δήμου Ρόδου.

Από τα χρήματα αυτά στους δήμους της Ροδου κατανεμήθηκε συγκεκριμένα το ποσό των 2.649.195,73 ευρώ. Από τα χρήματα αυτά για την τουριστική προβολή της Ρόδου δόθηκε το ποσό των 350.299,52 ευρώ.

Η κατανομή των εσόδων από το Δημοτικό Φόρο έχει ως εξής :

ΔΗΜΟΣ ΡΟΔΟΥ 1457.057,65
ΔΗΜΟΣ ΑΡΧΑΓΓΕΛΟΥ 146.507,66
ΔΗΜΟΣ ΑΤΤΑΒΥΡΟΥ 60.738,81
ΔΗΜΟΣ ΑΦΑΝΤΟΥ 126.412
ΔΗΜΟΣ ΙΑΛΥΣΟΥ 190.352,62
ΔΗΜΟΣ ΚΑΛΛΙΘΕΑΣ 193.064,67
ΔΗΜΟΣ ΚΑΜΕΙΡΟΥ 96.899,59
ΔΗΜΟΣ ΛΙΝΔΙΩΝ 68.422,98
ΔΗΜΟΣ ΝΟΤΙΑΣ ΡΟΔΟΥ 81229,92
ΔΗΜΟΣ ΠΕΤΑΛΟΥΔΩΝ 228.509

Σήμερα και αύριο στο Θέατρο της Τάφρου οι συναυλίες Χατζηγιάννη



Σήμερα και Αύριο ο Μιχάλης Χατζηγιάννης θα δώσει στη Μεσαιωνική Τάφρο ο τραγουδιστής Μιχάλης Χατζηγιάννης.

Ο Μιχάλης Χατζηγιάννης κατάγεται από την Κερύνεια, αλλά γεννήθηκε και μεγάλωσε στη Λευκωσία της Κύπρου.

Είναι απόφοιτος τη Μουσικής Ακαδημίας Κύπρου, με πτυχίο πιάνου, κιθάρας και ανώτατων θεωρητικών μαθημάτων.

Στην μέχρι σήμερα δισκογραφική του παρουσία, έχει να επιδείξει στην Κύπρο, τρεις πλατινένιους δίσκους: "Σενάριο (1995), "Ο Μιχάλης Χατζηγιάννης τραγουδά Δώρο Γεωργιάδη" (1996), "Επαφή" (1998). Παράλληλα με τη δισκογραφία, συμμετείχε στην μουσική παραγωγή του Σταύρου Σιδερά "Πυγμαλίων".

Τον Μάιο του 1998, εκπροσώπησε την Κύπρο στον Ευρωπαϊκό Διαγωνισμό Τραγουδιού της Eurovision, συνθέτοντας και ερμηνεύοντας το τραγούδι "Γέννεσις", όπου απέσπασε εξαιρετικές κριτικές.

Ο Γιώργος Χατζηνάσιος, τον επέλεξε ως βασικό τραγουδιστή στο άλμπουμ "Αγγιγμα Ψυχής" με την μουσική και τα τραγούδια της ομότιτλης τηλεοπτικής σειράς που κυκλοφόρησε τον Δεκέμβριο του 1998.

Τον Μάρτιο του 2000, ο Μιχάλης Χατζηγιάννης κυκλοφόρησε τον πρώτο προσωπικό του δίσκο, με τίτλο "Παράξενη γιορτή".

Έχει βρεθεί στο πλευρό της Δήμητρας Γαλάνη, της Χάρις Αλεξίου, της Ελένης Πέτα και της Ηρώς.

Το φετινό καλοκαίρι στα πλαίσια της μεγάλης περιοδείας του στην Ελλάδα επισκέπτεται και την Ρόδο με ένα πρόγραμμα από τραγούδια που έχουν αγαπηθεί και που ντύνουν ιδανικά μια βραδιά καλοκαιριού.

Τον Μιχάλη Χατζηγιάννη πλαισιώνουν οι μουσικοί:

Σόλων Αποστολάκης - ενορχήστρωση / keyboards
Γιώργος Ρετίκας - keyboards/ακ. κιθάρα
Βαγγέλης Καλαμάρας -τύμπανα
Τάκης Δρακόπουλος - σαξόφωνο
Άκης Τουρκογιώργης -κιθάρα
Χάρης Κελάρης -μπάσο

ΟΜΟΣΠΟΝΔΙΑ ΕΝΟΙΚΙΑΖΟΜΕΝΩΝ ΔΩΜΑΤΙΩΝ ΔΙΑΜ/ΤΩΝ ΝΟΜΟΥ ΔΩΔ/ΣΟΥ

ΑΝΑΚΟΙΝΩΣΗ

Παρακαλούνται οι επιχειρηματίες ενοικ/ων δωματίων - διαμερισμάτων που έχουν από 1 έως 7 δωμάτια και που σύμφωνα με το άρθρο 7 του Ν.2753/99 έχουν απαλλάγή από την υποχρέωση τήρησης βιβλίων του Κ.Β.Σ. και που έχουν ειδοποιηθεί απότους Δήμους, να αποδώσουν το 2% ως φόρο παρεπιδημούντων αμέσως να επικοινωνήσουν με το γραφείο της Ομοσπονδίας Στρατηγού Ζήση 69.

Τηλ. 22410 30842 από τις 9 π.μ. ώς την 1μ.μ. πλην Σαββάτου και Κυριακής.

Η πρόεδρος
Πόπη Μαχραμά

ΧΛ-23/8

ΙΑΤΡΙΚΗ ΑΝΑΚΟΙΝΩΣΗ

Ο ΙΑΤΡΟΣ
ΧΕΙΡΟΥΡΓΟΣ - ΟΥΡΟΛΟΓΟΣ
ΘΕΟΔΟΣΙΟΣ Ε. ΤΡΙΑΝΤΑΦΥΛΛΟΥ
Αμερικής 7 (παλαιό ΤΑΞΥ)
Δέχεται: Καθημερινά 09.00 - 13.00
και 17.30 - 20.30
(εκτός Σαββάτου)

Τηλ. 2241 0 35235

T1388-30/9

ΙΑΤΡΙΚΗ ΑΝΑΚΟΙΝΩΣΗ

Το ιατρείο του στοματολόγου - χειρ. οδοντίατρου
ΔΗΜΗΤΡΙΟΥ Μ. ΠΑΡΙΣΗ
θα παραμείνει κλειστό από τις 11-8-03 και θα επαναλειτουργήσει τη Δευτέρα 25-8-03

οδός: Ανθούλας Ζερβού 5 (Ψαροπούλα)
Τηλ. 22410 77220,
επείγοντα κιν. 6932 585441

6414-24/8

Το νέο σας εξοχικό σας περιμένει έτοιμο!

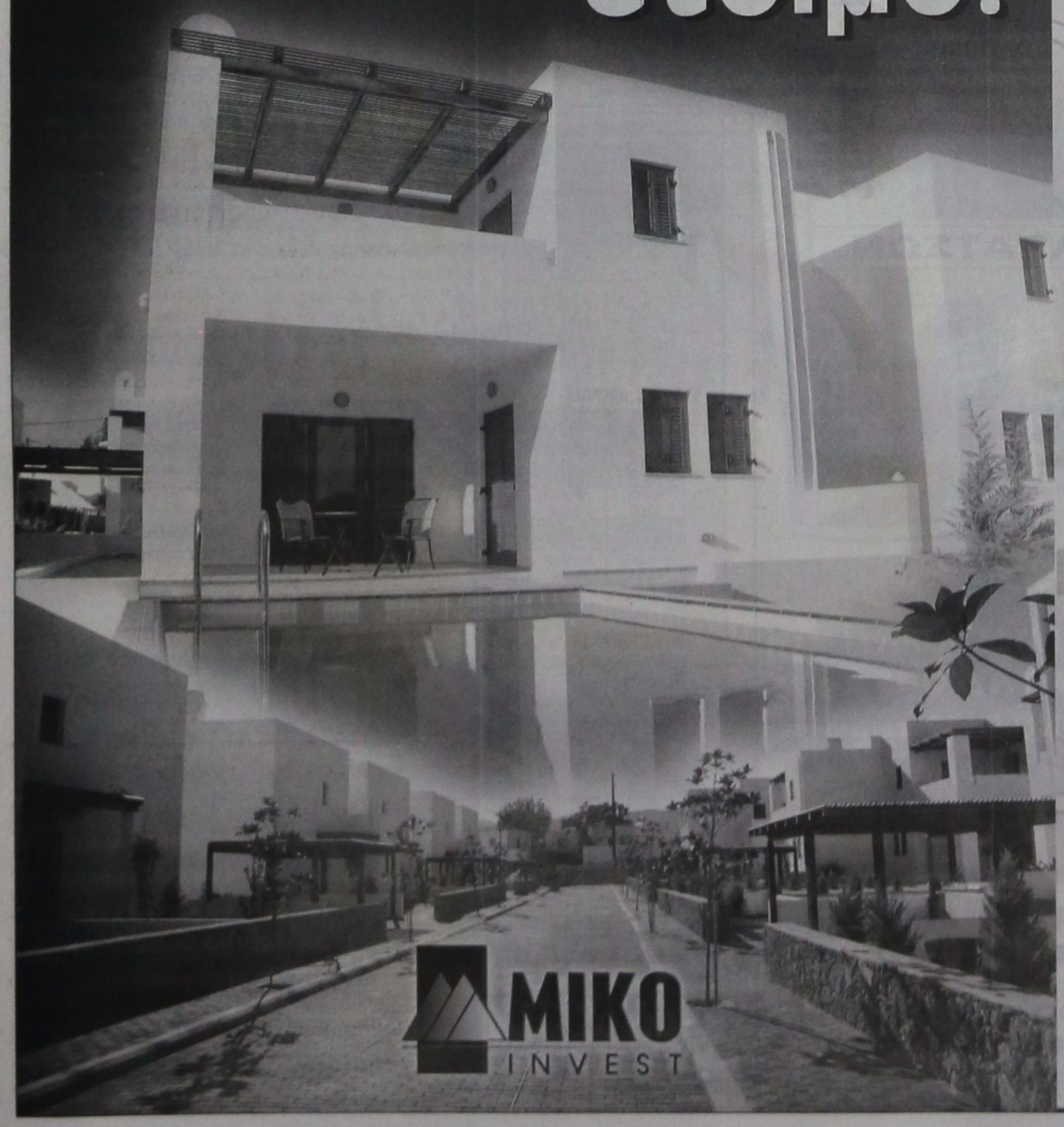

Στην ήρεμη και φιλήσυχη Λάρδο, η Ροδίτικη εταιρεία MIKO INVEST A.E. ολοκλήρωσε την κατασκευή του πρώτου πρότυπου συγκροτήματος εξοχικών κατοικιών στο νησί της Ρόδου. Τα *«Άσπρα Σπίτια της Λάρδου»* αποτελούνται από 25 διώροφες κατοικίες σε τρείς τύπους (87 τμ, 104 τμ και 120 τμ) που συνδυάζουν αρμονικά την παραδοσιακή αρχιτεκτονική με τις σύγχρονες οικιστικές προδιαγραφές: Ευρύχωρο καθιστικό με τζάκι, ανοικτή κουζίνα, δύο ή τρία υπνοδωμάτια, δύο μπάνια, ευρύχωρες βεράντες και οικόπεδο από 300τμ και άνω.



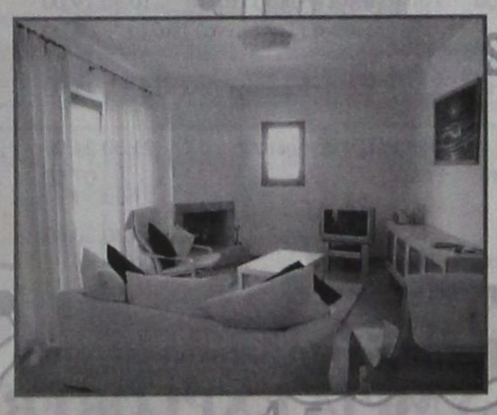

X.41/38

ΟΛΕΣ ΟΙ ΚΑΤΟΙΚΙΕΣ ΕΙΝΑΙ ΠΛΗΡΩΣ ΕΞΟΠΛΙΣΜΕΝΕΣ ΜΕ:

- Κουζίνα εισαγωγής Ιταλίας
- Ηλεκτρ. Εστίες, Φούρνος, Ψυγείο, Πλυντήριο Ρούχων
- Κλιματισμό (Ψύξη / Θέρμανση)
- Ντουλάπες Ιταλίας σε κάθε υπνοδωμάτιο
- Δορυφορική κεραία με παροχές στο living room και σε κάθε υπνοδωμάτιο
- Τηλεφωνικές γραμμές ISDN
- Τζάκι
- Ηλιακό θερμοσίφωνα
- Ξύλινα κουφώματα εισαγωγής ειδικών προδιαγραφών με διπλά τζάμια
- Ιδιωτική πισίνα (προαιρετικά)
- Σύστημα αυτόματου ποτίσματος
- Ιδιωτικό δρόμος με ηλεκτρικά ανοιγόμενες μπάρες ασφαλείας & ιδιωτικό parking
- Υπηρεσίες συντήρησης, καθαριότητας & 24ωρη ιατρική κάλυψη (προαιρετικά)

ΣΑΒΒΑΪΔΗΣ & Συνεργάτες
Μεσίτες & Σύμβουλοι Ακινήτων

ΑΠΟΚΛΕΙΣΤΙΚΗ ΔΙΑΘΕΣΗ:

Για περισσότερες πληροφορίες, αλλά και ξεναγήσεις στα «Ασπρα Σπίτια της Λάρδου» επικοινωνήστε με τον κ. Σάββα Σαββαΐδη, στο τηλέφωνο 22410 26281, Fax: 22410-34663, E-mail: info@rre.gr

PELLOS TRAVEL

7ΗΜΕΡΗ ΕΚΔΡΟΜΗ

ΙΟΝΙΑ ΝΗΣΙΑ-ΚΕΦΑΛΛΟΝΙΑ-ΙΘΑΚΗ-ΛΕΥΚΑΔΑ-ΗΓΟΥΜΕΝΙΤΣΑ-ΚΕΡΚΥΡΑ-ΠΑΡΓΑ-ΝΑΥΠΑΚΤΟΣ-ΡΙΟ-ΑΝΤΙΡΡΙΟ-ΠΕΙΡΑΙΑΣ-ΡΟΔΟΣ

ΑΠΟ 28/8/03-3/9/03

ΠΡΩΤΗ ΜΕΡΑ:
Αναχώρηση από Ρόδο για Πειραιά με «DANE SEA LINE». Διανυκτέρευση εν πλω.

ΔΕΥΤΕΡΗ ΜΕΡΑ:
Άφιξη στις 09:00. Επιβίβαση στο πούλμαν και αναχώρηση για Κόρινθο, Κυλλήνη Επιβίβαση στο πλοίο και αναχώρηση για Κεφαλονιά, άφιξη το μεσημέρι, βόλτα στην πόλη, Άγιο Γεράσιμο. Τακτοποίηση στο ξενοδοχείο. Διανυκτέρευση.

ΤΡΙΤΗ ΜΕΡΑ:
Πρωινό στο Ξ/Δ. Προαιρετική εκδρομή στην Ιθάκη. Άφιξη στην πόλη το μεσημέρι. Επιστροφή το απόγευμα αργά. Διανυκτέρευση στο Ξενοδοχείο. Προαιρετική διασκέδαση.

ΤΕΤΑΡΤΗ ΜΕΡΑ:
Πρωινό στο Ξ/Δ. Αναχώρηση για Λευκάδα, Πάργα, Ηγουμενίτσα, Κέρκυρα. Διανυκτέρευση

ΠΕΜΠΤΗ ΜΕΡΑ:
Πρωινό στο Ξ/Δ. Ολοήμερη εκδρομή Γύρος της Κέρκυρας, επίσκεψη στο Αχίλλειο, Ποντικονησι, Αγ. Σπυρίδωνας. Επιστροφή αργά το απόγευμα στο Ξ/Δ. Διαν/ση.

ΕΚΤΗ ΜΕΡΑ:
Πρωινό στο Ξ/Δ. Αναχώρηση για Ηγουμενίτσα, Άρτα, Αγρίνιο, Ναύπακτο. Στη συνέχεια Αντίρριο, Ρίο, Ισθμός Κορίνθου, Πειραιάς. Επιβίβαση στο πλοίο και αναχώρηση για Ρόδο. Διαν/ση εν πλω

ΕΒΔΟΜΗ ΜΕΡΑ:
Άφιξη στη Ρόδο. Τέλος εκδρομής.

Στην τιμή περιλαμβάνονται:
1. Εισιτήρια πλοίου Ρόδο -Πειραιά -Κυλλήνη -Κεφαλονιά - Ιθάκη- Λευκάδα -Κέρκυρα -Ρίο- Αντίρριο -Πειραιάς-Ρόδος σε Γ' θέση.
2. 4 διανυκτερεύσεις σε ξενοδοχεία με πρωινό.
3. Μεταφορές με υπερυψωμένο κλιματιζόμενο πούλμαν.
4. Ταξιδιωτική ασφάλεια.
5. Συνοδός του γραφείου .
Φ.Π.Α

Δεν περιλαμβάνονται:
1. Προαιρετική εκδρομή στην Ιθάκη.
2. Προαιρετική διασκέδαση σε κέντρο.
3. Φιλοδωρήματα, τηλέφωνα.

Pellos Travel - Γραφείο Γενικού Τουρισμού
Λεωφόρος Καλλιθέας 125, Φαληράκι, Ρόδος
Tel: +30 22410 87615, 22410 86298
Fax: +30 22410 87616 e-mail: pellostravel@hellasnet.gr
6402-24/8

ALHAMBRA TRAVEL

Royal Olympic Cruises



7ήμερες κρουαζιέρες...

«Μεσογειακό Μεγαλείο» με το
OLYMPIA VOYAGER

Ημέρα	Λιμάνι	Αφιξη	Αναχώρηση
Παρασκευή	Πειραιάς		17.00
Σάββατο	Εν πλω		
Κυριακή	Γένοβα (Πορτοφίνο), Ιταλία	07.00	13.00
	Νίκαια (Μόντε Κάρλο) Γαλλία	17.30	01.00
Δευτέρα	Τσιτοβέκια (Ρώμη) Ιταλία	10.30	19.00
Τρίτη 13.00	Μεσίνα (Ταορμίνα) Ιταλία		08.00
Τετάρτη 20.00	Κουσάνταση (Εφεσος) Τουρκία		15.00
	Σάμος-Πυθαγόρειον*	21.30	24.00
Πέμπτη 13.00	Ρόδος		07.00
	Κως*	16.30	20.30
Παρασκευή	Πειραιάς	09.00	

* Αποβίβαση με βάρκες

«Τεσσάρων θαλασσών» με το
OLYMPIA EXPLORER

Ημέρα	Λιμάνι	Αφιξη	Αναχώρηση
Παρασκευή	Πειραιάς		17.00
Σάββατο	Κέρκυρα	09.00	13.30
Κυριακή	Βενετία, Ιταλία	09.30	18.30
Δευτέρα	Ντουμπρόβνικ, Κροατία	08.30	14.00
Τρίτη	Κατάκολο	0700	12.30
Τετάρτη	Κων/πολη, Τουρκία	12.30	20.00
Πέμπτη	Μύκονος	09.30	14.00
	Σαντορίνη*	17.30	21.30
Παρασκευή	Πειραιάς	06.00	

* Αποβίβαση με βάρκες

1. Στις τιμές συμπεριλαμβάνεται πλήρης διατροφή (4 γεύματα) επί του πλοίου και το πρόγραμμα διασκέδασης των επιβατών. Δεν συμπεριλαμβάνεται η κατανάλωση ποτών και οι προαιρετικές εκδρομές
2. Όλοι οι επιβάτες πληρώνουν λιμενικά τέλη. Όλοι οι επιβάτες πρέπει να έχουν ελληνικό διαβατήριο σε ισχύ.
3. Παιδιά έως 16 ετών μοιράζονται την καμπίνα με δύο ενήλικες. Πληρώνουν μόνο τα λιμενικά τέλη ευρώ 145 το άτομο.
4. Μονόκλινες καμπίνες έχουν επιβάρυνση στην τιμή 50%
5. Από την προσφορά εξαιρούνται οι σουίτες SA, SB, SC.
6. Ο αριθμός των καμπινών είναι περιορισμένος και θα τηρηθεί απόλυτη σειρά προτεραιότητας στην κράτησή τους.

OLYMPIA VOYAGER
Πληροφορίες και - Κρατήσεις
ALHAMBRA TRAVEL
ΔΗΜ. ΘΕΟΔΩΡΑΚΗ 13 Τηλ. 22410 37052, 25698
X4104-31/8

Το βράδυ της ερχόμενης Δευτέρας

Συνεδριάζει το δημοτικό συμβούλιο Καλλιθέας

ΤΑ ΘΕΜΑΤΑ ΠΟΥ ΘΑ ΕΞΕΤΑΣΕΙ

Συνεδριάζει τη Δευτέρα 25 Αυγούστου 2003 και ώρα 19:00, το Δημοτικό Συμβούλιο Καλλιθέας, με τα εξής θέματα στην ημερήσια διάταξη:

• Προσφορά για δημιουργία - κατασκευή MULTIMEDIA CD με παρουσίαση του Δήμου Καλλιθέας - Αναβάθμισης και τροποποίηση του SITE για MULTIMEDIA παρουσίαση. (Εισηγητής: ο Δήμαρχος)

• Συνδιοργάνωση ευρωπαϊκού συνεδρίου ωτορινολαρυγγολογίας από τις 11 έως τις 16/9/2004. (Εισηγητής: ο Δήμαρχος)

• Παρουσίαση της έρευνας, η οποία διεξήχθη για το Δήμο μας από την εταιρία MASTER PLAN. (Εισηγητής: κ. Γιάννης Φώτης)

• Σύσταση Κατασκευαστικής Εταιρίας σύμφωνα με την οικονομικοτεχνική μελέτης του κ. Ρώτα. (Εισηγητής: ο Δήμαρχος)

Πρόσληψη με σύναψη σύμβασης έργου ενός δασολόγου ΠΕ ή ΤΕ για το έργο «Ανόρθωση υποβαθμισμένου δάσους Καλλιθέας». (Εισηγητής: ο αντιδήμαρχος κ. Στέλιος Ρηνιού).

• Θέματα τεχνικής Υπηρεσίας.

α) Έγκριση πρακτικού αξιολόγησης μελετητικών γραφείων για ανάθεση εκπόνησης της μελέτης: «Λειτουργική Βελτίωση Εθνικής οδού Ρόδου - Φαληρακίου».

β) Έγκριση πρακτικών δημοπρασίας για ανάθεση έργων συντήρησης.

γ) Έγκριση πρακτικού διεξαγωγής επαναληπτικού διαγωνισμού για την προμήθεια καυσίμων.

δ) Έγκριση εξόφλησης λογαριασμών:

α) 2ου λογαριασμού για τη μελέτη - σύνταξη Γενικού Πολεοδομικού Σχεδίου Δήμου Καλλιθέας

β) 4ου λογαριασμού της μελέτης Ανάπλασης κεντρικής παραλίας Φαληρακίου.

ε. Χορήγηση παράτασης προθεσμίας εκτέλεσης των έργων:

α) Ασφαλτοστρώσεις ανοικτού τύπου στο Δ.Δ. Καλυθιών.

β) Ασφαλτόστρωση ανοικτού τύπου στο Δ.Δ. Κοσκινού

στ. Έγκριση μελέτης: Συντήρηση σχολείων Δήμου.

ζ. Έγκριση μελέτης: Προμήθειας προκατασκευασμένης αίθουσας για το Δημοτικό Σχολείο Καλυθιών.

η. Έγκριση μελέτης: Μόνωση γυμνασίου Καλυθιών.

θ. Έγκριση μελέτης: Διαμόρφωση Νεκροταφείου Κοσκινού.

ι. Έγκριση μελέτης: Ηλεκτροφωτισμός περιοχής Φάρκιας.

ια. Έγκριση μελέτης: Ηλεκτροφωτισμός δρόμων περιοχής Αγ. Βαρβάρας.

ιβ. Έγκριση μελέτης: Ηλεκτροφωτισμός δρόμων περιοχής Τσαΐρι.

ιγ. Έγκριση μελέτης: Ηλεκτροφωτισμός δρόμων περιοχής Γαβάρας.

ιδ. Έγκριση μελέτης: Επέκταση ηλεκτροφωτισμού Ψίνθου.

ιε. Έγκριση γεωτεχνικής μελέτης: Κατασκευή Δημοτικού Σχολείου Καλυθιών.

ιστ. Υποβολή 2ου λογαριασμού του έργου Αρδευτικά έργα Δήμου Καλλιθέας.

ιζ. Έγκριση Α.Π. εργασιών του έργου: Κατασκευή κέντρου εξυπηρέτησης πολιτών Δήμου Καλλιθέας.

ιη. Έγκριση υπεργολαβίας του έργου: Επέκταση - Αντικατάσταση δικτύου ύδρευσης Φαληρακίου

ιθ. Μείωση εγγυήσεων του έργου: Ασφαλτοστρώσεις κλειστού τύπου στο Δ.Δ. Καλυθιών

κ. Έγκριση γνωμοδότησης επιτροπής αξιολόγησης για την προμήθεια γάλακτος για το προσωπικό του Δήμου. (Εισηγητής: ο αντιδήμαρχος κ. Στέλιος Ρηνιού).

• Διαμόρφωση κοινόχρηστης ζώνης παραλίας μπροστά από τις ξενοδοχειακές εγκαταστάσεις της ΡΕΞΕΚΑ Α.Ε. στην περιοχή Αμμούδες του Δ.Δ. Κοσκινού (Εισηγητής: ο Δήμαρχος).

• Εξέταση αιτήματος «Rhodos Palladioum», ΡΕΞΕΚΑ Α.Ε., σχετικά με τον καθορισμό του πλασματικού και πραγματικού εμβαδού του ξενοδοχείου καθώς και της εποχικότητας. (Εισηγητής: ο Δήμαρχος).

• Έγκριση ΟΕΥ ΜΕΚΤΟ (Εισηγητής: Αϊβάζης Τσαμπίκος)

• Παραβάσεις καταστημάτων υγειονομικού ενδιαφέροντος. (Εισηγητής: ο αντιδήμαρχος κ. Φλεβάρης Γ.).

• Αποδοχή ποσού 13.752,47 ευρώ από ΣΑΤΑ. (Εισηγητής: ο πρόεδρος του δ.σ. κ. Ηλιάδης)

• Έγκριση εξόδων μετακίνησης Δημάρχου. (Εισηγητής: ο πρόεδρος του δ.σ. κ. Ηλιάδης).

• Επιστολή Νεοφύτου Κ. για προμήθεια και τοποθέτηση στο Δήμο καλλιτεχνικού έργου. (Εισηγητής: ο πρόεδρος του δ.σ. κ. Ηλιάδης)

• Σφράγιση καταστήματος κέντρου διασκέδασης, με την επωνυμία Q CLUB. (Εισηγητής: ο δήμαρχος)

• Ανάθεση προκαταρκτικής μελέτης για την αξιοποίηση των διακοσίων στρεμμάτων στην περιοχή Καλλιθέας, σύμφωνα με την υπ. Αρ. 313/2003 απόφαση του δ.σ. (Εισηγητής: ο Δήμαρχος)

• Εξέταση επιστολής συμβούλων μειοψηφίας για κατασκευή καταφυγίου τουριστικών σκαφών στη θέση Βορεινό Φαληρακίου.

• Διάνοιξη δρόμου στην επέκταση της οδού Αφροδίτης μέχρι την Εθνική οδό, στην περιοχή Φαληράκι. (Εισηγητής: ο Δήμαρχος).

• Παρουσίαση προγράμματος 4.1 «Τοπική πρωτοβουλία για την απασχόληση». (Εισηγητής: Ρηνιού Στέλιος)

• Τροποποίηση προϋπολογισμού για την ενίσχυση του Κ.Α. 05/131-1-05 με τίτλο: «Βελτίωση κτιρίου ΔΟΑΝ», με το ποσό των 30.000,00 ευρώ (εισηγητής: Ρηνιού Στέλιος).

• Διάφορα αιτήματα.

Πανήγυρις

Γνωστοποιούμε στο φιλόθρησκο κοινό ότι την 26-8-2003 θα τελεσθή μέγας πανηγυρικός Εσπερινός στον ιερό ναό Αγίου Φανουρίου, χοροστατούντος του σεβασμιωτάτου Μητροολίτου κ.κ. Αποστόλου,

Επίσης την επομένη 27/8/2003 μετά τη θεία Λειτουργία θα ακολουθήσει περιφορά της ιεράς εικόνας.

Εκ της Εκκλησιαστικής Επιτροπής
Αγίου Φανουρίου

6554-26/8

ΑΡΧΩΝ ΣΑΜΑΡΤΖΗΣ ΑΕΤΕΒΕ

Από το 1980



23 ΧΡΟΝΙΑ ΜΟΝΩΣΕΙΣ

ΜΟΝΩΣΕΙΣ ΤΑΡΑΤΣΩΝ

ΠΡΟΣΦΟΡΑ ΠΛΑΣΤΙΚΟ 15 kg ΜΟΝΟ με 18 ευρώ με ΦΠΑ



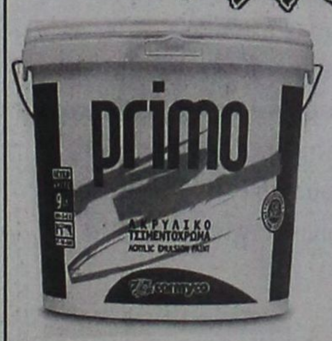

ΠΡΟΣΦΟΡΑ ΑΚΡΥΛΙΚΟ 15 kg ΜΟΝΟ με 19 ευρώ με ΦΠΑ

X4082-31/8

ΔΙΑΘΕΣΗ: **ΑΡΧΩΝ ΣΑΜΑΡΤΖΗΣ ΑΕΤΕΒΕ**
ΜΟΝΩΣΕΙΣ - ΣΤΕΓΑΝΩΣΕΙΣ
ΚΑΤΑΣΤΗΜΑΤΑ
1) Ερυθρού Σταυρού 21 - Τηλ.: 22410 23030/32054 Ρόδος 85100
2) Ικαρου & Λαοδικείας - Τηλ.: 22410 20021 Ρόδος 85100
ΚΙΝΗΤΟ: 6944 502033

ΤΗΛΟΣ 21ος ΑΙΩΝΑΣ
ΝΑΥΤΙΚΗ ΕΤΑΙΡΙΑ
Τηλ. 22460 44044

ΔΡΟΜΟΛΟΓΙΑ «SEA STAR»



ΚΥΡΙΑΚΗ		
Λιμάνι	Αφιξη	Αναχώρηση
ΡΟΔΟΣ		07.15
ΤΗΛΟΣ	08.35	08.50
ΡΟΔΟΣ	10.10	17.00
ΤΗΛΟΣ	18.20	18.30
ΡΟΔΟΣ	19.50	

ΔΕΥΤΕΡΑ		
Λιμάνι	Αφιξη	Αναχώρηση
ΡΟΔΟΣ		08.30
ΤΗΛΟΣ	09.50	14.30
ΝΙΣΥΡΟΣ	15.00	17.30
ΤΗΛΟΣ	18.00	18.10
ΡΟΔΟΣ	19.30	

ΤΡΙΤΗ		
Λιμάνι	Αφιξη	Αναχώρηση
ΡΟΔΟΣ		08.30
ΤΗΛΟΣ	09.50	17.00
ΡΟΔΟΣ	18.30	

ΤΕΤΑΡΤΗ		
Λιμάνι	Αφιξη	Αναχώρηση
ΡΟΔΟΣ		07.00
ΤΗΛΟΣ	08.20	08.30
ΡΟΔΟΣ	10.00	18.00
ΤΗΛΟΣ	19.20	19.30
ΡΟΔΟΣ	21.00	

ΠΕΜΠΤΗ		
Λιμάνι	Αφιξη	Αναχώρηση
ΡΟΔΟΣ		08.30
ΤΗΛΟΣ	09.50	14.30
ΝΙΣΥΡΟΣ	15.00	17.30
ΤΗΛΟΣ	18.00	18.10
ΡΟΔΟΣ	19.30	

ΠΑΡΑΣΚΕΥΗ		
Λιμάνι	Αφιξη	Αναχώρηση
ΡΟΔΟΣ		08.30
ΤΗΛΟΣ	09.50	14.30
ΝΙΣΥΡΟΣ	15.00	17.30
ΤΗΛΟΣ	18.00	18.10
ΡΟΔΟΣ	19.30	20.00
ΤΗΛΟΣ	21.20	

ΣΑΒΒΑΤΟ		
Λιμάνι	Αφιξη	Αναχώρηση
ΤΗΛΟΣ		09.00
ΡΟΔΟΣ	10.20	

X. 4106-31/8

Ανακαλύψτε

με τα Blue Star Ferries το καλύτερο ταξίδι!

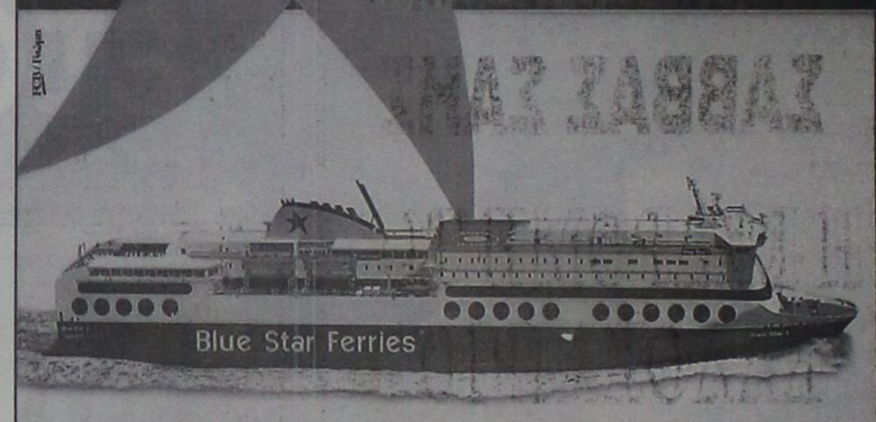

Περίοδος: 21/04/03 - 28/09/03

ΠΡΟΣ ΠΕΙΡΑΙΑ

ΑΝΑΧΩΡΗΣΗ ΑΠΟ							ΑΦΙΞΗ ΠΕΙΡΑΙΑ
ΡΟΔΟ	ΚΩ	ΛΕΡΟ	ΠΑΤΜΟ	ΜΥΚΟΝΟ	ΣΥΡΟ	ΔΙΟΝΥΣΟ ΚΑΤΩΠΟΛΑ	
ΤΡΙΤΗ 20:00	ΤΡΙΤΗ 22:55	...	...	ΤΕΤΑΡΤΗ 03:30	...	...	ΤΕΤΑΡΤΗ 07:20
ΠΕΜΠΤΗ 20:00	ΠΕΜΠΤΗ 22:55	ΠΑΡΑΣΚΕΥΗ 00:35	ΠΑΡΑΣΚΕΥΗ 01:45	...	ΠΑΡΑΣΚΕΥΗ 05:20	...	ΠΑΡΑΣΚΕΥΗ 08:40
ΣΑΒΒΑΤΟ 10:00	ΣΑΒΒΑΤΟ 12:50	...	...	...	...	ΣΑΒΒΑΤΟ 16:20	ΣΑΒΒΑΤΟ 21:30
ΚΥΡΙΑΚΗ 18:30	ΚΥΡΙΑΚΗ 21:25	ΚΥΡΙΑΚΗ 23:05	ΔΕΥΤΕΡΑ 00:15	...	ΔΕΥΤΕΡΑ 03:50	...	ΔΕΥΤΕΡΑ 07:10

ΑΠΟ ΠΕΙΡΑΙΑ

ΑΝΑΧΩΡΗΣΗ ΑΠΟ ΠΕΙΡΑΙΑ	ΑΦΙΞΗ						
	ΣΥΡΟ	ΜΥΚΟΝΟ	ΔΙΟΝΥΣΟ ΚΑΤΩΠΟΛΑ	ΠΑΤΜΟ	ΛΕΡΟ	ΚΩ	ΡΟΔΟ
ΔΕΥΤΕΡΑ 20:00	ΔΕΥΤΕΡΑ 23:20	...	...	...	...	ΤΡΙΤΗ 04:10	ΤΡΙΤΗ 07:10
ΤΕΤΑΡΤΗ 20:00	ΤΕΤΑΡΤΗ 23:20	...	...	ΠΕΜΠΤΗ 02:50	ΠΕΜΠΤΗ 04:00	ΠΕΜΠΤΗ 05:40	ΠΕΜΠΤΗ 08:35
ΠΑΡΑΣΚΕΥΗ 20:00	...	ΠΑΡΑΣΚΕΥΗ 23:50	...	...	...	ΣΑΒΒΑΤΟ 04:20	ΣΑΒΒΑΤΟ 07:15
ΣΑΒΒΑΤΟ 23:30	...	...	ΚΥΡΙΑΚΗ 04:45	ΚΥΡΙΑΚΗ 07:00	ΚΥΡΙΑΚΗ 08:10	ΚΥΡΙΑΚΗ 09:50	ΚΥΡΙΑΚΗ 12:45

ΑΝΕΚΤΕΛΕΣΤΑ ΔΡΟΜΟΛΟΓΙΑ: 26/04/03 από ΠΕΙΡΑΙΑ & 27/04/03 από ΡΟΔΟ.

X4100-31/8

SKEVO'S TRAVEL AGENCY

ΚΑΝΕ ΚΡΑΤΗΣΗ ΤΩΡΑ!

ΠΛΗΡΟΦΟΡΙΕΣ ΚΑΙ ΚΡΑΤΗΣΕΙΣ ΘΕΣΕΩΝ ΣΤΟΝ ΤΑΞΙΔΙΩΤΙΚΟ ΣΑΣ ΠΡΑΚΤΟΡΑ Η SKEVO'S TRAVEL AGENCY: ΑΜΕΡΙΚΗΣ 111, ΡΟΔΟΣ, ΤΗΛ. ΚΡΑΤΗΣΕΩΝ ΕΠΙΒΑΤΩΝ ΚΑΙ Ι.Χ.: 22410-22461, 22410-75655, 22410-75310, ΤΗΛ. ΚΡΑΤΗΣΕΩΝ ΦΟΡΤΗΓΩΝ: 22410-76600

ΩΘΗΣΗ
ΜΕΣΟΔΙΚΟ ΦΡΟΝΤΙΣΤΗΡΙΟ

Για όλες τις τάξεις ΓΥΜΝΑΣΙΟΥ-ΛΥΚΕΙΟΥ-ΤΕΕ

Διδάσκονται: ΜΑΘΗΜΑΤΙΚΑ - ΦΥΣΙΚΗ - ΧΗΜΕΙΑ
ΦΙΛΟΛΟΓΙΚΑ - ΑΡΧ. ΟΙΚ. ΘΕΩΡΙΑΣ

Η έναρξη των μαθημάτων για την εφετινή σχολική χρονιά καθορίζεται ως εξής:

- Β', Γ' ΛΥΚΕΙΟΥ (όλες οι κατευθύνσεις): 1η Αυγούστου
- Α' ΛΥΚΕΙΟΥ: 18η Αυγούστου
- Α', Β', Γ' ΓΥΜΝΑΣΙΟΥ: 1η Σεπτεμβρίου
- Τμήματα ΤΕΕ 15η Σεπτεμβρίου

Τα μαθήματα γίνονται σε τμήματα **ολιγομελή**, η διδασκαλία είναι **προσωπική**, παρέχονται σημειώσεις και γίνονται συχνά TESTS και διαγωνίσματα, εκτός εβδομαδιαίου προγράμματος, για την εμπέδωση της ύλης.

Η 10ετής μας εμπειρία στον φροντιστηριακό χώρο και η συνεχής συνεργασία με τους γονείς των μαθητών μας αποτελούν εγγύηση για το αποτέλεσμα

Διεύθυνση σπουδών:
ΑΝΤΩΝΗΣ ΧΑΤΖΗΑΝΤΩΝΙΟΥ - ΔΗΜΗΤΡΗΣ ΜΑΛΑΤΕΣΤΑΣ

Εγγραφές - Πληροφορίες
ΑΝ/ΧΟΥ ΒΟΛΟΝΑΚΗ 14 (Αγ. Ιωάννης)
Τηλ. 22410 76065, 76801, 74956
ώρες 10.00-13.00. και 19.00-21.00
κιν. 6974108247, 6937 229731

Τ1/4.1546-31/8

ΕΝΩΜΩΝ
ΦΡΟΝΤΙΣΤΗΡΙΑ
Μ. ΓΙΑΝΝΙΚΟΥΡΗΣ

30 ΧΡΟΝΙΑ ΛΕΙΤΟΥΡΓΙΑΣ

ΤΜΗΜΑΤΑ 4ΜΕΛΗ-6ΜΕΛΗ

Έναρξη μαθημάτων:

• Γ' ΛΥΚΕΙΟΥ	1 Αυγούστου
• Β' ΛΥΚΕΙΟΥ	1 Αυγούστου
• Α' ΛΥΚΕΙΟΥ	1 Αυγούστου
• Α-Β-Γ ΓΥΜΝΑΣΙΟΥ	1 Σεπτεμβρίου
• ΤΕΕ	1 Σεπτεμβρίου
• Τμήματα αποφοίτων	1 Σεπτεμβρίου

Χαμάδρους 117
Τηλ.25700 25250
Διευθυνση Σπουδών
Μ. ΓΙΑΝΝΙΚΟΥΡΗΣ

ΕΓΓΡΑΦΕΣ
Καθημερινά από 10-1 το πρωί
και 6-9 το απόγευμα στα τηλέφωνα:
22410 25700 - 25250 - 25252
694 88 89 6 89

ΜΑΘΗΜΑΤΙΚΑ - ΦΥΣΙΚΗ - ΧΗΜΕΙΑ - ΦΙΛΟΛΟΓΙΚΑ - ΠΛΗΡΟΦΟΡΙΚΗ
ΑΡΧΕΣ ΟΙΚΟΝΟΜΙΚΗΣ ΘΕΩΡΙΑΣ - ΟΡΓΑΝΩΣΗ & ΔΙΟΙΚΗΣΗ ΕΠΙΧ/ΣΕΩΝ

Χ 4110-4/10

ΠΡΑΚΤΟΡΕΙΟ ΤΑΞΙΔΙΩΝ
ΣΑΒΒΑΣ ΣΑΗΣ

Η ΕΚΔΡΟΜΗ ΤΟΥ ΚΑΛΟΚΑΙΡΙΟΥ

Εκδρομή στις ΚΥΚΛΑΔΕΣ

ΜΥΚΟΝΟ - ΤΗΝΟ - ΠΑΡΟ - ΑΝΤΙΠΑΡΟ - ΝΑΞΟ - ΣΥΡΟ

από 6/9 έως 11/9

Επωφεληθείτε της ευκαιρίας και ελάτε μαζί μας συνδυάζοντας το προσκύνημα στην Παναγιά της Τήνου και την Εκατονταπυλιανή της Πάρου με τη διασκέδαση και την γνωριμία με τα κυκλαδίτικα νησιά μας.

- Αναχώρηση με το F/B MARINA
- Επιστροφή με το F/B BLUE STAR

ΠΛΗΡΟΦΟΡΙΕΣ - ΠΡΟΓΡΑΜΜΑΤΑ
ΠΡΑΚΤΟΡΕΙΟ ΤΑΞΙΔΙΩΝ
ΣΑΒΒΑΣ ΣΑΗΣ
ΤΑΡΠΟΝ ΣΠΡΙΓΚΣ 42 (δίπλα στην Πίστεως)
Τηλ. 22410 39781-3, 22410 37711

X4098-31/8

Όλοι θα πρέπει να είναι προσεκτικοί

Πρόστιμα για την παραβίαση συλλογής προσωπικών δεδομένων στο διαδίκτυο

ΟΔΗΓΙΕΣ ΑΠΟ ΤΟ ΓΡΑΦΕΙΟ ΕΝΗΜΕΡΩΣΗΣ ΚΑΤΑΝΑΛΩΤΗ

Αναρωτηθήκατε πως θα αντιδρούσατε αν ένας άγνωστος πλησίαζε το παιδί σας στο δρόμο και το ρωτούσε ποιο είναι το όνομά του, η διεύθυνσή του, το τηλέφωνό του και άλλες προσωπικές πληροφορίες ....

Η απάντηση μπορεί να δίνει την εντύπωση ότι είναι ολοφάνερη, αλλά οι πιθανότητες, αν το παιδί σας είναι στο διαδίκτυο, να του ζητηθεί να δώσει προσωπικές πληροφορίες σε αγνώστους σε επαγγελματική ή άλλη μορφή που λειτουργεί στο διαδίκτυο είναι πάρα πολλές.

Δεν υπάρχει αμφιβολία ότι το Διαδίκτυο είναι ένα μεγάλο και αποδεκτό τεχνολογικό επίτευγμα για τη ζωή των περισσοτέρων πολιτών αυτή τη στιγμή. Παρόλα αυτά ο κόσμος δε γνωρίζει ότι οι εταιρείες συλλέγουν προσωπικές πληροφορίες από ιδιώτες συμπεριλαμβανομένων τις δικές σας και των παιδιών σας.

Φανταστείτε ένα παιδί που περνάει ώρες συνδεδεμένο στο διαδίκτυο ψάχνοντας μυστικά και τεχνικές για βιντεοπαιχνίδια και μαθαίνοντας τα τελευταία νέα για τον αγαπημένο του τραγουδιστή. Ως αντάλλαγμα για τη διασκέδασή του μερικές φορές αποκαλύπτει εύκολα προσωπικές πληροφορίες, ακόμη και το τηλέφωνο και τη διεύθυνσή του, προκειμένου να πάρει μέρος για παράδειγμα σε έναν ηλεκτρονικό διαγωνισμό.

Πολλές φορές εμπορικές εταιρείες διατηρούν στις ιστοσελίδες τους τμήμα για μικρά παιδιά με παιχνίδια, διαγωνισμούς και αστείες ιστορίες. Οι νεαροί χρήστες για να συμμετάσχουν στους διαγωνισμούς και τις προσφορές της εταιρείας καλούνται να δώσουν προσωπικές πληροφορίες, όπως το όνομά τους, την ηλεκτρονική τους διεύθυνση, ακόμη και την διεύθυνση κατοικίας τους. Οι εταιρείες είναι υποχρεωμένες να ενημερώνουν τους γονείς - μέσω ηλεκτρονικού ταχυδρομείου - για την καταχώρηση προσωπικών δεδομένων από ανήλικους χρήστες ή και να τα διαγράφουν αυτόματα από τα αρχεία τους, ωστόσο συχνά δεν τηρούν την υποχρέωσή τους.

Σύμφωνα με τα στοιχεία διεθνούς έρευνας 89% των ιστοσελίδων που απευθύνονται σε παιδιά συλλέγουν κατά κανόνα προσωπικές πληροφορίες από τους νεαρούς χρήστες, ενώ μόνο κάτι περισσότερο από το 50% αποκαλύπτει μέρος της πολιτικής και των πρακτικών της.

Μόνο το 23% συμβούλευε τα παιδιά να ζητούν την άδεια των γονιών τους προτού δώσουν προσωπικές πληροφορίες ενώ λιγότερο από το 7% δεσμευόταν να ενημερώσει τους γονείς για την συλλογή και χρησιμοποίηση στοιχείων των ανήλικων χρηστών.

Το νομικό πλαίσιο υπάρχει ωστόσο δεν εφαρμόζεται πάντοτε. Οι καταναλωτές - χρήστες του διαδικτύου πρέπει να ενημερωθούν για τα δικαιώματά τους και να στείλουν δυναμικό μήνυμα στους διαχειριστές των δικτυακών τόπων που απευθύνονται κυρίως σε παιδιά. Όταν η εταιρεία γνωρίζει ότι οι επισκέπτες της ηλεκτρονικής της έδρας είναι ανήλικοι θα πρέπει να ζητά την γονική συγκατάθεση προκειμένου να κρατήσει ηλεκτρονικό αρχείο με τα στοιχεία του νεαρού χρήστη, ενώ δεν θα πρέπει να ζητά περισσότερες πληροφορίες από όσες είναι απαραίτητες προκειμένου να επιτρέψει στα παιδιά την συμμετοχή τους σε on-line διαγωνισμούς και παιχνίδια.

Το Γραφείο Ενημέρωσης Καταναλωτή του Δήμου Ροδίων με υπεύθυνη την κα Λιλή Χριστοφάκη -Τρίπη ενθαρρύνει και προτρέπει τους γονείς να σερφάρουν στο διαδίκτυο μαζί με τα παιδιά τους. Όταν μάθουν ποιες ιστοσελίδες προτιμούν να επισκέπτονται θα βρουν μαζί και ποιες είναι οι πιο ασφαλείς. Τα φίλτρα που κυκλοφορούν στο εμπόριο είναι ένα χρήσιμο εργαλείο, αλλά δεν αποτελούν πανάκεια, καθώς οι «απατεώνες» του διαδικτύου ανακαλύπτουν νέους τρόπους για να παγιδεύουν τους νεαρούς χρήστες για εμπορικούς ή άλλους λόγους.

Τα παιδιά θα πρέπει να γνωρίζουν πως δεν θα πρέπει ποτέ να δίνουν προσωπικές πληροφορίες, όπως το όνομα, τη διεύθυνση, το τηλέφωνό τους ή το όνομα του σχολείου τους, εκτός αν έχουν ενημερώσει τους γονείς τους. Πολλές εταιρείες εφαρμόζουν πολιτική διασφάλισης της προστασίας των προσωπικών δεδομένων των χρηστών στην οποία αναφέρουν τον τρόπο που χρησιμοποιούν τις πληροφορίες που συλλέγουν από τους ανήλικους χρήστες. Οι γονείς μαζί με τα παιδιά θα πρέπει να προσέχουν αν οι ιστοσελίδες που επισκέπτονται εφαρμόζουν την Αρχή της Προστασίας Προσωπικών Δεδομένων.

Όσοι επιθυμούν να πληροφορούνται για τις πιο πρόσφατες εξελίξεις στο θέμα της ασφαλούς χρήσης του διαδικτύου στην Ευρώπη, να βρίσκουν χρήσιμες συμβουλές για γονείς, παιδιά και εκπαιδευτικούς, αλλά και να δημοσιεύσουν τις απόψεις τους μπορούν να επισκεφθούν τον δικτυακό τόπο του προγράμματος στη διεύθυνση www.safer-internet.net.

ΦΥΣΙΚΗ ΧΗΜΕΙΑ ΜΑΘΗΜΑΤΙΚΑ ΠΛΗΡΟΦΟΡΙΚΗ
ΚΑΛΑΡΓΥΡΟΣ ΠΑΝΑΓΙΩΤΗΣ

ΕΝΑΡΞΗ: Β', Γ Λυκείου: 18 Αυγούστου
Γυμνάσιοα, Α' Λυκείου, ΤΕΕ: 1 Σεπτεμβρίου

ΤΗΛ. 22410 78578, 22410 70428
6946 333220

ΑΓ. ΑΝΑΣΤΑΣΙΑΣ 40 (ΕΜΠ. ΚΕΝΤΡΟ ΦΩΚΙΑΛΗ 2ος Ορ.)

2566-31/8

ΑΝΟΔΟΣ ΦΡΟΝΤΙΣΤΗΡΙΟ
ΓΙΑ ΟΛΕΣ ΤΙΣ ΤΑΞΕΙΣ
ΓΥΜΝΑΣΙΟΥ-ΕΝΙΑΙΟΥ ΛΥΚΕΙΟΥ-ΤΕΕ

Στο Φροντιστήριό μας διδάσκονται σε ολιγομελή τμήματα από καθηγητές ΠΤΥΧΙΟΥΧΟΥΣ ΠΑΝΕΠΙΣΤΗΜΙΩΝ τα μαθήματα:

- ΜΑΘΗΜΑΤΙΚΑ
- ΦΥΣΙΚΗ
- ΧΗΜΕΙΑ
- ΦΙΛΟΛΟΓΙΚΑ
- ΟΙΚΟΝΟΜΙΚΑ
- ΒΙΟΛΟΓΙΑ

ΕΝΑΡΞΗ
Β', Γ' ΕΝΙΑΙΟΥ ΛΥΚΕΙΟΥ (όλες οι κατευθύνσεις) 18 ΑΥΓΟΥΣΤΟΥ
ΓΥΜΝΑΣΙΟ, Α' ΕΝΙΑΙΟΥ ΛΥΚΕΙΟΥ - ΤΕΕ 1 ΣΕΠΤΕΜΒΡΙΟΥ

- ✓ Πολυετής εμπειρία
- ✓ Συνεπτυγμένο πρόγραμμα
- ✓ Συχνή ενημέρωση γονέων
- ✓ Δωρεάν εκπαιδευτικές εκδρομές
- ✓ Με κάθε εγγραφή, φροντιστηριακά δώρα

Τα χαμηλότερα δίδακτρα της αγοράς με μεγάλα ποσοστά επιτυχίας

Πληροφορίες - Εγγραφές:
Ελένη Ρούσου - Μαργωμένου
Γαριβάλδη 17 - Τηλ.: 22410 28053
www.rodosvitrina.gr/anodos.htm

τιμολ.1599-6/10

Φροντιστήριο «ΣΥΓΧΡΟΝΟ»
ΓΥΜΝΑΣΙΟ - ΕΝΙΑΙΟ ΛΥΚΕΙΟ - ΤΕΕ

Έναρξη μαθημάτων:

- Τμήματα μετεξεταστέων **4η Αυγούστου**
- Γ' Λυκείου (όλες οι κατευθύνσεις): **11η Αυγούστου**
- Β' Λυκείου (όλες οι κατευθύνσεις): **18η Αυγούστου**
- Α' Λυκείου
- Α', Β', Γ' Γυμνασίου } **1η Σεπτεμβρίου**
- ΤΕΕ

Υπεύθυνοι καθηγητές: Γ. ΣΤΑΜΑΤΙΑΔΗΣ (φυσικός)
Μ. ΚΟΝΤΟΣ (μαθηματικός)
Α. ΠΕΤΡΙΔΗ (φιλόλογος)

Διαγόρα 16 Ιαλυσός τηλ. 22410 94064

Εγγραφές καθημερινά 18.00-21.00 μ.μ.

6400-4/9

Ολοκληρωμένα προγράμματα ανάπτυξης αγροτικού χώρου

ΕΝΗΜΕΡΩΣΗ ΤΩΝ ΥΠΟΨΗΦΙΩΝ

Στα πλαίσια της ενημέρωσης των υποψήφιων δυνητικών επενδυτών για το πρόγραμμα ΟΠΑΑΧ του ΠΕΠ Νοτίου Αιγαίου και της Κοινοτικής Πρωτοβουλίας Leader+, πραγματοποιήθηκαν ενημερωτικές ημερίδες με θέμα «Ολοκληρωμένα Προγράμματα Ανάπτυξης Αγροτικού Χώρου του ΠΕΠ Νοτίου Αιγαίου και Leader+» ως εξής:

Στα Πηγάδια Καρπάθου στις 18/08/03, στον Ολυμπο Καρπάθου στις 19/08/03 και στην Κάσο στις 20/08/03.

Τις ημερίδες διοργάνωσε η ΑΝΔΩ ΑΕ - ως Δομή Στήριξης στα πλαίσια της εφαρμογής των ΟΠΑΑΧ στην Περιφέρεια Νοτίου Αιγαίου και ως Ομάδα Τοπικής Δράσης για την εφαρμογή του Leader+ στη Δωδεκάνησο - σε συνεργασία με τους Δήμους Καρπάθου, Κάσου και την Κοινότητα Ολύμπου και τις παρακολούθησαν οι ενδιαφερόμενοι επενδυτές κάτοικοι των νησιών.

Οι εισηγητές της ΑΝΔΩ ΑΕ ανέπτυξαν τα μέτρα και τις δράσεις που αφορούν τις ιδιωτικές επενδύσεις των προγραμμάτων, αναφέρθησαν στους όρους και στις προϋποθέσεις ένταξης και συζήτησαν με τους ενδιαφερόμενους την διαδικασία υποβολής των επενδυτικών προτάσεων.

ΓΡΑΜΜΑΤΑ

ΜΑΘΗΜΑΤΙΚΑ ΦΥΣΙΚΗ-ΧΗΜΕΙΑ

Ιωάννης Ρούσος Μαθηματικός Παν/μίου Αθηνών
Μιχάλης Ρούσος Φυσικός Παν/μίου Αθηνών

ΧΡΗΣΗ Η/Υ, PROJECTOR, ΠΟΛΥΜΕΣΩΝ
ΙΔΙΑΙΤΕΡΑ ή ΤΜΗΜΑΤΑ 2-3 ΑΤΟΜΩΝ
ΓΥΜΝΑΣΙΟ-ΛΥΚΕΙΟ-ΤΕΕ
Ειδικά μαθήματα για ΜΕΤΕΞΕΤΑΣΤΕΟΥΣ

Διευθ. **ΑΓ. ΑΝΑΣΤΑΣΙΑΣ 48**
Τηλ. **22410 30220 - 22410 77944**
κιν. **6972 576361 - 6945 25 65 93**

ΦΙΛΟΛΟΓΙΚΑ ΜΠΡΟΚΟΥ ΑΓΓΕΛΑ τηλ. 77944

6396-31/8



Κουφώματα **KUNSTSTOFF**. Αξεπέραστη θερμομόνωση, υψηλή ηχομόνωση, απεριόριστη αντοχή στο χρόνο, πάνω από **60 πιστοποιητικά ποιότητας**, μέχρι και **48 δόσεις**. Υπεροχή **KUNSTSTOFF** θα πει υπέροχη ζωή!

KUNSTSTOFF
www.kunststoff.gr
casaviva

Λεωφ.Ελευθερίας 2Α, 85104 Κρεμαστή Ρόδος Τηλ. 22410 95076, Fax.93775

X4126-31/8

ΔΡΟΜΟΛΟΓΙΑ ΤΟΥ ΤΑΧΥΠΛΟΟΥ ΚΑΤΑΜΑΡΑΝ «ΔΩΔΕΚΑΝΗΣΟΣ ΕΞΠΡΕΣ»

ΑΠΟ 1/8/2003 ΕΩΣ 31/8/2003

ΑΝΑΧΩΡΗΣΗ ΑΠΟ ΡΟΔΟ ΑΠΟ ΤΗ ΘΕΣΗ «ΚΟΛΩΝΑ»

ΗΜΕΡΑ	ΩΡΑ	ΠΡΟΟΡΙΣΜΟΣ	ΩΡΑ ΑΦΙΞΗΣ ΣΤΗ ΡΟΔΟ
ΚΑΘΕ ΔΕΥΤΕΡΑ	08.30	ΣΥΜΗ-ΚΩ-ΚΑΛΥΜΝΟ-ΛΕΡΟ-ΚΑΛΥΜΝΟ-ΚΩ-ΣΥΜΗ-ΡΟΔΟ	18.30
ΚΑΘΕ ΤΡΙΤΗ	08.30	ΚΩ-ΚΑΛΥΜΝΟ-ΛΕΡΟ-ΠΑΤΜΟ-ΛΕΙΨΟΙ-ΛΕΡΟ-ΚΑΛΥΜΝΟ-ΚΩ-ΡΟΔΟ	18.30
ΚΑΘΕ ΤΕΤΑΡΤΗ	08.30	ΚΑΣΤΕΛΛΟΡΙΖΟ -ΡΟΔΟ	18.30
ΚΑΘΕ ΠΕΜΠΤΗ	08.30	ΚΩ-ΚΑΛΥΜΝΟ-ΛΕΡΟ-ΠΑΤΜΟ-ΛΕΡΟ-ΚΑΛΥΜΝΟ-ΚΩ-ΡΟΔΟ	18.30
ΚΑΘΕ ΠΑΡΑΣΚΕΥΗ	08.30	ΣΥΜΗ-ΚΩ-ΚΑΛΥΜΝΟ-ΛΕΡΟ-ΠΑΤΜΟ-ΛΕΡΟ-ΚΑΛΥΜΝΟ-ΚΩ-ΣΥΜΗ-ΡΟΔΟ	18.30
ΚΑΘΕ ΣΑΒΒΑΤΟ	08.30	ΚΩ-ΚΑΛΥΜΝΟ-ΛΕΡΟ-ΠΑΤΜΟ-ΛΕΙΨΟΙ-ΛΕΡΟ-ΚΑΛΥΜΝΟ-ΚΩ-ΡΟΔΟ	18.30
ΚΑΘΕ ΚΥΡΙΑΚΗ	08.30	ΚΩ-ΚΑΛΥΜΝΟ-ΛΕΡΟ-ΠΑΤΜΟ-ΛΕΙΨΟΙ-ΛΕΡΟ-ΚΑΛΥΜΝΟ-ΚΩ-ΡΟΔΟ	18.30



ΠΛΗΡΟΦΟΡΙΕΣ / ΚΡΑΤΗΣΕΙΣ

ΔΩΔΕΚΑΝΗΣΟΣ ΝΑΥΤΙΛΙΑΚΗ Ν.Ε"
ΑΥΣΤΡΑΛΙΑΣ 3, 85100 ΡΟΔΟΣ
ΤΗΛ: 2241070590, ΦΑΞ. 2241070591
E-MAIL: info@12ne.gr

4101-31/8

PELLOS TRAVEL

ΠΟΙΟΤΗΤΑ - ΟΡΓΑΝΩΣΗ - ΕΓΓΥΗΣΗ

ΕΚΔΡΟΜΕΣ ΚΑΛΟΚΑΙΡΙΝΕΣ 2003

ΕΚΔΡΟΜΗ 1η

ΑΝΑΧΩΡΗΣΗ
20/8/03-25/8/03

6ΗΜΕΡΗ ΕΚΔΡΟΜΗ

ΚΩΝΣΤΑΝΤΙΝΟΥΠΟΛΗ-ΠΡΙΓΚΗΠΟΝΝΗΣΑ

ΜΑΡΜΑΡΙΣ-ΕΦΕΣΣΟΣ-ΣΜΥΡΝΗ-BANDIRMA- ΚΩΝΣΤΑΝΤΙΝΟΥΠΟΛΗ-ΚΡΟΥΑΖΙΕΡΑ ΣΤΟ ΒΟΣΠΟΡΟ(ΠΡΙΓΚΗΠΟΝΝΗΣΑ)-ΑΠΟΛΛΩΝΙΑ-ΠΡΟΥΣΑ-ΣΜΥΡΝΗ-ΜΑΡΜΑΡΙΣ-ΡΟΔΟΣ

Τιμή 285 ευρω το ατομο

Στην τιμή περιλαμβάνονται:
1. Εισιτήρια πλοίου Ρόδος-Μαρμαρις-Ρόδος με καταμαραν.
2. Δωματια δικλινα και τρικλινα σε ξενοδοχεια 4 αστερων με πρωινο και φαγητο.
3. Μεταφορές με κλιματιζόμενο πούλμαν.
4. Ξεναγήσεις στην Ελληνική γλώσσα από διπλωματούχο Ξεναγό.
5. Φοροι εισοδου και εξοδου.
6. Ταξιδιωτική ασφάλεια.
7. Συνοδός του γραφείου .
8. Φ.Π.Α

ΕΚΔΡΟΜΗ 2η

ΕΛΛΗΝΙΚΑ ΝΗΣΙΑ

ΑΝΑΧΩΡΗΣΗ
4/9/03-9/9/03

6ΗΜΕΡΗ ΕΚΔΡΟΜΗ ΜΕ ΤΟ «Blue star» ΣΤΑ ΕΛΛΗΝΙΚΑ ΝΗΣΙΑ

ΣΥΡΟΣ-ΜΥΚΟΝΟΣ-ΠΑΡΟΣ-ΣΑΝΤΟΡΙΝΗ

Στην τιμή περιλαμβάνονται:
1. Εισιτήρια πλοίου με το «Blue star»
2. Δωματια δικλινα και τρικλινα σε ξενοδοχεια 3 αστερων με πρωινο .
3. Μεταφορές με κλιματιζόμενο πούλμαν.
4. Ταξιδιωτική ασφάλεια.
5. Συνοδός του γραφείου .
6. Φ.Π.Α

ΕΚΔΡΟΜΗ 3η

ΑΝΑΧΩΡΗΣΗ
29/8/03-2/9/03

ΣΥΛΛΟΓΟΣ ΣΥΝΤΑΞΙΟΥΧΩΝ ΔΕΗ

ΠΡΟΓΡΑΜΜΑΤΙΖΕΙ:

5ΗΜΕΡΗ ΕΚΔΡΟΜΗ ΣΤΗ ΣΑΜΟ

τιμή 215 ευρω το ατομο

Για περισσότερες πληροφορίες και κρατήσεις στο:
Pellos Travel
Tel: +30 22410 87615, 22410 86298
Fax: +30 22410 87616
Επίσης : Πρόεδρο Συλλόγου 22410 93991, 22410 63730

ΕΚΔΡΟΜΗ 4η

Αναχωρηση
30/8-2/9

4ΗΜΕΡΗ ΕΚΔΡΟΜΗ

ΑΜΟΡΓΟΣ-ΤΗΝΟΣ-ΣΥΡΟΣ

ΤΙΜΗ 169 ευρω το ατομο

Στην τιμή περιλαμβάνονται:
1. Εισιτήρια πλοίου σε Γ' θέση με Blue star.
2. Ξενοδοχεία με πρωινό.
3. Μεταφορές με πούλμαν.
4. Ταξιδιωτική ασφάλεια.
5. Ταξιδιωτική τσάντα.
6. Συνοδός του γραφείου
7. Φ.Π.Α

ΕΚΔΡΟΜΗ 5η

Αναχωρηση 4/9-6/9

3ΗΜΕΡΗ ΑΕΡΟΠΟΡΙΚΗ ΕΚΔΡΟΜΗ

ΑΓΙΟΣ ΡΑΦΑΗΛ ΜΥΤΙΛΗΝΗΣ-ΠΑΝΑΓΙΑ ΜΑΡΚΕΛΛΑ ΧΙΟΥ

ΕΚΔΡΟΜΗ 6η

Αναχωρηση
4/9/2003-9/9/2003

6ΗΜΕΡΗ ΕΚΔΡΟΜΗ

ΚΩΝΣΤΑΝΤΙΝΟΥΠΟΛΗ-ΠΡΙΓΚΗΠΟΝΗΣΙΑ

Για περισσότερες πληροφορίες, κρατήσεις και αναλυτικά προγράμματα:

Pellos Travel – Γραφείο Γενικού Τουρισμού
Λεωφόρος Καλλιθέας 125, Φαληράκι, Ρόδος
Tel: +30 22410 87615, 22410 86298
Fax: +30 22410 87616
e-mail: pellostravel@hellasnet.gr

6443-31/8

Αγνωστα και απίστευτα πρόσωπα και γεγονότα της Ρόδου επί Ιπποτών

Οι ιππότες φέρνουν στη Ρόδο 5.000 αιχμαλώτους αλλόθρησκους-δούλους!

Γράφει ο Θεοφάνης Μπογιάννος

Είναι πολλοί οι εξαίρετοι αναγνώστες της Προόδου που μας ρωτούν αν οι ιππότες είχαν δούλους, πόσοι ήταν, ποιος τους διοικούσε, πώς περνούσαν οι Ρόδιοι Ελληνες κάτω από τους ιππότες, αν είχαμε μητροπολίτη, αν είχαμε τοπική αυτοδιοίκηση και μύρια άλλα τόσα, πολλά και ωραία ερωτήματα, άξια επαίνου...

Σήμερα θα σας απαντήσουμε αν είχαμε στα χρόνια των ιπποτών, δούλους στη Ρόδο, και πώς περνούσαν οι Ρόδιοι κάτω από το πέλμα και το τέλμα των αδίστακτων και απίστων χριστιανών ιπποτών της Ρόδου...

Οσο απίστευτο κι αν μας φανεί οι ιππότες της Ρόδου 1309-1522, είχαν μεγάλο στόλο, μεγάλο ιππικό, πολλούς μισθοφόρους και όλους τους Ρόδιους Ελληνες σκλάβους και υπηρέτες τους...

Οι ιππότες ήταν καθολικοί χριστιανοί, ενώ οι Ελληνες Ρόδιοι ήταν ορθόδοξοι. Οι ιππότες που ήταν όχι πάνω από 600 άτομα πάνω στο νησί μας, ήταν αφθέντες και απόλυτοι κυρίαρχοι. Οι Ρόδιοι Ελληνες είμασταν περίπου 20.000 - μέχρι 25.000, αφού δεν υπάρχουν ακριβείς απογραφές του ωραίου λαού μας.

Απόλυτος άρχοντας όλων των ιπποτών, όλων των Δωδεκανήσων και όλων των Ελλήνων, ήταν ο μεγάλος μάγιστρος που έμενε στο παλάτι των ιπποτών, εκεί που είναι και σήμερα το καινούργιο παλάτι των ιπποτών.

Πώς ζούσαν όμως οι Ρόδιοι Ελληνες κάτω από την δουλεία των αντίχριστων χριστιανών ιπποτών του τάγματος του αγίου Ιωάννου; Γενικά μιλώντας, όλοι οι Ελληνες ορθόδοξοι και Ρόδιοι, ήταν σκλάβοι των ιπποτών. Είχαν χωρίσει τους Ελληνες της Ρόδου και της Δωδεκανήσου σε τρεις κατηγορίες σκλάβων. Η κατώτερη τάξη ελέγετο πάροικοι, η μεσαία μαρινάριοι και η ανώτερη τάξη των σκλάβων Ροδίων ονομάζονταν απελεύθεροι.

Οι Ρόδιοι δεν είχαν κανένα απολύτως δικαίωμα. Ακόμη και η ατομική περιουσία τους ανήκε στον μεγάλο μάγιστρο των ιπποτών. Οι Ελληνες δεν μπορούσαν να φύγουν από τη Ρόδο, δεν μπορούσαν να παντρέψουν τα παιδιά τους, όταν ήθελαν, όπου ήθελαν με όποιον ήθελαν. Οι Ελληνες της υπαίθρου ήταν κατά κανόνα λεσπέρηδες, δηλαδή αγρότες, ενώ οι αστοί της Ρόδου ήταν επαγγελματίες. Μερικοί Ρόδιοι, έγιναν μάλιστα και γραμματείς και πρεσβευτές των ιπποτών, αλλά αυτό ήταν εξαίρεση, όχι ο κανόνας...

Από τα έγγραφα των ιπποτών, διαφαίνεται πως οι ιππότες ευνοούσαν την εγκατάσταση άλλων Ελλήνων, αλλά και σκλάβων στη Ρόδο. Εχουμε έγγραφα όπου αναφέρεται πως ο μεγάλος μάγιστρος, εγκρίνει την εγκατάσταση Χαλκητών και άλλων Δωδεκανησίων στο νησί της Ρόδου. Οι Ρόδιοι Ελληνες, καίτοι οι πραγματικοί δικαιούχοι του νησιού, δεν ήταν πολλοί.

Ενα έγγραφο των ιπποτών, έτους 1453, αναφέρει ότι ο μεγάλος μαγίστρος των ιπποτών, Ντε Λαστίκ, επιτρέπει στον γιατρό και φαρμακοποιό, Γεώργιο Σουριάνο, να έλθει από την Αίγυπτο στη Ρόδο με την οικογένειά του και σαράντα δούλους... αλλόφυλους και αλλόθρησκους από την Ανατολή, δούλους πραγματικούς...

Και κάτι ακόμη απίστευτο και ανεξήγητο: στα 1347, ο μεγάλος μάγιστορς Ντε Γκοζόν, συλλαμβάνει στην Ιμβρο 5.000 αιχμαλώτους Ανατολίτες, αλλόφυλους και αλλόθρησκους. Τους φέρνει στη Ρόδο για να χτίσουν τα τείχη της πόλης, τα φρούρια και τις επάλξεις του νησιού...

Τελικά, τι έγιναν οι χιλιάδες αλλόφυλοι και αλλόθρησκοι αιχμάλωτοι των ιποτών της Ρόδου; Πού εγκαταστάθηκαν, πως και τι έγιναν τελικά;

Αφομοιώθηκαν από τον ελληνικό πληθυσμό, ή τους πούλησαν οι ιππότες στα παζάρια της Ανατολής; Το πρόβλημα υπάρχει και αναζητά απάντηση και λύση...

Η μελέτη των ιποτικών εγγράφων, θα δώσει σύντομα απάντηση στο εναγώνιο αυτό ερώτημα - πρόβλημα, χάρη στους αρχαιολόγους της Ρόδου και τους ιστορικούς της Δωδεκανήσου μας...

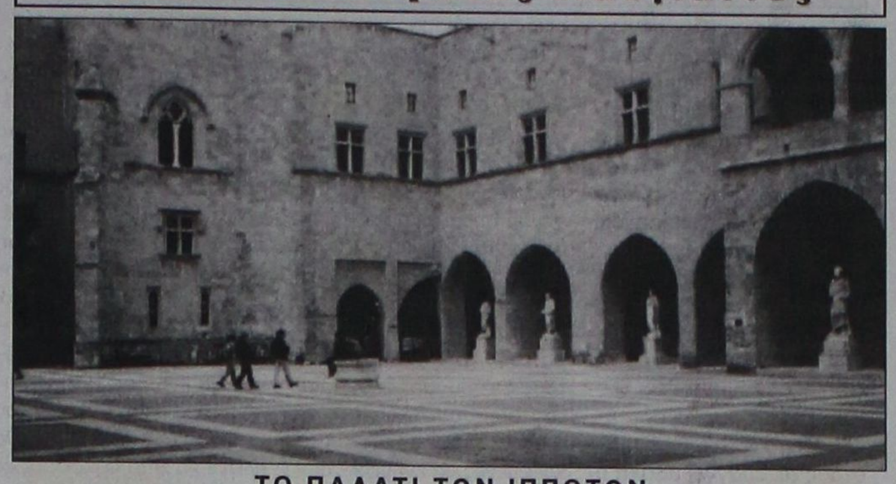

ΤΟ ΠΑΛΑΤΙ ΤΩΝ ΙΠΠΟΤΩΝ

Χτίστηκε στα χρόνια του Μαγίστρου Ντε Γκοζόν: 1346-1353 αλλά καταστράφηκε στις 6 Νοεμβρίου 1856. Στα χρόνια: 1522-1912 ήταν φρικτή φυλακή. Ανακαινίστηκε πλήρως στα 1940 και σήμερα είναι η καρδιά του ελληνισμού και η ψυχή του ροδιακού πολιτισμού. (ΦΩΤΟ: ΑΝΤΩΝΗΣ ΠΑΧΟΣ)

ΟΣΑ ΦΕΡΝΕΙ Ο ΑΝΕΜΟΣ

*** Το μυστικό της ομορφιάς φάχνουν ερευνητές στην Κίνα -Χονγκ Κονγκ (Γερμαν. Πρακτ.)**

Δείγματα DNA από 20 πανέμορφες γυναίκες πήραν επιστήμονες στην Κίνα προκειμένου να ανακαλύψουν το μυστικό της ομορφιάς, σύμφωνα με προχθεσινό δημοσίευμα.

Ερευνητές από τη σχολή Βιολογίας στο Πανεπιστήμιο Χιουνάν σκοπεύουν να μελετήσουν τα δείγματα του DNA, για να δουν κατά πόσο υπάρχει ένας κοινός παρανομαστής στη γενετική κατασκευή των γυναικών αυτών, που θα μπορούσε να αποτελεί το μυστικό της ομορφιάς.

Η ερευνητική ομάδα ζήτησε μάλιστα και τη βοήθεια ενός τοπικού τηλεοπτικού σταθμού, προκειμένου να εντοπίσει τις 20 ομορφότερες γυναίκες της περιοχής, σύμφωνα με την εφημερίδα Τσάινα Ντέιλι. Ο τηλεοπτικός σταθμός ανέφερε ότι δέχτηκε να βοηθήσει στο εγχείρημα αυτό, αφού πρώτα εξασφάλισε ότι οι ερευνητές θα είναι προσεκτικοί στη χρησιμοποίηση των στοιχείων που θα προκύψουν από την έρευνα.

***...Ολα για τον προεκλογικό αγώνα -Σαν Φρανσίσκο (Ρόιτερ)**

Η αμερικανίδα πορνοστάρ Μέρι Κάρεϊ, μια εκ των 135 υποψηφίων για τη θέση του κυβερνήτη της Καλιφόρνιας, είναι πρόθυμη να βγει ραντεβού με οποιονδήποτε μπορεί να συνεισφέρει ένα σημαντικό ποσό για την προεκλογική της εκστρατεία. Αλλά μόνο ραντεβού και τίποτα άλλο.

Η Κάρεϊ είπε ότι θα πρότεινε ένα ραντεβού για δείπνο σε οποιονδήποτε θα προσέφερε το ποσό των 5.000 δολαρίων σαν συνεισφορά στην προεκλογική της εκστρατεία.

«Ως ανεξάρτητη δεν έχω ένα κόμμα να με στηρίζει» δήλωσε. «Έτσι πρέπει να είμαι δημιουργική και να αναπτύσσω πρωτότυπους τρόπους για να συγκεντρώνω χρήματα».

Στην ερώτηση κατά πόσο ένα από αυτά τα ραντεβού θα μπορούσε να καταλήξει στο κρεβάτι ο υπεύθυνος της προεκλογικής της εκστρατείας Τζέισον Χέλγκεσον απάντησε: «Δε νομίζω. Πρόκειται απλώς για ένα συνηθισμένο ραντεβού».

*** Ρεκόρ 10χρονης κινέζας κολυμβήτριας -Χονγκ Κονγκ (Γερμαν. Πρακτ.)**

Ένα δεκάχρονο κορίτσι είναι ο νεαρότερος άνθρωπος που έχει ποτέ διασχίσει κολυμπώντας το μήκους 25 χιλιομέτρων κανάλι Τσουαντζού που βρίσκεται ανάμεσα στο Γκουαντόνγκ και στο νησί Χαϊνάν στη νότια Κίνα, σύμφωνα με προχθεσινό δημοσίευμα.

Η Γουάνγκ Γιγιάν από το Πεκίνο παραβλέποντας τις αντιξοότητες, κατάφερε να διασχίσει το κανάλι μέσα σε δέκα μόνο ώρες. Το κατόρθωμα της έσπασε το ρεκόρ για το νεαρότερο κολυμβητή που διέσχισε ποτέ το κανάλι, ρεκόρ που προηγουμένως κατείχε ένα δεκατριάχρονο αγόρι.

*** Πέθανε από το πολύ γέλιο -Μπανγκόκ (Γερμαν. Πρακτ.)**

Προβληματισμό στους γιατρούς και τρόμο στους κατοίκους ενός χωριού στη βόρεια Ταϋλάνδη έχει προκαλέσει ο θάνατος ενός οδηγού φορτηγού με παγωτά, ο οποίος, όπως αναφέρει σημερινό δημοσίευμα πέθανε στον ύπνο του από το πολύ γέλιο.

Ο Νταμρόεν Σάενούμ, 52 ετών, κοιμόταν το βράδυ της Τρίτης στο σπίτι του στην περιοχή Μουάνγκ της επαρχίας Φραέ βόρεια της Μπανγκόκ, όταν όπως είπε η γυναίκα του Λουάν άρχισε να ψελλίζει και να γελάει.

Η εφημερίδα Κόμ Τσατ Λουέκ αναφέρει ότι σύμφωνα με τα όσα είπε η Λουάν, εκείνη είχε ξυπνήσει από ένα χτύπημα στην πόρτα, λίγο πριν αρχίσει ο άντρας της να γελάει. Όταν πήγε να ανοίξει δεν βρήκε κανένα, ενώ παρά της προσπάθειες της δεν μπόρεσε να ξυπνήσει τον άντρα της πριν αυτός σταματήσει να αναπνέει.

Η εφημερίδα αναφέρει στη συνέχεια ότι οι γείτονες του Νταμρόεν πιστεύουν πως το χτύπημα στην πόρτα ήταν από το διάβολο που είχε έλθει για να τον πάρει, και πως από τη στιγμή που είχε ζήσει μια καλή ζωή, τον άφησε να πεθάνει χαρούμενος.

Σύμφωνα πάντως με τον Σόμσακ Γουάντνιγόνγκ, το γιατρό στο νοσοκομείου του Φραέ, που υπέγραψε το πιστοποιητικό θανάτου του, ο θάνατος του οφείλεται πιθανότατα σε καρδιακή ανεπάρκεια, χωρίς ωστόσο να είναι απολύτως βέβαιος, αφού ο Νταμρόεν ήταν σε καλή φυσική κατάσταση.

«Δεν έχω ξανασυναντήσει παρόμοια περίπτωση» δήλωσε ο αναπληρωτής διευθυντής του τμήματος ψυχικής υγείας του νοσοκομείου Σομτσάι Τσαντραμπάντ. «Είναι πάντως πιθανό να πάθει κάποιος καρδιακή προσβολή από πολύ δυνατό γέλιο ή κλάμα».

*** Τολμηρός μάγος.... -Λονδίνο (Ρόιτερ)**

Σ' ένα γυάλινο κουτί κρεμασμένο πάνω από τον Τάμεση στο Λονδίνο, πρόκειται να μείνει για έξι βδομάδες χωρίς φαγητό, ο αμερικανός ταχυδακτυλουργός Ντέιβιντ Μπλέιν.

Ο τριαντάχρονος αμερικανός, που είναι διάσημος για τα επικίνδυνα κόλπα που κάνει κατά καιρούς, πρόκειται να κλειστεί στην "απομόνωση", στις 5 Σεπτεμβρίου. Σύμφωνα με τον ίδιο πρόκειται για «το πιο ακραίο εγχείρημα απόλυτης απομόνωσης και στέρησης που έχει αποτολμήσει μέχρι σήμερα".

Με φόντο τη γέφυρα του Λονδίνου, ο Μπλέιν θα περάσει 44 μέρες κρεμασμένος από ένα γερανό μέσα στο φτιαγμένο από πλέξιγκλάς κουτί του, «χωρίς φαγητό και χωρίς καμία επικοινωνία". Θα έχει μόνο ένα σωλήνα για να πίνει νερό και άλλον έναν για να ουρεί.

«Είμαστε όλοι ικανότεροι για πολλά περισσότερα από όσα φανταζόμαστε" δήλωσε ο Μπλέιν.

*** Σε δημοπρασία κιθάρα του Κάρλος Σαντάνα -Ντουμπάι (Γαλλ. Πρακτ).**

Σε δημοπρασία πουλήθηκε ηλεκτρονική κιθάρα του διάσημου μεξικανού μουσικού Κάρλος Σαντάνα, στο ποσό των 6.800 δολαρίων.

Τα χρήματα από την πώληση της κιθάρας θα διατεθούν προκειμένου να βοηθηθεί ο λαός του Ιράκ και τα παιδιά της Παλαιστίνης.

Ναυτικό Πρακτορείο TSAGARIS GA FERRIES

Ε/Γ-Ο/Γ ΡΟΔΑΝΘΗ
Ε/Γ-Ο/Γ ΔΗΜΗΤΡΟΥΛΑ
Ε/Γ-Ο/Γ ΜΑΡΙΝΑ

ΡΟΔΟΣ - ΠΕΙΡΑΙΑΣ

ΠΑΡΑΣΚΕΥΗ 25/7
ΡΟΔΑΝΘΗ 08.00 Καστελλόριζο
ΡΟΔΑΝΘΗ 18.00 Τήλο - Κω - Κάλυμνο - Πειραιά (10.00)

ΣΑΒΒΑΤΟ 26/7
ΜΑΡΙΝΑ 14.00 Κω - Κάλυμνο - Λέρο - Πάτμο - Μύκονο - Πειραιά (07.00)
ΔΗΜΗΤΡΟΥΛΑ 23.45 Καστελλόριζο

ΚΥΡΙΑΚΗ 27/7
ΔΗΜΗΤΡΟΥΛΑ 10.00 Κω - Βαθύ - Χίο - Λέσβο - Λήμνο - Αλεξ/πολη (10.00)
ΡΟΔΑΝΘΗ 13.00 Σύμη - Κω - Κάλυμνο - Λέρο - Πάτμο - Μύκονο - Πειραιά (06.30)

ΔΕΥΤΕΡΑ 28/7
ΜΑΡΙΝΑ 14.00 Κω - Κάλυμνο - Λέρο - Πάτμο - Πειραιά (06.30)

ΤΡΙΤΗ 29/7
ΔΗΜΗΤΡΟΥΛΑ 14.00 Καστελλόριζο
ΡΟΔΑΝΘΗ 17.00 Κω - Κάλυμνο - Πειραιά (08.00)
ΔΗΜΗΤΡΟΥΛΑ 23.45 Σύμη - Τήλο - Νίσυρο - Κω - Κάλυμνο - Αστυπάλαια - Αιγιάλι - Κατάπολα - Νάξο - Πάρο - Σύρο - Πειραιά (22.15)

ΤΕΤΑΡΤΗ 30/7
ΜΑΡΙΝΑ 14.00 Κω - Κάλυμνο - Αστυπάλαια - Κατάπολα - Πειραιά (08.00)

ΠΕΜΠΤΗ 31/7
ΡΟΔΑΝΘΗ 17.00 Κω - Κάλυμνο - Πειραιά (08.00)

ΠΑΡΑΣΚΕΥΗ 1/8
ΜΑΡΙΝΑ 08.00 Καστελλόριζο
ΜΑΡΙΝΑ 18.00 Κω - Κάλυμνο - Πειραιά (09.00)

ΣΑΒΒΑΤΟ 2/8
ΡΟΔΑΝΘΗ 14.00 Κω - Κάλυμνο - Λέρο - Πάτμο - Μύκονο - Πειραιά (07.00)
ΔΗΜΗΤΡΟΥΛΑ 23.45 Καστελλόριζο

ΚΥΡΙΑΚΗ 3/8
ΔΗΜΗΤΡΟΥΛΑ 10.00 Κω - Βαθύ - Χίο - Λέσβο - Λήμνο - Αλεξ/πολη (10.00)
ΜΑΡΙΝΑ 13.00 Κω - Κάλυμνο - Λέρο - Πάτμο - Μύκονο - Πειραιά (06.15)

ΠΡΟΣΦΟΡΑ

Πακέτα εισιτηρίων άνω των 300,00 ευρώ μπορείτε να εξοφλήσετε σε 4 άτοκες μηνιαίες δόσεις με την πιστωτική σας κάρτα VISA ή MASTER!!!

Η εταιρία μας σας ενημερώσει ότι
η έκπτωση 50%
(πολύτεκνοι, στρατιωτικοί, ανάπηροι κ.λ.π.)
ισχύει για όλες τις θέσεις.

Η εταιρία μας βρίσκεται στην ευχάριστη θέση να σας ενημερώσει ότι:

1. Από 15/3 ισχύουν **εκπτώσεις** από 25% μέχρι και 40% για όλες τις θέσεις. Συμπεριλαμβάνεται και η τρίτη θέση.
2. Θα προσφέρονται **ειδικές τιμές** σε όλες τις θέσεις για οικογενειακά πακέτα και ξενοδοχεία 5 ή 4 αστέρων σε καταπληκτικές τιμές.
3. Από 15/6 εκτελούνται δρομολόγια καθημερινώς: ΠΕΙΡΑΙΑ - ΚΩ - ΡΟΔΟ & ΡΟΔΟ - ΚΩ - ΠΕΙΡΑΙΑ.
4. Εισιτήρια ΜΕΤ'ΕΠΙΣΤΡΟΦΗΣ, ειδικές τιμές.
5. **ΙΧ έκπτωση** 25% για μετάβαση, μετ' επιστροφής 40%.
6. Πολλαπλά εισιτήρια minimum 5, **50% έκπτωση.**

Πληροφορίες στον κεντρικό πράκτορα

TSAGARIS TRAVEL
Σαχτούρη 5 (έναντι Τελωνείου)
Τηλ.: 22410 36170, 30406, 35066, 28597

χ4094-31/8

ΠΡΑΚΤΟΡΕΙΟ ΤΑΞΙΔΙΩΝ
ΣΑΒΒΑΣ ΣΑΗΣ

Με την ευκαιρία της λειτουργίας του **νέου** μας πρακτορείου στην οδό ΤΑΡΠΟΝ ΣΠΡΙΓΚΣ 42 δίπλα στην Τράπεζα Πίστεως

ΠΡΟΣΦΕΡΟΥΜΕ

τα φθηνότερα αεροπορικά εισιτήρια για όλο τον κόσμο με όλες τις αεροπορικές πτήσεις

ΠΡΟΣΟΧΗ:
ΠΛΗΡΟΦΟΡΙΕΣ ΔΕΝ ΔΙΔΟΝΤΑΙ ΑΠΟ ΤΟ ΤΗΛΕΦΩΝΟ ΜΟΝΟ ΠΡΟΣΩΠΙΚΗ ΠΑΡΟΥΣΙΑ ΣΑΣ

Ακόμη:
- Σας παίρνουμε ΒΙΖΑ επισκέπτου για ΑΜΕΡΙΚΗ σε μία εβδομάδα
- ΒΙΖΑ επισκέπτου για ΑΥΣΤΡΑΛΙΑ σε μία μέρα
- Εκδοση διαβατηρίων
- Εκδοση αδειών αυτοκινήτων

ΞΕΝΟΔΟΧΕΙΑ ΣΤΗΝ ΑΘΗΝΑ

PRESIDENT Α' Κατηγορίας Λεωφόρος Κηφησίας

Μονόκλινο	€58	με πρωινό	έως 31/10
Δίκλινο για μονόκλινο	€63	»	»
Δίκλινο	€68	»	»
Τρίκλινο	€83	»	»

ELECTRA HOTEL Α' Κατηγορίας Ερμού 5

Μονόκλινο	€ 123	με πρωινό	έως 31/10
Δίκλινο	€146	»	»
Τρίκλινο	€175	»	»

DORIA HOTEL Β' Κατηγορίας Πειραιώς 15-17 (κοντά στην Ομόνοια)

Μονόκλινο	€58	με πρωινό
Δίκλινο	€69	»
Τρίκλινο	€89	»

IRINI HOTEL Ηράκλειο Κρήτης

Μονόκλινο	€44	με πρωινό
Δίκλινο	€55	»
Τρίκλινο	€75	»

ESPERIA HOTEL Α' Κατηγορίας Σταδίου 22

Μονόκλινο	€ 103	με πρωινό
Δίκλινο	€ 118	»
Τρίκλινο	€ 133	»

BEST WESTERN Α' Κατηγορίας, ILISIA Μιχαλακοπούλου

Μονόκλινο	€67	με πρωινό	έως 31/10
Δίκλινο	€74	»	»
Τρίκλινο	€96	»	»

PARTHENON Α' Κατηγορίας περιοχή Μακρυγιάννη

Μονόκλινο	€ 84	με πρωινό	έως 31/10
Δίκλινο	€ 93	»	»
Τρίκλινο	€ 128	»	»

ARETOUSA Β' Κατηγορίας Μητροπόλεως Σύνταγμα

Μονόκλινο	€57	με πρωινό
Δίκλινο	€85	»
Τρίκλινο	€95	»

ROYAL OLUMPIC LUX

Μονόκλινο	€ 104	με πρωινό	έως 30/6
Δίκλινο	€138	»	»
Τρίκλινο	€169	»	»

ASTOR Σύνταγμα

Μονόκλινο	€68	με πρωινό	
Δίκλινο για μονόκλινο	€ 78	»	έως 31/10
Δίκλινο	€ 88	»	»
Τρίκλινο	€108	»	»

GRAND HOTEL Β' Κατηγορίας Πατησίων & Βεραντέρου 10

Μονόκλινο	€48	με πρωινό	έως 31/10
Δίκλινο	€54	»	»
Τρίκλινο	€74	»	»

VERGINA Β' Κατηγορίας ΘΕΣ/ΚΗ (κεντρικό)

Μονόκλινο	€58	με πρωινό	έως 31/10
Δίκλινο	€75	»	»
Τρίκλινο	€95	»	»

TITANIA Β' Κατηγορίας ΘΕΣ/ΚΗ (κεντρικό)

Μονόκλινο	€112	με πρωινό
Δίκλινο	€120	»
Τρίκλινο	€138	»

ΣΑΣ ΣΥΜΦΕΡΕΙ ΠΡΙΝ ΚΛΕΙΣΕΤΕ ΟΠΟΥΔΗΠΟΤΕ ΝΑ ΜΑΣ ΕΠΙΣΚΕΦΘΕΙΤΕ

ΠΡΑΚΤΟΡΕΙΟ ΤΑΞΙΔΙΩΝ ΣΑΒΒΑΣ ΣΑΗΣ
ΤΑΡΠΟΝ ΣΠΡΙΓΚΣ 42 δίπλα στην Τράπεζα Πίστεως
• Τηλ. 22410 39781-3

X.4098-31/8

Στο πλαίσιο του Φεστιβάλ του νησιού

Εκδηλώσεις στη Σύμη

ΣΗΜΕΡΑ ΘΕΑΤΡΙΚΗ ΠΑΡΑΣΤΑΣΗ

ΣΗΜΕΡΑ στο πλατύ του Αη Γιάννη, θα δοθεί παράσταση εμπνευσμένη από θεατρικά κείμενα του παραλόγου: Παίζουν: Εστραγκόν: Λουκία Μιχαλοκοπούλου. Βαδίμπρος: Αγάθη Βάλτσα. Θεατρική διασκευή και σκηνοθεσία Λουκία Μιχαλακοπούλου, Αγάθη Κάλτσα. Μουσική: Φίλιππος Τσαλαχούρης. Βίντεο Αρτ: Βασίλης Τσιμπουράκης.

Την Κυριακή 24 Αυγούστου, στον ίδιο χώρο θα δοθεί συναυλία με τον Τάκη Βούη και τον Γιάννη Γιακουμάκη, σε τραγούδια των Θεοδωράκη, Χατζηδάκι, Λοΐζος, Σαβόπουλο, Μικρούτσικο, Μάλαμα. Επίσης τραγούδια από την τελευταία τους δουλειά «Ο έρωτας στην πόλη» σε στίχους της Μάρως Βαμβουνάκη.

Την Δευτέρα 25 Αυγούστου θα δοθεί παράσταση θεάτρου δρόμου «Ο ΚΥΚΛΩΠΑΣ» του Ευριπίδη, με το Πειραματικό Εργαστήρι «ΤΣΙΡΙΤΣΑΝΤΣΟΥΛΕΣ».

Μετάφραση: Κώστας Τοπούζης. Σκηνοθεσία: Μαρίνος Μουχάκης. Μουσική: Στέφανος Φίλος. Σκηνικά: Κοστούμια, Μάσκες: Διονύσης Ματαράγκας. Γραφιστική Επιμέλεια: Ρένα Ραμούνδου. Φωτογραφίες: Τάνια Κορομηνά. Παίζουν: Ελισαίος Βλάχος, Γιάννης Βουλγαράκης, Μαρίνος Μοτζάκης, Στέφανος Φίλος.

Θεατρικές παραστάσεις στο θέατρο της Τάφρου από το ΔΗΠΕΘΕ Ρόδου

Το Δημοτικό Περιφερειακό Θέατρο Ρόδου, μετά από την επιτυχημένη του περιοδεία σε δήμους του νησιού και στην Βέρροια, παρουσιάζει στο Θέατρο Μεσαιωνικής Τάφρου «Μελίνα Μερκούρη», τη κωμωδία του νομπελίστα Ντάριο Φο και της Φράνκα Ράμε, «Λεύτερο Ζευγάρι». Οι παραστάσεις ξεκινούν Τρίτη 26/8 και θα διαρκέσουν έως την Κυριακή 31/8, στις 9 μ.μ.

Πρωταγωνιστούν οι γνωστοί ηθοποιοί Μαρία Φιλίππου και Ισίδωρος Σταμούλης. Η μετάφραση είναι της Αννας Βαρβαρέσου Τζόγια. Η σκηνοθεσία είναι του Ηλία Φραγκάκη, τα σκηνικά και τα κοστούμια του Ανδρέα Σαραντόπουλου, το μουσικο-ηχητικό περιβάλλον του Γιάννη Αγγελοθανάση.

Στις 29/8 σε ειδική τελετή το ΔΗΠΕΘΕ Ρόδου και ο Δήμος Ροδίων, θα τιμήσουν την μεταφράστρια κ. Αννα Βαρβαρέσου Τζόγια για την συνολική προσφορά της στο ελληνικό θέατρο.

Προπώληση εισιτηρίων στο ταμείο του Εθνικού Θεάτρου. Καθημερινές 10.00-13.00, Σαββατοκύριακο 11:00-13.00.

Πληροφορίες στα τηλέφωνα: 22410 -36710, 30668.

Τη Δευτέρα 25/8 θα δοθεί συνέντευξη τύπου, στις 12:00 στην αίθουσα του Δημοτικού Συμβουλίου.

Χορηγοί της παράστασης:

Coca Cola - 3E, Aegean Airlines, DANE Sea Lines, Plaza Hotel, Esperia Hotel.

ΜΕΝΤΙΟΥΜ-ΑΣΤΡΟΛΟΓΟΣ
ΝΙΚΟΣ

Ακριβείς προβλέψεις στον επαγγελματικό, αισθηματικό και οικονομικό τομέα.

Επαναφορά ατόμων
Ισχυρή υποβολή

Δέχεται μόνο με ραντεβού στα τηλέφωνα: 31405 και 39201

6405-22/8

ΞΥΛΟΥΡΓΙΚΕΣ ΕΡΓΑΣΙΕΣ
ΛΕΝΤΑΚΗΣ ΜΑΝΩΛΗΣ

Αναλαμβάνουμε
πάσης φύσεως ξυλουργικές εργασίες:
- κουζίνες γερμανικές, με γερμανικές προδιαγραφές
- ντουλάπες
- πόρτες
- παράθυρα κ.λ.π.
- Αμεση εξυπηρέτηση



ΠΛΗΡΟΦΟΡΙΕΣ
Τηλ. 60601 και 6973933733

6542-31/8

ΠΛΥΝΤΗΡΙΟ ΧΑΛΙΩΝ
Cleaning Pro

T1411-20/3/2004

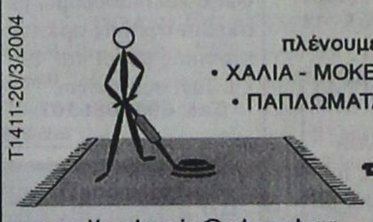

πλένουμε & φυλάμε:
• ΧΑΛΙΑ - ΜΟΚΕΤΕΣ - ΦΛΟΚΑΤΕΣ
• ΠΑΠΛΩΜΑΤΑ - ΚΟΥΒΕΡΤΕΣ

☎ 22410.60585
email: abonis@otenet.gr

ΙΔΙΟΚΤΗΤΕΣ ΕΙΔΙΚΕΣ ΕΓΚΑΤΑΣΤΑΣΕΙΣ:
ΝΙΚΗΦ. ΒΡΕΤΤΑΚΟΥ - ΑΣΓΟΥΡΟΥ

ΝΤΕΤΕΚΤΙΒΣ
30 ΧΡΟΝΙΑ ΜΟΝΙΜΑ ΚΑΙ ΣΤΗ ΡΟΔΟ
35354
ΠΛΑΤΕΙΑ ΑΓΙΟΥ ΙΩΑΝΝΟΥ
Η ΛΥΣΗ!!! ΣΕ ΚΑΘΕ ΣΑΣ ΠΡΟΒΛΗΜΑ
EXPRESS SECURITY

X. 4085-31/8

VANIK TOURS

ΓΙΑΝΝΗΣ και ΣΕΒΑ ΒΑΛΣΑΜΙΔΗ
VANIK σημαίνει ΑΛΗΘΕΙΑ
ΑΚΤΗ ΚΑΝΑΡΗ 17, ΨΑΡΟΠΟΥΛΑ -
ΑΝΕΤΟ ΠΑΡΚΙΝΓΚ • Ανοικτά: ΔΕ-ΣΑ 08.30 - 14.00 & 16.30 - 20.30
Τηλ. 22410 35191, 37621 κινητό: 6945798148 , FAX 22410 29532

Το γραφείο μας πάντα πρώτο σε κρατήσεις ξενοδοχείων εξασφάλισε και σας προσφέρει καταπληκτικές τιμές για τα παρακάτω ξενοδοχεία σε ΠΑΚΕΤΑ (έκδοση εισιτηρίων R/T) από 1/4-31/10/2003

Απευθυνόμαστε σε σας που θέλετε και η κράτησή σας να είναι σωστή και το δωμάτιό σας να σας περιμένει

1ον HOTEL PRESIDENT
Α΄ Κατηγορίας
Λεωφόρος Κηφησίας (ΟΛΑ ΑΝΑΚΑΙΝΙΣΜΕΝΑ)

Μονόκλινο	€ 58
Δίκλινο για μονόκλινο	€ 63
Δίκλινο	€ 68
Τρίκλινο	€ 83

2ον HOTEL ASTOR
Α΄ Κατηγορίας
Σύνταγμα

Μονόκλινο	€ 68
Δίκλινο για μονόκλινο	€ 78
Δίκλινο	€ 88
Τρίκλινο	€ 108

3ον HOTEL ZAFOLIA
Α΄ Κατηγορίας
Λεωφόρος Αλεξάνδρας

Μονόκλινο	€ 99
Δίκλινο	€ 112
Τρίκλινο	€ 133

4ον HOTEL ARETHOUSA
Β΄ SUPERIOR
Σύνταγμα

5ον HOTEL ELLINIS
Β΄ Κατηγορίας
Ωνάσειο, λεωφ. Συγγρού

Μονόκλινο	€ 60
Δίκλινο	€ 70
Τρίκλινο	€ 80

6ον HOTEL TRITON
Β΄ Κατηγορίας
Κέντρο Πειραιά

Μονόκλινο	€ 55
Δίκλινο	€ 72
Τρίκλινο	€ 93

7ον HOTEL LILIA
Β΄ Κατηγορίας
Πασαλιμάνι Πειραιάς

Μονόκλινο	€ 55
Δίκλινο	€ 70
Τρίκλινο	€ 88

8ον HOTEL EGNATIA
Β΄ Κατηγορίας
Θεσσαλονίκη Κέντρο - ανακαινισμένο

Μονόκλινο	€ 68
Δίκλινο	€ 78
Τρίκλινο	€ 88

9ον HOTEL EGNATIA PALACE
Α΄ Κατηγορίας
Θεσσαλονίκη Κέντρο - ολοκαίνουργιο

Μονόκλινο	€ 90
Δίκλινο	€ 100
Τρίκλινο	€ 125

* Τα παραπάνω ξενοδοχεία διαθέτουν T.V. σε όλα τα δωμάτια
* Στις παραπάνω τιμές συμπεριλαμβάνεται πρωινό σε μπουφέ
* Ακόμη σε μας θα βρείτε αεροπορικά και ατμοπλοϊκά εισιτήρια όλων των εταιρειών.

X. 4096-31/8

LINDOS memories
RESORT BEACH HOTEL

Στη μαγευτική περιοχή της Λίνδου δημιουργήσαμε ένα πανέμορφο ξενοδοχείο πέντε αστέρων με στόχο να ικανοποιήσει τις ανάγκες των πελατών που ενδιαφέρονται για ποιοτικές διακοπές. Χτισμένο κάτω από το ιστορικό βράχο του Ναβαρόνε όπου γυρίστηκε η ομώνυμη θρυλική ταινία, μια ανάσα από την αμμουδιά μπορεί κανείς να χαλαρώσει και ανανεωθεί από τη μαγευτική ομορφιά της αιγαιοπελαγίτικης θάλασσας.

X. 4025-31/7



Για κρατήσεις - πληροφορίες, μη διστάσετε να επικοινωνήσετε μαζί μας στα τηλέφωνα 22440 35000 έως 35099 fax 2244 48156

LINDOS memories
RESORT BEACH HOTEL

Εξήντα πολυτελή δωμάτια με αυτόνομο κλιματισμό, δορυφορική τηλεόραση, τηλέφωνο, χρηματοκιβώτιο, mini bar, και 24ωρη υπηρεσία δωματίου και 10 σουίτες με ονειρεμένη θέα υπόσχονται αξέχαστες διακοπές. Στο εστιατορίο οι επισκέπτες έχουν τη δυνατότητα να απολαύσουν εκλεκτές γεύσεις από ελληνική και διεθνή κουζίνα, φρέσκα ψάρια σε συνδυασμό με το κρασί της αρεσκείας τους. Δροσιστικοί χυμοί και εξωτικά ποτά σερβίρονται από το main και το pool bar.

ΠΡΟΟΔΟΣ ΜΙΚΡΕΣ ΑΓΓΕΛΙΕΣ ΜΙΚΡΕΣ ΑΓΓΕΛΙΕΣ ΠΡΟΟΔΟΣ

ενοικιάσεις

ΕΝΟΙΚΙΑΖΕΤΑΙ οροφοδιαμέρισμα δύο υπνοδωματίων, σαλοτραπεζαρίας και λοιπών βοηθητικών χώρων, επί της οδού Αλικαρνασσού 6. Πληρ. τηλ 22410 35536, ώρες 6-9
2022-30/8

ΕΝΟΙΚΙΑΖΕΤΑΙ διαμέρισμα τεσσάρι στην οδό Υψηλάντου 2 και Αγίου Γεωργίου σε μικρή οικοδομή (μόνο 2 διαμερίσματα). Επίσης ισόγειο κατάστημα 80 τ.μ. στην ίδια διεύθυνση σε λογικές τιμές. Πληρ. τηλ. 6944375322 (9.00-13.00, 18.00-21.00)
2019-30/8

ΕΝΟΙΚΙΑΖΕΤΑΙ σπίτι στην Αρχίπολη 90 τ.μ., κατάλληλο για αξιωματικούς και δασκάλους, με γκαράζ και κήπο, κοντά στο σχολείο, 2) **ΠΩΛΕΙΤΑΙ** αυτοκίνητο Seat καταλυτικό, μοντέλο '90, σε άριστη κατάσταση. Δεκτός κάθε έλεγχος. Πληρ. τηλ. 22460 98039, 22410 61749
6546-29/8

ΕΝΟΙΚΙΑΖΟΝΤΑΙ δύο διαμερίσματα τριάρια στο ισόγειο και στον 1ο όροφο σε μικρή και ήσυχη πολυκατοικία. Πληρ. τηλ. 22410 27712 ή 6937666675
6490-24/8

ΕΝΟΙΚΙΑΖΕΤΑΙ γκαρσονιέρα επιπλωμένη για ένα άτομο. Πληρ. τηλ. 6946926262
6512-26/8

ΕΝΟΙΚΙΑΖΟΝΤΑΙ επιπλωμένα διαμερίσματα επί της Λ. Ιαλυσού - Ιαλυσός, πλήρως εξοπλισμένα. Πληρ. τηλ. 22410 35283
6524-27/8

ΕΝΟΙΚΙΑΖΟΝΤΑΙ
ΚΑΤΑΣΤΗΜΑΤΑ-ΓΡΑΦΕΙΑ ΣΤΟ ΜΗΔΕΙΑ, ΣΥΓΚΡΟΤΗΜΑ ΦΤΕΡΟΥΓΑ.
ΠΛΗΡ. Κ. ΠΩΡΓΟ, ΤΗΛ. 22410 67200
Τ.1636-31/8

ΕΝΟΙΚΙΑΖΟΝΤΑΙ
επιπλωμένα στούντιος στην Ρόδου - Λίνδου, περιοχή Φαληράκι, ιδανικά για στρατιωτικούς με πολλούς κοινόχρηστους χώρους (μπιλιάρδο, μεγάλες τηλεοράσεις, πλυντήριο, στεγνωτήριο, κλπ.)
Πληρ. τηλ. 22410 85140, www.zoes.gr
1622-25/9

ΕΝΟΙΚΙΑΖΕΤΑΙ
ΚΑΤΑΣΤΗΜΑ
100τ.μ., επί της Κλαυδίου Πέππερ 1, ανάμεσα στο ξενοδοχείο STEVI και στα Ψάρια Αιγαίου και έναντι της λαϊκής αγοράς του Σαββάτου.
Πληρ. τηλ. 6944775999
6446-7/9

ΕΝΟΙΚΙΑΖΕΤΑΙ
ΔΙΑΜΕΡΙΣΜΑ καινούργιο, 80τ.μ., Στέλιου Κωτιάδη.
Πληρ. τηλ. 6997178011
6488-26/8

ΕΝΟΙΚΙΑΖΕΤΑΙ διαμέρισμα 70 τ.μ. υπερυψωμένο ισόγειο σε μονοκατοικία, με βεράντες και κήπο επιπλωμένο και εξοπλισμένο (θερμοσυσσωρευτές, τηλεόραση, τηλέφωνο, κλπ.), χωρίς κοινόχρηστα, (δύο υπνοδωμάτια, σαλόνι, κουζίνα, κλπ.), σε ήσυχη πάροδο Κ. Τσαλδάρη 2Β (έναντι ΚΩΤΣΟΒΟΛΟΣ), κατάλληλο για συγκατοίκηση δύο ατόμων. Προτιμούνται φοιτητές, εκπαιδευτικοί, στρατιωτικοί, δημ. υπάλληλοι. Ενοίκιο 450 ευρώ. Πληρ. τηλ. 6945 417673 και 22410 76525
6566-31/8

ΠΑΤΡΑ ΕΝΟΙΚΙΑΖΕΤΑΙ
γκαρσονιέρα κεντρική, λουξ, ρετιρέ, ιδανική για φοιτητές ΑΕΙ και ΤΕΙ. Πληρ. τηλ. 6977653434
2015-27/8

ΕΝΟΙΚΙΑΖΕΤΑΙ γκαρσονιέρα υπνοδωμάτιο και κουζίνα, πλήρως επιπλωμένη με TV, ψύξη και θέρμανση, λουξ κατασκευής, περιοχή Ιαλυσός. Τηλ. 22410/94850 και κιν. 6978631342
6390-24/8

ΕΝΟΙΚΙΑΖΟΝΤΑΙ επιπλωμένα στούντιος σε ήσυχη περιοχή της Ιαλυσού. Πληρ. κ. Μιχάλη, τηλ. 6945077678
1976-31/8

ΕΝΟΙΚΙΑΖΕΤΑΙ διαμέρισμα διαμπερές, με δύο υπνοδωμάτια, σαλόνι, χωλ, κουζίνα, λουτρό, σε προνομιούχο θέση με εξαιρετική θέα. Διεύθυνση Νικ. Καζαντζάκη 10, τηλ. 22410 20880, κιν. 6945004115
6548-29/8

ΕΝΟΙΚΙΑΖΕΤΑΙ οικία ισόγειος. Κουρβουαζιέ 11, Αγία Αναστασία. Πληροφορίες τηλ. 22410/94382 , 22410/20441
6497-24/8

ΕΝΟΙΚΙΑΖΕΤΑΙ διαμέρισμα 80τ.μ., στο Τσαΐρι, με μεγάλες βεράντες, περιοχή Ξυλουργών. Πληροφορίες τηλ. 22410/62405
6473-24/8

ΕΝΟΙΚΙΑΖΕΤΑΙ διαμέρισμα 120τ.μ., 4άρι, με βεράντες και ζαρντινιέρες γύρω γύρω, στ' Ασγούρου. Πληρ. τηλ. 22410/36543 και 22410/35522
6442-20/8

ΕΝΟΙΚΙΑΖΕΤΑΙ διαμέρισμα στον 1ο όροφο, 2όροφης οικοδομής, σε άριστη κατάσταση, με 3 υπνοδωμάτια, σαλόνι, κουζίνα, λουτρό, μικρή αποθήκη, τζάκι και ηλιακό, στην οδό Ευκλή αρ. 17 στο Καρακόνερο Ρόδου. Πληρ. τηλ. 22410 52635, 6946795725, 22410 52460
6531-28/8

ΕΝΟΙΚΙΑΖΟΝΤΑΙ τρία διαμερίσματα (2 τριάρια και 1 δυάρι). Διαγοριδών, Μόντε Σμιθ. Πληρ. τηλ. 22410 81773
6533-28/8

ΕΝΟΙΚΙΑΖΕΤΑΙ
διαμέρισμα στο Νιοχώρι (Λοχαγού Φανουράκη) με τρία υπνοδωμάτια, 190τ.μ., διαμπερές, τελευταίου ορόφου, με ξύλινα πατώματα «παρκέ» , τζάκι, μεγάλο living room, τραπεζαρία, καινούργια κουζίνα 2 WC με μηνιαίο μίσθωμα 850 ευρώ.
Πληρ. ΡΟΔΙΑΚΗ ΚΤΗΜΑΤΙΚΗ Ανέστης & Σάββας Σαββαΐδης Τηλ. 22410/26281
X4134-24/8

ΕΝΟΙΚΙΑΖΕΤΑΙ γκαρσονιέρα ισόγεια, επιπλωμένη, με αυλή. Απολλωνίου Ροδίου 13. Πληρ. τηλ. 22410 90925
6569-31/8

ΕΝΟΙΚΙΑΖΕΤΑΙ επιπλωμένο διαμέρισμα 100 τ.μ., 2 υπνοδωμάτια, σαλόνι, κουζίνα, WC, με κεντρική θέρμανση και air condition, σε καθηγητές ή φοιτητές, στην Γρίβα 89, 3ος όροφος, από 1.9.03 έως 30.6.04. Πληρ. τηλ. 22410 36832, κιν. 6938885871
6570-31/8

ΕΝΟΙΚΙΑΖΕΤΑΙ διαμέρισμα 100 τ.μ. καινούργιο επί της Λειβαδιάς 30 και Γεωργίου Παπανδρέου Ανάληψη. Πληρ. τηλ. 22410 67552, 22410 62276
6528-28/8

ΕΝΟΙΚΙΑΖΕΤΑΙ στην περιοχή Αγγελή Κοσκινού, διόροφη βίλα 260τ.μ., με κήπο 4 στρέμματα, πισίνα, γκαράζ και υπέροχη θέα. Τηλ. 6974059949 και τηλ. 2310419306
6466-16/9

ΕΝΟΙΚΙΑΖΟΝΤΑΙ δύο διαμερίσματα 3άρια, και ένα δυάρι, Διασκοριδών, Μόντε Σμιθ. Πληρ. τηλ. 22410/91773
6486-24/8

ΕΝΟΙΚΙΑΖΕΤΑΙ διαμέρισμα τριών υπνοδωματίων στον 1ο όροφο στην Ιαλυσό. Πληρ. τηλ. 22410 94629, κιν. 6947850462
6516-27/8

ΕΝΟΙΚΙΑΖΟΝΤΑΙ δύο διαμερίσματα τεσσάρια καινούργια, Σωτήρος 60δ Ιξιά. Πληρ. τηλ. 6944258448
6529-28/8

ΕΝΟΙΚΙΑΖΟΝΤΑΙ επιπλωμένες γκαρσονιέρες στη Μητρόπολη και στη «Φωνή της Αμερικής» στ' Ασγούρου. Επίσης ένα δωμάτιο με μπάνιο στο Νιοχώρι. Πληρ. τηλ. 33531 και 38274
2005-28/8

ΕΝΟΙΚΙΑΖΟΝΤΑΙ
ΛΟΥΞ ΔΙΑΜΕΡΙΣΜΑΤΑ
επιπλωμένα, δίκλινα, τρίκλινα και τετράκλινα, με την ημέρα ή με τον μήνα έως 30 Οκτωβρίου 2003, περιοχή Μητροπόλεως
Τηλ. 6977896444 22410/29452
6338-24/8

STUDIO FOR RENT
ΕΝΟΙΚΙΑΖΕΤΑΙ
στούντιο επιπλωμένο και εξοπλισμένο, κοντά στο Α' και Β' Δημοτικό Ιαλυσού
Πληροφορίες τηλ. 2241095876/93148 και κιν. 6977588139
6385-4/9

ΕΝΟΙΚΙΑΖΕΤΑΙ
ΣΤΟΥΝΤΙΟ
Αθηνών 15. Τιμή 250 ευρώ. Ολα πληρωμένα
Πληροφορίες τηλ. 6936725326 και 22410/66941
6568-7/9

ΕΝΟΙΚΙΑΖΕΤΑΙ μέσα σε μεγάλο κήπο στην Ιξιά-Τρεις ένα καινούργιο και πλήρως επιπλωμένο διαμέρισμα, δυάρι, με τηλέφωνο, θέρμανση, ηλιακό και ηλεκτρικό θερμοσίφωνο, αερόθερμα, μπάνιο, σίτες παραθύρων, ανεμιστήρα, μεγάλη βεράντα και πάρκινγκ. Πληρ. τηλ. 22410 92714
6557-31/8

ΕΝΟΙΚΙΑΖΕΤΑΙ στον α' όροφο διαμέρισμα επιπλωμένο τριών δωματίων, επί της οδού Θεμ. Σοφούλη 63, πολύ κοντά στο Πανεπιστήμιο Αιγαίου. Δίδεται και σε δύο φοιτήτριες ή εκπαιδευτικούς. Πληρ. τηλ. 22410 24569
6551-31/8

ΕΝΟΙΚΙΑΖΕΤΑΙ διαμέρισμα 125 τ.μ. πολυτελές, επιπλωμένο και λουξ κατασκευής, διαμπερές, εντοιχιζόμενη κουζίνα και κλιματισμό, επί της οδού Δημητρίου Αναστασιάδη, περιοχή Δασκάλων. Πληρ. τηλ. 6947477121
6520-27/8

ΕΝΟΙΚΙΑΖΟΝΤΑΙ στα Κοσκινού: 1) οροφοδιαμέρισμα 119 τ.μ. καινούργιο, 3 υπνοδ., σαλόνι, εντοιχ. κουζίνα, μπάνιο, κοντά στην πλατεία 450 ευρώ, και 2) **ΕΝΟΙΚΙΑΖΕΤΑΙ** στην Ανάληψη ισόγεια αποθήκη 160 τ.μ., χωρίς κολώνες, εύαερο και φωτεινό για βιοτεχνία, κλπ., κοντά στο δρόμο που γίνεται η Λαϊκή της Κυριακής. 450 ευρώ, κ. Ν. Ηρωνίας, Ν. Αγορά, 1ος όροφος, τηλ. 22410 31955, fax. 22410 21602
6522-31/8

ΕΥΚΑΙΡΙΑ ΕΝΟΙΚΙΑΖΕΤΑΙ
στο Μανδράκι ημιτελές ακίνητο προνομιακό σε γωνία και πεζόδρομο, με σχέδια υψηλής αρχιτεκτονικής μέχρι και 400 τ.μ. Τιμή συζητήσιμη.
Τηλ. 6944686107
6535-25/9

πωλήσεις

ΠΩΛΕΙΤΑΙ σαλόνι τετραθέσιος καναπές με 4 πολυθρόνες. Πληρ. τηλ. 6932743037
6532-24/8

ΠΩΛΕΙΤΑΙ 4άρι διαμέρισμα 132τ.μ., 1ου ορόφου, επί της οδού Στοκχόλμης, Ανω Ροδίνι. Πληροφορίες Εμμ. Κρανίδης, μεσίτης αστ. συμβ. Τηλ. 27082-6944347405 X4093-26/8

ΠΩΛΕΙΤΑΙ μονοκατοικία 80τ.μ., με δύο υπνοδωμάτια, κουζίνα, μπάνιο, στην περιοχή Λαχανιάς, πάνω στο κύμα. Τιμή 22.000.000 δρχ. Τηλ. 22410/23815 και 6945769958 6470-31/8

ΠΩΛΕΙΤΑΙ οικόπεδο εκτάσεως 3400 τ.μ., με πρόσοψη επί λεωφόρου, 120 μ., κατάλληλο για εξοχική κατοικία ή επαγγελματική χρήση, επί της λεωφόρου Ρόδου - Λίνδου, πριν τη διασταύρωση για Φαληράκι. Τιμή 130.000 ευρώ. Πληρ. τηλ. 22410 22255 όλες τις ώρες κ. Χρήστο.
6578-7/9

ΠΩΛΕΙΤΑΙ σε τιμή ευκαιρίας επιχείρηση ή ζητείται συνεργασία με επαγγελματία μάγειρα για εστιατόριο, στο κέντρο της πόλεως στα 100 Μαγαζιά. Μόνο σοβαρές προτάσεις, έτοιμο εν λειτουργία. Πληρ. τηλ. 22410 86550, 6947523894, ώρες επικοινωνίας 9 π.μ.-3 μ.μ., 6-10 μ.μ.
6541-29/8

ΠΩΛΕΙΤΑΙ ερειπωμένη κατοικία 120τ.μ., με 178τ.μ., οικόπεδο, πλησίον Αννης Μαρίας και Αγίου Ιωάννου. Πληροφορίες Εμμ. Κρανίδης, μεσίτης αστ. συμβ. Τηλ. 27082-6944347405 X4093-26/8

ΠΩΛΕΙΤΑΙ
ΕΠΙΧΕΙΡΗΣΗ ΧΡΥΣΟΧΟΕΙΟ, ΣΕ ΚΕΝΤΡΙΚΟ ΣΗΜΕΙΟ ΠΑΛΙΑΣ ΠΟΛΗΣ.
ΠΛΗΡ. ΤΗΛ. 6944326533
Τ.1636-31/8

ΠΩΛΕΙΤΑΙ
ΜΟΝΟΚΑΤΟΙΚΙΑ 200 Τ.Μ, ΣΕ ΟΙΚΟΠΕΔΟ 5 ΣΤΡΕΜΜΑΤΩΝ ΣΤΗΝ ΙΞΙΑ.
ΠΛΗΡ. ΤΗΛ. 22410 67200 κ. ΠΩΡΓΟ
Τ.1636-31/8

ΠΩΛΟΥΝΤΑΙ
ΒΙΛΕΣ 400 Τ.Μ. Η ΚΑΘΕ ΜΙΑ, ΣΕ ΟΙΚΟΠΕΔΟ 3 ΣΤΡΕΜΜΑΤΩΝ ΣΤΗΝ ΙΞΙΑ. ΙΔΑΝΙΚΟΣ ΧΩΡΟΣ ΚΑΙ ΓΙΑ ΕΠΑΓΓΕΛΜΑΤΙΚΗ ΣΤΕΓΗ.
ΠΛΗΡ. ΤΗΛ. 6944326533
Τ.1636-31/8

ΠΩΛΕΙΤΑΙ
ΞΕΝΟΔΟΧΕΙΟ - APARTMENTS- ΣΤΗΝ ΙΞΙΑ, ΔΥΝΑΜΙΚΟΤΗΤΑΣ 70 ΚΛΙΝΩΝ.
ΠΛΗΡ. ΤΗΛ. 6944326533
Τ.1636-31/8

ΖΑΜΠΕΛΛΑΚΗΣ ΠΩΛΟΥΝΤΑΙ
ΔΙΑΜΕΡΙΣΜΑΤΑ – ΚΑΤΑΣΤΗΜΑΤΑ – ΜΟΝΟΚΑΤΟΙΚΙΕΣ
ΑΠΟΣΤΟΛΟΥ ΠΑΥΛΟΥ ΓΙΑΜΑΛΗ ΦΙΛΙΠΠΑ
Τηλ. 22410/94236 – 22410/28476 κιν. 6945666692
6573-23/9

ΠΩΛΕΙΤΑΙ επιχείρηση (ψησταριά) εντός πόλεως, επικερδής, για προσωπικούς λόγους, λόγω αναχώρησης για το εξωτερικό, για λόγους υγείας. Πληρ. κιν. 6944920248, 6973642687
6567-31/8

ΠΩΛΟΥΝΤΑΙ μονοκατοικίες διώροφες των 120τ.μ, εντός ζώνης Κοσκινού, σε καταπράσινο περιβάλλον. Οι κατοικίες είναι ανεξάρτητες και πωλούνται: α) στα μπετά, β) στον μαρμαροσοβά, γ) έτοιμες. Δάνεια δεκτά όλων των ταμείων. Πληροφορίες Εμμ. Κρανίδης, μεσίτης αστ. συμβ. Τηλ. 27082-6944347405 X4093-26/8

Αλλοδαπός **ΠΩΛΕΙ** φορητό κομπιούτερ - Laptop-toshiba-Satellite 320 CDS, με ενσωματωμένη κάρτα για το Internet, με προγράμματα Windows '98, office '98, Norton Anti-virus, κλπ. Το κομπιούτερ είναι σχεδόν αχρησιμοποίητο. Πωλείται στην τιμή των 400 ευρώ. Για πληροφορίες τηλεφωνείστε μέχρι 24 Αυγούστου στον αριθμό (Ρόδος) 6945 645213
6523-25/8

ΠΩΛΕΙΤΑΙ ψυγείο Bosch 1,60X1,45. Τιμή 150 ευρώ. Πληρ. τηλ. 22410 64615
6514-27/8

ΠΩΛΕΙΤΑΙ
μεζονέτα 90 τ.μ. με υπόγειο, κατάλληλο για αποθήκη. Βρίσκεται στα Κοσκινού και είναι καινουργής.
Πληρ. τηλ. 22410 67468 και 6947029331
20018-30/8

ΠΩΛΟΥΝΤΑΙ
ΠΡΟΒΑΤΑ με τα δικαιώματά τους.
Τηλ. 6937687807
2003-23/8

ΠΩΛΕΙΤΑΙ
σκύλος Rottweiler 12 μηνών, εκπαιδευμένος.
Πληρ. τηλ. 6944 313553 κ. Μανώλης
6547-29/8

ΠΩΛΕΙΤΑΙ
από τον ιδιοκτήτη διαμέρισμα νεόκτιστο 115 τ.μ., με ωραία θέα στην περιοχή Ανάληψη.
Πληρ. τηλ. 22410 64429
Γ.Δ.-28/8

ΠΩΛΕΙΤΑΙ
τουριστικό κατάστημα λόγω φόρτου εργασίας, στο Φαληράκι.
Πληρ. τηλ. 22410 86831
6537-7/9

ΠΩΛΕΙΤΑΙ
ΣΤΗΝ ΑΘΗΝΑ
στα Πετράλωνα, πλησίον σιδηροδρομικού σταθμού, διαμέρισμα 50τ.μ. Τιμή 1645 ευρώ το τ.μ.
Τηλ. 6938510445
6480-3/9

ΕΥΚΑΙΡΙΑ ΠΩΛΕΙΤΑΙ
διαμέρισμα στον 1ο όροφο, 80 τ.μ., σε άριστη κατάσταση, στο Παραδείσι. Τιμή 18.000.000 δρχ.
Πληροφορίες τηλ. 22410 41080, 6938097097
6518-6/9

ΠΩΛΕΙΤΑΙ
κτήμα 13 1/2 στρέμματα με 200 ρίζες ελιές, κοντά στο χωριό Απόλλωνα, στην τοποθεσία Κάμπος.
Πληροφορίες τηλ. 6946843032
6519-27/8

ΜΗΧΑΝΟΚΙΝΗΤΑ

ΕΥΚΑΙΡΙΑ ΠΩΛΕΙΤΑΙ μηχανάκι σκούτερ SUZUKI AN 124, 4χρονο, σε άριστη κατάσταση, οικονομικό, με χώρους, πωλείται μισή τιμή απ' το καινούργιο. Πληρ. κ. Νίκο 6932858979
6564-31/8

ΤΑΞΙ ΠΩΛΕΙΤΑΙ VOLVO 940 diesel turbo σε άριστη κατάσταση, λόγω συνταξιοδότησης. Πληρ. τηλ. από 9-3 μ.μ. στο τηλ. 22410 21451 και από τις 3 μ.μ. στο 90040
2572-31/8

ΠΩΛΕΙΤΑΙ αυτοκίνητο IX SEAT MARBELLA μοντέλο 1994 σε καλή κατάσταση, λόγω αναχώρησης. Τιμή 500 ευρώ. Πληρ. τηλ. 22410/73777 και 6945294090
6492-24/8

ΠΩΛΕΙΤΑΙ ταχύπλοο σκάφος ανοικτού τύπου μάρκας BESTHELLAS με εξωλέμβια μηχανή «Τζόνσον» 70 HP με τρέιλερ. Πληροφορίες τηλ. 6932842700
ΓΔ-24/8

MITSUBISH λεωφορειάκι, 9θέσιο, μοντ. '93, καταλυτικό, κατάλληλο για μικρές ξενοδοχειακές μονάδες και πρακτορεία τουρισμού, 2000 c.c., σε άριστη κατάσταση. Τηλ. 22410/68120
6508-24/8

ΑΙΓΑΙΟΚΤΗΜΑΤΙΚΗ

ΠΩΛΟΥΝΤΑΙ ΤΑ ΚΑΤΩΘΙ ΑΚΙΝΗΤΑ
(Δ.Δ.= Δάνεια Δεκτά)
ΔΙΑΜΕΡΙΣΜΑΤΑ: ΕΤΟΙΜΟΠΑΡΑΔΟΤΑ ΚΑΙΝΟΥΡΓΙΑ ΚΑΙ ΜΕΤΑΧΕΙΡΙΣΜΕΝΑ

ΔΥΑΡΙΑ (1 υπν.)
35τ.μ. Ιαλυσό (studio) 30.000 € (Δ.Δ.)
60 τ.μ. α' ορ. καινούργιο στο Καρακόνερο, 88.041 €, (30 εκ.) (ΔΔ)
ΤΡΙΑΡΙΑ (2 υπν.)
53τ.μ. (2 υπν.) λουξ, Δασκάλους (26εκ., 76.302 €, (Δ.Δ.)
72τ.μ. (2 υπν.) Ανάληψη, καινούργιο, 36 εκ. (105.649 €) (Δ.Δ.)
74τ.μ. (2 υπν.) α' όρ. Σεμερτζίδη 32 εκ. 94.000 € (Δ.Δ.)
74τ.μ. Πειραιώς (2 υπν.) 30 εκ. 88.416 €, (Δ.Δ)
77τ.μ. καινούργιο (2 υπν.) Καναδά (46εκ.) 134.996 €, (Δ.Δ)
77τ.μ. καινούργιο, Ιαλυσό 32 εκ.- 93.910 € (Δ.Δ.)
80τ.μ.(υπ) Δενδρινού με αυλή, 70.000 €
80τ.μ. Αισχύνη (β' όρ.) 29εκ. - 85.106 € (Δ.Δ.)
80τ.μ. καινούργιο, Καρακόνερο (39 εκ.) 114.453 € (Δ.Δ.)
96τ.μ. καινούργιο Ιαλυσό (42 εκ.) - 123.257 € (Δ.Δ.)
93τ.μ., καινούργιο, Καρακόνερο (44 εκ.) - 129.126 € (Δ.Δ.)
86 τ.μ. (2 υπν.) β' ορ. Σεμερτζίδη (28 εκ.) 82.171 (Δ.Δ.) €
91τ.μ. 3studios ρετιρέ Ιαλυσό 30 εκ. - 88.041 € (Δ.Δ.)
96τ.μ. (2 υπν.) Ιαλυσό (26 εκ.) 76.302 € (Δ.Δ.)
ΤΕΣΣΑΡΙΑ (3 υπν.) και άνω
93τ.μ. (3 υπν.) καινούργιο, Ροδίνι (46 εκ.) 135.000 € (Δ.Δ.)
97τ.μ. (3 υπν.) α' ορόφ.Μητρόπολη (35εκ.) 102.714 € (Δ.Δ.)
90τ.μ. (ισ) μαρ/σοβά, στο Ροδίνι 15 εκ. 44.020 €
100τ.μ. Αντισμ. Βολονάκη (3 υπν.), 30 εκ. - 88.041 € (Δ.Δ.)
101τ.ν. (3 υπν.) καινούργιο, Ροδίνι γκαράζ, θέρμανση (50 εκ.) 170.375 € (Δ.Δ.)
116τ.μ. (3 υπν.) 1ος όροφ. Αγ. Αναργύρους 88.041 € (30 εκ.) Δ.Δ.
116τ.μ. (3 υπν.) καινούργιο Ανάληψη (62 εκ.) - 181.951 € (Δ.Δ.)
116τ.μ. ισ. υπ/νο (3 υπν.) Πτολεμαίων (58 εκ.) - 170.212 € (Δ.Δ.)
118τ.μ. (3 υπν.) σε σοβά στους Δασκάλους, 93.910 €, (32 εκ.) (Δ.Δ.)
120τ.μ.(3 υπν.) λουξ καινούργιο Δασκάλους ρετιρέ (84 εκ.), 246.515 € (Δ.Δ.)
120τ.μ. (4 υπν.) β' όροφ. Παν. Ροδίου (50 εκ.) - 146.735 € (Δ.Δ.)
120τ.μ.(3 υπν.) ισόγειο, (3 υπν.) στην Πειραιώς, ετοιμοπαράδοτο,161.408 €, (54 εκ.) (Δ.Δ.)
123τ.μ. (3 υπν.) καινούργιο, Καναδά (73 εκ.) 214.000 € (Δ.Δ.)
160τ.μ. (4 υπν.) α' ορ. κολώνες, Δασκάλους (32 εκ.) 93.910 €
185τ.μ. (3 υπν.) Μιχ. Πετρίδη, ρετιρέ (85 εκ.) 249.449 € (Δ.Δ.)
203τ.μ, β' ορ. διαμέρισμα στο Μήδεια (85εκ.) - 250.000 € (Δ.Δ.)
ΜΕΖΟΝΕΤΤΕΣ - ΜΟΝΟΚΑΤΟΙΚΙΕΣ - ΠΑΛΙΑ ΣΠΙΤΙΑ
70τ.μ. με αυλή Π. Πόλη κοντά στο Ρολόι (28 εκ.) 82.170 €
80τ.μ. διόροφη με αυλή, Ρολόι, Π. Πόλη (45εκ.) 132.061 € (Δ.Δ.)
80τ.μ.μον/κία 7 Χουρμαδιές οικόπεδο έξτρα δόμηση 45 εκ. (132.061) € (Δ.Δ.)
90 τ.μ. δυόροφη μον/κία στο Παραδείσι με τζάκι 64.563 €, (22 εκ.) (Δ.Δ.)
120τ.μ. καινούργια μεζ/τα στο Ροδίνι 80 εκ., 234.776 € (Δ.Δ.)
132τ.μ. μεζονέτα κοντά στο Μίρα - Μάρε (75 εκ.) 20.229 € (Δ.Δ.)
140τ.μ. μον/κία σε μπετά, σε 1.400 τ.οικ. στους Τρεις (32 εκ.) - 93.910 € (Δ.Δ.)
140. τ.μ.μονοκατοικία σε μπετά σε 1.300 τ.μ. Κοσκινού με θέα 38 εκ. (111.518 €) (ΔΔ)
140 τ.μ. μεζονέτα σε 340 τ.μ. οικόπεδο, στην Ιξιά (85 εκ.) 249.449 € (Δ.Δ.)
150τ.μ. διόροφη πανσιόν Π. Πόλη 35 εκ. 102.714 € (Δ.Δ.)
170τ.μ. στους Δασκάλους μεζονέτα (60 εκ.) -176.082 € (Δ.Δ.)
183τ.μ. μεζονέτα Καρακόνερο 57 εκ. - 167.300 € (Δ.Δ.)
210 τ.μ. μετ/νη μονοκατοικία στα Κοσκινού 220.102 €, (75 εκ.) (Δ.Δ)
240τ.μ. ισ. κατ/τα α' ορ. διαμέρισμα κτίριο σε 500 μ. οικ/δο κοντά στην Καναδά 322.817 € 110 εκ.) (Δ.Δ.)
280τ.μ. οικ/κό τετ/νο (μαζαγί ή σπίτι) Π. Πόλη 239.470 €, (100 εκ.) (Δ.Δ)
ΕΝΟΙΚΙΑΖΕΤΑΙ πύργος - αρχοντικό 300τ.μ. σε 5 στρεμ. ενοίκιο, 1.200 €
ΚΑΤΑΣΤΗΜΑΤΑ - ΓΡΑΦΕΙΑ - ΚΤΙΡΙΑ - ΒΙΟΤ/ΚΟΙ ΧΩΡΟΙ:
31τ.μ. κατάστημα στο Νηρέα (22 εκ.) - 64.563 €
39 τ.μ. γραφείο, κοντά στην πλατεία Κύπρου (α' ορ.), (17 εκ.) 50.000 €
40τ.μ. (ισόγειο) αποθήκη - κατάστημα, Σεμερτζίδη 37.000 €
55τ.μ. κατάστημα Βασ. Ηρακλείου (35 εκ.) 102.714 € (Δ.Δ.)
60τ.μ. κατάστημα Ασγούρου (22 εκ.) 64.563 € (Δ.Δ.)
71τ.μ. αποθήκη υπόγεια με ράμπα προέκταση Αννης Μαρίας 8 εκ. 23477 € (Δ.Δ.)
82 τ.μ. β' οροφ. γραφείο στο Μανδράκι (πίσω από το Εθνικό) - 95.000 € (Δ.Δ.)
80 τ.μ. υπ. αποθήκη στην Κένεντυ (12 εκ.) 35.216 €
90τ.μ. (2 αποθήκες), Δασκάλους 10 εκ. - 29.347 €
127 τ.μ. πανσιόν 6 δωματίων, λεωφ. Ρόδου-Λίνδου, (45 εκ.), 132.061 €
150τ.μ. πανσιόν στούντιο, Π. Πόλη 35 εκ. -102.714 €
175τμ. κατάστημα επί της Λεωφόρου Ρόδου-Λίνδου 205.429 €, (70 εκ.) (Δ.Δ)
180τ.μ. (α.π.) κατάστημα ισόγειο στο Ροδίνι, 132.061 €, (45 εκ.) (Δ.Δ.)
ΕΝΟΙΚΙΑΖΕΤΑΙ ΜΕΓΑΛΗ ΑΠΟΘΗΚΗ ΣΤΗΝ ΚΑΛΛΙΘΕΑ. ΕΝΟΙΚΙΟ 440 €
ΟΙΚΟΠΕΔΑ - ΑΓΡΟΤΕΜΑΧΙΑ:
401τ.μ. Δημ. Αναστασιάδη (Σ.Δ.1) 180.000 €
440τ.μ. Ροδίνι (Σ.Δ.0,8) 220.000 €
620τ.μ. .Σ.Δ. 1,2 Αγ. Αναστασία
1000τ.μ. Τσαΐρι, άρτιο 12 εκ. 35.216 €
1.051 τ.μ. εντός οικισμού Δαματριά 12 εκ. 35.216 €
1.210τ.μ. Κοσκινού (δεν κτίζει) (5 εκ.) 15.000 €
4.940 τ.μ., όρια Κρεμαστής 30 εκ. 88.041 €
45 στρ. στο Γεννάδι (115 εκ.) 337.738 €
Αναλαμβάνουμε την ενοικίαση των διαμερισμάτων σας σε σύντομο χρονικό διάστημα

ΒΑΖΟΥΚΟΥ ΡΕΝΑ
ΜΕΣΙΤΗΣ ΑΣΤΙΚΩΝ ΣΥΜΒΑΣΕΩΝ
Πληροφορίες τηλ. 2241022943 - 2241028838 & FAX: 2241028838
Διευθ. Γραφείου: Δημ. Θεοδωράκη 3 Τ.Κ. 85100 Ρόδος
καθημερινά 9-1 το πρωΐ και 6.30 - 8.30 απογεύματα της Δευτέρας και της Πέμπτης e-mail.vazoukou@otenet.gr
X4097-31/8

Ευρωπαϊκή Επενδυτική

ΚΤΗΜΑΤΟΜΕΣΙΤΙΚΟ ΓΡΑΦΕΙΟ
ΑΝΤΩΝΗΣ ΝΙΚΟΛΗΣ - ΘΕΟΦΙΛΟΣ ΚΑΩΝΑΡΗΣ
ΕΘΝΙΚΗΣ ΑΝΤΙΣΤΑΣΕΩΣ 48 (ΠΡΩΗΝ ΑΝΝΗΣ ΜΑΡΙΑΣ) ΤΗΛ. 2241039300

ΔΙΑΜΕΡΙΣΜΑΤΑ

185 τ.μ.	Αποθήκη με ράμπα στην Μ.Πετρίδη	€ 58.700
46 τ.μ.	Στην Μητρόπολη καινούργιο	€ 61.600
45 τ.μ.	Στην Πειραιώς καινούργιο με θέρμανση	€ 64.500
78τ.μ.	Με 2 υπνοδωμάτια πλησίον Αν. Μαρίας	€ 67.500
85 τ.μ.	Αγία Αναστασία με 2 υπνοδωμάτια	€ 67.500
80 τ.μ.	Τρείς σε μαρμαροσοβά	€ 70.500
100 τ.μ.	Θεολόγος Δεκαετίας με 2 υπν/τια	€ 73.400
150 τ.μ.	Αποθήκη στην Ανάληψη	€ 73.400
55 τ.μ.	Στην Μητρόπολη καινούργιο	€ 76.300
80 τ.μ.	Περιοχή Κόβα με 2 υπνοδωμάτια	€ 85.000
80 τ.μ.	Στην Πειραιώς καινούργιο με θέρμανση	€ 117.400
72 τ.μ.	Καινούργιο στην Ανάληψη	€ 111.500
80 τ.μ.	Καινούργιο στο Καρακόνερο	€ 120.322
87 τ.μ.	Α ορόφου ετοιμοπαράδοτο στο Ροδίνι	€ 126.000
110 τ.μ.	Στο Καρακόνερο 8 ετών με 3 υπν/τια	€ 126.192
87 τ.μ.	Άγιος Νικόλαος υπό κατασκευή	€ 126.200
120 τ.μ.	6 Δωμάτια για ενοικίαση	€ 132.000
100 τ.μ.	Οροφοδιαμέρισμα lux στην Ανάληψη	€ 132.000
90 τ.μ.	Καινούργιο στην Ανάληψη	€ 138.000
160 τ.μ.	Όροφος 117&45 τ.μ. σε τοιχοποιία	€ 140.900
90 τ.μ.	Οικία παριοχή Σταδίου με 130 αυλή	€ 146.700
105 τ.μ.	**Ανάληψη 3 υπν/τια,πάρκιν,μεγάλη βεράν**	€ 161.400
114 τ.μ.	Άγιος Νικόλαος

ΠΡΟΟΔΟΣ ΜΙΚΡΕΣ ΑΓΓΕΛΙΕΣ ΜΙΚΡΕΣ ΑΓΓΕΛΙΕΣ ΠΡΟΟΔΟΣ

διάφορα

ΜΟΝΩΣΕΙΣ
23 ΧΡΟΝΙΑ!
ΑΡΧΩΝ ΣΑΜΑΡΤΖΗΣ
Πληροφορίες τηλ. 23030-32054-20021
X4082-31/8

ΥΔΡΑΥΛΙΚΟΣ
ΑΝΑΛΑΜΒΑΝΟΥΜΕ πάσης φύσεως υδραυλικές εργασίες μικρές και μεγάλες **κ. ΔΗΜΗΤΡΗΣ**
- **ΕΓΚΑΤΑΣΤΑΣΕΙΣ ΥΔΡΕΥΣΗΣ - ΘΕΡΜΑΝΣΗΣ**
- **ΚΑΛΟΡΙΦΕΡ - ΗΛΙΑΚΑ**
- Σύνδεση με το αποχετευτικό της ΔΕΥΑΡ.
- ΑΠΟΦΡΑΞΕΙΣ με ηλεκτροκίνητο μηχάνημα.

ΣΑΟΥΝΑ ΦΙΝΛΑΝΔΙΑΣ
ΑΠΟ ΞΥΛΟ
Χειροποίητες υγιεινές
σε όλες τις διαστάσεις με τις σωστές προδιαγραφές από έμπειρο προσωπικό για βίλες - διαμερίσματα - ξενοδοχεία - γυμναστήρια
Τηλ. 2241090230 και κινητό 6944344911
6107-24/8

ΜΕΤΡΗΤΑ!!!
Αγοράζουμε οποιαδήποτε ακίνητη περιουσία **άμεσα ΜΕΤΡΗΤΟΙΣ!!**
US Nava/Overseas Construction Agency Corporation
Πληροφορίες τηλ. 6946612157
6517-7/9

ΜΑΘΗΜΑΤΑ

ΚΑΘΗΓΗΤΡΙΑ φιλόλογος, απόφοιτος τού Πανεπιστημίου Αθηνών, με ειδίκευση στην κλασική Φιλολογία και με μεγάλη φροντιστηριακή πείρα, παραδίδει μαθήματα Αρχαίων και Νέων Ελληνικών, Εκθεσης,ιστορίας, Φιλοσοφίας και Λατινικών σε μαθητές Γυμνασίου και Λυκείου. Τηλέφωνα 2410 31370, 6945 713765
2011-24/8

ΜΑΘΗΜΑΤΙΚΟΣ παραδίδει ιδιαίτερα μαθήματα σε μαθητές Γυμνασίου - Λυκείου. Υπεύθυνη εργασία, προσιτές τιμές. Πληρ. τηλ. 22410 81765 και 6976436973
6515-4/9

ΑΝΑΚΟΙΝΩΣΗ ΜΑΘΗΜΑΤΑ
*** Computer ***
PROGRAM PM COMPUTER
ΕΓΓΡΑΦΕΣ ** ΤΩΡΑ **
Τμήματα για: Παιδιά - Ενήλικες Αρχάριους - Μαθητές Επαγγελματίες
X4092-31/8

Διδάσκει πτυχιούχος Πανεπιστημίου Αμερικής
ΜΑΝΩΛΗΣ Ι. ΣΟΦΙΛΑΣ
Κοδριγκτώνος 91
Τηλ. (22410) 31761
ΠΙΣΤΟΠΟΙΗΤΙΚΟ ΓΝΩΣΕΩΝ
ΕΠΙΣΗΜΟ ΕΞΕΤΑΣΤΙΚΟ ΚΕΝΤΡΟ ΤΗΣ ECDL HELLAS

ΦΥΣΙΚΗ-ΧΗΜΕΙΑ-ΜΑΘΗΜΑΤΙΚΑ
ΜΕΤΑΔΟΤΙΚΗ ΔΙΔΑΣΚΑΛΙΑ ΙΔΙΑΙΤΕΡΑ 'Η ΤΜΗΜΑΤΑ 2-3 ΜΑΘΗΤΩΝ ΠΑΡΑΚΟΛΟΥΘΗΣΗ ΜΕ ΣΥΧΝΑ ΤΕΣΤ
Τηλ. 2241024369
ΚΙΝ. 6973 025100
6510-28/8

ζητήσεις

Από σνακ - μπαρ **ΖΗΤΟΥΝΤΑΙ** κοπέλες. Πληρ. τηλ. 6938736683
2570-29/8

ΖΗΤΕΙΤΑΙ χειρίστρια ηλεκτρονικού υπολογιστή, κάτοχος της αγγλικής γλώσσας. Πληρ. 6938736683
2570-29/8

Από γνωστό κομμωτήριο **ΖΗΤΕΙΤΑΙ** κομμοτής/τρια για μόνιμη απασχόληση. Πληρ. τηλ. 6944439333
6539-31/8

ΖΗΤΕΙΤΑΙ έμπειρος/η barman/woman για ξενοδοχείο της Λάρδου. Πληρ. τηλ. 22440 44144
6527-28/8

ΖΗΤΕΙΤΑΙ
κομμώτρια για το κομμωτήριο FIGARO.
Πληροφορίες 2241020914
6561-31/8

ΑΠΟ ΜΕΤΑΦΟΡΙΚΗ ΕΤΑΙΡΙΑ
ΖΗΤΕΙΤΑΙ
οδηγός με δίπλωμα 5ης κατηγορίας και εμπειρία στη ρυμούλκηση συρόμενων και επικαθήμενων.
Πληρ. τηλ. 210 3478517-21, 22710 23485 (κ. Κασσουδάκη)
T.1623-5/9

ΦΥΣΙΚΟΣ
ΚΑΘΗΓΗΤΗΣ
ζητείται για τη νέα σχολική χρονιά από φροντιστήριο της πόλης.
Πληροφορίες τηλ. 6978205446
6425-26/8

ΑΠΟ ΕΣΤΙΑΤΟΡΙΟ ΣΤΗΝ Π. ΠΟΛΗ
ΖΗΤΟΥΝΤΑΙ
1) πορτιέρης που να γνωρίζει τη δουλειά, Θα προτιμηθούν οι σκανδιναβόφωνοι
2) Σερβιτόρος με προϋπηρεσία και
3) Δύο βοηθοί σερβιτόρου
Τηλ. 22410/27321
6459-24/8

ΖΗΤΟΥΝΤΑΙ
υπάλληλοι να εργασθούν εποχιακά για την καλοκαιρινή περίοδο σε super market - τουριστικό κατάστημα στην περιοχή Ξενοδ. BLUE BAY στην Κρεμαστή. Απαραίτητη τουλάχιστον η γνώση της αγγλικής.
Πληρ. τηλ. 22410/91836 - 22410/94684 κ. Γιώργος
X4122-31/8

ΖΗΤΕΙΤΑΙ φυσικός για να διδάξει σε φροντιστήριο. Πληροφορίες τηλ. 22410/25252 και κινητό 6948889690
X4110-31/8

ΖΗΤΕΙΤΑΙ νέος ή νέα για βοηθός σερβιτόρου σε καφετέρια με ημιαπασχόληση. Ωράριο 20.00 - 23.30. Μισθός ικανοποιητικός. Κιν. 6976002724
6507-24/8

ΖΗΤΕΙΤΑΙ κοπέλα για καφέ μπαρ έως 30 ετών, εντός πόλεως. Αποκλείονται αλλοδαπές. Πληρ. τηλ. 6946947052
6423-27/8

ΖΗΤΕΙΤΑΙ βοηθός κουζίνας. Πληρ. τηλ. 22410/96757
6491-24/8

ΑΞΙΟΠΡΕΠΗΣ κυρία αναλαμβάνει με υπευθυνότητα ως εξωτερικής οικιακές εργασίες ή άλλη ανάλογη εργασία. Πληρ. τηλ. 6976508739
6506-3/9

ΖΗΤΕΙΤΑΙ βοηθός σερβιτόρου για να εργαστεί σε εστιατόριο στην πόλη. Τηλ. 22410/25549
6502-24/8

ΖΗΤΕΙΤΑΙ κομμώτρια. Πληροφορίες τηλ. 22410/31973
6415-24/8

ΖΗΤΕΙΤΑΙ νοσοκόμα για ενέσεις ινσουλίνης. Τηλ. 22410/34505
6458-31/8

ΖΗΤΕΙΤΑΙ
βοηθός ερβιτόρου για εστιατόριο στην Ιξιά, για partime.
Πληροφορίες 2241098138
6575-31/8

Φ. & Ν. ΠΑΧΟΣ
Γ. Ευσταθίου 11
Τηλ. 26893

ΖΗΤΕΙΤΑΙ
καθηγητής-τρια γερμανικών από το Κέντρο Ξένων Γλωσσών Μ. Μελισσουργού.
Πληρ. τηλ. 22410 26926, 22410 38000
FAX.: 22410 48205
T.1621-31/8

ΔΩΔΕΚΑΝΗΣΙΑΚΕΣ ΑΠΟΦΡΑΞΕΙΣ
«ΚΟΛΟΣΣΟΣ»
ΑΠΟΦΡΑΞΕΙΣ- ΚΑΘΑΡΙΣΜΟΙ ΑΠΟΧΕΤΕΥΣΕΩΝ & ΒΟΘΡΩΝ



Αναλαμβάνουμε πάσης φύσεως αποφράξεις οποιουδήποτε μήκους και πλάτους Αναλαμβάνουμε καθαρισμούς αποχετευτικών αγωγών, δήμων, ξενοδοχείων, στρατιωτικών μονάδων, σπιτιών, πολυκατοικιών, καθώς και καθαρισμούς βιολογικών μονάδων με μηχάνημα υψηλής πιέσεως σε όλη τη Δωδεκάνησο.
Κ. ΠΗΔΙΑΚΗΣ - Π. ΚΑΣΕΡΗΣ
Πληρ. τηλ. 47915 - 91881
κινητό: 6944/325234 και 6977/717048
T1515-5/9

ΑΠΟ ΤΟ ΥΠΕΡ ΜΑΡΚΕΤ ΣΠΑΝΟΣ
ΖΗΤΕΙΤΑΙ
πεπειραμένος κρεοπώλης για το υποκατάστημα της Λέρου, με μισθό ικανοποιητικό. Αιτήσεις γίνονται δεκτές στη γραμματεία του καταστήματος από τις 09.00 π.μ. μέχρι τις 15.00μ.μ.
Τηλ. 22410/32695-38114
X4102-31/8

ΖΗΤΕΙΤΑΙ
πωλήτρια για πιτσαρία, με γνώσεις αγγλικής και ιταλικής γλώσσας.
Πληροφορίες 2241022824, 10 π.μ.-2 μ.μ.
X. 4127-24/8

ΚΥΡΙΑ
διπλωματούχος μασέρ, κάνει θεραπευτικό, κλασικό, αθλητικό, αισθητικό μασάζ, με αρωματοθεραπεία, reilky ke shiatsu.
Πληρ. τηλ. 22410/20833 και 6932501924
6476-26/8

ΖΗΤΕΙΤΑΙ
από την ΠΑΡΑΣΚΗΝΙΟ ΕΠΕ, Ηλεκτρολόγος Μηχανικός ΠΕ ή ΤΕ Εκπαίδευσης.
Πληροφορίες τηλ. 6974060515 και 22410/70560 ή εντός της επιχείρησης
X4128-24/8

ΣΧΕΔΙΑΣΤΗΣ/ΣΤΡΙΑ
με γνώσεις προγραμμάτων ηλεκτρονικής σχεδίασης
ΖΗΤΕΙΤΑΙ
από τεχνικό γραφείο, για μόνιμη απασχόληση. Πληρ. τηλ. 22410 33825
6577-31/8

ΕΚΑΜ Α.Ε.

ΠΩΛΗΣΕΙΣ ΔΙΑΜΕΡΙΣΜΑΤΩΝ

1. Μόντε Σμιθ-α/ Κέννεντυ 32 1ου ορόφου 75τ.μ., 3 δωμάτια, κουζίνα, λουτρό. Τιμή 80.000 ευρώ, 1ου ορόφου 75τ.μ., 3 δωμάτια, κουζίνα, λουτρό. Τιμή 87.000 ευρώ, 2ου ορόφου 112τ.μ., 4 δωμάτια, 3 λουτρά. Τιμή 140.000 ευρώ. **β/ Κέννεντυ 16** 1ου ορόφου 58τ.μ. 2 δωμάτια, κουζίνα, λουτρό. Τιμή 57.500 ευρώ. **γ/ Κέννεντυ 36** 1ου ορόφου, 98τ.μ., 4 δωμάτια, 2 λουτρά. Τιμή 130.000 ευρώ. **δ/ Θ. Σοφούλη 11**, ισόγειο 75τ.μ., 3 δωμάτια, κουζίνα, λουτρό. Τιμή 65.000 ευρώ.

2. Ροδίνι- α/ Δουβλίνου 10, 1ου ορόφου 46τ.μ., 2 δωμάτια, κουζίνα, λουτρό. Τιμή 40.500 ευρώ, ημιυπόγειο, φωτεινότατο, 45τ.μ.,2 δωμάτια, κουζίνα, λουτρό. Τιμή 23.000 ευρώ.

β/ Στοκχόλμης 5, 2ου ορόφου 84τ.μ. 3 δωμάτια, κουζίνα, λουτρό. Τιμή 86.000 ευρώ

ΠΩΛΗΣΕΙΣ ΚΑΤΑΣΤΗΜΑΤΩΝ

α/ Νιοχώρι: Ιδιαίτερης προβολής κατάστημα 122τ.μ. με πατάρι. Τιμή 200.000 ευρώ.

β/Ακτή Κανάρη: Παραλία «Ψαροπούλας» εμπορικότατο ισόγειο κατάστημα 118τ.μ.. Τιμή 350.000 ευρώ.

γ/Εμπορικό Κέντρο «ΜΑΚΕΣΤΑ». Ιδιαίτερα τουριστική περιοχή ισόγειο κατάστημα 48τ.μ. με WC. Τιμή 55.000 ευρώ

ΠΩΛΕΙΤΑΙ ΞΥΛΟΥΡΓΕΙΟ

Ασγούρου 4ο χλμ ΕΟ Λίνδου Ρόδου 365τ.μ. σε οικόπεδο 485 τ.μ., με μηχανήματα και άδεια λειτουργίας. Τιμή 400.000 ευρώ

www.ekamestates.gr
Τηλ. 210 6205697 - 8002541 - Κιν. 694 4475711
Πληρ. κα Α. Βασιλείου
X4121-31/8

ΑΠΟ ΓΡΑΦΕΙΟ ΑΝΤΙΠΡΟΣΩΠΕΙΩΝ ΤΩΝ ΕΤΑΙΡΙΩΝ:
BIC-ADAMS-CADBURY'S-EYPHKA-ΚΑΛΑΣ
ΖΗΤΕΙΤΑΙ ΑΠΟΘΗΚΑΡΙΟΣ
ΜΕ ΔΙΠΛΩΜΑ Γ' ΚΑΤΗΓΟΡΙΑΣ, ΕΩΣ 30 ΕΤΩΝ
ΠΑΡΕΧΟΝΤΑΙ:
ΕΡΓΑΣΙΑ ΟΛΟ ΤΟ ΧΡΟΝΟ, ΠΛΗΡΗΣ ΑΣΦΑΛΙΣΤΙΚΗ ΚΑΛΥΨΗ ΚΑΙ ΑΥΤΟΚΙΝΗΤΟ ΤΗΣ ΕΤΑΙΡΙΑΣ
ΠΛΗΡΟΦΟΡΙΕΣ
Ν. ΤΕΡΖΗΣ-Μ. ΚΑΡΑΓΙΑΝΝΗΣ & ΣΙΑ Ο.Ε.
- ΑΓΓΕΛΟΥ ΣΙΚΕΛΙΑΝΟΥ - ΑΣΓΟΥΡΟΥ
ΤΗΛΕΦΩΝΑ: 22410 69450, 22410 69451, ΚΙΝΗΤΟ 6945754255
Τ. 1626-29/8

6371-31/8
ΚΑΛΑΦΑΤΑΣ ΜΙΧΑΛΗΣ
YACCO ΛΙΠΑΝΤΙΚΑ ΠΡΩΤΗΣ ΤΟΠΟΘΕΤΗΣΗΣ
ΣΥΝΕΡΓΕΙΟ ΑΥΤΟΚΙΝΗΤΩΝ
ΑΝΤΑΛΛΑΚΤΙΚΑ
ΒΕΛΤΙΩΣΕΙΣ ΠΑΝΤΟΣ ΤΥΠΟΥ
ΚΑΘΑΡΙΣΜΟΙ INJECTION & ΜΗΧΑΝΗΣ
ΗΛΕΚΤΡΟΝΙΚΟΣ ΕΛΕΓΧΟΣ
ΑΝΑΛΥΣΗ ΚΑΥΣΑΕΡΙΩΝ

6ο χλμ. ΡΟΔΟΥ-ΛΙΝΔΟΥ
τηλ. 22410 65510
κιν. 6945 866294

ΠΩΛΟΥΝΤΑΙ
ΑΠΟ ΤΟΝ ΑΝΑΣΤΑΣΙΟ ΑΤΣΙΔΗ

1) Καταστήματα και χώροι για γραφεία στην οδό Κωνσταντινίδη, στο Ζέφυρο (κοντά στην Εφορία)
2) Διαμερίσματα 98, 132 και 148 τ.μ., με θέση πάρκιγκ, αποθήκη και αυτόνομη θέρμανση στην οδό Κωνσταντινίδη
3) Εξοχικές κατοικίες 100τ.μ., διόροφες, με χίλια μέτρα οικόπεδο η κάθε μία, στον κεντρικό δρόμο του Γενναδίου, κοντά στη θάλασσα
4) Μονοκατοικίες στην Ιαλυσό, οδός Μυκηνών, διώροφες με σοφίτα, 4 υπνοδωματίων, 3 μπάνιων και WC, θέρμανση, σε οικόπεδο από 260 έως 415 τ.μ.
5) Μαιζονέτα στο Ροδίνι, οδός Στοκχόλμης 180τ.μ., διώροφη με υπόγειο

ΠΛΗΡΟΦΟΡΙΕΣ
ΑΝΑΣΤΑΣΙΟΣ ΑΤΣΙΔΗΣ
ΣΤΕΦΑΝΟΥ ΚΑΖΟΥΛΗ 74
- Τηλ.. 22410 28616-37848
X4088-31/8

ΟΙΚΟΔΟΜΙΚΕΣ ΕΠΙΧΕΙΡΗΣΕΙΣ
ΔΙΑΚΟΓΕΩΡΓΙΟΥ ΚΑΛΛΙΣΤΟΣ
ΕΘΝ.ΑΝΤΙΣΤΑΣΕΩΣ 11 (πρώην Αννης Μαρίας)

ΠΩΛΗΣΕΙΣ ΔΙΑΜΕΡΙΣΜΑΤΩΝ - ΚΑΤΑΣΤΗΜΑΤΑ - ΑΠΟΘΗΚΕΣ - ΑΝΤΑΛΛΑΓΕΣ ΑΚΙΝΗΤΩΝ - ΑΓΟΡΕΣ ΟΙΚΟΠΕΔΩΝ
ΑΝΑΛΑΜΒΑΝΟΥΜΕ ΑΝΤΙΠΑΡΟΧΕΣ

ΠΩΛΟΥΝΤΑΙ διαμερίσματα λουξ κατασκευής, με απεριόριστη θέα. Τα διαμερίσματα διαθέτουν θωρακισμένες πόρτες - εντοιχισμένες κουζίνες - ντουλάπες - εντοιχισμένο νιπτήρα με ντουλάπι - κεντρική θέρμανση αυτόνομη - ανοιγόμενα ανακλινόμενα κουφώματα με διπλά τζάμια, σίτες, ρολά - υδραυλικό ασανσέρ - τριφασικό ρεύμα.

Ολοι οι χώροι σπατουλαριστοί - εσωτερικές πόρτες MDF με σχέδιο

ΔΙΑΜΕΡΙΣΜΑΤΑ ΕΠΙ ΤΗΣ:
Χρ. Φέσσα (κάθετος Αποστ. Παύλου), 90τ.μ. τριάρια
Επίσης οροφοδιαμερίσματα των 90 τ.μ. (οικοδομή μόνο τριών διαμερισμάτων)
ΟΙΚΟΔΟΜΗ Πτολεμαίων και Χρ. Φέσσα των 117-125τ.μ.
ΟΙΚΟΔΟΜΗ υπό ανέγερση επί της οδού Ρήγα Φερραίου στο πάρκο
Διαμερίσματα τριάρια - τεσσάρια
ΟΙΚΟΔΟΜΗ υπό ανέγερση επί της οδού Κ. Παλαιολόγου και Θεοτοκοπούλου. Διαμερίσματα δυάρια - τριάρια - τεσσάρια- καταστήματα
Επί της οδού Β. Ηρακλείου οικοδομή τεσσάρων διαμερισμάτων οροφοδιαμερισμάτα των 133τ.μ. Η οικοδομή έχει πυλωτή για πάρκιγκ
ΓΡΑΦΕΙΑ - ΙΑΤΡΕΙΑ:
- Επί της οδού Μ. Κωνσταντίνου και Κων/νου Παλαιολόγου των 80τ.μ.
- Επί της οδού Κων/νου Παλαιολόγου και Θεοτοκόπουλου 60-80 τ.μ.
- Επί της οδού Ρήγα Φερραίου στο πάρκο, 60-80-100τ.μ.

ΚΑΤΑΣΤΗΜΑΤΑ
- Επί της οδού Κ. Παλαιολόγου και Θεοτοκοπούλου των 60-80-100τ.μ.
- Επί της οδού λεωφόρου Καλλιθέας (Καρακόνερο) 90τ.μ.

ΑΠΟΘΗΚΕΣ
- Πλησίον Στέλιου Κωτιάδη των 130τ.μ.
- Στη λεωφόρο Καλλιθέας (Καρακόνερο) των 80-300τ.μ.

Οι πωλήσεις μπορούν να γίνουν και με όλα τα δάνεια τραπεζών και οργανισμών/.
Αναλαμβάνουμε ΑΝΤΙΠΑΡΟΧΕΣ και ΑΓΟΡΕΣ ΟΙΚΟΠΕΔΩΝ
Δεχόμαστε ανταλλαγές ακινήτων

ΠΛΗΡΟΦΟΡΙΕΣ:
ΔΙΑΚΟΓΕΩΡΓΙΟΥ ΚΑΛΛΙΣΤΟΣ
Τηλ.. 29318 - 34598- Τηλ.. 78501 - 78502
X4083-31/8

ΠΩΛΟΥΝΤΑΙ ΤΑ ΠΑΡΑΚΑΤΩ ΔΙΑΜΕΡΙΣΜΑΤΑ

	ΕΥΡΩ
1) 2αρια (1 υπνοδωματίου)	
- 43 τμ Κυρά της Ρω , Ροδίνι αξίας 16 εκ	47,000
- 42 τμ Ροδίνι , κατνούργιο αξίας 23 εκ	67,500
- 55 τμ Ροδίνι , 8 ετων αξιας 22 εκ	65,000
- 51 τμ Νιοχώρι , οδός Παπανικολάου αξίας 27 εκ	79,500
- 45 τμ Ιερού Λόχου , Δήμος ΙΑΛΥΣΟΥ αξίας 19 εκ	56,000
- 40 τμ Ιερού Λόχου , Δήμος ΙΑΛΥΣΟΥ αξίας 12 εκ	35,500
- 43 τμ Χρυσή Ακτή ,Δήμος ΙΑΛΥΣΟΥ αξίας 25 εκ	73,500
- 35 τμ Αθηνών , επιπλωμένο Β ορόφου αξίας 20 εκ	59,000
2) 3αρια (2 υπνοδωματίου)	
- 72 τμ Αννης Μαρίας , Αραπάκι αξιας 30 εκ	88,000
- 85 τμ Ανω Ροδίνι , κατνούργιο αξίας 38 εκ	111,000
- 82 τμ Φανερωμένη , Ατταβύρου αξίας 40 εκ	117,500
- 75 τμ Σωτήρος , ΙΞΙΑ αξίας 32 εκ	94,000
- 85 τμ Σωτήρος , ΙΞΙΑ αξίας 36 εκ	106,000
- 100 τμ Κέντρο , Δήμος ΙΑΛΥΣΟΥ αξίας 34 εκ	100,000
- 82 τμ 7 Βαγιές αξίας 28 εκ	82,500
- 100 τμ Βορείου Ηπείρου αξίας 45 εκ	132,000
- 100 τμ Ιερού Λόχου , ΙΑΛΥΣΟΣ αξίας 32 εκ	94,000
- 82 τμ Ζέφυρος , αξίας 42 εκ	123,500
- 93 τμ Ζέφυρος , αξίας 47 εκ	138,000
- 90 τμ Κάτω Ροδίνι , αξίας 47 εκ	138,000
3) 4αρια (3 υπνοδωματίου)	
- 114 τμ Αραπάκι , Αννης Μαρίας αξίας 59 εκ	173,500
- 116 τμ Απ . Παύλου , Ανάληψη αξίας 60 εκ	176,000
- 114 τμ Ανω Ροδίνι , αξίας 49 εκ	144,000
- 110 τμ Ανω Ροδίνι , αξίας 50 εκ	147,000
- 115 τμ Ανω Ροδίνι , αξίας 52 εκ	153,000
- 160 τμ Αγιος Νικόλαος αξίας 62 εκ	182,000
- 145 τμ Κορδυκτώνος αξίας 47 εκ	138,000
- 103 τμ Αθηνών , Ανάληψη αξίας 51 εκ	150,000
- 120 τμ Πειραιώς , ισόγειο αξίας 57 εκ	167,500
- 210 τμ Κ . Τσαλδάρη αξίας 75 εκ	220,500
Μονοκατοικίες	
- 160 τμ ΙΞΙΑ , Στάση Παρασκευά αξίας 80 εκ	235,000
- 165 τμ ΙΑΛΥΣΟΣ , Χρυσή Ακτή αξίας 88 εκ	258,000
- 130 τμ ΙΑΛΥΣΟΣ , Νέο Κολθμβητήριο αξίας 70 εκ	205,500
- 168 τμ ΙΑΛΥΣΟΣ , Νέο Κολυμβητήριο αξίας 85 εκ	249,500
- 160 τμ ΙΑΛΥΣΟΣ , Κανδυλί σε ύψωμα αξίας 75 εκ	220,500
- 127 τμ Ρόδος , Ροδίνι αξίας 75 εκ	220,500
- 250 τμ Ασγουρου , ωραία θέα αξίας 150 εκ	440.500
- 80 τμ Τσαίρι αξίας 30 εκ	88,000
- 130 τμ Γεννάδι , κατνούργιο αξίας 50 εκ	147,000
-100 τμ με κήπο 4,5000 τμ αξίας 75 εκ	220,000
- 140 τμ ΛΙΝΔΟΣ , ωραία θέα αξίας 60 εκ	176,500
Μονοκατοικία εντός Π . Πόλης	
- 130 τμ με κήπο 200 τμ , ερειπωμένη αξίας 32 εκ	94,000
- 150 τμ με κήπο 12 τμ αξίας 30 εκ	88,000
- 80 τμ κοντά στο Δημοτικό Ιατρείο αξίας 25 εκ	73,500
- 250 τμ με κήπο 250 τμ αξίας 75 εκ.	220,000
- 160 τμ με κήπο 12 τμ αξίας 80 εκ	235,000
Καταστήματα	
- 140 τμ Στρ. Ζήση , Αγιο Νικόλα αξίας 50 εκ	147,000
- 200 τμ Στρ. Ζήση αξίας 100 εκ	293,500
-80 τμ με πατάρι , Ζέφυρος αξίας 45 εκ	132,000
- 250 τμ Ζέφυρος αξίας 120 εκ	352,500
- 50 τμ Καποδιστρίου αξίας 30 εκ	88,000
- 150 τμ Καποδιστρίου αξίας 80 εκ	235,000
-120 τμ οδός Αθηνών αξίας 120 εκ	352,500
- 240 τμ οδός Αθηνών αξίας 240 εκ	705,000
- 30 τμ Αννης Μαρίας αξίας 25 εκ	73,500
- 60 τμ Αννης Μαρίας αξίας 50 εκ	147,000
-120 τμ Στοχχόλμης Ροδίνι αξίας 70 εκ	205,500
- 450 τμ οδός Λίνδου αξίας 65 εκ	191,000
- 200 τμ οδός Λίνδου αξίας 300 εκ	881,000

ΚΡΑΝΙΔΗΣ ΕΜΜΑΝΟΥΗΛ
ΚΤΗΜΑΤΟΜΕΣΙΤΗΣ ΟΙΚΟΝΟΜΟΛΟΓΟΣ
ΤΗΛ. (22410) 27082 - 26476 FAX (22410) 27101
Κιν. 0944347405 - www.Kranidis.gr
E-mail: Kranidiemm@rho.forhnet.gr
X4093-31/8

ΠΩΛΟΥΝΤΑΙ
ΜΟΝΟ ΑΠΟ ΤΟ ΓΡΑΦΕΙΟ ΜΑΣ

1) Μονοκατοικία 250τ.μ.ετοιμοπαράδοτη, νεόκτιστη, επί της παραλίας (την χωρίζουν από τη θάλασσα 10-15 μ.) με κήπο. Καταπληκτική περίπτωση
2) Διαμέρισμα 4άρι ετοιμοπαράδοτο ακριβώς απέναντι από τη θάλασσα, εντός πόλεως με τεράστιες βεράντες, και φανταστική θέα
3) Διαμέρισμα 145τ.μ. επί της οδού Κοδριγκτώνος σε 2όροφη κατοικία, φανταστική περίπτωση, πολύ καλή τιμή
4) Διαμερίσματα 4άρια εντός πόλεως σε μικρή πολυκατοικία, 6 διαμερίσματα, 2 στον όροφο, με μεγάλο κήπο, τεράστιες βεράνες, λουξ κατασκευής
5) Ισόγειος κατοικία, 125τ.μ., σε κεντρικότατο μέρος της πόλης, κατάλληλο για οικία, γραφεία, ιατρείο, φαρμακείο, κλπ.
6) Διαμερίσματα υπό κατασκευή, 2, 3, 4 δωμ. εντός πόλεως και στην Ιαλυσό.
7) ΜΕΖΟΝΕΤΕΣ, ΑΠΟΘΗΚΕΣ, ΚΤΗΜΑΤΑ, κλπ.

Ο,τιδήποτε θέλετε να πουλήσετε ή να εκτιμήσετε, ελάτε σε μας.
Η μεγάλη μας πείρα, το παλαιότερο γραφείο στη διάθεσή σας

Γ. ΝΕΟΦΥΤΟΥ
ΔΗΜ. ΘΕΟΔΩΡΑΚΗ 40 - ΤΗΛ. 20989 - 21434
X4087-31/8



ΕΚΚΛΗΣΙΑΣΤΙΚΗ ΕΠΙΤΡΟΠΗ ΙΕΡΟΥ ΝΑΟΥ ΑΦΑΝΤΟΥ

«Η ΚΟΙΜΗΣΗ ΤΗΣ ΘΕΟΤΟΚΟΥ»

Πανήγυρις

Γνωστοποιούμε στο φιλόθρησκο κοινό ότι την 27-8-2003 ημέρα Τετάρτη εορτάζουμε τη μήμη του Αγίου Φανουρίου στ'Αφάντου δίπλα στη γέφυρα προς παραλία.

Την παραμονή 26-8-2000 και ώρα 7.30 μ.μ. θα ψαλεί Μέγας πανηγυρικός Εσπερινός μετ'αρτοκλασίας, τη δε επομένη και ώρα 7 πρωινή θα ψαλεί Θεία Λειτουργία.

Εκ της Εκκλησιαστικής Επιτροπής Αφάντου

ΧΛ-27/8

HELLENIC DUTY FREE SHOPS
GROUP OF COMPANIES

ΑΝΑΚΟΙΝΩΣΗ

Ο όμιλος εταιρειών της ΑΕ «ΚΑΤΑΣΤΗΜΑΤΑ ΑΦΟΡΟΛΟΓΗΤΩΝ ΕΙΔΩΝ» δραστηριοποιείται στον τομέα λιανικής πώλησης αφορολογήτων και φορολογημένων ειδών στα διεθνή αεροδρόμια, μεθοριακούς σταθμούς, λιμάνια, πλοία και μεθοριακούς σιδηροδρομικούς σταθμούς.
Ο συνολικός κύκλος εργασιών του ομίλου κατά το έτος 2002 ανήλθε στο ποσό των 208,4 εκ. Ευρώ και ο όμιλος κατέχει την 26η θέση μεταξύ του συνόλου των αντίστοιχων εταιρειών στην παγκόσμια αγορά. (www.dutyfreeshops.gr)

Ο όμιλος των εταιρειών της ΑΕ ΚΑΕ καλεί τους τοπικούς παραγωγούς και βιοτέχνες εγχωρίων τυποποιημένων ειδών, εγχωρίων οινοπνευματωδών ποτών (κρασιά, λικέρ, ούζο), ειδών Λαϊκής Τέχνης, δερματίνων ειδών, ειδών ταξιδιού, δώρων και αναμνηστικών και γενικώς ειδών που να αναδεικνύουν την Ροδιακή βιοτεχνία και παραγωγή, εφ' όσον τα είδη τους πληρούν τις προδιαγραφές της Ε.Ε. ως προς τους κανόνες παραγωγής, διάθεσης και υγιεινής, να καταθέσουν αίτηση για την πώληση των ειδών τους από την ΚΑΕ ΑΕ.

Οι προϋποθέσεις για την έγκριση των προμηθευτών είναι:
1. Άριστη ποιότητα των προσφερόμενων ειδών διότι προορίζονται για εξαγωγή.
2. Βεβαίωση του Εμπορικού και Βιοτεχνικού Επιμελητηρίου Δωδεκανήσου (ΕΒΕΔ) ότι ο παραγωγός ή βιοτέχνης είναι μέλος του με δραστηριότητα στα Δωδεκάνησα.
3. Για τα τυποποιημένα είδη και τα οινοπνευματώδη, χημική ανάλυση συστατικών από το Γενικό Χημείο του Κράτους.

Τηλέφωνο πληροφοριών: 210-8939400 Κον Ζαχμάνογλου Θεόδωρο.
22410-81911 Κον Παύκη Τσαμπίκο

Οι αιτήσεις και τα δείγματα να αποστέλλονται στην διεύθυνση:
ΚΑΤΑΣΤΗΜΑΤΑ ΑΦΟΡΟΛΟΓΗΤΩΝ ΕΙΔΩΝ Α.Ε.
Υπ' όψιν Κου Δ/ντή Αγορών
Λεωφ. Βουλιαγμένης 4 – Γλυφάδα 166 75

Για την ΚΑΕ ΑΕ

ΒΕΛΕΝΤΖΑΣ ΓΕΩΡΓΙΟΣ
Αν. Γενικός Δ/ντής

X4137-24/8

ΝΤΕΤΕΚΤΙΒΣ

Συνταξιούχος Αστυνομικός Ασφάλειας
ΑΝΑΛΑΜΒΑΝΟΥΜΕ
Υποθέσεις ανηλίκων, οικογενειακές, προσωπικές κ.τ.λ.
ΔΙΑΘΕΤΟΥΜΕ ΤΑ ΠΛΕΟΝ ΣΥΓΧΡΟΝΑ ΟΠΤΙΚΟΑΚΟΥΣΤΙΚΑ ΣΥΣΤΗΜΑΤΑ
100% ΕΧΕΜΥΘΕΙΑ
ΡΩΜΗΣ 22 - ΡΟΔΙΝΙ • ΤΗΛ. 22410 68985
ΚΙΝ.: 6946 997967

2571-31/8

ΚΥΝΟΤΡΟΦΕΙΟ
ΞΕΝΩΝΑΣ - ΦΙΛΟΞΕΝΙΑ



με αγάπη και φροντίδα σε ειδικά διαμορφωμένο χώρο.
ΕΚΠΑΙΔΕΥΣΗ - Υπακοή, άρνηση τροφής, φύλακας, σωματοφύλακας, διορθώσεις κ.λπ.
ΚΑΘΑΡΟΑΙΜΑ ΚΟΥΤΑΒΙΑ από το εξωτερικό με χαρτιά FSI όλες οι ράτσες
Υπεύθυνος Μίρτσεβ Νίκος
Πληρ. τηλ. 6942404250

6538-24/8

Στο θέμα του Φαληρακιού

Οι Βρετανοί επικροτούν τους ελληνικούς χειρισμούς

«ΕΧΟΥΝ ΚΑΙ ΦΥΛΑΚΕΣ, ΓΙΑ ΟΣΟΥΣ ΕΝΔΙΑΦΕΡΟΝΤΑΙ ΝΑ ΤΙΣ ΓΝΩΡΙΣΟΥΝ»

Για τους Έλληνες, ο Βρετανός τουρίστας μοιάζει με τον επισκέπτη που τον καλείς για δείπνο και εκείνος μεθάει, ξερνάει και κάνει έρωτα πάνω στο τραπέζι. Αυτή η διαπίστωση από την εφημερίδα «Ιντιπέντεντ» είναι χαρακτηριστική ενός θετικού κλίματος που επικρατεί στις βρετανικές εφημερίδες για τους χειρισμούς των ελληνικών Αρχών όσον αφορά τους προβληματικούς και επεισοδιακούς Βρετανούς τουρίστες στην Ελλάδα. Αυτοί οι άνθρωποι μοιάζουν σαν να μην πηγαίνουν κάπου συγκεκριμένα ή σαν να πηγαίνουν σε κάποιο μέρος που λέγεται «Νησί οι Διακοπές», συνεχίζει η εφημερίδα. «Όμως δεν υπάρχει τέτοιο μέρος. Υπάρχουν μόνο μέρη με δικό τους πολιτισμό και ιστορία. Και με δικές τους φυλακές, για όποιον ενδιαφέρεται να τις γνωρίσει».



Η 18χρονη Τζέμα Γκάνινγκ. Καταδικάστηκε σε οκτάμηνη φυλάκιση για προσβολή της δημοσίας αιδούς, επειδή χόρευε γυμνόστηθη σε μπαρ. Η οικογένειά της κατέβαλε το ποσό των 2.000 ευρώ και εξαγόρασε την ποινή

Η «Γκάρντιαν»

Είναι δύσκολο να μη δει κανείς με κατανόηση τις ελληνικές Αρχές, γράφει σε κύριο άρθρο της η «Γκάρντιαν». «Οι ήδη καθυστερημένες προσπάθειές τους να τερματίσουν τον ξεπεσμό που ο βρετανικός "τουρισμός των μεθυσμένων" φέρνει στα νησιά τους και στον πολιτισμό τους», γράφει η βρετανική εφημερίδα, «αξίζει την ενθουσιώδη επιδοκιμασία και συνεργασία με αυτή τη χώρα».

Οι «Τάιμς» του Λονδίνου

Σε άρθρο της στους χθεσινούς «Τάιμς» του Λονδίνου, η Μαίρη Κένι δεν χαρίζεται στις συμπατριώτισσές της, ούτε στην Τζέμα Γκάνινγκ, τη δεκαοκτάχρονη τουρίστρια που καταδικάστηκε ύστερα από μια ολονυκτία οινοποσίας για προσβολή της δημοσίας αιδούς. «Γνωρίζω πως νεαρές γυναίκες γελοιοποιούνται μεθώντας, ρισκάροντας την υγεία τους, την ομορφιά τους και το μέλλον τους και πιστεύω πως αυτή η διαγωγή πρέπει να αποτρέπεται», γράφει η Βρετανή αρθρογράφος. «Επιδοκιμάζω τους Έλληνες για την αίσθηση της ευπρέπειας που έχουν - τον "σεβασμό στα ήθη του τόπου που σε φιλοξενεί", όπως το είπε κοροϊδευτικά η Τζέμα - και για το ότι διδάσκουν ένα πολύ απαραίτητο μάθημα σχετικά με τους τρόπους και τα ήθη. Αλλωστε, δεν είναι ό,τι κάνει κάποιος, ή κάποια, στα νιάτα του που τον καθορίζει. Είναι το τι μαθαίνει από αυτό».

Ευχαριστήριο

Θα θέλαμε να εκφράσουμε τη μεγάλη μας ευγνωμοσύνη και τα ευχαριστήριά μας στο διακεκριμένο χειρουργό Δρ. Κώστα Κουτσόπουλο της β' χειρουργικής κλινικής του γεικού Νοσοκομείου Ρόδου και στον εξαίρετο συνεργάτη του Δρ. Μανώλη Καράλλα, για τη μεγάλη τους φροντίδα στην πρόσφατη ιατρική περιπέτεια της μητέρας και συζύγου μας. Η άψογη επιστημονή τους κατάρτιση, η αφοσίωσή τους στο ιατρικό λειτούργημα και πάνω από όλα η ανθρωπιά τους τιμούν το Νοσοκομείο μας και την πόλη μας και δίνουν εγγύηση για όσο πιο καλύτερη ιατρική φροτίδα μπορεί να περιμένει κανείς. Τους ευχαριστούμε ολόθερμα.

Οικογένεια Γιάννη Γιώρτσου
Αντιπρύτανη Πολυτεχνικής Σχολής
University of Southern California

ΧΛ-23/8

ΕΛΛΗΝΙΚΗ ΔΗΜΟΚΡΑΤΙΑ
ΑΝΩΤΑΤΟ ΣΥΜΒΟΥΛΙΟ
ΕΠΙΛΟΓΗΣ ΠΡΟΣΩΠΙΚΟΥ

ΑΝΑΚΟΙΝΩΣΗ ΕΚΔΟΣΗΣ ΠΡΟΚΗΡΥΞΗΣ

Ανακοινώνεται ότι εκδόθηκε η **17/14Κ/2003** προκήρυξη του Α.Σ.Ε.Π., Φ.Ε.Κ. 273/30.7.2003 (τεύχος προκηρύξεων Α.Σ.Ε.Π.) και η τροποποίησή της Φ.Ε.Κ. 324/13-8-2003 (τεύχος προκηρύξεων Α.Σ.Ε.Π.) που αφορά την πλήρωση με σειρά προτεραιότητας **εξακοσίων τριάντα πέντε (635)** θέσεων τακτικού προσωπικού **Π.Ε.** κατηγορίας σε φορείς του υπουργείου Εσωτερικών Δημόσιας Διοίκησης και Αποκέντρωσης.

Το Φ.Ε.Κ. της προκήρυξης θα διατίθεται δωρεάν από το Εθνικό Τυπογραφείο (Μάρνη 8, Αθήνα) και από τους κατά τόπους υπεύθυνους στις διάφορες Νομαρχίες και Περιφέρειες της χώρας.

Τα **έντυπα των αιτήσεων συμμετοχής** διατίθενται από τα καταστήματα των Νομαρχιακών Αυτοδιοικήσεων και Επαρχείων της χώρας. Για τη Νομαρχία Αθηνών, έντυπα αιτήσεων διατίθενται από το γραφείο ενημέρωσης κοινού του Α.Σ.Ε.Π. (Πουλίου 6, Αθήνα) και από το Κέντρο Εξυπηρέτησης Πολιτών της Πλατείας Συντάγματος (Αμαλίας 2, Αθήνα). Οι υποψήφιοι επίσης μπορούν να αναζητήσουν το έντυπο της αιτήσεως και στην ιστοσελίδα του Α.Σ.Ε.Π. (www.asep.gr).

Η **προθεσμία υποβολής αιτήσεων** λήγει με την πάροδο της **23ης Σεπτεμβρίου 2003, ημέρας Τρίτης.**

Η αίτηση υποβάλλεται στο Α.Σ.Ε.Π. μόνο ταχυδρομικώς με συστημένη επιστολή σε φάκελο μεγέθους Α4, στην ακόλουθη διεύθυνση:

Α.Σ.Ε.Π.
Προκήρυξη 17/14Κ/2003
Τ.Θ. 14308
Τ.Κ. 115 10
ΑΘΗΝΑ
Αθήνα, 21 Αυγούστου 2003
Από το Α.Σ.Ε.Π.

ΧΛ-23/8

ΕΛΛΗΝΙΚΗ ΔΗΜΟΚΡΑΤΙΑ
ΔΗΜΟΣ ΡΟΔΟΥ
ΕΠΑΡΧΙΑ ΡΟΔΟΥ
ΝΟΜΟΣ ΔΩΔΕΚΑΝΗΣΟΥ

ΓΝΩΣΤΟΠΟΙΗΣΗ ΓΑΜΟΥ

Γνωστοποιείται, σύμφωνα με το άρθρο 1369 του Αστικού Κώδικα, όπως τροποποιήθηκε με το Ν. 1250/1982, ότι:

Ο **Σωτήριος Ξουλεής** του Γεωργίου και της Αναστασίας που γεννήθηκε στο Ντούζμπουργκ Γερμανίας και κατοικεί στη Ρόδο του νομού Δωδεκανήσου, επαγγέλματος σερβιτόρος και η **Αν Στεφανί - Μαριάν Ολλιέ** του Ρεϋμόν και της Μπάρμπ που γεννήθηκε στο Μετζ Γαλλίας και κατοικεί στη Ρόδο επαγγέλματος ξενοδοχοϋπάλληλος πρόκειται να παντρευθούν στο Δημαρχείο του Δήμου Ροδίων.

Ρόδος 21-8-2003

Ο δήμαρχος
Γεώργιος Γιαννόπουλος

6563-23/8

ΨΗΦΙΣΜΑ

Στην αναγγελία θανάτου του
ΓΚΟΥΪΝΤΑΛΙΑ Λ. ΑΛΦΟΝΣΟΥ
Πατέρα των εκλεκτών συναδέλφων Λορέντζου Γκουϊντάλια και Μαρίας Γκουϊντάλια – Δημουλά

Το Δ.Σ. συνήλθε εκτάκτως και απεφάσισε τα κάτωθι:
1. Να εκφράσει τα θερμά συλληπτήρια του, στους συναδέλφους και στην οικογένεια του εκλιπόντος
2. Να παραστεί αντιπροσωπεία του Δ.Σ. με τον Πρόεδρο τον Γενικό Γραμματέα και μέλη του στην νεκρώσιμη ακολουθία.
3. Να κατατεθεί στο ίδρυμα Άγιος Ανδρέας το ποσό των 80 ευρω στην μνήμη του μεταστάντος πατέρα των συναδέλφων μας.
4. Το παρών ψήφισμα να δημοσιευθεί στο τοπικό τύπο και στην εφημερίδα του συλλόγου μας.

Για το Δ.Σ

Ο Πρόεδρος — Ο Γενικός Γραμματέας
Δρ. Νίκος Τ. Φρόνας — Χρήστος Απ. Μαντάς

ΧΛ-23/8

ΔΕΗ

ΑΝΑΚΟΙΝΩΣΗ

Ειδοποιούνται οι κάτοικοι των παρακάτω περιοχών ότι για να εκτελεστούν απαραίτητα τεχνικές εργασίες της ΔΕΗ θα γίνει διακοπή στις **24/8/03** ημέρα **Κυριακή** ως εξής:

από **08.00** έως **14.00** στις περιοχές

Κων. Υδραίου - Αισχίνης - Λίνδου (από Δημ. Αναστασιάδη έως Ροδίνι) - Ηρ. Αναστασίας - Βρόντη - Αλ. Ελλήνων - Λαγκάνη - Ιωαννίδη - Φιλ. Εν. Δωδ/σου - Παπαμιχαήλ - Αναστασιάδη - Ζαχαρίου - Παπαναστάση - Εργ. Αθηνάς - Καρανικόλα - Παπαθανάση - Κωνσταντάκη - Μουσών.

Από 10.00 - 11.00 στις περιοχές:

Εκατέρωθεν της Λεωφόρου - Λίνδου από το εργοστάσιο επίπλων ΣΑΛΑΧΟΥΡΗ μέχρι το ΤΣΑΪΡΙ (εργοστάσιο ΡΟΔΟΓΑΛ - ΒΑΠ) και συν/σμός ΑΣΓΟΥΡΟΥ.

Αν οι εργασίες τελειώσουν νωρίτερα το ρεύμα θα ξαναδοθεί πριν από τον χρόνο λήξης της διακοπής που αναφέρουμε πιο πάνω.

Γι' αυτό το λόγο οι ηλεκτρικές εγκαταστάσεις και τα δίκτυα της ΔΕΗ θα πρέπει να θεωρούνται ότι έχουν συνέχεια ρεύμα.

Ετσι για λόγους ασφαλείας απαγορεύεται η προσέγγιση σε αγωγούς ή άλλα στοιχεία του δικτύου που βρίσκονται καταγής γιατί υπάρχει σοβαρός κίνδυνος ατυχήματος.

ΑΠΟ ΤΗ ΔΕΗ

ΧΛ-23/8

ΤΗΛΕΟΡΑΣΗ

ΕΤ-1

08.00 Μικρές ιστορίες από όλο τον κόσμο
08.30 Ηταν μια φορά κι έναν καιρό οι εξερευνητές
09.00 Ψηλαφίσματα
09.15 Cybergirl «Ενα κορίτσι από το Διάστημα»
10.00 Παγκόσμιο πρωτάθλημα στίβου
12.30 Στα όρια της αντοχής
13.00 Γεύσεις της Ευρώπης
14.00 Ειδήσεις-καιρός
14.15 Παγκόσμιο πρωτάθλημα ενόργανης γυμναστικής
16.45 Φύση και πρωταθλητές
17.10 Παγκόσμιο πρωτάθλημα στίβου
21.30 Φύση και πρωταθλητές
22.00 Αθλητική εκπομπή
23.00 Ειδήσεις - Αθλητικά - Καιρός
23.30 Κλήρωση ΛΟΤΤΟ
23.45 Beach Volley - Ιστιοπλοΐα
02.25 Παγκόσμιο πρωτάθλημα ενόργασης γυμναστικής
• Συνέχεια με επαναλήψεις εκπομπών και σειρών

NET

07.00 Εκπαιδευτική τηλεόραση
09.00 Πρίσμα
11.00 Ανθρωποι και άλογα
11.30 Ενα ταξί, μια πόλη
12.00 Η ιστορία της Νέας Υόρκης
13.00 Υπαιθρος χώρα (σειρά ντοκιμαντέρ)
13.30 Με αρετή και τόλμη
14.00 Κοινοβούλιο αιχμής
15.00 Ειδήσεις
16.00 Ξένη ταινία «Η μηχανή του χρόνου»
18.00 Ειδήσεις
18.30 Λάβετε θέσεις
19.00 Εσπερινός
21.00 Ειδήσεις-αθλητικά - καιρός
22.00 Ξένη ταινία «Ραγκτάιμ»
00.30 Ειδήσεις
00.50 Ο έρωτας στην αρχαία Ελλάδα (σειρά ντοκιμαντέρ τριών ωραίων εκπομπών, παραγωγής BBC)
• Συνέχεια με επαναλήψεις εκπομπών και σειρών

ΕΤ-3

08.00 Παιδικές σειρές
11.30 7ο Διεθνές Φεστιβάλ τσίρκο του Μασί 1999
12.30 Μεγάλες ψευδαισθήσεις, η ιστορία της μαγείας
13.00 Jacque Cousteau - ο υποθαλάσσιος κόσμος
14.00 Περιπλάνηση στην Ελλάδα
14.30 Τζ. Ρ.Ρ. Τόλκιν, ο μεγάλος συγγραφέας
15.00 Ειδήσεις
15.30 Beach soccer - Καλοκαίρι 2003
16.30 Αϊμάν
17.00 Beach soccer - Καλοκαίρι 2003
18.15 Γαλλικό πρωτάθλημα
20.00 Design 100%
20.30 Ειδήσεις
21.00 Πλανήτης μουσική
22.00 Οικογένεια των Μπάρλεϊ Μπαρόνς
23.00 Αθλητικό Σαββατόβραδο
24.00 Ειδήσεις
00.30 Ξένη ταινία «Μοναδικές καρδιές»
02.00 Νεκρική σιγή (ντοκιμαντέρ)

MEGA

06.00 Το τελευταίο αντίο (Ε)
07.00 Για σένα (Ε)
08.30 Στέλλα Κονιταπούλου (Ε)
08.40 Ο καιρός Βεζύρης (Ε)
09.40 C'est la vie (Ε)
10.15 Γκοτζίλα
10.45 Ξένη ταινία «Οι μπουρλοτιέρηδες»
13.00 Ανρθώπινες ιστορίες
14.00 Ειδήσεις
14.50 Ξένη ταινία «Ο μικρομεγάλος»
16.50 Popstars (Ε)
18.10 Ειδήσεις
18.00 Ελληνική ταινία «Ο φαφλατάς»
20.00 Ειδήσεις
21.00 Ελληνική ταινία «Εγωϊσμός»
23.00 Ξένη ταινία «Αντιμέτωπη με το βιαστή μου»
00.15 Ειδήσεις
00.30 Ταινία συνέχεια
01.30 Ξένη ταινία «Εκρηξη θανάτου»
03.30 Τηλεμάρκετινγκ
04.00 Μπελάδες για δύο (Ε)
05.00 Η αγάπη της γάτας (Ε)

ANT-1

06.00 Κινούμενα σχέδια
09.00 Βαρβαρότητες (Ε)
09.30 Δεσποινίς Μαργαρίτα (Ε)
10.30 Της Ελλάδος τα παιδιά «Ε)
11.00 Καλά ξεμπερδέματα (Ε)
12.00 Εκείνες κι εγώ (Ε)
12.55 Super game
13.00 Γιάννης Βαρδής Live
14.00 Ειδήσεις
14.40 Απιστίες (Ε)
16.15 Μαύρος ωκεανός (Ε)
16.40 Κωνσταντίνου και Ελένης (Ε)
17.30 Τα νέα του ΑΝΤ1 - Ειδήσεις στη νοηματική
17.40 Κωνσταντίνου και Ελένης (συνέχεια)
18.00 Ελληνική ταινία «Ο νάνος και οι επτά χιονάτες»
20.00 Ειδήσεις
21.00 Θέατρο «Πυροτεχνήματα στο τσεπάκι μου»
23.45 Κάτσε καλά (Ε)
00.45 Ειδήσεις
01.00 Οι ατσίδες του Λας Βέγκας (σειρά)
02.15 Ξένη ταινία «Οι εθελοντές»
04.30 Θησαυροφυλάκιο(Ε)
05.15 Τηλεμάρκετινγκ

STAR

06.00 Παιδικές σειρές και κινούμενα σχέδια
13.00 Ειδήσεις
13.30 Οικογένεια Γκίλμορ
14.30 Τα φιλαράκια
15.30 Στον έβδομο ουρανό
16.30 Ρενγκέιντ: ο κυνηγός του εγκλήματος
17.30 Μαχητές της ελευθερίας
18.30 Οι περιπέτειες της Σίντνεϊ Φοξ
19.30 Ειδήσεις-καιρός
21.00Playmate 2003 (Ε)
24.00 Ξένη ταινία «παρακαλώ σκοτώστε τον άνδρα μου» (μαύρη κωμωδία)
02.00 Ειδήσεις
02.15 Ξένη ταινία «Διαλύοντας τον Χάρι»
04.15 Αστέρια στο πεντάγραμμο (βίντεοκλιπ)

ALPHA

06.00 Πέρα από τον ορίζοντα
07.00 Καλημέρα σας
10.00 Το πρόσωπο του Σαββάτου (Ε)
11.00 Αυτοψία (Ε)
12.00 Ελληνική ταινία «Αγάπησα και πόνεσα»
14.00 Ειδήσεις
14.30 Φόρμουλα 1 - Γκραν Πρι Ουγγαρία (δοκιμαστικά)
16.00 Σταργκέιτ
17.00 Νικίτα
18.00 Ξένη ταινία «Αχτύπητο δίδυμο»
20.00 Ειδήσεις
21.00 Ελληνική ταινία «Λάκρυα για την Ηλέκτρα»
23.00 Πυρετός το Σαββατόβραδο (Ε)
00.45 Ειδήσεις
01.00 Πυρετός το Σαββατόβραδο (συν)
01.45 Το πνεύμα του κακού
02.45 Νικίτα

ALTER

06.15 Παιδικές σειρές - κινούμενα σχέδια
13.15 Together (σειρά)
13.45 Μαγκάιβερ
14.45 Ελληνική ταινία «Να ζει κανείς ή να μη ζει»
16.45 Τα παρατράγουδα (Ε)
19.00 Ειδήσεις
21.00 Ιντιάνα Τζόουνς: Οι πρώτες περιπέτειες
23.00 Ειδήσεις
23.05 Σοβαρότης μηδέν (Ε)
00.15 Στον τόπο του εγκλήματος (αστυνομική σειρά)
01.15 Aphrodisia
01.30 Ξένη ταινία «Μοιραίο πάθος
03.30 Ξένη ηταινία «Δολοφονικό ένστικτο»
05.15 Τόλμη και γοητεία (Ε)

ΙΡΙΔΑ

Ελλ. Μούσα Λαϊκή
16.00 Κινουμενα σχέδια
17.00 Ελάτε να γίνουμε φίλοι με τη Βάσω Αρφαρά
18.00 Τηλεπωλήσεις
19.30 IN QUIRING (νεανική σειρά)
20.00 Τοπικά γεγονότα με την Ελένη Γλεντή
22.00 Ολυμπιάδα όλη η Ελλάδα (Ε)
23.00 Fun in Action
24.00 Τοπικά γεγονότα

ΠΡΟΟΔΟΣΠΟΡ

Άρης και Διαγόρας παίζουν για τον Ζωίτη Παπανικολάου

Ιερός σκοπός στον Αρχάγγελο



Ακόμα ένα φιλικό τέστ θα έχουν την ευκαιρία να δώσουν σήμερα οι παίκτες του ΠΑΟ Διαγόρα. Στις 6μ.μ θα παίξουν στον Αρχάγγελο κόντρα στον τοπικό Άρη σε έναν αγώνα μάλιστα με ιερό σκοπό καθώς τα έσοδα του θα διατεθούν προς οικονομική ενίσχυση του πρώην αθλητή Ζωίτη Παπανικολάου που έχει σοβαρά προβλήματα υγείας. Ο Παπανικολάου υπήρξε αθλητής στίβου και στα δυο σωματεία με αρκετά μεγάλες διακρίσεις. Ήταν τέσσερις φορές πανελληνιονίκης το 1949 (δυο φορές στα 3.000μ. και άλλες τόσες στα 5.000μ) και τρίτος βαλκανιονίκης το 1955 στα 10.000μ. Η συμβολική τιμή εισόδου για το σημερινό παιχνίδι έχει καθοριστεί στα 5 Ευρώ.

Ικανοποιημένος ο Σταύρου

Στο μεταξύ ικανοποιημένος δηλώνει ο προπονητής του «γηραιού» Ανδρέας Σταύρου από την εμφάνιση της ομάδας του στο προχθεσινό δυνατό τέστ με την Ρόδο. Χαρακτηριστικές εξάλλου είναι οι παρακάτω δηλώσεις που έκανε προς την εφημερίδα μας:

«Βρισκόμαστε σε καλό δρόμο. Μας ενδιαφέρει βέβαια να δουλεύουμε και όχι να λέμε λόγια. Στο πρώτο ημίχρονο του αγώνα κάναμε κάποια λάθη αλλά βελτιωθήκαμε στην επανάληψη. Είμαι ικανοποιημένος και από το ότι έχουν επιστρέψει και οι στρατευμένοι οι οποίοι κάνουν προσπάθειες για να μπουν και αυτοί στο κανονικό πρόγραμμα».

Ο Μιχαλάκης διαιτητής...

Θα διευθύνει το αυριανό «Σούπερ Καπ» Απόλλωνα - Διγενή στις Καλυθιές
• Πρώτη συνάντηση ΕΠΣΔ - νέων ενωσιακών τεχνικών την Τετάρτη

Ο διαιτητής Παντελής Μιχαλάκης ορίστηκε να διευθύνει το «Σούπερ Καπ» ανάμεσα στο Διγενή Κοσκινού (πρωταθλητής Δωδεκανήσου 2002-2003) και τον Απόλλωνα Καλυθιών (κυπελλούχος την ίδια περίοδο), αγώνας που θα πραγματοποιηθεί αύριο στις 8 μ.μ. στο γήπεδο Καλυθιών.

Βοηθοί θα είναι οι κ. Μιχάλης Φραγκίνης και Δημήτρης Κετσές. Τέταρτος διαιτητής ορίστηκε ο κ. Γιώργος Κόττορος. Παρατηρητής του αγώνα ορίστηκε ο Θεοδόσης Κυπραίος.

Χθες, οι αντίπαλες ομάδες έδωσαν φιλικά παιχνίδια. Ο Διγενής αναδείχθηκε ισόπαλος 1-1 με τον Ιάλυσο στο «Οικονομίδειο», ενώ ο Απόλλων Καλυθιών ηττήθηκε με 7-0 από τη Ρόδο στο Στάδιο.

Ο ΔΙΓΕΝΗΣ ΣΤΗΝ ΙΑΛΥΣΟ

Ο τραυματισμός του Παπαχριστοδούλου επισκίασε το χθεσινό φιλικό του Ιάλυσου με τον Διγενή που φιλοξενήθηκε στο «Οικονομίδειο» και δεν ανέδειξε νικητή (1 - 1). Ο νεαρός παίκτης μετά από ένα μαρκάρισμα που δέχθηκε γύρω στο 60' έπεσε άτσαλα στο έδαφος με αποτέλεσμα να χτυπήσει στο παλιό του τραύμα, στην κλείδα. Οι πρώτες ενδείξεις αναφέρουν ότι ο τραυματισμός του είναι σοβαρός και χθες το βράδυ αναμενόταν να περάσει από εξετάσεις.

Αγωνιστικά

Στον αγωνιστικό τομέα, ο Διγενής ήταν αρκετά καλός, ιδιαίτερα μέχρι το 60' όπου κυκλοφορούσε ωραία την μπάλα στον αγωνιστικό χώρο και είχε και τις ευκαιρίες για να σημειώσει γκολ. Ο Ιάλυσος σε σχέση με τον προχθεσινό φιλικό με τον Απόλλωνα Καλυθιών έδειξε κουρασμένος και αυτή την φορά δεν μπόρεσε να παρουσιάσει φυσιολογικά πολλά σπουδαία πράγματα.

ΤΑ ΓΚΟΛ

Στο 85' ο Κουτσουμπάρης με ωραίο μακρινό πλασέ άνοιξε το σκορ (0 - 1) αλλά στις καθυστερήσεις του παιχνιδιού ο Οίκουτας με πλασέ ισοφάρισε σε 1 - 1. Είχε προηγηθεί σουτ του Λεπτοκαρίδη στο δοκάρι

Αξίζει να σημειωθεί ότι στο 40' ο Τζαφέρης με σουτ έστειλε την μπάλα να χτυπήσει στο οριζόντιο δοκάρι.

Διαιτήτευσε ο Μιχάλης Φραγκίνης (Κόττορος, Γρεβένης)

Οι συνθέσεις των ομάδων:

ΙΑΛΥΣΟΣ: Αλεξανδρίδης, Πατρός, Χατζηκαλημέρης, Κοσμάς, Γκορτζίλας, Γιαλλούσης, Τζαφέρης, Καλαμάνος, Πιτσουρδάκης, Οίκουτας, Ράιος, (Γιακουμάκης, Κούτρας, Αθανασίου, Κατσαράς, Σταματίου , Λεπτοκαρίδης και Κυπραίος)

ΔΙΓΕΝΗΣ: Λιάνης, Γαλουζής, Ζωάννου, Πατρού, Αττιτής, Αχιολάς, Δανάς, Κώτσος, Διακίδης, Παπαχριστοδούλου, Παπανικολάου (Έπαιξαν και οι Διακάκης, Γιοβάνι, Κουλούρας, Ταμπουράς, Σιέχ, Σκουλούδης, Κοκκώνης, Ζουρίδης, Κουτσουμπάρης και Σφακιανός)



Η ΣΧΟΛΗ ΠΡΟΠΟΝΗΤΩΝ

Αύριο στις 16.00 (αντί της περασμένης Πέμπτης που αρχικά είχε προγραμματισθεί) θα διδάξουν θέματα διαιτησίας οι καθηγητές Τριανταφύλλου Γιάννης, Κάπρος Δημήτρης και Σαββάκης Αντώνης στους υποψηφίους προπονητές στο ξενοδοχείο «Πλάζα». Οι υποψήφιοι την ίδια ημέρα θα δώσουν εξετάσεις γαι τα ανωτέρω θέματα.

Η ΚΛΗΡΩΣΗ ΤΟΥ ΕΦΗΒΙΚΟΥ

Την Τρίτη 26-8-2003 και ώρα 15.00 στα γραφία της ΕΠΣΔ θα πραγματοποιηθεί από την Επιτροπή πρωταθλήματος η κλήρωση του εφηβικού πρωταθλήματος περιόδου 2003-2004. Θα ακολουθήσει ο καταρτισμός των ομίλων της Α' φάσης του σέβεν-σάϊντ (Ομιλος Ρόδου) και η κλήρωση των αγώνων).

• Η επόμενη συνεδρίαση του δ.σ. της ΕΠΣΔ θα γίνει την Τρίτη 26/8/2003 και ώρα 21.00).

ΣΥΝΑΝΤΗΣΗ ΝΕΩΝ ΕΝΩΣΙΑΚΩΝ

Την Τετάρτη 27/8/2003 και ώρα 15.00 θα πραγματοποιηθεί η συνάντηση των νέων Ενωσιακών προπονητών κ.κ. Καλαϊτζίδη, Λεπτοκαρύδη, Μποσγανά με τον πρόεδρο της ΕΠΣΔ κ. Χατζηγεωργίου Κλεόβ. και την τεχνική επιτροπή στα γραφεία της ΕΠΣΔ.

ΣΥΛΛΥΠΗΤΗΡΙΟ

Ο πρόεδρος, τα μέλη και το διοικητικό προσωπικό της ΕΠΣΔ εκφράζουν τα θερμά τους συλλυπητήρια στο μέλος της τεχνικής επιτροπής κ. Θεοδόση Κυπραίο για το θάνατο της πεθεράς του.

Το Παγκόσμιο πρωτάθλημα του Παρισιού από την ΕΡΤ

Σύμφωνα με τις επίσημες ανακοινώσεις της κρατικής τηλεόρασης, που θα καλύψει τους αγώνες του Παρισιού, θα έχουμε τα εξής δεδομένα τις επόμενες ημέρες:

• **Σάββατο 23/8:** 10.00-14.00: Παπαδημητρίου (σφύρα), Στρατάκη (έπταθλο), Θάνου και Κοκλώνη (100 μ.), Βόγγολη, Τσικούνα, Κελεσίδου (δίσκος), Μελέτογλου (τριπλούν), Δημότσιος (400 μ.), Ιακώβου (5.000 μ.)

17.10-21.30: μετάδοση, 22.00-23.00 εκπομπή.

• **Κυριακή 24/8:** 10.30-14.00: Τσουμελέκα (20.000 μ. βάδην), Δεβετζή και Βασδέκη (τριπλούν), 16.00-21.00: μετάδοση, 22.00-23.00: εκπομπή

• **Δευτέρα 25/8:** 19.00-23.30: Ρεντούμη (100 μ. εμπ.), 23.30-00.30: εκπομπή

• **Τρίτη 26/8:** 11.00-14.00: Τσάμογλου (Σφύρα), Ιακωβάκης (400 μ. εμπ.)

19.05-23.00: μετάδοση, 23.30-00.30: εκπομπή

• **Τετάρτη 27/8:** 08.50-14.00: Καστάνης (50.000 μ. βάδην), Ουζούνη (εάν αγωνιστεί) και Τερζόγλου (σφαίρα), Κεντέρης, Σαρρής, Γκούσης (200 μ.)

15.00-23.30: μετάδοση, 23.30-00.30: εκπομπή

• **Πέμπτη 28/8:** 18.00-23.00: Μανιάνι, Τσιολακούδη (ακόντιο), Ξανθού, Πιλάτου (μήκος), 23.30-00.30: εκπομπή

• **Παρασκευή 29/8:** 19.30-23.30: Κοκλώνη, Βασαρμίδου, Καϊδαντζή, Θάνου (4x100)

23.30-00.30: εκπομπή

• **Σάββατο 30/8:** 15.20-21.00: Πολιάς (μαραθώνιος), Μπουντά, Κουμνάκη, Χαλκιά, Γκουντενούδη (4x400), Σαρρής, Γκούσης, Π. Ιακωβάκης, Δημότσιος (4x400)

22.00-23.00: εκπομπή

• **Κυριακή 31/8:** 15.20-21.00: μετάδοση, 22.00-23.00: εκπομπή

Χαλάρωμα έκανε η Ρόδος

Καμία αντίσταση από τον Απόλλωνα

Κατάλληλο για χαλάρωμα ήταν το χθεσινό φιλικό με τον Απόλλωνα Καλυθιών - στο Δημοτικό Στάδιο της πόλης μας- για τους ποδοσφαιριστές της Ρόδου. Χωρίς να συναντήσουν την παραμικρή πίεση, οι «πράσινοι» επικράτησαν με το ευρύ 7 - 0 ενώ δημιούργησαν και άλλες ευκαιρίες για να πετύχουν ένα πολύ μεγαλύτερο σκορ. Η Ρόδος ήταν η απόλυτη κυρίαρχη του παιχνιδιού, ενώ είναι χαρακτηριστικό το ότι οι δυο τερματοφύλακες της Ρόδου που χρησιμοποιήθηκαν δεν χρειάστηκε να επέμβουν ποτέ καθώς ο αντίπαλος δεν είχε ίχνος ευκαιρίας.

ΤΑ ΓΚΟΛ

Στο 15' μετά από έναν πολύ καλό συνδυασμό η μπάλα έφθασε στον Κλοκίδη ο οποίος με σουτ από το ύψος της μεγάλης περιοχής έκανε το 1 - 0. Στο 16' ο Μόσχου μετά από ατομική προσπάθεια δεν δυσκολεύτηκε να κάνει το 2 - 0, ενώ στο 21' ο Σταμάτης Καντιμοίρης με δυνατό ευθύβολο σουτ ανέβασε τον δείκτη του σκορ στο 3 - 0. Ένα λεπτό αργότερα (στο 22'), ο Γιώργος Καντιμοίρης από θέση τετ α τετ έκανε το 4 - 0 και στο 58' ο ίδιος παίκτης με κεφαλιά (μετά από σέντρα του Νάκου), πέτυχε το 5 - 0. Στο 76' ο Μόσχου από κοντά σημείωσε το έκτο γκολ της ομάδας του (6 - 0) και στο 84' ο Α.Μακρυδημήτρης με ένα καλοζυγισμένο σουτ από το ύψος της μεγάλης περιοχής διαμόρφωσε το τελικό 7 - 0.

Διαιτήτευσε ο κ.Παπαδόπουλος (Σαββιδάκης, Γαγάνης)

Οι συνθέσεις των ομάδων:

ΡΟΔΟΣ: Ροδανάκης (46' Θέμελης), Σαλαμαστράκης (46' Μαλλιάκας), Μητράκας (46' Πάττας), Δ.Μακρυδημήτρης, Μαΐλης (46' Νάκου), Μητράκας, Ισκάς, Βασιλόπουλος (75' Δράκος), Γ.Καντιμοίρης (46' Μοσχής), Στ.Καντιμοίρης (77' Α.Μακρυδημήτρης), Μόσχου, Κλοκίδης (46' Τσουκαλίδης)

ΑΠΟΛΛΩΝ: Ψαράς (46' Κώστας), Κυριαζής, Μαριάς (46' Σούλης), Διακαναστάσης (22' Λιάνι), Κουρμαδιάς (46' Γρηγοράς), Σκόρπος (46' Γιωργάς), Μπρισνόβαλης (23' Πιτσουρδάκης), Κουφαλάκης (46' Λαμπριανός), Καρτάλης, Πλύγκος (46' Παπαοικονόμου) Σπάρταλης

Στο γήπεδο του Παραδεισίου

Την Κυριακή το τουρνουά «Αλέκος Παπαγρηγορίου»

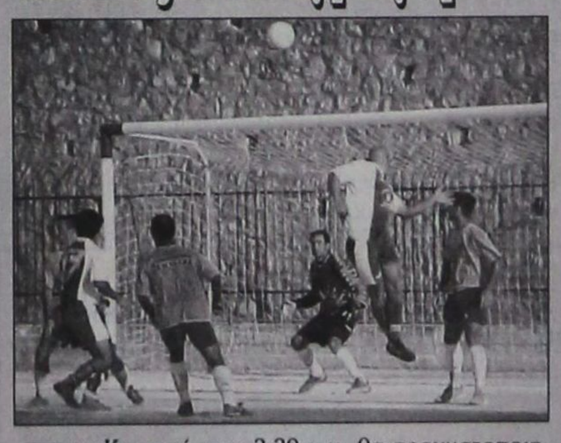

Την Κυριακή στις 3.30 μ.μ. θα πραγματοποιηθεί στο γήπεδο Παραδεισίου, το τουρνουά (αγώνες 45 λεπτών) που διοργανώνει ο Κλεάνθης με την ονομασία «Αλέκος Παπαγρηγορίου».

Συμμετέχουν οι ομάδες ΑΕΡΑ, Αναγέννηση Εμπωνας, Ηρακλής Μαριτσών και Κλεάνθης, που προετοιμάζονται για το πρωτάθλημα της Α' Κατηγορίας.

Η κλήρωση των προκριματικών θα γίνει στις 3.15 μ.μ.

• Το δ.σ. του Κλεάνθη εύχεται στην ΕΠΣΔ, στο ΣΔΠΔ, στα σωματεία, στους φιλάθλους και τα ΜΜΕ της Δωδεκανήσου καλή ποδοσφαιρική χρονιά.

Ανακοίνωση της ΕΠΟ με αφορμή την έναρξη των πρωταθλημάτων

Το ελληνικό ποδόσφαιρο έχει πολλές δυνατότητες

«Ο νέος δρόμος που ανοίγεται για το ελληνικό ποδόσφαιρο, το οποίο έχει μεγάλες δυνατότητες είναι μονόδρομος δίχως επιστροφή. Η Ελληνική Ποδοσφαιρική Ομοσπονδία είναι έτοιμη να διαμορφώσει τις κατάλληλες συνθήκες, προκειμένου να εκδηλωθούν αυτές οι δυνατότητες μέσα σε πνεύμα ισονομίας και με το Fair Play σε πρώτο πλάνο». Αυτά τονίζει η ΕΠΟ σε χθεσινή ανακοίνωση της με την ευκαιρία της έναρξης των νέων πρωταθλημάτων.

Η Ομοσπονδία αφού εύχεται καλή χρονιά σε όλους, αναφέρει τα εξής:

«Στο διάστημα που μεσολάβησε από το τέλος της περασμένης περιόδου μέχρι σήμερα, η ΕΠΟ. φάνηκε συνεπής στις εξαγγελίες της και προχώρησε σε όλες τις απαιτούμενες, εκ μέρους της, ενέργειες για την περαιτέρω αναβάθμιση του ποδοσφαίρου. Οι δεσμεύσεις της Ε.Π.Ο. για την κατάθεση και θεσμοθέτηση κανονισμών που θα προσφέρουν λύσεις στο ποδόσφαιρο, υλοποιήθηκαν στο ακέραιο, καταδεικνύοντας ότι η εκπεφρασμένη, εδώ και χρόνια, πρόθεση της Ομοσπονδίας να μπει το νερό στο αυλάκι, δεν ήταν έπεα πτερόεντα, αλλά υποσχέσεις που έγιναν πράξεις. Ο νέος δρόμος που ανοίγεται για το ελληνικό ποδόσφαιρο είναι, πλέον, μονόδρομος δίχως επιστροφή.

Φαινόμενα εκτροπής από το πνεύμα του ΄΄ευ αγωνίζεσθαι΄΄, που εκδηλώνονται με ανακοινώσεις, δηλώσεις και ανοίκειες συμπεριφορές, δεν έχουν πεδίο δράσης για να εμποδίσουν τις υγιείς δυνάμεις στην προσπάθεια αναβάθμισης του ποδοσφαίρου και της διατήρησής του στην κορυφή της αθλητικής πυραμίδας. Τέτοια φαινόμενα, που εξυπηρετούν προσωπικά συμφέροντα και που έχουν ως μοναδικό στόχο τον αποπροσανατολισμό της κοινής γνώμης από την πραγματικότητα και την αλήθεια, δεν έχουν καμία πιθανότητα να ευδοκιμήσουν.

Η ΕΠΟ, ως υπερκείμενη ποδοσφαιρική αρχή της χώρας, έλαβε στην τελευταία Γενική Συνέλευση όλες εκείνες τις αποφάσεις και προχώρησε στις αντίστοιχες τροποποιήσεις του Κ.Α.Π., έτσι ώστε να περιοριστούν στο ελάχιστο στάσεις και συμπεριφορές που προκαλούν το κοινό αίσθημα και δημιουργούν προϋποθέσεις εκτροφής φαινομένων βίας.

Παίκτη του Ερμή απέκτησε ο Φοίβος

Ο Φοίβος ανακοίνωσε χθες ότι απέκτησε τον παίκτη Μιχάλη Μαχαιρίδη, που την προηγούμενη χρονιά αγωνιζόταν στον Ερμή Καλυθιών.

Επίσης, η διοίκηση του Φοίβου καλεί όλους του φιλάθλους, σήμερα 23 Αυγούστου, στο στέκι του συλλόγου (βρίσκεται έξω από την βιβλιοθήκη), όπου και θα διοργανωθεί παραδοσιακή ελληνική βραδιά.

ΔΙΑΦΗΜΙΖΕΤΑΙ ΣΤΟ ΙΝΤΕΡΝΕΤ
www.rodosport.gr

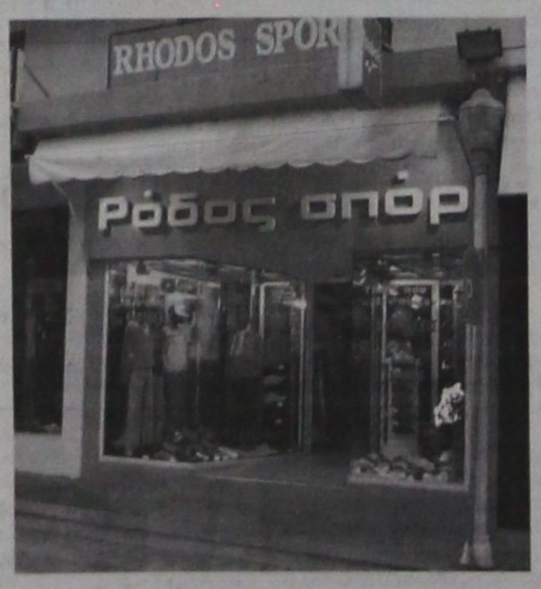

ΡΟΔΟΣ ΣΠΟΡ
...πρώτο όνομα στα σπορ
Τιμές που ...δεν παίζονται
ΕΘΕΛ. ΔΩΔΕΚΑΝΗΣΙΩΝ 15
Τηλέφ. 22410 21442 * E-mail: rospo@otenet.gr
ΓΔ-31/8

ΠΡΟΟΔΟΣΠΟΡ

Στη Λήμνο ο Ν.Ο.Ρόδου για τους «Αιγαιοπελαγίτικους» κωπηλασίας



Στη Λήμνο διεξάγονται σήμερα οι 5οι Αιγαιοπελαγίτικοι αγώνες κωπηλασίας.

Ο Ναυτικός Όμιλος Ρόδου θα πάρει μέρος με 15 αθλητές, που είναι οι:

Πολεμικός Παναγιώτης (μονό σκιφ παίδων)

Λυριστής Μιχάλης – Αργερίκ Αλέξανδρος (διπλό σκιφ παίδων)

Ταβουκτσόγλου Νίκος – Τσολερίδης Θεοχάρης (διπλό σκιφ παίδων)

Βρατσάλη Ανθούλα – Ζήφια Τίνα (δίκωπο άνευ γυναικών)

Καραβέλλας Διονύσης (μονό σκιφ εφήβων)

Μπακαλούμας Δημήτρης (μονό σκιφ ανδρών)

Καραβέλλας Γιάννης (μονό σκιφ ανδρών, τετράκωπο άνευ ανδρών)

Αλβανός Σωτήρης (μονό σκιφ ανδρών, τετράκωπο άνευ ανδρών)

Παπαγεωργίου Γιάννης (τετράκωπος άνευ ανδρών)

Χρυσοχόος Σταύρος (τετράκωπος άνευ ανδρών)

Διακονικόλας Αντώνης – Κόζας Λευτέρης (διπλό σκιφ εφήβων).

Βαθμολόγηση Fair Play από φέτος

Στα πρωταθλήματα ποδοσφαίρου της Α΄ και Β΄ Εθνικής

Με στόχο να πατάξει τα φαινόμενα παρέκκλισης από το ?ευ αγωνίζεσθαι? στο ποδόσφαιρο, η ΕΠΟ εφαρμόζει από φέτος στα πρωταθλήματα Α΄ και Β΄ Εθνικής κατηγορίας, σύμφωνα με τις οδηγίες της ΟΥΕΦΑ, την βαθμολόγηση του fair play.

Το σημείο αφετηρίας για την εφαρμογή των κριτηρίων που αναδεικνύουν το σεβασμό στο «Δίκαιο Παιχνίδι¨, ήταν, όπως αναφέρει η ΕΠΟ, η κοινή πεποίθηση, ότι πρέπει να αλλάξουν πολλά στην οργάνωση και των επαγγελματικών πρωταθλημάτων της χώρας. Και οι λόγοι της απόφασης που ελήφθη από την Ομοσπονδία είναι, κυρίως, δύο:

1) Η άμεση ανάγκη να ενισχυθεί με θετικές επιλογές το πλαίσιο για την αντιμετώπιση της βίας στα γήπεδα και 2) Η άμεση ανάγκη να αποκτήσει το ελληνικό ποδόσφαιρο «βαθμολογία fair play¨, ώστε σε περίπτωση μελλοντικής εισόδου του στις πρώτες θέσεις της σχετικής βαθμολογίας της UEFA (στην οποία υπάρχει συγκεκριμένο αντίκρισμα με τη συμμετοχή ομάδας στο UEFA Cup) να είναι σε θέση να διαθέτει τη δική του «πρωταθλήτρια fair play».

Η UEFA, με έγγραφό της προς τις εθνικές ομοσπονδίες-μέλη της, εισηγείται την καθιέρωση σε όλες «πρωταθλήματος fair play», με ειδική βαθμολόγηση την οποία η ίδια έχει επεξεργαστεί, με στόχο την προώθηση της ιδέας του fair play και με «αντίτιμο» τη συμμετοχή μιας ομάδας από την πρώτη, στη σχετική κατάταξη των δικών της διοργανώσεων, εθνικής ομοσπονδίας στο UEFA Cup της επόμενης περιόδου. Οι άλλες δύο ομάδες (τρεις συνολικά θα μετέχουν λόγω βαθμολογίας fair play στο UEFA Cup) θα προκρίνονται με κλήρωση μεταξύ των εθνικών ομοσπονδιών που θα έχουν βαθμολογία από 8 και πάνω στη σχετική λίστα της UEFA. Η διαφορά από τις προηγούμενες περιόδους είναι πως οι ομάδες που θα μετέχουν στο UEFA Cup μέσω της βαθμολογίας του fair play θα είναι «οι πρωταθλήτριες του fair play» της κάθε χώρας και δεν θα προέρχονται από την αγωνιστική βαθμολογία. Ταυτόχρονα για όλες αυτές τις ομοσπονδίες προβλέπεται οικονομική ενίσχυση, που θα διατίθεται αποκλειστικά «για την προώθηση της ιδέας του fair play σε εθνικό επίπεδο».

Στη βαθμολόγηση του «Πρωταθλήματος Fair play¨ θα υπόκεινται όλοι. Οι ποδοσφαιριστές, οι προπονητές, οι παράγοντες των ομάδων και το κοινό τους. Για το λόγο αυτό, η ΕΠΟ. προχώρησε στην έκδοση ειδικού εντύπου βαθμολόγησης, που έχει διανεμηθεί ήδη στους «βαθμολογητές» (στους παρατηρητές διαιτησίας και στους διαιτητές), στους οποίους έχουν δοθεί οι σχετικές επεξηγήσεις και οδηγίες για τη συμπλήρωση του εντύπου. Από την ΕΠΟ θα ανακοινώνεται κάθε Τρίτη η βαθμολογία του «Πρωταθλήματος fair play», με βάση τις παρατηρήσεις των «βαθμολογητών» στο σχετικό έντυπο, έτσι ώστε ν ανταμείβεται δημοσίως ο σεβασμός και η τήρηση των κανόνων του «Δίκαιου Παιχνιδιού».

Περνάμε τώρα στην ανάλυση του εντύπου βαθμολόγησης του fair play, που ανακοίνωσε σήμερα η ΕΠΟ.

Το έντυπο εκτίμησης περιέχει έξι κριτήρια για την εκτίμηση επίδοσης fair play των ομάδων. Η εκτίμηση θα πρέπει να υπογραμμίζει την θετική πλευρά παρά την αρνητική. Σε γενικές γραμμές η ανώτατη βαθμολογία εκτίμησης θα δοθεί μόνο αν οι εν λόγω ομάδες δείξουν μια θετική συμπεριφορά.

Α) Οι κάρτες

Κόκκινες και κίτρινες κάρτες. Αφαιρεί από 10 βαθμούς το ανώτατο.

Κίτρινη κάρτα 1 βαθμός

Κόκκινη κάρτα 3 βαθμούς

Αν ένας ποδοσφαιριστής που έχει λάβει μία προειδοποίηση με κίτρινη κάρτα διαπράξει άλλο ένα παράπτωμα που τιμωρείται κανονικά με μια κίτρινη κάρτα και καταλήγει σε αποκλεισμό γι αυτό το δεύτερο παράπτωμα (κίτρινη και κόκκινη κάρτα συγχρόνως), μόνο η κόκκινη κάρτα θα ληφθεί υπόψη, δηλαδή η αφαίρεση θα είναι 3 βαθμούς συνολικά.

Ωστόσο, αν ένας ποδοσφαιριστής που τιμωρήθηκε με κίτρινη κάρτα, διαπράξει άλλο ένα παράπτωμα για το οποίο η τιμωρία είναι ο αποκλεισμός, η συνολική αφαίρεση θα είναι 1 +3 = 4 βαθμούς

Οι «κόκκινες και κίτρινες κάρτες» αποτελούν το μοναδικό στοιχείο με αρνητική αξία

Β) Θετικό παιχνίδι

Μάξιμουμ 10 βαθμούς

Μίνιμουμ 1 βαθμός

Το σημείο αυτό έχει ως στόχο την ανταμοιβή του θετικού παιχνιδιού που συναρπάζει το κοινό. Η εκτίμηση του θετικού παιχνιδιού γίνεται ως εξής:

Θετικές απόψεις

- επιθετική τακτική παρά αμυντική
- επιτάχυνση του παιχνιδιού
- επιστροφή της μπάλας στο παιχνίδι χωρίς καθυστέρηση ακόμα κι αν η ομάδα βρίσκεται σε πλεονεκτική θέση
- προσπάθειες να πετύχουν τέρμα ακόμα κι αν έχουν ήδη φτάσει τον στόχο τους, π.χ., την πρόκριση ή ισοπαλία εκτός έδρας

Αρνητικές απόψεις

- επιβράδυνση του παιχνιδιού
- καθυστέρηση
- τακτικές βασιζόμενες σε επικίνδυνο παιχνίδι

Σε γενικές γραμμές, το θετικό παιχνίδι έχει σχέση αντίστοιχα με τον αριθμό ευκαιριών. που δημιουργήθηκαν για την επίτευξη τερμάτων και τον αριθμό επιτευχθέντων τερμάτων.

Γ) Σεβασμός προς τον αντίπαλο

Μάξιμουμ 5 βαθμοί

Μίνιμουμ 1 βαθμός .

Οι ποδοσφαιριστές πρέπει να σέβονται τους Κανόνες Παιδιάς, τους κανονισμούς των διοργανώσεων, τους αντιπάλους τους, κτλ. Πρέπει να διασφαλίσουν, ότι οι συμπαίκτες και συνοδοί της ομάδας συμπεριφέρονται σύμφωνα με το πνεύμα του fair play.

Εκτιμώντας την συμπεριφορά των ποδοσφαιριστών απέναντι στους αντιπάλους τους, οι παρατηρητές πρέπει να αποφεύγουν τη διπλή βαθμολογία με τις κίτρινες και κόκκινες κάρτες. Ωστόσο μπορούν να λάβουν υπόψη την σοβαρότητα των παραβάσεων που τιμωρήθηκαν με κάρτα ή τα παραπτώματα που παρέβλεψε ο διαιτητής

Η εκτίμηση πρέπει να βασίζεται στις θετικές στάσεις (π.χ., βοήθεια σε τραυματισμένο αντίπαλο), παρά στα παραπτώματα. Για μια άψογη συμπεριφορά, χωρίς όμως ιδιαίτερη θετική κίνηση ή συμπεριφορά, ενδείκνυται ο βαθμός 4 παρά 5.

Δ) Σεβασμός προς τον διαιτητή

Μάξιμουμ 5 βαθμοί

Μίνιμουμ 1 βαθμός

Οι ποδοσφαιριστές πρέπει να σέβονται τον διαιτητή (καθώς επίσης και τους βοηθούς, τον 4ο διαιτητή, τόσο ως προς το πρόσωπο του όσο και ως προς τις αποφάσεις του). Η διπλή βαθμολόγηση με τις κόκκινες και κίτρινες κάρτες πρέπει να αποφευχθεί. Ωστόσο, ο παρατηρητής μπορεί να λάβει υπόψη την σοβαρότητα των παραπτωμάτων που τιμωρούνται με κάρτα.

Μια θετική στάση απέναντι στον διαιτητή θα ανταμείβεται, καθώς επίσης η αποδοχή μιας συζητήσιμης απόφασης, χωρίς διαμαρτυρία. Για μια κανονική συμπεριφορά, χωρίς όμως ιδιαίτερη θετική κίνηση ή στάση απέναντι στον διαιτητή, ενδείκνυται ο βαθμός 4 παρά 5.

Ε) Συμπεριφορά των επισήμων μιας ομάδας

Μάξιμουμ 5 βαθμούς

Μίνιμουμ 1 βαθμός

Οι επίσημοι μιας ομάδας, καθώς επίσης και οι προπονητές, πρέπει να προσπαθούν να βελτιώνουν το επίπεδο της ομάδας τους, με κάθε νόμιμο τρόπο. Πρέπει να δίνουν οδηγίες στους ποδοσφαιριστές ως προς την συμπεριφορά τους ή οποία πρέπει να είναι σύμφωνη με τις αρχές του fair play. Οι απόψεις τις θετικής και αρνητικής συμπεριφοράς των επισήμων μιας ομάδας θα εκτιμηθούν, π.χ., αν πρεμούν ή προκαλούν τους ποδ/στές ή τους εξοργισμένους φιλάθλους ή με τον τρόπο που αποδέχονται τις αποφάσεις του διαιτητή, κτλ.

Η συνεργασία με τα Μ.Μ.Ε. θα θεωρηθεί επίσης ως στοιχείο στην εκτίμηση. Για μια κανονική συμπεριφορά, χωρίς όμως ιδιαίτερη θετική στάση ή κίνηση, ενδείκνυται ο βαθμός 4 παρά 5.

ΣΤ) Συμπεριφορά του κοινού

Μάξιμουμ 5 βαθμοί

Μίνιμουμ 1 βαθμός

Το κοινό θεωρείται ως ένα οργανικό συστατικό ενός αγώνα ποδοσφαίρου. Η ενθάρρυνση από τους φιλάθλους μπορεί να συμβάλλει στην επιτυχία μιας ομάδας. Οι φωνές, τα τραγούδια κτλ μπορούν να επηρεάσουν θετικά την ατμόσφαιρα μέσα στο πνεύμα του fair play. Ωστόσο περιμένουμε από τους θεατές να σεβαστούν την αντίπαλη ομάδα και τον διαιτητή. Θα εκτιμούν τις επιδόσεις του αντιπάλου ακόμα κι αν είναι νικητής. Σε καμία περίπτωση, δεν θα πρέπει να εκφοβίζουν ούτε να τρομοκρατούν την αντίπαλη ομάδα, τον διαιτητή ή τους φιλάθλους τους

Το μάξιμουμ 5 βαθμοί δεν θα αποδοθούν, εκτός αν πληρούν όλες τις απαιτήσεις, κυρίως όσον αφορά την δημιουργία μιας θετικής ατμόσφαιρας.

Το σημείο αυτό λαμβάνεται υπόψη μέσα στα πλαίσια όπου ένας ορισμένος αριθμός φιλάθλων της εν λόγω ομάδας παραβρίσκονται στον αγώνα. Όταν οι φίλαθλοι της ομάδας είναι ολιγάριθμοι, π.χ., η επισκέπτρια ομάδα προέρχεται από μακρινή χώρα, πρέπει να αναφερθεί η σημείωση «μη εφαρμόσιμο».

Συνολική εκτίμηση

1. Η εκτίμηση μιας ομάδας γίνεται προσθέτοντας τους βαθμούς σύμφωνα με τα διάφορα κριτήρια, διαιρώντας με το μέγιστο αριθμό βαθμών και πολλαπλασιάζοντας με το 10.

2. Ο μέγιστος αριθμός βαθμών ανά αγώνα γενικά είναι ίσος με 40. Ωστόσο αν ο αριθμός των φιλάθλων μιας ομάδας είναι ασήμαντος και το σημείο «συμπεριφορά του κοινού¨ δεν πρέπει να εκτιμηθεί (βλέπε προαναφερόμενη παρ. 10), η βαθμολογία που θα αποδοθεί είναι το 35 παράδειγμα: η διάφορες βαθμολογίες που δόθηκαν στην 1η ομάδα είναι 8+7+3+4+5+4 = 31 σύνολο, η εκτίμηση θα υπολογισθεί ως εξής: (31/40) X 10 = 7,75

Αν υποθέσουμε τώρα ότι η 2η ομάδα είχε ολιγάριθμούς φιλάθλους και η εκτίμηση για τα άλλα κριτήρια αντιστοιχεί σε 7+8+2+5+2 = 24 σύνολο, δηλαδή (24/35) X 10 = 6,857 η εκτίμηση θα υπολογίζεται στο χιλιοστό, δεν γίνεται στρογγυλοποίηση

3. Επιπλέον της πρόσθεσης, ο παρατηρητής θα προβεί σε μία σύντομη προφορική ανάλυση της επίδοσης των ομάδων στον τομέα του fair play για να εξηγήσει τις θετικές και αρνητικές απόψεις που επικράτησαν στην εκτίμηση του. Η προφορική εκτίμηση αυτή μπορεί επίσης να αποκαλύψει εξαιρετικές προσωπικές χειρονομίες fair play εκ μέρους των ποδοσφαιριστών, επισήμων, διαιτητών ή οποιουδήποτε άλλου ατόμου.

Σχεδόν ολοκλήρωσε τις μεταγραφές

Σχεδόν ολοκλήρωσε τις μεταγραφικές της κινήσεις η γυναικεία ποδοσφαιρική ομάδα του Σταυρού Καλυθιών η οποία προετοιμάζεται για να συμμετάσχει για δεύτερη φορά στην ιστορία της στην Α' Εθνική Κατηγορία. Στην ουσία το μόνο που απομένει είναι η συμφωνία με μια Γιουγκοσλάβα παίκτρια που κατά την πρόσφατη αγωνιστική περίοδο αγωνίζονταν με τα χρώματα του ΠΑΟΚ. Η διοίκηση του συλλόγου έχει καταθέσει επίσημα την πρότασή της και περιμένει την απάντηση της παίκτριας (αναμένεται μέχρι την προσεχή Δευτέρα). Κατά τα άλλα, οι παίκτριές του εξακολουθούν την προετοιμασία υπό τις οδηγίες του Νίκου Ταχραμάνη. Οι προπονήσεις είναι πρωινές (7π.μ) και καθημερινές και φιλοξενούνται στις εγκαταστάσεις του βοηθητικού γηπέδου των Καλυθιών. Σήμερα και αύριο θα δοθεί ρεπό.

Ο Π.Ο. Ρόδου «Ο Ιάλυσος» στους πρόποδες της Πάρνηθας

Ο Ποδηλατικός Ομιλος Ρόδου, «Ο Ιάλυσος» συμμετέχει με τους αθλητές του Ντόνκα Δρίβα στην κατηγορία γυναικών, Κυριάκο, Κελεπέρα στην κατηγορία ανδρών και Πέτρο Ζαννάκη στην κατηγορία παίδων στο Πανελλήνιο πρωτάθλημα κρος κάντρο ορεινής ποδηλασίας (MTB), το οποίο διοργανώνει η Ελληνική Ομοσπονδία Ποδηλασίας από 22 έως 24 Αυγούστου στην Αθήνα, στους πρόποδες της Πάρνηθας, η οποία είναι και η ολυμπιακή διαδρομή.

ΚΛΙΜΑΤΙΣΤΙΚΑ
FUJITSU - GENERAL - TOKAI
WHITE - WESTING HOUSE - ESKIMO

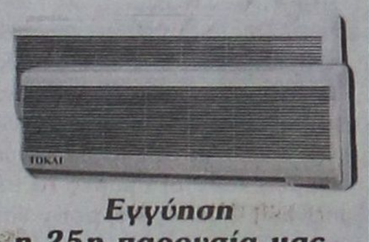

Εγγύηση
η 25η παρουσία μας
στην αγορά της Ρόδου

ΨΥΞΗ - ΘΕΡΜΑΝΣΗ	7000	BTU
" "	9000	BTU
" "	12000	BTU
" "	18000	BTU
" "	22000	BTU
" "	24000	BTU

Το κλιματιστικό του επόμενου αιώνα
Αψογη εμφάνιση - μικρές διαστάσεις
Χαμηλή στάθμη θορύβου
Υψηλές αποδόσεις σε ψύξη & θέρμανση
ΣΕ ΤΙΜΕΣ ΕΚΠΛΗΞΗ!!!!
Πλήρης Τεχνική Υποστήριξη

Ν.ΚΑΜΠΟΥΡΑΚΗΣ - Μ.ΦΛΑΓΚΟΣ Ο.Ε.
ΑΓ. ΑΝΑΣΤΑΣΙΑΣ 9 ΡΟΔΟΣ
ΤΗΛ. 0241 31320 - 20859

X4084-31/8

Πιο έτοιμη η Ασπίδα Απολακκιάς

Κέρδισε τον Ευαγόρα με 2 - 1

Δείχνοντας πιο έτοιμη η Ασπίδα Απολακκιάς κατάφερε να κερδίσει με 2 - 1 τον Ευαγόρα σε προχθεσινοβραδινό παιχνίδι που φιλοξενήθηκε στο γήπεδο των Αγίων Αποστόλων. Το παιχνίδι ήταν αρκετά καλό κυρίως μέχρι το 60' καθώς από εκεί και πέρα έγιναν πάρα πολλές αλλαγές και ο ρυθμός έπεσε.

Το σκορ άνοιξε στο 65' ο Φράγκος με πλασέ (0 - 1) αλλά στο 80' ο Γεωργαλλής με εύστοχο χτύπημα πέναλτι ισοφάρισε για τους γηπεδούχους (1 - 1). Το τελικό 1 - 2 διαμόρφωσε ο Σάρλης (σ.σ ακόμα δεν έχει υπογράψει στην Ασπίδα) με σουτ.

Στο πρώτο ημίχρονο διαιτητής ήταν ο κ.Τσουρούτης και στο δεύτερο ο κ. Μοντιάδης.

Οι συνθέσεις των ομάδων:

ΕΥΑΓΟΡΑΣ: Αλμπανίδης, Μαθιός Στ. Τσίπας, Καστάνιας, Λιόρδος, Παναγιώτου, Μενίκος Π., Κώστας, Μοντιάδης Μ. Δ., Χειμωνέττος, Σκαρτάδος .(Έπαιξαν και οι Μοντιάδης Μ.Ε, Γεωργαλλής Α., Ματακάκης, Γερούτσης, Βαρκάδος, Ζουρούδης, Κουνενός, Πιλάτος).

ΑΣΠΙΔΑ: Μενίκος Χ., Κίτσος, Σάββενας, Καλόγλου, Κανάκης, Μελεούνης, Γεωργαλλής Αργ., Μάκρας, Σάρλης, Βαρδόπουλος, Ματθαίος (Έπαιξαν και οι Π. Μαθιός, Καψαλάκης, Σαράγιας, Φράγκος, Μενίκος Η. και Μενάγιας)

• Το επόμενο φιλικό για τον Ευαγόρα έχει προγραμματιστεί για αύριο στις 5.30μ.μ. Η ομάδα της πόλης μας θα αντιμετωπίσει και πάλι στο γήπεδο των Αγίων Αποστόλων την Αθλητική Ένωση της Κατταβιάς.

Πανελλήνιο πρωτάθλημα μπιτς σόκερ

Στα τελικά της Πάργας η πρωταθλήτρια της Κω

Οκτώ συνολικά ομάδες θα διεκδικήσουν τον τίτλο στο Πανελλήνιο Πρωτάθλημα μπιτς σόκερ για τη φετινή χρονιά, η τελική φάση του οποίου ξεκίνησε στην πανέμορφη Πάργα. Χωρίστηκαν με κλήρωση σε δύο ομίλους, ως εξής:

Α΄ όμιλος: Μικτής Πρέβεζας, Δήμος Πάργας, Καφέ Πρέβεζα, Λόκαλ Καφέ (Κως).

Β΄ όμιλος: Tango Club (Πάργα), Κόζι Ροκ Καφέ (Σάμος), Βιρτουόζοι (Χαλκιδική), Super 5 (Αθήνα).

Ηδη έγιναν δύο αναμετρήσεις: Το Tango Club νίκησε τους Βιρτουόζους με 10-6, ενώ ο Δήμος Πάργας, έκαμψε την αντίσταση του Καφέ Πρέβεζα με 2-0.



Η ομάδα «Λόκαλ Καφέ» στους αγώνες της Πάργας

Οι δύο πρώτες ομάδες κάθε ομίλου θα συναντηθούν σήμερα χιαστί στους δύο ημιτελικούς (11 π.μ. και 12 μ.). Οι νικητές θα παίξουν στο μεγάλο τελικό (3.30 μ.μ.), ενώ θα προηγηθεί ο μικρός τελικός στις 2 μ.μ. Στη συνέχεια θα διεξαχθεί αγώνας επίδειξης της πρωταθλήτριας με την Εθνική Ελλάδας (5 μ.μ.) που θα μεταδοθεί από την ΕΤ1, όπως και ο μεγάλος τελικός νωρίτερα.

Ξεκινά σήμερα το παγκόσμιο πρωτάθλημα στο Παρίσι

Η Ολγα Βασδέκη θα είναι η σημαιοφόρος της ελληνικής ομάδας στην τελετή έναρξης του παγκοσμίου πρωταθλήματος στίβου, η οποία θα πραγματοποιηθεί σήμερα στο Σταντ ντε Φρανς, το οποίο θα φιλοξενήσει τη διοργάνωση μέχρι και την Κυριακή 31 Αυγούστου.

Ολα τα φώτα της δημοσιότητας στρέφονται για τις επόμενες εννέα ημέρες στο μεγαλοπρεπές στάδιο στο Παρίσι, όπου έχουν δώσει ραντεβού 1907 αθλητές και αθλήτριες (1064 άνδρες και 843 γυναίκες) στη σημαντικότερη στιβική διοργάνωση πριν τους Ολυμπιακούς Αγώνες του επόμενου χρόνου στην Αθήνα.

Στην αυριανή πρεμιέρα των αγώνων ρίχνονται στη μάχη της πρόκρισης επτά Ελληνες αθλητές και αθλήτριες. Πρώτη ξεκινά τις προσπάθειές της η πρωταθλήτρια του επτάθλου, Αργυρώ Στρατάκη. Στις 09.45 μετέχει στην Α΄ σειρά των 100μ με εμπόδια. Λίγο αργότερα (10.45) θα πάρει μέρος στο Β΄ γκρουπ του ύψους, ενώ το απόγευμα συνεχίζει τις προσπάθειές της στη σφαίρα (17.10, Α΄ γκρουπ) και στα 200μ (19.36, 2η σειρά).

Ακόμη στα προκριματικά της πρώτης ημέρας, θα έχουμε, τον Αλέξανδρο Παπαδημητρίου (10.30, Α΄ γκρουπ) στη σφυροβολία, τον Χρήστο Μελέτογλου (11.45, Β΄ γκρουπ) στο τριπλούν και την Κατερίνα Θάνου στα 100μ (12.00, 6η σειρά). Το βράδυ (20.40) είναι προγραμματισμένος ο προημιτελικός των 100μ γυναικών, ενώ λίγο νωρίτερα θα γίνουν τα προκριματικά της δισκοβολίας γυναικών, επίσης με έντονο ελληνικό ενδιαφέρον, αφού μετέχουν τρεις πρωταθλήτριές μας. Στις 17.10 ρίχνεται πρώτη στον αγώνα (Α΄ γκρουπ) η Στέλλα Τσικούνα, ενώ στις 18.55 (Β΄ γκρουπ), η Αναστασία Κελεσίδου με την Κατερίνα Βόγγολη.

ΠΡΟΟΔΟΣΠΟΡ

Αγχωτική επικράτηση...

Ο Ολυμπιακός κέρδισε με 76-57 το αξιόμαχο Ηράκλειο, στο πλαίσιο της τέταρτης αγωνιστικής και έκανε το σημαντικότερο βήμα για την κατάκτηση της δεύτερης θέσης...

Αγχωτική νίκη με σκορ 76-57 σημείωσε ο Ολυμπιακός επί του μαχητικού Ηρακλείου, κάνοντας παράλληλα το σημαντικότερο βήμα για την κατάκτηση της δεύτερης θέσης στην τελική φάση των εφήβων.

Οι Κρητικοί ξεκίνησαν πιο δυνατά τον αγώνα, παίρνοντς την πρωτοπορία στο σκορ, όμως η εμμονή του Χαριτάκη και του Μαϊστρέλη έξω από τα 6.25, είχε ως αποτέλεσμα να καθούν σίγουρα καλάθια. Έτσι οι «ερυθρόλευκοι» με κορυφαίο παίκτη τον Πρίντεζη κατάφεραν να διατηρήσουν μία αξιόλογη διαφορά και να πάρουν τους δύο βαθμούς. Σε γενικές γραμμές έγινε ένα καλό παιχνίδι, που ικανοποίησε τους ελάχιστους θεατές που βρέθηκαν στο κλειστό γυμναστήριο της Κω.

Στο πρώτο εικοσάλεπτο οι λανθασμένες επιλογές των Κρητικών και το πιεστικό «μαν του μαν» των παικτών του Ολυμπιακού έδωσε τη σχετική άθηση στους Πειραιώτες οι οποίοι έχοντας τους ...«δίδυμους πύργους»(Λαζαρίδη και Πρίντεζη) σε μεγάλη μέρα, καθάρισαν εύκολα τα ριμπάουντ, τόσο στην άμυνα όσο και στην επίθεση.

Ταυτόχρονα έπαιξαν άψογα στους αιφνιδιασμούς με τους ταχύτατους Γράτσο και Κατράνα, που συνέχισαν να φορτώνουν το αντίπαλο καλάθι. Βέβαια η διαφορά ύψους ανάμεσα στους παίκτες των δύο ομάδων έπαιξε το δικό της ρόλο στην εξέλιξη του αγώνα. Οι Πειραιώτες με τη νίκη τους αυτή, χωρίς κατά γενική ομολογία να εντυπωσιάσουν, έβαλαν τις βάσεις για την κατάκτηση της δεύτερης θέσης. Απ' τους νικητές ξεχώρισαν οι Πρίντεζης, Γράτσος και Λαζαρίδης ενώ απ' τους ηττημένους οι Νταμπανιάν, Μαϊστρέλης και Βερτούδος.

Τα δεκάλεπτα ήταν: 15-27, 30-42(ημ.), 41-59, 57-76

Διαιτητές: Χουλιάρας- Θεοδωρόπουλος

ΗΡΑΚΛΕΙΟ (Δημητριάδης): Χαριτάκης 6, Μαϊστρέλης 19(1), Σεϊμένης 2, Χαλκιαδάκης, Δραγάζης, Νταμπανιάν 16, Βερτούδος 10(2), Φακουκάκης, Σαπουντζάκης 4,

ΟΛΥΜΠΙΑΚΟΣ (Τσεμπέρης): Κουκάς Ι. 3, Χαραλαμπόπουλος 2, Γράτσος 15(3), Κουκάς Γ. 8, Πρίντεζης 19, Κατράνας 9(1), Κουτσουμπάκος 4, Μπουραζάνης, Δρίβας 4, Λαζαρίδης 10, Χαλκιάς 2, Τζουγκαράκης,

4η ΑΓΩΝΙΣΤΙΚΗ

Απολλωνιάδα Πατρών- Ίκαροι Σερρών	80-56
Ηράκλειο- Ολυμπιακός	57-76
Ηρακλής- Α.Ε.Κ.	59-99

Η ΒΑΘΜΟΛΟΓΙΑ

1. Α.Ε.Κ.	8	4-0	320-209(+121)
2. Ολυμπιακός	7	3-1	283-268(+15)
3. Ηρακλής(2β)	6	2-2	271-297(-26)
4. Απολλωνιάδα Πατρών (1β)	6	2-2	251-242(+9)
5. Ίκαροι Σερρών	5	1-3	242-284(-42)



Αν και τα βρήκε σκούρα ο Ολυμπιακός κέρδισε το ουραγό Ηράκλειο. Στη φωτό φάση από το παιχνίδι των «ερυθρόλευκων» με την Α.Ε.Κ....

6. Ηράκλειο	4	0-4	218-285(-67)

TOP 5

1. Σάκοτα	(Α.Ε.Κ.)	92
2. Μαγκουνής	(Α.Ε.Κ.)	82
3. Πρίντεζης	(Ολυμπιακός)	73
4. Λιανός	(Απολλωνιάδα Π.)	67
5. Τσανάκης	(Ίκαροι Σερρών)	65

Η βασίλισσα στο θρόνο της...

Η ΑΕΚ διέλυσε με 99-59 τον Ηρακλή και αναδείχθηκε πρωταθλήτρια Ελλάδας με 41 πόντους του εκπληκτικού Ντούσαν Σάκοτα!

ΑΠΟΣΤΟΛΗ ΣΤΗΝ ΚΩ: ΜΠΑΜΠΗΣ ΘΕΟΔΩΡΟΥ

Ό,τι και να πει κανείς γι' αυτή την ομάδα είναι λίγο, μπροστά στο μέγεθος της πραγματικής της αξίας...Κι αν ένας τίτλος πρωταθλητή Ελλάδας τα λέει όλα, τότε εμείς τι άλλο να προσθέσουμε! Αυτή η Α.Ε.Κ. που θαυμάστηκε στο κλειστό γυμναστήριο της Κω θα κάψει πολλές καρδιές στη συνέχεια και οι παίκτες της αναμένεται να γράψουν τις δικές τους σελίδες στο «Χρυσό Ιωβηλαίο» του ελληνικού μπάσκετ! Δεν είναι οι Ντούσαν Σάκοτα και Νίκος Παπανικολάου, δεν είναι ούτε ο Σπύρος Μαγκουνής...Και οι δώδεκα παίκτες που αγωνίστηκαν στο παιχνίδι με τον «γηραιό» ήταν υπέροχοι...Και αν στο μεγαλύτερο μέρος του δευτέρου ημιχρόνου, δεν αγωνιζόταν ολόκληρη η δεύτερη ομάδα, τότε το σκορ θα έπαιρνε διαστάσεις που μόνο σε αγώνες N.B.A. μπορεί κανείς να συναντήσει. Το γεγονός αυτό έδωσε στον Ηρακλή το δικαίωμα να σημειώσει κάποιους πόντους και να διατηρήσει το τελικό σκορ σε ανθρώπινα επίπεδα. Το πρώτο δεκάλεπτο άνηκε ολοκληρωτικά στην Α.Ε.Κ., αφού το 6-30, δεν αφήνει περισσότερα περιθώρια για σχολιασμό. Το τέλος του ημιχρόνου βρήκε τον «δικέφαλο» να προηγείται με +30 (23-53) και η συνέχεια προμηνυόταν εξίδου συναρπαστική.



Τον τίτλο στο εφηβικό πρωτάθλημα κατέκτησε και μαθηματικά η Α.Ε.Κ. Στη φωτό φάση από το παιχνίδι με το Ηράκλειο

Έτσι παρόλο που στην τρίτη περίοδο αγωνίστηκαν εξ' ολοκλήρου παίκτες του πάγκου (αν δικαιούμαστε να χαρακτηρίζουμε παγκίτες τέτοιους αθλητές...)το σκορ στο φωτεινό πίνακα, με τη λήξη έγραφε 35-71...Το τέλος με βάση τη γεωμετρική πρόοδο, βρήκε τους πρωταθλητές να κερδίζουν με 99-59 και το παρκέ του κλειστού γυμναστηρίου της Κω να παίρνει κυριολεκτικά φωτιά. Όλοι οι παίκτες αγκαλιασμένοι πανηγύριζαν τον πρώτο τους τίτλο και με το καθιερωμένο πλέον «όλε» ανάγκασαν τους 700 περίπου φιλάθλους να τους αποθεώσουν...Απ' τους νικητές δεν υστέρησε κανείς ενώ απ' τους ηττημένους ουδείς σημείωσε διψήφιο αριθμό πόντων.

ΣΕ ΠΕΛΑΓΗ ΕΥΤΥΧΙΑΣ...

Την ίδια στιγμή ο αντιπρόεδρος της «Ένωσης» Γιάννης Γρανίτσας πλέοντας σε πελάγη ευτυχίας τόνισε χαρακτηριστικά: «Όλα είναι πολύ ωραία. Είμαι πολύ συγκινημένος για την επιτυχία των παιδιών. Έπαιξαν το καλύτερο μπάσκετ σε μία θαυμάσια διοργάνωση. Χωρίς να υποτιμήσω τις υπόλοιπες ομάδες η Α.Ε.Κ. ήταν μακράν η κορυφαία». Σε ερώτηση για το αν ο ίδιος είναι ποδοσφαιρικός ή μπασκετικός απάντησε. «Μα φυσικά μπασκετικός. Τώρα πάντως η σκέψη όλων μας είναι στον αγώνα της Τετάρτης με την Γκρασχόπερς όπου πιστεύω ότι κι εκεί θα τα καταφέρουμε».

Ωστόσο αυτός που καμάρωνε σαν...«γύφτικο σκεπάρνι» καθ' όλη τη διάρκεια του αγώνα ήταν ο Ντράγκαν Σάκοτα, ο οποίος έβλεπε το βλαστάρι του να μεγαλουργεί στο παρκέ και να τον δικαιώνει για την επιμονή του να ακολουθήσει τον δικό του δοξασμένο δρόμο. Μετά τη λήξη είπε σχετικά. «Η Α.Ε.Κ. νίκησε δίκαια και αναδείχθηκε πρωταθλήτρια Ελλάδας. Ο Ηρακλής παρά τις απώλειες πάλεψε όμως δεν είχε καμία τύχη μπροστά σ' αυτή την ομάδα. Ο Ντούσαν (σ.σ. ο γιός του) σημείωσε ρεκόρ καριέρας και να είστε σίγουροι ότι θα κάνει σπουδαία καριέρα στον Παναθηναϊκό».

Τα δεκάλεπτα ήταν: 6-30, 23-53(ημ.), 35-71, 59-99

Διαιτητές: Βαρδάλος-Ξανθός

ΗΡΑΚΛΗΣ (Κυριακού): Νικολαΐδης 4, Μιλόσεβιτς 3(1), Νούκαρης 9, Αμουτζιάς, Σφείκος 4, Περατινός 8, Πουνιός 9, Βίγλας 8, Γκαζιπαγιαζίδης , Μπόνης, Παπαδόπουλος 9, Κουνούπης 5,

Α.Ε.Κ.(Δημητρίου): Σουρλίγκας 7(1), Σάκοτα 41(5), Γιαννάκης 5(1), Παπανικολάου 8, Σουρλής 3(1), Ντρίτσος, Μαγκουνής 21, Κυριακίδης 1, Κορκίδης 6, Γιώτης, Ψυρρής, Ζάτας 7(1),

Αντίο με νίκη το Ηράκλειο

55-53 τον Ηρακλή Θεσσαλονίκης

Την πρώτη και μοναδική του νίκη σημείωσε χθες, τελευταία ημέρα των αγώνων, το Ηράκλειο, το οποίο ύστερα από συγκλονιστική εμφάνιση κατέβαλε την αντίσταση του Ηρακλή, νικώντας τον 55-53. Μία νίκη πάντως γοήτρου, αφού τερμάτισε στην τελευταία θέση της ειδικής βαθμολογίας, ενώ η ομάδα της Θεσσαλονίκης, παρά τη γλυκειά ήττα, τερμάτισε οριστικά τρίτη!

Το παιχνίδι σε όλη του τη διάρκεια ήταν πραγματικό ντέρμπι, με το σκορ να πηγαίνει πόντο-πόντο και το Ηράκλειο να προηγείται με πολύ μικρή διαφορά.

Χαρακτηριστικά αναφέρουμε ότι το σκορ στο 26' ήταν 15-15, ενώ ο Ηρακλής που προς στιγμή έδειξε ότι μπορεί να κάνει την ανατροπή προηγήθηκε για πρώτη φορά στην εκπνοή της τρίτης περιόδου 37-34, ενώ 1' και 39'' πριν τη λήξη του παιχνιδιού το σκορ ήταν 51-51!

Τελικά χάρη σε ένα ξέσπασμα στα τελευταία δευτερόλεπτα, η κρητική ομάδα κατάφερε να πάρει τη νίκη, με δύο πόντους διαφορά!

Τα δεκάλεπτα: α) 13-10, β) 22-17, 34-38, δ) 55-53

Διαιτήτευσαν οι: Μάνος, Βαρδάλος

ΗΡΑΚΛΕΙΟ: Χαριτάκης 7, Μαϊστρέλης 9 (2), Σεϊμένης 7, Τσερκιτσόγλου, Χαλκιαδάκης 10, Δραγάζης, Βαρδάκης, Νταμπανιάν 11, Βερτούδος 11, Τσόγκας, Φακουκάκης, Σαπουτζάκης

ΗΡΑΚΛΗΣ: Νικολαΐδης 3, Μιλόσεβιτς 20 (1), Νούκαρης, Αμοντζιάς 2, Σεΐκος 7, Περατινός 9 (1), Πούνιος 5 (1), Βίγλας 2, Γκαξιμπαγλαξίσης 2, Μπόνης, Παπαδόπουλος 3, Κουνούπης

Τρίποντη εκτέλεση....

Ο Ολυμπιακός επιβλήθηκε της Απολλωνιάδας Πατρών με 67-62 και αναδείχθηκε δευτεραθλητής στο πανελλήνιο εφηβικό πρωτάθλημα!

Στο παιχνίδι που άνοιξε την αυλαία της τελευταίας αγωνιστικής ο Ολυμπιακός επικράτησε της Απολλωνιάδας Πατρών με 67-62 και αναδείχθηκε δευτεραθλητής Ελλάδας περιόδου 2002-03! Η νίκη για τους «ερυθρόλευκους» προήλθε από το χέρι του Γιώργου Κουκά που πέτυχε 5/5 τρίποντα και βοήθησε την ομάδα του να πάρει τους δύο βαθμούς...

Στο πρώτο ημίχρονο οι Πειραιώτες ήταν ελαφρά καλύτεροι των αντιπάλων τους και χάρη στην ευστοχία του Κουκά Γ. έξω από τα 6.25 και του Πρίντεζη μέσα στη ρακέτα, κατάφερε να αποκτήσει προβάδισμα ασφαλείας και να ατενίζει την επανάληψη με αισιοδοξία...Από την άλλη πλευρά, η ομάδα της Πάτρας έπαιξε το γνωστό καλό παιχνίδι της και με κύριους μοχλούς τους Ζάγκλα και Λιανό, φόρτωσε το καλάθι του Ολυμπιακού. Θα πρέπει πάντως να γίνει ιδιαίτερη μνεία στην απόδοση του δεύτερου, ο οποίος είναι ο γιος του προπονητή Βασίλη Λιανού. Για ακόμα μία φορά ο νεαρός αθλητής έδωσε πολλές μάχες κάτω από τα καλάθια και αποτέλεσε μία συνεχή απειλή για τον Ολυμπιακό...Αν μάλιστα είχε λίγο περισσότερο εκτόπισμα...

Στην επανάληψη η Απολλωνιάδα μπήκε δυνατά στο παιχνίδι και με τη συμπλήρωση τριών λεπτών μείωσε τη διαφορά στους πέντε πόντους (39-34). Στην τελευταία περίοδο με την είσοδο και πάλι του Γράτσου, ο Ολυμπιακός πήρε μία μικρή διαφορά στο σκορ(57-50) όμως η αποβολή του με πέντε φάουλ, άφησε την ομάδα του Πειραιά, χωρίς τον εγκέφαλο της. Έτσι οι Αχαιοί άρχισαν να ροκανίζουν τη διαφορά και, 30'' πριν το τέλος το σκορ έγινε 65-62. Ένα καλάθι του Πρίντεζη στα τελευταία δευτερόλεπτα έδωσε τελικά στον Ολυμπιακό το πολυπόθητο ροζ φύλλο. Απ' τους νικητές ξεχώρισαν οι Κουκάς Γ., Πρίντεζης και Γράτσος ενώ απ' τους ηττημένους οι Λιανός, Ζάγκλας και Καπερώνης Β.



Δεν τα κατάφερε χθες το μεσημέρι στην Κω η Απολλωνιάδα Πατρών καθώς γνώρισε την ήττα από τον Ολυμπιακό

Τα δεκάλεπτα ήταν: 23-8, 37-25(ημ.), 52-43, 67-62

Διαιτητές: Ξενικάκης-Σταματόπουλος

ΟΛΥΜΠΙΑΚΟΣ (Τσεμπέρης): Κουκάς Ι., Χαραλαμπόπουλος 2, Γράτσος 13(2), Κουκάς Γ. 19(5), Πρίντεζης 20, Κατράνας 6, Κουτσουμπάκος 4, Μπουραζάνης, Τζουγκαράκης 3,

ΑΠΟΛΛΩΝΙΑΔΑ ΠΑΤΡΩΝ (Λιανός): Καπερώνης Β. 12(2), Ντεντόπουλος 6, Λαμπρόπουλος 6, Ζάγκλας 11, Λιανός 15, Σταμούλης 10, Βούλγαρης 2,

Στη Ψίνθο το 3 on 3!

Ο Δήμος Καλλιθέας απάντησε θετικά στην Τ.Ε. Ε.Ο.Κ. και θα διοργανώσει την μπασκετική εκδήλωση!



Στη Ψίνθου θα διεξαχθεί το τουρνουά 3 on 3 που θα διοργανώσει η Τ.Ε. Ε.Ο.Κ. Δωδεκανήσου

Στη Ψίνθο θα διεξαχθεί τελικά το τουρνουά 3 on 3 που διοργανώνει η Ε.Ο.Κ. σε συνεργασία με την τοπική επιτροπή. Η τελευταία πρότεινε στον Δήμο Καλλιθέας να αναλάβει τη διοργάνωση και αυτός με τη σειρά του πρότεινε ως τόπο διεξαγωγής τη Ψίνθο και με πιθανές ημερομηνίες 5-10 Οκτωβρίου ή 25-26 του ίδιου μήνα. Η Τ.Ε. Ε.Ο.Κ. θα ενημερώσει την Ελληνική ομοσπονδία για να γίνουν γνωστές οι ημερομηνίες όπου η Ψίνθος θα αποτελέσει την περιοχή που θα κατακλυστεί από εκατοντάδες παιδιά τα οποία θα θελήσουν να πάρουν μέρος στο τουρνουά.

Ο Πεφτιτσέλης στην Καρδάμαινα!

Ο Ηρακλής 2000 απέκτησε τον 24χρονο αθλητή που θα καθίσει όμως και στον πάγκο της ομάδας μαζί με τον Παναγιώτη Αυγουστή...

Ο Γιάννης Πεφτιτσέλης είναι το νέο απόκτημα του Ηρακλή 2000...Πρόκειται για 24χρονο αθλητή που έχει ύψος 1.88 και παλαιότερα αγωνίστηκε στην Άμιλλα Περιστερίου. Ο ίδιος πάντως θα έχει διπλή ιδιότητα στην Καρδαμιώτικη ομάδα καθώς θα καθίσει μαζί με τον Παναγιώτη Αυγουστή στον πάγκο της ομάδας ως αντικαταστάτες του Τάσου Μπατμά που μετατέθηκε στο 1ο Λύκειο Βριλησσίων.

Ο Πεφτιτσέλης ουσιαστικά αποτελεί το πρώτο και το τελευταίο μεταγραφικό απόκτημα των «ροπαλοφόρων» και αναμένεται να ενισχύσει σημαντικά την προσπάθεια της ομάδας. Η προετοιμασία θα ξεκινήσει την ερχόμενη εβδομάδα και στόχος του συλλόγου είναι μία καλή πορεία και γιατί όχι η άνοδος στην πρώτη τοπική κατηγορία.

Δεν φύσηξε ο Αίολος...

Οι Κεφαλιανοί δεν θα συμμετάσχουν τελικά στο πρωτάθλημα της Β' Κατηγορίας...Με επτά ομάδες θα πραγματοποιηθεί ο φετινός μαραθώνιος!



Με τη συμμετοχή επτά ομάδων θα διεξαχθεί το πρωτάθλημα της Β' Ανδρών

Με τη συμμετοχή τελικά επτά ομάδων θα πραγματοποιηθεί φέτος το πρωτάθλημα της δεύτερης τοπικής κατηγορίας...Ο Αίολος Κεφάλου αν και αρχικά είχε δηλώσει συμμετοχή αποφάσισε να μην κατέβει στο φετινό μαραθώνιο λόγω της αδιαφορίας των παραγόντων. Πλέον η νέα διοργάνωση της Τ.Ε. Ε.Ο.Κ. θα πραγματοποιηθεί με τη συμμετοχή των παρακάτω ομάδων(σε παρένθεση η έδρα τους)...

1) Α.Ε.Ρ.Α. (Αφάντου)
2) Ζέφυρος (Ρόδος)
3) Ηρακλής 2000 (Καρδάμαινα)
4) Δ.Α.Ν.Σ. Δωριείς (Ρόδος)
5) Α.Ο. Σύμης (Σύμη)
6) Κλεόβουλος (Λίνδος)
7) Ήλιος (Ιαλυσός)

Όπως έχει γίνει γνωστό οι προκηρύξεις των πρωταθλημάτων θα σταλούν στα σωματεία την ερχόμενη εβδομάδα ενώ τις επόμενες μέρες θα πραγματοποιηθεί και η κλήρωση όλων των κατηγοριών. Η πρεμιέρα των πρωταθλημάτων θα γίνει στις 19 Σεπτεμβρίου...

Ο Γιάκλος στον Ζέφυρο!

Οι «πράσινοι» ολοκλήρωσαν τις μεταγραφικές τους κινήσεις με την απόκτηση του 21χρονου πλέι-μέικερ που πέρσι έπαιξε στο Δ.Α.Ν.Σ. Δωριείς!

Με την απόκτηση του Ανδρέα Γιάκλου ολοκληρώθηκαν οι μεταγραφικές κινήσεις του Ζέφυρου ενόψει του νέου πρωταθλήματος της δεύτερης τοπικής κατηγορίας. Ο Γιάκλος είναι 21 ετών και έχει ύψος 1.75, αγωνιζόμενος στη θέση του πλέι-μέικερ. Πέρσι φόρεσε τη φανέλα του Δ.Α.Ν.Σ. Δωριείς πετυχαίνοντας 50 πόντους σε 8 παιχνίδια(μ.ο. 6.25) ενώ παλαιότερα αγωνίστηκε και στον Π.Α.Ο. Διαγόρα...

Στο μεταξύ ο Ζέφυρος ανακοίνωσε και την απόκτηση του νεαρού Στέργου Λέργου(18 1.80) που άνηκε στον Α.Σ.Κ. Ιβίσκος...Συνολικά η ομάδα του Γιάννη Τσακίρη απέκτησε έξι αθλητές κατά τη διάρκεια της μεταγραφικής περιόδου. Αυτοί είναι οι εξής:

1) Δημήτρης Πήλος(από Εύελπι Ψίνθου
2) Μπάμπης Κατεπόδης(από Άγιο Νικόλαο Παστίδας)
3) Ανδρέας Γιάκλος(από Δ.Α.Ν.Σ. Δωριείς)
4) Πατρίκ Κανίντα(από Α.Σ.Κ. Ιβίσκος)
5) Σταύρος Σταυρής(από Α.Ο. Παντηλιακός)
6) Στέργος Λέργος(από Α.Σ.Κ. Ιβίσκος)

Η προετοιμασία της ομάδας θα ξεκινήσει την ερχόμενη εβδομάδα στο ανοιχτό γήπεδο του Ζέφυρου στο δημοτικό σχολείο...

Ξεκίνησαν οι παίδες...

Χωρίς τον Χρήστο Μπουχούνα θα πορευθούν τελικά φέτος τα τμήματα υποδομής του Δ.Α.Ν.Σ. Δωριείς...

Το βράδυ της Πέμπτης πραγματοποιήθηκε στο «Βενετόκλειο», η πρώτη συνάντηση των τμημάτων υποδομής του Δ.Α.Ν.Σ. Δωριείς ο οποίος θα πορευθεί τελικά φέτος χωρίς τον Χρήστο Μπουχούνα που λόγω επαγγελματικών υποχρεώσεων δεν μπορεί να ακολουθήσει τις υποχρεώσεις της ομάδας. Οι «κιτρινόμαυροι» έχουν δηλώσει συμμετοχή στο παιδικό τμήμα και στόχος του συλλόγου είναι μία καλή πορεία και η ανάδειξη κάποιων ταλέντων ικανών να στελεχώσουν μετέπειτα την ανδρική ομάδα.

ΑΝΑΚΟΙΝΩΣΗ

ΑΚΑΔΗΜΙΑ ΠΟΔΟΣΦΑΙΡΟΥ Α.Σ. ΝΙΚΗ ΡΟΔΟΥ



Γονείς, είμαστε στην ευχάριστη θέση να σας ανακοινώσουμε ότι συνεχίζουμε για έβδομη χρονιά τα μαθήματα ποδοσφαίρου της ακαδημίας μας.

Πάντα σταθερή στις αθλητικές μας αρχές και κουβαλώντας τις εμπειρίες των περασμένων χρόνων συνεχίζουμε την επιτυχημένη μας προσπάθεια για την όσο το δυνατόν καλύτερη αθλητική εκπαίδευση των παιδιών μας.

Στόχος μας η καλλιέργεια φίλαθλου πνεύματος, αγωνιστικής άμιλλας, άθλησης των παιδιών, κατανόηση και συμμόρφωση με τους κανόνες του παιχνιδιου, σεβασμός του αντιπάλου και πάνω από όλα διασκέδαση των παιδιών μέσα από το παιχνίδι.

Σας περιμένουμε στις εγκαταστάσεις του συλλόγου μας στο Κέντρο Μίνι Ποδοσφαίρου Ρόδου Βιτζηλαίος στο 2ο χλμ. Ρόδου Λίνδου για να συζητήσουμε για τα παιδιά σας, αγόρια και κορίτσια.

Οι εγγραφές αρχίζουν την 1η Σεπτεμβρίου
Τηλ. 22410 65507 από ώρα 18.00 - 21.00

257-318

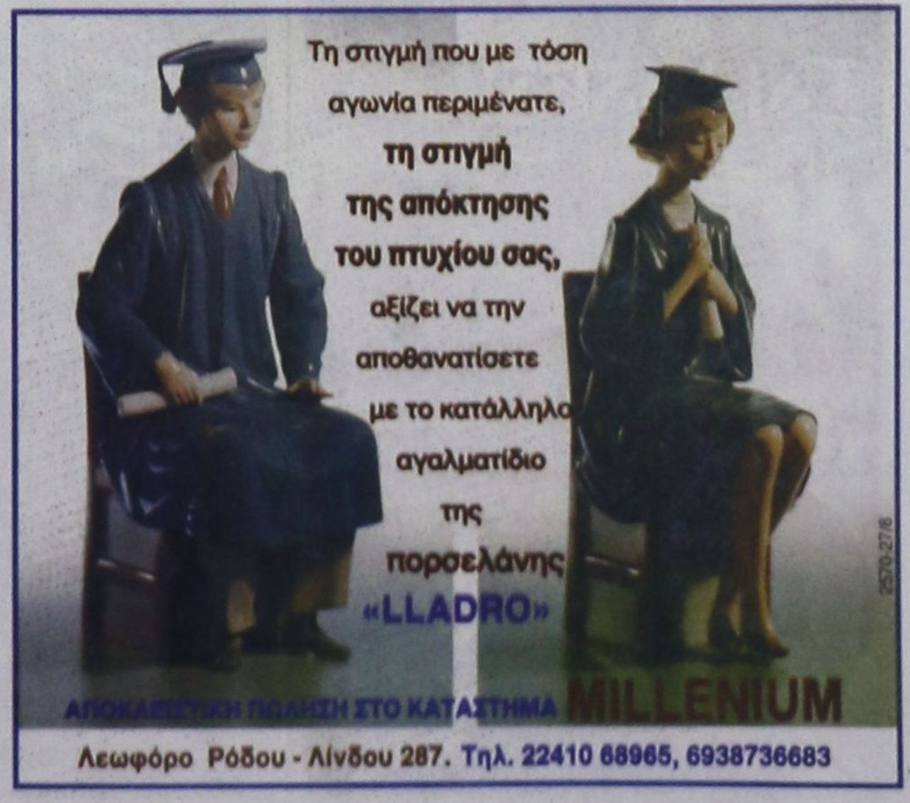

Λεωφόρο Ρόδου - Λίνδου 287. Τηλ. 22410 68965, 6938736683

Κατατέθηκε η πρόταση για την ύδρευση των νησιών

ΠΡΟΤΑΣΗ ΣΤΟ ΤΑΜΕΙΟ ΣΥΝΟΧΗΣ

Πλήρη φάκελο για την υδροδότηση των άνυδρων νησιών κατέθεσε στο Ταμείο Συνοχής η νομαρχιακή αυτοδιοίκηση Δωδεκανήσου. Το κόστος της πρότασης όπως δήλωσε χθες ο αντινομάρχης κ Στάθης Κουσουρνάς ανέρχεται στο ποσό των 10.509.000 ευρώ. Σύμφωνα με την πρόταση θα κατασκευαστούν μονάδες αφαλάτωσης σε επτά νησιά στα οποία μεταφέρεται νερό με υδροφόρα πλοία. Η πρόταση δηλαδή αφορά τα νησιά Χάλκη Μεγίστη Σύμη Πάτμο Λειψούς Αγαθονήσι και Νίσυρο. Η πρόταση θα κοινοποιηθεί στην διαχειριστική αρχή και εν συνεχεία στο Ταμείο Συνοχής που θα πρέπει να ανακοινώσει την απόφασή του μέχρι το τέλος του έτους. Λόγω του ότι πρόκειται για ένα ιδιαίτερα σημαντικό έργο που θα δώσει λύση στο πρόβλημα της έλλειψης νερού, θα ζητηθεί από τη νομαρχιακή αυτοδιοίκηση και η συνδρομή των βουλευτών του νομού προκειμένου να μην απορριφθεί από το Ταμείο Συνοχής. Όπως τόνισε χθες ο αντινομάρχης κ Στάθης Κουσουρνάς ο κίνδυνος να απορριφθεί η πρόταση είναι ορατός καθώς τα χρήματα που έχουν απομείνει στο ταμείο είναι 20.000.000 ευρώ μόνο. Ο κίνδυνος αυτός όμως δεν θα υπήρχε αν είχαν υποβληθεί σωστά οι προτάσεις από την προηγούμενη νομαρχιακή αρχή και δεν είχαν αναμειχθεί στην υπόθεση και ιδιώτες καθώς χάθηκε πολύτιμος χρόνος και πόροι. Στην περίπτωση που εγκριθεί η πρόταση το πρόβλημα της έλλειψης νερού στα άνυδρα νησιά θα λυθεί πολύ σύντομα.

ΙΑΤΡΙΚΗ ΑΝΑΚΟΙΝΩΣΗ

Ο ιατρός

ΠΛΑΤΗΣ ΑΝΑΣΤΑΣΙΟΣ

ΨΥΧΙΑΤΡΟΣ

Δέχεται στο ιατρείο του στην οδό **Στ. Καζούλη 18**

ΩΡΕΣ ΙΑΤΡΕΙΟΥ

09.00 π.μ. - 14.00 μ.μ.

(καθημερινά εκτός Σαββάτου - Κυριακής)

Μόνο με ραντεβού: Τηλ. **22410 22102**

X4129-27/8

μιχάλης ΧΑΤΖΗΓΙΑΝΝΗΣ

συμμετέχει η

δέσποινα ΟΛΥΜΠΙΟΥ

ΥΠΟ ΤΗΝ ΑΙΓΙΔΑ ΤΟΥ ΠΟΛΙΤΙΣΤΙΚΟΥ ΟΡΓΑΝΙΣΜΟΥ ΔΗΜΟΥ ΡΟΔΟΥ

σάββατο&κυριακή

23/24

αυγούστου → 21:30

θέατρο μεσαιωνικής τάφρου

ΝΕΛ LINES ΑΙΟΛΟΣ ΚΕΝΤΕΡΗΣ

ΧΟΡΗΓΟΙ ΕΠΙΚΟΙΝΩΝΙΑΣ

ΚΑΝΑΛΙ 4 • TOP FM • ΡΑΔΙΟ ΑΡΧΑΓΓΕΛΟΣ

ΡΑΔΙΟ INTERNATIONAL • ΡΑΔΙΟ ΛΥΧΝΑΡΙ

FM 12 ΔΩΔΕΚΑΝΗΣΟΥ - ΡΥΘΜΟΣ

ΠΟΛΙΤΙΣΤΙΚΗ αύρα

MAIK ARTISTIC TEAM

ΡΟΔΙΩΝ ΠΑΙΔΕΙΑ

CASINO RODOS

MITSIS

ΟΠΤΙΚΗ ΚΕΝΤΡΑ ΜΑΣΤΙΧΟΠΟΥΛΟΣ

Επιμέλεια παραγωγής διοργάνωσης Δ. Μίχαλος σε συνεργασία ΜΟΥΣΙΚΕΣ ΠΑΡΑΓΩΓΕΣ On stage

VK DANE SEA LINE

FREE VK με κάθε εισιτήριο

Πωληση εισιτηρίων στα διακοπωλεία

EX MUSICLAND - MANUEL MUSIC CENTER

TOP TEN - ΡΥΘΜΟΣ - ΡΟΔΩΝ ΚΙΝ/ΘΕΑΤΡΟ

VIRGIN MEGASTORES και MIKE ARTISTIC TEAM

KOYKOS

COLORADO Entertainment Center

Taj Mahal

EAT & DANCE

ΣΤΟ ΧΩΡΟ ΤΟΥ Taj Mahal ΛΕΙΤΟΥΡΓΕΙ ΚΑΘΗΜΕΡΙΝΑ

ΤΟ ΕΣΤΙΑΤΟΡΙΟ HABIBA ΜΕ ΕΞΩΤΙΚΕΣ ΓΕΥΣΕΙΣ ΑΠΟ

ΕΥΡΩΠΑΪΚΗ, ΑΡΑΒΙΚΗ ΚΑΙ

ΙΝΔΙΚΗ ΚΟΥΖΙΝΑ

ΤΗΛ. 22410 29220 - 22410 36569 ΚΙΝ. 6942 830403

ΗΛΙΑΔΩΝ 2, ΙΞΙΑ - ΡΟΔΟΣ

T.1520-24/8

«Πράσινο φως» από την Περιφέρεια

Σύντομα η δημοπράτηση για το έργο στην Καλλιθέα

ΕΓΙΝΕ ΔΙΟΡΘΩΣΗ ΣΤΗ ΜΕΛΕΤΗ

ΣΥΝΤΟΜΑ θα γίνει η δημοπρασία για το έργο της αναστήλωσης και ανακαίνισης του νοτίου συγκροτήματος της Μεγάλης Ροτόντας στις τουριστικές εγκαταστάσεις της Καλλιθέας. Το «πράσινο φως» έδωσε η περιφερειάρχης Μάρθα Σημαντώνη μετά τις διορθώσεις που έγιναν στη μελέτη και στα τεύχη της δημοπράτησης. Σε σχετικό έγγραφο της κ. Σημαντώνη προς το Δήμο Καλλιθέας αναφέρονται τα εξής:



«Σε συνέχεια του (β) σχετικού, με το οποίο μας αποστείλατε τη διορθωμένη μελέτη και τα τεύχη δημοπράτησης του έργου «Αναστήλωση και ανακαίνιση νοτίου συγκροτήματος Μεγάλης Ροτόντας τουριστικών εγκαταστάσεων Καλλιθέας Ρόδου - Β' φάση» και έχοντας υπόψη το (γ) σχετικό σας γνωρίζουμε ότι μπορεί να προχωρήσει η διαδικασία δημοπράτησής του ενημερώνοντάς μας σχετικά.

Υπενθυμίζουμε ότι θα πρέπει να ληφθούν υπόψη τα οριζόμενα στην σχετική Απόφαση Ενταξης και ιδιαίτερα την υποχρέωση λήψης προέγκρισης των σταδίων υλοποίησης της πράξης (υπογραφή σύμβαση κλπ).

Εφιστάται η προσοχή σας για την ενημέρωση της υπηρεσίας μας σε όλα τα στάδια υλοποίησης του έργου, καθώς και για την αποστολή ενημερωτικού υλικού που σχετίζεται με θέματα δημοσιότητας και πληροφόρησης (ενημερωτικές πινακίδες υποέργων κλπ).

Τέλος παρακαλούμε όπως μας ενημερώσετε για τα στοιχεία του ειδικού τραπεζικού λογαριασμού που οφείλετε να ανοίξετε όπως αναφέρεται και στην Απόφαση Ενταξης.

Ολοκληρωμένη παρέμβαση στο κτίριο της Νομαρχίας

ΑΠΟ ΤΗΝ ΤΡΙΤΗ ΑΡΧΙΖΟΥΝ ΤΑ ΕΡΓΑ

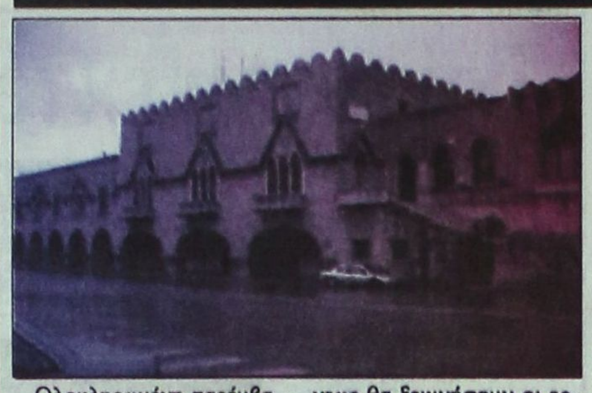

Ολοκληρωμένη παρέμβαση θα γίνει για την ανάδειξη, αναβάθμιση και συντήρηση του κτιρίου που στεγάζει τις υπηρεσίες της νομαρχιακής αυτοδιοίκησης Δωδεκανήσου.

«Ηδη κλιμάκιο Ιταλών επιστημόνων με επικεφαλής την κ Νίνα Αβραμίδου καθηγήτρια Αρχιτεκτονικής του Πανεπιστημίου της Φλωρεντία και τον κ Ρομέο καθηγητή τεχνολογίας θα εγκατασταθούν στη Ροδο για 20 ημέρες και θα ασχοληθούν με τα προβλήματα που παρουσιάζει το κτίριο της νομαρχιακής αυτοδιοίκησης. Αλλωστε η ανάδειξη του κτιρίου απετέλεσε αντικείμενο των συσκέψεων που έγιναν τις τελευταίες ημέρες παρουσία του αντινομάρχη κ Στάθη Κουσουρνά υπηρεσιακών παραγόντων της νομαρχίας και του τεχνικού συμβουλίου κ Φωτη Ψαρά.

Την προσεχή Τρίτη πάντως θα ξεκινήσουν οι εργασίες για να διαπιστωθεί σε ποια ακριβώς κατάσταση βρίσκεται το κτίριο. Για το σκοπό αυτό θα χρησιμοποιηθούν σύγχρονες μεθόδοι και μηχανήματα για να διαπιστωθεί αν υπάρχει διάβρωση και σε ποιά έκταση και σε τι κατάσταση είναι τα υλικά από τα οποία κατασκευάστηκε το κτίριο ώστε να είναι σε θέση οι επιστήμονες να γνωρίζουν και με ποιο τρόπο θα παρέμβουν. Αυτό σημαίνει ότι το κτίριο της νομαρχίας για αρκετές ημέρες θα βρίσκεται στο μικροσκόπιο των επιστημόνων που θα χρησιμοποιήσουν όλα τα σύγχρονα μέσα για να αποτυπώσουν την πραγματική κατάστασή του και να μπορέσουν να παρέμβουν. Την ερχόμενη Τρίτη θα παρθούν και δείγματα από το κτίριο τα οποία θα τεθούν προς εξέταση. Στην διάρκεια των συσκέψεων που έγιναν κατατέθηκαν διάφορες προτάσεις που μπορούν να υλοποιηθούν και να χρηματοδοτηθούν από το ειδικό πρόγραμμα για το περιβάλλον.

Οι επιστήμονες έχουν προθεσμία να καταθέσουν ολοκληρωμένη πρόταση για την αποκατάσταση της νομαρχίας μέχρι τις 10 Οκτωβρίου

Σφράγιση νυχτερινού κέντρου στο Φαληράκι

ΑΠΟΦΑΣΗ ΑΠΟ ΤΟ ΔΗΜΟ ΚΑΛΛΙΘΕΑΣ

Στην σφράγιση του κέντρου διασκεδάσεως Q στο Φαληράκι προχωρά ο Δήμος Καλλιθέας. Η απόφαση για τη σφράγιση του καταστήματος θα παρθεί στην συνεδρίαση του δημοτικού συμβουλίου που θα πραγματοποιηθεί την ερχόμενη Δευτέρα 25 Αυγούστου στα πλαίσια των μέτρων που λαμβάνονται για να εκλείψουν τα έκτροπα στο Φαληράκι και να απομακρυνθούν τα ταραχοποιά στοιχεία από την περιοχή. Για τον ίδιο λόγο ο δήμος Καλλιθέας θα προχωρήσει στη δημιουργία cd rom με το οποίο θα προβληθεί η περιοχή στο εξωτερικό όπως δήλωσε ο πρόεδρος του δημοτικού συμβουλίου κ Ηλιάδης. Στο cd -rom θα συνυπάρξει το χθες με το σήμερα αφού σε αυτό θα περιληφθούν και αποσπάσματα από τις ελληνικές και τις ξένες ταινίες που έχουν γυριστεί με σημείο αναφοράς το Δημο Καλλιθέας η το ομώνυμο ιστορικό μνημείο. Αυτή η παραγωγή θα διανέμεται και στις τουριστικές εκθέσεις στις οποίες θα προβάλλεται ο δήμος Καλλιθέας και ιδίως την διοργάνωση του Λονδίνου στην οποία θα δοθεί ιδιαίτερη βαρύτητα. Στην συνεδρίαση του δημοτικού συμβουλίου θα παρουσιαστούν και τα αποτελέσματα της δημοσκόπησης που διενεργήθηκε για λογαριασμό του δήμου Καλλιθέας.

Εισροή πόρων στη νομαρχία Δωδεκανήσου

ΜΕ το ποσό των 500.000 ευρώ (170 εκατομμύρια δραχμές) επιχορηγείται η Νομαρχιακή Αυτοδιοίκηση Δωδεκανήσου με απόφαση του υπουργού Εσωτερικών.

Ετσι ικανοποιείται από τον κ. Κώστα Σκανδαλίδη σχετικό αίτημα του Νομάρχη Δωδεκανήσου, στα πλαίσια της σχετικής του δέσμευσης και της συνεχούς προσπάθειας που καταβάλλεται απο τον κ. Μαχαιρίδη, ώστε να εισρεύσουν στη Νομαρχία επιπλέον πόροι, απαραίτητοι για την υλοποίηση έργων υποδομής και την κάλυψη άλλων αναγκών στα νησιά του νομού.

ΚΗΔΕΙΑ

Τον λατρευτό μας πατέρα, πάππου, προπάππου και θείο

ΒΑΣΙΛΕΙΟ ΑΧΙΟΛΑ

(Ετών 91)

κηδεύουμε σήμερα Σάββατο 23 Αυγούστου 2003 και ώρα 11 π.μ. από τον ιερό Ναό Εισοδίων της Θεοτόκου ΚΟΣΚΙΝΟΥ

Τα παιδιά: Νικόλαος- Μαρία, Κική - Ευγένιος Κολούρα, Μαρία - Εμμανουήλ Ηλιάδη

Τα εγγόνια, δισέγονα, ανίψια και οι λοιποί συγγενείς.

ΘΕΜ. 23/8

Sweet Summer beach party

Α.Ε.Σ. ΕΥΚΛΗΣ ΣΟΡΩΝΗΣ

GUEST D.J. ΓΙΩΡΓΟΣ ΜΑΝΩΛΑΣ

D.J. FESHMAN. D.J. MATHIOS

Παραλία Σορωνής

Σαββατο 23/08/03

ΛΕΞΙΤΟΝ ΣΑΝΤΟΡΙΝΗ "ΕΝΖΟ" ΘΟΡΥΒΟΣ

Σύσκεψη την Τετάρτη των παραγωγικών τάξεων με τον υφυπουργό Ανάπτυξης

Η Νομαρχιακή Αυτοδιοίκηση Δωδεκανήσου σε συνεργασία με το Επιμελητήριο Δωδεκανήσου διοργανώνουν την ερχόμενη Τετάρτη, 27 Αυγούστου, στην αίθουσα εκδηλώσεων του «Ακταίον» (στις 20.00 μ.μ.), συνάντηση των παραγωγικών τάξεων της περιοχής με τον υφυπουργό Ανάπτυξης κ. Αλέκο Καλαφάτη.

Στη σχετική πρόσκληση του Νομάρχη κ. Γιάννη Μακαιρίδη και του προέδρου του ΕΒΕΔ κ. Ηλία Κωτιάδη, καλούνται οι εκπρόσωποι των Σωματείων, των Ενώσεων και την γένει όλων των φορέων - μελών του Επιμελητηρίου, να συμμετάσχουν στην ενημερωτική αυτή συνάντηση κατά την οποία ο υφυπουργός Ανάπτυξης θα αναλύσει τις δυνατότητες αξιοποίησης των προγραμμάτων επιχειρηματικότητας, ανταγωνιστικότητας, κλπ.

ΣΤΑ πλαίσια του διαλόγου, εκτιμάται και επιβάλλεται, όπως σημειώνει ο Νομάρχης Δωδεκανήσου, «να τεθούν από τις παραγωγικές τάξεις του τόπου όλα τα ζητήματα, αρμοδιότητας του κ. Καλαφάτη, για τα οποία οι φορείς της Ρόδου έχουν και άποψη και προτάσεις».

Οι τελειόφοιτοι μαθητές της Στρατιωτικής Υγειονομικής Σχολής στο νησί μας

Στα πλαίσια του εκπαιδευτικού ταξιδιού τους, οι τελειόφοιτοι μαθητές - μαθήτριες του Υγειονομικού τμήματος της Στρατιωτικής Σχολής Αξιωματικών Σωμάτων, θα επισκεφθούν τη νήσο Ρόδο, από 26 έως 30 Αυγούστου 2003.

Κατά τη διάρκεια της παραμονής τους στη νήσο Ρόδο θα επισκεφθούν αρχαιολογικούς χώρους και αξιοθέατα.

Στις 26 Αυγούστου 2003, ημέρα Τρίτη και ώρα 12.00 π.μ., θα ενημερωθούν σε θέματα στρατιωτικού ενδιαφέροντος καθώς και σε γενικά θέματα της περιοχής από την 95 ΑΔΤΕ.

ΠΡΟΣΦΟΡΑ EXPERT

ΠΡΟΣ ΦΟΙΤΗΤΕΣ

- ΨΥΓΕΙΟ WHIRLPOOL 1,40 X60X60
- TV THOMSON 20" ιντσών
- ΦΟΥΡΝΟΣ ΜΕ 3 ΕΣΤΙΕΣ
- ΗΛΕΚΤΡΙΚΗ ΣΚΟΥΠΑ HOOVER
- ΣΥΜΜΕΤΟΧΗ ΣΕ ΚΛΗΡΩΣΗ ΦΟΡΗΤΟΥ ΥΠΟΛΟΓΙΣΤΗ

ΠΑΡΑΔΟΣΗ ΣΕ ΟΛΗ ΤΗΝ ΕΛΛΑΔΑ

EXPERT ΚΩΣΤΑΡΙΔΗΣ

ΚΑΝΑΔΑ 12 τηλ. (22410) 22315, 20874

X4139-31/8

ΣΕ ΜΙΑ ΩΡΑ ΕΜΦΑΝΙΣΗ ΦΙΛΜ

Kodak Fotos

Kodak Picture Maker

1 hour photo

Lappas FOTO Express

Ηρώων Πολυτεχνείου 3

Τηλ. 22410 30243

FAX 22410 73640

Kodak

SUMMER ROTISSERIE by the pools Menu Degustation

Καταιφι με Γαρίδα & Σπαράγγια, ραντισμένο με Χυμό Περιπολίτ και Νεκταρίνι

Ελληνική Σαλατικά σε καλάθι από φύλλο Κρούστας, σερβιρισμένο με Νηφάδες Παρμεζάνο σε Σάλτσα Βινεγκρέτ με Εσπεριδοειδή

Φιλέτο από Αρνάκι Γάλακτος ψημένο σε Αμπελόφυλλο, γεμιστό με Κατσικίσιο Τυρί και Μάραθο, σε σάλτσα Στιού με Λιαστή Τομάτα

Μαρέγκα με Κρέμα Λεμόνι και Εξωτικά Φρούτα

Τιμή κατ' άτομο 28,00€

(ΚΑΤΟΠΙΝ ΚΡΑΤΗΣΕΩΣ)

RODOS PALACE

ΚΑΘΗΜΕΡΙΝΑ 19:00-23:45. ΚΡΑΤΗΣΕΙΣ ΤΗΛ.: 22410 25222

ΧΛ 23/8