ΕΤΟΣ ΙΔΡΥΣΗΣ 1949
ΙΔΙΟΚΤΗΣΙΑ
Γ. ΔΙΑΜΑΝΤΙΔΗΣ
ΓΡΑΦΙΚΕΣ ΤΕΧΝΕΣ Α.Ε.
Γραφεία - Τυπογραφεία:
Μάρκου Μαλλιαράκη 3 (ΚΟΒΑ)
Λογιστήριο: Νέα Αγορά
Τηλ.: Σύνταξης: 22410 27356-34101, FAX: 22410 20643
Λογιστηρίου: 22410 24539, FAX: 22410 24539
e-mail: info@proodos.net

ΠΡΟΟΔΟΣ

Ανεξάρτητη καθημερινή πρωινή εφημερίδα

ΑΡΙΘΜΟΣ ΦΥΛΛΟΥ 16.401 • ΤΙΜΗ 0,70 ευρώ

ΚΥΡΙΑΚΗ 24 ΑΥΓΟΥΣΤΟΥ 2003

ΠΛΗΡΩΜΕΝΟ ΤΕΛΟΣ
Ταχ. Γραφείο Κ. ΡΟΔΟΥ
Αριθμός άδειας 2
ΕΛΤΑ
SATO
OFFICE SYSTEMS
ΜΠΟΝΗΣ Ε.Π.Ε. ΤΗΛ. 22410 75533

Παρά τις φήμες για πρόωρο στήσιμο καλπών

Εκλογές το Μάιο 2004 σχεδιάζει ο Σημίτης

Οταν περατωθούν τα μεγάλα έργα και λυθούν προβλήματα της καθημερινότητας

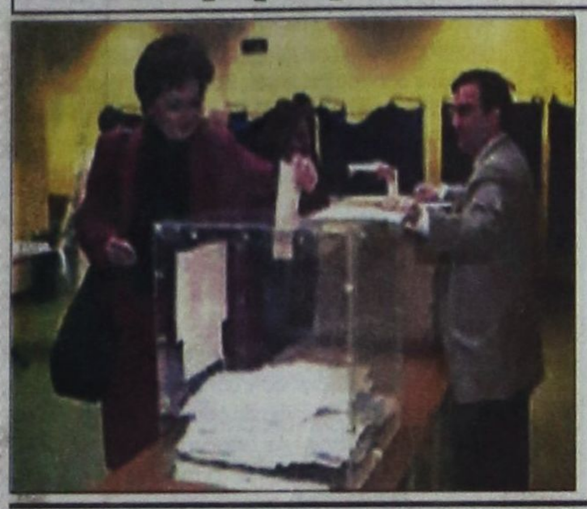

ΟΙ ΑΝΤΙΦΑΤΙΚΕΣ πληροφορίες εφημερίδων και καναλιών και ορισμένες ενέργειες και αποφάσεις της κυβέρνησης Σημίτη έχουν μετατρέψει σε... αίνιγμα το χρόνο διεξαγωγής των βουλευτικών εκλογών. Πριν από δύο - τρεις μήνες εθεωρείτο βέβαιο, ότι οι εκλογές θα γινόντουσαν στο τέλος της τετραετίες, δηλαδή τον Μάιο του 2004.

Ξαφνικά όμως η βεβαιότητα αυτή έσβησε και άρχισαν να κυκλοφορούν «έγκυρες» πληροφορίες, ότι βρισκόμαστε στα πρόθυρα πρόωρων εκλογών που θα γίνουν τον Οκτώβριο ή Νοέμβρο του τρέχοντος έτους.

Η αλλαγή αυτή του σκηνικού έγινε αξ αιτίας των ενεργειών και των αποφάσεων, που τελευταία εξήγγειλε η κυβέρνηση.

Πράγματι τις τελευταίες εβδομάδες σχεδόν κάθε μέρα, οι υπουργοί εξαγγέλλουν φιλολαϊκά μέτρα όπως:

- Προσλήψεις στο δημόσιο τομέα
- Εκτεταμένες παροχές
- Ευνοϊκές διαρρυθίσεις για επιχειρήσεις και άτομα που χρωστούν στο Δημόσιο
- Καμία αύξηση φόρων
- Αύξηση επιδομάτων

ΣΥΝΕΧΕΙΑ ΣΤΗ ΣΕΛ. 4

Σύμφωνα με τα επίσημα στοιχεία

2.270 οι αλλοδαποί που εργάζονται νόμιμα στη Ρόδο...

ΚΑΙ ΧΙΛΙΑΔΕΣ ΑΛΛΟΙ ΠΑΡΑΝΟΜΑ

ΣΕ ΥΨΗΛΟ ποσοστό ικανοποιήθηκαν οι αιτήσεις για τη χορήγηση άδειας εργασίας σε αλλοδαπούς εργαζομένους στη Ρόδο.

• Από τις 2.420 αιτήσεις για χορήγηση ή ανανέωση της άδειας εργασίας, που υποβλήθηκαν στο Τμήμα

ΣΥΝΕΧΕΙΑ ΣΤΗ ΣΕΛ. 4



Πλήττονται τα τοπικά συμφέροντα

Σφοδρή αντίδραση από τις παραγωγικές τάξεις για το ΚΑΕ στο λιμάνι

ΘΑ ΠΡΟΒΟΥΝ ΣΕ ΚΙΝΗΤΟΠΟΙΗΣΕΙΣ

ΟΛΕΣ ΟΙ ΟΡΓΑΝΩΣΕΙΣ των παραγωγικών τάξεων αντιτίθενται σφόδρα στην λειτουργία του Καταστήματος Αφορολόγητων Ειδών στο λιμάνι της Ρόδου. Μάλιστα προχθές το βράδυ εκπρόσωποί τους συγκεντρώθηκαν στο ΕΒΕΔ και αποφάσιαν να προβούν σε μια σειρά από κινητοποιήσεις για ν' ανακληθεί η απόφαση του υπουργείου Οικονομικών για τη λειτουργία του καταστήματος στο λιμάνι.

• Στόχος των παραγωγικών τάξεων είναι να κλείσει το κατάστημα, που η λειτουργία του -όπως ανακοινώθηκε- πάσχει νομικά. Οι παραγωγικές τάξεις υποστηρίζουν ότι το άνοιγμα του ΚΑΕ είναι πολιτική κυβερνητική απόφαση, η οποία πρέπει ν' ανακληθεί.

ΟΙ ΕΚΠΡΟΣΩΠΟΙ των παραγωγικών τάξεων θα προχωρήσουν σε κινητοποιήσεις, παράλληλα δε κάλεσαν όλους τους βιοτέχνες να μην διαθέτουν προϊόντα τους στο ΚΑΕ. Σε σχετική ανακοίνωση αναφέρουν τα εξής:

«Τα προεδρεία των πρωτοβάθμιων και δευτεροβάθμιων συνδικαλιστικών οργανώσεων των επιχειρήσεων της Ν. Ρόδου συνεδρίσαν στις 22/8/2003

ΣΥΝΕΧΕΙΑ ΣΤΗ ΣΕΛ. 4

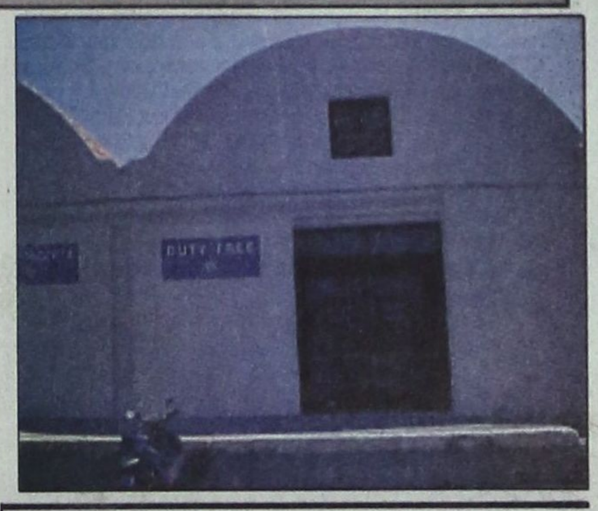

Μειωμένες οι αγοραπωλησίες

Υποτονικά κινείται η κτηματαγορά σε όλα τα νησιά μας

ΕΝΔΙΑΦΕΡΟΝ ΞΕΝΩΝ ΓΙΑ ΤΗΝ ΚΩ

ΥΠΟΤΟΝΙΚΑ κινείται η κτηματαγορά, μεσούντος του θέρους, δηλαδή εποχή κατά την οποία η τουριστική κίνηση βρίσκεται στο αποκορύφωμά της. Σε σύγκριση με την περασμένη χρονιά, οι αγοραπωλησίες ακινήτων στα ελληνικά νησιά βρίσκονται σε πολύ χαμηλά επίπεδα. Αιτία, η μείωση της τουριστικής κίνησης, η γενικότερη οικονομική δυσπραγία και η χρήση του ευρώ στις οικονομίες της Ευρώπης. Αν και από τα μέλη Μαΐου η κίνηση άρχισε να αυξάνεται, σύμφωνα με τους μεσίτες, δεν έχει φτάσει τα επιδιωκόμενα νούμερα και παρουσιάζει μείωση της τάξης του 20-30% σε σύγκριση με πέρυσι.

ΣΥΝΕΧΕΙΑ ΣΤΗ ΣΕΛ. 4

Από 23 έως 26 Σεπτεμβρίου

Ετοιμασίες στη Ρόδο για το συνέδριο Πόλεων Παγκόσμιας Κληρονομιάς

ΚΑΙ ΔΙΕΘΝΕΣ ΣΥΜΠΟΣΙΟ ΝΕΩΝ



ΣΗΜΕΙΟ παγκόσμιας αναφοράς για την προστασία, διαχείριση και ανάδειξη της πολιτιστικής κληρονομιάς θα καταστεί η Μεσαιωνική Πόλη της Ρόδου, από τις 23 έως τις 26 Σεπτεμβρίου 2003, φιλοξενώντας για πρώτη φορά στη χώρα μας το διεθνές συμπόσιο (το 7ο) του Οργανισμού Πόλεων Παγκόσμιας Κληρονομιάς (OWHC).

• Η Μεσαιωνική Πόλη της Ρόδου συμπεριελήφθη το 1988 στη λίστα της UNESCO ως μνημείο Παγκόσμιας Κληρονομιάς για τον πλούτο της διαπολιτιστικής αρχιτεκτονικής κληρονομιάς που αντιπροσωπεύει. Από το 1993, που δημιουργήθηκε το δίκτυο OWHC υπό την αιγίδα της UNESCO, μετέχει σε αυτό, μαζί με άλλες 187 πόλεις ξεχωριστής πολιτιστικής παράδοσης απ' όλο τον κόσμο.

ΣΥΝΕΧΕΙΑ ΣΤΗ ΣΕΛ. 4

Με την έντονη παρουσία της

Αρωμα από τη Ρόδο στο 64ο Παγκόσμιο Συνέδριο του ΣΚΩΛ

ΣΥΝΕΝΤΕΥΞΗ ΜΕ ΤΗ ΛΙΤΣΑ ΠΑΠΑΘΑΝΑΣΗ

ΑΡΩΜΑ ΑΠΟ ΡΟΔΟ θα έχει το φετινό 64ο Παγκόσμιο Συνέδριο Συνέδριο του ΣΚΩΛ που θα διεξαχθεί από τις 19 έως τις 23 Οκτωβρίου στο Τσενάϊ (πρώην Μαντράς) της Ινδίας. Ο λόγος είναι αφενός η αθλοτέτηση από το Δήμο Ροδίων των 5 βραβείων, για τον παγκόσμιο διαγωνισμό οικολογικού τουρισμού και αφετέρου η μεγάλη εκπροσώπηση του νησιού μας σ' αυτόν.



Η κ. Λίτσα Παπαθανάση

• Πιστεύεται, ότι η Ρόδος θα βγει ωφελημένη συμμετέχοντας σε μια διοργάνωση που συγκεντρώνει αντιπροσωπείες από 80 και πλέον χώρες και σε ένα διαγωνισμό που θα λάβει μεγάλη διεθνή δημοσιότητα. Η συμπολίτισσάς μας κ. Λίτσα Παπαθανάση, μέλος του Παγκόσμιου Συμβουλίου του ΣΚΩΛ, με την ιδιότητα της διευθύντριας, είναι υπεύθυνη διοργάνωσης του παγκόσμιου διαγωνισμού για τον οικολογικό τουρισμό.

ΣΥΝΕΧΕΙΑ ΣΤΗ ΣΕΛ. 4

Εκαναν οι αστυνομικοί

Μπλόκο στο Φαληράκι για την ηχορύπανση

ΜΗΝΥΣΕΙΣ ΣΕ ΙΔΙΟΚΤΗΤΕΣ ΜΠΑΡ

ΠΗΡΑΝ φωτιά τα ηχόμετρα, προχθές το βράδυ στο Φαληράκι, αν και η νύχτα, ήταν από τις πιο ήσυχες των τελευταίων χρόνων. Παρά το ότι, οι ιδιοκτήτες των μπαρα αντιλήφθηκαν την παρουσία των αστυνομικών και μείωσαν αισθητά την ένταση της μουσικής, τέσσερις καταστηματάρχες συνελήφθησαν, γιατί βρέθηκαν παραβάτες.

• Συγκεκριμένα στις 10

ΣΥΝΕΧΕΙΑ ΣΤΗ ΣΕΛ. 4

Δύο νεκροί κατά την πτώση μικρού Πάιπερ

Χθες τις πρώτες μεταμεσημβρινές ώρες ιδιωτικό αεροπλάνο Πάιπερ κατέπεσε και συνετρίβη τέσσερα χιλιόμετρα από την Κόρινθο.

Το διθέσιο Πάιπερ έπεσε επάνω σε αγροτική αποθήκη και ανεφλέγη με αποτέλεσμα να απανθρακωθούν τα δύο άτομα που επέβαιναν.

Το Σεπτέμβριο το νέο πλοίο του Αγούδημου

Από το Σεπτέμβριο πρόκειται να ξεκινήσει τα δρομολόγιά του στη γραμμή της Δωδεκανήσου το νέο πλοίο της GA FERRIES «ΑΝΘΗ - ΜΑΡΙΝΑ».

Αυτό δήλωσε ο πρόεδρος της εταιρείας Γεράσιμος Αγούδημος που άφησε ανοικτό το ενδεχόμενο σύντομα να προβεί στην αγορά και άλλου πλοίου το οποίο επίσης θα δρομολογήσει στα Δωδεκάνησα.

Το ΑΝΘΗ - ΜΑΡΙΝΑ που θα αντικαταστήσει το πλοίο ΡΟΔΑΝΘΗ στη γραμμή θα εκτελεί το δρομολόγιο Πειραιά Κω Ρόδο και μια φορά την εβδομάδα θα κάνει το λεγόμενο δρομολόγιο κορμού και θα προσεγγίζει και στη Μύκονο. Όπως διευκρίνισε ο ίδιος ο κ. Αγούδημος το πλοίο δεν θα πρασεγγίζει στην Κάλυμνο.

Το νέο πλοίο θα μπορεί να μεταφέρει περισσότερους από 2000 επιβάτες ενώ έχει 164 μέτρα μήκος και αναπτύσσει ταχύτητα που φθάνει τα 23 μίλια την ώρα.

Θα κατατεθεί στο Πρωτοδικείο

Νέα μήνυση από μετόχους της ΔΑΝΕ

ΑΦΟΡΑ ΤΙΣ ΜΕΤΟΧΕΣ ΚΑΛΟΓΗΡΑΤΟΥ

Νέα μήνυση θα καταθέσουν στο Πρωτοδικείο της Ρόδου οι μέτοχοι της ΔΑΝΕ στα πλαίσια των προσπαθειών που καταβάλλονται για να επέλθει η κάθαρση στην εταιρεία.

Από την άλλη πλευρά η τρέχουσα εβδομάδα θα είναι ιδιαίτερα κρίσιμη για την εταιρεία καθώς αναμένεται ο εισαγγελέας να προχωρήσει στην άσκηση ποινικών διώξεων στα μέλη της διοίκησης της εταιρείας που φέρουν ευθύνη για υποθέσεις που ζημίωσαν σε μεγάλο βαθμό τη ΔΑΝΕ και την οδηγησαν σε αδιέξοδο όπως αυτή που αφορά την διάθεση 5,5 εκατομμύρια μετοχών στην EUROMERSAL.

Η νέα μήνυση θα έχει να κάνει με την υπόθεση των μετοχών που έχει στην κατοχή του ο Γεράσιμος

ΣΥΝΕΧΕΙΑ ΣΤΗ ΣΕΛ. 4

ΜΕΤΑ ΣΥΓΧΩΡΗΣΕΩΣ

Σύκα

Καθόμουν τις προάλλες στο παγκάκι, δίπλα στο κινητό πλην σταθμευμένο φρουτοπωλείο του Μπάμπη, στις Πεταλούδες.

Και περνά ένα ζευγάρι Ελλήνων τουριστών. Κοντοστέκεται και ο άνδρας παραγγέλλει:

- Βάλε μου ένα κιλό μπανάνες!

Μούρθε να του φωνάξω «δεν πετάγεσαι ρε άνθρωπε μέχρι την Κένυα ή το Μαλάουϊ' να τις πάρεις και φρέσκιες;».

Ακου μπανάνες αυγουστιάτικα.

Ο Μπάμπης, που είναι μερακλής άνθρωπος και προσέχει τους πελάτες του είχε εκείνη τη στιγμή στα καφάσια ροδάκινα μυρωδάτα Κρητινίας, άκουννο θολοενό, χωρίς ορμόνες, σύκα ολόφρεσκα σαρωνιάτικα.

Δεν μπορώ να καταλάβω τι μυαλά κολαντρίζουν οι σημερινοί συμπατριώτες μας.

Περιφρονούν ένα σωρό προϊόντα της ελληνικής γης.

Δείτε ας πούμε ένα φρούτο, τα σύκα, που οι αρχαίοι μας πρόγονοι τα είχαν περί πολλού, για τη θρεπτική και τη γευστική τους αξία.

Πόσοι τα τρώνε σήμερα; Ελάχιστοι.

Και γιατί δεν τα τρώνε; Επειδή κολλούν; Επειδή μπορεί να βρίσκεται και κανένα σκουληκάκι εντός τους; 'Η, φοβούνται μήπως... χαρακτηριστούν;

Αυτά τα φρούτα τα κλέβουν ασύστολα από τα δέντρα μας οι παριπιδημούντες Υπερβόρειοι. Και τα τρώνε σκονισμένα κι αξεφλούδιστα!

Περί της σημασίας και της πολλαπλής χρησιμότητας των σύκων, χλωρών και ξερών, κατά το παρελθόν, θα μπορούσα να γράψω ολόκληρη πραγματεία. Και δεν είμαι ο μόνος φυσικά γνώστης του αντικειμένου.

Με ενοχλεί αφάνταστα, ότι αυτό το φρούτο περιφρονείται στις μέρες μας, αλλά στις λαϊκές αγορές η τιμή του συναγωνίζεται μιαν ουγγιά χρυσού.

Με ενοχλεί η σκέψη, ότι πολλά νέα παιδιά δεν γνωρίζουν και δεν έχουν γευθεί τις παστελλαριές.

Δεν είμαι βέβαιος πως όλα τα παιδιά γνωρίζουν, ότι η συκιά είναι δέντρο και όχι είδος θηλαστικού...

Μετά συγχωρήσεως
Σάκης

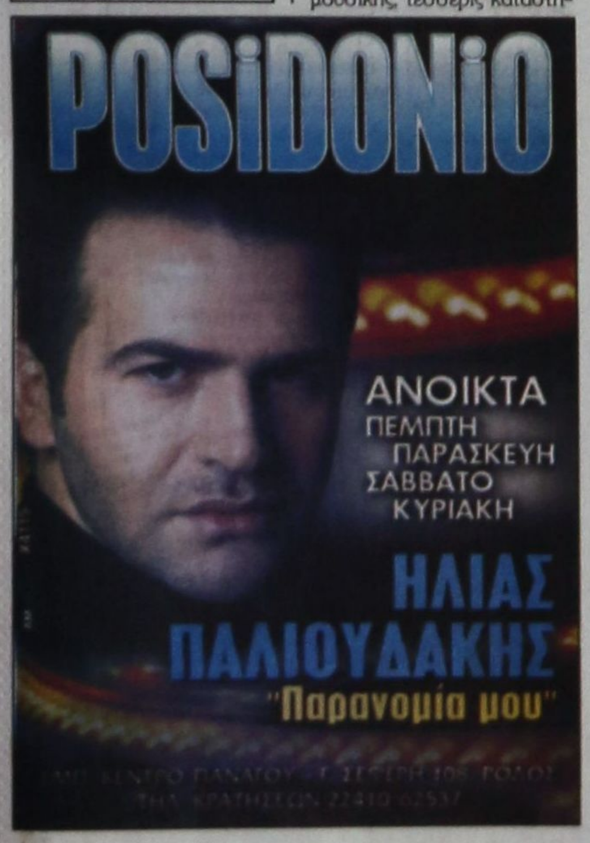



ΚΑΘΗΜΕΡΙΝΑ ΤΑ ΝΕΑ ΤΗΣ ΔΩΔΕΚΑΝΗΣΟΥ ΣΤΟ INTERNET
www.proodos.net
www.proodosnews.gr



ΕΠΙΣΚΟΠΗΣΗ ΑΘΗΝΑΪΚΟΥ ΤΥΠΟΥ ΤΗΣ 23/8/2003

Οι τίτλοι των βασικών πρωτοσέλιδων θεμάτων στις πρωινές και απογευματινές αθηναϊκές εφημερίδες είναι οι εξής:

ΑΔΕΣΜΕΥΤΟΣ ΤΥΠΟΣ (Μάτσης): Φθηνά οικόπεδα στην Αττική. Πού σας συμφέρει να αγοράσετε γη.

ΑΔΕΣΜΕΥΤΟΣ ΤΥΠΟΣ (Ριζος): Εκσταση...θανάτου. Η Ιντερπόλ προειδοποιεί για μεγάλες παρτίδες του χαπιού που έρχονται στην Ελλάδα.

ΑΠΟΓΕΥΜΑΤΙΝΗ: 95 άρες δουλειάς για το σούπερ μάρκετ. "Υποζύγιο" της Ευρώπης ο Ελληνας μισθωτός.

Η ΑΠΟΦΑΣΗ: Οριστικό το επίδομα. Αποφασίζει το Ανώτατο Ειδικό Δικαστήριο για το οικογενειακό του ΙΚΑ.

Η ΑΥΓΗ: Διαδήλωση οργής στη Γάζα. Εκτεταμένα τα αντίποινα του Σαρόν.

ΑΥΡΙΑΝΗ: Αλλάζει το σκηνικό η εκρηκτική άνοδος της Σοφοκλέους. Ολοταχώς για Δείκτη 4.000 μονάδων.

ΤΟ ΒΗΜΑ: Ιός-εισβολέας νεκρώνει τους υπολογιστές. Εχει ήδη εξαπλωθεί ταχύτατα και στην Ελλάδα.

Η ΒΡΑΔΥΝΗ: Ευκαιρίες για απόκτηση φτηνής κατοικίας. Οι περιοχές της Αθήνας που είναι ακόμα προσιτές στην τσέπη.

ΕΘΝΟΣ: Πρεμιέρα με 4 χαμόγελα και μια απειλή. Σχολεία: Τι θα βρουν τη νέα χρονιά μαθητές, δάσκαλοι, γονείς.

ΕΛΕΥΘΕΡΗ ΩΡΑ: Νέο κύκλο αίματος ανοίγουν Χαμάς και Τσιχάντ. Ενώ ξεπέρασαν τις 100.000 Παλαιστινίων, αυτοί που παρέστησαν στην κηδεία του Ισμαήλ Αμπου Σανάμη.

ΕΛΕΥΘΕΡΟΣ: Εκρηξη στη δίκη της "17Ν". "Ως εδώ" προειδοποίησε ο πρόεδρος του δικαστηρίου Μιχ. Μαργαρίτης.

ΕΛΕΥΘΕΡΟΣ ΤΥΠΟΣ: 20 δισ το φαγοπότι της Προεδρίας. Υπ. Εξωτερικών: Οι πίνακες δαπανών για τις κρουαζιέρες στις περιφέρειες των υπουργών.

ΕΛΕΥΘΕΡΟΤΥΠΙΑ: Ο,τι δώσαμε, δώσαμε. Τίποτα παραπάνω από το κοινωνικό πακέτο.

ΕΣΤΙΑ: Επάνοδος στον λαϊκισμό. Ο κ. Σημίτης συναγωνίζεται τον Α. Παπανδρέου.

Espresso: Τραγουδίστρια έπιασε τον άνδρα της με τον κουμπάρο. Το σκάνδαλο του καλοκαιριού.

Η ΚΑΘΗΜΕΡΙΝΗ: Ξεχάστε τα ΙΧ στην Αθήνα. Πολύμηνος κυκλοφοριακός Γολγοθάς περιμένει τους κατοίκους της Αττικής εως τη λήξη των Ολυμπιακών Αγώνων του 2004.

Ο ΛΟΓΟΣ: Θεσσαλονίκη...των συγκρούσεων. Μαύρη σημαία αναρτήθηκε στο δημαρχείο της συμπρωτεύουσας.

ΤΑ ΝΕΑ: Στο Ιόνιο ψάχνουν τώρα πετρέλαιο. Τελειώνει ο Πρίνος. Τα ΕΛΠΕ προσκαλούν ξένους κολοσσούς.

ΝΙΚΗ: Αντιπαραθέσεις "αγίων". Καταμετρούν δυνάμεις Βαρθολομαίος-Χριστόδουλος.

ΡΙΖΟΣΠΑΣΤΗΣ: Χρειάζεται αντισεισμική θωράκιση με βάση τα σύγχρονα δεδομένα.

Traffic News: Κυκλοφόρησε το χάπι για βιασμούς. Επιτήδειοι παρασύρουν τις γυναίκες. Οι τρομερές ουσίες ήρθαν και στην Ελλάδα.

Η ΧΩΡΑ: Ακριβαίνουν τα σπίτια. Η αύξηση των οικοδομικών υλικών τινάζει στα ύψη τις τιμές.

Δρομολόγια πλοίων



08.30 ΔΩΔΕΚΑΝΗΣΟΣ ΕΞΠΡΕΣ προς Πάτμο
10.00 ΔΗΜΗΤΡΟΥΛΑ προς Αλεξ/πολη
18.30 Υδρ/γο ΕΛΛΗ για Σύμη

ΠΡΟΣ ΠΕΙΡΑΙΑ: 04.30 ΙΕΡΑΠΕΤΡΑ
13.00 ΡΟΔΑΝΘΗ
15.00 ΠΑΤΜΟΣ
18.00 ΔΙΑΓΟΡΑΣ
18.30 BLUE STAR 1

Αεροπορικά δρομολόγια



ΟΛΥΜΠΙΑΚΗ ΑΕΡΟΠΟΡΙΑ
Από Ρόδο-**Αθήνα**: Καθημερινά 07.10, 13.40
Πέμπτη 20.10, 22.45
Καθημερινά πλην Πέμπτης 19.40, 22.25
Καθημερινά πλην Κυριακής 10.40
Από Ρόδο-**Θεσσαλονίκη**: Δευτέρα - Τετάρτη 09.45
Πέμπτη 10.45 Σάββατο 15.15
Από Ρόδο-**Ηράκλειο**: Δευτέρα - Παρασκευή 14.30,
Τετάρτη - Κυριακή 16.30
Από Ρόδο-**Κάρπαθο**: Δευτ.-Πεμ.-Παρ.-Σάβ. 07.00, 10.40
Τετάρτη - Κυριακή 10.40, 14.20
Από Ρόδ -**Κάσο**: Δευτ.-Πεμ.-Παρ.-Σάβ. 07.00
Τετάρτη - Κυριακή 10.40
Από Ρόδο-**Καστελλόριζο**: Δευτ.-Τετ.-Παρ.-Σάβ. -Κυρ. 07.10
Από Ρόδο-**Χίο**: Τρίτη 10.40 Πέμπτη 10.45
Από Ρόδο-**Μυτιλήνη**: Δευτέρα-Τετάρτη 09.45 Τρίτη 10.40,
Πέμπτη 10.45 Σάββατο 15.15
Από Ρόδο-**Σάμος**: Τρίτη 10.40 Σάββατο 15.15
Από Ρόδο-**Λήμνος**: Δευτέρα-Τετάρτη 09.45 Τρίτη 10.40,
Πέμπτη 10.45 Σάββατο 15.15

AEGEAN AIRLINES & CRONUS
Από Ρόδο-**Αθήνα**: Καθημερινά 08.30 πλην Κυριακής
Καθημερινά 13.50.
Δευτ.-Τετ.-Παρ. -Κυρ. 17.50
Τρίτη-Πεμ.-Σαβ. 19.35
Καθημερινά 20.20 πλην Τρίτης και Πέμπτης
Από Ρόδο-**Ηράκλειο**: Τρ.-Πεμ.-Παρ.-Κυρ. 19.00
Από Ρόδο-**Θεσσαλονίκη**: Τετ. - Παρ.-Κυρ. 12.00

ΦΑΡΜΑΚΕΙΑ

ΔΙΗΜΕΡΕΥΕΙ:
ΧΙΩΤΗ ΕΛΕΝΗ
25ης Μαρτίου 24
Τηλ. 22410 31612

ΔΙΑΝΥΚΤΕΡΕΥΕΙ:
ΦΟΥΤΟΥΛΗΣ ΝΙΚΟΛΑΟΣ
Αθηνών 11 - Ανάληψη
Τηλ. 22410 65567

ΥΓΡΑ ΚΑΥΣΙΜΑ

ΔΙΑΝΥΚΤΕΡΕΥΟΥΝ
• **ΓΚΙΝΑΚΗΣ ΑΠ.** Πρατ. Shel, Αυστραλίας
• **ΣΑΜΟΥΡΑΚΗΣ Α.** Πρατ. JET OIL, Καλλιθέας

ΤΑΧΙ



ΡΑΔΙΟΤΑΧΙ 22410 64712, 64790

ΚΤΕΟ

Από 1/9/2003 έως 31/10/2003:
Παντός είδους οχήματα με αριθμούς κυκλοφορίας ΡΟΒ 3001 έως και 3500
Εξαιρούνται όσα οχήματα είχαν προβλεφθεί να ελεγχθούν με προηγούμενα προγράμματα.
*Υπενθυμίζεται πως κατά το μήνα Αύγουστο δεν διενεργούνται τεχνικοί έλεγχοι οχημάτων από το ΚΤΕΟ.

ΣΥΝΑΛΛΑΓΜΑ

	Αγορά	Πώληση
ΔΟΛΛΑΡΙΟ Η.Π.Α	1,0981	1,0731
ΛΙΡΑ ΑΓΓΛΙΑΣ	0,69744	0,68152
ΚΟΡΩΝΑ ΔΑΝΙΑΣ	7,4921	7,3211
ΚΟΡΩΝΑ ΣΟΥΗΔΙΑΣ	9,2826	9,0708
ΓΙΕΝ ΙΑΠΩΝΙΑΣ	129,4	126,44
ΦΡΑΓΚΟ ΕΛΒΕΤΙΑΣ	1,5545	1,5191
ΚΟΡΩΝΑ ΝΟΡΒΗΓΙΑΣ	8,3523	8,1617
ΛΙΡΑ ΚΥΠΡΟΥ	0,58951	0,57606
ΔΟΛ. ΚΑΝΑΔΑ	1,5498	1,5144
ΔΟΛ. ΑΥΣΤΡΑΛΙΑΣ	1,6892	1,6507

Δωδεκανησιακά 24ωρα

Στα πεταχτά

Καλές κονόμες

Διάφορες φήμες που έντονα κυκλοφορούν, θέλουν να γίνονται γερές κονόμες, με τις διάφορες συναυλίες που την καλοκαιρινή περίοδο είναι υπεραρκετές στο νησί μας.

Υπάρχουν «κασέ» καλλιτεχνών που ξεπερνούν τα 35.000 ευρώ τη βραδιά. Με τόσα μεγάλα ποσά είναι δυνατό να μην μπαίνουν... μέσα οι διάφοροι πολιτιστικοί οργανισμοί των Δήμων;

Το θέμα είναι ποιοί είναι αυτοί που κάνουν τις «κονόμες», αφού οι Δήμοι μπαίνουν μέσα;

Το Μουσείο του Ενυδρείου

Τα εκθέματα στο Μουσείο του Ενυδρείου μας δεν είναι πολλά, αλλά έχουν το δικό του, ξεχωριστό ενδιαφέρον το καθένα.

Τώρα βρίσκουν ιδανική υποστήριξη από τη σύγχρονη ψηφιακή τεχνολογία που εγκαταστάθηκε στον ίδιο χώρο.

Πολύς κόσμος, μικροί και μεγάλοι, περνούν καθημερινά από το Μουσείο και με τους πιο απλούς χειρισμούς των συσκευών έχουν άμεση ενημέρωση για στοιχεία της θάλασσας, όπως θερμοκρασίες, ύψος κυμάτων, διεύθυνση ανέμων και άλλα διάφορα.

Οι επισκέπτες του Μουσείου δείχνουν έντονο ενδιαφέρον για όλα αυτά. Και μπορεί να πει κανείς, ότι πολλοί φεύγουν από εκεί με γνώσεις που δεν είχαν πριν.

Στο χώρο αυτόν, μετά την ανακαίνισή του, έγινε το δίχως άλλο καλή δουλειά.

Περιβάλλον

Αρκετοί είναι αυτοί που κόπτονται για το περιβάλλον, αλλά μόνο με λόγια. Οταν κληθούν να εκφράσουν άποψη για το θέμα είναι λαλίστατοι.

Στην πράξη όμως τί κάνουν;

Εκαναν ποτέ κάποιο έλεγχο στις βιομηχανίες πού λειτουργούν για να δουν που ρίχνουν τα απόβλητά τους;

Δυστυχώς όχι. Ολα όσα γίνονται είναι μόνο για τα μάτια του κόσμου. Το περιβάλλον κινδυνεύει και οι δήθεν οικολόγοι περί άλλων τυρβάζουν.

Το κόμα των αυξήσεων

Μόλις φθάσει ο Σεπτέμβριος οι τιμές των ειδών πρώτης ανάγκης θα αυξηθούν, σύμφωνα με τις πληροφορίες όλων των ΜΜΕ. Το γεγονός αυτό έχει τρομοκρατήσει τις λαϊκές ιδίως τάξεις, που τα εισοδήματά τους είναι περιορισμένα και συνεπώς οι αυξήσεις θα δυσκολέψουν την επιβίωσή τους.

Η κυβέρνηση Σημίτη προσπαθεί, με απειλές προς τους εμπόρους και με θεατρινισμούς, να συγκρατήσει το κύμα των ανατιμήσεων. Το περίεργο όμως και απαράδεκτο είναι ότι πρώτη αυτή ακολουθεί το δρόμο των ανατιμήσεων. ΔΕΗ, ΟΤΕ και άλλες κρατικές επιχειρήσεις και οργανισμοί πρωτοστατούν στις αυξήσεις, παρά το γεγονός ότι ελέγχονται απόλυτα από την κυβέρνηση, η οποία ισχυρίζεται ότι... καταπολεμάει τις αυξήσεις. Κατά συνέπεια ή η κυβέρνηση έχει χάσει τον έλεγχο και δεν ξέρει τι γίνεται ή το πιθανότερο καραϊβεύει τον κοσμάκη.

Είπαν του λωλού...

Σκοινί κορδόνι πήραν τα αθηναϊκά κανάλια την υπόθεση του Φαληρακίου. Και γεμίζουν κάθε βράδυ τα προγράμματά τους με πλήθια και κακόγουστα ρεπορτάζ που τίποτα δεν έχουν να προσθέσουν ή να αφαιρέσουν από τη θλιβερή αυτήν ιστορία.

Ταιριάζει γάντι στην περίπτωσή τους το «είπαν του λωλού...».

Αυτοί δεν φταίνε;

Δηλαδή, γιατί θα πρέπει να φταίμε εμείς για την κατάσταση στο Φαληράκι;

Οι Αγγλοι δεν φταίνε σε τίποτα; Η χώρα τους πώς εξακολουθεί να επιτρέπει να τη διασύρουν με τα καμώματά τους οι νεαροί χούλιγκανς;

Δεν θα πρέπει να επέμβουν και αυτοί για να διασώσουν το κύρος τους;

Διότι, κατά τα ψέματα, με τα καμώματα των νεαρών παίρνει η μπάλα όλους τους Αγγλους!..

Τα... λουκούμια!..

Ωστε, λοιπόν, τα λουκάνικα και το κοριαντολίνο είναι το προϊόντα της Ρόδου;

Διότι, αυτά πούλησε στο τριήμερο της λειτουργίας του το Κατάστημα Αφορολογήτων Ειδών, όταν διέθετε ποτά και ζαχαρώδη ποτά!..

Περιττό, βέβαια, να πούμε ότι το ΚΑΕ διαφημίζει ότι με τη λειτουργία του στο λιμάνι της Ρόδου θα προωθήσει τα τοπικά προϊόντα και θα ...σώσει την οικονομία μας!..

Ξεχείλισε η οργή

Ξεχείλισε η οργή των κατοίκων στις οδούς Τσακάλωφ και Παπανικολή. Για πολλές εβδομάδες έχουν σταματήσει τα έργα πλακόστρωσης και έχει εξαφανιστεί ο εργολάβος!..

Ισχυρίζονται οι τεχνικές Υπηρεσίες του Δήμου Ρόδου ότι τους τελείωσαν οι ...πλάκες!..

Μα τώρα... πλάκα μας κάνουν;

Πόσος καιρός απαιτείται για να παραληφθούν οι πλάκες;

Στο τέλος, αυτό που θα γίνει θα είναι να καταστραφεί και το υπόλοιπο έργο και να πάνε στον αέρα τα εκατομμύρια που ξοδεύτηκαν μέχρι τώρα.

Για πολλοστή φορά

Για πολλοστή φορά επανερχόμεθα στο θέμα του κήπου του «Θέρμαι»!..

Θα το παραχωρήσει ή όχι η εταιρία Ελληνικά Τουριστικά Ακίνητα στο Δήμο Ρόδου ή όχι;

Μέχρι πότε θα συνεχίζεται αυτή η κοροϊδία;

Ο κήπος είναι σε άθλιο χάλι και αποτελεί ντροπή για την πόλη της Ρόδου. Βρίσκεται στο πιο κεντρικό σημείο και η κατάστασή του σήμερα δεν τιμά κανένα.

Πολύ περισσότερο τους ιδιοκτήτες του, που ήταν αρχικά ο ΕΟΤ και τώρα τα Ελληνικά Τουριστικά Ακίνητα...

Αθλιο χάλι

Η περιοχή Σφαγείων και νέας μαρίνας παρουσιάζει μαύρο χάλι. Σκουπίδια, μπάζα και όποια βρωμιά μπορεί να φανταστεί ο ανθρώπινος νους, συσσωρεύονται δίπλα στον παραλιακό δρόμο της οδού Αυστραλίας, από τα «Σφαγεία» μέχρι και το «Ζέφυρος».

Η εικόνα είναι άθλια και δυσφημίζει το νησί μας στα μάτια χιλιάδων επισκεπτών.

Πότε θα αλλάξει η όψη της περιοχής;

ΕΙΔΗΣΕΙΣ ΑΠΟ ΤΑ ΠΑΛΙΑ

ΠΡΟΟΔΟΣ
25 Ιουνίου 1970

Συνέχεια από τα αποτελέσματα του Καζουλλείου:

Καλογεράκη Διονυσία
Καμπούρη Μαρία του Ιω.
Καμπούρη Μαρία του Μιχ.
Καμπούρη Μαρία του Ιω.
Καμπούρη Βασιλεία του Σαβ.
Καμπούρη Βασιλεία του Τριαντ.
Κατιδενού Θεοδώρα
Καρακατσάνη Μερόπη
Καραμανώλη Μαρία
Καρύδη Βασιλική
Κατίκα Χριστίνα
Κατραλή Ευαγγελία
Κατσαρά Φωτεινή
Κατσιδώνη Ευστρατία
Κατταβενάκη Ελένη
Κευγά Τσαμπίκα
Κιγάη Βαλασία
Κλαδά Παρασκευή
Κλαδάκη Αναστασία
Κλιβανιώτου Ασινούλα
Κοκκίνου Ελένη
Κοντού Πηνελόπη
Κορναροπούλου Φωτεινή
Κουνελλέ Βαλασία
Κουράλου Βασιλική
Κουτσοβασίλη Παρασκευή
Κουσομάιλου Νίκη
Κουφαλάκη Δέσποινα
Κουφού Γεωργία
Κουφού Μαρούλη
Κυδωνάκη Μαρία
Κυπραίου Καλλιόπη
Κυπριώτη Αικατερίνη
Κυρήνη Σεβαστή
Κυριακού Τσαμπίκα
Κωνσταντούρα Οδύσσεια
Κώστα Δημητρούλα
Κώστα Σμαράγδη
Κώστα Φώτη Σοφία
Κώστα Σοφία
Κωστάκη Αικατερίνη
Λάμπρου Σοφία
Λαγιωτάτου Δέσποινα
Λουκά Καθολική
Λουλουδάκη Αλεξάνδρα
Λυμπεροπούλου Ιωάννινα
Λυριστή Αννα
Μαγκάκη Αναστασία
Μαγκανά Μαρία
Μαγριπλή Καλλιόπη
Μαλαματή Σεβαστή
Μανέττα Κυριακή
Μανουσάκη Μαριάνθη
Μανώλακα Μαριέττα
Μανωλεδάκη Στυλιανή
Μάργα Παρασκευή
Μαριέττου Δέσποινα

Συνέχεια αύριο

ΠΡΟΟΔΟΣ
Ημερήσια Εφημερίδα της Ρόδου
Ετος ιδρύσεως 1949
ΓΡΑΦΕΙΑ ΣΥΝΤΑΞΗΣ
Μ. Μαλλιαράκη 3, 85100 Ρόδος
Τηλ. 22410 27356 - 34101 FAX 22410 20643
ΛΟΓΙΣΤΗΡΙΟ-ΔΙΑΦΗΜΙΣΕΙΣ
Νέα Αγορά 32, 85100 Ρόδος
Τηλ. 22410 24539 FAX 22410 24539
e-mail: info@proodos.net
www.proodos.net - www.proodosnews.gr

Στα χόμπυ της γυναίκα και ο κόσμος

Η ξεκούραση είναι σημαντικό πράγμα Και όλοι θέλουν να βρίσκουν μια τουλάχιστον ημέρα της εβδομάδας για χαλάρωση, για ξεκούραση και να μη σκέφτονται τίποτα από τα προβλήματα που τους απασχολούν όλη την εβδομάδα. Κάποιες φορές δεν γίνεται και οι σκέψεις ολοένα και τριγυρνάνε γύρω από αυτά. Αλλες φορές πάλι, επειδή τα προβλήματα βρίσκονται σε κάποιο συγκεκριμένο περιβάλλον όπως στο χώρο της δουλειάς, τα αφήνουν εκεί και το σαββατοκύριακο αποφασίζουν πραγματικά να ξεκουράσουν σώμα και πνεύμα. Ετσι αισθάνονται δυνατότεροι κάθε νέα εβδομάδα εργασίας που έρχεται και αντιμετωπίζουν καλύτερα τις καταστάσεις. Πρόβλημα που τους απασχολεί είναι η ζέστη και οι τρόποι επίλυσής της. Τα κλιματιστικά βοηθούν. Αν η ιδέα να μείνει κανείς στο σπίτι είναι η καλύτερη για να «αρράξει», δίχως οικιακές εργασίες, είναι υπέροχη γιατί αυτό αποχτά. Αν όμως αποφασίσει κανείς λόγω του ότι και ο καιρός «τραβάει» παραλία και θάλασσα, στις ακτές με αεράκι είναι δροσερά. Βέβαια κάποιες και κάποιοι δεν μπορούν χωρίς νυχτερινές εξόδους. Το πολύ αλκοόλ είναι αυτό που ζεσταίνει και δεν αφήνουν πολλούς να κοιμηθούν ήρεμα, όπως και το πολύ φαγητό. Τα κλαμπ εξωτειρκών χώρων αλλά και όσα κέντρα είναι κλειστά διαθέτουν κλιματισμό που επιτρέπει να διασκεδάσει κανείς χωρίς να ιδρώσει. Και άλλοι χώροι είναι δροσεροί για έξοδο και διασκέδαση για μικρούς και μεγάλους που παρόλη την πολυκοσμία βοηθούν να περάσει κανείς ωραία. Υπάρχουν και διάφορες πολιτιστικές εκδηλώσεις υπαίθριες και μη που εκτός του ότι εμπλουτίζουν το πνεύμα, τραβούν και την προσοχή από προβλήματα και καθημερινές δύσκολες καταστάσεις.





ΜΙΚΑ

ΚΙ ΝΗ ΜΑ ΤΟ ΓΡΑ ΦΟΙ





ΑΝΑΚΟΙΝΩΣΗ
ΚΥΡΑ ΤΣΑΜΠΙΚΑ
RESTAURANT
Η ΨΗΛΗ
Ανακοινώνει
στην αξιότιμη πελατεία της
ότι είμαστε ανοικτά
από 10 π.μ. έως αργά το βράδυ
Ελάτε να απολαύσετε την πανοραμική θέα και τα σπεσιαλιτέ μας.
Για ρεζερβέ: 6944 254683
6572-31/8

Δ.Α.Ν.Ε. SEA LINE
ΔΩΔΕΚΑΝΗΣΙΑΚΗ ΑΝΩΝΥΜΗ ΝΑΥΤΙΛΙΑΚΗ ΕΤΑΙΡΙΑ
ΚΑΛΟΚΑΙΡΙ 2003
ΑΓΟΥΣΤΟΣ
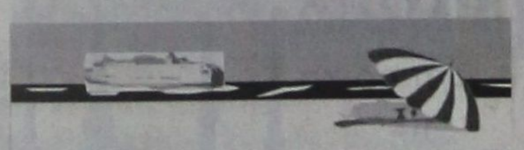
Αναχωρήσεις από ΡΟΔΟ
9 Αυγούστου Σάββατο
ΡΟΔΟΣ 15.00 Κω-Κάλυμνο-Λέρο-Πάτμο-Πειραιά
10 Αυγούστου Κυριακή
ΠΑΤΜΟΣ 15.00 Κω-Κάλυμνο-Λέρο-Πάτμο-Πειραιά
ΔΙΑΓΟΡΑΣ 18.00 Κω - Πειραιά
11 Αυγούστου Δευτέρα
ΡΟΔΟΣ 15.00 Κω-Κάλυμνο-Αστυπάλαια-Πειραιά
12 Αυγούστου Τρίτη
ΠΑΤΜΟΣ 15.00 Κω -Κάλυμνο - Λέρο -Πάτμο -Πειραιά
13 Αυγούστου Τετάρτη
ΡΟΔΟΣ 15.00 Σύμη-Τήλο-Κάλυμνο-Λέρο- Πάτμο-Πειραιά
ΔΙΑΓΟΡΑΣ 18.00 Κω - Πειραιά
14 Αυγούστου Πέμπτη
ΠΑΤΜΟΣ 15.00 Κω -Κάλυμνο - Λέρο -Πάτμο -Πειραιά
15 Αυγούστου Παρασκευή
ΡΟΔΟΣ 11.00 Κω -Σάμο -Θεσσαλονίκη
ΔΙΑΓΟΡΑΣ 15.00 Νίσυρο-Κω -Κάλυμνο - Λέρο - Πάτμο -Πειραιά
16 Αυγούστου Σάββατο
ΠΑΤΜΟΣ 15.00 Κω -Κάλυμνο - Λέρο -Πάτμο-Πειραιά
17 Αυγούστου Κυριακή
ΡΟΔΟΣ 15.00 Κω-Κάλυμνο-Λέρο-Πάτμο-Πειραιά
ΔΙΑΓΟΡΑΣ 18.00 Κω - Πειραιά
18 Αυγούστου Δευτέρα
ΠΑΤΜΟΣ 15.00 Κω -Κάλυμνο - Αστυπάλαια -Πειραιά
19 Αυγούστου Τρίτη
ΡΟΔΟΣ 15.00 Κω-Κάλυμνο-Λέρο-Πάτμο-Πειραιά
20 Αυγούστου Τετάρτη
ΠΑΤΜΟΣ 15.00 Σύμη-Τήλο-Κάλυμνο-Λέρο-Πάτμο-Πειραιά
ΔΙΑΓΟΡΑΣ 18.00 Κω - Πειραιά
21 Αυγούστου Πέμπτη
ΡΟΔΟΣ 15.00 Κω-Κάλυμνο-Λέρο-Πάτμο-Πειραιά
22 Αυγούστου Παρασκευή
ΠΑΤΜΟΣ 11.00 Κω - Σάμο - Θεσσαλονίκη
ΔΙΑΓΟΡΑΣ 15.00 Νίσυρο-Κω -Κάλυμνο - Λέρο - Πάτμο -Πειραιά
23 Αυγούστου Σάββατο
ΡΟΔΟΣ 15.00 Κω-Κάλυμνο-Λέρο-Πάτμο-Πειραιά
24 Αυγούστου Κυριακή
ΠΑΤΜΟΣ 15.00 Κω-Κάλυμνο-Λέρο-Πάτμο-Πειραιά
ΔΙΑΓΟΡΑΣ 18.00 Κω - Πειραιά
25 Αυγούστου Δευτέρα
ΡΟΔΟΣ 15.00 Κω-Κάλυμνο-Αστυπάλαια-Πειραιά
26 Αυγούστου Τρίτη
ΠΑΤΜΟΣ 15.00 Κω -Κάλυμνο - Λέρο -Πάτμο -Πειραιά
27 Αυγούστου Τετάρτη
ΡΟΔΟΣ 15.00 Σύμη-Τήλο-Κάλυμνο-Λέρο- Πάτμο-Πειραιά
ΔΙΑΓΟΡΑΣ 18.00 Κω - Πειραιά
28 Αυγούστου Πέμπτη
ΠΑΤΜΟΣ 15.00 Κω -Κάλυμνο - Λέρο -Πάτμο -Πειραιά
29 Αυγούστου Παρασκευή
ΡΟΔΟΣ 11.00 Κω -Σάμο -Θεσσαλονίκη
ΔΙΑΓΟΡΑΣ 15.00 Νίσυρο-Κω -Κάλυμνο - Λέρο - Πάτμο -Πειραιά
30 Αυγούστου Σάββατο
ΠΑΤΜΟΣ 15.00 Κω -Κάλυμνο - Λέρο -Πάτμο-Πειραιά
31 Αυγούστου Κυριακή
ΡΟΔΟΣ 15.00 Κω-Κάλυμνο-Λέρο-Πάτμο-Πειραιά
ΔΙΑΓΟΡΑΣ 18.00 Κω - Πειραιά
Χ 4090-31/8

Οι Βρετανοί αγανάκτησαν με τους συμπατριώτες τους

Οταν βρίσκεσαι στην Ελλάδα να πράττεις όπως οι Ελληνες

ΤΙ ΓΡΑΦΕΙ ΒΡΕΤΑΝΙΚΗ ΕΦΗΜΕΡΙΔΑ ΓΙΑ ΤΟ ΦΑΛΗΡΑΚΙ

ΕΝΔΙΑΦΕΡΟΝ ΑΡΘΡΟ για το Φαληράκι δημοσιεύτηκε στην εφημερίδα THE INDEPENDENT από τον δημοσιογράφο Φίλιπ Χένσερ. Το άρθρο αναφέρει τα εξής:

«ΟΙ ΒΡΕΤΑΝΟΙ παραθεριστές και τουριστικοί πράκτορες που συνελήφθησαν από την ελληνική Αστυνομία στη Ρόδο εκδήλωσαν μια έκπληξη που φαίνεται να είναι εντελώς αυθεντική. Η μεθυσμένη τους, κακή συμπεριφορά, που περιλαμβάνει ασελγείς πράξεις σε δημόσιους χώρους, είτε αυθόρμητες είτε σκηνοθετημένες προς τέρψιν ενός ευγνωμονούντος ακροατηρίου, δεν τους φάνηκε τόσο λανθασμένη. Ενα κορίτσι συνελήφθη επειδή ξεγύμνωσε τα στήθη του μπροστά στον κόσμο και είναι δίκαιο να πούμε ότι είναι πολύ έκπληκτη. Λοιπόν, βρισκόμαστε, σε διακοπές, έτσι δεν είναι; Το ερώτημα που θέλει, όμως, κάποιος να τους θέσει είναι το εξής: πού, ακριβώς νομίζατε ότι πήγατε για διακοπές;

Δεν θα ήταν αλήθεια να πούμε ότι οι Ελληνες δεν πίνουν. Σε ορισμένα μέρη η συνηθισμένη κατανάλωση αλκοόλ είναι πολύ μεγαλύτερη σε σύγκριση με οποιαδήποτε ανάλογη από Βρετανούς παραθεριστές. Αν κάποιος κάνει μια στάση στη Μάνη, για παράδειγμα, δεν είναι καθόλου ασυνήθιστο να δει μια παρέα ανδρών στις 10.30 το πρωί να έχουν σχεδόν τελειώσει το πρώτο τους μπουκάλι ούζο και να σκέπτονται να πάρουν δεύτερο όχι για κάποιον ιδιαίτερο λόγο, αλλά απλώς επειδή αυτό κάνουν συνήθως αφού ξυπνήσουν το πρωί και προτού επιστρέψουν στο σπίτι για τον μεσημεριανό ύπνο τους. Στις περισσότερες μεσογειακές κουλτούρες οι κάτοικοι δεν πίνουν: πολύ λίγοι Ιταλοί θα σκέπτονταν να περάσουν το απόγευμά τους σε ένα μπαρ και πιστεύουν ότι ένα μόνο μπουκάλι κρασί είναι υπεραρκετό για ένα τραπέζι τεσσάρων ή ακόμη και έξι ατόμων.

Οι Ελληνες δεν είναι αναγκαστικά έτσι, αλλά η κατανάλωση αλκοόλ από αυτούς, ακόμη και σε μεγάλη κλίμακα, είναι εντελώς διαφορετική ως προς τις επιπτώσεις της από εκείνη των Βρετανών επισκεπτών τους. Το κρίσιμο σημείο είναι ότι η κουλτούρα τους, υπό όλες τις συνθήκες, αποδίδει πολύ μεγάλη αξία στην προσωπική αξιοπρέπεια.

Εκείνοι που συνηθίζουν να πίνουν πολύ ούζο, πιθανώς να πίνουν, κάθε ημέρα, περισσότερο απ' όσο έχω πιεί εγώ σε όλη μου τη ζωή, αλλά δεν θα δεις ποτέ κανέναν τους να βγάλει τα παντελόνια του, να κάνει εμετό στη μέση του δρόμου ή να πέσει κάτω: θα ήταν ένα ζήτημα ασύλληπτης ντροπής.

Στην ελληνική κουλτούρα, στην παλαιότερη γενιά, ή σε σημεία της περιφέρειας εξαιτίας κακώς περιφρονημένης ελληνικής επαρχιώτικης ζωής, δεν υπάρχει η έννοια της μεσοαστικής νηφαλιότητας. Οι γυναίκες, ακόμη και σε αστικές περιοχές, άνδρες ή γυναίκες, δεν πίνουν τόσο πολύ. Μια γυναίκα πήγε μεθάει και μετά δείχνει τα στήθη της στους περαστικούς ή κάνει στοματικό έρωτα δημοσίως είναι απλώς έξω από κάθε αντίληψη των Ελλήνων για το τι είναι δυνατόν να γίνει.

Ριζωμένο στον ελληνικό χαρακτήρα είναι το αίσθημα της φιλοξενίας, και αυτό φθάνει, ως κάποιο σημείο, στο να θεωρούν οι Ελληνες τους τουρίστες ως φιλοξενούμενους. Φανταστείτε πώς είναι να καλέσετε σε δείπνο κάποιον ο οποίος μεθάει, κάνει εμετό στο πάτωμα και μετά σεξ επάνω στο τραπέζι και θα καταλάβετε πώς σκέπτονται πολλοί Ελληνες γι' αυτού του είδους τη συμπεριφορά στις πόλεις τους. Το λυπηρό γεγονός είναι ότι με την τεράστια έκταση που έχει πάρει ο τουρισμός, πολλοί επισκέπτες δεν εκτιμούν αληθινά το γεγονός ότι βρίσκονται σε μία ξένη χώρα, όπου οι κανόνες συμπεριφοράς μπορεί να μην είναι όπως στη Βρετανία.

Η συνηθισμένη, πολιτισμένη συμπεριφορά των Βρετανών μπορεί να δημιουργήσει δυσκολίες. Και αυτή δεν είναι συνηθισμένη συμπεριφορά των Βρετανών. Αμφιβάλλω πολύ αν αυτοί οι άνθρωποι θα σκέπτονταν να κάνουν τα ίδια στις πόλεις τους, όσο μεθυσμένοι και αν ήταν. Δεν υπάρχει, επίσης, αμφιβολία για το ποιά θα ήταν η γενική αντίδραση αν ένα γκρουπ ελλήνων τουριστών συμπεριφερόταν, για παράδειγμα, με αυτόν τον τόπο στους δρόμους του Μπράιτον. Και όμως, οι απαντήσεις των παραθεριστών, για το γεγονός των συλλήψεών τους, ήταν αρκετά αυθεντικές, όση δυσπιστία και αν προκαλούν.

Απλώς, δεν είχαν καν καταλάβει ότι έκαναν κάτι λάθος. Μπορούσες να τους ρωτήσεις ευγενικά αν θα έκαναν στοματικό έρωτα στο μπαρ της γειτονιάς τους και θα απαντούσαν «όχι». Θα μπορούσες να τους ρωτήσεις αν πιστεύουν ότι φυτεύεται μια σοφισμένη δημαγωγία στην ελληνική κοινωνία και θα συμφωνούσαν [illegible] ότι δεν είναι.

Μόνο σε ένα συμπέρασμα μπορεί να καταλήξει κανείς ότι αυτοί οι άνθρωποι είχαν την εντύπωση πως δεν πήγαιναν για διακοπές σε κάποιο συγκεκριμένο τόπο, αλλά μάλλον σε ένα μέρος που ονομάζεται «Νήσος των Διακοπών». Δεν υπάρχει, όμως, τέτοιο μέρος: υπάρχουν μόνο τόποι με τη δική τους κουλτούρα και ιστορία. Και με τις δικές τους φυλακές επίσης, τις οποίες ίσως να ενδιαφέρεστε να ανακαλύψετε».

ΠΛΥΝΤΗΡΙΟ ΧΑΛΙΩΝ
Cleaning Pro
πλένουμε & φυλάμε:
• ΧΑΛΙΑ - ΜΟΚΕΤΕΣ - ΦΛΟΚΑΤΕΣ
• ΠΑΠΛΩΜΑΤΑ - ΚΟΥΒΕΡΤΕΣ
☎ 22410.60585
email: abonis@otenet.gr
ΙΔΙΟΚΤΗΤΕΣ ΕΙΔΙΚΕΣ ΕΓΚΑΤΑΣΤΑΣΕΙΣ:
ΝΙΚΗΦ. ΒΡΕΤΤΑΚΟΥ - ΑΣΓΟΥΡΟΥ
Τ1411-20/3/2004

«ΙΕΡΑΠΕΤΡΑ - Β. ΚΟΡΝΑΡΟΣ»
ΔΡΟΜΟΛΟΓΙΑ Λ.Α.Ν.Ε.
Κάθε Κυριακή στις 04.30 το πρωί
Αναχώρηση από Ρόδο με το ΙΕΡΑΠΕΤΡΑ για Χάλκη, Διαφάνι, Πηγάδια, Κάσο, Σητεία. Αγιο Νικόλαο, Μήλο, Πειραιά
Κάθε Δευτέρα στις 23.00 το βράδυ
Αναχώρηση από Ρόδο με το ΚΟΡΝΑΡΟΣ για Χάλκη, Διαφάνι, Πηγάδια, Κάσο, Σητεία και επιστροφή από Σητεία για Ρόδο
Κάθε Τετάρτη στις 04.30 το πρωί
Αναχώρηση από Ρόδο με το ΚΟΡΝΑΡΟΣ για Χάλκη, Διαφάνι, Πηγάδια, Κάσο, Σητεία. Αγιο Νικόλαο, Μήλο, Πειραιά
Κάθε Σάββατο στις 04.30 το πρωί
Αναχώρηση από Ρόδο με το ΚΟΡΝΑΡΟΣ για Χάλκη, Διαφάνι, Πηγάδια, Κάσο, Σητεία. Αγιο Νικόλαο, Μήλο, Πειραιά
Πληροφορίες
STEFANAKIS - ZORPIDIS
Τηλ. 22410 20625, 30054
x4108-31/8

ΤΕΕ ΔΟΡΚΑΣ
ΙΔΙΩΤΙΚΟ ΤΕΧΝΙΚΟ ΕΠΑΓΓΕΛΜΑΤΙΚΟ ΕΚΠΑΙΔΕΥΤΗΡΙΟ
ΑΝΑΓΝΩΡΙΣΜΕΝΟ ΑΠΟ ΤΟ ΚΡΑΤΟΣ
(ΦΕΚ 709/2000/τ.Β' - Α' ΚΥΚΛΟΣ ΣΠΟΥΔΩΝ)
(ΦΕΚ 1266/2001/τ.Β' - Β' ΚΥΚΛΟΣ ΣΠΟΥΔΩΝ)
(ΦΕΚ 1281/2002/τ.Β' - Α'&Β' ΚΥΚΛΟΣ ΣΠΟΥΔΩΝ)
ΤΟΜΕΙΣ & ΕΙΔΙΚΟΤΗΤΕΣ
• ΚΟΜΜΩΤΙΚΗΣ
• ΠΛΗΡΟΦΟΡΙΚΗΣ
• ΑΙΣΘΗΤΙΚΗΣ
• Κρατικό πτυχίο
• Αναβαλλόμενη στράτευση
• Συνέχιση σπουδών στα ΤΕΙ
• Σεμινάρια - Μεταπτυχιακές
• Επαγγελματικά δικαιώματα
• Πρακτική άσκηση σε ξενοδοχεία και ναυτιλιακά γραφεία
• Πρακτική άσκηση σε φαρμακεία
ΑΙΣΘΗΤΙΚΗ
ΜΑΚΙΓΙΑΖ
ΤΕΧΝΗΤΗΡΙΤΗΣ
ΜΑΚΙΓΙΑΖ ΘΕΑΤΡΙΚΟΥ ΣΚΗΝΟΘΕΤΗ
ΠΛΗΡΟΦΟΡΙΕΣ - ΕΓΓΡΑΦΕΣ:
Θεσσαλονίκης 18 περιοχή Μόδιανο - Ρόδος
Τηλ. 22410/76536 - 29560 - 66554
http://www.dorkas-tee.gr
X4132 10/10

ΨΥΧΟΕΡΕΥΝΗΤΡΙΑ
ΚΡΗΤΙΚΟΥ
ΒΑΣΙΛΕΙΑ

Προβλέψεις για το μέλλον ικανοποιητικές.
Βοήθεια για κάθε θέμα που σας απασχολεί με κάθε εχεμύθεια.
ΟΜΗΡΟΥ 65 Π. ΠΟΛΗ Τηλ. 74440 - 67602, 6972157586, 8-1 π.μ. — 4-8 μ.μ.
Τ.1584-23/9

PEGASOS TRAVEL CLUB OF RHODES
Μιχάλης και Κατερίνα Καρατζιά
Αλεξάνδρου Διάκου 84 και Ερυθρού Σταυρού γωνία
Τηλ. 22410 73455, 76161, 75879 FAX. 22410 35504
Κιν. 6977 986489
ΤΑΞΙΔΕΨΤΕ ΕΠΩΝΥΜΑ
ΓΙΑ ΕΝΑ ΑΝΕΤΟ ΤΑΞΙΔΙ ΚΑΙ ΜΙΑ ΕΥΧΑΡΙΣΤΗ ΔΙΑΜΟΝΗ
ΞΕΝΟΔΟΧΕΙΑ ΑΘΗΝΩΝ

HOTEL	ΜΟΝΟΚΛΙΝΟ	ΔΙΚΛΙΝΟ	ΤΡΙΚΛΙΝΟ
PRESIDENT CAT A με πρωϊνό	58 ευρώ	68 ευρώ	83 ευρώ
ACTOR CAT A με πρωϊνό	68 ευρώ	88 ευρώ	108 ευρώ
BEST WEST CAT A με πρωϊνό	67 ευρώ	74 ευρώ	96 ευρώ
PARTHENON CAT A με πρωϊνό	84 ευρώ	93 ευρώ	128 ευρώ
ARETHOYSA CAT B με πρωϊνό	57 ευρώ	85 ευρώ	95 ευρώ
GRAND CAT B με πρωϊνό	48 ευρώ	54 ευρώ	74 ευρώ
ZEUNIS CAT B με πρωϊνό	60 ευρώ	70 ευρώ	80 ευρώ
DORIA HOTEL CAT B με πρωϊνό	58 ευρώ	69 ευρώ	89 ευρώ

ΞΕΝΟΔΟΧΕΙΑ ΠΕΙΡΑΙΩΣ

HOTEL	ΜΟΝΟΚΛΙΝΟ	ΔΙΚΛΙΝΟ	ΤΡΙΚΛΙΝΟ
LILIA CAT B με πρωϊνό	55 ευρώ	72 ευρώ	88 ευρώ
TRITON CAT B,B με πρωϊνό	55 ευρώ	72 ευρώ	98 ευρώ

ΞΕΝΟΔΟΧΕΙΑ ΘΕΣΣΑΛΟΝΙΚΗΣ

HOTEL	ΜΟΝΟΚΛΙΝΟ	ΔΙΚΛΙΝΟ	ΤΡΙΚΛΙΝΟ
VERGINA CAT B	58 ευρώ	75 ευρώ	95 ευρώ

CHARTERS ΑΠΟ ΡΟΔΟ - ΠΟΛΩΝΙΑ - ΡΟΔΟ ΔΥΟ ΦΟΡΕΣ ΤΗΝ ΕΒΔΟΜΑΔΑ
ΤΑΞΙΔΙΑ - ΔΙΑΚΟΠΕΣ
Απολαύστε τις διακοπές στα πιο φημισμένα θέρετρα όλου του κόσμου
Νιώστε την μαγεία της Ευρώπης
Και χαλαρώστε στα πανέμορφα νησιά της Ελλάδας
ΠΑΚΕΤΑ
[illegible]
ΕΙΔΙΚΑ ΠΑΚΕΤΑ ΠΡΟΣΦΟΡΩΝ
• Βουδαπέστη - κάθε εβδομάδα από 490 ευρώ
• Μάλτα - κάθε εβδομάδα από 449 ευρώ
Ειδικές προσφορές του γραφείου μας σε αεροπορικά εισιτήρια σ' όλο τον κόσμο
• Ατομικά ταξίδια σ' όλο τον κόσμο
• Ομαδικά ταξίδια νεόνυμφων
• Εμπορικά ταξίδια
• Ταξίδια για συλλόγους και εταιρείες
ΑΤΜΟΠΛΟΪΚΑ ΕΙΣΙΤΗΡΙΑ ΜΕ ΟΛΕΣ ΤΙΣ ΕΤΑΙΡΕΙΕΣ ΓΙΑ ΟΛΑ ΤΑ ΝΗΣΙΑ
ΠΑΝΤΑ ΣΤΗ ΔΙΑΘΕΣΗ ΣΑΣ ΜΕ ΣΥΝΕΠΕΙΑ ΚΑΙ ΜΕΡΑΚΙ
X4114-31/8

ΤΖΑΚ ΠΟΤ στην κλήρωση
του ΛΑΪΚΟΥ ΛΕΥΚΩΜΑΤΟΣ
[illegible]
ΚΛΗΡ[illegible]
ΕΝΑΣ ΣΤΟ[illegible]
71% ΤΟΥ ΚΑΘΑΡΟΥ ΤΖΙΡΟΥ
ΣΤΟΥΣ ΤΥΧΕΡΟΥΣ
ΜΕ 1,5 ΕΥΡΩ ΚΕΡΔΗ ΜΕΧΡΙ 2.000.000 ΕΥΡΩ
ΚΕΡΔΗ ΤΖΑΚ ΠΟΤ ΜΕΧΡΙ 3.000.000 ΕΥΡΩ
Χιλιάδες άλλοι τυχεροί
με μικρ[illegible]
ΧΛ-24/8

ΜΝΗΜΟΣΥΝΑ



Τελούμε στις 25 Αυγούστου ημέρα Δευτέρα και ώρα 7.30 π.μ.στον ιερό ναό Αγίου Σεργίου Ιαλυσού 6μηνο μνημόσυνο υπέρ αναπαύσεως της ψυχής του λατρευτού μας συζύγου, πατέρα, αδελφού και θείου

ΑΝΔΡΕΑ ΔΙΑΚΟΚΟΛΙΟΥ
Ετών 56

Η σύζυγος Χρυσούλα
Τα παιδιά Ελένη και Νίκος
Τα αδέλφια και οι λοιποί συγγενείς

6540-24/8



Τελούμε στις 27 Αυγούστου ημέρα Τετάρτη και ώρα 8 π.μ. στον ιερό ναό Ταξιαρχών Νεκροταφείου 3μηνο μνημόσυνο υπέρ αναπαύσεως της ψυχής του λατρευτού μας συζύγου, πατέρα, παππού και αδελφού

ΝΙΚΟΛΑΟΥ ΑΡΑΠΟΥΔΗ

Η σύζυγος Δέσποινα
Τα παιδιά και οι λοιποί συγγενείς

6562-26/8

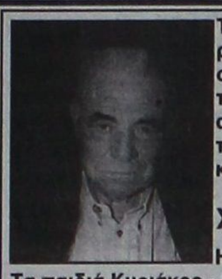

Τελούμε στις 25 Αυγούστου ημέρα Δευτέρα και ώρα 8.30 π.μ. στον ιερό ναό Ταξιαρχών νεκροταφείου ετήσιο μνημόσυνο υπέρ αναπαύσεως της ψυχής του λατρευτού μας συζύγου, πατέρα και παππού

ΧΡΙΣΤΟΦΗ ΠΟΛΥΧΡΟΝΗ

Η σύζυγος Σταματία
Τα παιδιά Κυριάκος - Ευαγγελία, Κώστας - Τσαμπίκα, Δημήτρης - Δέσποινα, Ιωάννης - Γεωργία, Γεώργιος - Καθολική
Τα εγγόνια και οι λοιποί συγγενείς

6560-24/8

Οι αλλοδαποί που εργάζονται

ΣΥΝΕΧΕΙΑ ΑΠΟ ΤΗ ΣΕΛ. 1

Απασχόλησης και Κοινωνικών Υπηρεσιών της Νομαρχιακής Αυτοδιοίκησης Δωδεκανήσου, εγκρίθηκαν οι 2.270. Εκκρεμούν περί τις 150 αιτήσεις λόγω υποβολής ελλιπών δικαιολογητικών.

ΜΕΤΑ ΤΗ ΛΗΞΗ της προθεσμίας για την κατάθεση των δικαιολογητικών, στις 30 Ιουνίου, εμφανίστηκαν εκπρόθεσμα περί τους 150 ακόμη ενδιαφερόμενους, οι οποίοι φυσικά δεν μπορούν πλέον να ικανοποιήσουν το αίτημά τους.

•Αξίζει να σημειωθεί, ότι οι τέσσερις, όλοι κι' όλοι, υπάλληλοι του Τμήματος Απασχόλησης και Κοινωνικών Υπηρεσιών της Ν.Α. Δωδεκανήσου, καταβάλλουν υπεράνθρωπες προσπάθειες για να εξυπηρετήσουν χιλιάδες αλλοδαπούς εργαζόμενους που περνούν απ' αυτήν την υπηρεσία.

ΟΠΩΣ ΔΗΛΩΝΕΙ στην «Πρόοδο» η προϊσταμένη του παραπάνω Τμήματος κ. Χριστίνα Λόη, η υπηρεσία της εξυπηρετεί καθημερινά κατά μέσον όρο 35 άτομα.

«Χάρις στις φιλότιμες και πέραν των υπηρεσιακών υποχρεώσεων των συναδέλφων μου προσπάθειες, η χορήγηση των αδειών εργασίας διεκπεραιώνεται εντός 10 ημερών», αναφέρει χαρακτηριστικά η κ. Λόη.

ΥΠΑΡΧΕΙ ωστόσο το ανεπίλυτο ακόμη πρόβλημα των αλλοδαπών εργαζομένων στην περιοχή μας. Αυτό επισημαίνεται τόσο από την κ. Λόη όσο και από τον επιθεωρητή Εργασίας κ. Γιώργο Ζωγραφίδη. Μια πλήρης καταγραφή των περιπτώσεων αυτών είναι εξαιρετικά δύσκολη. Πρόκειται πάντως για μερικές χιλιάδες στην περιοχή της Δωδεκανήσου.

•Κατά τον κ. Ζωγραφίδη «πάσχει βαρύτητα το νομοθετικό πλαίσιο, το οποίο πρέπει να συμπληρωθεί και να προσαρμοστεί στις επικρατούσες συνθήκες».

Η ΥΠΑΡΧΟΥΣΑ αταξία στην αγορά εργασίας πρέπει να εκλείψει. Αυτό τλεικά θα προστατεύσει εργαζόμενους και εργοδότες από ανεπιθύμητες επιπλοκές.

Η κτηματαγορά στα νησιά

ΣΥΝΕΧΕΙΑ ΑΠΟ ΤΗ ΣΕΛ. 1

• Στη Ρόδο, που στηρίζεται ιδιαίτερα στον ξένο και επομένως στον εποχικό τουρισμό, η τουριστική κίνηση έχει μειωθεί έως και 10%, σε ορισμένες περιοχές. Εκτός από την πόλη, όπου η κίνηση είναι σταθερή σε ετήσια βάση, οι υπόλοιπες περιοχές επηρεάζονται από τη μείωση ή την αύξηση των αφίξεων ξένων τουριστών, καθώς οι Αγγλοι και στη συνέχεια οι Γερμανοί και οι Ιταλοί αποτελούν ένα μεγάλο ποσοστό αγοραστών ακινήτων. «Υπάρχει έτσι κι αλλιώς το πρόβλημα του χαρακτηρισμού της Ρόδου ως παραμεθορίου περιοχής, γεγονός που επιτρέπει αγορές μόνο από κατοίκους χωρών της Ε.Ε..

ΣΕ ΑΛΛΕΣ περιπτώσεις, χρειάζεται ειδική άδεια από το υπουργείο Εθνικής Αμυνας», λέει ο κ. Γιώργος Πιπίνος, που διατηρεί μεσιτικό γραφείο στη Ρόδο από το 1971. Σύμφωνα με τον μεσίτη, οι μεταβιβάσεις ακινήτων ακολουθούν τις αυξομειώσεις της τουριστικής κίνησης. Π.χ., τον Απρίλιο η μαζική άφιξη Αυστριακών συνέβαλε στην αύξηση των αγοραπωλησιών, ενώ κατά τον Μάϊο και τον Ιούνιο, η κίνηση των μεταβιβάσεων μειώθηκε έως και 10%, όπως ακριβώς και το τουριστικό ρεύμα. Σημαντική είναι η μείωση του ενδιαφέροντος των Γερμανών τουριστών, που οφείλεται στην κατάσταση της οικονομίας της χώρας τους. Οσον αφορά εξάλλου τους ντόπιους επενδυτές, το ενδιαφέρον τους για ακίνητα βρίσκεται στα ίδια επίπεδα με πέρυσι. Το γενικότερο αρνητικό κλίμα ισοσταθμίστηκε από τα χαμηλότοκα δάνεια που προσφέρουν τα πιστωτικά ιδρύματα.

• Σημαντικά ευνοϊκότερη είναι η κατάσταση στη γειτονική Κω. Αν και η μείωση της τουριστικής κίνησης ισχύει και εκεί, το ενδιαφέρον για την αγορά ακινήτων αυξάνεται συνεχώς, κυρίως από τους ξένους (Αγγλοι, Ιταλοί, Γερμανοί), που αποτελούν πάνω από τους μισούς επενδυτές. Ο κ. Γιώργος Παπαλεξανδράτος, τοπικός μεσίτης, αναφέρει χαρακτηριστικά ότι «όλο και μεγαλύτερο είναι το ποσοστό των ξένων που συνδυάζουν τις διακοπές τους με έρευνα ή και αγορά κάποιου ακινήτου. Οι περισσότεροι πληροφορούνται για την αγορά μέσω ίντερνετ και στη συνέχεια έρχονται εδώ και επενδύουν. Η κίνηση στην αγορά ακινήτων αυξήθηκε κατά τους καλοκαιρινούς μήνες κατά 60-70%, αν και άλλαξαν κάπως οι απαιτήσεις των επενδυτών. Ολοι ψάχνουν πλέον για το πιο φτηνό και το πιο μικρό», συμπληρώνει.

Μήνυση από μετόχους της ΔΑΝΕ

ΣΥΝΕΧΕΙΑ ΑΠΟ ΤΗ ΣΕΛ. 1

Καλογηράτος.

ΣΥΓΚΕΚΡΙΜΕΝΑ η υπόθεση περιλαμβάνει τις μετοχές του Νώντα Σολούνια που βρέθηκαν στα χέρια του Καλογηράτου αλλά και τις 792.000 μετοχές που του παραδόθηκαν με απόφαση του τότε διοικητικού συμβουλίου. Η παράδοση των μετοχών είχε συνοδευτεί πριν τέσσερα χρόνια περίπου και από την υπογραφή του περίφημου μνημονίου που έδωσε μεγάλη ισχύ στον Γεράσιμο Καλογηράτο μέσα στην εταιρεία.

• Και για αυτή την υπόθεση θα πρέπει να παρθούν καταθέσεις από το διοικητικό συμβούλιο της ΔΑΝΕ προκειμένου να ξεκαθαριστεί και ποιος ήταν ο πραγματικός ρόλος του Καλογηράτου στην εταιρεία ο οποίος βρέθηκε με σημαντικό αριθμό μετοχών στην κατοχή του ώστε σε κρίσιμες για την πορεία της ναυτιλιακής συνελεύσεις να παίζει ρυθμιστικό και ενίοτε καταλυτικό ρόλο.

ΚΑΙ ΒΕΒΑΊΩς η υπόθεση αυτή οδηγεί και στο άλλο μνημόνιο που έχει υπογραφεί για την περίφημη κοινοπραξία με την GA FERRIES. Την συμφωνία αυτή ως γνωστόν έχει υπογράψει και η ΑΝΕΚ όταν τη θέση του διευθύνοντα συμβούλου είχε ο κ Στέλιος Ζαμπετάκης. Η συμφωνία που υπεγράφη τότε δεν αποκαλύφθηκε ποτέ αλλά οι καλά γνωρίζοντες υποστηρίζουν ότι έχει ισχύ μέχρι και σήμερα αφού έδωσε για δύο χρόνια τουλάχιστον την προεδρία της ΔΑΝΕ στον Τζάκ Γερονικόλα.

Αυτές τις υποθέσεις που έχουν σχέση με την διαχείριση των 15 δισεκατομμυρίων δραχμών που προέκυψαν από την αύξηση του μετοχικού κεφαλαίου ή την υπέρβαση του κόστους μετασκευής του πλοίου ΔΙΑΓΟΡΑΣ ζητούν από την δικαιοσύνη να διερευνηθούν πλήρως οι μέτοχοι της εταιρείας. Το αίτημα υπεβλήθη ξανά σε συνάντηση που είχαν με τον εισαγγελέα Πρωτοδικών κ. Γιώργο Οικονόμου που έχει στα χέρια του πλεον το πόρισμα της προανάκρισης που ολοκληρώθηκε με τις καταθέσεις των μελών του διοικητικού συμβουλίου της εταιρείας που βρίσκονται στη Ρόδου. Οι μέτοχοι θα καταθέσουν αγωγή και για την ακύρωση της γενικής συνελεύσεως που πρόσφατα έγινε.

• Οι εξελίξεις θα είναι πολύ δυσάρεστες καθώς τα έσοδα από τα εισιτήρια δεν ήταν φέτος μεγάλα. Η αύξηση της κίνησης τον Αύγουστο εκτιμάται ότι δεν θα βοηθήσει την κατάσταση καθως τα χρήματα που εισπράχτηκαν δεν φθάνουν για να καλυφθούν όλες οι υποχρεώσεις της ΔΑΝΕ. Αξίζει να σημειωθεί πως το προσωπικό της εταιρείας είναι εδώ και δύο μήνες απλήρωτο γεγονός που σημαίνει πως ο χειμώνας θα είναι κρίσιμος για την εταιρεία αφού οι «προτάσεις» από τους νέους επενδυτές ναυάγησαν καθώς δεν είχαν ουσιαστικές βάσεις ενώ η ΑΝΕΚ που είναι ο στρατηγικός επενδυτής συνεχίζει την τακτική της αδράνειας.

Εκλογές το Μάιο 2004

ΣΥΝΕΧΕΙΑ ΑΠΟ ΤΗ ΣΕΛ. 1

Και διάφορα άλλα μέτρα, που ως συνήθως οι κυβερνήσεις ανακοινώνουν μόνο όταν πρόκειται να γίνουν εκλογές.

Ολες αυτές οι εξαγγελίες δημιούργησαν την εντύπωση, ότι ο πρωθυπουργος και το στενό του περιβάλλον, αποφάσισαν να στήσουν πρόωρες κάλπες για να ξεκαθαρίσουν τη κατάσταση που έχει δημιουργηθεί από την εντονη αντιπολίτευση της Νέας Δημοκρατίας, αλλά και από τις σκληρές αντιπαραθέσεις κυβερνητικών βουλευτών και ηγετικών στελεχών του ΠΑΣΟΚ, τα οποία αμφισβητούν την ορθότητα των αποφάσεων του Κώστα Σημίτη.

• Τα φαινόμενα όμως πολλές φρές απατούν. Και αυτό μπορεί να συμβαίνει και με τα φιλολαϊκά μέτρα που ξαφνικά άρχισε να εξαγγέλλει η κυβέρνηση Σημίτη.

Υπάρχουν έγκυρες πληροφορίες ότι ο Κώστας Σημίτης δεν άλλαξε γνώμη για το χρόνο των εκλογών, τις οποίες τοποθετεί πάντοτε στη λήξη της 4ετίας.

Ο πρωθυπουργός θέλει να γίνουν οι εκλογές, όταν θα έχουν αποπερατωθεί τα μεγάλα έργα, που προγραμμάτισε και εκτέλεσε η κυβέρνησή του. Θέλει να παρουσιάσει στον ελληνικό λαό το μετρό, το αεροδρόμιο «Ελ. Βενιζέλος», τη ζεύξη Ρίου - Αντιρίου, το τραμ της Αθήνας, τον περιφερειακό και τους άλλους μεγάλους δρόμους, τα ολυμπιακά έργα. Και με την παρουσία όλων αυτών των μεγάλων έργων να ζητήσει την ψήφο του για να συνεχίσει τον εκσυγχρονισμό της χώρας.

• Γνωρίζει όμως ο Κώστας Σημίτης, ότι οι εκλογές δεν κερδίζονται με την παρουσίαση μόνο έργων. Ο ψηφοφόρος επηρεάζεται κυρίως από τα καυτά προβλήματα της καθημερινότητας. Ζητά λύσεις στα προβλήματα που έχουν άμεση σχέση με την επιβίωσή του. Και αυτές τις λύσεις προσπαθεί η κυβέρνηση Σημίτη να δώσει με τις τελευταίες εξαγγελίες της, που στοχεύουν στην ανακούφηση των χαμηλόμισθων, στη μείωση της ανεργίας και γενικά στη λήψη μέτρων υπέρ των οικονομικώς αδυνάτων λαϊκών στρωμάτων.

Και όταν τα μέτρα αυτά μετά από ένα εξάμηνο αποδώσουν τα αποτελέσματα που η κυβέρνηση προσδοκά, τότε ο Κώστας Σημίτης θα παρουσιάσει το μεγάλο εκσυγχρονιστικό της έργο και θα ζητήσει την ψήφο του ελληνικού λαού.

Το συνέδριο Πόλεων

ΣΥΝΕΧΕΙΑ ΑΠΟ ΤΗ ΣΕΛ. 1

ΣΤΟ 7ο ΔΙΕΘΝΕΣ συμπόσιο της Ρόδου, που διοργανώνεται από το Δήμο Ροδίων, θα μετάσχουν επιστήμονες και τεχνοκράτες που ασχολούνται με θέματα συντήρησης, προβολής και διαχείρισης της πολιτιστικής κληρονομιάς (έχουν ήδη κατατεθεί πάνω από 110 εισηγήσεις), καθώς και δήμαρχοι, σύμβουλοι και πολιτικοί εκπρόσωποι των πόλεων, που μετέχουν στον OWHC.

• Παράλληλα, υπό την αιγίδα της UNESCO θα πραγματοποιηθεί ξεχωριστό Forum των νέων, ηλικίας 16 έως 19 ετών, που επιλέχθηκαν από τις πόλεις Παγκόσμιας Κληρονομιάς, οι οποίοι θα συζητήσουν και θα προτείνουν προγράμματα προστασίας των «εύθραυστων» ιστορικών πόλεων, με την ενεργό και δυναμική ανάμειξη των νέων. Η πρωτοβουλία αυτή, που είναι καινοτόμος σε σχέση με τα προηγούμενα συμπόσια, έχει υιοθετηθεί από το ίδρυμα Mare de Montalembert, το οποίο παραχωρεί τους ανακαινισμένους χώρους του στη Μεσαιωνική Πόλη της Ρόδου, για τις εργασίες του Forum των Νέων. Κατά τη διάρκεια του συμποσίου, θα υπάρξουν πολιτιστικές εκδηλώσεις σε σημεία της Μεσαιωνικής Πόλης, ανοιχτές και για τους κατοίκους και τους επισκέπτες του σμαραγδένιου νησιού.

Το Συνέδριο του ΣΚΩΛ

ΣΥΝΕΧΕΙΑ ΑΠΟ ΤΗ ΣΕΛ. 1

Της ζητήσαμε λοιπόν να μας δώσει περισσότερες πληροφορίες τόσο για το θεσμό όσο και για τη μεγάλη διοργάνωση του ΣΚΩΛ του προσεχή Οκτώβριο στην Ινδία.

ΕΡ.: Τί είδους θεσμός είναι ο παγκόσμιος διαγωνισμός για τον οικολογικό τουρισμό και σε τί αποσκοπεί;

ΑΠ.: Πρόκειται για έναν πολύ νέο θεσμό που καθιέρωσε μόλις πέρυσι ο ΣΚΩΛ παγκοσμίως. Την πρώτη χρονιά είχαμε 42 συμμετοχές. Εφέτος ανέβηκαν στις 53. Βασικός σκοπός του διαγωνισμού είναι να συμβάλει στην ανάπτυξη οικολογικής συνείδησης σε συνάρτηση πάντα με την προώθηση των εναλλακτικών μορφών τουρισμού.

ΕΡ.: Ποιάς μορφής είναι η συμμετοχή της Ρόδου σ' αυτό τον διαγωνισμό;

ΑΠ.: Η Ρόδος έχει τη μεγαλύτερη από όλες τις ελληνικές συμμετοχές με τους Δήμους Ροδίων και Πεταλούδων και με το ξενοδοχείο Ιρένε Πάλας.

Οι υπόλοιπες είναι από τους Δήμους Χάλκης, Καλυμνίων, Φλώρινας και από την Κοινότητα Μηλιές των Χανίων.

Η Ρόδος όμως προωτοστατεί και αλλιώς σ' αυτό το διαγωνισμό, αφού αθλοθέτης των πέντε βραβείων είναι ο Δήμος Ροδίων.

Γι' αυτό και έχει προσκληθεί ο κ. Γιαννόπουλος να επιδώσει ο ίδιος τα βραβεία στο συνέδριο του Τσενάϊ.

ΕΡ.: Προβλέπεται ειδική τελετή γι' αυτό;

ΑΠ.: Ναι. Με την εναρκτήρια εκδήλωση του συνεδρίου οργανώνεται ειδική τελετή κατά την οποίαν απονέμονται τα βραβεία.

Θέλω επίσης να σας πω, ότι παράλληλα με τις εργασίες του Παγκόσμιου συνεδρίου λειτουργεί και έκθεση στην οποίαν οι αντιπροσωπείες προβάλλουν τον τόπο τους η κάθε μία με οπτικοακουστικό υλικό.

ΕΡ.: Οι ελληνικές συμμετοχές έχουν υποστήριξη από κάποιον ή κάποιους επίσημους φορείς;

ΑΠ.: Εκτός από την πολύ σημαντική συμβολή του Δήμου Ροδίων και η υπουργός ΠΕΧΩΔΕ κ. Βάσω Παπανδρέου μας έχει δώσει οικονομική ενίσχυση 7.000 ευρώ.

ΕΡ.: Πιστεύετε κ. Παπαθανάση, ότι η Ρόδος θα βγει τελικά ωφελημένη από την παρουσία της στο Παγκόσμιο Συνέδριο του ΣΚΩΛ;

ΑΠ.: Το πιστεύω απολύτως αφού θα βρεθούμε ανάμεσα σε αντιπροσωπείς από 80 και πλέον χώρες. Αναμένω δε, ότι ο διαγωνισμός μας θα λάβει μεγάλη διεθνή δημοσιότητα.

Ηδη τα μέλη του ΣΚΩΛ, κάπου 25.000 παγκοσμίως, έχουν λάβει μια πρόγευση της παρουσίας μας στο συνέδριο του Τσενάϊ με συνέντευξη του δημάρχου Ροδίων κ. Γιώργου Γιαννόπουλου που δημοσιεύθηκε στο τελευταίο τεύχος του τριμηνιαίου περιοδικού του ΣΚΩΛ.

ΕΡ.: Ποιά προσδοκάτε να είναι η συνέχεια του διεθνούς διαγωνισμού για τον οικολογικό τουρισμό ως υπεύθυνη του θεσμού;

ΑΠ.: Βλέπω, ότι τα επόμενα χρόνια, ο θεσμός αυτός θα γνωρίσει πολύ μεγάλη αποδοχή.

Ενδεικτικό είναι το γεγονός, ότι η ενημερωτική επικοινωνία που είχαμε με τις νομαρχιακές αυτοδιοικήσεις της χώρας έφεραν μεγάλη ανταπόκριση. Αισιοδοξώ, ότι του χρόνου οι συμμετοχές στον διαγωνισμό θα είναι πολύ περισσότερες από φέτος.

Το ΚΑΕ στο λιμάνι

ΣΥΝΕΧΕΙΑ ΑΠΟ ΤΗ ΣΕΛ. 1

στην αίθουσα συνεδριάσεων του Επιμελητηρίου Δωδεκανήσου για να χαράξουν την στρατηγική και να προγραμματίσουν την κλιμάκωση των ενεργειών ώστε τελικά το κατάστημα των Αφορολογήτων ειδών να κλείσει.

Μετά από πολύωρη συζήτηση και αφού έγινε μία εμπεριστατωμένη ανάλυση της υφισταμένης κατάστασης και αφού για άλλη μια φορά έγινε αποδεκτό ότι το κατάστημα στο λιμάνι θα ζημιώσει σημαντικά όλη την αγορά της Ρόδου, ότι η λειτουργία του πάσχει νομικά και τέλος αφού εκφράστηκε η αγανάκτηση για την αντιμετώπιση από την πολιτεία των τοπικών συμφερόντων ομόφωνα αποφασίστηκε να δημοσιευτούν στα μέσα μαζικής ενημέρωσης οι ακόλουθες θέσεις των συνδικαλιστικών οργάνων:

• Στηρίζουμε τις ενέργειες του Δήμου Ροδίων εφόσον συμπλέουν με τα συμφέροντα της τοπικής οικονομίας.

• Θεωρούμε και αντιμετωπίζουμε το άνοιγμα του καταστήματος στο λιμάνι ως μία πολιτική κυβερνητική απόφαση η οποία μπορεί και πρέπει με διοικητικά μέτρα να ανακληθεί.

• Προσκαλούμε εκείνους τους τοπικούς κυβερνητικούς βουλευτές που δεν έχουν πάρει μέχρι τώρα ξεκάθαρη θέση να στηρίξουν τον δίκαιο αγώνα μας εγγράφως προς το αρμόδιο υπουργείο.

• Προσκαλούμε την νομαρχιακή αυτοδιοίκηση να πάρει ξεκάθαρη θέση και να στηρίξει το αίτημά μας εγγράφως προς το υπουργείο Οικονομικών.

• Καλούμε τον εμπορικό κόσμο της Ρόδου να ευαισθητοποιηθεί και να είναι έτοιμος για μελλοντικές συνδικαλιστικές κινητοποιήσεις.

• Τέλος καλούμε τους συναδέλφους βιοτέχνες να μην πέσουν στην παγίδα της στήριξης του καταστήματος στο λιμάνι διότι το συμφέρον τους με την ευρεία έννοια σχετίζεται με την πρόοδο της τοπικής οικονομίας. Σε αντίθετη περίπτωση θα έχουν κάνει την επιλογή τους.

Ομοσπονδία Εμπορικών Συλλόγων Δωδεκανήσου
Πρόεδρος: Παναγιώτης Καραγιάννης
Ο.Ε.Β.Ε.Δ.
Πρόεδρος: Κων/νος Ντουβής
Εμπορικός Σύλλογος Λίνδου
Πρόεδρος: Αναστάσιος Κολιάδης
Σύλλογος Αργυροχρυσοχόων Ρόδου
Πρόεδρος Κώστας Λουϊζίδης
Σύλλογος Καταστηματαρχών Π. Πόλης
Πρόεδρος: Νίκος Κουκούλης
Σύλλογος Καταστηματαρχών Ν. Αγοράς
Πρόεδρος: Μιχαήλ Μαρκακιού
Σύλλογος Εστιατόρων Ρόδου «Η Πρωτοπορία»
Πρόεδρος: Κων/νος Σαρρής
Για την Συντονιστική Επιτροπή
Κουκούλης Νικόλαος»

ΔΙΕΥΘΥΝΣΗ ΔΑΣΩΝ ΔΩΔ/ΝΗΣΟΥ

ΑΝΑΚΟΙΝΩΣΗ

Γνωστοποιείται κατά το άρθρο 14 του Ν.998/79, η αποστολή για ανάρτηση στο Δήμο Καρπάθου της υπ'αριθμ. 3985-23-7-2003 πράξης χαρακτηρισμού έκτασης που εκδόθηκε από τον Δ/ντή Δασών Δωδ/σου. Η έκταση εμβαδού 4,090 στρ. που βρίσκεται στη θέση Καταπότης της περιφέρειας Δ.Δ. Μενετών Δήμου Καρπάθου χαρακτηρίζεται ως γεωργική έκταση.

Ο Δ/ντής Δασών Δωδ/σου
Φίλιππος Κοντίτσης
Δασολόγος με βαθμό Δ/ντή

6579-24/8

Μπλόκο στο Φαληράκι

ΣΥΝΕΧΕΙΑ ΑΠΟ ΤΗ ΣΕΛ. 1

προχθές το βράδυ, αστυνομικοί του Τμήματος Αρχαγγέλου, με το ηχόμετρο, υπό μάλης πήραν... σβάρνα τα μπαρ της οδού «Ερμού» και έκαναν ηχομετρήσεις. Παρά την αισθητή μείωση της έντασης, σχεδόν στο 50% των προηγούμενων ημερών, τα ηχόμετρα κατέγραψαν τέσσερις παραβάσεις.

ΟΙ ΤΕΣΣΕΡΙΣ ιδιοκτήτες των μπαρ συνελήφθησαν και σχηματίστηκε σε βάρος τους δικογραφία. Χθες το πρωΐ, οδηγήθηκαν στον Εισαγγελέα για τα περαιτέρω.

• Οι ηχομετρήσεις σύμφωνα με το διοικητή του Αστυνομικού Τμήματος Αρχαγγέλου κ. Θέμη Καλαμάτα θα συνεχιστούν τουλάχιστον μέχρι το τέλος του Σεπτεμβρίου, που η κίνηση είναι αυξημένη στο Φαληράκι.

KYDON TOURS

ΕΚΔΡΟΜΕΣ ΚΥΔΩΝ

ΡΩΣΙΑ



Αεροπορική με ΟΛΥΜΠΙΑΚΗ
16/9/03 - 23/9/03

4 μέρες Αγία Πετρύπολη, 3 μέρες Μόσχα.
Ξενοδοχεία 4 αστέρων, ημιδιατροφή, ξεναγήσεις, ασφάλεια.
Συνοδός: Ελένη Ψυλλάκη.
Προλάβετε. ΒΙΖΑ απαραίτητη 15 μέρες πριν.

FETHIYE (ΜΑΚΡΗ - ΛΥΒΙΣΙ)
ΡΟΔΟ - FETHIYE 29/8 17.00 - 18.30
FETHIYE - ΡΟΔΟ 31/8 16.00 - 17.30
Εισιτήρια - ξενοδοχεία - ημιδιατροφή - ξενάγηση - διασκέδαση oriental- φόροι. Συνοδός Ελένη Ψυλλάκη

ΚΕΦΑΛΟΝΙΑ - ΖΑΚΥΝΘΟ - ΠΑΤΡΑ - ΚΑΛΑΒΡΥΤΑ-ΑΙΓΙΝΑ
26/9 F/B ΔΙΑΓΟΡΑΣ
3/10 BLUE STAR
Μια υπέροχη εκδρομή στα όμορφα νησιά. Ξεναγήσεις - προσκύνημα Αγιος Γεράσιμος - Αγιος Διονύσιος - Αγιος Ανδρέας Πάτρα - διασκέδαση με την υπέροχη μουσική της Ζακύνθου.
Ξενοδοχεία Α' κατηγορίας- ημιδιατροφή - ασφάλεια ταξιδιού - ημερήσια εκδρομή στην Αίγινα στις 3/10 (το BLUE STAR αναχωρεί 20.00). Συνοδός η κ. Ελένη Ψυλλάκη.
Συμμετέχει ο πρωτοσύγκελος Ρόδου πατήρ Παΐσιος

ΠΡΟΣΟΧΗ: ΟΡΓΑΝΩΣΑΜΕ ΕΚΔΡΟΜΕΣ ΜΕ CHARTER κατ'ευθείαν από ΡΟΔΟ. Καταπληκτικές τιμές. Καινούργια αεροπλάνα

Α. ΠΡΑΓΑ
18/11-21/11/03 CHARTER
4 ημέρες γεμάτες. Ξενοδοχείο 5 αστέρων. Ημιδιατροφή - ασφάλεια - εκδρομή ΚΑΡΛΟΒΥ ΒΑΡΥ - ξεναγήσεις - εισιτήρια - φόροι - μεταφορές - ΦΠΑ. ΚΑΤΑΠΛΗΚΤΙΚΗ ΤΙΜΗ. ΕΛΑΤΕ ΓΙΑ ΠΡΟΓΡΑΜΜΑ ΡΟΔΟ - ΠΡΑΓΜΑ 08.00 - 09.30 , ΠΡΑΓΑ - ΡΟΔΟ 20.00-22.00
Προλάβετε, θέσεις περιορισμένες. Δεχόμαστε κάρτα πιστωτική.
Συνοδός η κ. Ελένη Ψυλλάκη.

Β. ΜΑΛΤΑ
26/11-30/11/03 CHARTER

Γ. ΧΡΙΣΤΟΥΓΕΝΝΑ ΙΣΠΑΝΙΑ - ΒΑΡΚΕΛΩΝΗ - ΜΑΓΙΟΡΚΑ

Πρακτορείο ΚΥΔΩΝ ΙΑΤΑ
Εισιτήρια αεροπορικά
Ακτοπλοϊκά με όλες τις εταιρίες.
Πακέτα εκδρομών. Πείρα 30 ετών!!!
Τηλ. 22410 23000 - 27900, 27722

ΧΥΚ

ΝΤΕΤΕΚΤΙΒΣ
30 ΧΡΟΝΙΑ ΜΟΝΙΜΑ ΚΑΙ ΣΤΗ ΡΟΔΟ
35354
ΠΛΑΤΕΙΑ ΑΓΙΟΥ ΙΩΑΝΝΟΥ
Η ΛΥΣΗ!!! ΣΕ ΚΑΘΕ ΣΑΣ ΠΡΟΒΛΗΜΑ
EXPRESS SECURITY

Χ. 4085-31/8

ΝΑΥΤΙΛΙΑΚΗ ΕΤΑΙΡΙΑ ΛΕΣΒΟΥ Α.Ε.

ΑΝΑΚΟΙΝΩΣΗ

Το υπερταχύπλοο και πολυτελές

ΑΙΟΛΟΣ ΚΕΝΤΕΡΗΣ

που μηδενίζει την απόσταση από 15 Ιουνίου πάλι κοντά σας.



Αναχωρήσεις από Πειραιά
Κυριακή 17.00 για Κάλυμνο - Κω - Ρόδο
Δευτέρα 17.00 για Κω - Ρόδο
Πέμπτη 17.00 για Κάλυμνο - Κω - Ρόδο
Αφιξη στη Ρόδο στις 24.00

Αναχωρήσεις από Ρόδο
Δευτέρα 08.00 για Κω - Πειραιά
Τρίτη 08.00 για Κω - Κάλυμνο - Πειραιά
Παρασκευή 08.00 για Κω - Κάλυμνο - Πειραιά
Αφιξη στον Πειραιά στις 15.00

Ασυναγώνιστο στην ταχύτητα και οικονομία χρόνου

Κρατήσεις για επιβάτες και οχήματα στο κεντρικό πρακτορείο της Ν.Ε.Λ. στη Ρόδο

ALHAMBRA TRAVEL
Δ. Θεοδωράκη 13
Τηλ. 22410 37052, 25698, 31642
X4104-31/8

Το πιο μεγαλοπρεπές νησί του Σαρωνικού

ΣΠΕΤΣΕΣ: Εποχή για απόδραση

ΑΝΕΠΑΝΑΛΗΠΤΣΕ ΟΙ ΦΥΣΙΚΕΣ ΟΜΟΡΦΙΕΣ

ΕΙΝΑΙ το πιο μεγαλοπρεπές νησί του Αργοσαρωνικού και με την πιο μεγάλη ιστορία. Δεν είναι απλά γραφική, είναι αρχόντισσα. Γοργόνες, ναυτικοί, καράβια και κανόνια, βοτσαλόστρωτα δρομάκια, ολόλευκα μέγαρα παλιών εμπόρων σε περιβάλλον πευκόφυτο και αρωματοφόρο.

Μιλάμε για τις Σπέτσες, γνωστότερες στην αρχαιότητα ως Πιτυούσσα (πίτυς=πεύκο). Κατοικήθηκαν από την Πρώιμη Εποχή του Χαλκού και αργότερα καθώς μαρτυρούν τα ευρήματα από τις ανασκαφές στην περιοχή της Αγίας Μαρίνας στα βόρεια του νησιού.

Ταξιδιωτικες εντυπωσεις από τον συνεργατη μας Χρηστο Μυστιλιαδη

Το 1790 οι Σπετσιώτες βοήθησαν τις επιχειρήσεις του Λάμπρου Κατσώνη. Αργότερα ναυπήγησαν σημαντικό στόλο με τον οποίο πλούτισαν, κυρίως από το λαθρεμπόριο σιταριού που το ασκούσαν στις περιόδους πολεμικών επιχειρήσεων. Τα μπαούλα στα σπίτια των δαιμόνιων ναυτικών γέμισαν χρυσάφι, ναυπηγήθηκαν στους ταρσανάδες καινούργια πλοία, χτίστηκαν θαυμάσια αρχοντικά και ο πληθυσμός έφτασε τους 10.000 κατοίκους.

Οι Σπετσιώτες πρωτοστάτησαν με τη ναυτική τους δύναμη στον αγώνα για την ανεξαρτησία και την Επανάσταση του 1821, παρά τη σχετική αυτονομία που απολάμβαναν από τους Τούρκους. Η γενέτειρα της καπετάνισσας Λασκαρίνας Μπουμπουλίνας δεν κατόρθωσε, ωστόσο, να διατηρήσει και μετά την απελευθέρωση τη ναυτική της αίγλη, κυρίως λόγω της μετατόπισης της εμπορικής ανάπτυξης και δραστηριότητας στα κέντρα της Σύρας και του Πειραιά.

Η Μπουμπουλίνα έστειλε εφτά παιδιά στο στρατό. Επιπλέον ξόδεψε και την τελευταία της δραχμή για την Ελλάδα.

Όταν το 1920 πέρασαν από το νησί οι Ενετοί τους εντυπωσίασε ο αρωματισμένος αέρας του από τα αμέτρητα αγριολούλουδα που φυτρώνουν κάθε άνοιξη. Το σημείωσαν στο χάρτη τους με το όνομα Isola di Spezze (Νησί των Αρωμάτων). Σήμερα τα πεύκα φτάνουν μέχρι το κύμα, αλλά στο μισό νησί. Στο άλλο μισό έβαλαν το χέρι τους βέβηλοι εμπρηστές.

Το νησί έχει 3.603 κατοίκους και έκταση μόλις 22 τ. χλμ. Δεν κυκλοφορούν αυτοκίνητα. Ιδανικός τρόπος για να το εξερευνήσετε είναι το σκούτερ, αλλά και το ποδήλατο, επειδή δεν έχει μεγάλες ανηφόρες. Παραδοσιακά στοιχεία, που έχουν για πάντα χαθεί από τα περισσότερα μέρη της Ελλάδας, στολίζουν τον οικισμό των Σπετσών.

Τα περίφημα σπετσιώτικα καρνάγια με τα ξύλινα σκαριά τους, τα αρχοντικά των καπεταναίων του περασμένου αιώνα με την ιδιότυπη αρχιτεκτονική τους, οι γραφικές μεταβυζαντινές εκκλησίες, που συναντά κανείς σε κάθε γειτονιά, οι πλατείες και τα δρομάκια με τα σπετσιώτικα βοτσαλωτά, τα αμαξάκια με τα συμπαθέστατα άλογα και τους γραφικούς αμαξάδες και τόσα άλλα που μπορεί να συναντήσει κανείς, δίνουν μια άλλη όψη της ζωής και κρατούν τον επισκέπτη μακριά από την αστική καθημερινότητα. Αυτή η ιστορία και η ζεστασιά των κατοίκων έκαναν τον Zopz Μουστακί να γράψει στο βιβλίο του «Εγγόνι του Ιονίου και της Ηπείρου είναι οι Σπέτσες, όπου ξαναγίνομαι Έλληνας».

Μη παραλείψετε να δείτε:



Η Λασκαρίνα Μπουμπουλίνα

• Την ιστορική πλατεία της Ντάπιας, στο λιμάνι. Παλιό πυροβολείο και τόπος συγκέντρωσης των καπεταναίων του ΄21.

• Το σπίτι του Χατζη-Γιάννη Μέξη, πρώτου άρχοντα των Σπετσών. Εδώ στεγάζεται σήμερα το Μουσείο με κειμήλια της Επανάστασης, επιστολές του Κολοκοτρώνη και του Αθανασίου Διάκου, λαογραφική συλλογή και τα οστά της Μπουμπουλίνας.

• Το σπίτι της Μπουμπουλίνας με εντυπωσιακές ξυλόγλυπτες οροφές και το σαλόνι με κειμήλια της Επανάστασης.

• Το αρχοντικό του Μπόταση στο δρόμο προς τον Προφήτη Ηλία.

• Το εκκλησάκι της Παναγίας της Αρμάτας, που χτίστηκε ύστερα από τη νίκη των Υδραίων και των Ψαριανών εναντίον των Τούρκων 8 Σεπτεμβρίου του 1822 . Αν μπείτε στο ιερό θα δείτε την Ύδρα.

• Τη σπηλιά του Μπεκίρη, παλιό καταφύγιο των αγωνιστών του ΄21, στους Αγίους Αναργύρους, στο πίσω μέρος του νησιού, πενήντα μέτρα από την παραλία. Θα βρεθείτε μπροστά σ ένα σπάνιο θέαμα με εντυπωσιακό σταλακτιτικό διάκοσμο. Υπάρχουν κι άλλες σπηλιές, η πρόσβαση στις οποίες δεν είναι εύκολη. Η πιο σημαντική από αυτές βρίσκεται στη Ζωγεριά που είχε αποτελέσει καταφύγιο για τα γυναικόπαιδα των Σπετσών σε δύσκολες εποχές.

• Την Αναργύρειο-Κοργιαλένειο Σχολή, κοντά στο ξενοδοχείο Ποσειδώνιο, που ιδρύθηκε το 1927. Στα πέντε κτίριά της σπούδασαν, μέχρι το 1985, χιλιάδες λόγιοι, πολιτικοί, επιστήμονες, καλλιτέχνες από την Ελλάδα (Ι. Ξενάκης, Γ. Ράλλης κ.ά) και το εξωτερικό στο Δημοτικό, το Γυμνάσιο και το Οικοτροφείο.

• Την Καποδιστριακή Πνευματική Λέσχη, κοντά στον Άγιο Νικόλαο, με αξιόλογη βιβλιοθήκη.

• Την εκκλησία του Αγίου Νικολάου , τώρα μητρόπολη του νησιού και άλλοτε μοναστήρι, στο δρόμο για το παλιό λιμάνι η Μπάλτιτζα. Λέγεται ότι εδώ έζησε αρκετό χρόνο ο αδελφός του Ναπολέοντα Βοναπάρτη, Παύλος. Αν σας αφήσουν ν ανεβείτε στο καμπαναριό θ απολαύσετε πανοραμική θέα με φόντο την Πελοπόννησο. Στην περιοχή Φανάρι θα δείτε από κοντά έναν από τους παλαιότερους εν ενεργεία φάρους της χώρας.

• Την εκκλησία της Αγίας Τριάδας (από το 1793), παλιά μητρόπολη του νησιού, χτισμένη στο ψηλότερο σημείο της πόλης.

Ανεπανάληπτες εικόνες φυσικής ομορφιάς δημιουργεί ο καταπληκτικός συνδυασμός του πεύκου και της θάλασσας. Αμέτρητοι γραφικοί κολπίσκοι ολόγυρα στο νησί, χαρίζουν στον επισκέπτη στιγμές τέρψης και πρεμίας. Παραλίες με κατάξανθη άμμο και αστραφτερά βότσαλα, μέσα στην πόλη και έξω στους αμέτρητους όρμους και ορμίσκους, περιμένουν τους παραθεριστές για να χαρούν τα ολοκάθαρα και δροσερά ,ζαφειρένια νερά τους. Η παραλία των Αγίων Αναργύρων είναι η μεγαλύτερη του νησιού. Φυσικά δεν είναι η μόνη. Υπάρχει η παραλία στο Βρελλό (1 χιλιόμετρο από τη βοτσαλένια παραλία στο Λιγονέρι), της Ζογεριάς (που μοιάζει με Μπαχάμες - αν ξεχαστείτε απέναντι φαίνονται οι Πελοποννησιακές ακτές), της Ξυλοκέριζας, της Αγ.Παρασκευής και της Αγ. Μαρίνας (απέναντί της είναι η Σπετσοπούλα, το νησί του Νιάρχου).

Εμείς φθάσαμε στις Σπέτσες με το θαλάσσιο ταξί σε 3 λεπτά. Η συγκοινωνία με τα πλεούμενα ταξί είναι ανοιχτή όλο το 24ωρο. Ξεκινήσαμε από το Πόρτο - Χέλι, τρεις ώρες με το αυτοκίνητο από την Αθήνα. Εσείς μπορείτε να φθάσετε κι από τη Ζέα και τον Πειραιά με δελφίνι. Σε 2 ώρες με ενδιάμεσο σταθμό την Ύδρα, σε μία και μισή απευθείας. Το πλοίο της γραμμής κάνει 4 ώρες.

Ποσειδώνιο. Σήμα κατατεθέν.

Αν σερφάρετε:

Μ ένα απλό κλικ στο **www.spetses.gr** και στο **www.saronictravel.gr** θα έχετε πληροφορίες για το νησί από την επίσημη ιστοσελίδα του Δήμου.

Μη ξεχνάτε ότι είναι η πιο κατάλληλη εποχή για μία απόδραση στις Σπέτσες. Αν πάτε αρχές Σεπτέμβρη, μία εβδομάδα, το νησί ζει στους ρυθμούς της «Αρμάτας». Πρόκειται για φαντασμαγορική αναπαράσταση της ναυμαχίας της 8ης Σεπτεμβρίου 1822 με την πυρπόληση και την ανατίναξη του ομοιώματος της τουρκικής ναυαρχίδας μέσα σε μια πανδαισία πυροτεχνημάτων και φωτοβολίδων. Οι εκδηλώσεις (φέτος κορυφώνονται το Σάββατο 13 Σεπτεμβρίου) πλαισιώνονται με δημοτικούς χορούς, λεμβοδρομίες, αθλητικούς αγώνες, θεατρικές παραστάσεις, εκθέσεις φωτογραφίας και εικαστικών τεχνών.

ΝΤΕΤΕΚΤΙΒΣ
Συνταξιούχος Αστυνομικός Ασφάλειας
ΑΝΑΛΑΜΒΑΝΟΥΜΕ
Υποθέσεις ανηλίκων, οικογενειακές, προσωπικές κ.τλ.
ΔΙΑΘΕΤΟΥΜΕ ΤΑ ΠΛΕΟΝ ΣΥΓΧΡΟΝΑ ΟΠΤΙΚΟΑΚΟΥΣΤΙΚΑ ΣΥΣΤΗΜΑΤΑ
100% ΕΧΕΜΥΘΕΙΑ
ΡΩΜΗΣ 22 - ΡΟΔΙΝΙ • ΤΗΛ. 22410 68985
ΚΙΝ.: 6946 997967

Το νέο σας εξοχικό σας περιμένει έτοιμο!

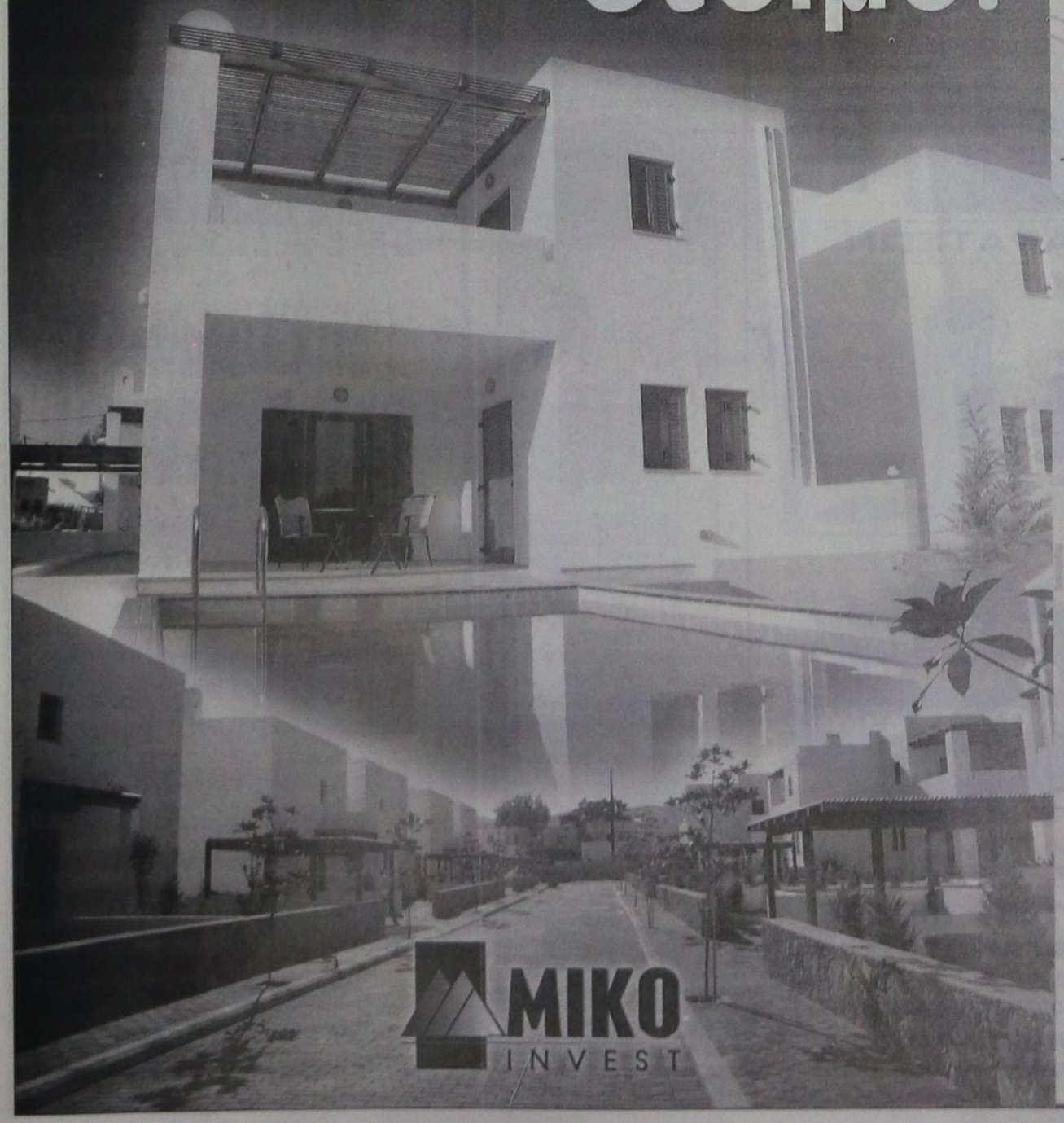

Στην ήρεμη και φιλήσυχη Λάρδο, η Ροδίτικη εταιρεία ΜΙΚΟ INVEST Α.Ε. ολοκλήρωσε την κατασκευή του πρώτου πρότυπου συγκροτήματος εξοχικών κατοικιών στο νησί της Ρόδου. Τα *«Άσπρα Σπίτια της Λάρδου»* αποτελούνται από 25 διώροφες κατοικίες σε τρείς τύπους (87 τμ, 104 τμ και 120 τμ) που συνδυάζουν αρμονικά την παραδοσιακή αρχιτεκτονική με τις σύγχρονες οικιστικές προδιαγραφές: Ευρύχωρο καθιστικό με τζάκι, ανοικτή κουζίνα, δύο ή τρία υπνοδωμάτια, δύο μπάνια, ευρύχωρες βεράντες και οικόπεδο από 300τμ και άνω.



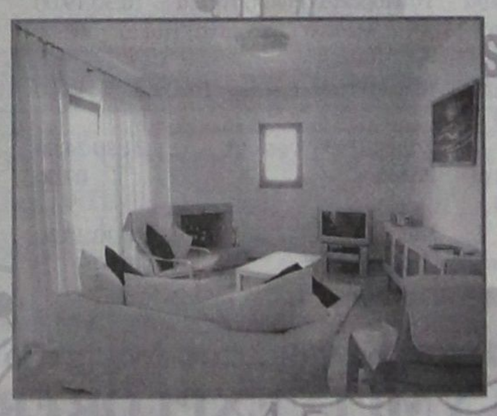

X.4138

ΟΛΕΣ ΟΙ ΚΑΤΟΙΚΙΕΣ ΕΙΝΑΙ ΠΛΗΡΩΣ ΕΞΟΠΛΙΣΜΕΝΕΣ ΜΕ:

- Κουζίνα εισαγωγής Ιταλίας
- Ηλεκτρ. Εστίες, Φούρνος, Ψυγείο, Πλυντήριο Ρούχων
- Κλιματισμό (Ψύξη / Θέρμανση)
- Ντουλάπες Ιταλίας σε κάθε υπνοδωμάτιο
- Δορυφορική κεραία με παροχές στο living room και σε κάθε υπνοδωμάτιο
- Τηλεφωνικές γραμμές ISDN
- Τζάκι
- Ηλιακό θερμοσίφωνα
- Ξύλινα κουφώματα εισαγωγής ειδικών προδιαγραφών με διπλά τζάμια
- Ιδιωτική πισίνα (προαιρετικά)
- Σύστημα αυτόματου ποτίσματος
- Ιδιωτικό δρόμος με ηλεκτρικά ανοιγόμενες μπάρες ασφαλείας & ιδιωτικό parking
- Υπηρεσίες συντήρησης, καθαριότητας & 24ωρη ιατρική κάλυψη (προαιρετικά)

ΣΑΒΒΑΪΔΗΣ & Συνεργάτες
Μεσίτες & Σύμβουλοι Ακινήτων

ΑΠΟΚΛΕΙΣΤΙΚΗ ΔΙΑΘΕΣΗ:
Για περισσότερες πληροφορίες, αλλά και ξεναγήσεις στα «Ασπρα Σπίτια της Λάρδου» επικοινωνήστε με τον κ. Σάββα Σαββαΐδη, στο τηλέφωνο 22410 26281, Fax: 22410-34663, E-mail: info@rre.gr

ΜΙΚΟ INVEST

PELLOS TRAVEL

7ΗΜΕΡΗ ΕΚΔΡΟΜΗ

ΙΟΝΙΑ ΝΗΣΙΑ-ΚΕΦΑΛΛΟΝΙΑ-ΙΘΑΚΗ-ΛΕΥΚΑΔΑ-ΗΓΟΥΜΕΝΙΤΣΑ-ΚΕΡΚΥΡΑ-ΠΑΡΓΑ-ΝΑΥΠΑΚΤΟΣ-ΡΙΟ-ΑΝΤΙΡΡΙΟ-ΠΕΙΡΑΙΑΣ-ΡΟΔΟΣ

ΑΠΟ 28/8/03-3/9/03

ΠΡΩΤΗ ΜΕΡΑ:
Αναχώρηση από Ρόδο για Πειραιά με «DANE SEA LINE». Διανυκτέρευση εν πλω.
ΔΕΥΤΕΡΗ ΜΕΡΑ:
Άφιξη στις 09:00. Επιβίβαση στο πούλμαν και αναχώρηση για Κόρινθο, Κυλλήνη Επιβίβαση στο πλοίο και αναχώρηση για Κεφαλονιά, άφιξη το μεσημέρι, βόλτα στην πόλη, Άγιο Γεράσιμο. Τακτοποίηση στο ξενοδοχείο. Διανυκτέρευση.
ΤΡΙΤΗ ΜΕΡΑ:
Πρωινό στο Ξ/Δ. Προαιρετική εκδρομή στην Ιθάκη. Άφιξη στην πόλη το μεσημέρι. Επιστροφή το απόγευμα αργά. Διανυκτέρευση στο Ξενοδοχείο. Προαιρετική διασκέδαση.
ΤΕΤΑΡΤΗ ΜΕΡΑ:
Πρωινό στο Ξ/Δ. Αναχώρηση για Λευκάδα, Πάργα, Ηγουμενίτσα, Κέρκυρα. Διανυκτέρευση
ΠΕΜΠΤΗ ΜΕΡΑ:
Πρωινό στο Ξ/Δ. Ολοήμερη εκδρομή Γύρος της Κέρκυρας, επίσκεψη στο Αχίλλειο, Ποντικονησι, Αγ. Σπυρίδωνας. Επιστροφή αργά το απόγευμα στο Ξ/Δ. Διαν/ση.
ΕΚΤΗ ΜΕΡΑ:
Πρωινό στο Ξ/Δ. Αναχώρηση για Ηγουμενίτσα, Άρτα, Αγρίνιο, Ναύπακτο. Στη συνέχεια Αντίρριο, Ρίο, Ισθμός Κορίνθου, Πειραιάς. Επιβίβαση στο πλοίο και αναχώρηση για Ρόδο. Διαν/ση εν πλω
ΕΒΔΟΜΗ ΜΕΡΑ:
Άφιξη στη Ρόδο. Τέλος εκδρομής.

Στην τιμή περιλαμβάνονται:
1. Εισιτήρια πλοίου Ρόδο -Πειραιά -Κυλλήνη -Κεφαλονιά -Ιθάκη- Λευκάδα -Κέρκυρα -Ρίο- Αντίρριο -Πειραιάς-Ρόδος σε Γ' θέση.
2. 4 διανυκτερεύσεις σε ξενοδοχεία με πρωινό.
3. Μεταφορές με υπερυψωμένο κλιματιζόμενο πούλμαν.
4. Ταξιδιωτική ασφάλεια.
5. Συνοδός του γραφείου .
Φ.Π.Α

Δεν περιλαμβάνονται:
1. Προαιρετική εκδρομή στην Ιθάκη.
2. Προαιρετική διασκέδαση σε κέντρο.
3. Φιλοδωρήματα, τηλέφωνα.

Pellos Travel - Γραφείο Γενικού Τουρισμού
Λεωφόρος Καλλιθέας 125, Φαληράκι, Ρόδος
Tel: +30 22410 87615, 22410 86298
Fax: +30 22410 87616 e-mail: pellostravel@hellasnet.gr
6402-24/8

ALHAMBRA TRAVEL

Royal Olympic Cruises

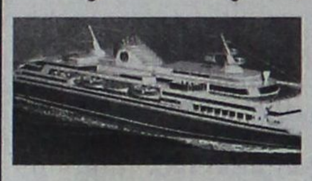

7ήμερες κρουαζιέρες...

«Μεσογειακό Μεγαλείο» με το
OLYMPIA VOYAGER

Ημέρα	Λιμάνι	Αφιξη	Αναχώρηση
Παρασκευή	Πειραιάς		17.00
Σάββατο	Εν πλω		
Κυριακή	Γένοβα (Πορτοφίνο), Ιταλία	07.00	13.00
	Νίκαια (Μόντε Κάρλο) Γαλλία	17.30	01.00
Δευτέρα	Τσιτοβέκια (Ρώμη) Ιταλία	10.30	19.00
Τρίτη	Μεσίνα (Ταορμίνα) Ιταλία		08.00
13.00			
Τετάρτη	Κουσάντασι (Εφεσος) Τουρκία		15.00
20.00			
	Σάμος-Πυθαγόρειον*	21.30	24.00
Πέμπτη	Ρόδος		07.00
13.00			
	Κως*	16.30	20.30
Παρασκευή	Πειραιάς	09.00	

* Αποβίβαση με βάρκες

«Τεσσάρων θαλασσών» με το
OLYMPIA EXPLORER

Ημέρα	Λιμάνι	Αφιξη	Αναχώρηση
Παρασκευή	Πειραιάς		17.00
Σάββατο	Κέρκυρα	09.00	13.30
Κυριακή	Βενετία, Ιταλία	09.30	18.30
Δευτέρα	Ντουμπρόβνικ, Κροατία	08.30	14.00
Τρίτη	Κατάκολο	0700	12.30
Τετάρτη	Κων/πολη, Τουρκία	12.30	20.00
Πέμπτη	Μύκονος	09.30	14.00
	Σαντορίνη*	17.30	21.30
Παρασκευή	Πειραιάς	06.00	

* Αποβίβαση με βάρκες
1. Στις τιμές συμπεριλαμβάνεται πλήρης διατροφή (4 γεύματα) επί του πλοίου και το πρόγραμμα διασκέδασης των επιβατών. Δεν συμπεριλαμβάνεται η κατανάλωση ποτών και οι προαιρετικές εκδρομές
2. Ολοι οι επιβάτες πληρώνουν λιμενικά τέλη. Ολοι οι επιβάτες πρέπει να έχουν ελληνικό διαβατήριο σε ισχύ.
3. Παιδιά έως 16 ετών μοιράζονται την καμπίνα με δύο ενήλικες. Πληρώνουν μόνο τα λιμενικά τέλη ευρώ 145 το άτομο.
4. Μονόκλινες καμπίνες έχουν επιβάρυνση στην τιμή 50%
5. Από την προσφορά εξαιρούνται οι σουίτες SA, SB, SC.
6. Ο αριθμός των καμπινών είναι περιορισμένος και θα τηρηθεί απόλυτη σειρά προτεραιότητας στην κράτησή τους.

OLYMPIA VOYAGER
Πληροφορίες και - Κρατήσεις

ALHAMBRA TRAVEL
ΔΗΜ. ΘΕΟΔΩΡΑΚΗ 13 Τηλ. 22410 37052, 25698
X4104-31/8

Το Ευαγγέλιο της Κυριακής

Ο Μέγας Ιατρός της ψυχής

Ο ΙΗΣΟΥΣ ΓΙΑΤΡΕΥΕΙ ΟΛΑ ΤΑ ΠΑΘΗ

Τω καιρώ εκείνω, ανθρωπός τις προσήλθε τω Ιησού, γονάτισε μπροστά του και του είπε, Κύριε σπλαχνίσου το γιο μου, γιατί είναι επιληπτικός και υποφέρει πολλές φορές μάλιστα πέφτει στη φωτιά και στο νερό. Τον έφερα στους μαθητές σου, αλλά δεν μπόρεσαν να τον θεραπεύσουν. Ο Ιησούς απάντησε. Γενιά άπιστη και διεφθαρμένη, ως πότε θα είμαι μαζί σας. Ως πότε θα σας ανέχομαι; Φέρτε μου τον εδώ; Κι επετίμησε ο Ιησούς το δαιμόνιο και βγήκε απ΄ αυτόν κι από εκείνη την ώρα το παιδί γιατρεύτηκε.

Πήγαν τότε ιδιαιτέρως στον Ιησού οι μαθητές και τον ρώτησαν. Γιατί εμείς δεν μπορέσαμε να το βγάλουμε;

Κι ο Ιησούς τους είπε. Εξαιτίας της απιστίας σας, σας βεβαιώνω πως, αν έχετε πίστη έστω και σαν κόκκο συναπιού, θα λέτε τότε σ΄ αυτό το βουνό, πήγαινε από εδώ εκεί, και θα πηγαίνει και κανένα πράγμα δεν θα είναι αδύνατο για σας. Αυτό το δαιμονικό γένος δε βγαίνει παρά μόνο με προσευχή και νηστεία.

Ενώ οι μαθητές περιέρχονταν την Γαλιλαία, τους είπε ο Ιησούς. Ο Υιός του Ανθρώπου πρόκειται να παραδοθεί σε χέρια ανθρώπων. Θα τον θανατώσουν και την τρίτη ημέρα θα αναστηθεί. Και λυπήθηκαν πάρα πολύ.

Ο πονεμένος και δυστυχισμένος πατέρας της σημερινής ευαγγελικής περικοπής με δάκρυα στα μάτια φέρνει το παιδί του, το άρρωστο παιδί του στο Μέγα Ιατρό της ψυχής και του σώματος. Δεν έχει όμως το θάρρος, την παρρησία να ζητήσει το έλεος, τη χάρη, την ευλογία του Σωτήρος Χριστού και απευθύνεται στους μαθητές του κατ΄ αρχή και «και προσήνεγκα αυτόν τοις μαθηταίς σου και ουκ ηδυνήθησαν αυτόν θεραπεύσαι».

Και ο Γλυκύς και Πράος Ιησούς, ο οποίος γνωρίζει το βάθος της ανθρώπινης καρδιάς, λέγει «Ω γενεά άπιστος και διεστραμμένη, έως πότε έσομαι μεθ΄ υμών πότε ανέξομαι υμών. Φέρετέ μοι αυτόν ώδε».

Γράφει ο πρωτοσύγκελος κ. ΠΑΪΣΙΟΣ

Και να, ω, του θαύματος, εξήλθε το δαιμόνιο και έγινε καλά το παιδί από τη αρρώστια του. Αυτή η εικόνα, η ίδια εικόνα επαναλαμβάνεται και σήμερα, στην εποχή επιτευγμάτων και τούτο γιατί η αμαρτία, το πονηρό και ακάθαρτο πνεύμα, σύρει τους περισσότερους των ανθρώπων και ιδίως τους νέους στην απώλεια, άλλους στο πυρ, ήτοι στα φλογερά πάθη του θυμού, της οργής, της εκδίκησης, της βλαστημίας, της παραφροσύνης, και γενικά της εκτός εαυτού κατάστασης, άλλους δε στα ύδατα, ήτοι στα σαρκικά πάθη, και τις αισχρές επιθυμίες, στη μέθη, την ασωτία, στα ναρκωτικά, στις πρόσκαιρες αυτές απολαύσεις της παρούσης ζωής.

Εικόνες δυστυχώς που καταρρακώνουν την ανθρώπινη υπόσταση βλέπει κανείς καθημερινά γύρω του και διερωτάται ο συνετός άνθρωπος γιατί αυτή η κατάσταση, γιατί αυτή η εικόνα, του κατ΄ εικόνα Θεού πλασθέντος ανθρώπου;

Και έρχεται η απάντηση από τον ίδιο τον Κύριο, για την απιστία του ανθρώπου. Έχει χαθεί σχεδόν από τον άνθρωπο η διάκριση μεταξύ τιμίου και άτιμου, μεταξύ ηθικού και ανήθικου. Είναι γεγονός ότι, στις μέρες μας και αυτοί οι άλλοτε άρρηκτοι οικογενειακοί δεσμοί έχασαν τη δύναμή τους, έχασαν την παρουσία τους. Τα παιδιά δεν σέβονται τίποτε, μα ούτε και αυτούς τους γονείς τους. Μάλιστα πολλές φορές δεν γυρίζουν ούτε να τους κοιτάξουν, τους περιφρονούν, τους πικραίνουν, δεν τους αγαπούν, τους εγκαταλείπουν στο έλεος του Θεού. Αλλά και οι γονείς πολλές φορές είναι αδιάφοροι ως προς την ανατροφή των παιδιών τους και μάλιστα τα σπρώχνουν να κινούνται έξω από την Εκκλησία του Χριστού, λέγοντάς τους ότι, η Εκκλησία δίδει σκουριασμένο αίμα, δίδει ιδέες και γνώσεις σκουριασμένες, απαρχαιωμένες και τα οδηγούν στην περιφρόνηση κατά της Εκκλησίας, των θεσμών αυτής και ιδιαιτέρως κατά του προσώπου του Ιησού Χριστού. Έτσι ανατρέφεται μια νεότητα μακριά από την Εκκλησία, μια νεότητα που δεν πιστεύει, μια νεότητα που τα οράματά της είναι το πώς θα ζήσει ασώτως, μια νεότητα βουτηγμένη στο βούρκο της αμαρτίας. Η αμαρτία όμως γεννά τον θάνατο, τον θάνατο τον σωματικό, αλλά και τον θάνατο τον πνευματικό, που είναι ο χωρισμός του ανθρώπου από το Θεό.

Όλα αυτά κάνουν τον άνθρωπο δυστυχισμένο, όπως τον δυστυχισμένο πατέρα της σημερινής ευαγγελικής περικοπής. Ο άνθρωπος, ο άνθρωπος μάλιστα αυτής της εποχής πρέπει να εργαστεί την αρετή, τη δικαιοσύνη που δι΄ αυτών παρέχεται η αιώνιος και αληθινή ζωή και ευδαιμονία. Πρέπει ο άνθρωπος, εάν θέλει να βρει τη σωτηρία της ψυχής του, να απαλλαγεί από το κακό και να πράξει το αγαθό, που είναι ευάρεστο στο Θεό. Αυτό προϋποθέτει όμως αληθινή μετάνοια, ειλικρινή μετάνοια. Μ΄ άλλα λόγια να αλλάξει ο άνθρωπος και μάλιστα ο νέος άνθρωπος τον τρόπο ζωής του, να αφήσει το κακό και να εργάζεται το αγαθό, το καλό, «έκκλινον από κακού και ποίησον το αγαθόν, ζήτησον ειρήνην και δίωξον αυτήν».

Η ειρήνη έρχεται στη ψυχή του κάθε ανθρώπου, του νέου, του γέρου, του παιδιού, δια της αφέσεως των αμαρτιών, που λαμβάνει ο άνθρωπος με την μετάνοια και τον χριστιανικό βίο, τη χριστιανική ζωή, με την πίστη και την αγάπη στον Τριαδικό Θεό, που είναι ο σωτήρας παντός αγαθού, «ότι πάσα δόσις αγαθή, και παν δώρημα τέλειον, άνωθεν εστί, καταβαίνον εκ σου του Πατρός των φώτων...».

Φίλες και φίλοι, ας σπεύσουμε και εμείς, όπως ο πονεμένος πατέρας της σημερινής ευαγγελικής περικοπής, προς το Σωτήρα Χριστό τον Κύριο και Θεό μας που παρέχει αυτός μόνο την ειρήνη στις ψυχές μας και ας του ζητήσουμε το έλεός του, τη χάρη και ευλογία Του.

ΤΗΛΟΣ 21ος ΑΙΩΝΑΣ
ΝΑΥΤΙΚΗ ΕΤΑΙΡΙΑ
Τηλ. 22460 44044

ΔΡΟΜΟΛΟΓΙΑ «SEA STAR»



Κ Υ Ρ Ι Α Κ Η		
Λιμάνι	Αφιξη	Αναχώρηση
ΡΟΔΟΣ		07.15
ΤΗΛΟΣ	08.35	08.50
ΡΟΔΟΣ	10.10	17.00
ΤΗΛΟΣ	18.20	18.30
ΡΟΔΟΣ	19.50	

Δ Ε Υ Τ Ε Ρ Α		
Λιμάνι	Αφιξη	Αναχώρηση
ΡΟΔΟΣ		08.30
ΤΗΛΟΣ	09.50	14.30
ΝΙΣΥΡΟΣ	15.00	17.30
ΤΗΛΟΣ	18.00	18.10
ΡΟΔΟΣ	19.30	

Τ Ρ Ι Τ Η		
Λιμάνι	Αφιξη	Αναχώρηση
ΡΟΔΟΣ		08.30
ΤΗΛΟΣ	09.50	17.00
ΡΟΔΟΣ	18.30	

Τ Ε Τ Α Ρ Τ Η		
Λιμάνι	Αφιξη	Αναχώρηση
ΡΟΔΟΣ		07.00
ΤΗΛΟΣ	08.20	08.30
ΡΟΔΟΣ	10.00	18.00
ΤΗΛΟΣ	19.20	19.30
ΡΟΔΟΣ	21.00	

Π Ε Μ Π Τ Η		
Λιμάνι	Αφιξη	Αναχώρηση
ΡΟΔΟΣ		08.30
ΤΗΛΟΣ	09.50	14.30
ΝΙΣΥΡΟΣ	15.00	17.30
ΤΗΛΟΣ	18.00	18.10
ΡΟΔΟΣ	19.30	

Π Α Ρ Α Σ Κ Ε Υ Η		
Λιμάνι	Αφιξη	Αναχώρηση
ΡΟΔΟΣ		08.30
ΤΗΛΟΣ	09.50	14.30
ΝΙΣΥΡΟΣ	15.00	17.30
ΤΗΛΟΣ	18.00	18.10
ΡΟΔΟΣ	19.30	20.00
ΤΗΛΟΣ	21.20	

Σ Α Β Β Α Τ Ο		
Λιμάνι	Αφιξη	Αναχώρηση
ΤΗΛΟΣ		09.00
ΡΟΔΟΣ	10.20	

X. 4106-31/8

Πανήγυρις

Γνωστοποιούμε στο φιλόθρησκο κοινό ότι την 26-8-2003 θα τελεσθή μέγας πανηγυρικός Εσπερινός στον ιερό ναό Αγίου Φανουρίου, χοροστατούντος του σεβασμιωτάτου Μητροπολίτου κ.κ. Αποστόλου,

Επίσης την επομένη 27/8/2003 μετά τη θεία Λειτουργία θα ακολουθήσει περιφορά της ιεράς εικόνας.

Εκ της Εκκλησιαστικής Επιτροπής
Αγίου Φανουρίου

6554-26/8

ΑΡΧΩΝ ΣΑΜΑΡΤΖΗΣ ΑΕΤΕΒΕ

Από το 1980



23 ΧΡΟΝΙΑ ΜΟΝΩΣΕΙΣ

ΜΟΝΩΣΕΙΣ ΤΑΡΑΤΣΩΝ

ΠΡΟΣΦΟΡΑ ΠΛΑΣΤΙΚΟ 15 kg ΜΟΝΟ με 18 ευρώ με ΦΠΑ

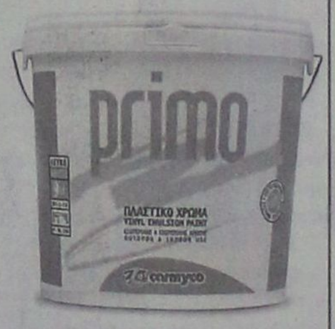

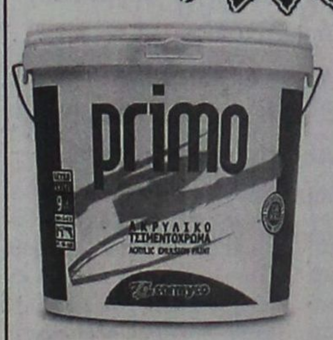

ΠΡΟΣΦΟΡΑ ΑΚΡΥΛΙΚΟ 15 kg ΜΟΝΟ με 19 ευρώ με ΦΠΑ

X4082-31/8

ΔΙΑΘΕΣΗ: **ΑΡΧΩΝ ΣΑΜΑΡΤΖΗΣ ΑΕΤΕΒΕ**
ΜΟΝΩΣΕΙΣ - ΣΤΕΓΑΝΩΣΕΙΣ
ΚΑΤΑΣΤΗΜΑΤΑ
1) Ερυθρού Σταυρού 21 - Τηλ.: 22410 23030/32054 Ρόδος 85100
2) Ικαρου & Λαοδικείας - Τηλ.: 22410 20021 Ρόδος 85100
ΚΙΝΗΤΟ: 6944 502033

Ανακαλύψτε

με τα Blue Star Ferries το καλύτερο ταξίδι!



Περίοδος: 21/04/03 - 28/09/03

ΠΡΟΣ ΠΕΙΡΑΙΑ

ΑΝΑΧΩΡΗΣΗ ΑΠΟ							ΑΦΙΞΗ:
ΡΟΔΟ	ΚΩ	ΛΕΡΟ	ΠΑΤΜΟ	ΜΥΚΟΝΟ	ΣΥΡΟ	ΑΜΟΡΓΟ (ΚΑΤΩΠΛ)	ΠΕΙΡΑΙΑ
ΤΡΙΤΗ 20:00	ΤΡΙΤΗ 22:55	...	...	ΤΕΤΑΡΤΗ 03:30	...	...	ΤΕΤΑΡΤΗ 07:20
ΠΕΜΠΤΗ 20:00	ΠΕΜΠΤΗ 22:55	ΠΑΡΑΣΚΕΥΗ 00:35	ΠΑΡΑΣΚΕΥΗ 01:45	...	ΠΑΡΑΣΚΕΥΗ 05:20	...	ΠΑΡΑΣΚΕΥΗ 08:40
ΣΑΒΒΑΤΟ 10:00	ΣΑΒΒΑΤΟ 12:50	...	...	...	...	ΣΑΒΒΑΤΟ 16:20	ΣΑΒΒΑΤΟ 21:30
ΚΥΡΙΑΚΗ 18:30	ΚΥΡΙΑΚΗ 21:25	ΚΥΡΙΑΚΗ 23:05	ΔΕΥΤΕΡΑ 00:15	...	ΔΕΥΤΕΡΑ 03:50	...	ΔΕΥΤΕΡΑ 07:10

ΑΠΟ ΠΕΙΡΑΙΑ

ΑΝΑΧΩΡΗΣΗ ΑΠΟ ΠΕΙΡΑΙΑ	ΑΦΙΞΗ						
	ΣΥΡΟ	ΜΥΚΟΝΟ		ΠΑΤΜΟ	ΛΕΡΟ	ΚΩ	ΡΟΔΟ
ΔΕΥΤΕΡΑ 20:00	ΔΕΥΤΕΡΑ 23:20	...	...	...	...	ΤΡΙΤΗ 04:10	ΤΡΙΤΗ 07:10
ΤΕΤΑΡΤΗ 20:00	ΤΕΤΑΡΤΗ 23:20	...	...	ΠΕΜΠΤΗ 02:50	ΠΕΜΠΤΗ 04:00	ΠΕΜΠΤΗ 05:40	ΠΕΜΠΤΗ 08:35
ΠΑΡΑΣΚΕΥΗ 20:00	...	ΠΑΡΑΣΚΕΥΗ 23:50	...	...	...	ΣΑΒΒΑΤΟ 04:20	ΣΑΒΒΑΤΟ 07:15
ΣΑΒΒΑΤΟ 23:30	...	...	ΚΥΡΙΑΚΗ 04:45	ΚΥΡΙΑΚΗ 07:00	ΚΥΡΙΑΚΗ 08:10	ΚΥΡΙΑΚΗ 09:50	ΚΥΡΙΑΚΗ 12:45

ΑΝΕΚΤΕΛΕΣΤΑ ΔΡΟΜΟΛΟΓΙΑ: 26/04/03 από ΠΕΙΡΑΙΑ & 27/04/03 από ΡΟΔΟ.

X4100-31/8

SKEVO'S TRAVEL AGENCY

ΚΑΝΕ ΚΡΑΤΗΣΗ ΤΩΡΑ!

ΠΛΗΡΟΦΟΡΙΕΣ ΚΑΙ ΚΡΑΤΗΣΕΙΣ ΘΕΣΕΩΝ ΣΤΟΝ ΤΑΞΙΔΙΩΤΙΚΟ ΣΑΣ ΠΡΑΚΤΟΡΑ Ή SKEVO'S TRAVEL AGENCY: ΑΜΕΡΙΚΗΣ 111, ΡΟΔΟΣ, ΤΗΛ. ΚΡΑΤΗΣΕΩΝ ΕΠΙΒΑΤΩΝ ΚΑΙ Γ.Χ.: 22410-22461, 22410-75655, 22410-75310, ΤΗΛ. ΚΡΑΤΗΣΕΩΝ ΦΟΡΤΗΓΩΝ: 22410-76600

ΩΘΗΣΗ
ΜΕΘΟΔΙΚΟ ΦΡΟΝΤΙΣΤΗΡΙΟ

Για όλες τις τάξεις ΓΥΜΝΑΣΙΟΥ-ΛΥΚΕΙΟΥ-ΤΕΕ

Διδάσκονται: ΜΑΘΗΜΑΤΙΚΑ - ΦΥΣΙΚΗ - ΧΗΜΕΙΑ
ΦΙΛΟΛΟΓΙΚΑ - ΑΡΧ. ΟΙΚ. ΘΕΩΡΙΑΣ

Η έναρξη των μαθημάτων για την εφετινή σχολική χρονιά καθορίζεται ως εξής:

- Β', Γ' ΛΥΚΕΙΟΥ (όλες οι κατευθύνσεις): 1η Αυγούστου
- Α' ΛΥΚΕΙΟΥ: 18η Αυγούστου
- Α', Β', Γ' ΓΥΜΝΑΣΙΟΥ: 1η Σεπτεμβρίου
- Τμήματα ΤΕΕ 15η Σεπτεμβρίου

Τα μαθήματα γίνονται σε τμήματα **ολιγομελή**, η διδασκαλία είναι **προσωπική**, παρέχονται σημειώσεις και γίνονται συχνά TESTS και διαγωνίσματα, εκτός εβδομαδιαίου προγράμματος, για την εμπέδωση της ύλης.

Η 16ετής μας εμπειρία στον φροντιστηριακό χώρο και η συνεχής συνεργασία με τους γονείς των μαθητών μας αποτελούν εγγύηση για το αποτέλεσμα

Διεύθυνση σπουδών:
ΑΝΤΩΝΗΣ ΧΑΤΖΗΑΝΤΩΝΙΟΥ - ΔΗΜΗΤΡΗΣ ΜΑΛΑΤΕΣΤΑΣ

Εγγραφές - Πληροφορίες
ΑΝ/ΧΟΥ ΒΟΛΟΝΑΚΗ 14 (Αγ. Ιωάννης)
Τηλ. 22410 76065, 76801, 74956
ώρες 10.00-13.00. και 19.00-21.00
κιν. 6974108247, 6937 229731

T1/4.1546-31/8

ΕΝΩΜΩΝ
ΦΡΟΝΤΙΣΤΗΡΙΑ
Μ. ΓΙΑΝΝΙΚΟΥΡΗΣ

30 ΧΡΟΝΙΑ ΛΕΙΤΟΥΡΓΙΑΣ

Χαμάρρας 117
Τηλ.25700 25250
Διευθυνση Σπουδών
Μ. ΓΙΑΝΝΙΚΟΥΡΗΣ

ΤΜΗΜΑΤΑ 4ΜΕΛΗ-6ΜΕΛΗ

Εναρξη μαθημάτων:

- Γ' ΛΥΚΕΙΟΥ 1 Αυγούστου
- Β' ΛΥΚΕΙΟΥ 1 Αυγούστου
- Α' ΛΥΚΕΙΟΥ 1 Αυγούστου
- Α-Β-Γ ΓΥΜΝΑΣΙΟΥ 1 Σεπτεμβρίου
- ΤΕΕ 1 Σεπτεμβρίου
- Τμήματα αποφοίτων 1 Σεπτεμβρίου

ΕΓΓΡΑΦΕΣ
Καθημερινά από 10-1 το πρωί
και 6-9 το απόγευμα στα τηλέφωνα:
22410 25700 - 25250 - 25252
694 88 89 6 89

ΜΑΘΗΜΑΤΙΚΑ - ΦΥΣΙΚΗ - ΧΗΜΕΙΑ - ΦΙΛΟΛΟΓΙΚΑ - ΠΛΗΡΟΦΟΡΙΚΗ
ΑΡΧΕΣ ΟΙΚΟΝΟΜΙΚΗΣ ΘΕΩΡΙΑΣ - ΟΡΓΑΝΩΣΗ & ΔΙΟΙΚΗΣΗ ΕΠΙΧ/ΣΕΩΝ

X 4110-4/10

ΠΡΑΚΤΟΡΕΙΟ ΤΑΞΙΔΙΩΝ
ΣΑΒΒΑΣ ΣΑΗΣ

Η ΕΚΔΡΟΜΗ ΤΟΥ ΚΑΛΟΚΑΙΡΙΟΥ

Εκδρομή στις ΚΥΚΛΑΔΕΣ

ΜΥΚΟΝΟ - ΤΗΝΟ - ΠΑΡΟ - ΑΝΤΙΠΑΡΟ - ΝΑΞΟ - ΣΥΡΟ

από 6/9 έως 11/9

Επωφεληθείτε της ευκαιρίας και ελάτε μαζί μας συνδυάζοντας το προσκύνημα στην Παναγιά της Τήνου και την Εκατονταπυλιανή της Πάρου με τη διασκέδαση και την γνωριμία με τα κυκλαδίτικα νησιά μας.

- Αναχώρηση με το F/B MARINA
- Επιστροφή με το F/B BLUE STAR

ΠΛΗΡΟΦΟΡΙΕΣ - ΠΡΟΓΡΑΜΜΑΤΑ
ΠΡΑΚΤΟΡΕΙΟ ΤΑΞΙΔΙΩΝ
ΣΑΒΒΑΣ ΣΑΗΣ
ΤΑΡΠΟΝ ΣΠΡΙΓΚΣ 42 (δίπλα στην Πίστεως)
Τηλ. 22410 39781-3, 22410 37711

X4098-31/8

Για την καλύτερη λειτουργία του

Πολιτική και διοικητική επανάσταση στο Αρχιπέλαγος

ΝΑ «ΕΝΟΠΟΙΗΘΟΥΝ» ΤΑ ΜΙΚΡΟΤΕΡΑ ΝΗΣΙΑ

Οι χαώδεις διαφορές στο ισχύον σύστημα κεντρικής, περιφερειακής και τοπικής διοίκησης στη χώρα δημιουργήθηκαν διότι, από το 1821, όπως απελευθερώνονταν έτσι ενσωματώνονταν στον εθνικό κορμό, είτε σαν κολοσσοί, είτε σαν νάνοι νομοί, επαρχία, πεφερειφέρειες.

Αρθρο του
ΜΑΚΗ-ΡΗΓΑ ΡΗΓΟΠΟΥΛΗ
συγγραφέα

Δηλαδή η περιφερειακή διαίρεση της χώρας και δη του Αρχιπέλαγου «επλάθετο» ακατάστατα από μόνο τις ιστορικές συγκυρίες, που δεν έχουν όμως καμία σχέση με τις πραγματικές πληθυσμιακές, γεωγραφικές, γεωστρατηγικές, ευρωπαϊκές, δαπανηρές εκλογικές ανάγκες, κλπ. Τι μπορεί πράγματι να περιμένει κανείς από πολιτεία και πολιτευτές μιας περιφέρειας Νοτίου Αιγαίου αχανούς έκτασης περισσότερης από την μισή χερσαία Ελλάδα, με δύο νομούς των Κυκλάδων και των Δωδεκανήσων, που ο καθένας τους έχει απέραντη έκταση ίση τουλάχιστον με μία μεγάλη περιφέρεια, που εκτείνονται έξω από τα ακρωτήρια του Σουνίου της Αττικής και του Μαντιλίου της Εύβοιας, μέχρι τα παράλια της Δυτικής και της Νότιας Μικράς Ασίας, μέχρι απ' έξω από την Κύπρο (Καστελλόριζο) και την Κρήτη (Κάσο), με χιλιάδες διάσπαρτα απομονωμένα νησιά.

Και επί του προκειμένου, πώς μπορούν να ανταπεξέλθουν τόσο πλήθος μικρών και μικρομεσαίων νησιών και συνακόλουθα της υπαίθρου, όταν απουσιάζουν παντελώς, εξ αιτίας και της ελάχιστης ψηφοδοτικής τους ικανότητας, και από τα 4 στάδια πολιτειακής δομής:

1. α) Στην Βουλή των Ελλήνων, β) Στις (μελλοντικά εκλεγμένες) περιφέρειες, γ) Στις νομαρχίες, δ) Τα δε επαρχία έχουν απογυμνωθεί των στοιχειοδέστερων αρμοδιοτήτων και πόρων αντί να ενισχυθούν.

2) Κανείς δεν αμφιβάλλει για τις καλές προθέσεις ούτε των μέχρι τάδε βουλευτών ή πολιτευτών μας, ούτε των μεγάλων αδελφών μας νησιών αλλά έχει γίνει γενικά αποδεκτό, ότι δεν συμφέρει ποια ούτε τους μεν, ούτε τους δε. Οι πολιτευτές για να μπορούν να ανταποκρίνονται στις ολοένα αυξανόμενες και εξειδικευμένες απαιτήσεις των καιρών, αντί να προσπαθούν, πρόθυμα μεν, αναποτελεσματικά δε, να (εξ)υπηρετούν π.χ. στα Δωδεκάνησα 22 κατοικημένες πολλές διαφορετικές, άρα «αυτοτελείς» οντότητες, και σε απρόσιτο πλήθος 180.000 περίπου ψηφοφόρων, όλοι ασφαλώς θα προτιμούσαν περιορισμόν του τωρινού απραγματοποίητου φόρτου ευθυνών, εξόδων κλπ, σε μικρότερα λογικά - δίκαια μεγέθη 5 μονοεδρικών. Εχουν πράγματι να φοβηθούν τίποτα οι πολιτευτές της Δωδεκανήσου, καθότι θα είναι προς τιμή και προς το συμφέρον των μικρότερων νησιών να τα αντιπροσωπεύουν οι σημερινοί δοκιμασμένοι αλλά με την βασική διαφορά, ότι θα τα υπηρετούν αποκλειστικά, χωρίς να απορροφώνται από τις μεγάλες απαιτήσεις των μεγάλων νησιών και δικαίως;

3) Γιατί άραγε ολόκληρες συστάδες άγονων νησιών πρέπει να εξακολουθούν να είναι προσκολλημένες και να απομυζούν τα πλούσια αστικά νησιά, π.χ. την Ρόδο, την Κω, κλπ, όταν η πρόσφατη πρακτική της ΕΕ είναι ο διαχωρισμός των μεγάλων αυτοδύναμων νησιών από τα μικρότερα άγονα, για να μπορεί να αναλάβει μεθοδικότερα το γενικευμένο υποστηρικτικό της ρόλο, σε μόνιμη πια βάση πληρώνοντας γι' αυτά το «μάρμαρο». Ετσι και η ελληνική πολιτεία «αποποιούμενη» τις υπέρογκες -ασήκωτες δαπάνες εξισορρόπησης, θα τις δοθεί η απεριόριστη ευχέρεια να στραφεί και προς τα χειμαζόμενα μεγάλα νησιά, που παρά τα σημαντικά εργα ο, εθνικής ανάγκης, προγραμματισμός (Ολυμπιάδα, μεγάλοι οδικοί άξονες ξηράς κλπ.) τα στέρησαν κι αυτά από σοβαρές υποδομές και φυσικά τώρα τις διεκδικούν παντοίων τρόπων, παραμερίζοντας και αφήνοντας μπδαμινές ευκαιρείς στα μικρότερα νησιά. Γι' αυτό θεωρείται «εκ των ων ουκ άνευ» η ελληνική πολιτεία:

α) Να ανοίξει την μισόκλειστη ψαλίδα των πιο προβληματικών νησιών με 3100 κατοίκους, έστω και με τα ελάχιστα κίνητρα, που πρέπει να πολλαπλασιαστούν, να καθιερωθούν και σε νησιά μέχρι 10.000 κατοίκους, τουλάχιστον. Και λαμβάνοντας υπ' όψη κι άλλες κρίσιμους παραμέτρους, πέραν των πληθυσμακών, όπως π.χ. της απόστασης, απομόνωσης, εκτός κεντρικών θαλάσσιων αρτηριών, παραμεθόριος κλπ. Διότι άλλο Υδρα και άλλο Κάσος. Εις τρόπον ώστε να διευρυνθεί σημαντικά και το προστατευτικό δίκτυο της ΕΕ.

β) Να ενοποιήσει τα μικρότερα ομοειδή νησιά, που λίγο -πολύ έχουν την ίδια γκάμα προβλημάτων, αποφεύγοντας τους ήδη προτεινόμενους «γάμους» μεταξύ ολωσδιόλου ανόμοιων περιοχών, όπως π.χ. της υπεραναπτυγμένης Ρόδου με τα γύρω της πιο περιθωριακά νησιά του Αιγαίου. γ) Γιατί άραγε νησιά δίπλα στην στεριά, όπως π.χ. η Λευκάδα, με απείρως λιγότερα προλβήματα, με έκταση νομού 303 τ.χ.λ.μ. και πληθυσμό 24.000 αναγορεύεται σε 1 νομό με δικό της βουλευτή, κλπ. Με το ίδιο σκεπτικό και η Κως, Νίσυρος με περισσότερους από 30 χιλ. κατοίκους, χωρίς κανένα ενδοιασμό, πρέπει να χρισθεί 1 νομός, με δικό της βουλευτή, κλπ; Ενώ η Ρόδος δικαιούται τουλάχιστον να αναβαθμιστεί σε 2 νομούς και σε 2 αυτοτελείς μονοεδρικές περιφέρειες, δηλαδή, όπως πάντα διέθετε.

Τα μικρότερα νησιά του Βορείου Συγκροτήματος η Κάλυμνος, η Λέρος, η Πάτμος, οι Λειψοί κλπ. από την μία και τα υπόλοιπα του Νότιου Συγκροτήματος η Κάσος, η Κάρπαθος, η Χάλκη, η Τήλος, η Σύμη, το Καστελλόριζο, η Αστυπάλαια κλπ. από την άλλη, θα πρέπει να αποκτήσει το κάθε διαμέρισμα από 1 νομό, από 1 αυτοτελή μονοεδρική, σύνολο 2 έδρες, συμπληρώνοντας έτσι τις 5 μονοεδρικές, που τώρα με τα νέα στατιστικά δεδομένα ο Νομός Δωδεκανήσου δικαιούται, μετεξελίσσοντάς τον σε 1 ευρύτερη Υπερνομαρχία Δωδεκανήσου, τύπου Εβρου, Αττικής, με πολύ περισσότερα ιδιάζοντα προβλήματα. Τελευταία οι εξαιρετικά ευνοϊκές συγκυρίες: α) Της συνταγματικής κατοχύρωσης «της πρόνοιας των νησιωτικών μειονεξιών». β) Της παράλληλης αναγνώρισης της «πρόνοιας» από την ΕΕ με πρωτοβουλία της ελληνικής προεδρίας. γ) Κατά τον επανασχεδιασμό του διοικητικού, εκλογικού, θεσμικού χάρτη της χώρα πιστεύουμε ότι θα αξιοποιηθούν οι καθυστερημένες παρεμβάσεις της Ε.Ε. και της ελληνικής πολιτείας, πέραν από τις τωρινές γενικόλογες, στις επιμέρους δυναμικές και ότι σε αυτό θα συμβάλει αποφασιστικά και ο μεταρρυθμιστής νησιώτης υπουργός του ΥΠΕΣΔΑΑ ο Κ. Σκανδαλίδης, με βαθιά γνώση και άπειρες εμπειρίες-δοκιμασίες, για ένα ολοκληρωμένο δημοκρατική μοντέλο ιστορικής σημασίας για όλα τα νησιά.

Φροντιστήριο
«ΣΥΓΧΡΟΝΟ»
ΓΥΜΝΑΣΙΟ - ΕΝΙΑΙΟ ΛΥΚΕΙΟ - ΤΕΕ

Εναρξη μαθημάτων:

- Τμήματα μετεξεταστέων **4η Αυγούστου**
- Γ' Λυκείου (όλες οι κατευθύνσεις): **11η Αυγούστου**
- Β' Λυκείου (όλες οι κατευθύνσεις): **18η Αυγούστου**
- Α' Λυκείου
- Α', Β', Γ' Γυμνασίου
- ΤΕΕ

} **1η Σεπτεμβρίου**

Υπεύθυνοι καθηγητές: Γ. ΣΤΑΜΑΤΙΑΔΗΣ (φυσικός)
Μ. ΚΟΝΤΟΣ (μαθηματικός)
Α. ΠΕΤΡΙΔΗ (φιλόλογος)

Διαγόρα 16 Ιαλυσός τηλ. 22410 94064

Εγγραφές καθημερινά 18.00-21.00 μ.μ.

6400-4/9



Κουφώματα **KUNSTSTOFF**. Αξεπέραστη θερμομόνωση, υψηλή ηχομόνωση, απεριόριστη αντοχή στο χρόνο, πάνω από **60 πιστοποιητικά ποιότητας**, μέχρι και **48 δόσεις**. Υπεροχή **KUNSTSTOFF** θα πει υπέροχη ζωή!

KUNSTSTOFF
www.kunststoff.gr
casaviva

Λεωφ.Ελευθερίας 2Α, 85104 Κρεμαστή Ρόδος Τηλ. 22410 95076, Fax.93775

X4126-31/8

ΦΥΣΙΚΗ
ΧΗΜΕΙΑ
ΜΑΘΗΜΑΤΙΚΑ
ΠΛΗΡΟΦΟΡΙΚΗ
ΚΑΛΑΡΓΥΡΟΣ ΠΑΝΑΓΙΩΤΗΣ

ΕΝΑΡΞΗ: Β', Γ Λυκείου: 18 Αυγούστου
Γυμνάσιοα, Α' Λυκείου, ΤΕΕ: 1 Σεπτεμβρίου

ΤΗΛ. 22410 78578, 22410 70428
6946 333220

ΑΓ. ΑΝΑΣΤΑΣΙΑΣ 40 (ΕΜΠ. ΚΕΝΤΡΟ ΦΩΚΙΑΛΗ 2ος Ορ.)

2566-31/8

ΑΝΟΔΟΣ
ΦΡΟΝΤΙΣΤΗΡΙΟ

ΓΙΑ ΟΛΕΣ ΤΙΣ ΤΑΞΕΙΣ
ΓΥΜΝΑΣΙΟΥ-ΕΝΙΑΙΟΥ ΛΥΚΕΙΟΥ-ΤΕΕ

Στο Φροντιστήριο μας διδάσκονται σε ολιγομελή τμήματα από καθηγητές ΠΤΥΧΙΟΥΧΟΥΣ ΠΑΝΕΠΙΣΤΗΜΙΩΝ τα μαθήματα:

- ΜΑΘΗΜΑΤΙΚΑ
- ΦΥΣΙΚΗ
- ΧΗΜΕΙΑ
- ΦΙΛΟΛΟΓΙΚΑ
- ΟΙΚΟΝΟΜΙΚΑ
- ΒΙΟΛΟΓΙΑ

ΕΝΑΡΞΗ
Β', Γ' ΕΝΙΑΙΟΥ ΛΥΚΕΙΟΥ (όλες οι κατευθύνσεις) 18 ΑΥΓΟΥΣΤΟΥ
ΓΥΜΝΑΣΙΟ, Α' ΕΝΙΑΙΟΥ ΛΥΚΕΙΟΥ - ΤΕΕ 1 ΣΕΠΤΕΜΒΡΙΟΥ

- ✓ *Πολυετής εμπειρία*
- ✓ *Συνεπτυγμένο πρόγραμμα*
- ✓ *Συχνή ενημέρωση γονέων*
- ✓ *Δωρεάν εκπαιδευτικές εκδρομές*
- ✓ *Με κάθε εγγραφή, φροντιστηριακά δώρα*

Τα χαμηλότερα δίδακτρα της αγοράς με μεγάλα ποσοστα επιτυχίας

τιμολ.1599-6/10

Πληροφορίες - Εγγραφές:
Ελένη Ρούσου - Μαργωμένου
Γαριβάλδη 17 - Τηλ.: 22410 28053
www.rodosvitrina.gr/anodos.htm

ΔΥΝΑΜΙΚΗ

ΜΑΘΗΜΑΤΙΚΑ ΦΥΣΙΚΗ-ΧΗΜΕΙΑ

Ιωάννης Ρούσος Μαθηματικός Παν/μίου Αθηνών
Μιχάλης Ρούσος Φυσικός Παν/μίου Αθηνών

ΧΡΗΣΗ Η/Υ, PROJECTOR, ΠΟΛΥΜΕΣΩΝ
ΙΔΙΑΙΤΕΡΑ ή ΤΜΗΜΑΤΑ 2-3 ΑΤΟΜΩΝ
ΓΥΜΝΑΣΙΟ-ΛΥΚΕΙΟ-ΤΕΕ
Ειδικά μαθήματα για ΜΕΤΕΞΕΤΑΣΤΕΟΥΣ

Διευθ. **ΑΓ. ΑΝΑΣΤΑΣΙΑΣ 48**
Τηλ. **22410 30220 - 22410 77944**
κιν. **6972 576361 - 6945 25 65 93**

ΦΙΛΟΛΟΓΙΚΑ ΜΠΡΟΚΟΥ ΑΓΓΕΛΑ τηλ. 77944

6396-31/8

ΔΡΟΜΟΛΟΓΙΑ ΤΟΥ ΤΑΧΥΠΛΟΟΥ ΚΑΤΑΜΑΡΑΝ «ΔΩΔΕΚΑΝΗΣΟΣ ΕΞΠΡΕΣ»

ΑΠΟ 1/8/2003 ΕΩΣ 31/8/2003

ΑΝΑΧΩΡΗΣΗ ΑΠΟ ΡΟΔΟ ΑΠΟ ΤΗ ΘΕΣΗ «ΚΟΛΩΝΑ»

ΗΜΕΡΑ	ΩΡΑ	ΠΡΟΟΡΙΣΜΟΣ	ΩΡΑ ΑΦΙΞΗΣ ΣΤΗ ΡΟΔΟ
ΚΑΘΕ ΔΕΥΤΕΡΑ	08.30	ΣΥΜΗ-ΚΩ-ΚΑΛΥΜΝΟ-ΛΕΡΟ-ΚΑΛΥΜΝΟ-ΚΩ-ΣΥΜΗ-ΡΟΔΟ	18.30
ΚΑΘΕ ΤΡΙΤΗ	08.30	ΚΩ-ΚΑΛΥΜΝΟ-ΛΕΡΟ-ΠΑΤΜΟ-ΛΕΙΨΟΙ-ΛΕΡΟ-ΚΑΛΥΜΝΟ-ΚΩ-ΡΟΔΟ	18.30
ΚΑΘΕ ΤΕΤΑΡΤΗ	08.30	ΚΑΣΤΕΛΛΟΡΙΖΟ -ΡΟΔΟ	18.30
ΚΑΘΕ ΠΕΜΠΤΗ	08.30	ΚΩ-ΚΑΛΥΜΝΟ-ΛΕΡΟ-ΠΑΤΜΟ-ΛΕΡΟ-ΚΑΛΥΜΝΟ-ΚΩ-ΡΟΔΟ	18.30
ΚΑΘΕ ΠΑΡΑΣΚΕΥΗ	08.30	ΣΥΜΗ-ΚΩ-ΚΑΛΥΜΝΟ-ΛΕΡΟ-ΠΑΤΜΟ-ΛΕΡΟ-ΚΑΛΥΜΝΟ-ΚΩ-ΣΥΜΗ-ΡΟΔΟ	18.30
ΚΑΘΕ ΣΑΒΒΑΤΟ	08.30	ΚΩ-ΚΑΛΥΜΝΟ-ΛΕΡΟ-ΠΑΤΜΟ-ΛΕΙΨΟΙ-ΛΕΡΟ-ΚΑΛΥΜΝΟ-ΚΩ-ΡΟΔΟ	18.30
ΚΑΘΕ ΚΥΡΙΑΚΗ	08.30	ΚΩ-ΚΑΛΥΜΝΟ-ΛΕΡΟ-ΠΑΤΜΟ-ΛΕΙΨΟΙ-ΛΕΡΟ-ΚΑΛΥΜΝΟ-ΚΩ-ΡΟΔΟ	18.30



ΠΛΗΡΟΦΟΡΙΕΣ / ΚΡΑΤΗΣΕΙΣ

ΔΩΔΕΚΑΝΗΣΟΣ ΝΑΥΤΙΛΙΑΚΗ Ν.Ε"
ΑΥΣΤΡΑΛΙΑΣ 3, 85100 ΡΟΔΟΣ
ΤΗΛ: 2241070590, ΦΑΞ: 2241070591
E-MAIL: info@12ne.gr

4101-31/8

PELLOS TRAVEL

ΠΟΙΟΤΗΤΑ -ΟΡΓΑΝΩΣΗ-ΕΓΓΥΗΣΗ

ΕΚΔΡΟΜΕΣ ΚΑΛΟΚΑΙΡΙΝΕΣ 2003

ΕΚΔΡΟΜΗ 1η

ΑΝΑΧΩΡΗΣΗ
20/8/03-25/8/03

6ΗΜΕΡΗ ΕΚΔΡΟΜΗ

ΚΩΝΣΤΑΝΤΙΝΟΥΠΟΛΗ-ΠΡΙΓΚΗΠΟΝΝΗΣΑ

ΜΑΡΜΑΡΙΣ-ΕΦΕΣΣΟΣ-ΣΜΥΡΝΗ-BANDIRMA- ΚΩΝΣΤΑΝΤΙΝΟΥΠΟΛΗ-ΚΡΟΥΑΖΙΕΡΑ ΣΤΟ ΒΟΣΠΟΡΟ(ΠΡΙΓΚΗΠΟΝΝΗΣΑ)-ΑΠΟΛΛΩΝΙΑ-ΠΡΟΥΣΑ-ΣΜΥΡΝΗ-ΜΑΡΜΑΡΙΣ-ΡΟΔΟΣ

Τιμή 235 ευρω το ατομο

Στην τιμή περιλαμβάνονται:
1. Εισιτήρια πλοίου Ρόδος-Μαρμαρις-Ρόδος με καταμαραν.
2. Δωματια δικλινα και τρικλινα σε ξενοδοχεια 4 αστερων με πρωινο και φαγητο.
3. Μεταφορές με κλιματιζόμενο πούλμαν.
4. Ξεναγήσεις στην Ελληνική γλώσσα από διπλωματούχο Ξεναγό.
5. Φοροι εισοδου και εξοδου.
6. Ταξιδιωτική ασφάλεια.
7. Συνοδός του γραφείου .
8. Φ.Π.Α

ΕΚΔΡΟΜΗ 2η

ΕΛΛΗΝΙΚΑ ΝΗΣΙΑ

ΑΝΑΧΩΡΗΣΗ
4/9/03-9/9/03

6ΗΜΕΡΗ ΕΚΔΡΟΜΗ ΜΕ ΤΟ «Blue star» ΣΤΑ ΕΛΛΗΝΙΚΑ ΝΗΣΙΑ

ΣΥΡΟΣ-ΜΥΚΟΝΟΣ-ΠΑΡΟΣ-ΣΑΝΤΟΡΙΝΗ

Στην τιμή περιλαμβάνονται:
1. Εισιτήρια πλοίου με το «Blue star»
2. Δωματια δικλινα και τρικλινα σε ξενοδοχεια 3 αστερων με πρωινο .
3. Μεταφορές με κλιματιζόμενο πούλμαν.
4. Ταξιδιωτική ασφάλεια.
5. Συνοδός του γραφείου .
6. Φ.Π.Α

ΕΚΔΡΟΜΗ 3η

ΑΝΑΧΩΡΗΣΗ
29/8/03-2/9/03

ΣΥΛΛΟΓΟΣ ΣΥΝΤΑΞΙΟΥΧΩΝ ΔΕΗ

ΠΡΟΓΡΑΜΜΑΤΙΖΕΙ:

5ΗΜΕΡΗ ΕΚΔΡΟΜΗ ΣΤΗ ΣΑΜΟ

τιμή 215 ευρω το ατομο

Για περισσότερες πληροφορίες και κρατήσεις στο:
Pellos Travel
Tel: +30 22410 87615, 22410 86298
Fax: +30 22410 87616
Επίσης : Πρόεδρο Συλλόγου 22410 93991, 22410 63730

ΕΚΔΡΟΜΗ 4η

Αναχωρηση
30/8-2/9

4ΗΜΕΡΗ ΕΚΔΡΟΜΗ

ΑΜΟΡΓΟΣ-ΤΗΝΟΣ-ΣΥΡΟΣ

ΤΙΜΗ 169 ευρω το ατομο

Στην τιμή περιλαμβάνονται:
1. Εισιτήρια πλοίου σε Γ' θέση με Blue star.
2. Ξενοδοχεία με πρωινό.
3. Μεταφορές με πούλμαν.
4. Ταξιδιωτική ασφάλεια.
5. Ταξιδιωτική τσάντα.
6. Συνοδός του γραφείου
7. Φ.Π.Α

ΕΚΔΡΟΜΗ 5η

Αναχωρηση 4/9-6/9

3ΗΜΕΡΗ ΑΕΡΟΠΟΡΙΚΗ ΕΚΔΡΟΜΗ

ΑΓΙΟΣ ΡΑΦΑΗΛ ΜΥΤΙΛΗΝΗΣ-ΠΑΝΑΓΙΑ ΜΑΡΚΕΛΛΑ ΧΙΟΥ

ΕΚΔΡΟΜΗ 6η

Αναχωρηση
4/9/2003-9/9/2003

6ΗΜΕΡΗ ΕΚΔΡΟΜΗ

ΚΩΝΣΤΑΝΤΙΝΟΥΠΟΛΗ-ΠΡΙΓΚΗΠΟΝΗΣΙΑ

Για περισσότερες πληροφορίες, κρατήσεις και αναλυτικά προγράμματα:

Pellos Travel – Γραφείο Γενικού Τουρισμού
Λεωφόρος Καλλιθέας 125, Φαληράκι, Ρόδος
Tel: +30 22410 87615, 22410 86298
Fax: +30 22410 87616
e-mail: pellostravel@hellasnet.gr
6443-31/8

Ονόματα του ιερού λόφου: Αχαΐα-Οχύρωμα-Φιλέρημος και Ιάλυσος!

Ενα άγνωστο επίγραμμα των Ιαλυσίων

Γράφει ο Θεοφάνης Μπογιάννος

Η Ιαλυσός ήταν ένα από τρία κράτη της Ρόδου που ιδρύθηκαν τον 10ο αιώνα π.Χ.. Ο Ομηρος την αποκαλεί Υλισό, οι Ιωνες Ιήλυσο και μεις οι Ρόδιοι την αποκαλούσαμε και την αποκαλούμε Ιάλυσο. Οπως όμως κι αν την αποκαλέσεις παραμένει πάντα το πιο πλούσιο, γόνιμο και πολιτισμένο κράτος του σμαραγδένιου νησιού μας.

Ο ιερός λόφος του Φιλερήμου -ύψους 267 μέτρων- ήταν το κέντρο, η άμυνα, η καρδιά και η διοίκηση του κράτους, ενώ ο λαός έμενε σε οικισμούς στην πεδιάδα των Τριαντών, στην Κρεμαστή. Το κράτος των Ιαλυσίων εξετείνετο από το χωριό Αφάντου μέχρι τις Φάνες και ήταν πλούσιο, με αιρετούς άρχοντες -Μαστρούς- με ιερά και νομοθεσία μοναδική και επίζηλη.

Στα 1867 δύο ξένοι αρχαιολόγοι, βρήκαν στην ανατολική πλευρά του Φιλέρημου μια εγχάρακτη πέτρα, όπου αναγράφεται ένα επίγραμμα που αφορά στα ιερά και στους Μαστρούς Ιαλύσου.

Ιδού με απλά λόγια τι αναφέρει το σπάνιο αυτό επίγραμμα που σήμερα έχει χαθεί, λόγω των αρχαιοκαπήλων και ασέβων κατακτητών του ιερού νησιού μας:

«Εδοξε τοις μάστροις και Ιαλυσίοις, στρατής αλκιμεδόντος είπε όπως το ιερόν και το τέμενος τας Αλεκτρώνας -πρόκειται για ένα επίθετο της θεάς Αθηνάς- ευαγήται κατά τα πάτρια. Επιμεληθήμεν τους ιεροταμίας όπως πάλαι εργασθεώντι τρεις λίθου λάρτου και αναγραφή ες τας στάλας το τε ψήφισμα...

Θέμειν δε τας στάλλας μιαν μεν τας εισόδους τας εκ πόλιος, μιαν υπέρ το ιστιατορίων, άλλην δε επί τας καταβασίος τας εξ Αχαΐας πολίος...»

Με απλά λόγια. Οι Ιαλύσιοι, τον 5ο αιώνα π.Χ., είχαν πάνω στην Ακρόπολη της σημερινής Φιλερήμου που τότε ελέγετο Αχαΐα -πολλά ιερά και ελάτρευαν τη θεά Αθηνά με το επίθετο Αλεκτρώνα. Οι ιεροταμίες του ναού και σύμπας ο λαός Ιαλύσου αποφάσισαν να κάνουν τρεις στήλες όπου θα αναγράφονται οι αποφάσεις για την καθιέρωσιν της θεάς Αλεκτρώνας και του ιερού της πάνω στην Ακρόπολη Ιαλύσου.

Από τις τρεις αυτές στήλες όπου αναγράφονταν το ψήφισμα των Ιαλύσιων και των αρχηγών τους -των μαστρών- βρέθηκε τελικά μόνο η μία. Ολες ήταν από λίθο λάρτιο που υπάρχει και σήμερα.

Ενα μέρος του επιγράμματος αναφέρει και κάτι σπάνιο και απίστευτο: ποια ζώα είναι ιερά και ποια είναι ακάθαρτα, ποια ζώα μπορούν να μπαίνουν στην περιοχή και ποια ζώα μπορεί να θυσιάζονται.

Ακάθαρτα και απαγορευμένα ζώα, που δεν μπορούν, ούτε να θυσιαστούν, ούτε να μπουν στην περιοχή του ιερού της θεάς Αθηνάς - Αλεκτρώνας, είναι τα άλογα, τα μουλάρια και οι ημίονοι, αλλά και κάθε είδος φορτηγού ζώου. Επίσης κανείς προσκυνητής δεν έχει το δικαίωμα να μπει στον ιερό χώρο του ιερού ναού της Αθηνάς με τα υποδήματά του. Ολοι φορούντες υποδήματα από δέρμα αγριόκοιρου δεν επιτρέπεται να μπουν για προσκύνημα στον ιερό ναό της θεάς Αλεκτρώνας. Οποιος μπει στο ιερό με υποδήματα αγριόκοιρου, ή εισάγει στο ιερό ζώα ακάθαρτα, τιμωρείται και διώκεται για ασέβεια έναντι της θεάς Αθηνάς.

Οποιος επίσης αφήσει τα πρόβατά του να μπουν στον ιερό χώρο, θα πληρώσει έναν οβολό για κάθε πρόβατο. Ολοι έχουν δικαίωμα και υποχρέωση να καταγγέλλουν τους παραβάτες της παραπάνω απαγόρευσης που είναι γραμμένη στο ψήφισμα αυτό.

Ο σημερινός λόφος του Φιλερήμου είναι τόπος ιερός και αρχαιολογικός. Χιλιάδες άνθρωποι κάθε χρόνο προσέρχονται και προσεύχονται στην Παναγιά Φιλερήμου που αντικατέστηκε την θεά Αθηνά, Αλεκτρώνα...



ΙΑΛΥΣΟΣ - ΑΧΑΪΑ - ΟΧΥΡΩΜΑ - ΦΙΛΕΡΗΜΟΣ

Μια σπάνια φωτογραφία όπως ήταν ο χώρος πριν από μισό αιώνα με το μοναστήρι και το δρόμο του Γολγοθά.
(ΦΩΤΟ: ΑΝΤΩΝΗΣ ΠΑΧΟΣ)

Οι Δρίμες και τα Διοσήμια Περιστατικά του Αυγούστου

ΚΑΙ ΑΣΤΡΟΛΟΓΙΚΑ ΚΑΙΡΙΚΑ ΦΑΙΝΟΜΕΝΑ

Ο Αύγουστος είναι ένας από τους δώδεκα μήνες.

Η λέξη είναι Λατινορωμαϊκή και σημαίνει Σεβαστός.

Από τη θέση του, ο μήνας αυτός, όχι μόνο είναι σεβαστός, αλλά και αγαπητός.

Με τα φρούτα του, τις ηλιόλουστες ημέρες του έχει κάτι το ιδιαίτερο να προσφέρει.

Ειδικά με τον τρύγο του σταφυλιού, το ξεφάντωμα στο αμπέλι, με το πάτημα του σταφυλιού στο ληνό κ.α., ο λαός μας όπως ήταν φυσικό παραλίγο να θεοποιήσει τον μήνα αυτό. Άλλωστε το όνομα Αύγουστος αρχικά απεδίδετο στους Θεούς, κατόπιν, το έδιναν στον Καίσαρα, και στους νεότερους χρόνους, το έδωσαν στους κοινούς θνητούς.

Στο πέρασμα των αιώνων, ο Αύγουστος έλαβε και άλλα ονόματα, «τραπεζοφόρος», «τρυγητής» «Συκολόγος» «Δωροφόρος» κ.λ.π.

Ένα σπουδαίο όνομα που του εδόθη, είναι «Δριμήτης». Οι Δρίμες είναι ένα αστρολογικό καιρικό φαινόμενο, που συμβαίνει κατά περιόδους ιδίως τις 3, ημέρες 27-30 του Αυγούστου.

Η λέξη Δρίμες δεν ετυμολογείται, είναι η ίδια με τη λέξη «Διοσήμια», τα σημεία του Δία.

Είναι οι ημέρες που μπορούσαν ορισμένοι απλοί άνθρωποι του λαού μας να προβλέψουν τον καιρό που θα έκανε ο χειμώνας.

Κατά τις 3 αυτές τελευταίες ημέρες του Αυγούστου δεν επιτρεπόταν να μένουν τα ζώα έξω, ούτε τα ρούχα απλωμένα, γιατί θα τα λέρωνε η Πούλια, ούτε βάρκες ξεσκέπαστες γιατί θα τρυπούσαν τα πανιά τους.

Η κολύμβηση απαγορευόταν για τον ίδιο λόγο.

Με την επικράτηση του χριστιανισμού, η αχαλίνωτη φαντασία του λαού μας, όχι μόνο δεν δέχτηκε τις Δρίμες και τα Διοσήμια, αλλά έδωσε νέα εξήγηση στις αντιλήψεις αυτές. Έτσι πιστεύεται ότι στις 29 Αυγούστου, που είναι η Αποτομή της Κεφαλής του Ιωάννου του Προδρόμου, εάν κανείς ξυπνήσει το πρωί και θελήσει να δει την ανατολή του ήλιου, θα έχει την αίσθηση, ότι βλέπει το κεφάλι του Προδρόμου να πάλλεται γύρω από τον ήλιο. Χρειάζεται βέβαια πίστη γι΄ αυτό. (Στο ποίημά του ο Γεωργιλλάς Εμμανουήλ «Το θανατικό της Ρόδου» περιγράφει τις Δρίμες, 1500 μ.Χ.)

Όλα αυτά είναι ριζωμένα μέσα στη λαϊκή πίστη των ανθρώπων και δεν γίνεται να τα απορρίπτει κανείς.

Η επιτολή των άστρων είναι η αιτία που παρατήρησαν οι αρχαίοι ημών και έδωσαν την εξήγηση των φαινομένων αυτών.

ΔΗΜΟΣΘΕΝΗΣ ΘΩΜΑΣ

ΟΣΑ ΦΕΡΝΕΙ Ο ΑΝΕΜΟΣ

*** Γεύμα στο Λονδίνο - Λονδίνο (DPA)**

Ο έντονος ανταγωνισμός που επικρατεί ανάμεσα στα εστιατόρια της βρετανικής πρωτεύουσας, την έχει καταστήσει μία από τις πιο φημισμένες πόλεις για τις γαστρονομικές της απολαύσεις.

Η κατάσταση αυτή ωστόσο έχει ως αποτέλεσμα το κλείσιμο πολλών εστιατορίων από τη μία πλευρά και το άνοιγμα πολλών καινούργιων από την άλλη. Έτσι σύμφωνα με έκθεση που δημοσιεύθηκε χθες, τον τελευταίο χρόνο 112 εστιατόρια έκλεισαν στη βρετανική πρωτεύουσα, αύξηση κατά 70% από το προηγούμενο χρόνο, ενώ κατά την ίδια περίοδο άνοιξαν 135 καινούργια εστιατόρια.

Σύμφωνα με τον οδηγό εστιατορίων Χάρντενς, μόνο η Νέα Υόρκη μπορεί να θεωρηθεί ως ισάξια ανταγωνίστρια του Λονδίνου όσον αφορά την ποιότητα και την ποικιλία των γευμάτων που προσφέρονται.

Και μπορεί μεν τα γεύματα σε ορισμένα από τα εστιατόρια του Λονδίνου να είναι δελεαστικά, δεν συμβαίνει όμως το ίδιο και με τις τιμές. Για παράδειγμα οι τιμές στο εστιατόριο Sketch που άνοιξε τον περασμένο χρόνο κυμαίνονται στις 160 λίρες (255 δολάρια) το άτομο.

Ανάμεσα στα γνωστότερα εστιατόρια που έχουν ανοίξει τα τελευταία χρόνια στο Λονδίνο είναι και το Locanda Locatelli, του οποίου τα γεύματα στοιχίζουν γύρω στις 46 λίρες.

«Πρόκειται για ένα από τα αγαπημένα εστιατόρια της Μαντόνα, και αυτή τη στιγμή είναι ένα από τα καλύτερα μέρη για να γευματίσει κανείς στο Λονδίνο» σύμφωνα με τον οδηγό.

Σχολιάζοντας γενικά την κατάσταση στη βρετανική πρωτεύουσα ο οδηγός αναφέρει: «Ο ανταγωνισμός είναι σκληρός αυτή τη στιγμή για τα εστιατόρια του Λονδίνου, αλλά έχει συμβάλλει στο να δημιουργηθεί μια από τις πιο δυναμικές αγορές εστιατορίων στον κόσμο»

«Πενήντα χρόνια πριν ήταν παγκοσμίως γνωστό ότι το φαγητό στο Λονδίνο ήταν για τα σκουπίδια» προσθέτει τονίζοντας την αλλαγή που έχει συντελεσθεί.

Ο Ζαν Μουάρ, κριτικός εστιατορίων στη Ντέιλι Τέλεγκραφ αναφέρει: «Φαίνεται πως οι Λονδρέζοι δεν ανέχονται πια το κακομαγειρεμένο και ακριβό φαγητό. Όμως υπάρχουν ακόμα αρκετά κακά και πανάκριβα εστιατόρια».

*** Η ούρηση δημοσίως κοστίζει**

- Ανόι (Ρόιτερ)

Πρόστιμο μέχρι και 1,23 δολάρια θα πληρώνουν όσοι συλλαμβάνονται να ουρούν δημοσίως στην πρωτεύουσα του Βιετνάμ, Ανόι.

Επιθεωρητές θα περιπολούν στους δρόμους του Ανόι και θα συλλαμβάνουν έπ' αυτοφώρω τους δράστες, δήλωσε σήμερα ο Γκιουγιέν Χάι από το Υπουργείο Πολιτισμού.

«Είναι σίγουρο πως δεν θα μπορέσουμε να εντοπίσουμε το 100% των δραστών» δήλωσε ο Χάι στην εφημερίδα του Υπουργείου Δικαιοσύνης Φαπ Λουάτ.

Η αγάπη των Βιετναμέζων για τη μπύρα και η έλλειψη δημοσίων αποχωρητηρίων έχουν ως αποτέλεσμα να είναι συχνό το φαινόμενο άνδρες να ουρούν δημοσίως στις πόλεις της χώρας.

*** Ρεκόρ πωλήσεων τηλεσκοπίων στην Ιαπωνία**

- Τόκιο (Γαλλ. Πρακτ.)

Σπεύδουν να αγοράσουν τηλεσκόπια οι ερασιτέχνες αστρονόμοι στην Ιαπωνία, προκειμένου να απολαύσουν την πιο κοντινή προσέγγιση του Άρη από τη Γη τα τελευταία 73.000 χρόνια.

«Οι πωλήσεις τηλεσκοπίων είναι αυξημένες από πέρσι κατά 1,7 φορές» δήλωσε εκπρόσωπος αλυσίδας καταστημάτων με ηλεκτρικά είδη. «Οι πελάτες μας είναι κυρίως άνδρες ηλικίας περίπου 40 ετών, αλλά και φοιτητές που θέλουν να παρατηρήσουν το φαινόμενο με τις οικογένειες τους» πρόσθεσε.

Ο Άρης θα βρίσκεται στις 27 Αυγούστου σε απόσταση 55,76 εκατομμυρίων χιλιομέτρων από τη Γη και το θέαμα αναμένεται να είναι συγκλονιστικό αφού ο πλανήτης αυτός θα λάμπει με όλα του τα χρώματα κόκκινο και πορτοκαλί.

Ναυτικό Πρακτορείο TSAGARIS GA FERRIES

Ε/Γ-Ο/Γ ΡΟΔΑΝΘΗ
Ε/Γ-Ο/Γ ΔΗΜΗΤΡΟΥΛΑ
Ε/Γ-Ο/Γ ΜΑΡΙΝΑ

ΡΟΔΟΣ - ΠΕΙΡΑΙΑΣ

ΠΑΡΑΣΚΕΥΗ 25/7
ΡΟΔΑΝΘΗ 08.00 Καστελλόριζο
ΡΟΔΑΝΘΗ 18.00 Τήλο - Κω - Κάλυμνο - Πειραιά (10.00)

ΣΑΒΒΑΤΟ 26/7
ΜΑΡΙΝΑ 14.00 Κω - Κάλυμνο - Λέρο - Πάτμο - Μύκονο - Πειραιά (07.00)
ΔΗΜΗΤΡΟΥΛΑ 23.45 Καστελλόριζο

ΚΥΡΙΑΚΗ 27/7
ΔΗΜΗΤΡΟΥΛΑ 10.00 Κω - Βαθύ - Χίο - Λέσβο - Λήμνο - Αλεξ/πολη (10.00)
ΡΟΔΑΝΘΗ 13.00 Σύμη - Κω - Κάλυμνο - Λέρο - Πάτμο - Μύκονο - Πειραιά (06.30)

ΔΕΥΤΕΡΑ 28/7
ΜΑΡΙΝΑ 14.00 Κω - Κάλυμνο - Λέρο - Πάτμο - Πειραιά (06.30)

ΤΡΙΤΗ 29/7
ΔΗΜΗΤΡΟΥΛΑ 14.00 Καστελλόριζο
ΡΟΔΑΝΘΗ 17.00 Κω - Κάλυμνο - Πειραιά (08.00)
ΔΗΜΗΤΡΟΥΛΑ 23.45 Σύμη - Τήλο - Νίσυρο - Κω - Κάλυμνο - Αστυπάλαια - Αιγιάλι - Κατάπολα - Νάξο - Πάρο - Σύρο - Πειραιά (22.15)

ΤΕΤΑΡΤΗ 30/7
ΜΑΡΙΝΑ 14.00 Κω - Κάλυμνο - Αστυπάλαια - Κατάπολα - Πειραιά (08.00)

ΠΕΜΠΤΗ 31/7
ΡΟΔΑΝΘΗ 17.00 Κω - Κάλυμνο - Πειραιά (08.00)

ΠΑΡΑΣΚΕΥΗ 1/8
ΜΑΡΙΝΑ 08.00 Καστελλόριζο
ΜΑΡΙΝΑ 18.00 Κω - Κάλυμνο - Πειραιά (09.00)

ΣΑΒΒΑΤΟ 2/8
ΡΟΔΑΝΘΗ 14.00 Κω - Κάλυμνο - Λέρο - Πάτμο - Μύκονο - Πειραιά (07.00)
ΔΗΜΗΤΡΟΥΛΑ 23.45 Καστελλόριζο

ΚΥΡΙΑΚΗ 3/8
ΔΗΜΗΤΡΟΥΛΑ 10.00 Κω - Βαθύ - Χίο - Λέσβο - Λήμνο - Αλεξ/πολη (10.00)
ΜΑΡΙΝΑ 13.00 Κω - Κάλυμνο - Λέρο - Πάτμο - Μύκονο - Πειραιά (06.15)

ΠΡΟΣΦΟΡΑ

Πακέτα εισιτηρίων άνω των 300,00 ευρώ μπορείτε να εξοφλήσετε σε 4 άτοκες μηνιαίες δόσεις με την πιστωτική σας κάρτα VISA ή MASTER!!!

Η εταιρία μας σας ενημερώσει ότι
η έκπτωση 50%
(πολύτεκνοι, στρατιωτικοί, ανάπηροι κ.λ.π.)
ισχύει για όλες τις θέσεις.

Η εταιρία μας βρίσκεται στην ευχάριστη θέση να σας ενημερώσει ότι:

1. Από 15/3 ισχύουν **εκπτώσεις** από 25% μέχρι και 40% για όλες τις θέσεις. Συμπεριλαμβάνεται και η τρίτη θέση.
2. Θα προσφέρονται **ειδικές τιμές** σε όλες τις θέσεις για οικογενειακά πακέτα και ξενοδοχεία 5 ή 4 αστέρων σε καταπληκτικές τιμές.
3. Από 15/6 εκτελούνται δρομολόγια καθημερινώς: ΠΕΙΡΑΙΑ - ΚΩ - ΡΟΔΟ & ΡΟΔΟ - ΚΩ - ΠΕΙΡΑΙΑ.
4. Εισιτήρια ΜΕΤ'ΕΠΙΣΤΡΟΦΗΣ, ειδικές τιμές.
5. **ΙΧ έκπτωση** 25% για μετάβαση, μετ' επιστροφής 40%.
6. Πολλαπλά εισιτήρια minimum 5, **50% έκπτωση.**

Πληροφορίες στον κεντρικό πράκτορα

TSAGARIS TRAVEL
Σαχτούρη 5 (έναντι Τελωνείου)
Τηλ.: 22410 36170, 30406, 35066, 28597

x4094-31/8

ΠΡΑΚΤΟΡΕΙΟ ΤΑΞΙΔΙΩΝ

ΣΑΒΒΑΣ ΣΑΗΣ

Με την ευκαιρία της λειτουργίας του **νέου** μας πρακτορείου στην οδό ΤΑΡΠΟΝ ΣΠΡΙΓΚΣ 42 δίπλα στην Τράπεζα Πίστεως

ΠΡΟΣΦΕΡΟΥΜΕ

τα φθηνότερα αεροπορικά εισιτήρια για όλο τον κόσμο με όλες τις αεροπορικές πτήσεις

ΠΡΟΣΟΧΗ:

ΠΛΗΡΟΦΟΡΙΕΣ ΔΕΝ ΔΙΔΟΝΤΑΙ ΑΠΟ ΤΟ ΤΗΛΕΦΩΝΟ ΜΟΝΟ ΠΡΟΣΩΠΙΚΗ ΠΑΡΟΥΣΙΑ ΣΑΣ

Ακόμη:

- Σας παίρνουμε ΒΙΖΑ επισκέπτου για ΑΜΕΡΙΚΗ σε μία εβδομάδα
- ΒΙΖΑ επισκέπτου για ΑΥΣΤΡΑΛΙΑ σε μία μέρα
- Εκδοση διαβατηρίων
- Εκδοση αδειών αυτοκινήτων

ΞΕΝΟΔΟΧΕΙΑ ΣΤΗΝ ΑΘΗΝΑ

PRESIDENT Α' Κατηγορίας Λεωφόρος Κηφησίας

Μονόκλινο	€58	με πρωινό	έως 31/10
Δίκλινο για μονόκλινο	€63	»	»
Δίκλινο	€68	»	»
Τρίκλινο	€83	»	»

ELECTRA HOTEL Α' Κατηγορίας Ερμού 5

Μονόκλινο	€ 123	με πρωινό	έως 31/10
Δίκλινο	€146	»	»
Τρίκλινο	€175	»	»

DORIA HOTEL Β' Κατηγορίας Πειραιώς 15-17 (κοντά στην Ομόνοια)

Μονόκλινο	€58	με πρωινό
Δίκλινο	€69	»
Τρίκλινο	€89	»

IRINI HOTEL Ηράκλειο Κρήτης

Μονόκλινο	€44	με πρωινό
Δίκλινο	€55	»
Τρίκλινο	€75	»

ESPERIA HOTEL Α' Κατηγορίας Σταδίου 22

Μονόκλινο	€ 103	με πρωινό
Δίκλινο	€ 118	»
Τρίκλινο	€ 133	»

BEST WESTERN Α' Κατηγορίας, ILISIA Μιχαλακοπούλου

Μονόκλινο	€67	με πρωινό	έως 31/10
Δίκλινο	€74	»	»
Τρίκλινο	€96	»	»

PARTHENON Α' Κατηγορίας περιοχή Μακρυγιάννη

Μονόκλινο	€ 84	με πρωινό	έως 31/10
Δίκλινο	€ 93	»	»
Τρίκλινο	€ 128	»	»

ARETOUSA Β' Κατηγορίας Μητροπόλεως Σύνταγμα

Μονόκλινο	€57	με πρωινό
Δίκλινο	€85	»
Τρίκλινο	€95	»

ROYAL OLUMPIC LUX

Μονόκλινο	€104	με πρωινό	έως 30/6
Δίκλινο	€138	»	»
Τρίκλινο	€169	»	»

ASTOR Σύνταγμα

Μονόκλινο	€68	με πρωινό	
Δίκλινο για μονόκλινο	€ 78	»	έως 31/10
Δίκλινο	€ 88	»	»
Τρίκλινο	€108	»	»

GRAND HOTEL Β' Κατηγορίας Πατησίων & Βεραντέρου 10

Μονόκλινο	€48	με πρωινό	έως 31/10
Δίκλινο	€54	»	»
Τρίκλινο	€74	»	»

VERGINA Β' Κατηγορίας ΘΕΣ/ΚΗ (κεντρικό)

Μονόκλινο	€58	με πρωινό	έως 31/10
Δίκλινο	€75	»	»
Τρίκλινο	€95	»	»

TITANIA Β' Κατηγορίας ΘΕΣ/ΚΗ (κεντρικό)

Μονόκλινο	€112	με πρωινό
Δίκλινο	€120	»
Τρίκλινο	€138	»

ΣΑΣ ΣΥΜΦΕΡΕΙ ΠΡΙΝ ΚΛΕΙΣΕΤΕ ΟΠΟΥΔΗΠΟΤΕ ΝΑ ΜΑΣ ΕΠΙΣΚΕΦΘΕΙΤΕ

ΠΡΑΚΤΟΡΕΙΟ ΤΑΞΙΔΙΩΝ ΣΑΒΒΑΣ ΣΑΗΣ

ΤΑΡΠΟΝ ΣΠΡΙΓΚΣ 42 δίπλα στην Τράπεζα Πίστεως

• Τηλ. 22410 39781-3

Χ.4098-31/8

ΠΟΛΙΤΙΣΤΙΚΟ ΗΜΕΡΟΛΟΓΙΟ

γράφει η Πόλυ ΧατζηΜάρκου

pollyhatz@yahoo.com

ΤΟ «ΛΕΥΤΕΡΟ ΖΕΥΓΑΡΙ» ΣΕ ΠΡΕΜΙΕΡΑ ΣΤΗΝ ΤΑΦΡΟ

Το «Πολιτιστικό Ημερολόγιο» έχει σχολιάσει σε ολοσέλιδο αφιέρωμα (3/8/03), το νέο έργο του ΔΗ.ΠΕ.ΘΕ. Ρόδου, κατόπιν της γενικής πρόβας και πριν την έναρξη των παραστάσεων. Από τότε, η παράσταση έχει περιοδεύσει σε πολλά χωριά της Ρόδου (σήμερα, για παράδειγμα, η παράσταση ανεβαίνει στο όμορφο θεατράκι της Κρητινίας) καθώς και στην Πανελλήνια Συνάντηση των ΔΗ.ΠΕ.ΘΕ. όλης της Ελλάδας, στη Βέροια.

Από τις **26 Αυγούστου,** η κωμωδία «Λεύτερο Ζευγάρι» του **νομπελίστα Ντάριο Φο και της Φράνκα Ράμε,** ανεβαίνει στην πόλη μας, στο Θέατρο της Μεσαιωνικής Τάφρου. Πρόκειται για μία καυστική σάτιρα των καταστάσεων, της υποκρισίας, των ισορροπιών και των αντιλήψεων που επικρατούν στις σχέσεις των ζευγαριών. Το έργο κατακρίνει την υποκρισία του σύγχρονου, ελεύθερου ανθρώπου που ενστερνίζεται την ιδέα της ισότητας των δύο φύλων μεν, αλλά δεν την εφαρμόζει. Σχολιάζει, δε, με έξυπνο τρόπο τα πολιτικά ιδεώδη της δεκαετίας του '70, που ήθελαν την προσωπική ελευθερία πάνω από το θεσμό της οικογένειας.



ΛΕΥΤΕΡΟ ΖΕΥΓΑΡΙ-από την γενική πρόβα

Η ΠΛΟΚΗ

Το έργο στρέφεται γύρω από ένα ζευγάρι σε κρίση. Ο σύζυγος προσπαθεί να λύσει τα προβλήματά τους, βρίσκοντας δόλιες λύσεις. Βασισμένος στην έννοια της ατομικής ελευθερίας, μιλά για ανεκτικότητα και λογική αντιμετώπιση των καταστάσεων, εφ΄ όσον βέβαια είναι αυτός, ο κυρίαρχος του παιχνιδιού.

Σιγά-σιγά γίνεται πιο σαφές ότι αυτός ο "διακανονισμός" βολεύει μόνο το σύζυγο **(Ισίδωρος Σταμούλης),** που αρχίζει να συνάπτει εξωσυζυγικές σχέσεις. Η κατάσταση αντιστρέφεται όταν η γυναίκα **(Μαρία Φιλίππου)** αρχίζει να ακολουθεί κι εκείνη της προσταγές της περίφημης ελευθερίας του ζευγαριού. Ο σύζυγος θέλει να ξαναγίνουν τα πράγματα όπως ήταν, όμως είναι ήδη αργά. Όταν μαθαίνει ότι η γυναίκα του έχει σχέση με έναν άλλο άντρα -σχέση που εκείνη έχει επινοήσει- τότε έρχεται η καταστροφή...

Μέσα από τις διαρκείς εναλλαγές παρελθόντος και παρόντος, το πανέξυπνο θεατρικό παιχνίδι επικρίνει τον "περιποιητικό" άντρα που αντιμετωπίζει τη γυναίκα του σαν μητρικό πρότυπο και ταυτόχρονα ζητά σεξουαλική ελευθερία. Χωρίς να υπερασπίζονται τις παλιομοδίτικες αντιλήψεις για το γάμο ή τη νεοσύστατη έννοια της ελεύθερης συμβίωσης, οι δύο συγγραφείς τελικά υποστηρίζουν πως η γυναίκα, είναι πιο πιστή και πιο ευρηματική από τον άντρα.

«Είναι μια νεανική παράσταση, όχι ηλικιακά, αλλά για κάθε άνθρωπο που θέλει να σκέφτεται ελεύθερα, δηλαδή ως νέος»,όπως μας είπε ο Ηλίας Φραγκάκης.

Η ταυτότητα της παράστασης

Έργο:	«Λεύτερο Ζευγάρι», κωμωδία
Μετάφραση:	Άννα Βαρβαρέσου-Τζόγια
Σκηνοθεσία:	Ηλίας Φραγκάκης
Πρωταγωνιστές:	Ισίδωρος Σταμούλης, Μαρία Φιλίππου
Σκηνικά-κοστούμια:	Ανδρέας Σαραντόπουλος
Μουσική-ήχος:	Γιάννης Αγγελοθανάσης
Πότε;	26-31 Αυγούστου & 8-9 Σεπτεμβρίου 2003, ώρα 21.00
Που;	Θέατρο Μεσαιωνικής Τάφρου, Ρόδος

FLASH CULTURE

Αφιέρωμα στο Μανώλη Αθανασιάδη

Σήμερα, ώρα 19.30: Στην αυλή του Δημοτικού Σχολείου Γενναδίου, η Επιτροπή Πολιτισμού του Δήμου Νότιας Ρόδου οργανώνει τιμητική εκδήλωση αφιερωμένη στον Μανώλη Αθανασιάδη, με τίτλο «Ένας μετανάστης από το Γεννάδι στην Ουάσινγκτον». Ομιλητής θα είναι ο Κώστας Σκανδαλίδης, γεν. γραμματέας του Δήμου Ροδίων και Πρόεδρος του Διεθνούς Κέντρου Λογοτεχνών και Μεταφραστών. Σημείωση ότι ο τελευταίος έχει γράψει προ λίγων ετών ένα βιβλίο για τη ζωή και το έργο του Αθανασιάδη...

Δεύτερη συναυλία Μ. Χατζηγιάννη

Σήμερα, ώρα 21.30: Δεύτερη συναυλία με τον δημοφιλή Μιχάλη Χατζηγιάννη και την ταλαντούχα Δέσποινα Ολυμπίου στο Θέατρο Μεσαιωνικής Τάφρου. Λυρική βραδιά, όμορφα τραγούδια, ένα καλοκαιρινό μουσικό πρόγραμμα, με τη διοργάνωση της «Πολιτιστικής Αύρας και τη στήριξη του Πολιτιστικού Οργανισμού Δήμου Ροδίων.

Το ΠΑΘΟΣ πριν το Βατικανό στο ΜΟΤΕΡ2

Εγκαινιάστηκε χθες η ατομική έκθεση του Tasso, η 21η και τελευταία έκθεση του εικαστικού προγράμματος ΜοΤέΡ2, στο Κέντρο Σύγχρονης Τέχνης. Η φωτογραφική έκθεση τελεί υπό την αιγίδα του Υπουργείου Πολιτισμού και του Βατικανού. Μετά την παρουσίαση στη Ρόδο, το «ΠΑΘΟΣ-STABAT MATER" θα ταξιδέψει στο Βατικανό, μετά Μπολόνια και θα συνεχίσει την περιοδεία μέχρι το 2004. @ Κέντρο



Tasso και «ΠΑΘΟΣ» στο ΜΟΤΕΡ2

Σύγχρονης Τέχνης Μουσείου Νεοελληνικής Τέχνης, Σωκράτους 179. Τετ-Σαβ 10.00-14.00 & 18.00-21.00, Κυρ 10.00-14.00, ως 5 Σεπτεμβρίου.

«Το Τέλος του Κόσμου» συνεχίζεται...

Η πρώτη παρουσίαση του βίντεο-θεατρικού δράμενου «Το Τέλος του Κόσμου» πραγματοποιήθηκε προχθές στο μπαρ Ηριδανός με απόλυτη επιτυχία, ένα κατάμεστο μπαρ και πολλά θετικά σχόλια. Παρούσες ήταν πολλές θεατρικές δυνάμεις της πόλης μας, όπως συντελεστές του ΔΗ.ΠΕ.ΘΕ. (Φραγκάκης, Σταμούλης, Φιλίππου) και μέλη της θεατρικής ομάδας ΠΡΑΞΙΣ, εικαστικοί καλλιτέχνες και πολλοί φίλοι του θεάτρου και των σύγχρονων πολιτιστικών δράσεων! Η 25-λεπτη παράσταση επαναλαμβάνεται:

Τετάρτη 27 Αυγούστου, στο μπαρ ΘΕΑΤΡΟ, μετά τα μεσάνυχτα &

Πέμπτη 28 Αυγούστου, στο μπαρ ΡΩΓΜΗ ΤΟΥ ΧΡΟΝΟΥ, στις 23.00.

«Αμμώδεις μελαγχολικές στιγμές / ηλιοκαμένα σκηνικά ...»

Σταθόπουλος στη Ροδιακή Έπαυλη

Συνεχίζεται ως τις 29 Αυγούστου η έκθεση ζωγραφικής του πανελληνίως γνωστού καλλιτέχνη Γιώργου Σταθόπουλου, στη Ροδιακή Έπαυλη. Την έκθεση οργανώνει η ARTION ART GALLERIES και ο Πολιτιστικός Οργανισμός Δήμου Ροδίων.

Καθημερινά: 10.00-14.00 και 18.30-22.30

Καλοκαιρινό φωτογραφικό εργαστήρι στα Χανιά

Το Κέντρο Σύγχρονης τέχνης «ΟΜΜΑ», στα Χανιά, οργανώνει ένα ειδικό Φωτογραφικό Εργαστήρι, από 1 - 7 Σεπτεμβρίου 2003. Θα διδάξει ο διεθνώς φημισμένος φωτογράφος και οπερατέρ Walter Lassally, ο οποίος έχει πάνω από 60 κινηματογραφικές ταινίες και 100 ντοκιμαντέρ στο ενεργητικό του και είναι βραβευμένος με Όσκαρ για την ταινία «Ζορμπάς». Το Εργαστήρι απευθύνεται σε επαγγελματίες ή εραστέχνες φωτογράφους που ήδη έχουν κάποιες γνώσεις και που θέλουν να τις επεκτείνουν και να τις εμβαθύνουν. Η διδασκαλία θα γίνει «στη πράξη», όχι με διαλέξεις. Οι συμμετέχοντες θα πρέπει να έχουν μια συμβατική φωτογραφική μηχανή 35 mm. Οι συμμετάσχοντες θα δουλεύουν, κάνοντας λήψεις μαζί ή με την καθοδήγηση του κ. Λάσσαλλι και θα γίνει κριτική αξιολόγηση της κάθε εργασίας των συμμετεχόντων. Τιμή Συμμετοχής: 780 Ευρώ Συμπεριλαμβάνει διδασκαλία από τον κ. Ουάλτερ Λάσσαλλι, διαμονή και ημιδιατροφή. Πληροφορίες στο τηλέφωνο 28210 42100 / E-mail: omma@omma.gr, http://www.omma.gr

ΟΙΚΟΔΟΜΙΚΕΣ-ΤΕΧΝΙΚΕΣ

ΕΜΠΟΡΙΚΕΣ-ΕΠΙΧΕΙΡΗΣΕΙΣ

ΑΦΟΙ ΑΣΒΕΣΤΗ Ο.Ε.

Αθηνών - Καβάλας 3
Ανάληψη Ρόδου
Τηλ. 22410/60678 - 60679
και fax: 22410/66028

ΠΩΛΟΥΝΤΑΙ

● ΔΙΑΜΕΡΙΣΜΑΤΑ

υπερλούξ διαφόρων διαστάσεων

ΕΓΓΥΗΣΗ Η ΠΟΛΥΕΤΗΣ ΠΕΙΡΑ ΜΑΣ

4086-31/8

ΜΕΝΤΙΟΥΜ-ΑΣΤΡΟΛΟΓΟΣ

ΝΙΚΟΣ

Ακριβείς προβλέψεις στον επαγγελματικό, αισθηματικό και οικονομικό τομέα.

Επαναφορά ατόμων
Ισχυρή υποβολή

Δέχεται μόνο με ραντεβού στα τηλέφωνα: 31405 και 39201

6405-22/8

VANIK TOURS

ΓΙΑΝΝΗΣ και ΣΕΒΑ ΒΑΛΣΑΜΙΔΗ

VANIK σημαίνει ΑΛΗΘΕΙΑ

ΑΚΤΗ ΚΑΝΑΡΗ 17, ΨΑΡΟΠΟΥΛΑ -

ΑΝΕΤΟ ΠΑΡΚΙΝΓΚ • Ανοικτά: ΔΕ-ΣΑ 08.30 - 14.00 & 16.30 - 20.30

Τηλ. 22410 35191, 37621 κινητό: 6945798148 , FAX 22410 29532

Το γραφείο μας πάντα πρώτο σε κρατήσεις ξενοδοχείων εξασφάλισε και σας προσφέρει καταπληκτικές τιμές για τα παρακάτω ξενοδοχεία σε ΠΑΚΕΤΑ (έκδοση εισιτηρίων R/T) από 1/4-31/10/2003

Απευθυνόμαστε σε σας που θέλετε και η κράτησή σας να είναι σωστή και το δωμάτιό σας να σας περιμένει

1ον HOTEL PRESIDENT
Α΄ Κατηγορίας
Λεωφόρος Κηφησίας (ΟΛΑ ΑΝΑΚΑΙΝΙΣΜΕΝΑ)

Μονόκλινο	€ 58
Δίκλινο για μονόκλινο	€ 63
Δίκλινο	€ 68
Τρίκλινο	€ 83

2ον HOTEL ASTOR
Α΄ Κατηγορίας
Σύνταγμα

Μονόκλινο	€ 68
Δίκλινο για μονόκλινο	€ 78
Δίκλινο	€ 88
Τρίκλινο	€ 108

3ον HOTEL ZAFOLIA
Α΄ Κατηγορίας
Λεωφόρος Αλεξάνδρας

Μονόκλινο	€ 99
Δίκλινο	€ 112
Τρίκλινο	€ 133

4ον HOTEL ARETHOUSA
Β΄ SUPERIOR
Σύνταγμα

5ον HOTEL ELLINIS
Β΄ Κατηγορίας
Ωνάσειο, λεωφ. Συγγρού

Μονόκλινο	€ 60
Δίκλινο	€ 70
Τρίκλινο	€ 80

6ον HOTEL TRITON
Β΄ Κατηγορίας
Κέντρο Πειραιά

Μονόκλινο	€ 55
Δίκλινο	€ 72
Τρίκλινο	€ 93

7ον HOTEL LILIA
Β΄ Κατηγορίας
Πασαλιμάνι Πειραιάς

Μονόκλινο	€ 55
Δίκλινο	€ 70
Τρίκλινο	€ 88

8ον HOTEL EGNATIA
Β΄ Κατηγορίας
Θεσσαλονίκη Κέντρο - ανακαινισμένο

Μονόκλινο	€ 68
Δίκλινο	€ 78
Τρίκλινο	€ 88

9ον HOTEL EGNATIA PALACE
Α΄ Κατηγορίας
Θεσσαλονίκη Κέντρο - ολοκαίνουργιο

Μονόκλινο	€ 90
Δίκλινο	€ 100
Τρίκλινο	€ 125

* Τα παραπάνω ξενοδοχεία διαθέτουν T.V. σε όλα τα δωμάτια
* Στις παραπάνω τιμές συμπεριλαμβάνεται πρωινό σε μπουφέ
* Ακόμη σε μας θα βρείτε αεροπορικά και ατμοπλοϊκά εισιτήρια όλων των εταιρειών.

Χ. 4096-31/8

LINDOS memories

RESORT BEACH HOTEL

Στη μαγευτική περιοχή της Λίνδου δημιουργήσαμε ένα πανέμορφο ξενοδοχείο πέντε αστέρων με στόχο να ικανοποιήσει τις ανάγκες των πελατών που ενδιαφέρονται για ποιοτικές διακοπές. Χτισμένο κάτω από το ιστορικό βράχο του Ναβαρόνε όπου γυρίστηκε η ομώνυμη θρυλική ταινία, μια ανάσα από την αμμουδιά μπορεί κανείς να χαλαρώσει και ανανεωθεί από τη μαγευτική ομορφιά της αιγαιοπελαγίτικης θάλασσας.

Χ. 4025-31/7



Για κρατήσεις - πληροφορίες, μη διστάσετε να επικοινωνήσετε μαζί μας στα τηλέφωνα 22440 35000 έως 35099 fax 2244 48156

LINDOS memories

RESORT BEACH HOTEL

Εξήντα πολυτελή δωμάτια με αυτόνομο κλιματισμό, δορυφορική τηλεόραση, τηλέφωνο, χρηματοκιβώτιο, mini bar, και 24ωρη υπηρεσία δωματίου και 10 σουίτες με ονειρεμένη θέα υπόσχονται αξέχαστες διακοπές. Στο εστιατορίο οι επισκέπτες έχουν τη δυνατότητα να απολαύσουν εκλεκτές γεύσεις από ελληνική και διεθνή κουζίνα, φρέσκα ψάρια σε συνδυασμό με το κρασί της αρεσκείας τους. Δροσιστικοί χυμοί και εξωτικά ποτά σερβίρονται από το main και το pool bar.

ΠΡΟΟΔΟΣ ΜΙΚΡΕΣ ΑΓΓΕΛΙΕΣ ΜΙΚΡΕΣ ΑΓΓΕΛΙΕΣ ΠΡΟΟΔΟΣ

ενοικιάσεις

ΕΝΟΙΚΙΑΖΕΤΑΙ οροφοδιαμέρισμα δύο υπνοδωματίων, σαλοτραπεζαρίας και λοιπών βοηθητικών χώρων, επί της οδού Αλικαρνασσού 6. Πληρ. τηλ 22410 35536, ώρες 6-9
2022-30/8

ΕΝΟΙΚΙΑΖΕΤΑΙ διαμέρισμα τεσσάρι στην οδό Υψηλάντου 2 και Αγίου Γεωργίου σε μικρή οικοδομή (μόνο 2 διαμερίσματα). Επίσης ισόγειο κατάστημα 80 τ.μ. στην ίδια διεύθυνση σε λογικές τιμές. Πληρ. τηλ. 6944375322 (9.00-13.00, 18.00-21.00)
2019-30/8

ΕΝΟΙΚΙΑΖΕΤΑΙ σπίτι στην Αρχίπολη 90 τ.μ., κατάλληλο για αξιωματικούς και δασκάλους, με γκαράζ και κήπο, κοντά στο σχολείο, 2) **ΠΩΛΕΙΤΑΙ** αυτοκίνητο Seat καταλυτικό, μοντέλο '90, σε άριστη κατάσταση. Δεκτός κάθε έλεγχος. Πληρ. τηλ. 22460 98039, 22410 61749
6546-29/8

ΕΝΟΙΚΙΑΖΟΝΤΑΙ δύο διαμερίσματα τριάρια στο ισόγειο και στον 1ο όροφο σε μικρή και ήσυχη πολυκατοικία. Πληρ. τηλ. 22410 27712 ή 6937666675
6490-24/8

ΕΝΟΙΚΙΑΖΕΤΑΙ γκαρσονιέρα επιπλωμένη για ένα άτομο. Πληρ. τηλ. 6946926262
6512-26/8

ΕΝΟΙΚΙΑΖΟΝΤΑΙ επιπλωμένα διαμερίσματα επί της Λ. Ιαλυσού - Ιαλυσός, πλήρως εξοπλισμένα. Πληρ. τηλ. 22410 35283
6524-27/8

ΕΝΟΙΚΙΑΖΟΝΤΑΙ
ΚΑΤΑΣΤΗΜΑΤΑ-ΓΡΑΦΕΙΑ ΣΤΟ ΜΗΔΕΙΑ, ΣΥΓΚΡΟΤΗΜΑ ΦΤΕΡΟΥΓΑ.
ΠΛΗΡ. Κ. ΓΙΩΡΓΟ, ΤΗΛ. 22410 67200
Τ.1636-31/8

ΕΝΟΙΚΙΑΖΟΝΤΑΙ
επιπλωμένα στούντιος στην Ρόδου - Λίνδου, περιοχή Φαληράκι, ιδανικά για στρατιωτικούς με πολλούς κοινόχρηστους χώρους (μπιλιάρδο, μεγάλες τηλεοράσεις, πλυντήριο, στεγνωτήριο, κλπ.)
Πληρ. τηλ. 22410 85140, www.zoes.gr
1622-25/9

ΕΝΟΙΚΙΑΖΕΤΑΙ
ΚΑΤΑΣΤΗΜΑ
100τ.μ., επί της Κλαυδίου Πέππερ 1, ανάμεσα στο ξενοδοχείο STEVI και στα Ψάρια Αιγαίου και έναντι της λαϊκής αγοράς του Σαββάτου.
Πληρ. τηλ. 6944775999
6446-7/9

ΕΝΟΙΚΙΑΖΕΤΑΙ
ΔΙΑΜΕΡΙΣΜΑ καινούργιο, 80τ.μ., Στέλιου Κωτιάδη.
Πληρ. τηλ. 6997178011
6488-26/8

ΕΝΟΙΚΙΑΖΕΤΑΙ διαμέρισμα 70 τ.μ. υπερυψωμένο ισόγειο σε μονοκατοικία, με βεράντες και κήπο επιπλωμένο και εξοπλισμένο (θερμοσυσσωρευτές, τηλεόραση, τηλέφωνο, κλπ.), χωρίς κοινόχρηστα, (δύο υπνοδωμάτια, σαλόνι, κουζίνα, κλπ.), σε ήσυχη πάροδο Κ. Τσαλδάρη 2Β (έναντι ΚΩΤΣΟΒΟΛΟΣ), κατάλληλο για συγκατοίκηση δύο ατόμων. Προτιμούνται φοιτητές, εκπαιδευτικοί, στρατιωτικοί, δημ. υπάλληλοι. Ενοίκιο 450 ευρώ. Πληρ. τηλ. 6945 417673 και 22410 76525
6566-31/8

ΠΑΤΡΑ ΕΝΟΙΚΙΑΖΕΤΑΙ
γκαρσονιέρα κεντρική, λουξ, ρετιρέ, ιδανική για φοιτητές ΑΕΙ και ΤΕΙ. Πληρ. τηλ. 6977653434
2015-27/8

ΕΝΟΙΚΙΑΖΕΤΑΙ γκαρσονιέρα υπνοδωμάτιο και κουζίνα, πλήρως επιπλωμένη με TV, ψύξη και θέρμανση, λουξ κατασκευής, περιοχή Ιαλυσός. Τηλ. 22410/94850 και κιν. 6978631342
6580-14/9

ΕΝΟΙΚΙΑΖΟΝΤΑΙ επιπλωμένα στούντιος σε ήσυχη περιοχή της Ιαλυσού. Πληρ. κ. Μιχάλη, τηλ 6945077678
1976-31/8

ΕΝΟΙΚΙΑΖΕΤΑΙ διαμέρισμα διαμπερές, με δύο υπνοδωμάτια, σαλόνι, χωλ, κουζίνα, λουτρό, σε προνομιούχο θέση με εξαιρετική θέα. Διεύθυνση Νικ. Καζαντζάκη 10, τηλ. 22410 20880, κιν. 6945004115
6548-29/8

ΕΝΟΙΚΙΑΖΕΤΑΙ οικία ισόγειος. Κουρβουαζιέ 11, Αγία Αναστασία. Πληροφορίες τηλ. 22410/94382, 22410/20441
6497-24/8

ΕΝΟΙΚΙΑΖΕΤΑΙ διαμέρισμα 80τ.μ., στο Τσαΐρι, με μεγάλες βεράντες, περιοχή Ξυλουργών. Πληροφορίες τηλ. 22410/62405
6473-24/8

ΕΝΟΙΚΙΑΖΕΤΑΙ διαμέρισμα 120τ.μ., 4άρι, με βεράντες και ζαρντινιέρες γύρω γύρω, στ' Ασγούρου. Πληρ. τηλ. 22410/36543 και 22410/35522
6442-20/8

ΕΝΟΙΚΙΑΖΕΤΑΙ διαμέρισμα στον 1ο όροφο, 2όροφης οικοδομής, σε άριστη κατάσταση, με 3 υπνοδωμάτια, σαλόνι, κουζίνα, λουτρό, μικρή αποθήκη, τζάκι και ηλιακό, στην οδό Ευκλή αρ. 17 στο Καρακόνερο Ρόδου. Πληρ. τηλ. 22410 52635, 6946795725, 22410 52460
6531-28/8

ΕΝΟΙΚΙΑΖΟΝΤΑΙ τρία διαμερίσματα (2 τριάρια και 1 δυάρι). Διαγοριδών, Μόντε Σμιθ. Πληρ. τηλ. 22410 81773
6533-28/8

ΕΝΟΙΚΙΑΖΕΤΑΙ
διαμέρισμα 40 τ.μ. πλήρως εξοπλισμένο (πλυντήριο ρούχων, τηλεόραση, φούρνο μικροκυμμάτων, κλπ.) στους ΑΜΠΕΛΟΚΗΠΟΥΣ, πλησίον ΜΕΤΡΟ, ΣΤΑΣΗ ΠΑΝΟΡΜΟΥ.
Πληρ. τηλ. 6942 556050
6583-4/9

ΕΝΟΙΚΙΑΖΕΤΑΙ γκαρσονιέρα ισόγεια, επιπλωμένη, με αυλή. Απολλωνίου Ροδίου 13. Πληρ. τηλ. 22410 90925
6569-31/8

ΕΝΟΙΚΙΑΖΕΤΑΙ επιπλωμένο διαμέρισμα 100 τ.μ., 2 υπνοδωμάτια, σαλόνι, κουζίνα, WC, με κεντρική θέρμανση και air condition, σε καθηγητές ή φοιτητές, στην Γρίβα 89, 3ος όροφος, από 1.9.03 έως 30.6.04. Πληρ. τηλ. 22410 36832, κιν. 6938885871
6570-31/8

ΕΝΟΙΚΙΑΖΕΤΑΙ διαμέρισμα 100 τ.μ. καινούργιο επί της Λειβαδιάς 30 και Γεωργίου Παπανδρέου Ανάληψη. Πληρ. τηλ. 22410 67552, 22410 62276
6528-28/8

ΕΝΟΙΚΙΑΖΕΤΑΙ στην περιοχή Αγγελή Κοσκινού, διόροφη βίλα 260τ.μ., με κήπο 4 στρέμματα, πισίνα, γκαράζ και υπέροχη θέα. Τηλ. 6974059949 και τηλ. 2310419306
6466-16/9

ΕΝΟΙΚΙΑΖΟΝΤΑΙ δύο διαμερίσματα 3άρια, και ένα δυάρι, Διασκοριδών, Μόντε Σμιθ. Πληρ. τηλ. 22410/91773
6486-24/8

ΕΝΟΙΚΙΑΖΕΤΑΙ διαμέρισμα τριών υπνοδωματίων στον 1ο όροφο στην Ιαλυσό. Πληρ. τηλ. 22410 94629, κιν. 6947850462
6516-27/8

ΕΝΟΙΚΙΑΖΟΝΤΑΙ δύο διαμερίσματα τεσσάρια καινούργια, Σωτήρος 60δ Ιξιά. Πληρ. τηλ. 6944258448
6529-28/8

ΕΝΟΙΚΙΑΖΟΝΤΑΙ επιπλωμένες γκαρσονιέρες στη Μητρόπολη και στη «Φωνή της Αμερικής» στ' Ασγούρου. Επίσης ένα δωμάτιο με μπάνιο στο Νιοχώρι. Πληρ. τηλ. 33531 και 38274
2005-28/8

ΕΝΟΙΚΙΑΖΕΤΑΙ διαμέρισμα 125 τ.μ. πολυτελές, επιπλωμένο και λουξ κατασκευής, διαμπερές, εντοιχιζόμενη κουζίνα και κλιματισμό, επί της οδού Δημητρίου Αναστασιάδη, περιοχή Δασκάλων. Πληρ. τηλ. 6947477121
6520-27/8

ΕΝΟΙΚΙΑΖΟΝΤΑΙ
ΛΟΥΞ ΔΙΑΜΕΡΙΣΜΑΤΑ
επιπλωμένα, δίκλινα, τρίκλινα και τετράκλινα, με την ημέρα ή με τον μήνα έως 30 Οκτωβρίου 2003, περιοχή Μητροπόλεως
Τηλ. 6977896444 22410/29452
6338-24/8

STUDIO FOR RENT
ΕΝΟΙΚΙΑΖΕΤΑΙ
στούντιο επιπλωμένο και εξοπλισμένο, κοντά στο Α' και Β' Δημοτικό Ιαλυσού
Πληροφορίες τηλ. 2241095876/93148 και κιν. 6977588139
6385-4/9

ΕΝΟΙΚΙΑΖΕΤΑΙ μέσα σε μεγάλο κήπο στην Ιξιά-Τρεις ένα καινούργιο και πλήρως επιπλωμένο διαμέρισμα, δυάρι, με τηλέφωνο, θέρμανση, ηλιακό και ηλεκτρικό θερμοσίφωνο, αερόθερμα, μπάνιο, σίτες παραθύρων, ανεμιστήρα, μεγάλη βεράντα και πάρκινγκ. Πληρ. τηλ. 22410 92714
6557-31/8

ΕΝΟΙΚΙΑΖΕΤΑΙ στον α' όροφο διαμέρισμα επιπλωμένο τριών δωματίων, επί της οδού Θεμ. Σοφούλη 63, πολύ κοντά στο Πανεπιστήμιο Αιγαίου. Δίδεται και σε δύο φοιτήτριες ή εκπαιδευτικούς. Πληρ. τηλ. 22410 24569
6551-31/8

ΕΝΟΙΚΙΑΖΟΝΤΑΙ στα Κοσκινού: 1) οροφοδιαμέρισμα 119 τ.μ. καινούργιο, 3 υπνοδ., σαλόνι, εντοιχ. κουζίνα, μπάνιο, κοντά στην πλατεία 450 ευρώ, και 2) **ΕΝΟΙΚΙΑΖΕΤΑΙ** στην Ανάληψη ισόγεια αποθήκη 160 τ.μ., χωρίς κολώνες, εύαερο και φωτεινό για βιοτεχνία, κλπ., κοντά στο δρόμο που γίνεται η Λαϊκή της Κυριακής. 450 ευρώ, κ. Ν. Ηρωνίας, Ν. Αγορά, 1ος όροφος, τηλ. 22410 31955, fax. 22410 21602
6522-31/8

ΕΥΚΑΙΡΙΑ ΕΝΟΙΚΙΑΖΕΤΑΙ
στο Μανδράκι ημιτελές ακίνητο προνομιακό σε γωνία και πεζόδρομο, με σχέδια υψηλής αρχιτεκτονικής μέχρι και 400 τ.μ. Τιμή συζητήσιμη.
Τηλ. 6944686107
6535-25/9

πωλήσεις

ΠΩΛΟΥΝΤΑΙ: 1) Μεζονέτα στα μπετά ή τελειωμένη 130 τ.μ. και με οικόπεδο 1.00 τ.μ., περιοχή Κοσκινού, με θέα απέραντη τη θάλασσα και το Φαληράκι. ΠΡΟΛΑΒΕΤΕ, 2) Οικόπεδο παραθαλάσσιο 3.400 τ.μ. (Αφάντου), 150 μέτρα από το κύμα. Πληρ. κ. ΚΑΡΓΑΚΟΝΙΚΟ, Θ. Σοφούλη 59 Ρόδος, τηλ. 22410 30397, 6946049179
6581-14/9

ΠΩΛΕΙΤΑΙ σαλόνι τετραθέσιος καναπές με 4 πολυθρόνες. Πληρ. τηλ. 6932743037
6532-24/8

ΠΩΛΕΙΤΑΙ 4άρι διαμέρισμα 132τ.μ., 1ου ορόφου, επί της οδού Στοκχόλμης, Ανω Ροδίνι. Πληροφορίες Εμμ. Κρανίδης, μεσίτης αστ. συμβ. Τηλ. 27082-6944347405
Χ4093-26/8

ΠΩΛΕΙΤΑΙ μονοκατοικία 80τ.μ., με δύο υπνοδωμάτια, κουζίνα, μπάνιο, στην περιοχή Λαχανιάς, πάνω στο κύμα. Τιμή 22.000.000 δρχ. Τηλ. 22410/23815 και 6945769958
6470-31/8

ΠΩΛΕΙΤΑΙ οικόπεδο εκτάσεως 3400 τ.μ., με πρόσοψη επί λεωφόρου, 120 μ., κατάλληλο για εξοχική κατοικία ή επαγγελματική χρήση, επί της λεωφόρου Ρόδου - Λίνδου, πριν τη διασταύρωση για Φαληράκι. Τιμή 130.000 ευρώ. Πληρ. τηλ. 22410 22255 όλες τις ώρες κ. Χρήστο.
6578-7/9

ΠΩΛΕΙΤΑΙ σε τιμή ευκαιρίας επιχείρηση ή ζητείται συνεργασία με επαγγελματία μάγειρα για εστιατόριο, στο κέντρο της πόλεως στα 100 Μαγαζιά. Μόνο σοβαρές προτάσεις, έτοιμο εν λειτουργία. Πληρ. τηλ. 22410 86550, 6947523894, ώρες επικοινωνίας 9 π.μ.-3 μ.μ., 6-10 μ.μ.
6541-29/8

ΠΩΛΕΙΤΑΙ ερειπωμένη κατοικία 120τ.μ., με 178τ.μ., οικόπεδο, πλησίον Αννης Μαρίας και Αγίου Ιωάννου. Πληροφορίες Εμμ. Κρανίδης, μεσίτης αστ. συμβ. Τηλ. 27082-6944347405
Χ4093-26/8

ΠΩΛΕΙΤΑΙ
ΕΠΙΧΕΙΡΗΣΗ ΧΡΥΣΟΧΟΕΙΟ, ΣΕ ΚΕΝΤΡΙΚΟ ΣΗΜΕΙΟ ΠΑΛΙΑΣ ΠΟΛΗΣ.
ΠΛΗΡ. ΤΗΛ. 6944326533
Τ.1636-31/8

ΠΩΛΕΙΤΑΙ
ΜΟΝΟΚΑΤΟΙΚΙΑ 200 Τ.Μ, ΣΕ ΟΙΚΟΠΕΔΟ 5 ΣΤΡΕΜΜΑΤΩΝ ΣΤΗΝ ΙΞΙΑ.
ΠΛΗΡ. ΤΗΛ. 22410 67200 κ. ΠΩΡΓΟ
Τ.1636-31/8

ΠΩΛΟΥΝΤΑΙ
ΒΙΛΕΣ 400 Τ.Μ. Η ΚΑΘΕ ΜΙΑ, ΣΕ ΟΙΚΟΠΕΔΟ 3 ΣΤΡΕΜΜΑΤΩΝ ΣΤΗΝ ΙΞΙΑ. ΙΔΑΝΙΚΟΣ ΧΩΡΟΣ ΚΑΙ ΓΙΑ ΕΠΑΓΓΕΛΜΑΤΙΚΗ ΣΤΕΓΗ.
ΠΛΗΡ. ΤΗΛ. 6944326533
Τ.1636-31/8

ΠΩΛΕΙΤΑΙ
ΞΕΝΟΔΟΧΕΙΟ - APARTMENTS- ΣΤΗΝ ΙΞΙΑ, ΔΥΝΑΜΙΚΟΤΗΤΑΣ 70 ΚΛΙΝΩΝ.
ΠΛΗΡ. ΤΗΛ. 6944326533
Τ.1636-31/8

ΖΑΜΠΕΛΛΑΚΗΣ
ΠΩΛΟΥΝΤΑΙ
ΔΙΑΜΕΡΙΣΜΑΤΑ - ΚΑΤΑΣΤΗΜΑΤΑ - ΜΟΝΟΚΑΤΟΙΚΙΕΣ
ΑΠΟΣΤΟΛΟΥ ΠΑΥΛΟΥ
ΓΙΑΜΑΛΗ ΦΙΛΙΠΠΑ
Τηλ. 22410/94236 - 22410/28476
κιν. 6945666692
6573-23/9

ΠΩΛΟΥΝΤΑΙ μηχανήματα αισθητικής. Πληρ. τηλ. 22410 35632
6582-4/9

ΠΩΛΕΙΤΑΙ επιχείρηση (ψησταριά) εντός πόλεως, επικερδής, για προσωπικούς λόγους, λόγω αναχώρησης για το εξωτερικό, για λόγους υγείας. Πληρ. κιν. 6944920248, 6973642687
6567-31/8

ΠΩΛΟΥΝΤΑΙ μονοκατοικίες διώροφες των 120τ.μ, εντός ζώνης Κοσκινού, σε καταπράσινο περιβάλλον. Οι κατοικίες είναι ανεξάρτητες και πωλούνται: α) στα μπετά, β) στον μαρμαροσοβά, γ) έτοιμες. Δάνεια δεκτά όλων των ταμείων. Πληροφορίες Εμμ. Κρανίδης, μεσίτης αστ. συμβ. Τηλ. 27082-6944347405
Χ4093-26/8

Αλλοδαπός **ΠΩΛΕΙ** φορητό κομπιούτερ - Laptop-toshiba-Satellite 320 CDS, με ενσωματωμένη κάρτα για το Internet, με προγράμματα Windows '98, office '98, Norton Anti-virus, κλπ. Το κομπιούτερ είναι σχεδόν αχρησιμοποίητο. Πωλείται στην τιμή των 400 ευρώ. Για πληροφορίες τηλεφωνείστε μέχρι 24 Αυγούστου στον αριθμό (Ρόδος) 6945 645213
6523-25/8

ΠΩΛΕΙΤΑΙ ψυγείο Bosch 1,60Χ1,45. Τιμή 150 ευρώ. Πληρ. τηλ. 22410 64615
6514-27/8

ΠΩΛΕΙΤΑΙ
σκύλος Rottweiler 12 μηνών, εκπαιδευμένος.
Πληρ. τηλ. 6944 313553
κ. Μανώλης
6547-29/8

ΠΩΛΕΙΤΑΙ
από τον ιδιοκτήτη διαμέρισμα νεόκτιστο 115 τ.μ., με ωραία θέα στην περιοχή Ανάληψη.
Πληρ. τηλ. 22410 64429
Γ.Δ.-28/8

ΠΩΛΕΙΤΑΙ
τουριστικό κατάστημα λόγω φόρτου εργασίας, στο Φαληράκι.
Πληρ. τηλ. 22410 86831
6537-7/9

ΠΩΛΕΙΤΑΙ
ΣΤΗΝ ΑΘΗΝΑ
στα Πετράλωνα, πλησίον σιδηροδρομικού σταθμού, διαμέρισμα 50τ.μ. Τιμή 1645 ευρώ το τ.μ.
Τηλ. 6938510445
6480-3/9

ΕΥΚΑΙΡΙΑ ΠΩΛΕΙΤΑΙ
διαμέρισμα στον 1ο όροφο, 80 τ.μ., σε άριστη κατάσταση, στο Παραδείσι. Τιμή 18.000.000 δρχ.
Πληροφορίες τηλ. 22410 41080, 6938097097
6518-6/9

ΠΩΛΕΙΤΑΙ
κτήμα 13 1/2 στρέμματα με 200 ρίζες ελιές, κοντά στο χωριό Απόλλωνα, στην τοποθεσία Κάμπος.
Πληροφορίες τηλ. 6946843032
6519-27/8

ΜΗΧΑΝΟΚΙΝΗΤΑ

ΕΥΚΑΙΡΙΑ ΠΩΛΕΙΤΑΙ μηχανάκι σκούτερ SUZUKI AN 124, 4χρονο, σε άριστη κατάσταση, οικονομικό, με χώρους, πωλείται μισή τιμή απ' το καινούργιο. Πληρ. κ. Νίκο 6932858979 ·
6564-31/8

ΤΑΞΙ ΠΩΛΕΙΤΑΙ VOLVO 940 diesel turbo σε άριστη κατάσταση, λόγω συνταξιοδότησης. Πληρ. τηλ. από 9-3 μ.μ. στο τηλ. 22410 21451 και από τις 3 μ.μ. στο 90040
2572-31/8

ΠΩΛΕΙΤΑΙ αυτοκίνητο IX SEAT MARBELLA μοντέλο 1994 σε καλή κατάσταση, λόγω αναχώρησης. Τιμή 500 ευρώ. Πληρ. τηλ. 22410/73777 και 6945294090
6492-24/8

ΠΩΛΕΙΤΑΙ ταχύπλοο σκάφος ανοικτού τύπου μάρκας BESTHELLAS με εξωλέμβια μηχανή «Τζόνσον» 70 HP με τρέιλερ. Πληροφορίες τηλ. 6932842700
ΓΔ-24/8

MITSUBISH λεωφορειάκι, 9θέσιο, μοντ. '93, καταλυτικό, κατάλληλο για μικρές ξενοδοχειακές μονάδες και πρακτορεία τουρισμού, 2000 c.c., σε άριστη κατάσταση. Τηλ. 22410/68120
6508-24/8

ΑΙΓΑΙΟΚΤΗΜΑΤΙΚΗ

ΠΩΛΟΥΝΤΑΙ ΤΑ ΚΑΤΩΘΙ ΑΚΙΝΗΤΑ
(Δ.Δ.= Δάνεια Δεκτά)
ΔΙΑΜΕΡΙΣΜΑΤΑ: ΕΤΟΙΜΟΠΑΡΑΔΟΤΑ ΚΑΙΝΟΥΡΓΙΑ ΚΑΙ ΜΕΤΑΧΕΙΡΙΣΜΕΝΑ

ΔΥΑΡΙΑ (1 υπν.)
35τ.μ. Ιαλυσό (studio) 30.000 € (Δ.Δ.)
60 τ.μ. α' ορ. καινούργιο στο Καρακόνερο, 88.041 €, (30 εκ.) (ΔΔ)

ΤΡΙΑΡΙΑ (2 υπν.)
53τ.μ. (2 υπν.) λουξ, Δασκάλους (26εκ., 76.302 €, (Δ.Δ.)
72τ.μ. (2 υπν.) Ανάληψη, καινούργιο, 36 εκ. (105.649 €) (Δ.Δ.)
74τ.μ. (2 υπν.) α' όρ. Σεμερτζίδη 32 εκ. 94.000 € (Δ.Δ.)
74τ.μ. Πειραιώς (2 υπν.) 30 εκ. 88.416 €, (Δ.Δ)
77τ.μ. καινούργιο (2 υπν.) Καναδά (46εκ.) 134.996 €, (Δ.Δ)
77τ.μ. καινούργιο, Ιαλυσό 32 εκ.- 93.910 € (Δ.Δ.)
80τ.μ.(υπ) Δενδρινού με αυλή, 70.000 €
80τ.μ. Αισχύνη (β' όρ.) 29εκ. - 85.106 € (Δ.Δ.)
80τ.μ. καινούργιο, Καρακόνερο (39 εκ.) 114.453 € (Δ.Δ.)
96τ.μ. καινούργιο Ιαλυσό (42 εκ.) - 123.257 € (Δ.Δ.)
93τ.μ., καινούργιο, Καρακόνερο (44 εκ.) - 129.126 € (Δ.Δ.)
86 τ.μ. (2 υπν.) β' ορ. Σεμερτζίδη (28 εκ.) 82.171 (Δ.Δ.) €
91τ.μ. 3studios ρετιρέ Ιαλυσό 30 εκ. - 88.041 € (Δ.Δ.)
96τ.μ. (2 υπν.) Ιαλυσό (26 εκ.) 76.302 € (Δ.Δ.)

ΤΕΣΣΑΡΙΑ (3 υπν.) και άνω
93τ.μ. (3 υπν.) καινούργιο, Ροδίνι (46 εκ.) 135.000 € (Δ.Δ.)
97τ.μ. (3 υπν.) α' ορόφ.Μητρόπολη (35εκ.) 102.714 € (Δ.Δ.)
90τ.μ. (ισ) μαρ/σοβά, στο Ροδίνι 15 εκ. 44.020 €
100τ.μ. Αντισμ. Βολονάκη (3 υπν.), 30 εκ. - 88.041 € (Δ.Δ.)
101τ.ν. (3 υπν.) καινούργιο, Ροδίνι γκαράζ, θέρμανση (50 εκ.) 170.375 € (Δ.Δ.)
116τ.μ. (3 υπν.) 1ος όροφ. Αγ. Αναργύρους 88.041 € (30 εκ.) Δ.Δ.
116τ.μ. (3 υπν.) καινούργιο Ανάληψη (62 εκ.) - 181.951 € (Δ.Δ.)
116τ.μ. ισ. υπ/νο (3 υπν.) Πτολεμαίων (58 εκ.) - 170.212 € (Δ.Δ.)
118τ.μ. (3 υπν.) σε σοβά στους Δασκάλους, 93.910 €, (32 εκ.) (Δ.Δ.)
120τ.μ.(3 υπν.) λουξ καινούργιο Δασκάλους ρετιρέ (84 εκ.), 246.515 € (Δ.Δ.)
120τ.μ. (4 υπν.) β' όροφ. Παν. Ροδίου (50 εκ.) - 146.735 € (Δ.Δ.)
120τ.μ.(3 υπν.) ισόγειο, (3 υπν.) στην Πειραιώς, ετοιμοπαράδοτο, 161.408 €, (54 εκ.) (Δ.Δ.)
123τ.μ. (3 υπν.) καινούργιο, Καναδά (73 εκ.) 214.000 € (Δ.Δ.)
160τ.μ. (4 υπν.) α' ορ. κολώνες, Δασκάλους (32 εκ.) 93.910 €
185τ.μ. (3 υπν.) Μιχ. Πετρίδη, ρετιρέ (85 εκ.) 249.449 € (Δ.Δ.)
203τ.μ, β' ορ. διαμέρισμα στο Μήδεια (85εκ.) - 250.000 € (Δ.Δ.)

ΜΕΖΟΝΕΤΤΕΣ - ΜΟΝΟΚΑΤΟΙΚΙΕΣ - ΠΑΛΙΑ ΣΠΙΤΙΑ
70τ.μ. με αυλή Π. Πόλη κοντά στο Ρολόι (28 εκ.) 82.170 €
80τ.μ. διόροφη με αυλή, Ρολόι, Π. Πόλη (45εκ.) 132.061 € (Δ.Δ.)
80τ.μ.μον/κία 7 Χουρμαδιές οικόπεδο έξτρα δόμηση 45 εκ. (132.061) € (Δ.Δ.)
90 τ.μ. δυόροφη μον/κία στο Παραδείσι με τζάκι 64.563 €, (22 εκ.) (Δ.Δ.)
120τ.μ. καινούργια μεζ/τα στο Ροδίνι 80 εκ., 234.776 € (Δ.Δ.)
132τ.μ. μεζονέτα κοντά στο Μίρα - Μάρε (75 εκ.) 20.229 € (Δ.Δ.)
140τ.μ. μον/κία σε μπετά, σε 1.400 τ.οικ. στους Τρεις (32 εκ.) - 93.910 € (Δ.Δ.)
140. τ.μ.μονοκατοικία σε μπετά σε 1.300 τ.μ. Κοσκινού με θέα 38 εκ. (111.518 €) (ΔΔ)
140 τ.μ. μεζονέτα σε 340 τ.μ. οικόπεδο, στην Ιξιά (85 εκ.) 249.449 € (Δ.Δ.)
150τ.μ. διόροφη πανσιόν Π. Πόλη 35 εκ. 102.714 € (Δ.Δ.)
170τ.μ. στους Δασκάλους μεζονέτα (60 εκ.) -176.082 € (Δ.Δ.)
183τ.μ. μεζονέτα Καρακόνερο 57 εκ. - 167.300 € (Δ.Δ.)
210 τ.μ. μετ/νη μονοκατοικία στα Κοσκινού 220.102 €, (75 εκ.) (Δ.Δ)
240τ.μ. ισ. κατ/τα α' ορ. διαμέρισμα κτίριο σε 500 μ. οικ/δο κοντά στην Καναδά 322.817 € 110 εκ.) (Δ.Δ.)
280τ.μ. οικ/κό τετ/νο (μαζαγί ή σπίτι) Π. Πόλη 239.470 €, (100 εκ.) (Δ.Δ)
ΕΝΟΙΚΙΑΖΕΤΑΙ πύργος - αρχοντικό 300τ.μ. σε 5 στρεμ. ενοίκιο, 1.200 €

ΚΑΤΑΣΤΗΜΑΤΑ - ΓΡΑΦΕΙΑ - ΚΤΙΡΙΑ - ΒΙΟΤ/ΚΟΙ ΧΩΡΟΙ:
31τ.μ. κατάστημα στο Νηρέα (22 εκ.) - 64.563 €
39 τ.μ. γραφείο, κοντά στην πλατεία Κύπρου (α' ορ.), (17 εκ.) 50.000 €
40τ.μ. (ισόγειο) αποθήκη - κατάστημα, Σεμερτζίδη 37.000 €
55τ.μ. κατάστημα Βασ. Ηρακλείου (35 εκ.) 102.714 € (Δ.Δ.)
60τ.μ. κατάστημα Ασγούρου (22 εκ.) 64.563 € (Δ.Δ.)
71τ.μ. αποθήκη υπόγεια με ράμπα προέκταση Αννης Μαρίας 8 εκ. 23477 € (Δ.Δ.)
82 τ.μ. β' οροφ. γραφείο στο Μανδράκι (πίσω από το Εθνικό) - 95.000 € (Δ.Δ.)
80 τ.μ. υπ. αποθήκη στην Κένεντυ (12 εκ.) 35.216 €
90τ.μ. (2 αποθήκες), Δασκάλους 10 εκ. - 29.347 €
127 τ.μ. πανσιόν 6 δωματίων, λεωφ. Ρόδου-Λίνδου, (45 εκ.), 132.061 €
150τ.μ. πανσιόν στούντιο, Π. Πόλη 35 εκ. -102.714 €
175τμ. κατάστημα επί της Λεωφόρου Ρόδου-Λίνδου 205.429 €, (70 εκ.) (Δ.Δ)
180τ.μ. (α.π.) κατάστημα ισόγειο στο Ροδίνι, 132.061 €, (45 εκ.) (Δ.Δ.)
ΕΝΟΙΚΙΑΖΕΤΑΙ ΜΕΓΑΛΗ ΑΠΟΘΗΚΗ ΣΤΗΝ ΚΑΛΛΙΘΕΑ. ΕΝΟΙΚΙΟ 440 €

ΟΙΚΟΠΕΔΑ - ΑΓΡΟΤΕΜΑΧΙΑ:
401τ.μ. Δημ. Αναστασιάδη (Σ.Δ.1) 180.000 €
440τ.μ. Ροδίνι (Σ.Δ.0,8) 220.000 €
620τ.μ. .Σ.Δ. 1,2 Αγ. Αναστασία
1000τ.μ. Τσαΐρι, άρτιο 12 εκ. 35.216 €
1.051 τ.μ. εντός οικισμού Δαματριά 12 εκ. 35.216 €
1.210τ.μ. Κοσκινού (δεν κτίζει) (5 εκ.) 15.000 €
4.940 τ.μ., όρια Κρεμαστής 30 εκ. 88.041 €
45 στρ. στο Γεννάδι (115 εκ.) 337.738 €

Αναλαμβάνουμε την ενοικίαση των διαμερισμάτων σας σε σύντομο χρονικό διάστημα

ΒΑΖΟΥΚΟΥ ΡΕΝΑ
ΜΕΣΙΤΗΣ ΑΣΤΙΚΩΝ ΣΥΜΒΑΣΕΩΝ
Πληροφορίες τηλ. 2241022943 - 2241028838 & FAX: 2241028838
Διευθ. Γραφείου: Δημ. Θεοδωράκη 3 Τ.Κ. 85100 Ρόδος
καθημερινά 9-1 το πρωΐ και 6.30 - 8.30 απογεύματα της Δευτέρας και της Πέμπτης e-mail.vazoukou@otenet.gr
X4097-31/8

Ευρωπαϊκή Επενδυτική

ΚΤΗΜΑΤΟΜΕΣΙΤΙΚΟ ΓΡΑΦΕΙΟ
ΑΝΤΩΝΗΣ ΝΙΚΟΛΗΣ - ΘΕΟΦΙΛΟΣ ΚΑΩΝΑΡΗΣ
ΕΘΝΙΚΗΣ ΑΝΤΙΣΤΑΣΕΩΣ 48 (ΠΡΩΗΝ ΑΝΝΗΣ ΜΑΡΙΑΣ) ΤΗΛ. 2241039300

ΔΙΑΜΕΡΙΣΜΑΤΑ

185 τ.μ.	Αποθήκη με ράμπα στην Μ.Πετρίδη	€ 58.700
46 τ.μ.	Στην Μητρόπολη καινούργιο	€ 61.600
45 τ.μ.	Στην Πειραιώς καινούργιο με θέρμανση	€ 64.500
78τ.μ.	Με 2 υπνοδωμάτια πλησίον Αν. Μαρίας	€ 67.500
85 τ.μ.	Αγία Αναστασία με 2 υπνοδωμάτια	€ 67.500
80 τ.μ.	Τρείς σε μαρμαροσοβά	€ 70.500
100 τ.μ.	Θεολόγος Δεκαετίας με 2 υπν/τια	€ 73.400
150 τ.μ.	Αποθήκη στην Ανάληψη	€ 73.400
55 τ.μ.	Στην Μητρόπολη καινούργιο	€ 76.300
80 τ.μ.	Περιοχή Κόβα με 2 υπνοδωμάτια	€ 85.000
80 τ.μ.	Στην Πειραιώς καινούργιο με θέρμανση	€ 117.400
72 τ.μ.	Καινούργιο στην Ανάληψη	€ 111.500
80 τ.μ.	Καινούργιο στο Καρακόνερο	€ 120.322
87 τ.μ.	Α ορόφου ετοιμοπαράδοτο στο Ροδίνι	€ 126.000
110 τ.μ.	Στο Καρακόνερο 8 ετών με 3 υπν/τια	€ 126.192
87 τ.μ.	Άγιος Νικόλαος υπό κατασκευή	€ 126.200
120 τ.μ.	6 Δωμάτια για ενοικίαση	€ 132.000
100 τ.μ.	Οροφοδιαμέρισμα lux στην Ανάληψη	€ 132.000
90 τ.μ.	Καινούργιο στην Ανάληψη	€ 138.000
160 τ.μ.	Όροφος 117&45 τ.μ. σε τοιχοποιία	€ 140.900
90 τ.μ.	Οικία παριοχή Σταδίου με 130 αυλή	€ 146.700
105 τ.μ.	**Ανάληψη 3 υπν/τια,πάρκιν,μεγάλη βερά**	€ 161.400
114 τ.μ.	Άγιος Νικόλαος υπό κατασκευή	€ 167.300
**4 Γκαρσονιέ

ΠΡΟΟΔΟΣ ΜΙΚΡΕΣ ΑΓΓΕΛΙΕΣ ΜΙΚΡΕΣ ΑΓΓΕΛΙΕΣ ΠΡΟΟΔΟΣ

διάφορα

ΜΟΝΩΣΕΙΣ

23 ΧΡΟΝΙΑ!

ΑΡΧΩΝ ΣΑΜΑΡΤΖΗΣ

Πληροφορίες τηλ. 23030-32054-20021

X4082-31/8

ΥΔΡΑΥΛΙΚΟΣ

ΑΝΑΛΑΜΒΑΝΟΥΜΕ πάσης φύσεως υδραυλικές εργασίες μικρές και μεγάλες **κ. ΔΗΜΗΤΡΗΣ**

- **ΕΓΚΑΤΑΣΤΑΣΕΙΣ ΥΔΡΕΥΣΗΣ - ΘΕΡΜΑΝΣΗΣ**
- **ΚΑΛΟΡΙΦΕΡ - ΗΛΙΑΚΑ**
- Σύνδεση με το αποχετευτικό της ΔΕΥΑΡ.
- ΑΠΟΦΡΑΞΕΙΣ με ηλεκτροκίνητο μηχάνημα.

ΣΑΟΥΝΑ ΦΙΝΛΑΝΔΙΑΣ

ΑΠΟ ΞΥΛΟ

Χειροποίητες υγιεινές

σε όλες τις διαστάσεις με τις σωστές προδιαγραφές από έμπειρο προσωπικό για βίλες - διαμερίσματα - ξενοδοχεία - γυμναστήρια

Τηλ. 2241090230 και κινητό 6944344911

6107-24/8

ΜΕΤΡΗΤΑ!!!

Αγοράζουμε οποιαδήποτε ακίνητη περιουσία **άμεσα ΜΕΤΡΗΤΟΙΣ!!** US Nava/Overseas Construction Agency Corporation

Πληροφορίες τηλ. 6946612157

6517-7/9

ΜΑΘΗΜΑΤΑ

ΚΑΘΗΓΗΤΡΙΑ φιλόλογος, απόφοιτος του Πανεπιστημίου Αθηνών, με ειδίκευση στην κλασική Φιλολογία και με μεγάλη φροντιστηριακή πείρα, παραδίδει μαθήματα Αρχαίων και Νέων Ελληνικών, Εκθεσης,ιστορίας, Φιλοσοφίας και Λατινικών σε μαθητές Γυμνασίου και Λυκείου. Τηλέφωνα 2410 31370, 6945 713765 2011-24/8

ΜΑΘΗΜΑΤΙΚΟΣ παραδίδει ιδιαίτερα μαθήματα σε μαθητές Γυμνασίου - Λυκείου. Υπεύθυνη εργασία, προσιτές τιμές. Πληρ. τηλ. 22410 81765 και 6976436973 6515-4/9

ΑΝΑΚΟΙΝΩΣΗ ΜΑΘΗΜΑΤΑ

*** Computer ***

PROGRAM PM COMPUTER

**ΕΓΓΡΑΦΕΣ ** ΤΩΡΑ **

Τμήματα για: Παιδιά - Ενήλικες Άνεργους - Μαθητές Επαγγελματίες

X4082-31/8

Διδάσκει πτυχιούχος Πανεπιστημίου Αμερικής

ΜΑΝΩΛΗΣ Ι. ΣΟΦΙΛΑΣ

Κοδριγκτώνος 91

Τηλ. (22410) 31761

ΠΙΣΤΟΠΟΙΗΤΙΚΟ ΓΝΩΣΕΩΝ

ΕΠΙΣΗΜΟ ΕΞΕΤΑΣΤΙΚΟ ΚΕΝΤΡΟ ΤΗΣ ECDL HELLAS

ΦΥΣΙΚΗ-ΧΗΜΕΙΑ-ΜΑΘΗΜΑΤΙΚΑ

ΜΕΤΑΔΟΤΙΚΗ ΔΙΔΑΣΚΑΛΙΑ ΙΔΙΑΙΤΕΡΑ 'Η ΤΜΗΜΑΤΑ 2-3 ΜΑΘΗΤΩΝ ΠΑΡΑΚΟΛΟΥΘΗΣΗ ΜΕ ΣΥΧΝΑ ΤΕΣΤ

Τηλ. 2241024369

ΚΙΝ. 6973 025100

6510-28/8

ζητήσεις

Από σνακ - μπαρ **ΖΗΤΟΥΝΤΑΙ** κοπέλες. Πληρ. τηλ. 6938736683 2570-29/8

ΖΗΤΕΙΤΑΙ χειρίστρια ηλεκτρονικού υπολογιστή, κάτοχος της αγγλικής γλώσσας. Πληρ. 6938736683 2570-29/8

Από γνωστό κομμωτήριο **ΖΗΤΕΙΤΑΙ** κομμωτής/τρια για μόνιμη απασχόληση. Πληρ. τηλ. 6944439333 6539-31/8

ΖΗΤΕΙΤΑΙ εμπειρος/η barman/woman για ξενοδοχείο της Λάρδου, Πληρ. τηλ. 22440 44144 6527-28/8

ΖΗΤΕΙΤΑΙ

κομμώτρια για το κομμωτήριο FIGARO.

Πληροφορίες 2241020914

6561-31/8

ΑΠΟ ΜΕΤΑΦΟΡΙΚΗ ΕΤΑΙΡΙΑ

ΖΗΤΕΙΤΑΙ

οδηγός με δίπλωμα 5ης κατηγορίας και εμπειρία στη ρυμούλκηση συρόμενων και επικαθήμενων.

Πληρ. τηλ. 210 3478517-21, 22710 23485 (κ. Κασσουδάκη)

T.1623-5/9

ΦΥΣΙΚΟΣ

ΚΑΘΗΓΗΤΗΣ

ζητείται για τη νέα σχολική χρονιά από φροντιστήριο της πόλης.

Πληροφορίες τηλ. 6978205446

6425-26/8

ΑΠΟ ΕΣΤΙΑΤΟΡΙΟ ΣΤΗΝ Π. ΠΟΛΗ

ΖΗΤΟΥΝΤΑΙ

1) πορτιέρης που να γνωρίζει τη δουλειά, Θα προτιμηθούν οι σκανδιναβόφωνοι

2) Σερβιτόρος με προϋπηρεσία και

3) Δύο βοηθοί σερβιτόρου

Τηλ. 22410/27321

6459-24/8

ΖΗΤΟΥΝΤΑΙ

υπάλληλοι να εργασθούν εποχιακά για την καλοκαιρινή περίοδο σε super market - τουριστικό κατάστημα στην περιοχή Ξενοδ. BLUE BAY στην Κρεμαστή. Απαραίτητη τουλάχιστον η γνώση της αγγλικής.

Πληρ. τηλ. 22410/91836 - 22410/94684 κ. Γιώργος

X4122-31/8

ΠΩΛΟΥΝΤΑΙ

ΜΟΝΟ ΑΠΟ ΤΟ ΓΡΑΦΕΙΟ ΜΑΣ

1) Μονοκατοικία 250τ.μ.ετοιμοπαράδοτη, νεόκτιστη, επί της παραλίας (την χωρίζουν από τη θάλασσα 10-15 μ.) με κήπο. Καταπληκτική περίπτωση

2) Διαμέρισμα 4άρι ετοιμοπαράδοτο ακριβώς απέναντι από τη θάλασσα, εντός πόλεως με τεράστιες βεράντες, και φανταστική θέα

3) Διαμέρισμα 145τ.μ. επί της οδού Κοδριγκτώνος σε 2όροφη κατοικία, φανταστική περίπτωση, πολύ καλή τιμή

4) Διαμερίσματα 4άρια εντός πόλεως σε μικρή πολυκατοικία, 6 διαμερίσματα, 2 στον όροφο, με μεγάλο κήπο, τεράστιες βεράνες, λουξ κατασκευής

5) Ισόγειος κατοικία, 125τ.μ., σε κεντρικότατο μέρος της πόλης, κατάλληλο για οικία, γραφεία, ιατρείο, φαρμακείο, κλπ.

6) Διαμερίσματα υπό κατασκευή, 2, 3, 4 δωμ. εντός πόλεως και στην Ιαλυσό.

7) ΜΕΖΟΝΕΤΕΣ, ΑΠΟΘΗΚΕΣ, ΚΤΗΜΑΤΑ, κλπ.

Ο,τιδήποτε θέλετε να πουλήσετε ή να εκτιμήσετε, ελάτε σε μας.

Η μεγάλη μας πείρα, το παλαιότερο γραφείο στη διάθεσή σας

Γ. ΝΕΟΦΥΤΟΥ

ΔΗΜ. ΘΕΟΔΩΡΑΚΗ 40 - ΤΗΛ. 20989 - 21434

X4087-31/8

ΖΗΤΕΙΤΑΙ φυσικός για να διδάξει σε φροντιστήριο. Πληροφορίες τηλ. 22410/25252 και κινητό 6948889690 X4110-31/8

ΖΗΤΕΙΤΑΙ νέος ή νέα για βοηθός σερβιτόρου σε καφετέρια με ημιαπασχόληση. Ωράριο 20.00 - 23.30. Μισθός ικανοποιητικός. Κιν. 6976002724 6507-24/8

ΖΗΤΕΙΤΑΙ κοπέλα για καφέ μπαρ έως 30 ετών, εντός πόλεως. Αποκλείονται αλλοδαπές. Πληρ. τηλ. 6946947052 6423-27/8

ΖΗΤΕΙΤΑΙ βοηθός κουζίνας. Πληρ. τηλ. 22410/96757 6491-24/8

ΑΞΙΟΠΡΕΠΗΣ κυρία αναλαμβάνει με υπευθυνότητα ως εξωτερικής οικιακές εργασίες ή άλλη ανάλογη εργασία. Πληρ. τηλ. 6976508739 6506-3/9

ΖΗΤΕΙΤΑΙ βοηθός σερβιτόρου για να εργαστεί σε εστιατόριο στην πόλη. Τηλ. 22410/25549 6502-24/8

ΖΗΤΕΙΤΑΙ κομμώτρια. Πληροφορίες τηλ. 22410/31973 6415-24/8

ΖΗΤΕΙΤΑΙ νοσοκόμα για ενέσεις ινσουλίνης. Τηλ. 22410/34505 6458-31/8

ΖΗΤΕΙΤΑΙ

βοηθός ερβιτόρου για εστιατόριο στην Ιξιά, για partime.

Πληροφορίες 2241098138

6575-31/8

Φ. & Ν. ΠΑΧΟΣ

Γ. Ευσταθίου 11

Τηλ. 26893

ΖΗΤΕΙΤΑΙ

καθηγητής-τρια γερμανικών από το Κέντρο Ξένων Γλωσσών Μ. Μελισσουργού.

Πληρ. τηλ. 22410 26926, 22410 38000

FAX.: 22410 48205

T.1621-31/8

ΔΩΔΕΚΑΝΗΣΙΑΚΕΣ ΑΠΟΦΡΑΞΕΙΣ

«ΚΟΛΟΣΣΟΣ»

ΑΠΟΦΡΑΞΕΙΣ- ΚΑΘΑΡΙΣΜΟΙ ΑΠΟΧΕΤΕΥΣΕΩΝ & ΒΟΘΡΩΝ



Αναλαμβάνουμε πάσης φύσεως αποφράξεις οποιουδήποτε μήκους και πλάτους Αναλαμβάνουμε καθαρισμούς αποχετευτικών αγωγών, δήμων, ξενοδοχείων, στρατιωτικών μονάδων, σπιτιών, πολυκατοικιών, καθώς και καθαρισμούς βιολογικών μονάδων με μηχάνημα υψηλής πιέσεως σε όλη τη Δωδεκάνησο.

Κ. ΠΗΔΙΑΚΗΣ - Π. ΚΑΣΕΡΗΣ

Πληρ. τηλ. 47915 - 91881

κινητό: 6944/325234 και 6977/717048

T1515-5/9

ΑΠΟ ΤΟ ΥΠΕΡ ΜΑΡΚΕΤ ΣΠΑΝΟΣ

ΖΗΤΕΙΤΑΙ

πεπειραμένος κρεοπώλης για το υποκατάστημα της Λέρου, με μισθό ικανοποιητικό. Αιτήσεις γίνονται δεκτές στη γραμματεία του καταστήματος από τις 09.00 π.μ. μέχρι τις 15.00μ.μ.

Τηλ. 22410/32695-38114

X4102-31/8

ΖΗΤΕΙΤΑΙ

πωλήτρια για πιτσαρία, με γνώσεις αγγλικής και ιταλικής γλώσσας.

Πληροφορίες 2241022824, 10 π.μ.-2 μ.μ.

X. 4127-24/8

ΚΥΡΙΑ

διπλωματούχος μασέρ, κάνει θεραπευτικό, κλασικό, αθλητικό, αισθητικό μασάζ, με αρωματοθεραπεία, reilky ke shiatsu.

Πληρ. τηλ. 22410/20833 και 6932501924

6476-26/8

ΖΗΤΕΙΤΑΙ

από την ΠΑΡΑΣΚΗΝΙΟ ΕΠΕ, Ηλεκτρολόγος Μηχανικός ΠΕ ή ΤΕ Εκπαίδευσης.

Πληροφορίες τηλ. 6974060515 και 22410/70560 ή εντός της επιχείρησης

X4128-24/8

ΣΧΕΔΙΑΣΤΗΣ/ΣΤΡΙΑ

με γνώσεις προγραμμάτων ηλεκτρονικής σχεδίασης

ΖΗΤΕΙΤΑΙ

από τεχνικό γραφείο, για μόνιμη απασχόληση. Πληρ. τηλ. 22410 33825

6577-31/8

ΕΚΑΜ Α.Ε.

ΠΩΛΗΣΕΙΣ ΔΙΑΜΕΡΙΣΜΑΤΩΝ

1. Μόντε Σμιθ-α/ Κέννεντυ 32 1ου ορόφου 75τ.μ., 3 δωμάτια, κουζίνα, λουτρό. Τιμή 80.000 ευρώ, 1ου ορόφου 75τ.μ., 3 δωμάτια, κουζίνα, λουτρό. Τιμή 87.000 ευρώ, 2ου ορόφου 112τ.μ., 4 δωμάτια, 3 λουτρά. Τιμή 140.000 ευρώ. **β/ Κέννεντυ 16** 1ου ορόφου 58τ.μ. 2 δωμάτια, κουζίνα, λουτρό. Τιμή 57.500 ευρώ. **γ/ Κέννεντυ 36** 1ου ορόφου, 98τ.μ., 4 δωμάτια, 2 λουτρά. Τιμή 130.000 ευρώ. **δ/ Θ. Σοφούλη 11**, ισόγειο 75τ.μ., 3 δωμάτια, κουζίνα, λουτρό. Τιμή 65.000 ευρώ.

2. Ροδίνι- α/ Δουβλίνου 10, 1ου ορόφου 46τ.μ., 2 δωμάτια, κουζίνα, λουτρό. Τιμή 40.500 ευρώ, ημιυπόγειο, φωτεινότατο, 45τ.μ.,2 δωμάτια, κουζίνα, λουτρό. Τιμή 23.000 ευρώ.

β/ Στοκχόλμης 5, 2ου ορόφου 84τ.μ. 3 δωμάτια, κουζίνα, λουτρό. Τιμή 86.000 ευρώ

ΠΩΛΗΣΕΙΣ ΚΑΤΑΣΤΗΜΑΤΩΝ

α/ Νιοχώρι: Ιδιαίτερης προβολής κατάστημα 122τ.μ. με πατάρι. Τιμή 200.000 ευρώ.

β/Ακτή Κανάρη: Παραλία «Ψαροπούλας» εμπορικότατο ισόγειο κατάστημα 118τ.μ.. Τιμή 350.000 ευρώ.

γ/Εμπορικό Κέντρο «ΜΑΚΕΣΤΑ». Ιδιαίτερα τουριστική περιοχή ισόγειο κατάστημα 48τ.μ. με WC. Τιμή 55.000 ευρώ

ΠΩΛΕΙΤΑΙ ΞΥΛΟΥΡΓΕΙΟ

Ασγούρου 4ο χλμ ΕΟ Λίνδου Ρόδου 365τ.μ. σε οικόπεδο 485 τ.μ., με μηχανήματα και άδεια λειτουργίας. Τιμή 400.000 ευρώ

www.ekamestates.gr

Τηλ. 210 6205697 - 8002541 - Κιν. 694 4475711

Πληρ. κα Α. Βασιλείου

X4121-31/8

ΑΠΟ ΓΡΑΦΕΙΟ ΑΝΤΙΠΡΟΣΩΠΕΙΩΝ ΤΩΝ ΕΤΑΙΡΙΩΝ:

BIC-ADAMS-CADBURY'S-ΕΥΡΗΚΑ-ΚΑΛΑΣ

ΖΗΤΕΙΤΑΙ ΑΠΟΘΗΚΑΡΙΟΣ

ΜΕ ΔΙΠΛΩΜΑ Γ' ΚΑΤΗΓΟΡΙΑΣ, ΕΩΣ 30 ΕΤΩΝ

ΠΑΡΕΧΟΝΤΑΙ:

ΕΡΓΑΣΙΑ ΟΛΟ ΤΟ ΧΡΟΝΟ, ΠΛΗΡΗΣ ΑΣΦΑΛΙΣΤΙΚΗ ΚΑΛΥΨΗ ΚΑΙ ΑΥΤΟΚΙΝΗΤΟ ΤΗΣ ΕΤΑΙΡΙΑΣ

ΠΛΗΡΟΦΟΡΙΕΣ

Ν. ΤΕΡΖΗΣ-Μ. ΚΑΡΑΓΙΑΝΝΗΣ & ΣΙΑ Ο.Ε.

- ΑΓΓΕΛΟΥ ΣΙΚΕΛΙΑΝΟΥ - ΑΣΓΟΥΡΟΥ

ΤΗΛΕΦΩΝΑ: 22410 69450, 22410 69451, ΚΙΝΗΤΟ 6945754255

T. 1626-29/8

6371-31/8

ΚΑΛΑΦΑΤΑΣ ΜΙΧΑΛΗΣ

YACCO ΛΙΠΑΝΤΙΚΑ ΠΡΩΤΗΣ ΤΟΠΟΘΕΤΗΣΗΣ

ΣΥΝΕΡΓΕΙΟ ΑΥΤΟΚΙΝΗΤΩΝ **ΑΝΤΑΛΛΑΚΤΙΚΑ ΒΕΛΤΙΩΣΕΙΣ** ΠΑΝΤΟΣ ΤΥΠΟΥ **ΚΑΘΑΡΙΣΜΟΙ** INJECTION & ΜΗΧΑΝΗΣ **ΗΛΕΚΤΡΟΝΙΚΟΣ ΕΛΕΓΧΟΣ ΑΝΑΛΥΣΗ ΚΑΥΣΑΕΡΙΩΝ**



6ο χλμ. ΡΟΔΟΥ-ΛΙΝΔΟΥ τηλ. 22410 65510 κιν. 6945 866294

ΠΩΛΟΥΝΤΑΙ ΑΠΟ ΤΟΝ ΑΝΑΣΤΑΣΙΟ ΑΤΣΙΔΗ

1) Καταστήματα και χώροι για γραφεία στην οδό Κωνσταντινίδη, στο Ζέφυρο (κοντά στην Εφορία)

2) Διαμερίσματα 98, 132 και 148 τ.μ., με θέση πάρκιγκ, αποθήκη και αυτόνομη θέρμανση στην οδό Κωνσταντινίδη

3) Εξοχικές κατοικίες 100τ.μ., διόροφες, με χίλια μέτρα οικόπεδο η κάθε μία, στον κεντρικό δρόμο του Γενναδίου, κοντά στη θάλασσα

4) Μονοκατοικίες στην Ιαλυσό, οδός Μυκηνών, διώροφες με σοφίτα, 4 υπνοδωματίων, 3 μπάνιων και WC, θέρμανση, σε οικόπεδο από 260 έως 415 τ.μ.

5) Μαιζονέτα στο Ροδίνι, οδός Στοκχόλμης 180τ.μ., διώροφη με υπόγειο

ΠΛΗΡΟΦΟΡΙΕΣ

ΑΝΑΣΤΑΣΙΟΣ ΑΤΣΙΔΗΣ

ΣΤΕΦΑΝΟΥ ΚΑΖΟΥΛΗ 74

- Τηλ. 22410 28616-37848

X4088-31/8

ΟΙΚΟΔΟΜΙΚΕΣ ΕΠΙΧΕΙΡΗΣΕΙΣ

ΔΙΑΚΟΓΕΩΡΓΙΟΥ ΚΑΛΛΙΣΤΟΣ

ΕΘΝ.ΑΝΤΙΣΤΑΣΕΩΣ 11 (πρώην Αννης Μαρίας)

ΠΩΛΗΣΕΙΣ ΔΙΑΜΕΡΙΣΜΑΤΩΝ - ΚΑΤΑΣΤΗΜΑΤΑ - ΑΠΟΘΗΚΕΣ - ΑΝΤΑΛΛΑΓΕΣ ΑΚΙΝΗΤΩΝ - ΑΓΟΡΕΣ ΟΙΚΟΠΕΔΩΝ ΑΝΑΛΑΜΒΑΝΟΥΜΕ ΑΝΤΙΠΑΡΟΧΕΣ

ΠΩΛΟΥΝΤΑΙ διαμερίσματα λουξ κατασκευής, με απεριόριστη θέα. Τα διαμερίσματα διαθέτουν θωρακισμένες πόρτες - εντοιχισμένες κουζίνες - ντουλάπες - εντοιχισμένο νιπτήρα με ντουλάπι - κεντρική θέρμανση αυτόνομη - ανοιγόμενα ανακλινόμενα κουφώματα με διπλά τζάμια, σίτες, ρολά - υδραυλικό ασανσέρ - τριφασικό ρεύμα.

Ολοι οι χώροι σπατουλαριστοί - εσωτερικές πόρτες MDF με σχέδιο

ΔΙΑΜΕΡΙΣΜΑΤΑ ΕΠΙ ΤΗΣ:

Χρ. Φέσσα (κάθετος Αποστ. Παύλου), 90τ.μ. τριάρια

Επίσης οροφοδιαμερίσματα των 90 τ.μ. (οικοδομή μόνο τριών διαμερισμάτων)

ΟΙΚΟΔΟΜΗ Πτολεμαίων και Χρ. Φέσσα των 117-125τ.μ.

ΟΙΚΟΔΟΜΗ υπό ανέγερση επί της οδού Ρήγα Φερραίου στο πάρκο

Διαμερίσματα τριάρια - τεσσάρια

ΟΙΚΟΔΟΜΗ υπό ανέγερση επί της οδού Κ. Παλαιολόγου και Θεοτοκοπούλου. Διαμερίσματα δυάρια - τριάρια - τεσσάρια- καταστήματα

Επί της οδού Β. Ηρακλείου οικοδομή τεσσάρων διαμερισμάτων οροφοδιαμερισμάτα των 133τ.μ. Η οικοδομή έχει πυλωτή για πάρκιγκ

ΓΡΑΦΕΙΑ - ΙΑΤΡΕΙΑ:

- Επί της οδού Μ. Κωνσταντίνου και Κων/νου Παλαιολόγου των 80τ.μ.
- Επί της οδού Κων/νου Παλαιολόγου και Θεοτοκόπουλου 60-80 τ.μ.
- Επί της οδού Ρήγα Φερραίου στο πάρκο, 60-80-100τ.μ.

ΚΑΤΑΣΤΗΜΑΤΑ

- Επί της οδού Κ. Παλαιολόγου και Θεοτοκοπούλου των 60-80-100τ.μ.
- Επί της οδού λεωφόρου Καλλιθέας (Καρακόνερο) 90τ.μ.

ΑΠΟΘΗΚΕΣ

- Πλησίον Στέλιου Κωτιάδη των 130τ.μ.
- Στη λεωφόρο Καλλιθέας (Καρακόνερο) των 80-300τ.μ.

Οι πωλήσεις μπορούν να γίνουν και με όλα τα δάνεια τραπεζών και οργανισμών/.

Αναλαμβάνουμε ΑΝΤΙΠΑΡΟΧΕΣ και ΑΓΟΡΕΣ ΟΙΚΟΠΕΔΩΝ

Δεχόμαστε ανταλλαγές ακινήτων

ΠΛΗΡΟΦΟΡΙΕΣ:

ΔΙΑΚΟΓΕΩΡΓΙΟΥ ΚΑΛΛΙΣΤΟΣ

Τηλ.. 29318 - 34598- Τηλ.. 78501 - 78502

X4083-31/8

ΠΩΛΟΥΝΤΑΙ ΤΑ ΠΑΡΑΚΑΤΩ ΔΙΑΜΕΡΙΣΜΑΤΑ

	ΕΥΡΩ
1) 2αρια (1 υπνοδωματίου)	
- 43 τμ Κυρά της Ρω , Ροδινι αξίας 16 εκ	47,000
- 42 τμ Ροδινι , καινούργιο αξίας 23 εκ	67,500
- 55 τμ Ροδινι , 8 ετων αξιας 22 εκ	65,000
- 51 τμ Νιοχώρι , οδός Παπανικολάου αξίας 27 εκ	79,500
- 45 τμ Ιερού Λόχου , Δήμος ΙΑΛΥΣΟΥ αξίας 19 εκ	56,000
- 40 τμ Ιερού Λόχου , Δήμος ΙΑΛΥΣΟΥ αξίας 12 εκ	35,500
- 43 τμ Χρυσή Ακτή ,Δήμος ΙΑΛΥΣΟΥ αξίας 25 εκ	73,500
- 35 τμ Αθηνών , επιπλωμένο Β ορόφου αξίας 20 εκ	59,000
2) 3αρια (2 υπνοδωματίου)	
- 72 τμ Αννης Μαρίας , Αραπάκι αξίας 30 εκ	88,000
- 85 τμ Ανω Ροδίνι , καινούργιο αξίας 38 εκ	111,000
- 82 τμ Φανερωμένη , Ατταβύρου αξίας 40 εκ	117,500
- 75 τμ Σωτήρος , ΙΞΙΑ αξίας 32 εκ	94,000
- 85 τμ Σωτήρος , ΙΞΙΑ αξίας 36 εκ	106,000
- 100 τμ Κέντρο , Δήμος ΙΑΛΥΣΟΥ αξίας 34 εκ	100,000
- 82 τμ 7 Βαγιές αξίας 28 εκ	82,500
- 100 τμ Βορείου Ηπείρου αξίας 45 εκ	132,000
- 100 τμ Ιερού Λόχου , ΙΑΛΥΣΟΣ αξίας 32 εκ	94,000
- 82 τμ Ζέφυρος , αξίας 42 εκ	123,500
- 93 τμ Ζέφυρος , αξίας 47 εκ	138,000
- 90 τμ Κάτω Ροδίνι , αξίας 47 εκ	138,000
3) 4αρια (3 υπνοδωματίου)	
- 114 τμ Αραπάκι , Αννης Μαρίας αξίας 59 εκ	173,500
- 116 τμ Απ . Παύλου , Ανάληψη αξίας 60 εκ	176,000
- 114 τμ Ανω Ροδίνι , αξίας 49 εκ	144,000
- 110 τμ Ανω Ροδίνι , αξίας 50 εκ	147,000
- 115 τμ Ανω Ροδίνι , αξίας 52 εκ	153,000
- 160 τμ Αγιος Νικόλαος αξίας 62 εκ	182,000
- 145 τμ Κορδικτάνος αξίας 47 εκ	138,000
- 103 τμ Αθηνών , Ανάληψη αξίας 51 εκ	150,000
- 120 τμ Πειραιώς , ισόγειο αξίας 57 εκ	167,500
- 210 τμ Κ . Τσαλδάρη αξίας 75 εκ	220,500
Μονοκατοικίες	
- 160 τμ ΙΞΙΑ , Στάση Παρασκευά αξίας 80 εκ	235,000
- 165 τμ ΙΑΛΥΣΟΣ , Χρυσή Ακτή αξίας 88 εκ	258,000
- 130 τμ ΙΑΛΥΣΟΣ , Νέο Κολθμβητήριο αξίας 70 εκ	205,500
- 168 τμ ΙΑΛΥΣΟΣ , Νέο Κολυμβητήριο αξίας 85 εκ	249,500
- 160 τμ ΙΑΛΥΣΟΣ , Κανδυλί σε ύψωμα αξίας 75 εκ	220,500
- 127 τμ Ρόδος , Ροδίνι αξίας 75 εκ	220,500
- 250 τμ Ασγουρου , ωραία θέα αξίας 150 εκ	440,500
- 80 τμ Τσαίρι αξίας 30 εκ	88,000
- 130 τμ Γεννάδι , καινούργιο αξίας 50 εκ	147,000
- 100 τμ με κήπο 4,5000 τμ αξίας 75 εκ	220,000
- 140 τμ ΛΙΝΔΟΣ , ωραία θέα αξίας 60 εκ	176,500
Μονοκατοικία εντός Π. Πόλης	
- 130 τμ με κήπο 200 τμ , ερειπωμένη αξίας 32 εκ	94,000
- 150 τμ με κήπο 12 τμ αξίας 30 εκ	88,000
- 80 τμ κοντά στο Δημοτικό Ιατρείο αξίας 25 εκ	73,500
- 250 τμ με κήπο 250 τμ αξίας 75 εκ.	220,000
- 160 τμ με κήπο 12 τμ αξίας 80 εκ	235,000
Καταστήματα	
- 140 τμ Στρ. Ζήση , Αγιο Νικόλα αξίας 50 εκ	147,000
- 200 τμ Στρ. Ζήση αξίας 100 εκ	293,500
- 80 τμ με πατάρι , Ζέφυρος αξίας 45 εκ	132,000
- 250 τμ Ζέφυρος αξίας 120 εκ	352,500
- 50 τμ Καποδιστρίου αξίας 30 εκ	88,000
- 150 τμ Καποδιστρίου αξίας 80 εκ	235,000
- 120 τμ οδός Αθηνών αξίας 120 εκ	352,500
- 240 τμ οδός Αθηνών αξίας 240 εκ	705,000
- 30 τμ Αννης Μαρίας αξίας 25 εκ	73,500
- 60 τμ Αννης Μαρίας αξίας 50 εκ	147,000
- 120 τμ Στογχόλμης Ροδίνι αξίας 70 εκ	205,500
- 450 τμ οδός Λίνδου αξίας 65 εκ	191,000
- 200 τμ οδός Λίνδου αξίας 300 εκ	881,000

ΚΡΑΝΙΔΗΣ ΕΜΜΑΝΟΥΗΛ

ΚΤΗΜΑΤΟΜΕΣΙΤΗΣ ΟΙΚΟΝΟΜΟΛΟΓΟΣ

ΤΗΛ. (22410) 27082 - 26476 FAX (22410) 27101

Κιν. 0944347405 - www.Kranidis.gr

E-mail: Kranidiemm@rho.forhnet.gr

X4093-31/8

ΙΑΤΡΙΚΗ ΑΝΑΚΟΙΝΩΣΗ

Το ιατρείο του

ΠΑΠΑΒΕΡΓΗ ΣΤΑΥΡΟΥ

Ενδοκρινολόγου - Διαβητολόγου

(Ιερού Λόχου 14 - 3ος όροφος)

τηλ. 22410 39430, 76470 & fax: 22410 70224

θα παραμείνει κλειστό από Δευτέρα 25/8/ - Παρασκευή 29/8 λόγω συμμετοχής του ιατρού στο Πανευρωπαϊκό Συνέδριο Διαβητολογίας στο Παρίσι της Γαλλίας.

Το ιατρείο θα λειτουργήσει κανονικά από Δευτέρα 1 Σεπτεμβρίου 2003.

6565-28/8

Τηλέφωνο επικοινωνίας με το γιατρό **6932 236952**

ΙΑΤΡΙΚΗ ΑΝΑΚΟΙΝΩΣΗ

Ο ΙΑΤΡΟΣ

ΧΕΙΡΟΥΡΓΟΣ - ΟΥΡΟΛΟΓΟΣ

ΘΕΟΔΟΣΙΟΣ Ε. ΤΡΙΑΝΤΑΦΥΛΛΟΥ

Αμερικής 7 (παλαιό ΤΑΞΥ)

Δέχεται: Καθημερινά 09.00 - 13.00 και 17.30 - 20.30 (εκτός Σαββάτου)

Τηλ. 2241 0 35235

T1388-30/9

ΙΑΤΡΙΚΗ ΑΝΑΚΟΙΝΩΣΗ

Το ιατρείο του στοματολόγου - χειρ. οδοντίατρου

ΔΗΜΗΤΡΙΟΥ Μ. ΠΑΡΙΣΗ

θα παραμείνει κλειστό από τις 11-8-03 και θα επαναλειτουργήσει τη Δευτέρα 25-8-03

οδός: **Ανθούλας Ζερβού 5 (Ψαροπούλα)**

Τηλ. 22410 77220,

επείγοντα κιν. 6932 585441

6414-24/8

ΞΥΛΟΥΡΓΙΚΕΣ ΕΡΓΑΣΙΕΣ

ΛΕΝΤΑΚΗΣ ΜΑΝΩΛΗΣ

Αναλαμβάνουμε πάσης φύσεως ξυλουργικές εργασίες:

- κουζίνες γερμανικές, με γερμανικές προδιαγραφές
- ντουλάπες
- πόρτες
- παράθυρα κ.λ.π.
- Αμεση εξυπηρέτηση

ΠΛΗΡΟΦΟΡΙΕΣ

Τηλ. 60601 και 6973933733

6542-31/8

ΝΤΕΤΕΚΤΙΒΣ ΑΘΗΝΩΝ

Αναλαμβάνουμε υποθέσεις

ανηλίκων, προσωπικές, οικογενειακές, εμποροβιομηχανικές

Διαθέτουμε τα καλύτερα ηλεκτρονικά σύγχρονα οπτικοακουστικά συστήματα

Εχεμύθεια 100%

Τα 30 χρόνια πείρα είναι η εγγύησή μας

Τηλ. 0977632963 & 0945319796

6403-5/9

ΚΥΝΟΤΡΟΦΕΙΟ

ΞΕΝΩΝΑΣ - ΦΙΛΟΞΕΝΙΑ

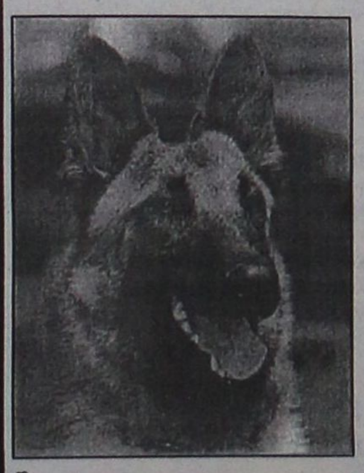

με αγάπη και φροντίδα σε ειδικά διαμορφωμένο χώρο.

ΕΚΠΑΙΔΕΥΣΗ - Υπακοή, άρνηση τροφής, φύλακας, σωματοφύλακας, διορθώσεις κ.λπ.

ΚΑΘΑΡΟΑΙΜΑ ΚΟΥΤΑΒΙΑ από το εξωτερικό με χαρτιά FSI όλες οι ράτσες

Υπεύθυνος Μίρτσεβ Νίκος

Πληρ. τηλ. 6942404250

6538-24/8

Ανθρωπιστικά θέματα

Η ΑΡΕΤΗ ΤΗΣ ΦΙΛΙΑΣ

ΚΑΤΑΡΓΕΙ ΤΑ ΜΕΙΟΝΕΚΤΗΜΑΤΑ ΤΟΥ ΕΓΩΪΣΜΟΥ

Η ΦΙΛΙΑ είναι ένα συναίσθημα το οποίο αναπτύσσεται μεταξύ δύο ανθρώπων ,μια σχέση προσωπική μεταξύ δύο ατόμων, μια στενή οικειότητα, είναι μια αμοιβαία ψυχική κατανόηση. Είναι αρετή η οποία καταργεί τα μειονεκτήματα του εγωισμού, του συμφέροντος και άλλα μεταξύ των ατόμων, των δια της φιλίας συνδεομένων. Παραβλέπει την ωφέλεια ή τη ζημία, αγνοεί τις συνήθεις σκοπιμότητες, ώστε να βλέπουμε το άλλο πρόσωπο το φιλικό, σαν ένα άλλο εαυτό μας ίσο και όμοιο. Για τον φίλο ξυπνούν όλες οι καλές ιδιότητες, έχει τη μεγάλη δύναμη να λησμονεί κανείς τον εαυτό του, για να σκεφθεί τον καλόν φίλο του, γι' αυτό και ιερός είναι ο δεσμός της φιλίας.

Δίκαια υμνήθηκε σε όλες τις εποχές η φιλία ως ένα από τα μεγαλύτερα αγαθά του ανθρώπου και οι παλαιοί θεωρούσαν τρελό και ανόητο εκείνον ο ποίος θεωρούσε τον πλούτο ανώτερο από τη φιλία.

Από παλαιά οι Έλληνες τίμησαν και σεβάστηκαν το θεσμό της φιλίας. Ιδιαίτερα, χωρίς να αποτελεί καυχησιολογία, στην Ήπειρο και στην Κρήτη πήρε ξεχωριστή θέση, όμοια με τη συγγένεια, είχε ακόμη αναπτυχθεί και ο θεσμός των αδελφοποιτών, ένα είδος το οποίο ήταν κράμα φιλίας και συγγενείας. Στο φίλο και στον αδελφοποιτό μπορούσε κανείς άφοβα να εμπιστευθεί ότι αγαθό υλικό, ακόμη και αυτή τη ζωή του. Η φιλία και η πίστη προς αυτήν ήταν αξεχώριστα συναισθήματα.

Σήμερα η γνήσια, η ειλικρινής, η πιστή φιλία είναι πολύ σπάνια και ατελής. Πάντα υποκρύπτει την ιδιοτέλεια, το άμεσο ή έμμεσο ή απώτερο συμφέρον, την σκοπιμότητα. Σήμερα η φιλία εκλείπει από τον ψυχικό μας κόσμο και εκλείπει μια δύναμη τεράστια από τον άνθρωπο. Δύναμη που την ανάγκη την αισθανόμαστε πιο πολύ από κάθε εποχή. Κατάντησε ο άνθρωπος να χάσει το αίσθημα της κοινότητας και να αισθάνεται απομονωμένος. Να ζει μεταξύ εκατοντάδων ή χιλιάδων ακόμη ανθρώπων και αισθάνεται ότι είναι μόνος στη ζωή επειδή του λείπει η φιλία η πραγματική, η οποία ενώνει τα άτομα. Αυτό είναι σύνηθες φαινόμενο που μπορεί στην ίδια πολυκατοικία να κάθεσαι χρόνια και όχι φιλία να μην έχεις με τον γείτονα, αλλά ούτε και χαιρετισμό, είσαι ο άγνωστος .

Η φιλία είναι έμφυτη στον άνθρωπο. Από παιδί μικρό αισθάνεται μεγάλη επιθυμία για τη φιλία, και έφηβος την αισθάνεται πιο πολύ ακόμη, σαν ανάγκη. Η ανάπτυξη του δεσμού αυτού, πρέπει να υποβοηθείται από την οικογένεια, το σχολείο, το στρατό, και να επαγρυπνεί για την ποιότητα των φίλων των παιδιών, προ παντός η οικογένεια, διότι όσο είναι μεγάλη αρετή η πραγματική φιλία, τόσο μεγάλη κακία είναι, οι κακοί φίλοι, οι οποίοι μπορούν να βλάψουν και να καταστρέψουν ανεπανόρθωτα, ιδιαίτερα τους νέους οι οποίοι είναι πολύ ευαίσθητοι, όταν πρόκειται για φίλους. Γι' αυτό λένε: «όταν έχω κακούς φίλους τι τους θέλω τους εχθρούς».

Τη σημερινή εποχή είναι πολύ σπάνια αν όχι ανύπαρκτη η φιλία στην κοινωνία μας, ή οπωσδήποτε νοθευμένη και ποτέ αγνή και αυθόρμητη και χωρίς ανάμειξη κάποιου συμφέροντος και υπολογισμού. Σήμερα μπορεί να έχουμε πολλούς γνωστούς, να συναλλασσόμαστε και να κάνουμε παρέα καθημερινά μαζί τους, αλλά φίλους δεν έχουμε, φίλους πιστούς.

Το ίδιο συμβαίνει και με τα έθνη. Τα έθνη πάντα έβλεπαν και βλέπουν το συμφέρον τους. Υπήρχαν και φιλικοί δεσμοί εθνών, πάντα όμως η φιλία των εθνών και των πόλεων, δεν ήταν τέλεια όπως μεταξύ προσώπων, διότι συμβάδιζε ή προηγούνταν το συμφέρον.

Οι αρχαίοι στην πόρτα του σπιτιού τους είχαν πινακίδα και έγραφε: «ει φίλος πέφυκας είσελθε χαίρων», που σημαίνει, αν είσαι φίλος έμπα μέσα ελεύθερα και χαρούμενος.

Με αυτό το αρχαίο απόφθεγμα, ισοδυναμεί και το σημερινό, το οποίο λέγεται στα χωριά της Ηπείρου: «κοπιάστε μετά χαράς». Επίσης λένε: «καλώς ορίστε φίλοι μας και αν δεν σας χωράει το σπίτι μου σας βάζω στο κεφάλι μου».

Γιάννης Φούκας

ΕΚΚΛΗΣΙΑΣΤΙΚΗ ΕΠΙΤΡΟΠΗ ΙΕΡΟΥ ΝΑΟΥ ΑΦΑΝΤΟΥ

«Η ΚΟΙΜΗΣΗ ΤΗΣ ΘΕΟΤΟΚΟΥ»

Πανήγυρις

Γνωστοποιούμε στο φιλόθρησκο κοινό ότι την 27-8-2003 ημέρα Τετάρτη εορτάζουμε τη μήμη του Αγίου Φανουρίου στ'Αφάντου δίπλα στη γέφυρα προς παραλία.

Την παραμονή 26-8-2000 και ώρα 7.30 μ.μ. θα ψαλεί Μέγας πανηγυρικός Εσπερινός μετ'αρτοκλασίας, τη δε επομένη και ώρα 7 πρωινή θα ψαλεί Θεία Λειτουργία.

Εκ της Εκκλησιαστικής Επιτροπής Αφάντου

ΧΛ-27/8

HELLENIC DUTY FREE SHOPS

GROUP OF COMPANIES

ΑΝΑΚΟΙΝΩΣΗ

Ο όμιλος εταιρειών της ΑΕ «ΚΑΤΑΣΤΗΜΑΤΑ ΑΦΟΡΟΛΟΓΗΤΩΝ ΕΙΔΩΝ» δραστηριοποιείται στον τομέα λιανικής πώλησης αφορολογήτων και φορολογημένων ειδών στα διεθνή αεροδρόμια, μεθοριακούς σταθμούς, λιμάνια, πλοία και μεθοριακούς σιδηροδρομικούς σταθμούς.

Ο συνολικός κύκλος εργασιών του ομίλου κατά το έτος 2002 ανήλθε στο ποσό των 208,4 εκ. Ευρώ και ο όμιλος κατέχει την 26η θέση μεταξύ του συνόλου των αντίστοιχων εταιρειών στην παγκόσμια αγορά. (www.dutyfreeshops.gr)

Ο όμιλος των εταιρειών της ΑΕ ΚΑΕ καλεί τους τοπικούς παραγωγούς και βιοτέχνες εγχωρίων τυποποιημένων ειδών , εγχωρίων οινοπνευματωδών ποτών (κρασιά, λικέρ, ούζο), ειδών Λαϊκής Τέχνης, δερματίνων ειδών, ειδών ταξιδιού, δώρων και αναμνηστικών και γενικώς ειδών που να αναδεικνύουν την Ροδιακή βιοτεχνία και παραγωγή, εφ' όσον τα είδη τους πληρούν τις προδιαγραφές της Ε.Ε. ως προς τους κανόνες παραγωγής, διάθεσης και υγιεινής, να καταθέσουν αίτηση για την πώληση των ειδών τους από την ΚΑΕ ΑΕ.

Οι προϋποθέσεις για την έγκριση των προμηθευτών είναι:

1. Άριστη ποιότητα των προσφερόμενων ειδών διότι προορίζονται για εξαγωγή.
2. Βεβαίωση του Εμπορικού και Βιοτεχνικού Επιμελητηρίου Δωδεκανήσου (ΕΒΕΔ) ότι ο παραγωγός ή βιοτέχνης είναι μέλος του με δραστηριότητα στα Δωδεκάνησα
3. Για τα τυποποιημένα είδη και τα οινοπνευματώδη, χημική ανάλυση συστατικών από το Γενικό Χημείο του Κράτους.

Τηλέφωνο πληροφοριών : 210-8939400 Κον Ζαχμάνογλου Θεόδωρο.
22410-81911 Κον Πιπάκη Τσαμπίκο

Οι αιτήσεις και τα δείγματα να αποστέλλονται στην διεύθυνση:
ΚΑΤΑΣΤΗΜΑΤΑ ΑΦΟΡΟΛΟΓΗΤΩΝ ΕΙΔΩΝ Α.Ε.
Υπ' όψιν Κου Δ/ντή Αγορών
Λεωφ. Βουλιαγμένης 4 – Γλυφάδα 166 75

Για την ΚΑΕ ΑΕ

ΒΕΛΕΝΤΖΑΣ ΓΕΩΡΓΙΟΣ
Αν. Γενικός Δ/ντής

X4137-24/8

ΙΔΡΥΜΑ ΥΠΟΤΡΟΦΙΩΝ ΡΟΔΟΥ ΕΜΜΑΝΟΥΗΛ ΧΡΙΣΤ. ΣΤΑΜΑΤΙΟΥ & ΜΑΙΡΗΣ ΧΡΙΣΤ. ΣΤΑΜΑΤΙΟΥ - ΠΑΠΑΔΑΚΗ

Ταχ/κη Δ/νση Γρηγορίου Λαμπράκη 12
ΤΚ 85100 - Ρόδος
Τηλ. - Fax: 02410 34056

ΠΡΟΣΚΛΗΣΗ

Το Ιδρυμα Υποτροφιών Ρόδου Εμμανουήλ Χριστ. Σταματίου και Μαρίας Χριστοφ. Σταματίου προσκαλεί τους ενδιαφερόμενους να υποβάλουν αιτήσεις για τη χορήγηση υποτροφιών για το Ακαδημαϊκό έτος 2002-2003.

Περιεχόμενο των υποτροφιών: Οι υποτροφίες είναι ετήσιες και έχουν ως περιεχόμενο, την παροχή ποσού, μέχρι του ανωτάτου επιτρεπόμενου από τη νομοθεσία ετησίως σε κάθε ένα ή μία υπότροφο για τη φοίτησή του σε ανώτατα ή Ανώτερα Εκπαιδευτικά Ιδρύματα στην Ελλάδα.

Αντικείμενο σπουδών: Η φοίτηση σε Ανώτατες ή Ανώτερες Σχολές της Ελλάδος.

Απαιτούμενα δικαιολογητικά: 1) Η συμπλήρωση έντυπης αίτησης που διατίθεται από τα γραφεία του Ιδρύματος στην οποία επισυνάπτεται μία φωτογραφία 2) Πλήρες αντίγραφο ποινικού μητρώου (τύπου Α') και πιστοποιητικο εισαγγελικής αρχής ότι δεν εκκρεμεί ποινική δίωξη εις βάρος του 3) Εκκαθαριστικό σημείωμα της αρμόδιας ΔΟΥ για το εισόδημα του αιτούντος σπουδαστή και των γονέων του, ή υπεύθυνη δήλωση, για το ότι ο ίδιος δεν υποχρεούται στην υποβολή δηλώσεως φόρου εισοδήματος 4) Επίσημα έγγραφα από τα οποία να προκύπτει η εισαγωγή ή φοίτησή του σε Ανώτερο ή Ανώτατο Εκπαιδευτικό Ιδρυμα της Ελλάδος και για όσους είναι ήδη φοιτητές ή ανελλιπής φοίτησή του σ'αυτό 5) Πιστοποιητικό οικογενειακής κατάστασης 6) Πιστοποιητικό του αρμόδιου Στρατολογικού Γραφείου για το ότι ο αιτών έχει λάβει αναβολή στρατεύσεως λόγω σπουδών.

Προαιρετικώς, ο ενδιαφερόμενος μπορεί να επισυνάψει και οποιοδήποτε άλλο έγγραφο κρίνει ότι ενισχύει το αίτημά του για τη χορήγηση της υποτροφίας.

Τα έγγραφα που θα επισυνάπτονται στις αιτήσεις πρέπει να είναι πρωτότυπα ή νομίμως επικυρωμένα φωτοαντίγραφά τους.

Δικαιούχοι υποτροφίας: Οι υποψήφιοι πρέπει να είναι κάτοικοι της νήσου Ρόδου και ένας τουλάχιστον από τους γονείς τους να είναι Ρόδιος στην καταγωγή.

Να είναι ήδη φοιτητές κάποιου εκπαιδευτικού ιδρύματος ή να έχουν εισαχθεί σε κάποιο από αυτά. Να είναι επιμελείς φοιτητές, τακτικοί στη φοίτησή τους και να χρειάζονται οικονομική συνδρομή για τη φοίτησή τους.

Προθεσμία υποβολής αιτήσεων: Από την ενδεκάτην (11ην) Αυγούστου 2003 έως δωδεκάτη (12) Σεπτεμβρίου 2003.

Τόπος και χρόνος υποβολής των αιτήσεων: Στα γραφεία του Ιδρύματος στο ισόγειο του κτιρίου της οδού Γρηγορίου Λαμπράκη 12 (δίπλα από το νεοανεγειρόμενο κτίριο του Επιμελητηρίου στο Μανδράκι),

Οι αιτήσεις θα γίνονται δεκτές κάθε Δευτέρα - Τετάρτη και Παρασκευή από ώρα 18.00 έως και 20.00.

Ειδικότερες απαιτούμενες προϋποθέσεις: Οι υποτροφίες που χορηγεί το Ιδρυμα υπόκεινται στους περιορισμούς και τις προϋποθέσεις που καθόρισαν οι ιδρυτές του και οι οποίοι προσδιορίζονται στο άρθρο 2 περίπτωση α του καταστατικού του, το οποίο εγκρίθηκε με το Π.Δ. της 26.2.2002 (ΦΕΚ Β/292/8.3.2002).

Πρόσθετες διευκρινίσεις: Το Διοικητικό Συμβούλιο του Ιδρύματος, δηλώνει ότι διατηρεί το δικαίωμα να κρίνει ελεύθερα τις αιτήσεις και τα συνημμένα σ'αυτές δικαιολογητικά ως προς το σύνολο του περιεχομένου του, να σταθμίσει τις αιτήσεις που θα υποβληθούν, εάν είναι περισσότερες από τις προβλεπόμενες υποτροφίες, αλλά και σε κάθε περίπτωση, ως προς τη συμφωνία τους με τους σκοπούς των υποτροφιών του ιδρύματος, όπως αυτοί καθορίζονται στη συστατική του Πράξη και τον Οργανισμό του. Εχει επίσης τη δυνατότητα να καλέσει τους υποψηφίους σε μία προσωπική συνέντευξη. Η χορήγηση υποτροφίας κατά το προηγούμενο ακαδημαϊκό έτος σπουδών από το Ιδρυμα, δεν υποχρεώνουν στη χορήγηση και κατά το έτος 2003-2004, αλλά θα συνεκτιμηθούν. Η παροχή νέας υποτροφίας για το επόμενο Ακαδημαϊκό Ετος Σπουδών υπόκειται στην κρίση του Ιδρύματος».

Για το Διοικητικό
Συμβούλιο
Μαίρη Χριστ. Σταματίου - Παπαδάκη
Πρόεδρος

ΧΛ-24/8

ΤΗΛΕΟΡΑΣΗ

ΕΤ-1

07.00 Κλασική μουσική
08.00 Θεία Λειτουργία
10.30 Παγκόσμιο Πρωτάθλημα Στίβου
12.30 Σε ρυθμούς ελληνικούς (Ε)
13.00 Ελληνες του κόσμου
14.00 Ειδήσεις
14.15 Παγκόσμιο πρωτάθλημα ενόργανης γυμναστικής
16.00 Παγκόσμιο Πρωτάθλημα Στίβου
• Sport events 2004
21.00 Beach Volley
22.00 Αθλητική εκπομπή
23.00 Ειδήσεις -
23.30 Κλήρωση ΠΡΟΤΟ - Τζόκερ
- Sports events 2004
23.45 Ιστιοπλοΐα
00.45 Μηχανές πέρα από τα όρια (ντοκιμαντέρ)
01.45 Μια χώρα ένας πρωταθλητής (ντοκιμαντέρ)
02.25 Παγκόσμιο πρωτάθλημα ενόργανης γυμναστικής
05.50 Φύση και πρωταθλητές
06.30 Ντοκιμαντέρ

NET

07.00 Τα μυστικά της Κίνας
07.30 Mediterraneo
08.30 Ιστορίες της θάλασσας
09.00 Πρίσμα
11.00 Βουλή των Ελλήνων
12.00 Ολυμπιάδα 2004, η αντίστροφη μέτρηση
13.00 Δημιουργώντας τον άνθρωπο
14.00 Μορφές τέχνης
15.00 Ειδήσεις-αθλητικά-καιρός
16.00 Ξένη ταινία «Οι πειρατές του Πενζάνς»
18.00 Ειδήσεις
18.30 Eurobus (ντοκιμαντέρ)
19.15 Ελληνική ταινία «Το προπό και τα μπουζούκια»
20.45 Σο ασανσέρ
20.50 Ολυμπιακοί ήρωες
21.00 Ειδήσεις-αθλητικά-καιρός
22.00 Πορτρέτα αρχιτεκτόνων
23.00 Αθλητική Κυριακή
00.30 Ειδήσεις
00.45 Επαρση της σημαίας των Παπούα (ντοκιμαντέρ) - ταινία μικρού μήκους)
• Συνέχεια με επαναλήψεις

ΕΤ-3

08.00 Ο Μωϋσής στο όρος Σινά
08.30 Θεία Λειτουργία
10.00 Οπερα «Χάνσελ και Γκρέτελ»
12.00 Βλάσης Κανιάρης
12.30 Υπεραστικές διαδρομές
13.30 Χορευτικός Ομιλος Θεσσαλονίκης - στους δρόμους της Μακεδονίας
14.00 Μουσικό συμπόσιο
15.00 Ειδήσεις
15.30 Ενεργειακό πεδίο
16.00 Euromusica 2000
16.30 Χρυσές μελωδίες
17.00 Ελλειψη παιδιών (ντοκιμαντέρ κοινωνικού περιεχομένου)
18.00 Ζω στην Ευρώπη
18.30 Σάμος - Χρυσή αναπνοή (ντοκιμαντέρ)
19.00 Design world
19.30 Φρανκ Σινάτρα
20.30 Ειδήσεις
21.15 Στομπ δυνατά
21.45 Γαλλικό πρωτάθλημα ποδοσφαίρου
23.45 Σπορ στο 3
24.00 Ειδήσεις
00.30 Σπορ στο 3 (συν)
00.50 Ποδόσφαιρο «Super Cup Ισπανίας
02.15 Τα ταλέντα
03.00 Φεστιβάλ κουβανέζικης μουσικής

MEGA

06.00 Το τελευταίο αντίο (Ε)
07.00 Για σένα (Ε)
08.00 Ρώσικη ρουλέτα
08.40 Ο κακός Βεζύρης (Ε)
09.40 C'est la vie (Ε)
10.15 Παιδικό πρόγραμμα
11.00 Βεντέτα (Ε)
12.00 Το σημάδι του έρωτα (Ε)
13.00 Ανθρώπινες ιστορίες (ξένη σειρά)
14.00 Ειδήσεις
14.50 Ξένη ταινία «Το κορίτσι μου 2»
16.50 Poostars (Ε)
17.55 Ειδήσεις
18.00 Ελληνική ταινία «Εθελοντής στον έρωτα»
20.00 Ειδήσεις
21.00 Ξένη ταινία «Βαρομετρικό χαμηλό»
23.30 Ξένη ταινία «Η δεύτερη άφιξη»
00.15 Ειδήσεις
00.30 Σνέχεια ταινίας
02.00 Ξένη ταινία «Ουσίες θανάτου»
04.00 Μπελάδες για δύο (Ε)

ANT-1

06.00 Κινούμενα σχέδια
09.00 Βαρβαρότητες (Ε)
09.30 Δεσποινίς Μαργαρίτα (Ε)
10.30 Της Ελλάδος τα παιδιά «Ε)
11.00 Καλά ξεμπερδέματα (Ε)
12.00 Εκείνες κι εγώ (Ε)
12.55 Super game
13.00 Και οι παντρεμένοι έχουν ψυχή (Ε)
14.00 Ειδήσεις
14.40 Απιστίες (Ε)
16.15 Μαύρος ωκεανός (Ε)
16.40 Κωνσταντίνου και Ελένης (Ε)
17.30 Τα νέα του ΑΝΤ1 - Ειδήσεις στη νοηματική
17.40 Κωνσταντίνου και Ελένης (συνέχεια)
18.00 Ελληνική ταινία «Ενα τανκ στο κρεβάτι μου»
20.00 Ειδήσεις
21.00 Θέατρο «Εμείς Χασάν.... αυτοί μασάν»
24.00 Ειδήσεις
00.30 Ξένη ταινία «Αναμνήσεις μιας ζωής»
02.20 Πράκτωρ Μονκ: Επιχείρηση γοητεία
04.20 Γλυκόξινο κρασία (Ε)
05.20 Ζωή πατίνι

STAR

06.00 Παιδικές σειρές και κινούμενα σχέδια
13.00 Ειδήσεις
13.30 Οι πιο καλοί μαθητές
14.30 Τα φιλαράκια
15.30 Στον έβδομο ουρανό
16.30 Ρενεγκέιντ: ο κυνηγός του εγκλήματος
17.30 Μαχητές της ελευθερίας
18.00 Οι περιπέτειες της Σίντνεϊ Φοξ
19.30 Ειδήσεις-καιρός
21.00 Θέατρο «Πρόσεχε μ'απατάς»
23.30 Ξένη ταινία «Νοστράδαμος: Η αιώνια προφητεία» (θρίλερ)
01.30 Ειδήσεις
01.45 Ξένη ταινία «Δεν μπορώ να σε ξεχάσω» (θρίλερ)
03.45 Αστέρια στο πεντάγραμμο (βίντεοκλιπ)

ALPHA

06.00 Πέρα από τον ορίζοντα
07.00 Καλημέρα σας
10.00 7 ημέρες Alpha
11.00 Ωραίοι... ως Ελληνες
12.00 Ελληνική ταινία «Η ζαβολιάρα»
14.00 Ειδήσεις
14.30 Φόρμουλα 1 - Γρκαν Πρι Ουγγαρία
16.45 Νικίτα
17.45 Ξένη ταινία «Η επιστροφή των τριών σωματοφυλάκων»
20.00 Ειδήσεις
21.00 Θέατρο «η κυρά μας η μαμμή»
23.00 Ξένη ταινία «Μίζερι» (θρίλερ)
00.45 Ειδήσεις
01.00 Ταινία συνέχεια
01.30 Το πνεύμα του κακού
02.30 Νικίτα
03.30 Φόρμουλα 1 (Ε)
04.45 Τηλεαγορές

ALTER

06.00 Alter clips
06.30 Παιδικές σειρές - κινούμενα σχέδια
12.15 Bayblade
12.45 Παπυρούς
13.15 Together (σειρά)
13.45 Μαγκάιβερ
14.45 Ελληνική ταινία «Ολοι οι άνδρες είναι ίδιοι» (κωμωδία 1966)
16.45 Τα παρατράγουδα (Ε)
19.00 Ειδήσεις
21.00 Ελληνική ταινία «Η καρδιά ενός αλήτη»
23.00 Ειδήσεις
23.05 Σοβαρότης μηδέν (Ε)
01.15 Στον τόπο του εγκλήματος (αστυνομική σειρά)
01.15 Aphrodisia
01.30 Ξένη ταινία «Το ημερολόγιο του έρωτα»
03.30 Ξένη ταινία «Το σκάνδαλο»
05.15 Τόλμη και γοητεία (Ε)

ΙΡΙΔΑ

08.00 Ζωντανή σύνδεση με τον Ευαγγελισμό Ρόδου
15.00 Πετροβολήματα (Ε)
17.00 Κινουμενα σχέδια
18.00 Τηλεπωλήσεις
19.00 Τοπικό ποδόσφαιρο
21.30 Τοπικά γεγονότα
24.00 Ξένη ταινία

ΠΡΟΟΔΟΣΠΟΡ

Στη μνήμη του Αλέκου Παπαγρηγορίου

Αφιερωμένο το σημερινό τουρνουά του Κλεάνθη

Με την συμμετοχή των Ηρακλή Μαριτσών, της Αναγέννησης Εμπωνα, του ΑΕΡΑ και του οικοδεσπότη Κλεάνθη, διεξάγεται σήμερα, στο γήπεδο Παραδεισίου, ποδοσφαιρικό τουρνουά, αφιερωμένο στη μνήμη του Αλέκου Παπαγρηγορίου.

Το ενδιαφέρον αυτό τουρνουά διοργανώνεται κάθε χρόνο απ' τον Κλεάνθη, στη μνήμη του αδικοχαμένου, παλαιού του τερματοφύλακα και αποτελεί ουσιαστικά ένα καλό τεστ ιβέντ, ενόψει του επικείμενου πρωταθλήματος της Α' Κατηγορίας.

Ο πρώτος αγώνας είναι προγραμματισμένος να ξεκινήσει στις 15.30,



ενώ οι κληρώσεις της προκριματικής φάσης και των διαιτητών, θα γίνουν λίγη ώρα πριν τη σέντρα του τουρνουά.

Η διοίκηση του Κλεάνθη ενημερώνει τις ομάδες που θα συμμετάσχουν να βρίσκονται στο γήπεδο στις 15.15 και παράλληλα καλεί τους φιλάθλους να τιμήσουν την εκδήλωση η οποία παράλληλα αποτελεί φόρο τιμής στον αξέχαστο ποδοσφαιριστή που τίμησε τα χρώματα του Κλεάνθη όσο λίγοι.

Επίσης η διοίκηση του Κλεάνθη, ενόψει της έναρξης των νέων πρωταθλημάτων εύχεται στην Ενωση Ποδοσφαιρικών Σωματείων Δωδεκανήσου, τον Σύνδεσμο Διαιτητών Ποδοσφαίρου Δωδεκανήσου, τα σωματεία όλων των κατηγοριών, τους φιλάθλους και τα Μέσα Μαζικής Ενημέρωσης της Δωδεκανήσου καλή ποδοσφαιρική περίοδο.

Σέντρα στο πρώτο επίσημο

Απόλλων και Διγενής παίζουν το βράδυ για το Super Cup

Το πρώτο επίσημο παιχνίδι της νέας αγωνιστικής περιόδου για την Ένωση Ποδοσφαιρικών Σωματείων Δωδεκανήσου θα έχουν την ευκαιρία να απολαύσουν σήμερα το βράδυ οι φίλαθλοι του νησιού μας. Στις 8 μ.μ στο γήπεδο των Καλυθιών, ο τοπικός Απόλλων και κάτοχος του κυπέλλου του νομού μας, θα αντιμετωπίσει τον πρωταθλητή της Α' Κατηγορίας Διγενή Κοσκινού στον καθιερωμένο τα τελευταία χρόνια αγώνα SUPER CUP.

Την δεδομένη χρονική στιγμή, η ομάδα του Διγενή φαντάζει σίγουρα πιο έτοιμη, ωστόσο επειδή πάντα αυτοί οι αγώνες έχουν την δική τους αίγλη κανείς δεν μπορεί να προδικάσει με σιγουριά το τελικό αποτέλεσμα. Όπως και να έχει πάντως, και για τις δυο ομάδες που θα μας εκπροσωπήσουν στο Περιφερειακό πρωτάθλημα της ΕΠΟ, είναι ένα ακόμα τέστ και οι δυο προπονητές θα έχουν την ευκαιρία να βγάλουν χρήσιμα συμπεράσματα αλλά και, γιατί όχι, να δοκιμάσουν και διάφορα σχήματα και τακτικές στα πλαίσια της καλύτερης προετοιμασίας τους.

Ο ΑΠΟΛΛΩΝ ΚΑΛΥΘΙΩΝ

Ο νέος τεχνικός του Απόλλωνα Γιώργος Σκαρτάδος, έχει επίγνωση των δυσκολιών της σημερινής αναμέτρησης αφού και ο ίδιος παραδέχεται βέβαια ότι ο Διγενής την περίοδο αυτή είναι πιο έτοιμος. Χαρακτηριστικές είναι και οι δηλώσεις που έκανε χθες προς την εφημερίδα μας όταν ρωτήθηκε να σχολιάσει το σημερινό παιχνίδι:

«Είμαστε ανέτοιμοι ακόμα. Ο Διγενής είναι πιο έτοιμος από θέμα προετοιμασίας αν και δεν την έχω δει ακόμα την ομάδα αυτή. Θα προσπαθήσουμε να παίξουμε ένα παιχνίδι για να ευχαριστηθεί ο κόσμος. Από την Δευτέρα τα πράγματα αλλάζουν για εμάς καθώς θα μπούμε στους ρυθμούς που θέλω εγώ. Αυτό σημαίνει ότι οι προπονήσεις θα γίνουν πιο έντονες ενόψει της έναρξης του πρωταθλήματος. Πιστεύω ότι ο Απόλλων θα παρουσιάσει άλλο πρόσωπο σε λίγο. Θα είμαστε σίγουρα διαφορετικοί με την προσθήκη του Πολυχρονίου, του Νικολή και του Κοσκινιάτη καθώς επίσης και δυο παιδιών που προσπαθούμε να φέρουμε με μεταγραφή. Δεν πρέπει ο κόσμος να βγάζει συμπεράσματα από τα πρώτα φιλικά τα οποία κάναμε επειδή έχουμε το σημερινό παιχνίδι. Αν τα πράγματα ήταν διαφορετικά ίσως και να μην τα κάναμε. Το καλό είναι ότι έχουμε νεαρούς παίκτες οι οποίοι έχουν όρεξη για δουλειά και διάκριση».

Ο ΔΙΓΕΝΗΣ ΚΟΣΚΙΝΟΥ

Με απουσίες θα «κατέβει» ο Διγενής να αγωνιστεί στο σημερινό παιχνίδι. Πιο συγκεκριμένα δεν θα παίξει



σίγουρα ο Παπαχριστοδούλου που έχει υποστεί κάταγμα στην κλείδα (θα μείνει έξω για τουλάχιστον ένα μήνα), ο Αχιολάς του οποίου το δελτίο δεν είναι ακόμα έτοιμο και ο Αργυρός που για προσωπικούς λόγους βρίσκεται εκτός Ρόδου. Οι ανέτοιμοι Λόλιος και Μάμμης δεν είναι σίγουρο ότι θα παίξουν αλλά θα είναι στην δεκαοκτάδα.

Σε δηλώσεις που έκανε ο προπονητής Σαλβατόρε Γκιούντιτσε μας είπε τα ακόλουθα:

«Είναι ένα παιχνίδι για επίσημο τίτλο που μας ενδιαφέρει και θα προσπαθήσουμε να τον κατακτήσουμε. Παρά το ότι ο Απόλλων Καλυθιών αντιμετωπίζει προβλήματα, έχει μια αξιόμαχη ομάδα και θα είναι ένας δυνατός αντίπαλος για εμάς».

• Το παιχνίδι θα διευθύνει ο Παντελής Μιχαλάκης και «βοηθοί» του θα είναι ο Μιχάλης Φραγκίνης και ο Δημήτρης Κετσές. Τέταρτος διαιτητής θα είναι ο Γιώργος Κόττορος. Παρατηρητής του αγώνα θα είναι ο Θεοδόσης Κυπραίος.

Με την ΕΤ-1 στο Παρίσι

Το τηλεοπτικό πρόγραμμα της ΕΤ-1 από το Παγκόσμιο πρωτάθλημα στίβου του Παρισιού, είναι για σήμερα το εξής:

10.30: 20 χλμ. βάδην (Γ) τελικός
10.45: Δισκοβολία (Α) Προκρ. (Α')
11.00: 400 μ. εμπ. (Γ) Προκρ.
11.30: Μήκος (Γ) Επταθλο
12.20: 400 μ. (Γ) Προκρ.
12.35: Δισκοβολία (Α) Προκρ. (Β)
16.00: Ακοντισμός (Γ) Επταθλο (Α')
16.30 100 μ. (Α) Προκρ.
17.00: Τριπλούν (Γ) Προκρ.
17.55: 100 μ. (Γ) Ημιτελικός
18.00: Ακοντισμός (Γ) Επταθλο (Β')
18.10: 400 μ. (Α) Ημιτελικός
18.40: 800 μ. (Γ) Ημιτελικός
19.00: 100 μ. (Α) Προημιτελικός
19.35: 800 μ. (Γ) Επταθλο
20.00: 10.000 μ. (Α) Τελικός
20.45: 100 μ. (Γ) Τελικός

Επιασαν τόπο οι ενέργειες του συνεπίκουρου

Οι Φινλανδοί θέλουν Ρόδο για προετοιμασία



Ο κ. Κοσκινιάτης (στο μέσο) με τον κ. Νίκκολα την κυρία Πίριο Πούσκας, διευθύντρια επικοινωνίας.

Τόπο έπιασαν οι πρωτοβουλίες του συνεπίκουρου δημάρχου Ρόδου Κάλλιστου Διακογεωργίου!

Ο Γιώργος Κοσκινιάτης, Ελληνοφινλανδός, που ζει έξι μήνες τον χρόνο στο νησί μας και τους άλλους έξι στην Φινλανδία, κατάφερε να πείσει τους ανθρώπους της Ολυμπιακής Επιτροπής της Φινλανδίας να έρθουν ομάδες της στη Ρόδο, προκειμένου να προετοιμαστούν για τους ολυμπιακούς αγώνες της Αθήνας!

Μετά από επαφές των κ. Διακογεωργίου και Κοσκινιάτη, ο δεύτερος βρέθηκε στην Αθήνα με τον κ. Κάρι Νιέμι Νίκκολα, διευθυντή της ολυμπιακής φινλανικής ομάδας, τον οποίο και ενημέρωσε σχετικά.

Ο κ. Νίκκολα χάρηκε που το γνωστό και φιλικό -για την Φινλανδία- νησί της Ρόδου εξέφρασε την επιθυμία να φιλοξενήσει για προετοιμασία Φινλανδούς αθλητές, ανάμεσά τους και ολυμπιονίκες.

Ο ίδιος θα περιμένει τώρα την επίσημη πρόσκληση του Δήμου Ροδίων.

«Καλό και δυνατό πρωτάθλημα»

Ο Δημήτρης Σκούνας μιλάει για την Γ' Εθνική

Την άποψη ότι το φετινό πρωτάθλημα της Γ' Εθνικής θα είναι από τα καλύτερα και πιο δυνατά των τελευταίων ετών, εξέφρασε με χθεσινές του δηλώσεις προς την εφημερίδα μας, ο προπονητής της Ρόδου Δημήτρης Σκούνας. Ο έμπειρος τεχνικός είπε μεταξύ άλλων και τα ακόλουθα:

«Πιστεύω ακράδαντα ότι το φετινό πρωτάθλημα θα είναι το καλύτερο και πιο δυνατό που έχει γίνει στην Γ' Εθνική Κατηγορία. Υπάρχουν ιστορικές ομάδες με παράδοση ενώ σχεδόν όλες είναι πολύ ενισχυμένες. Κανείς δεν μπορεί να μιλήσει για φαβορί. Φαβορί θα είναι αυτές οι ομάδες οι οποίες έχουν ένα πλούσιο ρόστερ και θα αντέξουν τους συνεχόμενους αγώνες και αυτές που έχουν κάνει σωστό προγραμματισμό και θα μπορέσουν να αντέξουν από οικονομικής άποψης. Η Ρόδος δείχνει να είναι δυνατή και δεν υπάρχει απολύτως κανένα πρόβλημα».

Πολύ βασικό για τον κ. Σκούνα είναι η διεξαγωγή φιλικών αγώνων. Είναι γνωστό βέβαια ότι η ομάδα του νησιού μας δεν έχει την πολυτέλεια να δίνει δυνατά φιλικά με ομάδες ανώτερης κατηγορίας και αυτό όπως παραδέχεται και ο τεχνικός των «πρασίνων» είναι ένα πρόβλημα...

«Μέσα από τα φιλικά παιχνίδια η ομάδα βελτιώνεται. Θα ήταν πολύ καλό να μπορούσαμε να παίξουμε με ομάδες Α' και Β' Εθνικής Κατηγορίας. Δυστυχώς όμως δεν έχουμε αυτή την δυνατότητα».

Όσον αφορά τον αγωνιστικό τομέα οι παίκτες της Ρόδου θα έχουν την ευκαιρία να ξεκουραστούν σήμερα καθώς έχουν ρεπό. Θα επανέλθουν αύριο βέβαια στις προπονήσεις. Η επιθυμία του Δημήτρη Σκούνα είναι να «κλειστεί» φιλικό παιχνίδι την προσεχή Τετάρτη, γι' αυτό και γίνονται όλες οι ενέργειες για την εξεύρεση αντιπάλου. Το προσεχές Σάββατο η ομάδα θα μεταβεί στον Αρχάγγελο για να παίξει με τον τοπικό Άρη, ενώ την επόμενη Κυριακή θα παίξει με την Αθλητική Ένωση της Κω είτε φιλικό, είτε στο τουρνουά «Λαμπάδεια».

ΔΙΑΦΗΜΙΖΕΤΑΙ ΣΤΟ ΙΝΤΕΡΝΕΤ
www.rodosport.gr

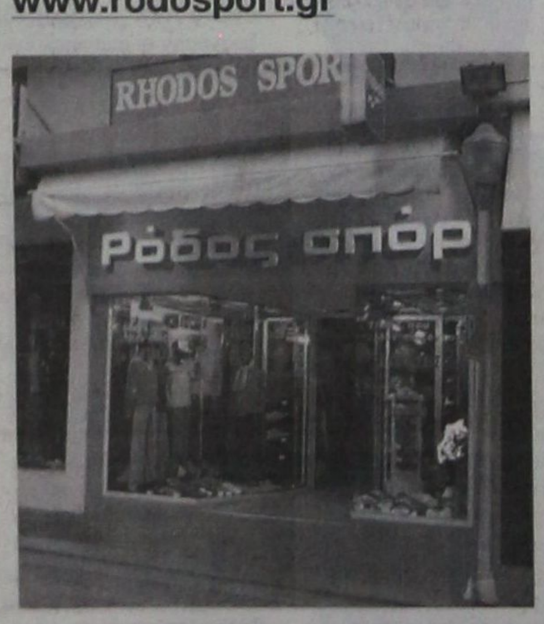

ΡΟΔΟΣ ΣΠΟΡ
...πρώτο όνομα στα σπορ
Τιμές που ...δεν παίζονται
ΕΘΕΛ. ΔΩΔΕΚΑΝΗΣΙΩΝ 15
Τηλέφ. 22410 21442 * E-mail: rospo@otenet.gr
ΓΔ-31/8

Το πρόγραμμα της Δ' Εθνικής

Πρεμιέρα με ντέρμπι... Διγενής-Διαγόρας

Με το ροδίτικο ντέρμπι ανάμεσα στο Διγενή και το Διαγόρα αρχίζει στις 14 Σεπτεμβρίου ο 7ος όμιλος της Δ' Εθνικής. Αναλυτικά το πρόγραμμα των αγώνων του Α' γύρου είναι το ακόλουθο:

1η αγωνιστική
Ερμής Κορ. - Ατρόμητος Αγ. Μαρίνας
Εθνικός - ΑΟ Μάνης
ΑΕ Κως - Απόλλων Καλ.
Διγενής - Διαγόρας
Παναξιακός - Πόντιοι Δρ.
Κερατσίνι - Πύργος Χίου
Αιολικός - Αναγέννηση Σ.

2η αγωνιστική
Μυκόνου ΑΟ - Ερμής Κορ.
Ατρόμητος Αγ. Μαρίνας - Εθνικός
ΑΟ Μάνης - Διγενής
Απόλλων Καλ. - Παναξιακός
Διαγόρας - Κερατσίνι
Πόντιοι Δρ. - Αναγέννηση Σ.
Πύργος Χίου - Αιολικός

3η αγωνιστική
Ερμής Κορ. - Εθνικός
ΑΕ Κως - Μυκόνου ΑΟ
Διγενής - Ατρόμητος Αγ. Μαρίνας
Κερατσίνι - ΑΟ Μάνης
Αναγέννηση Σ. - Απόλλων Καλ.
Αιολικός - Διαγόρας
Πόντιοι Δρ. - Πύργος Χίου

4η αγωνιστική
ΑΕ Κως - Ερμής Κορ.
Εθνικός - Διγενής
Μυκόνου ΑΟ - Παναξιακός
Ατρόμητος Αγ. Μαρίνας - Κερατσίνι
ΑΟ Μάνης - Αιολικός
Απόλλων Καλ. - Πύργος Χίου
Διαγόρας - Πόντιοι Δρ.

5η αγωνιστική
Ερμής Κορ. - Διγενής
Παναξιακός - ΑΕ Κως
Κερατσίνι - Εθνικός
Αναγέννηση Σ. - Μυκόνου ΑΟ
Αιολικός - Ατρόμητος Αγ. Μαρίνας
Πόντιοι Δρ. - ΑΟ Μάνης
Απόλλων Καλ. - Διαγόρας

6η αγωνιστική
Παναξιακός - Ερμής Κορ.
Διγενής - Κερατσίνι
ΑΕ Κως - Αναγέννηση Σ.
Εθνικός - Αιολικός
Μυκόνου ΑΟ - Πύργος Χίου
Ατρόμητος Αγ. Μαρίνας - Πόντιοι Δρ.
ΑΟ Μάνης - Απόλλων Καλ.

7η αγωνιστική
Ερμής Κορ. - Κερατσίνι
Αναγέννηση Σ. - Παναξιακός
Αιολικός - Διγενής
Πύργος Χίου - ΑΕ Κως
Πόντιοι Δρ. - Εθνικός
Διαγόρας - Μυκόνου ΑΟ
Απόλλων Καλ. - Ατρόμητος Αγ. Μαρίνας

8η αγωνιστική
Αναγέννηση - Ερμής Κορ.
Κερατσίνι - Αιολικός
Παναξιακός - Πύργος Χίου
Διγενής - Πόντιοι Δρ.
ΑΕ Κως - Διαγόρας
Εθνικός - Απόλλων Καλ.
Μυκόνου ΑΟ - ΑΟ Μάνης

9η αγωνιστική
Ερμής Κορ. - Αιολικός
Πύργος - Αναγέννηση Σ.
Πόντιοι Δρ. - Κερατσίνι
Διαγόρας - Παναξιακός
Απόλλων Καλ. - Διγενής
ΑΟ Μάνης - ΑΕ Κως
Ατρόμητος Αγ. Μαρίνας - Μυκόνου ΑΟ

10η αγωνιστική
Πύργος Χίου - Ερμής Κορ.
Αιολικός - Πόντιοι Δρ.
Αναγέννηση Σ. - Διαγόρας
Κερατσίνι - Απόλλων Καλ.
Παναξιακός - ΑΟ Μάνης
ΑΕ Κως - Ατρόμητος Αγ. Μαρίνας
Εθνικός - Μυκόνου ΑΟ

11η αγωνιστική
Ερμής Κορ. - Πόντιοι Δρ.
Διαγόρας - Πύργος Χίου
Απόλλων Καλ. - Αιολικός
ΑΟ Μάνης - Αναγέννηση Σ.
Ατρόμητος Αγ. Μαρίνας - Παναξιακός
Μυκόνου ΑΟ - Διγενής
Εθνικός - ΑΕ Κως

12η αγωνιστική
Διαγόρας - Ερμής Κορ.
Πόντιοι Δρ. - Απόλλων Καλ.
Πύργος Χίου - ΑΟ Μάνης
Αναγέννηση Σ. - Ατρόμητος Αγ. Μαρίνας
Κερατσίνι - Μυκόνου ΑΟ
Παναξιακός - Εθνικός
Διγενής - ΑΕ Κως

13η αγωνιστική
Ερμής Κορ. - Απόλλων Καλ.
ΑΟ Μάνης - Διαγόρας
Ατρόμητος Αγ. Μαρίνας - Πύργος Χίου
Μυκόνου ΑΟ - Αιολικός
Εθνικός - Αναγέννηση Σ.
ΑΕ Κως - Κερατσίνι
Διγενής - Παναξιακός

14η αγωνιστική
ΑΟ Μάνης - Ερμής Κορ.
Διαγόρας - Ατρόμητος Αγ. Μαρίνας
Πόντιοι Δρ. - Μυκόνου ΑΟ
Πύργος Χίου - Εθνικός
Αιολικός - ΑΕ Κως
Αναγέννηση Σ. - Διγενής
Κερατσίνι - Παναξιακός

15η αγωνιστική
Ατρόμητος Αγ. Μαρίνας - ΑΟ Μάνης
Μυκόνου ΑΟ - Απόλλων Καλ.
Εθνικός - Διαγόρας
ΑΕ Κως - Πόντιοι Δρ.
Διγενής - Πύργος Χίου
Παναξιακός - Αιολικός
Κερατσίνι - Αναγέννηση

ΠΡΟΟΔΟΣΠΟΡ

Πριν τους Βαλκανικούς αγώνες της Τουρκίας

Η Παπουρδάνου παρούσα στο γκραν πρι «Ανθέμια 2003»

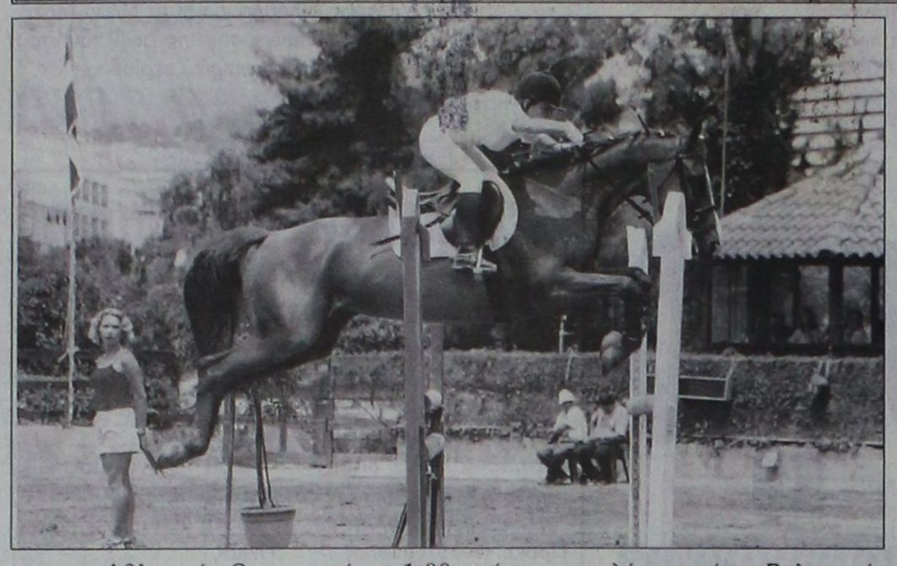

Ο Αθλητικός Ομιλος Ιππασίας Βασιλικών διοργανώνει στη Θεσσαλονίκη το 4ο κατά σειρά διεθνές Grand Prix» «Ανθέμια 2003» στο άθλημα της υπερπήδησης εμποδίων.

Ο αγώνας που και τις τρεις ημέρες τις απογευματινές ώρες περιλαμβάνει κατηγορίες διαφόρων υψών, , 1.00 μ. έως και 1.40μ. θα αποτελεί πρόβαγαι τους Ελληνες ιππείς και αμαζόνες, που θα συμμετάσχουν στο φετινό Βαλκανικό Πρωτάθλημα υπερπήδησης εμποδίων από 29 έως και 31 Αυγούστου στην Κωνσταντινούπολη. Στον αγώνα παίρνουν μέρος αρκετοί Ελληνες αθλητές και από την Αθήνα, αλλά και από τις Βαλκανικές χώρες.

Η Ελληνική Ομοσπονδία Ιππασίας έχει επιλέξει τις εθνικές ομάδες των ενηλίκων, Αμαζόνων και Νέων Ιππέων, ενώ για τις υπόλοιπες δύο, Παίδων και Εφήβων, θα γινόταν χθες προκριματικός αγώνας στις εγκαταστάσεις του Ιππικού Κέντρου Μακεδονίας. Για την Εθνική Ομάδα Ενηλίκων επελέγησαν η Ελίνα Δενδρινού, η Hanaj Μυτιληναίου, ο Αλέξανδρος Φουρλής και η Δανάη Τσάτσου. Για την Εθνική Ομάδα Νέων Ιππέων επελέγησαν η Νατάσα Φούκη, ο Γιάννης Σκανδαλίδης, η Μαριάνα Μαρινοπούλο και ο Ανδρέας Παμπουκίδης. ενώ για την εθνική Ομάδα Αμαζόνων επελέγησαν η Τατιάνα Γεωργίου, η Μύρινα Τζάκα, η Μαρία Δέδα και η Ελίνα Κυριακού. Στην ΕΘνική Ομάδα Εφήβων επελέγη η Μαρία Παπουρδάνου του Ιππικού Ομίλου Ρόδου «Ο Κάδμος» ενώ για τις υπόλοπες τρεις θέσεις θα διεξαχθεί αγώνας πρόκρισης μεταξύ των αθλητών: Στεφανίας Παπαδημητρίου, Χάρη Νικολάου,Θεοδώρας Γιδαράκου, Ελένης Μοίρα Πετμεζά, Χριστίνας Μαυροφρύδη, Ελένης Θωμαΐδου, Εμι Χέλμ, Μάριου Αχινιώτη και Κωνσταντίνου Πουλάκου.

Σχετικά με τα γήπεδα τένις στο «Ελλη»

ΡΟΑ: Ουδέποτε ο Δήμος έδωσε υπόσχεση στην ΤΕ Βόλεϊ

Από τη διοίκηση του Ροδιακού Ομίλου Αντισφαιρίσεως πήραμε την παρακάτω επιστολή:

«Με μεγάλη έκπληξη το δ.σ. του ΡΟΑ διάβασε δημοσιεύματα στον τοπικό τύπο στον οποίο ούτε λίγο ούτε πολύ, ο Δήμος Ρόδου φέρεται να έχει αθετήσει κατάφορα την υπόσχεσή του στην Τοπική Επιτροπή του βόλεϊ για δημιουργία γηπέδων μπιτς βόλεϊ στον χώρο των γηπέδων τένις στο «Ελλη».

Το δ.σ. του ΡΟΑ οφείλει να απαντήσει στο τελείως αναληθές αυτό δημοσίευμα, τόσο από υποχρέωση προς τα μέλη του σωματείου, όσο και να αποκατασταθεί το όνομα της δημοτικής αρχής που ουδέποτε έδωσε τέτοια υπόσχεση στην τοπική επιτροπή του βόλεϊ.

Καταρχήν, τα γήπεδα δεν είναι εγκαταλελλειμένα. Ο αθλητικός αυτός χώρος λειτουργεί μόνο τα καλοκαίρια και η φαινομενική εγκατάλειψη οφείλεται στην παύση της λειτουργίας της καφετερίας που επί σειρά ετών λειτουργούσε στον χώρο. Ειδικά φέτος όμως, ο Δήμος Ρόδου προτού λειτουργήσουν τα γήπεδα για την θερινή περίοδο ζήτησε την βοήθεια του Ομίλου, ώστε ο χώρος των γηπέδων να διαμορφωθεί σε προπονητήριο για τις ανάγκες του διεθνούς τουρνουά μπιτς βόλεϊ.

Το δ.σ. μπιτς βόλεϊ ΡΟΑ έδωσε την συγκατάθεσή του, παίρνοντας ταυτόχρονα τη διαβεβαίωση ότι αμέσως μετά το τέλος των αγώνων ο χώρος θα εκκενωθεί όπως και έγινε, αν και με αρκετή καθυστέρηση, γεγονός που αποκλείει πλέον την χρήση του χώρου σαν γήπεδα τένις για φέτος το καλοκαίρι.

Αυτό όμως που προκαλεί ιδιαίτερη εντύπωση στο δ.σ. είναι ότι η συνολική συμφωνία μεταξύ του προέδρου του ΡΟΑ και του εκπροσώπου της Δημοτικής αρχής έγινε παρουσία μέλους της τοπικής επιτροπής του και επομένως, οι όποιες απαιτήσεις τους στο δικό μας χώρο στερούντο από κάθε έννοια λογικής.

Υπενθυμίζουμε ότι ο Ροδιακός Ομιλος Αντισφαιρίσεως βρίσκεται στον χώρο αυτό από το 1949 από όπου και ξεκίνησε τα πρώτα βήματά του, και ουδέποτε κανείς δεν διανοήθηκε να τον βγάλει (ειδικά με τέτοιο δόλιο τρόπο) από το Ελλη.

Σε ό,τι αφορά δε την «εγκατάλειψη», πληροφορούμε το ροδιακό κοινό ότι ο ΡΟΑ σκοπεύει σύντομα να αξιοποιήσει και να επαναδραστηριοποιήσει το χώρο με τρόπο που θα στολίσει και θα αναβαθμίσει την περιοχή».

Τα λουλούδια στην κυρία...

Η Α.Ε.Κ. φόρεσε αήττητη στο στέμμα και κέρδισε στην αυλαία της τελικής φάσης τους Ικαρους Σερρών με 67-54, κατακτώντας πανηγυρικά τον τίτλο!

Αρχοντική η Α.Ε.Κ. έτσι όπως ταιριάζει σε μία εστεμμένη νίκησε και στον τελευταίο της αγώνα τους Ίκαρους Σερρών με 67-54 και με το πέντε στα πέντε, αναδείχθηκε πρωταθλήτρια Ελλάδας, για πρώτη φορά στην ιστορία της.

Η έλλειψη βαθμολογικού ενδιαφέροντος συνέβαλε τα μέγιστα ώστε οι πρωταθλητές να μην πιάσουν την απόδοση των προηγούμενων εμφανίσων, ωστόσο υπήρξαν και...μαγικές στιγμές με άξονες τους γνωστούς ύποπτους, Σάκοτα, Παπανικολάου και Μαγκουνή.

Η παραπάνω τριπλέτα φρόντισε στην αποχαιρετιστήρια εμφάνιση της, να ανταποδώσει λίγη από την αγάπη των Κώων φιλάθλων, με τις περίτεχνες ενέργειες της και να αποδείξει ότι κανένας δεν έχει το δικαίωμα να αμφισβητήσει την πραγματικά πολύ μεγάλη κλάση τους. Και όταν ο «πράσινος» πλέον Ντούσαν Σάκοτα, στην εκπνοή του ημιχρόνου με έναν κεραυνό από το κέντρο του γηπέδου, μετέτρεψε το καλάθι των Σερραίων σε βαρέλι, ο



Οι φίλαθλοι της Κω αποθέωσαν την Α.Ε.Κ.

κόσμος για πέντε περίπου λεπτά τον χειροκροτούσε όρθιος.

Αγωνιστικά έγινε ένα καλό παιχνίδι και σ' αυτό συνέβαλαν και οι Ίκαροι, οι οποίοι μπορεί να σέβάστηκαν την μεγάλη αντίπαλο τους, όμως έπαιξαν το μπάσκετ που γνωρίζουν και βέβαια ηττήθηκαν με αξιοπρέπεια...Η Α.Ε.Κ. από το πρώτο δεκάλεπτο, πήρε μία διαφορά 18 πόντων η οποία διατηρήθηκε με μικρές αυξομειώσεις μέχρι και το τέλος του αγώνα. Απ' τους νικητές ξεχώρισαν οι Παπανικολάου, Σάκοτα και Μαγκουνής ενώ απ' τους ηττημένους οι Τσανάκης και Καραγιάννης.

Να αναφέρουμε ότι 3.29 πριν τη λήξη, αποχώρησε οριστικά ο Σάκοτα, ασπαζόμενος τους συμπαίκτες του και τους παράγοντες της ομάδας, αφού από τη νέα αγωνιστική περίοδο θα φοράει τη φανέλα με το τριφύλλι. Μετά τη λήξη του αγώνα, έγιναν οι απονομές, παρουσία του δημάρχου της Κω, Μιλτιάδη Φάκκου, του τέως δημάρχου και υφυπουργού εσωτερικών κ. Καίσερλη, του προέδρου της Τ.Ε. Ε.Ο.Κ. Δωδεκανήσου Θεοδόση Κολιάδη και πλήθους κόσμου, οι οποίοι αποθέωσαν, όχι μόνο τους πρωταθλητές αλλά και τις υπόλοιπες ομάδες που συμμετείχαν στο τουρνουά, υπό τους ήχους του καθιερωμένου πλέον «We are the champions», των Queen. Ήταν μία λαμπρή βραδιά που δύσκολα θα σβήσει από τη μνήμη όλων.

Τα δεκάλεπτα ήταν: 26-8, 42-20(ημ.), 56-37, 67-54

Διαιτητές: Χουλιάρας-Θεοδωρόπουλος

Α.Ε.Κ. (Δημητρίου): Σουρλίγκας 3(1), Σάκοτα 16(4), Γιαννάκης 2, Παπανικολάου 21(1), Σουρλής, Ντρίτσος 4, Μαγκουνής 13, Κυριακίδης, Κορκίδης 4, Γιώτης, Ψυρρής , Ζάτας 4

ΙΚΑΡΟΙ ΣΕΡΡΩΝ (Χρυσανθίδης): Καραγιάννης 15(3), Οικονομίδης , Καλαϊτζής , Τερζής 2, Τσαβλίδης 10(3), Τσανάκης 23(3), Γαργαβάνης 4, Μπερμπέρης, Χατζής, Καστρίτσης.

Αρχίζουν οι εγγραφές στην Ακαδημία του Κολοσσού

Από την Ακαδημία μπάσκετ του Κολοσσού, πήραμε χθες την παρακάτω ανακοίνωση:

«Ο Α.Ο. Κολοσσός ενημερώνει τους Ροδίτες φίλους του μπάσκετ, ότι οι εγγραφές των αθλητών στην Ακαδημία του αρχίζουν τη Δευτέρα 25 Αυγούστου 2003.

Στην Ακαδημία μας γίνονται δεκτά κορίτσια και αγόρια ηλικίας από 5 μέχρι 15 ετών. Αυτή τη χρονιά φιλοδοξούμε να γίνει η πιο αποδοτική και οργανωμένη δουλειά, τόσο στην προπονητική διαδικασία, όσο και στη διαπαιδαγώγηση των παιδιών με τις αξίες και τα ιδανικά του ομαδικού αθλητισμού και του πρωταθλήματος.

Η αισιοδοξία μας στηρίζεται κυρίως στην εμπειρία και τη γνώση που αποκτήσαμε μαζί με τα παιδιά τα προηγούμενα χρόνια, τη διάθεση όλων μας για δουλειά αλλά και στο γεγονός ότι φέτος, είναι η χρονιά που ξεκινάει επιτέλους η υλοποίηση του ονείρου μας: το Κλειστό Προπονητήριο του Κολοσσού δημοπρατήθηκε και ξεκινάει άμεσα.

Τη χρονιά που πέρασε πιστεύουμε ότι πετύχαμε πολλά. Το αποκορύφωμα ήταν η οργάνωση του 1ου Baskeball Camp στη Ρόδο με τη συμμετοχή περισσότερων από 120 νέων αθλητών. Πιστεύουμε ότι ήταν πολύ θετικό γεγονός και θέλουμε να ευχαριστήσουμε για μια ακόμη φορά τα παιδιά και τους γονείς που βοήθησαν ώστε να παρουσιάσουμε αυτό το άρτιο αποτέλεσμα.

Εμείς από την πλευρά μας αλλά και οι συνεργάτες μας προπονητές, υποσχόμαστε ότι και φέτος δεν θα υπολογίσουμε κόπο και χρόνο για να πετύχουμε κάτι ακόμα καλύτερο.

Ηδη τρεις αθλητές της Ακαδημίας μας, προπονούνται με τη γεμάτη φιλοδοξίες ανδρική ομάδα του Κολοσσού.

Στόχος μας είναι στα επόμενα χρόνια, να καμαρώνουμε τα δικά μας παιδιά σαν πρωταγωνιστές στην ομάδα που θα αγωνίζεται στις μεγάλες διοργανώσεις του μπάσκετ.

Οι εγγραφές θα γίνονται καθημερινά από 5 μ.μ. έως 8 μ.μ., στο Δημοτικό Στάδιο Ρόδου «Διαγόρας», όπου θα γίνονται και οι προπονήσεις.

Υπεύθυνη εγγραφών είναι η κ. Γλυνάτση Πόπη γραμματέας του ΑΟ Κολοσσός και τα τηλέφωνα επικοινωνίας είναι: 22410 31843 και 6944 588272.

Οι προπονήσεις θα αρχίσουν από τη Δευτέρα 1 Σεπτεμβρίου».

Μετακομίζει στην Αθήνα!

Ο Κώστας Παπαϊωάννου και ο Μιχάλης Αγγελίδης θα παραβρεθούν στην κλήρωση του πρωταθλήματος...

Χωρίς Ρεπό συνεχίζει την προετοιμασία του ο Ιπποκράτης

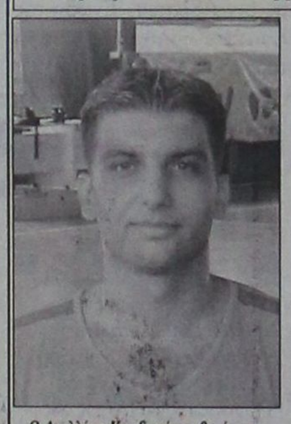

Ο Αχιλλέας Καρδομάτης θα είναι ο βασικός οργανωτής του Ιπποκράτη!

Για την Αθήνα θα αναχωρήσουν αύριο το πρωί ο τεχνικός του Ιπποκράτη Κώστας Παπαϊωάννου και ο υπεύθυνος του τμήματος μπάσκετ Μιχάλης Αγγελίδης προκειμένου να εκπροσωπήσουν τους «νεοφώτιστους» στην κλήρωση του πρωταθλήματος που θα γίνει στις 12:30 στο ξενοδοχείο «Divani Caravel»...Φυσικά το γεγονός αυτό δεν σημαίνει απολύτως τίποτα για τους Κώους, οι οποίοι συνεχίζουν με εντατικούς και συνάμα κουραστικούς ρυθμούς την προετοιμασία τους. Ο Κώστας Παπαϊάωννου προπόνησε χθες και θα προπονήσει και σήμερα τους αθλητές του, ενώ αύριο το πρωί τη σκυτάλη θα πάρουν ο Γιάννης Παπούλης και ο Γιάννης Καπερώνης καθώς ο Βολιώτης τεχνικός θα απουσιάζει στην Αθήνα.

Μοναδικός απόντας είναι ουσιαστικά ο Χρήστος Ντεφούδης που θα αφιχθεί στην Κω, στις 5 Σεπτεμβρίου και ως εκ τούτου δεν θα μπορέσει να τεθεί στη διάθεση του προπονητή του στο τουρνουά που διοργανώνει ο Α.Σ.Κ. Ιβίσκος το διάστημα 29-31 Αυγούστου. Ο Ιπποκράτης θα ταξιδέψει αυθημερόν στη Ρόδο για τα τρία φιλικά παιχνίδια με τον Κολοσσό, τον Α.Σ.Κ. Ιβίσκος και τον Α.Ο. Παντηλιακό ενώ αργότερα θα δώσει σειρά αγώνων με τον Κολοσσό.

Ο Κώστας Παπαϊωάννου πάντως δεν μπορεί να υπολογίζει στις πρωινές προπονήσεις τόσο τον Γιώργο Χλαπάνη όσο και τον Σταμάτη Μαντούκο που έχουν αυξημένες επαγγελματικές υποχρεώσεις. Το κλίμα στις τάξεις της ομάδας είναι πολύ καλό και όλοι ευελπιστούν σε μία βατή κλήρωση στο πρωτάθλημα της Γ' Εθνικής.

ΚΛΙΜΑΤΙΣΤΙΚΑ
FUJITSU - GENERAL - TOKAI
WHITE - WESTING HOUSE - ESKIMO

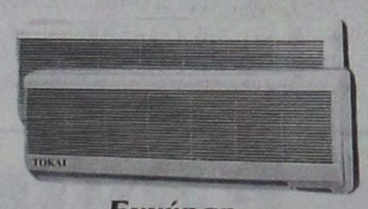



Εγγύηση
η 25η παρουσία μας
στην αγορά της Ρόδου

ΨΥΞΗ - ΘΕΡΜΑΝΣΗ	7000	BTU
" "	9000	BTU
" "	12000	BTU
" "	18000	BTU
" "	22000	BTU
" "	24000	BTU

Το κλιματιστικό του επόμενου αιώνα
Αψογη εμφάνιση - μικρές διαστάσεις
Χαμηλή στάθμη θορύβου
Υψηλές αποδόσεις σε ψύξη & θέρμανση
ΣΕ ΤΙΜΕΣ ΕΚΠΛΗΞΗ!!!!
Πλήρης Τεχνική Υποστήριξη

Ν.ΚΑΜΠΟΥΡΑΚΗΣ - Μ.ΦΛΑΓΚΟΣ Ο.Ε.
ΑΓ. ΑΝΑΣΤΑΣΙΑΣ 9 ΡΟΔΟΣ
ΤΗΛ. 0241 31320 - 20859

X4084-31/8

Λόγια περισυλλογής

Ω ΥΙΕ ΤΟΥ ΑΝΘΡΩΠΟΥ!
Εσύ ποθείς το χρυσάφι και Εγώ επιθυμώ την ελευθερία σου απ'αυτό. Εσύ θεωρείς τον ευατό σου πλούσιο με την κατοχή του και Εγώ αναγνωρίζω τον πλούτο σου στον εξαγνισμό σου απ'αυτό. Μα τη ζωή Μου! Αυτή είναι η γνώση Μου και εκείνη είναι η ψευδαίσθησή σου· πώς μπορεί ο δρόμος Μου να συμφωνήσει με το δικό σου;

(από τις Μπαχάι Γραφές)
Μπαχάι Κοινότητας Ιαλυσού
Τ.Θ. 156
85100 Ρόδος

6353-24/8



Πσσσσσσσσσ! Φωτιές άναψε η «Τατιάνα» στην αποστολή της ομάδας μπάσκετ του Ηρακλείου που ταξίδεψε με το BLUE STAR για Ρόδο και εν συνεχεία αεροπορικώς για Κρήτη. Δορυφορικό το αυτί της και καλά στημένο, μόλις άκουσε τους παράγοντες της Κρητικής ομάδας να αναλύουν, εν μέσω καφέ και τσιγάρου, την τελευταία θέση της ομάδας τους, αμόλησε την τροπίλη της και έγινε το έλα να δεις!

Στο πιτς φυτίλι τα κρητικά αίματα άναψαν και το μπαρ μετατράπηκε σε ριγκ. Εντρομοι οι λοιποί επιβάτες ξύπνησαν και απορημένοι κοιτούσαν να μάθουν τι συμβαίνει. «Εσύ φταίς» ο ένας, «Ντροπή σου» ο άλλος και παραλίγο να πέσουν... μπαλωθιές. Και παρά δίπλα η σύζυγος, ο «Αρνυ» και ο «Μπλόντυ» να έχουν ξεκαρδιστεί στα γέλια. Αχ βρε «Τατιάνα» φωτιές που άναψες!

Ημέρες δόξας γνώρισε το Κλειστό της Κω, το τελευταίο βράδυ. Μόλις οι διαιτητές σφύριξαν την λήξη του αγώνα ΑΕΚ - Ικαροι και ξεκίνησαν οι απονομές έγινε το σώσε. Ο κόσμος που περίμενε απέξω για την συναυλία του Μιχάλη Χατζηγιάννη, μπήκε μέσα στο παρκέ το οποίο σειόταν στην κυριολεξία από τις εκδηλώσις λατρείας, απόδειξη ότι το μπάσκετ έχει ριζώσει πλέον στην συνείδηση του λαού μας.

Αδικο είχε ο Θεοδόσης που έλαμπε από ικανοποίηση, μονολογώντας ότι νιώθει ευτυχισμένος που οι κόποι τόσων ετών δεν πήγαν χαμένοι;

Πάντως οι πληροφορίες της στήλης ότι σειρά θα πάρουν η Κάλυμνος και η Νότια Ρόδος, περιοχές με μεγάλες προοπτικές ανάπτυξης του αθλήματος και τέραστιο βάθος σε έμψυχο υλικό.

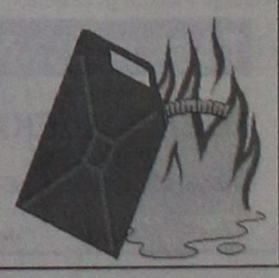



Η ώρα των στατιστικών...

Η «Π» σας παρουσιάζει σήμερα τα κατορθώματα των παικτών όλων των ομάδων στην τελική φάση του πανελλήνιου πρωταθλήματος των εφήβων που διεξήχθη στο κλειστό γυμναστήριο της Κω!

Πάει κι αυτό...Με απόλυτη επιτυχία διεξήχθη και ολοκληρώθηκε την Παρασκευή στα κλειστό γυμναστήριο της Κω, η τελική φάση του πανελλήνιου πρωταθλήματος των εφήβων, που βρήκε πρωταθλήτρια και μάλιστα με χαρακτηριστική άνεση την Α.Ε.Κ. Η «Π» σήμερα σας παρουσιάζει από μία άλλη οπτική γωνία όλες τις στατιστικές κατηγορίες και τους αθλητές που ξεχώρισαν καθώς και τους πόντους που σημείωσε ο κάθε παίκτης...Εσείς απλά



Φάση από το επεισοδιακό παιχνίδι μεταξύ της Απολλωνιάδας Πατρών και του Ηρακλείου

αυτό που έχετε να κάνετε, είναι να κρατήσετε όλα τα παρακάτω ως ανάμνηση για τα παιχνίδια που πραγματοποιήθηκαν στην Κω, μπροστά σε εκατοντάδες φιλάθλους του νησιού που ανταποκρίθηκαν στο κάλεσμα και έδωσαν τον δικό τους παλμό από την κερκίδα...

Όσον αφορά την τελευταία αγωνιστική το Ηράκλειο κέρδισε τον Ηρακλή πετυχαίνοντας την πρώτη του νίκη στο πρωτάθλημα ενώ η Α.Ε.Κ. σε χαλαρούς ρυθμούς επικράτησε των Ικάρων Σερρών. Τέλος σε ένα επίσης αδιάφορο ματς ο Ολυμπιακός ξεπέρασε δύσκολα το εμπόδιο της Απολλωνιάδας Πατρών που άφησε πάρα πολύ καλές εντυπώσεις στο θεσμό...

6η ΑΓΩΝΙΣΤΙΚΗ

Ηράκλειο- Ηρακλής	55-53
Α.Ε.Κ.- Ίκαροι Σερρών	67-54
Ολυμπιακός- Απολλωνιάδα Πατρών	67-62

Η ΤΕΛΙΚΗ ΒΑΘΜΟΛΟΓΙΑ

1. Α.Ε.Κ.	10	5-0	387-263(+124)
2. Ολυμπιακός	9	4-1	350-330(+20)
3. Ηρακλής(2β)	7	2-3	324-352(-28)
4. Απολλωνιάδα Πατρών(1β)	7	2-3	313-309(+4)
5. Ίκαροι Σερρών(2β)	6	1-4	296-351(-55)
6. Ηράκλειο(1β)	6	1-4	273-338(-65)

M.V.P.

Νίκος Παπανικολάου

ΚΑΛΥΤΕΡΗ ΠΕΝΤΑΔΑ

1.Μιλόσεβιτς	(Ηρακλής)
2.Μαγκουνής	(Α.Ε.Κ.)
3.Σάκοτα	(Α.Ε.Κ.)
4.Πρίντεζης	(Ολυμπιακός)
5.Παπανικολάου	(Α.Ε.Κ.)

ΣΚΟΡΕΡ

1.Σάκοτα	(Α.Ε.Κ.)	108
2.Μαγκουνής	(Α.Ε.Κ.)	95
3.Πρίντεζης	(Ολυμπιακός)	93
4.Τσανάκης	(Ίκαροι Σερρών)	88
5.Λιανός	(Απολλωνιάδα Π.)	82
6.Παπανικολάου	(Α.Ε.Κ.)	82

ΡΙΜΠΑΟΥΝΤ

1.Παπανικολάου	(Α.Ε.Κ.)	87
2.Λιανός	(Απολλωνιάδα Π.)	61
3.Πρίντεζης	(Ολυμπιακός)	44
4.Σάκοτα	(Α.Ε.Κ.)	32
5.Γαργαβάνης	(Ίκαροι Σερρών)	32
6.Μαγκουνής	(Α.Ε.Κ.)	29

ΚΟΨΙΜΑΤΑ

1.Παπανικολάου	(Α.Ε.Κ.)	15
2.Λιανός	(Απολλωνιάδα Π.)	6
3.Γαργαβάνης	(Ίκαροι Σερρών)	3
4.Περατινός	(Ηρακλής)	3
5.Νταμπανιάν	(Ηράκλειο)	3
6.Κατράνας	(Ολυμπιακός)	2

ΚΛΕΨΙΜΑΤΑ

1.Μιλόσεβιτς	(Ηρακλής)	15
2.Μαγκουνής	(Α.Ε.Κ.)	11
3.Καπερώνης Β.	(Απολλωνιάδα Π.)	10
4.Ζάγκλας	(Απολλωνιάδα Π.)	10
5.Τσαβλίδης	(Ίκαροι Σερρών)	10
6.Τσανάκης	(Ίκαροι Σερρών)	10

ΑΣΙΣΤ

1.Κουκάς Γ.	(Ολυμπιακός)	10
2.Καπερώνης Β.	(Απολλωνιάδα Π.)	7
3.Καπερώνης Π.	(Απολλωνιάδα Π.)	7
4.Σουρλής	(Α.Ε.Κ.)	6
5.Σάκοτα	(Α.Ε.Κ.)	4
6.Παπανικολάου	(Α.Ε.Κ.)	4

Α.Ε.Κ.

Σουρλίγκας	13
Σάκοτα	108
Γιαννάκης	16
Παπανικολάου	82
Σουρλής	20
Ντρίτσος	4
Μαγκουνής	95
Κυριακίδης	4
Κορκίδης	13
Γιώτης	-
Ψυρρής	8
Ζάτας	24



Ο διαιτητής Μάνος ετοιμάζεται να δώσει την μπάλα στον Ντούσαν Σάκοτα της Α.Ε.Κ. υπό το βλέμμα του Παναγιώτη Κατράνα του Ολυμπιακού

ΣΥΝΟΛΟ	387

ΟΛΥΜΠΙΑΚΟΣ

Κουκάς Ι.	3
Χαραλαμπόπουλος	14
Γράτσος	47
Κουκάς Γ.	64
Πρίντεζης	93
Κατράνας	45
Κουτσουμπάκος	33
Μπουραζάνης	-
Δρίβας	21
Λαζαρίδης	16
Χαλκιάς	8
Τζουγκαράκης	6
ΣΥΝΟΛΟ	350

ΗΡΑΚΛΗΣ

Μιλόσεβιτς	70
Καλαϊτζίδης	18
Αμουτζιάς	14
Σφέϊκος	49
Περατινός	27
Πουνιός	24
Βίγλας	16
Γκασιμπαγιαζίδης	28
Νικολόπουλος	29
Ακσεχέρογλου	16
Νικολαΐδης	7
Νούκαρης	9
Παπαδόπουλος	12
Κουνούπης	5
ΣΥΝΟΛΟ	324

ΑΠΟΛΛΩΝΙΑΔΑ ΠΑΤΡΩΝ

Καπερώνης Β.	44
Καπερώνης Π.	31
Λαμπρόπουλος	33
Ζάγκλας	48
Κατσάνης	2
Λιανός	82
Σταμούλης	18
Σουβαλίδης	2
Βερβίτας	9
Βούλγαρης	33
Χατζάρας	4
Τσοκόλης	1
Ντεντόπουλος	6
ΣΥΝΟΛΟ	313

ΙΚΑΡΟΙ ΣΕΡΡΩΝ

Σολωμίδης	7
Καραγιάννης	79
Οικονομίδης	-
Καλαΐτζής	-
Τερζής	36
Τσαβλίδης	68
Τσανάκης	88
Γαργαβάνης	18
Μπερμπέρης	-
Καστρίτσης	-
ΣΥΝΟΛΟ	296

ΗΡΑΚΛΕΙΟ

Χαριτάκης	16
Μαϊστρέλης	54
Σεϊμένης	38
Τσερκιτσόγλου	21
Χαλκιαδάκης	17
Δραγάζης	-
Βαρδάκης	14
Νταμπανιάν	58
Βερτούδος	38
Φακουκάκης	2
Σαπουντζάκης	15
ΣΥΝΟΛΟ	273

Η αθέατη πλευρά των αγώνων...

Η «Π» σας αναφέρει όλα όσα έγιναν στα παρασκήνια στην τελική φάση των εφήβων



Ολυμπιακός- Α.Ε.Κ και...οι φίλαθλοι στα πάγκελα!

*Με δύο τύμπανα εμφανίστηκαν οι φίλοι των Ικάρων Σερρών στις κερκίδες του κλειστού γυμναστηρίου της Κω

*Οι υπεύθυνοι του γηπέδου στο νησί του Ιπποκράτη, στην αναμέτρηση Α.Ε.Κ.- Ολυμπιακός ήπτησαν τη βοήθεια της αστυνομικής δύναμης η οποία όμως δεν μπορούσε να καλύψει τις ανάγκες του αγώνα. Έτσι το υποτιθέμενο ντέρμπι διεξήχθη χωρίς αστυνομική προστασία. Ευτυχώς δηλαδή που δεν ήταν ντέρμπι...

*Η ορθολογιστική χρήση των λαμπτήρων της οροφής βοήθησε να λειτουργήσουν τα τρία κλιματιστικά, τις τρεις τελευταίες μέρες της διοργάνωσης με αποτέλεσμα η ατμόσφαιρα να είναι πολύ...κουλ! Όσο για την προηγούμενη Δευτέρα και την Τρίτη η κατάσταση θύμιζε σάουνα!

*Υπεύθυνοι της στατιστικής κάλυψης των αγώνων ήταν ο Γιάννης Παπούλης και ο Γιώργος Χατζηκαλημέρης, που για πρώτη φορά, τα πήγαν αρκετά καλά σε γενικές γραμμές...

*Αμέσως μετά το τέλος του αγώνα Α.Ε.Κ.- Ηρακλής, οι παίκτες και οι παράγοντες της Α.Ε.Κ., έγιναν ένα κουβάρι και το γνωστό και καθιερωμένο πλέον...ποδοσφαιρικό «όλε» δονούσε την ατμόσφαιρα για αρκετά λεπτά. Μπροστά στους πανηγυρισμούς ο Γιάννης Γρανίτσας δεν έκρυψε ότι προτιμάει το μπάσκετ αντί του ποδοσφαίρου.

*Στο ξενοδοχείο «Continental» έμειναν όλοι οι διαιτητές των αγώνων, όπως επίσης και οι δημοσιογράφοι που κάλυψαν την τελική φάση των εφήβων. Οι αποστολές των ομάδων κατέλυσαν στο «Κυπριώτης» εκτός πάντως από την Α.Ε.Κ. που διέμεινε στο Μαστιχάρι(30 χλμ. από την πόλη) ως φιλοξενούμενη του Δήμου Ηρακλειδών, λόγω φυσικά και του Νίκου Παπανικολάου.

*Άψογη ήταν η εξυπηρέτηση των ανθρώπων του κλειστού γυμναστηρίου της Κω. Ο Βασίλης Κεφάλας και ο Μόσχος Χρύσης έκαναν ότι περνούσε από το χέρι τους προκειμένου όλα να στεφθούν με απόλυτη επιτυχία.

*Συγγενής με τη γνωστή-πλέον- ελληνοαμερικάνα ηθοποιό Νία Βαρδάλος, πρωταγωνίστρια του «Γάμος αλά Ελληνικά», ήταν ο διαιτητής που σφύριξε ορισμένα παιχνίδια στην Κω και που διευθύνει αγώνες Α2! Και βέβαια καμάρωνε και με το δίκιο του όταν βρέθηκε στο επίκεντρο σχετικής συζήτησης.

*Έλαμψαν δια της απουσίας τους τα Μ.Μ.Ε. της Κω καθ' όλη τη διάρκεια των αγώνων, με εξαίρεση την αεικίνητη δημοσιογράφο του «Βήματος της Κω» Κατερίνα Φιλοπούλου, η οποία έκανε πολύ καλή δουλειά. Η συγκεκριμένη εφημερίδα ήταν και η μοναδική που ασχολήθηκε με την τελική φάση των εφήβων.

*Μία τεράστια σημαία της «Ένωσης» βρισκόταν στην εξέδρα κατά τη διάρκεια του τελευταίου αγώνα της Α.Ε.Κ. με τους Ίκαρους Σερρών καθως και αυτοσχέδιο πανό που έγραφε. «Κάτω τα χέρια από το γήπεδο της Α.Ε.Κ.-όχι άλλη προσφυγιά», εννοώντας την απειλή προσφυγής στη δικαιοσύνη κατά του Γιάννη Γρανίτσα για το γηπεδικό από το 15μελές διοικητικό συμβούλιο της ερασιτεχνικής Α.Ε.Κ.

*Στην Κω βρέθηκε για πρώτη φορά στη ζωή του και ο Ντράγκαν Σάκοτα, φυσικά για να παρακολουθήσει από κοντά τον γιό του Ντούσαν, που από τη νέα αγωνιστική περίοδο συμφώνησε με τον Παναθηναϊκό. Ο «Σάλε» έλαμπε από τη χαρά του, κάθε φορά που οι φιλαθλοι της Κω επευφημούσαν τον Σάκοτα τζούνιορ. Μάλιστα στον τελευταίο αγώνα κατά τη διάρκεια των απονομών έδωσε το «παρών» και η γλυκύτατη σύζυγος του, η οποία συγκινημένη αγκάλιασε στο τέλος το βλαστάρι της.

*Είθισται μετά από κάθε μεγάλη μπασκετική επιτυχία να αφαιρούν οι νικητές τα δικτάκια από τα στεφάνια των καλαθιών. Αυτό κάποιες φορές έπαιρνε αρκετό χρόνο αφού δεν έβγαιναν από τα άγκιστρα εύκολα. Στην Κω, οι πρωταθλητές είχαν προνοήσει και είχαν προμηθευτεί ένα τεράστιο ψαλίδι με το οποίο σε χρόνο ρεκόρ έκοψαν τα δικτάκια και τα φόρεσαν στους λαιμούς τους. Το ένα ο Παπανικολάου και το άλλο ο Σάκοτα.

*Άφθονη έρεε η σαμπάνια λίγο πριν τις απονομές και με αυτή λούστηκαν όλοι οι παίκτες της Α.Ε.Κ., μεθυσμένοι από ευτυχία, που για πρώτη φορά κατακτούσαν τον τίτλο του πρωταθλητή Ελλάδας.

*Δίκαια ο Νίκος Παπανικολάου αναδείχθηκε σε πολυτιμότερο παίκτη της τελικής φάσης καθώς εκτός από τα κλεψίματα σε όλες τις υπόλοιπες στατιστικές κατηγορίες το όνομα του δέσποζε μεταξύ των πέντε καλύτερων. Μετά το τέλος του αγώνα ο Αντιμαχίτης αθλητής χάρισε τη φανέλα του με το νούμερο 7 στον Κώστα Κάππα ο οποίος την επιδείκνυε με καμάρι στους κολλητούς του.

*Στο «Χαμάμ» της Κω εθέησαν να διασκεδάζουν οι διαιτητές των αγώνων, οπως και οι Ροδίτες συνάδελφοι τους Ηλίας Κουνελλές και Τάσος Αρνάς. Στον ίδιο χώρο βρέθηκαν επίσης ο πρόεδρος του Σ.Δ.Κ.Δ. Δημήτρης Κουνελλές και ο αντιπρόεδρος Γιώργος Μαΐλης μετά της συζύγου του. Στο ίδιο νυκτερινό μαγαζί έδινε σε καθημερινή βάση το «παρών» και ο γνωστός...«κουτσομπόλης» του ΑΝΤ1 Δημήτρης Παπανώτας...

*Ο Γιώργος Ξανθός εκπροσώπησε επάξια τον Σ.Δ.Κ.Δ., αν και αδικαίθηκε σχετικά με τα παιχνίδια τα οποία έπρεπε να σφυρίξει. Ας όψεται ο κ. Μάνος...

*Ο γνωστός μάνατζερ και παλιός αθλητής του Π.Α.Ο.Κ. Αλέξης Μπακόπουλος παρακολούθησε όλα τα παιχνίδια στο κλειστό γυμναστήριο της Κω.

*Η Α.Ε.Κ. ήταν η πιο οργανωμένη ομάδα της τελικής φάσης...Μάλιστα οι «κατρινόμαυροι» χάρισαν από ένα λάβαρο και ένα C.D. με τον ύμνο της μπασκετικής ομάδας στους εκπροσώπους των Μ.Μ.Ε...

*Εντυπωσιακή ήταν η παρουσία των Κώων φιλάθλων στα παιχνίδια της τελικής φάσης, αποδεικνύοντας στο έπακρο, ότι οι Δωδεκανήσιοι αγαπούν παθολογικά το μπάσκετ...Το ρεκόρ προσέλευσης σημειώθηκε στο ματς Α.Ε.Κ.- Ολυμπιακός όπου έδωσαν το «παρών» περίπου 700-800 φίλαθλοι...Πάντως οι φίλοι της «Ένωσης» ήταν αυτοί που κέρδισαν τις εντυπώσεις!

*Ο Βενέτης Θωμίδης βρέθηκε για μία μέρα στο κλειστό γυμναστήριο της Κω, ως...κατάσκοπος του Κολοσσού...

*Με τον Αργύρη Καμπούρη μιλούσε συχνά-πυκνά ο Γιώργος Χατζηκαλημέρης που βοήθησε κι αυτός με τη σειρά του στην ομαλή διεξαγωγή των αγώνων...

*Στον καταπληκτικό χώρο του «Μύλου» απολάμβαναν το καφέ τους, τις ελεύθερες ώρες οι διαιτητές αλλά και η υπόλοιπη αποστολή της Τ.Ε. Ε.Ο.Κ. Δωδεκανήσου την οποία εκπροσώπησε ο πρόεδρος της Θεοδόσης Κολιάδης.

*Ο δεύτερος αντιπρόεδρος της Ε.Ο.Κ. και πρόεδρος της επιτροπής πρωταθλήματος Μιχάλης Βιντζηλαίος βρέθηκε στην Κω μαζί με τους Κώστα Κερεστετζή και Θανάση Θεοδωρόπουλο. Την Κ.Ε.Δ.. εκπροσώπησε ο Αντώνης Μάνος ο οποίος πάντως δεν άφησε και τις καλύτερες εντυπώσεις με τη συμπεριφορά του.

*Ο καλοκαιρινός δρομέας...Ο Κώστας Κάππας σε καθημερινή βάση ξυπνούσε στις 07:00 για να περπατήσει αρκετά χιλιομετρα και στη συνέχεια περνούσε από την παραλία...Οι επόμενες μέρες θα τον βρουν στην ιδιαίτερη πατρίδα του, την Ψέριμο, συντροφιά με τα ψαρομεζέδες...Το σίγουρο είναι ότι θα έχει μαζί του και τη φανέλα του Νίκου Παπανικολάου!

Μ.Θ.-Μ.Δ.

ΑΝΑΚΟΙΝΩΣΗ

ΑΚΑΔΗΜΙΑ ΠΟΔΟΣΦΑΙΡΟΥ Α.Σ. ΝΙΚΗ ΡΟΔΟΥ



Γονείς, είμαστε στην ευχάριστη θέση να σας ανακοινώσουμε ότι συνεχίζουμε για έβδομη χρονιά τα μαθήματα ποδοσφαίρου της ακαδημίας μας.

Πάντα σταθερή στις αθλητικές μας αρχές και κουβαλώντας τις εμπειρίες των περασμένων χρόνων συνεχίζουμε την επιτυχημένη μας προσπάθεια για την όσο το δυνατόν καλύτερη αθλητική εκπαίδευση των παιδιών μας.

Στόχος μας η καλλιέργεια φίλαθλου πνεύματος, αγωνιστικής άμιλλας, άθλησης των παιδιών, κατανόηση και συμμόρφωση με τους κανόνες του παιχνιδιου, σεβασμός του αντιπάλου και πάνω από όλα διασκέδαση των παιδιών μέσα από το παιχνίδι.

Σας περιμένουμε στις εγκαταστάσεις του συλλόγου μας στο Κέντρο Μίνι Ποδοσφαίρου Ρόδου Βιτζηλαίος στο 2ο χλμ. Ρόδου Λίνδου για να συζητήσουμε για τα παιδιά σας, αγόρια και κορίτσια.

Οι εγγραφές αρχίζουν την 1η Σεπτεμβρίου
Τηλ. 22410 65507 από ώρα 18.00 - 21.00

2571-318

Οριστικά με Μαύρο!

Ο παλιός αθλητής της Ε.Α. Καλύμνου ανέλαβε οριστικά την τεχνική ηγεσία της ομάδας! Τις επόμενες μέρες ξεκινάει η προετοιμασία

Ο Γιώργος Μαύρος θα είναι οριστικά ο αντικαταστάτης του Κώστα Παπαιωάννου στην τεχνική ηγεσία της Ε.Α. Καλύμνου. Ο παλιός αθλητής της Ε.Α.ΚΑ. είναι απόφοιτος των Τ.Ε.Φ.Α.Α. και επέστρεψε στα πάτρια εδάφη. Πριν από λίγες μέρες συναντήθηκε με τον πρόεδρο του συλλόγου Γιάννη Τσορβαντζή και έδωσαν τα χέρια προκειμένου να καθίσει στον πάγκο των Καλυμνίων ενόψει του πρωταθλήματος της πρώτης τοπικής κατηγορίας.

Στο μεταξύ ξεκίνησαν έστω και καθυστερημένα οι εργασίες στο κλειστό γυμναστήριο του νησιού, καθώς το τετραήμερο 10-13 Σεπτεμβρίου θα πραγματοποιηθεί εκεί το αναπτυξιακό πρόγραμμα με το τουρνουά των παμπαίδων στο οποίο φυσικά θα πάρει μέρος και η Τ.Ε. Δωδεκανήσου υπό τις οδηγίες του Βαγγέλη Αθανασιάδη.

Ο Φύσσας στην Μπενφίκα

Συμβόλαιο δύο χρόνων με την Μπενφίκα υπέγραψε ο Τάκης Φύσσας, σύμφωνα με πληροφορίες του εβδομαδιαίου πορτογαλικού εντύπου «Ο Independente» τις οποίες αναδημοσιεύει σε τηλεγράφημά του το γαλλικό πρακτορείο ειδήσεων.

Μάλιστα όπως αναφέρεται στο τηλεγράφημα, «το συμβόλαιο του 30χρονου Έλληνα αμυντικού έχει ισχύ από τον Ιανουάριο του 2004, οπότε και λήγει το τερινό συμβόλαιό του με τον Παναθηναϊκό».

Το έντυπο δεν αναφέρει το ποσό που δαπάνησε η Μπενφίκα για να αποκτήσει τον Έλληνα διεθνή, αλλά όπως αναφέρει ο Παναθηναϊκός είχε απορρίψει τον Ιούνιο πρόταση του πορτογαλικού συλλόγου αξίας 1 εκατομμυρίου ευρώ.

«Ο Φύσσας είχε ενημερωθεί από τον Ισπανό προπονητή της Μπενφίκα, Χοσέ Αντόνιο Καμάτσο, ο οποίος βρισκόταν σε αναζήτηση ικανών παικτών για να ενισχύσει την αμυντική γραμμή της ομάδας», αναφέρεται στο τηλεγράφημα.

Στην κληρωτίδα ο Κολοσσός!

Αύριο στις 12:30 στο «Divani Caravel» θα πραγματοποιηθεί η κλήρωση των εθνικών κατηγοριών. Τους «θαλασσί» θα εκπροσωπήσουν ο Βασίλης Φραγκιάς και ο Θεόφιλος Ξυπολιτάς!

Εις αύριον τα σπουδαία...Στο ξενοδοχείο «Divani Caravel» θα πραγματοποιηθεί αύριο η κλήρωση σχεδόν όλων των εθνικών κατηγοριών. Φυσικά στην κληρωτίδα της Β' Εθνικής θα μπει και ο Κολοσσός ο οποίος φέτος φιλοδοξεί να πετύχει αυτό που δεν κατάφερε πέρσι. Δηλαδή την πολυπόθητη άνοδο... Στην πρωτεύουσα βρίσκεται ήδη ο τεχνικός των «θαλασσί» Βασίλης Φραγκιάς ο οποίος μαζί με τον μάνατζερ της ομάδας Θεόφιλο Ξυπολιτά θα εκπροσωπήσουν τον Κολοσσό στην...κρίσιμη διαδικασία της κλήρωσης. Κατά πόσο όμως η σειρά των αγώνων ενδιαφέρει τον Βασίλη Φραγκιά; «Δεν έχει σημασία αν ξεκινήσουμε με παιχνίδι εντός ή εκτός Ρόδου. Δεν μας απασχολεί», υποστήριξε ο έμπειρος προπονητής που χάρισε διήμερο ρεπό στους αθλητές του

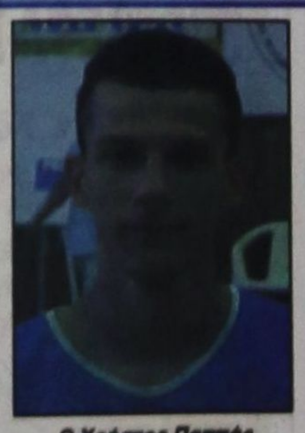

Ο Χρήστος Παππάς

προκειμένου να ξεκουραστούν και να γεμίσουν τις μπαταρίες τους, ενόψει της δύσκολης συνέχειας.

Άλλωστε τις επόμενες μέρες ο Κολοσσός θα πάρει μέρος στοο τουρνουά που διοργανώνει ο Α.Σ.Κ. Ιβίσκος(29-31 Αυγούστου) ενώ αργότερα θα ταξιδέψει στην Κω για φιλικά παιχνίδια με τον Ιπποκράτη. Είναι εύλογο ότι οι ρυθμοί στις προπονήσεις είναι συνεχώς αυξανόμενοι ενώ αύριο το πρωί τους Ροδίτες θα προπονήσει ο Βενέτης Θωμίδης καθώς ο Βασίλης Φραγκιάς θα επιστρέψει το απόγευμα της ίδιας μέρας...

«Είμαι ικανοποιημένος από την προσπάθεια που καταβάλλουν τα παιδιά. Σίγουρα δεν μπορούμε να βγάλουμε χρήσιμα συμπεράσματα, καθώς η ομάδα θα πρέπει πρώτιστα να δέσει αρμονικά», τόνισε χθες στην «Π», ο προπονητής του Κολοσσού που έχει βγάλει στην κυριολεξία το...«λάδι» των παικτών του. Το πρόγραμμα από αύριο και για τις επόμενες 15 μέρες περιλαμβάνει συνεχείς προπονήσεις χωρίς ρεπό!

Η ΚΛΗΡΩΣΗ ΤΗΣ Ε.Ο.Κ.

Αύριο εκτός από τη Β' Εθνική θα γίνει η κλήρωση στην Α2 και στη Γ' Εθνική Ανδρών(όμιλοι νότου) όπως επίσης και στα γυναικεία πρωταθλήματα της Α1, της Α2. Φυσικά την ίδια στιγμή θα πραγματοποιηθεί η κλήρωση του Κυπέλλου ενώ θα γίνουν οι βραβεύσεις των περσινών πρωταθλητών. Συγκεκριμένα θα τιμηθούν οι, Απόλλων Πατρών και Παλαιό Φάληρο(Α2), Α.Σ. Ξάνθης, Δ.Α.Σ. Άνω Λιοσίων και Α.Σ.Ε. Δούκα(Β' Εθνική), Ολυμπιάδα Πατρών, Προοδευτική, Τρίκαλα 2000 και Θερμαϊκός Θέρμης(Γ' Εθνική) και από το γυναικείο μπάσκετ οι, Δ.Α.Σ. Άνω Λιοσίων, Γλυφάδα, Αστέρας Εξαρχειών(Α1), Θερμαϊκός Θέρμης, Περιστέρι, Πειραϊκός(Α2), Πανιώνιος και Άρης(Β' Εθνική).

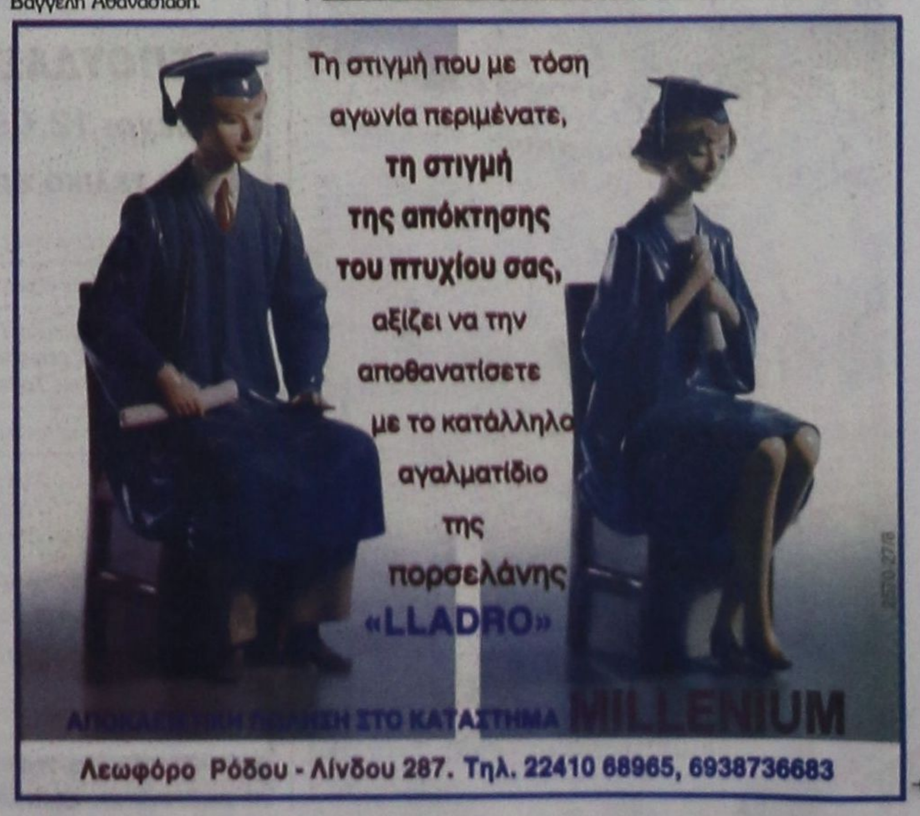

Από τον κ. Σταύρο Σταυρή

Δύο προσφυγές για το δημοτικό συμβούλιο Αφάντου

ΔΕΝ ΤΗΡΗΘΗΚΕ Η ΔΙΑΔΙΚΑΣΙΑ

ΔΥΟ πρόσφυγες ενώπιον της Επιτροπής του άρθρου 17Ν2839/2000 κατέθεσε η παράταξη της μείζονος μειοψηφίας, στο δημοτικό συμβούλιο Αφάντου, επικεφαλής της οποίας είναι ο τέως δήμαρχος Σταύρος Σταυρής.

• Και οι δύο προσφυγές, αφορούν αποφάσεις, στις περιβόητης συνεδρίασης του Δημοτικού Συμβουλίου Αφάντου στις 13 Αυγούστου 2003, όπου ετσιθελικά ο πρόεδρός του εισάγαγε στην ημερήσια διάταξη θέματα για τα οποία είχε αντίρρηση, ακόμα και ο δήμαρχος Σταμάτης Καβάδας.

ΣΤΗΝ ΠΡΩΤΗ προσφυγή, υποστηρίζεται ότι δεν τηρήθηκε ούτε η διαδικασία για την κατεπείγουσα σύγκλησή του σύμφωνα με το άρθρο 94 παρ. 3 τουΔΚΚ και έγινε καθ' υπέρβαση εξουσίας ενώ το θέμα για τη διενέργεια διαχειριστικού ελέγχου συζητήθηκε με προσωπική εισήγηση που διένειμε πριν την συζήτηση. Επίσης αναφέρεται ότι ο πρόεδρος επικαλέσθηκε ψευδή και παραπλανητικά οικονομικά στοιχεία τα οποία δεν ανταποκρίνονται στη διαχείριση του Δήμου.

• Η δεύτερη προσφυγή στρέφεται κατά πέντε αποφάσεων της περιβόητης συνεδρίασης.

Νομικοί κύκλοι που ρωτήθηκαν σχετικά εξέφρασαν την άποψη ότι οι προσφυγές θα γίνουν δεκτές.

Με μείωση ο φετινός τουρισμός

Μείωση μεταξύ 2% και 3,5% αναμένεται να παρουσιάσει η τουριστική κίνηση το 2003, σύμφωνα με το υπουργείο Ανάπτυξης. Τα στοιχεία από το τέλος Ιουλίου δείχνουν αναστροφή του αρνητικού κλίματος, αλλά οι επιχειρηματίες του κλάδου εκτιμούν ότι αυτό δεν αρκεί.

Σύμφωνα με στοιχεία του πρώτου εξαμήνου των αφίξεων τσάρτερ και των εκτιμήσεων των γραφείων του ΕΟΤ στο εξωτερικό, ο τουρισμός τον Ιούλιο εμφάνισε μείωση 0,05% σε σχέση με πέρυσι.

Για τη φετινή και την ερχόμενη σεζόν

Επιφυλακτικός ο ΕΟΤ για την κίνηση από την Αγγλία

ΜΕΙΖΟΝ ΠΡΟΒΛΗΜΑ ΤΟ ΦΑΛΗΡΑΚΙ



Συρρίκνωση του αριθμού των διανυκτερεύσεων Βρετανών τουριστών στην Ελλάδα διαπίστωσε ο διευθυντής του ΕΟΤ Μεγάλης Βρετανίας, κ. Παναγιώτης Αργυρός. Ο κ. Αργυρός επισήμανε ότι κατά το πρώτο επτάμηνο του 2003 σημειώνεται μεσοσταθμική πτώση στις 12,1 διανυκτερεύσεις ανά τουρίστα από τις 12,6 που ήταν το 2002.

Ο διευθυντής της ΔΙΤΕΞ Μ. Βρετανίας τόνισε ότι οι αφίξεις την τρέχουσα τουριστική σεζόν υπολογίζεται ότι θα εμφανίσουν οριακή μείωση στην Ελλάδα, προσθέτοντας ότι το σκηνικό ενδέχεται να ανατραπεί το προσεχές φθινόπωρο, δεδομένου ότι στη βρετανική αγορά τούτη την περίοδο εμφανίζονται εξαιρετικά μεγάλες εκπτώσεις στις τιμές των τουριστικών πακέτων προς τη χώρα μας.

Το μείζον πρόβλημα

Ο κ. Αργυρός συμπλήρωσε ότι το μεγαλύτερο πρόβλημα εμφανίζεται στον προορισμό της Ρόδου, προβλέποντας ότι αυτό ενδέχεται να συνεχιστεί και το 2004 έπειτα από μπαράζ αρνητικών δημοσιευμάτων για το νησί.

Ο διευθυντής του ΕΟΤ στη Γηραιά Αλβιόνα ανέφερε ότι στη φετινή World Travel Market ο Οργανισμός έχει δεσμεύσει χώρο-ρεκόρ και σε περίοπτη θέση, ενώ θα υπάρχει και εκτενής παρουσία του «Αθήνα 2004».

Αναφερόμενος στις υπεραξίες που θα αντλήσει η χώρα από τη διοργάνωση της Ολυμπιάδας, εκτίμησε ότι αυτές θα είναι εξαιρετικά υψηλές, σημειώνοντας ότι για το 2004 αναμένονται μόνο για την εν λόγω διοργάνωση περίπου 250.000 επιπλέον Βρετανοί.

Γραφείο Συνεδρίου

Ο κ. Αργυρός υπογράμμισε ότι λίγο πριν από τη διοργάνωση της WTM 2003 πρόκειται να παρουσιαστεί η ιστοσελίδα του Συνεδριακού Γραφείου του ΕΟΤ στη Μ. Βρετανία. Μάλιστα, όπως χαρακτηριστικά υποστήριξε, η Ελλάδα, με βάση τα στοιχεία του α' εξαμήνου του 2003, πέρασε για πρώτη φορά στην 8η θέση στη συνολική διοργάνωση συνεδρίων στην Ευρώπη, γεγονός που το αποδίδει αφενός στην αύξηση των συνεδριακών κέντρων στην Ελλάδα και αφετέρου στην ίδρυση του Γραφείου Συνεδρίου του ΕΟΤ.

Εκτιμά, δε, ότι οι προοπτικές που διανοίγονται για τον εν λόγω κλάδο είναι σημαντικές μετά την ίδρυση και του Convention Bureau των Αθηνών.

Τεχνητός ύφαλος πρόκειται να κατασκευαστεί στην Κάλυμνο

ΠΡΟΫΠΟΛΟΓΙΣΜΟΣ 712.000 ΕΥΡΩ

Τρεις τεχνητοί ύφαλοι, συνολικού προϋπολογισμού 1.542.000 ευρώ, θα κατασκευασθούν στη Χαλκίδα, στην Πρέβεζα και στην Κάλυμνο, ανακοίνωσε το υπουργείο Γεωργίας. Ειδικότερα, οι σχετικές διαδικασίες αφορούν.

• Την κατασκευή τεχνητού υφάλου στην παράκτια ζώνη κόλπου Ιερισσού Ν. Χαλκιδικής, προϋπολογισμού 415.000 ευρώ.

• Την κατασκευή τεχνητού υφάλου στην παράκτια ζώνη Ιονίου Πελάγους Ν. Πρεβέζης, συνολικού προϋπολογισμού 415.000 ευρώ.

• Την καρασκευή τεχνητού υφάλου στη θαλάσσια περιοχή της νήσου Καλύμνου Ν. Δωδεκανήσου, προϋπολογισμού 712.000 ευρώ.

Μειώνονται τα χρήματα για την τουριστική προβολή!..

ΑΝΤΙΔΡΑΣΕΙΣ ΑΠΟ ΤΗ ΝΟΜΑΡΧΙΑ

ΝΑ μειώσει τα χρήματα που προορίζονται για την προβολή της Δωδεκανήσου στο εξωτερικό επιχείρησε το υπουργείο Ανάπτυξης για ακατανόητους λόγους.

Η είδηση ότι για την περίοδο 2003 -2004 θα δίνονταν για την προβολή μόνο 100.000 ευρώ από 340.000 προκάλεσε σάλο στον Οργανισμό Προώθησης Ροδιακού Τουρισμού αλλά και στη νομαρχιακή αυτοδιοίκηση Δωδεκανήσου.

Η εξέλιξη αυτή θα είναι άλλο ένα πλήγμα για τη Ροδο που τόσο πολύ δοκιμάστηκε φέτος από την μείωση που σημείωσαν στην αρχή της σεζόν οι αφίξεις αλλά και απο την δυσφήμιση του Φαληρακίου από τα κακοποιά στοιχεία που ήρθαν και φέτος για διακοπές στην περιοχή.

Η αντίδραση του ΠΡΟΤΟΥΡ και του Δωδεκανησιακού Οργανισμού Τουρισμού στο νέο κτύπημα του υπουργείου Ανάπτυξης ήταν άμεση. Όπως δήλωσε στην ΠΡΟΟΔΟ ο πρόεδρος του Δωδεκανησιακού Οργανισμού Τουρισμού κ. Δημοκριτος Παπαδόπουλος έγινε ήδη παρέμβαση στο υπουργείο Αναπτυξης για να ανακαλέσει την απόφαση που δεν στηρίζεται σε λογικές βάσεις. Εστάλη και επιστολή στην οποία επισημαίνονται οι πραγματικές ανάγκες της περιοχής που για την προβολή τουλάχιστον δεν καλύπτονται με 100.000 ευρώ που ορισμένοι υπηρεσιακοί παράγοντες του υπουργείου θεώρησαν σωστό να πάρει για την τουριστική της προβολή. Εκτιμάται πως το υπουργείο Αναπτυξης δεν θα προχωρήσει στην περικοπή των κονδυλίων αυτών κάτι που θα ήταν ολέθριο.

Αυθημερόν πιστοποιητικά από την ΚΕΠ

Αυθημερόν θα λαμβάνουν τα πιστοποιητικά που ζητούν στο εξής από τα Κέντρα Εξυπηρέτησης Πολιτών οι Ροδίτες.

Μέχρι τώρα τα πιστοποιητικά παραδίδονταν σε 24 ώρες στους δικαιούχους από όλα τα ΚΕΠ που λειτουργούν στην πόλη της Ρόδου.

Σύντομα το καθεστώς αυτό θα αλλάξει όπως δήλωσε στην ΠΡΟΟΔΟ ο γενικός γραμματέας του Δήμου Ρόδου κ. Κώστας Σκανδαλίδης.

Για να γίνεται αυθημερόν η παράδοση των πιστοποιητικών εγιναν ήδη αλλαγές στα λογισμικά συστήματα των Κέντρων Εξυπηρέτησης Πολιτών που θα βρίσκονται σε άμεση σύνδεση με το δήμο Ρόδου και τις αρμόδιες υπηρεσίες που θα εκδίδουν τα πιστοποιητικά το συντομότερο δυνατό. Παράλληλα σύντομα θα λειτουργήσει και άλλο ένα ΚΕΠ στην πόλη της Ρόδου για την εξυπηρέτηση των πολιτών.

Εγκαταστάθηκε ο εργολάβος

Ξεκινούν τα έργα στο λιμάνι της Ακαντιάς!..

ΟΛΟΚΛΗΡΩΣΗ ΣΕ ΔΥΟ ΧΡΟΝΙΑ



Σε δύο χρόνια το αργότερο θα ολοκληρωθεί το έργο της κατασκευής της δεύτερης φάσης του λιμανιού της Ακαντιάς. Το έργο έχει αναλάβει να ολοκληρώσει η εταιρεία ΜΕΤΡΟ ΑΤΕ με την συνεργασία της ΓΕΝΙΚΗΣ ΤΕΧΝΙΚΗΣ. Την εποπτεία του έργου όπως αναφέρεται και στην σύμβαση που έχει υπογραφεί πρόσφατα θα έχει η νομαρχιακή αυτοδιοίκηση Δωδεκανήσου. Ήδη όπως δήλωσε χθες ο αντινομάρχης κ. Στάθης Κουσουρνάς η εγκατάσταση του εργολάβου έχει γίνει και σύντομα θα ξεκινήσουν και οι εργασίες.

* Το πιο σημαντικό από όλα είναι πως με την ολοκλήρωσης αυτής της φάσης του έργου θα ολοκληρωθούν οι λιμενικές εγκαταστάσεις και θα είναι πλέον εφικτό να δένουν με ασφάλεια στην Ακαντιά πλοία της ακτοπλοΐας και κρουαζιερόπλοια.

ΣΤΗΝ παρούσα φάση θα κατασκευαστούν κρηπιδώματα και θα γίνει εκβάθυνση του λιμανιού από την εταιρεία που έχει αναλάβει το έργο. Αξίζει να σημειωθεί πως εκπρόσωποι της αναδόχου εταιρείας έδωσαν την διαβεβαίωση στην επιβλέπουσα αρχή που στην προκειμένη περίπτωση είναι η Νομαρχία ότι το τμήμα του έργου που έχουν αναλάβει θα ολοκληρωθεί νωρίτερα από ό,τι προβλέπεται στο χρονοδιάγραμμα που έχουν καταθέσει. Μετά την ολοκλήρωση των λιμενικών εγκαταστάσεων θα πρέπει να προχωρήσουν οι διαδικασίες για την δημοπράτηση του έργου των χερσαίων εγκαταστάσεων.

Από τη ΔΕΥΑΡ θα γίνεται η ίδρευση της Ιαλυσού

ΣΥΝΔΕΣΗ ΜΕ ΤΟΝ ΑΓΩΓΟ

Από αγωγό της ΔΕΥΑΡ θα υδρεύεται την ερχόμενη θερινή σεζόν ο Δήμος Ιαλυσού.

Με τον τρόπο αυτό θα λυθεί το πρόβλημα της έλλειψης νερού που μαστίζει το δήμο τους καλοκαιρινούς μήνες και γίνεται η αιτία για να ταλαιπωρηθούν οι τουρίστες που μενουν στα ξενοδοχεία της Ιξιάς και οι κάτοικοι της περιοχή.ς

Αυτό δήλωσε ο πρόεδρος του δημοτικού συμβουλίου Ιαλυσού κ. Μιχάλης Συκόφιλος με αφορμή το πρόβλημα που ανέκυψε και πάλι.

Η μελέτη για την κατασκευή του αγωγού που θα συνδέεται το καλοκαίρι με το δίκτυο της ΔΕΥΑΡ είναι έτοιμη και το έργο θα δημοπρατηθεί πολύ σύντομα.

Με τον τρόπο αυτό θα λυθει μόνο για τους θερινούς μήνες το πρόβλημα της Ιαλυσού.

Η δημοτική αρχή αναζητά λύσεις για να δώσει οριστική λύση στο πρόβλημα της έλλειψης νερού από την μείωση που παρουσιάζουν τα αποθέματα στους υπόγειους υδροφόρους ορίζοντες της περιοχής.

ΚΗΔΕΙΑ

Τον λατρευτό μας σύζυγο, πατέρα, πάππου, αδελφό και θείο

ΣΤΑΜΑΤΗ ΚΟΥΓΚΡΑ

(Ετών 67)

κηδεύουμε σήμερα Κυριακή 24 Αυγούστου 2003 και ώρα 11 π.μ. από τον ιερό Ναό Κοιμήσεως Της Θεοτόκου Δήμου Ιαλυσού.

Η σύζυγος Ασημίνα
Τα παιδιά
Κίμων, Κατερίνα-Γιάννης, Δημήτρης
τα εγγόνια, ο αδελφός, τα ανίψια και οι λοιποί συγγενείς.

ΘΕΜ. 24/8

ΙΑΤΡΙΚΗ ΑΝΑΚΟΙΝΩΣΗ

Ο ιατρός

ΠΛΑΤΗΣ ΑΝΑΣΤΑΣΙΟΣ

ΨΥΧΙΑΤΡΟΣ

Δέχεται στο ιατρείο του στην οδό **Στ. Καζούλη 18**
ΩΡΕΣ ΙΑΤΡΕΙΟΥ
09.00 π.μ. - 14.00 μ.μ.
(καθημερινά εκτός Σαββάτου - Κυριακής)
Μόνο με ραντεβού: Τηλ. **22410 22102**

X4129-27/8



