ΕΤΟΣ ΙΔΡΥΣΗΣ 1949
ΙΔΙΟΚΤΗΣΙΑ
Γ. ΔΙΑΜΑΝΤΙΔΗΣ
ΓΡΑΦΙΚΕΣ ΤΕΧΝΕΣ Α.Ε.
Γραφεία - Τυπογραφεία:
Μάρκου Μαλλιαράκη 3 (ΚΟΒΑ)
Λογιστήριο: Νέα Αγορά
Τηλ.: Σύνταξης: 22410 27356-34101, FAX: 22410 20643
Λογιστηρίου: 22410 24539, FAX: 22410 24539
e-mail: info@proodos.net

ΠΡΟΟΔΟΣ

Ανεξάρτητη καθημερινή πρωινή εφημερίδα

ΑΡΙΘΜΟΣ ΦΥΛΛΟΥ 16.416 • ΤΙΜΗ 0,70 ευρώ

ΠΕΜΠΤΗ 11 ΣΕΠΤΕΜΒΡΙΟΥ 2003

ΠΛΗΡΩΜΕΝΟ ΤΕΛΟΣ Τον Γραφείο Κ. ΡΟΔΟΥ Αριθμός αδείας 2
ΕΛΤΑ Hellenic Post
SATO OFFICE SYSTEMS
ΜΠΟΝΗΣ Ε.Π.Ε. ΤΗΛ. 22410 75535

Με απόφαση του Δημοτικού Συμβουλίου Αφάντου

Οι πελάτες του «Ατλάντικα» δεν μπορούν να τρώνε και να πίνουν στο ξενοδοχείο!..

ΑΠΟΦΑΣΙΣΤΗΚΕ ΝΑ ΣΦΡΑΓΙΣΤΟΥΝ ΤΑ ΕΣΤΙΑΤΟΡΙΑ ΚΑΙ ΤΑ ΜΠΑΡ



Δεν επιτρέπεται να τρώνε στο ξενοδοχείο οι πελάτες του «Ατλάντικα»

ΤΟ ΘΕΑΤΡΟ του παραλόγου με την υπόθεση του ξενοδοχείου «Ατλάντικα» στα Κολύμπια συνεχίζεται!.. Το Δημοτικό Συμβούλιο Αφάντου, κατά την προχτεσινή του συνεδρίαση, αποφάσισε, κατά πλειοψηφία, να σφραγίσει τα καταστήματα υγειονομικού ενδιαφέροντος που λειτουργούν μέσα στο εν λόγω ξενοδοχείο, επειδή δεν έχουν άδεια! Δηλαδή, να σφραγιστούν τα εστιατόρια, τα μπαρ, κλπ. που χρησιμοποιούν οι πελάτες του ξενοδοχείου!..

* Πρόκειται για μια απόφαση εξωφρενική, με το δεδομένο ότι το Συμβούλιο Επικρατείας είχε αποφανθεί υπέρ της αναστολής του σφραγίσματος του ξενοδοχείου, ύστερα από την προσφυγή που κατέθεσε ο ιδιοκτήτης του «Ατλάντικα» Νικ. Νικολαΐδης.

ΤΟ ΘΕΜΑ για τα καταστήματα συζήτησε προχθές το Δημοτικό Συμβούλιο, ύστερα από καταγγελίες ότι δεν είχαν άδεια λειτουργίας (όσα ήσαν υγειονομικού ενδιαφέροντος), που απαιτείται από το Δήμο Αφάντου.

* Κατά τη συνεδρίαση ο νομικός εκπρόσωπος της εταιρίας του «Ατλάντικα» κ. Γ. Χαραλαμπόπουλος ενημέρωσε το Δημοτικό Συμβούλιο ότι, σύμφωνα με

ΣΥΝΕΧΕΙΑ ΣΤΗ ΣΕΛ. 4

Από την Περιφέρεια Νοτίου Αιγαίου

Οποιος προλάβει παίρνει χρήματα!..

ΣΗΜΑΝΤΩΝΗ ΕΝΑΝΤΙΟΝ ΑΡΣΕΝΟΠΟΥΛΟΥ

Η περιφερειάρχης Νοτίου Αιγαίου Μάρθα Σημαντώνη προσπαθεί να δικαιολογηθεί για την μεροληπτική στάση της υπέρ των Κυκλάδων στο θέμα των έργων για την υγεία. Με σχετική ανακοίνωσή της επιρρίπτει ευθύνες στην πρόεδρο του ΠεΣΥΠ Ιωάννα Αρσενοπούλου, για αδυναμίες εσωτερικής οργάνωσης της υπηρεσίας της και ισχυρίζεται ότι η Περιφέρεια εγκαίρως είχε ενημερώσει τα δύο ΠεΣΥΠ Δωδεκανήσου και Κυκλάδων!..

* Ουσιαστικά η κ. Σημαντώνη υποστηρίζει ότι τους πόρους παίρνει όποιος υποβάλει πιο γρήγορα τις προτάσεις (!), ενώ ως περιφερειάρχης Νοτίου Αιγαίου θα έπρεπε η ίδια να φροντίσει ώστε να γίνει η ανάλογη κατανομή των πόρων στους δύο νομούς και όχι μόνο στις Κυκλάδες!..

Η ΑΠΑΝΤΗΣΗ που έδωσε χτες η κ. Σημαντώνη έχει ως εξής:

«Με αυστηρό τρόπο προς όλες τις κατευθύνσεις απάντησε η γενικός γραμματέας της Περιφέρειας Νοτίου Αιγαίου κ. Μάρθα Σημαντώνη, στα πρόσφατα δημοσιεύματα μερίδας του δωδεκανησιακού Τύπου, σύμφωνα με

ΣΥΝΕΧΕΙΑ ΣΤΗ ΣΕΛ. 4

Με προϋπολογισμό 7 εκατ. ευρώ

Τοπικό πρόγραμμα για την ανάπτυξη αγροτικού χώρου

ΔΗΛΩΣΕΙΣ ΤΟΥ ΠΡΟΕΔΡΟΥ ΤΗΣ ΑΝΔΩ ΓΙΑΝΝΗ ΙΑΤΡΙΔΗ

ΤΗΝ προκήρυξη του τοπικού προγράμματος της κοινοτικής πρωτοβουλίας LEADER PLUS στο Νομό της Δωδεκανήσου, ανακοίνωσε, στη διάρκεια της συνέντευξης που παραχώρησε, ο πρόεδρος της Αναπτυξιακής Δωδεκανήσου δήμαρχος Καλλιθέας κ. Γιάννης Ιατρίδης. Η επιλογή της ΑΝΔΩ για τη διαχείριση του LEADER PLUS για την περίοδο 2000-2006 έγινε από το υπουργείο Γεωργίας. Στην επιλογή συνετέλεσε η πετυχημένη διαχείριση του προ-

ΣΥΝΕΧΕΙΑ ΣΤΗ ΣΕΛ. 4

Ερχεται στις 24 Σεπτεμβρίου

Το προεδρείο των Αγγλων τουρ οπερέιτορς στη Ρόδο

ΜΕΓΑΛΗ ΣΥΣΚΕΨΗ ΣΤΟ ΔΗΜΟ ΚΑΛΛΙΘΕΑΣ

ΤΟ ΠΡΟΕΔΡΕΙΟ της Ενωσης Τουριστικών Πρακτόρων της Βρετανίας έρχεται στη Ρόδο για να συζητήσει θέματα που έχουν σχέση με την αναβάθμιση του τουριστικού προϊόντος. Η ενημέρωση για την άφιξη των Αγγλων τουρ οπερέιτορς έγινε στο δήμαρχο Καλλιθέας Γιάννη Ιατρίδη και αυτό αποδεικνύει το ενδιαφέρον τους κυρίως

ΣΥΝΕΧΕΙΑ ΣΤΗ ΣΕΛ. 4



Το θέμα του Φαληρακιού θα συζητηθεί κατά τη σύσκεψη

Απόφαση της Οικονομικής και Κοινωνικής Επιτροπής

Βροντερό ΟΧΙ από όλους τους φορείς στα ΚΑΕ των νησιών

ΠΑΡΑΝΟΜΗ Η ΛΕΙΤΟΥΡΓΙΑ ΤΟΥΣ



ΚΑΤΑ της λειτουργίας των Καταστημάτων Αφορολογήτων Ειδών στα λιμάνια της Δωδεκανήσου τάχθηκε με ομόφωνη απόφασή της η Οικονομική και Κοινωνική Επιτροπή του νομού. Η απόφαση αυτή πάρθηκε στη διάρκεια της συνεδρίασης της ΟΚΕ που πραγματοποιήθηκε με αφορμή τη λειτουργία του Καταστήματος Αφορολογήτων Ειδών στο λιμάνι της Ρόδου που προκάλεσε αναστάτωση στους επιχειρηματίες της περιοχής μας και κυρίως στους καταστηματάρχες της Μεσαιωνικής Πόλης που άρχισαν ήδη να συλλέγουν υπογραφές για να εκφράσουν τη διαμαρτυρία τους.

• Στη διάρκεια της συνεδρίασης που έγινε υπό την προεδρία του δημάρχου Δικαίου Κω κ. Βασίλη Χατζηγιακουμή τέθηκαν επί τάπητος όλα τα σχετικά έγγραφα που έχουν σχέση με το συγκεκριμένο θέμα. Επισημάνθηκε από όλους τους συμμετέχοντες ότι η λειτουργία του Καταστήματος Αφορο-

ΣΥΝΕΧΕΙΑ ΣΤΗ ΣΕΛ. 4

Για πρόστιμα σε παραβάσεις ΚΟΚ

120 εκατ. χάθηκαν από τα παράβολα της Τροχαίας...

ΣΤΟΝ ΑΝΑΚΡΙΤΗ ΤΟ ΠΟΡΙΣΜΑ ΤΗΣ ΔΟΥ ΡΟΔΟΥ

ΠΟΣΟ περίπου 120 εκατομμυρίων δρχ. «χάθηκε» μεταξύ Τροχαίας Ρόδου και Δήμων του νησιού μας, από τα παράβολα των χρηματικών προστίμων, που αντιστοιχούσαν σε παραβάσεις του Κώδικα Οδικής Κυκλοφορίας. Το ποσό αυτό φέρεται να βεβαιώνουν οι υπάλληλοι της ΔΟΥ Ρόδου, που ορίστηκαν από τον τακτικό ανακριτή, για να διενεργήσουν τον σχετικό έλεγχο.

Συγκεκριμένα η υπόθεση με τα παράβολα της Τροχαίας Ρόδου η οποία περιλαμβάνεται μεταξύ αυτών που αναφέρονται στις υποθέσεις «Διαφθορά στο Δημόσιο» και έχουν απασχολήσει τόσο τον τέως Εισαγγελέα του Αρείου Πάγου, όσο και τον Επιθεωρητή Δημόσιας Διοίκησης κ. Κωνσταντίνο Δαφέρμο, μπαίνει στην τελική ευθεία. Ηδη στα χέρια του τακτικού ανακριτή κ. Αλεξάνδρου Οικονόμου βρίσκεται από προχθές το πόρισμα των υπαλλήλων της ΔΟΥ Ρόδου, αλλά και της ένορκης Διοικητικής Εξέτασης που διενήργησε ο αστυνομικός υποδιευθυντής κ. Δημήτριος Λερογιάννης. Αναμένεται λοιπόν εντός των ημερών να κληθούν οι εμπλεκόμενοι για να απολογηθούν.

ΣΥΝΕΧΕΙΑ ΣΤΗ ΣΕΛ. 4



Για τα οικονομικά της εταιρίας

Ο ανακριτής ζήτησε τα πορίσματα για τους ελέγχους στη ΔΑΝΕ

ΔΕΝ ΚΑΤΕΘΕΣΑΝ ΧΤΕΣ ΟΙ ΜΕΤΟΧΟΙ

ΔΕΝ ΚΑΤΕΘΕΣΑΝ στον ανακριτή χθες οι μέτοχοι της ΔΑΝΕ, όπως είχε προγραμματιστεί. Η κατάθεση των μετόχων ανεβλήθη γιατί πρέπει να προσκομιστούν τα πορίσματα των ελέγχων που διενήργησε στην εταιρία ορκωτός λογιστής για να διαπιστωθεί το μέγεθος της κακοδιαχείρισης των οικονομικών από τη διοίκησή της.

• Ζητούμενο είναι η αποτύπωση της πραγματικής κατάστασης, αφού η εταιρία λόγω της κακής διαχείρισης των χρημάτων, που επένδυσαν οι μέτοχοι, πηγαίνει από το κακό στο χειρότερο και είναι μονίμως σε κίνδυνο να βάλει λουκέτο λόγω χρεών. Δεν είναι τυχαίο άλλωστε ότι το άνοιγμα στα οικονομικά της έφθασε σε δυσθεώρατα ύψη.

ΓΙΑ ΤΟ ΛΟΓΟ αυτό η διοίκηση της ΔΑΝΕ φαίνεται πως δεν έχει απορρίψει την πρόταση που κατέθεσαν οι Αμερικανοί επενδυτές για να αναλάβουν την τύχη της εταιρίας.

ΣΥΝΕΧΕΙΑ ΣΤΗ ΣΕΛ. 4

Δημιούργησαν Τράπεζα Αίματος

Προσφορά ζωής από τα ξενοδοχεία Aldemar

ΑΥΡΙΟ ΘΑ ΓΙΝΕΙ ΑΙΜΟΔΟΣΙΑ ΣΤΟ PARADISE

Η προσφορά ζωής έχει γίνει θεσμός στην ξενοδοχειακή αλυσίδα ALDEMAR, εδώ και μια πενταετία.

Από το 1998 έχει καθιερωθεί η προσφορά αίματος από το προσωπικό της εταιρείας με σκοπό να εξυπηρετούνται οι εργαζόμενοι σ' αυτήν και οι πρώτου βαθμού συγγενείς τους.

Μέχρι σήμερα έχουν πραγματοποιηθεί 20 κύκλοι αιμοδοσίας στα ξενοδοχειακά συγκροτήματα της ALDEMAR στην Κρήτη, στη Ρόδο και στην Πελοπόννησο.

Η Τράπεζα Αίματος της ALDEMAR έχει συλλέξει ως τώρα 357 μονάδες αίματος και έχει εξυπηρετήσει περισσότερα από 115 περιστατικά

ΣΥΝΕΧΕΙΑ ΣΤΗ ΣΕΛ. 4

ΙΤΑΛΙΚΑ
ΣΚΑΝΔΑΛΙΔΗΣ
6932 272902, 22410 29265
22410 23710, 22410 61782
X4189

ΓΕΡΜΑΝΙΚΑ
ΘΕΛΕΤΕ ΝΑ ΜΙΛΗΣΕΤΕ ΓΕΡΜΑΝΙΚΑ;
ΜΙΛΗΣΤΕ ΠΡΩΤΑ ΜΑΖΙ ΜΑΣ.
Εμπιστευτείτε το παιδί σας σε εμάς γιά τρείς βασκούς λόγους:
● Διδάσκουμε αποκλειστικά καί εξειδικευμένα μόνο την γερμανική γλώσσα
● Διδάσκουν απόφοιτοι γερμανικής φιλολογίας γερμανικών πανεπιστημίων ικανοί καί υπεύθυνοι μέ μακρόχρονη πείρα καί εμπειρία
● Έχουμε τα υψηλότερα ποσοστά επιτυχίας στις εξετάσεις Goethe - PALSO σέ χρόνο ρεκόρ καί πάνω απ'όλα χωρίς άγχος και ταλαιπωρία.
ΥΠΕΥΘΥΝΟΙ ΚΑΘΗΓΗΤΕΣ:
Barbara schultze - Grzimek (M.A. Βερολίνου)
Ν. Μεσαναγρενός (M.A. Αμβούργου)
ΜΕΣΑΝΑΓΡΕΝΟΣ
ΡΩΤΗΣΤΕ ΓΙΑ ΜΑΣ ΕΜΠΙΣΤΕΥΤΕΙΤΕ ΤΟ ΠΑΙΔΙ ΣΑΣ ΣΕ ΜΑΣ
Η ΔΥΝΑΜΙΚΗ ΔΙΔΑΣΚΑΛΙΑ ΤΗΣ ΓΕΡΜΑΝΙΚΗΣ
Δημοτικού Γυμνασίου Λυκείου για επαγγελματίες & ενταικά ξεν/λων κ'ενηλίκων
Το παιδί σας κοντα μας μιλάει από την πρώτη στιγμή την γερμανική σε αρτια εξοπλισμένες αίθουσες σε ενα ανετο περιβάλλον
Ειδικότητα μας τα προχωρημένα επίπεδα Γερμανικών Mittelstufe, Kleines - Große Sprachdiplom
ΚΕΝΤΡΟ ΓΕΡΜΑΝΙΚΗΣ ΓΛΩΣΣΑΣ
Μεσαναγρενός Νίκος & ΣΙΑ Ο.Ε.
ΠΛΗΡΟΦΟΡΙΕΣ - ΕΓΓΡΑΦΕΣ Τηλ. 2241036744-43614
X4141-16.9

Γιώργος Τσαλίκης LIVE
ΔΩΡΕΑΝ ΜΕΤΑΦΟΡΑ ΑΠΟ ΠΛ. ΑΓ. ΦΡΑΓΚΙΣΚΟΥ
Κρατ.: Ρόδος τηλ. 2241077743
ΠΡΟΠΩΛΗΣΗ ΕΙΣΙΤΗΡΙΩΝ MANUEL MUSIC CENTER
Λίνδος Παρασκευή 12 Σεπτεμβρίου ώρα 21:30
Paradise art & taste
Διοργάνωση: ΑΣ "ΚΛΕΟΒΟΥΛΟΣ" ΔΗΜΟΥ ΛΙΝΔΙΩΝ
X4182-12/9

POSIDONIO
ΖΩΝΤΑΝΑ και ΕΛΛΗΝΙΚΑ και ΟΙ ΝΥΧΤΕΣ ΠΑΙΡΝΟΥΝ ΦΩΤΙΑ
ΑΝΟΙΚΤΑ
ΠΕΜΠΤΗ ΠΑΡΑΣΚΕΥΗ ΣΑΒΒΑΤΟ
ΚΩΣΤΑΣ ΒΕΡΡΟΣ

Melody Palace
ΝΙΚΟΣ ΠΑΝΝΟΥ
Τελευταίες εμφανίσεις έως και Κυριακή 14/9
ΘΕΟΔΟΣΙΑ ΖΟΡΜΠΑ
ΝΑΝΣΥ ΑΛΕΞΙΑΔΟΥ
Λ. ΠΑΝΑΓΙΩΤΑΚΗΣ
ΝΙΚΗ ΜΙΣΣΙΚΟΥ
και ο ΑΛΕΞΑΝΔΡΟΣ ΧΟΥΛΗΣ
Μαέστρος: Ν. ΚΑΡΑΝΙΚΟΛΑ
Τηλ. 22410 94920, 95240
ΚΑΘΕ ΒΡΑΔΥ ΑΝΟΙΚΤΑ
2081-13/9

ΚΑΘΗΜΕΡΙΝΑ ΤΑ ΝΕΑ ΤΗΣ ΔΩΔΕΚΑΝΗΣΟΥ ΣΤΟ INTERNET
www.proodos.net
www.proodosnews.gr



ΤΙ ΕΓΡΑΨΕ Ο ΤΥΠΟΣ ΤΗΣ ΑΘΗΝΑΣ

ΕΠΙΣΚΟΠΗΣΗ ΑΘΗΝΑΪΚΟΥ ΤΥΠΟΥ ΤΗΣ 10/9/2003

Η ανακοίνωση σήμερα της Χάρτας της Οικονομικής και Κοινωνικής Σύγκλισης απο τον πρωθυπουργό Κώστα Σημίτη, η δίκη της 17Ν και το Κυπριακό, είναι απο τα βασικά θέματα της ειδησεογραφίας του χθεσινού αθηναϊκού Τύπου.

ΑΔΕΣΜΕΥΤΟΣ ΤΥΠΟΣ (Μήτσης): Πως ρυθμίζονται τα πρόστιμα των αυθαιρέτων. 80% μείωση για πρώτη κατοικία μέχρι 120τμ.

ΑΔΕΣΜΕΥΤΟΣ ΤΥΠΟΣ (Ρίζος): Μπόνους και ειδικό μισθολόγιο. Για τους εργαζόμενους των ΔΕΚΟ, που ιδιωτικοποιούνται. Ποιό το θεσπιζόμενο καθεστώς για πρόωρη συνταξιοδότηση.

ΑΠΟΓΕΥΜΑΤΙΝΗ: Χάρτινες υποσχέσεις. Με τα ''θα'' του 2000 ο κ. Σημίτης διεκδικεί επανεκλογή το 2004.

Η ΑΠΟΦΑΣΗ: Συνεταιρισμοί: Λύση λόγω εκλογών. Η Βάσω Παπανδρέου ξανανοίγει τους φακέλους με τις οικοδομήσιμες εκτάσεις.

Η ΑΥΓΗ: Σάλος για το χτύπημα στο ΙΚΑ. Απεσύρθη η πρόταση Σπυράκου, έμεινε όμως η ιδέα.

ΑΥΡΙΑΝΗ: Ασύδοτα τα λαμόγια ισοπεδώνουν τη Σοφοκλέους. Να ξυπνήσει η Κυβέρνηση και να στηρίξει το Χρηματιστήριο.

ΤΟ ΒΗΜΑ: Καύσωνες και πλημμύρες κοστίζουν 6 δισ. ευρώ τον χρόνο! Τα ακραία καιρικά φαινόμενα πλήττουν σοβαρά την οικονομία μας.

Η ΒΡΑΔΥΝΗ: Οικοδομικοί συνεταιρισμοί. Πράσινο φως για δόμηση. Έτοιμη η τροπολογία στο πολυνομοσχέδιο του ΥΠΕΧΩΔΕ.

ΕΘΝΟΣ: Πιο νωρίς στη σύνταξη οι ελεύθεροι επαγγελματίες. Αποκλειστικό: Πίνακες με τα νέα όρια ηλικίας για ΤΕΒΕ-ΤΑΕ-ΤΣΑ.

ΕΛΕΥΘΕΡΗ ΩΡΑ: Εκθρούς της Δημοκρατίας χαρακτήρισε ο Εισαγγελέας τους κατηγορούμενους για τρομοκρατικές πράξεις, καταλήγοντας οτι είναι... Φονιάδες και δειλοί τα μέλη της ''17Ν''.

ΕΛΕΥΘΕΡΟΣ ΤΥΠΟΣ: Μάθημα 1ον: Ετοιμαστείτε για απεργία. Παιδεία: Κινητοποιήσεις εν όψει από δασκάλους, καθηγητές, πανεπιστημιακούς.

ΕΛΕΥΘΕΡΟΤΥΠΙΑ: Ρουκέτες Λάμπρου κατά ''Λάμπρου''. Λάθρος κατά πάντων, ακόμη και εκτός κατηγορητηρίου.

ΕΣΤΙΑ: Επικοινωνιακή απάτη η ''Χάρτα'' Σημίτη. Εξαγγέλλονται για το έτος 2008 οι στόχοι του 2004.

Espresso: Επώνυμοι σε όργια με ανήλικες. Συλλήψεις της αστυνομίας σε πολυτελές διαμέρισμα.

Η ΚΑΘΗΜΕΡΙΝΗ: Οι φτωχότεροι της Ευρώπης. Το 49% των Ελλήνων δηλώνει δυσαρεστημένο. Φτώχεια, ανεργία οι πληγές κατά την Eurostat.

Ο ΛΟΓΟΣ: Ερχονται νέες αυξήσεις. Οι εξαγγελίες και οι δεσμεύσεις της ''Χάρτας της σύγκλισης''. Ανακοινώσεις σήμερα απο τον Κ. Σημίτη.

ΤΑ ΝΕΑ: Τοξικό νέφος από τους... καταλύτες. Συναγερμός για καρκινογόνο βενζόλιο.

ΝΙΚΗ: Εδωσε λύση ο Ακης. Συμφώνησαν οι βενζινοπώλες με το υπ. Ανάπτυξης. Πλαφόν στις ανώτατες τιμές των καυσίμων σε 9 νομούς της χώρας.

ΡΙΖΟΣΠΑΣΤΗΣ: Κοινωνική ασφάλιση: Προκλητική επιδότηση μαμούθ στους βιομήχανους.

Traffic News: Ηθοποιός έπεσε στην πορνεία. Κάνει βίζιτες με 300 ευρώ. Βουίζουν οι καλλιτεχνικοί κύκλοι της Αθήνας. Δεν το ξέρουν ούτε ο σύζυγός της ούτε ο εραστής της.

Η ΧΩΡΑ: Αυθαίρετα: Τι προβλέπει το νομοσχέδιο για την ένταξη στο σχέδιο πόλης. Μείωση προστίμων και πράσινο φως για τους οικοδομικούς συνεταιρισμούς.



Δρομολόγια πλοίων

08.00 Υδρ/γο ΓΕΩΡΓΙΟΣ Μ. για Κω
08.30 ΔΩΔΕΚΑΝΗΣΟΣ ΕΞΠΡΕΣ προς Λειψούς
14.30 & 18.00 Υδρ/γο ΕΛΛΗ για Σύμη
18.00 ΝΗΣΟΣ ΚΑΛΥΜΝΟΣ προς Κάλυμνο
18.30 ΣΥΜΗ ΙΙ για Σύμη
Προς Πειραιά: 15.00 ΡΟΔΟΣ
17.00 ΜΑΡΙΝΑ

Αεροπορικά δρομολόγια

ΟΛΥΜΠΙΑΚΗ ΑΕΡΟΠΟΡΙΑ

Από Ρόδο-**Αθήνα**: Καθημερινά 07.10, 13.40
Πέμπτη 20.10, 22.45
Καθημερινά πλην Πέμπτης 19.40, 22.25
Καθημερινά πλην Κυριακής 10.40
Από Ρόδο-**Θεσσαλονίκη**: Δευτέρα - Τετάρτη 09.45
Πέμπτη 10.45 Σάββατο 15.15
Από Ρόδο-**Ηράκλειο**: Δευτέρα - Παρασκευή 14.30,
Τετάρτη - Κυριακή 16.30
Από Ρόδο-**Κάρπαθο**: Δευτ.-Πεμ.-Παρ.-Σάβ. 07.00, 10.40
Τετάρτη - Κυριακή 10.40, 14.20
Από Ρόδ -**Κάσο**: Δευτ.-Πεμ.-Παρ.-Σάβ. 07.00
Τετάρτη - Κυριακή 10.40
Από Ρόδο-**Καστελλόριζο**: Δευτ.-Τετ.-Παρ.-Σάβ. -Κυρ. 07.10
Από Ρόδο-**Χίο**: Τρίτη 10.40 Πέμπτη 10.45
Από Ρόδο-**Μυτιλήνη**: Δευτέρα-Τετάρτη 09.45 Τρίτη 10.40,
Πέμπτη 10.45 Σάββατο 15.15
Από Ρόδο-**Σάμος**: Τρίτη 10.40 Σάββατο 15.15
Από Ρόδο-**Λήμνος**: Δευτέρα-Τετάρτη 09.45 Τρίτη 10.40,
Πέμπτη 10.45 Σάββατο 15.15

AEGEAN AIRLINES & CRONUS

Από Ρόδο-**Αθήνα**: Καθημερινά 08.30 πλην Κυριακής
Καθημερινά 13.50.
Δευτ.-Τετ.-Παρ. -Κυρ. 17.50
Τρίτη-Πεμ.-Σαβ. 19.35
Καθημερινά 20.20 πλην Τρίτης και Πέμπτης
Από Ρόδο-**Ηράκλειο**: Τρ.-Πεμ.-Παρ.-Κυρ. 19.00
Από Ρόδο-**Θεσσαλονίκη**: Τετ. - Παρ.-Κυρ. 12.00

Το τοπικό συμβούλιο Δημοτικού Διαμερίσματος Απολλώνων,
η Εκκλησιαστική Επιτροπή Τιμίου Σταυρού Απολλώνων
και
ο Πολιτιστικός Σύλλογος Απολλώνων «Νέοι Ορίζοντες»
σας προσκαλούν να τιμήσετε με τη παρουσία σας τις εκδηλώσεις που διοργανώνονται στα πλαίσια του εορτασμού του Ιερού Ναού
Υψώσεως του Τιμίου Σταυρού,
του Δημοτικού Διαμερίσματος Απολλώνων.

Σάββατο 13 Σεπτεμβρίου: 19.00: Μέγας Πανηγυρικός Εσπερινός με αρτοκλασία.
Θα ακολουθήσει παραδοσιακό γλέντι.
Κυριακή 14 Σεπτεμβρίου: 7.00: Ορθρος και αρχιερατική Θεία Λειτουργία με αρτοκλασία.
Κατά τις ιερές ακολουθίες θα ψάλλει η 10μελής Βυζαντινή Χορωδία Θεσσαλονίκης «Μελωδοί» υπό τη διεύθυνση του πρωτοψάλτου κ. Χρήστου Χαλκιά.
19.30: Παραδοσιακά τραγούδια από τη χορωδία Θεσσαλονίκης «Μελωδοί».
Παραδοσιακό χορευτικό συγκρότημα από την Καλαμπάκα.
Παραδοσιακό χορευτικό συγκρότημα του Πολιτιστικού Συλλόγου Απολλώνων.

Η παρουσία σας θα είναι ιδιαίτερη τιμή για μας.

Ο εφημέριος Δ. Τελπρωνσταντής
Ο προεδρος του Τ.Σ. Απολλώνων Βασίλης Πιπέρης

ΧΛ-139

Δωδεκανησιακά 24ωρα

Στα πεταχτά

Είδες η ΔΕΗ;

Θάλασσα τα έκανε και πάλι η ΔΕΗ στην Κάσο. Νέα ταλαιπωρία για τους κατοίκους από την περασμένη Τρίτη, που σημειώθηκαν νέες διακοπές ηλεκτρικού ρεύματος.

Η ΔΕΗ έστειλε μηχανήματα, αλλά όχι και τεχνικό για να τα βάλει μπροστά όταν θα χρειαστεί!..

Ετσι, όταν προχτές σημειώθηκε η βλάβη, τα δύο ηλεκτροπαραγωγά ζεύγη αποδείχτηκαν άχρηστα!..

Τέτοια καμώματα και τέτοιος προγραμματισμός, μόνο στην Ελλάδα μπορούν να γίνουν!..

Σκέτο χωράφι!..

Οταν λειτουργούσε η Σχολή Χωροφυλακής ο προαύλιος χώρος όπου έκαναν γυμναστική τα λεγόμενα ...Γιαννάκια) ήταν πεντακάθαρος και με αθλητικές εγκαταστάσεις.

Από τότε που εγκαταστάθηκε το πανεπιστήμιο Αιγαίου, ο εν λόγω χώρος είναι ένα ...χωράφι!..

Δεν φρόντισαν οι υπεύθυνοι του πανεπιστημίου να φτιάξουν ούτε ένα γηπεδάκι του μπάσκετ, ή εν πάση περιπτώσει να καθαρίσουν το χώρο από τα χόρτα!..

Προφανώς, οι καθηγητές δεν έχουν χρόνο ν' ασχοληθούν με τέτοια θέματα, διότι είναι ...απορροφημένοι με τα προγράμματα!..

Βιολογικοί

Η δυσοσμία σε πολλές περιοχές του νησιού μας, κυρίως σε παραθαλάσσιες τουριστικές είναι έντονη και διαρκής. Είναι βέβαιο ότι οφείλεται σε κακή λειτουργία των βιολογικών των ξενοδοχείων.

Μετά από το θόρυβο που ξέσπασε βγήκε «παγανιά» το Λιμεναρχείο Ρόδου και βεβαίωσε κάποιες παραβάσεις για τις οποίες επέβαλε χρηματικά πρόστιμα μερικών ευρώ. Δυστυχώς, με τέτοια μέτρα, το κακό δεν ...χτυπιέται.

Οι ελαττωματικοί βιολογικοί θα συνεχίζουν να λειτουργούν.

Μόνο λόγια

Μπορεί να μας εξηγήσει κάποιος αρμόδιος τι γίνεται με την υπόθεση του παλιού νοσοκομείου της Ρόδου;

Εδώ και πολλούς μήνες ακούμε ότι πρόκειται να μεταφερθεί εκεί το ΙΚΑ και διάφορα ασφαλιστικά ταμεία.

Η υπόθεση - όπως και πολλές άλλες - έμειναν στα λόγια...

Ούτε φωνή, ούτε ακρόαση πλέον!

Τι έγιναν οι μελέτες; Ετοιμάστηκαν;

Και εάν ναι, πότε με το καλό θ' αρχίσουν τα απαραίτητα έργα στο κτίριο για να γίνει η μεταφορά του ΙΚΑ;

Μήπως θα περιμένουμε καμιά ...δεκαετία;

Πόντιοι πιλάτοι

Η ανευθυνότητα είναι ίδιον των δημοτικών συμβούλων της περιοχής μας. Προκειμένου να αποφύγουν να πάρουν θέση σε κάποιο σοβαρό θέμα που συζητείται στο δημοτικό συμβούλιο, βρήκαν το «κόλπο» να δηλώνουν παρών.

Δεν έχουν το θάρρος να δηλώσουν συμφωνούν ή διαφωνούν. Να ψηφίσουν ή να καταψηφίσουν.

Εγιναν όλοι Πόντιοι Πιλάτοι.

Ελλειψη σοβαρότητας

Το ζήτημα, που προέκυψε με τα επιδόματα Προνοίας, δείχνει την επιπολαιότητα και την έλλειψη σοβαρότητας με την οποία η Νομαρχία Δωδεκανήσου χειρίζεται κρίσιμα θέματα.

Το πρόβλημα ήταν άγνωστο, αλλά ο νομάρχης Γιάννης Μαχαιρίδης με επίσημη και κατηγορηματική δήλωσή του ανακοίνωσε, ότι ***τα επιδόματα καταργούνται ελλείψει χρημάτων.*** Οταν όμως είδε την αντίδραση του κόσμου και τα επικριτικά σχόλια των ΜΜΕ...άλλαξε γνώμη και δήλωσε επίσης κατηγορηματικά και επίσημα , ότι ***τα επιδόματα ...δεν καταργούνται, αλλά καταβάλλονται κανονικά και απρόσκοπτα.*** Προχθές πάλι, ο κ. Μαχαιρίδης έκανε άλλη δήλωση, ότι τα επιδόματα θα χορηγούνται μέχρι το τέλος του έτους, επιπρόσθετα δε, για να φανεί ότι ...αγωνίζεται για να μη σταματήσουν τα επιδόματα, εγνωστοποίησε ενέργειες που έκανε για την εξασφάλιση των απαιτουμένων χρημάτων.

Εάν όμως υπήρχε στοιχειώδης σοβαρότητα ο κ. Μαχαιρίδης δεν θα έκανε τις πρώτες δηλώσεις του ότι τα επιδόματα καταργούνται, αλλά θα προέβαινε σιωπηρώς στις κατάλληλες ενέργειες για την εξεύρεση των απαιτουμένων χρημάτων και όταν το πρόβλημα έβρισκε τη λύση του θα έκανε, εάν το έκρινε σκόπιμο, τη σχετική ανακοίνωση. Με την αφέλειά του όμως, δημιούργησε ο ίδιος την αναταραχή με τη δήλωσή του ότι καταργούνται και ύστερα προσπάθησε να μεταφέρει τις ευθύνες του στο σχολιασμό των ΜΜΕ.

Να μη χαθεί η ευκαιρία

Είναι μεγάλη ευκαιρία για να προβληθεί η Ρόδος από το Διεθνές Συμπόσιο Πόλεων Παγκόσμιας Κληρονομιάς που θα γίνει στο νησί μας από 23 μέχρι 26 Σεπτεμβρίου.

Θα έρθουν εκατοντάδες δήμαρχοι από ολόκληρο τον κόσμο, όπως επίσης και πολλές προσωπικότητες και φυσικά αυτό θα πρέπει να το εκμεταλλευτούμε κατάλληλα.

Θα έρθουν και πολλοί δημοσιογράφοι Ελληνες και ξένοι, οπότε το κλίμα είναι ιδιαίτερα ευνοϊκό για να βρεθεί η Ρόδος στο επίκεντρο της επικαιρότητας.

Ας μην το αφήσουμε να πάει χαμένο!..

Ας πρόσεχαν

Η «Πρόοδος» κατ' επανάληψη έχει αναφερθεί στο αλαλούμ των τιμών των καυσίμων, που επικρατούσε στην περιοχή μας. Δυστυχώς, όμως, η νομοθεσία δεν επέτρεπε αλλά και οι αρμόδιες υπηρεσίες ελέγχου της αγοράς δεν μπορούσαν να επιβάλουν τη νομιμότητα.

Τελικά, το υπουργείο Ανάπτυξης, αναγκάστηκε να επιβάλει όριο ανωτάτων τιμών στα καύσιμα. Ας πρόσεχαν οι πρατηριούχοι υγρών καυσίμων και ας μην παραφούσκωναν τις τιμές.

Παρανοϊκή απόφαση

Η απόφαση που πάρθηκε από το δημοτικό συμβούλιο Αφάντου, μόνο παρανοϊκή μπορεί να χαρακτηριστεί. Ακουσον - άκουσον!

Αποφασίστηκε να ανακληθεί η άδεια λειτουργίας των εστιατορίων και των μπαρ του ξενοδοχείου «Ατλάντινα». Καλά και οι πελάτες πού θα τρώνε;

Αν θα μείνουν τα Κολύμπια χωρίς τουρίστες να δούμε ποιό θα είναι το κέρδος των Αφαντενών.

Απληροφόρητοι

Η απειλή της απεργίας των βενζινοπωλών έστειλε πολλούς ...αδιάβαστους χθες το βράδυ.

Πολλοί έσπευσαν στα βενζινάδικα για να «φουλάρουν» δημιουργώντας ουρές και κυκλοφοριακά προβλήματα!

Δεν έδειξαν τη στοιχειώδη υπομονή, και πρόνοια να πληροφορηθούν ποιά ήταν η κατάληξη των διαπραγματεύσεων μεταξύ του υπουργείου Ανάπτυξης και των εκπροσώπων του κλάδου των βενζινοπωλών.

Πώς γίνεται στην εποχή της Πληροφορικής να υπάρχουν τόσοι άνθρωποι απληροφόρητοι;

ΕΙΔΗΣΕΙΣ ΑΠΟ ΤΑ ΠΑΛΙΑ

ΠΡΟΟΔΟΣ
11 Ιουλίου 1970

ΠΡΩΤΟΙ ΟΙ ΒΡΕΤΑΝΟΙ ΤΟΥΡΙΣΤΕΣ

ΤΗΝ ΠΡΩΤΟΠΟΡΙΑ εις τας αφίξεις αλλοδαπών τουριστών εις την Ρόδον ανέλαβαν και πάλιν οι Βρετανοί. Σύμφωνα με στοιχεία της Διοικήσεως Χωροφυλακής Ρόδου κατά τον παρελθόντα μήνα Ιούνιο επεσκέφθησαν συνολικά την Ρόδον 3.017 βρετανοί.

- Με «βραχείαν κεφαλήν», ακολουθούν οι γερμανοί! Τον Ιούνιον ανήλθαν σε 2.576. Αμέσως μετά ευρίσκονται οι Δανοί, που έφθασαν τους 2.357. Ικανοποιητικός κρίνεται και ο αριθμός των αμερικανών περιηγητών που έφθασαν τους 2114. Ακολουθούν εν συνεχεία:
- Σουηδοί 1457
- Φινλανδοί 1148
- Ολλανδοί 1029
- Ελβετοί 1024
- Γάλλοι 626
- Ιταλοί 292
- Κύπριοι 203
- Αυστραλοί 189
- Καναδοί 147
- Ισπανοί 13
- Ιάπωνες 7
- Γιουγκοσλάβοι 1 κ.α.

ΟΠΩΣ και χθες δημοσιεύθηκε, η τουριστική κίνησις του Ιουνίου 1970 ήτο η εξής:

- Αλλοδαποί 18.185 με 184.478 διανυκτερεύσεις
- Αφίξεις με κρουαζιερόπλοια 17.069 άτομα.

ΕΙΣ ΥΨΗΛΑ ΕΠΙΠΕΔΑ Η ΘΕΡΜΟΚΡΑΣΙΑ

«Επικίνδυνα» ανήλθε η θερμοκρασία κατά την χθεσινή ημέρα. Και έτσι έφθασε εις τους 32 βαθμούς ενώ η ταχύτης των ανέμων εμειώθη.

Συμφώνως προς τας μετεωρολογικάς προβλέψεις ο καιρός θα σημειώσει περαιτέρω άνοδον κατά τα προσεχή εικοσιτετράωρα. Εν τω μεταξύ υπό του Υδροβιολογικού Ινστιτούτου Ρόδου ανεκοινώθησαν τα εξής μετεωρολογικά στοιχεία:

Θερμοκρασία αέρος: 34,3
Μεγίστη θερμοκρασία αέρος 32
Ελάχιστη θερμοκρασία αέρος 20
Θερμοκρασία επιφάνειας θαλάσσης 23,8
Ταχύτης ανέμου 30 χιλιομ. ώρα
Ατμοσφαιρική πίεσης εις μικράν ύφεσιν
Σχετική υγρασία 82%
Σύνολον βροχοπτώσεως από 1-1-1970 318 χιλιοστά.

ΠΡΟΟΔΟΣ
Ημερήσια Εφημερίδα της Ρόδου
Ετος ιδρύσεως 1949
ΓΡΑΦΕΙΑ ΣΥΝΤΑΞΗΣ
Μ. Μαλλιαράκη 3, 85100 Ρόδος
Τηλ. 22410 27356 - 34101 FAX 22410 20643
ΛΟΓΙΣΤΗΡΙΟ-ΔΙΑΦΗΜΙΣΕΙΣ
Νέα Αγορά 32, 85100 Ρόδος
Τηλ. 22410 24539 FAX 22410 24539
e-mail: info@proodos.net
www.proodos.net - www.proodosnews.gr

ΠΑΝΗΓΥΡΙΣ

Γνωστοποιούμε στο φιλόθρησκο κοινό της Ρόδου ότι την 15η Σεπτεμβρίου εορτάζει ο Ιερός Ναός Αγίου Νικήτα Φανών.

Το εορταστικό πρόγραμμα έχει ως εξής:

ΚΥΡΙΑΚΗ 14 ΣΕΠΤΕΜΒΡΙΟΥ 2003
ΩΡΑ 7:00 μ.μ.

- Τέλεση Πανηγυρικού Εσπερινού στον Ι.Ν. Αγίου Νικήτα, χοροστατούντος του Σεβασμιότατου Μητροπολίτου Ρόδου κ. κ. Αποστόλου.
- Μετά το πέρας του Εσπερινού θα ακολουθήσει περιφορά της Ιεράς Εικόνας συνοδεία μπάντας.
- Στη συνέχεια θα πραγματοποιηθεί παραδοσιακό γλέντι με εκλεκτή λαϊκή ορχήστρα στο γνωστό χώρο.

ΔΕΥΤΕΡΑ 15 ΣΕΠΤΕΜΒΡΙΟΥ 2003
ΩΡΑ 7:30 π.μ.

- Θα τελεσθεί Θεία Λειτουργία μετ' αρτοκλασίας και θα προσφερθούν αναψυκτικά - γλυκά και καφέδες στον περίγυρο του Αγίου.

ΩΡΑ 7:30 μ.μ.

- Χορευτικές εκδηλώσεις από τα Συγκροτήματα:

α) Συλλόγου «Ολυμπος» Καρπάθου
β) Συλλόγου Χαλκιτών Ρόδου «Αγιος Ιωάννης και
γ) Συλλόγου Φανών «Ο Πρόδρομος»

Σημείωση: Συγκοινωνία από το ΡΟΔΑ (Μανδράκι) τηλ. 26300.

ROLEX



NICK SARLIS & Co
OFFICIAL DISTRIBUTORS FOR DODECANESE AND AUTHORISED SERVICE CENTER
34, Makariou str. - GR 85100 Rhodes, Greece
X4170-30/9

ΚΤΕΟ

Από 1/9/2003 έως 31/10/2003:

Παντός είδους οχήματα με αριθμούς κυκλοφορίας ΡΟΒ 3001 έως και 3500

Εξαιρούνται όσα οχήματα είχαν προβλεφθεί να ελεγχθούν με προηγούμενα προγράμματα.

*Υπενθυμίζεται πως κατά το μήνα Αύγουστο δεν διενεργούνται τεχνικοί έλεγχοι οχημάτων από το ΚΤΕΟ.

ΣΥΝΑΛΛΑΓΜΑ

	Αγορά	Πώληση
ΔΟΛΛΑΡΙΟ Η.ΠΑ	1,1261	1,1004
ΛΙΡΑ ΑΓΓΛΙΑΣ	0,70862	0,69245
ΚΟΡΩΝΑ ΔΑΝΙΑΣ	7,4853	7,3145
ΚΟΡΩΝΑ ΣΟΥΗΔΙΑΣ	9,2287	9,0182
ΓΙΕΝ ΙΑΠΩΝΙΑΣ	131,55	128,55
ΦΡΑΓΚΟ ΕΛΒΕΤΙΑΣ	1,5625	1,5268
ΚΟΡΩΝΑ ΝΟΡΒΗΓΙΑΣ	8,3493	8,1588
ΛΙΡΑ ΚΥΠΡΟΥ	0,58724	0,57384
ΔΟΛ. ΚΑΝΑΔΑ	1,5402	1,5051
ΔΟΛ. ΑΥΣΤΡΑΛΙΑΣ	1,7118	1,6727

ΦΑΡΜΑΚΕΙΑ

ΔΙΗΜΕΡΕΥΕΙ:
ΦΟΥΤΟΥΛΗΣ ΝΙΚΟΛΑΟΣ
Αθηνών 11, Ανάληψη
Τηλ. 22410 67567

ΔΙΑΝΥΚΤΕΡΕΥΕΙ:
ΜΠΙΚΟΥ ΜΙΝΑ
Μεγ. Κων/νου 45
Τηλ. 22410 30404

ΥΓΡΑ ΚΑΥΣΙΜΑ

ΔΙΑΝΥΚΤΕΡΕΥΟΥΝ

- ΜΙΧΑΗΛΟΥ ΠΑΝ. Πρατ. ΕΚΟ - Χρ. Τσιγάντε
- ΝΤΑΝΟΒΑΣΙΛΗΣ-ΑΥΓΕΝΙΚΟΣ Πρατ. ΕΚΟ - Γ. Σεφέρη

ΩΔΕΙΟ ΡΟΔΟΥ ΚΑΙΤΗ ΚΑΣΤΡΟΥΝΗ
ΙΔΡΥΘΗΚΕ ΤΟΝ ΜΑΡΤΙΟ ΤΟΥ 1998

ΩΔΕΙΟ ΡΟΔΟΥ ΚΑΙΤΗ ΚΑΣΤΡΟΥΝΗ

✔ ΠΟΙΟΤΗΤΑ ΣΠΟΥΔΩΝ
✔ ΑΝΑΔΕΙΚΝΥΕΙ ΤΑΛΕΝΤΑ
✔ ΣΤΟΧΕΥΕΙ ΤΗΝ ΤΕΛΕΙΟΤΗΤΑ

Εναρξη Εγγραφών Δευτέρα 1η Σεπτεμβρίου - Μαθημάτων 11 Σεπτεμβρίου 2003

Πληροφορίες - Εγγραφές καθημερινά 16.00 έως 20.30
Απ. Παύλου 30 Ανάληψη
Τηλ.: -FAX.: 22410-65430 Κιν. 6936359775
X 14176-30/9

ΚΙ ΝΗ ΜΑ ΤΟ ΓΡΑ ΦΟΙ

ΠΑΛΛΑΣ 5 CINEMAS CENTER
ΠΡΟΓΡΑΜΜΑ ΕΒΔΟΜΑΔΑΣ
05/09/2003 - 11/09/2003
Για κρατήσεις / For Reservations: 22410 24475 και 70670

ΑΙΘΟΥΣΑ 5,1
HULK
σε 1η ΠΑΝΕΛΛΗΝΙΑ ΠΡΟΒΟΛΗ!!!
Η ΥΠΕΡΠΕΡΙΠΕΤΕΙΑ ΠΟΥ ΟΛΟΙ ΠΕΡΙΜΕΝΑΤΕ!
ΠΡΩΤΑΓΩΝΙΣΤΟΥΝ: ERIC BANA, JENNIFER CONNELLY
Ωρες Έναρξης: 17:50, 20:00, 22:45

ΑΙΘΟΥΣΑ 2
ΑΛΕΞΙΣΦΑΙΡΟΣ ΚΑΛΟΓΕΡΟΣ
BULLETPROOF MONK
σε 1η ΠΡΟΒΟΛΗ!!!
Μια κωμική περιπέτεια με καταιγιστικές σκηνές δράσης!
Ωρες Έναρξης: 18:10, 20:25, 22:40

ΑΙΘΟΥΣΑ 1, 5
Ο ΗΛΙΘΙΟΣ ΚΑΙ Ο ΠΑΝΗΛΙΘΙΟΤΕΡΟΣ
DUMB AND DUMBERER κωμωδία / comedy
Ο Ηλίθιος και ο Πανηλίθιος υπήρξαν και πιο ...ηλίθιοι!!!
ΠΡΩΤΑΓΩΝΙΣΤΟΥΝ: ERIC C.OLSEN, D. RICHARDSON
Ωρες Έναρξης: 18:00, 20:35, 22:35

ΑΙΘΟΥΣΑ 3
ΜΑΧΗΤΕΣ ΤΩΝ ΔΡΟΜΩΝ
2 FAST 2 FURIOUS Περιπέτεια / action
6η Εβδομάδα Επιτυχίας!!!
ΠΡΩΤΑΓΩΝΙΣΤΟΥΝ: PAUL WALKER, TYRESE GIBSON
Ωρες Έναρξης: 20:25, 22:35

ΑΙΘΟΥΣΑ 4
ΟΙ ΣΥΜΠΕΘΕΡΟΙ / THE IN-LAWS
Οι δύο συμπέθεροι, μπλέκονται σε μια απίθανη κωμωδία καταστάσεων και χαρακτήρων που θα σας ενθουσιάσει!
ΠΡΩΤΑΓΩΝΙΣΤΟΥΝ: MICHAEL DOUGLAS, ALBERT BROOKS
Ωρες Έναρξης: 18:10, 20:15

ΑΙΘΟΥΣΑ 3, 4
ΑΚΡΩΣ ΕΜΠΙΣΤΕΥΤΙΚΟ CONFIDENCE
Ένα δυνατό αστυνομικό θρίλερ, με τις καλύτερες κριτικές, που συναρπάζει!!!
ΠΡΩΤΑΓΩΝΙΣΤΟΥΝ: ED BURNS, ANDY GARCIA
Ωρες Έναρξης: 18:15, 22:25

www.RodosVitrina.gr/Metropol.htm
METROPOL
ALPHA ODEON
★MULTI-CINEMA★
ΕΒΔΟΜ.ΠΡΟΓΡΑΜΜΑ • WEEKLY PROGRAMME
05/09/2003 - 11/09/2003

Κάντε έγκαιρα τις κρατήσεις σας
Η ΕΚΔΙΚΗΣΗ ΤΗΣ.....
ΞΑΝΘΙΑΣ 2 LEGALLY BLONDE
Άψογο μανικιούρ - Αγνή ζωοφιλία η επιστροφή της πιο ξέφρενης ξανθιάς
Δεν αφήνει τίποτα όρθιο στο πέρασμα της
ΚΑΤΑΛΛΗΛΟ
Σε πρώτη Πανελλήνια Προβολή
Πρωταγωνιστούν: Ρις Γουίδερσποών Σάλι Φίλντ
ΩΡΕΣ ΕΝΑΡΞΗΣ SHOWTIMES
18:20 • 20:30 • 22:40
ΑΙΘΟΥΣΑ: 1

ΤΑΞΙΔΙ ΣΤΗΝ ΧΩΡΑ ΤΩΝ ΘΑΥΜΑΤΩΝ
SPIRITED AWAY
Αγάπη • θάρρος • περιπέτεια
Ένα μαγικό παραμύθι για όλες τις ηλικίες σε έναν κόσμο όνειρο
ΚΑΤΑΛΛΗΛΟ
Στα Ελληνικά
Περιπέτειες κινουμένων σχεδίων
Σε πρώτη Πανελλήνια Προβολή
ΟΣΚΑΡ καλύτερης ταινίας κινουμένων σχεδίων
ΩΡΕΣ ΕΝΑΡΞΗΣ SHOWTIMES
17:30 • 20:00
ΑΙΘΟΥΣΑ: 2

ΕΞΟΛΟΘΡΕΥΤΗΣ 3
Η ΕΞΕΓΕΡΣΗ ΤΩΝ ΜΗΧΑΝΩΝ
TERMINATOR 3
Η πολυαναμενόμενη ταινία της χρονιάς με σήμα κατατεθέν την εκρηκτική δράση το χιούμορ και τα εφέ που κόβουν την ανάσα
ΚΑΤ. ΑΠΟ 13 ΕΤΩΝ
IN ENGLISH ACTION • ADVENTURE
ΠΡΩΤΑΓΩΝΙΣΤΕΙ: Ο σαρωτικός ήρωας της οθόνης ΑΡΝΟΛΝΤ ΣΒΑΡΤΖΕΝΕΓΚΕΡ
ΩΡΕΣ ΕΝΑΡΞΗΣ SHOWTIMES
18:20 • 20:20 • 22:45
ΑΙΘΟΥΣΑ: 3

Η ΣΥΜΜΟΡΙΑ...
Buffalo Soldiers ΜΕ ΤΑ ΧΑΚΙ
Μια ομάδα στρατιωτών ταράζει τα νέρα σε μια ασυμβίβαστη περιπέτεια...
ΑΚΑΤΑΛΛΗΛΟ
IN ENGLISH • ADVENTURE
Πρωταγωνιστεί ένα δυνατό κάστ ηθοποιών ΕΝΤ ΧΑΡΙΣ ΣΚΟΤ ΓΚΛΕΝ ΑΝΝΑ ΠΑΚΟΥΙΝ
ΩΡΑ ΕΝΑΡΞΗΣ SHOWTIME
22:30
ΑΙΘΟΥΣΑ: 2

• 3LUXURY DESIGN SCREENS •
• DOLBY DIGITAL EX • FULLY AIR-CONDITIONED •
Πληροφορίες, Κρατησεις • Information, Reservations
✆ 22410.28400

ΝΤΕΤΕΚΤΙΒΣ

Συνταξιούχος Ασυνομικός Ασφάλειας
ΑΝΑΛΑΜΒΑΝΟΥΜΕ
Υποθέσεις ανηλίκων, οικογενειακές, προσωπικές κ.τλ.
ΔΙΑΘΕΤΟΥΜΕ ΤΑ ΠΛΕΟΝ ΣΥΓΧΡΟΝΑ ΟΠΤΙΚΟΑΚΟΥΣΤΙΚΑ ΣΥΣΤΗΜΑΤΑ
100% ΕΧΕΜΥΘΕΙΑ
ΡΩΜΗΣ 22 - ΡΟΔΙΝΙ • ΤΗΛ. 22410 68985
ΚΙΝ.: 6946 997967

2571-28/9

ΠΑΙΔΑΓΩΓΙΚΟ ΕΡΓΑΣΤΗΡΙ ΤΕΧΝΗΣ

ΤΜΗΜΑΤΑ ΔΗΜΙΟΥΡΓΙΚΗΣ ΓΡΑΦΗΣ

Λογοτεχνία για Παιδιά μέσα από Μορφές Τέχνης

για παιδιά από 8 χρόνων

Τα παιδιά μέσα από ασκήσεις φαντασίας, ανάπτυξης της Δημιουργικότητας, συγκέντρωσης, χαλάρωσης κ.α. θα οδηγηθούν από τον προφορικό στο Γραπτό Λόγο, θα ευαισθητοποιηθούν στην Τέχνη του Λόγου, θα εκφραστούν και θα επικοινωνήσουν. Θα τους δοθεί η ευκαιρία μέσα από συζητήσεις και ποικίλες δημιουργικές δραστηριότητες να γνωρίσουν σημαντικά έργα Ελλήνων και Ξένων Λογοτεχνών, να τα συνδέσουν με έργα Ζωγράφων, Μουσικών Συνθετών, Θεατρικών Συγγραφέων κ.α. και να γράψουν τα δικά τους κείμενα, ιστορίες, παραμύθια, ποιήματα κ.τ.λ. Θα εικονογραφήσουν και θα δημιουργήσουν τα δικά τους βιβλία.

Στα πλαίσια του προγράμματος θα επικοινωνήσουν και θα συζητήσουν με γνωστούς Συγγραφείς και Εικονογράφους.

Υπεύθυνη: Μυρσίνη Λενούδια Σακελλαρίδου

6788-30/9

Πληροφορίες - εγγραφές στα τηλέφωνα: 22410 73100

ΝΤΕΤΕΚΤΙΒΣ ΑΘΗΝΩΝ

6759-7/10

Αναλαμβάνουμε υποθέσεις
ανηλίκων, προσωπικές, οικογενειακές, εμποροβιομηχανικές
Διαθέτουμε τα καλύτερα ηλεκτρονικά σύγχρονα οπτικοακουστικά συστήματα

Εχεμύθεια 100%

Τα 30 χρόνια πείρα είναι η εγγύησή μας

Τηλ. 6977632963 & 6945319796

Για παραβάσεις του νόμου περί ηχορύπανσης

Κλείνουν προσωρινά 12 μπαρ στο Φαληράκι

ΑΠΕΡΡΙΦΘΗΣΑΝ ΟΙ ΠΡΟΣΦΥΓΕΣ ΠΟΥ ΚΑΤΕΘΕΣΑΝ

ΜΕ ΑΠΟΦΑΣΗ του δημάρχου Καλλιθέας Γιάννη Ιατρίδη κλείνουν προσωρινά 12 καταστήματα υγειονομικού ενδιαφέροντος στο Φαληράκι, τα οποία προέβησαν σε παραβάσεις του νόμου περί ηχορύπανσης. Οι ιδιοκτήτες τους προσέφυγαν στο Διοικητικό Πρωτοδικείο, το οποίο και απέρριψε τις προσφυγές τους.

Στο μεταξύ εκκρεμούν οι προσφυγές καταστηματαρχών στο Πρωτοδικείο για 6 ακόμα καταστήματα.

Τα καταστήματα που κλείνουν είναι τα εξής:

✔ «Κ. Ηρωνίας - Ι. Πυράκης Ο.Ε.», εκπρόσωποι Κλήμης Ηρωνίας και Πυράκης Ιωάννης (εστιατόριο - ζαχαροπλαστείο MAMBO)

✔ Χατζηδιάκου Δέσποινα του Κωνσταντίνου (καφετέρια - μπαρ BONDI)

✔ Πολυχρόνης Σ. - Πολυχρόνης Π. Ο.Ε.», εκπρόσωποι Πολυχρόνης Σταύρος και Πολυχρόνης Πολυχρόνης (σνακ μπαρ TROPICAL)

✔ Κέλλη - Παντελή Αικατερίνη του Μάρτιν (μπαρ KELLY'S IRISH PUB)



✔ Καραγιάννης Γεώργιος του Μιχαήλ (μπαρ GEORGE´S)

✔ «Αφοί Σωτρίλλη Ο.Ε.», εκπρόσωπος Σωτρίλλης Γεώργιος του Στέργου (σνακ μπαρ CHAMPER'S)

✔ «Σ. Αντωνίου & ΣΙΑ Ο.Ε.», εκπρόσωπος Αντωνίου Σταματία (σνακ μπαρ CLIMAX)

✔ «Ι. Πυράκης - Κ. Μαλανδρής Ο.Ε.», εκπρόσωποι Ιωάννης Πυράκης και Μαλανδρής Κλεάνθης (εστιατόριο - ζαχαροπλαστείο OSCAR)

✔ Οικονόμου Βασίλειος του Στεφάνου (μπαρ SAM'S)

✔Σωτηράκης Κυριάκος του Σάββα (σνακ μπαρ CHAPLINS)

✔ Κώστας Γεώργιος του Σταματίου (καφενείο ΑΙΩΝΑΣ)

✔ Κορνιλάκης Κωνσταντίνος του Γεωργίου (σνακ μπαρ POZERS)

ΑΙΤΗΣΕΙΣ ΑΝΑΣΤΟΛΗΣ ΠΟΥ ΕΓΙΝΑΝ ΔΕΚΤΕΣ

✔ Κυριάκος Γαλατάς του Βασιλείου (εστιατόριο - πιτσαρία - καφετέρια HEAVEN)

✔ Ζαχαρίου Αναστάσιος του Νομικού, εκπρόσωπος EDELWEIS Ε.Π.Ε. (μπαρ SAINT)

✔ «Αρρώνης Φίλιππος - Μαλανδρής Κλεάνθης Ο.Ε.», εκπρόσωποι Αρρώνης Φίλιππος και Μαλανδρής Κλεάνθης (εστιατόριο σνακ μπαρ - μπαρ BUNNY'S)

✔ «Αφοί Στατιού Ο.Ε.», εκπρόσωπος Στατιού Γεώργιος (εστιατόριο - καφετέρια JAMAICA)

✔ «Γαλατά Δέσποινα & ΣΙΑ Ο.Ε.», εκπρόσωπος Γαλατά Δέσποινα του Σταματίου (εστιατόριο - μπαρ ZIGGY'S & CHARLIE'S)

✔ Συμιακού Σταματία του Σταματίου (εστιατόριο JIMMY'S)

ΣΥΓΧΑΡΗΤΗΡΙΟ

Στην αγαπημένη μας κόρη και αδελφή ΦΩΤΕΙΝΗ ΠΑΤΡΟΥ του Αντωνίου και της Ξένιας που πήρε με άριστα το πτυχίο των ιταλικών, θερμά συγχαρητήρια και πάντα επιτυχίες.

Οι γονείς
Αντώνης - Ξένια Πατρού
και ο αδελφός Σπύρος

6807-11/9

DANCE SCHOOL **ΕΡΑΣΙΤΕΧΝΙΚΗ & ΠΡΟΕΠΑΓΓΕΛΜΑΤΙΚΗ ΣΧΟΛΗ ΧΟΡΟΥ**

ΚΩΝΣΤΑΝΤΙΝΑ ΝΤΑΛΑΜΑΓΚΑ ΜΙΡΟΣΑΒΙΤΣ

Η ΠΡΩΤΗ ΣΧΟΛΗ ΣΤΗ ΡΟΔΟ ΜΕ ΑΝΑΓΝΩΡΙΣΗ ΣΕ ΔΙΕΘΝΕΙΣ ΔΙΑΓΩΝΙΣΜΟΥΣ ΧΟΡΟΥ

Η αγάπη μας για το χορό και τη σωστή εκπαίδευσή του βραβεύεται από την άριστη πρόοδο των δικών σας παιδιών. Διδάσκει η πτυχιούχος καθηγήτρια χορού Κωνσταντίνα Νταλαμάγκα - Μιρόσαβιτς

Η Σχολή προσφέρει:
- Άνετες αίθουσες διδασκαλίας και ιδιωτικό πάρκινγκ
- Έκπτωση στο δεύτερο παιδί
- Δώρο με την εγγραφή τσάντα της σχολής
- Ειδική τιμή στις μητέρες
- Άμεση ασφάλιση μαθητών
- Προσφέρει υποτροφίες σε μαθητές που διακρίνονται για την άριστη επίδοσή τους
- Διοργανώνει εκπαιδευτικά σεμινάρια
- Παιδότοπο: χώρο ειδικά διαμορφωμένο για παιδιά προσχολικής ηλικίας

ΕΝΑΡΞΗ ΜΑΘΗΜΑΤΩΝ 15 ΣΕΠΤΕΜΒΡΙΟΥ

Εγγραφές καθημερινά 5:30-8:30μ.μ.

Διδάσκονται:
- Κλασσικό μπαλέτο (ρώσικη σύσταση)
- Κλασσικό ρεπερτόριο
- Σύγχρονος χορός (Limon-Graham)
- Σύγχρονο ρεπερτόριο
- Jazz
- Ρυθμική κινητική (Dalcroze-Κινητού από 3,5 ετών)
- Character
- Flamengo - Latin
- Μαζορέτες (American style, τσιμπίντερς)
- Ελληνικοί χοροί
- Aerobic (μόνο για γυναίκες)
- Χορευτική γυμναστική
- Τμήμα προεπ/κο

Προετοιμασίας μαθητών για απόκτηση πτυχίου

Προσφέρει την ευκαιρία στους μαθητές να λάβουν μέρος σε διεθνείς διαγωνισμούς χορού
2002: Κατάκτηση Κυπέλλου 3ης θέσης στην χορογραφία σύγχρονου τμήμα προεπ/τικό
2003: Κατάκτηση Κυπέλλου 2ης θέσης στο μπαλέτο τμήμα παιδιών 7-11 ετών
3ης θέση στο σύγχρονο τμήμα παιδιών 7-11 ετών και 3ης θέση Σόλο και έπαινο ηλικίας 6 ετών

ΠΑΡΟΔΟΣ ΑΜΕΡΙΚΗΣ - ΚΡΕΜΑΣΤΗ - Τηλ. 22410 94177 - Κιν. 6942 689669

Τ. 1755-14/9

ΠΑΙΔΑΓΩΓΙΚΟ ΕΡΓΑΣΤΗΡΙ ΤΕΧΝΗΣ

Μαθήματα "Μουσικής Προπαιδείας" και "Μουσικής Ευαισθητοποίησης"

για παιδιά από 3 εώς 8 χρόνων

με στοιχεία από τα συστήματα ORFF, DALCROZE, KODALY κ.α. (μέθοδος του ΕΚΛΕΚΤΙΚΙΣΜΟΥ)

το ΠΑΙΧΝΙΔΙ και η ΚΙΝΗΣΗ θα μας οδηγήσουν:
- στη βίωση μουσικών εννοιών
- τη γνωριμία με τα μουσικά όργανα
- σε ρυθμικές εμπειρίες
- στην προσέγγιση της Ελληνικής, της "έντεχνης" Δυτικής και της παραδοσιακής μουσικής άλλων λαών
- στη γνωριμία με την Ιστορία και τη Μορφολογία της μουσικής

ΕΙΔΙΚΟ ΕΡΓΑΣΤΗΡΙ ΓΙΑ ΓΟΝΕΙΣ

στα πλαίσια των μαθημάτων των παιδιών, για να καταστούν αυτοί, "Εμψυχωτές - μουσικοί" στο σπίτι

ΣΥΝΑΥΛΙΕΣ ΓΙΑ ΠΑΙΔΙΑ

υιοθετώντας την αρχή του "μουσικού - επισκέπτη" στην "τάξη", προγραμματίζονται μικρής χρονικής διάρκειας συναυλίες, με μουσικοπαιδαγωγικές προεκτάσεις

Διδάσκουν: Γιώργος Σακελλαρίδης
Μουσικοπαιδαγωγός-(Επιμελητής του προγράμματος)
Σταυρούλα Μαγκαφά-Γιακουμάκη
(Νηπιαγωγός-ειδικευμένη στη Μουσική προπαιδεία)

ΑΙΘΟΥΣΕΣ ΜΟΥΣΙΚΗΣ ΣΧΟΛΗΣ ΔΩΔΕΚΑΝΗΣΙΑΚΟΥ ΜΟΥΣΙΚΟΥ ΟΜΙΛΟΥ
Οδός Ιπποτών (κάτω από το Ιταλικό Προξενείο)

6692-30/9

Πληροφορίες-εγγραφές στα τηλέφωνα: 22410 78100 - 22410 24301 - 22410 25411
ΕΝΑΡΞΗ ΜΑΘΗΜΑΤΩΝ ΤΕΤΑΡΤΗ 17 ΣΕΠΤΕΜΒΡΙΟΥ 2003

ALHAMBRA TRAVEL

Royal Olympic Cruises

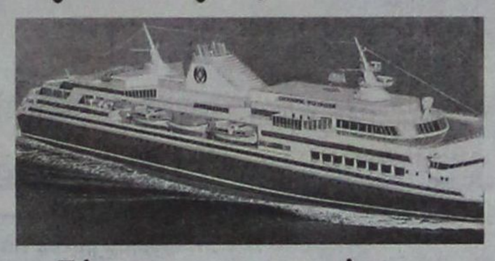

7ήμερες κρουαζιέρες...

«Μεσογειακό Μεγαλείο» με το OLYMPIA VOYAGER

Ημέρα	Λιμάνι	Αφιξη	Αναχώρηση
Παρασκευή	Πειραιάς		17.00
Σάββατο	Εν πλω		
Κυριακή	Γένοβα (Πορτοφίνο), Ιταλία	07.00	13.00
	Νίκαια (Μόντε Κάρλο) Γαλλία	17.30	01.00
Δευτέρα	Τσιτοβέκια (Ρώμη) Ιταλία	10.30	19.00
Τρίτη	Μεσίνα (Ταορμίνα) Ιταλία	08.00	13.00
Τετάρτη	Κουσάντασι (Εφεσος) Τουρκία	15.00	20.00
	Σάμος-Πυθαγόρειον*	21.30	24.00
Πέμπτη	Ρόδος	07.00	13.00
	Κως*	16.30	20.30
Παρασκευή	Πειραιάς	09.00	

* Αποβίβαση με βάρκες

«Τεσσάρων θαλασσών» με το OLYMPIA EXPLORER

Ημέρα	Λιμάνι	Αφιξη	Αναχώρηση
Παρασκευή	Πειραιάς		17.00
Σάββατο	Κέρκυρα	09.00	13.30
Κυριακή	Βενετία, Ιταλία	09.30	18.30
Δευτέρα	Ντουμπρόβνικ, Κροατία	08.30	14.00
Τρίτη	Κατάκολο	0700	12.30
Τετάρτη	Κων/πολη, Τουρκία	12.30	20.00
Πέμπτη	Μύκονος	09.30	14.00
	Σαντορίνη*	17.30	21.30
Παρασκευή	Πειραιάς	06.00	

* Αποβίβαση με βάρκες

1. Στις τιμές συμπεριλαμβάνεται πλήρης διατροφή (4 γεύματα) επί του πλοίου και το πρόγραμμα διασκέδασης των επιβατών. Δεν συμπεριλαμβάνεται η κατανάλωση ποτών και οι προαιρετικές εκδρομές
2. Ολοι οι επιβάτες πληρώνουν λιμενικά τέλη. Ολοι οι επιβάτες πρέπει να έχουν ελληνικό διαβατήριο σε ισχύ.
3. Παιδιά έως 16 ετών μοιράζονται την καμπίνα με δύο ενήλικες. Πληρώνουν μόνο τα λιμενικά τέλη ευρώ 145 το άτομο.
4. Μονόκλινες καμπίνες έχουν επιβάρυνση στην τιμή 50%
5. Από την προσφορά εξαιρούνται οι σουίτες SA, SB, SC.
6. Ο αριθμός των καμπινών είναι περιορισμένος και θα τηρηθεί απόλυτη σειρά προτεραιότητας στην κράτησή τους.

OLYMPIA VOYAGER

ΕΙΔΙΚΗ ΠΡΟΣΦΟΡΑ

Το πρακτορείο ALHAMBRA και η ROYAL OLYMPIC CRUISES προσφέρουν δύο υπέροχες κρουαζιέρες στους Ελληνες επιβάτες.

Η κρουαζιέρα ΜΑΥΡΗ ΘΑΛΑΣΣΑ ξεκινά από ΠΕΙΡΑΙΑ ΣΤΙΣ 3/10/2003 και προσφέρεται σε ιδιαίτερα ελκυστική τιμή (το δεύτερο άτομο ΔΩΡΕΑΝ).

Η κρουαζιέρα 4 ΘΑΛΑΣΣΩΝ με το υπερπολυτελές OLYMPIA EXPLORER το ταχύτερο κρουαζιερόπλοιο στον κόσμο ξεκινά από ΠΕΙΡΑΙΑ στις 24/10/2003 και μπορεί να συνδυασθεί με την αργία της 28ης Οκτωβρίου.

1. 7ήμερη κρουαζιέρα «Μαύρη θάλασσα» με το «Τρίτων» 3/10/2003
Πειραιάς/Μυτιλήνη/Κων/πολη/Διάπλους Βοσπόρου/Νεσεμπούρ Βουλγαρίας/Οδησσός Ουκρανίας/Γιάλτα Ουκρανίας/Διάπλους Βοσπόρου/Πειραιάς
Τιμή από ευρώ 314,00 το άτομο (το δεύτερο άτομο ταξιδεύει δωρεάν)

2. 7ήμερη κρουαζιέρα «4 θαλασσών» με το υπερπολυτελές «OLYMPIA EXPLORER»
24-31/10/2003
Πειραιάς/ Κέρκυρα/ Βενετία/Ντουμπρόβνικ/Κατάκολο/Κων/πολη/Μύκονο/Σαντορίνη/ Πειραιάς
Τιμή από ευρώ 650,00 το άτομο.

Πληροφορίες και - Κρατήσεις

ALHAMBRA TRAVEL
ΔΗΜ. ΘΕΟΔΩΡΑΚΗ 13 Τηλ. 22410 37052, 25698

Χ. 4164-30/9

ΣΕ ΣΥΝΕΡΓΑΣΙΑ ΜΕ ΤΟ LONDON CITY and GUILDS

MISS ANNA

Μαθήματα Μούλτι Μήντια
Ταχύρυθμα τμήματα
Παιχνίδια στην Αγγλική γλώσσα με ηλεκτρονικό υπολογιστή
Έξτρα μαθήματα εφόσον χρειάζονται
Ασκήσεις αγγλικών στην κατανόηση βίντεο
Όλοι οι μαθητές πρέπει να μιλούν στ' αγγλικά σε κάθε μάθημα

ENGLISH Miss Anna

MISS ANNA

☆D. HORNSBY B.A. (ENGLISH HONOURS) P.G.C.E. UNIVERSITY OF LIVERPOOL ENGLAND (πρώην εξεταστής του CAMBRIDGE)

☆ANN HORNSBY B.A. CERT ED, DIP. COUNS, UNIVERSITY OF ASTON, ENGLAND

Ωρες:
10.00-13.00
17.00 - 20.00

☆ΚΑΒΟΥΚΛΗ ΟΥΡΑΝΙΑ

ΚΕΝΤΡΙΚΟ ΓΡΑΦΕΙΟ: Πλατεία Αγ. Νικολάου 7 - πρώτος όροφος 85100 Ρόδος

Τηλέφωνα: 22410 36771, 29028

ΟΙ ΕΓΓΡΑΦΕΣ ΑΡΧΙΣΑΝ

ΠΟΙΟΤΙΚΑ ΠΡΟΣΟΝΤΑ

ΑΠΑΙΤΟΥΝ ΠΟΙΟΤΙΚΗ ΕΚΠΑΙΔΕΥΣΗ

ΓΙΑΤΙ Μ' ΕΜΑΣ; ΔΙΟΤΙ

Ο διευθυντής του φροντιστηρίου μας έχει πανεπιστημιακό πτυχίο στην αγγλική γλώσσα / λογοτεχνία καθώς και παιδαγωγικά προσόντα

☆Μια καλή αρχή οδηγεί στην καλή πρόοδο

☆Εμείς προσφέρουμε τον πιο γρήγορο, σίγουρο και αναγνωρισμένο στην Ε.Ε. δρόμο προς την επιτυχία στα πτυχία:

CAMBRIDGE, FIRST CERTIFICATE και PROFICIENCY - PITMAN, LONDON, E.E. DEVELOPMENT DIRECTORY

No 026553/650780 TRINITY COLLEGE LONDON (προφορικές)

☆Βρετανοί επαγγελματίες εκπαιδευτικοί με όλα τα προσόντα

☆Ολες οι τελευταίες μέθοδοι διδασκαλίας

☆Ολιγομελή τμήματα

☆ Εγγυημένη είσοδος στα βρετανικά Πανεπιστήμια με το «Pitman Advanced»

☆Μάθετε αγγλικά με ειδικούς - πρωτοπόρους στην Ελλάδα

χ44183-16/9

ΜΝΗΜΟΣΥΝΑ

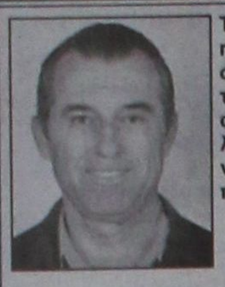

Τελούμε στις 13 Σεπτεμβρίου ημέρα Σάββατο και ώρα 8 π.μ. στον ιερό ναό Ταξιαρχών νεκροταφείου ετήσιο μνημόσυνο υπέρ αναπαύσεως της ψυχής του πολυαγαπημένου μας και αλησμόνητου υιού, συζύγου, πατέρα, παππού και αδελφού

ΜΕΝΑΝΔΡΟΥ ΧΡ. ΓΙΑΚΡΑ

Η μητέρα Καθολική πρεσβυτέρα
Η σύζυγος Σοφία
Τα παιδιά Χρυσόστομος-Αικατερίνη, Μαρία - Ανδρέας
Τα εγγόνια, τα αδέλφια και οι λοιποί συγγενείς

6777-12/9



Τελούμε στις 13 Σεπτεμβρίου ημέρα Σάββατο και ώρα 8 π.μ. στον ιερό ναό Ταξιαρχών Νεκροταφείου Ρόδου 6μηνο μνημόσυνο υπέρ αναπαύσεως της ψυχής της λατρευτής μας μητέρας, γιαγιάς και θείας

ΓΕΩΡΓΙΑΣ ΖΟΥΒΕΛΕΚΗ

Τα παιδιά Μαργαρίτα - Δημήτριος, Ευφροσύνη, Τσαμπίκα, Μαρία και Ιωάννης
Τα εγγόνια, τα ανίψια και οι λοιποί συγγενείς

6801-12/9



Στις 13 Σεπτεμβρίου ημέρα Σάββατο και ώρα 8 π.μ. στον ιερό μητροπολιτικό ναό Ρόδου «Εισόδια της Θεοτόκου» τελούμε 6μηνο μνημόσυνο υπέρ αναπαύσεως της ψυχής του πολυαγαπημένου μας αδελφού και θείου

ΓΕΩΡΓΙΟΥ Μ. ΚΑΤΣΙΜΠΡΗ

Τα αδέλφια Μιχάλης και Αννα Κατσιμπρή
Τα ανίψια Μερκούρης και Νινέτα
Οι λοιποί συγγενείς

6800-12/9



Στις 12 Σεπτεμβρίου ημέρα Παρασκευή και ώρα 8 π.μ. στον ιερό ναό Ταξιαρχών νεκροταφείου Ρόδου τελούμε 9ήμερο μνημόσυνο υπέρ αναπαύσεως της ψυχής του λατρευτού μας συζύγου, πατέρα, παππού, αδελφού και θείου

ΠΑΝΑΓΙΩΤΗ ΠΑΝΑΓΟΥ

Η σύζυγος Ζωή
Τα παιδιά Σοφία , Χρυσάνθη - Ελευθερος, Αντώνιος - Ευανθία, Νίκος
Τα αδέλφια, τα εγγόνια, τα ανίψια και οι λοιποί συγγενείς

2077-11/9



Στις 13 Σεπτεμβρίου ημέρα Σάββατο και ώρα 8.30 π.μ. στον ιερό ναό Αγίας Ειρήνης Ορφανοτροφείου Θηλέων τελούμε ετήσιο μνημόσυνο υπέρ αναπαύσεως της ψυχής του πολυαγαπημένου μας συζύγου, πατέρα, παππού, αδελφού και θείου

ΔΗΜΗΤΡΙΟΥ ΑΝΑΣΤΑΣΙΑΔΗ

Η σύζυγος Αφροδίτη
Τα παιδιά Κυριάκος, Γιάννης - Μαριάνα Δαμάσκου
Τα εγγόνια, τα αδέλφια, τα ανίψια και οι λοιποί συγγενείς

6804-12/9



Τελούμε στις 14 Σεπτεμβρίου ημέρα Κυριακή και ώρα 8.30 π.μ. στον ιερό ναό Ταξιαρχών Νεκροταφείου Ρόδου 9ήμερο μνημόσυνο υπέρ αναπαύσεως της ψυχής της λατρευτής μας μητέρας, γιαγιάς, αδελφής και θείας

ΕΙΡΗΝΗΣ Γ. ΖΕΡΒΟΥ
Ετών 89

Τα παιδιά Πραξιθέα - Λουκάς
Τα εγγόνια Αννα, Γρηγόρης, Γιάννης, Πραξιθέα
Τα αδέλφια Μαρία, Πιπίνος
Τα ανίψια και οι λοιποί συγγενείς

6805-13/9



Στις 14 Σεπτεμβρίου ημέρα Κυριακή και ώρα 8.30 π.μ. στον ιερό ναό Κοιμήσεως Θεοτόκου **ΛΙΝΔΟΥ** τελούμε 40ήμερο μνημόσυνο υπέρ αναπαύσεως της ψυχής της πολυαγαπημένης μας μητέρας και γιαγιάς

ΕΛΕΝΗΣ ΣΑΒ. ΣΑΒΒΑΪΔΗ

Τα παιδιά Μαίρη - Αριστείδης Καμπουρόπουλος
Τα εγγόνια Γεώργιος, Σάββας Καμπουρόπουλος

6802-13/9



Τελούμε στις 13 Σεπτεμβρίου ημέρα Σάββατο και ώρα 8.30 π.μ. στον ιερό ναό Ταξιαρχών νεκροταφείου 6μηνο μνημόσυνο υπέρ αναπαύσεως της ψυχής του λατρευτού μας συζύγου, πατέρα και παππού

ΓΕΩΡΓΙΟΥ ΑΪΒΑΖΗ
Ετών 65

Η σύζυγος Ελένη
Τα παιδιά Ειρήνη - Γιώργιος, Αλεξάνδρα - Σωτήρης
Τα εγγόνια και οι λοιποί συγγενείς

6806-12/9



Τελούμε στις 13 Σεπτεμβρίου ημέρα Σάββατο και ώρα 8.30 π.μ. στον ιερό ναό Αγίου Γεωργίου ΑΝΩ 9μηνο μνημόσυνο υπέρ αναπαύσεως της ψυχής του λατρευτού μας συζύγου, πατέρα, παππού, αδελφού και θείου

ΛΟΥΔΟΒΙΚΟΥ ΔΡΑΓΗ

Η σύζυγος Μαρίτσα
Τα παιδιά Μιχάλης - Βούλα
Ο εγγονός Λουδοβίκος
Η αδελφή Δέσποινα, τα ανίψια και οι λοιποί συγγενείς

2083-12/9

Τελούμε στις 12 Σεπτεμβρίου ημέρα Παρασκευή και ώρα 8 π.μ. στον ιερό ναό Αγίου Γεωργίου ΑΝΩ 40ήμερο μνημόσυνο υπέρ αναπαύσεως της λατρευτής μας μητέρας και γιαγιάς

ΔΙΚΑΙΑΣ ΠΑΤΡΟΥ

Τα παιδιά Βούλα Σαραγά, Ελευθερία Πατρού
Τα εγγόνια, τα δισέγγονα και οι λοιποί συγγενείς

2080-11/9

Τελούμε στις 13 Σεπτεμβρίου ημέρα Σάββατο και ώρα 8 π.μ. στον ιερό ναό Ταξιαρχών νεκροταφείου 9ήμερο μνημόσυνο υπέρ αναπαύσεως της λατρευτής μας μητέρας και γιαγιάς

ΜΑΡΙΑΣ ΓΟΥΔΗ

Τα παιδιά Χρυσούλα - Χαράλαμπος
Ο εγγονός Βασίλης και οι λοιποί συγγενείς

6797-12/9

Τελούμε στις 13 Σεπτεμβρίου ημέρα Σάββατο και ώρα 8 π.μ. στον ιερό ναό ΚΑΤΩ, 9μηνο μνημόσυνο υπέρ αναπαύσεως της ψυχής της πολυαγαπημένης μας αδελφής, θείας και εξαδέλφης

ΑΝΝΑΣ ΜΙΧ. ΖΩΑΝΝΟΥ
το γένος ΝΙΚ. ΞΑΝΘΟΥ

Τα αδέλφια Βασίλης - Πόπη Ξανθού, Ζαφειρία Ξανθού, Ουρανία - Στέργος Τσάπης, Μαρία Καραμανή Ξανθού, Εφη Ξανθού
Τα ανίψια, τα εξαδέλφια και οι λοιποί συγγενείς

6796-12/9

Βροντερό ΟΧΙ στα ΚΑΕ

ΣΥΝΕΧΕΙΑ ΑΠΟ ΤΗ ΣΕΛ. 1

λόγητων Ειδών στη Ρόδο και στα λιμάνια των υπόλοιπων νησιών (Σύμη, Καστελλόριζο) δημιουργεί τεράστια προβλήματα στην τοπική οικονομία και οι συνέπειες θα είναι καταστροφικές καθώς δεν υπάρχει πλέον περιθώριο για να δημιουργηθούν μέσω του μεγάλου ανταγωνισμού και άλλες ανισότητες. Τονίστηκε ακόμη ότι οι μικρές επιχειρήσεις στα νησιά έχουν φθάσει πλέον στα όρια της αντοχής τους.

ΣΥΓΚΕΚΡΙΜΕΝΑ για τα ΚΑΕ που ξεκίνησαν τη λειτουργία τους στη Ρόδο αλλά και τη Σύμη, η ΟΚΕ εκτιμά ότι υπάρχουν νομικά κενά ως προς την αδειοδότησή τους καθώς δεν υπάρχουν τα ουσιώδη εκείνα έγγραφα που να νομιμοποιούν τη λειτουργία τους, καθώς δεν τηρούνται οι προϋποθέσεις που θέτει η ισχύουσα νομοθεσία. Η Οικονομική και Κοινωνική Επιτροπή επισημαίνει ότι με βάση το ισχύον νομικό καθεστώς για να λειτουργήσουν τα ΚΑΕ στα λιμάνια της Δωδεκανήσου θα πρέπει:

1) Να εξασφαλιστούν οι απαραίτητες προϋποθέσεις από τα Δημοτικά Λιμενικά Ταμεία τα οποία έχουν την ευθύνη διαχείρισης των χώρων αυτών

2) Να εκδοθεί η προβλεπόμενη γνωμοδότηση της επιτροπής του άρθρου 17 παραγ. 2 του Προεδρικού Διατάγματος 86/79 όπως εξάλλου αναφέρεται στο υπ' αριθμό 20200/326/19362 /327 τις 8-4-2003 έγγραφο του υπουργού Οικονομίας στους βουλευτές του νομού

3) Η τυχόν έκδοση νέας εγκριτικής υπουργικής απόφασης σε συνέχεια της γνωμοδότησης της επιτροπής του άρθρου 17 θα πρέπει να λάβει σοβαρά υπ' όψιν τα κοινωνικοοικονομικά δεδομένα της Δωδεκανήσου που εκφράζονται μέσα από τους φορείς της περιοχής μας.

ΣΤΗ ΣΥΝΕΔΡΙΑΣΗ της ΟΚΕ έγινε συζήτηση για τον Αναπτυξιακό νόμο και κατατέθηκαν προτάσεις από τους συμμετέχοντες. Η απόφαση της Οικονομικής και Κοινωνικής Επιτροπής θα κοινοποιηθεί στο νομαρχιακό συμβούλιο, το οποίο θα αποφασίσει για τη λειτουργία του Καταστήματος Αφορολογήτων Ειδών στο λιμάνι της Ρόδου, στη συνεδρίασή του που θα γίνει την ερχόμενη Δευτέρα 15 Σεπτεμβρίου .

• Στη συνεδρίαση της ΟΚΕ μετείχαν ο πρόεδρος του Οικονομικού Επιμελητηρίου κ. Βασίλης Τσαμπανάκης, ο αντιπρόεδρος του ΕΒΕΔ κ. Σίμος Παρασκευάς, ο κ. Αργ. Πράντης από το ΤΕΕ, ο κ. Γιώργος Γεωργιάδης από την Ενωση Ξενοδόχων, ο πρόεδρος της Ενωσης Αγροτικών Συνεταιρισμών κ. Σάββας Γιαννίκης, από το Δικηγορικό Σύλλογο ο κ. Γ. Κουμπιάδης, ο πρόεδρος του Εμπορικού Συλλόγου κ. Παν. Καραγιάννης και ο κ. Ηλίας Μπούκλας από το Εργατικό Κέντρο.

Προσφορά ζωής από τα ALDEMAR

ΣΥΝΕΧΕΙΑ ΑΠΟ ΤΗ ΣΕΛ. 1

εντός και εκτός εταιρείας. Ολοι οι εθελοντές αιμοδότες παίρνουν την κάρτα αιμοδότη την οποία μπορούν να επιδείξουν οποιαδήποτε στιγμή και σε οποιοδήποτε σημείο της Ελλάδας για να χρησιμοποιήσουν αίμα.

Η διαχείριση της Τράπεζας και η οργάνωση των αιμοληψιών υπάγεται στο Τμήμα Ποιότητας της ALDEMAR.

Στο πλαίσιο της δραστηριότητας που αναπτύσσει το παραπάνω Τμήμα, οργανώνεται αυτή την Παρασκευή 12 Σεπτεμβρίου, από 10.00 έως 13.00 η ώρα, η δεύτερη τακτική αιμοδοσία του προσωπικού των ξενοδοχείων PARADISE ROYAL MARE και PARADISE VILLAGE .

Η αιμοδοσία θα γίνει στην αίθουσα «Λυδία» του Paradise Village.

Η διευθύντρια του Τμήματος κ. Καραντεμοίρη εκφράζει δημόσια τις ευχαριστίες της προς τον Σταθμό Αιμοδοσίας του Π.Γ. Νοσοκομείου Ρόδου για τη συμβολή του στη διαδικασία της αιμοδοσίας.

Τα παράβολα της Τροχαίας

ΣΥΝΕΧΕΙΑ ΑΠΟ ΤΗ ΣΕΛ. 1

ΜΑΛΙΣΤΑ ο Εισαγγελέας Πρωτοδικών Ρόδου κ. Γιώργος Οικονόμου φέρεται να έχει ζητήσει να του επιστραφεί ο φάκελος της υπόθεσης προφανώς για να ασκήσει συμπληρωματικές διώξεις.

• Στο μεταξύ, ο τέως διοικητής της Τροχαίας ζήτησε τον ορισμό τεχνικών συμβούλων προκειμένου να ελεχθεί αν πράγματι το ποσό είναι αυτό που βεβαίωσαν οι υπάλληλοι της ΔΟΥ.



Πρόγραμμα για την ανάπτυξη αγροτικού χώρου

ΣΥΝΕΧΕΙΑ ΑΠΟ ΤΗ ΣΕΛ. 1

γράμματος LEADER II, όπως υπογράμμισε χθες ο κ. Γιάννης Ιατρίδης.

Το τοπικό πρόγραμμα LEADER PLUS έχει συνολικό προϋπολογισμό 7.000.000 ευρώ και περιλαμβάνει, όπως τόνισε ο κ. Ιατρίδης, ένα ευρύ φάσμα δραστηριοτήτων, με σκοπό την ολοκληρωμένη ανάπτυξη του αγροτικού χώρου και ειδικότερα των ορεινών και μειονεκτικών νησιωτικών περιοχών. Βασικός στόχος του προγράμματος είναι η «Προστασία και ανάδειξη των φυσικών και πολιτιστικών πόρων, η αξιοποίηση των τοπικών προϊόντων και η διευκόλυνση της πρόσβασής τους στις αγορές».

Οι ειδικότεροι στόχοι του προγράμματος είναι:

1. Η άρση της απομόνωσης και η συγκράτηση του πληθυσμού στις αγροτικές περιοχές και ειδικότερα στα μικρά νησιά.

2. Η αξιοποίηση των φυσικών και πολιτιστικών πόρων των νησιών. Δικαιούχοι του προγράμματος, όπως είπε ο κ. Ιατρίδης, είναι φυσικά ή νομικά πρόσωπα (ιδιώτες, επενδυτές, ΟΤΑ, Συνεταιρισμοί, Συλλογικοί Φορείς).

Οι ενδιαφερόμενοι μπορούν να υποβάλουν τις προτάσεις τους στην ΑΝΔΩ μέχρι τις 17 Οκτωβρίου.

Το ποσό της επιχορήγησης που θα λαμβάνουν θα κυμαίνεται από 60% έως και 100% των δαπανών που έχουν γίνει.

Στο πρόγραμμα περιλαμβάνονται 17 δράσεις, στις οποίες περιλαμβάνονται:

Δημιουργία και βελτίωση των υποδομών διανυκτέρευσης
Επισκέψιμα αγροκτήματα
Εναλλακτικές μορφές τουρισμού
Μονάδες οικοτεχνίας
Αξιοποίηση φυσικών πόρων
Παραγωγή ειδών διατροφής
Επιχειρήσεις για την υποστήριξη της κοινωνικής οικονομίας
Ανάπτυξη συστημάτων τηλεεργασίας – τηλεαγοράς
Καταρτίσεις ανθρώπινου δυναμικού και πολλά άλλα

Αναφορά στο πρόγραμμα LEADER PLUS έκανε χθες ο διευθύνων σύμβουλος της ΑΝΔΩ κ. Στάθης Κουσουρνάς.

Σημασία έχει, είπε ο κ. Κουσουρνάς, η συμμετοχή και η απορρόφηση των πόρων, που θα φέρει στο νομό περισσότερα χρήματα.

Παράλληλα, όπως επεσήμανε ο διευθύνων σύμβουλος της ΑΝΔΩ, θα δημιουργηθούν συνθήκες συνεργασίας μεταξύ των επιχειρηματιών της περιοχής μας.



Οι έλεγχοι στη ΔΑΝΕ

ΣΥΝΕΧΕΙΑ ΑΠΟ ΤΗ ΣΕΛ. 1

• Χθες όμως κυκλοφόρησε και η πληροφορία ότι οι ίδιοι επενδυτές κατέθεσαν πρόταση για να αγοράσουν μέρος του πακέτου των μετοχών της ΔΑΝΕ που ανήκουν στην ΑΝΕΚ. Μάλιστα σύμφωνα με τα σενάρια η πρόταση αποτέλεσε αντικείμενο της σύσκεψης που έγινε στα γραφεία της ΑΝΕΚ στα Χανιά. Αν αυτές οι πληρορφορίες ήταν πραγματικές θα ανατρέπονταν το σκηνικό αφού η ΔΑΝΕ εν μία νυκτί θα περνούσε σε άλλα χέρια σε μια περίοδο ιδιαίτερα κρίσιμη.

ΤΑ ΣΕΝΑΡΙΑ αυτά όμως διέψευσε με δηλώσεις του στην «Πρόοδο» ο αντιπρόεδρος της ΑΝΕΚ Ιωσήφ Μανουσογιαννάκης. Χαρακτηριστικά ο κ. Μανουσογιαννάκης τόνισε πως η πρόταση των Αμερικανών επενδυτών έχει ήδη απορριφθεί από την ΑΝΕΚ. Ο στρατηγικός επενδυτής της ΔΑΝΕ, όμως, αναζητά αγοραστή για να αποκτήσει το πακέτο μετοχών που διαθέτει. Αν υπάρξει κάποιος που θα καταβάλει ποσό της τάξεως των 10 δισεκατομμυρίων δραχμών θα αποκτήσει το πακέτο μετοχών της ΔΑΝΕ και το 41% στο μετοχικό της κεφάλαιο, όπως είπε ο κ. Μανουσογιαννάκης .



Οποιος προλάβει παίρνει χρήματα

ΣΥΝΕΧΕΙΑ ΑΠΟ ΤΗ ΣΕΛ. 1

τα οποία η ίδια και οι υπηρεσίες της Περιφέρειας "ενήργησαν μεροληπτικά" και "μεθόδευσαν" σε βάρος του ΠεΣΥΠ Δωδεκανήσου, ώστε να μην ενταχθούν μια σειρά από έργα του τομέα υγείας - πρόνοιας στο Περιφερειακό Επιχειρησιακό Πρόγραμμα Π.Ε.Π. Νοτίου Αιγαίου 2000-2006 (υποπρόγραμμα του Γ' ΚΠΣ) μιας και όλοι οι πόροι είχαν δεσμευτεί από το ΠεΣΥΠ Κυκλάδων.

Στα αστήρικτα δημοσιεύματα η κ. Σημαντώνη απάντησε δίνοντας την πραγματική εικόνα. Για την ένταξη των έργων στο Π.Ε.Π., όπως και σε κάθε πρόγραμμα που συγχρηματοδοτείται από την Ευρωπαϊκή Ενωση, απαιτείται η έκδοση πρόσκλησης. Η Ειδική Υπηρεσία Διαχείρισης (Ε.Υ.Δ.) του Π.Ε.Π. δημοσίευσε πρόσκληση την 1η Απριλίου, την οποία αυθημερόν απέστειλε με courier στα δύο ΠεΣΥΠ, εξέδωσε σχετικό δελτίο Τύπου, το οποίο απέστειλε στα ΜΜΕ Κυκλάδων και Δωδεκανήσου, ενώ το κείμενο της πρόσκλησης και τα σχετικά έντυπα και πληροφορίες μπήκαν και στην ιστοσελίδα της Ε.Υ.Δ. www.notioaigaio.gr, που είναι ένα βασικό εργαλείο ενημέρωσης που το γνωρίζουν όλοι οι φορείς που είναι τελικοί δικαιούχοι του Π.Ε.Π.

Κατόπιν των παραπάνω δεν ευσταθεί ο ισχυρισμός του ΠεΣΥΠ Δωδεκανήσου, που προβλήθηκε και στα αβάσιμα δημοσιεύματα, ότι ενημερώθηκε με καθυστέρηση την 8η Μαΐου, ενώ το ΠεΣΥΠ Κυκλάδων είχε ιδιαίτερη μεταχείριση. Σε όλους τους τομείς (συμπεριλαμβανομένων και των δύο ΠεΣΥΠ) έχει γίνει ενημέρωση και τους έχει τονισθεί σε όλα τα επίπεδα και σε κάθε ευκαιρία από την αρχή του Π.Ε.Π. το 2000 να είναι σε ετοιμότητα να υποβάλουν προτάσεις.

Οι λόγοι της καθυστέρησης από μέρους του ΠεΣΥΠ Δωδεκανήσου να υποβάλει προτάσεις θα πρέπει να αναζητηθούν σε αδυναμίες εσωτερικής οργάνωσής του και όχι στην Περιφέρεια, η οποία δεν μεροληπτεί σε βάρος κανενός, μιας και οι διαδικασίες στο πλαίσιο του Π.Ε.Π. και του Γ' ΚΠΣ είναι ανταγωνιστικές και έως τώρα σε ό,τι αφορά τα ενταγμένα έργα στο Π.Ε.Π. Νοτίου Αιγαίου έργα προϋπολογισμού 119.027.268 ευρώ, αφορούν το Νομό Κυκλάδων, ενώ τα ενταγμένα έργα για το Νομό Δωδεκανήσου είναι προϋπολογισμού 155.073.713 ευρώ, ενώ τέλος υπάρχουν και έργα, τα αποτελέσματα των οποίων έχουν εφαρμογή και στους δύο νομούς, με προϋπολογισμό 27.721.630 ευρώ. Ετσι 56,6% από τους πόρους του Π.Ε.Π. αφορούν τα ενταγμένα έργα της Δωδεκανήσου, ενώ το αντίστοιχο ποσοστό για τις Κυκλάδες είναι 43,4%.

Η γενικός γραμματέας εξέφρασε τη δυσαρέσκειά της και για τις υποτιμητικές αιχμές στα σχετικά δημοσιεύματα, ότι μεροληπτεί σε βάρος του ΠεΣΥΠ Δωδεκανήσου, λόγω κακών προσωπικών της σχέσεων με την πρόεδρο του ΠεΣΥΠ κ. Ι. Αρσενοπούλου. Η κ. Σημαντώνη τόνισε ότι δεν ασκεί προσωπική πολιτική, στηριζόμενη σε προσωπικές φιλίες και συμπάθειες. Εργάζεται για να φέρει σε πέρας το βαρύ έργο που της έχει ανατεθεί από την κυβέρνηση στον ευαίσθητο νησιωτικό χώρο του Νοτίου Αιγαίου και οι συγκεκριμένες αιχμές δεν την αφορούν και το έχει αποδείξει στη μακρόχρονη πολιτική της σταδιοδρομία.

Η κ. Σημαντώνη έδωσε εντολή στην Ε.Υ.Δ. του Π.Ε.Π. Νοτίου Αιγαίου, να ενημερώσει εγγράφως ήδη από της 4 Αυγούστου, τα δύο ΠεΣΥΠ για την τύχη των προτάσεών τους πριν την ολοκλήρωση της διαδικασίας αξιολόγησης και μάλιστα ενημέρωσε τα δύο ΠεΣΥΠ να προστρέξουν και να υποβάλουν τις προτάσεις που έμειναν εντός Π.Ε.Π. Νοτίου Αιγαίου στο Ε.Π. "Υγεία - Πρόνοια", που διαχειρίζεται το αρμόδιο υπουργείο. Στις 24 Ιουλίου 2003 δημοσιοποιήθηκε από το Υπουργείο σχετική πρόσκληση για την ανάπτυξη υπηρεσιών πρωτοβάθμιας φροντίδας υγείας, με καταληκτική ημερομηνία 30 Σεπτεμβρίου 2003. Σύμφωνα με την πρόσκληση του Επιχειρησιακού Προγράμματος "Υγεία - Πρόνοια" του Υπουργείου, οι προς ένταξη προτάσεις θα πρέπει να αφορούν σε:

- Κατασκευή νέων ή/και εκσυγχρονισμό υφισταμένων κτιριακών υποδομών, με λειτουργία Κέντρου Υγείας Αστικού/Αγροτικού Τύπου ή Περιφερειακού Ιατρείου.

- Προμήθεια ή αναβάθμιση εξοπλισμού (βιοϊατρικού, ξενοδοχειακού, πληροφοριακού και λοιπού Π.Φ.Υ.).

Μάλιστα το ΠεΣΥΠ Δωδεκανήσου, κατόπιν αυτής της έγγραφης υπόδειξης της Περιφέρειας υπέβαλε τις προτάσεις του στο Ε.Π. "Υγεία - Πρόνοια". Η κ. Σημαντώνη είχε δηλώσει από τότε και ενημέρωσε σχετικά τα δύο ΠεΣΥΠ ότι θα καταβάλει κάθε προσπάθεια για τη χρηματοδότηση και άλλων αναγκαίων για την Περιφέρεια έργων, είτε από αμιγώς εθνικούς πόρους, είτε από τυχόν εκπτώσεις σε προϋπολογισμούς έργων, που θα προκύπτουν έπειτα από δημοπρατήσεις των ήδη ενταγμένων στο Π.Ε.Π., αλλά και από το Επιχειρησιακό Πρόγραμμα "Υγεία - Πρόνοια" του υπουργείου Υγείας, αναγνωρίζοντας το πόσο σημαντικός παράγων είναι η αναβάθμιση των υπηρεσιών στον τομέα της υγείας για τις νησιωτικές περιοχές».

Καλλιστεία στην Τέλενδο την Τετάρτη 17 Σεπτεμβρίου

ΜΟΥΣΙΚΟΧΟΡΕΥΤΙΚΗ ΕΚΔΗΛΩΣΗ

Την Τετάρτη 17 Σεπτεμβρίου ώρα 8.30 το βράδυ στο νησί της Τελένδου κοντά στην Κάλυμνο ο παντομίμος καμπαρετίστας ηθοποιός ΓΙΩΡΓΟΣ ΜΕΝΤΖΕΛΟΠΟΥΛΟΣ θα δώσει μια παράσταση θεατρικού Βαριετέ η οποία περιλαμβάνει μια ποικιλία από μουσικοθεατρικές φόρμες που ερμηνεύονται μ' έναν πρωτότυπο λυρικό και κωμικό τρόπο.

Η παράσταση του Γιώργου Μεντζελόπουλου είναι ένα παράξενο μουσικοθεατρικό ταξίδι προς το παρελθόν, αλλά και στο παρόν, μέσα από τα τοπία της ονειροπόλησης.

Μετά τη θεατρική παράσταση του Γιώργου Μεντζελόπουλου θα επακολουθήσει διαγωνισμός ομορφιάς των ωραιότερων κοριτσιών της Καλύμνου με παραδοσιακές στολές, (καβάδια) για την επιλογή της Πριγκίπισσας της Τελένδου. Η εκδήλωση θα κλείσει με την απονομή τιμητικών διακρίσεων σε κατοίκους της Τελένδου.

Την όλη εκδήλωση έχει αναλάβει να παρουσιάσει ο Πολιτιστικός Σύλλογος Τελένδου, σε συνεργασία με διάφορους τοπικούς φορείς του νησιού.

Ενα σημαντικό καλλιτεχνικό γεγονός στην Τέλενδο Καλύμνου.

Οι Αγγλοι τουρ οπερέιτορς

ΣΥΝΕΧΕΙΑ ΑΠΟ ΤΗ ΣΕΛ. 1

για το Φαληράκι, λόγω των γνωστών περιστατικών το φετινό καλοκαίρι.

• Η άφιξη των Αγγλων τουρ οπερέιτορς έχει προγραμματιστεί για την Τετάρτη 24 Σεπτεμβρίου και όπως έγινε γνωστό ο κ. Ιατρίδης θα συγκαλέσει μεγάλη σύσκεψη στην οποία θα κληθούν να παραστούν εκπρόσωποι της Νομαρχίας, της Ενωσης Ξενοδόχων, των τουριστικών πρακτόρων κ.λ.π. για να συζητηθούν όλα τα θέματα.

ΕΚΤΙΜΑΤΑΙ ότι οι Αγγλοι τουρ οπερέιτορς αποδίδουν τεράστια σημασία στον τουρισμό του Φαληρακίου (και γενικότερα της Ρόδου) και μετά τα περιστατικά του καλοκαιριού, φοβούνται ότι θα υπάρξει ανακοπή του ρεύματος όχι πλέον από τους νεαρούς, αλλά από τους τουρίστες ποιότητας που προτιμούν την εν λόγω περιοχή για τις διακοπές τους.

• Για το λόγο αυτό στην επιστολή τους προς τον δήμαρχο Καλλιθέας αναφέρουν ως λόγο της επίσκεψής τους την αναβάθμιση της ποιότητας του τουρισμού.

Οι πελάτες του «Ατλάντικα»

ΣΥΝΕΧΕΙΑ ΑΠΟ ΤΗ ΣΕΛ. 1

σχετική γνωμοδότηση, η απόφαση σφραγίσματος του ξενοδοχείου, αλλά και τα λειτουργούντα καταστήματα.

ΕΙΔΙΚΟΤΕΡΑ, υποστηρίχθηκε ότι δεν είναι δυνατόν οι τουρίστες που διαμένουν στο ξενοδοχείο να μπορούν να κοιμούνται μέσα, αλλά να μην μπορούν να φάνε ή να πιούνε ένα ποτό!..

* Τελικά, το Δημοτικό Συμβούλιο αποφάσισε κατά πλειοψηφία να προχωρήσει στο σφράγισμα των καταστημάτων υγειονομικού ενδιαφέροντος, αλλά η εταιρία του «Ατλάντικα» πρόκειται να κάνει προσφυγή στην Επιτροπή του άρθρου 18 της Περιφέρειας.

ΠΑΡΑΛΛΗΛΑ πρόκειται να προσφύγει και στο Διοικητικό Πρωτοδικείο Ρόδου, για να επιτύχει αναστολή εκτέλεσης της απόφασης του Δημοτικού Συμβουλίου Αφάντου.

* Σημειώνεται ότι κατά τη συνεδρίαση του Δημοτικού Συμβουλίου υπήρξαν έντονες κόντρες για το θέμα αυτό, αλλά τελικά επικράτησε η άποψη ότι οι πελάτες του ξενοδοχείου δεν θα μπορούν να τρώνε και να κοιμούνται!



ΩΔΕΙΟ ΡΟΔΟΥ ΚΑΙΤΗ ΚΑΣΤΡΟΥΝΗ
ΕΤΟΣ ΙΔΡΥΣΗΣ 1999

ΩΔΕΙΟ ΡΟΔΟΥ ΚΑΙΤΗ ΚΑΣΤΡΟΥΝΗ

ΣΥΓΧΡΟΝΟ
ΑΝΑΝΕΩΜΕΝΟ
ΠΡΩΤΟΠΟΡΙΑΚΟ

Εναρξη Εγγραφών Δευτέρα 1η Σεπτεμβρίου - Μαθημάτων 11 Σεπτεμβρίου 2003

Πληροφορίες - Εγγραφές καθημερινά 16.00 έως 20.30
Απ. Παύλου 30 Ανάληψη
Τηλ.: -FAX.: 22410-65430 Κιν. 6936359775

Χ 14176-30/9

ΚΕΝΤΡΑ ΞΕΝΩΝ ΓΛΩΣΣΩΝ ΑΓΓΕΛΙΚΗ ΤΥΡΑΔΕΛΛΗ ΚΑΚΑΚΙΟΥ

PALSO

Αν θέλετε αποτελέσματα και όχι απλές υποσχέσεις τότε ελάτε σε μας

ΠΡΑΓΜΑΤΟΠΟΙΟΥΜΕ ΔΕΝ ΥΠΟΣΧΟΜΑΣΤΕ

Προσωπική διδασκαλία σε ολιγομελή τμήματα με σύγχρονες μεθόδους σε κλιματιζόμενες αίθουσες. Χρήση ηλεκτρονικών υπολογιστών με εξειδικευμένα προγράμματα multimedia και πρόσβαση στο internet. Χρήση οπτικοακουστικών μέσων (βίντεο)..

Τμήματα: Junior, Senior ABCD, Palso, Lower, Advanced, Proficiency, T.o.e.f.l.

Εγγραφές καθημερινά απο 1 Σεπτεμβρίου
18:00 - 20:00 εκτός Σαββάτου Κυριακής
Έναρξη μαθημάτων 15 Σεπτεμβρίου

X4185. 30/10

Κεντρικό: Αχίας Λαύρας 52,56 (πίσω από Καπνοβιομηχανία) Τηλ.: 35355

2ο Διδακτήριο : Συν/μος Καστελλοριζιών Ερμή 10 Ιξία (Τρείς) Τηλ.: 95862

ΟΙ ΕΓΓΡΑΦΕΣ ΑΡΧΙΣΑΝ

ΜΕΛΑΝΘΕΙΟ ΩΔΕΙΟ

ΑΝΑΓΝΩΡΙΣΜΕΝΟ ΑΠΟ ΤΟ ΚΡΑΤΟΣ
Αρ. Απ/σης ίδρυσης 24326/1-8-95
ΥΠΠΟ/ΚΑΤΕΧΝ/Δ/37144/25-7-95
Φ.Ε.Κ. 701/Β/9-8-95

Ενας σύγχρονος μουσικοεκπαιδευτικός οργανισμός που μέσω ολοκληρωμένων προγραμμάτων, από την ίδρυσή του το 1995, έχει συμβάλει ενεργά στην άνοδο του επιπέδου της μουσικής εκπαίδευσης.

Το μουσικό μας ταξίδι αρχίζει από την ευαίσθητη ηλικία των τεσσάρων (4) ετών όταν οι νότες μαθαίνονται με λέξεις. Ενα ταξίδι που καταλήγει στη διαμόρφωση ολοκληρωμένων μουσικών, ικανών να αντιμετωπίσουν τις προκλήσεις του επαγγελματικού χώρου.

Εχει επανδρωθεί με τους πλέον αναγνωρισμένους δασκάλους και καθηγητές, με προσφορά στον εκπαιδευτικό τομέα όσο και στον τομέα της εκτέλεσης.

Το Μελάνθειο Ωδείο στεγάζεται σε ιδιόκτητο κτίριο, με εξαιρετικές εγκαταστάσεις και υποδειγματική υποδομή, παρέχει στους σπουδαστές του τα τελειότερα μουσικά όργανα, τα πιό σύγχρονα συστήματα επεξεργασίας ήχου και στούντιο ηχογραφήσεων, με μελετημένη ακουστική χρομόνωση και τις υψηλότερες προδιαγραφές. Στο κέντρο της Ρόδου.

ΔΙΟΙΚΗΤΙΚΟΣ ΔΙΕΥΘΥΝΤΗΣ: Γιάννης Καραβελλάκης
ΚΑΛΛΙΤΕΧΝΙΚΟΣ ΔΙΕΥΘΥΝΤΗΣ: Μπάμπης Κανάς

ΤΟΜΕΙΣ ΣΠΟΥΔΩΝ

ΣΧΟΛΗ ΕΝΟΡΓΑΝΗΣ ΜΟΥΣΙΚΗΣ, με τμήματα: Πιάνο - Βιολί - Κιθάρα - Φλάουτο - Κλαρινέτο - Σαξόφωνο
ΣΧΟΛΗ ΑΝΩΤΕΡΩΝ ΘΕΩΡΗΤΙΚΩΝ με τμήματα: Ωδικής - Αρμονίας - Αντίστιξης - Φούγκας - Σύνθεσης
ΥΠΟΧΡΕΩΤΙΚΑ ΘΕΩΡΗΤΚΑ, με τμήματα: Θεωρίας - Solfèz - Αρμονίας - Μορφολογίας - Ιστορία της Μουσικής - Χορωδίας - Μουσική Δωματίου - Οργανογνωσίας
ΣΧΟΛΗ ΒΥΖΑΝΤΙΝΗΣ ΜΟΥΣΙΚΗΣ
ΣΧΟΛΗ ΠΑΡΑΔΟΣΙΑΚΗΣ ΜΟΥΣΙΚΗΣ, με τμήματα: Μπουζούκι - Κανονάκι
ΜΟΝΤΕΡΝΟ ΤΜΗΜΑ: Τραγούδι - Ηλεκτρική κιθάρα - Ηλεκτρικό Μπάσο - Σαξόφωνο - Repertory Piano - Ντραμς
ΣΧΟΛΗ ΑΡΜΟΝΙΟΥ, με τμήματα: Autorgan School for Children YAMAHA, μονόσκαλο όργανο για παιδιά 6 έως 8 των - Autorgan YAMAHA, μονόσκαλο όργανο - Electone Mate Course YAMAHA, δίσκαλο όργανο
ΜΟΥΣΙΚΗ ΠΡΟΠΑΙΔΕΙΑ: Junior Music Course YAMAHA, για παιδιά 4 έως 6 ετών

Πληροφορίες - εγγραφές στα τηλέφωνα:
22410 26801 - 29087 - 88 FAX 22410 26801 - 76910
ΩΡΕΣ ΛΕΙΤΟΥΡΓΙΑΣ: 10.30 έως 21.00

X4175-19/9

ΤΕΕ ΔΟΡΚΑΣ

ΙΔΙΩΤΙΚΟ ΤΕΧΝΙΚΟ ΕΠΑΓΓΕΛΜΑΤΙΚΟ ΕΚΠΑΙΔΕΥΤΗΡΙΟ
ΑΝΑΓΝΩΡΙΣΜΕΝΟ ΑΠΟ ΤΟ ΚΡΑΤΟΣ
(ΦΕΚ 709/2000/τ.Β' - Α' ΚΥΚΛΟΣ ΣΠΟΥΔΩΝ)
(ΦΕΚ 1266/2001/τ.Β'- Β' ΚΥΚΛΟΣ ΣΠΟΥΔΩΝ)
(ΦΕΚ 1281/2002/τ.Β'- Α' & Β' ΚΥΚΛΟΣ ΣΠΟΥΔΩΝ)

ΤΟΜΕΙΣ & ΕΙΔΙΚΟΤΗΤΕΣ

- *Κομμωτικής*
- *Πληροφορικής*
- *Αισθητικής*



- *Κρατικό πτυχίο*
- *Αναβολή στράτευσης*
- *Συνέχιση σπουδών στα ΤΕΙ*
- *Σεμινάρια - Μετεκπαιδεύσεις*
- *Επαγγελματικά δικαιώματα*
- *Πρόσληψη στο δημόσιο και ιδιωτικό τομέα*
- *Πρακτική άσκηση ως προϋπηρεσία*

ΠΛΗΡΟΦΟΡΙΕΣ - ΕΙΤΡΑΦΕΣ:
Θεσσαλονίκης 18 περιοχή Μήδεια - Ρόδος
Τηλ. 22410/76536 - 29550 - 60554
http://www.dorkas-tee.gr

X4132 10/10

Για ανάπτυξη του ποιοτικού τουρισμού

Πρόγραμμα προβολής που θα ταράξει τα νερά του Αιγαίου

Διαφήμιση σε έγκυρα διεθνή Μέσα Ενημέρωσης

Είναι γνωστό ότι τα τελευταία χρόνια η τουριστική κίνηση στην Ελλάδα παρουσιάζει συνεχή μείωση. Ήδη για φέτος, η περίοδος αναμένεται να κλείσει - σύμφωνα με εκτιμήσεις του Υπουργείου Ανάπτυξης - με μείωση της τάξης του 3%. Η μείωση αυτή αποδίδεται σε μεγάλο βαθμό στην περιορισμένη - και πολλές φορές καθυστερημένη - προβολή του Ελληνικού τουριστικού προορισμού στο εξωτερικό.

Είναι ευνόητο, ότι με την ένταξη της Ελλάδας στην Ευρωζώνη, η σύγκριση δεν μπορεί να γίνεται πλέον με προορισμούς όπως η Κροατία και η Τουρκία - οι οποίες παρέχουν φθηνές τουριστικές υπηρεσίες λόγω της νομισματικής πολιτικής που ακολουθείται από τις κυβερνήσεις των χωρών αυτών - αλλά με προορισμούς όπως η Ιταλία και η Ισπανία. Έτσι αντίθετα με την Ελλάδα, τόσο η Ιταλία όσο και η Ισπανία αναμένουν αύξηση της τουριστικής κίνησης για φέτος της τάξης του 3-4%, παρά τη διεθνή οικονομική ύφεση.

Ποιοτικός τουρισμός: Η μόνη επιλογή ανάπτυξης

Τα τελευταία δύο χρόνια πυκνώνουν οι αναφορές στην ανάγκη παροχής ποιοτικών τουριστικών υπηρεσιών, καθώς δεν είναι το μόνο ζητούμενο η αύξηση των αφίξεων τουριστών στη χώρα μας, αλλά και η ποιότητα των τουριστών που επιλέγουν την Ελλάδα ως τόπο διακοπών και τα γεγονότα του Αυγούστου στη Ρόδο και στην Κέρκυρα το επιβεβαιώνουν.

Ηδη, ο ΗΑΤΤΑ με ανακοίνωσή του έχει καλέσει όσους επαγγελματίες επιθυμούν να ασχοληθούν σοβαρά με τον τουριστικό κλάδο, να επενδύσουν στον ποιοτικό τουρισμό, αφού τα κέρδη από την προσέγγιση, αποδοχή ή και ενθάρρυνση μερίδας τουριστών που αγοράζουν πακέτα διακοπών σε εξευτελιστικές τιμές και δημιουργούν σειρά προβλημάτων υποσκάπτουν το τουριστικό μέλλον της χώρας μας.

Aegean Islands™: Το πρόγραμμα που θα προβάλει το Αιγαίο ως ποιοτικό τουριστικό προορισμό

Καθώς οι γνωστές εγγενείς γραφειοκρατικές διαδικασίες του Ε.Ο.Τ. έχουν σαν αποτέλεσμα την καθυστερημένη έναρξη του προγράμματος προβολής της χώρας μας, η BCN Integrated Athens σχεδίασε και θέτει σε εφαρμογή ένα πρόγραμμα προβολής και προώθησης του Αιγαίου ως ποιοτικού τουριστικού προορισμού με στόχο την προσέλκυση τουριστών υψηλού εισοδηματικού επιπέδου για το 2004, με την ονομασία Aegean Islands™.

Το πρόγραμμα προβολής Aegean Islands™ απευθύνεται σε κάθε ξενοδοχειακή μονάδα του Αιγαίου που παρέχει υπηρεσίες επιπέδου τουλάχιστον τριών αστέρων και επιθυμεί να προβληθεί στο εξωτερικά, με χαμηλό κόστος.

Το Aegean Islands™ θα λειτουργήσει έχοντας σαν σημείο αναφοράς το website www.aegean-islands.com και θα συνδυάζει τέσσερις παροχές προς τις ξενοδοχειακές μονάδες που θα συμμετέχουν σε αυτό: δικτυακή παρουσία, σύστημα on-line και real time κρατήσεων, προβολή σε γνωστά και έγκυρα μέσα ενημέρωσης και σχεδιασμό εντύπου.

Παρά το ότι το πρόγραμμα Aegean Islands™ θα έχει σαν σημείο αναφοράς το website www.aegean-islands.com, σκοπός του δεν είναι η δημιουργία ενός ακόμα τουριστικού οδηγού στο internet. Στόχος του προγράμματος Aegean Islands είναι να εκμεταλλευτεί το internet ως μέσο επικοινωνίας παρουσιάζοντας ένα σημαντικό όγκο πληροφοριών που δεν θα ήταν δυνατόν να παρουσιαστεί με άλλο μέσο που να συνδυάζει εύκολη πρόσβαση, μαζικότητα και διαδραστικότητα που προσφέρει. Ειδικά στον τομέα της διαδραστικότητας το πρόγραμμα δίνει το πλεονέκτημα στα ξενοδοχεία που θα συμμετέχουν, μέσα από το www.aegean-islands.com διαθέτουν καταλύματα on-line και σε πραγματικό χρόνο χωρίς να χάνεται χρόνος σε έλεγχο διαθεσιμότητας δωματίων. Το σύστημα κρατήσεων του website θα ελέγχει για διαθεσιμότητα, θα δέχεται πληρωμή με πιστωτική κάρτα και θα επιβεβαιώνει αυτόματα την κράτηση, ενώ η αξία της κράτησης θα κατατίθεται σε ειδικό λογαριασμό κάθε ξενοδοχείου.

Διαφήμιση σε έγκυρα διεθνή μέσα ενημέρωσης

Η BCN Integrated Athens, θα προβάλει το website www.aegean-islands.com σε διεθνή έγκυρα μέσα ενημέρωσης όπως το BusinessWeek, ο Economist, η Wall Street Journal, η Guardian, το EuroSport.com, το CNBC/MSN Money κ.ά. μέσω πληρωμένων καταχωρήσεων, στοχεύοντας έτσι κοινό υψηλού εισοδηματικού επιπέδου. Τα ξενοδοχεία που θα συμμετέχουν στο Aegean Islands ™ θα διαφημίζονται άμεσα με ονομαστική αναφορά στα έντυπα μέσα ενημέρωσης και έμμεσα στα ηλεκτρονικά.

Το ετήσιο κόστος συμμετοχής στο πρόγραμμα προβολής Aegean Islands™ κυμαίνεται από 350.00 _ μέχρι 550.00 _ πλέον Φ.Π.Α. Η BCN Integrated Athens, δημιούργησε ειδικό τμήμα στο εταιρικό της website το οποίο είναι διαθέσιμο στη διεύθυνση http://aegean.cjb.net καθώς και στο http://aegean.bcnintegrated.gr όπου κάθε ενδιαφερόμενος μπορεί να αντλήσει περισσότερες πληροφορίες σχετικά με το πρόγραμμα και να συμπληρώσει on-line την αίτηση συμμετοχής.

PEGASOS TRAVEL CLUB OF RHODES

Μιχάλης και Κατερίνα Καρατζιά
Αλεξάνδρου Διάκου 84 και Ερυθρού Σταυρού γωνία
Τηλ. 22410 73455, 76161, 75879 FAX. 22410 35504
Κιν. 6977 986489

ΤΑΞΙΔΕΨΤΕ ΕΠΩΝΥΜΑ ΓΙΑ ΕΝΑ ΑΝΕΤΟ ΤΑΞΙΔΙ ΚΑΙ ΜΙΑ ΕΥΧΑΡΙΣΤΗ ΔΙΑΜΟΝΗ

ΞΕΝΟΔΟΧΕΙΑ ΑΘΗΝΩΝ

HOTEL	ΜΟΝΟΚΛΙΝΟ	ΔΙΚΛΙΝΟ	ΤΡΙΚΛΙΝΟ
PRESIDENT CAT A με πρωϊνό	58 ευρώ	68 ευρώ	83 ευρώ
ACTOR CAT A με πρωϊνό	68 ευρώ	88 ευρώ	108 ευρώ
BEST WEST CAT A με πρωϊνό	67 ευρώ	74 ευρώ	96 ευρώ
PARTHENON CAT A με πρωϊνό	84 ευρώ	93 ευρώ	128 ευρώ
ARETHOYSA CAT B με πρωϊνό	57 ευρώ	85 ευρώ	95 ευρώ
CRAND CAT B με πρωϊνό	48 ευρώ	54 ευρώ	74 ευρώ
ELLINIS CAT B με πρωϊνό	60 ευρώ	70 ευρώ	80 ευρώ
DORIA HOTEL CAT B με πρωϊνό	58 ευρώ	69 ευρώ	89 ευρώ

ΞΕΝΟΔΟΧΕΙΑ ΠΕΙΡΑΙΑ

HOTEL	ΜΟΝΟΚΛΙΝΟ	ΔΙΚΛΙΝΟ	ΤΡΙΚΛΙΝΟ
LILIA CAT B με πρωϊνό	55 ευρώ	70 ευρώ	88 ευρώ
TRITON CAT B B με πρωϊνό	55 ευρώ	72 ευρώ	93 ευρώ

ΞΕΝΟΔΟΧΕΙΑ ΘΕΣΣΑΛΟΝΙΚΗΣ

HOTEL	ΜΟΝΟΚΛΙΝΟ	ΔΙΚΛΙΝΟ	ΤΡΙΚΛΙΝΟ
VERGINA CAT B	58 ευρώ	75 ευρώ	95 ευρώ

CHARTERS ΑΠΟ ΡΟΔΟ - ΠΟΛΩΝΙΑ - ΡΟΔΟ ΔΥΟ ΦΟΡΕΣ ΤΗΝ ΕΒΔΟΜΑΔΑ

ΤΑΞΙΔΙΑ - ΔΙΑΚΟΠΕΣ
Απολαύστε τις διακοπές στα πιο φημισμένα θέρετρα όλου του κόσμου

Νιώστε την μαγεία της Ευρώπης
Και χαλαρώστε στα πανέμορφα τοπία της Ελλάδας

ΠΑΚΕΤΑ

- Παρίσι - κάθε εβδομάδα
- Παρίσι - DISNEYLAND - κάθε εβδομάδα
- Κλασσική Ισπανία- κάθε εβδομάδα
- Βαρκελώνη - Πανδώρα - Ιμπιζα - κάθε εβδομάδα
- Ιταλικό Πανόραμα - κάθε εβδομάδα
- Βενετία - Λίμνες Β. Ιταλίας - Κυανή Ακτή -κάθε εβδομάδα
- Βουδαπέστη - Βιέννη - Πράγα - κάθε εβδομάδα
- Ρωσία Αγια Πετρούπολη - κάθε εβδομάδα

ΕΙΔΙΚΑ ΠΑΚΕΤΑ ΠΡΟΣΦΟΡΩΝ

- Πράγα - κάθε εβδομάδα από 379 ευρώ
- Βουδαπέστη - κάθε εβδομάδα από 490 ευρώ
- Μάλτα - κάθε εβδομάδα από 449 ευρώ

Ειδικές προσφορές του γραφείου μας σε αεροπορικά εισιτήρια σ' όλο τον κόσμο

- Ατομικά ταξίδια σ' όλο τον κόσμο
- Ειδικά ταξίδια νεόνυμφων
- Εμπορικά ταξίδια
- Ταξίδια για συλλόγους και εταιρείες

ΑΤΜΟΠΛΟΪΚΑ ΕΙΣΙΤΗΡΙΑ ΜΕ ΟΛΕΣ ΤΙΣ ΕΤΑΙΡΕΙΕΣ ΓΙΑ ΟΛΑ ΤΑ ΝΗΣΙΑ

ΠΑΝΤΑ ΣΤΗ ΔΙΑΘΕΣΗ ΣΑΣ ΜΕ ΣΥΝΕΠΕΙΑ ΚΑΙ ΜΕΡΑΚΙ

X4168-30/9

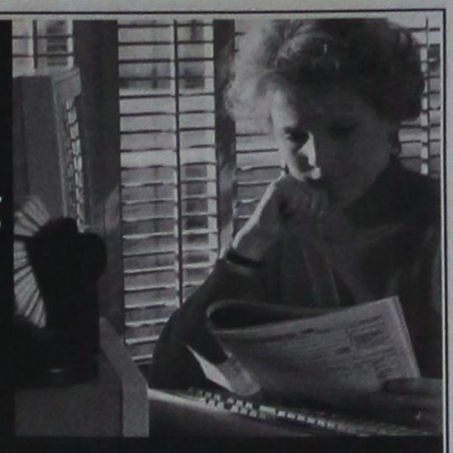

Μέθοδος Callan ® Η ιδανική μέθοδος Αγγλικών για ενήλικες:

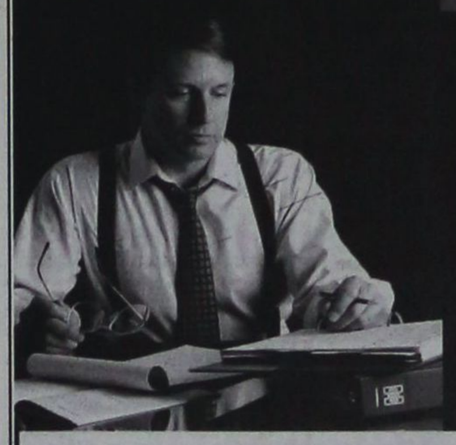

Γρήγορα, Εύκολα & Αποτελεσματικά!

Το 1997 αποφασίσαμε να φέρουμε τη μέθοδο Callan® για πρώτη φορά στη Ρόδο, γιατί είναι πραγματικά, η πιο γρήγορη και η πιο αποτελεσματική μέθοδος εκμάθησης Αγγλικών.

Η μοναδικότητα της μεθόδου Callan® είναι ότι κατά τη διάρκεια του μαθήματος κάθε μαθητής μιλά την Αγγλική πολύ περισσότερο απ' ότι στις παραδοσιακές μεθόδους διδασκαλίας.

Το γεγονός αυτό είναι ιδιαίτερα σημαντικό, αφού ο μοναδικός τρόπος για να μάθει κανείς μια ξένη γλώσσα είναι να την μιλά όσο το δυνατόν περισσότερο.

Η γρήγορη εκμάθηση και η ελάχιστη εργασία στο σπίτι κάνουν το RAPID LEARNING CENTRE την ιδανική επιλογή για τους ενήλικες, είτε πρόκειται για μια απλή συντήρηση της γλώσσας ή την απόκτηση ενός ξενόγλωσσου πτυχίου. Ειδικά στους ενήλικες, τα αποτελέσματα είναι εντυπωσιακά αφού από τα πρώτα μαθήματα θα μπορείτε να μιλήσετε!

Δεν είναι τυχαίο ότι μεγάλες εταιρείες στο εξωτερικό, όπως π.χ. οι IBM, FIAT, OLIVETTI, PHILLIPS, NESTLE, χρησιμοποιούν τη μέθοδο Callan®, για να διδάξουν στους υπαλλήλους τους Αγγλικά μέσα σε ελάχιστο χρονικό διάστημα!

Τα προγράμματα στο RLC είναι όλα οργανωμένα ειδικά για ενήλικες. Οτι και αν επιλέξετε, θα είμαστε κοντά σας για να βρείτε αυτό που ταιριάζει στις δικές σας ανάγκες!

ΤΜΗΜΑΤΑ ΑΡΧΑΡΙΩΝ:
- Με τη μέθοδο Callan ®

ΕΞΕΤΑΣΤΙΚΑ ΤΜΗΜΑΤΑ:
- Cambridge First Certificate
- Cambridge Advanced
- Cambridge Proficiency
- Michigan ECCE
- Michigan Proficiency

ΓΙΑ ΣΠΟΥΔΕΣ ΣΤΟ ΕΞΩΤΕΡΙΚΟ & ΜΕΤΑΠΤΥΧΙΑΚΑ ΠΡΟΓΡΑΜΜΑΤΑ:
- TOEFL
- IELTS

ΑΝΑΓΝΩΡΙΣΜΕΝΑ ΑΠΟ ΤΟ ΑΣΕΠ:
- TOEIC
- EDEXEL / London Examinations

RAPID LEARNING CENTRE
ΣΥΣΤΗΜΑ ΕΝΑΛΛΑΚΤΙΚΗΣ ΤΑΧΥΡΥΘΜΗΣ ΔΙΔΑΣΚΑΛΙΑΣ ΑΓΓΛΙΚΩΝ

Υπεύθυνη Σπουδών: ΑΛΙΚΗ ΔΙΑΚΟΣΑΒΒΑ - ΠΕΡΙΔΗ

Κωνσταντίνου Υδραίου 5, Ρόδος
Τηλ.: 22410 37946, 32001, FAX: 22410 37946

Εγγραφές: 1-9 Σεπτεμβρίου
(Δευτέρα- Παρασκευή 11:00-13:00 & 18:00-20:00)
Εναρξη Μαθημάτων: Τετάρτη 10 Σεπτεμβρίου 2003

ΣΥΝΕΧΗΣ ΔΗΜΙΟΥΡΓΙΑ ΝΕΩΝ ΤΜΗΜΑΤΩΝ

Market Plan+Istrigas

ΜΣ
ΣΧΟΛΗ ΧΟΡΟΥ
ΣΟΦΙΑ ΜΕΛΙΣΣΟΥΡΓΟΥ
ΑΝΑΓΝΩΡΙΣΜΕΝΗ ΑΠΟ ΤΟ ΚΡΑΤΟΣ

ΚΛΑΣΣΙΚΟ ΜΠΑΛΕΤΟ
- Ρώσικο σύστημα Vaganova.

ΣΥΓΧΡΟΝΟΣ ΧΟΡΟΣ
- Σύστημα M. Graham, J. Limon.

JAZZ - Τμήματα παιδικά-ενηλίκων.

ΡΥΘΜΙΚΗ ΚΙΝΗΤΙΚΗ ΑΓΩΓΗ
- Σύστημα Dalcroze και M. Κυνηγού.

ΜΟΥΣΙΚΗ ΠΡΟΠΑΙΔΕΙΑ
- Διδάσκει ειδικευμένη μουσικοπαιδαγωγός Master in Music Education.

ΕΙΔΙΚΗ ΠΡΟΣΦΟΡΑ: Έκπτωση 50% σε μαθητές που παρακολουθούν και μπαλέτο.

ΤΑΞΗ POINTS ΜΠΑΛΕΤΟΥ
- Προετοιμασία για επαγγελματικές σχολές.

LATIN - ΑΡΓΕΝΤΙΝΙΚΟ TANGO

FLAMENCO - Η πρώτη σχολή στη Ρόδο από το 1995 που το καθιέρωσε και το διδάσκει με επιτυχία καθημερινά και συστηματικά (τμήματα ανδρών-γυναικών).

ΙΣΠΑΝΙΚΟΙ ΧΟΡΟΙ - Pasodobles, Sevillanas, Fandangos técnica de castañuelas y abanicos.

ΣΕΜΙΝΑΡΙΑ από διεθνούς φήμης χορευτές.



ΣΟΦΙΑ ΜΕΛΙΣΣΟΥΡΓΟΥ: Απόφ. Ανωτ. Επ. Σχ. Χορού "Ραλλού Μάνου", διπλ. "Escuela Carmen de las Cuevas" Γρανάδας, "Escuela Relatores-Mercedes y Albano" Μαδρίτης, μετεκπ. στην Αν. Επ. Σχ. "Matilde Coral" της Σεβίλλης - Μέλος της Ακαδημίας Ισπανικών Χορών "Sociedad de Baile Español", μέλος Διεθνούς Συμβουλίου Χορού UNESCO.

Εγγραφές καθημερινά
Δευτ. - Παρ.
ΩΡΕΣ: 5:30 - 9:30μ.μ.

ΒΕΡΓΙΝΑΣ 84Α
ΤΗΛ: 02410 31000 · FAX: 02410 78500
E-MAIL: sofimel@otenet.gr

Στέλιου Κυπαίου 37
85100 ΡΟΔΟΣ
Τηλ.:22410-70611
Fax.:22410-70611

InterActive Learning

Σεπτέμβριος 2003

Αγαπητέ/ή Μαθητή/τρια... - Φοιτητή/τρια...

Καταρχάς, συγχαίρουμε θερμά τους μαθητές που εισάγονται στα ΑΕΙ και ΑΤΕΙ της χώρας και ευχόμαστε καλές σπουδές και μια λαμπρή σταδιοδρομία. Οι μαθητές που ίσως δεν το κατάφεραν αυτή τη φορά πρέπει να έχουν ότι μπορεί να χάθηκε μια μάχη αλλά όχι και ο πόλεμος. Θα υπάρξουν πολλές ευκαιρίες με τις οποίες θα αναδείξουν την πραγματική τους αξία.

Επειδή η χρήση των Η/Υ είναι απαραίτητη σε όλα τα στάδια της εκπαιδευτικής πορείας και πολύ περισσότερο στις σπουδές μετά το Λύκειο, στις οποίες οι νέες τεχνολογίες έχουν πλέον καταστεί βασικό εργαλείο, προτείνουμε...

Για τους μαθητές που πέτυχαν στο Β' εξάμηνο να αξιοποιήσουν το χρόνο που μεσολαβεί μέχρι την έναρξη των σπουδών τους παρακολουθώντας στη σχολή μας το παρακάτω πρόγραμμα πληροφορικής:

- **Σεμινάριο 130 ωρών** *(Διδάσκονται: Εισαγωγή στους Η/Υ, Windows, Word, Excel, Access, PowerPoint, Internet)*

Για τους μαθητές που θα παραμείνουν αυτόν το χρόνο στη Ρόδο αξιοποιώντας τον ίσως για εντοπικότερη προετοιμασία να εκμεταλλευτούν την ευκαιρία για εκμάθηση Η/Υ με τα παρακάτω προγράμματα μας:

- **Σεμινάριο 130 ωρών** *(Διδάσκονται: Εισαγωγή στους Η/Υ, Windows, Word, Excel, Access, PowerPoint, Internet)*
- **Σεμινάριο 200 ωρών** *(Διδάσκονται: Εισαγωγή στους Η/Υ, Windows, Word, Excel, Access, PowerPoint, Internet, Visual Basic, FrontPage)*
- **Σεμινάριο 400 ωρών** *(Διδάσκονται: Εισαγωγή στους Η/Υ, Windows, Word, Excel, Access, PowerPoint, Internet, Visual Basic, Visual C++, FrontPage, Flash, Δίκτυα, Πολυμέσα)*

Οι σπουδαστές της Interactive Learning γίνονται αποδέκτες σύγχρονων μεθόδων εκμάθησης και αξιολόγησης αλλά και οδηγούνται στην πιστοποίηση των γνώσεων τους με το σχεδιασμό και την εγγύηση του **Τμήματος Πληροφορικής του Α.Π.Θ.**

X4140-14/9

Το μέλλον ανήκει σε αυτούς που το προετοιμάζουν

Δ·Α·Ν·Ε· SEA LINE
ΔΩΔΕΚΑΝΗΣΙΑΚΗ ΑΝΩΝΥΜΗ ΝΑΥΤΙΛΙΑΚΗ ΕΤΑΙΡΙΑ

ΣΕΠΤΕΜΒΡΙΟΣ

Αναχωρήσεις από ΡΟΔΟ

6 Σεπτεμβρίου Σάββατο
ΠΑΤΜΟΣ 11.00 Κω - Σάμο - Θεσσαλονίκη
ΔΙΑΓΟΡΑΣ 16.00 Νίσυρο - Κω - Κάλυμνο - Λέρο - Πάτμο - Πειραιά

7 Σεπτεμβρίου Κυριακή
ΡΟΔΟΣ 18.00 Κω-Κάλυμνο - Λέρο -Πάτμο -Πειραιά

8 Σεπτεμβρίου Δευτέρα
ΠΑΤΜΟΣ 15.00 Κω-Κάλυμνο-Αστυπάλαια-Πειραιά

9 Σεπτεμβρίου Τρίτη
ΡΟΔΟΣ 15.00 Κω -Κάλυμνο - Λέρο -Πάτμο -Πειραιά

10 Σεπτεμβρίου Τετάρτη
ΠΑΤΜΟΣ 15.00 Σύμη-Τήλο-Κάλυμνο-Λέρο- Πάτμο-Πειραιά
ΔΙΑΓΟΡΑΣ 18.00 Κω - Πειραιά

11 Σεπτεμβρίου Πέμπτη
ΡΟΔΟΣ 15.00 Κω -Κάλυμνο - Λέρο -Πάτμο -Πειραιά

12 Σεπτεμβρίου Παρασκευή
ΠΑΤΜΟΣ 11.00 Κω -Σάμο -Θεσσαλονίκη
ΔΙΑΓΟΡΑΣ 15.00 Νίσυρο-Κω -Κάλυμνο - Λέρο - Πάτμο -Πειραιά

13 Σεπτεμβρίου Σάββατο
ΡΟΔΟΣ 15.00 Κω -Κάλυμνο - Λέρο -Πάτμο-Πειραιά

14 Σεπτεμβρίου Κυριακή
ΠΑΤΜΟΣ 15.00 Κω-Κάλυμνο-Λέρο-Πάτμο-Πειραιά
ΔΙΑΓΟΡΑΣ 18.00 Κω - Πειραιά

Αναχωρήσεις από ΠΕΙΡΑΙΑ

6 Σεπτεμβρίου Σάββατο
ΡΟΔΟΣ 15.00 Πάτμο - Λέρο - Κάλυμνο - Κω - Ρόδο

7 Σεπτεμβρίου Κυριακή

8 Σεπτεμβρίου Δευτέρα
ΡΟΔΟΣ 15.00 Πάτμο - Λέρο - Κάλυμνο - Κω - Ρόδο

9 Σεπτεμβρίου Τρίτη
ΠΑΤΜΟΣ 15.00 Πάτμο - Λέρο - Κάλυμνο - Τήλο - Σύμη - Ρόδο
ΔΙΑΓΟΡΑΣ 18.00 Κω -Ρόδο

10 Σεπτεμβρίου Τετάρτη
ΡΟΔΟΣ 15.00 Πάτμο - Λέρο - Κάλυμνο - Κω - Ρόδο

11 Σεπτεμβρίου Πέμπτη
ΠΑΤΜΟΣ 15.00 Πάτμο - Λέρο - Κάλυμνο - Κω - Ρόδο
ΔΙΑΓΟΡΑΣ 18.00 Κω -Ρόδο

12 Σεπτεμβρίου Παρασκευή
ΡΟΔΟΣ 15.00 Πάτμο - Λέρο - Κάλυμνο - Κω - Ρόδο

13 Σεπτεμβρίου Σάββατο
ΔΙΑΓΟΡΑΣ 15.00 Πάτμο - Λέρο - Κάλυμνο - Κω - Ρόδο

14 Σεπτεμβρίου Κυριακή
ΡΟΔΟΣ 15.00 Αστυπάλαια - Κάλυμνο - Κω - Ρόδο

X4151-30/9

ΜΕΝΤΙΟΥΜ-ΑΣΤΡΟΛΟΓΟΣ
ΝΙΚΟΣ

Ακριβείς προβλέψεις στον επαγγελματικό, αισθηματικό και οικονομικό τομέα.

Επαναφορά ατόμων
Ισχυρή υποβολή

Δέχεται μόνο με ραντεβού στα τηλέφωνα: 31405 και 39201

6701-5/10

Κλιμάκια γιατρών στα ακριτικά νησιά

Εκστρατεία προληπτικής ιατρικής στα Δωδεκάνησα

ΘΑ ΓΙΝΟΥΝ ΚΑΙ ΕΡΓΑΣΤΗΡΙΑΚΕΣ ΕΞΕΤΑΣΕΙΣ

Κλιμάκιο Ιατρών και Νοσηλευτών - Εθελοντών, θα επισκεφθεί για προληπτικές ιατρικές εξετάσεις τους ακρίτες μας. Το κλιμάκιο, το οποίο αποτελείται από πολλές ειδικότητες ιατρών, θα επισκεφθεί από 21 Σεπτεμβρίου έως 2 Οκτωβρίου 2003 την Κάσο, την Χάλκη, τους Λειψούς, το Αγαθονήσι και την Αστυπάλαια.

Η ομάδα αναχωρεί από το αεροδρόμιο Ελ. Βενιζέλος στις 21 Σεπτεμβρίου 2003 και ώρα 12:15 μ.μ. για Κάρπαθο, όπου στη συνέχεια θα επιβιβαστεί σε πλοίο του πολεμικού Ναυτικού ώστε να μεταβεί στην Κάσο.

Η «Ανοιχτή Αγκαλιά» που διοργανώνει την εκστρατεία έχει προβλέψει για τον εφοδιασμό αναλώσιμου υλικού αλλά και τα απαραίτητα μηχανήματα προκειμένου να καλυφθούν όσο το δυνατόν οι ανάγκες των Ακριτών μας.

Εκτός των γενικών προληπτικών ιατρικών εξετάσεων, θα πραγματοποιηθούν εργαστηριακές εξετάσεις ΤΕΣΤ ΠΑΠ, PSA κ.λ.π. Παράλληλα θα πραγματοποιηθούν συμβουλευτικές συναντήσεις με γονείς και δασκάλους καθώς και ψυχαγωγικό πρόγραμμα για παιδιά.

Ιδιαίτερα στους Λειψούς, που κατά τη διάρκεια της χρονιάς λειτούργησε Σχολή Γονέων, θα πραγματοποιηθεί ΗΜΕΡΙΔΑ με θέμα την «Ψυχική Υγεία και Κοινωνική Ευημερία για το Παιδί και τον Εφήλικα σε Παραμεθόριες Περιοχές».

Η ημερίδα διοργανώνεται σε συνεργασία με το Δήμο Λειψών.

Το πρόγραμμα 2003 που εκπονεί η «Ανοιχτή Αγκαλιά» με γενικό τίτλο «Υποστηρίζουμε τη ΖΩΗ», τελεί υπό την αιγίδα του Υπουργείου Υγείας και Πρόνοιας, την υποστήριξη - συνεργασία του Γενικού Επιτελείου Ναυτικού και με την συνεργασία του ΠΕ.Σ.Υ. Δωδεκανήσου.

Συντελεστές του Προγράμματος:

Τα νοσοκομεία Παίδων Π. & Α. Κυριακού - Αγία Σοφίας - Παιδιατρικό Πεντέλης - Παιδιατρικό Βούλας.

Το Μαιευτικό και Χειρουργικό Κέντρο «Μητέρα»

Παιδοψυχιατρικό «Πεντέλης»

Θεραπευτήριο «Ευαγγελισμός»

Το Νοσοκομείο «Ιπποκράτειο»

Το Νοσοκομείο «Μαρίκα Ηλιάδη»

Χορηγοί του Προγράμματος «Υποστηρίζουμε τη Ζωή» 2003 είναι:

1. NESTLE
2. PROCTER AND GAMBLE
3. ΦΑΡΜΑΣΕΡΒ ΛΙΛΛΥ
4. ΜΑΙΕΥΤΙΚΟ ΚΑΙ ΧΕΙΡΟΥΡΓΙΚΟ «ΜΗΤΕΡΑ»
5. SANOFI - SYNTHELABO
6. ACS

Πάνιος χορηγός είναι η COSMOTE, η οποία συμβάλλει τα μέγιστα στους στόχους, στα προγράμματα και το όραμα των «Φίλων Κοινωνικής Παιδιατρικής».

Χορηγός Επικοινωνίας: η E.P.T.

Ενημερωτική συνάντηση στο Δήμο Πεταλούδων για ευρωπαϊκά προγράμματα

Στο πλαίσιο της ενημέρωσης των υποψηφίων δυνητικών επενδυτών του επιχειρησιακού προγράμματος της Κοινοτικής Πρωτοβουλίας Leader Plus, ο Δήμος Πεταλούδων και η Αναπτυξιακή Δωδεκανήσου (ΑΝ.ΔΩ), διοργανώνουν ενημερωτική συνάντηση αύριο Παρασκευή 12 Σεπτεμβρίου 2003 στις 7.30 μ.μ. στο Πνευματικό Κέντρο της Κρεμαστής.

Η συνάντηση αφορά όλους όσους επιθυμούν να επενδύσουν μεταξύ άλλων, στους τομείς του αγροτοτουρισμού, της βιοτεχνίας, της μεταποίησης, του τουρισμού. Αναλυτικότερα οι επενδύσεις αναφέρονται, στην πρώτη μεταποίηση γεωργικών προϊόντων, στη δημιουργία επισκέψιμων αγροκτημάτων ή τοπικών κέντρων οργάνωσης - προώθησης του αγροτικού τουρισμού, σε εκτροφεία θηραμάτων, σε επιχειρήσεις παροχής υπηρεσιών για την υποστήριξη της κοινωνικής εξυπηρέτησης, στην ανάπτυξη ηλεκτρονικών υπηρεσιών πληροφόρησης για τις ΜΜΕ ή του συστήματος τηλεαγοράς και ηλεκτρονικού εμπορίου, στην ανάδειξη μνημείων και κτιρίων της αγροτικής κληρονομιάς στη δημιουργία μουσείων και πολιτιστικών κέντρων.

Με το ευρωπαϊκό πρόγραμμα Leader Plus, δίδεται ευκαιρία για επενδύσεις σε αγροτουρισμό και βιοτεχνία, ενώ θα δοθεί προτεραιότητα σε έργα που θα βελτιώσουν τη ζωή των κατοίκων.

Στελέχη του δήμου και της ΑΝ.ΔΩ πέρα από την ενημέρωση, θα απαντήσουν διεξοδικά σε όλες τις ερωτήσεις και απορίες σχετικά με το συγκεκριμένο πρόγραμμα.

Να σημειωθεί ότι η καταληκτική ημερομηνία για την κατάθεση των φακέλων υποψηφιότητας, είναι η 17η Οκτωβρίου 2003.

ΝΤΕΤΕΚΤΙΒΣ
30 ΧΡΟΝΙΑ ΜΟΝΙΜΑ ΚΑΙ ΣΤΗ ΡΟΔΟ
35354
ΠΛΑΤΕΙΑ ΑΓΙΟΥ ΙΩΑΝΝΟΥ
Η ΛΥΣΗ!!! ΣΕ ΚΑΘΕ ΣΑΣ ΠΡΟΒΛΗΜΑ
EXPRESS SECURITY

X 4146-30/9

ΑΡΧΩΝ ΣΑΜΑΡΤΖΗΣ ΑΕΤΕΒΕ

Από το 1980

23 ΧΡΟΝΙΑ ΜΟΝΩΣΕΙΣ



ΜΟΝΩΣΕΙΣ ΤΑΡΑΤΣΩΝ

ΠΡΟΣΦΟΡΑ
ΠΛΑΣΤΙΚΟ 15 kg
ΜΟΝΟ με 17 ευρώ
με ΦΠΑ





ΠΡΟΣΦΟΡΑ
ΑΚΡΥΛΙΚΟ 15 kg
ΜΟΝΟ με 19 ευρώ
με ΦΠΑ

ΔΙΑΘΕΣΗ: ΑΡΧΩΝ ΣΑΜΑΡΤΖΗΣ ΑΕΤΕΒΕ
ΜΟΝΩΣΕΙΣ - ΣΤΕΓΑΝΩΣΕΙΣ
ΚΑΤΑΣΤΗΜΑΤΑ
1) Ερυθρού Σταυρού 21 - Τηλ.: 22410 23030/32054 Ρόδος 85100
2) Ικαρου & Λαοδικείας - Τηλ.: 22410 20021 Ρόδος 85100
ΚΙΝΗΤΟ: 6944 502033

X4143-30/9

ΤΗΛΟΣ 21ος ΑΙΩΝΑΣ
ΝΑΥΤΙΚΗ ΕΤΑΙΡΙΑ
Τηλ. 22460 44044

ΔΡΟΜΟΛΟΓΙΑ «SEA STAR»

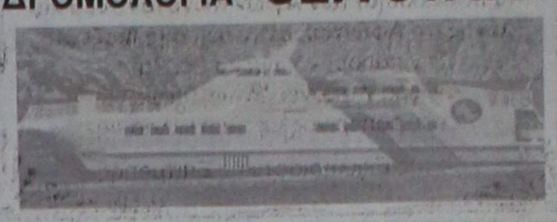

ΚΥΡΙΑΚΗ		
Λιμάνι	Αφιξη	Αναχώρηση
ΡΟΔΟΣ		07.15
ΤΗΛΟΣ	08.35	08.50
ΡΟΔΟΣ	10.10	17.00
ΤΗΛΟΣ	18.20	18.30
ΡΟΔΟΣ	19.50	

ΔΕΥΤΕΡΑ		
Λιμάνι	Αφιξη	Αναχώρηση
ΡΟΔΟΣ		08.30
ΤΗΛΟΣ	09.50	14.30
ΝΙΣΥΡΟΣ	15.00	17.30
ΤΗΛΟΣ	18.00	18.10
ΡΟΔΟΣ	19.30	

ΤΡΙΤΗ		
Λιμάνι	Αφιξη	Αναχώρηση
ΡΟΔΟΣ		08.30
ΤΗΛΟΣ	09.50	17.00
ΡΟΔΟΣ	18.30	

ΤΕΤΑΡΤΗ		
Λιμάνι	Αφιξη	Αναχώρηση
ΡΟΔΟΣ		07.00
ΤΗΛΟΣ	08.20	08.30
ΡΟΔΟΣ	10.00	18.00
ΤΗΛΟΣ	19.20	19.30
ΡΟΔΟΣ	20.50	

ΠΕΜΠΤΗ		
Λιμάνι	Αφιξη	Αναχώρηση
ΡΟΔΟΣ		08.30
ΤΗΛΟΣ	09.50	14.30
ΝΙΣΥΡΟΣ	15.00	17.30
ΤΗΛΟΣ	18.00	18.10
ΡΟΔΟΣ	19.30	

ΠΑΡΑΣΚΕΥΗ		
Λιμάνι	Αφιξη	Αναχώρηση
ΡΟΔΟΣ		08.30
ΤΗΛΟΣ	09.50	14.30
ΝΙΣΥΡΟΣ	15.00	17.30
ΤΗΛΟΣ	18.00	18.10
ΡΟΔΟΣ	19.30	

X4166-30/9

Ανακαλύψτε
με τα Blue Star Ferries
το καλύτερο ταξίδι!

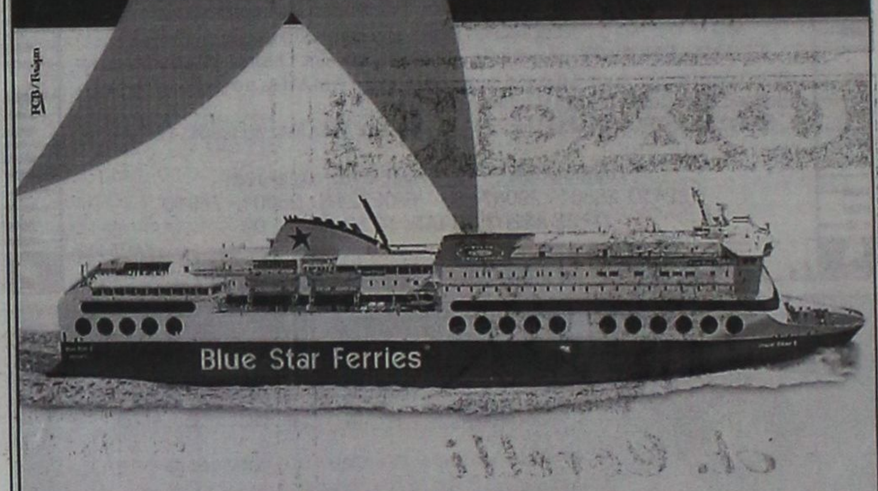

Περίοδος: 21/04/03 - 28/09/03

ΠΡΟΣ ΠΕΙΡΑΙΑ

ΑΝΑΧΩΡΗΣΗ ΑΠΟ							ΑΦΙΞΗ ΠΕΙΡΑΙΑ
ΡΟΔΟ	ΚΩ	ΛΕΡΟ	ΠΑΤΜΟ	ΜΥΚΟΝΟ	ΣΥΡΟ	ΑΝΟΙΚΤΟ ΚΑΤΑΣΤΡΩΜΑ	
ΤΡΙΤΗ 20:00	ΤΡΙΤΗ 22:55	...	...	ΤΕΤΑΡΤΗ 03:30	...	...	ΤΕΤΑΡΤΗ 07:20
ΠΕΜΠΤΗ 20:00	ΠΕΜΠΤΗ 22:55	ΠΑΡΑΣΚΕΥΗ 00:35	ΠΑΡΑΣΚΕΥΗ 01:45	...	ΠΑΡΑΣΚΕΥΗ 05:20	...	ΠΑΡΑΣΚΕΥΗ 08:40
ΣΑΒΒΑΤΟ 10:00	ΣΑΒΒΑΤΟ 12:50	...	...	...	...	ΣΑΒΒΑΤΟ 16:20	ΣΑΒΒΑΤΟ 21:30
ΚΥΡΙΑΚΗ 18:30	ΚΥΡΙΑΚΗ 21:25	ΚΥΡΙΑΚΗ 23:05	ΔΕΥΤΕΡΑ 00:15	...	ΔΕΥΤΕΡΑ 03:50	...	ΔΕΥΤΕΡΑ 07:10

ΑΠΟ ΠΕΙΡΑΙΑ

ΑΝΑΧΩΡΗΣΗ ΑΠΟ ΠΕΙΡΑΙΑ	ΑΦΙΞΗ						
	ΣΥΡΟ	ΜΥΚΟΝΟ	ΑΝΟΙΚΤΟ ΚΑΤΑΣΤΡΩΜΑ	ΠΑΤΜΟ	ΛΕΡΟ	ΚΩ	ΡΟΔΟ
ΔΕΥΤΕΡΑ 20:00	ΔΕΥΤΕΡΑ 23:20	...	...	...	...	ΤΡΙΤΗ 04:10	ΤΡΙΤΗ 07:10
ΤΕΤΑΡΤΗ 20:00	ΤΕΤΑΡΤΗ 23:20	...	...	ΠΕΜΠΤΗ 02:50	ΠΕΜΠΤΗ 04:00	ΠΕΜΠΤΗ 05:40	ΠΕΜΠΤΗ 08:35
ΠΑΡΑΣΚΕΥΗ 20:00	...	ΠΑΡΑΣΚΕΥΗ 23:50	...	...	...	ΣΑΒΒΑΤΟ 04:20	ΣΑΒΒΑΤΟ 07:15
ΣΑΒΒΑΤΟ 23:30	...	...	ΚΥΡΙΑΚΗ 04:45	ΚΥΡΙΑΚΗ 07:00	ΚΥΡΙΑΚΗ 08:10	ΚΥΡΙΑΚΗ 09:50	ΚΥΡΙΑΚΗ 12:45

ΑΝΕΚΤΕΛΕΣΤΑ ΔΡΟΜΟΛΟΓΙΑ: 26/04/03 από ΠΕΙΡΑΙΑ & 27/04/03 από ΡΟΔΟ.

SKEVO'S TRAVEL AGENCY

ΚΑΝΤΕ ΚΡΑΤΗΣΗ ΤΩΡΑ!

ΠΛΗΡΟΦΟΡΙΕΣ ΚΑΙ ΚΡΑΤΗΣΕΙΣ ΘΕΣΕΩΝ ΣΤΟΝ ΤΑΞΙΔΙΩΤΙΚΟ ΣΑΣ ΠΡΑΚΤΟΡΑ Ή SKEVO'S TRAVEL AGENCY: ΑΜΕΡΙΚΗΣ 111, ΡΟΔΟΣ, ΤΗΛ. ΚΡΑΤΗΣΕΩΝ ΕΠΙΒΑΤΩΝ ΚΑΙ Ι.Χ.: 22410-22461, 22410-75655, 22410-75310, ΤΗΛ. ΚΡΑΤΗΣΕΩΝ ΦΟΡΤΗΓΩΝ: 22410-76600

X4161-30/9

ΕΚΚΛΗΣΙΑΣΤΙΚΗ ΕΠΙΤΡΟΠΗ
ΙΕΡΟΥ ΝΑΟΥ ΑΦΑΝΤΟΥ
Η ΚΟΙΜΗΣΗ ΤΗΣ ΘΕΟΤΟΚΟΥ

Γνωστοποιούμε στο φιλόθρησκο κοινο ότι
στις 14 του μηνος ημέρα Κυριακή
εορτάζουμε την ύψωση του Τιμίου Σταυρού
στο παρεκκλήσι των Αγίων Κωνσταντίνου και Ελένης στ' Αφάντου, στην περιοχή Μαζέφια.
Την παραμονή, ημέρα Σάββατο και ώρα 7 απογευματινή θα ψαλεί μέγας εσπερινός μετ' αρτοκλασίας.

Εκ της Εκκλησιαστικής Επιτροπής

ΧΛ-14/9

ΛΥΚΕΙΟ ΕΛΛΗΝΙΔΩΝ ΡΟΔΟΥ
"ΕΡΓΑΝΗ ΑΘΗΝΑ"

ΑΝΑ- ΚΟΙΝΩΣΗ

Το Λύκειο Ελληνίδων Ρόδου «ΕΡΓΑΝΗ ΑΘΗΝΑ» οδός Ιπποτών (κατάλυμα Προβηγκίας) τηλ. 28127 ανακοινώνει ότι την **13, 20, 27 Σεπεμβρίου** και **4 Οκτωβρίου ημέρα Σάββατο και ώρα 6-8μ.μ.** γίνονται **ΕΓΓΡΑΦΕΣ**

στα τμήματα εκμάθησης ελληνικών παραδοσιακών χορών για παιδιά (αγόρια και κορίτσια) Δημοτικού - Γυμνασίου - Λυκείου και ενήλικες

Η διδασκαλία των χορών γίνεται κατά τον πιο αυθεντικό τρόπο και πάντα σύμφωνα με τις σύγχρονες παιδαγωγικές αντιλήψεις, σε ευχάριστο και δημιουργικό περιβάλλον από πεπειραμένους χοροδιδασκάλους.

Εναρξη μαθημάτων 4 Οκτωβρίου

Εκ του Δ.Σ.

ΕΥΘΥΜΙΟΣ ΚΩΒΑΙΟΣ
ΧΕΙΡΟΥΡΓΟΣ ΟΔΟΝΤΙΑΤΡΟΣ

Ο ιατρός θα απουσιάσει
λόγω μετεκπαίδευσης στην εμφυτευματολογία και γναθοπροσωπική χειρουργική στο UNIVERSITY OF CONNECTICUT HEALTH CENTER (Ην. Πολιτείες).

Το ιατρείο θα παραμείνει κλειστό για όλο το έτος

Πληρ. στο τηλέφωνο: 22410 20352

6625-30/9

ΙΑΤΡΙΚΗ ΑΝΑΚΟΙΝΩΣΗ

Ο ΙΑΤΡΟΣ
ΧΕΙΡΟΥΡΓΟΣ - ΟΥΡΟΛΟΓΟΣ
ΘΕΟΔΟΣΙΟΣ Ε. ΤΡΙΑΝΤΑΦΥΛΛΟΥ
Αμερικής 7 (παλαιό ΤΑΞΥ)
Δέχεται: Καθημερινά 09.00 - 13.00 και 17.30 - 20.30
(εκτός Σαββάτου)

Τηλ. 2241 0 35235

T1388-30/9

ΩΔΕΙΟ



A. Corelli

ΑΝΑΓΝΩΡΙΣΜΕΝΟ ΑΠΟ ΤΟ ΚΡΑΤΟΣ
Αρ. αδείας Δ1 27506
Α. ΚΑΡΑΤΖΙΑ

Ευχάριστη και αποτελεσματική καλλιτεχνική εκπαίδευση με τη σφραγίδα της οργάνωση και του προγραμματισμού.
ΒΕΒΑΙΟΤΗΤΑ ΓΙΑ ΤΗΝ ΠΟΙΟΤΗΤΑ ΤΩΝ ΣΠΟΥΔΩΝ ΚΑΙ ΕΓΓΥΗΣΗ ΓΙΑ ΤΟ ΑΠΟΤΕΛΕΣΜΑ.
Τίτλους σπουδών με ουσιαστική αξία και αδιαμφισβήτητο κύρος, όπως και η μεγαλύτερη δυνατή εξασφάλιση για επαγγελματική αποκατάσταση μέσω του πανελλήνιου δυκτίου των **ΠΡΟΤΥΠΩΝ ΑΝΑΓΝΩΡΙΣΜΕΝΩΝ ΩΔΕΙΩΝ.**
Στο ωδείο διδάσκουν έμπειροι και εξειδικευμένοι καθηγητές.
Διδάσκουν τα εξής τμήματα:
ΠΙΑΝΟ
ΒΙΟΛΙ
ΚΙΘΑΡΑ (ΚΛΑΣΙΚΗ - ΜΟΝΤΕΡΝΑ)
ΑΡΜΟΝΙΟ (ΚΛΑΣΙΚΟ - ΜΟΝΤΕΡΝΟ)
ΜΟΝΩΔΙΑΣ
ΠΝΕΥΣΤΑ
ΚΡΟΥΣΤΑ
ΠΑΡΑΔΟΣΙΑΚΑ ΟΡΓΑΝΑ (ΒΙΟΛΙ - ΣΑΝΤΟΥΡΙ - ΛΥΡΑ - ΟΥΤΙ - ΛΑΟΥΤΟ)
ΜΠΟΥΖΟΥΚΙ - ΜΑΝΤΟΛΙΝΟ
ΓΕΝΙΚΑ ΥΠΟΧΡΕΩΤΙΚΑ ΜΑΘΗΜΑΤΑ ΘΕΩΡΙΑΣ - ΣΟΛΦΕΖ - ΑΡΜΟΝΙΑ - ΕΙΔΙΚΟ ΑΡΜΟΝΙΑΣ - ΑΝΩΤΕΡΑ ΘΕΩΡΗΤΙΚΑ ΜΑΘΗΜΑΤΑ - ΑΝΤΙΣΤΙΞΗ - ΦΟΥΓΚΑ - ΙΣΤΟΡΙΑ ΜΟΥΣΙΚΗΣ - ΜΟΡΦΟΛΟΓΙΑ - ΧΟΡΩΔΙΑ - ΣΥΝΘΕΣΗ
ΕΙΔΙΚΟ ΤΗΜΑ ΠΡΟΠΑΙΔΕΙΑΣ (για παιδιά 4-6 ετών)
ΜΟΥΣΙΚΟΚΙΝΗΤΙΚΗΣ ΑΓΩΓΗΣ ΣΥΣΤΗΜΑ ORF - Z - KODALY - DALCROZE
ΤΜΗΜΑ ΡΥΘΜΙΚΗΣ - ΧΟΡΟΥ (ΚΛΑΣΙΚΟΥ και ΜΟΝΤΕΡΝΟΥ) για παιδιά προσχολικής ηλικίας και τμήμα για μεγάλους.

ΕΓΓΡΑΦΕΣ ΚΑΙ ΠΛΗΡΟΦΟΡΙΕΣ ΚΑΘΗΜΕΡΙΝΑ
ΑΠΟ 10.00-13.00 π.μ. και 17.00-20.00
ΣΑΒΒΑΤΟ 10.00-13.00
Διεύθυνση: ΛΙΝΔΟΥ 66. Τηλ. 22410 39647

Εγγραφές από 1η Σεπτεμβρίου
ΕΝΑΡΞΗ ΜΑΘΗΜΑΤΩΝ 10/9/2003

6660-16/9

Το νησί έμεινε και πάλι χωρίς ηλεκτρικό

Ανάστατη η Κάσος από τις νέες διακοπές στο ρεύμα!..

ΤΕΡΑΣΤΙΕΣ ΕΙΝΑΙ ΟΙ ΕΥΘΥΝΕΣ ΤΗΣ ΔΕΗ

ΔΙΑΚΟΠΕΣ του ηλεκτρικού ρεύματος σημειώθηκαν και πάλι στην Κάσο. Αυτό είχε σαν αποτέλεσμα να ξεσηκωθρύν οι κάτοικοι που ταλαιπωρούνται αφάνταστα από τις διακοπές, ενώ τεράστιες ευθύνες επιρρίπτονται στη ΔΕΗ, η οποία ναι μεν τοποθέτησε τα δύο ηλεκτροπαραγωγά ζεύγη, αλλά δεν φρόντισε να υπάρχει και ο τεχνικός για να τα θέσει σε λειτουργία όταν χρειαστεί..

Σχετικά με το θέμα που δημιουργήθηκε ο δήμαρχος της Κάσου Δημήτρης Ερωτόκριτος έστειλε στον διευθύνοντα σύμβουλο της ΔΕΗ κ. Στ. Νέζη την παρακάτω επιστολή:

«Κύριοι,

Επανερχόμενοι στο σκοτάδι, είμαστε υποχρεωμένοι να αλλάξουμε το ύφος της επιστολής μας, μια και από ό,τι φαίνεται οι υπεύθυνοι της ΔΕΗ μας αγνοούν και μας περιπαίζουν.

Από χθες, ημέρα Τρίτη 9/9/03, άρχισαν και πάλι οι γνωστές διακοπές ηλεκτροδότησης της Κάσου, οι οποίες έφτασαν αισίως τις ογδόντα (80)!!! μέχρι τις 10 μ.μ., ώρα που η διακοπή έγινε μόνιμη και αορίστου χρόνου.

Σαν Δήμος, οργανώσαμε αμέσως συνεργείο περισυλλογής των κατεστραμμένων οικιακών συσκευών, οι οποίες θα στόλιζαν την επομένη, τους χώρους εναπόθεσης των απορριμμάτων, ελπίζοντας τουλάχιστον σε γρήγορη αποκατάσταση της ζημιάς. Η εμπειρία που βιώσαμε πριν σαράντα περίπου ημέρες, ελπίζαμε ότι δεν θα ξανασυμβεί. Εξ άλλου υπάρχουν στο νησί δύο γεννήτριες, οι οποίες σύμφωνα με τις διαβεβαιώσεις της ΔΕΗ, θα λειτουργούν άμεσα σε περίπτωση διακοπής.

Οντως, κ. Νέζη «βρέθηκαν λύσεις από μηδενική βάση, δηλαδή εγκαταστάθηκε και λειτούργησε ένας νέος Σταθμός παραγωγής ηλεκτρικής ενέργειας εντός ωρών», όπως ο ίδιος αναφέρετε στην με αριθ. ΑΡ/ΗΜ:ΓΔΝΣ/2707/13-08-03 απάντησής σας, στην ερώτηση της βουλευτή κ. Μαρίας Δαμανάκη προς τον Υπουργό κ. ΤΣΟΧΑΤΖΟΠΟΥΛΟ.

Περιμέναμε λοιπόν, αφού υπήρχε άμεση ετοιμότητα από την ΔΕΗ για αντιμετώπιση του προβλήματος, να λειτουργήσουν άμεσα τα ηλεκτροπαραγωγά ζεύγη και να τροφοδοτήσουν με ρεύμα τους πολυπαθείς Κασιώτες. Τότε, κ. Νέζη συνειδητοποιήσαμε ότι όντως εγκαταστάθηκαν στο νησί μας δύο ηλεκτροπαραγωγά ζεύγη, αλλά δεν μπορούν να λειτουργήσουν αφού δεν υπάρχει στο νησί ο αρμόδιος υπάλληλος για να εκτελέσει αυτή την εργασία.

Και γεννάται το ερώτημα. Τι μέλλει γενέσθαι; Πρέπει να περιμένουμε τεχνικό από την Κάρπαθο ή από άλλο μέρος της Ελλάδας για να θέσει σε λειτουργία τα ηλεκτροπαραγωγά ζεύγη; Είναι προγραμματισμός αυτός; Και πότε θα δοθεί η εντολή μετακίνησης; Και ποιός θα δώσει αυτήν την εντολή; Πρέπει πρώτα να καταστραφούν οι Κασιώτες επαγγελματίες και τα νοικοκυριά; Πρέπει πρώτα να το γράψουν οι εφημερίδες και να «βουίξουν» όλα τα ΜΜΕ;

Για την οριστική επίλυση του προβλήματος, ΑΠΑΙΤΟΥΜΕ τα ηλεκτροπαραγωγά ζεύγη που βρίσκονται στο νησί, σύμφωνα με την έγκριση της ΡΑΕ, να είναι σε ΑΜΕΣΗ ΕΤΟΙΜΟΤΗΤΑ ΛΕΙΤΟΥΡΓΙΑΣ με μόνιμη παρουσία του αρμοδίου Υπαλλήλου χρήσης αυτών.

Λυπούμαστε πολύ, αλλά μας αναγκάζετε, να σας επισημάνουμε ότι ο προγραμματισμός σας δεν είναι και ο καλύτερος δυνατός, από τους υπεύθυνους της εταιρείας σας.

Επισυνάπτουμε το έγγραφο του κ. Νέζη και το από 31-07-03 έγγραφο της ΡΑΕ για πληρέστερη ενημέρωσή σας.

Ο ΔΗΜΑΡΧΟΣ ΚΑΣΟΥ
Δημήτριος
Εμμ. Ερωτόκριτος

ΚΥΚΛΟΦΟΡΕΙ 22 ΣΕΠΤΕΜΒΡΙΟΥ

Εύα Ανδρουτσοπούλου

Οι εραστές της λαίδης ...Χ

«Μπορεί να μην είμαι η πιο ωραία γυναίκα του κόσμου, αλλά μπορώ να έχω όποιον άντρα θέλω»



Ενας ανορθόδοξος τίτλος μιας συγκλονιστικής αληθινής ιστορίας για τις ολέθριες επιπτώσεις στην ψυχοσωματική ανάπτυξη ενός παιδιού από την αρρωστημένη σεξουαλική ζωή μιας «επιτυχημένης», «επιστήμονος», «μάνας».

Εκδοση Ε.Α.

2573-10/9

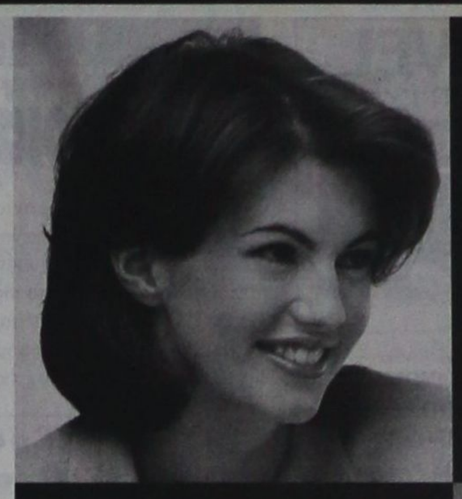

Σε πόσα χρόνια μάθατε να μιλάτε Αγγλικά;



Το παιδί σας, στο RLC μπορεί να μάθει έως και 3 φορές γρηγορότερα!

Τα Αγγλικά στο RLC μαθαίνονται γρήγορα, αλλα με σωστές βάσεις και με λιγότερη εργασία στο σπίτι, αφου ακολουθούμε τη φυσική μέθοδο εκμάθησης, δηλαδή τόσο απλά όσο μαθαίνει ένα παιδί τη μητρική του γλώσσα: Πρώτα ακούει, μετά προφέρει, στη συνέχεια διαβάζει και τέλος γράφει.

Το παιδί σας στο RLC, ξεκινώντας στη Β΄ ή Γ΄ Δημοτικού μπορεί να φθάσει στο FCE στο τέλος της Α΄ Γυμνασίου, παρέχοντας του έτσι την δυνατότητα να ολοκληρώσει τον κύκλο σπουδών του έως και το επίπεδο Proficiency πριν φθάσει στο Λύκειο. Δίνουμε πάντα ιδιαίτερη σημασία στην ανάπτυξη του προφορικού λόγου, γιατί στόχος μας είναι όχι μόνο η απόκτηση ξενόγλωσσων πτυχίων, αλλά και η επάξια ανταπόκριση στις σημερινές αλλά και μελλοντικές φοιτητικές, εργασιακές και επαγγελματικές απαιτήσεις.

Στο RLC μπορούν να φοιτήσουν ΑΡΧΑΡΙΟΙ και ΠΡΟΧΩΡΗΜΕΝΟΙ. Ειδικά οι προχωρημένοι, αφού περάσουν το test αξιολόγησης θα είναι σε θέση να φθάσουν στις εξετάσεις FCE έως και 3 φορές γρηγορότερα σε σχέση με οποιαδήποτε άλλη μέθοδο Αγγλικών.

XA 11/9

ΝΕΟ ΤΜΗΜΑ: PRE-JUNIOR (Α΄ & Β΄ Δημοτικού)
Ειδικό τμήμα προετοιμασίας των παιδιών της Α' ή Β' Δημοτικού για την εκμάθηση της Αγγλικής γλώσσας, μέσα από παιχνίδια, τραγούδια και χειροτεχνία στα Αγγλικά!

ΑΓΓΛΙΚΑ: ΓΡΗΓΟΡΑ – ΕΥΚΟΛΑ - ΑΠΟΤΕΛΕΣΜΑΤΙΚΑ

RAPID LEARNING CENTRE
ΣΥΣΤΗΜΑ ΕΝΑΛΛΑΚΤΙΚΗΣ ΤΑΧΥΡΥΘΜΗΣ ΔΙΔΑΣΚΑΛΙΑΣ ΑΓΓΛΙΚΩΝ

Market Plan+Tsirigas

Υπεύθυνη Σπουδών: ΑΛΙΚΗ ΔΙΑΚΟΣΑΒΒΑ - ΠΕΡΙΔΗ

Κωνσταντίνου Υδραίου 5, Ρόδος
Τηλ.: 22410 37946, 32001, FAX: 22410 37946

Εγγραφές: 1-9 Σεπτεμβρίου
(Δευτέρα- Παρασκευή 11:00-13:00 & 18:00-20:00)
Έναρξη Μαθημάτων: Τετάρτη 10 Σεπτεμβρίου 2003

ΣΥΝΕΧΗΣ ΔΗΜΙΟΥΡΓΙΑ ΝΕΩΝ ΤΜΗΜΑΤΩΝ

«ΙΕΡΑΠΕΤΡΑ - Β. ΚΟΡΝΑΡΟΣ»
ΔΡΟΜΟΛΟΓΙΑ Λ.Α.Ν.Ε.

Κάθε Κυριακή στις 04.30 το πρωί
Αναχώρηση από Ρόδο με το ΙΕΡΑΠΕΤΡΑ για Χάλκη, Διαφάνι, Πηγάδια, Κάσο, Σπτεία. Αγιο Νικόλαο, Μήλο, Πειραιά

Κάθε Δευτέρα στις 23.00 το βράδυ
Αναχώρηση από Ρόδο με το ΚΟΡΝΑΡΟΣ για Χάλκη, Διαφάνι, Πηγάδια, Κάσο, Σπτεία και επιστροφή από Σπτεία για Ρόδο

Κάθε Τετάρτη στις 04.30 το πρωί
Αναχώρηση από Ρόδο με το ΚΟΡΝΑΡΟΣ για Χάλκη, Διαφάνι, Πηγάδια, Κάσο, Σπτεία. Αγιο Νικόλαο, Μήλο, Πειραιά

Κάθε Σάββατο στις 04.30 το πρωί
Αναχώρηση από Ρόδο με το ΚΟΡΝΑΡΟΣ για Χάλκη, Διαφάνι, Πηγάδια, Κάσο, Σπτεία. Αγιο Νικόλαο, Μήλο, Πειραιά

ΠΛΗΡΟΦΟΡΙΕΣ

STEFANAKIS - ZORPIDIS

Τηλ. 22410 20625, 30054

X. 4167-30/9

- **Ρυθμική Κινησιολογική Αγωγη) - Δημιουργική κίνηση - Αυτοσχεδιασμός** (από 3.5 ετών)
- **Κλασσικό μπαλλέτο** (σύστημα VAGANOVA)
- **JAZZ**
- **Σύγχρονος χορός**
- **FLAMENCO**
- **Caractére**
- **Χορευτική γυμναστική**
- **Εντατικό Προεπαγγελματικό**

Από φέτος ειδικά τμήματα ΑΡΓΕΝΤΙΝΙΚΟ ΤΑΝΓΚΟ

ΕΓΓΡΑΦΕΣ - ΠΛΗΡΟΦΟΡΙΕΣ
Από 4/9/2003 κάθε μέρα εκτός Σαββάτου & Κυριακής 11-1 το πρωΐ και 6-8 το απόγευμα

ΣΕΜΙΝΑΡΙΑ
Κατα τη διάρκεια της χρονιας από διακεκριμενους χορογράφους διεθνώς αναγνωρισμενους

ΣΧΟΛΗ ΧΟΡΟΥ Έλλης Παρασκευα

Αναγνωρισμένη από το ΥΠΠΟ Αριθμός Αδειας 6993/70

ΕΝΑΡΞΗ ΜΑΘΗΜΑΤΩΝ 15/09/03

Βενετοκλέων 61 - Τηλ: 22410 20.780/24.050

Η σχολή τώρα και στο διαδίκτυο:
www.ellipariaskeva.gr • e-mail: ellipar@otenet.gr

T. 1756-14/9

ΔΙΔΑΣΚΟΥΝ

- **ΕΛΛΗ ΠΑΡΑΣΚΕΥΑ** απόφ. επ. σχ. Ραλλούς Μάνου, Μεταπτ. RAD - Place Λονδίνου Ιδρυτικό μέλος Διεθνούς Συμβουλίου Χορού της UNESCO, μέλος της Ενωσης Χοροθεραπευτών Ελλάδος.
- **ΦΩΤΕΙΝΗ ΤΕΡΡΑΝΟΒΑ** Απόφ. Κρατικής Σχολής Ορχηστικής Τέχνης, Μεταπτυχιακές σπουδές στη σχολή ALVIN AILEY της Νέας Υόρκης.
- **ΝΑΤΑΛΙ ΣΕΡΒΟΥ** Απόφ. Κρατικής Σχολής Ορχηστικής Τέχνης Αθηνών.
- **ΣΕΒΗ ΑΡΓΥΡΟΥ** Απόφ. Ανώτερης Επαγγελματικής Σχολής Χορού Δ. Γρηγοριάδου. Μεταπτυχιακές σπουδές στο Παρίδι.
- **ΣΤΑΥΡ. ΓΕΩΡΓΟΠΑΠΑΔΑΚΟΥ** Απόφ. Ανώτερης Επαγγελματικής Σχολής Χορού Amparo De Triana. Μεταπτυχιακές σπουδές Flamenco στη Σεβίλλη, Μαδρίτη, Βερολίνο

ΠΑΡΑΡΤΗΜΑ ΑΦΑΝΤΟΥ
Περνού 147 - Τηλ: 52780
Εγγραφές κάθε Τρίτη και Παρασκευή 6.00 - 8.00 μ.μ.
Εναρξη μαθημάτων 16/09/2003

PELLOS TRAVEL

ΠΟΙΟΤΗΤΑ -ΟΡΓΑΝΩΣΗ-ΕΓΓΥΗΣΗ

ΕΚΔΡΟΜΕΣ ΣΕΠΤΕΜΒΡΙΟΥ 2003



6ΗΜΕΡΗ ΕΚΔΡΟΜΗ.
ΚΩΝΣΤΑΝΤΙΝΟΥΠΟΛΗ-ΠΡΙΓΚΗΠΟΝΗΣΑ
ΑΝΑΧΩΡΗΣΗ 22/9
ΕΠΙΣΤΡΟΦΗ 27/9
ΜΑΡΜΑΡΙΣ- ΕΦΕΣΣΟΣ - ΣΜΥΡΝΗ-BANDIRMA ΚΩΝΣΤΑΝΤΙΝΟΥΠΟΛΗ-ΚΡΟΥΑΖΙΕΡΑ ΣΤΟ ΒΟΣΠΟΡΟ (ΠΡΙΓΚΗΠΟΝΗΣΑ)- ΑΠΟΛΛΩΝΙΑ ΠΡΟΥΣΑ-ΣΜΥΡΝΗ- ΜΑΡΜΑΡΙΣ-ΡΟΔΟΣ
ΤΙΜΗ 285,00 ευρω

ΟΚΤΑΗΜΕΡΗ ΕΚΔΡΟΜΗ
ΓΥΡΟΣ ΠΕΛΟΠΟΝΝΗΣΟΥ
ΑΝΑΧΩΡΗΣΗ 28/9
ΕΠΙΣΤΡΟΦΗ 5/10
(ΣΠΗΛΑΙΟ ΔΥΡΟΥ-ΜΥΣΤΡΑΣ) ΖΑΚΥΝΘΟΣ -ΚΕΦΑΛΟΝΙΑ

ΕΚΔΡΟΜΕΣ ΟΚΤΩΒΡΙΟΥ

ΕΠΤΑΗΜΕΡΗ ΑΕΡΟΠΟΡΙΚΗ ΕΚΔΡΟΜΗ



ΑΝΑΧΩΡΗΣΗ 10/10/03
ΕΠΙΣΤΡΟΦΗ 16/08/03
ΚΑΪΡΟ- ΑΛΕΞΑΝΔΡΕΙΑ-ΣΙΝΑ

ΜΥΤΙΛΗΝΗ ΑΓΙΟΣ ΡΑΦΑΗΛ
4ΗΜΕΡΗ ΑΕΡΟΠΟΡΙΚΗ ΕΚΔΡΟΜΗ
Αναχώρηση 18/10- Επιστροφή 21/10
ΑΓΙΟΣ ΡΑΦΑΗΛ ΜΥΤΙΛΗΝΗΣ-ΠΑΝΑΓΙΑ ΜΑΡΚΕΛΛΑ ΧΙΟΥ

6ΗΜΕΡΗ ΚΩΝΣΤΑΝΤΙΝΟΥΠΟΛΗ-ΠΡΙΓΚΗΠΟΝΗΣΑ
ΑΝΑΧΩΡΗΣΗ 18/10/03
ΕΠΙΣΤΡΟΦΗ 24/10/03
ΤΙΜΗ 285,00 ευρω

ΚΥΚΛΑΔΕΣ 23/10-28/10
(Με "Blue star")
ΣΥΡΟΣ-ΜΥΚΟΝΟΣ-ΠΑΡΟΣ-ΣΑΝΤΟΡΙΝΗ
ΑΝΑΧΩΡΗΣΗ ΜΕ ΤΟ SUPERFAST BLUE STAR
ΕΠΙΣΤΡΟΦΗ ΜΕ ΤΟ SUPERFAST BLUE STAR

4ΗΜΕΡΗ ΕΚΔΡΟΜΗ (ΜΕ BLUE STAR)
ΑΝΑΧΩΡΗΣΗ 25/10-28/10
ΙΕΡΟ ΠΡΟΣΚΥΝΗΜΑ ΣΤΗΝ ΠΑΝΑΓΙΑ ΧΟΖΟΒΙΩΤΙΣΣΑ - ΠΑΝΑΓΙΑ ΤΗΣ ΤΗΝΟΥ
ΑΜΟΡΓΟΣ-ΤΗΝΟΣ-ΣΥΡΟΣ
ΤΙΜΗ ΜΟΝΟ 169,00 ευρω

ΙΤΑΛΙΑ
4ΗΜΕΡΗ ΑΕΡΟΠΟΡΙΚΗ ΕΚΔΡΟΜΗ ΡΩΜΗ
ΑΝΑΧΩΡΗΣΗ 25/10-28/10

ΕΚΔΡΟΜΕΣ ΝΟΕΜΒΡΙΟΥ

7ΗΜΕΡΗ ΕΚΔΡΟΜΗ ΖΑΚΥΝΘΟΣ - ΓΥΡΟΣ ΠΕΛΟΠΟΝΝΗΣΟΥ ΜΕ BLUE STAR
ΑΝΑΧΩΡΗΣΗ 2/11-8/11

6ΗΜΕΡΗ ΚΩΝΣΤΑΝΤΙΝΟΥΠΟΛΗ-ΠΡΙΓΚΗΠΟΝΗΣΑ
ΑΝΑΧΩΡΗΣΗ 2/11-7/11
ΤΙΜΗ 285,00 ευρώ

8ΗΜΕΡΗ ΕΚΔΡΟΜΗ ΓΥΡΟΣ ΕΛΛΑΔΟΣ-ΒΟΡΕΙΑ ΑΝΑΤΟΛΙΚΗ ΔΥΤΙΚΗ ΜΑΚΕΔΟΝΙΑ με Blue star
ΑΝΑΧΩΡΗΣΗ 9/11-16/11

ΙΣΠΑΝΙΑ
5ΗΜΕΡΗ ΑΕΡΟΠΟΡΙΚΗ ΕΚΔΡΟΜΗ ΜΑΔΡΙΤΗ -ΤΟΛΕΔΟ
ΑΝΑΧΩΡΗΣΗ 14/11-18/11

ΟΥΓΓΑΡΙΑ
4ΗΜΕΡΗ ΑΕΡΟΠΟΡΙΚΗ ΕΚΔΡΟΜΗ ΣΤΗ ΒΟΥΔΑΠΕΣΤΗ
ΑΝΑΧΩΡΗΣΗ 20/11-23/11

ΙΤΑΛΙΑ
7ΗΜΕΡΗ ΑΕΡΟΠΟΡΙΚΗ ΕΚΔΡΟΜΗ ΡΩΜΗ- ΦΛΩΡΕΝΤΙΑ-ΒΕΝΕΤΙΑ
ΑΝΑΧΩΡΗΣΗ 25/11-1/12
Για περισσότερες πληροφορίες, κρατήσεις και αναλυτικά προγράμματα στο πρακτορείο γενικού τουρισμού:

PELLOS TRAVEL
ΛΕΩΦΟΡΟΣ ΚΑΛΛΙΘΕΑΣ FALIRAKI
ΤΗΛ 22410 87615, 22410 86298
FAX 22410 87616
e-mail: pellostravel@hellasnet.gr
6702-21/9

Ιατρός ψυχών και σωμάτων

Παπακυριάκος Μανέττας

Γράφει ο Θεοφάνης Μπογιάννος

Εχουν περάσει 28 χρόνια από τη θανή του, αλλά οι παλιοί Ρόδιοι θυμούνται και αινούν τον άγιο και σοφό άνθρωπο της Ρόδου Παπά-Κυριάκο Μανέττα, έναν άνθρωπο του Θεού που εστάλη να γιατρέψει όλες τις ψυχές και όλες τις κακώσεις του σώματος όλων των Ροδίων, ανεξάρτητα από κοινωνική τάξη, από θρησκεία και γλώσσα.

Ηταν Απεσταλμένος του Θεού και ο αγαπημένος, ζωντανός άγιος των Ροδίων. Γεννήθηκε στο πρωϊκό χωριό Παραδείσι - τότε Βιλλανόβα, μέσα στη σκλαβιά και στη φτώχεια που μάστιζε τον περιούσιο λαό και το Θεοβάδιστο νησάκι μας. Ηταν γιος τίμιος και εργατικός, παιδί πολυμελούς οικογένειας, οκτώ αδέλφια και δύο γονείς, άνθρωποι Ελληνες και χριστιανοί, που τους θαύμαζαν όλοι στην παλιά πόλη, ρομαντική Βιλλανόβα.

Το άρθρο μου αυτό το αφιερώνω -θυμίαμα καρδιάς μου και αίνου προς τον μεγάλο άγιο της εποχής μας που πέθανε σαν τώρα, το Σεπτέμβριο του 1975.

Είχε μέσα του την Ελλάδα και τον Θεό, ένα δίδυμο της επιτυχίας. Σε ηλικία νεαρά, το έτος 1919, εισέρχεται στην Ιερά Χορεία των Κληρικών της Ρόδου και χειροτονείται Διάκονος Θεού και ανθρώπων. Στα 1921 χειροτονείται Ιερέας, Βιλλανόβας από τον Μητροπολίτη Απόστολο και το 1923, ο Μητροπολίτης Απόστολος τον τοποθετεί Εφημέριο στον Ιερό Ναό Εισοδίων της Θεοτόκου, που όπως γνωρίζουν οι παλιοί Ρόδιοι, ήταν μία μεγάλη και ιστορική ενορία της πόλης μας.

Ο νουνεχής και ανάργυρος, μειλίχιος και καλωσυνάτος, ο Παπά -Μανέττας της Ρόδου, ήταν το στήριγμα όλων των ανθρώπων σε ώρα πόνου, θανάτου, χαράς σωματικών κακώσεων και ψυχικού άλγους. Εμπαινε στα σπίτια χριστιανών ορθοδόξων, μουσουλμάνων, καθολικών, Εβραίων και πρόσφερε ανιδιοτελώς - την ηθική, κοινωνική, οικονομική και ιερά συνδρομή του. Βοηθούσε τις χήρες, τα ορφανά, τους γέροντες, πάντοτε κρυφά, όπως είναι πρέπον και δέον για έναν αληθινό Απεσταλμένο του Χριστού. Δεν ένιωθε καλά, αν δεν βοηθούσε έστω και έναν άνθρωπο, γνωστό και άγνωστο, καλό ή κακό. Ηταν ακραιφνής Ελληνας μέγιστος των πατριωτών και πρόσφερε ύψιστες υπηρεσίες στο Εθνος, στην Εκκλησία, στο λαό, στην πατρίδα, στον Πλησίον. Συνεργάστηκε με όλους τους Ελληνες προξένους της Ρόδου: 1923-1945 και έδωσε χρήσιμες πληροφορίες στους Συμμάχους και ζωτικές υπηρεσίες στο χριστεπώνυμο πλήρωμα της ενορίας του και όλης της Ρόδου.

Ηταν Ιερέας ιερός και αληθινός. Ολα τα χρήματα της ενορίας τα διέθετε για σκοπούς φιλανθρωπικούς, ενώ ο ίδιος ζούσε βίο λιτό χριστιανικού ήθους.

Στα 1947, με την έγκριση του Οικουμενικού Πατριαρχείου, του απονέμεται το Οφίκιο του Πρωτοπρεσβυτέρου, τίτλο που ίδιος ποτέ δεν επεδίωξε. Εμεινε στα Εισόδια της Θεοτόκου μέχρι το 1946. Και τότε έγινε κάτι απίστευτο και ανήκουστο. Είδε πως ο Ιερός Ναός του αγίου Φανουρίου, παλιάς πόλεως, είχε μεταβληθεί σε τζαμί στα παλιά χρόνια και τώρα ήταν σταύλος. Με τα ίδια του τα χέρια που γιάτρεψε πολλούς Ρόδιους από σπασίματα χεριών και ποδιών, καθάρισε τον άγιο χώρο και τον μετέτρεψε σε χριστιανική εκκλησία.

Οι μουσουλμάνοι της τότε Ρόδου διαμαρτυρήθηκαν προς κάθε κατεύθυνση και ζήτησαν να μάθουν ποιός και γιατί πήρε την παλιά αποθήκη - σταύλο δικό τους και τον μετέτρεψε σε χριστιανική εκκλησία. Το θέμα πήρε διεθνείς διστάσεις.

ΟΤΑΝ οι Μουσουλμάνοι, Εβραίοι και Καθολικοί, έμαθαν πως ο άγιος και σοφός Παπα-Μανέττας καθάρισε τον σταύλο και τον έκανε Ιερό ναό του αγίου Φανουρίου, όλοι σταμάτησαν τις διαμαρτυρίες και δέχθηκαν το γεγονός ως τετελεσμένο. Ολοι οι Ρόδιοι- Μουσουλμάνοι, Εβραίοι, Χριστιανοί, Καθολικοί, είχαν δεχθεί θεραπείες και ιάσεις από τον άγιο Παπα-Κυριάκο. Οποιος έσπαζε εκείνα τα χρόνια τα πόδια, τα χέρια, το κεφάλι, τα δάχτυλα, έτρεχε και προσέτρεχε στον Ιατρό ψυχών και Σωμάτων, Παπα-Κυριάκο. Ολους τους γιάτρεψε τέλεια και τους βοηθούσε οικονομικά, ηθικά και κοινωνικά, ακόμη και οικογενειακά!

Δεν υπάρχει σήμερα παλιός Ρόδιος που να μην θυμάται το σεμνό βλέμα, την αγία ψυχή, την καλοσύνη και την Αγάπη προς τον Πλησίον που δίδαξε με τη ζωή και τη δράση του, ο ουρανοφάνταρος και διαπρύσιος κήρυκας του Θεού, της ελληνοσύνης και της χριστιανοσύνης.



ΠΑΠΑ-ΜΑΝΕΤΤΑΣ ΚΥΡΙΑΚΟΣ: Ο ΦΤΩΧΟΥΛΗΣ ΤΟΥ ΘΕΟΥ

ΟΣΟΙ Ροδίτες είχαν σπασμένα χέρια και πόδια, προσέτρεχαν στον καλό γιατρό Παπά Κυριάκο, που δεν είχε σπουδάσει γιατρός αλλά άνθρωπος. Χιλιάδες Ρόδιοι γιατρεύτηκαν από τα άγια χεράκια του. Ποτέ δεν πήρε χρήματα, πάντοτε έδινε χρήματα -και αισθήματα, όπως είναι γνώρισμα των Απεσταλμένων του Θεού.
(ΦΩΤΟ: Θανάσης Στάμος)

Το παρόν άρθρο, έστω ευλαβές εθνικό, θρησκευτικό, κοινωνικό μνημόσυνο και θυμίαμα καρδίας στον θεσβίτη Βιλλανοβιάτη που γιάτρεψε χιλιάδες πόδια, χέρια δάχτυλα και ψυχές των φτωχών Ροδίων συμπολιτών μας.

Οι σημερινοί συγγενείς, όπως ο φίλος μου, Θανάσης Στάμος, και όλοι οι Ρόδιοι, είμαστε ευγνώμονες στον ελάχιστο διάκονο του Χριστού και στον μέγιστο Φωστήρα του Ηθους και της ανθρωπιάς.

Σεπτέμβριος 1975 και Σεπτέμβριος 2003: 28 χρόνια από την αποδημία εις Κύριον του θεοφιλέστατου και λαοφιλέστατου, Παπα-Κυριάκου Μανέττα, ενός Ρόδιου, ιερού Ιερέα που είδε καρδιές ανθρώπων και θρόνο Θεού...

ΚΕΝΤΡΟ ΣΠΟΥΔΩΝ ΧΟΡΟΥ
Μαίρης Μάρκου - Βελιδάκη
(Διπλωματούχου: R.A.D. & A.I.S.T.D. - T.C. & T.D.)
Ειδικότητα στη διδασκαλία μικρών παιδιών
Royal Academy of Dance (London)
&
Imperial Society of Teachers of Dance.

Η μόνη επίσημα εγγεγραμμένη σχολή χορού στη Ρόδο, που εκπροσωπεί τη Βασιλική Ακαδημία Χορού με δικαίωμα ετησίων εξετάσεων και στα δύο επίπεδα (Grades & Majors).
Διοργανώτρια το Βρετανικό Συμβούλιο Αθηνών.

Διδάσκονται:
Ρυθμική - Κλασικό μπαλέτο - Κλακέτες - Jazz - Μοντέρνο (I.S.T.D.) - Σύγχρονο (Limon & Graham) - Κάρακτερ - Ελεύθερη Κίνηση - Δημιουργικό Εργαστήρι - Προ-επαγγελματικά τμήματα - Επαγγεματικό (προετοιμασία για Teachers Certificate) - Χορευτική Γυμναστική - Νεο-ελληνικοί χοροί (χασάπικο - συρτάκι-ζεϊμπέκικο).

Εγγραφές: 1 Σεπτεμβρίου 2003
Εναρξη 15 Σεπτεμβρίου 2003

Τηλέφωνα 22410 27383 & 92790
Διεύθυνση: Παναγιώτου Ροδίου 77 Ρόδος
Μυκηνών 4, Ιαλυσός
Ωρες 11 π.μ. - 1 μ.μ. και 6-9 μ.μ.

X4178-30/9

ΚΕΝΤΡΑ ΞΕΝΩΝ ΓΛΩΣΣΩΝ
ΚΟΥΛΑ ΓΙΑΚΟΥΜΑΚΗ

Προκριθείτε στην επιτυχία!
Αξιοποιείστε τις ικανότητές σας!
Πραγματοποιείστε τους στόχους σας!

* Ολιγομελή τμήματα με εντατική διδασκαλία ώστε οι μαθητές να αποκτήσουν βεβαιώσεις σε χρόνο ρεκόρ, στις εξετάσεις CAMBRIDGE - MICHIGAN - TOEFL - IELTS - EDEXCEL - PALSO - GOETHE
* Εξεταστικό κέντρο για τις εξετάσεις CAMBRIDGE του επιπέδου YOUNG LEARNERS
* Προετοιμασία και εγγραφή σε πανεπιστήμια της Μεγάλης Βρετανίας
* Ειδικά τμήματα για επαγγελματίες
* Τμήματα για παιδιά ηλικίας 5-6 ετών με ημιδιατροφή
* Κλιματιζόμενες και άρτια εξοπλισμένες αίθουσες σε ευχάριστο και φιλικό περιβάλλον
* Εργαστήριο COMPUTER LAB, MULTIMEDIA ΠΡΟΓΡΑΜΜΑΤΑ, VIDEO ROOM και δανειστική βιβλιοθήκη.
* Οργανώνουμε εκδηλώσεις, εκπαιδευτικές εκδρομές στο εξωτερικό.

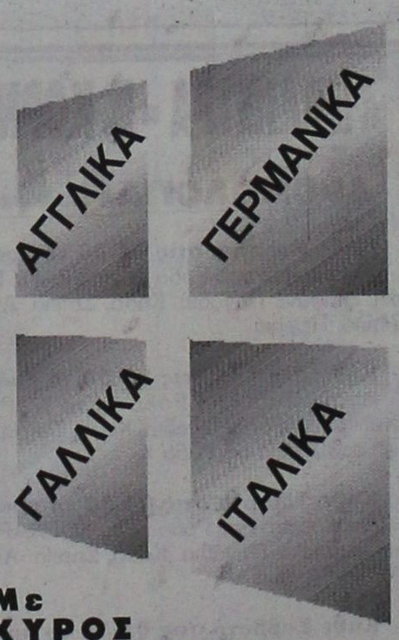

ΚΕΝΤΡΑ ΞΕΝΩΝ ΓΛΩΣΣΩΝ
ΚΟΥΛΑ ΓΙΑΚΟΥΜΑΚΗ
Με ΚΥΡΟΣ και ΥΠΕΡΟΧΗ στη ξενόγλωσση εκπαίδευση

ΕΓΓΡΑΦΕΣ ΚΑΘΗΜΕΡΙΝΑ:
από τις 10.00-13.00 και 18.00-20.30

Πειραιώς 7Α Τηλ. 22410 32633, 74755
και Αρχάγγελος 22440 23053

X4191-30/9

Ναυτικό Πρακτορείο TSAGARIS GA FERRIES

Ε/Γ-Ο/Γ ΡΟΔΑΝΘΗ
Ε/Γ-Ο/Γ ΔΗΜΗΤΡΟΥΛΑ
Ε/Γ-Ο/Γ ΜΑΡΙΝΑ

ΡΟΔΟΣ - ΠΕΙΡΑΙΑΣ

ΠΕΜΠΤΗ 11/9
ΜΑΡΙΝΑ 17.00 Κω - Κάλυμνο - Πειραιά (08.00)

ΠΑΡΑΣΚΕΥΗ 12/9
ΡΟΔΑΝΘΗ 18.00 Κω - Κάλυμνο - Πειραιά (09.00)

ΣΑΒΒΑΤΟ 13/9
ΜΑΡΙΝΑ 22.00 Κω - Βαθύ - Χίο - Λέσβο - Λήμνο - Αλεξ/πολη (22.00)

ΚΥΡΙΑΚΗ 14/9

ΔΕΥΤΕΡΑ 15/9
ΡΟΔΑΝΘΗ 16.00 Κω - Κάλυμνο - Λέρο - Πάτμο - Πειραιά (06.30)

ΤΡΙΤΗ 16/9
ΜΑΡΙΝΑ 17.00 Κω - Κάλυμνο - Πειραιά (08.00)

ΤΕΤΑΡΤΗ 17/9
ΡΟΔΑΝΘΗ 16.00 Κω - Κάλυμνο - Λέρο - Πάτμο - Πειραιά (09.00)

ΠΕΜΠΤΗ 18/9
ΜΑΡΙΝΑ 17.00 Κω - Κάλυμνο - Πειραιά (08.00)

ΠΑΡΑΣΚΕΥΗ 19/9

ΣΑΒΒΑΤΟ 20/9
ΡΟΔΑΝΘΗ 16.00 Κω - Κάλυμνο - Αστυπάλαια - Κατάπολα - Πειραιά (10.00)
ΜΑΡΙΝΑ 22.00 Κω - Βαθύ - Χίο - Λέσβο - Λήμνο - Αλεξ/πολη (10.00)

ΚΥΡΙΑΚΗ 21/9

ΔΕΥΤΕΡΑ 22/9
ΡΟΔΑΝΘΗ 16.00 Κω - Κάλυμνο - Λέρο - Πάτμο - Πειραιά (08.00)

ΤΡΙΤΗ 23/9
ΜΑΡΙΝΑ 17.00 Κω - Κάλυμνο - Πειραιά (08.00)

ΤΕΤΑΡΤΗ 24/9
ΡΟΔΑΝΘΗ 16.00 Κω - Κάλυμνο - Λέρο - Πάτμο - Πειραιά (08.00)

ΠΕΜΠΤΗ 25/9
ΜΑΡΙΝΑ 17.00 Κω - Κάλυμνο - Πειραιά (08.00)

ΠΑΡΑΣΚΕΥΗ 26/9

ΣΑΒΒΑΤΟ 27/9
ΡΟΔΑΝΘΗ 16.00 Κω - Κάλυμνο - Αστυπάλαια - Κατάπολα - Πειραιά (10.00)
ΜΑΡΙΝΑ 22.00 Κω - Βαθύ - Χίο - Λέσβο - Λήμνο - Αλεξ/πολη (10.00)

ΚΥΡΙΑΚΗ 28/9

ΔΕΥΤΕΡΑ 29/9
ΡΟΔΑΝΘΗ 16.00 Κω - Κάλυμνο - Λέρο - Πάτμο - Πειραιά (08.00)

ΤΡΙΤΗ 30/9
ΜΑΡΙΝΑ 17.00 Κω - Κάλυμνο - Πειραιά (08.00)

ΠΡΟΣΦΟΡΑ
Πακέτα εισιτηρίων άνω των 300,00 ευρώ μπορείτε να εξοφλήσετε σε 4 άτοκες μηνιαίες δόσεις με την πιστωτική σας κάρτα VISA ή MASTER!!!

Η εταιρία μας βρίσκεται στην ευχάριστη θέση να σας ενημερώσει ότι:

1. Από 15/3 ισχύουν **εκπτώσεις** από 25% μέχρι και 40% για όλες τις θέσεις. Συμπεριλαμβάνεται και η τρίτη θέση.
2. Θα προσφέρονται **ειδικές τιμές** σε όλες τις θέσεις για οικογενειακά πακέτα και ξενοδοχεία 5 ή 4 αστέρων σε καταπληκτικές τιμές.
3. Από 15/6 εκτελούνται δρομολόγια καθημερινώς: ΠΕΙΡΑΙΑ - ΚΩ - ΡΟΔΟ & ΡΟΔΟ - ΚΩ - ΠΕΙΡΑΙΑ.
4. Εισιτήρια ΜΕΤ'ΕΠΙΣΤΡΟΦΗΣ, ειδικές τιμές.
5. **ΙΧ έκπτωση** 25% για μετάβαση, μετ' επιστροφής 40%.
6. Πολλαπλά εισιτήρια minimum 5, **50% έκπτωση.**

Πληροφορίες στον κεντρικό πράκτορα

TSAGARIS TRAVEL
Σαχτούρη 5 (έναντι Τελωνείου)
Τηλ.: 22410 36170, 30406, 35066, 28597

X4155-30/9

ΠΡΑΚΤΟΡΕΙΟ ΤΑΞΙΔΙΩΝ

ΣΑΒΒΑΣ ΣΑΗΣ

Με την ευκαιρία της λειτουργίας του **νέου** μας πρακτορείου στην οδό ΤΑΡΠΟΝ ΣΠΡΙΓΚΣ 42 δίπλα στην Τράπεζα Πίστεως

ΠΡΟΣΦΕΡΟΥΜΕ

τα φθηνότερα αεροπορικά εισιτήρια για όλο τον κόσμο με όλες τις αεροπορικές πτήσεις

ΠΡΟΣΟΧΗ:

ΠΛΗΡΟΦΟΡΙΕΣ ΔΕΝ ΔΙΔΟΝΤΑΙ ΑΠΟ ΤΟ ΤΗΛΕΦΩΝΟ ΜΟΝΟ ΠΡΟΣΩΠΙΚΗ ΠΑΡΟΥΣΙΑ ΣΑΣ

Ακόμη:

- Σας παίρνουμε BIZA επισκέπτου για ΑΜΕΡΙΚΗ σε μία εβδομάδα
- BIZA επισκέπτου για ΑΥΣΤΡΑΛΙΑ σε μία μέρα
- Εκδοση διαβατηρίων
- Εκδοση αδειών αυτοκινήτων

ΞΕΝΟΔΟΧΕΙΑ ΣΤΗΝ ΑΘΗΝΑ

PRESIDENT Α' Κατηγορίας Λεωφόρος Κηφησίας

Μονόκλινο	€58	με πρωινό	έως 31/10
Δίκλινο για μονόκλινο	€63	»	»
Δίκλινο	€68	»	»
Τρίκλινο	€83	»	»

ELECTRA HOTEL Α' Κατηγορίας Ερμού 5

Μονόκλινο	€ 123	με πρωινό	έως 31/10
Δίκλινο	€146	»	»
Τρίκλινο	€175	»	»

DORIA HOTEL Β' Κατηγορίας Πειραιώς 15-17 (κοντά στην Ομόνοια)

Μονόκλινο	€58	με πρωινό
Δίκλινο	€69	»
Τρίκλινο	€89	»

IRINI HOTEL Ηράκλειο Κρήτης

Μονόκλινο	€44	με πρωινό
Δίκλινο	€55	»
Τρίκλινο	€75	»

ESPERIA HOTEL Α' Κατηγορίας Σταδίου 22

Μονόκλινο	€ 103	με πρωινό
Δίκλινο	€ 118	»
Τρίκλινο	€ 133	»

BEST WESTERN Α' Κατηγορίας, ILISIA Μιχαλακοπούλου

Μονόκλινο	€67	με πρωινό	έως 31/10
Δίκλινο	€74	»	»
Τρίκλινο	€96	»	»

PARTHENON Α' Κατηγορίας περιοχή Μακρυγιάννη

Μονόκλινο	€ 84	με πρωινό	έως 31/10
Δίκλινο	€ 93	»	»
Τρίκλινο	€ 128	»	»

ARETOUSA Β' Κατηγορίας Μητροπόλεως Σύνταγμα

Μονόκλινο	€57	με πρωινό
Δίκλινο	€85	»
Τρίκλινο	€95	»

ROYAL OLUMPIC LUX

Μονόκλινο	€104	με πρωινό	έως 30/6
Δίκλινο	€138	»	»
Τρίκλινο	€169	»	»

ASTOR Σύνταγμα

Μονόκλινο	€68	με πρωινό	
Δίκλινο για μονόκλινο	€ 78	»	έως 31/10
Δίκλινο	€ 88	»	»
Τρίκλινο	€108	»	»

GRAND HOTEL Β' Κατηγορίας Πατησίων & Βερανζέρου 10

Μονόκλινο	€48	με πρωινό	έως 31/10
Δίκλινο	€54	»	»
Τρίκλινο	€74	»	»

VERGINA Β' Κατηγορίας ΘΕΣ/ΚΗ (κεντρικό)

Μονόκλινο	€58	με πρωινό	έως 31/10
Δίκλινο	€75	»	»
Τρίκλινο	€95	»	»

TITANIA Β' Κατηγορίας ΘΕΣ/ΚΗ (κεντρικό)

Μονόκλινο	€112	με πρωινό
Δίκλινο	€120	»
Τρίκλινο	€138	»

ΣΑΣ ΣΥΜΦΕΡΕΙ ΠΡΙΝ ΚΛΕΙΣΕΤΕ ΟΠΟΥΔΗΠΟΤΕ ΝΑ ΜΑΣ ΕΠΙΣΚΕΦΘΕΙΤΕ

ΠΡΑΚΤΟΡΕΙΟ ΤΑΞΙΔΙΩΝ ΣΑΒΒΑΣ ΣΑΗΣ

ΤΑΡΠΟΝ ΣΠΡΙΓΚΣ 42 δίπλα στην Τράπεζα Πίστεως

• Τηλ. 22410 39781-3

Χ. 4159-30/9

Με την BONNIE TYLER τη Δευτέρα στο Στάδιο

Συναυλία ποπ μουσικής

ΠΡΟΒΛΕΠΕΤΑΙ ΜΕΓΑΛΗ ΣΥΜΜΕΤΟΧΗ ΤΟΥ ΚΟΙΝΟΥ

ΜΙΑ από τις σπουδαιότερες φωνές της διεθνούς μουσικής σκηνής, η Bonnie Tyler, επιστρέφει ανανεωμένη με μια παγκόσμια τουρνέ. Ένας από τους πολυάριθμους σταθμούς της στη διεθνή μουσική σκηνή θα είναι και η Ρόδος, με μία και μοναδική εμφάνιση στην πόλη μας στις 15 Σεπτεμβρίου στις 9.30 μμ., στο Δημοτικό Στάδιο ΔΙΑΓΟΡΑΣ.

Η ποπ ερμηνεύτρια με το πραγματικά μοναδικό ηχόχρωμα, έκλεψε τις εντυπώσεις στα μέσα της δεκαετίας του '80 όταν σκαρφάλωσε στα chart με το 'Lost in France' και δικαίως θεωρείται σαν μία από τις γυναίκες καλλιτέχνιδες της Βρετανίας με τη σπουδαιότερη παγκόσμια καριέρα και τις μεγαλύτερες πωλήσεις δίσκων στις αρχές της δεκαετίας του '90: πολλά επιτυχημένα άλμπουμ τα οποία περιείχαν κυρίως ερωτικά τραγούδια και μπαλάντες. Με την ιδιαίτερη βραχνάδα της φωνής της έστειλε στα τοπ των διεθνή chart τα "It's a Heartache', "Total Eclipse of



the Heart," κα. Από πολλούς κριτικούς αποκαλείται σαν 'Η πριγκίπισσά της Ουαλίας'!!! Η Bonnie Tyler συνεχίζει τη δισκογραφική της δουλειά αλλά και την ζωντανή παρουσία της στο φανατικό κοινό της σ' ολόκληρο τον κόσμο.

Η συναυλία της αποτελεί μια ιδιαίτερα απαιτητική ηχοφωτιστική παραγωγή, ενώ το πρόγραμμά της περιλαμβάνει όλες τις μεγάλες της επιτυχίες που παραμένουν κλασσικές και σήμερα όπως το Total Eclipse of the Heart, Holding out for a hero, αλλά και τραγούδια από την τελευταία της δουλειά το C.D. 'Love Strings' που κυκλοφόρησε πέρυσι και στο οποίο ερμηνεύει πασίγνωστα pop κομμάτια άλλων δημιουργών όπως των U2, John Lennon κ.α. με τον δικό της μοναδικό τρόπο.

Η συναυλία τελεί υπό την Αιγίδα του Πολιτιστικού Οργανισμού του Δήμου Ροδίων, σε μια προσπάθεια να υποστηριχθεί η πραγματοποίηση παραγωγών με διεθνείς, ποιοτικούς καλλιτέχνες και στη Ρόδο. Οργάνωση-παραγωγή: Cultural Action.

Συζήτηση για την οικολογία

Ο ΣΥΝΑΣΠΙΣΜΟΣ .... και της οικολογίας ή «ecoΣΥΝ» καλεί όλους τους ευαισθητοποιημένους πολίτες σε θέματα οικολογίας, τις οικολογικές και περιβαλλοντικές κινήσεις, οργανώσεις και φορείς, να συμμετέχουν στην ανοιχτή συζήτηση που οργανώνει το Σάββατο 13-9-2003 ώρα 1900, στο χώρο του παλαιού συσσιτίου στην Παλιά Πόλη, με θέμα :

«Η ΟΙΚΟΛΟΓΙΑ ΣΤΗΝ ΚΑΘΗΜΕΡΙΝΗ ΜΑΣ ΖΩΗ»

Την συζήτηση θα συντονίσει ο υπεύθυνος του τμήματος οικολογίας του ΣΥΝΑΣΠΙΣΜΟΥ Νίκος Καίσαρης.

ΣΧΟΛΗ ΧΟΡΟΥ **Μαρί Σκίκα**

ΑΝΑΓΝΩΡΙΣΜΕΝΗ ΑΠΟ ΤΟ ΚΡΑΤΟΣ

- Διπλωματούχος Ανώτερης Επαγγελματικής Σχολής Χορού "Ραλλού Μανού" και Ακαδημίας Χορού Βάρνας - Βουλγαρίας
- Αποκλειστική επίσημος αντιπρόσωπος Δωδεκανήσου της Inernational Ballet Academy of Varna - Bulgaria του συστήματος "VAGANOVA" με δικαίωμα χορηγήσεως μετά από εξετάσεις διπλωμάτων όλων των βαθμίδων (Preparatoire, Elementaire, Moyen, Avance, Superieur).
- Μέλος Διεθνούς Συμβ. Χορού της UNESCO.
- Μέλος Σ.Ι.Σ.Χ.Ε. (Σωματείο Ιδιοκτητών Σχολών Χορού Ελλάδος)

από το 1984

Διανύοντας τον **εικοστό** χρόνο λειτουργίας μας, με γνώμωνα τη **ΓΝΩΣΗ**, την **ΕΜΠΕΙΡΙΑ**, το **ΜΕΡΑΚΙ** και το **ΕΠΙΛΕΓΜΕΝΟ ΔΙΔΑΚΤΙΚΟ ΠΡΟΣΩΠΙΚΟ**, συνεχίζουμε να συμβάλλουμε δυναμικά στην εξελικτική πορεία της τέχνης του χορού στο νησί μας.



Κοντά μας ο Χορός είναι Παιδεία & Μορφή Επικοινωνίας για κάθε άνθρωπο με Δημιουργική Αντίληψη.

TSIRGAS X.4180-12/9

ΔΙΔΑΣΚΟΜΕΝΑ ΜΑΘΗΜΑΤΑ :

● Κλασσικό Μπαλλέτο (Συστ. Vaganova) ● Ακαδημαϊκό Κλασσικό Μπαλλέτο ● Ρυθμική Κινητική Αγωγή Νηπίων ● Σύγχρονος Χορός (σύστημα Martha's Graham, Cunninghamm, Limon) ● Jazz (παιδιών-ενηλίκων) ● Χορευτική Γυμναστική Ενηλίκων ● Μικρών & Μεγάλων Μαζορετών ● Αυτοσχεδιασμός ● Κάρακτερ ● Προετοιμασία για εισαγωγικές επαγ/τικών σχολών ΥΠ.ΠΟ ● Flamenco - Ισπανικοί χοροί

ΔΕΚΤΑ ΠΑΙΔΙΑ ΑΠΟ 3,5 ΕΤΩΝ

ΕΓΓΡΑΦΕΣ: Καθημερινά από 4/9 εκτός Σαββάτου - Κυριακής 5:30-9:00 το απόγευμα **ΕΝΑΡΞΗ ΜΑΘΗΜΑΤΩΝ 15/9/2003**

● **ΡΟΔΟΣ: ΔΕΝΔΡΙΝΟΥ 19 , ΤΗΛ: 22410 35351** ● **ΑΡΧΑΓΓΕΛΟΣ: ΤΗΛ: 22440 22290**

VANIK TOURS

ΓΙΑΝΝΗΣ και ΣΕΒΑ ΒΑΛΣΑΜΙΔΗ

VANIK σημαίνει ΑΛΗΘΕΙΑ

ΑΚΤΗ ΚΑΝΑΡΗ 17, ΨΑΡΟΠΟΥΛΑ - ΑΝΕΤΟ ΠΑΡΚΙΝΓΚ •Ανοικτά: ΔΕ-ΣΑ 08.30 - 14.00 & 16.30 - 20.30

Τηλ. 22410 35191, 37621 κινητό: 6945798148 , FAX 22410 29532

Το γραφείο μας πάντα πρώτο σε κρατήσεις ξενοδοχείων εξασφάλισε και σας προσφέρει καταπληκτικές τιμές για τα παρακάτω ξενοδοχεία σε ΠΑΚΕΤΑ (έκδοση εισιτηρίων R/T) από 1/4-31/10/2003

Απευθυνόμαστε σε σας που θέλετε και η κράτησή σας να είναι σωστή και το δωμάτιό σας να σας περιμένει

1ον HOTEL PRESIDENT
Α΄ Κατηγορίας
Λεωφόρος Κηφησίας (ΟΛΑ ΑΝΑΚΑΙΝΙΣΜΕΝΑ)

Μονόκλινο	€ 58
Δίκλινο για μονόκλινο	€ 63
Δίκλινο	€ 68
Τρίκλινο	€ 83

2ον HOTEL ASTOR
Α΄ Κατηγορίας
Σύνταγμα

Μονόκλινο	€ 68
Δίκλινο για μονόκλινο	€ 78
Δίκλινο	€ 88
Τρίκλινο	€ 108

3ον HOTEL ZAFOLIA
Α΄ Κατηγορίας
Λεωφόρος Αλεξάνδρας

Μονόκλινο	€ 99
Δίκλινο	€ 112
Τρίκλινο	€ 133

4ον HOTEL ARETHOUSA
Β΄ SUPERIOR
Σύνταγμα

5ον HOTEL ELLINIS
Β΄ Κατηγορίας
Ωνάσειο, λεωφ. Συγγρού

Μονόκλινο	€ 60
Δίκλινο	€ 70
Τρίκλινο	€ 80

6ον HOTEL TPITON
Β΄ Κατηγορίας
Κέντρο Πειραιά

Μονόκλινο	€ 55
Δίκλινο	€ 72
Τρίκλινο	€ 93

7ον HOTEL LILIA
Β΄ Κατηγορίας
Πασαλιμάνι Πειραιάς

Μονόκλινο	€ 55
Δίκλινο	€ 70
Τρίκλινο	€ 88

8ον HOTEL EGNATIA
Β΄ Κατηγορίας
Θεσσαλονίκη Κέντρο - ανακαινισμένο

Μονόκλινο	€ 68
Δίκλινο	€ 78
Τρίκλινο	€ 88

9ον HOTEL EGNATIA PALACE
Α΄ Κατηγορίας
Θεσσαλονίκη Κέντρο - ολοκαίνουργιο

Μονόκλινο	€ 90
Δίκλινο	€ 100
Τρίκλινο	€ 125

* Τα παραπάνω ξενοδοχεία διαθέτουν T.V. σε όλα τα δωμάτια
* Στις παραπάνω τιμές συμπεριλαμβάνεται πρωινό σε μπουφέ
* Ακόμη σε μας θα βρείτε αεροπορικά και ατμοπλοϊκά εισιτήρια όλων των εταιρειών.

Χ. 4157-30/9

LINDOS memories

RESORT BEACH HOTEL

Στη μαγευτική περιοχή της Λίνδου δημιουργήσαμε ένα πανέμορφο ξενοδοχείο πέντε αστέρων με στόχο να ικανοποιήσει τις ανάγκες των πελατών που ενδιαφέρονται για ποιοτικές διακοπές. Χτισμένο κάτω από το ιστορικό βράχο του Ναβαρόνε όπου γυρίστηκε η ομώνυμη θρυλική ταινία, μια ανάσα από την αμμουδιά μπορεί κανείς να χαλαρώσει και ανανεωθεί από τη μαγευτική ομορφιά της αιγαιοπελαγίτικης θάλασσας.

Χ. 4142-30/9



LINDOS memories

RESORT BEACH HOTEL

Εξήντα πολυτελή δωμάτια με αυτόνομο κλιματισμό, δορυφορική τηλεόραση, τηλέφωνο, χρηματοκιβώτιο, mini bar, και 24ωρη υπηρεσία δωματίου και 10 σουίτες με ονειρεμένη θέα υπόσχονται αξέχαστες διακοπές. Στο εστιατοριο οι επισκέπτες έχουν τη δυνατότητα να απολαύσουν εκλεκτές γεύσεις από ελληνική και διεθνή κουζίνα, φρέσκα ψάρια σε συνδυασμό με το κρασί της αρεσκείας τους. Δροσιστικοί χυμοί και εξωτικά ποτά σερβίρονται από το main και το pool bar.

Για κρατήσεις - πληροφορίες, μη διστάσετε να επικοινωνήσετε μαζί μας στα τηλέφωνα 22440 35000 έως 35099 fax 2244 48156

ΠΡΟΟΔΟΣ ΜΙΚΡΕΣ ΑΓΓΕΛΙΕΣ ΜΙΚΡΕΣ ΑΓΓΕΛΙΕΣ ΠΡΟΟΔΟΣ

ενοικιάσεις

ΕΝΟΙΚΙΑΖΕΤΑΙ κατάστημα στην Ιαλυσό, 40τ.μ., για οποιαδήποτε χρήση, Στρατηγού Μακρυγιάννη 3. Πληρ. τηλ. 22410/77293, 6945364791 κ. Μιχάλη
6744-12/9

ΕΝΟΙΚΙΑΖΕΤΑΙ στούντιο καινούργιο, επιπλωμένο, στην οδό Καθοπούλη 25, κοντά στη Σάντα Μαρία. Πληροφορίες τηλ. 24220, 6972477126 και 73649
6783-17/9

ΕΝΟΙΚΙΑΖΕΤΑΙ δωμάτιο επιπλωμένο, με πολυκουζινάκι και μπάνιο στην οδό Λιβαδειάς 14, Ανάληψη. Πληρ. τηλ. 22410/63633
2061-11/9

ΕΝΟΙΚΙΑΖΟΝΤΑΙ επιπλωμένα στούντιος, σε ήσυχη περιοχή της Ιαλυσού. Πληροφορίες κ. Μιχάλη, τηλ. 6945077678
2082-11/10

ΕΝΟΙΚΙΑΖΕΤΑΙ μεζονέτα στην Ιξιά, Τελχινών 13. Πληρ. τηλ. 6977703415
6680-11/9

ΕΝΟΙΚΙΑΖΟΝΤΑΙ

1) Βιοτεχνικός ή αποθηκευτικός χώρος 500τ.μ., συνολικά ή χωριστά από 170τ.μ., ύψος 55 μ. και τεράστιο πάρκινγκ για νταλίκες, κοντά στο εργοστάσιο Καβάσιλα

2) Αποθήκη 70τ.μ. με τριφασικό ρεύμα, νερό, WC, πλακάκια εμαγιέ, ράμπα, και άνετο πάρκινγκ, στην οδό Μιχαήλ Πετρίδη.

Πληρ. τηλ. 22410/20949 και κιν. 6932326055
6795-30/9

ΕΝΟΙΚΙΑΖΟΝΤΑΙ

τρία οροφοδιαμερίσματα τεσσάρια, πολυτελούς κατασκευής, με πυλωτή (πάρκινγκ) ασανσέρ, θέρμανση, τρία υπνοδωμάτια, δύο μπάνια, μεγάλα μπαλκόνια, θυροτηλεόραση, κήπο. Η οικοδομή είναι μόνο τριών διαμερισμάτων και βρίσκεται στο κέντρο της πόλης, οδός Β. Ηρακλείου 38.

Πληροφορίες Διακογεωργίου Κάλλιστος, τηλ. 22410/29318
Χ4144-30/9

ΕΝΟΙΚΙΑΖΕΤΑΙ
ή
ΖΗΤΕΙΤΑΙ

συνεταίρος για εστιατόριο μπαρ, στο Φαληράκι

Μόνο σοβαρές προτάσεις

Πληρ.τηλ. 6942431610
6764-14/9

ΕΥΚΑΙΡΙΑ ΕΝΟΙΚΙΑΖΕΤΑΙ

στο Μανδράκι ημιτελές ακίνητο προνομιακό σε γωνία και πεζόδρομο, με σχέδια υψηλής αρχιτεκτονικής μέχρι και 400 τ.μ. Τιμή συζητήσιμη.

Τηλ. 6944686107
6535-25/9

Στο 6ο χλμ. της Λεωφόρου Καλλιθέας ΕΝΟΙΚΙΑΖΟΝΤΑΙ επιπλωμένα διαμερίσματα (γκαρσονιέρες) των 35 και 45 τ.μ., κατάλληλα για διαμονή δύο (2) ατόμων. Διαθέτουν μεγάλες βεράντες άνετο πάρκινγκ και air condition. Πληρ. τηλ. 22410 69700, κιν. 6945105247, 6946790515 και 6946680174
6672-5/10

ΕΝΟΙΚΙΑΖΕΤΑΙ γκαρσονιέρα υπνοδωμάτιο και κουζίνα, πλήρως επιπλωμένη με TV, ψύξη και θέρμανση, λουξ κατασκευής, περιοχή Ιαλυσός. Τηλ. 22410/94850 και κιν. 6978631342
6580-14/9

ΕΝΟΙΚΙΑΖΕΤΑΙ δυάρι διαμπερές επί της Πετράκη Γιαλλούρη 13, προέκταση Βενετοκλέων για φοιτητές - φοιτήτριες, ανδρόγυνα. Εγγύηση 1 μήνα Πληρ. τηλ. 22410/74775 κ. Ιωάννα
6733-14/9

ΕΝΟΙΚΙΑΖΕΤΑΙ διαμέρισμα 3άρι, κατάλληλο για φοιτητές, πλήρως επιπλωμένο, στον 2ο όροφο, Βασ. Ηρακλείου 23, κοντά στο πανεπιστήμιο. Πληρ. τηλ 22410/39848 και 22410/27610
6763-14/9

ΕΝΟΙΚΙΑΖΟΝΤΑΙ επαγγελματικοί χώροι σε προνομιακή τουριστική τοποθεσία (λεωφόρος Ρόδου - Καλλιθέας έναντι ξενοδοχείου «Paradise») μαζί με την αντίστοιχη αυλή τους (ιδανικό σημείο για ταβέρνα, μαγαζιά). Πληρ. τηλ. 6944780053, 6944416001, 2241028650
6794-16/11

ΕΝΟΙΚΙΑΖΕΤΑΙ διαμέρισμα 95 τ.μ. επιπλωμένο ή μη, κατάλληλο για οικογένεια ή φοιτήτριες-φοιτητές, στον 2ο όροφο πολυκατοικίας, επί της οδού Βουλγαροκτόνου 15 και Καλαβρύτων γωνία. Πληρ. τηλ. 22410 52351 πρωί 10-13.00 και απόγευμα 17-21
6697-21/9

ΕΝΟΙΚΙΑΖΟΝΤΑΙ διαμέρισμα και στούντιος στην Ιαλυσό. Πληρ. τηλ. 22410/94380 και 22410/93931
6760-14/9

ΕΝΟΙΚΙΑΖΕΤΑΙ διαμέρισμα 120τ.μ., Αγ. Ιωάννου 86. Πληρ. τηλ. 22410/33511
6762-14/9

ΕΝΟΙΚΙΑΖΕΤΑΙ επαγγελματικός χώρος 70τ.μ., ισόγειος και διαμπερής, με μεγάλη αυλή, Γεωργίου Παπανδρέου και Τσαβαρή γωνία στην Ανάληψη. Πληροφορίες τηλ. 22410/78520 και κιν. 6944545485
6782-17/9

ΕΝΟΙΚΙΑΖΕΤΑΙ διαμέρισμα α' ορόφου 83τ.μ., με δύο (2) υπνοδωμάτια, με μεγάλη βεράντα, με κεντρική θέρμανση και με ασανσέρ, σε πολυκατοικία στο κέντρο της πόλης, επί της οδού Γεωργίου Ευσταθίου αριθμ. 8 που είναι παράλληλος δρόμος στα κεντρικά γραφεία της Ολυμπιακής με μηνιαίο ενοίκιο, 550 ευρώ. Πληρ. τηλ. 2241029910 στις ώρες 12.00 - 18.00
2076-17/9

ΕΝΟΙΚΙΑΖΕΤΑΙ διαμέρισμα 100 τ.μ. καινούργιο, επί της οδού Λιβαδειάς 30 και Γεωργίου Παπανδρέου. Πληρ. τηλ. 22410 67552 και 22410 62276
6729-11/9

ΕΝΟΙΚΙΑΖΟΝΤΑΙ επιπλωμένα διαμερίσματα πλήρως εξοπλισμένα, επί της Λ. Ιαλυσού - Ιαλυσός. Πληρ. τηλ. 22410 35283
6727-11/9

ΕΝΟΙΚΙΑΖΕΤΑΙ διαμέρισμα 100 τ.μ. πλήρως επιπλωμένο, με air condition, 2 δωμάτια, σαλόνι, κουζίνα. Γρίβα 89. Πληρ. τηλ. 22410 36832, 6938885871
6722-11/9

ΕΝΟΙΚΙΑΖΕΤΑΙ διαμέρισμα δυάρι, επιπλωμένο, με ηλιακό θερμοσίφωνα, καινούργιο άνετο πάρκινγκ, επί της λεωφ. Ρόδου - Καμείρου, περιοχή Θεολόγος. Πληρ. τηλ. 22410/20675
6743-14/9

ΕΝΟΙΚΙΑΖΟΝΤΑΙ: 1) Διαμέρισμα β' ορόφου διαμπερές 95τ.μ., με θέα, πλήρως επιπλωμένο και εξοπλισμένο στη Ρόδο κοντά στο 7ο γυμνάσιο και Σούπερ Μάρκετ Μαρινόπουλος (Τσαλδάρη) τηλ. 22410/90038, 6945411099 - 6947942993

2) Επιπλωμένη γκαρσονιέρα με θέρμανση, στο ισόγειο διόροφης οικοδομής, με κήπο στην Ιαλυσό, απέναντι από το φυτώριο προς παραλία. Τηλ. 22410/90038, κοιν. 6945411099 - 6947942993
6748-14/9

ΕΝΟΙΚΙΑΖΟΝΤΑΙ: 3 επιπλωμένα διαμερίσματα, εμβαδού περίπου 50τ.μ., και 1 επιπλωμένο διαμέρισμα, εμβαδού 90τ.μ., για όλο το χρόνο στη Ρόδο και επί της οδού Γ. Γρίβα αριθμ. 52. Πληροφορίες στο τηλ. 22410/30250 (από 10 π.μ. έως 10μ.μ.)
6789-30/9

ΕΝΟΙΚΙΑΖΕΤΑΙ διαμέρισμα 60τ.μ., με ένα υπνοδωμάτιο, κουζίνα, καθιστικό, κεντρική θέρμανση, στην Ιαλυσό. Πληροφορίες τηλ. 22410/91811
6784-17/9

ΕΝΟΙΚΙΑΖΕΤΑΙ στην περιοχή Αγγελή Κοσκινού, διόροφη βίλα 260τ.μ., με κήπο 4 στρέμματα, πισίνα, γκαράζ και υπέροχη θέα. Τηλ. 6974059949 και τηλ. 2310419306
6466-16/9

ΕΝΟΙΚΙΑΖΕΤΑΙ διαμέρισμα 90τ.μ., στον 3ο όροφο, στην Ιξιά. Αποκλείονται αλλοδαποί. Πληροφορίες τηλ. 22410/35159
6776-19/9

ΕΝΟΙΚΙΑΖΕΤΑΙ

κατάστημα διώροφο 51 τ.μ. ισόγειο, 53 τ.μ. στον πρώτο όροφο, με βεράντα 31 τ.μ., στην Ρόδο (οδός Γεωργίου Λέοντος), κοντά στα ξεν. ΜΑΝΟΥΣΟΣ και ΑΘΗΝΑ, κατάλληλο για εστιατόριο, καφετέρια, γραφείο ταξιδίων, κομμωτήριο, φαρμακείο, ανθοπωλείο, φωτογραφείο, οδοντιατρείο, τεχνικό γραφείο ή οποιαδήποτε άλλη χρήση.

Πληρ. 22410 35450, 6977781111 από 09.00-13.00 και 19.00-21.00
6671-5/10

ΕΝΟΙΚΙΑΖΕΤΑΙ διαμέρισμα τριάρι με δύο υπνοδωμάτια, επιπλωμένο, 90 τ.μ., οδός Λιβαδειάς 16, Ανάληψη. Πληρ. τηλ. 22410 94867, κιν. 6945312740
2057-11/9

ΕΝΟΙΚΙΑΖΕΤΑΙ διαμέρισμα 4άρι, στο Συνοικισμό Δασκάλων. Πληρ. τηλ. 22410 68108
6716-11/9

ΕΝΟΙΚΙΑΖΟΝΤΑΙ επιπλωμένες γκαρσονιέρες στη Μητρόπολη και στη «Φωνή της Αμερικής» στ' Ασγούρου. Επίσης ένα δωμάτιο με μπάνιο στο Νιοχώρι. Πληρ. τηλ. 22410 33531 και 38274
2041-12/9

Στο κέντρο της Ρόδου κοντά στο Καζίνο Ρόδου, επί της Ηρώων Πολυτεχνείου 20 **ΕΝΟΙΚΙΑΖΕΤΑΙ** επιπλωμένο διαμέρισμα 85 τ.μ. με air condition. Πληρ. τηλ. 22410 25565, Optical House τηλ. 22410 39087, 9-1 π.μ. και 5-9 μ.μ.
6697-12/9

ΕΝΟΙΚΙΑΖΕΤΑΙ ισόγειο διαμέρισμα 4 κυρίων δωματίων 111 τ.μ., κοντά στο Στάδιο. Πληρ. τηλ. 22410 62305
6683-12/9

ΕΝΟΙΚΙΑΖΕΤΑΙ τριάρι διαμέρισμα, 80τ.μ. στο κέντρο της πόλης, κοντά στα γραφεία της Ολυμπιακής Αεροπορίας, οδός Νικηφόρου Μανδηλαρά 21, 2ος όροφος, με πλήρη επίπλωση και εξοπλισμό (2 υπνοδωμάτια με κρεβάτια, κομοδίνα, ντουλάπες, σαλόνι επιπλωμένο, με τηλεόραση, χωλ, κουζίνα με ψυγείο, ηλεκτρική κουζίνα, πλυντήριο WC). Πληροφορίες τηλ. 22410/26055μ κινητό: 6944159261
6747-12/9

ΕΝΟΙΚΙΑΖΕΤΑΙ διαμέρισμα 92τ.μ., β' ορόφου, δύο υπνοδωματίων, σαλόνι, κουζίνα, μπάνιο, επί της οδού Κων/νου Τσαλδάρη και Λειψών γωνία. Ενοίκιο 380 ευρώ. Πληρ. τηλ. 22410/24577
6761-14/9

ΕΝΟΙΚΙΑΖΟΝΤΑΙ επιπλωμένες γκαρσονιέρες στ' Αφάντου, με πολυκουζινάκι και ψυγείο. Πληρ. τηλ. 22410/29911 και 22410/51911
6756-14/9

ΕΝΟΙΚΙΑΖΕΤΑΙ

κατάστημα 79 τ.μ. με δωμάτιο 21 τ.μ. στον πρώτο όροφο, στην Ρόδο (οδός Ορφανίδου), κατάλληλο για μπαρ, κέντρο διασκεδάσεως, σουβλατζίδικο, πιτσαρία, μίνι μάρκετ, καφετέρια, πρακτορείο ΠΡΟ-ΠΟ, κομμωτήριο ή οποιαδήποτε άλλη χρήση.

Πληρ. 22410 35450, 6977781111 από 09.00-13.00 και 19.00-21.00
6671-5/10

ΕΝΟΙΚΙΑΖΕΤΑΙ

η μπουτίκ ΦΑΙΗ στην Ανάληψη, Γ. Παπανδρέου 37, με εξασφαλισμένη πελατεία των 15 ετών προφοράς και στην αγορά της Ρόδου, λόγω άλλων ασχολιών

Πληροφορίες τηλ. 22410/21607
ΧΛ

ΕΝΟΙΚΙΑΖΕΤΑΙ

σπίτι 97τ.μ., με air contition και πλήρως επιπλωμένο, για δύο ή τρεις φοιτητές, κοντά στο πανεπιστήμιο, επί της Σοφούλη.

Πληρ. τηλ. 22410 29657 και ώρες εργασίας 22410/77715
6734-14/9

ΕΝΟΙΚΙΑΖΕΤΑΙ

κατάστημα στην οδό Αθηνών 32 - Ανάληψη.

Πληρ. τηλ. 22410/67372 και 6944242418 κα Γιάκρα Σοφία
6766-14/9

ΕΝΟΙΚΙΑΖΕΤΑΙ

γκαρσονιέρα στο κέντρο της πόλης, σε ήσυχο δρόμο, όχι μακριά από το Πανεπιστήμιο.

Πληρ. 22410 6944199527
6642-16/9

ΕΝΟΙΚΙΑΖΟΝΤΑΙ

επιπλωμένα στούντιος στην Ρόδου - Λίνδου, περιοχή Φαληράκι, ιδανικά για στρατιωτικούς με πολλούς κοινόχρηστους χώρους (μπιλιάρδο, μεγάλες τηλεοράσεις, πλυντήριο, στεγνωτήριο, κλπ.)

Πληρ. τηλ. 22410 85140, www.zoes.gr
1622-25/9

ΕΝΟΙΚΙΑΖΟΝΤΑΙ

ΛΟΥΞ ΔΙΑΜΕΡΙΣΜΑΤΑ

επιπλωμένα, δίκλινα, τρίκλινα και τετράκλινα, με την ημέρα ή με τον μήνα έως 30 Οκτωβρίου 2003, περιοχή Μητροπόλεως

Τηλ. 6977896444 22410/29452
6338-13/9

πωλήσεις

ΠΩΛΕΙΤΑΙ αγρόκτημα 45 στρεμμάτων στην Ψίνθο, με ύδρευση υδραγωγείου. Πληρ. τηλ. 22410 30738
6586-14/9

ΠΩΛΟΥΝΤΑΙ: 1) Μεζονέτα στα μπετά ή τελειωμένη 130 τ.μ. και με οικόπεδο 1.00 τ.μ., περιοχή Κοσκινού, με θέμα απέραντη τη θάλασσα και το Φαληράκι. ΠΡΟΛΑΒΕΤΕ, 2) Οικόπεδο παραθαλάσσιο 3.400 τ.μ. (Αφάντου), 150 μέτρα από το κύμα. Πληρ. κ. ΚΑΡΓΑΚΟ ΝΙΚΟ, Θ. Σοφούλη 59 Ρόδος, τηλ. 22410 30397, 69460491179
6581-14/9

ΣΤΗ ΣΥΜΗ πωλείται οικία παλαιά, ερειπωμένη, στον Αγιο Δημήτριο. Πληρ. τηλ. 22410/77152
6773-18/9

ΠΩΛΕΙΤΑΙ σπίτι στη Χάλκη, στο νομό Δωδεκανήσου, 40τ.μ. Πληροφορίες τηλ. 62895
6786-30/9

ΠΩΛΕΙΤΑΙ

ΓΕΝΝΗΤΡΙΑ RUGERINI

ελαφρώς μεταχειρισμένη μόνο και τριφασική, 6500 wat, βενζίνη.

Πληρ. τηλ. 22410/31880
6781-17/9

ΠΩΛΕΙΤΑΙ

οικόπεδο εντός σχεδίου πόλεως Ρόδου, οδός Δημ. Αναστασιάδη 46, Ο.Τ. 274, άρτιο και οικοδομήσιμο, εμβαδού 401,06 τ.μ., με συντελεστή δόμησης 1. Τιμή 180.000 ευρώ.

Πληρ. τηλ. 210 6742648, κιν. 6945 994321
Γ.Δ.-30/10

ΠΩΛΕΙΤΑΙ

οικόπεδο στην Ιξιά Δήμου Ιαλυσού, εντός του οικοδομικού συνεταιρισμού Καστελλοριζιών, οδός Ομήρου 17, 160 τ.μ. (κτίζει 128 τ.μ. σε δύο ορόφους). Τιμή 60.000 ευρώ.

Πληρ. τηλ. 210 6742648, κιν. 6945 994321
Γ.Δ.-30/10

ΜΗΧΑΝΟΚΙΝΗΤΑ

ΠΩΛΕΙΤΑΙ μηχανή YAMAHA XT-600 E, μοντέλο '94, SUPER MOTTARD, εξάτμιση REMUS, καλή κατάσταση. Πληροφορίες τηλ. 6976079814 κ. Στάμος
6810-19/9

ΠΩΛΕΙΤΑΙ

αγροτικό αυτοκίνητο ISUZU (1800c.c.), σε τιμή ευκαιρίας (1000 ευρώ) για ανταλλακτικά.

Πληρ. Αταλιώτης Γιάννης Μαλώνα (3μ.μ.) Τηλ. 22440/51991
6708-21/9

ΠΩΛΕΙΤΑΙ αυτοκίνητο ALFA ROMEO 147 σε άριστη κατάσταση, με φουλ εξοπλισμό, με δερμάτινο σαλόνι. Πληρ. τηλ. 6944395718 κ. Γιάννης
6715-11/9

ΠΩΛΕΙΤΑΙ αγροτικό αυτοκίνητο μάρκας MAZDA, 1.600 cc, βενζινοκίνητο. Πληρ. τηλ. 22410 41522 Φάνες.
6677-11/9

TOYOTA YARIS 1000c.c., μοντ. 5/00 ασημί, πλεκ. παράθυρα - κλειδαριές, υδραυλ. τιμόνι, a/c, 2 air bag, immobiolizer, 3θυρο, ζάντες αλουμινίου. Τηλ. 6945949454
6740-14/9

ΠΩΛΕΙΤΑΙ φουσκωτό 3.40 με πολυεστερική γάστρα, με πλήρη εξοπλισμό και άριστη κατάσταση σε πολύ καλή τιμή. Πληρ. 6937292150
2069-20/9

ΠΩΛΟΥΝΤΑΙ

τα κάτωθι αυτοκίνητα σε άριστη κατάσταση, σε προσιτές τιμές και με ευκολίες πληρωμής. Χρηματοδότηση μέσω Τράπεζας.

-FIAT SEICENTO MOD 1999
-FIAT SEICENTO MOD 2001
-CITROEN SAXO AIC COND MOD 2001
-HYUNDAI ATOS MOD 1999
-HYUNDAI ATOS AIR COND MOD 2001
-FIAT PUNTO 1.2 AIR COND MOD 2001
-OPEL CORSA 1.0 AIR COND MOD 2001
-SEAT IBIZA 1.4 AIR COND MOD 2001
-FIAT BRAVA 1.4 AIR COND MOD 1998
-SEAT CORDOBA 1.4 AIR COND MOD 2001
-FORD FOCUS 1.4 AIR COND MOD 2001
-SEAT ALAMBRA 1.8 MINI BUS MOD 2001
-RENAULT TWINGO OPEN-TOP MOD 2000
-NISSAN SERENA 1.6 MINI-BUS MOD 2000

Δεκτός κάθε έλεγχος στις εγκαταστάσεις της εταιρίας στο 12ο χλμ. Ρόδου-Καμείρου (πριν το Αεροδρόμιο)

Για πληρ. στα τηλ. 22410 98200, 21819
Τ.1680-30/9

ΓΕΝΙΚΗ ΤΕΧΝΙΚΗ Α.Ε.

ΖΗΤΕΙΤΑΙ ΛΟΓΙΣΤΗΣ

προκειμένου να υποστηρίξει τις κεντρικές οικονομικές υπηρεσίες της εταιρείας.

Απαραίτητες προϋποθέσεις η πολύ καλή γνώση Κ.Β.Σ. και η εμπειρία σε μηχανογραφημένη λογιστική, κατά προτίμηση σε προγράμματα UNISOFT (KEFALAIO - PAYROLL)

Η προϋπηρεσία σε τεχνική - ξενοδοχειακή επιχείρηση, αποτελεί επιπλέον προσόν για τη συγκεκριμένη θέση. Παρέχονται ικανοποιητικές αποδοχές, καλές συνθήκες εργασίας και προοπτικές σταδιοδρομίας σε έναν διαρκώς ανερχόμενο όμιλο εταιρειών.

Βιογραφικά σημειώματα θα παραδίδονται ή θα στέλνονται στην ταχυδρομική διεύθυνση: ΓΕΝΙΚΗ ΤΕΧΝΙΚΗ Α.Ε. (Για οικονομικό τμήμα, υπόψη κ. Νταβέλη Παναγιώτη) Αρκαδίου 2, Τ.Κ. 85100, Ρόδος, Τηλ. επικοινωνίας: 22410/22186, 694533461 και FAX: 22410/33021

XL-30/9

ΕΠΙΠΛΩΜΕΝΑ ΔΙΑΜΕΡΙΣΜΑΤΑ

Ενοικιάζονται επιπλωμένα διαμερίσματα στην Ιαλυσό, από Σεπτέμβριο μέχρι και Ιούνιο

κάθε διαμέρισμα διαθέτει πλήρως εξοπλισμένο πολυκουζινάκι, τραπέζι κουζίνας και καρέκλες, καθιστικό, υπνοδωμάτιο δύο μονών κρεβατιών, μπαλκόνι, μπάνιο και κλιματισμό.

Επίσης διαθέτουμε στο συγκρότημά μας πισίνα και bar.

Για περισσότερες πληροφορίες επικοινωνήστε μαζί μας στο 22410/94080 (από 09.00π.μ.) ή στο 6977931146 (απογευματινές ώρες)

T1780-21/9

ΖΑΜΠΕΛΛΑΚΗΣ

ΠΩΛΟΥΝΤΑΙ

ΔΙΑΜΕΡΙΣΜΑΤΑ - ΚΑΤΑΣΤΗΜΑΤΑ - ΜΟΝΟΚΑΤΟΙΚΙΕΣ

ΑΠΟΣΤΟΛΟΥ ΠΑΥΛΟΥ

ΓΙΑΜΑΛΗ ΦΙΛΙΠΠΑ

Τηλ. 22410/94236 - 22410/28476

κιν. 6945666692
6573-23/9

ΑΙΓΑΙΟΚΤΗΜΑΤΙΚΗ

ΠΩΛΟΥΝΤΑΙ ΤΑ ΚΑΤΩΘΙ ΑΚΙΝΗΤΑ

(Δ.Δ.= Δάνεια Δεκτά)

ΔΙΑΜΕΡΙΣΜΑΤΑ: ΕΤΟΙΜΟΠΑΡΑΔΟΤΑ ΚΑΙΝΟΥΡΓΙΑ ΚΑΙ ΜΕΤΑΧΕΙΡΙΣΜΕΝΑ

ΔΥΑΡΙΑ (1 υπν.)
35τ.μ. Ιαλυσό (studio) 30.000 € (Δ.Δ.)
60 τ.μ. α' ορ. καινούργιο στο Καρακόνερο, 88.041 €, (30 εκ.) (ΔΔ)

ΤΡΙΑΡΙΑ (2 υπν.)
53τ.μ. (2 υπν.) λουξ, Δασκάλους (26εκ., 76.302 €, (Δ.Δ.)
72τ.μ. (2 υπν.) Ανάληψη, καινούργιο, 36 εκ. (105.649 €) (Δ.Δ.)
74τ.μ. Πειραιώς (2 υπν.) 29 εκ. 85.106 €, (Δ.Δ)
77τ.μ. καινούργιο (2 υπν.) Καναδά (46εκ.) 134.996 €, (Δ.Δ)
77τ.μ. καινούργιο, Ιαλυσό 32 εκ.- 93.910 € (Δ.Δ.)
80τ.μ.(υπ) Δενδρινού με αυλή, 70.000 €
80τ.μ. Αισχύνη (β' όρ.) 29εκ. - 85.106 € (Δ.Δ.)
80τ.μ. καινούργιο, Καρακόνερο (39 εκ.) 114.453 € (Δ.Δ.)
80τ.μ. Σωτήρος (2 υπν.) 26 εκ. - 76.302 (Δ.Δ.)
86 τ.μ. (2 υπν.) β' ορ. Σεμερτζίδη (28 εκ.) 82.171 (Δ.Δ.) €
90τ.μ., καινούργιο (2 υπν.) Καρακόνερο 42 εκ. - 123.257 € (Δ.Δ.)
91τ.μ. 3studios ρετιρέ Ιαλυσό 30 εκ. - 88.041 € (Δ.Δ.)
93τ.μ., καινούργιο, Καρακόνερο (44 εκ.) - 129.126 € (Δ.Δ.)
96τ.μ. (2 υπν.) Ιαλυσό (26 εκ.) 76.302 € (Δ.Δ.)
96τ.μ. καινούργιο Ιαλυσό (42 εκ.) - 123.257 € (Δ.Δ.)

ΤΕΣΣΑΡΙΑ (3 υπν.) και άνω
93τ.μ. (3 υπν.) καινούργιο, Ροδίνι (46 εκ.) 135.000 € (Δ.Δ.)
97τ.μ. (3 υπν.) α' ορόφ.Μητρόπολη (35εκ.) 102.714 € (Δ.Δ.)
90τ.μ. (ισ) μαρ/σοβά, στο Ροδίνι 15 εκ. 44.020 €
100τ.μ. Αντισμ. Βολονάκη (3 υπν.), 30 εκ. - 88.041 € (Δ.Δ.)
101τ.ν. (3 υπν.) καινούργιο, Ροδίνι γκαράζ, θέρμανση (50 εκ.) 170.375 € (Δ.Δ.)
116τ.μ. (3 υπν.) 1ος όροφ. Αγ. Αναργύρους 88.041 € (30 εκ.) Δ.Δ.
116τ.μ. (3 υπν.) καινούργιο Ανάληψη (62 εκ.) - 181.951 € (Δ.Δ.)
116τ.μ. ισ. υπ/νο (3 υπν.) Πτολεμαίων (58 εκ.) - 170.212 € (Δ.Δ.)
117τ.μ. και 45τ.μ., σε σοβά, στους Δασκάλους, 48 εκ. - 140.865 € (Δ.Δ.)
118τ.μ. (3 υπν.) σε σοβά στους Δασκάλους, 93.910 €, (32 εκ.) (Δ.Δ.)
120τ.μ.(3 υπν.) λουξ καινούργιο Δασκάλους ρετιρέ (84 εκ.), 246.515 € (Δ.Δ.)
120τ.μ. (4 υπν.) β' όροφ. Παν. Ροδίου (50 εκ.) - 146.735 € (Δ.Δ.)
120τ.μ.(3 υπν.) ισόγειο, (3 υπν.) στην Πειραιώς, ετοιμοπαράδοτο, 161.408 €, (54 εκ.) (Δ.Δ.)
123τ.μ. (3 υπν.) καινούργιο, Καναδά (73 εκ.) 214.000 € (Δ.Δ.)
160τ.μ. (4 υπν.) α' ορ. κολώνες, Δασκάλους (32 εκ.) 93.910 €
185τ.μ. (3 υπν.) Μιχ. Πετρίδη, ρετιρέ (85 εκ.) 249.449 € (Δ.Δ.)
203τ.μ, β' ορ. διαμέρισμα στο Μηδεια (85εκ.) - 250.000 € (Δ.Δ.)

ΜΕΖΟΝΕΤΤΕΣ - ΜΟΝΟΚΑΤΟΙΚΙΕΣ - ΠΑΛΙΑ ΣΠΙΤΙΑ
70τ.μ. με αυλή Π. Πόλη κοντά στο Ρολόι (28 εκ.) 82.170 €
80τ.μ. διόροφη με αυλή, Ρολόι, Π. Πόλη (45εκ.) 132.061 € (Δ.Δ.)
80τ.μ.μον/κία 7 Χουρμαδιές οικόπεδο έξτρα δόμηση 45 εκ. (132.061) € (Δ.Δ.)
90 τ.μ. δυόροφη μον/κία στο Παραδείσι με τζάκι 64.563 €, (22 εκ.) (Δ.Δ.)
120τ.μ. καινούργια μεζ/τα στο Ροδίνι 80 εκ., 234.776 € (Δ.Δ.)
132τ.μ. μεζονέτα κοντά στο Μίρα - Μάρε (75 εκ.) 20.229 € (Δ.Δ.)
140τ.μ. μον/κία σε μπετά, σε 1.400 τ.οικ. στους Τρεις (32 εκ.) - 93.910 € (Δ.Δ.)
140. τ.μ μονοκατοικία σε μπετά σε 1.300 τ.μ. Κοσκινού με θέα 38 εκ. (111.518 €) (ΔΔ)
140 τ.μ. μεζονέτα σε 340 τ.μ. οικόπεδο, στην Ιξιά (85 εκ.) 249.449 € (Δ.Δ.)
145τ.μ., μεζ/τα Κοσκινού, σε 2 στρεμ., 85εκ. - 250.000 € (Δ.Δ.)
170τ.μ. στους Δασκάλους μεζονέτα (60 εκ.) -176.082 € (Δ.Δ.)
210 τ.μ. μετ/νη μονοκατοικία στα Κοσκινού 220.102 €, (75 εκ.) (Δ.Δ)
240τ.μ. ισ. κατ/τα α' ορ. διαμέρισμα κτίριο σε 500 μ. οικ/δο κοντά στην Καναδά 322.817 € 110 εκ.) (Δ.Δ.)
280τ.μ. οικ/κό τετ/νο (μαζαγί ή σπίτι) Π. Πόλη 239.470 €, (100 εκ.) (Δ.Δ.)
ΕΝΟΙΚΙΑΖΕΤΑΙ πύργος - αρχοντικό 300τ.μ. σε 5 στρεμ. ενοίκιο, 1.200 €

ΚΑΤΑΣΤΗΜΑΤΑ - ΓΡΑΦΕΙΑ - ΚΤΙΡΙΑ - ΒΙΟΤ/ΚΟΙ ΧΩΡΟΙ:
39 τ.μ. γραφείο, κοντά στην πλατεία Κύπρου (α' ορ.), (17 εκ.) 50.000 €
44τ.μ. (ισόγειο) αποθήκη - κατάστημα, Σεμερτζίδη 37.000 €
55τ.μ. κατάστημα Βασ. Ηρακλείου (35 εκ.) 102.714 € (Δ.Δ.)
60τ.μ. κατάστημα Ασγούρου (22 εκ.) 64.563 € (Δ.Δ.)
71τ.μ. αποθήκη υπόγεια με ράμπα προέκταση Αννης Μαρίας 8 εκ. 23477 € (Δ.Δ.)
82 τ.μ. β' οροφ. γραφείο στο Μανδράκι (πίσω από το Εθνικό) - 95.000 € (Δ.Δ.)
80 τ.μ. υπ. αποθήκη στην Κένεντυ (12 εκ.) 35.216 €
90τ.μ. (2 αποθήκες), Δασκάλους 10 εκ. - 29.347 €
127 τ.μ. πανσιόν 6 δωματίων, λεωφ. Ρόδου-Λίνδου, (45 εκ.), 132.061 €
150τ.μ. πανσιόν στούντιο, Π. Πόλη 35 εκ. -102.714 €
175τμ. κατάστημα επί της Λεωφόρου Ρόδου-Λίνδου 205.429 €, (70 εκ.) (Δ.Δ)
180τ.μ. (α.π.) κατάστημα ισόγειο στο Ροδίνι, 132.061 €, (45 εκ.) (Δ.Δ.)
ΕΝΟΙΚΙΑΖΕΤΑΙ ΜΕΓΑΛΗ ΑΠΟΘΗΚΗ ΣΤΗΝ ΚΑΛΛΙΘΕΑ. ΕΝΟΙΚΙΟ 440 €

ΟΙΚΟΠΕΔΑ - ΑΓΡΟΤΕΜΑΧΙΑ:
401τ.μ. Δημ. Αναστασιάδη (Σ.Δ.1) 180.000 €
440τ.μ. Ροδίνι (Σ.Δ.0,8) 220.000 €
620τ.μ. .Σ.Δ. 1,2 Αγ. Αναστασία
1000τ.μ. Τσαΐρι, άρτιο 12 εκ. 35.216 €
1.051 τ.μ. εντός οικισμού Δαματριά 12 εκ. 35.216 €
1.210τ.μ. Κοσκινού (δεν κτίζει) (5 εκ.) 15.000 €
4.940 τ.μ., όρια Κρεμαστής 30 εκ. 88.041 €
45 στρ. στο Γεννάδι (115 εκ.) 337.738 €

Αναλαμβάνουμε την ενοικίαση των διαμερισμάτων σας σε σύντομο χρονικό διάστημα

ΒΑΖΟΥΚΟΥ ΡΕΝΑ

ΜΕΣΙΤΗΣ ΑΣΤΙΚΩΝ ΣΥΜΒΑΣΕΩΝ

Πληροφορίες τηλ. 2241022943 - 2241028838 & FAX: 2241028838

Διευθ. Γραφείου: Δημ. Θεοδωράκη 3 Τ.Κ. 85100 Ρόδος

καθημερινά 9-1 το πρωΐ και 6.30 - 8.30 απογεύματα της Δευτέρας και της Πέμπτης

e-mail.vazoukou@otenet.gr

Χ.4158-30/9

Ευρωπαϊκή Επενδυτική

ΚΤΗΜΑΤΟΜΕΣΙΤΙΚΟ ΓΡΑΦΕΙΟ

ΑΝΤΩΝΗΣ ΝΙΚΟΛΗΣ - ΘΕΟΦΙΛΟΣ ΚΑΩΝΑΡΗΣ

ΕΘΝΙΚΗΣ ΑΝΤΙΣΤΑΣΕΩΣ 48 (ΠΡΩΗΝ ΑΝΝΗΣ ΜΑΡΙΑΣ) ΤΗΛ. 2241039300

ΔΙΑΜΕΡΙΣΜΑΤΑ

185 τ.μ.	Αποθήκη με ράμπα στην Μ.Πετρίδη	€ 58.700
46 τ.μ.	Στην Μητρόπολη καινούργιο	€ 61.600
45 τ.μ.	Στην Πειραιώς καινούργιο με θέρμανση	€ 66.000
78τ.μ.	Με 2 υπνοδωμάτια πλησίον Αν. Μαρίας	€ 67.500
85 τ.μ.	Αγία Αναστασία με 2 υπνοδωμάτια	€ 67.500
100 τ.μ.	Θεολόγος Δεκαετίας με 2 υπν/τια	€ 73.400
150 τ.μ.	Αποθήκη στην Ανάληψη	€ 73.400
55 τ.μ.	Στην Μητρόπολη κα

ΠΡΟΟΔΟΣ ΜΙΚΡΕΣ ΑΓΓΕΛΙΕΣ ΜΙΚΡΕΣ ΑΓΓΕΛΙΕΣ ΠΡΟΟΔΟΣ

διάφορα

ΥΔΡΑΥΛΙΚΕΣ ΕΓΚΑΤΑΣΤΑΣΕΙΣ

• ΚΑΛΟΡΙΦΕΡ
• ΣΥΝΤΗΡΗΣΕΙΣ
• ΣΥΝΤΗΡΗΣΕΙΣ ΞΕΝΟΔΟΧΟΧΕΙΩΝ (ΜΕΓΑΛΩΝ - ΜΙΚΡΩΝ)
• ΑΠΟΦΡΑΞΕΙΣ
• ΣΥΝΔΕΣΕΙΣ ΑΠΟΧΕΤΕΥΣΕΩΝ
•ΗΛΙΑΚΑ ΣΥΣΤΗΜΑΤΑ
•ΣΥΝΤΗΡΗΣΗ ΗΛΙΑΚΩΝ & ΘΕΡΜΟΣΙΦΩΝΩΝ

ΑΠΟΚΛΕΙΣΤΙΚΟΤΗΤΑ ΣΤΗ ΓΝΩΜΑΤΕΥΣΗ
ΑΜΕΣΗ ΕΞΥΠΗΡΕΤΗΣΗ
Τηλ. 6932674247
6587-14/9

ΜΟΝΩΣΕΙΣ



23 ΧΡΟΝΙΑ!
ΑΡΧΩΝ ΣΑΜΑΡΤΖΗΣ
Πληροφορίες τηλ. 23030-32054-20021
Χ.4143-30/9

ΑΝΑΛΑΜΒΑΝΟΥΜΕ

διαμορφώσεις και συντηρήσεις κήπων
Πληροφορίες τηλ. 6945100312 Νίκος & 6945128580 Νικήτας
ΓΔ-30/9

ΥΔΡΑΥΛΙΚΟΣ

ΑΝΑΛΑΜΒΑΝΟΥΜΕ πάσης φύσεως υδραυλικές εργασίες μικρές και μεγάλες **κ. ΔΗΜΗΤΡΗΣ**
● ΕΓΚΑΤΑΣΤΑΣΕΙΣ ΥΔΡΕΥΣΗΣ - ΘΕΡΜΑΝΣΗΣ
● ΚΑΛΟΡΙΦΕΡ - ΗΛΙΑΚΑ
● Σύνδεση με το αποχετευτικό της ΔΕΥΑΡ.
● ΑΠΟΦΡΑΞΕΙΣ με ηλεκτροκίνητο μηχάνημα.

ΣΑΟΥΝΑ ΦΙΝΛΑΝΔΙΑΣ
ΑΠΟ ΞΥΛΟ
Χειροποίητες υγιεινές
σε όλες τις διαστάσεις με τις σωστές προδιαγραφές από έμπειρο προσωπικό για βίλες - διαμερίσματα - ξενοδοχεία - γυμναστήρια
Τηλ. 2241090230 και κινητό 6944344911
6107-13/9

ΥΔΡΑΥΛΙΚΑ ΚΑΛΟΡΙΦΕΡ ΓΙΑΝΝΗΣ ο ΑΤΛΑΣΗΣ

• ΕΓΚΑΤΑΣΤΑΣΕΙΣ
• ΑΝΑΚΑΙΝΙΣΕΙΣ
• ΣΥΝΤΗΡΗΣΕΙΣ
Τηλ. 22410/29898 και 6973610779
6630-30/9

ΜΑΘΗΜΑΤΑ

ΚΑΘΗΓΗΤΡΙΑ ΦΙΛΟΛΟΓΟΣ πτυχιούχος του Πανεπιστημίου Κρήτης, παραδίδει ιδιαίτερα μαθήματα σε παιδιά Δημοτικού, Γυμνασίου και Λυκείου. Πληρ. τηλ. 22410 75936, 6972172375
6728-14/9

ΠΑΡΑΔΙΔΟΝΤΑΙ μαθήματα **ΓΕΡΜΑΝΙΚΩΝ** σε μαθητές Δημοτικού- Γυμνασίου-Λυκείου, από γερμανόφωνη καθηγήτρια. Πληρ. τηλ. 22410 37433 ή 27009, κιν. 6936898606
6668-21/9

ΚΑΘΗΓΗΤΡΙΑ φιλόλογος, του Πανεπιστημίου Αθηνών, με κλασική ειδίκευση και μεγάλη φροντιστηριακή πείρα, παραδίδει μαθήματα Εκθεσης, Ιστορίας, Λατινικών, Αρχαίων Ελληνικών και Νεοελληνικής Λογοτεχνίας, σε μαθητές Λυκείου και κατευθύνσεων. Πληροφορίες τηλ. 22410/31370 και 6945713765
6775-18/9

ΦΟΙΤΗΤΡΙΑ του Παιδαγωγικού τμήματος, παραδίδει μαθήματα σε μαθητές δημοτικού ή να προσέχει μικρά παιδιά. Πληροφορίες τηλ. 6946585424 και 6947320098
6790-21/9

ΜΑΘΗΜΑΤΙΚΑ: Ιδιαίτερα μαθήματα από έμπειρο καθηγητή για μαθητές Γυμνασίου - Λυκείου - ΤΕΕ. Δωρεάν σημειώσεις και ασκήσεις επιλεγμένες για κάθε περίπτωση. Πληροφορίες τηλ. 22410/81765 και 6976436973
6779-30/9

ΠΑΡΑΔΙΔΟΝΤΑΙ μαθήματα γαλλικών κατ' οίκον, για όλα τα επίπεδα. Πληροφορίες τηλ. (22410) 94336 και 6976786091
2075-17/9

ΖΗΤΕΙΤΑΙ

υπάλληλος να εργαστεί σε κατάστημα χονδρικής - λιανικής πώλησης. Ωράριο καταστήματος (πρωί και απόγευμα)
Απαραίτητη η χρήση Η.Υ και η γνώση της αγγλικής γλώσσας
Πληρ. τηλ. 22410/21264
ΧΛ-19/9

ΦΥΣΙΚΗ-ΧΗΜΕΙΑ-ΜΑΘΗΜΑΤΙΚΑ

ΣΟΒΑΡΗ ΠΡΟΕΤΟΙΜΑΣΙΑ
ΑΜΕΣΟ ΑΠΟΤΕΛΕΣΜΑ
ΙΔΙΑΙΤΕΡΩΣ Η ΣΕ ΤΜΗΜΑΤΑ 2-3 ΜΑΘΗΤΩΝ
Τηλ. 2241024369
ΚΙΝ. 6973 025100
6682-12/9

ΟΙΚΟΔΙΔΑΣΚΑΛΕΙΟ ΦΙΛΟΛΟΓΙΚΩΝ ΜΑΘΗΜΑΤΩΝ

Μανωλιάκη Καθολική
ΑΡΧΑΙΑ-ΛΑΤΙΝΙΚΑ-ΕΚΘΕΣΗ-ΙΣΤΟΡΙΑ-ΚΕΙΜΕΝΑ ΝΕΟΕΛΛΗΝΙΚΗΣ ΛΟΓΟΤΕΧΝΙΑΣ-ΑΡΧΕΣ ΦΙΛΟΣΟΦΙΑΣ
* Γυμνάσιο-Ενιαίο Λύκειο-ΤΕΕ
* Ολιγομελή τμήματα
* Δωρεάν παροχή σημειώσεων
* Μεθοδική διδασκαλία, προσαρμοσμένη στις ιδιαίτερες ικανότητες και ανάγκες του κάθε μαθητή.
ΠΕΡΙΟΧΗ ΑΝΑΛΗΨΗ
Πληρ. τηλ. 22410 34541
6678-14/9

ΑΝΑΚΟΙΝΩΣΗ ΜΑΘΗΜΑΤΑ

*** Computer ***
PROGRAM COMPUTER PM
ΕΓΓΡΑΦΕΣ ** ΤΩΡΑ **
Τμήματα για:
Παιδιά - Ενήλικες
Αρχάριους - Μαθητές
Επαγγελματίες
6-30/9

Διδάσκει πτυχιούχος Πανεπιστημίου Αμερικής
ΜΑΝΩΛΗΣ Ι. ΣΟΦΙΛΛΑΣ
Κοδριγκτώνος 91
Τηλ. (22410) 31761
ΠΙΣΤΟΠΟΙΗΤΙΚΟ ΓΝΩΣΕΩΝ ΕΠΙΣΗΜΟ ΕΞΕΤΑΣΤΙΚΟ ΚΕΝΤΡΟ ΤΗΣ ECDL HELLAS

ζητήσεις

ΖΗΤΕΙΤΑΙ βοηθός λογιστή με γνώσεις εμπορικού προγράμματος, για να εργαστεί σε εμπορική επιχείρηση στη Σύμη. Μισθός ικανοποιητικός, ανάλογως προσόντων. Πληρ. τηλ. 22410 30259, 29036, λογιστικό γραφείο Παναγιώτη Παπακωνσταντίνου
ΓΔ.-30/9

ΖΗΤΕΙΤΑΙ κοπέλα για να εργαστεί σε καφέ μπαρ βραδυνές ώρες. Οχι αλλοδαπή. Πληρ. τηλ. 69466947052
6610-14/9

ΖΗΤΕΙΤΑΙ πωλητής-οδηγός, κάτοχος επαγγελματικού διπλώματος, με στοιχειώδεις γνώσεις Η/Υ. Πληρ. από 8-15, τηλ. 22410 32070
6724-11/9

ΤΕΧΝΙΚΟ ΓΡΑΦΕΙΟ

Ζητάει
νέους μηχανολόγους ηλεκτρολόγους μηχανικούς ΑΕΙ ή ΤΕΙ με γνώσεις AUTOCAD και σχετική εμπειρία στο αντικείμενο.

Μισθός αναλόγως προσόντων.
Πληρ. τηλ. 22410/66181) ώρες 8-2 και 6-9
Τ-30/9

ΖΗΤΟΥΝΤΑΙ ελαιοχρωματιστές, τεχνίτες, σπατουλαδόρο. Πληρ. τηλ. 22410/63620 και κιν. 6937611237
2058-11/9

ΖΗΤΕΙΤΑΙ

βοηθός λογιστή (νέος ή νέα), με γνώσεις Η/Υ και σχετική πείρα σε βιβλία Β' & Γ' κατηγορίας, χωρίς στρατιωτικές υποχρεώσεις, για πλήρη απασχόληση.
Πληρ.-βιογραφικά ΕΘΝΙΚΗΣ ΑΝΤΙΣΤΑΣΕΩΣ 18 (πρώην Αννης Μαρίας) 6μ.μ.-9 μ.μ. Τηλ. 22410 39841 κ. Καραμιχάλης
6635-17/9

ΕΥΚΑΙΡΙΑ ΣΥΓΧΡΟΝΗΣ ΚΑΡΙΕΡΑΣ

Η επιχειρησιακή μονάδα Ρόδου του ομίλου εταιρειών INTERAMERICAN ζητά 2 άτομα (πλήρους ή μερικής απασχόλησης) στον τομέα των Χρηματοοικονομικών Υπηρεσιών.
Απολυτήριο Λυκείου τουλάχιστον, ηλικία 27-45 ετών.
Προσφέρει σταθερό μισθό, bonus, ομαδική ασφάλιση και σημαντικές προοπτικές εξέλιξης.
Αποστολή βιογραφικών στο fax 22410/75603 Υπόψιν κ. Δ. Μαντικού
6774-30/9

ΑΦΟΙ ΚΑΣΣΟΥΔΑΚΗ ΑΕ
ΑΠΟ ΜΕΤΑΦΟΡΙΚΗ ΕΤΑΙΡΕΙΑ

ΖΗΤΕΙΤΑΙ

οδηγός με δίπλωμα 5ης κατηγορίας και εμπειρία στη ρυμούλκηση συρόμενων και επικαθήμενων.
Πληρ. τηλ. 2103478517-21 2271023485 (κ. Κασσουδάκη)
Τ1757-16/9

ΖΗΤΕΙΤΑΙ

ΒΟΗΘΟΣ ΛΟΓΙΣΤΟΥ
για πλήρη απασχόληση. Συνεχές ωράριο.
Πληρ. τηλ.22410/67200
Χ6752-14/9

ΞΥΛΟΥΡΓΙΚΕΣ ΕΡΓΑΣΙΕΣ

ΛΕΝΤΑΚΗΣ ΜΑΝΩΛΗΣ
Αναλαμβάνουμε πάσης φύσεως ξυλουργικές εργασίες:
• κουζίνες γερμανικές, με γερμανικές προδιαγραφές
• ντουλάπες
• πόρτες
•παράθυρα κ.λ.π.
- Αμεση εξυπηρέτηση



ΠΛΗΡΟΦΟΡΙΕΣ
Τηλ. 60601 και 6973933733
67005/10

ΠΑΥΝΤΗΡΙΟ ΧΑΛΙΩΝ
Cleaning Pro



πλένουμε & φυλάμε:
• ΧΑΛΙΑ - ΜΟΚΕΤΕΣ - ΦΛΟΚΑΤΕΣ
• ΠΑΠΛΩΜΑΤΑ - ΚΟΥΒΕΡΤΕΣ
☎ 22410.60585
email: abonis@otenet.gr
ΙΔΙΟΚΤΗΤΕΣ ΕΙΔΙΚΕΣ ΕΓΚΑΤΑΣΤΑΣΕΙΣ: ΝΙΚΗΦ. ΒΡΕΤΤΑΚΟΥ - ΑΣΓΟΥΡΟΥ
T1411-20/3/2004

ΔΩΔΕΚΑΝΗΣΙΑΚΕΣ ΑΠΟΦΡΑΞΕΙΣ
«ΚΟΛΟΣΣΟΣ»
ΑΠΟΦΡΑΞΕΙΣ- ΚΑΘΑΡΙΣΜΟΙ ΑΠΟΧΕΤΕΥΣΕΩΝ & ΒΟΘΡΩΝ



Αναλαμβάνουμε πάσης φύσεως αποφράξεις οποιουδήποτε μήκους και πλάτους. Αναλαμβάνουμε καθαρισμούς αποχετευτικών αγωγών, δήμων, ξενοδοχείων, στρατιωτικών μονάδων, σπιτιών, πολυκατοικιών, καθώς και καθαρισμούς βιολογικών μονάδων με μηχάνημα υψηλής πιέσεως σε όλη τη Δωδεκάνησο.
Κ. ΠΗΔΙΑΚΗΣ - Π. ΚΑΣΕΡΗΣ
Πληρ. τηλ. 47915 - 91881
κινητό: 6944/325234 και 6977/717048
Τ.1701-8/10

RODIAN AMATHUS BEACH · HOTEL · RHODES - GREECE
Το ξενοδοχείο Rodian Amathus Beach Hotel ζητά για πρόσληψη
στο AMATHUSIA CENTER
AMATHUSIA CENTRE INDOOR POOL SPA · HEALTH & FITNESS CLUB
τα παρακάτω άτομα:
• Γυμναστή & Γυμνάστρια
• Βοηθούς αισθητικού
• Υποδοχή - Τηλεφωνήτρια

Για διαρκή απασχόληση Χειμώνα - Καλοκαίρι

Οι ενδιαφερόμενοι παρακαλούνται όπως απευθυνθούν στα ακόλουθα τηλέφωνα:

22410/89906
& 22410/89900
στην υπεύθυνη του Amathusia Spa Center κα Σάντρα Μπαρλαβά
Χ4181-14/9

ΖΗΤΟΥΝΤΑΙ

ΑΠΟ ΤΕΧΝΙΚΗ ΕΤΑΙΡΙΑ
1) Αρχιτέκτων ή Πολιτικός Μηχανικός ΑΕΙ/ΤΕΙ
2) Σχεδιαστής/τρια
Για μόνιμη ή κατ' αποκοπή απασχόληση
Πληρ. τηλ. 22410 73475 και 6932 285608
6731-11/9

ΤΑ ΖΑΧΑΡΟΠΛΑΣΤΕΙΑ «ΣΤΑΝΗ»

ΖΗΤΟΥΝ

ΠΩΛΗΤΡΙΕΣ.
Απαιτούμενα προσόντα:
- Τελειόφοιτοι λυκείου
- Γνώση Η/Υ
- Αγγλική γλώσσα

Πληρ. τηλ. 22410/32267 - 31991
Για αιτήσεις Αγ. Αναστασίας 28, από 08.00 έως 16.00 μ.μ.
Χ4188-14/9

ΣΤΗΝ ΚΗΦΙΣΙΑ

(ΑΘΗΝΑ)
ενοικιάζεται ή πωλείται διαμέρισμα διαμπερές, με αυτόνομη θέρμανση και με μεγάλες βεράντες με θέα σε έναν από τους μεγαλύτερους και ομορφότερους κήπους της Κηφισιάς. Βρίσκεται σε ήσυχη περιοχή κοντά στο κέντρο της Κηφισιάς. Το διαμέρισμα αποτελείται από δύο επίπεδα: 170 τ.μ. στον πρώτο όροφο και περιλαμβάνει
• 3 υπνοδωμάτια εκ των οποίων ένα είναι master
• 2 λουτρά και 1 WC
• Ανετη κουζίνα
• Ευάερη και ευήλια σαλοτραπεζαρία με τζάκι
Το ισόγειο περιλαμβάνει (60τ.μ.)
• Ενα WC
• Ενιαίο χώρο
Για επικοινωνία παρακαλούμε τηλεφωνήστε στο: 6944520626
Τ1769-23/9

ΣΤΗΝ ΚΗΦΙΣΙΑ

(ΑΘΗΝΑ)
πωλείται διαμέρισμα διαμπερές, με αυτόνομη θέρμανση και με μεγάλες βεράντες με θέα σε έναν από τους μεγαλύτερους και ομορφότερους κήπους της Κηφισιάς. Βρίσκεται σε ήσυχη περιοχή κοντά στο κέντρο της Κηφισιάς.
Το διαμέρισμα (163τ.μ.) αποτελείται από:
• 3 υπνοδωμάτια εκ των οποίων ένα είναι master
• 2 λουτρά και 1 WC
• Δωμάτιο υπηρεσίας
• Ανετη κουζίνα
• Ευάερη και ευήλια σαλοτραπεζαρία με τζάκι
Για επικοινωνία παρακαλούμε τηλεφωνήστε στο: 6944520626
Τ1769-23/9

6371-13/9
ΚΑΛΑΦΑΤΑΣ ΜΙΧΑΛΗΣ
YACCO ΛΙΠΑΝΤΙΚΑ ΠΡΩΤΗΣ ΤΟΠΟΘΕΤΗΣΗΣ
ΣΥΝΕΡΓΕΙΟ ΑΥΤΟΚΙΝΗΤΩΝ
ΑΝΤΑΛΛΑΚΤΙΚΑ
ΒΕΛΤΙΩΣΕΙΣ ΠΑΝΤΟΣ ΤΥΠΟΥ
ΚΑΘΑΡΙΣΜΟΙ INJECTION & ΜΗΧΑΝΗΣ
ΗΛΕΚΤΡΟΝΙΚΟΣ ΕΛΕΓΧΟΣ
ΑΝΑΛΥΣΗ ΚΑΥΣΑΕΡΙΩΝ



6ο χλμ. ΡΟΔΟΥ-ΛΙΝΔΟΥ
τηλ. 22410 65510
κιν. 6945 866294

ΖΗΤΕΙΤΑΙ

φυσικός για να διδάξει σε φροντιστήριο.
Πληρ. τηλ. 22410 25252 και κινητό 6948889690
Χ.4171-30/9

ΚΥΡΙΑ

διπλωματούχος μασέρ, κάνει θεραπευτικό, κλασικό, αθλητικό, αισθητικό μασάζ, με αρωματοθεραπεία, reilky ke shiatsu.
Πληρ. τηλ. 22410/20833 και 6932501924
6476-13/9

ΖΗΤΕΙΤΑΙ

κοπέλα για γραμματειακή υποστήριξη σε γραφείο πολ. μηχανικού, που να γνωρίζει Η/Υ και να έχει μηχανάκι.
Πληροφορίες τηλ. 22410/34540 και 6944534577
6758-14/9

ΖΗΤΩ να αγοράσω

οικόπεδο 2000 μέχρι 4000τ.μ., με πρόσοψη επί της κύριας οδού, στις παρακάτω περιοχές: **1) Φαληράκι:** επί της οδού Καλλιθέας - Φαληράκι από ξενοδοχείο Paladium μέχρι κέντρο Φαληρακίου. **2) Πεύκοι:** Επί της οδού Πεύκοι - Λάρδος (περιοχή Λοθιάρικα) ή μέσα στο χωριό. **3) Λίνδος:** Περιοχή Parking λεωφορείων
Πληροφορίες τηλ. 6974-879740 κ. Στέλιο, ώρες 10π.μ. - 2μ.μ. και 6μ.μ.-9μ.μ.
2064-12/9

ΑΠΟ ΤΟ ΥΠΕΡ ΜΑΡΚΕΤ ΣΠΑΝΟΣ

ΖΗΤΕΙΤΑΙ

πεπειραμένος κρεοπώλης για το υποκατάστημα της Λέρου, με μισθό ικανοποιητικό. Αιτήσεις γίνονται δεκτές στη γραμματεία του καταστήματος από τις 09.00 π.μ. μέχρι τις 15.00 μ.μ.
Πληρ. τηλ. 22410 32695-38114
Χ.4163-30/9

ΖΗΤΕΙΤΑΙ

δεσποινίς ή κυρία για να αναλάβει έναντι αμοιβής τη φροντίδα δύο ανήλικων παιδιών, ηλικίας εννέα και τεσσάρων ετών (αδέρφια αγόρι - κορίτσι) στην περιοχή Μιχ. Πετρίδη.
Πληρ. τηλ. 6942485697 από ώρα 16.00 έως 21.00
6755-14/9

ΟΙΚΟΔΟΜΙΚΕΣ-ΤΕΧΝΙΚΕΣ ΕΜΠΟΡΙΚΕΣ-ΕΠΙΧΕΙΡΗΣΕΙΣ

ΑΦΟΙ ΑΣΒΕΣΤΗ Ο.Ε.
Αθηνών - Καβάλας 3 Ανάληψη Ρόδου Τηλ. 22410/60678 - 60679 και fax: 22410/66028

ΠΩΛΟΥΝΤΑΙ
● ΔΙΑΜΕΡΙΣΜΑΤΑ
υπερλούξ διαφόρων διαστάσεων
ΕΓΓΥΗΣΗ Η ΠΟΛΥΕΤΗΣ ΠΕΙΡΑ ΜΑΣ
Χ4147-30/9

ΠΩΛΟΥΝΤΑΙ ΑΠΟ ΤΟΝ ΑΝΑΣΤΑΣΙΟ ΑΤΣΙΔΗ

1) Καταστήματα και χώροι για γραφεία στην οδό Κωνσταντινίδη, στο Ζέφυρο (κοντά στην Εφορία)
2) Διαμερίσματα 98, 132 και 148 τ.μ., με θέση πάρκιγκ, αποθήκη και αυτόνομη θέρμανση στην οδό Κωνσταντινίδη
3) Εξοχικές κατοικίες 100τ.μ., διόροφες, με χίλια μέτρα οικόπεδο η κάθε μία, στον κεντρικό δρόμο του Γενναδίου, κοντά στη θάλασσα
4) Μονοκατοικίες στην Ιαλυσό, οδός Μυκηνών, διώροφες με σοφίτα, 4 υπνοδωματίων, 3 μπάνιων και WC, θέρμανση, σε οικόπεδο από 260 έως 415 τ.μ.
5) Μαιζονέτα στο Ροδίνι, οδός Στοχχόλμης 180τ.μ., διώροφη με υπόγειο

ΠΛΗΡΟΦΟΡΙΕΣ
ΑΝΑΣΤΑΣΙΟΣ ΑΤΣΙΔΗΣ
ΣΤΕΦΑΝΟΥ ΚΑΖΟΥΛΗ 74
- Τηλ. 22410 28616-37848
Χ.4149-30/9

ΟΙΚΟΔΟΜΙΚΕΣ ΕΠΙΧΕΙΡΗΣΕΙΣ

ΔΙΑΚΟΓΕΩΡΓΙΟΥ ΚΑΛΛΙΣΤΟΣ

ΕΘΝ.ΑΝΤΙΣΤΑΣΕΩΣ 11 (πρώην Αννης Μαρίας)

ΠΩΛΗΣΕΙΣ ΔΙΑΜΕΡΙΣΜΑΤΩΝ - ΚΑΤΑΣΤΗΜΑΤΑ - ΑΠΟΘΗΚΕΣ - ΑΝΤΑΛΛΑΓΕΣ ΑΚΙΝΗΤΩΝ - ΑΓΟΡΕΣ ΟΙΚΟΠΕΔΩΝ
ΑΝΑΛΑΜΒΑΝΟΥΜΕ ΑΝΤΙΠΑΡΟΧΕΣ

ΠΩΛΟΥΝΤΑΙ διαμερίσματα λουξ κατασκευής, με απεριόριστη θέα. Τα διαμερίσματα διαθέτουν θωρακισμένες πόρτες - εντοιχισμένες κουζίνες - ντουλάπες - εντοιχισμένο νιπτήρα με ντουλάπι - κεντρική θέρμανση αυτόνομη - ανοιγόμενα ανακλινόμενα κουφώματα με διπλά τζάμια, σίτες, ρολά - υδραυλικό ασανσέρ - τριφασικό ρεύμα.
Ολοι οι χώροι σπατουλαριστοί - εσωτερικές πόρτες MDF με σχέδιο

ΔΙΑΜΕΡΙΣΜΑΤΑ ΕΠΙ ΤΗΣ:
Χρ. Φέσσα (κάθετος Αποστ. Παύλου), 90τ.μ. τριάρια
Επίσης οροφοδιαμερίσματα των 90 τ.μ. (οικοδομή μόνο τριών διαμερισμάτων)
ΟΙΚΟΔΟΜΗ Πτολεμαίων και Χρ. Φέσσα των 117-125τ.μ.
ΟΙΚΟΔΟΜΗ υπό ανέγερση επί της οδού Ρήγα Φερραίου στο πάρκο
Διαμερίσματα τριάρια - τεσσάρια
ΟΙΚΟΔΟΜΗ υπό ανέγερση επί της οδού Κ. Παλαιολόγου και Θεοτοκοπούλου. Διαμερίσματα δυάρια - τριάρια - τεσσάρια- καταστήματα
Επί της οδού Β. Ηρακλείου οικοδομή τεσσάρων διαμερισμάτων οροφοδιαμερισμάτα των 133τ.μ. Η οικοδομή έχει πυλωτή για πάρκιγκ
ΓΡΑΦΕΙΑ - ΙΑΤΡΕΙΑ:
- Επί της οδού Μ. Κωνσταντίνου και Κων/νου Παλαιολόγου των 80τ.μ.
- Επί της οδού Κων/νου Παλαιολόγου και Θεοτοκόπουλου 60-80 τ.μ.
- Επί της οδού Ρήγα Φερραίου στο πάρκο, 60-80-100τ.μ.
ΚΑΤΑΣΤΗΜΑΤΑ
- Επί της οδού Κ. Παλαιολόγου και Θεοτοκοπούλου των 60-80-100τ.μ.
- Επί της οδού λεωφόρου Καλλιθέας (Καρακόνερο) 90τ.μ.
ΑΠΟΘΗΚΕΣ
- Πλησίον Στέλιου Κωτιάδη των 130τ.μ.
- Στη λεωφόρο Καλλιθέας (Καρακόνερο) των 80-300τ.μ.
Οι πωλήσεις μπορούν να γίνουν και με όλα τα δάνεια τραπεζών και οργανισμών/.
Αναλαμβάνουμε ΑΝΤΙΠΑΡΟΧΕΣ και ΑΓΟΡΕΣ ΟΙΚΟΠΕΔΩΝ
Δεχόμαστε ανταλλαγές ακινήτων

ΠΛΗΡΟΦΟΡΙΕΣ:
ΔΙΑΚΟΓΕΩΡΓΙΟΥ ΚΑΛΛΙΣΤΟΣ
Τηλ. 29318 - 34598- Τηλ. 78501 - 78502
Χ.4144-30/9

ΠΩΛΟΥΝΤΑΙ
ΜΟΝΟ ΑΠΟ ΤΟ ΓΡΑΦΕΙΟ ΜΑΣ

1) Μονοκατοικία παλαιά 120τ.μ., με προοπτική για επέκταση, σε οικόπεδο 700τ.μ.στην παραλία Ιαλυσού, ακριβώς απέναντι από τη θάλασσα
2) Διαμέρισμα καινούργιο 84τ.μ. περιοχή Καρακόνερο με φανταστική θέα, απέναντι από τη θάλασσα
3) Διαμέρισμα 88τ.μ., επί της πλατεία στην περιοχή Δασκάλων
4) 2 γκαρσονιέρες στην περιοχή Μητρόπολη, 35τ.μ. και 55τ.μ.
5) Οικόπεδο 1.300τ.μ. με άδεια περιοχή Κοσκινού, φανταστική θέα
6) Μεζονέτα 250τ.μ., στην παραλία Ιαλυσού, 10 μ. από τη θάλασσα, καταπληκτική περίπτωση
7) Διαμέρισμα 145τ.μ., σε διόροφη κατοικία εντός πόλεως
8) Ξενοδοχείο 50 κλινών στο κεντρικότερο σημείο στο Φαληράκι με μπαρ, σνακ μπαρ, με μεγάλη αυλή, μπροστά και προοπτική για διάφορα μαγαζιά, κλπ
9) Ισόγεια κατοικία 125τ.μ., σε κεντρικότατο σημείο, κατάλληλο για γραφεία, ιατρεία, κλπ
10) Διαμερίσματα 4άρια εντός πόλεως σε μικρές πολυκατοικίες
Ο,τιδήποτε θέλετε να πουλήσετε ή να εκτιμήσετε, ελάτε σε μας
Η μεγάλη μας πείρα, το παλαιότερο γραφείο στη διάθεσή σας

Γ. ΝΕΟΦΥΤΟΥ
ΔΗΜ. ΘΕΟΔΩΡΑΚΗ 40 - ΤΗΛ. 20989 - 21434
Χ.4148-30/9

ΦΡΟΝΤΙΣΤΗΡΙΟ ΑΝΟΔΟΣ

ΓΙΑ ΟΛΕΣ ΤΙΣ ΤΑΞΕΙΣ
ΓΥΜΝΑΣΙΟΥ–ΕΝΙΑΙΟΥ ΛΥΚΕΙΟΥ–ΤΕΕ

Στο Φροντιστήριό μας διδάσκονται σε ολιγομελή τμήματα από καθηγητές ΠΤΥΧΙΟΥΧΟΥΣ ΠΑΝΕΠΙΣΤΗΜΙΩΝ τα μαθήματα:

ΜΑΘΗΜΑΤΙΚΑ · ΦΥΣΙΚΗ · ΧΗΜΕΙΑ · ΦΙΛΟΛΟΓΙΚΑ · ΟΙΚΟΝΟΜΙΚΑ · ΒΙΟΛΟΓΙΑ

ΕΝΑΡΞΗ
Β', Γ' ΕΝΙΑΙΟΥ ΛΥΚΕΙΟΥ (όλες οι κατευθύνσεις) 18 ΑΥΓΟΥΣΤΟΥ
ΓΥΜΝΑΣΙΟ, Α' ΕΝΙΑΙΟΥ ΛΥΚΕΙΟΥ - ΤΕΕ 1 ΣΕΠΤΕΜΒΡΙΟΥ

✓ Πολυετής εμπειρία
✓ Συνεπτυγμένο πρόγραμμα
✓ Συχνή ενημέρωση γονέων
✓ Δωρεάν εκπαιδευτικές εκδρομές
✓ Με κάθε εγγραφή, φροντιστηριακά δώρα

Τα χαμηλότερα δίδακτρα της αγοράς με μεγάλα ποσοστά επιτυχίας

Πληροφορίες - Εγγραφές:
Ελένη Ρούσου - Μαργωμένου
Γαριβάλδη 17 · Τηλ.: 22410 28053
www.rodosvitrina.gr/anodos.htm

τιμολ.1599-6/10

ΓΡΑΜΜΗ

ΜΑΘΗΜΑΤΙΚΑ ΦΥΣΙΚΗ-ΧΗΜΕΙΑ

Ιωάννης Ρούσος
Μαθηματικός Παν/μίου Αθηνών

Μιχάλης Ρούσος
Φυσικός Παν/μίου Αθηνών

$\int_0^1 e^{-x^3}$ ΜΑΘΗΜΑΤΙΚΑ

ΦΥΣΙΚΗ - ΧΗΜΕΙΑ

ΤΜΗΜΑΤΑ 2-3 ΑΤΟΜΩΝ

ΓΥΜΝΑΣΙΟ – ΛΥΚΕΙΟ – Τ. Ε. Ε.

ΧΡΗΣΗ ΥΠΟΛΟΓΙΣΤΗ, PROJECTOR, ΠΟΛΥΜΕΣΩΝ

Τεχνολογία που υπόσχεται να προσφέρει μαθηματική γνώση κατά τρόπο που το βιβλίο ή ο παραδοσιακός τρόπος διδασκαλίας αδυνατεί να παρέχει.

Διευθ. ΑΓ. ΑΝΑΣΤΑΣΙΑΣ 48 Ρόδος

Τηλ. 22410 30220 - 22410 77944

Κιν. 6972 57 63 61 - 6945 25 65 93

ΦΙΛΟΛΟΓΙΚΑ ΜΠΡΟΚΟΥ ΑΓΓΕΛΑ Τηλ. 77944

6741-21/9

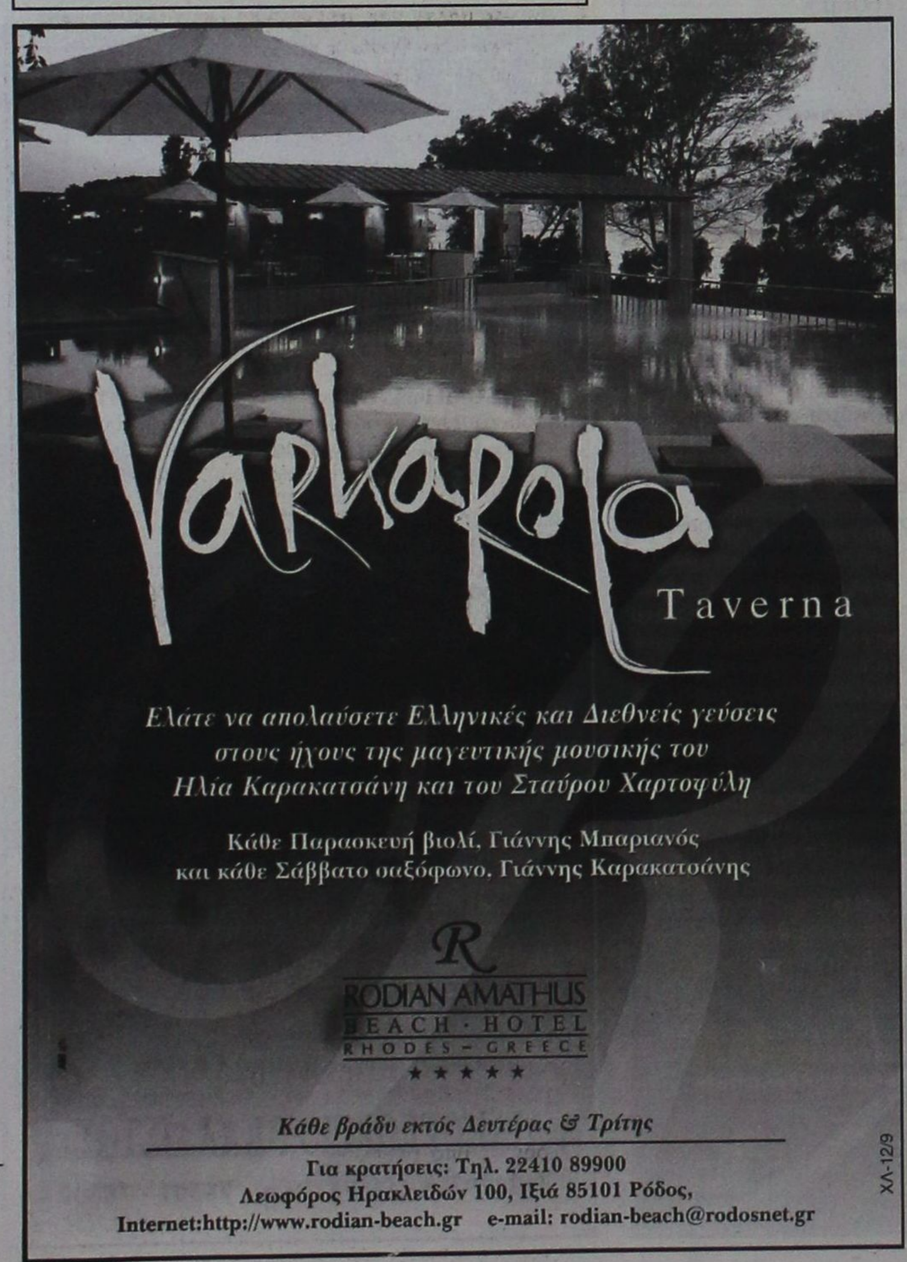

ΧΛ-12/9

ΔΗΜΟΣ ΙΑΛΥΣΟΥ
Δ.Ο.Α.Ν. - Μ.Ε.Κ.Τ.Ο.
Δ/νση: Ηρώων Πολυτεχνείου 9-11
Τηλ. 22410 98446
Φαξ: 22410 98445

ΑΝΑΚΟΙΝΩΣΗ

Ο Δήμος Ιαλυσού καλεί όλους τους δημότες - κατοίκους Ιαλυσού που διαμένουν στις περιοχές Κανδίλι, Συνοικισμός Καστελλοριζίων, Μίρα - Μάρε, περιοχή Σωτήρος και τα παιδά τους, που πηγαίνουν Γυμνάσιο ή Λύκειο στην Ιαλυσό, να επικοινωνήσουν με τα γραφεία των οργανισμών Δ.Ο.Α.Ν. - Μ.Ε.Κ.Τ.Ο με αίτησή τους στα τηλέφωνα επικοινωνίας: 22410 98418, 22410 98446 για να πραγματοποιηθεί προγραμματισμός της μεταφοράς τους με λεωφορείο του Δήμου στα σχολεία τους.

Επίσης, παρακαλούμε τους γονείς που τα παιδιά τους φοιτούν στα Τεχνικά Λύκεια της Ρόδου να επικοινωνήσουν με τις παραπάνω υπηρεσίες.

Για περισσότερες πληροφορίες: Κ. Χρήστος Παρασκευάς, τηλέφωνο 22410 98418.

Ο δήμαρχος Ιαλυσού
Στέργος Στάγκας

ΧΛ

ΣΧΟΛΗ ΧΟΡΟΥ Έλλης Παρασκευά

ΑΓΡΟΤΙΚΟ ΣΥΝ/ΣΜΟΣ ΑΡΧΑΓΓΕΛΟΥ ΣΥΝ.Π.Ε.

ΠΡΟΚΗΡΥΞΗ

Ο Αγροτικός Συνεταρισμός Αρχαγγέλου, σύμφωνα με το υπ'αρ. 43/06-09-2003 πρακτικό του Δ.Σ., προκηρύσσει μειοδοτικό διαγωνισμό για πρόσληψη θέση ελεγκτή λογιστού με τα παρακάτω προσόντα:

1. Μέλος Οικονομικού Επιμελητηρίου
2. Με άδεια Α' τάξεώς
3. Με εμπειρία σε φοροτεχνικά Συν/σμών

Τα υπ'αριθμ. 1 και 2 είναι υποχρεωτικά το 3ον είναι προαιρετικό.

Παρακαλούνται οι ενδιαφερόμενοι εντός 7 ημερών από τη σημερινη δημοσίευση να αποστείλουν βιογραφικά σημειώματα και οικονομικές προσφορές για την ανάληψη του έργου σε σφραγισμένο φάκελο στο γραφείο του συν/σμού από 8 π.μ. έως 3μ.μ.

Για κάθε πληροφορία επικοινωνήστε στο τηλέφωνο 22440 22261.

Για το Δ.Σ.
Ο πρόεδρος
Στυλιανός Π. Οίκουτας
τ. Λυκειάρχης

ΧΛ-13/9

ΔΙΕΥΘΥΝΣΗ ΔΑΣΩΝ ΔΩΔ/ΝΗΣΟΥ

ΑΝΑΚΟΙΝΩΣΗ

Γνωστοποιείται κατά το άρθρο 14 του Ν.998/79, η αποστολή για δημοσίευση στο Δήμο Ρόδου της υπ'αριθμ. 2257/19-4-2002 πράξης χαρακτηρισμού έκτασης που εκδόθηκε από τον Δ/ντή Δασών Δωδ/σου. Η ΚΜ 109 γαιών Ρόδου, χαρακτηρίζεται ως γεωργική έκταση.

Ο Δ/ντής Δασών Δωδ/σου
Φίλιππος Κοντίτσης
Δασολόγος με Α' βαθμό

6809-11/9

ΦΥΣΙΚΗ
ΧΗΜΕΙΑ
ΜΑΘΗΜΑΤΙΚΑ
ΠΛΗΡΟΦΟΡΙΚΗ

ΚΑΛΑΡΓΥΡΟΣ ΠΑΝΑΓΙΩΤΗΣ

ΕΝΑΡΞΗ: Β', Γ Λυκείου: 18 Αυγούστου
Γυμνάσιοα, Α' Λυκείου, ΤΕΕ: 1 Σεπτεμβρίου

ΤΗΛ. 22410 78578, 22410 70428
6946 333220

ΑΓ. ΑΝΑΣΤΑΣΙΑΣ 40 (ΕΜΠ. ΚΕΝΤΡΟ ΦΩΚΙΑΛΗ 2ος Ορ.)

2572-25/10

ΓΕΡΜΑΝΙΚΑ

ΜΑΡΙΑ Γ. ΣΩΤΗΡΑΚΗ
ΑΘΗΝΩΝ & ΘΕΣΣΑΛΟΝΙΚΗΣ 20
ΑΝΑΛΗΨΗ, ΤΗΛ. 22410 66705

ΛΕΙΤΟΥΡΓΟΥΝ ΟΛΙΓΟΜΕΛΗ ΤΜΗΜΑΤΑ 12 ΑΤΟΜΩΝ ΓΙΑ...
*ΑΡΧΑΡΙΟΥΣ &
*ΠΡΟΧΩΡΗΜΕΝΟΥΣ
ΟΛΩΝ ΤΩΝ ΕΠΙΠΕΔΩΝ

ΠΡΟΕΤΟΙΜΑΣΙΑ ΕΞΕΤΑΣΕΩΝ ΓΙΑ
*ZERTIFIKAT, * MITTELSTUFE,
*KDS & *GDS ΤΟΥ ΙΝΣΤΙΤΟΥΤΟΥ ΓΚΑΙΤΕ, ΑΝΑΓΝΩΡΙΣΜΕΝΑ ΑΠΟ ΤΟ ΔΗΜΟΣΙΟ

*ΟΠΤΙΚΟΑΚΟΥΣΤΙΚΑ ΜΕΣΑ
*ΔΙΑΦΑΝΕΙΕΣ
*ΣΥΓΧΡΟΝΑ ΒΙΒΛΙΑ
*VIDEO
*ΜΑΘΗΜΑΤΑ ΣΤΟ COMPUTER
*ΠΡΟΣΩΠΙΚΗ & ΥΠΕΥΘΥΝΗ ΔΙΔΑΣΚΑΛΙΑ

ΕΓΓΡΑΦΕΣ ΑΠΟ 1. ΣΕΠΤΕΜΒΡΙΟΥ, ΚΑΘΗΜΕΡΙΝΑ 6-8μμ

T.1651 30-14/9

ΓΝΩΜΩΝ
ΦΡΟΝΤΙΣΤΗΡΙΑ
Μ. ΓΙΑΝΝΙΚΟΥΡΗΣ

30 ΧΡΟΝΙΑ ΛΕΙΤΟΥΡΓΙΑΣ

Χεμάρρας 117
Τηλ.25700 25250
Διευθυνση Σπουδών
Μ. ΓΙΑΝΝΙΚΟΥΡΗΣ

ΤΜΗΜΑΤΑ 4ΜΕΛΗ-6ΜΕΛΗ

Εναρξη μαθημάτων:

• Γ' ΛΥΚΕΙΟΥ	1 Αυγούστου
• Β' ΛΥΚΕΙΟΥ	1 Αυγούστου
• Α' ΛΥΚΕΙΟΥ	1 Αυγούστου
• Α-Β-Γ ΓΥΜΝΑΣΙΟΥ	1 Σεπτεμβρίου
• ΤΕΕ	1 Σεπτεμβρίου
• Τμήματα αποφοίτων	1 Σεπτεμβρίου

ΕΓΓΡΑΦΕΣ
Καθημερινά από 10-1 το πρωί και 6-9 το απόγευμα στα τηλέφωνα:
22410 25700 - 25250 - 25252
694 88 89 6 89

ΜΑΘΗΜΑΤΙΚΑ - ΦΥΣΙΚΗ - ΧΗΜΕΙΑ - ΦΙΛΟΛΟΓΙΚΑ - ΠΛΗΡΟΦΟΡΙΚΗ
ΑΡΧΕΣ ΟΙΚΟΝΟΜΙΚΗΣ ΘΕΩΡΙΑΣ - ΟΡΓΑΝΩΣΗ & ΔΙΟΙΚΗΣΗ ΕΠΙΧ/ΣΕΩΝ

Χ. 4171-4/10

ΕΛΛΗΝΙΚΗ ΔΗΜΟΚΡΑΤΙΑ
ΠΑΝΕΠΙΣΤΗΜΙΟ ΠΕΙΡΑΙΩΣ
Μ. Καραολή και Α. Δημητρίου 80
Πειραιάς 185 34

ΑΝΑΚΟΙΝΩΣΗ ΠΡΟΚΗΡΥΞΗΣ ΘΕΣΕΩΝ ΔΕΠ

Το Πανεπιστήμιο Πειραιώς ανακοινώνει ότι στο ΦΕΚ 164/τ.Π./20-8-2003, 165/τ.Π./21-8-2003, 160/τ.Π./20-8-2003, 161/τ.Π./20-8-2003 και 166/τ.Π./21-8-2003, δημοσιεύθηκαν οι προκηρύξεις των παρακάτω θέσεων ΔΕΠ των Τμημάτων Στατιστικής και Ασφαλιστικής Επιστήμης, Βιομηχανικής Διοίκησης και Τεχνολογίας, Ναυτιλιακών Σπουδών, Πληροφορικής και Διδακτικής της Τεχνολογίας και Ψηφιακών Συστημάτων αντίστοιχα:

Τμήμα Στατιστικής και Ασφαλιστικής Επιστήμης

• Μία (1) θέση Δ.Ε.Π. στη βαθμίδα του αναπληρωτή καθηγητή ή του επίκουρου καθηγητή στο γνωστικό αντικείμενο «Εφαρμοσμένες Πιθανότητες - Αναλογισμός»

Τμήμα Βιομηχανικής Διοίκησης και Τεχνολογίας

• Μία (1) θέση Δ.Ε.Π. στη βαθμίδα του λέκτορα στο γνωστικό αντικείμενο «Διοίκηση ποιότητας»

Τμήμα Ναυτιλιακών Σπουδών

• Μία (1) θέση Δ.Ε.Π. στη βαθμίδα του επίκουρου καθηγητή στο γνωστικό αντικείμενο «Οργάνωση και Διοίκηση επιχειρήσεων με έμφαση στην ποιότητα της Ναυτιλίας»

Τμήμα Πληροφορικής

• Μία (1) θέση Δ.Ε.Π. στη βαθμίδα του καθηγητή στο γνωστικό αντικείμενο «Πολυκριτηριακά συστήματα αποφάσεων»

Τμήμα Διδακτικής της Τεχνολογίας και Ψηφιακών Συστημάτων

• Μία (1) θέση Δ.Ε.Π. στη βαθμίδα του επίκουρου καθηγητή ή του λέκτορα στο γνωστικό αντικείμενο «Βάσεις Δεδομένων»

Η προθεσμία για την υποβολή υποψηφιοτήτων λήγει στις 5-11-2003.

Πληροφορίες για τα απαιτούμενα δικαιολογητικά παρέχονταιτις εργάσιμες ημέρες και ώρες στα τμήματα:

• Στατιστικής και Ασφαλιστικής Επιστήμης στα τηλ. 210 4142005 και 210 4142307

• Βιομηχανικής Διοίκησης και Τεχνολογίας στα τηλ. 210 4142316 και 201 4142164

• Ναυτιλιακών Σπουδών στα τηλ. 210 4142525 και 210 4142526

• Πληροφορικής στα τηλ. 210 4142263

• Διδακτικής της Τεχνολογίας και Ψηφιακών Συστημάτων στα τηλ. 210 4142076 και 210 4142168.

Ο πρύτανης
καθηγητής
Βασίλειος Κιμ. Μπένος

ΧΛ-11/9

ΔΡΟΜΟΛΟΓΙΑ ΤΟΥ ΤΑΧΥΠΛΟΟΥ ΚΑΤΑΜΑΡΑΝ
«ΔΩΔΕΚΑΝΗΣΟΣ ΕΞΠΡΕΣ»
ΑΠΟ 6/9/2003 ΕΩΣ 10/10/2003

ΑΝΑΧΩΡΗΣΗ ΑΠΟ ΡΟΔΟ
ΑΠΟ ΤΗ ΘΕΣΗ «ΚΟΛΩΝΑ»

ΗΜΕΡΑ	ΩΡΑ	ΠΡΟΟΡΙΣΜΟΣ	ΩΡΑ ΑΦΙΞΗΣ ΣΤΗ ΡΟΔΟ
ΚΑΘΕ ΔΕΥΤΕΡΑ	08.30	ΣΥΜΗ-ΚΩ-ΚΑΛΥΜΝΟ-ΛΕΡΟ-ΚΑΛΥΜΝΟ-ΚΩ-ΣΥΜΗ-ΡΟΔΟ	18.30
ΚΑΘΕ ΤΡΙΤΗ	08.30	ΚΩ-ΚΑΛΥΜΝΟ-ΛΕΡΟ-ΚΑΛΥΜΝΟ-ΚΩ-ΡΟΔΟ	18.30
ΚΑΘΕ ΤΕΤΑΡΤΗ	08.30	ΚΩ-ΚΑΛΥΜΝΟ-ΛΕΡΟ-ΚΑΛΥΜΝΟ-ΚΩ-ΡΟΔΟ	18.30
ΚΑΘΕ ΠΕΜΠΤΗ	08.30	ΚΩ-ΚΑΛΥΜΝΟ-ΛΕΡΟ-ΠΑΤΜΟ-ΛΕΙΨΟΙ-ΛΕΡΟ-ΚΑΛΥΜΝΟ-ΚΩ-ΡΟΔΟ	18.30
ΚΑΘΕ ΠΑΡΑΣΚΕΥΗ	08.30	ΣΥΜΗ-ΚΩ-ΚΑΛΥΜΝΟ-ΛΕΡΟ-ΚΑΛΥΜΝΟ-ΚΩ-ΣΥΜΗ-ΡΟΔΟ	18.30
ΚΑΘΕ ΣΑΒΒΑΤΟ	08.30	ΚΩ-ΚΑΛΥΜΝΟ-ΛΕΡΟ-ΛΕΙΨΟΙ-ΠΑΤΜΟ-ΛΕΡΟ-ΚΑΛΥΜΝΟ-ΚΩ-ΡΟΔΟ	18.30
ΚΑΘΕ ΚΥΡΙΑΚΗ	08.30	ΚΩ-ΚΑΛΥΜΝΟ-ΛΕΡΟ-ΠΑΤΜΟ-ΛΕΙΨΟΙ-ΛΕΡΟ-ΚΑΛΥΜΝΟ-ΚΩ-ΡΟΔΟ	18.30



ΠΛΗΡΟΦΟΡΙΕΣ / ΚΡΑΤΗΣΕΙΣ

ΔΩΔΕΚΑΝΗΣΟΣ ΝΑΥΤΙΛΙΑΚΗ Ν.Ε"
ΑΥΣΤΡΑΛΙΑΣ 3, 85100 ΡΟΔΟΣ
ΤΗΛ: 2241070590, ΦΑΞ: 2241070591
E-MAIL: info@12ne.gr

4162-30/9

ΤΗΛΕΟΡΑΣΗ

ΕΤ-1

08.00 Παιδικό πρόγραμμα
10.10 Ομορφος κόσμος μιας ξεχασμένης αυτοκρατορίας
10.30 Το κορίτσι από το ποτάμι
11.00 Τα παρασκήνια της μόδας
11.30 Ξεχωριστοί τόποι
12.00 Ο γύρος του κόσμου με ένα κέικ
12.30 Ελληνική ταινία «Ο καταφερτζής»
14.00 Ειδήσεις-Καιρός
14.30 Οι ατρόμητοι
15.25 Τσικιτίτας
16.30 Ατίθασα νιάτα
17.30 Ειδήσεις-Χρηματιστήριο-καιρός
18.00 Ξένο ντοκιμαντέρ
19.00 Ευρωπαϊκό πρωτάθλημα μπάσκετ
21.00 Ξένο ντοκιμαντέρ
22.00 Ευρωπαϊκό πρωτάθλημα μπάσκετ
24.00 Κλήρωση ΠΡΟΤΟ-Τζόκερ
00.15 Σοπράνος (Ε)
01.00 Μάτλοκ
• Συνέχεια με επαναλήψεις

ΝΕΤ

06.00 Ενημερωτική εκπομπή
10.00 Αναζήτηση ...ένας άνθρωπος, ένας τόπος
10.30 Ενθάδε κείμεθα
11.00 Ταξιδεύοντας στον πλανήτη με τον ΣτέφανΠέιρον
12.00 Ειδήσεις-Αθλητικά -Οικονομία -Καιρός
13.00 Ενημερωτική εκπομπή
15.00 Ειδήσεις-αθλητικά-οικονομία-καιρός
16.00 Καταδύσεις
16.30 Ο Ολιγερ μαγειρεύει
17.00 Εξ Ομονοίας
17.30 Σικελία, ένα παλίμψηστο
18.00 Ειδήσεις- οικονομία- δελτίο στη νοηματική
19.00 Ταξίδια
20.00 Στην εντατική
21.00 Ειδήσεις - αθλητικά -Χρηματιστήριο - καιρός
22.00 Τεχνόπολις
23.00 Ρεπορτάζ χωρίς σύνορα (Ε)
24.00 Αφιέρωμα της ΝΕΤ στο Φεστιβάλ δράμας
α) «Ο Γκόγκος»,
β) See no evil»
00.30 Ειδήσεις
00.45 Στο ασανσέρ
00.50 Η τζαζ και οι μουσικοί της
• Συνέχεια με επαναλήψεις

ΕΤ-3

08.01 Υπεραστικές διαδρομές (Ε)
09.00 Προορισμός σύμπαν
09.30 Αναπνοή ζωής
10.00 Η άλλη μέρα
12.00 Ατελιέ show
13.00 Ειδήσεις
13.55 Ο κόσμος των σπορ
14.30 Με μια τρίτη ματιά
16.30 Οι ήρωες δράσης του Χόλιγουηντ
17.00 Μπρόντγουέι, ένας αιώνας μιούζικαλ
18.30 Περιπλάνηση στην Ελλάδα
19.00 Περίμετρος
19.30 Υδρόγειος
20.00 Αθλητικό ημίωρο
20.30 Ειδήσεις
21.30 Σύγχρονος κόσμος
24.00 Ειδήσεις
00.30 Το νέο πρόσωπο του Aids
01.30 The Cure - live at Barrowlands 1984
02.30 Με μια τρίτη ματιά (Ε)
04.30 Ντοκιμαντέρ (Ε)
05.30 Η άλλη μέα (Ε)
07.30 Αθητικό ημίωρο (Ε)

MEGA

06.30 Ενημερωτική εκπομπή
10.00 Ομορφος κόσμος
11.00 Και πάλι φίλοι
12.00 Κάπου σε ξέρω
13.10 Καρέ της ντάμας
14.00 Ειδήσεις
15.00 Το ρετιρέ (Ε)
16.00 Στην κουζίνα ολοταχώς
16.50 Δύο ξένοι
18.00 Ειδήσεις-δελτίο στη νοηματική
17.50 Απαγορευμένη αγάπη
18.30 Φιλοδοξίες
19.10 Είσαι το ταίρι μου (Ε)
20.00 Ειδήσεις
21.00 Σ'αγαπώ-Μ'αγαπάς (Ε)
21.40 Ξένη ταινία «Ο Κινέζος θα... σφυρίξει τρεις φορές»
00.15 Ειδήσεις
00.30 Ξένη ταινία «Ολες οι γυναίκες του προέδρου»
03.45 Τηλεμάρκετινγκ
04.00 Ενοχη αγάπη (Ε0
05.00 Οι φρουροί της Αχαΐας (Ε)

ANT-1

06.00 Ειδήσεις CBS
06.30 Βόλτρον
07.00 Καλημέρα Ελλάδα
10.00 Πρωϊνός καφές
13.05 Super game
13.15 Ντιαντά για όλες τις δουλειές (Ε)
14.00 Τα νέα του ANT1
14.55 Χρήμα-Χρηματιστήριο
15.05 Οι μεν και οι δεν (Ε)
15.25 Super game
15.30 Στρίβειν δια του αραβώνος (Ε)
16.30 Εγκλήματα (Ε)
17.30 Τα νέα του ANT1 ειδήσεις στη νοηματική
17.40 Ο καιρός της εβδομάδας
17.45 Super game
17.50 Καλημέρα ζωή
18.40 Σοφία Ορθή (Ε)
19.20 Η λάμψη (Ε)
20.00 Τα νέα του ANT1
21.00 Ακρως οικογενειακόν (Ε)
22.00 Λευκός Οίκος (Ε)
22.55 Τα νέα του ANT1 σε 1'
23.00 Το πιο γλυκό μου ψέμα (Ε)
23.50 Ειδήσεις
00.15 Ξένη ταινία «Κένεντι: η ιστορία ενός προέδρου» (Α' μέρος)
03.30 Mobile fun
03.50 Τηλεμάρκετινγκ

STAR

06.00 Παιδικό πρόγραμμα
07.00 Κάθε μέρα καλημέρα
10.000 Λόγια Σταράτα
12.00 Εχω θέμα
13.00 Ειδήσεις
14.00 Super Star
16.00 Ειδήσεις
16.28 Ειδήσεις στη νοηματική
16.30 Ολα για την Ελενα
17.30 Λάουρα
18,30 Μονομάχος
19.30 Ειδήσεις
20.40 Αθλητικές ειδήσεις -Καιρός
21.00 Ξένη ταινία «Κόκκινος πλανήτης»
23.00 Ξένη ταινία «Στον πυρετό του μεσονυχτίου»
01.00 Νόμος και τάξη: ειδική ομάδα
02.00 Ειδήσεις
02.15 Ξένη ταινία «Οι εκτελεστές»
04.15 Αστέρια στο πεντάγραμμο (βίντεοκλιπ)

ALPHA

05.45 Καινούργια ημέρα
06.45 Καλημέρας σας
10.00 Ελληνική ταινία «Σήκω χόρεψε συρτάκι»
12.00 Miss Νταΐζη (Ε)
13.00 Ενημερωτική εκπομπή
14.00 Ειδήσεις
14.50 Μαρία
15.45 Εσμεράλντα
16.45 Κάτω από την Ακρόπολη (Ε)
17.30 Ειδήσεις
17.35 Κάτω από την Ακρόπολη
19.00 Μαριμάρ
20.00 Ειδήσεις
21.00 Πάτρα - Βενετία (Ε)
22.00 Αχ! και να 'ξερες (Ε)
23.00 Ξένη ταινία «Καλιφόρνια»
01.00 Ειδήσεις
01.15 Συνέχεια ταινίας
01.45 Ξένη ταινία «Τσιγγάνικη καρδιά»
03.30 Εικόνες (Ε)

ALTER

06.00 Παιδικές σειρές
11.00 Γιάγκο
13.00 Ειδήσεις
13.55 Διατροφικές συνήθειες
14.00 Αποκλειστικά
16.15 Τόλμη και γοητεία
16.45 Ειδήσεις
17.00 Ελληνική ταινία «Ο δυναστείας»
19.00 Ειδήσεις
21.00 Μήτσι-χώστα (Ε)
22.15 Ειδήσεις
22.30 Ξένη ταινία « American Kickboxer»
00.30 Αϋπνίες (Ε)
02.00 Ξένη ταινία «Strip»
03.45 Ξένη ταινία «Αγνωστες επιθυμίες»

ΙΡΙΔΑ

Ελλ. Μούσα Λαϊκή σειρά)
15.00 New Wave
16.00 Ντοκιμαντέρ
17.00 Κινουμενα σχέδια
18.00 Τηλεπωλήσεις
19.30 Edgemont (νεανική
20.00 Τοπικά γεγονότα με την Ελένη Γλεντή
21.45 Πετροβολήματα με τον Πέτρο Καλιβούρη
24.00 Τοπικά γεγονότα

ΠΡΟΟΔΟΣΠΟΡ

Σοβαροί και πειθαρχημένοι



✓ Ετσι πιστεύει, ο τεχνικός του Διαγόρα Ανδρέας Σταύρου ότι θα εμφανιστούν οι παίκτες του την Κυριακή

Την πεποίθησή του ότι η ομάδα θα παρουσιαστεί σοβαρή και πειθαρχημένη εξέφρασε με χθεσινές του δηλώσεις προς την εφημερίδα μας ο τεχνικός του ΠΑΟ Διαγόρα Ανδρέας Σταύρου εν' όψει του ντέρμπι της Κυριακής με τον Διγενή Κοσκινού στις Καλυθιές.

«Είναι ένα παιχνίδι πρεμιέρας με ιδιαιτερότητες, είπε ο έμπειρος τεχνικός για να συνεχίσει: «Είναι δύσκολη η αναμέτρηση και οι πρεμιέρες κρύβουν πάντα παγίδες. Εξυπακούεται ότι στόχος μας είναι η νίκη καθώς θέλουμε να κάνουμε θετικό ξεκίνημα στο πρωτάθλημα. Πιστεύω ότι οι παίκτες μου θα εμφανιστούν σοβαροί και πειθαρχημένοι για να διεκδικήσουν τους πρώτους τρεις βαθμούς». Χθες οι «κυανέρυθροι» έκαναν διπλή προπόνηση καθώς το πρόγραμμα το πρωί περιλάμβανε βάρη στο γυμναστήριο. Σήμερα και αύριο η προπόνηση θα είναι μονή και θα πραγματοποιηθεί το απόγευμα.

Σέντρα στις 21 Σεπτεμβρίου

➤ Στις 16 του ίδιου μήνα η κλήρωση των αγώνων της Γ' Εθνικής. Σκούνας: «Είμαστε έτοιμοι»

Σε ρυθμούς πρωταθλήματος μπαίνει από σήμερα η ομάδα της Ρόδου. Η είδηση της οριστικοποίησης της έναρξης του πρωταθλήματος στις 21 Σεπτεμβρίου (ημέρα Κυριακή), έχει σημάνει συναγερμό στην τεχνική ηγεσία και στους ποδοσφαιριστές οι οποίοι πλέον ρίχνουν το βάρος στην καλύτερη προετοιμασία της ομάδας για το πρώτο παιχνίδι του πρωταθλήματος με κύριο γνώμονα να γίνει ένα θετικό ξεκίνημα για να μπορέσει η ομάδα να συνεχίσει με άλλον αέρα τις υποχρεώσεις της στο πρωτάθλημα. Βέβαια ο αντίπαλος δεν είναι ακόμα γνωστός καθώς η κλήρωση θα πραγματοποιηθεί στις 16 Σεπτεμβρίου (την προσεχή Τρίτη) ωστόσο όποιος και αν είναι, ο στόχος δεν πρόκειται να αλλάξει. Αυτή την φιλοσοφία στοχεύει να περάσει στους παίκτες του και ο προπονητής Δημήτρης Σκούνας ο οποίος μόλις πληροφορήθηκε την ανακοίνωση για την έναρξη του πρωταθλήματος έκανε στην εφημερίδα μας τις παρακάτω δηλώσεις:

«Είναι θετικό το ότι επιτέλους μάθαμε πότε θα ξεκινήσει το πρωτάθλημα. Από σήμερα μπαίνουμε σε ρυθμούς πρωταθλήματος. Είμαστε σε καλό επίπεδο και πιστεύω επίσης ότι είμαστε έτοιμοι για να αντιμετωπίσουμε τον οποιοδήποτε αντίπαλο. Θέλουμε να κάνουμε ένα θετικό ξεκίνημα»

Επανήλθε ο Πάττας

Κανένα πρόβλημα δεν αντιμετωπίζει αυτή την στιγμή ο έμπειρος τεχνικός και έχει όλους τους παίκτες στην διάθεσή του. Ακόμα και ο Πάττας που αντιμετώπιζε πρόβλημα τραυματισμού στο γόνατο, χθες επέστρεψε στο κανονικό πρόγραμμα των προπονήσεων και τέθηκε στην διάθεση του προπονητή του. Το κλίμα στην ομάδα είναι πάρα πολύ καλό και όλοι οι παίκτες χωρίς καμία δόση υπερβολής περιμένουν πώς και πώς το ξεκίνημα του πρωταθλήματος. Θέλουν να αποδείξουν και εντός αγωνιστικού χώρου πως έχουν πολύ καλή ομάδα που θα μπορέσει να πρωταγωνιστήσει και στον φετινό μαραθώνιο. Αυτό είναι και το μεγάλο όραμα βέβαια του φίλαθλου κόσμου που αναμένεται να είναι πολύ κοντά στην ομάδα και στην Γ' Εθνική Κατηγορία.

Οι μετοχές

Ευχάριστα ήταν τα τελευταία νέα (μετά την πρόσφατη συνέντευξη τύπου) σε ό,τι έχει να κάνει με τις προσπάθειες που γίνονται για την κάλυψη του Μετοχικού Κεφαλαίου το ύψος του οποίου όπως είναι ήδη γνωστό είναι 180.000 Ευρώ. Από τα 1500 Ευρώ που υπήρχαν στον λογαριασμό μέχρι και την προηγούμενη εβδομάδα (αριθμός που είναι πάρα πολύ χαμηλός), χθες έγινε γνωστό ότι το ποσό έχει υπερβεί τα 5000 Ευρώ και συνεχώς αυξάνεται. Φαίνεται πως το καμπανάκι που έχει χτυπήσει η ομάδα της πόλης μας έπιασε τόπο και ο κόσμος αρχίζει να κινητοποιείται. Βέβαια η κίνηση δεν έχει φτάσει ακόμα στα επίπεδα που επιθυμούν οι διοικούντες, ωστόσο υπάρχει η πεποίθηση (μετά και την χθεσινή άτυπη γενική συνέλευση) ότι μέχρι και την Τρίτη (τελευταία ημέρα της προθεσμίας) θα πωληθούν και άλλες μετοχές και δεν θα υπάρξει απολύτως κανένα πρόβλημα.



ΔΙΑΙΤΗΤΕΣ ΠΕΡΙΦΕΡΕΙΑΚΟΥ

Ο Σιδηρόπουλος στο ντέρμπι

Αθηναίος «σφυρίζει» στην Κω



Ο Τάσος Σιδηρόπουλος θα «σφυρίξει» το ντέρμπυ μεταξύ Διγενή και Διαγόρα

Διαιτητές από τον Σύνδεσμο της Δωδεκανήσου θα απαρτίζουν την τριάδα του ντέρμπυ της Κυριακής στις Καλυθιές ανάμεσα στον Διγενή Κοσκινού και τον ΠΑΟ Διαγόρα στα πλαίσια της πρεμιέρας του Περιφερειακού πρωταθλήματος της Ελληνικής Ποδοσφαιρικής Ομοσπονδίας. «Άρχων» της αναμέτρησης θα είναι ο Τάσος Σιδηρόπουλος ο οποίος θα έχει για «βοηθούς» του τους κ.Καραχανή και Παναγιώτη Κατσιδώνη επίσης του Συνδέσμου του νομού μας φυσικά. Παρατηρητής τους ορίστηκε ο κ.Τζαβάρας από τον Σύνδεσμο Διαιτητών της Αθήνας.

Στο παιχνίδι της Αθλητικής Ένωσης της Κω με τον Απόλλωνα Καλυθιών που θα πραγματοποιηθεί μεθαύριο το απόγευμα θα «σφυρίξει» ο Αθηναίος κ.Τσάμης και «βοηθοί» του θα είναι οι επίσης Αθηναίοι κ Μάνταλος και Πετράτος. Παρατηρητής τους θα είναι ο Παναγιωτόπουλος από τον Πειραιά.

Οι διαιτητές των υπολοίπων αγώνων της πρεμιέρας είναι οι ακόλουθοι:

Ερμής – Ατρόμητος
Διαιτητής: Φεργάδης (Εύβοίας)
Βοηθοί: Δούκας, Ντουμάνης (Ευβοίας)
Παρατηρητής: Γλαβάς (Αθήνας)
Εθνικός – ΑΟ Μάνης
Διαιτητής: Λαγογιάννης (Πειραιά)
Βοηθοί: Γιαννακόπουλος, Γιανναράκης (Πειραιά)
Παρατηρητής: Κάππας (Αθήνας)
Παναξιακός – Πόντιοι Δραπετσώνας
Διαιτητής: Κατσιμίγκος (Αθήνας)
Βοηθοί: Τίκας, Νεοφύτου (Αθήνας)
Παρατηρητής: Ντάσιος (Κορίνθου)
Κερατσίνι – Πύργος Πυργίου
Διαιτητής: Πινώτης (Κορίνθου)
Βοηθοί: Καρανόπουλος, Βλαχοπάνος (Κορίνθου)
Παρατηρητής: Κατσής (Αθήνα)
Αιολικός – Αναγέννηση Σάμου
Διαιτητής: Κουτσογιάννος (Αθήνα)
Βοηθοί: Σταμούλης, Τουμπακάρης (Αθήνα)
Παρατηρητής: Χατζηπαρτάλης (Πειραιά)

ΔΙΓΕΝΗΣ ΚΟΣΚΙΝΟΥ

Γρηγορότερη επιστροφή

✎ Τη Δευτέρα θα αρχίσει να προπονείται ο Παπανικολάου. Γκιούντιτσε: «Πλεονέκτημα ο Διαγόρας»

Νωρίτερα απ' ό,τι αρχικά πιστεύοταν θα επιστρέψει στις προπονήσεις ο ποδοσφαιριστής του Διγενή Κοσκινού Λεονάρδο Παπανικολάου. Η κατάσταση του παίκτη – είχε γυρίσει ο μηνίσκος του – παρουσίασε το τελευταίο διάστημα ραγδαία βελτίωση (χάρις και στις ενέργειες του ορθοπεδικού κ. Κυβερνητάκη) και σύμφωνα με τις εκτιμήσεις που υπάρχουν θα μπορεί να προπονείται από την προσεχή Δευτέρα. Η είδηση αυτή χαροποίησε ιδιαίτερα τον τεχνικό του συλλόγου Σαλβατόρε Γκιούντιτσε καθώς θα μπορεί να τον συμπεριλάβει στα πλάνα του για το παιχνίδι της 2ης αγωνιστικής, δίνοντας μια λύση έτσι στην επιθετική του γραμμή.

Πλεονέκτημα ο Διαγόρας

Μιλώντας για το παιχνίδι της Κυριακής με τον ΠΑΟ Διαγόρα, ο κ. Γκιούντιτσε δεν δίστασε να χρήσει ουσιαστικά ως φαβορί τον Διαγόρα λέγοντας τα ακόλουθα:

«Αναμφισβήτητα ο Διαγόρας έχει το πλεονέκτημα απέναντί μας για δύο κυρίως λόγους. Λόγω της εμπειρίας μου τα τελευταία δύο χρόνια στην κατηγορία και λόγω του ότι εμείς αντιμετωπίζουμε σοβαρούς τραυματισμούς παικτών σε καίριες θέσεις που δεν έχουμε και λύσεις. Αναφέρομαι στον Παπανικολάου και τον Παπαχριστοδούλου. Από εκεί και πέρα το σίγουρο είναι ότι εμείς θα δώσουμε τον καλύτερό μας εαυτό για να αποσπάσουμε το θετικό αποτέλεσμα. Πιστεύω ότι θα γίνει ένα καλό παιχνίδι».



Αυστηρά μέτρα

➥ Θα παίρνει η Υπηρεσία Αθλητικών Εγκαταστάσεων της πόλης μας στις ομάδες που παραστρατούν

Επιστολή στον Ορφέα με την οποία καταδικάζει το γεγονός ότι η ομάδα της πόλης μας χρησιμοποίησε το γήπεδο των Αγίων Αποστόλων (για φιλικό παιχνίδι με τους Βετεράνους) χωρίς να ενημερώσει το Γραφείο Φυσικής Αγωγής αλλά και την υπηρεσία Αθλητικών Εγκαταστάσεων του Δήμου Ρόδου, απέστειλε ο συνεπίκουρος Δημάρχου, αρμόδιος σε θέματα αθλητικών υποδομών Κάλλιστος Διακογεωργίου. Αξίζει να σημειωθεί ότι ο Ορφέας αλλά και τα υπόλοιπα σωματεία της πόλης μας είχαν πάρει πριν αρκετό καιρό και άλλο έγγραφο στο οποίο τους ξεκαθάριζονταν ότι δεν μπορεί να γίνει αγώνας ή άλλη χρησιμοποίηση του γηπέδου εφόσον δεν υπάρχει έγκριση από την αρμόδια Υπηρεσία και άδεια από το Γραφείο Φυσικής Αγωγής. Η επιστολή καταλήγει με την υπενθύμιση ότι από εδώ και στο εξής τα μέτρα που θα λαμβάνονται θα είναι πολύ αυστηρά σε περίπτωση που κάποιο σωματείο δεν τηρεί τον κανονισμό λειτουργίας που διέπει τα γήπεδα.

ΔΙΑΦΗΜΙΖΕΤΑΙ ΣΤΟ ΙΝΤΕΡΝΕΤ
www.rodosport.gr

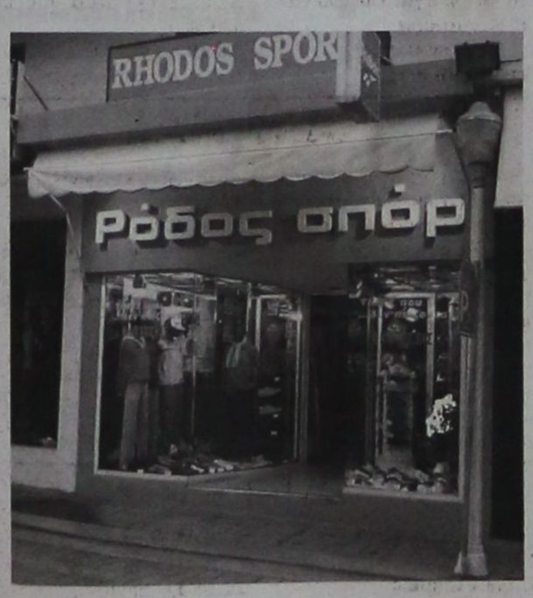

ΡΟΔΟΣ ΣΠΟΡ
...πρώτο όνομα στα σπορ
Τιμές που ...δεν παίζονται
ΕΘΕΛ. ΔΩΔΕΚΑΝΗΣΙΩΝ 15
Τηλέφ. 22410 21442 * E-mail: rospo@otenet.gr
ΓΔ-30/9

ΑΠΟΛΛΩΝ ΚΑΛΥΘΙΩΝ

«Θα παλαίψουμε και ό,τι βγεί»

Ο Γιώργος Σκαρτάδος δίνει το στίγμα της μεθαυριανής αναμέτρησης με την ΑΕ ΚΩ

«Ο,τι πάρεις από αυτό το παιχνίδι είναι καλό». Τα παραπάνω λόγια ανήκουν στον προπονητή του Απόλλωνα Καλυθιών Γιώργο Σκαρτάδο και αναφέρονται στο δύσκολο εκτός έδρας παιχνίδι του Σαββάτου με την Αθλητική Ενωση της Κω.

Μιλώντας περισσότερο για την αναμέτρηση, ο κ. Σκαρτάδος μας είπε: «Το θέμα είναι ότι εμείς δεν είμαστε ακόμα έτοιμοι. Δεν έχουμε φθάσει στον βαθμό που θέλω εγώ. Είναι ένα πολύ δύσκολο παιχνίδι καθώς αντιμετωπίζουμε μια ομάδα που έχει σαν στόχο της να πρωταγωνιστήσει στην κατηγορία αυτή. Θα πάμε να παλαίψουμε και ότι βγει. Είναι ένα παιχνίδι από τα οποία ό,τι και αν πάρεις είναι κέρδος». Σε ερώτηση για το πότε πιστεύει ότι η ομάδα του θα είναι έτοιμη απάντησε ως εξής: «Σιγά σιγά θα φθάσουμε στον βαθμό που θέλω. Στο τέλος αυτού του μήνα πιστεύω ότι θα βρισκόμαστε σε ένα καλύτερο επίπεδο».



Επέστρεψε ο Μαχαιρίδης

Στα καθαρά αγωνιστικά, τα προβλήματα ολοένα και λύνονται με την πάροδο του χρόνου. Η τελευταία ευχάριστη είδηση είχε να κάνει με την επιστροφή του Μαχαιρίδη. Ο παίκτης ύστερα από ένα πολύ μεγάλο χρονικό διάστημα απουσίας, αποφάσισε να επιστρέψει στην ομάδα και έθεσε τον εαυτό του στη διάθεση του Γιώργου Σκαρτάδου.

Οσον αφορά την μεθαυριανή αναμέτρηση δεν θα μπορέσει σίγουρα να αγωνιστεί ο Κουρμαδιάς που είναι τιμωρημένος («χρωστάει» μια αγωνιστική από πέρυσι) ενώ είναι άγνωστο αν θα εξασφαλιστεί άδεια στους στρατευμένους Διακαναστάση, Πλύγκο και Δαΐλιάνη. Σήμερα πάντως έρχεται (με άδεια) στο νησί μας από την Σύμη όπου υπηρετεί ο Μπούργος και θα μπει στον 'ρυθμό των προπονήσεων.

Αρνητική απάντηση για το «Οικονομίδειο

Δεν δίνεται στις Μικτές

Αρνητικά απάντησε ο ΔΟΑΝ Ιαλυσού, στο αίτημα της διοίκησης της ΕΠΣ Δωδεκαχωρίσου να της επιτραπεί για κάποιες ώρες της εβδομάδας η χρήση του Οικονομιδείου, γυμναστηρίου για τις ανάγκες των Μικτών ομάδων.

Σύμφωνα με πληροφορίες, η απάντηση που δόθηκε στην ΕΠΣΔ ήταν ότι ήδη είναι βεβαρυμένο το πρόγραμμα χρήσης του γηπέδου για άλλες δραστηριότητες του Δήμου.

Το «Οικονομίδειο» θα ήταν μια πολύ καλή περίπτωση για τις Μικτές καθώς θα μπορούσε να ξεκινήσει άμεσα και η προετοιμασία των Προπαίδων και των Τζούνιορ υπό τις οδηγίες του Κώστα Λεπτοκαρίδη. Τώρα η Ενωση βρίσκεται σε αναζήτηση άλλων λύσεων.

ΠΡΟΟΔΟΣΠΟΡ

Μιχάλης Μικιόζος: «Ώρα για λύσεις στα φλέγοντα προβλήματα του Συνδέσμου»

Με πρεμία και αποφασισμένος να δουλέψει σκληρά για να δοθούν λύσεις στα φλέγοντα προβλήματα του Συνδέσμου, υποδέχθηκε ο Μιχάλης Μικιόζος, το αποτέλεσμα των πρόσφατων εκλογών.

Χαμηλού προφίλ άνθρωπος όπως είναι και με ξεκάθαρα επιχειρήματα μίλησε στην εφημερίδα μας και ξεκαθάρισε το τοπίο στο οποίο θα κινηθεί ο Σύνδεσμος Προπονητών Ποδοσφαίρου Δωδεκανήσου, τα απόμενα χρόνια:

***ΕΡ.*: Πώς αντιμετωπίσατε το αποτέλεσμα των εκλογών κ. Μικιόζο;**

ΑΠ.: Ήρεμα και με βαθύ συναίσθημα ευθύνης όπως πάντα. Τα παιδιά αναγνώρισαν για μία ακόμη φορά την προσφορά μου στον χώρο και μου έδωσαν την εντολή να προχωρήσουμε για λύση των χρόνιων προβλημάτων που μας απασχολούν.

ΕΡ.: Όπως;

ΑΠ.: Πρώτο μας μέλημα θα είναι να κάνουμε πράξη το άρθρο 34 του ΚΑΠ και να εργάζονται σε όλες τις ομάδες μας διπλωματούχοι προπονητές. Πάντα σε άμεση συνεργασία με την ΕΠΣΔ και το Σύνδεσμο Διαιτητών. Με όλους αυτούς τους φορείς μας συνδέει μια μεγάλη αγάπη: το ποδόσφαιρο.

Στο θέμα πάντως των διπλωματούχων προπορνητών δηλώνουμε ότι θα είμαστε άτεγκτοι.

Επίσης θα προτείνουμε στις Τεχνικές Επιτροπές της ΕΠΣΔ να υπάρχει εκπρόσωπός μας, ο οποίος θα έχει ουσιαστικό και εποικοδομητικό ρόλο.

Τέλος, ένα θέμα που μας καίει είναι αυτό της στέγασης των γραφείων μας. Θα ζητήσουμε να στεγαστούμε σε κάποιο χώρο στο Δημοτικό Στάδιο «Διαγόρας», αφού τα οικονομικά μας δεν μας επιτρέπουν ακόμη να νοικιάσουμε γραφεία.

ΕΡ.: Υπήρξαν κάποια παρατράγουδα πριν και μετά την ψηφοφορία;

ΑΠ.: Όλα κύλησαν απόλυτα ομαλά και πολιτισμένα. Βέβαια υπάρχουν κάποιοι συνάδελφοι που έχουν κάποιες αντίθετες απόψεις. Αυτούς τους καλώ κοντά μας, να δουλέψουμε από κοινού για την επίλυση των προβλημάτων που μας απασχολούν όλους μας. Κανείς δεν περισσεύει.

Λάδι στη φωτιά

Ψύχρανε τελευταία και στα μέρη μας και μαζί με το αντίο του καύσωνα ξύπνησε από την καλοκαιρινή του ραστώνη και ο Ροδιακός Οργανισμός Αγώνων Νήσων, ο οποίος χθες βράδυ αναμενόταν να πραγματοποιήσει την πρώτη του επίσημη μετά - Γκέρνσεϊ συνεδρίαση.

Μετά τις ευχές για καλό χειμώνα και τα σχετικά και αφού έχει ολοκληρωθεί ήδη ο απαραίτητος απολογισμός αρχίζουν τα δύσκολα αφού θα πρέπει ν΄ αρχίσει άμεσα ο ορισμός επιτροπών δράσης και προετοιμασίας των αγώνων του 2007, οι οποίοι ως γνωστόν θα γίνουν στο νησί μας.

Κατ΄ αρχήν θα πρέπει να οριστεί η πενταμελής ή επταμελής Οργανωτική Επιτροπή των αγώνων, η οποία στη συνέχεια θα προχωρήσει στον ορισμό των υποεπιτροπών όπως: αθλημάτων, εγκαταστάσεων και τεχνικών έργων, μετακινήσεων και διαμονών, τύπου και δημοσίων σχέσεων και βέβαια οικονομικών, η οποία θα έχει το ειδικό βάρος εξεύρεσης πόρων και χορηγών όπως προβλέπονται στο φάκελο της υποψηφιότητας ανάληψης των αγώνων.

Πάνω απ΄ όλα όμως θα πρέπει τα άτομα που θα οριστούν, να έχουν τεχνογνωσία, εμπειρία, κύρος στην κοινωνία και όρεξη πάνω απ΄ όλα για δουλειά. Οι απαιτήσεις είναι ιδιαίτερα αυστηρές και οι όποιες ενέργειες της Οργανωτικής Επιτροπής των αγώνων του 2007 θα εγκρίνονται από την Εκτελεστική Επιτροπή της I.G.A. Το ελληνικό «άρπα κόλα» δεν έχει καμία θέση εδώ και αυτά που ξέρουν κάποιοι θα πρέπει να τα ξεχάσουν.

Και προς Θεού τα κριτήρια επάνδρωσης των διαφόρων επιτροπών και υποεπιτροπών να μην είναι μικροπολιτικά αλλά κατά το δυνατόν αξιοκρατικά. Πολιτική και αθλητισμός ποτέ δεν συμβάδισαν αρμονικά και σχεδόν πάντα εις βάρος του δεύτερου.

Ακόμη θα πρέπει όλοι οι Δήμοι του νησιού να εναρμονιστούν στο πνεύμα και τις απαιτήσεις των αγώνων. Κάθε αγώνα που θα διοργανώνουν από τώρα και στο εξής να είναι ένα «τεστ ιβέντ» για την μεγάλη διοργάνωση αφού σαν μέλη του P.O.A.N. έχουν καταστατική υποχρέωση να κινούνται πλέον στο ίδιο μήκος κύματος.

Και με την ευκαιρία, μια και όλοι οι Δ.Ο.Α.Ν. μουρμουράνε για έλλειψη πόρων κ.λ.π., είναι άραγε πολύ δύσκολο να βρούνε ένα χωράφι και να το κάνουν γήπεδο τοξοβολίας; Ποιό είναι το δυσβάστακτο κόστος για κάτι τέτοιο; Αφήστε που θα έχουν και τις πατίχες για στόχους, δωρεάν...

Για να κλείνουμε, όλα στη ζωή τα όμορφα πράγματα, θέλουν όρεξη, μεράκι και μυαλό που να δουλεύει. Να γεννάει. Όταν έχεις οξυδέρκεια και όρεξη κάνεις πολλά με λίγα. Αυτό το χάρισμα είναι βρε αδελφέ και στο αίμα του Έλληνα. Είναι τυχαίο που οι Έλληνες είναι μανούλες στις πατέντες και στις ευρεσιτεχνίες; Καλή σας μέρα.

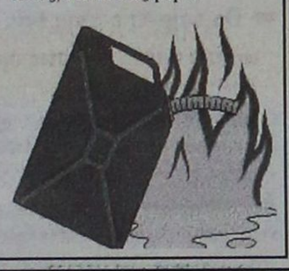

Σύσκεψη για το βόλεϊ

Σύσκεψη με θέμα τον τρόπο διεξαγωγής των πρωταθλημάτων τη νέα σεζόν θα πραγματοποιηθεί σήμερα στις 8 μ.μ. στα γραφεία της Τοπικής Επιτροπής Βόλεϊ (Βενετόκλειο κλειστό γυμναστήριο). Για τον λόγο αυτό καλούνται να παρευρεθούν οι εκπρόσωποι των σωματείων που διαθέτουν ανάλογα τμήματα ή έστω ενδιαφέρονται να ιδρύσουν.

Με την χάρη του ...Κυρίου

Αγιασμό είχαν χθες στο στρατόπεδο της ΑΕ Κως Επιστρέφουν με Απόλλωνα οκτώ, αποκλείστηκαν τέσσερις

Μειώνονται σιγά - σιγά τα προβλήματα στο στρατόπεδο της Α.Ε. Κως, αφού στις προπονήσεις επέστρεψαν κανονικά έξι ποδοσφαιριστές που υπέφεραν από τραυματισμούς τις προηγούμενες ημέρες.

Ο λόγος για τους Γκουντελίτσα, Γούλα, Μάμμη, Κοντό, Αθανασίου, Παναγιωτόπουλο, Φούκη και Μελισσόπουλο, οι οποίοι ξεπέρασαν τα προβλήματα τραυματισμών και τουλάχιστον οι έξι πρώτοι τίθενται στη διάθεση του Βαγγέλη Γούτη για το ματς της πρεμιέρας με τον Απόλλωνα Καλυθιών. Οι δύο τελευταίοι έχουν



ενταχθεί προαγωνιστικά και δεδομένου του ρεπό, την δεύτερη αγωνιστική αναμένεται να θέσουν υποψηφιότητα για το παιχνίδι με τον Α.Ο. Μυκόνου

Πάντως τα προβλήματα δεν έχουν εκλείψει τελείως για τον κ. Γούτη, αφού συνεχίζουν να απέχουν από τις προπονήσεις οι Μαγκαφάς (διάστρεμμα στο αριστερό πόδι), Ράλλης (οι έξοδοί του από την ομάδα του γίνονται με το σταγονόμετρο), Γουρλάς (υποφέρει από μυϊκούς σπασμούς) και Μεράκος (θλάση στον τετρακέφαλο).

Εν τω μεταξύ λίγο πριν την χθεσινή προπόνηση έγινε αγιασμός στ΄ αποδυτήρια του γηπέδου «Ανταγόρας», αφού φέτος η χάρη του μεγαλοδύναμου είναι κάτι παραπάνω από αναγκαία.

Γενικά πάντως το κλίμα στην ομάδα είναι πάρα πολύ καλό και όλοι περιμένουν με αγωνία την πρεμιέρα ενός ακόμη ... γολγοθά.

Συζήτηση για το ποδόσφαιρο

Συζήτηση με θέμα την ανταλλαγή απόψεων για το ποδόσφαιρο διοργανώνει ο Πανδωδεκανησιακός Σύνδεσμος Ελλήνων Προπονητών. Θα πραγματοποιηθεί αύριο στις 9 μ.μ. στο ξενοδοχείο «Πλάζα» και παράλληλα θα ανταλλαχθούν και ευχές ενόψει της νέας ποδοσφαιρικής περιόδου.

Έδειξε έτοιμος ο Ευαγόρας

Συνέτριψε 4-0 τον Δαμάγητο σε φιλικό

Έτοιμος για τη σέντρα του πρωταθλήματος της Α΄ Κατηγορίας έδειξε χθες ο Ευαγόρας μετά το 4-0 στο φιλικό με τον Δαμάγητο, όπου για πρώτη φορά παρατάχτηκε κομπλέ, έπαιξε ωραία μπάλα και ικανοποίησε την τεχνική ηγεσία και τον κόσμο του.

Ο Δαμάγητος έδειξε ότι είναι ακόμη ανέτοιμος και σίγουρα έχει τα περιθώρια βελτίωσης.

Το σκορ άνοιξες στο 15΄ ο Γεωργαλλής,και στο 25΄ ο Κάτρης, με κεφαλιά διπλασίασε τα τέρματα της ομάδας του.

Στο 50΄ ο Σκαρτάδος, με δυνατό σουτ έκανε το 3-0 και το τελικό σκορ διαμόρφωσε στο 65΄ ο Ζουρούδης.

ΕΥΑΓΟΡΑΣ: Αλμπανίδης, Παπαϊωάννου, Κάτρης, Λιόρδος, Χειμωνέττος, Καστάνιας, Κώστας, Παναγιώτου Κιουρζής, Γεωργαλλής, Κρυστάλλης. Ματακάκης Κουνενός, Μοντιάδης, Φλεβάρης,. Σήμας, Μενοίκος, Περούτσης, Κουτσάγιας.

ΔΑΜΑΓΗΤΟΣ: Χατζηνικόλας, Αναστασάς, Ανάστασου, Μέμμα, Παπαμανώλης, Καραγιάννης Α., Αθανασίου, Μπράτιτσης, Χατζησάββας, Ζαγκανίκας, Γρηγοράς. Καραγιάννης Κ. Σταύρας, Τρούλλης, Τζωρτζής, Κοντομανώλης, Ιακωβίδης, Κρομμύδας

«Αθλητισμός και γυναίκα»

Συνεχίζονται τα προγράμματα από τον ΔΟΝΑ Ρόδου

Μετά την ανταπόκριση που είχε τη χρονιά που μας πέρασε το πρόγραμμα «Αθλητισμός και Γυναίκα» στις συμπολίτισσές μας ο Δ.Ο.Ν.Α. Ροδίων αποφάσισε να το συνεχίσει και φέτος.

Το πρόγραμμα θα γίνει στην αίθουσα ενδυνάμωσης του Βοηθητικού Σταδίου Ρόδου «ο Διαγόρας» κατά τις εξής ημέρες και ώρες:

ΤΜΗΜΑ ΠΡΩΪΝΟ:

Τρίτη 9-10 Πέμπτη 9-10 Παρασκευή 9-10

ΤΜΗΜΑ ΑΠΟΓΕΥΜΑΤΙΝΟ

Δευτέρα 7-8 Τρίτη 7-8 Τετάρτη 7-8

Πέμπτη 7-8 Παρασκευή 7-8

Η συμμετοχή είναι εντελώς δωρεάν.

Για περισσότερες πληροφορίες και εγγραφές στα γραφεία Δ.Ο.Ν.Α. Ροδίων (Διαγοριδών 1) και στα τηλέφωνα 22410 - 36083 και 36090 και από ώρα 9 π.μ. έως 1 μ.μ.

Πειθαρχικό επιθεωρητή όρισε χθες η OUEFA

Πειθαρχικό επιθεωρητή, προκειμένου να διερευνήσει τις καταγγελίες του προέδρου της ποδοσφαιρικής ομοσπονδίας της Αρμενίας, Ρούμπεν Χαϊραπετιάν, περί δωροδοκίας στον αγώνα με την Ελλάδα, όρισε χθες η UEFA.

«Ζητήθηκε από τον επιθεωρητή να εξετάσει όλους τους ισχυρισμούς, συμπεριλαμβανομένου και του τρόπου που έγιναν. Μόλις ο επιθεωρητής ολοκληρώσει την έρευνά του, η UEFA θ΄ αποφασίσει αν και ποιές ενέργειες θα πρέπει να κάνει σχετικά με το θέμα», είπε ο υπεύθυνος επικοινωνίας της ευρωπαϊκής ομοσπονδίας, Μάικ Λι.

Σύμφωνα με την UEFA, θα γίνει προσπάθεια ώστε να ολοκληρωθεί η σχετική διαδικασία πριν τη διεξαγωγή της τελευταίας αγωνιστικής των προκριματικών του Euro 2004, που είναι η 11η Οκτωβρίου.

Μεθαύριο το τουρνουά μπάσκετ ΔΟΝΑ και Ζέφυρου

Για 12η συνεχόμενη χρονιά

Το προσεχές Σάββατο θα πραγματοποιηθεί φέτος το τουρνουά μπάσκετ Μίνι και Σούπερ Μίνι που συνδιοργανώνουν για 12η συνεχόμενη χρονιά ο ΔΟΝΑ Ροδίων και το σωματείο «Ζέφυρος».

Η προκήρυξη του τουρνουά έχει ως εξής:

Συμμετοχές: Όλες οι ομάδες Μπάσκετ της πόλης της Ρόδου που διαθέτουν τις ανάλογες κατηγορίες και όσες οργανωμένες συνοικιακές ομάδες το επιθυμούν.

Ηλικίες -Φύλο: Μίνι: γεννηθέντες το 1992 - 1993 αγόρια - κορίτσια μικτά.

Σούπερ μίνι: γεννηθέντες από 1994 και νεώτεροι, μικτά.

Τόπος Διεξαγωγής: 1ο Δημοτικό Σχολείο Ρόδου - Ανς Δημήτρης΄.

Τρόπος Διεξαγωγής: 1) Σούπερ μίνι - μίνι: Οι αγώνες θα διεξάγονται σε 2 περιόδους των 20 λεπτών (μικτός χρόνος) με πεντάλεπτη ανάπαυλα ανάμεσα στην 1η και 2η περίοδο.

Οι ομάδες μπορούν να δηλώσουν απεριόριστο αριθμό παικτών (αλλά στο Φύλλο Αγώνος μόνο 12) με δεκάλεπτη υποχρεωτική συμμετοχή στο συγκεκριμένο αγώνα.

Τάϊμ άουτ ένα (1) ανά περίοδο σε κάθε ομάδα.

Στο πρώτο Ημίχρονο θα πρέπει να έχουν παίξει 10 παίκτες με (10) δέκα λεπτά συμμετοχή.

Στο δεκάλεπτο θα αλλάξουν οι πέντε (5) πρώτοι παίκτες με πέντε (5) αναπληρωματικούς.

Αν μια ομάδα προσέλθει με εννέα παίκτες ή τραυματιστεί κάποιος, δηλαδή είναι λιγότεροι από δέκα (10), στο δεύτερο δεκάλεπτο (Σ. Μίνι - μίνι) που πρέπει να γίνει η αλλαγή των παικτών στον αγωνιστικό χώρο θα παραμείνουν οι παίκτες για τους οποίους θα έχουν συμφωνήσει οι προπονητές και μέλη της οργανωτικής επιτροπής.

Ομάδα που δεν εμφανίζεται σε δύο αγώνες θα αποκλείεται από τους υπόλοιπους.

Διαιτητές - Κριτές: Σύνδεσμος Διαιτητών Καλαθόσφαιρας Δωδεκανήσου, μαθητές Σχολής διαιτητών Καλαθόσφαιρας, προπονητές μπάσκετ, Καθηγητές Φυσικής Αγωγής.

Ιατρική Κάλυψη: Γιατρός σε όλους τους αγώνες. Οι παίκτες - τριες θα συμμετάσχουν με ευθύνη των γονέων τους.

Έναρξη Τουρνουά: Σάββατο 13 Σεπτεμβρίου 2003.

Ημερομηνία Δήλωσης Συμμετοχής: Μέχρι και την Παρασκευή 12 Σεπτεμβρίου 2003 στις 13:00 το μεσημέρι στα Γραφεία του Δ.Ο.Ν.Α. (Διαγοριδών 1).

Ημερομηνία Κλήρωσης: Παρασκευή 12 Σεπτεμβρίου 2003 στις 13:00 το μεσημέρι στο Δ.Ο.Ν.Α.

Συμμετοχή: Αίτηση συνοδευόμενη από επίσημη δελτία Ε.Ο.Κ. της κάθε ομάδας και σε περίπτωση που δεν υπάρχουν δελτία θα κατατίθεται κατάσταση των παικτών με ιατρική θεώρηση.

Οργανωτική Επιτροπή:

1. Θανάσης Μπαράκας - πρόεδρος Δ.Ο.Ν.Α. Ροδίων
2. Αμαλία Κόκκινου - Δ.Ο.Ν.Α. Ζέφυρος
3. Δημήτρης Κανταρζόγλου - Δ.Ο.Ν.Α. Ροδίων
4. Νίκος Κορναρόπουλος - Τ.Ε. Ε.Ο.Κ. Δωδεκανήσου
5. Δημήτρης Κουνελλές - Σ.Δ.Κα. Δωδεκανήσου
6. Ευγένιος Ξωμεριτάκης - Ζέφυρος
7. Βαγγέλης Κουζουκάκης - Ζέφυρος.

OASIS SOCCER CLUB

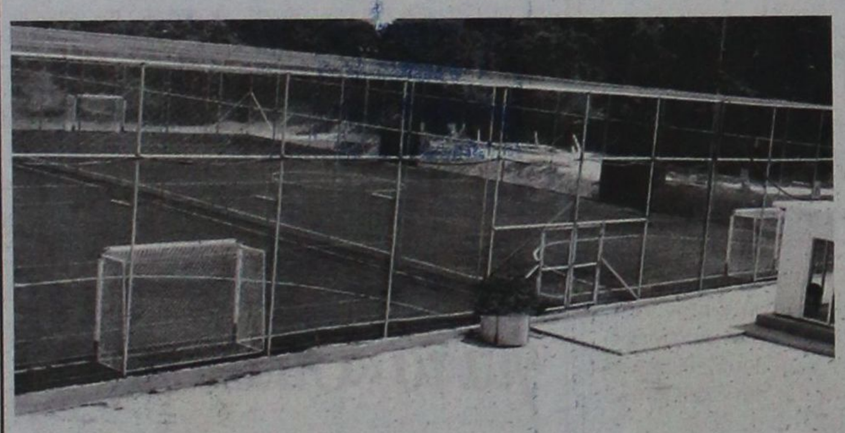

5 X 5

...το άλλο ποδόσφαιρο

ΑΝΑΚΟΙΝΩΣΗ

ΟΙ ΕΓΓΡΑΦΕΣ ΓΙΑ ΤΙΣ ΑΚΑΔΗΜΙΕΣ ΠΟΔΟΣΦΑΙΡΟΥ ΑΡΧΙΣΑΝ

Αγιοι Απόστολοι (κοντά στο νέο Νοσοκομείο)
τηλ. 22410 64680 κ. ΠΑΝΑΓΙΩΤΗΣ ΖΟΥΝΗΣ

6698-30/9

AMCOR

No 1

ΚΑΤΑΣΚΕΥΑΖΟΝΤΑΙ & ΕΙΣΑΓΟΝΤΑΙ ΣΥΝΑΡΜΟΛΟΓΗΜΕΝΑ ΑΠΟ ΤΟ ΙΣΡΑΗΛ



Η AMCOR-ΙΣΡΑΗΛ Η ΜΕΓΑΛΥΤΕΡΗ ΒΙΟΜΗΧΑΝΙΑ ΗΛΙΑΚΩΝ ΣΥΣΤΗΜΑΤΩΝ ΣΤΟΝ ΚΟΣΜΟ,ΣΑΣ ΠΡΟΣΦΕΡΕΙ ΤΟΝ ΚΑΛΥΤΕΡΟ ΗΛΙΑΚΟ ΘΕΡΜΟΣΙΦΩΝΑ ΤΟΥ ΚΟΣΜΟΥ ΜΕ ΜΟΝΑΔΙΚΑ ΣΗΜΕΙΑ ΥΠΕΡΟΧΗΣ ΠΟΥ ΚΑΝΕΝΑΣ ΑΛΛΟΣ ΔΕΝ ΕΧΕΙ.ΠΡΩΤΗ Η AMCOR,ΠΡΙΝ 40 ΧΡΟΝΙΑ ΠΑΡΟΥΣΙΑΣΕ ΤΗΝ ΕΠΑΝΑΣΤΑΤΙΚΗ ΤΗΣ ΤΕΧΝΟΛΟΓΙΑ ΣΤΟΥΣ ΗΛΙΑΚΟΥΣ ΘΕΡΜ/ΝΕΣ. ΠΟΛΛΟΙ ΑΠΟ ΤΟΤΕ ΠΡΟΣΠΑΘΗΣΑΝ ΝΑ ΤΗΝ ΜΙΜΗΘΟΥΝ .ΤΑ ΑΠΟΤΕΛΕΣΜΑΤΑ ΤΟΥΣ ΕΙΝΑΙ ΓΝΩΣΤΑ.ΚΑΝΕΝΑΣ ΔΕΝ ΜΠΟΡΕΣΕ ΝΑ ΤΗ ΘΑΣΕΙ.ΣΗΜΕΡΑ Η AMCOR ΣΥΝΕΧΙΖΟΝΤΑΣ ΤΗΝ ΕΡΕΥΝΑ ΣΤΟΝ ΤΟΜΕΑ ΤΗΣ ΗΛΙΑΚΗΣ ΕΝΕΡΓΕΙΑΣ ΒΡΙΣΚΕΤΑΙ ΚΑΙ ΘΑ ΒΡΙΣΚΕΤΑΙ ΜΠΡΟΣΤΑΓΙΑΤΙ ΕΙΝΑΙ Η No 1 ΣΤΟΝ ΚΟΣΜΟ.

ΕΙΝΑΙ Η AMCOR

4145-30/9

ΠΡΟΟΔΟΣΠΟΡ

Η πιο μεγάλη ώρα...

Από τα χείλη της επιτροπής επαγγελματικού αθλητισμού κρέμονται όλοι στον Κολοσσό που περιμένει να λάμψει η δικαιοσύνη και να προβιβαστεί στην Α2! Σήμερα το μεσημέρι αναμένεται να ανακοινωθεί η οριστική απόφαση

Η πιο μεγάλη ώρα είναι τώρα...για τον Κολοσσό που δεν αποκλείεται από σήμερα να αποτελεί για πρώτη φορά στην ιστορία του, ομάδα Α2 κατηγορίας. Οι «θαλασσί» περιμένουν από την επιτροπή επαγγελματικού αθλητισμού να πράξει τα δέοντα και να υποβιβάσει-ως οφείλει-τον Άλιμο στη Β' Εθνική, λόγω του πλαστού πιστοποιητικού συμμετοχής. Αν όλα κυλήσουν με βάση το νόμο και την αρχική απόφαση της Ε.Ε.Α., τότε οι Ροδίτες από το μεσημέρι θα μπορέσουν να κάνουν-έστω και με αυτό τον τρόπο-το όνειρο τους πραγματικότητα.

Οι διαβεβαιώσεις από τον πρόεδρο της F.I.B.A., Γιώργος Βασιλακόπουλο, αλλά και της ολοκληρωτικής ψηφοφορίας(15-0) των μελών της επιτροπής επαγγελματικού αθλητισμού, φέρνουν τους «θαλασσί» μία ανάσα από την Α2. Βέβαια θα πρέπει να σημειωθεί ότι ο Άλιμος δεν έμεινε με σταυρωμένα τα χέρια, καθώς η διοίκηση της ομάδας έκανε ότι περνούσε από το χέρι της προκειμένου οι Αθηναίοι να πάρουν τις δικές τους υποσχέσεις ότι θα αποκατασταθεί η αδικία(;;;) εις βάρος τους.



Τη δικαίωσή της περιμένει σήμερα από την Ε.Ε.Α., η οικογένεια του Κολοσσού

Στον αγώνα του αυτό, ο Άλιμος βρήκε σύμμαχους, αρκετά μέσα μαζικής ενημέρωσης των Αθηνών που προσπάθησαν να δημιουργήσουν εντυπώσεις και να περάσουν στους φιλάθλους το νόημα, ότι η ενέργεια του Αλίμου με το πλαστό δικαιολογητικό δεν ήταν παρά ένα μικρό λάθος το οποίο διορθώθηκε.

Η Ε.Ε.Α., οφείλει να λειτουργήσει με γνώμονα την αρχική της απόφαση και να υποβιβάσει τον Άλιμο. Στις τάξεις της ροδίτικης ομάδας περιμένουν τη δικαίωση τους και κατά συνέπεια την άνοδο στην Α2, έστω κι αν απομένουν μόλις λίγες μέρες πριν την επίσημη έναρξη των πρωταθλημάτων. Όπως γίνεται κατανοητό, αν τελικά ο Άλιμος πληρώσει το λάθος του, μία νέα εποχή αναμένεται να ανατείλλει για τον Κολοσσό. Έτσι αν η απόφαση δικαιώσει τους «θαλασσί» τότε το πιθανότερο είναι ότι θα συγκληθεί έκτακτο διοικητικό συμβούλιο το οποίο ίσως και να είναι το κρισιμότερο όλων των εποχών στο στρατόπεδο του συλλόγου..

Ουσιαστικά πάντως κανείς δεν πετάει στα σύννεφα και άπαντες περιμένουν την οριστική απόφαση, η οποία θα ανακοινωθεί σήμερα το αργότερο μέχρι το απόγευμα, αν και η υπόθεση αυτή έχει ήδη παρατραβήξει. Ο Κολοσσός θα συμμετέχει στη διαδικασία αυτή μέσω της νομικής συμβούλου του στην Αθήνα που έχει αναλάβει το συγκεκριμένο θέμα.

Ηλυσιακός-Κολοσσός 87-74

Η ομάδα του Βασίλη Φραγκιά αν και πραγματοποίησε καλύτερη εμφάνιση σε σχέση με το παιχνίδι κόντρα στη Νήαρ Ηστ, τελικά έχασε από τους «κιτρινόμαυρους» των Ιλισίων. Πρόβα τζενεράλε ενόψει Κυπέλλου το ματς με αντίπαλο τον Παπάγου (17:30)

Σαφώς πιο βελτιωμένος έδειξε στο δεύτερο του φιλικό παιχνίδι επί Αθηναϊκού εδάφους ο Κολοσσός. Οι «θαλασσί» μπορεί να γνώρισαν την ήττα από τον Ηλυσιακό με 87-74, ωστόσο έδειξαν σημάδια βελτίωσης σε σχέση με το ματς κόντρα στη Νήαρ Ηστ. Βέβαια τη συγκεκριμένη χρονική περίοδο, τα τελικά αποτελέσματα δεν έχουν καμία σημασία, καθώς ο κύριος στόχος του Βασίλη Φραγκιά είναι να βγουν χρήσιμα συμπεράσματα από την αγωνιστική κατάσταση των αθλητών του. Οι Ροδίτες παρουσίασαν ένα εντελώς διαφορετικό πρόσωπο, καθώς ήταν πιο εύστοχοι στην επίθεση, δημιουργώντας αρκετά ρήγματα στην άμυνα των γηπεδούχων, ωστόσο φάνηκαν πιο ευάλωτοι αμυντικά με αποτέλεσμα να δεχθούν 87 πόντους. Το χθεσινό ματς είχε διάρκεια τεσσάρων δεκαλέπτων, ενώ οι δύο ομάδες έπαιξαν ένα έξτρα δεκάλεπτο στο οποίο δεν κρατήθηκε σκορ.

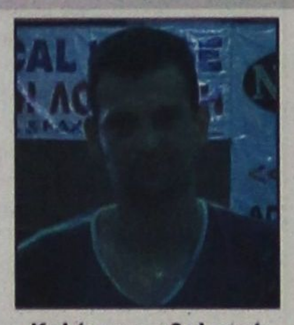

Καλύτερος «θαλασσί» στο χθεσινό φιλικό ήταν ο Γιώργος Κουκλάκης

Σύμφωνα με τα όσα έγιναν γνωστά πολύ καλή εμφάνιση πραγματοποίησε ο Γιώργος Κουκλάκης ενώ τον ακολούθησαν σε απόδοση ο Χρήστος Παππάς και ο Ανδρέας Δρακόπουλος. Θετικές ενέργειες είχε και ο Θοδωρής Γεωργίτσης.

Σήμερα στο «σαλούν» θα πραγματοποιηθεί ουσιαστικά και η πρόβα τζενεράλε του Κολοσσού ενόψει του Κυριακάτικου αγώνα Κυπέλλου κόντρα στην Α.Γ.Ε. Χαλκίδας. Η ομάδα του Βασίλη Φραγκιά θα αντιμετωπίσει στις 17:30 τον Παπάγου στην τελευταία του αναμέτρηση στην Αθήνα...

• Το παιχνίδια της Κυριακής κόντρα στη Χαλκίδα, θα το σφυρίξει το διαιτητικό δίδυμο Κορομπλά ς - Σταματόπουλος.

Με το δεξί η Κρήτη!

Η Ε.ΚΑ.Σ.Κ. επικράτησε με 67-54 της Μικτής Νήσων στην πρεμιέρα του αναπτυξιακού πρωταθλήματος των παμπαίδων!

Στο παιχνίδι που άνοιξε την αυλαία του αναπτυξιακού πρωταθλήματος των παμπαίδων η μικτή ομάδα της Κρήτης (Ε.ΚΑ.Σ.Κ.) επικράτησε στο κλειστό γυμναστήριο της Καλύμνου της αντίστοιχης των Νήσων (Λέσβος, Χίος, Σάμος) με 67-54 και ξεκίνησε με τον καλύτερο δυνατό τρόπο τις υποχρεώσεις της στη διοργάνωση. Θα πρέπει να σημειωθεί ότι το ματς παρακολούθησαν περίπου 150 φίλαθλοι που γέμισαν το μικρό γήπεδο της Καλύμνου δημιουργώντας μία ευχάριστη ατμόσφαιρα. Αμέσως μετά το τέλος του συγκεκριμένου αγώνα ακολούθησε η τελετή έναρξης και στη συνέχεια η Τ.Ε. Δωδεκανήσου αντιμετώπισε την Ε.ΣΚ.ΑΣ.Ε!

Στην Κω ο Α.Σ.Κ. Ιβίσκος!

Η ομάδα της Ανάληψης το ερχόμενο Σαββατοκύριακο θα αντιμετωπίσει σε διπλά φιλικά τον Ιπποκράτη! Από ιατρικές εξετάσεις περνούν αυτές τις μέρες οι αθλητές της ομάδας ενώ χθες το βράδυ η διοίκηση τους παρέθεσε δείπνο!

Στην Κω θα ταξιδέψει το μεσημέρι του Σαββάτου ο Α.Σ.Κ. Ιβίσκος όπου το διήμερο 13-14 Σεπτεμβρίου θα αντιμετωπίσει σε φιλικά παιχνίδια προετοιμασίας τον Ιπποκράτη Κω. Πρόκειται ουσιαστικά για μία πρόβα τζενεράλε για την ομάδα του Γιώργου Πετσάλη ενόψει του νέου πρωταθλήματος που θα ξεκινήσει στις 26 Σεπτεμβρίου. Απ' τη μία πλευρά η δυναμικότητα των Κώων και απ' την άλλη η ευκαιρία για να βγουν χρήσιμα συμπεράσματα, αποτελούν μίας πρώτης τάξεως ευκαιρία για την ομάδα της Ανάληψης ώστε να «δέσει» καλύτερα με δεδομένο ότι ενισχύθηκε σε σημαντικό βαθμό κατά τη διάρκεια της μεταγραφικής περιόδου. Το πρώτο φιλικό με τον Ιπποκράτη θα πραγματοποιηθεί το βράδυ του Σαββάτου, ενώ η δεύτερη αναμέτρηση το απόγευμα της Κυριακής και πρόκειται σαφώς για δύο πολύ δυνατά τεστ στα οποία ο Γιώργος Πετσάλης θα έχει την ευκαιρία να δοκιμάσει διάφορα σχήματα.



Ο Λευτέρης Καρπαθάκης

Εξάλλου η προετοιμασία του Α.Σ.Κ. Ιβίσκος συνεχίστηκε και χθες στο «Βενετόκλειο» χωρίς ιδιαίτερα προβλήματα με όλους τους αθλητές να δίνουν κανονικά το «παρών». Το μοναδικό «αγκάθι» ακούει στο όνομα του Δημήτρη Λαγουδάκη που είναι στρατευμένος ενώ δεν έχουν έρθει ακόμα στη Ρόδο, ο Νίκος Κατσαράς και ο Ταξιάρχης Παυλίδης που δύσκολα θα προλάβουν την πρεμιέρα του πρωταθλήματος.

Στο μεταξύ τις τελευταίες μέρες όλοι οι αθλητές του Α.Σ.Κ. Ιβίσκος περνούν από εργομετρικές εξετάσεις στο ιατρικό κέντρο «Κριτώ» ενώ χθες το βράδυ η διοίκηση του συλλόγου παρέθεσε δείπνο στους αθλητές σε γνωστό εστιατόριο στο Φαληράκι..

«Στόχος μας η παραμονή»!

Ο τεχνικός του Ηρακλή Λάρδου Κυριάκος Μάγος έδωσε το στίγμα του για τη φετινή προσπάθεια των «κυανόλευκων» στο πρωτάθλημα της Α' Ανδρών...Με τρέξιμο στο βοηθητικό ξεκίνησε η προετοιμασία της ομάδας

Χωρίς πολλές «τυμπανοκρουσίες» ξεκίνησε η προετοιμασία του Ηρακλή Λάρδου ενόψει του νέου πρωταθλήματος της πρώτης τοπικής κατηγορίας. Οι «κυανόλευκοι» πραγματοποίησαν την πρώτη τους συγκέντρωση το απόγευμα της Τρίτης στο βοηθητικό στάδιο «Διαγόρας» με τον προπονητή της ομάδας Κυριάκο Μάγο να μιλάει στους αθλητές του για τη νέα αγωνιστική περίοδο. Στη συνέχεια οι Λαρδιακοί έτρεξαν στο ταρτάν για τη βελτίωση της φυσικής τους κατάστασης, καθώς είναι γνωστό ότι στις 26 Σεπτεμβρίου θα ανοίξει τις πύλες της η νέα χρονιά.



Με στόχο την παραμονή-σύμφωνα με τα λεγόμενα του Κυριάκου Μάγου-ξεκίνησε η προετοιμασία του Ηρακλή Λάρδου

«Βασικός μας στόχος είναι να παραμείνουμε στην κατηγορία. Καθυστερήσαμε να ξεκινήσουμε την προετοιμασία μας, καθώς υπάρχει και η έλλειψη γηπέδου και στο τέλος πιστεύω ότι θα εκπληρώσουμε τους στόχους μας. Βέβαια θα χρειαστεί μεγάλη προσπάθεια και σκληρή δουλειά απ' όλους τους αθλητές που είναι έμπειροι και έχουν παίξει σε μεγαλύτερες κατηγορίες», υποστήριξε ο Κυριάκος Μάγος για τη νέα αγωνιστική περίοδο. Στο πρώτο κάλεσμα των «ροπαλοφόρων», έδωσαν το «παρών» οκτώ αθλητές. Στη διάθεση του προπονητή τους τέθηκαν οι, Γιώργος Νικηφορίδης, Σταύρος Στάλας, Μιχάλης Τσιγάρος, Μώυσής Σακκής, Νίκος Μόδιαλης, Γιώργος Δαλαμανάκης, Σάκης Τσέλιος και Κώστας Τρίτος. Ο Κυριάκος Μάγος έγραψε στο απουσιολόγιο του, τον Κώστα Πολίτη που δεν προπονήθηκε λόγω υποχρεώσεων στο πανεπιστήμιο, και τους νεαποκτηθέντες Μάνο Τσιπούρα και Γιώτη Πολυχρονάκη που θα δώσουν το «παρών» κανονικά τις επόμενες μέρες.

Τέλος σε εγχείρηση στους χιαστούς θα υποβληθεί σε λίγο καιρό ο νεαρός αθλητής του Ηρακλή, Χάρης Αθανασάς που τραυματίστηκε στο ανοιχτό γήπεδο της Λάρδου και ως εκ τούτου θα χάσει τη φετινή χρονιά.

Όσον αφορά την έδρα, συνεχίζονται οι προσπάθειες προκειμένου οι «κυανόλευκοι» να αγωνιστούν στην «τέντα» του Π.Α.Ο. Διαγόρα.

Προβληματίζουν οι απουσίες...

Με 6-7 παίκτες συνεχίζεται η προετοιμασία του Δ.Α.Ν.Σ. Δωριείς καθώς ο Γιώργος Ψαθάκης δεν έχει για διαφορετικούς λόγους αρκετούς αθλητές στη διάθεσή του. Διάστρεμμα ο Τσιάλτας

Με αρκετά προβλήματα συνεχίζεται η προετοιμασία του Δ.Α.Ν.Σ. Δωριείς ενόψει του νέου πρωταθλήματος που σύμφωνα με τις τελευταίες πληροφορίες θα ξεκινήσει τις τελευταίες μέρες του Οκτωβρίου. Ο τεχνικός των «κιτρινόμαυρων», Γιώργος Ψαθάκης τον τελευταίο καιρό είναι ιδιαίτερα προβληματισμένος καθώς αρκετοί αθλητές δεν μπορούν να δώσουν το «παρών» στις προπονήσεις εξαιτίας προσωπικών τους υποχρεώσεων. Συγκεκριμένα ο Μανόλης Κρητικός απουσιάζει στην Αθήνα για επαγγελματικούς λόγους, ενώ ο Λευτέρης Λαμπριανός που υπηρετεί τη στρατιωτική του θητεία, τις τελευταίες μέρες είναι στα Λ.Υ.Β. με συνέπεια να μην μπορεί να εξασφαλίσει άδεια.

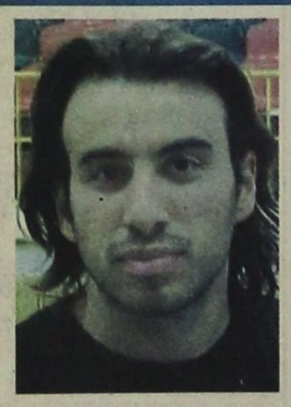

Ο Παντελής Παπαπαντελής του Δ.Α.Ν.Σ. Δωριεύς

Από κει και πέρα ο Αντώνης Αναπλιώτης ταλαιπωρείται από μία ίωση ενώ ο Αντώνης Τσιάλτας υπέστη διάστρεμμα και για λίγες μέρες θα μείνει μακριά απ' τους αγωνιστικούς χώρους. Αποτέλεσμα όλων αυτών των απουσιών είναι οι προπονήσεις να διεξάγονται με τη συμμετοχή 6-7 παικτών και ως εκ τούτου είναι αδύνατον να πραγματοποιηθούν φιλικά παιχνίδια στο πλαίσιο της καλύτερης δυνατής προετοιμασίας.

Περιμένει Χαλβατζή και Καρτάνο!

Αμετάβλητη παραμένει η κατάσταση στον Π.Α.Ο. Διαγόρα που συνεχίζει με ελάχιστους αθλητές την προετοιμασία του...Περιοστίτιδα ο Σπανουδάκης!

Μετρημένοι στα δάχτυλα του ενός χεριού είναι οι αθλητές που έχει στη διάθεση του ο Σάκης Καλαμπόκας στην προετοιμασία του Π.Α.Ο. Διαγόρα στην «τέντα»...Μάλιστα οι παίκτες αυτοί μειώθηκαν κατά ένας, καθώς ο νεαρός Νίκος Σπανουδάκης που αποκτήθηκε φέτος από τον Κολοσσό ταλαιπωρείται από περιοστίτιδα κάτι που σημαίνει ότι θα μείνει για κάτι περισσότερο από δύο εβδομάδες μακριά απ' τους αγωνιστικούς χώρους. Ο έμπειρος τεχνικός ουσιαστικά έχει στη διάθεση του μόνιμα τρεις αθλητές (Τσαλικίδης, Σκορδάλης, Γεωργοπάλης) ενώ λόγω επαγγελματικών υποχρεώσεων δεν μπορούν να δίνουν το «παρών» σε καθημερινή βάση τόσο ο Κώστας Γκόνος όσο και ο Αντώνης Μαρκάκης.



Ο Γιάννης Σκορδάλης είναι ένας απ' τους ελάχιστους αθλητές που έχει στη διάθεσή του ο Σάκης Καλαμπόκας

Για φιλικά παιχνίδια φυσικά δεν γίνεται καν λόγος, ενώ ο Σάκης Καλαμπόκας θα περιμένει μέχρι το τέλος του μήνα τις μεταθέσεις του Τάσου Χαλβατζή και του Παναγιώτη Καρτάνου, δύο δηλαδή παικτών που αποκτήθηκαν κατά τη διάρκεια της μεταγραφικής περιόδου, από το Παλαιό Φάληρο και την Κηφισιά, αντίστοιχα.

Όσον αφορά τον Στάθη Κατσαλίγκο, οι υποχρεώσεις του στο πανεπιστήμιο(εξετάσεις)δεν του επιτρέπουν να μπορεί να συμμετάσχει στις προπονήσεις, κάτι που εύλογα μεγαλώνει τον προβληματισμό του Σάκη Καλαμπόκα δύο εβδομάδες περίπου πριν την έναρξη του νέου πρωταθλήματος της πρώτης τοπικής κατηγορίας.

Τα νησιά στις επάλξεις...

Μετά τη χθεσινή πρεμιέρα με την Ε.Σ.Κ.Α.Σ.Ε., η Τ.Ε. Δωδεκανήσου θα έχει σήμερα διπλές υποχρεώσεις καθώς θα αντιμετωπίσει το μεσημέρι την Ε.Σ.Κ.Κ. (Κυκλάδες) και το απόγευμα τη μικτή νήσων (Λέσβος, Χίος, Σάμος)

Με την αναμέτρηση της μικτής Κρήτης κόντρα στην αντίστοιχη ομάδα των νήσων (Λέσβος, Χίος, Σάμος), άνοιξε η αυλαία χθες της δεύτερης φάσης του αναπτυξιακού προγράμματος των παμπαίδων ,στο κλειστό γυμναστήριο της Καλύμνου. Το αντιπροσωπευτικό συγκρότημα της Δωδεκανήσου επρόκειτο να παίξει χθες το βράδυ κόντρα στην Ε.Σ.Κ.Α.Σ.Ε. υπό τα βλέμματα των ομοσπονδιακών τεχνικών Λάκη Τσάβα και Αντώνη Χρηστέα (ο Νίκος Λιζάρδος δεν θα ταξιδέψει τελικά στην Κάλυμνο)...

Χθες στο μεταξύ πραγματοποιήθηκε παρουσία αρκετού κόσμου και η τελετή έναρξης στην οποία αναμενόταν να μιλήσει ο πρόεδρος της Τ.Ε. Ε.Ο.Κ. Δωδεκανήσου Θεοδόσης Κολιάδης.

Η ομάδα του Βαγγέλη Αθανασιάδη σήμερα θα έχει διπλές υποχρεώσεις καθώς θα αντιμετωπίσει, το μεσημέρι τη μικτή των Κυκλάδων (Ε.Σ.Κ.Κ.) και το απόγευμα την αντίστοιχη των νησιών (Λέσβος, Χίος, Σάμος)...Πρόκειται σαφώς για δύο αναμετρήσεις που είναι στα...μέτρα της Τ.Ε. Δωδεκανήσου που έχει όλα τα φόντα να φιγουράρει στις πρώτες θέσεις της βαθμολογίας.

Το πρωτάθλημα των παμπαίδων θα διαρκέσει μέχρι και τις 13 Σεπτεμβρίου και σ' αυτό συμμετέχουν πέντε μικτές ομάδες. Οι δώδεκα «εκλεκτοί» του Βαγγέλη Αθανασιάδη είναι οι εξής: Σάββας Γιαννακάκης, Θανάσης Ξυπολιτάς, Σπύρος Καλαποδάκης, Αλέξανδρος Σιώκος και Στέλιος Αυγενικός (από Κολοσσό Ρόδου), Παναγιώτης Σελλάς, Γιώργος Δαλιάνης, Σπύρος Ροδίτης και Νίκος Κουζουκάκη ς (από Π.Α.Ο. Διαγόρα), Ζαφείρης Δρόσος και Γιώργος Λιοδάκης (από Ιπποκράτη Κω) και Γιάννης Γεωργαδάκης(από Α.Ε. Δικαίου).



Με τη διεξαγωγή της δεύτερης και της τρίτης αγωνιστικής θα συνεχιστεί σήμερα στο κλειστό γυμναστήριο της Καλύμνου (φωτό), η δεύτερη φάση του αναπτυξιακού προγράμματος των παμπαίδων

ΤΟ ΣΗΜΕΡΙΝΟ ΠΡΟΓΡΑΜΜΑ
2η ΑΓΩΝΙΣΤΙΚΗ

(10:00): Ε.ΚΑ.Σ.Κ.- Ε.Σ.Κ.Α.Σ.Ε.
(12:00): Ε.Σ.Κ.Κ.- Τ.Ε. Δωδεκανήσου
• Ρεπό έχει η Μικτή Νήσων

3η ΑΓΩΝΙΣΤΙΚΗ

(18:00): Μικτή Νήσων-Τ.Ε. Δωδεκανήσου
(20:00): Ε.Σ.Κ.Α.Σ.Ε.- Ε.Σ.Κ.Κ.
Ρεπό έχει η Ε.ΚΑ.Σ.Κ.

Κόντρα στη Δανία!

Πρόβλημα προέκυψε χθες με το classification του Μιχάλη Χατζηδημητρίου (αυξήθηκε στο 1.5) με συνέπεια να είναι αμφίβολη η συμμετοχή του στην Εθνική ομάδα...

Τη Ρωσία αντιμετώπισε χθες στην πρεμιέρα του Πανευρωπαϊκού μπάσκετ, το αντιπροσωπευτικό μας συγκρότημα στο μπάσκετ με καρότσι (λεπτομέρειες στο αυριανό φύλλο) ενώ σήμερα θα κοντραριστεί στις 16:45 με τη Δανία. Ένα μεγάλο πρόβλημα όμως προέκυψε την τελευταία στιγμή με τον πρόεδρο και αθλητή του Α.Σ. Δωδεκάνησος, Μιχάλη Χατζηδημητρίου που μέχρι και πριν από το χθεσινό ματς ήταν αμφίβολο αν θα μπορέσει να συμπεριληφθεί στη δωδεκάδα της «επίσημης αγαπημένης». Μέχρι χθες ο Μιχάλης Χατζηδημητρίου είχε classification (βαθμός αναπηρίας) 1.0, ενώ αυξήθηκε από τους αρμόδιους ελεγκτές σε 1.5, με συνέπεια να κινδυνεύει να μείνει εκτός ομάδας.



Ο Μιχάλης Χατζηδημητρίου

Στο μεταξύ στον πάγκο της Εθνικής μας-όπως είχε γράψει η «Π», συνεχίζει να κάθεται πλάι στον ομοσπονδιακό τεχνικό Μάνο Ζαχαράκη, ο τεχνικός του Α.Σ. Δωδεκάνησος, Μανόλης Ευσταθίου ο οποίος μετά το τέλος των αγώνων θα μεταβεί στη Ρώμη προκειμένου να εμπλουτίσει τις γνώσεις του, σε σεμινάρια που θα γίνουν πάνω στο συγκεκριμένο αντικείμενο...

ΤΟ ΣΗΜΕΡΙΝΟ ΠΡΟΓΡΑΜΜΑ

(12:15): Δανία-Ελβετία
(14:30): Λιθουανία- Ουκρανία
(16:45): Ελλάδα- Δανία
(19:00): Ελβετία- Ρωσία
*Όλα τα παιχνίδια διεξάγονται στο Μετς

Το μέλλον των παιδιών σας ...στα καλύτερα χέρια!
Αγγλικά
Γερμανικά
Για σίγουρα αποτελέσματα σημειώστε Σοφία Οικονόμου!
Γιατί εδώ όλα γίνονται κατανοητά, μέσα από τα πιο εξελιγμένα προγράμματα διδασκαλίας, μα πάνω από όλα, με την προσωπική της φροντίδα που διδάσκει η ίδια σε όλα τα επίπεδα, κάνοντας τα παιδιά σας πρώτα μαθητές και μετά φίλους
Σοφία Οικονόμου! Η γνώση των παιδιών σας στα καλύτερα χέρια!
✓ Ολιγομελή τμήματα όλων των επιπέδων
✓ Προετοιμασία εξετάσεων Goethe, Michigan, Cambridge, Edexcell
✓ Για παιδιά και ενήλικες. Ειδικά τμήματα για φοιτητές
✓ Έκπτωση σε αδέλφια, και σε παιδιά που επιλέγουν και 2η γλώσσα
ΚΕΝΤΡΟ ΞΕΝΩΝ ΓΛΩΣΣΩΝ
ΣΟΦΙΑ ΟΙΚΟΝΟΜΟΥ
B.A in English, Deree College
Grosses Deutsches Sprachdiplom, Goethe Institut
Έναρξη μαθημάτων 15/09/03
Έγγραφές από 1η Σεπτεμβρίου, 11:00-13:00 & 18:00-20:00
Πληροφορίες: Λεμεσού 34 • τηλ. 2241020535, κιν. 6944718720
Τ.6746-18/9

ΨΥΧΟΕΡΕΥΝΗΤΡΙΑ
ΚΡΗΤΙΚΟΥ ΒΑΣΙΛΕΙΑ
Προβλέψεις για το μέλλον
ικανοποιητικές.
Βοήθεια για κάθε θέμα
που σας απασχολεί με κάθε εχεμύθεια
ΟΜΗΡΟΥ 65 Π. ΠΟΛΗ Τηλ. 74440 - 67602,
0972157586, 8-1π.μ. — 4-8μ.μ.
Τ.1584-23/9

Ο βουλευτής Α. Παυλίδης συναντήθηκε στην Αθήνα με την Αυστραλέζα πρωθυπουργό

Ο ΒΟΥΛΕΥΤΗΣ Α. Παυλίδης, υπό την ιδιότητα του Τομεάρχου Εξωτερικών της ΝΔ, συνήντησε εχθές την Πρωθυπουργό της Β. Αυστραλίας κα Κ. Μάρτιν, την οποία συνόδευαν ο Ελληνικής καταγωγής Κυβερνήτης της περιοχής Ι. Ανοικτομάτης, ο Υπουργός Μεταφορών και Προγραμματισμού Κ. Βατσκάλης, ο πρόεδρος της Ελληνικής Κοινότητας του Ντάργουιν Ι. Νικολάκης καταγωγής Αστυπαλαίας και ο διευθυντής του Ελληνικού σχολείου του Ντάργουιν Χατζηβαλσαμής από την Ιαλυσό.

Έγινε συζήτηση για τα θέματα που απασχολούν την Ελληνική Ομογένεια και κυρίως τα της εκπαιδεύσεως των παιδιών των ελληνικών οικογενειών για την εκμάθηση της γλώσσας μας και την διατήρηση των εθίμων.

Ο κ. Παυλίδης καθώς και οι παριστάμενοι κ. Δ. Σιούφας, Γ.Γ. της Κοινοβουλευτικής Ομάδος ΝΔ και κ. Π. Σκανδαλάκης, υπεύθυνος Απόδημου Ελληνισμού, διαβεβαίωσαν τους συνομιλητές των περί της αποφάσεως της ΝΔ να στηρίξει την προσπάθεια των Ελλήνων της διασποράς να διατηρήσουν στενούς δεσμούς με την πατρίδα μας.

Ο κ. Παυλίδης εξέφρασε την ιδιαίτερη χαρά του γιατί επληροφορήθη ότι κατά την επίσκεψη της Αυστραλιανής Αντιπροσωπείας στην Κάλυμνο, δεδομένου ότι οι Καλύμνιοι αποτελούν το 10% περίπου του πληθυσμού του Ντάργουιν, ανανεώθηκε η συνεργασία μεταξύ του Δήμου Καλυμνίων και της πόλεως του Ντάργουιν, η οποία είχε αρχίσει από χρόνια και εδήλωσε ότι θα είναι συμπαραστάτης σ' αυτήν την προσπάθεια, δεδομένου ότι έχει επισκεφθεί την περιοχή των και έχει προσωπική αντίληψη του εκεί Ελληνισμού.

Ο κ. Παυλίδης απεδέχθη πρόσκληση της Πρωθυπουργού να επισκεφθεί εκ νέου την περιοχή.

Συνελήφθησαν με ναρκωτικά

Δύο άτομα συνελήφθησαν προχθές στην Κω για ναρκωτικά. Συγκεκριμένα συνελήφθη ο Γ.Σ. του Β., 20 χρόνων, γιατί κατείχε 68,4 γραμμάρια χασίς. Από την προανάκριση προέκυψε ότι ο 20χρονος είχε πωλήσει και στον Θ.Κ. του Ν., 41 χρόνων, 48,2 γραμμάρια χασίς, αντί 140 ευρώ.

Σε βάρος και των δύο συλληφθέντων σχηματίστηκε δικογραφία, προκειμένου να οδηγηθούν στον Εισαγγελέα.

Βρέθηκε γάτος

Βρέθηκε ένας γάτος, ράτσας, 4 ή 5 μηνών, στην περιοχή του Καζίνο. Πληροφορίες τηλ. 6937399190.

ΛΑΜΠΡΟΥ: Ο πέλεκυς της Δικαιοσύνης πρέπει να είναι βαρύς για ορισμένα μέλη της τρομοκρατικής οργάνωσης 17Ν

Την απαλλαγή λόγω αμφιβολιών του Γιάννη Σερίφη, ζήτησε ο Εισαγγελέας κ. Χρήστος Λάμπρου, ο οποίος ωστόσο επανέλαβε στο δικαστήριο ότι ο κατηγορούμενος είναι ιστορικό μέλος της οργάνωσης και ένας απο τους ιδρυτές της.

Ο κ. Λάμπρου τόνισε ότι απο τα στοιχεία της υπόθεσης δεν αποδείχθηκε στο ακροατήριο πως ο Γιάννης Σερίφης παρέμεινε μετά το 1983 στην ''17 Νοέμβρη'' γεγονός που δημιουργεί αμφιβολίες.

Ο κ. Λάμπρου νωρίτερα ζήτησε απο το δικαστήριο να κρίνει αβάσιμο το αίτημα που πιθανότατα θα υποβληθεί απο την υπεράσπιση για την αναγνώριση του ελαφρυντικού των μη ταπεινών ελατηρίων στην δράση της ''17 Νοέμβρη''.

Οπως είπε ο εισαγγελέας οι κατηγορούμενοι επικαλούνται πολιτικά κίνητρα, στοχεύοντας στην αναγνώριση αυτού του ελαφρυντικού. ''Με τη θολή και στρεβλή σκέψη τους προσπαθούν να ταυτίσουν τα εγκληματικά τους ένστικτα και την παρωχημένη σταλινική τους θεωρία με τα πολιτικά εγκλήματα. Τα όποια πολιτικά κίνητρά τους μπορεί να είναι όχι ταπεινά αλλά ποταπά. Και ο Χιλτερ είχε πολιτικοϊδεολογικά κίνητρα όταν διέπραττε γενοκτονία και αιματοκυλούσε τον πλανήτη. Μπορούσε κανείς να του δώσει ελαφρυντικά;

Οπως τόνισε ο Εισαγγελέας οι κατηγορούμενοι ''όντας φονιάδες τόλμησαν αντί να χαμηλώσουν τα μάτια μπροστά στα θύματά τους, ύψωσαν τη φωνή, άσκησαν κριτική και λασπολόγησαν. Εδειξαν θράσος και αναίδεια''.

Σύμφωνα με τον εισαγγελικό λειτουργό στον Θωμά Σερίφη δεν πρέπει να αναγνωριστεί κανένα ελαφρυντικό, παρόλο που ομολόγησε τη συμμετοχή του, γιατί δεν δέχθηκε να δώσει περαιτέρω στοιχεία ώστε να διαφωτιστεί η υπόθεση.

Την ενοχή του Θεολόγου Ψαραδέλλη και για τις δύο ληστείες για τις οποίες κατηγορείται, ελαφρυντικά για τους Σ. Κονδύλη και Κ.Τέλιο και αθώωση για τον Ανέστη Παπαναστασίου πρότεινε ο εισαγγελέας συνεχίζοντας χθες την αγόρευσή του. «Για τους υπόλοιπους, ο πέλεκυς της Δικαιοσύνης πρέπει να είναι βαρύς. Εδώ δεν χωράει επιείκεια» τόνισε. Νωρίτερα σημείωσε ότι οι ενέργειες της 17Ν είχαν σοβαρό αντίκτυπο στην οικονομία και στους Έλληνες εργαζόμενους.

Αναφερόμενος στις ληστείες σε τράπεζες και σε Ταχυδρομικά Ταμιευτήρια, που έκανε η 17Ν, ο κ. Λάμπρου υποστήριξε πως τα χρήματα αυτά τα έβαλαν στις τσέπες τους ο Αλ. Γιωτόπουλος, ο Δ. Κουφοντίνας και οι υπόλοιποι.

'Αναφερόμενος στο επιχείρημα περί πολιτικής δράσης της 17Ν ο κ. Λάμπρου είπε ότι αυτό είναι εντελώς παράλογο, δεδομένου ότι αυτή η οργάνωση δεν ήταν απελευθερωτικό κίνημα. «Ο Ελληνικός λαός, μετά την πτώση της δικτακτορίας, δεν τελούσε σε καθεστώς αναστολής των δικαιωμάτων του, ώστε να χρειάζεται απελευθερωτικό κίνημα.

» Ουδέποτε ο Θεόδωρος Κολοκοτρώνης, πατέρας της πατρίδας μας, προσπορίστηκε τα προς το ζην από ληστείες. Είχε εργαστεί ως κρεοπώλης και όχι τοκιστής και σουλατσαδόρος, παίκτης του χρηματιστηρίου και ληστής τραπεζών επαγγελματικής απασχόλησης».

Ο κ. Λάμπρου επεσήμανε ότι από τη διαδικασία αποδείχθηκε πως οι «εργασίες» της 17Ν ήταν κερδοφόρες, ενώ η κατανομή των «κερδών» στα μέλη άδικη.

Αναφερόμενος στις προανακριτικές απολογίες που η πλειονότητα των κατηγορουμένων έσπευσε να ανακαλέσει, είπε ότι είναι πειστικές και δικονομικά εγκυρότατες και ζήτησε από το δικαστήριο 'να δεχθεί όποια κρίνει αξιόπιστη.

Η αναφορά του στον τραυματισμό του Σάββα Ξηρού από την έκρηξη στον Πειραιά και η εκτίμησή του ότι ο πολυτραυματίας αγωνιούσε να διασωθεί χωρίς να ενδιαφέρεται «ούτε για βόμβες ούτε για 45άρια» προκάλεσε την αντίδραση του κατηγορουμένου.

«Ούτε το όνομά μου δεν είπα» απάντησε ο Σάββας Ξηρός, ενώ ο πρόεδρος του ζήτησε να μην διακόπτει τον εισαγγελέα. «Το δικαστήριο δεν είναι δέσμιο και σύτε εκβιάζεται. Δεν σας φοβόμαστε. Δεν σας υπολογίζουμε. Σας σεβόμαστε σαν κατηγορούμενο. Σεβαστείτε και εμάς λίγο» ήταν τα λόγια του κ. Μαργαρίτη.

Ακολούθησε πεντάλεπτη διακοπή και επειδή, κατά την επανάληψη της διαδικασίας, ο Σάββας Ξηρός εξακολουθούσε να παρεμβαίνει, ο πρόεδρος διέταξε την απομάκρυνσή του. Τελικά, παρέμεινε στην αίθουσα έπειτα από παρέμβαση του κ. Λάμπρου.

Ειδικά για τον Δημήτρη Κουφοντίνα υποστήριξε ότι πρέπει να κριθεί ιδιαίτερα αυστηρά από το δικαστήριο καθώς κατά το χρόνο που ήταν αναζητούμενος έκρυψε οπλισμό της οργάνωσης.

«Γιατί κύριε Κουφοντίνα; Τι έχεις στο μυαλό σου; Θέλεις να ξαναχρησιμοποιήσεις τα όργανα του διαβόλου, τα όπλα, πάλι εναντίον του ελληνικού λαού;»

Για το Σάββα Ξηρό ο κ. Λάμπρου επεσήμανε, μεταξύ άλλων, τη συμμετοχή του ως αυτουργού ή συνεργού σε δέκα δολοφονίες και απόπειρες δολοφονιών. «Ο Σάββας Ξηρός ομολόγησε στον 'Ευαγγελισμό', γιατί πίστευε ότι δεν θα'ξανασυναντούσε ποτέ τον Δημήτρη Κουφοντίνα για τον οποίο έλεγε ότι οπλοφορεί και θα πουλήσει ακριβά το τομάρι του.»

Το ελαφρυντικό της ειλικρινούς μεταμέλειας για τους Σωτήρη Κονδύλη και Κώστα Τέλιο -μετά τον Πάτροκλο Τσελέντη- ζήτησε από το δικαστήριο ο εισαγγελέας της έδρας.

Ο κ. Λάμπρου είπε ότι από την πρώτη στιγμή της σύλληψής τους συνεργάστηκαν με τις Αρχές, επέδειξαν θάρρος και εντιμότητα και έκρινε ότι πληρούν τις προϋποθέσεις για την αναγνώριση ελαφρυντικού.

«Για τους υπόλοιπους κατηγορούμενους ο πέλεκυς της Δικαιοσύνης πρέπει να είναι βαρύς, εδώ δεν χωράει επιείκεια», ξεκαθάρισε.

Την αθώωση του Ανέστη Παπαναστασίου πρότεινε στην αγόρευσή του ο εισαγγελέας, εξηγώντας ότι το πιθανότερο είναι πως ο κατηγορούμενος δεν έδωσε στη 17Ν το σχέδιο του στρατοπέδου για το οποίο έχει παραπεμφθεί να δικαστεί.

«Εδώ τη δουλειά έκανε ο εξάδελφός του, Νίκος Παπαναστασίου», είπε χαρακτηριστικά ο κ. Λάμπρου.

Ελεγχοι στο Φαληράκι για την ηχορύπανση από τα μπαρ

ΣΥΛΛΗΨΕΙΣ ΚΑΤΑΣΤΗΜΑΤΑΡΧΩΝ

ΕΠΙ ποδός εξακολουθούν να βρίσκονται στο Φαληράκι οι αστυνομικοί του Τμήματος Αρχαγγέλου. Μπορεί η κίνηση στο Φαληράκι να περιορίστηκε, καθώς και τα επεισόδια με τους νεαρούς Βρετανούς τουρίστες, αλλά η δραστηριότητα των αστυνομικών του τμήματος της περιοχής παραμένει υψηλή.

Προχθές το βράδυ πήραν ανά χείρας οι αστυνομικοί τα ηχόμετρα και κατέγραψαν τους θορύβους που προκαλεί η μουσική των μπαρ. Δύο ιδιοκτήτες καταστημάτων συνελήφθησαν, γιατί στην ηχομέτρηση που έγινε διαπιστώθηκε ότι η ηχοστάθμη ήταν 96 DB αντί 80 DB του επιτρεπόμενου ορίου.

Επίσης συνελήφθη ιδιοκτήτης καφετέριας, γιατί είχε προβεί στην τροποποίηση των υγειονομικών όρων λειτουργίας. Και οι τρεις συλληφθέντες καταστηματάρχες οδηγήθηκαν στον Εισαγγελέα για τα περαιτέρω.

Οι έλεγχοι θα συνεχιστούν το ίδιο εντατικά στο Φαληράκι καθ' όλη τη διάρκεια της τουριστικής περιόδου.

Συγκεκριμένο αριθμό ατόμων δέχεται με ραντεβού κάθε ιατρικό τμήμα του Νοσοκομείου

ΤΟ Νοσοκομείο της Ρόδου εξέδωσε χτες ανακοίνωση σχετικά με τα προκαθορισμένα ραντεβού σε κάθε ιατρικό τμήμα. Η ανακοίνωση αναφέρει τα εξής:

«Για την καλύτερη εξυπηρέτηση των ατόμων που προσέρχονται στα τακτικά εξωτερικά ιατρεία το Νοσοκομείο έχει καθιερώσει από 21 Ιουλίου 2003 το προκαθορισμένο ραντεβού σε όλα τα τμήματα.

Το κάθε ιατρείο δέχεται συγκεκριμένο αριθμό ατόμων προς εξέταση καθημερινά. Τα ραντεβού κλείνονται κατά σειρά προτεραιότητας.

Παρακαλούμε όπως τηλεφωνείτε στη γραμματεία των εξωτερικών ιατρείων, στα νούμερα 22410 80253 & 22410 80252, για όποια ημερομηνία επιθυμείτε να επισκεφθείτε το γιατρό της ειδικότητας που έχετε ανάγκη.

Θερμή παράκληση, σε περίπτωση ακύρωσης του ραντεβού να ενημερώνετε τη γραμματεία.

Καθιερώνοντας το προκαθορισμένο ραντεβού εξαλείφουμε τις ουρές στη γραμματεία των ιατρείων και μειώνουμε στο ελάχιστο το χρόνο που περιμένει ο ασθενής έξω από κάθε ιατρείο».

Οα γίνει στη Ρόδο από 25 Σεπτεμβρίου

Σημαντικές ανακοινώσεις στο συνέδριο για το AIDS

ΚΑΙ ΗΜΕΡΙΔΑ ΕΝΗΜΕΡΩΣΗΣ ΣΤΟΥΣ ΣΤΡΑΤΙΩΤΕΣ

ΤΟ 15ο Πανελλήνιο Συνέδριο AIDS θα λάβει χώρα φέτος στη Ρόδο, στις 25-26-27 Σεπτεμβρίου 2003, και όπως κάθε χρόνο οργανώνεται από την «Ελληνική Εταιρία Μελέτης και Αντιμετώπισης του AIDS», με εξαιρετική πάντοτε επιτυχία.

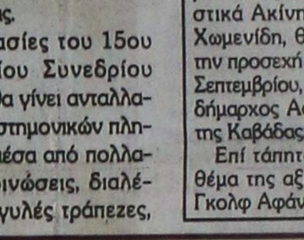

Δύο δεκαετίες έχουν περάσει από την εμφάνιση της HIV λοίμωξης και παρ' όλα αυτά το πρόβλημα παραμένει οξύ σε παγκόσμια κλίμακα. Μέχρι σήμερα 23 εκατομμύρια ανθρώπων έχουν πεθάνει από AIDS, ενώ 42 εκατομμύρια ζουν μολυσμένοι από τον ιό και οι περισσότεροι θα πεθάνουν την επόμενη δεκαετία, αν το «θαύμα» της ανακάλυψης του αποτελεσματικού φαρμάκου δεν γίνει πραγματικότητα. Σύμφωνα με τα τελευταία στοιχεία της UNAIDS, το 2002 προσεβλήθησαν από τον ιό HIV 5 εκατομμύρια άτομα, που αντιστοιχούν σε 14.000 νέες μολύνσεις κάθε ημέρα, ενώ οι θάνατοι υπολογίζονται για το διάστημα αυτό σε 8.500 ημερησίως. Αντίστοιχα στην Ελλάδα, σύμφωνα με στοιχεία του Κ.Ε.Ε.Λ., μέχρι τον Δεκέμβριο του 2002 έχουν δηλωθεί 6.276 οροθετικά άτομα, συμπεριλαμβανομένων και των κρουσμάτων από AIDS στη χώρα μας.

Στις εργασίες του 15ου Πανελλήνιου Συνεδρίου AIDS, που θα γίνει ανταλλαγή νέων επιστημονικών πληροφοριών, μέσα από πολλαπλές ανακοινώσεις, διαλέξεις, στρογγυλές τράπεζες, έχουν προβλεφθεί και δύο κλινικά φροντιστήρια, με ιδιαίτερη πρακτική σημασία για τους γιατρούς της πρωτοβάθμιας φροντίδας, και τους οδοντίατρους, ως και για το νοσηλευτικό και παραϊατρικό προσωπικό. Πρέπει να σημειωθεί ότι η οργανώτρια E.E.M.A./AIDS 95 ΑΔΤΕ θα παρουσιάσει στις 28 Σεπτεμβρίου 2003 «Ημερίδα ενημέρωσης για το AIDS», για τους εθνοφύλακες τους υπηρετούντες στη νήσο της Ρόδου.

Τέλος, σημαντικό γεγονός του συνεδρίου θα αποτελέσει η παρουσία και η διάλεξη, κατά την εναρκτήρια τελετή, του παγκοσμίως γνωστού Γάλλου ερευνητικού, καθηγητού LUC MONTAGNIER, του ανθρώπου που, πριν από 20 χρόνια, ανακάλυψε πρώτος τον ιό HIV, ο οποίος αποδέχθη την πρόταση, να παραστεί ως επίσημος προσκεκλημένος, ομιλητής, προκειμένου να ανακοινώσει τα τελευταία επιτεύγματα στη θεραπεία και στην πρόληψη της νόσου του AIDS.

Σύσκεψη για το Γκολφ Αφάντου

Με τον διευθύνοντα σύμβουλο της Ελληνικά Τουριστικά Ακίνητα Α.Ε. Τάσο Χωμενίδη, θα συναντηθεί, την προσεχή Παρασκευή 12 Σεπτεμβρίου, στην Αθήνα, ο δήμαρχος Αφάντου Σταμάτης Καβάδας.

Επί τάπητος θα τεθεί το θέμα της αξιοποίησης του Γκολφ Αφάντου.

ΖΗΤΕΙΤΑΙ
ψήστης
για να εργαστεί στο ψητοπωλείο «ΚΑΛΟΦΑΓΑΔΕΣ»
στο Ροδίνι, Μαραθώνος 11.
Ωρες εργασίας 3μ.μ. έως 1 π.μ.
Τηλ. 22410 23836, 22410 32672
6703-11/9

Γυναίκες Χωρίς Σύνορα Women Without Frontiers

ΑΝΑΚΟΙΝΩΣΗ

Καλούνται τα μέλη της Οργάνωσής μας
και όσοι επιθυμούν να συμμετάσχουν στο ταξίδι που
θα γίνει στις χώρες της Μέσης Ανατολής
για την ίδρυση των παραρτημάτων
ΚΥΠΡΟ - ΛΥΒΑΝΟ - ΣΥΡΙΑ - ΑΙΓΥΠΤΟ

5νθήμερη από 25/9 - 30/9
7ήμερη από 25/9 - 4/10

Πληροφορίες στα τηλέφωνα 37052, 25698

Τιμές κατ' άτομο:
Πενθήμερη 180 ευρώ - 495 ευρώ + 45 ευρώ φόροι
Επταήμερη 250 ευρώ - 695 ευρώ + 55 ευρώ φόροι

Από το Δ.Σ. Γ.Δ. 30/9

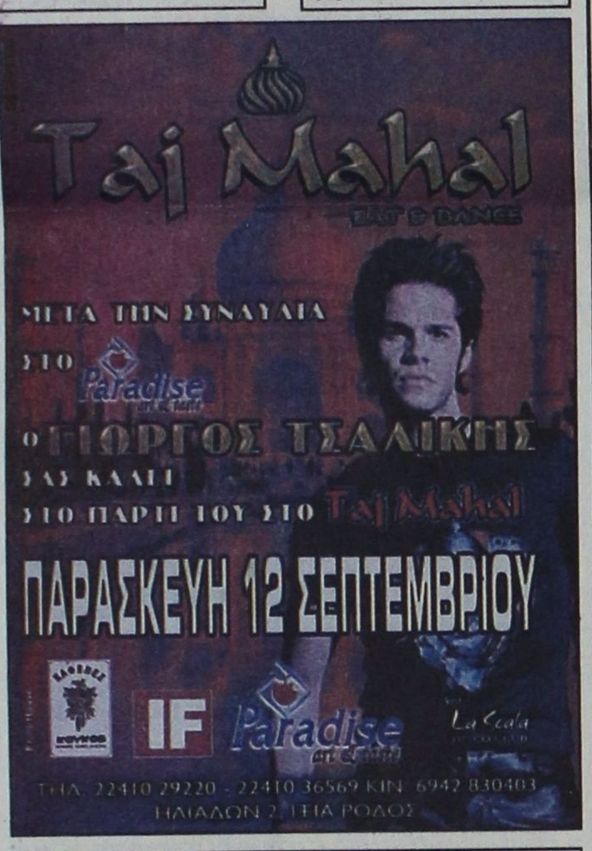

ΑΝΑΚΟΙΝΩΣΗ

Το Ωδείο του Πολιτιστικού Οργανισμού Δήμου Ρόδου πληροφορεί το φιλόμουσο κοινό της Ρόδου για την έναρξη των εγγραφών της νέας σχολικής χρονιάς 2003 - 2004.

Στο Ωδείο διδάσκουν έμπειροι και καταξιωμένοι στο μουσικό χώρο καθηγητές και λειτουργούν τα κάτωθι τμήματα:

- πιάνου
- κλασικής κιθάρας
- βιολιού
- φλάουτου
- βυζαντινής μουσικής
- λύρας
- παραδοσιακού βιολιού
- λαούτου
- σαντουριού
- μαντολίνου
- φλαγέρας
- κρουστών



Ακόμη λειτουργούν τα τμήματα μουσικής προπαιδείας (μουσικοκινητική αγωγή - σύστημα Carl Orff) για παιδιά ηλικίας 4-7 ετών.

Διδάσκονται και θεωρητικά μαθήματα μουσικής σε ολιγομελή τμήματα:

- Θεωρία
- Αρμονία
- Αντίστιξη
- Φούγκα
- Ιστορία της μουσικής
- Μορφολογία
- Χορωδία

Πληροφορίες στα τηλέφωνα 22410 33343 και 23993

ΧΛ-12/9

Τα μαθήματα ξεκινούν στις 10 Σεπτεμβρίου και οι εγγραφές γίνονται στη Ροδιακή Επαυλη 08.00-20.00

Επίσης ξεκίνησαν οι εγγραφές στα εργαστήρια ζωγραφικής, παραδοσιακών χορών, κεραμικής, διακοσμητικής, αγγειοπλαστικής, μικτής χορωδίας, παιδικής - νεανικής χορωδίας και φιλαρμονικής.

Οι εγγραφές για τα εργαστήρια θα γίνονται στα γραφεία του Π.Ο.Δ.Ρ. (τηλ. 22410 27427, 21622)

Ξεκίνησαν οι διαδικασίες

Μεταφορά υπηρεσιών στο παλιό Νοσοκομείο

ΣΥΝΤΗΡΗΣΗ ΤΟΥ ΚΤΙΡΙΟΥ

ΣΤΑ παλιά εξωτερικά ιατρεία του κτιρίου που στέγαζε το Νοσοκομείο της Ρόδου θα στεγαστούν οι υπηρεσίες υγείας της Νομαρχιακής Αυτοδιοίκησης Δωδεκανήσου. Η διοίκηση του Νοσοκομείου Ρόδου έδωσε ήδη το πράσινο φως για την παραχώρηση του χώρου στη Νομαρχία, ενώ ανάλογη απόφαση αναμένεται να παρθεί και από το διοικητικό συμβούλιο του Περιφερειακού Εθνικού Συστήματος Υγείας και Πρόνοιας.

Μετά από αυτές εξελίξεις προχωρούν οι διαδικασίες για την εκπόνηση της σχετικής μελέτης για να γίνουν στη συνέχεια οι εργασίες για τη συντήρηση του κτιρίου.

Παράλληλα σύντομα θα υπάρξουν εξελίξεις και για τη μεταφορά των υπηρεσιών του ΙΚΑ στους χώρους του παλιού Νοσοκομείου.

Η διοίκηση του Ιδρύματος Κοινωνικών Ασφαλίσεων προχώρησε στην πρόσληψη ειδικού συμβούλου για τη σύνταξη της σχετικής μελέτης.

Βρετανίδα κατήγγειλε ότι έπεσε θύμα βιασμού

ΚΑΤΗΓΟΡΕΙ ΣΥΜΠΑΤΡΙΩΤΗ ΤΗΣ

ΝΕΑΡΗ Βρετανή τουρίστρια κατήγγειλε ότι έπεσε θύμα βιασμού. Μάλιστα καταγγέλλει σαν δράστη συμπατριώτη της, κατά 28 χρόνια μεγαλύτερό της.

Η καταγγελία έγινε χθες τα ξημερώματα, στο Αστυνομικό Τμήμα Αρχαγγέλου, από την 18χρονη Αγγλίδα τουρίστρια Κ.Β. Οπως κατήγγειλε η 18χρονη, χθες τα ξημερώματα ο 46χρονος συμπατριώτης της D.H. προθυμοποιήθηκε να τη βοηθήσει να μεταβεί στο δωμάτιό της, καθώς βρισκόταν σε κατάσταση μέθης. Ομως, ο 46χρονος, εκμεταλλευόμενος την κατάστασή της, τη βίασε.

Μετά την καταγγελία της 18χρονης συνελήφθη ο 46χρονος, σχηματίστηκε σε βάρος του δικογραφία και οδηγήθηκε στην αντεισαγγελέα κ. Παναγιώτα Βαρσάμου, η οποία τον παρέπεμψε να απολογηθεί στον τακτικό ανακριτή κ. Αλέξανδρο Οικονόμου.

Ο Βρετανός, που αρνείται την κατηγορία, κρίθηκε ελεύθερος μετά την απολογία του, με τον περιοριστικό όρο της καταβολής χρηματικής εγγύησης 2.000 ευρώ.

