ΕΤΟΣ ΙΔΡΥΣΗΣ 1949
ΙΔΙΟΚΤΗΣΙΑ
Γ. ΔΙΑΜΑΝΤΙΔΗΣ
ΓΡΑΦΙΚΕΣ ΤΕΧΝΕΣ Α.Ε.
Γραφεία - Τυπογραφεία:
Μάρκου Μαλλιαράκη 3 (ΚΟΒΑ)
Λογιστήριο: Νέα Αγορά
Τηλ.: Σύνταξης: 22410 27356-34101, FAX: 22410 20643
Λογιστηρίου: 22410 24539, FAX: 22410 24539
e-mail: info@proodos.net

ΠΡΟΟΔΟΣ

Ανεξάρτητη καθημερινή πρωινή εφημερίδα

ΑΡΙΘΜΟΣ ΦΥΛΛΟΥ 16.417 • ΤΙΜΗ 0,70 ευρώ

ΠΑΡΑΣΚΕΥΗ 12 ΣΕΠΤΕΜΒΡΙΟΥ 2003

ΠΛΗΡΩΜΕΝΟ ΤΕΛΟΣ Ταχ. Γραφείο Κ. ΡΟΔΟΥ Αριθμός αδείας 2
ΕΛΤΑ Hellenic Post
SATO OFFICE SYSTEMS
ΜΠΟΝΗΣ Ε.Π.Ε. ΤΗΛ. 22410 75583

Είναι πλούσια προικισμένη από τη φύση

Η Νότια Ρόδος πρέπει να αναπτυχθεί με προσοχή

Υπάρχει μεγάλο ενδιαφέρον για επενδύσεις



Με πολλούς και διάφορους τρόπους η Νότια Ρόδος έρχεται τον τελευταίο καιρό στο προσκήνιο.

Είναι φυσικό πολλοί, από την σκοπιά του ο καθένας, να εκδηλώνουν το ενδιαφέρον τους γι΄ αυτό το τμήμα του νησιού μας.

Ο βασικός λόγος είναι, ότι η Νότια Ρόδος δεν έχει φάει ακόμη την «προίκα» της, όπως συνέβη με την υπόλοιπη Ρόδο.

Δεν έχει κορεστεί οικιστικά, δεν έχει σπαταλήσει τους φυσικούς πόρους της, δεν έχει υποθηκεύσει ακόμη το μέλλον της. Οι προοπτικές της Νότιας Ρόδου σκανδαλίζουν εξ ίσου τους μεγάλους επιχειρηματίες, τους μικρούς επαγγελματίες,

ΣΥΝΕΧΕΙΑ ΣΤΗ ΣΕΛ. 4

Υπό την προεδρία του Μ. Χρυσοχοΐδη

Τη Δευτέρα σύσκεψη για το ΠΑ.ΣΟ.Κ. στο βόρειο συγκρότημα Δωδεκανήσου

ΘΑ ΔΙΟΡΙΣΤΕΙ ΤΡΙΜΕΛΗΣ ΓΡΑΜΜΑΤΕΙΑ

ΤΟ ΠΑ.ΣΟ.Κ. προσπαθεί να επουλώσει τις πληγές του βορείου συγκροτήματος της Δωδεκανήσου, μετά τα τραύματα από τις εκλογές για την ανάδειξη νέου γραμματέα και νομαρχιακής επιτροπής.

* Ετσι αναζητεί λύσεις για να κλείσει το θέμα αυτό και μάλιστα το συντομότερο δυνατόν, ώστε να επανέλθει η πρεμία στο κόμμα. Το ενδεχόμενο επανάληψης των εκλογών έχει αποκλειστεί (παρά τις επιθυμίες του Κ. Καΐσερλη και της ομάδας του) και έχει επιλεγεί η διαδικασία της συγκρότησης τριμελούς επιτροπής που θα λειτουργήσει μέχρι και τις προσεχείς βουλευτικές εκλογές.

ΣΥΜΦΩΝΑ με σχετικές πληροφορίες, για την ερχόμενη Δευτέρα έχει οριστεί σύσκεψη στη Χαριλάου Τρικούπη, υπό την προεδρία του γραμματέα της Κεντρικής Επιτροπής του ΠΑ.ΣΟ.Κ. Μιχάλη Χρυσοχοΐδη και με τη συμμετοχή των τριών βουλευτών της Δωδεκανήσου Δημ. Κρεμαστινού, Κ. Σφυρίου και Βασ. Παπανικόλα, όπως επίσης και των μελών της Κεντρικής Επιτροπής που κατάγονται από τη Δωδεκάνησο Γ. Νικητιάδη, Σ. Ευθυμίου, Κ. Καΐσερλη και Γ. Παρασκευά.

* Πάντως, σύμφωνα με έγκυρες πληροφορίες, μέχρι

ΣΥΝΕΧΕΙΑ ΣΤΗ ΣΕΛ. 4

Αθλια η εικόνα που παρουσιάζει

Σκουπιδότοπος έχει γίνει η Ρόδος

ΕΓΚΛΗΜΑΤΙΚΗ Η ΑΔΙΑΦΟΡΙΑ ΤΩΝ ΥΠΕΥΘΥΝΩΝ

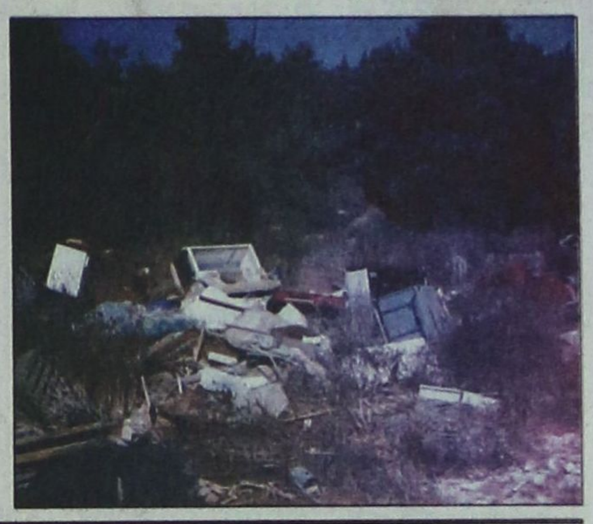

Η ΡΟΔΟΣ γεμίζει και πάει. Σε ολόκληρο το νησί εγκαταλείπονται και σαπίζουν κάθε είδους παλιοσίδερα. Από τουριστικά λεωφορεία, λεωφορεία του ΚΤΕΛ και του ΡΟΔΑ, από Ι.Χ. σακαράκες έως γεωργικά και χωματουργικά εργαλεία, μέχρι και δίκυκλα.

* Την εικόνα συμπληρώνουν τα πεταμένα ψυγεία, κουζίνες, θερμοσίφωνες και διάφορα άλλα, άχρηστα μεταλλικά αντικείμενα.

ΟΛΟΚΛΗΡΟ το νησί ρυπαίνεται συνεχώς και συστηματικά.

* Το φυσικό περιβάλλον υφίσταται μιαν άγρια κακοποίηση.

Η ΚΑΤΑΣΤΑΣΗ αυτή έχει αγγίξει προ πολλού τα όρια του συναγερμού. Και θα περίμενε κανείς, ότι θα είχε κηρυχθεί πανστρατιά για τη σωτηρία του νησιού.

* Θα ανέμενε, ότι οι ΟΤΑ, οι κρατικές υπηρεσίες, οι αυτοκαλούμενες οικολογικές οργανώσεις, όλοι οι ευαίσθητοι πολίτες, θα έπεφταν με τα μούτρα για να σταματήσουν αυτό το έγκλημα εις βάρος της φύσης μέσα στην οποία όλοι μας ζούμε.

ΔΙΑΚΗΡΥΞΕΙΣ εκστομίζονται κατά καιρούς. Δράση δεν υπάρχει.

* Η γενική αδιαφορία είναι ό,τι χαρακτηρίζει τη στάση όλων απέναντι στη φρικτή παραμόρφωση του νησιού μας.

Η ΡΟΔΟΣ δεν αντέχει άλλη ρύπανση. Η Ρόδος δεν μπορεί να τα βγάλει πέρα με την ασχήμια και τη βρωμιά, με την οποία συνεχώς τη φορτώνουμε.

ΣΥΝΕΧΕΙΑ ΣΤΗ ΣΕΛ. 4

Οχι όλα στις Κυκλάδες

Ισότιμη κατανομή πόρων για την υγεία

ΤΙ ΛΕΕΙ Η ΑΡΣΕΝΟΠΟΥΛΟΥ

ΣΥΝΕΧΙΖΕΤΑΙ η κόντρα μεταξύ Αρσενοπούλου και Σημαντώνη, για τα έργα στον τομέα της υγείας και την κατανομή των πιστώσεων. Με χτεσινή ανακοίνωσή της η πρόεδρος του β' ΠεΣΥΠ Ιω. Αρσενοπούλου υπογραμμίζει (σε απάντηση της ανακοίνωσης της κ. Σημαντώνη) ότι δεν μπορεί οι νομαρχίες της Περιφέρειας (δηλαδή η Δωδεκάνησος και οι Κυκλάδες) να λειτουργούν ανταγωνιστικά, δηλαδή ποιός από τους δύο νομούς θα υποβάλει πρώτος τις προτάσεις, άλλα πρέπει να γίνεται ισότιμη κατανομή των πόρων.

* Αλλά, πέραν από τους

ΣΥΝΕΧΕΙΑ ΣΤΗ ΣΕΛ. 4

Αερομαχία κοντά στο Καστελλόριζο

Αερομαχία χτες το μεσημέρι μεταξύ Ρόδου και Καστελλορίζου. Οπως έγινε γνωστό, στις 11.30 το μεσημέρι, δύο τουρκικά F-16 παρενόχλησαν ένα ελληνικό αεροπλάνο Ναυτικής Συνεργασίας, που κατευθύνετο από τη Ρόδο προς το Καστελλόριζο.

Τα δύο τουρκικά αεροπλάνα πλησίασαν σε κοντινή απόσταση (μόλις 50 πόδια) από το ελληνικό αεροσκάφος, αλλά στο μεταξύ κατέφθασαν και δύο ελληνικά F-16, που κατεδίωξαν τους Τούρκους.

Σημειώνεται ότι είναι η πρώτη φορά μετά τον Ιούνιο, που είχαμε αερομαχία στο Αιγαίο

Αφού καθυστερεί το νέο εργοστάσιο

«Μπαλώματα» για να μην μείνει η Ρόδος από ηλεκτρικό ρεύμα!..

ΜΗΧΑΝΗ ΣΤΟΝ ΥΠΟΣΤΑΘΜΟ ΣΤ' ΑΦΑΝΤΟΥ

ΝΕΑ ΜΗΧΑΝΗ στον υποσταθμό που λειτουργεί στο Δήμο Αφαντου, θα εγκαταστήσει η ΔΕΗ για να καλύψει τη ζήτηση που υπάρχει. Αυτό ανακοίνωσε χθες ο διευθυντής Ανάπτυ-



ξης της ΔΕΗ κ. Γρηγόρης Αντωνόπουλος, ερωτηθείς για το ενεργειακό πρόβλημα της Ρόδου. Η εγκατάσταση της μηχανής θα γίνει στις αρχές του 2004, προκειμένου να είναι σε πλήρη λειτουργία την ερχόμενη τουριστική σεζόν, όπου προβλέπεται να σημειώσει αύξηση η ζήτηση σε ηλεκτρική ενέργεια.

* Στην περίπτωση που δεν θα δοθεί οριστική λύση στο πρόβλημα της έλλειψης ηλεκτρικής ενέργειας, τότε η ΔΕΗ θα προχωρήσει στην

ΣΥΝΕΧΕΙΑ ΣΤΗ ΣΕΛ. 4

Οι μόνιμοι κάτοικοι της Σύμης

Θα μεταφέρονται δωρεάν με το «Δωδεκάνησος Εξπρές»

Και των εμπορευμάτων προς Ρόδο

ΔΩΡΕΑΝ θα μεταφέρει το καταμαράν «Δωδεκάνησος Εξπρές» από τη Ρόδο στη Σύμη τους μόνιμους κατοίκους του νησιού καθώς και τα εμπορεύματα των συμιακών επιχειρήσεων προς τη Ρόδο. Αυτό ανέφερε με χτεσινή επιστολή του ο πρόεδρος της «Δωδεκάνησος Ναυτιλιακή» Γιώργος Σπανός στο νομάρχη Γ. Μαχαιρίδη μετά τη σύσκεψη που πραγματοποιήθηκε την περασμένη Τρίτη. Το κείμενο της επιστολής έχει ως εξής:

«Αξιότιμε κύριε Νομάρχη

Σε συνέχεια της συνάντησής μας με τη συμμετοχή και των εκπροσώπων της ΑΝΕΣ σας επιβεβαιώνουμε και εγγράφως την απόφαση της εταιρείας μας «Δωδεκάνησος Ναυτιλιακή Ν.Ε.» για την δωρεάν μεταφορά προς Σύμη και Ρόδο των μονίμων κατοίκων του νησιού καθώς και των εμπορευμάτων των συμιακών επιχειρήσεων προς Ρόδο, χάριν κυρίως την ενίσχυσης του πρωτογενή τομέα του νησιού, κατά την τρέχουσα δρομολογιακή περίοδο.

Η μόνιμη διαμονή των κατοίκων της Σύμης θα προκύπτει από υπεύθυνη βεβαίωση του Δήμου Σύμης η οποία και θα επιδεικνύεται κάθε φορά κατά την επιβίβαση στο

ΣΥΝΕΧΕΙΑ ΣΤΗ ΣΕΛ. 4

Από 1ης Ιανουαρίου 2004

Αποδείξεις θα εκδίδουν και οι ταξιτζήδες...

ΚΑΙ ΤΑ ΠΡΑΤΗΡΙΑ ΥΓΡΩΝ ΚΑΥΣΙΜΩΝ

Αποδείξεις θα εκδίδουν τα ταξί από την 1η Ιανουαρίου 2004, ενώ άμεσα αναμένεται να τεθεί σε εφαρμογή το νέο σύστημα έκδοσης αποδείξεων και από τα πρατήρια καυσίμων για τις αυξήσεις πετρελαίου κίνησης.

Αυτά ανακοίνωσε ο υφυπουργός Οικονομικών Απόστολος Φωτιάδης σε εκδήλωση στη Γενική Γραμματεία Πληροφοριακών Συστημάτων σχετικά με τους νέους φορολογικούς μηχανισμούς έκδοσης αποδείξεων και διαφύλαξης φορολογικών στοιχείων σε διάφορες κατηγορίες επαγγελματιών.

Ειδικότερα, ο κ. Φωτιάδης για τα ταξί ανακοίνωσε ότι από 1ης Ιανουαρίου 2004 η εξεύρεση του καθαρού εισοδήματος των εκμεταλλευτών ταξί θα γίνεται με λογιστικό

ΣΥΝΕΧΕΙΑ ΣΤΗ ΣΕΛ. 4

Οι εμπλεκόμενοι στην υπόθεση

Καλούνται σε απολογία για τα 120 εκατ. της Τροχαίας

ΔΙΑΦΩΝΙΑ ΓΙΑ ΤΟ ΠΟΡΙΣΜΑ

Η ΥΠΟΘΕΣΗ της «Τροχαίας» με τα παράβολα, από την είσπραξη των παραβάσεων του Κώδικα Οδικής Κυκλοφορίας τα οποία φέρονται να ιδιοποιούντο ή να τα «εκχωρούσαν» σε άλλους δήμους από αυτούς που τα εδικαιούντο, μπαίνει ανακριτικά στην τελική ευθεία.

Μέσα στις επόμενες μέρες αναμένεται να κληθούν σε απολογία οι κατηγορούμενοι.

• Το πόρισμα της πραγματογνωμοσύνης που συνέταξαν οι εφοριακοί και σύμφωνα με το οποίο το ύψος της

ΣΥΝΕΧΕΙΑ ΣΤΗ ΣΕΛ. 4

ΚΕΡΔΙΣΤΕ
και εσείς
77.212,20 ευρώ
δώθηκαν συνολικά σε Jackpots
την προηγούμενη βδομάδα
στα SLOT MACHINES
(ΜΗΧΑΝΑΚΙΑ)
CASINO RODOS
Boutique Hotel & Casino
ΧΛ-129

Melody Palace
ΝΙΚΟΣ ΓΙΑΝΝΟΥ
Τελευταίες εμφανίσεις έως και Κυριακή 14/9
ΘΕΟΔΟΣΙΑ ΖΟΡΜΠΑ
ΝΑΝΣΥ ΑΛΕΞΙΑΔΟΥ
Α. ΠΑΝΑΓΙΩΤΑΚΗΣ
ΝΙΚΗ ΜΙΣΣΙΚΟΥ
και ο ΑΛΕΞΑΝΔΡΟΣ ΧΟΥΛΗΣ
Μαέστρος: Ν. ΚΑΡΑΝΙΚΟΛΑ
Τηλ. 22410 94920, 95240
ΚΑΘΕ ΒΡΑΔΥ ΑΝΟΙΚΤΑ
2081-13/9

POSIDONIO
ΖΩΝΤΑΝΑ και ΕΛΛΗΝΙΚΑ
και ΟΙ ΝΥΧΤΕΣ
ΠΑΙΡΝΟΥΝΕ ΦΩΤΙΑ
ΑΝΟΙΚΤΑ
ΠΕΜΠΤΗ
ΠΑΡΑΣΚΕΥΗ
ΣΑΒΒΑΤΟ
ΚΩΣΤΑΣ ΒΕΡΡΟΣ
ΤΩΤΩ ΒΑΓΕΝΑ ΕΦΗ ΡΟΥΣΣΟΥ
ΣΠΥΡΟΣ ΜΟΥΛΑΤΣΟΣ, ΜΑΡΙΝΑ, ΒΑΛΑΝΤΗΣ
ΧΟΡΟΣ ORIENTAL - ΣΟΡΑΓΙΑ
X4118

Γιώργος Τσαλίκης
LIVE
ΔΩΡΕΑΝ ΜΕΤΑΦΟΡΑ
ΑΠΟ ΠΛ. ΑΓ. ΦΡΑΓΚΙΣΚΟΥ
Κρατ.: Ρόδος τηλ. 2241077743
ΠΡΟΠΩΛΗΣΗ ΕΙΣΙΤΗΡΙΩΝ
MANUEL
MUSIC CENTER
Λίνδος
Παρασκευή
12 Σεπτεμβρίου
ώρα 21:30
Paradise
art & taste
Διοργάνωση: ΑΣ "ΚΛΕΟΒΟΥΛΟΣ" ΔΗΜΟΥ ΛΙΝΔΙΩΝ
X4182-12/9

ΙΤΑΛΙΚΑ
ΣΚΑΝΔΑΛΙΔΗΣ
6932 272902, 22410 29265
22410 23710, 22410 61782
X4189

ΓΕΡΜΑΝΙΚΑ
ΘΕΛΕΤΕ ΝΑ ΜΙΛΗΣΕΤΕ ΓΕΡΜΑΝΙΚΑ;
ΜΙΛΗΣΤΕ ΠΡΩΤΑ ΜΑΖΙ ΜΑΣ.
Εμπιστευτείτε το παιδί σας σε εμάς γιά τρείς βασικούς λόγους:
● Διδάσκουμε αποκλειστικά καί εξειδικευμένα μόνο την γερμανική γλώσσα
● Διδάσκουν απόφοιτοι γερμανικής φιλολογίας γερμανικών πανεπιστημίων ικανοί καί υπεύθυνοι μέ μακρόχρονη πείρα καί εμπειρία
● Εχουμε τα υψηλότερα ποσοστά επιτυχίας στις εξετάσεις Goethe - PALSO σέ χρόνο ρεκόρ καί πάνω απ'όλα χωρίς άγχος και ταλαιπωρία.
ΥΠΕΥΘΥΝΟΙ ΚΑΘΗΓΗΤΕΣ:
Barbara Schultze - Orzimek (M.A. Βερολίνου)
Ν. Μεσαναγρενος (M.A. Αμβούργου)
ΜΕΣΑΝΑΓΡΕΝΟΣ
ΡΩΤΗΣΤΕ ΓΙΑ ΜΑΣ ΕΜΠΙΣΤΕΥΤΕΙΤΕ ΤΟ ΠΑΙΔΙ ΣΑΣ ΣΕ ΜΑΣ
Η ΔΥΝΑΜΙΚΗ ΔΙΔΑΣΚΑΛΙΑ ΤΗΣ ΓΕΡΜΑΝΙΚΗΣ
Δημοτικού Γυμνασίου Λυκείου
για επαγγελματίες & εντατικά ξεν/λων κ'ενηλίκων
Το παιδί σας κοντά μας μιλάει από την πρώτη στιγμή την γερμανική σε άρτια εξοπλισμένες αίθουσες σε ένα ανετο περιβάλλον.
Ειδικότητα μας τα προχωρημένα επίπεδα Γερμανικών Mittelstufe, Kleines - Große Sprachdiplom
ΚΕΝΤΡΟ ΓΕΡΜΑΝΙΚΗΣ ΓΛΩΣΣΑΣ
Μεσαναγρενός Νίκος & ΣΙΑ Ο.Ε.
ΠΛΗΡΟΦΟΡΙΕΣ - ΕΓΓΡΑΦΕΣ Τηλ. 2241036744-43614
X4141-16.9



ΤΙ ΕΓΡΑΨΕ Ο ΤΥΠΟΣ ΤΗΣ ΑΘΗΝΑΣ

ΕΠΙΣΚΟΠΗΣΗ ΑΘΗΝΑΪΚΟΥ ΤΥΠΟΥ ΤΗΣ 11/9/2003

Η Χάρτα Οικονομίας και Κοινωνίας Σύγκλισης που εξήγγειλε χθες ο πρωθυπουργός, το Κυπριακό και η δίκη της 17Ν, είναι απο τα βασικά θέματα της ειδησεογραφίας του χθεσινού αθηναϊκού Τύπου.

ΑΔΕΣΜΕΥΤΟΣ ΤΥΠΟΣ (Μήτσης): Ακίνητα: Πως θα επηρεάσει τις τιμές η επιβολή ΦΠΑ 18%. Οι πρώτες προσεγγίσεις παραγόντων της αγοράς.

ΑΔΕΣΜΕΥΤΟΣ ΤΥΠΟΣ (Ρίζος): Το μεγάλο φαγοπότι. Εκθεσηβάμβα του Ελεγκτικού Συνεδρίου στη Βουλή.

ΑΠΟΓΕΥΜΑΤΙΝΗ: Ζήσε Μάη μου να δεις προκοπή το... 2008. Οι 75 ''χάρτινες'' υποσχέσεις του κ. Σημίτη.

Η ΑΠΟΦΑΣΗ: Ο Πινόκιο και η Χάρτα των θαυμάτων. Σόου από τον Κ. Σημίτη στο Ζάππειο με ξαναζεσταμένες τις υποσχέσεις του 2000.

Η ΑΥΓΗ: Υποσχέθηκε ό,τι δεν έκανε! Η Χάρτα Σημίτη επαναλαμβάνει τις ''δεσμεύσεις'' του... 2000. Μπόνους στους εργοδότες εις βάρος ΟΓΑ και ΟΑΕΔ.

ΑΥΡΙΑΝΗ: Εκασαν τη μάχη τα λαμόγια του Χρηματιστηρίου. Οι αποκαλύψεις της ''Αυριανής'' ξύπνησαν κυβέρνηση, τραπεζίτες και θεσμικούς.

ΤΟ ΒΗΜΑ: Πως θα ανέβουν οι μισθοί και πως θα πέσουν οι φόροι. Ο πρωθυπουργός κ. Κ. Σημίτης παρουσίασε χθες τη Χάρτα Σύγκλισης. Το κυβερνητικό σχέδιο για την πενταετία 2004-2008.

Η ΒΡΑΔΥΝΗ: Μονιμοποιήσεις συμβασιούχων με ''παράθυρο'' την ευνοϊκή μοριοδότηση. Αρχή με τους 3.500 υπαλλήλους των ΚΕΠ.

ΕΘΝΟΣ: Ρεαλιστικό σχέδιο για ευρωπαϊκή πορεία. Κοινωνική Χάρτα Σαρωτικές αλλαγές σε φορολογία, μισθούς, συντάξεις, ασφάλιση, παιδεία, υγεία, δημόσιο.

ΕΛΕΥΘΕΡΗ ΩΡΑ: Μια εικόνα χίλια... ψέμματα χθες, στο Ζάππειο. Ενώ σύσσωμη η Αντιπολίτευση κάνει λόγο για καύφιες υποσχέσεις και προεκλογικά πυροτεχνήματα.

ΕΛΕΥΘΕΡΟΣ: Ολο ΘΑ και ΘΑ από Σημίτη. Ξεπέρασε και τον Μαυρογιαλούρο σε υποσχέσεις.

ΕΛΕΥΘΕΡΟΣ ΤΥΠΟΣ: Δέσμευση για αύξηση φορολογίας. Χάρτα Σημίτη: Επώδυνα μέτρα σε περιπύλιγμα υποσχέσεων.

ΕΛΕΥΘΕΡΟΤΥΠΙΑ: Χάρτα... όλα. Δεσμεύσεις Σημίτη για σύγκλιση ως το 2008: 10 μέτωπα, 90 μέτρα, 7,3 δισ. ευρώ.

ΕΣΤΙΑ: Μνημείο κρατισμού. Η ''Κοινωνική Χάρτα'' του κ. Πρωθυπουργού.

Espresso: Επώνυμη Αθηναία το έσκασε από τον Κορυδαλλό. Πήγαν να με σκοτώσουν.

Η ΚΑΘΗΜΕΡΙΝΗ: Σύγκλιση επί... χάρτου. Ο πρωθυπουργός υπόσχεται αυξήσεις και παροχές το 2008 στηριζόμενος σε υπερφίαλες εκτιμήσεις για την ανάπτυξη.

Ο ΛΟΓΟΣ: 10 μέτωπα της ''χάρτας σύγκλισης''. Μείωση φορολογίας και αυξήσεις μισθών μέχρι το 2008 υποσχέθηκε ο Κ. Σημίτης.

ΤΑ ΝΕΑ: Magna Χάρτα Σημίτη με παροχές 7,7 δισ. ευρώ. Φιλόδοξη πρόταση για την 4ετία 2004-2008.

ΝΙΚΗ: Με το βλέμμα στο 2008. Ιστορική στιγμή η ανακοίνωση της Χάρτας. Δέκα προτεραιότητες απο Σημίτη για σύγκλιση με την ΕΕ.

ΡΙΖΟΣΠΑΣΤΗΣ: Χάρτα φτώχειας για το λαό και ενίσχυσης του κεφαλαίου. Προεκλογικές εξαγγελίες Σημίτη.

Traffic News: Αιφμάλωτες 20.000 κοπέλες στα δίχτυα σωματεμπόρων. Η γραμματέας του Κέντρου Στήριξης Οικογένειας Ειρήνη Δορκοφίκη αποκαλύπτει στοιχεία-σοκ.

Η ΧΩΡΑ: Ζήσε Μάη μου. Με πολλά ΘΑ η Χάρτα του πρωθυπουργού, αλλά για το 2008.



Δρομολόγια πλοίων

08.00 ΡΟΔΑΝΘΗ για Μεγίστη
08.00 Υδρ/γο ΓΕΩΡΓΙΟΣ Μ. για Κω
08.30 ΔΩΔΕΚΑΝΗΣΟΣ ΕΞΠΡΕΣ προς Λέρο
09.00 & 15.30 Υδρ/γο ΕΛΛΗ για Σύμη
11.00 ΠΑΤΜΟΣ προς Θεσ/νίκη
16.00 Υδρ/γο ΣΑΜΟΣ III για Κω
18.30 ΣΥΜΗ II για Σύμη

Προς Πειραιά: 15.00 ΔΙΑΓΟΡΑΣ
18.00 ΡΟΔΑΝΘΗ

Αεροπορικά δρομολόγια

ΟΛΥΜΠΙΑΚΗ ΑΕΡΟΠΟΡΙΑ

Από Ρόδο-**Αθήνα**: Καθημερινά 07.10, 13.40
Πέμπτη 20.10, 22.45
Καθημερινά πλην Πέμπτης 19.40, 22.25
Καθημερινά πλην Κυριακής 10.40
Από Ρόδο-**Θεσσαλονίκη**: Δευτέρα - Τετάρτη 09.45
Πέμπτη 10.45 Σάββατο 15.15
Από Ρόδο-**Ηράκλειο**: Δευτέρα - Παρασκευή 14.30,
Τετάρτη - Κυριακή 16.30
Από Ρόδο-**Κάρπαθο**: Δευτ.-Πεμ.-Παρ.-Σάβ. 07.00, 10.40
Τετάρτη - Κυριακή 10.40, 14.20
Από Ρόδ -**Κάσο**: Δευτ.-Πεμ.-Παρ.-Σάβ. 07.00
Τετάρτη - Κυριακή 10.40
Από Ρόδο-**Καστελλόριζο**: Δευτ.-Τετ.-Παρ.-Σάβ. -Κυρ. 07.10
Από Ρόδο-**Χίο**: Τρίτη 10.40 Πέμπτη 10.45
Από Ρόδο-**Μυτιλήνη**: Δευτέρα-Τετάρτη 09.45 Τρίτη 10.40,
Πέμπτη 10.45 Σάββατο 15.15
Από Ρόδο-**Σάμος**: Τρίτη 10.40 Σάββατο 15.15
Από Ρόδο-**Λήμνος**: Δευτέρα-Τετάρτη 09.45 Τρίτη 10.40,
Πέμπτη 10.45 Σάββατο 15.15

AEGEAN AIRLINES & CRONUS

Από Ρόδο-**Αθήνα**: Καθημερινά 08.30 πλην Κυριακής
Καθημερινά 13.50.
Δευτ.-Τετ.-Παρ. -Κυρ. 17.50
Τρίτη-Πεμ.-Σαβ. 19.35
Καθημερινά 20.20 πλην Τρίτης και Πέμπτης
Από Ρόδο-**Ηράκλειο**: Τρ.-Πεμ.-Παρ.-Κυρ. 19.00
Από Ρόδο-**Θεσσαλονίκη**: Τετ. - Παρ.-Κυρ. 12.00

Δωδεκανησιακά 24ωρα

Στα πεταχτά

Πήγαν καλά

Τα μικρά νησιά της Δωδεκανήσου, κυριολεκτικά «θριάμβευσαν» κατά τη φετινή σεζόν!.. Σύμη, Χάλκη, Τήλος, Λειψοί, Καστελλόριζο, Νίσυρος, Αστυπάλαια, συγκέντρωσαν τεράστιο αριθμό επισκεπτών.

Μάλιστα, δε, όλοι οι επισκέπτες είχαν και ποιότητα, δηλαδή και ...πορτοφόλι!..

Φαίνεται, λοιπόν, ότι τα μικρά νησιά της Δωδεκανήσου με τις υποδομές που απέκτησαν θα κυριαρχήσουν κατά τα επόμενα χρόνια στον τομέα του ποιοτικού τουρισμού. Και αυτό είναι πολύ ενθαρρυντικό.

Οι θόρυβοι

Επανερχόμαστε για πολλοστή φορά στο θέμα των θορύβων που προκαλούνται από τα μοτοποδήλατα και τις μοτοσικλέτες. Εχουμε καθημερινές διαμαρτυρίες από συμπολίτες μας, που δεν μπορούν να βρουν την ησυχία τους, ιδιαίτερα τις νυχτερινές ώρες από τους θορύβους που εκπέμπουν οι μηχανές χωρίς τις εξατμίσεις.

Αλλά, τέτοιες μηχανές (και μάλιστα χωρίς αριθμούς) κυκλοφορούν ακόμη και μέρα - μεσημέρι στο Μαντράκι, χωρίς κανένας να συγκινείται.

Εν προκειμένω, ποια είναι η δουλειά της Τροχαίας;

Οι λαθρομετανάστες

Κανένας δεν μπορεί να πει ότι η φιλοξενία των λαθρομεταναστών στη Ρόδο είναι ιδανική.

Ομως, όσοι διαμένουν στις εγκαταστάσεις της «Φωνής της Αμερικής» δεν θα πρέπει να έχουν παράπονα. Διότι τρώνε, πίνουν και κοιμούνται τζάμπα, ενώ στις πατρίδες τους λιμοκτονούσαν!..

Κατά συνέπεια, είναι εξωφρενικές οι διαμαρτυρίες διαφόρων οργανώσεων για κάποιον 15χρονο από το Σουδάν, επειδή διαμένει μαζί με ...ενήλικους!

Μήπως, θα πρέπει να του δώσουν καμιά ξεχωριστή ...σουίτα;

Σενάρια ανόητης φαντασίας

Τα σενάρια για τα ψηφοδέλτια των κομμάτων στο νομό μας οργιάζουν. Ο κάθε ανόητος που «βαφτίστηκε» πολιτικός αναλυτής, πολιτικός σχολιαστής, κ.α., πλάθει κάθε μέρα και ένα σενάριο, που τον βολεύει για ίδιο όφελος.

Σε λίγο θα βάλουν και τον εαυτό τους, μεταξύ των υποψηφίων, όπως και κατά το παρελθόν. Ενώ δεν αποκλείεται να μετακινηθούν και σε κάποιο νέο κόμμα αν δεν τους δώσουν κάποια θέση.

Δυστυχώς αυτοί οι ανόητοι επιπλέουν με όλες τις καταστάσεις.

Αϋπνίες

Πολλοί είναι εκείνοι που έχασαν τον ύπνο τους, όταν ο Εισαγγελέας Πρωτοδικών Ρόδου κ. Γιώργος Οικονόμου, ζήτησε να ανασυρθεί από το αρχείο, ο φάκελος της υπόθεσης της ΔΑΝΕ με την περιβόητη λίστα.

Μάλιστα επιχειρούν εναγωνίως να μη δοθεί λίστα στη δημοσιότητα. Μέχρι να το καταφέρουν, θα μείνουν αρκετές νύχτες άυπνοι.

Οταν όμως γίνουν γνωστά τα ονόματα, να δούμε πού θα ...κόψουν, όλοι αυτοί οι «Αρχάγγελοι» της κάθαρσης.

Το πρόβλημα των ΚΑΕ

Εξακολουθεί ο θόρυβος για τη λειτουργία στο λιμάνι μας των Καταστημάτων Αφορολόγητων Ειδών. Οι τοπικοί μας παράγοντες, επιμένουν στη λανθασμένη απαίτησή τους για το κλείσιμό τους. Αυτό όμως δεν είναι δυνατόν. Τα ΚΑΕ δεν είναι δυνατόν να σταματήσουν τη λειτουργία τους, γιατί υπάρχει νόμος που τους επιτρέπει τη λειτουργία σε σημεία ΕΞΟΔΟΥ επιβατών από την Ελλάδα. Ο νόμος όμως αυτός ρυθμίζει και τον τρόπο λειτουργίας των ΚΑΕ. Και εδώ είναι το πρόβλημα, διότι τα ΚΑΕ του λιμανιού μας λειτουργούν ΠΑΡΑΝΟΜΑ, αφού σ' αυτά μπαινοβγαίνουν και ψωνίζουν οι πάντες. Πρέπει συνεπώς, οι τοπικοί μας παράγοντες να εξαναγκάσουν τα ΚΑΕ να λειτουργήσουν, όπως ο νόμος ορίζει.

Δηλαδή να ψωνίζουν από αυτά **μόνον** οι αναχωρούντες σε άλλα κράτη. Και για να γίνει αυτό τα ΚΑΕ του λιμανιού μας πρέπει να καταργήσουν τις πόρτες που έχουν σήμερα και από όπου μπαινοβγαίνουν οι πάντες και ν' ανοίξουν άλλες από τις οποίες θα περνούν και θα ψωνίζουν ΜΟΝΟΝ οι επιβάτες Εξωτερικού.

11 Σεπτεμβρίου

Ηταν ένα φρικτό έγκλημα η επίθεση στους δίδυμους πύργους της Νέας Υόρκης, που στοίχισε τη ζωή 3000 ανθρώπων, και ως τέτοιο καταδικάστηκε απ' όλο τον κόσμο.

Να μην ξεχνούμε ωστόσο, ότι την ίδια ημερομηνία, πριν από 30 χρόνια, εκτελέστηκε το ακόμη πιο φρικτό έγκλημα από τη Χούντα εις βάρος του λαού της Χιλής.

Δολοφονήθηκε ο εκλεγμένος πρόεδρος της χώρας, βασανίστηκαν άγρια, εκτοπίστηκαν και θανατώθηκαν δεκάδες χιλιάδες Χιλιανοί. Δεκαεπτά ολόκληρα χρόνια κυβέρνησε ο δικτάτορας Πινοσέτ, που απολαμβάνει σήμερα, ατιμώρητος, μιαν ήσυχη ζωή.

Ούτε αυτό το έγκλημα πρέπει να ξεχνιέται, ιδίως όταν αυτοί που το σχεδίασαν και το εκτέλεσαν, με υποχείριο τον Χιλιανό δικτάτορα, ήσαν οι Αμερικάνοι. Αυτοί οι ίδιοι που 28 χρόνια αργότερα δέχτηκαν την τρομοκρατική επίθεση.

Οι άνθρωποι που πιστεύουν στη Δημοκρατία καταδικάζουν κάθε έγκλημα που στρέφεται εναντίον της με απόλυτο τρόπο. Χωρίς ουδεμία διάκριση.

Σκαψίματα

Επανερχόμαστε στο θέμα των σκαψιμάτων από τη ΔΕΗ στην οδό Βενετοκλέων, που συνεχίζεται προς τον Αγιο Γεώργιο Κάτω.

Δεν έχει μείνει τίποτα όρθιο. Τα πάντα έχουν σκαφτεί. Κάτοικοι της περιοχής με τηλεφωνήματά τους στην «Πρόοδο» εκφράζουν την αγωνία τους για το τι θα γίνει στη συνέχεια.

Θ' αποκατασταθεί το οδόστρωμα ή θα φύγουν τα συνεργεία αφήνοντας πίσω τους λακκούβες και μπαλώματα;

Είναι ένα σοβαρό θέμα το οποίο θα πρέπει να απασχολήσει και τις Τεχνικές Υπηρεσίες του Δήμου Ρόδου.

Προς το δήμαρχο Πεταλούδων

Κύριε δήμαρχε... Από τα ψηλά σημεία της πλαγιάς, λίγο πριν από την είσοδο της Κοιλάδας των Πεταλούδων, κατακρημνίζονται συχνά - πυκνά πέτρες του ενός, των δύο, των πέντε κιλών και σκάνε στο δρόμο.

Προχθές, μια πεντάκιλη πέτρα παρά τρίχα θα έβρισκε στο κεφάλι διερχόμενο τουρίστα. Αν το πετύχαινε θα του το πολτοποιούσε.

Αγιο είχε ο άνθρωπος! Επειδή όμως κανείς δεν μπορεί να γνωρίζει πόσο συχνά περνούν οι Αγιοι απ' αυτό το σημείο, δεν είναι καθόλου βέβαιο αν τη γλιτώσει κάποιος άλλος που θα βρεθεί στην τροχιά της επόμενης πέτρας. Δεν ξέρουμε, αν σας ενημέρωσαν για το πρόβλημα εργαζόμενοι στην περιοχή. Η, σας ενημέρωσαν και σεις το πήρατε «αψήφιστα».

Εμείς σας το λέμε δημόσια. Αν προκληθεί θάνατος ανθρώπου από καμιά αδέσποτη πέτρα, με την ταχύτητα μάλιστα που πέφτει, εσείς θα είστε ο ηθικός αυτουργός, έστω κι αν τελείτε εν αγνοία του προβλήματος.

Δώστε λοιπόν εντολή, σήμερα κιόλας, να τοποθετηθεί στην επικίνδυνη περιοχή μεταλλικό δίκτυ, με τουλάχιστον δύο μέτρα ύψος, για ν' αποσοβηθεί το κακό.

Οι πέτρες θα συνεχίσουν να πέφτουν. Γι αυτό προλάβετε!

ΕΙΔΗΣΕΙΣ ΑΠΟ ΤΑ ΠΑΛΙΑ

ΠΡΟΟΔΟΣ
12 Ιουλίου 1970

ΟΙ ΑΓΩΝΕΣ ΑΥΤΟΚΙΝΗΤΟΥ ΑΥΞΑΝΟΥΝ ΤΟΝ ΤΟΥΡΙΣΜΟ

ΕΚ ΤΟΥ ΓΡΑΦΕΙΟΥ τύπου και δημοσίων σχέσεων του εν Ρόδω αγωνιστικού αυτοκινητικού Ομίλου ΕΡΜΗΣ, εξεδόθη χθες η ακόλουθος ανακοίνωσις:

«Οδύνη και και κατάπληξιν προκάλεσαν εις τα μέλη του Ομίλου μας δημοσιεύματα διαφόρων εφημερίδων της Πρωτευούσης και της Νήσου μας, δια των οποίων επιρρίπτουν, ευθύνας εις την Ροδιακήν Κοινωνίαν, ότι δήθεν με δυσφορίαν αντιμετωπίζει τους αυτοκινητιστικούς αγώνας (Γύρος της πόλεως και ανάβασις Φιλερήμου).

Ο ΑΟ ΕΡΜΗΣ Ρόδου θεωρεί επάναγκες όπως χαρακτηρίζει τα εν λόγω δημοσιεύματα ως ανεύθυνα, ικανά να αντιπροσωπεύσουν απλώς και μόνον την γνώμην των αρθρογράφων, την οποίαν ας μας επιτρέψουν να την χαρακτηρίσωμεν ότι θα διαθέτει πληθωρικά και πάντοτε χωρίς δόλον το στοιχείο της άγνοιας.

Και τούτο διότι είναι γνωστόν τοις πάσιν ότι την προσωπικότητα του σύγχρονου ανθρώπου την συνθέτουν μεγάλαι αντιθέσεις, αι οποίαι δια να ικανοποιηθούν έχουν ανάγκην από έντονες συγκινήσεις. Τρανή δε απόδειξις ότι εις την αγχώδη εποχήν μας, τόσον εις τον χώρον της τέχνης του αθλητισμού των θεαμάτων κτλ, εκείνα που συγκινούν τον σύγχρονον άνθρωπο (όχι της ρομαντικής εποχής) είναι αυτά που έχουν το στοιχείο της πάλης και του κινδύνου: ποδόσφαιρον, πάλη, ουέστερν, ταυρομαχίες, αγώνες Αυτοκινήτων, μοτοσυκλετών κτλ.

Μονίμως παρούσα

Δημοτική σύμβουλος, σε Δήμο της ανατολικής Ρόδου, που ομολογουμένως είναι λαλίστατη και ...γνώστης των πάντων, έχει μάθει καλά, το ποιηματάκι της.

Οταν τα βρει σκούρα στο δημοτικό συμβούλιο, φοβούμενη το πολιτικό κόστος, ψηφίζει πάντα παρούσα.

Το ευχάριστο είναι ότι άρχισαν να την παίρνουν χαμπάρι στο χωριό της και σε επόμενη εκλογική αναμέτρηση, θα πράξουν καταλλήλως οι συγχωριανοί της.

Γειτονιές του νότου

Κυκλοφόρησε πρόσφατα το πρώτο φύλλο της μηνιαίας ενημερωτικής έκδοσης του Δήμου Νότιας Ρόδου με τίτλο «γειτονιές του νότου».

Είναι ένα βήμα ενημέρωσης και διαλόγου κατά τον δήμαρχο κ. Σαββή.

Στις τέσσερις σελίδες του εντύπου αυτού θα φιλοξενούνται ειδήσεις της περιοχής, ρεπορτάζ από τα δημοτικά διαμερίσματα, πολιτιστικές και άλλες δραστηριότητες, απόψεις αναγνωστών, κλπ.

Εμείς, ευχόμαστε η έκδοση αυτή να στεριώσει και να υπηρετήσει σε κάθε ζήτημα τη Νότια Ρόδο.

ΠΡΟΟΔΟΣ
Ημερήσια Εφημερίδα της Ρόδου
Ετος ιδρύσεως 1949
ΓΡΑΦΕΙΑ ΣΥΝΤΑΞΗΣ
Μ. Μαλλιαράκη 3, 85100 Ρόδος
Τηλ. 22410 27356 - 34101 FAX 22410 20643
ΛΟΓΙΣΤΗΡΙΟ-ΔΙΑΦΗΜΙΣΕΙΣ
Νέα Αγορά 32, 85100 Ρόδος
Τηλ. 22410 24539 FAX 22410 24539
e-mail: info@proodos.net
ΚΑΘΗΜΕΡΙΝΑ ΤΑ ΝΕΑ ΤΗΣ ΔΩΔΕΚΑΝΗΣΟΥ ΣΤΟ INTERNET
www.proodos.net
www.proodosnews.gr

Το τοπικό συμβούλιο Δημοτικού Διαμερίσματος Απολλώνων,
η Εκκλησιαστική Επιτροπή Τιμίου Σταυρού Απολλώνων και
ο Πολιτιστικός Σύλλογος Απολλώνων «Νέοι Ορίζοντες»
σας προσκαλούν να τιμήσετε με τη παρουσία σας τις εκδηλώσεις που διοργανώνονται στα πλαίσια
του εορτασμού του Ιερού Ναού
Υψώσεως του Τιμίου Σταυρού,
του Δημοτικού Διαμερίσματος Απολλώνων.

Σάββατο 13 Σεπτεμβρίου: 19.00: Μέγας Πανηγυρικός Εσπερινός με αρτοκλασία.
Θα ακολουθήσει παραδοσιακό γλέντι.
Κυριακή 14 Σεπτεμβρίου: 7.00: Ορθρος και αρχιερατική Θεία Λειτουργία με αρτοκλασία.
Κατά τις ιερές ακολουθίες θα ψάλλει η 10μελής Βυζαντινή Χορωδία Θεσσαλονίκης «Μελωδοί» υπό τη διεύθυνση του πρωτοψάλτου κ. Χρήστου Χαλκιά.
19.30: Παραδοσιακά τραγούδια από τη χορωδία Θεσσαλονίκης «Μελωδοί».
Παραδοσιακό χορευτικό συγκρότημα από την Καλαμπάκα.
Παραδοσιακό χορευτικό συγκρότημα του Πολιτιστικού Συλλόγου Απολλώνων.

Η παρουσία σας θα είναι ιδιαίτερη τιμή για μας.

Ο εφημέριος Δ. Τελπρωνσταντής
Ο προεδρος του Τ.Σ. Απολλώνων Βασίλης Πυτέρης

ΧΛ-1349

ROLEX

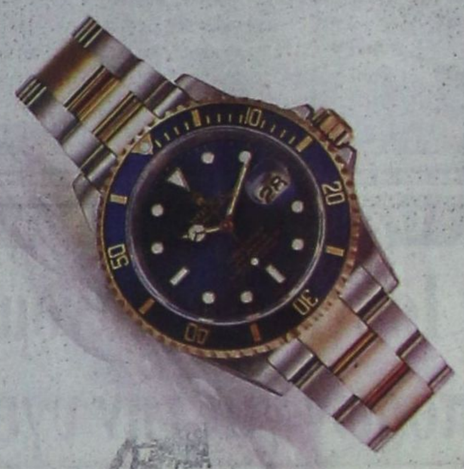

NICK SARLIS & Co
OFFICIAL DISTRIBUTORS FOR DODECANESE AND AUTHORISED SERVICE CENTER
34, Makariou str. - GR 85100 Rhodes, Greece
X4170-30/9

ΚΤΕΟ

Από 1/9/2003 έως 31/10/2003:
Παντός είδους οχήματα με αριθμούς κυκλοφορίας ΡΟΒ 3001 έως και 3500
Εξαιρούνται όσα οχήματα είχαν προβλεφθεί να ελεγχθούν με προηγούμενα προγράμματα.
*Υπενθυμίζεται πως κατά το μήνα Αύγουστο δεν διενεργούνται τεχνικοί έλεγχοι οχημάτων από το ΚΤΕΟ.

ΣΥΝΑΛΛΑΓΜΑ

	Αγορά	Πώληση
ΔΟΛΛΑΡΙΟ Η.Π.Α	1,1307	1,1049
ΛΙΡΑ ΑΓΓΛΙΑΣ	0,70923	0,69305
ΚΟΡΩΝΑ ΔΑΝΙΑΣ	7,4889	7,3181
ΚΟΡΩΝΑ ΣΟΥΗΔΙΑΣ	9,1567	8,9477
ΓΙΕΝ ΙΑΠΩΝΙΑΣ	132,38	129,36
ΦΡΑΓΚΟ ΕΛΒΕΤΙΑΣ	1,5656	1,5299
ΚΟΡΩΝΑ ΝΟΡΒΗΓΙΑΣ	8,3261	8,1361
ΛΙΡΑ ΚΥΠΡΟΥ	0,58783	0,57441
ΔΟΛ. ΚΑΝΑΔΑ	1,5468	1,5115
ΔΟΛ. ΑΥΣΤΡΑΛΙΑΣ	1,7161	1,677

ΤΑΧΙ

ΡΑΔΙΟ ΤΑΧΙ
22410 64712, 64790

ΚΙΝΗΜΑΤΟΓΡΑΦΟΙ

ΠΑΛΛΑΣ 5 CINEMAS CENTER
ΠΡΟΓΡΑΜΜΑ ΕΒΔΟΜΑΔΑΣ
12/09/2003 - 18/09/2003
Για κρατήσεις / For Reservations:
22410 24475 και 70670

ΑΙΘΟΥΣΑ 2, 5
HULK 2η εβδομάδα επιτυχίας!
Η ΥΠΕΡΠΕΡΙΠΕΤΕΙΑ ΠΟΥ ΟΛΟΙ ΠΕΡΙΜΕΝΑΤΕ!
Ο Αγγκ Λι μεταφέρει στη μεγάλη οθόνη, τον απίθανο Hulk του δημοφιλούς κόμικ της Marvel.
ΠΡΩΤΑΓΩΝΙΣΤΟΥΝ: ERIC BANA, JENNIFER CONNELLY
ΑΙΘΟΥΣΑ 2 Ωρες Εναρξης: 17:50
ΑΙΘΟΥΣΑ 5 Ωρες Εναρξης: 20:25, 22:45

ΑΙΘΟΥΣΑ 5, 2
ΑΛΕΞ & ΕΜΜΑ Σε 1η Προβολή!
...ερωτευμένος, ανίσχυρος μες στις ανασφάλειες, με τον έρωτα να σου κατατρώει τα σωθικά... ε, βγάζεις πολύ γέλιο!
ΠΡΩΤΑΓΩΝΙΣΤΟΥΝ: KATE HUDSON, LUKE WILSON
ΑΙΘΟΥΣΑ 5 Ωρες Εναρξης: 18:00
ΑΙΘΟΥΣΑ 2 Ωρες Εναρξης: 20:25, 22:30

ΑΙΘΟΥΣΑ 1
ΑΛΕΞΙΣΦΑΙΡΟΣ ΚΑΛΟΓΕΡΟΣ
BULLETPROOF MONK 2η εβδομάδα επιτυχίας!
Μια κωμική περιπέτεια με καταιγιστικές σκηνές δράσης με τους Τσόου Γιουν Φατ (Τίγρης και Δράκος) και Σων Γουίλλιαμ Σκοτ (American Pie!
Ωρες Εναρξης: 18:10, 20:25, 22:40

ΑΙΘΟΥΣΑ 3
ΣΥΝΟΔΟΣ ΚΥΡΙΩΝ / THE MAN FROM THE ELYSIAN FIELDS Σε 1η Προβολή!
Ο Άντυ Γκαρσία σε μία δυνατή κοινωνική ταινία μαζί με τους Μικ Τζάγκερ και Τζέιμς Κόμπουρν.
Ωρες Εναρξης: 18:10, 20:25, 22:40

ΑΙΘΟΥΣΑ 4
Ο ΗΛΙΘΙΟΣ ΚΑΙ Ο ΠΑΝΗΛΙΘΙΟΤΕΡΟΣ
DUMB AND DUMBERER κωμωδία / comedy
Η ασυγκράτητη κωμωδία που αποδεικνύει ότι ο Ηλίθιος και ο Πανηλίθιος υπήρξαν και πιο ...ηλίθιοι!!!
ΠΡΩΤΑΓΩΝΙΣΤΟΥΝ: ERIC C.OLSEN, D. RICHARDSON
Ωρες Εναρξης: 18:20, 20:35, 22:35

www.RodosVisions.gr/Metropol.htm
METROPOL
ALPHA ODEON
★MULTI-CINEMA★
ΕΒΔΟΜ ΠΡΟΓΡΑΜΜΑ • WEEKLY PROGRAMME
12/09/2003 - 18/09/2003
Κόστος έγκαιρης της κρατήσεις σας
ΟΙ ΠΕΙΡΑΤΕΣ ΤΗΣ ΚΑΡΑΙΒΙΚΗΣ
Η πολυαναμενόμενη παρατική περιπέτεια της χρονιάς!!! Από τον παραγωγό του 'Αρμαγεδδών' και του 'Πέρλ Χάρμπορ'...
Πρωταγωνιστούν: Τζόνι Ντεπ, Τζέφρι Ρας, Ορλάντο Μπλουμ, Κίρα Νάιτλι
ΩΡΕΣ ΕΝΑΡΞΗΣ SHOWTIMES 16:20 • 19:15 • 22:30
ΑΙΘΟΥΣΑ: 1
ΥΠΟΧΡΕΩΤΙΚΕΣ ΔΙΑΚΟΠΕΣ "holes"
Μια ξέφρενη και διασκεδαστική περιπέτεια με την εγγύηση των στούντιο της DISNEY!!! Η ταινία που σπάει ταμεία στην Αμερική!!!
Πρωταγωνιστούν: Σιγκούρνι Γουίβερ, Τζον Βόϊτ, Νταγιάνα Χάρντ
ΩΡΕΣ ΕΝΑΡΞΗΣ SHOWTIMES 18:00 • 20:15
ΑΙΘΟΥΣΑ: 3
ΤΑΞΙΔΙ ΣΤΗΝ ΧΩΡΑ ΤΩΝ ΘΑΥΜΑΤΩΝ
SPIRITED AWAY
Αγάπη • Θάρρος • περιπέτεια
Ένα μαγικό παραμύθι για όλες τις ηλικίες σε έναν κόσμο όνειρο
Στα ΕΛΛΗΝΙΚΑ
ΟΣΚΑΡ Καλύτερης ταινίας κινουμένων σχεδίων
ΩΡΕΣ ΕΝΑΡΞΗΣ SHOWTIMES 17:30 • 20:00
ΑΙΘΟΥΣΑ: 2
ΕΞΟΛΟΘΡΕΥΤΗΣ 3
Η πολυαναμενόμενη ταινία της χρονιάς με σήμα κατατεθέν την εκρηκτική δράση το γκαζόν και τα σφά που κόβουν την ανάσα
ΑΙΘΟΥΣΑ 2
Πρωταγωνιστεί ΑΡΝΟΛΝΤ ΣΒΑΡΤΣΕΝΕΓΚΕΡ
ΩΡΑ ΕΝΑΡΞΗΣ SHOWTIME 22:45
Η ΕΚΔΙΚΗΣΗ ΤΗΣ ΞΑΝΘΙΑΣ 2
Αφού μονιπολίν - Αγνή ζυγούλα η επιστροφή της πιο ξεφτέρας ξανθιάς!!!!! Δεν αφήνει πίστα έρθουτο πέρασμα της
ΑΙΘΟΥΣΑ 3
Πρωταγωνιστούν: Ρις Γουίδερσπουν, Πάολα Φόστ
ΩΡΑ ΕΝΑΡΞΗΣ SHOWTIME 22:40
• 3 LUXURY DESIGN SCREENS •
• DOLBY DIGITAL EX • FULLY AIR CONDITIONED •
Πληροφορίες, Κρατήσεις • Information, Reservations
22410.28400

ΠΑΝΗΓΥΡΙΣ

Γνωστοποιούμε στο φιλόθρησκο κοινό της Ρόδου ότι την 15η Σεπτεμβρίου εορτάζει ο Ιερός Ναός Αγίου Νικήτα Φανών.

Το εορταστικό πρόγραμμα έχει ως εξής:

ΚΥΡΙΑΚΗ 14 ΣΕΠΤΕΜΒΡΙΟΥ 2003
ΩΡΑ 7:00 μ.μ.

• Τέλεση Πανηγυρικού Εσπερινού στον Ι.Ν. Αγίου Νικήτα, χοροστατούντος του Σεβασμιότατου Μητροπολίτου Ρόδου κ. κ. Αποστόλου.
• Μετά το πέρας του Εσπερινού θα ακολουθήσει περιφορά της Ιεράς Εικόνας συνοδεία μπάντας.
• Στη συνέχεια θα πραγματοποιηθεί παραδοσιακό γλέντι με εκλεκτή λαϊκή ορχήστρα στο γνωστό χώρο.

ΔΕΥΤΕΡΑ 15 ΣΕΠΤΕΜΒΡΙΟΥ 2003
ΩΡΑ 7:30 π.μ.

• Θα τελεσθεί Θεία Λειτουργία μετ' αρτοκλασίας και θα προσφερθούν αναψυκτικά - γλυκά και καφέδες στον περίγυρο του Αγίου.

ΩΡΑ 7:30 μ.μ.

• Χορευτικές εκδηλώσεις από τα Συγκροτήματα:
α) Συλλόγου «Ολυμπος» Καρπάθου
β) Συλλόγου Χαλκιτών Ρόδου «Αγιος Ιωάννης και
γ) Συλλόγου Φανών «Ο Πρόδρομος»

Σημείωση: Συγκοινωνία από το ΡΟΔΑ (Μανδράκι) τηλ. 26300.

ΦΑΡΜΑΚΕΙΑ

ΔΙΗΜΕΡΕΥΕΙ:
ΓΑΝΩΤΑΚΗΣ ΧΑΡ.
Γ. Ευσταθίου 7
Τηλ. 22410 30772

ΔΙΑΝΥΚΤΕΡΕΥΕΙ:
ΠΑΠΑΛΑΖΑΡΟΥ ΚΥΡ.
Καναδά 80
Τηλ. 22410 74260

ΥΓΡΑ ΚΑΥΣΙΜΑ

ΔΙΑΝΥΚΤΕΡΕΥΟΥΝ
• ΑΚΡΙΤΑΣ ΕΠΕ
Γ. ΣΕΦΕΡΗ
• ΤΣΑΓΚΑΡΑΚΗΣ-ΣΑΛΑΜΑΣΤΡΑΚΗΣ
Πρατ. ΒΡ - Λ. Καλλιθέας

ΩΔΕΙΟ ΡΟΔΟΥ ΚΑΙΤΗ ΚΑΣΤΡΟΥΝΗ
ΕΤΟΣ ΙΔΡΥΣΗΣ 1999
ΩΔΕΙΟ ΡΟΔΟΥ ΚΑΙΤΗ ΚΑΣΤΡΟΥΝΗ
✔ ΠΟΙΟΤΗΤΑ ΣΠΟΥΔΩΝ
✔ ΑΝΑΔΕΙΚΝΥΕΙ ΤΑΛΕΝΤΑ
✔ ΣΤΟΧΕΥΕΙ ΤΗΝ ΤΕΛΕΙΟΤΗΤΑ
Εναρξη Εγγραφών Δευτέρ

ΝΤΕΤΕΚΤΙΒΣ

Συνταξιούχος Αστυνομικός Ασφάλειας
ΑΝΑΛΑΜΒΑΝΟΥΜΕ
Υποθέσεις ανηλίκων, οικογενειακές, προσωπικές κ.τλ.
ΔΙΑΘΕΤΟΥΜΕ ΤΑ ΠΛΕΟΝ ΣΥΓΧΡΟΝΑ ΟΠΤΙΚΟΑΚΟΥΣΤΙΚΑ ΣΥΣΤΗΜΑΤΑ
100% ΕΧΕΜΥΘΕΙΑ
ΡΩΜΗΣ 22 - ΡΟΔΙΝΙ • ΤΗΛ. 22410 68985
ΚΙΝ.: 6946 997967

2571-28/9

ΠΑΙΔΑΓΩΓΙΚΟ ΕΡΓΑΣΤΗΡΙ ΤΕΧΝΗΣ

ΤΜΗΜΑΤΑ ΔΗΜΙΟΥΡΓΙΚΗΣ ΓΡΑΦΗΣ

Λογοτεχνία για Παιδιά μέσα από Μορφές Τέχνης

για παιδιά από 8 χρόνων

Τα παιδιά μέσα από ασκήσεις φαντασίας, ανάπτυξης της Δημιουργικότητας, συγκέντρωσης, χαλάρωσης κ.α. θα οδηγηθούν από τον προφορικό στο Γραπτό Λόγο, θα ευαισθητοποιηθούν στην Τέχνη του Λόγου, θα εκφραστούν και θα επικοινωνήσουν. Θα τους δοθεί η ευκαιρία μέσα από συζητήσεις και ποικίλες δημιουργικές δραστηριότητες να γνωρίσουν σημαντικά έργα Ελλήνων και Ξένων Λογοτεχνών, να τα συνδέσουν με έργα Ζωγράφων, Μουσικών Συνθετών, Θεατρικών Συγγραφέων κ.α. και να γράψουν τα δικά τους κείμενα, ιστορίες, παραμύθια, ποιήματα κ.τ.λ. Θα εικονογραφήσουν και θα δημιουργήσουν τα δικά τους βιβλία.
Στα πλαίσια του προγράμματος θα επικοινωνήσουν και θα συζητήσουν με γνωστούς Συγγραφείς και Εικονογράφους.

Υπεύθυνη: ***Μυρσίνη Λενούδια Σακελλαρίδου***

6788-30/9

Πληροφορίες - εγγραφές στα τηλέφωνα: 22410 73100

ΝΤΕΤΕΚΤΙΒΣ ΑΘΗΝΩΝ

6759-7/10

Αναλαμβάνουμε υποθέσεις
ανηλίκων, προσωπικές, οικογενειακές, εμποροβιομηχανικές
Διαθέτουμε τα καλύτερα ηλεκτρονικά σύγχρονα οπτικοακουστικά συστήματα

Εχεμύθεια 100%
Τα 30 χρόνια πείρα είναι η εγγύησή μας

Τηλ. 6977632963 & 6945319796

Τη Δευτέρα από την EUROBANK

Βράβευση των αριστούχων μαθητών της Δωδεκανήσου

ΘΑ ΛΑΒΟΥΝ ΧΟΡΗΓΙΑ ΑΠΟ 1.000 ΕΥΡΩ

ΤΗ ΔΕΥΤΕΡΑ 15 Σεπτεμβρίου 2003, στο ξενοδοχείο Rodos Resort Hotel & Convention Center, στα πλαίσια του προγράμματος χορηγιών της Τράπεζας EFG Eurobank - Ergasias «Η μεγάλη στιγμή για την παιδεία», θα πραγματοποιηθεί η τελετή βράβευσης των αριστούχων μαθητών του Νομού Δωδεκανήσου.

Το πρόγραμμα χορηγιών «Η μεγάλη στιγμή για την παιδεία», που εγκαινιάζει φέτος η Τράπεζα, έχει την υποστήριξη του υπουργείου Παιδείας και αφορά περισσότερους από 230.000 μαθητές απ' όλη την Ελλάδα, που φοιτούν στη Γ' Λυκείου. Στο πλαίσιο του προγράμματος, η Eurobank επιβραβεύει κάθε χρόνο τον ή την αριστούχο απόφοιτο μαθητή ή μαθήτρια με τον υψηλότερο βαθμό στις πανελλήνιες εξετάσεις, σε κάθε ένα από τα 1.300 Λύκεια, περίπου, σε όλη την Ελλάδα, δημόσια και ιδιωτικά, πρωινά ή νυκτερινά. Η επιβράβευση του κάθε αριστούχου συνοδεύεται και από το ποσό των 1.000 ευρώ.

Για το έτος 2003 θα πραγματοποιηθούν 40 τελετές απονομής των βραβείων στους κατά τόπους νομούς, ενώ οι πρώτοι των πρώτων θα βραβευθούν σε μια ξεχωριστή εκδήλωση στην Αθήνα.

Το νέο πρόγραμμα χορηγιών «Η μεγάλη στιγμή για την παιδεία» έρχεται να ενισχύσει την ήδη σημαντική χορηγική παρουσία του Ομίλου της Eurobank στην παιδεία, αλλά και σε άλλους σημαντικούς τομείς, όπως είναι ο πολιτισμός και ο αθλητισμός. Είναι χαρακτηριστικό ότι οι σχετικές δαπάνες της Τράπεζας αντιστοιχούν στο 2% των καθαρών κερδών της σε ετήσια βάση, ενώ τα τρία τελευταία χρόνια η κοινωνική συνεισφορά της Eurobank ανήλθε στο ποσό των 10 εκατομμυρίων ευρώ, περίπου.

Στην τελετή βράβευσης που θα πραγματοποιηθεί στη Ρόδο, εκτός από τους μαθητές και τους γονείς τους, έχουν προκληθεί εκπρόσωποι της τοπικής αυτοδιοίκησης του νομού, εκπρόσωποι του υπουργείου Παιδείας, καθώς επίσης και εκπρόσωποι των Μέσων Μαζικής Ενημέρωσης της περιοχής.

Σε λειτουργία τίθεται από τον ερχόμενο μήνα το καρνάγιο της Ρόδου

ΣΕ ΛΕΙΤΟΥΡΓΙΑ τίθεται από τον ερχόμενο μήνα το καρνάγιο! Οι εργασίες για την ολοκλήρωση του έργου τελειώνουν σε λίγες ημέρες και σύντομα θα υπογραφεί και το πρωτόκολλο παράδοσής του.

Τη διαχείριση του καρνάγιου θα έχει το Δημοτικό Λιμενικό Ταμείο Νότιας Δωδεκανήσου. Για να εξοπλιστούν οι εγκαταστάσεις, επαφές είχε στην Αθήνα με στελέχη του Οργανισμού Λιμένος Πειραιώς ο αντιδήμαρχος Ρόδου κ. Νίκος Χαραλάμπης. Προσπάθειες καταβάλλονται για την προμήθεια του γερανού, που θα χρησιμοποιείται για τη μεταφορά των σκαφών στο χώρο διαχείμασής τους.

Στόχος της δημοτικής αρχής είναι να τεθεί το συντομότερο σε λειτουργία το καρνάγιο και να χειμάσουν στους χώρους του όλα τα σκάφη της περιοχής μας, που τα προηγούμενα χρόνια μεταφέρονταν είτε στον Πειραιά ή σε άλλα νησιά.

ΠΑΙΔΑΓΩΓΙΚΟ ΕΡΓΑΣΤΗΡΙ ΤΕΧΝΗΣ

Μαθήματα "Μουσικής Προπαιδείας" και "Μουσικής Ευαισθητοποίησης"

για παιδιά από 3 εώς 8 χρόνων



με στοιχεία από τα συστήματα ORFF, DALCROZE, KODALY κ.α. (μέθοδος του ΕΚΛΕΚΤΙΚΙΣΜΟΥ)

το ΠΑΙΧΝΙΔΙ και η ΚΙΝΗΣΗ θα μας οδηγήσουν:
- στη βίωση μουσικών εννοιών
- τη γνωριμία με τα μουσικά όργανα
- σε ρυθμικές εμπειρίες
- στην προσέγγιση της Ελληνικής, της "έντεχνης" Δυτικής και της παραδοσιακής μουσικής άλλων λαών
- στη γνωριμία με την Ιστορία και τη Μορφολογία της μουσικής

ΕΙΔΙΚΟ ΕΡΓΑΣΤΗΡΙ ΓΙΑ ΓΟΝΕΙΣ

στα πλαίσια των μαθημάτων των παιδιών, για να καταστούν αυτοί, "Εμψυχωτές - μουσικοί" στο σπίτι

ΣΥΝΑΥΛΙΕΣ ΓΙΑ ΠΑΙΔΙΑ

υιοθετώντας την αρχή του "μουσικού - επισκέπτη" στην "τάξη", προγραμματίζονται μικρής χρονικής διάρκειας συναυλίες, με μουσικοπαιδαγωγικές προεκτάσεις

Διδάσκουν: ***Γιώργος Σακελλαρίδης***
Μουσικοπαιδαγωγός-(Επιμελητής του προγράμματος)
Σταυρούλα Μαγκαφά-Γιακουμάκη
(Νηπιαγωγός-ειδικευμένη στη Μουσική προπαιδεία)

6692-30/9

ΑΙΘΟΥΣΕΣ ΜΟΥΣΙΚΗΣ ΣΧΟΛΗΣ ΔΩΔΕΚΑΝΗΣΙΑΚΟΥ ΜΟΥΣΙΚΟΥ ΟΜΙΛΟΥ
Οδός Ιπποτών (κάτω από το Ιταλικό Προξενείο)

Πληροφορίες-εγγραφές στα τηλέφωνα: 22410 78100 - 22410 24301 - 22410 25411
ΕΝΑΡΞΗ ΜΑΘΗΜΑΤΩΝ ΤΕΤΑΡΤΗ 17 ΣΕΠΤΕΜΒΡΙΟΥ 2003

ΣΧΟΛΗ ΧΟΡΟΥ *Μαρί Σκίκα*

ΑΝΑΓΝΩΡΙΣΜΕΝΗ ΑΠΟ ΤΟ ΚΡΑΤΟΣ

- Διπλωματούχος Ανώτερης Επαγγελματικής Σχολής Χορού "Ραλλού Μανού" και Ακαδημίας Χορού Βάρνας - Βουλγαρίας
- Αποκλειστική επίσημος αντιπρόσωπος Δωδεκανήσου της International Ballet Academy of Varna - Bulgaria του συστήματος "VAGANOVA" με δικαίωμα χορηγήσεως μετά από εξετάσεις διπλωμάτων ολων των βαθμίδων (Preparatoire, Elementaire, Moyen, Avance, Superieur).
- Μέλος Διεθνούς Συμβ. Χορού της UNESCO.
- Μέλος Σ.Ι.Σ.Χ.Ε. (Σωματείο Ιδιοκτητών Σχολών Χορού Ελλάδος)

από το 1984

Διανύοντας τον **εικοστό** χρόνο λειτουργίας μας, με γνώμωνα τη **ΓΝΩΣΗ**, την **ΕΜΠΕΙΡΙΑ**, το **ΜΕΡΑΚΙ** και το **ΕΠΙΛΕΓΜΕΝΟ ΔΙΔΑΚΤΙΚΟ ΠΡΟΣΩΠΙΚΟ**, συνεχίζουμε να συμβάλλουμε δυναμικά στην εξελικτική πορεία της τέχνης του χορού στο νησί μας.



Κοντά μας ο Χορός είναι Παιδεία & Μορφή Επικοινωνίας για κάθε άνθρωπο με Δημιουργική Αντίληψη.

X.4180-12/9

ΔΙΔΑΣΚΟΜΕΝΑ ΜΑΘΗΜΑΤΑ:
● Κλασσικό Μπαλλέτο (Συστ. Vaganova) ● Ακαδημαϊκό Κλασσικό Μπαλλέτο ● Ρυθμική Κινητική Αγωγή Νηπίων ● Σύγχρονος Χορός (σύστημα Martha's Graham, Cunninghamm, Limon) ● Jazz (παιδιών-ενηλίκων) ● Χορευτική Γυμναστική Ενηλίκων ● Μικρών & Μεγάλων Μαζορετών ● Αυτοσχεδιασμός ● Κάρακτερ ● Προετοιμασία για εισαγωγικές επαγ/τικών σχολών ΥΠ.ΠΟ ● Flamenco - Ισπανικοί χοροί

ΔΕΚΤΑ ΠΑΙΔΙΑ ΑΠΟ 3,5 ΕΤΩΝ

ΕΓΓΡΑΦΕΣ: Καθημερινά από 4/9 εκτός Σαββάτου - Κυριακής 5:30-9:00 το απόγευμα **ΕΝΑΡΞΗ ΜΑΘΗΜΑΤΩΝ 15/9/2003**

● ΡΟΔΟΣ: ΔΕΝΔΡΙΝΟΥ 19, ΤΗΛ: 22410 35351 ● ΑΡΧΑΓΓΕΛΟΣ: ΤΗΛ: 22440 22290

ALHAMBRA TRAVEL

Royal Olympic Cruises

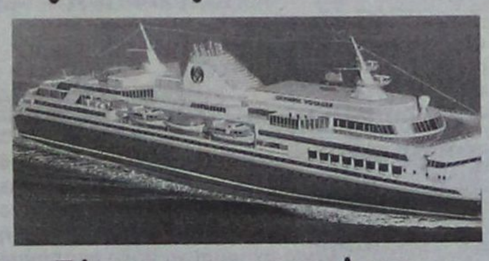

7ήμερες κρουαζιέρες...

«Μεσογειακό Μεγαλείο» με το OLYMPIA VOYAGER

Ημέρα	Λιμάνι	Αφιξη	Αναχώρηση
Παρασκευή	Πειραιάς		17.00
Σάββατο	Εν πλω		
Κυριακή	Γένοβα (Πορτοφίνο), Ιταλία	07.00	13.00
	Νίκαια (Μόντε Κάρλο) Γαλλία	17.30	01.00
Δευτέρα	Τσιτοβέκια (Ρώμη) Ιταλία	10.30	19.00
Τρίτη	Μεσίνα (Ταορμίνα) Ιταλία	08.00	13.00
Τετάρτη	Κουσάνταση-(Εφεσος) Τουρκία	15.00	20.00
	Σάμος-Πυθαγόρειον*	21.30	24.00
Πέμπτη	Ρόδος	07.00	13.00
	Κως*	16.30	20.30
Παρασκευή	Πειραιάς	09.00	

* Αποβίβαση με βάρκες

«Τεσσάρων θαλασσών» με το OLYMPIA EXPLORER

Ημέρα	Λιμάνι	Αφιξη	Αναχώρηση
Παρασκευή	Πειραιάς		17.00
Σάββατο	Κέρκυρα	09.00	13.30
Κυριακή	Βενετία, Ιταλία	09.30	18.30
Δευτέρα	Ντουμπρόβνικ, Κροατία	08.30	14.00
Τρίτη	Κατάκολο	0700	12.30
Τετάρτη	Κων/πολη, Τουρκία	12.30	20.00
Πέμπτη	Μύκονος	09.30	14.00
	Σαντορίνη*	17.30	21.30
Παρασκευή	Πειραιάς	06.00	

* Αποβίβαση με βάρκες

1. Στις τιμές συμεπιλαμβάνεται πλήρης διατροφή (4 γεύματα) επί του πλοίου και το πρόγραμμα διασκέδασης των επιβατών. Δεν συμπεριλαμβάνεται η κατανάλωση ποτών και οι προαιρετικές εκδρομές
2. Ολοι οι επιβάτες πληρώνουν λιμενικά τέλη. Ολοι οι επιβάτες πρέπει να έχουν ελληνικό διαβατήριο σε ισχύ.
3. Παιδιά έως 16 ετών μοιράζονται την καμπίνα με δύο ενήλικες. Πληρώνουν μόνο τα λιμενικά τέλη ευρώ 145 το άτομο.
4. Μονόκλινες καμπίνες έχουν επιβάρυνση στην τιμή 50%
5. Από την προσφορά εξαιρούνται οι σουίτες SA, SB, SC.
6. Ο αριθμός των καμπινών είναι περιορισμένος και θα τηρηθεί απόλυτη σειρά προτεραιότητας στην κράτησή τους.

OLYMPIA VOYAGER

ΕΙΔΙΚΗ ΠΡΟΣΦΟΡΑ

Το πρακτορείο ALHAMBRA και η ROYAL OLYMPIC CRUISES προσφέρουν δύο υπέροχες κρουαζιέρες στους Ελληνες επιβάτες.

Η κρουαζιέρα ΜΑΥΡΗ ΘΑΛΑΣΣΑ ξεκινά από ΠΕΙΡΑΙΑ ΣΤΙΣ 3/10/2003 και προσφέρεται σε ιδιαίτερα ελκυστική τιμή (το δεύτερο άτομο ΔΩΡΕΑΝ).

Η κρουαζιέρα 4 ΘΑΛΑΣΣΩΝ με το υπερπολυτελές OLYMPIA EXPLORER το ταχύτερο κρουαζιερόπλοιο στον κόσμο ξεκινά από ΠΕΙΡΑΙΑ στις 24/10/2003 και μπορεί να συνδυασθεί με την αργία της 28ης Οκτωβρίου.

1. 7ήμερη κρουαζιέρα «Μαύρη θάλασσα» με το «Τρίτων» 3/10/2003
Πειραιάς/Μυτιλήνη/Κων/πολη/Διάπλους Βοσπόρου/Νεσεμπούρ Βουλγαρίας/Οδησσός Ουκρανίας/Γιάλτα Ουκρανίας/Διάπλους Βοσπόρου/Πειραιάς
Τιμή από ευρώ 314,00 το άτομο (το δεύτερο άτομο ταξιδεύει δωρεάν)

2. 7ήμερη κρουαζιέρα «4 θαλασσών» με το υπερπολυτελές «OLYMPIA EXPLORER»
24-31/10/2003
Πειραιάς/ Κέρκυρα/ Βενετία/Ντουμπρόβνικ/Κατάκολο/Κων/πολη/Μύκονο/Σαντορίνη/ Πειραιάς
Τιμή από ευρώ 650,00 το άτομο.

Πληροφορίες και - Κρατήσεις

ALHAMBRA TRAVEL
ΔΗΜ. ΘΕΟΔΩΡΑΚΗ 13 Τηλ. 22410 37052, 25698

X. 4164-30/9

ΣΕ ΣΥΝΕΡΓΑΣΙΑ ΜΕ ΤΟ LONDON CITY and GUILDS

Μαθήματα Μούλτι Μήντια
Ταχύρυθμα τμήματα
Παιχνίδια στην Αγγλική γλώσσα με ηλεκτρονικό υπολογιστή
Εξτρα μαθήματα εφόσον χρειάζονται
Ασκήσεις αγγλικών στην κατανόηση βίντεο
Όλοι οι μαθητές πρέπει να μιλούν στ' αγγλικά σε χαβε μαθημα

MISS ANNA
ENGLISH
Miss Anna

MISS ANNA

☆D. HORNSBY B.A. (ENGLISH HONOURS) P.G.C.E. UNIVERSITY OF LIVERPOOL ENGLAND (πρώην εξεταστής του CAMBRIDGE)

☆ANN HORNSBY B.A. CERT ED, DIP. COUNS, UNIVERSITY OF ASTON, ENGLAND

☆ΚΑΒΟΥΚΛΗ ΟΥΡΑΝΙΑ

ΚΕΝΤΡΙΚΟ ΓΡΑΦΕΙΟ: Πλατεία Αγ. Νικολάου 7 - πρώτος όροφος 85100 Ρόδος

Τηλέφωνα: 22410 36771, 29028

Ωρες:
10.00-13.00
17.00 - 20.00

ΟΙ ΕΓΓΡΑΦΕΣ ΑΡΧΙΣΑΝ

X4183-16/9

ΠΟΙΟΤΙΚΑ ΠΡΟΣΟΝΤΑ
ΑΠΑΙΤΟΥΝ ΠΟΙΟΤΙΚΗ ΕΚΠΑΙΔΕΥΣΗ

ΓΙΑΤΙ Μ' ΕΜΑΣ; ΔΙΟΤΙ

Ο διευθυντής του φροντιστηρίου μας έχει πανεπιστημιακό πτυχίο στην αγγλική γλώσσα / λογοτεχνία καθώς και παιδαγωγικά προσόντα

☆Μια καλή αρχή οδηγεί στην καλή πρόοδο.

☆Εμείς προσφέρουμε τον πιο γρήγορο, σίγουρο και αναγνωρισμένο στην Ε.Ε. δρόμο προς την επιτυχία στα πτυχία:

CAMBRIDGE, FIRST CERTIFICATE και PROFICIENCY - PITMAN, LONDON, E.E. DEVELOPMENT DIRECTORY

No 026553/650780 TRINITY COLLEGE LONDON (προφορικές)

☆Βρετανοί επαγγελματίες εκπαιδευτικοί με όλα τα προσόντα

☆Ολες οι τελευταίες μέθοδοι διδασκαλίας

☆Ολιγομελή τμήματα

☆Εγγυημένη είσοδος στα βρετανικά Πανεπιστήμια με το «Pitman Advanced»

☆Μάθετε αγγλικά με ειδικούς - πρωτοπόρους στην Ελλάδα

ΜΝΗΜΟΣΥΝΑ



Τελούμε στις 13 Σεπτεμβρίου ημέρα Σάββατο και ώρα 8π.μ. στον ιερό ναό Ταξιαρχών νεκροταφείου ετήσιο μνημόσυνο υπέρ αναπαύσεως της ψυχής του πολυαγαπημένου μας και αλησμόνητου υιού, συζύγου, πατέρα, παππού και αδελφού

ΜΕΝΑΝΔΡΟΥ ΧΡ. ΓΙΑΚΡΑ

Η μητέρα Καθολική πρεσβυτέρα
Η σύζυγος Σοφία
Τα παιδιά Χρυσόστομος-Αικατερίνη, Μαρία - Ανδρέας
Τα εγγόνια, τα αδέλφια και οι λοιποί συγγενείς
6777-12/9



Τελούμε στις 13 Σεπτεμβρίου ημέρα Σάββατο και ώρα 8 π.μ. στον ιερό ναό Ταξιαρχών Νεκροταφείου Ρόδου 6μηνο μνημόσυνο υπέρ αναπαύσεως της ψυχής της λατρευτής μας μητέρας, γιαγιάς και θείας

ΓΕΩΡΓΙΑΣ ΖΟΥΒΕΛΕΚΗ

Τα παιδιά Μαργαρίτα - Δημήτριος, Ευφροσύνη, Τσαμπίκα, Μαρία και Ιωάννης
Τα εγγόνια, τα ανίψια και οι λοιποί συγγενείς
6801-12/9



Στις 13 Σεπτεμβρίου ημέρα Σάββατο και ώρα 8 π.μ. στον ιερό μητροπολιτικό ναό Ρόδου «Εισόδια της Θεοτόκου» τελούμε 6μηνο μνημόσυνο υπέρ αναπαύσεως της ψυχής του πολυαγαπημένου μας αδελφού και θείου

ΓΕΩΡΓΙΟΥ Μ. ΚΑΤΣΙΜΠΡΗ

Τα αδέλφια Μιχάλης και Αννα Κατσιμπρή
Τα ανίψια Μερκούρης και Νινέτα
Οι λοιποί συγγενείς
6800-12/9



Στις 13 Σεπτεμβρίου ημέρα Σάββατο και ώρα 8.30 π.μ. στον ιερό ναό Αγίας Ειρήνης Ορφανοτροφείου Θηλέων τελούμε ετήσιο μνημόσυνο υπέρ αναπαύσεως της ψυχής του πολυαγαπημένου μας συζύγου, πατέρα, παππού, αδελφού και θείου

ΔΗΜΗΤΡΙΟΥ ΑΝΑΣΤΑΣΙΑΔΗ

Η σύζυγος Αφροδίτη
Τα παιδιά Κυριάκος, Γιάννης - Μαριάνα Δαμάσκου
Τα εγγόνια, τα αδέλφια, τα ανίψια και οι λοιποί συγγενείς
6804-12/9



Τελούμε στις 14 Σεπτεμβρίου ημέρα Κυριακή και ώρα 8.30 π.μ. στον ιερό ναό Ταξιαρχών Νεκροταφείου Ρόδου 9ήμερο μνημόσυνο υπέρ αναπαύσεως της ψυχής της λατρευτής μας μητέρας, γιαγιάς, αδελφής και θείας

ΕΙΡΗΝΗΣ Γ. ΖΕΡΒΟΥ
Ετών 89

Τα παιδιά Πραξιθέα - Λουκάς
Τα εγγόνια Αννα, Γρηγόρης, Γιάννης, Πραξιθέα
Τα αδέλφια Μαρία, Πιπίνος
Τα ανίψια και οι λοιποί συγγενείς
6805-13/9



Στις 14 Σεπτεμβρίου ημέρα Κυριακή και ώρα 8.30 π.μ. στον ιερό ναό Κοιμήσεως Θεοτόκου **ΛΙΝΔΟΥ** τελούμε 40ήμερο μνημόσυνο υπέρ αναπαύσεως της ψυχής της πολυαγαπημένης μας μητέρας και γιαγιάς

ΕΛΕΝΗΣ ΣΑΒ. ΣΑΒΒΑΪΔΗ

Τα παιδιά Μαίρη - Αριστείδης Καμπουρόπουλος
Τα εγγόνια Γεώργιος, Σάββας Καμπουρόπουλος
6802-13/9



Τελούμε στις 13 Σεπτεμβρίου ημέρα Σάββατο και ώρα 8.30 π.μ. στον ιερό ναό Ταξιαρχών νεκροταφείου 6μηνο μνημόσυνο υπέρ αναπαύσεως της ψυχής του λατρευτού μας συζύγου, πατέρα και παππού

ΓΕΩΡΓΙΟΥ ΑΪΒΑΖΗ
Ετών 65

Η σύζυγος Ελένη
Τα παιδιά Ειρήνη - Γιώργιος, Αλεξάνδρα - Σωτήρης
Τα εγγόνια και οι λοιποί συγγενείς
6806-12/9

Τελούμε στις 13 Σεπτεμβρίου ημέρα Σάββατο και ώρα 8 π.μ. στον ιερό μητροπολιτικό ναό Ρόδου «Εισόδια της Θεοτόκου» τελούμε 9ήμερο μνημόσυνο υπέρ αναπαύσεως της λατρευτής μας μητέρας και γιαγιάς

ΜΑΡΙΑΣ ΓΟΥΔΗ

Τα παιδιά Χρυσούλα - Χαράλαμπος
Ο εγγονός Βασίλης και οι λοιποί συγγενείς
6797-12/9

Τελούμε στις 13 Σεπτεμβρίου ημέρα Σάββατο και ώρα 8 π.μ. στον ιερό ναό Αγίου Γεωργίου ΚΑΤΩ, 9μηνο μνημόσυνο υπέρ αναπαύσεως της ψυχής της πολυαγαπημένης μας αδελφής, θείας και εξαδέλφης

ΑΝΝΑΣ ΜΙΧ. ΖΩΑΝΝΟΥ
το γένος ΝΙΚ. ΞΑΝΘΟΥ

Τα αδέλφια Βασίλης - Πόπη Ξανθού, Ζαφειρία Ξανθού, Ουρανία - Στέργος Τσάπης, Μαρία Καραμανή Ξανθού, Εφη Ξανθού
Τα ανίψια, τα εξαδέλφια και οι λοιποί συγγενείς
6796-12/9

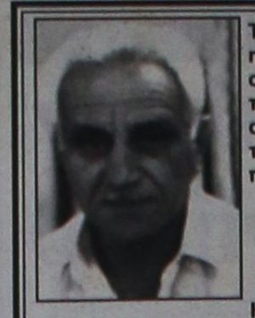

Τελούμε στις 14 Σεπτεμβρίου ημέρα Κυριακή και ώρα 8.30 π.μ. στον ιερό ναό Αγίας Μαρίνας Απολακκιάς ετήσιο μνημόσυνο υπέρ αναπαύσεως της ψυχής του λατρευτού μας συζύγου, πατέρα, παππού, αδελφού και θείου

ΔΑΝΙΗΛ ΚΑΒΑΔΑ του ΧΡΗΣΤΟΥ
Συνταξιούχου Εκπαιδευτικού

Η σύζυγος Ιωάννα
Τα παιδιά Τσαμπίκα - Γιώργος, Ειρήνη - Γιώργος
Τα εγγόνια Βαγγέλης, Δανιήλ, Μιχάλης
Τα αδέλφια Δέσποινα, Γιώργος, Κυριακούλα
Τα ανίψια και οι λοιποί συγγενείς
6792-13/9

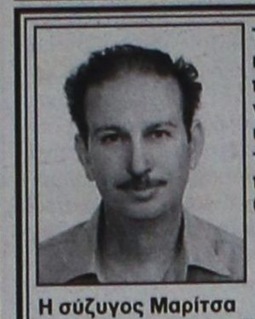

Τελούμε στις 13 Σεπτεμβρίου ημέρα Σάββατο και ώρα 8.30 π.μ. στον ιερό ναό Αγίου Γεωργίου ΑΝΩ 9μηνο μνημόσυνο υπέρ αναπαύσεως της ψυχής του λατρευτού μας συζύγου, πατέρα, παππού, αδελφού και θείου

ΛΟΥΔΟΒΙΚΟΥ ΔΡΑΓΗ

Η σύζυγος Μαρίτσα
Τα παιδιά Μιχάλης - Βούλα
Ο εγγονός Λουδοβίκος
Η αδελφή Δέσποινα, τα ανίψια και οι λοιποί συγγενείς
2083-12/9

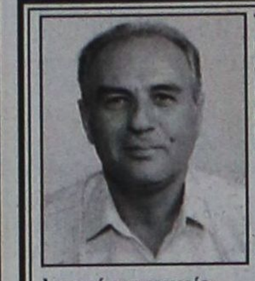

Τελούμε στις 14 Σεπτεμβρίου ημέρα Κυριακή και ώρα 8.30 π.μ. στον ιερό ναό Αγίας Μαρίνας Απολακκιάς ετήσιο μνημόσυνο υπέρ αναπαύσεως της ψυχής του λατρευτού μας συζύγου, αδελφού και θείου

ΜΙΧΑΗΛ ΘΩΜΑ

Η σύζυγος Μαριάνθη
Τα αδέλφια, τα ανίψια και οι λοιποί συγγενείς
6812-13/9

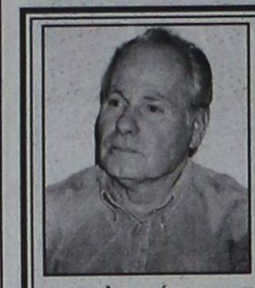

Τελούμε στις 13 Σεπτεμβρίου ημέρα Σάββατο και ώρα 8.30 π.μ. στον ιερό ναό Αγίας Ειρήνης Ορφανοτροφείου Θηλέων Ρόδου 3μηνο μνημόσυνο υπέρ αναπαύσεως της ψυχής του λατρευτού μας συζύγου και πατέρα

ΔΗΜΗΤΡΙΟΥ ΓΑΛΑΤΗ

Η σύζυγος Ελένη, η κόρη Σοφία και οι λοιποί συγγενείς
6817-12/9

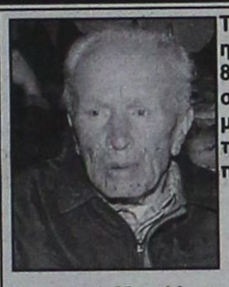

Τελούμε στις 14 Σεπτεμβρίου ημέρα Κυριακή και ώρα 8.30 π.μ. στον ιερό ναό Κοιμήσεως Θεοτόκου Εμπωνας ετήσιο μνημόσυνο υπέρ αναπαύσεως της ψυχής του λατρευτού μας πατέρα, παππού και αδελφού

ΝΙΚΟΛΑΟΥ ΜΑΡΟΥΛΑΚΗ

Τα παιδιά Μανώλης - Ειρήνη, Τσαμπίκα - Νίκος, Δέσποινα - Μανώλης, Γραμματική - Κώστας
Τα εγγόνια, τα αδέλφια και οι λοιποί συγγενείς
2987-13/9



Τελούμε στις 13 Σεπτεμβρίου ημέρα Σάββατο και ώρα 8 π.μ. στον ιερό ναό Αγίου Δημητρίου παλαιού νεκροταφείου 40ήμερο μνημόσυνο υπέρ αναπαύσεως της ψυχής της λατρευτής μας μητέρας, γιαγιάς και θείας

ΚΑΛΛΙΟΠΗΣ ΙΣΚΑ

Τα παιδιά Αναστάσιος, Σοφία
Τα εγγόνια Εμμανουήλ, Πέτρος και οι λοιποί συγγενείς
2090-12/9

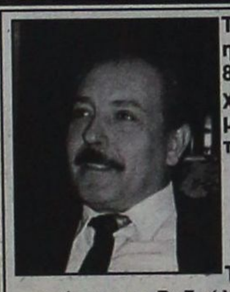

Τελούμε στις 14 Σεπτεμβρίου ημέρα Κυριακή και ώρα 8.30 π.μ. στον ιερό ναό Ταξιαρχών νεκροταφείου Ρόδου 9ήμερο μνημόσυνο υπέρ αναπαύσεως της ψυχής του λατρευτού μας

ΓΕΩΡΓΙΟΥ ΧΡΥΣΑΝΘΟΥ

Τα παιδιά Μίνα, Μαρία, Αργυρώ, η μητέρα τους Ροδούλα, ο θείος τους Αναστάσιος.
Τα αδέλφια και οι λοιποί συγγενείς
2091-13/9

Στις 16 Σεπτεμβρίου ημέρα Τρίτη και ώρα 8π.μ. στον ιερό μητροπολιτικό ναό «Εισόδια της Θεοτόκου» τελούμε 40ήμερο μνημόσυνο υπέρ αναπαύσεως της ψυχής της λατρευτής μας μητέρα, γιαγιάς, προγιαγιάς, αδελφής και θείας

ΑΙΚΑΤΕΡΙΝΗΣ ΑΘ. ΚΟΥΤΑΛΙΑΝΟΥ

Τα παιδιά Ιωάννης - Μαρία Μηνέττου, Ιωάννης - Πελαγία Γιαννοπούλου, Θωμάς - Ευαγγελία Γιαννούλη
Τα εγγόνια, τα δισέγγονα, τα αδέλφια, τα ανίψια και οι λοιποί συγγενείς
6819-14/9

Καλούνται σε απολογία

ΣΥΝΕΧΕΙΑ ΑΠΟ ΤΗ ΣΕΛ. 1

ζημιάς που υπέστη το δημόσιο, για το χρονικό διάστημα από τον Απρίλιο του 1999, μέχρι το τέλος του 2001, ανέρχεται σε 120 εκατομμύρια δρχ. περίπου βρίσκεται στα χέρια του τακτικού ανακριτή, όπως έγραψε χθες η «Πρόοδος». Επίσης στα χέρια του τακτικού ανακριτή κ. Αλέξανδρου Οικονόμου, βρίσκεται και το πόρισμα της Ενορκης Διοικητικής Εξέτασης που διενήργησε ο αστυνομικός υποδιευθυντής κ. Δημήτρης Λερογιάννης.

ΠΡΟΦΑΝΩΣ αμφισβητεί το ύψος του ποσού, που φέρεται να βεβαιώνουν οι πραγματογνώμονες εφοριακοί, που ορίστηκαν από τον τακτικό ανακριτή και ανέρχεται περίπου στα 120 εκατομμύρια δρχ., ο τέως διοικητής της Τροχαίας Ρόδου, γι αυτό και όρισε τεχνικούς συμβούλους, προκειμένου να ελέγξουν.

• Οι τεχνικοί σύμβουλοι που ορίστηκαν είναι οι κ. Παναγιώτης Ζαμπελλάκης και Αντώνιος Πουλάκης, οι οποίοι θα πάρουν τα στοιχεία για να κάνουν τον σχετικό έλεγχο.

Το ηλεκτρικό ρεύμα στη Ρόδο

ΣΥΝΕΧΕΙΑ ΑΠΟ ΤΗ ΣΕΛ. 1

εγκατάσταση μιας ακόμη μηχανής ισχύος 25 Μεγαβάτ στο εργοστάσιο που λειτουργεί στη Σορωνή το 2005. Οι λύσεις αυτές, όμως, είπε ο κ. Αντωνόπουλος, δεν λύνουν το πρόβλημα. Χρειάζεται, δηλαδή, να ξεκινήσει το συντομότερο δυνατό η κατασκευή του νέου εργοστασίου παραγωγής ηλεκτρικής ενέργειας στη Νότια Ρόδο.

ΜΕΣΑ ΣΕ λίγες ημέρες αναμένεται να αποφανθεί επίσημα η Επιτροπή Ανταγωνισμού για την ένσταση που κατατέθηκε από μια εταιρία η οποία έλαβε μέρος στο διαγωνισμό που έγινε για την κατασκευή της νέας μονάδας και διαφώνησε με το αποτέλεσμα.

* Η ΔΕΗ θα προχωρήσει ακόμη στην εγκατάσταση μιας μηχανής ισχύος 60 Μεγαβάτ, στο εργοστάσιο που λειτουργεί στην Κω.

Ο ΔΙΕΥΘΥΝΤΗΣ Ανάπτυξης της ΔΕΗ επεσήμανε ακόμη πως δεν ήταν ιδιαίτερα σοβαρή η διακοπή της ηλεκτροδότησης που σημειώθηκε στην Κάσο, λόγω βλάβης σε υπέργειο καλώδιο.

Σκουπιδότοπος η Ρόδος

ΣΥΝΕΧΕΙΑ ΑΠΟ ΤΗ ΣΕΛ. 1

* Η σκουριά θα μας πνίξει. Δεν είναι μακριά η εποχή που δεν θα υπάρχει τόπος να μετακόμομε.

ΚΑΙ ΔΕΝ θα βρίσκονται πλέον τόσοι βλάκες που θα θέλουν να παραθερίσουν σ' ένα μέρος γεμάτο παλιοσίδερα και σκουπίδια.

* Οταν οι παραλίες μας, τα βουνά μας, τα δάση μας, τα λαγκάδια και οι ρεματιές μας, τα ποτάμια και οι λόφοι μας εξαφανιστούν κάτω από τα σκουπίδια, τί θα είναι η Ρόδος για ν' αξίζει να ζει κανείς εδώ;

ΣΥΝΕΝΟΧΟΙ είμαστε όλοι στο έγκλημα. Αλλά ποιό είναι το καθήκον των εντεταλμένων εκπροσώπων μας; Δεν πρέπει αυτοί να πρωτοστατήσουν σε μιαν εκστρατεία για τη διάσωση της ροδίτικης φύσης; Δεν είναι αυτοί που πρέπει να πάρουν και να υλοποιήσουν αποφάσεις, να αναπτύξουν πρωτοβουλίες, να επιβάλουν κυρώσεις;

* Κύριοι, πότε σκοπεύετε να ασχοληθείτε μ' αυτό το τεράστιο θέμα;

ΜΗΠΩΣ όταν η ρύπανση φθάσει ως την πόρτα του σπιτιού σας;

Αποδείξεις και τα ταξί

ΣΥΝΕΧΕΙΑ ΑΠΟ ΤΗ ΣΕΛ. 1

προσδιορισμό (έσοδα-έξοδα). Λόγω του ανωτέρω τρόπου προσδιορισμού του φορολογητέου εισοδήματος υποχρεούνται από 01/01/2004 να τηρούν βιβλία εσόδων-εξόδων και επομένως να εκδίδουν αποδείξεις (φορολογικά στοιχεία).

Από 01/01/2004 οι αποδείξεις παροχής υπηρεσιών προς το κοινό από τα ταξί, που φέρουν ταξίμετρο εγκεκριμένου τύπου, θα εκδίδονται υποχρεωτικά με τη χρήση ειδικού φορολογικού μηχανισμού ενσωματωμένου ή συνδεόμενου με το ταξίμετρο, στη μνήμη του οποίου καταγράφονται τα έσοδα. Οι χρεώσεις θα εμφανίζονται στην απόδειξη, όπως καταγράφονται με το μηχανισμό του ταξίμετρου και θα εμφανίζεται επίσης το συνολικό πληρωτέο ποσό.

Στην απόδειξη θα αναγράφονται τα στοιχεία οχήματος και εκμεταλλευτή, σταθερά ταξιμέτρου, ημερομηνία και ώρα, ταρίφα 1 ή 2, αναμονή, χιλιομετρική απόσταση, πρόσθετες επιβαρύνσεις, κ.λπ. Οι περιοχές που τα ταξί θα φέρουν υποχρεωτικά ταξίμετρο είναι των Αθηνών-Πειραιώς, της Θεσσαλονίκης και οι πρωτεύουσες των νομών της χώρας. Το σύνολο των ταξί που έχει έδρα στις περιοχές αυτές είναι 30.000 περίπου.

Για τα πρατήρια καυσίμων ανακοίνωσε ότι η απόδειξη θα εκδίδεται αυτόματα χωρίς κανένα χειρισμό και εφόσον αναγράφεται σε αυτή ο αριθμός κυκλοφορίας του αυτοκινήτου χειρόγραφα, επέχει θέση τιμολογίου και δεν εκδίδεται τιμολόγιο και δελτίο αποστολής. Οι αποδείξεις αυτές (αξίας μέχρι 300 ευρώ) καλύπτουν το σύνολο σχεδόν των συναλλαγών πωλήσεων πετρελαίου των πρατηρίων.

ΣΧΟΛΗ ΧΟΡΟΥ Έλλης Παρασκευά

Η Νότια Ρόδος πρέπει να αναπτυχθεί

ΣΥΝΕΧΕΙΑ ΑΠΟ ΤΗ ΣΕΛ. 1

τους κατοίκους που περιμένουν ευκαιρίες για καλύτερη διαβίωση, αλλά και όλους εκείνους που βλέπουν την ανάπτυξη με άλλο μάτι και άλλη αντίληψη.

Το αναπτυξιακό μοντέλο αυτής της περιοχής είναι το ζητούμενο και περί αυτό κινούνται τα ποικίλα ενδιαφέροντα και βεβαίως τα συμφέροντα.

Ο φυσικός πλούτος της Νότιας Ρόδου, η πρώτη ύλη της, είναι αυτό που διεκδικείται σήμερα.

Τα στοιχεία που συνθέτουν αυτή τη στιγμή τη φυσιογνωμία της περιοχής, όπως τα συνέλεξε και τα ταξινόμησε η νέα δημοτική αρχή, παρουσιάζουν ενδιαφέρον.

Η «Πρόοδος», προς ενημέρωση των αναγνωστών της, παραθέτει σήμερα τα σημαντικότερα από αυτά:

Η συνολική έκταση της περιοχής που αποτελείται από 10 δημοτικά διαμερίσματα, ανέρχεται στα 379 τ.χ. Αντιπροσωπεύει το 1/3 περίπου της συνολικής έκτασης του νησιού μας. Είναι όση η Κως και η Κάλυμνος μαζί.

Το μήκος της ακτογραμμής της Ν. Ρόδου φθάνει τα 152 χιλιόμετρα και περιλαμβάνει το 50% περίπου των αμμωδών ακτών όλου του νησιού.

Η αγροτική οδοποιΐα στη Ν. Ρόδο έχει μήκος 1.200 χιλιόμετρα!

Το 15% της περιοχής καταλαμβάνεται από δάση, το 60% από βοσκοτόπους και το υπόλοιπο 25% είναι καλλιεργήσιμες εκτάσεις. Οι τελευταίες ανέρχονται στα 80.000 στρέμματα.

Τα δύο μοναδικά φράγματα της Απολακκιάς και του Σκολονίτη, βρίσκονται στη Ν. Ρόδο.

Οι κάτοικοι του Δήμου Νότιας Ρόδου απασχολούνται κατά 67% στον τριτογενή, κατά 16% στον πρωτογενή και μόνο κατά 9% στον δευτερογενή τομέα.

Παρά τη μεγάλη έκτασή της, στη Νότια Ρόδο ζουν οι λιγότεροι ανά τετραγωνικό χιλιόμετρο κάτοικοι του νησιού.

Το σύνολο του πληθυσμού και των 10 δημοτικών διαμερισμάτων, σύμφωνα με την απογραφή του 2001, ανέρχεται μόλις στους 4.313 κατοίκους.

Η Νότια Ρόδος βρίσκεται αυτή τη στιγμή μπροστά σ΄ ένα σταυροδρόμι. Η πιεστική πρόσκληση είναι ποιαν αναπτυξιακή κατεύθυνση θέλει ν΄ ακολουθήσει.

Η τωρινή δημοτική αρχή της περιοχής έχει το δικό της όραμα και επεξεργάζεται ένα σχέδιο που αποσκοπεί στην ισόρροπη ανάπτυξη.

Στο πλαίσιο αυτό οι παραγωγικές δραστηριότητες θα συμπληρώνουν και θα ενισχύσουν η μία την άλλη. Θα εξασφαλίζεται ο σεβασμός προς το φυσικό περιβάλλον, θα διατηρείται και θα προβάλλεται ο τοπικός πολιτισμός σε όλα τα επίπεδα της ζωής.

Κεντρικός στόχος είναι να μην υποκύψει η Νότια Ρόδος στο αποτυχημένο μοντέλο της τουριστικής μονοκαλλιέργειας.

Φυσικά οι ίδιοι οι κάτοικοι της περιοχής πρέπει να υιοθετήσουν αυτή την αντίληψη και να την υποστηρίξουν, αφού πειστούν ότι τους συμφέρει μακροπρόθεσμα.

ΣΧΟΛΗ ΧΟΡΟΥ Έλλης Παρασκευά

Σύσκεψη στο ΠΑ.ΣΟ.Κ.

ΣΥΝΕΧΕΙΑ ΑΠΟ ΤΗ ΣΕΛ. 1

στιγμής δεν έχουν βρεθεί τα τρία πρόσωπα (δύο από την Κω και ένα από την Κάλυμνο), που θα συγκροτήσουν την προσωρινή γραμματεία.

ΜΕ ΤΗΝ ευκαιρία θα πρέπει να σημειωθεί ότι το ΠΑ.ΣΟ.Κ. πρόκειται το συντομότερο δυνατόν να κλείσει το θέμα των υποψηφιοτήτων σε ολόκληρη τη χώρα. Εκτιμάται ότι τα ψηφοδέλτια θα κλείσουν μέχρι τα τέλη Νοεμβρίου και για το λόγο αυτό η Χαριλάου Τρικούπη επιδιώκει να κλείσει όλα τα ανοιχτά θέματα, όπως είναι αυτό με τη νομαρχιακή επιτροπή του ΠΑ.ΣΟ.Κ. στο βόρειο συγκρότημα.

Θα μεταφέρονται δωρεάν

ΣΥΝΕΧΕΙΑ ΑΠΟ ΤΗ ΣΕΛ. 1

πλοίο μας «Δωδεκάνησος Εξπρές».

Αυτονόητο είναι ότι η απόφασή μας θα τύχει της έγκρισης της Επιτροπής Τιμών του ΥΕΝ, ούτως ώστε να μην κατηγορηθεί η εταιρεία μας για αθέμιτο ανταγωνισμό.

Με την ευκαιρία σας ευχαριστούμε για το ειλικρινές ενδιαφέρον που επιδεικνύετε για την αντιμετώπιση των συγκοινωνιακών προβλημάτων του νομού μας.

Μετά τιμής
Γεώργιος Σπανός
Πρόεδρος
«Δωδεκάνησος Ναυτιλιακή»

Οι πόροι για την υγεία

ΣΥΝΕΧΕΙΑ ΑΠΟ ΤΗ ΣΕΛ. 1

ισχυρισμούς της κ. Αρσενοπούλου, από τα στοιχεία προκύπτει ότι η ενημέρωση του β' ΠεΣΥΠ έγινε στις 8 Μαΐου 2003, ενώ η πρόσκληση της Περιφέρειας για την υποβολή προτάσεων στο ΠΕΠ είχε εκδοθεί στις 28 Μαΐου.

Η ΑΠΑΝΤΗΣΗ της προέδρου του β' ΠεΣΥΠ έχει ως εξής:

«Θα θέλαμε να υπενθυμίσουμε ότι στο δελτίο τύπου της 8/9/2003 το ΔΣ του ΠΕΣΥΠ δεν επέρριψε καμία ευθύνη σε καμία υπηρεσία, αλλά τόνισε την αναγκαιότητα της μελλοντικής χρήσης του κριτηρίου συγκριτικής αξιολόγησης και όχι αυτού της άμεσης αξιολόγησης (δηλαδή αριθμού πρωτοκόλλου) που χρησιμοποιήθηκε μέχρι σήμερα στις προκηρύξεις για έργα της Υγείας στην περιφέρειά μας.

Η άποψη όμως που εκφράστηκε στο χθεσινό δελτίο τύπου της Περιφέρειας Νοτίου Αιγαίου, ότι τα δύο ΠεΣΥΠ της Περιφέρειας πρέπει να λειτουργούν ανταγωνιστικά, μας βρίσκει αντίθετους, αφού σε καμία άλλη περιφέρεια της χώρας δεν συμβαίνει κάτι τέτοιο για τα έργα της Υγείας. Ο λόγος είναι προφανής: Σε κάθε Διοικητική Περιφέρεια υπάρχει ένα ΠεΣΥΠ, το οποίο ιεραρχεί τις ανάγκες του και καταθέτει τις προτάσεις του όπως νομίζει ότι είναι αναγκαίο. Στην περίπτωσή μας όπου υπάρχουν δύο ΠεΣΥΠ σε μία Διοικητική Περιφέρεια, καθίσταται αναγκαία η συγκριτική αξιολόγηση των προς ένταξη έργων και η ισότιμη κατανομή των πόρων.

Ο ισχυρισμός ότι το όλο θέμα οφείλεται σε ανεπάρκεια των υπηρεσιών του ΠεΣΥΠ Δωδεκανήσου είναι αβάσιμος για πολλούς λόγους στους οποίους δεν επιθυμούμε να υπεισέλθουμε διότι θεωρούμε ότι μεταφέρεται η συζήτηση σε επουσιώδη θέματα, όπως για παράδειγμα στα θέματα των ημερομηνιών, οι οποίες εξάλλου εύκολα εξακριβώνονται στα επίσημα βιβλία πρωτοκόλλων.

Η υπηρεσία του Β' ΠΕΣΥΠ Νοτίου Αιγαίου καταβάλλει σε όλη τη διάρκεια της λειτουργίας της και με όλες τις δυνάμεις που διαθέτει, κάθε δυνατή προσπάθεια και με το Υπουργείο Υγείας, και με τη Νομαρχία και τους κατά τόπους Δημάρχους των νησιών μας, ώστε η χρηματοδότηση των έργων αυτών να προχωρήσει με οποιονδήποτε τρόπο. Έχουμε δε την πεποίθηση ότι τα έργα του εξοπλισμού θα χρηματοδοτηθούν και θα προχωρήσουν, διότι αποτελούν μέρος του Επιχειρησιακού σχεδιασμού του ίδιου του Υπουργείου Υγείας- Πρόνοιας.

Εκφράζουμε όμως τη λύπη μας για την ευκολία με την οποία μας επιρρίπτονται ευθύνες ή μας αποδίδονται ανυπόστατοι ισχυρισμοί, οι οποίοι ουδέποτε υιοθετήθηκαν ή εκφράστηκαν».

ΩΔΕΙΟ ΡΟΔΟΥ ΚΑΙΤΗ ΚΑΣΤΡΟΥΝΗ
ΕΤΟΣ ΙΔΡΥΣΗΣ 1996

ΩΔΕΙΟ ΡΟΔΟΥ ΚΑΙΤΗ ΚΑΣΤΡΟΥΝΗ

ΣΥΓΧΡΟΝΟ ΑΝΑΝΕΩΜΕΝΟ ΠΡΩΤΟΠΟΡΙΑΚΟ

Εναρξη Εγγραφών Δευτέρα 1η Σεπτεμβρίου - Μαθημάτων 11 Σεπτεμβρίου 2003

Πληροφορίες - Εγγραφές καθημερινά 16.00 έως 20.30
Απ. Παύλου 30 Ανάληψη
Τηλ.: -FAX.: 22410-65430 Κιν. 6936359775
Χ 14176-30/9

ΚΕΝΤΡΟ ΣΠΟΥΔΩΝ ΧΟΡΟΥ
Μαίρης Μάρκου - Βελιδάκη

(Διπλωματούχου: R.A.D. & A.I.S.T.D. - T.C. & T.D.)
Ειδικότητα στη διδασκαλία μικρών παιδιών
Royal Academy of Dance (London)
&
Imperial Society of Teachers of Dance.

Η μόνη επίσημα εγγεγραμμένη σχολή χορού στη Ρόδο, που εκπροσωπεί τη Βασιλική Ακαδημία Χορού με δικαίωμα ετησίων εξετάσεων και στα δύο επίπεδα (Grades & Majors).
Διοργανώτρια το Βρετανικό Συμβούλιο Αθηνών.

Διδάσκονται:
Ρυθμική - Κλασικό μπαλέτο - Κλακέτες - Jazz - Μοντέρνο (I.S.T.D.) - Σύγχρονο (Limon & Graham) - Κάρακτερ - Ελεύθερη Κίνηση - Δημιουργικό Εργαστήρι - Προ-επαγγελματικά τμήματα - Επαγγελματικό (προετοιμασία για Teachers Certificate) - Χορευτική Γυμναστική - Νεο-ελληνικοί χοροί (χασάπικο - συρτάκι-ζεϊμπέκικο).

Εγγραφές: 1 Σεπτεμβρίου 2003
Εναρξη 15 Σεπτεμβρίου 2003

Τηλέφωνα 22410 27383 & 92790
Διεύθυνση: Παναγιώτου Ροδίου 77 Ρόδος
Μυκηνών 4, Ιαλυσός
Ωρες 11 π.μ. - 1 μ.μ. και 6-9 μ.μ.
Χ4178-30/9

ΚΕΝΤΡΑ ΞΕΝΩΝ ΓΛΩΣΣΩΝ
ΑΓΓΕΛΙΚΗ ΤΥΡΑΔΕΛΛΗ ΚΑΚΑΚΙΟΥ

PALSO

ΠΡΑΓΜΑΤΟΠΟΙΟΥΜΕ ΔΕΝ ΥΠΟΣΧΟΜΑΣΤΕ

Αν θέλετε αποτελέσματα και όχι απλές υποσχέσεις τότε ελάτε σε μας

Προσωπική διδασκαλία σε ολιγομελή τμήματα με σύγχρονες μεθόδους σε κλιματιζόμενες αίθουσες. Χρήση ηλεκτρονικών υπολογιστών με εξειδικευμένα προγράμματα multimedia και πρόσβαση στο internet. Χρήση οπτικοακουστικών μέσων (βίντεο)..

Τμήματα: Junior, Senior ABCD, Palso, Lower, Advanced, Proficiency, T.o.e.f.l.

Εγγραφές καθημερινά απο 1 Σεπτεμβρίου
18:00 - 20:00 εκτός Σαββάτου Κυριακής
Έναρξη μαθημάτων 15 Σεπτεμβρίου

Κεντρικό: Αχίας Λαύρας 52,56 (πίσω από Καπνοβιομηχανία) Τηλ.: 35355
2ο Διδακτήριο : Συν/μος Καστελλοριζιών Ερμή 10 Ιξία (Τρεις) Τηλ.: 95862

X4185. 30/10

ΟΙ ΕΓΓΡΑΦΕΣ ΑΡΧΙΣΑΝ

ΜΕΛΑΝΘΕΙΟ ΩΔΕΙΟ

ΑΝΑΓΝΩΡΙΣΜΕΝΟ ΑΠΟ ΤΟ ΚΡΑΤΟΣ
Αρ. Απ/σης ίδρυσης 24326/1-8-95
ΥΠΠΟ/ΚΑΤΕΧΝ/Δ/37144/25-7-95
Φ.Ε.Κ. 701/Β/9-8-95

Ενας σύγχρονος μουσικοεκπαιδευτικός οργανισμός που μέσω ολοκληρωμένων προγραμμάτων, από την ίδρυσή του το 1995, έχει συμβάλει ενεργά στην άνοδο του επιπέδου της μουσικής εκπαίδευσης.

Το μουσικό μας ταξίδι αρχίζει από την ευαίσθητη ηλικία των τεσσάρων (4) ετών όταν οι νότες μαθαίνονται με λέξεις. Ενα ταξίδι που καταλήγει στη διαμόρφωση ολοκληρωμένων μουσικών, ικανών να αντιμετωπίσουν τις προκλήσεις του επαγγελματικού χώρου.

Εχει επανδρωθεί με τους πλέον αναγνωρισμένους δασκάλους και καθηγητές, με προσφορά στον εκπαιδευτικό τομέα όσο και στον τομέα της εκτέλεσης.

Το Μελάνθειο Ωδείο στεγάζεται σε ιδιόκτητο κτίριο, με εξαιρετικές εγκαταστάσεις και υποδειγματική υποδομή, παρέχει στους σπουδαστές του τα τελειότερα μουσικά όργανα, τα πιο σύγχρονα συστήματα επεξεργασίας ήχου και στούντιο ηχογραφήσεων, με μελετημένη ακουστική ηχομόνωση και τις υψηλότερες προδιαγραφές. Στο κέντρο της Ρόδου.

ΔΙΟΙΚΗΤΙΚΟΣ ΔΙΕΥΘΥΝΤΗΣ: Γιάννης Καραβελλάκης
ΚΑΛΛΙΤΕΧΝΙΚΟΣ ΔΙΕΥΘΥΝΤΗΣ: Μπάμπης Κανάς

ΤΟΜΕΙΣ ΣΠΟΥΔΩΝ

ΣΧΟΛΗ ΕΝΟΡΓΑΝΗΣ ΜΟΥΣΙΚΗΣ, με τμήματα: Πιάνο - Βιολί - Κιθάρα - Φλάουτο - Κλαρινέτο - Σαξόφωνο
ΣΧΟΛΗ ΑΝΩΤΕΡΩΝ ΘΕΩΡΗΤΙΚΩΝ με τμήματα: Ωδικής - Αρμονίας - Αντίστιξης - Φούγκας - Σύνθεσης
ΥΠΟΧΡΕΩΤΙΚΑ ΘΕΩΡΗΤΚΑ, με τμήματα: Θεωρίας - Solfèz - Αρμονίας - Μορφολογίας - Ιστορία της Μουσικής - Χορωδίας - Μουσική Δωματίου - Οργανογνωσίας
ΣΧΟΛΗ ΒΥΖΑΝΤΙΝΗΣ ΜΟΥΣΙΚΗΣ
ΣΧΟΛΗ ΠΑΡΑΔΟΣΙΑΚΗΣ ΜΟΥΣΙΚΗΣ, με τμήματα: Μπουζούκι - Κανονάκι
ΜΟΝΤΕΡΝΟ ΤΜΗΜΑ: Τραγούδι - Ηλεκτρική κιθάρα - Ηλεκτρικό Μπάσο - Σαξόφωνο - Repertory Piano - Ντραμς
ΣΧΟΛΗ ΑΡΜΟΝΙΟΥ, με τμήματα: Autorgan School for Children YAMAHA, μονόσκαλο όργανο για παιδιά 6 έως 8 των - Autorgan YAMAHA, μονόσκαλο όργανο - Electone Mate Course YAMAHA, δίσκαλο όργανο
ΜΟΥΣΙΚΗ ΠΡΟΠΑΙΔΕΙΑ: Junior Music Course YAMAHA, για παιδιά 4 έως 6 ετών

Πληροφορίες - εγγραφές στα τηλέφωνα:
22410 26801 - 29087 - 88 FAX 22410 26801 - 76910
ΩΡΕΣ ΛΕΙΤΟΥΡΓΙΑΣ: 10.30 έως 21.00

X4175-19/9

ΤΕΕ ΔΟΡΚΑΣ
ΙΔΙΩΤΙΚΟ ΤΕΧΝΙΚΟ ΕΠΑΓΓΕΛΜΑΤΙΚΟ ΕΚΠΑΙΔΕΥΤΗΡΙΟ
ΑΝΑΓΝΩΡΙΣΜΕΝΟ ΑΠΟ ΤΟ ΚΡΑΤΟΣ
(ΦΕΚ 709/2000/τ.Β' - Α' ΚΥΚΛΟΣ ΣΠΟΥΔΩΝ)
(ΦΕΚ 1266/2001/τ.Β' - Β' ΚΥΚΛΟΣ ΣΠΟΥΔΩΝ)
(ΦΕΚ 1281/2002/τ.Β' - Α' & Β' ΚΥΚΛΟΣ ΣΠΟΥΔΩΝ)

ΤΟΜΕΙΣ & ΕΙΔΙΚΟΤΗΤΕΣ

• Κομμωτικής • Πληροφορικής



• Αισθητικής



- Κρατικό πτυχίο
- Αναβολή στράτευσης
- Συνέχιση σπουδών στα ΤΕΙ
- Σεμινάρια - Μετεκπαιδεύσεις
- Επαγγελματικά δικαιώματα
- Πρόσληψη στο δημόσιο και ιδιωτικό τομέα
- Πρακτική άσκηση ως προϋπηρεσία

ΠΛΗΡΟΦΟΡΙΕΣ - ΕΓΓΡΑΦΕΣ:
Θεσσαλονίκης 18 περιοχή Μήδεια - Ρόδος
Τηλ. 22410/76536 - 29550 - 60554
http://www.dorkas-tee.gr

X4132 10/10

Ανάποδα γίνονται οι δουλειές στην Ελλάδα

Γιατί δεν έγινε το προστατευτικό στο λιμενικό έργο της Κάσου;

ΤΟ ΘΕΜΑ ΕΠΑΝΕΞΕΤΑΖΕΙ ΤΟ ΛΙΜΕΝΙΚΟ ΤΑΜΕΙΟ



Επί τάπητος θα τεθεί στην προσεχή συνεδρίαση του διοικητικού συμβουλίου του Δημοτικού Λιμενικού Ταμείου Νότιας Δωδεκανήσου το θέμα της ολοκλήρωσης του έργου του λιμανιού της Κάσου. Αφορμή για την συζήτηση του θέματος απετέλεσαν οι ζημιές που προκάλεσαν οι κακές καιρικές συνθήκες στο λιμάνι του νησιού οι οποίες δεν ήταν μεγάλες, όπως διαπίστωσαν οι τρεις μηχανικοί και ο δύτης που μετέβησαν στην Κάσο και έκαναν αυτοψία.

Τη λύση στο πρόβλημα που υπάρχει θα δώσει η ολοκλήρωση της κατασκευής του προσήνεμου μόλου μήκους 650 μέτρων. Ο προσήνεμος μόλος όταν τελειώσει θα λειτουργεί προστατευτικά στην προβλήτα που υπάρχει για να δένουν τα πλοία της ακτοπλοΐας. Για να τελειώσει το έργο αυτό όπως είναι γνωστό απαιτούνται τέσσερα δισεκατομμύρια δραχμές.

Αυτό που δεν είναι γνωστό είναι το ότι η διοίκηση του παλαιού Λιμενικού Ταμείου είχε προχωρήσει τον Ιούλιο του 2002 στην εκπόνηση μελέτης για την κατασκευή 150 μέτρων ακόμη από τον προσήνεμο μόλο. Με την παρέμβαση αυτή, όπως δήλωσε ο πρώην πρόεδρος του Λιμενικού Ταμείου Δωδεκανήσου αντινομάρχης Νίκος Ζωΐδης, θα ήταν εφικτό να προστατευθεί το λιμάνι της Κάσου και να δένουν σε αυτό τα πλοία της ακτοπλοΐας με ασφάλεια. Είχε εξασφαλιστεί μάλιστα και από το Τρίτο Κοινοτικό Πλαίσιο Στήριξης ποσό της τάξεως του ενός δισεκατομμυρίου δραχμών. Ομως η πρόταση απερρίφθη από την Περιφέρεια Νοτίου Αιγαίου με αποτέλεσμα να είναι συνεχώς το λιμάνι της Κάσου εκτεθειμένο στις κακές καιρικές συνθήκες. Είχε ανακοινωθεί μάλιστα ότι θα προχωρήσουν οι διαδικασίες για την πρόσληψη τεχνικού συμβούλου για να ολοκληρωθεί το έργο του προσήνεμου μόλου και να εξασφαλιστούν τα τέσσερα δις δραχμών που απαιτούνται. Ερωτηθείς για το θέμα αυτό ο αντιπρόεδρος του Δημοτικού Λιμενικού Ταμείου Νότιας Δωδεκανήσου κ. Νίκος Χαραλάμπης απάντησε πως πρώτα θα έπρεπε να κατασκευαστεί ο προσήνεμος μόλος και έπειτα το υπόλοιπο έργο. «Στη συγκεκριμένη περίπτωση το έργο έγινε ανάποδα. Θα διερευνήσουμε το θέμα και αν πράγματι απερρίφθη η πρόταση του Λιμενικού Ταμείου Δωδεκανήσου θα αποδοθούν ευθύνες», δήλωσε ο κ. Νίκος Χαραλάμπης.

Αξίζει να σημειωθεί ότι την κατασκευή του προσήνεμου μόλου που θα λειτουργούσε προστατευτικά στο λιμάνι της Κάσου προέβλεπε και μια μελέτη που είχε εκπονηθεί το 1989 και δεν υλοποιήθηκε.

Με παραδοσιακούς χορούς και τραγούδια

Διήμερο εκδηλώσεων στη Χάλκη

ΣΥΝΕΧΙΖΟΝΤΑΙ στη Χάλκη οι πετυχημένες εκδηλώσεις στα πλαίσια του Πολιτιστικού προγράμματος για την «Ειρήνη και τη Φιλία» που αναβιώνουν ξανά εφέτος με τη νέα Δημοτική Αρχή.

Γι αυτό το διήμερο Παρασκευή 12 και Σάββατο 13 Σεπτεμβρίου, παραδοσιακά σχήματα από Κάρπαθο και Ρόδο υπόσχονται δύο βραδιές με πολύ τραγούδι χορό και κέφι. Συγκεκριμένα την Παρασκευή θα παρουσιαστούν οι Αμάραντος σε ένα πρόγραμμα με τραγούδια από Μικρά Ασία, νησιά Αιγαίου, Θράκη και Μακεδονία ενώ το Σάββατο κορυφαίοι οργανοπαίχτες από τον Ολυμπο Καρπάθου υπόσχονται βραδιά παραδοσιακή.

Συμμετέχουν οι Μιχάλης και Αντώνης Ζωγραφίδης και ο Γιάννης Πρεάρης. Οι συναυλίες θα ηχογραφηθούν ώστε να πάρουν μέρος στην επιλογή για την τελική φάση των πρώτων αγώνων παραδοσιακού τραγουδιού που θα πραγματοποιηθεί στη Χάλκη.

Η ΕΡΑ σαν υποστηρικτής των Πολιτιστικών Συναντήσεων της Χάλκης «Για την Ειρήνη και τη Φιλία» θα μεταδόσει από τη δορυφορική της συχνότητα στους 105 και στους τοπικούς αναμεταδότες τη συναυλία του Μπάμπη Τσέρτου που έγινε στις 8 Αυγούστου στη Χάλκη.

Στα πλαίσια των Πολιτιστικών Συναντήσεων «Για την Ειρήνη και τη Φιλία» στις 24 Σεπτέμβρη θα παρουσιαστεί στη Χάλκη ένα μοναδικό αφιέρωμα στο Νίκο Ξυλούρη. Συμμετέχουν παραδοσιακοί μουσικοί από την Κρήτη, ο Γιάννης Ξυλούρης και ο Γιάννης Χαρούλης.

PEGASOS TRAVEL CLUB OF RHODES

Μιχάλης και Κατερίνα Καρατζιά
Αλεξάνδρου Διάκου 84 και Ερυθρού Σταυρού γωνία
Τηλ. 22410 73455, 76161, 75879 FAX. 22410 35504
Κιν. 6977 986489

ΤΑΞΙΔΕΨΤΕ ΕΠΩΝΥΜΑ ΓΙΑ ΕΝΑ ΑΝΕΤΟ ΤΑΞΙΔΙ ΚΑΙ ΜΙΑ ΕΥΧΑΡΙΣΤΗ ΔΙΑΜΟΝΗ

ΞΕΝΟΔΟΧΕΙΑ ΑΘΗΝΩΝ

HOTEL	ΜΟΝΟΚΛΙΝΟ	ΔΙΚΛΙΝΟ	ΤΡΙΚΛΙΝΟ
PRESIDENT CAT A με πρωϊνό	58 ευρώ	68 ευρώ	83 ευρώ
ACTOR CAT A με πρωϊνό	68 ευρώ	88 ευρώ	108 ευρώ
BEST WEST CAT A με πρωϊνό	67 ευρώ	74 ευρώ	96 ευρώ
PARTHENON CAT A με πρωϊνό	84 ευρώ	93 ευρώ	128 ευρώ
ARETHOYSA CAT B με πρωϊνό	57 ευρώ	85 ευρώ	95 ευρώ
CRAND CAT B με πρωϊνό	48 ευρώ	54 ευρώ	74 ευρώ
ELLINIS CAT B με πρωϊνό	60 ευρώ	70 ευρώ	80 ευρώ
DORIA HOTEL CAT B με πρωϊνό	58 ευρώ	69 ευρώ	89 ευρώ

ΞΕΝΟΔΟΧΕΙΑ ΠΕΙΡΑΙΑ

HOTEL	ΜΟΝΟΚΛΙΝΟ	ΔΙΚΛΙΝΟ	ΤΡΙΚΛΙΝΟ
LILIA CAT B με πρωϊνό	55 ευρώ	70 ευρώ	88 ευρώ
TRITON CAT B B με πρωϊνό	55 ευρώ	72 ευρώ	93 ευρώ

ΞΕΝΟΔΟΧΕΙΑ ΘΕΣΣΑΛΟΝΙΚΗΣ

HOTEL	ΜΟΝΟΚΛΙΝΟ	ΔΙΚΛΙΝΟ	ΤΡΙΚΛΙΝΟ
VERGINA CAT B	58 ευρώ	75 ευρώ	95 ευρώ

CHARTERS ΑΠΟ ΡΟΔΟ - ΠΟΛΩΝΙΑ - ΡΟΔΟ ΔΥΟ ΦΟΡΕΣ ΤΗΝ ΕΒΔΟΜΑΔΑ

ΤΑΞΙΔΙΑ - ΔΙΑΚΟΠΕΣ
Απολαύστε τις διακοπές στα πιο φημισμένα θέρετρα όλου του κόσμου

Νιώστε την μαγεία της Ευρώπης
Και χαλαρώστε στα πανέμορφα τοπία της Ελλάδας

ΠΑΚΕΤΑ
- Παρίσι - κάθε εβδομάδα
- Παρίσι - DISNEYLAND - κάθε εβδομάδα
- Κλασσική Ισπανία- κάθε εβδομάδα
- Βαρκελώνη - Πανδώρα - Ιμπιζα - κάθε εβδομάδα
- Ιταλικό Πανόραμα - κάθε εβδομάδα
- Βενετία - Λίμνες Β. Ιταλίας - Κυανή Ακτή -κάθε εβδομάδα
- Βουδαπέστη - Βιέννη - Πράγα - κάθε εβδομάδα
- Ρωσία Αγια Πετρούπολη - κάθε εβδομάδα

ΕΙΔΙΚΑ ΠΑΚΕΤΑ ΠΡΟΣΦΟΡΩΝ
- Πράγα - κάθε εβδομάδα από 379 ευρώ
- Βουδαπέστη - κάθε εβδομάδα από 490 ευρώ
- Μάλτα - κάθε εβδομάδα από 449 ευρώ

Ειδικές προσφορές του γραφείου μας σε αεροπορικά εισιτήρια σ' όλο τον κόσμο
- Ατομικά ταξίδια σ' όλο τον κόσμο
- Ειδικά ταξίδια νεόνυμφων
- Εμπορικά ταξίδια
- Ταξίδια για συλλόγους και εταιρείες

ΑΤΜΟΠΛΟΪΚΑ ΕΙΣΙΤΗΡΙΑ ΜΕ ΟΛΕΣ ΤΙΣ ΕΤΑΙΡΕΙΕΣ ΓΙΑ ΟΛΑ ΤΑ ΝΗΣΙΑ

ΠΑΝΤΑ ΣΤΗΝ ΔΙΑΘΕΣΗ ΣΑΣ ΜΕ ΣΥΝΕΠΕΙΑ ΚΑΙ ΜΕΡΑΚΙ

X4168-30/9

VANIK TOURS

ΓΙΑΝΝΗΣ και ΣΕΒΑ ΒΑΛΣΑΜΙΔΗ
VANIK σημαίνει ΑΛΗΘΕΙΑ
ΑΚΤΗ ΚΑΝΑΡΗ 17, ΨΑΡΟΠΟΥΛΑ -
ΑΝΕΤΟ ΠΑΡΚΙΝΓΚ •Ανοικτά: ΔΕ-ΣΑ 08.30 - 14.00 & 16.30 - 20.30
Τηλ. 22410 35191, 37621 κινητό: 6945798148 , FAX 22410 29532

Το γραφείο μας πάντα πρώτο σε κρατήσεις ξενοδοχείων εξασφάλισε και σας προσφέρει καταπληκτικές τιμές για τα παρακάτω ξενοδοχεία σε ΠΑΚΕΤΑ (έκδοση εισιτηρίων R/T) από 1/4-31/10/2003

Απευθυνόμαστε σε σας που θέλετε και η κράτησή σας να είναι σωστή και το δωμάτιό σας να σας περιμένει

1ον HOTEL PRESIDENT
Α΄ Κατηγορίας
Λεωφόρος Κηφισίας (ΟΛΑ ΑΝΑΚΑΙΝΙΣΜΕΝΑ)

Μονόκλινο	€ 58
Δίκλινο για μονόκλινο	€ 63
Δίκλινο	€ 68
Τρίκλινο	€ 83

2ον HOTEL ASTOR
Α΄ Κατηγορίας
Σύνταγμα

Μονόκλινο	€ 68
Δίκλινο για μονόκλινο	€ 78
Δίκλινο	€ 88
Τρίκλινο	€ 108

3ον HOTEL ZAFOLIA
Α΄ Κατηγορίας
Λεωφόρος Αλεξάνδρας

Μονόκλινο	€ 99
Δίκλινο	€ 112
Τρίκλινο	€ 133

4ον HOTEL ARETHOUSA
Β΄ SUPERIOR
Σύνταγμα

5ον HOTEL ELLINIS
Β΄ Κατηγορίας
Ωνάσειο, λεωφ. Συγγρού

Μονόκλινο	€ 60
Δίκλινο	€ 70
Τρίκλινο	€ 80

6ον HOTEL TPITON
Β΄ Κατηγορίας
Κέντρο Πειραιά

Μονόκλινο	€ 55
Δίκλινο	€ 72
Τρίκλινο	€ 93

7ον HOTEL LILIA
Β΄ Κατηγορίας
Πασαλιμάνι Πειραιάς

Μονόκλινο	€ 55
Δίκλινο	€ 70
Τρίκλινο	€ 88

8ον HOTEL EGNATIA
Β΄ Κατηγορίας
Θεσσαλονίκη Κέντρο - ανακαινισμένο

Μονόκλινο	€ 68
Δίκλινο	€ 78
Τρίκλινο	€ 88

9ον HOTEL EGNATIA PALACE
Α΄ Κατηγορίας
Θεσσαλονίκη Κέντρο - ολοκαίνουργιο

Μονόκλινο	€ 90
Δίκλινο	€ 100
Τρίκλινο	€ 125

* Τα παραπάνω ξενοδοχεία διαθέτουν T.V. σε όλα τα δωμάτια
* Στις παραπάνω τιμές συμπεριλαμβάνεται πρωινό σε μπουφέ
* Ακόμη σε μας θα βρείτε αεροπορικά και ατμοπλοϊκά εισιτήρια όλων των εταιρειών.

X. 4157-30/9

ΣΧΟΛΗ ΧΟΡΟΥ
ΣΟΦΙΑ ΜΕΛΙΣΣΟΥΡΓΟΥ
ΑΝΑΓΝΩΡΙΣΜΕΝΗ ΑΠΟ ΤΟ ΚΡΑΤΟΣ

ΚΛΑΣΣΙΚΟ ΜΠΑΛΕΤΟ
- Ρώσικο σύστημα Vaganova.
ΣΥΓΧΡΟΝΟΣ ΧΟΡΟΣ
- Σύστημα M. Graham, J. Limon.
JAZZ - Τμήματα παιδικά-ενηλίκων.
ΡΥΘΜΙΚΗ ΚΙΝΗΤΙΚΗ ΑΓΩΓΗ
- Σύστημα Dalcroze και M. Κυνηγού.
ΜΟΥΣΙΚΗ ΠΡΟΠΑΙΔΕΙΑ
- Διδάσκει ειδικευμένη μουσικοπαιδαγωγός Master in Music Education.
ΕΙΔΙΚΗ ΠΡΟΣΦΟΡΑ: Εκπτωση 50% σε μαθητές που παρακολουθούν και μπαλέτο.
ΤΑΞΗ POINTS ΜΠΑΛΕΤΟΥ
- Προετοιμασία για επαγγελματικές σχολές.
LATIN - ΑΡΓΕΝΤΙΝΙΚΟ ΤΑΝΓΟ
FLAMENCO - Η πρώτη σχολή στη Ρόδο από το 1995 που το καθιέρωσε και το διδάσκει με επιτυχία καθημερινά και συστηματικά (τμήματα ανδρών-γυναικών).
ΙΣΠΑΝΙΚΟΙ ΧΟΡΟΙ - Pasodobles, Sevillanas, Fandangos técnica de castañuelas y abanicos.
ΣΕΜΙΝΑΡΙΑ από διεθνούς φήμης χορευτές.



ΣΟΦΙΑ ΜΕΛΙΣΣΟΥΡΓΟΥ: Απόφ. Ανωτ. Επ. Σχ. Χορού "Ραλλού Μάνου", διπλ. "Escuela Carmen de las Cuevas" Γρανάδας, "Escuela Relatores-Mercedes y Albano" Μαδρίτης, μετεκπ. στην Αν. Επ. Σχ. "Matilde Coral" της Σεβίλλης - Μέλος της Ακαδημίας Ισπανικών Χορών "Sociedad de Baile Español", μέλος Διεθνούς Συμβουλίου Χορού UNESCO.

Εγγραφές καθημερινά
Δευτ. - Παρ.
ΩΡΕΣ: 5:30 - 9:30μ.μ.

ΒΕΡΓΙΝΑΣ 84Α
ΤΗΛ: 02410 31000 · FAX: 02410 78500
E-MAIL: sofimel@otenet.gr

Στάδιου Κυπριάδη 37
85100 ΡΟΔΟΣ
Τηλ.:22410-70611
Fax.:22410-70611

INTERACTIVE LEARNING

ISO 9001:2000

Σεπτέμβριος 2003

Αγαπητέ/ή Μαθητή/τρια... - Φοιτητή/τρια...

Καταρχάς, συγχαίρουμε θερμά τους μαθητές που εισάγονται στα ΑΕΙ και ΑΤΕΙ της χώρας και ευχόμαστε καλές σπουδές και μια λαμπρή σταδιοδρομία. Οι μαθητές που ίσως δεν το κατάφεραν αυτή τη φορά πρέπει να ξέρουν ότι μπορεί να χάθηκε μια μάχη αλλά όχι και ο πόλεμος. Θα υπάρξουν πολλές ευκαιρίες με τις οποίες θα αναδείξουν την πραγματική τους αξία.

Επειδή η χρήση των Η/Υ είναι απαραίτητη σε όλα τα στάδια της εκπαιδευτικής πορείας και πολύ περισσότερο στις σπουδές μετά το Λύκειο, στις οποίες οι νέες τεχνολογίες έχουν πλέον καταστεί βασικό εργαλείο, προτείνουμε...

Για τους μαθητές που πέτυχαν στο Β' εξάμηνο να αξιοποιήσουν το χρόνο που μεσολαβεί μέχρι την έναρξη των σπουδών τους παρακολουθώντας στη σχολή μας το παρακάτω πρόγραμμα πληροφορικής:

- **Σεμινάριο 130 ωρών** *(Διδάσκονται: Εισαγωγή στους Η/Υ, Windows, Word, Excel, Access, PowerPoint, Internet)*

Για τους μαθητές που θα παραμείνουν αυτόν το χρόνο στη Ρόδο αξιοποιώντας τον ίσως γία εντατικότερη προετοιμασία να εκμεταλλευτούν την ευκαιρία για εκμάθηση Η/Υ με τα παρακάτω προγράμματα μας:

- **Σεμινάριο 130 ωρών** *(Διδάσκονται: Εισαγωγή στους Η/Υ, Windows, Word, Excel, Access, PowerPoint, Internet)*
- **Σεμινάριο 200 ωρών** *(Διδάσκονται: Εισαγωγή στους Η/Υ, Windows, Word, Excel, Access, PowerPoint, Internet, Visual Basic, FrontPage)*
- **Σεμινάριο 400 ωρών** *(Διδάσκονται: Εισαγωγή στους Η/Υ, Windows, Word, Excel, Access, PowerPoint, Internet, Visual Basic, Visual C++, FrontPage, Flash, Δίκτυα, Πολυμέσα)*

Οι σπουδαστές της Interactive Learning γίνονται αποδέκτες σύγχρονων μεθόδων εκμάθησης και αξιολόγησης αλλά και οδηγούνται στην πιστοποίηση των γνώσεων τους με το σχεδιασμό και την εγγύηση του **Τμήματος Πληροφορικής του Α.Π.Θ.**

X 4140-14/9

Το μέλλον ανήκει σε αυτούς που το προετοιμάζουν

Δ.Α.Ν.Ε. SEA LINE
ΔΩΔΕΚΑΝΗΣΙΑΚΗ ΑΝΩΝΥΜΗ ΝΑΥΤΙΛΙΑΚΗ ΕΤΑΙΡΙΑ

ΣΕΠΤΕΜΒΡΙΟΣ

Αναχωρήσεις από ΡΟΔΟ

6 Σεπτεμβρίου Σάββατο
ΠΑΤΜΟΣ 11.00 Κω - Σάμο - Θεσσαλονίκη
ΔΙΑΓΟΡΑΣ 16.00 Νίσυρο - Κω - Κάλυμνο - Λέρο - Πάτμο - Πειραιά

7 Σεπτεμβρίου Κυριακή
ΡΟΔΟΣ 18.00 Κω-Κάλυμνο - Λέρο -Πάτμο -Πειραιά

8 Σεπτεμβρίου Δευτέρα
ΠΑΤΜΟΣ 15.00 Κω-Κάλυμνο-Αστυπάλαια-Πειραιά

9 Σεπτεμβρίου Τρίτη
ΡΟΔΟΣ 15.00 Κω -Κάλυμνο - Λέρο -Πάτμο -Πειραιά

10 Σεπτεμβρίου Τετάρτη
ΠΑΤΜΟΣ 15.00 Σύμη-Τήλο-Κάλυμνο-Λέρο- Πάτμο-Πειραιά
ΔΙΑΓΟΡΑΣ 18.00 Κω - Πειραιά

11 Σεπτεμβρίου Πέμπτη
ΡΟΔΟΣ 15.00 Κω -Κάλυμνο - Λέρο -Πάτμο -Πειραιά

12 Σεπτεμβρίου Παρασκευή
ΠΑΤΜΟΣ 11.00 Κω -Σάμο -Θεσσαλονίκη
ΔΙΑΓΟΡΑΣ 15.00 Νίσυρο-Κω -Κάλυμνο - Λέρο - Πάτμο -Πειραιά

13 Σεπτεμβρίου Σάββατο
ΡΟΔΟΣ 15.00 Κω -Κάλυμνο - Λέρο -Πάτμο-Πειραιά

14 Σεπτεμβρίου Κυριακή
ΠΑΤΜΟΣ 15.00 Κω-Κάλυμνο-Λέρο-Πάτμο-Πειραιά
ΔΙΑΓΟΡΑΣ 18.00 Κω - Πειραιά

Αναχωρήσεις από ΠΕΙΡΑΙΑ

6 Σεπτεμβρίου Σάββατο
ΡΟΔΟΣ 15.00 Πάτμο - Λέρο - Κάλυμνο - Κω - Ρόδο

7 Σεπτεμβρίου Κυριακή

8 Σεπτεμβρίου Δευτέρα
ΡΟΔΟΣ 15.00 Πάτμο - Λέρο - Κάλυμνο - Κω - Ρόδο

9 Σεπτεμβρίου Τρίτη
ΠΑΤΜΟΣ 15.00 Πάτμο - Λέρο - Κάλυμνο - Τήλο - Σύμη - Ρόδο
ΔΙΑΓΟΡΑΣ 18.00 Κω -Ρόδο

10 Σεπτεμβρίου Τετάρτη
ΡΟΔΟΣ 15.00 Πάτμο - Λέρο - Κάλυμνο - Κω - Ρόδο

11 Σεπτεμβρίου Πέμπτη
ΠΑΤΜΟΣ 15.00 Πάτμο - Λέρο - Κάλυμνο - Κω - Ρόδο
ΔΙΑΓΟΡΑΣ 18.00 Κω -Ρόδο

12 Σεπτεμβρίου Παρασκευή
ΡΟΔΟΣ 15.00 Πάτμο - Λέρο - Κάλυμνο - Κω - Ρόδο

13 Σεπτεμβρίου Σάββατο
ΔΙΑΓΟΡΑΣ 15.00 Πάτμο - Λέρο - Κάλυμνο - Κω - Ρόδο

14 Σεπτεμβρίου Κυριακή
ΡΟΔΟΣ 15.00 Αστυπάλαια - Κάλυμνο - Κω - Ρόδο

X4151-30/9

ΜΕΝΤΙΟΥΜ-ΑΣΤΡΟΛΟΓΟΣ
ΝΙΚΟΣ

Ακριβείς προβλέψεις στον επαγγελματικό, αισθηματικό και οικονομικό τομέα.

Επαναφορά ατόμων
Ισχυρή υποβολή

Δέχεται μόνο με ραντεβού στα τηλέφωνα: 31405 και 39201

6701-5/10

Την ερχόμενη Δευτέρα

Συνεδριάζει το δημοτικό συμβούλιο Πεταλούδων

ΤΑ ΘΕΜΑΤΑ ΤΗΣ ΗΜΕΡΗΣΙΑΣ ΔΙΑΤΑΞΗΣ

Την ερχόμενη Δευτέρα πρόκειται να συνεδριάσει το δημοτικό συμβούλιο Πεταλούδων για να εξετάσει τα παρακάτω θέματα ημερήσιας διάταξης:

- Έγκριση 2ου Ανακεφαλαιωτικού Πίνακα Εργασιών για το έργο «Πλακόστρωση και Διαμόρφωση Κεντρικής οδού στο Δ.Δ. Μαριτσών»
- Έγκριση 2ου Ανακεφαλαιωτικού Πίνακα Εργασιών για το έργο «Ανάπλαση δρόμων Οικισμού Θεολόγου»
- Έγκριση 3ου Ανακεφαλαιωτικού Πίνακα Εργασιών για το έργο «Κεντρικός Αγωγός Μεταφοράς Λυμάτων Παστίδας στις Κεντρικές Εγκαταστάσεις Επεξεργασίας Λυμάτων Κρεμαστής».
- Ανάθεση μελέτης του έργου: «Αποκατάσταση της παλαιάς χωματερής Δημοτικού Διαμερίσματος Κρεμαστής».
- Λήψη απόφασης για την κάλυψη παγίων και διαρκών αναγκών του Δήμου.
- Μετατροπή σύμβασης Ιδιωτικού Δικαίου Ορισμένου Χρόνου σε Αορίστου Χρόνου της υπαλλήλου Παροικάκη Βασιλικής - Τσαμπίκας του Κωνσταντίνου.
- Παράταση προγραμματικής σύμβασης για τη λειτουργία Γραφείου Ανταποκριτή Ο.Α.Ε.Δ. στον Δήμο μας.
- Λήψη απόφασης για το ενδιαφέρον συνεργασίας του Δήμου μας στην προτεινόμενη δράση: «Προφ. Ηλίας - Επτά Πηγές - Πεταλούδες» του προγράμματος «Διαχείριση προστατευόμενων περιοχών» του ΥΠΕΧΩΔΕ.
- Αποδοχή επιχορήγησης και κατανομή πιστώσεων για λειτουργικές δαπάνες των σχολείων του Δήμου Β΄ τριμήνου 2003.
- Απόδοση πάγιας προκαταβολής από την κ. Φτάκλα Γεωργία, υπάλληλο του προγράμματος «ΑΣΤΕΡΙΑ»
- Παροχή συμφώνου γνώμης επί αιτήματος κ. Χατζηαντωνίου Εμμανουήλ για την ίδρυση κτηνοτροφικής μονάδας στην περιοχή Καλαμώνα.
- Λήψη απόφασης επί αιτήματος του κ. Καπακλή Αχμέτ για τη διαχείριση των εγκαταλελειμμένων οχημάτων στην περιοχή του Δήμου μας.
- Αιτήματα πολιτών για χωροθετήσεις περιπτέρων στην περιφέρεια του Δήμου μας.

Ευχές της Περιφερειάρχη για τη νέα σχολική χρονιά

ΜΕΙΩΘΗΚΑΝ ΤΑ ΠΡΟΒΛΗΜΑΤΑ ΣΤΑ ΣΧΟΛΕΙΑ

Η Γενικός Γραμματέας της Περιφέρειας Νοτίου Αιγαίου κ. Μάρθα Σημαντώνη, με την ευκαιρία της έναρξης της νέας σχολικής χρονιάς, εύχεται σε όλους τους μαθητές και τις μαθήτριες της Δωδεκανήσου καλή αποδοτική σχολική χρονιά και καλή πρόοδο.

Επίσης, εύχεται στους δασκάλους και καθηγητές δύναμη και κουράγιο στο βασικό και υπεύθυνο ρόλο της διαπαιδαγώγησης και της μεταφοράς των γνώσεων στους μαθητές, ένα ρόλο κρίσιμο για τη διαμόρφωση της νέας γενιάς του τόπου μας.

Η Πολιτεία καταβάλλει συνεχείς προσπάθειες για τη μείωση των προβλημάτων, στον τομέα της παιδείας, συμπληρώνει τις υποδομές, ενισχύει τη λειτουργία του εκπαιδευτικού συστήματος, εξοπλίζει με σύγχρονη τεχνολογία τις σχολικές μονάδες και είμαστε σίγουροι ότι αυτό θα φανεί και τη νέα σχολική χρονιά.

ΝΤΕΤΕΚΤΙΒΣ
30 ΧΡΟΝΙΑ ΜΟΝΙΜΑ ΚΑΙ ΣΤΗ ΡΟΔΟ
35354
ΠΛΑΤΕΙΑ ΑΓΙΟΥ ΙΩΑΝΝΟΥ
Η ΛΥΣΗ!!! ΣΕ ΚΑΘΕ ΣΑΣ ΠΡΟΒΛΗΜΑ
EXPRESS SECURITY

X 4146-30/9

ΑΡΧΩΝ ΣΑΜΑΡΤΖΗΣ ΑΕΤΕΒΕ

Από το 1980

23 ΧΡΟΝΙΑ ΜΟΝΩΣΕΙΣ



ΜΟΝΩΣΕΙΣ ΤΑΡΑΤΣΩΝ

ΠΡΟΣΦΟΡΑ
ΠΛΑΣΤΙΚΟ 15 kg
ΜΟΝΟ με 17 ευρώ
με ΦΠΑ

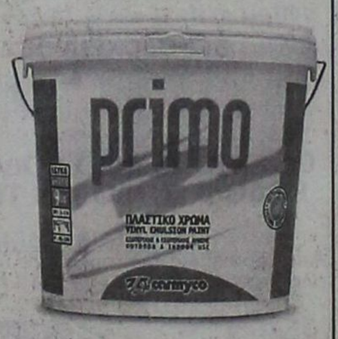



ΠΡΟΣΦΟΡΑ
ΑΚΡΥΛΙΚΟ 15 kg
ΜΟΝΟ με 19 ευρώ
με ΦΠΑ

X4143-30/9

ΔΙΑΘΕΣΗ: ΑΡΧΩΝ ΣΑΜΑΡΤΖΗΣ ΑΕΤΕΒΕ
ΜΟΝΩΣΕΙΣ - ΣΤΕΓΑΝΩΣΕΙΣ
ΚΑΤΑΣΤΗΜΑΤΑ
1) Ερυθρού Σταυρού 21 - Τηλ.: 22410 23030/32054 Ρόδος 85100
2) Ικαρου & Λαοδικείας - Τηλ.: 22410 20021 Ρόδος 85100
ΚΙΝΗΤΟ: 6944 502033

ΤΗΛΟΣ 21ος ΑΙΩΝΑΣ
ΝΑΥΤΙΚΗ ΕΤΑΙΡΙΑ
Τηλ. 22460 44044

ΔΡΟΜΟΛΟΓΙΑ «SEA STAR»

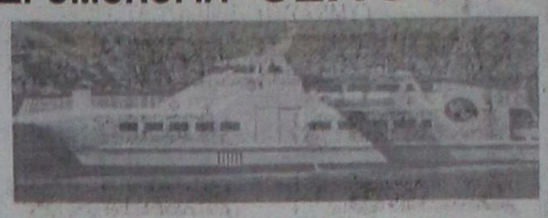

ΚΥΡΙΑΚΗ		
Λιμάνι	Αφιξη	Αναχώρηση
ΡΟΔΟΣ		07.15
ΤΗΛΟΣ	08.35	08.50
ΡΟΔΟΣ	10.10	17.00
ΤΗΛΟΣ	18.20	18.30
ΡΟΔΟΣ	19.50	

ΔΕΥΤΕΡΑ		
Λιμάνι	Αφιξη	Αναχώρηση
ΡΟΔΟΣ		08.30
ΤΗΛΟΣ	09.50	14.30
ΝΙΣΥΡΟΣ	15.00	17.30
ΤΗΛΟΣ	18.00	18.10
ΡΟΔΟΣ	19.30	

ΤΡΙΤΗ		
Λιμάνι	Αφιξη	Αναχώρηση
ΡΟΔΟΣ		08.30
ΤΗΛΟΣ	09.50	17.00
ΡΟΔΟΣ	18.30	

ΤΕΤΑΡΤΗ		
Λιμάνι	Αφιξη	Αναχώρηση
ΡΟΔΟΣ		07.00
ΤΗΛΟΣ	08.20	08.30
ΡΟΔΟΣ	10.00	18.00
ΤΗΛΟΣ	19.20	19.30
ΡΟΔΟΣ	20.50	

ΠΕΜΠΤΗ		
Λιμάνι	Αφιξη	Αναχώρηση
ΡΟΔΟΣ		08.30
ΤΗΛΟΣ	09.50	14.30
ΝΙΣΥΡΟΣ	15.00	17.30
ΤΗΛΟΣ	18.00	18.10
ΡΟΔΟΣ	19.30	

ΠΑΡΑΣΚΕΥΗ		
Λιμάνι	Αφιξη	Αναχώρηση
ΡΟΔΟΣ		08.30
ΤΗΛΟΣ	09.50	14.30
ΝΙΣΥΡΟΣ	15.00	17.30
ΤΗΛΟΣ	18.00	18.10
ΡΟΔΟΣ	19.30	

X4166-30/9

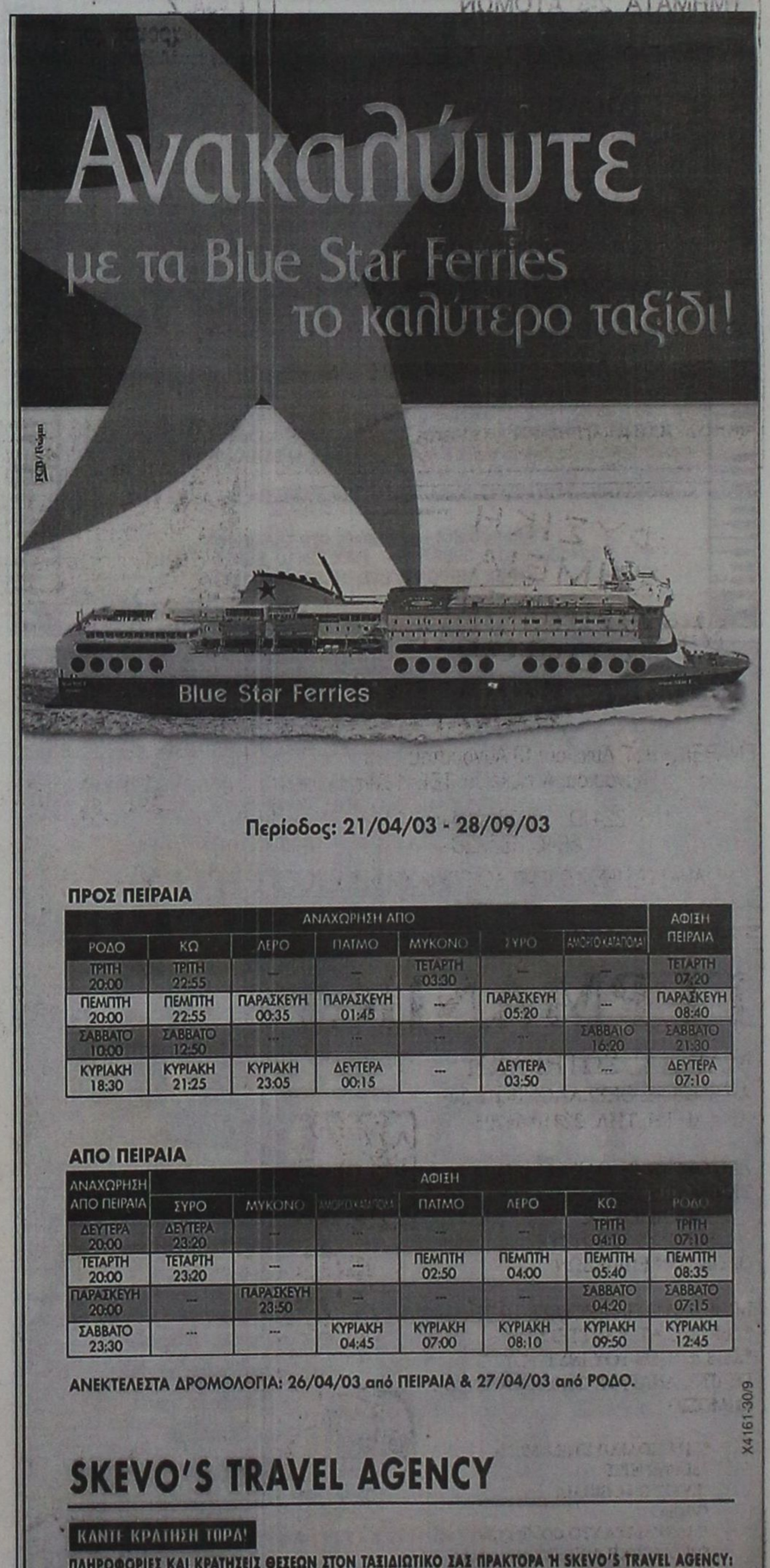

Περίοδος: 21/04/03 - 28/09/03

ΠΡΟΣ ΠΕΙΡΑΙΑ

ΑΝΑΧΩΡΗΣΗ ΑΠΟ							ΑΦΙΞΗ ΠΕΙΡΑΙΑ
ΡΟΔΟ	ΚΩ	ΛΕΡΟ	ΠΑΤΜΟ	ΜΥΚΟΝΟ	ΣΥΡΟ	ΑΝΟΙΧΤΟ ΚΑΤΑΠΛΟ	
ΤΡΙΤΗ 20:00	ΤΡΙΤΗ 22:55	---	---	ΤΕΤΑΡΤΗ 03:30	---	---	ΤΕΤΑΡΤΗ 07:20
ΠΕΜΠΤΗ 20:00	ΠΕΜΠΤΗ 22:55	ΠΑΡΑΣΚΕΥΗ 00:35	ΠΑΡΑΣΚΕΥΗ 01:45	---	ΠΑΡΑΣΚΕΥΗ 05:20	---	ΠΑΡΑΣΚΕΥΗ 08:40
ΣΑΒΒΑΤΟ 10:00	ΣΑΒΒΑΤΟ 12:50	---	---	---	---	ΣΑΒΒΑΤΟ 16:20	ΣΑΒΒΑΤΟ 21:30
ΚΥΡΙΑΚΗ 18:30	ΚΥΡΙΑΚΗ 21:25	ΚΥΡΙΑΚΗ 23:05	ΔΕΥΤΕΡΑ 00:15	---	ΔΕΥΤΕΡΑ 03:50	---	ΔΕΥΤΕΡΑ 07:10

ΑΠΟ ΠΕΙΡΑΙΑ

ΑΝΑΧΩΡΗΣΗ ΑΠΟ ΠΕΙΡΑΙΑ	ΑΦΙΞΗ						
	ΣΥΡΟ	ΜΥΚΟΝΟ	ΜΙΚΡΟ ΚΑΤΑΠΛΟ	ΠΑΤΜΟ	ΛΕΡΟ	ΚΩ	ΡΟΔΟ
ΔΕΥΤΕΡΑ 20:00	ΔΕΥΤΕΡΑ 23:20	---	---	---	---	ΤΡΙΤΗ 04:10	ΤΡΙΤΗ 07:10
ΤΕΤΑΡΤΗ 20:00	ΤΕΤΑΡΤΗ 23:20	---	---	ΠΕΜΠΤΗ 02:50	ΠΕΜΠΤΗ 04:00	ΠΕΜΠΤΗ 05:40	ΠΕΜΠΤΗ 08:35
ΠΑΡΑΣΚΕΥΗ 20:00	---	ΠΑΡΑΣΚΕΥΗ 23:50	---	---	---	ΣΑΒΒΑΤΟ 04:20	ΣΑΒΒΑΤΟ 07:15
ΣΑΒΒΑΤΟ 23:30	---	---	ΚΥΡΙΑΚΗ 04:45	ΚΥΡΙΑΚΗ 07:00	ΚΥΡΙΑΚΗ 08:10	ΚΥΡΙΑΚΗ 09:50	ΚΥΡΙΑΚΗ 12:45

ΑΝΕΚΤΕΛΕΣΤΑ ΔΡΟΜΟΛΟΓΙΑ: 26/04/03 από ΠΕΙΡΑΙΑ & 27/04/03 από ΡΟΔΟ.

SKEVO'S TRAVEL AGENCY

ΚΑΝΤΕ ΚΡΑΤΗΣΗ ΤΩΡΑ!

ΠΛΗΡΟΦΟΡΙΕΣ ΚΑΙ ΚΡΑΤΗΣΕΙΣ ΘΕΣΕΩΝ ΣΤΟΝ ΤΑΞΙΔΙΩΤΙΚΟ ΣΑΣ ΠΡΑΚΤΟΡΑ Ή SKEVO'S TRAVEL AGENCY: ΑΜΕΡΙΚΗΣ 111, ΡΟΔΟΣ, ΤΗΛ. ΚΡΑΤΗΣΕΩΝ ΕΠΙΒΑΤΩΝ ΚΑΙ Ι.Χ.: 22410-22461, 22410-75855, 22410-75310, ΤΗΛ. ΚΡΑΤΗΣΕΩΝ ΦΟΡΤΗΓΩΝ: 22410-76600

X4161-30/9

Στους Οργανισμούς Τοπικής Αυτοδιοίκησης

Εφαρμογή διπλογραφικού λογιστικού συστήματος

ΟΜΑΔΑ ΥΠΟΣΤΗΡΙΞΗΣ ΣΤΗΝ ΠΕΡΙΦΕΡΕΙΑ ΝΟΤΙΟΥ ΑΙΓΑΙΟΥ

Τα πλεονεκτήματα που εξασφαλίζει η εφαρμογή του Διπλογραφικού Λογιστικού Συστήματος στους ΟΤΑ, τονίζει με επιστολή του η Ομάδα Εργασίας του συστήματος της περιοχής μας. Ηδη 15 από τους 27 ΟΤΑ του νομού μας έχουν εφαρμόσει το Διπλογραφικό Λογιστικό Σύστημα, καθώς πληρούσαν τις προϋποθέσεις.

Η επιστολή προς τους 12 ΟΤΑ που συνιστάται να εφαρμόσουν το σύστημα έχει ως εξής:

«Κύριε Δήμαρχε,

Οπως είναι γνωστό με το ΠΔ 315/99 καθιερώθηκε η εφαρμογή του Διπλογραφικού Λογιστικού Συστήματος στους ΟΤΑ που από 1η Ιανουαρίου του έτους 2000 πληρούσαν μία από τις δύο παρακάτω προϋποθέσεις:

- Πληθυσμός άνω των 5.000 κατοίκων.

- Εσοδα άνω των 500.000 δρχ. ανεξαρτήτως πληθυσμού.

Στο Νομό Δωδ/σου τα ως άνω κριτήρια πληρούσαν 15 ΟΤΑ από το σύνολο των 27 οι οποίοι και εφάρμοσαν το Διπλογραφικό Σύστημα. οι 15 υπόχρεοι ΟΤΑ είναι οι παρακάτω:

1) Δ. Ρόδου
2) Δ. Νότιας Ρόδου
3) Δ. Αρχαγγέλου
4) Δ. Καμείρου
5) Δ. Αφάντου
6) Δ. Λινδίων
7) Δ. Πεταλούδων
8) Δ. Καλλιθέας
9) Δ. Ιαλυσού
10) Δ. Λέρου
11) Δ. Κω
12) Δ. Ηρακλειδών
13) Δ. Δικαίου
14) Δ. Καλύμνου
15) Δ. Καρπάθου

Από το 2003 στους υπόχρεους ΟΤΑ συμπεριλήφθηκε και ο Δήμος Πάτμου. Οι υπόλοιποι 11 ΟΤΑ παρότι δεν υποχρεούνται προς το παρόν να εφαρμόσουν το Διπλογραφικό Λογιστικό Σύστημα, θεωρούμε ότι θα είναι προς όφελός τους, τουλάχιστον για αυτούς που προσεγγίζουν ένα από τα δύο όρια, να ετοιμαστούν έστω και προαιρετικά να εφαρμόσουν το ως άνω σύστημα το οποίο θα τους εξασφαλίσει τα παρακάτω πλεονεκτήματα:

1) Την παροχή ορθών οικονομικών στοιχείων και πληροφοριών, προς τα πολιτικά και διοικητικά όργανα των ΟΤΑ για την αποτελεσματική άσκηση διοίκησης και ορθής οικονομικής πολιτικής.

2) Τη δυνατότητα κατάρτισης οικονομικών καταστάσεων (προϋπολογισμός, απολογισμός, ισολογισμός, ταμειακός προγραμματισμός).

3) Την απλούστερη και αποτελεσματική άσκηση κάθε είδους ελέγχων, όπως διαχειριστικών, φορολογικών, ελεγκτικών κλπ.

4) Σύγχρονες μεθόδους διεξαγωγής της λογιστικής και οικονομικής δραστηριότητας, μέσω πληροφοριακών συστημάτων.

5) Καλύτερη και ορθολογικότερη λογιστική και διαχειριστική οργάνωση και μείωση του σχετικού λειτουργικού κόστους.

6) Ευχερή συγκέντρωση πληροφοριών, δυνατότητα συγκρίσεων και σχηματισμού δεικτών λειτουργικής και αναπτυξιακής σημασίας.

7) Πλήρη και ορθή κοστολόγηση των έργων και υπηρεσιών των ΟΤΑ.

8) Πλήρη διαφάνεια στο όλο διαχειριστικό σύστημα της Τοπικής Αυτοδιοίκησης.

Σημειώνουμε ότι από την εθελούσια εφαρμογή του Συστήματος υπάρχουν και οικονομικά κίνητρα (πριμ) προς τους ΟΤΑ που θα εφαρμόσουν το Διπλογραφικό Λογιστικό Σύστημα, τα οποία είναι σημαντικά (για την απογραφή 7,000 ευρώ, για τον ισολογισμό 11,500 ευρώ κτλ).

Στην Περιφέρεια Νοτίου Αιγαίου, όπως και σε κάθε Περιφέρεια έχει συσταθεί για τον σκοπό αυτό ομάδα υποστήριξης και παρακολούθησης της εφαρμογής του Διπλογραφικού Συστήματος, για τους ΟΤΑ του Νομού, η οποία είναι στη διάθεσή σας για κάθε περαιτέρω πληροφορία.

Ο Συντονιστής της Περιφερειακής Ομάδας Υποστήριξης Γεώργιος Πόκκιας»

ΑΝΟΔΟΣ ΦΡΟΝΤΙΣΤΗΡΙΟ

ΓΙΑ ΟΛΕΣ ΤΙΣ ΤΑΞΕΙΣ ΓΥΜΝΑΣΙΟΥ–ΕΝΙΑΙΟΥ ΛΥΚΕΙΟΥ–ΤΕΕ

Στο Φροντιστήριό μας διδάσκονται σε ολιγομελή τμήματα από καθηγητές ΠΤΥΧΙΟΥΧΟΥΣ ΠΑΝΕΠΙΣΤΗΜΙΩΝ τα μαθήματα:

ΜΑΘΗΜΑΤΙΚΑ · ΦΥΣΙΚΗ · ΧΗΜΕΙΑ · ΦΙΛΟΛΟΓΙΚΑ · ΟΙΚΟΝΟΜΙΚΑ · ΒΙΟΛΟΓΙΑ

ΕΝΑΡΞΗ

Β', Γ' ΕΝΙΑΙΟΥ ΛΥΚΕΙΟΥ (όλες οι κατευθύνσεις) 18 ΑΥΓΟΥΣΤΟΥ

ΓΥΜΝΑΣΙΟ, Α' ΕΝΙΑΙΟΥ ΛΥΚΕΙΟΥ - ΤΕΕ 1 ΣΕΠΤΕΜΒΡΙΟΥ

✓ Πολυετής εμπειρία
✓ Συνεπτυγμένο πρόγραμμα
✓ Συχνή ενημέρωση γονέων
✓ Δωρεάν εκπαιδευτικές εκδρομές
✓ Με κάθε εγγραφή, φροντιστηριακά δώρα

Τα χαμηλότερα δίδακτρα της αγοράς με μεγάλα ποσοστά επιτυχίας

Πληροφορίες - Εγγραφές:
Ελένη Ρούσου - Μαργωμένου
Γαριβάλδη 17 • Τηλ.: 22410 28053
www.rodosvitrina.gr/anodos.htm

τμολ.1599-6/10

ΦΥΣΙΚΗ-ΧΗΜΕΙΑ

ΜΑΘΗΜΑΤΙΚΑ ΦΥΣΙΚΗ-ΧΗΜΕΙΑ

Ιωάννης Ρούσος
Μαθηματικός Παν/μίου Αθηνών

Μιχάλης Ρούσος
Φυσικός Παν/μίου Αθηνών

$\int_0^1 e^{-x^3}$

ΜΑΘΗΜΑΤΙΚΑ

ΦΥΣΙΚΗ - ΧΗΜΕΙΑ

ΤΜΗΜΑΤΑ 2-3 ΑΤΟΜΩΝ

ΓΥΜΝΑΣΙΟ – ΛΥΚΕΙΟ – Τ. Ε. Ε.

ΧΡΗΣΗ ΥΠΟΛΟΓΙΣΤΗ, PROJECTOR, ΠΟΛΥΜΕΣΩΝ

Τεχνολογία που υπόσχεται να προσφέρει μαθηματική γνώση κατά τρόπο που το βιβλίο ή ο παραδοσιακός τρόπος διδασκαλίας αδυνατεί να παρέχει.

Διευθ. ΑΓ. ΑΝΑΣΤΑΣΙΑΣ 48 Ρόδος

Τηλ. 22410 30220 - 22410 77944

Κιν. 6972 57 63 61 - 6945 25 65 93

ΦΙΛΟΛΟΓΙΚΑ ΜΠΡΟΚΟΥ ΑΓΓΕΛΑ Τηλ. 77944

6741-21/9.

ΦΥΣΙΚΗ
ΧΗΜΕΙΑ
ΜΑΘΗΜΑΤΙΚΑ
ΠΛΗΡΟΦΟΡΙΚΗ

ΚΑΛΑΡΓΥΡΟΣ ΠΑΝΑΓΙΩΤΗΣ

ΕΝΑΡΞΗ: Β', Γ Λυκείου: 18 Αυγούστου
Γυμνάσιοα, Α' Λυκείου, ΤΕΕ: 1 Σεπτεμβρίου

ΤΗΛ. 22410 78578, 22410 70428
6946 333220

ΑΓ. ΑΝΑΣΤΑΣΙΑΣ 40 (ΕΜΠ. ΚΕΝΤΡΟ ΦΩΚΙΑΛΗ 2ος Ορ.)

2572-25/10

ΓΕΡΜΑΝΙΚΑ

ΜΑΡΙΑ Γ. ΣΩΤΗΡΑΚΗ
ΑΘΗΝΩΝ & ΘΕΣΣΑΛΟΝΙΚΗΣ 20
ΑΝΑΛΗΨΗ, ΤΗΛ. 22410 66705

ΛΕΙΤΟΥΡΓΟΥΝ ΟΛΙΓΟΜΕΛΗ ΤΜΗΜΑΤΑ 12 ΑΤΟΜΩΝ ΓΙΑ... :
*ΑΡΧΑΡΙΟΥΣ &
*ΠΡΟΧΩΡΗΜΕΝΟΥΣ
ΟΛΩΝ ΤΩΝ ΕΠΙΠΕΔΩΝ

ΠΡΟΕΤΟΙΜΑΣΙΑ ΕΞΕΤΑΣΕΩΝ ΓΙΑ *ZERTIFIKAT, * MITTELSTUFE, *KDS & *GDS ΤΟΥ ΙΝΣΤΙΤΟΥΤΟΥ ΓΚΑΙΤΕ, ΑΝΑΓΝΩΡΙΣΜΕΝΑ ΑΠΟ ΤΟ ΔΗΜΟΣΙΟ

*ΟΠΤΙΚΟΑΚΟΥΣΤΙΚΑ ΜΕΣΑ
*ΔΙΑΦΑΝΕΙΕΣ
*ΣΥΓΧΡΟΝΑ ΒΙΒΛΙΑ
*VIDEO
*ΜΑΘΗΜΑΤΑ ΣΤΟ COMPUTER
*ΠΡΟΣΩΠΙΚΗ & ΥΠΕΥΘΥΝΗ ΔΙΔΑΣΚΑΛΙΑ

ΕΓΓΡΑΦΕΣ ΑΠΟ 1. ΣΕΠΤΕΜΒΡΙΟΥ, ΚΑΘΗΜΕΡΙΝΑ 6-8μμ

T.1651 30-14/9

•Ρυθμική Κινησιολογική Αγωγή) - Δημιουργική κίνηση - Αυτοσχεδιασμός (από 3.5 ετών)
•Κλασσικό μπαλλέτο (σύστημα VAGANOVA)
•JAZZ
•Σύγχρονος χορός
•FLAMENCO
•Caractére
•Χορευτική γυμναστική
•Εντατικό Προεπαγγελματικό

Από φέτος ειδικά τμήματα ΑΡΓΕΝΤΙΝΙΚΟ ΤΑΝΓΚΟ

ΕΓΓΡΑΦΕΣ - ΠΛΗΡΟΦΟΡΙΕΣ
Από 4/9/2003 κάθε μέρα εκτός Σαββάτου & Κυριακής 11-1 το πρωΐ και 6-8 το απόγευμα

ΣΕΜΙΝΑΡΙΑ
Κατα τη διαρκεια της χρονιας απο διακεκριμενους χορογραφους διεθνως αναγνωρισμενους

ΣΧΟΛΗ ΧΟΡΟΥ Έλλης Παρασκευά

Αναγνωρισμένη από το ΥΠΠΟ Αριθμός Αδειας 6993/70

ΕΝΑΡΞΗ ΜΑΘΗΜΑΤΩΝ 15/09/03

Βενετοκλέων 61 - Τηλ: 22410 20.780/24.050

Η σχολή τώρα και στο διαδίκτυο:
www.elliparaskeva.gr • e-mail: ellipar@otenet.gr

ΔΙΔΑΣΚΟΥΝ

•ΕΛΛΗ ΠΑΡΑΣΚΕΥΑ
απόφ. επ. σχ. Ραλλούς Μάνου, Μεταπτ. RAD - Place Λονδίνου Ιδρυτικό μέλος Διεθνούς Συμβουλίου Χορού της UNESCO, μέλος της Ενωσης Χοροθεραπευτών Ελλάδος.

•ΦΩΤΕΙΝΗ ΤΕΡΡΑΝΟΒΑ
Απόφ. Κρατικής Σχολής Ορχηστικής Τέχνης, Μεταπτυχιακές σπουδές στη σχολή ALVIN AILEY της Νέας Υόρκης.

•ΝΑΤΑΛΙ ΣΕΡΒΟΥ
Απόφ. Κρατικής Σχολής Ορχηστικής Τέχνης Αθηνών.

•ΣΕΒΗ ΑΡΓΥΡΟΥ
Απόφ. Ανώτερης Επαγγελματικής Σχολής Χορού Δ. Γρηγοριάδου. Μεταπτυχιακές σπουδές στο Παρίσι.

•ΣΤΑΥΡ. ΓΕΩΡΓΟΠΑΠΑΔΑΚΟΥ
Απόφ. Ανώτερης Επαγγελματικής Σχολής Χορού Amparo De Triana. Μεταπτυχιακές σπουδές Flamenco στη Σεβίλλη, Μαδρίτη, Βερολίνο

ΠΑΡΑΡΤΗΜΑ ΑΦΑΝΤΟΥ
Περνού 147 - Τηλ: 52780
Εγγραφές κάθε Τρίτη και Παρασκευή 6.00 - 8.00 μ.μ.
Εναρξη μαθημάτων 16/09/2003

T. 1756-14/9

ΛΥΚΕΙΟ ΕΛΛΗΝΙΔΩΝ ΡΟΔΟΥ "ΕΡΓΑΝΗ ΑΘΗΝΑ"

ΑΝΑ- ΚΟΙΝΩΣΗ

Το Λύκειο Ελληνίδων Ρόδου «ΕΡΓΑΝΗ ΑΘΗΝΑ» οδός Ιπποτών (κατάλυμα Προβηγκίας) τηλ. 28127 ανακοινώνει ότι την **13, 20, 27 Σεπεμβρίου** και **4 Οκτωβρίου ημέρα Σάββατο και ώρα 6-8μ.μ.** γίνονται **Ε Γ Γ Ρ Α Φ Ε Σ**

στα τμήματα εκμάθησης ελληνικών παραδοσιακών χορών για παιδιά (αγόρια και κορίτσια) Δημοτικού - Γυμνασίου - Λυκείου και ενήλικες

Η διδασκαλία των χορών γίνεται κατά τον πιο αυθεντικό τρόπο και πάντα σύμφωνα με τις σύγχρονες παιδαγωγικές αντιλήψεις, σε ευχάριστο και δημιουργικό περιβάλλον από πεπειραμένους χοροδιδασκάλους.

Εναρξη μαθημάτων 4 Οκτωβρίου

Εκ του Δ.Σ.

ΧΛ 14/9

ΓΝΩΜΩΝ ΦΡΟΝΤΙΣΤΗΡΙΑ

Μ. ΓΙΑΝΝΙΚΟΥΡΗΣ

30 ΧΡΟΝΙΑ ΛΕΙΤΟΥΡΓΙΑΣ

Χεμάρρας 117
Τηλ.25700 25250
Διευθυνση Σπουδών
Μ. ΓΙΑΝΝΙΚΟΥΡΗΣ

ΤΜΗΜΑΤΑ 4ΜΕΛΗ-6ΜΕΛΗ

Εναρξη μαθημάτων:

• Γ' ΛΥΚΕΙΟΥ	1 Αυγούστου
• Β' ΛΥΚΕΙΟΥ	1 Αυγούστου
• Α' ΛΥΚΕΙΟΥ	1 Αυγούστου
• Α-Β-Γ ΓΥΜΝΑΣΙΟΥ	1 Σεπτεμβρίου
• ΤΕΕ	1 Σεπτεμβρίου
• Τμήματα αποφοίτων	1 Σεπτεμβρίου

ΕΓΓΡΑΦΕΣ

Καθημερινά από 10-1 το πρωί και 6-9 το απόγευμα στα τηλέφωνα:

22410 25700 - 25250 - 25252
694 88 89 6 89

ΜΑΘΗΜΑΤΙΚΑ - ΦΥΣΙΚΗ - ΧΗΜΕΙΑ - ΦΙΛΟΛΟΓΙΚΑ - ΠΛΗΡΟΦΟΡΙΚΗ
ΑΡΧΕΣ ΟΙΚΟΝΟΜΙΚΗΣ ΘΕΩΡΙΑΣ - ΟΡΓΑΝΩΣΗ & ΔΙΟΙΚΗΣΗ ΕΠΙΧ/ΣΕΩΝ

X. 4171-4/10

«ΙΕΡΑΠΕΤΡΑ - Β. ΚΟΡΝΑΡΟΣ»

ΔΡΟΜΟΛΟΓΙΑ Λ.Α.Ν.Ε.

Κάθε Κυριακή στις 04.30 το πρωί
Αναχώρηση από Ρόδο με το ΙΕΡΑΠΕΤΡΑ για Χάλκη, Διαφάνι, Πηγάδια, Κάσο, Σητεία. Αγιο Νικόλαο, Μήλο, Πειραιά

Κάθε Δευτέρα στις 23.00 το βράδυ
Αναχώρηση από Ρόδο με το ΚΟΡΝΑΡΟΣ για Χάλκη, Διαφάνι, Πηγάδια, Κάσο, Σητεία και επιστροφή από Σητεία για Ρόδο

Κάθε Τετάρτη στις 04.30 το πρωί
Αναχώρηση από Ρόδο με το ΚΟΡΝΑΡΟΣ για Χάλκη, Διαφάνι, Πηγάδια, Κάσο, Σητεία. Αγιο Νικόλαο, Μήλο, Πειραιά

Κάθε Σάββατο στις 04.30 το πρωί
Αναχώρηση από Ρόδο με το ΚΟΡΝΑΡΟΣ για Χάλκη, Διαφάνι, Πηγάδια, Κάσο, Σητεία. Αγιο Νικόλαο, Μήλο, Πειραιά

ΠΛΗΡΟΦΟΡΙΕΣ

STEFANAKIS - ZORPIDIS

Τηλ. 22410 20625, 30054

X. 4167-30/9

ΚΥΚΛΟΦΟΡΕΙ 22 ΣΕΠΤΕΜΒΡΙΟΥ

Εύα Ανδρουτσοπούλου

Οι εραστές της λαίδης ...Χ

«Μπορεί να μην είμαι η πιο ωραία γυναίκα του κόσμου, αλλά μπορώ να έχω όποιον άντρα θέλω»



Ενας ανορθόδοξος τίτλος μιας συγκλονιστικής αληθινής ιστορίας για τις ολέθριες επιπτώσεις στην ψυχοσωματική ανάπτυξη ενός παιδιού από την αρρωστημένη σεξουαλική ζωή μιας «επιτυχημένης», «επιστήμονος», «μάνας».

Εκδοση Ε.Α.

2573-10/9

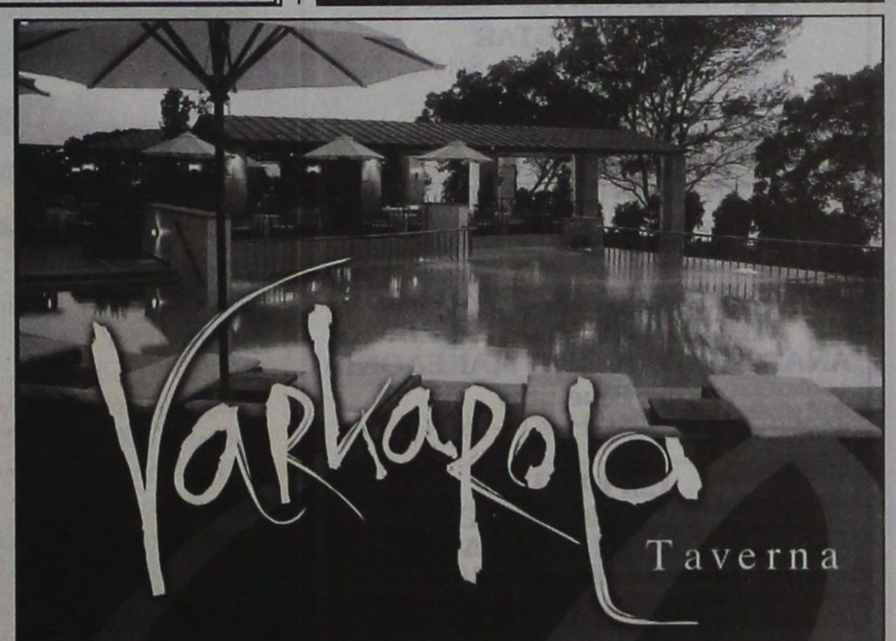

Ελάτε να απολαύσετε Ελληνικές και Διεθνείς γεύσεις στους ήχους της μαγευτικής μουσικής του Ηλία Καρακατσάνη και του Σταύρου Χαρτοφύλη

Κάθε Παρασκευή βιολί, Γιάννης Μπαριανός και κάθε Σάββατο σαξόφωνο, Γιάννης Καρακατσάνης

RODIAN AMATHUS BEACH · HOTEL RHODES - GREECE ★★★★★

Κάθε βράδυ εκτός Δευτέρας & Τρίτης

Για κρατήσεις: Τηλ. 22410 89900
Λεωφόρος Ηρακλειδών 100, Ιξιά 85101 Ρόδος,
Internet:http://www.rodian-beach.gr e-mail: rodian-beach@rodosnet.gr

XΛ-12/9

PELLOS TRAVEL

ΠΟΙΟΤΗΤΑ - ΟΡΓΑΝΩΣΗ - ΕΓΓΥΗΣΗ

ΕΚΔΡΟΜΕΣ ΣΕΠΤΕΜΒΡΙΟΥ 2003



6ΗΜΕΡΗ ΕΚΔΡΟΜΗ.
ΚΩΝΣΤΑΝΤΙΝΟΥΠΟΛΗ-ΠΡΙΓΚΗΠΟΝΗΣΑ
ΑΝΑΧΩΡΗΣΗ 22/9
ΕΠΙΣΤΡΟΦΗ 27/9
ΜΑΡΜΑΡΙΣ- ΕΦΕΣΣΟΣ - ΣΜΥΡΝΗ-BANDIRMA ΚΩΝΣΤΑΝΤΙΝΟΥΠΟΛΗ-ΚΡΟΥΑΖΙΕΡΑ ΣΤΟ ΒΟΣΠΟΡΟ (ΠΡΙΓΚΗΠΟΝΗΣΑ)- ΑΠΟΛΛΩΝΙΑ ΠΡΟΥΣΑ-ΣΜΥΡΝΗ- ΜΑΡΜΑΡΙΣ-ΡΟΔΟΣ
ΤΙΜΗ 285,00 ευρω

ΟΚΤΑΗΜΕΡΗ ΕΚΔΡΟΜΗ
ΓΥΡΟΣ ΠΕΛΟΠΟΝΝΗΣΟΥ
ΑΝΑΧΩΡΗΣΗ 28/9
ΕΠΙΣΤΡΟΦΗ 5/10
(ΣΠΗΛΑΙΟ ΔΥΡΟΥ-ΜΥΣΤΡΑΣ) ΖΑΚΥΝΘΟΣ -ΚΕΦΑΛΟΝΙΑ

ΕΚΔΡΟΜΕΣ ΟΚΤΩΒΡΙΟΥ



ΕΠΤΑΗΜΕΡΗ ΑΕΡΟΠΟΡΙΚΗ ΕΚΔΡΟΜΗ
ΑΝΑΧΩΡΗΣΗ 10/10/03
ΕΠΙΣΤΡΟΦΗ 16/08/03
ΚΑΪΡΟ- ΑΛΕΞΑΝΔΡΕΙΑ-ΣΙΝΑ

ΜΥΤΙΛΗΝΗ ΑΓΙΟΣ ΡΑΦΑΗΛ
4ΗΜΕΡΗ ΑΕΡΟΠΟΡΙΚΗ ΕΚΔΡΟΜΗ
Αναχώρηση 18/10- Επιστροφή 21/10
ΑΓΙΟΣ ΡΑΦΑΗΛ ΜΥΤΙΛΗΝΗΣ-ΠΑΝΑΓΙΑ ΜΑΡΚΕΛΛΑ ΧΙΟΥ

6ΗΜΕΡΗ ΚΩΝΣΤΑΝΤΙΝΟΥΠΟΛΗ-ΠΡΙΓΚΗΠΟΝΗΣΑ
ΑΝΑΧΩΡΗΣΗ 18/10/03
ΕΠΙΣΤΡΟΦΗ 24/10/03
ΤΙΜΗ 285,00 ευρω

ΚΥΚΛΑΔΕΣ 23/10-28/10
(Με "Blue star")
ΣΥΡΟΣ-ΜΥΚΟΝΟΣ-ΠΑΡΟΣ-ΣΑΝΤΟΡΙΝΗ
ΑΝΑΧΩΡΗΣΗ ΜΕ ΤΟ SUPERFAST BLUE STAR
ΕΠΙΣΤΡΟΦΗ ΜΕ ΤΟ SUPERFAST BLUE STAR

4ΗΜΕΡΗ ΕΚΔΡΟΜΗ (ΜΕ BLUE STAR)
ΑΝΑΧΩΡΗΣΗ 25/10-28/10
ΙΕΡΟ ΠΡΟΣΚΥΝΗΜΑ ΣΤΗΝ ΠΑΝΑΓΙΑ ΧΟΖΟΒΙΩΤΙΣΣΑ - ΠΑΝΑΓΙΑ ΤΗΣ ΤΗΝΟΥ
ΑΜΟΡΓΟΣ-ΤΗΝΟΣ-ΣΥΡΟΣ
ΤΙΜΗ ΜΟΝΟ 169,00 ευρω

ΙΤΑΛΙΑ
4ΗΜΕΡΗ ΑΕΡΟΠΟΡΙΚΗ ΕΚΔΡΟΜΗ ΡΩΜΗ
ΑΝΑΧΩΡΗΣΗ 25/10-28/10

ΕΚΔΡΟΜΕΣ ΝΟΕΜΒΡΙΟΥ

7ΗΜΕΡΗ ΕΚΔΡΟΜΗ ΖΑΚΥΝΘΟΣ - ΓΥΡΟΣ ΠΕΛΟΠΟΝΝΗΣΟΥ
ΜΕ BLUE STAR
ΑΝΑΧΩΡΗΣΗ 2/11-8/11

6ΗΜΕΡΗ ΚΩΝΣΤΑΝΤΙΝΟΥΠΟΛΗ-ΠΡΙΓΚΗΠΟΝΗΣΑ
ΑΝΑΧΩΡΗΣΗ 2/11-7/11
ΤΙΜΗ 285,00 ευρώ

8ΗΜΕΡΗ ΕΚΔΡΟΜΗ
ΓΥΡΟΣ ΕΛΛΑΔΟΣ-ΒΟΡΕΙΑ ΑΝΑΤΟΛΙΚΗ ΔΥΤΙΚΗ ΜΑΚΕΔΟΝΙΑ
με Blue star
ΑΝΑΧΩΡΗΣΗ 9/11-16/11

ΙΣΠΑΝΙΑ
5ΗΜΕΡΗ ΑΕΡΟΠΟΡΙΚΗ ΕΚΔΡΟΜΗ
ΜΑΔΡΙΤΗ -ΤΟΛΕΔΟ
ΑΝΑΧΩΡΗΣΗ 14/11-18/11

ΟΥΓΓΑΡΙΑ
4ΗΜΕΡΗ ΑΕΡΟΠΟΡΙΚΗ ΕΚΔΡΟΜΗ ΣΤΗ ΒΟΥΔΑΠΕΣΤΗ
ΑΝΑΧΩΡΗΣΗ 20/11-23/11

ΙΤΑΛΙΑ
7ΗΜΕΡΗ ΑΕΡΟΠΟΡΙΚΗ ΕΚΔΡΟΜΗ ΡΩΜΗ- ΦΛΩΡΕΝΤΙΑ-ΒΕΝΕΤΙΑ
ΑΝΑΧΩΡΗΣΗ 25/11-1/12

Για περισσότερες πληροφορίες, κρατήσεις και αναλυτικά προγράμματα στο πρακτορείο γενικού τουρισμού:

PELLOS TRAVEL
ΛΕΩΦΟΡΟΣ ΚΑΛΛΙΘΕΑΣ FALIRAKI
ΤΗΛ 22410 87615, 22410 86298
FAX 22410 87616
e-mail: pellostravel@hellasnet.gr

6702-21/9

RO- FLAMENCO DANZA

FLAMENCO! Εκφραση χορευτικής τέχνης !

ΤΜΗΜΑΤΑ ΟΛΟ ΤΟΝ ΧΡΟΝΟ
• ΕΡΑΣΙΤΕΧΝΙΚΑ
• ΕΠΑΓΓΕΛΜΑΤΙΚΑ

ΕΝΑΡΞΗ ΜΑΘΗΜΑΤΩΝ 6 ΟΚΤΩΒΡΙΟΥ 2003 !

ΕΙΔΙΚΕΣ ΤΙΜΕΣ ΣΕ ΦΟΙΤΗΤΕΣ

ΠΛΗΡ. ΕΓΓΡΑΦΕΣ ΚΑΘΗΜΕΡΙΝΑ (ΩΡΕΣ ΓΡΑΦΕΙΟΥ)
ΤΗΛ. 2241-0-28436....2241-0-28456
ΚΙΝ. 6944767038
E- MAIL INFO@ RO-FLAMENCO.GR
ΚΛΑΥΔΙΟΥ ΠΕΠΕΡ 1 ΖΕΦΥΡΟΣ

ΕΠΙΚΟΙΝΩΝΙΑ ΓΙΑΣΙΡΑΝΗ ΜΑΤΟΥΛΑ

ΔΙΠΛ. ΕΠΑΓΓ. ΣΧΟΛΗΣ F.D.C. ΑΘΗΝΩΝ
(ΣΥΣΤΗΜΑ ALIANZA)
ΜΟΝΑΔΙΚΗ ΔΙΠΛ/ ΧΟΣ ΣΤΗΝ ΕΛΛΑΔΑ
ΙΔΡΥΜΑΤΟΣ FLAMENCO
(FUNTACION CRISTINA HEEREN ARTE DE FLAMENCO) ΣΕΒΙΛΗ ΙΣΠΑΝΙΑ.

8ΧΡΟΝΗ ΕΠΑΓΓΕΛΜΑΤΙΚΗ ΧΟΡΕΥΤΙΚΗ &ΔΙΔΑΚΤΙΚΗ ΔΡΑΣΤΗΡΙΟΤΗΤΑ ΣΤΗΝ ΕΛΛΑΔΑ ΚΑΙ ΤΟ ΕΞΩΤΕΡΙΚΟ
ΥΠΟΓΡΑΦΟΥΝ ΤΙΣ ΣΠΟΥΔΕΣ ΣΑΣ

.ΤΟΛΜΗΣΤΕ! ΔΩΣΤΕ ΝΟΗΜΑ ΣΤΗΝ ΖΩΗ!

RO - FLAMENCO danza
ΕΚΦΡΑΣΗ ΧΟΡΕΥΤΙΚΗΣ ΤΕΧΝΗΣ!!!
ΤΗΛ 2241028436....ΚΙΝ. 6944767038

ΧΛ-30/9

Τακτοποιήθηκε το θέμα των τεμαχισμών των κλήρων σε οικισμούς της Κω

Σχετικά με το θέμα των τεμαχισμών των κλήρων στους οικισμούς της Κω από τη μόνιμη επιτροπή Κω του ΤΕΕ Δωδεκανήσου εκδόθηκε η παρακάτω ανακοίνωση:

«Οι τεμαχισμοί των κλήρων στους οικισμούς (της Λάμπης και του Τιγκακίου κυρίως), ένα ζήτημα που ταλαιπώρησε μερίδα των πολιτών για περισσότερο από μια δεκαετία, επιτέλους λύθηκε.

Παρεμβάσεις εδώ και δέκα χρόνια των μηχανικών, των δικηγόρων, των συμβολαιογράφων, έμεναν μετέωρες.

Αλλεπάλληλες παραστάσεις του ΤΕΕ σε γραμματείς του ΥΠΕΧΩΔΕ κατά καιρούς, για ένα θέμα που θα έπρεπε να λυθεί άμεσα, δεν έφεραν αποτέλεσμα.

Είναι χαρακτηριστική η φράση γραμματέα του Υπουργείου πριν από χρόνια, ότι «είναι ντροπή να μην έχουμε λύσει ακόμα αυτό το πρόβλημα».

Το Τεχνικό Επιμελητήριο, με γραπτό υπόμνημά του στη υφυπουργό ΠΕΧΩΔΕ κ. Ροδούλα Ζήση, που επισκέφθηκε το νησί μας πριν ένα μήνα, ξανάβαλε επιτακτικά το θέμα αυτό.

Με ιδιαίτερη ικανοποίηση, βλέπουμε σήμερα ότι η σύσκεψη εκείνη, έφερε πολύ σύντομα αποτέλεσμα.

Για την ΜΕ του Τμ. Δωδ/σου του ΤΤΕ

Ο Πρόεδρος
Θεοδόσης Νικηταράς
Ο Γραμματέας
Δαυΐδ Γερασκλής»



ΑΓΡΟΤΙΚΟ ΣΥΝ/ΣΜΟΣ ΑΡΧΑΓΓΕΛΟΥ ΣΥΝ.Π.Ε.

ΠΡΟΚΗΡΥΞΗ

Ο Αγροτικός Συνεταρισμός Αρχαγγέλου, σύμφωνα με το υπ'αρ. 43/06-09-2003 πρακτικό του Δ.Σ., προκηρύσσει μειοδοτικό διαγωνισμό για πρόσληψη θέση ελεγκτή λογιστού με τα παρακάτω προσόντα:

1. Μέλος Οικονομικού Επιμελητηρίου
2. Με άδεια Α' τάξεως
3. Με εμπειρία σε φοροτεχνικά Συν/σμών

Τα υπ'αριθμ. 1 και 2 είναι υποχρεωτικά το 3ον είναι προαιρετικό.

Παρακαλούνται οι ενδιαφερόμενοι εντός 7 ημερών από τη σημερινη δημοσίευση να αποστείλουν βιογραφικά σημειώματα και οικονομικές προσφορές για την ανάληψη του έργου σε σφραγισμένο φάκελο στο γραφείο του συν/σμού από 8 π.μ. έως 3μ.μ.

Για κάθε πληροφορία επικοινωνήστε στο τηλέφωνο 22440 22261.

Για το Δ.Σ.
Ο πρόεδρος
Στυλιανός Π. Οίκουτας
τ. Λυκειάρχης

ΧΛ-13/9

ΔΙΕΥΘΥΝΣΗ ΔΑΣΩΝ ΔΩΔ/ΝΗΣΟΥ

ΑΝΑΚΟΙΝΩΣΗ

Γνωστοποιείται κατά το άρθρο 14 του Ν.998/79, η αποστολή για δημοσίευση στο Δήμο Λινδίων της υπ'αριθμ. 5323/8-9-03 πράξης χαρακτηρισμού έκτασης που εκδόθηκε από τον Δ/ντή Δασών Δωδ/σου. Η ΚΜ 739 γαιών Πυλώνας, χαρακτηρίζεται ως γεωργική έκταση.

Ο Δ/ντής Δασών Δωδ/σου
Φίλιππος Κοντίτσης
Δασολόγος με βαθμό Δ/ντή

2084-12/9

ΔΡΟΜΟΛΟΓΙΑ ΤΟΥ ΤΑΧΥΠΛΟΟΥ ΚΑΤΑΜΑΡΑΝ «ΔΩΔΕΚΑΝΗΣΟΣ ΕΞΠΡΕΣ»

ΑΠΟ 6/9/2003 ΕΩΣ 10/10/2003

ΑΝΑΧΩΡΗΣΗ ΑΠΟ ΡΟΔΟ ΑΠΟ ΤΗ ΘΕΣΗ «ΚΟΛΩΝΑ»

ΗΜΕΡΑ	ΩΡΑ	ΠΡΟΟΡΙΣΜΟΣ	ΩΡΑ ΑΦΙΞΗΣ ΣΤΗ ΡΟΔΟ
ΚΑΘΕ ΔΕΥΤΕΡΑ	08.30	ΣΥΜΗ-ΚΩ-ΚΑΛΥΜΝΟ-ΛΕΡΟ-ΚΑΛΥΜΝΟ-ΚΩ-ΣΥΜΗ-ΡΟΔΟ	18.30
ΚΑΘΕ ΤΡΙΤΗ	08.30	ΚΩ-ΚΑΛΥΜΝΟ-ΛΕΡΟ-ΚΑΛΥΜΝΟ-ΚΩ-ΡΟΔΟ	18.30
ΚΑΘΕ ΤΕΤΑΡΤΗ	08.30	ΚΩ-ΚΑΛΥΜΝΟ-ΛΕΡΟ-ΚΑΛΥΜΝΟ-ΚΩ-ΡΟΔΟ	18.30
ΚΑΘΕ ΠΕΜΠΤΗ	08.30	ΚΩ-ΚΑΛΥΜΝΟ-ΛΕΡΟ-ΠΑΤΜΟ-ΛΕΙΨΟΙ-ΛΕΡΟ-ΚΑΛΥΜΝΟ-ΚΩ-ΡΟΔΟ	18.30
ΚΑΘΕ ΠΑΡΑΣΚΕΥΗ	08.30	ΣΥΜΗ-ΚΩ-ΚΑΛΥΜΝΟ-ΛΕΡΟ-ΚΑΛΥΜΝΟ-ΚΩ-ΣΥΜΗ-ΡΟΔΟ	18.30
ΚΑΘΕ ΣΑΒΒΑΤΟ	08.30	ΚΩ-ΚΑΛΥΜΝΟ-ΛΕΡΟ-ΛΕΙΨΟΙ-ΠΑΤΜΟ-ΛΕΡΟ-ΚΑΛΥΜΝΟ-ΚΩ-ΡΟΔΟ	18.30
ΚΑΘΕ ΚΥΡΙΑΚΗ	08.30	ΚΩ-ΚΑΛΥΜΝΟ-ΛΕΡΟ-ΠΑΤΜΟ-ΛΕΙΨΟΙ-ΛΕΡΟ-ΚΑΛΥΜΝΟ-ΚΩ-ΡΟΔΟ	18.30



ΠΛΗΡΟΦΟΡΙΕΣ / ΚΡΑΤΗΣΕΙΣ

ΔΩΔΕΚΑΝΗΣΟΣ ΝΑΥΤΙΛΙΑΚΗ Ν.Ε"
ΑΥΣΤΡΑΛΙΑΣ 3, 85100 ΡΟΔΟΣ
ΤΗΛ: 2241070590, ΦΑΞ: 2241070591
E-MAIL: info@12ne.gr

4162-30/9

ΚΕΝΤΡΑ ΞΕΝΩΝ ΓΛΩΣΣΩΝ
ΚΟΥΛΑ ΓΙΑΚΟΥΜΑΚΗ

Προκριθείτε στην επιτυχία!
Αξιοποιείστε τις ικανότητές σας!
Πραγματοποιείστε τους στόχους σας!

* Ολιγομελή τμήματα με εντατική διδασκαλία ώστε οι μαθητές να αποκτήσουν βεβαιώσεις σε χρόνο ρεκόρ, στις εξετάσεις CAMBRIDGE - MICHIGAN - TOEFL - IELTS - EDEXCEL - PALSO - GOETHE
* Εξεταστικό κέντρο για τις εξετάσεις CAMBRIDGE του επιπέδου YOUNG LEARNERS
* Προετοιμασία και εγγραφή σε πανεπιστήμια της Μεγάλης Βρετανίας
* Ειδικά τμήματα για επαγγελματίες
* Τμήματα για παιδιά ηλικίας 5-6 ετών με ημιδιατροφή
* Κλιματιζόμενες και άρτια εξοπλισμένες αίθουσες σε ευχάριστο και φιλικό περιβάλλον
* Εργαστήριο COMPUTER LAB, MULTIMEDIA ΠΡΟΓΡΑΜΜΑΤΑ, VIDEO ROOM και δανειστική βιβλιοθήκη.
* Οργανώνουμε εκδηλώσεις, εκπαιδευτικές εκδρομές στο εξωτερικό.

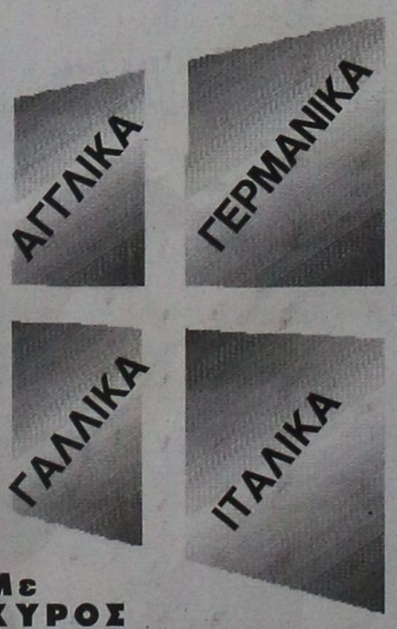

ΚΕΝΤΡΑ ΞΕΝΩΝ ΓΛΩΣΣΩΝ
ΚΟΥΛΑ ΓΙΑΚΟΥΜΑΚΗ

Με ΚΥΡΟΣ και ΥΠΕΡΟΧΗ στη ξενόγλωσση εκπαίδευση

ΕΓΓΡΑΦΕΣ ΚΑΘΗΜΕΡΙΝΑ:
από τις 10.00-13.00 και 18.00-20.30

Πειραιώς 7Α Τηλ. 22410 32633, 74755
και Αρχάγγελος 22440 23053

X4191-30/9

Ναυτικό Πρακτορείο TSAGARIS GA FERRIES

Ε/Γ-Ο/Γ ΡΟΔΑΝΘΗ
Ε/Γ-Ο/Γ ΔΗΜΗΤΡΟΥΛΑ
Ε/Γ-Ο/Γ ΜΑΡΙΝΑ

ΡΟΔΟΣ - ΠΕΙΡΑΙΑΣ

ΠΕΜΠΤΗ 11/9
ΜΑΡΙΝΑ 17.00 Κω - Κάλυμνο - Πειραιά (08.00)

ΠΑΡΑΣΚΕΥΗ 12/9
ΡΟΔΑΝΘΗ 18.00 Κω - Κάλυμνο - Πειραιά (09.00)

ΣΑΒΒΑΤΟ 13/9
ΜΑΡΙΝΑ 22.00 Κω - Βαθύ - Χίο - Λέσβο - Λήμνο - Αλεξ/πολη (22.00)

ΚΥΡΙΑΚΗ 14/9
—

ΔΕΥΤΕΡΑ 15/9
ΡΟΔΑΝΘΗ 16.00 Κω - Κάλυμνο - Λέρο - Πάτμο - Πειραιά (06.30)

ΤΡΙΤΗ 16/9
ΜΑΡΙΝΑ 17.00 Κω - Κάλυμνο - Πειραιά (08.00)

ΤΕΤΑΡΤΗ 17/9
ΡΟΔΑΝΘΗ 16.00 Κω - Κάλυμνο - Λέρο - Πάτμο - Πειραιά (09.00)

ΠΕΜΠΤΗ 18/9
ΜΑΡΙΝΑ 17.00 Κω - Κάλυμνο - Πειραιά (08.00)

ΠΑΡΑΣΚΕΥΗ 19/9
—

ΣΑΒΒΑΤΟ 20/9
ΡΟΔΑΝΘΗ 16.00 Κω - Κάλυμνο - Αστυπάλαια - Κατάπολα - Πειραιά (10.00)
ΜΑΡΙΝΑ 22.00 Κω - Βαθύ - Χίο - Λέσβο - Λήμνο - Αλεξ/πολη (10.00)

ΚΥΡΙΑΚΗ 21/9
—

ΔΕΥΤΕΡΑ 22/9
ΡΟΔΑΝΘΗ 16.00 Κω - Κάλυμνο - Λέρο - Πάτμο - Πειραιά (08.00)

ΤΡΙΤΗ 23/9
ΜΑΡΙΝΑ 17.00 Κω - Κάλυμνο - Πειραιά (08.00)

ΤΕΤΑΡΤΗ 24/9
ΡΟΔΑΝΘΗ 16.00 Κω - Κάλυμνο - Λέρο - Πάτμο - Πειραιά (08.00)

ΠΕΜΠΤΗ 25/9
ΜΑΡΙΝΑ 17.00 Κω - Κάλυμνο - Πειραιά (08.00)

ΠΑΡΑΣΚΕΥΗ 26/9
—

ΣΑΒΒΑΤΟ 27/9
ΡΟΔΑΝΘΗ 16.00 Κω - Κάλυμνο - Αστυπάλαια - Κατάπολα - Πειραιά (10.00)
ΜΑΡΙΝΑ 22.00 Κω - Βαθύ - Χίο - Λέσβο - Λήμνο - Αλεξ/πολη (10.00)

ΚΥΡΙΑΚΗ 28/9
—

ΔΕΥΤΕΡΑ 29/9
ΡΟΔΑΝΘΗ 16.00 Κω - Κάλυμνο - Λέρο - Πάτμο - Πειραιά (08.00)

ΤΡΙΤΗ 30/9
ΜΑΡΙΝΑ 17.00 Κω - Κάλυμνο - Πειραιά (08.00)

ΠΡΟΣΦΟΡΑ
Πακέτα εισιτηρίων άνω των 300,00 ευρώ μπορείτε να εξοφλήσετε σε 4 άτοκες μηνιαίες δόσεις με την πιστωτική σας κάρτα VISA ή MASTER!!!

Η εταιρία μας βρίσκεται στην ευχάριστη θέση να σας ενημερώσει ότι:

1. Από 15/3 ισχύουν **εκπτώσεις** από 25% μέχρι και 40% για όλες τις θέσεις. Συμπεριλαμβάνεται και η τρίτη θέση.
2. Θα προσφέρονται **ειδικές τιμές** σε όλες τις θέσεις για οικογενειακά πακέτα και ξενοδοχεία 5 ή 4 αστέρων σε καταπληκτικές τιμές.
3. Από 15/6 εκτελούνται δρομολόγια καθημερινώς: ΠΕΙΡΑΙΑ - ΚΩ - ΡΟΔΟ & ΡΟΔΟ - ΚΩ - ΠΕΙΡΑΙΑ.
4. Εισιτήρια ΜΕΤ'ΕΠΙΣΤΡΟΦΗΣ, ειδικές τιμές.
5. **IX έκπτωση** 25% για μετάβαση, μετ' επιστροφής 40%.
6. Πολλαπλά εισιτήρια minimum 5, **50% έκπτωση.**

Πληροφορίες στον κεντρικό πράκτορα

TSAGARIS TRAVEL
Σαχτούρη 5 (έναντι Τελωνείου)
Τηλ.: 22410 36170, 30406, 35066, 28597

X4155-30/9

ΑΝΑΚΟΙΝΩΣΗ

Taj Mahal

EAT & DANCE

Το ΠΑΡΤΙ

του ΓΙΩΡΓΟΥ ΤΣΑΛΙΚΗ

ΔΕΝ ΙΣΧΥΕΙ

Χ.Λ.

ΠΡΟΟΔΟΣ ΜΙΚΡΕΣ ΑΓΓΕΛΙΕΣ ΜΙΚΡΕΣ ΑΓΓΕΛΙΕΣ ΠΡΟΟΔΟΣ

ενοικιάσεις

ΕΝΟΙΚΙΑΖΕΤΑΙ κατάστημα στην Ιαλυσό, 40τ.μ., για οποιαδήποτε χρήση, Στρατηγού Μακρυγιάννη 3. Πληρ. τηλ. 22410/77293, 6945364791 κ. Μιχάλη
6744-12/9

ΕΝΟΙΚΙΑΖΕΤΑΙ στούντιο καινούργιο, επιπλωμένο, στην οδό Καθοπούλη 25, κοντά στη Σάντα Μαρία. Πληροφορίες τηλ. 24220, 6972477126 και 73649
6783-17/9

ΕΝΟΙΚΙΑΖΟΝΤΑΙ επιπλωμένα στούντιος, σε ήσυχη περιοχή της Ιαλυσού. Πληροφορίες κ. Μιχάλη, τηλ. 6945077678
2082-11/10

ΕΝΟΙΚΙΑΖΟΝΤΑΙ: 3 επιπλωμένα διαμερίσματα, εμβαδού περίπου 50τ.μ., και 1 επιπλωμένο διαμέρισμα, εμβαδού 90τ.μ., για όλο το χρόνο στη Ρόδο και επί της οδού Γ. Γρίβα αριθμ. 52. Πληροφορίες στο τηλ. 22410/30250 (από 10 π.μ. έως 10μ.μ.)
6789-30/9

ΕΝΟΙΚΙΑΖΟΝΤΑΙ

1) Βιοτεχνικός ή αποθηκευτικός χώρος 500τ.μ., συνολικά ή χωριστά από 170τ.μ., ύψος 55 μ. και τεράστιο πάρκινγκ για νταλίκες, κοντά στο εργοστάσιο Καβάσιλα

2) Αποθήκη 70τ.μ. με τριφασικό ρεύμα, νερό, WC, πλακάκια εμαγιέ, ράμπα, και άνετο πάρκινγκ, στην οδό Μιχαήλ Πετρίδη.

Πληρ. τηλ. 22410/20949 και κιν. 6932326055
6795-30/9

ΕΝΟΙΚΙΑΖΟΝΤΑΙ

τρία οροφοδιαμερίσματα τεσσάρια, πολυτελούς κατασκευής, με πυλωτή (πάρκινγκ) ασανσέρ, θέρμανση, τρία υπνοδωμάτια, δύο μπάνια, μεγάλα μπαλκόνια, θυροτηλεόραση, κήπο. Η οικοδομή είναι μόνο τριών διαμερισμάτων και βρίσκεται στο κέντρο της πόλης, οδός Β. Ηρακλείου 38.

Πληροφορίες Διακογεωργίου Κάλλιστος, τηλ. 22410/29318
X4144-30/9

ΕΝΟΙΚΙΑΖΕΤΑΙ
ή
ΖΗΤΕΙΤΑΙ

συνεταίρος για εστιατόριο μπαρ, στο Φαληράκι

Μόνο σοβαρές προτάσεις

Πληρ.τηλ. 6942431610
6764-14/9

ΕΥΚΑΙΡΙΑ ΕΝΟΙΚΙΑΖΕΤΑΙ

στο Μανδράκι ημιτελές ακίνητο προνομιακό σε γωνία και πεζόδρομο, με σχέδια υψηλής αρχιτεκτονικής μέχρι και 400 τ.μ. Τιμή συζητήσιμη.

Τηλ. 6944686107
6535-25/9

Στο 6ο χλμ. της Λεωφόρου Καλλιθέας ΕΝΟΙΚΙΑΖΟΝΤΑΙ επιπλωμένα διαμερίσματα (γκαρσονιέρες) των 35 και 45 τ.μ., κατάλληλα για διαμονή δύο (2) ατόμων. Διαθέτουν μεγάλες βεράντες, άνετο πάρκινγκ και air condition. Πληρ. τηλ. 22410 69700, κιν. 6945105247, 6946790515 και 6946680174
6672-5/10

ΕΝΟΙΚΙΑΖΕΤΑΙ γκαρσονιέρα υπνοδωμάτιο και κουζίνα, πλήρως επιπλωμένη με TV, ψύξη και θέρμανση, λουξ κατασκευής, περιοχή Ιαλυσός. Τηλ. 22410/94850 και κιν. 6978631342
6580-14/9

ΕΝΟΙΚΙΑΖΕΤΑΙ δυάρι διαμπερές επί της Πετράκη Γιαλλούρη 13, προέκταση Βενετοκλέων για φοιτητές - φοιτήτριες, ανδρόγυνα. Εγγύηση 1 μήνα Πληρ. τηλ. 22410/74775 κ. Ιωάννα
6733-14/9

ΕΝΟΙΚΙΑΖΕΤΑΙ διαμέρισμα 3άρι, κατάλληλο για φοιτητές, πλήρως επιπλωμένο, στον 2ο όροφο, Βασ. Ηρακλείου 23, κοντά στο πανεπιστήμιο. Πληρ. τηλ. 22410/39848 και 22410/27610
6763-14/9

ΕΝΟΙΚΙΑΖΟΝΤΑΙ επαγγελματικοί χώροι σε προνομιακή τουριστική τοποθεσία (λεωφόρος Ρόδου - Καλλιθέας έναντι ξενοδοχείου «Paradise») μαζί με την αντίστοιχη αυλή τους (ιδανικό σημείο για ταβέρνα, μαγαζιά). Πληρ. τηλ. 6944780053, 6944416001, 2241028650
6794-16/11

ΕΝΟΙΚΙΑΖΕΤΑΙ διαμέρισμα 95 τ.μ. επιπλωμένο ή μη, κατάλληλο για οικογένεια ή φοιτήτριες-φοιτητές, στον 2ο όροφο πολυκατοικίας, επί της οδού Βουλγαροκτόνου 15 και Καλαβρύτων γωνία. Πληρ. τηλ. 22410 52351 πρωί 10-13.00 και απόγευμα 17-21
6697-21/9

ΕΝΟΙΚΙΑΖΟΝΤΑΙ διαμέρισμα και στούντιος στην Ιαλυσό. Πληρ. τηλ. 22410/94380 και 22410/93931
6760-14/9

ΕΝΟΙΚΙΑΖΕΤΑΙ διαμέρισμα 120τ.μ., Αγ. Ιωάννου 86. Πληρ. τηλ. 22410/33511
6762-14/9

ΕΝΟΙΚΙΑΖΕΤΑΙ επαγγελματικός χώρος 70τ.μ., ισόγειος και διαμπερής, με μεγάλη αυλή, Γεωργίου Παπανδρέου και Τσαβαρή γωνία στην Ανάληψη. Πληροφορίες τηλ. 22410/78520 και κιν. 6944545485
6782-17/9

ΕΝΟΙΚΙΑΖΕΤΑΙ διαμέρισμα α' ορόφου 83τ.μ., με δύο (2) υπνοδωμάτια, με μεγάλη βεράντα, με κεντρική θέρμανση και με ασανσέρ, σε πολυκατοικία στο κέντρο της πόλης, επί της οδού Γεωργίου Ευσταθίου αριθμ. 8 που είναι παράλληλος δρόμος στα κεντρικά γραφεία της Ολυμπιακής με μηνιαίο ενοίκιο, 550 ευρώ. Πληρ. τηλ. 2241029910 στις ώρες 12.00 - 18.00
2076-17/9

ΕΝΟΙΚΙΑΖΕΤΑΙ διαμέρισμα δυάρι, επιπλωμένο, με ηλιακό θερμοσίφωνα, καινούργιο άνετο πάρκινγκ, επί της λεωφ. Ρόδου - Καμείρου, περιοχή Θεολόγος. Πληρ. τηλ. 22410/20675
6743-14/9

ΕΝΟΙΚΙΑΖΟΝΤΑΙ: 1) Διαμέρισμα β' ορόφου διαμπερές 95τ.μ., με θέα, πλήρως επιπλωμένο και εξοπλισμένο στη Ρόδο κοντά στο 7ο γυμνάσιο και Σούπερ Μάρκετ Μαρινόπουλος (Τσαλδάρη) τηλ. 22410/90038, 6945411099 - 6947942993
2) Επιπλωμένη γκαρσονιέρα με θέρμανση, στο ισόγειο διόροφης οικοδομής, με κήπο στην Ιαλυσό, απέναντι από το φυτώριο προς παραλία. Τηλ. 22410/90038, κοιν. 6945411099 - 6947942993
6748-14/9

ΕΝΟΙΚΙΑΖΕΤΑΙ διαμέρισμα 60τ.μ., με ένα υπνοδωμάτιο, κουζίνα, καθιστικό, κεντρική θέρμανση, στην Ιαλυσό. Πληροφορίες τηλ. 22410/91811
6784-17/9

ΕΝΟΙΚΙΑΖΕΤΑΙ στην περιοχή Αγγελή Κοσκινού, διόροφη βίλα 260τ.μ., με κήπο 4 στρέμματα, πισίνα, γκαράζ και υπέροχη θέα. Τηλ. 6974059949 και τηλ. 2310419306
6466-16/9

ΕΝΟΙΚΙΑΖΕΤΑΙ διαμέρισμα 90τ.μ., στον 3ο όροφο, στην Ιξιά. Αποκλείονται αλλοδαποί. Πληροφορίες τηλ. 22410/35159
6776-19/9

ΕΝΟΙΚΙΑΖΕΤΑΙ μικρό διαμέρισμα με ένα υπνοδωμάτιο, σαλόνι, κουζίνα. και λοιπών βοηθητικών χώρων στην Ανάληψη, Καλαμάτα 4. Αποκλείονται αλλοδαποί. Πληροφορίες τηλ. 22410/64254
6813-21/9

ΕΝΟΙΚΙΑΖΕΤΑΙ πλήρως επιπλωμένη οικία στην Π. Πόλη, στην οδό Τημαχίδος 10. Τιμή 323 ευρώ. Πληροφορίες στα τηλ. 22410/36871 ή 22110 ή 6947276185
6814-25/9

ΕΝΟΙΚΙΑΖΕΤΑΙ επιπλωμένο διαμέρισμα επί της οδού Εθνικής Αντίστασης αρ. 84, αποτελούμενο από δύο δωμάτια, κουζίνα, χωλ και λουτροκαμπινέ. Πληροφορίες οδός Εθνικής Αντίστασης αρ. 84. Τηλ. 22410/23427
6820-23/9

ΕΝΟΙΚΙΑΖΕΤΑΙ διαμέρισμα τριών υπνοδωματίων, στον πρώτο όροφο στην Ιαλυσό. Πληρ. τηλ. 22410/94629 και κιν. 6947850462
6821-21/9

ΕΝΟΙΚΙΑΖΟΝΤΑΙ διαμερίσματα, ένα δυάρι και δύο τριάρια, Διασκοριδών 20. Πληρ. τηλ. 22410/91773
6815-21/9

ΕΝΟΙΚΙΑΖΟΝΤΑΙ επιπλωμένες γκαρσονιέρες στη Μητρόπολη και στη «Φωνή της Αμερικής» στ' Ασγούρου. Επίσης ένα δωμάτιο με μπάνιο στο Νιοχώρι. Πληρ. τηλ. 22410 33531 και 38274
2041-12/9

Στο κέντρο της Ρόδου κοντά στο Καζίνο Ρόδου, επί της Ηρώων Πολυτεχνείου 20 **ΕΝΟΙΚΙΑΖΕΤΑΙ** επιπλωμένο διαμέρισμα 85 τ.μ. με air condition. Πληρ. τηλ. 22410 25565, Optical House τηλ. 22410 39087, 9-1 π.μ. και 5-9 μ.μ.
6697-12/9

ΕΝΟΙΚΙΑΖΕΤΑΙ ισόγειο διαμέρισμα 4 κυρίων δωματίων 111 τ.μ., κοντά στο Στάδιο. Πληρ. τηλ. 22410 62305
6683-12/9

ΕΝΟΙΚΙΑΖΕΤΑΙ τριάρι διαμέρισμα, 80τ.μ. στο κέντρο της πόλης, κοντά στα γραφεία της Ολυμπιακής Αεροπορίας, οδός Νικηφόρου Μανδηλαρά 21, 2ος όροφος, με πλήρη επίπλωση και εξοπλισμό (2 υπνοδωμάτια με κρεβάτια, κομοδίνα, ντουλάπες, σαλόνι επιπλωμένο, με τηλεόραση, χωλ, κουζίνα με ψυγείο, ηλεκτρική κουζίνα, πλυντήριο WC). Πληροφορίες τηλ. 22410/26055μ κινητό: 6944159261
6747-12/9

ΕΝΟΙΚΙΑΖΕΤΑΙ διαμέρισμα 92τ.μ., β' ορόφου, δύο υπνοδωματίων, σαλόνι, κουζίνα, μπάνιο, επί της οδού Κων/νου Τσαλδάρη και Λειψών γωνία. Ενοίκιο 380 ευρώ. Πληρ. τηλ. 22410/24577
6761-14/9

ΕΝΟΙΚΙΑΖΟΝΤΑΙ επιπλωμένες γκαρσονιέρες στ' Αφάντου, με πολυκουζινάκι και ψυγείο. Πληρ. τηλ. 22410/29911 και 22410/51911
6756-14/9

ΕΝΟΙΚΙΑΖΟΝΤΑΙ γκαρσονιερίτσες επιπλωμένες με τηλέφωνο κλιματισμό και πολυκουζινάκι έως 30/6/2004. Προτιμούνται εκπαιδευτικοί φοιτήτριες/τες. Πληρ. τηλ. 22410/23479 - 6973016276
2085-19/9

ΕΝΟΙΚΙΑΖΕΤΑΙ διαμέρισμα 3άρι επί της λεωφόρου Ιαλυσού. Κρεμαστής. Πληρ. στο τηλ. 6945463542 και 22410/93290
2086-19/9

ΕΝΟΙΚΙΑΖΕΤΑΙ

κατάστημα 79 τ.μ. με δωμάτιο 21 τ.μ. στον πρώτο όροφο, στην Ρόδο (οδός Ορφανίδου), κατάλληλο για μπαρ, κέντρο διασκεδάσεως, σουβλατζίδικο, πιτσαρία, μίνι μάρκετ, καφετέρια, πρακτορείο ΠΡΟ-ΠΟ, κομμωτήριο ή οποιαδήποτε άλλη χρήση.

Πληρ. 22410 35450, 6977781111 από 09.00-13.00 και 19.00-21.00
6671-5/10

ΕΝΟΙΚΙΑΖΕΤΑΙ

κατάστημα διώροφο 51 τ.μ. ισόγειο, 53 τ.μ. στον πρώτο όροφο, με βεράντα 31 τ.μ., στην Ρόδο (οδός Γεωργίου Λέοντος), κοντά στα ξεν. ΜΑΝΟΥΣΟΣ και ΑΘΗΝΑ, κατάλληλο για εστιατόριο, καφετέρια, γραφείο ταξιδίων, κομμωτήριο, φαρμακείο, ανθοπωλείο, φωτογραφείο, οδοντιατρείο, τεχνικό γραφείο ή οποιαδήποτε άλλη χρήση.

Πληρ. 22410 35450, 6977781111 από 09.00-13.00 και 19.00-21.00
6671-5/10

ΕΝΟΙΚΙΑΖΕΤΑΙ

η μπουτίκ ΦΑΙΗ στην Ανάληψη, Γ. Παπανδρέου 37, με εξασφαλισμένη πελατεία των 15 ετών προφοράς και στην αγορά της Ρόδου, λόγω άλλων ασχολιών

Πληροφορίες τηλ. 22410/21607
ΧΛ-21/9

ΕΝΟΙΚΙΑΖΕΤΑΙ

σπίτι 97τ.μ., με air contition και πλήρως επιπλωμένο, για δύο ή τρεις φοιτητές, κοντά στο πανεπιστήμιο, επί της Σοφούλη.

Πληρ. τηλ. 22410 29657 και ώρες εργασίας 22410/77715
6734-14/9

ΕΝΟΙΚΙΑΖΕΤΑΙ

κατάστημα στην οδό Αθηνών 32 - Ανάληψη.

Πληρ. τηλ. 22410/67372 και 6944242418 κα Γιάκρα Σοφία
6766-14/9

ΕΝΟΙΚΙΑΖΕΤΑΙ

γκαρσονιέρα στο κέντρο της πόλης, σε ήσυχο δρόμο, όχι μακριά από το Πανεπιστήμιο.

Πληρ. 22410 6944199527
6642-16/9

ΕΝΟΙΚΙΑΖΟΝΤΑΙ

επιπλωμένα στούντιος στην Ρόδου - Λίνδου, περιοχή Φαληράκι, ιδανικά για στρατιωτικούς με πολλούς κοινόχρηστους χώρους (μπιλιάρδο, μεγάλες τηλεοράσεις, πλυντήριο, στεγνωτήριο, κλπ.)

Πληρ. τηλ. 22410 85140, www.zoes.gr
1622-25/9

ΕΝΟΙΚΙΑΖΟΝΤΑΙ

ΛΟΥΞ ΔΙΑΜΕΡΙΣΜΑΤΑ

επιπλωμένα, δίκλινα, τρίκλινα και τετράκλινα, με την ημέρα ή με τον μήνα έως 30 Οκτωβρίου 2003, περιοχή Μητροπόλεως

Τηλ. 6977896444 22410/29452
6338-13/9

ΤΟΥΟΤΑ YARIS 1000c.c., μοντ. 5/00 ασημί, ηλεκ. παράθυρα - κλειδαριές, υδραυλ. τιμόνι, a/c, 2 air bag, immobiolizer, 3θυρο, ζάντες αλουμινίου. Τηλ. 6945949454
6740-14/9

ΠΩΛΕΙΤΑΙ φουσκωτό 3.40 με πολυεστερική γάστρα, με πλήρη εξοπλισμό και άριστη κατάσταση σε πολύ καλή τιμή. Πληρ. 6937292150
2069-20/9

ΠΩΛΕΙΤΑΙ

αγροτικό αυτοκίνητο ISUZU (1800c.c.), σε τιμή ευκαιρίας (1000 ευρώ) για ανταλλακτικά.

Πληρ. Αταλιώτης Γιάννης Μαλώνα (3μ.μ.) Τηλ. 22440/51991
6708-21/9

ΠΩΛΟΥΝΤΑΙ

τα κάτωθι αυτοκίνητα σε άριστη κατάσταση, σε προσιτές τιμές και με ευκολίες πληρωμής. Χρηματοδότηση μέσω Τράπεζας.

-FIAT SEICENTO MOD 1999
-FIAT SEICENTO MOD 2001
-CITROEN SAXO AIC COND MOD 2001
-HYUNDAI ATOS MOD 1999
-HYUNDAI ATOS AIR COND MOD 2001
-FIAT PUNTO 1.2 AIR COND MOD 2001
-OPEL CORSA 1.0 AIR COND MOD 2001
-SEAT IBIZA 1.4 AIR COND MOD 2001
-FIAT BRAVA 1.4 AIR COND MOD 1998
-SEAT CORDOBA 1.4 AIR COND MOD 2001
-FORD FOCUS 1.4 AIR COND MOD 2001
-SEAT ALAMBRA 1.8 MINI BUS MOD 2001
-RENAULT TWINGO OPEN-TOP MOD 2000
-NISSAN SERENA 1.6 MINI-BUS MOD 2000

Δεκτός κάθε έλεγχος στις εγκαταστάσεις της εταιρίας στο 12ο χλμ. Ρόδου-Καμείρου (πριν το Αεροδρόμιο)

Για πληρ. στα τηλ. 22410 98200, 21819
Τ.1680-30/9

πωλήσεις

ΠΩΛΕΙΤΑΙ αγρόκτημα 45 στρεμμάτων στην Ψίνθο, με ύδρευση υδραγωγείου. Πληρ. τηλ. 22410 30738
6586-14/9

ΠΩΛΟΥΝΤΑΙ: 1) Μεζονέτα στα μπετά ή τελειωμένη 130 τ.μ. και με οικόπεδο 1.00 τ.μ., περιοχή Κοσκινού, με θέμα απέραντη τη θάλασσα και το Φαληράκι. ΠΡΟΛΑΒΕΤΕ, 2) Οικόπεδο παραθαλάσσιο 3.400 τ.μ. (Αφάντου), 150 μέτρα από το κύμα. Πληρ. κ. ΚΑΡΓΑΚΟ ΝΙΚΟ, Θ. Σοφούλη 59 Ρόδος, τηλ. 22410 30397, 69460491179
6581-14/9

ΣΤΗ ΣΥΜΗ πωλείται οικία παλαιά, ερειπωμένη , στον Αγιο Δημήτριο. Πληρ. τηλ. 22410/77152
6773-18/9

ΠΩΛΕΙΤΑΙ σπίτι στη Χάλκη, στο νομό Δωδεκανήσου, 40τ.μ. Πληροφορίες τηλ. 62895
6786-30/9

ΠΩΛΕΙΤΑΙ γκαρσονιέρα 33τ.μ., με κήπο, επιπλωμένη, πολυτελής, ανεξάρτητη στο ισόγειο μικρής πολυκατοικίας, Κων/νου Υδραίου 48. Πληρ. τηλ. 22410/22370
6822-21/9

ΠΩΛΕΙΤΑΙ επιχείρηση εστιατορίου στην περιοχή Ιξιά, σε άριστη κατάσταση σχεδόν καινούργιο και με πλήρη εξοπλισμό για οποιοδήποτε είδος φαγητού, έτοιμο για άμεση λειτουργία λόγω φόρτου εργασίας. Μεγάλη ευκαιρία και σε πολύ καλή τιμή. Μικρές ευκολίες. Πληροφορίες τηλ. 6945883335
6811-21/9

ΠΩΛΕΙΤΑΙ

ΓΕΝΝΗΤΡΙΑ RUGERINI

ελαφρώς μεταχειρισμένη μόνο και τριφασική, 6500 wat, βενζίνη.

Τηλ. 22410/31880
6781-17/9

ΠΩΛΕΙΤΑΙ

οικόπεδο εντός σχεδίου πόλεως Ρόδου, οδός Δημ. Αναστασιάδη 46, Ο.Τ. 274, άρτιο και οικοδομήσιμο, εμβαδού 401,06 τ.μ., με συντελεστή δόμησης 1. Τιμή 180.000 ευρώ.

Πληρ. τηλ. 210 6742648, κιν. 6945 994321
Γ.Δ.-30/10

ΠΩΛΕΙΤΑΙ

οικόπεδο στην Ιξιά Δήμου Ιαλυσού, εντός του οικοδομικού συνεταιρισμού Καστελλοριζιών, οδός Ομήρου 17, 160 τ.μ. (κτίζει 128 τ.μ. σε δύο ορόφους). Τιμή 60.000 ευρώ.

Πληρ. τηλ. 210 6742648, κιν. 6945 994321
Γ.Δ.-30/10

μηχανοκίνητα

ΠΩΛΕΙΤΑΙ μηχανή YAMAHA XT-600 E, μοντέλο '94, SUPER MOTTARD, εξάτμιση REMUS, καλή κατάσταση. Πληροφορίες τηλ. 6976079814 κ. Στάμος
6810-19/9

ΓΕΝΙΚΗ ΤΕΧΝΙΚΗ Α.Ε.

ΖΗΤΕΙΤΑΙ ΛΟΓΙΣΤΗΣ

προκειμένου να υποστηρίξει τις κεντρικές οικονομικές υπηρεσίες της εταιρείας.

Απαραίτητες προϋποθέσεις η πολύ καλή γνώση Κ.Β.Σ. και η εμπειρία σε μηχανογραφημένη λογιστική, κατά προτίμηση σε προγράμματα UNISOFT (KEFALAIO - PAYROLL)

Η προϋπηρεσία σε τεχνική - ξενοδοχειακή επιχείρηση, αποτελεί επιπλέον προσόν για τη συγκεκριμένη θέση. Παρέχονται ικανοποιητικές αποδοχές, καλές συνθήκες εργασίας και προοπτικές σταδιοδρομίας σε έναν διαρκώς ανερχόμενο όμιλο εταιρειών.

Βιογραφικά σημειώματα θα παραδίδονται ή θα στέλνονται στην ταχυδρομική διεύθυνση: ΓΕΝΙΚΗ ΤΕΧΝΙΚΗ Α.Ε. (Για οικονομικό τμήμα, υπόψη κ. Νταβέλη Παναγιώτη) Αρκαδίου 2, Τ.Κ. 85100, Ρόδος, Τηλ. επικοινωνίας: 22410/22186, 694533461 και FAX: 22410/33021

X4192-30/9

ΕΠΙΠΛΩΜΕΝΑ ΔΙΑΜΕΡΙΣΜΑΤΑ

Ενοικιάζονται επιπλωμένα διαμερίσματα στην Ιαλυσό, από Σεπτέμβριο μέχρι και Ιούνιο

κάθε διαμέρισμα διαθέτει πλήρως εξοπλισμένο πολυκουζινάκι, τραπέζι κουζίνας και καρέκλες, καθιστικό, υπνοδωμάτιό δύο μονών κρεβατιών, μπαλκόνι, μπάνιο και κλιματισμό.

Επίσης διαθέτουμε στο συγκρότημά μας πισίνα και bar.

Για περισσότερες πληροφορίες επικοινωνήστε μαζί μας στο 22410/94080 (από 09.00π.μ.) ή στο 6977931146 (απογευματινές ώρες)

T1780-21/9

ΖΑΜΠΕΛΛΑΚΗΣ

ΠΩΛΟΥΝΤΑΙ

ΔΙΑΜΕΡΙΣΜΑΤΑ - ΚΑΤΑΣΤΗΜΑΤΑ - ΜΟΝΟΚΑΤΟΙΚΙΕΣ

ΑΠΟΣΤΟΛΟΥ ΠΑΥΛΟΥ

ΠΑΜΑΛΗ ΦΙΛΙΠΠΑ

Τηλ. 22410/94236 - 22410/28476

κιν. 6945666692

6573-23/9

ΑΙΓΑΙΟΚΤΗΜΑΤΙΚΗ

ΠΩΛΟΥΝΤΑΙ ΤΑ ΚΑΤΩΘΙ ΑΚΙΝΗΤΑ

(Δ.Δ.= Δάνεια Δεκτά)

ΔΙΑΜΕΡΙΣΜΑΤΑ: ΕΤΟΙΜΟΠΑΡΑΔΟΤΑ ΚΑΙΝΟΥΡΓΙΑ ΚΑΙ ΜΕΤΑΧΕΙΡΙΣΜΕΝΑ

ΔΥΑΡΙΑ (1 υπν.)
35τ.μ. Ιαλυσό (studio) 30.000 €(Δ.Δ.)
60 τ.μ. α' ορ. καινούργιο στο Καρακόνερο, 88.041 €, (30 εκ.) (ΔΔ)
ΤΡΙΑΡΙΑ (2 υπν.)
53τ.μ. (2 υπν.) λουξ, Δασκάλους (26εκ., 76.302 €, (Δ.Δ.)
72τ.μ. (2 υπν.) Ανάληψη, καινούργιο, 36 εκ. (105.649 €) (Δ.Δ.)
74τ.μ. Πειραιώς (2 υπν.) 29 εκ. 85.106 €, (Δ.Δ)
77τ.μ. καινούργιο (2 υπν.) Καναδά (46εκ.) 134.996 €, (Δ.Δ)
77τ.μ. καινούργιο, Ιαλυσό 32 εκ.- 93.910 €(Δ.Δ.)
80τ.μ.(υπ) Δενδρινού με αυλή, 70.000 €
80τ.μ. Αισχύνη (β' όρ.) 29εκ. - 85.106 €(Δ.Δ.)
80τ.μ. καινούργιο, Καρακόνερο (39 εκ.) 114.453 €(Δ.Δ.)
80τ.μ. Σωτήρος (2 υπν.) 26 εκ. - 76.302 (Δ.Δ.)
86 τ.μ. (2 υπν.) β' ορ. Σεμερτζίδη (28 εκ.) 82.171 (Δ.Δ.) €
90τ.μ., καινούργιο (2 υπν.) Καρακόνερο 42 εκ. - 123.257 €(Δ.Δ.)
91τ.μ. 3studios ρετιρέ Ιαλυσό 30 εκ. - 88.041 € (Δ.Δ.)
93τ.μ., καινούργιο, Καρακόνερο (44 εκ.) - 129.126 €(Δ.Δ.)
96τ.μ. (2 υπν.) Ιαλυσό (26 εκ.) 76.302 €(Δ.Δ.)
96τ.μ. καινούργιο Ιαλυσό (42 εκ.) - 123.257 €(Δ.Δ.)
ΤΕΣΣΑΡΙΑ (3 υπν.) και άνω
93τ.μ. (3 υπν.) καινούργιο, Ροδίνι (46 εκ.) 135.000 €(Δ.Δ.)
97τ.μ. (3 υπν.) α' ορόφ.Μητρόπολη (35εκ.) 102.714 €(Δ.Δ.)
90τ.μ. (ισ) μαρ/σοβά, στο Ροδίνι 15 εκ. 44.020 €
100τ.μ. Αντισμ. Βολονάκη (3 υπν.), 30 εκ. - 88.041 €(Δ.Δ.)
101τ.ν. (3 υπν.) καινούργιο, Ροδίνι γκαράζ, θέρμανση (50 εκ.) 170.375 € (Δ.Δ.)
116τ.μ. (3 υπν.) 1ος όροφ. Αγ. Αναργύρους 88.041 €(30 εκ.) Δ.Δ.
116τ.μ. (3 υπν.) καινούργιο Ανάληψη (62 εκ.) - 181.951 €(Δ.Δ.)
116τ.μ. ισ. υπ/νο (3 υπν.) Πτολεμαίων (58 εκ.) - 170.212 €(Δ.Δ.)
117τ.μ. και 45τ.μ., σε σοβά, στους Δασκάλους, 48 εκ. - 140.865 € (Δ.Δ.)
118τ.μ. (3 υπν.) σε σοβά στους Δασκάλους, 93.910 €, (32 εκ.) (Δ.Δ.)
120τ.μ.(3 υπν.) λουξ καινούργιο Δασκάλους ρετιρέ (84 εκ.), 246.515 €(Δ.Δ.)
120τ.μ. (4 υπν.) β' όροφ. Παν. Ροδίου (50 εκ.) - 146.735 €(Δ.Δ.)
120τ.μ.(3 υπν.) ισόγειο, (3 υπν.) στην Πειραιώς, ετοιμοπαράδοτο,161.408 €, (54 εκ.) (Δ.Δ.)
123τ.μ. (3 υπν.) καινούργιο, Καναδά (73 εκ.) 214.000 €(Δ.Δ.)
160τ.μ. (4 υπν.) α' ορ. κολώνες, Δασκάλους (32 εκ.) 93.910 €
185τ.μ. (3 υπν.) Μιχ. Πετρίδη, ρετιρέ (85 εκ.) 249.449 €(Δ.Δ.)
203τ.μ, β' ορ. διαμέρισμα στο Μήδεια (85εκ.) - 250.000 € (Δ.Δ.)
ΜΕΖΟΝΕΤΕΣ - ΜΟΝΟΚΑΤΟΙΚΙΕΣ - ΠΑΛΙΑ ΣΠΙΤΙΑ
70τ.μ. με αυλή Π. Πόλη κοντά στο Ρολόι (28 εκ.) 82.170 €
80τ.μ. διόροφη με αυλή, Ρολόι, Π. Πόλη (45εκ.) 132.061 €(Δ.Δ.)
80τ.μ.μον/κία 7 Χουρμαδιές οικόπεδο έξτρα δόμηση 45 εκ. (132.061) €(Δ.Δ.)
90 τ.μ. δυόροφη μον/κία στο Παραδείσι με τζάκι 64.563 €, (22 εκ.) (Δ.Δ.)
120τ.μ. καινούργια μεζ/τα στο Ροδίνι 80 εκ., 234.776 €(Δ.Δ.)
132τ.μ. μεζονέτα κοντά στο Μίρα - Μάρε (75 εκ.) 20.229 €(Δ.Δ.)
140τ.μ. μον/κία σε μπετά, σε 1.400 τ.οικ. στους Τρεις (32 εκ.) - 93.910 € (Δ.Δ.)
140. τ.μ.μονοκατοικία σε μπετά σε 1.300 τ.μ. Κοσκινού με θέα 38 εκ. (111.518 € (ΔΔ)
140 τ.μ. μεζονέτα σε 340 τ.μ. οικόπεδο, στην Ιξιά (85 εκ.) 249.449 €(Δ.Δ.)
145τ.μ., μεζ/τα Κοσκινού, σε 2 στρεμ., 85εκ. - 250.000 €(Δ.Δ.)
170τ.μ. στους Δασκάλους μεζονέτα (60 εκ.) -176.082 € (Δ.Δ.)
210 τ.μ. μετ/νη μονοκατοικία στα Κοσκινού 220.102 €, (75 εκ.) (Δ.Δ)
240τ.μ. ισ. κατ/τα α' ορ. διαμέρισμα κτίριο σε 500 μ. οικ/δο κοντά στην Καναδά 322.817 € 110 εκ.) (Δ.Δ.)
280τ.μ. οικ/κό τετ/νο (μαζαγί ή σπίτι) Π. Πόλη 239.470 €, (100 εκ.) (Δ.Δ.)
ΕΝΟΙΚΙΑΖΕΤΑΙ πύργος - αρχοντικό 300τ.μ. σε 5 στρεμ. ενοίκιο, 1.200 €
ΚΑΤΑΣΤΗΜΑΤΑ - ΓΡΑΦΕΙΑ - ΚΤΙΡΙΑ - ΒΙΟΤ/ΚΟΙ ΧΩΡΟΙ:
39 τ.μ. γραφείο, κοντά στην πλατεία Κύπρου (α' ορ.), (17 εκ.) 50.000 €
44τ.μ. (ισόγειο) αποθήκη - κατάστημα, Σεμερτζίδη 37.000 €
55τ.μ. κατάστημα Βασ. Ηρακλείου (35 εκ.) 102.714 €(Δ.Δ.)
60τ.μ. κατάστημα Ασγούρου (22 εκ.) 64.563 €(Δ.Δ.)
71τ.μ. αποθήκη υπόγεια με ράμπα προέκταση Αννης Μαρίας 8 εκ. 23477 €(Δ.Δ.)
82 τ.μ. β' οροφ. γραφείο στο Μανδράκι (πίσω από το Εθνικό) - 95.000 €(Δ.Δ.)
80 τ.μ. υπ. αποθήκη στην Κένεντυ (12 εκ.) 35.216 €
90τ.μ. (2 αποθήκες), Δασκάλους 10 εκ. - 29.347 €
127 τ.μ. πανσιόν 6 δωματίων, λεωφ. Ρόδου-Λίνδου, (45 εκ.), 132.061€
150τ.μ. πανσιόν στούντιο, Π. Πόλη 35 εκ. -102.714 €
175τμ. κατάστημα επί της Λεωφόρου Ρόδου-Λίνδου 205.429 €, (70 εκ.) (Δ.Δ)
180τ.μ. (α.π.) κατάστημα ισόγειο στο Ροδίνι, 132.061 €, (45 εκ.) (Δ.Δ.)
ΕΝΟΙΚΙΑΖΕΤΑΙ ΜΕΓΑΛΗ ΑΠΟΘΗΚΗ ΣΤΗΝ ΚΑΛΛΙΘΕΑ. ΕΝΟΙΚΙΟ 440 €
ΟΙΚΟΠΕΔΑ - ΑΓΡΟΤΕΜΑΧΙΑ:
401τ.μ. Δημ. Αναστασιάδη (Σ.Δ.1) 180.000 €
440τ.μ. Ροδίνι (Σ.Δ.0,8) 220.000 €
620τ.μ. .Σ.Δ. 1,2 Αγ. Αναστασία
1000τ.μ. Τσαΐρι, άρτιο 12 εκ. 35.216 €
1.051 τ.μ. εντός οικισμού Δαματριά 12 εκ. 35.216 €
1.210τ.μ. Κοσκινού (δεν κτίζει) (5 εκ.) 15.000 €
4.940 τ.μ., όρια Κρεμαστής 30 εκ. 88.041 €
45 στρ. στο Γεννάδι (115 εκ.) 337.738 €

Αναλαμβάνουμε την ενοικίαση των διαμερισμάτων σας σε σύντομο χρονικό διάστημα

ΒΑΖΟΥΚΟΥ ΡΕΝΑ

ΜΕΣΙΤΗΣ ΑΣΤΙΚΩΝ ΣΥΜΒΑΣΕΩΝ

Πληροφορίες τηλ. 2241022943 - 2241028838

& FAX: 2241028838

Διευθ. Γραφείου: Δημ. Θεοδωράκη 3

Τ.Κ. 85100 Ρόδος

καθημερινά 9-1 το πρωΐ και 6.30 - 8.30 απογεύματα της Δευτέρας και της Πέμπτης

e-mail.vazoukou@otenet.gr

X.4158-30/9

Ευρωπαϊκή Επενδυτική

ΚΤΗΜΑΤΟΜΕΣΙΤΙΚΟ ΓΡΑΦΕΙΟ

ΑΝΤΩΝΗΣ ΝΙΚΟΛΗΣ - ΘΕΟΦΙΛΟΣ ΚΑΩΝΑΡΗΣ

ΕΘΝΙΚΗΣ ΑΝΤΙΣΤΑΣΕΩΣ 48 (ΠΡΩΗΝ ΑΝΝΗΣ ΜΑΡΙΑΣ) ΤΗΛ. 2241039300

ΔΙΑΜΕΡΙΣΜΑΤΑ

185 τ.μ.	Αποθήκη με ράμπα στην Μ.Πετρίδη	€ 58.700
46 τ.μ.	Στην Μητρόπολη καινούργ

ΠΡΟΟΔΟΣ ΜΙΚΡΕΣ ΑΓΓΕΛΙΕΣ ΜΙΚΡΕΣ ΑΓΓΕΛΙΕΣ ΠΡΟΟΔΟΣ

διάφορα

ΥΔΡΑΥΛΙΚΕΣ ΕΓΚΑΤΑΣΤΑΣΕΙΣ

• ΚΑΛΟΡΙΦΕΡ
• ΣΥΝΤΗΡΗΣΕΙΣ
• ΣΥΝΤΗΡΗΣΕΙΣ ΞΕΝΟΔΟΧΟΧΕΙΩΝ (ΜΕΓΑΛΩΝ - ΜΙΚΡΩΝ)
• ΑΠΟΦΡΑΞΕΙΣ
• ΣΥΝΔΕΣΕΙΣ ΑΠΟΧΕΤΕΥΣΕΩΝ
•ΗΛΙΑΚΑ ΣΥΣΤΗΜΑΤΑ
•ΣΥΝΤΗΡΗΣΗ ΗΛΙΑΚΩΝ & ΘΕΡΜΟΣΙΦΩΝΩΝ
ΑΠΟΚΛΕΙΣΤΙΚΟΤΗΤΑ ΣΤΗ ΓΝΩΜΑΤΕΥΣΗ
ΑΜΕΣΗ ΕΞΥΠΗΡΕΤΗΣΗ
Τηλ. 6932674247
6587-14/9

ΜΟΝΩΣΕΙΣ
23 ΧΡΟΝΙΑ!
ΑΡΧΩΝ ΣΑΜΑΡΤΖΗΣ
Πληροφορίες τηλ. 23030-32054-20021
Χ.4143-30/9

ΑΝΑΛΑΜΒΑΝΟΥΜΕ
διαμορφώσεις και συντηρήσεις κήπων
Πληροφορίες τηλ. 6945100312 Νίκος & 6945128580 Νικήτας
ΓΔ-30/9

ΥΔΡΑΥΛΙΚΟΣ
ΑΝΑΛΑΜΒΑΝΟΥΜΕ πάσης φύσεως υδραυλικές εργασίες μικρές και μεγάλες **κ. ΔΗΜΗΤΡΗΣ**
● ΕΓΚΑΤΑΣΤΑΣΕΙΣ ΥΔΡΕΥΣΗΣ - ΘΕΡΜΑΝΣΗΣ
● ΚΑΛΟΡΙΦΕΡ - ΗΛΙΑΚΑ
● Σύνδεση με το αποχετευτικό της ΔΕΥΑΡ.
● ΑΠΟΦΡΑΞΕΙΣ με ηλεκτροκίνητο μηχάνημα.

ΣΑΟΥΝΑ ΦΙΝΛΑΝΔΙΑΣ
ΑΠΟ ΞΥΛΟ
Χειροποίητες υγιεινές
σε όλες τις διαστάσεις με τις σωστές προδιαγραφές από έμπειρο προσωπικό για βίλες - διαμερίσματα - ξενοδοχεία - γυμναστήρια
Τηλ. 2241090230 και κινητό 6944344911
6107-13/9

ΥΔΡΑΥΛΙΚΑ ΚΑΛΟΡΙΦΕΡ
ΓΙΑΝΝΗΣ ο ΑΤΛΑΣΗΣ
• ΕΓΚΑΤΑΣΤΑΣΕΙΣ
• ΑΝΑΚΑΙΝΙΣΕΙΣ
• ΣΥΝΤΗΡΗΣΕΙΣ
Τηλ. 22410/29898 και 6973610779
6630-30/9

ΜΑΘΗΜΑΤΑ

ΚΑΘΗΓΗΤΡΙΑ ΦΙΛΟΛΟΓΟΣ πτυχιούχος του Πανεπιστημίου Κρήτης, παραδίδει ιδιαίτερα μαθήματα σε παιδιά Δημοτικού, Γυμνασίου και Λυκείου. Πληρ. τηλ. 22410 75936, 6972172375
6728-14/9

ΠΑΡΑΔΙΔΟΝΤΑΙ μαθήματα **ΓΕΡΜΑΝΙΚΩΝ** σε μαθητές Δημοτικού-, Γυμνασίου-Λυκείου, από γερμανόφωνη καθηγήτρια. Πληρ. τηλ. 22410 37433 ή 27009, κιν. 6936898606
6668-21/9

ΚΑΘΗΓΗΤΡΙΑ φιλόλογος, του Πανεπιστημίου Αθηνών, με κλασική ειδίκευση και μεγάλη φροντιστηριακή πείρα, παραδίδει μαθήματα Εκθεσης, Ιστορίας, Λατινικών, Αρχαίων Ελληνικών και Νεοελληνικής Λογοτεχνίας, σε μαθητές Λυκείου και κατευθύνσεων. Πληροφορίες τηλ. 22410/31370 και 6945713765
6775-18/9

ΦΟΙΤΗΤΡΙΑ του Παιδαγωγικού τμήματος, παραδίδει μαθήματα σε μαθητές δημοτικού ή να προσέχει μικρά παιδιά. Πληροφορίες τηλ. 6946585424 και 6947320098
6790-21/9

ΜΑΘΗΜΑΤΙΚΑ: Ιδιαίτερα μαθήματα από έμπειρο καθηγητή για μαθητές Γυμνασίου - Λυκείου - ΤΕΕ. Δωρεάν σημειώσεις και ασκήσεις επιλεγμένες για κάθε περίπτωση. Πληροφορίες τηλ. 22410/81765 και 6976436973
6779-30/9

ΠΑΡΑΔΙΔΟΝΤΑΙ μαθήματα γαλλικών κατ' οίκον, για όλα τα επίπεδα. Πληροφορίες τηλ. (22410) 94336 και 6976786091
2075-17/9

ΠΛΑΚΑΤΖΗΣ και μαρμαράς, ζητάει εργασία. Πληροφορίες τηλ. 6942795162
6816-5/10

ΦΥΣΙΚΗ-ΧΗΜΕΙΑ-ΜΑΘΗΜΑΤΙΚΑ
ΣΟΒΑΡΗ ΠΡΟΕΤΟΙΜΑΣΙΑ
ΑΜΕΣΟ ΑΠΟΤΕΛΕΣΜΑ
ΙΔΙΑΙΤΕΡΩΣ Η ΣΕ ΤΜΗΜΑΤΑ 2-3 ΜΑΘΗΤΩΝ
Τηλ. 2241024369
ΚΙΝ. 6973 025100
6682-12/9

ΟΙΚΟΔΙΔΑΣΚΑΛΕΙΟ ΦΙΛΟΛΟΓΙΚΩΝ ΜΑΘΗΜΑΤΩΝ
Μανωλιάκη Καθολική
ΑΡΧΑΙΑ-ΛΑΤΙΝΙΚΑ-ΕΚΘΕΣΗ-ΙΣΤΟΡΙΑ-ΚΕΙΜΕΝΑ ΝΕΟΕΛΛΗΝΙΚΗΣ ΛΟΓΟΤΕΧΝΙΑΣ-ΑΡΧΕΣ ΦΙΛΟΣΟΦΙΑΣ
* Γυμνάσιο-Ενιαίο Λύκειο-ΤΕΕ
* Ολιγομελή τμήματα
* Δωρεάν παροχή σημειώσεων
* Μεθοδική διδασκαλία, προσαρμοσμένη στις ιδιαίτερες ικανότητες και ανάγκες του κάθε μαθητή.
ΠΕΡΙΟΧΗ ΑΝΑΛΗΨΗ
Πληρ. τηλ. 22410 34541
6678-14/9

ΑΝΑΚΟΙΝΩΣΗ ΜΑΘΗΜΑΤΑ
*** Computer ***
PROGRAM COMPUTER PM
**ΕΓΓΡΑΦΕΣ ** ΤΩΡΑ **
Τμήματα για: Παιδιά - Ενήλικες Αρχάριους - Μαθητές Επαγγελματίες
Χ.4153-30/9

Διδάσκει πτυχιούχος Πανεπιστημίου Αμερικής
ΜΑΝΩΛΗΣ Ι. ΣΟΦΙΛΛΑΣ
Κοδριγκτώνος 91
Τηλ. (22410) 31761
ΠΙΣΤΟΠΟΙΗΤΙΚΟ ΓΝΩΣΕΩΝ * ΕΠΙΣΗΜΟ ΕΞΕΤΑΣΤΙΚΟ ΚΕΝΤΡΟ ΤΗΣ ECDL HELLAS

ζητήσεις

ΖΗΤΕΙΤΑΙ βοηθός λογιστή με γνώσεις εμπορικού προγράμματος, για να εργαστεί σε εμπορική επιχείρηση στη Σύμη. Μισθός ικανοποιητικός, ανάλογως προσόντων. Πληρ. τηλ. 22410 30259, 29036, λογιστικό γραφείο Παναγιώτη Παπακωνσταντίνου
ΓΔ.-30/9

ΖΗΤΕΙΤΑΙ κοπέλα για να εργαστεί σε καφέ μπαρ βραδυνές ώρες. Οχι αλλοδαπή. Πληρ. τηλ. 69466947052
6610-14/9

ΤΕΧΝΙΚΟ ΓΡΑΦΕΙΟ
Ζητάει
νέους μηχανολόγους ηλεκτρολόγους μηχανικούς ΑΕΙ ή ΤΕΙ με γνώσεις AUTOCAD και σχετική εμπειρία στο αντικείμενο.
Μισθός αναλόγως προσόντων.
Πληρ. τηλ. 22410/66181) ώρες 8-2 και 6-9
Τ1781-30/9

ΖΗΤΕΙΤΑΙ
βοηθός λογιστή (νέος ή νέα), με γνώσεις Η/Υ και σχετική πείρα σε βιβλία Β' & Γ' κατηγορίας, χωρίς στρατιωτικές υποχρεώσεις, για πλήρη απασχόληση.
Πληρ.-βιογραφικά ΕΘΝΙΚΗΣ ΑΝΤΙΣΤΑΣΕΩΣ 18 (πρώην Αννης Μαρίας) 6μ.μ.-9 μ.μ. Τηλ. 22410 39841 κ. Καραμιχάλης
6635-17/9

ΕΥΚΑΙΡΙΑ ΣΥΓΧΡΟΝΗΣ ΚΑΡΙΕΡΑΣ
ΟΜΙΛΟΣ ΕΤΑΙΡΕΙΩΝ
ΖΗΤΑ
2 άτομα δραστήρια και φιλόδοξα για τον εμπορικό τομέα.
Μισθός 750 ευρώ, ασφάλιση ΙΚΑ και πολλά εξτρά.
Αποστολή βιογραφικών στο fax 22410/75603 Υπόψιν κ. Δ. Μαντικού
6774-30/9

ΑΦΟΙ ΚΑΣΣΟΥΔΑΚΗ ΑΕ
ΑΠΟ ΜΕΤΑΦΟΡΙΚΗ ΕΤΑΙΡΕΙΑ
ΖΗΤΕΙΤΑΙ
οδηγός με δίπλωμα 5ης κατηγορίας και εμπειρία στη ρυμούλκηση συρόμενων και επικαθήμενων.
Πληρ. τηλ. 2103478517-21 2271023485 (κ. Κασσουδάκη)
Τ1757-16/9

ΖΗΤΕΙΤΑΙ
ΒΟΗΘΟΣ ΛΟΓΙΣΤΟΥ
για πλήρη απασχόληση. Συνεχές ωράριο.
Πληρ. τηλ.22410/67200
Χ6752-14/9

ΞΥΛΟΥΡΓΙΚΕΣ ΕΡΓΑΣΙΕΣ
ΛΕΝΤΑΚΗΣ ΜΑΝΩΛΗΣ
Αναλαμβάνουμε πάσης φύσεως ξυλουργικές εργασίες:
• κουζίνες γερμανικές, με γερμανικές προδιαγραφές
• ντουλάπες
• πόρτες
• παράθυρα κ.λ.π.
- Αμεση εξυπηρέτηση



ΠΛΗΡΟΦΟΡΙΕΣ
Τηλ. 60601 και 6973933733
67005/10

ΠΛΥΝΤΗΡΙΟ ΧΑΛΙΩΝ
Cleaning Pro
T1411-20/3/2004



πλένουμε & φυλάμε:
• ΧΑΛΙΑ - ΜΟΚΕΤΕΣ - ΦΛΟΚΑΤΕΣ
• ΠΑΠΛΩΜΑΤΑ - ΚΟΥΒΕΡΤΕΣ
☎ 22410.60585
email: abonis@otenet.gr
ΙΔΙΟΚΤΗΤΕΣ ΕΙΔΙΚΕΣ ΕΓΚΑΤΑΣΤΑΣΕΙΣ: ΝΙΚΗΦ. ΒΡΕΤΤΑΚΟΥ - ΑΣΓΟΥΡΟΥ

ΔΩΔΕΚΑΝΗΣΙΑΚΕΣ ΑΠΟΦΡΑΞΕΙΣ
«ΚΟΛΟΣΣΟΣ»
ΑΠΟΦΡΑΞΕΙΣ- ΚΑΘΑΡΙΣΜΟΙ ΑΠΟΧΕΤΕΥΣΕΩΝ & ΒΟΘΡΩΝ



Αναλαμβάνουμε πάσης φύσεως αποφράξεις οποιουδήποτε μήκους και πλάτους. Αναλαμβάνουμε καθαρισμούς αποχετευτικών αγωγών, δήμων, ξενοδοχείων, στρατιωτικών μονάδων, σπιτιών, πολυκατοικιών, καθώς και καθαρισμούς βιολογικών μονάδων με μηχάνημα υψηλής πιέσεως σε όλη τη Δωδεκάνησο.
Κ. ΠΗΔΙΑΚΗΣ - Π. ΚΑΣΕΡΗΣ
Πληρ. τηλ. 47915 - 91881
κινητό: 6944/325234 και 6977/717048
Τ.1701-8/10

ΡΟDIAN AMATHUS BEACH HOTEL
Το ξενοδοχείο Rodian Amathus Beach Hotel ζητά για πρόσληψη
στο AMATHUSIA CENTER
AMATHUSIA CENTRE INDOOR POOL SPA • HEALTH & FITNESS CLUB
τα παρακάτω άτομα:
• Γυμναστή & Γυμνάστρια
• Βοηθούς αισθητικού
• Υποδοχή - Τηλεφωνήτρια
Για διαρκή απασχόληση Χειμώνα - Καλοκαίρι
Οι ενδιαφερόμενοι παρακαλούνται όπως απευθυνθούν στα ακόλουθα τηλέφωνα:
22410/89906 & 22410/89900
στην υπεύθυνη του Amathusia Spa Center κα Σάντρα Μπαρλαβά
Χ4181-14/9

ΖΗΤΕΙΤΑΙ
υπάλληλος να εργαστεί σε κατάστημα χονδρικής - λιανικής πώλησης. Ωράριο καταστήματος (πρωί και απόγευμα)
Απαραίτητη η χρήση Η.Υ και η γνώση της αγγλικής γλώσσας
Πληρ. τηλ. 22410/21264
ΧΛ-19/9

ΤΑ ΖΑΧΑΡΟΠΛΑΣΤΕΙΑ «ΣΤΑΝΗ»
ΖΗΤΟΥΝ
ΠΩΛΗΤΡΙΕΣ.
Απαιτούμενα προσόντα:
- Τελειόφοιτοι λυκείου
- Γνώση Η/Υ
- Αγγλική γλώσσα
Πληρ. τηλ. 22410/32267 - 31991 Για αιτήσεις Αγ. Αναστασίας 28, από 08.00 έως 16.00 μ.μ.
Χ4188-14/9

ΣΤΗΝ ΚΗΦΙΣΙΑ
(ΑΘΗΝΑ)
ενοικιάζεται ή πωλείται διαμέρισμα διαμπερές, με αυτόνομη θέρμανση και με μεγάλες βεράντες με θέα σε έναν από τους μεγαλύτερους και ομορφότερους κήπους της Κηφισιάς. Βρίσκεται σε ήσυχη περιοχή κοντά στο κέντρο της Κηφισιάς. Το διαμέρισμα αποτελείται από δύο επίπεδα: 170 τ.μ. στον πρώτο όροφο και περιλαμβάνει
• 3 υπνοδωμάτια εκ των οποίων ένα είναι master
• 2 λουτρά και 1 WC
• Ανετη κουζίνα
• Ευάερη και ευήλια σαλοτραπεζαρία με τζάκι
Το ισόγειο περιλαμβάνει (60τ.μ.)
• Ενα WC
• Ενιαίο χώρο
Για επικοινωνία παρακαλούμε τηλεφωνήστε στο: 6944520626
Τ1769-23/9

ΣΤΗΝ ΚΗΦΙΣΙΑ
(ΑΘΗΝΑ)
πωλείται διαμέρισμα διαμπερές, με αυτόνομη θέρμανση και με μεγάλες βεράντες με θέα σε έναν από τους μεγαλύτερους και ομορφότερους κήπους της Κηφισιάς. Βρίσκεται σε ήσυχη περιοχή κοντά στο κέντρο της Κηφισιάς.
Το διαμέρισμα (163τ.μ.) αποτελείται από:
• 3 υπνοδωμάτια εκ των οποίων ένα είναι master
• 2 λουτρά και 1 WC
• Δωμάτιο υπηρεσίας
• Ανετη κουζίνα
• Ευάερη και ευήλια σαλοτραπεζαρία με τζάκι
Για επικοινωνία παρακαλούμε τηλεφωνήστε στο: 6944520626
T1769-23/9

6371-13/9
ΚΑΛΑΦΑΤΑΣ ΜΙΧΑΛΗΣ
YACCO ΛΙΠΑΝΤΙΚΑ ΠΡΩΤΗΣ ΤΟΠΟΘΕΤΗΣΗΣ
ΣΥΝΕΡΓΕΙΟ ΑΥΤΟΚΙΝΗΤΩΝ
ΑΝΤΑΛΛΑΚΤΙΚΑ
ΒΕΛΤΙΩΣΕΙΣ ΠΑΝΤΟΣ ΤΥΠΟΥ
ΚΑΘΑΡΙΣΜΟΙ INJECTION & ΜΗΧΑΝΗΣ
ΗΛΕΚΤΡΟΝΙΚΟΣ ΕΛΕΓΧΟΣ
ΑΝΑΛΥΣΗ ΚΑΥΣΑΕΡΙΩΝ



6ο χλμ. ΡΟΔΟΥ-ΛΙΝΔΟΥ
τηλ. 22410 65510
κιν. 6945 866294

ΖΗΤΕΙΤΑΙ
φυσικός για να διδάξει σε φροντιστήριο.
Πληρ. τηλ. 22410 25252 και κινητό 6948889690
Χ.4171-30/9

ΚΥΡΙΑ
διπλωματούχος μασέρ, κάνει θεραπευτικό, κλασικό, αθλητικό, αισθητικό μασάζ, με αρωματοθεραπεία, reilky ke shiatsu.
Πληρ. τηλ. 22410/20833 και 6932501924
6476-13/9

ΖΗΤΕΙΤΑΙ
κοπέλα για γραμματειακή υποστήριξη σε γραφείο πολ. μηχανικού, που να γνωρίζει Η/Υ και να έχει μηχανάκι.
Πληροφορίες τηλ. 22410/34540 και 6944534577
6758-14/9

ΖΗΤΩ να αγοράσω
οικόπεδο 2000 μέχρι 4000τ.μ., με πρόσοψη επί της κύριας οδού, στις παρακάτω περιοχές: **1) Φαληράκι:** επί της οδού Καλλιθέας - Φαληράκι από ξενοδοχείο Paladium μέχρι κέντρο Φαληρακίου. **2) Πεύκοι:** Επί της οδού Πεύκοι - Λάρδος (περιοχή Λοθιάρικα) ή μέσα στο χωριό. **3) Λίνδος:** Περιοχή Parking λεωφορείων
Πληροφορίες τηλ. 6974-879740 κ. Στέλιο, ώρες 10π.μ. - 2μ.μ. και 6μ.μ.-9μ.μ.
2064-12/9

ΑΠΟ ΤΟ ΥΠΕΡ ΜΑΡΚΕΤ ΣΠΑΝΟΣ
ΖΗΤΕΙΤΑΙ
πεπειραμένος κρεοπώλης για το υποκατάστημα της Λέρου, με μισθό ικανοποιητικό. Αιτήσεις γίνονται δεκτές στη γραμματεία του καταστήματος από τις 09.00 π.μ. μέχρι τις 15.00 μ.μ.
Πληρ. τηλ. 22410 32695-38114
Χ.4163-30/9

ΖΗΤΕΙΤΑΙ
δεσποινίς ή κυρία για να αναλάβει έναντι αμοιβής τη φροντίδα δύο ανήλικων παιδιών, ηλικίας εννέα και τεσσάρων ετών (αδέρφια αγόρι - κορίτσι) στην περιοχή Μιχ. Πετρίδη.
Πληρ. τηλ. 6942485697 από ώρα 16.00 έως 21.00
6755-14/9

ΟΙΚΟΔΟΜΙΚΕΣ-ΤΕΧΝΙΚΕΣ ΕΜΠΟΡΙΚΕΣ-ΕΠΙΧΕΙΡΗΣΕΙΣ
ΑΦΟΙ ΑΣΒΕΣΤΗ Ο.Ε.
Αθηνών - Καβάλας 3 Ανάληψη Ρόδου
Τηλ.. 22410/60678 - 60679 και fax: 22410/66028
ΠΩΛΟΥΝΤΑΙ
● ΔΙΑΜΕΡΙΣΜΑΤΑ
υπερλούξ διαφόρων διαστάσεων
ΕΓΓΥΗΣΗ Η ΠΟΛΥΕΤΗΣ ΠΕΙΡΑ ΜΑΣ
Χ.4147-30/9

ΠΩΛΟΥΝΤΑΙ ΑΠΟ ΤΟΝ ΑΝΑΣΤΑΣΙΟ ΑΤΣΙΔΗ

1) Καταστήματα και χώροι για γραφεία στην οδό Κωνσταντινίδη, στο Ζέφυρο (κοντά στην Εφορία)
2) Διαμερίσματα 98, 132 και 148 τ.μ., με θέση πάρκιγκ, αποθήκη και αυτόνομη θέρμανση στην οδό Κωνσταντινίδη
3) Εξοχικές κατοικίες 100τ.μ., διόροφες, με χίλια μέτρα οικόπεδο η κάθε μία, στον κεντρικό δρόμο του Γενναδίου, κοντά στη θάλασσα
4) Μονοκατοικίες στην Ιαλυσό, οδός Μυκηνών, διώροφες με σοφίτα, 4 υπνοδωματίων, 3 μπάνιων και WC, θέρμανση, σε οικόπεδο από 260 έως 415 τ.μ.
5) Μαιζονέτα στο Ροδίνι, οδός Στοχχόλμης 180τ.μ., διώροφη με υπόγειο

ΠΛΗΡΟΦΟΡΙΕΣ
ΑΝΑΣΤΑΣΙΟΣ ΑΤΣΙΔΗΣ
ΣΤΕΦΑΝΟΥ ΚΑΖΟΥΛΗ 74
- Τηλ.. 22410 28616-37848
Χ.4149-30/9

ΟΙΚΟΔΟΜΙΚΕΣ ΕΠΙΧΕΙΡΗΣΕΙΣ
ΔΙΑΚΟΓΕΩΡΓΙΟΥ ΚΑΛΛΙΣΤΟΣ
ΕΘΝ.ΑΝΤΙΣΤΑΣΕΩΣ 11 (πρώην Αννης Μαρίας)

ΠΩΛΗΣΕΙΣ ΔΙΑΜΕΡΙΣΜΑΤΩΝ - ΚΑΤΑΣΤΗΜΑΤΑ - ΑΠΟΘΗΚΕΣ - ΑΝΤΑΛΛΑΓΕΣ ΑΚΙΝΗΤΩΝ - ΑΓΟΡΕΣ ΟΙΚΟΠΕΔΩΝ
ΑΝΑΛΑΜΒΑΝΟΥΜΕ ΑΝΤΙΠΑΡΟΧΕΣ

ΠΩΛΟΥΝΤΑΙ διαμερίσματα λουξ κατασκευής, με απεριόριστη θέα. Τα διαμερίσματα διαθέτουν θωρακισμένες πόρτες - εντοιχισμένες κουζίνες - ντουλάπες - εντοιχισμένο νιπτήρα με ντουλάπι - κεντρική θέρμανση αυτόνομη - ανοιγόμενα ανακλινόμενα κουφώματα με διπλά τζάμια, σίτες, ρολά - υδραυλικό ασανσέρ - τριφασικό ρεύμα.

Ολοι οι χώροι σπατουλαριστοί - εσωτερικές πόρτες MDF με σχέδιο

ΔΙΑΜΕΡΙΣΜΑΤΑ ΕΠΙ ΤΗΣ:
Χρ. Φέσσα (κάθετος Αποστ. Παύλου), 90τ.μ. τριάρια
Επίσης οροφοδιαμερίσματα των 90 τ.μ. (οικοδομή μόνο τριών διαμερισμάτων)
ΟΙΚΟΔΟΜΗ Πτολεμαίων και Χρ. Φέσσα των 117-125τ.μ.
ΟΙΚΟΔΟΜΗ υπό ανέγερση επί της οδού Ρήγα Φερραίου στο πάρκο
Διαμερίσματα τριάρια - τεσσάρια
ΟΙΚΟΔΟΜΗ υπό ανέγερση επί της οδού Κ. Παλαιολόγου και Θεοτοκοπούλου. Διαμερίσματα δυάρια - τριάρια - τεσσάρια- καταστήματα
Επί της οδού Β. Ηρακλείου οικοδομή τεσσάρων διαμερισμάτων οροφοδιαμερισμάτα των 133τ.μ. Η οικοδομή έχει πυλωτή για πάρκιγκ
ΓΡΑΦΕΙΑ - ΙΑΤΡΕΙΑ:
- Επί της οδού Μ. Κωνσταντίνου και Κων/νου Παλαιολόγου των 80τ.μ.
- Επί της οδού Κων/νου Παλαιολόγου και Θεοτοκόπουλου 60-80 τ.μ.
- Επί της οδού Ρήγα Φερραίου στο πάρκο, 60-80-100τ.μ.
ΚΑΤΑΣΤΗΜΑΤΑ
- Επί της οδού Κ. Παλαιολόγου και Θεοτοκοπούλου των 60-80-100τ.μ.
- Επί της οδού λεωφόρου Καλλιθέας (Καρακόνερο) 90τ.μ.
ΑΠΟΘΗΚΕΣ
- Πλησίον Στέλιου Κωτιάδη των 130τ.μ.
- Στη λεωφόρο Καλλιθέας (Καρακόνερο) των 80-300τ.μ.
Οι πωλήσεις μπορούν να γίνουν και με όλα τα δάνεια τραπεζών και οργανισμών/.
Αναλαμβάνουμε ΑΝΤΙΠΑΡΟΧΕΣ και ΑΓΟΡΕΣ ΟΙΚΟΠΕΔΩΝ
Δεχόμαστε ανταλλαγές ακινήτων
ΠΛΗΡΟΦΟΡΙΕΣ:
ΔΙΑΚΟΓΕΩΡΓΙΟΥ ΚΑΛΛΙΣΤΟΣ
Τηλ.. 29318 - 34598- Τηλ.. 78501 - 78502
Χ.4144-30/9

ΠΩΛΟΥΝΤΑΙ
ΜΟΝΟ ΑΠΟ ΤΟ ΓΡΑΦΕΙΟ ΜΑΣ

1) Μονοκατοικία παλαιά 120τ.μ., με προοπτική για επέκταση, σε οικόπεδο 700τ.μ.στην παραλία Ιαλυσού, ακριβώς απέναντι από τη θάλασσα
2) Διαμέρισμα καινούργιο 84τ.μ. περιοχή Καρακόνερο με φανταστική θέα, απέναντι από τη θάλασσα
3) Διαμέρισμα 88τ.μ., επί της πλατεία στην περιοχή Δασκάλων
4) 2 γκαρσονιέρες στην περιοχή Μητρόπολη, 35τ.μ. και 55τ.μ.
5) Οικόπεδο 1.300τ.μ. με άδεια περιοχή Κοσκινού, φανταστική θέα
6) Μεζονέτα 250τ.μ., στην παραλία Ιαλυσού, 10 μ. από τη θάλασσα, καταπληκτική περίπτωση
7) Διαμέρισμα 145τ.μ., σε διόροφη κατοικία εντός πόλεως
8) Ξενοδοχείο 50 κλινών στο κεντρικότερο σημείο στο Φαληράκι με μπαρ, σνακ μπαρ, με μεγάλη αυλή, μπροστά και προοπτική για διάφορα μαγαζιά, κλπ
9) Ισόγεια κατοικία 125τ.μ., σε κεντρικότατο σημείο, κατάλληλο για γραφεία, ιατρεία, κλπ
10) Διαμερίσματα 4άρια εντός πόλεως σε μικρές πολυκατοικίες
Ο,τιδήποτε θέλετε να πουλήσετε ή να εκτιμήσετε, ελάτε σε μας
Η μεγάλη μας πείρα, το παλαιότερο γραφείο στη διάθεσή σας

Γ. ΝΕΟΦΥΤΟΥ
ΔΗΜ. ΘΕΟΔΩΡΑΚΗ 40 - ΤΗΛ. 20989 - 21434
Χ.4148-30/9

ΩΔΕΙΟ



ΑΝΑΓΝΩΡΙΣΜΕΝΟ ΑΠΟ ΤΟ ΚΡΑΤΟΣ
Αρ. αδείας Δ1 27506
Α. ΚΑΡΑΤΖΙΑ

Ευχάριστη και αποτελεσματική καλλιτεχνική εκπαίδευση με τη σφραγίδα της οργάνωση και του προγραμματισμού.
ΒΕΒΑΙΟΤΗΤΑ ΓΙΑ ΤΗΝ ΠΟΙΟΤΗΤΑ ΤΩΝ ΣΠΟΥΔΩΝ ΚΑΙ ΕΓΓΥΗΣΗ ΓΙΑ ΤΟ ΑΠΟΤΕΛΕΣΜΑ.
Τίτλους σπουδών με ουσιαστική αξία και αδιαμφισβήτητο κύρος, όπως και η μεγαλύτερη δυνατή εξασφάλιση για επαγγελματική αποκατάσταση μέσω του πανελλήνιου δυκτίου των **ΠΡΟΤΥΠΩΝ ΑΝΑΓΝΩΡΙΣΜΕΝΩΝ ΩΔΕΙΩΝ.**
Στο ωδείο διδάσκουν έμπειροι και εξειδικευμένοι καθηγητές.
Διδάσκουν τα εξής τμήματα:
ΠΙΑΝΟ
ΒΙΟΛΙ
ΚΙΘΑΡΑ (ΚΛΑΣΙΚΗ - ΜΟΝΤΕΡΝΑ)
ΑΡΜΟΝΙΟ (ΚΛΑΣΙΚΟ - ΜΟΝΤΕΡΝΟ)
ΜΟΝΩΔΙΑΣ
ΠΝΕΥΣΤΑ
ΚΡΟΥΣΤΑ
ΠΑΡΑΔΟΣΙΑΚΑ ΟΡΓΑΝΑ (ΒΙΟΛΙ - ΣΑΝΤΟΥΡΙ - ΛΥΡΑ - ΟΥΤΙ - ΛΑΟΥΤΟ)
ΜΠΟΥΖΟΥΚΙ - ΜΑΝΤΟΛΙΝΟ
ΓΕΝΙΚΑ ΥΠΟΧΡΕΩΤΙΚΑ ΜΑΘΗΜΑΤΑ ΘΕΩΡΙΑΣ - ΣΟΛΦΕΖ - ΑΡΜΟΝΙΑ - ΕΙΔΙΚΟ ΑΡΜΟΝΙΑΣ - ΑΝΩΤΕΡΑ ΘΕΩΡΗΤΙΚΑ ΜΑΘΗΜΑΤΑ - ΑΝΤΙΣΤΙΞΗ - ΦΟΥΓΚΑ - ΙΣΤΟΡΙΑ ΜΟΥΣΙΚΗΣ - ΜΟΡΦΟΛΟΓΙΑ - ΧΟΡΩΔΙΑ - ΣΥΝΘΕΣΗ
ΕΙΔΙΚΟ ΤΜΗΜΑ ΠΡΟΠΑΙΔΕΙΑΣ (για παιδιά 4-6 ετών)
ΜΟΥΣΙΚΟΚΙΝΗΤΙΚΗΣ ΑΓΩΓΗΣ ΣΥΣΤΗΜΑ ORF - Z - KODALY - DALCROZE
ΤΜΗΜΑ ΡΥΘΜΙΚΗΣ - ΧΟΡΟΥ (ΚΛΑΣΙΚΟΥ και ΜΟΝΤΕΡΝΟΥ) για παιδιά προσχολικής ηλικίας και τμήμα για μεγάλους.

ΕΓΓΡΑΦΕΣ ΚΑΙ ΠΛΗΡΟΦΟΡΙΕΣ ΚΑΘΗΜΕΡΙΝΑ
ΑΠΟ 10.00-13.00 π.μ. και 17.00-20.00
ΣΑΒΒΑΤΟ 10.00-13.00
Διεύθυνση: ΛΙΝΔΟΥ 66. Τηλ. 22410 39647

Εγγραφές από 1η Σεπτεμβρίου
ΕΝΑΡΞΗ ΜΑΘΗΜΑΤΩΝ 10/9/2003

6660-16/9

ΠΡΑΚΤΟΡΕΙΟ ΤΑΞΙΔΙΩΝ

ΣΑΒΒΑΣ ΣΑΗΣ

Με την ευκαιρία της λειτουργίας του **νέου** μας πρακτορείου στην οδό ΤΑΡΠΟΝ ΣΠΡΙΓΚΣ 42 δίπλα στην Τράπεζα Πίστεως

ΠΡΟΣΦΕΡΟΥΜΕ

τα φθηνότερα αεροπορικά εισιτήρια για όλο τον κόσμο με όλες τις αεροπορικές πτήσεις

ΠΡΟΣΟΧΗ:
ΠΛΗΡΟΦΟΡΙΕΣ ΔΕΝ ΔΙΔΟΝΤΑΙ ΑΠΟ ΤΟ ΤΗΛΕΦΩΝΟ ΜΟΝΟ ΠΡΟΣΩΠΙΚΗ ΠΑΡΟΥΣΙΑ ΣΑΣ

Ακόμη:
- Σας παίρνουμε ΒΙΖΑ επισκέπτου για ΑΜΕΡΙΚΗ σε μία εβδομάδα
- ΒΙΖΑ επισκέπτου για ΑΥΣΤΡΑΛΙΑ σε μία μέρα
- Έκδοση διαβατηρίων
- Έκδοση αδειών αυτοκινήτων

ΞΕΝΟΔΟΧΕΙΑ ΣΤΗΝ ΑΘΗΝΑ

PRESIDENT Α' Κατηγορίας Λεωφόρος Κηφισίας
Μονόκλινο €58 με πρωινό έως 31/10
Δίκλινο για μονόκλινο €63 » »
Δίκλινο €68 » »
Τρίκλινο €83 » »

ELECTRA HOTEL Α' Κατηγορίας Ερμού 5
Μονόκλινο € 123 με πρωινό έως 31/10
Δίκλινο €146 » »
Τρίκλινο €175 » »

DORIA HOTEL Β' Κατηγορίας Πειραιώς 15-17 (κοντά στην Ομόνοια)
Μονόκλινο €58 με πρωινό
Δίκλινο €69 »
Τρίκλινο €89 »

IRINI HOTEL Ηράκλειο Κρήτης
Μονόκλινο €44 με πρωινό
Δίκλινο €55 »
Τρίκλινο €75 »

ESPERIA HOTEL Α' Κατηγορίας Σταδίου 22
Μονόκλινο € 103 με πρωινό
Δίκλινο € 118 »
Τρίκλινο € 133 »

BEST WESTERN Α' Κατηγορίας, ILISIA Μιχαλακοπούλου
Μονόκλινο €67 με πρωινό έως 31/10
Δίκλινο €74 » »
Τρίκλινο €96 » »

PARTHENON Α' Κατηγορίας περιοχή Μακρυγιάννη
Μονόκλινο € 84 με πρωινό έως 31/10
Δίκλινο € 93 » »
Τρίκλινο € 128 » »

ARETOUSA Β' Κατηγορίας Μητροπόλεως Σύνταγμα
Μονόκλινο €57 με πρωινό
Δίκλινο €85 »
Τρίκλινο €95 »

ROYAL OLUMPIC LUX
Μονόκλινο €104 με πρωινό έως 30/6
Δίκλινο €138 » »
Τρίκλινο €169 » »

ASTOR Σύνταγμα
Μονόκλινο €68 με πρωινό
Δίκλινο για μονόκλινο € 78 » έως 31/10
Δίκλινο € 88 » »
Τρίκλινο €108 » »

GRAND HOTEL Β' Κατηγορίας Πατησίων & Βεραντέρου 10
Μονόκλινο €48 με πρωινό έως 31/10
Δίκλινο €54 » »
Τρίκλινο €74 » »

VERGINA Β' Κατηγορίας ΘΕΣ/ΚΗ (κεντρικό)
Μονόκλινο €58 με πρωινό έως 31/10
Δίκλινο €75 » »
Τρίκλινο €95 » »

TITANIA Β' Κατηγορίας ΘΕΣ/ΚΗ (κεντρικό)
Μονόκλινο €112 με πρωινό
Δίκλινο €120 »
Τρίκλινο €138 »

ΣΑΣ ΣΥΜΦΕΡΕΙ ΠΡΙΝ ΚΛΕΙΣΕΤΕ ΟΠΟΥΔΗΠΟΤΕ ΝΑ ΜΑΣ ΕΠΙΣΚΕΦΘΕΙΤΕ

ΠΡΑΚΤΟΡΕΙΟ ΤΑΞΙΔΙΩΝ ΣΑΒΒΑΣ ΣΑΗΣ
ΤΑΡΠΟΝ ΣΠΡΙΓΚΣ 42 δίπλα στην Τράπεζα Πίστεως
• Τηλ. 22410 39781-3

Χ. 4159-30/9

ΕΛΛΗΝΙΚΗ ΔΗΜΟΚΡΑΤΙΑ
ΥΠΟΥΡΓΕΙΟ ΥΓΕΙΑΣ - ΠΡΟΝΟΙΑΣ
ΚΕΝΤΡΟ ΑΠΟΘΕΡΑΠΕΙΑΣ ΦΥΣΙΚΗΣ & ΚΟΙΝΩΝΙΚΗΣ ΑΠΟΚΑΤΑΣΤΑΣΗΣ ΡΟΔΟΥ

Ευχαριστήριο

Το Κέντρο Αποθεραπείας Φυσικής και Κοινωνικής Αποκατάστασης Ρόδου, ευχαριστεί θερμά δημοσίως την πρόεδρο Ρέτα Βονβύλα και τα μέλη του διοικητικού συμβουλίου της ΛΑΙΟΝΣ «ΗΛΙΟΥΣΑ» για την ευγενή προσφορά των 200 σινδονιών, γλυκών, τσιγάρων κ.λ.π. προς τους περιθαλπόμενούς μας.

Για τη Διοικούσα Επιτροπή
Ο πρόεδρος
Μανώλη Τσαλαχούρης

χλ

ΔΗΜΟΣ ΙΑΛΥΣΟΥ
ΠΟΛΙΤΙΣΤΙΚΟΣ ΟΡΓΑΝΙΣΜΟΣ
Μ.Ε.Κ.Τ.Ο. ΙΑΛΥΣΟΥ
Δ/νση: Ηρώων Πολυτεχνείου 9 - 11
Τηλ. 22410 98447, Φαξ: 22410 98445

Ευχαριστήριο

Το Δ.Σ. του Πολιτιστικού Οργανισμού του Δήμου Ιαλυσού (ΜΕΚΤΟ) αισθάνεται την υποχρέωση να ευχαριστήσει και δια του τύπου, όλους εκείνους οι οποίοι συνέβαλαν για να πραγματοποιηθεί το ταξίδι στην Φετχιγιέ (Μάκρη) της Τουρκίας για τη συμμετοχή του χορευτικού τμήματος του Οργανισμού μας στις εκδηλώσεις για την παγκόσμια ημέρα ειρήνης, την 1η Σεπτεμβρίου 2003.

Ευχαριστούμε:
1. Το Ελληνικό Προξενείο στη Σμύρνη
2. Το Τουρκικό Προξενείο στη Ρόδο
3. Τους Δήμους της Τουρκίας Φετχιγιέ, Νταλιάν, Κόντζεκ καθώς και τους έπαρχους των περιφερειών.
4. Το σχολείο Ατα της Φετχιγιέ
5. Το πρακτορείο Ναυτιλιακή Εταιρία Αιγαίου «ΝΕΛ» και τον διευθύνοντα σύμβουλο κ. Πάρη Κακά
6. Το κανάλι «Ωμέγα»
7. Τη δημοσιογράφο και συνεργάτη της «Ροδιακής» κα Παπανδρέου Μαίρη
8. Τη δημοσιογράφο και συνεργάτη του δήμου μας στο γραφείο τύπου Κα Μαριέττα Γαβριλιώτη.

Το Δ.Σ. του ΜΕΚΤΟ Ιαλυσού ευχαριστεί τους παραπάνω για τη συμβολή τους που είχε σαν αποτέλεσμα την επιτυχία της αποστολής.

Ο πρόεδρος του Δ.Σ. του Μ.Ε.Κ.Τ.Ο.
Α/α
Παρασκευάς Χρήστος

χλ

ΕΚΚΛΗΣΙΑΣΤΙΚΗ ΕΠΙΤΡΟΠΗ
ΙΕΡΟΥ ΝΑΟΥ ΑΦΑΝΤΟΥ
Η ΚΟΙΜΗΣΗ ΤΗΣ ΘΕΟΤΟΚΟΥ

Γνωστοποιούμε στο φιλόθρησκο κοινο ότι
στις 14 του μηνος ημέρα Κυριακή
εορτάζουμε την ύψωση του Τιμίου Σταυρού
στο παρεκκλήσι των Αγίων Κωνσταντίνου και Ελένης στ' Αφάντου, στην περιοχή Μαζέφια.
Την παραμονή, ημέρα Σάββατο και ώρα 7 απογευματινή θα ψαλεί μέγας εσπερινός μετ' αρτοκλασίας.

Εκ της Εκκλησιαστικής Επιτροπής

ΧΛ-14/9

ΙΑΤΡΙΚΗ ΑΝΑΚΟΙΝΩΣΗ

Ο ΙΑΤΡΟΣ
ΧΕΙΡΟΥΡΓΟΣ - ΟΥΡΟΛΟΓΟΣ
ΘΕΟΔΟΣΙΟΣ Ε. ΤΡΙΑΝΤΑΦΥΛΛΟΥ
Αμερικής 7 (παλαιό ΤΑΞΥ)
Δέχεται: Καθημερινά 09.00 - 13.00 και 17.30 - 20.30
(εκτός Σαββάτου)

Τηλ. 2241 0 35235

T1388-30/9

ΕΥΘΥΜΙΟΣ ΚΩΒΑΙΟΣ

ΧΕΙΡΟΥΡΓΟΣ ΟΔΟΝΤΙΑΤΡΟΣ

Ο ιατρός θα απουσιάσει
λόγω μετακπαίδευσης στην εμφυτευματολογία και γναθοπροσωπική χειρουργική στο UNIVERSITY OF CONNECTICUT HEALTH CENTER (Ην. Πολιτείες).

Το ιατρείο θα παραμείνει κλειστό για όλο το έτος

Πληρ. στο τηλέφωνο: 22410 20352

6625-30/9

ΕΛΛΗΝΙΚΗ ΔΗΜΟΚΡΑΤΙΑ
ΠΕΡΙΦΕΡΕΙΑ ΝΟΤΙΟΥ ΑΙΓΑΙΟΥ
ΝΟΜΟΣ ΔΩΔΕΚΑΝΗΣΟΥ
ΝΟΜΑΡΧΙΑΚΗ ΑΥΤ/ΣΗ ΔΩΔ/ΣΟΥ
ΝΟΜΑΡΧΙΑΚΟ ΣΥΜΒΟΥΛΙΟ
Ρόδος 9/9/2003

ΑΝΑΚΟΙΝΩΣΗ

Με το υπ'αρ. πρωτ. 882/1-9-2003 έγγραφο της Περιφέρειας Νοτίου Αιγαίου - Γενική Διευθυνση Περιφέρειας - Τμήμα ΠΕ.ΧΩ.Δωδ/σου, μας διαβιβάστηκε για γνωμοδότηση η Μελέτη Περιβαλλοντικών Επιπτώσεων (Μ.Π.Ε.) της υφιστάμενης ξενοδοχειακής μονάδας Β' τάξης με τον τίτλο «SABINA» και δυναμιοτητας 91 κλινών στην περιοχή «ΘΕΟΛΟΓΟΣ» Δήμου Πεταλούδων Νήσου Ρόδου, ιδιοκτησίας της εταιρίας «ΣΑΒΒΙΓΚΟΣ Α.Ε.»

Καλούμε κάθε ενδιαφερόμενο να υποβάλει τις έγγραφες παρατηρήσεις του ως προς το περιεχόμενο της παραπάνω μελέτης, μέσα σε προθεσμία δεκαπέντε (15) ημερών από την ημερομηνία δημοσίευσης της παρούσας στον ημερήσιο τοπικό τύπο.

Οι ενστάσεις θα υποβάλλονται:
1. Στη γραμματεία της Νομαρχιακής Επιτροπής της Ν.Α. Δωδ/σου.
2. Στην ανωτέρω αναφερομένη υπηρεσία

και θα κοινοποιούνται στο Τοπικό Γραφείο Περιβάλλοντος του Τ.Π. και Π.Ε. της Ν. Α. Δωδ/σου (υπόψη κ. Αρη Σκιαδόπουλου τηλ. 22410-30413), όπου βρίσκεται η πλήρης μελέτη και μπορεί κάθε ενδιαφερόμενος να λάβει γνώση αυτής.

Ε.Ν.
Ο βοηθός Νομάρχη
Ευστάθιος Κουσουρνάς

χλ

ΕΛΛΗΝΙΚΗ ΔΗΜΟΚΡΑΤΙΑ
ΠΕΡΙΦΕΡΕΙΑ ΝΟΤΙΟΥ ΑΙΓΑΙΟΥ
ΝΟΜΟΣ ΔΩΔΕΚΑΝΗΣΟΥ
ΝΟΜΑΡΧΙΑΚΗ ΑΥΤ/ΣΗ ΔΩΔ/ΣΟΥ
ΝΟΜΑΡΧΙΑΚΟ ΣΥΜΒΟΥΛΙΟ
Ρόδος 9/9/2003

ΑΝΑΚΟΙΝΩΣΗ

Με το υπ'αρ. πρωτ. 884/1-9-2003 έγγραφο της Περιφέρειας Νοτίου Αιγαίου - Γενική Διευθυνση Περιφέρειας - Τμήμα ΠΕ.ΧΩ.Δωδ/σου, μας διαβιβάστηκε για γνωμοδότηση η Μελέτη Περιβαλλοντικών Επιπτώσεων (Μ.Π.Ε.) του έργου: «Αποκατάσταση Παλαιών Χωματερών Δήμου Λινδίων, νομού Δωδ/σου».

Καλούμε κάθε ενδιαφερόμενο να υποβάλει τις έγγραφες παρατηρήσεις του ως προς το περιεχόμενο της παραπάνω μελέτης, μέσα σε προθεσμία δεκαπέντε (15) ημερών από την ημερομηνία δημοσίευσης της παρούσας στον ημερήσιο τοπικό τύπο.

Οι ενστάσεις θα υποβάλλονται:
1. Στη γραμματεία της Νομαρχιακής Επιτροπής της Ν.Α. Δωδ/σου.
2. Στην ανωτέρω αναφερομένη υπηρεσία

και θα κοινοποιούνται στο Τοπικό Γραφείο Περιβάλλοντος του Τ.Π. και Π.Ε. της Ν. Α. Δωδ/σου (υπόψη κ. Αρη Σκιαδόπουλου τηλ. 22410-30413), όπου βρίσκεται η πλήρης μελέτη και μπορεί κάθε ενδιαφερόμενος να λάβει γνώση αυτής.

Ε.Ν.
Ο βοηθός Νομάρχη
Ευστάθιος Κουσουρνάς

χλ

ΕΛΛΗΝΙΚΗ ΔΗΜΟΚΡΑΤΙΑ
ΠΕΡΙΦΕΡΕΙΑ ΝΟΤΙΟΥ ΑΙΓΑΙΟΥ
ΝΟΜΟΣ ΔΩΔΕΚΑΝΗΣΟΥ
ΝΟΜΑΡΧΙΑΚΗ ΑΥΤ/ΣΗ ΔΩΔ/ΣΟΥ
ΝΟΜΑΡΧΙΑΚΟ ΣΥΜΒΟΥΛΙΟ
Ρόδος 8/9/2003

ΑΝΑΚΟΙΝΩΣΗ

Με την παρούσα ανακαοινώνουμε ότι στις 3-9-2003 παρελήφθησαν από το γραφείο μας οι παρακάτω περιβαλλοντικές αποφάσεις:

Α) Η με αριθμό 133726/20-8-2003 κοινή απόφαση ΥΠ.ΠΕ.ΧΩ.Δ.Ε. - ΥΠ.ΕΣ.Δ.Δ.Α. - ΥΠ. ΥΓΕΙΑΣ & ΠΡΟΝΟΙΑΣ - ΥΠ. ΓΕΩΡΓΙΑΣ έγκρισης περιβαλλοντικών όρων για το έργο «Αποχέτευση και εγκατάσταση επεξεργασίας λυμάτων ΟΤΑ 3ης εδαφικής περιφέρειας (νυν Δήμου Καμείρου), Νήσου Ρόδου, Νομού δωδ/σου» (ημερομηνία παραλαβής 1/9/03).

Β) Η με αριθμό 444/28-8-03 Απόφαση της Περιφέρειας Νοτίου Αιγαίου - Γενική Δ/νση Περιφέρειας - Τμήμα ΠΕ.ΧΩ.Δωδ/σου έγκρισης περιβαλλοντικών όρων της υπό επέκταση ξενοδοχειακής μονάδος ΑΑ' τάξης (5*****) και συνολικής δυμαμικότητας 656 κλινών στην περιοχή «ΚΑΛΑΘΟΣ» Δήμου Λινδίων, ιδιοκτησίας της εταιρίας «Ξ.Τ.Ε.Ν.Ρ. ΑΙΘΡΙΟΝ ΠΑΛΑΣ Α.Ε.».

Γ) Η με αριθμό 289/31-7-03 Απόφαση της Περιφέρειας Νοτίου Αιγαίου - Γενική Δ/νση Περιφέρειας - τμήμα ΠΕ.ΧΩ. Δωδ/σου έγκρισης περιβαλλοντικών όρων του έργου «Αιολικού πάρκου ισχύος 5,25 MW στην περιοχή «ΚΑΤΤΑΒΙΑ» του Δήμου Νότιας Ρόδου Νήσου Ρόδου Νομού Δωδεκανήσου.

Δ) Η με αριθμό 763/25-8-2003 Απόφαση της Περιφέριας Νοτίου Αιγαίου - Γενική Δ/σνη Περιφέειας - Τμήμα ΠΕ.ΧΩ. Δωδ/σου με θέμα «Τροποποίηση της αριθμ. 456/16-12-99 απόφασης της Γενικής Γραμματείας Περιφέρειας Νοτίου Αιγαίου περί έγκρισης περιβαλλοντικών όρων των εγκαταστάσεων επεξεργασίας αστικών λυμάτων Δήμου Κω Νομου Δωδεκανήσου».

Καλούμε κάθε ενδιαφερόμενο, προκειμένου να λάβει γνώση του περιεχομένου εκάστης των παραπάνω αποφάσεων, να αποταθεί στο Τοπικό Γραφείο Περιβάλλοντος του Τ.Π. και Π.Ε. της Ν.Α. Δωδ/σου (κ. Αρη Σκιαδόπουλο, τηλ. 22410 30413).

Οι προαναφερόμεες αποφάσεις θα αναρτηθούν, για τις προσεχείς μέρες, στον πίνακα ανακοινώσεων της Νομαρχίας.

Ε.Ν.
Ο βοηθός Νομάρχη Δωδεκανήσου
Ευστάθιος Κουσουρνάς

χλ

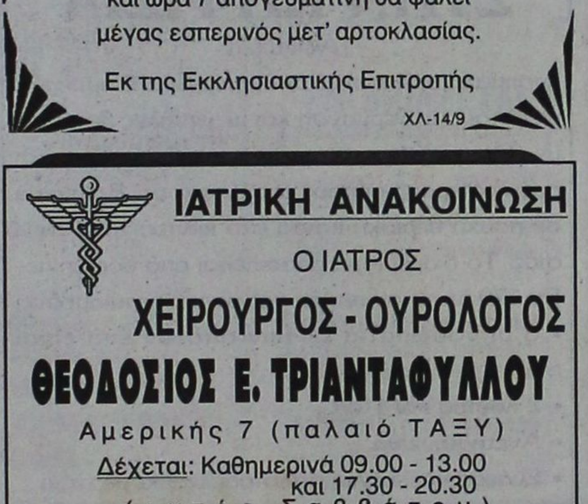

DANCE SCHOOL
ΕΡΑΣΙΤΕΧΝΙΚΗ & ΠΡΟΕΠΑΓΓΕΛΜΑΤΙΚΗ ΣΧΟΛΗ ΧΟΡΟΥ
ΚΩΝΣΤΑΝΤΙΝΑ ΝΤΑΛΑΜΑΓΚΑ ΜΙΡΟΣΑΒΙΤΣ
Η ΠΡΩΤΗ ΣΧΟΛΗ ΣΤΗ ΡΟΔΟ ΜΕ ΑΝΑΓΝΩΡΙΣΗ ΣΕ ΔΙΕΘΝΕΙΣ ΔΙΑΓΩΝΙΣΜΟΥΣ ΧΟΡΟΥ

Η αγάπη μας για το χορό και τη σωστή εκπαίδευσή του βραβεύεται από την άριστη πρόοδο των δικών σας παιδιών.
Διδάσκει η πτυχιούχος καθηγήτρια χορού Κωνσταντίνα Νταλαμάγκα - Μιρόσαβιτς

Η Σχολή προσφέρει:
- Άνετες αίθουσες διδασκαλίας και ιδιωτικό πάρκινγκ
- Έκπτωση στο δεύτερο παιδί
- Δώρο με την εγγραφή τσάντα της σχολής
- Ειδική τιμή στις μητέρες
- Δωρεάν παυφλέτα μαθημάτων
- Προσφέρει υποτροφίες σε μαθητές που διακρίνονται για την άριστη επίδοσή τους
- Διοργανώνει εκπαιδευτικά σεμινάρια
- Παιδότοπο: χώρο ειδικά διαμορφωμένο για παιδιά προσχολικής ηλικίας

ΕΝΑΡΞΗ ΜΑΘΗΜΑΤΩΝ 15 ΣΕΠΤΕΜΒΡΙΟΥ

Εγγραφές καθημερινά 5:30-8:30μ.μ.

Διδάσκονται:
- Κλασσικό μπαλέτο (ράσκα σύστημα)
- Κλασσικό ρεπερτόριο
- Σύγχρονος χορός (Limon-Graham)
- Σύγχρονο ρεπερτόριο
- Jazz
- Ρυθμική κινητική (Dalcroze-Συνιστώ από 3,5 ετών)
- Character
- Flamengo - Latin
- Μαζορέτες (American style, twirlers)
- Ελληνικοί χοροί
- Aerobic (μόνο για γυναίκες)
- Χορευτική γυμναστική
- Τμήμα προεπ/κο

Προετοιμασίας μαθητών για απόκτηση πτυχίου

Προσφέρει την ευκαιρία στους μαθητές να λάβουν μέρος σε διεθνείς διαγωνισμούς χορού
2002- Κατάκτηση Κυπέλλου 3ης θέσης στην χορογραφία σύγχρονου τμήμα προεπ/τικό
2003- Κατάκτηση Κυπέλλου 2ης θέσης στο μπαλέτο τμήμα παιδιών 7-11 ετών
3ης θέση στο σύγχρονο τμήμα παιδιών 7-11 ετών και 3ης θέση Σόλο και έπαινο ηλικίας 6 ετών

ΠΑΡΟΔΟΣ ΑΜΕΡΙΚΗΣ - ΚΡΕΜΑΣΤΗ - Τηλ. 22410 94177 - Κιν. 6942 689669

T. 1755-16/9

ΤΗΛΕΟΡΑΣΗ

ΕΤ-1

08.00 Παιδικό πρόγραμμα
10.10 Ομορφος κόσμος μιας ξεχασμένης αυτοκρατορίας
10.30 Το κορίτσι από το ποτάμι
11.00 Τα παρασκήνια της μόδας
11.30 Ξεχωριστοί τόποι
12.00 Ο γύρος του κόσμου με ένα κέικ
12.30 Ελληνική ταινία «χρουαζιέρα στη Ρόδο»
14.00 Ειδήσεις-Καιρός
14.30 Οι ατρόμητοι
15.25 Τσικιτίτας
16.30 Ατίθασα νιάτα
17.30 Ειδήσεις-Χρηματιστήριο-καιρός
18.00 Ξένο ντοκιμαντέρ
19.00 Ευρωπαϊκό πρωτάθλημα μπάσκετ
21.00 Ξένο ντοκιμαντέρ
22.00 Ευρωπαϊκό πρωτάθλημα μπάσκετ
24.00 Σοπράνος (Ε)
01.00 Μάτλοκ
• Συνέχεια με επαναλήψεις σειρών και εκπομπών

NET

06.00 Ενημερωτική εκπομπή
10.00 Αναζήτηση ...ένας άνθρωπος, ένας τόπος
10.30 Ενθάδε κείμεθα
11.00 Ταξιδεύοντας στον πλανήτη με τον ΣτέφανΠέιρον
12.00 Ειδήσεις-Αθλητικά -Οικονομία -Καιρός
13.00 Ενημερωτική εκπομπή
15.00 Ειδήσεις-αθλητικά-οικονομία-καιρός
16.00 Τρέκινγκ: δύσκολες διαδρομές (ντοκιμαντέρ)
16.30 Ο Ολιβερ μαγειρεύει
17.00 Εξ Ομονοίας
17.30 Σικελία, ένα παλίμψηστο
18.00 Ειδήσεις- οικονομία- δελτίο στη νοηματική
19.00 Ταξίδια
20.00 Στην εντατική
21.00 Ειδήσεις - αθλητικά -Χρηματιστήριο - καιρός
22.00 Ξένη ταινία «Οι φάλαινες του αυγούστου»
24.00 Αφιέρωμα της ΝΕΤ στο Φεστιβάλ δράμας
α) «Προς τη νίκη»
β) «Ο μικρός Ινδιάνος»
00.30 Ειδήσεις
00.45 Erobus (Ε)
• Συνέχεια με επαναλήψεις σειρών και εκπομπών

ΕΤ-3

08.01 World of natural sience
08.30 Ενεργειακό πεδίο (Ε)
09.00 Προορισμός σύμπαν
09.30 Αναπνοή ζωής
10.00 Η άλλη μέρα
12.00 Ανοιχτοί ορίζοντες (Ε)
12.30 Τίποτε δεν είναι για πέταμα
13.00 Ειδήσεις
14.00 Ο κόσμος των σπορ
14.30 Με μια τρίτη ματιά
16.30 Μοιραίες γυναίκες του Χόλιγουηντ
17.00 Khaled (μουσικό πρόγραμμα)
18.00 Desigh 100%
18.30 Περιπλάνηση στην Ελλάδα
19.00 Περίμετρος
19.30 Υδρόγειος
20.00 Αθλητικό ημίωρο
20.30 Ειδήσεις
21.00 Δεξίωση (Ε)
22.30 Ανιχνεύσεις (Ε)
24.00 Ειδήσεις
00.30 Ξένη ταινία «Πείνα - εθισμός στον έρωτα» (ρομαντικό δράμα)
02.30 Με μια τρίτη ματιά (Ε)
04.30 Ντοκιμαντέρ (Ε)
05.30 Η άλλη μέα (Ε)
07.30 Αθητικό ημίωρο (Ε)

MEGA

06.30 Κάθε μέρα μαζί
10.00 Ομορφος κόσμος
11.00 Και πάλι φίλοι
12.00 Κάπου σε ξέρω
13.10 Καρέ της ντάμας
14.00 Ειδήσεις
15.00 Το ρετιρέ (Ε)
16.00 Στην κουζίνα ολοταχώς
16.50 Δύο ξένοι
18.00 Ειδήσεις-δελτίο στη νοηματική
17.50 Απαγορευμένη αγάπη
18.30 Φιλοδοξίες
19.10 Δέκα λεπτά κήρυγμα (Ε)
20.00 Ειδήσεις
21.00 Σ'αγαπώ-Μ'αγαπάς (Ε)
21.40 Ξένη ταινία «28 ημέρες»
24.00 Ραντεβού για σινεμά
00.15 Ειδήσεις
00.30 Ταινία συνέχεια
01.00 Ξένη ταινία «το μαγκελειό» (αστυνομική)
03.00 Τηλεμάρκετινγκ
03.30 Παράλληλοι δρόμοι (Ε)
04.00 Ενοχη αγάπη (Ε)

ANT-1

06.00 Ειδήσεις CBS
06.30 Κινούμενα σχέδια
07.00 Καλημέρα με τον ANT1
10.00 Πρωϊνός καφές
11.00 Τα νέα του ANT1 σε ένα λεπτό
11.05 Πρωϊνός καφές (συν)
13.05 Super game
13.15 Νταντά για όλες τις δουλειές (Ε)
14.00 Τα νέα του ANT1
14.55 Χρήμα-Χρηματιστήριο
15.05 Οι μεν και οι δεν (Ε)
15.25 Super game
15.30 Στρίβειν δια του αραβώνος (Ε)
16.30 Εγκλήματα (Ε)
17.30 Τα νέα του ANT1 ειδήσεις στη νοηματική
17.40 Ο καιρός της εβδομάδας
17.45 Super game
17.50 Καλημέρα ζωή
18.40 Σοφία Ορθή (Ε)
19.20 Η λάμψη (Ε)
20.00 Τα νέα του ANT1
21.00 Ακρως οικογενειακόν (Ε)
22.00 Λευκός Οίκος (Ε)
22.55 Τα νέα του ANT1 σε 1'
23.00 Το πιο γλυκό μου ψέμα (Ε)
23.50 Ειδήσεις
00.15 Ξένη ταινία «Κένεντι: η ιστορία ενός προέδρου» (Β' μέρος)
03.30 Mobile fun

STAR

06.00 Παιδικό πρόγραμμα
07.00 Κάθε μέρα καλημέρα
10.000 Λόγια Σταράτα
12.00 Εχω θέμα
13.00 Ειδήσεις
14.00 Super Star
16.00 Ειδήσεις
16.28 Ειδήσεις στη νοηματική
16.30 Ολα για την Ελενα
17.30 Λάουρα
18.30 Μονομάχος
19.30 Ειδήσεις
20.40 Αθλητικές ειδήσεις -Καιρός
21.00 Ξένη ταινία «Η μεγάλη των μπάτσων σχολή Νοδ»
22.45 Ξένη ταινία «Κλεμμένες καρδές»
00.45 Χαμένες ψυχές (σειρά φαντασιάς 2000)
01.45 Ειδήσεις
02.00 Ξένη ταινία «Το καρφί»
04.00 Αστέρια στο πεντάγραμμο (βίντεοκλιπ)

ALPHA

05.45 Καινούργια μέρα
06,45 Πρώτη σελίδα
10.00 Ελληνική ταινία «Εφοπλιστης με το ζόρι»
12.00 Νιρβάνα Ε)
13.00 Ο Ιούδας φιλούσε υπέροχα Ε)
14.00 Ειδήσεις
14.50 Μαρία
15.45 Εσμεράλντα
16.45 Κάτω από την Ακρόπολη (Ε)
17.10 Ειδήσεις
17.35 Κάτω από την Ακρόπολη
19.00 Μαριμάρ
20.00 Ειδήσεις
21.00 Πάτρα - Βενετία (Ε)
22.00 Αχ! και να 'ξερες (Ε)
23.00 Ελληνική ταινία «Η μεγάλη απόφαση»
01.00 Ειδήσεις
01.15 Ξένη ταινία «Κίνδυνος στον Παράδεισο»
03.30 Μυστικές διαδρομές

ALTER

06.00 Παιδικό πρόγραμμα
10.55 Τα μυστικά της υγείας
11.00 Γιάγκο
13.00 Ειδήσεις
13.55 Τρώω υγιεινά
14.00 Αποκλειστικά
16.15 Τόλμη και γοητεία
16.45 Ειδήσεις
17.00 Ελληνική ταινία «Επάγγελμα γυναίκα»
19.00 Ειδήσεις
20.55 Auto Alter
21.00 Μήτσι-χώστα (Ε)
22.15 Ειδήσεις
22,30 Ξένη ταινία «Η κραυγή του τρόμου»
00.30 Αϋπνίες (Ε)
02.00 Ξένη ταινία «Η γυναίκα των ονείρων μου»
03.45 Ξένη ταινία «Το χρυσό κορίτσι»
05.30 Τόλμη και γοητεία (Ε)

ΙΡΙΔΑ

15.00 New Wave
16.00 Ντοκιμαντέρ
17.00 Κινουμενα σχέδια
18.00 Τηλεπωλήσεις
19.30 Εκκλησιαστική γωνιά με τον Πρωτ/λο κ. Παΐσιο
20.00 Τοπικά γεγονότα με την Ελένη Γλεντή
22.00 QUIK TIME (τηλεπαιχνίδι) με τον Δημήτρη Δραγάτη
24.00 Τοπικά γεγονότα

ΠΡΟΟΔΟΣΠΟΡ



ΔΙΓΕΝΗΣ ΚΟΣΚΙΝΟΥ

Προλαβαίνει και να παίξει

✓ Θεαματική βελτίωση της κατάστασης του Παπανικολάου. Δανάς και Αργυρός οι εναλλακτικές λύσεις

Ακόμα πιο ευχάριστα είναι τα χθεσινά νέα στο «στρατόπεδο» του Διγενή Κοσκινού που έχουν να κάνουν με την μετατραυματική κατάσταση του Λεονάρδο Παπανικολάου. Όχι μόνο θα επανέλθει πολύ γρηγορότερα στους κανονικούς ρυθμούς των προπονήσεων όπως έγραφε χθες η εφημερίδα μας αλλά υπάρχει και μια μικρή περίπτωση (πολύ μικρή όμως) ακόμα και να αγωνιστεί στον μεθαυριανό αγώνα με τον ΠΑΟ Διαγόρα στο γήπεδο των Καλυθιών. Όπως είπε χθες ο ίδιος στον προπονητή του Σαλβατόρε Γκιούντιτσε νιώθει πολύ καλύτερα και θα «δοκιμάσει» το πόδι του λίγο πριν από την έναρξη του αγώνα για να διαπιστώσει αν όλα είναι καλά και μπορεί να αγωνιστεί.

Και άλλες εναλλακτικές λύσεις

Σε περίπτωση που ο Παπανικολάου δεν τα καταφέρει που είναι και το πιθανότερο, η τεχνική ηγεσία του Διγενή μετά τον Γιώργο Πατρού (που γράφαμε πριν από μερικές ημέρες) εξετάζει ακόμα δυο εναλλακτικές λύσεις για την θέση του μοναδικού καθαρόαιμου προωθημένου που όπως όλα δείχνουν θα χρησιμοποιηθεί την Κυριακή. Οι νέες αυτές λύσεις ακούνε στα ονόματα των Δανά και Αργυρού με τον πρώτο να φαντάζει και ως φαβορί για να πάρει την θέση αυτή. Ο Πατρού έτσι θα παραμείνει στο κέντρο της άμυνας έχοντας για παρτενέρ του τον Λόλιο εκτός απροόπτου που τα πηγαίνει καλά στις τελευταίες προπονήσεις και δείχνει να βρίσκεται σε φόρμα.

• Δείπνο παρέθεσε χθες το βράδυ στους παίκτες η διοίκηση του Διγενή σε μια προσπάθεια τόνωσης του ηθικού τους. Πριν από τον αγώνα αναμένεται να τους παραθέσει και γεύμα κάτι που θα καθιερωθεί και θα γίνεται πάντα πριν από τα εντός έδρας παιχνίδια.

Πλήρης αδιαφορία!

Ούτε δεκαοκτάδα συμπλήρωναν αυτοί που βρέθηκαν στην άτυπη γενική συνέλευση των μελών της Ρόδου

Τραγική χωρίς καμία δόση υπερβολής ήταν η εικόνα που παρουσίασε η αίθουσα του ΔΟΝΑ Ρόδου κατά την διάρκεια της προχθεσινής άτυπης γενικής συνέλευσης των μελών της Ρόδου! Όσοι έδωσαν το παρών καλά καλά δεν συμπλήρωναν ούτε δεκαοκτάδα με αποτέλεσμα η συνέλευση να μην έχει απαρτία και να οριστεί να γίνει επαναληπτική αύριο στις 9μ.μ στον ίδιο ακριβώς χώρο. Αν και το θέμα της συνέλευσης ήταν ως γνωστόν η κάλυψη του μετοχικού κεφαλαίου της ΠΑΕ Ρόδος, ένα φλέγον ζήτημα δηλαδή που αποτελεί το Α και το Ω της λειτουργίας της ΠΑΕ, φάνηκε για μια ακόμα φορά η αδιαφορία αυτών που κατά καιρούς υψώνουν την φωνή τους κάνοντας την κλασική ερώτηση γιατί να μην έχουμε μια ομάδα σε μεγάλες κατηγορίες.

Έντονο πρόβλημα

Στην φιλολογική συζήτηση που ακολούθησε μεταξύ των παρευρισκομένων, έγινε για μια ακόμα φορά λόγος για την σπουδαιότητα κάλυψης του μετοχικού κεφαλαίου το ύψος του οποίου είναι 180.000 Ευρώ ως γνωστόν αλλά και για τους κινδύνους που αντιμετωπίζει η ομάδα της πόλης μας σε περίπτωση που δεν καταφέρει να βρει τα χρήματα μέχρι και την προσεχή Τρίτη όπου όπως έχουμε ξαναγράψει εκπνέει η προθεσμία. Το πρόβλημα είναι πάρα πολύ μεγάλο και αυτό είναι απολύτως λογικό καθώς τα μέλη της διοικούσας επιτροπής εξακολουθούν να βλέπουν να μην υπάρχει η ανταπόκριση που ίσως περίμεναν στην αρχή και να αναρωτιούνται πλέον ακόμα και το αν η ομάδα θα μπορέσει να κατέβει κανονικά στο πρωτάθλημα της Γ' Εθνικής Κατηγορίας που ξεκινάει στις 21 Σεπτεμβρίου.



Υπήρξαν και εντάσεις

Από την συζήτηση δεν έλειψαν και οι εντάσεις οι οποίες απλά πρόσθεσαν έναν επιπλέον προβληματισμό την ήδη βεβαρημένη ατμόσφαιρα από την αδιαφορία των μελών αλλά και γενικότερα του κόσμου για το θέμα του μετοχικού κεφαλαίου. Η ένταση δημιουργήθηκε όταν ζήτησε να πάρει τον λόγο ο Παναγιώτης Δανάς ο οποίος και ζήτησε από την διοικούσα επιτροπή να κατονομάσει ποιοι είναι αυτοί που κάνουν πόλεμο στην Ρόδο όπως ειπώθηκε στην πρόσφατη συνέντευξη τύπου. Τόνισε μάλιστα ότι γνωρίζει πως υπάρχουν παράγοντες του συλλόγου που διαδίδουν πως ο ίδιος κάνει πόλεμο λέγοντας ότι «ο Δανάς είναι καθαρός, και να μην ξανααασχοληθείται με το όνομα του». Λίγα αργότερα είχε έντονο διάλογο με τον πρόεδρο Μάκη Ντουρουτλή ο οποίος μάλιστα σε κάποια στιγμή απείλησε να φύγει από την αίθουσα αλλά συγκρατήθηκε από πιο ψύχραιμους παρευρισκόμενους. Τελικά αποχώρησε ο Δανάς.

Αγωνιστικά

Στον αγωνιστικό τομέα η ομάδα συνεχίζει κανονικά την προετοιμασία της για την πρεμιέρα του πρωταθλήματος. Το κλίμα είναι πολύ καλό και όλοι οι παίκτες προσπαθούν να δίνουν καθημερινά στις προπονήσεις τον καλύτερό τους εαυτό θέλοντας να κερδίσουν την εμπιστοσύνη του προπονητή τους για μια θέση στην ενδεκάδα αλλά και στην δεκαοκτάδα.

Η νέα Πειθαρχική Επιτροπή

Οριστικοποιήθηκε και η σύνθεση των υπολοίπων

Οριστικοποιήθηκε η σύνθεση της νέας Πειθαρχικής Επιτροπής της Ενωσης Ποδοσφαιρικών Σωματείων Δωδεκανήσου η οποία θα είναι αυτόνομη.

Συγκεκριμένα, τα μέλη είναι τα ακόλουθα:

• Η δικηγόρος κ. Ανδριάνα Μπαφίτη

• Ο δικηγόρος κ. Τάσος Διάκος

• Ο τέως αντιπρόεδρος και τέως μέλος του Δ.Σ. της ΕΠΣΔ και προϊστάμενος της Επιθεώρησης Εργασίας κ. Ιάκωβος Χατζημιχάλης

• Ο εκπαιδευτικός κ. Αντώνης Ελένης και

• Ο δ/ντης της Εμπορικής Τράπεζας και επί σειρά ετών ποδ/κός παράγοντας κ. Κώστας Στεφανάρας

Το Δ.Σ. εξουσιοδότησε τον πρόεδρο κ. Χατζηγεωργίου και τον αντιπρόεδρο κ. Κάτρη να ευρίσκονται κοντά τους για την επίλυση οποιουδήποτε προβλήματος τους παρουσιάζεται.

Ο κ. Χατζηγεωργίου θα έχει συνάντηση εντός της εβδομάδος με την ανωτέρω Επιτροπή για να συζητηθεί ο τρόπος λειτουργίας της θα ζητήσει δε από τα μέλη να εκλέξουν τα ίδια τον πρόεδρο και τον αντιπρόεδρο.

• Στο μεταξύ κατά τη διάρκεια της πρόσφατης συνεδρίασης των μελών της Ενωσης, το δ.σ. προέβη σε αντικατάσταση από τις διάφορες επιτροπές των παλαιμάχων ποδοσφαιριστών που αποφάσισαν να απομακρυνθούν.

Οι επιτροπές λοιπόν αυτές διαμορφώνονται ως εξής:

ΕΠΙΤΡΟΠΗ ΠΡΩΤΑΘΛΗΜΑΤΟΣ

Πρόεδρος: Παπαεμμανουήλ Νικ.

Αντιπρόεδρος: Βεργωτής Μιχ.

Μέλη: Χατζηγεωργίου Κλ.

Νικολουδάκης Γ.

Πάλλας Μιχ.

ΕΠΙΤΡΟΠΗ ΚΑΛΛΙΕΡΓΕΙΑΣ ΚΑΙ ΑΝΑΠΤΥΞΗΣ ΤΟΥ ΑΘΛΗΜΑΤΟΣ

Πρόεδρος: Βεργωτής Μιχ.

Μέλη: Βιτζεντζος Πανορμίτης

Γαμβρούδης: Βάϊος

ΕΠΙΤΡΟΠΗ ΚΑΤΑ ΤΗΣ ΒΙΑΣ

Πρόεδρος: Κάτρης Γιάννης

Αντιπρόεδρος: Μανωλάκης Πέτρος

Μέλη: Βεργίδης Λάζαρος

Μανέγας Ανδρέας

Θεοδώρου Χαράλαμπος

- Αξίζει να σημειωθεί ότι στην πρόσφατη συνεδρίαση το παρών έδωσε και ο Πέτρος Μανωλάκης ο οποίος κατέλαβε την θέση του παραιτηθέντος κ. Τσοπανάκη ενώ ομόφωνα την θέση του α' αντιπροέδρου παίρνει ο Γιάννης Κάτρης.

Αισιόδοξη πρεμιέρα

Στη σέντρα αύριο η Α' κατηγορία

Με την ελπίδα ότι φέτος θα παρακολουθήσουμε ένα καλύτερο θέαμα και ένα ποιοτικότερο πρωτάθλημα, ανοίγει αύριο η αυλαία στην Α' κατηγορία Δωδεκανήσου.

Παρ'όλα τα μύρια τόσα προβλήματα, την ανυπαρξία πόρων και αγωνιστικών χώρων οι ομάδες θα προσέλθουν στους αγώνες διψασμένες για διάκριση και καλό ποδόσφαιρο και ευχή όλων είναι να τα καταφέρουν αφού το Δωδεκανησιακό ποδόσφαιρο αξίζει πολύ καλύτερης τύχης.

Αρκετά δυνατά παιγνίδια

Αρκετά δυνατά παιγνίδια περιλαμβάνει το πρόγραμμα της 1ης αγωνιστικής. Δεσπόζουν τα Κλεόβουλος - Απόλλων Απολλώνων, Ασπίδα Απολακκιάς - Αστέρας Μασσάρων, Φοίβος - Ανταγόρας, ΑΕΡΑ- Κλεάνθης και Ιάλυσος - Ηρακλής Μαριτσών.

Πρεμιέρα ωστόσο έχει και το Εφηβικό Πρωτάθλημα της ΕΠΣΔ, ένα πρωτάθλημα που μπορεί να μην έχει την αίγλη της Α' κατηγορίας, όμως αξίζει να αγκαλιαστεί από τον φιλαθλο κόσμο, μια και οι ομάδες που το απαρτίζουν, αποτελούν στην ουσία τα φυτώρια των πρώτων ομάδων. Αναλυτικότερα:

Α' Κατηγορία
1η αγωνιστική
Σάββατο 13-9-03

• **Κάλαθος (16.30):** Κλεόβουλος - Απόλλων Απολλώνων (Ν. Ντάκας): Κετσές Δ., Χάλαντας - Κοκκίνου (Χρυσανθής)

• **Απολακκιάς (16.30):** Ασπίδα Απολακκιάς - Αστέρας Μασάρων (Σ. Παυλούς): Φεσσάρας, Ορφανός -Γιαννούλης (Καλαθενός).

• **Αφάντου (16.30):** ΑΕΡΑ - Κλεάνθης (Θ. Κυπραίος): Κατσιδώνης Ε., Κοττόρου - Μιχάλης (Σταματάκης)

• **Φάνες (16.30):** Γ.Σ. Ιάλυσος - Μαριτσών (Κυρ. Δημητράς): Παπαδόπουλος, Κατσιδώνης - Σάββενας (Σαββάκης)

• **Αγιοι Απόστολοι (16.30):** Ευαγόρας - Αρης Αρχαγγέλου (Βεργίδης): Διαμαντέας, Πηδιάκης - Λάμπρου (Ερωτόκριτος)

•**Βάτι (16.30):** Διαγόρας Βατίου-Αναγέννηση Εμπωνα (Σαββίδης): Φραγκίνης, Καραχανής - Ασημακόπουλος (Σακελλαρίδης)

• **Λέρος (16.30):** Α.Ε. Λέρου - Καλυμνιακός (Καστής): Λουρμπέας, Πανάτος- Μαυρουδής (Καστής)



Κυριακή 14-9-03

• **Κρεμαστή (15.00):** Φοίβος -Ανταγόρας (Β. Γαμβρούδης): Μιχαλάκης, Γρεβένης - Τσαούσης (Ζαχαριάδης)

ΕΦΗΒΙΚΟ
1η αγωνιστική
Σάββατο 13-9-03

• **Καλυθιές (15.00):** Ερμής - ΠΑΟ Διαγόρας (ιατρός Γ.Χατζάκης): Μουτιάδης

• **Κρεμαστή (16.30):** Φοίβος - Αστέρας Παστίδας (Ιατρός Σ.Καλαθενός): Στεφανάκης

• **Αφάντου (14.30):** ΑΕΡΑ - Κλεάνθης (ιατρός Πρασκευόπουλος): Αντωνάς

• **Κοσκινού (15.00):** ΑΕ Κατταβιάς - Ορφέας: Γουλαράς, Κλιάρη-Τσουρούτης

Κυριακή 14/9/03

• **Αγ. Απόστολοι (17.00):** Ζεύς- Απόλλων Απολλώνων: Στεφανάκης, Τσουβουτής- Μαλουτσάκης

• **Αγιοι Απόστολοι (15.00):** ΑΣ Ρόδος - Ηρακλής Μαριτσών (ιατρός Σ. Καλαθενός): Ασημακόπουλος, Τσουβουτής- Μαλουτσάκης

•**Ασκληπειό (16.30):** ΠΑΣ Ασκληπειού - Αρης Αρχαγγέλου: Σαββιδάκης

• **Αρχάγγελος (16.30):** Πετρώνας - Αναγέννηση Εμπωνα (ιατρός Παρασκεύόπουλος): Γαγάνης

Ελπίζει η Εθνική!

Η επίσημη αγαπημένη μπάσκετ με καρότσι κέρδισε εύκολα με 79-48 τη Δανία, με τον Μιχάλη Χατζηδημητρίου να παίζει λίγο αλλά να κερδίσει τις εντυπώσεις... Ηττα στην πρεμιέρα από τη Ρωσία με 63-49

Την πρώτη της νίκη στο Πανευρωπαϊκό πρωτάθλημα μπάσκετ με καρότσι που διεξάγεται στο Μετς σημείωσε χθες το απόγευμα το αντιπροσωπευτικό μας συγκρότημα. Η ομάδα του Μάνου Ζαχαράκη κέρδισε με χαρακτηριστική άνεση τη Δανία με 79-48 και...ισορρόπησε τη βαθμολογική της θέση μετά την ήττα της πρεμιέρας από τη Ρωσία με 63-49! Μάλιστα στη χθεσινή αναμέτρηση αγωνίστηκε για πρώτη φορά σε επίσημο αγώνα με το εθνόσημο στο στήθος, ο πρόεδρος και αθλητής του Α.Σ. Δωδεκάνησος Μιχάλης Χατζηδημητρίου. Ο τεχνικός της ομάδας, τον χρησιμοποίησε για τέσσερα περίπου λεπτά και ο ίδιος φρόντισε να τους βγάλει ασπροπρόσωπο. Θα πρέπει να σημειωθεί ότι το classification του Μιχάλη Χατζηδημητρίου αυξήθηκε κατά μισή μονάδα(έχει πλέον 1.5), κάτι που σημαίνει ότι είναι πολύ δύσκολο να έχει αρκετό χρόνο συμμετοχής στην επίσημη αγαπημένη... Όπως είναι γνωστό, στον πάγκο της Εθνικής μας ομάδας κάθεται στο πλάι του Μάνου Ζαχαράκη και ο τεχνικός του Α.Σ. Δωδεκάνησος Μανόλης Ευσταθίου.

ΤΟ ΣΗΜΕΡΙΝΟ ΠΡΟΓΡΑΜΜΑ

(10:00): Λιθουανία- Ελβετία
(12:15): Ουκρανία- Ελλάδα
(14:30): Ρωσία-Δανία
(16:45): Ελβετία- Λιθουανία
(19:00): Ουκρανία-Ρωσία

Εξοικείωση στις Φάνες ο Ηρακλής

Στο γήπεδο των Φανών έκανε χθες την τελευταία του προπόνηση ο Ηρακλής Μαριτσών, προκειμένου να εξοικειωθούν οι ποδοσαιριστές με τον αγωνιστικό του χώρο, εν όψει του αυριανού αγώνα με τον ΓΑΣ Ιάλυσο, για την 1η αγωνιστική του πρωταθλήματος.

Ιδιαίτερα προβλήματα δεν αντιμετωπίζει ο τεχνικός της ομάδας Σάββας Ορφανίδης πλην των στρατευμένων Μπιλιά και Παπακωνσταντή και βέβαια του τραυματία Καλούδη.

Να σημειώσουμε ότι στο αυριανό ματς η ομάδα των Μαριτσών θα παρατηχεί με τις νέες εμφανίσεις της, προσφοράς του ΥΠΕΡ ΜΑΡΚΕΤ ΣΠΑΝΟΣ.

Να αναφέρουμε επίσης ότι απόψε στις 9, στο εστιατόριο ΟΔΥΣΣΕΙΑ η διοίκηση της ομάδας θα παραθέσει δείπνο στους ποδοσφαιριστές της, κάτι που έχει πλέον καθιερωθεί, πριν τη σέντρα του πρωταθλήματος.

Και ανακοίνωση εν όψει του πρωταθλήματος

Ανακοίνωση εξέδωσε χθες η διοίκηση του Ηρακλή εν όψει του πρωταθλήματος:

«Με την επίσημη έναρξη της ποδοσφαιρικής περιόδου 2003 - 2004 και τη σέντρα του πρωταθλήματος της Α' Κατηγορίας η διοίκηση του Ηρακλή εύχεται σε όλους τους εμπλεκόμενους φορείς του ποδοσφαίρου μας κάθε δυνατή προσπάθεια, με τα λιγότερα ανθρώπινα λάθη. Επίσης στους ποδοσφαιριστές το «ευ αγωνίζεσθαι», στους παράγοντες προσήλωση στα καθήκοντά τους και στους φιλάθλους ένθερμη υποστήριξη της ομάδας τους, μακριά από κάθε πράξη βίας που τραυματίζει θανάσιμα το ποδόσφαιρο.

Τέλος στα σωματεία κάθε επιτυχία και ευόδωση των στόχων τους».

Παιδικό τουρνουά στην Παστίδα

Παιδικό ποδοσφαιρικό τουρνουά, διοργανώνει σήμερα, στις 5 μ.μ. στο δημοτικό διαμέρισμα της Παστίδας, ο ΔΟΝΑ Πεταλούδων.

Δικαίωμα συμμετοχής έχουν παιδιά γεννημένα τα έτης 1991, 1992 και 1993 και σκοπός του τουρνουά είναι η γνωριμία των λιλιπούτειων άσων και η διάδοση του αθλήματος εν όψει των Αγώνων Νήσων του 2007.

Οι ομάδες που θα πάρουν μέρος είναι η Δήμητρα Δαματριάς, ο Αστέρας Παστίδας, ο Κλεάνθης Παραδεισίου και ο Απόλλων Καλυθιών.

Στους συμμετέχοντας θα δοθούν αναμνηστικά κύπελλα καιδιπλώματα ενώ χορηγός της εκδήλωσης είναι η COCA COLA.

ΠΑΟ ΔΙΑΓΟΡΑΣ

Παρουσιάζεται η φανέλα

Απολύθηκε ο φροντιστής Κώστας Χιάμπολης

Παρουσιάζονται σήμερα στις 7 μ.μ. στην λέσχη του Διαγόρα, οι νέες φανέλες του συλλόγου ενόψει της επικείμενης αγωνιστικής περιόδου. Οπως έχει ξαναγράψει πρόσφατα η εφημερίδα μας, τόσο αυτή την εντός έδρας όσο και αυτή των εκτός έδρας αγώνων θα θυμίζει την παλιά φανέλα του «γηραιού» που τον είχε συνοδέψει σε πολλές επιτυχίες ακόμα και στο πρωτάθλημα της Α' Εθνικής κεντρικός χορηγός στην φανέλα θα είναι η εταιρεία RODOGAZ.

Απολύθηκε ο φροντιστής!

Την απόλυτη του φροντιστή Κώστα Χιάμπολη αποφάσισε η διοίκηση του Διαγόρα. Μάλιστα σύμφωνα με πληροφορίες του ανακοινώθηκε πρόσφατα χωρίς καν να του γνωστοποιηθούν οι λόγοι αυτής της απόφασης.

Στα καθαρά αγωνιστικά οι παίκτες του Ανδρέα Σταύρου ολοκληρώνουν σήμερα την προετοιμασία τους για το παιχνίδι της Κυριακής με τον Διγενή με προπόνηση που θα γίνει το απόγευμα στο κεντρικό γήπεδο του Δημοτικού Σταδίου της πόλης μας.

ΔΙΑΦΗΜΙΖΕΤΑΙ ΣΤΟ ΙΝΤΕΡΝΕΤ
www.rodosport.gr

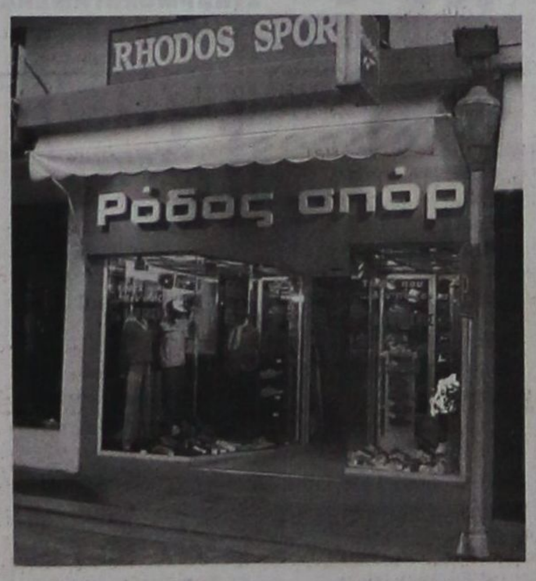

ΡΟΔΟΣ ΣΠΟΡ
...πρώτο όνομα στα σπορ
Τιμές που ...δεν παίζονται
ΕΘΕΛ. ΔΩΔΕΚΑΝΗΣΙΩΝ 15
Τηλέφ. 22410 21442 * E-mail: rospo@otenet.gr
ΓΔ-30/9

ΠΡΟΟΔΟΣΠΟΡ

Συζήτηση για την Β' Κατηγορία

Την προσεχή Τρίτη στην ΕΠΣΔ

Συνάντηση με τους προέδρους των σωματείων της Β΄ Κατηγορίας θα έχει την προσεχή Τρίτη στις 9 μ.μ. αντιπροσωπεία της ΕΠΣ Δωδεκανήσου (στα γραφεία της). Στην συνάντηση αυτοί οι δύο πλευρές θα έχουν την ευκαιρία να συζητήσουν αρκετά πράγματα για το επικείμενο πρωτάθλημα.

Η ΕΠΣΔ υπενθυμίζει

Υπενθυμίζεται στα Σωματεία ότι η παραμονή των παραγόντων στον αγωνιστικό χώρο θα γίνεται μόνο με την επίδειξη του Δελτίου Ταυτότητας. Επίσης τα Σωματεία οφείλουν μαζί με τα Δελτία να παραδίδουν και τη σύνθεση του Διοικητικού τους Συμβουλίου, ο δε αναγραφόμενος ως εκπρόσωπος ομάδος πρέπει υποχρεωτικά να είναι μέλος του Δ.Σ.

• Η εκτελεστική Γραμματεία της ΕΠΣΔ θα συνεδριάζει κάθε Τετάρτη στις τρεις (3) το απόγευμα και θα ασχολείται με θέματα της αρμοδιότητάς της. Την εκτελεστική Γραμματεία βάσει καταστατικού αποτελούν: ο πρόεδρος κ. Χατζηγεωργίου, ο Αντιπρόεδρος κ. Κάτρης, ο Γενικός Γραμματέας, κ. Βεργωτής ο ταμίας κ. Τιβριντίδης και ο πρόεδρος της Επιτροπής πρωταθλήματος κ. Παπαεμμανουήλ (πενταμελής).

• Η Επιτροπή Ορισμού Διαιτητών θα ορίζει τους διαιτητές κάθε Τετάρτη και ώρα 19.00 στα γραφεία της ΕΠΣΔ. Οι ορισμοί είναι δημόσιοι.

• Την προσεχή Τετάρτη στις 8 μ.μ. το δ.σ. της ΕΠΣΔ θα δεξιωθεί σε εξοχική ταβέρνα, τους παρατηρητές των αγώνων. Η τοποθεσία θα ανακοινωθεί προσεχώς.

Χωρίς Καλογήρου-Σάββενα

Η Ασπίδα θα υποδεχτεί τον Αστέρα Μασάρων

Χωρίς τους Καλογήρου, Σάββενα, οι οποίοι συνεχίζουν να αντιμετωπίζουν προβλήματα τραυματισμών θα υποδεχτεί αύριο η Ασπίδα Απολλακιάς, στην αυλαία του πρωταθλήματος, τον Αστέρα Μασάρων.

Ο πρώτος θα βγάλει, σύμφωνα με τους γιατρούς που τον παρακολουθούν, τον γύψο σε 10 περίπου ημέρες ενώ ο δεύτερος ξεκίνησε χθες ελαφρές προπονήσεις, ωστόσο αργεί ακόμη η επιστροφή του στους αγώνες.

Άλλο πρόβλημα δεν αντιμετωπίζει ο Λάκης Ζαχαρίας, ο οποίος ολοκλήρωσε χθες την προπόνηση των ποδοσφαιριστών του και περιμένει πλέον να διαπιστώσει και στην πράξη τις πραγματικά μεγάλες δυνατότητές τους.

«Σέντρα» στα Λάερμα

Στο ετήσιο παιδικό ποδοσφαιρικό τουρνουά

Πραγματοποιείται σήμερα στα Λάερμα το ετήσιο ποδοσφαιρικό τουρνουά στο οποίο μπορούν να συμμετάσχουν οι ακαδημίες των ομάδων και των Οργανισμών.

Το πλήρες πρόγραμμα είναι το ακόλουθο:

- 3.45 μ.μ.: Προσέλευση ομάδων
- 4 μ.μ.: Κλήρωση ημιτελικής φάσης
- 5 μ.μ.: Ολοκλήρωση ημιτελικής φάσης
- 5-15 μ.μ.: «Μικροί» τελικοί στις δύο κατηγορίες
- 5.45 μ.μ.: Ολοκλήρωση «μικρών» τελικών.
- 6 μ.μ.: Τελικοί στις δύο κατηγορίες.
- 6.30 μ.μ.: Ολοκλήρωση τελικών.
- 6.40 μ.μ.: Απονομή επάθλων

Χαρακτηριστικό είναι ότι δεν θα δοθούν κύπελλα, αφού ο οργανισμός φρόντισε να γίνει μια πιο πρακτική κίνηση. Συγκεκριμένα θα δοθεί σε όλες τις ομάδες αθλητικό υλικό που σίγουρα θα το χρειαστούν για την φετινή χρονιά και θα καλύψουν έστω και κάποιες μικρές ανάγκες τους.

Στην Εθνική η Βαγιανού

Σε προετοιμασία της Εθνικής ομάδας των Νεανίδων από σήμερα μέχρι και την προσεχή Κυριακή κλήθηκε να συμμετάσχει μαι από τις παίκτριες του Σταυρού. Πρόκειται για την Μαρία Βαγιανού, η οποία για τον σκοπό αυτό θα βρίσκεται στον Αρτεμώνα Κιλκίς.

Επιτυχημένη ποδηλατική διημερίδα

Διοργανώθηκε στο Δημοτικό Στάδιο της πόλης μας

Με επιτυχία πραγματοποιήθηκε το διάστημα από τις 8 έως και τις 9 Σεπτεμβρίου στο Δημοτικό Στάδιο της πόλης μας, η διημερίδα πίστας που διοργάνωσε η Τοπική Επιτροπή Ποδηλασίας.

Τα αποτελέσματα είναι τα ακόλουθα:

Δευτέρα 8 Σεπτεμβρίου 2003

Ατομική χρονομέτρηση παίδων 200 μ.

1ος Πέτρος Ζαννάκης με χρόνο 13΄49
2ος Αρεταίος Χουρδάκης με χρόνο 14΄05
3ος Περίν Αλέξης με χρόνο 14΄67

Ατομική χρονομέτρηση μίνι 500 μ.

1ος Δανιήλ Κελεπέρας με χρόνο 59΄45
2ος Πέτρος Κελεπέρας με χρόνο 1.00΄60
3ος Χρήστος Αργυρίου με χρόνο 1.06΄10

Ατομική χρονομέτρηση μίνι 1.000 μ.

1ος Κυριάκος Παπασταματάκης με χρόνο 1.40΄30
2ος Ηλίας Καραγιάννης με χρόνο 1.48΄71
3ος Ακίλλας Παρασκευάς με χρόνο 1.49΄50

Ατομική χρονομέτρηση μίνι κορίτσια 1.000 μ.

1η Δήμητρα Πατάπη με χρόνο 2.10΄70
2η Μαρία Τσαούση με χρόνο 2.21΄03
3η Ζανέτα Τσαμπή με χρόνο 2.23΄29

Ατομική χρονομέτρηση παμπαίδων 800 μ.

1ος Βαγγέλης Καραγιαννάκης με χρόνο 1.12.29
2ος Παρασκευάς Μανόλης με χρόνο 1.12.50
3ος Τρικοίλης Νίκος με χρόνο 1.12.88

Ατομική χρονομέτρηση πανκορασίδων 500 μ.

Κατερίνα Πατάπη με χρόνο 46΄50

Τρίτη 9 Σεπτεμβρίου 2003

Ατομική χρονομέτρηση ανδρών 200 μ.

1ος Παγώνης Βασίλης με χρόνο 12΄37
2ος Ποτσάκης Παναγιώτης με χρόνο 13΄08
3ος Καστουράκης Φώτης με χρόνο 13΄47

Ατομική χρονομέτρηση παλαιμάχων 200 μ.

1ος Μανίκαρος Παντελής
2ος Μαστορίδης Γιάννης
3ος Γλυνάτσης Νίκος

Ατομική χρονομέτρηση Εφήβων 1.000 μ.

1ος Ποτσάκης Παναγιώτης με χρόνο 1.19΄30
2ος Λίνος Περίν με χρόνο 1.21΄27
3ος Στάθης Βασίλης με χρόνο 1.24΄17

Ατομική χρονομέτρηση ανδρών 1.000 μ.

1ος Παγώνης Βασίλης με χρόνο 1.17΄00
2ος Αποστολόπουλος Αρης με χρόνο 1.19΄32
3ος Κατσουράκης Πολύβιος με χρόνο 1.21΄20

Ατομική χρονομέτρηση παλαιμάχων 500 μ.

1ος Γιάννης Μαστορίδης με χρόνο 43΄10
2ος Γλυνάτσης Νίκος με χρόνο 44΄80
3ος Χατζηϊωάννου Βαγγέλης με χρόνο 48΄05

•• Συμμετείχε εκτός συναγωνισμού ο Κυριάκος Κελεπέρας με χρόνο 38΄65

Ατομική χρονομέτρηση Γυναικών 200 μ.

1η Ντόνκα Δρίβα με χρόνο 41΄34
2η Χαλιμέ Γκιουρμπούζ με χρόνο 43΄53

Ατομική χρονομέτρηση Γυναικών 3.000 μ.

1η Χαλιμέ Γκιουρμπούζ με χρόνο 4.13΄08
2η Ντόνκα Δρίβα με χρόνο 4.23΄08

Ατομική χρονομέτρηση ανδρών 4.000 μ.

1ος Ποτσάκης Παναγιώτης με χρόνο 5.13΄58
2ος Αποστολόπουλος Αρης με χρόνο 5.25΄88
3ος Σταύρος Καμπέρης με χρόνο 5.33΄28

ΙΣΤΙΟΠΛΟΪΑ

Πρωτιά «χτύπησε το σκάφος «ΕΣΤΕΛΛΑ»

Το σκάφος «ΕΣΤΕΛΛΑ» με κυβερνήτη τον Σωτήρη Κατσαρά κέρδισε τον διήμερο αγώνα (ο προτελευταίος για το 2003) του Αθλητικού Συλλόγου Ιστιοπλόων Ανοιχτής Θάλασσας Ρόδου, που έγινε το Σαββατοκύριακο.

Είχε διαδρομή Ρόδος - Σύμη - Ρόδος, συμμετείχαν εννέα σκάφη και το «ΕΣΤΕΛΛΑ» κατάφερε να τερματίσει πρώτο και στα δύο σκέλη.

Τα αποτελέσματα «γενικής», έχουν ως εξής:

1. ΕΣΤΕΛΛΑ (κυβ. Σωτήρης Κατσαράς) 2 βαθμοί ποινής
2. ΜΟΥΣΜΟΥΛΟ (κυβ. Νίκος Κουμνάκης) 6 βαθμοί ποινής
3. ΝΕΦΕΛΗ (κυβ. Τάσος Φώτης) 6 βαθμοί ποινής
4. ΑΠΟΛΛΩΝ (κυβ. Ελευθέριος Κουμπιάδης) 10 βαθμοί ποινής
5. ΠΑΝΟΡΜΙΤΗΣ (κυβ. Σταμάτης Σταύρας) 11 βαθμοί ποινής
6. X-COOL (κυβ. Παύλος Ξανθός) 12 βαθμοί ποινής
7. ΚΑΠΕΤΑΝ ΜΑΝΩΛΗΣ (κυβ. Σωτήρης Τσιμέτας) 14 βαθμοί ποινής
8. ΑΛΟΥΣΤΙΝΑ (κυβ. Αντώνης Βογιατζής) 15 βαθμοί ποινής
9. ΚΑΙΚΙΑΣ (κυβ. Σοφία Μητρετώδη) 15 βαθμοί ποινής

• Το πρωτάθλημα θα ολοκληρωθεί το Σαββατοκύριακο 20 και 21 Σεπτεμβρίου με αγώνες «Τριγώνου» στο κόλπο του Ζεφύρου.



ΠΟΔΗΛΑΣΙΑ

Αναβάλλονται τα πανελλήνια πρωταθλήματα

Ούτε στη Ρόδο, αλλά ούτε και σε άλλη πόλη της Ελλάδας θα διεξαχθούν φέτος τα πανελλήνια πρωταθλήματα πίστας όλων των κατηγοριών. Την απόφαση αυτή πήρε η Ελληνική Ομοσπονδία Ποδηλασίας με την αιτιολογία ότι δεν υπάρχει ποδηλατοδρόμιο.

Προπονούνται οι Μικτές

Την προσεχή Δευτέρα στο Δημοτικό Στάδιο

Την προσεχή Δευτέρα (15 Σεπτεμβρίου) θα πραγματοποιηθούν στο Δημοτικό Στάδιο της πόλης μας «Ο Διαγόρας» οι επόμενες προπονήσεις των Μικτών ομάδων Παίδων και Νέων της Ένωσης Ποδοσφαιρικών Σωματείων Δωδεκανήσου.

Αυτοί που καλούνται να δώσουν το παρών είναι οι ακόλουθοι (οι Παίδες πρέπει να βρίσκονται στο γήπεδο στις 3μ.μ και οι Νέοι μια ώρα πρωτύτερα):

ΠΑΙΔΕΣ: Κουρμούλης (Αστέρα Μασσάρων) Λαμπριανός (Πετρώνα), Δελημήτρος (Ρόδου), Χατζηπέτρος (Ακαυσιλάου), Ζωάνγος (ΠΑΟ Διαγόρα), Αντωνιάδης (ΠΑΟ Διαγόρα), Γαϊτάνος (Ρόδου), Σ. Παπαδημητρόπουλος (Πετρώνα), Τσαγγάρης (Ρόδου), Βογιατζής (Φοίβου), Ζάχαλος (Κλεάνθη), Θεοδώρου (Ρόδου), Πολίτης (ΑΕΡΑ), Κουφού (Ήλιου), Σαράντης (Δία), Φαρμακίδης (Ιάλυσου), Κουτσάγιας (Ευαγόρα), Μ.Παπαδόπουλος (Ιάλυσου), Καλημέρης (ΠΑΟ Διαγόρα), Κοντουδάκης (Διαγόρα), Παπαχριστοδούλου (Νήσου Ρόδου), Χατζηαντωνίου (Κλεάνθη), Χριστοδούλου (Φοίβου), Νικολής (ΑΕΡΑ), Καπάζης (Πετρώνα), Ματσίγκος (Πετρώνα), Μέντος (ΠΑΟ Διαγόρα), Χατζηγεωργίου (Ερμή), Ευγενικός (ΠΑΟ Διαγόρα), Πλαγγένης (Ρόδου), Χατζηδιάκος (Κλεάνθη), Κιλασίν (Ήλιου), Μπερετούλης (Ευκλή), Μακαρούνας (Απόλλων Απολλώνων), Πλύγκος (Δόξας Ψίνθου) και Νικολάου (Διαγόρα Βατίου)

ΝΕΟΙ: Αγγελόπουλος (Ρόδου), Αθανασίου (ΠΑΟ Διαγόρα), Κατσιδώνης (ΑΕΡΑ), Κοσμάς (ΠΑΟ Διαγόρα), Κώτσος (Διγενή), Παπανθύμου (ΑΕΡΑ), Δ.Παπαοικονόμου (Πετρώνα), Τριπολίτης (Ρόδου), Τσακίρης (Ρόδου), Χατζνικόλας (Άρη Αρχαγγέλου), Καραγιάννης (Ρόδου), Τηλιακός (Ιάλυσου), Αναστασάς (Διαγόρα Βατίου), Γκάιδας (Κλεάνθη), Πιζήμολας (Κλεόβουλου), Τσοπανάκης (ΠΑΟ Διαγόρα), Νικολός (Ερμή), Χατζηβαλσάμης (Ιάλυσου), Καππάκας (ΑΕΡΑ), Καρπαθάκης (Διαγόρα Βατίου), Τσαγγαράκης (Απόλλων Απ), Πάττας (Κλεάνθη), Κασταμούλας (Ερμή), Κουμπιός (ΑΕ Κατταβιάς), Στρατής (Φοίβου), Λαθούρης (Κλεάνθη), Μπρισνοβάλης (Απόλλωνα Καλυθιών), Ιωαννίδης (Ρόδου), Μαργαρίτης (Εθνικού Αρχίπολης), Λεπτοκαρίδης (Ιάλυσου), Ατσίδης (Ορφέα), Καρίκης (Κλεάνθη), Καλημέρης (Διαγόρα Βατίου), Τσαλώλης (Ηρακλή Μαριτσών) Πετρίδενας (Ηρακλή Μαριτσών), Αναστασάκης (Ρόδου), Παπαγεωργίου (Ερμή Καλυθιών) και Αγγελάκης (Διαγόρα Βατίου).

Η κούραση «πρόδωσε» του Πήγασο

Ηττήθηκε 3-1 απ' την Α.Ε. Κατταβιάς

Ηττήθηκε ο Πήγασος, στο πρώτο του φιλικό, με 3-1 από την Α.Ε. Κατταβιάς, ύστερα από τρεις εβδομάδες σκληρής προετοιμασίας, ωστόσο έδειξε ότι βρίσκεται σε σωστό δρόμο.

Η ομάδας της Κατταβιάς, σαφώς πιο έτοιμη, είχε διαστήματα πολύ καλής απόδοσης και μετά την μεταγραφική ενίσχυση του καλοκαιριού αναμένεται στο πρωτάθλημα της Β΄ Κατηγορίας, πολύ δυνατή.

Ο Πήγασος προηγήθηκε στο 15΄ με πέναλτι του Λαγογένη για να ισοφαρίσει δέκα λεπτά αργότερα (25΄) ο Σβύνος, με τον ίδιο τρόπο.

Στο 55΄ ο Σβύνος και πάλι, με πλασέ έκανε το 1-2, ενώ το τελικό 1-3 πραγματοποίησε ο Κουμπιός, με δυνατό σουτ, στο 65΄.

• Εξαιρετική ήταν η διαιτησία του κ.κ. Κόττορου, Τσουρούτη.

ΠΗΓΑΣΟΣ: Κυπραίος, Χατζηγεωργίου, Λόλι, Ψαράς, Κωτιάδης, Βασιλάκης, Θρουμουλόπουλος, Λαγογένης, Πανούσης, Τσιλίκης, Καραμιτζώφ. Κοσμάς, Χατζηγιάννης, Βαγιανάκης, Μαυράκης, Περίανδρος, Τσάκε.

Α.Ε. ΚΑΤΤΑΒΙΑΣ: Στεφανάκης Π., Κων/πουλος, Παπαϊωάννου, Στεφανάκης Ε., Πέτρου Κατσαμπάς, Κουμπιός, Νισύριος, Κυπριώτης, Καβουκλής, Σβύνος. Τερεζάκης, Γιακουμάκης, Παντερής.

Τα επόμενα φιλικά του Πήγασου και της Α.Ε. Κατταβιάς

Ένα ακόμη φιλικό προετοιμασίας θα δώσει μέσα στο Σαββατοκύριακο ο Πήγασος. Αύριο Σάββατο, στις 19.00 στο γήπεδο των Αγίων Αποστόλων θα υποδεχτεί τον Άγιο Γεώργιο Μαλώνας, ενώ την επόμενη ημέρα, στο ίδιο γήπεδο, στις 18.30 η Αθλητική Ένωση Κατταβιάς θα παίξει με τον Άγιο Ισίδωρο.

Φιλικά στην Κω!

Την Α.Ε. Δικαίου θα αντιμετωπίσει σήμερα στις 21:00 και αύριο στο νησί του Ιπποκράτη, ο Α.Ο. Παντηλιακός στο πλαίσιο της καλύτερης δυνατής προετοιμασίας της ομάδας του Γιάννη Τσακίρη! Χωρίς «4» θα ταξιδέψουν το μεσημέρι οι «κυανόλευκοι»...Με απόντες τους Μπούτζα και Κατσάνη οι Κωοι...

Με προορισμό την Κω, θα ταξιδέψει σήμερα το μεσημέρι ο Α.Ο. Παντηλιακός προκειμένου να δώσει διπλά φιλικά παιχνίδια κόντρα στην Α.Ε. Δικαίου την οποία θα αντιμετωπίσει και στο νέο πρωτάθλημα, η κλήρωση του οποίου θα γίνει την ερχόμενη Τετάρτη. Η ομάδα του Γιάννη Τσακίρη θα αντιμετωπίσει την αντίστοιχη του Μιχάλη Καπλανίδη σήμερα στις 21:00 στο κλειστό γυμναστήριο του νησιού ενώ αύριο θα διεξαχθεί ακόμα ένα μεταξύ τους παιχνίδι σε ώρα που θα καθοριστεί έπειτα από συννενόηση. Πρόκειται φυσικά για δύο πολύ καλά τεστ, για τους «νεοφώτιστους», που εντάσσονται στο πλαίσιο της καλύτερης δυνατής προετοιμασίας της ομάδας ενόψει της νέας αγωνιστικής περιόδου.

Ωστόσο τα προβλήματα δεν λείπουν για το νεαρό τεχνικό που δεν θα έχει σίγουρα τέσσερις παίκτες στη διάθεση του. Ο λόγος για τον Κώστα Πάχο που είναι στρατευμένος, τον τραυματία Γιάννη Καλλιγά και τους Γιάννη Μορφωπό και Χρήστο Καρανικόλα που λόγω επαγγελματικών υποχρεώσεων δεν μπορούν να φύγουν από τη Ρόδο. Η αποστολή του Παντηλιακού θα αποτελείται από τους παρακάτω αθλητές: Φώτης Πιτσιλιώνης, Στέφανος Σολωμός, Γιάννης Τσέρκης, Χρήστος Αβεκλούριος, Γιάννης Μοσχής, Ηλίας Μάγγος, Νίκος Ηλιού, Νίκος Νούσης, Δημήτρης Διακομιχάλης, Νίκος Μαμάκας, Σκεύος Καραβοκυρός και Νίκος Κάτρης.

Η αποστολή του Παντηλιακού θα επιστρέψει στη Ρόδο το πρωί της ερχόμενης Κυριακής.



Την Α.Ε. Δικαίου θα αντιμετωπίσει σήμερα στις 21:00 ο Α.Ο. Παντηλιακός

ΧΩΡΙΣ ΜΠΟΥΤΖΑ ΚΑΙ ΚΑΤΣΑΝΗ Η Α.Ε. ΔΙΚΑΙΟΥ

Την ευκαιρία να δοκιμάσει τις δυνάμεις της απέναντι σε έναν ισχυρό αντίπαλο θα έχει σήμερα το βράδυ η Α.Ε. Δικαίου. Για την ομάδα του Μιχάλη Καπλανίδη το σημερινό φιλικό θα είναι και το πρώτο ενόψει της νέας χρονιάς. Ο τεχνικός πάντως της Α.Ε.Δ. δεν θα έχει στη διάθεση του, δύο αθλητές. Ο λόγος για τον Γιάννη Κατσάνη που είναι ανέτοιμος καθώς δεν συμμετέχει στην προετοιμασία και τον επίσης νεαποκτηθέντα Νίκο Μπούτζα που πριν από λίγες μέρες είχε τροχαίο ατύχημα και ακολουθεί ειδικό πρόγραμμα προετοιμασίας. Όσον αφορά τον Γιάννη Ζερβό σε λίγο καιρό θα αποτελέσει οριστικά παρελθόν απ' το νησί του Ιπποκράτη καθώς θα μετακομίσει στην Αλεξανδρούπολη. Ο Μιχάλης Καπλανίδης θα στηριχθεί σήμερα στους: Γιώργο Τρύπα, Γιάννη Μαύρο, Βαγγέλη Τσιαφίτσα, Γιάννη Αντωνόπουλο, Βαγγέλη Διακαναστάση, Μανόλη Σανδαλή, Νίκο Κρωτήρη, Σεβαστό Πίτση, Στέργο Αλεξανδρή, Γιώργο Χατζηφούντα, Κώστα Τσώνη, Δημήτρη Καλαμπόκη και Κώστα Ρούφα.

OASIS SOCCER CLUB



5 X 5
...το άλλο ποδόσφαιρο

ΑΝΑΚΟΙΝΩΣΗ
ΟΙ ΕΓΓΡΑΦΕΣ ΓΙΑ ΤΙΣ ΑΚΑΔΗΜΙΕΣ ΠΟΔΟΣΦΑΙΡΟΥ ΑΡΧΙΣΑΝ

Αγιοι Απόστολοι (κοντά στο νέο Νοσοκομείο)
τηλ. 22410 64680 κ. ΠΑΝΑΓΙΩΤΗΣ ΖΟΥΝΗΣ

6698-30/9

AMCOR

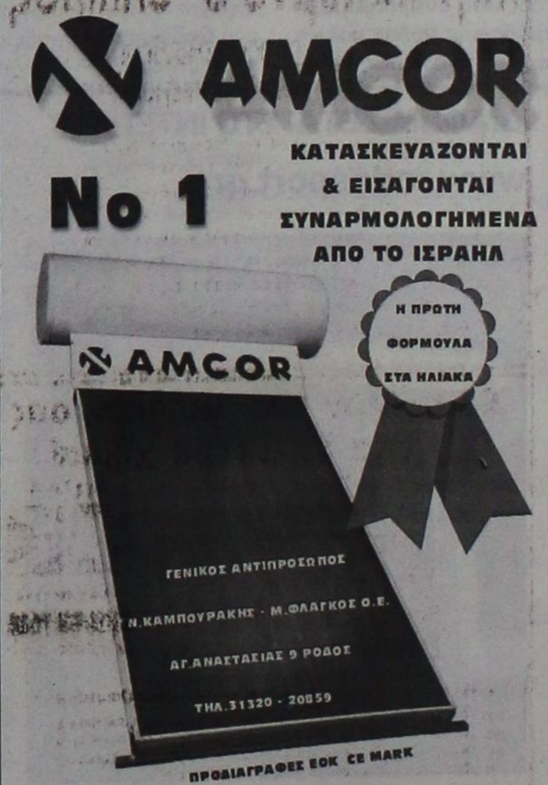

Η AMCOR-ΙΣΡΑΗΛ Η ΜΕΓΑΛΥΤΕΡΗ ΒΙΟΜΗΧΑΝΙΑ ΗΛΙΑΚΩΝ ΣΥΣΤΗΜΑΤΩΝ ΣΤΟΝ ΚΟΣΜΟ,ΣΑΣ ΠΡΟΣΦΕΡΕΙ ΤΟΝ ΚΑΛΥΤΕΡΟ ΗΛΙΑΚΟ ΘΕΡΜΟΣΙΦΩΝΑ ΤΟΥ ΚΟΣΜΟΥ ΜΕ ΜΟΝΑΔΙΚΑ ΣΗΜΕΙΑ ΥΠΕΡΟΧΗΣ ΠΟΥ ΚΑΝΕΝΑΣ ΑΛΛΟΣ ΔΕΝ ΕΧΕΙ.ΠΡΩΤΗ Η AMCOR,ΠΡΙΝ 40 ΧΡΟΝΙΑ ΠΑΡΟΥΣΙΑΣΕ ΤΗΝ ΕΠΑΝΑΣΤΑΤΙΚΗ ΤΗΣ ΤΕΧΝΟΛΟΓΙΑ ΣΤΟΥΣ ΗΛΙΑΚΟΥΣ ΘΕΡΜ/ΝΕΣ. ΠΟΛΛΟΙ ΑΠΟ ΤΟΤΕ ΠΡΟΣΠΑΘΗΣΑΝ ΝΑ ΤΗΝ ΜΙΜΗΘΟΥΝ .ΤΑ ΑΠΟΤΕΛΕΣΜΑΤΑ ΤΟΥΣ ΕΙΝΑΙ ΓΝΩΣΤΑ.ΚΑΝΕΝΑΣ ΔΕΝ ΜΠΟΡΕΣΕ ΝΑ ΤΗ ΦΘΑΣΕΙ.ΣΗΜΕΡΑ Η AMCOR ΣΥΝΕΧΙΖΟΝΤΑΣ ΤΗΝ ΕΡΕΥΝΑ ΣΤΟΝ ΤΟΜΕΑ ΤΗΣ ΗΛΙΑΚΗΣ ΕΝΕΡΓΕΙΑΣ ΒΡΙΣΚΕΤΑΙ ΚΑΙ ΘΑ ΒΡΙΣΚΕΤΑΙ ΜΠΡΟΣΤΑ ΓΙΑΤΙ ΕΙΝΑΙ Η NO 1 ΣΤΟΝ ΚΟΣΜΟ.
ΕΙΝΑΙ Η AMCOR

4145-30/9

ΠΡΟΟΔΟΣΠΟΡ

ΕΠΙ ΤΟΥ ΠΙΕΣΤΗΡΙΟΥ

Εκεί εκεί στην Α2!

Η Ε.Ε.Α. έδεξε τον δρόμο της ανόδου στον Κολοσσό καθώς χθες το βράδυ διατήρησε-ως όφειλε-την αρχική της απόφαση και υποβίβασε τον Άλιμο! Απομένει η οριστική ανακοίνωση της Ε.Ο.Κ.! Φλική ήττα από Παπάγου με 78-73



Από τον Παπάγου ηττήθηκε χθες στο «σαλούν» ο Κολοσσός που σήμερα θα προπονηθεί στα Ιλίσια

Κι όμως υπάρχει δικαιοσύνη...Η επιτροπή επαγγελματικού αθλητισμού χθες το βράδυ διατήρησε-ως όφειλε-την αρχική της απόφαση και αποφάνθηκε να υποβιβάσει τον Άλιμο στη Β' Εθνική. Τι σημαίνει αυτό; Απλά...Αν η Ε.Ο.Κ. ανακοινώσει και επίσημα, κάτι που αναμενόταν να γίνει χθες αργά το βράδυ, την απόφαση της Ε.Ε.Α., τότε ο δρόμος της Α2...ανοίγει διάπλατα για τους «θαλασσί» που βρίσκονται πλέον κάτι παραπάνω από το ενάμισι πόδι στη δεύτερη καλύτερη κατηγορία του Ελληνικού μπάσκετ. Η χθεσινοβραδυνή είδηση έγινε δεκτή με χαμόγελα ενθουσιασμού στο ροδίτικο στρατόπεδο, που αν πάρει και με τη βούλα το χρήσμα του αντικαταστάτη του Αλίμου, τότε μία νέα εποχή ξημερώνει για το δωδεκανησιακό μπάσκετ...

Μετά από πολύωρη συνεδρίαση η Ε.Ε.Α. επέμεινε στην αρχική της απόφαση που ήταν ολοκληρωτικά κατά του Αλίμου (15-0 οι ψήφοι) και πλέον η Αθηναϊκή ομάδα αναμένεται να υποβιβαστεί και τη θέση της να πάρει ο Κολοσσός. Πάντως υπάρχει και ένα μικρό-σενάριο που αναφέρει ότι η Α2 ενδέχεται να διεξαχθεί με 13 ομάδες, κάτι όμως που δεν συγκεντρώνει πολλές πιθανότητες. Το χαρμόσυνο μήνυμα, μεταφέρθηκε χθες το βράδυ σε όλα τα μπασκετικά στέκια του νησιού και πλέον το όνειρο αναμένεται να γίνει πραγματικότητα. Αν όλα κυλήσουν όπως πρέπει τότε το καμάρι της Ρόδου, το καμάρι του Δωδεκανησιακού μπάσκετ από τη νέα αγωνιστική περίοδο θα αγωνίζεται στο πρωτάθλημα της Α2!

Στο μεταξύ σύμφωνα με τα όσα έγιναν γνωστά το Παλαιό Φάληρο υποβιβάζεται οριστικά στην Α2 και τη θέση του στην Α1 αναμένεται να πάρει ο Ηλυσιακός εκτός πάλι κι αν η ομοσπονδία αποφασίσει να πραγματοποιήσει το πρωτάθλημα με μία ομάδα λιγότερη. Από σήμερα κιόλας-με δεδομένο ότι η Ε.Ο.Κ. θα βαδίσει στην απόφαση της Ε.Ε.Α.-αρχίζει περισσότερη δουλειά για τον Κολοσσό. Είναι πολύ πιθανό να πραγματοποιηθεί έκτακτο συμβούλιο, καθώς είναι εύλογο ότι το μπάτζετ θα αυξηθεί-ενώ θα πρέπει να θεωρείται δεδομένο ότι θα αποκτηθούν και κοινοτικοί αθλητές...

Ήδη ακούστηκε το όνομα ενός Πολωνού σέντερ, όμως αυτά περνούν αναγκαστικά σε δεύτερη μοίρα μέχρι να ανακοινωθεί και επίσημα η απόφαση από την Ε.Ο.Κ.

ΕΧΑΣΕ ΣΤΟ «ΣΑΛΟΥΝ» 78-73

Την τρίτη του ήττα σε ισάριθμα φιλικά παιχνίδια στην Αθήνα γνώρισε χθες το απόγευμα ο Κολοσσός. Η ομάδα του Βασίλη Φραγκιά έχασε στο «σαλούν» από τον Παπάγου με 78-73, ωστόσο πραγματοποίησε την καλύτερη του εμφάνιση από τα υπόλοιπα ματς με τη Νήαρ Ηστ και τον Ηλυσιακό. Οι «θαλασσί» οι οποίοι δεν είχαν το μυαλό τους στην απόφαση της επιτροπής επαγγελματικού αθλητισμού για να μάθουν την κατηγορία στην οποία αγωνίζονται, κοίταξαν στα μάτια τους αντιπάλους τους και αν ήταν λιγότερο επιπόλαιοι θα μπορούσαν κάλλιστα να πάρουν τη νίκη. Και το χθεσινό παιχνίδι είχε κανονική διάρκεια ενώ διεξήχθη και ένα έξτρα δεκάλεπτο στο οποίο δεν κρατήθηκε σκορ.

Εξάλλου οι Ροδίτες θα παραμείνουν στην Αθήνα και θα προπονηθούν σήμερα στο γήπεδο όπου πραγματοποιήθηκε η χθεσινή αναμέτρηση με τον Παπάγου, ενώ αύριο θα μεταβούν στο κλειστό γυμναστήριο της Ερυθραίας για να κάνουν ένα χαλάρωμα πριν από το Κυριακάτικο παιχνίδι κόντρα στην Α.Γ.Ε. Χαλκίδας, το οποίο θα ξεκινήσει στις 16:00.

Χαίρε...παμπαίδες!

Η Τ.Ε. Δωδεκανήσου ξεκίνησε με τον καλύτερο δυνατό τρόπο κερδίζοντας στην παράταση με 62-53 την Ε.Σ.Κ.Α.Σ.Ε. και άνετα χθες το πρωί 66-38 τις Κυκλάδες! Η ομάδα του Βαγγέλη Αθανασιάδη θα παλέψει για την «πρωτιά» με την Κρήτη...

Εντυπωσιακό ήταν το ξεκίνημα της μικτής παμπαίδων της Δωδεκανήσου. Η ομάδα του Βαγγέλη Αθανασιάδη επικράτησε στην πρεμιέρα με 62-53(κ.α. 49-49) της Ε.Σ.Κ.Α.Σ.Ε. ενώ χθες το πρωί ξεπέρασε άνετα το εμπόδιο της μικτής Κυκλάδων την οποία συνέτριψε με 66-38. Το αντιπροσωπευτικό μας συγκρότημα εκτός συγκλονιστικού απρόοπτου θα παλέψει για την κορυφή με την Κρήτη, με την οποία μοιράζεται και την πρώτη θέση μέχρι στιγμής.

Ε.Σ.Κ.Κ.-Τ.Ε. ΔΩΔΕΚΑΝΗΣΟΥ 38-66

Χωρίς να συναντήσουν την παραμικρή δυσκολία τα παιδιά του Βαγγέλη Αθανασιάδη συνέτριψαν με 66-38 τις Κυκλάδες. Ουσιαστικά το παιχνίδι κρίθηκε στο δεύτερο δεκάλεπτο, όπου με σερί 5-23(!), η Τ.Ε. Δωδεκανήσου πήγε στα αποδυτήρια έχοντας αποκτήσει μία σημαντική διαφορά. Στην τρίτη περίοδο, η μικτή μας δεν βρήκε...δικτάκι με συνέπεια η Ε.Σ.Κ.Κ. να πλησιάσει(34-42). Στο τέλος η τάξη αποκαταστάθηκε...Απ' τους νικητές κορυφαίος ήταν ο Γεωργαδάκης και τον ακολούθησαν σε απόδοση οι Αυγενικός και Δρόσος, ενώ απ' τους ηττημένους ξεχώρισε ο Τσάνης.

Τα δεκάλεπτα ήταν:14-19, 19-42 (ημ.), 34-42, 38-66

Διαιτητές: Αρνάς- Φάκαρος

Ε.Σ.Κ.Κ. (Σκορδής): Τσακίρης 2, Τζανουλίνος, Νταβίδης, Τσάνης 12, Ψαρράς 6, Ψαραδέλλης, Κουσαθάνας 2, Ψαρρός 3, Μπουλμπάσης 3, Κλαδής 3, Ασυμομύτης 7

Τ.Ε. ΔΩΔΕΚΑΝΗΣΟΥ (Αθανασιάδης): Λιοδάκης 3, Σελλάς, Αυγενικός 13, Καλαποδάκης, Γεωργαδάκης 18, Κουζουκάκης 6, Ξυπολιτάς, Ροδίτης 6, Σιώκος 6, Δρόσος 10, Τσουκαλάς, Γιαννακάκης 4



Εντυπωσιακή είναι η παρουσία της Τ.Ε. Δωδεκανήσου στο αναπτυξιακό πρωτάθλημα των παμπαίδων στην Κάλυμνο

Ε.ΚΑ.Σ.Κ.-Ε.Σ.Κ.Α.Σ.Ε. 63-36

Με χαρακτηριστική άνεση η μικτή Κρήτης επιβλήθηκε της Ε.Σ.Κ.Α.Σ.Ε. με 63-36 και ντουμπλάρισε τις επιτυχίες της στην Κάλυμνο. Το παιχνίδι δεν χρήζει ιδιαίτερης κριτικής καθώς οι νησιώτες ήταν μία κλάση καλύτεροι απ' τους αντιπάλους τους. Απ' τους νικητές διακρίθηκαν οι Μπιρλιράκης, Χαρκιανάκης και Μανούρας ενώ απ' τους ηττημένους ο Μπέλης.

Τα δεκάλεπτα ήταν: 21-2, 36-14 (ημ.), 53-23, 63-36

Διαιτητές: Ξανθός- Μυροφόρος

Ε.ΚΑ.Σ.Κ. (Σειραγάκης): Δαγαλάκης 4 (1), Βερτούδος , Κεφαλογιάννης 1, Μαυραγάκης, Κάππας 8, Μπιρλιράκης 15 (1), Μανούρας 11, Λυκουρίνος 8, Χαρκιανάκης 12, Γρύλλης 2, Σπανός 2,

Ε.Σ.Κ.Α.Σ.Ε.(Κουτσίκος): Γιατζιτζόγλου , Γεωργίου 5, Μανόπουλος, Κρόκος, Σαμιώτης 4, Παππάς 4 (1), Κουτσίκος 6, Ανανίκας, Μπέλης 11, Καλαντζής, Παρασκευάς 6

Τ.Ε. ΔΩΔΕΚΑΝΗΣΟΥ-Ε.Σ.Κ.Α.Σ.Ε 62-53 (κ.α. 49-49)

Στην πρεμιέρα της διοργάνωσης η μικτή μας ομάδα λύγισε στην παράταση την αντίσταση της Ε.Σ.Κ.Α.Σ.Ε. με 62-53(κ.α. 49-49). Οι Δωδεκανήσιοι έχοντας κορυφαίο δίδυμο τους Γεωργαδάκη και Αυγενικό, ήταν πιο ψύχραιμοι στο έξτρα πεντάλεπτο και πήραν δίκαια το πολύτιμο ροζ φύλλο αγώνα. Απ' τους ηττημένους διακρίθηκαν οι Παππάς και Παρασκευάς.

Τα δεκάλεπτα ήταν: 13-7, 26-26 (ημ.), 38-36, 49-49(κ.α.), 62-53

Διαιτητές: Ξανθός- Μυροφόρος

Τ.Ε. ΔΩΔΕΚΑΝΗΣΟΥ (Αθανασιάδης): Λιοδάκης 4, Σελλάς 2, Αυεγνικός 18 (2), Καλαποδάκης, Γεωργαδάκης 18, Κουζουκάκης 2, Ξυπολιτάς 3, Ροδίτης, Σιώκος 6, Δρόσος 5 (1), Τσουκαλάς 2, Γιαννακάκης 2,

Ε.Σ.Κ.Α.Σ.Ε.(Κουτσίκος): Γιατζιτζόγλου , Γεωργίου, Λανόπουλος, Κρόκος 6, Σαμιώτης, Παππάς 24 (1), Κουτσίκος 5(1), Ανανίκας, Μπέλης 8, Καλατζής, Παρασκευάς 10

Ε.ΚΑ.Σ.Κ.-ΜΙΚΤΗ ΝΗΣΩΝ 67-54

Στο παιχνίδι που άνοιξε την αυλαία του αναπτυξιακού πρωταθλήματος των παμπαίδων η Κρήτη επικράτησε σχετικά εύκολα της μικτής ομάδας των Νήσων με 67-54. Η διαφορά των 13 πόντων ήρθε για τους τυπικά γηπεδούχους από το πρώτο κιόλας εικοσάλεπτο(34-21)...Στην επανάληψη η κατάσταση δεν άλλαξε...Απ' τους νικητές ξεχώρισαν οι Γρύλλης(κορυφαίος) και Χαρκιανάκης ενώ απ' τους ηττημένους ο Καραντανέλλης πέτυχε σχεδόν τους μισούς πόντους της ομάδας του.

Τα δεκάλεπτα ήταν: 16-11, 34-21 (ημ.), 51-35, 67-54

Διαιτητές: Φάκαρος-Αρνάς

Ε.Κ.Α.Σ.Κ. (Σειραγάκης): Δαγαλάκης 6, Βερτούδος , Θεοδωράκης, Κεφαλογιάννης, Μαυραγάκης, Κάππας 2, Μπιρλιράκης 7, Μανούρης 3, Λυκουρίνος 4, Χαρκιανάκης 17, Γρύλλης 26, Σπανός 2

ΜΙΚΤΗ ΝΗΣΩΝ (Βογιατζής): Μαραθογιάννης, Τσουμάνης 2, Κλεάνθους 4, Καραντανέλλης 25(1), Νεστορόπουλος 2, Καλλίτσης, Ξενάκης 9(1), Κοπανάς 2, Βάλης 4, Μαυράκης 6, Μπάτας,

*Τη θέση του Γιώργου Δαλιάνη για την Τ.Ε. Δωδεκανήσου πήρε τελικά ο Νίκος Τσουκαλάς.

1η ΑΓΩΝΙΣΤΙΚΗ

Ε.ΚΑ.Σ.Κ.- Μικτή Νήσων	67-54
Τ.Ε. Δωδεκανήσου- Ε.Σ.Κ.Α.Σ.Ε.	62-53 (κ.α. 49-49)

• Ρεπό είχε η Ε.Σ.Κ.Κ.

2η ΑΓΩΝΙΣΤΙΚΗ

Ε.ΚΑ.Σ.Κ.- Ε.Σ.Κ.Α.Σ.Ε.	63-36
Ε.Σ.Κ.Κ.- Τ.Ε. Δωδεκανήσου	38-66

• Ρεπό είχε η Μικτή Νήσων

Η ΒΑΘΜΟΛΟΓΙΑ

1.Ε.ΚΑ.Σ.Κ.	4	2-0	130-90 (+40)
2.Τ.Ε. Δωδεκανήσου	4	2-0	128-91 (+37)
3.Ε.Σ.Κ.Α.Σ.Ε.	2	0-2	89-125 (-36)
4.Μικτή Νήσων	1	0-1	54-67 (-13)
5.Ε.Σ.Κ.Κ.	1	0-1	38-66 (-28)

*Η Ε.Σ.Κ.Κ. και η Μικτή Νήσων έχουν εκτίσει το ρεπό τους

*Χθες το απόγευμα πραγματοποιήθηκε η τρίτη αγωνιστική με τις συναντήσεις Μικτή Νήσων- Τ.Ε. Δωδεκανήσου και Ε.Σ.Κ.Α.Σ.Ε.- Ε.Σ.Κ.Κ. ενώ στο πλαίσιο της τρίτης αγωνιστικής το ρεπό της εξέτισε η Ε.ΚΑ.Σ.Κ.

TOP 5

1.Γεωργαδάκης	(Τ.Ε. Δωδεκανήσου)	36
2.Αυγενικός	(Τ.Ε. Δωδεκανήσου)	31
3.Χαρκιανάκης	(Ε.Σ.ΚΑ.Κ.)	29
4.Γρύλλης	(Ε.Σ.ΚΑ.Κ.)	28
5.Παππάς	(Ε.Σ.Κ.Α.Σ.Ε.)	28

Who is who..

Η «Π» σας παρουσιάζει τα ρόστερ των πέντε ομάδων που συμμετέχουν στο αναπτυξιακό πρωτάθλημα των παμπαίδων που διεξάγεται στην Κάλυμνο!

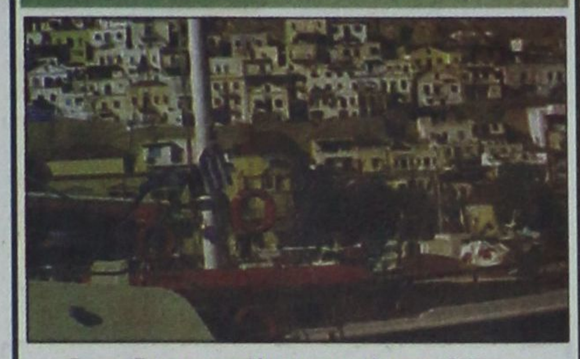

Συνεχίζεται με απόλυτη επιτυχία στην Κάλυμνο το πρωτάθλημα των παμπαίδων

Ολοκληρώνεται αύριο στην πανέμορφη Κάλυμνο το αναπτυξιακό πρωτάθλημα των παμπαίδων στο οποίο συμμετέχουν πέντε μικτές ομάδες μεταξύ των οποίων και η Τ.Ε. Δωδεκανήσου. Η «Π» σας παρουσιάζει σήμερα τις συνθέσεις των ομάδων που παίρνουν μέρος και αποτελούνται από τους μελλοντικούς αστέρες του μπάσκετ.

Ε.ΚΑ.Σ.Κ.

ΟΝΟΜΑ	ΗΛΙΚΙΑ	ΥΨΟΣ	ΘΕΣΗ	ΣΩΜΑΤΕΙΟ
Χρήστος Μαυραγάκης	13	1.72	2	Α.Γ.Ο. Ρεθύμνου
Νίκος Βερτούδος	13	1.76	1	Ηράκλειο
Κώστας Κεφαλογιάννης	13	1.79	2-3	Ηράκλειο
Ιωσήφ Θεοδωράκης	13	1.72	1-2	Ο.Α. Χανίων
Ανδρόνικος Κάππας	14	1.86	3	Ηράκλειο
Κώστας Μπιρλιράκης	14	1.86	3	Α.Γ.Ο. Ρεθύμνου
Χρήστος Σπανός	14	1.76	1-2	Ηράκλειο
Αντώνης Γρύλλης	14	1.91	4	Ηράκλειο
Κώστας Λυκουρίνος	14	1.84	3	Ιεράπετρα
Βασίλης Μανούρας	14	1.88	4	Ηράκλειο
Νίκος Χαρκιανάκης	14	1.90	4-5	Α.Γ.Ο. Ρεθύμνου
Μανόλης Αναστασάκης	14	1.94	4-5	Ηράκλειο

ΠΡΟΠΟΝΗΤΗΣ: Νίκος Σειραγάκης
ΣΥΝΟΔΟΣ: Βασίλης Ελευθεριάδης

Ε.Σ.Κ.Α.Σ.Ε.

ΟΝΟΜΑ	ΗΛΙΚΙΑ	ΥΨΟΣ	ΘΕΣΗ	ΣΩΜΑΤΕΙΟ
Γιώργος Μπέλλης	14	1.90	3-4	Α.Σ.Ε.Μ.
Γιώργος Μπόγρης	14	2.00	4-5	Κάδμος Θηβών
Γιάννης Κουτσίκος	14	1.88	2-3	Κάδμος Θηβών
Λεωνίδας Σαμιώτης	14	1.78	1	Γ.Ε. Θηβών
Αλέξανδρος Τόνας	14	1.80	2	Γ.Ε. Θηβών
Θανάσης Τσιάτας	14	1.80	2	Γ.Ε. Θηβών
Βαγγέλης Νεστορίδης	13	1.80	2	Α.Γ.Ε. Χαλκίδας
Χαράλαμπος Γκάνος	14	1.79	1	Αναγέννηση Μ.
Χρήστος Παρασκευάς	14	1.95	4-5	Α.Ε.Λ.
Βαγγέλης Γεωργίου	13	1.90	3-4	Κάδμος Θηβών
Νίκος Πάλλας	13	1.85	2-3	Σύλλας Αυδηρ.
Γιάννης Καϊσέρης	13	1.88	2	Κάδμος Θηβών

ΠΡΟΠΟΝΗΤΗΣ: Λάμπρος Κουτσίκος
ΣΥΝΟΔΟΣ: Χρήστος Δαμιανίδης

Ε.Σ.Κ.Κ.

ΟΝΟΜΑ	ΗΛΙΚΙΑ	ΥΨΟΣ	ΘΕΣΗ	ΣΩΜΑΤΕΙΟ
Γιάννης Τσάνης	14	1.78	1	Α.Ο. Μυκόνου
Χάρης Κατεβάτης	14	1.84	2-3	ΑΟ Ερμούπολης
Ανάργυρος Κοσμάς	14	1.82	2	ΑΟ Ερμούπολης
Δημήτρης Βάρσος	14	1.76	1	Πανναξιακός
Δημήτρης Κουσαθάνας	13	1.85	3	Α.Ο. Μυκόνου
Κώστας Σουλιώτης	13	1.79	2	Πανναξιακός
Βασίλης Βασιλειάδης	13	1.82	2-3	Πανναξιακός
Σεβαστιανός Πολίτης	13	1.88	4-5	Πανναξιακός
Αντώνης Απειρανθίτης	13	1.85	4-5	Πανναξιακός
Γιάννης Γρηγορόπουλος	13	1.81	1-2	Πανναξιακός
Ρένος Τσακίρης	13	1.79	2	Περιστεριώνας
Παναγιώτης Ψαρρός	13	1.77	1-2	Περιστεριώνας

ΠΡΟΠΟΝΗΤΗΣ: Γιώργος Σκορδής
ΣΥΝΟΔΟΣ: Λεωνίδας Βαρθαλίτης

Τ.Ε. ΛΕΣΒΟΥ-ΧΙΟΥ-ΣΑΜΟΥ

ΟΝΟΜΑ	ΗΛΙΚΙΑ	ΥΨΟΣ	ΘΕΣΗ	ΣΩΜΑΤΕΙΟ
Στράτος Καλλίτσας	14	1.85	1	Αρίων Μυτιλ.
Παντελής Κλεάνθους	14	1.78	1	Ίωνες Χίου
Στράτος Καραντανέλης	14	1.80	3	Αρίων Μυτιλ.
Ανδρέας Μαυράκης	14	1.88	4-5	Παγχιακός
Δημήτρης Τσουμάνης	14	1.80	1-2	Αναγέννηση Σ.
Δημήτρης Λιόντας	14	1.75	1-2	Αναγέννηση Σ.
Δημήτρης Βάλης	14	1.88	4-5	Αναγέννηση Σ.
Γιώργος Ξενάκης	14	1.90	4-5	Ίκαρος
Στέφανος Μπάτας	13	1.70	2	Παγχιακός
Πέτρος Χατζηβλογημένος	13	1.78	3	Αρισβαίος
Απόλλων Νεστορόπουλος	13	1.72	1-2	Αναγέννηση Σ.
Δημήτρης Βουρλιώτης	13	1.80	3-4	Ελπίδες Σάμου

ΠΡΟΠΟΝΗΤΗΣ: Δημήτρης Βογιατζής
ΣΥΝΟΔΟΣ: Γιάννης Μαραθοκαμπίτης

Τ.Ε. ΔΩΔΕΚΑΝΗΣΟΥ

ΟΝΟΜΑ	ΗΛΙΚΙΑ	ΥΨΟΣ	ΘΕΣΗ	ΣΩΜΑΤΕΙΟ
Στέλιος Αυγενικός	14	1.80	1	Κολοσσός Ρ.
Αλέξανδρος Σιώκος	14	1.85	4	Κολοσσός Ρ.
Σπύρος Ροδίτης	14	1.85	3-4	Π.Α.Ο. Διαγόρας
Νίκος Κουζουκάκης	14	1.74	2	Π.Α.Ο. Διαγόρας
Γιάννης Γεωργαδάκης	14	1.83	4	Α.Ε. Δικαίου
Ζαφείρης Δρόσος	14	1.74	1-2	Ιπποκράτης Κω
Θανάσης Ξυπολιτάς	14	1.73	1	Κολοσσός Ρ.
Σάββας Γιαννακάκης	14	1.87	4-5	Κολοσσός Ρ.
Παναγιώτης Σελλάς	13	1.72	1	Π.Α.Ο. Διαγόρας
Γιώργος Λιοδάκης	13	1.74	2	Ιπποκράτης Κω
Σπύρος Καλαποδάκης	13	1.80	2-3	Κολοσσός Ρ.
Νίκος Τσουκαλάς	13	1.90	5	Π.Α.Ο. Διαγόρας

ΠΡΟΠΟΝΗΤΗΣ: Βαγγέλης Αθανασιάδης
ΣΥΝΟΔΟΣ: Βασίλης Καλαποδάκης

Στην Κάλυμνο ο «επίτιμος»!

Ο Ζαχαρίας Αλεξάνδρου παρακολουθεί τα παιχνίδια των παμπαίδων που διεξάγονται στη μνήμη του Σπύρου Μαΐλη...

Με την παρουσία του επίτιμου προέδρου της Ε.Ο.Κ. Ζαχαρία Αλεξάνδρου ξεκίνησε στο κλειστό γυμναστήριο της Καλύμνου το αναπτυξιακό πρωτάθλημα των παμπαίδων. Όσο αφορά την Ελληνική Ομοσπονδία εκπροσωπείται επίσης από από το μέλος του διοικητικού συμβουλίου Δημήτρη Αγγελόπουλο, ενώ το «παρών» δίνουν και οι ομοσπονδιακοί τεχνικοί Αντώνης Χρηστέας και Λάκης Τσάβας. Με απόφαση της Τ.Ε. Ε.Ο.Κ. Δωδεκανήσου οι αγώνες πραγματοποιούνται στη μνήμη του αδικοχαμένου αθλητή της Ε.Α. Καλύμνου Σπύρου Μαΐλη.

Το μέλλον των παιδιών σας ...στα καλύτερα χέρια!



Αγγλικά

Γερμανικά

Για εξαιρετικά αποτελέσματα εμπιστευτείτε Σοφία Οικονόμου!
Γιατί αλλά άλλα γίνονται καταναγκαστικά, μέσα από τα πιο εξελιγμένα προγράμματα διδασκαλίας, μα πάνω από όλα, με την προσωπική της φροντίδα που διδάσκει τη γλώσσα σε όλα τα επίπεδα, κάνοντας τα παιδιά σας πρώτα μαθητές και μετά φίλους.
Σοφία Οικονόμου! Η γνώση των παιδιών σας στα καλύτερα χέρια!

- Ολιγομελή τμήματα όλων των επιπέδων
- Προετοιμασία εξετάσεων Oxford, Michigan, Cambridge, Edexcel
- Για παιδιά και ενήλικες. Ειδικά τμήματα για φοιτητές
- Έκπτωση σε αδέλφια, και σε παιδιά που επιλέγουν και δεύτερη γλώσσα

ΚΕΝΤΡΟ ΞΕΝΩΝ ΓΛΩΣΣΩΝ
ΣΟΦΙΑ ΟΙΚΟΝΟΜΟΥ
B.A in English, Deree College
Graduate Certificate Specialization, Goethe Institut
Έγγραφη από 1η Σεπτεμβρίου, 11:00-12:00 & 18:00-20:00
Πληροφορίες/Ραντεβού 24ωρο: 2941086226, κιν. 6944718758
Έγκριση Υπουργείου Παιδείας 18/5/98
6746-189

Όλα βαίνουν καλώς...

Με απόλυτη επιτυχία συνεχίζονται στην Κάλυμνο οι αγώνες των παμπαίδων...Τι ειπώθηκε στην τελετή έναρξης από τον δήμαρχο της Καλύμνου Γιώργο Ρούσσο και τον πρόεδρο της Τ.Ε. Δωδεκανήσου Θεοδόση Κολιάδη!

Οι αρχικοί φόβοι για προβλήματα στη διεξαγωγή του πρωταθλήματος των παμπαίδων στην Κάλυμνο, ευτυχώς δεν επαληθεύτηκαν...Στο νησί των «σφουγγαράδων» όλα βαίνουν καλώς και οι αγώνες συνεχίζονται με απόλυτη επιτυχία. Το απόγευμα της Τετάρτης πραγματοποιήθηκε η τελετή έναρξης στην οποία μίλησε ο δήμαρχος της Καλύμνου Γιώργος Ρούσσος, ο πρόεδρος της Τ.Ε. Δωδεκανήσου Θεοδόσης Κολιάδης και ο εκπρόσωπος της Ε.Ο.Κ. Δημήτρης Αγγελόπουλος.

«ΣΑΣ ΚΑΛΩΣΟΡΙΖΟΥΜΕ ΣΤΗΝ ΚΑΛΥΜΝΟ»

Ο δήμαρχος της Καλύμνου, Γιώργος Ρούσσος, τόνισε χαρακτηριστικά: «Με μεγάλη χαρά και ιδιαίτερη ικανοποίηση καλωσορίζω στο νησί της Καλύμνου, μία ακόμα σημαντική αθλητική οργάνωση, το πανελλήνιο πρωτάθλημα καλαθοσφαίρισης παμπαίδων Ενώσεων και Τοπικών Επιτροπών. Ο Αθλητισμός σε όλες τις μορφές και εκδηλώσεις του, αποτελεί μία από τις σημαντικότερες παραμέτρους στη ζωή μίας κοινωνίας και συμβάλλει καθοριστικά στη σύσφιξη των κοινωνικών σχέσεων, τη συνοχή, το πνεύμα δημιουργικής συνεργασίας και ευγενούς άμιλλας. Είναι λοιπόν ευτύχημα να βλέπουμε το νησί της Καλύμνου μέσα από τη συνεργασία με όλους τους αθλητικούς φορείς και με τη βοήθεια σημαντικών φίλων, που μπορεί να βρίσκονται μακριά από την Κάλυμνο, αλλά ποτέ δεν τη ξεχνούν, να θέτει συστηματικά τις βάσεις και να αναγνωρίζεται πλέον ως ένας τόπος σημαντικών αθλητικών συναντήσεων. Κάθε τέτοιο βήμα είναι για μας ένα βήμα προόδου, ένα βήμα ανάπτυξης, ένα βήμα ελπίδας. Σας καλωσορίζω και σας εύχομαι καλές επιδόσεις».

«Ο ΑΘΛΗΤΙΣΜΟΣ ΔΙΔΑΣΚΕΙ ΖΩΗ»

Στη συνέχεια το λόγο πήρε ο πρόεδρος της Τ.Ε. Ε.Ο.Κ. Δωδεκανήσου Θεοδόσης Κολιάδης που τόνισε τα εξής: «Με χαρά, οι συνεργάτες μου κι εγώ προσωπικά, καλωσορίζουμε στο φιλόξενο νησί της Καλύμνου όλες τις αποστολές που συμμετέχουν στον τρίτο όμιλο των πανελλήνιων αγώνων μπάσκετ Ενώσεων και Τοπικών Επιτροπών της Ε.Ο.Κ. Οι αγώνες διεξάγονται στα πλαίσια του αναπτυξιακού προγράμματος και σκοπό έχουν να συμβάλουν στη συλλογική προσπάθεια που καταβάλλει η ομοσπονδία σε όλη τη χώρα. Αγαπητοί αθλητές, ο αθλητισμός, το μπάσκετ, που υπηρετείται μέσα απ' τους αγωνιστικούς χώρους θα ενισχύσει την καλλιέργεια ενός δυναμικού χαρακτήρα, τη βελτίωση της υγείας σας, αλλά και την ανάπτυξη της ευγενούς άμιλλας. Η νίκη παραμένει επιδίωξη μοναδική μόνο μέσα στον αγωνιστικό χώρο. Θα πρέπει όμως να μεταφέρεται το μήνυμα του «καλώς αγωνίζεσθαι»...Ο αθλητισμός διδάσκει να νικάς τίμια όπως και να χάνεις με αξιοπρέπεια. Μη ξεχνάμε ότι στο τέλος αυτών των αγώνων δεν υπάρχουν νικητές και νικημένοι. Νικητής είναι μόνο ο αθλητισμός, το μπάσκετ. Καταπολεμήστε τη βία που αμαυρώνει τον αθλητισμό, γίνεται υπέρμαχοι του αγώνα και της μάστιγας της εποχής μας, των ναρκωτικών. Μη ξεχνάτε ότι ο αθλητισμός διδάσκει τα πάντα, διδάσκει ζωή.

Να βιώσετε την αγάπη, τη σύμπνοια και την οικογενειακή συμπόρευση που προκύπτουν από αυτούς τους αγώνες και κατακτήθηκαν μετά από προσπάθειες και θυσίες πολλών ετών, για να φτάσει το ελληνικό μπάσκετ ψηλά. Με αυτά τα λίγα λόγια και τη βεβαιότητα ότι αποτελείτε το μέλλον του Ελληνικού μπάσκετ, σας στέλνω τους αθλητικούς χαιρετισμούς μου και του συμβουλίου της Τ.Ε. Δωδεκανήσου και θα θεωρήσουμε τους εαυτούς μας ευτυχείς να σας καμαρώσουμε στο μέλλον πετυχημένους αθλητές. Ευχόμαστε καλή διαμονή στο νησί των «σφουγγαράδων» και ευχαριστούμε θερμά τον Νομαρχιακό Αθλητικό Οργανισμό Δωδεκανήσου και το Δημοτικό Αθλητικό Οργανισμό της Καλύμνου που έθεσαν υπό την αιγίδα τους, την εκδήλωση, όπως και όλους όσους βοήθησαν σε αυτή τη διοργάνωση».



Ο πρόεδρος της Τ.Ε. Ε.Ο.Κ. Δωδεκανήσου μίλησε στην τελετή έναρξης του πρωταθλήματος των παμπαίδων που διεξάγεται στο κλειστό γυμναστήριο της Καλύμνου

ΨΥΧΟΕΡΕΥΝΗΤΡΙΑ
ΚΡΗΤΙΚΟΥ ΒΑΣΙΛΕΙΑ



Προβλέψεις για το μέλλον ικανοποιητικές.
Βοήθεια για κάθε θέμα που σας απασχολεί με κάθε εχεμύθεια

ΟΜΗΡΟΥ 65 Π. ΠΟΛΗ Τηλ. 74440 - 67602, 0972157586, 8-1π.μ. — 4-8μ.μ.
Τ.1584-23/9

Τηλεκπαίδευση υπαλλήλων που εργάζονται στο ΚΕΠ

ΚΛΕΙΣΤΟ ΓΙΑ ΔΥΟ ΩΡΕΣ ΤΟ ΚΕΝΤΡΟ



ΚΛΕΙΣΤΟ θα είναι σήμερα, από τις 12.30 έως τις 14.30 το μεσημέρι, το Κέντρο Εξυπηρέτησης Πολιτών της Νομαρχιακής Αυτοδιοίκησης Δωδεκανήσου. Αυτό θα γίνει γιατί στη διάρκεια των δύο ωρών που το ΚΕΠ θα μείνει κλειστό, θα είναι σε εξέλιξη η Τηλεκπαίδευση των υπαλλήλων που εργάζονται στο Κέντρο.

Στόχος του υπουργείου Εσωτερικών, που έχει την ευθύνη για τη λειτουργία των ΚΕΠ, είναι να αποκτήσουν όσο γίνεται περισσότερες γνώσεις τα στελέχη των κέντρων, ώστε να μπορούν να ανταπεξέρχονται καλύτερα στα καθήκοντά τους.

Από τα Κέντρα Εξυπηρέτησης Πολιτών της Νομαρχιακής Αυτοδιοίκησης και των Δήμων διεκπεραιώνονται απλά και σύνθετα αιτήματα των πολιτών.

ΑΝΑΚΟΙΝΩΣΗ

Taj Mahal
EAT & DANCE

Το ΠΑΡΤΙ

του ΓΙΩΡΓΟΥ ΤΣΑΛΙΚΗ

ΔΕΝ ΙΣΧΥΕΙ

Χ.Λ.



ΑΝΑΚΟΙΝΩΣΗ

Το Ωδείο του Πολιτιστικού Οργανισμού Δήμου Ρόδου πληροφορεί το φιλόμουσο κοινό της Ρόδου για την έναρξη των εγγραφών της νέας σχολικής χρονιάς 2003 - 2004.

Στο Ωδείο διδάσκουν έμπειροι και καταξιωμένοι στο μουσικό χώρο καθηγητές και λειτουργούν τα κάτωθι τμήματα:

- πιάνου
- κλασικής κιθάρας
- βιολιού
- φλάουτου
- βυζαντινής μουσικής
- λύρας
- παραδοσιακού βιολιού
- λαούτου
- σαντουριού
- μαντολίνου
- φλογέρας
- κρουστών

Τα μαθήματα στα μουσικά όργανα είναι ανοιχτά ατομικά

Ακόμη **λειτουργούν τα τμήματα μουσικής προπαιδείας (μουσικοκινητική αγωγή – σύστημα Carl Orff)** για παιδιά ηλικίας 4–7 ετών.

Διδάσκονται και θεωρητικά μαθήματα μουσικής σε ολιγομελή τμήματα:

- Θεωρία
- Αρμονία
- Αντίστιξη
- Φούγκα
- Ιστορία της μουσικής
- Μορφολογία
- Χορωδία

Πληροφορίες στα τηλέφωνα 22410 33343 και 23993

ΧΛ-12/9

Τα μαθήματα ξεκινούν στις 10 Σεπτεμβρίου και οι εγγραφές γίνονται στη Ροδιακή Επαυλη 08.00–20.00

Επίσης ξεκίνησαν οι εγγραφές στα **εργαστήρια** ζωγραφικής, παραδοσιακών χορών, κεραμικής, διακοσμητικής, αγγειοπλαστικής, μικτής χορωδίας, παιδικής – νεανικής χορωδίας και φιλαρμονικής.

Οι εγγραφές για τα εργαστήρια θα γίνονται στα γραφεία του Π.Ο.Δ.Ρ. (τηλ. 22410 27427, 21622)

Στη συνεδρίαση της ερχόμενης Δευτέρας

Το θέμα του Καζίνου συζητά το Δημοτικό Συμβούλιο Ρόδου

ΤΑ ΑΛΛΑ ΘΕΜΑΤΑ ΤΗΣ ΗΜΕΡΗΣΙΑΣ ΔΙΑΤΑΞΗΣ

ΤΟ ΘΕΜΑ του Καζίνου της Ρόδου θα συζητηθεί στο Δημοτικό Συμβούλιο, κατά την προσεχή συνεδρίασή του, που θα γίνει την ερχόμενη Δευτέρα στις 10.30 το πρωί. Τα θέματα της ημερήσιας διάταξης έχουν ως εξής:



1. Συζήτηση επί της απόφασης του υπουργού Ανάπτυξης για την παράταση υλοποίησης συμβατικής υποχρέωσης της ΚΑΖΙΝΟ Α.Ε., έργων ύψους 20 δις (αίτημα δέκα Δημοτικών Συμβούλων της μειοψηφίας).

2. Λήψη απόφασης για την παράταση υλοποίησης της συμβατικής υποχρέωσης της ΚΑΖΙΝΟ Α.Ε., έργων ύψους 20 δις.

3. Λήψη απόφασης για την απονομή τιμητικής διάκρισης στους Δημάρχους των πόλεων που διετέλεσαν Πρόεδροι του Διοικητικού Συμβουλίου του Οργανισμού Πόλεων Παγκόσμιας Κληρονομιάς (OWHC).

4. Εγκριση Οργανισμού Εσωτερικής Υπηρεσίας του Δημοτικού Λιμενικού Ταμείου Νότιας Δωδεκανήσου.

5. Εγκριση Διαπιστωτικής Πράξης Μεταφοράς Υπαλλήλων Λιμενικού Ταμείου Δωδεκανήσου στο Δημοτικό Λιμενικό Ταμείο Νότιας Δωδεκανήσου.

6. Εγκριση παράτασης της Σύμβασης των κατωτέρω έργων:

6.1. Ανάπλαση κοινοχρήστων χώρων συνοικισμών λαϊκών κατοικιών οδού Θ. Σοφούλη.

6.2. Αντικατάσταση οδοστρωμάτων και πεζοδρομίων οδών Κέντρου.

7. Εγκριση των κατωτέρω αποφάσεων Δημαρχιακής Επιτροπής:

7.1. Αριθ. 321/2003, που αφορά παραχώρηση στάθμευσης αυτοκινήτων στο χώρο της οδού Αυστραλίας.

7.2. Αριθ. 325/2003, που αφορά τροποποίηση, συμπλήρωση Κανονισμού Κοινοχρήστων Χώρων.

8. Εγκριση σύναψης προγραμματικής σύμβασης μεταξύ του Οίκου Ευγηρίας Δωδεκανήσου και της ΑΔΕΚΤ Α.Ε., στα πλαίσια της βελτίωσης των συνθηκών διαβίωσης και καθαριότητας του Οίκου Ευγηρίας.

9. Εγκριση πλήρωσης δύο (2) θέσεων τακτικού προσωπικού, κλάδου ΔΕ37 Ιεροψαλτών και συγκρότηση τριμελούς επιτροπής άρθρου 18 παρ. 1. Ν.2190/94.

10. Εγκριση σύναψης συμβάσεων έργου, στα πλαίσια της Κοινοτικής Πρωτοβουλίας EQUAL, υποέργο 14 της Ενέργειας ΙΙ.

11. Αναπροσαρμογή εγκριθέντα προϋπολογισμού για την υλοποίηση του έργου «Νησιωτική Συμπολιτεία» του Δήμου Ροδίων, στα πλαίσια της Κοινοτικής Πρωτοβουλίας EQUAL, Ενέργεια ΙΙ.

12. Ανάθεση έργου έκδοσης εντύπου ενημέρωσης του Δήμου Ροδίων.

13. Εγκριση γενομένης μετάβασης στελεχών του Κέντρου Καλλιπάτειρα στην Χάλκη.

14. Εγκριση μετάβασης και διαμονής Επιστημονικής Υπεύθυνης Διακρατικότητας και Διαχειριστή σε Συνέδριο, στα πλαίσια της Κ.Π. EQUAL Μέτρο 21.

15. Εγκριση διάθεσης πιστώσεων για έξοδα ταξιδίων Δημάρχου, Δημοτικών Συμβούλων και Υπηρεσιακών Παραγόντων.

16. Εγκριση διαφόρων δαπανών.

Συνεδριάζει την Δευτέρα το Νομαρχιακό Συμβούλιο

ΤΑ ΘΕΜΑΤΑ ΠΟΥ ΘΑ ΕΞΕΤΑΣΕΙ

ΤΗΝ ερχόμενη Δευτέρα στις 10 το πρωί συνεδριάζει το Νομαρχιακό Συμβούλιο Δωδεκανήσου. Τα θέματα που θα εξετάσει είναι τα εξής:

* Τροποποίηση - αναμόρφωση του Κανονισμού Εργασιών του Νομαρχιακού Συμβουλίου Δωδ/σου (αριθμ. απόφασης ψήφισης υφισταμένου: 15/1995) - θέμα από αναβολή.
* Ενημέρωση - συζήτηση περί καθορισμού αρμοδιότητας και ενεργειών για τον έλεγχο της ανεξέλεγκτης βοσκής ζώων εντός των αγροτικών ζωνών των δημοτικών διαμερισμάτων της Ρόδου (θέμα από αναβολή)
* Εγκριση και ψήφιση προϋπολογισμού της Ν.Α. Δωδ/σου οικ. έτους 2004.
* Εγκριση και ψήφιση Απολογισμού της Ν.Α. Δωδ/σου οικ. έτους 2002.
* Αύξηση μετοχικού κεφαλαίου της «ΠΡΟΟΔΟΣ Α.Ε.».
* Γνωμοδότηση για την κατασκευή του έργου «Ολοκλήρωση αλιευτικού καταφυγίου στο Λευκό Μεσοχωρίου Καρπάθου».
* Λήψη απόφασης σχετικά με τη λειτουργία ΚΑΕ στο λιμάνι της Ρόδου.
* Κατάθεση προτάσεων στα υπουργεία Εθνικής Οικονομίας & Ανάπτυξης, για θέσπιση κινήτρων στις νησιωτικές περιοχές, στα πλαίσια ψήφισης του νέου Αναπτυξιακού Νόμου.

Εκδήλωση στην Αρνίθα για την πρόληψη του καρκίνου

ΚΑΙ ΕΚΔΡΟΜΗ ΣΤΗ ΧΑΛΚΗ

ΕΚΔΗΛΩΣΗ για την πρόληψη και την έγκαιρη διάγνωση του καρκίνου, διοργανώνει ο Δήμος Νότιας Ρόδου. Για το θέμα αυτό από το Δήμο εκδόθηκε η παρακάτω ανακοίνωση:

«Μια μάστιγα που πλήττει καθημερινά χιλιάδες γυναίκες στον πλανήτη μας είναι ο γυναικολογικός καρκίνος και ο καρκίνος του μαστού.

Βασικός λόγος; Η ελλιπής ενημέρωση και πολλές φορές η παντελής άγνοια που αφήνουμε ένα μικρό «βολαράκι» να εξελιχθεί στο μεγαλύτερο εχθρό της υγείας μας με αποτέλεσμα πολλές φορές να αποβεί μοιραίο για τη ζωή μας .

Ο Δήμος Νότιας Ρόδου σε συνεργασία με τον Όμιλο Εθελοντών κατά του Καρκίνου, ξεκινώντας μία αξιόλογη προσπάθεια να καταπολεμήσουν την άγνοιαάμας, διοργανώνουν ενημερωτική ημερίδα για τον Γυναικολογικό Καρκίνο και τον Καρκίνο του Μαστού το Σάββατο 13 Σεπτεμβρίου 2003 στις 19:00 στο Δ.Δ Αρνίθας στο Πολιτιστικό Κέντρο.

Ελάτε να μάθουμε πως να ζούμε προφυλάσσοντας τον εαυτό μας από αυτόν τον εχθρό της υγείας μας και πως μπορούμε να τον καταπολεμήσουμε σε περίπτωση που «χτυπήσει την πόρτα μας».

ΓΙΑΤΙ Ο ΚΑΡΚΙΝΟΣ ΜΠΟΡΕΙ ΝΑ ΜΑΣ ΧΤΥΠΗΣΕΙ ΑΝΑ ΠΑΣΑ ΩΡΑ, ΑΛΛΑ ΜΠΟΡΕΙ ΝΑ ΠΡΟΛΗΦΘΕΙ.

* Ο Πολιτιστικός Σύλλογος Απολακκιάς θέλοντας να αποδράσει από την όμορφη Απολακκιά για ένα διήμερο διοργανώνει εκδρομή στο απέναντι νησί το Σάββατο και την Κυριακή, στη Χάλκη για να συναντήσει τους παλιούς γιαρέντηδες ».

Επιστημονική εκδήλωση για τη θεραπεία της φλεγμονής θα γίνει σήμερα στη Ρόδο

Ο ΙΑΤΡΙΚΟΣ Σύλλογος Ρόδου και η Α' Παθολογική Κλινική του Νοσοκομείου Ρόδου, διοργανώνουν επιστημονική εκδήλωση, με θέμα: «Θεραπευτική προσέγγιση της φλεγμονής - Προσδοκίες και επιφυλάξεις», με συντονιστή τον καθηγητή κ. Μ.Ε. Μαυρικάκη.

Η εκδήλωση θα γίνει σήμερα, Παρασκευή 12 Σεπτεμβρίου, ώρα 20.30, στο ξενοδοχείο Rodos Palace, αίθουσα «Νεφέλη».

ΠΡΟΓΡΑΜΜΑ ΟΜΙΛΙΩΝ

Χαιρετισμός από τον πρόεδρο του Ιατρικού Συλλόγου Ρόδου κ. Νίκο Φρόνα, γαστρεντερολόγο δρ. Πανεπιστημίου Αθηνών.

* «Συνήθη ρευματικά νοσήματα και αντιμετώπισή τους», Μ.Ε. Μαυρικάκης, καθηγητής Παθολογίας - διευθυντής Θεραπευτικής Κλινικής Πανεπιστημίου Αθηνών.
* «Θεραπευτική προσέγγιση του πόνου και της φλεγμονής με COX-2 αναστολείς - Ο ρόλος της Μελοξικάμης», δρ. Σ. Παπάζογλου, διευθυντής Ρευματολογικής Κλινικής Π.Γ.Ν. Αθηνών «Γ. Γεννηματάς».
* «ΜΣΑΦ και Πεπτικό - Ο ρόλος του COX-2 αναστολέων», δρ. Σ. Καραταπάνης, διευθυντής Α' Παθολογικής Κλινικής Γ.Π.Ν. Ρόδου.

Σήμερα τα εγκαίνια έκθεσης φωτογραφίας για τη Δωδεκάνησο

ΣΗΜΕΡΑ στις 8 μ.μ. θα πραγματοποιηθούν τα εγκαίνια της έκθεσης φωτογραφίας, με θέμα «Η Δωδεκάνησος άλλοτε και τώρα», που διοργανώνεται από το ΤΕΕ Δωδεκανήσου, με τη συνεργασία του Δήμου Ρόδου, στο πλαίσιο σχετικού διαγωνισμού.

Η έκθεση θα πραγματοποιηθεί στο «Νεστορίδειο Μέλαθρο» (πλατεία Χαρίτου) και θα διαρκέσει ως της 19 Σεπτεμβρίου.

Στη διάρκεια των εγκαινίων, αύριο, θα γίνουν οι βραβεύσεις των έργων που έτυχαν διάκρισης, καθώς επίσης και η παρουσίαση του αντίστοιχου λευκώματος.

Τα βραβεία πρόκειται να απονεμηθούν στους:

Δοντά Βαρβάρα, Δοντά Συμεών, Καρυδάκη Γιώργο, Κουφό Στράτο, Ξάνθη Αγαπητό.

Οι πέντε έπαινοι απονέμονται στους κ.κ.:

Βρατσάνο Νίκο, Δοντά Γεώργιο, Μαστροπαύλο Νικόλαο, Ξενάκη Κώστα και Αθηνά, Σωτρίλλη Μαριέττα,

Οι δύο ειδικές διακρίσεις απονέμονται στους κ.κ.:

Καραβελατζή Γεώργιο, Σπυριδέλη Μαρία

Ευλογίες του Πατριάρχη για την εκδήλωση που έγινε στη Μονή Σκιάδι

Ο Οικουμενικός Πατριάρχης κ. Βαρθολομαίος έστειλε στο δήμαρχο Νότιας Ρόδου κ. Μαν. Σαββή την παρακάτω επιστολή για την εκδήλωση στην Παναγιά Σκιαδενή:

«Τω Εντιμωτάτο κυρίω Εμμανουήλ Σαββή, Δημάρχω Νοτίου Ρόδου, και πάσι τοις Δημοτικοίς Συμβούλοις και Δημόταις αυτής, τέκνοις της ημών Μετριότητος εν Κυρίω αγαπητοίς, χάριν και ειρήνην παρά Θεού.

Με δυνηθέντες προσέλθωμεν αυτοπροσώπως κατά τον πρώτον εορτασμόν της λίαν αξιεπαίνου αναδείξεως ως προστάτιδος και πολιούχου του Δήμου υμών της Υπεραγίας Θεοτόκου, της επονομαζομένης "Παναγίας Σκιαδενής", συμμετέχομεν εις αυτούς ολοκαρδίως πνευματικώς εκ του Ιερού ημών Κέντρου και συγχαίροντες θερμώς επιδαψιλεύομεν υμίν ολοθύμως τας πατρικάς ημών ευχάς και τας Πατριαρχικάς ευλογίας, ευχόμενοι ολοψύχως όπως έχητε πάντοτε την κραταιάν προστασίαν αυτής και βλέπητε τον Δήμον υμών μετά των δημοτών και λοιπών κατοίκων και επισκεπτών αυτού προοδεύοντα και ευημερούντα και πρωτοστατούντα εις έργα αγαθά και φιλάνθρωπα.

Του δε Κυρίου ημών Ιησού Χριστού η χάρις και το πλούσιον έλεος είησαν μεθ' υμών πάντων, ταις πρεσβείαις της πολιούχου υμών Παναγίας Σκιαδενής».

Σύλληψη τεσσάρων Αγγλων που κατείχαν ναρκωτικά

ΣΥΝΕΛΗΦΘΗΣΑΝ ΣΤΟ ΑΕΡΟΔΡΟΜΙΟ

ΣΥΝΕΧΙΖΟΥΝ οι νεαροί Βρετανοί τουρίστες να έρχονται στο νησί μας «κουβαλώντας» τη δόση τους. Μόνο χθες τα ξημερώματα οι αστυνομικοί του Τμήματος Αερολιμένος Παραδεισίου «τσίμπησαν» τέσσερις νεαρούς Βρετανούς τουρίστες, μόλις αποβιβάστηκαν από το αεροσκάφος, να κατέχουν μικροποσότητες ναρκωτικών, προφανώς για δική τους χρήση.

Συγκεκριμένα συνελήφθησαν ο 21χρονος A.-D. H. του D. να κατέχει 1,1 γραμμάριο χασίς, ο 17χρονος J-M. T. του M. με 1,7 γραμμάριο χασίς, ο T. W. του S., 26 χρόνων να κατέχει 9 χάπια ECSTASY, 5 γραμμάρια κατεργασμένης κάνναβης και 7,6 γραμμάρια φυτικά αποσπάσματα ακατέργαστης κάνναβης και ο K. J. του G., 21 χρόνων με 0,2 γραμμάρια ακατέργαστης κάνναβης.

Σε βάρος των τεσσάρων νεαρών Βρετανών σχηματίστηκε δικογραφία, προκειμένου να οδηγηθούν στον Εισαγγελέα.

Διακοπές στις τηλεφωνικές συνδέσεις

Οι διακοπές των τηλεφωνικών συνδέσεων με αριθμό κλήσεως από:

2241040000-2241043999
2241047000-2241048999
2241057000-2241057999
2241070000-2241083999
2246088025-2246089929
2246090000-2246099999

και για οφειλόμενο ποσό άνω των 59 ευρώ θα γίνουν στις 17-9-2003.

Κατόπιν τούτου, παρακαλούνται οι συνδρομητές όπως μεριμνήσουν για την εξόφληση του λογαριασμού τους το αργότερο μέχρι τις 16-9-2003.

Οι οικονομικές υπηρεσίες του Δήμου Ρόδου μεταφέρονται στο παλιό κτίριο της ΔΕΥΑΡ

ΣΤΟ παλιό κτίριο της Δημοτικής Επιχείρησης Υδρευσης και Αποχέτευσης Ρόδου, που βρίσκεται επί της οδού Εθελοντών Δωδεκανησίων, θα μεταφερθούν οι Οικονομικές Υπηρεσίες του Δήμου Ρόδου. Οι εργασίες αναβάθμισης του κτιρίου ολοκληρώθηκαν και την ερχόμενη εβδομάδα θα τοποθετηθούν τα έπιπλα και ο υπόλοιπος εξοπλισμός του κτιρίου.

Στο κτίριο αυτό θα στεγαστούν όλες οι οικόνομικές υπηρεσίες του Δήμου, εκτός από το κεντρικό ταμείο.

Στο ισόγειο του κτιρίου θα βρίσκονται τα ταμεία της Δημοτικής Επιχείρησης Υδρευσης Αποχέτευσης, στα οποία θα γίνεται η εξόφληση των λογαριασμών από τους πολίτες.

Τη Δευτέρα θ' αρχίσει το κυνήγι

Από τον Κυνηγετικό Σύλλογο Ρόδου ανακοινώνεται ότι η έναρξη της κυνηγετικής περιόδου σε όλες τις επιτρεπόμενες περιοχές αρχίζει στις 15 Σεπτεμβρίου, ημέρα Δευτέρα, για φάσα, τρυγόνι, ορτύκι, καθημερινώς και από 17 Σεπτεμβρίου, ημέρα Τετάρτη, Σάββατο και Κυριακή για λαγό και πέρδικα, σύμφωνα με την υπ' αριθμ. 106928/3877/31-7-2003 απόφαση του υπουργείου Υγείας

Γυναίκες Χωρίς Σύνορα — Women Without Frontiers

ΑΝΑΚΟΙΝΩΣΗ

Καλούνται τα μέλη της Οργάνωσής μας και όσοι επιθυμούν να συμμετάσχουν στο ταξίδι που θα γίνει στις χώρες της **Μέσης Ανατολής** για την ίδρυση των παραρτημάτων

ΚΥΠΡΟ - ΛΥΒΑΝΟ - ΣΥΡΙΑ - ΑΙΓΥΠΤΟ

5νθήμερη από 25/9 - 30/9
7ήμερη από 25/9 - 4/10

Πληροφορίες στα τηλέφωνα **37052, 25698**

Τιμές κατ' άτομο:
Πενθήμερη 180 ευρώ - 495 ευρώ + 45 ευρώ φόροι
Επταήμερη 250 ευρώ - 695 ευρώ + 55 ευρώ φόροι

Από το Δ.Σ.

Γ.Δ. 30/9

