ΕΤΟΣ ΙΔΡΥΣΕΩΣ: 1915
ΙΔΡΥΤΗΣ: ΕΜΜ. ΚΑΛΑΜΠΙΧΗΣ
ΔΙΕΥΘΥΝΤΗΣ: ΑΘ. ΜΑΡΑΣΙΩΤΗΣ

Η ΡΟΔΙΑΚΗ

ΤΡΙΤΗ
15 ΦΕΒΡΟΥΑΡΙΟΥ 2000
ΑΡ. ΦΥΛΛΟΥ 16.421
ΤΙΜΗ 150 ΔΡΧ.

ΗΜΕΡΗΣΙΑ ΠΡΩΙΝΗ ΕΦΗΜΕΡΙΔΑ ΤΗΣ ΡΟΔΟΥ

ΓΕΝΝΗΣΕ ΧΘΕΣ ΜΙΑ ΙΡΑΚΙΝΗ ΣΤΟ ΝΟΣΟΚΟΜΕΙΟ



Αυξήθηκαν κατά ένας οι φυγάδες

● Γεννητούρια χθες και χαρές στην "οικογένεια" των Κούρδων φυγάδων που φιλοξενούνται στο παλιό "ΡΟΔΙΑ"

ΣΕΛΙΔΑ 6

ΣΤΟ ΝΟΜΑΡΧΙΑΚΟ ΤΗΝ ΠΑΡΑΣΚΕΥΗ

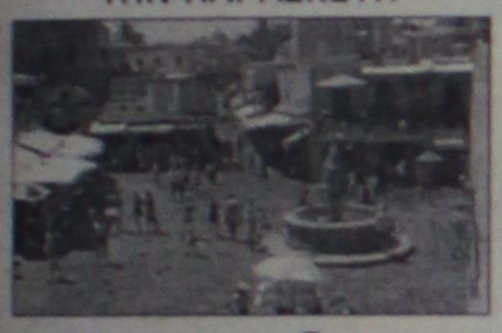

Και θέμα ενοικίων του ΤΑΠΑ

● Το θέμα των εξωπραγματικών ενοικίων που ζητά το ΤΑΠΑ για καταστήματα της Παλιάς Πόλης θα απασχολήσει μεταξύ άλλων το Νομαρχιακό την Παρασκευή.

ΣΕΛΙΔΑ 15

ΕΧΟΥΜΕ ΚΑΙ ΤΕΤΟΙΑ

Προαγωγές καταργήσεις σχολείων

ΣΕΛΙΔΑ 16

ΑΙΣΙΟΔΟΞΙΑ ΣΤΗ ΝΕΑ ΔΗΜΟΚΡΑΤΙΑ ΓΙΑ ΔΥΝΑΤΗ ΠΕΝΤΑΔΑ

Διαβουλεύσεις για τα δύο ψηφοδέλτια

ΑΔΙΕΞΟΔΟ ΣΤΟ ΠΑΣΟΚ ΛΟΓΩ ΤΩΝ ΣΥΓΚΡΟΥΣΕΩΝ

Μέσα στις αμέσως επόμενες μέρες θα ξεκαθαρίσουν τα πράγματα όσον αφορά το ψηφοδέλτιο της Νέας Δημοκρατίας. Στο ΠΑΣΟΚ τα πράγματα εξακολουθούν να είναι δύσκολα.

ΣΕΛΙΔΑ 3

Πάτησαν πόδι ...δια της πλαγίας στη γραμμή Δωδεκανήσου

ΡΟΥΑ ΜΑΤ από τις "Μινωικές"!

Την ώρα που ΔΑΝΕ και ΑΝΕΚ ασχολούντο με τα ...αλλότρια, η κρητική εταιρεία αγόραζε το 46% του Αγούδημου!

Το χειρότερο μαντάτο για την ΔΑΝΕ ήταν αυτό που ήρθε χθες το βράδυ. Οι Μινωικές Γραμμές αγόρασαν το 46% της G.A. Ferries του κ. Αγούδημου και μπαίνουν θριαμβευτικά στη γραμμή της Δωδεκανήσου. Οι δικοί μας; Ψάχνουν ακόμα για αδιάθετες μετοχές! Στο μεταξύ χθες κατέθεσαν στον εισαγγελέα Εφετών ο δήμαρχος Ρόδου κ. Γιαννόπουλος και ο επικεφαλής της μειοψηφίας κ. Μάνος Κόκκινος.

ΣΕΛΙΔΑ 5





Ορίσθηκε η δίκη των ληστών



● Στις 28 Μαρτίου ορίσθηκε να γίνει η δίκη των τριών ληστών της Εμπορικής Τράπεζας της Ιαλυσού. Ο τέταρτος που φερόταν σαν συνεργός απηλλάγη με βούλευμα. Σκοτεινό σημείο τα χρήματα που λείπουν και δεν βρέθηκαν.

ΣΕΛΙΔΑ 4



Πλούς α.ε.λ.δ.ε.
ΑΝΘΟΠΟΥΛΟΣ ΜΙΣΑΗΛ
Η επώνυμη εξυπηρέτηση
ΧΡΗΜΑΤΙΣΤΗΡΙΑΚΕΣ ΣΥΝΑΛΛΑΓΕΣ
& ΠΩΛΗΣΕΙΣ ΕΠΙΛΕΓΜΕΝΩΝ ΑΜΟΙΒΑΙΩΝ ΚΕΦΑΛΑΙΩΝ
Με ετήσιες αποδόσεις από 18% έως και 245%*
Η Λύση στις επενδυτικές σας αναζητήσεις
Κεντρικό: ΣΤΕΦ. ΚΑΖΟΥΛΗ 7 - ΡΟΔΟΣ τηλ.-fax 39400 (3 γραμ.)
Υποκ/μα: ΚΑΡΑΪΣΚΑΚΗ 1 - ΙΑΛΥΣΟΣ τηλ.-fax: 98080-1
*αφορά τη χρήση 1/1/1999-31/12/1999

* ΚΟΥΡΤΙΝΟΞΥΛΑ - ΚΟΥΡΤΙΝΟΒΕΡΓΕΣ
* ΣΤΟΡΙΑ - μεταλλικά-ξύλινα-υφασμάτινα
* ΚΟΡΝΙΖΕΣ πινάκων ΙΤΑΛΙΑΣ
* ΚΟΥΝΟΥΠΙΕΡΕΣ αυτόματες
* ΠΑΡΚΕ ακαυστο
ΑΤΣΑΣ Α.Ε - Εμπορ. Κέντρο ΜΗΔΕΙΑ • Τηλ. 63602-66339

SPEEDEX COURIER FedEx
Πληροφορούμε τους Αξιότιμους Πελάτες μας ότι μεταφερθήκαμε στην οδό Εθν. Αντιστάσεως 39 (πρώην Αννης Μαρίας)
Ευελπιστούμε πάντα στην καλύτερη εξυπηρέτησή σας.
Ευχαριστούμε για την εμπιστοσύνη σας.
ΑΡΓΥΡΙΟΥ ΝΙΚΟΣ
Αντιπρόσωπος Ρόδου
Εθν. Αντιστάσεως 39 (πρώην Αννης Μαρίας)
ΤΗΛ. 70999 FAX. 70997
E-MAIL : argiriou@ar-de.gr

ΗΜΕΡΟΛΟΓΙΟ

Τρίτη 15 Φεβρουαρίου 2000
Ευαρέστου εαύτω, Ονησίμου αποστόλου

Ανατολή ηλίου: 7.16'
Δύσις ηλίου: 6.03'
Σελήνη 9 ημερών

ΦΑΡΜΑΚΕΙΑ

Σήμερα διανυκτερεύει το φαρμακείο του Κωνσταντινίδη Ιωάννη στη Νέα Αγορά 59 (Μανιράκι) και διανυκτερεύει του Φουτσάλη Νικολάου στην οδό Αθηνών 11 (Ανάληψη).

ΒΕΝΖΙΝΑΔΙΚΑ

Διανυκτερεύει το βενζινάδικο του κ. Τζωρτζή στον Αγιο Φραγκίσκο και το πρατήριο καυσίμων ΤΕΧΑCO Γκινάκης Αλέξανδρος περιοχή Κόβα.

ΛΑΪΚΕΣ ΑΓΟΡΕΣ

Τετάρτη: στο Δημοτικό Νεκροταφείο
Πέμπτη: στην οδό Βόρωνος
Παρασκευή: στην οδό Πτολεμαίων (Ανάληψη)
Σάββατο: στο Δημοτικό Νεκροταφείο.

ΔΡΟΜΟΛΟΓΙΑ ΠΛΟΙΩΝ

Σήμερα αναχωρεί το "ΠΑΤΜΟΣ" στις 14.00 για Κω-Κάλυμνο-Αστυπάλαια-Λέρο-Πάτμο-Πειραιά.

Μια Προσφορά του Τουριστικού Πρακτορείου
ΡΟΔΑ ΤΡΑΝΣΕΙ
ΙΕΡΟΥ ΛΟΧΟΥ 7 - ΡΟΔΟΣ
ΑΙΠΔΑ ΣΤΗΝ ΟΛΥΜΠΙΑΚΗ
ΤΗΛ. 29003 & 35767

ΑΕΡΟΠΟΡΙΚΑ ΔΡΟΜΟΛΟΓΙΑ

ΟΛΥΜΠΙΑΚΗ ΑΕΡΟΠΟΡΙΑ

Από Ρόδο-Αθήνα
- Στις 06.35 κάθε μέρα, 10.10 κάθε μέρα εκτός Τρίτης, 10.45 Τρίτη, 13.45 Δευτέρα-Τετάρτη, 19.45 Κάθε μέρα εκτός Κυριακής, 20.40 Κυριακή, 22.15 κάθε μέρα.

Από Αθήνα-Ρόδο
- Στις 04.55 κάθε μέρα, 08.30 κάθε μέρα εκτός Τρίτης, 09.05 Τρίτη, 12.05 Δευτέρα-Τετάρτη, 18.05 κάθε μέρα εκτός Κυριακής, 19.00 Κυριακή, 20.35 κάθε μέρα.

Από Ρόδο-Θεσσαλονίκη
- Στις 19.05 κάθε Δευτέρα, Τετάρτη, Παρασκευή και Κυριακή

Από Θεσσαλονίκη-Ρόδο
- Στις 14.15 κάθε Δευτέρα, Τετάρτη, Παρασκευή και Κυριακή.

Οι άλλες εταιρείες μέσω Αθηνών.

Από Ρόδο-Ηράκλειο
- Στις 16.35 κάθε Δευτέρα, Τετάρτη, Παρασκευή και Κυριακή.

Από Ηράκλειο-Ρόδο
- Στις 17.50 κάθε Δευτέρα, Τετάρτη, Παρασκευή και Κυριακή.

Από Ρόδο-Κάρπαθο
- Στις 10.00 κάθε Δευτέρα, Παρασκευή και Κυριακή.
- Από 2/11 στις 10.00 κάθε Τρίτη, Τετάρτη, Πέμπτη και Σάββατο.

Από Κάρπαθο-Ρόδο
- Στις 12.10 κάθε Δευτέρα, Παρασκευή και Κυριακή.
- Στις 11.00 κάθε Τρίτη, Τετάρτη, Πέμπτη και Σάββατο.

Από Ρόδο-Κάσο
- Στις 10.00 κάθε Δευτέρα, Παρασκευή και Κυριακή.

Από Κάσο-Ρόδο
- Στις 11.35 κάθε Δευτέρα, Παρασκευή και Κυριακή.

AIR GREECE
ΡΟΔΟ-ΑΘΗΝΑ
- Κάθε μέρα στις 18.00

ΑΘΗΝΑ-ΡΟΔΟ
- Κάθε μέρα στις 19.40

ΡΟΔΟ-ΗΡΑΚΛΕΙΟ
- Κάθε μέρα στις 21.30

ΗΡΑΚΛΕΙΟ-ΡΟΔΟ
- Κάθε μέρα στις 16.30

Οι άλλες μέσω Αθηνών.

CRONUS AIRLINES
ΡΟΔΟ-ΑΘΗΝΑ
- Κάθε μέρα 08.00 και 22.00

ΑΘΗΝΑ-ΡΟΔΟ
- Κάθε μέρα στις 06.10 και 20.10

AEGEAN AIRLINES
ΡΟΔΟ-ΑΘΗΝΑ
- Κάθε μέρα 11.40και 21.40

ΑΘΗΝΑ-ΡΟΔΟ
- Κάθε μέρα στις 10.00 και 20.00

Επώνυμον το ανώνυμον...

Είναι χαμένη η μάχη για το ΠΑΣΟΚ

Τυφλωμένοι από την αλαζονεία τους, μεθυσμένοι από τη μονιμότητα της εξουσίας και επηρμένοι από τα συγκλονιστικά κατορθώματά τους στη μάχη των αριθμών, οι κυβερνώντες αδυνατούν να αντικρύσουν κατάματα την πραγματικότητα. Μαζί με το μικρό ποσοστό νεόπλουτων που δημιούργησαν με την ανάπτυξη του Χρηματιστηρίου, δημιουργήθηκαν και οι στρατιές των νεόπτωχων, των ανέργων, του κοινωνικού περιθωρίου. Διαβάζουν τις δημοσκοπήσεις στο Μαξίμου, τις ξαναδιαβάζουν και δεν μπορούν να καταλάβουν γιατί βλέπουν την πλάτη της Ν.Δ. στην επαρχία. Τα πράγματα είναι εξαιρετικά απλά, αλλά όσοι ζουν στο γυάλινο κόσμο του Λεκανοπεδίου αδυνατούν να κατανοήσουν τι διεργασίες βρίσκονται σε εξέλιξη στην ελληνική επαρχία. Σαφώς και υπάρχουν δύο Ελλάδες σήμερα.

Η κυβέρνηση έχει βάλει στην πρώτη ταχύτητα τις αστικές περιοχές, οι οποίες ζουν το μεθύσι των ΕΛΔΕ, των φθηνών αυτοκινήτων και των άλλων κυβερνητικών παροχών. Οποιος περνά, όμως, τα διόδια της Ελευσίνας και του Σχηματαρίου νιώθει αμέσως τη δυσαρέσκεια των πολιτών.

- Δυσαρέσκεια για την αποβιομηχάνιση και την εγκατάλειψη
- Δυσαρέσκεια για την ανεργία και την εγκληματικότητα
- Δυσαρέσκεια για το κύμα των νεόπτωχων
- Δυσαρέσκεια για την εγκατάλειψη των αγροτών
- Δυσαρέσκεια για την υπανάπτυξη της υπαίθρου
- Δυσαρέσκεια για το γεγονός ότι τα όποια έργα γίνονται μόνο στο Λεκανοπέδιο
- Δυσαρέσκεια γιατί το ΠΑΣΟΚ θυμήθηκε την περιφέρεια τώρα, στην προεκλογική περίοδο

Αγαπητέ κύριε Σημίτη,
Αγαπητέ υπουργέ προπαγάνδας κύριε Λαλιώτη
όσα σποτ και να τους δείξετε
όσα δήθεν έργα και αν προβάλετε
όσα συνθήματα για την ώρα της κοινωνικής σύγκλισης και αν ρίξετε,
όσα επικοινωνιακά τεχνάσματα και αν μετέλθετε, ο κόσμος αυτός δεν θα ξεχάσει. Οσα ζευγάρια παπούτσια κι αν λιώσετε για να τους πείσετε, όσες προσπάθειες κι αν καταβάλετε για να καλοπιάσετε τους "βλάχους" (όπως περιπαικτικά λέτε κατ' ιδίαν), θα σπάσετε τα μούτρα σας. Οι άνθρωποι αυτοί έχουν πάρει οριστικά διαζύγιο από το ΠΑΣΟΚ και τα νεόπλουτα στελέχη του. Δεν θέλουν να ξέρουν τους αλαζόνες οι οποίοι κάποτε καμώνοντα τους ευαίσθητους για να τους υφαρπάσουν την ψήφο.

Θα σας μαυρίσουν! Πάρτε το απόφαση... Είναι χαμένη αυτή η μάχη...

Μάστιγα η μακροχρόνια ανεργία στην Ελλάδα

Οσο κι αν η κυβέρνηση ψηφοθηρεί με πλαστούς ισχυρισμούς.

Οσο και αν προσπάθησε η κυβέρνηση του Κ. Σημίτη, να αποκρύψει τους πραγματικούς αριθμούς για τα ποσοστά της ανεργίας στη χώρα μας, κι ο ίδιος ο πρωθυπουργός να δημιουργήσει πλασματική εικόνα με προεκλογικούς ισχυρισμούς "καταπολεμήσαμε την ανεργία", η δραματική κατάσταση δεν αλλάζει... Και, σίγουρα είναι ένα μεγάλο "μείον" για την προεκλογική της εκστρατεία, εφόσον δεν είναι δυντόν να γίνει θαύμα και... να την καταπολεμήσει έως τις 9 Απριλίου που θα διεξαχθούν οι εκλογές.

Το οξιοσημείωτο είναι, ότι ενώ στις υπόλοιπες χώρες της Ευρώπης, η ανεργία μειώνεται στην Ελλάδα συμβαίνει το αντίθετο. Παρουσιάζει ανοδικές τάσεις και εξακολουθούν οι δείκτες της ανεργίας να παραμένουν σε πολύ υψηλά επίπεδα.

Τα τελευταία επίσημα στοιχεία που δόθηκαν και αφορούσαν το έτος 1998, προσδιόριζαν την ανεργία στο 11,3% αλλά η ετήσια έκθεση της Ευρωπαικής Επιτροπής, υπολόγιζε την ανεργία στη χώρα μας στο 11,6%. Εκτιμάται ότι το έτος 1999, η ανεργία αυξήθηκε ακόμη περισσότερο και έφθασε το 12%. Και τα ποσοστά αυτά αφορούν τους εγγεγραμμένους ανέργους. Υπάρχει ένας πολύ μεγάλος αριθμός ανέργων που δεν είναι εγγεγραμμένοι, συνεπώς η ανεργία είναι σε πολύ υψηλότερα επίπεδα απ' ότι εμφανίζεται στα επίσημα στοιχεία.

Με τα στοιχεία αυτά, η Ελλάδα κατέχει την τρίτη θέση ανάμεσα στις χώρες της Ε.Ε, όσον αφορά την ανεργία. Την "πρωτιά" στην χώρα μας, "κρατά" η μακροχρόνια ανεργία ανάμεσα στο σύνολο των ανέργων, με ποσοστό 55,3%.

Η ΜΕΓΑΛΥΤΕΡΗ
REAR PROJECTION
Τ.V. ΤΗΣ ΑΓΟΡΑΣ

61"
(155cm)

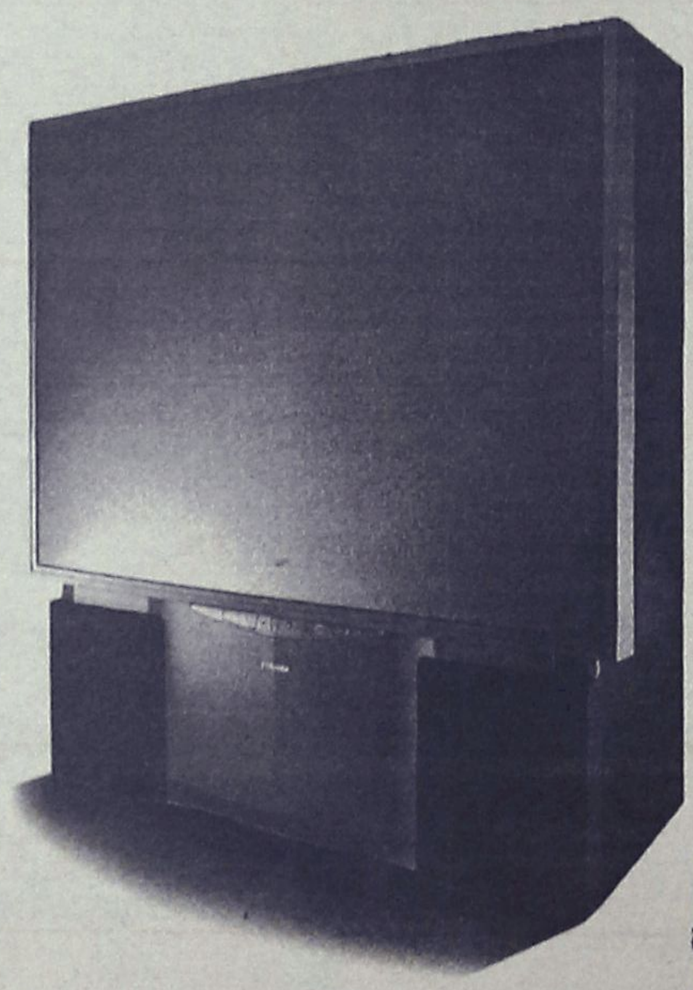

HomeCinema

DOLBY DIGITAL
DIGITAL READY
PERFECT PARTNER
NICAM DIGITAL STEREO
Icon OSD
DOLBY SURROUND PRO · LOGIC
REAR SPEAKERS
MADE IN UK
DVD

Μοσχίδης
ΤΑ ΠΛΕΟΝ ΕΞΕΙΔΙΚΕΥΜΕΝΑ ΚΑΤΑΣΤΗΜΑΤΑ ΣΤΙΣ "ΓΙΓΑΝΤΟΟΘΟΝΕΣ"
✦ΑΝΝΗΣ ΜΑΡΙΑΣ 73. ΤΗΛ. 35846
✦ΕΜΠΟΡΙΚΟ ΚΕΝΤΡΟ ΦΩΚΙΑΛΗ. ΤΗΛ. 20162
πλαίσιο

ΔΕΧΟΝΤΑΙ ΤΟ ΚΟΙΝΟ

Ο Νομάρχης δέχεται το κοινό κάθε Τρίτη και Πέμπτη από 11.00-13.00.
Ο Δήμαρχος Ρόδου δέχεται το κοινό κάθε Τετάρτη από τις 12.00-14.00.

ΤΑΞΙ

ΡΑΔΙΟ ΤΑΞΙ: 64712-64790

ΧΡΗΣΙΜΑ ΤΗΛΕΦΩΝΑ

ΝΟΣΟΚΟΜΕΙΟ:	22222
ΠΥΡΟΣΒΕΣΤΙΚΗ:	23333
ΛΙΜΕΝΑΡΧΕΙΟ:	22220, 27695
ΒΛΑΒΕΣ Α.Ε.Η.:	125
ΒΛΑΒΕΣ Ο.Τ.Ε.:	121
ΑΜΕΣΗ ΔΡΑΣΗ:	100
ΒΛΑΒΕΣ ΥΔΡΕΥΣΗΣ:	68750-68755
ΝΟΜΑΡΧΙΑ:	156
ΠΕΡ/ΚΗ Δ/ΝΣΗ	38174
ΔΗΜΟΣ:	46200
ΔΗΜ. ΕΠΙΧ. ΚΑΘΑΡ.	77600
ΥΠΗΡ. ΑΠΟΚΟΜΙΔΗΣ	61057
ΤΡΟΧΑΙΑ:	26480
ΠΛΗΡΟΦ. Ο.Τ.Ε.:	131
ΔΕΛΤΙΟ ΚΑΙΡΟΥ:	149
ΛΑΧΕΙΑ:	111
ΠΡΟΠΟ - ΛΟΤΤΟ:	111
ΡΟΔΑ:	27462
ΚΤΕΛ:	27706
Ο.Α.Ε.Δ.:	23265
Ι.Κ.Α.:	64912
ΤΑΞ.Υ.:	68701, 68702
ΟΛΥΜΠΙΑΚΗ:	24555
Δ.Α.Ν.Ε.:	77070
ΕΡΓΑΤ. ΚΕΝΤΡΟ:	24730
AIR GREECE	36095
CRONUS AIRLINES	25444
AEGEAN AIRLINES	98345

ΤΙΜΕΣ ΣΥΝΑΛΛΑΓΜΑΤΟΣ

Δολλάριο ΗΠΑ	335.683	343.466
Μάρκο Γερμανίας	168.862	172.777
Φράγκο Γαλλίας	50.349	51.516
Λίρα Αγγλίας	537.290	549.480
Λίρα Ιρλανδίας	419.352	429.075
Φράγκο Βελγίου	8.187	8.377
Φράγκο Λουξεμβ.	8.187	8.377
Φιορίνι Ολλανδίας	149.868	153.343
Λιρέτα (100 μον.)	17.056	17.452
Σελίνι Αυστρίας	24.001	24.558
Κορώνα Δανίας	44.370	45.399
Κορώνα Σουηδίας	39.146	40.054
Μάρκο Φινλανδίας	55.547	56.835
Πεσέτα Ισπανίας	1.985	2.310
Εσκούδο Πορτογ.	1.648	1.686
Γιεν (100 μον.)	305.953	313.046
Φράγκο Ελβετίας	205.404	210.166
Κορώνα Νορβηγίας	41.830	42.350
Λίρα Κύπρου	573.178	586.467
Δολλάριο Καναδά	231.632	237.030
Δολλάριο Αυστραλ.	211.484	216.388

"Η ΡΟΔΙΑΚΗ" στο INTERNET
Ηλεκτρονική διεύθυνση:
http://WWW.rodiaki.gr.
NEO Email: rodiaki@hol.gr.

Η ΡΟΔΙΑΚΗ
Ημερήσια Εφημερίδα της Ρόδου
Ετος Ιδρύσεως 1915
ΙΔΙΟΚΤΗΣΙΑ - ΕΚΔΟΣΗ
ΥΙΟΙ Σ. ΤΣΟΠΑΝΑΚΗ
Η. ΚΩΤΙΑΔΗΣ Ο.Ε.
ΔΙΕΥΘΥΝΤΗΣ
Αθ. Μαρασιώτης
ΣΥΝΤΑΞΗ
Σπύρος Παγκάς
Γρηγόριος Πελλός
Λουκάς Μαστής
Μιχάλης Μαστής
ΑΘΛΗΤΙΚΑ
Μανόλης Μπάτης,
Νικήτας Κουσκούσης
ΓΡΑΦΕΙΑ ΣΥΝΤΑΞΗΣ
Μάρκου Μαλλιαράκη 9
Τηλ. 24610 - 30865 - 75640
Fax (0241) 75641
ΛΟΓΙΣΤΗΡΙΟ - ΔΙΑΦΗΜΙΣΕΙΣ
Νέα Αγορά 53
Τηλ. 22210 - 75230
Fax (0241) 22471

Αισιοδοξία στη Νέα Δημοκρατία για συγκρότηση πανίσχυρης "πεντάδας" στο νομό

Ξεκαθαρίζει σύντομα το θέμα των υηφοδελτίων!..

Συνεδρίασε χθες η Νομαρχιακή Επιτροπή για τα εκλογικά ● Καταγγελία για την συνεχιζόμενη παραχολογία από τον κυβερνητικό μηχανισμό

Μέσα στην εβδομάδα θα ανακοινωθούν πιθανότατα οι οριστικές αποφάσεις της Νέας Δημοκρατίας για το ψηφοδέλτιο της Δωδεκανήσου.

Τελευταίες-πληροφορίες αναφέρουν ότι τόσον ο πρόεδρος του κόμματος κ. Κωνσταντίνος Καραμανλής όσο και άλλα υψηλόβαθμα στελέχη,



εμμένουν στην υποψηφιότητα του κ. Γ. Κρεμλή χωρίς όμως να είναι σίγουρο ότι η επιθυμία τους αυτή θα υλο-



ποιηθεί τελικά.

Οι διαβουλεύσεις συνεχίζονται αλλά δεν πρόκειται να διαρκέσουν για μεγάλο χρονικό διάστημα αφού μέσα στις αμέσως επόμενες ημέρες θα πρέπει να ανακοινωθούν τα ψηφοδέλτια της Νέας Δημοκρατίας ώστε να δοθεί ο χρόνος στους υποψηφίους να κάνουν τον προεκλογικό τους αγώνα.

Χθες το βράδυ επρόκειτο να συνεδριάσει η Νομαρχιακή Επιτροπή προκειμένου να εξετάσει την κατάσταση που έχει διαμορφωθεί και να πάρει αποφάσεις που έχουν σχέση με την προετοιμασία του προεκλογικού αγώνα.

Χθες επίσης κλιμάκιο στελεχών της Νέας Δημοκρατίας επισκέφθηκε τις Καλυθιές και τα Κοσκινού και είχε επαφές με το ποιά κομματικά στελέχη με στόχο πάντα τον συντονισμό των ενεργειών για επιτυχή έκβαση του αγώνα του κόμματος.

Τέλος, το Σάββατο έρχεται στη Ρόδο κλιμάκιο της Κεντρικής Επιτροπής της Νέας Δημοκρατίας προκειμένου να έχει επαφές με στελέχη της Νομαρχιακής Επιτροπής.

ΣΥΝΕΧΙΖΟΥΝ ΝΑ ΟΥΡΛΙΑΖΟΥΝ ΚΑΙ ΝΑ ΔΙΝΟΥΝ

Ο εκπρόσωπος Τύπου της Νέας Δημοκρατιας κ. Άρης Σπηλιωτόπουλος έκανε την ακόλουθη δήλωση:

"Χθες ακούσαμε για διορισμούς που θα κάνουν.

Σήμερα ακούσαμε για κίνητρα που θα δώσουν για την κατασκευή χώρων στάθμευσης.

Αύριο θα ακούσουμε για αυξήσεις και παροχές που θα δώσουν στους αγρότες.

Καθημερινά μοιράζουν υποσχέσεις, όνειρα και εκατοντάδες ΘΑ.

Νομίζουν ότι κάποιους θα κοροιδέψουν. Πιστεύουν ό-



τι κάποιοι μπορούν να πιστέψουν ότι αυτά που δεν έκαναν στα 20 ολόκληρα χρόνια, θα τα κάνουν την επομένη των εκλογών.

Όλοι, όμως, γνωρίζουμε ότι το μόνο τους μέλημα είναι να παραμείνουν οι ίδιοι άνθρωποι στις ίδιες θέσεις εξουσίας, για το ένα τέταρτο του αιώνα. Οι ίδιοι άνθρωποι με την γνώριμη καθεστωτική αντίληψη και αλαζονική συμπεριφορά.

Ένα, όμως, είναι βέβαιο: Οι πρακτικές που ακολουθούν, τελειώνουν μαζί με τον κουρασμένο 20ετή πολιτικό κύκλο τους.

Στις 10 Απριλίου η Ελλάδα κάνει το νέο της ξεκίνημα για τον 21ο αιώνα".

Συνεχίζεται η εξοντωτική μάχη των υποψηφίων

Αδιέξοδο στο ΠΑΣΟΚ...

Ανοικτό το θέμα της εκπροσώπησης της Καλύμνου

Ενώπιον αδιεξόδου, στο οποίο δεν διαφαίνεται φως στο βάθος του τούνελ, βρίσκεται πλέον το ΠΑΣΟΚ με την συγκρότηση του ψηφοδελτίου του, αφού εναγωνίως αναζητεί υποψήφιο από την Κάλυμνο...και δεν βρίσκει.

Ενώ στις άλλες επαρχίες η μάχη είναι οξύτατη, αφού ήδη ξεχώρισαν τα ζευγάρια των μονομάχων (Κρεμαστινός-Παρασκευάς στην Ρόδο και Καϊσερλης-Θεοδωρίδης στην Κω) το θέμα Καλύμνου παραμένει ανοικτό.

Ναι μεν κατατέθηκε η υποψηφιότητα του εκ Λέρου Δημ. Ησυχου, στο ΠΑΣΟΚ όμως αναζητούν...ορίτζιναλ Καλύμνιο, για να εκπροσωπήσει το νησί και να ανακόψει το ρεύμα προς το κόμμα του κ. Τσοβόλα (ειδικά την Κάλυμνο το ΔΗΚΚΙ την θεωρεί σαν προπύργιό του κι όχι άδικα αφού στις εκλογές το κόμμα κατέγραψε υψηλό ποσοστό).

Οι παράγοντες του ΠΑΣΟΚ βρίσκονται σε αγώνα δρόμου για να βρουν Καλύμνιο υποψήφιο, και για τον λόγο αυτό δόθηκε παράταση στην υποβολή υποψηφιοτήτων έως σήμερα το βράδυ.

Το πιθανότερο πάντως ύστερα από την άρνηση των πρωτοκλασάτων στελεχών της Καλύμνου, είναι ότι στο ψηφοδέλτιο του





ΠΑΣΟΚ θα συμπεριληφθεί είτε ο κ. Ησυχος, είτε κάποιος άλλος, όχι όμως Καλύμνιος.

ΟΙ ΕΚΛΟΓΕΣ





Στο ΠΑΣΟΚ πάντως το μυαλό όλων είναι επικεντρωμένο στις εσωκομματικές εκλογές που θα γίνουν την ερχόμενη Κυριακή και για τις οποίες γίνεται μάχη εκ του συστάδην.

Οι ψηφοφόροι (τα μέλη του ΠΑΣΟΚ) θα κληθούν να επιλέξουν τους υποψήφιους που θα συμπεριληφθούν στο ψηφοδέλτιο.

Σε εκκρεμότητα όμως βρίσκονται δύο θέματα και ειδικότερα:

- **Αν θα συμπεριληφθεί στις διαδικασίες ο κ. Κρεμαστινός** διότι υπάρχει σκέψη στο ΠΑΣΟΚ τα μέλη της Κεντρικής Επιτροπής να μπουν κατευθείαν στο ψηφοδέλτιο.

Το θέμα αυτό θα ξεκαθαρίσει μάλλον σήμερα.

- **Το πως θα γίνουν οι εκλογές**, αν δηλαδή τα μέλη του ΠΑΣΟΚ έχουν δικαίωμα να ψηφίσουν όλους τους υποψήφιους ή ανά επαρχία κ.λ.π.

Είναι ένα ζήτημα που δεν έχει ξεκαθαρισθεί και γύρω απ' αυτό αναπτύσσεται ολόκληρη σεναριολογία.

ΧΥΤΗΡΟΓΛΟΥ Α.Ε.

80 ΧΡΟΝΙΑ ΛΕΙΤΟΥΡΓΙΑΣ ΜΑΣ

ΕΚΠΤΩΣΕΙΣ ΕΩΣ ΚΑΙ ... 80%

ΣΕ ΟΛΑ ΜΑΣ ΤΑ ΕΙΔΗ
ΓΙΑ ΟΙΚΙΑΚΟ ΚΑΙ
ΕΠΑΓΓΕΛΜΑΤΙΚΟ ΕΞΟΠΛΙΣΜΟ

Κουρτίνες - Υφάσματα επιπλώσεων- Καλύμματα - Κουρτινόξυλα - Επιπλα - Κουβερλί - Τραπεζομάνδηλα - Αξεσουάρ μπάνιου κ.λ.π.

ΚΟΥΡΤΙΝΕΣ ΙΤΑΛΙΑΣ ΑΠΟ 520
ΤΡΑΠΕΖΟΜΑΝΤΗΛΑ 1.40Χ1.40 ΑΠΟ 1200
ΝΑΠΕΡΟΝ 0.70Χ0:70 ΑΠΟ 800
ΣΕΝΤΟΝΙ ΜΟΝΟ 1.50Χ2.50 ΑΠΟ 1200
(Στις τιμές δεν συμπεριλαμβάνεται το Φ.Π.Α.)

5ο χλμ. ΡΟΔΟΥ - ΚΑΛΛΙΘΕΑΣ ● ΤΗΛ.: 63121 - 63311

Θέλεις
να είσαι φοιτητής το Σεπτέμβρη στο 1ο έτος Βρετανικού Πανεπιστημίου;

100% ΕΓΓΡΑΦΗ
ΣΕ ΟΛΕΣ ΤΙΣ ΣΧΟΛΕΣ ΚΑΙ ΣΕ ΟΛΑ ΤΑ ΠΑΝΕΠΙΣΤΗΜΙΑ
FOUNDATION COURSE & ΕΞΕΤΑΣΕΙΣ Α' LEVEL ΣΤΗ ΡΟΔΟ
ΠΡΟΕΤΟΙΜΑΣΙΑ IELTS-ΑΠΟΦΥΓΗ ΔΙΔΑΚΤΡΩΝ

ΕΛΑΤΕ ΣΤΟ INTERANCLIAN RHODES ΓΙΑ ΝΑ ΣΑΣ ΠΡΟΕΤΟΙΜΑΣΟΥΜΕ ΣΩΣΤΑ

ΕΙΔΙΚΑ ΤΜΗΜΑ ΓΙΑ ΜΑΘΗΤΕΣ ΛΥΚΕΙΟΥ

INTERANGLIAN FOUNDATION COURSE
ΕΠΙΣΗΜΟ ΕΞΕΤΑΣΤΙΚΟ ΚΕΝΤΡΟ ΒΡΕΤΑΝΙΚΟΥ ΔΗΜΟΣΙΟΥ
UCAS NUMBER: 48267-G.C.E. NUMBER 74485

ΥΠΕΥΘΥΝΗ ΣΠΟΥΔΩΝ:
ΝΑΝΣΥ ΒΑΣΙΛΟΠΟΥΛΟΥ-ΣΤΕΦΟΥ
Bsc in Sociology, MA in European Integration
ΔΑΜΑΣΚΗΝΟΥ 1, ΡΟΔΟΣ ΤΗΛ. 0241-70110-24962

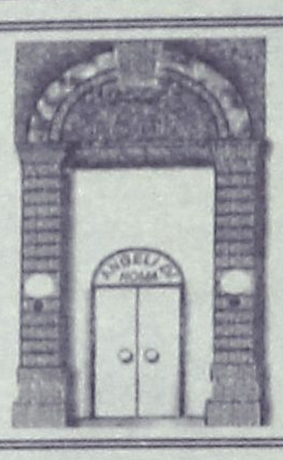

Prive Party:
ANGELI DI ROMA
Piano/Restaurant
Σοφοκλή Βενιζέλου 62
Τηλ.: 30044
ανοικτά και το μεσημέρι

ARMY CENTER
ΚΥΝΗΓΕΤΙΚΑ - ΣΤΡΑΤΙΩΤΙΚΑ ΕΙΔΗ ΑΞΕΣΟΥΑΡ

ΔΙΑΘΕΤΟΥΜΕ ΠΛΗΡΗ ΓΚΑΜΑ ΕΙΔΩΝ ΕΙΣΑΓΩΓΗΣ ΚΑΙ ΕΛΛΗΝΙΚΗΣ ΠΑΡΑΓΩΓΗΣ
ΣΕ ΤΙΜΕΣ ΑΠΟΘΗΚΗΣ!!!

Διευθ.: Κωστή Παλαμά 37
(1ος όροφος) Μανδράκι
(Πίσω από την Ιονική ράπεζα)
Ωρες λειτ.: 09.30-13.00 & 17.00-22.00
Τηλ./fax: 37143

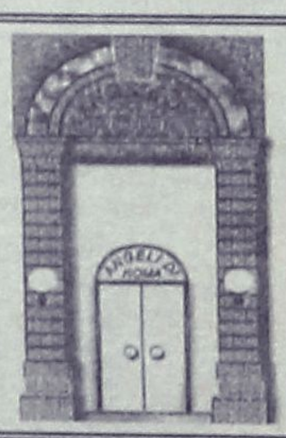

Γεύματα Εργασίας:
ANGELI DI ROMA
Piano/Restaurant
Σοφοκλή Βενιζέλου 62
Τηλ.: 30044
ανοικτά και το μεσημέρι

ΡΟΛΛΑ & ΓΚΑΡΑΖΟΠΟΡΤΕΣ
ΑΛΟΥΜΙΝΙΟΥ
Υψηλή λειτουργικότητα. Σύγχρονη αισθητική για επαγγελματικούς χώρους - Κοσμηματοπωλεία - κρατικές εγκαταστάσεις
ΦΙΛΙΚΗ ΤΙΜΗ, ΓΡΗΓΟΡΗ ΠΑΡΑΔΟΣΗ
ΤΗΛ.: 097 2223791

Θα γίνει οριστικά στις 23 Μαρτίου

Ορίσθηκε η δίκη για τους τρεις ληστές!

Εκδόθηκε απαλλακτικό βούλευμα για τον τέταρτο που φερόταν σαν συνεργάτης τους

Στις 23 Μαρτίου θα καθίσουν τελικά στο εδώλιο του κατηγορουμένου, ενώπιον του Τριμελούς Εφετείου Δωδεκανήσου, οι τρεις Παραδεισιώτες που κατηγορούνται για την διάπραξη της πρωτοφανούς (για τα δεδομένα της Ρόδου) ληστείας σε βάρος του υποκαταστήματος της Εμπορικής τράπεζας στην Ιαλυσό, η οποία εκτελέστηκε στις 10 Ιουλίου 1999!

Οι δράστες, (Εμμανουήλ Φωτάρας του Νικήτα, Περάκης Νικόλαος του Εμμανουήλ και Χατζηαλέκου Ευάγγελος του Γεωργίου) που βρίσκονται ήδη προφυλακισμένοι στην Κω, θα βρεθούν τώρα αντιμέτωποι με βαρύτατες κατηγορίες του ποινικού κώδικα, και συγκεκριμένα:

Σε βάρος του Φωτάρα έχει ασκηθεί δίωξη για παράνομη οπλοφορία και οπλοχρησία.

Σε βάρος του ίδιου, του Περάκη (είχε μεταμφιεστεί σε ρασοφόρο) και του Χατζηαλέκου, ποινική δίωξη για σύσταση συμμορίας.

Και σε βάρος του Φωτάρα (ήταν υπάλληλος της τράπεζας) και του Χατζηαλέκου (που ήταν ο οδηγός του αυτοκινήτου), άμεση συνέργεια στην ληστεία.

Αξίζει να σημειωθεί ότι για την ίδια υπόθεση, εκδόθηκε πρόσφατα και απαλλακτικό βούλευμα για τον εξάδελφο του Φωτάρα, κ. Αφεντούλη, αφού σε βάρος του δεν προέκυψε κανένα απολύτως στοιχείο που να τον εμπλέκει στην υπόθεση της σχεδίασης και της διάπραξης της συγκεκριμένης ληστείας.

ΠΩΣ ΣΧΕΔΙΑΣΑΝ ΤΗΝ ΛΗΣΤΕΙΑ

Όλα ξεκίνησαν το πρωί του Σαββάτου της 10ης Ιουλίου 1999, όταν ο Περάκης με τον Χατζηαλέκου, θέτοντας σε εφαρμογή το σχέδιό τους, ξεκίνησαν από το Παραδείσι για να εκτελέσουν το σχέδιο της ληστείας, που σύμφωνα με την αστυνομία είχαν αποφασίσει από κοινού με τον Φωτάρα, ο οποίος την μέρα εκείνη θα εργάζονταν στην θυρίδα του υποκαταστήματος της Εμπορικής Τράπεζας στην Ιαλυσό.

Σύμφωνα πάντα με την ανακοίνωση της Αστυνομία, οι τρεις δράστες, αποφάσισαν από κοινού την συγκεκριμένη μέρα για να διαπράξουν την ληστεία στις 8 το πρωί, ώρα που θα υπήρχε η μικρότερη κίνηση στους δρόμους αλλά και στο κατάστημα της τράπεζας. Οι ίδιοι, αποφάσισαν επίσης ότι ο ένας από αυτούς έπρεπε να μεταμφιεστεί σε ιερέα, έτσι ώστε να μην αναγνωριστεί αλλά και να γίνει πιστευτός από τον δεύτερο υπάλληλο της τράπεζας όταν θα ζητούσε να του ανοίξουν για να τον βοηθήσουν -δήθεν- στην επείγουσα ανάληψη που θα έπρεπε να κάνει.



Για τον εκφοβισμό του δεύτερου υπαλλήλου οι δράστες συμφώνησαν ότι έπρεπε να χρησιμοποιούνταν αμό τον ρασοφόρο ληστή και ένα όπλο, το οποίο και ανήκε στον Φωτάρα.

Οι τρεις δράστες που μεταξύ των άλλων κατηγορούνται και για σύσταση συμμορίας είχαν επιχειρήσει και πριν από μερικές μέρες να εκτελέσουν την διάπραξη ληστείας αλλά το είχαν αναβάλει επειδή παρουσιάστηκαν διάφορα προβλήματα.

ΠΩΣ ΕΚΤΕΛΕΣΑΝ ΤΟ ΣΧΕΔΙΟ

Στις 7 το πρωί του Σαββάτου της 10ης Ιουλίου, συναντήθηκαν και οι τρεις, στην βιοτεχνία του Περάκη στο Παραδείσι, όπου ο Περάκης μεταμφιέστηκε σε ιερέα και παρέλαβε από τον Φωτάρα το ψεύτικο όπλο. Όπως προέκυψε από τις καταθέσεις και των τριών δραστών, καθορίστηκε ως σύνθημα για την τέλεση της ληστείας η φράση "πάω στην Πάτμο και θέλω λεφτά". Μισή ώρα μετά την συνάντηση ο Φωτάρας αναχώρησε για την Τράπεζα με το μοτοποδήλατό του ενώ οι άλλοι δύο επιβιβάστηκαν στο αυτοκίνητο του Σταύρου Τσαταλιού, κλειδιά του οποίου είχε στην κατοχή του και ο Περάκης. Σε 10 περίπου λεπτά, οι δράστες έφθασαν έξω από την Εμπορική Τράπεζα της Ιαλυσού. Στάθμευσαν το αυτοκίνητό τους στο πίσω μέρος και ο Περάκης κατευθύνθηκε αμέσως στην κεντρική είσοδο.

Εκεί ανέφερε το σύνθημα, του άνοιξε ο Φωτάρας και αφού απείλησε με το όπλο που κρατούσε τον δεύτερο υπάλληλο, είπε την λέξη ληστεία. Σε λίγα λεπτά, είχε κλειδώσει στην αποθήκη και τα δύο άτομα ενώ στην συνέχεια πήγε στο χρηματοκιβώτιο που ήταν ανοικτό, καταφέρνοντας έτσι να γεμίσει έναν χαρτοφύλακα που είχε μαζί του με δεκάδες εκατομμύρια δραχμές.

Δεν βρέθηκαν τα υπόλοιπα χρήματα

Το μοναδικό στοιχείο που δεν έχει ακόμη αποκαλυφθεί, από την πρωτοφανή αυτή υπόθεση για τα χρονικά του νησιού μας, η οποία θα αναβιώσει ενώπιον του Τριμελούς Εφετείου Δωδεκανήσου στις 23 Μαρτίου, είναι το τι έγιναν τα υπόλοιπα χρήματα που έλειψαν από τα ταμεία της Εμπορικής Τράπεζας και τα οποία οι δράστες υποστηρίζουν ότι δεν έχουν στην κατοχή τους.

Σημειώνεται ότι η επίσημη καταμέτρηση της τράπεζας, έδειξε έλλειμμα της τάξης των 76 εκατομμυρίων δραχμών, ενώ στην κατοχή των δραστών βρέθηκαν μόνο 55 εκατομμύρια δραχμές. Έτσι, η απάντηση για το τι μπορεί να έγιναν τα υπόλοιπα 21 εκατομμύρια δραχμές, δεν αποκλείεται να δοθεί μέσω της ακροαματικής διαδικασίας, που θα ξεκινήσει ενώπιον του τριμελούς Εφετείου Δωδεκανήσου στις 23 Μαρτίου.*

ΒΑΣΙΛΙΚΟΣ ΠΟΛΤΟΣ ΚΙΝΑΣ

(Chinese Royal Jelly)



Υψηλής δραστικότητας. Στη φύση υπάρχουν 11 μεταλλικά άλατα και ο Β.Π. τα περιέχει όλα (Νάτρι-Κάλιο-Σίδηρο-Χρώμιο-Μαγγάνιο-Νικέλιο-Χαλκό-Ασβέστιο-Φώσφορο-Μαγνήσιο-Πυρίτιο). Επίσης, περιέχει, Βιταμίνες-Πρωτείνες-Ενζυμα-Αμινοξέα και Εστέρες. Ενδείκνυται για μεταγχειρητικές καταστάσεις, γηριατρικές παθήσεις, χοληστερίνη, δυσκοιλιότητα, υπόταση, αρθριτικά συνάχι, ατονία, κλιμακτήριο κ.λπ. Ο μοναδικός Β.Π. εμπλουτισμένος με το βότανο Σισάδρα, **που θελτιώνει το αναπνευστικό** (βρογχικά-δύσπνοια), έχοντας την μεγαλύτερη περιεκτικότητα. Επίσης διαθέτουμε το περίφημο βότανο GINSENG (ΡΙΖΑ ΤΗΣ ΖΩΗΣ) σε σφραγισμένα φακελάκια μιας χρήσεως, ούτως ώστε η δράση του να είναι σίγουρη 100% για το **άγχος** και το **κυκλοφοριακό** (είναι και διεγερτικό).

Αποστέλλεται με αντικαταβολή
ΔΗΜ. ΠΗΛΙΟΥΣΗΣ
Ευελπίδων 45-Κυψέλη-11362 Αθήνα
Τηλ. (01) 8835520-8641.498
Εγκεκριμένο από τον ΕΟΦ

ΔΗΜΗΤΡΗΣ Ιω. ΟΙΚΟΝΟΜΙΔΗΣ
ΑΝΑΛΥΤΙΚΟ ΕΡΓΑΣΤΗΡΙΟ ΡΟΔΟΥ

ΧΗΜΙΚΟΤΕΧΝΙΚΕΣ ΜΕΛΕΤΕΣ & ΕΡΕΥΝΕΣ
ΕΜΠΟΡΙΟ ΧΗΜΙΚΩΝ, ΑΠΟΡΡΥΠΑΝΤΙΚΩΝ, ΕΞΟΠΛΙΣΜΟΥ

ΕΡΓΑΣΤΗΡΙΑΚΕΣ ΕΞΕΤΑΣΕΙΣ
- ΝΕΡΑ ΠΟΣΙΜΑ, ΑΠΟΒΛΗΤΑ, ΝΕΡΑ ΚΟΛΥΜΒΗΣΗΣ
- ΤΡΟΦΙΜΑ ΚΑΙ ΠΟΤΑ
- ΕΔΑΦΟΣ - ΛΙΠΑΣΜΑΤΑ

ΧΗΜΙΚΑ ΠΡΟΣΘΕΤΑ
- ΚΟΛΥΜΒΗΤΙΚΩΝ ΔΕΞΑΜΕΝΩΝ
- ΕΠΕΞΕΡΓΑΣΙΑΣ ΝΕΡΟΥ ΧΡΗΣΗΣ
- ΑΠΟΛΥΜΑΝΤΙΚΑ
- ΒΕΛΤΙΩΤΙΚΑ
- ΤΡΟΦΙΜΩΝ & ΠΟΤΩΝ

ΕΓΚΑΤΑΣΤΑΣΕΙΣ ΒΙΟΛΟΓΙΚΗΣ ΕΠΕΞΕΡΓΑΣΙΑΣ ΛΥΜΑΤΩΝ & ΑΠΟΒΛΗΤΩΝ:
ΕΛΕΓΧΟΣ ΛΕΙΤΟΥΡΓΙΑΣ - ΑΠΟΔΟΣΗΣ

ΚΟΛΥΜΒΗΤΙΚΕΣ ΔΕΞΑΜΕΝΕΣ:
ΕΛΕΓΧΟΣ ΛΕΙΤΟΥΡΓΙΑΣ
ΠΡΟΒΛΕΨΗ ΕΠΙΚΙΝΔΥΝΟΤΗΤΑΣ ΚΡΙΣΙΜΩΝ ΣΗΜΕΙΩΝ, Π.Ε.ΚΡΙ.Σ. (Haccp):
ΜΕΛΕΤΗ-ΕΚΤΕΛΕΣΗ-ΤΗΡΗΣΗ ΣΤΟΙΧΕΙΩΝ

ΥΓΙΕΙΝΗ & ΑΣΦΑΛΕΙΑ
- ΣΤΟΥΣ ΧΩΡΟΥΣ ΕΡΓΑΣΙΑΣ
- ΣΕ ΒΙΟΜΗΧΑΝΙΕΣ/ΒΙΟΤΕΧΝΙΕΣ ΤΡΟΦΙΜΩΝ
- ΣΕ ΧΩΡΟΥΣ ΠΡΟΕΤΟΙΜΑΣΙΑΣ ΤΡΟΦΙΜΩΝ/ΕΣΤΙΑΣΗΣ

Δημήτρης Ιω. Οικονομίδης
Χημικός Πανεπ. Αθηνών
M.Sc. Πανεπ. Λονδίνου

ΒΥΡΩΝΟΣ 1, 85100 ΡΟΔΟΣ - ΤΗΛ. 0241/28638 - ΤΟΤ (fax) 0241/35623
ΑΠΟΘΗΚΗ: ΦΑΛΗΡΑΚΙ ΡΟΔΟΥ • ecodem@chemenvi.rho.forthnet.gr
http://www.forthnet.gr/chemenvi

ΜΑΛΤΕΖΟΣ

ΗΛΙΑΚΑ-ΘΕΡΜΑΝΣΗ-ΨΥΞΗ

ΤΩΡΑ ΧΩΡΙΣ
ΠΡΟΚΑΤΑΒΟΛΗ
ΚΑΙ ΕΞΟΦΛΗΣΗ ΑΠΟ
12 ΕΩΣ 36 ΜΗΝΕΣ

ΡΟΔΟΣ-ΒΕΝΕΤΟΚΛΕΩΝ 71-ΤΗΛ. 32802

Αγόρασαν το 46% της G.A. Ferries

Πάτησαν πόδι στη γραμμή οι "Μινωικές" Γραμμές!..

Με αιφνιδιαστική κίνηση έπιασαν στον ύπνο ΑΝΕΚ και ΔΑΝΕ ● Τώρα δυσκολεύουν πολύ τα πράγματα

Πόδι στα Δωδεκάνησα, έβαλαν από χθες οι Μινωικές Γραμμές δημιουργώντας νέα δεδομένα στον χώρο της ακτοπλοΐας.

Οπως πράγματι ανακοινώθηκε η εταιρεία Minoan Flying Dolphins (θυγατρική των Μινωικών Γραμμών) αγόρασε το 46% της εταιρείας του κ. Γεράσιμου Αγούδημου.

Με τον τρόπο αυτό πλέον η σύμπραξη Μινωικών - Αγούδημου, αποτελεί τον αντίπαλο επιχειρηματικό πόλο στην σύμπραξη ΑΝΕΚ - ΔΑΝΕ στις γραμμές Δωδεκανήσου.

Οι Μινωικές Γραμμές έπιασαν στην κυριολεξία στον ύπνο την ΑΝΕΚ για δεύτερη φορά, αφού μόλις προχθές πάτησαν πόδι και στην Ναυτιλιακή Εταιρεία Λέσβου, αγοράζοντας το 20% των μετοχών της (ενώ ποσοστό μετοχών της ΝΕΛ έχει αγοράσει και η ΑΝΕΚ).

Είναι σαφές δηλαδή από τις εξελίξεις ότι στον χώρο της ακτοπλοΐας του Αιγαίου μαίνεται πλέον αδυσώπητος ανταγωνισμός μεταξύ των δύο κρητικών εταιρειών, με ό,τι αυτό συνεπάγεται.

Στα καθ' ημάς, η σύμπραξη Αγούδημου - Μινωικών είναι ευνόητο ότι θα δημιουργήσει προβλήματα στην επιβίωση της ΔΑΝΕ, σε μια ιδιαιτέρως κρίσιμη περίοδο.

Σε μια περίοδο που η ΔΑΝΕ (με την σύμπραξη της ΑΝΕΚ) φαινόταν να ήταν ο απόλυτος κυρίαρχος του παιχνιδιού είναι ευνόητο τώρα ότι αποκτά έναν ιδιαίτερα ισχυρό ανταγωνιστή, με ό,τι αυτό συνεπάγεται.

Βεβαίως το τι θα γίνει στην ναυμαχία της Δωδεκανήσου είναι σαφές ότι έχει άμεση συνάρτηση, με το τι θα γίνει στην ναυμαχία του Αιγαίου.

Η ΑΝΑΚΟΙΝΩΣΗ

Η ανακοίνωση της συμφωνίας Αγούδημου - Μινωικών, έγινε χθες από το Αθηναικό Πρακτορείο Ειδήσεων (ΑΠΕ) που σε τηλεγράφημά του αναφέρει τα εξής:

«Η διοίκηση της Minoan Flying Dolphins (MFD) ανακοίνωσε σήμερα (χθες) ότι συμφώνησε στην απόκτηση του 46% των μετοχών της Γ.Α. Ακτοπλοϊκής Ναυτιλιακής Α.Ε., ιδιοκτήτριας οκτώ ναυτιλιακών εταιρειών, συμφερόντων της οικογένειας του εφοπλιστή Γ. Αγούδημου. Εξι πλοία των εταιρειών δραστηριοποιούνται σε Παροναξία και Δωδεκάνησα με το σήμα G.A. Ferries.



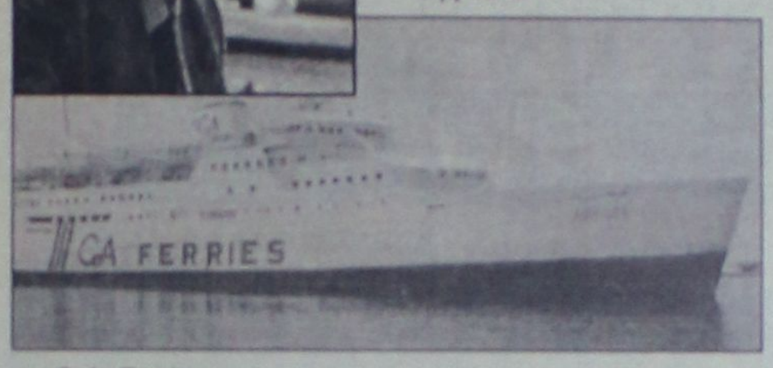

Η MFD με αυτή την επιχειρηματική πρωτοβουλία της θα συνεισφέρει την τεχνογνωσία της στη διαχείριση πλοίων νέας τεχνολογίας στον Ομιλο Εταιρειών Γ.Α. Ακτοπλοική Ναυτιλιακή Α.Ε.", τονίζεται στην ανακοίνωση της διοίκησης της MFD

Η εταιρεία του κ. Αγούδημου θα συνεχίσει την αυτόνομη επιχειρηματική της δραστηριότητα χρησιμοποιώντας το εμπορικό σήμα της G.A. Ferries με στόχο την αξιοποίηση των επιχειρηματικών προοπτικών, οι οποίες διανοίγονται στονεθνικό αλλά και στο διεθνή ακτοπλοικό χώρο.

Στη δύναμη των εταιρειών του Γερ. Αγούδημου ανήκουν τα επιβατηγά - οχηματαγωγά πλοία "Μιλένα", "Νταλιάνα", "Ρομίλντα", "Δημητρούλα", "Ροδάνθη" και "Μαρίνα". Οπως τονίζεται στην ανακοίνωση της MFD, η εταιρεία του κ. Αγούδημου θα συνεχίσει την αυτόνομη πορεία της για την εισαγωγή των μετοχών της στο ΧΑΑ».

Για την διάθεση των μετοχών της ΔΑΝΕ

Προκαταρκτική από τον εισαγγελέα Εφετών

Κατέθεσαν χθες ο Δήμαρχος και ο κ. Μ. Κόκκινος

Την επέμβαση του εισαγγελέα Εφετών Δωδεκανήσου κ. Γεωργίου Σάμιτα προκάλεσαν τα δημοσιεύματα της εφημερίδας που αναφέροντο στο σκάνδαλο της πώλησης των μετοχών της ΔΑΝΕ που προορίζοντο για τους παλαιούς μετόχους καθώς και τα όσα ελέχθησαν στη συνεδρίαση του Δημοτικού Συμβουλίου Ρόδου.

Χθες στις 11.30 το πρωί μετά από πρόσκληση του κ. Σάμιτα, που διενεργεί την προκαταρκτική εξέταση για να διαπιστώσει αν η διοίκηση της εταιρείας υπέπεσε σε ποινικό αδίκημα, προσήλθε στο γραφείο του ο δήμαρχος Ρόδου κ. Γιώργος Γιαννόπουλος και κατέθεσε για το θέμα αυτό.

Σύμφωνα με πληροφορίες ο κ. δήμαρχος αναφέρθηκε στα όσα ειπώθησαν στο Δημοτικό Συμβούλιο και τόνισε ότι μεταξύ των διατεθέντων μετοχών ήταν και αυτές που εδικαιούτο ο Δήμος και δεν τις πήρε.

Αντίθετα ο κ. Μάνος Κόκκινος που προσήλθε στον κ. Εισαγγελέα μετά το δήμαρχο αναφέρθηκε με πολύ σκληρή γλώσσα στα τεκταινόμενα στη ΔΑΝΕ.

Ο κ. Κόκκινος μίλησε για ληστεία και πρωτοφανή απάτη και τόνισε ότι μετά την ταλαιπωρία της εταιρείας από την προηγούμενη από τον Νώντα Σολούνια διοίκηση και την παραπομπή του σε δίκη, ενώ εκκρεμούν άλλες δύο υποθέσεις περιμέναμε να μπουν άνθρωποι στη ΔΑΝΕ που θα έβαζαν τάξη και θα υπεράσπιζαν τα δικαιώματά της και αντί αυτού γίνονται χειρότερα.



Κατά τις ίδιες πληροφορίες ο κ. Κόκκινος ζήτησε από τον κ. Εισαγγελέα να βάλει βαθειά το μαχαίρι, ενώ αναφέρθηκε και στην άρνηση της διοίκησης να δημοσιοποιήσει τη λίστα των ατόμων που πήραν τις μετοχές.

Μετά τους κ.κ. Γιαννόπουλο και Κόκκινο, τον κ. Σάμιτα επισκέφθηκαν, απρόσκλητοι, και δικηγόροι της πόλης μας οι οποίοι αναφέρθηκαν στο ίδιο θέμα και ζήτησαν να πράξει η δικαιοσύνη το καθήκον της για να προληφθεί μια νέα καταστροφή της εταιρείας.

Οι δικηγόροι ενημέρωσαν τον κ. Εισαγγελέα ότι μέσα στην εβδομάδα θα καταθέσουν για το θέμα της ΔΑΝΕ και συγκεκριμένα για την παράνομη -όπως υποστηρίζουν- πώληση των μετοχών καθώς και για άλλα θέματα ώστε να προχωρήσει ο έλεγχος.

Σήμερα θα καταθέσει στον εισαγγελέα ο εκδότης της εφημερίδας "Πρόοδος" κ. Γ. Διαμαντίδης και αύριο ο διευθυντής της "Ροδιακής" κ. Αθ. Μαρασιώτης.

YAMAHA
YAMAHA MOTOR HELLAS A.E.
ΠΩΛΗΣΕΙΣ - ΑΝΤΑΛΛΑΚΤΙΚΑ
ΑΞΕΣΟΥΑΡ - ΕΠΙΣΚΕΥΕΣ
✔ ΕΞΟΥΣΙΟΔΟΤΗΜΕΝΟ ΣΥΝΕΡΓΕΙΟ
✔ ΠΛΗΡΗ ΓΚΑΜΑ ΑΝΤΑΛΛΑΚΤΙΚΩΝ
✔ ΤΙΜΕΣ ΑΝΤΙΠΡΟΣΩΠΕΙΑΣ
ΕΠΙΣΗΜΟΣ ΣΥΝΕΡΓΑΤΗΣ ΡΟΔΟΥ
Χ. ΚΙΒΙΛΓΚΗΜ
ΚΟΛΟΚΟΤΡΩΝΗ 9 - ΡΟΔΟΣ • ΤΗΛ. 20779, 37910

Θέλετε "κινητό";
ΟΠΟΙΟ ΘΕΛΕΤΕ!
Είπατε "δόσεις";
ΑΠΟ 2 - 24 !!!
Είπατε τίποτα;
* ΜΕ ΧΡΗΜΑΤΟΔΟΤΗΣΗ XIOSBANK
ΚΑΙ ΜΟΝΟ ΜΕ ΤΗΝ ΤΑΥΤΟΤΗΤΑ ΣΑΣ
PANAFON
MOBITEL Κινείται στο μέλλον
ΣΑΚΕΛΛΑΡΙΔΗΣ
ΚΕΝΤΡΙΚΟ: ΚΟΔΡΙΓΚΤΩΝΟΣ 64 ΡΟΔΟΣ ΤΗΛ. 0241-30216
ΥΠΟΚ/ΜΑ : ΚΑΡΠΑΘΟΥ 7 ΡΟΔΟΣ ΤΗΛ. 0241-77117

Ενώ ξεκίνησε και ο εμβολιασμός τους από κλιμάκια γιατρών

Ζήτησαν και επίσημα πολιτικό άσυλο οι Ιρακινοί φυγάδες

● Αυξήθηκαν κατά ένας αφού γεννήθηκε κοριτσάκι

● Μεγάλο ενδιαφέρον από τους ροδίτες για να βοηθήσουν

Αυξήθηκε κατά... ένα άτομο ο αριθμός των Ιρακινών λαθρομεταναστών που από τα ξημερώματα της Κυριακής φιλοξενούνται στο νησί της Ρόδου, καθώς λίγες μόλις ώρες μετά την άφιξή τους στη Ρόδο, γεννήθηκε ένα υγιέστατο κοριτσάκι στο νοσοκομείο της Ρόδου!

Οι 120 πλέον λαθρομετανάστες που ζήτησαν επίσημα και πολιτικό άσυλο στην χώρα μας, εγκαταστάθηκαν ήδη στους χώρους της παλιάς ΡΟΔΙΑ μετά από παρέμβαση που έγινε τις τελευταίες μέρες από το νομάρχη Δωδεκανήσου κ. Σάββα Καραγιάννη και τόσο οι ίδιοι όσο και οι εκπρόσωποι των αρχών του νησιού μας που ήρθαν σε επαφή μαζί τους, εκφράζουν την ικανοποίησή τους για το αποτέλεσμα που προέκυψε.



Ο νομίατρος Δωδεκανήσου κ. Παντελής Διακογεωργίου που επισκέφθηκε και χθες τον χώρο όπου φιλοξενούνται οι κούρδοι λαθρομετανάστες, υποστήριξε ότι οι συνθήκες διαμονής τους είναι αρκετά ικανοποιητικές και επισήμανε ότι παράλληλα γίνονται τώρα προσπάθειες να ολοκληρωθεί με τον καλύτερο τρόπο και η υγειονομική τους περίθαλψη.

Στο πλαίσιο αυτό, άρχισε από χθες το πρωί ο εμβολιασμός των λαθρομεταναστών, από κλιμάκια γιατρών του νοσοκομείου της Ρόδου, καθώς επίσης και οι τυπικές ιατρικές εξετάσεις, οι οποίες υπολογίζεται ότι θα ολοκληρωθούν μέχρι τα μέσα της εβδομάδας που διανύουμε.

Μεγάλο ενδιαφέρον, για να προσφέρουν υλική βοήθεια στους ανθρώπους αυτούς και ειδικά στα 46 μικρά παιδιά που φιλοξενούνται

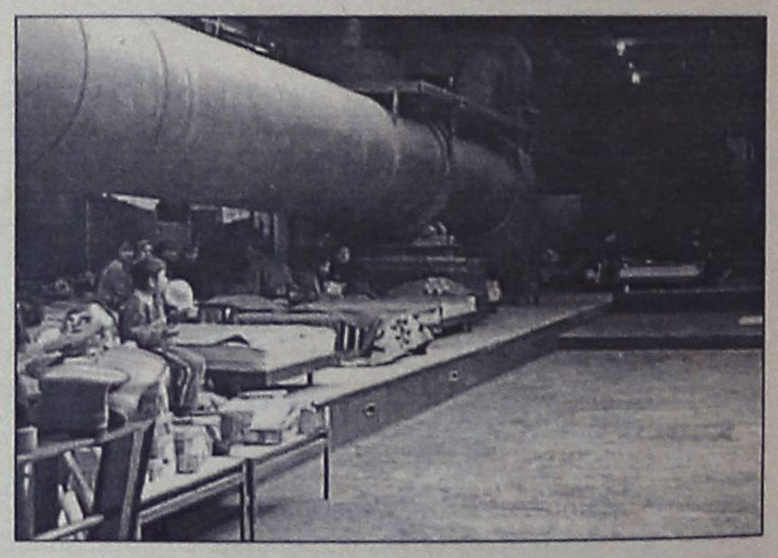

ήδη στη Ρόδο, έχουν δείξει δεκάδες συμπολίτες μας, πολλοί από τους οποίους έσπευσαν ήδη για να τους χορηγήσουν είδη πρώτης ανάγκης.

Το φαγητό για τους ανθρώπους αυτούς, έχει εξασφαλιστεί από τη Νομαρχιακή Αυτοδιοίκηση κι έτσι οι προσφορές εστιάζονται κυρίως σε ρούχα, και παιχνίδια ή γλυκά για τα μικρά και μεγάλα παιδιά.

Σε έκκληση που έκανε χθες με γραπτή επιστολή που έδωσε στην δημοσιότητα ο ιερέας Διαφανίου Καρπάθου ο οποίος είναι στο πλευρό των λαθρομεταναστών από την πρώτη στιγμή που εντοπίστηκαν, επισήμανε ότι απαιτείται να χορηγηθούν στους ανθρώπους αυτούς είδη πρώτης ανάγκης (οδοντόβουρτσες, οδοντόπαστες, παιδικές πάνες, σαμπουάν, σαπούνια, χαρτιά υγείας, και εσώρουχα) έτσι ώστε να μπορέσουν να γίνει πιο άνετη αλλά και πιο ανθρώπινη η διαμονή τους.

Ο ίδιος, χαρακτηρίζει άριστες της συνθήκες και την μέριμνα που πήρε για την διατροφή, την διαμονή και την υγειονομική τους περίθαλψη η Νομαρχία Δωδεκανήσου.

PROFESSIONAL STUDIES INTERNATIONAL
ΠΡΑΓΜΑΤΟΠΟΙΗΣΤΕ ΤΑ ΟΝΕΙΡΑ ΣΑΣ ΣΤΟ ΕΞΩΤΕΡΙΚΟ!
Απευθείας τοποθέτηση σε Βρετανικά και Αμερικάνικα Πανεπιστήμια για την απόκτηση πτυχίου BACHELOR'S και MASTER'S
Ακαδημαϊκές συμβούλες που θα σας βοηθήσουν να βρείτε το κατάλληλο πανεπιστήμιο και την ειδικότητα που θέλετε να ακολουθήσετε.
Μάθηση γενικής Γλωσσικής κατάρτισης για Ακαδημαϊκούς σκοπούς.
• Αναλαμβάνουμε διαδικασία εγγραφής στο Πανεπιστήμιο
• Προετοιμασία εισαγωγικών εξετάσεων TOEFL, IELTS, PROFICIENCY.
• Εκπαιδευτικά προγράμματα COMPUTER, WORD, WINDOWS 98, EXCEL, εισαγωγή INTERNET για μάθηση αλλά και πηγή πληροφοριών.
Μέλος του UNIVERSITIES AND COLLEGES ADMISSIONS SERVICE (UCAS) number: 48846
Το PSI ιδρύθηκε με την φιλοδοξία να προσφέρει προγράμματα Επαγγελματικής κατάρτισης και Πανεπιστημιακής Εκπαίδευσης με υπευθυνότητα και προσήλωση στην ποιότητα και την ανάπτυξη προσόντων που θα καταστήσουν τα άτομα ανταγωνιστικά στις Επαγγελματικές απαιτήσεις του 21ου αιώνα.
Για περισσότερες πληροφορίες επικοινωνήστε στα τηλέφωνα: 74755 - 32633
e.mail: psi@astronet.gr
Τάρπον Σπρινγκς 34 - Ρόδος



ΜΙΚΡΕΣ Αγγελίες

Για τις αγγελίες σας, απευθύνεσθε στα γραφεία μας ή στα τηλέφωνα: 22210, 75230

ΤΡΙΤΗ 15 ΦΕΒΡΟΥΑΡΙΟΥ 2000 — Η ΡΟΔΙΑΚΗ

ΕΝΟΙΚΙΑΣΕΙΣ ΑΚΙΝΗΤΩΝ

ΕΝΟΙΚΙΑΖΕΤΑΙ εξοχική κατοικία, αποτελούμενη από δύο υπνοδωμάτια, σαλοτραπεζαρία κ.λπ. βοηθητικούς χώρους με αυλή και ηλιακό θερμοσίφωνα, λουξ κατασκευής, καινούργια επί της λεωφόρου Ρόδου-Λίνδου κοντά στο Γκολφ Αφάντου. Πληρ. πρωινές ώρες τηλ. 34123 και τις απογευματινές ώρες και ολόκληρα τα Σαββατοκυριακα τηλ. 33774 ΑΕ32375

ΕΝΟΙΚΙΑΖΕΤΑΙ κατάστημα 45 τ.μ. στην Παλιά Πόλη (το κατάστημα είναι σε λειτουργία με είδη αργυροχρυσοχοΐας και Λ. Τέχνης). Πληρ. Αγησάνδρου 15 τηλ. 20995, 76056
ΠΕ32376

ΕΝΟΙΚΙΑΖΕΤΑΙ επί της Ηρακλείου Κρήτης δυάρι και γκαρσονιέρα. Πληρ. τηλ. 25453 ΑΕ32377

ΕΝΟΙΚΙΑΖΕΤΑΙ επιπλωμένο ισόγειο διαμέρισμα πλήρως εξοπλισμένο επιφανείας 40 τ.μ. με πολυκουζινάκι, ψυγείο, ηλεκτρικό καλοριφέρ, τηλέφωνο, τηλεόραση, ηλιακό θερμοσίφωνο, βεράντα 12 τ.μ. άνετο χώρο παρκαρίσματος στην Κρεμαστή. Πληρ. τηλ. 91108
ΠΕ32378

ΕΝΟΙΚΙΑΖΕΤΑΙ 133 τ.μ. γραφείο στην οδό Γρ. Λαμπράκη, με μηνιαίο μίσθωμα 300.000 δρχ. Πληρ. ΕΥΡΩΚΤΗΜΑΤΙΚΗ - Ιωάννης και Μιχαλής Ευσταθίου, Εθν. Αντιστάσεως αριθμ. 48. Πληρ. τηλ. 73819-74917 κιν. 0944/374546 ΠΕ32359

ΕΝΟΙΚΙΑΖΟΝΤΑΙ: α) Διαμέρισμα δύο διαματίων επιπλωμένο με κουζίνα και μπάνιο, β) Στούντιο επιπλωμένο και εξοπλισμένο με μπάνιο και ηλιακό θερμοσίφωνο στην οδό Πατριάρχου Αθηναγόρα 27Α. Πληρ. τηλ. 24505 (ώρες γραφείου)
ΑΕ32358

ΕΝΟΙΚΙΑΖΕΤΑΙ γκαρσονιέρα ισόγειος στην περιοχή Δενδρινού και Χατζηαγγέλου κοντά στα Τεχνικά Λύκεια. Πληρ. τηλ. 63926 ΑΕ32352

ΕΝΟΙΚΙΑΖΟΝΤΑΙ επιπλωμένα δωμάτια (γκαρσονιέρες) στην Κρεμαστή. Πληρ. τηλ. 92832 ΑΕ32342

ΕΝΟΙΚΙΑΖΟΝΤΑΙ: α) Γραφείο 50 τ.μ. επί της οδού Αμερικής 50 εναντι ξενοδοχείου Κωνσταντιν. β) Διαμέρισμα 150 τ.μ. ισόγειο με αυλή, καταλληλο και για επαγγελματική χρήση επί της οδού Ηρακλείου. Πληρ. τηλ. 31868-22163 ΑΕ32343

ΕΝΟΙΚΙΑΖΕΤΑΙ ισόγειο κατάστημα στο Νιοχώρι με μεγάλη αυλή και αποθήκη στη γωνία των οδών Γ. Παπανικολάου και Καθοπούλη κατάλληλο για οποιαδήποτε χρήση (ενοικιάσεις μοτοποδηλάτων, rent a car, παραδοσιακό καφενείο κ.λπ.). Πληρ. τηλ. 90441 ΑΕ32327

ΕΝΟΙΚΙΑΖΕΤΑΙ 3άρι διαμέρισμα επιπλωμένο επί της Γράμμου 15. Πληρ. τηλ. 61556, 65305 ΑΕ32331

ΕΝΟΙΚΙΑΖΟΝΤΑΙ: α) επί της οδού Μιχ. Πετρίδη διαμέρισμα δύο (2) υπνοδωματιων επιπλωμένο. Καταλληλο για τουριστικό πρακτορειο. Τιμή ενοικίου 170.000 και β) διαμέρισμα στο συνοικισμό Καστελλοριζων δύο (2) υπνοδωματίων πλήρης επιπλωση και με air condition. Τιμή ενοικίου 200.000. Πληρ. κ. Νικ. Ηρωνίας Νέα Αγορά α' όροφος αρ. 17 τηλ. 31955 και 21602 ώρες γραφείου ΑΕ32332

ΕΝΟΙΚΙΑΖΕΤΑΙ στούντιο πλήρως επιπλωμένο σε ισόγειο πολυκατοικίας με ανεξάρτητη είσοδο, περιοχή Τζένειο, κοντά στο super market Μαρινόπουλος. Πληρ. τηλ. 90038, 0944/545039 ΑΕ32326

ΕΝΟΙΚΙΑΖΕΤΑΙ αποθήκη ισόγεια 75 τ.μ. επί της οδού Μιχαήλ Πετρίδη κατάλληλη για οποιαδήποτε χρήση. Πληρ. τηλ. 20949-32195 κιν. 0932/326055 και 0972-097460
ΠΕ32329

ΕΝΟΙΚΙΑΖΕΤΑΙ μικρό διαμέρισμα με ένα υπνοδωμάτιο ξεχωριστό σαλόνι, πολυκουζινα, πλήρως επιπλωμένο στην περιοχή Ψαροπούλα στο κέντρο της πόλης για όλο τον χρόνο. Πληρ. τηλ. 20710
ΠΕ32314

ΕΝΟΙΚΙΑΖΕΤΑΙ γκαρσονιέρα ισόγεια με αυλή και ανεξάρτητη είσοδο σε καινούργια κατοικία στο Καρακόνερο. Πληρ. τηλ. 38411 ΑΕ32312

ΕΝΟΙΚΙΑΖΕΤΑΙ διαμέρισμα πλήρως επιπλωμένο στην περιοχή Αγίου Ιωάννη στον β' όροφο οικοδομής. Το διαμέρισμα είναι ευάερο και ευήλιο και σε εξαιρετική κατάσταση και είναι 37 τ.μ. Πληρ. τηλ. 0945/3197611 όλες τις ώρες και 77987 ΑΕ32328

ΕΝΟΙΚΙΑΖΕΤΑΙ κατάστημα 50 τ.μ. στην Ανάληψη Γεωργίου Παπανδρέου 31. Πληρ. τηλ. 65481
ΠΕ32311

ΕΝΟΙΚΙΑΖΕΤΑΙ
ΚΑΤΣΑΔΟΥΡΟΣ ΤΑΞΙΑΡΧΗΣ
ΠΟΛΙΤΙΚΟΣ ΜΗΧΑΝΙΚΟΣ
ΚΑΤΑΣΚΕΥΕΣ ΔΗΜΟΣΙΩΝ-ΙΔΙΩΤΙΚΩΝ ΕΡΓΩΝ
ΣΤΑΤΙΚΗ ΕΝΙΣΧΥΣΗ - ΑΝΤΙΣΕΙΣΜΙΚΗ ΠΡΟΣΤΑΣΙΑ
ΕΝΙΣΧΥΣΕΙΣ-ΕΠΙΣΚΕΥΕΣ-ΑΝΑΠΑΛΑΙΩΣΕΙΣ ΚΤΙΡΙΩΝ

GUNITE
ΕΚΤΟΞΕΥΟΜΕΝΟ ΣΚΥΡΟΔΕΜΑ

ΕΙΔΙΚΑ & ΓΕΝΙΚΑ ΤΕΧΝΙΚΑ ΕΡΓΑ
ΓΡΗΓ. ΛΑΜΠΡΑΚΗ 39 ΡΟΔΟΣ
ΤΗΛ. (0241) 22940 FAX: 22406 ΚΙΝ.: 093/2336258

ΕΝΟΙΚΙΑΖΕΤΑΙ ΚΑΤΑΣΤΗΜΑ

200 τ.μ. με πατάρι 150 τ.μ. κατάλληλο για οποιαδήποτε χρήση (γυμναστήριο, έκθεση επίπλων, κατάστημα ενδυμάτων κ.λπ.) επί της οδού Δημ. Αναστασιάδη 48 Β.

Πληρ. τηλ. 77468

ΚΤΗΜΑΤΟΜΕΣΙΤΙΚΟ ΓΡΑΦΕΙΟ - REAL ESTATE AGENCY

Vitzileos

ΜΑΡΙΟΣ Κ. ΒΙΤΖΗΛΑΙΟΣ
Μεσίτης Αστικών Συμβάσεων - Real Estate Agent

Εθν. Μακαρίου 45-3ος όροφος
Τηλ. : 0241- 24900, 25545,
Φαξ: 25544 Κιν : 0932-704919

ΕΚΤΙΜΗΣΕΙΣ-ΑΓΟΡΕΣ-ΠΩΛΗΣΕΙΣ
ΚΑΤΑΣΤΗΜΑΤΑ
ΟΙΚΟΠΕΔΑ - ΧΩΡΑΦΙΑ
ΚΤΗΜΑΤΙΚΕΣ ΣΥΜΒΟΥΛΕΣ
ΕΝΟΙΚΙΑΣΕΙΣ - ΔΙΑΧΕΙΡΗΣΕΙΣ
ΣΠΙΤΙΑ - ΔΙΑΜΕΡΙΣΜΑΤΑ



ΚΑΤΑΣΤΗΜΑΤΑ, ΓΡΑΦΕΙΑ, ΕΠΙΧΕΙΡΗΣΕΙΣ

Μαγαζί 20 τ.μ. στο Φαληράκι	40.000.000δρχ.
Γραφείο 29 τ.μ.+29 τ.μ. στην Μακαρίου	17.000.000δρχ.
Μαγαζί 80 τ.μ. με 100 τ.μ. εξωτερικο χώρο στην Ψαροπούλα	35.000.000δρχ.
Μαγαζί 100 τ.μ.+100 τ.μ. στη Παλιά Πόλη	200.000.000δρχ.
Μαγαζί 106 τ.μ. στην Αμαράντου	40.000.000δρχ.
Μαγαζί 120 τ.μ. Ισόγ. + 95 τ.μ. υπόγ. στην Άν. Μαρίας	500.000δρχ./μήνα
Εστιατόριο εξοπλ. 140 τ.μ.+140 τ.μ. κήπος με θέα στη Λίνδο	45.000.000δρχ.
Ακίνητο 140 τ.μ. + 140 τ.μ. 1ος όρ. +130 τ.μ.2ος όρ. στα Νιοχώρι	75.000.000δρχ.
Κατάστημα 168 τ.μ. στο εμπ. κέντρο Πανάγου	20.000.000δρχ.
Κατάστημα 170 τ.μ. στην Παλιά Πόλη	100.000.000δρχ.
Κατάστημα 180 τ.μ. + 500 τ.μ. αυλή προς θάλασσα	50.000.000δρχ.
Αποθήκη 185 τ.μ. στ' Ασγούρου	24.000.000δρχ.
Ακίνητο 220 τ.μ. ισ. + 220 τ.μ. υπ. + 220 τ.μ. όρ. σε οικ. 550 τ.μ	175.000.000δρχ.
Ακίνητο 250 τ.μ. (γκαρσ. 5 Χ 25 τ.μ.) + 125 τ.μ. αποθ. στη Μηδεια	25.000.000δρχ.
Εστιατόριο 250 τ.μ. πλήρως εξοπλ στην Παλιά Πόλη	180.000.000δρχ.
Κατάστημα 300 τ.μ. σε 1.000 τ.μ. οικόπεδο. στη Παστίδα	50.000.000δρχ.
Αποθήκη 400 τ.μ. στην Σοφούλη - Ευκαιρία	24.000.000δρχ.
9 Studios, με Bar 400 τ.μ. στην Παλιά Πόλη	70.000.000δρχ.
Τριώροφη οικοδομή 420 τ.μ. στα Νιοχώρι	70.000.000δρχ.
Ξενοδ. μονόδα 26 δωμ., πλήρως εξοπλισμένη, Α κατηγ	160.000.000δρχ.
Αποθήκη 750 τ.μ. με ράμπα για μεγάλα φορτηγά	80.000.000δρχ.
Οικοδομή 2.000 τ.μ. σε μπετά σε οικόπεδο 11.600 τ.μ.	180.000.000δρχ.
Εργοστάσιο 3800 τ.μ. σε οικόπεδο 32.000 τ.μ	115.000.000δρχ.
Ξενοδ. Α κατ. 120 κλινών πάραθαλασσιο., σε οικ. 4725 τ.μ	2.200.000 δολλ.
Ξενοδ. Β κατηγορίας, 72 κλινών, με διοικοθήκη, στην πόλη	250.000.000δρχ.
Hotel-apartments Α κατηγορίας 40 κλινών στην Ιάλυσσο	130.000.000δρχ.
Ξενοδ. Β κατ., 190 κλινών με πισίνα, προς θάλασσα, Ρόδος	600.000.000δρχ.
Ξενοδοχείο στο κέντρο της Ρόδου 115 δωμ. Β' κατηγ	750.000.000δρχ.

ΔΙΑΜΕΡΙΣΜΑΤΑ

50 τ.μ. ρετιρέ, στην Αμαραντου	15.000.000δρχ.
85 τ.μ.ημιυπόγειο στην Σοφούλη	16.000.000δρχ.
103 τ.μ. πολυτελείας όροφο-διαμερ. με τζάκι και θέρμανση	38.000.000δρχ.
114 τ.μ. παραδοσιακό διαμέρισμα απέναντι από το Καζίνο	30.000.000δρχ.
145 τ.μ. 3ος όροφος με θέα, στη Χειμάρρας	38.000.000δρχ.
185 τ.μ. ρετιρέ σε μπετά κοντά στο πανεπιστήμιο	20.000.000δρχ.
190 τ.μ. στην Σοφούλη	40.000.000δρχ.
210 τ.μ. στα Κοσκινού	63.000.000δρχ.
30 τ.μ. Γκαρσονιέρα στα Τριάντα	5.000.000δρχ.
70 τ.μ. 2ο υπνοδωμάτια, επιπλωμένο	23.000.000δρχ.
100 τ.μ. Lux με τζάκι	27.000.000δρχ.
126 τ.μ. 2ος όροφος με 3α υπνοδωμάτια και τζάκι	24.000.000δρχ.
50 τ.μ. Γκαρσονιέρα ρετιρέ στα Τριάντα	15.000.000δρχ.

ΜΕΖΟΝΕΤΕΣ ΜΟΝΟΚΑΤΟΙΚΙΕΣ

60 τ.μ. μονοκατοικία στο Κιοτάρι	14.000.000 δρχ.
72 τ.μ. μονοκατοικία διώροφη στην Π. Πόλη	16.000.000 δρχ.
80 τ.μ. μονοκατοικία σε οικόπεδο 500 τ.μ. στην Λάρδο	19.000.000 δρχ.
80 τ.μ. μεζονέτα με οικόπεδο στους Καστελοριζιούς	20.000.000 δρχ.
100 τ.μ. μονοκατοικία διώροφη με 112 τ.μ. αυλή στην Σύμη	35.000.000 δρχ.
100 τ.μ. μονοκατοικία με 3.000 τ.μ. οικόπεδο στα Κρητικά	38.000.000 δρχ.
Δυο μονοκατοικίες 100 τ.μ.+100 τ.μ. σε οικοπ. 4.310 τ.μ στον Καλαμώνα	70.000.000 δρχ.
104 τ.μ. μονοκατοικία διώροφη με 3α υπνοδωμάτια στον Αγ. Ιωάννη	30.000.000 δρχ.
110 τ.μ. μονοκατοικία στη πλατεία Κοσκινού	21.000.000 δρχ.
110 τ.μ. μονοκατοικία στην Π. Πόλη	30.000.000 δρχ.
115 τ.μ. μεζονέτα σε μπετά με οικόπεδο 1200 τ.μ. στα Αφάντου	16.000.000 δρχ.
120 τ.μ. μεζονετα πολυτελείας με τζάκι στην Ανάληψη	42.000.000 δρχ.
120 τ.μ. διωροφη μονοκ. στη πλατεία Παραδεισίου για επαγγ. χρήση	17.000.000 δρχ.
128 τ.μ. μεζονέτα σε σοβά στο Καρακόνερο	35.000.000 δρχ.
128 τ.μ. διώροφο σπίτι στο Κιοτάρι συν 10τ.μ. πατάρι	26.000.000 δρχ.
130 τ.μ. μεζονέτα τριώροφη πολυτελείας με κήπο	55.000.000 δρχ.
160 τ.μ. μονοκατοικία παραδοσιακή στο κέντρο της Ρόδου με οικοπ. 742τ.μ	160.000.000 δρχ.
190 τ.μ. μονοκατοικία διώροφη με θέα στα Κοσκινού	63.000.000 δρχ.
197 τ.μ. μεζονέτα εντός πόλεως με 3α υπνοδωμάτια, θέρμανση και τζάκι	45.000.000 δρχ.
200 τ.μ. μεζονέτα σε μπετά σε οικόπεδο 1.000 τ.μ. στα Κοσκινού	23.000.000 δρχ.
200 τ.μ μεζονέτα σε οικόπεδο στα Καλαβάρδα	29.000.000 δρχ.
218 τ.μ μονοκατοικία με κήπο στα Κοσκινού	55.000.000 δρχ.
230 τ.μ. βίλα σε 7.700 τ.μ. οικόπεδο και γεώτρηση στην Λάρδο	120.000.000 δρχ.
250 τ.μ. μονοκατοικία παραδοσιακή διώροφη στη Μητρόπολη	49.000.000 δρχ.
270 τ.μ. μεζονέτα πολυτελίας σε οικόπεδο 1.000τ.μ. στα Κοσκινού	85.000.000 δρχ.
300 τ.μ. βίλα σε οικόπεδο 4.000 τ.μ. με γκαράζ στις Καλυθιές	120.000.000 δρχ.
320 τ.μ. βίλα με οικόπεδο 4.000 τ.μ. στα Τριάντα	110.000.000 δρχ.
350 τ.μ. βίλα διώροφη πολυτελείς σε 4.000 τ.μ. οικοπ. στα Ασγούρου	150.000.000 δρχ.

ΟΙΚΟΠΕΔΑ

203 τ.μ. με ερειπωμένη κατοικία στη Π. Πόλη	10.00€
308 τ.μ. ερειπωμένη κατοικία με 1/2 αυλή στην Π.Πόλη	20.00€
480 τ.μ. στο Καρακόντερο	25.00€
900 τ.μ. στα Κοσκινού	30.00€
1.040 τ.μ. με Σ.Δ.=0,4 στο Καρακόντερο	40.00€
1.750 τ.μ. με άδεια στο Γεννάδι	13.00€
1.750 τ.μ. στα Κοσκινού	13.00€
2.650 τ.μ. εντός οικισμού στο Ασκληπιειό	13.00€
3.050 τ.μ. με άδεια στα Καλαβάρδα	6.00€
4.000 τ.μ. Ασγούρου	40.00€
5.000 τ.μ. στα Μαριτσά	15.00€
5.600 τ.μ. στους Καστελοριζιούς	50.00€
6.000 τ.μ. στην Παστίδα	42.00€
6.000 τ.μ. με αποθήκη στην Παστίδα	49.00€
6.100 τ.μ. στον Καλαμώνα	14.00€
6.500 τ.μ. στην λεωφόρο Ρόδου Κρεμαστής	150.00€
6.500 τ.μ. στο Φαληράκι	182.00€
6.700 τ.μ. στην Καλαβαρδα	22.00€
8.000 τ.μ. στο Φαληράκι	49.00€
8.600 τ.μ. στο Φαληράκι	90.00€
8.800 τ.μ. στα Κοσκινού	50.00€
9.345 τ.μ. με θέα στ' Ασγούρου	69.00€
9.600 τ.μ. προνομιακό στα Μαριτσά,	35.00€
9.700 τ.μ. στον δρόμο με θέα στην Λαχανιά	10.00€
10.000 τ.μ. στα Κοσκινού, μεγάλη ευκαιρία	20.00€
12.000 τ.μ. πάνω στο κύμα στα Αφάντου,	176.00€
12.000 τ.μ. στο Λαδικό.	11.00€
15.000 τ.μ. στ' Ασγούρου	60.00€
16.000 τ.μ. στην θάλασσα με άδεια για 170 κλιν. στις Φάνες	33.00€
17.600 τ.μ. στο Γεννάδι	50.00€
23.000 τ.μ. στην λεωφ.Αεροδρόμιο-Τσαίρι με πρόσοψη 100μ.	92.00€
40.000 τ.μ. πάνω στο κύμα στο Γεννάδι	480.00€
115.000 τ.μ. αγροτεμ. με 2 πηγάδια στην Δαμαστρά	65.00€

ΖΗΤΟΥΝΤΑΙ:
ΚΑΤΑΣΤΗΜΑΤΑ ΟΙΚΟΠΕΔΑ ΔΙΑΜΕΡΙΣΜΑ ΕΝΤΟΣ - ΕΚΤΟΣ ΠΟΛΕΩΣ ΚΑΘΩΣ ΚΑΙ ΟΙΚΟΠΕΔΑ ΓΙΑ ΑΝΤΙΠΑΡΟΧΗ

ΔΑΝΕΙΑ ΔΕΚΤΑ - ΕΥΚΟΛΙΕΣ ΠΛΗΡΩΜΗΣ

ΕΝΟΙΚΙΑΖΕΤΑΙ ισόγειο διαμέρισμα με δύο υπνοδωμάτια και κουζίνα πλήρως επιπλωμένα, σαλόνι και λοιπούς βοηθητικούς χώρους κατάλληλο για φοιτήτριες και εργένηδες. Πληρ. στην οδο Αγ. Ιωάννου 105 πλησίον Πανεπιστημίου Αιγαίου. Πληρ. τηλ. 37276 ΑΕ32307

ΕΝΟΙΚΙΑΖΕΤΑΙ μονοκατοικία 180 τ.μ. με πολύ μεγάλο κήπο, πηγάδι και δύο (2) αποθήκες. Απέχει μόνο 400 μέτρα από το χωριό Μαριτσά. Εχει ηλιακό και τηλέφωνο. Επίσης εφάπτεται με τον κεντρικό δρόμο. Πληρ. κ. Νικ. Ηρωνίας Νέα Αγορά α' όροφος αρ. 17 τηλ. 31955 και 21602 ώρες γραφείου ΑΕ32287

ΕΝΟΙΚΙΑΖΕΤΑΙ επιπλωμένο διαμέρισμα τριών υπνοδωματίων, 110 τ.μ., ισόγειο στην περιοχή Αγ. Νικολάου, ιδανικό για συγκατοίκηση φοιτητων, στρατιωτικών, εκπαιδευτικών. Εξοπλισμένο με όλα τα ηλεκτρικά είδη και TV. Πληρ. τηλ. 31149 ΑΕ32303

ΕΥΡΩΚΤΗΜΑΤΙΚΗ
ΚΤΗΜΑΤΟΜΕΣΙΤΙΚΟ ΓΡΑΦΕΙΟ



ΒΙΟΤΕΧΝΙΚΟ ΚΤΙΡΙΟ

ΠΩΛΕΙΤΑΙ
Αυτοτελές Βιοτεχνικό Κτίριο 2.152 τ.μ. το οποίο βρίσκεται εντός οικοπέδου 4.169 τ.μ. επί της Λεωφόρου Καλλιθέας.



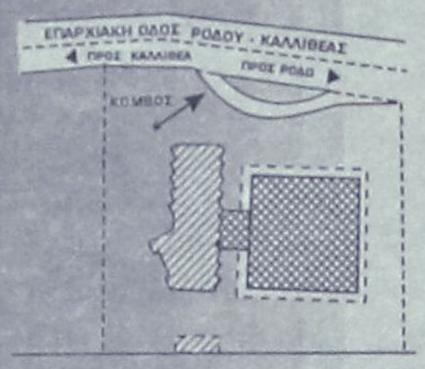

Διαθέτει:

- *Ετοιμη κυκλοφοριακή σύνδεση*
- *Υποσταθμό Δ.Ε.Η. μέσης τάσης*
- *Χώρους πάρκινγκ*

Αξια: 300.000.000 Δρχ.

ΙΩΑΝΝΗΣ & ΜΙΧΑΛΗΣ ΕΥΣΤΑΘΙΟΥ
ΕΚΤΙΜΗΤΕΣ & ΣΥΜΒΟΥΛΟΙ ΑΞΙΟΠΟΙΗΣΗΣ ΑΚΙΝΗΤΩΝ

ΕΘΝΙΚΗΣ ΑΝΤΙΣΤΑΣΗΣ 48, ΤΗΛ: (0241) 73819 - 74917
FAX:(0241) 38641 - ΚΙΝ:0944 / 374546

ΕΝΟΙΚΙΑΖΕΤΑΙ αποθήκη 200 τ.μ. στην Ιαλυσό οδός Φερενίκης (τουριστική ζώνη) 90.000 δρχ. μηνιαίως. Πληρ. τηλ. 0946023559 και 0945058652 από 10.00 έως 20.00 ΠΕ32309

ΕΝΟΙΚΙΑΖΕΤΑΙ τριάρι 100 τ.μ. με άνετους χώρους στην Ανάληψη. Πληρ. τηλ. 0977/279274 ΠΕ32310

ΕΝΟΙΚΙΑΖΕΤΑΙ κατάστημα 250 τ.μ. με πατάρι 100 τ.μ. πριν το Καρακόνερο. Πληρ. τηλ. 24348 ΑΕ32306

ΕΝΟΙΚΙΑΖΕΤΑΙ γκαρσονιέρα στο Νιοχώρι (Κρήτης 23), ισόγεια, επιπλωμένη. Πληρ. τηλ. 66909-21145 ΑΕ32301

ΕΝΟΙΚΙΑΖΕΤΑΙ διαμέρισμα επιπλωμένο δύο δωμάτια, κουζίνα, μπάνιο επί της οδού Μεσολογγίου 3. Τιμή 70.000. Πληρ. τηλ. 36203, 23100 ΑΕ32341

ΕΝΟΙΚΙΑΖΕΤΑΙ ισόγειο διαμέρισμα 50 τ.μ. σε μεζονέτα στην περιοχή Γ. Σεφέρη (Μήδεια). Πληρ. τηλ. 65948 από 14.00-22.00 ΠΕ32288

ΕΝΟΙΚΙΑΖΕΤΑΙ στον β' όροφο γραφείο 50 τ.μ. στο Εμπορικό Κέντρο Φώκιαλη. Πληρ. τηλ. 27481, 27191 ΑΕ32289

ΕΝΟΙΚΙΑΖΟΝΤΑΙ studios επιπλωμένο, στην περιοχή Δασκάλων στην οδό Παπαναστάση 10. Πληρ. τηλ. 29196 ΑΕ32302

ΕΝΟΙΚΙΑΖΕΤΑΙ (δίπλα στη SONY) κατάστημα 150 τ.μ. επί της Σκεύου Ζερβού. Πληρ. τηλ. 27481 πρωί, 73450 απόγευμα ΑΕ32290

ΕΝΟΙΚΙΑΖΕΤΑΙ επί της οδού Αμερικής 86 κατάστημα και ένα γραφείο στον 1ο όροφο. Πληρ. τηλ. 23286 ΠΕ32291

ΕΝΟΙΚΙΑΖΕΤΑΙ διαμέρισμα στην Ιξιά Σωτήρος 41 ισόγειο 60 τ.μ. Πληρ. τηλ. 91472-92789. ΑΕ32557

ΕΝΟΙΚΙΑΖΕΤΑΙ άνετο δυάρι στην οδό Αγίου Γεωργίου 45. Πληρ. τηλ. 27132 ΠΕ32286

ΕΝΟΙΚΙΑΖΕΤΑΙ αποθήκη 65 τ.μ. στην Ανάληψη. Πληρ. τηλ. 34490 (πρωί), 61701 (βράδυ) κιν. 0944-332389. ΑΕ32127

ΕΝΟΙΚΙΑΖΕΤΑΙ στούντιος καινουργές πλήρως εξοπλισμένο και με ηλιακό θερμοσίφωνο, περιοχή Δασκάλων. Πληρ. τηλ. 34315, ώρες 10 π.μ. έως 14.00 και 17.00-20.00 ΑΕ32235

ΕΝΟΙΚΙΑΖΟΝΤΑΙ α) Διαμέρισμα στην Ιξιά στον συνοικισμό των Καστελλοριζιών Ιux καινούργιο, δύο (2) υπνοδωματίων, πλήρης επιπλωση με air condition. Προτιμούνται πρακτορεία. Τιμή ενοικίου 200.000 δρχ. β) Διαμέρισμα επί της οδού Μιχαήλ Πετρίδη, δύο (2) υπνοδωματίων, επιπλωμένο. Κατάλληλο για τουριστικό πρακτορείο. Τιμή ενοικίου 170.000 δρχ. Πληρ. κ. Ν. Ηρωνία, Νέα Αγορά α' όροφος αρ. 17 τηλ. 31955 και 21602 ΑΕ32167

ΕΝΟΙΚΙΑΖΕΤΑΙ κατάστημα 120 τ.μ. στ' Αφάντου κατάλληλο για οποιαδήποτε εμπορική χρήση και ιδιαίτερα για φροντιστήριο και σχολή χορού. Πληρ. τηλ. 53031, 52164 ΑΕ32200

ΕΝΟΙΚΙΑΖΕΤΑΙ κατάστημα με δύο κεντρικές πόρτες στην Λίνδο, 35 τ.μ. με WC σε καλή θέση. Πληρ. τηλ. 0945/319761 και 0241/77987 ΑΕ32231

ΕΝΟΙΚΙΑΖΕΤΑΙ διαμέρισμα 100 τ.μ. ισόγειο γωνιακό-μεσημβρινό σε πολυκατοικία μικρή, επί της λεωφόρου Καμείρου στο Αραπάκι με 110.000 δρχ. Πληρ. τηλ. 62523 από 2.30 μ.μ.-10 μ.μ. ΑΕ32060

ΕΝΟΙΚΙΑΖΕΤΑΙ κατάστημα 17 τ.μ. με αυλή 30 τ.μ. Γρίβα 85. Πληρ. τηλ. 94122-0932/965494. ΑΕ32048

EUROPAYPHONE 2004 GR



ΤΩΡΑ ΜΠΟΡΕΙΤΕ ΝΑ ΑΝΤΑΛΛΑΞΕΤΕ ΤΟ ΠΑΛΙΟ ΣΑΣ ΚΕΡΜΑΤΟΤΗΛΕΦΩΝΟ ΜΕ ΕΝΑ ΥΠΕΡΑΥΤΟΜΑΤΟ

ΑΝΤΙΠΡΟΣΩΠΟΣ ΝΟΤΙΟΥ ΑΙΓΑΙΟΥ: ΓΙΩΡΓΟΣ ΣΗΦΑΚΗΣ
ΑΤΤΑΒΥΡΟΥ 46 ΡΟΔΟΣ ΤΗΛ.: 0241/73440- FAX: 37733

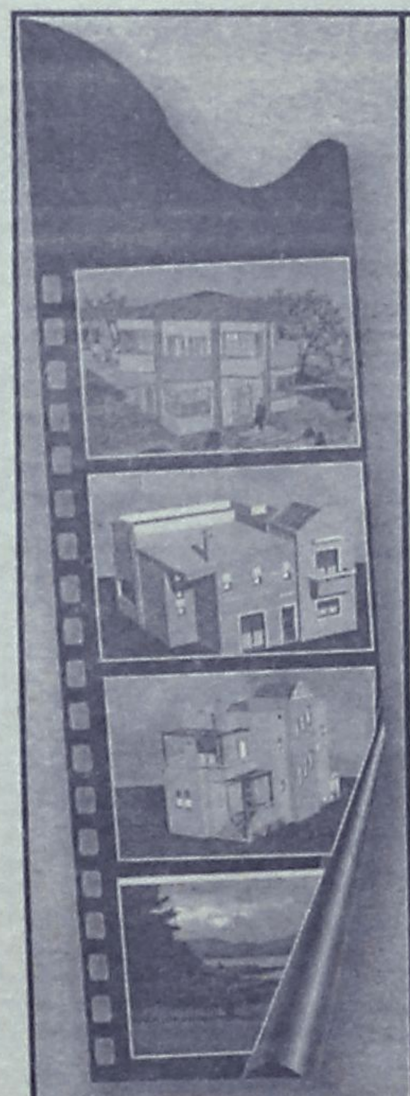

ΕΥΡΩΚΤΗΜΑΤΙΚΗ
ΚΤΗΜΑΤΟΜΕΣΙΤΙΚΟ ΓΡΑΦΕΙΟ
ΙΩΑΝΝΗΣ & ΜΙΧΑΛΗΣ ΕΥΣΤΑΘΙΟΥ



ΕΚΤΙΜΗΤΕΣ & ΣΥΜΒΟΥΛΟΙ ΑΞΙΟΠΟΙΗΣΗΣ ΑΚΙΝΗΤΩΝ

ΕΚΤΙΜΗΣΕΙΣ
ΑΓΟΡΕΣ
ΠΩΛΗΣΕΙΣ
ΑΝΤΙΠΑΡΟΧΕΣ
ΕΠΑΓΓΕΛΜΑΤΙΚΕΣ ΜΙΣΘΩΣΕΙΣ
ΕΠΕΝΔΥΤΙΚΕΣ ΠΡΟΤΑΣΕΙΣ

ΕΘ. ΑΝΤΙΣΤΑΣΗΣ 48
ΤΗΛ: (0241) 73819
(0241) 74917
FAX: (0241) 38641
ΚΙΝ: 0944/374546

Καταστήματα - Γραφεία

23 τ.μ. στη Σωκράτους	130.000.000
30 τ.μ. στην Ορφανίδου	20.000.000
30 τ.μ. στο Φαληράκι	35.000.000
31 τ.μ. στη Σωκράτους	140.000.000
33 τ.μ. στην Αμμοχώστου	40.000.000
40 τ.μ. στην παρ. Ιαλυσού	24.000.000
42 τ.μ. στην Κων/νου Υδραίου	25.500.000
43 τ.μ. στη Στ. Κωτιάδη	34.400.000
48 τ.μ. στην Αυστραλίας (γραφείο)	29.000.000
50 τ.μ. στην Κ. Υδραίου	30.000.000
50 τ.μ. στο εμπορικό κέντρο Φώκιαλη	26.000.000
50 τ.μ. στην Καρπάθου	65.000.000
95 τ.μ. στην Κ. Τσαλδάρη	40.600.000
96 τ.μ. στην Εθνάρχου Μακαρίου (γραφείο)	28.000.000
127 τ.μ. στη Σκεύου Ζερβού	35.000.000
125 τ.μ. στην Ανάληψη	37.500.000
253 τ.μ. στην Καρπάθου	153.000.000

Μονοκατοικίες Μαιζονέτες

67 τ.μ. σε 81 τ.μ. οικόπεδο στην Κρεμαστή	12.000.000
117 τ.μ. στην Ιαλυσό	55.000.000
117 τ.μ. στο Καρακόνερο	53.000.000
117 τ.μ. στην Αγία Αναστασία	36.000.000
110 τ.μ. στους Αγ. Αναργύρους	35.000.000
120 τ.μ. στους Δασκάλους	37.000.000
130 τ.μ. στην Ανάληψη	45.500.000
130 τ.μ. σε 300 τ.μ. οικ. στην παραλία Ιαλυσού	52.000.000
135 τ.μ. στο Καρακόνερο	55.000.000
140 τ.μ. στα Κοσκινού σε 700 τ.μ. οικ (μπετά)	28.000.000
143 τ.μ. στα Κοσκινού σε 228 τ.μ. οικόπεδο	58.700.000
149 τ.μ. στα Κοσκινού σε 234 τ.μ. οικ/δα	61.200.000
153 τ.μ. στα Κοσκινού σε 254 τ.μ. οικ/δο	63.000.000
157 τ.μ. στα Κοσκινού σε 263 τ.μ. οικόπεδο	64.700.000
171 τ.μ. στην παραλία Ιαλυσού σε 400 τ.μ. οικ	70.000.000
180 τ.μ. στην παραλία Ιαλυσού σε 300 τ.μ. οικ	63.000.000
190 τ.μ. στην παραλία Ιαλυσού σε 400 τ.μ. οικ.	66.500.000
200 τ.μ. στην Ιαλυσό (μπετά) σε 1000 τ.μ. οικ	33.000.000
200 τ.μ. στα Κοσκινού σε 1000 τ.μ. οικ. (μπετά)	35.000.000
204 τ.μ. στα Κοσκινού σε 1000 τ.μ. οικ. (μπετά)	26.500.000
210 τ.μ. σε 320 τ.μ. οικ. (μπετά) παρ. Ιαλυσού	35.000.000
210 τ.μ. στο Νέο Ροδίνι σε 250 τ.μ. οικ (ημιτελές)	31.000.000
240 τ.μ. σε 333 τ.μ. στην παρ. Ιαλυσού	75.000.000
242 τ.μ. στο Μήδεια	55.000.000

Διαμερίσματα

44 τ.μ. στην Ιαλυσό	13.200.000
50 τ.μ. στο Καρακόνερο	18.000.000
55 τ.μ. στην Ανάληψη	19.500.000
57 τ.μ. στον Αγ. Ιωάννη	20.000.000
58 τ.μ. στην Ανάληψη	19.000.000
58 τ.μ. στην Ανάληψη	21.000.000
66 τ.μ. στη Λεωφ. Λίνδου	14.000.000
80 τ.μ. στην Ανάληψη	28.000.000
80 τ.μ. στο Μήδεια	30.000.000
84 τ.μ. στην Ανάληψη	30.500.000
87 τ.μ. στο Ροδίνι	30.000.000
88 τ.μ. στην Ανάληψη	31.500.000
90 τ.μ. στην Ανάληψη	30.000.000
90 τ.μ. στο Ροδίνι	32.000.000
98 τ.μ. στην Ανάληψη	38.000.000
100 τ.μ. στους Δασκάλους	38.000.000
100 τ.μ. στην Ανάληψη	35.000.000
102 τ.μ. στο Μήδεια	30.000.000
102 τ.μ. στο Ροδίνι	35.000.000
103 τ.μ. στο Ροδίνι	36.000.000
103 τ.μ. στην Ανάληψη	36.000.000
107 τ.μ. στο Ροδίνι	33.000.000
107 τ.μ. στην Κρεμαστή	27.000.000
113 τ.μ. στους Δασκάλους	41.000.000
114 τ.μ. στους Δασκάλους	40.000.000
116 τ.μ. στο Ροδίνι	34.800.000
116 τ.μ. στην Ανάληψη	38.000.000
117 τ.μ. στους Δασκάλους	46.000.000
117 τ.μ. στην Ανάληψη	41.000.000
117 τ.μ. στο Αραπάκι	42.000.000
117 τ.μ. στο Ζέφυρο	37.000.000
118 τ.μ. στους Δασκάλους	45.000.000
120 τ.μ. στο Ροδίνι	33.000.000
120 τ.μ. στην Ανάληψη	32.400.000
120 τ.μ. στους Δασκάλους	42.000.000
120 τ.μ. στην Ανάληψη	42.000.000
121 τ.μ. στο Ροδίνι	36.300.000
124 τ.μ .στην Ανάληψη	44.000.000
124 τ.μ. στην Ανάληψη	42.000.000
125 τ.μ. στους Δασκάλους	47.000.000
125 τ.μ. στους Δασκάλους	50.000.000
128 τ.μ. στους Δασκάλους	41.500.000
130 τ.μ. στο Ροδίνι	35.000.000
135 τ.μ. στο Μήδεια	51.000.000
140 τ.μ. στους Δασκάλους	32.900.000
150 τ.μ. στους Δασκάλους	40.000.000
163 τ.μ. στους Δασκάλους	49.000.000

Οικόπεδα

ΡΟΔΟΣ

420 τ.μ. στην Καραϊσκάκη (ΣΔ=1,2)	50.000.000
550 τ.μ. επί της Λίνδου	50.000.000
1000 τ.μ. στη Γ. Σεφέρη (Σ.Δ.=0,6)	30.000.000
1033 τ.μ. στην Ατταβύρου (Σ.Δ.=0,8)	73.000.000
2000 τ.μ. στην Απόλλωνος (ΣΔ=0,4)	100.000.000
4000 τ.μ. στο Μόντε Σμίθ	140.000.000
4000 τ.μ. κοντά στο νέο Νοσοκομείο	40.000.000

ΙΑΛΥΣΟΣ

349 τ.μ. στην παραλία (ΣΔ=0,3)	19.000.000
400 τ.μ. Κοντά στην παραλια (Σ.Δ.=0,4)	16.000.000
571 τ.μ. κοντά στην παραλία (ΣΔ=0,4)	25.000.000
1002 τ.μ. κοντά στην Άνοιξη με αδ. Οικοδ	24.000.000
1200 τ.μ. στην παρ. Ιαλυσού	44.500.000
2002 τ.μ. στη θέση Βουνάρα Αννουλί με αδ.οικ.	30.000.000
2000 τ.μ. με άδεια οικοδ. κοντά στο Λύκειο	35.000.000
2000 τ.μ. στη θέση "Βουνάρα"	35.000.000
4000 τ.μ. στους πρόποδες Φιλερήμου	50.000.000
4000 τ.μ. στους πρόποδες Φιλερήμου	42.000.000

ΚΟΣΚΙΝΟΥ

1000 τ.μ. με βιοτ. αδ. οικ. κοντά στο Μ Γυμν	14.000.000
1150 τ.μ. με αδ. οικοδ. πανοραμικό	15.000.000
1175 τ.μ. στην επαρχιακή οδό	25.000.000
1500 τ.μ. πανοραμικό, με αδ. οικοδ.	17.000.000
2000 τ.μ. με αδ. οικοδ. πανοραμικό	27.000.000
2100 τ.μ. στην Αγ. Βαρβάρα	14.000.000
2300 τ.μ. με άδεια οικοδομής	30.000.000
2500 τ.μ. κοντά στην Καλλιθέα	27.000.000
4000 τ.μ. κοντά στο Μουσικό Γυμνάσιο	72.000.000
4000 τ.μ. στη θέση «Πέζουλας»	40.000.000
4000 τ.μ. κοντά στην επαρχιακή οδό	32.000.000
4000 τ.μ. κοντά στο Ρ. Σταθμό	26.000.000
4000 τ.μ. πανοραμικό	46.000.000
4000 τ.μ. στο φυτώριο	36.000.000
4000 τ.μ. με αδ. οικοδ. & εξαιρετική θέα	55.000.000
4200 τ.μ. κοντά στην Ελαϊς	46.000.000
4100 τ.μ. πανοραμικό	24.000.000
4150 τ.μ. πανοραμικό	36.000.000
5.090 τ.μ. στη θέση Πέζουλας	40.000.000
8.800 τ.μ. στο Τσαΐρι	35.000.000

ΔΑΝΕΙΑ ΔΕΚΤΑ. ΓΙΝΟΝΤΑΙ ΕΥΚΟΛΙΕΣ ΠΛΗΡΩΜΕΣ. ΖΗΤΟΥΝΤΑΙ ΔΙΑΜΕΡΙΣΜΑΤΑ, ΚΑΤΑΣΤΗΜΑΤΑ, ΟΙΚΟΠΕΔΑ ΕΝΤΟΣ ή ΕΚΤΟΣ ΠΟΛΕΩΣ ΚΑΘΩΣ ΚΑΙ ΟΙΚΟΠΕΔΑ ΓΙΑ ΑΝΤΙΠΑΡΟΧΗ

ΕΝΟΙΚΙΑΖΕΤΑΙ στο Νεοχώρι κατάστημα 80 τ.μ. με 40 τ.μ. πατάρι στην οδό Καθαπούλη 21, είκοσι μέτρα από την οδό Γ. Παπανικολάου, για οποιαδήποτε χρήση, εκτός εστιατορίου. Πληρ. τηλ. 27065. ΠΕ32193

ΕΝΟΙΚΙΑΖΕΤΑΙ χωρίς αέρα κατάστημα στο Φαληράκι έναντι ξενοδοχείο SUN PALLAS 24 τ.μ. με αποκλειστική χρήση αυλής. Το κατάστημα διαθέτει προαιρετικά αποθηκευτικό χώρο 24 τ.μ. Πληρ. Μιχ. Ευσταθίου Ευρωκτηματική, τηλ. 73819. ΠΕ30950

Για επαγγελματική στέγη **ΕΝΟΙΚΙΑΖΕΤΑΙ** διαμέρισμα εμβ. 100 τ.μ. καθαρό-φωτεινό-διαμερές-αριστης κατασκευής στο κέντρο της πόλης Ρόδου επί της πλατείας Ακαδημίας. Επίσης υπόγειος χώρος 165 τ.μ. για αποθήκη στην ίδια οικοδομή. Πληρ. τηλ. 27323 ΑΕ31961

ΖΗΤΕΙΤΑΙ προς ενοικίαση μονοκατοικία ή μεζονέτα μεγάλη. Περιοχές Κοσκινού-Μόντε Σμιθ-Ιξιά-Ρόδος. Πληρ. τηλ. 63350, 0945-204400

ΕΝΟΙΚΙΑΖΕΤΑΙ υπόγεια αποθήκη 170 τ.μ. με τριφασικό ρεύμα στην Αναληψη. Πληρ. 94122-0932965494 ΑΕ32047

ΕΝΟΙΚΙΑΖΟΝΤΑΙ επιπλωμένα δωμάτια, Απολλωνίου Ροδίου 86 (Νεοχωρι). Πληρ. τηλ. 0945/726695. ΠΕ32056

ΕΝΟΙΚΙΑΖΟΝΤΑΙ studios πλήρως εξοπλισμένα στην περιοχή Άνω Ροδίνι (Μαδρίτη 12). Πληρ. τηλ. 38778 ΠΕ31971

ΕΝΟΙΚΙΑΖΕΤΑΙ κατάστημα γωνιακό 200 τ.μ. περίπου με μεγάλο πεζοδρόμιο στο κέντρο της Ρόδου. Πληρ. τηλ. 75263 ώρες καταστημάτων ΑΕ31897

ΕΝΟΙΚΙΑΖΕΤΑΙ στην Παστίδα σε μονοκατοικία ισόγειο διαμέρισμα 3 υπνοδωματίων με μεγάλο κήπο. Πληρ. τηλ. 48154, 0932354169 ΠΕ31007

ΕΝΟΙΚΙΑΖΟΝΤΑΙ STUDIOS με το μήνα ή με την ημέρα πλήρως επιπλωμένα με πολυκουζινάκι, ψυγείο, ντους, WC, μπαλκόνι με ηλιακό θερμοσίφωνο και εσωτερικό τηλέφωνο στην πιο ήσυχη περιοχή της πόλης Ρόδου (περιοχή Δασκάλων). Οδός Μαν. Παπαμανώλη 12, κάθετος επί της Στέλιου Κωτιόδη. Πληρ. τηλ. 37244

ΡΟΔΙΑΚΗ ΚΤΗΜΑΤΙΚΗ

ΣΥΜΒΟΥΛΟΙ & ΕΚΤΙΜΗΤΕΣ ΑΚΙΝΗΤΩΝ — ΚΤΗΜΑΤΟΜΕΣΙΤΙΚΟ ΓΡΑΦΕΙΟ — από το 1983

ΚΟΣΚΙΝΟΥ

ΕΠΙΛΕΓΜΕΝΑ ΟΙΚΟΠΕΔΑ ΚΑΤΟΙΚΙΑΣ

Τοποθεσία	Εμβαδόν	Τιμή
Προφήτης Ηλίας - θέα Καλλιθέα	4.000	40.000.000
Προφήτης Ηλίας - θέα στην Ρόδο	4.000	40.000.000
Απέναντι από το Cresten Palace	4.000	45.000.000
Καβουράκια μοναδική θέα	4.000	50.000.000
Σε όψωμα - Φωνή της Αμερικής	4.000	35.000.000
Σε όψωμα με θέα - ευκαιρία	4.000	23.000.000
Μοναστικό Γυμνάσιο	9.000	80.000.000
Φυτώριο με θέα	4.000	45.000.000
Εντός οικισμού	400	16.000.000
με άδεια οικοδομής	1.000	8.000.000
Εντός οικισμού	480	17.000.000
σε όψωμα	25.000	60.000.000

ΑΝΕΣΤΗΣ & ΣΑΒΒΑΣ ΣΑΒΒΑΪΔΗΣ

tel: 26281 & 35476 cel: 0944-421015 & 0977-433427

ΡΟΔΙΑΚΗ ΚΤΗΜΑΤΙΚΗ

ΣΥΜΒΟΥΛΟΙ & ΕΚΤΙΜΗΤΕΣ ΑΚΙΝΗΤΩΝ — ΚΤΗΜΑΤΟΜΕΣΙΤΙΚΟ ΓΡΑΦΕΙΟ — από το 1983

ΜΟΝΟΚΑΤΟΙΚΙΕΣ ΜΕ ΘΕΑ ΣΤΑ ΚΟΣΚΙΝΟΥ

ΠΩΛΗΣΕΙΣ
ΕΚΜΙΣΘΩΣΕΙΣ
ΣΤΕΓΑΣΤΙΚΑ ΔΑΝΕΙΑ
ΑΝΤΙΠΑΡΟΧΕΣ
ΕΚΤΙΜΗΣΕΙΣ
ΕΡΕΥΝΑ ΑΓΟΡΑΣ



ΚΑΤΑΣΚΕΥΗ : ΚΤΙΡΙΟΔΟΜΗ Ο.Ε.

ΜΕΛΟΙ ΔΙΕΘΝΩΝ ΕΝΩΣΕΩΝ:
- FIABCI
- CEI
- NAEA
- ERES

- τοποθεσία: Κοσκινού
- συγκρότημα 6 ανεξάρτητων μονοκατοικιών (residence) αμερικανικού τύπου .
- θέα στην θάλασσα
- κτίσμα 180 ή 200 τ.μ. σε ισόγειο και όροφο
- οικόπεδο 1.000 τ.μ.
- δεξαμενή αποχέτευσης 30 κ.μ.
- ευρύχωρες βεράντες
- περίφραξη μπετόν
- γκαράζ
- δορυφορική κεραία.
- ειδική αντισεισμική κατασκευή.
- εξωτερικά κουφώματα αλουμινίου
- πλακάκια δαπέδου εισαγωγής Pastorelli.
- κουζίνα ιταλίας Varena.
- εντοιχισμένες ντουλάπες Euromobil ιταλίας.
- είδη υγιεινής Pozzi Ginori.
- αυτόνομη θέρμανση.
- τζάκι.
- ιδιωτική ασφαλτοστρωμένη εσωτερική οδός
- ηλιακός θερμοσίφωνας.

ΤΥΠΟΣ Α 180 Τ.Μ. ΣΕ ΜΠΕΤΑ 33.000.000 ΑΠΟΠΕΡΑΤΩΜΕΝΗ 68.000.000

ΤΥΠΟΣ Β 200 Τ.Μ. ΣΕ ΜΠΕΤΑ 36.000.000 ΑΠΟΠΕΡΑΤΩΜΕΝΗ 74.000.000

ΤΩΡΑ επισκέψεις - υποδείξεις και την Κυριακή.

ΑΠΟΚΛΕΙΣΤΙΚΗ ΔΙΑΘΕΣΗ

ΑΝΕΣΤΗΣ & ΣΑΒΒΑΣ ΣΑΒΒΑΪΔΗΣ

Μέγαρο Κιοσόγλου, 3ος όροφος
Εθελοντών Δωδεκανησίων 29
ΡΟΔΟΣ

tel: 26281 & 35476 fax: 34663
cel: 0944-421015 & 0977-433427
e-mail: savvaidis@rho.forthnet.gr

ΑΣΦΑΛΕΙΟ ΚΤΗΜΑΤΙΚΗ

ΚΤΗΜΑΤΟΜΕΣΙΤΙΚΟ-ΑΜΟΙΒΑΙΑ ΚΕΦΑΛΑΙΑ ΑΣΦΑΛΕΙΕΣ
INTERNATIONAL LIFE

ΔΙΑΜΕΡΙΣΜΑΤΑ
40 τ.μ. 2άρι Μήδεια
40 τ.μ. 2άρι Βενετοκλέων
55 τ.μ. 2άρι Αγ. Ιωάννη
55 τ.μ. 2άρι Παπαλουκά
55 τ.μ. 2άρι Ιαλυσός
60 τ.μ. 3άρι Ιξιά-Σωτήρος
60 τ.μ. 3άρι Κων. Παλαιολόγου
68 τ.μ. 3άρι Ιαλυσός
70 τ.μ. 3άρι Ιαλυσός
73 τ.μ. 3άρι Ιαλυσός
80 τ.μ. 3άρι Αγ. Ιωάννη
80 τ.μ. 3άρι Ιξιά-Σωτήρος
86 τ.μ. 3άρι Ροδίνι
88 τ.μ. 3άρι Αννης Μαρίας
90 τ.μ. 3άρι Παραδείσι
96 τ.μ. 3άρι Αννης Μαρίας
115 τ.μ. 4άρι Ανάληψη
120 τ.μ. 4άρι Αραπάκι
120 τ.μ. 4άρι Αγ. Ιωάννη
120 τ.μ. 4άρι Αγ. Νικόλαο
128 τ.μ. 4άρι Αννης Μαρίας
130 τ.μ. 4άρι Ροδίνι
135 τ.μ. 4άρι Αραπάκι
145 τ.μ. 4άρι Ιαλυσός
147 τ.μ. 4άρι Παπαλουκά
150 τ.μ. 4άρι Ανάληψη

ΜΟΝΟΚΑΤΟΙΚΙΕΣ-ΜΕΖΟΝΕΤΕΣ
50 τ.μ. Κρεμαστή
80 τ.μ. Καστελλοριζιούς
130 τ.μ. Ανάληψη
130 τ.μ. Ροδίνι
135 τ.μ. Καρακόνερο
140 τ.μ. μπετά Ιαλυσός
140 τ.μ. Ιαλυσός
150 τ.μ. μπετά Μήδεια
155 τ.μ. Ιαλυσός
155 τ.μ. Παλιά Πόλη
180 τ.μ. Ιαλυσός
180 τ.μ. Παλιά Πόλη
180 τ.μ. Κοσκινού
190 τ.μ. Αφάντου
200 τ.μ. Παλιά Πόλη
235 τ.μ. Ιαλυσός
250 τ.μ. Ιαλυσός
300 τ.μ. Μαριτσά
300 τ.μ. Τρεις Ιαλυσός
500 τ.μ. Κοσκινού

ΚΑΤΑΣΤΗΜΑΤΑ
24 τ.μ. Σωκράτους
28 τ.μ. Ιαλυσός
35 τ.μ. Φαληράκι
38 τ.μ. Φαληράκι
55 τ.μ. γραφείο Σοφ. Βενιζέλου
90 τ.μ Ροδίνι
100 τ.μ. Σωτήρος
150 τ.μ. Χαρ. Μόσχου
180 τ.μ. Κων. Υδραίου

ΟΙΚΟΠΕΔΑ
350 τ.μ. Ιαλυσός (ΣΔ. 0,4)
500 τ.μ. Μαριτσά
545 τ.μ. Ροδίνι (ΣΔ. 0,8)
550 τ.μ. Παραδείσι
680 τ.μ. Ροδίνι (ΣΔ. 0,4)
850 τ.μ. Πεύκους
1.060 τ.μ. Παραδείσι
1.200 τ.μ. Ιαλυσός
1.200 τ.μ. Διμυλιά
1.460 τ.μ. Κρεμαστή
1.920 τ.μ. Ε.Ο Παραδείσι-Θεολόγος
1.500 τ.μ. Παστίδα
1.500 τ.μ. Μιχ. Πετρίδη (ΣΔ. 0,8)
2.000 τ.μ. Κρεμαστή

ΑΓΡΟΤΕΜΑΧΙΑ
2100 τ.μ., επί της Ε.Ο. Παραδείσι Θεολόγου
6.000 τ.μ., 9.000 τ.μ., 11.000 τ.μ. Κολύμπια
3135 τ.μ., με οικοδομή Ε.Ο. Κρεμαστής Μαριτσά
3100 τ.μ. Φαληράκι για 400 τ.μ. οικοδομή
4000 τ.μ. με θέα Φαληράκι
4 στρέμματα με φανταστική θέα Κοσκινού (ευκαιρία)
4 στρέμματα με θέα Αφάντου
4 στρέμματα με θέα θαλασσα Φυτώριο
4 στρέμματα επί της Ε.Ο. Τρεις-Παστίδα (ευκαιρία)
4 στρέμματα Μαριτσά
4800 τ.μ. επί της Ε.Ο Τρεις-Παστίδα
4050 τ.μ. με θέα Παστίδα (ευκαιρία)
4 στρέμματα Καλαβάρδα
4 στρέμματα με απεριόριστη θέα Φαληράκι
5 στρέμματα Θεολόγος
5000 τ.μ.-11000 τ.μ. Παστίδα
8 στρέμματα με θέα φυτώριο
4 στρέμματα Πεύκους
6 στρέμματα επί της Ε.Ο Τσαίρι-Παστίδα
4.300 τ.μ. Καλαμώνας
6.500 τ.μ. Καλαμώνας
22 στρέμματα με ρεύμα-νερό Θεολόγος

ΔΙΑΘΕΤΟΥΜΕ ΠΕΡΙΣΣΟΤΕΡΑ ΑΚΙΝΗΤΑ ΠΡΟΣ ΠΩΛΗΣΗ ΕΚΤΟΣ ΑΠΟ ΤΑ ΑΝΑΓΡΑΦΟΜΕΝΑ

ΥΠΕΥΘΥΝΟΙ
ΓΙΩΡΓΟΣ ΧΑΡΔΑΛΙΑΣ-
ΛΟΥΚΑΣ ΚΑΡΑΝΙΚΗΣ

ΕΘΝ. ΜΑΚΑΡΙΟΥ 45 ΣΤΟΑ ΡΟΙΚΟΥ 2ος ΟΡΟΦΟΣ
ΤΗΛ. 21003 ΚΙΝ. 0945/759887

ΕΝΟΙΚΙΑΖΟΝΤΑΙ δύο γωνιακά καταστήματα συνεχόμενα 55 και 75 τ.μ. αντίστοιχα επί των οδών Δελφών και Συρακουσών 14 (περιοχή Καρακόνερο). Πληρ. τηλ. 32943 ΠΕ31841

ΣΧΟΛΗ ΟΔΗΓΩΝ ΠΟΡΤΣΕΛΛΗ ΣΤΕΦΑΝΟΣ



Διπλ. Εκπαιδευτής Υποψηφίων οδηγών

- Διπλώματα αυτοκινήτου και μηχανής έως 125 cc και ανεξαρτήτου κυβισμού
- Επεκτάσεις όλων των κατηγοριών (Γ-Δ-Ε)
- Θεωρητικά μαθήματα Κ.Ο.Κ. και μηχανολογίας
- Αναθεωρήσεις ληγμένων αδειών
- Αλλαγές κινητήρων
- Πολύπλευρη συγκρότηση με εξασφαλισμένη επιτυχία

Ερνεστ Μπέβιν 6-Ρόδος Τηλ. 0241-34497, κιν. 0945-463635

ΠΜ32223

ΚΤΗΜΑΤΟΜΕΣΙΤΙΚΟ ΓΡΑΦΕΙΟ

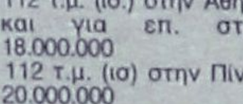

ΒΑΖΟΥΚΟΥ ΑΙΚ.
ΠΩΛΟΥΝΤΑΙ ΔΙΑΜΕΡΙΣΜΑΤΑ ΚΑΙ ΜΟΝΟΚΑΤΟΙΚΙΕΣ

- 42 τ.μ. στη Λεμεσού 10.000.000 (κάνει και για γραφείο)
- 63τ.μ. Καποδιστρίου 16.000.000 (ΔΔ)
- 78 τ.μ. Μητρόπολη λουξ με παρκέ 22 εκ.
- 80 τ.μ. Ατταβύρου με θέα Υ' ορ. 20.000.000
- 80 τ.μ. (α ορ) στους Αγ. Αποστόλους 18.000.000 (ΔΔ)
- 82 τ.μ. στο Ροδίνι με 50 τ.μ. μπαλκόνια 19.000.000
- 85 τ.μ. στο Νιοχώρι 16.000.000 (ΔΔ).
- 85 τ.μ. (β. ορ) στην Καναδά 18.000.000 (ΔΔ)
- 85 τ.μ. (β ορ) στην Μιχ. Πετρίδη 19.000.000.
- 85 τ.μ. (ισ.) σε μπετά στην Ενόπλων Δυνάμεων 14.000.000 (ΔΔ)
- 90 τ.μ. (ημ/γειο) σε μπετά στην Τσαλδάρη 11.000.000.
- 90 τ.μ. (ισ) λουξ κατ/σκευής στην Αλ/σου 26.000.000 (ΔΔ)
- 100 τ.μ. μον/κία στην Υψηλάντου Παλιά Πόλη 25.000.000 (ΔΔ)
- 106 τ.μ. στην Δαμασκηνού 22.000.000 (ΔΔ)
- 112 τ.μ. (ισ.) στην Αθηνών και για επ. στέγη 18.000.000
- 112 τ.μ. (ισ) στην Πίνδου 20.000.000
- 115 τ.μ. (3 υπν) στη Γεωργ. Σεφέρη απ/στη θέα 26.000.000 (ΔΔ).
- 115 τ.μ. παλιά μον/κία μέσα σε 560 τ.μ. οικ/δο με εξτρά δόμηση άλλα 350 τ.μ. Αγ. Ανάργυροι 55 εκ.
- 120 τ.μ. μον/κία Παλιά Πόλη σε 320 τ.μ. οικ. με εξτρά δόμηση 30 εκ.
- 130 τ.μ. μον/κία στην Ιξιά πανταχόθεν ελεύθερη 35.000.000 (ΔΔ)
- 140 τ.μ. οροφ/σμα (α ορ) στην Πειραιώς σε σοβά 32.000.0000
- 134 τ.μ. καινούργιο α' ορ. Κένεντυ 52 εκ.
- 250 τ.μ. βίλλα στα Κοσκινού σε 1 στρ (5 υπν) λουξ 4 ετών 70 εκ.
- ΚΑΤΑΣΤΗΜΑ (ΚΤΙΡΙΟ ΚΑΙ ΕΠΙΧ/ΣΗ ΜΑΖΙ) 145 τ.μ. (με εξτρά δόμηση 100τ.μ.) στο Μικρό Συντριβάνι.

(ΔΔ)=Δάνεια δεκτά

ΔΙΕΥΘ. ΓΡΑΦΕΙΟΥ
ΔΗΜ. ΘΕΟΔΩΡΑΚΗ 3- Τ.Κ. 85100
Τηλ. (0241) 22943-28838 FAX: 28838
9.30-1.00 μ.μ. και Δευτ. και Πέμπτη απ/τα 6.30-9 μ.μ.

ΤΕΧΝΙΚΟ ΓΡΑΦΕΙΟ

ΑΝΑΛΑΜΒΑΝΕΙ ΥΠΕΥΘΥΝΑ:

- ΜΕΛΕΤΕΣ ΣΥΝΔΕΣΗΣ ΜΕ ΤΟ ΔΙΚΤΥΟ ΑΠΟΧΕΤΕΥΣΗΣ Δ.Ε.Υ.Α.Ρ.
- ΤΟΠΟΓΡΑΦΙΚΕΣ ΜΕΛΕΤΕΣ
- ΑΔΕΙΕΣ ΛΕΙΤΟΥΡΓΙΑΣ ΚΑΤΑΣΤΗΜΑΤΩΝ
- ΜΕΛΕΤΕΣ ΠΥΡΑΣΦΑΛΕΙΑΣ

ΣΑΒΒΑΚΗΣ Δ. ΚΛΗΜΗΣ-ΓΙΟΡΔΑΜΝΗΣ Μ. ΣΑΒΒΑΣ & ΣΥΝΕΡΓΑΤΕΣ

ΟΛΥΜΠΟΥ ΚΑΡΠΑΘΟΥ 4 - ΡΟΔΟΣ

ΤΗΛ. 70380- FAX: 70381

ΠΩΛΗΣΕΙΣ ΑΚΙΝΗΤΩΝ

◆ ΔΙΑΜΕΡΙΣΜΑΤΑ

- Αγ. Ανάργυροι 80 τ.μ. 14.000.000 δρχ. ισόγειο
- Ανάληψη, 80 τ.μ., 19.000.000 δρχ.
- Ανάληψη 85 τ.μ. 17.000.000 δρχ.
- Δασκάλους 100 τ.μ. 14.000.000 ημιυπόγειο
- Ανάληψη 133 τ.μ. 32.000 δρχ.
- Ανάληψη 90 τ.μ. καινούργιο
- Ανάληψη 140 τ.μ. καινούργιο
- Ανάληψη 50 τ.μ. καινούργο
- Βορ. Ηπείρου 80 τ.μ., 16.500.000 δρχ.
- Πειραιώς 55 τ.μ. 12.000.000 δρχ.
- Ροδίνι 85 τ.μ. 28.000.000 δρχ. με θέμα τη θάλασσα
- Ιαλυσός 50 τ.μ. 14.000.000 δρχ.
- Ροδίνι 70 τ.μ. 21.000.000 δρχ.
- Ιαλυσός 80 τ.μ. 24.500.000 δρχ.
- Ροδίνι 85 τ.μ. λουξ με θέα τη θάλασσα
- Ανάληψη 85 τ.μ. 25.000.000 δρχ.
- Ροδίνι 114 τ.μ., 35.000.000 δρχ.
- Μιχ. Πετρίδη 85 τ.μ. καινούργιο
- Φανερωμένη 60 τ.μ. καινούργιο λουξ
- Ροδίνι 104 τ.μ., 30.000.000 δρχ.
- Ανάληψη 45 τ.μ., 8.500.000 δρχ.
- Ανάληψη 106 τ.μ. 33.000.000 δρχ.
- Ροδίνι 90 τ.μ. 27.000.000 δρχ. καινούργιο
- Ροδίνι 110 τ.μ. 33.500.000 δρχ. λουξ
- Ροδίνι 70 τ.μ. 16.000.000 δρχ. ισόγειο
- Μιχ. Πετρίδη 130 τ.μ., 40.000.000 δρχ. οροφοδιαμέρισμα.
- Ιξιά 135 τ.μ. 35.000.000 δρχ.
- Ροδίνι 85 τ.μ. καινούργιο λουξ
- Περιοχή Καπνοβιομηχανίας 80 τ.μ., 20.000.000 δρχ. λουξ
- Ανάληψη 70 τ.μ. 20.000.000 δρχ.
- Θεμ. Σοφούλη 110 τ.μ., 30.000.000 δρχ.
- Ροδίνι 80 τ.μ. 21.000.000 δρχ.
- Ατταβύρου 94 τ.μ. καινούργιο
- Καρακόνερο 70 τ.μ. 3άρι καινούργιο
- Ροδίνι 125 τ.μ. 4άρι
- Ανάληψη 100 τ.μ.

◆ ΗΜΙΤΕΛΗ ΔΙΑΜΕΡΙΣΜΑΤΑ

- Δημ. Αναστασιάδη 80 τ.μ. 11.000.000 δρχ. κτισμένο
- Ροδίνι 104 τ.μ., 20.000.000 δρχ.
- Ροδίνι 114 τ.μ., 30.000.000 δρχ.
- Καρακόνερο 117 τ.μ. 17.000.000 δρχ. μπετά
- Ροδίνι 85 τ.μ. 16.500.000 δρχ.
- Μητρόπολη 50 τ.μ. 4.000.000 δρχ. μπετά
- Ροδίνι 80 τ.μ. 18.000.000 δρχ. κτισμ. σοβατισμένο
- Ανάληψη 90 τ.μ. 20.000.000 δρχ.
- Ροδίνι 50 τ.μ. 4.500.000 δρχ. ημιυπόγειο. με 100 τ.μ. αυλή

◆ ΜΕΖΟΝΕΤΕΣ-ΜΟΝΟΚΑΤΟΙΚΙΕΣ

- Μήδεια 102 τ.μ., 30.000.000 δρχ.
- Ροδίνι 130 τ.μ., 33.000.000 δρχ. ημιτελής
- Ασγούρου 200 τ.μ. 35.000.000 δρχ.
- Ιξιά 210 τ.μ., 50.000.000 δρχ.
- Ιαλυσός 280 τ.μ. με υπόγειο τελειωμένη ή σε ημιτελή
- Ροδίνι 135 τ.μ. γωνιακή λουξ κατασκευής
- Μιχ. Πετρίδη 110 τ.μ., 35.000.000 δρχ.

◆ ΟΙΚΟΠΕΔΑ

- Πλησίον Δενδρινού.290 τ.μ. 20.000.000 δρχ.
- Λεωφόρος Κρεμαστής 3.000 τ.μ. άδεια για εμπορικό κέντρο 49.000.000 δρχ.
- Κοσκινού 515 τ.μ. 22.000.000 δρχ.
- Γεωργ. Σεφέρη 1.000 τ.μ.
- Κοσκινού 1.000 τ.μ. 8.500.000 δρχ. οικοδομήσιμο
- Κατταβιά 650 τ.μ. 3.000.000 δρχ.
- Ροδίνι 460 τ.μ.
- Οικόπεδα εντός σχεδίου στο Γεννάδι από 2.500.000 δρχ.
- Κοσκινού 250.350 τ.μ.
- Ανάληψη Θεσσαλονίκης, 360 τ.μ. Σ.Δ. 1
- Γεννάδι 2.000 τ.μ. πάνω στο κύμα
- Πλησίον Μιχαήλ Πετρίδη 500 τ.μ.

◆ ΑΠΟΘΗΚΕΣ

- Πάροδος Χειμάρας 100 τ.μ.
- Τσαΐρι 100 τ.μ. 8.000.000 δρχ.
- Δασκάλους 120 τ.μ. 14.000.000 δρχ.
- Καρακόνερο 110 τ.μ. 8.000.000 δρχ.

◆ ΚΑΤΑΣΤΗΜΑΤΑ

- Δημ. Αναστασιάδη 50 τ.μ. 10.000.000 δρχ.
- Φαληράκι 50 τ.μ. 23.000.000 δρχ.
- Φαληράκι 65 τ.μ. 23.000.000 δρχ,
- Καρακόνερο 50-200 τ.μ.
- Ορφανίδου, μπαρ πωλείται η επιχείρηση
- Καρακόνερο διάφορα τετραγωνικά
- Ιαλυσσός 92 τ.μ., 27.000.000 δρχ.
- Ρόδου-Λίνδου, 40 τ.μ., 25.000.000 δρχ.
- Μιχ. Πετρίδη 110 τ.μ., 35.000.000 δρχ.

◆ ΚΤΗΜΑΤΑ

- Μαριτσά 300 τ.μ. 8.000.000 δρχ. εντός οικισμού
- Αφάντου 1.100 τ.μ. 10.000.000 δρχ. με θέα τη θάλασσα
- Αφάντου 10 στρ. 20.000.000 δρχ.
- Αφάντου 800 τ.μ. 8.000.000 δρχ. πάνω στη λεωφόρο.
- Κρεμαστή 2.200 τ.μ. 20.000.000 δρχ.
- Κρεμαστή 2.000 τ.μ. 15.000.000 δρχ.
- Μαριτσά 10 στρ. με ελιές
- Θολός 5.000 τ.μ., 7.000.000 δρχ.
- Κατταβιά 2.500 τ.μ. πάνω στο δρόμο οικοδομήσιμο, 3.000.000 δρχ.
- Λάρδος 7 στρ. 12.000.000 δρχ.
- Ασκληπειό 9 στρ. 12.000.000 δρχ.
- Κιοτάρι 4 στρ. 4.000.000 δρχ.
- Λαχανιά 750 τ.μ., 8.500.000 δρχ.
- Λαχανιά 5 στρ. 15.500.000 δρχ.
- Τσαΐρι 1.670 τ.μ. 21.000.000 δρχ. πάνω στο καινούργιο δρόμο.
- Κρεμαστή 4 στρ.
- Λαχανιά 3.500 τ.μ. άρτιο οικοδομήσιμο επί λεωφόρου, 8.500.000 δρχ.
- Καλαμώνα 6.000 τ.μ. 14.000.000 δρχ. με ελιές
- Κοσκινού 1.000 τ.μ. 7.000.000 δρχ. οικοδομήσιμο
- Γεννάδι 20 στρ. ρεύμα-νερό 20.000.000 δρχ.
- Λάρδος 7 στρ. με ελιές
- Κιοτάρι 7 στρ. με νερό-ρεύμα 6.000.000 δρχ.
- Λαχανιά 4 στρ. 300 μέτρα από τη θάλασσα 8.000.000 δρχ.
- Γεννάδι 24 στρ. 24.000.000 δρχ.
- Γεννάδι 1.100 τ.μ. 1.500.000 δρχ.
- Κατταβιά 10 στρ. 14.000.000 δρχ.
- Λαχανιά πάνω στο κύμα 10 στρ. 40.000.000 δρ.
- Πλημμυρι 12 στρ. με φως, νερό, 12.000.000 δρχ.
- Κατταβιά 4.000 τ.μ. 2.000.000 δρχ.
- Κιοτάρι 4.000 τ.μ. κοντά στο κεντρικό δρόμο 4.200.000 δρχ.
- Πλημμύρι 5.500 τ.μ. 6.500.000 δρχ.
- Πεύκους 200 στρ. προς 5.000 το τ.μ., παραθαλάσσιο
- Κατταβιά 700 τ.μ. προς 500 χιλ.
- Λαχανιά πάνω στο κύμα 4 στρ. 20.000.000 δρχ.
- Λαχανιά 300 τ.μ. οικοδομήσιμο, 3.500.000 δρχ.
- Γεννάδι στη λεωφόρο 4.000 τ.μ., 12.000.000 δρχ.

➪ Πωλούνται αποθήκες και βιοτεχνικοί χώροι.

● **ΔΑΝΕΙΑ ΔΕΚΤΑ - ΕΥΚΟΛΙΕΣ ΠΛΗΡΩΜΗΣ**
● **ΖΗΤΟΥΝΤΑΙ ΟΙΚΟΠΕΔΑ ΠΡΟΣ ΑΓΟΡΑ - ΚΤΗΜΑΤΑ ΚΑΙ ΔΙΑΜΕΡΙΣΜΑΤΑ**

ΣΤΑΜΑΤΗΣ ΜΑΝΩΛΑΚΟΣ

ΩΡΕΣ ΓΡΑΦΕΙΟΥ 8.30-1.30 π.μ. και 5-8.30 μ.μ.

ΔΗΜ. ΑΝΑΣΤΑΣΙΑΔΗ 45 (παραπλεύρως ΥΠΕΡΑΓΟΡΑΣ ΠΑΠΑΚΥΡΙΑΚΟΥ-ΣΥΝΟΙΚΙΑ ΔΑΣΚΑΛΩΝ) Τηλέφωνα: 23815-78275

ΕΝΟΙΚΙΑΖΕΤΑΙ κατάστημα κατάλληλο και για γραφείο 80 τ.μ. με πατάρι στην οδό Λεμεσού 34 (50 μέτρα από Άννης Μαρίας). Πληρ. τηλ. 24789

ΠΩΛΟΥΝΤΑΙ

1) ΚΟΛΥΜΠΙΑ αγρός 2.200 τ.μ. με άδεια διορόφου κατοικίας 120 τ.μ. αξίας 22.000.000
2) Οικία 120 τ.μ. στη Σύμη, κατάλληλη για ιατρείο ή εμπορικό κατάστημα
3) 250 τ.μ. καφετέρια στο Φαληράκι-άρτια εξοπλισμένη στο νέο εμπορικό κέντρο
4) 500 τ.μ. οικόπεδο στους ξυλουργούς με άδεια για 2όροφο βιοτεχνικό κτίριο.

Πληρ.τηλ. 27082, 26476 ώρες γραφείου

ΕΝΟΙΚΙΑΖΕΤΑΙ studios στην οδό Αρκαδίου 14 (έναντι ξενοδ. ΦΑΙΔΡΑ). Πληρ. τηλ. 25710

πωλήσεις ακινήτων

ΠΩΛΕΙΤΑΙ από ιδιώτη προνομιούχο αγροτεμάχιο 6000 τ.μ. εξ αδιαιρέτου σε καταληκτικό σημείο με θέα, περιοχή Κοσκινού. Πληρ. τηλ. 0977/587134 ΑΟ32379

ΠΩΛΕΙΤΑΙ 130 τ.μ. μονοκατοικία στην Ιαλυσό (μπετά) σε 290 τ.μ. οικόπεδο περιτοιχισμένο με ατομική αποχέτευση αξίας 28.600.000 δραχμών. Πληρ. ΕΥΡΩΚΤΗΜΑΤΙΚΗ - Ιωάννης και Μιχάλης Ευσταθίου, Εθν. Αντιστάσεως αριθμ. 48. Πληρ. τηλ. 73819-74917 κιν. 0944/374546 ΠΟ32360

ΠΩΛΕΙΤΑΙ 140 τ.μ. μονοκατοικία στα Κοσκινού σε 700 τ.μ. περιτοιχισμένο οικόπεδο με ατομική αποχέτευση και πανοραμική θέα αξίας 28.000.000 δραχμών. Πληρ. ΕΥΡΩΚΤΗΜΑΤΙΚΗ - Ιωάννης και Μιχάλης Ευσταθίου, Εθν. Αντιστάσεως αριθμ. 48. Πληρ. τηλ. 73819-74917 κιν. 0944/374546 ΠΟ32361

ΠΩΛΕΙΤΑΙ 97 τ.μ. με 3 υπνοδωμάτια στην Κων/νου Υδραίου, μεγάλες άνετες θεράντες, εντοιχισμένη κουζίνα, στεγασμένο γκαράζ και πλήρη θέρμανση αξίας 36.000.000 δραχμών. Πληρ. ΕΥΡΩΚΤΗΜΑΤΙΚΗ - Ιωάννης και Μιχάλης Ευσταθίου, Εθν. Αντιστάσεως αριθμ. 48. Πληρ. τηλ. 73819-74917 κιν. 0944/374546 ΠΟ32362

ΠΩΛΕΙΤΑΙ οικόπεδο 7.530 τ.μ. στα Κοσκινού στην περιοχή KRESTEN PALACE άρτιο και οικοδομήσιμο με θέα στη θάλασσα, αξίας 53.000.000. Πληρ. ΕΥΡΩΚΤΗΜΑΤΙΚΗ - Ιωάννης και Μιχάλης Ευσταθίου, Εθν. Αντιστάσεως αριθμ. 48. Πληρ. τηλ. 73819-74917 κιν. 0944/374546

ΚΤΗΜΑΤΟΜΕΣΙΤΙΚΟ ΓΡΑΦΕΙΟ

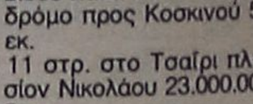

ΒΑΖΟΥΚΟΥ ΑΙΚ.
ΠΩΛΟΥΝΤΑΙ ΟΙΚΟΠΕΔΑ ΕΝΤΟΣ ΡΟΔΟΥ

- 360 τ.μ. Θεμ. Σοφούλη (Σ.Δ 1) 35.000.000 δρχ.
- 300 τ.μ. οικοδομικός συνεταιρισμός Δασκάλων 15.000.000 δρχ.
- 500 τ.μ. επί της Μιχ. Πετρίδη στο Μήδεια (Σ.Δ 0,8) 40.200.000 δρχ.
- 523 τ.μ. πάροδος Αθηνών (Σ.Δ 0,8) 40.000.000 δρχ.
- 920 τ.μ. (0,8 Σ.Δ.) Αισχύνης 70.000.000

ΕΚΤΟΣ ΡΟΔΟΥ

- 2.200 τ.μ. στ' Ασγούρου με παλιό σπίτι μέσα 17.000.000 δρχ.
- 4.000 τ.μ. στ' Ασγούρου 22.000.000 δρχ.
- 5.000 τ.μ. στο Φυτώριο Κοσκινού 35.000.000 δρχ.
- 600 τ.μ. (Σ.Δ 0,4) με χαλάτό μέσα στην Ιαλυσό 16.000.000 δρχ.
- 2.800 πάνω στον κεντρικό δρόμο προς Κοσκινού 55 εκ.
- 11 στρ. στο Τσαΐρι πλησίον Νικολάου 23.000.000 δρχ.
- 10 στρ. στο Τσαΐρι (100 μ. από τη λεωφόρο) 35.000.000 δρχ.
- 6 στρ. με παλιό σπίτι μέσα στους Τρεις 45.000.000 δρχ.
- 750 τ.μ. επί της ασφάλτου Σορωνής (κτίζει 110 τ.μ. 7.000.000 δρχ..)
- 5.660 πάνω στο κύμα Σορωνής. 16.000.000 δρχ.
- 750 τ.μ. εντός οικισμού Κατταβίας 6 εκ.

ΕΠΙΣΗΣ ΔΙΑΘΕΤΟΥΜΕ ΜΕΓΑΛΗ ΠΟΙΚΙΛΙΑ ΟΙΚΟΠΕΔΩΝ **ΣΕ ΟΛΟ ΤΟ ΝΗΣΙ ΤΗΣ ΡΟΔΟΥ**

- Οικόπεδα μεγάλα πάνω στο κύμα για ξενοδοχείο ή μικρά για εξοχικό
- Οικόπεδα για μελλοντική επένδυση
- Αγροτεμάχια για καλλιέργεια
- Οικόπεδα για οικοδομικούς συνεταιρισμούς

ΔΙΕΥΘ. ΓΡΑΦΕΙΟΥ
ΔΗΜ. ΘΕΟΔΩΡΑΚΗ 3
Τ.Κ. 85100
Τηλ. (0241) 22943-28838
FAX: 28838
9-1 π.μ. καθημερινά και 6.30-9 μ.μ.

ΠΟ32363

ΠΩΛΕΙΤΑΙ 143 τ.μ. μονοκατοικία στα Κοσκινού σε 300 τ.μ. οικόπεδο, με πανοραμική θέα, ενδοδαπέδια θέρμανση, τζάκι, ξύλινα κουφώματα, αρχιτεκτονικό σχεδιασμό αξίας 58.000.000 δραχμών. Πληρ. ΕΥΡΩΚΤΗΜΑΤΙΚΗ - Ιωάννης και Μιχάλης Ευσταθίου, Εθν. Αντιστάσεως αριθμ. 48. Πληρ. τηλ. 73819-74917 κιν. 0944/374546 ΠΟ32364

ΠΩΛΕΙΤΑΙ 118 τ.μ. μονοκατοικία στην Ιαλυσό σε 243 τ.μ. οικόπεδο με θέρμανση, περιτοιχισμένο οικόπεδο και ατομική αποχέτευση, αξίας 55.000.000 δρχ. Πληρ. ΕΥΡΩΚΤΗΜΑΤΙΚΗ - Ιωάννης και Μιχάλης Ευσταθίου, Εθν. Αντιστάσεως αριθμ. 48. Πληρ. τηλ. 73819-74917 κιν. 0944/374546 ΠΟ32365

ΠΩΛΕΙΤΑΙ 153 τ.μ. μονοκατοικία στην Ιαλυσό σε 377 τ.μ. οικόπεδο, με θέρμανση, τζάκι, αξίας 75.000.000 δραχμών. Πληρ. ΕΥΡΩΚΤΗΜΑΤΙΚΗ - Ιωάννης και Μιχάλης Ευσταθίου, Εθν. Αντιστάσεως αριθμ. 48. Πληρ. τηλ. 73819-74917 κιν. 0944/374546 ΠΟ32366

ΠΩΛΕΙΤΑΙ στην Αθήνα Χαϊδαρι-επί της οδού Αγωνιστων Στρατοπέδου διαμέρισμα ισόγειο 72 τ.μ. σε τιμή 20.000.000. Πληρ. τηλ. 0241-30426 ΠΟ32380

ΠΩΛΕΙΤΑΙ 170 τ.μ. μονοκατοικία στην παραλία Ιαλυσού με τζάκι, θέρμανση σε 400 τ.μ. οικόπεδο αξίας 70.000.000 δραχμών. Πληρ. ΕΥΡΩΚΤΗΜΑΤΙΚΗ - Ιωάννης και Μιχάλης Ευσταθίου, Εθν. Αντιστάσεως αριθμ. 48. Πληρ. τηλ. 73819-74917 κιν. 0944/374546 ΠΟ32367

ΠΩΛΕΙΤΑΙ 165 τ.μ. μεζονέτα στην Ανάληψη ημιτελής, με σοφίτα, με πανοραμική θέα, αξίας 45.000.000 δραχμών.ληρ. ΕΥΡΩΚΤΗΜΑΤΙΚΗ - Ιωάννης και Μιχάλης Ευσταθίου, Εθν. Αντιστάσεως αριθμ. 48. Πληρ. τηλ. 73819-74917 κιν. 0944/374546 ΠΟ32368

ΠΩΛΕΙΤΑΙ 210 τ.μ. μονοκατοικία στο Νέο Ροδίνι (ημιτελής) σε 260 τ.μ. οικόπεδο, αξίας 31.000.000 δραχμών. Πληρ. ΕΥΡΩΚΤΗΜΑΤΙΚΗ - Ιωάννης και Μιχάλης Ευσταθίου, Εθν. Αντιστάσεως αριθμ. 48. Πληρ. τηλ. 73819-74917 κιν. 0944/374546 ΠΟ32369

ΠΩΛΕΙΤΑΙ 88 τ.μ. διαμέρισμα στο Μηδεία, 2 υπνοδωματίων, με χωροθετημένη θέα στάθμευσης αξίας 31.500.000 δραχμών. Πληρ. ΕΥΡΩΚΤΗΜΑΤΙΚΗ - Ιωάννης και Μιχάλης Ευσταθίου, Εθν. Αντιστάσεως αριθμ. 48. Πληρ. τηλ. 73819-74917 κιν. 0944/374546 ΠΟ32370

ΠΩΛΕΙΤΑΙ 84 τ.μ. διαμέρισμα στο Μηδεία, 2 υπνοδωματίων, με χωροθετημένη θέση στάθμευσης αξίας 30.500.000 δραχμών. Πληρ. ΕΥΡΩΚΤΗΜΑΤΙΚΗ - Ιωάννης και Μιχάλης Ευσταθίου, Εθν. Αντιστάσεως αριθμ. 48. Πληρ. τηλ. 73819-74917 κιν. 0944/374546 ΠΟ32371

ΠΩΛΕΙΤΑΙ διαμέρισμα δυάρι 68 τ.μ. στην λεωφόρο Ιαλυσού 2 (ιαλυσός). Πληρ. τηλ. 30576 ΑΟ32340

ΠΩΛΕΙΤΑΙ 97 τ.μ. διαμέρισμα στο Νέο Ροδίνι με χωροθετημένη θέση στάθμευσης δίπλα από χώρο πρασίνου αξίας 35.000.000 δραχμών. Πληρ. ΕΥΡΩΚΤΗΜΑΤΙΚΗ - Ιωάννης και Μιχάλης Ευσταθίου, Εθν. Αντιστάσεως αριθμ. 48. Πληρ. τηλ. 73819-74917 κιν. 0944/374546 ΠΟ32372

ΠΩΛΕΙΤΑΙ 114 τ.μ. διαμέρισμα στους Δασκάλους, με πλήρη θέρμανση, ημιστεγασμένη θέση στάθμευσης αξίας 42.000.000 δραχμών. Πληρ. ΕΥΡΩΚΤΗΜΑΤΙΚΗ - Ιωάννης και Μιχάλης Ευσταθίου, Εθν. Αντιστάσεως αριθμ. 48. Πληρ. τηλ. 73819-74917 κιν. 0944/374546 ΠΟ32373

ΠΩΛΟΥΝΤΑΙ μικρά μονόχωρα διαμερίσματα με πλήρη εξοπλισμό, σε τιμή ευκαιρίας από 5.000.000 έως 7.500.000 το καθένα. βρίσκονται σε καλή τοποθεσία του Δήμου Ιαλυσού και σε απόσταση 350 τ.μ. από την θάλασσα. Πληρ. τηλ. 27082-26476, 0944/347405 ΑΟ32353

ΠΩΛΕΙΤΑΙ από ιδιώτη διαμέρισμα 97 τ.μ. στην Ανάληψη με γκαράζ 3 υπνοδωματίων, ηλιακό και θέρμανση. Τιμή 37.000.000. Πληρ. τηλ. 66146, 0945/105272 ΑΟ32344

ΠΩΛΕΙΤΑΙ κτήμα 16 στρεμμάτων στο Ταϊρι προς αεροδρόμιο 400 μ. από τη λεωφόρο προς Φαληράκι. Κατάλληλο για οποιαδήποτε χρήση. Πληρ. κ. Νικ. Ηρωνίας Νέα Αγορά α' όροφος αρ. 17, τηλ. 31955 και 21602 ώρες γραφείου ΑΟ32333

ΠΩΛΕΙΤΑΙ οικία στο Νισχιρι, Δημπεράκη 99, 117 τ.μ. με αυλή. Πληρ. τηλ. 66909 ΑΟ32300

ΠΩΛΕΙΤΑΙ οικία διώροφη σε καλή κατάσταση, στην Παλιά Πόλη. Πληρ. τηλ. 27082, 26476, 0944/347405 ΑΟ32281

ΕΥΚΑΙΡΙΑ ΠΩΛΟΥΝΤΑΙ από ιδιοκτήτη: α) Αποθήκη ημιυπόγειος 105 τ.μ. με δυο εισόδους, και με μεγάλο ψυκτικό θάλαμο και 2) διαμέρισμα 3άρι στην Χατζηαγγέλου με αποθήκη και μικρό οικόπεδο στον 1ο όροφο. Πληρ. τηλ. 29362 ΑΟ32292

ΠΩΛΕΙΤΑΙ οικόπεδο στην Παστίδα 4.700 τ.μ. με νερό και ρεύμα. Πληρ. τηλ. 96406 μετά τις 18.00 μ.μ. ΠΟ32272

Από το κατάστημα Ηλεκτρικών ειδών CLUB ELECTRIC ΠΑΠΑΚΥΡΙΑΚΟΥ ΖΗΤΕΙΤΑΙ ΠΡΟΣΩΠΙΚΟ

Για τις ακόλουθες θέσεις:

1. ΠΩΛΗΤΗ-ΤΕΧΝΙΚΟ Η/Υ

Ο κατάλληλος υποψήφιος πρέπει να διαθέτει τα εξής προσόντα.

α) Απόφοιτος σχολής Η/Υ (ΤΕΙ, ΙΕΚ)
β) Γνώση τουλάχιστον Αγγλικών
γ) Δίπλωμα οδήγησης Ι.Χ.
δ) Εκπληρωμένες στρατιωτικές υποχρεώσεις
ε) Ηλικίας έως 27 ετών
ζ) Εμπειρία στις πωλήσεις θα θεωρηθεί επιπλέον προσόν

2) ΠΩΛΗΤΡΙΑ

Η κατάλληλη υποψήφια πρέπει να διαθέτει τα εξής προσόντα.

α) Ηλικίας έως 27 ετών
β) Γνώση Αγγλικών
γ) Εμφανίσιμη με ευχάριστη προσωπικότητα
δ) Εμπειρία στις πωλήσεις (ηλεκτρικών ειδών)

Θα θεωρηθεί επιπλέον προσόν

Απαραίτητα. Βιογραφικό-Φωτοτυπία ταυτότητας και φωτογραφία.

Κατάθεση στοιχείων στην γραμματεία της επιχείρησης

Τηλέφωνα επικοινωνίας: 0241-21189, fax 0241-39612

ΜΑΚΗΣ ΑΝΑΣΤΑΣΙΑΔΗΣ
ΑΡΧΙΤΕΚΤΩΝ ΜΗΧΑΝΙΚΟΣ
Εργάνης Αθηνάς 17

ΠΩΛΟΥΝΤΑΙ

- Ανεξάρτητες Μονοκατοικίες στα Κοσκινού, εντός οικισμού.
- Πανοραμική τοποθεσία
- Αριστη κατασκευή με ενδοδαπέδια θέρμανση, τζάκι, ξύλινες πέργκολες, κουφώματα ξύλου - αλουμινίου.

Τηλ. 74708, κιν. 0945-555221



ΠΩΛΕΙΤΑΙ

αγρός 4500 τ.μ. με 90 μ. πρόσωπο στην Λεωφόρο Ρόδου-Λίνδου

Πληρ. τηλ. 27082-26476

ΠΩΛΟΥΝΤΑΙ



Διώροφες ανεξάρτητες μονοκατοικίες δίπλα από το φυτώριο σε καταπράσινη περιοχή του Δήμου Ιαλυσού και σε απόσταση 6 χλμ. από τη Ρόδο.

- Διαστάσεις 130 τ.μ. και 168 τ.μ.
- Αριστη κατασκευή
- Εντός σχεδίου πόλεως με δυνατότητα τραπεζικής χρηματοδότησης.
- Απαλλαγή από το φόρο μεταβίβασης ακινήτων για πρώτη κατοικία.
- Αυτόνομη χωροθέτηση, ασφαλτόστρωση των εσωτερικών δρόμων, φωτισμός με φανοστάτες.

Πληρ. τηλ. 27082-26476-094/347405-FAX: 27101 Εμμανουήλ Κρανίδης

ΠΩΛΕΙΤΑΙ

κέντρο διασκεδάσεως και δεύτερη άδεια καφέ μπαρ επί της Ορφανίδου. Σοβαρές προτάσεις.

Πληρ. τηλ. 28322

ΠΩΛΟΥΝΤΑΙ

στην παραλία Ιαλυσού

Μονοκατοικίες απέναντι από την ταβέρνα ΚΑΛΥΒΑ στην οδό Ρίμινι. Επίσης διαμερίσματα στην Κων/νου Υδραίου, Ρόδος.

Πληροφορίες τηλ. 94236, 28476, 94960, 22986, 92458
κ. Ζαμπελλάκης Ελευθέριος

TOP PROPERTIES

GERGIOS S. PIPINOS
ΓΕΩΡΓΙΟΣ Σ. ΠΙΠΙΝΟΣ
ΣΥΜΒΟΥΛΟΙ ΚΑΙ ΕΚΤΙΜΗΤΕΣ ΑΚΙΝΗΤΩΝ
REAL ESTATE AGENCY

MEMBER OF F.I.A.B.C.I.-N.A.E.A.-C.E.I.-E.R.E.S-Σ.Ε.Κ.



Η **"TOP PROPERTIES"** είναι ατομική επιχείρηση και ανήκει εξ ολοκλήρου στον κ. Γεώργιο Πιπίνο, που από το 1971 ασχολείται αποκλειστικά και μόνο με επενδύσεις και REAL ESTATE, στο νησί της Ρόδου, καθώς και στην ευρύτερη περιοχή της Δωδεκανήσου.

ΑΠΕΥΘΥΝΟΜΑΣΤΕ: Στους **σοβαρούς, απαιτητικούς και επιλεκτικούς** επενδυτές-επιχειρηματίες-ελεύθερους επαγγελματίες, Ελληνες και ξένους, υψηλού εισοδηματικού επιπέδου, που ενδιαφέρονται να κάνουν μια σοβαρή επένδυση προβολής στο νησί της Ρόδου.

ΠΡΟΣΦΕΡΟΥΜΕ: Α) Υπηρεσίες και πληροφορίες που γίνονται σε προσωπικό επίπεδο με εχεμύθεια, διακριτικότητα και σοβαρότητα.
Β) μεγάλη γκάμα υψηλής ποιότητας, ακινήτων, όπως:1) Ξενοδοχεία Α' και Β' κατηγορίας των 600-500-350-300 κλινών, 2) Κεντρικά αστικά ακίνητα κατάλληλα για Τράπεζες-καταστήματα-γραφεία, 3) Παραλιακές εκτάσεις, κατάλληλες για τουριστικές επενδύσεις των 150.000-100.00-70.00-50.000-36.000 τ.μ. και 4) Διαμερίσματα και μεζονέτες προβολής.

ΣΤΟΧΟΣ ΜΑΣ ΕΙΝΑΙ: Να προσφέρουμε στο αγοραστικό μας κοινό υψηλής ποιότητας ακίνητα και ευκαιρίες στο νησί της Ρόδου. Ητριακονταετής και πλέον πείρα μας στον τομέα αυτό αποτελεί εγγύηση.

ΣΥΝΘΗΜΑ ΜΑΣ ΕΙΝΑΙ: Επενδύστε στη ΡΟΔΟ ΤΩΡΑ, σε ακίνητα που ΑΝΤΕΧΟΥΝ ΣΤΟ ΧΡΟΝΟ

Γεώργιος Σ. Πιπίνος
ΜΕΣΙΤΗΣ ΑΣΤΙΚΩΝ ΣΥΜΒΑΣΕΩΝ
Γιατί εμείς γνωρίζουμε καλύτερα!

TOP PROPERTIES is a private concern and Mr George S. Pipinos, its owner, has carved, over the years a reputation for integrity and excellence in the world of Real Estate in the Dodecanese.
AT TOP PROPERTIES we try hard to attract important and selective investors high calibre businessmen/women and discerning professional people, both Greek and foreign, who wish to acquire sabstantial and valuable property on Rhodes.
We offer our expertise and advice privately, discreetly and in strict confidence.
We keep a comprehensive list of real estate of the highest specifications
a. A' and B' class hotels (600, 500, 350, 300 beds capacity)
b. Centrally situated office buildings and other business premises.
c. Seaside land, ideal for development (hotels, holiday resorts, etc), of 150.000, 100.00, 70.000, 50.000, 36.000 sq.m.
d. Luxury apartments, maisonettes, detached, semi-detached and terraced houses.

Our aim is to give our clients the opportunity to Qcquire value for money, first class real estate on Rhodes. Our 30-year-old experience in Real Estate is our warranty.
Our motto is Invest in Rhodes, Invest in property. It stands the test of time.

TOP PROPERTIES
and George Pipinos
Because we know best



KENNENTY 38, ΡΟΔΟΣ, 85 100, ΤΗΛ. (0241) 23895, 38243, κιν. (094)-4-676003 FAX: (0241) 20883
38 KENNEDY STR., RHODES, 85 100, TEL. (0241) 23895, 38243, mob. (094)-4-676003 FAX: (0241) 20883

ΜΙΧΑΛΗΣ ΠΑΝΑΓΟΣ
Μηχανολόγος Μηχανικός
Γ. ΣΕΦΕΡΗ 108, ΡΟΔΟΣ
ΤΗΛ 62590 , 62517

ΠΩΛΟΥΝΤΑΙ
ΙΔΙΟΚΤΗΤΑ

ΟΙΚΟΠΕΔΑ
Ιδανικά γιά Βίλλες των 4.000 τ.μ. με απεριόριστη θέα στήν περιοχή Πανάγου

ΔΙΑΜΕΡΙΣΜΑΤΑ
Των 60 καί 120 τ.μ. επί τής Γ. Σεφέρη

ΑΠΟΘΗΚΕΣ
Τών 200, 400, 600 καί 1.400 τ.μ.

ΓΚΑΡΑΖ
Λίθουσες τών 600 τ.μ. στό 6° χλμ Ρόδου-Λίνδου δίπλα στο ΚΤΕΟ.

ΚΑΤΑΣΤΗΜΑΤΑ

ΣΤΗΝ Γ ΣΕΦΕΡΗ 108
Δίπλα στό νέο νοσοκομείο, ΙΣΟΓΕΙΕΣ αίθουσες τών 200, 400, 600 καί 1.400 τ.μ.

ΣΤΟ 6° χλμ ΡΟΔΟΥ-ΛΙΝΔΟΥ
Παραπλεύρως τού ΚΤΕΟ καί επί της Εθνικής Οδού, αίθουσες από 200 έως 600 τ.μ.

ΣΤΟ ΚΙΟΤΑΡΙ
Καταστήματα από 32 έως 250 τ.μ. όλα με πρόσοψη στόν κεντρικό δρόμο έναντι ξενοδοχείου Rodos Maris.

ΓΡΑΦΕΙΑ
Σε υπό ανέγερση οικοδομή επί της Γ. Σεφέρη των 50, 100 και 200 τ.μ.

ΠΩΛΟΥΝΤΑΙ διαμερίσματα: 1) Στην Αννης Μαρίας μεταχειρισμένα 86 τ.μ., 2) Στη Πίνδου 85 τ.μ., 3) Στις 7 Χουρμαδιές 130 τ.μ., 4) Στο Ροδίνι υπό κατασκευή 85 τ.μ., 5) Μεζονέττα στο Ροδίνι 130 τ.μ., 6) Μεζονέττα στην Ανάληψη 140 τ.μ., 7) Στην Ιξιά 66 τ.μ. Πληρ. κ. Μανώλη τηλ. 21952 ΑΟ32268

ΠΩΛΕΙΤΑΙ διατηρητέα διώροφη μονοκατοικία στην περιοχή Νιοχώρι 150 τ.μ. επί της οδού Αμαράντου σε πολύ προσιτή τιμή. Πληρ. τηλ. 77987 και 0945/319761 όλες τις ώρες ΑΟ32332

ΣΧΟΛΗ ΟΔΗΓΩΝ
ΚΟΥΣΗ ΠΑΝΤΕΛΗ
ΔΙΠΛΩΜΑΤΑ
ΕΡΑΣΙΤΕΧΝΙΚΑ
ΕΠΑΓΓΕΛΜΑΤΙΚΑ
ΜΟΤΟΣΙΚΛΕΤΑΣ

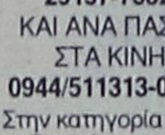

-Επεκτάσεις όλων των κατηγοριών
-Αναθεωρήσεις ληγμένων αδειών
-Μετατροπές ξένων αδειών σε ελληνικές
Οδός Βαλαωρίτου 9
(έναντι HOTEL SEMIRAMIS πίσω από το νοσοκομείο
INTERNET: WWW ADRESS http:
www.geocities.com/BourbonStreet/9302
Δεκτές όλες οι πιστωτικές κάρτες
(ΠΡΟΣΟΧΗ): ΜΑΘΗΜΑΤΑ
α. Μοτοσικλέτας μεγάλου κυβισμού από 125 cc έως ανεξαρτήτου
6. Μοτ/τας έως 125 cc
γ. Μοτοποδηλάτου 50 cc
Διαθέτουμε επίσης κι αυτόματες μοτοσικλέτες 125 cc
Πληρ. τηλ.
29157-73820-94777
ΚΑΙ ΑΝΑ ΠΑΣΑ ΣΤΙΓΜΗ ΣΤΑ ΚΙΝΗΤΑ τηλ.
0944/511313-0944/203343
Στην κατηγορία ανεξαρτήτου κυβισμού η εκπαίδευση γίνεται με μοτοσικλέτα 500 cc
Παραλαβή των μαθητών μας και από τις οικίες τους
"Η σωστή και μεθοδική εκπαίδευση στα σύγχρονα οχήματά μας, βάζει γερά θεμέλια για τη δημιουργία ενός καλού νέου οδηγού"
ΠΜ31900

Από την ΞΕΝΑΚΗΣ Α.Ε. VW-AUDI
ΖΗΤΕΙΤΑΙ
άτομο έως 30 ετών, ευπαρουσίαστο, με άνεση στην επικοινωνία και καλό χειρισμό του προφορικού λόγου, για να επανδρώσει το τμήμα πωλήσεων της εταιρείας μας.
Προσφέρεται άριστο εργασιακό περιβάλλον και ικανοποιητικό πακέτο αποδοχών.
Πληρ. τηλ. 61600 (εσωτ. 101)

Από την ΞΕΝΑΚΗΣ Α.Ε. VW-AUDI
ΖΗΤΕΙΤΑΙ
Συνεργάτης με άριστες γνώσεις στη χρήση Η/Υ, διάθεση για εργασία, άνεση στην επικοινωνία, για να εργαστεί στο τμήμα ανταλλακτικών της εταιρείας μας.
Πληρ. τηλ. 61600 (εσωτ. 101)

ΑΓΟΡΑ ΑΥΤΟΚΙΝΗΤΩΝ
Η πώληση και η ανταλλαγή των μεταχειρισμένων αυτοκινήτων - οι διαδικασίες και τα έξοδα μεταβιβάσεως για μας είναι μια απλή διαδικασία **ΚΑΙ** ανταλλάσσουμε **ΚΑΙ** αγοράζουμε το παλιό σας αυτοκίνητο **ΑΜΕΣΩΣ**.
Πληρ. τηλ. 69135-69136

ΕΥΡΩΚΤΗΜΑΤΙΚΗ
ΚΤΗΜΑΤΟΜΕΣΙΤΙΚΟ ΓΡΑΦΕΙΟ
ΙΩΑΝΝΗΣ & ΜΙΧΑΛΗΣ ΕΥΣΤΑΘΙΟΥ
ΕΚΤΙΜΗΤΕΣ & ΣΥΜΒΟΥΛΟΙ ΑΞΙΟΠΟΙΗΣΗΣ ΑΚΙΝΗΤΩΝ

Μονοκατοικίες στα Κοσκινού σε άριστη τοποθεσία

Για τη νέα σας κατοικία, προτιμήστε την άνεση και την αυτονομία μιας πλήρως αποπερατωμένης μονοκατοικίας που διαθέτει:

- αρχιτεκτονικό σχεδιασμό
- ενδοδαπέδια θέρμανση
- τζάκι
- 10 τρέχοντα μέτρα ιταλική κουζίνα
- τριφασικό ρεύμα
- ξύλινα κουφώματα
- ατομική αποχέτευση
- μεγάλες άνετες βεράντες με πέργκολες
- άριστη κατασκευή

- 143 τ.μ. σε 299 τ.μ. οικόπεδο **ΑΞΙΑΣ** 58.700.000 **ΔΡΧ.**
- 157 τ.μ. σε 325 τ.μ. οικόπεδο **ΑΞΙΑΣ** 64.700.000 **ΔΡΧ.**
- 149 τ.μ. σε 305 τ.μ. οικόπεδο **ΑΞΙΑΣ** 61.000.000 **ΔΡΧ.**



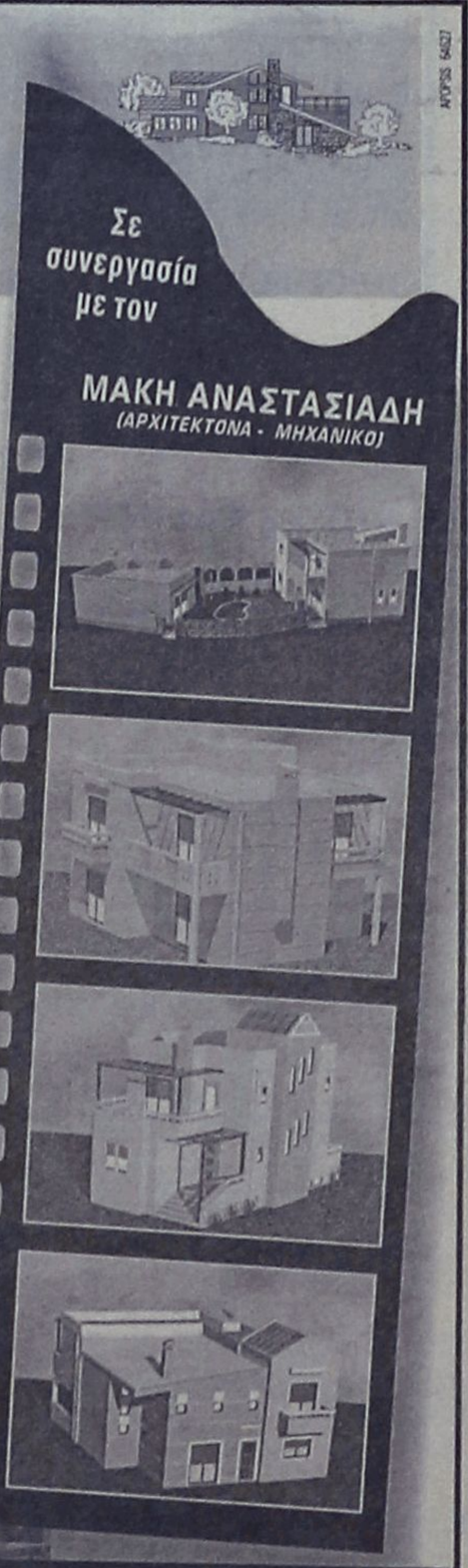

ΕΘΝΙΚΗΣ ΑΝΤΙΣΤΑΣΗΣ 48, ΤΗΛ: (0241) 73819 - 74917 - FAX: (0241) 38641 - ΚΙΝ: 0944 / 374546

ΞΕΝΑΚΗΣ
ΑΥΤΟΚΙΝΗΤΑ
CAR EXPERTS

1. AUDI 80 μοντ. 1986, 1800 cc με A/C, Ηλ. παράθυρα, κεντρικό κλείδωμα, R/C. Τιμή 2.300.000
2. ALFA ROMEO 145, μοντ. 1995, 1400cc με υδραυλικό τιμόνι, ηλεκτρικά παράθυρα, κεντρικό κλείδωμα, προβολείς ομίχλης, R/C. Τιμή 2.200.000
3. FIAT TEMPRA μοντ. 1994, 1400 cc, με υδραυλικό τιμόνι, ηλεκτρικά παράθυρα, κεντρικό κλείδωμα, R/C. Τιμή 1.800.000
4. FIAT UNO μοντ. 1992, 1000 cc, Τιμή: 1.200.000
5. LANCIA DELTA HF TURBO 145 HP, μοντ. 1992, με ηλ. παράθυρα, κεντρικό κλείδωμα, R/C με CD, ζάντες αλουμινίου, RECARO καθίσματα. Τιμή 2.900.000
6. RENAULT CLIO, μοντ. 1997, 1.200 cc με R/C και immobilizer. Τιμή: 2.300.000
7. RENAULT MEGANE μοντ. 1997, 1600cc, με υδρ. τιμόνι, ηλ. παράθυρα, κεντρικό κλείδωμα, R/C. Τιμή: 3.300.000
8. RENAULT 19, μοντ. 1993, 1400cc. Τιμή: 1.700.000
9. RENAULT 19, μοντ. 1991, 1400cc. Τιμή: 1.700.000
10. RENAULT 21, μοντ. 1991, 1800 cc, ηλ. παράθυρα, κεντρικό κλείδωμα, R/C, ζάντες αλουμινίου.
11. WV POLO, 1400cc GT 101 HP, 16V, μοντ. 1999, με υδραυλικό τιμόνι, ηλ. παράθυρα, κεντρικό κλείδωμα, ζάντες αλουμινίου, Spor ανάρτηση, Spor εξάτμιση, R/C. Τιμή: 3.300.000

ΞΕΝΑΚΗΣ
ΕΠΙΣΗΜΟΣ ΣΥΝΕΡΓΑΤΗΣ KOSMOCAR
ΛΙΝΔΟΥ 238, ΤΗΛ: 61600

ΠΩΛΟΥΝΤΑΙ οικόπεδα: 1) Στο Ροδίνι 480 τ.μ., 2) Στην ανάληψη 320 τ.μ., 3) Στην Ανάληψη 720 τ.μ., 4) Στη Μ. Μεταξά 250 τ.μ., 5) Στο Μηδεία 940 τ.μ., 6) Στο Μηδεία 2000 τ.μ., 7) Στην Ιξιά 500 τ.μ. Πληρ. κ. Μανώλη τηλ. 21952 ΑΟ32267

ΠΩΛΕΙΤΑΙ κατάστημα στην Παλιά Πόλη γωνιακό 100 τ.μ. μόνο 50.000.000. Πληρ. κ. Μανώλη τηλ. 21952 ΑΟ32271

ΠΩΛΕΙΤΑΙ γραφείο στην πλατεία Κύπρου 30 τ.μ. μόνο 12.000.000. Πληρ. κ. Μανώλη τηλ. 21952 ΑΟ32270

ΠΩΛΕΙΤΑΙ οικόπεδο στην Παλιά Πόλη (περιοχή Στεκι) 200 τ.μ. με δικαίωμα οικοδομής 2 διαμερισμάτων 90 τ.μ. το κάθε ένα μόνο 10.000.000. Πληρ. κ. Μανώλη τηλ. 21952 ΑΟ32269

ΠΩΛΟΥΝΤΑΙ τα κάτωθι ακίνητα: 1) Μονοκατοικία 100 τ.μ. έτοιμη για κατοίκηση στην Παλιά Πόλη. Είναι εξαιρετική ευκαιρία. 2) Μεζονέτα 150 τ.μ. στο μαρμαροσουβλά στην Ανάληψη. 3) Μονοκατοικία 280 τ.μ. και υπόγειο 140 τ.μ. με κήπο 1200 τ.μ., εντός πόλεως Ρόδου. 4) Αποθήκη 110 τ.μ. επί της Πατρ. Αθηναγόρα. 5) Μεζονέτα 130 τ.μ. στο Ροδίνι, αξίας 42 εκατ. Πληρ. τηλ. 27082, 26476, 0944-347405, κ. Εμμ. Κρανιδη.

ΠΩΛΕΙΤΑΙ από ιδιοκτήτη διαμέρισμα 180 τ.μ. τύπου μεζονέτας με πλεονεκτήματα μονοκατοικίας σε άριστη κατάσταση περ. Βορείου Ηπείρου. Εγκατάσταση καλοριφέρ, 2 WC, πολλά εντοιχισμένα ντουλάπια, δρύινα πατώματα, τριφασικό ρεύμα. Απεριόριστη θέα, πάρκινγκ, κήπος. Πληρ. τηλ. 20929 ΑΟ32234

ΠΩΛΕΙΤΑΙ οικόπεδο 500 τ.μ. σε μεγάλο εμπορικό δρόμο, έχει κάλυψη 80%. Είναι κατάλληλο για εμπορική και τουριστική εκμετάλλευση. Δεχόμαστε μόνο σοβαρές προτάσεις. Πληρ. κ. Ν. Ηρωνία, Νέα Αγορά α' όροφος αρ. 17 τηλ. 31955 και 21602 ΑΟ32168

ΠΩΛΕΙΤΑΙ οικόπεδο από ιδιοκτήτη στο Γενναδι 1400 τ.μ. άρτιο οικοδομησιμο πάνω στο δρόμο με μεγάλη πρόσοψη και άδεια οικοδομής 150 τ.μ. με νερό και 30 ελαιοδέντρα. Πληρ. τηλ. 91435, 0945/402153. ΠΟ32205

ΠΩΛΕΙΤΑΙ στην Καλλιθέα Αθηνών υπόγεια γκαρσονιέρα 35 τ.μ. με αυλή, τιμή 6,5 εκ. Πληρ. τηλ. 24585-76593. ΑΟ32192

ΠΩΛΟΥΝΤΑΙ στην παραλία Ιαλυσού, μονοκατοικίες απέναντι από την ταβέρνα ΚΑΛΥΒΑ στην οδό Ρίμνη. Επίσης διαμερίσματα στην Κων/νου Υδραίου, Ρόδος. Πληρ. τηλ. 94236, 28476, 94960, 22986, 92458, κ. Ζαμπελλάκης Ελευθέριος. ΠΟ32011

ΠΩΛΕΙΤΑΙ ημιυπόγεια κατοικία-επιχείρηση 154 τ.μ. με κλιματισμό και επίπλωση στην Ιαλυσό πάνω στο δρόμο, κοντά στη Πλατεία-κέντρο Ιαλυσού. Τιμή 22.000.000. Πληρ. τηλ. 93835 μετά τις 11 π.μ. ΠΟ32019

ΠΩΛΟΥΝΤΑΙ μονοκατοικίες: Από την κατασκευαστική εταιρία Κώστας Κωνσταντινίδης και Σια ΟΕ ΠΩΛΟΥΝΤΑΙ οι κάτωθι μονοκατοικίες: α) Στο Ροδίνι 200 τ.μ. και 260 τ.μ. οικόπεδο, β) Στην περιοχή φυτωρίου 260 τ.μ. σε 2000 τ.μ. οικόπεδο, γ) Στ' Ασγούρου, πίσω από το ΙΚΑ 250 τ.μ. σε 2000 τ.μ. οικόπεδο, δ) Στο Γενναδι 130 τ.μ. σε 750 τ.μ. οικόπεδο. Πληρ. τηλ. 61859, 097-799-3833 ΑΟ32069

ΠΩΛΟΥΝΤΑΙ διαμερίσματα: 1) Στην προέκταση Αννης Μαρίας έτοιμα 85 τ.μ., 2) Στο Ροδίνι υπό κατασκευή 85 τ.μ., 3) Στην Χατζηαγγέλου 75 τ.μ., 4) Στην Μητρόπολη 110 τ.μ., 5) Στην Ψαροπούλα υπό κατασκευή 106 τ.μ., 6) Στην περιοχή Αννης Μαρίας 124-115-90 τ.μ., 7) Μεζονέτα στην Ανάληψη 140 τ.μ. Πληρ. κ. Μανώλη τηλ. 21952

ΠΩΛΕΙΤΑΙ 2.000 τ.μ. οικόπεδο στην Ιαλυσό στους πρόποδες Φιλερήμου, σε εξαιρετική θέση της οδού Αρχιμήδη αξίας 25.000.000 δρχ. Πληρ.: ΕΥΡΩΚΤΗΜΑΤΙΚΗ Γιάννης και Μιχάλης Ευσταθίου τηλ. 73819-74917, κιν. 0944/374546. ΠΟ32021

ΠΩΛΕΙΤΑΙ 82 τ.μ. διαμέρισμα ισόγειο, λουξ, 7 ετών. Δεκτά δάνεια. Πειραιως 108 Ροδίνι. Πληρ. τηλ. 20564, 35196

ΠΩΛΟΥΝΤΑΙ οροφοδιαμερίσματα στην οδό Πειραιως (έναντι πάρκου). Πωλούνται 3 οροφοδιαμερίσματα με μεγάλες βεράντες, χωροθετημένες θέσεις στάθμευσης, πολυτελούς κατασκευής. Ευκολίες πληρωμής. Δάνεια δεκτά. Πληρ. τηλ. 30350, 0945/476243 ΠΟ31829

ΠΩΛΕΙΤΑΙ μονοκατοικία διόροφη, τελειωμένη σε σοβάδες και ηλεκτρολογικά καλώδια, σε οικόπεδο 500 τ.μ. και κτίσμα 160 τ.μ. άριστης κατασκευής, απεριόριστη θέα και πράσινο, περιοχή Ιξιά, από ιδιοκτήτη. Πληρ. τηλ.75263 ώρες καταστημάτων ΑΟ31898

ΠΩΛΟΥΝΤΑΙ από ιδιοκτήτη κατασκευαστή ετοιμοπαράδοτα διαμερίσματα σε πολυκατοικία οκτώ διαμερισμάτων, πολυτελούς κατασκευής με πυλωτή, θέση στάθμευσης, καλοριφέρ, απεριόριστη θέα, θερμομόνωση, διπλά τζάμια κ.λπ. Πληρ. τηλ. 68416, 64685, 0945/552295 ΠΟ31828

ΠΩΛΕΙΤΑΙ κτήμα στη Ψίνθο 20 στρέμματα σε τιμή ευκαιρίας κοντά στο χωριό. Πληρ. τηλ. 24348 ΑΟ32305

ΠΩΛΕΙΤΑΙ 2000 τ.μ. ή 1000 τ.μ. αγρός στους πρόποδες του Φιλερήμου με άδεια οικοδομής. Πληρ. τηλ. 27082, 26476 ΑΟ31843

ΠΩΛΕΙΤΑΙ ή ΕΝΟΙΚΙΑΖΕΤΑΙ μονοκατοικία 250 τ.μ. πολυτελούς κατασκευής σε 3 επίπεδα με διαμορφωμένο κήπο ενός στρέμματος για άμεση κατοίκιση. Περιοχή Κοσκινού. Μόνο σοβαρές προτάσεις. Πληρ. τηλ. 0944/638918 και 61849

ΠΩΛΟΥΝΤΑΙ: α) Οικόπεδο 850 μέτρων (οικοδομήσιμο εντός οικισμού), β) Ελαιώνας 4 στρεμμάτων, γ) Αγρός 22 στρεμμάτων. Τα δύο ως άνω δεικνύονται για αγροτικούς ή διοτεχνικούς σκοπούς. Πληρ. τηλ. 96384 από 3 μ.μ.

ΠΩΛΟΥΝΤΑΙ μεζονέτες 140 τ.μ. στην περιοχή Ιαλυσού στα μπετά. Τιμή 21.000.000 δρχ. Πληρ. ΕΛΛΗΝΟΚΤΗΜΑΤΙΚΗ Πέτρος Πρεζεράκος τηλ. 33866-0932/468026 ΑΟ31873

ΠΩΛΕΙΤΑΙ οικόπεδο στην Κρεμαστή 550 τ.μ. εντός σχεδίου, κοντά στην θάλασσα με μεγάλο συντελεστή δόμησης. Πληρ. τηλ. 74214, 0977/072778, 0977/919538 ΑΟ31048

ΠΩΛΕΙΤΑΙ παλιά κατοικία στο χωριό Παραδείσι (σε τιμή ευκαιρίας) 80 τ.μ. ηλεκτροδοτούμενη και συνδεδεμένη με το αποχετευτικό. Πληρ. τηλ. 63570 και 094-6282164. ΠΟ31751

ΠΩΛΕΙΤΑΙ επί της λεωφ. Ρόδου-Καλλιθέας απέναντι από το κατάστημα Χυτήρογλου ακίνητο επί οικοπέδου 1.750 τ.μ. υπόγειο 150 τ.μ., ισόγειο 150 τ.μ. και όροφος 120 τ.μ. δεχόμεθα σοβαρές προτάσεις στο τηλ. 27765 ώρες λειτουργίας καταστημάτων.

ΠΩΛΟΥΝΤΑΙ καταστήματα ετοιμοπαράδοτα στο μεγαλύτερο συγκρότημα καταστημάτων στην παραλιακή λεωφόρο Ιαλυσού απ' ευθείας από τον κατασκευαστή πολ. μηχανικό Στέλιο Μακέστα. Εξασφάλιση δανείου, ευκολίες πληρωμής. Από 10.350.000δρχ. Πληρ. τηλ. 21347

μαθήματα

Από έμπειρη καθηγήτρια με MASTER'S εξωτερικού παραδίδονται μαθήματα όλων των κατευθύνσεων και γενικής παιδείας (ενιαίου Λυκείου) για τις τάξεις Α, Β και Γ' Λυκείου, καθώς επίσης και όλων των τάξεων Γυμνασίου και των τάξεων των ΤΕΕ. Τιμές λογικές με συχνά τεστ αξιολόγησης με συστηματική παράδοση και δωρεάν σημειώσεις. Ειδικές τιμές σ' αδέλφια. Πληρ. τηλ. (0241) 70487 και 77031

ΠΑΡΑΔΙΔΟΝΤΑΙ μαθήματα Γερμανικών από έμπειρη καθηγήτρια. Προετοιμασία για τα διπλώματα του GOETHE INSTITUT (Zertificat, Mittelstufe)και για ξενοδοχοϋπαλλήλους. Πληρ. τηλ. 0944/999662 ΓΜ32283

ΖΗΤΕΙΤΑΙ ΠΡΟΣ ΕΝΟΙΚΙΑΣΗ

Από εμπορική εταιρεία τροφίμων ζητείται για άμεση ενοικίαση αποθηκευτικός χώρος 150 τ.μ. και άνω υπόγειος ή ισόγειος με άνετη πρόσβαση για φόρτωση και εκφόρτωση στις περιοχές Ανάληψης-Δασκάλων-Αννης Μαρίας.

Πληρ. τηλ. 66445-66446 κινητό 0944/465959
ώρες 08.00-14.00 και 17.00-19.00

ΖΗΤΕΙΤΑΙ

από ξενοδοχείο στα Κολύμπια σερβιτόρος και βοηθός σερβιτόρου για βραδυνή απασχόληση στο εστιατόριο. Γλώσσα: Γερμανικά-Αγγλικά.

Πληρ. τηλ. 56601-56602
από 10.30 π.μ. έως 13.30 μ.μ.

ΖΗΤΕΙΤΑΙ

ΑΦΟΙ ΨΥΧΟΥ ΣΥΠΕΡ ΜΑΡΚΕΤ

τεχνικός Η/Υ με εκπληρωμένες στρατιωτικές υποχρεώσεις για το τμήμα Μηχανογράφησης. Απαραίτητα προσόντα σε:
- Προγράμματα WINDOWS (OFFICE κ.ά.)
- Δίκτυο Ν.Τ.
- Γνώσεις πάνω σε βάσεις δεδομένων (ACCESS, ORACLE κ.ά.) θα εκτιμηθούν ιδιαιτέρως.

Τυχόν προϋπηρεσία θα ληφθεί σοβαρά υπόψιν
Πληρ. τηλ. 32335

ΕΝΟΙΚΙΑΖΕΤΑΙ

επί της Εθνικής Αντιστάσεως δίπλα στο ΡΑΔΙΟ ΚΟΡΑΣΙΔΗ
α) Ισόγεο κατάστημα 40 τ.μ. για οποιαδήποτε χρήση
β) Γραφείο 40 τ.μ. στον α' όροφο κατάλληλο για ιατρείο, λογιστήριο, τεχνικό γραφείο ή ότι άλλο.

Πληρ. τηλ. 0932212998

ΕΤΑΙΡΕΙΑ ΕΠΕΝΔΥΣΕΩΝ

ΖΗΤΑ

υπάλληλο 23-38 ετών, ανεξαρτήτως φύλου, πτυχιούχο ανωτάτης σχολής ή και απόφοιτο Λυκείου, με άνεση στην επαφή και καλό χειρισμό του προφορικού λόγου, για στελέχωση τμήματος εξυπηρέτησης πελατών.
Μισθός 250.000 δρχ., πριμ, ασφάλιση, bonus.

Μόνο για ραντεβού, τηλ. 67980-1

Από το ξενοδοχείο Lippia Golf Resort
Διεύθυνση Αφάντου Γκολφ

ΖΗΤΕΙΤΑΙ

προσωπικό εστιατορίου
(Ιταλόφωνοι σερβιτόροι και βοηθοί)

Πληρ. τηλ. 52007

ΕΝΟΙΚΙΑΖΕΤΑΙ

μπαρ-καφετέρια πολυτελούς κατασκευής πλήρως εξοπλισμένη επί της οδού "Καλλιθέα-Φαληράκι" έναντι του Ξενοδοχείου "Blue Sea"
Μίσθωμα και διάρκεια μίσθωσης κατόπιν συμφωνίας.

Πληρ. τηλ. 85103

ΚΤΗΜΑΤΑ ΑΕ

ΕΤΑΙΡΕΙΑ ΕΙΔΩΝ ΔΙΑΤΡΟΦΗΣ ΟΙΝΩΝ, ΠΟΤΩΝ ΚΑΙ ΚΑΛΛΥΝΤΙΚΩΝ ΠΡΟΙΟΝΤΩΝ ΟΠΩΣ ΑΛΛΑΝΤΙΚΑ ΙΤΑΛΙΑΣ ERMES, ΜΠΥΡΑ KONIG PILS, ΚΑΛΛΥΝΤΙΚΑ L'OREAL A/S

ΖΗΤΑ

δεσποινίδα-κυρία με γνώσεις Η/Υ (WINDOWS-EXCEL), τιμολόγηση προϊόντων, κάτοχος Αγγλικής γλώσσας

Τηλέφωνα επικοινωνίας
0944/790696 και 68224

casaviva

ΖΗΤΑ ΓΙΑ ΑΜΕΣΗ ΠΡΟΣΛΗΨΗ

ΓΡΑΜΜΑΤΕΑ ΔΙΕΥΘΥΝΣΕΩΣ

Προσόντα:
- Πτυχίο Σχολής Γραμματέων
- Εμπειρία εργασίας τουλάχιστον 4 ετών σε απαιτητικό περιβάλον
- Άριστη γνώση του MS OFFICE (Word, Excell, Outlook)
- Οργανωτική και διοικητική ικανότητα
- Ηλικία έως 35 ετών

προσφέρουμε

Άριστες συνθήκες εργασίας, ικανοποιητικές αποδοχές, προοπτικές εξέλιξης, εκπαίδευση

Οι ενδιαφερόμενες να στείλουν βιογραφικό σημείωμα (με συνημμένη) φωτογραφία στην
Casaviva ΛΕΩΦ. ΕΛΕΥΘΕΡΙΑΣ 2Α, ΚΡΕΜΑΣΤΗ
Θα τηρηθεί απόλυτη εχεμύθεια

Τηλ. 96645

ΞΕΝΟΔΟΧΕΙΟ Α' ΚΑΤΗΓΟΡΙΑΣ ΣΤΑ ΚΟΛΥΜΠΙΑ

ΖΗΤΑ

- Μαίτρ
- Σερβιτόρους
- Βοηθούς σερβιτόρους
- Σερβιτόρες Μπαρ
- Προϊσταμένη ορόφων
- Καμαριέρες
- Γκρουμ.

Πληροφορίες στα τηλέφωνα:
56247, 56225 (12.00-15.00)

ΑΝΑΚΟΙΝΩΣΗ

PROGRAM COMPUTER

ΕΓΓΡΑΦΕΣ ΤΩΡΑ ΜΑΘΗΜΑΤΑ Computer

Τμήματα για:
Παιδιά από 8 ετών
Αρχάριους - Μαθητές
Επαγγελματίες

Άνοιγμα Εγγραφών

Διδάσκει πτυχιούχος Πανεπιστημίου Αμερικής
ΜΑΝΩΛΗΣ Ι. ΣΟΦΙΛΛΑΣ
Κοδριγκτώνος 91
Τηλ. (0241) 31761

ΕΚΠΑΙΔΕΥΣΗ ΣΤΟΥΣ Η/Υ
ΓΙΑ ΕΝΗΛΙΚΕΣ
ΕΥΚΟΛΑ ... ΓΡΗΓΟΡΑ... ... ΑΠΟΤΕΛΕΣΜΑΤΙΚΑ



Τετράμηνα Σεμινάρια Εκμάθησης
3 εβδομάδων - 8 εβδομάδων
WINDOWS-INTERNET-WORD
EXCEL-POWERPOINT-ACCESS
ANOSIS Computer Center
Στ. Κυπιάδη 64 Ανάληψη
Τηλ. 78924
ΚΩΣΤΑΣ ΧΑΤΖΗΔΑΚΗΣ
Πτυχ. Πληροφορικής Παν. Αθηνών

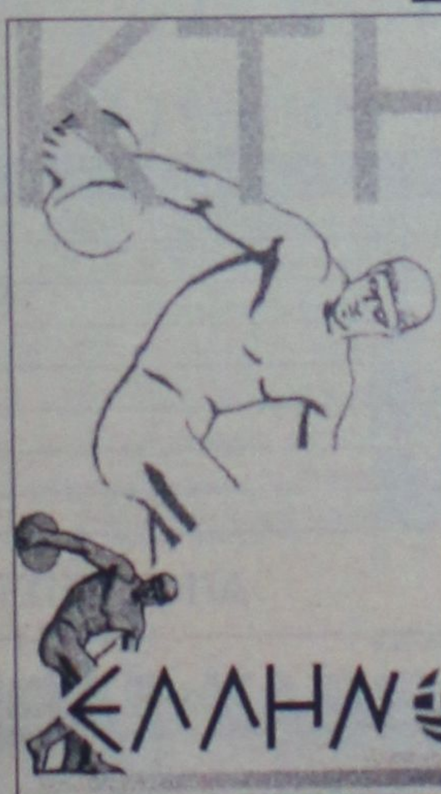

ΠΡΕΖΕΡΑΚΟΣ Χ. ΠΕΤΡΟΣ

Μεσίτης Αστικών Συμβάσεων
Αγ. Αναστασίας 40(Εμπ. Κέντρο Φάκελλη) 1ος όρ. Ρόδος 85100
Τηλ & Fax : +241-33866, κιν: 0932-468026 E-mail: prezerakos@hellasnet.gr

- ΑΓΟΡΕΣ
- ΠΩΛΗΣΕΙΣ
- ΕΚΜΙΣΘΩΣΕΙΣ
- ΑΝΤΙΠΑΡΟΧΕΣ
- ΕΚΤΙΜΗΣΕΙΣ
- ΕΡΕΥΝΑ ΑΓΟΡΑΣ

ΕΛΛΗΝ ΚΤΗΜΑΤΙΚΗ

ΓΙΑΝΝΗΣ ΝΙΚΟΛΙΔΑΚΗΣ
ΜΗΧ/ΓΟΣ-ΜΗΧ/ΚΟΣ
ΓΑΛΛΙΑΣ 14 - ΡΟΔΟΣ

ΠΩΛΟΥΝΤΑΙ

— Καταστήματα επί της οδού Τσαλδάρη 90 τ.μ.
— Διαμ/τα 114 τ.μ. επί της οδού Καζαντζάκη
— Μεζονέτα στο Καρακόνερο 128 τ.μ.
— Γραφεία επί της Αννης Μαρίας σε πολυτελές συγκρότημα
— Διαμ/τα 117 τ.μ., 57 τ.μ., 79,50 τ.μ., 90 τ.μ., 88,5 τ.μ., 118 τ.μ., 60 τ.μ., 141 τ.μ.

Τα παραπάνω διαθέτουν χώρους πάρκινγκ και κεντρική θέρμανση

Πληρ.τηλ. **22291-35103/094 391825**

ΠΩΛΟΥΝΤΑΙ

— Πολυκατοικία τριόροφη
Υπόγειο 143 τ.μ.
Ισόγειο 73 τ.μ. και πρώτος όροφος 160 τ.μ.
— 3άρι διαμέρισμα επί της παρόδου Κορδιγκτώνος
— ΑΦΑΝΤΟΥ: κεντρικός δρόμος 1460 τ.μ. οικοδομήσιμο 10.000.000
— ΑΦΑΝΤΟΥ: αγρόκτημα 18.400 τ.μ., 4.000.000 και 21800 τ.μ. 7.000.000
— ΚΑΛΑΘΟΣ: 150 μέτρα από τη θάλασσα 12 στρεμ.



Πληρ. τηλ. 51024, 26805, κιν. 0945/406562

MIRAMARE WONDERLAND RESORT HOTEL DE LUX

ΖΗΤΕΙΤΑΙ ΠΡΟΣΩΠΙΚΟ

για τις ακόλουθες θέσεις:
- Υπάλληλος υποδοχής
- Groum
- Β. σερβιτόρου
- Σερβιτόρος
- Μπάρμαν

Πληροφορίες-Αιτήσεις
Καθημερινά 09.00-17.00
Ξενοδοχείο MIRAMARE WONDERLAND
Τηλ 0241-96251 fax 0241-95954

ΠΩΛΟΥΝΤΑΙ
από ιδιώτη

Επί της οδού Αγ. Ιωάννου
- Οροφοδιαμερίσματα πολυτελούς κατασκευής

Επί της Λεωφ. Ρόδου-Λίνδου
- Κατάστημα 360 τ.μ. ύψος 5 μέτρα
- Κατάστημα 340 τ.μ. ύψος 4 μέτρα
- 1ος όροφος 900 τ.μ. (τεμαχίζεται)

Πληροφορίες τηλ. 92510 κιν. 0937/104161
κ. ΞΑΝΘΗ

ΖΗΤΕΙΤΑΙ

Από την εταιρεία κλιματισμού FEDDERS, νέος δραστήριος και οργανωτικός για τη θέση του υπεύθυνου πωλήσεων. Απαραίτητες προυποθέσεις: δίπλωμα οδήγησης Ι.Χ., γνώσεις χειρισμού ηλεκτρονικού υπολογιστή και να μην υπάρχουν στρατιωτικές υποχρεώσεις.

Πληροφορίες στα τηλέφωνα: (0241) 77058-9
ή απ' ευθείας στην εταιρεία,
στη διεύθυνση: Μεγ. Κωνσταντίνου 61, Ρόδος.

ΑΠΟ ΤΗΝ **ΚΕΡΔΟΣ**

ζητείται

ΔΙΑΝΟΜΕΑΣ ΣΤΗΝ ΠΟΛΗ ΣΑΣ

ο οποίος θα μοιράζει κάθε πρωί:
την **Ημερήσια Οικονομική Εφημερίδα «ΚΕΡΔΟΣ»**
στους ήδη υπάρχοντες πελάτες και
το **Μηνιαίο Οικονομικό Περιοδικό «ΑΓΟΡΑ»**
* Απαραίτητη προϋπόθεση να διαθέτει δικό του μεταφορικό μέσο

Πληροφορίες: τηλ. 01 6747881-91, κ. Μακρυγιάννη

Από μεγάλο Τουριστικό Γραφείο

ΖΗΤΕΙΤΑΙ

Υπάλληλος γραφείου για το τμήμα υποδοχής.
Απαιτούμενα προσόντα:
- Αριστη γνώση Γερμανικής και Αγγλικής
- Γνώσεις Η/Υ, WINDOWS

Προυπηρεσία θα συνεκτιμηθεί. Μισθός ικανοποιητικός,
Βιογραφικά σημειώματα στη διεύθυνση
ΡΟΔΟΣ ΤΟΥΡΣ ΕΠΕ
Τ.Θ. 252
85100 ΡΟΔΟΣ

ΖΗΤΟΥΝΤΑΙ
από Εμπορική εταιρεία

1. Γραμματέας
   Δεσποινίς ή κυρία με γνώσεις Η/Υ και τουλάχιστον Αγγλικά
2. Οδηγοί-Πωλητές
   Νέοι κύριοι με δίπλωμα επαγγελματ. για προιόντα ταχείας διακίνησης
3. Πωλήτριες τουριστικού καταστήματος
4. Πωλήτριες-ταμίες αναψυκτηρίου

Ωράριο συνεχές
Αποδοχές ικανοποιητικές
Μισθός-ποσοστά-ασφάλεια
Χειμώνα-καλοκαίρι

Πληρ. τηλ. 24611 κα Αννα, 08.30-15.00

ΖΗΤΕΙΤΑΙ

από το ξενοδοχείο Kipriotis το κάτωθι προσωπικό:
- Βοηθός Υποδοχής
- Σερβιτόρος Μπαρ

Πληρ. τηλ. 35921
ώρες 08.00-14.00

ΖΗΤΟΥΝΤΑΙ

οδηγοί τουριστικών λεωφορείων
για να εργασθούν στο πρακτορείο
"ΑΡΓΩ" (AIRTOUR GREECE).

Πληρ. τηλ. 77040-73275
ώρες από 10.00-14.00 Δευτέρα-Παρασκευή

ΕΠΕΝΔΥΤΙΚΗ ΕΥΚΑΙΡΙΑ

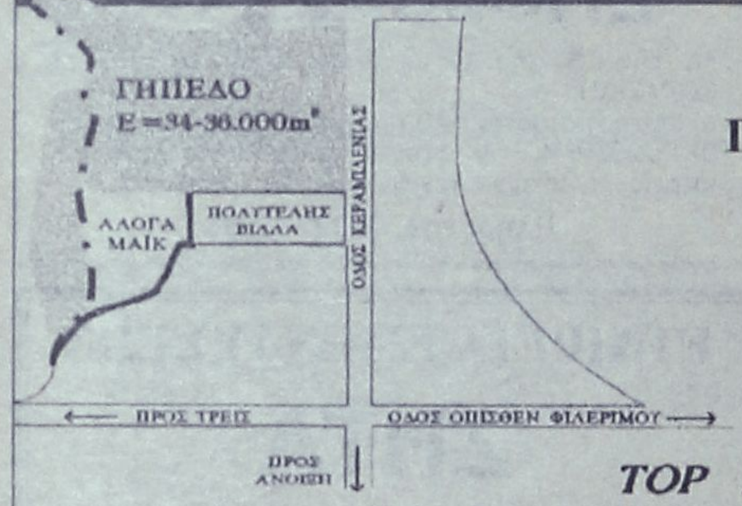

ΠΩΛΕΙΤΑΙ:

ΓΗΠΕΔΟ ΕΠΙΦΑΝΕΙΑΣ
Ε= 34 έως 36.000 m²
ΚΑΤΑΛΛΗΛΟ ΓΙΑ:
ΒΙΛΛΕΣ, ΚΑΤΟΙΚΙΕΣ,
ΣΕ ΤΙΜΗ ΕΥΚΑΙΡΙΑΣ

ΓΙΑ ΠΛΗΡΟΦΟΡΙΕΣ:
TOP PROPERTIES κον Γεώργιο Σ. Πιπίνο
Τηλ: 0241-23895, 38243, fax: 20883 κιν: 0944-676003

ΡΟΔΙΑΚΗ ΚΤΗΜΑΤΙΚΗ

ΣΥΜΒΟΥΛΟΙ & ΕΚΤΙΜΗΤΕΣ ΑΚΙΝΗΤΩΝ — ΚΤΗΜΑΤΟΜΕΣΙΤΙΚΟ ΓΡΑΦΕΙΟ — από το 1983

ΕΜΠΟΡΙΚΟ ΚΕΝΤΡΟ ΜΑΛΤΕΖΟΥ
(ΠΕΡΙΟΧΗ ΝΕΑΣ ΜΑΡΙΝΑΣ - ΚΑΠΟΔΙΣΤΡΙΟΥ)

- Καταστήματα προβολής
- Υψήλες προδιαγραφές κατασκευής.
- Μοναδική τοποθεσία στην είσοδο της νέας μαρίνας Ρόδου χωρητικότητας 600 σκαφών.
- Θέα στην θάλασσα
- Εσωτερικό αίθριο
- Μεγάλες βιτρίνες
- Εγκαταστάσεις air-condition
- Εδρα κεντρικών γραφείων ΔΑΝΕ και ΣΔΟΕ
- Τιμές εκμίσθωσης από 2.500 δρχ ανά τ.μ μηνιαία για τα εσωτερικά καταστήματα.

ΕΠΑΓΓΕΛΜΑΤΙΚΕΣ ΕΚΜΙΣΘΩΣΕΙΣ

α/α	Κατάστημα	ισόγειο	πταρί	υπόγειο
I4	Κεντρικό - εξωτερικό με air- condition	260 τ.μ.	100 τ.μ.	500 τ.μ.
I3	Κεντρικό - εξωτερικό με air- condition	130 τ.μ.	50 τ.μ.	
I1	Εξωτερικό με διπλή είσοδο	226 τ.μ.		131 τ.μ.
I2	Εξωτερικό	170 τ.μ.		
I5	Εσωτερικό	97 τ.μ.		
I6	Εσωτερικό	103 τ.μ.		
I7	Εσωτερικό	120 τ.μ.		
I9	Εξωτερικό (πρώην γραφεία ΔΕΗ)	123 τ.μ.		

ΑΠΟΚΛΕΙΣΤΙΚΗ ΔΙΑΘΕΣΗ

ΑΝΕΣΤΗΣ & ΣΑΒΒΑΣ ΣΑΒΒΑΪΔΗΣ

tel: 26281 &. 35476 cel: 0944-421015 & 0977-433427

Ο ΕΠΙΣΗΜΟΣ ΔΙΑΝΟΜΕΑΣ
OPEL
ΔΩΔΕΚΑΝΗΣΟΥ
ΜΑΜΑΛΙΓΚΑΣ ΑΒΕΕ

ΖΗΤΑ

ΣΥΝΕΡΓΑΤΗ ΓΙΑ ΤΟ ΤΜΗΜΑ ΑΝΤΑΛΛΑΚΤΙΚΩΝ

Πληρ. τηλ. 61005

Sigma
Αντιπροσωπεύσεις Ασφαλιστικών Εταιρειών
Άννης Μαρίας και Καζαντζάκη 2
Τηλ. (0241) 31468 • FAX: (0241) 33644

ΘΕΡΜΟΠΟΜΠΟΙ

τι θερμοπομποί;

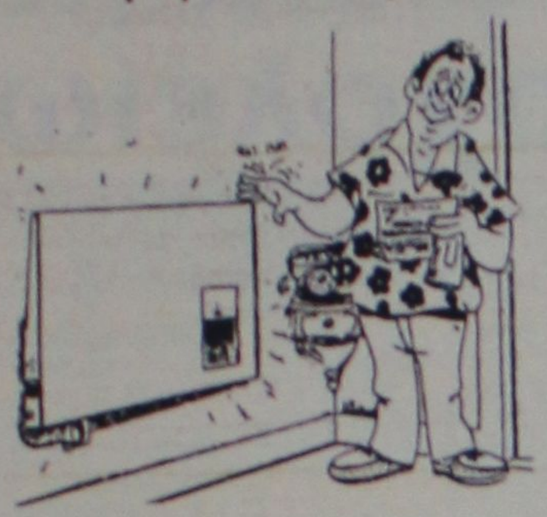

- Οι θερμοπομποί που πρόκειται να εγκαταστήσετε **ίσως είναι θερμοπομποί, ίσως δεν είναι,** γιατί άλλη είναι η **θέρμανση με μεταφορά** και άλλη η **θέρμανση με ακτινοβολία.**
- Και αν είναι θερμοπομποί, **ίσως μελετήθηκαν και εγκαταστάθηκαν σωστά ίσως όχι.**
- Ανάλογα με το **αν είναι θερμοπομποί ή όχι** και με το **πως** μελετήθηκαν και εγκαταστάθηκαν, **καταναλώνουν πολύ ή λίγο ρεύμα.**
- Για να γίνει μια **καλή, ασφαλής και οικονομική θέρμανση,** δεν είναι αρκετό να **θέλει** αυτός που την κάνει, πρέπει και να **γνωρίζει** και να **μπορεί.**
- Εμείς **γνωρίζουμε και μπορούμε.** Ζητήσετε πληροφορίες από εμάς ή τους εκατοντάδες πελάτες μας. Έτσι διασφαλίζεται το συμφέρον σας.

ΘΕΡΜΟΠΟΜΠΟΙ ΝΟΡΒΗΓΙΑΣ ELNOR

ΑΠΟΚΛΕΙΣΤΙΚΟΣ ΑΝΤΙΠΡΟΣΩΠΟΣ

ΒΟΥΤΥΡΑΚΗΣ Ι.Χ. Ε.Π.Ε

ΔΩΔ/ΚΗΣ ΝΕΟΛΑΙΑΣ 16 ΡΟΔΟΣ -ΤΗΛ. ΚΕΝΤΡΟ: (0241) 76100

Μετά από κίνημα των καταστηματαρχών

Τα ενοίκια του ΤΑΠΑ θέμα στο Νομαρχιακό

Και εξέταση αιτήσεων για δρομολόγηση πλοίων

Την ερχόμενη Παρασκευή 18 Ιανουαρίου πρόκειται να συνεδριάσει το νομαρχιακό Συμβούλιο Δωδεκανήσου, το οποίο θα ασχοληθεί με σειρά θεμάτων που απασχολούν την περιοχή μας.

Μεταξύ των θεμάτων αυτών, είναι και ο προγραμματισμός έργων του νομού για ένταξή τους στο 3ο Κοινοτικό Πλαίσιο Στήριξης, θέμα που βρίσκεται σε εξέλιξη στην διάρκεια των τελευταίων ημερών.

Εχει προγραμματιστεί επίσης να συζητηθεί το πρόβλημα με τα εξωφρενικά μισθώματα που απαιτεί το Ταμείο Αρχαιολογικών Πόρων, πράγμα που έχει φέρει σε απόγνωση αρκετούς επιχειρηματίες.

Το ζήτημα αυτό είναι ιδιαίτερα σοβαρό, αλλά εκ των πραγμάτων το νομαρχιακό συμβούλιο το μόνο που μπορεί να κάνει είναι να εκφράσει την διαμαρτυρία του, ζητώντας από τους αρμόδιους κυβερνητικούς παράγοντες να προβούν σε αναθεώρηση του σχετικού νόμου.

Στην συνεδρίαση της Παρασκευής το νομαρχιακό συμβούλιο καλείται επίσης να αποφασίσει **για την υπογραφή δύο προγραμματικών συμβάσεων.**

- Μία μεταξύ ΕΛΤΑ και νομαρχίας για την καταβολή των επιδομάτων πρόνοιας.
- και μία μεταξύ χημικής υπηρεσίας και Νομαρχίας για την συνέχιση του προγράμματος που αφορά την παρακολούθηση της ποιότητας νερού.

Συγκεκριμένα τα θέματα που θα απασχολήσουν το νομαρχιακό συμβούλιο είναι τα εξής:

- Ενημέρωση
- Ψήφιση κανονισμού εσωτερικής λειτουργίας του ΝΑΟΔ (θέμα από αναβολή)
- Ψήφιση πρότασης για τη διάθεση ποσοστού από τα έσοδα του ΟΠΑΠ στις Νομαρχιακές Αυτοδιοικήσεις, για την εκτέλεση αθλητικών έργων (θέμα από αναβολή)
- Προγραμματισμός έργων Νομού για ένταξή τους στο 3ο Κ.Π.Σ.
- Ποιότητα νερού ανθρώπινης κατανάλωσης στο Νομό Δωδ/σου - Υπογραφή Προγραμματικής Σύμβασης.
- Πρόγραμμα έργων και εργασιών έτους 2000 της Δ/νσης Δασών Δωδ/σου.
- Υπογραφή Σύμβασης μεταξύ Ε.Λ.Τ.Α. και Ν.Α. Δωδ/σου για την καταβολή προνομιακών επιδομάτων του Υπουργείου Υγείας - Πρόνοιας.
- Προτάσεις για μεταβολές σχολικών μονάδων Α/θμιας και Β/θμιας Εκ/σης Νομού.
- Εγκατάσταση Δεξαμενών Καυσίμων του ΠΝ στην Αστυπάλαια.
- Εμπορικές μισθώσεις Τ.Α.Π.Α.
- Συμμετοχή της Ν.Α. Δωδ/σου στην τουριστική έκθεση των Αθηνών "5ο Τουριστικό Πανόραμα" - Ψήφιση πίστωσης.
- Πρόσληση δημοσιογράφου στο γραφείο Τύπου της Ν.Α. Δωδ/σου.
- Γνωμοδοτήσεις για χορήγηση αδειών σκοπιμότητας προς δρομολόγηση πλοίων:

α) Ε/Γ - Ο/Γ πλοίου στη γραμμή Πειραιά - Ρόδου της Ν.Ε. "ΡΟΔΑΝΘΗ".

β) Ε/Γ πλοίου τύπου ΚΑΤΑΜΑΡΑΝ στη γραμμή Σύμη - Ρόδος - Κως και επιστροφή με προσεγγίσεις σε Τήλο - Νίσυρο της Ν.Ε. "ΑΝΕΣ HIGH SPEED".

γ) Ε/Γ ταχύπλοου πλοίου στη γραμμή Ρόδος- Σύμη- Κως - Κάλυμνος - Λέρος - Πάτμος - Ικαρία - Σάμος και επιστροφή της Ν.Ε. "Πειραϊκές Γραμμές".

- Εγκριση μετακίνησης Νομάρχη στην Αστόρια της Αμερικής για συμμετοχή του στις εορταστικές εκδηλώσεις του Δωδεκανησιακού απόδημου ελληνισμού με αφορμή την επέτειο της Ενσωμάτωσης της Δωδεκανήσου με την Μητέρα Ελλάδα.



Ήρθαν

οι γραμμές ISDN, οι δορυφορικές επικοινωνίες, το internet, το ηλεκτρονικό εμπόριο, οι υπηρεσίες κινητής τηλεφωνίας, η αναμονή κλήσης, η εκτροπή κλήσης, το freephone, οι τετραψήφιοι αριθμοί κλήσης, η άμεση σύνδεση νέων συνδρομητών, ο ενιαίος αριθμός πρόσβασης, η τηλεψηφοφορία, ο προσωπικός αριθμός παγκόσμιας κλήσης, η τηλεϊατρική, η υπηρεσία προσωπικού τηλεφωνητή, το ηλεκτρονικό ταχυδρομείο, το αλφαριθμητικό σύστημα τηλεειδοποίησης, η τηλεεργασία, η τηλεδιάσκεψη, η τηλεεκπαίδευση, η τηλεματική στις μεταφορές

και έγινε...

όλη η Ελλάδα μια φωνή

ΕΠΙΧΕΙΡΗΣΙΑΚΟ ΠΡΟΓΡΑΜΜΑ:

Τηλεπικοινωνίες

ΥΠΟΥΡΓΕΙΟ ΜΕΤΑΦΟΡΩΝ & ΕΠΙΚΟΙΝΩΝΙΩΝ

Ευρωπαϊκή Ένωση

www.tele-foni.gr

ΕΝΤΟΙΧΙΣΜΕΝΕΣ ΚΟΥΖΙΝΕΣ - ΝΤΟΥΛΑΠΕΣ
ΕΙΣΑΓΩΓΕΣ ΑΝΤΙΠΡΟΣΩΠΕΙΕΣ
ΓΑΛΑΞΙΑΣ import
ITALIA • RODI

ΛΟΓΩ ΜΕΤΑΦΟΡΑΣ ΤΗΣ ΕΤΑΙΡΕΙΑΣ ΜΑΣ
ΣΤΗΝ ΟΔΟ ΚΑΝΑΔΑ 37
(από 1η Μαρτίου)
προσφέρουμε σε τιμές κόστους ορισμένα από τα είδη μας έως 29 Φεβρουαρίου.
ΠΡΑΓΜΑΤΙΚΗ ΕΥΚΑΙΡΙΑ ΠΡΟΛΑΒΕΤΕ
ΔΕΛΦΩΝ 14 - ΚΑΡΑΚΟΝΕΡΟ
ΤΗΛ. 74288

ΙΜΤΕΧ
ΑΝΤΙΠΡΟΣΩΠΕΙΕΣ - ΕΙΣΑΓΩΓΕΣ
ΟΛΑ ΤΑ ΕΙΔΗ ΞΕΝΟΔΟΧΕΙΑΚΟΥ ΙΜΑΤΙΣΜΟΥ
ΚΡΕΒΑΤΟΣΤΡΩΜΑΤΑ - ΣΤΡΩΜΑΤΑ
ΣΕΝΤΟΝΙΑ - ΠΕΤΣΕΤΕΣ - ΜΑΞΙΛΑΡΙΑ
ΚΟΥΒΕΡΛΙ - ΚΟΥΒΕΡΤΕΣ - ΚΟΥΡΤΙΝΕΣ
ΧΑΛΙΑ - ΜΟΚΕΤΤΕΣ κ.λπ.
ΤΙΜΕΣ ΑΣΥΝΑΓΩΝΙΣΤΕΣ
ΠΩΛΗΣΗ ΜΟΝΟ ΧΟΝΔΡΙΚΗ
28ης Οκτωβρίου 21 - ΡΟΔΟΣ
Τηλ. παραγγελιών 64769, 0977-534821

ΧΩΜΑΤΟΥΡΓΙΚΕΣ ΕΡΓΑΣΙΕΣ
ΓΙΑ ΟΛΗ ΤΗ ΔΩΔΕΚΑΝΗΣΟ

ΑΡΒΑΝΙΤΗΣ ΙΩΑΝΝΗΣ
Πληρ. τηλ. 0945/417686
0945/905536 και (0241) 28634


Κάθε είδους κοινωνικές εκδηλώσεις
ANGELI DI ROMA
Piano/Restaurant
Σοφοκλή Βενιζέλου 62
Τηλ.: 30044
ανοικτά και το μεσημέρι

Προτάσεις της Νομαρχιακής Επιτροπής Παιδείας

Προαγωγές αλλά και κατάργηση σχολείων

Απερρίφθησαν πολλές εισηγήσεις των αρμοδίων οργάνων • Το θέμα θα συζητηθεί στο Ν.Σ.

Σειρά αποφάσεων που αφορούν την ίδρυση, προαγωγή, υποβιβασμό και κατάργηση σχολείων, πήρε σε πρόσφατη συνεδρίασή της η νομαρχιακή επιτροπή Παιδείας.

Οι αποφάσεις αυτές, πρόκειται να συζητηθούν στην ερχόμενη συνεδρίαση του νομαρχιακού συμβουλίου (την Παρασκευή) και θα διαβιβαστούν στην συνέχεια στο υπουργείο Παιδείας, το οποίο και θα λάβει τις οριστικές αποφάσεις.

Αξιοσημείωτο πάντως είναι, ότι στη συνεδρίαση της νομαρχιακής επιτροπής Παιδείας, **οι αποφάσεις δεν ελήφθησαν ομόφωνα** και σε κάποιες μάλιστα περιπτώσεις ανατράπηκαν οι εισηγήσεις των διευθυντών πρωτοβάθμιας και δευτεροβάθμιας εκπαίδευσης, με πιο χαρακτηριστική περίπτωση την εισήγηση που αφορούσε τον υποβιβασμό δεκατριών δημοτικών σχολείων και νηπιαγωγείων.

ΟΙ ΑΠΟΦΑΣΕΙΣ

Ειδικότερα οι αποφάσεις της νομαρχιακής επιτροπής Παιδείας, που θα συζητηθούν στο νομαρχιακό συμβούλιο είναι οι εξής:

• Δημοτικά-Νηπιαγωγεία

- Προαγωγές

Η επιτροπή προτείνει την προαγωγή των παρακάτω δημοτικών σχολείων:

• Το Δ.Σ. Καλυθιών από 9/θέσιο σε 12/θέσιο.

• Το Δ.Σ. Κοσκινού από 10/θέσιο σε 12/θέσιο.

• Το Δ.Σ. Κω από 7/θέσιο σε 9/θέσιο.

- Ιδρύσεις

Η επιτροπή προτείνει την ίδρυση των παρακάτω σχολείων:

• Το 2ο 2/θέσιο Νηπιαγωγείο Κρεμαστής

• Το 8ο 1/θέσιο Νηπιαγωγείο Κω

• Το 2ο 2/θέσιο Νηπιαγωγείο Ζηπαρίου Κω

• Ιδρυση ειδικών Τμημάτων σε Νηπιαγωγεία

α) Την ίδρυση ειδικού τμήματος στο 1/θέσιο 12ο Νηπιαγωγείο Ρόδου

β) Την ίδρυση ειδικού τμήματος στο 2/θέσιο 19ο Νηπιαγωγείο Ρόδου.

Προτείνει επίσης την ίδρυση **οργανικών θέσεων Αγγλικής** γλώσσας στα παρακάτω δημοτικά σχολεία.

• 6ο 6/θέσιο Δημοτικό Σχολείο Κω

• 12ο 12/θέσιο Δημοτικό Σχολείο Πόλεως Ρόδου

• 18ο 12/θέσιο Δημοτικό Σχολείο Πόλεως Ρόδου

• 6/θέσιο Δημοτικό Σχολείο Λίνδου

• 6/θέσιο Δημοτικό Σχολείο Εμπωνα

• 4/θέσιο Δημοτικό Σχολείο Φανών

• Δημοτικό Σχολείο Κοσκινού.

Προτείνει επίσης την ίδρυση οργανικών θέσεων **φυσικής Αγωγής στα παρακάτω δημοτικά σχολεία.**

• 3ο Δημοτικό Σχολείο Κω

• 6ο Δημοτικό Σχολείο Κω

• Δημοτικό Σχολείο Αντιμάχειας Κω

• 18ο Δημοτικό Σχολείο Πόλεως Ρόδου

• 11ο Δημοτικό Σχολείο Πόλεως Ρόδου

• 10ο και 14ο Δημοτικό Σχολείο Πόλεως Ρόδου

• 3ο Δημοτικό Σχολείο Ιαλυσού

• Δημοτικό Σχολείο Κοσκινού.

• Γυμνάσια-Λύκεια

Οι αποφάσεις της επιτροπής σε ότι αφορά τα γυμνάσια και λύκεια είναι:

- ΙΔΡΥΣΕΙΣ

Η επιτροπή προτείνει την ίδρυση ενιαίου **Λυκείου στο Δήμο Καλλιθέας** καθώς επίσης και την ίδρυση ΤΕΕ **στον δήμο Πεταλούδων** (Κρεμαστή) και **στον δήμο Καμείρου** (Ελεούσα).

Το ΤΕΕ Πεταλούδων, προτείνεται να έχει τους παρακάτω τομείς και ειδικότητες.

1. Τομέας οικονομίας και διοίκησης με τις ειδικότητες α) ξενοδοχειακού επιχειρήσεων, β) υπάλληλος οικον. υπηρ. κ' γ) στελεχών πωλήσεων.

2. Τομέας πληροφορικής-δικτύων Η/Υ με ειδικότητα υποστήριξη συστημάτων υπολογιστών.

3. Τομέας Υγείας-Πρόνοιας με ειδικότητες α) βρεφονηπιοκόμων, β) διατροφής και διαιτολογίας και γ) κοινωνικών φροντιστών.

4. Τομέας κατασκευών με ειδικότητες: α) Σχεδιαστών τεχνικών έργων με χρήση Η/Υ και β) τοπογραφικών εργασιών.

Το ΤΕΕ Καμείρου προτείνεται να έχει τις παρακάτω ειδικότητες.

1. Τομέας Γεωπονίας-Τροφίμων και Περιβάλλοντος με ειδικότητες:

α) Τεχνολογίας τροφίμων και εμπορίας γεωρ. προϊόντων και β) φυτοτεχνικών επιχειρήσεων-αρχιτεκτονικής τοπίου.

β) Τομέας Ηλεκτρολογικός με ειδικότητες α) Ηλεκτρολογικών εγκαταστάσεων.

Στα πλαίσια λειτουργίας ΤΕΕ στην Ελεούσα, προτείνεται η κατάργηση του Γυμνασίου Ελεούσας και η συγχώνευσή του με το γυμνάσιο Σορωνής.

• Προσθήκες τομέων και ειδικοτήτων στα ΤΕΕ

Η Νομαρ. επιτ. Παιδείας ομόφωνα αποφάσισε την ίδρυση τομέων και ειδικοτήτων.

- Στο ΤΕΕ Αρχαγγέλου

1. Μηχανολογικός τομέας με την ειδικότητα μηχανών και συστημάτων αυτοκινήτων

2. Ηλεκτρολογικός τομέας με τις ειδικότητες α) ηλεκτρολογικών εγκαταστάσεων κτιρίων β) ηλεκτρολογικών συστημάτων αυτοκινήτου.

3. Τομέας Γεωπονίας και Περιβάλλοντος με ειδικότητες α) τεχνολογία τροφίμων και εμπορίας γεωργικών προϊόντων β) περιβάλλοντος και αγροτουρισμού.

4. Τομέας Υγείας και Πρόνοιας με ειδικότητες α) βρεφοκομίας-παιδοκομίας β) νοσηλευτικής

5. Ειδικότητα ξενοδοχειακών επιχειρήσεων στον τομέα Οικονομίας και Διοίκησης.

Β. Στο ΤΕΕ Πάτμου η Νομαρ. επιτ. Παιδείας εισηγείται την ίδρυση και λειτουργία του τομέα πληροφορικής.

Πολλοί υποψήφιοι για τις Τράπεζες

Κόπηκαν πριν ακόμα γράψουν εξετάσεις!

Δεν είχαν δίπλωμα ξένης γλώσσας

Με το στυλό στο χέρι θα μείνει τελικά ένας στους τρεις υποψηφίους, που είχαν καταθέσει τα δικαιολογητικά τους, για να πάρουν μέρος στον διαγωνισμό του ΑΣΕΠ (το ερχόμενο σαββατοκύριακο) που αφορά προσλήψεις σε τράπεζες.

Πράγματι στην περιοχή μας, ένας στους τρεις υποψήφιους, αποκλείστηκε εκ των προτέρων, διότι δεν είχε πτυχίο που να πιστοποιεί τη γνώση της αγγλικής γλώσσας, όπως σαφώς αναφέρετο στην προκήρυξη του διαγωνισμού.

Ετσι 91 υποψήφιοι από την επαρχία Δωδεκανήσου (σε σύνολο 286 που κατέθεσαν αιτήσεις) απορρίφθηκαν και δεν θα λάβουν μέρος στον γραπτό διαγωνισμό που θα πραγματοποιηθεί το ερχόμενο σαββατοκύριακο (19 και 20 Φεβρουαρίου).

Ο πίνακας απορριφθέντων, κοινοποιήθηκε χθες από το ΑΣΕΠ στην νομαρχία Δωδεκανήσου και αναρτήθηκε στον πίνακα ανακοινώσεων. Παρόμοιοι πίνακες κοινοποιήθηκαν και στα επαρχεία του νομού για τους υποψηφίους που κατέθεσαν εκεί τις αιτήσεις τους.

Κατά κατηγορία οι απορριφθέντες είναι:

— **Στην κατηγορία Δευτεροβάθμιας Εκπαίδευσης (ΔΕ)** σε σύνολο 234 που είχαν εκδηλώσει ενδιαφέρον απορρίφθηκαν οι 82.

— **Στην κατηγορία Τεχνολογικής Εκπαίδευσης (ΤΕ)** σε σύνολο 29 που είχαν εκδηλώσει ενδιαφέρον απορρίφθηκαν οι 7.

— **Στην κατηγορία Πανεπιστημιακής Εκπαίδευσης (ΠΕ)** σε σύνολο 23 που είχαν εκδηλώσει ενδιαφέρον απορρίφθηκαν οι 2.

Και πάλι πάντως ο διαγωνισμός θα είναι ιδιαίτερα "σκληρός" αφού οι θέσεις είναι ελάχιστες.

Οπως είναι γνωστό για την περιοχή μας η προκήρυξη προβλέπει 4 θέσεις Πανεπιστημιακής Εκπαίδευσης, 2 θέσεις Τεχνολογικής Εκπαίδευσης και 6 θέσεις Δευτεροβάθμιας Εκπαίδευσης.

ΣΤΑ ΕΠΑΡΧΕΙΑ

Εντυπωσιακός είναι και ο αριθμός ενδιαφερομένων στα επαρχεία του νομού και συγκεκριμένα:

— Στο Επαρχείο Κω για 8 θέσεις κατατέθηκαν 127 αιτήσεις.

— Στο Επαρχείο Καλύμνου για 6 θέσεις κατατέθηκαν 81 αιτήσεις.

— Στο Επαρχείο Καρπάθου για 3 θέσεις κατατέθηκαν 18 αιτήσεις.

ΑΝ ΘΕΛΕΤΕ ΔΙΑΣΚΕΔΑΣΗ ΣΕ
ΟΠΟΙΑΔΗΠΟΤΕ ΚΟΙΝΩΝΙΚΗ ΣΑΣ ΕΚΔΗΛΩΣΗ
ΖΗΤΕΙΣΤΕ
ΤΟΝ ΜΟΝΑΔΙΚΟ
ΓΙΩΡΓΟ ΠΑΤΡΙΝΟ
Τηλ. 86595-31166

ΕΥΚΟΛΗ ΚΥΡΙΑΚΗ ΓΙΑ ΤΡΕΙΣ

✔ *Διαγόρας, Ροδιακός και Κλεάνθης συνέχισαν μ' εύκολες νίκες στους άνδρες και προηγούνται στον βαθμολογικό πίνακα.*

ΣΕΛ. 23

ΣΥΝΕΧΙΖΕΙ ΠΡΩΤΟΣ Ο ΙΑΛΥΣΟΣ

✔ *Οι ερυθροκίτρινοι προελαύνουν στο ανδρικό πρωτάθλημα του μπάσκετ κι έχουν προβάδισμα έναντι του Διαγόρα.*

ΣΕΛ. 24

ΑΘΛΗΤΙΚΗ
ΤΡΙΤΗ
15 ΦΕΒΡΟΥΑΡΙΟΥ 2000

ΤΟΠΙΚΟ ΠΟΔΟΣΦΑΙΡΟ

– Αναχωρούν σήμερα για Ναύπλιο οι Μικτές.
– Σήμερα στο Οικονομίδειο Ιάλυσος '97-Ποσειδών Κ.
– Θέμα διαδικασιών η μεταπήδηση του Γιώργου Καρίκη στην ΑΕ Κω.
– Δεν το βάζει κάτω ο Διγενής

ΔΕΝ ΕΙΜΑΣΤΕ ΠΕΡΑΣΤΙΚΟΙ...

✓ *Ο Λευτέρης Καλλινικίδης μετέφερε χθες στους εκπροσώπους του Τύπου τις θέσεις του νέου προέδρου της ΠΑΕ Ιάλυσος Θανάση Αποστολίδη διαλύοντας τους περιπλανώμενους ψιθύρους περί δήθεν "φυγής" μετά την αποτυχία στην Καρδίτσα. Εκανε "άνοιγμα" στους παλιούς παράγοντες και θεώρησε "λήξασα" την περίπτωση απόκτησης του Λάζαρου Καλημέρη*

ΣΕΛ.20



6.57 μ. ΣΤΗ ΓΑΛΛΙΑ Η ΝΙΚΗ ΞΑΝΘΟΥ

Η Ροδίτισσα πρωταθλήτρια όγδοη στο Λιεβέν της Γαλλίας αλλά έδειξε πως βρίσκεται σε καλό δρόμο, ενώ σταθεροποιείται ξανά στα άλματα διεθνούς επιπέδου στον κλειστό στίβο.

ΣΕΛ. 22

CIAO BOUTIQUE
D&G DOLCE & GABBANA
Calvin Klein Jeans CK
Marc O'Polo
DKNY RODOS
ΔΗΜ. ΘΕΜΕΛΗ 83 - ΤΗΛ. 75698 # ΕΘΕΛ. ΔΩΔΕΚΑΝΗΣΙΩΝ 40 - ΤΗΛ.: 25958, 73622

ΤΟΠΙΚΟ ΠΟΔΟΣΦΑΙΡΟ

Συνεδρίαση και στην Κάλυμνο

✓ *Ο ΠΡΟΕΔΡΟΣ ΤΗΣ ΕΠΣΔ ΥΠΟΣΧΕΘΗΚΕ ΣΤΑ ΣΩΜΑΤΕΙΑ ΤΗΣ ΚΑΛΥΜΝΟΥ ΕΦΗΒΙΚΟ ΠΡΩΤΑΘΛΗΜΑ ΑΠΟ ΤΗΝ ΕΠΟΜΕΝΗ ΣΑΙΖΟΝ*

✓ *ΠΡΑΓΜΑΤΟΠΟΙΗΘΗΚΕ Η ΚΟΠΗ ΤΗΣ ΠΙΤΑΣ ΤΗΣ ΕΠΣΔ ΤΩΝ ΟΜΑΔΩΝ ΤΟΥ ΒΟΡΕΙΟΥ ΣΥΓΚΡΟΤΗΜΑΤΟΣ*

Πραγματοποιήθηκε το Σάββατο 12 Φεβρουαρίου και ώρα 20.30 στο ξενοδοχείο "Ολυμπίκ" της Καλύμνου η κοπή πίτας της ΕΠΣΔ για τα σωματεία του Βορείου συγκροτήματος.

Από πλευράς ΕΠΣΔ παρέστησαν ο πρόεδρος κ. **Χατζηγεωργίου** και οι κ.κ. **Μανιάς, Χ"διάκος, Σπάρταλης** και **Κυπραίος**.

Παρέστησαν οι εκπρόσωποι όλων των Σωματείων της Καλύμνου, ο εκπρόσωπος του μητροπολίτου, οι Νομαρχιακοί Σύμβουλοι κ.κ. **Σταυλάς** και **Κουντούσης** καθώς επίσης και ο πρόεδρος του Ηρακλή Μαριτσών κ. **Παπαδημήτρης** (μετέβη από την Κω).

Μετά την κοπή της πίτας ακολούθησε συζήτηση για τα τρέχοντα προβλήματα. Στο τέλος η διοίκηση του Καλυμνιακού, παρέθεσε δείπνο στην αποστολή της ΕΠΣΔ.

Ο πρόεδρος και τα μέλη του Δ.Σ. ευχαριστούν τα σωματεία της Καλύμνου για την καθολική ανταπόκρισή τους, καθώς επίσης τον κ. **Στέφανο Χατζημιχάλη**, πρόεδρο του Καλυμνιακού, και τον κ. **Νικήτα Γιαννικουρή**, εκπρόσωπο της ΕΠΣΔ στη Κάλυμνο για την άψογη φιλοξενία τους.

Ο πρόεδρος της ΕΠΣΔ δεσμεύθηκε ότι μία συνεδρίαση του Δ.Σ. θα γίνει στην Κάλυμνο όπως έγινε και στην Κω, ενώ την επόμενη σαιζόν θα διεξαχθεί και στην Κάλυμνο εφηβικό πρωτάθλημα υπό την αιγίδα της ΕΠΣΔ.

Ο κ. **Φώτης Χ"διάκος** ενημέρωσε τους εκπροσώπους των σωματείων για την εναρμόνιση του καταστατικού.

Β' ΚΑΤΗΓΟΡΙΑ

Σήμερα Ιάλυσος '97-Ποσειδών Κ.

Αλλο ένα εξ' αναβολής παιχνίδι θα δώσει ο Ποσειδών Καρπάθου σήμερα στις 15.00 στο Οικονομίδειο Στάδιο θα φιλοξενηθεί από τον Ιάλυσο '97 και θα προσπαθήσει όπως και μέσα στην Πυλώνα προχθές, για την έκπληξη η οποία θα του δώσει ελπίδες στη συνέχεια για παραμονή.

Βέβαια και οι γηπεδούχοι δεν είναι αδιάφοροι, αφού ακόμα δεν έχουν εξασφαλίσει οριστικά την παραμονή τους.

Αναμένεται να γίνει ένα ενδιαφέρον παιχνίδι που αξίζει τον κόπο να το παρακολουθήσουν όσοι μπορούν.

Να σημειωθεί ότι οι Καρπάθιοι δεν έφυγαν για το νησί τους μετά το παιχνίδι με τη Θύελλα αλλά παρέμειναν στη Ρόδο για να δώσουν και το σημερινό παιχνίδι. Η αναχώρηση για Κάρπαθο θα γίνει αύριο αεροπορικώς.

Το σημερινό παιχνίδι ν' αναφέρουμε ότι θα το διευθύνει ο **Βασίλης Τσαγγάρης** έχοντας επόπτες τους **Ορφανό, Ζανεττή.**

Παρατηρητής θα είναι ο **Λάζαρος Βεργίδης.**

ΕΦΗΒΙΚΟ ΠΡΩΤΑΘΛΗΜΑ

Συνέχεια της 17ης αγωνιστικής είχαμε χθες με τη διεξαγωγή ενός παιχνιδιού του β' ομίλου.

Στο γήπεδο των Αγίων Αποστόλων ο Ζευς επικράτησε του Ιάλυσου 97 με 5-0.

Αύριο επίσης έχουμε άλλα δύο παιχνίδια της ίδιας αγωνιστικής με τα οποία ολοκληρώνεται το πρόγραμμα.

ΑΥΡΙΟ

Α' Ομιλος

● **Κοσκινού (15.30):** Απόλλων Κ.-ΑΕΡΑ

Β' Ομιλος

● **Καρακόνερο (15.30):** Δωριέας-Ηρακλής Μ.

ΒΑΘΜΟΛΟΓΙΑ Β' ΟΜΙΛΟΥ (ΕΦΗΒΙΚΟ)

Α/Α	ΟΜΑΔΕΣ	ΒΑΘ.	ΑΓ.	ΤΕΡΜ.
1.	Διαγόρας	37	15	37-20
2.	Φοίβος	36	16	35-10
3.	Ηρακλής Μ.	35	14	52-6
4.	Κλεάνθης	31	15	31-12
5.	Ζευς	28	16	42-22
6.	Αστέρας Π.	20	16	37-37
7.	Νήσος Ρ.	19	16	33-31
8.	Ιάλυσος '97	19	16	31-37
9.	Αναγέννηση	8	15	17-28
10.	Ηλιος	8	15	13-51
11.	Δωριέας	-3	14	2-76

η ΣΠΑΝΟΣ CARD
σας προσφέρει κάτι μοναδικό!

ΔΩΡΟΕΠΙΤΑΓΕΣ και ΑΥΤΟΚΙΝΗΤΑ

Συμπληρώνοντας 150 πόντους στην Σπανός Card κερδίζετε

• μια δωροεπιταγή για τις επόμενες αγορές σας από τα Υπερμάρκετ Σπανός.
• συμμετοχή στην κλήρωση για το μεγάλο δώρο.

Ένα πραγματικά Μεγάλο Δώρο

για τους δύο υπερτυχερούς της μεγάλης κλήρωσης. Γιατί μαζί με την δωροεπιταγή, αποκτάτε δικαίωμα συμμετοχής στην κλήρωση για δύο πανέμορφα αυτοκίνητα DAEWOO MATIZ που σας προσφέρουν τα Υπερμάρκετ Σπανός.



μεγάλη κλήρωση
για δυο DAEWOO Matiz





Αποκτήστε την τώρα!

ΓΙΑΤΙ Η ΔΩΔΕΚΑΝΗΣΟΣ ΕΙΝΑΙ Ο ΤΟΠΟΣ ΜΑΣ!

Θα κληρωθεί ένα αυτοκίνητο στο κατάστημα της Ρόδου & ένα αυτοκίνητο στο κατάστημα της Λέρου.

ΤΟΠΙΚΟ ΠΟΔΟΣΦΑΙΡΟ

Αγωνιστική δράση και αύριο

✔ *ΤΑ ΔΥΟ ΕΞ ΑΝΑΒΟΛΗΣ ΠΑΙΧΝΙΔΙΑ ΤΗΣ 24ΗΣ ΑΓΩΝΙΣΤΙΚΗΣ ΣΕ ΕΘΝΙΚΟ ΚΑΙ ΚΑΡΔΑΜΑΙΝΑ ΕΧΟΥΜΕ ΣΤΟ ΠΡΟΣΚΗΝΙΟ*

Δύο εξ αναβολής παιχνίδια πρόκειται να διεξαχθούν αύριο σε δύο γήπεδα του νομού μας. Πρόκειται για τα δύο παιχνίδια που δεν έγιναν πριν 10 ημέρες για το πρόγραμμα της 24ης αγωνιστικής. Το ένα γίνεται νωρίς στις 11 π.μ. στο Εθνικό Στάδιο με την Ρόδο να υποδέχεται την Δόξα Λ. ενώ τέσσερις ώρες αργότερα (15.00) στο γήπεδο της Καρδάμαινας η τοπική Δόξα φιλοξενεί τον Διγενή.

Το παιχνίδι του Εθνικού Σταδίου είναι αδιάφορο βαθμολογικά και για τις δύο ομάδες, αφού η μεν Ρόδος μετά την τελευταία ισοπαλία (Αντίμαχο) έχασε αρκετό έδαφος από την κορυφή, η δε Δόξα έχει χωνέψει από καιρό τον υποβιβασμό της στην χαμηλότερη κατηγορία. Ενδιαφέρον παρουσιάζει το δεύτερο παιχνίδι, ενδιαφέρον μονόπλευρο όμως. Οι φιλοξενούμενοι νοιάζονται περισσότερο για τη νίκη και θα πρέπει οπωσδήποτε να την πάρουν εάν θέλουν να μπουν ξανά στο παιχνίδι της σωτηρίας. Σε διαφορετική περίπτωση ουσιαστικά αποχαιρετούν οριστικά τη σωτηρία.

Εχουμε για αύριο λοιπόν:

• **Εθνικό (11.00):** Ρόδος - Δόξα Λ.

Παρατηρητής: *Κώστας Κ.*

• **Καρδάμαινα (15.00):** Δόξα Κ. - Διγενής

Παρατηρητής: *Δουλγεράκης.*

Γ΄ ΚΑΤΗΓΟΡΙΑ ΝΗΣΩΝ

Επανάληψη αγώνος

Αύριο έχουμε ένα παιχνίδι της κατηγορίας το οποίο επαναορίσθηκε από την ΕΠΣΔ.

Στο γήπεδο της Κω στις 15.00 ο Ασκληπειός θα υποδεχθεί την ομάδα των Λειψών σε αγώνα πρωταθλήματος.

Παρατηρητής θα είναι ο κ. **Χόνδρος.**

Αναχωρούν οι Μικτές

ΑΥΡΙΟ ΔΙΝΟΥΝ ΤΟ ΚΡΙΣΙΜΟ (ΝΕΟΙ) ΕΚΤΟΣ ΕΔΡΑΣ ΠΑΙΧΝΙΔΙ ΜΕ ΤΗΝ ΕΠΣΔ ΑΡΓΟΛΙΔΑΣ

Αναχωρούν σήμερα στις 8.30 οι μικτές μας ομάδες, οι οποίες αύριο θα αντιμετωπίσουν στο Ναύπλιο τα αντίστοιχα συγκροτήματα της ΕΠΣ Αργολίδας.

Το παιχνίδι των Νέων μας είναι ιδιαίτερα κρίσιμο, αφού με νίκη ουσιαστικά εξασφαλίζουν αν όχι την 1η θέση στον όμιλο τους, την πρόκρισή τους στην επόμενη φάση του πρωταθλήματος των ΕΠΣ. Χθες ανακοινώθηκε η αποστολή των δύο ομάδων την οποία θα συνοδεύσουν οι ενωσιακοί προπονητές, **Γιάννης Παυλίδης και Μιχάλης Παπαντωνίου**, τα μέλη της ΕΠΣΔ, **Παναγιώτης Διακοφώτης, Γιάννης Κάτρης και Σπύρος Τιβριντίδης** και ο φροντιστής **Σταυριανός.**

Η αποστολή θα επιστρέψει αύριο το βράδυ, ενώ τα παιχνίδια θα γίνουν στις 10.30 για τους Παίδες και 12.30 για τους Νέους.

Οι παίκτες που συμμετέχουν στην αποστολή:

ΠΑΙΔΕΣ: *Μιαούδης, Καστανάκης, Κοντόγιαννος, Παπαδημήτρης, Μαυρής, Κούτολος, Ανθουλής, Αμπελάς, Μαννάκης, Μακρηδημήτρης, Διακαναστάσης Σαβ., Φράγκος, Φωτεινής, Βαρκάδος, Μήτρου, Χωρίτης, Νικολός, Μάχλης.*

ΝΕΟΙ: *Σκυλλάς, Μακρής, Χατζηθεοδωράκης, Χριστοδούλου, Σπάρταλης, Κρομύδας, Καντιμοίρης, Σεντεμέντες, Γαλουζής, Κοσκινιάτης, Ορφανίδης, Σπανός, Κασέκας, Θεοδοσίου, Κουρμαδιάς, Γκιόκας, Αττιτής, Μενίκος.*





Β' ΕΘΝΙΚΗ

Ηρθαμε για να μείνουμε...

✓ *Ο ΛΕΥΤΕΡΗΣ ΚΑΛΛΙΝΙΚΙΔΗΣ "ΔΙΕΛΥΣΕ" ΧΘΕΣ ΤΟΥΣ "ΨΙΘΥΡΟΥΣ" ΤΩΝ ΚΑΛΟΘΕΛΗΤΩΝ...*
✓ *ΕΚΑΝΕ "ΑΝΟΙΓΜΑ" ΣΕ ΠΑΛΗΟΥΣ ΠΑΡΑΓΟΝΤΕΣ ΚΑΙ ΝΕΟΥΣ ΑΝΘΡΩΠΟΥΣ ΓΙΑ ΤΥΧΟΝ ΣΥΝΕΡΓΑΣΙΑ*
✓ *ΘΕΩΡΕΙΤΑΙ ΛΗΞΑΣΑ Η ΠΕΡΙΠΤΩΣΗ ΑΠΟΚΤΗΣΗΣ ΤΟΥ ΛΑΖΑΡΟΥ ΚΑΛΗΜΕΡΗ*

Συνέντευξη Τύπου παραχώρησε για μια ακόμη φορά η ΠΑΕ Ιάλυσος με αφορμή τις "αιωρούμενες απόψεις" περί φυγής των νέων ιδιοκτητών της εταιρείας μετά το μάτς με την Αναγέννηση Καρδίτσας

Ο πρόεδρος της ομάδας Θανάσης Αποστολίδης απουσιάζει στην Αθήνα για λόγους που αφορούν την ΠΑΕ. Ετσι για λογαριασμό του μίλησε στους εκπροσώπους του Τύπου ο **Λευτέρης Καλλινικίδης** που αναφέρθηκε στις θέσεις του ιδιοκτησιακού καθεστώτος τονίζοντας πως "δεν ήμαστε περαστικοί. Ηρθαμε για να μείνουμε...".

Χαρακτηριστικά ο υπεύθυνος της ΠΑΕ και άμεσος συνεργάτης του Προέδρου του Ιάλυσου είπε: "Ο Πρόεδρος με παρακάλεσε να σας μεταφέρω τις σκέψεις του που δεν αφορούν μόνο το αποτέλεσμα της Καρδίτσας αλλά και τα αιωρούμενα σύννεφα πάνω από την ΠΑΕ που με τα λόγια που θα σας πω θέλω να τα διώξω. Θα προτιμούσα να ήταν εδώ ο ίδιος, ο οποίος όμως βρίσκεται στην Αθήνα για σοβαρές δουλειές που αφορούν την ΠΑΕ για ένα διήμερο. Η πρώτη κουβέντα που μου είπε χθες ήταν ότι θα πρέπει να μεταφέρουμε σ' όλο τον κόσμο πως "καράβι που βουλιάζει ο **Αποστολίδης** δεν τα παρατάει". Που σημαίνει πως ο καλός ο καπετάνιος στην φουρτούνα φαίνεται. Ηρθαμε ν' αναλάβουμε την ΠΑΕ, έχοντας συνέπεια και ευθύνη για ότι κάνουμε. Αναλαμβάνουμε τις ευθύνες μας λοιπόν σ' ότι αυτό συνεπάγεται. Εμείς δεν πρόκειται να προδώσουμε κανέναν, που μας εκτίμησε, μας σεβάσθηκε και μας αγκάλιασε. Δεν απογοητεύομαστε και δεν πρέπει ν' απογοητευθεί κανείς. Το πρωτάθλημα δεν έχει τελειώσει, όλα παίζονται. Οφείλουμε απ' την πλευρά μας ως Διοίκηση να συνεχίσουμε να στηρίζουμε τις επιλογές του νέου προπονητή. Ολοι κρινόμαστε. Θαρθεί η ώρα που θα κριθούν όλοι. Και φυσικά εμείς ως Διοίκηση. Αλλά πιστεύω πως το ποδοσφαιρικό τμήμα χρειάζεται πίστωση χρόνου. Να ξεκαθαρίσω και κάτι άλλο. Σεβόμαστε την ιστορία όλων. Οχι αυτών μόνο που έγραψαν την ιστορία του Ιάλυσου αλλά και του Δωδεκανησιακού ποδοσφαίρου. Θα πρέπει όμως να σας πω πως και εμείς ασφαλώς γράφουμε ιστορία και οφείλουμε εκ των προτέρων να την προφυλάξουμε ούτως ώστε να γραφεί κι αυτή όσο το δυνατό καλύτερα. Αυτή την ιστορία τη γράφουμε τώρα σε μια νέα εποχή με έναν νέο άνθρωπο που ήρθε να επενδύσει στο Δωδεκανησιακό ποδόσφαιρο και που πιστεύω πως θα εκτιμηθεί απ' όλους. Ο κόσμος, ο πρόεδρος, οι παράγοντες του, ο Τύπος όλοι θα πρέπει να βοηθήσουν το πέρασμα στη νέα εποχή που θ' αποτελεί συνέχεια της ένδοξης ιστορίας του ποδοσφαίρου που έγραψαν η Ρόδος, ο Διαγόρας και τώρα ο Ιάλυσος".

-ΤΟ ΠΑΡΑΣΚΗΝΙΟ-

Ο **Λευτέρης Καλλινικίδης** στη συνέχεια αναφέρθηκε και στα λεγόμενα "παρασκηνιακά παιχνίδια" λέγοντας:

"Θα μείνουμε αμέτοχοι, σ' αυτά. Ας μας αφήσουν να παίξουμε το ποδόσφαιρο που εμείς γνωρίζουμε.

Θέλουμε νάμαστε μακρυά απ' αυτά και καθαροί. Θέλουμε να δείχνουμε το καθαρό πρόσωπο που θα δικαιώνει τον κόσμο και τον πρόεδρο που ήρθε να επενδύσει έχοντας κάποιο όραμα". Ο κ. **Καλλινικίδης** απαντώντας σε ερωτήσεις δημοσιογράφων τόνισε πως:

- Η περίπτωση **Καλημέρη** δεν υφίσταται πλέον ενώ τόνισε για τα μεταγραφικά πως "έχει κλείσει το κεφάλαιο των μεταγραφών".

- Ενώ έκανε "άνοιγμα" και στους παληούς παράγοντες τονίζοντας χαρακτηριστικά: "Ολοι μιλούν για το τί έκαναν το τί προσέφεραν: Κανείς μα κανείς όμως, πλήν ελαχίστων δεν ήρθαν να μας συμβουλεύσουν και να σταθούν στο πλευρό μας έμπρακτα κι όχι θεωρητικά. Από δω και στο εξής ο κ. **Αποστολίδης** είναι ανοικτός για συνομιλίες και συζητήσεις μ' όλο τον κόσμο. Είμαστε άνθρωποι που δεχόμαστε τη συνεργασία όλων.

Θέλουμε τους παληούς παράγοντες κοντά μας αλλά και τους νέους που θα θελήσουν να παίξουν τον ρόλο του παράγοντα σε μια νέα εποχή. Καλώ σε συνεργασία όλο τον κόσμο.

Είμαστε ανοιχτοί σε κάθε πρόταση.

Αυτό θα βοηθήσει εμάς και προπάντων τον Ιάλυσο".

- Ο **Θανάσης Αποστολίδης** επεξεργάζεται ήδη λίστα με Δωδεκανήσιους που θα πλαισιώσουν τον ίδιο και τους ανθρώπους του στο νέο Διοικητικό Συμβούλιο.



Ο Λευτέρης Καλλινικίδης (πρώτος από δεξιά) διέλυσε χθες τους ψιθύρους που πλανήθηκαν και αφορούσαν "φυγή μετά την ήττα στην Καρδίτσα".

TV

4.30 μ.μ.: Ποδόσφαιρο (Βραζιλία): Φλουμινένσε-Παλμέιρας (Μ) ΕΤ-1, **5.00 μ.μ.:** Ελληνικό πρωτάθλημα ποδοσφαίρου: Αγώνας της 19ης μέρας (Μ) **Σ. ΣΠΟΡΤ, 6.30 μ.μ.:** Μπάσκετ ("Σαπόρτα") Ηρακλής-Σπλιντ: (Ζ) **ΕΤ-3, 6.30 μ.μ.:** Στίβος: Διεθνές μίτινγκ ύψους (Πάτρα)-(Ζ) **ΕΤ-1, 8.00 μ.μ.:** Ελκηθρο: Παγκόσμιο πρωτάθλημα γυναικών (Μ) **EUROSPOR, 9.00 μ.μ.:** Μπάσκετ ("Σάπορτα"): ΑΕΚ-Βιτόρια (Ζ) **ΕΤ-1, 10.00 μ.μ.:** Πυγμαχία: Διεθνής αγώνας στη Γαλλία (Ζ) **EUROSPOR, 11.00 μ.μ.:** Γαλλικό πρωτάθλημα ποδοσφαίρου: Μαρσέιγ-Πρί Σ.Ζ. (Μ) **Σ. ΣΠΟΡΤ.**

RODON
TRAVEL AGENCY

ΠΡΑΚΤΟΡΕΙΟ ΓΕΝΙΚΟΥ ΤΟΥΡΙΣΜΟΥ
Γ. ΠΑΠΑΝΙΚΟΛΑΟΥ 9
(Απέναντι από την είσοδο του Playboy Casino)
Τηλ. 70235-6-7 • Φαξ: 73133

Πληροφορίες
Κρατήσεις
Γεώργιος Καρπής

- Εκδίδονται αεροπορικά εισιτήρια με όλες τις αεροπορικές εταιρείες προς όλους τους προορισμούς. Ειδικές τιμές για νέους, υπερήλικες, φοιτητές.
- Ακτοπλοϊκά εισιτήρια για την Ελλάδα και το εξωτερικό.
- Κρατήσεις ξενοδοχείων σε κάθε πόλη της Ελλάδας και του εξωτερικού.
- Ειδικά προγράμματα για DISNEYLAND - Παρίσι.
- Οργανωμένα ταξίδια για Ευρώπη και όλες τις Ηπείρους του πλανήτη.
- Ειδικά προγράμματα για ανεξάρτητους ταξιδιώτες.
- Δεκτές όλες οι Πιστωτικές Κάρτες

ΕΙΔΙΚΕΣ ΤΙΜΕΣ ΞΕΝΟΔΟΧΕΙΩΝ ΑΘΗΝΩΝ

ΞΕΝΟΔΟΧΕΙΟ (με πρωινό)	ΜΟΝΟΚΛΙΝΟ	ΔΙΚΛΙΝΟ
TITANIA (κατ. Α) Πανεπιστημίου	19.700	24.600
RIVA (Κατ. Α) Περιοχή ΧΙΛΤΟΝ	12.500	15.000
ASTOR (Κατ. Α) Καρ. Σερβίας - Σύνταγμα	10.400	13.500
PARTHENON (Κατ. Α) Μακρυγιάννη-Σύνταγμα	14.500	17.500
AMALIA (Κατ. Α) Λεωφ. Αμαλίας	21.500	29.000
ARETHOUSA (Κατ. Β) Οδός Νίκης-Σύνταγμα	11.500	17.000
ΑΛΕΞΑΝΔΡΟΣ (Κατ. Α) Πλατεία Μαβίλης	18.000	22.000
CHRISTINA (Κατ. Β) Περιοχή ΦΙΞ	12.000	15.000
SEA VIEW (Κατ. Β) Γλυφάδα	13.000	17.000
PARK (Κατ. Α) Λεωφ. Αλεξάνδρας - Πεδίον Αρεως	22.000	25.000

ΕΙΔΙΚΕΣ ΤΙΜΕΣ ΞΕΝΟΔΟΧΕΙΩΝ ΘΕΣΣΑΛΟΝΙΚΗΣ

MANDRINO (Κατ. Β) Εγνατίας	14.000	18.000
ABC (Κατ. Α) Αγγελάκη-Δίπλα από το Εκθεσιακό Κέντρο	25.900	34.900

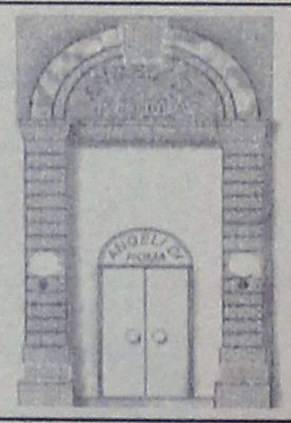

Δεξιώσεις Γάμων:
ANGELI DI ROMA
Piano/Restaurant
Σοφοκλή Βενιζέλου 62
Τηλ.: 30044
ανοικτά και το μεσημέρι

Μικροεπιπλοχές Επίπλων



* Σεκρετέρ επίπλων
* Σιφονιέρες
* Παπουτσοθήκες
* Κρυσταλλιέρες
* Κονσόλες
* Πολυθρόνες κουνιστές
* Καρέκλες
* Τραπέζια
* Εταζέρες
* Μπαράκια φορητά
* Ανθοστήλες
* Εφημεροθήκες
* Επιπλα TV -PC
* Καλόχερους
* Σκαμπό
* Καθρέπτες
* Πίνακες
* Επιπλα κήπου

(Εξοπλίζουμε και επαγγελματικούς χάρους)

Λεωφ. Ελευθερίας 20 Κρεμαστή Τηλ. 93364
Κων/νου Τσαλδάρη 36 Τηλ. 35706

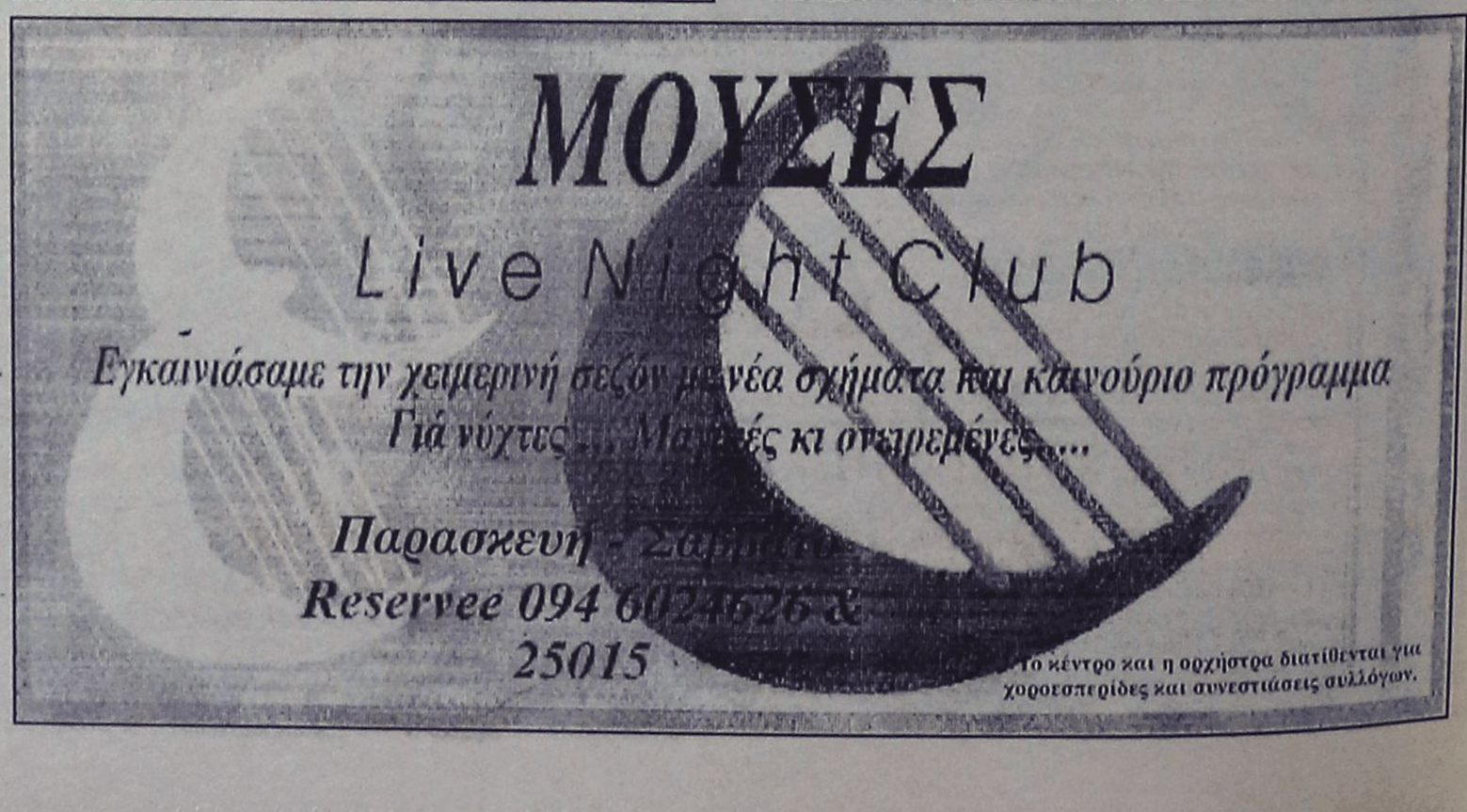

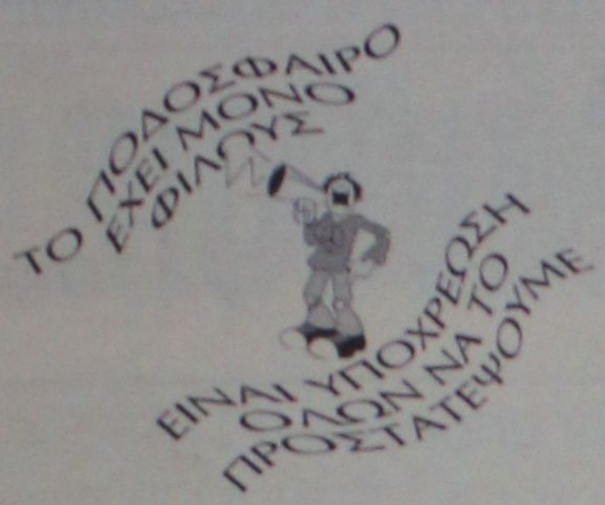

Χωρίς όρια...



ΝΑΙ στον αθλητισμό για να κοιμάμαι ήσυχος

ΑΛΛΑΓΗ ΠΟΥ ΠΡΟΚΑΛΕΣΕ ΕΡΩΤΗΜΑΤΑ

Στον αγώνα του Σαββάτου ανάμεσα στην Αναγέννηση Εμπ. και τον Ορφέα, οι γηπεδούχοι στο 41' έκαναν την πρώτη τους αλλαγή βγάζοντας από το παιχνίδι τον **Χρήστο Αθανασίου**, που μέχρι εκείνο το λεπτό ήταν από τους διακριθέντες της ομάδας του, αντικαθιστώντας τον με τον **Νίκο Τσουκαλά.**

Πολλοί που ήταν στο γήπεδο παραξενεύτηκαν με αυτή την αλλαγή, όμως με σχόλια που ακούστηκαν και έγιναν γνωστά αργότερα, η αλλαγή έγινε γιατί ο παίκτης της Αναγέννησης ήταν αυτός που ανέτρεψε στο 19' τον ποδοσφαιριστή του Ορφέα **Κωστάκη** κι ο διαιτητής σημείωσε πέναλτι υπέρ του Ορφέα. Μερικοί βιάστηκαν να βγάλουν "πουλημένο" τον παίκτη τους θεωρώντας πως η παραπάνω ενέργειά του ήταν εσκεμμένη. Ουδέτερα άτομα όμως που ήταν στο γήπεδο μας διαβεβαίωσαν πως δεν υπήρξε η παραμικρή σκοπιμότητα από τον **Αθανασίου.** Μάλιστα η ανατροπή έγινε τη στιγμή που ο ποδοσφαιριστής του Ορφέα ήταν έτοιμος να σκοράρει.

Ο **Αθανασίου** φυσικά εκνευρίστηκε με την αλλαγή του και έφυγε από τον αγωνιστικό χώρο μονολογώντας και βρίζοντας χαμηλότονα.

Την Κυριακή Διγενής-Διαγόρας

Την Κυριακή το απόγευμα (15.00) θα γίνει ο αγώνας ανάμεσα στον Διγενή και τον Διαγόρα, ο οποίος περιλαμβάνεται στο πρόγραμμα της 26ης αγωνιστικής. Η ομάδα των Κοσκινού επειδή αύριο αγωνίζεται σε εξ αναβολής παιχνίδι στην Κω (Δόξα Κ.), έκανε αίτημα στην ΕΠΣΔ ο αγώνας του με τον Διαγόρα στα Κοσκινού να γίνει Κυριακή.

Το αίτημα αναμένεται να γίνει αποδεκτό από την Ε.Π. και το Δ.Σ. της ΕΠΣΔ

ΣΤΗΝ ΑΘΗΝΑ ΠΛΥΓΚΟΣ, ΓΙΑΚΟΥΜΑΡΟΣ

Κανονικά άρχισε την προετοιμασία του ο Ηρακλής για τον αγώνα του Σαββάτου στο γειτονικό ντέρμπι με τον Φοίβο στα Μαριτσά. Στα αποδυτήρια έγινε συζήτηση για τον αγώνα με την Α.Ε. Κω και σε όλους ήταν διάχυτη η πίκρα για την άδικη ήττα με τις συνθήκες που διαμορφώθηκε. Γενικά όμως η τεχνική ηγεσία έμεινε ικανοποιημένη με την απόδοση της ομάδας ειδικά στο Α' ημίχρονο. Η ισοπαλία θα ήταν το πιο δίκαιο αποτέλεσμα.

Η Διοίκηση του Ηρακλή ευχαριστεί την Διοίκηση της Α.Ε. Κω και ειδικότερα τον πρόεδρο κ. **Κυπριώτη** για την ολόθερμη φιλοξενία που προσέφεραν στην αποστολή του Συλλόγου που ήταν κάτι το ξεχωριστό, επίσης ευχαριστεί και τα Μ.Μ.Ε. της Κω για την προβολή και παρουσίαση της αποστολής τόσο πριν τον αγώνα όσο και μετά.

Σήμερα Τρίτη με ενέργειες της διοίκησης αναχωρούν για την Αθήνα οι **Γιακουμάρος και Πλύγκος** για να εξετασθούν από ειδικούς γιατρούς για το πρόβλημα που αντιμετωπίζουν με τους τραυματισμούς. Οπως μας τόνισε ο πρόεδρος κ. **Παπαδημήτρης** μέλημα και φροντίδα της Διοίκησης είναι οι δύο ταλαντούχοι ποδοσφαιριστές να επιστρέψουν υγιείς και πανέτοιμοι στην νέα ποδοσφαιρική περίοδο.

Από σήμερα Τρίτη διατίθενται οι λαχνοί της λαχειαγοράς ενός καινούργιου μοτοποδηλάτου και ενός ποδηλάτου, όσοι από τους φίλους του Συλλόγου επιθυμούν να προμηθευτούν λαχνούς μπορούν να απευθυνθούν στη Διοίκηση, η οποία κάνει έκκληση σε όλους τους φίλους του Ηρακλή να πάρουν έστω και από ένα λαχνό βοηθώντας τον Σύλλογο στην οικονομική προσπάθεια ενίσχυσής του, πιστεύοντας ότι και πάλι θα ανταποκριθούν και αυτή τη φορά.

ΘΕΜΑ ΔΙΑΔΙΚΑΣΙΩΝ

Σε θέμα διαδικασιών βρίσκεται πλέον το θέμα της μεταπήδησης του **Γιώργου Καρίκη** από τον Ηρακλή στην Α.Ε. Κω.

Μέχρι χθες το βράδυ οι παράγοντες της ομάδας της Κω προσπαθούσαν να βρουν κάποιον υπεύθυνο της ΠΑΕ Ιάλυσος, ώστε να μεσολαβήσει στην διαδικασία που χρειάζεται ώστε ο παίκτης να γίνει πρώτα επαγγελματίας και στη συνέχεια να αποδεσμευθεί.

Η προθεσμία για μια τέτοια ενέργεια λήγει σήμερα και απ' ότι φαίνεται τα περιθώρια είναι μικρά. Ο,τι είναι να γίνει θα πρέπει να τελειώσει μέχρι το βράδυ.

Στο μεταξύ ΑΕ Κως, Ηρακλής και **Καρίκης** τα έχουν βρει μεταξύ τους, αλλά το "πάντρεμα" κολλάει αλλού.

Συνεχίστηκε το κακό

Φαίνεται πως τις τελευταίες ημέρες ο **Τάσος Ψυλλάκης** δεν πρέπει να τα έχει και πολύ καλά με την τύχη. Το Σάββατο η ομάδα του, αν και καλύτερη από τον ΑΕΡΑ ηττήθηκε με 2-1 ενώ χθες το μεσημέρι κάποιος έπεσε επάνω στο αυτοκίνητό του και του προκάλεσε ζημιά.

Μήπως θα πρέπει να ξανακάνει (!) αγιασμό;

ΔΕΝ ΤΟ ΒΑΖΕΙ ΚΑΤΩ

Τελικά ότι συνέβη τελευταία στον Διγενή (Αφάντου) όχι μόνο δεν τον απογοήτευσε, αντιθέτως τον γέμισε με μεγαλύτερο πείσμα για τη συνέχεια.

Οι δηλώσεις του **Τάσου Ψυλλάκη** μετά το παιχνίδι με τον ΑΕΡΑ, περί κλήσεως γενικής συνέλευσης των μελών του, και απόφαση για αποχώρηση από το πρωτάθλημα δεν ισχύουν.

Βάζοντας τα πράγματα κάτω, οι άνθρωποι του Διγενή βλέπουν πως οι ελπίδες τους για παραμονή δεν έχουν τελειώσει.

Δίνοντας όρκο τιμής παίκτες και διοίκηση είναι αποφασισμένοι να παλαίψουν μέχρι τέλος και η αρχή θα γίνει από το αυριανό ματς με την Δόξα Κ. στην Κω.

ΑΝΕΚΔΟΤΟ

Πάει κάποιος στο γιατρό κι αφού τον εξετάζει, του γράφει μια συνταγή.

- Θα παίρνετε αυτά τα υπόθετα δύο φορές την ημέρα από το ορθόν.

Οταν πάει στο σπίτι του, τον ρωτάει η γυναίκα του.

- Τι σου είπε ο γιατρός;

- Μου' δωσε κάτι φάρμακα, μου 'πε δύο φορές την ημέρα, αλλά δεν κατάλαβα καλά κάτι άλλο που μου είπε. Να τα πίνω όρθιος;...

- Είτε όρθιος, είτε καθιστός, το ίδιο είναι, του λέει η γυναίκα του. Τα φάρμακα τα παίρνουν από το στόμα. Πίνε και μπόλικο νεράκι να πηγαίνουν κάτω, γιατί καθώς βλέπω είναι και μεγαλούτσικα...

Τελειώνει το πρώτο κουτί, καμία βελτίωση.

Ξαναπάει στο γιατρό, του γράφει άλλο ένα κουτί υπόθετα, αλλά ούτε και μ' αυτό είδε καλυτέρευση. Πάει τρίτη φορά στο γιατρό.

- Αυτά τα φάρμακα που μου 'δωσες γιατρέ, δε μου κάναν τίποτα.

- Περίεργο, έπρεπε ήδη με το πρώτο κουτί να είχατε γίνει καλά. Μήπως δεν τα πήρατε σύμφωνα με τις οδηγίες;

- Επινα δύο την ημέρα, όπως μου είπατε. Βέβαια δυσκολευόμουνα λίγο να τα καταπιώ, αλλά δεν έχει σημασία.

- Μα, καλά... είσαι τελείως αγράμματος; Επαιρνες τα υπόθετα από το στόμα; ...Αν είναι δυνατόν, Θεέ μου!..

- Και τί ήθελες δηλαδή, φωνάζει τσαντισμένος. Στον κώλο μου να τα βάλω;





●●● Ολοι μαζί στο χορό για την παραμονή. Ακόμα κι αυτούς που θεωρείται τελειωμένους, δηλαδή Ιστριενούς και Κοσκινιάτες, θα παίζουν μεγάλο ρόλο στη συνέχεια. Με μία δύο γκέλες των παραπάνω ξαναμπαίνουν στο οξυγόνο.

●●● *Πριν ένα μήνα όλοι πίστευαν ότι ο Αντίμαχος δεν θα κινδυνεύσει. Τέσσερις ισοπαλίες στη σειρά, τον έφεραν πάνω στα καρφιά. Και το Σάββατο πάει στην Κάλυμνο και μπορεί να το ζώσουν τα φίδια...*

●●● Ο Ποϊλας τάχωσε σε όλους στις εφημερίδες αλλά όταν θγήκε στα Ερτζιανά γλίστρησε σαν χέλι. Ολα τα δικαιολόγησε...

●●● *Ακόμα και όταν του βγήκε ο αβαντάζ που ζήτησε δύο πέναλτι, έκανε μόκο. Αυτό που ήθελε να πετύχει, το πέτυχε. Κέρδισε τις πρώτες εντυπώσεις και πάντα αυτές μένουν...*

●●● Για τον Οτετζή φώναζε ο Ποϊλας αλλά στον αέρα δεν είπε αυτά που έλεγε μετά το ματς. Οτι τον επηρέασαν οι συνάδελφοί του.

●●● *Σε τέτοια καμπή που είναι το πρωτάθλημα, δεν υπάρχουν χειρουργεία. Μικροεπεμβάσεις είναι. Αλλες χρονιές γινόταν χωρίς αναισθητικό.*

●●● Πολλοί απορούσαν γιατί ο Ποϊλας προκαλούσε τους Φαντενούς. Δεν καταλάβατε ότι ήθελε να τους θάλει μέσα;

●●● *Κι' αυτή την αγωνιστική το πεδίο θα γίνει πιο ορατό. Ολοι έχουν δύσκολα παιχνίδια. Οποιος κάνει τρίποντο κάνει μεγάλο βήμα...*

●●● Εχουμε μέρες μπροστά μας, για να σας κάνω ανάλυση. Οι έξυπνοι μπορούν να τελειώσουν τα παιχνίδια πριν ξεκινήσουν. Για να δούμε...

●●● *Ι-χα-χα. Ετσι πανηγύριζαν οι Καρδιτσιώτες. Και γιατί άλλωστε να μην το κάνουν. Τοπική τους κραυγή είναι. Κι' αφού τους ανέστησαν οι σκορπιοί βρήκαν την ευκαιρία...*

●●● Με πήρε ένας φίλος τηλέφωνο και μου είπε πως οι σκορπιοί δεν είχαν διαφορά από μια μέτρια ομάδα τοπικού. Και οι λόγοι είναι απλοί και σας τους έγραψα. Στα μέσα της περιόδου με τόσους νέους παίκτες, μόνο με θαύμα αποκτά αμέσως ομοιογένεια μια ομάδα.

●●● *Μέχρι πριν λίγες αγωνιστικές ο Νικ τους έφερνε στο φιλότιμο και έδιναν αυτό που μπορούσαν. Τώρα φαίνεται πως έχασαν κι' αυτό...*

●●● Ο Καλλίνικος δεν εμφανίστηκε στην Καρδίτσα και φαίνεται πως επιβεβαιώνονται οι πληροφορίες μου για ...σουτ. Μετά τις κλωτσιές που έφαγε από τον κυρ Κώστα μάλλον την έφαγε και από τον ακανέ και δικαιολογημένα. Με τις εξυπνάδες του σ' ένα μήνα, έκανε τόσους εχθρούς, όσους αποκτά κανείς σ' ένα χρόνο...

ΣΤΙΒΟΣ-ΓΥΝΑΙΚΕΙΟ ΠΟΔΟΣΦΑΙΡΟ

Καλή "πτήση" για την Ξάνθου...

✓ ΤΟ ΣΑΒΒΑΤΟ ΠΗΔΗΣΕ 6.57 μ. ΣΤΟ ΔΙΕΘΝΕΣ ΜΗΤΙΝΓΚ ΤΟΥ ΛΙΕΒΕΝ ΤΗΣ ΓΑΛΛΙΑΣ
✓ ΑΡΧΙΖΕΙ ΣΙΓΑ-ΣΙΓΑ ΝΑ ΣΤΑΘΕΡΟΠΟΙΕΙΤΑΙ ΣΤΙΣ ΕΠΙΔΟΣΕΙΣ ΤΗΣ ΕΝ ΟΨΕΙ ΓΑΝΔΗΣ

Σε αγωνιστική άνοδο αποδεικνύει ότι βρίσκεται η πρωταθλήτρια του μήκους **Νίκη Ξάνθου**. Η παγκοσμίου επιπέδου Ροδίτισσα αθλήτρια του Ολυμπιακού ως γνωστόν:

- Ξεκίνησε με 6.68 μ. στην Καρλσρούη
- Συνέχισε με το μετριότατο 6.40 μ. στον Κλειστό κατά την διάρκεια του "Αθήνα 2000", αλλά
- Επανήλθε στα καλά άλματα το Σάββατο.

Συγκεκριμένα:

Αρκετά καλή εμφάνιση πέτυχε η **Νίκη Ξάνθου** κατά τη διάρκεια του διεθνούς μίτινγκ στο Λιεβέν της Γαλλίας. Η Ροδίτισσα πρωταθλήτρια είχε άλμα στα 6.57 μ. δείχνοντας σταθερότητα στις επιδόσεις αυτές, στοιχείο θετικό, καθώς αν ανέβει εν όψει Γάνδης, θα έχει ελπίδες για κάτι καλό. Ωστόσο, η επίδοση αυτή την κατέταξε όγδοη και το στάδιο στο οποίο το 1998 έκανε ρεκόρ δεν της έφερε φέτος γουρι.

Τα κυριότερα αποτελέσματα του μίτινγκ ήταν:

Μήκος (γ): **Πράντζεβα** (Βουλ.) 6.80, **Γιόχανσον** (Σουηδία) 6.74 μ., **Βερσίνινα** (Καζακ.) 6.67 μ.

Υψος (α): **Βορονίν** (Ρωσία) 2.31, **Χολμ** (Σουηδία) 2.31, **Τόπιτς** (Γιουγκ.) 2.28

200 μ. (γ): **Πέρι** (ΗΠΑ) 22.52, **Κάμπελ** (Τζαμ) 22.79

60 μ. εμπ. (γ): **Φρίμαν** (Τζαμ.) 7.78, **Ζιράρ** (Γαλλία) 7.88

60 μ. εμπ. (α): **Γκαρσία** (Κούβα) 7.43, **Ντις** (ΗΠΑ) 7.45, **Χερνάντεζ** (Κούβα) 7.49

Επί κοντώ (α): **Ταράσοφ** (Ρωσία) 5.80, **Μπούμπκα** (Ουκρ.) 5.50

60 μ. (γ): **Φάινς** (Μπαχ.) 7.03, **Μενσά** (Καναδ.) 7.04, **Αλεν** (Μεξικό) 7.08

200 μ. (α): **Γκόλτινκ** (Βρετ.) 20.51, **Ούρμπας** (Πολ) 20.66, **Γιάνκοφ** (Βουλ.) 20.66, **Σεβάλ** (Γαλλ.) 20.74

60 μ. (α): **Μιλς - Μάιλς** (Γκάνα) 6.53, **Σάντλερ** (ΗΠΑ) 6.55, **Τσέιμπερς** (Βρετ.) 6.55



ΞΑΝΘΟΥ: Πήδησε 6.57 στο μίτινγκ του Λιεβέν της Γαλλίας

Δεν μπόρεσε ο Σταυρός...

ΕΜΕΙΝΕ ΣΤΟΥΣ ΤΡΕΙΣ ΒΑΘΜΟΥΣ ΚΑΙ ΣΤΗΝ ΕΝΔΕΚΑΤΗ ΘΕΣΗ ΤΟΥ ΒΑΘΜΟΛΟΓΙΚΟΥ ΠΙΝΑΚΑ

Ούτε αυτή τη φορά ο Σταυρός τα κατάφερε με αποτέλεσμα να μείνει στους τρεις βαθμούς και φυσικά στην ενδέκατη θέση του βαθμολογικού πίνακα του πρωταθλήματος ποδοσφαίρου των γυναικών. Οι εκπλήξεις έλειψαν από τη χθεσινή 12η αγωνιστική του πρωταθλήματος ποδοσφαίρου γυναικών. Τόσο η πρωτοπόρος Ολυμπιάδα '96 όσο και οι διώκτριές της προχώρησαν με νίκες και έτσι δεν άλλαξε κάτι στην κορυφή. Ουσιαστικά πάντως η Ολυμπιάδα '96 ήταν η περισσότερο κερδισμένη, αφού πέρασε χωρίς βαθμολογικές απώλειες από ακόμα μία δύσκολη έδρα, αυτή της Ενωσης Δόξας Αρτεμις. Συνοπτικά τα αποτελέσματα και η βαθμολογία:

Ηφαιστος Περιστ. - Καβάλα '86	5-1
Ηλιούπολη - Σταυρός Καλ.	3-0
Φιλυριακός - ΑΟ Νεαπόλεως	5-0
Αγιος Δημήτριος - ΑΕ Αίγινας	0-2 α.α
Ροδόπη '87- Πιερίδες Μούσες	4-1
Ενωση Δόξα Αρτεμις- Ολυμπιάδα '96	1-2

ΒΑΘΜΟΛΟΓΙΑ

1. Ολυμπιάδα '96	12	20-6	29
2. Ροδόπη '87	11	20-5	25
3. Ηφαιστος Περιστερίου	12	28-9	24
4. Ηλιούπολη	12	19-15	20
5. Φιλυριακός	9	21-5	19
6. ΑΕ Αίγινας	11	16-10	18
7. Ενωση Δόξα Αρτεμις	12	14-10	17
8. Καβάλα '86	11	23-15	16
9. ΑΟ Νεαπόλεως	12	16-20	14
10. Πιερίδες Μούσες	12	10-29	8
11. Σταυρός Καλυθιών	12	5-45	3
12. Αγιος Δημήτριος	-	-	-

*Ο Αγιος Δημήτριος αποχώρησε από το πρωτάθλημα.

Η ΕΠΟΜΕΝΗ ΑΓΩΝΙΣΤΙΚΗ (20/2/2000)

• Καβάλα '86 - Σταυρός Καλυθιών, • ΑΟ Νεαπόλεως - Ηφαιστος Περιστερίου, • ΑΕ Αίγινας - Ηλιούπολη, • Πιερίδες Μούσες - Φιλυριακός, • Ολυμπιάδα '96 - Αγιος Δημήτριος, • Ροδόπη '87 - Ενωση Δόξα Αρτεμις



ΑΠΟΚΡΙΕΣ του 2000 και γιορτάστε μαζί μας!

Στα Μεγάλα Καταστήματα ΠΑΠΠΟΥ θα βρείτε μεγάλη ποικιλία αποκριάτικων ειδών και αξεσουάρ για μικρούς και μεγάλους σε τιμές εκπτώσεων!



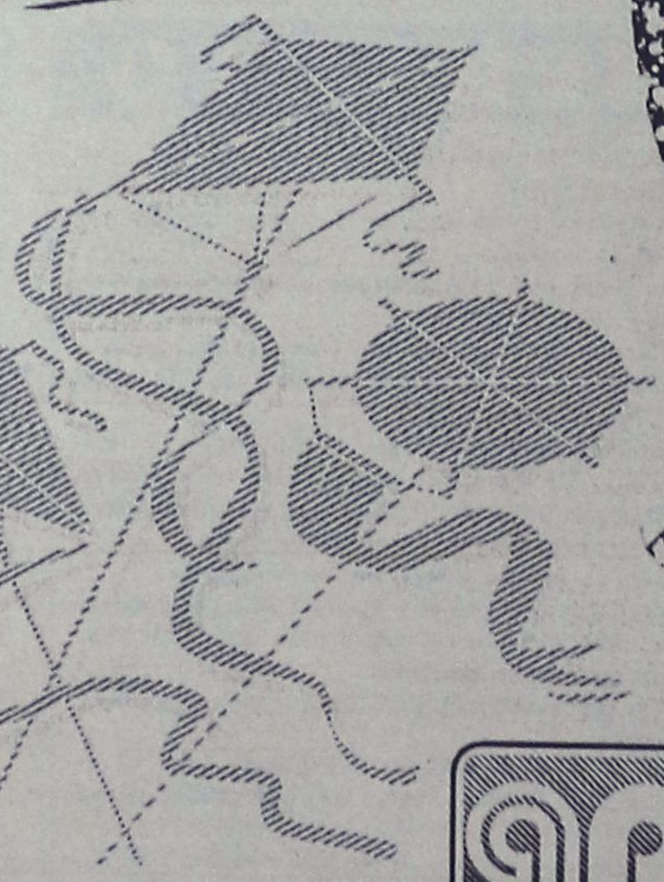

ΜΕΓΑΛΑ ΚΑΤΑΣΤΗΜΑΤΑ ΠΑΠΠΟΥ

ΠΑΠΠΟΥ

PEGASOS TRAVEL

ΑΛΕΞ. ΔΙΑΚΟΥ 84 (ΨΑΡΟΠΟΥΛΑ)
ΤΗΛ.: 73455 - 76161 - 75879
FAX: 35504

ΓΙΑ ΦΘΗΝΑ ΕΙΣΙΤΗΡΙΑ
ΓΚΡΟΥΠΑΡΙΣΜΕΝΕΣ ΕΚΔΡΟΜΕΣ
ΓΙΑ ΟΛΟ ΤΟΝ ΚΟΣΜΟ
ΞΕΝΟΔΟΧΕΙΑ ΓΙΑ ΟΛΗ ΤΗΝ ΕΛΛΑΔΑ

	ΜΟΝ.	ΔΙΚΛ.
PRESIDENT	9.000	12.000
ASTOR	10.500	14.000
ESPERIA	17.000	19.500
RIVA	12.500	15.000
PARTHENON	14.500	17.500
ALEXANDROS	14.200	17.900
CHRISTINA	12.000	16.500
AMALIA	21.500	29.000
ELLINIS	8.000	11.000
SARONIKOS	10.000	12.000
ACHILLION	10.000	12.500
GRAND	11.500	12.500
LILIA	11.500	14.500
ALBATROS	9.000	14.000
LE PALACE	12.500	19.500
MANDRINO	13.500	18.000

★ ΠΑΡΙΣΙ - EURODISNEY ΚΑΘΕ ΤΡΙΤΗ
★ ΒΟΥΔΑΠΕΣΤΗ ΚΑΘΕ ΤΡΙΤΗ ΚΑΙ ΠΕΜΠΤΗ
★ ΠΡΑΓΑ - ΚΑΡΛΟΒΥ ΒΑΡΥ ΚΑΘΕ ΤΡΙΤΗ ΚΑΙ ΠΕΜΠΤΗ
★ ΚΙΝΑ - ΧΟΝΓΚ ΚΟΝΓΚ
★ ΣΙΓΚΑΠΟΥΡΗ - ΜΠΑΝΓΚΟΚ - ΜΠΑΛΙ
★ ΡΙΟ ΝΤΕ ΤΖΑΝΕΪΡΟ

Για περισσότερες πληροφορίες επικοινωνήστε με τα τηλέφωνά μας

ΕΚ ΤΗΣ ΔΙΕΥΘΥΝΣΕΩΣ
Μ. ΚΑΡΑΤΖΙΑΣ

ΒΟΛΛΕΥ

Εύκολη Κυριακή για τρεις...

✓ ΚΕΡΔΙΣΑΝ ΚΑΙ ΠΑΡΕΜΕΙΝΑΝ ΣΤΟΥΣ ΙΔΙΟΥΣ ΒΑΘΜΟΥΣ ΔΙΑΓΟΡΑΣ, ΡΟΔΙΑΚΟΣ ΚΑΙ ΚΛΕΑΝΘΗΣ, ΜΕ ΤΟΥΣ ΚΥΑΝΕΡΥΘΡΟΥΣ ΝΑ ΕΙΝΑΙ ΠΡΩΤΟΙ ΜΕ ΚΑΛΥΤΕΡΟ ΣΥΝΤΕΛΕΣΤΗ

Δυσάει αέρας κορυφής για τρεις στο Ανδρικό πρωτάθλημα του βόλλευ στη Δωδεκάνησο. Μετά και την ολοκλήρωση της 10ης αγωνιστικής Διαγόρας, Ροδιακός και Κλεάνθης, συνεχίζουν να βρίσκονται στην πρώτη θέση, με τους κυανέρυθρους της πόλης μας να έχουν προβάδισμα στον συντελεστή των σετ.

Πάντως ο τίτλος θα κριθεί στα μεταξύ τους παιχνίδια του β΄ γύρου, που αναμένεται ιδιαίτερα ενδιαφέρων.

Τα αποτελέσματα της 10ης αγωνιστικής στο πρωτάθλημα των ανδρών έχουν ως εξής:

Ροδιακός-Απόλλων 3-0: 25-9 (20'), 25-19 (15'), 25-22 (20')

Διαγόρας-Σταυρός 3-0: 25-13 (20'), 25-10 (20'), 25-11 (10')

Φλόγα-Κλεάνθης 1-3: 25-20 (10'), 18-25 (20'), 18-25 (15'), 23-25 (20').

Η ΒΑΘΜΟΛΟΓΙΑ

ΟΜΑΔΑ	ΑΓΩΝΕΣ	ΒΑΘΜΟΙ	ΣΕΤ
1. Διαγόρας	10	19	28-3
2. Ροδιακός	10	19	27-4
3. Κλεάνθης	10	19	27-8
4. Φλόγα	10	15	19-17
5. Σταυρός	10	14	12-21
6. Ήλιος	10	13	12-22
7. Απόλλων	10	11	7-27
8. Ανταγόρας	10	-	-

ΣΤΙΣ ΓΥΝΑΙΚΕΣ

Παιχνίδια για το γυναικείο πρωτάθλημα βόλλευ των γυναικών δεν έγιναν, αφού και το ένα που ήταν στο πρόγραμμα κερδήθηκε από τον Ήλιο άνευ αγώνος.

Στη βαθμολογία ο Διαγόρας είναι τρεις βαθμούς μπροστά από τον Ήλιο και είναι το αδιαφιλονίκητο φαβορί.

Στο πρωτάθλημα γυναικών είχε προγραμματισθεί μόνο ένα ματς. Είχαμε: Ήλιος-Απόλλων 3-0 α.α., αφού η ομάδα των Απολλώνων δεν προσήλθε ν' αγωνισθεί.

Η ΒΑΘΜΟΛΟΓΙΑ

ΟΜΑΔΑ	ΑΓΩΝΕΣ	ΒΑΘΜΟΙ	ΣΕΤ
1. Διαγόρας	6	12	18-1
2. Ήλιος	5	9	12-4
3. Φλόγα	5	7	10-7
4. Απόλλων	5	5	4-15
5. Κλεάνθης	6	5	1-18

• Την Τετάρτη θα γίνει ένα παιχνίδι για το παιδικό πρωτάθλημα. Θα παίξουν, στην Κρεμαστή στις 17,00 η Φλόγα με τον Ροδιακό.



Οι Διαγόρας και Κλεάνθης κέρδισαν το Σάββατο





ΜΠΑΣΚΕΤ

Μπροστά ο Ιάλυσος στο ανδρικό

✓ Ο ΠΑΝΤΗΛΙΑΚΟΣ ΠΡΟΗΓΕΙΤΑΙ ΣΤΗΝ Β' ΚΑΤΗΓΟΡΙΑ ΤΟΥ ΜΠΑΣΚΕΤ

Η Τοπική Επιτροπή της ΕΟΚ ανακοίνωσε χθες τις μέχρι στιγμής βαθμολογίες των τοπικών πρωταθλημάτων μπάσκετ.

- Στο Ανδρικό στην Α' κατηγορία, ο Ιάλυσος έχει σαφές προβάδισμα έναντι του Διαγόρα ενώ στη Β' ο Παντηλιακός έχει ένδεκα στα ένδεκα.

- Στο Εφηβικό στον Α' όμιλο ο Κολοσσός προηγείται αφού έχει το απόλυτο της συγκομιδής ενώ στο Β' όμιλο ο Παντηλιακός πάει αρκετά καλά έχοντας κι εδώ επτά στα επτά,

- Στο Παιδικό ο Ιάλυσος είναι η ομάδα που προηγείται στον Α' όμιλο, ενώ στον Β' η Ευελπίς είναι στην α' θέση με 13β.

Αναλυτικά οι βαθμολογίες στις κατηγορίες με τα στατιστικά τους έχουν ως εξής:

Α' ΚΑΤΗΓΟΡΙΑ ΑΝΔΡΩΝ

Ομάδα	Βαθμοί	Αγώνες	Ν. Η. Μ.	Επιθ. Αμυν
Ιάλυσος ΓΑΣ	20	10	10 0 0	577-325
Διαγόρας ΠΑΟ	15	8	7 1 0	529-328
Αγ. Παστίδας	15	10	5 5 0	517-607
Ηρακλής ΑΕ Λα.	13	9	4 5 0	401447
Δωριέας ΔΑΝΣ	12	9	3 6 0	448-520
Ζέφυρος Αγ. Νικ.	11	9	2 7 0	425-548
Φοίβος ΓΣ Κρεμ	10	9	1 8 0	443-565

Β' ΚΑΤΗΓΟΡΙΑ ΑΔΡΩΝ

Ομάδα	Βαθμοί	Αγώνες	Ν. Η. Μ.	Επιθ. Αμυν
Παντηλιακός	22	11	11 0 0	691-478
Σύμης ΑΟ	19	10	9 1 0	522-339
Ροδιακός ΑΣ	17	11	7 3 1	524-508
Κλεόβουλος ΑΟΦ	16	10	7 2 1	428-382
Σταυρός Α.Ε.	15	12	3 9 0	520-551
Διγενής ΓΑΣ	14	10	5 4 1	439-485
Αρχάγγελος ΑΟ	14	11	3 8 0	526-644
Ηρακλής Αθ. Κοι.	14	11	3 8 0	445-502
Ηλιος Ιαλυσού	10	10	0 10 0	339-599
Ροδίων Αφάντ.	0	0	0 0 0	0-0

ΕΦΗΒΩΝ Α' ΟΜΙΛΟΣ ΡΟΔΟΥ

Ομάδα	Βαθμοί	Αγώνες	Ν. Η. Μ.	Επιθ. Αμυν
ΑΟ Κολοσσος	10	5	5 0 0	306-260
Ιβίσκος ΑΣ	7	4	3 1 0	254-198
Ιάλυσος ΓΑΣ	7	5	2 3 0	204-243
Δωριεύς ΔΑΝΣ	7	5	2 3 0	252-272
Διγενής ΓΑΣ	5	5	0 5 0	243-286
Ευελπίς ΑΟ Ψιν.	0	0	0 0 0	0-0

ΕΦΗΒΩΝ Β' ΟΜΙΛΟΣ ΡΟΔΟΥ

Ομάδα	Βαθμοί	Αγώνες	Ν. Η. Μ.	Επιθ. Αμυν
Παντηλιακός	14	7	7 0 0	576 352
Διαγόρας ΠΑΟ	13	8	5 3 0	468-329
Φοίβος ΓΣ Κρεμ.	10	7	3 4 0	432-346
Ζέφυρος Αγ. Νικ.	9	5	4 1 0	344-247
Ηλιος Ιαλυσού	8	7	1 6 0	207-529
Ροδιακός ΑΣ	5	6	0 5 1	157-381
Ροδίων Αφαν.	0	0	0 0 0	0-0

ΠΑΙΔΩΝ Α' ΟΜΙΛΟΣ ΡΟΔΟΥ

Ομάδα	Βαθμοί	Αγώνες	Ν. Η. Μ.	Επιθ. Αμυν
Ιάλυσος ΓΑΣ	17	9	8 1 0	555-334
Ιβίσκος ΑΣ	15	8	7 1 0	549-363
Δωριεύς ΔΑΝΣ	15	10	5 5 0	499-574
ΑΟ Κολοσσός	15	9	6 3 0	580-390
Ζέφυρος Αγ. Νικ.	13	8	5 3 0	490-429
Αρχαγγέλλου ΑΟ	12	10	2 8 0	349-568
Παντηλιακός	10	9	1 8 0	342-610
Ηρακλής Αθλ. Κοι.	10	9	2 6 1Ι	355-451
Φοίβος ΓΣ Κρεμ.	0	0	0 0 0	0-0
Ροδίων Αφαν.	0	0	0 0 0	0-0

ΠΑΙΔΩΝ Β' ΟΜΙΛΟΣ ΡΟΔΟΥ

Ομάδα	Βαθμοί	Αγώνες	Ν. Η. Μ.	Επιθ. Αμυν
Ευελπίς ΑΟ Ψινθ.	13	7	6 1 0	354-239
Διγενής ΓΑΣ	12	7	5 2 0	393-219
Α. Νι, Παστίδας	11	7	4 3 0	307-255
Ροδιακός ΑΣ	8	6	2 4 0	244-313
Σύμης ΑΟ	10	7	4 2 1	286-204
Σταυρός ΑΕ	8	8	0 8 0	119-473
Ηλιος Ιαλυσού	0	0	0 0 0	0-0

Ο Διαγόρας ευχαριστεί...

✔ ΞΕΚΙΝΗΣΕ Η ΠΡΟΣΠΑΘΕΙΑ ΣΤΕΓΑΣΗΣ ΤΟΥ ΤΜΗΜΑΤΟΣ ΜΠΑΣΚΕΤ

Το τμήμα μπάσκετ του ιστορικού Συλλόγου ΠΑΟ Διαγόρας ευχαριστεί τον Δήμο της Ρόδου, αφού γίνεται πράξη η προσπάθεια στέγασης του γηπέδου μπάσκετ, αρχής γενομένης με την εγκατάσταση του ηλεκτροφωτισμού. Ακολουθούν δε, εντός των προσεχών ημερών οι σχετικ'ές εργασίες ολοκλήρωσης του έργου, το οποίο θα συμβάλει θετικά στις φιλόδοξες προαπάθειες της Διοίκησης για την αναβάθμιση του αθλήματος.

Το Δ.Σ. ευχαριστεί ιδιαίτερα του παρακάτω:

κ. **Γιαννόπουλο Γιώργο,** Δήμαρχο Ροδίων, κ. **Κάλλιστο Διακογεωργίου** Πρόεδρο του ΔΟΝΑ, ο οποίος ακόμα για μια ακόμα φορά ήταν παρών, εκδηλώνοντας έμπρακτα την αμέριστη του αγάπη για τον αθλητισμό. Τον προϊστάμενο του Η/Μ Τμήματος των τεχνικών Υπηρεσιών του Δήμου Ροδίων, κ. **Γ. Χριστοδούλου.** Τους επιστάτες του Τμήματος Ηλεκτροφωτισμού κ. Γ. **Σισκαμάκη** και κ. **Β. Νικολίδη.** Ολα ανεξαιρέτως τα μέλη των συνεργείων Ηλεκτροφωτισμού και Σιδηρουργών του Δήμου Ροδίων.

ΚΕΡΔΙΣΤΕ 400.000 τώρα
με την ΑΠΟΣΥΡΣΗ PIAGGIO

Diesel 1400 cc
ή Βενζίνη 1300 cc

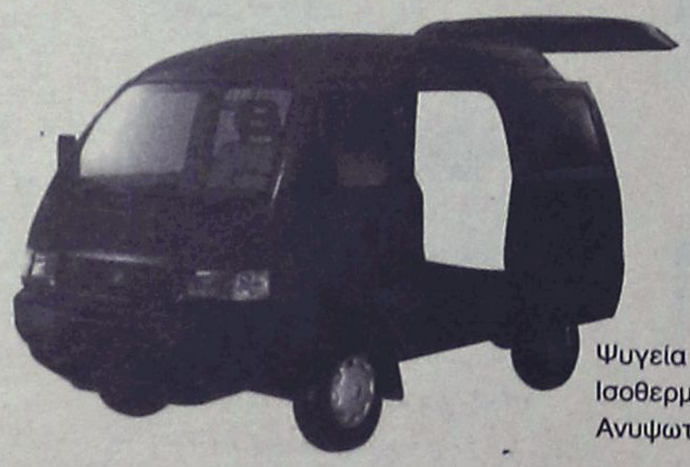

Ψυγεία
Ισοθερμικά
Ανυψωτικά

PIAGGIO



Αποσύρουμε το παλιό σας αυτοκίνητο στην αξία των 400.000 δρχ. και σας δίνουμε καινούριο με δυνατότητα εξώφλησης μέχρι και 60 μήνες.

PIAGGIO CENTER KOSTARIDIS

ΑΒΕΤΕ Κ. ΚΩΣΤΑΡΙΔΗΣ
Καναδά 10, 85100 Ρόδος, Τηλ: (0241) 73593, 28286 - Fax: 27474 E-mail: kostarid@otenet.gr



BioKinnση

ΚΕΝΤΡΟ ΚΙΝΗΣΙΟΘΕΡΑΠΕΙΑΣ - ΓΥΜΝΑΣΤΗΡΙΟ

Καννή Άννα Μαρία

ΓΥΜΝΑΣΤΡΙΑ - ΚΙΝΗΣΙΟΘΕΡΑΠΕΥΤΡΙΑ

☑ ΚΙΝΗΣΙΟΘΕΡΑΠΕΙΑ - ΔΙΟΡΘΩΤΙΚΗ ΓΥΜΝΑΣΤΙΚΗ για δυσμορφίες και παραμορφώσεις του σώματος (Σκολίωση, Κύφωση, Λόρδωση, Ευθιασμό σπονδυλικής στήλης, Βλαισογονία, Ραιβογονία).

☑ ΕΚΓΥΜΝΑΣΗ - ΚΙΝΗΤΙΚΗ ΜΑΘΗΣΗ παιδιών ΠΡΟΣΧΟΛΙΚΗΣ ΣΧΟΛΙΚΗΣ ΗΛΙΚΙΑΣ με συνεχή παρακολούθηση της σωματικής, νοητικής και συναισθηματικής κατάστασης των παιδιών.

☑ AEROBIC - ΛΕΙΤΟΥΡΓΙΚΗ ΓΥΜΝΑΣΤΙΚΗ για γυναίκες και άνδρες με προγράμματα που έχουν στόχο την βελτίωση της σωματικής και πνευματικής ευεξίας.

Το ωράριο επιτρέπει την ταυτόχρονη γύμναση μητέρας - παιδιών στους κατάλληλα διαμορφωμένους χώρους του Γυμναστηρίου.



ΠΛΗΡΟΦΟΡΙΕΣ - ΕΓΓΡΑΦΕΣ
Εμπορικό Κέντρο Φώκιαλη, ΡΟΔΟΣ
Τηλ.: (0241) 39830, 39831
FAX: 39831

ΠΡΟΚΗΡΥΧΘΗΚΑΝ

Επτά θέσεις για το κινητό πολυιατρείο

Ποιά δρομολόγια θα εκτελεί το ιπτάμενο της Νομαρχίας

Επτά θέσεις προκηρύχθηκαν για τη στελέχωση του κινητού πλωτού πολυιατρείου που θα χρησιμεύσει στην υγειονομική εξυπηρέτηση των απομακρυσμένων νησιών της Δωδεκανήσου. Συγκεκριμένα, η Αστική Μη Κερδοσκοπική Εταιρεία "ΤΑΛΗΝΟΣ" προχωρεί στην κάλυψη πέντε θέσεων για το πλήρωμα καθώς και δύο θέσεων για διοικητικό προσωπικό με τις οποίες θα στελεχωθεί η Κινητή Ιατρική Μονάδα.

Για το πλήρωμα ζητούνται να καλυφθούν οι θέσεις: Πλοίαρχος Β., Μηχανικός Β., Ναύκληρος, Ναύτης και Επίκουρος. Για το Διοικητικό Προσωπικό μία θέση Υπευθύνου Γραμματείας και Μηχανογραφικού συστήματος, Π.Ε. ή Τ.Ε.

Φυσικά χώρος εργασίας των παραπάνω ενδιαφερομένων θα είναι το κινητό πλωτό πολυιατρείο το οποίο θα εξασφαλίζει και θα ενισχύει την πρωτοβάθμια ιατρική περίθαλψη και προληπτική ιατρική στους κατοίκους των απομονωμένων νησιών του Νομού μας, όπως Καστελλόριζο, Σύμη, Τήλο, Χάλκη, Νίσυρο, Κάρπαθο, Κάσο, Αστυπάλαια, Πάτμο, Λειψοί, Αρκιοί, Αγαθονήσι, Ψέριμο κ.α.

ΠΡΟΣΟΧΗ ΟΔΗΓΟΙ

Λήγει σήμερα η προθεσμία για αγορά ειδικού σήματος

Από αύριο αρχίζουν τα πρόστιμα

Με αφαίρεση των πινακίδων κυκλοφορίας και τσουχτερά πρόστιμα απειλούνται από αύριο το πρωί, όσοι από τους ιδιοκτήτες οχημάτων του νησιού μας, δεν φρόντισαν να προμηθευτούν το ειδικό αυτοκόλλητο σήμα για τα τέλη κυκλοφορίας του τρέχοντος έτους.

Συμφωνα με την ανακοίνωση του υπουργείου η σχετική προθεσμία για την απόκτηση των σημάτων αυτών, από την Δημόσια Οικονομική Εφορία, λήγει σήμερα το μεσημέρι. Οι έλεγχοι των τροχονόμων, στο νησί της Ρόδου, υπολογίζεται ότι θα ξεκινήσουν (θα αφορουν ακόμη και σταθμευμένα οχήματα) το αργότερο μέχρι το τέλος της εβδομάδας που διανύουμε. Οσοι λοιπόν δεν πρόλαβαν ή ξέχασαν να αγοράσουν το ειδικό σήμα, ας σπεύσουν έστω και την τελευταία στιγμή για να αποφύγουν ταλαιπωρίες.

"PELLOS TRAVEL"

ΕΚΔΡΟΜΕΣ

ΕΜΕΙΣ ΣΑΣ ΠΡΟΤΕΙΝΟΥΜΕ, ΕΣΕΙΣ ΑΠΟΦΑΣΙΖΕΤΕ

=Εγγύηση - Οργάνωση - Ποιότητα=

20/2/2000-25/2/2000

ΑΙΓΥΠΤΟΣ - ΚΡΟΥΑΖΙΕΡΑ ΝΕΙΛΟΥ - ΠΥΡΑΜΙΔΕΣ - ΑΛΕΞΑΝΔΡΕΙΑ

ΕΞΑΗΜΕΡΗ ΑΕΡΟΠΟΡΙΚΗ

ΕΚΔΡΟΜΕΣ - ΜΕΤΑΦΟΡΕΣ - ΞΕΝΟΔΟΧΕΙΑ - ΞΕΝΑΓΗΣΕΙΣ - ΤΑΞΙΔΙΩΤΙΚΗ ΑΣΦΑΛΙΣΗ

20/2/2000-25/2/2000

ΑΙΓΥΠΤΟΣ (5νθήμερη αεροπορική εκδρομή) - ΚΑΙΡΟ - ΠΥΡΑΜΙΔΕΣ - ΕΡΥΘΡΑ ΘΑΛΑΣΣΑ - ΑΓΙΑ ΑΙΚΑΤΕΡΙΝΗ ΣΙΝΑ

ΕΚΔΡΟΜΕΣ - ΞΕΝΑΓΗΣΕΙΣ-ΞΕΝΟΔΟΧΕΙΑ-ΜΕΤΑΦΟΡΕΣ- ΤΑΞΙΔΙΩΤΙΚΗ ΑΣΦΑΛΙΣΗ

27/2/2000-4/3/2000

ΑΓΙΟΣ ΡΑΦΑΗΛ ΜΥΤΙΛΗΝΗΣ-ΑΓΙΟΣ ΝΕΚΤΑΡΙΟΣ ΑΙΓΙΝΑΣ 7ήμερη εκδρομή με πλοίο (καμπίνες Β' θεσης)

ΞΕΝΑΓΗΣΕΙΣ-ΕΚΔΡΟΜΕΣ-ΞΕΝΟΔΟΧΕΙΑ-ΜΕΤΑΦΟΡΕΣ

2/3/2000-6/3/2000

ΚΩΝΣΤΑΝΤΙΝΟΥΠΟΛΗ-ΠΑΤΡΙΑΡΧΕΙΟ-ΑΓΙΑ ΣΟΦΙΑ (5νθήμερη αεροπορική εκδρομή)

ΞΕΝΑΓΗΣΕΙΣ-ΕΚΔΡΟΜΕΣ-ΞΕΝΟΔΟΧΕΙΑ-ΜΕΤΑΦΟΡΕΣ-ΤΑΞΙΔΙΩΤΙΚΗ ΑΣΦΑΛΙΣΗ

10/3/2000-20/3/2000

ΙΕΡΟΣΟΛΥΜΑ-ΑΓΙΟΙ ΤΟΠΟΙ-ΣΙΝΑ -ΑΓΙΑ ΑΙΚΑΤΕΡΙΝΗ (με το πλοίο)

ΕΚΔΡΟΜΕΣ-ΞΕΝΑΓΗΣΕΙΣ-ΜΕΤΑΦΟΡΕΣ-ΞΕΝΟΔΟΧΕΙΑ-ΤΑΞΙΔΙΩΤΙΚΗ ΑΣΦΑΛΙΣΗ

ΟΛΕΣ ΟΙ ΕΚΔΡΟΜΕΣ ΓΙΝΟΝΤΑΙ ΣΥΝΟΔΕΙΑ ΙΕΡΕΩΝ

Για περισσότερες πληροφορίες και για αναλυτικά προγράμματα εκδρομών επικοινωνήστε στα τηλέφωνα 0241-36395, 0241-51307, 0241-52621

Ασχημα άρχισε η εβδομάδα στο ΧΑΑ

Ξεκίνημα με πτώση 0,75%

Μικρός και ο τζίρος που περιορίστηκε στα 188 δις

Μετ' εμποδίων διεξήχθη η χθεσινή συνεδρίαση του Χρηματιστήριου Αξιών Αθηνών, λόγω τεχνικού προβλήματος που προκλήθηκε στις 12.40 το μεσημέρι στον ηλεκτρονικό πίνακα του ΧΑΑ. Πάντως, οι πράξεις συναλλαγής πραγματοποιήθηκαν κανονικά, απλώς δεν ήταν εφικτή η απεικόνισή τους στον ηλεκτρονικό πίνακα, με αποτέλεσμα η συνεδρίαση να ολοκληρωθεί κανονικά στις 14.15 μ.μ.

Η σημερινή συνεδρίαση πραγματοποιήθηκε σε μάλλον υποτονικό κλίμα, καθώς ο όγκος των συναλλαγών υποχώρησε κάτω από το επίπεδο των 200 δισ. δρχ. Σε θετικό επίπεδο έκλεισαν μόνο οι μετοχές των Τραπεζων, ο δείκτης των οποίων σημείωσε οριακή άνοδο, ενώ τις μεγαλύτερες πιέσεις δέχθηκαν οι μετοχές της Παράλληλης Αγοράς.

Επανήλθε εξάλλου από σήμερα στο ταμπλό της Σοφοκέλους η μετοχή των Πλαστικών Μακεδονίας, μετά από δυο εβδομάδες αναστολής της διαπραγμάτευσής της και η τιμή της έκλεισε με πτωση 10%.

Ο Γενικός Δείκτης Τιμών έκλεισε στις 5.460,44 μονάδες, έναντι 5.502,38 μονάδων της προηγούμενης μέρας, καταγράφοντας πτώση 41,94 μονάδων ή σε ποσοστό 0,75%.

Οι επιμέρους δείκτες έκλεισαν ως εξης:		
Τραπεζικός	10.215,98	+0,14%
Λήζινγκ	1.394,61	-0,38%
Ασφαλειών	3.619,74	-0,77%
Επενδύσεων	2.669,41	-1,32%
Κατασκευών	3.459,13	-1,59%
Βιομηχανιων	3.237,63	-1,39%
Διαφόρων	6.818,46	-1,87%
Συμμετοχών	6.160,26	-2,21%

Ο δείκτης FTSE/ASE 20 έκλεισε στις 2.918,52 μονάδες, με πτώση σε ποσοστό 0,44%. Ο δείκτης FTSE/ASE 40 έκλεισε στις 922,95 μονάδες, με απώλειες σε ποσοστό 1,62%.

Ο δείκτης της Παράλληλης Αγοράς έκλεισε με πτώση 3,36% στις 1.571,31 μονάδες.

Συνολικά διακινήθηκαν 334 μετοχές, εκ των οποίων 62 έκλεισαν με άνοδο, 267 έκλεισαν με πτώση, ενώ η τιμή πέντε μετοχών παρέμεινε στα επίπεδα της προηγούμενης μέρας.

Τη μεγαλύτερη ποσοστιαία άνοδο σημείωσαν οι μετοχές των εταιριων: ΓΕΡΜΑΝΟΣ +41% (πρώτη ημέρα διαπραγμάτευσης), ΜΑΞΙΜ +9,92%, ΓΕΝΕΡ +9,9%, ΗΛΕΚΤΡΑ +7,8%. Αντιθέτως, τη μεγαλύτερη ποσοστιαία υποχώρηση σημείωσαν οι μετοχές των εταιριών: ΤΕΧΝΙΚΕΣ ΕΚΔΟΣΕΙΣ -11,4%, ΠΛΑΣΤΙΚΑ ΜΑΚΕΔΟΝΙΑΣ -9,9%, ΙΝΤΕΡΣΑΤ -9,7%, ΜΟΥΡΙΑΔΗΣ -9,6%.

Η αξία των συναλλαγών ανήλθε στα 188,10 δισ. δρχ.

Η τιμή της τελευταίας πράξης των 20 μετοχών του δείκτη FTSE/ASE 20 ήταν η εξής:

ΕΘΝΙΚΗ	25.500
ΠΙΣΤΕΩΣ	26.850
ΕΡΓΑΣΙΑΣ	29.800
ΕΜΠΟΡΙΚΗ	23.950
ΙΟΝΙΚΗ	16.700
ΠΕΙΡΑΙΩΣ	7.550
ΜΑΚΕΔΟΝΙΑΣ-ΘΡΑΚΗΣ	6.905
EUROBANK	13.230
XIOSBANK	7.220
ΟΤΕ	9.500
PANAFON	5.290
ΕΛΛΗΝΙΚΑ ΠΕΤΡΕΛΑΙΑ	4.505
TITAN	17.250
ΑΓΕΤ ΗΡΑΚΛΗΣ	10.710
ΒΙΟΧΑΛΚΟ	10.100
ΕΠΙΧ. ΑΤΤΙΚΗΣ	5.800
ΤΡΙΑ ΕΨΙΛΟΝ	7.225
ΜΙΝΩΙΚΕΣ ΓΡΑΜΜΕΣ	8.930
INTRAKOM	5.300
ΕΛΒΑΛ	4.100



ΖΗΤΟΥΝΤΑΙ

Από κατάστημα ρούχων νέες, εμφανίσιμες, πεπειραμένες πωλήτριες.

Τηλ. επικοινωνίας **70680**, κ. **Λίζα**

Ωρες γραφείου

ΜΟΝΟ ΓΙΑ ΕΠΑΓΓΕΛΜΑΤΙΕΣ

PAPADIMITRIOU

ISO 9002 TÜV CERT TÜV AUSTRIA

Cold Drinks REFRESHING...DELICIOUS

POST-MIX SERVICE

Η εταιρεία

ΠΑΠΑΔΗΜΗΤΡΙΟΥ ΜΑΝΟΛΗΣ

εξειδικευμένη στην παραγωγή και διάθεση

ΣΥΜΠΥΚΝΩΜΕΝΩΝ ΧΥΜΩΝ ΚΑΙ ΑΝΑΨΥΚΤΙΚΩΝ POST MIX

με πιστοποιητικό διασφάλισης ποιότητας κατά ISO 9002.

Τώρα διαθέτει σε POST MIX ENERGY DRINKS RED DRAGON σε τιμές που δεν φαντάζεσθε.

Τηλεφωνήστε τώρα στο ***91545-95790***

ΔΙΕΥΘΥΝΣΗ ΕΡΓΟΣΤΑΣΙΟΥ: ΚΡΕΜΑΣΤΗ

ΕΠΙΣΤΟΛΗ ΤΩΝ ΕΠΤΑ ΓΙΑΤΡΩΝ

Κάναμε το καθήκον μας τηρώντας τους νόμους

Ας περιμένουμε την απόφαση του Δικαιοσύνης

Κάναμε το καθήκον μας τηρώντας επακριβώς αυτά που προβλέπει ο Νόμος. Αυτά αναφέρουν με επιστολή τους οι επτά γιατροί της Ρόδου που βεβαίωσαν αναπηρία σε νεαρή γυναίκα για να προσληφθεί στην Τράπεζα Ελλάδος.

Το πλήρες κείμενο της επιστολής που αποτελεί απάντηση σε χθεσινό δημοσίευμα της εφημερίδας "Γνώμη" έχει ως εξής:

«κ. Διευθυντή

Με έκπληξη διαβάσαμε σήμερα το πρωτοσέλιδο άρθρο της εφημερίδας "Γνώμη" με το οποίο εμφανιζόμεθα ως μέλη της Πρωτοβάθμιας και Δευτεροβάθμιας Υγειονομικής Επιτροπής να έχουμε δήθεν βεβαιώσει ψευδώς περί της αναπηρίας του αναφερομένου στο δημοσίευμα προσώπου.

Κατ' αρχήν θέλουμε να επισημάνουμε ότι τα μέλη μιας Υγειονομικής Επιτροπής αποφαίνονται για τυχόν αναπηρία ενός προσώπου (που δεν είναι κατ' ανάγκη σωματική) βάσει Ιατρικών Γνωματεύσεων Κρατικών Νοσοκομείων όπως και εν προκειμένω και τα ποσοστά αναπηρίας εξάγονται βάσει πίνακα στον οποίο αναφέρονται τα αντιστοιχούντα σε κάθε ασθένεια ποσοστά τα οποία στο τέλος αθροίζονται.

Ολα αυτά αναλυτικά και επιστημονικά τεκμηριωμένα τα αναφέρουμε σε υπόμνημά μας στον Πταισματοδίκη Ρόδου.

Εκείνο που θέλουμε να επισημάνουμε είναι ότι όλοι μας πέραν των υποχρεώσεών μας στο Νοσοκομείο της Ρόδου ή στις υπηρεσίες που εργαζόμεθα, παρέχουμε αφιλοκερδώς τις υπηρεσίες μας στις υγειονομικές επιτρο-



πές επί σειρά ετών ευσυνείδητα και σεβόμενοι τον όρκο που δώσαμε, θεωρώντας ότι έτσι προσφέρουμε στο κοινωνικό σύνολο. Γι' αυτό και η συλλήβδην κατασυκοφάντησή μας με τον τρόπο που εμφανίζεται στο δημοσίευμα, όπου μας θεωρείται ενόχους προτού αποφανθούν οι δικαστικές αρχές, θεωρούμε ότι προσβάλλει βάναυσα και την αλήθεια, αλλά πολύ περισσότερο μας προσβάλλει ως άτομα και ως επιστήμονες γνωστών στην κοινωνία της Ρόδου από τη θέση που ο καθένας κατέχει.

Παρακαλούμε να δημοσιεύσετε την παρούσα μας στην αυριανή (σημερινή) έκδοση της "Ροδιακής" και θα παρακαλούσαμε να είσθε πιο προσεκτικοί όταν σπιλώνετε τόσο εύκολα υπόληψεις, διαφορετικά χωρίς να επιθυμούμε κάτι τέτοιο, είμεθα υποχρεωμένοι να προασπίσουμε τους εαυτούς μας με κάθε νόμιμο μέσο.

Με τιμή

Βασίλειος Ροδίτης, Δ/ντής Ωτορινολαρυγγολογικής Κλινικής Γ.Ν.Ρ.

Κων/νος Δημουλάς, Α' Επιμελητής Χειρουργικής Κλινικής Γ.Ν.Ρ.

Κων/νος Κομιανίδης, Α' Επιμελητής Παθολογικής Κλινικής Γ.Ν.Ρ.

Δημήτριος Παπακωνσταντίνου, Υποδιευθυντής Καρδιολογικής Κλινικής Γ.Ν.Ρ.

Παντελής Διακογεωργίου, Δ/ντής Κοινωνικών Υπηρεσιών Νομαρχίας

Νικήτας Μόσχος, Υποδιευθυντής Καρδιολογικής Κλινικής Γ.Ν.Ρ.

Στυλιανός Μανωλίτσης, Α' Επιμελητής Παθολογικής Κλινικής Γ.Ν.Ρ.».

Τούρκος φυγάδας στην Κω

Την στρατιωτική του θητεία ήθελε να αποφύγει ένας 19χρονος Τούρκος και για τον λόγο αυτό πήρε τα ελάχιστα προσωπικά αντικείμενα που είχε, μπήκε σε μια ξύλινη βάρκα προχθές τα ξημερώματα από την Αλικαρνασσό, και κωπηλατώντας έφθασε μετά από αρκετή ώρα στην περιοχή της Αγίας Μαρίνας στην Κω.

Εκεί συνελήφθη από τους κομάντος του Λιμενικού Σώματος που εν τω μεταξύ είχαν ειδοποιηθεί και στην συνέχεια ο 19χρονος φυγάς, εκτός από πολιτικό άσυλο ζήτησε να... εργαστεί κιόλας στην χώρα μας επειδή όπως τόνισε, έπρεπε να επιβιώσει.

Όπως ανακοίνωσε χθες το υπουργείο Εμπορικής Ναυτιλίας, πρόκειται για τον 19χρονο Χασάν Χουσεΐν ο οποίος όπως υποστήριξε λίγο αργότερα αποφάσισε να δραπετεύσει στην κυριολεξία από την ίδια του την χώρα, έτσι ώστε να αποφύγει την επικείμενη στράτευσή του. Σε βάρος του σχηματίστηκε δικογραφία με την κατηγορία της παράνομης εισόδου του στην χώρα μας.

Ο 19χρονος Τούρκος, κρατείται στο Λιμεναρχείο της Κω και αναμένεται να οδηγηθεί σήμερα στον εισαγγελέα του νησιού προκειμένου να δώσει λόγο για τις πράξεις του.

ΜΕ ΠΕΡΙΟΡΙΣΤΙΚΟΥΣ ΟΡΟΥΣ

"Ελεύθεροι" οι δύο για τις ζωοκλοπές

Αρνούνται την κατηγορία

Ελεύθεροι με περιοριστικούς όρους αφέθησαν χθες οι δύο κατηγορούμενοι για ζωοκλοπές μετά την απολογία τους στον ανακριτή κ. Βασίλη Παπανικόλα με σύμφωνη γνώμη και του αντεισαγγελέα κ. Χρήστου Μπαρδάκη.

Πρόκειται για τον 28χρονο Κωνσταντίνο Βίτσο του Ιουλίου και την 34χρονη νοικοκυρά Ανδρομάχη Γερολύμου του Ιωάννη κατοίκους Ρόδου.

Ο πρώτος εμφανίστηκε στον ανακριτή και απολογήθηκε παρουσία της δικηγόρου του Αθηνάς Γαλιουδάκη και η δεύτερη παρουσία του δικηγόρου Πολύβιου Γαλιουδάκη.

Σύμφωνα με πληροφορίες οι δύο κατηγορούμενοι αρνήθηκαν τις κατηγορίες και ισχυρίστηκαν ότι υπέγραψαν τις ομολογίες τους υπό την πίεση των αστυνομικών ενώ δεν έγινε γνωστό πως δικαιολόγησαν την κατοχή των 89 αιγοπροβάτων που βρήκαν οι αστυνομικοί στο μαντρί τους στ' αμπέλια της ΚΑΙΡ.

Οι παραπάνω κατηγορούνται ότι το τελευταίο εξάμηνο "επισκέφθηκαν" εννέα μαντριά σε διάφορες περιοχές του νησιού μας και έκλεψαν πενήντα κατσίκια, 36 ρίφια και τρία αρνιά, τα οποία βρέθηκαν στο δικό τους μαντρί, κατασχέθηκαν και αποδόθηκαν στους ιδιοκτήτες τους.

Επίσης κατηγορούνται για παράβαση του νόμου περί ναρκωτικών γιατί στη κατοχή του πρώτου βρέθηκε ακατέργαστη κάνναβη βάρους 0,5 γραμμαρίων την οποία του έδωσε η δεύτερη καθώς επίσης για παράνομη οπλοκατοχή.

Στους προαναφερθέντες επεβλήθη χρηματική εγγύηση 200.000 δραχμών στον κάθε ένα και απαγορεύτηκε η έξοδός τους από την χώρα ενώ υποχρεούνται νε εμφανίζονται μιά φορά τον μήνα στην Αστυνομία.

ΑΓΓΛΙΚΑ-ΙΤΑΛΙΚΑ. Καθηγητής, αριστούχος απόφοιτος (MASTER) SCHILLER INTERNATIONAL UNIVERSITY, παραδίδει μαθήματα ΚΑΤ' ΟΙΚΟΝ σε αρχάριους, προχωρημένους, ξενοδοχοϋπαλλήλους. Εξασφαλισμένη επιτυχία εξετάσεων FIRST CERTIFICATE, TOEFL, CAMBRIDGE και MICHIGAN PROFICIENCY καθώς και εισαγωγής σε Βρετανικά και Ιταλικά Πανεπιστήμια. Τιμές λογικές. Μεταφράσεις δεκτές. Πληρ. τηλ. 27447 και 0946001933 ΠΜ31744

πωλησεις αυτοκινητων

ΠΩΛΕΙΤΑΙ αυτοκίνητο τύπου MAZDA 323F, 1500 cc έτους 1995, σε άριστη κατάσταση με 63.000 χλμ. Πληρ. τηλ. 0945/480125 ΠΑ32334

ΠΩΛΕΙΤΑΙ παπάκι C50 μπλέ χρώματος σε πολύ καλή κατάσταση. Πληρ. τηλ. 21001 Παναγιώτη ΑΑ32335

ΠΩΛΕΙΤΑΙ μηχανή TRIUMPH THUNDERBIRD 900 κυβικά και νεούργια χρώματος μαύρου στην τιμή των 2.900.000. Πληρ. τηλ. 0977892695 ΑΑ32293

ΠΩΛΕΙΤΑΙ φορτηγό δημόσιας χρήσης με έτοιμη δουλειά. Σε τιμή ευκαιρίας. Απόσβεση κεφαλαίου σε 1 χρόνο. Πληρ. τηλ. 0944/325234 ΑΑ32233

ΠΩΛΕΙΤΑΙ HONDA CRX 1600 cc μοντ. 93. Πληρ. τηλ. 0944-338277 ΠΑ32181

ΠΩΛΕΙΤΑΙ FORD ESCORT μοντέλο '79, 1100cc, τετράπορτο, χρώματος ασημί. Πληρ. τηλ. 36872, 20546 ώρες 5-9μ.μ., κος Νίκος

ΠΩΛΕΙΤΑΙ αυτοκίνητο BMW 518i, μοντέλο 1992, ατρακάριστο, 1800 κ.εκ. με καταλυτικό κινητήρα (αμόλυβδη), air condition, ζάντες αλουμινίου, συναγερμό, υδραυλικό τιμόνι, μεταλλικό χρώμα μπορντό, ραδιοκασετόφωνο, ηλεκτρικά παράθυρα και καθρέπτες και πολλά ακόμα εξτρά, 85.000 χιλιόμετρα σε εξαιρετική κατάσταση. Πληρ. τηλ. 0241-24239 και 0944/420919 ΠΑ31933

ΠΩΛΕΙΤΑΙ κλούβα TOYOTA 1300 cc σε καλή κατάσταση και σε τιμή ευκαιρίας. Πληρ. τηλ. 69659, 0945/584472 ΠΑ32182

ΠΩΛΕΙΤΑΙ LAND ROVER DISCOVERY μοντέλο Σεπτέμβριος '96. Πληρ. τηλ. 0944/338277 ΠΑ32180

ΑΠΟ ΤΑ ΖΑΧΑΡΟΠΛΑΣΤΕΙΑ

MIKE'S

Ζητούνται πωλήτριες

α. Γνώση Η/Υ

β. Γνώση αγγλικών

Πληροφορίες στην
Ειρήνη Μιαούλη
τηλ. 66510

ΧΩΜΑΤΟΥΡΓΙΚΕΣ ΕΡΓΑΣΙΕΣ
ΓΙΑ ΟΛΗ ΤΗ ΔΩΔΕΚΑΝΗΣΟ



ΑΡΒΑΝΙΤΗΣ ΙΩΑΝΝΗΣ

Πληρ. τηλ. 0945/417686
0945/905536 και (0241) 28634

QUICK CARWASH

Από πρότυπη μονάδα Πλυντηρίου Αυτοκινήτων

ΖΗΤΕΙΤΑΙ
ΠΡΟΣΩΠΙΚΟ ΟΛΩΝ ΤΩΝ ΕΙΔΙΚΟΤΗΤΩΝ

Οι υποψήφιοι (άνδρες και γυναίκες)
θα καλύψουν τις θέσεις ταμείου,
προετοιμασίας αυτοκινήτων (prepboys)
και εξυπηρέτησης πελατών.

Οι ενδιαφερόμενοι μπορούν να προμηθεύονται έντυπα αιτήσεων στην εξής διεύθυνση: Πράγας 6 Ρόδος (Ισόγειο κτιρίου Aegean View - Δίπλα στη Α.Ε.Υ.Α.Ρ)

ΔΕΥΤΕΡΑ έως ΠΑΡΑΣΚΕΥΗ
Ωρες προσέλευσης: 6.00 - 8.00 το απόγευμα

Περισσότερες πληροφορίες στο τηλέφωνο: 0241/68172
6.00 - 8.00 το απόγευμα

Κο ΜΠΙΛΑΗ ΙΩΑΝΝΗ

Για την καλύτερη εξυπηρέτησή σας, παρακαλούμε όπως προσέρχεστε ή επικοινωνείτε σύμφωνα με τις πιο πάνω ώρες

ΖΗΤΟΥΝΤΑΙ ΜΗΧΑΝΙΚΟΙ

Από μελετητικά γραφεία ζητούνται για συνεργασία ή μόνιμη εργασία

α) Διπλ. Ηλεκτρολόγοι, Μηχανολόγοι, Πολιτικοί Μηχανικοί

β) Τεχνολόγοι Ηλεκτρολόγοι, Μηχανολόγοι, Πολιτικοί.

Απαραίτητη προυπόθεση η γνώση Η/Υ.

Η γνώση του AUTOCAD 14 και της Αγγλικής γλώσσας θα εκτιμηθεί ιδιαίτερα.

Πληροφορίες ώρες εργασίας στα τηλέφωνα
66185, 66184

Ξενοδοχείο στους Πεύκους (Λάρδος)

ΖΗΤΑ

υπάλληλο υποδοχής.

Απαραίτητα Γερμανικά-Ιταλικά

Πληροφορίες: τηλ. 0977/674571 fax 0244/44523

Μεγάλη Βιομηχανική Εταιρία που δραστηριοποιείται στη νήσο Ρόδο ενδιαφέρεται για πρόσληψη ενός υπαλλήλου

ΠΩΛΗΤΗ-(ΤΡΙΑΣ)

με τα ακόλουθα προσόντα:

- Επαγγελματική εμπειρία σε δομικά υλικά
- Δίπλωμα οδήγησης αυτ/του
- Εκπληρωμένες στρατιωτικές υποχρεώσεις
- Ηλικία έως 35 ετών

Για αποστολή βιογραφικών σημειωμάτων:
Τέρμα οδού Ηρας-Γαλάτσι ΤΚ.: 111 47 ή FAX 29.30.806
Σε προσοχή Υπευθ. Διοικητικών Υπηρεσιών

Η εταιρεία NOISIS Advanced computing

ΖΗΤΑ ΝΑ ΠΡΟΣΛΑΒΕΙ

Α) ΤΕΧΝΙΚΟ Η/Υ

Β) ΥΠΑΛΛΗΛΟ ΓΡΑΦΕΙΟΥ

Ο/η ιδανικός υποψήφιος πρέπει να διαθέτει:
1. Γνώσεις Η/Υ
2. Γνώση της Αγγλικής Γλώσσας
3. Εκπληρωμένες στρατιωτικές υποχρεώσεις

Τυχόν προυπηρεσία θα ληφθεί σοβαρά υπόψιν

Πληροφορίες: Κολοκοτρώνη 91, 85100 Ρόδος
Τηλ.: 0241-22628 Fax: 22638

ΕΥΡΩΚΤΗΜΑΤΙΚΗ

ΚΤΗΜΑΤΟΜΕΣΙΤΙΚΟ ΓΡΑΦΕΙΟ

ΙΩΑΝΝΗΣ & ΜΙΧΑΛΗΣ ΕΥΣΤΑΘΙΟΥ

ΕΚΤΙΜΗΤΕΣ & ΣΥΜΒΟΥΛΟΙ ΑΞΙΟΠΟΙΗΣΗΣ ΑΚΙΝΗΤΩΝ

Σε συνεργασία με το

ΤΕΧΝΙΚΟ ΓΡΑΦΕΙΟ
ΕΡΓΟΔΟΜΗ
ΖΑΡΑΝΗΣ Ν. ΕΜΜΑΝΟΥΗΛ
ΠΟΛΙΤΙΚΟΣ ΜΗΧΑΝΙΚΟΣ ΤΕ. - Ε.Δ.Ε.

Μονοκατοικία: η ανάγκη, που... δεν είναι πολυτέλεια

Αποκτήστε τώρα διώροφες μονοκατοικίες επιφάνειας 140 τ.μ. (μπετά) σε 700 τ.μ. οικόπεδο. Εξαιρετική κατασκευή σε ήσυχη περιοχή στα **Κοσκινού** δίπλα από πράσινο με πανοραμική θέα.

Διαθέτουν:

- Περιτοιχισμένο το τμήμα του οικοπέδου τους
- Αυτόνομη αποχέτευση
- Ξεχωριστό Α.Μ. στο Ι.Κ.Α.
- Αρχιτεκτονικό σχεδιασμό
- Εμφανή εξωτερικά μπετά
- Ησυχο περιβάλλον δίπλα σε χώρο πρασίνου

Αξία: 28.000.000 Δρχ.

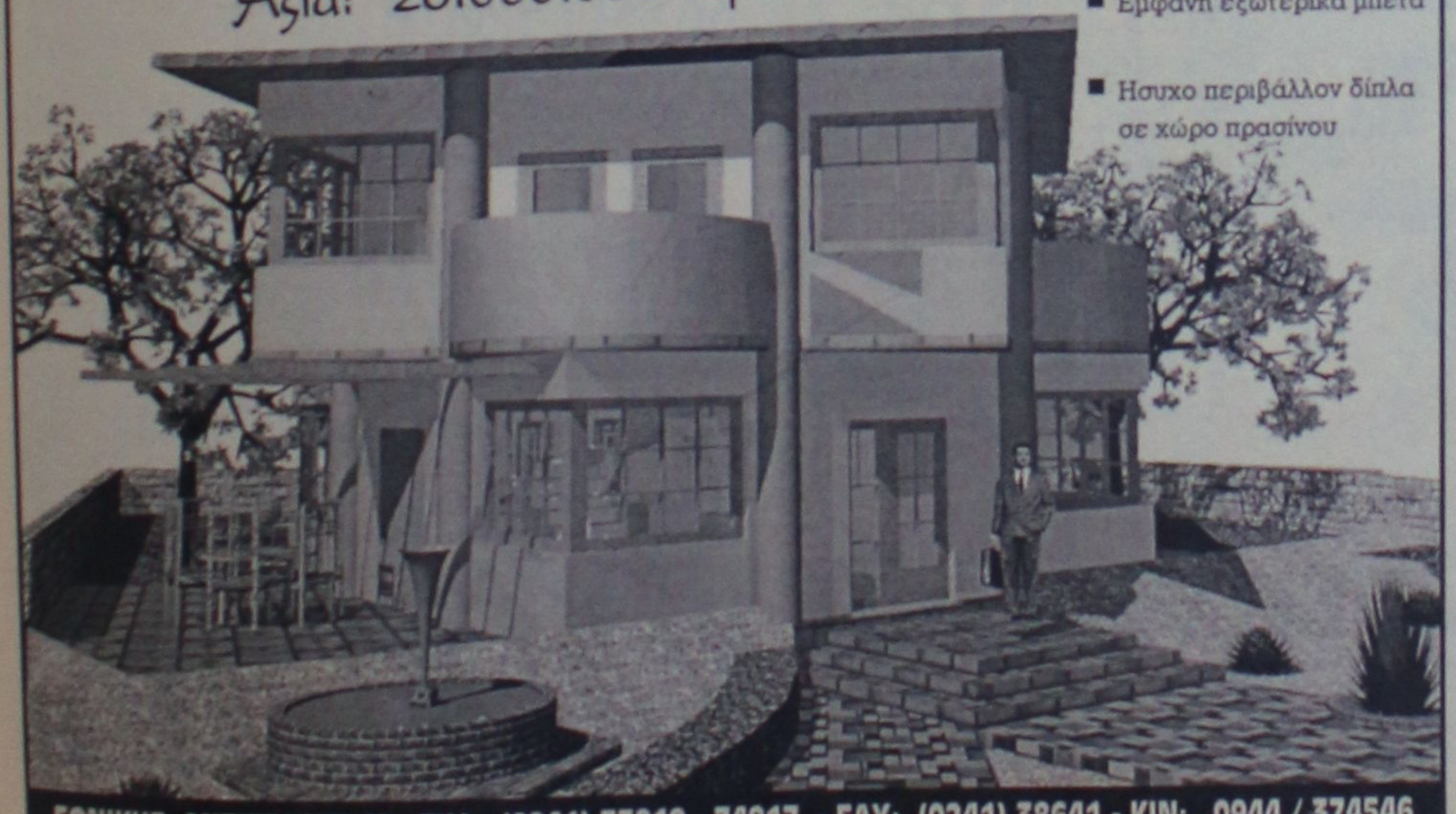

ΕΘΝΙΚΗΣ ΑΝΤΙΣΤΑΣΗΣ 48, ΤΗΛ: (0241) 73819 - 74917 - FAX: (0241) 38641 - ΚΙΝ: 0944 / 374546

ΚΛΑΔΟΓΕΝΗΣ ΜΙΧΑΗΛ

Πολιτικός Μηχανικός ΕΜΠ
Αμερικής 3 - Ρόδος

ΠΩΛΟΥΝΤΑΙ

1. Διαμερίσματα πολυτελούς κατασκευής 125 τ.μ. με τρία υπνοδωμάτια επί της Ατταβύρου
2. Διαμερίσματα πολυτελούς κατασκευής σε οικόπεδο δις γωνιαίο επί της Ατταβύρου -Ηβης και Μεσογείου 90 τ.μ. με δύο υπνοδωμάτια και 125 τ.μ. με τρία υπνοδωμάτια.

Πληρ. τηλ. **22394**

Η εταιρεία **ΥΙΟΙ ΧΡ. ΣΠΑΝΟΥ Α.Ε.**

ΖΗΤΑ

νέα ή νέο με εκπληρωμένα στρατιωτικά καθήκοντα απόφοιτους Λυκείου για:

Α) Το τμήμα πωλήσεων

Β) Το τμήμα αποθήκης

Τυχόν προϋπηρεσία θα ληφθεί σοβαρά υπ' όψιν.

Απαραίτητα: Βιογραφικό-Φωτοτυπία ταυτότητας και φωτογραφία

Τηλέφωνα επικοινωνίας: 32335-32695

Κατάθεση στοιχείων στην γραμματεία της επιχείρησης

Από τη νέα έκθεση BMW του ΘΩΜΑ ΒΕΡΒΙΑΗ πωλούνται τα κάτωθι μταχειρισμένα αυτοκίνητα:
1) BMW 316 μοντέλο '92 με ABC, υδραυλικό τιμόνι, ηλεκ. κλειδαριές, αλουμ. ζάντες, 205X60X15 ελαστικά και πίσω άξονας δισκόφρενα.
2) BMW 316 μοντ. '84
3) BMW 316 μοντ. '80 με μηχανή 325 και με πολλά-πολλά εξτρά
4) 410 MERCEDES DIESEL μοντέλο '93 με αλουμ. καρότσα 3000 κυβικά 5κύλινδρη μηχανή.
5) TOYOTA ψυγείο πετρέλαιο μοντ. '93 2400 κυβικά.
6) MITSUBISHI κλούβα EL 300 πετρέλαιο μοντ. τέλος '96 49.000 χλ.μ. σχεδόν καινούργιο
7) VW κλούβα μακρύ σασί 2400 cc 5κύλινδη πετρέλαιο, μοντ. '92
8) VW φορτηγό ανοιχτό με καρότσα 2400 cc 5κύλινδρη πετρέλαιο μοντέλο '92
4) FORD COURIER κλουβίτσα μοντέλο '95 1800 κυβικά

Όλα τα πετρέλαια φορτηγά ανταλλάσονται με το βενζινοκίνητό σας. 6ο χλμ. Λεωφ. Ρόδου-Λίνδου τηλ. 62928-66669

ΠΩΛΟΥΝΤΑΙ τα κάτωθι αυτοκίνητα σε άριστη κατάσταση και προσιτές τιμές: SEAT MARBELLA μοντ. 1996 καταλυτικό, SEAT IBIZA μοντ. 1996 καταλυτικό, FIAT PUNTO μοντ. 1998 καταλυτικό, OPEL CORSA μοντ. 1998 καταλυτικό, NISSAN SERENA 6θέσιο 1997 καταλυτικό, FIAT SCUDO 8θέσιο και 9θέσιο 1997 καταλυτικό. Γίνονται και ευκολίες πληρωμής. Πληρ. τηλ. 21819-25888 ΠΑ32071

ΠΩΛΕΙΤΑΙ FIAT REGATA 1100 εν κινήσει ασημί κατάλληλο για ανταλλακτικά ή απόσυρση. Τιμή 250.000 μετρητοίς. Πληρ. τηλ. 0244/23020 κ. Νίκο, μετά τις 2.30 μ.μ.

ΠΩΛΟΥΝΤΑΙ αυτοκίνητα επαγγελματικά:
- FIAT FIORINO 1.600 c.c. αμόλυδη
- MERCEDES 508 πετρέλαιο. Πληρ. τηλ. 62758 8 π.μ.-4 μ.μ.

ΠΩΛΕΙΤΑΙ VMAX 1200με σταμπιλζατέρ-θελτ. μπροστινά φρένα πίσω φτερό (και γνήσιο). Πληρ. τηλ. 20786 Νίκο

ΠΩΛΕΙΤΑΙ μηχανή AFRICA TWIN 750 με 1400 χιλιόμετρα Σεπτέμβριος '99 και με πολλά εξτρά. Τιμή 2.900.000. Πληρ. τηλ. 21999 κιν. 0977072917 κος Μιχάλης ΠΑ32097

εργασιες

ΖΗΤΕΙΤΑΙ προσωπικό για απασχόληση σε βιοτεχνία ζυμαρικών στην πόλη της Ρόδου. Πληρ. τηλ. 31036-93390 ΑΖ32383

Τα ζαχαροπλαστεία "ΕΛΕΝΑ" ζητουν 2 σερβιτόρες για την Λίνδο, για Παραδείσι ένα ζαχαροπλάστη, ένα βοηθό ζαχαροπλάστη και έναν οδηγό. Πληρ. τηλ. κιν. 0972312927, Λίνδο: 32134, Παραδείσι: 81786 ΠΖ32384

ΖΗΤΕΙΤΑΙ πεπειραμένος υπάλληλος νέος ή νέα για να εργασθεί σε χρυσοχοείο στην Παλιά Πόλη και να ομιλεί Γερμανικά-Αγγλικά. Πληρ. τηλ. 20880, 19.00-22.00 ΑΖ32381

Μπάρμαν ΖΗΤΕΙΤΑΙ για το ξενοδοχείο ΕΛΕΝ (Γρίβα 78) εργασία νυχτερινή 18.00-2.00. Αιτήσεις καθημερινά 10.00-13.00. Πληρ. τηλ. 24755 ΑΖ32382

ΖΗΤΟΥΝΤΑΙ άτομα τετράωρης απασχόλησης για το MARKS and SPENCER. Αιτήσεις γίνονται δεκτές στο κατάστημα Αλ. Διάκου 8 μέχρι 19/02/00, φωτογραφία απαραίτητη ΑΖ32357

ΖΗΤΕΙΤΑΙ φιλόλογος για αρχαία και λατινικά από φροντιστήριο για λίγες ώρες. Πληρ. τηλ. 26926 ΑΖ32354

ΖΗΤΕΙΤΑΙ κοπέλα για 12μηνη απασχόληση σε καφετέρια με ηλεκτρονικά. Πληρ. τηλ. 0945/703693 ΑΖ32336

ΖΗΤΕΙΤΑΙ κοπέλα να εργασθεί σε καφετέρια. Πληρ. τηλ. 0944/857517 ΑΖ32319

ΖΗΤΕΙΤΑΙ καθηγητής Γερμανικών για να παραδίδει ιδιαίτερα σε μαθητή ΣΤ' τάξης. Πληρ. τηλ. 094-6023559 από 13.00 ΠΖ32345

ΖΗΤΕΙΤΑΙ καθηγητής Πληροφορικής για να παραδίδει ιδιαίτερα μαθήματα σε μαθητή ΣΤ' τάξης. Πληρ. τηλ. 094-6023559 από 13.00 ΠΖ32346

ΖΗΤΕΙΤΑΙ υπάλληλος γραφείου με γνώσεις Αγγλικής και Ηλεκτρονικού Υπολογιστή. Πληρ. τηλ. 32238 ώρες καταστήματος ΑΖ32347

ΖΗΤΕΙΤΑΙ οδηγός για ημιαπασχόληση σε βρεφονηπιακό σταθμό (δίπλωμα Δ' κατηγορίας). Πληρ. τηλ. 93305 κα Χάικε (10.00-13.00) ΑΖ32374

ΖΗΤΟΥΝΤΑΙ γαζώτριες κοπτοράπτριες με πείρα σε επαγγελματικές μηχανές. Πληρ. τηλ. 86652, 85947, 8.00-13.00 ΑΖ32317

ΖΗΤΟΥΝΤΑΙ υπάλληλοι που να γνωρίζουν ξένες γλώσσες δια τουριστικό κατάστημα στην Παλιά Πόλη. Πληρ. τηλ. 75070 και 22419 ΑΖ32239

ΖΗΤΕΙΤΑΙ οδηγός με δίπλωμα Δ' ή Ε' και προϋπηρεσία για εποχιακή εργασία (καλοκαίρι). Πληρ. πρακτορείο Σάββας Σαής Ταρπον Σπρινγκς 42 (δίπλα στην Πίστεως) ΑΖ32337

ΖΗΤΕΙΤΑΙ κοπέλα εμφανίσιμη για σνακ μπαρ από 20 χρονών -40, Ώρες 5.30-1.30. Πληρ. τηλ. 48051 ΑΖ32348

ΖΗΤΕΙΤΑΙ πωλήτρια νεαρή εμφανίσιμη για να εργασθεί σε χρυσοχοείο στην Ιξιά. Γερμανικά απαραίτητα - προϋπηρεσία θα προτιμηθεί. Πληρ. τηλ. 34145, 0945/892882 ΑΖ32316

ΖΗΤΕΙΤΑΙ υπάλληλος από γραφείο Γενικού Τουρισμού. Απασχόληση όλο το χρόνο. Απαιτούμενα προσόντα. α) Γνώση της Αγγλικής γλώσσας, β) Σύνταξη ιστοσελίδων HTML. Πληρ. τηλ. 30304. Αμεση πρόσληψη ΑΖ32316

Από την εταιρεία εντοιχισμένων κουζινών

ΕΙΣΑΓΩΓΕΣ ΑΝΤΙΠΡΟΣΩΠΕΙΕΣ

ITALIA•RODI

Φάτσιο Ιωάν. Σαλβατόρε

ΕΚΘΕΣΗ: ΔΕΛΦΩΝ 14
ΤΗΛ.: 74288- ΚΑΡΑΚΟΝΕΡΟ

ΖΗΤΕΙΤΑΙ

έμπειρος συνεργάτης-συνεργείο για τοποθέτηση κουφωμάτων κουζινών, ντουλαπών, πορτών

Πληρ. τηλ. 74288

ΞΕΝΟΔΟΧΕΙΟ "BELVEDERE"

ΖΗΤΑ

το κάτωθι προσωπικό:
1) Βοηθό ρεσεψιονίστ για τη νυχτερινή βάρδια
2) Λατζιέρη κουζίνας
3) Γκρουμ μέχρι 17 ετών

Πληρ. τηλ. 24471

Από Γυμναστήριο

ΖΗΤΕΙΤΑΙ

απόφοιτος της Γυμναστικής Ακαδημίας με γνώσεις Η/Υ και Αγγλικής Γλώσσας για άμεση πρόσληψη

Πληρ. τηλ. 39455, 20345

Από την εταιρεία κλιματισμού FEDDERS

ΖΗΤΟΥΝΤΑΙ

α. Ψυκτικός
β. Βοηθός ψυκτικού

Πληρ. τηλ. 77058, 77059 ή
Μεγ. Κων/νου 61-Ρόδος

Από εταιρία διανομών

ΖΗΤΟΥΝΤΑΙ

οδηγοί-πωλητές με γνώση της αγοράς της Ρόδου και με δίπλωμα Γ' κατηγορίας. Ανάλογη προϋπηρεσία θα ληφθεί υπόψιν.

Πληρ. τηλ. 74484

ΞΕΝΟΔΟΧΕΙΟ KRESTEN PALACE

ΖΗΤΕΙΤΑΙ ΠΡΟΣΩΠΙΚΟ

Για τα επισιτιστικά τμήματα
1. Εστιατόριο, 2. Μπαρ, 3. Σνακ μπαρ
Αιτήσεις στο ξενοδοχείο (συνοδευόμενες από πρόσφατη φωτογραφία).
Πληρ. καθημερινά 10.00-12.00
Τηλ. 62714 fax 65976

SIMI FISH

Είμαστε δυναμικά επεκτεινόμενος όμιλος ανωνύμων εταιρειών που κατατάσσεται βάσει κύκλου εργασιών στις 20 μεγαλύτερες επιχειρήσεις της Δωδεκανήσου. Εχουμε αντικείμενο εργασιών την ιχθυοκαλλιέργεια και εξάγουμε σε χώρες της Ευρωπαικής Ενωσης. Ζητάμε να προσλάβουμε για μόνιμη απασχόληση όλο το έτος στην πόλη της Ρόδου.

ΥΠΕΥΘΥΝΟ ΔΙΑΧΕΙΡΙΣΗΣ ΔΙΑΘΕΣΙΜΩΝ

Υπεύθυνος για τον προγραμματισμό πληρωμών, διαχείριση ταμειακών διαθέσιμων, την τήρηση του ταμείου και σύνταξη οικονομικών αναφορών.
• Απόφοιτος ανώτερης ή ανώτατης σχολής στην Λογιστική ή στα Χρηματοοικονομικά ή Διοίκηση Επιχειρήσεων
• Με ένα έτος προϋπηρεσία σε λογιστικά ή χρηματοοικονομικά

ΥΠΕΥΘΥΝΟ ΑΝΘΡΩΠΙΝΩΝ ΠΟΡΩΝ

Υπεύθυνος για προσλήψεις, προετοιμασία μισθοδοσίας, την εκπαίδευση και ανάπτυξη προσωπικού
• Απόφοιτος ανώτερης ή ανώτατης σχολής στην Διοίκηση Ανθρώπινων Πόρων ή Διοίκηση Επιχειρήσεων
• Με ένα έτος προϋπηρεσία σε συναφείς τομείς
Επιπλέον προυποθέσεις για όλες τις θέσεις είναι:
• Ηλικία έως 30 ετών και καλή γνώση της αγγλικής
• Εμπειρία στον χειρισμό εργαλείων Word, Excel και Windows
• Οργανωτική ικανότητα και διάθεση για μάθηση και ομαδική εργασία
Προσφέρονται άριστες συνθήκες εργασίας, μηχανογραφημένο περιβάλλον, ικανοποιητικός μισθός ανάλογα με την προϋπηρεσία, ιατροφαρμακευτική περίθαλψη και προοπτικές επαγγελματικής εξέλιξης.
Βιογραφικά σημειώματα στην SIMI FISH, Διαγοριδών 34, 85100 Ρόδος ή στο fax 0241-30751, ή τηλεφωνείστε στο 0241-73323 μεταξύ 9.00-12.00 π.μ. αναφέροντας την αιτούμενη θέση.

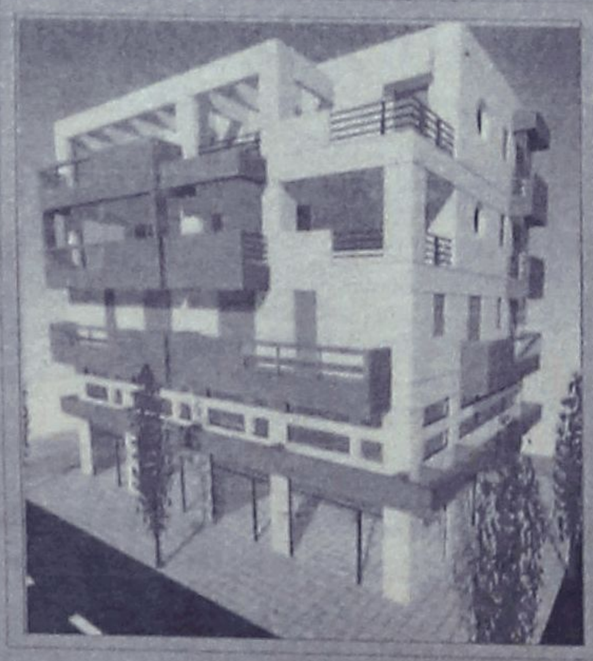

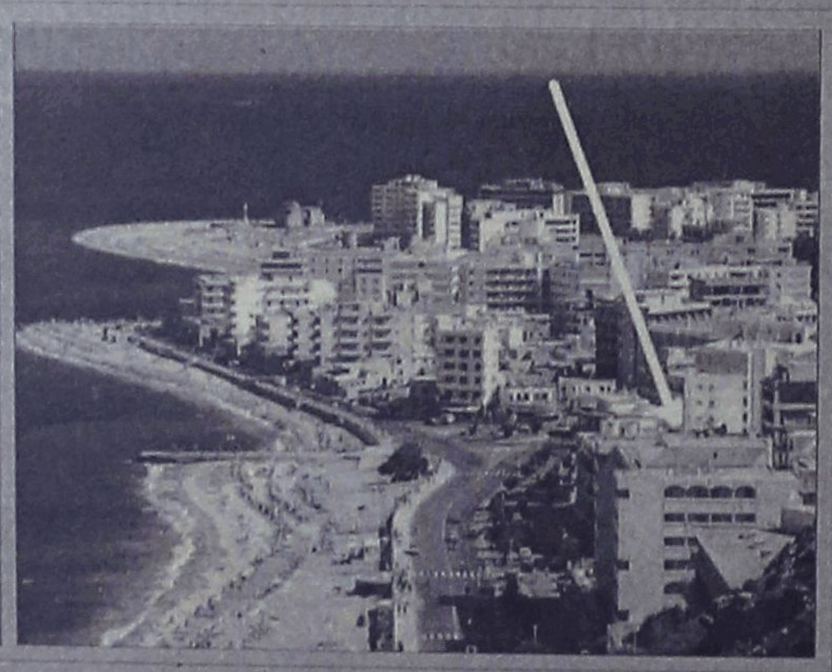

ΠΩΛΟΥΝΤΑΙ
ΓΡΑΦΕΙΑ - ΔΙΑΜΕΡΙΣΜΑΤΑ
ΚΑΤΑΣΤΗΜΑΤΑ

Σε υπό ανέγερση κτίριο επί της Ανθ. Ζερβού μόλις 50 μέτρα από την πλατεία Ψαροπούλας
Ισόγεια καταστήματα εμβαδού 140 τ.μ.
Γραφεία ή διαμερίσματα στον α' όροφο συνολικού εμβαδού 215 τ.μ.

ΕΠΕΝΔΥΤΙΚΕΣ ΠΡΟΤΑΣΕΙΣ

ΡΟΔΙΑΚΗ ΚΤΗΜΑΤΙΚΗ
ΣΥΜΒΟΥΛΟΙ & ΕΚΤΙΜΗΤΕΣ ΑΚΙΝΗΤΩΝ
ΚΤΗΜΑΤΟΜΕΣΙΤΙΚΟ ΓΡΑΦΕΙΟ από το 1983

ΑΠΟΚΛΕΙΣΤΙΚΗ ΔΙΑΘΕΣΗ

ΑΝΕΣΤΗΣ & ΣΑΒΒΑΣ ΣΑΒΒΑΪΔΗΣ
τηλ: 0241-26281 & 35476
cel: 0944-421015

ΖΗΤΟΥΝΤΑΙ πεπειραμένες κοπέλες για τουριστικό κατάστημα στην Παλιά Πόλη με γνώσεις τουλάχιστον μιας ξένης γλώσσας. Πληρ. τηλ. 76955 κ. Μάκη ΠΖ32320

Πάρες μουσικό σχήμα από Θεσσαλονίκη με ποικίλο ρεπερτόριο με προϋπηρεσία στη Ρόδο επιθυμεί μόνιμη συνεργασία με κέντρο διασκέδασης. Δεκτές μόνο σοβαρές προτάσεις. Πληρ. κ. Βασιλικό Ευάγγελο, τηλ. 031-606502 κιν. 0977 880202 ΠΖ32297

ΖΗΤΕΙΤΑΙ βοηθός λογιστή από τα καταστήματα ΠΑΠΠΟΥ ΑΦΟΙ ΑΕΒΕ. Πληρ. τηλ. 0241-24286, 0241-20127 ΑΖ32321

Από μεγάλη εταιρεία

ΖΗΤΟΥΝΤΑΙ

νέοι δραστήριοι, οργανωτικοί και φιλόδοξοι για το τμήμα των πωλήσεων (Πωλητές/Merchandisers)
Πτυχίο Οικονομικού Κλάδου-Marketing ή προυπηρεσία στο χώρο των πωλήσεων, θα θεωρηθούν επιπλέον προσόντα
Αποδοχές ικανοποιητικές, bonus, σύγχρονο περιβάλλον εργασίας και προοπτικές εξέλιξης στο χώρο των πωλήσεων.

Πληρ. τηλ. 61434 κινητό 0945/771177

ΠΩΛΟΥΝΤΑΙ

Α) ΔΙΑΜΕΡΙΣΜΑΤΑ: α. 120 τ.μ. 4άρι καινούργιο πλησίον ΠΙΚΠΑ - ΡΟΔΑ., β. 72 τ.μ. 3άρι καινούργιο μόνο 22.000.000 δρχ., γ. 50 τ.μ. 2άρι με κήπο μόνο 16.000.000 δρχ., δ. 4άρια πολυτελούς κατασκευής πλησίον Αννης Μαρίας, ε. 3άρια καινούργια στην Ανάληψη Ροδίνι - Κέντρο Πόλεως.

Β) ΜΟΝΟΚΑΤΟΙΚΙΕΣ: α. 130 τ.μ. κεραμοσκεπής με κήπο κοντά στο φυτώριο του Δήμου Ιαλυσού, β. 140 τ.μ. με 400 τ.μ. κήπο, στο κέντρο της πόλεως ΡΟΔΟΥ και κατάλληλο για επαγγελματική χρήση, γ. 120 τ.μ. ερειπωμένη με 500 τ.μ. κήπο στο Δήμο Ιαλυσού, δ. 40 τ.μ. με κήπο 450 τ.μ. στην ΙΞΙΑ, ε. 110 τ.μ. με 5.000 τ.μ. αγρό στο Κανδυλί, στ. 300 τ.μ. με πισίνα και 8.000 τ.μ. στο Τσαίρι.

Γ) ΑΓΡΟΚΤΗΜΑΤΑ: α. 4.500 τ.μ. επί της λεωφόρου στο Τσαίρι, β.2.000 τ.μ. επί της Ρόδου - Λίνδου οικισμός Ασγούρου, γ. 2.000 τ.μ. στο δρόμο Ρόδου - Αεροδρομίου, δ. 4.000 τ.μ. εις Κανδυλί με ωραία θέα, ε. 4.000 τ.μ. με 22.000.000 δρχ. στο φυτώριο Κοσκινού, στ. 5.000 τ.μ. πάνω στο κύμα της μεγάλης γης Ασκληπειού.

Δ) ΜΕΖΟΝΕΤΑ 130 τ.μ. αξίας 42.000.000 δρχ. καινούργια

Ε) ΟΙΚΟΠΕΔΑ: α. 250 τ.μ. στους Χαλκίτες, β. 700 τ.μ. και 1.600 τ.μ. στην Ανάληψη.

Πληρ. Εμμανουήλ Κρανίδης, Αμερικής 50, Ρόδος, Τηλ. 27082, 26476, 0944-347405, Fax: 27101

ΑΠΟΦΡΑΚΤΙΚΗ ΔΩΔΕΚΑΝΗΣΟΥ

Η ΜΑΡΙΑ

ΑΠΟΦΡΑΞΕΙΣ ΚΑΘΑΡΙΣΜΟΙ ΑΠΟΧΕΤΕΥΣΕΩΝ & ΒΟΘΡΩΝ

Αναλαμβάνουμε πάσης φύσεως αποφράξεις οποιουδήποτε μήκους και πλάτους.



Αναλαμβάνουμε καθαρισμούς αποχετευτικών αγωγών ΔΗΜΩΝ, ΞΕΝ/ΧΕΙΩΝ στρατιωτικών μονάδων καθώς και καθαρισμούς βιολογικών μονάδων με μηχάνημα υψηλής πιέσεως σε όλη την Δωδ/σο.

Πληρ. τηλ. 94750-91881 κιν. 0977434729 και 0977/717048

Από εταιρεία security ΖΗΤΕΙΤΑΙ προσωπικό. Πληρ. τηλ. 0946375771 από 19.00 έως 20.00 κος Θεολόγος ΠΖ32308

ΖΗΤΕΙΤΑΙ γυμναστής ή γυμνάστρια για απασχόληση σε γυμναστήριο. Πληρ. τηλ. 73712 ΑΖ32295

ΖΗΤΟΥΝΤΑΙ από εστιατόριο στην περιοχή Ιξιάς: α) Μάγειρας, βοηθός μάγειρας-απαραίτητη η προυπηρεσία, β) Βοηθός μάγειρα-απαραίτητη η γνώση της Αγγλικής γλώσσας. Πληρ. τηλ. 92901 (11.00-13.00) ΑΖ32315

Από την εταιρεία "Ορφανίδης Ιωάννης Χονδρική Πώληση Τουριστικών Ειδών" **ΖΗΤΟΥΝΤΑΙ:** α) πωλητής γνώστης της αγοράς κάτοχος επαγγελματικού διπλώματος οδήγησης, β) οδηγός-πωλητής μέχρι 30 ετών γνώστης της αγοράς κάτοχος επαγγελματικού διπλώματος οδήγησης. Πληρ. τηλ. 61619 (Ασγούρου), 31828 ΑΖ32280

ΖΗΤΕΙΤΑΙ κοπέλα να εργασθεί ως σερβιτόρα στη καφετέρια ΕΠΩΝΥΜΟ. Πληρ. τηλ. 68550-63940 ΑΖ32265

ΖΗΤΕΙΤΑΙ πωλήτρια για χρυσοχοείο να γνωρίζει δυο γλώσσες Γερμανικά-Αγγλικά ή Ιταλικά. Πληρ. τηλ. 23936 και 0945 594669. ΑΖ32186

ΖΗΤΟΥΝΤΑΙ ανειδίκευτοι εργάτες. Πληρ. τηλ. 90042 10 π.μ.-3 μ.μ. ΑΖ32296

ΖΗΤΟΥΝΤΑΙ 1) Κυρία για ολιγόωρη απασχόληση σαν βοηθός σε είδη προικός για πωλήσεις-εισπράξεις. Προσφέρονται μισθός και ποσοστά! 2) Κυρίες να εργασθούν σαν ντιλερ. Ελεύθερο ωράριο, αμοιβή ποσοστά! Μόνο σοβαρά τηλεφωνήματα. Πληρ. τηλ. 0944-588083. ΠΖ32187

ΖΗΤΟΥΝΤΑΙ κοπέλες (δραδυνές) για το ΚΑΦΕ στο Ροδίνι. Πληρ. τηλ. 38532 ΠΖ32158

ΖΗΤΟΥΝΤΑΙ έμπειροι σερβιτόροι/ες για εστιατόριο πολυτελείας στην Π. Πόλη που να γνωρίζουν ξένες γλώσσες και να έχουν καλό χαρακτήρα. Αμοιβή πολύ υψηλή. Επίσης και βοηθοί σερβιτόροι/ες, μπουφετζού και βοηθός μαγείρου. Πληρ. τηλ. 85436 ΠΖ32152

ΠΤΥΧΙΟΥΧΟΣ

νηπιαγωγός της σχολής ΑΚΠΕΣ με προυπηρεσία, ετών 27, κάτοχος πτυχίου αγγλικής γλώσσας (Lower) και γνώστης μουσικών οργάνων (ακκορντεόν-φλογέρα) ζητά απασχόληση είτε σε παιδικό σταθμό είτε ως μπέιμπι σίτερ.

Πληρ. τηλ. 0937619138 κ. Δήμητρα

ΖΗΤΟΥΝΤΑΙ

πωλήτριες για κατάστημα τουριστικό εντός πόλεως. Ωράριο συνεχές.

Πληρ. τηλ. 32125

ΠΩΛΕΙΤΑΙ

νεόκτιστο οροφοδιαμέρισμα με πανοραμική θέα άριστης κατασκευής και με θέρμανση 130 τ.μ. στη Μιχ. Πετρίδη σε τιμή δρχ. 40.000.000.

"ΡΟΔΙΑΚΗ ΚΤΗΜΑΤΙΚΗ"

Ανέστης και Σάββας Σαββαΐδης τηλ. 26281, 35476, κιν. 0944-243252, 0944-421015

ΚΛΕΟΒΟΥΛΟΣ Α.Ε.
LTI LINDOS VILLAGE
LINDOS ROYAL VILLAGE

ΖΗΤΕΙ

προσωπικό με πείρα, απόφοιτους τουριστικών σχολών.

Α. Υπεύθυνο γενικών καθηκόντων-υποδιευθυντή.

Β. Προϊστάμενο υποδοχής-υπεύθυνο κρατήσεων.

Γ. Υπαλλήλου υποδοχής γνώστες Γερμανικών, Ιταλικών και Αγγλικών.

Δ. Προϊστάμενο επισιτιστικών τμημάτων (F/B).

Για αιτήσεις Κέντρο Μήδεια (δίπλα στο ΤΑΞΥ)
Για πληροφορίες κα. Χατζηλαζάρου Μαίρη
τηλ. 67445

ΟΡΓΑΝΟΠΟΙΕΙΟ ΒΑΣΙΛΗΣ ΠΑΥΛΑΚΗΣ

κατασκευές - επισκευές παντός τύπου εγχόρδων μουσικών οργάνων.

Αθηνών 18, Ρόδος

Τηλ. 64306 και 0946/067096

IOTARI BAY

ΖΗΤΕΙΤΑΙ ΠΡΟΣΩΠΙΚΟ

όλων των ειδικοτήτων για την επάνδρωση νέας ξενοδ/κής μονάδας Α' κατηγορίας 600 κλινών στην περιοχή "Σταφύλια", 5 χλμ. από την Λάρδο.
Προσλήψεις εντός Απριλίου
Αιτήσεις προσλήψεων και πληροφορίες στα γραφεία του Ξενοδοχείου SAINT GEORGE στη Λάρδο καθ' εκάστην εργάσιμο από 12.00 έως 15.00

Πληρ. τηλ. 0244-44203, 0945/041353
κ. ΓΕΩΡΓΙΟ ΚΑΡΙΚΑ

ΖΗΤΟΥΝΤΑΙ για καφετέρια-εστιατόριο έμπειροι: Α) BARMAN, Β) Σερβιτόροι, Γ) Μάγειρας και βοηθός μαγείρου. Παπανικολάου 25. Πληρ. τηλ. 22451 12-2 ή 65233 απογευμα. ΠΖ32263

ΖΗΤΟΥΝΤΑΙ καλοί τεχνίτες πλακάδες. Πληρ. τηλ. 0946001481. ΑΖ32190

ΖΗΤΕΙΤΑΙ πωλήτριες από χρυσοχοείο που να γνωρίζουν απαραίτητα Γερμανικά. Μισθός ικανοποιητικός. Πληρ. τηλ. 76538, 67375, 094/6104348 ΠΖ32133

ΖΗΤΕΙΤΑΙ πωλήτρια για κατάστημα ενδυμάτων στο Μαντράκι. Πληρ. τηλ. 36637 ΑΖ32100

ΖΗΤΕΙΤΑΙ από θρεφονηπιακό σταθμό νηπιαγωγός απόφοιτος ΑΕΙ. Τυχόν προϋπηρεσία θα αποτελέσει επιπλέον προσόν καθώς και η γνώση της Αγγλικής γλώσσας σε επίπεδο LOWER. Πληρ. 12-2 τηλ. 27492 και 0977260212. ΠΖ31875

ΑΠΟ METRO CASH & CARRY ΖΗΤΟΥΝΤΑΙ εργάτες που να έχουν εκπληρώσει τη στρατιωτική τους θητεία και ταμίες απόφοιτοι Λυκείου άνω των 18 ετών. Πληρ. τηλ. 65330.

ΖΗΤΕΙΤΑΙ μπέιμπι-σίτερ (όχι αλλοδαπή) για την φύλαξη ενός παιδιού 15 μηνών στην Κρεμαστή. Πληρ. τηλ. 92083. ΑΖ23719

Από την RODOS GOLD VOGIATZIS ΖΗΤΟΥΝΤΑΙ πολύγλωσσες έμπειρες πωλήτριες ηλικίας 23 έως 35 ετών καθώς και πολύγλωσσοι και έμπειροι πωλητές ηλικίας 25 έτως 35 ετών για εποχιακή απασχόληση. Μισθός απόλυτα ικανοποιητικός, μεγάλες δυνατότητες εξέλιξης. Πληρ. 10ο χλμ. Ρόδου-Λίνδου, τηλ. 86670-3 ΠΖ31656

διαφορα

ΠΩΛΟΥΝΤΑΙ σταντ για τουριστικό μαγαζί ολοκαίνουργια στην μισή τιμή. **Πληρ. τηλ. 0244-23106 ή 24369** ΠΔ32385

ΠΩΛΕΙΤΑΙ ψυγείο για super market πλάτος 1,50 μέτρο, ύψος 2 μέτρα, με 2 χρόνια λειτουργίας, στην μισή τιμή. Πληρ. τηλ. 0244-23106 ή 24369 ΠΔ32386

ΠΩΛΕΙΤΑΙ εστιατόριο 9 μέτρα με άρτια εξοπλισμό. Πληρ. τηλ. 98390, 33546 ΑΔ32387

ΠΩΛΟΥΝΤΑΙ κατοίκια κοπάδι ή μεμονωμένες. Πληρ. τηλ. 0244-47402 και 0244-47026. ΠΔ31872

ΠΩΛΟΥΝΤΑΙ πολυκουζινάκια **ANKA 1,20 μήκος, καθίσματα baboo για καφετέρια και καθίσματα baboo εστιατορίου. Πληρ. τηλ. 92431-93216** ΠΖ32350

ΠΩΛΕΙΤΑΙ σαλόνι 3θέσιο-2θέσιο και μονοθέσιο το οποίο γίνεται και κρεβάτι με τρία τραπεζάκια. Πληρ. τηλ. 34717 ΑΔ32349

ΠΩΛΟΥΝΤΑΙ τουριστικά είδη μαγιό πετσέτες, παντόφλες κ.λπ. σε τιμή ευκαιρίας. Πληρ. τηλ. 26490 ΠΔ32338

ΠΩΛΕΙΤΑΙ γωνιακό σύνθετο-μπαρ με δύο σκαμπό και τραπεζαρία με 6 καρέκλες. Πληρ. τηλ. 35859 9 π.μ.-3 μ.μ. και 66186 ΑΔ32322

ΠΩΛΕΙΤΑΙ γραφείο τύπου ΔΡΟΜΕΑ γωνιακό αποτελούμενο εκ τριών τεμαχίων καινούργιο χρώματος ανθρακί με κυλιόμενη συρταριέρα και καρέκλα δερμάτινη ανακλινόμενη ορθοπεδική. Πληρ. τηλ. 0977892695 ΑΔ32294

Αισθητικός ή έμπειρες πωλήτριες στο χώρο των καλλυντικών

ΖΗΤΟΥΝΤΑΙ

για προβολή προϊόντων σε χώρους φαρμακείων από μεγάλη εταιρεία καλλυντικών. Οχι πλασιέ. Μισθός και bonus, ασφάλεια.

Πληρ. κ. Μπεχράκης 09.00-15.00
τηλ. 01-4222002

ΚΑΜΠΑΝΑΡΙ BEACH HOTEL
στο Κιοτάρι

ΖΗΤΑ

α. μάγειρα γνώστη Ιταλικής κουζίνας
β. βοηθό μαγείρου
γ. λατζιέρα
δ. υπαλλήλους υποδοχής που να γνωρίζουν Ιταλικά
ε. καμαριέρες

Πληρ. τηλ. 0244-47088 (αφήστε μήνυμα στον τηλεφωνητή) και κινητό **0946151989**

ΑΠΟ ΤΟ ΞΕΝΟΔΟΧΕΙΟ ΕΝΙ ΣΤΟ ΦΑΛΗΡΑΚΙ

ΖΗΤΟΥΝΤΑΙ

1) Υπάλληλος υποδοχής
2) Food and beverage
3) Βοηθοί σερβιτόροι (snack)
4) Καμαριέρες
5) Μπάρμαν
6) Groum

Απαραίτητη γνώση Γερμανικής γλώσσας

Πληρ. τηλ. 85586 κ. Ρούλα 09.00-14.00

Beer ACADEMY RESTAURANT

Από το BEER ACADEMY RESTAURANT

ΖΗΤΟΥΝΤΑΙ

οι ακόλουθες ειδικότητες για 12μηνη απασχόληση

- Σεφ
- Βοηθός μάγειρα
- Μαιτρ
- Σερβιτόροι-ες
- Βοηθοί σερβιτόρων
- Μπάρμαν
- Βοηθός μπάρμαν
- Λαντζιέρα
- Καθαρίστρια
- Κηπουρός

Συστάσεις απαραίτητες

Αλεξάνδρου Διάκου 19 Ρόδος 85100
Πληρ. τηλ. 0944/396441

ΠΩΛΟΥΝΤΑΙ: α) ένα NISSAN SUNNY 1400 cc μοντέλο 89 σε καλή κατάσταση και σε καλή τιμή, β) Μία γεννήτρια σχεδόν καινούργια 4.000 WATT, γ) Μία μπετονιέρα. Πληρ. τηλ. 0945/729367 κ. Νίκος ΑΔ32157

ΠΩΛΟΥΝΤΑΙ: 1) ταμειακή μηχανή SHARP ELECTRONIC ER2100 100.000 δρχ., 2) Χρηματοκιβώτιο ύψος 1,50Χ0,70 250.000 δρχ. 3) Σαλόνι LOUIS τραπέζα συν 2 πολυθρόνες 250.000 δρχ. Πληρ. τηλ. 67813 ΑΔ32101

ΠΩΛΕΙΤΑΙ διπλό ορθοπεδικό στρώμα σε καλή κατάσταση και σε καλή τιμή. Πληρ. τηλ. 94608 απογευματινές ώρες ΠΔ32122

ΠΩΛΟΥΝΤΑΙ ξυλουργικά μηχανήματα σε άριστη κατάσταση: α) 1 συνθετο σαραντάρι, β) 1 κορδέλα 80άρα. Πληρ. τηλ. 20935-75973-85380 ΠΔ32013

ΠΩΛΟΥΝΤΑΙ ξύλα ελιάς όμορφα τεμαχισμένα για τζάκι και σόμπα. Επίσης αναλαμβάνουμε και κλαδέματα ελιών. Πληρ. τηλ. 0945-511769, 47817.

ΠΩΛΟΥΝΤΑΙ καυσόξυλα με 25.000 δρχ. το τόνο πεύκου-ελιάς σχισμένα και τεμαχισμένα. Πληρ. τηλ. 42020 ΑΔ32215

ΠΡΟΣΦΟΡΑ ΠΡΩΤΟΧΡΟΝΙΑΣ!!! ΙΤΑΛΙΚΟΣ ΜΠΟΥΦΕΣ ΜΕ ΚΑΘΡΕΠΤΗ ΚΑΙ ΚΡΥΣΤΑΛΛΙΝΟ ΣΥΝΘΕΤΟ ΣΕ ΑΡΙΣΤΗ ΚΑΤΑΣΤΑΣΗ. ΑΛΛΑ ΔΙΑΦΟΡΑ ΕΠΙΠΛΑ ΣΕ ΠΡΟΣΦΟΡΑ. Πληρ. τηλ. 0937083235 ΠΔ31721

πωλησεις-ενοικιασεις επιχ/σεων

ΠΩΛΕΙΤΑΙ μηχανουργείο με τόρνο, ηλεκτροσυγκόληση περιστρεφόμενη, παλιδρομικό πριόνι, πρέσα 40 τόνους, σταθερό δράπανο, και πολλά μικροεργαλεία και κλούβα επαγγελματική λόγω υγείας. Καποδιστρίου 25. Πληρ. τηλ. 34351-66959 ΠΚ32388

ΠΩΛΕΙΤΑΙ ή **ΕΝΟΙΚΙΑΖΕΤΑΙ** επικερδής επιχείρηση "καφετέρια" λόγω φόρτου εργασίας στην Παστίδα. Πληρ. τηλ. 29551 ΠΚ32356

ΠΩΛΕΙΤΑΙ η επιχείρηση "Εστιατόριο ΑΛΙΚΗ" απέναντι από το ξενοδοχείο των Ρόδων. Πληρ. τηλ. 74054 μετά τις 3 μ.μ. ΠΚ32324

ΠΩΛΕΙΤΑΙ ΤΑΧΙ (Δημοσίας χρήσεως) σε άριστη κατάσταση με όλα τα εργαλεία της δουλειάς (radio taxi) και ταξίμετρο έτοιμο για δουλειά. Πληρ. τηλ. 0977/940469 24 ωρες και 63614 από 5 μ.μ. έως 10 μ.μ. ΑΚ32323

ΕΝΟΙΚΙΑΖΕΤΑΙ επιχείρηση bar πλήρως εξοπλισμενη-πισινα, ομπρέλες καρέκλες κ.λπ. σε πολύ καλή τουριστική περιοχή. Προαιρετικά και ενοικιαζόμενα δωμάτια. Πληρ. τηλ. 23100, 51101 ΑΚ32313

ΕΥΚΑΙΡΙΑ! ΠΩΛΕΙΤΑΙ ψητοπωλείο, γυράδικο στα Εκατό Μαγαζιά πλήρως εξοπλισμένο. Πληρ. τηλ. 38778 ΑΚ32154

ΠΩΛΕΙΤΑΙ αναψυκτήριο, πλήρως εξοπλισμένο στην Ιαλυσό, δίπλα στην πίστα ΤΑΧΙ, σε λογική τιμή. Πληρ. τηλ. 47062 ΠΚ32325

ΕΝΟΙΚΙΑΖΕΤΑΙ κατάστημα εν λειτουργία με είδη αργυροχρυσοχοΐας στην Π. Πόλη Αγησάνδρου 15. Πληρ. τηλ. 20995, 76056 ΑΚ32285

ΠΩΛΕΙΤΑΙ γνωστό εστιατόριο σε κεντρικό σημείο της πόλης 280 τ.μ. με πολλούς βοηθητικούς χώρους και δικό του κήπο. Πλήρως εξοπλισμένο. Πληρ. τηλ. 31155 και 20540. ΑΚ32238

ΠΩΛΕΙΤΑΙ κατάστημα παιδικών ενδυμάτων με όλο τον εξοπλισμό σε τιμή ευκαιρίας. Πληρ. τηλ. 33971, 30683 ΠΚ32284

ΠΩΛΕΙΤΑΙ μίνι μάρκετ σε πολύ καλή τοποθεσία, 10 μέτρα από την παραλία, επι της οδού Ακτή Μιαούλη 28 και γωνία Κρήτης που ενώνεται με τον εμπορικό δρόμο της οδού Ορφανίδου, σε τιμή ευκαιρίας, λόγω φόρτου εργασίας. Πληρ. τηλ. 61560 και 61609. ΑΚ32218

ΕΥΚΑΙΡΙΑ ΠΩΛΕΙΤΑΙ κατάστημα τροφίμων επί της Αγίας Λαύρας και Κομνηνών γωνία 1. Πληρ. τηλ. 32951, 8-2 μ.μ., 36343, 4-10.30 ΑΚ31948

προσφορες εργασιας

ΚΥΡΙΑ από Βουλγαρία νομιμη με χαρτιά **ΖΗΤΑ ΕΡΓΑΣΙΑ** για καθαριστρια, λαντζιέρα, σερβιτόρα από 11.00-18.00 με ασφάλεια. Πληρ. τηλ. 0945/042753 ΑΡ32298

ΣΥΝΤΑΧΙΟΥΧΟΣ ΝΕΟΣ, ΑΝΑΛΑΜΒΑΝΩ δουλειές και τρεξίματα σε τράπεζες, εφορία, ΙΚΑ, ΤΕΒΕ, και εισπράξεις χρημάτων. Διαθέτω μηχανή και αυτοκίνητο. Πληρ. τηλ. 65122 ή 0946-278872. ΑΡ32273

ΕΡΓΟΛΑΒΟΣ

ΜΑΣΤΟΡΑΣ ΚΩΝΣΤΑΝΤΙΝΟΣ

ΤΙΜΕΣ ΛΟΓΙΚΕΣ αναλαμβάνω γενικές κατασκευές κτιρίων, αναπαλαιώσεις, σοβατίσματα, χτισίματα, γκρεμίσματα βαψίματα, μάρμαρα, γιαλίσματα, πλακάκια, περιφράξεις οικοπέδων, κατασκευές, μελέτες για σοφίτες, ξυλοκατασκευές, τοποθέτηση κεραμίδια.

ΓΙΑ ΟΛΗ ΤΗ ΔΩΔΕΚΑΝΗΣΟ

Πληρ. τηλ. 27255, 094-823925 όλο το 24ωρο

ΠΡ31600

Δ Ε Η

ΕΠΑΝΕΛΕΓΧΟ ΗΛΕΚΤΡΙΚΩΝ ΕΓΚΑΤΑΣΤΑΣΕΩΝ

- ΟΙΚΙΩΝ

- ΚΑΤΑΣΤΗΜΑΤΩΝ

- ΞΕΝΟΔΟΧΕΙΩΝ

Παράδοση σχεδίου αυθημερόν

Πληρ. τηλ. 26254 και 0932 859950

ΠΡΟΣΚΛΗΤΗΡΙΑ ΓΑΜΩΝ ΒΑΠΤΙΣΕΩΝ;

Με ένα τηλεφώνημα και χωρίς **καμία επιβάρυνση** θα βρεθούμε κοντά σας για να διαλέξετε ένα από τα δεκάδες όμορφα προσκλητήρια των καλύτερων οίκων της Αθήνας και της Θεσσαλονίκης.

Υπεύθυνος: Απόκοτος Νίκος

Τηλ. 92770 -95584

ΕΛΑΙΟΧΡΩΜΑΤΙΣΜΟΙ. Αναλαμβάνουμε παντός είδους ελαιοχρωματισμούς σε πολύ λογικές τιμές. Πληρ. τηλ. 93677 κιν. 0977505058.



ΥΔΡΑΥΛΙΚΟΣ

ΕΚΤΕΛΟΥΜΕ ΠΑΣΗΣ ΦΥΣΕΩΣ ΥΔΡΑΥΛΙΚΕΣ ΕΡΓΑΣΙΕΣ • ΑΠΟΦΡΑΞΕΙΣ

Πληρ. τηλ. 61761 0932540112

ΠΡ32076

ΕΠΙΠΛΟΣΤΙΛΒΩΣΕΙΣ

ΛΟΥΣΤΡΟ-ΑΝΑΠΑΛΑΙΩΣΕΙΣ ΕΠΙΠΛΩΝ ΧΕΙΡΟΛΟΥΣΤΡΑ & ΕΙΔΙΚΕΣ ΚΑΤΑΣΚΕΥΕΣ ΕΠΙΠΛΩΝ

ΧΑΡΑΛΑΜΠΟΣ ΣΑΒΡΑΝΗΣ

Πληρ. τηλ. 33458

Κιν.: 0977-902013

ΠΡ32076

ΕΛΑΙΟΧΡΩΜΑΤΙΣΤΗΣ

"Ο ΘΑΝΑΣΗΣ"

Αναλαμβάνω διαμερίσματα, δωμάτια, πολυκατοικίες, απλά φρεσκαρίσματα, σπατουλαριστά, μερεμέτια. Εργασία εγγυημένη Λογικές τιμές



Πληρ τηλ. 35624

όλο το 24ωρο

ΠΡ31969

EXPRESS CLEAN

και το 1999 "ΑΠΟΘΗΚΕΥΣΗ ΧΑΛΙΩΝ ΔΩΡΕΑΝ-ΕΠΙΣΤΡΟΦΗ ΧΑΛΙΩΝ ΣΕ 3 ΗΜΕΡΕΣ

Αναλαμβάνουμε τον καθαρισμό επί τόπου ή στο δικό μας χώρο σε μοκέτες, χαλιά, σαλόνια.

ΔΩΡΕΑΝ ΑΠΟΘΗΚΕΥΣΗ

για όλο το χρόνο. Αμεση εξυπηρέτηση. Εγγύηση η πολυετής πείρα μας με τα σύγχρονα μηχανήματα και απορρυπαντικά μας.

Τηλ. 94815, κιν. 094 350247, 0246 98317

θραδυνές ώρες

ΔΙΑΚΟΣΜΗΤΗΡΙΑ

εσωτερικής αρχιτεκτονικής αναλαμβάνει την εσωτερική διαρρύθμιση και διακόσμηση του χώρου σας ή του καταστήματός σας



Τηλ. 61023-31093 κιν. 0937696800



Χαρίζονται σκυλάκια Πομερανιάν. Πληρ. τηλ. 95584-92773

Photo

ΦΑΝΗΣ ΓΙΑΛΛΟΥΡΑΚΗΣ

- Βιντεοσκοπήσεις
- Φωτογραφήσεις
- Γάμων• Βαπτίσεων• Δεξιώσεων

Πληρ. τηλ. 0241/63139, κιν. 0944/399841

ΠΡ31863

ΟΡΓΑΝΟΠΟΙΕΙΟ

ΒΑΣΙΛΗΣ ΠΑΥΛΑΚΗΣ

μπουζούκια - μπαγλαμάδες - τζουράδες - κιθάρες - ούτια, όλα τα έγχορδα μουσικά όργανα χειροποίητα.

ΑΡΙΣΤΗΣ ΚΑΤΑΣΚΕΥΗΣ

Ενοικιάσεις ηχητικών συστημάτων για εκδηλώσεις - συνεστιάσεις - χοροεσπερίδες. Μουσικό συγκρότημα για παντός τύπου εκδηλώσεις.

Αθηνών 18, Ρόδος

Τηλ. 64306 και 0946/067096

ΠΡ32105

ΤΑΠΗΤΟΚΑΘΑΡΙΣΤΗΡΙΟ WASH AND CARE

ΚΑΘΑΡΙΣΜΟΣ ΚΑΙ ΦΡΟΝΤΙΔΑ

Συνδυάσαμε την πολυετή πείρα μας και τα ολοκαίνουργια μηχανήματά μας και αναλαμβάνουμε:

- Καθαρισμό-φροντίδα-φύλαξη ΧΑΛΙΩΝ-ΜΟΚΕΤΩΝ
- Παραλαβή από το σπίτι μ' ένα τηλεφώνημα
- Επιτόπιος καθαρισμός ΣΑΛΟΝΙΩΝ-ΜΟΚΕΤΩΝ-ΜΑΞΙΛΑΡΑΚΙΑ ΕΠΙΧΕΙΡΗΣΕΩΝ

ΦΑΡΜΑΚΙΔΗΣ ΕΥΣΤΑΘΙΟΣ

Τηλ. **0241-68189**

5ο χλμ. Λ. Ρόδου-Λίνδου 237

ΠΡ31914

ΗΛΕΚΤΡΙΚΕΣ ΕΓΚΑΤΑΣΤΑΣΕΙΣ

- ΟΙΚΙΩΝ

- ΚΑΤΑΣΤΗΜΑΤΩΝ

- ΞΕΝΟΔΟΧΕΙΩΝ

Νέες-Επεκτάσεις-Τροποποιήσεις

Πληρ. τηλ. 26254 και 0932 859950



ΑΓΟΡΑΖΩ

μεταχειρισμένες φρέζες, χαλασμένες, πετρελαιοκίνητες.

Πληρ. τηλ. 33614, 0944/786037

ΒΑΣΙΛΙΚΟΣ ΠΟΛΤΟΣ

ΠΩΛΕΙΤΑΙ

ΑΠΟ ΝΤΟΠΙΟ ΜΕΛΙΣΣΟΚΟΜΟ

Πληρ. τηλ. 21662

Σας ενημερώνουμε ότι στο Ξενοδοχείο **Sofitel Capsis** λειτουργεί κλειστή θερμαινόμενη πισίνα.
Για πληροφορίες όσον αφορά τις ώρες και όρους λειτουργίας, παρακαλώ καλέστε το 25-015

CAPSIS
Conference Centers & Resort Hotels



ΧΩΡΙΣ ΣΥΝΔΡΟΜΗ ΧΩΡΙΣ ΕΠΙΒΑΡΥΝΣΗ



Η "ΑΣΦΑΛΕΙΑ" δεν εκτιμάται με το κόστος
Αλλά ακόμα και έτσι, δεχόμαστε συγκρίσεις
ΤΙΜΟΛΟΓΙΟ ΟΛΙΚΩΝ 6 ΜΗΝΙΑΙΩΝ
ΑΣΦΑΛΙΣΤΡΩΝ ΡΟΔΟΥ ΜΕ ΚΑΛΥΨΗ
ΠΥΡΚΑΙΑΣ 1.000.000, ΠΡΟΣΩΠΙΚΟ ΑΤΥΧΗΜΑ
ΟΔΗΓΟΥ 2.500.000 ΣΕ Β.Μ. 05 έκπτωση 50%

ΧΡΗΣΗ	ΙΠΠΟΙ	ΒΜΟ5
Ε.Ι.Χ.	00-06	21810
	07-08	22866
	09-10	27820
	11-12	29306
	13-14	31750
	15-20	37859
	21-25	40501
	26-30	42152
	31-40	43804
	41 και πάνω	45125
Φ.Ι.Χ.	01-10	26961
	11-15	33896
	16-20	37859
	21-30	43804
	31-40	47767
	41-55	55362
	56-75	58325
	76 και πάνω	63288
Φ.Ι.Χ. ΑΓΡΟΤΙΚΑ	01-10	18045
	11-15	24650
	16-20	25640
	21-30	26300
	31-40	27622
	41-55	29603
	56-75	34557
	76 και πάνω	37859
Φ.Ι.Χ. ΔΗΜΟΣΙΑΣ ΧΡΗΣΕΩΣ	01-15	57013
	16-20	60976
	21-30	66920
	31-40	72204
	41-55	77488
	56-75	88056
	76 και πάνω	96312
ΤΑΧΙ	01-15	53788
	16-20	57434
	21-25	69586
	25 και άνω	79309
ΜΟΤΟΠΟΔΗΛΑΤΑ	50cc	3963
ΕΠΙΒΑΤΙΚΑ ΙΔΙΩΤΙΚΗΣ ΧΡΗΣΗΣ	51-250	9247
	251 και άνω	16843

Ασυναγώνιστες τιμές και όλες τις χρήσεις όπως φορτηγά Δ.Χ., Μοτοσικλέτες, Ταξί, Μηχανήματα έργων κ.λπ.
Επίσης: Ασφάλειες Φωτιάς-Σεισμού-Μεταφορών-Σκαφών-Ασ/κής ευθύνης-Ηλεκτρ. Εξοπλισμού κ.λπ.
ΕΡΥΘΡΟΥ ΣΤΑΥΡΟΥ 2 τηλ. 26722

TRAVEL
EMMANUEL

ΘΕΛΕΤΕ ΟΙ ΔΙΑΚΟΠΕΣ ΣΑΣ ΝΑ ΣΥΝΔΥΑΣΘΟΥΝ ΦΘΗΝΑ ΚΑΙ ΠΟΙΟΤΙΚΑ:

EMMANUEL TRAVEL

ΘΕΛΕΤΕ ΝΑ ΤΑΞΙΔΕΨΕΤΕ ΜΕ ΑΣΦΑΛΕΙΑ ΚΑΙ ΦΘΗΝΑ...

EMMANUEL TRAVEL

ΕΙΜΑΣΤΕ ΠΑΝΤΑ ΣΤΗΝ ΔΙΑΘΕΣΗ ΣΑΣ ΓΙΑ ΤΗΝ ΚΑΛΥΤΕΡΗ ΕΞΥΠΗΡΕΤΗΣΗ ΣΑΣ.
ΦΘΗΝΕΣ ΤΙΜΕΣ ΓΙΑ ΕΥΡΩΠΗ ΣΕ ΣΥΝΕΡΓΑΣΙΑ ΜΕ ΤΙΣ ΚΑΛΥΤΕΡΕΣ ΑΕΡΟΠΟΡΙΚΕΣ ΤΣΑΡΤΕΡ ΕΤΑΙΡΕΙΕΣ

ΕΙΣΙΤΗΡΙΑ ΠΛΟΙΩΝ 20% ΕΚΠΤΩΣΗ ΓΙΑ ΕΙΣΙΤΗΡΙΑ ΜΕΤ' ΕΠΙΣΤΡΟΦΗΣ

ΕΙΣΙΤΗΡΙΑ ΟΛΥΜΠΙΑΚΗΣ-ΕΙΔΙΚΕΣ ΤΙΜΕΣ ΓΙΑ ΝΕΟΥΣ ΚΑΙ ΥΠΕΡΗΛΙΚΕΣ-ΟΙΚΟΓΕΝΕΙΑΚΕΣ ΠΡΟΣΦΟΡΕΣ

ΚΡΑΤΗΣΕΙΣ ΞΕΝΟΔΟΧΕΙΩΝ
ΕΚΔΟΣΕΙΣ ΔΙΑΒΑΤΗΡΙΩΝ
ΕΚΔΡΟΜΕΣ ΓΙΑ ΟΛΟ ΤΟΝ ΚΟΣΜΟ

ΠΑΝΤΑ ΚΟΝΤΑ ΣΑΣ ΓΙΑ ΤΗΝ ΚΑΛΥΤΕΡΗ ΕΞΥΠΗΡΕΤΗΣΗ ΣΑΣ

ΠΛΗΡΟΦΟΡΙΕΣ
ΤΗΛ: 93630-93625-94385
FAX: 91748
ΙΕΡΟΥ ΛΟΧΟΥ 1 ΙΑΛΥΣΟΣ ΡΟΔΟΣ
ΥΠΕΥΘΥΝΟΣ: ΜΑΝΩΛΗΣ ΜΑΧΑΙΡΑΚΗΣ

VISA TRAVEL CLUB

=ΕΚΔΡΟΜΕΣ=

ΑΠΩ ΑΝΑΤΟΛΗ ΚΕΝΤΡ. ΑΜΕΡΙΚΗ

ΠΡΟΣΦΟΡΕΣ

★ ΜΠΑΝΓΚΟΚ-ΣΙΓΚΑΠΟΥΡΗ-ΠΟΥΚΕΤ
15ήμερη **379.000** δρχ.
★ ΜΠΑΝΓΚΟΚ-ΣΙΓΚΑΠΟΥΡΗ-ΠΟΥΚΕΤ-ΜΠΑΛΙ
18ήμερη **486.000** δρχ.
★ ΜΠΑΛΙ-ΜΠΑΝΓΚΟΚ-ΣΙΓΚΑΠΟΥΡΗ
15ήμερη **419.000** δρχ.
★ ΠΑΤΑΓΙΑ-ΜΠΑΝΓΚΟΚ
11ήμερη **264.000** δρχ.
★ ΠΟΥΚΕΤ
11ήμερη **299.000** δρχ.
★ ΜΠΑΝΓΚΟΚ-ΠΟΥΚΕΤ
12ήμερη **315.000** δρχ.
★ ΠΟΥΚΕΤ-ΣΑΜΟΥΙ
12ήμερη **355.000** δρχ.
★ ΜΠΑΝΓΚΟΚ-ΠΟΥΚΕΤ-ΣΑΜΟΥΙ
15ήμερη **362.000** δρχ.
★ ΜΠΑΝΓΚΟΚ-ΜΠΑΛΙ
15ήμερη **352.000** δρχ.
★ ΙΓΚΟΥΑΣΟΥ-ΡΙΟ-ΜΠΟΥΕΝΤΟΣ ΑΙΡΕΣ
12ήμερη **590.000** δρχ
★ ΒΑΡΑΔΕΡΟ-ΑΒΑΝΑ-ΜΕΞΙΚΟ-ΤΑΣΚΟ
14ήμερη **695.000** δρχ.
★ ΑΒΑΝΑ-ΤΡΙΝΙΔΑΔ-ΒΑΡΑΔΕΡΟ
9ήμερη **439.000** δρχ.

ΚΑΙ ΠΟΛΛΑ ΑΛΛΑ ΠΡΟΓΡΑΜΜΑΤΑ

VISA TRAVEL CLUB
Ταξιδιωτική Υπεροχή!!!

(ΠΛΑΤ. ΑΚΑΔΗΜΙΑΣ) ΓΡ. ΛΑΜΠΡΑΚΗ 54 • ΤΗΛ. 33282, 25737

VANIK TOURS

ΓΙΑΝΝΗΣ και ΣΕΒΑ ΒΑΛΣΑΜΙΔΗ
VANIK σημαίνει ΑΛΗΘΕΙΑ
ΑΚΤΗ ΚΑΝΑΡΗ 17, ΨΑΡΟΠΟΥΛΑ- ΜΕ ΑΝΕΤΟ ΠΑΡΚΙΓΝΚ
ΑΝΟΙΧΤΑ: ΔΕ-ΣΑ 08.30-14.00 και 16.00-20.30
Τηλ. 37621, 24534, κιν.τό 0945-798148 FAX 29532

Το γραφείο μας πάντα πρώτο σε ιπρατήσεις ξενοδοχείων εξασφάλισε και σας προσφέρει και για το φετινό καλοκαίρι καταπληκτικές τιμές για τα παρακάτω ξενοδοχεία σε ΠΑΚΕΤΑ (Έκδοση εισιτηρίων Α/Τ) από 1/11/99 έως 31/3/00.

1ον	**HOTEL ELECTRA A΄ SUPERIOR**		
	Ερμού Σύνταγμα		
	Μονόκλινο	δρχ.	21.900
	Δίκλινο	δρχ.	25.800
	Τρίκλινο	δρχ.	30.600
2ον	**HOTEL PARTHENON A΄ SUPERIOR**		
	ΣΥΝΤΑΓΜΑ		
	Μονόκλινο	δρχ.	14.500
	Δίκλινο	δρχ.	17.500
	Τρίκλινο	δρχ.	24.500
3ον	**HOTEL PRESIDENT A΄ κατηγορίας**		
	Λεωφόρος Κηφισίας		
	Μονόκλινο	δρχ.	9.000
	Δίκλινο για μονόκλινο	δρχ.	10.000
	Δίκλινο	δρχ.	12.000
	Τρίκλινο	δρχ.	14.000
4ον	**HOTEL ASTOR B΄ SUPERIOR**		
	Σύνταγμα		
	Μονόκλινο	δρχ.	10.500
	Δίκλινο	δρχ.	14.000
	Τρίκλινο	δρχ.	17.000
5ον	**HOTEL RIVA A΄ SUPERIOR**		
	Περιοχή HILTON		
	Μονόκλινο	δρχ.	12.500
	Δίκλινο	δρχ.	15.500
	Τρίκλινο	δρχ.	21.500
6ον	**HOTEL LYCABETTE B΄ SUPERIOR**		
	Κολονάκι, Βουκουρεστίου		
	Μονόκλινο	δρχ.	9.500
	Δίκλινο	δρχ.	13.000
	Τρίκλινο	δρχ.	16.500
7ον	**HOTEL ELLINIS B΄ SUPERIOR**		
	ΩΝΑΣΕΙΟ, Λεωφ. Συγγρού		
	Μονόκλινο	δρχ.	10.000
	Δίκλινο	δρχ.	13.000
	Τρίκλινο	δρχ.	15.000
8ον	**HOTEL LILIA B΄ SUPERIOR**		
	Πασαλιμάνι Πειραιά		
	Μονόκλινο	δρχ.	11.500
	Δίκλινο	δρχ.	14.500
	Τρίκλινο	δρχ.	19.000
9ον	**HOTEL LONDON B΄ SUPERIOR**		
	ΓΛΥΦΑΔΑ-Ανατολ.-Δυτ. Αεροδρόμιο		
	Μονόκλινο	δρχ.	12.000
	Δίκλινο	δρχ.	15.000
	Τρίκλινο	δρχ.	18.000
10ον	**HOTEL EGNATIA B΄ SUPERIOR**		
	Θεσσαλονίκη Κέντρο, καινούργιο		
	Μονόκλινο	δρχ.	18.000
	Δίκλινο	δρχ.	22.000
	Τρίκλινο	δρχ.	26.000

- Τα παραπάνω ξενοδοχεία διαθέτουν T.V. σε όλα τα δωμάτια
- Στις πιο πάνω τιμές συμπεριλαμβάνεται πρωινό σε μπουφέ
- Ακόμη σε μας θα βρείτε αεροπορικά και ατμοπλοϊκά εισιτήρια όλων των εταιριών.
- ΕΚΔΟΣΗ - ΒΙΖΕΣ - ΔΙΑΒΑΤΗΡΙΑ

CAA FERRIES
KYDON TOURS
ΚΕΝΤΡΙΚΟ ΠΡΑΚΤΟΡΕΙΟ PORT AGENT

F/B RODANTHI
F/B MARINA
F/B DIMITROULA
ΚΡΑΤΗΣΕΙΣ ΚΑΙ ΕΚΔΟΣΗ ΕΙΣΙΤΗΡΙΩΝ ΚΑΡΤΑΙΣ F/B DALIANA, F/B ROMILDA
RESERVATIONS AND TICKETS
F/B DALIANA
F/B ROMILDA

Τα υπερπολυτελή
F/B DHMITROULA - F/R MARINA - F/B ROMILDA
ΔΡΟΜΟΛΟΓΙΑ ΑΠΟ ΡΟΔΟ
με καθημερινές και εναλλάξ αναχωρήσει

F/B MARINA - F/B DIMITROULA

ΔΕΥΤΕΡΑ	16.00	ΓΙΑ	ΣΥΜΗ, ΚΩ, ΚΑΛΥΜΝΟ, ΛΕΡΟ, ΠΑΤΜΟ, ΠΕΙΡΑΙΑ
ΤΡΙΤΗ	16.00	ΓΙΑ	ΚΩ, ΚΑΛΥΜΝΟ, ΠΕΙΡΑΙΑ
ΤΕΤΑΡΤΗ	16.00	ΓΙΑ	ΚΩ, ΚΑΛΥΜΝΟ, ΠΕΙΡΑΙΑ
ΠΕΜΠΤΗ	16.00	ΓΙΑ	ΚΩ, ΚΑΛΥΜΝΟ, ΛΕΡΟ, ΠΑΤΜΟ, ΠΕΙΡΑΙΑ
ΠΑΡΑΣΚΕΥΗ	16.00	ΓΙΑ	ΚΩ, ΚΑΛΥΜΝΟ, ΛΕΡΟ, ΠΑΤΜΟ, ΠΕΙΡΑΙΑ
ΣΑΒΒΑΤΟ	16.00	ΓΙΑ	ΚΩ, ΚΑΛΥΜΝΟ, ΛΕΡΟ, ΠΑΤΜΟ, ΠΕΙΡΑΙΑ
ΚΥΡΙΑΚΗ	16.00	ΓΙΑ	ΚΩ, ΚΑΛΥΜΝΟ, ΛΕΡΟ, ΠΑΤΜΟ, ΠΕΙΡΑΙΑ

F/B ROMILDA
Κάθε δεύτερο Σάββατο στις 13.00 για Ρόδο, Καστελλόριζο
ΣΑΒΒΑΤΟ 22.00 για Σύμη, Τήλο, Νίσυρο, Κω, Κάλυμνο, Αστυπάλαια, Αιγιαλή, Μύκονο, Τήνο, Σύρο, Πειραιά

ΚΑΛΑ ΤΑΞΙΔΙΑ

ΠΡΑΚΤΟΡΕΙΟ **ΚΥΔΩΝ**
Εθ. Δωδεκανησίων 14 - Ακτή Σαχτούρη 8
Τηλ. 23000, 27722, 24265, 27900, 75268

EURODISNEY-ΠΑΡΙΣΙ

VISA TRAVEL CLUB

=ΕΚΔΡΟΜΕΣ ΜΕΧΡΙ 31/3=

★ ΠΑΡΙΣΙ, 4 ημέρες, ΑΕΡΟΠΟΡΙΚΩΣ ΑΝΑΧ. ΚΑΘΗΜΕΡΙΝΑ **125.000** δρχ.
★ EURODISNEY, 4 ημέρες, ΑΕΡ/ΚΩΣ έως 11/2 ΑΝΑΧ. ΚΑΘΗΜΕΡΙΝΑ από **129.000** δρχ.
★ ΠΑΡΙΣΙ - ΕΚΔΡΟΜΗ DISNEY, 7 ημέρες ΑΝΑΧ. ΚΑΘΕ ΔΕΥΤΕΡΑ **215.000** δρχ.
★ ΠΑΡΙΣΙ - DISNEY/ HTL NEWPORT DISNEY, 7 ημέρες ΑΝΑΧ. ΚΑΘΕ ΔΕΥΤΕΡΑ **245.000** δρχ.

ΤΙΜΕΣ ΑΠΟ ΡΟΔΟ
-ΔΥΝΑΤΟΤΗΤΑ ΚΑΘΕ ΕΙΔΟΥΣ ΠΑΡΑΤΑΣΗΣ-

ΕΙΔΙΚΗ ΠΡΟΣΦΟΡΑ ΡΟΔΟ-ΑΘΗΝΑ-ΠΑΡΙΣΙ
ΜΕΤ' ΕΠΙΣΤΡΟΦΗΣ 65.000 δρχ.

VISA TRAVEL CLUB

Ταξιδιωτική Υπεροχή!!!

(ΠΛΑΤ. ΑΚΑΔΗΜΙΑΣ) ΓΡ. ΛΑΜΠΡΑΚΗ 54 • ΤΗΛ. 33282, 25737

ΚΙΝΗΜΑΤΟΘΕΑΤΡΟ
"ΜΕΤΡΟΠΟΛ"

Τηλ. 28400

ΣΥΝΕΧΙΖΟΝΤΑΙ
ΓΙΑ 2η ΕΒΔΟΜΑΔΑ

ΔΥΟ ΤΑΙΝΙΕΣ
Α' ΤΑΙΝΙΑ
ΔΥΟ ΠΡΟΒΟΛΕΣ
7-9.30 και 9.30-12.00

Ένα ΜΟΙΡΑΙΟ
ΑΕΡΟΠΟΡΙΚΟ
ΔΥΣΤΥΧΗΜΑ ΘΑ
ΑΝΑΤΡΕΨΕΙ ΤΑ ΠΑΝΤΑ...

Ο ΒΡΑΒΕΥΜΕΝΟΣ ΜΕ
ΟΣΚΑΡ ΣΚΗΝΟΘΕΤΗΣ
ΣΙΝΤΕΫ ΠΟΛΑΚ
ΠΑΡΟΥΣΙΑΖΕΙ

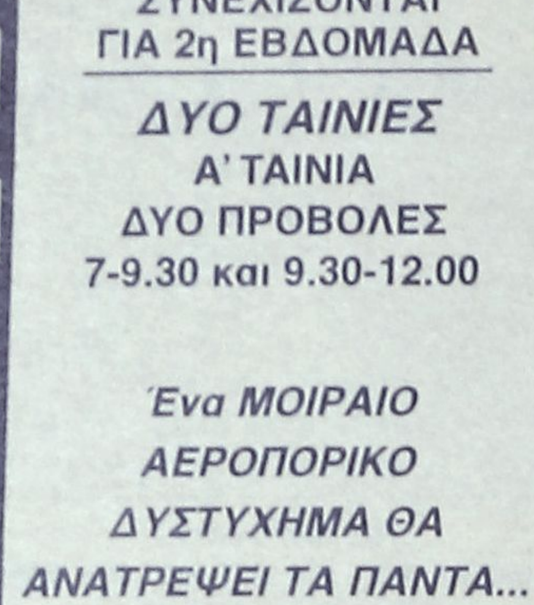

Β' ΤΑΙΝΙΑ
ΠΑΙΔΙΚΗ ΖΩΝΗ
ΚΑΘΕ ΜΕΡΑ ΜΙΑ
ΠΡΟΒΟΛΗ ΩΡΑ 5 Μ.Μ.



18-19 ΦΕΒΡΟΥΑΡΙΟΥ
ΠΑΡΑΣΚΕΥΗ - ΣΑΒΒΑΤΟ
Η ΚΑΥΣΤΙΚΗ
ΕΠΙΚΑΙΡΗ ΕΠΙΘΕΩΡΗΣΗ
ΤΟΥ ΧΑΡΥ ΚΑΙΝ
ΜΗΛΑΜΟΥ ΚΑΙ ΜΑΝΤΑΡΙΝΙΑ

Cinemania

ΕΠΙΜΕΛΕΙΑ: Κυριακή Πετρίδου

ΣΥΛΛΕΚΤΗΣ ΟΣΤΩΝ (THE BONE COLLECTOR)

Θρίλερ που σκηνοθέτησε ο Φίλιπ Νόις με "δυνατό" πρωταγωνιστικό δίδυμο τον Ντένζελ Ουάσινγκτον και την Αντζελίνα Τζολί.

Ένα στοιχείο που χαρακτηρίζει αυτή την ταινία πέρα από την ίδια την υπόθεσή της η οποία έχει αρκετό σασπένς και υπόσχεται στο θεατή ότι, αν μη τι άλλο, το δίωρό του δεν θα πάει χαμένο, είναι η αντιστροφή των ρόλων γυναίκας και άντρα. Η Αντζελίνα Τζολί εμφανίζεται σεναριακά ως μία έξυπνη και δυναμική γυναίκα που θα πάρει την υπόθεση πάνω της και απεχθάνεται τις...δεσμεύσεις.

Η υπόθεση: Ένας χαρισματικός αστυνομικός ο οποίος όμως είναι καθηλωμένος στο κρεβάτι συνεργάζεται με μία νεαρή αλλά ταλαντούχα συνάδελφό του για την σύλληψη ενός serial Killer.

Ο δολοφόνος που δρα στην πόλη αφήνει την "υπογραφή" του σπάζοντας τα κόκαλα των θυμάτων του.

Είναι από τις σπάνιες φορές που σε ένα θρίλερ η γυναίκα είναι αρχηγός της ομάδας.

Εδώ ο άντρας είναι το μυαλό, εκείνος που καθοδηγεί την έρευνα και η γυναίκα γίνεται το "μάτι" του στον έξω κόσμο και στις κινήσεις του παρανοϊκού δολοφόνου...



ΔΙΑΚΟΣΜΗΣΗ ☆ ΔΙΑΦΗΜΙΣΗ ☆ ΓΡΑΦΙΚΕΣ ΤΕΧΝΕΣ ☆ INTERNET
ΙΚΟΝΑ
CREATIVE GROUP OF VISUAL ARTS ©
ΟΔΟΣ ΑΓ.ΙΩΑΝΝΟΥ 26 ☆ 85100 ΡΟΔΟΣ ☆ ΤΗΛ.0932513004

tv victim

Ενδιαφέρον το σημερινό τηλεοπτικό πρόγραμμα από πλευράς ταινιών. Ξεχωρίζουμε:

«Σόουκερής»
STAR/21.00/126'

Κοινωνική ταινία (1995) του Πολ Βερχόφεν με την Ελίζαμπεθ Μπέρκλεϊ στον πρωταγωνιστικό ρόλο. Δίπλα της ο Κάιλ Μακλάχαν. Μία νεαρή κοπέλα με όνειρα και φιλοδοξίες καταφθάνει με ότοστοπ στο Λας Βέγκας. Εκεί πιάνει δουλειά ως χορεύτρια και σιγά-σιγά θα γνωρίσει εκ των έσω τη σκληρότητα των σόου μπίζνες...

«Όλοι λένε ο' αγαπώ»
STAR/00.45/97'

Έξυπνη κομεντί (1996) από τον μετρ του είδους, Γούντι Άλεν. Για πρώτη φορά ο διανοούμενος της έβδομης τέχνης αποπειράται να μεταφέρει στη μεγάλη οθόνη ένα μιούζικαλ στο στυλ της δεκαετίας του '30, και το πετυχαίνει. Όπως συνηθίζεται στις ταινίες του, γίνεται κι εδώ μία παρέλαση από γνωστούς σταρ με πρώτη και καλύτερη την Τζούλια Ρόμπερτς.

ΚΑΤΙ ΑΛΛΟ...

«Ένας δολοφόνος ανάμεσά μας» (ALPHA/00.45/100')

Δραματική περιπέτεια (1983) του Ρίτσαρντ Χέφρον που βασίζεται σε πραγματική ιστορία και με τον Ρόμπερτ Μίτσαμ στον πρωταγωνιστικό ρόλο. Τρία νέα παιδιά βοηθούν τον πατέρα τους να δραπετεύσει από τη φυλακή και βρίσκονται σε αδιέξοδο.

ΠΑΛΛΑΣ 5 CINEMAS CENTER

ΠΡΟΓΡΑΜΜΑ ΕΒΔΟΜΑΔΑΣ
11/02/2000 - 17/02/2000

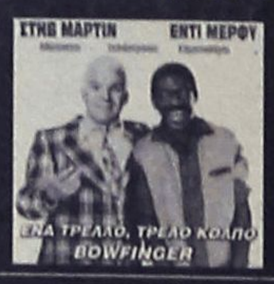

BOWFINGER ΑΙΘΟΥΣΑ 1
ΕΝΑ ΤΡΕΛΛΟ, ΤΡΕΛΛΟ ΚΟΛΠΟ
Ένας παραγωγός, αδυνατώντας να κλείσει ένα μεγάλο σταρ για την ταινία του, σχεδιάζει να τον κινηματογραφήσει κρυφά!
ΠΡΟΤΑΓΩΝΙΣΤΟΥΝ: ΣΤΗΒ ΜΑΡΤΙΝ, ΕΝΤΙ ΜΕΡΦΥ

Ώρες έναρξης: 17:50, 20:10, 22:25

ΑΙΘΟΥΣΑ 2 & 3



ΦΟΒΟΥ ΤΟΥΣ ΕΛΛΗΝΕΣ
Το Φοβού τους Έλληνες είναι μια μαύρη κωμωδία για δύο δίδυμα αδερφια που, από παιδιά, είναι ταγμένα σε μια βεντέτα που κρατάει για τρεις ολόκληρες γενιές. Ακολουθώντας τα ίχνη του υποψηφίου θύματος ως τη μακρινή Μελβούρνη, τα δυο αδέρφια θ' ανακαλύψουν όλα αυτά που ξέχασαν τόσα χρόνια ποτισμένα στο μίσος: τον έρωτα, τη φιλία και, πανω απ' όλα, τους ίδιους τους εαυτούς τους.
ΠΡΟΤΑΓΩΝΙΣΤΟΥΝ: ΛΑΚΗΣ ΛΑΖΟΠΟΥΛΟΣ

ΑΙΘΟΥΣΑ 2 Ώρες έναρξης: 17:20, 19:40, 22:05
ΑΙΘΟΥΣΑ 3 Ώρες έναρξης: 23:15



BICENTENNIAL MAN ΑΙΘΟΥΣΑ 3
Ο ΑΝΘΡΩΠΟΣ ΤΩΝ 200 ΕΤΩΝ
Μία ταινία για όλη την οικογένεια, που εξιστορεί το 200 χρονών ταξίδι ενός ρομπότ για να γίνει άνθρωπος!
ΠΡΟΤΑΓΩΝΙΣΤΟΥΝ: ΡΟΜΠΙΝ ΓΟΥΙΛΙΑΜΣ

Ώρες έναρξης: 15:10, 17:50, 20:35

ΑΙΘΟΥΣΑ 4 **THE BACHELOR**
ΑΜΕΤΑΝΟΗΤΟΣ ΕΡΓΕΝΗΣ
Ο Τζίμυ, εκ πεποιθήσεως εργένης, δεν είναι πρόθυμος να θυσιάσει την ελευθερία του για καμία! Όλα θα αλλάξουν όμως όταν μάθει πως πέθανε ο βαθύπλουτος παππούς του αφήνοντας του μια περιουσία πολλών δισεκατομμυρίων... με τον όρο να παντρευτεί μέσα σε 24 ώρες!



ΠΡΟΤΑΓΩΝΙΣΤΟΥΝ: ΚΡΙΣ Ο' ΝΤΟΝΕΛ, ΡΕΝΕ ΖΕΛΒΕΓΚΕΡ, ΠΙΤΕΡ ΟΥΣΤΙΝΩΦ

Ώρες έναρξης: 17:20, 19:40



THE GREEN MILE ΑΙΘΟΥΣΑ 4 & 5
ΤΟ ΠΡΑΣΙΝΟ ΜΙΛΙ
Η ταινία διαδραματίζεται το 1935 σε μια φυλακή του Νότου, όπου ο φύλακας στο θάλαμο με τους θανατοποινίτες βρίσκεται μπροστά σε ένα ηθικό δίλημμα, όταν αναπτύσσει μια ασυνήθιστη σχέση με έναν κατάδικο που έχει το χάρισμα να διαθέτει θεραπευτικές ιδιότητες.
ΠΡΟΤΑΓΩΝΙΣΤΟΥΝ: ΤΟΜ ΧΑΝΚΣ, ΝΤΕΙΒΙΝΤ ΜΟΡΣ, ΓΚΡΑΧΑΜ ΓΚΡΗΝ

ΑΙΘΟΥΣΑ 4 Ώρες έναρξης: 22:15
ΑΙΘΟΥΣΑ 5 Ώρες έναρξης: 16:50, 20:30

Kids Club • Παιδική Ζώνη
ΑΙΘΟΥΣΑ 1



MY FAVOURITE MARTIAN
Η Walt Disney παρουσιάζει μία ταινία που θα ενθουσιάσει με το χιούμορ και την εφευρετικότητά της!

Κάθε ημέρα: 15:35
(Κάθε Παρασκευή, Σάββατο και Κυριακή σας περιμένουν πολλές εκπλήξεις, δώρα & κλόουν)

ΧΟΡΗΓΟΙ
CIAO BOUTIQUE
Marc O'Polo
PRINCE
GOODY'S

Παρακαλούμε τηλεφωνείτε (15:00 - 20:00) για κρατήσεις θέσεων στο 24475 και 70670

Για να ισχύσει η κράτηση, η αγορά του εισιτηρίου πρέπει να γίνεται τουλάχιστον 30 λεπτά πρίν την έναρξη της παράστασης

Δημοκρατίας 13, 85100 Ρόδος

Άρτος (;) & Θεάματα (;)...

... Και τηλεόραση (όπως λέμε τηλοψία...)

STAR

06.00 **Αστέρια στο πεντάγραμμο.** Βιντεοκλίπ με γνωστούς καλλιτέχνες από το ελληνικό πεντάγραμμο.
07.30 **Πέρλα.**
09.00 **Star cafe**
12.00 **Μαρλένα, η βασίλισσα της αγάπης.** Κοινωνική σειρά. Παίζουν: Εμα Ραμπε, Ραμπέρτο Ματέος, Ντανιέλ Λούγκο, Αλίσια Πλαζα
13.00 **Ειδήσεις**
14.00 **Τόλμη και γοητεία.** Κοινωνική σειρά. Παίζουν: Τζον Μακ Κουκ, Σούζαν Φλάνερι, Ρονς Μος, Κάθριν Κέλι Λαγκ, Χάντερ Τάιλο
14.30 **Για την καρδιά της Μαρίας.** Κοινωνική σειρά. Παίζουν: Αντζι Κεπέντα, Κρίστιαν Μέιερ, Μαριέλα Αλκάλα, Ροσαλίντα Σερπάτι, Σόνια Οκουέντο, Ορλάντο Φουντιτσέλι.
15.30 **Αμόρ Χιτάνο**
16.00 **Τα μυστικά της αγάπης.**
17.00 **Ειδήσεις.**
17.30 **Πέρλα.**
18.30 **Μιλάγκρος, η απάθαση.** Κοινωνική σειρά. Παίζουν: Ναταλία Ορέιρο, Φακούντο Αράνα
19.45 **Ειδήσεις**
21.00 **Ξένη ταινία.** «Σούγκερλς». Κοινωνική. Παίζουν: Ελιζαμπέθ Μπέρκλει, Κίλ Μακλαχλν, Τζίνα Γκέρσον
23.30 **Επι-θέσεις.** Εκπομπή πολιτικού περιεχομένου που επιμελείται και παρουσιάζει ο Θόδωρος Ρουσόπουλος.
00.30 **Ειδήσεις.**
00.45 **Ξένη ταινία.** «Όλοι λένε σ' αγαπώ». Κωμωδία.
02.45 **Τα κόκκινα παπούτσια**
03.45 **Τηλεμάρκετινγκ**
04.00 **Ενα σπίτι άνω-κάτω**
04.30 **Τηλεμάρκετινγκ**
04.45 **Κερκ, ένας αλλιώτικος μπαμπάς**
05.15 **Τζόνι Κουέστ**

ALTER 5

07.00 **Η ώρα του Τύπου.** Ενημερωτική εκπομπή
09.00 **Ειδήσεις.**
09.40 **Υγεία και πρόληψη**
10.15 **Τηλεμάρκετινγκ**
10.30 **Σοφοκλέους live**
12.00 **Ειδήσεις**
14.30 **Ειδήσεις.**
15.30 **Dum spiro spero**
17.00 **Ειδήσεις**
17.05 **Ανάλυσέ το...**
18.00 **Χωρίς αναισθητικό**
20.00 **Οι όμορφες ειδήσεις όμορφα καίγονται...**
21.30 **Ειδήσεις**
22.35 **Οικονομικό προφίλ**
22.55 **Προφίλ**
01.00 **Ειδήσεις**
01.30 **Dum spiro spero (Ε).**

ΣΧΟΛΗ ΕΚΠΑΙΔΕΥΣΗΣ ΣΚΥΛΩΝ

RODOSLAND

ΕΚΤΡΟΦΕΙΟ ΓΕΡΜΑΝΙΚΩΝ ΠΟΙΜΕΝΙΚΩΝ

ΕΤΟΣ ΙΔΡΥΣΕΩΣ 1992



Αναλαμβάνουμε μαθήματα βασικής υπακοής, άρνηση τροφής, φύλακας - σωματοφύλακος Αγώνες εργασίας ΕΔΥΒΗ.SCHH 1,2,3 & Ολλανδικό ρίνγκ

Η πολυετής πείρα μας και οι διακρίσεις μας σε αγώνες εργασίας σας εγγυούνται για το αποτέλεσμα.

ΕΛΕΥΘΕΡΙΟΣ ΣΕΓΚΟΥΝΑΣ

Διπλ. Εκπαιδευτής Ρουμανικού Ομίλου Ολλανδικού Ινστιτούτου

Τηλ. 0977-965343, 0944-875762

Ασγούρου 176



Περιποιημένα χέρια με άψογα νύχια ήταν πάντα το όνειρο κάθε γυναίκας. Αφήστε τα χέρια σας να μιλήσουν.

Τεχνητά νύχια

άψογα σε εμφάνιση και αντοχή. Αποκτήστε τώρα τέλεια νύχια στο μήκος που επιθυμείτε.

Γιώτα

Τηλ. 78275-

Κιν. 095 319683

ET-1

05.30 **Διλήμματα**
07.30 **Φωτεινό πρωινό.**
08.00 **Το θαυμαστό βιβλίο της φύσης**
08.30 **Μπανάνες με πιτζάμες**
09.00 **Τα πρωινάκια.**
09.30 **Χρυσές συνταγές**
10.00 **Γλυκιά ζωή**
11.30 **Μαζί... και σήμερα**
12.00 **Οπως μας αρέσει**
13.50 **Ειδήσεις**
14.00 **Στα φτερά του έρωτα**
14.30 **Χριστίνα, δικαίωμα στη ζωή**
15.15 **Το μικρό σπίτι στο λιβάδι**
16.00 **Φουμινένσε-Παλμέιρας**
18.30 **Διεθνές μίτινγκ ύψους**
19.00 **Κλήρωση Λαικού Λαχείου**
19.10 **Διεθνές μίτινγκ ύψους** (Σ)
21.00 **ΑΕΚ-Βιρότια Τσουγκρές**
23.00 **Ειδήσεις**
23.35 **Πνεύμα αντιλογίας.** Εκπομπή για το βιβλίο με τον Πέτρο Τατσόπουλο
00.30 **Συνεικόνες**
01.00 **Γλυκιά ζωή** (Ε)
02.30 **Οπως μας αρέσει.** (Ε)
04.00 **Μαζί και σήμερα.** (Ε)
04.30 **Μουσικό πρόγραμμα**

NET

06.30 **Ειδήσεις-Οικονομία.**
07.00 **Τι τρέχει;** Εκπομπή με την Αννα Παναγιωταρέα.
10.01 **Αναζητώντας τη χαμένη εικόνα**
10.30 **Μάσκες και οράματα**
11.01 **Η Γη αποκαλύπτει τα μυστικά της.** Ντοκιμαντέρ
11.30 **Αγριοι ορίζοντες.** Ντοκιμαντέρ
12.01 **Τα μυστήρια του κόσμου.**
13.00 **Ειδήσεις**
13.30 **Δελτίο Χρηματιστηρίου.** Εκπομπή που ενημερώνει για το "κλείσιμο" του Χρηματιστηρίου Αθηνών.
13.45 **Ωρα Ελλάδας**
15.00 **Ειδήσεις**
16.00 **Συν και πλην**
18.00 **Ειδήσεις.**
18.30 **Σε ρυθμούς ελληνικούς.** Ενημερωτική εκπομπή
19.00 **Ρίζες της Αφρικής** (Ε)
20.00 **Εικοστός αιώνας - Το πανόραμα του αιώνα**
20.45 **Εικοστός αιώνας - Επιλογές**
21.00 **Ειδήσεις**
22.00 **Δια ταύτα**
23.00 **Ο ήλιος ανατέλλει πάντα**
24.00 **Ειδήσεις**
00.30 **Ξένη ταινία.** «Οι κληρονόμοι».

ET-3

08.31 **Viewmaster** (Ε)
09.30 **Η Λάσι και οι στρατιώτες διάσωσης**
10.00 **Εκπαιδευτικά ντοκιμαντέρ.**
10.30 **Θα τα πούμε στις 10.30**
12.00 **Ειδήσεις**
12.15 **Εκπαιδευτικά ντοκιμαντέρ.**
12.30 **Στη χώρα των θαυμάτων**
13.30 **Μέρα μεσημέρι**
15.00 **Ειδήσεις**
15.30 **Με μια τρίτη ματιά**
17.00 **Jammin**
18.00 **Ντοκιμαντέρ**
18.30 **Ηρακλής-Β.C. Split.** Μπάσκετ.
20.00 **Ειδήσεις.**
21.00 **Viewmaster.**
22.00 **Check up**
23.00 **Στιλ καφέ**
23.30 **Ειδήσεις**
24.00 **Ξένη ταινία.** «Η έβδομη σφραγίδα»

FILMNET

06.05 **Ξένη ταινία.** «Παιδια χωρίς αύριο». Δράμα.
08.05 **Ξένη ταινία.** «Το σαίνι». Ρομαντική κομεντί.
10.00 **Ξένη ταινία.** «Πύργος ελέγχου Blackout»
12.00 **Ξένη ταινία.** «Μπίβερ, ο τρομερός». Κωμωδία.
14.00 **Ξένη ταινία.** «Καπρίτσιο». Κωμωδία.
16.00 **Ξένη ταινία.** «Καταδίωξη μέσα στην καταιγίδα».
17.45 **Ξένη ταινία.** «Ο μαχητής της ελευθερίας». Δραματική περιπέτεια.
19.35 **Ξένη ταινία.** «Ο δρόμος του Παραδείσου». Δράμα.
21.30 **Σκηνές από τον κινηματογράφο.**
22.00 **Ξένη ταινία.** «Η εξαδέλφη Μπέτι». Δράμα.
24.00 **Ξένη ταινία.** «Οι ηλίθιοι». Δράμα.
02.05 **Ξένη ταινία.** «Τρεις σύγχρονοι "Σωματοφύλακες" εναντίον της μαφίας». Περιπέτεια.
03.35 **Ξένη ταινία.** «Ρασπούτιν» Ιστορική περιπέτεια.
05.20 **US: Οι καλύτερες ταινίες της εβδομάδας.**

SUPER SPORT

17.00 **Ελληνικό πρωτάθλημα ποδοσφαίρου**
19.00 **Αγγλικό ποδόσφαιρο.**
20.00 **Χιονοσανίδες**
21.00 **Fair play**
22.30 **Γαλλικό ποδόσφαιρο.** Σε μαγνητοσκόπηση μεταδίδεται ο αγώνας μεταξύ των ομάδων Μαρσέιγ-Παρί Σεν Ζερμέν
00.30 **Ολλανδικό πρωτάθλημα.**
02.15 **Χόκεϊ**

NEW CHANNEL

07.00 **Μουσικό πρόγραμμα**
08.00 **Make my day**
10.00 **New time**
12.00 **Μη μου πεις...**
14.00 **Face to face**
15.00 **M-Dog**
16.30 **Ρυθμός και ένταση**
18.00 **Hit Selection**
19.30 **Cartoons**
20.00 **Τα spor στο New**
21.20 **Καθαρές κουβέντες.**
23.20 **Εξ επαφής**
01.00 **Ξένη ταινία**
02.30 **Μουσικό πρόγραμμα**

MEGA

06.00 **Πρώτη έκδοση.** Ενημερωτικό μαγκαζίνο με τον Γιάννη Πολίτη και τη Νέτη Φίλια.
08.00 **8 στον αέρα.** Ενημερωτική εκπομπή με τον Νάσο Αθανασίου
10.00 **Σαν στο σπίτι σας.** Με τον Φώτη Σεργουλόπουλο και τη Μαρία Μπακοδήμου
13.10 **Δελτίο ειδήσεων στη νοηματική γλώσσα.**
13.15 **Βρες τη φράση.** Τηλεπαιχνίδι με τον Μίλτο Μακρίδη
14.00 **Ειδήσεις**
14.45 **Ο κακός Βεζίρης.** Κωμική σειρά (Ε)
16.00 **Το σημάδι του έρωτα.** Δραματική σειρά. Παίζουν: Βάνα Μπάρμπα, Στράτος Τζώρτζογλου, Χρήστος Τσάγκας, Γιάννης Καρατζογιάννης, Τζένη Μπότση
17.00 **Ματιές στα γεγονότα**
17.10 **Για μια θέση στον ήλιο.** Κοινωνική σειρά. Παίζουν: Πέτρος Φυσσούν, Πάνος Σκουρολιάκος κ.ά.
17.45 **Απαγορευμένη αγάπη.** Καθημερινή δραματική σειρά. Παίζουν: Νικήτας Τσακίρογλου, Κώστας Αρζόγλου, κ.ά.
18.30 **Εμείς και εμείς.** (Ε). Κωμική σειρά.
19.00 **Ποιός θέλει να γίνει εκατομμυριούχος;** Τηλεπαιχνίδι με τον Σπύρο Παπαδόπουλο
19.45 **Κεντρικό δελτίο ειδήσεων**
21.05 **Ελληνική τινία.** «Βίβα Ρένα». Κωμωδία. Παίζουν: Ρένα Βλαχοπούλου, Λάμπρος Κωνσταντάρας, Νίκος Ρίζος
23.00 **Ο,τι καλύτερο.** Παρουσιάζει η Αννα Δρούζα
00.15 **Τελευταία γεγονότα**
00.30 **Ο,τι καλύτερο** (Σ)
01.00 **Ξένη ταινία.** «Κινούμενη μάζα». Τρόμου.
02.30 **Περιζήτητος γαμπρός**
03.00 **Σιμπιλ**
03.30 **Telemarketing**
04.00 **Χαραυγή**
05.00 **Παράλληλοι δρόμοι** (Ε) Κοινωνική σειρά.

ANT-1

06.00 **Τα νέα του ANT1 Satellite**
06.20 **Οι ειδήσεις του CBS**
06.45 **Πριν το σχολείο**
06.55 **Ειδήσεις στη νοηματική γλώσσα**
07.00 **Καλημέρα Ελλάδα.** Ενημερωτική εκπομπή με τον Γιώργο Παπαδάκη.
10.00 **Πρωινός καφές.** Παρουσιάζει η Ελένη Μενεγάκη.
13.25 **Super game**
13.30 **Ντάντά για όλες τις δουλειές** (Ε). Κωμική σειρά.
14.00 **Τα νέα του ANT-1**
14.40 **Χρήμα και Χρηματιστήριο.** Με τον Γιώργο Αυτιά.
14.45 **Εκείνες κι εγώ.** (Ε). Κωμική σειρά. Παίζουν: Γιάννης Μπέζος, Πάνος Χατζηκουταλής, Λουκία Πιστόλα, Τάσος Κωστής
15.45 **Ατίθασα νιάτα.** Κοινωνική σειρά.
16.45 **Επιτέλους μαζί.** Κοινωνική εκπομπή. Παρουσιάζει ο Ανδρέας Μικρούτσικος.
18.00 **Τα νέα του ANT-1 σε 5'**
18.15 **Καλημέρα ζωή.** Δραματική κοινωνική σειρά του Νίκου Φώσκολου. Παίζουν: Γιώργος Βασιλείου, Μίνα Χειμώνα, Θάνος Καλησπέρας.
19.00 **Η λάμψη.** Δραματική σειρά του Νίκου Φώσκολου.
19.45 **Τα νέα του ANT-1**
21.05 **Εγκλήματα.** Κωμωδία καταστάσεων. Παίζουν: Μαρία Καβογιάννη, Κώστας Κόκλας κ.ά.
22.05 **A.M.A.N.** Ο Αντώνης Κανάκης και ο Σωτήρης Καλυβάτσης σατιρίζουν ό,τι συμβαίνει γύρω μας.
23.20 **Σε επτά ημέρες.** Περιπετειώδης σειρά δράσης και επιστημονικής φαντασίας.
00.15 **Ειδήσεις**
00.30 **Νόμος και τάξη**
01.30 **Ξένη ταινία.** «Ξανθή αγριόγατα» Τολμηρή περιπέτεια.
03.15 **Τηλεμάρκετινγκ-Τηλεαγορά**
03.45 **Ξένη ταινία.** «Καρχαρίας, ο ανθρωποφάγος»

ALPHA

06.00 **Πρώτη ενημέρωση**
08.00 **Από το Alpha έως το Ωμέγα.** Ενημερωτική πρωινή εκπομπή. Ο Θανάσης Αθανασιάδης και το επιτελείο των δημοσιογράφων του καναλιού μας δίνουν από νωρίς το πρωί το στίγμα των εξελίξεων
12.00 **Ειδήσεις**
12.30 **Μαρία.** Κοινωνική σειρά.
14.00 **Ειδήσεις**
15.00 **Πακίτα.** Κοινωνική σειρά. Παίζουν: Κριστίνα Ουμάνα, Αντρές Χουάν Χερντάντες, Λουίς Μέσα
16.00 **Βερόνικα.** Αισθηματική σειρά.
17.00 **Ο άγγελος του έρωτα.** Κοινωνική σειρά. Παίζουν: Αντζέλικα Ριβέρα, Χουάν Σολέρ, Ιγκνάσιο Λοπέζ Τάρσο
18.00 **Αλόντρα.** Κοινωνική σειρά.
19.00 **Ροζαλίντα.** Κοινωνική σειρά μεξικανικής παραγωγής 1999.
19.45 **Ειδήσεις.**
21.05 **Ξένη ταινία.** «Γεννημένος ελεύθερος». Νεανική περιπέτεια
23.15 **Talk Show.** Ενημερωτική εκπομπή. Ο Μανώλης Καψής φιλοξενεί τα πρόσωπα της επικαιρότητας, συνδυάζοντας την είδηση με το χιούμορ και την ενημέρωση με το θέμα.
00.30 **Ειδήσεις**
00.45 **Ξένη ταινία.** «Ενας δολοφόνος ανάμεσά μας». Δραματική περιπέτεια.
02.30 **Ιντριγκα!**
03.30 **Πλανήτης μουσική**
04.30 **Ποδοσφαιρικός αγώνας ιταλικού πρωταθλήματος**

Πάντα με υγείαν...

Επιδημία παχυσαρκίας στην Ελλάδα

Εκατό εκατομμύρια υπέρβαροι ζουν σ' όλο τον κόσμο ενώ στην Ελλάδα, σύμφωνα με μελέτη που δημοσιεύθηκε στο British Medical Bulletin σχετικά με την επιδημιολογία της παχυσαρκίας στις Μεσογειακές χώρες, υπολογίζεται ότι ζουν 700.000 παχύσαρκοι (7% του πληθυσμού) ενώ πάνω από 2.500.000 άτομα ζυγίζουν περισσότερο από το φυσιολογικό. Η παχυσαρκία αποτελεί μάστιγα που απειλεί τη δημόσια υγεία σε όλη την Ευρώπη ενώ το πρόβλημα είναι πιο έντονο στη νότια και ανατολική Ευρώπη. Στις ΗΠΑ το 55% των ενηλίκων Αμερικανών είναι υπέρβαροι, πράγμα που οδήγησε τον Π.Ο.Υ. να χαρακτηρίσει επίσημα την ασθένεια της παχυσαρκίας, επιδημία.

Η μεγάλης διάρκειας μελέτη Framingham έδειξε ότι κάθε παραπάνω κιλό σωματικού βάρους σε άνδρες ηλικίας από 50-62 ετών αυξάνει κατά 2% την πιθανότητα πρόωρου θανάτου ενώ αντίστοιχη αύξηση της πιθανότητας πρόωρου θανάτου παρουσιάζεται σε άνδρες ηλικίας από 30 έως 39 ετών. Σχετική έρευνα του American Cancer Society που διεξάχθηκε από το 1982 έως το 1996, η μεγαλύτερη που έχει πραγματοποιηθεί ποτέ με τη συμμετοχή 1 εκατ. παχύσαρκων μέσου όρου ηλικίας 52 ετών, έδειξε ότι τα υπέρβαρα άτομα διατρέχουν τον κίνδυνο πρόωρου θανάτου από καρδιαγγειακά νοσήματα και καρκίνο μόνο και μόνο γιατί είναι υπέρβαρα ακόμα κι αν δεν καπνίζουν και είναι καθ' όλα υγιή. Ο Dr joAnn Masnon, ενδοκρινολόγος του Πανεπιστημίου του Harvard, τονίζει "δε χωρά πλέον αμφιβολία ότι η παχυσαρκία είναι η δεύτερη αιτία θανάτου που μπορεί να αποφευχθεί μετά το κάπνισμα, πράγμα που δείχνει ότι η παχυσαρκία αποτελεί πρόβλημα με πολύ δυσάρεστες επιπλοκές για την υγεία".

Η αλλαγή του διαιτολογίου εφ' όρου ζωής και η στροφή προς μία υγιεινότερη διατροφή, φτωχή σε λίπος, σε συνδυασμό με έστω και ήπια σωματική άσκηση αποτελούν τον ενδεδειγμένο τρόπο για τη μείωση του σωματικού βάρους και τη διατήρησή του. Στη φαρμακευτική αντιμετώπιση θα πρέπει να καταφεύγουν άτομα που θεωρούνται ιατρικώς υπέρβαρα ή παχύσαρκα. Πιο συγκεκριμένα, η μείωση της πρόσληψης διατροφικού λίπους είναι απαραίτητη για τη μείωση του σωματικού βάρους γιατί είναι το λίπος της τροφής που επιβαρύνει τον οργανισμό μας περισσότερο από κάθε άλλο θρεπτικό συστατικό (π.χ. υδατάνθρακες, πρωτεΐνες, φυτικές ίνες) γιατί το περιεχόμενο του λίπους σε θερμίδες είναι το υψηλότερο μεταξύ των συστατικών της τροφής (1 γραμ. λίπους=9 θερμίδες), αποθηκεύεται στον οργανισμό μας πιο εύκολα από τους υδατάνθρακες, απαιτεί λιγότερο χρόνο μάσησης και δεν προκαλεί εύκολα κορεσμό.

Η φαρμακολογική έρευνα στράφηκε προς αυτή την κατεύθυνση με τη δημιουργία της ορλιστάτης (XENICAL), που πρόκειται για μια νέα φαρμακευτική ουσία που δρα τοπικά στο γαστρεντερικό και δεν επιτρέπει σε μεγάλο μέρος του λίπους της τροφής να απορροφηθεί. Μεγάλο πλεονέκτημα της ουσίας είναι ότι, σε αντίθεση με παλαιότερες ουσίες που "έκοβαν την όρεξη" και συνοδεύονταν από πολλές παρενέργειες, δεν απορροφάται στον ανθρώπινο οργανισμό και συνεπώς είναι ασφαλής. Η χρήση του φαρμάκου όμως θα πρέπει να συνοδεύεται από φτωχή σε λίπος δίαιτα έτσι ώστε, αφενός μεν, να αποβεί πιο αποτελεσματικό αφετέρου δε, να μην προκαλείται μεγάλη αποβολή λίπους από τα κόπρανα. Το φάρμακο έχει μελετηθεί σε πάνω από 7.000 υπέρβαρους και παχύσαρκους ασθενείς κι έχει αποδειχτεί ότι οδηγεί σε σχεδόν διπλάσια απώλεια βάρους απ' ότι η δίαιτα μόνη της. Η ορλιστάτη κυκλοφορεί σε όλες τις χώρες της Ευρωπαϊκής Ενωσης, στην Αμερική, καθώς και στις περισσότερες άλλες χώρες του κόσμου. Στην Ελλάδα κυκλοφόρησε τον Απρίλιο 1999 και παρά τα αρχικά προβλήματα επάρκειας, η διαθεσιμότητα του φαρμάκου έχει πλέον ομαλοποιηθεί.

Κατσαρόλες εναντίον αναιμίας

Η χρήση σιδερένιων μαγειρικών σκευών ίσως συμβάλλει στην πρόληψη της σιδηροπενικής αναιμίας, ανακάλυψαν ερευνητές από το Πανεπιστήμιο ΜακΓκιλ, στο Μόντρεαλ. Οι ερευνητές μελέτησαν 407 παιδιά από την Αιθιοπία και διαπίστωσαν ότι όσα έτρωγαν φαγητό μαγειρεμένο σε σιδερένιες κατσαρόλες αναπτύσσονταν πιο γρήγορα και είχαν μικρότερα ποσοστά αναιμίας σε σχέση με όσα έτρωγαν φαγητό μαγειρεμένο σε αλουμινένια σκεύη. Το εύρημα αυτό ίσως αποτελεί μια λύση για την αντιμετώπιση της σιδηροπενικής αναιμίας στις χώρες του Τρίτου Κόσμου, έγραψαν οι ερευνητές στην ιατρική επιθεώρηση "The Lancet".

Η αυτοπεποίθηση

Τα κορίτσια συνηθίζουν να υποτιμούν τις ακαδημαϊκές τους ικανότητες, επειδή συχνά πάσχουν από έλλειψη αυτοπεποίθησης, σύμφωνα με δημοσίευμα της επιθεώρησης "Παιδική Ανάπτυξη". Η έλλειψη αυτή οφείλεται, κατά τους ερευνητές, στα αισθηματικά προβλήματα που συχνά αντιμετωπίζουν τα κορίτσια.

ΙΑΤΡΙΚΗ ΑΝΑΚΟΙΝΩΣΗ
Ο ιατρός
ΜΙΧΑΛΗΣ ΣΑΒΒΑΚΗΣ
ΧΕΙΡΟΥΡΓΟΣ ΟΡΘΟΠΑΙΔΙΚΟΣ
δέχεται στο ιατρείο του
Αλεξάνδρου Διάκου 46, 2ος όροφος
Δευτέρα έως Παρασκευή
08.30-13.30 και 17.30-21.00.
Σάββατο μόνο με ραντεβού
Τηλ. 74007 και 0932723233

Εργαστήριο Κλινικής Ψυχολογίας
ΧΡΙΣΤΙΝΑ ΣΑΒΒΑΚΗ-ΓΚΡΑΝΖΑΝ
Κλινική Ψυχολόγος-Ψυχοπαθολόγος
Πτυχιούχος των Πανεπιστημίων Nancy & Reims (Γαλλία)
Για τον ενήλικο
- Ψυχοδιαγνωστική
- Ψυχολογική υποστήριξη
- Ψυχοθεραπεία αναλυτικής εμπνεύσεως
Για το παιδί
- Ψυχοδιαγνωστική (με τεστ νοημοσύνης, προβλητικά τεστ ερμηνεία παιδικού σχεδίου)
- Ψυχοθεραπεία (με θεραπευτικό τεστ, μαριονέτες, πλαστελίνη)
- Οικογενειακή συνέντευξη
Δέχεται με ραντεβού
Παύλου Μελά 40 - Ρόδος • Τηλ.: 77350

ΝΤΟΡΑ ΚΩΝΣΤΑΝΤΙΝΟΠΟΥΛΟΥ-ΨΥΧΟΛΟΓΟΣ
Πτυχιούχος του Πανεπιστημίου της Καλιφόρνιας-Λος Αντζελες (UCLA)-Μεταπτυχιακές σπουδές στο Pepperdine University-Malibu California.
➤ Αμεση ψυχολογική υποστήριξη και επαγγελματική φροντίδα από έμπειρη Ψυχολόγο και Οικογενειακή Σύμβουλο.
➤ Η σωστή θεραπευτική σχέση μπορεί να επιφέρει ρεαλιστικές λύσεις για πραγματικά προβλήματα σε θέματα: μοναξιάς, μελαγχολίας, στρες, ανυπομονησίας, φοβίας, εθισμού, οικογενειακών σχέσεων, διαζυγίου, κακομεταχείρισης, συναισθηματικών δυσκολιών, αυτοπεποίθησης, ανασφάλειες, μεταβατικά στάδια ζωής, βουλιμίας, ανορεξίας, απώλειας, πένθους.
Τηλεφωνείστε στα τηλέφωνα:
35163 και 0944/980550
για ραντεβού και άμεση εξυπηρέτηση.
Διεύθυνση: Καρίας 1
Περιοχή Ροδίνι - Ρόδος

ΙΑΤΡΙΚΗ ΑΝΑΚΟΙΝΩΣΗ
Η ιατρός
ΧΡΥΣΗ ΣΠΑΡΤΑΛΗ-ΠΡΑΝΤΗ
ΠΑΙΔΙΑΤΡΟΣ
δέχεται στο ιατρείο της
Γ. ΕΥΣΤΑΘΙΟΥ 8
καθημερινές 9.00-13.00, 17.00-20.30
Τηλ.: 27150 κινητό 0977/996355

ΙΑΤΡΙΚΗ ΑΝΑΚΟΙΝΩΣΗ
Ο ιατρός
ΕΜΜΑΝΟΥΗΛ Ι. ΔΙΑΜΑΝΤΗΣ
ΕΝΔΟΚΡΙΝΟΛΟΓΟΣ-ΔΙΑΒΗΤΟΛΟΓΟΣ
Δέχεται στο ιατρείο του
Εθν. Αντιστάσεως 18
(πρώην Άννης Μαρίας) καθημερινά
9.00-13.00 και 17.00-20.30
Σάββατο μόνο με ραντεβού
Πληρ. τηλ. 20570, κιν.: 0977294680

ΙΑΤΡΙΚΗ ΓΝΩΣΤΟΠΟΙΗΣΗ
ΒΕΡΕΣΕΖΑΝ-ΜΑΥΡΟΥΔΑΚΗ ΑΝΤΡΙΑΝΑ
Μαιευτήρας-Χειρουργός Γυναικολόγος
ΔΕΧΕΤΑΙ ΣΤΟ ΙΑΤΡΕΙΟ ΤΗΣ
Στ. Καζούλη 79 (7 Βαγιές)
Καθημερινές 10-1 και 17.30-20.30
Τηλ. ιατρείου: 37206-οικίας 28170 κινητό 0932594200

~ CAPPUCCINO ~

ΖΗΤΟΥΝΤΑΙ

Νέοι και νέες εμφανίσιμοι

για να εργαστούν σε καφετέρια.

Μισθός ικανοποιητικός,

άριστες συνθήκες εργασίας

Τηλ. επικοινωνίας **70680**, κ. **Λίζα**

Ωρες γραφείου

ΕΥΚΑΛΥΠΤΟΣ

RESTAURANT

ΝΤΟΠΙΑ ΚΡΕΑΤΑ
ΦΡΕΣΚΑ ΨΑΡΙΑ
ΜΕΖΕΔΕΣ

ΩΡΑΡΙΟ ΛΕΙΤΟΥΡΓΙΑΣ:
ΔΕΥΤΕΡΑ - ΠΕΜΠΤΗ: 13.00 - 18.00
ΠΑΡΑΣΚΕΥΗ - ΚΥΡΙΑΚΗ: 13.00 μέχρι αργά το βράδυ

14 ΦΕΒΡΟΥΑΡΙΟΥ - ΓΙΟΡΤΗ ΤΟΥ ΑΓ. ΒΑΛΕΝΤΙΝΟΥ
Γιορτάστε μαζί μας την ημέρα των ερωτευμένων σε μια ατμόσφαιρα ειδικά διαμορφωμένη για σας

Σας περιμένουμε δίπλα στην θάλασσα, να γευθείτε τις νόστιμες σπεσιαλιτέ μας στις πιο προσιτές τιμές, κοντά στο τζάκι.

10 χλμ. Λεωφόρου Ρόδου - Καλλιθέας

RESERVE Τηλ:85029

Ζαριφόπουλος Α.Ε.

ΣΥΣΤΗΜΑΤΑ ΠΥΡΟΠΡΟΣΤΑΣΙΑΣ - ΑΣΦΑΛΕΙΑΣ - ΕΛΕΓΧΟΥ

ΚΕΝΤΡΙΚΑ ΓΡΑΦΕΙΑ: ΔΩΔΕΚΑΝΗΣΟΥ 14, 14235 ΑΛΣΟΥΠΟΛΗ, Ν. ΙΩΝΙΑ, ΤΗΛ.: (01) 2713970 (16 γραμμές)-FAX: (01) 2779542 http: //zarifopoulos.com

ΥΠΟΚΑΤΑΣΤΗΜΑΤΑ:
- **ΘΕΣ/ΚΗΣ:** Β. ΟΛΓΑΣ & ΚΥΜΗΣ 8, ΘΕΣΣΑΛΟΝΙΚΗ, ΤΗΛ.: (031) 422431-423431-FAX: (031) 423421.
- **ΡΟΔΟΥ:** Λ. ΛΙΝΔΟΥ 255, ΡΟΔΟΣ, ΤΗΛ.: (0241) 66607-67092-FAX: (0241) 67092,
- **ΚΡΗΤΗΣ:** ΡΑΥΤΟΠΟΥΛΟΥ 85, ΗΡΑΚΛΕΙΟ, ΤΗΛ.: (081) 236636-213853-FAX: (081) 213853.
- **ΠΑΤΡΑΣ:** ΚΑΖΑΝΤΖΑΚΗ 19, ΠΑΤΡΑ, ΤΗΛ.: (061) 433300-427700-FAX: (061) 427700.

- Συστήματα Ασφαλείας — ADEMCO
- Αυτόματα Συστήματα Κατάσβεσης — NOTIFIER
- Αυτόματα Συστήματα Πυρανίχνευσης — SYSTEM SENSOR
- Κλειστά Κυκλώματα Τηλεόρασης (CCTV) — TREND
- Ηλεκτρομηχανολογικός Ελεγχος (BEMS) — BEWATOR
- Συστήματα Ελέγχου Πρόσβασης (ACCESS CTRL) — GINGE
  GRINELL
  HYGOOD
  NCSORBAIN



Θα καταθέσει η νομαρχία Δωδ/σου με σκοπό τη συντήρηση και ανάδειξή του

Ολοκληρωμένη πρόταση για τα ιταλικά κτίρια

Στάλθηκε πλήρης φάκελος με στοιχεία της 3ης Εφορείας Νεωτέρων Μνημείων στο Αριστοτέλειο Πανεπιστήμιο που θα καταθέσει την πρόταση στην Ε.Ε. για χρηματοδότηση

Στην τελική ευθεία έχουν μπει πλέον οι ενέργειες της Νομαρχιακής Αυτοδιοίκησης Δωδ/σου, στο πλαίσιο της προσπάθειας που καταβάλλει να προστατέψει τα κτίρια της ιταλικής αρχιτεκτονικής που βρίσκονται διάσπαρτα στα νησιά μας.

Σε συνεργασία με το αρμόδιο τμήμα Αρχιτεκτονικής του **Αριστοτελείου Πανεπιστημίου Θεσσαλονίκης** και με τη συμβολή της **3ης Εφορείας Νεωτέρων Μνημείων Δωδ/σου** συμπλήρωσε σχετικό φάκελο, για να υποβληθεί πρόταση στην Κεντρική δάση 4: "**Η Πόλη του μέλλοντος και η Αρχιτεκτονική κληρονομιά**" συγκεκριμένα στην ενότητα 4.2: "**Προστασία, διατήρηση και ενίσχυση της Ευρωπαϊκής Πολιτιστικής Κληρονομιάς**" του **Πέμπτου Προγράμματος Πλαισίου.**

Η ΠΡΟΤΑΣΗ

Ο φάκελος με όλα τα απαραίτητα στοιχεία στάλθηκε ήδη στις αρχές του μήνα στον καθηγητή του Αριστοτελείου **κ. Κορωναίο** και στη συνέχεια το Πανεπιστήμιο, έχοντας την απαραίτητη τεχνογνωσία θα

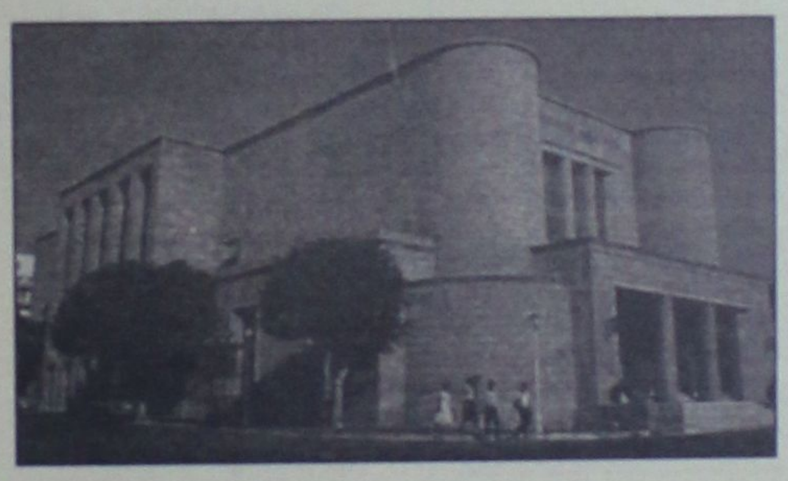

υποβάλλει την ολοκληρωμένη πρόταση προς χρηματοδότηση, στην **Ευρωπαϊκή Ενωση.**

Διευκρινίζεται ότι η πρόταση για τη χρηματοδότηση βασίζεται στη **διακρατική συνεργασία**, γι' αυτό και πέρα από την Ελλάδα, συμμετέχουν ακόμα δύο εταίροι-χώρες, η **Ισπανία** και η **Ιταλία.** Λόγω της ιδιομορφίας του αντικειμένου, θα χρειαστεί ένα εύλογο χρονικό διάστημα για να ετοιμαστεί η ολοκληρωμένη πρόταση, κάτι που μεταθέτει την κατάθεσή της στην Ε.Ε, για τους προσεχείς τέσσερις μήνες.

Το εν λόγω πρόγραμμα επεσήμανε η υπεύθυνη Ευρωπαικών Προγραμμάτων του Γραφείου Τεκμηρίωσης Ευρωπαικών Προγραμμάτων της Ν.Α. **Νατάσα Μπογιατζιάν**, η οποία και ενημέρωσε τους αρμόδιους για τις λεπτομέρειες του. Με τη δεδηλωμένη μάλιστα βούληση του νομάρχη **Σάββα Καραγιάννη** για την προστασία των ιστορικών αυτών κτιρίων, οι διαδικασίες προχώρησαν.

ΤΑ ΚΤΙΡΙΑ

Σύμφωνα με την καταγραφή που έγινε, **εντοπίστηκαν σε όλα τα νησιά της Δωδ/σου, 216 συνολικά**



κτίρια ιταλικής αρχιτεκτονικής περιόδου 1912-1943. Επειδή όμως ο αριθμός είναι πολύ μεγάλος και θα πρέπει να τεθεί υπόψιν και η συμμετοχή **της Ιταλίας** και της **Ισπανίας** γι' αυτό και αρχικά **έγινε επιλογή 93 κτιρίων, τα οποία θέβαια είναι διάσπαρτα σ' όλο το νομό.**

Ο φάκελος, αποτελείται από γεωγραφικά, ιστορικά, πολιτιστικά και αρχιτεκτονικά σύνολα και έχουν εξευρεθεί είτε από την τελευταία έκδοση της Ιταλικής βιβλιογραφίας "**Architettura coloniale Italiana nel Dodecaneso 1912-1943**" είτε από τα αρχεία των χαρακτηρισμένων κτιρίων ως διατηρητέα, από την **3η Εφορεία Νεωτέρων Μνημείων Δωδ/σου**. Μάλιστα, όπως πληροφορεί, το Πανεπιστήμιο ο νομάρχης, η Ν.Α. βρίσκεται στο τελευταίο στάδιο, της διαδικασίας για τη σύναψη **Προγραμματικής Σύμβασης με το Δήμο Ροδίων (ΑΔΕΚΤ)** και τη συμμετοχή της 3ης Εφορείας Νεωτέρων Μνημείων, για την υλοποίηση της μελέτης "**καταγραφή-ανάδειξη και συντήρηση των κτισμάτων Ιταλικής Αρχιτεκτονικής 1912-1943 στο Ν. Δωδ/σου**".

Η ΑΝΑΓΚΑΙΟΤΗΤΑ

Σύμφωνα με σχετική επιστολή του ο κ. Καραγιάννης αναφέρει ότι στα πλαίσια των δυνατοτήτων προγραμματισμού και ιεράρχησης προτάσεων για το **3ο ΚΠΣ** της Περιφ. Ν. Αιγαίου, του υπουργείου Αιγαίου, και άλλων Ευρωπαικών Προγραμμάτων και πρωτοβουλιών εκτιμήθηκε ότι η ανάδειξη-καταγραφή και συντήρηση των κτισμάτων αυτών, θα αποτελούσε εκτός των άλλων και **μορφή θεματικού "πολιτιστικού" τουρισμού, από το οποίο θα μπορούσε να επωφεληθεί ολόκληρος ο νομός μας, αφού τα κτίσματα αυτά, είναι διάσπαρτα σ' όλα τα νησιά μας.**

Υπάρχει, λοιπόν, άμεσα η ανάγκη συνεργασίας με τους κατάλληλους ερευνητικούς φορείς που θα μπορούσαν να υποστηρίξουν την διαδικασία, ιδιαίτερα των μελετών συντήρησης και εφαρμογής για την αποκατάσταση των κτιρίων αφού είναι πλέον επιτακτική ανάγκη, θα δοθεί μία σύγχρονη λύση στο πρόβλημα, με τον καλύτερο-αποδοτικότερο-οικονομικότερο και απαοτελεσματικότερο τρόπο, με νέες μεθοδολογίες, τεχνολογίες και υλικά που μπορούν να εξευρεθούν" καταλήγει ο κ. **Καραγιάννης.**

Το **Αριστοτέλειο** όμως έλαβε και την εισηγητική έκθεση του πρ/νου της 3ης Εφορείας Νεωτέρων Μνημείων **Γιώργου Καρυδάκη** που σχετικά με την αναγκαιότητα προστασίας και διατήρησης της αρχιτεκτονικής κληρονομιάς της Ιταλικής κατοχής, περιόδου 1912-1943.

Αύριο η συνέχεια

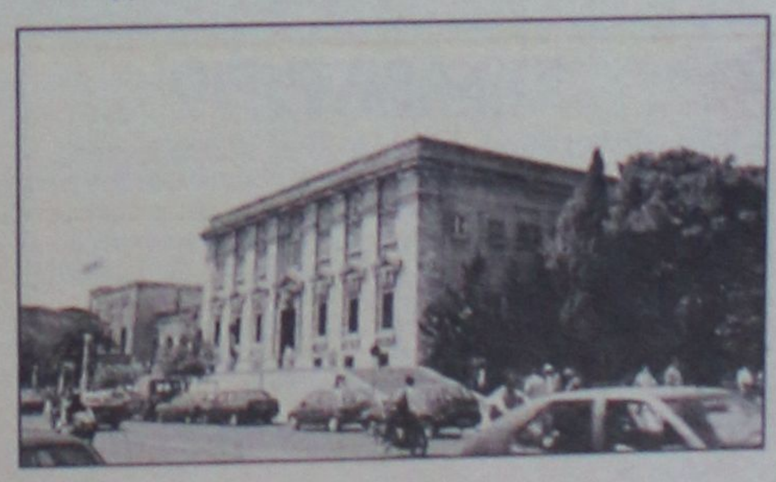

ΜΝΗΜΟΣΥΝΑ



Την 16η Φεβρουαρίου ημέρα Τετάρτη και ώρα 8 π.μ. εις τον Ιερό Ναό Εισοδίων Θεοτόκου Κοσκινού τελούμεν διετές μνημόσυνο υπέρ αναπαύσεως της ψυχής της λατρευτής μας συζύγου, κόρης αδελφής και θείας

ΣΤΑΜΑΤΙΑΣ ΕΥΘΥΜΙΟΥ

Ο σύζυγος: Σταύρος.
Η μητέρα: Γενοβέφα.
Τα παιδιά: Σάββας-Φαίδρα.
Ο εγγονός: Σταυρος.
Τα αδέλφια, τα ανίψια και οι λοιποί συγγενείς.



Την 17η Φεβρουαρίου ημέρα Πέμπτη και ώρα 7.30 π.μ. εις τον Ιερό Ναό Αγίου Στεφάνου στο νεκροταφείο Αφάντου τελούμεν ετήσιο μνημόσυνο υπέρ αναπαύσεως της ψυχής της λατρευτής μας συζύγου, μητέρας, γιαγιάς, αδελφής και θείας

ΕΛΕΥΘΕΡΙΑΣ ΚΑΝΤΗ

Ο σύζυγος
Τα παιδιά
Τα εγγόνια και οι λοιποί συγγενείς.



Την 16η Φεβρουαρίου ημέρα Τετάρτη και ώρα 8.00 π.μ. εις τον Ιερό Ναό Αγίου Γεωργίου Αρνίθας τελούμεν ετήσιο μνημόσυνο υπέρ αναπαύσεως της ψυχής του λατρευτού μας συζύγου, πατέρα, παππού, αδελφού και θείου

ΑΑΝΤΩΝΙΟΥ ΕΜΜ. ΜΑΝΟΥΣΑΚΗ

Η σύζυγος: Τσαμπίκα
Τα παιδιά: Μαριάνθη-Γιώργος, Παντελής-Πόπη
Τα εγγόνια, τ' αδέλφια, τ' ανίψια και οι λοιποί συγγενείς.



Την 17η Φεβρουαρίου ημέρα Πέμπτη και ώρα 8 π.μ. εις τον Ιερό Ναό Ταξιαρχών Νεκροταφείου τελούμεν 9ήμερο μνημόσυνο υπέρ αναπαύσεως της ψυχής της λατρευτής μας συζύγου, μητέρας, γιαγιάς, αδελφής και θείας

ΑΘΗΝΑΣ ΜΕΤΑΞΩΤΟΥ

Ο σύζυγος: Αντώνιος
Τα παιδιά: Γιάννης-Παρασκευή, Γιώργος-Καλλιόπη
Τα εγγόνια, τ' αδέλφια, τ' ανίψια και οι λοιποί συγγενείς.

ΕΥΧΑΡΙΣΤΗΡΙΟ ΠΕΝΘΟΥΣ

Θεωρούμε υποχρέωσή μας να ευχαριστήσουμε μέσα από την καρδιά μας όλους όσους:
α) Παραβρέθηκαν και μας συμπαραστάθηκαν στο βαρύ μας πένθος για τον θάνατο της πολυαγαπημένης μας συζύγου, μητέρας, γιαγιάς, αδελφής και θείας

ΑΘΗΝΑΣ ΜΕΤΑΞΩΤΟΥ

β) Κατέθεσαν στεφάνια, λουλούδια και τηλεγραφήματα.
Ακόμα ευχαριστούμε θερμά τον πρωτοπρεσβύτερο Κυριάκο Μανέτα, θεολόγο-δάσκαλο για τον συγκινητικό επικήδειο λόγο που εκφώνησε και τον τ. υπουργό κ. Αριστ. Παυλίδη για την ηθική του συμπαράσταση.
Ο σύζυγος: Αντ. Μεταξωτός
Τα παιδιά: Γιάννης και Παρασκευή Γιαννακάκη, Γιώργος και Πόπη Μεταξωτού
Τα εγγόνια, τ' αδέλφια και λοιποί συγγενείς.

ΕΥΧΑΡΙΣΤΗΡΙΟ ΠΕΝΘΟΥΣ

Θερμά ευχαριστούμε όλους όσους με οποιονδήποτε τρόπο μας συμπαραστάθηκαν στο βαρύτατο πένθος μας, για το χαμό του λατρευτού μας συζύγου, πατέρα, παππού, αδελφού και θείου

ΜΙΧΑΗΛ ΤΕΡΕΖΑΚΗ

Η σύζυγος: Μαρία
Τα παιδιά: Γεράσιμος-Ειρήνη, Βικτωρία
Ο εγγονός: Μιχαήλ
Τ' αδέλφια, τ' ανίψια και οι λοιποί συγγενείς.

ΕΥΧΑΡΙΣΤΗΡΙΟ ΠΕΝΘΟΥΣ

Ευχαριστούμε θερμά τους Θολοενούς, τους συγγενείς, γνωστούς και φίλους, όσους κατέθεσαν στεφάνια, και εν γένει όσους μας συμπαραστάθηκαν με οποιονδήποτε τρόπο στο βαρύ πένθος μας για τον θάνατο του λατρευτού μας συζύγου, πατέρα, αδελφού, θείου και πάππου

ΒΑΣΙΛΗ ΓΛΕΝΗ

Ευχαριστούμε επίσης όλο τον κόσμο που μαζί μας συνόδευσαν στην τελευταία του κατοικία τον Βασίλη μας.

Οικογένεια Βασίλη Γλενή

ΕΥΧΑΡΙΣΤΗΡΙΟ ΠΕΝΘΟΥΣ

Θερμά ευχαριστούμε όλους όσους με οποιονδήποτε τρόπο μας συμπαραστάθηκαν στο βαρύτατο πένθος μας, τον πρωτοσύγκελο κ.κ. Παΐσιο Αραβαντινό, Σεραφείμ και Μιχαήλ και τους Ιερείς που συμμετείχαν στην νεκρώσιμη ακολουθία για το χαμό του λατρευτού μας συζύγου, πατέρα, παππού, αδελφού και θείου

ΜΙΧΑΛΗ ΤΕΡΕΖΑΚΗ

ευχαριστούμε.

Η οικογένειά του

ΕΛΛΗΝΙΚΗ ΔΗΜΟΚΡΑΤΙΑ
ΝΟΜΑΡΧΙΑΚΗ ΑΥΤΟΔΙΟΙΚΗΣΗ ΔΩΔΕΚΑΝΗΣΟΥ

ΠΡΟΣΚΛΗΣΗ ΕΚΔΗΛΩΣΗΣ ΕΝΔΙΑΦΕΡΟΝΤΟΣ

Η Αστική Μη Κερδοσκοπική Εταιρεία "ΓΑΛΗΝΟΣ", προκειμένου να στελεχώσει την Κινητή Ιατρική Μονάδα (κινητό πλωτό πολυιατρείο) για την υγειονομική εξυπηρέτηση των απομακρυσμένων νησιών της Δωδεκανήσου, προχωρεί στην κάλυψη των παρακάτω θέσεων προσωπικού:

Α. Πλήρωμα

Ειδικότητα	Θέση
1. Πλοίαρχος Β	Μία (1)
2. Μηχανικός Β	Μία (1)
3. Ναύκληρος	Μία (1)
4. Ναύτης	Μία (1)
5. Επίκουρος	Μία (1)

Για τις παραπάνω θέσεις οι ενδιαφερόμενοι καλούνται να υποβάλλουν αίτηση ενδιαφέροντος την οποία να συνοδεύουν τα απαραίτητα δικαιολογη-τικά που αποδεικνύουν την ιδιότητά τους. Ειδικά για τις θέσεις του Πλοιάρχου και Μηχανικού, οι ενδιαφερόμενοι εκτός από την αίτηση ενδιαφέροντος πρέπει να κατα-θέσουν τα αντίστοιχα διπλώματα αξιωματικών Εμπορικού Ναυτικού και πιστοποιητικά που να βεβαιώνουν ότι έχουν υποστεί ειδική εκπαίδευση από τους κατασκευαστές πλοίων τύπου cometa σε θέματα διακυβέρνησης χειρισμού και λειτουργίας τους.

Β. Διοικητικό Προσωπικό

Ειδικότητα	Θέση
1. Διοικητικός Διευθυντής, Π.Ε.	Μία (1)

Προερχόμενος κατά προτίμηση από τον ευρύτερο χώρο των ιατρικών επιστημών. Θα συνεκτιμηθεί η γνώση ξένων γλωσσών, η εμπειρία σε χειρισμό Η/Υ και η εμπειρία διοίκησης.

2. Υπεύθυνος Γραμματείας & Μηχανογραφικού συστήματος, Π.Ε. ή Τ.Ε.	Μία (1)

Με γνώσεις προγραμματιστή, κατεξοχήν όμως ικανού χειριστή Η/Υ και προγραμμάτων τηλεματικής. Θα συνεκτιμηθεί η εμπειρία ή προϋπηρεσία και η ικανότητα παρέμβασης σε περίπτωση βλάβης. Χώρος εργασίας των παραπάνω ενδιαφερομένων νοείται το κινητό πλωτό πολυιατρείου το οποίο θα εξασφαλίζει και θα ενισχύει την πρωτοβάθμια ιατρική περίθαλψη και προληπτική ιατρική στους κατοίκους των απομονωμένων νησιών του Νομού μας, όπως Καστελλόριζο, Σύμη, Τήλο, Χάλκη, Νίσυρο, Κάρπαθο, Κάσο, Αστυπάλαια, Πάτμο, Λειψοί, Αρκιοί, Αγαθονήσι, Ψέριμο κ.ά.

Οι ενδιαφερόμενοι καλούνται να υποβάλλουν την αίτηση ενδιαφέροντός τους μαζί με τα απαραίτητα δικαιολογητικά, μέχρι 22-02-2000, στη Γραμματεία του Νομάρχη, υπόψη κας Αργύρη (τηλ. 46502-3).

Ο Πρόεδρος της Εταιρείας "ΓΑΛΗΝΟΣ"
Δρ. Σάββας Καραγιάννης
Νομάρχης Δωδ/σου

ΠΕΡΙΛΗΨΗ ΑΓΩΓΗΣ

Με την υπ' αριθμό 5627γ'/6-12-1999 έκθεση επίδοσης του Δικαστικού Επιμελητή στο Πρωτοδικείο Ρόδου Νικολάου Χρυσανθή επιδόθηκε στον κ. Εισαγγελέα Πρωτοδικών Ρόδου για την Ειρήνη συζ. Μαρσέλ Βισνοβίκ, το γένος Νικολάου Παραγυιού, κάτοικο Γαλλίας αγνώστου ακριβούς διευθύνσεως διαμονής, ακριβές αντίγραφο της από 10-10-1999 αγωγής της Καλλιόπης-Βασιλείας συζ. Εμμανουήλ Χαροκόπου, το γένος Μιχαήλ Μοσχονά, κατοίκου Μεσοχωρίου Καρπάθου, απευθυνόμενης στο Πολυμελές Πρωτοδικείο Ρόδου, με αριθμό έκθεσης κατάθεσης 645/14-10-1999 και πινακίου 10, της οποίας δικάσιμος ορίστηκε η 20-4-2000 ημέρα Πέμπτη και ώρα 9.00 στο κατάστημα του Πολυμελούς Πρωτοδικείου Ρόδου, με την οποία η ενάγουσα ζητεί να αναγνωριστεί κυρία δυνάμει έκτακτης χρησικτησίας πέντε ακινήτων κειμένων στο Μεσοχώρι Καρπάθου, όπως αυτά περιγράφονται κατά έκταση, θέση και όρια στην επιδοθείσα αγωγή.

Ρόδος 14-02-2000

Η Πληρεξούσια Δικηγόρος
Νεκταρία Κρομμύδα

ΕΛΛΗΝΙΚΗ ΔΗΜΟΚΡΑΤΙΑ
ΠΕΡΙΦΕΡΕΙΑ Ν. ΑΙΓΑΙΟΥ
ΓΕΝΙΚΗ ΔΙΕΥΘΥΝΣΗ ΠΕΡΙΦΕΡΕΙΑΣ
ΔΙΕΥΘΥΝΣΗ ΔΑΣΩΝ ΔΩΔ/ΝΗΣΟΥ

ΑΝΑΚΟΙΝΩΣΗ

Γνωστοποιείται κατά το άρθρο 14 του Ν. 998/79, η αποστολή για δημοσίευση στο Δήμο Καρπάθου της αριθμ. 109/20-1-2000 Πράξης χαρακτηρισμού έκτασης που εκδόθηκε από τον Δ/ντή Δασών Δωδ/σου. Η έκταση στη θέση Βαστριά Περιφέρειας Δήμου Καρπάθου χαρακτηρίζεται ως γεωργική το τμήμα 1 εμβ. 12567 τ.μ. και ως Δασική έκταση το τμήμα 2 εμβ. 1600 τ.μ.

Ο Δ/ντής Δασών Δωδ/νήσου
Φίλιππος Κοντίτσης
Δασολόγος με Α' βαθμό

ΝΑΥΤΙΛΙΑΚΗ ΕΤΑΙΡΕΙΑ ΛΕΣΒΟΥ

F/B ΤΑΞΙΑΡΧΗΣ

Γνωρίζουμε στο επιβατικό κοινό ότι τα δρομολόγια του F/B ΤΑΞΙΑΡΧΗΣ από ΡΟΔΟ έχουν ως εξής:

ΚΑΘΕ ΣΑΒΒΑΤΟ ΩΡΑ 22.00

ΓΙΑ ΚΩ-ΣΑΜΟ-ΧΙΟ-ΜΥΤΙΛΗΝΗ-ΛΗΜΝΟ-ΑΛΕΞΑΝΔΡΟΥΠΟΛΗ

Παρακαλούνται οι κ.κ. επιβάτες που επιθυμούν καμπίνα να αγοράζουν τα εισιτήριά τους από το πρακτορείο γιατί στο λιμάνι η έκδοση εισιτηρίων με καμπίνα δεν είναι εφικτή.

ΠΛΗΡΟΦΟΡΙΕΣ - ΕΙΣΙΤΗΡΙΑ

ΕΡΥΘΡΑ ΘΑΛΑΣΣΑ

Δ. ΘΕΟΔΩΡΑΚΗ 13 - ΤΗΛ. 27721-22460

ΑΠΩΛΕΙΑ ΣΚΥΛΟΥ

Χάθηκε μεγαλόσωμος σκύλος ράτσας "Δανέζικο Boxer", χρώματος μαύρου-τιγρέ στην περιοχή Ασγούρου. Ακούει στο όνομα Ρομπέρτο.
Παρακαλείται όποιος τον βρει ή γνωρίζει κάτι να τηλεφωνήσει στο **22810.**

ΒΡΕΘΗΚΕ ΣΚΥΛΟΣ

Βρέθηκε ένας σκύλος μεγαλόσωμος χρώματος μαύρου στην περιοχή "Πλατεία Φώκιαλη".
Φυλάσσεται σε σπίτι στην οδό Κωνσταντίνου Παλαιολόγου 1.
Πληροφορίες τηλ. 23689

ΕΥΧΑΡΙΣΤΗΡΙΟ

Ευχαριστούμε θερμά τους εμπόρους-καταστηματάρχες οι οποίοι πρόθυμα μας προσέφεραν τα προϊόντα τους για την λαχειαγορά του σχολείου μας

Το Δ.Σ. του Συλλόγου
Γονέων και Κηδεμόνων
11ου Δημοτικού Σχολείου Ρόδου

ΕΥΧΑΡΙΣΤΗΡΙΟ

Ο πρόεδρος και τα μέλη του Δ.Σ. του Χριστιανικού Φιλανθρωπικού Συλλόγου Θεολόγου "Ο Αγιος Σπυρίδωνας" ευχαριστούν θερμά την οικογένεια **Βασιλείου Γλένη** για την προσφορά στο Σύλλογό μας 55.000 δρχ.
Το παραπάνω ποσό το έδωσαν αντί στεφάνου εις μνήμη του Βασιλείου Γλένη, εμείς με την σειρά μας θα το διαθέσουμε αποκλειστικά για φιλανθρωπικούς σκοπούς.

Ο πρόεδρος
Γιάννης Φούκας

Η Γ. Γραμματέας
Καταλειφού-Κυπριώτη Τούλα

ΠΡΟΣΚΛΗΣΗ

Εταιρεία Φίλων της Μουσικής "Σαμβύκη"
σας προσκαλεί στη διάλεξη που διοργανώνει με την στήριξη του Δήμου Ρόδου
την Τετάρτη 16 Φεβρουαρίου 2000, ώρα 18.30 στην Αίθουσα Συνεδρίων του "ΑΚΤΑΙΟΝ".

Θέμα διάλεξης
"Η Όπερα από τον 17ο ως τον 18ο αιώνα".
Ομιλήτρια η Ρένα Κάσδαγλη.

Την εξέλιξη της αφήγησης συμπληρώνουν μουσικά αποσπάσματα.

ΕΙΣΟΔΟΣ ΕΛΕΥΘΕΡΗ

Βιομηχανική Ψύξη
Κατασκευές Ψυκτικών Θαλάμων
κτιστοί-λυόμενοι
Πόρτες
συρόμενες, περιστρεφόμενες
Συστήματα Διακίνησης
Εμπορευμάτων
κρεάτων και αγαθών
Βιομηχανικά Πάνελ
Πλαγιοκάλυψη
Επένδυση
Οροφές
Για εργασιακούς χώρους
Μονώσεις πολυουρεθάνης
Ψεκασμός-Ένχυση
ΜΠΟΝΙΑΤΗΣ ΚΩΝ/ΝΟΣ
Σορωνή, Ρόδος - Τηλ. 41790, 21662

Κίνητρα για φαρμακεία στα μικρά νησιά

● Ανοικτή επιστολή του προέδρου του Φαρμακευτικού Συλλόγου Γ. Αρφαρά
● Ανάγκη να λυθεί οριστικά το καυτό αυτό πρόβλημα

Ανοικτή επιστολή έδωσε χθες στην δημοσιότητα ο πρόεδρος του Φαρμακευτικού Συλλόγου Δωδεκανήσου κ. Γιάννης Αρφαράς αναφερόμενος στα τελευταία δημοσιεύματα και τις διαμαρτυρίες σε σχέση με την έλλειψη ή την ανεπαρκή κάλυψη των μικρών κυρίως νησιών του νομού μας, όσον αφορά πάντα την φαρμακευτική περίθαλψη.

Στην επιστολή που κοινοποιείται προς τους βουλευτές Δωδεκανήσου, επισημαίνεται ότι αυτό που απαιτείται έτσι ώστε να βελτιωθούν οι συνθήκες αυτές στα μικρά νησιά του νομού μας, είναι να θεσπίσει η πολιτεία ειδικά μέτρα (φορολογικό καθεστώς, εξασφάλιση δωρεάν επαγγελματικής στέγης σε συνεργασία με δήμους κλπ) προκειμένου έτσι να ξεπεραστεί όχι προσωρινά αλλά δια παντός το πρόβλημα που έχει προκύψει.

Στην ανοικτή επιστολή που έδωσε χθες στην δημοσιότητα ο πρόεδρος του Φαρμακευτικού Συλλόγου Δωδεκανήσου κ. Γιάννης Αρφαράς, αναφέρεται συγκεκριμένα:

"Κύριοι, τον τελευταίο καιρό έχουν δει το φως της δημοσιότητας διάφορα δημοσιεύματα - διαμαρτυρίες κατοίκων, δήμων και φορέων του νομού μας, σχετικά με την παντελή έλλειψη ή ανεπαρκέστατη κάλυψή τους μεταξύ των άλλων και σε φαρμακευτική περίθαλψη.

Επιτρέψτε μας, λόγω αρμοδιότητας αλλά και ενασχόλησής μας με το σοβαρό αυτό πρόβλημα που ταλαιπωρεί τους κατοίκους των μικρών νησιών μας, να σας γνωρίσουμε τα εξής:

Ο Φαρμακευτικός Σύλλογος Δωδεκανήσου, σε συνεργασία με το αρμόδιο Τμήμα Υγιεινής της Νομαρχιακής Αυτοδιοίκησης Δωδεκανήσου και τον Δήμο Κάσου, κατάφερε να δώσει οριστική λύση στο πρόβλημα του νησιού με την ίδρυση και λειτουργία φαρμακείου, ο φαρμακοποιός του οποίου ανταποκρίνεται πλήρως στις απαιτούμενες ανάγκες των κατοίκων του νησιού.

Προ διμήνου περίπου ανάλογο πρόβλημα παρουσιάστηκε με την αποχώρηση του φαρμακοποιού στη Νίσυρο. Και πάλι ο Φαρμακευτικός Σύλλογος σε συνεργασία με το Τμήμα Υγιεινής της Νομαρχιακής Αυτοδιοίκησης και το Δήμο Νισύρου, ετέθη άμεσα σε κινητοποίηση απευθύνοντας πανελλαδικά πρόσκληση ενδιαφέροντος δια του Πανελληνίου Φαρμακευτικού Συλλόγου και του μηνιαίου εντύπου του (Φαρμακευτικό Δελτίο).

Από τις μέχρι τούδε επαφές με ενδιαφερόμενους φαρμακοποιούς, δύο αρνήθηκαν για τους δικούς τους λόγους, ενώ αυτή την στιγμή βρισκόμαστε σε συνεννόηση με ένα τρίτο από την Βόρειο Ελλάδα, ο οποίος δέχεται να εγκατασταθεί στη Νίσυρο τον μήνα Απρίλιο, για να μπορέσει εν τω μεταξύ να κλείσει προσωπικές του υποθέσεις και υποχρεώσεις στον τόπο που σήμερα εργάζεται.

Εάν όμως προκύψει νωρίτερα άλλος ενδιαφερόμενος, τότε θα προωθηθεί άμεσα και κατά προτεραιότητα.

Το πρόβλημα όμως δεν σταματά εδώ μιας και τα περισσότερα από τα μικρά νησιά του Δωδεκανησιακού Συμπλέγματος δεν διαθέτουν φαρμακείο (π.χ Τήλος, Χάλκη, Καστελλόριζο κλπ) με αποτέλεσμα η κάλυψή τους σε φάρμακα να γίνεται από τα μεγαλύτερα γειτονικά νησιά, με τις γνωστές αδυναμίες και ανεπάρκειες του συστήματος αυτού αλλά και τις μεγάλες καθυστερήσεις εξ' αιτίας του γνωστού συγκοινωνιακού προβλήματος ή των κακών καιρικών συνθηκών.

Καλούμε λοιπόν τους βουλευτές του νομού, τους νυν αλλά και αυτούς που θα προκύψουν από τις επικείμενες εκλογές, μιας και εντός των ημερών θα επισκεφθούν και τους κατοίκους αυτών των μικρών νησιών για να ζητήσουν την ψήφο τους, να δεσμευτούν απέναντί τους αλλά και δια των μέσων μαζικής ενημέρωσης στον δωδεκανησιακό λαό, θα απαιτήσουν από την πολιτεία την θέσπιση και υλοποίηση των αναγκαίων μέτρων που θα καθιστούν βιώσιμη την ίδρυση και λειτουργία ιδιωτικών φαρμακείων σε μικρά και απομονωμένα νησιά κάτω των 1000 κατοίκων.

Δικαίωμα εύκολης και άμεσης πρόσβασης στο κοινωνικό αυτό αγαθό που λέγεται φάρμακο, έχουμε όλοι και πολύ περισσότερο οι κάτοικοι αυτών των νησιών, για την διατήρηση ή αποκατάσταση της υγείας τους, της απρόσκοπτης ανάπτυξης και ευημερίας τους.

Επειδή πιστεύουμε ακράδαντα ότι ως βουλευτές του νομού μας διαθέτετε ανεξάντλητα αποθέματα πολιτικής βούλησης και υψηλότατη κοινωνική ευαισθησία, είμαστε σίγουροι ότι η συμβολή σας για την επίτευξη αυτού του στόχου, που θα δώσει οριστική λύση στο πρόβλημα, θα είναι καταλυτική".

ΧΕΝ ΡΟΔΟΥ

ΑΝΑΚΟΙΝΩΣΗ

Μετά τη Γενική Συνέλευση της 1ης-2-2000 που πραγματοποιήθηκε στα γραφεία της ΧΕΝ (Ιπποτών), η σύνθεση του νέου Διοικητικού Συμβουλίου έχει ως εξής:
Πρόεδρος: Αγιακάτσικα Νίκη
Αντιπρόεδρος:Κακούλα Τιτίκα
Ταμίας: Μαριά Μαίρη
Ειδ.ταμίας: Παπαιωάννου Άρια
Γραμματεύς: Κακά Πόπη
Ειδ. γραμματεύς: Τζανή Μένη
Υπεύθυνη Τύπου και Δημ. Σχέσεων: Μελισσουργού Χάρις
Εφορος κτιρίου: Παζαΐτου Τασούλα
Σύμβουλοι: Βασιλάκη Σταματία, Τσιμέτα Τιτίνα, Κουμέντου Κατίνα, Νικολάου Πέλλα
Πανελλήνιο: Αφεντούλη Ιφιγένεια
Σύμβουλοι: Σωκιανού Μαριλένα, Φιλίππου Μαρία
Εξελεγκτική επιτροπή: Αφεντούλη Μαίρη, Ρουσσέτου Μπιλιά

ΣΥΛΛΟΓΟΣ ΦΙΛΩΝ ΧΟΡΟΥ

ΠΡΟΣΚΛΗΣΗ

Αν σας αρέσει ο χορός!
Αν θέλετε μια βραδυά γεμάτη κέφι και
ξεφάντωμα ελάτε
στο κόψιμο της βασιλόπιτας του
Συλλόγου Φίλων Χορού Ρόδου
την Παρασκευή 18/2/2000 στις 9 μ.μ.
στο ξενοδοχείο "ΘΕΡΜΑΙ"
Κρύος μπουφές-κρασί.
Τιμή πρόσκλησης 4.000
Με φιλικούς χαιρετισμούς
το Δ. Σ.

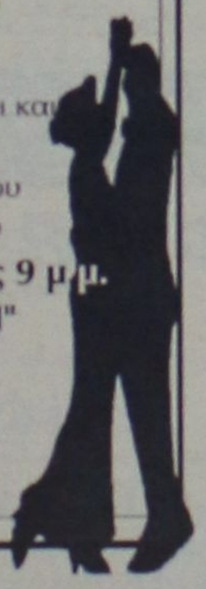

ΑΝΑΚΟΙΝΩΣΗ

Το Εστιατόριο
ΣΕΛΑΪ
ΣΤΗΝ ΣΟΡΩΝΗ,
(ΛΙΓΟ ΠΡΙΝ ΤΟΝ ΑΓΙΟ ΣΟΥΛΑ)
και πάλι κοντά σας από
19 Φεβρουαρίου.
ΑΝΑΚΑΙΝΙΣΜΕΝΟ, με χώρους στάθμευσης, παιδική χαρά και βέβαια την ΕΚΛΕΚΤΗ ΜΑΣ ΚΟΥΖΙΝΑ με τα πιο αγνά, νόστιμα και φρέσκα υλικά.
Εκ της διεύθυνσης



Πρώτο σ' όλη την χώρα το γραφείο Ρόδου της INTERNATIONAL LIFE

Ο Ομιλος "International Life" έχει δυνατούς και πολυετείς δεσμούς με την Ρόδο.

Οι συνεργάτες του γραφείου μας επί 30 σχεδόν χρόνια παρέσουν ασφαλιστικές και επενδυτικές υπηρεσίες υψηλής ποιότητας στους πελάτες μας στην Ρόδο αλλά και σε όλη την Δωδεκάνησο.

Η περασμένη χρονιά ήταν ιδιαίτερα εποικοδομητική για το γραφείο μας, η συνολική νέα παραγωγή αυξήθηκε κατά 125% έναντι του 1998.

Χαρακτηριστικά της επιτυχημένης χρονιάς είναι ότι το 1999 το γραφείο κατατάχθηκε πρώτο σε όλη την Ελλάδα σε παραγωγή Χρηματοοικονομικών προιόντων, υπερδεκαπλασιάζοντας την παραγωγή του έναντι του 1998.

Ιδιαίτερα συγχαρητήρια αξίζουν στο συνεργάτη μας κ. Λουκά Καρανίκη ο οποίος διακρίθηκε για ακόμη μία χρονιά.

Ο Λουκάς κατόρθωσε να ανακηρυχθεί πρώτος Ασφαλιστικός και Χρηματοοικονομικός Σύμβουλος του 1999 σε νέα παραγωγή στον Ομιλο μας, επιτυγχάνοντας τριπλασιασμό της παραγωγής του.

Εκτός από τα ποσοτικά επιτεύγματα πρέπει να σημειωθεί ότι οι συνεργάτες μας στην Ρόδο βρίσκονται κοντά στους ανθρώπους που τους εμπιστεύονται βρίσκοντας την καλύτερη λύση στις ασφαλιστικές τους ανάγκες αλλά και στις επενδυτικές τους προσδοκίες.

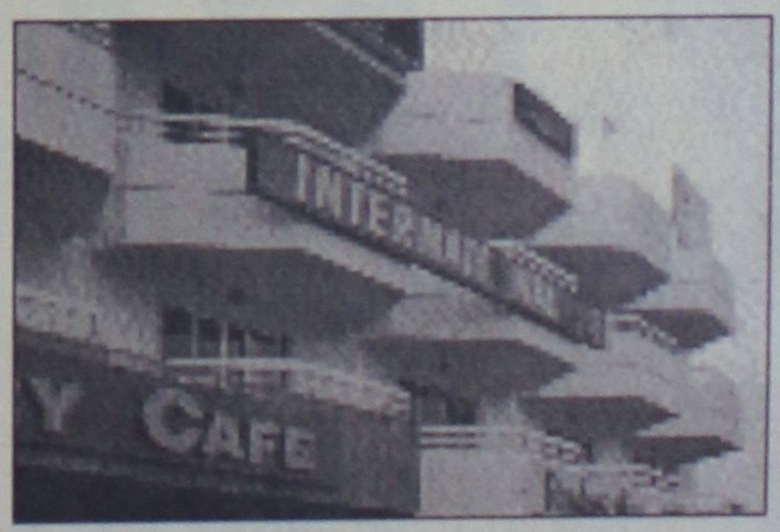

Ολα τα παραπάνω επιτεύγματα επιβεβαιώνουν για μία ακόμη φορά την εμπιστοσύνη που δείχνει ο ροδιακός λαός στον Ομιλο International Life και τους συνεργάτες μας.

Ο Ομιλος International Life παρέχει ολοκληρωμένες επενδυτικές και ασφαλιστικές υπηρεσίες σε Ασφαλίσεις Ζωής, Γενικές Ασφαλίσεις, Αμοιβαία Κεφάλαια.

Διευθυντής του γραφείου Ρόδου είναι ο κ. Σταύρος Χριστίδης.

Τα γραφεία του Ομίλου International Life στην Ρόδο στεγάζονται στο Εμπορικό Κέντρο Μήδια στην οδό Σεφέρη 78, τηλ. 67980-1, 68165

Από το 1957 μέχρι το 1979, από την οδό Χαϊλέ Σελασιέ* (τώρα Καρπάθου), προσπαθούσαμε να καλύψουμε τις ανάγκες του τόπου στον τομέα μας.

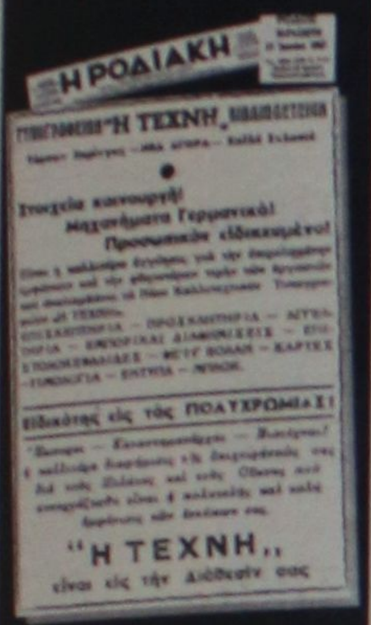

Από το 1979 μέχρι το 2000, βάλαμε τη σφραγίδα μας από την οδό Αλεξ. Διάκου*.



Τ ώ ρ α ,
στα πρόθυρα του νέου αιώνα
γράφουμε ιστορία για τον τόπο,
από τις νέες μας εγκαταστάσεις.

ΤΕΧΝΗ

ΤΥΠΟΓΡΑΦΕΙΟ
"ΤΕΧΝΗ"
Α. ΒΡΑΤΣΑΛΗΣ & ΥΙΟΙ Ο.Ε.
Αυστραλίας 30-32
Ρόδος
Τηλ.: 0241/22093, 75587, fax: 0241/30826
E-mail: vratsalis@otenet.gr

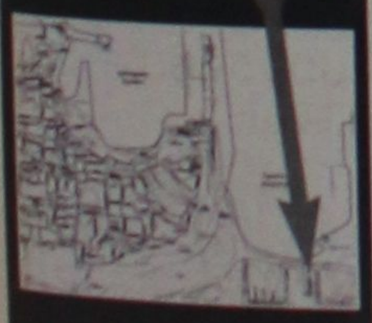

*Εκφράστηκε έτσι προς τους γονείς μας



ΟΙΚΟΝΟΜΙΑ - ΚΑΘΑΡΟ ΠΕΡΙΒΑΛΛΟΝ - ΠΡΩΤΟΠΟΡΙΑΚΗ ΤΕΧΝΟΛΟΓΙΑ
άριστη εργασία • μικρή προκαταβολή • διακανονισμός
ΒΟΥΤΥΡΑΚΗΣ Ι.Χ. Ε.Π.Ε.
ΔΩΔΕΚΑΝΗΣΙΑΚΗΣ ΝΕΟΛΑΙΑΣ 16 - ΡΟΔΟΣ - ΤΗΛ. ΚΕΝΤΡΟ: 0241 / 76100

Ρόδος: *ειχή και ως έτυχε...*

Ενας Δανός αρχιτέκτονας στη Ρόδο του 1850

Στη Βιβλιοθήκη της Ακαδημίας Καλών Τεχνών - τμήμα αρχιτεκτονικών σχεδίων (Kunstakademiers Bibliotek, Samlingen of Arkitekturtegninger), στην **Κοπεγχάγη**, φυλάσσονται μια σειρά από υδατογραφίες και σκίτσα του Δανού αρχιτέκτονα **L. A. Winstrup**, ο οποίος το καλοκαίρι του 1850 (16 Ιουλίου-18 Αυγούστου) πραγματοποίησε μια *"κρουαζιέρα"* στο Αιγαίο με το βασιλικό *"κότερο"* του **Οθωνα** τον *"Λέοντα"*, συνοδεύοντας την οικογένεια **Λυτ,** που ήταν ο προσωπικός ιερέας της βασίλισσας Αμαλίας.

Ο L. A. Winstrup έκανε συνολικά 2 υδατογραφίες και ένα σχέδιο με μολύβι για τη **Ρόδο**, (Λιμάνι, Οδός Ιπποτών, Οθωμανικό νεκροταφείο έξω από τα τείχη), 1 υδατογραφία και δύο σχέδια με μολύβι για την **Κω** (Πλάτανος του Ιπποκράτη, δρόμος της πόλης, Πηγή της Βουρίνας) που όπως προαναφέραμε βρίσκονται στην Ακαδημία Καλών Τεχνών της Κοπεγχάγης.

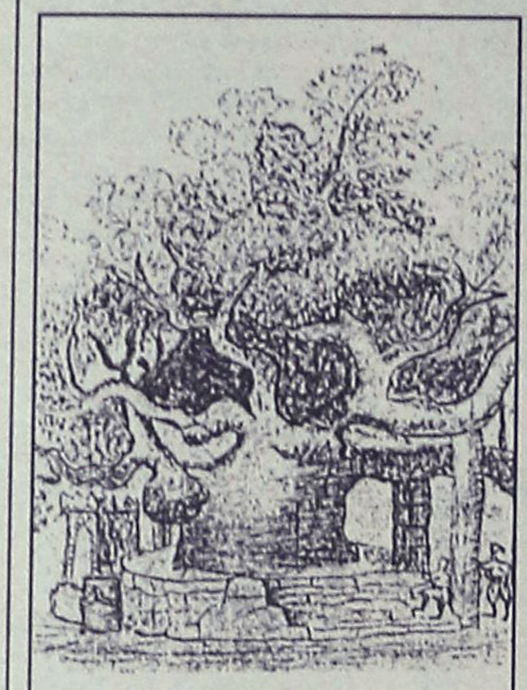

" Ο χιλιόχρονος πλάτανος στο νησί της Κω".
Σχέδιο με μολύβι, του πλάτανου του Ιπποκράτη, Ιούλιος 1850.

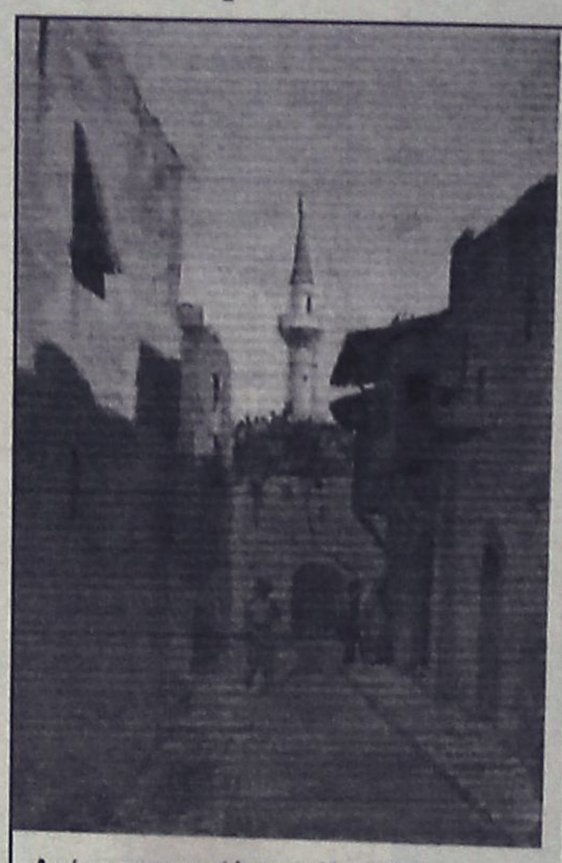

Δρόμος στην πόλη της Κω: Υδατογραφία του **L.A. Winstrup**, 18X26cm, Ιούλιος 1850.

*** Χριστιάνα Λυτ: Αρμενίζοντας. Πέντε ταξίδια στο Αιγαίο 1845-1857, μετάφραση-επιμέλεια-σχόλια: Αριστέα Παπανικολάου-Κρίστενσεν, εκδόσεις "Ερμής", σελ. 316, 1999.**



Ρόδος, το οθωμανικό νεκροταφείο έξω από τα τείχη της πόλης
Υδατογραφία του L.A. Winstrup, 26X40 cm, Ιούλιος 1850

Το λιμάνι της Ρόδου: Σχέδιο με μολύβι και υδατογραφία του Δανού αρχιτέκτονα **L.A. Winstrup,** Ιούλιος 1850. Επάνω ο μεσαιωνικός πύργος του Αγίου Μιχαήλ και κάτω ο προμαχώνας του Αγίου Νικολάου. 1



ΝΤΕΤΕΚΤΙΒΣ
30 ΧΡΟΝΙΑ ΜΟΝΙΜΑ ΚΑΙ ΣΤΗ ΡΟΔΟ
35354 - 28780
Π.Π. ΓΕΡΜΑΝΟΥ 6 (ΠΛ. ΦΩΚΙΑΛΗ)
Η ΛΥΣΗ!!! ΣΕ ΚΑΘΕ ΣΑΣ ΠΡΟΒΛΗΜΑ
EXPRESS SECURITY

ISO 9000 COMPANY
ADT
SECURITY SERVICES
- ΣΥΣΤΗΜΑΤΑ ΑΣΦΑΛΕΙΑΣ
- ΣΥΣΤΗΜΑΤΑ ΠΥΡΑΝΙΧΝΕΥΣΗΣ
- ΣΥΣΤΗΜΑΤΑ ΠΥΡΟΣΒΕΣΗΣ
- ΚΛΕΙΣΤΑ ΚΥΚΛΩΜΑΤΑ ΤΗΛΕΟΡΑΣΗΣ
- ΣΥΣΤΗΜΑΤΑ ΕΛΕΓΧΟΥ ΕΙΣΟΔΟΥ
- ΚΕΝΤΡΙΚΟΣ ΣΤΑΘΜΟΣ ΕΛΕΓΧΟΥ

ΕΜΠΟΡΙΚΟ ΚΕΝΤΡΟ ΦΩΚΙΑΛΗ
1ος ΟΡΟΦΟΣ ΤΗΛ.: (0241)-70620

ΠΡΟΤΥΠΟ ΚΕΝΤΡΟ ΤΗΛΕΦΩΝΙΑΣ
ΠΡΟΣΦΟΡΑ
40% κάτω
τηλεφωνικά κέντρα Γερμανίας
ελαφρώς μεταχειρισμένα
Για ξενοδοχεία και ενοικιαζόμενα δωμάτια
• Με εγγύηση αντιπροσωπείας
• Χωρίς προκαταβολή
• Σε 24 μήνες εξόφληση
• 10 χρόνια τεχνική υποστήριξη
ΑΦΟΙ ΣΚΟΡΔΗ Ο.Ε.
Βενετοκλέων 3 και Καναδά
τηλ. 75666 fax: 70499 Ρόδος

ΘΕΡΜΟΠΟΜΠΟΙ
Με συνέπεια και υπευθυνότητα συνεχίζουμε για 19 χρόνια τοποθετώντας θερμοπομπούς σε Σπίτια, Σχολεία, Αίθουσες και σε λοιπούς επαγγελματικούς χώρους.


Η ποιότητα και η πείρα τόσων χρόνων μας κάνουν ασυναγώνιστους. Ελάτε ή πάρτε μας τηλέφωνο, να έρθουμε να κουβεντιάσουμε για τη θέρμανση του χώρου που σας ενδιαφέρει.
ΜΕΛΕΤΗ - ΕΓΚΑΤΑΣΤΑΣΗ ΔΩΡΕΑΝ!!!
Ν.ΚΑΜΠΟΥΡΑΚΗΣ - Μ.ΦΛΑΓΚΟΣ Ο.Ε.
ΤΗΛ. 31320 - 20859

(ΕΚ) πολιτισμικά παίγνια

Γράφει ο Κωστής Νικολάκης

Ροδίτικα νεοκλασικά κιγκλιδώματα

Ο συμπολίτης μας **Ανδρέας Κ. Θεοδοσίου**, αρχιτέκτονας μηχανικός, μετά το λεύκωμα με την καταγραφή των **"Βοτσαλωτών αυλών στη Δωδεκάνησο"** μας δίνει με το καινούργιο του βιβλίο **"Νεοκλασικά κιγκλιδώματα στα Δωδεκάνησα"**, ένα δείγμα για το μεράκι που τον διακατέχει για όλες αυτές τις παραδοσιακές τέχνες και τα *"πλουμίδια"* που δυστυχώς αργοσβήνουν σιγά-σιγά.



Αυλόθυρα στην πόλη της Ρόδου

• Ιστορικά, μορφές και θέματα για τις "σιδεριές" στη Δωδεκάνησο

Γράφει στον πρόλογο του βιβλίου του ο κ. **Ανδρέας Θεοδοσίου:**

«Από το τέλος του δεκατουένατου αιώνα, αφ' ότου διαδόθηκε ο νεοκλασικισμός στην αρχιτεκτονική της Δωδεκανήσου, άρχισαν σιγά-σιγά να καταργούνται οι ψηλοί μανδρότοιχοι στα κτίρια και να εμφανίζονται τα σιδερένια στηθαία κιγκλιδώματα. Η προέλευση του ρυθμού αυτού είναι πιθανό μικρασιατική (Σμύρνη και περίχωρα), αφού εκεί υπήρχε μεγάλη επίδραση του γαλλικού νεοκλασικισμού στους Έλληνες και άλλους λαούς, που κατοικούσαν την περιοχή. Σε κάποια κιγκλιδώματα μπορεί κάποιος να διακρίνει επίσης θέματα "μπαρόκ", "εκλεκτικιστικά", "νέας τέχνης", κλπ.

Οπως στα κτίρια, έτσι και στα κιγκλιδώματα και τις σιδεριές της περιοχής μας, δεν θα βρει κάποιος μεγάλα αρχιτεκτονικά έργα, αλλά μικρές, εντυπωσιακές και κομψές κατασκευές. Κύρια χαρακτηριστικά τους έχουν την ισορροπία, την συμμετρία, την αρμονία και την μουσικότητα.

Η ισορροπία φαίνεται κυρίως από τα κατακόρυφα και οριζόντια στοιχεία, που συνδέονται μεταξύ τους "ισοστατικά" με ειδικούς συνδέσμους. Τα "βαρειά" θέματα βρίσκονται στο κάτω μέρος και τα "ελαφριά" πιο πάνω.

Τα θέματα είναι απόλυτα συμμετρικά ως προς τον κατακόρυφο ή και τον οριζόντιον άξονα και είναι τυπικά επαναλαμβανόμενα. Η συμμετρία παρατηρείται τόσο στη γενική σύνθεση, όσο και στα επί μέρους θέματα.

Υπάρχει, επίσης αρμονία και γενικές διαστάσεις και στα θέματα που περιέχονται. Τα κενά, δηλαδή, ή ακόσμητα τμήματα είναι περίπου ίσα με τα πλήρη και διακοσμημένα. Επί πλέον δεν υπάρχει έξαρση μιάς από τις διαστάσεις (ύψους ή μήκους) και απουσιάζει η ασάφεια της πολυπλοκότητας και του πυκνού συμπλέγματος που συναντώνται σε άλλες τεχνοτροπίες. Τα θέματα οριοθετούνται και υπάρχει ισομερής διαίρεση σε τμήματα.

Ο νεοκλασικισμός είναι "μουσικός" ρυθμός κατά κάποια έννοια. Η μουσικότητα στα κιγκλιδώματα παρατηρείται στα τυπικά θέματα, που επαναλαμβάνονται σε κανονικά διαστήματα (ρυθμικά) και στα συνεχόμενα ανεβοκατεβάσματα σε οριζόντια διάταξη και τις διακυμάνσεις. Σε ένα από τα κιγκλιδώματα της Αστυπάλαιας υπάρχει και συμβολικά στα θέματα η λύρα, το μουσικό όργανο, που ενισχύει την σχέση της μουσικής και του συγκεκριμένου αρχιτεκτονικού ρυθμού.

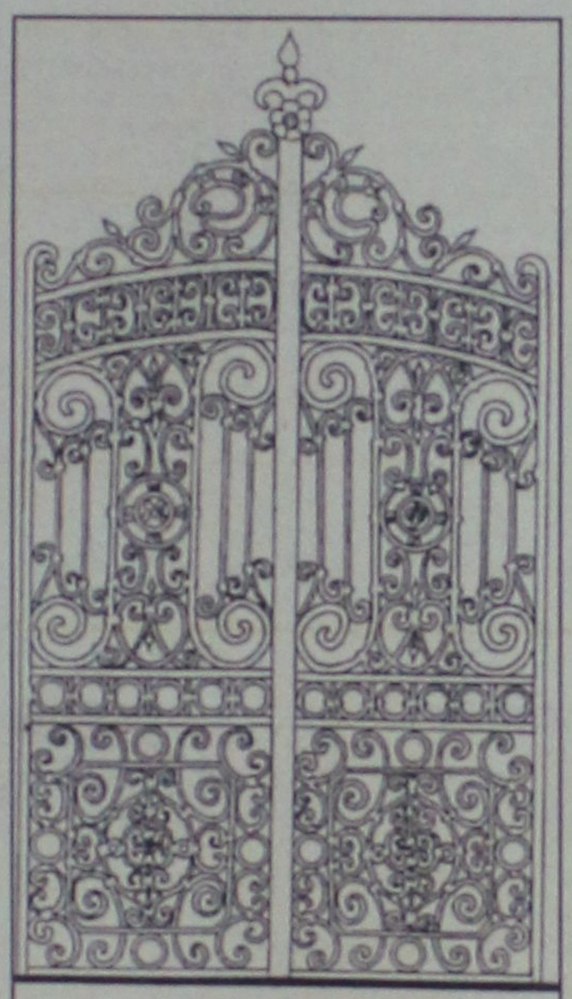

Αυλόθυρα στο χωριό Μάσαρι

Κύρια θέματα των κιγκλιδωμάτων είναι τα κατακόρυφα στοιχεία, που συνδέονται στο άνω και κάτω μέρος με οριζόντιες βέργες και απέχουν μεταξύ τους ένδεκα έως δεκαπέντε εκατοστά. Στα επί μέρους διακοσμητικά θέματα παρατηρούνται σπείρες, μαίανδροι, κισσόφυλα κ.λπ. Τα κατακόρυφα στοιχεία απολήγουν συχνά σε λόγχες, ενώ όλο το υπόλοιπο μέρος είναι δαντελωτό».

*** Ανδρέα Κ. Θεοδοσίου: "Νεοκλασικά Κιγκλιδώματα στα Δωδεκάνησα", σελ. 62, "Ροδιακές Γραφικές Τέχνες", Ρόδος 2000**

«ΡΟΔΙΑΚΗ» ΑΠΟ ΤΟ 1915

ΦΛΑΣ ΣΤΟ ΠΑΡΕΛΘΟΝ



ΡΟΔΙΑΚΗ, 9 ΜΑΡΤΙΟΥ 1922
Αριθμός φύλλου 385

ΔΙΑΦΟΡΟΙ ΕΙΔΗΣΕΙΣ
ΑΘΗΝΑΙ, 3

Η από της παρελθούσης Παρασκευής υφισταμένη Κυβερνητική κρίσις έληξε χθες δια τον ανασχηματισμόν της παραιτηθείσης Κυβερνήσεως.

Εκ των παλαιών υπουργών έμειναν μόνον τρεις. Οι κ.κ. Πρωτοπαπαδάκης, Θεοτόκης και Μπαλταζής.

Ούτως ο κατάλογος των νέων υπουργών κατηρτίσθη ως εξής: Δ. Γούναρης Πρόεδρος Υπουργικού Συμβουλίου και Υπουργός Δικαιοσύνης, Ν. Πρωτοπαπαδάκης των Οικονομικών και προσωρινώς του Επισιτισμού, Ν. Θεοτόκης των Στρατιωτικών, Γ. Μπαλτζής των Εξωτερικών και προσωρινώς των ναυτικών, Κ. Πολυγένης της Παιδείας, Μιχ. Γούδας των Εσωτερικών, Αθ. Αργυρός της Γεωργίας, Λουκάς Ρούφος της Εθνικής Οικονομίας, Ξ. Στρατηγός της Συγκοινωνίας, Μαρ. Θεωδορίδης της Περιθάλψεως.

.....

- Ο εν Αθήναις πρεσβευτής της Ιταλίας διεμαρτυρήθη δια την κατάσχεσιν εις τα ύδατα της Κιλικίας του Ιταλικού πλοίου "Αμπάτζια"

Αι Ελληνικαί Αρχαί ισχυρίζονται, ότι της "Αμπάτζιας" επέβαιναν πολλοί Τούρκοι αξιωματικοί, εκομίζοντο δε πολεμοφόδια, προοριζόμενα δια τους Κεμαλικούς.

ΝΕΟΝ ΦΑΡΜΑΚΕΙΟΝ

Από της παρελθούσης εβδομάδας ήρξατο λειτουργούν το εν τη εισόδω της συνοικίας Μητροπόλεως νεοσύστατον φαρμακείον του διπλωματούχου φαρμακοποιού κ. Ηλία Πιπίνου.

Η ίδρυσις του φαρμακείου τούτου, ιδία με την νυχτερινή υπηρεσίαν του, προώρισται να εξυπηρετήσει πολύ τας εκτός του φρουρίου συνοικίας, οίτινες από χρόνον πασθάνοντο την ανάγκη αυτού.

Ευχόμεθα καλήν ευδοκίμησιν εις τον ιδρυτήν της.

(Σ.Σ. Η Ροδιακή εκδιδόταν τότε υπό καθεστώς ιταλικής λογοκρισίας. Διατηρείται επίσης η γλώσσα και τα τοπωνύμια που υπήρχαν στις αρχές του αιώνα).



Η εμπειρία μας και η αφοσίωση στη λεπτομέρεια
αποτελουν εγγύηση για την απόλυτη επιτυχία ωστε
να μείνουν ανεξίτηλες στη μνήμη τη δική σας και των καλεσμένων σας.....

ΧΟΡΟΕΣΠΕΡΙΔΕΣ - ΓΑΜΟΙ - CATERING - ΠΑΙΔΙΚΑ ΠΑΡΤΥ

ΞΕΝΟΔΟΧΕΙΟ SOFITEL CAPSIS
ΡΟΔΟΥ
Για Πληροφορίες 25-015 & 20919 (09.00 - 17.00)



CAPSIS
Conference Centers
& Resort Hotels

ΚΑΙ ΤΩΡΑ! ΠΡΟΣΟΧΗ-ΠΡΟΣΟΧΗ
Στην αποθήκη του καταστήματος
BANIA
απεναντι από το κεντρικό καταστημα
Μιχ. Πετρίδη 62, κουρτίνες Ιταλίας, Ισπανίας, Γερμανίας 2,80 φάρδος μονο 2.000, 3.000 και 4.000 το μετρο, σε καταπληκτικά χρώματα και σχεδια!
Επισης μοκέτες 2Χ3 μόνο 10.000
Πατάκια εξώπορτας μόνο 1.000 δρχ. το τεμαχιο
ΚΑΙ ΜΕΓΑΛΕΣ ΠΡΟΣΦΟΡΕΣ ΣΤΟ ΚΕΝΤΡΙΚΟ ΚΑΤΑΣΤΗΜΑ ΣΤΑ ΥΠΟΛΟΙΠΑ ΕΙΔΗ
ΜΙΧ. ΠΕΤΡΙΔΗ 185α ή 62α • Τηλ.: 32000-74284

Αντίλαλοι

πολιτικοί και άλλοι...

ΔΙΚΑΙΩΣ ΑΝΗΣΥΧΟΥΝ

Ανησυχούν σφόδρα κάποιοι, για το ενδεχόμενο να δΟθεί στην δημοσιότητα **η λίστα** με το ποιοί πήραν τις αδιάθετες μετοχές της ΔΑΝΕ και... δεν την κρύβουν την ανησυχία τους αυτή.

Κατανοούμε βέβαια την ανησυχία τους αλλά... όταν αγόραζαν (και πουλούσαν αυτόματα τις μετοχές) δεν σκέφτηκαν ότι τα πράγματα **μπορεί και να στράβωναν** στην πορεία;

Φαίνεται πάντως τώρα ότι δύσκολα θα μείνει κρυφή η λίστα, **οπότε δικαίως ανησυχούν.**

Λ.Μ.

✔ **Ο κ. Παρασκευάς ως νομάρχης σύστηνε οργανισμούς, ενώ τώρα ο κ. Καραγιάννης, υπογράφει προγραμματικές συμβάσεις.**

Είναι αυτό που λένε ο καθένας όπου... κυλήσει, αν και τα πάντα κρίνονται εκ του αποτελέσματος!

Λ.Μ.

ΑΝ...

Εάν το ΠΑΣΟΚ καταφέρει και την φορά αυτή να την βγάλει καθαρή (σε τοπικό επίπεδο) με τόσες φωτιές που έχουν ανάψει... δεν πρόκειται ποτέ να πάθει τίποτα!

Διότι είναι αλήθεια ότι παρά είναι άγρια τα πράγματα.

Λ.Μ.

ΠΡΟΕΚΛΟΓΙΚΑ

Εκκλήσεις προς όλα τα κόμματα και τους υποψήφιους **να σεβαστούν το περιβάλλον**, απηύθυναν την περασμένη βδομάδα ο δήμαρχος Ρόδου κ. Γιαννόπουλος και ο νομάρχης κ. Σάββας Καραγιάννης, ανακοινώνοντας ότι **θα αναληφθούν πρωτοβουλίες** προς την κατεύθυνση αυτή.

Προς τι όμως η ταλαιπωρία;

Ετσι κι αλλιώς επικρατεί **τόση αδιαφορία** στο εκλογικό σώμα που αμφιβάλλουμε αν θα βρεθούν εθελοντές για αφίσες κ.λ.π.

Λ.Μ.

Η ΠΑΡΑΓΡΑΦΟΣ

Μια **άστοχη παράγραφο**, (για να μην την χαρακτηρίσουμε αλλιώς) είχε η τελευταία ανακοίνωση που έδωσε στην δημοσιότητα ο πρόεδρος του Συλλόγου Εργαζομένων του Νοσοκομείου της Ρόδου **κ. Παπαγεωργίου.**

Διαμαρτύρεται επειδή ο πρόεδρος του Νοσοκομείου έκοψε την συνδικαλιστική άδεια που δικαιούνταν για να μεταβεί ως παρατηρητής σε συνέδριο, **και χρεώνει την τακτική αυτή στις αυτοδύναμες κυβερνήσεις(!)** που δημιουργούν αυτού του είδους την αλαζονεία στους εκάστοτε διοικούντες! Χρειάζεται άραγε να σχολιάσουμε τίποτε περισσότερο;

Μιχ. Μ.

ΤΙ ΑΛΛΟ ΘΑ ΠΟΥΝ;

Τώρα βρήκαν **άλλη... καραμέλα** να πιπιλίζουν για να περισώσουν ό,τι μπορούν από την επικείμενη μπόρα που έτσι ή αλλιώς θα ξεσπάσει σύντομα. Δεν πρέπει -λένε να ασκείται αυτού του είδους η κριτική για την εταιρία, διότι **θα πάει... χάλια η πορεία της μετοχής στο χρηματιστήριο!** Πρέπει δηλαδή να σκεφτούμε τους μικρομετόχους.

Το εξοργιστικό της όλης υπόθεσης ξέρετε πιο είναι τελικά; Οτι αυτά τα υπογραμμίζουν επιδιώκοντας να **νουθετήσουν** κιόλας τους υπόλοιπους, άνθρωποι που ξύπνησαν ξαφνικά και ανακάλυψαν ότι η δύσμοιρη αυτή ναυτιλιακή εταιρία, **θα περάσει σε νέες πιο δύσκολες τρικυμίες!** Αφού όμως προηγουμένως, **τσέπωσαν τα... πακετάκια τους..!**

Μιχ. Μ.



Τελικά ο κ. Σαλτούρος θα πρέπει να είναι ο πιο έξυπνος περιφερειάρχης που έτυχε να περάσει από την περιοχή μας.

Μια βδομάδα έμεινε στην Ρόδο αλλά... δρομολόγησε λύσεις για όλα τα προβλήματα της περιοχής.

Οπότε λογικά θα τον δούμε... μετά τις εκλογές αν κερδίσει τις εκλογές το ΠΑΣΟΚ.

Αλλιώς... ήταν η τελευταία φορά που τον είδαμε!

Λ.Μ.

ΕΚΠΛΗΞΕΙΣ;

Στην στροφή τον περιμένουν **τον δήμαρχο της Κω** οι εσωκομματικοί του αντίπαλοι και υπόσχονται... εκπλήξεις στην ψηφοφορία της Κυριακής.

Μόνο που επειδή δεν κρύβουν τα αισθήματά τους, τους έχουν πάρει **από πολύ καιρό χαμπάρι** οι υποστηρικτές του δημάρχου της Κω και σύμφωνα τουλάχιστον με πληροφορίες έχουν γίνει ενέργειες προς αντιμετώπιση της κατάστασης.

Οπότε... άλλου είδους εκπλήξεις αναμένονται την Κυριακή και θα δούμε αν όντως αληθεύουν οι σχετικές πληροφορίες και εκτιμήσεις.

Αλλωστε δεν είναι **και τόσο μακρυά** η Κυριακή...

Λ.Μ.

Ο ταχυδρόμος πέρασε...

● **Προς ερωτευμένο φίλο:** Οχι δεν ξέχασα να σου ευχηθώ. Απλώς φοβήθηκα τον Χριστόδουλο. Εχουμε τα βάσανά μας, να μην μπλέξουμε τώρα και με αφορισμούς.

✧✧✧

● **Προς υποψήφιους βουλευτές:** Ασχημο πράγμα να συμπεριλαμβάνεται η γιορτή του Αγίου Βαλεντίνου στην προεκλογική περίοδο. Πέρασα μια βόλτα από τα λουλουδάδικα, είδα τις παραγγελίες και κατάλαβα...

✧✧✧

● **Προς βολεμένους και αρχάγγελους της κάθαρσης:** Το ζητούμενο δεν είναι αν σε καλύπτει ο Νόμος κάτι που έγκυροι νομικοί αμφισβητούν. Το θέμα είναι αν τηρήθηκαν οι ηθικοί κανόνες. Και αυτοί δυστυχώς στραπατσαρίστηκαν.

✧✧✧

● **Προς Ν.Ε. του ΠΑΣΟΚ:** Βρε παιδιά, γιατί χολοσκάτε; Οι βουλευτές δεν κρίνονται. Ο Τζίμης και ο Γιάννης, όπως ακούγεται είναι εξ οφίτσιο υποψήφιοι (γράφω ότι ακούγεται). Προς τί λοιπόν οι διαδικασίες. Ρίξτε κορώνα, γράμματα τον Κώστα με τον Μάνο και καθαρίσατε.

✧✧✧

● **Ομοίως:** Εκτός αν σας προκύψει καμία γυναίκα με τις προδιαγραφές "πλέϊμετ" που έβαλε το κόμμα οπότε γλυτώνετε και το "τουρά-γιαζί".

Υποδήματα
BENTETA
Τάρπον Σπρινγκς 16 - Τηλ. 26847
ΟΛΑ ΤΑ ΓΥΝΑΙΚΕΙΑ
50%
ΑΝΔΡΙΚΑ έως 30%

Ταβέρνα "Μανόλης"
στην Εμπωνα
Η γνωστή ποιότητα
του ΜΠΑΚΗ στην είσοδο του χωριού
- ΦΡΕΣΚΑ ΚΡΕΑΤΑ ΨΗΜΕΝΑ ΣΤΑ ΚΑΡΒΟΥΝΑ
- ΠΟΙΚΙΛΙΑ ΜΕΖΕΔΩΝ
- ΠΟΙΚΙΛΙΑ ΣΟΥΒΛΑΣ
Για ρεζερβέ
τηλ. 0246-41442, 0246-41242

πλαισιο
διαφημιστικη
Τυπογραφικές εργασίες-Διαφήμιση
● Κάρτες ● Τιμοκατάλογοι
● Προσκλητήρια γάμων - βαπτίσεων
● Διαφημιστικά δώρα ● Αυτοκόλλητα γράμματα
● Διαφήμιση στον Τύπο
ΑΠΟΚΟΤΟΣ ΝΙΚΟΣ
Κοραή 8 Β (έναντι Δημοτικού Σχολείου Κρεμαστή)
91350 - 95584

ΠΕΤΡΙΔΗΣ - PARALLELE
ΠΕΤΡΙΔΗΣ – PARALLELE
ΕΚΠΤΩΣΕΙΣ
Γυναικεία υποδήματα από 15.000
Ανδρικά υποδήματα από 16.000
3 άτοκες δόσεις για αγορές άνω των 40.000 δρχ.
ΔΗΜ. ΘΕΟΔΩΡΑΚΗ 37
(ΠΕΖΟΔΡΟΜΟΣ) ΤΗΛ. 36637

ΠΑΝΑΓΙΑ ΤΣΑΜΠΙΚΑ ΨΗΛΗ
Panoramic εστιατόριο ψησταριά
Παραδοσιακά φαγητά στον ξυλόφουρνο
Τζάκι - πανοραμική θέα και χωριάτικο ψωμί
Ανοίγουμε 3 μέρες την εβδομάδα
Παρασκευή - Σάββατο - Κυριακή

ΑΝΑΚΟΙΝΩΣΗ
Ο οπτικός - Οπτομέτρης
Κ. Ορέστης Λ. Λουκαΐδης
M.Sc. Πανεπ. Manchester,
θα απουσιάσει από 10/2 έως και 14/2
στην Αθήνα στο 5ο Πανελλήνιο συνέδριο Οπτικής και Οπτομετρίας
στο Ξενοδ. HILTON, όπου προσεκλήθη να δώσει και διάλεξη με θέμα:
"Η ζωή μετά από φωτοδιαθλαστική χειρουργική επέμβαση με LASER"

Κερδίστε χρόνο κι εξυπηρέτηση
WESTERN UNION MONEY TRANSFER
The fastest way to send money worldwide."
Αποστολή χρημάτων σ' όλο τον κόσμο μέσα σε λίγα λεπτά!!!
50.000 καταστήματα σε 165 χώρες του κόσμου είναι έτοιμα να σας εξυπηρετήσουν σε διευρυμένα ωράρια
Γονείς φοιτητών εξωτερικού εμπιστευθείτε μας
PLANET HOLIDAYS
Δημήτρης Τσοπανάκης
Γαλλίας 6 - Ρόδος - Τηλ. 27327