ΕΤΟΣ ΙΔΡΥΣΗΣ 1949
ΙΔΙΟΚΤΗΣΙΑ
Γ. ΔΙΑΜΑΝΤΙΔΗΣ
ΓΡΑΦΙΚΕΣ ΤΕΧΝΕΣ Α.Ε.
Γραφεία - Τυπογραφεία:
Μάρκου Μαλλιαράκη 3 (ΚΟΒΑ)
Λογιστήριο: Νέα Αγορά
Τηλ.: Σύνταξης: 22410 27356-34101, FAX: 22410 20643
Λογιστηρίου: 22410 24539, FAX: 22410 24539
e-mail: info@proodos.net

# ΠΡΟΟΔΟΣ

Ανεξάρτητη καθημερινή πρωινή εφημερίδα

ΑΡΙΘΜΟΣ ΦΥΛΛΟΥ 16.422 • ΤΙΜΗ 0,70 ευρώ

ΠΕΜΠΤΗ 18 ΣΕΠΤΕΜΒΡΙΟΥ 2003

ΠΛΗΡΩΜΕΝΟ ΤΕΛΟΣ Υπ. Γραφείου Κ. Ρόδου Αριθμός αδείας 1
ΕΛΤΑ Hellenic Post
SATO OFFICE SYSTEMS
ΜΠΟΝΗΣ Ε.Π.Ε. ΤΗΛ. 22410 75535

Δεν εκταμιεύει πόρους η Μ. Σημαντώνη

## Κινδυνεύει να διακοπεί οριστικά το έργο για τα υπόγεια δίκτυα!..

ΤΕΛΕΣΙΓΡΑΦΟ ΠΡΟΣ ΤΗΝ ΠΕΡΙΦΕΡΕΙΑ



*Κινδυνεύει να διακοπεί οριστικά το έργο για τα υπόγεια δίκτυα!..*

ΚΙΝΔΥΝΕΥΕΙ να σταματήσει οριστικά το έργο για τα υπόγεια δίκτυα στη Μεσαιωνική Πόλη, γιατί η περιφερειάρχης Νοτίου Αιγαίου Μάρθα Σημαντώνη δεν υπογράφει τις αποφάσεις για την εκταμίευση πόρων!..

• Το θέμα αυτό συζητήθηκε χθες το μεσημέρι κατά τη διάρκεια ευρείας σύσκεψης που έγινε στο δημαρχείο υπό την προεδρία του δημάρχου Γ. Γιαννόπουλου και στην οποία πήραν μέρος εκπρόσωποι της ΔΕΠΟΣ που ήρθαν από την Αθήνα, όπως επίσης εκπρόσωποι του υπουργείου Πολιτισμού, του Γραφείου Μεσαιωνικής Πόλης, της Περιφέρειας Νοτίου Αιγαίου, της ΑΔΚΕΤ, της ΔΕΥΑΡ και των άλλων φορέων που μετέχουν στην

ΣΥΝΕΧΕΙΑ ΣΤΗ ΣΕΛ. 4

Δόθηκε το πράσινο φως από τη Ρηγίλλης

## Αγώνας δρόμου για τις υποψηφιότητες στη Νέα Δημοκρατία

ΠΟΙΟΙ ΕΝΔΙΑΦΕΡΟΝΤΑΙ

ΑΓΩΝΑΣ δρόμου ξεκίνησε στη Νέα Δημοκρατία και σε τοπικό επίπεδο για τους υποψήφιους βουλευτές, μετά το πράσινο φως που έδωσε η Ρηγίλλης για τη συγκρότηση των ψηφο-

ΣΥΝΕΧΕΙΑ ΣΤΗ ΣΕΛ. 4

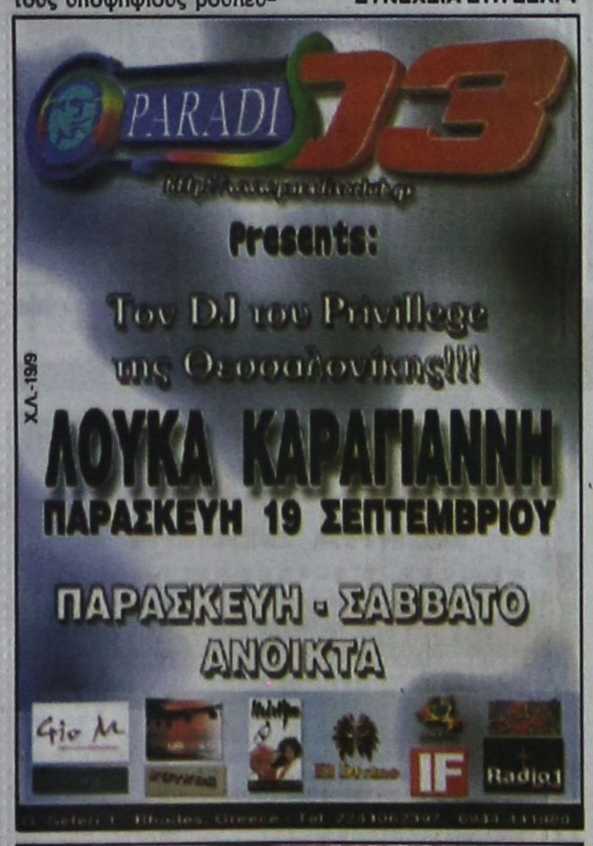


## Διακοπές τηλεφώνων στο Φαληράκι

Λόγω απαραιτήτων τεχνικών εργασιών σε Κεντρικό Κατανεμητή καλωδίων στην περιοχή Φαληρακίου, θα διακοπεί η τηλεφωνική επικοινωνία κατά τις ώρες 08.00-12.00 της Παρασκευής 19-9-2003 σε ορισμένες τηλεφωνικές συνδέσεις που αρχίζουν από 85xxx 86xxx και εξυπηρετούνται από τον συγκεκριμένο κατανεμητή.

## Να παύσουμε επιτέλους να είμαστε καρπαζοεισπράκτορες

*Εύστοχες και πολύ χαρακτηριστικές οι διαπιστώσεις του Επιμελητηρίου μας, για το απαράδεκτο βάλτωμα όλων των μεγάλων δημοσίων έργων της Ρόδου και τα έντονα προβλήματα που υπάρχουν στην Αγορά μας, που κυριολεκτικά πνίγουν την τοπική οικονομία.*

*Για την άθλια όμως αυτή κατάσταση, που έχει δημιουργηθεί στο νησί μας και γενικά σ' όλη τη Δωδεκάνησο, ένα μεγάλο μέρος της ευθύνης έχουν οι τοπικοί μας πηγέτες (βουλευτές, δήμαρχοι, επιμελητήρια, σύλλογοι) οι οποίοι αντί να ασκούν ισχυρές πιέσεις στην εκάστοτε κυβέρνηση και στον κρατικό μηχανισμό, αρκούνται στην αποστολή πολυσέλιδων αναφορών και αιτήσεων και σε φραστικές απειλές, που ουδέποτε πραγματοποιούνται.*

*Πρέπει, συνεπώς, οι ιθύνοντες του Επιμελητηρίου να κατανοήσουν ότι με ...χαρτοπόλεμο και με μπλα - μπλα, ούτε τα έργα γίνονται, ούτε τα προβλήματα λύνονται.*

*Εάν, λοιπόν, θέλουν πραγματικά, τα απαραίτητα για την πρόοδο των νησιών μας δημόσια έργα να γίνουν και τα προβλήματα της Αγοράς να λυθούν, οφείλουν να αγωνιστούν σκληρά και με συνέπεια. Να τεθούν επί κεφαλής παλλαϊκών συγκεντρώσεων, συλλαλητηρίων και απεργιών και να απαιτήσουν από τους πάντες να παύσουν να αδικούν συνεχώς τα νησιά μας και να μη θεωρούν τους κατοίκους τους ως φτωχούς συγγενείς που τρώνε καρπαζιές και δεν τολμούν να διαμαρτυρηθούν.*

Τέλος σε όλα τα σενάρια

## Ο δήμαρχος της Ρόδου διαψεύδει ότι θα είναι υποψήφιος βουλευτής

ΘΑ ΕΞΑΝΤΛΗΣΕΙ ΤΗΝ ΤΕΤΡΑΕΤΙΑ

ΔΙΕΨΕΥΣΕ χθες όλα τα σενάρια που τον ήθελαν να θέτει υποψηφιότητα για τις βουλευτικές εκλογές και να μην ολοκληρώνει την τετραετία, ο δήμαρχος Ροδίων Γιώργος Γιαννόπουλος. Ερωτηθείς για όλα όσα κυκλοφόρησαν τελευταία σχετικά με το πολιτικό του μέλλον, ο κ. Γιαννόπουλος δήλωσε πως «ο δήμαρχος της Ρόδου έχει πάρα πολύ δουλειά και ανειλλημμένες πολλές δεσμεύσεις απέναντι στους πολίτες που πίστεψαν την

ΣΥΝΕΧΕΙΑ ΣΤΗ ΣΕΛ. 4

Με την έναρξη του σχολικού έτους

## Μεγάλη αναστάτωση στην Παιδεία λόγω των κινητοποιήσεων

ΕΤΟΙΜΟΙ ΓΙΑ ΑΠΕΡΓΙΑ ΔΑΣΚΑΛΟΙ ΚΑΙ ΚΑΘΗΓΗΤΕΣ

ΜΕΓΑΛΗ αναστάτωση προκλήθηκε στο χώρο της Παιδείας καθώς λίγες ημέρες μετά την έναρξη του σχολικού έτους οι εκπαιδευτικοί ανακοίνωσαν ότι θα κατέλθουν σε απεργιακές κινητοποιήσεις, αφού τα αιτήματα τους δεν ικανοποιούνται από το αρμόδιο υπουργείο.

• Την αρχή στις κινητοποιήσεις έκαναν οι Πανεπιστημιακοί καθηγητές που δεν τα βρήκαν με το υπουργείο Παιδείας και προχώρησαν σε απεργία τινάζοντας το πρόβλημα των εξετάσεων των φοιτητών στον αέρα.

ΣΕ ΚΙΝΗΤΟΠΟΙΗΣΕΙΣ στις 6 και 7 Οκτωβρίου θα κατέλθουν όμως και οι καθηγητές της Δευτεροβάθμιας Εκπαίδευσης. Η οριστική απόφαση για την έναρξη των κινητοποιήσεων θα παρθεί στην συνεδρίαση της ολομέλειας των προέδρων της Ενώσεων Λειτουργών Μέσης Εκπαίδευσης που θα πραγματοποιηθεί την ερχόμενη Παρασκευή στην Αθήνα.

• Με δηλώσεις του χθες από τη Ρόδο ο γραμματέας της Ομοσπονδίας Λειτουργών Μέσης Εκπαίδευσης κ. Γρηγόρης Καλομοίρης χαρακτήρισε ψίχουλα τις

ΣΥΝΕΧΕΙΑ ΣΤΗ ΣΕΛ. 4



*Μεγάλη αναστάτωση στην Παιδεία λόγω των κινητοποιήσεων*

Από το Τριμελές Πλημμελιοδικείο

## Φυλάκιση τριών ετών για απάτη σε πρώην τραπεζικό υπάλληλο

ΑΚΟΛΟΥΘΟΥΝ ΚΑΙ ΑΛΛΕΣ ΥΠΟΘΕΣΕΙΣ

ΜΙΑ μία οι υποθέσεις για απάτες και τοκογλυφίες, παίρνουν το δρόμο της ακροαματικής διαδικασίας. Προχθές καταδικάστηκε ο

ΣΥΝΕΧΕΙΑ ΣΤΗ ΣΕΛ. 4

Οπως βεβαιώνει με επιστολή του

## Ο κ. Ν. Σαμαράς δεν αγόρασε αδιάθετες μετοχές της ΔΑΝΕ

Από τον νομικό σύμβουλο της ΔΑΝΕ κ. Ν. Σαμαρά πήραμε το παρακάτω γράμμα.

«Κύριε Διευθυντά
Στο φύλλο της ΠΡΟΟΔΟΥ της 9-9-2003 χρησιμοποιήσατε ατυχώς το όνομά μου και αναφερθήκατε σε πράγματα που δεν ανταποκρίνονται στην

ΣΥΝΕΧΕΙΑ ΣΤΗ ΣΕΛ. 4

ΙΤΑΛΙΚΑ ΣΚΑΝΔΑΛΙΔΗΣ
6932 272902, 22410 29265
22410 23710, 22410 61782
65868-30/9

ΚΕΝΤΡΟ ΞΕΝΩΝ ΓΛΩΣΣΩΝ
Learning English makes you a winner
Ελένη Κύρη
Εξετάσεις CAMBRIDGE-MICHIGAN-PALSO
όλων των επιπέδων
1ο διδακτήριο: Μεσολογγίου 19, τηλ. 22410 75770 και
2ο διδακτήριο: Θεσσαλονίκης 20, τηλ. 22410 68448
eleni-kyri@rho.forthnet.gr
6854-21/9

ΑΡΓΥΡΟΣ 925°
Η ΚΑΛΥΤΕΡΗ ΠΟΙΟΤΗΤΑ ΣΕ ΑΣΗΜΕΝΙΑ ΣΚΕΥΗ ΚΑΙ ΚΟΣΜΗΜΑΤΑ
ΣΤΕΦ. ΚΑΖΟΥΛΗ 18
ΤΗΛ.-FAX: 22410 74470 - ΡΟΔΟΣ
6864-21/9







Melody Palace

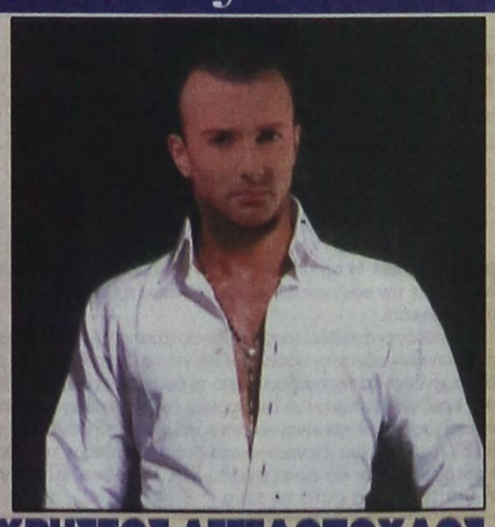

ΧΡΗΣΤΟΣ ΑΓΓΕΛΟΠΟΥΛΟΣ
ΘΕΟΔΟΣΙΑ ΖΟΡΜΠΑ
ΛΕΛΟΥ ΕΛΕΝΗ
Λ. ΠΑΝΑΓΙΩΤΑΚΗΣ
ΝΙΚΗ ΜΙΣΣΙΚΟΥ
και ο ΑΛΕΞΑΝΔΡΟΣ ΧΟΥΛΗΣ
Μαέστρος: Ν. ΚΑΡΑΝΙΚΟΛΑ
Τηλ. 22410 94920, 95240
ΚΑΘΕ ΒΡΑΔΥ ΑΝΟΙΚΤΑ
2105-30/9

ΠΡΟΣΚΛΗΣΗ
ΣΤΑ ΕΠΙΣΗΜΑ ΕΓΚΑΙΝΙΑ ΤΟΥ ΝΕΟΥ ΙΔΙΟΚΤΗΤΟΥ ΚΕΝΤΡΙΚΟΥ ΚΑΤΑΣΤΗΜΑΤΟΣ

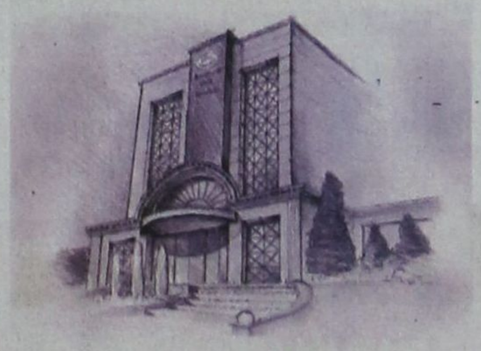

Η Συνεταιριστική Τράπεζα Δωδεκανήσου προσκαλεί όλους τους συνεταίρους και τους φίλους της Τράπεζας, στα Επίσημα Εγκαίνια του Κεντρικού Καταστήματός της, στην οδό Εθνικής Αντιστάσεως 51, το Σάββατο 20 Σεπτεμβρίου, ώρα 7.00 μ.μ.
Θα ακολουθήσει δεξίωση στον υπαίθριο χώρο παραπλεύρως του Καταστήματος.

ΣΥΝΕΤΑΙΡΙΣΤΙΚΗ ΤΡΑΠΕΖΑ ΔΩΔΕΚΑΝΗΣΟΥ

Τηλ. Καταστήματος: 22410 80600 - Τηλ. Διοίκησης: 22410 80550
ΧΛ-20/9




## ΤΙ ΕΓΡΑΨΕ Ο ΤΥΠΟΣ ΤΗΣ ΑΘΗΝΑΣ

**ΕΠΙΣΚΟΠΗΣΗ ΑΘΗΝΑΪΚΟΥ ΤΥΠΟΥ ΤΗΣ 17/9/2003**

Οι κινητοποιήσεις των εκπαιδευτικών και οι αυξήσεις που ανακοίνωσε η κυβέρνηση, το ''πόθεν έσχες'' των Βουλευτών, οι συναντήσεις του προέδρου της Κύπρου Τάσσου Παπαδόπουλου στην Αθήνα και η άδεια της 17Ν είναι από τα βασικά θέματα της ειδησεογραφίας του χθεσινού αθηναϊκού Τύπου.

**ΑΔΕΣΜΕΥΤΟΣ ΤΥΠΟΣ** (Μήτσης): Οι αυξήσεις που θα βάλουν στην τσέπη τους οι εκπαιδευτικοί. Τα πραγματικά ποσά, χωρίς τις κυβερνητικές αλχημείες.

**ΑΔΕΣΜΕΥΤΟΣ ΤΥΠΟΣ** (Πτερός): Ετοιμη για εκλογές η ΝΔ. Τις τελικές κατευθύνσεις για δράση έδωσε ο Κ. Καραμανλής.

**ΑΠΟΓΕΥΜΑΤΙΝΗ**: Ακυροι διορισμοί του ΑΣΕΠ για το 2000. Αποφάσεις- βόμβα του Διοικητικού Εφετείου.

**Η ΑΠΟΨΑΣΗ**: Η ...μάχη για το επίδομα των 176 ευρώ! Εκπαιδευτικοί, στρατιωτικοί και Σώματα Ασφαλείας οι ''ριγμένοι''.

**Η ΑΥΓΗ**: Στο Ευρωδικαστήριο η Ελλάδα για το νέφος. Το βενζόλιο και το διοξείδιο πνίγουν το Λεκανοπέδιο.

**ΑΥΡΙΑΝΗ**: Λουκέτο σε κλινικές ακαΐρια βάζει το υπουργείο Υγείας. Λειτουργούν χωρίς υποδομή και με ανύπαρκτη τεχνολογία.

**ΤΟ ΒΗΜΑ:** Παροχές σε ίδιος. Νομιμοποιούνται όλα τα αυθαίρετα. Το υπουργικό συμβούλιο επικυρώνει αύριο τις αποφάσεις.

**Η ΒΡΑΔΥΝΗ:** Γερό πριμ σε εργαζόμενες μητέρες και επιχειρήσεις. Το δημόσιο θα πληρώνει τις ασφαλιστικές εισφορές.

**ΕΘΝΟΣ:** 6 φαμίλιες της νύχτας ελέγχουν την Αττική. 1.000 ευρώ το μήνα η ''προστασία'' για τα μεσαία καταστήματα.

**ΕΛΕΥΘΕΡΗ ΩΡΑ:** Οι κολασμένες ''νύχτες'' της Σοφοκλέους στον προεκλογικό στίβο! Ενώ η Νέα Δημοκρατία τίθεται σε θέση μάχης για τις διαφαινόμενες, πρόωρες, εθνικές εκλογές.

**ΕΛΕΥΘΕΡΟΣ:** 4 χρόνια απάτης στη Σοφοκλέους. Η Επιτροπή ''πόθεν έσχες'' της Βουλής άδειασε τον Σημίτη.

**ΕΛΕΥΘΕΡΟΣ ΤΥΠΟΣ:** Ανατροπή. Εσπειραν πακέτα, θερίζουν απεργίες. Κυβέρνηση: Σύσκεψη στο Μαξίμου για την ....αντιμετώπιση των κινητοποιήσεων.

**ΕΛΕΥΘΕΡΟΤΥΠΙΑ:** Ζήτημα 1ον 100 ευρώ η διαφορά. Στα όρια η σύγκρουση κυβέρνησης- εκπαιδευτικών.

**ΕΣΤΙΑ:** Ο τόπος οδηγείται σε πολιτική περιπέτεια. Το ΠΑΣΟΚ επιδιώκει την μετεκλογική αστάθεια.

**Espresso:** Καθηγήτρια έλυνε εξισώσεις στο κρεβάτι με δύο μαθητές της. Επαθαν σοκ οι γονείς από τα στοιχεία του ντεντέκτιβ.

**Η ΚΑΘΗΜΕΡΙΝΗ:** Δυσπιστούν διεθνώς για την οικονομία μας. Η Moodys αρνείται να αναβαθμίσει την πιστοληπτική ικανότητα της χώρας.

**Ο ΛΟΓΟΣ:** Λουκέτο στην παιδεία. Κλιμάκωση των κινητοποιήσεων των εκπαιδευτικών.

**ΤΑ ΝΕΑ:** Πάγος Σημίτη για τις διεκδικήσεις. ''Υπάρχουν όρια'' προειδοποιεί στον πρωινό καφέ.

**ΝΙΚΗ:** Κωδικός ''Ρηγίλλης''. Ρελανς Σημίτη για τις δηλώσεις.

**ΡΙΖΟΣΠΑΣΤΗΣ:** Επικρατεί μεγάλη αναστάτωση στο χώρο της Παιδείας.

**Traffic News:** Δολοφόνοι στην Αθήνα εκτελούν συμβόλαια θανάτου. Μαφία πληρώνει εκτελεστές με 3.000 ευρώ.

**Η ΧΩΡΑ:** Ποιους ''μαγειρεύει'' η Ρηγίλλης για τα ψηφοδέλτια. Συναγερμός Καραμανλή. Ετοιμοι όλοι στη ΝΔ για εκλογές.

### Δρομολόγια πλοίων

08.00 ΓΕΩΡΓΙΟΣ Μ. για Κω
08.30 ΔΩΔΕΚΑΝΗΣΟΣ ΕΞΠΡΕΣ
14.30 Υδρ/γο ΑΙΓΛΗ για Σύμη
16.00 ΣΑΜΟΣ ΙΙΙ για Κω
18.00 ΣΥΜΗ ΙΙ για Σύμη
**προς Πειραιά**
16.00 ΜΑΡΙΝΑ
16.00 ΡΟΔΟΣ
20.00 BLUE STAR 1

### Αεροπορικά δρομολόγια

**ΟΛΥΜΠΙΑΚΗ ΑΕΡΟΠΟΡΙΑ**
Από Ρόδο-**Αθήνα**: Καθημερινά 07.10, 13.40
Πέμπτη 20.10, 22.45
Καθημερινά πλην Πέμπτης 19.40, 22.25
Καθημερινά πλην Κυριακής 10.40
Από Ρόδο-**Θεσσαλονίκη**: Δευτέρα - Τετάρτη 09.45
Πέμπτη 10.45 Σάββατο 15.15
Από Ρόδο-**Ηράκλειο**: Δευτέρα - Παρασκευή 14.30,
Τετάρτη - Κυριακή 16.30
Από Ρόδο-**Κάρπαθο**: Δευτ.-Πεμ.-Παρ.-Σάβ. 07.00, 10.40
Τετάρτη - Κυριακή 10.40, 14.20
Από Ρόδ -**Κάσο**: Δευτ.-Πεμ.-Παρ.-Σάβ. 07.00
Τετάρτη - Κυριακή 10.40
Από Ρόδο-**Καστελλόριζο**: Δευτ.-Τετ.-Παρ.-Σάβ. -Κυρ. 07.10
Από Ρόδο-**Χίο**: Τρίτη 10.40 Πέμπτη 10.45
Από Ρόδο-**Μυτιλήνη**: Δευτέρα-Τετάρτη 09.45 Τρίτη 10.40,
Πέμπτη 10.45 Σάββατο 15.15
Από Ρόδο-**Σάμος**: Τρίτη 10.40 Σάββατο 15.15
Από Ρόδο-**Λήμνος**: Δευτέρα-Τετάρτη 09.45 Τρίτη 10.40,
Πέμπτη 10.45 Σάββατο 15.15
**AEGEAN AIRLINES & CRONUS**
Από Ρόδο-**Αθήνα**: Καθημερινά 08.30 πλην Κυριακής
Καθημερινά 13.50.
Δευτ.-Τετ.-Παρ.-Κυρ. 17.50
Τρίτη-Πεμ.-Σαβ. 19.35
Καθημερινά 20.20 πλην Τρίτης και Πέμπτης
Από Ρόδο-**Ηράκλειο**: Τρ.-Πεμ.-Παρ.-Κυρ. 19.00
Από Ρόδο-**Θεσσαλονίκη**: Τετ. - Παρ.-Κυρ. 12.00

ΣΕ ΜΙΑ ΩΡΑ ΕΜΦΑΝΙΣΗ ΦΙΛΜ
Kodak Fotos
Kodak Picture Maker
1 hour photo
Lappas FOTO Express
Ηρώων Πολυτεχνείου 3
Τηλ. 22410 30243
FAX 22410 73640
Kodak

# Δωδεκανησιακά 24ωρα

## Στα πεταχτά

### Αγορα πελατών

Μπορεί να βρισκόμαστε προς το τέλος της τουριστικής σεζόν, αλλά τα προβλήματα με την άγρα πελατών εξακολουθούν να παραμένουν!

Θρασύτατοι οι κράχτες προκαλούν προβλήματα στον τουρισμό και φυσικά κάνουν δυσφήμιση στη Ρόδο.

Αδύναμος ο νόμος για να πατάξει την άγρα πελατών. Αλλά και να υπήρχε αυστηρός νόμος υπάρχουν υπηρεσίες που θα τον εφάρμοζαν;

### Στασιμότητα

Οι επισημάνσεις του Εμποροβιομηχανικού Επιμελητηρίου, ότι δηλαδή έχουν κολλήσει όλα τα μεγάλα έργα είναι σωστή. Το πρόβλημα, όμως, είναι τι γίνεται από εδώ και πέρα.

Καλές και άγιες οι επισημάνσεις, αλλά εκείνο που πρέπει να γίνει είναι να βρεθεί τρόπος για να ξεκολλήσουν τα έργα.

Δεν φταίει μόνο η γραφειοκρατία. Φταίνε κι εκείνοι που κάθονται στις καρέκλες (σ' οποιαδήποτε θέση) που πάντα σφυρίζουν αδιάφορα...

### Χόρτασαν τα πεζοδρόμια

Πολλά πεζοδρόμια, σε συνοικίες της πόλης, έχουν γεμίσει από χόρτα, ενώ και αρκετά δέντρα έχουν βγάλει βλαστάρια που κλείνουν τις διαβάσεις στα πεζοδρόμια. Η υπηρεσία «Πρασίνου» του Δήμου Ροδίων, ας φροντίσει για το ξεχορτάριασμα των πεζοδρομίων και το καθάρισμα των δέντρων, γιατί η εικόνα είναι άσχημη.

Ιδιαίτερα προβλήματα υπάρχουν στις συνοικίες Αγίου Νικολάου, Αγίου Γεωργίου και πέριξ του Εθνικού Σταδίου.

### Πληθώρα

Πολλοί ενδιαφέρονται να είναι υποψήφιοι βουλευτές στις επικείμενες εκλογές, σ' όλα τα κόμματα, στην περιοχή μας. Το ερώτημα που μας έθεσε χθες αναγνώστης μας είναι, αν όλοι αυτοί μπορούν να προσφέρουν στον τόπο ή θέλουν να είναι υποψήφιοι για ...εφέ.

Βέβαια το ζητούμενο είναι να εξασφαλίσουν πρώτα την επιλογή τους, αργότερα την εκλογή τους και αν τα καταφέρουν, βλέπουμε αν θα μπορέσουν να προσφέρουν.

Πάντως, είναι δύσκολοι καιροί για υποψήφιους.

### ☆ Αναστάτωση στην παιδεία

Την περίοδο αυτή επικρατεί μια μεγάλη αναστάτωση στην παιδεία, που θα γίνει ακόμη μεγαλύτερη τις επόμενες μέρες που θα απεργήσουν οι δάσκαλοι και οι καθηγητές.

Καθαρά οικονομικά τα αιτήματά τους, όπως συμβαίνει πάντοτε σε κάθε απεργία.

Τα θύματα, όμως, αυτής της απεργίας είναι οι μαθητές και οι γονείς, που πάντα πληρώνουν με το πιο βαρύ τίμημα τις καταστάσεις αυτές.

Δυστυχώς, κανένας δεν υπολογίζει τα θύματα αυτών των κινητοποιήσεων, που ξουν κάθε χρόνο με την αγωνία για το πώς θα εξελιχθεί η σχολική περίοδος.

### Κακοποίηση

Γράψαμε την περασμένη Κυριακή για τα καλώδια που κρέμονται από το κτίριο της Αστυνομικής Διεύθυνσης (και που δεν ανήκουν σ' αυτήν).

Σήμερα θα επισημάνουμε μια ακόμη κακοποίηση σε παραδοσιακό και διατηρητέο κτίριο, όπως είναι το κτίριο της Νέας Αγοράς, όπου ...δεσπόζει ένα τεράστιο ταψί για δορυφορικές λήψεις!..

Οι αρχαιολόγοι που δήθεν κόπτονται για την προστασία των μνημείων μας, γιατί κάνουν τα στραβά μάτια; Ας βρουν μια λύση να «κρύψουν» κάπου το ταψί για να σταματήσει να βγάζει ...μάτια!..

### Να γίνει καθαριότητα

Την ερχόμενη Τρίτη αρχίζουν στη Ρόδο οι εργασίες του 7ου Συμποσίου της Παγκόσμιας Οργάνωσης Πόλεων με Πολιτιστική Κληρονομιά.

Και όπως διαβάσαμε, θα έλθουν αντιπροσωπείες από 188 χώρες. Θα έλθουν δήμαρχοι, επιστήμονες, διακεκριμένες προσωπικότητες, κ.α.

Εκτός από φιλοξενία θα έπρεπε να τους προσφέρουμε και ένα καθαρό νησί.

Γιατί, όλοι αυτοί οι άνθρωποι θα μπορούσαν να αποβούν εξαιρετικοί πρεσβευτές της Ρόδου στις πατρίδες τους.

### Τους ματιάξαμε;

Είχαμε γράψει επαινετικά λόγια, όταν άρχισε το βάψιμο των κιγκλιδωμάτων στη γέφυρα του Γαδουρά.

Βάφτηκαν όμως μόνο από τη μια μεριά, από την άλλη παραμένουν ως είχαν. Το συνεργείο εδώ και μέρες είναι εξαφανισμένο.

Μήπως τους ματιάξαμε;

### Ολίγος σεβασμός

Σε ένα μήνα τελειώνει η σεζόν. Αλλά τα αρχαία ερείπια στην Κάμιρο και στον Φιλέρημο εξακολουθούν να πνίγονται μέσα στα ξερόχορτα.

Δεν θα χρειαζόταν δα και κανένα τεράστιο κονδύλι για να γίνουν οι αναγκαίοι καθαρισμοί.

Απλώς έλειψε το ενδιαφέρον των αρμόδιων αρχών και ο σεβασμός βέβαια προς τους επισκέπτες, οι οποίοι πληρώνουν κανονικά.

Για τη ...φροντίδα, υποτίθεται των μνημείων μας.

### Δεν θα κουραστούν;

Ο πρόεδρος της Νέας Δημοκρατίας Κωστάκης Καραμανλής έδωσε εντολή σε όλα τα στελέχη του κόμματός του να είναι σε «εκλογική ετοιμότητα», δηλαδή να αρχίσουν τον προεκλογικό τους αγώνα για να νικήσει η παράταξή τους.

Οι βουλευτικές εκλογές πάντως, θα γίνουν μετά οκτώ ολόκληρους μήνες. Είναι όμως δυνατόν να αντέξουν τα νεοδημοκρατικά στελέχη να τρέχουν και να βγάζουν δεκαρικούς λόγους και να προπαγανδίζουν το κόμμα τους για τόσο μεγάλο χρονικό διάστημα; Δεν φοβάται ο πρόεδρος της Νέας Δημοκρατίας μήπως τα στελέχη του κουραστούν από το πολύμηνο τρέξιμο και δεν θα έχουν δυνάμεις, όταν αρχίσει τον ερχόμενο Μάρτιο η πραγματική προεκλογική περίοδος, οπότε αντί να γίνει όπως ελπίζει πρωθυπουργός, θα έλθει και πάλι δεύτερος και ...καταϊδρωμένος;

### Εγκληματική αδιαφορία

Το θέμα της στέγασης των υπηρεσιών του ΙΚΑ Ρόδου, στο κτίριο του Παλιού Νοσοκομείου έχει απασχολήσει κατ' επανάληψη την «Πρόοδο» και θα συνεχίσει να την απασχολεί μέχρι να πραγματοποιηθεί. Η εφημερίδα μας, θα συνεχίσει να καταγγέλλει την ολιγωρία και την εγκληματική αδιαφορία, όσων ευθύνονται για την καθυστέρηση αυτή.

Η «Πρόοδος» προκαλεί τους αρμόδιους να πάνε στο ΙΚΑ και να δουν πόσο ταλαιπωρούνται οι ασφαλισμένοι για να διασχίσουν την εθνική οδό με κίνδυνο να παρασυρθούν από τα διερχόμενα οχήματα. Περιμένουν ώρες για να πάρουν το λεωφορείο, όρθιοι, καθώς δεν υπάρχει ένα στέγαστρο αν και είναι «στάση» και για το «ΡΟΔΑ» και για το «ΚΤΕΥΛ». Ούτε ένα στέγαστρο στη στάση δεν έχουν τοποθετήσει οι αθεόφοβοι, αν και λειτουργεί το ΙΚΑ 13 χρόνια. Είναι ντροπή για τον τόπο αυτό το χάλι.

### ΚΤΕΟ

Από 1/9/2003 έως 31/10/2003:
Παντός είδους οχήματα με αριθμούς κυκλοφορίας ΡΟΒ 3001 έως και 3500
Εξαιρούνται όσα οχήματα είχαν προβλεφθεί να ελεγχθούν με προηγούμενα προγράμματα.
*Υπενθυμίζεται πως κατά το μήνα Αύγουστο δεν διενεργούνται τεχνικοί έλεγχοι οχημάτων από το ΚΤΕΟ.

### ΣΥΝΑΛΛΑΓΜΑ

| | Αγορά | Πώληση |
|---|---|---|
| ΔΟΛΛΑΡΙΟ Η.Π.Α | 1,1302 | 1,1044 |
| ΛΙΡΑ ΑΓΓΛΙΑΣ | 0,7058 | 0,6897 |
| ΚΟΡΩΝΑ ΔΑΝΙΑΣ | 7,488 | 7,3172 |
| ΚΟΡΩΝΑ ΣΟΥΗΔΙΑΣ | 9,1509 | 8,9421 |
| ΓΙΕΝ ΙΑΠΩΝΙΑΣ | 131,62 | 128,62 |
| ΦΡΑΓΚΟ ΕΛΒΕΤΙΑΣ | 1,5617 | 1,5261 |
| ΚΟΡΩΝΑ ΝΟΡΒΗΓΙΑΣ | 8,2747 | 8,0859 |
| ΛΙΡΑ ΚΥΠΡΟΥ | 0,58858 | 0,57515 |
| ΔΟΛ. ΚΑΝΑΔΑ | 1,5461 | 1,5106 |
| ΔΟΛ. ΑΥΣΤΡΑΛΙΑΣ | 1,7029 | 1,6641 |

## ΔΙΑΒΑΣΕΙΣ ΑΠΟ ΤΑ ΠΑΛΙΑ

**ΠΡΟΟΔΟΣ**
**15 Ιουλίου 1970**

***14ετης επεχείρησε να βιάση τουρίστρια ηλικίας 37 χρόνων***
***Συνέχεια***

Η Φινλανδέζα μετά το επεισόδιο, με στραπατσαρισμένα τα ρούχα της ανέβηκε στο ποδήλατό της και επέστρεψε στην πόλη.

Απ' τα στοιχεία του ποδηλάτου η Χωροφυλακή ανεκάλυψε τον νεαρό και τον συνέλαβε χθες. Σήμερα, πιθανώς, να οδηγηθή στον Εισαγγελέα.

Την Φιλανδέζα ανεκάλυψε ένας υπάλληλος του ξενοδοχείου της - είχαν ειδοποιηθή όλα τα ξενοδοχεία από την αστυνομία - από μια γρατζουνιά που είχε στο πόδι της. Η ίδια κατέθεσε στην αστυνομία ότι δεν κατήγγειλε το γεγονός για να μη δημιουργηθή δυσάρεστη εντύπωση για τους Έλληνες και την χώραν μας, την οποία λατρεύει.

**Μετάλλιο της πόλεως Ρόδου θα απονεμηθή σε Φινλανδό πράκτορα**

Το αργυρούν μετάλλιον της πόλεως Ρόδου πρόκειται να απονεμηθεί εις τον διευθυντήν του φινλανδικού τουριστικού οργανισμού «Σαν - τουρς» κ. Βεϊγιο Γιοκιράντα. Η τελετή απονομής θα λάβη χώραν αύριον και ώραν 8.3 μ.μ. εις την αίθουσα τελετών του Δήμου Ρόδου.

Η απονομή της τιμητικής αυτής διακρίσεως εις τον κ. Γιοκιράντα, γίνεται λόγω των υπηρεσιών που προσφέρει εις την τουριστικήν υπόθεσιν της Ρόδου.

Η σχετική απόφασις της απονομής του αργυρού μεταλλίου της πόλεως εις τον Φινλανδό τουριστικό πράκτορα, ελήφθη κατά τη διάρκεια εκτάκτου συνεδρίας του δημοτικού συμβουλίου. Η σχετική εισήγησις εγένετο υπό του γραφείου Στοκκόλμης του Ελληνικού Οργανισμού Τουρισμού.

Εις την τελετήν απονομής του αργυρού μεταλλίου εις τον κ. Γιοκιράντα, εκλήθησαν πάντως να παραστούν άπασαι αι τοπικαί αρχαί.

ΠΡΟΟΔΟΣ
Ημερήσια Εφημερίδα της Ρόδου
Ετος ιδρύσεως 1949
ΓΡΑΦΕΙΑ ΣΥΝΤΑΞΗΣ
Μ. Μαλλιαράκη 3, 85100 Ρόδος
Τηλ. 22410 27356 - 34101 FAX 22410 20643
ΛΟΓΙΣΤΗΡΙΟ-ΔΙΑΦΗΜΙΣΕΙΣ
Νέα Αγορά 32, 85100 Ρόδος
Τηλ. 22410 24539 FAX 22410 24539
e-mail: info@proodos.net
ΚΑΘΗΜΕΡΙΝΑ ΤΑ ΝΕΑ ΤΗΣ ΔΩΔΕΚΑΝΗΣΟΥ ΣΤΟ INTERNET
www.proodos.net
www.proodosnews.gr

ΩΔΕΙΟ ΡΟΔΟΥ ΚΑΙΤΗ ΚΑΣΤΡΟΥΝΗ
✔ ΠΟΙΟΤΗΤΑ ΣΠΟΥΔΩΝ
✔ ΑΝΑΔΕΙΚΝΥΕΙ ΤΑΛΕΝΤΑ
✔ ΣΤΟΧΕΥΕΙ ΤΗΝ ΤΕΛΕΙΟΤΗΤΑ
ΟΙ ΕΓΓΡΑΦΕΣ ΣΥΝΕΧΙΖΟΝΤΑΙ
Πληροφορίες - Εγγραφές καθημερινά 15.30 έως 20.30
Απ. Παύλου 30 Ανάληψη
Τηλ.: -FAX.: 22410-65430 Κιν. 6936359775
X 14176-30/9

ROLEX

NICK SARLIS & Co
OFFICIAL DISTRIBUTORS FOR DODECANESE AND AUTHORISED SERVICE CENTER
X4170-30/9

ΦΑΡΜΑΚΕΙΑ
ΔΙΗΜΕΡΕΥΕΙ: ΙΩΑΝΝΙΔΗΣ ΓΕΩΡΓ. Αμερικής 11, έναντι «Παντελαίου». Τηλ. 35503
ΔΙΑΝΥΚΤΕΡΕΥΕΙ: ΓΙΑΝΝΟΥΛΗ ΕΥΑΝΘ. Δαμασκηνού 48, Μητρόπολη. Τηλ. 20246

ΥΓΡΑ ΚΑΥΣΙΜΑ
ΔΙΑΝΥΚΤΕΡΕΥΟΥΝ
• ΣΑΡΙΚΑΣ ΜΙΧ. πρατ. SHEL Εθνικής Αντίστασης

ΤΑΧΙ
ΡΑΔΙΟΤΑΧΙ 22410 64712, 64790

## ΚΙΝΗΜΑΤΟΓΡΑΦΟΙ

ΠΑΛΛΑΣ 5 CINEMAS CENTER
ΠΡΟΓΡΑΜΜΑ ΕΒΔΟΜΑΔΑΣ
12/09/2003 - 18/09/2003
Για κρατήσεις / For Reservations:
22410 24475 και 70670

ΑΙΘΟΥΣΑ 2, 5
HULK 2η εβδομάδα επιτυχίας!
Η ΥΠΕΡΠΕΡΙΠΕΤΕΙΑ ΠΟΥ ΟΛΟΙ ΠΕΡΙΜΕΝΑΤΕ!
Ο Άνγκ Λι μεταφέρει στη μεγάλη οθόνη, τον απίθανο Hulk του δημοφιλούς κόμικ της Marvel.
ΠΡΩΤΑΓΩΝΙΣΤΟΥΝ: ERIC BANA, JENNIFER CONNELLY
ΑΙΘΟΥΣΑ 2 Ωρες Έναρξης: 17:50
ΑΙΘΟΥΣΑ 5 Ωρες Έναρξης: 20:25, 22:45

ΑΙΘΟΥΣΑ 5, 2
ΑΛΕΞ & ΕΜΜΑ Σε 1η Προβολή!
...ερωτευμένος, ανίσχυρος μες στις ανασφάλειες, με τον έρωτα να σου κατατρώει τα σωθικά... ε, βγάζεις πολύ γέλιο!
ΠΡΩΤΑΓΩΝΙΣΤΟΥΝ: KATE HUDSON, LUKE WILSON
ΑΙΘΟΥΣΑ 5 Ωρες Έναρξης: 18:00
ΑΙΘΟΥΣΑ 2 Ωρες Έναρξης: 20:25, 22:30

ΑΙΘΟΥΣΑ 1
ΑΛΕΞΙΣΦΑΙΡΟΣ ΚΑΛΟΓΕΡΟΣ BULLETPROOF MONK 2η εβδομάδα επιτυχίας!
Μια κωμική περιπέτεια με καταιγιστικές σκηνές δράσης με τους Τσόου Γιουν Φατ (Τίγρης και Δράκος) και Σων Γουίλλιαμ Σκοτ (American Pie!
Ωρες Έναρξης: 18:10, 20:25, 22:40

ΑΙΘΟΥΣΑ 3
ΣΥΝΟΔΟΣ ΚΥΡΙΩΝ / THE MAN FROM THE ELYSIAN FIELDS Σε 1η Προβολή!
Ο Άντυ Γκαρσία σε μία δυνατή κοινωνική ταινία μαζί με τους Μικ Τζάγκερ και Τζέιμς Κόμπουρν.
Ωρες Έναρξης: 18:10, 20:25, 22:40

ΑΙΘΟΥΣΑ 4
Ο ΗΛΙΘΙΟΣ ΚΑΙ Ο ΠΑΝΗΛΙΘΙΟΤΕΡΟΣ DUMB AND DUMBERER κωμωδία / comedy
Η ασυγκράτητη κωμωδία που αποδεικνύει ότι ο Ηλίθιος και ο Πανηλίθιος υπήρξαν και πιο ...ηλίθιοι!!!
ΠΡΩΤΑΓΩΝΙΣΤΟΥΝ: ERIC C.OLSEN, D. RICHARDSON
Ωρες Έναρξης: 18:20, 20:35, 22:35

www.RodosVisions.gr/Metropol.htm
METROPOL
ALPHA ODEON
*MULTI-CINEMA*
ΕΒΔΟΜ.ΠΡΟΓΡΑΜΜΑ • WEEKLY PROGRAMME
12/09/2003 - 18/09/2003
Κάντε έγκαιρα τις κρατήσεις σας
ΑΙΘΟΥΣΑ: 1
ΟΙ ΠΕΙΡΑΤΕΣ ΤΗΣ ΚΑΡΑΙΒΙΚΗΣ
Η πολυαναμενόμενη πειρατική περιπέτειας της χρονιάς!!! Από τον παραγωγό του 'Αρμαγεδδών' και του 'Παρά Χαρμπορ'....
Πρωταγωνιστούν: Τζόνι Ντεπ, Τζέφρι Ρας, Ορλάντο Μπλούμ, Κίρα Νάιτλι
ΩΡΕΣ ΕΝΑΡΞΗΣ SHOWTIMES 16:20 • 19:15 • 22:30
ΑΙΘΟΥΣΑ: 3
ΥΠΟΧΡΕΩΤΙΚΕΣ ΔΙΑΚΟΠΕΣ "holes"
Μια εξέρευνη και διασκεδαστική περιπέτεια με την αγγύπνια των στούντιο της DISNEY!!! Η ταινία που σπάει ταμεία στην Αμερική!!!
Πρωταγωνιστούν: Σιγκούρνι Γουίβερ, Γκόν Βάτς, Πατρίσια Άρκετ
ΩΡΕΣ ΕΝΑΡΞΗΣ SHOWTIMES 18:00 • 20:15
ΑΙΘΟΥΣΑ: 2
ΤΑΞΙΔΙ ΣΤΗΝ ΧΩΡΑ ΤΩΝ ΘΑΥΜΑΤΩΝ SPIRITED AWAY
Αγάπη • θάρρος • περιπέτεια
Ένα μαγικό παραμύθι για όλες τις ηλικίες σε έναν κόσμο όνειρο
Στα Ελληνικά
ΟΣΚΑΡ καλύτερης ταινίας κινουμένων σχεδίων
ΩΡΕΣ ΕΝΑΡΞΗΣ SHOWTIMES 17:30 • 20:00
ΑΙΘΟΥΣΑ: 4
ΕΞΟΛΟΘΡΕΥΤΗΣ 3
Η πολυαναμενόμενη ταινία της χρονιάς με όπλα κατατάξεν την εκρηκτική δράση το μυαλό και το αίμα που κάβουν την ανάσα
ΑΙΘΟΥΣΑ 2
Πρωταγωνιστεί: Ρέι Γκλιβεράσιον
ΩΡΑ ΕΝΑΡΞΗΣ SHOWTIMES 22:45
Η ΕΚΔΙΚΗΣΗ ΤΗΣ ΞΑΝΘΙΑΣ 2
Χάρτα μανιακός - Αγνή ζωοφιλία η επιστροφή της πιο δίφορνης δυνάτης!!!!!
Δεν αφήνει τίποτε όρθιοστο πέρασμα της
ΑΙΘΟΥΣΑ 3
Πρωταγωνιστούν: Ρέι Γκλιβεράσιον
ΩΡΑ ΕΝΑΡΞΗΣ SHOWTIMES 22:45
• 3 LUXURY DESIGN SCREENS •
• DOLBY DIGITAL EX • FULLY AIR CONDITIONED •
Πληροφορίες - Κρατήσεις • Information - Reservations
22410-28400

# ΝΤΕΤΕΚΤΙΒΣ

Συνταξιούχος Αστυνομικός Ασφάλειας
ΑΝΑΛΑΜΒΑΝΟΥΜΕ
*Υποθέσεις ανηλίκων, οικογενειακές, προσωπικές κ.τλ.*
ΔΙΑΘΕΤΟΥΜΕ ΤΑ ΠΛΕΟΝ ΣΥΓΧΡΟΝΑ ΟΠΤΙΚΟΑΚΟΥΣΤΙΚΑ ΣΥΣΤΗΜΑΤΑ
**100% ΕΧΕΜΥΘΕΙΑ**
*ΡΩΜΗΣ 22 - ΡΟΔΙΝΙ • ΤΗΛ. 22410 68985*
*ΚΙΝ.: 6946 997967*
2571-28/9



**ΠΑΙΔΑΓΩΓΙΚΟ ΕΡΓΑΣΤΗΡΙ ΤΕΧΝΗΣ**

## ΤΜΗΜΑΤΑ ΔΗΜΙΟΥΡΓΙΚΗΣ ΓΡΑΦΗΣ

**Λογοτεχνία για Παιδιά μέσα από Μορφές Τέχνης**

***για παιδιά από 8 χρόνων***

Τα παιδιά μέσα από ασκήσεις φαντασίας, ανάπτυξης της Δημιουργικότητας, συγκέντρωσης, χαλάρωσης κ.α. θα οδηγηθούν από τον προφορικό στο Γραπτό Λόγο, θα ευαισθητοποιηθούν στην Τέχνη του Λόγου, θα εκφραστούν και θα επικοινωνήσουν. Θα τους δοθεί η ευκαιρία μέσα από συζητήσεις και ποικίλες δημιουργικές δραστηριότητες να γνωρίσουν σημαντικά έργα Ελλήνων και Ξένων Λογοτεχνών, να τα συνδέσουν με έργα Ζωγράφων, Μουσικών Συνθετών, Θεατρικών Συγγραφέων κ.α. και να γράψουν τα δικά τους κείμενα, ιστορίες, παραμύθια, ποιήματα κ.τ.λ. Θα εικονογραφήσουν και θα δημιουργήσουν τα δικά τους βιβλία.
Στα πλαίσια του προγράμματος θα επικοινωνήσουν και θα συζητήσουν με γνωστούς Συγγραφείς και Εικονογράφους.

*Υπεύθυνη:* ***Μυρσίνη Λενούδια Σακελλαρίδου***

6788-30/9

Πληροφορίες - εγγραφές στα τηλέφωνα: 22410 73100



# ΝΤΕΤΕΚΤΙΒΣ ΑΘΗΝΩΝ

6759-7/10

Αναλαμβάνουμε υποθέσεις
***ανηλίκων, προσωπικές, οικογενειακές, εμποροβιομηχανικές***
Διαθέτουμε τα καλύτερα ηλεκτρονικά σύγχρονα οπτικοακουστικά συστήματα

**Εχεμύθεια 100%**
**Τα 30 χρόνια πείρα είναι η εγγύησή μας**

**Τηλ. 6977632963 & 6945319796**



# ΩΔΕΙΟ



*A. Corelli*

**ΑΝΑΓΝΩΡΙΣΜΕΝΟ ΑΠΟ ΤΟ ΚΡΑΤΟΣ**
**Αρ. αδείας Δ1 27506**
**Α. ΚΑΡΑΤΖΙΑ**

Ευχάριστη και αποτελεσματική καλλιτεχνική εκπαίδευση με τη σφραγίδα της οργάνωση και του προγραμματισμού.
**ΒΕΒΑΙΟΤΗΤΑ ΓΙΑ ΤΗΝ ΠΟΙΟΤΗΤΑ ΤΩΝ ΣΠΟΥΔΩΝ ΚΑΙ ΕΓΓΥΗΣΗ ΓΙΑ ΤΟ ΑΠΟΤΕΛΕΣΜΑ.**
Τίτλους σπουδών με ουσιαστική αξία και αδιαμφισβήτητο κύρος, όπως και η μεγαλύτερη δυνατή εξασφάλιση για επαγγελματική αποκατάσταση μέσω του πανελλήνιου δυκτίου των **ΠΡΟΤΥΠΩΝ ΑΝΑΓΝΩΡΙΣΜΕΝΩΝ ΩΔΕΙΩΝ.**
Στο ωδείο διδάσκουν έμπειροι και εξειδικευμένοι καθηγητές.
Διδάσκουν τα εξής τμήματα:
ΠΙΑΝΟ
ΒΙΟΛΙ
ΚΙΘΑΡΑ (ΚΛΑΣΙΚΗ - ΜΟΝΤΕΡΝΑ)
ΑΡΜΟΝΙΟ (ΚΛΑΣΙΚΟ - ΜΟΝΤΕΡΝΟ)
ΜΟΝΩΔΙΑΣ
ΠΝΕΥΣΤΑ
ΚΡΟΥΣΤΑ
ΠΑΡΑΔΟΣΙΑΚΑ ΟΡΓΑΝΑ (ΒΙΟΛΙ - ΣΑΝΤΟΥΡΙ - ΛΥΡΑ - ΟΥΤΙ - ΛΑΟΥΤΟ)
ΜΠΟΥΖΟΥΚΙ - ΜΑΝΤΟΛΙΝΟ
ΓΕΝΙΚΑ ΥΠΟΧΡΕΩΤΙΚΑ ΜΑΘΗΜΑΤΑ ΘΕΩΡΙΑΣ - ΣΟΛΦΕΖ - ΑΡΜΟΝΙΑ - ΕΙΔΙΚΟ ΑΡΜΟΝΙΑΣ - ΑΝΩΤΕΡΑ ΘΕΩΡΗΤΙΚΑ ΜΑΘΗΜΑΤΑ - ΑΝΤΙΣΤΙΞΗ - ΦΟΥΓΚΑ - ΙΣΤΟΡΙΑ ΜΟΥΣΙΚΗΣ - ΜΟΡΦΟΛΟΓΙΑ - ΧΟΡΩΔΙΑ - ΣΥΝΘΕΣΗ
**ΕΙΔΙΚΟ ΤΗΜΑ ΠΡΟΠΑΙΔΕΙΑΣ (για παιδιά 4-6 ετών)**
**ΜΟΥΣΙΚΟΚΙΝΗΤΙΚΗΣ ΑΓΩΓΗΣ ΣΥΣΤΗΜΑ ORF - Z - KODALY - DALCROZE**
**ΤΜΗΜΑ ΡΥΘΜΙΚΗΣ - ΧΟΡΟΥ (ΚΛΑΣΙΚΟΥ και ΜΟΝΤΕΡΝΟΥ)** για παιδιά προσχολικής ηλικίας και τμήμα για μεγάλους.

**ΕΓΓΡΑΦΕΣ ΚΑΙ ΠΛΗΡΟΦΟΡΙΕΣ ΚΑΘΗΜΕΡΙΝΑ**
ΑΠΟ 3-8 μ.μ.
**ΣΑΒΒΑΤΟ 10.00-13.00**
**Διεύθυνση: ΛΙΝΔΟΥ 66. Τηλ. 22410 39647**
**Εγγραφές από 1η Σεπτεμβρίου**
**ΕΝΑΡΞΗ ΜΑΘΗΜΑΤΩΝ 10/9/2003**

6660-30/9


## Με ναρκωτικά, κλοπές, απάτες, κλπ.

# «Πλούσιο» το πινάκιο στο Τριμελές Εφετείο Δωδεκανήσου

## ΠΕΡΙΛΑΜΒΑΝΕΙ ΣΥΝΟΛΙΚΑ 22 ΥΠΟΘΕΣΕΙΣ



Με 22 υποθέσεις στο πινάκιο συνεδριάζει την ερχόμενη Πέμπτη 25 Σεπτεμβρίου το Τριμελές Εφετείο Δωδεκανήσου Κακουργημάτων. Κυριαρχούν τα ναρκωτικά, οι κλοπές, οι απάτες, αλλά υπάρχουν υπεξαιρέσεις, τοκογλυφίες και πλαστογραφίες, με 42 κατηγορούμενους.

Από τις 22 υποθέσεις οι δέκα αφορούν ναρκωτικά, οι πέντε αφορούν κλοπές, οι δύο απάτες, οι δύο υπεξαίρεση, μία τοκογλυφία, μία πλαστογραφία και μία κατ' εξακολούθηση ψευδή βεβαίωση.

Σύμφωνα με το έκθεμα του Τριμελούς Εφετείου Δωδεκανήσου Κακουργημάτων της δικασίμου της 25ης Σεπτεμβρίου, στο εδώλιο θα καθίσουν οι παρακάτω κατηγορούμενοι:

1) Αθανάσιος Μπαξεβάνης, απάτη κατ' επάγγελμα κλπ.

2) Siegfried Judes, πλαστογραφία μετά χρήσεως κλπ.

3) Camzu David, κλοπή κατ' επάγγελμα, κλπ.

4) α) Richter Eberhart, β) Sub Suss Gunther, διακεκριμένη περίπτωση κλοπής κλπ.

5) Yasar Sarigul, αγορά ναρκωτ. ουσίας κλπ.

6) α) Ανδρομάχη Γερόλυμου, β) Κων/νος Βίτσος, αγορά ναρκωτ. ουσίας κλπ.

7) Διονύσιος Σκύλλας, αγορά ναρκωτ. ουσιών κλπ.

8) Εμμανουήλ Καστάνιας, πώληση ναρκωτ. ουσιών κλπ.

9) α) Νικόλαος Τελίδης, β) Ελένη Τσούλφα, αγορά ναρκωτ. ουσίας κλπ.

10) α) Σταύρος Μαγιάφης, β) Αργύριος Αφαντενός, διακεκριμένη περίπτωση κλοπής, κλπ.

11) α) Βασίλειος Τσόγγος, β) Παύλος Ανδρέεβ, γ) Κων/να Ντάβου, πώληση ναρκωτ. ουσίας κλπ.

12) α) Αριστείδης Γκάνας, β) Αντώνιος Παπαχατζής, γ) Κων/νος Γκάνας, διακεκριμένη περίπτωση κλοπής κλπ.

13) Αριστομένης Δημητρίου, πώληση ναρκωτ. ουσίας κατ' εξακολούθηση απάτη κατ' εξακολούθηση κλπ.

14) α) Σωτήριος Παπαθεοδωράκης, β) Θεόδωρος Βλάχος, γ) Δημήτριος Τζίτζικας, δ) Ιωάννης Τζουμαΐδης, ε) Κων/νος Χαβαλές, αποστολή δέματος που περιείχε ναρκωτική ουσία κλπ.

15) α) Αντώνιος Καραδεμήτρος, β) Ιωάννης Παπαϊωάννου, γ) Ιωάννης Αγγελόπουλος, παραλαβή δέματος με ναρκωτικά, κλπ.

16) Γεώργιος Παναγιώτου, υπεξαίρεση κλπ.

17) Βασίλειος Σωτηράκης, υπεξαίρεση κλπ.

17) Βασίλειος Σωτηράκης, βεβαίωση κλπ.

19) Χαράλαμπος Φωτεινόπουλος, υπεξαίρεση κλπ.

20) Gemma - Jayne Marsh, διακεκριμένη περίπτωση κλοπής κλπ.

21) α) Γεώργιος Τάσικας, β) Κυριακούλα Γιακουμάκη, γ) Ιωάννης Κρητικάκης, δ) Δημήτριος Νικολής, τοκογλυφία κατ' εξακολούθηση κλπ.

22) α) Ιορδάνης Κανάκης, β) Νικόλαος Βαρδόπουλος, γ) Νεκτάριος Ταχιρίδης, δ) Μιχαήλ Καλαφατάς, κατοχή και πώληση ναρκωτικών ουσιών κλπ.

**ΔΙΕΥΘΥΝΣΗ ΔΑΣΩΝ ΔΩΔ/ΣΟΥ**

## ΑΝΑΚΟΙΝΩΣΗ

Γνωστοποιείται κατά το άρθρο 14 του Ν. 998/79, η αποστολή για δημοσίευση στο Δήμο Νότιας Ρόδου της αριθμ 5320/08-09-2003 πράξης χαρακτηρισμού έκτασης που εκδόθηκε από τον Δ/ντη Δασών Δωδ/σου. Η ΚΜ 986 γαιών Ασκληπειού χαρακτηρίζεται ως γεωργική έκταση.

**Ο Δ/ντής Δασών Δωδ/σου**
**Φίλιππος Κοντίτσης**
**Δασολόγος με βαθμό Δ/ντή**

6879-18/9


**ECDL**
Ευρωπαϊκό Δίπλωμα στους Η/Υ

**ANOSIS**
Computer Learning

Στ. Κωτιάδη 52 Ανάληψη
Τηλ. 78924

*Εύκολα Γρήγορα Αποτελεσματικά*

ΤΜΗΜΑΤΑ ΕΝΗΛΙΚΩΝ



- Ταχύρυθμα σεμινάρια 6 εβδομάδων αρχαρίων επιπέδου ECDL Start
- Τρίμηνοι κύκλοι σπουδών επιπέδου ECDL Core
- Ιδιαίτερα μαθήματα για εξειδικευμένα προγράμματα
- Επιδοτούμενα σεμινάρια για επιχειρήσεις

X.4194-30/9

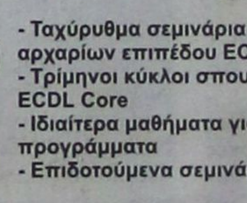

ΤΜΗΜΑΤΑ ΓΙΑ ΠΑΙΔΙΑ

- Πρωτοποριακά Προγράμματα σπουδών
- Ολιγομελή group για κάθε ηλικία
- Σύγχρονο κι ευχάριστο περιβάλλον
- Δυνατότητα απόκτησης του ECDL

ΤΜΗΜΑΤΑ ΜΑΘΗΤΩΝ ΛΥΚΕΙΟΥ

*1. Ανάπτυξη Εφαρμογών σε Προγραμματιστικό Περιβάλλον*
*2. Ταχύρυθμα προγράμματα για το ECDL*

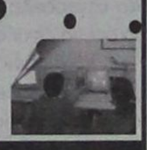

Υπεύθ. Σπουδών : ΚΩΣΤΑΣ ΧΑΤΖΗΔΑΚΗΣ



**ANOSIS**
Computer Learning

Στ. Κωτιάδη 52 Ανάληψη
Τηλ. 78924

## ΕΥΡΩΠΑΪΚΟ ΔΙΠΛΩΜΑ ΚΑΤΑΡΤΙΣΗΣ ΣΤΟΥΣ ΥΠΟΛΟΓΙΣΤΕΣ

ECDL

## Ανακοίνωση επιτυχόντων

**Η σχολή πληροφορικής ANOSIS, πιστοποιημένο εξεταστικό κέντρο του ECDL, ανακοινώνει και συγχαίρει τα άτομα που εξετάστηκαν με επιτυχία και στις 7 ενοτητες στο ECDL και απέκτησαν το ΕΥΡΩΠΑΪΚΟ ΔΙΠΛΟΜΑ ΚΑΤΑΡΤΙΣΗΣ ΣΤΟΥΣ ΥΠΟΛΟΓΙΣΤΕΣ το διδακτικό έτος 2002-2003**




- ΑΝΑΣΤΑΣΙΑΔΗ ΠΑΡΑΣΚΕΥΗ
- ΑΝΤΩΝΟΓΛΟΥ ΧΑΡΙΤΩΜΕΝΗ
- ΒΑΒΑΛΑΣ ΙΩΑΝΝΗΣ
- ΒΟΓΙΑΤΖΗ ΧΡΥΣΑΦΙΝΑ
- ΒΟΓΙΑΤΖΗ ΧΡΥΣΟΥΛΑ
- ΒΟΥΤΣΗ ΓΕΩΡΓΙΑ
- ΒΡΑΤΣΑΛΗΣ ΓΙΩΡΓΟΣ
- ΓΑΛΑΝΟΥ ΕΥΑΓΓΕΛΙΑ
- ΓΕΡΑΚΟΥ ΧΡΥΣΟΒΑΛΑΝΤΟΥ
- ΓΕΡΑΣΟΝΚΟΒΑ ΣΒΕΛΤΑΝΑ
- ΓΕΡΟΛΥΜΟΣ ΓΙΑΝΝΗΣ
- ΓΕΩΡΓΑ ΠΑΝΑΓΙΩΤΑ
- ΓΙΑΝΝΑ ΑΝΑΣΤΑΣΙΑ-ΚΑΤΕΡΙΝΑ
- ΓΙΑΝΝΟΥΡΑΚΗ ΧΡΥΣΟΒΑΛΑΝΤΟΥ
- ΓΚΟΥΡΑΣ ΜΙΛΤΙΑΔΗΣ
- ΓΥΦΤΟΠΟΥΛΟΥ ΓΚΡΟΥ
- ΔΕΣΠΟΤΙΔΟΥ ΧΡΥΣΗ-ΘΕΜΕΛΙΑ
- ΔΗΜΗΤΡΑ ΕΛΕΝΗ
- ΔΗΜΗΤΡΑ ΚΑΤΕΡΙΝΑ
- ΔΙΑΚΟΚΟΛΙΟΥ ΚΑΤΕΡ-ΤΣΑΜΠΙΚΑ
- ΔΡΑΚΟΥ ΔΗΜΗΤΡΑ
- ΕΛΕΝΗ ΜΑΡΙΑ-ΚΑΤΕΡΙΝΑ
- ΖΑΝΕΤΤΗ ΚΥΡΙΑΚΗ
- ΖΑΧΑΡΙΟΥ ΕΙΡΗΝΗ
- ΖΑΧΑΡΟΥΔΗ ΜΕΛΠΟΜΕΝΗ
- ΖΕΖΙΟΥ ΚΑΤΕΡΙΝΑ
- ΖΙΑΚΗ ΕΥΑΓΓΕΛΙΑ
- ΖΩΡΖΟΥ ΚΑΤΕΡΙΝΑ
- ΘΥΡΗΣ ΓΙΑΝΝΗΣ
- ΚΑΖΑΛΑ ΕΙΡΗΝΗ
- ΚΑΛΟΓΛΟΥ ΧΑΡΑΛΑΜΠΟΣ
- ΚΑΝΑΡΗ ΜΑΡΙΑ
- ΚΑΠΟΤΟΣ ΝΙΚΟΣ
- ΚΑΠΠΟΥ ΜΑΡΙΑ-ΧΡΙΣΤΙΝΑ
- ΚΑΣΣΑΝΗ ΜΑΡΙΕΤΤΑ
- ΚΑΤΙΝΑ ΣΠΥΡΙΔΟΥΛΑ
- ΚΕΦΑΛΑ ΑΝΝΑ
- ΚΟΚΚΙΝΟΥ ΑΛΕΞΑΝΔΡΑ
- ΚΟΛΕΓΙΑΝΝΗΣ ΑΠΟΣΤΟΛΟΣ
- ΚΟΛΕΖΑΚΗ ΜΑΡΙΑ
- ΚΟΛΙΑΔΗ ΑΝΝΑ
- ΚΟΛΙΟΥ ΔΗΜΗΤΡΑ
- ΚΟΝΤΟΥ ΑΓΓΕΛΙΚΗ
- ΚΟΥΔΟΥΝΗ ΜΑΡΙΑ
- ΚΟΥΚΟΥΡΑ ΠΑΡΑΣΚΕΥΗ
- ΚΟΥΤΡΑ ΚΑΤΕΡΙΝΑ
- ΚΟΥΤΣΑΦΑ ΜΑΡΙΑ
- ΚΟΥΤΣΟΥΚΗ ΑΝΔΡΙΑΝΗ
- ΚΡΗΤΙΚΑΚΗ ΚΑΤΕΡΙΝΑ
- ΚΡΗΤΙΚΑΚΗ ΚΥΡΙΑΚΗ
- ΚΥΠΡΙΩΤΗΣ ΓΙΑΝΝΗΣ
- ΛΑΜΠΑΤΟΥ ΣΕΒΑΣΤΗ
- ΜΑΓΓΑΝΑ ΜΑΡΙΑ
- ΜΑΓΚΛΑΡΑ ΠΑΡΑΣΚΕΥΗ
- ΜΑΝΤΙΚΟΣ ΓΙΑΝΝΗΣ
- ΜΑΡΙΔΑΚΗ ΔΕΣΠΟΙΝΑ
- ΜΑΡΙΝΑΚΗ ΒΑΡΒΑΡΑ
- ΜΑΡΤΑΚΗ ΑΙΚΑΤΕΡΙΝΗ
- ΜΑΣΤΡΟΣΑΒΒΑ ΘΕΜΙΣ
- ΜΑΤΣΙΓΚΟΣ ΕΥΣΤΑΘΙΟΣ
- ΜΑΥΡΙΔΟΥ ΧΡΙΣΤΙΝΑ
- ΜΑΥΡΟΥΔΑΚΗ ΔΙΚΑΙΑ
- ΜΑΥΡΟΥΔΑΚΗ ΚΑΤΕΡΙΝΑ
- ΜΗΤΣΗΣ ΝΙΚΟΣ
- ΜΗΤΣΟΥ ΔΗΜΗΤΡΑ
- ΜΟΣΧΟΣ ΝΙΚΗΤΑΣ
- ΜΠΑΚΙΡΗΣ ΠΑΥΛΟΣ
- ΜΠΑΛΙΑΚΟΥ ΦΑΝΗ
- ΜΠΑΡΡ ΒΙΚΤΟΡΙΑ
- ΜΠΙΛΙΟΥΡΑ ΕΛΕΥΘΕΡΙΑ
- ΜΥΛΩΝΙΔΟΥ ΝΕΚΤΑΡΙΑ
- ΝΑΖΑΡΙΑΝ ΝΕΚΤΑΡΙΑ
- ΝΑΚΟΣ ΑΡΙΣΤΕΙΔΗΣ
- ΝΟΜΙΚΟΥ ΚΑΤΕΡΙΝΑ
- ΝΤΙΝΑ ΕΥΔΟΚΙΑ
- ΟΙΚΟΝΟΜΟΥ ΦΩΤΕΙΝΗ
- ΟΛΤΖΙΑΤΙ ΜΙΚΕΛΕ
- ΠΑΛΑΙΟΛΟΓΟΥ ΤΣΑΜΠΙΚΑ
- ΠΑΛΟΓΙΑΝΝΙΔΗΣ ΦΙΛΗΜΩΝ
- ΠΑΝΑΓΙΩΤΟΠΟΥΛΟΥ ΒΑΣΙΛΙΚΗ
- ΠΑΠΑΓΕΩΡΓΗ ΣΕΒΑΣΤΗ
- ΠΑΠΑΓΕΩΡΓΙΟΥ ΔΗΜΗΤΡΑ
- ΠΑΠΑΜΑΡΓΑΡΙΤΗΣ ΒΑΣΙΛΕΙΟΣ
- ΠΑΠΑΣΑΒΒΑ ΠΑΤΡΑ
- ΠΑΠΑΣΤΑΜΑΤΑΚΗΣ ΕΛΕΥΘΕΡΙΟΣ
- ΠΑΡΟΙΚΑΚΗ ΒΑΣΙΛΙΚΗ-ΤΣΑΜΠ
- ΠΕΡΟΥΛΗΣ ΓΙΑΝΝΗΣ
- ΠΟΤΣΑΚΗ ΜΑΡΙΑ
- ΡΙΖΟΠΟΥΛΟΣ ΜΙΧΑΛΗΣ
- ΡΙΖΟΠΟΥΛΟΥ ΦΩΤΕΙΝΗ
- ΡΟΔΙΤΗΣ ΠΑΝΑΓΙΩΤΗΣ
- ΣΑΒΒΑ ΒΑΣΙΛΙΚΗ
- ΣΑΝΑΚΣΕΝΑΧΟ ΜΙΝΝΑ
- ΣΑΡΑΤΣΙΩΤΗΣ ΓΡΗΓΟΡΗΣ
- ΣΑΧΙΝΗ ΑΝΑΣΤΑΣΙΑ
- ΣΚΙΑΘΙΤΗ ΑΝΑΣΤΑΣΙΑ
- ΣΟΥΧΟΝΕΝ-ΚΑΛΟΓΕΡΑΚΗ ΕΛΕΝΑ
- ΣΤΑΜΑΤΕΡΗ ΑΝΑΣΤΑΣΙΑ
- ΣΤΑΝΙΟΥ ΕΛΕΝΗ
- ΣΤΑΥΡΟΠΟΥΛΟΣ ΔΗΜΗΤΡΙΟΣ
- ΣΤΕΡΓΟΥ ΚΑΤΕΡΙΝΑ
- ΣΤΟΓΙΑΝΟΥΑ ΕΥΓΕΝΙΑ
- ΣΦΥΡΑΚΗ ΚΑΛΛΙΟΠΗ
- ΤΗΛΙΟΠΟΥΛΟΥ ΜΑΡΙΑ-ΑΝΝΑ
- ΤΡΟΥΛΛΑΚΟΣ ΓΙΩΡΓΟΣ
- ΤΣΑΓΓΑΔΑΣ ΑΘΑΝΑΣΙΟΣ
- ΤΣΑΚΙΡΗ Μ. ΑΝΝΑ
- ΤΣΑΚΙΡΗ Ν. ΑΝΝΑ
- ΤΣΑΜΑΛΗΣ ΧΡΗΣΤΟΣ
- ΤΣΑΜΠΟΥΝΙΑΡΗ ΜΙΧΑΛΙΤΣΑ
- ΤΣΑΤΤΑΛΙΟΥ ΜΑΡΙΑ
- ΤΣΙΑΚΟΥ ΕΙΡΗΝΗ
- ΤΣΙΣΙΜΟΙΡΗ ΚΑΤΕΡΙΝΑ
- ΤΣΟΛΕΡΙΔΗΣ ΘΕΟΧΑΡΗΣ
- ΤΣΟΥΚΑΛΑΣ ΕΥΑΓΓΕΛΟΣ
- ΤΣΟΥΚΑΛΑΣ ΣΑΒΒΑΣ
- ΦΑΡΜΑΚΙΔΗ ΑΝΝΑ
- ΦΕΤΤΑΧ ΧΟΥΣΕΙΝ
- ΦΟΥΡΤΟΥΝΑ ΕΛΕΝΗ
- ΦΟΥΡΤΟΥΝΑ ΤΣΑΜΠΙΚΑ
- ΦΡΑΓΚΟΣ ΝΙΚΟΣ
- ΦΡΑΝΤΖΗ ΚΥΡΙΑΚΗ-ΤΣΑΜΠΙΚΑ
- ΦΡΑΝΤΖΗΣ ΦΙΛΗΜΩΝ
- ΦΡΕΡΗ ΜΑΡΚΕΣΙΑ
- ΦΡΟΥΖΑΚΗ ΕΛΕΝΗ
- ΧΑΛΚΙΤΗ ΕΙΡΗΝΗ
- ΧΑΝΤΖΙΑΡΑ ΘΕΩΝΗ
- ΧΑΤΖΗΜΑΡΚΟΣ ΑΝΤΩΝΗΣ
- ΧΑΤΖΗΜΑΡΚΟΥ ΜΑΡΙΑ
- ΧΑΤΖΗΠΑΠΑΣ ΓΙΩΡΓΟΣ
- ΧΑΤΖΗΠΑΠΑ ΖΑΦΕΙΡΟΥΛΑ
- ΧΑΤΖΗΣΤΕΦΑΝΗ ΕΥΔΟΚΙΑ
- ΧΗΡΑΣ ΕΙΡΗΝΗ
- ΧΟΥΡΔΑΣ ΣΑΚΕΛΛΑΡΙΟΣ
- ΧΡΙΣΤΟΔΟΥΛΟΥ ΜΙΧΑΛΙΤΣΑ
- ΧΡΥΣΑΝΘΟΠΟΥΛΟΥ ΑΝΑΣΤΑΣΙΑ
- ΧΡΥΣΟΥΛΗ ΕΙΡΗΝΗ

Η Anosis είναι από τις πρώτες σχολές στην Ελλάδα που καθιέρωσε το ECDL ως μέρος του Προγράμματος Σπουδών.. Οι μαθητές μας συμμετέχουν στις εξετάσεις με τα μεγαλύτερα ποσοστά επιτυχίας (πάνω από 90%)

X.4194-21/9

Υπεύθυνος Σπουδών
ΚΩΣΤΑΣ ΧΑΤΖΗΔΑΚΗΣ



# ΠΑΙΔΑΓΩΓΙΚΟ ΕΡΓΑΣΤΗΡΙ ΤΕΧΝΗΣ

**Μαθήματα "Μουσικής Προπαιδείας" και "Μουσικής Ευαισθητοποίησης"**

*για παιδιά από 3 εώς 8 χρόνων*



με στοιχεία από τα συστήματα ORFF, DALCROZE, KODALY κα. (μέθοδος του ΕΚΛΕΚΤΙΚΙΣΜΟΥ)

το ΠΑΙΧΝΙΔΙ και η ΚΙΝΗΣΗ θα μας οδηγήσουν:
- στη βίωση μουσικών εννοιών
- τη γνωριμία με τα μουσικά όργανα
- σε ρυθμικές εμπειρίες
- στην προσέγγιση της Ελληνικής, της "έντεχνης" Δυτικής και της παραδοσιακής μουσικής άλλων λαών
- στη γνωριμία με την Ιστορία και τη Μορφολογία της μουσικής

**ΕΙΔΙΚΟ ΕΡΓΑΣΤΗΡΙ ΓΙΑ ΓΟΝΕΙΣ**

στα πλαίσια των μαθημάτων των παιδιών, για να καταστούν αυτοί, "Εμψυχωτές - μουσικοί" στο σπίτι

6692-30/9

**ΣΥΝΑΥΛΙΕΣ ΓΙΑ ΠΑΙΔΙΑ**

υιοθετώντας την αρχή του "μουσικού - επισκέπτη" στην "τάξη", προγραμματίζονται μικρής χρονικής διάρκειας συναυλίες, με μουσικοπαιδαγωγικές προεκτάσεις

*Διδάσκουν:* ***Γιώργος Σακελλαρίδης***
*Μουσικοπαιδαγωγός-(Επιμελητής του προγράμματος)*
***Σταυρούλα Μαγκαφά-Γιακουμάκη***
*(Νηπιαγωγός-ειδικευμένη στη Μουσική προπαιδεία)*

**ΑΙΘΟΥΣΕΣ ΜΟΥΣΙΚΗΣ ΣΧΟΛΗΣ ΔΩΔΕΚΑΝΗΣΙΑΚΟΥ ΜΟΥΣΙΚΟΥ ΟΜΙΛΟΥ**
**Οδός Ιπποτών** (κάτω από το Ιταλικό Προξενείο)

Πληροφορίες-εγγραφές στο τηλεφωνα: 22410 78100 - 22410 24301 - 22410 25411
ΕΝΑΡΞΗ ΜΑΘΗΜΑΤΩΝ ΤΕΤΑΡΤΗ 17 ΣΕΠΤΕΜΒΡΙΟΥ 2003



# ALHAMBRA TRAVEL

## Royal Olympic Cruises



**7ήμερες κρουαζιέρες...**

**«Μεσογειακό Μεγαλείο» με το**
## OLYMPIA VOYAGER

| Ημέρα | Λιμάνι | Αφιξη | Αναχώρηση |
|---|---|---|---|
| Παρασκευή | Πειραιάς | | 17.00 |
| Σάββατο | Εν πλω | | |
| Κυριακή | Γένοβα (Πορτοφίνο), Ιταλία | 07.00 | 13.00 |
| | Νίκαια (Μόντε Κάρλο) Γαλλία | 17.30 | 01.00 |
| Δευτέρα | Τσιτοβέκια (Ρώμη) Ιταλία | 10.30 | 19.00 |
| Τρίτη | Μεσίνα (Ταορμίνα) Ιταλία | 08.00 | 13.00 |
| Τετάρτη | Κουσάντασι (Εφεσος) Τουρκία | 15.00 | 20.00 |
| | Σάμος-Πυθαγόρειον* | 21.30 | 24.00 |
| Πέμπτη | Ρόδος | 07.00 | 13.00 |
| | Κως* | 16.30 | 20.30 |
| Παρασκευή | Πειραιάς | 09.00 | |

* Αποβίβαση με βάρκες

**«Τεσσάρων θαλασσών» με το**
## OLYMPIA EXPLORER

| Ημέρα | Λιμάνι | Αφιξη | Αναχώρηση |
|---|---|---|---|
| Παρασκευή | Πειραιάς | | 17.00 |
| Σάββατο | Κέρκυρα | 09.00 | 13.30 |
| Κυριακή | Βενετία, Ιταλία | 09.30 | 18.30 |
| Δευτέρα | Ντουμπρόβνικ, Κροατία | 08.30 | 14.00 |
| Τρίτη | Κατάκολο | 0700 | 12.30 |
| Τετάρτη | Κων/πολη, Τουρκία | 12.30 | 20.00 |
| Πέμπτη | Μύκονος | 09.30 | 14.00 |
| | Σαντορίνη* | 17.30 | 21.30 |
| Παρασκευή | Πειραιάς | 06.00 | |

* Αποβίβαση με βάρκες

1. Στις τιμές συμπεριλαμβάνεται πλήρης διατροφή (4 γεύματα) επί του πλοίου και το πρόγραμμα διασκέδασης των επιβατών. Δεν συμπεριλαμβάνεται η κατανάλωση ποτών και οι προαιρετικές εκδρομές
2. Ολοι οι επιβάτες πληρώνουν λιμενικά τέλη. Ολοι οι επιβάτες πρέπει να έχουν ελληνικό διαβατήριο σε ισχύ.
3. Παιδιά έως 16 ετών μοιράζονται την καμπίνα με δύο ενήλικες. Πληρώνουν μόνο τα λιμενικά τέλη ευρώ 145 το άτομο.
4. Μονόκλινες καμπίνες έχουν επιβάρυνση στην τιμή 50%
5. Από την προσφορά εξαιρούνται οι σουίτες SA, SB, SC.
6. Ο αριθμός των καμπινών είναι περιορισμένος και θα τηρηθεί απόλυτη σειρά προτεραιότητας στην κράτησή τους.

## OLYMPIA VOYAGER

***ΕΙΔΙΚΗ ΠΡΟΣΦΟΡΑ***

Το πρακτορείο ALHAMBRA και η ROYAL OLYMPIC CRUISES προσφέρουν δύο υπέροχες κρουαζιέρες στους Ελληνες επιβάτες.

Η κρουαζιέρα ΜΑΥΡΗ ΘΑΛΑΣΣΑ ξεκινά από ΠΕΙΡΑΙΑ ΣΤΙΣ 3/10/2003 και προσφέρεται σε ιδιαίτερα ελκυστική τιμή (το δεύτερο άτομο ΔΩΡΕΑΝ).

Η κρουαζιέρα 4 ΘΑΛΑΣΣΩΝ με το υπερπολυτελές OLYMPIA EXPLORER το ταχύτερο κρουαζιερόπλοιο στον κόσμο ξεκινά από ΠΕΙΡΑΙΑ στις 24/10/2003 και μπορεί να συνδυασθεί με την αργία της 28ης Οκτωβρίου.

1. 7ήμερη κρουαζιέρα «Μαύρη θάλασσα» με το «Τρίτων» 3/10/2003
Πειραιάς/Μυτιλήνη/Κων/πολη/Διάπλους Βοσπόρου/Νεσεμπούρ Βουλγαρίας/Οδησσός Ουκρανίας/Γιάλτα Ουκρανίας/Διάπλους Βοσπόρου/Πειραιάς
Τιμή από ευρώ 314,00 το άτομο (το δεύτερο άτομο ταξιδεύει δωρεάν)

2. 7ήμερη κρουαζιέρα «4 θαλασσών» με το υπερπολυτελές «OLYMPIA EXPLORER»
24-31/10/2003
Πειραιάς/ Κέρκυρα/ Βενετία/Ντουμπρόβνικ/Κατάκολο/Κων/πολη/Μύκονο/Σαντορίνη/ Πειραιάς
Τιμή από ευρώ 650,00 το άτομο.

Πληροφορίες και - Κρατήσεις

**ALHAMBRA TRAVEL**
ΔΗΜ. ΘΕΟΔΩΡΑΚΗ 13 Τηλ. 22410 37052, 25698

X. 4164-30/9

# ΜΝΗΜΟΣΥΝΑ

Τελούμε στις 21 Σεπτεμβρίου ημέρα Κυριακή και ώρα 8.30 π.μ. στον ιερό ναό Ταξιαρχών Νεκροταφείου Ρόδου 40ήμερο μνημόσυνο υπέρ αναπαύσεως της ψυχής του λατρευτού μας συζύγου, πατέρα και αδελφού

**ΑΝΔΡΕΑ Ι. ΚΑΡΑΓΙΑΝΝΗ**

Η σύζυγος Χρυσάνθη.
Τα παιδιά Ιωάννης, Μαρία.
Τα αδέλφια Χριστίνα, Παναγιώτης, Σάββας
και οι λοιποί συγγενείς.

Χ.Λ.-20/9



Το Σάββατο στις 20 Σεπτεμβρίου και ώρα 8.30 στον Ιερό ναό Κοιμήσεως της Θεοτόκου στην Κρεμαστή Ροδου τελούμε 40 ήμερο μνημόσυνο υπέρ αναπαύσεως της ψυχής της πολυαγαπημένης μας κόρης αδελφής, εγγονής και ανιψιάς και ξαδέλφης

**ΝΕΚΤΑΡΙΑΣ ΑΛΕΞΑΚΗ**
Ετών 22

Οι γονείς Αντώνης - Ευδοξία
Ο αδελφός Μανόλης
Οι γιαγιάδες, οι θείες, οι θείοι, και τα ξαδέλφια

*Οι μέρες επεράσανε και γίνανε 40αντα που' φυγες και*
*δε πρόκειται να μάθουμε το γιάντα*
*Εφυγες και δεν έβγαλες κουβέντα από το στόμα*
*πώς και γιατί προτίμησες να μπεις στο μαύρο χώμα*
*Τι και αν βρεθήκανε τόσοι γνωστοί και φίλοι αμίλητα*
*πομείνανε τα όμορφά σου χείλη*
*Χαρές επεριμέναμε απ' το δικό σου γάμο μα εσύ προτίμησες γαμπρό τον κερατά το χάρο*
*Λες και σταμάτησε η ζωή κι οι μέρες δε πέρνούνε*
*κι οι ώρες βασανιστικές και μας ετυρανούνε.*
*Να' ρθει θεός στη θέση μας κι εμείς στην εδική του*
*να δει ήντανε ένας γονιός να θάβει το παιδί του*

6856-19/9



Τελούμε την 20 Σεπτεμβρίου ημέρα Σάββατο και ώρα 7.30π.μ. στον ιερό ναό Αγίου Ιωάννη 9ήμερο μνημόσυνο υπέρ αναπαύσεως της ψυχής του λατρευτού μας

**ΕΥΑΓΓΕΛΟΥ ΑΜΑΛΛΟΥ**

Η σύζυγος Αγαθονία.
Τα παιδιά Μαρία-Γιάννης, Μάρκος.
Τα εγγόνια, τα αδέλφια και οι λοιποί συγγενείς

2107-19/9

Τελούμε στις 20 Σεπτεμβρίου ημέρα Σάββατο και ώρα 8.00 π.μ. στον ιερό ναό Κοιμήσεως Θεοτόκου Κρεμαστής 40ήμερο μνημόσυνο υπέρ αναπαύσεως της ψυχής του λατρευτού μας συζύγου, πατέρα, υιού, αδελφού και θείου

**ΝΙΚΟΛΑΟΥ ΚΛΑΔΑ**
(ετών 45)

Η σύζυγος Παρασκευή
Τα παιδιά Ρέτα, Μαρία.
Οι γονείς Βαγγέλης - Μαρία.
Τα αδέλφια Ματίνα-Γιάννης Κρητικού, Δανάη - Κυριάκος Λαού
Τα πεθερικά Μιχάλης-Μαριέτα και οι λοιποί συγγενείς

6867-19/9



Τελούμε στις 19 Σεπτεμβρίου ημέρα Παρασκευή και ώρα 8.30π.μ. στον ιερό ναό Ταξιαρχών Μαριτσών 3μηνο μνημόσυνο υπέρ αναπαύσεως της ψυχής του λατρευτού μας πατέρα, υιού, αδελφού και θείου

**ΓΡΗΓΟΡΙΟΥ Σ. ΤΣΕΛΙΟΥ**

Τα παιδιά, η μητέρα, τα αδέλφια, τα ανίψια, τα ξαδέλφια και οι λοιποί συγγενείς

2108-18/9



Τελούμε στις 21 Σεπτεμβρίου ημέρα Κυριακή και ώρα 8.30 π.μ. στον ιερό ναό Ταξιαρχών Νεκροταφείου 6μηνο μνημόσυνο υπέρ αναπαύσεως της ψυχής του λατρευτού μας συζύγου, πατέρα, παππού, αδελφού και θείου

**ΠΑΝΑΓΙΩΤΗ ΜΙΧ. ΠΑΝΑΓΟΥ**

Η σύζυγος Σταματία
Τα παιδιά Δέσποινα - Ανδρέας Αντωνοπούλου, Ιωάννης - Ειρήνη Πανάγου, Μιχάλης - Κατερίνα Πανάγου
Τα εγγόνια, τα αδέλφια, τα ανίψια και οι λοιποί συγγενείς

Γ.Δ.-20/9

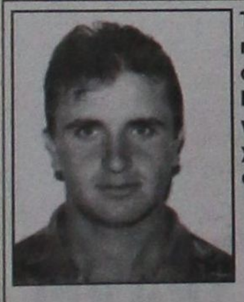

Τελούμε στις 22 Σεπτεμβρίου ημέρα Δευτέρα και ώρα 8 π.μ. στον ιερό ναό Αγ. Αποστόλων Μέγκαθλης 9ήμερο μνημόσυνη υπέρ αναπαύσεως της ψυχής του λατρευτού μας βαπτιστικού

**ΒΙΚΤΩΡΑ-ΑΝΔΡΕΑ ΠΡΕΝΤΟΣΗ**

Η νονά του Γιούλη Ζωάννου και οι λοιποί συγγενείς

2109-21/9

# Ο βουλευτής Κ. Σφυρίου στη Στοκχόλμη

Ο βουλευτης Δωδεκανήσου του ΠΑΣΟΚ και πρώην υπουργός Κοσμάς Σφυρίου σήμερα το μεσημέρι έχει συνεργασία με το νέο Γραμματέα της Κεντρικής Επιτροπής (ΚΕ) του ΠΑΣΟΚ Μιχάλη Χρυσοχοΐδη. Ενώ το απόγευμα ο Δωδεκανήσιος βουλευτής φεύγει για τη Στοκχόλμη, όπου θα παραμείνει δύο μέρες.

Στη πρωτεύουσα της Σουηδίας ο κ. Σφυρίου θα εκπροσωπήσει το ΠΑΣΟΚ στο «Official memorial servise» της δολοφονηθείσας υπουργού Εξωτερικών Anna Lindh. Και θα συμμετάσχει στις εκδηλώσεις που οργανώνονται προς τιμήν της από τη σουηδική κυβέρνηση και το Σουηδικό Σοσιαλδημοκρατικό κόμμα.

Την Κυριακή και τη Δευτέρα, ο κ. Σφυρίου θα επισκεφθεί την Αστυπάλαια, ενώ την Τρίτη 23/9 θα επιστρέψει στη Ρόδο.

# Αναστάτωση στην Παιδεία

ΣΥΝΕΧΕΙΑ ΑΠΟ ΤΗ ΣΕΛ. 1

προτάσεις που έγιναν από το υπουργείο Εθνικής Οικονομίας για αυξήσεις στους μισθούς.

Τα αιτήματα του κλάδου όπως τόνισε ο κ. Καλομοίρης είναι κυρίως οικονομικά. Ειδικότερα οι καθηγητές ζητούν:

- Καθιέρωση της 12χρονης υποχρεωτικής Δημόσιας και δωρεάν εκπαίδευσης για όλους.
- Κατάργηση των Πανελλαδικών εξετάσεων της Β' και Γ' Λυκείου.
- Αποσύνδεση του Λυκείου από το σύστημα πρόσβασης σε ΑΕΙ και ΤΕΙ.
- Αμεση αναβάθμιση των ΤΕΕ.
- Αυξήσεις αποδοχών κατά 25%.
- Ενσωμάτωση των επιδομάτων στους βασικούς μισθούς.
- Μισθολογική εξέλιξη.
- Αυξήσεις ουσιαστικές στα οικογενειακά επιδόματα.
- Αμεση καταβολή του συνόλου των αναδρομικών του οικογενειακού επιδόματος.
- Τιμαριθμοποίηση της φορολογικής κλίμακας.

Υπάρχουν όμως και συνταξιοδοτικά αιτήμα. Οικονομικά είναι και τα αιτήματα των δασκάλων που θα κατέλθουν και αυτοί σε απεργιακές κινητοποιήσεις.

**Η ΔΙΚΗ**

Η ΠΑΡΟΥΣΙΑ του κλιμακίου της ΟΛΜΕ στη Ρόδο είχε να κάμει με τη δίκη των οκτώ καθηγητών που παραπέμπονται γιατί μετείχαν στις κινητοποιήσεις του 1998.

Η δίκη ανεβλήθη για το Νοέμβριο. Με δηλώσεις του ο γραμματέας της ΟΛΜΕ, επεσήμανε πως επιχειρείται η ποινικοποίηση των αγώνων που ήταν δίκαιοι. Την άποψη ότι η δίκη έπρεπε να γίνει για να κλείσει η υπόθεση εξέφρασε ο πρόεδρος της ΕΛΜΕ κ. Παπαδομαρκάκης.

# Οι υποψηφιότητες της ΝΔ

ΣΥΝΕΧΕΙΑ ΑΠΟ ΤΗ ΣΕΛ. 1

δελτίων σε όλους τους νομούς της χώρας.

- Τις επόμενες εβδομάδες (και μάλλον στις αρχές Οκτωβρίου) θα γίνει η νομαρχιακή συνέλευση της Δωδεκανήσου κατά τη διάρκεια της οποίας πρόκειται να επικυρωθεί ο πίνακας των υποψηφίων που ενδιαφέρονται για να συμπεριληφθούν στο ψηφοδέλτιο του κόμματος στην περιοχή μας.

ΣΙΓΟΥΡΟΙ υποψήφιοι είναι ο βουλευτής Αρ. Παυλίδης και ο πρώην βουλευτής Αν. Καραμάριος, ενώ για τις υπόλοιπες τέσσερις θέσεις στο ψηφοδέλτιο όλα τα ενδεχόμενα είναι ανοιχτά.

- Οπως είναι γνωστό μέχρι τώρα αιτήσεις για συμμετοχή στο ψηφοδέλτιο της Δωδεκανήσου υπέβαλαν οι Νίκος Τατάκης, Εμμ. Καμπουρόπουλος, Βασίλης Χρύσης, Βασίλης Ξυπολυτάς, Δρόσος Ταυλάριος, Γ. Νισύριος και Κ. Σαρρής, ενώ ανοιχτό παραμένει και το ενδεχόμενο να είναι υποψήφιοι και οι Γ. Πέρος (από την Κάλυμνο) και Ευαγγελία Βελέντζα-Ζουρούδη (από τη Σύμη).

ΠΑΝΤΩΣ θα πρέπει να υπογραμμιστεί ότι την τελική απόφαση για την συγκρότηση του ψηφοδελτίου στη Δωδεκάνησο και σε κάθε νομό έχει ο ίδιος ο πρόεδρος του κόμματος Κ. Καραμανλής.

- Σημειώνεται ότι κάθε μέλος της Ν.Δ. που θέλει να είναι υποψήφιος (άσχετα εάν δεν επιλεγεί τελικά) θα πρέπει να καταβάλει στο κόμμα 300 ευρώ.

# Τα υπόγεια δίκτυα

ΣΥΝΕΧΕΙΑ ΑΠΟ ΤΗ ΣΕΛ. 1

κατασκευή του έργου.

ΟΠΩΣ ΕΓΙΝΕ γνωστό, κατά τη διάρκεια της σύσκεψης διαπιστώθηκε ότι υπάρχει ένα πρόβλημα όσον αφορά τη νομική προσέγγιση του θέματος, δεδομένου ότι το Ελεγκτικό Συμβούλιο δηλώνει αναρμόδιο για τον έλεγχο των δαπανών, με αποτέλεσμα η υπόθεση να σκαλώσει στην Περιφέρεια Νοτίου Αιγαίου, επειδή -για γραφειοκρατικούς λόγους, όπως ελέχθη- δεν εκταμιεύονται οι απαραίτητοι πόροι από το Γ' Κοινοτικό Πλαίσιο που είναι ενταγμένο το έργο.

- Το αποτέλεσμα της κατάστασης αυτής είναι το έργο για τα υπόγεια δίκτυα στη Μεσαιωνική Πόλη να είναι τώρα σταματημένο και οι εργαζόμενοι να παραμένουν απλήρωτοι!..

ΣΧΕΤΙΚΑ έγινε γνωστό ότι κατά τη χθεσινή σύσκεψη αποφασίστηκε όπως μέχρι τις 27 Σεπτεμβρίου η Περιφέρεια Νοτίου Αιγαίου να βρει λύση στο πρόβλημα και να εκταμιευθούν οι πόροι, σε διαφορετική περίπτωση θα διακοπεί οριστικά το έργο με ό,τι αυτό συνεπάγεται.

- Μετά τη χθεσινή σύσκεψη ο δήμαρχος Γ. Γιαννόπουλος έκανε δηλώσεις στους δημοσιογράφους και είπε τα εξής: «Είχαμε μια συνεδρίαση οι συντελεστές του έργου για την πορεία της προγραμματικής σύμβασης στο πλαίσιο της οποίας υλοποιούνται τα έργα των δικτύων στη Μεσαιωνική Πόλη. Διαπιστώσαμε ότι υπάρχουν προβλήματα στην εκταμίευση των πόρων. Τα προβλήματα οφείλονται σε νομική προσέγγιση διαφορετική από το Περιφερειακό Ταμείο σε σχέση με τις επιμέρους συμβάσεις, ενώ δηλαδή έχει εγκριθεί από το Ελεγκτικό Συνέδριο το σύνολο της σύμβασης, υπήρχε μια απαίτηση του Περιφερειακού Ταμείου να εγκρίνονται και οι επιμέρους συμβάσεις π.χ. για την προμήθεια πέτρας Λάρδου, για την ενοίκιαση μηχανημάτων της ΑΔΚΕΤ στο έργο κλπ. Αυτές τις συμβάσεις τις είχαμε στείλει ως Δήμος στο Ελεγκτικό Συνέδριο, το οποίο θεώρησε εαυτόν αναρμόδιο. Μετά ως κύριοι του έργου ζητήσαμε από την Περιφέρεια να δώσει οριστική λύση στο πρόβλημα προκειμένου να συνεχιστεί απρόσκοπτα το έργο. Και φαντάζομαι ότι σε μια εβδομάδα το πολύ θα έχουμε μια απάντηση. Αν χρειαστεί θα ξανασυντέλθει η Επιτροπή Παρακολούθηση του έργου».

Και ο κ. Γιαννόπουλος κατέληξε ως εξής: «Η διαδικασία αυτή γίνεται γιατί αν ξεκινήσουν τα έργα αμέσως μετά το τέλος της σεζόν, δεν θα πρέπει ν' αντιμετωπίσουν προβλήματα χρηματορροής ή ρευστότητας και θα πρέπει να ολοκληρωθούν σε πάρα πολύ σύντομο χρόνο. Γι' αυτό πρέπει μέσα στον Οκτώβρη να έχουμε οριστική λύση. Εμείς ζητήσαμε μέχρι τις 27 Σεπτεμβρίου να έχουμε μια απάντηση από την Περιφέρεια και ελπίζουμε να την έχουμε».

**Μέχρι 20 Ιανουαρίου 2004**

# Το Υπερμάρκετ Σπανός δεν αυξάνει τις τιμές

**ΑΝΑΚΟΙΝΩΣΗ ΤΗΣ ΕΤΑΙΡΙΑΣ**

ΠΟΛΥΚΑΤΑΣΤΗΜΑ της Ρόδου ανακοίνωσε χθες ότι διατηρεί σταθερές τις τιμές του μέχρι 20 Ιανουαρίου 2004. Πρόκειται για τα Υπερμάρκετ Σπανός, που ο εκπρόσωπος του κ. Γιάννης Σπανός με χθεσινή ανακοίνωση του δηλώνει ότι μέχρι την εν λόγω ημερομηνία δεν πρόκειται να δεχθεί καμία ανατίμηση από τις προμηθεύτριες εταιρίες στο πλαίσιο της προσπάθειας για συγκράτηση του πληθωρισμού.

- Το κείμενο της ανακοίνωση του κ. Σπανού έχει ως εξής:

«Τα Υπερμάρκετ Σπανός, μέλη του Ομίλου ΕΛΟΜΑΣ, κάνουν γνωστό στον Δωδεκανήσιο καταναλωτή ότι στη γενικότερη προσπάθεια για συγκράτηση του πληθωρισμού προχωρούν σε υπόσχεση σταθερότητας τιμών στα ράφια των καταστημάτων τους. Ως εκ τούτου δεν θα αποδεχθούμε από σήμερα και έως 20/01/2004 καμία ανατίμηση από τις προμηθεύτριες εταιρίες.

Τονίζουμε επίσης ότι ο όμιλος ΕΛΟΜΑΣ αποτελεί σήμερα την πρώτη δύναμη του Ελληνικού Λιανεμπορίου με προβλεπόμενο τζίρο 1,32 δις ευρώ, 48 αλυσίδες μέλη, 530 καταστήματα σε κάθε γωνιά της Ελλάδας και προσωπικό 9500 άτομα».

# Η επιστολή Σαμαρά

ΣΥΝΕΧΕΙΑ ΑΠΟ ΤΗ ΣΕΛ. 1

πραγματικότητα.

Σας υπενθυμίζω ότι είμαι νομικός Σύμβουλος της ΔΑΝΕ από ετών και όπως σχεδόν οι πάντες γνωρίζουν, εξ αιτίας των εντάσεων και του άγχους της περιόδου της μεγάλης κρίσεως μέχρι και την υπαγωγή της στο άρθρθο 44, για την οποία οι δικηγόροι της είναι γνωστό τι μάχες είχαμε δώσει, υπέστην εκτός των άλλων και βαρύ πλήγμα στην υγεία μου.

Είσθε έμπειρος δημοσιογράφος και σας εκφράζω έντονο παράπονο, καθόσον αβασάνιστα και χωρίς να ελέγξετε την ακρίβεια και την αλήθεια τών στο άρθρο της εφημερίδος σας αναφερομένων ως προς το πρόσωπό μου, μετόχου μάλιστα της ΔΑΝΕ από της ιδρύσεώς της μέχρι και σήμερα, αναφέρεσθε σε μένα, εκτός των άλλων, κατά τρόπο άδικο, στηριχθείς προφανώς στα όσα ανακριβή και από δόλια προαίρεση, σας παρέσυραν οι κακοήθεις πληροφοριοδότες σας.Επειδή τα όσα κατάφεραν να σας πείσουν να δημοσιεύσετε, οι γνωστοί στην κοινωνία μας επιτήδειοι κύκλοι, είναι ανακριβή, αναληθή, συκοφαντικά και κακοήθη και αποτελούν γεγονότα που διαδοθέντα από σας δια του τύπου, πλήττουν και βλάπτουν άμεσα, όπως αντιλαμβάνεσθε, το πρόσωπο μου, αλλά και την τιμή και υπόληψη του ελεύθερου επαγγέλματος που ασκώ από το 1975, παρακαλώ προς αποκατάστασή της τιμής και αξιοπρέπειάς μου, να δημοσιεύσετε την παρούσα μου αυτούσια και χωρίς σχόλια στην εφημερίδα σας,αποφεύγοντας στο μέλλον άδικες αναφορές σ' εμένα».

**Ευχαριστώ**
**Ν. Σαμαράς»**

Σημ. Σύνταξης: Ο κ. Σαμαράς αναφέρεται στο δημοσίευμά μας για τη διανομή των αδιάθετων μετοχών της τελευταίας αύξησης του μετοχικού κεφαλαίου της ΔΑΝΕ, στο οποίο εγράφει ότι και ο ίδιος αγόρασε μετοχές αδιάθετες, που όπως φαίνεται δεν είναι ακριβές.

# Καταδίκη τραπεζικού υπαλλήλου

ΣΥΝΕΧΕΙΑ ΑΠΟ ΤΗ ΣΕΛ. 1

χρηματιστής Δημήτρης Ρουμπάς, σε φυλάκιση δύο ετών. χθες ένας πρώην τραπεζικός σε φυλάκιση τριών ετών και ακολουθούν οι δίκες πολλών άλλων, όπως την ερχόμενη Πέμπτη στο Τριμελές Εφετείο Κακουργημάτων, τεσσάρων ατόμων, για τοκογλυφία.

- Συγκεκριμένα, χθες κάθισε στο εδώλιο του Τριμελούς Πλημμελειοδικείου, ο πρώην τραπεζικός υπάλληλος Κωνσταντίνος Γκόνος του Νικολάου, κατηγορούμενος για απάτη, σε μια από τις πολλές υποθέσεις που εκκρεμούν σε βάρος και καταδικάστηκε σε φυλάκιση τριών ετών.

ΑΦΟΡΟΥΣΕ την υπόθεση της απάτης, σε βάρος του επιχειρηματία Ιωάννη Παπαβασιλείου του Βασιλείου, από τον οποίο, ιδιοποιήθηκε σε ποσό 66 εκατομμυρίων δρχ. υποσχόμενος να τα επενδύσει σε αμοιβαία κεφάλαια και να αγοράσει μετοχές.

- Αγωγές σε βάρος του πρώην τραπεζικού, για απάτη, έχουν υποβάλει άλλοι τρεις επιχειρηματίες για ποσό περίπου 300 εκατομμυρίων δρχ. Συνήγοροι πολιτικοί αγωγής ήταν οι δικηγόροι Μανώλης Κουτσούκος και Τάσος Διάκος.

# Ο δήμαρχος της Ρόδου

ΣΥΝΕΧΕΙΑ ΑΠΟ ΤΗ ΣΕΛ. 1

πρόταση που έχει καταθέσει».

- Επόμενος στόχος του κ. Γιαννόπουλου, όπως ο ίδιος δήλωσε χθες, είναι να διεκδίκηση την προεδρία στο συμβούλιο του Οργανισμού Πόλεων Παγκόσμιας Κληρονομιάς προοπτική που, όπως είπε, είναι δελεαστική.

Οι εκλογές για την ανάδειξη του προέδρου και των μελών του συμβουλίου του Οργανισμού Πόλεων Παγκόσμιας Κληρονομιάς θα γίνουν στη διάρκεια της συνέλευσης που θα διεξαχθεί στη Ρόδο στα πλαίσια του Διεθνούς Συνεδρίου που θα πραγματοποιηθεί στο διάστημα από τις 23 έως τις 26 Σεπτεμβρίου.

Ο κ. ΓΙΑΝΝΟΠΟΥΛΟΣ άφησε να εννοηθεί χθες πως δεν πρόκειται να διεκδικήσει την προεδρία στο συμβούλιο του Συνδέσμου Νησιωτικών Δήμων στις εκλογές που θα γίνουν στις 2 Οκτωβρίου στην Αθήνα κατά τη διάρκεια της γενικής συνέλευσης. «Νομίζω ότι υπάρχουν πολλοί συνάδελφοι όπως ο δήμαρχος Σύρου Γιάννης Δεκαβάλας αλλά και ο δήμαρχος της Κω Μιλτιάδης Φάκος που μπορούν να βοηθήσουν» δήλωσε χαρακτηριστικά ο δήμαρχος.

ΕΚΤΟΣ ΑΠΟ ΤΙΣ εκλογές στη διάρκεια της γενικής συνέλευσης θα γίνει συζήτηση για τα άρθρα του κώδικα που πρέπει να συμπεριληφθούν κατά τη συνταγματική επιταγή και θα περιγράφουν τη μορφή των δήμων στα νησιά.

**ΓΕΝΙΚΟ ΕΠΙΤΕΛΕΙΟ ΣΤΡΑΤΟΥ**
**736 ΔΙΕΥΘΥΝΣΗ ΣΤΡΑΤΙΩΤΙΚΩΝ ΕΡΓΩΝ**

## ΠΕΡΙΛΗΨΗ ΔΙΑΚΗΡΥΞΗΣ ΔΙΑΓΩΝΙΣΜΟΥ

Η 736 Διεύθυνση Στρατιωτικών Εργων κάνει γνωστό ότι προκηρύσσεται δημόσιος μειοδοτικός διαγωνισμός την 8η Οκτωβρίου 2003 ημέρα Τετάρτη και ώρα λήξης επίδοσης προσφορών την 11:00 π.μ. σύμφωνα με το άρθρο 4 παρ. 2α του Ν. 1418/84 με το σύστημα ενιαίο ποσοστό έκπτωσης (αρθρθο 6 του ΠΔ 609/85) για την ανάδειξη μειοδότη για την εκτέλεση του έργου:

«Καθαρισμός - επισκευή Μ/Δ καυσίμων ΖΕ/ΑΣΔΕΝ», Προϋπολογισμού 52.000 ευρώ.

Το έργο εντάσσεται στην κατηγορία Ε (Η/Μ).

Δεκτές Εργοληπτικές Επιχειρήσεις γραμμένες στο ΜΕΕΠ Α1 τάξης και άνω για έργα Ηλεκτρομηχανολογικά. Ολες οι εργοληπτικές επιχειρήσεις θα πρέπει να είναι γραμμένες στους ειδικούς πίνακες ΥΕΘΑ.

Η δημοπρασία θα διενεργηθεί στα γραφεία της 736 ΔΣΕ στο στρατόπεδο ΣΑΚΕΤΤΑ Α' στο Βύρωνα Αττικής.

Εγγύηση συμμετοχής ορίζεται σε 2% επί του Π/Υ, δηλαδή 1040 ευρώ.

Χρόνος ισχύος των προσφορών ορίζεται σε 60 ημέρες.

Εντυπα προσφορών, πλήρη διακήρυξη, τεύχη δημοπρατήσεως και πληροφορίες παρέχονται από το Τμήμα Μελετών της 736 ΔΣΕ στο Στρδο ΣΑΚΕΤΤΑ Α' στο Βύρωνα Αττικής (τηλ. 7675466) κατά τις εργάσιμες ημέρες και ώρες μέχρι και την 6η Οκτωβρίου 2003.

**Από τη Διεύθυνση**
**Ζέρβας Σπυρίδων**
**Πολ/κος Μηχ/κος**

Χ.Λ 18/9


ΩΔΕΙΟ ΡΟΔΟΥ ΚΑΙΤΗ ΚΑΣΤΡΟΥΝΗ
ΕΤΟΣ ΙΔΡΥΣΗΣ 1998

**ΩΔΕΙΟ ΡΟΔΟΥ ΚΑΙΤΗ ΚΑΣΤΡΟΥΝΗ**

ΣΥΓΧΡΟΝΟ
ΑΝΑΝΕΩΜΕΝΟ
ΠΡΩΤΟΠΟΡΙΑΚΟ

Εναρξη Εγγραφών Δευτέρα 1η Σεπτεμβρίου - Μαθημάτων 11 Σεπτεμβρίου 2003

Πληροφορίες - Εγγραφές καθημερινά 16.00 έως 20.30
Απ. Παύλου 30 Ανάληψη
Τηλ.: -FAX.: 22410-65430 Κιν. 6936359775

Χ 14176-30/9

A.N
FERRIES

**ΘΡΗΣΚΕΥΤΙΚΗ ΕΚΔΡΟΜΗ ΣΤΟ ΑΓΙΟ ΟΡΟΣ**
ΜΕ ΤΟ **F/B MARINA**

Η εταιρία μας σας γνωρίζει ότι την Πέμπτη 02/10/03 στις 20.00 θα αναχωρήσει το F/B **MARINA** για εκδρομή στο Αγιο Ορος.

**ΠΡΟΓΡΑΜΜΑ ΕΚΔΡΟΜΗΣ**

✔ Αναχώρηση από Ρόδο, Πέμπτη 02/10/03, 20.00, για Κω - Κάλυμνο - Βαθύ - Χίο - Μυτιλήνη - Λήμνο - Αλεξ/πολη
Αφιξη Παρασκευή στις 22.30
✔ Αναχώρηση από Αλεξ/πολη, Σάββατο 04/10/03, 06.30 για ολοήμερο εκδρομή και περίπλου των ιερών μονών του Αγίου Ορους
✔ Επιστροφή το βράδυ στις 20.00, στο λιμάνι της Αλεξ/πολης και παραμονή.
✔ Αναχώρηση από Αλεξ/πολη, Κυριακή 05/10/03, 22.00 για Λήμνο -Μυτιλήνη - Χίο - Βαθύ - Κάλυμνο - Κω - Ρόδο.
Αφιξη Τρίτη στις 01.00

**Τιμή συμμετοχής κατ' άτομο:**

✔ Σε εξωτερική καμπίνα 150,00 ευρώ
✔ Σε εσωτερική καμπίνα έκπτωση 10% στην ανωτέρω τιμή

***Κατά τη διάρκεια της εκδρομής στο Αγιο Ορος θα προσφερθεί πλούσιος μπουφές!!!***

*Στην τιμή κατ' άτομο συμπεριλαμβάνονται: εισιτήριο μετάβασης και επιστροφής σε καμπίνα, παραμονή στις καμπίνες του πλοίου κατά τη διανυκτέρευση στην Αλεξ/πολη, η ολοήμερη εκδρομή και ο περίπλους των ιερών μονών του Αγίου Ορους (συμπεριλαμβανομένου και του πλούσιου μπουφέ).*

***ΣΑΣ ΕΥΧΟΜΑΣΤΕ ΚΑΛΟ ΤΑΞΙΔΙ***

Πληροφορίες στον ταξιδιωτικό σας πράκτορα:
Και στο κεντρικό πρακτορείο

**TSAGARIS TRAVEL**

Ακτή Σαχτούρη 5
Τηλ.: 22410 36170, - 30406, 35066
FAX: 22410 39839

X.4155-30/9

Διαφάνειες και μεγενθύνσεις για μπαρ, εστιατόρια, fast food

**Φ. & Ν. ΠΑΧΟΣ**

**Γ. Ευσταθίου 11**
**Τηλ. 26893**

ΚΕΝΤΡΑ ΞΕΝΩΝ ΓΛΩΣΣΩΝ
ΑΓΓΕΛΙΚΗ ΤΥΡΑΔΕΛΛΗ ΚΑΚΑΚΙΟΥ
PALSO
Αν θέλετε αποτελέσματα και όχι απλές υποσχέσεις τότε ελάτε σε μας
ΠΡΑΓΜΑΤΟΠΟΙΟΥΜΕ ΔΕΝ ΥΠΟΣΧΟΜΑΣΤΕ
Προσωπική διδασκαλία σε ολιγομελή τμήματα με σύγχρονες μεθόδους σε κλιματιζόμενες αίθουσες.
Χρήση ηλεκτρονικών υπολογιστών με εξειδικευμένα προγράμματα multimedia και πρόσβαση στο internet.
Χρήση οπτικοακουστικών μέσων (βίντεο)..
Τμήματα: Junior, Senior ABCD, Palso, Lower, Advanced, Proficiency, T.o.e.f.l.
Εγγραφές καθημερινά απο 1 Σεπτεμβρίου
18:00 - 20:00 εκτός Σαββάτου Κυριακής
Έναρξη μαθημάτων 15 Σεπτεμβρίου
Κεντρικό: Αχίας Λαύρας 52,56 (πίσω από Καπνοβιομηχανία) Τηλ.: 35355
2ο Διδακτήριο : Συν/μος Καστελλοριζιών Ερμή 10 Ιξία (Τρεις) Τηλ.: 95862
X4185. 30/10

Ανακοινώθηκε σε συνεστίαση των Λάϊονς Ρόδου

# Χορηγία για το Σύμπλεγμα του Διαγόρα σε μνήμη του Παράσχου Χρυσοχοΐδη

## Και ομιλία για την ακμαιότητα των ηλικιωμένων

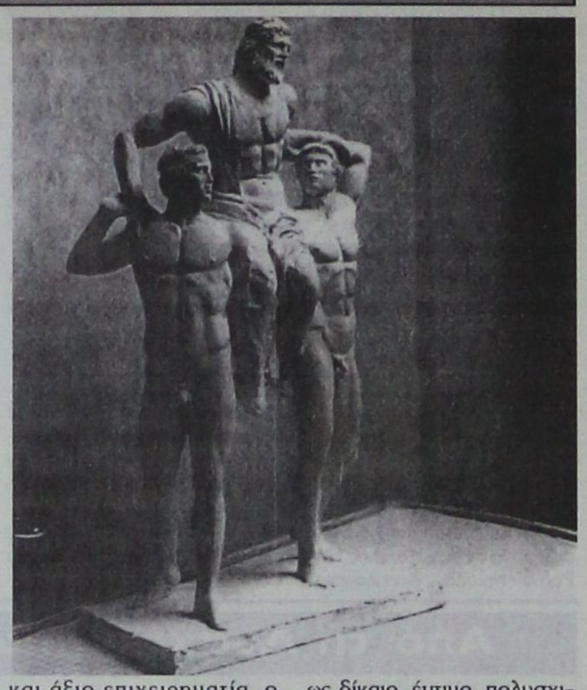

Παρουσία εκλεκτών προσκεκλημένων άνοιξε η νέα Λαϊονική χρονιά για τη Λέσχη του νησιού μας. Μετά το καλωσόρισμα ακολούθησε ομιλία από τον πρόεδρο κ. Βασίλη Ροδίτη ο οποίος υποσχέθηκε πως «με νέες δυνάμεις θα εντατικοποιηθούν οι προσπάθειες για την αποπεράτωση του μεγάλου στόχου που είναι η αποπεράτωση του συμπλέγματος του Διαγόρα».

Κατά τη συνεστίαση ο κ. Ροδίτης παρουσίασε έναν ευαισθητοποιημένο συμπολίτη μας, ο οποίος προθυμοποιήθηκε να συνδράμει με την ευγενική χορηγία του στην αποπεράτωση του αγάλματος. Πρόκειται για τον κ. Κωνσταντίνο Χρυσοχοΐδη, λαμπρό επιστήμονα και άξιο επιχειρηματία, ο οποίος ζήτησε η προσφορά του να γίνει σε μνήμη του πατέρα του Παράσχου Χρυσοχοΐδη.

*Ρεπορτάζ*
*ΧΡΗΣΤΟΣ ΜΥΣΤΙΛΙΑΔΗΣ*
*rospo@otenet.gr*

Οι συμπολίτες μας που τον έζησαν τον θυμούνται ως δίκαιο, έντιμο, πολυσχιδή, εφευρετικό, φιλάνθρωπο και παρορμητικά συναισθηματικό και οι φίλαθλοι για την μεγάλη του αγάπη που ήταν το αθλητικό σωματείο «ΔΙΑΓΟΡΑΣ». Τέλος, ο Παράσχος Χρυσοχοΐδης ήταν ο άνθρωπος που έπαιξε βαρυσήμαντο ρόλο στην οικονομική ανάπτυξη του νησιού μας και όχι μόνο. Διετέλεσε πρόεδρος του Εμπορικού και Βιομηχανικού Επιμελητηρίου.

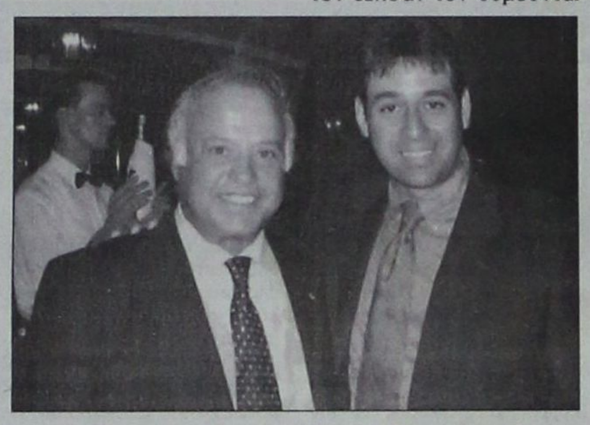

*Ο γεροντολόγος κ. Μιχαήλ Παπαμιχαήλ με τον κ. Βασ. Ροδίτη*

Το 1961 κατασκεύασε την πρώτη νησιωτική εγκατάσταση αποθήκευσης και εμφιάλωσης υγραερίου στη Ρόδο κι ακολούθως στη Σάμο και τα Χανιά, ενώ το 1973 λειτούργησε το ξενοδοχείο "AVRA BEACH".

Στην ίδια εκδήλωση παρευρέθηκε ο γιατρός κ. Μιχαήλ Παπαμιχαήλ, παθολόγος, εξειδικευμένος γεροντολόγος του Χάρβαρντ. Γεννήθηκε στη Ν. Υόρκη από Νισύριους γονείς και κάνει καριέρα στην Αμερική. Μετά την παρουσίασή του από τον κ. Ροδίτη μίλησε στους καλεσμένους με θέμα : «Η ακμαιότητα και η καλή υγεία δεν είναι προνόμιο μόνο των νέων».

Ο ομιλητής υπήρξε γλαφυρός και καταχειροκροτήθηκε γιατί με τα πολλά παραδείγματα που έδωσε έγινε κατανοητός από όλους για ένα θέμα που στις μέρες μας ενδιαφέρει πολλούς.

ΨΥΧΟΕΡΕΥΝΗΤΡΙΑ
ΚΡΗΤΙΚΟΥ ΒΑΣΙΛΕΙΑ
Προβλέψεις για το μέλλον ικανοποιητικές.
Βοήθεια για κάθε θέμα
που σας απασχολεί με κάθε εχεμύθεια
ΟΜΗΡΟΥ 65 Π. ΠΟΛΗ Τηλ. 74440 - 67602,
0972157586, 8-1π.μ. — 4-8μ.μ.
Τ.1798-30/10

ΠΡΑΚΤΟΡΕΙΟ ΤΑΞΙΔΙΩΝ
ΣΑΗΣ ΤΡΑΒΕΛ
4ήμερη εκδρομή στη
Μυτιλήνη
ΠΡΟΣΚΥΝΗΜΑ ΣΤΟΝ ΑΓ. ΡΑΦΑΗΛ
από 24/9 έως 27/9
Αεροπορικώς κατ'ευθείαν από Ρόδο
Περιλαμβάνει:
• Αεροπορικά εισιτήρια Ρόδο - Μυτιλήνη - Ρόδο
• Φόρους αεροδρομίων
• Ξενοδοχείο με πρωινό
• Μεταφορές αεροδρόμιο - ξενοδοχείο - αεροδρόμιο
• 2 ολοήμερες εκδρομές στον Αγ. Ραφαήλ, Ταξιάρχη Μανταμάδος - Πέτρα - Μόλιβο - Μονή Λημόνος - Πλωμάρι - Αγιάσο κ.λ.π.
30 ΟΚΤΩΒΡΙΟΥ έως 4 ΝΟΕΜΒΡΙΟΥ
Αεροπορική εκδρομή για
ΚΥΠΡΟ
*
14/11 8ήμερο για
ΚΕΡΚΥΡΑ
σε συνεργασία με το Σωματείο Ξενοδοχοϋπαλλήλων.
Τηλ. Σωματείου 22410 20564, κον. 6942770511 κ. Βιβή
*
17/11 7ήμερο για
ΠΕΛΟΠΟΝΝΗΣΟ
*
8/11 αεροπορικώς
ΒΟΡΕΙΑ ΕΛΛΑΔΑ (ΘΡΑΚΗ), ΘΕΣ/ΚΗ - ΚΑΒΑΛΑ - ΣΕΡΡΕΣ - ΚΟΜΟΤΗΝΗ - ΞΑΝΘΗ - ΑΛΕΞΑΝΔΡΟΥΠΟΛΗ - ΕΒΡΟ κ.λ.π.
ΠΑΚΕΤΑ ΕΚΔΡΟΜΩΝ ΓΙΑ ΟΛΑ ΤΑ ΜΕΡΗ ΤΟΥ ΚΟΣΜΟΥ
ΠΛΗΡΟΦΟΡΙΕΣ - ΠΡΟΓΡΑΜΜΑΤΑ
ΠΡΑΚΤΟΡΕΙΟ ΤΑΞΙΔΙΩΝ
ΣΑΒΒΑΣ ΣΑΗΣ
ΤΑΡΠΟΝ ΣΠΡΙΓΚΣ 42 (δίπλα στην τραπεζα Πίστεως)
Τηλ. 22410 39781-3, 22410 37711
X4159-23/9

ΟΙ ΕΓΓΡΑΦΕΣ ΑΡΧΙΣΑΝ
ΜΕΛΑΝΘΕΙΟ ΩΔΕΙΟ
ΑΝΑΓΝΩΡΙΣΜΕΝΟ ΑΠΟ ΤΟ ΚΡΑΤΟΣ
Αρ. Απ/σης ίδρυσης 24326/1-8-95
ΥΠΠΟ/ΚΑΤΕΧΝ/Δ/37144/25-7-95
Φ.Ε.Κ. 701/Β/9-8-95
Ενας σύγχρονος μουσικοεκπαιδευτικός οργανισμός που μέσω ολοκληρωμένων προγραμμάτων, από την ίδρυσή του το 1995, έχει συμβάλει ενεργά στην άνοδο του επιπέδου της μουσικής εκπαίδευσης.
Το μουσικό μας ταξίδι αρχίζει από την ευαίσθητη ηλικία των τεσσάρων (4) ετών όταν οι νότες μαθαίνονται με λέξεις. Ενα ταξίδι που καταλήγει στη διαμόρφωση ολοκληρωμένων μουσικών, ικανών να αντιμετωπίσουν τις προκλήσεις του επαγγελματικού χώρου.
Εχει επανδρωθεί με τους πλέον αναγνωρισμένους δασκάλους και καθηγητές, με προσφορά στον εκπαιδευτικό τομέα όσο και στον τομέα της εκτέλεσης.
Το Μελάνθειο Ωδείο στεγάζεται σε ιδιόκτητο κτίριο, με εξαιρετικές εγκαταστάσεις και υποδειγματική υποδομή, παρέχει στους σπουδαστές του τα τελειότερα μουσικά όργανα, τα πιο σύγχρονα συστήματα επεξεργασίας ήχου καί στούντιο ηχογραφήσεων, με μελετημένη ακουστική ηχομόνωση και τις υψηλότερες προδιαγραφές. Στο κέντρο της Ρόδου.
ΔΙΟΙΚΗΤΙΚΟΣ ΔΙΕΥΘΥΝΤΗΣ: Γιάννης Καραβελλάκης
ΚΑΛΛΙΤΕΧΝΙΚΟΣ ΔΙΕΥΘΥΝΤΗΣ: Μπάμπης Κανάς
ΤΟΜΕΙΣ ΣΠΟΥΔΩΝ
ΣΧΟΛΗ ΕΝΟΡΓΑΝΗΣ ΜΟΥΣΙΚΗΣ, με τμήματα: Πιάνο - Βιολί - Κιθάρα - Φλάουτο - Κλαρινέτο - Σαξόφωνο
ΣΧΟΛΗ ΑΝΩΤΕΡΩΝ ΘΕΩΡΗΤΙΚΩΝ με τμήματα: Ωδικής - Αρμονίας - Αντίστιξης - Φούγκας - Σύνθεσης
ΥΠΟΧΡΕΩΤΙΚΑ ΘΕΩΡΗΤΚΑ, με τμήματα: Θεωρίας - Solfèz - Αρμονίας - Μορφολογίας - Ιστορία της Μουσικής - Χορωδίας - Μουσική Δωματίου - Οργανογνωσίας
ΣΧΟΛΗ ΒΥΖΑΝΤΙΝΗΣ ΜΟΥΣΙΚΗΣ
ΣΧΟΛΗ ΠΑΡΑΔΟΣΙΑΚΗΣ ΜΟΥΣΙΚΗΣ, με τμήματα: Μπουζούκι - Κανονάκι
ΜΟΝΤΕΡΝΟ ΤΜΗΜΑ: Τραγούδι - Ηλεκτρική κιθάρα - Ηλεκτρικό Μπάσο - Σαξόφωνο - Repertory Piano - Ντραμς
ΣΧΟΛΗ ΑΡΜΟΝΙΟΥ, με τμήματα: Autorgan School for Children YAMAHA, μονόσκαλο όργανο για παιδιά 6 έως 8 των - Autorgan YAMAHA, μονόσκαλο όργανο - Electone Mate Course YAMAHA, δίσκαλο όργανο
ΜΟΥΣΙΚΗ ΠΡΟΠΑΙΔΕΙΑ: Junior Music Course YAMAHA, για παιδιά 4 έως 6 ετών
Πληροφορίες - εγγραφές στα τηλέφωνα:
22410 26801 - 29087 - 88 FAX 22410 26801 - 76910
ΩΡΕΣ ΛΕΙΤΟΥΡΓΙΑΣ: 10.30 έως 21.00
X4175-19/9

PEGASOS TRAVEL CLUB OF RHODES
Μιχάλης και Κατερίνα Καρατζιά
Αλεξάνδρου Διάκου 84 και Ερυθρού Σταυρού γωνία
Τηλ. 22410 73455, 76161, 75879 FAX. 22410 35504
Κιν. 6977 986489
ΤΑΞΙΔΕΨΤΕ ΕΠΩΝΥΜΑ ΓΙΑ ΕΝΑ ΑΝΕΤΟ ΤΑΞΙΔΙ ΚΑΙ ΜΙΑ ΕΥΧΑΡΙΣΤΗ ΔΙΑΜΟΝΗ
ΞΕΝΟΔΟΧΕΙΑ ΑΘΗΝΩΝ

| HOTEL | ΜΟΝΟΚΛΙΝΟ | ΔΙΚΛΙΝΟ | ΤΡΙΚΛΙΝΟ |
|---|---|---|---|
| PRESIDENT CAT A με πρωϊνό | 58 ευρώ | 68 ευρώ | 83 ευρώ |
| ACTOR CAT A με πρωϊνό | 68 ευρώ | 88 ευρώ | 108 ευρώ |
| BEST WEST CAT A με πρωϊνό | 67 ευρώ | 74 ευρώ | 96 ευρώ |
| PARTHENON CAT A με πρωϊνό | 84 ευρώ | 93 ευρώ | 128 ευρώ |
| ARETHOYSA CAT B με πρωϊνό | 57 ευρώ | 85 ευρώ | 95 ευρώ |
| CRAND CAT B με πρωϊνό | 48 ευρώ | 54 ευρώ | 74 ευρώ |
| ELLINIS CAT B με πρωϊνό | 60 ευρώ | 70 ευρώ | 80 ευρώ |
| DORIA HOTEL CAT B με πρωϊνό | 58 ευρώ | 69 ευρώ | 89 ευρώ |

ΞΕΝΟΔΟΧΕΙΑ ΠΕΙΡΑΙΑ

| HOTEL | ΜΟΝΟΚΛΙΝΟ | ΔΙΚΛΙΝΟ | ΤΡΙΚΛΙΝΟ |
|---|---|---|---|
| LILIA CAT B με πρωϊνό | 55 ευρώ | 70 ευρώ | 88 ευρώ |
| TRITON CAT B B με πρωϊνό | 55 ευρώ | 72 ευρώ | 93 ευρώ |

ΞΕΝΟΔΟΧΕΙΑ ΘΕΣΣΑΛΟΝΙΚΗΣ

| HOTEL | ΜΟΝΟΚΛΙΝΟ | ΔΙΚΛΙΝΟ | ΤΡΙΚΛΙΝΟ |
|---|---|---|---|
| VERGINA CAT B | 58 ευρώ | 75 ευρώ | 95 ευρώ |

CHARTERS ΑΠΟ ΡΟΔΟ - ΠΟΛΩΝΙΑ - ΡΟΔΟ ΔΥΟ ΦΟΡΕΣ ΤΗΝ ΕΒΔΟΜΑΔΑ
ΤΑΞΙΔΙΑ - ΔΙΑΚΟΠΕΣ
Απολαύστε τις διακοπές στα πιο φημισμένα θέρετρα όλου του κόσμου
Νιώστε την μαγεία της Ευρώπης
Και χαλαρώστε στα πανέμορφα τοπία της Ελλάδας
ΠΑΚΕΤΑ
• Παρίσι - κάθε εβδομάδα
• Παρίσι - DISNEYLAND - κάθε εβδομάδα
• Κλασσική Ισπανία- κάθε εβδομάδα
• Βαρκελώνη - Πανδώρα - Ιμπιζα - κάθε εβδομάδα
• Ιταλικό Πανόραμα - κάθε εβδομάδα
• Βενετία - Λίμνες Β. Ιταλίας - Κυανή Ακτή -κάθε εβδομάδα
• Βουδαπέστη - Βιέννη - Πράγα - κάθε εβδομάδα
• Ρωσία Αγια Πετρούπολη - κάθε εβδομάδα
ΕΙΔΙΚΑ ΠΑΚΕΤΑ ΠΡΟΣΦΟΡΩΝ
• Πράγα - κάθε εβδομάδα από 379 ευρώ
• Βουδαπέστη - κάθε εβδομάδα από 490 ευρώ
• Μάλτα - κάθε εβδομάδα από 449 ευρώ
Ειδικές προσφορές του γραφείου μας σε αεροπορικά εισιτήρια σ' όλο τον κόσμο
• Ατομικά ταξίδια σ' όλο τον κόσμο
• Ειδικά ταξίδια νεόνυμφων
• Εμπορικά ταξίδια
• Ταξίδια για συλλόγους και εταιρείες
ΑΤΜΟΠΛΟΪΚΑ ΕΙΣΙΤΗΡΙΑ ΜΕ ΟΛΕΣ ΤΙΣ ΕΤΑΙΡΕΙΕΣ ΓΙΑ ΟΛΑ ΤΑ ΝΗΣΙΑ
ΠΑΝΤΑ ΣΤΗ ΔΙΑΘΕΣΗ ΣΑΣ ΜΕ ΣΥΝΕΠΕΙΑ ΚΑΙ ΜΕΡΑΚΙ
X4168-30/9

ΤΕΕ ΔΟΡΚΑΣ
ΙΔΙΩΤΙΚΟ ΤΕΧΝΙΚΟ ΕΠΑΓΓΕΛΜΑΤΙΚΟ ΕΚΠΑΙΔΕΥΤΗΡΙΟ
ΑΝΑΓΝΩΡΙΣΜΕΝΟ ΑΠΟ ΤΟ ΚΡΑΤΟΣ
(ΦΕΚ 709/2000/τ.Β΄ - Α΄ ΚΥΚΛΟΣ ΣΠΟΥΔΩΝ)
(ΦΕΚ 1266/2001/τ.Β΄- Β΄ ΚΥΚΛΟΣ ΣΠΟΥΔΩΝ)
(ΦΕΚ 1281/2002/τ.Β΄- Α΄& Β΄ ΚΥΚΛΟΣ ΣΠΟΥΔΩΝ)
ΤΟΜΕΙΣ & ΕΙΔΙΚΟΤΗΤΕΣ
• Κομμωτικής
• Πληροφορικής
• Αισθητικής
• Κρατικό πτυχίο
• Αναβολή στράτευσης
• Συνέχιση σπουδών στα ΤΕΙ
• Σεμινάρια - Μετεκπαιδεύσεις
• Επαγγελματικά δικαιώματα
• Πρόσληψη στο δημόσιο και ιδιωτικό τομέα
• Πρακτική άσκηση ώς προϋπηρεσία
ΑΙΣΘΗΤΙΚΗ
ΠΕΝΤΙΚΙΟΥΡ
ΜΑΝΙΚΙΟΥΡ ΟΝΥΧΟΠΛΑΣΤΙΚΗ
ΜΑΚΙΓΙΑΖ
ΠΛΗΡΟΦΟΡΙΕΣ - ΕΓΓΡΑΦΕΣ:
Θεσσαλονίκης 18 περιοχή Μήδεια - Ρόδος
Τηλ. 22410/76536 - 29550 - 60554
http://www.dorkas-tee.gr
X4132 10/10

ΣΧΟΛΗ ΧΟΡΟΥ
ΣΟΦΙΑ ΜΕΛΙΣΣΟΥΡΓΟΥ
ΑΝΑΓΝΩΡΙΣΜΕΝΗ ΑΠΟ ΤΟ ΚΡΑΤΟΣ
ΚΛΑΣΣΙΚΟ ΜΠΑΛΕΤΟ
- Ρώσικο σύστημα Vaganova.
ΣΥΓΧΡΟΝΟΣ ΧΟΡΟΣ
- Σύστημα M. Graham, J. Limon.
JAZZ - Τμήματα παιδικά-ενηλίκων.
ΡΥΘΜΙΚΗ ΚΙΝΗΤΙΚΗ ΑΓΩΓΗ
- Σύστημα Dalcroze και M. Κυνηγού.
ΜΟΥΣΙΚΗ ΠΡΟΠΑΙΔΕΙΑ
- Διδάσκει ειδικευμένη μουσικοπαιδαγωγός Master in Music Education.
ΕΙΔΙΚΗ ΠΡΟΣΦΟΡΑ: Έκπτωση 50% σε μαθητές που παρακολουθούν και μπαλέτο.
ΤΑΞΗ POINTS ΜΠΑΛΕΤΟΥ
- Προετοιμασία για επαγγελματικές σχολές.
LATIN - ΑΡΓΕΝΤΙΝΙΚΟ TANGO
FLAMENCO - Η πρώτη σχολή στη Ρόδο από το 1995 που το καθιέρωσε και το διδάσκει με επιτυχία καθημερινά και συστηματικά (τμήματα ανδρών-γυναικών).
ΙΣΠΑΝΙΚΟΙ ΧΟΡΟΙ - Pasodobles, Sevillanas, Fandangos técnica de castañuelas y abanicos.
ΣΕΜΙΝΑΡΙΑ από διεθνούς φήμης χορευτές.
ΣΟΦΙΑ ΜΕΛΙΣΣΟΥΡΓΟΥ: Απόφ. Ανωτ. Εκ. Σχ. Χορού "Ραλλού Μάνου", διπλ. "Escuela Carmen de las Cuevas" Γρανάδας, "Escuela Relatores-Mercedes y Albano" Μαδρίτης, μετεκπ. στην Αν. Εκ. Σχ. "Matilde Coral" της Σεβίλλης - Μέλος της Ακαδημίας Ισπανικών Χορών "Sociedad de Baile Español", μέλος Διεθνούς Συμβουλίου Χορού UNESCO.
Εγγραφές καθημερινά
Δευτ. - Παρ.
ΩΡΕΣ: 5:30 - 9:30μ.μ.
ΒΕΡΓΙΝΑΣ 84Α
ΤΗΛ: 02410 31000 · FAX: 02410 78500
E-MAIL: sofimel@otenet.gr
4177-30/9

Το μέλλον των παιδιών σας
...στα καλύτερα χέρια!



Αγγλικά

Γερμανικά

...α σίγουρα αποτελέσματα σημειώστε Σοφία Οικονόμου!
...ατί εδώ όλα γίνονται κατανοητά, μέσα από τα πιο εξελιγμένα
...ογράμματα διδασκαλίας, μα πάνω από όλα, με την προσωπική
...ις φροντίδα που διδάσκει η ίδια σε όλα τα επίπεδα, κάνοντας
...α παιδιά σας πρώτα μαθητές και μετά φίλους
Σοφία Οικονόμου! Η γνώση των παιδιών σας στα καλύτερα χέρια!

- Ολιγομελή τμήματα όλων των επιπέδων
- Προετοιμασία εξετάσεων Goethe, Michigan, Cambridge, Edexcell
- Για παιδιά και ενήλικες. Ειδικά τμήματα για φοιτητές
- Έκπτωση σε αδέλφια, και σε παιδιά που επιλέγουν και 2η γλώσσα

ΚΕΝΤΡΟ ΞΕΝΩΝ ΓΛΩΣΣΩΝ
ΣΟΦΙΑ ΟΙΚΟΝΟΜΟΥ
B.A in English, Deree College
Grosses Deutsches Sprachdiplom, Goethe Institut

Έναρξη μαθημάτων 15/09/03

Έγγραφές από 1η Σεπτεμβρίου, 11:00-13:00 & 18:00-20:00
Πληροφορίες:Λεμεσού 34 • τηλ. 2241020535, κιν. 6944718720

6746-18/9



Δ.Α.Ν.Ε. SEA LINE
ΔΩΔΕΚΑΝΗΣΙΑΚΗ ΑΝΩΝΥΜΗ ΝΑΥΤΙΛΙΑΚΗ ΕΤΑΙΡΙΑ

ΣΕΠΤΕΜΒΡΙΟΣ

Αναχωρήσεις από ΡΟΔΟ

**15 Σεπτεμβρίου Δευτέρα**

---

**16 Σεπτεμβρίου Τρίτη**
**ΠΑΤΜΟΣ 15.00** Κω-Κάλυμνο-Λέρο -Πάτμο -Πειραιά

**17 Σεπτεμβρίου Τετάρτη**
**ΡΟΔΟΣ15.00** Κω-Κάλυμνο-Αστυπάλαια-Πειραιά

**18 Σεπτεμβρίου Πέμπτη**
**ΠΑΤΜΟΣ 16.00** Κω - Πειραιά

**19 Σεπτεμβρίου Παρασκευή**
**ΡΟΔΟΣ 15.00** Κω -Κάλυμνο - Λέρο -Πάτμο-Πειραιά

**20 Σεπτεμβρίου Σάββατο**
**ΠΑΤΜΟΣ 15.00** Κω-Κάλυμνο-Λέρο-Πάτμο-Πειραιά

**21 Σεπτεμβρίου Κυριακή**
**ΡΟΔΟΣ 13.00** Σύμη - Τήλο - Νίσυρο - Κω - Κάλυμνο - Λέρο - Πάτμο - Πειραιά

Αναχωρήσεις από ΠΕΙΡΑΙΑ

**15 Σεπτεμβρίου Δευτέρα**
**ΠΑΤΜΟΣ 15.00** Πάτμο - Λέρο - Κάλυμνο - Κω - Ρόδο

**16 Σεπτεμβρίου Τρίτη**
**ΡΟΔΟΣ 15.00** Αστυπάλαια - Κάλυμνο - Ρόδο

**17 Σεπτεμβρίου Τετάρτη**
**ΠΑΤΜΟΣ 17.00** Κω - Ρόδο

**18 Σεπτεμβρίου Πέμπτη**
**ΡΟΔΟΣ 15.00** Πάτμο - Λέρο -Κάλυμνο -Κω -Ρόδο

**19 Σεπτεμβρίου Παρασκευή**
**ΠΑΤΜΟΣ 17.00** Κω - Ρόδο

**20 Σεπτεμβρίου Σάββατο**
**ΡΟΔΟΣ 14.00** Πάτμο - Λέρο - Κάλυμνο - Κω - Νίσυρο - Τήλο - Σύμη - Ρόδο

**21 Σεπτεμβρίου Κυριακή**

---

X4151-30/9



ΝΤΕΤΕΚΤΙΒΣ
30 ΧΡΟΝΙΑ ΜΟΝΙΜΑ ΚΑΙ ΣΤΗ ΡΟΔΟ
35354
ΠΛΑΤΕΙΑ ΑΓΙΟΥ ΙΩΑΝΝΟΥ
Η ΛΥΣΗ!!! ΣΕ ΚΑΘΕ ΣΑΣ ΠΡΟΒΛΗΜΑ
EXPRESS SECURITY

X 4146-30/9



ΜΕΝΤΙΟΥΜ-ΑΣΤΡΟΛΟΓΟΣ
ΝΙΚΟΣ

Ακριβείς προβλέψεις στον επαγγελματικό, αισθηματικό και οικονομικό τομέα.

Επαναφορά ατόμων
Ισχυρή υποβολή

Δέχεται μόνο με ραντεβού στα τηλέφωνα: 31405 και 39201

6701-5/9


Από την Τράπεζα EUROBANK ERGASIAS

# Βράβευση αριστούχων μαθητών

## ΕΚΔΗΛΩΣΗ ΣΤΟ ΞΕΝΟΔΟΧΕΙΟ «ΡΟΔΟΣ ΠΑΛΑΣ»

Με επιτυχία πραγματοποιήθηκε τη Δευτέρα 15 Σεπτεμβρίου 2003, στα πλαίσια του προγράμματος χορηγιών της Τράπεζας EFG Eurobank Ergasias «Η Μεγάλη Στιγμή για την Παιδεία», η τελετή βράβευσης των αριστούχων μαθητών του Νομού Δωδεκανήσου στο ξενοδοχείο «Ρόδος Παλάς» Resort Hotel & Convection Center. Η τελετή αυτή είναι η 2η στο σύνολο των 40 εκδηλώσεων που διοργανώνει η Eurobank στους κατά τόπους νομούς.

Το πρόγραμμα αυτό που καθιερώνει από φέτος η Eurobank, αποτελεί μια μεγάλη πρωτοβουλία για την Παιδεία που έρχεται να ενισχύσει την ήδη σημαντική παρουσία του Ομίλου, στην Παιδεία, αλλά και στους τομείς του Πολιτισμού και του Αθλητισμού.

Σκοπός του νέου αυτού προγράμματος είναι να υποστηρίξει και να ενθαρρύνει την προσπάθεια της νέας γενιάς για περισσότερη γνώση και μόρφωση, να συμβάλει στην κατάκτηση των υψηλών της στόχων και παράλληλα να ενισχύσει περαιτέρω την παρουσία το τραπεζικού ομίλου στην κοινωνική ζωή του τόπου.

Το πρόγραμμα χορηγιών «Η Μεγάλη Στιγμή για την Παιδεία», που εγκαινιάζει φέτος η Τράπεζα, έχει την υποστήριξη του Υπουργείου Παιδείας και αφορά περισσότερους από 230.000 μαθητές απ΄ όλη την Ελλάδα, που φοιτούν στη Γ΄ Λυκείου. Στο πλαίσιο του προγράμματος, η Eurobank επιβραβεύει κάθε χρόνο τον ή την αριστούχο απόφοιτο μαθητή ή μαθήτρια με τον υψηλότερο βαθμό στις πανελλήνιες εξετάσεις, σε κάθε ένα από τα 1.300 Λύκεια, περίπου, σε όλη την Ελλάδα, δημόσια και ιδιωτικά, πρωϊνά ή νυκτερινά. Η επιβράβευση του κάθε αριστούχου συνοδεύεται και από το ποσό των 1.000 ευρώ, το οποίο κατατίθεται σε λογαριασμούς Ταμιευτηρίου στα καταστήματα Eurobank της πόλης.

Στην εκδήλωση που πραγματοποιήθηκε στη Ρόδο παραβρέθηκαν ο βουλευτής Αριστοτέλης Παυλίδης, ο αντιδήμαρχος του Δήμου Ροδίων Νικόλαος Χαραλάμπης, ο πρόεδρος Τεχνικού Επαγγελματικού Επιμελητηρίου Παναγιώτης Βενέρης κ.α.

Πρώτος απηύθυνε ένα σύντομο χαιρετισμό ο νομάρχης Δωδεκανήσου κ. Ιωάννης Μαχαιρίδης, ο οποίος μεταξύ άλλων ανέφερε: «Ο τομέας της παιδείας είναι πολύ ευαίσθητος και χρειάζεται τη βοήθεια όλων. Συγχαίρω την Τράπεζα EFG Eurobank Ergasias, διότι διαθέτει ένα αρκετά σεβαστό ποσό πανελλαδικά στον τομέα αυτό και εύχομαι πάντα τέτοια».

Στη συνέχεια το λόγο πήρε ο Προϊστάμενος Γραφείου Τεχνικής Επαγγελματικής Εκπαίδευσης Δωδεκανήσου Κωνσταντίνος Σάρλης, λέγοντας τα εξής: «Αρχικά θέλω να συγχαρώ τους μαθητές τους γονείς και τους εκπαιδευτικούς και παράλληλα να συγχαρώ την Τράπεζα EFG Eurobank Ergasias για την καινοτόμα πρωτοβουλία της να τιμήσει εσάς τους αριστούχους Ροδίτες απόφοιτους Δωδεκανήσου, στα πλαίσια του προγράμματος «Η Μεγάλη στιγμή για την Παιδεία», με τη βράβευση των προσπαθειών σας».

Τέλος, στη σύντομη ομιλία του ο Γεώργιος Ζήσης, Διευθυντής Τομέα της Τράπεζας EFG Eurobank Ergasias τόνισε: «Η Τράπεζά μας, ανταποκρινόμενη στις προσκλήσεις της νέας εποχής επιλέγει να ενθαρρύνει τη νεολαία μας να ακολουθήσει το δρόμο της μάθησης, της μόρφωσης και της προόδου με την καθιέρωση ενός νέου θεσμού, μέσω του προγράμματος «Η Μεγάλη Στιγμή για την Παιδεία». Σε μια περίοδο κατά την οποία πολλές από τις παραδοσιακές αξίες που στήριξαν την ανάπτυξη της κοινωνίας μας αρχίζουν να αμφισβητούνται, πρέπει να αναδεικνύονται και να επιβραβεύονται οι καλύτεροι, οι εργατικότεροι και εκείνοι που επενδύουν ενεργά στη μόρφωση και την καλλιέργεια», και συνέχισε «το πρόγραμμα «Η Μεγάλη Στιγμή για την Παιδεία» εντάσσεται στην ευρύτερη κοινωνική δράση του Ομίλου Eurobank, που αναφέρεται σε σημαντικά χορηγικά προγράμματα στους τομείς του πολιτισμού, του αθλητισμού και της Παιδείας».

Από τη Λέσχη Φίλων του Νοσοκομείου

# Αγορά υπερηχοτομογράφου

## ΘΑ ΚΑΛΥΨΕΙ ΣΗΜΑΝΤΙΚΕΣ ΑΝΑΓΚΕΣ

Η Λέσχη Φίλων του Γενικού Νοσοκομείου αποφάσισε να χρηματοδοτήσει την αγορά ενός ειδικού υπερηχοτομογράφου για την ανίχνευση των διαταραχών της αιμάτωσης. Για το θέμα αυτό η διεύθυνση του νοσοκομείου έστειλε στον πρόεδρο της Λέσχης κ. Σάββα Μαμαλίγκα την παρακάτω επιστολή:

«Σας γνωρίζουμε ότι με την αριθμ. συνεδρίαση 21/11-7-2003 του Συμβουλίου Διοίκησης του Γενικού Νοσοκομείου Ρόδου αποφασίστηκε η διαβίβαση σε εσάς του πιο πάνω σχετικού αιτήματος του κ. Νικήτα Μόσχου, Αναπληρωτή Διευθυντή του Καρδιολογικού Τμήματος του Νοσοκομείου μας σχετικά με την προμήθεια ειδικού υπερηχοτομογράφου για την ανίχνευση διαταραχών αιμάτωσης του μυοκαρδίου και ύστερα από το ενδιαφέρον χρηματοδότησης που εκδηλώσατε για το υπό προμήθεια μηχάνημα.

Επίσης σας διαβιβάζουμε και το σχετικό έγγραφο του κ. Δ. Παπαγεωργίου Ηλεκτρονικού Μηχανικού Π.Ε. των Τεχνικών Υπηρεσιών του Νοσοκομείου, με το οποίο έχουν κατατεθεί οι τεχνικές προδιαγραφές του εν λόγω μηχανήματος.

Επίσης θα θέλαμε να σας ευχαριστήσουμε εκ μέρους του Συμβουλίου Διοίκησης για την ευγενική προσφορά σας να χρηματοδοτήσετε την αγορά του παραπάνω σύγχρονου μηχανήματος υψηλής τεχνολογίας, το οποίο θα εξοπλίσει το Καρδιολογικό Τμήμα και θα συμβάλει σημαντικά στη βελτίωση των υπηρεσιών του Νοσοκομείου μας προς τους ασθενείς. Το εν λόγω μηχάνημα ιδιαίτερης κοινωνικής σημασίας, για το νησί μας, αλλά και για τα υπόλοιπα απομονωμένα νησιά θα εξυπηρετήσει όσους ασθενείς που λόγω έλλειψης του υπερηχοτομογράφου εξετάζονταν έως τώρα μόνο με τη μέθοδο με σπινθηρογράφημα, η οποία εκτός του ότι είναι πολύ ακριβή και ίσως απαγορευτική λόγω κόστους για κάποιους ασθενείς, δεν αποτελούσε από μόνη της επαρκή μέθοδο για την ανίχνευση διαταραχών αιμάτωσης του μυοκαρδίου. Η παραπάνω έλλειψη ανάγκαζε την υποχρεωτική μετάβαση πάνω από 500 συνανθρώπων μας στην Αθήνα, γεγονός το οποίο ενέτεινε την ταλαιπωρία και αγωνία τους.

Σας ευχαριστούμε λοιπόν όχι μόνο για την τωρινή προσφορά σας να χρηματοδοτήσετε τον υπερηχοτομογράφο αλλά για την τόσα χρόνια συμπαράστασή σας και την ευαισθησία που δείχνετε στα ανθρώπινα προβλήματα και στα προβλήματα του τόπου μας. Είμαστε σίγουροι ότι η κοινωνία μας και ιδιαίτερα ο τόπος μας θα ωφεληθεί τα μέγιστα με την αγορά του υπερηχοτομογράφου.

Ο διοικητής του Γενικού Νοσοκομείου Ρόδου
ΜΑΤΣΙΑΣ ΔΗΜΗΤΡΙΟΣ»


ΑΡΧΩΝ ΣΑΜΑΡΤΖΗΣ ΑΕΤΕΒΕ

Από το 1980

23 ΧΡΟΝΙΑ ΜΟΝΩΣΕΙΣ



ΜΟΝΩΣΕΙΣ ΤΑΡΑΤΣΩΝ

ΠΡΟΣΦΟΡΑ
ΠΛΑΣΤΙΚΟ 15 kg
ΜΟΝΟ με 17 ευρώ
με ΦΠΑ

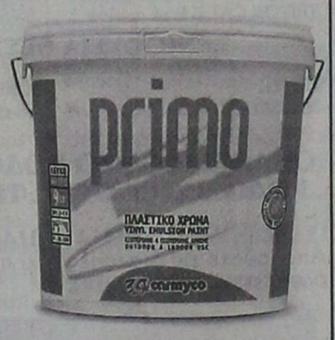





ΠΡΟΣΦΟΡΑ
ΑΚΡΥΛΙΚΟ 15 kg
ΜΟΝΟ με 19 ευρώ
με ΦΠΑ

ΔΙΑΘΕΣΗ: ΑΡΧΩΝ ΣΑΜΑΡΤΖΗΣ ΑΕΤΕΒΕ
ΜΟΝΩΣΕΙΣ - ΣΤΕΓΑΝΩΣΕΙΣ
ΚΑΤΑΣΤΗΜΑΤΑ
1) Ερυθρού Σταυρού 21 - Τηλ.: 22410 23030/32054 Ρόδος 85100
2) Ικαρου & Λαοδικείας - Τηλ.: 22410 20021 Ρόδος 85100
ΚΙΝΗΤΟ: 6944 502033

X4143-30/9



ΤΗΛΟΣ 21ος ΑΙΩΝΑΣ
ΝΑΥΤΙΚΗ ΕΤΑΙΡΙΑ
Τηλ. 22460 44044

ΔΡΟΜΟΛΟΓΙΑ «SEA STAR»



ΚΥΡΙΑΚΗ

| Λιμάνι | Αφιξη | Αναχώρηση |
|---|---|---|
| ΡΟΔΟΣ | | 07.15 |
| ΤΗΛΟΣ | 08.35 | 08.50 |
| ΡΟΔΟΣ | 10.10 | 17.00 |
| ΤΗΛΟΣ | 18.20 | 18.30 |
| ΡΟΔΟΣ | 19.50 | |

ΔΕΥΤΕΡΑ

| Λιμάνι | Αφιξη | Αναχώρηση |
|---|---|---|
| ΡΟΔΟΣ | | 08.30 |
| ΤΗΛΟΣ | 09.50 | 14.30 |
| ΝΙΣΥΡΟΣ | 15.00 | 17.30 |
| ΤΗΛΟΣ | 18.00 | 18.10 |
| ΡΟΔΟΣ | 19.30 | |

ΤΡΙΤΗ

| Λιμάνι | Αφιξη | Αναχώρηση |
|---|---|---|
| ΡΟΔΟΣ | | 08.30 |
| ΤΗΛΟΣ | 09.50 | 17.00 |
| ΡΟΔΟΣ | 18.30 | |

ΤΕΤΑΡΤΗ

| Λιμάνι | Αφιξη | Αναχώρηση |
|---|---|---|
| ΡΟΔΟΣ | | 07.00 |
| ΤΗΛΟΣ | 08.20 | 08.30 |
| ΡΟΔΟΣ | 10.00 | 18.00 |
| ΤΗΛΟΣ | 19.20 | 19.30 |
| ΡΟΔΟΣ | 20.50 | |

ΠΕΜΠΤΗ

| Λιμάνι | Αφιξη | Αναχώρηση |
|---|---|---|
| ΡΟΔΟΣ | | 08.30 |
| ΤΗΛΟΣ | 09.50 | 14.30 |
| ΝΙΣΥΡΟΣ | 15.00 | 17.30 |
| ΤΗΛΟΣ | 18.00 | 18.10 |
| ΡΟΔΟΣ | 19.30 | |

ΠΑΡΑΣΚΕΥΗ

| Λιμάνι | Αφιξη | Αναχώρηση |
|---|---|---|
| ΡΟΔΟΣ | | 08.30 |
| ΤΗΛΟΣ | 09.50 | 14.30 |
| ΝΙΣΥΡΟΣ | 15.00 | 17.30 |
| ΤΗΛΟΣ | 18.00 | 18.10 |
| ΡΟΔΟΣ | 19.30 | |

X4166-30/9



Ανακαλύψτε
με τα Blue Star Ferries
το καλύτερο ταξίδι!

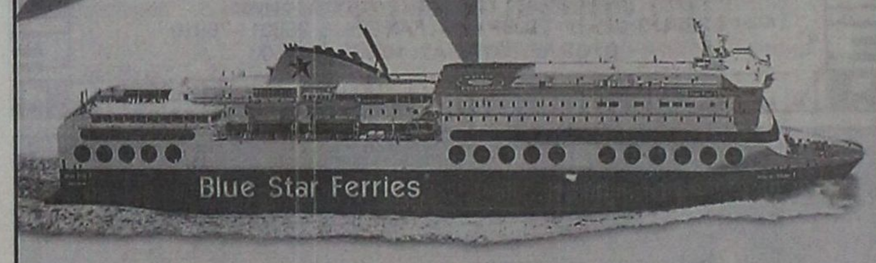


Περίοδος: 21/04/03 - 28/09/03

ΠΡΟΣ ΠΕΙΡΑΙΑ

| ΑΝΑΧΩΡΗΣΗ ΑΠΟ | | | | | | | ΑΦΙΞΗ ΠΕΙΡΑΙΑ |
|---|---|---|---|---|---|---|---|
| ΡΟΔΟ | ΚΩ | ΛΕΡΟ | ΠΑΤΜΟ | ΜΥΚΟΝΟ | ΣΥΡΟ | ΑΜΟΡΓΟ-ΑΝΑΤΟΛΗ | |
| ΤΡΙΤΗ 20:00 | ΤΡΙΤΗ 22:55 | ... | ... | ΤΕΤΑΡΤΗ 03:30 | ... | ... | ΤΕΤΑΡΤΗ 07:20 |
| ΠΕΜΠΤΗ 20:00 | ΠΕΜΠΤΗ 22:55 | ΠΑΡΑΣΚΕΥΗ 00:35 | ΠΑΡΑΣΚΕΥΗ 01:45 | ... | ΠΑΡΑΣΚΕΥΗ 05:20 | ... | ΠΑΡΑΣΚΕΥΗ 08:40 |
| ΣΑΒΒΑΤΟ 10:00 | ΣΑΒΒΑΤΟ 12:50 | ... | ... | ... | ... | ΣΑΒΒΑΤΟ 16:20 | ΣΑΒΒΑΤΟ 21:30 |
| ΚΥΡΙΑΚΗ 18:30 | ΚΥΡΙΑΚΗ 21:25 | ΚΥΡΙΑΚΗ 23:05 | ΔΕΥΤΕΡΑ 00:15 | ... | ΔΕΥΤΕΡΑ 03:50 | ... | ΔΕΥΤΕΡΑ 07:10 |

ΑΠΟ ΠΕΙΡΑΙΑ

| ΑΝΑΧΩΡΗΣΗ ΑΠΟ ΠΕΙΡΑΙΑ | ΑΦΙΞΗ | | | | | | |
|---|---|---|---|---|---|---|---|
| | ΣΥΡΟ | ΜΥΚΟΝΟ | ΑΜΟΡΓΟ-ΑΝΑΤΟΛΗ | ΠΑΤΜΟ | ΛΕΡΟ | ΚΩ | ΡΟΔΟ |
| ΔΕΥΤΕΡΑ 20:00 | ΔΕΥΤΕΡΑ 23:20 | ... | ... | ... | ... | ΤΡΙΤΗ 04:10 | ΤΡΙΤΗ 07:10 |
| ΤΕΤΑΡΤΗ 20:00 | ΤΕΤΑΡΤΗ 23:20 | ... | ... | ΠΕΜΠΤΗ 02:50 | ΠΕΜΠΤΗ 04:00 | ΠΕΜΠΤΗ 05:40 | ΠΕΜΠΤΗ 08:35 |
| ΠΑΡΑΣΚΕΥΗ 20:00 | ... | ΠΑΡΑΣΚΕΥΗ 23:50 | ... | ... | ... | ΣΑΒΒΑΤΟ 04:20 | ΣΑΒΒΑΤΟ 07:15 |
| ΣΑΒΒΑΤΟ 23:30 | ... | ... | ΚΥΡΙΑΚΗ 04:45 | ΚΥΡΙΑΚΗ 07:00 | ΚΥΡΙΑΚΗ 08:10 | ΚΥΡΙΑΚΗ 09:50 | ΚΥΡΙΑΚΗ 12:45 |

ΑΝΕΚΤΕΛΕΣΤΑ ΔΡΟΜΟΛΟΓΙΑ: 26/04/03 από ΠΕΙΡΑΙΑ & 27/04/03 από ΡΟΔΟ.

SKEVO'S TRAVEL AGENCY

ΚΑΝΤΕ ΚΡΑΤΗΣΗ ΤΩΡΑ!

ΠΛΗΡΟΦΟΡΙΕΣ ΚΑΙ ΚΡΑΤΗΣΕΙΣ ΘΕΣΕΩΝ ΣΤΟΝ ΤΑΞΙΔΙΩΤΙΚΟ ΣΑΣ ΠΡΑΚΤΟΡΑ Ή SKEVO'S TRAVEL AGENCY: ΑΜΕΡΙΚΗΣ 111, ΡΟΔΟΣ, ΤΗΛ. ΚΡΑΤΗΣΕΩΝ ΕΠΙΒΑΤΩΝ ΚΑΙ Ι.Χ.: 22410-22461, 22410-75655, 22410-75310, ΤΗΛ. ΚΡΑΤΗΣΕΩΝ ΦΟΡΤΗΓΩΝ: 22410-76600

X4161-30/9

ΦΡΟΝΤΙΣΤΗΡΙΟ ΑΝΟΔΟΣ

ΓΙΑ ΟΛΕΣ ΤΙΣ ΤΑΞΕΙΣ
ΓΥΜΝΑΣΙΟΥ–ΕΝΙΑΙΟΥ ΛΥΚΕΙΟΥ–ΤΕΕ

Στο Φροντιστήριό μας διδάσκονται σε ολιγομελή τμήματα από καθηγητές ΠΤΥΧΙΟΥΧΟΥΣ ΠΑΝΕΠΙΣΤΗΜΙΩΝ τα μαθήματα:

ΜΑΘΗΜΑΤΙΚΑ · ΦΥΣΙΚΗ · ΧΗΜΕΙΑ · ΦΙΛΟΛΟΓΙΚΑ · ΟΙΚΟΝΟΜΙΚΑ · ΒΙΟΛΟΓΙΑ

ΕΝΑΡΞΗ
Β', Γ' ΕΝΙΑΙΟΥ ΛΥΚΕΙΟΥ (όλες οι κατευθύνσεις) 18 ΑΥΓΟΥΣΤΟΥ
ΓΥΜΝΑΣΙΟ, Α' ΕΝΙΑΙΟΥ ΛΥΚΕΙΟΥ - ΤΕΕ 1 ΣΕΠΤΕΜΒΡΙΟΥ

✓ Πολυετής εμπειρία
✓ Συνεπτυγμένο πρόγραμμα
✓ Συχνή ενημέρωση γονέων
✓ Δωρεάν εκπαιδευτικές εκδρομές
✓ Με κάθε εγγραφή, φροντιστηριακά δώρα

Τα χαμηλότερα δίδακτρα της αγοράς με μεγάλα ποσοστά επιτυχίας

Πληροφορίες - Εγγραφές:
Ελένη Ρούσου - Μαργωμένου
Γαριβάλδη 17 • Τηλ.: 22410 28053
www.rodosvitrina.gr/anodos.htm

τιμολ.1599-6/10

ΦΥΣΙΚΗ ΧΗΜΕΙΑ

ΜΑΘΗΜΑΤΙΚΑ ΦΥΣΙΚΗ-ΧΗΜΕΙΑ

Ιωάννης Ρούσος
Μαθηματικός Παν/μίου Αθηνών

Μιχάλης Ρούσος
Φυσικός Παν/μίου Αθηνών

$\int_0^1 e^{-x^3}$ ΜΑΘΗΜΑΤΙΚΑ

ΦΥΣΙΚΗ - ΧΗΜΕΙΑ

ΤΜΗΜΑΤΑ 2-3 ΑΤΟΜΩΝ

ΓΥΜΝΑΣΙΟ – ΛΥΚΕΙΟ – Τ. Ε. Ε.

ΧΡΗΣΗ ΥΠΟΛΟΓΙΣΤΗ, PROJECTOR, ΠΟΛΥΜΕΣΩΝ

Τεχνολογία που υπόσχεται να προσφέρει μαθηματική γνώση κατά τρόπο που το βιβλίο ή ο παραδοσιακός τρόπος διδασκαλίας αδυνατεί να παρέχει.

Διευθ. ΑΓ. ΑΝΑΣΤΑΣΙΑΣ 48 Ρόδος

Τηλ. 22410 30220 - 22410 77944

Κιν. 6972 57 63 61 - 6945 25 65 93

ΦΙΛΟΛΟΓΙΚΑ ΜΠΡΟΚΟΥ ΑΓΓΕΛΑ Τηλ. 77944

6741-21/9

ΚΕΝΤΡΟ ΣΠΟΥΔΩΝ ΧΟΡΟΥ

Μαίρης Μάρκου - Βελιδάκη

(Διπλωματούχου: R.A.D. & A.I.S.T.D. - T.C. & T.D.)
Ειδικότητα στη διδασκαλία μικρών παιδιών
Royal Academy of Dance (London)
&
Imperial Society of Teachers of Dance.

*Η μόνη επίσημα εγγεγραμμένη σχολή χορού στη Ρόδο, που εκπροσωπεί τη Βασιλική Ακαδημία Χορού με δικαίωμα ετησίων εξετάσεων και στα δύο επίπεδα (Grades & Majors). Διοργανώτρια το Βρετανικό Συμβούλιο Αθηνών.*

Διδάσκονται:
**Ρυθμική - Κλασικό μπαλέτο - Κλακέτες - Jazz - Μοντέρνο (I.S.T.D.) - Σύγχρονο (Limon & Graham) - Κάρακτερ - Ελεύθερη Κίνηση - Δημιουργικό Εργαστήρι - Προ-επαγγελματικά τμήματα - Επαγγεματικό (προετοιμασία για Teachers Certificate) - Χορευτική Γυμναστική - Νεο-ελληνικοί χοροί (χασάπικο - συρτάκι-ζεϊμπέκικο).**

**Εγγραφές: 1 Σεπτεμβρίου 2003**
**Εναρξη 15 Σεπτεμβρίου 2003**

Τηλέφωνα 22410 27383 & 92790
Διεύθυνση: Παναγιώτου Ροδίου 77 Ρόδος
Μυκηνών 4, Ιαλυσός
Ωρες 11 π.μ. - 1 μ.μ. και 6-9 μ.μ.

X4178-30/9

### Την Παρασκευή το μεσημέρι

# Συνεδριάζει η Νομαρχιακή Επιτροπή της Δωδεκανήσου

## ΤΑ ΘΕΜΑΤΑ ΤΗΣ ΗΜΕΡΗΣΙΑΣ ΔΙΑΤΑΞΗΣ

Αύριο Παρασκευή στη 1.30 μ.μ. πρόκειται να συνεδριάσει η Νομαρχιακή Επιτροπή Δωδεκανήσου για να εξετάσει τα παρακάτω θέματα ημερήσιας διάταξης:

1) Εγκριση μελέτης και δημοπράτησης του έργου: «Συντήρηση Επαρχιακής οδού Αγ. Κων/νου Αμμόας-Αντιπερατή και βασικού δικτύου Νήσου Κάσου» προϋπολογισμού 54.300 ευρώ.

2) Εγκριση μελέτης και δημοπράτησης του έργου: «Αρση καταπτώσεων στο Επαρχιακό Οδικό Δίκτυο νήσου Ρόδου» προϋπολογισμού 60.000 ευρώ.

3) Εγκριση μελέτης και δημοπράτησης του έργου: «Συντήρηση παλαιάς επαρχιακής οδού Παστίδα-Μαριτσά νήσου Ρόδου» προϋπολογισμού 80.000 ευρώ.

4) Εγκριση μελέτης και δημοπράτησης του έργου: «Συντήρηση επαρχιακής οδού από διασταύρωση Παστίδα έως Μαριτσά νήσου Ρόδου» προϋπολογισμού 88.000 ευρώ.

5) Εγκριση πρακτικών δημοπρασίας του έργου: «Γέφυρα στο επαρχιακό οδικό δίκτυο Ρόδου (θέση Ιρλανδική διάβαση Βατίου) προϋπολογισμού 182.000 ευρώ.

6) Εγκριση πρακτικών δημοπρασίας του έργου: «Κατασκευή τεχνικού έργου στο δρόμο Διμυλιά-Σάλακος» προϋπολογισμού 123.000 ευρώ.

7) Εγκριση πρακτικών δημοπρασίας του έργου: «Συντήρηση ανατολικής όψεως και φωτισμού του Νομαρχιακού Μεγάρου».

8) Εγκριση πρακτικών δημοπρασίας του έργου: «Διευθέτηση τμήματος χειμάρρων Κηπηριώνα και Πλατανερού».

9) Εγκριση πρακτικών δημοπρασίας εκμίσθωσης ακινήτου (κυλικείου) στο Επαρχείο Κω.

10) Εγκριση χορήγησης παράτασης προθεσμίας του έργου «Βιοκλιματικό Σχολικό κτίριο Γυμνάσιο-Λύκειο Αστυπάλαιας».

11) Εγκριση χορήγησης παράτασης προθεσμίας του έργου «Βιοκλιματικό Σχολικό κτίριο Γυμνασίου Αφάντου».

12) Εγκριση 1ου ΑΠ, 1ου ΠΚΤΜΝΕ, Σύναψη 1ης ΣΣ και χορήγηση παράτασης προθεσμίας του έργου: «1ου ΤΕΕ Ρόδου».

13) Εγκριση 2ου ΠΚΤΜΝΕ, 2ου ΑΠΕ 1ης ΣΣ και χορήγηση παράτασης προθεσμίας του έργου: «Μέτρα αντιστήριξης στη θέση Κοχλακάρι του Δήμου Αστυπάλαιας».

14) Εγκριση 1ου ΠΚΤΜΝΕ, του 1ου ΑΠ και χορήγηση παράτασης προθεσμίας του έργου: «Κατασκευή περίφραξης και διαμόρφωση περιβάλλοντος χώρου Δημοτικού Σχολείου Διμυλιάς Δήμου Καμείρου».

15) Εγκριση 1ου ΑΠΕ του έργου «Αναστήλωση-Επισκευή καμπαναριού Δ.Δ. Βατίου και διαμόρφωση-πλακόστρωση δρόμου».

16) Ψήφιση πίστωσης του ΟΤΕ για νέες τηλεφωνικές συνδέσεις στο Γυμνάσιο Λύκειο Αστυπάλαιας.

17) Υπογραφή προγραμματικής σύμβασης μεταξύ Ν.Α. Δωδεκανήσου και του ΝΑΟΔ ποσού 15.000 ευρώ για συνδιοργανώσεις Αθλητικών οργανώσεων.

18) Υπογραφή προγραμματικής σύμβασης μεταξύ Ν.Α. Δωδ/σου και της Προόδου Α.Ε. για την παροχή τεχνικής υποστήριξης.

19) Εγκριση μελέτης περιβαλλοντικών επιπτώσεων του έργου: «Επέκταση υφιστάμενης τουριστικής ξενοδοχειακής μονάδας Γ' κατηγορίας τύπου επιπλωμένων διαμερισμάτων» δυναμικότητας 37 κλινών κατά 12 κλίνες, ιδιοκτησίας Ιωάννη και Κατερίνας Τηλιακού στην περιοχή Γροίκος Νήσου Πάτμου.

20) Εγκριση μελέτης περιβαλλοντικών επιπτώσεων του έργου: «Λειτουργία υφιστάμενης ξενοδοχειακής μονάδας Β' κατηγορίας κλασικού τύπου δυναμικότητας 100 κλινών ιδιοκτησίας Μ. και Β. Βενετούλη Α.Ε. στην περιοχή Πεύκοι Δήμου Λινδίων νήσου Ρόδου.

22) Εγκριση μελέτης περιβαλλοντικών επιπτώσεων υφιστάμενης ξενοδοχειακής μονάδας κλασσικού τύπου Α' τάξης και δυναμικότητας 300 κλινών και επέκτασης κατά 25 κλίνες στην περιοχή Φαληράκι Δήμου Καλλιθέας ιδιοκτησίας της εταιρίας «Τουριστικές Επενδύσεις Νήσων Α.Ε.».

23) Εγκριση μελέτης περιβαλλοντικών επιπτώσεων του έργου: «Γραμμή μεταφοράς 150 ΚV σύστημα (Σορωνής - Αφάντου - Υ/Σ Γενναδίου) στην περιοχή Γενναδίου Ρόδου».

ΣΥΓΧΑΡΗΤΗΡΙΟ

Θερμά συγχαρητήρια στο **Μανόλη Ερωτόκριτο** γιο των φίλων μας Μιχάλη και Μαίρης για την εισαγωγή του στο Τμήμα ΜΕΣΟΓΕΙΑΚΩΝ ΣΠΟΥΔΩΝ του Πανεπιστημίου Αιγαίου.
Και εις ανώτερα.
**Αλέκος - Σταυρούλα - Διαμαντής Καζουλλάκη**

6881-18/9

ΣΥΓΧΑΡΗΤΗΡΙΟ

Στην αγαπημένη μας εγγονή ΟΥΡΑΝΙΑ ΚΑΤΣΙΓΙΑΝΝΗ του Σπύρου και της Σοφίας που πέρασε στη Φυσική Σχολή του Πανεπιστημίου Θεσ/νίκης.
Θερμά συγχαρητήρια και πάντα επιτυχίες.
**Οι παπούδες Δημήτριος - Λαμπρινή Παπαδοπούλου**

6870-18/9

ΣΥΓΧΑΡΗΤΗΡΙΟ

Θερμά συγχαρητήρια στο **Μανόλη Ερωτόκριτο** γιο των φίλων μας Μιχάλη και Μαίρης που πέρασε στο Τμήμα ΜΕΣΟΓΕΙΑΚΩΝ ΣΠΟΥΔΩΝ του Πανεπιστημίου Αιγαίου.
Του ευχόμαστε ΠΑΝΤΑ ΕΠΙΤΥΧΙΕΣ.
**Γιάννης - Στέλλα - Γιώργος και Φίλιππας Αργυρουδάκη**

6881-18/9

ΓΝΩΜΩΝ ΦΡΟΝΤΙΣΤΗΡΙΑ

Μ. ΓΙΑΝΝΙΚΟΥΡΗΣ

30 ΧΡΟΝΙΑ ΛΕΙΤΟΥΡΓΙΑΣ

Χειμάρρας 117
Τηλ.25700 25250
Διευθυνση Σπουδών
Μ. ΓΙΑΝΝΙΚΟΥΡΗΣ

ΤΜΗΜΑΤΑ 4ΜΕΛΗ-6ΜΕΛΗ

Εναρξη μαθημάτων:

| | |
|---|---|
| • Γ' ΛΥΚΕΙΟΥ | 1 Αυγούστου |
| • Β' ΛΥΚΕΙΟΥ | 1 Αυγούστου |
| • Α' ΛΥΚΕΙΟΥ | 1 Αυγούστου |
| • Α-Β-Γ ΓΥΜΝΑΣΙΟΥ | 1 Σεπτεμβρίου |
| • ΤΕΕ | 1 Σεπτεμβρίου |
| • Τμήματα αποφοίτων | 1 Σεπτεμβρίου |

ΕΓΓΡΑΦΕΣ
Καθημερινά από 10-1 το πρωί και 6-9 το απόγευμα στα τηλέφωνα:
**22410 25700 - 25250 - 25252**
**694 88 89 6 89**

ΜΑΘΗΜΑΤΙΚΑ - ΦΥΣΙΚΗ - ΧΗΜΕΙΑ - ΦΙΛΟΛΟΓΙΚΑ - ΠΛΗΡΟΦΟΡΙΚΗ
ΑΡΧΕΣ ΟΙΚΟΝΟΜΙΚΗΣ ΘΕΩΡΙΑΣ - ΟΡΓΑΝΩΣΗ & ΔΙΟΙΚΗΣΗ ΕΠΙΧ/ΣΕΩΝ

Χ. 4171-4/10

ΦΥΣΙΚΗ
ΧΗΜΕΙΑ
ΜΑΘΗΜΑΤΙΚΑ
ΠΛΗΡΟΦΟΡΙΚΗ

ΚΑΛΑΡΓΥΡΟΣ ΠΑΝΑΓΙΩΤΗΣ

ΕΝΑΡΞΗ: Β', Γ Λυκείου: 18 Αυγούστου
Γυμνάσιοα, Α' Λυκείου, ΤΕΕ: 1 Σεπτεμβρίου

ΤΗΛ. 22410 78578, 22410 70428
6946 333220

ΑΓ. ΑΝΑΣΤΑΣΙΑΣ 40 (ΕΜΠ. ΚΕΝΤΡΟ ΦΩΚΙΑΛΗ 2ος Ορ.)

2572-25/10

ΩΔΕΙΟ ΡΟΔΟΥ ΚΑΙΤΗ ΚΑΣΤΡΟΥΝΗ

*Δίνει τον τόνο!*

*Για υπεύθυνη και αναγνωρισμένη μουσική εκπαίδευση*

**Στο παιδί σας, ότι πιο πολύτιμο έχετε στον κόσμο, χαρίστε του αυτή τη σχολική χρονιά, ένα πολύτιμο δώρο. Γνωρίστε του τον μαγευτικό κόσμο της ΜΟΥΣΙΚΗΣ !**

Η διπλωματούχος διευθύντρια κ. Καίτη Καστρουνή με την πολύχρονη πείρα και τη μουσική της παιδεία και των άλλων Παιδαγωγών του Ωδείου μας, εγγυώνται με υπευθυνότητα και συνέπεια, τη γνώση, τη μουσική κατάρτιση, την παιδεία του παιδιού σας.

**ΤΑΞΕΙΣ:**
**Ανωτέρων Θεωρητικών, Βυζαντινής Μουσικής, Πιάνου, Βιολιού, Κιθάρας, Φλάουτου, Αρμόνιου**

**"ΜΟΥΣΙΚΗ ΣΤΗΝ ΑΓΚΑΛΙΑ":**
Πρωτοποριακό πρόγραμμα για μωρά και γονείς μόνο στο Ωδείο μας σε όλη την Ελλάδα. Ομαδικό μάθημα διάρκειας 10 εβδομάδων, με σκοπό την κοινωνική του ανάπτυξη, την τόνωση του συνδέσμου μεταξύ παιδιού & γονέα μέσω της μουσικής, με μουσικά παιχνίδια, τραγούδι και άλλες ποικίλες δραστηριότητες.
**Δεκτά παιδιά από 18 μηνών έως 3 ετών.**
**Ειδική αγωγή για νεογέννητα από 0-18 μηνών**





**ΤΜΗΜΑ ΜΟΥΣΙΚΗΣ ΠΡΟΠΑΙΔΕΙΑΣ**
**ΜΟΥΣΙΚΟΚΙΝΗΤΙΚΗΣ ΑΓΩΓΗΣ ΣΥΣΤΗΜΑ ORFF**
**(συνδυασμός Μουσικής, Κίνησης & Λόγου) ΑΠΟ 3 ΕΤΩΝ**

**ΤΜΗΜΑ ΠΑΙΔΙΚΗΣ ΧΟΡΩΔΙΑΣ**

**ΤΜΗΜΑ ΧΟΡΩΔΙΑΣ ΕΝΗΛΙΚΩΝ**
**Δεκτοί άντρες και γυναίκες ανεξαρτήτου ηλικίας, με ή χωρίς γνώσεις μουσικής.**



Για περισσότερες πληροφορίες και εγγραφές στο Ωδείο μας
Απ. Παύλου 30, απέναντι από την εκκλησία της Αναλήψεως.
**Τηλ.: 65430 ΚΑΘΗΜΕΡΙΝΑ 15.30 - 20.30 ΣΑΒΒΑΤΟ 09.00 - 13.00**

X4176-30/9

RO-FLAMENCO DANZA

FLAMENCO! Εκφραση χορευτικής τέχνης !

ΤΜΗΜΑΤΑ ΟΛΟ ΤΟΝ ΧΡΟΝΟ
• ΕΡΑΣΙΤΕΧΝΙΚΑ
• ΕΠΑΓΓΕΛΜΑΤΙΚΑ

**ΕΝΑΡΞΗ ΜΑΘΗΜΑΤΩΝ 6 ΟΚΤΩΒΡΙΟΥ 2003 !**

**ΕΙΔΙΚΕΣ ΤΙΜΕΣ ΣΕ ΦΟΙΤΗΤΕΣ**

ΠΛΗΡ. ΕΓΓΡΑΦΕΣ ΚΑΘΗΜΕΡΙΝΑ (ΩΡΕΣ ΓΡΑΦΕΙΟΥ)
ΤΗΛ. 2241-0-28436....2241-0-28456
ΚΙΝ. 6944767038
E- MAIL INFO@ RO-FLAMENCO.GR
ΚΛΑΥΔΙΟΥ ΠΕΠΕΡ 1 ΖΕΦΥΡΟΣ

**ΕΠΙΚΟΙΝΩΝΙΑ ΓΙΑΣΙΡΑΝΗ ΜΑΤΟΥΛΑ**

ΔΙΠΛ. ΕΠΑΓΓ. ΣΧΟΛΗΣ F.D.C. ΑΘΗΝΩΝ
( ΣΥΣΤΗΜΑ ALIANZA)
ΜΟΝΑΔΙΚΗ ΔΙΠΛ/ΧΟΣ ΣΤΗΝ ΕΛΛΑΔΑ
ΙΔΡΥΜΑΤΟΣ FLAMENCO
(FUNTACION CRISTINA HEEREN ARTE DE FLAMENCO) ΣΕΒΙΛΛΗ ΙΣΠΑΝΙΑ.

**8ΧΡΟΝΗ ΕΠΑΓΓΕΛΜΑΤΙΚΗ ΧΟΡΕΥΤΙΚΗ &ΔΙΔΑΚΤΙΚΗ ΔΡΑΣΤΗΡΙΟΤΗΤΑ ΣΤΗΝ ΕΛΛΑΔΑ ΚΑΙ ΤΟ ΕΞΩΤΕΡΙΚΟ**
**ΥΠΟΓΡΑΦΟΥΝ ΤΙΣ ΣΠΟΥΔΕΣ ΣΑΣ**

**.ΤΟΛΜΗΣΤΕ! ΔΩΣΤΕ ΝΟΗΜΑ ΣΤΗΝ ΖΩΗ!**

*RO - FLAMENCO danza*
ΕΚΦΡΑΣΗ ΧΟΡΕΥΤΙΚΗΣ ΤΕΧΝΗΣ!!!
ΤΗΛ 2241028436....ΚΙΝ. 6944767038

2103-17/10

« ΙΕΡΑΠΕΤΡΑ - Β. ΚΟΡΝΑΡΟΣ»

ΔΡΟΜΟΛΟΓΙΑ Λ.Α.Ν.Ε.

**Κάθε Κυριακή στις 04.30 το πρωί**
Αναχώρηση από Ρόδο με το ΙΕΡΑΠΕΤΡΑ για Χάλκη, Διαφάνι, Πηγάδια, Κάσο, Σητεία. Αγιο Νικόλαο, Μήλο, Πειραιά

**Κάθε Δευτέρα στις 23.00 το βράδυ**
Αναχώρηση από Ρόδο με το ΚΟΡΝΑΡΟΣ για Χάλκη, Διαφάνι, Πηγάδια, Κάσο, Σητεία και επιστροφή από Σητεία για Ρόδο

**Κάθε Τετάρτη στις 04.30 το πρωί**
Αναχώρηση από Ρόδο με το ΚΟΡΝΑΡΟΣ για Χάλκη, Διαφάνι, Πηγάδια, Κάσο, Σητεία. Αγιο Νικόλαο, Μήλο, Πειραιά

**Κάθε Σάββατο στις 04.30 το πρωί**
Αναχώρηση από Ρόδο με το ΚΟΡΝΑΡΟΣ για Χάλκη, Διαφάνι, Πηγάδια, Κάσο, Σητεία. Αγιο Νικόλαο, Μήλο, Πειραιά

ΠΛΗΡΟΦΟΡΙΕΣ
STEFANAKIS - ZORPIDIS
Τηλ. 22410 20625, 30054

Χ. 4167-30/9

ΔΡΟΜΟΛΟΓΙΑ ΤΟΥ ΤΑΧΥΠΛΟΟΥ ΚΑΤΑΜΑΡΑΝ
«ΔΩΔΕΚΑΝΗΣΟΣ ΕΞΠΡΕΣ»
ΑΠΟ 6/9/2003 ΕΩΣ 10/10/2003

ΑΝΑΧΩΡΗΣΗ ΑΠΟ ΡΟΔΟ
ΑΠΟ ΤΗ ΘΕΣΗ «ΚΟΛΩΝΑ»

| ΗΜΕΡΑ | ΩΡΑ | ΠΡΟΟΡΙΣΜΟΣ | ΩΡΑ ΑΦΙΞΗΣ ΣΤΗ ΡΟΔΟ |
|---|---|---|---|
| ΚΑΘΕ ΔΕΥΤΕΡΑ | 08.30 | ΣΥΜΗ-ΚΩ-ΚΑΛΥΜΝΟ-ΛΕΡΟ-ΚΑΛΥΜΝΟ-ΚΩ-ΣΥΜΗ-ΡΟΔΟ | 18.30 |
| ΚΑΘΕ ΤΡΙΤΗ | 08.30 | ΚΩ-ΚΑΛΥΜΝΟ-ΛΕΡΟ-ΚΑΛΥΜΝΟ-ΚΩ-ΡΟΔΟ | 18.30 |
| ΚΑΘΕ ΤΕΤΑΡΤΗ | 08.30 | ΚΩ-ΚΑΛΥΜΝΟ-ΛΕΡΟ-ΚΑΛΥΜΝΟ-ΚΩ-ΡΟΔΟ | 18.30 |
| ΚΑΘΕ ΠΕΜΠΤΗ | 08.30 | ΚΩ-ΚΑΛΥΜΝΟ-ΛΕΡΟ-ΠΑΤΜΟ-ΛΕΙΨΟΙ-ΛΕΡΟ-ΚΑΛΥΜΝΟ-ΚΩ-ΡΟΔΟ | 18.30 |
| ΚΑΘΕ ΠΑΡΑΣΚΕΥΗ | 08.30 | ΣΥΜΗ-ΚΩ-ΚΑΛΥΜΝΟ-ΛΕΡΟ-ΚΑΛΥΜΝΟ-ΚΩ-ΣΥΜΗ-ΡΟΔΟ | 18.30 |
| ΚΑΘΕ ΣΑΒΒΑΤΟ | 08.30 | ΚΩ-ΚΑΛΥΜΝΟ-ΛΕΡΟ-ΛΕΙΨΟΙ-ΠΑΤΜΟ-ΛΕΡΟ-ΚΑΛΥΜΝΟ-ΚΩ-ΡΟΔΟ | 18.30 |
| ΚΑΘΕ ΚΥΡΙΑΚΗ | 08.30 | ΚΩ-ΚΑΛΥΜΝΟ-ΛΕΡΟ-ΠΑΤΜΟ-ΛΕΙΨΟΙ-ΛΕΡΟ-ΚΑΛΥΜΝΟ-ΚΩ-ΡΟΔΟ | 18.30 |

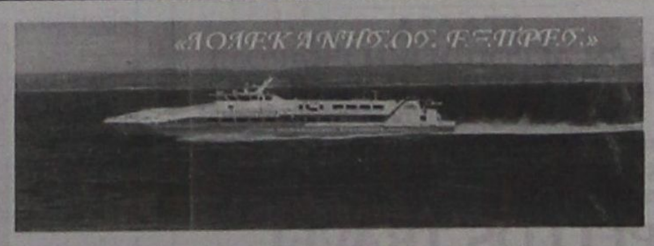


ΠΛΗΡΟΦΟΡΙΕΣ / ΚΡΑΤΗΣΕΙΣ

ΔΩΔΕΚΑΝΗΣΟΣ ΝΑΥΤΙΛΙΑΚΗ Ν.Ε"
ΑΥΣΤΡΑΛΙΑΣ 3, 85100 ΡΟΔΟΣ
ΤΗΛ: 2241070590, ΦΑΞ: 2241070591
E-MAIL: info@12ne.gr

4162-30/9

**PELLOS TRAVEL**

ΠΟΙΟΤΗΤΑ - ΟΡΓΑΝΩΣΗ - ΕΓΓΥΗΣΗ

**ΕΚΔΡΟΜΕΣ ΣΕΠΤΕΜΒΡΙΟΥ 2003**



**6ΗΜΕΡΗ ΕΚΔΡΟΜΗ. ΚΩΝΣΤΑΝΤΙΝΟΥΠΟΛΗ-ΠΡΙΓΚΗΠΟΝΗΣΑ**
ΑΝΑΧΩΡΗΣΗ 22/9
ΕΠΙΣΤΡΟΦΗ 27/9
**ΜΑΡΜΑΡΙΣ- ΕΦΕΣΣΟΣ - ΣΜΥΡΝΗ-BANDIRMA ΚΩΝΣΤΑΝΤΙΝΟΥΠΟΛΗ-ΚΡΟΥΑΖΙΕΡΑ ΣΤΟ ΒΟΣΠΟΡΟ (ΠΡΙΓΚΗΠΟΝΗΣΑ)- ΑΠΟΛΛΩΝΙΑ ΠΡΟΥΣΑ-ΣΜΥΡΝΗ- ΜΑΡΜΑΡΙΣ-ΡΟΔΟΣ**
ΤΙΜΗ 285,00 ευρω

---

**ΟΚΤΑΗΜΕΡΗ ΕΚΔΡΟΜΗ**
**ΓΥΡΟΣ ΠΕΛΟΠΟΝΝΗΣΟΥ**
ΑΝΑΧΩΡΗΣΗ 28/9
ΕΠΙΣΤΡΟΦΗ 5/10
**(ΣΠΗΛΑΙΟ ΔΥΡΟΥ-ΜΥΣΤΡΑΣ) ΖΑΚΥΝΘΟΣ -ΚΕΦΑΛΟΝΙΑ**

---

**ΕΚΔΡΟΜΕΣ ΟΚΤΩΒΡΙΟΥ**



**ΕΠΤΑΗΜΕΡΗ ΑΕΡΟΠΟΡΙΚΗ ΕΚΔΡΟΜΗ**
ΑΝΑΧΩΡΗΣΗ 10/10/03
ΕΠΙΣΤΡΟΦΗ 16/08/03
**ΚΑΪΡΟ- ΑΛΕΞΑΝΔΡΕΙΑ-ΣΙΝΑ**

---

**ΜΥΤΙΛΗΝΗ ΑΓΙΟΣ ΡΑΦΑΗΛ**
**4ΗΜΕΡΗ ΑΕΡΟΠΟΡΙΚΗ ΕΚΔΡΟΜΗ**
Αναχώρηση 18/10- Επιστροφή 21/10
**ΑΓΙΟΣ ΡΑΦΑΗΛ ΜΥΤΙΛΗΝΗΣ-ΠΑΝΑΓΙΑ ΜΑΡΚΕΛΛΑ ΧΙΟΥ**

---

**6ΗΜΕΡΗ ΚΩΝΣΤΑΝΤΙΝΟΥΠΟΛΗ-ΠΡΙΓΚΗΠΟΝΗΣΑ**
ΑΝΑΧΩΡΗΣΗ 18/10/03
ΕΠΙΣΤΡΟΦΗ 24/10/03
ΤΙΜΗ 285,00 ευρω

---

**ΚΥΚΛΑΔΕΣ** 23/10-28/10
**(Με "Blue star")**
**ΣΥΡΟΣ-ΜΥΚΟΝΟΣ-ΠΑΡΟΣ-ΣΑΝΤΟΡΙΝΗ**
**ΑΝΑΧΩΡΗΣΗ ΜΕ ΤΟ SUPERFAST BLUE STAR**
**ΕΠΙΣΤΡΟΦΗ ΜΕ ΤΟ SUPERFAST BLUE STAR**

---

**4ΗΜΕΡΗ ΕΚΔΡΟΜΗ (ΜΕ BLUE STAR)**
ΑΝΑΧΩΡΗΣΗ 25/10-28/10
**ΙΕΡΟ ΠΡΟΣΚΥΝΗΜΑ ΣΤΗΝ ΠΑΝΑΓΙΑ ΧΟΖΟΒΙΩΤΙΣΣΑ - ΠΑΝΑΓΙΑ ΤΗΣ ΤΗΝΟΥ**
**ΑΜΟΡΓΟΣ-ΤΗΝΟΣ-ΣΥΡΟΣ**
ΤΙΜΗ ΜΟΝΟ 169,00 ευρω

---

**ΙΤΑΛΙΑ**
**4ΗΜΕΡΗ ΑΕΡΟΠΟΡΙΚΗ ΕΚΔΡΟΜΗ ΡΩΜΗ**
ΑΝΑΧΩΡΗΣΗ 25/10-28/10

**ΕΚΔΡΟΜΕΣ ΝΟΕΜΒΡΙΟΥ**

**7ΗΜΕΡΗ ΕΚΔΡΟΜΗ ΖΑΚΥΝΘΟΣ - ΓΥΡΟΣ ΠΕΛΟΠΟΝΝΗΣΟΥ ΜΕ BLUE STAR**
ΑΝΑΧΩΡΗΣΗ 2/11-8/11

---

**6ΗΜΕΡΗ ΚΩΝΣΤΑΝΤΙΝΟΥΠΟΛΗ-ΠΡΙΓΚΗΠΟΝΝΗΣΑ**
ΑΝΑΧΩΡΗΣΗ 2/11-7/11
ΤΙΜΗ 285,00 ευρώ

---

**8ΗΜΕΡΗ ΕΚΔΡΟΜΗ ΓΥΡΟΣ ΕΛΛΑΔΟΣ-ΒΟΡΕΙΑ ΑΝΑΤΟΛΙΚΗ ΔΥΤΙΚΗ ΜΑΚΕΔΟΝΙΑ με Blue star**
ΑΝΑΧΩΡΗΣΗ 9/11-16/11

---

**ΙΣΠΑΝΙΑ**
**5ΗΜΕΡΗ ΑΕΡΟΠΟΡΙΚΗ ΕΚΔΡΟΜΗ ΜΑΔΡΙΤΗ -ΤΟΛΕΔΟ**
ΑΝΑΧΩΡΗΣΗ 14/11-18/11

---

**ΟΥΓΓΑΡΙΑ**
**4ΗΜΕΡΗ ΑΕΡΟΠΟΡΙΚΗ ΕΚΔΡΟΜΗ ΣΤΗ ΒΟΥΔΑΠΕΣΤΗ**
ΑΝΑΧΩΡΗΣΗ 20/11-23/11

---

**ΙΤΑΛΙΑ**
**7ΗΜΕΡΗ ΑΕΡΟΠΟΡΙΚΗ ΕΚΔΡΟΜΗ ΡΩΜΗ- ΦΛΩΡΕΝΤΙΑ-ΒΕΝΕΤΙΑ**
ΑΝΑΧΩΡΗΣΗ 25/11-1/12
**Για περισσότερες πληροφορίες, κρατήσεις και αναλυτικά προγράμματα στο πρακτορείο γενικού τουρισμού:**

**PELLOS TRAVEL**
**ΛΕΩΦΟΡΟΣ ΚΑΛΛΙΘΕΑΣ FALIRAKI**
**ΤΗΛ 22410 87615, 22410 86298**
**FAX 22410 87616**
**e-mail: pellostravel@hellasnet.gr**

6702-21/9


**Σε εκδήλωση απόψε στο «Παλάντιουμ»**

# Οι Ροταριανοί βραβεύουν!

## ΤΑ ΟΝΟΜΑΤΑ ΤΩΝ ΜΑΘΗΤΩΝ ΠΟΥ ΘΑ ΤΙΜΗΘΟΥΝ

Σήμερα, σε πανηγυρική συνεστίαση του Ροταριανού Ομίλου Ρόδου που θα γίνει στο ξενοδοχείο Paladium και ώρα 9.30 μ.μ., παρουσία των αρχών της πόλης μας.

Θα γίνει η ετήσια βράβευση των αριστευσάντων μαθητών των λυκείων της Ρόδου, η βράβευση παιδιών Ροταριανών που εισήχθησαν σε ΑΕΙ και ΤΕΙ, και η επίδοση των ετήσιων υποτροφιών του ομίλου για το ακαδημαϊκό έτος 2003-2004.

Συγκεκριμένα θα βραβευτούν οι μαθητές:

- Καλατζή Θωμαΐς του Γεωργίου για την αρίστευση (πρώτη θέση) στην νήσο Ρόδο στην θεωρητική κατεύθυνση και την εισαγωγή της στην Νομική Αθηνών.
- Κουγιού Ελένη Χαρά του Βασιλείου για την αρίστευση (πρώτη θέση) στη νήσο Ρόδο στη θετική κατεύθυνση και την εισαγωγή της στην Ιατρική Αθηνών.
- Τσαμπίκου Ειρήνη του Γεωργίου για την αρίστευση (πρώτη θέση) στη νήσο Ρόδο στη θετική κατεύθυνση και την εισαγωγή της στην Ιατρική Αθηνών.
- Κόζας Ελευθέριος του Εμμανουήλ για την αρίστευση (πρώτη θέση) στη νήσο Ρόδο στην τεχνική κατεύθυνση και την εισαγωγή του στη Σχολή Μηχανολόγων Μηχανικών Θεσσαλονίκης.

Επίσης θα βραβευτούν και τα παιδιά των Ροταριανών:

- Δημητρακοπούλου Άννα του Βασιλείου για την εισαγωγή της στην Σχολή Μαζικών Μέσων Ενημέρωσης του Πάντειου Πανεπιστημίου Αθηνών.
- Βελιάδης Αναστάσιος του Αλεξάνδρου για την εισαγωγή του στη Σχολή Οικονομικής Επιστήμης Πανεπιστημίου Πειραιά.
- Αρβανιτίδης Κωνσταντίνος του Νικολάου για την εισαγωγή του στη Σχολή Εφαρμοσμένης Πληροφορικής και Πολυμέσων ΤΕΙ Ηρακλείου.
- Χαλικιάς Γεώργιος του Γεράσιμου για την εισαγωγή του στη Σχολή Ιατρικών Εργαστηρίων Θεσσαλονίκης.
- Δανέζης Εμμανούλ του Αναστασίου για την εισαγωγή του στην Μηχανολογική ΤΕΙ Ηρακλείου.
- Βαρδάλης Αγγελος Χρήστος του Θρασύβουλου για την εισαγωγή του στη Σχολή Ψυχολογίας Ρεθύμνου.

**Παιδική θεατρική παράσταση**

# Το μακρινό ταξίδι του Τουρτούρι

## ΤΟ ΣΑΒΒΑΤΟ ΣΤΟ ΘΕΑΤΡΟ ΤΗΣ ΤΑΦΡΟΥ

Την παιδική θεατρική παράσταση «Το μακρινό ταξίδι του Τουρτούρι» θα έχουν την ευκαιρία να παρακολουθήσουν οι μικροί μας φίλοι το Σάββατο 20 Σεπτεμβρίου 2003 στις 8:00 μ.μ., στο Θέατρο της Μεσαιωνικής Τάφρου «Μελίνα Μερκούρη», από την Παιδική Θεατρική Σκηνή του Δήμου Ροδίων.

Μετά τις επιτυχημένες παραστάσεις που δόθηκαν τον περασμένο Φλεβάρη στο Εθνικό Θέατρο, η Παιδική Θεατρική Σκηνή του Π.Ο.Δ.Ρ. θα ανεβάσει την πολύ όμορφη και γλυκιά ιστορία του Τουρτούρι για τελευταία φορά, στο κοινό της Ρόδου.

Το έργο περιστρέφεται γύρω από τις περιπέτειες του μικρού χιονάνθρωπου Τουρτούρι, ο οποίος θα επιχειρήσει ένα ταξίδι, με τελικό προορισμό τον παγωμένο Βόρειο Πόλο, για να ικανοποιήσει την επιθυμία της μικρής αγαπημένης του Μαριάννας: να μην λιώσει και να μείνει φίλος της για πάντα!!!

Συμμετέχουν οι νεαροί μαθητές της Παιδικής Σκηνής: Αργύρης Γκορτσίλας, Κατερίνα Φράγκου, Όλγα Μπέλλου, Άννα-Μαρία Πλατάτση, Χριστίνα Λούτση, Αναστασία Κυπραίου, Μιχάλης Κοιλιάς, Βασίλης Χρυσοχόος, Μίκα Κασίου, Γιάννης Ξάνθης, Νίκος Καληδώνης, Έλενη Παπασταματίου, Αλέξης Τυρικός και Μαρία Μανταλιού.

Υπεύθυνη της Παιδικής Σκηνής είναι η Ζωή Φωτεινού, ενώ τις χορογραφίες έκανε η Μαρί Γκίκα με την συνεργασία της Τατιάνας Κιρσάνοβα και της Καίτης Ζουρούδη και τα κοστούμια σχεδίασε η Στέμη Δανιηλίδη και εκτέλεσε η Ιωάννα Καβάδα.

Η εκδήλωση οργανώνεται από το ΔΗ.ΠΕ.ΘΕ. Ρόδου και τον Πολιτιστικό Οργανισμό Δήμου Ροδίων.


Συνοδεύει άψογα...
τα πάρτυ, τις εκδηλώσεις, τις γιορτές!



Απο τις πιο προσωπικές σας στιγμές μέχρι τις πιο κοινωνικές σας εκδηλώσεις εμπιστευθείτε την οργάνωση στον Mike's. Ζεστά και κρύα πιάτα, γλυκά και αλμυρά, ψητά ή μαγειρευτά, ακόμα και γουρουνόπουλα, νοστιμότατα μεζεδάκια, εδέσματα ή ότι άλλο εσείς παραγγείλετε στολίζουν την εκδήλωση σας και ικανοποιούν τους καλεσμένους σας!



Mike's® Executive Catering

Γεωργίου Σεφέρη 108
Τηλ. 2241066510 - 60075

X4169-16/9-21/9



**ΚΕΝΤΡΑ ΞΕΝΩΝ ΓΛΩΣΣΩΝ**
**ΚΟΥΛΑ ΓΙΑΚΟΥΜΑΚΗ**

**Προκριθείτε στην επιτυχία!**
**Αξιοποιείστε τις ικανότητές σας!**
**Πραγματοποιείστε τους στόχους σας!**

* Ολιγομελή τμήματα με εντατική διδασκαλία ώστε οι μαθητές να αποκτήσουν βεβαιώσεις σε χρόνο ρεκόρ, στις εξετάσεις CAMBRIDGE - MICHIGAN - TOEFL - IELTS - EDEXCEL - PALSO - GOETHE
* Εξεταστικό κέντρο για τις εξετάσεις CAMBRIDGE του επιπέδου YOUNG LEARNERS
* Προετοιμασία και εγγραφή σε πανεπιστήμια της Μεγάλης Βρετανίας
* Ειδικά τμήματα για επαγγελματίες
* Τμήματα για παιδιά ηλικίας 5-6 ετών με ημιδιατροφή
* Κλιματιζόμενες και άρτια εξοπλισμένες αίθουσες σε ευχάριστο και φιλικό περιβάλλον
* Εργαστήριο COMPUTER LAB, MULTIMEDIA ΠΡΟΓΡΑΜΜΑΤΑ, VIDEO ROOM και δανειστική βιβλιοθήκη.
* Οργανώνουμε εκδηλώσεις, εκπαιδευτικές εκδρομές στο εξωτερικό.

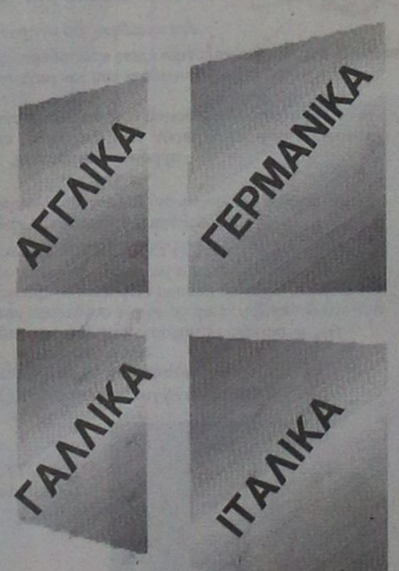


**ΚΕΝΤΡΑ ΞΕΝΩΝ ΓΛΩΣΣΩΝ**
**ΚΟΥΛΑ ΓΙΑΚΟΥΜΑΚΗ**

**Μc ΚΥΡΟΣ και ΥΠΕΡΟΧΗ στη ξενόγλωσση εκπαίδευση**

ΕΓΓΡΑΦΕΣ ΚΑΘΗΜΕΡΙΝΑ:
από τις 10.00-13.00 και 18.00-20.30

Πειραιώς 7Α Τηλ. 22410 32633, 74755
και Αρχάγγελος 22440 23053

X4191-30/9



*Ναυτικά Πρακτορεία*
**TSAGARIS**
**GA FERRIES**

**Ε/Γ-Ο/Γ ΡΟΔΑΝΘΗ**
**Ε/Γ-Ο/Γ ΔΗΜΗΤΡΟΥΛΑ**
**Ε/Γ-Ο/Γ ΜΑΡΙΝΑ**

**ΡΟΔΟΣ - ΠΕΙΡΑΙΑΣ**

**ΠΕΜΠΤΗ 18/9**
ΜΑΡΙΝΑ 16.00 Κω - Κάλυμνο - Λέρο - Πάτμο - Πειραιά (09.00)

**ΠΑΡΑΣΚΕΥΗ 19/9**
ΡΟΔΑΝΘΗ 14.00 Καστελλόριζο

**ΣΑΒΒΑΤΟ 20/9**
ΜΑΡΙΝΑ 11.00 Καστελλόριζο
ΡΟΔΑΝΘΗ 16.00 Κω - Κάλυμνο - Αστυπάλαια - Κατάπολα - Πειραιά (10.00)
ΜΑΡΙΝΑ 22.00 Κω - Βαθύ - Χίο - Λέσβο - Λήμνο - Αλεξ/πολη (10.00)

**ΚΥΡΙΑΚΗ 21/9**
—

**ΔΕΥΤΕΡΑ 22/9**
ΡΟΔΑΝΘΗ 16.00 Κω - Κάλυμνο - Λέρο - Πάτμο - Πειραιά (08.00)

**ΤΡΙΤΗ 23/9**
ΜΑΡΙΝΑ 06.00 Καστελλόριζο
ΜΑΡΙΝΑ 17.00 Κω - Κάλυμνο - Πειραιά (08.00)

**ΤΕΤΑΡΤΗ 24/9**
ΡΟΔΑΝΘΗ 16.00 Σύμη - Τήλο - Νίσυρο - Κω - Κάλυμνο - Λέρο - Πάτμο - Πειραιά (10.00)

**ΠΕΜΠΤΗ 25/9**
ΜΑΡΙΝΑ 16.00 Κω - Κάλυμνο Λέρο - Πάτμο - Πειραιά (09.00)

**ΠΑΡΑΣΚΕΥΗ 26/9**
ΡΟΔΑΝΘΗ 14.00 Καστελλόριζο

**ΣΑΒΒΑΤΟ 27/9**
ΜΑΡΙΝΑ 11.00 Καστελλόριζο
ΡΟΔΑΝΘΗ 16.00 Κω - Κάλυμνο - Αστυπάλαια - Κατάπολα - Πειραιά (10.00)
ΜΑΡΙΝΑ 22.00 Κω - Βαθύ - Χίο - Λέσβο - Λήμνο - Αλεξ/πολη (10.00)

**ΚΥΡΙΑΚΗ 28/9**
—

**ΔΕΥΤΕΡΑ 29/9**
ΡΟΔΑΝΘΗ 16.00 Κω - Κάλυμνο - Λέρο - Πάτμο - Πειραιά (08.00)

**ΤΡΙΤΗ 30/9**
ΜΑΡΙΝΑ 07.00 Καστελλόριζο
ΜΑΡΙΝΑ 17.00 Κω - Κάλυμνο - Πειραιά (08.00)

**ΠΡΟΣΦΟΡΑ**
**Πακέτα εισιτηρίων άνω των 300,00 ευρώ μπορείτε να εξοφλήσετε σε 4 άτοκες μηνιαίες δόσεις με την πιστωτική σας κάρτα VISA ή MASTER!!!**

*Η εταιρία μας βρίσκεται στην ευχάριστη θέση να σας ενημερώσει ότι:*

1. Από 15/3 ισχύουν **εκπτώσεις** από 25% μέχρι και 40% για όλες τις θέσεις. Συμπεριλαμβάνεται και η τρίτη θέση.
2. Θα προσφέρονται **ειδικές τιμές** σε όλες τις θέσεις για οικογενειακά πακέτα και ξενοδοχεία 5 ή 4 αστέρων σε καταπληκτικές τιμές.
3. Από 15/6 εκτελούνται δρομολόγια καθημερινώς: ΠΕΙΡΑΙΑ - ΚΩ - ΡΟΔΟ & ΡΟΔΟ - ΚΩ - ΠΕΙΡΑΙΑ.
4. Εισιτήρια ΜΕΤ'ΕΠΙΣΤΡΟΦΗΣ, ειδικές τιμές.
5. **ΙΧ έκπτωση** 25% για μετάβαση, μετ' επιστροφής 40%.
6. Πολλαπλά εισιτήρια minimum 5, **50% έκπτωση.**

Πληροφορίες στον κεντρικό πράκτορα

**TSAGARIS TRAVEL**
**Σαχτούρη 5 (έναντι Τελωνείου)**
**Τηλ.: 22410 36170, 30406, 35066, 28597**

X4155-30/9

ΠΡΑΚΤΟΡΕΙΟ ΤΑΞΙΔΙΩΝ

**ΣΑΒΒΑΣ ΣΑΗΣ**

Με την ευκαιρία της λειτουργίας του **νέου** μας πρακτορείου στην οδό ΤΑΡΠΟΝ ΣΠΡΙΓΚΣ 42 δίπλα στην Τράπεζα Πίστεως

**ΠΡΟΣΦΕΡΟΥΜΕ**

τα φθηνότερα αεροπορικά εισιτήρια για όλο τον κόσμο με όλες τις αεροπορικές πτήσεις

**ΠΡΟΣΟΧΗ:**

ΠΛΗΡΟΦΟΡΙΕΣ ΔΕΝ ΔΙΔΟΝΤΑΙ ΑΠΟ ΤΟ ΤΗΛΕΦΩΝΟ ΜΟΝΟ ΠΡΟΣΩΠΙΚΗ ΠΑΡΟΥΣΙΑ ΣΑΣ

**Ακόμη:**

- Σας παίρνουμε ΒΙΖΑ επισκέπτου για ΑΜΕΡΙΚΗ σε μία εβδομάδα
- ΒΙΖΑ επισκέπτου για ΑΥΣΤΡΑΛΙΑ σε μία μέρα
- Εκδοση διαβατηρίων
- Εκδοση αδειών αυτοκινήτων

**ΞΕΝΟΔΟΧΕΙΑ ΣΤΗΝ ΑΘΗΝΑ**

**PRESIDENT** Α' Κατηγορίας Λεωφόρος Κηφησίας

| | | | |
|---|---|---|---|
| Μονόκλινο | €58 | με πρωινό | έως 31/10 |
| Δίκλινο για μονόκλινο | €63 | » | » |
| Δίκλινο | €68 | » | » |
| Τρίκλινο | €83 | » | » |

**ELECTRA HOTEL** Α' Κατηγορίας Ερμού 5

| | | | |
|---|---|---|---|
| Μονόκλινο | € 123 | με πρωινό | έως 31/10 |
| Δίκλινο | €146 | » | » |
| Τρίκλινο | €175 | » | » |

**DORIA HOTEL** Β' Κατηγορίας Πειραιώς 15-17 (κοντά στην Ομόνοια)

| | | |
|---|---|---|
| Μονόκλινο | €58 | με πρωινό |
| Δίκλινο | €69 | » |
| Τρίκλινο | €89 | » |

**IRINI HOTEL** Ηράκλειο Κρήτης

| | | |
|---|---|---|
| Μονόκλινο | €44 | με πρωινό |
| Δίκλινο | €55 | » |
| Τρίκλινο | €75 | » |

**ESPERIA HOTEL** Α' Κατηγορίας Σταδίου 22

| | | | |
|---|---|---|---|
| Μονόκλινο | € 103 | με πρωινό | |
| Δίκλινο | € 118 | » | |
| Τρίκλινο | € 133 | » | |

**BEST WESTERN** Α' Κατηγορίας, ILISIA Μιχαλακοπούλου

| | | | |
|---|---|---|---|
| Μονόκλινο | €67 | με πρωινό | έως 31/10 |
| Δίκλινο | €74 | » | » |
| Τρίκλινο | €96 | » | » |

**PARTHENON** Α' Κατηγορίας περιοχή Μακρυγιάννη

| | | | |
|---|---|---|---|
| Μονόκλινο | € 84 | με πρωινό | έως 31/10 |
| Δίκλινο | € 93 | » | » |
| Τρίκλινο | € 128 | » | » |

**ARETOUSA** Β' Κατηγορίας Μητροπόλεως Σύνταγμα

| | | |
|---|---|---|
| Μονόκλινο | €57 | με πρωινό |
| Δίκλινο | €85 | » |
| Τρίκλινο | €95 | » |

**ROYAL OLUMPIC** LUX

| | | | |
|---|---|---|---|
| Μονόκλινο | €104 | με πρωινό | έως 30/6 |
| Δίκλινο | €138 | » | » |
| Τρίκλινο | €169 | » | » |

**ASTOR** Σύνταγμα

| | | | |
|---|---|---|---|
| Μονόκλινο | €68 | με πρωινό | |
| Δίκλινο για μονόκλινο | € 78 | » | έως 31/10 |
| Δίκλινο | € 88 | » | » |
| Τρίκλινο | €108 | » | » |

**GRAND HOTEL** Β' Κατηγορίας Πατησίων & Βεραντέρου 10

| | | | |
|---|---|---|---|
| Μονόκλινο | €48 | με πρωινό | έως 31/10 |
| Δίκλινο | €54 | » | » |
| Τρίκλινο | €74 | » | » |

**VERGINA** Β' Κατηγορίας ΘΕΣ/ΚΗ (κεντρικό)

| | | | |
|---|---|---|---|
| Μονόκλινο | €58 | με πρωινό | έως 31/10 |
| Δίκλινο | €75 | » | » |
| Τρίκλινο | €95 | » | » |

**TITANIA** Β' Κατηγορίας ΘΕΣ/ΚΗ (κεντρικό)

| | | |
|---|---|---|
| Μονόκλινο | €112 | με πρωινό |
| Δίκλινο | €120 | » |
| Τρίκλινο | €138 | » |

**ΣΑΣ ΣΥΜΦΕΡΕΙ ΠΡΙΝ ΚΛΕΙΣΕΤΕ ΟΠΟΥΔΗΠΟΤΕ ΝΑ ΜΑΣ ΕΠΙΣΚΕΦΘΕΙΤΕ**

**ΠΡΑΚΤΟΡΕΙΟ ΤΑΞΙΔΙΩΝ ΣΑΒΒΑΣ ΣΑΗΣ**

**ΤΑΡΠΟΝ ΣΠΡΙΓΚΣ 42 δίπλα στην Τράπεζα Πίστεως**

**• Τηλ. 22410 39781-3**

Χ. 4159-30/9


## Ημερίδα τη Δευτέρα στο Μέγαρο Ιπποτών

# Από τη Ρόδο στη Μάλτα

## ΠΡΩΤΟΚΟΛΛΟ ΣΥΝΕΡΓΑΣΙΑΣ ΜΕ ΤΗ ΒΑΛΛΕΤΤΑ

ΠΡΩΤΟΚΟΛΛΟ συνεργασίας μεταξύ της Ρόδου και της Βαλλέττας πρόκειται να υπογραφεί την ερχόμενη Δευτέρα το βράδυ, στο πλαίσιο μιας ημερίδας που θα γίνει στην πόλη μας. Θέμα της της ημερίδας θα είναι από τη Ρόδο στη Μάλτα - το τέλος μιας εποχής, η απαρχή μιας νέας.

Η ημερίδα θα γίνει στο Μέγαρο των Ιπποτών και το πρόγραμμα έχει ως εξής:

**9.30-9.35:** Κήρυξη έναρξης εργασιών της ημερίδας από την κ. Λη Μηναΐδη, ειδικό σύμβουλο Δημάρχου Ροδίων σε θέματα Εθιμοτυπίας, Διεθνών και Δημοσίων Σχέσεων και τον Dr. Ray Bondin, εντεταλμένο συντονιστή του Valletta Rehbilitation Project.

**9.35-10.10:** Prof. Antony Luttrell: Από τη



Ρόδο στην Ιταλία και στη Μάλτα.

**10.10-10.35:** κ. Μάνια Μιχαηλίδου, προϊσταμένη της 4ης Εφορείας Βυζαντινών Αρχαιοτήτων και κ. Άννα Παρασκευοπούλου, προϊσταμένη της Διεύθυνσης Μεσαιωνικής Πόλης: Η Μεσαιωνική Πόλη της Ρόδου.

**10.35-11.00:** Συζήτηση.

**11.00-11.30:** Coffe Break.

**11.30-11.50:** Dr. Keith Sciberras, A Rhodian relic in a baroque macchina

**11.50-12.20:** Prof. Denis de Lucca, Η επιρροή της ροδιακής αρχιτεκτονικής στη Μάλτα.

**12.20-14.00:** Prof. Teresa Colletta, Mr Stephen Spiteri, κ. Αννα Μαρία Κάσδαγλη, Η ανάπτυξη της οχυρωματικής αρχιτεκτονικής από τη Ρόδο στην Ιταλία και στη Μάλτα.

**16.00-16.30:** κ. Γκέλου Κατσιώτη, η ζωγραφική κατά την περίοδο των Ιπποτών στη Ρόδο.

**16.30-17.00:** Dr. Ray Bondin η ανάπλαση της Valletta.

**17.00:** Δρ. Ηλίας Κόλλιας, επίτιμος έφορος Βυζαντινών Αρχαιοτήτων και πρόεδρος του Ταμείου Αρχαιολογικών Πόρων, Η πολιτική αποκατάστασης και αναβάθμισης της Μεσαιωνικής Πόλης μετά τον Β' Παγκόσμιο Πόλεμο.

**17.30-18.00:** Συζήτηση.

**19.00-19.30:** Εγκαίνια φωτογραφικής έκθεσης και παρουσίαση λευκώματος: ΡΟΔΟΣ "τέσσερις φωτογράφοι συζητούν για μια πόλη". Νίκος Κασέρης, Peter Marlow Magnum, Νίκος Οικονομόπουλος Magnum, Gerdinando Scianna Majnum, Παλάτι Μεγάλου Μαγίστρου.

**19.30-20.30:** Πανηγυρική συνεδρίαση Δημοτικού Συμβουλίου Δήμου Ροδίων για την υπογραφή Πρωτοκόλλου Συνεργασίας των δύο πόλεων.


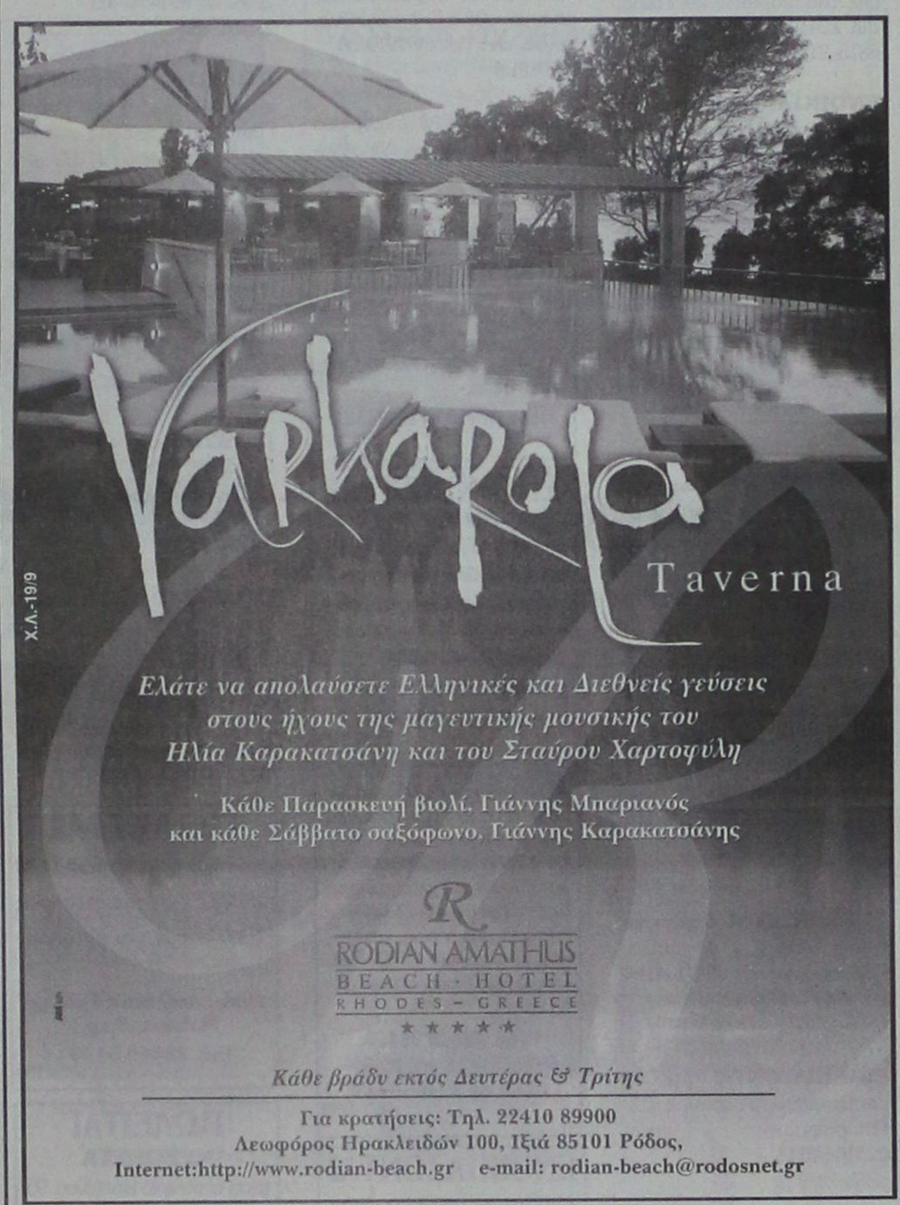



**ΕΛΛΗΝΙΚΗ ΔΗΜΟΚΡΑΤΙΑ**
**ΝΟΜΑΡΧΙΑ ΔΩΔΕΚΑΝΗΣΟΥ**
**ΕΠΑΡΧΙΑ ΚΑΡΠΑΘΟΥ**
**ΚΟΙΝΟΤΗΤΑ ΟΛΥΜΠΟΥ**

## ΠΕΡΙΛΗΨΗ ΔΙΑΚΗΡΥΞΗΣ ΕΠΑΝΑΛΗΠΤΙΚΗΣ ΔΗΜΟΠΡΑΣΙΑΣ

Ο Πρόεδρος της Κοινότητας ΟΛΥΜΠΟΥ Καρπάθου επαναπροκηρύσσει ανοικτή δημοπρασία σύμφωνα με την παρ. 2° του άρθρου 4 του Ν. 1418/84, με το σύστημα δημοπράτησης «προσφορά με επιμέρους ποσοστά έκπτωσης» σε ακέραιες μονάδες επί τοις εκατό στις τιμές του τιμολογίου της μελέτης για την ανάδειξη αναδόχου εκτέλεσης του έργου «Επισκευή συντήρηση Σχολικού κτιρίου ΟΛΥΜΠΟΥ» με αριθ. μελέτης 53/2003, προϋπολογισμού 21460 ευρώ μη συμπεριλαμβανομένου του ΦΠΑ και της αναθέωρησης.

Η δημοπασία θα διεξαχθεί στο κοινοτικο κατάστημα ΟΛΥΜΠΟΥ από την αρμόδια Επιτροπή την 08/10/1003, ημέρα Τετάρτη και ώρα έναρξης προσφορών 11η πρωινή και ώρα λήξης προσφορών 12η μεσημέρι. Στο διαγωνισμό γίνονται δεκτές εργολητικές επιχειρήσεις δημοσίων έργων. Εταιρικής μορφής, ατομικές ή σε κοινοπραξία Ελληνικές ή Αλλοδαπές από Χώρες μέλη της Ε.Ε. και του ΕΟΧ εγγεγραμμένες στο Μ.Ε.Ε.Π. για έργα κατηγορίας ΟΙΚΟΔΟΜΙΚΑ Α1 τάξης έως 1η ανεξάρτητα Νομού καθώς και εμπειροτέχνες εγγεγραμμένοι στα Νομαρχιακά Μητρώα που η βεβαίωσή τους να καλύπτει το ποσό του προϋπολογισμού που δημοπρατείται.

Για περισσότερες πληροφορί μπορείτε να απευθυνθείτε στο τηλ. της Κοινότητας 2245051203 κατά τις εργάσιμες ημέρες και ώρες.

**Ο Πρόεδρος της Κοινότητας**
**Κανάκης Νικόλαος**

683-17/9


# VANIK TOURS

ΓΙΑΝΝΗΣ και ΣΕΒΑ ΒΑΛΣΑΜΙΔΗ

**VANIK σημαίνει ΑΛΗΘΕΙΑ**

ΑΚΤΗ ΚΑΝΑΡΗ 17, ΨΑΡΟΠΟΥΛΑ -
ΑΝΕΤΟ ΠΑΡΚΙΝΓΚ •Ανοικτά: ΔΕ-ΣΑ 08.30 - 14.00 & 16.30 - 20.30
Τηλ. 22410 35191, 37621 κινητό: 6945798148 , FAX 22410 29532

Το γραφείο μας πάντα πρώτο σε κρατήσεις ξενοδοχείων εξασφάλισε και σας προσφέρει καταπληκτικές τιμές για τα παρακάτω ξενοδοχεία σε ΠΑΚΕΤΑ (έκδοση εισιτηρίων R/T) από 1/4-31/10/2003

**Απευθυνόμαστε σε σας που θέλετε και η κράτησή σας να είναι σωστή και το δωμάτιό σας να σας περιμένει**

**1ον HOTEL PRESIDENT**
Α΄ Κατηγορίας
Λεωφόρος Κηφησίας (ΟΛΑ ΑΝΑΚΑΙΝΙΣΜΕΝΑ)

| | |
|---|---|
| Μονόκλινο | € 58 |
| Δίκλινο για μονόκλινο | € 63 |
| Δίκλινο | € 68 |
| Τρίκλινο | € 83 |

**2ον HOTEL ASTOR**
Α΄ Κατηγορίας
Σύνταγμα

| | |
|---|---|
| Μονόκλινο | € 68 |
| Δίκλινο για μονόκλινο | € 78 |
| Δίκλινο | € 88 |
| Τρίκλινο | € 108 |

**3ον HOTEL ZAFOLIA**
Α΄ Κατηγορίας
Λεωφόρος Αλεξάνδρας

| | |
|---|---|
| Μονόκλινο | € 99 |
| Δίκλινο | € 112 |
| Τρίκλινο | € 133 |

**4ον HOTEL, ARETHOUSA**
Β΄ SUPERIOR
Σύνταγμα

**5ον HOTEL ELLINIS**
Β΄ Κατηγορίας
Ωνάσειο, λεωφ. Συγγρού

| | |
|---|---|
| Μονόκλινο | € 60 |
| Δίκλινο | € 70 |
| Τρίκλινο | € 80 |

**6ον HOTEL TPITON**
Β΄ Κατηγορίας
Κέντρο Πειραιά

| | |
|---|---|
| Μονόκλινο | € 55 |
| Δίκλινο | € 72 |
| Τρίκλινο | € 93 |

**7ον HOTEL LILIA**
Β΄ Κατηγορίας
Πασαλιμάνι Πειραιάς

| | |
|---|---|
| Μονόκλινο | € 55 |
| Δίκλινο | € 70 |
| Τρίκλινο | € 88 |

**8ον HOTEL EGNATIA**
Β΄ Κατηγορίας
Θεσσαλονίκη Κέντρο - ανακαινισμένο

| | |
|---|---|
| Μονόκλινο | € 68 |
| Δίκλινο | € 78 |
| Τρίκλινο | € 88 |

**9ον HOTEL EGNATIA PALACE**
Α΄ Κατηγορίας
Θεσσαλονίκη Κέντρο - ολοκαίνουργιο

| | |
|---|---|
| Μονόκλινο | € 90 |
| Δίκλινο | € 100 |
| Τρίκλινο | € 125 |

* Τα παραπάνω ξενοδοχεία διαθέτουν T.V. σε όλα τα δωμάτια
* Στις παραπάνω τιμές συμπεριλαμβάνεται πρωινό σε μπουφέ
* Ακόμη σε μας θα βρείτε αεροπορικά και ατμοπλοϊκά εισιτήρια όλων των εταιρειών.

Χ. 4157-30/9



LINDOS memories

RESORT BEACH HOTEL

Στη μαγευτική περιοχή της Λίνδου δημιουργήσαμε ένα πανέμορφο ξενοδοχείο πέντε αστέρων με στόχο να ικανοποιήσει τις ανάγκες των πελατών που ενδιαφέρονται για ποιοτικές διακοπές. Χτισμένο κάτω από το ιστορικό βράχο του Ναβαρόνε όπου γυρίστηκε η ομώνυμη θρυλική ταινία, μια ανάσα από την αμμουδιά μπορεί κανείς να χαλαρώσει και ανανεωθεί από τη μαγευτική ομορφιά της αιγαιοπελαγίτικης θάλασσας.

Χ. 4142-30/9




Για κρατήσεις - πληροφορίες, μη διστάσετε να επικοινωνήσετε μαζί μας
στα τηλέφωνα 22440 35000 έως 35099 fax 2244 48156

LINDOS memories

RESORT BEACH HOTEL

Εξήντα πολυτελή δωμάτια με αυτόνομο κλιματισμό, δορυφορική τηλεόραση, τηλέφωνο, χρηματοκιβώτιο, mini bar, και 24ωρη υπηρεσία δωματίου και 10 σουίτες με ονειρεμένη θέα υπόσχονται αξέχαστες διακοπές. Στο εστιατοριο οι επισκέπτες έχουν τη δυνατότητα να απολαύσουν εκλεκτές γεύσεις από ελληνική και διεθνή κουζίνα, φρέσκα ψάρια σε συνδυασμό με το κρασί της αρεσκείας τους. Δροσιστικοί χυμοί και εξωτικά ποτά σερβίρονται από το main και το pool bar.

# ΠΡΟΟΔΟΣ ΜΙΚΡΕΣ ΑΓΓΕΛΙΕΣ

ΜΙΚΡΕΣ ΑΓΓΕΛΙΕΣ ΠΡΟΟΔΟΣ

## ενοικιάσεις

**ΕΝΟΙΚΙΑΖΟΝΤΑΙ** επιπλωμένα στούντιος, σε ήσυχη περιοχή της Ιαλυσού. Πληροφορίες κ. Μιχάλη, τηλ. 6945077678
2082-11/10

**ΕΝΟΙΚΙΑΖΟΝΤΑΙ:** 3 επιπλωμένα διαμερίσματα, εμβαδού περίπου 50τ.μ., και 1 επιπλωμένο διαμέρισμα, εμβαδού 90τ.μ., για όλο το χρόνο στη Ρόδο και επί της οδού Γ. Γρίβα αριθμ. 52. Πληροφορίες στο τηλ. 22410/30250 (από 10 π.μ. έως 10μ.μ.)
6789-30/9

**ΕΝΟΙΚΙΑΖΕΤΑΙ** στούντιο επιπλωμένο, κατάλληλο για φοιτητές. Πληροφορίες τηλ. 22410/28330
6829-21/9

**ΕΝΟΙΚΙΑΖΕΤΑΙ** στούντιο πλήρως εξοπλισμένο, κοντά στο Πανεπιστήμιο, Κομνηνών. Πληροφορίες τηλ. 22410/21178, 9π.μ.-2μ.μ. και 5-9μ.μ.
6852-24/9

**ΕΝΟΙΚΙΑΖΕΤΑΙ** επιπλωμένο διαμέρισμα, 2 υπνοδωματίων, σαλόνι, κουζίνα, μπάνιο και εσωτερική αυλή, διαμπερές, ήσυχο και φρεσκοβαμμένο, άριστης κατάστασης, εντός Παλαιάς Πόλης, πλησίον κεντρικής πύλης (Καστέλου), κοντά στο Πανεπιστήμιο. Πληρ. τηλ. 22410/34069
6846-24/9

**ΕΝΟΙΚΙΑΖΟΝΤΑΙ**
1) Βιοτεχνικός ή αποθηκευτικός χώρος 500τ.μ., συνολικά ή χωριστά από 170τ.μ., ύψος 55 μ. και τεράστιο πάρκινγκ για νταλίκες, κοντά στο εργοστάσιο Καβάσιλα
2) Αποθήκη 70τ.μ. με τριφασικό ρεύμα, νερό, WC, πλακάκια εμαγιέ, ράμπα, και άνετο πάρκινγκ, στην οδό Μιχαήλ Πετρίδη.
**Πληρ. τηλ. 22410/20949 και κιν. 6932326055**
6795-30/9

**ΕΝΟΙΚΙΑΖΟΝΤΑΙ**
τρία οροφοδιαμερίσματα τεσσάρια, πολυτελούς κατασκευής, με πυλωτή (πάρκινγκ) ασανσέρ, θέρμανση, τρία υπνοδωμάτια, δύο μπάνια, μεγάλα μπαλκόνια, θυροτηλεόραση, κήπο. Η οικοδομή είναι μόνο τριών διαμερισμάτων και βρίσκεται στο κέντρο της πόλης, οδός Β. Ηρακλείου 38.
**Πληροφορίες Διακογεωργίου Κάλλιστος, τηλ. 22410/29318**
X4144-30/9

**ΕΥΚΑΙΡΙΑ ΕΝΟΙΚΙΑΖΕΤΑΙ**
στο Μανδράκι ημιτελές ακίνητο προνομιακό σε γωνία και πεζόδρομο, με σχέδια υψηλής αρχιτεκτονικής μέχρι και 400 τ.μ. Τιμή συζητήσιμη.
**Τηλ. 6944686107**
6535-25/9

**Στο 6ο χλμ. της Λεωφόρου Καλλιθέας ΕΝΟΙΚΙΑΖΟΝΤΑΙ** επιπλωμένα διαμερίσματα (γκαρσονιέρες) των 35 και 45 τ.μ., κατάλληλα για διαμονή δύο (2) ατόμων. Διαθέτουν μεγάλες βεράντες, άνετο πάρκινγκ και air condition. Πληρ. τηλ. 22410 69700, κιν. 6945105247, 6946790515 και 6946680174
6672-5/10

**ΕΝΟΙΚΙΑΖΟΝΤΑΙ** επαγγελματικοί χώροι σε προνομιακή τουριστική τοποθεσία (λεωφόρος Ρόδου - Καλλιθέας έναντι ξενοδοχείου «Paradise») μαζί με την αντίστοιχη αυλή τους (ιδανικό σημείο για ταβέρνα, μαγαζιά). Πληρ. τηλ. 6944780053, 6944416001, 2241028650
6794-16/11

**ΕΝΟΙΚΙΑΖΟΝΤΑΙ** γκαρσονιέρες σε κεντρική τοποθεσία στην Κρεμαστή, πλήρως εξοπλισμένες και με ηλιακά. Μόνο για εκπαιδευτικούς. Πληροφορίες τηλ. 6974016725, 22410/92766 κ. Ιάκωβο
2098-26/9

**ΕΝΟΙΚΙΑΖΕΤΑΙ** πλήρως επιπλωμένο στούντιο, 35τ.μ., σε άριστη κατάσταση, και δίχως κοινόχρηστα, επί της οδού Πειραιώς στη Ρόδο. Πληροφορίες τηλ. 22410/77987 και 6942210685 όλες τις ώρες
2102-23/9

**ΕΝΟΙΚΙΑΖΕΤΑΙ** διαμέρισμα 95 τ.μ. επιπλωμένο ή μη, κατάλληλο για οικογένεια ή φοιτήτριες-φοιτητές, στον 2ο όροφο πολυκατοικίας, επί της οδού Βουλγαροκτόνου 15 και Καλαβρύτων γωνία. Πληρ. τηλ. 22410 52351 πρωί 10-13.00 και απόγευμα 17-21
6697-21/9

**ΕΝΟΙΚΙΑΖΕΤΑΙ** επαγγελματικός χώρος 70τ.μ., ισόγειος και διαμπερής, με μεγάλη αυλή, Γεωργίου Παπανδρέου και Τσαβαρή γωνία στην Ανάληψη. Πληροφορίες τηλ. 22410/78520 και κιν. 6944545485
6869-26/9

**ΕΝΟΙΚΙΑΖΕΤΑΙ**
κατάστημα 250τ.μ., με αυλή και καταπληκτική θέα, στη θάλασσα, δίπλα στου Βερόπουλου, επί της Γ. Σεφέρη, κατάλληλο για οποιαδήποτε επιχείρηση.
Τιμή πολύ καλή.
**Πληροφορίες τηλ. 22410/69557 και κιν. 6973582646**
6876-28/9

**ΕΝΟΙΚΙΑΖΕΤΑΙ** διαμέρισμα 90τ.μ., στον 3ο όροφο, στην Ιξιά. Αποκλείονται αλλοδαποί. Πληροφορίες τηλ. 22410/35159
6776-19/9

**ΕΝΟΙΚΙΑΖΕΤΑΙ** μικρό διαμέρισμα με ένα υπνοδωμάτιο, σαλόνι, κουζίνα. και λοιπών βοηθητικών χώρων στην Ανάληψη, Καλαμάτα 4. Αποκλείονται αλλοδαποί. Πληροφορίες τηλ. 22410/64254
6813-21/9

**ΕΝΟΙΚΙΑΖΕΤΑΙ** πλήρως επιπλωμένη οικία στην Π. Πόλη, στην οδό Τημαχίδος 10. Τιμή 323 ευρώ. Πληροφορίες στα τηλ. 22410/36871 ή 22110 ή 6947276185
6814-25/9

**ΕΝΟΙΚΙΑΖΕΤΑΙ** επιπλωμένο διαμέρισμα επί της οδού Εθνικής Αντίστασης αρ. 84, αποτελούμενο από δύο δωμάτια, κουζίνα, χωλ και λουτροκαμπινέ. Πληροφορίες οδός Εθνικής Αντίστασης αρ. 84. Τηλ. 22410/23427
6820-23/9

**ΕΝΟΙΚΙΑΖΕΤΑΙ** διαμέρισμα τριών υπνοδωματίων, στον πρώτο όροφο στην Ιαλυσό. Πληρ. τηλ. 22410/94629 και κιν. 6947850462
6821-21/9

**ΕΝΟΙΚΙΑΖΟΝΤΑΙ** διαμερίσματα, ένα δυάρι και δύο τριάρια, Διασκοριδών 20. Πληρ. τηλ. 22410/91773
6815-21/9

**ΕΝΟΙΚΙΑΖΕΤΑΙ** ισόγειο κατάστημα, ελεύθερο, επί της οδού Σωκράτους αρ. 88-90, εμβαδού 120τ.μ., διαμπερές, με την οδό Πολυδώρου αρ. 49. Οπως επίσης και πρώτος όροφος του ίδιου καταστήματος με ανεξάρτητη είσοδο από την οδό Πολυδώρου εμβαδού 80τ.μ. (ενοικιάζονται και τα 2 μαζί, αλλά και χωριστά). Πληρ. τηλ. 22410/27890 ώρες 7-9μ.μ. και κιν. 6974819381
X4195-26/9

**ΕΝΟΙΚΙΑΖΕΤΑΙ** διαμέρισμα ισόγειο, 85τ.μ., κατάλληλο για κατοικία ή επαγγελματική στέγη, Παύλου Μελά 80. Πληροφορίες τηλ. 2241022928
6862-25/9

**ΕΝΟΙΚΙΑΖΟΝΤΑΙ** διαμερίσματα στην Ιξιά (οδός Καΐκη 3), ένα 2άρι (επιπλωμένο), και ένα 3άρι (άνευ επίπλων). Πληρ. από Δευτέρα έως Παρασκευή τις ώρες 09.00-15.00 (κος Τσαμπίκος). Πληροφορίες τηλ. 22410/93821 - 6
6861-28/9

**ΕΝΟΙΚΙΑΖΕΤΑΙ** διαμέρισμα τριάρι, στην Ιξιά, με έπιπλα. Πληροφορίες τηλ. 6937104154 και 6946924036
6866-2/10

**ΕΝΟΙΚΙΑΖΟΝΤΑΙ** στούντιο επιπλωμένα, Αισχίνης 31. Πληροφορίες τηλ. 22410/30115
6865-26/9

**ΕΠΙ ΤΗΣ ΘΕΜΙΣΤΟΚΛΗ** Σοφούλη 15, πλησίον της Β. Ηπείρου, σχεδόν στο κέντρο της πόλεως, ΕΝΟΙΚΙΑΖΕΤΑΙ γκαρσονιέρα επιπλωμένη, ενός δωματίου, με κουζινάκι και μπάνιο. Πληροφορίες τηλ. 22410/23675
6858-25/9

**ΕΝΟΙΚΙΑΖΕΤΑΙ** διαμέρισμα 90τ.μ., Αθηνώ 94 - Ανάληψη. Τηλ. 22410/37527 μετά τις 2μ.μ.
6880-28/9

**ΕΝΟΙΚΙΑΖΕΤΑΙ** διαμέρισμα 2άρι, δύο δωματίων, χωλ, κουζίνα, μπάνιο, με κεντρική θέρμανση, στον πρώτο όροφο στον Κολωνό Αθήνας, 10 λεπτά από το Πανεπιστήμιο Αθηνών από Ροδίτες ιδιοκτήτες, αποκλειστικά για Ροδίτες ή Δωδεκανήσιους φοιτητές. Πληροφορίες τηλ. 30362 και κιν. 6946512787 κ. Βασίλη
6872-28/9

**ΕΝΟΙΚΙΑΖΕΤΑΙ**
κατάστημα διώροφο 51 τ.μ. ισόγειο, 53 τ.μ. στον πρώτο όροφο, με βεράντα 31 τ.μ., στην Ρόδο (οδός Γεωργίου Λέοντος), κοντά στα ξεν. ΜΑΝΟΥΣΟΣ και ΑΘΗΝΑ, κατάλληλο για εστιατόριο, καφετέρια, γραφείο ταξιδίων, κομμωτήριο, φαρμακείο, ανθοπωλείο, φωτογραφείο, οδοντιατρείο, τεχνικό γραφείο ή οποιαδήποτε άλλη χρήση.
**Πληρ. 22410 35450, 6977781111 από 09.00-13.00 και 19.00-21.00**
6671-5/10

**ΕΝΟΙΚΙΑΖΟΝΤΑΙ** γκαρσονιέρες επιπλωμένες με τηλέφωνο κλιματισμό και πολυκουζινάκι έως 30/6/2004. Προτιμούνται εκπαιδευτικοί φοιτήτριες/τες. Πληρ. τηλ. 22410/23479 - 6973016276
2085-19/9

**ΕΝΟΙΚΙΑΖΕΤΑΙ** διαμέρισμα 3άρι επί της λεωφόρου Ιαλυσού. Κρεμαστής. Πληρ. στο τηλ. 6945463542 και 22410/93290
2086-19/9

**ΕΝΟΙΚΙΑΖΕΤΑΙ** επιπλωμένη γκαρσονιέρα για απεριόριστο χρονικό διάστημα, επί της οδού Χρ. Θεοχάρη 11 β' (πίσω από το σχολείο της Ανάληψης). Πληρ. τηλ. 22410/63095
6831-21/9

**ΕΝΟΙΚΙΑΖΕΤΑΙ** στούντιο επιπλωμένο, Καθοπούλη 60. Πληροφορίες τηλ. 22410/29727 και 22410/25001
6836-21/9

**ΕΝΟΙΚΙΑΖΕΤΑΙ** δωμάτιο επιπλωμένο για ένα άτομο, Παρθενόπης 7, περιοχή Αγίου Ιωάννου. Πληρ. τηλ.6974397106
6825-21/9

**ΣΤΗΝ ΑΘΗΝΑ** ενοικιάζεται επιπλωμένο ισόγειο διαμέρισμα 80τ.μ. στην περιοχή Υμηττού, με κεντρική θέρμανση, αυλή και βολική συγκοινωνιακή σύνδεση με το κέντρο. Πληρ. τηλ. 22410/23714 ή κιν. 6944444590 ΧΛ-21/9

**ΕΝΟΙΚΙΑΖΟΝΤΑΙ** έναντι του Καζίνο Ρόδου, δωμάτια επιπλωμένα, με καθένα δικό του μπάνιο, ψυγείο, κλπ. Τηλ. 6977910650
2097-21/9

**ΕΝΟΙΚΙΑΖΕΤΑΙ** διαμέρισμα 3άρι επιπλωμένο ή μη, Δημ. Αναστασιάδη, 7 Βαγιές. Τηλ. 22440/48095
6840-21/9

**ΕΝΟΙΚΙΑΖΕΤΑΙ**
γκαρσονιέρα στο κέντρο της πόλης, σε ήσυχο δρόμο, όχι μακριά από το Πανεπιστήμιο.
**Πληρ. 22410 6944199527**
6642-18/9

**ΕΝΟΙΚΙΑΖΕΤΑΙ**
η μπουτίκ ΦΑΙΗ στην Ανάληψη, Γ. Παπανδρέου 37, με εξασφαλισμένη πελατεία των 15 ετών προσφοράς και στην αγορά της Ρόδου, λόγω άλλων ασχολιών
**Πληροφορίες τηλ. 22410/21607**
6833-21/9

**ΕΝΟΙΚΙΑΖΕΤΑΙ**
κατάστημα 79 τ.μ. με δωμάτιο 21 τ.μ. στον πρώτο όροφο, στην Ρόδο (οδός Ορφανίδου), κατάλληλο για μπαρ, κέντρο διασκεδάσεως, σουβλατζίδικο, πιτσαρία, μίνι μάρκετ, καφετέρια, πρακτορείο ΠΡΟ-ΠΟ, κομμωτήριο ή οποιαδήποτε άλλη χρήση.
**Πληρ. 22410 35450, 6977781111 από 09.00-13.00 και 19.00-21.00**
6671-5/10

**ΕΝΟΙΚΙΑΖΟΝΤΑΙ**
επιπλωμένα στούντιος στην Ρόδου - Λίνδου, περιοχή Φαληράκι, ιδανικά για στρατιωτικούς με πολλούς κοινόχρηστους χώρους (μπιλιάρδο, μεγάλες τηλεοράσεις, πλυντήριο, στεγνωτήριο, κλπ.)
**Πληρ. τηλ. 22410 85140, www.zoes.gr**
1622-25/9

**ΕΝΟΙΚΙΑΖΕΤΑΙ**
ΔΙΑΜΕΡΙΣΜΑ
3ΑΡΙ
ΑΛΕΞΑΝΔΡΟΥΠΟΛΕΩΣ 3
- ΑΝΑΛΗΨΗ
**Πληρ. τηλ. 22410/32306 22410/63452 6946178010**
6859-25/9

## πωλήσεις

**ΠΡΑΓΜΑΤΙΚΗ ΕΠΕΝΔΥΣΗ**
**ΠΩΛΕΙΤΑΙ**
τουριστικό κατάστημα στην παραλιακή λεωφόρο Ιαλυσού (ακίνητο και επιχείρηση) 150τ.μ. περίπου με ιδιόκτητη αυλή, 60 τ.μ., λόγω άλλης απασχόλησης
Μόνο σοβαρές προτάσεις
**Πληροφορίες τηλ. 6946244766 και 22410/93797**
ΧΛ-5/10

**ΣΤΗ ΣΥΜΗ** πωλείται οικία παλαιά, ερειπωμένη , στον Αγιο Δημήτριο. Πληρ. τηλ. 22410/77152
6773-18/9

**ΠΩΛΕΙΤΑΙ** σπίτι στη Χάλκη, στο νομό Δωδεκανήσου, 40τ.μ. Πληροφορίες τηλ. 62895
6786-30/9

**ΠΩΛΕΙΤΑΙ** γκαρσονιέρα 33τ.μ., με κήπο, επιπλωμένη, πολυτελής, ανεξάρτητη στο ισόγειο μικρής πολυκατοικίας, Κων/νου Υδραίου 48. Πληρ. τηλ. 22410/22370
6822-21/9

**ΠΩΛΕΙΤΑΙ** επιχείρηση εστιατορίου στην περιοχή Ιξιά, σε άριστη κατάσταση σχεδόν καινούργιο και με πλήρη εξοπλισμό για οποιοδήποτε είδος φαγητού, έτοιμο για άμεση λειτουργία λόγω φόρτου εργασίας. Μεγάλη ευκαιρία και σε πολύ καλή τιμή. Μικρές ευκολίες. Πληροφορίες τηλ. 6945883335
6811-21/9

**ΠΩΛΕΙΤΑΙ** 4άρι καινούργιο με ωραία θέαμ στο Ανω Ροδίνι. Πληρ'Εμμ. Κρανίδης, μεσίτης αστ. συμβ. τηλ. 27082 και 6944347405
X4154-25/9

**ΠΩΛΕΙΤΑΙ** 2άρι (52τ.μ.) με ωραία θέα, 1ου ορόφου, στο Ανω Ροδίνι. Πληρ'Εμμ. Κρανίδης, μεσίτης αστ. συμβ. τηλ. 27082 και 6944347405
X4154-25/9

**ΠΩΛΕΙΤΑΙ** αποθήκη 80τ.μ. ισόγεια, με κήπο, Ανω Ροδίνι. Πληρ'Εμμ. Κρανίδης, μεσίτης αστ. συμβ. τηλ. 27082 και 6944347405
X4154-25/9

**ΠΩΛΕΙΤΑΙ** 38τμ., κατάστημα (ελεύθερο) με πρόσωπο επί της λεωφ. Καλλιθέας στο Φαληράκι. Πληρ τηλ. 22410/27082 και 6944347405
X4154-25/9

**ΠΩΛΕΙΤΑΙ** αγρός 4500 τ.μ. με δύο άδειες οικιών στο Παραδείσι. Πληρ τηλ. 22410/26476 και 6944347405
X4154-25/9

**ΠΩΛΕΙΤΑΙ** από ιδιο κτήτη διαμέρισμα 84τ.μ., στον δεύτερο όροφο (δεν υπάρχει άλλος επάνω) τιμή 30.000.000 δρχ.Τιμή συζητήσιμη, Δημ. Αναστασιάδη 61. Πληροφορίες τηλ. 22410/28138 και 6945960550
6871-28/9

**ΠΩΛΕΙΤΑΙ**
αγροτικό αυτοκίνητο ISUZU (1800c.c.), σε τιμή ευκαιρίας (1000 ευρώ) για ανταλλακτικά.
**Πληρ. Αταλιώτης Γιάννης Μαλώνα (3μ.μ.) Τηλ. 22440/51991**
6708-21/9

**ΠΩΛΕΙΤΑΙ**
**ΜΕΖΟΝΕΤΑ**
μέσα στο χωριό Κοσκινού, 90 τ.μ., εντοιχιζόμενη κουζίνα, ντουλάπες στα δωμάτια και αποθήκη, 45τ.μ.
**Πληροφορίες τηλ. 22410/67468 ή 6947029331**
2100-4/10

**ΠΩΛΕΙΤΑΙ**
οικόπεδο εντός σχεδίου πόλεως Ρόδου, οδός Δημ. Αναστασιάδη 46, Ο.Τ. 274, άρτιο και οικοδομήσιμο, εμβαδού 401,06 τ.μ., με συντελεστή δόμησης 1. Τιμή 180.000 ευρώ.
**Πληρ. τηλ. 210 6742648, κιν. 6945 994321**
Γ.Δ.-30/10

**ΠΩΛΕΙΤΑΙ**
οικόπεδο στην Ιξιά Δήμου Ιαλυσού, εντός του οικοδομικού συνεταιρισμού Καστελλοριζιών, οδός Ομήρου 17, 160 τ.μ. (κτίζει 128 τ.μ. σε δύο ορόφους). Τιμή 60.000 ευρώ.
**Πληρ. τηλ. 210 6742648, κιν. 6945 994321**
Γ.Δ.-30/10

## μηχανοκίνητα

**ΠΩΛΕΙΤΑΙ** PEUGEOT 306 (CABRIO 16), μοντέλο '98 σε υπεράριστη κατάσταση με 43.000 χλμ., με ηλεκτρική οροφή, ηλεκτρομαγνητικές κλειδαριές, ηλεκτρικά παράθυρα, ηλεκτρικούς καθρέφτες, ηχοσύστημα ALPINE, συναγερμός VIPER SPORT, ανάρτηση, ζαντολάστιχα. Τιμή 15.000 ευρώ. Δεκτός κάθε έλεγχος. Τηλ. 6973696084 κ. Μάριος
6830-5/10

**ΠΩΛΕΙΤΑΙ** φουσκωτό 3.40 με πολυεστερική γάστρα, με πλήρη εξοπλισμό και άριστη κατάσταση σε πολύ καλή τιμή. Πληρ. 6937292150
2069-20/9

**ΠΩΛΕΙΤΑΙ** μηχανάκι KYMCO 50c.c., και το κράνος, σε πολύ καλή κατάσταση. Τιμή συζητήσιμη. Πληρ. 22410/61419
6844-23/9

**ΠΩΛΕΙΤΑΙ** μηχανή YAMAHA XT-600 E, μοντέλο '94, SUPER MOTTARD, εξάτμιση REMUS, καλή κατάσταση. Πληροφορίες τηλ. 6976079814 κ. Στάμος
6810-19/9

**ΠΩΛΟΥΝΤΑΙ** (SCOOTER) ITALAGUTI CROSSER-50 660 ευρώ. YAMAHA NEO'S 50, 660 ευρώ, BENELLI K2-50, 820 ευρώ. Πληρ. τηλ. 22410/32285, 11-13 και 17-19
6875-26/9

## ΠΩΛΟΥΝΤΑΙ

τα κάτωθι αυτοκίνητα σε άριστη κατάσταση, σε προσιτές τιμές και με ευκολίες πληρωμής. Χρηματοδότηση μέσω Τράπεζας.
-FIAT SEICENTO MOD 1999
-FIAT SEICENTO MOD 2001
-CITROEN SAXO AIC COND MOD 2001
-HYUNDAI ATOS MOD 1999
-HYUNDAI ATOS AIR COND MOD 2001
-FIAT PUNTO 1.2 AIR COND MOD 2001
-OPEL CORSA 1.0 AIR COND MOD 2001
-SEAT IBIZA 1.4 AIR COND MOD 2001
-FIAT BRAVA 1.4 AIR COND MOD 1998
-SEAT CORDOBA 1.4 AIR COND MOD 2001
-FORD FOCUS 1.4 AIR COND MOD 2001
-SEAT ALAMBRA 1.8 MINI BUS MOD 2001
-RENAULT TWINGO OPEN-TOP MOD 2000
-NISSAN SERENA 1.6 MINI-BUS MOD 2000
Δεκτός κάθε έλεγχος στις εγκαταστάσεις της εταιρίας στο 12ο χλμ. Ρόδου-Καμείρου (πριν το Αεροδρόμιο)
**Για πληρ. στα τηλ. 22410 98200, 21819**
T.1680-30/9

## ΑΙΓΑΙΟΚΤΗΜΑΤΙΚΗ

**ΠΩΛΟΥΝΤΑΙ ΤΑ ΚΑΤΩΘΙ ΑΚΙΝΗΤΑ**
**(Δ.Δ.= Δάνεια Δεκτά)**
**ΔΙΑΜΕΡΙΣΜΑΤΑ: ΕΤΟΙΜΟΠΑΡΑΔΟΤΑ ΚΑΙΝΟΥΡΓΙΑ ΚΑΙ ΜΕΤΑΧΕΙΡΙΣΜΕΝΑ**

**ΔΥΑΡΙΑ (1 υπν.)**
35τ.μ. Ιαλυσό (studio) 30.000 €(Δ.Δ.)
60 τ.μ. α΄ ορ. καινούργιο στο Καρακόνερο, 88.041 €, (30 εκ.) (ΔΔ)
**ΤΡΙΑΡΙΑ (2 υπν.)**
53τ.μ. (2 υπν.) λουξ, Δασκάλους (26εκ., 76.302 €, (Δ.Δ.)
72τ.μ. (2 υπν.) Ανάληψη, καινούργιο, 36 εκ. (105.649 €) (Δ.Δ.)
74τ.μ. Πειραιώς (2 υπν.) 29 εκ. 85.106 €, (Δ.Δ)
77τ.μ. καινούργιο (2 υπν.) Καναδά (46εκ.) 134.996 €, (Δ.Δ)
77τ.μ. καινούργιο, Ιαλυσό 32 εκ.- 93.910 €(Δ.Δ.)
80τ.μ.(υπ) Δενδρινού με αυλή, 70.000 €
80τ.μ. Αισχύνη (β' όρ.) 29εκ. - 85.106 €(Δ.Δ.)
80τ.μ. καινούργιο, Καρακόνερο (39 εκ.) 114.453 €(Δ.Δ.)
80τ.μ. Σωτήρος (2 υπν.) 26 εκ. - 76.302 (Δ.Δ.)
86 τ.μ. (2 υπν.) β' ορ. Σεμερτζίδη (28 εκ.) 82.171 (Δ.Δ.) €
90τ.μ., καινούργιο (2 υπν.) Καρακόνερο 42 εκ. - 123.257 €(Δ.Δ.)
91τ.μ. 3studios ρετιρέ Ιαλυσό 30 εκ. - 88.041 € (Δ.Δ.)
93τ.μ., καινούργιο, Καρακόνερο (44 εκ.) - 129.126 €(Δ.Δ.)
96τ.μ. (2 υπν.) Ιαλυσό (26 εκ.) 76.302 €(Δ.Δ.)
96τ.μ. καινούργιο Ιαλυσό (42 εκ.) - 123.257 €(Δ.Δ.)
**ΤΕΣΣΑΡΙΑ (3 υπν.) και άνω**
93τ.μ. (3 υπν.) καινούργιο, Ροδίνι (46 εκ.) 135.000 €(Δ.Δ.)
97τ.μ. (3 υπν.) α' ορόφ.Μητρόπολη (35εκ.) 102.714 €(Δ.Δ.)
90τ.μ. (ισ) μαρ/σοβά, στο Ροδίνι 15 εκ. 44.020 €
100τ.μ. Αντισμ. Βολονάκη (3 υπν.), 30 εκ. - 88.041 €(Δ.Δ.)
101τ.ν. (3 υπν.) καινούργιο, Ροδίνι γκαράζ, θέρμανση (50 εκ.) 170.375 € (Δ.Δ.)
116τ.μ. (3 υπν.) 1ος όροφ. Αγ. Αναργύρους 88.041 €(30 εκ.) Δ.Δ.
116τ.μ. (3 υπν.) καινούργιο Ανάληψη (62 εκ.) - 181.951 €(Δ.Δ.)
116τ.μ. ισ. υπ/νο (3 υπν.) Πτολεμαίων (58 εκ.) - 170.212 €(Δ.Δ.)
117τ.μ. και 45τ.μ., σε σοβά, στους Δασκάλους, 48 εκ. - 140.865 € (Δ.Δ.)
118τ.μ. (3 υπν.) σε σοβά στους Δασκάλους, 93.910 €, (32 εκ.) (Δ.Δ.)
120τ.μ.(3 υπν.) λουξ καινούργιο Δασκάλους ρετιρέ (84 εκ.), 246.515 €(Δ.Δ.)
120τ.μ. (4 υπν.) β' όροφ. Παν. Ροδίου (50 εκ.) - 146.735 €(Δ.Δ.)
120τ.μ.(3 υπν.) ισόγειο, (3 υπν.) στην Πειραιώς, ετοιμοπαράδοτο,161.408 €, (54 εκ.) (Δ.Δ.)
123τ.μ. (3 υπν.) καινούργιο, Καναδά (73 εκ.) 214.000 €(Δ.Δ.)
160τ.μ. (4 υπν.) α' ορ. κολώνες, Δασκάλους (32 εκ.) 93.910 €
185τ.μ. (3 υπν.) Μιχ. Πετρίδη, ρετιρέ (85 εκ.) 249.449 €(Δ.Δ.)
203τ.μ, β' ορ. διαμέρισμα στο Μήδεια (85εκ.) - 250.000 € (Δ.Δ.)
**ΜΕΖΟΝΕΤΤΕΣ - ΜΟΝΟΚΑΤΟΙΚΙΕΣ - ΠΑΛΙΑ ΣΠΙΤΙΑ**
70τ.μ. με αυλή Π. Πόλη κοντά στο Ρολόι (28 εκ.) 82.170 €
80τ.μ. διόροφη με αυλή, Ρολόι, Π. Πόλη (45εκ.) 132.061 €(Δ.Δ.)
80τ.μ.μον/κία 7 Χουρμαδιές οικόπεδο έξτρα δόμηση 45 εκ. (132.061) €(Δ.Δ.)
90 τ.μ. δυόροφη μον/κία στο Παραδείσι με τζάκι 64.563 €, (22 εκ.) (Δ.Δ.)
120τ.μ. καινούργια μεζ/τα στο Ροδίνι 80 εκ., 234.776 €(Δ.Δ.)
132τ.μ. μεζονέτα κοντά στο Μίρα - Μάρε (75 εκ.) 20.229 €(Δ.Δ.)
140τ.μ. μον/κία σε μπετά, σε 1.400 τ.οικ. στους Τρεις (32 εκ.) - 93.910 € (Δ.Δ.)
140. τ.μ.μονοκατοικία σε μπετά σε 1.300 τ.μ. Κοσκινού με θέα 38 εκ. (111.518 € (ΔΔ)
140 τ.μ. μεζονέτα σε 340 τ.μ. οικόπεδο, στην Ιξιά (85 εκ.) 249.449 €(Δ.Δ.)
145τ.μ., μεζ/τα Κοσκινού, σε 2 στρεμ., 85εκ. - 250.000 €(Δ.Δ.)
170τ.μ. στους Δασκάλους μεζονέτα (60 εκ.) -176.082 € (Δ.Δ.)
210 τ.μ. μετ/νη μονοκατοικία στα Κοσκινού 220.102 €, (75 εκ.) (Δ.Δ)
240τ.μ. ισ. κατ/τα α΄ ορ. διαμέρισμα κτίριο σε 500 μ. οικ/δο κοντά στην Καναδά 322.817 € 110 εκ.) (Δ.Δ.)
280τ.μ. οικ/κό τετ/νο (μαζαγί ή σπίτι) Π. Πόλη 239.470 €, (100 εκ.) (Δ.Δ)
ΕΝΟΙΚΙΑΖΕΤΑΙ πύργος - αρχοντικό 300τ.μ. σε 5 στρεμ. ενοίκιο, 1.200 €
**ΚΑΤΑΣΤΗΜΑΤΑ - ΓΡΑΦΕΙΑ - ΚΤΙΡΙΑ - ΒΙΟΤ/ΚΟΙ ΧΩΡΟΙ:**
39 τ.μ. γραφείο, κοντά στην πλατεία Κύπρου (α' ορ.), (17 εκ.) 50.000 €
44τ.μ. (ισόγειο) αποθήκη - κατάστημα, Σεμερτζίδη 37.000 €
55τ.μ. κατάστημα Βασ. Ηρακλείου (35 εκ.) 102.714 €(Δ.Δ.)
60τ.μ. κατάστημα Ασγούρου (22 εκ.) 64.563 €(Δ.Δ.)
71τ.μ. αποθήκη υπόγεια με ράμπα προέκταση Αννης Μαρίας 8 εκ. 23477 €(Δ.Δ.)
82 τ.μ. β' οροφ. γραφείο στο Μανδράκι (πίσω από το Εθνικό) - 95.000 €(Δ.Δ.)
80 τ.μ. υπ. αποθήκη στην Κένεντυ (12 εκ.) 35.216 €
90τ.μ. (2 αποθήκες), Δασκάλους 10 εκ. - 29.347 €
127 τ.μ. πανσιόν 6 δωματίων, λεωφ. Ρόδου-Λίνδου, (45 εκ.), 132.061€
150τ.μ. πανσιόν στούντιο, Π. Πόλη 35 εκ. -102.714 €
175τμ. κατάστημα επί της Λεωφόρου Ρόδου-Λίνδου 205.429 €, (70 εκ.) (Δ.Δ)
180τ.μ. (α.π.) κατάστημα ισόγειο στο Ροδίνι, 132.061 €, (45 εκ.) (Δ.Δ.)
ΕΝΟΙΚΙΑΖΕΤΑΙ ΜΕΓΑΛΗ ΑΠΟΘΗΚΗ ΣΤΗΝ ΚΑΛΛΙΘΕΑ. ΕΝΟΙΚΙΟ 440 €
**ΟΙΚΟΠΕΔΑ - ΑΓΡΟΤΕΜΑΧΙΑ:**
401τ.μ. Δημ. Αναστασιάδη (Σ.Δ.1) 180.000 €
440τ.μ. Ροδίνι (Σ.Δ.0,8) 220.000 €
620τ.μ. .Σ.Δ. 1,2 Αγ. Αναστασία
1000τ.μ. Τσαΐρι, άρτιο 12 εκ. 35.216 €
1.051 τ.μ. εντός οικισμού Δαματριά 12 εκ.. 35.216 €
1.210τ.μ. Κοσκινού (δεν κτίζει) (5 εκ.) 15.000 €
4.940 τ.μ., όρια Κρεμαστής 30 εκ. 88.041 €
45 στρ. στο Γεννάδι (115 εκ.) 337.738 €

***Αναλαμβάνουμε την ενοικίαση των διαμερισμάτων σας σε σύντομο χρονικό διάστημα***

## ΒΑΖΟΥΚΟΥ ΡΕΝΑ

**ΜΕΣΙΤΗΣ ΑΣΤΙΚΩΝ ΣΥΜΒΑΣΕΩΝ**
**Πληροφορίες τηλ. 2241022943 - 2241028838 & FAX: 2241028838**
**Διευθ. Γραφείου: Δημ. Θεοδωράκη 3 Τ.Κ. 85100 Ρόδος**
**καθημερινά 9-1 το πρωΐ και 6.30 - 8.30 απογεύματα της Δευτέρας και της Πέμπτης**
**e-mail.vazoukou@otenet.gr**
X.4158-30/9

## ΓΕΝΙΚΗ ΤΕΧΝΙΚΗ Α.Ε.

## ΖΗΤΕΙΤΑΙ ΛΟΓΙΣΤΗΣ

προκειμένου να υποστηρίξει τις κεντρικές οικονομικές υπηρεσίες της εταιρείας.
Απαραίτητες προϋποθέσεις η πολύ καλή γνώση Κ.Β.Σ. και η εμπειρία σε μηχανογραφημένη λογιστική, κατά προτίμηση σε προγράμματα UNISOFT (KEFALAIO - PAYROLL)
Η προϋπηρεσία σε τεχνική - ξενοδοχειακή επιχείρηση, αποτελεί επιπλέον προσόν για τη συγκεκριμένη θέση. Παρέχονται ικανοποιητικές αποδοχές, καλές συνθήκες εργασίας και προοπτικές σταδιοδρομίας σε έναν διαρκώς ανερχόμενο όμιλο εταιρειών.

**Βιογραφικά σημειώματα θα παραδίδονται ή θα στέλνονται στην ταχυδρομική διεύθυνση: ΓΕΝΙΚΗ ΤΕΧΝΙΚΗ Α.Ε. (Για οικονομικό τμήμα, υπόψη κ. Νταβέλη Παναγιώτη) Αρκαδίου 2, Τ.Κ. 85100, Ρόδος, Τηλ. επικοινωνίας: 22410/22186, 694533461 και FAX: 22410/33021**
X4192-30/9

## ΕΠΙΠΛΩΜΕΝΑ ΔΙΑΜΕΡΙΣΜΑΤΑ

**Ενοικιάζονται επιπλωμένα διαμερίσματα στην Ιαλυσό, από Σεπτέμβριο μέχρι και Ιούνιο**
κάθε διαμέρισμα διαθέτει πλήρως εξοπλισμένο πολυκουζινάκι, τραπέζι κουζίνας και καρέκλες, καθιστικό, υπνοδωμάτιο δύο μονών κρεβατιών, μπαλκόνι, μπάνιο και κλιματισμό.
Επίσης διαθέτουμε στο συγκρότημά μας πισίνα και bar.
**Για περισσότερες πληροφορίες επικοινωνήστε μαζί μας στο 22410/94080 (από 09.00π.μ.) ή στο 6977931146 (απογευματινές ώρες)**
T1780-21/9

## ΖΑΜΠΕΛΛ

# ΠΡΟΟΔΟΣ ΜΙΚΡΕΣ ΑΓΓΕΛΙΕΣ ΜΙΚΡΕΣ ΑΓΓΕΛΙΕΣ ΠΡΟΟΔΟΣ

## διάφορα

**ΑΝΑΛΑΜΒΑΝΟΥΜΕ**

**σπορά γκαζόν και συντηρήσεις κήπων**

**Πληροφορίες τηλ. 6945100312 Νίκος & 6945128580 Νικήτας**

ΓΔ-30/9

**ΜΕΤΡΗΤΑ!!!**

**ΑΓΟΡΑΖΟΥΜΕ** οποιαδήποτε ακίνητη περιουσία **άμεσα ΜΕΤΡΗΤΟΙΣ!**
US Nava/Overseas Construction Agency Corproration.

**Πληροφορίες τηλ. 6946612157**
10π.μ.-8 μ.μ.

6517-23/9

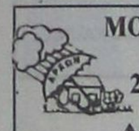

**ΜΟΝΩΣΕΙΣ**

**23 ΧΡΟΝΙΑ!**

**ΑΡΧΩΝ ΣΑΜΑΡΤΖΗΣ**

**Πληροφορίες τηλ. 23030-32054-20021**

Χ.4143-30/9

**ΥΔΡΑΥΛΙΚΟΣ**

ΑΝΑΛΑΜΒΑΝΟΥΜΕ πάσης φύσεως υδραυλικές εργασίες μικρές και μεγάλες **κ. ΔΗΜΗΤΡΗΣ**

- **ΕΓΚΑΤΑΣΤΑΣΕΙΣ ΥΔΡΕΥΣΗΣ - ΘΕΡΜΑΝΣΗΣ**
- **ΚΑΛΟΡΙΦΕΡ - ΗΛΙΑΚΑ**
- Σύνδεση με το αποχετευτικό της ΔΕΥΑΡ.
- ΑΠΟΦΡΑΞΕΙΣ με ηλεκτροκίνητο μηχάνημα.

**ΣΑΟΥΝΑ ΦΙΝΛΑΝΔΙΑΣ**

**ΑΠΟ ΞΥΛΟ**

**Χειροποίητες υγιεινές**

σε όλες τις διαστάσεις με τις σωστές προδιαγραφές από έμπειρο προσωπικό για βίλες - διαμερίσματα - ξενοδοχεία - γυμναστήρια

**Τηλ. 2241090230 και κινητό 6944344911**

6849-30/9

**ΥΔΡΑΥΛΙΚΑ ΚΑΛΟΡΙΦΕΡ**

**ΓΙΑΝΝΗΣ ο ΑΤΛΑΣΗΣ**

- ΕΓΚΑΤΑΣΤΑΣΕΙΣ
- ΑΝΑΚΑΙΝΙΣΕΙΣ
- ΣΥΝΤΗΡΗΣΕΙΣ

**Τηλ. 22410/29898 και 6973610779**

6630-30/9

## ΜΑΘΗΜΑΤΑ

ΠΑΡΑΔΙΔΟΝΤΑΙ μαθήματα **ΓΕΡΜΑΝΙΚΩΝ** σε μαθητές Δημοτικού- Γυμνασίου-Λυκείου, από γερμανόφωνη καθηγήτρια. Πληρ. τηλ. 22410 37433 ή 27009, κιν. 6936898606
6668-21/9

**ΚΑΘΗΓΗΤΡΙΑ** φιλόλογος, του Πανεπιστημίου Αθηνών, με κλασική ειδίκευση και μεγάλη φροντιστηριακή πείρα, παραδίδει μαθήματα Εκθεσης, Ιστορίας, Λατινικών, Αρχαίων Ελληνικών και Νεοελληνικής Λογοτεχνίας, σε μαθητές Λυκείου και κατευθύνσεων. Πληροφορίες τηλ. 22410/31370 και 6945713765
6775-18/9

**ΦΟΙΤΗΤΡΙΑ** του Παιδαγωγικού τμήματος, παραδίδει μαθήματα σε μαθητές δημοτικού ή να προσέχει μικρά παιδιά. Πληροφορίες τηλ. 6946585424 και 6947320098
6790-21/9

**ΜΑΘΗΜΑΤΙΚΑ:** Ιδιαίτερα μαθήματα από έμπειρο καθηγητή για μαθητές Γυμνασίου - Λυκείου - ΤΕΕ. Δωρεάν σημειώσεις και ασκήσεις επιλεγμένες για κάθε περίπτωση.
Πληροφορίες τηλ. 22410/81765 και 6976436973
6779-30/9

**ΠΛΑΚΑΤΖΗΣ** και μαρμαράς, ζητάει εργασία. Πληροφορίες τηλ. 6942795162
6816-5/10

**ΑΠΟΦΟΙΤΟΣ** ΑΠΘ τμήματος Μαθηματικών, παραδίδει μαθήματα μαθηματικών, φυσικής και χημείας σε μαθητές γυμνασίου - λυκείου, ιδιαίτερα ή σε ολιγομελή τμήματα. Πληροφορίες τηλ. 22410/21963 και 6947401508
2088-20/9

**ΙΔΙΑΙΤΕΡΑ** ΜΑΘΗΜΑΤΑ: Παραδίδονται ιδιαίτερα μαθήματα σε μαθητές δημοτικού, από καθηγήτρια με πείρα. Τηλ. 6945855298
6853-24/9

**ΦΙΛΟΛΟΓΙΚΑ** μαθήματα Αρχαίων - Εκθεσης Εκφρασης - Ιστορίας, από έμπειρη φιλόλογο σε μαθητές γυμνασίου - λυκείου. Πληρ. τηλ/ 2241038565
6826-3/10

**ΖΗΤΕΙΤΑΙ**

υπάλληλος να εργαστεί σε κατάστημα χονδρικής - λιανικής πώλησης. Ωράριο καταστήματος (πρωί και απόγευμα)
Απαραίτητη η χρήση Η.Υ και η γνώση της αγγλικής γλώσσας

**Πληρ. τηλ. 22410/21264**

T1799-19/9

**ΑΝΑΚΟΙΝΩΣΗ ΜΑΘΗΜΑΤΑ**

*** Computer ***

PROGRAM COMPUTER PM

**ΕΓΓΡΑΦΕΣ ** ΤΩΡΑ ****

Τμήματα για:
Παιδιά - Ενήλικες
Αρχάριους - Μαθητές
Επαγγελματίες

X.4153-30/9

*Διδάσκει πτυχιούχος Πανεπιστημίου Αμερικής*
**ΜΑΝΩΛΗΣ Ι. ΣΟΦΙΛΛΑΣ**
Κοδριγκτώνος 91
**Τηλ. (22410) 31761**
**ΠΙΣΤΟΠΟΙΗΤΙΚΟ ΓΝΩΣΕΩΝ ΕΠΙΣΗΜΟ ΕΞΕΤΑΣΤΙΚΟ ΚΕΝΤΡΟ ΤΗΣ ECDL HELLAS**

**ΦΥΣΙΚΗ-ΧΗΜΕΙΑ-ΜΑΘΗΜΑΤΙΚΑ**

ΣΟΒΑΡΗ ΠΡΟΕΤΟΙΜΑΣΙΑ
ΑΜΕΣΟ ΑΠΟΤΕΛΕΣΜΑ
ΙΔΙΑΙΤΕΡΩΣ
Η ΣΕ ΤΜΗΜΑΤΑ 2-3 ΜΑΘΗΤΩΝ

**Τηλ. 2241024369**
**ΚΙΝ. 6973 025100**

6837-24/9

**ΜΑΘΗΜΑΤΙΚΑ ΚΑΙ ΑΡΧΕΣ ΟΙΚΟΝΟΜΙΚΗΣ ΘΕΩΡΙΑΣ**

Για μαθητές γυμνασίου και λυκείου και' οίκον μαθήματα, από οικονομολόγο, σε ιδιαίτερα χαμηλές τιμές
Ενημέρωση γονέων

**Πληροφορίες τηλ. 6977649176**

2093-27/9

## ζητήσεις

**ΖΗΤΕΙΤΑΙ** άτομο για να εργαστεί σε φαρμακείο. Πληρ. τηλ. 22410/28828
2089-20/9

**ΖΗΤΟΥΝΤΑΙ** δημόσιοι, ιδιωτικοί υπάλληλοι, ξενοδοχοϋπάλληλοι, ελεύθεροι επαγγελματίες, που θέλουν να συμπληρώσουν το εισόδημά τους έως και 2.500 ευρώ μηνιαίως. Πληροφορίες τηλ. 6945518791
2101-23/9

**ΖΗΤΕΙΤΑΙ** βοηθός λογιστή με γνώσεις εμπορικού προγράμματος, για να εργαστεί σε εμπορική επιχείρηση στη Σύμη. Μισθός ικανοποιητικός, αναλόγως προσόντων. Προσφέρεται στέγη και έξοδα κίνησης. Πληρ. τηλ. 22410 30259, 29036, λογιστικό γραφείο Παναγιώτη Παπακωνσταντίνου
ΓΔ.-30/9

**ΖΗΤΕΙΤΑΙ** πωλήτρια για κατάστημα ρουχισμού (ετοίμων ενδυμάτων) στο Μαντράκι, κ. Αργυρώ. Πληρ. τηλ. 22410/30356, 3-5μ.μ.
6828-21/9

**ΖΗΤΕΙΤΑΙ** άτομο από εταιρεία για να αναλάβει το τμήμα δημοσίων σχέσεων. Μισθός συν ποσοστά. Πληρ. τηλ. 22410/63871
ΓΔ-25/9

**ΖΗΤΕΙΤΑΙ** οικιακή βοηθός για μια φορά την εβδομάδα. Πληροφορίες στα τηλ. 2241066698 και 22410/67461 από 08.30 έως 14.00
ΧΛ-23/9

**ΕΥΚΑΙΡΙΑ ΣΥΓΧΡΟΝΗΣ ΚΑΡΙΕΡΑΣ**

**ΟΜΙΛΟΣ ΕΤΑΙΡΕΙΩΝ**

**ΖΗΤΑ**

2 άτομα δραστήρια και φιλόδοξα για τον εμπορικό τομέα.
Μισθός 750 ευρώ, ασφάλιση ΙΚΑ και πολλά εξτρά.

**Αποστολή βιογραφικών στο fax 22410/75603 Υπόψιν κ. Δ. Μαντικού**

6774-30/9

**ΜΕΓΑΛΗ ΒΙΟΜΗΧΑΝΙΚΗ ΕΤΑΙΡΕΙΑ ΚΑΤΑΝΑΛΩΤΙΚΩΝ ΑΓΑΘΩΝ, ΜΕ ΟΡΓΑΝΩΜΕΝΕΣ ΔΡΑΣΤΗΡΙΟΤΗΤΕΣ ΠΩΛΗΣΕΩΝ ΚΑΙ ΔΙΑΝΟΜΗΣ ΣΤΗ ΔΩΔΕΚΑΝΗΣΟ**

**ΖΗΤΑ**

**ΣΤΕΛΕΧΟΣ ΠΩΛΗΣΕΩΝ**

**Ο ΙΔΑΝΙΚΟΣ ΥΠΟΨΗΦΙΟΣ ΘΑ ΠΡΕΠΕΙ:**
- Να είναι απόφοιτος τουλάχιστον ΙΕΚ
- Να είναι Ελληνας πολίτης
- Να έχει δίπλωμα αυτοκινήτου
- Εκπληρωμένες τις στρατιωτικές του υποχρεώσεις
- Προϋπηρεσία στο χώρο των πωλήσεων επιθυμητή
- Γνώση Η/Υ
- Δυναμική και ευχάριστη προσωπικότητα

**ΠΡΟΣΦΕΡΟΝΤΑΙ:**
- Ικανοποιητικές αποδοχές βάσει προσόντων
- Bonus βάσει πλάνου πωλήσεων
- Σύγχρονο περιβάλλον εργασίας
- Αυτοκίνητο της εταιρείας
- 12 μηνη απασχόληση

**Η εταιρεία δεσμεύεται για τον διακριτικό και εχέμυθο χειρισμό των βιογραφικών σημειωμάτων των ενδιαφερομένων που θα αποσταλούν προς τη Διεύθυνση Προσωπικού Τ.Θ. 441, 85100 Ρόδος**

X4197-30/9

**ΖΗΤΕΙΤΑΙ**

**ΛΟΓΙΣΤΗΣ**

πτυχιούχος ΤΕΙ ή ΑΕΙ με δύο χρόνια προϋπηρεσία σε βιβλία γ' κατηγορίας για μόνιμη απασχόληση σε όμιλο εταιριών. Καλή γνώση ενιαίου λογιστικού σχεδίου, ΚΒΣ εργατικών, ευχέρεια χρήσης Η/Υ.

**Αποστείλατε βιογραφικό στο φαξ 22410/60175 ή e-mail: simifish@otenet. gr**

XL-25/9

**ΠΡΩΗΝ ΔΑΣΚΑΛΑ**

καθηγήτρια και παιδικός σύμβουλος, θέλει να φροντίζει ένα ή δύο μικρά παιδιά, σπίτι τους. Το πολύ μικρό παιδί μπορεί να μάθει αγγλικά φυσικά και πιο εύκολα.

**Πληροφορίες τηλ. 22410/77214, MATILDA**

6835-24/9

**ΤΕΧΝΙΚΟ ΓΡΑΦΕΙΟ**

**Ζητάει**

νέους μηχανολόγους ηλεκτρολόγους μηχανικούς ΑΕΙ ή ΤΕΙ με γνώσεις AUTOCAD και σχετική εμπειρία στο αντικείμενο.

**Μισθός αναλόγως προσόντων.**
**Πληρ. τηλ. 22410/66181) ώρες 8-2 και 6-9**

T1781-30/9

**ΑΠΟ ΤΟ ΥΠΕΡ ΜΑΡΚΕΤ ΣΠΑΝΟΣ**

**ΖΗΤΕΙΤΑΙ**

πεπειραμένος κρεοπώλης για το υποκατάστημα της Λέρου, με μισθό ικανοποιητικό. Αιτήσεις γίνονται δεκτές στη γραμματεία του καταστήματος από τις 09.00 π.μ. μέχρι τις 15.00 μ.μ.

**Πληρ. τηλ. 22410 32695-38114**

X.4163-30/9

**ΖΗΤΕΙΤΑΙ**

φυσικός για να διδάξει σε φροντιστήριο.

**Πληρ. τηλ. 22410 25252 και κινητό 6948889690**

X.4171-30/9

**ΚΥΡΙΑ**

διπλωματούχος μασέρ, κάνει θεραπευτικό, κλασικό, αθλητικό, αισθητικό μασάζ, με αρωματοθεραπεία, reilky ke shiatsu.

**Πληρ. τηλ. 22410/20833 και 6932501924**

6848-30/9

*ΟΙΚΟΔΟΜΙΚΕΣ-ΤΕΧΝΙΚΕΣ*
*ΕΜΠΟΡΙΚΕΣ-ΕΠΙΧΕΙΡΗΣΕΙΣ*

**ΑΦΟΙ ΑΣΒΕΣΤΗ Ο.Ε.**

**Αθηνών - Καβάλας 3**
**Ανάληψη Ρόδου**
**Τηλ. 22410/60678 - 60679**
**και fax: 22410/66028**

**ΠΩΛΟΥΝΤΑΙ**

- ΔΙΑΜΕΡΙΣΜΑΤΑ

υπερλούξ διαφόρων διαστάσεων
ΕΓΓΥΗΣΗ Η ΠΟΛΥΕΤΗΣ ΠΕΙΡΑ ΜΑΣ

X.4147-30/9

**ΠΩΛΟΥΝΤΑΙ ΑΠΟ ΤΟΝ ΑΝΑΣΤΑΣΙΟ ΑΤΣΙΔΗ**

1) Καταστήματα και χώροι για γραφεία στην οδό Κωνσταντινίδη, στο Ζέφυρο (κοντά στην Εφορία)
2) Διαμερίσματα 98, 132 και 148 τ.μ., με θέση πάρκιγκ, αποθήκη και αυτόνομη θέρμανση στην οδό Κωνσταντινίδη
3) Εξοχικές κατοικίες 100τ.μ., διόροφες, με χίλια μέτρα οικόπεδο η κάθε μία, στον κεντρικό δρόμο του Γενναδίου, κοντά στη θάλασσα
4) Μονοκατοικίες στην Ιαλυσό, οδός Μυκηνών, διώροφες με σοφίτα, 4 υπνοδωματίων, 3 μπάνιων και WC, θέρμανση, σε οικόπεδο από 260 έως 415 τ.μ.
5) Μαιζονέτα στο Ροδίνι, οδός Στοκχόλμης 180τ.μ., διώροφη με υπόγειο

**ΠΛΗΡΟΦΟΡΙΕΣ**

**ΑΝΑΣΤΑΣΙΟΣ ΑΤΣΙΔΗΣ**

**ΣΤΕΦΑΝΟΥ ΚΑΖΟΥΛΗ 74**
**- Τηλ. 22410 28616-37848**

X.4149-30/9

**ΟΙΚΟΔΟΜΙΚΕΣ ΕΠΙΧΕΙΡΗΣΕΙΣ**

**ΔΙΑΚΟΓΕΩΡΓΙΟΥ ΚΑΛΛΙΣΤΟΣ**

**ΕΘΝ.ΑΝΤΙΣΤΑΣΕΩΣ 11** (πρώην Αννης Μαρίας)

**ΠΩΛΗΣΕΙΣ ΔΙΑΜΕΡΙΣΜΑΤΩΝ - ΚΑΤΑΣΤΗΜΑΤΑ - ΑΠΟΘΗΚΕΣ - ΑΝΤΑΛΛΑΓΕΣ ΑΚΙΝΗΤΩΝ - ΑΓΟΡΕΣ ΟΙΚΟΠΕΔΩΝ ΑΝΑΛΑΜΒΑΝΟΥΜΕ ΑΝΤΙΠΑΡΟΧΕΣ**

ΠΩΛΟΥΝΤΑΙ διαμερίσματα λουξ κατασκευής, με απεριόριστη θέα. Τα διαμερίσματα διαθέτουν θωρακισμένες πόρτες - εντοιχισμένες κουζίνες - ντουλάπες - εντοιχισμένο νιπτήρα με ντουλάπι - κεντρική θέρμανση αυτόνομη - ανοιγόμενα ανακλινόμενα κουφώματα με διπλά τζάμια, σίτες, ρολά - υδραυλικό ασανσέρ - τριφασικό ρεύμα.

Ολοι οι χώροι σπατουλαριστοί - εσωτερικές πόρτες MDF με σχέδιο

**ΔΙΑΜΕΡΙΣΜΑΤΑ ΕΠΙ ΤΗΣ:**
Χρ. Φέσσα (κάθετος Αποστ. Παύλου), 90τ.μ. τριάρια
Επίσης οροφοδιαμερίσματα των 90 τ.μ. (οικοδομή μόνο τριών διαμερισμάτων)
**ΟΙΚΟΔΟΜΗ** Πτολεμαίων και Χρ. Φέσσα των 117-125τ.μ.
**ΟΙΚΟΔΟΜΗ** υπό ανέγερση επί της οδού Ρήγα Φερραίου στο πάρκο
Διαμερίσματα τριάρια - τεσσάρια
**ΟΙΚΟΔΟΜΗ** υπό ανέγερση επί της οδού Κ. Παλαιολόγου και Θεοτοκοπούλου. Διαμερίσματα δυάρια - τριάρια - τεσσάρια- καταστήματα
Επί της οδού Β. Ηρακλείου οικοδομή τεσσάρων διαμερισμάτων οροφοδιαμερισμάτα των 133τ.μ. Η οικοδομή έχει πυλωτή για πάρκιγκ
**ΓΡΑΦΕΙΑ - ΙΑΤΡΕΙΑ:**
- Επί της οδού Μ. Κωνσταντίνου και Κων/νου Παλαιολόγου των 80τ.μ.
- Επί της οδού Κων/νου Παλαιολόγου και Θεοτοκόπουλου 60-80 τ.μ.
- Επί της οδού Ρήγα Φερραίου στο πάρκο, 60-80-100τ.μ.

**ΚΑΤΑΣΤΗΜΑΤΑ**
- Επί της οδού Κ. Παλαιολόγου και Θεοτοκοπούλου των 60-80-100τ.μ.
- Επί της οδού λεωφόρου Καλλιθέας (Καρακόνερο) 90τ.μ.

**ΑΠΟΘΗΚΕΣ**
- Πλησίον Στέλιου Κωτιάδη των 130τ.μ.
- Στη λεωφόρο Καλλιθέας (Καρακόνερο) των 80-300τ.μ.

Οι πωλήσεις μπορούν να γίνουν και με όλα τα δάνεια τραπεζών και οργανισμών/.
Αναλαμβάνουμε ΑΝΤΙΠΑΡΟΧΕΣ και ΑΓΟΡΕΣ ΟΙΚΟΠΕΔΩΝ
Δεχόμαστε ανταλλαγές ακινήτων

**ΠΛΗΡΟΦΟΡΙΕΣ:**

**ΔΙΑΚΟΓΕΩΡΓΙΟΥ ΚΑΛΛΙΣΤΟΣ**

**Τηλ. 29318 - 34598- Τηλ. 78501 - 78502**

X.4144-30/9

**ΞΥΛΟΥΡΓΙΚΕΣ ΕΡΓΑΣΙΕΣ**

**ΛΕΝΤΑΚΗΣ ΜΑΝΩΛΗΣ**

**Αναλαμβάνουμε πάσης φύσεως ξυλουργικές εργασίες:**

- κουζίνες γερμανικές, με γερμανικές προδιαγραφές
- ντουλάπες
- πόρτες
- παράθυρα κ.λ.π.
- Αμεση εξυπηρέτηση



**ΠΛΗΡΟΦΟΡΙΕΣ**
**Τηλ. 60601 και 6973933733**

67005/10

**ΠΛΥΝΤΗΡΙΟ ΧΑΛΙΩΝ**

***Cleaning Pro***



**πλένουμε & φυλάμε:**
- ΧΑΛΙΑ - ΜΟΚΕΤΕΣ - ΦΛΟΚΑΤΕΣ
- ΠΑΠΛΩΜΑΤΑ - ΚΟΥΒΕΡΤΕΣ

**☎ 22410.60585**

email: abonis@otenet.gr

ΙΔΙΟΚΤΗΤΕΣ ΕΙΔΙΚΕΣ ΕΓΚΑΤΑΣΤΑΣΕΙΣ: ΝΙΚΗΦ. ΒΡΕΤΤΑΚΟΥ - ΑΣΓΟΥΡΟΥ

T1411-20/3/2004

**ΔΩΔΕΚΑΝΗΣΙΑΚΕΣ ΑΠΟΦΡΑΞΕΙΣ**

**«ΚΟΛΟΣΣΟΣ»**

**ΑΠΟΦΡΑΞΕΙΣ- ΚΑΘΑΡΙΣΜΟΙ ΑΠΟΧΕΤΕΥΣΕΩΝ & ΒΟΘΡΩΝ**



Αναλαμβάνουμε πάσης φύσεως αποφράξεις οποιουδήποτε μήκους και πλάτους. Αναλαμβάνουμε καθαρισμούς αποχετευτικών αγωγών, δήμων, ξενοδοχείων, στρατιωτικών μονάδων, σπιτιών, πολυκατοικιών, καθώς και καθαρισμούς βιολογικών μονάδων με μηχάνημα υψηλής πιέσεως σε όλη τη Δωδεκάνησο.

**Κ. ΠΗΔΙΑΚΗΣ - Π. ΚΑΣΕΡΗΣ**

**Πληρ. τηλ. 47915 - 91881**

**κινητό: 6944/325234 και 6977/717048**

T.1701-8/10

**ΖΗΤΕΙΤΑΙ**

**ΑΠΟ ΤΗΝ ΑΝΤΙΠΡΟΣΩΠΕΙΑ ΤΗΣ MERCEDES BENZ**

Νέος για μόνιμη και συνεχή εργασία, για το τμήμα ανταλλακτικών
Απαραίτητα να έχει γνώσεις Η/Υ και αγγλικά

**Πληροφορίες τηλ. 22410/61824 κ. Λουκά Καρανίκη**

X4196-30/9

**ΣΤΗΝ ΚΗΦΙΣΙΑ**

(ΑΘΗΝΑ)

ενοικιάζεται ή πωλείται διαμέρισμα διαμπερές, με αυτόνομη θέρμανση και με μεγάλες βεράντες με θέα σε έναν από τους μεγαλύτερους και ομορφότερους κήπους της Κηφισιάς. Βρίσκεται σε ήσυχη περιοχή κοντά στο κέντρο της Κηφισιάς. Το διαμέρισμα αποτελείται από δύο επίπεδα: 170 τ.μ. στον πρώτο όροφο και περιλαμβάνει
- 3 υπνοδωμάτια εκ των οποίων ένα είναι master
- 2 λουτρά και 1 WC
- Ανετη κουζίνα
- Ευάερη και ευήλια σαλοτραπεζαρία με τζάκι

Το ισόγειο περιλαμβάνει (60τ.μ.)
- Ενα WC
- Ενιαίο χώρο

**Για επικοινωνία παρακαλούμε τηλεφωνήστε στο: 6944520626**

T1769-23/9

**ΣΤΗΝ ΚΗΦΙΣΙΑ**

(ΑΘΗΝΑ)

πωλείται διαμέρισμα διαμπερές, με αυτόνομη θέρμανση και με μεγάλες βεράντες με θέα σε έναν από τους μεγαλύτερους και ομορφότερους κήπους της Κηφισιάς. Βρίσκεται σε ήσυχη περιοχή κοντά στο κέντρο της Κηφισιάς.
Το διαμέρισμα (163τ.μ.) αποτελείται από:
- 3 υπνοδωμάτια εκ των οποίων ένα είναι master
- 2 λουτρά και 1 WC
- Δωμάτιο υπηρεσίας
- Ανετη κουζίνα
- Ευάερη και ευήλια σαλοτραπεζαρία με τζάκι

**Για επικοινωνία παρακαλούμε τηλεφωνήστε στο: 6944520626**

T1769-23/9

**ΠΩΛΟΥΝΤΑΙ**

**ΜΟΝΟ ΑΠΟ ΤΟ ΓΡΑΦΕΙΟ ΜΑΣ**

1) Μονοκατοικία παλαιά 120τ.μ., με προοπτική για επέκταση, σε οικόπεδο 700τ.μ.στην παραλία Ιαλυσού, ακριβώς απέναντι από τη θάλασσα
2) Διαμέρισμα καινούργιο 84τ.μ. περιοχή Καρακόνερο με φανταστική θέα, απέναντι από τη θάλασσα
3) Διαμέρισμα 88τ.μ., επί της πλατεία στην περιοχή Δασκάλων
4) 2 γκαρσονιέρες στην περιοχή Μητρόπολη, 35τ.μ. και 55τ.μ.
5) Οικόπεδο 1.300τ.μ. με άδεια περιοχή Κοσκινού, φανταστική θέα
6) Μεζονέτα 250τ.μ., στην παραλία Ιαλυσού, 10 μ. από τη θάλασσα, καταπληκτική περίπτωση
7) Διαμέρισμα 145τ.μ., σε διόροφη κατοικία εντός πόλεως
8) Ξενοδοχείο 50 κλινών στο κεντρικότερο σημείο στο Φαληράκι με μπαρ, σνακ μπαρ, με μεγάλη αυλή, μπροστά και προοπτική για διάφορα μαγαζιά, κλπ
9) Ισόγεια κατοικία 125τ.μ., σε κεντρικότατο σημείο, κατάλληλο για γραφεία, ιατρεία, κλπ
10) Διαμερίσματα 4άρια εντός πόλεως σε μικρές πολυκατοικίες

Ο,τιδήποτε θέλετε να πουλήσετε ή να εκτιμήσετε, ελάτε σε μας
Η μεγάλη μας πείρα, το παλαιότερο γραφείο στη διάθεσή σας

**Γ. ΝΕΟΦΥΤΟΥ**

**ΔΗΜ. ΘΕΟΔΩΡΑΚΗ 40 - ΤΗΛ. 20989 - 21434**

X.4148-30/9

6850-30/9

**ΚΑΛΑΦΑΤΑΣ ΜΙΧΑΛΗΣ**

**YACCO**
ΛΙΠΑΝΤΙΚΑ ΠΡΩΤΗΣ ΤΟΠΟΘΕΤΗΣΗΣ

**ΣΥΝΕΡΓΕΙΟ** ΑΥΤΟΚΙΝΗΤΩΝ
**ΑΝΤΑΛΛΑΚΤΙΚΑ**
**ΒΕΛΤΙΩΣΕΙΣ** ΠΑΝΤΟΣ ΤΥΠΟΥ
**ΚΑΘΑΡΙΣΜΟΙ** INJECTION & ΜΗΧΑΝΗΣ
**ΗΛΕΚΤΡΟΝΙΚΟΣ ΕΛΕΓΧΟΣ**
**ΑΝΑΛΥΣΗ ΚΑΥΣΑΕΡΙΩΝ**



6ο χλμ. ΡΟΔΟΥ-ΛΙΝΔΟΥ
τηλ. 22410 65510
κιν. 6945 866294

**ΔΙΕΥΘΥΝΣΗ ΔΑΣΩΝ ΔΩΔ/ΣΟΥ**

## ΑΝΑΚΟΙΝΩΣΗ

Γνωστοποιείται κατά το άρθρο 14 του Ν. 998/79, και σύμφωνα με την αριθμ. 38/1-2-1999 γνωμοδότηση του ΝΣΚ η οποία μας κοινοποιήθηκε με την αριθμ. 88416/529/1-12-00 εγκύκλιο Διαταγή του Υπουργείου Γεωργίας η αποστολή για ανάρτηση στο Δήμο Ροδίων του αρ. 1266/15-03-1990 εγγράφου που εκδόθηκε από τον Δ/ντή Δασών Δωδ/σου. Η ΚΜ 619 γαιών Ρόδου αποτελεί γεωργική έκταση και δεν εποπτεύονταν ποτέ ούτε εποπτεύεται σήμερα από την Δασική Υπηρεσία στα πλαίσια της δασικής νομοθεσίας.

**Ο Δ/ντής Δασών Δωδ/σου**
**Φίλιππος Κοντίτσης**
**Δασολόγος με βαθμό Δ/ντή**

6869-18/9


## ΑΝΑΚΟΙΝΩΣΗ

Η βιοτεχνία Γραφικών Τεχνών **Σ. & Β. ΚΛΑΔΑΣ Α.Ε.**, με το διακριτικό τίτλο Rodoprint, επιθυμεί να ενημερώσει την αξιότιμο πελατεία της ότι από αρχές Ιουλίου λειτουργεί υπό νέα διοίκηση.

Για τις παραγγελίες σας, σε ό,τι αφορά ***εκτύπωση έγχρωμων προσπέκτους, καρτών, ημερολογίων, βιβλίων, μηχανογραφικών εντύπων*** και ό,τι τυπώνεται, επικοινωνείτε στα γνωστά τηλέφωνα:

**22410 - 63871 και**
**22410 - 66909**
**FAX: 22410/67352**

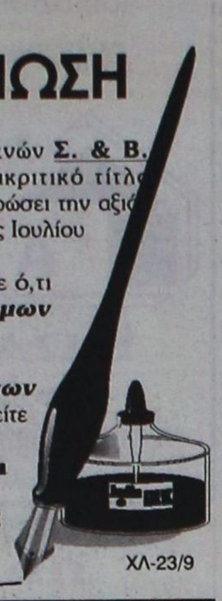

ΧΛ-23/9


## ΕΥΧΑΡΙΣΤΗΡΙΟ

Τα παιδιά του ΘΧ. ΠΠ ΔΩΔ/ΣΟΥ «Ο ΑΓΙΟΣ ΑΝΔΡΕΑΣ», ο Πρόεδρος και οι εργαζόμενοι, αισθάνονται την υποχρέωση να ευχαριστήσουν τους Υπαλλήλους της Διεύθυνσης Τοπικής Αυτοδιοίκησης και Διοίκησης Ν. Δωδεκανήσου, για τη δωρεά 105.50 ευρώ εις μνήμη Ιωάννη Κώττη.

**Ο ΠΡΟΕΔΡΟΣ**
**ΜΙΧΑΗΛ ΤΕΧΝΙΤΗΣ**

Γ.Δ. 18/9

## ΕΥΧΑΡΙΣΤΗΡΙΟ

Το πρακτορείο Kapco Travel Services LTD, επιθυμεί να ευχαριστήσει όλους όσους συμβάλανε στην άψογη ΠΡΩΤΗ ΠΑΓΚΟΣΜΙΑ φαντασμαγορική παρουσίαση, του τελευταίου μοντέλου GOLF 1,6 FSI της VW, που έγινε στους υπαίθριους χώρους του ΚΑΖΙΝΟΥ ΡΟΔΟΥ στις 8 &10/9/03, ειδικά για τους υψηλούς φιλοξενούμενους τις πολυεθνικής Ροπ:

Τον Δήμο Ροδίων και ειδικότερα τη Δημοτική αστυνομία

Τον προϊστάμενο του Β' Λιμενικού Ρόδου

Τη διοίκηση και το προσωπικό του Καζίνο Ρόδου για τις άοκνες προσπάθειές τους.

Τη διεύθυνση και το προσωπικό του Drive rent a car

Τη διεύθυνση και το προσωπικό του εστιατορίου Αργώ στο Χαράκι

Τους μουσικούς Κώστα & Γιώργο

Τον κ. Αντώνη Χατζηγεωργή, πανελλήνιο πρωταθλητή fitness

Την εταιρεία Balloons για τη διακόσμηση

Την εταιρεία Χαλικιάς Α.Ε. για τα διαφημιστικά δώρα

Την εταιρία Target Rodos για την παραγωγή CD ROM

Την εταιρεία Ζαΐρης για τα πυροτεχνήματα

Την εταιρεία Music Spot για τα ειδικά εφέ

Την εταιρεία Κυπριώτης για τις μεταφορές

Και όλους όσους συνέβαλαν με οποιονδήποτε τρόπο σε αυτήν την εκδήλωση.

Ειδικότερα το προσωπικο του KAPCO TRAVEL για τον ζήλο, την αφοσίωση, την άψογη επαγγελματικότητα και την εφευρετικότητά του.

**Ευχαριστώ**
**Μάριος Κάππας**

Χ.Λ.16-18/9


**ΙΑΤΡΙΚΗ ΑΝΑΚΟΙΝΩΣΗ**

Ο ΙΑΤΡΟΣ

**ΧΕΙΡΟΥΡΓΟΣ - ΟΥΡΟΛΟΓΟΣ**

**ΘΕΟΔΟΣΙΟΣ Ε. ΤΡΙΑΝΤΑΦΥΛΛΟΥ**

Αμερικής 7 (παλαιό ΤΑΞΥ)

Δέχεται: Καθημερινά 09.00 - 13.00 και 17.30 - 20.30 (εκτός Σαββάτου)

**Τηλ. 2241 0 35235**

T1388-30/9

**ΕΥΘΥΜΙΟΣ ΚΩΒΑΙΟΣ**

**ΧΕΙΡΟΥΡΓΟΣ ΟΔΟΝΤΙΑΤΡΟΣ**

Ο ιατρός θα απουσιάσει λόγω μεταπτυχιακής ειδίκευσης στην εμφυτευματολογία και γναθοπροσωπική χειρουργική στο UNIVERSITY OF CONNECTICUT HEALTH CENTER (Ην. Πολιτείες).

**Το ιατρείο θα παραμείνει κλειστό για όλο το έτος**

**Πληρ. στο τηλέφωνο: 22410 20352**

6625-30/9

**ΙΑΤΡΙΚΗ ΑΝΑΚΟΙΝΩΣΗ**

**Ο ΠΝΕΥΜΟΝΟΛΟΓΟΣ ΙΑΤΡΟΣ**

**ΔΗΜΗΤΡΗΣ Γ. ΚΡΗΤΙΚΟΣ**

ευρίσκεται εκτός Ρόδου. Το ιατρείο θα λειτουργήσει Δευτέρα 22 Σεπτεμβρίου στη νέα διεύθυνση

**ΒΕΝΕΤΟΚΛΕΩΝ 58**

**Τηλ. 22410 32022, κιν. 6932 723723**

T.1785-21/9


**ΕΛΛΗΝΙΚΗ ΔΗΜΟΚΡΑΤΙΑ**
**ΝΟΜΟΣ ΔΩΔΕΚΑΝΗΣΟΥ**
**ΔΗΜΟΣ ΠΑΤΜΟΥ**

## ΑΝΑΚΟΙΝΩΣΗ

Για την πρόσληψη προσωπικού με σύμβαση εργασίας ιδιωτικού δικαίου ορισμένου χρόνου σύμφωνα με το άρθρο 21 του ν. 2190/1994, όπως ισχύει μετά την τροποποίηση και συμπλήρωσή του με το άρθρο 9 του Ν. 3051/2002.

Εκοντας υπόψη:

1. Τις διατάξεις του άρθρου 21 του Ν. 2190/94, όπως ισχύει μετά τις τροποποιήσεις και συμπληρώσεις των Ν. 2225/1994, 2247/1997, 2266/1994, 2349/1995, 2527/1997, 2738/1999 και 3051/2002.

2. Τις αριθμ. 16897/15-4-2003 και 14329 εγκριτικής πρόσληψης Πράξης της τριμελούς εξ Υπουργών Επιτροπής της παρ. 1 του άρθρου 2 της αριθμ. 55/1998 ΠΥΣ «Αναστολή διορισμών και προσλήψεων στον Δημόσιο Τομέα» ΦΕΚ 252Α/12.11.1998/τ.Α') όπως ισχύει.

3. Την παρ. 6 της αριθμ. 55/1998 ΠΥΣ όπως ισχύει.

4. Τις αριθμ. 14164/3-4-2003 και 37460/4-9-2003 αποφάσεις του Υπουργού Εσωτερικών, Δημ. Διοίκησης & Αποκέντρωσης.

5. Τον Οργανισμό Εσωτερικής Υπηρεσίας του Δήμου Πάτμου.

**Ανακοινώνει**

Την πρόσληψη προσωπικού με σύμβαση εργασίας ιδιωτικού δικαίου ορισμένου χρόνου, συνολικού αριθμού τριών (4) ατόμων ήτοι: α) τριών (3) Διοικητικών υπαλλήλων για την κάλυψη παροδικών αναγκών των υπηρεσιών του Δήμου Πάτμου και β) ενός (1) Διοικητικού υπαλλήλου για το Γραφείο πληροφοριών του Δήμου, με τα ατίσοιχα ειδικά προσόντα και την αντίστοιχη χρονική περίοδο:

**1. Για την Διοικητική Υπηρεσία του Δήμου**

**Ειδικότητα:** Διοικητικός Υπάλληλος

**Αριθμός:** 3

**Ειδικά Τυπικά Προσόντα:** Δίπλωμα Επαγγελματικής Κατάρτισης ΙΕΚ, οποιασδήποτε ειδικότητας του τομέα Χρηματοπιστωτικών και Διοικητικών Υπηρεσιών (πρώην Οικονομίας & Διοίκησης) ή Πτυχίο Α' ή Β' κύκλου Σπουδών Τεχνικού Επαγγελματικού Εκπαιδευτηρίου οποιαδήποτε ειδικότητας του Τομέα Οικονομίας και Διοίκησης ή

- Απολυτήριος τίτλος
- Ενιαίου Λυκείου ή
- Ενιαίου Πολυκλαδικού λυκείου των τμημάτων:

α) Διοικητικών Υπηρεσιών - Γραμματέων

β) Οικονομίας

γ) Βιβλιοθρονομίας ή

- Τεχνικού Επαγγελματικού Λυκείου των τμημάτων:

α) Ξενοδοχειακών Επιχειρήσεων

β) Υπαλλήλων Επιχειρήσεων Μεταφορών

γ) Υπαλλήλων Λογιστηρίου

δ) Υπαλλήλων Διοίκησης

ε) Εμπορικών Επιχειρήσεων ή

- Λυκείου Γενικής κατεύθυνσης ή άλλο ισότιμος και αντίστοιχος τίτλος σχολικής μονάδος της ημεδαπής ή αλλοδαπής και επιπλέονλ πτυχίο Αγγλικής γλώσσης LOWER και γνώση επεξεργασίας κειμένων Η/Υ, και με εξάμηνη τουλάχιστον εμπειρία

ΧΡΟΝΟΣ: Από την ημερ/νία πρόσληψης και για ένα 8μηνο

**ΓΕΝΙΚΑ ΠΡΟΣΟΝΤΑ ΠΡΟΣΛΗΨΗΣ**

1. Οι υποψήφιοι πρέπει να έχουν ηλικία από 18 ετών έως 65 ετώ (παρ. 5 άρθρο 9 Ν. 3174/28-8-03)

2. Να έχουν την υγεία και τη φυσική καταλληλότητα που τους επιτρέπει την εκτέλεση των καθηκόντων της θέσεως που επιλέγουν.

3. Να μην έχουν κώλυμα κατά το άρθρο 8 του Υπαλληλικού Κώδικα (καταδίκη, υποδικία, δικαστική συμπαράσταση) με επιφύλαξη της επόμενης εξαίρεσης.

**Εξαίρεση:** Οι υποψήφιοι για θέσεις βοηθητικού ή ανειδίκευτου προσωπικού υπό την προϋπόθεση ότι έχουν εκτίσει την ποινή ή τα μέτρα ασφαλείας που τους έχουν επιβληθεί έχουν αρθεί ή έχουν απολυθεί υπό όρο (Ν. 2207/1994 άρθρο 4 παρ. 6).

**Β. ΚΡΙΤΗΡΙΑ ΠΡΟΣΛΗΨΗΣ**

**ΚΡΙΤΗΡΙΟ ΕΝΤΟΠΙΟΤΗΤΑΣ**

• Από άποψη εντοπιότητας Παρατάσσονται κατά σειρά:

α) **ΟΙ ΔΗΜΟΤΕΣ:**

(1) Του Δήμου Πάτμου

(2) Των υπολοίπων Δήμων του νομού Δωδ/σου.

β) ΟΙ ΜΟΝΙΜΟΙ ΚΑΤΟΙΚΟΙ όλων των νομών της χώρας

**ΛΟΙΠΑ ΚΡΙΤΗΡΙΑ**

• Η σειρά κατάταξης των υποψηφίων καθορίζεται με τη βαθμολόγηση των παρακάτω κριτηρίων ως ακολούθως:

**ΚΡΙΤΗΡΙΑ**

**1. Χρόνος ανεργίας**

α. Τεσσάρων (4) μηνών ανεργίας Μονάδες 1000

β. Άνω των τεσσάρων (4) μηνών με ανώτατο όριο τους δώδεκα (12) μήνες, προστίθενται ανά μήνα ανεργίας Μονάδες 50

Σημείωση: Ανεργος είναι ο υποψήφιος που έχει τέσσερις (4) τουλάχιστον μήνες ανεργίας. Επίσης, χρόνος ανεργίας θεωρείται και ο χρόνος παρακολούθησης προγραμμάτων επαγγελματικής κατάρτισης του ΟΑΕΔ, εφόσον ο υποψήφιος ήταν άνεργος τουλάχιστον επί τετράμηνο κατά το χρόνο ένταξής του στο πρόγραμμα. (παρ. 2 άρθρο 9 Ν. 3051/2002)

**2. Αριθμός τέκνων πολύτεκνης οικογένειας.**

α. Για υποψήφιο που είναι πολύτεκνος, για κάθε τέκνο Μονάδες 50

β. Για υποψήφιο που είναι τέκνο πολύτεκνης οικογένειας, για κάθε τέκνο Μονάδες 50

**Σημείωση: Τις ανωτέρω μονάδες μπορεί να λάβει μόνο ένα μέλος της ίδιας οικογένειας κατά το ίδιο ημερολογιακό έτος στον ίδιο φορέα (παρ. 2 άρθρο 9 Ν. 3051/2002).**

**3. Αριθμός ανήλικων τέκνων**

α. Για καθένα από τα δύο (2) πρώτα ανήλικα τέκνα Μονάδες 30

β. Για το τρίτο ανήλικο τέκνο Μονάδες 50

**4. Βαθμός βασικού τίτλου σπουδών που απαιτείται από την ανακοίνωση, μόνο για τις κατηγορίες ΠΕ, ΤΕ και ΔΕ.**

α. Για τους υποψηφίους των κατηγοριών ΠΕ και ΤΕ οι μονάδες του βαθμού του τίτλου σπουδών με δύο δεκαδικά ψηφία πολλαπλασιάζονται με τον αριθμό 20.

β. Για τους υποψηφίους της κατηγορίας ΔΕ οι μονάδες του βαθμού του τίτλου σπουδών με δύο δεκαδικά ψηφία πολλαπλασιάζονται με τον αριθμό 10.

**5. Ηλικία**

α. Για τους υποψηφίους ηλικίας έως τριάντα (30) ετών με αφετηρία υπολογισμού το απαιτούμενο από την ανακοίνωση κατώτερο όριο ηλικίας και με βάση το έτος γέννησης, ανά έτος. Μονάδες 3

β. Για τους υποψηφίους ηλικίας άνω των τριάντα (30) ετών με αφετηρία υπολογισμού το απαιτούμενο από την ανακοίνωση κατώτερο όριο ηλικίας και με βάση το έτος γέννησης, ανά έτος. Μονάδες 2

**6. Εμπειρία (ΜΟΝΟ στην περίπτωση που απαιτείται ως προσόν από την ανακοίνωση)**

α. Για έξι (6) μήνες εμπειρίας Μονάδες 30

β. Άνω των έξι (6) μηνών εμπειρίας, και μέχρι πέντε (5) έτη ανά μήνα εμπειρίας Μονάδες 5

**Επί ισοβαθμίας υποψηφίων στη συνολική βαθμολογία προηγείται αυτός που έχει τις περισσότερες μονάδες στο πρώτο κριτήριο (χρόνος εργασίας) και αν, αυτές συμπίπτουν, αυτός που έχει τις περισσότερες μονάδες στο δεύτερο κριτήριο (αριθμός τέκνων πολύτεκνης οικογένειας) και ούτω καθεξής.**

**ΕΠΙΣΗΜΑΝΣΕΙΣ**

• Υποψήφιος που είναι ταυτόχρονα πολύτεκνος και τέκνο πολύτεκνης οικογένειας δικαιούται να κάνει χρήση της προσφορότερης βαθμολογικά εκ των δύο ιδιοτήτων, αποκλειόμενης της αθροιστικής βαθμολόγησης.

• Ως εμπειρία νοείται η απασχόληση με σχέση εργασίας ή σύμβαση έργου στο δημόσιο ή τον ιδιωτικό τομέα ή άσκηση επαγγέλματος σε καθήκοντα ή έργα συναφή με το γνωστικό αντικείμενο της προ πλήρωση θέσης, μετά την απόκτηση του βασικού τίτλου σπουδών με τον οποίο ο υποψήφιος μετέχει στη διαγωνιστική διαδικασία και κατά τις περιπτώσεις για τις οποίες απαιτείται άδεια άσκησης επαγγέλματος, μετά τη λήψη της άδειας.

• Οταν από την ανακοίνωση ορίζεται ότι ποσοστό των προς πλήρωση θέσεων θα καλυφθεί από υποψηφίους **με εμπειρία** ή ορίζεται για συγκεκριμένους κλάδους ή ειδικότητες **ως προσόν η εμπειρία αντί του τίτλου σπουδών** για τη σειρά κατάταξης μεταξύ των εκόντων εμπειρία εφαρμόζονται τα προαναφερόμενα κριτήρια, **εκτός από το κριτήριο του τίτλου σπουδών** (παρ. 12 άρθρο 21 Ν. 2190/1994) όπως ισχύει).

**Γ. ΠΡΟΘΕΣΜΙΑ ΥΠΟΒΟΛΗΣ ΑΙΤΗΣΕΩΝ**

Οι ενδιαφερόμενοι μπορούν να υποβάλουν αίτηση στα γραφεία μας και ειδικότερα στη γραμματεία του Δήμου Πάτμου, αρμόδια κ. Κάνδρου Ειρήνη **εντός προθεσμίας δέκα (10) ημερών**, που αρχίζει την επομένη ημέρα της τελευταίας δημοσίευσης της παρούσης σε τοπικές εφημερίδες ή της ανάρτησής της στο κατάστημα της υπηρεσίας και στο χώρο ανακοινώσεων του δημοτικού ή κοινοτικού καταστήματος, εφόσον η ανάρτησή της είναι τυχόν μεταγενέστερη της δημοσίευσης στις εφημερίδες (παρ. 10 άρθρο 21 Ν. 2190/1994).

**Δ. ΥΠΟΒΟΛΗ ΔΙΚΑΙΟΛΟΓΗΤΙΚΩΝ**

Οι ενδιαφερόμενοι μαζί με την αίτησή τους πρέπει να υποβάλουν υποχρεωτικώς τα εξής δικαιολογητικά **επικυρωμένα:**

1. Φωτοαντίγραφο των δύο όψεων της αστυνομικής ταυτότητας

2. Φωτοαντίγραφο του τίτλου σπουδών τους (όπου απαιτείται) στον οποίο να αναγράφεται ο ακριβής αριθμός αυτού (ΜΟΝΟ για υποψηφίους των κατηγοριών ΠΕ, ΤΕ και ΔΕ). Σε κάθε περίπτωση που ο βαθμός εκφράζεται με αξιολογικό χαρακτηρισμό ή με ακέραιο αριθμό πρέπει στη φωτοτυπία του τίτλου να περιλαμβάνεται και βεβαίωση της οικείας σχολής για τον ακριβή αριθμητικό βαθμό.

3. Πιστοποιητικό εμπειρίας στο αντικείμενο της ειδικότητας (όπου απαιτείται) η οποία αποδεικνύεται ως εξής: α) Είτε με τυχόν υπάρχουσα δικαστική απόφαση, από την οποία να προκύπτει το είδος της παρασχεθείσης εργασίας και η χρονική διάρκειά της. β) Είτε με ομοίου περιεχομένου βεβαίωση αρμόδιας, ελληνικής ή αλλοδαπής δημόσιας αρχής. γ) Είτε με όμοια βεβαίωση νομικού προσώπου του άρθρου 14 παρ. 1 του ν. 2190/1994 και του άρθρου 1 παρ. 3 του Ν. 2527/1997. δ) Είτε με όμοια βεβαίωση του οικείου ασφαλιστικού φορέα. Ε) Εάν από την προσκομιζόμενη βεβαίωση του οικείου ασφαλιστικού φορέα δεν προκύπτει το είδος της παρασχεθείσης εργασίας, τότε απαιτούνται πρόσθετη βεβαίωση του εργοδότη και υπεύθυνη δήλωση του υποψήφιου κατά το άρθρο 8 Ν. 1599/1986 σε συνδυασμό πάντοτε και με το βιβλιάριο κύριας ασφάλισης (εφόσον ο ασφαλισμένος φορέας δεν βεβαιώνει το είδος της εργασίας). Δεν απαιτείται η υποβολή του ασφαλιστικού φορέα.

Οταν η εμπειρία έχει διανυθεί στον ιδιωτικό τομέα, απαιτείται προσθέτως και Βεβαίωση της Επιθεώρησης Εργασίας για το είδος της παρασχεθείσας εργασίας.

4. Υπεύθυνη δήλωση του Ν. 1599/1986 ότι δεν έχουν κώλυμα κατά το άρθρο 8 του Υπαλληλικού Κώδικα α) ότι δεν έχουν καταδικαστεί για κακούργημα και σε οποιαδήποτε κλοπή, υπεξαίρεση (κοινή και στην υπηρεσία) απάτη, εκβίαση, πλαστογραφία, απιστία δικηγόρου, δωροδοκία, καταπίεση, απιστία περί την υπηρεσία, παράβαση καθήκοντος, καθ' υποτροπή συκοφαντική δυσφήμιση, καθώς και για οποιοδήποτε έγκλημα κατά της γενετήσιας ελευθερίας ή οικονομικής εκμετάλλευσης της γενετήσιας ζωής, δεν έχουν, λόγω καταδίκης στερηθεί τα πολιτικά τους δικαιώματα, έστω και αν έχει λήξει ο χρόνος που ορίστηκε για τη στέρηση. β) Οτι δεν είναι υπόδικοι και δεν έχουν παραπεμφθεί με τελεσίδικο βούλευμα για κακούργημα ή για πλημμέλημα της προηγούμενης περίπτωσης, έστω και αν το αδίκημα παραγράφηκε. γ) Οτι δεν έχουν λόγω καταδίκης, στερηθεί τα πολιτικά τους δικαιώματα και για όσο χρόνο διαρκεί η στέρηση αυτή δ)Οτι δεν τελούν υπό δικαστική συμπαράσταση

5. Η ανεργία αποδεικνύεται με βεβαίωση του Ο.Α.Ε.Δ. (που είναι αρμόδιος προς τούτο). Αποκλείεται η απόδειξη με υποβολή υπεύθυνης δηλώσεως.

6. Προκειμένου για ανέργους υποψηφίους που έχουν ενταχθεί σε πρόγραμμα επαγγελματικής κατάρτισης του ΟΑΕΔ: α) βεβαίωση του ΟΑΕΔ στην οποία να αναφέρεται η ημερομηνία συμμετοχής του υποψηφίου στο πρόγραμμα καθώς και η ημερομηνία λήξης της συμμετοχής του και β) βεβαίωση του ΟΑΕΔ από την οποία να προκύπτει η ημερομηνία εγγραφής τους ως ανέργων στα σχετικά μητρώα.

7. Πιστοποιητικό οικογενειακής κατάστασης, προκειμένου για υποψηφίους που έχουν ανήλικα τέκνα. Ειδικά για τους πολύτεκνους και τα τέκνα πολύτεκνων οικογενειών γίνεται δεκτό και πιστοποιητικό της ΑΣΠΕ.

8. Πιστοποιητικό του οικείου δήμου ή κοινότητας για τη δημοτικότητα.

Για τους υποψηφίους των υπολοίπων νομών που δεν έχουν το κριτήριο της εντοπιότητας, όπως ορίζεται στο κεφάλαιο Β' του παρόντος, απαιτείται η υποβολή βεβαίωσης μόνιμης κατοικίας από τον οικείο Δήμο ή Κοινότητα (άρθρο 4 § 5 Ν. 2647/1998).

**Ε. ΔΗΜΟΣΙΕΥΣΗ ΤΗΣ ΑΝΑΚΟΙΝΩΣΗΣ**

Περίληψη της παρούσας, περιέχουσα υποχρεωτικώς τα όρια ηλικίας και όλα τα στοιχεία του άρθρου 21 Ν. 2190/1994 (όπως ισχύει) να δημοσιευθεί σε δύο (2) ημερήσιες ή εβδομαδιαίες τοπικές εφημερίδες του Νομού, εφόσον εκδίδονται. Ανάρτηση ολόκληρης της ανακοίνωσης να γίνει στο κατάστημα της οικείας υπηρεσίας και στο χώρο των ανακοινώσεων του δημοτικού ή κοινοτικού καταστήματος του δήμου ή της κοινότητας στην οποία εδρεύει η υπηρεσία, συνταχσομένου κατ' άρθρο 21 και 9 Ν. 2190/1994 (όπως ισχύει) πρακτικού ανάρτησης.

**ΣΤ. ΑΝΑΡΤΗΣΗ ΠΙΝΑΚΩΝ - ΥΠΟΒΟΛΗ ΕΝΣΤΑΣΕΩΝ**

Οι πίνακες κατάταξης των υποψηφίων αναρτώνται στο κατάστημα της οικείας υπηρεσίας, συντασσομένου πρακτικού ανάρτησης, υπογραφόμενου από δύο (2) υπαλλήλους της υπηρεσίας.

Κατά των ανωτέρω πινάκων οι ενδιαφερόμενοι μπορούν να υποβάλλουν ενστάσεις στο ΑΣΕΠ μέσα σε αποκλειστική προθεσμία, η οποία λήγει μετά την πάροδο δέκα (10) ημερών από την ανάρτηση τους.

Για την υποβολή ένστασης απαιτείται η καταβολή παραβόλου στο δημόσιο ταμείο είκοσι πέντε ευρώ (25) ευρώ.

**Ο Δήμαρχος**
**Καμπόσος Γρηγόριος**

**ΕΛΛΗΝΙΚΗ ΔΗΜΟΚΡΑΤΙΑ**
**ΔΗΜΟΣ ΡΟΔΟΥ**
**ΕΠΑΡΧΙΑ ΡΟΔΟΥ**
**ΝΟΜΟΣ ΔΩΔΕΚΑΝΗΣΟΥ**

## ΓΝΩΣΤΟΠΟΙΗΣΗ ΓΑΜΟΥ

Γνωστοποιείται, σύμφωνα με το άρθρο 1369 του Αστικού Κώδικα, όπως τροποποιήθηκε με το Ν. 1250/1982, ότι:

Ο Δημήτριος Παπαγεωργίου του Σάββα και της Χαριστούλας που γεννήθηκε στην Ρόδο του Νομού Δωδεκανήσου και κατοικεί στην Ρόδο του Νομού Δωδεκανήσου επαγγέλματος Ηλεκτρονικός - Μηχανικός και η Κωνσταντίνα Αναγνώστη του Λευτέρη και της Κατερίνας που γεννήθηκε στο Καρόχι - Αγίων Σαράντα - Αλβανίας, και κατοικεί στην Ρόδο επαγγέλματος Ιδιωτική Υπάλληλος πρόκειται να παντρευτούν στο Δημαρχείο του Δήμου Καμείρου - Ρόδου Δωδ/σου.

**Ρόδος 17-09-2003**
**Ο ΔΗΜΑΡΧΕΥΩΝ**
**ΑΝΤΩΝΙΟΣ ΑΛΑΒΕΡΑΣ**

6874 -18/9

**ΔΙΕΥΘΥΝΣΗ ΔΑΣΩΝ ΔΩΔ/ΣΟΥ**

## ΑΝΑΚΟΙΝΩΣΗ

Γνωστοποιείται κατά το άρθρο 14 του Ν. 998/79, η αποστολή για δημοσίευση στο Δήμο Λινδίων της αριθμ 5229/08-09-03 πράξης χαρακτηρισμού έκτασης που εκδόθηκε από τον Δ/ντη Δασών Δωδ/σου. Η ΚΜ 70 γαιών Λίνδου χαρακτηρίζεται ως χορτολιβαδική έκταση.

**Ο Δ/ντής Δασών Δωδ/σου**
**Φίλιππος Κοντίτσης**
**Δασολόγος με βαθμό Δ/ντή**

6873-18/9

**ΕΛΛΗΝΙΚΗ ΔΗΜΟΚΡΑΤΙΑ**
**ΠΕΡΙΦΕΡΕΙΑ ΝΟΤΙΟΥ ΑΙΓΑΙΟΥ**
**ΝΟΜΟΣ ΔΩΔΕΚΑΝΗΣΟΥ**
**ΔΗΜΟΣ ΚΑΛΛΙΘΕΑΣ**

Α.Π.2081

## ΠΕΡΙΛΗΨΗ ΔΙΑΚΗΡΥΞΗΣ ΕΠΑΝΑΛΗΠΤΙΚΗΣ ΔΗΜΟΠΡΑΣΙΑΣ

Ο Δήμαρχος Καλλιθέας, προκηρύσσει ανοικτή δημοπρασία με σφραγισμένες προσφορές με επιμέρους ποσοστά έκπτωσης και έλεγχο ομαλότητας (άρθρο 7 του Π.Δ. 609/85), με έντυπα της Υπηρεσίας, για την κατασκευή του έργου «Ανόρθωση Υποβαθμισμένου Δάσους Καλλιθέας».

Η δημοπρασία θα γίνει στις 8 του μηνός Οκτωβρίου του έτους 2003, ημέρα Τετάρτη, στο Δημοτικό κατάστημα Καλλιθέας από την αρμόδια Επιτροπή. Ωρα έναρξης παραλαβής των προσφορών η 10.00 π.μ. και ώρα λήξης των προσφορών η 11.00 π.μ.

Η δημοπρασία και η εκτέλεση του έργου θα γίνουν σύμφωνα με τις διατάξεις του Ν. 1418/1984 «Δημόσια Εργα και ρυθμίσεις συναφών θεμάτων», όπως τροποποιήθηκε και συμπληρώθηκε με τους Ν.2229/94, 2308/95, 2338/95, 2372/96, 2940/01 (ΦΕΚ 180^6-8-2001), και με τον Νόμο 2576/98 (ΦΕΚ 25^9-2-1998) περί «Βελτίωσης των διαδικασιών για την ανάθεση της κατασκευής των Δημοσίων έργων και άλλες διατάξεις», των εκτελεστικών τους Π.Δ. 609/85 και 472/85 όπως ισχύουν μετά την τροποίησή τους από τα Π.Δ. 368/94, 285/97, 402/96, 210/97, 218/99 καθώς και την απόφαση Δ17α/08/16/Φ.Ν. 402/10-2-98 (ΦΕΚ 116Β'/12-2-98), και με τις εγκυκλίους ΥΠΕΧΩΔΕ - ΓΤΔΕ Δ/νση Νομοθετικού Συντονισμού και Κωδικοποίησης, Ε27/1998 με αριθμ. πρωτ. Δ17α/03/71/ΦΝ 402/28-8-1998, Ε16/1999 με αριθμ. πρωτ Δ17α/05/35/ΦΝ 402/26-4-1999 και Ε23/2000 με αριθμ. πρωτ. Δ17α/05/42/ΦΝ 402/02-08-2000 και το ΠΔ 171/1987 «Οργανα που αποφασίζουν και γνωμοδοτούν κλπ» και σύμφωνα με τον Ν. 2576/98 (ΦΕΚ 25^/09-2-98) και την απόφαση Δ17α/08/16.ΦΝ.402/10-2-98 (ΦΕΚ 118Β'/12-2-98) και την εγκύκλιο με αριθ. 15 Δ17α/06/52/ΦΝ402/13-6-2003 του ΥΠΕΧΩΔΕ, όπως αυτά ισχύουν κατά την ημέρα της δημοπράτησης.

Ο προϋπολογισμός της δαπάνης των δημοπρατούμενων εργασιών ανέρχεται στο ποσό των 963.562,62 ευρώ μη συμπεριλαμβανομένου του ΦΠΑ και της Αναθεώρησης.

Το έργο θα χρηματοδοτηθεί από ΠΕΠ Νοτίου Αιγαίου 2000 - 2006 καθώς επίσης και από ίδιους Πόρους Δήμου Καλλιθέας.

Προθεσμία για την περάτωση του έργου ορίζεται σε εικοσιπέντε (25) ημερολογιακούς μήνες.

Η εγγύηση για τη συμμετοχή στη δημοπρασία ορίζεται σε 2% επί του προϋπολογισμού της μελέτης, δηλαδή σε 19.800,00 ευρώ και βεβαιώνεται με προσκόμιση ισόποσου γραμματίου του Ταμείου Παρακαταθηκών και Δανείων ή Εγγυητικής Επιστολής ανεγνωρισμένης Τράπεζας ή του ΤΣΜΕΔΕ.

Δικαίωμα συμμετοχής έχουν Εργοληπτικές Επιχειρήσεις, ή Κοινοπραξίες Εργοληπτικών Επιχειρήσεων, Ελληνικές ή Αλλοδαπές από χώρες μέλη της Ε.Ε. και του ΕΟΧ εγγεγραμμένες στο ΜΕΕΠ, ή εκόντων ειδικών πτυχίων Εργολήπτων Δημοσίων Δασοτεχνικών Εργων με τάξεις πτυχίου:

α) Δ' τάξης ΕΔΔΕ

β) Γ' τάξης ΕΔΔΕ και Πρώτης έως Δεύτερης τάξης έργων Οδοποιΐας και Πρώτης έως Τρίτης τάξης Οικοδομικών έργων

γ) Πρώτης έως Δεύτερης τάξης για έργα Πρασίνου στελεχωμένες με δασολόγο ή τεχν. Δασοπονίας και Πρώτης έως Τρίτης τάξης για Οικοδομικά έργα

δ) Α2 έως Πρώτης τάξης για έργα Πρασίνου στελεχωμένες με δασολόγο ή τεχν. Δασοπονίας και Πρώτης έως Τρίτης τάξης για οικοδιμικά έργα και Πρώτης έως Δεύτερης τάξης έργα Οδοποιΐας που η σχετική βεβαίωση είναι σε ισχύ, σύμφωνα με την ισχύουσα Νομοθεσία.

Σε περίπτωση οποιασδήποτε τυχόν τροποποίησης των ορίων των πτυχίων, θα δύναται να συμμετέχουν στο διαγωνισμό οι προβλεπόμενες από τις ισχύουσες διατάξεις την ημέρα του διαγωνισμού επιχειρήσεις.

Τον ανάδοχο του έργου θα βαρύνουν όλες οι νόμιμες κρατήσεις υπέρ του Δημοσίου, τρίτων, εισφορές ΙΚΑ κλπ. Ο φόρος προστιθέμενης αξίας (ΦΠΑ) βαρύνει τον κύριο του έργου.

Οι δαπάνες δημοσίευσης της παρούσας περίληψης και λοιπά έξοδα δημοπρασίας, ως επίσης και τα έξοδα συμφωνητικού μετά των αντιγράφων βαρύνουν τον ανάδοχο του έργου.

Τα συμβατικά τεύχη είναι διαθέσιμα για την ενημέρωση των ενδιαφερομένων έως και την 6η Οκτωβρίου 2003, στα γραφεία της Τεχνικής Υπηρεσίας του Δήμου Καλλιθέας.

Για περισσότερες πληροφορίες οι ενδιαφερόμενοι να απευθύνονται στα γραφεία της Τεχνικής Υπηρεσίας του Δήμου Καλλιθέας τις εργάσιμες ημέρες και ώρες.

Τηλ. 22410-60640-36-38-50.

**Ο Δήμαρχος**
**Ιατρίδης Ιωάννης**

Χ.Λ.18/9

# ΤΗΛΕΟΡΑΣΗ

## ΕΤ-1

08.00 Παιδικό πρόγραμμα
11.00 Τα πρόσωπα της μόδας
11.30 Ξεχωριστοί τόποι
12.00 Ο γύρος του κόσμου με ένα κέικ
12.30 Ελληνική ταινία «Της μιας δραχμής τα γιασεμιά»
**14.00 Ειδήσεις-Καιρός**
14.30 Γεύσεις της Καραϊβικής
15.00 Ταξιδεύοντας στον πλανήτη με τον Στέφαν Πεϊρό
16.00 Τρέκινγκ: δύσκολες διαδρομές «Κένυα»
16.30 Ο Ολιβερ μαγειρεύει
17.00 Ενα ταξί, μια πόλη
**17.30 Ειδήσεις-Χρηματιστήριο-καιρός**
18.00 Αναζήτηση.. ένας άνθρωπος, ένας τόπος «Καλαμάτα»
18.30 Ακολουθώντας τα παλαιά σημάδια
19.00 Ταξίδια « Τα νησι της Κένυας»
21.00 Ξένη ταινία: «Μπέμπ»
23.00 Ειδήσεις
24.00 Σοπράνος
01.00 Μάτλοκ
02.00 Δίκτυο με NET
Το πρόγραμμα συνεχίζεται με εκπομπές σε επανάληψη

## NET

06.00 Πρωινή γραμμή
10.00 10-2
10.30 Ενθάδε κείμεθα
**12.00 Ειδήσεις-Αθλητικά -Οικονομία -Καιρός**
13.00 Αλλη διάσταση
**15.00 Ειδήσεις-αθλητικά-οικονομία-καιρός**
16.00 Τσικιτίτας
17.00 Ατίθασα νιά

# ΠΡΟΟΔΟΣΠΟΡ

# Αναβάλλεται η πρεμιέρα!

## Στις 28 Σεπτεμβρίου όπως όλα δείχνουν θα ξεκινήσει το πρωτάθλημα της Γ' Εθνικής Κατηγορίας

Αναβάλλεται η προγραμματισμένη για την Κυριακή έναρξη του πρωταθλήματος της Γ' Εθνικής Κατηγορίας στο οποίο θα συμμετάσχει φέτος και η Ρόδος!

Την απόφαση αυτή πήρε η ΕΠΑΕ για «τεχνικούς λόγους» όπως ενημέρωσε χθες εγγράφως όλες τις ΠΑΕ που θα συμμετάσχουν στην κατηγορία αυτή. Οι «τεχνικοί λόγοι» βέβαια έχουν να κάνουν με τις εκκρεμότητες που υπάρχουν με αρκετά σωματεία που είτε ακόμα δεν έχουν ρυθμίσει τις υποχρεώσεις τους προς την Επιτροπή Επαγγελματικού Αθλητισμού, είτε έχουν κάνει εφέσεις σε πρόσφατες αποφάσεις που πάρθηκαν περί υποβιβασμού λόγω χρεών. Όπως και να έχει πάντως, ο τεχνικός της Ρόδου Δημήτρης Σκούνας είναι αναγκασμένος να αλλάξει τα αγωνιστικά του πλάνα και να προετοιμάσει την ομάδα του κατάλληλα για άλλη ημερομηνία που πιθανότατα αυτή να είναι η 28 Σεπτεμβρίου (την μεθεπόμενη Κυριακή δηλαδή).

**Η εκλογή διοίκησης**

Η εκλογή της πρώτης διοίκησης της ΠΑΕ είναι από εδώ και πέρα το κύριο μέλημα των παραγόντων της ομάδας της Ρόδου μετά την κάλυψη του μετοχικού κεφαλαίου. Η προσωρινή διοικούσα επιτροπή ασχολείται πλέον με όλες τις γραφειοκρατικές λεπτομέρειες που απαιτούνται ώστε να συγκληθεί γενική συνέλευση για την ανάδειξη του διοικητικού συμβουλίου της ΠΑΕ Ρόδος. Κατά την διάρκεια της συνέλευσης θα γίνει γνωστό βέβαια και ποιος είναι αυτός που έχει πάρει το μεγαλύτερο πακέτο των μετοχών και ως μεγαλομέτοχος θα είναι υπεύθυνος για να ορίσει και την σύνθεση της διοίκησης. Όπως όλα δείχνουν πάντως, η ομάδα των επιχειρηματιών για τους οποίους γράφαμε και χθες (συμπεριλαμβανομένου και του Δήμου της Ρόδου είναι αυτή που θα έχει και την ευθύνη για να καθορίσει ουσιαστικά την επόμενη ημέρα της ΠΑΕ με μια ισχυρή διοίκηση που θα οδηγήσει την Ρόδο στον δρόμο των επιτυχιών.



**Η πιστοποίηση των μετοχών**

Στο μεταξύ, στάλθηκε χθες στην Επιτροπή Επαγγελματικού Αθλητισμού το έγγραφο πιστοποίησης των μετοχών της ΠΑΕ το ύψος των οποίων ήταν μέχρι την στιγμή που γράφονταν αυτές οι γραμμές 180.010 Ευρώ. Έτσι τελείωσε και τυπικά το φλέγον θέμα των τελευταίων ημερών με μια ευτυχή κατάληξη για τους «πράσινους» που μπορούν να συνεχίσουν πλέον με άλλες δυνάμεις. Αυτό πάντως που πρέπει να γίνει κατανοητό απ' όλους (και είναι κάτι που θέλει να τονίσει και η διοίκηση), είναι το ότι με την κάλυψη του μετοχικού κεφαλαίου δεν κλείνει ο λογαριασμός που υπάρχει στην τράπεζα για την πώληση των μετοχών. Αντίθετα εξακολουθεί να υπάρχει και η πώληση συνεχίζεται κανονικά άσχετα αν το κεφάλαιο είναι καλυμμένο. Η Ρόδος εξακολουθεί να χρειάζεται ακόμα και από τον πιο απλό φίλαθλο την οποιαδήποτε οικονομική συμπαράσταση.

**Ο Νικηφόρος**

Στην Κρήτη βρίσκεται ο τραυματίας ποδοσφαιριστής της Ρόδου Γιάννης Νικηφόρος. Ο έμπειρος μεσοεπιθετικός μετά από επιθυμία του ίδιου θα υποβληθεί σε εγχείρηση μηνίσκου και χιαστών από γνωστό του ορθοπεδικό.

# Το Σάββατο στις 3 μ.μ ο Απόλλων

Δεν γλιτώνει το νυστέρι ο Γιώργος Δανάς!

Σύμφωνα με την διάγνωση που έκανε χθες ο ορθοπεδικός Βασίλης Δημητρακόπουλος, ο παίκτης του Διγενή έχει πρόβλημα στους χιαστούς του και θα πρέπει να υποβληθεί άμεσα σε εγχείρηση αν θέλει να μην αντιμετωπίζει από εδώ και πέρα άλλο πρόβλημα με το δεξί του γόνατο. Αξίζει να σημειωθεί ότι όταν ο παίκτης είχε χτυπήσει στο ντέρμπυ με τον ΠΑΟ Διαγόρα, ο γιατρός αγώνα που τον εξέτασε είχε εκφράσει την απορία του για το πώς αγωνίζεται καθώς αμέσως κατάλαβε ότι έχει πρόβλημα στους χιαστούς.

**Το Σάββατο ο Απόλλων**

Το Σάββατο στις 3μ.μ θα πραγματοποιηθεί το εντός έδρας παιχνίδι με τον Πανξιακό. Η ΕΠΟ όρισε την αναμέτρηση νωρίτερα μετά από αίτημα των φιλοξενουμένων για να μπορέσουν να εξυπηρετηθούν συγκοινωνιακά. Κατά τα άλλα χθες ο Απόλλων αντιμετώπισε σε φιλικό παιχνίδι τον Ερμή Καλυθιών τον οποίο και κέρδισε με 4 - 2. Τα γκολ των νικητών σημείωσαν οι Σπάρταλης (2), Κυριαζής και Μαχαιρίδης. Για τον Ερμή πέτυχαν γκολ οι Στάθης και Καταξενός.

**Ο ΠΑΟ Διαγόρας**

Με διπλή προπόνηση και χωρίς να υπάρχει κάποιο σοβαρό αγωνιστικό πρόβλημα συνέχισε χθες την προετοιμασία του ο ΠΑΟ Διαγόρας ενόψει του εντός έδρας αγώνα με το Κερατσίνι. Το πρωί οι «κυανέρυθροι» έκαναν βάρη και το απόγευμα γυμνάστηκαν στο Δημοτικό Στάδιο της πόλης μας.

# Δεύτερος ο Γιαλλουράκης στον αγώνα της Τρίπολης



Εντυπωσιακή εμφάνιση πραγματοποίησε ο Αλέξανδρος Γιαλλουράκης στον έκτο αγώνα του Πανελλήνιου πρωταθλήματος ταχύτητας μοτοσικλέτας, που έγινε την Κυριακή στην Τρίπολη.

Στην κατηγορία 125 cc Racing κατετάγη δεύτερος, μετά από μια πολύ καλή αγωνιστική παρουσία.

Ο άλλος Ροδίτης οδηγός που πήρε μέρος ήταν ο Μιχάλης Φωτεινός. Αναδείχθηκε σούπερ άτυχος, αφού στην κατηγορία 600 SS εγκατέλειψε στον πρώτο γύρο, λόγω μηχανικής βλάβης.

# Αρίστευσε στην Κύπρο ο Μάριος Κασάπης

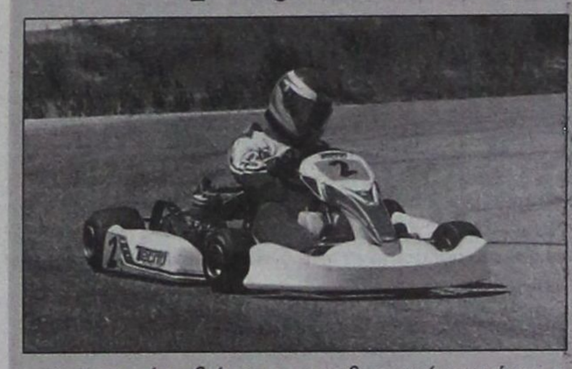

Μια ακόμη διάκριση στο εξωτερικό σημείωσε ο Μάριος Κασάπης. Ο νεαρός Ροδίτης πιλότος, κέρδισε αγώνα «καρτ» της κατηγορίας «Ιντερ Α», που έγινε την Κυριακή στην Λάρνακα και στον οποίο είχε προσκληθεί από το τοπικό κλαμπ.

Ο Κασάπης, που συναγωνίστηκε οδηγούς από την Κύπρο, την Ελλάδα και άλλες χώρες, τα πήγε περίφημα, έχοντας κάνει γρηγορότερο γύρο, ρεκόρ πίστας και έχοντας «πωλ ποσίζιον», εκτός από τη νίκη. Κι όλα αυτά με δανεικό αυτοκίνητο!

# Το πρόγραμμα των Μικτών

## Από την Ρόδο ξεκινούν τις εντός έδρας υποχρεώσεις τους

Έγινε χθες το πρωί στην πρωτεύουσα η κλήρωση των αγώνων των πρωταθλημάτων Παίδων και Νέων των Ενώσεων της χώρας στα οποία βέβαια συμμετέχουν και οι μικτές ομάδες της Ένωσης Ποδοσφαιρικών Σωματείων Δωδεκανήσου. Το πρώτο παιχνίδι τους τα δωδεκανησιακά συγκροτήματα θα το δώσουν στο Δημοτικό Στάδιο της πόλης μας. Αναλυτικότερα, όλες οι αγωνιστικές είναι οι ακόλουθες:



**1η αγωνιστική (1 Οκτωβρίου 2003)**

ΕΠΣΔ Δωδεκανήσου - ΕΠΣ Κορίνθου

ΕΠΣ Πειραιά - ΕΠΣ Δυτικής Αττικής

Ρεπό: ΕΠΣ Ανατολικής Αττικής

**2η αγωνιστική (15 Οκτωβρίου)**

ΕΠΣ Δυτικής Αττικής - ΕΠΣ Δωδεκανήσου

ΕΠΣ Κορίνθου - ΕΠΣ Ανατολικής Αττικής

Ρεπό: ΕΠΣ Πειραιά

**3η αγωνιστική (29 Οκτωβρίου 2003)**

ΕΠΣ Δωδεκανήσου - ΕΠΣ Πειραιά

ΕΠΣ Ανατολικής Αττικής - ΕΠΣ Δυτικής Αττικής

Ρεπό: ΕΠΣ Κορίνθου

**4η αγωνιστική (12 Νοεμβρίου 2003)**

ΕΠΣ Δυτικής Αττικής - ΕΠΣ Κορίνθου

ΕΠΣ Πειραιά - ΕΠΣ Ανατολικής Αττικής

Ρεπό: ΕΠΣ Δωδεκανήσου

**5η αγωνιστική (26 Νοεμβρίου 2003)**

ΕΠΣ Ανατολικής Αττικής - ΕΠΣ Δωδεκανήσου

ΕΠΣ Κορίνθου - ΕΠΣ Πειραιά

Ρεπό: ΕΠΣ Δυτικής Αττικής

Στον δεύτερο γύρο τα παιχνίδια είναι βέβαια αντίστροφα και θα διεξαχθούν κατά τις ακόλουθες ημερομηνίες: **3 Δεκεμβρίου, 26 Δεκεμβρίου, 2 Ιανουαρίου, 14 Ιανουαρίου (ρεπό) και 28 Ιανουαρίου.**

Προκρίνονται στην δεύτερη φάση απευθείας οι πρώτοι από κάθε όμιλο, ενώ οι δεύτεροι θα δώσουν αγώνες μπαράζ και θα περάσουν οι νικητές.

**Αθλητικό υλικό από την ΕΠΟ**

Η Ελληνική Ποδοσφαιρική Ομοσπονδία θα ντύσει και φέτος όλες τις Μικτές ομάδες του Νομού μας (Τζούνιορ, Προπαίδων, Παίδων και Νέων). Σύμφωνα με τα όσα έγιναν γνωστά θα προμηθεύσει τις ομάδες με στολές, φόρμες και τσάντες ενώ θα δώσει και μπάλες.

# Μεταγραφική ενίσχυση!

**Ο Δ.Α.Ν.Σ. Δωριεύς απέκτησε τον Πέτρο Μαυρονικόλα και τον Νεκτάριο Γεράκη και ολοκλήρωσε τις μεταγραφικές του κινήσεις...Φιλικό με τον Π.Α.Ο. Διαγόρα αύριο στις 19:00! Χορηγός η bamboo-house**

Οι υψηλοί στόχοι που έχει θέσει για το φετινό πρωτάθλημα της δεύτερης τοπικής κατηγορίας ,ο Δ.Α.Ν.Σ. Δωριεύς ,έχουν αναγκάσει τον πρόεδρο της ομάδας Τάσο Βογιατζόγλου να συνεχίζει την ενίσχυση του συλλόγου. Οι «κιτρινόμαυροι« απέκτησαν τον Πέτρο Μαυρονικόλα(24 1.98) που ξεκίνησε να παίζει μπάσκετ στον Κολοσσό ενώ η τελευταία του ομάδα ήταν οι Ακρίτες Συκεών, στη Θεσσαλονίκη όπου σπούδαζε. Επίσης ο Δωριέας ένταξε στο δυναμικό του τον Νεκτάριο Γεράκη που αγωνίζεται στις περιφερειακές θέσεις και αναμένεται να βοηθήσει τα μέγιστα την ομάδα για την κατάκτηση της πρώτης θέσης και κατά συνέπεια την άνοδο της στην πρώτη τοπική κατηγορία.

Στο μεταξύ αύριο ο Δωριέας θα δώσει και το πρώτο φιλικό παιχνίδι της χρονιάς. Θα αντιμετωπίσει στις 19:00 στην «τέντα» τον Π.Α.Ο. Διαγόρα και ο Γιώργος Ψαθάκης θα έχει την ευκαιρία να δει την κατάσταση στην οποία βρίσκεται η ομάδα ένα μήνα περίπου πριν το ξεκίνημα της νέας αγωνιστικής περιόδου. Τέλος χορηγός του σωματείου θα είναι στο νέο πρωτάθλημα η εταιρεία bamboo-house.

## Ο Ν.Α.Ο.Δ. συγχαίρει...

**Τον Κολοσσό για την άνοδο του στην Α2 και υπόσχεται ότι θα βρίσκεται πάντα στο πλευρό του!**

Ο Νομαρχιακός Αθλητικός οργανισμός Δωδεκανήσου συγχαίρει το σωματείο μπάσκετ Α.Ο. Κολοσσός για την άνοδο του στα σαλόνια της Α2 κατηγορίας. Είναι το μοναδικό αθλητικό γεγονός που συνάρπασε όλους τους φιλάθλους και αξίζουν συγχαρητήρια, στον πρόεδρο στο διοικητικό συμβούλιο, στον προπονητή, στους αθλητές και σ' όλους όσους βοήθησαν, ούτως ώστε σήμερα όλοι μας να νιώθουμε υπερήφανοι. Κουράγιο λοιπόν και καλή επιτυχία. Ο Ν.Α.Ο.Δ. θα βρίσκεται πάνυτα στο πλευρό σας».


ΔΙΑΦΗΜΙΖΕΤΑΙ ΣΤΟ ΙΝΤΕΡΝΕΤ

www.rodosport.gr

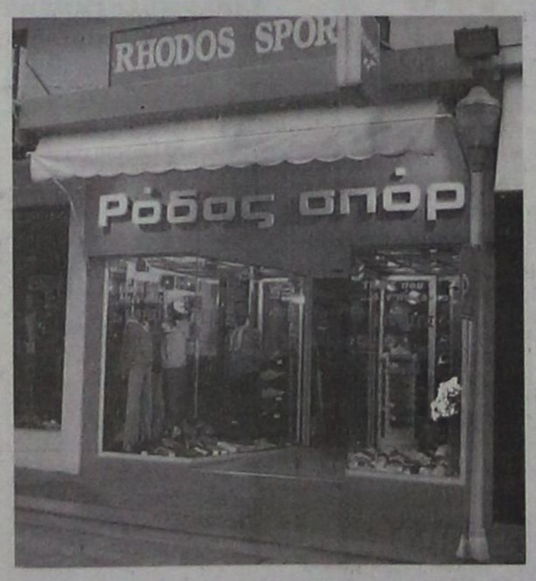


ΡΟΔΟΣ ΣΠΟΡ

...πρώτο όνομα στα σπορ

Τιμές που ...δεν παίζονται

ΕΘΕΛ. ΔΩΔΕΚΑΝΗΣΙΩΝ 15

Τηλέφ. 22410 21442 * E-mail: rospo@otenet.gr

ΓΔ-30/9



ΕΛΑ ΝΑ ΑΝΟΙΞΟΥΜΕ ΠΑΝΙΑ

ΑΘΛΗΤΙΚΟΣ ΣΥΛΛΟΓΟΣ ΙΣΤΙΟΠΛΟΩΝ ΑΝΟΙΚΤΗΣ ΘΑΛΑΣΣΗΣ ΡΟΔΟΥ

www.asiathr.gr

e-mail: info@asiathr.gr



Ελα να μάθεις να κυβερνάς ένα ιστιοφόρο σκάφος και να μπορείς να απολαμβάνεις το ταξίδι στη θάλασσα με τον αέρα και τα πανιά

Θα διδαχθείς να αντιμετωπίζεις κάθε κίνδυνο στη θάλασσα, να διαβάζεις και να προβλέπεις τον καιρό, να διαβάζεις τους ναυτικούς χάρτες με τα σύμβολά τους και πολλά άλλα, αποκτώντας το δίπλωμα κυβερνήτου ιστιοφόρου σκάφους.

Ο εκπαιδευτικός κύκλος που οργανώνεται από τον Αθλητικό Σύλλογο Ιστιοπλόων Ανοικτής Θάλασσας Ρόδου περιλαμβάνει:

Πρακτική εκπαίδευση πάνω σε ιστιοφόρο σκάφος κάθε Σάββατο ή Κυριακή πρωί για δύο μήνες, τρίωρα θεωρητικά μαθήματα κάθε Σάββατο βράδυ ένα εκπαιδευτικό διήμερο ταξίδι στη Σύμη

ΕΝΑΡΞΗ ΜΑΘΗΜΑΤΩΝ 27/9/2003

ΠΛΗΡΟΦΟΡΙΕΣ - ΕΓΓΡΑΦΕΣ:
Γιάννης Κλειδώνας, τηλ: 6937372146
Μιχάλης Παναγιωτίδης, τηλ: 2241024247

# ΠΡΟΟΔΟΣΠΟΡ

## Αν και ...13ος, πετυχημένος ο Μαραθώνιος κολύμβησης

Πανηγυρικά τελείωσε η φετινή σεζόν για την κολύμβηση και ο Υγρός Στίβος Ρόδου κατέγραψε άλλη μια διοργανωτική, αλλά και αγωνιστική επιτυχία, στον 13ο Θαλάσσιο Μαραθώνιο.

Πλήθος κόσμου θαύμασε τα νέα παιδιά να επιδεικνύουν ταλέντο και αγωνιστικότητα σε αρκετά αντίξοες αγωνιστικές συνθήκες και να εντυπωσιάζουν στο χώρο του Ενυδρείου.

Ειδικά η μικρή κατηγορία έδειξε επαγγελματισμό και ενδιαφέρον για διάκριση που αφήνουν ελπίδες για την ελληνική κολύμβηση σαν σύνολο και βέβαια για το μέλλον του Υγρού Στίβου Ρόδου.

Αναλυτικά τα αποτελέσματα.

**Αγόρια έως 7 ετών:**
1. Φλεβάρης Λευτέρης
2. Παπαντωνίου Μιχάλης
3. Κοντογιάννης Γιώργος
4. Παναγιωτόπουλος Ηλίας
5. Ρωμαίος Μανώλης
6. Γεροσάββας Πέτρος

**Κορίτσια έως 7 ετών:**
1 Μωραΐτη Φωτεινή
2. Ειρήνη Σύρμου
3. Λόρεν Γεροσάββα

**Αγόρια 8-9 ετών:**
1. Πάττας Νίκος
2. Νάκος Άγγελος
3. Σταύρος Σπυρίδωνος

**Κορίτσια 8-9 ετών:**
1. Ανέζα Χαρίτου
2. Κία Μόρτον
3. Ειρήνη Τσαγκάρη
4. Δικαία Σαχίνη
5. Διασυνού Ειρήνη

**Αγόρια 10 - 11 - 12 ετών:**
1. Άρις Νάκος και Τσιαβός Παναγιώτης
2. Πολύβιος Δουρδουνάς και Βλάχος Παν.
3. Αναστάσης Βαΐτσης

**Κορίτσια 10 - 11 - 12 ετών:**
1. Νεφέλη Καμπέρη και Πετράκη Μάρω
2. Μαρία Ρωμαίου και Παπαντωνίου Χριστ.
3. Ευδοξία Μηναΐδη και Μωραΐτη Παρ.
4. Συμώνη Δουγλάρογλου.

**Κορίτσια 13 - 15 ετών:**
1. Καμπέρη Μικαέλα - Αλίκη

**Αγόρια 13-15 ετών:**
Μηναΐδης Ηλίας

**Ελίτ Γυναικών:**
1. Ντοβέλλου Μαρία
2. Καστρουνή Παναγιώτα

**Βετεράνοι:**
Σταματάς Δημήτρης

Στην Ελίτ απόσταση πρώτοι τερμάτισαν οι Νάκος Άρις και Καμπέρης Μικαέλα - Αλίκη και τιμήθηκαν με Κύπελλα ενώ όλοι οι νικητές πήραν διπλώματα και μετάλλια.

## Απόλυση για προσωπικούς λόγους

### Ο Γιώργος Γκάιδας εξήγησε χθες τον λόγο που απομακρύνθηκε από την τεχνική ηγεσία του Κλεάνθη

Ένα προσωπικό πρόβλημα με τον πατέρα του νεαρού ποδοσφαιριστή Πάττα ήταν η αιτία της απόλυσης του Γιώργου Γκάιδα από την τεχνική ηγεσία του Κλεάνθη Παραδεισίου! Αυτή την εξήγηση έδωσε ο ίδιος μετά από συνέντευξη τύπου που παραχώρησε χθες το πρωί σε αίθουσα του ξενοδοχείου «Πλάζα». Ο κ. Γκάϊδας εξήγησε πως ο συγκεκριμένος κύριος δημιούργησε κλίμα εις βάρος του ενώ έφθασε στο σημείο να σταματήσει τον γιο του από την ομάδα μέχρι να αντικατασταθεί ο προπονητής.

Μεταξύ άλλων ο κ.Γκάιδας είπε τα ακόλουθα:

«Το πρόβλημα που παρουσιάστηκε ήταν καθαρά προσωπικό και τίποτα παραπάνω. Ο καθένας λίγο πολύ έχει συμπάθειες και αντιπάθειες. Αυτό όμως δεν λέει τίποτα και δεν είναι δυνατόν να επηρεάζει την δουλειά κανενός. Το πρόβλημα διαιωνίστηκε για λόγους που δεν με ενδιαφέρουν. Κάποια στιγμή έβλεπα παράγοντες να μην είναι τόσο ζεστοί απέναντί μου. Την προηγούμενη εβδομάδα ζήτησα από τον πρόεδρο να συγκαλέσει συνεδρίαση διότι δεν είναι δυνατόν να ξεκινάμε καλά και να βαδίζει η ομάδα θετικά και ξαφνικά να μην υπάρχει επικοινωνία. Παρουσιάστηκα στο συμβούλιο που έγινε και τους ρώτησα αν υπάρχει κανένα πρόβλημα με την μέχρι τώρα δουλειά μου. Δεν μου απάντησε κανένας. Κάποιοι σύμβουλοι είπαν ότι η ομάδα δεν είναι ήρεμη και δεν έχει ψυχολογία. Και ρωτάω εγώ. Πώς είναι δυνατόν μια ομάδα να μην είναι ήρεμη όταν στο διάστημα της προετοιμασίας και μέχρι την έναρξη του πρωταθλήματος μετράει μόνο νίκες και τρεις ισοπαλίες σε φιλικά παιχνίδια; Προσπάθησαν ξαφνικά να μεταφέρουν το προσωπικό μου πρόβλημα στην ομάδα και ενώ σε προηγούμενη συνεδρίαση έλεγαν πως δεν τους αγγίζουν τέτοια πράγματα. Αν υπάρχει λογική εξηγήστε μου και εμένα για να καταλάβω και εγώ. Μετά την ψηφοφορία που έκαναν για απομάκρυνση του προπονητή ήρθε ο πρόεδρος της ομάδας και με ρώτησε αν θέλω να δηλώσω παραίτηση. Εγώ δεν παραιτήθηκα από τον Κλεάνθη. Του είπα ότι δεν παραιτούμαι από την ομάδα διότι θέλω να τελειώσω το έργο που ανέλαβα. Πήρα μια ομάδα από το μηδέν και την έχτισα λιθαράκι λιθαράκι με αποτέλεσμα να αρχίσει να παίζει ποδόσφαιρο και να αποκτάει προσωπικότητα. Αυτά δεν τα δημιούργησαν αυτοί που με έκριναν από το καφενείο. Τα δημιούργησα εγώ με την δουλειά μου μέσα στο γήπεδο»

**Η ανακοίνωση του Κλεάνθη**

Χωρίς να εξηγεί ακριβώς τους λόγους που την οδήγησαν στην απόλυση του προπονητή, η διοίκηση του Κλεάνθη με ανακοίνωση που εξέδωσε χθες, μεταξύ άλλων αναφέρει και τα ακόλουθα:

«Εδώ και τρεις εβδομάδες περίπου εκδηλώθηκε έντονη δυσαρέσκεια από μερίδα φιλάθλων προς το πρόσωπό του επί προσωπικού όμως ζητήματος. Από τις κερκίδες κατά την διάρκεια των προπονήσεων και των φιλικών αγώνων αποδοκίμαζαν τον προπονητή με αποτέλεσμα να επέλθει η αναστάτωση στο ποδοσφαιρικό τμήμα και η χαλάρωση της καλής μέχρι τώρα αγωνιστικής συμπεριφοράς μεταξύ των ποδοσφαιριστών»

Στην ίδια ανακοίνωση ο Κλεάνθης κάνει γνωστό ότι νέος προπονητής ανέλαβε ο Αντώνης Οικονόμου.

## Χειρουργήθηκε ο Πετρίδενας

Στο χειρουργείο μπήκε χθες ο νεαρός ποδοσφαιριστής του Ηρακλή Μαριτσών Σάββας Πετρίδενας, για επέμβαση σε μηνίσκο και χιαστούς, οι οποίοι έχουν υποστεί ρήξη, εδώ και πολύ καιρό.

Η επέμβαση έγινε από τον γνωστό χειρούργο - ορθοπαιδικό Βασίλη Δημητρακόπουλο, ειδικό σε θέματα αθλητικών τραυματισμών.

Τη δυσάρεστη αυτή εξέλιξη ήρθε να απαλύνει στο στρατόπεδο της ομάδας η επιστροφή στην αγωνιστική δράση των Α. Τσιάντουλα, Δ. Σιδηρόπουλου και Τσ. Λορέτζου, οι οποίοι αναμένεται να τεθούν στη διάθεση του Σάββα Ορφανίδη για το ντέρμπι με τον Φοίβο.

Για μια ακόμη φορά θ΄ απουσιάσει ο Μιχάλης Μανωλάς, ο οποίος δεν έχει ακόμη ξεπεράσει τον τραυματισμό του.

Οι προπονήσεις της ομάδας θα ολοκληρωθούν αύριο όπου και θα επιλεγούν οι 18 που θα τεθούν στη διάθεση του κ. Ορφανίδη.

ο Η διοίκηση του Ηρακλή, τέλος, συγχαίρει την ομάδα μπάσκετ του Κολοσσού, για την άνοδό της στην Α2 και της εύχεται καλή πορεία στις δύσκολες υποχρεώσεις της.

## Στο Ζάγκρεμπ η Καστρουνή

Με μεγάλες ελπίδες διάκρισης φεύγει για την Κροατία η Παναγιώτα Καστρουνή, που το Σάββατο στο πανέμορφο Ζάγκρεμπ θα επιδιώξει ένα καλό πλασάρισμα που θα τη σπρώξει κοντύτερα στην πρόκριση στο τρίαθλο της Ολυμπιάδας του 2004.

Με όπλο το ποδήλατο που την συγκαταλέγει στις κορυφαίες του χώρου και με σαφή βελτίωση σε κολύμβηση και τρέξιμο, έχοντας ξεπεράσει τα προβλήματα τραυματισμού που την ταλανίζουν τους τελευταίους μήνες, είναι έτοιμη.

Πόσο έτοιμη θα μάθουμε, το βράδυ του Σαββάτου.

Πάντως η πρωταθλήτρια του Υγρού Στίβου Ρόδου έχει κι άλλα περιθώρια βελτίωσης που θα αναδειχθούν στο Πανελλήνιο Πρωτάθλημα και στο διεθνή δοκιμαστικό αγώνα στην Ολυμπιακή διαδρομή της Βουλιαγμένης σε μερικές εβδομάδες.

## Τα προγράμματα μαζικού αθλητισμού του Δήμου Καμείρου

### Ξεκινούν την 1η Οκτωβρίου του 2003

Ο Οργανισμός Πολιτισμού και Άθλησης του Δήμου Καμείρου ενημερώνει ότι θα λειτουργήσουν και φέτος τα προγράμματα μαζικού αθλητισμού, τόσο για τα παιδιά όσο και για τους ενήλικες. Για τα παιδιά η υποβολή των δηλώσεων συμμετοχής θα γίνεται στα σχολεία των Δημοτικών Διαμερισμάτων του Δήμου (υπάλληλος του Δήμου θα επισκεφτεί τα σχολεία συγκεκριμένη ημέρα και ώρα). Η υποβολή των δηλώσεων συμμετοχής για τους ενήλικες θα γίνεται στα γραφεία του δήμου (δίπλα από την Κοινοτική Βιβλιοθήκη Σορωνής).

Η έναρξη των μαθημάτων τόσο για τους ενήλικες όσο και για τα παιδιά θα γίνει την 1η Οκτωβρίου 2003. Η προθεσμία υποβολής των δηλώσεων συμμετοχής είναι η 21η Σεπτεμβρίου 2003. Τα τμήματα τα οποία θα λειτουργήσουν φέτος είναι τα ακόλουθα.

**ΤΜΗΜΑΤΑ ΓΙΑ ΠΑΙΔΙΑ**
1. Ποδόσφαιρο
2. Μπάσκετ
3. Τένις
4. Μπαλέτο Α. Τμήμα για παιδιά δημοτικού σχολείου και Νηπιαγωγείου.
Β. Τμήμα σύγχρονου μπαλέτου για μαθητές γυμνασίου.
5. Στίβος
6. Υπολογιστές για παιδιά
7. Λογοτεχνία μέσα από μορφές τέχνης (εργαστήρι Δημιουργικής Γραφής)

**ΤΜΗΜΑΤΑ ΓΙΑ ΕΝΗΛΙΚΕΣ**
1. Μαθήματα Η/Υ για ενήλικες
2. Άσκηση στην Τρίτη Ηλικία
3. Άθληση και Γυναίκα (Γυμναστική γυναικών)

• Ο αθλητικός σύλλογος Καράτε διοργανώνει μαθήματα στα Δ.Δ. Σορωνής - Φανών - Καλαβαρδών - Απολλώνων «νέο τμήμα» και ΤΑΙ - ΜΠΟ για γυναίκες στα Δ.Δ. Σορωνής - Καλαβαρδών.

Τηλ. 2241042123, 6938089918, υπεύθυνος Μαριέττος Παναγιώτης.

Στις προοπτικές του Δήμου είναι η δημιουργία Χορωδίας (τμήμα για μικρούς - τμήμα για μεγάλους) και η δημιουργία Φιλαρμονικής.

**ΟΡΟΙ - ΚΑΝΟΝΙΣΜΟΙ**

Α. Τα μαθήματα για όλα τα προγράμματα θα ξεκινήσουν από 1η Οκτωβρίου 2003.

Β. Οι ώρες - ημέρες αλλά και οι χώροι διεξαγωγής των μαθημάτων θα ανακοινωθούν μετά τη λήξη της προθεσμίας των δηλώσεων συμμετοχής.

Γ. Εάν χρειαστεί τα παιδιά να μετακινούνται σε κάποιο άλλο Δ.Δ. του Δήμου για τα μαθήματα, αυτό θα γίνεται με το mini - bus του Δήμου.

Δ. Τα παιδιά που ενδιαφέρονται, θα πρέπει να συμπληρώσουν το επισυναπτόμενο έντυπο με υπογραφή του γονέα και να το επιστρέψουν έως τη Δευτέρα 22/9/2003 στο σχολείο καταβάλλοντας και τη συνδρομή του Α΄ τριμήνου.

Ε. Η συνδρομή για όλα τα παραπάνω προγράμματα είναι 30 ευρώ ανά τρίμηνο για το πρώτο παιδί της οικογένειας, 23 ευρώ για το δεύτερο (που συμμετέχει στο ίδιο πρόγραμμα), και το τρίτο δωρεάν.

Ζ. Οι γονείς με τη δήλωση συμμετοχής, είναι υπεύθυνοι για την καλή υγεία των παιδιών και τη δυνατότητα να συμμετέχουν στα αθλητικά προγράμματα.

Μαζί με τη δήλωση θα πρέπει να καταβάλλεται και η συνδρομή που αντιστοιχεί στο πρώτο αντίστοιχο (Οκτώβριος - Νοέμβριος - Δεκέμβριος 2003).

Ο γονέας θα πρέπει να είναι υπεύθυνος για την καλή υγεία του παιδιού του και τη δυνατότητά του να συμμετέχει σε αθλητικά τμήματα.

## Φιλική νίκη η ΑΕ Μεσαναγρού

### Ικανοποιημένοι δηλώνουν οι δύο τεχνικοί

Εντυπωσίασαν με την απόδοσή τους Αθλητική Ένωση Μεσαναγρού και Άγιος Ισίδωρος, σε φιλικό που έγινε την Τρίτη το βράδυ στους Αγίους Αποστόλους και βρήκε νικήτρια την πρώτη, με σκορ 4-3.

Το παιχνίδι κινήθηκε σε πολύ υψηλά στάνταρς, ήταν αναικτό και ικανοποίησε όσους βρέθηκαν στις εξέδρες του γηπέδου για να το παρακολουθήσουν. Περισσότερο ικανοποιημένοι ωστόσο εμφανίστηκαν οι προπονητές των δύο ομάδων, οι οποίοι έβγαλαν τα συμπεράσματα που ήθελαν. Πάντως και οι δύο παραδέχτηκαν στο τέλος ότι υπάρχουν ακόμη αρκετά περιθώρια βελτίωσης.

Το σκορ άνοιξε για την ομάδα της Μεσαναγρού ο Πανούσης,στο 15΄ με κοντινό σουτ, για να ισοφαρίσει δέκα λεπτά αργότερα (25΄) ο Σάββενας. Στο 32΄ ο Αξιώτης έδωσε και πάλι την πρωτοπορία στο σκορ στην ΑΕ Μεσαναγρού, όμως τρία λεπτά αργότερα (35΄) ο Σ. Γεωργαλής ισοφάρισε σε 2-2. Στο 55΄ ο Χατζησάββας έδωσε το προβάδισμα για πρώτη φορά στον Άγιο Ισίδωρο (3-2). Ο Παλάτζας ισοφάρισε στο 55΄ σε 3-3 και ένα λεπτό αργότερα πριν την εκπνοή του παιχνιδιού, ο Καραγιάννης διαμόρφωσε το τελικό 3-4 για την ομάδα της Μεσαναγρού.

• Διαιτήτευσαν οι Φωτεινός, Τσουρούτης.

**ΑΓΙΟΣ ΙΣΙΔΩΡΟΣ:** Ε. Γεωργαλής Γεωργάς, Γ. Κοντός, Μ. Κοντός, Αναστασάς, Σκουρμαλάς, Σ. Γεωργαλής, Μ. Γεωργαλής, Διακοπαρασκευάς, Σ. Σάββενας, Μαστόρου. Έπαιξαν και οι Καλαεντζής, Ι. Και Μ. Φωτεινής, Χατζησάββας.

**ΑΕ ΜΕΣΑΝΑΓΡΟΥ:** Ματζάνας, Σαματάκης, Παπανδρέου, Ε. Αξιώτης, Μακριάς, Ευστρατίου, Παλάτζας, Κουνουπιώτης, Πανούσης, Παρασκευάς. Έπαιξαν και οι Μαγκαφάς, Ν. Σταματάκης, Καραγιάννης.




Ελλείψει συχνοτήτων, τα MEGA, ανέβασε στην NOVA ένα εικονικό κανάλι το MEGA EXTRA, το οποίο θα δείχνει ένα αγώνα Τσάμπιονς Λιγκ τις Τετάρτες, που θα αγωνίζονται δύο ελληνικές ομάδες. Όμως απ' ό,τι ξέρουμε η εταιρία που διαχειρίζεται τα τηλεοπτικά δικαιώματα (TEAM) έχει ξεκαθαρίσει ότι τα παιχνίδια των ομάδων που αντιπροσωπεύουν τη χώρα θα μεταδίδονται ελεύθερα και όχι συνδρομητικά.

Δηλαδή οι οπαδοί της ΑΕΚ και του Ολυμπιακού, μάλλον την πάτησαν (όσοι δεν έχουν την τύχη να έχουν συνδρομή στο συνδρομητικό πακέτο της NOVA). Παράλληλα ποτέ δεν καταναήσαμε γιατί όλη η Ελλάδα να πληρώνει αναγκαστικά συνδρομή στην ΕΡΤ (από την σινιέ πολυκατοικία του Κολωνακίου μέχρι το τελευταίο κοτέτσι που ρευματοδοτείται) και τα κρατικά κανάλια και ραδιόφωνα να είναι «κλειδωμένα» στη NOVA. Μπορεί κάποιος να μας δώσει επαρκείς εξηγήσεις;.

Δεν χάρηκε τη νίκη του Διαγόρα Βατίου, ο γνωστός καθηγητής και μέλος της ομάδας Γιάννης Καμπούρης, αφού έχασε τον αγαπημένο κυνηγετικό του σκύλο, στο Βάτι. Βρε εδώ ο σκύλος, εκεί ο σκύλος, πουθενά αυτός. Άφαντος. Και ύστερα από σχετική κινητοποίηση και έρευνες πού βρέθηκε λέτε, ο αθεόφοβος; στην Προφύλια. Τώρα αν είχε πάρει στο κατόπιν κανέναν λαγό η καμία σκυλίτσα θα σας γελάσουμε.Το σίγουρο είναι ότι η καρδιά του αγαπητού Ιωάννη επανήλθε στη θέση της.

Οι πρόεδροι της Γιουβέντους και της Ιντερ κ.κ. Ανιέλλι και Μορράτι βρέθηκαν πριν λίγες ημέρες στο νησί μας, για ολιγοήμερες διακοπές, χωρίς παρακαλώ να πάρει είδηση άνθρωπος, Κάποιοι «ρουφιάνοι» της στήλης προσπάθησαν να επικοινωνήσουν μαζί μας χωρίς να τα καταφέρουν, αφού η καταραμένη η κινητή τηλεφωνία φρόντισε να κατακτήσει την επαφή αδύνατη.

Φυσικά όπως κάθε γνήσιος Ιταλός δεν παρέλλειψαν να επισκεφτούν γνωστή ψαροταβέρνα της Παλαιάς Πόλης, όπου τσίμπησαν δεόντος τα νοστιμότατα ... ψαροεδέσματα.

Οι γνωστοί - άγνωστοι, εκεί στα Τριάντα, που δημιούργησαν τα περσινά καραγκιοζιλίκια, στο ματς με τον Διγενή, με αποτέλεσμα να τιμωρηθεί η ομάδα, ετοιμάζονται - μαθαίνουμε - να ξαναχτυπήσουν μόλις οι «ερυθροκίτρινοι» επιστρέψουν στο «Οικονομίδειο» με στόχο έναν και μοναδικό: να φαγωθεί ο ... κουμπάρος! Μέχρι εδώ καλώς, Αν όμως, κτυπάτε ξύλο, υπάρξουν τίποτα θύματα, θα βγει κάποιος ή κάποιοι, που σέβονται τα παντελόνια τους να αναλάβουν ευθύνες;

Καλά βρε καλόπαιδα του Δημοτικού Σταδίου «Διαγόρας» χάθηκε ένα μαρκούτσο να ξεπλύνετε τα καθίσματα που βρίσκονται στις θύρες 3-4 στο ρολόι, για να κάτσουν οι θεατές της συναυλίας της Μπόνι Τάϊλερ, στην πλειοψηφία τους ξένοι τουρίστες; Ούφου ήταν τα καθίσματα και τα σχόλια πήγα και ήρθαν.




OASIS SOCCER CLUB

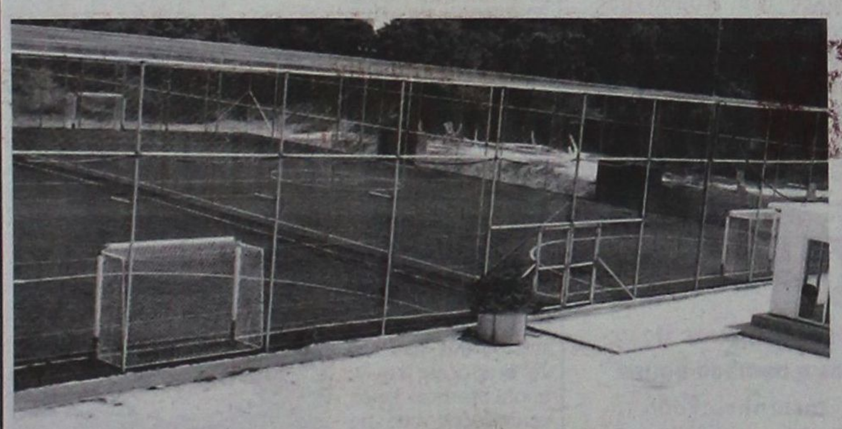

5 X 5
...το άλλο ποδόσφαιρο

ΑΝΑΚΟΙΝΩΣΗ
ΟΙ ΕΓΓΡΑΦΕΣ ΓΙΑ ΤΙΣ ΑΚΑΔΗΜΙΕΣ ΠΟΔΟΣΦΑΙΡΟΥ ΑΡΧΙΣΑΝ

Αγιοι Απόστολοι (κοντά στο νέο Νοσοκομείο)
τηλ. 22410 64680 κ. ΠΑΝΑΓΙΩΤΗΣ ΖΟΥΝΗΣ

6698-30/9

AMCOR
No 1
ΚΑΤΑΣΚΕΥΑΖΟΝΤΑΙ & ΕΙΣΑΓΟΝΤΑΙ ΣΥΝΑΡΜΟΛΟΓΗΜΕΝΑ ΑΠΟ ΤΟ ΙΣΡΑΗΛ




Η AMCOR-ΙΣΡΑΗΛ Η ΜΕΓΑΛΥΤΕΡΗ ΒΙΟΜΗΧΑΝΙΑ ΗΛΙΑΚΩΝ ΣΥΣΤΗΜΑΤΩΝ ΣΤΟΝ ΚΟΣΜΟ,ΣΑΣ ΠΡΟΣΦΕΡΕΙ ΤΟΝ ΚΑΛΥΤΕΡΟ ΗΛΙΑΚΟ ΘΕΡΜΟΣΙΦΩΝΑ ΤΟΥ ΚΟΣΜΟΥ ΜΕ ΜΟΝΑΔΙΚΑ ΣΗΜΕΙΑ ΥΠΕΡΟΧΗΣ ΠΟΥ ΚΑΝΕΝΑΣ ΑΛΛΟΣ ΔΕΝ ΕΧΕΙ.ΠΡΩΤΗ Η AMCOR,ΠΡΙΝ 40 ΧΡΟΝΙΑ ΠΑΡΟΥΣΙΑΣΕ ΤΗΝ ΕΠΑΝΑΣΤΑΤΙΚΗ ΤΗΣ ΤΕΧΝΟΛΟΓΙΑ ΣΤΟΥΣ ΗΛΙΑΚΟΥΣ ΘΕΡΜ/ΝΕΣ. ΠΟΛΛΟΙ ΑΠΟ ΤΟΤΕ ΠΡΟΣΠΑΘΗΣΑΝ ΝΑ ΤΗΝ ΜΙΜΗΘΟΥΝ .ΤΑ ΑΠΟΤΕΛΕΣΜΑΤΑ ΤΟΥΣ ΕΙΝΑΙ ΓΝΩΣΤΑ.ΚΑΝΕΝΑΣ ΔΕΝ ΜΠΟΡΕΣΕ ΝΑ ΤΗ ΦΘΑΣΕΙ.ΣΗΜΕΡΑ Η AMCOR ΣΥΝΕΧΙΖΟΝΤΑΣ ΤΗΝ ΕΡΕΥΝΑ ΣΤΟΝ ΤΟΜΕΑ ΤΗΣ ΗΛΙΑΚΗΣ ΕΝΕΡΓΕΙΑΣ ΒΡΙΣΚΕΤΑΙ ΚΑΙ ΘΑ ΒΡΙΣΚΕΤΑΙ ΜΠΡΟΣΤΑ ΓΙΑΤΙ ΕΙΝΑΙ Η No 1 ΣΤΟΝ ΚΟΣΜΟ.
ΕΙΝΑΙ Η AMCOR

4145-30/9



# ΠΡΟΟΔΟΣΠΟΡ



# Δεινοί εκτελεστές...

**Ο Κολοσσός καθάρισε έξω απ' τα 6.25 τη Μ.Ε.Ν.Τ, την οποία κέρδισε με 97-89 και την ερχόμενη Κυριακή θα φιλοξενήσει τον Ιωνικό Νικαίας! 15/22 τρίποντα είχαν οι Ροδίτες και παρέσυραν τους Θεσσαλονικείς σε έναν εκρηκτικό ρυθμό! Η διαφορά άγγιξε το +17(66-49) και είναι χαρακτηριστικό ότι οι «θαλασσί» δεν κινδύνευσαν στην επανάληψη...**

Θα θυμάστε φυσικά ότι πριν από λίγο καιρό έγινε λόγος για το «κατενάτσιο» που έπαιξε η Εθνική Ελλάδας στο Ευρωμπάσκετ με αποτέλεσμα οι άμυνες να κερδίσουν τις επιθέσεις...κάτι που είχε σαν αποτέλεσμα ο σκοπός να αγιάσει τα μέσα και το θέαμα να χάσει κατά κράτος από την ουσία!

Όσοι πάντως χθες βρέθηκαν στο «Βενετόκλειο» κλειστό γυμναστήριο μάλλον αποδείχθηκαν τυχεροί, καθώς οι παίκτες του Κολοσσού ως...άψογοι ενορχηστρωτές, φρόντισαν να τους αποζημιώσουν και με το παραπάνω. Η νίκη με 97-89 κόντρα στη Μ.Ε.Ν.Τ., για τη δεύτερη αγωνιστική της πρώτης φάσης του Κυπέλλου Ελλάδας, απλά επισφράγισε την απόδοση των «θαλασσί» και το εκπληκτικό τους κρεσέντο έξω απ' τα 6.25. Άλλωστε με ποσοστά 15/22 στα τρίποντα οι Ροδίτες δύσκολα θα μπορούσαν να χάσουν από τους Θεσσαλονικείς που διαθέτουν πλούσιο υλικό και ανεξαρτήτου αποτελέσματος, θα είναι σίγουρα μία απ' τις ομάδες που θα διεκδικήσουν την άνοδο τους στα μεγάλα σαλόνια του Ελληνικού μπάσκετ.



*Ο Χρήστος Παππάς, ήταν χθες απ' τους καλύτερους παίκτες του Κολοσσού. Στη φωτό τον κλείνουν Σδράκας και Καμπερίδης*



*Η είσοδος του Ανδρέα Δρακόπουλου, έδωσε ώθηση στον Κολοσσό. Στη φωτό προσπαθεί να ξεφύγει από τον Κώστα Σδράκα*

Δεν είναι υπερβολή να αναφέρουμε ότι οι γηπεδούχοι παρέσυραν τους αντιπάλους τους σε ένα γρήγορο ρυθμό κι απ' τη στιγμή που ο Βασίλης Φραγκιάς πέρασε στο παρκέ δύο οργανωτές (Παππάς- Δρακόπουλος), όλα έγιναν πιο απλά και ο Κολοσσός διατήρησε το αήττητο του σε επίσημα παιχνίδια. Πλέον την ερχόμενη Κυριακή, σε ώρα που θα ανακοινωθεί σήμερα οι «νεοφώτιστοι» θα υποδεχθούν τον Ιωνικό Νικαίας που ξεπέρασε το εμπόδιο του Γ.Σ. Σιάτιστας με 95-78...

Η χθεσινή αναμέτρηση που διεξήχθη το μεσημέρι, προκειμένου οι φιλοξενούμενοι να εξυπηρετηθούν συγκοινωνιακά, ξεκίνησε με την παρουσία λιγοστών θεατών που με την πάροδο όμως του χρόνου γέμισαν σχεδόν τις δύο κερκίδες. Υπολογίζεται ότι στο «Βενετόκλειο» βρέθηκαν χθες περίπου 500-600 φίλαθλοι που είδαν από κοντά τα «αποκαλυπτήρια», ουσιαστικά, του νέου Κολοσσού.

**ΧΕΡΙ-ΧΕΡΙ**

Το παιχνίδι ξεκίνησε με τις δύο ομάδες να συμβαδίσουν πόντο-πόντο. Ο Βασίλης Φραγκιάς έριξε στο παρκέ τους Παππά, Παναγιωτόπουλο, Γκογκίδη, Κουκλάκη και Πατρίκη ενώ ο Γιώργος Ζαφειρούδης τους Σδράκα, Καμπερίδη, Τσέλιο, Χρήστου και Συμεωνίδη. Με πρωταγωνιστή τον Κώστα Τσέλιο-που επέστρεψε ως αντίπαλος-η Μ.Ε.Ν.Τ. προηγήθηκε 3-5 (1') και 9-10 (3') με γκολφάουλ του Συμεωνίδη...Οι Θεσσαλονικείς πήραν για τελευταία φορά το προβάδισμα με 12-14(4'), χάρη μία προσπάθεια τριών πόντων του Τσέλιου που κέρδισε παράλληλα και φάουλ.

**ΚΙΝΗΣΗ ΜΑΤ**

Στο σημείο εκείνο, ο Βασίλης Φραγκιάς έκανε την κίνηση που απέβηκε μοιραία για την «Ένωση». Πέρασε στο παιχνίδι τον Δρακόπουλο(ο Γκογκίδης συμπλήρωσε τρία φάουλ) και μαζί με τον Παππά, έδωσαν έναν εντυπωσιακό ρυθμό στον Κολοσσό. Σε συνδυασμό με την άμυνα ζώνης που επέλεξε ο αντίπαλος προπονητής, οι «θαλασσί», σε χρόνο-μπέν, κατάφεραν να ελέγξουν τον ρυθμό και να ξεφύγουν για πρώτη φορά με 24-16(8'), με τον Πατρίκη ακόμα περισσότερο (27-18 στο 9') με τρίποντο βόμβα του Κουκλάκη. Τελικά ο Κολοσσός έκλεισε το πρώτο δεκάλεπτο με 29-22. Στη συνέχεια η είσοδος του Μίλτου Ορνιθόπουλου έδωσε πνοή στους φιλοξενούμενους που πλησίασαν σε 35-32 ( 13') ενώ την ίδια χρονική στιγμή ο Γιώργος Κουκλάκης χρεώθηκε με το τρίτο του φάουλ και τα προβλήματα είχαν αρχίσει...Η Μ.Ε.Ν.Τ. με πρώτο βιολί τον νεαποκτηθέντα αθλητή (από τον Μέγα Αλέξανδρο) ροκάνισε τη διαφορά στο ελάχιστο (40-39 στο 17'), όμως μέχρι εκεί...

**ΕΝΤΥΠΩΣΙΑΚΟ ΤΡΙΛΕΠΤΟ**

Το...«πυροβολικό» του Κολοσσού πήρε μπροστά και με σερί 14-3, το 40-39 μετατράπηκε σε 54-42 με απίστευτο τρίποντο του Δρακόπουλου, λίγο μπροστά από το κέντρο στην εκπνοή. Το αποτέλεσμα του πρώτου ημιχρόνου ήταν και το μοναδικό σημείο στο οποίο η διαφορά έφτασε σε διψήφιο αριθμό.

Στην επανάληψη οι παίκτες του Βασίλη Φραγκιά μπήκαν «φουριόζοι» και μάλιστα ξέφυγαν με +17 (66-49 στο 25' με τρίποντο του Παναγιωτόπουλου) που ήταν και η μεγαλύτερη τιμή στο χθεσινό ματς. Οι φιλοξενούμενοι απάντησαν με σερί 0-7 και μείωσαν σε 66-56 (26') με πόντους του Συμεωνίδη που αφυπνίστηκε!

Το σκηνικό ουσιαστικά δεν άλλαξε μέχρι το τέλος, με τον Κολοσσό να κρατάει τη διαφορά στα ίδια επίπεδα. Η Μ.Ε.Ν.Τ. έκανε μία απέλπιδα προσπάθεια( 86-81 στο 37') με τρίποντο του Σδράκα, όμως γνώρισε δίκαια την ήττα απ' τον ανώτερο Κολοσσό. Απ' τους νικητές ουσιαστικά δεν υστέρησε κανείς, ενώ πέντε αθλητές πέτυχαν διψήφιο αριθμό πόντων ενώ απ' τους ηττημένους ξεχώρισαν οι Ορνιθόπουλος, Καμπερίδης, Τσέλιος και Συμεωνίδης(β'). Με λάθη ήταν η διαιτησία των Τσούντσουρα και Τουτουντζόγλου.

*Εκτός δωδεκάδας έμεινε ο Αντώνης Κυρίτσης και ο τραυματίας Γιάννης Μαρουλλάκης.

**Τα δεκάλεπτα ήταν:** 29-22, 54-42(ημ.), 73-64, 97-89

**Διαιτητές:** Τσούντσουρας-Τουτουντζόγλου

**ΚΟΛΟΣΣΟΣ ΡΟΔΟΥ (Φραγκιάς):** Παναγιωτόπουλος 20(4), Δρακόπουλος 19(4), Παππάς 17(2), Γκογκίδης 3, Σαρίκας, Γεωργίτσης 6, Κουκλάκης 18(5), Πατρίκης 14,

**Μ.Ε.Ν.Τ. (Ζαφειρούδης):** Γκουσγκούνης, Σδράκας 8 (2), Καμπερίδης 15, Φλιούσης 11, Χρήστου 9( 1), Ορνιθόπουλος 12, Τσέλιος 16 (3), Γαλλής 2, Συμεωνίδης 16 (1), Αναγνωστόπουλος.

# Κύπελλο Ελλάδας

## Χωρίς ιδιαίτερες εκπλήξεις ολοκληρώθηκε χθες η 2η αγωνιστική της πρώτης φάσης...

Τον Ιωνικό Νικαίας θα συναντήσει την ερχόμενη Κυριακή στο «Βενετόκλειο» ο Κολοσσός και σε περίπτωση που καταφέρει να κερδίσει θα αντιμετωπίσει μακριά απ' τη Ρόδο τη νικήτρια ομάδα της συνάντησης Νήαρ Ηστ- Α.Σ. Ξάνθης.

**2η ΑΓΩΝΙΣΤΙΚΗ:**

15. Α.Σ. Τρίκαλα 2000- Δ.Α.Σ. Άνω Λιοσίων 78-82
16. Α.Ο. Προοδευτική- Ολυμπιάδα Πατρών Κυριακή (18:00)
17. Παπάγου- Νήαρ Ηστ 54-66
18. Ηλυσιακός- Μ.Α.Σ. Μαντουλίδης 87-71
19. Ιωνικός Νικαίας- Γ.Σ. Σιάτιστας 95-78
20. Α.Σ. Ξάνθης- Μίλων 93-92
21. Κολοσσός Ρόδου- Μ.Ε.Ν.Τ. 97-89

**3η ΑΓΩΝΙΣΤΙΚΗ (20-21/9):**

22. Κολοσσός Ρόδου- Ιωνικός Νικαίας
23. Νήαρ Ηστ- Α.Σ. Ξάνθης
24. Δ.Α.Σ. Άνω Λιοσίων- Ηλυσιακός

Χωρίς αγώνα νικητής 16

**4η ΑΓΩΝΙΣΤΙΚΗ (24/9):**

25. Νικητής 24- Νικητής 16
26. Νικητής 23- Νικητής 22

# Ντέρμπι με το καλημέρα...

**Η κληρωτίδα της Τ.Ε. Ε.Ο.Κ. είχε κέφια και στην πρεμιέρα ο Α.Σ.Κ. Ιβίσκος θα φιλοξενήσει τον Π.Α.Ο. Διαγόρα, ο Α.Ο. Παντηλιακός θα υποδεχθεί τον Άγιο Νικόλαο Παστίδας!**

Από νωρίς στα δύσκολα...Κέφια είχε χθες η κληρωτίδα της Τ.Ε. Ε.Ο.Κ. Δωδεκανήσου όσον αφορά το πρωτάθλημα της πρώτης τοπικής κατηγορίας. Στην πρεμιέρα λοιπόν της αγωνιστικής περιόδου 2003-04(το χρονικό διάστημα 26-28 Σεπτεμβρίου), στο σημαντικότερο παιχνίδι ο Α.Σ.Κ. Ιβίσκος θα φιλοξενήσει στο «Βενετόκλειο» τον Π.Α.Ο. Διαγόρα, ενώ ο φιλόδοξος Παντηλιακός θα υποδεχθεί τον Άγιο Νικόλαο Παστίδας. Την ευκαιρία να ξεκινήσει με το δεξί τις υποχρεώσεις της τη νέα σεζόν θα έχει η Α.Ε. Δικαίου που θα αντιμετωπίσει την αδύναμη Ε.Α. Καλύμνου, ενώ αμφίρροπη αναμένεται η συνάντηση μεταξύ του Ηρακλή Λάρδου και του Διγενή Κοσκινού.

**ΤΑ ΝΤΕΡΜΠΙ**

1η και 8η ΑΓΩΝΙΣΤΙΚΗ: Α.Σ.Κ. Ιβίσκος-Π.Α.Ο. Διαγόρας

4η και 11 ΑΓΩΝΙΣΤΙΚΗ: Π.Α.Ο. Διαγόρας-Α.Ο. Παντηλιακός

5η και 12η ΑΓΩΝΙΣΤΙΚΗ: Α.Ο. Παντηλιακός-Α.Σ.Κ. Ιβίσκος

**1η ΑΓΩΝΙΣΤΙΚΗ**
Α.Ο. Παντηλιακός- Άγιος Νικόλαος Παστίδας
Α.Ε. Δικαίου- Ε.Α. Καλύμνου
Ηρακλής Λάρδου- Διγενής Κοσκινού
Α.Σ.Κ. Ιβίσκος- Π.Α.Ο. Διαγόρας

**2η ΑΓΩΝΙΣΤΙΚΗ**
Ε.Α. Καλύμνου- Α.Ο. Παντηλιακός
Διγενής Κοσκινού- Α.Ε. Δικαίου
Π.Α.Ο. Διαγόρας- Ηρακλής Λάρδου
Α.Σ.Κ. Ιβίσκος- Άγιος Νικόλαος Παστίδας

**3η ΑΓΩΝΙΣΤΙΚΗ**
Α.Ο. Παντηλιακός- Α.Σ.Κ. Ιβίσκος
Α.Ε. Δικαίου- Ηρακλής Λάρδου
Άγιος Νικόλαος Παστίδας- Διγενής Κοσκινού
Ε.Α. Καλύμνου- Π.Α.Ο. Διαγόρας

**4η ΑΓΩΝΙΣΤΙΚΗ**
Π.Α.Ο. Διαγόρας- Α.Ο. Παντηλιακός
Α.Σ.Κ. Ιβίσκος- Α.Ε. Δικαίου
Ηρακλής Λάρδου- Άγιος Νικόλαος Παστίδας
Διγενής Κοσκινού- Ε.Α. Καλύμνου

**5η ΑΓΩΝΙΣΤΙΚΗ**
Α.Ο. Παντηλιακός- Α.Σ.Κ. Ιβίσκος
Α.Ε. Δικαίου- Ηρακλής Λάρδου
Άγιος Νικόλαος Παστίδας- Διγενής Κοσκινού
Ε.Α. Καλύμνου- Π.Α.Ο. Διαγόρας

**6η ΑΓΩΝΙΣΤΙΚΗ**
Ηρακλής Λάρδου- Α.Ο. Παντηλιακός
Α.Ε. Δικαίου- Άγιος Νικόλαος Παστίδας
Α.Σ.Κ. Ιβίσκος- Ε.Α. Καλύμνου
Π.Α.Ο. Διαγόρας- Διγενής Κοσκινού

**7η ΑΓΩΝΙΣΤΙΚΗ**
Α.Ο. Παντηλιακός- Α.Ε. Δικαίου
Άγιος Νικόλαος Παστίδας- Π.Α.Ο. Διαγόρας
Ε.Α. Καλύμνου- Ηρακλής Λάρδου
Διγενής Κοσκινού- Α.Σ.Κ. Ιβίσκος

**8η ΑΓΩΝΙΣΤΙΚΗ**
Άγιος Νικόλαος Παστίδας- Α.Ο. Παντηλιακός
Ε.Α. Καλύμνου- Α.Ε. Δικαίου
Διγενής Κοσκινού- Ηρακλής Λάρδου
Π.Α.Ο. Διαγόρας- Α.Σ.Κ. Ιβίσκος

**9η ΑΓΩΝΙΣΤΙΚΗ**
Α.Ο. Παντηλιακός- Ε.Α. Καλύμνου
Α.Ε. Δικαίου- Διγενής Κοσκινού
Ηρακλής Λάρδου- Π.Α.Ο. Διαγόρας
Άγιος Νικόλαος Παστίδας- Α.Σ.Κ. Ιβίσκος

**10η ΑΓΩΝΙΣΤΙΚΗ**
Διγενής Κοσκινού- Α.Ο. Παντηλιακός
Π.Α.Ο. Διαγόρας- Α.Ε. Δικαίου
Α.Σ.Κ. Ιβίσκος- Ηρακλής Λάρδου
Ε.Α. Καλύμνου- Άγιος Νικόλαος Παστίδας

**11η ΑΓΩΝΙΣΤΙΚΗ**
Α.Ο. Παντηλιακός- Π.Α.Ο. Διαγόρας
Α.Ε. Δικαίου- Α.Σ.Κ. Ιβίσκος
Άγιος Νικόλαος Παστίδας- Ηρακλής Λάρδου
Ε.Α. Καλύμνου- Διγενής Κοσκινού

**12η ΑΓΩΝΙΣΤΙΚΗ**
Α.Σ.Κ. Ιβίσκος- Α.Ο. Παντηλιακός
Ηρακλής Λάρδου- Α.Ε. Δικαίου
Διγενής Κοσκινού- Άγιος Νικόλαος Παστίδας
Π.Α.Ο. Διαγόρας- Ε.Α. Καλύμνου

**13η ΑΓΩΝΙΣΤΙΚΗ**
Α.Ο. Παντηλιακός- Ηρακλής Λάρδου
Άγιος Νικόλαος Παστίδας- Α.Ε. Δικαίου
Ε.Α. Καλύμνου- Α.Σ.Κ. Ιβίσκος
Διγενής Κοσκινού- Π.Α.Ο. Διαγόρας

**14η ΑΓΩΝΙΣΤΙΚΗ**
Α.Ε. Δικαίου- Α.Ο. Παντηλιακός
Π.Α.Ο. Διαγόρας- Άγιος Νικόλαος Παστίδας
Ηρακλής Λάρδου- Ε.Α. Καλύμνου
Α.Σ.Κ. Ιβίσκος- Διγενής Κοσκινού

**ΠΑΙΔΙΚΟ ΠΡΩΤΑΘΛΗΜΑ (Γ' ΟΜΙΛΟΣ)**

# Πανίσχυρη η Κως...

**Με τη συμμετοχή του Ιπποκράτη Κω, της Α.Ε. Δικαίου, του Ηρακλή 2000 και της Ε.Α. Καλύμνου θα διεξαχθεί ο τρίτος όμιλος στον οποίον οι τρεις πρώτες ομάδες θα περάσουν στην ημιτελική φάση του θεσμού**

**1η ΑΓΩΝΙΣΤΙΚΗ**
Ε.Α. Καλύμνου- Α.Ε. Δικαίου
Ιπποκράτης Κω- Ηρακλής 2000

**2η ΑΓΩΝΙΣΤΙΚΗ**
Ηρακλής 2000- Ε.Α. Καλύμνου
Α.Ε. Δικαίου- Ιπποκράτης Κω

**3η ΑΓΩΝΙΣΤΙΚΗ**
Ε.Α. Καλύμνου- Ιπποκράτης Κω
Ηρακλής 2000- Α.Ε. Δικαίου

**4η ΑΓΩΝΙΣΤΙΚΗ**
Α.Ε. Δικαίου- Ε.Α. Καλύμνου
Ηρακλής 2000- Ιπποκράτης Κω

**5η ΑΓΩΝΙΣΤΙΚΗ**
Ε.Α. Καλύμνου- Ηρακλής 2000
Ιπποκράτης Κω- Α.Ε. Δικαίου

**6η ΑΓΩΝΙΣΤΙΚΗ**
Ιπποκράτης Κω- Ε.Α. Καλύμνου
Α.Ε. Δικαίου- Ηρακλής 2000

**ΠΑΙΔΙΚΟ ΠΡΩΤΑΘΛΗΜΑ(Α' ΟΜΙΛΟΣ)**

# Οι παίδες στο τζάμπολ...

## Το πρόγραμμα των αγώνων στον πρώτο όμιλο(ισχυρός) του παιδικού πρωταθλήματος

Με τη συμμετοχή πέντε ομάδων, θα πραγματοποιηθεί ο όμιλος των ισχυρών ομάδων του παιδικού πρωταθλήματος. Ο Κολοσσός Ρόδου, ο Α.Σ.Κ. Ιβίσκος, ο Π.Α.Ο. Διαγόρας, ο Γ.Α.Σ. Ιάλυσος και ο Ζέφυρος απαρτίζουν τον όμιλο και στην προημιτελική φάση, μόλις μία από τις συγκεκριμένες ομάδες(η τελευταία) δεν θα δώσει το «παρών»...Στην πρεμιέρα ο Ιβίσκος θα αντιμετωπίσει τον Π.Α.Ο. Διαγόρα και ο Ζέφυρος τον Γ.Α.Σ. Ιάλυσος...

**1η ΑΓΩΝΙΣΤΙΚΗ**
Α.Σ.Κ. Ιβίσκος- Π.Α.Ο. Διαγόρας
Ζέφυρος- Γ.Α.Σ. Ιάλυσος
• Ρεπό έχει ο Κολοσσός Ρόδου

**2η ΑΓΩΝΙΣΤΙΚΗ**
Π.Α.Ο. Διαγόρας- Κολοσσός Ρόδου
Γ.Α.Σ. Ιάλυσος- Α.Σ.Κ. Ιβίσκος
• Ρεπό έχει ο Ζέφυρος

**3η ΑΓΩΝΙΣΤΙΚΗ**
Κολοσσός Ρόδου- Γ.Α.Σ. Ιάλυσος
Α.Σ.Κ. Ιβίσκος- Ζέφυρος
• Ρεπό έχει ο Π.Α.Ο. Διαγόρας

**4η ΑΓΩΝΙΣΤΙΚΗ**
Ζέφυρος- Κολοσσός Ρόδου
Γ.Α.Σ. Ιάλυσος- Π.Α.Ο. Διαγόρας
• Ρεπό έχει ο Α.Σ.Κ. Ιβίσκος

**5η ΑΓΩΝΙΣΤΙΚΗ**
Κολοσσός Ρόδου- Α.Σ.Κ. Ιβίσκος
Π.Α.Ο. Διαγόρας- Ζέφυρος
• Ρεπό έχει ο Γ.Α.Σ. Ιάλυσος

**6η ΑΓΩΝΙΣΤΙΚΗ**
Π.Α.Ο. Διαγόρας- Α.Σ.Κ. Ιβίσκος
Γ.Α.Σ. Ιάλυσος- Ζέφυρος
• Ρεπό έχει ο Κολοσσός Ρόδου

**7η ΑΓΩΝΙΣΤΙΚΗ**
Κολοσσός Ρόδου- Π.Α.Ο. Διαγόρας
Α.Σ.Κ. Ιβίσκος- Γ.Α.Σ. Ιάλυσος
• Ρεπό έχει ο Ζέφυρος

**8η ΑΓΩΝΙΣΤΙΚΗ**
Γ.Α.Σ. Ιάλυσος- Κολοσσός Ρόδου
Ζέφυρος- Α.Σ.Κ. Ιβίσκος
• Ρεπό έχει ο Π.Α.Ο. Διαγόρας

**9η ΑΓΩΝΙΣΤΙΚΗ**
Κολοσσός Ρόδου- Ζέφυρος
Π.Α.Ο. Διαγόρας- Γ.Α.Σ. Ιάλυσος
• Ρεπό έχει ο Α.Σ.Κ. Ιβίσκος

**10η ΑΓΩΝΙΣΤΙΚΗ**
Α.Σ.Κ. Ιβίσκος- Κολοσσός Ρόδου
Ζέφυρος- Π.Α.Ο. Διαγόρας
• Ρεπό έχει ο Γ.Α.Σ. Ιάλυσος

# Άλμπερτ και Μάϊζρακ...

**Είναι τα ονόματα των δύο κοινωτικών αθλητών που απασχολούν τους «θαλασσί»! Ο πρώτος είναι Ισπανός(30 2.08), αγωνιζόταν στη Μπέογκραντ και αναμένεται αυριο στη Ρόδο για να δοκιμαστεί... Ο Μάϊζρακ(27 1.96) είναι γκαρντ και περσι ήταν δευτερος σκόρερ στο Πολωνικό πρωτάθλημα!**

Πλέον είναι δεδομένο...Ο Κολοσσός μετά την άνοδο του στην Α2 θα αποκτήσει για πρώτη φορά στην ιστορία του κοινοτικούς αθλητές. Μάλιστα δεν είναι πλέον μυστικό...Αύριο αναμένεται να βρίσκεται στη Ρόδο ο Αλφρέντο Άλμπερτ(30 2.08) προκειμένου να δοκιμαστεί απ' τον Βασίλη Φραγκιά.

Ο Ισπανός σέντερ πέρσι αγωνιζόταν στη Μπέογκραντ ενώ στο παρελθόν πέρασε από τη Μπανταλόνα και την Ορένσε. Θα πρέπει να σημειωθεί ότι ο τεχνικός του Κολοσσού παρακολούθησε σε κασέτες τον Άλμπερτ, τον οποίο μάλιστα ξεχώρισε απ' όλους τους υπόλοιπους. Ο ίδιος είναι ο βαρύς σέντερ που επιθυμεί να εντάξει στο δυναμικό του ο Κολοσσός και αν αφήσει καλές εντυπώσεις τότε θα αποτελέσει τον πρώτο κοινοτικό αθλητή του συλλόγου.

Ο δεύτερος αθλητής που ενδιαφέρει άμεσα τους Ροδίτες είναι ο Βόϊτσεκ Μάϊζρακ. Πρόκειται για Πολωνό σούτινγκ γκαρντ που έχει ύψος 1.96. Ο Βόϊτσεκ είναι 27 ετών και πέρσι αναδείχθηκε δεύτερος σκόρερ του Πολωνικού πρωταθλήματος. Ο Βασίλης Φραγκιάς έλεγε γι' αυτόν ότι είναι δεινός σουτέρ από μακρινή απόσταση και είναι ο γκάρντ με τον οποίο βρίσκεται κοντά σε συμφωνία ο Κολοσσός!

# «Είναι διαφορετικά τα δεδομένα»...

**Παρά τη νίκη επι της Μ.Ε.Ν.Τ. ο τεχνικος του Κολοσσου Βασιλης Φραγκιας εδειξε να πατάει γερά στα πόδια του και μοιρασε συγχαρητηρια στους παικτες του!**

«Κερδίσαμε και λοιπόν»; Κάπως έτσι σκέφτηκε ο τεχνικός του Κολοσσού, Βασίλης Φραγκιάς μετά το τέλος του χθεσινού ματς με τη Μ.Ε.Ν.Τ. Ο Αθηναίος προπονητής είπε τα εξής: «Αξίζουν πολλά συγχαρητήρια στα παιδιά. Η Μ.Ε.Ν.Τ. πιστεύω ότι είναι από τις ομάδες που θα έχουν πρωταγωνιστικό ρόλο και θα διεκδικήσουν την άνοδο τους στην Α1!

Απέναντι σ' αυτή την ομάδα, τα παιδιά έδειξαν μεγάλη διάθεση, όμως δεν πρέπει να πετάμε στα σύννεφα. Το σίγουρο είναι ότι τα παιχνίδια του Κυπέλλου διαφέρουν απ' αυτά του πρωταθλήματος και δεν πρέπει να ξεγελάει κανέναν το σημερινό(σ.σ. χθεσινό) αποτέλεσμα. Με τη νίκη μας απλά θα έχουμε την ευκαιρία να δώσουμε ακόμα ένα δυνατό φιλικό παιχνίδι την ερχόμενη Κυριακή (σ.σ. Ιωνικός Νικαίας).

Θέλουμε ακόμα πολύ δουλειά. Βρισκόμαστε σε δύσκολη θέση γιατί φτιάξαμε μία ομάδα που θα μπορούσε να διαδραματίσει πρωταγωνιστικό ρόλο στη Β' Εθνική και πλέον μετά την άνοδο μας καλούμαστε να αναπροσαρμόσουμε τα πλάνα μας για μία καλή πορεία στην Α2! Τα παιδιά είναι άξια συγχαρητηρίων γιατί από το ξεκίνημα της προετοιμασίας δουλεύουν πολύ σκληρά και διατηρούν ένα ευχάριστο κλίμα στην ομάδα, έχοντας την πεποίθηση ότι παίζουν μαζί αρκετά χρόνια. Τέλος θέλω να ευχαριστήσω τον κόσμο που παρά το ακατάλληλο της ώρας, μας συμπαραστάθηκε και τον χρειαζόμαστε κοντά μας σε όλη τη διάρκεια του πρωταθλήματος».

**ΕΦΗΒΙΚΟ ΠΡΩΤΑΘΛΗΜΑ (ΟΜΙΛΟΣ ΡΟΔΟΥ)**

# Ελάχιστες συμμετοχές...

**Πραγματοποιήθηκε χθες και η κληρωση των εφήβων στον όμιλο Ρόδου με τη συμμετοχή μόλις πέντε ομάδων**

Ελάχιστα σωματεία δήλωσαν συμμετοχή στο εφηβικό πρωτάθλημα για τη νέα αγωνιστική περίοδο. Ο Κολοσσός Ρόδου, ο Π.Α.Ο. Διαγόρας, ο Α.Σ.Κ. Ιβίσκος, ο Α.Ο. Παντηλιακός και ο Ζέφυρος θα είναι οι ομάδες που θα παλέψουν φέτος. Θα πρέπει να σημειώσουμε ότι οι δύο πρώτοι θα πάρουν απευθείας το εισιτήριο για το φάϊναλ-φορ ενώ ο τρίτος θα παίξει αγώνα μπαράζ με τον δευτεραθλητή του ομίλου νήσων. Σε αυτόν θα συμμετάσχουν ο Ιπποκράτης Κω, η Α.Ε. Δικαίου και ο Ηρακλής 2000 και δεν πραγματοποιήθηκε η κλήρωση

**1η ΑΓΩΝΙΣΤΙΚΗ**
Α.Ο. Παντηλιακός- Ζέφυρος
Π.Α.Ο. Διαγόρας- Α.Σ.Κ. Ιβίσκος
• Ρεπό έχει ο Κολοσσός Ρόδου

**2η ΑΓΩΝΙΣΤΙΚΗ**
Ζέφυρος- Κολοσσός Ρόδου
Α.Σ.Κ. Ιβίσκος- Α.Ο. Παντηλιακός
• Ρεπό έχει ο Π.Α.Ο. Διαγόρας

**3η ΑΓΩΝΙΣΤΙΚΗ**
Κολοσσός Ρόδου- Α.Σ.Κ. Ιβίσκος
Α.Ο. Παντηλιακός- Π.Α.Ο. Διαγόρας
• Ρεπό έχει ο Α.Ο. Ζέφυρος

**4η ΑΓΩΝΙΣΤΙΚΗ**
Π.Α.Ο. Διαγόρας- Κολοσσός Ρόδου
Α.Σ.Κ. Ιβίσκος- Ζέφυρος
• Ρεπό έχει ο Α.Ο. Παντηλιακός

**5η ΑΓΩΝΙΣΤΙΚΗ**
Κολοσσός Ρόδου- Α.Ο. Παντηλιακός
Ζέφυρος- Π.Α.Ο. Διαγόρας
• Ρεπό έχει ο Α.Σ.Κ. Ιβίσκος

**6η ΑΓΩΝΙΣΤΙΚΗ**
Ζέφυρος- Α.Ο. Παντηλιακός
Α.Σ.Κ. Ιβίσκος- Π.Α.Ο. Διαγόρας
• Ρεπό έχει ο Κολοσσός Ρόδου

**7η ΑΓΩΝΙΣΤΙΚΗ**
Κολοσσός Ρόδου- Ζέφυρος
Α.Ο. Παντηλιακός- Α.Σ.Κ. Ιβίσκος
• Ρεπό έχει ο Π.Α.Ο. Διαγόρας

**8η ΑΓΩΝΙΣΤΙΚΗ**
Α.Σ.Κ. Ιβίσκος- Κολοσσός Ρόδου
Π.Α.Ο. Διαγόρας- Α.Ο. Παντηλιακός
• Ρεπό έχει ο Ζέφυρος

**9η ΑΓΩΝΙΣΤΙΚΗ**
Κολοσσός Ρόδου- Π.Α.Ο. Διαγόρας
Ζέφυρος- Α.Σ.Κ. Ιβίσκος
• Ρεπό έχει ο Α.Ο. Παντηλιακός

**10η ΑΓΩΝΙΣΤΙΚΗ**
Α.Ο. Παντηλιακός- Κολοσσός Ρόδου
Π.Α.Ο. Διαγόρας- Ζέφυρος
• Ρεπό έχει ο Α.Σ.Κ. Ιβίσκος

**ΠΑΙΔΙΚΟ ΠΡΩΤΑΘΛΗΜΑ(Β' ΟΜΙΛΟΣ)**

# Ο όμιλος των αδυνάτων...

## Πέντε ομάδες θα παλέψουν για μία θέση που οδηγεί στην προημιτελική φάση...Στην πρεμιέρα Δωριέας-Ηρακλής Λάρδου και Παντηλιακός- Διγενής Κοσκινού

Μία μόνο από τις πέντε ομάδες που συμμετέχουν στον όμιλο των αδυνάτων θα προκριθεί στην προημιτελική φάση του παιδικού πρωταθλήματος. Στο συγκεκριμένο όμιλο θα αγωνιστούν, ο Δ.Α.Ν.Σ. Δωριεύς, ο Ηρακλής Λάρδου, ο Α.Ο. Παντηλιακός, ο Διγενής Κοσκινού και ο Α.Ο. Σύμης.

**1η ΑΓΩΝΙΣΤΙΚΗ**
Δ.Α.Ν.Σ. Δωριεύς- Ηρακλής Λάρδου
Α.Ο. Παντηλιακός- Διγενής Κοσκινού
• Ρεπό έχει ο Α.Ο. Σύμης

**2η ΑΓΩΝΙΣΤΙΚΗ**
Ηρακλής Λάρδου- Α.Ο. Σύμης
Διγενής Κοσκινού- Δ.Α.Ν.Σ. Δωριεύς
• Ρεπό έχει ο Α.Ο. Παντηλιακός

**3η ΑΓΩΝΙΣΤΙΚΗ**
Α.Ο. Σύμης- Διγενής Κοσκινού
Δ.Α.Ν.Σ. Δωριεύς- Α.Ο. Παντηλιακός
• Ρεπό έχει ο Ηρακλής Λάρδου

**4η ΑΓΩΝΙΣΤΙΚΗ**
Α.Ο. Παντηλιακός- Α.Ο. Σύμης
Διγενής Κοσκινού- Ηρακλής Λάρδου
Ρεπό έχει ο Δ.Α.Ν.Σ. Δωριεύς

**5η ΑΓΩΝΙΣΤΙΚΗ**
Α.Ο. Σύμης- Δ.Α.Ν.Σ. Δωριεύς
Ηρακλής Λάρδου- Α.Ο. Παντηλιακός
• Ρεπό έχει ο Διγενής Κοσκινού

**6η ΑΓΩΝΙΣΤΙΚΗ**
Ηρακλής Λάρδου- Δ.Α.Ν.Σ. Δωριεύς
Διγενής Κοσκινού- Α.Ο. Παντηλιακός
• Ρεπό έχει ο Α.Ο. Σύμης

**7η ΑΓΩΝΙΣΤΙΚΗ**
Κολοσσός Ρόδου- Π.Α.Ο. Διαγόρας
Α.Σ.Κ. Ιβίσκος- Γ.Α.Σ. Ιάλυσος
• Ρεπό έχει ο Ζέφυρος

**8η ΑΓΩΝΙΣΤΙΚΗ**
Διγενής Κοσκινού- Α.Ο. Σύμης
Α.Ο. Παντηλιακός- Δ.Α.Ν.Σ. Δωριεύς
• Ρεπό έχει ο Ηρακλής Λάρδου

**9η ΑΓΩΝΙΣΤΙΚΗ**
Α.Ο. Σύμης- Α.Ο. Παντηλιακός
Ηρακλής Λάρδου- Διγενής Κοσκινού
• Ρεπό έχει ο Δ.Α.Ν.Σ. Δωριεύς

**10η ΑΓΩΝΙΣΤΙΚΗ**
Δ.Α.Ν.Σ. Δωριεύς- Α.Ο. Σύμης
Α.Ο. Παντηλιακός- Ηρακλής Λάρδου
• Ρεπό έχειο Διγενής Κοσκινού

# Υπεγράφησαν οι συμβάσεις για την εκτέλεση δύο σημαντικών οδικών έργων

ΔΥΟ ακόμα συμβάσεις για αντίστοιχα σημαντικά οδικά έργα, στα νησιά Ρόδο και Κω, υπεγράφησαν από τη νομαρχιακή αρχή, σε υλοποίηση της απόφασης για επιτάχυνση των διαδικασιών υλοποίησης έργων υποδομής που αποτελούσαν πάγια αιτήματα των πολιτών και των τοπικών αρχών. Συγκεκριμένα:

• Υπογράφτηκε η σύμβαση για την εκτέλεση του έργου «Βελτίωση οδικού άξονα Ιστριος - διασταύρωση Αρνίθας», με προϋπολογισμό που ανέρχεται σε 877.460 ευρώ.

Προβλέπεται η βελτίωση του οδικού άξονα Ιστριος - Διασταύρωση Αρνίθας, συνολικού μήκους 5,4 χιλ. Προβλέπονται χωματουργικές εργασίες, οδοστρωσία, ανακατασκευή και επέκταση των υφιστάμενων τεχνικών, καθώς και κατασκευή νέων τεχνικών. Επίσης, προβλέπεται ασφαλτόστρωση, οριζόντια και κατακόρυφη σήμανση, τοποθέτηση στηθαίων ασφαλείας και φύτευση των πρανών.

Ο οδικός άξονας θα κατασκευαστεί με πλάτος κυκλοφορούμενου οδοστρώματος 6,0 μέτρων και εκατέρωθεν ερείσματα πλάτους 1,0 μέτρου. Ανάδοχος του έργου είναι η εταιρεία «Λεριάς Γρηγάριος και Σία Ε.Ε.», και χρόνος περαίωσης του έργου είναι 250 ημέρες.

• Υπογράφτηκε επίσης η σύμβαση για την εκτέλεση του έργου «Βελτίωση οδικού άξονα Κω - Αεροδρόμιο (τμήμα Σταυρού - Πέραμα έως Πέτρες) νήσου Κω».

Ο προϋπολογισμός του έργου ανέρχεται σε 907.200,95 ευρώ και προβλέπονται χωματουργικές εργασίες, οδοστρωσίας, ανακατασκευής και επέκτασης των υφισταμένων τεχνικών, καθώς και η κατασκευή νέων, ασφαλτόστρωσης, φύτευσης πρανών, οριζόντια και κάθετη σήμανση και τέλος, τοποθετήσεις στηθαίων ασφαλείας. Το πλάτος του οδοστρώματος θα είναι 8.00 μέτρων και εκατέρωθεν τα ερείσματα θα είναι 1,0 μέτρο.

Ανάδοχος του έργου είναι η εταιρεία «ΝΕΟΔΜΗΤΟΝ ΡΟΔΟΥ ΑΤΟΕΤ» και χρόνος περαίωσής του είναι 350 ημέρες.

**Μέχρι το τέλος του χρόνου**

# Ενιαίος συγκοινωνιακός φορέας και στο νησί μας

**Θα ενταχθούν ο ΡΟΔΑ και το ΚΤΕΛ**

**ΣΑΡΚΑ ΚΑΙ ΟΣΤΑ επιβάλλεται να πάρει μέχρι το τέλος του 2003 ο ενιαίος Συγκοινωνιακός Φορέας της Ρόδου, στον οποίο πρέπει να ενταχθούν η δημοτική επιχείρηση συγκοινωνιών ΡΟΔΑ και το ΚΤΕΛ.**



Η αντίστροφη μέτρηση για τη σύσταση του φορέα θα αρχίσει όταν υπογράψει τη σχετική απόφαση ο υπουργός Μεταφορών κ. Χρήστος Βερελής ο οποίος έχει καθυστερήσει τις διαδικασίες ενάμισι χρόνο με αποτέλεσμα να υπάρχει ο κίνδυνος να χαθεί το συγκοινωνιακό έργο από τους δύο φορείς αν παρέλθει η 3η Δεκεμβρίου.

Αν η προθεσμία που αναφέρεται και στο νόμο 2963/03 εκπνεύσει μπορεί να παραχωρηθεί το συγκοινωνιακό έργο σε οποιοδήποτε ιδιώτη εκδηλώσει ενδιαφέρον!

Λεπτομέρειες για τη σύσταση του ενιαίου συγκοινωνιακού φορέα συζητήθηκαν στη διάρκεια της σύσκεψης που πραγματοποιήθηκε στο υπουργείο Μεταφορών παρουσία του νομάρχη Δωδεκανήσου κ. Γιάννη Μαχαιρίδη, του δημάρχου Ρόδου κ. Γιώργου Γιαννόπουλου και του προέδρου του διοικητικού συμβουλίου της Δημοτικής Επιχείρησης Συγκοινωνιών ΡΟΔΑ κ. Γιάννη Τσιγάρου.

Το άρθρο 20 του σχετικού νόμου αναφέρεται στην περίπτωση της Ρόδου και σε αυτό τονίζεται ότι μέχρι 31 Δεκεμβρίου ο ενιαίος φορέας πρέπει να πάρει σάρκα και οστά.

«Το γεγονός ότι δεν προχωρήσαμε, οφείλεται στο ότι δεν υπεγράφη η απόφαση από τον υπουργό», δήλωσε χθες ο κ. Τσιγάρος. Βασική προϋπόθεση για τη σύσταση του Ενιαίου Φορέα είναι να προχωρήσουν τις διαδικασίες ο Δήμος Ρόδου ή η Νομαρχία προς την Περιφέρεια η οποία υποχρεούται σε τρεις μήνες να παραχωρήσει όλο το συγκοινωνιακό έργο στο νέο φορέα που θα δημιουργηθεί.

Παράλληλα, και ο υπουργός Μεταφορών πρέπει να υπογράψει την απόφαση σχετικά με το περιεχόμενο της τεχνοοικονομικής μελέτης που συνυποβάλλεται μαζί με το αίτημα για τη σύσταση του φορέα.

Στη διάρκεια της σύσκεψης που έγινε στο υπουργείο Μεταφορών, ο γενικός γραμματέας κ. Κωνσταντινίδης διαβεβαίωσε πως η απόφαση είναι έτοιμη σύντομα να υπογραφεί.

Σημειώνεται ότι η Τοπική Ενωση Δήμων και Κοινοτήτων Δωδεκανήσου έχει εκπονήσει μελέτη για τη σύσταση του ενιαίου φορέα.

Αναφορά στην απόφαση που πρέπει να υπογραφεί έκανε με δηλώσεις του και ο κ. Γιάννης Τσιγάρος. Για τη συνένωση των δύο συγκοινωνιακών φορέων του νησιού σημειώνεται ότι θα πρέπει να συναινέσει και το ΚΤΕΛ.

Το πράσινο φως θα πρέπει να δώσουν δηλαδή τα δύο τρία των μετόχων του. Στην περίπτωση που το ΚΤΕΛ δεν δεχθεί να συνενωθεί με το ΡΟΔΑ, τότε θα εξαγοραστεί όπως προβλέπεται από το νόμο.

Πάντως, χθες με δηλώσεις τους, τόσο ο δήμαρχος Ρόδου όσο και ο πρόεδρος του ΡΟΔΑ διαβεβαίωσαν ότι δεν θα θιγούν τα δικαιώματα των εργαζομένων. Αυτό σημαίνει ότι δεν θα αλλάξει το εργασιακό καθεστώς που ισχύει. Δεν θα υπάρξουν αλλαγές και για τους εργαζόμενους στο ΚΤΕΛ.

# Εκπαιδευτικό σεμινάριο για αντιμετώπιση τραυματία

**Σε ποιες κατηγορίες απευθύνεται**

ΣΤΙΣ 26-27/9/2003 θα πραγματοποιηθεί εκπαιδευτικό σεμινάριο για την άμεση αντιμετώπιση του τραυματία σε γιατρούς και νοσηλευτές του Β' ΠεΣΥΠ Νοτίου Αιγαίου.

Αρχικά το σεμινάριο θα απευθυνθεί στις εξής κατηγορίες προσωπικού:

• Αγροτικούς που κάνουν τριμηνη εκπαίδευση στα νοσοκομεία μας και θα υπηρετήσουν το προσεχές διάστημα σε μονάδες της πρωταβάθμιας φροντίδας υγείας αρμοδιότητάς μας.

• Αγροτικούς που υπηρετούν ήδη στις προαναφερόμενες μονάδες

• Μόνιμους γιατρούς του ΕΣΥ που υπηρετούν στην πρωτοβάθμια φροντίδα υγείας

• Νοσηλευτικό προσωπικό των μονάδων αυτών.

Το σεμινάριο διοργανώνεται από το Β' ΠεΣΥΠ Νοτίου Αιγαίου με σκοπό να εκπαιδεύσει το προσωπικό σε ζωτικής σημασίας ιατρικά θέματα, ειδικά αυτό που υπηρετεί σε Περιφερειακά Ιατρεία και δεν έχει την άμεση υποστήριξη του Νοσοκομείου.

# Το Σάββατο συνεδριάζει η διοικούσα του ΤΕΕ

**Τα θέματα που θα συζητηθούν**

ΤΟ Σάββατο 20 Σεπτεμβρίου πρόκειται να συνεδριάσει η αντιπροσωπεία του ΤΕΕ Δωδεκανήσου.

Τα θέματα που θα συζητηθούν, σύμφωνα με την ημερήσια διάταξη, είναι τα εξής:

1. Ανακοινώσεις Προεδρείου Αντιπροσωπείας ΤΕΕ τμ. Δωδ/σου
2. Ενημέρωση της Δ.Ε. για τη δραστηριότητά της
3. Ελεγχος - Ερωτήσεις - Επερωτήσεις
4. Εργα νομού - Εξελίξεις - Προοπτικές
5. Νέος τρόπος έκδοσης οικοδομικής αδειών
6. Ισοτιμίες πτυχίων ελληνικών - αγγλοσαξονικών ΑΕΙ
7. Εκλογές ΤΕΕ
8. Τροποποίηση προϋπολογισμού οικονομικής χρήσης 2003 και
9. Εγκριση ισολογικού μέχρι 31/12/2002

**ΑΝΑΚΟΙΝΩΣΗ**

Τα Υπερμάρκετ Σπανός, μέλη του Ομίλου ΕΛΟΜΑΣ, κάνουν γνωστό στο Δωδεκανήσιο καταναλωτή, ότι στη γενικότερη προσπάθεια για συγκράτηση του πληθωρισμού προχωρούν **σε υπόσχεση σταθερότητας τιμών στα ράφια των καταστημάτων τους.** Ως εκ τούτου δεν θα αποδεχτούμε από **σήμερα και έως 20/01/2004** καμία ανατίμηση από τις προμηθεύτριες εταιρίες.

Τονίζουμε, επίσης, ότι ο όμιλος ΕΛΟΜΑΣ αποτελεί σήμερα την πρώτη δύναμη του Ελληνικού Λιανεμπορίου, με προβλεπόμενο τζίρο 1,32 δις ευρώ, 48 αλυσίδες μέλη, 530 καταστήματα σε κάθε γωνιά της Ελλάδας και προσωπικό 9.500 άτομα.

**Για τον Ομιλο Επιχειρήσεων Ιωάννη Σπανού Α.Ε.**
**ΣΠΑΝΟΣ ΙΩΑΝΝΗΣ**

Χ.Λ.-18/9

**ΚΗΔΕΙΑ**

**Τη λατρευτή μας μητέρα και θεία**

**ΕΙΡΗΝΗ ΜΕΛΛΙΝΗ**

**(Ετών 84)**

**κηδεύουμε σήμερα Πέμπτη 18 Σεπτεμβρίου 2003 και ώρα 12 μ.μ. από τον ιερό ναό Ταξιαρχών Νεκροταφείου Ρόδου.**
**Ο υιός Κώστας.**
**Τα ανίψια και οι λοιποί συγγενείς.**

ΘΕΜ.-18/9

**ΚΗΔΕΙΑ**

**Το λατρευτό μας σύζυγο, πατέρα, παππού, αδελφό και θείο**

**ΑΘΑΝΑΣΙΟ ΜΑΝΤΑΛΗ**

**(Ετών 80)**

**κηδεύουμε σήμερα Πέμπτη 18 Σεπτεμβρίου 2003 και ώρα 4 μ.μ. από τον ιερά ναό Εισοδίων της Θεοτόκου ΚΟΣΚΙΝΟΥ Ρόδου.**
**Τα παιδιά Στέλιος-Σοφία, Μανόλης-Κική Ελενα, Γιώργος-Θεανώ.**
**Τα εγγόνια, τα αδέλφια, τα ανίψια και οι λοιποί συγγενείς.**

ΘΕΜ.-18/9

Γυναίκες Χωρίς Σύνορα Women Without Frontiers

**ΑΝΑΚΟΙΝΩΣΗ**

Καλούνται τα μέλη της Οργάνωσής μας
και όσοι επιθυμούν να συμμετάσχουν στο ταξίδι που
θα γίνει στις χώρες της **Μέσης Ανατολής**
για την ίδρυση των παραρτημάτων
**ΚΥΠΡΟ - ΛΥΒΑΝΟ - ΣΥΡΙΑ - ΑΙΓΥΠΤΟ**

5νθήμερη από 25/9 - 30/9
7ήμερη από 25/9 - 4/10

Πληροφορίες στα τηλέφωνα **37052, 25698**

Τιμές κατ' άτομο:
Πενθήμερη 180 ευρώ - 495 ευρώ + 45 ευρώ φόροι
Επταήμερη 250 ευρώ - 695 ευρώ + 55 ευρώ φόροι

Από το Δ.Σ.

Γ.Δ. 30/9

# Ημερίδα στη Ρόδο για την προστασία ιστορικών πόλεων

**Θα συμμετάσχουν και υπουργοί**



Η ΔΙΟΙΚΟΥΣΑ Επιτροπή του Τεχνικού Επιμελητηρίου Ελλάδας και του περιφερειακού τμήματος ΤΕΕ Δωδεκανήσου, σε συνεργασία με το ICOMOS - CIVVIH Διεθνής Επιστημονική Επιτροπή Ιστορικών Πόλεων και Οικισμών, το Ελληνικό Τμήμα ICOMOS, τον Οργανισμό των Πόλεων της Παγκόσμιας Πολιτιστικής Κληρονομιάς και το Δήμο Ροδίων, οργανώνουν ημερίδα με θέμα: ***«Πλαίσιο, θεσμοί και κατευθύνσεις προστασίας των ιστορικών πόλεων».***

Η ημερίδα θα πραγματοποιηθεί την Τρίτη, 23 Σεπτεμβρίου 2003 και ώρα 17.30 έως 20.30 στο ξενοδοχείο Rodos Palace στη Ρόδο. Στη συζήτηση στρογγυλής τραπέζης θα συμμετάσχουν ο υπουργός Εσωτερικών Δημόσιας Διοίκησης και Αποκέντρωσης κ. Κ. Σκανδαλίδης, ο υπουργός Πολιτισμού κ. Ε. Βενιζέλος και η υφυπουργός ΠΕ.ΧΩ.Δ.Ε., κα Ρ. Ζήση.

Το πρωί της ίδιας μέρας θα πραγματοποιηθεί συνεδρία της Διεθνούς Επιστημονικής Επιτροπής Ιστορικών Πόλεων και Οικισμών του ICOMOS στα πλαίσια της Ημερίδας του ΤΕΕ.

Στις 17.00 θα παρατεθεί δεξίωση για τους μηχανικούς της Δωδεκανήσου και τους μετέχοντες στην ημερίδα στο χώρο της διοργάνωσης.

**ΣΥΝΕΤΑΙΡΙΣΤΙΚΗ ΤΡΑΠΕΖΑ ΔΩΔΕΚΑΝΗΣΟΥ ΣΥΝ.Π.Ε.**

## ΠΡΟΣΚΛΗΣΗ
## ΕΚΤΑΚΤΗΣ ΓΕΝΙΚΗΣ ΣΥΝΕΛΕΥΣΗΣ

Καλούνται τα μέλη της ΣΥΝΕΤΑΙΡΙΣΤΙΚΗΣ ΤΡΑΠΕΖΑΣ ΔΩΔΕΚΑΝΗΣΟΥ ΣΥΝ.Π.Ε. να λάβουν μέρος στην Εκτακτη Γενική Συνέλευση, που θα πραγματοποιηθεί στην Ρόδο, το Σάββατο 4 Οκτωβρίου 2003 και ώρα 9.30 το πρωί, στην αίθουσα διαλέξεων του «ΑΚΤΑΙΟΝ» (1ος όροφος) στο Μανδράκι της Ρόδου, με τα παρακάτω θέματα ημερήσιας διάταξης:

**Θέμα 1ο:** Εγκριση εισόδου στη Συνεταιριστική Τράπεζα Δωδεκανήσου όλων των Συνεταίρων που εγγράφησαν από την 01/05/2002 μέχρι τις 03/10/2003, μετά από σχετικές αποφάσεις του Δ.Σ. της Τράπεζας.

**Θέμα 2ο:** Εγκριση Εισήγησης για τη διαίρεση της συνεταιριστικής μερίδας της Τράπεζας στο ήμισυ.

**Θέμα 3ο:** Εγκριση τροποποιήσεων, Συμπληρώσεων και Μεταβολών Αρθρων του Καταστατικού της Τράπεζας.

**Θέμα 4ο:** Διενέργεια αρχαιρεσιών για τη συγκρότηση νέου Διοικητικού Συμβουλίου.

Σε περίπτωση μη επιτεύξεως απαρτίας, η Γενική Συνέλευση, σύμφωνα με το καταστατικό, θα επαναληφθεί το Σάββατο 11 Οκτωβρίου 2003, την ίδια ώρα και στον ίδιο τόπο. Εάν δεν επιτευχθεί και πάλι απαρτία, η Γ.Σ. θα επαναληφθεί **οριστικά το Σάββατο 18 Οκτωβρίου 2003,** την ίδια ώρα και στον ίδιο τόπο, με τους παρόντες συνεταίρους, σύμφωνα με το καταστατικό.

Οι εκλογές για την ανάδειξη του νέου Διοικητικού Συμβουλίου της Τράπεζας θα διενεργηθούν το **Σάββατο 25 Οκτωβρίου 2003, από τις 08.00 έως τις 19.00.** Οι εκλογές θα γίνουν στα παρακάτω Καταστήματα της Τράπεζας: Κω, Καλύμνου, Καρπάθου, Νισύρου, Κάσου, Αρχαγγέλου και Σορωνής, καθώς και στο «ΡΟΔΙΝΙ» στο Δήμο της Ρόδου.

Σημειώνεται ότι δικαίωμα συμμετοχής στις εκλογές έχουν οι Συνεταίροι που έχουν εγγραφεί και έχουν εξοφλήσει πλήρως την υποχρεωτική συνεταιριστική τους μερίδα μέχρι και τις 3 Οκτωβρίου 2003. Υπενθυμίζεται ότι η συμμετοχή στις εκλογές γίνεται με αυτοπρόσωπη φυσική παρουσία των μελών (απαγορεύονται οι εξουσιοδοτήσεις, ή με τα αντίστοιχα νομιμοποιητικά έγγραφα των Ν.Π.Ι.Δ

**ΑΠΟ ΤΟ Δ.Σ.**

Χ.Λ.-18/9

Για κατάληψη κοινόχρηστων χώρων

# Οριστική αφαίρεση άδειας λειτουργίας από καταστήματα

ΣΤΗΝ ΟΡΙΣΤΙΚΗ αφαίρεση των αδειών από τέσσερα καταστήματα στη Μεσαιωνική Πόλη προχωρά ο Δήμος Ρόδου. Παράλληλα θα γίνει και σφράγιση επιχειρήσεων μέχρι να προσκομιστούν οι βεβαιώσεις από τις αρμόδιες υπηρεσίες που αφορούν την τήρηση των υγιεινομικών κανονισμών.

• Οι αποφάσεις για την επιβολή κυρώσεων στους παραβάτες πάρθηκαν στη διάρκεια της συνεδρίασης της Δημαρχιακής Επιτροπής που άρχισε χθες και θα ολοκληρωθεί σε δύο φάσεις, προκειμένου να εξεταστούν όλες οι υποθέσεις.

ΣΤΗ ΔΙΑΡΚΕΙΑ της χθεσινής συνεδρίασης όπως δήλωσε ο αντιπρόεδρος της δημαρχιακής επιτροπής κ. Τέλης Ηρακλείδης εξετάστηκαν 35 από τις 74 υποθέσεις που αφορούσαν καταστήματα υγιεινομικού ενδιαφέροντος.

Αναλυτικά οι:

**Οριστική αφαίρεση αδειας για καταλήψεις κοινόχρηστων χώρων.**

Από τα καταστήματα Παπαντωνίου Ιωάννη επί της οδού Σωκράτους, Διακογεωργίου Μαρίας επί της οδού Λάχητος, Παντελάκη Παναγιώτη επί της οδού Σωκράτους, Κουτσιόφτη Νικολάου επί της οδού Μενεκλέους.

**Σφράγιση 10 ημερών για καταλήψεις κοινόχρηστων χώρων.**

Στα καταστήματα Δοντά-Μπάρμπαλη επί της οδού Απελλού, Σαρρή Φαίδρας επί της πλατείας Ευδήμου.

**Σφράγιση καταστημάτων μέχρι συμμορφώσεως για υγιεινομικές παραβάσεις.**

Στα καταστήματα Δημ. Χάβιαρος και ΣΙΑ επί της οδού Καναδά, Μπουντουρλού Φατμά επί της οδού Αγ. Φανουρίου, Σταυρούλη Τσαμπίκου-Γεωργίου Πόμπου επί της οδού Σωκράτους, Σεΐτη Εμμ. επί της οδού Αγησάνδρου, Μπούρδα Φιλ. Νέα Αγορά, Αγαπτίδη Γεωργίου επί της πλατείας Εβραίων Μαρτύρων, Μητσινιώτη Μαρίας επί της οδού Δημοσθένους, Σταματίου Δαμοκλή Νέα Αγορά, Κατσαρά Νικολάου Νέα Αγορά, Ιωαννίδη Χαραλ. επί της οδού Γαλλίας, Νουρτσικάν Πεμπέ επί της Αλχαδέφ και Σαρούκου Ανθούλας επί της οδού Κισθινίου.

Τέλος η Δημαρχιακή Επιτροπή ανέβαλε τη λήψη αποφάσεων για ορισμένα καταστήματα μέχρι την προσκόμιση βεβαίωσης του Τμήματος Υγιεινής, ενώ σε άλλα απηύθυνε αυστηρές συστάσεις.

Η εξέταση των υπολοίπων υποθέσεων θα γίνει σε νέα συνεδρίαση της Δημαρχιακής Επιτροπής.

Υπήρξαν και περιπτώσεις όπου έγιναν απλά συστάσεις.

Και χθές πάντως υπήρξε ένταση στο χώρο έξω από την αίθουσα όπου διεξάγονταν η συνεδρίαση της δημαρχιακής.

**ΠΟΛΙΤΙΣΤΙΚΟΣ ΟΡΓΑΝΙΣΜΟΣ ΔΗΜΟΥ ΡΟΔΟΥ**

**Η Παιδική Θεατρική Σκηνή του Π.Ο.Δ.Ρ. παρουσιάζει την παιδική παράσταση**

**'Το μακρινό ταξίδι του Τουρτούρι'**

**του Ευγένιου Τριβιζά**

Υπεύθυνη Παιδικής Θεατρικής Σκηνής:
Ζωή Φωτεινού
Χορογραφίες /επιλογή μουσικής: Μαρί Γκίκα

**ΘΕΑΤΡΟ ΜΕΣΑΙΩΝΙΚΗΣ ΤΑΦΡΟΥ**
**ΣΑΒΒΑΤΟ 20 ΣΕΠΤΕΜΒΡΙΟΥ 2003, 20:00**

Χ.Λ.-20/9

**ΠΟΛΙΤΙΣΤΙΚΟΣ ΟΡΓΑΝΙΣΜΟΣ ΔΗΜΟΥ ΡΟΔΟΥ**

Σας προσκαλούμε στις
εκδηλώσεις του Φεστιβάλ

**'ΗΜΕΡΕΣ ΜΟΥΣΙΚΗΣ'**

***με καλλιτεχνικό διευθυντή τον Τάσο Βενετοκλή***

✔ **Ρεσιτάλ πιάνου σε έργα Σούμπερτ με την ELISABETH LEONSKAJA**
Τετάρτη 17/9, Παλάτι του Μεγάλου Μαγίστρου, 21:00

✔ **THE UNICORN ENSEMBLE**
Κοσμική μουσική από τις Αυτοκρατορικές Αυλές του Υστερου Μεσαίωνα
Παρασκευή 19/9, Παναγιά του Κάστρου, 21:00

✔ **Μεσογειακή μουσική μπαρόκ με το σχήμα EX SILENTIO**
**Μάτα Κατσούλη (σοπράνο), Νίκος Σπανός (κόντρα τενόρος)**
Δευτέρα 22/9, Παναγιά του Κάστρου, 21:00

✔ **Βυζαντινή μουσική από τον 3ο αιώνα έως σήμερα με την ΕΛΛΗΝΙΚΗ ΒΥΖΑΝΤΙΝΗ ΧΟΡΩΔΙΑ και τον Λυκούργο Αγγελόπουλο**
Κυριακή 28/9, Παναγιά του Κάστρου, 21:00

Πληροφορίες στα τηλ. 22410 33343, 21622

Υποστηρικτές: Υπουργείο Πολιτισμού
4η Εφορεία Βυζαντινών Αρχαιοτήτων
Ελληνικός Οργανισμός Τουρισμού Α.Ε.
Πανεπιστήμιο Αιγαίου
Αποκλειστικοί χορηγοί: Hilton Rhodes Resort
Aegean Airlines

Χ.Λ.-22/9

6878-19/9

Taj Mahal
presents
EAT & DANCE
GUEST DJs:
ΡΑΜΜΟΣ ΔΗΜΗΤΡΗΣ
ΧΙΟΝΑΣ ΠΑΝΑΓΙΩΤΗΣ
ΡΑΔΙΟΦΩΝΙΚΟΣ ΣΤΑΘΜΟΣ ΠΑΝΕΠΙΣΤΗΜΙΟΥ ΑΙΓΑΙΟΥ
107.9 FM
ΚΑΘΕΝΕΣ ΚΟΥΚΟΣ
ΠΑΡΑΣΚΕΥΗ 19 ΣΕΠΤΕΜΒΡΙΟΥ

T1800-18/9

κέντρο μουσικής
Μουσικά όργανα
Βιβλία
Είδη Μουσικής
Ηχητικά
Φωτισμός
Μελέτες Εγκαταστάσεις
Υπεύθυνο service
Φώτης Α.Γιακουμάκης

10 ΧΡΟΝΙΑ
ΚΕΝΤΡΟ ΜΟΥΣΙΚΗΣ
Σάββατο 20 Σεπτεμβρίου 2003
και ώρα 6:00μμ
Είστε όλοι καλεσμένοι
★ ΕΠΙΔΗΜΙΕΣ
★Ζωντανή ραδιοφωνική εκπομπή
★ Live Εμφανίσεις

Χορηγοί: Coca-Cola Τρία Έμπλον