ΕΤΟΣ ΙΔΡΥΣΗΣ 1949
ΙΔΙΟΚΤΗΣΙΑ
Γ. ΔΙΑΜΑΝΤΙΔΗΣ
ΓΡΑΦΙΚΕΣ ΤΕΧΝΕΣ Α.Ε.
Γραφεία - Τυπογραφεία:
Μάρκου Μαλλιαράκη 3 (ΚΟΒΑ)
Λογιστήριο: Νέα Αγορά
Τηλ.: Σύνταξης: 22410 27356-34101, FAX: 22410 20643
Λογιστηρίου: 22410 24539, FAX: 22410 24539
e-mail: info@proodos.net

ΠΡΟΟΔΟΣ

Ανεξάρτητη καθημερινή πρωινή εφημερίδα

ΕΛΤΑ
SATO
OFFICE SYSTEMS
ΜΠΟΝΗΣ Ε.Π.Ε. ΤΗΛ. 22410 75535

ΑΡΙΘΜΟΣ ΦΥΛΛΟΥ 16.427 • ΤΙΜΗ 0,70 ευρώ
ΤΕΤΑΡΤΗ 24 ΣΕΠΤΕΜΒΡΙΟΥ 2003

Για να προωθηθούν προσωπικά συμφέροντα

Διαλύεται το ΠΑΣΟΚ στο βόρειο συγκρότημα

Η Χαριλάου Τρικούπη αντί να συγκροτήσει προσωρινή ενωτική επιτροπή μεθοδεύει διχαστικές εκλογές



ΕΚΛΟΓΕΣ την ερχόμενη Κυριακή στο βόρειο συγκρότημα Δωδεκανήσου για την εκλογή νέου γραμματέα και νομαρχιακής επιτροπής του ΠΑΣΟΚ. Στην εξωφρενική αυτή απόφαση (που οδηγεί σίγουρα το ΠΑΣΟΚ σε διάσπαση) κατέληξε το Οργανωτικό του ΠΑΣΟΚ στη Χαριλάου Τρικούπη με τις ευλογίες του Γραμματέα της Κεντρικής Επιτροπής Μιχάλη Χρυσοχοΐδη που είναι παντελώς άσχετος και ανήμπορος να επιβάλει λύσεις σε σοβαρά προβλήματα, όπως αυτό που προέκυψε στο βόρειο συγκρότημα Δωδεκανήσου!..

• Η απόφαση για επανάληψη των εκλογών πάρθηκε προχθές ύστερα από την επίσκεψη κλιμακίου της Χαριλάου Τρικούπη που μετέβη στην Κω και συνομίλησε με διάφορα στελέχη. Και ενώ η επικρατούσα εντύπωση ήταν ότι η επιτροπή μετέβη στην Κω για να συγκροτηθεί η προσωρινή διορισμένη νομαρχιακή, ξαφνικά όλοι πληροφορήθηκαν ότι θα γίνουν εκλογές την ερχόμενη Κυριακή και οι υποψηφιότητες θα πρέπει να υποβληθούν μέχρι σήμερα το βράδυ!..

«ΗΡΘΑΝ στημένοι από την Αθήνα για να επιβάλουν την απόφαση αυτή», είπε χθες ο δήμαρχος Δικαίου Βασίλης Χατζηγιακουμής. Και πρόσθεσε: «Η διαδικασία αυτή μεθοδεύτηκε από

ΣΥΝΕΧΕΙΑ ΣΤΗ ΣΕΛ. 4

Από το Μάρτιο του 1995

Το ΚΑΕ στο λιμάνι έγινε παρά την εισήγηση που έκανε η Γνωμοδοτική!..

ΝΕΑ ΑΠΟΚΑΛΥΠΤΙΚΑ ΕΓΓΡΑΦΑ

ΤΟ ΚΑΤΑΣΤΗΜΑ Αφορολόγητων Ειδών στο εμπορικό λιμάνι της Ρόδου έγινε παρά την αντίθετη εισήγηση της Γνωμοδοτικής Επιτροπής που υποβλήθηκε τον Μάρτιο του 1995. Αυτό προκύπτει από τα σχετικά έγγραφα που κατατέθηκαν στη Βουλή, ύστερα από αίτημα που υπέβαλε ο βουλευτής Αρ. Παυλίδης. Για το θέμα αυτό εκτενείς δηλώσεις έκανε χθες ο κ. Παυλίδης υπο-

ΣΥΝΕΧΕΙΑ ΣΤΗ ΣΕΛ. 4



Μετά την έναρξη του Συμποσίου

Σύσκεψη για τα τοπικά, θέματα σήμερα το πρωϊ με τον Ευαγ. Βενιζέλο

ΤΗΝ ΠΑΡΑΣΚΕΥΗ ΕΡΧΕΤΑΙ Ο Κ. ΣΚΑΝΔΑΛΙΔΗΣ

ΣΥΣΚΕΨΗ για τα τοπικά θέματα θα πραγματοποιηθεί σήμερα το πρωΐ στο ξενοδοχείο «Καψής» υπό την προεδρία του υπουργού Πολιτισμού Ευαγ. Βενιζέλου. Η σύσκεψη θα πραγματοποιηθεί αμέσως μετά την έναρξη του Συμποσίου των Πόλεων Παγκόσμιας Πολιτιστικής Κληρονομιάς και θα παραστούν ο νομάρχης Δωδεκανήσου, οι δήμαρχοι της Ρόδου, οι βουλευτές του νομού και υπηρεσιακοί παράγοντες.

• Θ' ακολουθήσει στις 12 το μεσημέρι συνέντευξη τύπου που θα δοθεί στο ξενοδοχείο «Ρόδος Παλάς»!

Ο κ. ΒΕΝΙΖΕΛΟΣ ήρθε στη Ρόδο χθες το απόγευμα και πήρε μέρος σε ημερίδα που οργανώθηκε από το ΤΕΕ στο πλαίσιο του Συμπολίου Πόλεων Παγκόσμιας Πολιτιστικής Κληρονομιάς με συντονίστρια τη γενική γραμματέα του ΤΕΕ Τόνια Μοροπούλου. Αργότερα ο κ. Βενιζέλος εγκαινίασε την έκθεση γλυπτικής του Σακελλάρη Κουτούζη στον αύλιο χώρο του ξενοδοχείου των «Ρόδων». Αργά το βράδυ επρόκειτο να πάρει μέρος

ΣΥΝΕΧΕΙΑ ΣΤΗ ΣΕΛ. 4



Ξεκινά σήμερα το Συμπόσιο

Η Ρόδος πρωτεύουσα των πόλεων παγκόσμιας πολιτιστικής κληρονομιάς

ΕΝΘΟΥΣΙΑΣΜΕΝΟΙ ΟΙ ΞΕΝΟΙ ΣΥΝΕΔΡΟΙ

ΜΕ ΤΟΥΣ χαιρετισμούς των υπουργών Πολιτισμού Ευάγγελου Βενιζέλου, Αιγαίου Νίκου Σηφουνάκη και των τοπικών αρχών ξεκινούν σήμερα στο ξενοδοχείο «Καψής» οι εργασίες του 7ου Διεθνούς Συμποσίου του Οργανισμού Πόλεων Παγκόσμιας Κληρονομιάς που θα ολοκληρωθούν την Παρασκευή 26 Σεπτεμβρίου.

• Το Συμπόσιο το οποίο τελεί υπό την αιγίδα του υπουργείου Πολιτισμού και της Πολιτιστικής Ολυμπιάδας διοργανώνεται από το Δήμο Ροδίων σε συνεργασία με την Unesco και το Διεθνές Κέντρο Συντήρησης και Αποκατάστασης Μνημείων (ICCROMS).

ΤΟ ΚΕΝΤΡΙΚΟ θέμα του Συμποσίου είναι: «Διατηρώντας την Κληρονομιά ζωντανή, εκπαίδευση και κατάρτιση για την διατήρηση και διαχείριση της πολιτικής κληρονομιάς».

Το θέμα αυτό θα αναλυθεί σε τρεις θεματικές ενότητες:

1. Ενημερωμένες κοινωνίες ως προαπαιτούμενο των στρατηγικών πολιτικών για την κατανόηση και διάχυση των αξιών της πολιτιστικής κληρονομιάς.
2. Εκπαίδευση και κατάρτιση για την προστασία της πολιτιστικής κληρονομιάς,
3. Ιστορικές πόλεις ως

ΣΥΝΕΧΕΙΑ ΣΤΗ ΣΕΛ. 4



Προχθές στο Καστέλο

Υπεγράφη πρωτόκολλο συνεργασίας μεταξύ Ρόδου και Μάλτας

ΔΕΣΜΟΙ ΑΠΟ ΤΗΝ ΕΠΟΧΗ ΤΩΝ ΙΠΠΟΤΩΝ

ΓΕΓΟΝΟΣ είναι πλέον η συνεργασία του Δήμου της Ρόδου με την πρωτεύουσα Βαλέτα της Μάλτας. Η συνεργασία πήρε σάρκα και οστά με την υπογραφή του πρωτοκόλλου που έγινε στη διάρκεια πανηγυρικής συνεδρίασης του δημοτικού συμβουλίου Ρόδου που διεξήχθη προχθές το βράδυ στο Καστέλο.

• Αξίζει να σημειωθεί πως υπάρχει και ιστορική ταύτιση των δύο πόλεων με το Τάγμα των Ιωαννιτών Ιπποτών, ενώ και παλαιότερα υπήρξε συνεργασία της Ρόδου και της Βαλέτας μέσω των ευρωπαϊκών προγραμμάτων.



Με την υπογραφή του πρωτοκόλλου οι δύο πόλεις μπορούν πλέον να αναπτύξουν συνεργασία σε θέματα που αφορούν τον πολιτισμό, τον τουρισμό και πολλά άλλα.

«Σήμερα μπαίνουν τα θεμέλια για την συνεργασία δύο ιστορικών πόλεων που η παγκόσμια επιτροπή της Ουνέσκο έταξε να είναι ισόβια μέλη του Οργανισμού Πόλεων Παγκόσμιας

ΣΥΝΕΧΕΙΑ ΣΤΗ ΣΕΛ. 4

Από το Δήμο Πεταλούδων

Εντονη αντίδραση για την εγκατάσταση μηχανής στο εργοστάσιο της ΔΕΗ

ΔΕΝ ΕΛΕΓΧΟΝΤΑΙ ΟΙ ΡΥΠΟΙ

Αντίθετος με την εγκατάσταση νέας μηχανής στο εργοστάσιο της ΔΕΗ που λειτουργεί στη Σορωνή είναι ο



Δήμος Πεταλούδων. Την απόφαση που είχε παρθεί και παλαιότερα επικαιροποίησε στην πρόσφατη συνεδρίαση του το δημοτικό συμβούλιο Πεταλούδων.

«Δεν πρόκειται να δεχθούμε την εγκατάσταση μηχανής στο εργοστάσιο και πιστεύουμε ότι η ΔΕΗ θα έπρεπε να πάρει μέτρα για να καλύψει τη ζήτηση που αυξάνεται» δήλωσε ο δήμαρχος Πεταλούδων κ. Μιάλης Κορδίνας, ο οποίος αποκάλυψε ακόμη πως η ΔΕΗ δεν προέβει στην ενεργοποίηση του συστήματος μέτρησης των ρύπων στο δημοτικό διαμέρισμα Θεολόγου παρά τις δεσμεύσεις που είχαν δοθεί από τη Δημόσια Επιχείρηση Ηλεκτρισμού.

ΣΥΝΕΧΕΙΑ ΣΤΗ ΣΕΛ. 4

Εξω από το κτίριο του ΙΚΑ

Κινδυνεύουν ακόμη και οι τροχονόμοι

ΚΙΝΔΥΝΟΣ - ΘΑΝΑΤΟΣ Ο ΔΡΟΜΟΣ

ΑΚΟΜΑ και οι τροχονόμοι, που κάθε πρωΐ, πηγαίνουν στο ΙΚΑ Ρόδου, στο 3ο χιλιόμετρο της εθνικής οδού Ρόδου-Λίνδου, διατρέχουν κίνδυνο να παρασυρθούν από διερχόμενα αυτοκίνητα, στην προσπάθειά τους να βοηθήσουν κάποια ανήμπορα ηλικιωμένα άτομα να διασχίσουν το οδόστρωμα.

• Η κατάσταση δυστυχώς παραμένει απελπιστική και επικίνδυνη. Χθες το πρωΐ μια ηλικιωμένη κυρία, που είχε επισκεφθεί το γιατρό της για να της συνταγογραφήσει τα φάρμακά της, χρειάστηκε ένα τέταρτο της ώρας για να διασχίσει το οδόστρωμα και μάλιστα με την βοήθεια

ΣΥΝΕΧΕΙΑ ΣΤΗ ΣΕΛ. 4

Τρίωρη στάση των νοσοκομειακών την Παρασκευή

Σε τρίωρη στάση εργασίας είναι πιθανό να κατέλθουν οι νοσοκομειακοί γιατροί μεθαύριο Παρασκευή 26 Σεπτεμβρίου.

Τα αιτήματά του κλάδου είναι οικονομικά. Ζητείται η εφαρμογή του ιατρικού μισθολογίου και η αύξηση των κονδυλίων για τις εφημερίες και άλλα.

Μετά τη διήμερη αναστάτωση

Ομαλοποιήθηκε η κατάσταση στα πρατήρια υγρών καυσίμων

ΣΥΜΜΟΡΦΩΘΗΚΑΝ ΜΕ ΤΙΣ ΤΙΜΕΣ

ΔΩΡΟΝ άδωρο, αποτελεί για τους κατόχους αυτοκινήτων του νησιού μας, η επιβολή πλαφόν στα καύσιμα, από το υπουργείο Ανάπτυξης. Οι τιμές που διατίθενται τα καύσιμα, ακόμα και από το πιο ακριβό πρατήριο υγρών καυσίμων, είναι πολύ χαμηλότερες, από αυτές, που όριζε ως ανώτατες, το υπουργείο.

• Συγκεκριμένα οι τιμές που είχε ορίσει το υπουργείο, από τα μεσάνυχτα της

ΣΥΝΕΧΕΙΑ ΣΤΗ ΣΕΛ. 4

ΚΕΡΔΙΣΤΕ
31.080,00 ευρώ
δοθήκαν σήμερα σε Jackpots
χθες
στις SLOT MACHINES
CASINO RODOS

ΙΤΑΛΙΚΑ ΣΚΑΝΔΑΛΙΔΗΣ
6932 272902, 22410 29265
22410 23710, 22410 61782

Melody Palace
ΧΡΗΣΤΟΣ ΑΓΓΕΛΟΠΟΥΛΟΣ
ΘΕΟΔΟΣΙΑ ΖΟΡΜΠΑ
ΛΕΛΟΥ ΕΛΕΝΗ
Λ. ΠΑΝΑΓΙΩΤΑΚΗΣ
ΝΙΚΗ ΜΙΣΣΙΚΟΥ
και ο ΑΛΕΞΑΝΔΡΟΣ ΧΟΥΛΗΣ
Μαέστρος: Ν. ΚΑΡΑΝΙΚΟΛΑ
Τηλ. 22410 94920, 95240
ΚΑΘΕ ΒΡΑΔΥ ΑΝΟΙΚΤΑ

ΧΑΘΗΚΕ
Σκύλος
ΚΟΥΡΤΣΧΑΡ
στο δρόμο από Σάλακο έως Αγιο Ισίδωρο τις πρωινές ώρες του Σαββάτου 17/9. Περίπτωση να πήγε και προς Απόλλωνα.
Είναι αρσενικός με πιτσιλιές άσπρες και έχει δύο λουριά για παράσιτα μπεζ και καφέ σκούρο για δέσιμο, έχει λίγο κομμένη ουρά, 14 μηνών. Είμαστε συναισθηματικά οικογενειακώς δεμένοι μαζί του, είναι φιλικός, λίγο μαθημένος στο κυνήγι και ακούει στο όνομα ΡΟΚΟΣ.
Οποιος φίλος τον βρήκε ας πάρει τηλέφωνο 22410 60110, 32695, κιν. 694 7075240 και θα πάρει δώρο 300 ευρώ.
Ευχαριστώ

ΤΟ
POSIDONIO
θα παραμείνει κλειστό
από τη Δευτέρα 22 Σεπτεμβρίου
έως και
την Πέμπτη 9 Οκτωβρίου
λόγω προετοιμασίας του νέου ανανεωμένου χειμερινού προγράμματός του.
Εκ της διευθύνσεως

ΚΑΘΗΜΕΡΙΝΑ ΤΑ ΝΕΑ ΤΗΣ ΔΩΔΕΚΑΝΗΣΟΥ ΣΤΟ INTERNET
www.proodos.net
www.proodosnews.gr



ΤΙ ΕΓΡΑΨΕ Ο ΤΥΠΟΣ ΤΗΣ ΑΘΗΝΑΣ

ΕΠΙΣΚΟΠΗΣΗ ΑΘΗΝΑΪΚΟΥ ΤΥΠΟΥ ΤΗΣ 23/9/2003

Οι εντάξεις περιοχών στα σχέδια πόλης, το Κυπριακό, οι ελληνοτουρκικές σχέσεις, οι πολιτικοί σχεδιασμοί των κομμάτων και οι απεργιακές κινητοποιήσεις είναι από τα βασικά θέματα της εδησεογραφίας του χθεσινού αθηναϊκού Τύπου.

ΑΔΕΣΜΕΥΤΟΣ ΤΥΠΟΣ (Μήτσης): Στη Βουλή τα δημοσιεύματα του ''ΑΤ'' για το ''αμαρτωλό'' ΑΣΕΠ. Παρέμβαση της ΝΔ δια του τομεάρχη Παιδείας Γιώργου Καλού.

ΑΔΕΣΜΕΥΤΟΣ ΤΥΠΟΣ (Ρίζος): Παράνομες οι ρυθμίσεις για τα αυθαίρετα. Στο ΣτΕ προσφεύγει το Τεχνικό Επιμελητήριο Ελλάδας.

ΑΠΟΓΕΥΜΑΤΙΝΗ: Δάνεια-εξηρές και από σούπερ μαρκετ. ''Σπάει'' το μονοπώλιο των τραπεζών.

Η ΑΠΟΦΑΣΗ: 12.000 προσλήψεις. Οι θέσεις - φιλέτα για εφοριακούς, τελωνειακους και υπ. Οικονομικών.

Η ΑΥΓΗ: Αυθαίρετα: Παράνομη επιχείρηση εξαπάτησης. Νέα κυβερνητική προεκλογική επίθεση.

ΑΥΡΙΑΝΗ: Κοινωνικό πακέτο για 25.000 ανέργους. Δουλειά στους δήμους και επιπλέον επίδομα.

ΤΟ ΒΗΜΑ: Και πακέτο συντάξεων. Σε βουλευτές, στελέχη και υπαλλήλους του Δημοσίου.

Η ΒΡΑΔΥΝΗ: 7+1 δικαιολογητικά για φως, νερό, τηλέφωνο στα αυθαίρετα της χώρας. Πώς θα ξεπεράσουν τη γραφειοκρατία οι χιλιάδες ενδιαφερόμενοι ιδιοκτήτες.

ΕΘΝΟΣ: 1.096 νέες προσλήψεις μονίμων με διαγωνισμό. Σε υπουργεία, ΙΚΑ, ΕΣΥ και Δήμους.

ΕΛΕΥΘΕΡΗ ΩΡΑ: Κουαρτέτο του τρόμου οι δολοφόνοι της 17Ν. Την παραδειγματική τιμωρία των Κουφοντίνα, Τζωρτζάτου, Σάββα και Χριστόδουλου Ξηρού όπως και του Γιωτόπουλου, ζήτησε η Πολιτική Αγωγή.

ΕΛΕΥΘΕΡΟΣ: Ασκήσεις επί χάρτου στο κυβερνητικό στρατόπεδο. Οι δημοσκοπήσεις επιτείνουν τη σύγχυση και την πρεμούρα.

ΕΛΕΥΘΕΡΟΣ ΤΥΠΟΣ: 9.459 θέσεις στο Δημόσιο εως το Δεκέμβριο. Οι νέες προκηρύξεις του ΑΣΕΠ για υπουργεία, δήμους, οργανισμούς.

ΕΛΕΥΘΕΡΟΤΥΠΙΑ: Αυθαίρετα: Οι 240 περιοχές που νομιμοποιούνται.

ΕΣΠΑ: Καταχρηστικές απεργίες. Τα ''κλειστά'' επαγγέλματα δεν έχουν τέτοιο δικαίωμα.

Espresso: Ελένη Μενεγάκη. Οσα έγιναν στα βαφτίσια του γιού της. Το μυστήριο, η δεξίωση και οι προσκεκλημένοι.

Η ΚΑΘΗΜΕΡΙΝΗ: Πυρετός γκάλοπ και απεργιών. Μουδιασμένο το ΠΑΣΟΚ εμμένει στις παροχές. Πρόγραμμα από ΝΔ για εδραίωση διαφοράς.

Ο ΛΟΓΟΣ: Προσλήψεις 25.000 ανέργων. Ο Δ. Ρέππας ''ανοίγει τα χαρτιά του'' για την περίοδο 2003-2006.

ΤΑ ΝΕΑ: 263 περιοχές ''βλέπουν'' Σχέδιο Πόλης. Επισπεύδονται οι διαδικασίες ένταξης.

ΝΙΚΗ: Ισχυρά κίνητρα για προσλήψεις ανέργων. Διευκολύνσεις προς τους εργοδότες.

ΡΙΖΟΣΠΑΣΤΗΣ: Μεγάλη λαοσύναξη στο φεστιβάλ της ΚΝΕ.

Traffic News: Φοιτήτριες το πρωί και το βράδυ κολ-γκέρλ. Κύκλωμα προωθεί στην πορνεία κορίτσια από τα πανεπιστήμια.

Η ΧΩΡΑ: Αυθαίρετα: Οι 134 περιοχές που μπαίνουν στο σχέδιο.

Δρομολόγια πλοίων



08.00 Υδρ/γο ΓΕΩΡΓΙΟΣ Μ. για Πάτμο
08.30 ΔΩΔΕΚΑΝΗΣΟΣ ΕΞΠΡΕΣ για Λέρο
09.00 Υδρ/γο ΕΛΛΗ για Σύμη
14.30 Υδρ/γο ΕΛΛΗ για Σύμη
16.00 Υδρ/γο ΣΑΜΟΣ ΙΙΙ για Κω

Προς ΠΕΙΡΑΙΑ: 04.30 Β. ΚΟΡΝΑΡΟΣ
15.00 ΡΟΔΟΣ
16.00 ΡΟΔΑΝΘΗ

Αεροπορικά δρομολόγια

ΟΛΥΜΠΙΑΚΗ ΑΕΡΟΠΟΡΙΑ

Από Ρόδο-**Αθήνα**: Καθημερινά 07.10, 13.40
Πέμπτη 20.10, 22.45
Καθημερινά πλην Πέμπτης 19.40, 22.25
Καθημερινά πλην Κυριακής 10.40
Από Ρόδο-**Θεσσαλονίκη**: Δευτέρα - Τετάρτη 09.45
Πέμπτη 10.45 Σάββατο 15.15
Από Ρόδο-**Ηράκλειο**: Δευτέρα - Παρασκευή 14.30,
Τετάρτη - Κυριακή 16.30
Από Ρόδο-**Κάρπαθο**: Δευτ.-Πεμ.-Παρ.-Σάβ. 07.00, 10.40
Τετάρτη - Κυριακή 10.40, 14.20
Από Ρόδ -**Κάσο**: Δευτ.-Πεμ.-Παρ.-Σάβ. 07.00
Τετάρτη - Κυριακή 10.40
Από Ρόδο-**Καστελλόριζο**: Δευτ.-Τετ.-Παρ.-Σάβ. -Κυρ. 07.10
Από Ρόδο-**Χίο**: Τρίτη 10.40 Πέμπτη 10.45
Από Ρόδο-**Μυτιλήνη**: Δευτέρα-Τετάρτη 09.45 Τρίτη 10.40,
Πέμπτη 10.45 Σάββατο 15.15
Από Ρόδο-**Σάμος**: Τρίτη 10.40 Σάββατο 15.15
Από Ρόδο-**Λήμνος**: Δευτέρα-Τετάρτη 09.45 Τρίτη 10.40,
Πέμπτη 10.45 Σάββατο 15.15

AEGEAN AIRLINES & CRONUS

Από Ρόδο-**Αθήνα**: Καθημερινά 08.30 πλην Κυριακής
Καθημερινά 13.50.
Δευτ.-Τετ.-Παρ. -Κυρ. 17.50
Τρίτη-Πεμ.-Σαβ. 19.35
Καθημερινά 20.20 πλην Τρίτης και Πέμπτης
Από Ρόδο-**Ηράκλειο**: Τρ.-Πεμ.-Παρ.-Κυρ. 19.00
Από Ρόδο-**Θεσσαλονίκη**: Τετ. - Παρ.-Κυρ. 12.00

ΦΑΡΜΑΚΕΙΑ

ΔΙΗΜΕΡΕΥΕΙ:
ΓΑΕΝΤΗΣ ΚΩΝ/ΝΟΣ
Π. Μελά 40
Τηλ. 28828

ΔΙΑΝΥΚΤΕΡΕΥΕΙ:
ΧΑΝΤΖΑΡΑ ΕΛΕΝΗ
Κ. Υδραίου 445
Τηλ. 39936

ΥΓΡΑ ΚΑΥΣΙΜΑ

ΔΙΑΝΥΚΤΕΡΕΥΟΥΝ

• ΣΤΑΥΡΙΑΝΑΚΗΣ Θ.
Πρατ. ΕΚΟ, Νέα Αγορά

• ΧΑΤΖΗΜΑΝΩΛΗΣ ΕΜ.
Πρατ. ΕΚΟ, Ασγούρου

ΤΑΧΙ

ΡΑΔΙΟ ΤΑΞΙ 22410 64712, 64790

ΚΤΕΟ

Από 1/9/2003
έως 31/10/2003:
Παντός είδους οχήματα με αριθμούς κυκλοφορίας ΡΟΒ 3001 έως και 3500

Εξαιρούνται όσα οχήματα είχαν προβλεφθεί να ελεγχθούν με προηγούμενα προγράμματα.

*Υπενθυμίζεται πως κατά το μήνα Αύγουστο δεν διενεργούνται τεχνικοί έλεγχοι οχημάτων από το ΚΤΕΟ.

ΣΥΝΑΛΛΑΓΜΑ

	Αγορά	Πώληση
ΔΟΛΛΑΡΙΟ Η.ΠΑ	1,1556	1,1292
ΛΙΡΑ ΑΓΓΛΙΑΣ	0,69915	0,6832
ΚΟΡΩΝΑ ΔΑΝΙΑΣ	7,4871	7,3163
ΚΟΡΩΝΑ ΣΟΥΗΔΙΑΣ	9,1022	8,8945
ΓΙΕΝ ΙΑΠΩΝΙΑΣ	128,95	126,01
ΦΡΑΓΚΟ ΕΛΒΕΤΙΑΣ	1,5657	1,53
ΚΟΡΩΝΑ ΝΟΡΒΗΓΙΑΣ	8,2036	8,0164
ΛΙΡΑ ΚΥΠΡΟΥ	0,58888	0,57545
ΔΟΛ. ΚΑΝΑΔΑ	1,5619	1,5263
ΔΟΛ. ΑΥΣΤΡΑΛΙΑΣ	01,7065	1,6676

Δωδεκανησιακά 24ωρα

Στα πεταχτά

Ας τους μαζέψουν

Είναι ορισμένοι καταστηματάρχες στη Μεσαιωνική Πόλη, που δεν καταλαβαίνουν τίποτα. Και εξακολουθούν να καταλαμβάνουν παράνομα κοινόχρηστους χώρους με αποτέλεσμα να κλείνουν ακόμη δρόμους και πλατείες.

Τουλάχιστον από σήμερα που θα βρίσκονται στη Ρόδο εκατοντάδες δήμαρχοι απ' όλο τον κόσμο, ας φροντίσουν οι καταστηματάρχες να μαζέψουν τις πραμάτειές τους «για το καλό του τόπου».

Για μερικές ημέρες ας κάνουν μια ...υποχώρηση!..

Πού ειναι τα ταξί;

Στην Αθήνα, λέει, απεργούν τα ταξί, για το θέμα των ταμειακών μηχανών!

Στη Ρόδο, όμως, τα ταξί υποτίθεται ότι δουλεύουν!

Αλλά, δουλεύουν μόνο για τους ξένους τουρίστες, διότι για τους ντόπιους ταξί δεν υπάρχουν!.. Και το ξέρουν καλά όλοι όσοι δεν έχουν δικό τους μεταφορικό μέσο, αλλά πρέπει να χρησιμοποιήσουν τα ταξί!..

Δυστυχώς, για ένα μεγάλο χρονικό διάστημα δεν μπορούν να εξυπηρετηθούν!

Τι Λωζάνη τι Κοζάνη

Η Αγροτική Τράπεζα προχωρεί στην εκπόνηση ακινήτων ιδιοκτησίας της σε διάφορες περιοχές του νησιού μας. Διαβάζοντας τις σχετικές ανακοινώσεις εκποίησης, διαπιστώσαμε ότι οι τιμές που ορίζονται είναι «μπάχαλο».

Π.χ. στην Αρνίθα για αγρό έκτασης 3840τ.μ. η ελάχιστη τιμή προσφοράς είναι 11.739 ευρώ και στα Κολύμπια για αγρό 3300τ.μ. η τιμή είναι 9.324 ευρώ. Να μην τρελαθούμε. Εκτός και αν ισχύει το γνωστό: «Τι Λωζάνη, τι Κοζάνη, χιόνια η μια και χιόνια η άλλη».

Τι Αρνίθα λοιπόν, τι Κολύμπια.

Οι κεραίες

Το θέμα της επικινδυνότητας ή μη των κεραιών κινητής τηλεφωνίας, προβληματίζει αρκετούς, καθώς δεν έχει ξεκαθαρίσει τι συμβαίνει. Οι απόψεις διίστανται ως προς αν βλάπτουν ή όχι.

Στο Δήμο Αρχαγγέλου, το θέμα έχει απασχολήσει τους κατοίκους πολλές φορές και έχουν γίνει κινητοποιήσεις.

Σήμερα πραγματοποιείται έκτακτη συνεδρίαση του δημοτικού συμβουλίου με μοναδικό θέμα την ενημέρωση για την επικινδυνότητα ή μη των κεραιών κινητής τηλεφωνίας.

Μήπως θα έπρεπε να κληθούν δήμαρχοι και άλλων Δήμων του νησιού μας για να ενημερωθούν μιας και υπάρχουν παντού κεραίες.

Πού ήταν τόσο καιρό;

Εχουμε μια απορία: Ολοι αυτοί οι υπάλληλοι της Αρχαιολογίας που βγήκαν χτες με τα πανώ στην είσοδο της Μεσαιωνικής Πόλης, πού ήταν τόσο καιρό;

Περίμεναν να έρθει ο Βενιζέλος για να διαμαρτυρηθούν, ή θέλησαν να κάνουν πορεία στο πλαίσιο μιας γενικότερης αντικυβερνητικής συμπεριφοράς όπως μεθοδεύεται τις τελευταίες εβδομάδες;

Αλλωστε, όλοι οι προϊστάμενοί τους είναι καλά βολεμένοι και φυσικά δεν έχουν καμιά σχέση με το κυβερνών κόμμα!..

Σας ενημέρωσαν κ. Βενιζέλο για το τι συμβαίνει στην περιοχή μας;

Φρικτό θέαμα

Είναι φρικτό το θέαμα των σκοτωμένων ζώων στους δρόμους της Ρόδου.

Γάτες, σκύλοι, σκαντζόχοιροι, κατσίκια, παρασύρονται από τους τροχούς των αυτοκινήτων και μπορεί να κείτονται επί μέρες στο οδόστρωμα μέχρι να γίνουν πίτα από το πάτημα.

Οι Δήμοι δεν έχουν μια υπηρεσία ν' απομακρύνει τα σκοτωμένα ζώα;

Πολιτισμός και ευαισθησίες δεν υπάρχουν πια πουθενά;

Μηχανοργάνωση

Δυστυχώς εν έτει 2003 και ακόμα στο υποκατάστημα του ΙΚΑ Ρόδου, δεν υπάρχει μηχανοργάνωση. Ολα γίνονται ακόμα στις καρτέλλες και χειρόγραφα.

Οι ασφαλισμένοι, άμεσα ή έμμεσα στο ΙΚΑ, ξεπερνούν τις 80.000, αριθμός ιδιαίτερα μεγάλος Το ότι εξυπηρετούνται οι ασφαλισμένοι έστω και με καθυστέρηση, οφείλεται στη φιλοτιμία των εργαζομένων.

Ευτυχώς που υπάρχει ακόμα και το φιλότιμο.

Εκανε ζημιά

Στον πεζόδρομο του Φαληρακίου ξεκόλλησε προ ημερών μια πλάκα και κανένα συνεργείο του Δήμου Καλλιθέας δεν πήγε να την επανατοποθετήσει.

Προσωπικές στρατηγικές!

Στο ΠΑΣΟΚ δεν εννοούν να βάλουν μυαλό!.. Ο καθένας ακολουθεί δική του προσωπική πολιτική, που στόχο έχει πώς να ικανοποιηθούν τα σχέδια και οι φιλοδοξίες του. Κάτι τέτοιο συμβαίνει τώρα και στην Κω.

Η Χαριλάου Τρικούπη έχει μαύρα μεσάνυχτα για ό,τι συμβαίνει στο βόρειο συγκρότημα Δωδεκανήσου ή κάνει τα στραβά μάτια για να εξυπηρετήσει συγκεκριμένα συμφέροντα!..

Προφανώς οι άνθρωποι αυτοί – που βρίσκονται εκτός πραγματικότητας – θα βρεθούν προ οδυνηρών εκπλήξεων όταν ανοίξουν οι κάλπες το βράδυ των εκλογών.

Εκτός και εάν μέχρι τότε ξυπνήσουν και αποφασίσουν να πάρουν μέτρα για το καλό του ΠΑΣΟΚ κι όχι για το συμφέρον κάποιων επιτήδειων!..

ΩΔΕΙΟ ΡΟΔΟΥ ΚΑΙΤΗ ΚΑΣΤΡΟΥΝΗ
ΕΤΟΣ ΙΔΡΥΣΗΣ 1998
ΩΔΕΙΟ ΡΟΔΟΥ ΚΑΙΤΗ ΚΑΣΤΡΟΥΝΗ
✔ ΠΟΙΟΤΗΤΑ ΣΠΟΥΔΩΝ
✔ ΑΝΑΔΕΙΚΝΥΕΙ ΤΑΛΕΝΤΑ
✔ ΣΤΟΧΕΥΕΙ ΤΗΝ ΤΕΛΕΙΟΤΗΤΑ
ΟΙ ΕΓΓΡΑΦΕΣ ΣΥΝΕΧΙΖΟΝΤΑΙ
Πληροφορίες - Εγγραφές καθημερινά 15.30 έως 20.30
Απ. Παύλου 30 Ανάληψη
Τηλ.: -FAX.: 22410-65430 Κιν. 6936359775
X 14176-30/9

ΕΙΔΗΣΕΙΣ ΑΠΟ ΤΑ ΠΑΛΙΑ

ΠΡΟΟΔΟΣ
17 Ιουλίου 1970

Ο ΡΟΥΜΠΑΝΗΣ ΘΑ ΓΥΡΙΣΕΙ ΤΑΙΝΙΑ ΣΤΗ ΡΟΔΟ

ΑΠΕΚΑΛΥΦΘΗ χθες ο σκοπός της αφίξεως στην Ρόδο του διάσημου έλληνα ηθοποιού Θεοδ. Ρουμπάνη. Ηλθε εδώ για να προετοιμάσει το «γύρισμα» μιας ταινίας, αμερικανικής παραγωγής, που θα τιτλοφορηθεί «Ραντεβού στη Ρόδο».

• Ο Θεόδωρος Ρουμπάνης, θα είναι ένας εκ των πρωταγωνιστών. Εις το φίλμ αυτό θα λάβουν μέρος γνωστά ονόματα του κινηματογράφου: Τζων Χάμιλτον, Ροσσάνα Μπράτσι και Ελσα Μαρτινέλλι.

ΤΟ ΦΙΛΜ αυτό επρόκειτο αρχικά να γυρισθεί στο Αλικάντε της Ισπανίας. Μάλιστα δε είχε τιτλοφορηθεί «απόϊντμεντ ιν Αλικάντε». Τελικά όμως επελέγη η Ρόδος για να γυρισθούν όλα τα εξωτερικά.

• Το σενάριο της ταινίας έγραψαν οι Ρίτσαρντ Ωμπρεϊ και Τζοίλ Γκάρρισον, πρόκειται δε για ένα «θρίλερ».

ΤΟ ΓΥΡΙΣΜΑ του φίλμ θα αρχίσει σύντομα. Το πρώτο δεκαήμερο του μηνός Αυγούστου πρόκειται να έλθει το κινηματογραφικό συνεργείο της εταιρείας, η οποία ανέλαβε το «γύρισμα» της ταινίας. Θα έλθουν επίσης και όλοι οι διάσημοι ηθοποιοί. Θα παραμείνουν εις την Ρόδον επί είκοσι ημέρας.

• Χθες το πρωί ο διάσημος έλληνας ηθοποιός Ρουμπάνης, επεσκέφθη το δήμαρχο Ρόδου κ. Γ. Βρούχο κι' είχε μακράν συνομιλία επί του εν λόγω θέματος. Ο δήμαρχος Ρόδου υπεσχέθη εις τον Ρουμπάνη κάθε δυνατή βοήθεια για το «γύρισμα» της ταινίας αυτής η οποία θα προβάλη την νήσον μας εις ολόκληρον τον κόσμον.

Ο ΘΕΟΔΩΡΟΣ Ρουμπάνης, ο οποίος παρέμεινε εις την Ρόδον επί τριήμερον, ανεχώρησε χθες το βράδυ αεροπορικώς εις τας Αθήνας. Ως γνωστόν, ο Ρουμπάνης είναι σύζυγος της Σάρα Τσώρτσιλ εγγονής του αειμνήστου βρεταννού πρωθυπουργού Ουίνστων Τσώρτσιλ.

ΠΡΟΟΔΟΣ
Ημερήσια Εφημερίδα της Ρόδου
Ετος ιδρύσεως 1949
ΓΡΑΦΕΙΑ ΣΥΝΤΑΞΗΣ
Μ. Μαλλιαράκη 3, 85100 Ρόδος
Τηλ. 22410 27356 - 34101 FAX 22410 20643
ΛΟΓΙΣΤΗΡΙΟ-ΔΙΑΦΗΜΙΣΕΙΣ
Νέα Αγορά 32, 85100 Ρόδος
Τηλ. 22410 24539 FAX 22410 24539
e-mail: info@proodos.net
www.proodos.net - www.proodosnews.gr

Η γυναίκα και ... τα τακούνια

Τα γυναικεία παπούτσια για το φετινό φθινόπωρο και το χειμώνα 2003-2004 έχουν ψηλά και λεπτά τακούνια. Βεβαίως δεν είναι όλα έτσι. Η μόδα έχει ποικιλία για τα γούστα και τη διευκόλυνση στην επιλογή σύμφωνα με τις ανάγκες κάθε γυναίκες από όλες τις ηλικίες. Φυσικά για περιπάτους, για βόλτες, για όποια στέκεται ώρες όρθια ή αναγκάζεται να κάνει μακρύ ποδαρόδρομο, τα ψηλοτάκουνα δεν είναι τα κατάλληλα. Προηγούμενες χρονιές όταν όμως τα τακούνια ήταν πλατιά, ακόμα και τα ψηλά μπορούσε μια γυναίκα να τα φορέσει και να τα ανεχθεί για κάποιες αποστάσεις που θα διένυε με τα πόδια. Το βάδισμα ήταν πιο σταθερό και επειδή η φόρμα του παπούτσιού ήταν πιο φαρδιά και τα δάκτυλα δεν πιέζονται σε στενές και μυτερές φόρμες δεν πονούσαν τα πόδια αμέσως. Με τα τακούνια - στιλέτο, οι βόλτες με τα πόδια καταστρέφουν εύκολα τα τακουνάκια και χρεάζεται κάποια... δεξιοτεχνία στο βάδισμα για να έχει χάρη και θηλυκότητα και προπαντός τα πόδια να μην πονάνε υπερβολικά στο τέλος της μέρας. Και επειδή ασφαλώς όλες οι γυναίκες δεν θα φορέσουν ψηλοτάκουνες γόβες ολημερίς τα επίπεδα υποδήματα, τα ανάλαφρα και τα μαλακά θα βοηθήσουν όλες τις γυναίκες για τις βόλτες τους στα μαγαζιά, στην εργασία τους με ορθοστασία και σε άλλες περιπτώσεις που χρειάζονται άνεση. Τα μοκασίνια σε πολλά χρώματα και σχέδια αλλά και αυτά σε αθλητικό στυλ είναι στις επιλογές πολλών γυναικών για φέτος. Και δεν χρειάζεται κάποια να είναι σπορτίφ τύπος για να φορέσει αυτά τα υποδήματα. Είναι θαυμάσια με παντελόνια και φούστες ακόμα, όταν συνδυάζονται κατάλληλα.

ΜΙΚΑ

ROLEX



NICK SARLIS & Co
OFFICIAL DISTRIBUTORS FOR DODECANESE AND AUTHORISED SERVICE CENTER
34, Makariou str. - GR 85100 Rhodes, Greece
X4170-30/9

ΚΙΝΗΜΑΤΟΓΡΑΦΟΙ

ΠΑΝΟΡΑΜΑ 5 CINEMAS CENTER
ΠΡΟΓΡΑΜΜΑ ΕΒΔΟΜΑΔΑΣ
19/09/2003 - 25/09/2003
Για κρατήσεις / For Reservations:
22410 24475 και 70670

ΑΙΘΟΥΣΑ 5
ΘΕΟΣ ΓΙΑ ΜΙΑ ΕΒΔΟΜΑΔΑ
BRUCE AL MIGHTY Σε 1η ΠΑΝΕΛΛΗΝΙΑ ΠΡΟΒΟΛΗ!
Ο ασυναγώνιστος Τζιμ Κάρεϊ, σε ένα ξεκαρδιστικό ρόλο!
ΠΡΩΤΑΓΩΝΙΣΤΟΥΝ: JIM CARREY, JENNIFER ANISTON
Ώρες Έναρξης: *16:20, 18:20, 20:30, 22:40
* Ειδική επιπλέον παράσταση, μόνο Σάββατο & Κυριακή

ΑΙΘΟΥΣΑ 2 , 1
HULK για 3η εβδομάδα!
Η ΥΠΕΡΠΕΡΙΠΕΤΕΙΑ ΠΟΥ ΟΛΟΙ ΠΕΡΙΜΕΝΑΤΕ!
ΠΡΩΤΑΓΩΝΙΣΤΟΥΝ: ERIC BANA, JENNIFER CONNELLY
ΑΙΘΟΥΣΑ 2 Ώρες Έναρξης: *16:30, 20:00, 22:45
ΑΙΘΟΥΣΑ 1 Ώρες Έναρξης: 17:50
* Ειδική επιπλέον παράσταση, μόνο Σάββατο & Κυριακή

ΑΙΘΟΥΣΑ 4
ΑΛΕΞ & ΕΜΜΑ 2η εβδομάδα επιτυχίας!
Μια απίθανη ρομαντική κομεντί από τον σκηνοθέτη του "Οταν ο Χάρι γνώρισε τη Σάλι"!
ΠΡΩΤΑΓΩΝΙΣΤΟΥΝ: KATE HUDSON, LUKE WILSON
Ώρες Έναρξης: 20:25, 22:30

ΑΙΘΟΥΣΑ 3
ΣΥΝΟΔΟΣ ΚΥΡΙΩΝ / THE MAN FROM THE ELYSIAN FIELDS 2η εβδομάδα επιτυχίας!
Ο Άντυ Γκαρσία σε μία δυνατή κοινωνική ταινία μαζί με τους Μικ Τζάγκερ και Τζέιμς Κόμπουρν.
Ώρες Έναρξης: 22:40

ΑΙΘΟΥΣΑ 1
Ο ΗΛΙΘΙΟΣ ΚΑΙ Ο ΠΑΝΗΛΙΘΙΟΤΕΡΟΣ
DUMB & DUMBERER 3η εβδομάδα επιτυχίας!
Η ασυγκράτητη κωμωδία που αποδεικνύει ότι ο Ηλίθιος και ο Πανηλίθιος υπήρξαν και πιο ...ηλίθιοι!!!
ΠΡΩΤΑΓΩΝΙΣΤΟΥΝ: ERIC C.OLSEN, D. RICHARDSON
Ώρες Έναρξης: 20:25, 22:25

ΑΙΘΟΥΣΑ 4, 3
ΑΛΕΞΙΣΦΑΙΡΟΣ ΚΑΛΟΓΕΡΟΣ
BULLETPROOF MONK 3η εβδομάδα επιτυχίας!
Μια κωμική περιπέτεια με καταιγιστικές σκηνές δράσης!
ΑΙΘΟΥΣΑ 4 Ώρες Έναρξης: 18:10
ΑΙΘΟΥΣΑ 3 Ώρες Έναρξης: 20:25

www.RodosVitrina.gr/Metropol.htm
METROPOL
ALPHA ODEON
MULTI-CINEMA
ΕΒΔΟΜ.ΠΡΟΓΡΑΜΜΑ • WEEKLY PROGRAMME
19/09/2003 - 25/09/2003
Κάνετε έγκαιρα τις κρατήσεις σας
ΑΙΘΟΥΣΑ: 1
ΟΙ ΠΕΙΡΑΤΕΣ ΤΗΣ ΚΑΡΑΪΒΙΚΗΣ
Η πολυαναμενόμενη πειρατική περιπέτειας της χρονιάς!!!
Από τον παραγωγό του 'Αρμαγεδδών' και του 'Περλ Χαρμπορ'....
Πρωταγωνιστούν: Τζόνι Ντεπ, Τζέφρι Ρας, Ορλάντο Μπλουμ, Κίρα Νάιτλυ
ΩΡΕΣ ΕΝΑΡΞΗΣ SHOWTIMES
16:20 • 19:15 • 22:30

ΑΙΘΟΥΣΑ: 2
ΛΑΘΟΣ ΣΤΡΟΦΗ
Ένα τρομακτικό θρίλερ...
Αυτό θα είναι το τελευταίο σου λάθος!
Με την εγγύηση του βραβευμένου με 4 ΟΣΚΑΡ σπασίλικτα των Εθδ...
"Στην Γουίνστον"
ΑΥΣΤΗΡΟΣ ΑΚΑΤΑΛΛΗΛΟ
Πρωταγωνιστούν: Ντεμπόνι Χάρντκαστλ, Εμμανουέλ Κρίβι, Ελίσα Νταούσον
ΩΡΕΣ ΕΝΑΡΞΗΣ SHOWTIMES
21:00 • 22:45

ΑΙΘΟΥΣΑ: 2
ΤΑΞΙΔΙ ΣΤΗΝ ΧΩΡΑ ΤΩΝ ΘΑΥΜΑΤΩΝ
SPIRITED AWAY
Αγάπη • Φόβος • περιπέτεια
Ένα μαγικό παραμύθι για όλες τις ηλικίες σε έναν κόσμο όνειρο
Στα Ελληνικά
ΟΣΚΑΡ καλύτερης ταινίας κινουμένων σχεδίων
ΩΡΕΣ ΕΝΑΡΞΗΣ SHOWTIMES
16:20 • 18:30

ΑΙΘΟΥΣΑ: 3
ΖΩΗ ΧΩΡΙΣ ΕΜΕΝΑ
My life without me
Η ταινία που συγκίνησε και καταχειροκροτήθηκε στο τελευταίο φεστιβάλ του Βερολίνου
Ένα πραγματικό αριστούργημα
Μια παραγωγή του ΠΕΔΡΟ ΑΛΜΟΔΟΒΑΡ
ΩΡΕΣ ΕΝΑΡΞΗΣ SHOWTIMES
18:00 • 20:15 • 22:35

• 3 LUXURY DESIGN SCREENS •
• DOLBY DIGITAL EX • FULLY AIR-CONDITIONED •
Πληροφορίες, Κρατήσεις • Information, Reservations
22410.28400

ΝΤΕΤΕΚΤΙΒΣ

Συνταξιούχος Αστυνομικός Ασφάλειας
ΑΝΑΛΑΜΒΑΝΟΥΜΕ
Υποθέσεις ανηλίκων, οικογενειακές, προσωπικές κ.τλ.
ΔΙΑΘΕΤΟΥΜΕ ΤΑ ΠΛΕΟΝ ΣΥΓΧΡΟΝΑ ΟΠΤΙΚΟΑΚΟΥΣΤΙΚΑ ΣΥΣΤΗΜΑΤΑ
100% ΕΧΕΜΥΘΕΙΑ
ΡΩΜΗΣ 22 - ΡΟΔΙΝΙ • ΤΗΛ. 22410 68985
ΚΙΝ.: 6946 997967

2571-28/9

ΠΑΙΔΑΓΩΓΙΚΟ ΕΡΓΑΣΤΗΡΙ ΤΕΧΝΗΣ

Μαθήματα "Μουσικής Προπαιδείας" και "Μουσικής Ευαισθητοποίησης"

για παιδιά από 3 εώς 8 χρόνων



με στοιχεία από τα συστήματα ORFF, DALCROZE, KODALY κα. (μέθοδος του ΕΚΛΕΚΤΙΚΙΣΜΟΥ)

το ΠΑΙΧΝΙΔΙ και η ΚΙΝΗΣΗ θα μας οδηγήσουν:
- στη βίωση μουσικών εννοιών
- τη γνωριμία με τα μουσικά όργανα
- σε ρυθμικές εμπειρίες
- στην προσέγγιση της Ελληνικής, της "έντεχνης" Δυτικής και της παραδοσιακής μουσικής άλλων λαών
- στη γνωριμία με την Ιστορία και τη Μορφολογία της μουσικής

ΕΙΔΙΚΟ ΕΡΓΑΣΤΗΡΙ ΓΙΑ ΓΟΝΕΙΣ

στα πλαίσια των μαθημάτων των παιδιών, για να καταστούν αυτοί, "Εμψυχωτές - μουσικοί" στο σπίτι

ΣΥΝΑΥΛΙΕΣ ΓΙΑ ΠΑΙΔΙΑ

υιοθετώντας την αρχή του "μουσικού - επισκέπτη" στην "τάξη", προγραμματίζονται μικρής χρονικής διάρκειας συναυλίες, με μουσικοπαιδαγωγικές προεκτάσεις

Διδάσκουν: Γιώργος Σακελλαρίδης
Μουσικοπαιδαγωγός-(Επιμελητής του προγράμματος)
Σταυρούλα Μαγκαφά-Γιακουμάκη
(Νηπιαγωγός-ειδικευμένη στη Μουσική προπαιδεία)

ΑΙΘΟΥΣΕΣ ΜΟΥΣΙΚΗΣ ΣΧΟΛΗΣ ΔΩΔΕΚΑΝΗΣΙΑΚΟΥ ΜΟΥΣΙΚΟΥ ΟΜΙΛΟΥ
Οδός Ιπποτών (κάτω από το Ιταλικό Προξενείο)

Πληροφορίες-εγγραφές στο τηλεφωνα: 22410 78100 - 22410 24301 - 22410 25411
ΕΝΑΡΞΗ ΜΑΘΗΜΑΤΩΝ ΤΕΤΑΡΤΗ 17 ΣΕΠΤΕΜΒΡΙΟΥ 2003

6692-30/9

A.N.A FERRIES

ΘΡΗΣΚΕΥΤΙΚΗ ΕΚΔΡΟΜΗ ΣΤΟ ΑΓΙΟ ΟΡΟΣ

ΜΕ ΤΟ **F/B MAPINA**

Η εταιρία μας σας γνωρίζει ότι την Πέμπτη 02/10/03 στις 20.00 θα αναχωρήσει το F/B **ΜΑΡΙΝΑ** για εκδρομή στο Αγιο Ορος.

ΠΡΟΓΡΑΜΜΑ ΕΚΔΡΟΜΗΣ

✔ Αναχώρηση από Ρόδο, Πέμπτη 02/10/03, 20.00, για Κω - Κάλυμνο - Βαθύ - Χίο - Μυτιλήνη - Λήμνο - Αλεξ/πολη Αφιξη Παρασκευή στις 22.30
✔ Αναχώρηση από Αλεξ/πολη, Σάββατο 04/10/03, 06.30 για ολοήμερο εκδρομή και περίπλου των ιερών μονών του Αγίου Ορους
✔ Επιστροφή το βράδυ στις 20.00, στο λιμάνι της Αλεξ/πολης και παραμονή.
✔ Αναχώρηση από Αλεξ/πολη, Κυριακή 05/10/03, 22.00 για Λήμνο -Μυτιλήνη - Χίο - Βαθύ - Κάλυμνο - Κω - Ρόδο. Αφιξη Τρίτη στις 01.00

Τιμή συμμετοχής κατ' άτομο:

✔ Σε εξωτερική καμπίνα 150,00 ευρώ
✔ Σε εσωτερική καμπίνα έκπτωση 10% στην ανωτέρω τιμή

Κατά τη διάρκεια της εκδρομής στο Αγιο Ορος θα προσφερθεί πλούσιος μπουφές!!!

Στην τιμή κατ' άτομο συμπεριλαμβάνονται: εισιτήριο μετάβασης και επιστροφής σε καμπίνα, παραμονή στις καμπίνες του πλοίου κατά τη διανυκτέρευση στην Αλεξ/πολη, η ολοήμερη εκδρομή και ο περίπλους των ιερών μονών του Αγίου Ορους (συμπεριλαμβανομένου και του πλούσιου μπουφέ).

ΣΑΣ ΕΥΧΟΜΑΣΤΕ ΚΑΛΟ ΤΑΞΙΔΙ

Πληροφορίες στον ταξιδιωτικό σας πράκτορα:
Και στο κεντρικό πρακτορείο

TSAGARIS TRAVEL

Ακτή Σαχτούρη 5
Τηλ.: 22410 36170, - 30406, 35066
FAX: 22410 39839

Χ.4155-30/9

Με αφορμή τη συνέντευξη στην «ΠΡΟΟΔΟ» του Δημάρχου Ν. Ρόδου κ. Σαββή

Να αναζητηθεί ένα άλλο μοντέλο μακροπρόθεσμης ορθολογικής ανάπτυξης της Δωδεκανήσου

Γράφει ο ΚΥΡΙΑΚΟΣ Ι. ΦΙΝΑΣ

(Β' Μέρος – τελευταίο)

Η συμβολή των τοπικών φορέων

Λαμβανομένων ως δεδομένων των αναπτυχθέντων διαρθρωτικών αδυναμιών στο χθεσινό πρώτο μέρος του άρθρου μας, καθίσταται αναγκαίο όπως στη Δωδεκάνησο δρομολογηθούν νέες διαδικασίες, μια φυγή προς τα εμπρός. Θα απαιτηθεί, ωστόσο, ταυτόχρονα και γενικότερο ενδιαφέρον, πέραν της Πολιτείας, και εκ μέρους των τοπικών φορέων, από την Τοπική Αυτοδιοίκηση, το Εμποροβιομηχανικό Επιμελητήριο, το Παράρτημα του Τεχνικού Επιμελητηρίου, το Εργατικό Κέντρο, καθώς και την Ενωση Ξενοδόχων, μέχρι και το τελευταίο Σωματείο. Οι δωδεκανησιακοί αυτοί φορείς, από κοινού ενεργούντες, να πρωτοστατήσουν στην ανάθεση σύνταξης του προτεινόμενου ειδικού αναπτυξιακού προγράμματος κατά νησί του δωδεκανησιακού συμπλέγματος, μακροπρόθεσμης και μεσοπρόθεσμης προοπτικής, το οποίο, όμως, θα αναλάβουν να καταρτίσουν πεπειραμένοι μελετητές, αφού διακριβώσουν με επιστημονικό τρόπο επί τόπου, και όχι από τα γραφεία κάποιου κέντρου, τις συνθήκες και τις παραγωγικές δυνατότητες και του μικρότερου νησιού της Δωδεκανήσου, στον πρωτογενή, δευτερογενή και τριτογενή τομέα, μέχρι και την αξιοποίηση στο έπακρον της πολιτιστικής και αρχαιολογικής μας κληρονομιάς. Την οποία κληρονομιά, δυστυχώς, δεν προσέξαμε μέχρι τώρα, όσο πρέπει, στα πλαίσια του σεβασμού και προς το περιβάλλον. Επομένως, η ανάπτυξη να είναι μακρόπνοη, να είναι αυτό που λένε οι Οικονομολόγοι, «διατηρήσιμη».

Βέβαια, μέχρι σήμερα έγιναν κάποιες προγραμματικές προσπάθειες, αλλά ήταν συγκεντρωτικές και μέσα από τα γραφεία των Υπουργείων. Και το πλέον αποκαρδιωτικό: έμειναν γράμμα κενό, στα χαρτιά. Και εν πάση περιπτώσει, αποδείχθηκαν ατελέσφορα και δεν εξυπηρέτησαν αυτό που χρειάζεται η δωδεκανησιακή οικονομία: τον μακροπρόθεσμο σχεδιασμό κατά νησί και όχι ανεφάρμοστες γενικότητες.

Να ενεργοποιηθούν όλοι οι τοπικοί φορείς

Τη χρηματοδοτική στήριξη σύνταξης του δωδεκανησιακού αναπτυξιακού προγράμματος, να αναλάβουν η Τράπεζα Δωδ/σου, το Επιμελητήριο και η Ενωση Ξενοδόχων. Επίσης, να κληθούν να συνεισφέρουν και όλες ανεξαίρετα οι Τράπεζες, που δραστηριοποιούνται στα Δωδεκάνησα

* * *

Εν πάση περιπτώσει, το παρήγορο είναι ότι άρχισε να γίνεται αντιληπτή, έστω και υπό την πίεση, πλέον, των πραγμάτων, η ανάγκη του ορθολογικού αναπτυξιακού προγραμματισμού. Ηδη, και οι άνθρωποι της Τοπικής Αυτοδιοίκησης προβληματίζονται και σε κάθε ευκαιρία διατυπώνουν δημόσια και ευθέως την αναγκαιότητα αυτή. Πρόσφατα, ο δήμαρχος Λειψών κ. Μπενέτος Σπύρου, αγγίζοντας το επίμαχο θέμα στις σωστές του διαστάσεις, σε συνέδριο της ΤΕΔΚ Δωδ/σου τόνισε, μεταξύ των άλλων: «... είναι αυτό που λέμε εδώ και χρόνια, ότι πριν συζητήσουμε και αρμοδιότητες και πόρους και τι θα μοιράσουμε, θα πρέπει να διαμορφώσουμε το αναπτυξιακό πλαίσιο της περιοχής ολόκληρης, αρχίζοντας από ένα τοπικό αναπτυξιακό πρόγραμμα για κάθε νησί στη βάση της ισόρροπης ανάπτυξης, όπου τα κενά του ενός νησιού θα καλύπτει συστάδα νησιών ή διπλανό νησί».

Είναι γνωστό, ότι ένα συνολικό και αξιόπιστο τέτοιο αναπτυξιακό πρόγραμμα πρότεινε το 1994 η Ακαδημία Αθηνών, το Ανώτατο Πνευματικό Ιδρυμα της χώρας, για τη Θράκη, το οποίο επεξεργάστηκε στην τελευταία του φάση, Επιτροπή ειδικών Επιστημόνων υπό την εποπτεία των Πανεπιστημιακών Καθηγητών - ακαδημαϊκών Ξενοφώντα Ζολώτα, Γιάγκου Πεσμαζόγλου και του μακαρίτη Αγγελου Αγγελόπουλου. Οπως και το 1988, Επιτροπή υπό τον αδικοχαμένο Παύλο Μπακογιάννη για την ανάπτυξη της Ευρυτανίας. Δεν κατανοώ, γιατί κι εμείς με την ιδιόμορφη νησιωτική οικονομία, να μην επιδιώξουμε να έχουμε ένα σταθερό, μακροπρόθεσμο και επί επιστημονικής βάσης θεμελιωμένο πρόγραμμα και με προσανατολισμό αυτό, να ξέρουμε τι να επιδιώκουμε και όχι με συσκέψεις της τελευταίας στιγμής να ζητάμε χρηματοδοτήσεις. Η τακτική να επαναπαυόμαστε στην εξασφάλιση μόνο μερικών πόρων, καταντά ανεδαφική και δεν συμβιβάζεται, πλέον, με την τρέχουσα πραγματικότητα.

Προχωρώντας περισσότερο, θα προτείναμε, όπως τη χρηματοδοτική στήριξη σύνταξης του αναπτυξιακού αυτού προγράμματος αναλάβουν από κοινού, ύστερα από εισήγηση και παρότρυνση της Νομαρχιακής Αυτοδιοίκησης ή του Επιμελητηρίου Δωδεκανήσου, οι παρακάτω τοπικοί φορείς: Η Τράπεζα Δωδεκανήσου, το Εμποροβιομηχανικό Επιμελητήριο, οι ΟΤΑ και η Ενωση Ξενοδόχων. Και θα πρέπει να κληθούν να συνεισφέρουν και όλες ανεξαίρετα οι Τράπεζες που δραστηριοποιούνται στα Δωδεκάνησα. Εχουν ηθική υποχρέωση κι αυτές να ανταποκριθούν στο κάλεσμα.

Κοντολογίς: Να ενστερνιστούμε άπαντες, ότι επιβάλλεται απαραίτητα να ενεργοποιήσουμε στον υπέρτατο βαθμό τις δικές μας τοπικές δυνάμεις. Σε αυτό το γενικό, το Πανδωδεκανησιακό προσκλητήριο, αξίζει και πρέπει να τεθούν επικεφαλής η Νομαρχιακή και Τοπική Αυτοδιοίκηση, το Επιμελητήριο, ως και οι λοιποί φορείς της Δωδεκανήσου.

Ετσι έχουν, κατά τη γνώμη μας, τα πράγματα.

Θα κάνει φέτος η Ρόδος

Τουριστική προβολή και στην Πολωνία

ΚΑΙ ΣΤΗΝ ΕΚΘΕΣΗ «ΦΙΛΟΞΕΝΙΑ»

ΤΟΥΡΙΣΤΙΚΟΙ φορείς της Ρόδου πράκτορες και ξενοδόχοι θα μεταβούν στη Βαρσοβία, ενώ στο περίπτερο της περιοχής θα υπάρχει άφθονο έντυπο υλικό. Θα ακολουθήσει η συμμετοχή στην έκθεση ΦΙΛΟΞΕΝΙΑ που αφορά τους Ελληνες τουρίστες.

Σε αυτή την έκθεση θα προβληθεί ολόκληρος ο νομός της Δωδεκανήσου σε χώρο έκτασης 175 τετραγωνικών μέτρων όπως έχει αποφασιστεί από τις διοικήσεις του Οργανισμού Προώθησης Ροδιακού Τουρισμού και του Δωδεκανησιακού Οργανισμού.

Με την έκθεση «ΤΤ TRAVEL» που θα διεξαχθεί στο διάστημα από τις 25 έως τις 27 Σεπτεμβρίου στη Βαρσοβία ανοίγει το πρόγραμμα προβολής της Ρόδου στην Ελλάδα και το εξωτερικό την περίοδο 2003 - 2004.

Στην τουριστική έκθεση της Βαρσοβίας η Ρόδος θα προβληθεί σε περίπτερο που θα βρίσκεται μέσα στο χώρο που έχει εξασφαλίσει ο Ελληνικός Οργανισμός Τουρισμού, όπως δήλωσε ο Γενικός Διευθυντής του Οργανισμού Προώθησης Ροδιακού Τουρισμού κ. Μπάμπης Παλογιαννίδης.

Ενιαία θα είναι η προβολή της Δωδεκανήσου και στην τουριστική έκθεση της Βιέννης που θα διεξαχθεί στο διάστημα από τις 15 έως τις 18 Ιανουαρίου.

PELLOS TRAVEL

ΤΕΤΡΑΗΜΕΡΗ ΕΚΔΡΟΜΗ

ΤΗΝΟΣ-ΣΥΡΟΣ

ΠΡΟΣΚΥΝΗΜΑ ΣΤΗΝ ΠΑΝΑΓΙΑ ΤΗΣ ΤΗΝΟΥ

Αναχώρηση 25/10/2003 ΜΕ BLUE STAR

Επιστροφη 28/10/2003 στις 07:00 το πρωι ΜΕ BLUE STAR

ΠΡΟΓΡΑΜΜΑ ΕΚΔΡΟΜΗΣ

ΠΡΩΤΗ ΜΕΡΑ
Αναχώρηση από Ρόδο το πρωί στις 10:00 για Πειραιά με "Blue Star 1". Αφιξη στον Πειραιά. Αναχώρηση με πούλμαν για το Ξ/Δ. Τακτοποίηση στο Ξενοδοχείο.. Διανυκτέρευση.

ΔΕΥΤΕΡΗ ΜΕΡΑ
Πρωινό στο Ξ/Δ. Αναχώρηση για Τήνο στις 07:30. Αφιξη στην Τήνο στις 12:00 το μεσημέρι με "Blue Star". Επιβίβαση σε πούλμαν, άφιξη στο Ξ/Δ, τακτοποίηση. Το απόγευμα προαιρετική εκδρομή «Γύρος Τήνου, Αγια Πελαγια, Πάνορμος». Το βράδυ προαιρετική διασκέδαση με νησιώτικα τραγούδια. Διανυκτέρευση

ΤΡΙΤΗ ΜΕΡΑ
Πρωινό στο Ξ/Δ. Ελεύθερη μέρα και επίσκεψη στην εκκλησία της Μεγαλόχαρης της Τήνου. Το απόγευμα στις 15:30 αναχώρηση για Σύρο με Blue star Ferries. Άφιξη στη Σύρο στις 16 '00, ελεύθερος χρόνος για βόλτα. Προαιρετική εκδρομή «Γύρος Σύρου». Αναχώρηση για Ρόδο στις 23:30 με το Blue star_1. Διαν/ση εν πλω.

ΤΕΤΑΡΤΗ ΜΕΡΑ
Άφιξη στη Ρόδο στις 7:30 το πρωί. Τέλος εκδρομής.

Τιμή 169, 00 ευρώ το άτομο

- Στην τιμή περιλαμβάνονται:

1. Εισιτήρια πλοίου σε Γ' θέση με Blue star.
2. Ξενοδοχεία με πρωινό.
3. Μεταφορές με πούλμαν.
4. Ταξιδιωτική ασφάλεια.
5. Ταξιδιωτική τσάντα.
6. Συνοδός του γραφείου .
7. Φ.Π.Α

- Δεν περιλαμβάνονται

1. Προαιρετική διασκέδαση σε κέντρο.
2. Προαιρετική εκδρομή Γύρος Τήνου
3. Προαιρετική εκδρομή Γύρος Σύρου
4. Φιλοδωρήματα, τηλέφωνα.

PELLOS TRAVEL
ΛΕΩΦΟΡΟΣ ΚΑΛΛΙΘΕΑΣ - FALIRAKI
• ΤΗΛ 22410 87615, 22410 86298
• Fax: +30 22410 87616
e-mail: pellostravel@hellasnet.gr

6908-15/10

ΔΙΑΓΩΝΙΣΜΟΣ ΕΘΝΙΚΗΣ ΤΡΑΠΕΖΑΣ

ΠΡΟΕΤΟΙΜΑΣΙΑ ΣΤΑ ΜΑΘΗΜΑΤΙΚΑ ΣΕ ΟΧΤΩ(8) ΩΡΕΣ.

ΠΑΡΟΥΣΙΑΣΗ ΠΑΛΑΙΟΤΕΡΩΝ ΘΕΜΑΤΩΝ

ΟΙΚΟΝΟΜΙΚΑ ΜΑΘΗΜΑΤΙΚΑ

ΤΑ ΜΑΘΗΜΑΤΑ ΘΑ ΓΙΝΟΥΝ ΣΑΒΒΑΤΟ & ΚΥΡΙΑΚΗ

ΕΝΑΡΞΗ ΣΑΒΒΑΤΟ 27-ΣΕΠ- 03

ΤΗΛ. 22410 30220 & 6972 57 63 61

Ιωάννης Ρούσος Μαθηματικός Παν/μίου Αθηνών

6927-25/9

Μεμνουνέ Κιαζίμ

ΑΡΙΣΤΟΥΧΟΣ ΔΙΠΛΩΜΑΤΟΥΧΟΣ ΣΟΛΙΣΤΑ ΠΙΑΝΟΥ
ΚΑΙ ΑΡΙΣΤΟΥΧΟΣ ΠΤΥΧΙΟΥΧΟΣ ΑΝΩΤΕΡΩΝ ΘΕΩΡΗΤΙΚΩΝ

ΔΙΔΑΣΚΕΙ:

ΠΙΑΝΟ
ΘΕΩΡΗΤΙΚΑ
ΑΝΩΤΕΡΑ ΘΕΩΡΗΤΙΚΑ
ΟΛΩΝ ΤΩΝ ΕΠΙΠΕΔΩΝ

ΣΕ ΣΥΝΕΡΓΑΣΙΑ ΜΕ:
ΤΗΝ ΜΟΥΣΙΚΗ ΣΧΟΛΗ ΤΟΥ ΔΩΔΕΚΑΝΗΣΙΑΚΟΥ ΟΜΙΛΟΥ
ΚΑΙ ΤΟ ΑΤΤΙΚΟ ΩΔΕΙΟ ΑΘΗΝΩΝ
- ΑΝΑΓΝΩΡΙΣΜΕΝΑ ΑΠΟ ΤΟ ΚΡΑΤΟΣ -

ΕΠΙΚΟΙΝΩΝΙΑ: Τηλ. 2241020363
E-MAIL: memnune_kiazim@mgkworld.net
URL: http://memnunekiazim.mgkworld.net

6895-1/10

ΝΤΕΤΕΚΤΙΒΣ ΑΘΗΝΩΝ

Αναλαμβάνουμε υποθέσεις ***ανηλίκων, προσωπικές, οικογενειακές, εμποροβιομηχανικές***
Διαθέτουμε τα καλύτερα ηλεκτρονικά σύγχρονα οπτικοακουστικά συστήματα

Εχεμύθεια 100%
Τα 30 χρόνια πείρα είναι η εγγύησή μας

Τηλ. 6977632963 & 6945319796

6759-7/10

ALHAMBRA TRAVEL

Royal Olympic Cruises



7ήμερες κρουαζιέρες...

«Μεσογειακό Μεγαλείο» με το

OLYMPIA VOYAGER

Ημέρα	Λιμάνι	Αφιξη	Αναχώρηση
Παρασκευή	Πειραιάς		17.00
Σάββατο	Εν πλω		
Κυριακή	Γένοβα (Πορτοφίνο), Ιταλία	07.00	13.00
	Νίκαια (Μόντε Κάρλο) Γαλλία	17.30	01.00
Δευτέρα	Τσιτοβέκια (Ρώμη) Ιταλία	10.30	19.00
Τρίτη	Μεσίνα (Ταορμίνα) Ιταλία	08.00	13.00
Τετάρτη	Κουσάντασι (Εφεσος) Τουρκία	15.00	20.00
	Σάμος-Πυθαγόρειον*	21.30	24.00
Πέμπτη	Ρόδος	07.00	13.00
	Κως*	16.30	20.30
Παρασκευή	Πειραιάς	09.00	

* Αποβίβαση με βάρκες

«Τεσσάρων θαλασσών» με το

OLYMPIA EXPLORER

Ημέρα	Λιμάνι	Αφιξη	Αναχώρηση
Παρασκευή	Πειραιάς		17.00
Σάββατο	Κέρκυρα	09.00	13.30
Κυριακή	Βενετία, Ιταλία	09.30	18.30
Δευτέρα	Ντουμπρόβνικ, Κροατία	08.30	14.00
Τρίτη	Κατάκολο	0700	12.30
Τετάρτη	Κων/πολη, Τουρκία	12.30	20.00
Πέμπτη	Μύκονος	09.30	14.00
	Σαντορίνη*	17.30	21.30
Παρασκευή	Πειραιάς	06.00	

* Αποβίβαση με βάρκες

1. Στις τιμές συμπεριλαμβάνεται πλήρης διατροφή (4 γεύματα) επί του πλοίου και το πρόγραμμα διασκέδασης των επιβατών. Δεν συμπεριλαμβάνεται η κατανάλωση ποτών και οι προαιρετικές εκδρομές
2. Ολοι οι επιβάτες πληρώνουν λιμενικά τέλη. Ολοι οι επιβάτες πρέπει να έχουν ελληνικό διαβατήριο σε ισχύ.
3. Παιδιά έως 16 ετών μοιράζονται την καμπίνα με δύο ενήλικες. Πληρώνουν μόνο τα λιμενικά τέλη ευρώ 145 το άτομο.
4. Μονόκλινες καμπίνες έχουν επιβάρυνση στην τιμή 50%
5. Από την προσφορά εξαιρούνται οι σουίτες SA, SB, SC.
6. Ο αριθμός των καμπινών είναι περιορισμένος και θα τηρηθεί απόλυτη σειρά προτεραιότητας στην κράτησή τους.

ΕΙΔΙΚΗ ΠΡΟΣΦΟΡΑ

Το πρακτορείο ALHAMBRA και η ROYAL OLYMPIC CRUISES προσφέρουν δύο υπέροχες κρουαζιέρες στους Ελληνες επιβάτες.

Η κρουαζιέρα ΜΑΥΡΗ ΘΑΛΑΣΣΑ ξεκινά από ΠΕΙΡΑΙΑ ΣΤΙΣ **17/10/2003** και προσφέρεται σε ιδιαίτερα ελκυστική τιμή (το δεύτερο άτομο ΔΩΡΕΑΝ).

Η κρουαζιέρα 4 ΘΑΛΑΣΣΩΝ με το υπερπολυτελές OLYMPIA EXPLORER το ταχύτερο κρουαζιερόπλοιο στον κόσμο ξεκινά από ΠΕΙΡΑΙΑ στις 24/10/2003 και μπορεί να συνδυασθεί με την αργία της 28ης Οκτωβρίου.

1. 7ήμερη κρουαζιέρα «Μαύρη θάλασσα» με το «Τρίτων» **17/10/2003**
Πειραιάς/Μυτιλήνη/Κων/πολη/Διάπλους Βοσπόρου/Νεσεμπούρ Βουλγαρίας/Οδησσός Ουκρανίας/Γιάλτα Ουκρανίας/Διάπλους Βοσπόρου/Πειραιάς
Τιμή από ευρώ 314,00 το άτομο (το δεύτερο άτομο ταξιδεύει δωρεάν)

2. 7ήμερη κρουαζιέρα «4 θαλασσών» με το υπερπολυτελές «OLYMPIA EXPLORER»
24-31/10/2003
Πειραιάς/ Κέρκυρα/ Βενετία/Ντουμπρόβνικ/Κατάκολο/Κων/πολη/Μύκονο/Σαντορίνη/ Πειραιάς
Τιμή από ευρώ 650,00 το άτομο.

OLYMPIA VOYAGER

Πληροφορίες και - Κρατήσεις

ALHAMBRA TRAVEL

ΔΗΜ. ΘΕΟΔΩΡΑΚΗ 13 Τηλ. 22410 37052, 25698

Χ. 4164-30/9

ΜΝΗΜΟΣΥΝΑ

Τελούμε στις 25 Σεπτεμβρίου ημέρα Πέμπτη και ώρα 8.30 π.μ. στον ιερό ναό Ταξιάρχη Νεκροταφείου 3μηνο μνημόσυνο υπέρ αναπαύσεως της ψυχής της λατρευτής μας.

ΜΑΡΙΑΣ ΠΑΠΑΓΙΑΝΝΑΚΗ

Ο σύζυγος Γεώργιος
Τα παιδιά Νικόλαος-Ανθούλα, Κώστας-Αλίκη, Μιχάλης-Μαριάννα
Και οι λοιποί συγγενείς

6923-24/9



Τελούμε στις 25 Σεπτεμβρίου ημέρα Πέμπτη και ώρα 8.30 π.μ. στον ιερό ναό Εισοδίων Θεοτόκου Κοσκινού 3μηνο μνημόσυνο υπέρ αναπαύσεως της ψυχής του λατρευτού μας συζύγου, πατέρα, παππού και αδελφού

ΧΡΗΣΤΟΥ ΒΑΣΟΥΚΟΥ

Η σύζυγος Αντωνία
Τα παιδιά Μαρία - Αντώνης, Στεφανία - Φώτης, Στέφανος - Αννα
Οι αδελφές Δώρα και Ντίνα
Τα εγγόνια, τα ανίψια και οι λοιποί συγγενείς

6908-24/9

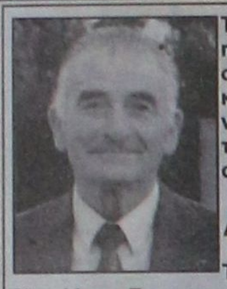

Τελούμε στις 25 Σεπτεμβρίου ημέρα Πέμπτη και ώρα 8 π.μ. στον ιερό ναό Εισοδίων Θεοτόκου Κοσκινού 9ήμερο μνημόσυνο υπέρ αναπαύσεως της ψυχής του λατρευτού μας πατέρα, αδελφού και παππού

ΑΘΑΝΑΣΙΟΥ ΜΑΝΤΑΛΗ

Τα παιδιά Στυλιανός - Σοφία, Μανώλης - Γραμματική, Γιώργος - Θεανώ
Τα αδέλφια, τα εγγόνια και οι λοιποί συγγενείς

2117-24/9



Τελούμε στις 26 Σεπτεμβρίου ημέρα Παρασκευή και ώρα 8π.μ. στον ιερό ναό Ταξιαρχών Νεκροταφείου 5ετές μνημόσυνο υπέρ αναπαύσεως της ψυχής του λατρευτού μας συζύγου, πατέρα, παπού και αδέλφου.

ΙΩΑΝΝΟΥ ΚΟΥΦΟΥ

Η σύζυγος Κυριακή
Τα παιδιά Κων/να-Δέσποινα
Θεοφάνης, Δέσποινα, Αννα-Γιώργος
Τα εγγόνια, τα αδέλφια και οι λοιποί συγγενείς

6907-25/9



Τελούμε στις 27 Σεπτεμβρίου ημέρα Σάββατο και ώρα 8.30 π.μ. στον ιερό ναό Ορφανοτροφείου Θηλέων 3ετές μνημόσυνο υπέρ αναπαύσεως της ψυχής της λατρευτής μας.

ΜΟΣΧΑΣ - (ΜΑΡΙΤΣΑΣ) ΜΟΝΑΞΙΟΥ

Ο σύζυγος Μιχάλης
Τα παιδιά Τασούλα-Αργύρης-Ιωάννα
Και οι λοιποί συγγενείς

6930-25/9



Τελούμε στις 25 Σεπτεμβρίου ημέρα Πέμπτη και ώρα 8.30 π.μ. στον ιερό ναό Ταξιαρχών 9ήμερο μνημόσυνο υπέρ αναπαύσεως της ψυχής της λατρευτής μας μητέρας.

ΜΕΛΛΙΝΗ ΕΙΡΗΝΗΣ

Ο υιός Κώστας
Τα ανίψια και οι λοιποί συγγενείς

6933-24/9



Τελούμε στις 25 Σεπτεμβρίου ημέρα Πέμπτη και ώρα 8.30 π.μ. στον ιερό ναό Ταξιαρχών 9ήμερο μνημόσυνο υπέρ αναπαύσεως της ψυχής του λατρευτού μας συζύγου, υιού, αδελφού, εγγονού, ανιψιού και ξαδέλφου.

ΘΩΜΑ ΜΑΝΟΥΣΟΥ

ετών 26

Η σύζυγος Μαρία
Οι γονείς Τριάνταφυλλος-Αικατερίνη, Γιώργος-Σεβαστή
Τα αδέλφια Δέσποινα-Κυριάκος
Οι θείοι, τα ξαδέλφια και οι λοιποί συγγενείς

Αγαπημένε μας Θωμά έφυγες μακριά μας,
μα σαν ανάμνηση γλυκιά θα μείνεις στην καρδιά μας.
Η μηχανή σου, διάλεξες να είναι ο θάνατος σου
μα η κορούλα σου, Θωμά ποθεί τον ερχομό σου.
Ρωτά την μάνα της: Μαμά;;;;
Πού είναι ο μπαμπάς μου;;;;
Και εκείνη γλυκά της απαντά πως είναι εδώ κοντά σου.
Κάθε βήμα σου κοιτά,
βλέπει πως μεγαλώνεις, και χαίρεται καρδούλα μου
και αυτό μας εμψυχώνει.
Γι' αυτό λοιπόν, κορούλα μου μάθε και 'συ να ξέρεις,
πως ο μπαμπάς, αν και 'φυγε εν' άγρυπνος φρουρός σου.
Φύλακας άγγελός σου πλάϊ στο πλευρό σου.
Πάνω στο άνθος του έφυγε δεν πρόλαβε να ζήσει.
Εκόπηκε το νήμα του.
Ποιός θα τον αναστήσει;;;;;
Τι να τα λέμε όμως παιδιά, η ουσία πια είναι μία:
Πως ο Θωμάς μας έφυγε, και αυτό εν' αδικία.
Θα σε σκεφτόμαστε Θωμά,
θα σε αγαπάμε πάντα, θα είσαι μέσα στην καρδιά
και θα πονάμε πάντα...
Αφιερωμένο στην μνήμη του αδελφού μου Θωμά.
Με αγάπη η αδελφή σου Δέσποινα.
Θα μου λείψεις πολύ...
Καλή αντάμοση..... Αντίο

ΧΛ-24/9

Σύσκεψη με τον Βενιζέλο

ΣΥΝΕΧΕΙΑ ΑΠΟ ΤΗ ΣΕΛ. 1

σε σύσκεψη στα γραφεία του ΠΑΣΟΚ.

• Σήμερα εξ άλλου πρόκειται να έρθει στη Ρόδο ο υπουργός Αιγαίου Νίκος Σηφουνάκης για να πάρει μέρος στο Συμπόσιο.

Ο ΥΠΟΥΡΓΟΣ Εσωτερικών Κώστας Σκανδαλίδης θα έρθει στη Ρόδο το βράδυ της ερχόμενης Παρασκευής και το Σάββατο πρωΐ θα μεταβεί στην Κάρπαθο για να προεδρεύσει σε σύσκεψη τοπικών παραγόντων. Θα επιστρέψει στη Ρόδο το βράδυ της ίδιας ημέρας και την Κυριακή το πρωΐ θα εγκαινιάσει τα Κέντρα Εξυπηρέτησης του Πολίτη στους δήμους Πεταλούδων και Εμπωνας και το βράδυ θ' αναχωρήσει για την Αθήνα.

Το εργοστάσιο της ΔΕΗ

ΣΥΝΕΧΕΙΑ ΑΠΟ ΤΗ ΣΕΛ. 1

ΑΥΤΟ ΤΟ ΣΥΣΤΗΜΑ μέτρησης θα πρέπει να είναι συνδεδεμένο με το ενεργειακό γραφείο της νομαρχίας ώστε να υπάρχει ενημέρωση για τη ρύπανση που ενδεχομένως να προκαλείται από τη ΔΕΗ.

Στην προσεχή του συνεδρίαση το δημοτικό συμβούλιο Πεταλούδων θα ασχοληθεί με το θέμα της κατασκευής του βιολογικού στο αεροδρόμιο της Ρόδου.

Πρωτόκολλο συνεργασίας

ΣΥΝΕΧΕΙΑ ΑΠΟ ΤΗ ΣΕΛ. 1

Κληρονομιάς», επεσήμανε ανοίγοντας τη συνεδρίαση ο πρόεδρος του δημοτικού συμβουλίου Ρόδου κ. Γιάννης Τσιγάρος.

Ο Δήμος της Ρόδου, όπως τόνισε ο κ. Τσιγάρος έχει τιμηθεί με το χρυσό αστέρι της Ευρωπαϊκής Ενωσης.

ΟΙ ΔΥΟ ΠΟΛΕΙΣ άλλωστε είναι στην ίδια οριζόντια γραμμή στο νότιο άκρο της Ευρωπαϊκής Ενωσης. Σημαντική για όλες τις πόλεις είναι η διατήρηση της ταυτότητάς τους σε μια εποχή που τον πρώτο λόγο τείνει να έχει η παγκοσμιοποίηση και η ανάπτυξη στο διαδίκτυο.

• Ο δήμαρχος της Βαλέτας κ. Πολ Μπολγκ Ολιβιερ έκανε ιστορική αναδρομή για την πόλη που είναι η πρωτεύουσα της Μάλτας στην οποία συνυπάρχουν παρελθόν και παρών. Είναι μια πόλη που βιώνει μια νέα αναγέννηση.

ΣΤΗΝ ΤΟΠΟΘΕΤΗΣΗ του ο δήμαρχος της Ρόδου τόνισε πως η υπογραφή του πρωτοκόλλου συνεργασίας δεν είναι η υπογραφή ενός απλού κειμένου αλλά μια εξόχως πολιτική πράξη με την οποία καταγράφονται οι δυνατότητες συνλειτουργίας, συνεργασίας, ανταλλαγής καλών εμπειριών, συμμαχίας και δικτύωσης, στο πλαίσιο της Ευρωπαϊκής Ενωσης για να αναδειχθεί η ιδιαιτερότητα των περιοχών και η ανάγκη ύπαρξης της ειδικής πολιτικής για τα νησιά.

Η Ρόδος πρωτεύουσα των πόλεων

ΣΥΝΕΧΕΙΑ ΑΠΟ ΤΗ ΣΕΛ. 1

ανοικτά εργαστήρια έρευνας και μεταπτυχιακής εκπαίδευσης.

Ο κύριος στόχος του Συμποσίου είναι η περαιτέρω ανάπτυξη συνεργασίας μεταξύ των πόλεων παγκόσμιας κληρονομιάς στο βασικό θέμα της εκπαίδευσης και κατάρτισης με σκόπο να αναπτυχθούν κοινές δράσεις.

Στα πλαίσια του Συμποσίου θα πραγματοποιηθούν τρεις παράλληλες συναντήσεις-συνεδρίες που είναι:

• Η Συνεδρία των Δημάρχων.
• Η Συνεδρία των Νέων.
• Το Επιστημονικό Συνέδριο.

Η ΣΥΝΕΔΡΙΑ των δημάρχων οργανώνεται από το Διεθνές Κέντρο Συντήρησης και Αποκατάστασης Μνημείων. Η συνεδρία των νέων οργανώνεται από το πρόγραμμα εκπαίδευσης για την παγκόσμια κληρονομιά της Ουνέσκο και υποστηρίζεται από το ίδρυμα Marc de Monta lempert.

• Στο Επιστημονικό Συνέδριο θα μετάσχουν οι Εφοροι Αρχαιοτήτων της περιοχής μας και ειδικοί που ασχολούνται με την συντήρηση της Μεσαιωνικής Πόλης και ειδικοί από ολόκληρο τον κόσμο.

ΣΤΟΥΣ ΣΤΟΧΟΥΣ του συμποσίου που θα φέρει στο επίκεντρο του ενδιαφέροντος τη Μεσαιωνική Πόλη αναφέρθηκαν χθες στη διάρκεια συνέντευξης τύπου η Ειδική Σύμβουλος του δημάρχου και πρόεδρος της Οργανωτικής Επιτροπής του Συμποσίου κ. Λη Μηναΐδη ο δήμαρχος κ. Γιώργος Γιαννόπουλος ο πρόεδρος του Οργανισμού Πόλεων Παγκόσμιας Κληρονομιάς, δήμαρχος του Τολέδο Jose Manuel Molina Garcia, ο γραμματέας του Οργανισμού Denis Ricard.

ΣΤΗ ΔΟΜΗ του συνεδρίου αναφέρθηκε στη διάρκεια της συνέντευξης ο κ. Γιαννόπουλος που μίλησε και για τις εκδηλώσεις που θα γίνουν για τη συμπλήρωση δέκα ετών από την ίδρυση του Οργανισμού Πόλεων Παγκόσμιας Κληρονομιάς. Ο κ. Γιαννόπουλος εξήρε τη συνεργασία που αναπτύχθηκε με τον δήμαρχο του Τολέδο που είναι και ο πρόεδρος του Οργανισμού Πόλεων Παγκόσμιας Κληρονομιάς, την προσφορά του γενικού γραμματέα του Οργανισμού κ. Dens Ricard που εργάστηκε μαζί με τους υπόλοιπους οργανωτές του συμποσίου για να πάνε όλα καλά.

Η Ρόδος, όπως επεσήμανε ο δήμαρχος, τις ημέρες αυτές γιορτάζει και χαίρεται που φορείς της κληρονομιάς του κόσμου μαζεύονται στην άκρη του Αιγαίου. Από αυτή τη συνάντηση που είναι και συνεισφορά στην ολυμπιακή εκεχειρία θα φθάσει ως την άκρη του κόσμου το μήνυμα ότι η ιστορική κληρονομιά ανήκει σε όλους και οδηγεί στην προοπτική ενός κόσμου ειρηνικού αδελφωμένου και χαρούμενου.

Την πεποίθηση του ότι το συμπόσιο θα σημειώθει μεγάλη επιτυχία εξέφρασε ο πρόεδρος του Οργανισμού Πόλεων Παγκόσμιας Κληρονομιάς δήμαρχος του Τολέδο Jose Manel Molina Garcia.

Η πόλη της Ρόδου άλλωστε είναι το ιδανικό σημείο συνάντησης και θα αποτελέσει το συμβούλιο ισχυροποίησης των φιλίας που μας ενώνουν. Την ικανοποίηση του για την άρτια διοργάνωση του συμποσίου εξέφρασε ο γενικός γραμματέας του Οργανισμού Πόλεων Παγκόσμιας Κληρονομιά. Μιλώντας στη συνέντευξη τύπου χθες η εκπρόσωπος της Ουνέσκο μίλησε για τα 754μέλη που αριθμεί μεταξύ των οποίων είναι 190 πόλεις με ιστορικά μνημεία.

Ο Διευθυντής του Διεθνούς Κέντρου Συντήρησης και Αποκατάστασης Μνημείων αναφέρθηκε μεταξύ άλλων και στη συνάντηση των νέων που θα κάνουν τις δικές τους προτάσεις για τον τρόπο με τον οποίο μπορούν να συντηρηθούν και να κρατηθούν ζωντανά τα ιστορικά μνημεία.

Το ΚΑΕ στο λιμάνι

ΣΥΝΕΧΕΙΑ ΑΠΟ ΤΗ ΣΕΛ. 1

γραμμίζοντας μάλιστα ότι τα ΚΑΕ πήραν ως «προίκα» και το δημόσιο τελωνειακό χώρο. Το κείμενο της δήλωσης του κ. Παυλίδη έχει ως εξής:

«Στον Βουλευτή Α. Παυλίδη εδόθησαν, δια της Βουλής, μετά την από 2 Αυγούστου Αίτηση Κατάθεσης Εγγράφων, τα δύο πρακτικά της Γνωμοδοτικής Επιτροπής για την ίδρυση και λειτουργία Καταστήματος Αφορολογήτων Ειδών (ΚΑΕ) στο Λιμάνι της Ρόδου.

Παράλληλα, ο Υφυπουργός κ. Φωτιάδης εθεώρησε υποχρέωσή του να κάμει εγγράφως και συμπληρωματικές παρατηρήσεις επί του όλου θέματος.

Επ' αυτών ο κ. Παυλίδης εδήλωσε:

''Από τα έγγραφα που έλαβα διαπιστώνονται τα εξής:

Η απόφαση του Υπουργείου Οικονομικών για ίδρυση ΚΑΕ στο λιμάνι της Ρόδου και μάλιστα ''εντός των εγκαταστάσεων του Τελωνείου'' χρονολογείται από το 1995 και είναι δημοσιευμένη στο ΦΕΚ 684/4-8-95

Η υλοποίηση αυτής της απόφασης είχε ανασταλεί λόγω των κατά καιρούς αντιδράσεών μας.

Η Γνωμοδοτική Επιτροπή που προβλέπεται στο άρθρο 17 παρ. 2 του Π.Δ. 86/1979 -όταν ακόμη τα ΚΑΕ ήταν κρατικά- αποτελούμενη από τους κυρίους Καζούλη Αντώνιο, προϊστάμενο Τελωνείου Ρόδου και Φαρμακίδη Γεώργιο, υπάλληλο, είχε επισημάνει λειτουργικές δυσχέρειες του ΚΑΕ στο λιμάνι, τόσο με το πρακτικό της 20-3-1995, όσο και με αυτό της 5-5-1995. Στο τελευταίο, μάλιστα, τονίζει: ''...δεν κρίνουμε σκόπιμο υπό τις παρούσες συνθήκες λειτουργίας του Τελωνείου την ίδρυση ΚΑΕ στο λιμάνι μας.''

Παρ' όλα αυτά το Υπουργείο Οικονομικών ακάθεκτα προχωρεί στην ίδρυση του ''χρυσοφόρου'' -όπως συμπεραίνεται από την επιμονή της- ΚΑΕ.

Η ίδρυση του ιδιωτικού, πλέον, ΚΑΕ συνοδεύεται από την ''χουβαρδάδικη'' Σοσιαλιστική Κυβέρνηση του κ. Σημίτη και με προικοδότηση:

Προίκα: Ο δημόσιος Τελωνειακός Χώρος όπου λειτουργεί σήμερα με κάθε δόξα και τιμή, και

Πανωπροίκι: Η παράγραφος 4 άρθρου 121 του Ν. 2533/ '97 (Πρόκειται περί Νόμου για την «Χρηματιστηριακή Αγορά Παραγώγων» που τόσο εσαγήνευσε τα... κάθε μεγέθους Κυβερνητικά στελέχη...) όπου απλόχερα καθορίζεται: ''...η εταιρεία δύναται να αναπτύσσει και δραστηριότητα πωλήσεως φορολογουμένων ειδών.''!...

Ο καυγάς, φαίνεται, γίνεται γι' αυτό .... το ''πάπλωμα''

Πωλήσεις Φορολογουμένων Ειδών!...

Συμπέρασμα: Ο Σοσιαλισμός στο μεγαλείο του! Η Κυβερνητική αδιαφορία για την Ροδιακή Αγορά και τους Ροδίτες επαγγελματίες και εμπόρους στο φόρτε της! Η φωνή όλων όσων την υψώσαμε, για του λόγους που μας ανάγκασαν να το κάνουμε, δεν έφτασε στα Υπουργικά και, βέβαια, Πρωθυπουργικά αυτιά! Βαρήκοοι όλοι! Σβέλτοι, όμως, και επιδέξιοι στις εξυπηρετήσεις ειδικών συμφερόντων και ασυγκίνητοι στις εκκλήσεις ακόμη και κάποιων υποστηρικτών τους. Τελικά το πλήγμα το κατάφεραν!

Δεν σταμάτησαν όμως μόνον εδώ.

Προχώρησαν οι Κυβερνητικοί φωστήρες και στην Τουριστική Διαφήμιση. Από 345.000 _ που χρηματοδοτήθηκε το 2002 η Νομαρχία για τον σκοπό αυτό, μας κατέβασαν στα 100.000 _. Περιέκοψαν από την ''μήτρα'' του Ελληνικού Τουρισμού την Ρόδο και τα Δωδεκάνησα γενικότερα 245.000 ευρώ, προφανώς για να τα διαθέσουν παραμονές εκλογών σε άλλες πιο αποδοτικές δραστηριότητες.

Όλα τα παραπάνω τα λέγω, παρά το ότι γνωρίζω ότι ουδείς στο Μέγαρο Μαξίμου ή στα Υπουργικά Γραφεία θα συγκινηθεί.

Απλώς τα υπογραμμίζω για να δείξω πως εμείς οι Δωδεκανήσιοι τους πήραμε είδηση! Να είναι δε βέβαιοι πως, εν καιρώ, θα τους εξοφλήσουμε την υποχρέωση.''

Διαλύεται το ΠΑΣΟΚ

ΣΥΝΕΧΕΙΑ ΑΠΟ ΤΗ ΣΕΛ. 1

ένα συγκεκριμένο κέντρο που ενδιαφέρεται μόνο για τα δικά του προσωπικά οφέλη. Εγώ δεν ανήκω σε κανένα μηχανισμό. Μας κυνηγάει ο Καΐσερλης γιατί δεν είμαι στο μηχανισμό του. Εγώ ανήκω στο ΠΑΣΟΚ και μόνο το ΠΑΣΟΚ μ' ενδιαφέρει».

• Μόλις έγινε γνωστή η απόφαση για εκλογές την Κυριακή, αμέσως εκδηλώθηκαν εντονότατες αντιδράσεις. Είναι χαρακτηριστικό ότι εκλογές θα γίνουν όχι μόνο στην Κω, αλλά και στ' άλλα νησιά!.. Μάλιστα για την Κω προβλέπονται τρεις κάλπες, σε περίπτωση όμως που θα είναι μία η υποψηφιότητα για τη θέση του γραμματέα, τότε θα λειτουργήσει μία κάλπη στην πόλη.

ΟΙ ΠΛΗΡΟΦΟΡΙΕΣ αναφέρουν ότι οι περισσότερες οργανώσεις της Κω και των άλλων νησιών ενημερώνουν ότι δεν πρόκειται να πάρουν μέρος στις εκλογές της Κυριακής!.. Επίσης έγινε γνωστό ότι στελέχη του ΠΑΣΟΚ ετοιμάζουν υπόμνημα το οποίο θα στείλουν στον πρωθυπουργό και με το οποίο θα καταγγέλλουν όλες αυτές τις μεθοδεύσεις που οδηγούν σε διάσπαση το ΠΑΣΟΚ στη Δωδεκάνησο.

• Κι ενώ συμβαίνουν όλα αυτά στην Κω για να εκλέξει δικιά του νομαρχιακή επιτροπή ο Κ. Καΐσερλης για να μπορέσει να τη χρησιμοποιήσει ως μηχανισμό στις εκλογές, στο νότιο συγκρότημα τα στελέχη του ΠΑΣΟΚ σφυρίζουν αδιάφορα, γιατί φαίνεται ότι «κάποιους βολεύει η κατάσταση αυτή»... Εκτιμάται πλέον ότι στο ΠΑΣΟΚ ασκείται μόνο προσωπική πολιτική και ο καθένας ενδιαφέρεται για τον εαυτό του και αδιαφορεί πλήρως αν την πληρώσει το κόμμα στις εκλογές!..

ΒΕΒΑΙΩΣ τεράστια ευθύνη έχει και η Χαριλάου Τρικούπη που -όπως δείχνουν τα πράγματα- με τις ευλογίες της συμβαίνουν όλα αυτά στην Κω, προκειμένου να εξυπηρετηθούν τα συμφέροντα συγκεκριμένων στελεχών, που παίζουν το δικό τους προσωπικό παιχνίδι...

Τα πρατήρια υγρών καυσίμων

ΣΥΝΕΧΕΙΑ ΑΠΟ ΤΗ ΣΕΛ. 1

περασμένης Κυριακής, μέχρι και σήμερα τα μεσάνυχτα είναι για την αμόλυβδη 0,801 ευρώ το λίτρο, για την σούπερ 0,902 ευρώ το λίτρο και για την ενισχυμένη αμόλυβδη 0,851 ευρώ το λίτρο.

ΟΜΩΣ στα πρατήρια υγρών καυσίμων του νησιού μας οι τιμές είναι πολύ χαμηλότερες, αφού η αμόλυβδη πωλείται ακόμα και 0,70 ευρώ το λίτρο, φθηνότερη κατά 35 δρχ. το λίτρο από την τιμή «πλαφόν».

• Στο μεταξύ χθες ομαλοποιήθηκε η κατάσταση, στον εφοδιασμό καυσίμων, μετά τις 10 το πρωΐ, αφού τα βενζινάδικα είχαν φουλάρει τις δεξαμενές τους και τα αυτοκίνητα σιγά-σιγά γέμιζαν τα ρεζερβουάρ.

Για την πληρωμή χρεών

Πολλοί καταφεύγουν σε καταναλωτικά δάνεια!..

ΕΞΑΡΣΗ ΑΠΟ ΤΟΥΣ ΕΠΟΜΕΝΟΥΣ ΜΗΝΕΣ

ΣΤΑ ΔΑΝΕΙΑ καταφεύγουν οι καταναλωτές, για να καλύψουν καταναλωτικές ανάγκες, αλλά και για να πληρώσουν προηγούμενα χρέη. Μετά την άρση των ορίων καταναλωτικής πίστης από το τέλος Ιουνίου που αποφάσισε η Τράπεζα της Ελλάδος, αυξήθηκαν τα καταναλωτικά δάνεια.

• Οι περισσότεροι, δανείζονται ποσά μέχρι 6.000 ευρώ, που χορηγούνται χωρίς δικαιολογητικά και τα επιτόκιά τους ξεκινούν από το 8,5% και φτάνουν στο 11%.

Για δάνειο 6.000 ευρώ με επιτόκιο 11% και διάρκεια αποπληρωμής 3 χρόνια, η μηνιαία δόση διαμορφώνεται στα 200 ευρώ. Οι περισσότερες τράπεζες λανσάρουν δάνεια ειδικά για τη μεταφορά υπολοίπων καταναλωτικών δανείων, με ελκυστικότερα επιτόκια και όρους αποπληρωμής.

ΣΥΜΦΩΝΑ με εκτιμήσεις τραπεζικών κύκλων, τα καταναλωτικά δάνεια αναμένεται να έχουν περισσότερη ζήτηση τους ερχόμενους μήνες και κυρίως τους χειμερινούς, που υπάρχει ανεργία και οικονομική στενότητα.

Κινδυνεύουν οι τροχονόμοι

ΣΥΝΕΧΕΙΑ ΑΠΟ ΤΗ ΣΕΛ. 1

άλλων ασφαλισμένων. Οι οδηγοί στο σημείο αυτό, αναπτύσσουν υπερβολική ταχύτητα και ο κίνδυνος να προκληθούν ατυχήματα είναι αυξημένος.

ΟΙ ΤΡΟΧΟΝΟΜΟΙ που κάθε πρωΐ βρίσκονται στο σημείο, αν δεν υπάρχει άλλο πρόβλημα, δηλώνουν αδυναμία, στο να προλάβουν τυχόν ατύχημα, καθώς το σημείο είναι ιδιαίτερα επικίνδυνο. Η λύση είναι μια. Αμεση μεταστέγαση των υπηρεσιών του ΙΚΑ στο κτίριο του παλαιού Νοσοκομείου.

Ειδικά μαθήματα στα Δημοτικά Σχολεία

Οι ωρομίσθιοι δάσκαλοι που θα διδάξουν ειδικά μαθήματα στα ολοήμερα Δημοτικά Σχολεία του νομού μας έχουν προσληφθεί και αυτές τις μέρες μεταβαίνουν στις θέσεις τους. Πρόκειται για 200 τμήματα ειδικών μαθημάτων σε όλα τα Δωδεκάνησα στα οποία θα διδάξουν 100 δάσκαλοι διαφόρων ειδικοτήτων.

ΔΩΡΕΑ ΕΙΣ ΜΝΗΜΗ

Υπέρ της Ελληνικής Αντικαρκινικής Εταιρίας κατέθεσαν εις μνήμη Δημητρίου Τσουβαλά:

Οικογ. Νικολάου Καράβα, 50 ευρώ

Οικογ. Παναγιώτας Παπαθανάση, 40 ευρώ

Οικογ. Αναστασίας Φώκιαλη, 50 ευρώ

Εις μνήμη Ειρήνης Μοράρη:

Οικογ. Νικολάου Καράβα, 50 ευρώ.

ΕΛΛΗΝΙΚΗ ΔΗΜΟΚΡΑΤΙΑ
ΝΟΜΟΣ ΔΩΔΕΚΑΝΗΣΟΥ
ΕΠΑΡΧΙΑ ΡΟΔΟΥ
ΔΗΜΟΣ ΠΕΤΑΛΟΥΔΩΝ

ΓΝΩΣΤΟΠΟΙΗΣΗ ΓΑΜΟΥ

Γνωστοποιείται, σύμφωνα με το άρθρο 1369 του Αστικού Κώδικα, όπως τροποποιήθηκε με το Ν. 1250/1982, ότι:

Ο **Κακλίς Ελευθέριος** του Σωτηρίου - Αχιλλεύς που γεννήθηκε στη Ρόδο και κατοικεί στο Δημοτικό Διαμέρισμα Κρεμαστής του Δήμου Πεταλούδων του νομού Δωδεκανήσου επαγγέλματος υδραυλικός και η **Αθανασίου Θεοδώρα** του Γεωργίου που γεννήθηκε στην Κάλυμνο επαγγέλματος κομμώτρια και κατοικεί στο Δήμο Πεταλούδων στο Δημοτικό Διαμέρισμα Κρεμαστής του νομού Δωδεκανήσου, πρόκειται να παντρευθούν στο Δημαρχείο του Δήμου Πεταλούδων.

Κρεμαστή 23 Σεπτεμβρίου 2003

Ο δήμαρχος
Μιχάλης Κορδίνας

2121-24/9

ΩΔΕΙΟ ΡΟΔΟΥ ΚΑΙΤΗ ΚΑΣΤΡΟΥΝΗ
ΕΤΟΣ ΙΔΡΥΣΗΣ 1998

ΩΔΕΙΟ ΡΟΔΟΥ ΚΑΙΤΗ ΚΑΣΤΡΟΥΝΗ

ΣΥΓΧΡΟΝΟ
ΑΝΑΝΕΩΜΕΝΟ
ΠΡΩΤΟΠΟΡΙΑΚΟ

Εναρξη Εγγραφών Δευτέρα 1η Σεπτεμβρίου - Μαθημάτων 11 Σεπτεμβρίου 2003

Πληροφορίες - Εγγραφές καθημερινά 16.00 έως 20.30
Απ. Παύλου 30 Ανάληψη
Τηλ.: -FAX.: 22410-65430 Κιν. 6936359775

X 14176-30/9



ΨΥΧΟΕΡΕΥΝΗΤΡΙΑ

ΚΡΗΤΙΚΟΥ ΒΑΣΙΛΕΙΑ



Προβλέψεις για το μέλλον ικανοποιητικές. Βοήθεια για κάθε θέμα που σας απασχολεί με κάθε εχεμύθεια

ΟΜΗΡΟΥ 65 Π. ΠΟΛΗ Τηλ. 74440 - 67602, 0972157586, 8-1π.μ. — 4-8μ.μ.

Τ.1798-30/10

Δ.Α.Ν.Ε. SEA LINE

ΔΩΔΕΚΑΝΗΣΙΑΚΗ ΑΝΩΝΥΜΗ ΝΑΥΤΙΛΙΑΚΗ ΕΤΑΙΡΙΑ

Δρομολόγια από 24/9-5/10

Αναχωρήσεις από ΡΟΔΟ

Δευτέρα

Τρίτη

Ε/Γ-Ο/Γ ΠΑΤΜΟΣ 15.00 Κω (18.30-18.50) -Κάλυμνο (19.50 - 20.05) - Λέρο (21.05 - 21.20) -Πάτμο (22.35 - 22.50) -Πειραιά (08.00)

Τετάρτη

Ε/Γ-Ο/Γ ΡΟΔΟΣ 15.00 Κω (18.30-18.50) -Κάλυμνο (19.50 - 20.05) - Αστυπάλαια (22.20 - 22.40) -Πειραιά (09.00)

Πέμπτη

Ε/Γ-Ο/Γ ΠΑΤΜΟΣ 16.00 Κω (19.30-19.50) Πειραιά (07.00)

Παρασκευή

Ε/Γ-Ο/Γ ΡΟΔΟΣ 15.00 Κω (18.30-18.50) -Κάλυμνο (19.50 - 20.05) - Λέρο (21.05 - 21.20) -Πάτμο (22.35 - 22.50) -Πειραιά (08.00)

Σάββατο

Ε/Γ-Ο/Γ ΠΑΤΜΟΣ 15.00 Σύμη ((16.40 - 17.00) - Κω (19.30-19.50) - Κάλυμνο (20.50 - 21.05) - Λέρο (22.05 - 22.20) - Πάτμο (23.35 - 23.50) - Πειραιά (09.00)

Κυριακή

Ε/Γ-Ο/Γ ΡΟΔΟΣ 13.00 Τήλο (16.30 - 16.50) - Νίσυρο (17.50 - 18.10 - Κω (19.30 - 19.50) - Κάλυμνο (20.50 - 21.10) - Λέρο (22.10 - 22.30) - Πάτμο (23.45 - 00.05) - Πειραιά (10.00)

Αναχωρήσεις από ΠΕΙΡΑΙΑ

Δευτέρα

Ε/Γ-Ο/Γ ΠΑΤΜΟΣ 17.00 Πάτμο (00.15 - 00.35) - Λέρο (01.50 - 02.10) - Κάλυμνο (03.10-03.30) - Κω (04.30 - 04.50) - Ρόδο (08.30)

Τρίτη

Ε/Γ-Ο/Γ ΡΟΔΟΣ 15.00 Αστυπάλαια (00.50 - 01.10) - Κάλυμνο (03.30-03.50) - Κω (04.50 - 05.10) - Ρόδο (09.00)

Τετάρτη

Ε/Γ-Ο/Γ ΠΑΤΜΟΣ 17.00 Κω (03.30 - 03.50) - Ρόδο (07.30)

Πέμπτη

Ε/Γ-Ο/Γ ΡΟΔΟΣ 15.00 Πάτμο (00.15 - 00.35) - Λέρο (01.50 - 02.10) - Κάλυμνο (03.10-03.30) - Κω (04.30 - 04.50) - Ρόδο (08.30)

Παρασκευή

Ε/Γ-Ο/Γ ΠΑΤΜΟΣ 17.00 Κω (04.30 - 04.50) - Σύμη (07.30 - 07.500 - Ρόδο (09.00).

Σάββατο

Ε/Γ-Ο/Γ ΡΟΔΟΣ 14.00 Πάτμο (23.15 - 23.35) - Λέρο (00.50 - 01.10) - Κάλυμνο (02.10-02.30) - Κω (03.30 - 03.50) - Νίσυρο (05.10 - 05.20) - Τήλο (06.30 - 06.50) - Ρόδο (09.10)

Κυριακή

X4151-30/9

PEGASOS TRAVEL CLUB OF RHODES

Μιχάλης και Κατερίνα Καρατζιά
Αλεξάνδρου Διάκου 84 και Ερυθρού Σταυρού γωνία
Τηλ. 22410 73455, 76161, 75879 FAX. 22410 35504
Κιν. 6977 986489

ΤΑΞΙΔΕΨΤΕ ΕΠΩΝΥΜΑ ΓΙΑ ΕΝΑ ΑΝΕΤΟ ΤΑΞΙΔΙ ΚΑΙ ΜΙΑ ΕΥΧΑΡΙΣΤΗ ΔΙΑΜΟΝΗ

ΞΕΝΟΔΟΧΕΙΑ ΑΘΗΝΩΝ

HOTEL	ΜΟΝΟΚΛΙΝΟ	ΔΙΚΛΙΝΟ	ΤΡΙΚΛΙΝΟ
PRESIDENT CAT A με πρωϊνό	58 ευρώ	68 ευρώ	83 ευρώ
ACTOR CAT A με πρωϊνό	68 ευρώ	88 ευρώ	108 ευρώ
BEST WEST CAT A με πρωϊνό	67 ευρώ	74 ευρώ	96 ευρώ
PARTHENON CAT A με πρωϊνό	84 ευρώ	93 ευρώ	128 ευρώ
ARETHOYSA CAT B με πρωϊνό	57 ευρώ	85 ευρώ	95 ευρώ
CRAND CAT B με πρωϊνό	48 ευρώ	54 ευρώ	74 ευρώ
ELLINIS CAT B με πρωϊνό	60 ευρώ	70 ευρώ	80 ευρώ
DORIA HOTEL CAT B με πρωϊνό	58 ευρώ	69 ευρώ	89 ευρώ

ΞΕΝΟΔΟΧΕΙΑ ΠΕΙΡΑΙΑ

HOTEL	ΜΟΝΟΚΛΙΝΟ	ΔΙΚΛΙΝΟ	ΤΡΙΚΛΙΝΟ
LILIA CAT B με πρωϊνό	55 ευρώ	70 ευρώ	88 ευρώ
TRITON CAT B B με πρωϊνό	55 ευρώ	72 ευρώ	93 ευρώ

ΞΕΝΟΔΟΧΕΙΑ ΘΕΣΣΑΛΟΝΙΚΗΣ

HOTEL	ΜΟΝΟΚΛΙΝΟ	ΔΙΚΛΙΝΟ	ΤΡΙΚΛΙΝΟ
VERGINA CAT B	58 ευρώ	75 ευρώ	95 ευρώ

CHARTERS ΑΠΟ ΡΟΔΟ – ΠΟΛΩΝΙΑ – ΡΟΔΟ ΔΥΟ ΦΟΡΕΣ ΤΗΝ ΕΒΔΟΜΑΔΑ

ΤΑΞΙΔΙΑ - ΔΙΑΚΟΠΕΣ

Απολαύστε τις διακοπές στα πιο φημισμένα θέρετρα όλου του κόσμου

Νιώστε την μαγεία της Ευρώπης
Και χαλαρώστε στα πανέμορφα τοπία της Ελλάδας

ΠΑΚΕΤΑ

- Παρίσι – κάθε εβδομάδα
- Παρίσι – DISNEYLAND – κάθε εβδομάδα
- Κλασσική Ισπανία– κάθε εβδομάδα
- Βαρκελώνη – Πανδώρα – Ιμπιζα – κάθε εβδομάδα
- Ιταλικό Πανόραμα – κάθε εβδομάδα
- Βενετία – Λίμνες Β. Ιταλίας – Κυανή Ακτή –κάθε εβδομάδα
- Βουδαπέστη – Βιέννη – Πράγα – κάθε εβδομάδα
- Ρωσία Αγια Πετρούπολη – κάθε εβδομάδα

ΕΙΔΙΚΑ ΠΑΚΕΤΑ ΠΡΟΣΦΟΡΩΝ

- Πράγα – κάθε εβδομάδα από 379 ευρώ
- Βουδαπέστη – κάθε εβδομάδα από 490 ευρώ
- Μάλτα – κάθε εβδομάδα από 449 ευρώ

Ειδικές προσφορές του γραφείου μας σε αεροπορικά εισιτήρια σ' όλο τον κόσμο

- Ατομικά ταξίδια σ' όλο τον κόσμο
- Ειδικά ταξίδια νεόνυμφων
- Εμπορικά ταξίδια
- Ταξίδια για συλλόγους και εταιρείες

X4168-30/9

ΑΤΜΟΠΛΟΪΚΑ ΕΙΣΙΤΗΡΙΑ ΜΕ ΟΛΕΣ ΤΙΣ ΕΤΑΙΡΕΙΕΣ ΓΙΑ ΟΛΑ ΤΑ ΝΗΣΙΑ

ΠΑΝΤΑ ΣΤΗ ΔΙΑΘΕΣΗ ΣΑΣ ΜΕ ΣΥΝΕΠΕΙΑ ΚΑΙ ΜΕΡΑΚΙ

Με επικεφαλής την πρόεδρο της οργάνωσης κ. Χρυσούλα Καϊλλή

Ξεκινούν την Πέμπτη για τη Μέση Ανατολή οι Γυναίκες Χωρίς Σύνορα

Πάνω από 70 αυτοί που θα ταξιδέψουν για την ειρήνη των λαών

Πάνω από εβδομήντα άτομα απ όλα τα Δωδεκάνησα και την υπόλοιπη Ελλάδα ξεκινούν για το δεύτερο μεγάλο οδοιπορικό της Ειρήνης με τις «Γυναίκες Χωρίς Σύνορα».

Η εξόρμηση αρχίζει με το κρουαζιερόπλοιο "Princesa Marissa" της "Louis Cruise Lines" που αποπλέει από το λιμάνι μας την Πέμπτη στις 10 το βράδυ και τελειώνει στις 4 Οκτωβρίου.

Σύμφωνα με το πρόγραμμα που έχουν προετοιμάσει τα μέλη του διοικητικού συμβουλίου με επικεφαλής την πρόεδρο κ. Χρυσούλα Καϊλλή θα γίνουν πολλές εκδηλώσεις στην Κύπρο, τη Συρία, το Λίβανο και την Αίγυπτο.



Το κρουαζιερόπλοιο "Princesa Marissa" με το οποίο τα ταξιδέψουν στη Μέση Ανατολή οι Γυναίκες Χωρίς Σύνορα

Εκτός από την πρόεδρο της οργάνωσης στο ταξίδι θα συμμετάσχουν η αντιπρόεδρος κ. Μαρία Βαρδέλλη, η γεν. γραμματέας κ. Χαρούλα Γιασιράννη, η κοσμήτορας κ. Χρυσάνθη Πανηγύρη και φυσικά πολλά απλά μέλη.

Επίσης θα ταξιδέψουν με την ίδια αποστολή η πρόεδρος του παραρτήματος Θεσσαλονίκης κ. Μαίρη Τσαλαχίνα, από την Αθήνα η αντιπρόεδρος κ. Τέτα Παπαπολίτη με την υπεύθυνη δημοσίων σχέσεων κ. Τέτα Παπαπολίτη, από την Κω η πρόεδρος κ. Αναστασία Μπεσίρη και τρία μέλη, από τη Νίσυρο η πρόεδρος κ. Άννα Κατσιματίδη και πέντε μέλη και από το παράρτημα της Κύπρου επικεφαλής θα είναι η πρόεδρος κ. Σοφία Γεωργαλλά.

Μιλώντας η πρόεδρος της οργάνωσης κ. Χρυσούλα Καϊλλή εξέφρασε την απόλυτη ικανοποίησή της για τη μεγάλη συμμετοχή, γεγονός που δείχνει το μέγεθος της στήριξης που έχουν οι «Γυναίκες Χωρίς Σύνορα» στο έργο που επιτελούν.

Το νέο ταξίδι- οδοιπορικό για την ειρήνη και την αλληλεγγύη των λαών αποδεικνύει την επιτυχημένη πορεία της οργάνωσης, η οποία με την ίδρυση νέων παραρτημάτων σε χώρες της Μέσης Ανατολής διευρύνει τους σκοπούς και τους στόχους που έχει.

Για πρώτη φορά στη Ρόδο

Μεταπτυχιακό πρόγραμμα στη Διοίκηση Επιχειρήσεων

Πάνω από 70 αυτοί που θα ταξιδέψουν για την ειρήνη των λαών

Η Ελληνική Εταιρία Διοικήσεως Επιχειρήσεων (ΕΕΔΕ) ξεκινά για πρώτη φορά την ***Α΄ Σειρά του Μεταπτυχιακού Προγράμματος στη Διοίκηση Επιχειρήσεων στην Ρόδο.***

Είναι πρωτοποριακό για τα ελληνικά δεδομένα Μεταπτυχιακό Πρόγραμμα που διεξάγεται από το 1985 με εξαιρετική επιτυχία σε πολλές πόλεις στην Ελλάδα και κάτω από την αναγνώριση του Ελληνικού Επιχειρηματικού κόσμου. Εχουν αποφοιτήσει σε όλη την Ελλάδα περισσότερα από 1.500 στελέχη που σήμερα έχουν επιτυχημένη καριέρα στον χώρο των επιχειρήσεων.

Το πρόγραμμα απευθύνεται σε στελέχη επιχειρήσεων και οργανισμών, που επιθυμούν να προετοιμαστούν έγκαιρα για θέσεις αυξημένης ευθύνης και γενικότερων καθηκόντων (general management).

Παράλληλα απευθύνεται και σε επιτυχημένους μάνατζερ, με στόχο την ανανέωση και τον εκσυγχρονισμό των γνώσεών τους σε συνδυασμό με την εμπειρία τους.

Τέλος σ' αυτό μπορούν να φοιτήσουν σε κάποια αναλογία, νέα ακόμη στελέχη από όλους τους τομείς, που έχουν όμως σημειώσει ιδιαίτερη επίδοση στις ανώτατες σπουδές τους και επιθυμούν να συμπληρώσουν τις ελλείψεις τους σε θέματα Μάνατζμεντ, συμβάλλοντας έτσι στο δυναμισμό και τον προβληματισμό της ομάδας.

Όλοι οι υποψήφιοι σπουδαστές πρέπει να πληρούν τις ακόλουθες προϋποθέσεις:

Α) Τίτλοι Σπουδών: ΑΕΙ - ΤΕΙ

Β) Επαγγελματική Εμπειρία: Τρία (3) τουλάχιστον χρόνια μετά την απόκτηση του πτυχίου, εκτός ενός μικρού ποσοστού νέων στελεχών.

Γ) Ξένη Γλώσσα: Προαιρετική.

Δ) Ηλικία: 28-42 ετών. Μικρές αποκλίσεις προς τα επάνω ή προς τα κάτω δεν αποκλείονται, εφόσον αποδειχθούν δικαιολογημένες.

Το Πρόγραμμα προσφέρει στον Έλληνα μάνατζερ τη δυνατότητα να ανανεώσει, εκσυγχρονίσει και διευρύνει τις γνώσεις του στον τομέα της Διοίκησης των Επιχειρήσεων και να αναπτύξει περαιτέρω τις ικανότητες του, χωρίς να χρειαστεί να εγκαταλείψει την εργασία του για πολύ μεγάλα χρονικά διαστήματα ή να μετακινηθεί σε άλλες χώρες για το σκοπό αυτό.

Η ποιότητα της προσφερόμενης εκπαίδευσης στηρίζεται σε σημαντικό βαθμό στην παρακολούθηση των σύγχρονων εξελίξεων στο διεθνή επιχειρησιακό στίβο μια που η επιχειρηματική δραστηριότητά αποκτά όλο και πιο έντονα Παγκόσμιο χαρακτήρα.

Το διδακτικό προσωπικό αποτελεί πετυχημένο συνδυασμό Καθηγητών με έμπειρους Μάνατζερ, διακεκριμένους εισηγητές και προσωπικότητες από τον κόσμο των επιχειρήσεων.

Η έναρξη της Α΄ Σειράς θα πραγματοποιηθεί στις 24 Οκτωβρίου 2003.

Δηλώσεις συμμετοχής γίνονται δεκτές για λίγες ακόμη ημέρες.

Το κόστος μπορεί να καλυφθεί με το 0,45% της επιπλέον εργοδοτικής εισφοράς που καταβάλλουν οι εταιρίες για την ενίσχυση των προγραμμάτων Επαγγελματικής Εκπαίδευσης του ΟΑΕΔ.

Επικοινωνία, πληροφορίες: Αντα Καραγιάννη, τηλ: 697-4353017, fax: 22410-56262, e-mail: andairen@otenet.gr .

Web site : www.eede.gr

ΕΛΛΗΝΙΚΟ ΩΔΕΙΟ

ΤΜΗΜΑ ΜΟΥΣΙΚΟΚΙΝΗΤΙΚΗΣ ΚΑΙ ΡΥΘΜΙΚΗΣ ΑΓΩΓΗΣ

Για δεύτερη χρονιά φέτος στο Ελληνικό Ωδείο λειτουργεί τμήμα Μουσικοκινητικής και Ρυθμικής Αγωγής για παιδιά προσχολικής και πρωτοσχολικής ηλικίας.

Μέσα από μουσικές δραστηριότητες και παιχνίδια, μέσα από την κίνηση και το ρυθμό, στοχεύουμε σε μια πρώτη επαφή με τον κόσμο της Μουσικής. Μαθαίνουμε τις βασικές έννοιες της μουσικής, γνωρίζουμε τα μουσικά όργανα, ακούμε τις μουσικές του κόσμου, εκφραζόμαστε μέσα από τη δημιουργική και ρυθμική κίνηση, επικοινωνούμε.

Διδάσκει η ειδικευμένη Μουσικοπαιδαγωγός

Ανθούλα Κολιάδη



Πληροφορίες στη Γραμματεία του Ελληνικού Ωδείου (Φ. Ενωσης Δωδεκανήσων 7, 3η κάθετος μετά το κατάστημα ηλεκτ. ειδών «Ξενάκης»)

στο τηλ. 2241029635 (καθημερινά 5-9 μ.μ.) και στο 6945 411049

Εναρξη μαθημάτων μέσα Οκτώβρη 2003

Θα λειτουργήσουν τμήματα για ηλικίες από 4 έως 7 ετών

6891-27/9

ΤΕΕ ΔΟΡΚΑΣ

ΙΔΙΩΤΙΚΟ ΤΕΧΝΙΚΟ ΕΠΑΓΓΕΛΜΑΤΙΚΟ ΕΚΠΑΙΔΕΥΤΗΡΙΟ

ΑΝΑΓΝΩΡΙΣΜΕΝΟ ΑΠΟ ΤΟ ΚΡΑΤΟΣ

(ΦΕΚ 709/2000/τ.Β΄ - Α΄ ΚΥΚΛΟΣ ΣΠΟΥΔΩΝ)
(ΦΕΚ 1266/2001/τ.Β΄- Β΄ ΚΥΚΛΟΣ ΣΠΟΥΔΩΝ)
(ΦΕΚ 1281/2002/τ.Β΄- Α΄& Β΄ ΚΥΚΛΟΣ ΣΠΟΥΔΩΝ)

ΤΟΜΕΙΣ & ΕΙΔΙΚΟΤΗΤΕΣ

• ΚΟΜΜΩΤΙΚΗΣ

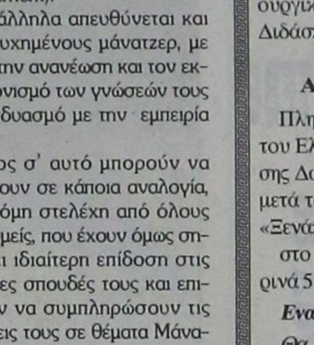

• ΠΛΗΡΟΦΟΡΙΚΗΣ

• ΑΙΣΘΗΤΙΚΗΣ



- Κρατικό πτυχίο
- Αναβολή στράτευσης
- Συνέχιση σπουδών στα ΤΕΙ
- Σεμινάρια - Μετεκπαιδεύσεις
- Επαγγελματικά δικαιώματα
- Πρόσληψη στο δημόσιο και ιδιωτικό τομέα
- Πρακτική άσκηση ές προϋπηρεσία

ΠΛΗΡΟΦΟΡΙΕΣ - ΕΓΓΡΑΦΕΣ:
Θεσσαλονίκης 18 περιοχή Μήδεια - Ρόδος
Τηλ. 22410/76536 - 29550 - 60554
http://www.dorkas-tee.gr

X4132 10/10

ΠΑΙΔΑΓΩΓΙΚΟ ΕΡΓΑΣΤΗΡΙ ΤΕΧΝΗΣ

ΤΜΗΜΑΤΑ ΔΗΜΙΟΥΡΓΙΚΗΣ ΓΡΑΦΗΣ

Λογοτεχνία για Παιδιά μέσα από Μορφές Τέχνης

για παιδιά από 8 χρόνων

Τα παιδιά μέσα από ασκήσεις φαντασίας, ανάπτυξης της Δημιουργικότητας, συγκέντρωσης, χαλάρωσης κ.α. θα οδηγηθούν από τον προφορικό στο Γραπτό Λόγο, θα ευαισθητοποιηθούν στην Τέχνη του Λόγου, θα εκφραστούν και θα επικοινωνήσουν. Θα τους δοθεί η ευκαιρία μέσα από συζητήσεις και ποικίλες δημιουργικές δραστηριότητες να γνωρίσουν σημαντικά έργα Ελλήνων και Ξένων Λογοτεχνών, να τα συνδέσουν με έργα Ζωγράφων, Μουσικών Συνθετών, Θεατρικών Συγγραφέων κ.α. και να γράψουν τα δικά τους κείμενα, ιστορίες, παραμύθια, ποιήματα κ.τ.λ. Θα εικονογραφήσουν και θα δημιουργήσουν τα δικά τους βιβλία.

Στα πλαίσια του προγράμματος θα επικοινωνήσουν και θα συζητήσουν με γνωστούς Συγγραφείς και Εικονογράφους.

Υπεύθυνη: Μυρσίνη Λενούδια Σακελλαρίδου

6788-30/9

Πληροφορίες - εγγραφές στα τηλέφωνα: 22410 73100

ΠΡΑΚΤΟΡΕΙΟ ΤΑΞΙΔΙΩΝ

ΣΑΗΣ ΤΡΑΒΕΛ

4ήμερη εκδρομή στη Μυτιλήνη

ΠΡΟΣΚΥΝΗΜΑ ΣΤΟΝ ΑΓ. ΡΑΦΑΗΛ από 1/10 έως 4/10

Αεροπορικώς κατ'ευθείαν από Ρόδο

Περιλαμβάνει:
- Αεροπορικά εισιτήρια Ρόδο – Μυτιλήνη – Ρόδο
- Φόρους αεροδρομίων
- Ξενοδοχείο με πρωινό
- Μεταφορές αεροδρόμιο – ξενοδοχείο – αεροδρόμιο
- 2 ολοήμερες εκδρομές στον Αγ. Ραφαήλ, Ταξιάρχη Μανταμάδος – Πέτρα – Μόλιβο – Μονή Λημόνος – Πλωμάρι – Αγιάσο κ.λ.π.

30 ΟΚΤΩΒΡΙΟΥ έως 4 ΝΟΕΜΒΡΙΟΥ

Αεροπορική εκδρομή για

ΚΥΠΡΟ

*

14/11 8ήμερο για

ΚΕΡΚΥΡΑ

σε συνεργασία με το Σωματείο Ξενοδοχοϋπαλλήλων. Τηλ. Σωματείου 22410 20564, κον. 6942770511 κ. Βιβή

*

17/11 7ήμερο για

ΠΕΛΟΠΟΝΝΗΣΟ

*

8/11 αεροπορικώς

ΒΟΡΕΙΑ ΕΛΛΑΔΑ (ΘΡΑΚΗ), ΘΕΣ/ΚΗ - ΚΑΒΑΛΑ - ΣΕΡΡΕΣ - ΚΟΜΟΤΗΝΗ - ΞΑΝΘΗ - ΑΛΕΞΑΝΔΡΟΥΠΟΛΗ - ΕΒΡΟ κ.λ.π.

ΠΑΚΕΤΑ ΕΚΔΡΟΜΩΝ ΓΙΑ ΟΛΑ ΤΑ ΜΕΡΗ ΤΟΥ ΚΟΣΜΟΥ

ΠΛΗΡΟΦΟΡΙΕΣ - ΠΡΟΓΡΑΜΜΑΤΑ

ΠΡΑΚΤΟΡΕΙΟ ΤΑΞΙΔΙΩΝ

ΣΑΒΒΑΣ ΣΑΗΣ

ΤΑΡΠΟΝ ΣΠΡΙΓΚΣ 42 (δίπλα στην τραπεζα Πίστεως)
Τηλ. 22410 39781-3, 22410 37711

X4159-1/10

ΣΧΟΛΗ ΧΟΡΟΥ ΣΟΦΙΑ ΜΕΛΙΣΣΟΥΡΓΟΥ

ΑΝΑΓΝΩΡΙΣΜΕΝΗ ΑΠΟ ΤΟ ΚΡΑΤΟΣ

ΚΛΑΣΣΙΚΟ ΜΠΑΛΕΤΟ
- Ρώσικο σύστημα Vaganova.

ΣΥΓΧΡΟΝΟΣ ΧΟΡΟΣ
- Σύστημα M. Graham, J. Limon.

JAZZ - Τμήματα παιδικά-ενηλίκων.

ΡΥΘΜΙΚΗ ΚΙΝΗΤΙΚΗ ΑΓΩΓΗ
- Σύστημα Dalcroze και M. Κυνηγού.

ΜΟΥΣΙΚΗ ΠΡΟΠΑΙΔΕΙΑ
- Διδάσκει ειδικευμένη μουσικοπαιδαγωγός Master in Music Education.

ΕΙΔΙΚΗ ΠΡΟΣΦΟΡΑ: Έκπτωση 50% σε μαθητές που παρακολουθούν και μπαλέτο.

ΤΑΞΗ POINTS ΜΠΑΛΕΤΟΥ
- Προετοιμασία για επαγγελματικές σχολές.

LATIN - ΑΡΓΕΝΤΙΝΙΚΟ TANGO

FLAMENCO - Η πρώτη σχολή στη Ρόδο από το 1995 που το καθιέρωσε και το διδάσκει με επιτυχία καθημερινά και συστηματικά (τμήματα ανδρών-γυναικών).

ΙΣΠΑΝΙΚΟΙ ΧΟΡΟΙ - Pasodobles, Sevillanas, Fandangos técnica de castañuelas y abanicos.

ΣΕΜΙΝΑΡΙΑ από διεθνούς φήμης χορευτές.



ΣΟΦΙΑ ΜΕΛΙΣΣΟΥΡΓΟΥ: Απόφ. Ανωτ. Επ. Σχ. Χορού "Ραλλού Μάνου", διπλ. "Escuela Carmen de las Cuevas" Γρανάδας, "Escuela Relatores-Mercedes y Albano" Μαδρίτης, μετεκπ. στην Αν. Επ. Σχ. "Matilde Coral" της Σεβίλλης - Μέλος της Ακαδημίας Ισπανικών Χορών "Sociedad de Baile Español", μέλος Διεθνούς Συμβουλίου Χορού UNESCO.

Εγγραφές καθημερινά

Δευτ. - Παρ.

ΩΡΕΣ: 5:30 - 9:30μ.μ.

ΒΕΡΓΙΝΑΣ 84Α
ΤΗΛ: 02410 31000 · FAX: 02410 78500
E-MAIL: sofimel@otenet.gr

4177-30/9

ΕΥΘΥΜΙΟΣ ΚΩΒΑΙΟΣ

ΧΕΙΡΟΥΡΓΟΣ ΟΔΟΝΤΙΑΤΡΟΣ

Ο ιατρός θα απουσιάσει
λόγω μετεκπαίδευσης στην εμφυτευματολογία
και γναθοπροσωπική χειρουργική στο
UNIVERSITY OF CONNECTICUT
HEALTH CENTER (Ην. Πολιτείες).

**Το ιατρείο θα παραμείνει κλειστό
για όλο το έτος**

Πληρ. στο τηλέφωνο: 22410 20352

6825-30/9

ΙΑΤΡΙΚΗ ΑΝΑΚΟΙΝΩΣΗ

Ο ΙΑΤΡΟΣ

ΧΕΙΡΟΥΡΓΟΣ - ΟΥΡΟΛΟΓΟΣ

ΘΕΟΔΟΣΙΟΣ Ε. ΤΡΙΑΝΤΑΦΥΛΛΟΥ

Αμερικής 7 (παλαιό ΤΑΞΥ)

Δέχεται: Καθημερινά 09.00 - 13.00
και 17.30 - 20.30
(εκτός Σαββάτου)

Τηλ. 2241 0 35235

T1388-30/9

ΩΔΕΙΟ



A. Corelli

ΑΝΑΓΝΩΡΙΣΜΕΝΟ ΑΠΟ ΤΟ ΚΡΑΤΟΣ
Αρ. αδείας Δ1 27506
Α. ΚΑΡΑΤΖΙΑ

Ευχάριστη και αποτελεσματική καλλιτεχνική εκπαίδευση με τη σφραγίδα της οργάνωση και του προγραμματισμού.
ΒΕΒΑΙΟΤΗΤΑ ΓΙΑ ΤΗΝ ΠΟΙΟΤΗΤΑ ΤΩΝ ΣΠΟΥΔΩΝ ΚΑΙ ΕΓΓΥΗΣΗ ΓΙΑ ΤΟ ΑΠΟΤΕΛΕΣΜΑ.
Τίτλους σπουδών με ουσιαστική αξία και αδιαμφισβήτητο κύρος, όπως και η μεγαλύτερη δυνατή εξασφάλιση για επαγγελματική αποκατάσταση μέσω του πανελλήνιου δικτίου των **ΠΡΟΤΥΠΩΝ ΑΝΑΓΝΩΡΙΣΜΕΝΩΝ ΩΔΕΙΩΝ.**
Στο ωδείο διδάσκουν έμπειροι και εξειδικευμένοι καθηγητές.
Διδάσκουν τα εξής τμήματα:
ΠΙΑΝΟ
ΒΙΟΛΙ
ΚΙΘΑΡΑ (ΚΛΑΣΙΚΗ - ΜΟΝΤΕΡΝΑ)
ΑΡΜΟΝΙΟ (ΚΛΑΣΙΚΟ - ΜΟΝΤΕΡΝΟ)
ΜΟΝΩΔΙΑΣ
ΠΝΕΥΣΤΑ
ΚΡΟΥΣΤΑ
ΠΑΡΑΔΟΣΙΑΚΑ ΟΡΓΑΝΑ (ΒΙΟΛΙ - ΣΑΝΤΟΥΡΙ - ΛΥΡΑ - ΟΥΤΙ - ΛΑΟΥΤΟ)
ΜΠΟΥΖΟΥΚΙ - ΜΑΝΤΟΛΙΝΟ
ΓΕΝΙΚΑ ΥΠΟΧΡΕΩΤΙΚΑ ΜΑΘΗΜΑΤΑ ΘΕΩΡΙΑΣ - ΣΟΛΦΕΖ - ΑΡΜΟΝΙΑ - ΕΙΔΙΚΟ ΑΡΜΟΝΙΑΣ - ΑΝΩΤΕΡΑ ΘΕΩΡΗΤΙΚΑ ΜΑΘΗΜΑΤΑ - ΑΝΤΙΣΤΙΞΗ - ΦΟΥΓΚΑ - ΙΣΤΟΡΙΑ ΜΟΥΣΙΚΗΣ - ΜΟΡΦΟΛΟΓΙΑ - ΧΟΡΩΔΙΑ - ΣΥΝΘΕΣΗ
ΕΙΔΙΚΟ ΤΜΗΜΑ ΠΡΟΠΑΙΔΕΙΑΣ (για παιδιά 4-6 ετών)
ΜΟΥΣΙΚΟΚΙΝΗΤΙΚΗΣ ΑΓΩΓΗΣ ΣΥΣΤΗΜΑ ORF - Z - KODALY - DALCROZE
ΤΜΗΜΑ ΡΥΘΜΙΚΗΣ - ΧΟΡΟΥ (ΚΛΑΣΙΚΟΥ και ΜΟΝΤΕΡΝΟΥ) για παιδιά προσχολικής ηλικίας και τμήμα για μεγάλους.

ΕΓΓΡΑΦΕΣ ΚΑΙ ΠΛΗΡΟΦΟΡΙΕΣ ΚΑΘΗΜΕΡΙΝΑ
ΑΠΟ 3-8 μ.μ.
ΣΑΒΒΑΤΟ 10.00-13.00
Διεύθυνση: ΛΙΝΔΟΥ 66. Τηλ. 22410 39647
Εγγραφές από 1η Σεπτεμβρίου
ΕΝΑΡΞΗ ΜΑΘΗΜΑΤΩΝ 10/9/2003

6660-30/9

ΝΤΕΤΕΚΤΙΒΣ

30 ΧΡΟΝΙΑ ΜΟΝΙΜΑ ΚΑΙ ΣΤΗ ΡΟΔΟ

35354

ΠΛΑΤΕΙΑ ΑΓΙΟΥ ΙΩΑΝΝΟΥ

Η ΛΥΣΗ!!! ΣΕ ΚΑΘΕ ΣΑΣ ΠΡΟΒΛΗΜΑ

EXPRESS SECURITY

X 4146-30/9

ΜΕΝΤΙΟΥΜ-ΑΣΤΡΟΛΟΓΟΣ

ΝΙΚΟΣ

Ακριβείς προβλέψεις στον επαγγελματικό, αισθηματικό και οικονομικό τομέα.

Επαναφορά ατόμων
Ισχυρή υποβολή

Δέχεται μόνο με ραντεβού
στα τηλέφωνα: 31405 και 39201

6701-5/10

Από σήμερα σε διάφορα σημεία της πόλης

Τέσσερις υπαίθριες συναυλίες από τη Φιλαρμονική του Δήμου

ΘΑ ΠΑΡΟΥΣΙΑΣΕΙ ΕΝΑ ΠΛΟΥΣΙΟ ΡΕΠΕΡΤΟΡΙΟ

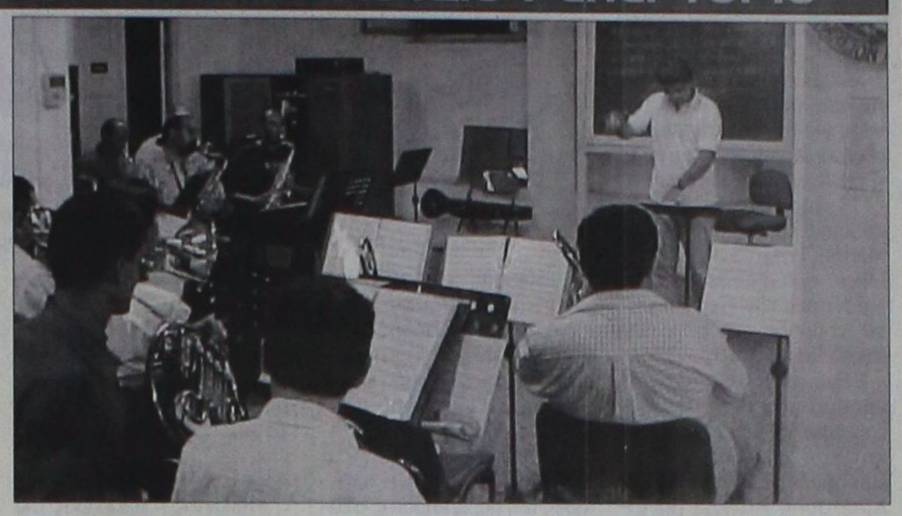

Με τέσσερις υπαίθριες συναυλίες επαναδραστηριοποιείται η Φιλαρμονική του Δήμου Ροδίων.

Σύμφωνα με το πρόγραμμα, η Φιλαρμονική θα πραγματοποιήσει τις ακόλουθες εμφανίσεις:

- Τετάρτη, 24 Σεπτεμβρίου, στην οδό Σωκράτους.
- Παρασκευή, 26 Σεπτεμβρίου, στο Ακταίον
- Τετάρτη, 1 Οκτωβρίου στο Κινηματοθέατρο «Ρόδον» και,
- Παρασκευή, 3 Οκτωβρίου, στο σιντριβάνι της πλατείας Ιπποκράτους στην Παλιά Πόλη.

Η έναρξη των συναυλιών, που θα έχουν διάρκεια 60 με 70 λεπτά, είναι στις 8 το βράδυ.

Η Φιλαρμονική θα παρουσιάσει στο κοινό ένα πρόγραμμα με κλασικά και ελαφρά μουσικά κομμάτια.

Τις τελευταίες ημέρες πραγματοποιήθηκαν πολλές και εντατικές δοκιμές για να είναι η μουσική εκτέλεση άψογη και να ικανοποιήσει το κοινό που θα παρακολουθήσει τις συναυλίες.

Η επαναδραστηριοποίηση της Φιλαρμονικής μας συμπίπτει με την επαναπρόσληψη, με οκτάμηνη σύμβαση, 15 μουσικών.

Στις επικείμενες συναυλίες της θα συμμετέχουν 30 μουσικοί, 26 μέλη της Φιλαρμονικής και 4 παλαιά και αξιόλογα μέλη της που θα συμπράξουν φιλικά.

Η Φιλαρμονική του Δήμου Ροδίων βρίσκεται αυτή τη στιγμή στο στάδιο της προετοιμασίας για το χειμερινό της πρόγραμμα.

Ήδη ξεκινούν οι πρόβες για τις χειμερινές εμφανίσεις της στην πόλη μας με τη συμμετοχή και άλλων τοπικών μουσικών σχημάτων.

Όπως λέει στην «Πρόοδο» ο μαέστρος της Φιλαρμονικής μας, κ. Θέμος Μέξης, «η συνεργασία αυτή αποσκοπεί στην ανάδειξη του ντόπιου μουσικού δυναμικού. Στη Ρόδο, πρέπει να ξέρετε, έχουμε πολύ αξιόλογους μουσικούς και το κοινό μας πρέπει να τους γνωρίσει και να αξιολογήσει τις επιδόσεις τους».

Στο πρόγραμμα της Φιλαρμονικής μας για το επόμενο καλοκαίρι είναι και μια σειρά περιοδειών εκτός Ρόδου, σε νησιά και άλλες περιοχές, με τη συνεργασία των κατά τόπους φορέων.

Στο μεταξύ, σε εξέλιξη βρίσκεται και φέτος το πρόγραμμα παράδοσης μαθημάτων από μέλη της Φιλαρμονικής σε παιδιά, σε πνευστά και κρουστά όργανα.

Τα μαθήματα αυτά παρακολουθούν περί τα 20 παιδιά.

Με αφορμή το νέο ξεκίνημα της Φιλαρμονικής, η «Πρόοδος» ζήτησε από το διευθυντή της κ. Μέξη να περιγράψει τον στόχο του για την παραπέρα δραστηριότητά της.

Όπως μας είπε, «στόχος δικός μου και των συνεργατών μου και θέλω να ελπίζω, ότι συμπίπτουμε σ΄ αυτό με τις φιλοδοξίες της δημοτικής αρχής, είναι να αναδειχθούν οι δυνατότητες της Φιλαρμονικής μας στη Ρόδο και πανελληνίως. Επιθυμία μας είναι η Φιλαρμονική του Δήμου Ροδίων να καταστεί μοχλός ανάπτυξης της μουσικής παιδείας στον τόπο μας και να γίνει θεσμός ψυχαγωγίας για το κοινωνικό σύνολο.

Για να γίνει αυτό πρέπει να ικανοποιηθούν ορισμένες προϋποθέσεις. Και η πρώτη και πιο σημαντική είναι η συμπλήρωση του εξοπλισμού μας με όλα τα απαραίτητα μουσικά όργανα».

Αιμοληψία θα γίνει στη Σύμη από ειδικό κλιμάκιο του Νοσοκομείου Ρόδου

Μετά τις ομολογουμένως επιτυχείς αιμοληψίες που πραγματοποίησε στον Δήμο Καμείρου (στη Σορωνή και στα Απόλλωνα στις 7 και 21 Σεπτεμβρίου αντίστοιχα), το Γενικό Νοσοκομείο Ρόδου συνεχίζει το πρόγραμμα εξορμήσεων στα χωριά της Ρόδου και στα γύρω νησιά που έχει καταστρώσει με την Ε.Σ.Ε.Α.Δ. προς εξυπηρέτηση των αιμοδοτών των τοπικών Συλλόγων.

Αυτή την εβδομάδα το κλιμάκιο εξωτερικών αιμοληψιών θα μεταβεί στη Σύμη και αποτελείται από τον ιατρό κ. Δημήτρη Μαύρο, τους παρασκευαστές Λιάπα Χρυσή και Φαρμακαλή Στέργο και τον πρόεδρο της ΕΣΕΑΔ κ. Μιχάλη Χαρτοφύλη.

Θα διενεργηθούν αιμοληψίες στο Ιατρείο του Γυαλού Παρασκευή και Σάββατο πρωί και απόγευμα και Κυριακή πρωΐ.

Την εξόρμηση υποστηρίζουν ο Δήμος Σύμης οι ναυτιλιακές εταιρίες Α.Ν.Ε. Καλύμνου, ΔΩΔΕΚΑΝΗΣΟΣ ΝΑΥΤΙΛΙΑΚΗ ΑΕ και φυσικά η Α.Ν.Ε.Σ.

ΑΡΧΩΝ ΣΑΜΑΡΤΖΗΣ ΑΕΤΕΒΕ

Από το 1980



23 ΧΡΟΝΙΑ ΜΟΝΩΣΕΙΣ

ΜΟΝΩΣΕΙΣ ΤΑΡΑΤΣΩΝ

ΠΡΟΣΦΟΡΑ ΠΛΑΣΤΙΚΟ 15 kg ΜΟΝΟ με 17 ευρώ με ΦΠΑ

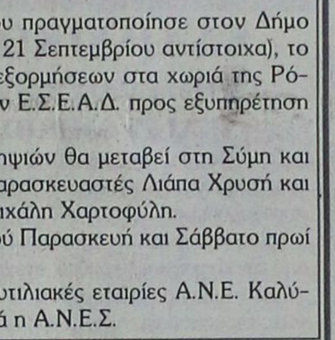



ΠΡΟΣΦΟΡΑ ΑΚΡΥΛΙΚΟ 15 kg ΜΟΝΟ με 19 ευρώ με ΦΠΑ

X4143-30/9

ΔΙΑΘΕΣΗ: **ΑΡΧΩΝ ΣΑΜΑΡΤΖΗΣ ΑΕΤΕΒΕ**
ΜΟΝΩΣΕΙΣ - ΣΤΕΓΑΝΩΣΕΙΣ
ΚΑΤΑΣΤΗΜΑΤΑ
1) Ερυθρού Σταυρού 21 - Τηλ.: 22410 23030/32054 Ρόδος 85100
2) Ικαρου & Λαοδικείας - Τηλ.: 22410 20021 Ρόδος 85100
ΚΙΝΗΤΟ: 6944 502033

ΤΗΛΟΣ 21ος ΑΙΩΝΑΣ
ΝΑΥΤΙΚΗ ΕΤΑΙΡΙΑ
Τηλ. 22460 44044

ΔΡΟΜΟΛΟΓΙΑ «SEA STAR»



Κ Υ Ρ Ι Α Κ Η

Λιμάνι	Αφιξη	Αναχώρηση
ΡΟΔΟΣ		07.15
ΤΗΛΟΣ	08.35	08.50
ΡΟΔΟΣ	10.10	17.00
ΤΗΛΟΣ	18.20	18.30
ΡΟΔΟΣ	19.50	

Δ Ε Υ Τ Ε Ρ Α

Λιμάνι	Αφιξη	Αναχώρηση
ΡΟΔΟΣ		08.30
ΤΗΛΟΣ	09.50	14.30
ΝΙΣΥΡΟΣ	15.00	17.30
ΤΗΛΟΣ	18.00	18.10
ΡΟΔΟΣ	19.30	

Τ Ρ Ι Τ Η

Λιμάνι	Αφιξη	Αναχώρηση
ΡΟΔΟΣ		08.30
ΤΗΛΟΣ	09.50	17.00
ΡΟΔΟΣ	18.30	

Τ Ε Τ Α Ρ Τ Η

Λιμάνι	Αφιξη	Αναχώρηση
ΡΟΔΟΣ		07.00
ΤΗΛΟΣ	08.20	08.30
ΡΟΔΟΣ	10.00	18.00
ΤΗΛΟΣ	19.20	19.30
ΡΟΔΟΣ	20.50	

Π Ε Μ Π Τ Η

Λιμάνι	Αφιξη	Αναχώρηση
ΡΟΔΟΣ		08.30
ΤΗΛΟΣ	09.50	14.30
ΝΙΣΥΡΟΣ	15.00	17.30
ΤΗΛΟΣ	18.00	18.10
ΡΟΔΟΣ	19.30	

Π Α Ρ Α Σ Κ Ε Υ Η

Λιμάνι	Αφιξη	Αναχώρηση
ΡΟΔΟΣ		08.30
ΤΗΛΟΣ	09.50	14.30
ΝΙΣΥΡΟΣ	15.00	17.30
ΤΗΛΟΣ	18.00	18.10
ΡΟΔΟΣ	19.30	

X4166-30/9

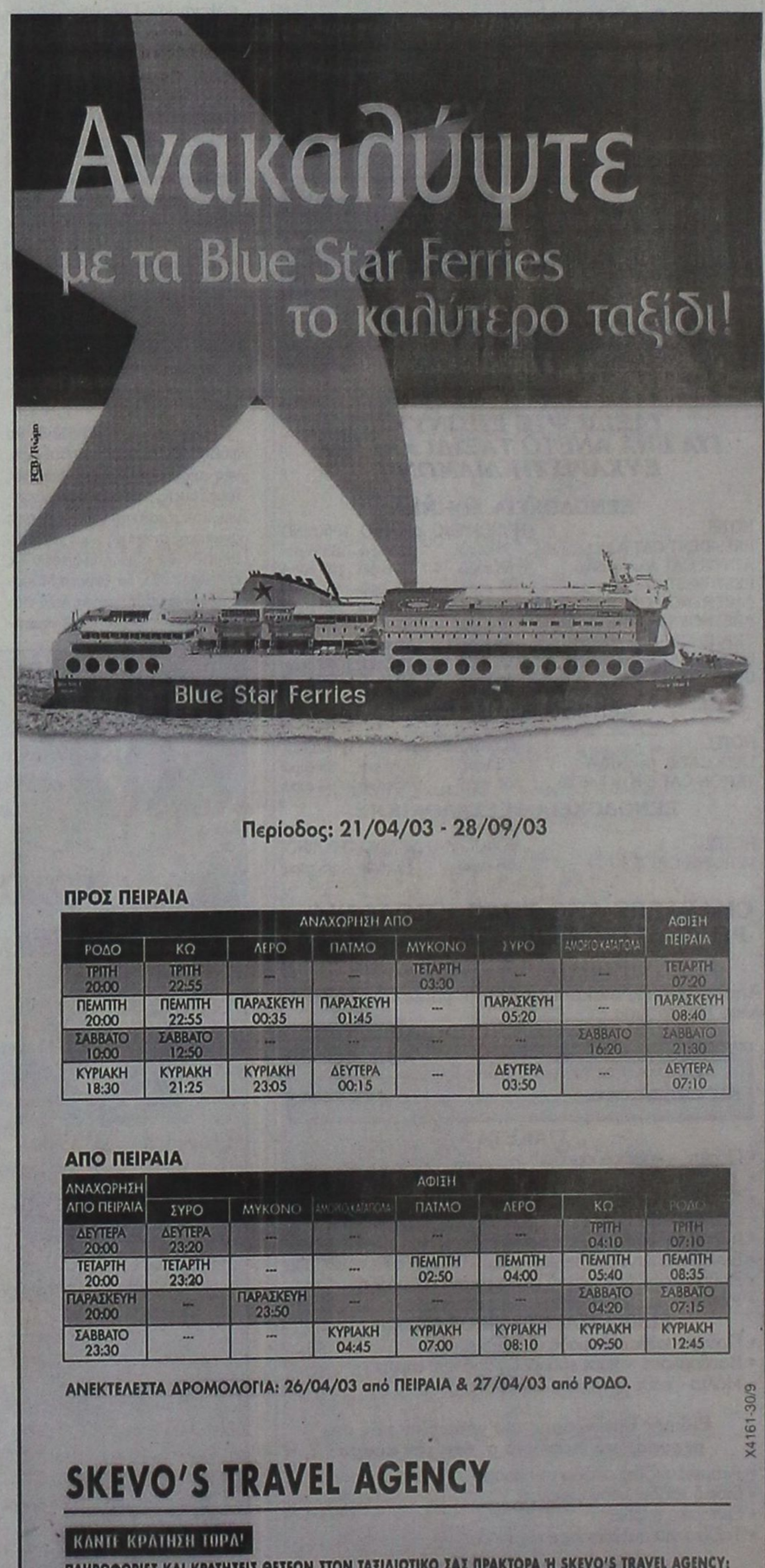

Περίοδος: 21/04/03 - 28/09/03

ΠΡΟΣ ΠΕΙΡΑΙΑ

ΑΝΑΧΩΡΗΣΗ ΑΠΟ							ΑΦΙΞΗ
ΡΟΔΟ	ΚΩ	ΛΕΡΟ	ΠΑΤΜΟ	ΜΥΚΟΝΟ	ΣΥΡΟ	ΔΙΑΦΟΡΑ ΚΑΤΑΣΤΗΜΑ	ΠΕΙΡΑΙΑ
ΤΡΙΤΗ 20:00	ΤΡΙΤΗ 22:55	---	---	ΤΕΤΑΡΤΗ 03:30	---	---	ΤΕΤΑΡΤΗ 07:20
ΠΕΜΠΤΗ 20:00	ΠΕΜΠΤΗ 22:55	ΠΑΡΑΣΚΕΥΗ 00:35	ΠΑΡΑΣΚΕΥΗ 01:45	---	ΠΑΡΑΣΚΕΥΗ 05:20	---	ΠΑΡΑΣΚΕΥΗ 08:40
ΣΑΒΒΑΤΟ 10:00	ΣΑΒΒΑΤΟ 12:50	---	---	---	---	ΣΑΒΒΑΤΟ 16:20	ΣΑΒΒΑΤΟ 21:30
ΚΥΡΙΑΚΗ 18:30	ΚΥΡΙΑΚΗ 21:25	ΚΥΡΙΑΚΗ 23:05	ΔΕΥΤΕΡΑ 00:15	---	ΔΕΥΤΕΡΑ 03:50	---	ΔΕΥΤΕΡΑ 07:10

ΑΠΟ ΠΕΙΡΑΙΑ

ΑΝΑΧΩΡΗΣΗ ΑΠΟ ΠΕΙΡΑΙΑ	ΑΦΙΞΗ						
	ΣΥΡΟ	ΜΥΚΟΝΟ	ΔΙΑΦΟΡΑ ΚΑΤΑΣΤΗΜΑ	ΠΑΤΜΟ	ΛΕΡΟ	ΚΩ	ΡΟΔΟ
ΔΕΥΤΕΡΑ 20:00	ΔΕΥΤΕΡΑ 23:20	---	---	---	---	ΤΡΙΤΗ 04:10	ΤΡΙΤΗ 07:10
ΤΕΤΑΡΤΗ 20:00	ΤΕΤΑΡΤΗ 23:20	---	---	ΠΕΜΠΤΗ 02:50	ΠΕΜΠΤΗ 04:00	ΠΕΜΠΤΗ 05:40	ΠΕΜΠΤΗ 08:35
ΠΑΡΑΣΚΕΥΗ 20:00	---	ΠΑΡΑΣΚΕΥΗ 23:50	---	---	---	ΣΑΒΒΑΤΟ 04:20	ΣΑΒΒΑΤΟ 07:15
ΣΑΒΒΑΤΟ 23:30	---	---	ΚΥΡΙΑΚΗ 04:45	ΚΥΡΙΑΚΗ 07:00	ΚΥΡΙΑΚΗ 08:10	ΚΥΡΙΑΚΗ 09:50	ΚΥΡΙΑΚΗ 12:45

ΑΝΕΚΤΕΛΕΣΤΑ ΔΡΟΜΟΛΟΓΙΑ: 26/04/03 από ΠΕΙΡΑΙΑ & 27/04/03 από ΡΟΔΟ.

X4161-30/9

SKEVO'S TRAVEL AGENCY

ΚΑΝΤΕ ΚΡΑΤΗΣΗ ΤΩΡΑ!

ΠΛΗΡΟΦΟΡΙΕΣ ΚΑΙ ΚΡΑΤΗΣΕΙΣ ΘΕΣΕΩΝ ΣΤΟΝ ΤΑΞΙΔΙΩΤΙΚΟ ΣΑΣ ΠΡΑΚΤΟΡΑ Ή SKEVO'S TRAVEL AGENCY: ΑΜΕΡΙΚΗΣ 111, ΡΟΔΟΣ, ΤΗΛ. ΚΡΑΤΗΣΕΩΝ ΕΠΙΒΑΤΩΝ ΚΑΙ Ι.Χ.: 22410-22461, 22410-75655, 22410-75310, ΤΗΛ. ΚΡΑΤΗΣΕΩΝ ΦΟΡΤΗΓΩΝ: 22410-76600

ΦΡΟΝΤΙΣΤΗΡΙΟ ΑΝΟΔΟΣ
ΓΙΑ ΟΛΕΣ ΤΙΣ ΤΑΞΕΙΣ
ΓΥΜΝΑΣΙΟΥ–ΕΝΙΑΙΟΥ ΛΥΚΕΙΟΥ–ΤΕΕ
Στο Φροντιστήριό μας διδάσκονται σε ολιγομελή τμήματα από καθηγητές ΠΤΥΧΙΟΥΧΟΥΣ ΠΑΝΕΠΙΣΤΗΜΙΩΝ τα μαθήματα:
ΜΑΘΗΜΑΤΙΚΑ · ΦΥΣΙΚΗ · ΧΗΜΕΙΑ · ΦΙΛΟΛΟΓΙΚΑ · ΟΙΚΟΝΟΜΙΚΑ · ΒΙΟΛΟΓΙΑ
ΕΝΑΡΞΗ
Β', Γ' ΕΝΙΑΙΟΥ ΛΥΚΕΙΟΥ (όλες οι κατευθύνσεις) 18 ΑΥΓΟΥΣΤΟΥ
ΓΥΜΝΑΣΙΟ, Α' ΕΝΙΑΙΟΥ ΛΥΚΕΙΟΥ - ΤΕΕ 1 ΣΕΠΤΕΜΒΡΙΟΥ
✓ Πολυετής εμπειρία
✓ Συνεπτυγμένο πρόγραμμα
✓ Συχνή ενημέρωση γονέων
✓ Δωρεάν εκπαιδευτικές εκδρομές
✓ Με κάθε εγγραφή, φροντιστηριακά δώρα
Τα χαμηλότερα δίδακτρα της αγοράς με μεγάλα ποσοστά επιτυχίας
Πληροφορίες - Εγγραφές:
Ελένη Ρούσου - Μαργωμένου
Γαριβάλδη 17 • Τηλ.: 22410 28053
www.rodosvitrina.gr/anodos.htm
τιμολ.1599-6/10

ΓΝΩΜΩΝ
ΦΡΟΝΤΙΣΤΗΡΙΑ
Μ. ΓΙΑΝΝΙΚΟΥΡΗΣ
30 ΧΡΟΝΙΑ ΛΕΙΤΟΥΡΓΙΑΣ
Χεμάρρας 117
Τηλ.25700 25250
Διεύθυνση Σπουδών
Μ. ΓΙΑΝΝΙΚΟΥΡΗΣ
ΤΜΗΜΑΤΑ 4ΜΕΛΗ-6ΜΕΛΗ
Εναρξη μαθημάτων:
• Γ' ΛΥΚΕΙΟΥ 1 Αυγούστου
• Β' ΛΥΚΕΙΟΥ 1 Αυγούστου
• Α' ΛΥΚΕΙΟΥ 1 Αυγούστου
• Α-Β-Γ ΓΥΜΝΑΣΙΟΥ 1 Σεπτεμβρίου
• ΤΕΕ 1 Σεπτεμβρίου
• Τμήματα αποφοίτων 1 Σεπτεμβρίου
ΕΓΓΡΑΦΕΣ
Καθημερινά από 10-1 το πρωί και 6-9 το απόγευμα στα τηλέφωνα:
22410 25700 - 25250 - 25252
694 88 89 6 89
ΜΑΘΗΜΑΤΙΚΑ - ΦΥΣΙΚΗ - ΧΗΜΕΙΑ - ΦΙΛΟΛΟΓΙΚΑ - ΠΛΗΡΟΦΟΡΙΚΗ
ΑΡΧΕΣ ΟΙΚΟΝΟΜΙΚΗΣ ΘΕΩΡΙΑΣ - ΟΡΓΑΝΩΣΗ & ΔΙΟΙΚΗΣΗ ΕΠΙΧ/ΣΕΩΝ
Χ. 4171-4/10

ΦΥΣΙΚΗ
ΧΗΜΕΙΑ
ΜΑΘΗΜΑΤΙΚΑ
ΠΛΗΡΟΦΟΡΙΚΗ
ΚΑΛΑΡΓΥΡΟΣ ΠΑΝΑΓΙΩΤΗΣ
ΕΝΑΡΞΗ: Β', Γ Λυκείου: 18 Αυγούστου
Γυμνάσιοα, Α' Λυκείου, ΤΕΕ: 1 Σεπτεμβρίου
ΤΗΛ. 22410 78578, 22410 70428
6946 333220
ΑΓ. ΑΝΑΣΤΑΣΙΑΣ 40 (ΕΜΠ. ΚΕΝΤΡΟ ΦΩΚΙΑΛΗ 2ος Ορ.)
2572-25/10

ΚΕΝΤΡΟ ΣΠΟΥΔΩΝ ΧΟΡΟΥ
Μαίρης Μάρκου - Βελιδάκη
(Διπλωματούχου: R.A.D. & A.I.S.T.D. - T.C. & T.D.)
Ειδικότητα στη διδασκαλία μικρών παιδιών
Royal Academy of Dance (London)
&
Imperial Society of Teachers of Dance.
Η μόνη επίσημα εγγεγραμμένη σχολή χορού στη Ρόδο, που εκπροσωπεί τη Βασιλική Ακαδημία Χορού με δικαίωμα ετησίων εξετάσεων και στα δύο επίπεδα (Grades & Majors).
Διοργανώτρια το Βρετανικό Συμβούλιο Αθηνών.
Διδάσκονται:
Ρυθμική - Κλασικό μπαλέτο - Κλακέτες - Jazz - Μοντέρνο (I.S.T.D.) - Σύγχρονο (Limon & Graham) - Κάρακτερ - Ελεύθερη Κίνηση - Δημιουργικό Εργαστήρι - Προ-επαγγελματικά τμήματα - Επαγγεματικό (προετοιμασία για Teachers Certificate) - Χορευτική Γυμναστκή - Νεο-ελληνικοί χοροί (χασάπικο - συρτάκι-ζεϊμπέκικο).
Εγγραφές: 1 Σεπτεμβρίου 2003
Εναρξη 15 Σεπτεμβρίου 2003
Τηλέφωνα 22410 27383 & 92790
Διεύθυνση: Παναγιώτου Ροδίου 77 Ρόδος
Μυκηνών 4, Ιαλυσός
Ωρες 11 π.μ. - 1 μ.μ. και 6-9 μ.μ.
Χ4178-30/9

Ξεκινά σήμερα στη Ρόδο

Το Συμπόσιο των Πόλεων Πολιτιστικής Κληρονομιάς

ΤΙ ΘΑ ΣΥΖΗΤΗΣΟΥΝ ΟΙ ΔΗΜΑΡΧΟΙ



Διατηρώντας την κληρονομιά ζωντανή είναι το θέμα του 7ου Διεθνούς Συμποσίου του Οργανισμού Πόλεων Πολιτιστικής Κληρονομιάς, που οι εργασίες του αρχίζουν την ερχόμενη εβδομάδα στη Ρόδο. Ετσι σήμερα Τετάρτη και αύριο Πέμπτη θα συνεδριάσουν οι δήμαρχοι και τα στελέχη λήψης αποφάσεων με το παρακάτω πρόγραμμα:

24 Σεπτεμβρίου 2003

11.30-12.15: Εισαγωγικά.

11.30-11.40: Καλωσόρισμα Οργανισμός Πόλεων Παγκόσμιας Κληρονομιάς και Πόλη της Ρόδου.

11.40-12.00: Πολιτιστική Κληρονομιά και Χωροταξική Αειφορία. Christian Paterman, Δ/ντής Γενικής Διεύθυνσης Ερευνας-Διευθυντήριο Περιβάλοντος Ι., της Επιτροπής των Ευρωπαϊκών Κοινοτήτων.

12.00-12.15: Στόχοι του Φόρουμ. Herb Stovel, Επικεφαλής του Τομέα Οικισμών Πολιτιστικής Κληρονομιάς, ICCROM.

12.15-14.00: Θεματική Ενότητα Ι.

Η Τουριστική Ανάπτυξη ως μέσο Αειφόρου Συντήρησης Ιστορικών Πόλεων. Ποιά είναι η έννοια της «συμβατής» τουριστικής ανάπτυξης; Με ποιό τρόπο θα μπορούσε να υπάρξει ανταπόκριση στα αιτήματα και τις πιέσεις από την πλευρά του κόσμου των τουριστικών επιχειρήσεων και ποιές οι μεθοδεύσεις για μια διαχείριση της τάσης προς μια υπέρμετρη προτεραιότητα στην ικανοποίηση των αιτημάτων του συγκεκριμένου κλάδου; Με ποιό τρόπο θα μπορούσε ο τουρισμός να αναχθεί σε μέσο αποτελεσματικό για τη βελτίωση των συνθηκών στην ιστορική πόλη;

12.15-12.40: Παρουσίαση του θέματος. Εισηγητική παρουσίαση από τον Συντονιστή της Συνεδρίας κύριο Patrice Beghain, από την πόλη της Λυών (Γαλλία)-Σχόλια.

12.40-13.20: Διδάγματα. Παρουσιάσεις από τις διάφορες Πόλεις Παγκόσμιας Κληρονομιάς εμπειριών από επιτυχημένες προσεγγίσεις σε επίπεδο διαχείρισης του τουρισμού.

13.20-14.00: Απαντήσεις των Δημάρχων-Συζήτηση.

14.00-15.30: Γεύμα στο Ξενοδοχείο Sofitel Capsis.

15.30-19.00: Θεματική Ενότητα ΙΙ.

Νέες Στρατηγικές Διαχείρισης της Κληρονομιάς των Ιστορικών Πόλεων. Πώς θα μπορούσαν τα συστήματα τεκμηριωμένης λήψης αποφάσεων να ενταχθούν στη φιλοσοφία και την πρακτική της αειφόρου συντήρησης; Μπορούν τα πορίσματα από την αξιολόγηση των επιπτώσεων της περιβαλλοντικής αειφορίας να αξιοποιηθούν για την αξιολόγηση της κληρονομιάς; Ποιές μέθοδοι ενδείκνυνται για την παρακολούθηση και την αξιολόγηση των μεταβολών που βιώνουν οι Πόλεις Παγκόσμιας Κληρονομιάς; Ποιά τα οφέλη από τις νέες μορφές τοπικής διακυβέρνησης;

15.30-16.00: Παρουσίαση του θέματος. Εισηγητική παρουσίαση από τη Συντονίστρια της Συνεδρίας κυρία Αντωνία Μοροπούλου, καθηγήτρια στο Εθνικό Μετσόβιο Πολυτεχνείο, Αθήνα.

16.00-17.00: Διδάγματα. Παρουσιάσεις από τις διάφορες Πόλεις Παγκόσμιας Κληρονομιάς εμπειριών από επιτυχημένες προσεγγίσεις σε επίπεδο διαχείρισης του τουρισμού.

17.00-17.30: Διάλειμμα για καφέ.

17.30-19.00: Απαντήσεις των Δημάρχων-Συζήτηση.

25 Σεπτεμβρίου 2003

12.00-14.00: Θεματική Ενότητα ΙΙΙ.

Προστασία της Κληρονομιάς και Πολεοδομική Ανασυγκρότηση. Πώς θα μπορούσε να συμβαδίσει η προστασία της κληρονομιάς και η διαδικασία της χωροταξικής ανάπτυξης; Πώς θα ενσωματωθεί ο προβληματισμός για την ιστορική πόλη στο χωροταξικό σύστημα καταγραφής; Ποιός ο ρόλος της κληρονομιάς στην εξέλιξη της κοινότητας και της ποιότητας ζωής των πολιτών; Ποιοί είναι οι δεσμοί ανάμεσα στην κοινωνικο-οικονομική ανάπτυξη, την ευμάρεια της κοινότητας και τη συντήρηση του ιστορικού χαρακτήρα της πόλης;

12.00-12.25: Παρουσίαση του θέματος. Εισηγητική παρουσία από το Συντονιστή Jean-Lous Luxer, τέως Γενικό Γραμματέα του ICOMOS International (Βρυξέλλες). Σχόλια.

12.25-13.10: Διδάγματα. Παρουσιάσεις από τις διάφορες Πόλεις Παγκόσμιας Κληρονομιάς εμπειριών από επιτυχημένες προσεγγίσεις σε επίπεδο διαχείρισης του τουρισμού.

13.10-14.00: Απαντήσεις των Δημάρχων-Συζήτηση.

14.00-15.30: Γεύμα στο Ξενοδοχείο Sofitel Capsis.

15.30-17.00: Συμπεράσματα. Συντονιστής: Herb Stovel, επικεφαλής Τομέα Οικισμών Πολιτιστικής Κληρονομιάς, Συνεδρία με τη συμμετοχή όλων των Δημάρχων, Συντονιστών Συνεδριών και Εισηγητών.

17.00-18.30: Καφέ στη Μεσαιωνική Πόλη της Ρόδου, επίσκεψη σε εργοτάξιο αναστήλωσης.

Εκπολιτιστικό Σωματείο Ελληνικών Λαϊκών Χορών
ΑΝΑΚΟΙΝΩΣΗ
Από τη Διεύθυνση του Σωματείου ανακοινώνεται ότι οι εγγραφές για τα τμήματα εκμάθησης ελληνικών χορών θα αρχίσουν το Σάββατο 20 Σεπτεμβρίου.
Δεκτά αγόρια και κορίτσια από 1ης Δημοτικού
Τμήματα εφήβων - ενηλίκων (πρωινά - απογευματινά)
Διδάσκει: ο Τζέλλος Βαγγέλης
(21 χρόνια πείρας στη διδασκαλία των ελλ. χορών)
Εγγραφές: κάθε Σάββατο στη σχολή:
Εργάνης Αθηνάς & Μαν. Παπαναστάση
(απέναντι από το super market Bazaar)
11.00 έως 13.30
ή στα τηλέφωνα:
22410 20157, 69510, κιν. 6972817194
καθημερινά από τις 10.00 έως 14.00
Η πρόεδρος
Νέλλη Δημόγλου
Χ.Λ.-28/9

RO- FLAMENCO DANZA
FLAMENCO! Εκφραση χορευτικής τέχνης !
ΤΜΗΜΑΤΑ ΟΛΟ ΤΟΝ ΧΡΟΝΟ
• ΕΡΑΣΙΤΕΧΝΙΚΑ
• ΕΠΑΓΓΕΛΜΑΤΙΚΑ
ΕΝΑΡΞΗ ΜΑΘΗΜΑΤΩΝ 6 ΟΚΤΩΒΡΙΟΥ 2003 !
ΕΙΔΙΚΕΣ ΤΙΜΕΣ ΣΕ ΦΟΙΤΗΤΕΣ
ΠΛΗΡ. ΕΓΓΡΑΦΕΣ ΚΑΘΗΜΕΡΙΝΑ (ΩΡΕΣ ΓΡΑΦΕΙΟΥ)
ΤΗΛ. 2241-0-28436....2241-0-28456
ΚΙΝ. 6944767038
E- MAIL INFO@ RO-FLAMENCO.GR
ΚΛΑΥΔΙΟΥ ΠΕΠΕΡ 1 ΖΕΦΥΡΟΣ
ΕΠΙΚΟΙΝΩΝΙΑ ΓΙΑΣΙΡΑΝΗ ΜΑΤΟΥΛΑ
ΔΙΠΛ. ΕΠΑΓΓ. ΣΧΟΛΗΣ F.D.C. ΑΘΗΝΩΝ
(ΣΥΣΤΗΜΑ ALIANZA)
ΜΟΝΑΔΙΚΗ ΔΙΠΛ/ ΧΟΣ ΣΤΗΝ ΕΛΛΑΔΑ
ΙΔΡΥΜΑΤΟΣ FLAMENCO
(FUNTACION CRISTINA HEEREN ARTE DE FLAMENCO) ΣΕΒΙΛΛΗ ΙΣΠΑΝΙΑ.
8ΧΡΟΝΗ ΕΠΑΓΓΕΛΜΑΤΙΚΗ ΧΟΡΕΥΤΙΚΗ &ΔΙΔΑΚΤΙΚΗ
ΔΡΑΣΤΗΡΙΟΤΗΤΑ ΣΤΗΝ ΕΛΛΑΔΑ ΚΑΙ ΤΟ ΕΞΩΤΕΡΙΚΟ
ΥΠΟΓΡΑΦΟΥΝ ΤΙΣ ΣΠΟΥΔΕΣ ΣΑΣ
.ΤΟΛΜΗΣΤΕ! ΔΩΣΤΕ ΝΟΗΜΑ ΣΤΗΝ ΖΩΗ!
RO - FLAMENCO danza
ΕΚΦΡΑΣΗ ΧΟΡΕΥΤΙΚΗΣ ΤΕΧΝΗΣ!!!
ΤΗΛ 2241028436....ΚΙΝ. 6944767038
2103-17/10

« ΙΕΡΑΠΕΤΡΑ - Β. ΚΟΡΝΑΡΟΣ»
ΔΡΟΜΟΛΟΓΙΑ Λ.Α.Ν.Ε.
Κάθε Σάββατο στις 04.30 το πρωί
Αναχώρηση από Ρόδο με το ΚΟΡΝΑΡΟΣ για Χάλκη, Διαφάνι, Πηγάδια, Σπτεία, Αγιο Νικόλαο, Μήλο, Πειραιά
Κάθε Τετάρτη στις 04.30 το πρωί
Αναχώρηση από Ρόδο με το ΚΟΡΝΑΡΟΣ για Χάλκη, Διαφάνι, Πηγάδια, Κάσο, Σπτεία. Αγιο Νικόλαο, Μήλο, Πειραιά
Κάθε Κυριακή στις 04.30 το πρωί
Αναχώρηση από Ρόδο με το ΙΕΡΑΠΕΤΡΑ για Χάλκη, Διαφάνι, Πηγάδια, Σπτεία. Αγιο Νικόλαο, Μήλο, Πειραιά
ΠΛΗΡΟΦΟΡΙΕΣ
STEFANAKIS - ZORPIDIS
Τηλ. 22410 20625, 30054
Χ. 4167-30/9

ΩΔΕΙΟ ΡΟΔΟΥ
ΚΑΙΤΗ ΚΑΣΤΡΟΥΝΗ
Δίνει τον τόνο !
Για υπεύθυνη και αναγνωρισμένη μουσική εκπαίδευση
Στο παιδί σας, ότι πιο πολύτιμο έχετε στον κόσμο, χαρίστε του αυτή τη σχολική χρονιά, ένα πολύτιμο δώρο. Γνωρίστε του τον μαγευτικό κόσμο της ΜΟΥΣΙΚΗΣ !
Η διπλωματούχος διευθύντρια κ. Καίτη Καστρουνή με την πολύχρονη πείρα και τη μουσική της παιδεία και των άλλων Παιδαγωγών του Ωδείου μας, εγγυώνται με υπευθυνότητα και συνέπεια, τη γνώση, τη μουσική κατάρτιση, την παιδεία του παιδιού σας.
ΤΑΞΕΙΣ:
Ανωτέρων Θεωρητικών, Βυζαντινής Μουσικής, Πιάνου, Βιολιού, Κιθάρας, Φλάουτου, Αρμόνιου
"ΜΟΥΣΙΚΗ ΣΤΗΝ ΑΓΚΑΛΙΑ":
Πρωτοποριακό πρόγραμμα για μωρά και γονείς μόνο στο Ωδείο μας σε όλη την Ελλάδα. Ομαδικό μάθημα διάρκειας 10 εβδομάδων, με σκοπό την κοινωνική του ανάπτυξη, την τόνωση του συνδέσμου μεταξύ παιδιού & γονέα μέσω της μουσικής, με μουσικά παιχνίδια, τραγούδι και άλλες ποικίλες δραστηριότητες.
Δεκτά παιδιά από 18 μηνών έως 3 ετών.
Ειδική αγωγή για νεογέννητα από 0-18 μηνών
ΤΜΗΜΑ ΜΟΥΣΙΚΗΣ ΠΡΟΠΑΙΔΕΙΑΣ
ΜΟΥΣΙΚΟΚΙΝΗΤΙΚΗΣ ΑΓΩΓΗΣ ΣΥΣΤΗΜΑ ORFF
(συνδυασμός Μουσικής, Κίνησης & Λόγου) ΑΠΟ 3 ΕΤΩΝ
ΤΜΗΜΑ ΠΑΙΔΙΚΗΣ ΧΟΡΩΔΙΑΣ
ΤΜΗΜΑ ΧΟΡΩΔΙΑΣ ΕΝΗΛΙΚΩΝ
Δεκτοί άντρες και γυναίκες ανεξαρτήτου ηλικίας, με ή χωρίς γνώσεις μουσικής.
Για περισσότερες πληροφορίες και εγγραφές στο Ωδείο μας
Απ. Παύλου 30, απέναντι από την εκκλησία της Αναλήψεως.
Τηλ.: 65430 ΚΑΘΗΜΕΡΙΝΑ 15.30 - 20.30 ΣΑΒΒΑΤΟ 09.00 - 13.00
X4176-30/9

ΔΡΟΜΟΛΟΓΙΑ ΤΟΥ ΤΑΧΥΠΛΟΟΥ ΚΑΤΑΜΑΡΑΝ
«ΔΩΔΕΚΑΝΗΣΟΣ ΕΞΠΡΕΣ»
ΑΠΟ 6/9/2003 ΕΩΣ 10/10/2003
ΑΝΑΧΩΡΗΣΗ ΑΠΟ ΡΟΔΟ
ΑΠΟ ΤΗ ΘΕΣΗ «ΚΟΛΩΝΑ»

ΗΜΕΡΑ	ΩΡΑ	ΠΡΟΟΡΙΣΜΟΣ	ΩΡΑ ΑΦΙΞΗΣ ΣΤΗ ΡΟΔΟ
ΚΑΘΕ ΔΕΥΤΕΡΑ	08.30	ΣΥΜΗ-ΚΩ-ΚΑΛΥΜΝΟ-ΛΕΡΟ-ΚΑΛΥΜΝΟ-ΚΩ-ΣΥΜΗ-ΡΟΔΟ	18.30
ΚΑΘΕ ΤΡΙΤΗ	08.30	ΚΩ-ΚΑΛΥΜΝΟ-ΛΕΡΟ-ΚΑΛΥΜΝΟ-ΚΩ-ΡΟΔΟ	18.30
ΚΑΘΕ ΤΕΤΑΡΤΗ	08.30	ΚΩ-ΚΑΛΥΜΝΟ-ΛΕΡΟ-ΚΑΛΥΜΝΟ-ΚΩ-ΡΟΔΟ	18.30
ΚΑΘΕ ΠΕΜΠΤΗ	08.30	ΚΩ-ΚΑΛΥΜΝΟ-ΛΕΡΟ-ΠΑΤΜΟ-ΛΕΙΨΟΙ-ΛΕΡΟ-ΚΑΛΥΜΝΟ-ΚΩ-ΡΟΔΟ	18.30
ΚΑΘΕ ΠΑΡΑΣΚΕΥΗ	08.30	ΣΥΜΗ-ΚΩ-ΚΑΛΥΜΝΟ-ΛΕΡΟ-ΚΑΛΥΜΝΟ-ΚΩ-ΣΥΜΗ-ΡΟΔΟ	18.30
ΚΑΘΕ ΣΑΒΒΑΤΟ	08.30	ΚΩ-ΚΑΛΥΜΝΟ-ΛΕΡΟ-ΛΕΙΨΟΙ-ΠΑΤΜΟ-ΛΕΡΟ-ΚΑΛΥΜΝΟ-ΚΩ-ΡΟΔΟ	18.30
ΚΑΘΕ ΚΥΡΙΑΚΗ	08.30	ΚΩ-ΚΑΛΥΜΝΟ-ΛΕΡΟ-ΠΑΤΜΟ-ΛΕΙΨΟΙ-ΛΕΡΟ-ΚΑΛΥΜΝΟ-ΚΩ-ΡΟΔΟ	18.30

ΠΛΗΡΟΦΟΡΙΕΣ / ΚΡΑΤΗΣΕΙΣ
ΔΩΔΕΚΑΝΗΣΟΣ ΝΑΥΤΙΛΙΑΚΗ Ν.Ε"
ΑΥΣΤΡΑΛΙΑΣ 3, 85100 ΡΟΔΟΣ
ΤΗΛ: 2241070590, ΦΑΞ: 2241070591
E-MAIL: info@12ne.gr
4162-30/9

PELLOS TRAVEL

ΠΟΙΟΤΗΤΑ -ΟΡΓΑΝΩΣΗ-ΕΓΓΥΗΣΗ

ΕΚΔΡΟΜΕΣ ΟΚΤΩΒΡΙΟΥ

ΕΠΤΑΗΜΕΡΗ ΑΕΡΟΠΟΡΙΚΗ ΕΚΔΡΟΜΗ

ΚΑΙΡΟ- ΑΛΕΞΑΝΔΡΕΙΑ

ΑΝΑΧΩΡΗΣΗ 10/10/03 • ΕΠΙΣΤΡΟΦΗ 16/10/03

ΜΥΤΙΛΗΝΗ

4ΗΜΕΡΗ ΑΕΡΟΠΟΡΙΚΗ ΕΚΔΡΟΜΗ

ΚΑΤ'ΕΥΘΕΙΑΝ ΑΠΟ ΡΟΔΟ

ΠΡΟΣΚΥΝΗΜΑ ΣΤΟΝ ΑΓΙΟ ΡΑΦΑΗΛ

ΜΥΤΙΛΗΝΗΣ-ΠΑΝΑΓΙΑ ΜΑΡΚΕΛΛΑ ΧΙΟΥ

ΑΝΑΧΩΡΗΣΗ 18/10 • ΕΠΙΣΤΡΟΦΗ 21/10

Στην τιμή περιλαμβάνονται:

1. Αεροπορικά εισιτήρια Ρόδο-Μυτιλήνη, Χίο-Ρόδο.
2. Εισιτήρια πλοίου Μυτιλήνη-Χίο σε Γ' θέση
3. Ξενοδοχεία με πρωινό.
4. Μεταφορές με πούλμαν.
5. Ολοήμερη εκδρομή Άγιο Ραφαήλ-Ταξιάρχη Μανταμαδες-Μονή Λιμονος-Αγιασος.
6. Ολοήμερη εκδρομή Παναγία Μαρκέλλα Χίου-Μαστιχοχώρια.
7. Ταξιδιωτική ασφάλεια.
8. Ταξιδιωτική τσάντα.
9. Συνοδός του γραφείου .

10. Φ.Π.Α.

4ΗΜΕΡΗ ΕΚΔΡΟΜΗ ΜΕ «Blue Star»

ΙΕΡΟ ΠΡΟΣΚΥΝΗΜΑ ΣΤΗ ΠΑΝΑΓΙΑ ΤΗΣ ΤΗΝΟΥ

ΚΑΙ ΣΤΗΝ ΑΓΙΑ ΒΑΡΒΑΡΑ ΤΗΣ ΣΥΡΟΥ

ΤΗΝΟΣ-ΣΥΡΟΣ

ΑΝΑΧΩΡΗΣΗ 25/10 10:00 ΤΟ ΠΡΩΙ ΜΕ ΤΟ BLUE STAR 1

ΕΠΙΣΤΡΟΦΗ 28/10 07:00 ΤΟ ΠΡΩΙ ΜΕ ΤΟ BLUE STAR

ΤΙΜΗ ΜΟΝΟ ΜΕ 169,00

Στην τιμή περιλαμβάνονται:

1. ΕΙΣΙΤΗΡΙΑ ΠΛΟΙΟΥ ΣΕ Γ' ΘΕΣΗ ΜΕ BLUE STAR.
2. ΞΕΝΟΔΟΧΕΙΑ * ΜΕ ΠΡΩΙΝΟ.
3. ΜΕΤΑΦΟΡΕΣ ΜΕ ΠΟΥΛΜΑΝ.
4. ΤΑΞΙΔΙΩΤΙΚΗ ΑΣΦΑΛΕΙΑ.
5. ΤΑΞΙΔΙΩΤΙΚΗ ΤΣΑΝΤΑ.
6. ΣΥΝΟΔΟΣ ΤΟΥ ΓΡΑΦΕΙΟΥ .
7. Φ.Π.Α

ΙΤΑΛΙΑ

4ΗΜΕΡΗ ΑΕΡΟΠΟΡΙΚΗ ΕΚΔΡΟΜΗ ΣΤΗ ΡΩΜΗ

-ΒΑΤΙΚΑΝΟ ΑΠΟ ΡΟΔΟ

ΑΝΑΧΩΡΗΣΗ 25/10-28/10

Στην τιμή περιλαμβάνονται:

1. ΑΕΡΟΠΟΡΙΚΑ ΕΙΣΙΤΗΡΙΑ ΡΟΔΟ-ΡΩΜΗ, ΡΩΜΗ-ΡΟΔΟΣ
2. 3 ΔΙΑΝΥΚΤΕΡΥΣΕΙΣ ΣΕ ΞΕΝΟΔΟΧΕΙΟ 4* ΜΕ ΠΡΩΙΝΟ
3. ΜΕΤΑΦΟΡΕΣ ΜΕ ΠΟΛΥΤΕΛΗ ΠΟΥΛΜΑΝ
4. ΣΥΝΟΔΟΣ ΑΡΧΗΓΟΣ ΤΟΥ ΓΡΑΦΕΙΟΥ
5. ΕΛΛΗΝΟΦΩΝΟ ΞΕΝΑΓΟ
6. ΤΑΞΙΔΙΩΤΙΚΗ ΑΣΦΑΛΕΙΑ
7. ΤΑΞΙΔΙΩΤΙΚΗ ΤΣΑΝΤΑ
8. ΦΠΑ

6ΗΜΕΡΗ ΚΩΝΣΤΑΝΤΙΝΟΥΠΟΛΗ-ΠΡΙΓΚΗΠΟΝΗΣΑ

ΑΝΑΧΩΡΗΣΗ 18/10/03 • ΕΠΙΣΤΡΟΦΗ 24/10/03

ΤΙΜΗ 285,00 ευρω

ΕΚΔΡΟΜΕΣ ΝΟΕΜΒΡΙΟΥ

7ΗΜΕΡΗ ΕΚΔΡΟΜΗ ΖΑΚΥΝΘΟΣ -

ΓΥΡΟΣ ΠΕΛΟΠΟΝΝΗΣΟΥ ΜΕ BLUE STAR

ΑΝΑΧΩΡΗΣΗ 12/11-18/11

ΓΥΡΟΣ ΕΛΛΑΔΟΣ

ΑΝΑΧΩΡΗΣΗ 4/11-11/11

ΡΟΔΟΣ-ΠΕΙΡΑΙΑΣ-ΠΑΤΡΑ-ΡΙΟ-ΑΝΤΙΡΙΟ-ΜΕΣΟΛΟΓΓΙ-ΙΩΑΝΝΙΝΑ-ΜΕΤΣΟΒΟ-ΚΑΛΑΜΠΑΚΑ-ΜΕΤΕΩΡΑ-ΘΕΣΣΑΛΟΝΙΚΗ-ΠΑΝΑΓΙΑ ΣΟΥΜΕΛΑ-ΚΑΤΑΡΡΑΚΤΕΣ ΕΔΕΣΣΗΣ- ΝΑΟΥΣΑ-ΘΕΣΣΑΛΟΝΙΚΗ-ΠΕΙΡΑΙΑΣ-ΡΟΔΟΣ

ΣΤΗΝ ΤΙΜΗ ΠΕΡΙΛΑΜΒΑΝΟΝΤΑΙ

1. ΑΤΜΟΠΛΟΪΚΑ ΕΙΣΙΤΗΡΙΑ ΡΟΔΟ-ΠΕΙΡΑΙΑΣ-ΡΟΔΟΣ
2. 6 ΔΙΑΝΥΚΤΕΡΥΣΕΙΣ ΣΕ ΞΕΝΟΔΟΧΕΙΑ 3* ΚΑΙ 4* ΜΕ ΠΡΩΙΝΟ
3. ΜΕΤΑΦΟΡΕΣ ΜΕ ΠΟΛΥΤΕΛΗ ΠΟΥΛΜΑΝ
4. ΣΥΝΟΔΟΣ ΑΡΧΗΓΟΣ ΤΟΥ ΓΡΑΦΕΙΟΥ
5. ΤΑΞΙΔΙΩΤΙΚΗ ΑΣΦΑΛΕΙΑ
6. ΤΑΞΙΔΙΩΤΙΚΗ ΤΣΑΝΤΑ
7. ΦΠΑ

ΒΟΡΕΙΑ ΕΛΛΑΔΑ-ΚΕΝΤΡΙΚΗ ΑΝΑΤΟΛΙΚΗ ΔΥΤΙΚΗ ΜΑΚΕΔΟΝΙΑ ΑΕΡΟΠΟΡΙΚΗ (ΡΟΔΟΣ-ΘΕΣΣΑΛΟΝΙΚΗ-ΡΟΔΟΣ)

ΑΝΑΧΩΡΗΣΗ 19/11-23/11

4ΗΜΕΡΗ ΕΚΔΡΟΜΗ

ΦΛΩΡΙΝΑ-ΚΑΣΤΟΡΙΑ-ΚΑΒΑΛΑ-ΣΕΡΡΕΣ-ΚΟΜΟΤΙΝΗ-ΞΑΝΘΗ-ΑΛΕΞΑΝΔΡΟΥΠΟΛΗ-ΟΡΕΣΤΙΑΔΑ-ΔΙΔΥΜΟΤΕΙΧΟ

ΙΤΑΛΙΑ

7ΗΜΕΡΗ ΑΕΡΟΠΟΡΙΚΗ ΕΚΔΡΟΜΗ ΡΩΜΗ-ΦΛΩΡΕΝΤΙΑ-ΒΕΝΕΤΙΑ

ΑΝΑΧΩΡΗΣΗ 24/11-30/11

ΕΚΔΡΟΜΕΣ ΔΕΚΕΜΒΡΙΟΥ 2003

ΜΥΡΑ-ΑΓΙΟΣ ΝΙΚΟΛΑΟΣ

ΟΡΓΑΝΩΝΟΥΜΕ ΘΡΗΣΚΕΥΤΙΚΗ ΕΚΔΡΟΜΗ ΣΤΑ ΜΥΡΑ ΤΗΣ ΤΟΥΡΚΙΑΣ ΤΗΝ ΗΜΕΡΑ ΤΗΣ ΕΟΡΤΗΣ ΤΟΥ ΑΓΙΟΥ ΝΙΚΟΛΑΟΥ

ΑΝΑΧΩΡΗΣΗ 5/12-7/12

ΡΟΔΟΣ-ΜΑΡΜΑΡΙΣ-ΓΕΤΗΙΥΕ-ΛΙΒΙΣΣΙ-ΚΑΣ-ΜΥΡΑ-ΑΝΤΙΦΙΛΟΣ-ΠΑΤΑΡΑ-ΜΑΡΜΑΡΙΣ-ΡΟΔΟΣ

ΙΣΠΑΝΙΑ

5ΗΜΕΡΗ ΑΕΡΟΠΟΡΙΚΗ ΕΚΔΡΟΜΗ ΜΑΔΡΙΤΗ -ΤΟΛΕΔΟ

ΑΝΑΧΩΡΗΣΗ 8/12-12/12

ΟΥΓΓΑΡΙΑ

4ΗΜΕΡΗ ΑΕΡΟΠΟΡΙΚΗ ΕΚΔΡΟΜΗ ΣΤΗ ΒΟΥΔΑΠΕΣΤΗ

ΑΝΑΧΩΡΗΣΗ 13/12-16/12

ΧΡΙΣΤΟΥΓΕΝΝΑ ΣΤΟ ΠΗΛΙΟ

ΑΠΟ 23/12-27/12

ΠΑΡΙΣΙ-ΝΤΙΣΝΕΥΛΑΝΤ

ΑΠΟ 23/12-27/12 ΚΑΙ ΑΠΟ 29/12-2/01/04

ΤΥΝΗΣΙΑ

ΑΠΟ 24/12-29/12 ΚΑΙ ΑΠΟ 29/12-3/01/04

• ΠΑΚΕΤΑ ΕΚΔΡΟΜΩΝ ΓΙΑ ΜΕΜΟΝΩΜΕΝΟΥΣ, ΣΥΛΛΟΓΟΥΣ ΚΑΙ ΣΧΟΛΙΚΕΣ ΕΚΔΡΟΜΕΣ
• ΕΙΣΙΤΗΡΙΑ ΜΕ ΟΑ, AEGEAN, CHARTER ΓΙΑ UK, ΓΕΡΜΑΝΙΑ ΚΑΙ ΓΙΑ ΟΛΟ ΤΟΝ ΚΟΣΜΟ.
• ΕΙΣΙΤΗΡΙΑ ΑΤΜΟΠΛΟΪΚΑ.

Για περισσότερες πληροφορίες, κρατήσεις και αναλυτικά προγράμματα στο πρακτορείο γενικού τουρισμού:

PELLOS TRAVEL

ΛΕΩΦΟΡΟΣ ΚΑΛΛΙΘΕΑΣ - FALIRAKI

• ΤΗΛ 22410 87615, 22410 86298 • FAX 22410 87616

e-mail: pellostravel@hellasnet.gr

6908-15/10

Για να εξετάσει διάφορα θέματα

Συνεδριάζει την Παρασκευή το δημοτικό συμβούλιο Καλλιθέας

ΠΟΙΑ ΕΡΓΑ ΠΡΟΓΡΑΜΜΑΤΙΖΟΝΤΑΙ

Συνεδριάζει την Παρασκευή 26 Σεπτεμβρίου 2003 και ώρα 19.00, το Δημοτικό Συμβούλιο Καλλιθέας, με τα εξής θέματα στην ημερήσια διάταξη:

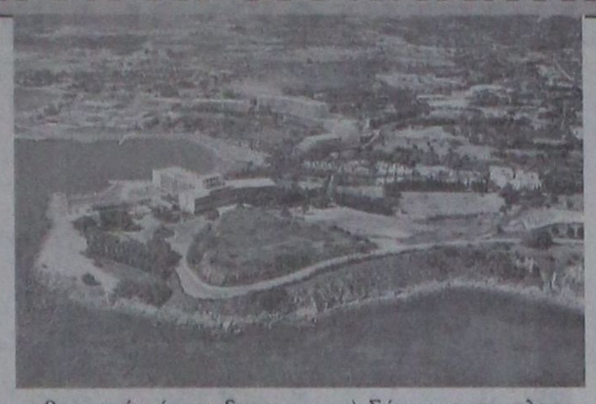

Θέμα 1ο: Συμμετοχή Δήμου: α) στην έκθεση του Λονδίνου β) στην 5η διακρατική συνάντηση, στο Lewes στην Αγγλία, στα πλαίσια του ευρωπαϊκού προγράμματος LIFE - σχέδιο «eco-Budget» καί γ) στην Ισπανία στα πλαίσια του ευρωπαϊκού προγράμματος ALTENER - σχέδιο «Xenios».

(Εισηγητής: ο Δήμαρχος)

Θέμα 2ο: Βράβευση φοιτητών και σπουδαστών που εισήχθηκαν στα ΑΕΙ και ΤΕΙ της χώρας - Εγκριση ψήφισης σχετικής πίστωσης.

(Εισηγητής: ο Πρόεδρος του Δ.Σ., Ηλιάδης Ηλίας)

Θέμα 3ο: Καθορισμός ειδικοτήτων στο αίτημα για πρόσληψη τεχνικού προσωπικού (ΠΕ Μηχανολόγων/ ηλεκτρολόγων Μηχανικών ή Μηχανολογικού Μηχανικού ή Ηλεκτρολόγου Μηχανικού και ΤΕ 3 Τεχνολόγων Πολιτικών Μηχανικών).

(Εισηγητής: ο Δήμαρχος)

Θέμα 4ο: Πρόταση Εκκλησιαστικής Επιτροπής Ιερού Ναού Μεταμόρφωσης Σωτήρος Καλυθιών, για χρήση αγρού κ.μ. 2460 γαιών Καλυθιών.

(Εισηγητής: ο Δήμαρχος)

Θέμα 5ο: Σύνταξη μελέτης για τηλεοπτική κάλυψη του Δήμου.

(Εισηγητής: ο Δήμαρχος)

Θέμα 6ο: Θέματα Τεχνικής Υπηρεσίας

α) Εγκριση μελέτης για την εκτέλεση του έργου: «Βελτίωση οδού Ερμού έως Αφροδίτης»

β) Εγκριση μελέτης για την προμήθεια κάδων απορριμμάτων Δ.Δ. Κοσκινού και Ψίνθου.

γ) Εγκριση μελέτης για την προμήθεια κάδων απορριμμάτων για το Δ.Δ. Καλυθιών.

δ) Εγκριση μελέτης και καθορισμός όρων δημοπράτησης για την προμήθεια φορτωτή, ελαστικοφόρου - εκσκαφέα.

ε) Εγκριση μελέτης για την προμήθεια σαρώθρου.

στ) Εγκριση 2ου ΑΠ του έργου: «Ασφαλτόστρωση δρόμων εκτός οικισμών Καλυθιών.

ζ) Εγκριση 1ου ΑΠ του έργου: Κατασκευή Νηπιαγωγείου Καλυθιών

η) Εγκριση 1ου ΑΠ του 1ου Ειδικού προϋπολογισμού του έργου ηλεκτροφωτισμός οδών Καλυθιών.

«Πλακοστρώσεις δρόμων οικισμού Καλυθιών» και 1ος λογαριασμός του έργου: «Γεωτεχνική μελέτη κατασκευής κλειστού γυμναστηρίου».

κ) Σύναμψη συμπληρωματικής σύμβασης για την ολοκλήρωση των έργων «Ασφαλτοστρώσεις ανοικτού τύπου στο Δ.Δ. Ψίνθου»

κα) Βελτίωση βατότητας του δρόμου που οδηγεί στον Αγ. Ελευθέριο του Δ.Δ. Κοσκινού.

κβ) Προμήθεια γάλακτος για το προσωπικό του Δήμου

κγ) Ανασυγκρότηση επιτροπής παραλαβής προμηθειών που εντάσσονται σε έργα.

(Εισηγητής: ο αντιδήμαρχος κ. Στέλιος Ρηνιού)

Θέμα 7ο: Αίτημα στην ΚΕΔ για απόδοση κτηματολογικών μερίδων: α) τμήμα της 816Β του Δημοσίου για να ανταλλαγεί με τμήμα της 816 ΒΑ, το οποίο ανήκει σε ιδιώτη και έχει κατασκευαστεί αντιλιοστάσιο και β) τμήμα της 816 Β για κατασκευή αθλητικών εγκαταστάσεων.

(Εισηγητής: ο Δήμαρχος)

Θέμα 8ο: Βεβαίωση χρηματικών καταλόγων οφειλών παρελθόντων οικ. ετών.

(Εισηγητής: ο Δήμαρχος)

Θέμα 9ο: Ψήφιση πιστώσεων για εξόφληση τιμολογίων από επιδείξεις - δεξιώσεις, εορτές και λοιπά θεάματα.

(Εισηγητής: ο Δήμαρχος)

Θέμα 10ο: Τροποποίηση προϋπολογισμού οικ. έτους 2003.

Θέμα 11ο: Παραβάσεις καταστημάτων υγειονομικού ενδιαφέροντος.

(Εισηγητής: ο αντιδήμαρχος, κ. Φλεβάρης Γιάννης)

Θέμα 12ο: Προσφορά της εταιρείας Creta eco phoenix, για εκποίηση οχημάτων Δήμου.

Θέμα 13ο: Αίτημα Προεστάκη Αναστασίας για αγορά από το Δήμο του ακινήτου της, που βρίσκεται εντός του παραδοσιακού οικισμού Κοσκινού.

(Εισηγητής: ο Πρόεδρος του Τ.Σ. Κοσκινού κ. Σαμουράκης Αλέξανδρος)

Θέμα 14ο: Ανάθεση στο ΚΤΕΛ εκτέλεσης δρομολογίων για μεταφορά μαθητών στα γυμνάσια και Λύκεια.

(Εισηγητής: ο Δήμαρχος)

Θέμα 15ο: Αναγκαστική απαλλοτρίωση σε τμήματά της Λεωφόρου Καλλιθέας - οδού Απόλλωνος. (Εισηγητής: ο Δήμαρχος)

Θέμα 16ο: Ανάθεση κατασκευής στεγάστρου στο Δημοτικό Σχολείο Ψίνθου

(Εισηγητής: Ηλιάδης Ηλίας)

Θέμα 17ο: Οικονομική ενίσχυση Σχολικών επιτροπών (Εισηγητής: Ηλιάδης Ηλίας)

ΑΝΑΚΟΙΝΩΣΗ

ΧΕΙΡΟΠΡΑΚΤΙΚΟ ΚΕΝΤΡΟ ΦΥΣΙΚΟΘΕΡΑΠΕΙΑΣ

Το Φυσικοθεραπευτήριο του
Ναχνά Χάρι θα παραμείνει κλειστό από την 23/9/03 έως και την 28/9/03
λόγω συμμετοχής του στα εργαστηριακά μαθήματα στην τεχνική της
ΣΤΕΓΝΗΣ ΒΕΛΟΝΑΣ
(Ιατρικός Βελονισμός) που θα διεξαχθούν στο Πανεπιστημιακό Νοσοκομείο Καρολίνσκα της Σουηδίας.

Η τεχνική της Στεγνής Βελόνας βασίζεται σε σύγχρονες ιατρικές μελέτες για την θεραπεία μυοσκελετικών πόνων και ΟΧΙ στην Κινέζικη Φιλοσοφία.

Χειροπρακτικό Κέντρο Φυσικοθεραπείας
Παπαλουκά 19 Α, 85100 ΡόδοςΤηλ : 22410-20982

6924-24-28/9

ΚΕΝΤΡΑ ΞΕΝΩΝ ΓΛΩΣΣΩΝ

ΚΟΥΛΑ ΓΙΑΚΟΥΜΑΚΗ

Προκριθείτε στην επιτυχία!
Αξιοποιείστε τις ικανότητές σας!
Πραγματοποιείστε τους στόχους σας!

* Ολιγομελή τμήματα με εντατική διδασκαλία ώστε οι μαθητές να αποκτήσουν βεβαιώσεις σε χρόνο ρεκόρ, στις εξετάσεις CAMBRIDGE - MICHIGAN - TOEFL - IELTS - EDEXCEL - PALSO - GOETHE
* Εξεταστικό κέντρο για τις εξετάσεις CAMBRIDGE του επιπέδου YOUNG LEARNERS
* Προετοιμασία και εγγραφή σε πανεπιστήμια της Μεγάλης Βρετανίας
* Ειδικά τμήματα για επαγγελματίες
* Τμήματα για παιδιά ηλικίας 5-6 ετών με ημιδιατροφή
* Κλιματιζόμενες και άρτια εξοπλισμένες αίθουσες σε ευχάριστο και φιλικό περιβάλλον
* Εργαστήριο COMPUTER LAB, MULTIMEDIA ΠΡΟΓΡΑΜΜΑΤΑ, VIDEO ROOM και δανειστική βιβλιοθήκη.
* Οργανώνουμε εκδηλώσεις, εκπαιδευτικές εκδρομές στο εξωτερικό.

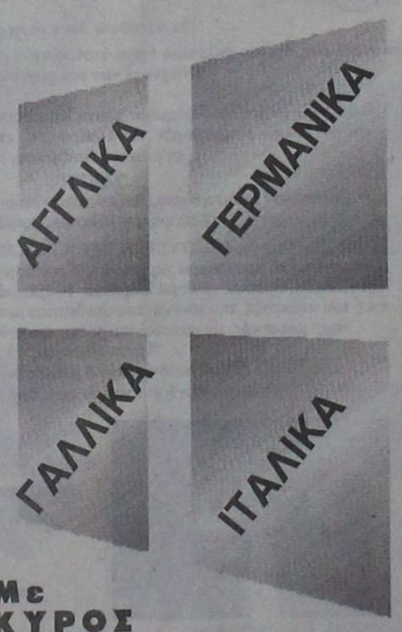

ΚΕΝΤΡΑ ΞΕΝΩΝ ΓΛΩΣΣΩΝ

ΚΟΥΛΑ ΓΙΑΚΟΥΜΑΚΗ

Με ΚΥΡΟΣ και ΥΠΕΡΟΧΗ στη ξενόγλωσση εκπαίδευση

ΕΓΓΡΑΦΕΣ ΚΑΘΗΜΕΡΙΝΑ:
από τις 10.00-13.00 και 18.00-20.30

Πειραιώς 7Α Τηλ. 22410 32633, 74755
και Αρχάγγελος 22440 23053

X4191-30/9

Ναυτικό Πρακτορείο TSAGARIS GA FERRIES

ΠΡΟΑΙΡΕΤΙΚΗ ΠΡΟΣΦΟΡΑ 1ΗΜΕΡΗΣ ΕΚΔΡΟΜΗΣ

ΕΒΡΟΣ 04/09/03

ΠΡΟΓΡΑΜΜΑ:

Παραλαβή με το πούλμαν και ανακώ ρηση για την εκκλησία της Παναγίας Κοσμοσώτειρας (Παγκόσμιο Σύμβολο του απανταχού Θρακικού Ελληνισμού) στις Φέρες. Στάση για πρωινό καφέ στο Διδυμότειχο. Επίσκεψη, περιήγηση στη ακρόπολη Διδυμοτείκου και τη φυλακή του βασιλιά της Σουηδίας Καρόλου του ΣΤ'. Γεύμα ατομικά εκεί. Επιστροφή με στάση στο Σουφλί (Μεγαλύτερο κέντρο μετάξης στην Ελλάδα) για ψώνια. Επιστροφή στην πόλη της Αλεξ/πολης.

Τιμή συμμετοχής κατ' άτομο:

• Σε εξωτερική καμπίνα 150,00 ευρώ
• Σε εσωτερική καμπίνα έκπτωση 10% στην ανωτέρω τιμή.

Κατά τη διάρκεια της εκδρομής στο Αγιο Ορος θα προσφερθεί πλούσιος μπουφές!

ΣΑΣ ΕΥΧΟΜΑΣΤΕ ΚΑΛΟ ΤΑΞΙΔΙ !!!

Πληροφορίες στον ταξιδιωτικό σας πράκτορα
Και στο κεντρικό πρακτορείο
TSAGARIS TRAVEL
ΑΚΤΗ ΣΑΧΤΟΥΡΗ 5
ΤΗΛ.: 2241036170/35066/30406
FAX.: 2241039839

ΠΡΟΣΚΥΝΗΜΑΤΙΚΟΣ ΠΕΡΙΠΛΟΥΣ ΑΓΙΟΥΣ ΟΡΟΥΣ

4 Οκτωβρίου

ΜΕ ΤΟ F/B ΜΑΡΙΝΑ

ΓΙΑ ΓΥΝΑΙΚΕΣ & ΑΝΔΡΕΣ

Η εταιρεία μας σας γνωρίζει ότι την Πέμπτη 02/10/03 στις 20.00 θα αναχωρήσει το F/B ΜΑΡΙΝΑ για εκδρομή στο Αγιο Ορος

ΠΡΟΓΡΑΜΜΑ ΕΚΔΡΟΜΗΣ

• Αναχώρηση από Ρόδο, Πέμπτη 02/10/03, Πέμπτη 02/10/03, 20.00 για Κω- Κάλυμνο- Βαθύ - Χίο- Μυτιλήνη- Λήμνο- Αλεξ/πολη

Αφιξη Παρασκευή στις 22.30

• Αναχώρηση από Αλεξ/πολη, Σάββατο 04/10/03, 06.30 για Ολοήμερη εκδρομή και περίπλου των Ιερών Μονών του Αγίου Ορους.

• Επιστροφή το βράδυ στις 20.00, στο λιμάνι της Αλεξ/πολης και παραμονή.

• Αναχώρηση από Αλεξ/πολη, Κυριακή 05/10/03, 22.00 για Λήμνο - Μυτιλήνη- Χίο- Βαθύ- Κάλυμνο - Κω - Ρόδο

Αφιξη Τρίτη στις 01.00

ΠΡΟΓΡΑΜΜΑ:

Απόπλους απο το λιμάνι στις 06.30. Εκκλησιασμός εν πλω στο Θρακικό πέλαγος. Παραλαβή προσκυνητών στο λιμάνι της Καβάλας. Προσέγγιση της Χερσονήσου Αθως βόρεια από την ανατολική πλευρά της Ιεριακιού μέχρι το νότο. Κατά τη κάθοδό μας πρός νότο θα δούμε τις Ι. Μονές: Χελανδρίου, Εσφιγγμένου, Βατοπεδίου, Παντοκράτορας, Σταυρονικήτα, Ιβήρων, Μεγίστης Λαύρας όπως και τις Σκήτες των μοναχών. Κατά τη διάρκεια της κρουαζιέρας θα γίνει προσέγγιση για προσκύνημα από τις Ιεράς Μονής Βατοπεδίου με τμήμα ΤΙΜΙΑΣ ΖΩΝΗΣ της Ιεράς Μονής ΑΓΙΑΣ ΑΝΝΗΣ με το Λείψανο της Αγίας και της Ιεράς Μονής Ξενοφώντος με ιερά Λείψανα της Αγίας Μαρίνας και του Αγίου Γεωργίου. Γεύμα στο πλοίο με πλούσιο φαγητό. Αλλαγή ρότας προς επιστροφή στην πόλη μας διαμέσου Καβάλας. Αποβίβαση στο λιμάνι της Αλεξ/πολης.

Ε/Γ-Ο/Γ ΡΟΔΑΝΘΗ

Ε/Γ-Ο/Γ ΜΑΡΙΝΑ

ΡΟΔΟΣ - ΠΕΙΡΑΙΑΣ 22/9/03 - 30/9/03)

ΔΕΥΤΕΡΑ
ΡΟΔΑΝΘΗ 16.00 Κω - Κάλυμνο - Λέρο - Πάτμο - Πειραιά (08.00)
ΤΡΙΤΗ
ΜΑΡΙΝΑ 06.00 Καστελλόριζο
ΜΑΡΙΝΑ 17.00 Κω - Κάλυμνο - Πειραιά (08.00)
ΤΕΤΑΡΤΗ
ΡΟΔΑΝΘΗ 16.00 Σύμη - Τήλο - Νίσυρο - Κω - Κάλυμνο - Λέρο - Πάτμο - Πειραιά (10.00)
ΠΕΜΠΤΗ
ΜΑΡΙΝΑ 16.00 Κω - Κάλυμνο Λέρο - Πάτμο - Πειραιά (09.00)
ΠΑΡΑΣΚΕΥΗ
ΡΟΔΑΝΘΗ 14.00 Καστελλόριζο
ΣΑΒΒΑΤΟ
ΜΑΡΙΝΑ 11.00 Καστελλόριζο
ΡΟΔΑΝΘΗ 16.00 Κω - Κάλυμνο - Αστυπάλαια - Κατάπολα - Πειραιά (10.00)
ΜΑΡΙΝΑ 22.00 Κω - Βαθύ - Χίο - Λέσβο - Λήμνο - Αλεξ/πολη (10.00)
ΚΥΡΙΑΚΗ

ΔΕΥΤΕΡΑ
ΡΟΔΑΝΘΗ 16.00 Κω - Κάλυμνο - Λέρο - Πάτμο - Πειραιά (08.00)
ΤΡΙΤΗ
ΜΑΡΙΝΑ 07.00 Καστελλόριζο
ΜΑΡΙΝΑ 17.00 Κω - Κάλυμνο - Πειραιά (08.00)

ΠΡΟΣΦΟΡΑ

Πακέτα εισιτηρίων άνω των 300,00 ευρώ μπορείτε να εξοφλήσετε σε 4 άτοκες μηνιαίες δόσεις με την πιστωτική σας κάρτα VISA ή MASTER!!!

Η εταιρία μας βρίσκεται στην ευχάριστη θέση να σας ενημερώσει ότι:

1. Από 15/3 ισχύουν **εκπτώσεις** από 25% μέχρι και 40% για όλες τις θέσεις. Συμπεριλαμβάνεται και η τρίτη θέση.
2. Θα προσφέρονται **ειδικές τιμές** σε όλες τις θέσεις για οικογενειακά πακέτα και ξενοδοχεία 5 ή 4 αστέρων σε καταπληκτικές τιμές.
3. Από 15/6 εκτελούνται δρομολόγια καθημερινώς: ΠΕΙΡΑΙΑ - ΚΩ - ΡΟΔΟ & ΡΟΔΟ - ΚΩ - ΠΕΙΡΑΙΑ.
4. Εισιτήρια ΜΕΤ'ΕΠΙΣΤΡΟΦΗΣ, ειδικές τιμές.
5. **ΙΧ έκπτωση** 25% για μετάβαση, μετ' επιστροφής 40%.
6. Πολλαπλά εισιτήρια minimum 5, **50% έκπτωση.**

Πληροφορίες στον κεντρικό πράκτορα

TSAGARIS TRAVEL

Σαχτούρη 5 (έναντι Τελωνείου)

Τηλ.: 22410 36170, 30406, 35066, 28597

X4155-30/9

ΠΡΑΚΤΟΡΕΙΟ ΤΑΞΙΔΙΩΝ
ΣΑΒΒΑΣ ΣΑΗΣ

Με την ευκαιρία της λειτουργίας του **νέου** μας πρακτορείου στην οδό ΤΑΡΠΟΝ ΣΠΡΙΓΚΣ 42 δίπλα στην Τράπεζα Πίστεως

ΠΡΟΣΦΕΡΟΥΜΕ

τα φθηνότερα αεροπορικά εισιτήρια για όλο τον κόσμο με όλες τις αεροπορικές πτήσεις

ΠΡΟΣΟΧΗ:
ΠΛΗΡΟΦΟΡΙΕΣ ΔΕΝ ΔΙΔΟΝΤΑΙ ΑΠΟ ΤΟ ΤΗΛΕΦΩΝΟ ΜΟΝΟ ΠΡΟΣΩΠΙΚΗ ΠΑΡΟΥΣΙΑ ΣΑΣ

Ακόμη:
- Σας παίρνουμε ΒΙΖΑ επισκέπτου για ΑΜΕΡΙΚΗ σε μία εβδομάδα
- ΒΙΖΑ επισκέπτου για ΑΥΣΤΡΑΛΙΑ σε μία μέρα
- Εκδοση διαβατηρίων
- Εκδοση αδειών αυτοκινήτων

ΞΕΝΟΔΟΧΕΙΑ ΣΤΗΝ ΑΘΗΝΑ

PRESIDENT Α' Κατηγορίας Λεωφόρος Κηφησίας

Μονόκλινο	€58	με πρωινό	έως 31/10
Δίκλινο για μονόκλινο	€63	»	»
Δίκλινο	€68	»	»
Τρίκλινο	€83	»	»

ELECTRA HOTEL Α' Κατηγορίας Ερμού 5

Μονόκλινο	€ 123	με πρωινό	έως 31/10
Δίκλινο	€146	»	»
Τρίκλινο	€175	»	»

DORIA HOTEL Β' Κατηγορίας Πειραιώς 15-17 (κοντά στην Ομόνοια)

Μονόκλινο	€58	με πρωινό
Δίκλινο	€69	»
Τρίκλινο	€89	»

IRINI HOTEL Ηράκλειο Κρήτης

Μονόκλινο	€44	με πρωινό
Δίκλινο	€55	»
Τρίκλινο	€75	»

ESPERIA HOTEL Α' Κατηγορίας Σταδίου 22

Μονόκλινο	€ 103	με πρωινό	
Δίκλινο	€ 118	»	
Τρίκλινο	€ 133	»	

BEST WESTERN Α' Κατηγορίας, ILISIA Μιχαλακοπούλου

Μονόκλινο	€67	με πρωινό	έως 31/10
Δίκλινο	€74	»	»
Τρίκλινο	€96	»	»

PARTHENON Α' Κατηγορίας περιοχή Μακρυγιάννη

Μονόκλινο	€ 84	με πρωινό	έως 31/10
Δίκλινο	€ 93	»	»
Τρίκλινο	€ 128	»	»

ARETOUSA Β' Κατηγορίας Μητροπόλεως Σύνταγμα

Μονόκλινο	€57	με πρωινό
Δίκλινο	€85	»
Τρίκλινο	€95	»

ROYAL OLUMPIC LUX

Μονόκλινο	€104	με πρωινό	έως 30/6
Δίκλινο	€138	»	»
Τρίκλινο	€169	»	»

ASTOR Σύνταγμα

Μονόκλινο	€68	με πρωινό	
Δίκλινο για μονόκλινο	€ 78	»	έως 31/10
Δίκλινο	€ 88	»	»
Τρίκλινο	€108	»	»

GRAND HOTEL Β' Κατηγορίας Πατησίων & Βερανζέρου 10

Μονόκλινο	€48	με πρωινό	έως 31/10
Δίκλινο	€54	»	»
Τρίκλινο	€74	»	»

VERGINA Β' Κατηγορίας ΘΕΣ/ΚΗ (κεντρικό)

Μονόκλινο	€58	με πρωινό	έως 31/10
Δίκλινο	€75	»	»
Τρίκλινο	€95	»	»

TITANIA Β' Κατηγορίας ΘΕΣ/ΚΗ (κεντρικό)

Μονόκλινο	€112	με πρωινό
Δίκλινο	€120	»
Τρίκλινο	€138	»

ΣΑΣ ΣΥΜΦΕΡΕΙ ΠΡΙΝ ΚΛΕΙΣΕΤΕ ΟΠΟΥΔΗΠΟΤΕ ΝΑ ΜΑΣ ΕΠΙΣΚΕΦΘΕΙΤΕ

ΠΡΑΚΤΟΡΕΙΟ ΤΑΞΙΔΙΩΝ ΣΑΒΒΑΣ ΣΑΗΣ
ΤΑΡΠΟΝ ΣΠΡΙΓΚΣ 42 δίπλα στην Τράπεζα Πίστεως
• Τηλ. 22410 39781-3

Χ. 4159-30/9

ΠΟΛΙΤΙΣΤΙΚΟ ΗΜΕΡΟΛΟΓΙΟ

γράφει η Πόλυ Χατζημάρκου
pollyhatz@yahoo.com

Το προηγούμενο «Πολιτιστικό Ημερολόγιο» (Κυρ 21/9) ήταν αφιερωμένο στην φωτογραφική έκθεση **«Ρόδος: Τέσσερις φωτογράφοι συζητούν για μια πόλη»** και στο ομότιτλο λεύκωμα που κυκλοφόρησε. Ειδικότερα, είχαμε μιλήσει με τον άνθρωπο που είχε την ιδέα, παρήγαγε την έκδοση και συμμετέχει στο σημαντικό αυτό εγχείρημα: το **Νίκο Κασέρη.** Την περασμένη Δευτέρα, με την ευκαιρία της πρωινής συνέντευξης τύπου αλλά και των εγκαινίων της έκθεσης & παρουσίασης του λευκώματος στο Παλάτι του Μεγάλου Μαγίστρου, είχαμε την ευκαιρία να μιλήσουμε, αλλά κυρίως να ακούσουμε ακόμα δύο συμμετέχοντες δημιουργούς. Σας τους παρουσιάζουμε σήμερα, απομαγνητοφωνώντας αυτά που είπαν ειδικά για τη στήλη μας: **Νίκος Οικονομόπουλος** (σημ: συνεργάστηκε στο παρελθόν με τον Κασέρη, στο project Terra Incognita, φωτογραφίζοντας τη Θράκη) και ο Ιταλός **Ferdinando Scianna,** και οι δύο φωτογράφοι του διάσημου πρακτορείου Magnum.

ΝΙΚΟΣ ΟΙΚΟΝΟΜΟΠΟΥΛΟΣ

«Η φωτογραφία δε λέει την αλήθεια»

Ελεύθερη φωτογράφηση στη Ρόδο



Νίκος Οικονομόπουλος

«Μου αρέσει να βρίσκομαι σε ένα τόπο και να προσπαθώ να τον εξερευνήσω μέσα από μια προσωπική «αλητεία» στους δρόμους και τα σοκάκια του. Πάντα υπάρχει μια εναλλακτική όψη. Σε οποιοδήποτε μέρος του κόσμου υπάρχουν πολλές όψεις. Εξαρτάται που στέκεται ο καθένας και τι καταγράφει σε σχέση με αυτό που θέλει να δει. Δεν μου αρέσει και δεν αισθάνομαι πολύ καλά σ' αυτό το χαρωπό περιβάλλον των ιδιαίτερα τουριστικών περιοχών, οπότε παρότι ήρθα στη Ρόδο σε μια φουλ-σεζόν, δεν αισθάνθηκα πάρα πολύ αυτό το ροδίτικο προϊόν που εξάγεται. Νομίζω ότι αισθάνθηκα πιο κοντά σε αυτές τις μνήμες που είχα όταν έκανα φαντάρος εδώ, στις μνήμες κυρίως του χειμώνα που είναι και πιο κοντά σε αυτές των μόνιμων κατοίκων. **Το καλοκαίρι η Ρόδος αλλάζει πρόσωπο. Αυτό το πρόσωπο δεν με ενδιέφερε.** Και για αυτό, χρησιμοποίησα ειρωνική διάθεση...Το σημαντικό για τον φωτογράφο είναι να αισθάνεται ελεύθερος να φωτογραφήσει. Και εγώ έτσι αισθάνθηκα εδώ. Σ' αυτό πρέπει να ευχαριστήσω τον Κασέρη, για την δυνατότητα που έδωσε σε μένα, και στους άλλους υποθέτω, να αισθανθούμε ελεύθεροι και να μην αναγκαστούμε να φωτογραφήσουμε με στερεότυπα με τα οποία είναι γνωστή η Ρόδος. Και νομίζω ότι αυτό είναι πλούτος. Αντίθετα, θα ήταν κλισέ και μία από τα ίδια».

Υποκειμενική ματιά & μίντια

«Η φωτογραφία είναι ένα μέσο, όπως ο λόγος. Μπορεί να χρησιμοποιηθεί με προθέσεις ειλικρίνειας και να καταγραφεί η άποψη του καλλιτέχνη για ένα θέμα στο οποίο όμως κουβαλιούνται βιώματα, η ιδεολογία και η αισθητική του. Με αυτή την έννοια, θεωρώ ότι **η φωτογραφία δεν λέει την αλήθεια, μάλλον φέματα λέει. Λέει απλώς την υποκειμενική αλήθεια του ανθρώπου που είναι πίσω από τη μηχανή.** Όμως, όσο πιο πολλές υποκειμενικές αλήθειες συγκεντρώσουμε για ένα τόπο, ένα θέμα ή ένα γεγονός, τόσο πιο κοντά βρισκόμαστε στην αλήθεια. Οι «αλήθειες» είναι ένα πράγμα που μανιπουλάρεται, είναι ένα πράγμα που έχει να κάνει με ιδεολογίες και συμφέροντα. Στο Ιράκ, στον τελευταίο πόλεμο που ζήσαμε ποια ήταν η αλήθεια? Ήταν η αλήθεια που προφανώς τα αμερικάνικα μέσα ενημέρωσης επέβαλλαν στην παγκόσμια κοινή γνώμη. Στο Βιετνάμ δεν ξέρω αν ήταν έτσι τα πράγματα. Οι δυνατότητες των αμερικάνικων μέσων ενημέρωσης δεν ήταν τόσο αποτελεσματικές όσο είναι σήμερα. Άρα νομίζω ότι τότε, ακριβώς επειδή η αποτελεσματικότητα των μέσων ενημέρωσης ήταν μικρότερης δυνατότητας και εμβέλειας, υπήρξαν διαφορετικές απόψεις. Για να είμαι ειλικρινής δεν πιστεύω ιδιαίτερα στη φωτοδημοσιογραφία πια και ούτε στην αλήθεια που -με αλαζονεία- ισχυρίζονται ότι καταθέτουν τα μίντια».

Μπρεσόν, Μπαχ και Βίσση

«Τον Ανρί Καρτιέ-Μπρεσον, τον θεωρώ πάρα πολύ σημαντικό στην ιστορία της φωτογραφίας. Ήταν από τους πρώτους που με επηρέασαν. Φωτογράφισε μια άλλη περίοδο, είχε την άνεση και την πολυτέλεια να φωτογραφήσει σε μια περίοδο που η φωτογραφία ήταν ακόμα αυτό το είδος, δηλαδή αυτή η ζωντανή απεικόνιση. Με αυτή την έννοια συνεχίζω να εκτιμώ τον Καρτιέ-Μπρεσόν, δεν θεωρώ ότι είναι κάτι ξεπερασμένο. Κανείς δε μπορεί να χαρακτηρίσει κάτι ξεπερασμένο όταν έχει υπάρξει τόσο σημαντικό στο παρελθόν. Αλλιώς θα μπορούσαμε να πούμε και τον Μπαχ ξεπερασμένο, που δεν είναι σε καμία περίπτωση! Πιθανόν η Βίσση να είναι πιο ξεπερασμένη από τον Μπαχ! Άρα για μένα συνεχίζει να ισχύει ο Καρτιέ-Μπρεσόν -είναι φίλος του Scianna παρεμπιπτόντως».

Πολιτιστική Ολυμπιάδα και άλλα πλάνα

Στο project της Πολιτιστικής Ολυμπιάδας (σημ: φωτογράφοι του Magnum φωτογραφίζουν την Αθήνα), σε ότι με αφορά, έχω τελειώσει με τη δουλειά των rituals (τελετουργικά). Το βιβλίο και η έκθεση θα παρουσιαστούν τον Φεβρουάριο στο Μουσείο Μπενάκη και μετά Πεκίνο, Λονδίνο, Παρίσι, Νέα Υόρκη. Ως το 2004 ολοκληρώνω ένα βιβλίο για την Τουρκία και συνεχίζω κάτι που άρχισα πρόσφατα: τα πορτρέτα των 100 σημαντικότερων Ελλήνων δημιουργών -κατά τη δική μου εκτίμηση- από τα εικαστικά, τη λογοτεχνία...λίγους επιστήμονες και καθόλου πολιτικούς».

FERDINANDO SCIANNA

Ο κολορίστας φιλόσοφος της κάμερας



Ferdinando Scianna

Ο Scianna μίλησε αγγλικά με τη γνωστή ιταλική προφορά του και λέγοντας ότι με τον τρόπο που τα μιλάει μάλλον θα χρειαστεί μετάφραση από αγγλικά σε αγγλικά! Όπως και να έχει, ο διάσημος φωτογράφος, με σπουδές λογοτεχνίας και φιλοσοφίας, χρησιμοποίησε λίγο προφορικό λόγο, αλλά πολύ περισσότερο μέσα από το χρώμα και την αισθαντικότητα της δουλειάς του.

«Η δουλειά του φωτογράφου πάει κάπως έτσι: συμβαίνει με ευκαιρίες και προσπάθεια. Στην αρχή δεν ήμουν σίγουρος για το αποτέλεσμα, βλέπετε έρχομαι από ένα άλλο νησί, τη Σικελία. Μεγαλύτερο μεν, αλλά με πολλούς συνδέσμους με την Ελλάδα. Έτσι φοβόμουν, ότι δε θα βρω κάτι που θα με συναρπάσει. Τελικά δεν ήταν καθόλου έτσι. Ήρθα εδώ το Νοέμβριο του 99, όπου το πλήθος τουριστών είχε αναχωρήσει και όλα ήταν ήρεμα, χωρίς την αίσθηση των διακοπών. Τελικά, ο μόνος σε διακοπές ήμουν εγώ! Μου δόθηκε η ευκαιρία να κάνω νέες ανακαλύψεις σε μια Ρόδο, που είναι μικρή και μεγάλη συγχρόνως. Μέρα με τη μέρα «έμπαινα» στην ατμόσφαιρα. Παρατηρούσα αυτή την ήρεμη ατμόσφαιρα και τον ήσυχο τρόπο ζωής. Κάτι τελείως διαφορετικό από τη Σικελία, ένα νησί με συνεχή ένταση και περιπέτεια. Ένας ηλικιωμένος κύριος που μιλούσε ιταλικά -τα έμαθε απ' τη δεκαετία του '40- μου είπε: «Εδώ το μόνο 'έντονο' περιστατικό που θυμάμαι είναι ο πόλεμος!». Το κλειδί, λοιπόν, για να εισέλθω στο νησί ήταν να κοιτάξω βαθύτερα στους ανθρώπους και τη συγκεκριμένη ατμόσφαιρα. Και μου άρεσε η συνύπαρξη της παραδοσιακής Ρόδου με τις γιαγιάδες και τα γλυκά αλλά και της σύγχρονης Ρόδου με τα νέον φώτα, τα μπαρ. Τελικά, όλο το λεύκωμα είναι μια πρόσκληση -προσκαλείς για λίγο τον θεατή να δει τις διαφορετικές προσεγγίσεις μας».

• Δυστυχώς, ο τέταρτος της παρέας, ο **Peter Marlow,** δεν κατάφερε να έρθει στη Ρόδο. Η εξαιρετική δουλειά του όμως, κατέκτησε το κοινό -μια φωτογραφική δουλειά με απόλυτο ζωγραφικό αποτέλεσμα. **Επισκεφθείτε την έκθεση και δείτε μια Ρόδο διαφορετική, μια Ρόδο με τη ματιά τεσσάρων δημιουργών που προσέγγισαν το θέμα τους με υποκειμενική αντίληψη, αποφεύγοντας τα γνωστά κλισέ (π.χ. ειδυλλιακών ηλιοβασιλεμάτων!) και κατέρριψαν τα καθιερωμένα ταμπού στην φωτογράφηση τόπων και τοπίων...**

Συναυλία του Τάκη Βούη το Σάββατο στο «Ρόδον»

ΣΥΝΟΔΕΥΕΙ Ο Γ. ΓΙΑΚΟΥΜΑΚΗΣ

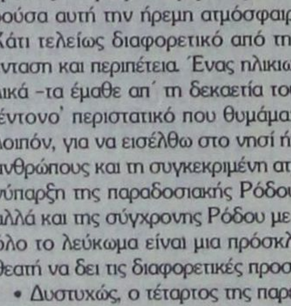

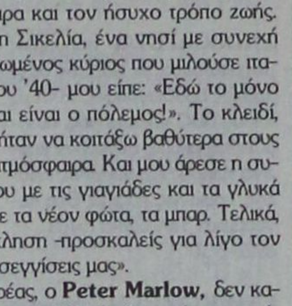

Συναυλία του Ρόδιου τραγουδοποιού Τάκη Βούη, θα πραγματοποιήσει ο Πολιτιστικός Οργανισμός Δήμου Ροδίων, το Σάββατο 27 Σεπτεμβρίου 2003, στις 21:00, στο κινηματοθέατρο ΡΟΔΟΝ.

Ο πανελλήνιως γνωστός συνθέτης και ερμηνευτής Τάκης Βούης, με τη συνοδεία του κιθαριστή Γιάννη Γιακουμάκη, θα παρουσιάσουν ένα πρόγραμμα με γνωστά τραγούδια και μπαλάντες των Χατζιδάκι, Θεοδωράκη, Λοΐζου, Μικρούτσικου, Τσακνή, Πορτοκάλογλου, Μάλαμα κα με τον μοναδικό τρόπο που αναδύει ο συνδυασμός μιας φωνής και μιας κιθάρας, αλλά θα ερμηνεύσουν και τραγούδια από τον τελευταίο δίσκο τους που τιτλοφορείται 'Ο Έρωτας στην πόλη'.

VANIK TOURS

ΓΙΑΝΝΗΣ και ΣΕΒΑ ΒΑΛΣΑΜΙΔΗ

VANIK σημαίνει ΑΛΗΘΕΙΑ

ΑΚΤΗ ΚΑΝΑΡΗ 17, ΨΑΡΟΠΟΥΛΑ -
ΑΝΕΤΟ ΠΑΡΚΙΝΓΚ •Ανοικτά: ΔΕ-ΣΑ 08.30 - 14.00 & 16.30 - 20.30
Τηλ. 22410 35191, 37621 κινητό: 6945798148 , FAX 22410 29532

Το γραφείο μας πάντα πρώτο σε κρατήσεις ξενοδοχείων εξασφάλισε και σας προσφέρει καταπληκτικές τιμές για τα παρακάτω ξενοδοχεία σε ΠΑΚΕΤΑ (έκδοση εισιτηρίων R/T) από 1/4-31/10/2003

Απευθυνόμαστε σε σας που θέλετε και η κράτησή σας να είναι σωστή και το δωμάτιό σας να σας περιμένει

1ον HOTEL PRESIDENT
Α΄ Κατηγορίας
Λεωφόρος Κηφησίας (ΟΛΑ ΑΝΑΚΑΙΝΙΣΜΕΝΑ)

Μονόκλινο	€ 58
Δίκλινο για μονόκλινο	€ 63
Δίκλινο	€ 68
Τρίκλινο	€ 83

2ον HOTEL ASTOR
Α΄ Κατηγορίας
Σύνταγμα

Μονόκλινο	€ 68
Δίκλινο για μονόκλινο	€ 78
Δίκλινο	€ 88
Τρίκλινο	€ 108

3ον HOTEL ZAFOLIA
Α΄ Κατηγορίας
Λεωφόρος Αλεξάνδρας

Μονόκλινο	€ 99
Δίκλινο	€ 112
Τρίκλινο	€ 133

4ον HOTEL ARETHOUSA
Β΄ SUPERIOR
Σύνταγμα

5ον HOTEL ELLINIS
Β΄ Κατηγορίας
Ωνάσειο, λεωφ. Συγγρού

Μονόκλινο	€ 60
Δίκλινο	€ 70
Τρίκλινο	€ 80

6ον HOTEL TRITON
Β΄ Κατηγορίας
Κέντρο Πειραιά

Μονόκλινο	€ 55
Δίκλινο	€ 72
Τρίκλινο	€ 93

7ον HOTEL LILIA
Β΄ Κατηγορίας
Πασαλιμάνι Πειραιάς

Μονόκλινο	€ 55
Δίκλινο	€ 70
Τρίκλινο	€ 88

8ον HOTEL EGNATIA
Β΄ Κατηγορίας
Θεσσαλονίκη Κέντρο - ανακαινισμένο

Μονόκλινο	€ 68
Δίκλινο	€ 78
Τρίκλινο	€ 88

9ον HOTEL EGNATIA PALACE
Α΄ Κατηγορίας
Θεσσαλονίκη Κέντρο - ολοκαίνουργιο

Μονόκλινο	€ 90
Δίκλινο	€ 100
Τρίκλινο	€ 125

* Τα παραπάνω ξενοδοχεία διαθέτουν T.V. σε όλα τα δωμάτια
* Στις παραπάνω τιμές συμπεριλαμβάνεται πρωινό σε μπουφέ
* Ακόμη σε μας θα βρείτε αεροπορικά και ατμοπλοϊκά εισιτήρια όλων των εταιρειών.

Χ. 4157-30/9

LINDOS memories
RESORT BEACH HOTEL

Στη μαγευτική περιοχή της Λίνδου δημιουργήσαμε ένα πανέμορφο ξενοδοχείο πέντε αστέρων με στόχο να ικανοποιήσει τις ανάγκες των πελατών που ενδιαφέρονται για ποιοτικές διακοπές. Χτισμένο κάτω από το ιστορικό βράχο του Ναβαρόνε όπου γυρίστηκε η ομώνυμη θρυλική ταινία, μια ανάσα από την αμμουδιά μπορεί κανείς να χαλαρώσει και ανανεωθεί από τη μαγευτική ομορφιά της αιγαιοπελαγίτικης θάλασσας.



Για κρατήσεις - πληροφορίες, μη διστάσετε να επικοινωνήσετε μαζί μας στα τηλέφωνα 22440 35000 έως 35099 fax 2244 48156

LINDOS memories
RESORT BEACH HOTEL

Εξήντα πολυτελή δωμάτια με αυτόνομο κλιματισμό, δορυφορική τηλεόραση, τηλέφωνο, χρηματοκιβώτιο, mini bar, και 24ωρη υπηρεσία δωματίου και 10 σουίτες με ονειρεμένη θέα υπόσχονται αξέχαστες διακοπές. Στο εστιατοριο οι επισκέπτες έχουν τη δυνατότητα να απολαύσουν εκλεκτές γεύσεις από ελληνική και διεθνή κουζίνα, φρέσκα ψάρια σε συνδυασμό με το κρασί της αρεσκείας τους. Δροσιστικοί χυμοί και εξωτικά ποτά σερβίρονται από το main και το pool bar.

Χ. 4142-30/9

ΠΡΟΟΔΟΣ ΜΙΚΡΕΣ ΑΓΓΕΛΙΕΣ ΜΙΚΡΕΣ ΑΓΓΕΛΙΕΣ ΠΡΟΟΔΟΣ

ενοικιάσεις

ΕΝΟΙΚΙΑΖΟΝΤΑΙ επιπλωμένα στούντιος, σε ήσυχη περιοχή της Ιαλυσού. Πληροφορίες κ. Μιχάλη, τηλ. 6945077678
2082-11/10

ΕΝΟΙΚΙΑΖΕΤΑΙ στούντιο πλήρως εξοπλισμένο, κοντά στο Πανεπιστήμιο, Κομνηνών 41. Πληροφορίες τηλ. 22410/21178, 9π.μ.-2μ.μ. και 5-9μ.μ.
6852-3/10

ΕΝΟΙΚΙΑΖΕΤΑΙ επιπλωμένο διαμέρισμα, 2 υπνοδωματίων, σαλόνι, κουζίνα, μπάνιο και εσωτερική αυλή, διαμπερές, ήσυχο και φρεσκοβαμμένο, άριστης κατάστασης, εντός Παλαιάς Πόλης, πλησίον κεντρικής πύλης (Καστέλου), κοντά στο Πανεπιστήμιο. Πληρ. τηλ. 22410/34069
6846-24/9

ΕΝΟΙΚΙΑΖΕΤΑΙ κατάστημα στην Π. Πόλη, επί της οδού Πυθαγόρα, 20τ.μ., σε άριστη κατάσταση. Πληρ. τηλ. 22410/22853
2116-3/10

ΕΝΟΙΚΙΑΖΕΤΑΙ διαμέρισμα εκ 2 υπνοδωματίων, σαλόνι και λοιπών βοηθητικών χώρων, κατάλληλο για επαγγελματική ή άλλη χρήση στις 7 Βαγιές. Πληρ. τηλ. 22410/23688
6935-2/10

ΕΝΟΙΚΙΑΖΟΝΤΑΙ

1) Βιοτεχνικός ή αποθηκευτικός χώρος 500τ.μ., συνολικά ή χωριστά από 170τ.μ., ύψος 55 μ. και τεράστιο πάρκινγκ για νταλίκες, κοντά στο εργοστάσιο Καβάσιλα

2) Αποθήκη 70τ.μ. με τριφασικό ρεύμα, νερό, WC, πλακάκια εμαγιέ, ράμπα, και άνετο πάρκινγκ, στην οδό Μιχαήλ Πετρίδη.

Πληρ. τηλ. 22410/20949 και κιν. 6932326055
6795-30/9

ΕΝΟΙΚΙΑΖΟΝΤΑΙ

τρία οροφοδιαμερίσματα τεσσάρια, πολυτελούς κατασκευής, με πυλωτή (πάρκινγκ) ασανσέρ, θέρμανση, τρία υπνοδωμάτια, δύο μπάνια, μεγάλα μπαλκόνια, θυροτηλεόραση, κήπο. Η οικοδομή είναι μόνο τριών διαμερισμάτων και βρίσκεται στο κέντρο της πόλης, οδός Β. Ηρακλείου 38.

Πληροφορίες Διακογεωργίου Κάλλιστος, τηλ. 22410/29318
Χ4144-30/9

ΕΥΚΑΙΡΙΑ ΕΝΟΙΚΙΑΖΕΤΑΙ

στο Μανδράκι ημιτελές ακίνητο προνομιακό σε γωνία και πεζόδρομο, με σχέδια υψηλής αρχιτεκτονικής μέχρι και 400 τ.μ. Τιμή συζητήσιμη.

Τηλ. 6944686107
6535-25/9

Στο 6ο χλμ. της Λεωφόρου Καλλιθέας ΕΝΟΙΚΙΑΖΟΝΤΑΙ επιπλωμένα διαμερίσματα (γκαρσονιέρες) των 35 και 45 τ.μ., κατάλληλα για διαμονή δύο (2) ατόμων. Διαθέτουν μεγάλες βεράντες, άνετο πάρκινγκ και air condition. Πληρ. τηλ. 22410 69700, κιν. 6945105247, 6946790515 και 6946680174
6672-5/10

ΕΝΟΙΚΙΑΖΟΝΤΑΙ επαγγελματικοί χώροι σε προνομιακή τουριστική τοποθεσία (λεωφόρος Ρόδου - Καλλιθέας έναντι ξενοδοχείου «Paradise») μαζί με την αντίστοιχη αυλή τους (ιδανικό σημείο για ταβέρνα, μαγαζιά). Πληρ. τηλ. 6944780053, 6944416001, 2241028650
6794-16/11

ΕΝΟΙΚΙΑΖΟΝΤΑΙ γκαρσονιέρες σε κεντρική τοποθεσία στην Κρεμαστή, πλήρως εξοπλισμένες και με ηλιακό. Μόνο για εκπαιδευτικούς. Πληροφορίες τηλ. 6974016725, 22410/92766 κ. Ιάκωβο
2098-26/9

ΕΝΟΙΚΙΑΖΕΤΑΙ στούντιο στο Νιοχώρι. Πληροφορίες τηλ. 22410/93236 και 22410/34085
6909-1/10

ΕΝΟΙΚΙΑΖΕΤΑΙ γκαρσονιέρα ισόγεια, με αυλή, στην Ιξιά. Πληροφορίες τηλ. 22410/90925
6911-1/10

ΕΝΟΙΚΙΑΖΕΤΑΙ δυάρι μονοκατοικία στην περιοχή Αη Γιάννη. Πληροφορίες τηλ. 22440/51006 και 6976266887
6912-1/10

ΕΝΟΙΚΙΑΖΕΤΑΙ

κατάστημα 250τ.μ., με αυλή και καταπληκτική θέα, στη θάλασσα, δίπλα στου Βερόπουλου, επί της Γ. Σεφέρη, κατάλληλο για οποιαδήποτε επιχείρηση. Τιμή πολύ καλή.

Πληροφορίες τηλ. 22410/69557 και κιν. 6973582646
6876-28/9

ΕΝΟΙΚΙΑΖΕΤΑΙ επαγγελματικός χώρος 70τ.μ., ισόγειος και διαμπερής, με μεγάλη αυλή, Γεωργίου Παπανδρέου και Τσαβαρή γωνία στην Ανάληψη. Πληροφορίες τηλ. 22410/78520 και κιν. 6944545485
6869-26/9

ΕΝΟΙΚΙΑΖΟΝΤΑΙ: 3 επιπλωμένα διαμερίσματα, εμβαδού περίπου 50τ.μ., και 1 επιπλωμένο διαμέρισμα, εμβαδού 90τ.μ., για όλο το χρόνο στη Ρόδο και επί της οδού Γ. Γρίβα αριθμ. 52. Πληροφορίες στο τηλ. 22410/30250 (από 10 π.μ. έως 10μ.μ.)
6789-30/9

ΕΝΟΙΚΙΑΖΕΤΑΙ στούντιο επιπλωμένο, κατάλληλο για φοιτητές. Πληροφορίες τηλ. 22410/28330
6829-21/9

ΕΝΟΙΚΙΑΖΕΤΑΙ πλήρως επιπλωμένο στούντιο, 35τ.μ., σε άριστη κατάσταση, και δίχως κοινόχρηστα, επί της οδού Πειραιώς στη Ρόδο. Πληροφορίες τηλ. 22410/77987 και 6942210685 όλες τις ώρες
2102-23/9

ΕΝΟΙΚΙΑΖΕΤΑΙ πολυτελής μονοκατοικία, με όλες τις σύγχρονες προδιαγραφές, 200τ.μ., κήπος BBC κλιματισμός, αυτόματα παράθυρα, σύγχρονη κουζίνα, πλήρως εξοπλισμένη, ηλιακός, πάρκινγκ, ησυχία. Θέα πανοραμική. Τηλ. 6944715708
6922-3/10

ΕΝΟΙΚΙΑΖΕΤΑΙ στούντιο πλήρες εξοπλισμένο, κοντά στο Πανεπιστήμιο, επί της Κομνηνού 41. Πληροφορίες 9-14π.μ. και 5-9μ.μ., τηλ. 22410/21178
6929-3/10

ΕΝΟΙΚΙΑΖΟΝΤΑΙ διαμερίσματα, δωμάτια, στούντιο, στο Παραδείσι (διακλάδοση Πεταλούδων) πλήρως εξοπλισμένα. Πληροφορίες τηλ. 6945188940 κ. Λευτέρη
ΓΔ-4/10

ΕΝΟΙΚΙΑΖΕΤΑΙ διαμέρισμα 60τ.μ. στην Ιαλυσό. Με ηλιακό θερμοσίφωνα, εντοιχιζόμενη κουζίνα. Τηλ. 22410/91811 και κιν. 6936879723
6937-2/10

ΕΝΟΙΚΙΑΖΕΤΑΙ πλήρως επιπλωμένη οικία στην Π. Πόλη, στην οδό Τημαχίδος 10. Τιμή 323 ευρώ. Πληροφορίες στα τηλ. 22410/36871 ή 22110 ή 6947276185
6814-25/9

ΕΝΟΙΚΙΑΖΕΤΑΙ ισόγειο κατάστημα, ελεύθερο, επί της οδού Σωκράτους αρ. 88-90, εμβαδού 120τ.μ., διαμπερές, με την οδό Πολυδώρου αρ. 49. Οπως επίσης και πρώτος όροφος του ίδιου καταστήματος με ανεξάρτητη είσοδο από την οδό Πολυδώρου εμβαδού 80τ.μ. (ενοικιάζονται και τα 2 μαζί, αλλά και χωριστά). Πληρ. τηλ. 22410/27890 ώρες 7-9μ.μ. και κιν. 6974819381
Χ4195-26/9

ΕΝΟΙΚΙΑΖΕΤΑΙ διαμέρισμα ισόγειο, 85τ.μ., κατάλληλο για κατοικία ή επαγγελματική στέγη, Παύλου Μελά 80. Πληροφορίες τηλ. 2241022928
6862-25/9

ΕΝΟΙΚΙΑΖΟΝΤΑΙ διαμερίσματα στην Ιξιά (οδός Καΐκη 3), ένα 2άρι (επιπλωμένο), και ένα 3άρι (άνευ επίπλων). Πληρ. από Δευτέρα έως Παρασκευή τις ώρες 09.00-15.00 (κος Τσαμπίκος). Πληροφορίες τηλ. 22410/93821 - 6
6861-28/9

ΕΝΟΙΚΙΑΖΕΤΑΙ διαμέρισμα τριάρι, στην Ιξιά, με έπιπλα. Πληροφορίες τηλ. 6937104154 και 6946924036
6866-2/10

ΕΝΟΙΚΙΑΖΟΝΤΑΙ στούντιο επιπλωμένα, Αισχίνης 31. Πληροφορίες τηλ. 22410/30115
6865-26/9

ΕΠΙ ΤΗΣ ΘΕΜΙΣΤΟΚΛΗ Σοφούλη 15, πλησίον της Β. Ηπείρου, σχεδόν στο κέντρο της πόλεως, ΕΝΟΙΚΙΑΖΕΤΑΙ γκαρσονιέρα επιπλωμένη, ενός δωματίου, με κουζινάκι και μπάνιο. Πληροφορίες τηλ. 22410/23675
6858-25/9

ΕΝΟΙΚΙΑΖΕΤΑΙ διαμέρισμα 90τ.μ., Αθηνώ 94 - Ανάληψη. Τηλ. 22410/37527 μετά τις 2μ.μ.
6880-28/9

ΕΝΟΙΚΙΑΖΕΤΑΙ διαμέρισμα 2άρι, δύο δωματίων, χωλ, κουζίνα, μπάνιο, με κεντρική θέρμανση, στον πρώτο όροφο στον Κολωνό Αθήνας, 10 λεπτά από το Πανεπιστήμιο Αθηνών από Ροδίτες ιδιοκτήτες, αποκλειστικά για Ροδίτες ή Δωδεκανήσιους φοιτητές. Πληροφορίες τηλ. 30362 και κιν. 6946512787 κ. Βασίλη
6872-28/9

ΕΝΟΙΚΙΑΖΕΤΑΙ γκαρσονιέρα επιπλωμένη και με κεντρική θέρμανση, επί της οδού Τσαλδάρη 36, πλησίον Μαρινόπουλου. Πληρ. κ. Νίκο στο τηλ. 22410/37937 και κιν. 6938719954
6902-28/9

ΕΝΟΙΚΙΑΖΕΤΑΙ γκαρσονιέρα επιπλωμένη, χωρίς κοινόχρηστα, Μανώλη Παπαναστασίου 19, στους Δασκάλους. Τιμή 220 ευρώ. Πληρ. 22410/34241, 22410/77505 και 22410/20398
6894-28/9

ΕΝΟΙΚΙΑΖΕΤΑΙ

ΔΙΑΜΕΡΙΣΜΑ 3ΑΡΙ ΑΛΕΞΑΝΔΡΟΥΠΟΛΕΩΣ 3 - ΑΝΑΛΗΨΗ

Τηλ. 22410/32306 22410/63452 6946178010
6859-25/9

ΕΝΟΙΚΙΑΖΟΝΤΑΙ

από ιδιώτη, διαμερίσματα 2άρια και δωμάτια επιπλωμένα ή μη, με πολυκουζινάκι, WC, ντους, ζεστό νερό και άνετο πάρκινγκ, χωρίς κοινόχρηστα, από 130 ευρώ. Δωρεάν μετακόμιση στις περιοχές Αγ. Νικολάου, Κρεμαστή και Αφάντου.

Πληροφορίες τηλ. 6946025894
6898-30/9

ΕΝΟΙΚΙΑΖΕΤΑΙ

κατάστημα διώροφο 51 τ.μ. ισόγειο, 53 τ.μ. στον πρώτο όροφο, με βεράντα 31 τ.μ., στην Ρόδο (οδός Γεωργίου Λέοντος), κοντά στα ξεν. ΜΑΝΟΥΣΟΣ και ΑΘΗΝΑ, κατάλληλο για εστιατόριο, καφετέρια, γραφείο ταξιδίων, κομμωτήριο, φαρμακείο, ανθοπωλείο, φωτογραφείο, οδοντιατρείο, τεχνικό γραφείο ή οποιαδήποτε άλλη χρήση.

Πληρ. 22410 35450, 6977781111 από 09.00-13.00 και 19.00-21.00
6671-5/10

ΕΝΟΙΚΙΑΖΕΤΑΙ διαμέρισμα δύο υπνοδωματίων, σαλόνι, χωλ, κουζίνα, μπάνιο, στο β' όροφο της οδού Ιωάννη Καζούλη 13. Προτιμούνται φοιτήτριες. Τηλ. 28281, πρωινές ώρες και 33852 - 26957, απογευματινές ώρες. Κιν.: 6978275520, 6945476491
6903-28/9

ΕΝΟΙΚΙΑΖΕΤΑΙ διαμέρισμα 1ου ορόφου, σε 2όροφη οικοδομή, επί της οδού Ευκλή 17, στο Καρακόνερο Ρόδου, με 3 υπνοδωμάτια, σαλόνι, κουζίνα, λουτρό, μικρή αποθήκη και ηλιακός, σε άριστη κατάσταση. Πληρ. τηλ. 22410/52635, κιν. 6946795725 και κιν. 6945794979
6904-30/9

ΕΝΟΙΚΙΑΖΕΤΑΙ κατάστημα 150τ.μ., ύψους 4.50μ., στο νέο Ροδίνι, έναντι Εργατικών Κατοικιών. Τηλ. 22410/27082 και 6944347405
Χ4154-2/10

ΕΝΟΙΚΙΑΖΕΤΑΙ 70τ.μ. κατάστημα με πατάρι επί της Αλεξ. Διάκου. Πλησίον Hondos Center. Τηλ. 22410/27082 και 6944347405
Χ4154-2/10

ΕΝΟΙΚΙΑΖΕΤΑΙ

η μπουτίκ ΦΑΙΗ στην Ανάληψη, Γ. Παπανδρέου 37, με εξασφαλισμένη πελατεία των 15 ετών προσφοράς και στην αγορά της Ρόδου, λόγω άλλων ασχολιών

Τηλ. 22410/21607
6833-10/10

ΕΝΟΙΚΙΑΖΕΤΑΙ

κατάστημα 79 τ.μ. με δωμάτιο 21 τ.μ. στον πρώτο όροφο, στην Ρόδο (οδός Ορφανίδου), κατάλληλο για μπαρ, κέντρο διασκεδάσεως, σουβλατζίδικο, πιτσαρία, μίνι μάρκετ, καφετέρια, πρακτορείο ΠΡΟ-ΠΟ, κομμωτήριο ή οποιαδήποτε άλλη χρήση.

Πληρ. 22410 35450, 6977781111 από 09.00-13.00 και 19.00-21.00
6671-5/10

ΕΝΟΙΚΙΑΖΟΝΤΑΙ

επιπλωμένα στούντιος στην Ρόδου - Λίνδου, περιοχή Φαληράκι, ιδανικά για στρατιωτικούς με πολλούς κοινόχρηστους χώρους (μπιλιάρδο, μεγάλες τηλεοράσεις, πλυντήριο, στεγνωτήριο, κλπ.)

Πληρ. τηλ. 22410 85140, www.zoes.gr
1622-25/9

πωλήσεις

ΠΩΛΕΙΤΑΙ από ιδιο κτήτη διαμέρισμα 84τ.μ., στον δεύτερο όροφο (δεν υπάρχει άλλος επάνω) τιμή 30.000.000 δρχ. Τιμή συζητήσιμη, Δημ. Αναστασιάδη 61. Πληροφορίες τηλ. 22410/28138 και 6945960550
6871-28/9

ΠΩΛΕΙΤΑΙ ή ενοικιάζεται διαμέρισμα 76 τ.μ., στην Ιαλυσό, με απέραντη θέα, πλούσια βεράντα, κοντά στη θάλασσα. Πληροφορίες κ. Κώστα, τηλ. 22410/82383 και κιν. 6972477877
6934-2/10

ΠΩΛΕΙΤΑΙ

οικόπεδο στην Ιξιά Δήμου Ιαλυσού, εντός του οικοδομικού συνεταιρισμού Καστελλοριζιών, οδός Ομήρου 17, 160 τ.μ. (κτίζει 128 τ.μ. σε δύο ορόφους). Τιμή 60.000 ευρώ.

Πληρ. τηλ. 210 6742648, καν. 6945 994321
Γ.Δ.-30/10

ΠΡΑΓΜΑΤΙΚΗ ΕΠΕΝΔΥΣΗ

ΠΩΛΕΙΤΑΙ

τουριστικό κατάστημα στην παραλιακή λεωφόρο Ιαλυσού (ακίνητο και επιχείρηση) 150τ.μ. περίπου με ιδιόκτητη αυλή, 60 τ.μ., λόγω άλλης απασχόλησης.
Μόνο σοβαρές προτάσεις

Πληροφορίες τηλ. 6946244766 και 22410/93797
ΧΛ-5/10

ΠΩΛΕΙΤΑΙ

ΜΕΖΟΝΕΤΑ

μέσα στο χωριό Κοσκινού, 90 τ.μ., εντοιχιζόμενη κουζίνα, ντουλάπες στα δωμάτια και αποθήκη, 45τ.μ.

Πληροφορίες τηλ. 22410/67468 ή 6947029331
2100-4/10

ΠΩΛΕΙΤΑΙ σπίτι στη Χάλκη, στο νομό Δωδεκανήσου, 40τ.μ. Πληροφορίες τηλ. 62895
6786-30/9

ΠΩΛΕΙΤΑΙ 4άρι καινούργιο με ωραία θέαμ στο Ανω Ροδίνι. Πληρ'Εμμ. Κρανίδης, μεσίτης αστ. συμβ. τηλ. 27082 και 6944347405
Χ4154-25/9

ΠΩΛΕΙΤΑΙ 2άρι (52τ.μ.) με ωραία θέα, 1ου ορόφου, στο Ανω Ροδίνι. Πληρ'Εμμ. Κρανίδης, μεσίτης αστ. συμβ. τηλ. 27082 και 6944347405
Χ4154-25/9

ΠΩΛΕΙΤΑΙ αποθήκη 80τ.μ. ισόγεια, με κήπο, Ανω Ροδίνι. Πληρ'Εμμ. Κρανίδης, μεσίτης αστ. συμβ. τηλ. 27082 και 6944347405
Χ4154-25/9

ΠΩΛΕΙΤΑΙ 38τμ., κατάστημα (ελεύθερο) με πρόσωπο επί της λεωφ. Καλλιθέας στο Φαληράκι. Πληρ τηλ. 22410/27082 και 6944347405
Χ4154-25/9

ΠΩΛΕΙΤΑΙ αγρός 4500 τ.μ. με δύο άδειες οικιών στο Παραδείσι. Πληρ τηλ. 22410/26476 και 6944347405
Χ4154-25/9

ΠΩΛΟΥΝΤΑΙ σκυλάκια γιορκσαϊερ τεριέ, 2,5 μηνών και περσικές γάτες,. Πληροφορίες τηλ. 6978643544 και 22440/24410
2114-27/9

ΠΩΛΕΙΤΑΙ επιχείρηση εστιατορίου στην περιοχή Ιξιά, σε άριστη κατάσταση, σχεδόν καινούργιο, με πλήρη εξοπλισμό για οποιοδήποτε είδος φαγητού, έτοιμο για άμεση λειτουργία λόγω φόρτου εργασίας. Μεγάλη ευκαιρία και σε πολύ καλή τιμή. Μικρές ευκολίες. Πληροφορίες τηλ. 6945883335
6915-1/10

ΠΩΛΕΙΤΑΙ

οικόπεδο εντός σχεδίου πόλεως Ρόδου, οδός Δημ. Αναστασιάδη 46, Ο.Τ. 274, άρτιο και οικοδομήσιμο, εμβαδού 401,06 τ.μ., με συντελεστή δόμησης 1. Τιμή 180.000 ευρώ.

Πληρ. τηλ. 210 6742648, καν. 6945 994321
Γ.Δ.-30/10

ΜΗΧΑΝΟΚΙΝΗΤΑ

ΠΩΛΕΙΤΑΙ PEUGEOT 306 (CABRIO 16), μοντέλο '98 σε υπεράριστη κατάσταση με 43.000 χλμ., με ηλεκτρική οροφή, ηλεκτρομαγνητικές κλειδαριές, ηλεκτρικά παράθυρα, ηλεκτρικούς καθρέφτες, ηχοσύστημα ALPINE, συναγερμός VIPER SPORT, ανάρτηση, ζαντολάστιχα. Τιμή 15.000 ευρώ. Δεκτός κάθε έλεγχος. Τηλ. 6973696084 κ. Μάριος
6830-5/10

ΠΩΛΕΙΤΑΙ MAZDA CABRIO, χρώματος κυπαρισσί, MX5, άδεια 9ος του '98, με χειροποίητο δερμάτινο μπεζ σαλόνι, αερόσακους, A/C, ράδιο CD player Blaunpunkt, με τελικό ενισχυτή Kicker, στην τιμή των 14.500 ευρώ. Πληρ. κ. Λιάρο τηλ. 6977425117 και 22410/54601
6885-28/9

ΠΩΛΕΙΤΑΙ FIAT FIORINO, επαγγελματικό, με ψυγείο, 1996 μοντέλο. Πληροφορίες τηλ. 6934876456
6918-1/10

ΠΩΛΟΥΝΤΑΙ

τα κάτωθι αυτοκίνητα σε άριστη κατάσταση, σε προσιτές τιμές και με ευκολίες πληρωμής. Χρηματοδότηση μέσω Τράπεζας.

-FIAT SEICENTO MOD 1999
-FIAT SEICENTO MOD 2001
-CITROEN SAXO AIC COND MOD 2001
-HYUNDAI ATOS MOD 1999
-HYUNDAI ATOS AIR COND MOD 2001
-FIAT PUNTO 1.2 AIR COND MOD 2001
-OPEL CORSA 1.0 AIR COND MOD 2001
-SEAT IBIZA 1.4 AIR COND MOD 2001
-FIAT BRAVA 1.4 AIR COND MOD 1998
-SEAT CORDOBA 1.4 AIR COND MOD 2001
-FORD FOCUS 1.4 AIR COND MOD 2001
-SEAT ALAMBRA 1.8 MINI BUS MOD 2001
-RENAULT TWINGO OPEN-TOP MOD 2000
-NISSAN SERENA 1.6 MINI-BUS MOD 2000

Δεκτός κάθε έλεγχος στις εγκαταστάσεις της εταιρίας στο 12ο χλμ. Ρόδου-Καμείρου (πριν το Αεροδρόμιο)

Για πληρ. στα τηλ. 22410 98200, 21819
Τ.1680-30/9

ΠΩΛΟΥΝΤΑΙ (SCOOTER) ITALAGUTI CROSSER-50 660 ευρώ. YAMAHA NEO'S 50, 660 ευρώ, BENELLI K2-50, 820 ευρώ. Πληρ. τηλ. 22410/32285, 11-13 και 17-19
6875-26/9

ΠΩΛΕΙΤΑΙ Chrysler Daytona Sport με ξένες πινακίδες για αλλοδαπούς. Πληρ. κ. Κώστα, τηλ. 22410/82383 και 6972477877
6934-2/10

ΠΩΛΕΙΤΑΙ MERCENDES 814, ανοικτό, 7μ. καρότσα έχει και γερανάκι, σε άριστη κατάσταση. Γίνεται αλλαγή και με ΙΧ αυτοκίνητο ή μικρό ακίνητο. Συζητήσιμη διαφορά. Τηλ. 6944/807951
6889-10/10

ΠΩΛΕΙΤΑΙ μηχανάκι KYMCO 50c.c, και το κράνος, σε πολύ καλή κατάσταση. Τιμή συζητήσιμη. Πληρ. 22410/61419
6844-23/9

ΑΙΓΑΙΟΚΤΗΜΑΤΙΚΗ

ΠΩΛΟΥΝΤΑΙ ΤΑ ΚΑΤΩΘΙ ΑΚΙΝΗΤΑ

(Δ.Δ.= Δάνεια Δεκτά)

ΔΙΑΜΕΡΙΣΜΑΤΑ: ΕΤΟΙΜΟΠΑΡΑΔΟΤΑ ΚΑΙΝΟΥΡΓΙΑ ΚΑΙ ΜΕΤΑΧΕΙΡΙΣΜΕΝΑ

ΔΥΑΡΙΑ (1 υπν.)

35τ.μ. Ιαλυσό (studio) 30.000 € (Δ.Δ.)
50τ.μ. καινούργιο β' ορ. Αραπάκι 85.000 €, (Δ.Δ)
60 τ.μ. α' ορ. καινούργιο στο Καρακόνερο, 88.041 €, (30 εκ.) (ΔΔ)

ΤΡΙΑΡΙΑ (2 υπν.)

72τ.μ. (2 υπν.) Ανάληψη, καινούργιο, 36 εκ. (105.649 €) (Δ.Δ.)
74τ.μ. Πειραιώς (2 υπν.) 29 εκ. 85.106 €, (Δ.Δ)
77τ.μ. καινούργιο (2 υπν.) Καναδά (46εκ.) 134.996 €, (Δ.Δ)
77τ.μ. καινούργιο, Ιαλυσό 32 εκ.- 93.910 € (Δ.Δ.)
80τ.μ.(υπ) Δενδρινού με αυλή, 70.000 €
80τ.μ. Αισχύνη (β' όρ.) 29εκ. - 85.106 € (Δ.Δ.)
80τ.μ. καινούργιο, Καρακόνερο (39 εκ.) 114.453 € (Δ.Δ.)
87τ.μ. καινούργιο ρετιρέ, Αραπάκι, ισόγειο 140.000 €, (Δ.Δ)
90τ.μ., καινούργιο (2 υπν.) Καρακόνερο 42 εκ. - 123.257 € (Δ.Δ.)
91τ.μ. 3studios ρετιρέ Ιαλυσό 30 εκ. - 88.041 € (Δ.Δ.)
93τ.μ., καινούργιο, Καρακόνερο (44 εκ.) - 129.126 € (Δ.Δ.)
96τ.μ. (2 υπν.) Ιαλυσό (26 εκ.) 76.302 € (Δ.Δ.)
96τ.μ. καινούργιο Ιαλυσό (42 εκ.) - 123.257 € (Δ.Δ.)

ΤΕΣΣΑΡΙΑ (3 υπν.) και άνω

90 τ.μ.ισόγειο, Αραπάκι (3 υπν.) 43 εκ. - 126.192 €, (Δ.Δ)
93τ.μ. (3 υπν.) καινούργιο, Ροδίνι (46 εκ.) 135.000 € (Δ.Δ.)
97τ.μ. (3 υπν.) α' ορόφ.Μητρόπολη (35εκ.) 102.714 € (Δ.Δ.)
90τ.μ. (ισ) μαρ/σοβά, στο Ροδίνι 15 εκ. 44.020 €
100τ.μ. Αντισμ. Βολονάκη (3 υπν.), 30 εκ. - 88.041 € (Δ.Δ.)
101τ.ν. (3 υπν.) καινούργιο, Ροδίνι γκαράζ, θέρμανση (50 εκ.) 170.375 € (Δ.Δ.)
107 τ.μ. ρετιρέ καινούργιο, Αραπάκι 172.000 €, (Δ.Δ)
116τ.μ. (3 υπν.) 1ος όροφ. Αγ. Αναργύρους 88.041 € (30 εκ.) Δ.Δ.
116τ.μ. (3 υπν.) καινούργιο Ανάληψη (62 εκ.) - 181.951 € (Δ.Δ.)
116τ.μ. ισ. υπ/νο (3 υπν.) Πτολεμαίων (58 εκ.) - 170.212 € (Δ.Δ.)
117τ.μ. και 45τ.μ., σε σοβά, στους Δασκάλους, 42 εκ. -123.257 € (Δ.Δ.)
118τ.μ. (3 υπν.) σε σοβά στους Δασκάλους, 93.910 €, (32 εκ.) (Δ.Δ.)
120τ.μ.(3 υπν.) λουξ καινούργιο Δασκάλους ρετιρέ (75 εκ.), 220.000 € (Δ.Δ.)
120τ.μ. (4 υπν.) β' όροφ. Παν. Ροδίου (50 εκ.) - 146.735 € (Δ.Δ.)
120τ.μ.(3 υπν.) ισόγειο, (3 υπν.) στην Πειραιώς, ετοιμοπαράδοτο,161.408 €, (54 εκ.) (Δ.Δ.)
123τ.μ. (3 υπν.) καινούργιο, Καναδά (73 εκ.) 214.000 € (Δ.Δ.)
160τ.μ. (4 υπν.) α' ορ. κολώνες, Δασκάλους (32 εκ.) 93.910 €
185τ.μ. (3 υπν.) Μιχ. Πετρίδη, ρετιρέ (85 εκ.) 249.449 € (Δ.Δ.)
203τ.μ, β' ορ. διαμέρισμα στο Μήδεια (85εκ.) - 250.000 € (Δ.Δ.)

ΜΕΖΟΝΕΤΤΕΣ - ΜΟΝΟΚΑΤΟΙΚΙΕΣ - ΠΑΛΙΑ ΣΠΙΤΙΑ

70τ.μ. με αυλή Π. Πόλη κοντά στο Ρολόι (28 εκ.) 82.170 €
80τ.μ. διόροφη με αυλή, Ρολόι, Π. Πόλη (45εκ.) 132.061 € (Δ.Δ.)
90 τ.μ. δυόροφη μον/κία στο Παραδείσι με τζάκι 64.563 €, (22 εκ.) (Δ.Δ)
120τ.μ. καινούργια μεζ/τα στο Ροδίνι 80 εκ., 234.776 € (Δ.Δ.)
132τ.μ. μεζονέτα κοντά στο Μίρα - Μάρε (75 εκ.) 20.229 € (Δ.Δ.)
140τ.μ. μον/κία σε μπετά, σε 1.400 τ.οικ. στους Τρεις (32 εκ.) - 93.910 € (Δ.Δ.)
140. τ.μ.μονοκατοικία σε μπετά σε 1.300 τ.μ. Κοσκινού με θέα 38 εκ. (111.518 €) (ΔΔ)
140 τ.μ. μεζονέτα σε 340 τ.μ. οικόπεδο, στην Ιξιά (85 εκ.) 249.449 € (Δ.Δ.)
145τ.μ., μεζ/τα Κοσκινού, σε 2 στρεμ., 85εκ. - 250.000 € (Δ.Δ.)
170τ.μ. στους Δασκάλους μεζονέτα (60 εκ.) -176.082 € (Δ.Δ.)
174τ.μ. μεζ/τα Ανάληψη με 45τ.μ. γκαράζ (85εκ.) 249.449 €, (Δ.Δ)
240τ.μ. ισ. κατ/τα α' ορ. διαμέρισμα κτίριο σε 500 μ. οικ/δο κοντά στην Καναδά 322.817 € 110 εκ.) (Δ.Δ.)

ΚΑΤΑΣΤΗΜΑΤΑ - ΓΡΑΦΕΙΑ - ΚΤΙΡΙΑ - ΒΙΟΤ/ΚΟΙ ΧΩΡΟΙ:

39 τ.μ. γραφείο, κοντά στην πλατεία Κύπρου (α' ορ.), (17 εκ.) 50.000 €
45τ.μ. (ισόγειο) αποθήκη - κατάστημα, Σεμερτζίδη 37.000 €
55τ.μ. κατάστημα Βασ. Ηρακλείου (35 εκ.) 102.714 € (Δ.Δ.)
60τ.μ. κατάστημα Ασγούρου (22 εκ.) 64.563 € (Δ.Δ.)
71τ.μ. αποθήκη υπόγεια με ράμπα προέκταση Αννης Μαρίας 8 εκ. 23477 € (Δ.Δ.)
82 τ.μ. β' οροφ. γραφείο στο Μανδράκι (πίσω από το Εθνικό) - 95.000 € (Δ.Δ.)
80 τ.μ. υπ. αποθήκη στην Κένεντυ (12 εκ.) 35.216 €
90τ.μ. (2 αποθήκες), Δασκάλους 10 εκ. - 29.347 €
127 τ.μ. πανσιόν 6 δωματίων, λεωφ. Ρόδου-Λίνδου, (45 εκ.), 132.061 €
150τ.μ. πανσιόν στούντιο, Π. Πόλη 35 εκ. -102.714 €
175τμ. κατάστημα επί της Λεωφόρου Ρόδου-Λίνδου 205.429 €, (70 εκ.) (Δ.Δ)
180τ.μ. (α.π.) κατάστημα ισόγειο στο Ροδίνι, 132.061 €, (45 εκ.) (Δ.Δ.)
ΕΝΟΙΚΙΑΖΕΤΑΙ ΜΕΓΑΛΗ ΑΠΟΘΗΚΗ ΣΤΗΝ ΚΑΛΛΙΘΕΑ. ΕΝΟΙΚΙΟ 440 €

ΟΙΚΟΠΕΔΑ - ΑΓΡΟΤΕΜΑΧΙΑ:

160τ.μ. Καστελλοριζιούς 60.000 €, (κτίζει 128 τ.μ, 2 ορ.)
401τ.μ. Δημ. Αναστασιάδη (Σ.Δ.1) 180.000 €
440τ.μ. Ροδίνι (Σ.Δ.0,8) 220.000 €
620τ.μ. .Σ.Δ. 1,2 Αγ. Αναστασία
1.051 τ.μ. εντός οικισμού Δαματριά 12 εκ. 35.216 €
1.210τ.μ. Κοσκινού (δεν κτίζει) (5 εκ.) 15.000 €
2.082 τ.μ. (κτίζει 220τ.μ.) στην Ιαλυσό 60 εκ. - 176.082 €
28.280 τ.μ., πάνω στο κύμμα Πλημμύρι (424 εκ.) - 1.245.000 €
4.940 τ.μ., όρια Κρεμαστής 30 εκ. 88.041 €
45 στρ. στο Γεννάδι (115 εκ.) 337.738 €

Αναλαμβάνουμε την ενοικίαση των διαμερισμάτων σας σε σύντομο χρονικό διάστημα

ΒΑΖΟΥΚΟΥ ΡΕΝΑ

ΜΕΣΙΤΗΣ ΑΣΤΙΚΩΝ ΣΥΜΒΑΣΕΩΝ

Πληροφορίες τηλ. 2241022943 - 2241028838 & FAX: 2241028838
Διευθ. Γραφείου: Δημ. Θεοδωράκη 3
Τ.Κ. 85100 Ρόδος
καθημερινά 9-1 το πρωΐ και 6.30 - 8.30 απογεύματα της Δευτέρας και της Πέμπτης
e-mail.vazoukou@otenet.gr
Χ.4158-30/9

Ευρωπαϊκή Επενδυτική

ΚΤΗΜΑΤΟΜΕΣΙΤΙΚΟ ΓΡΑΦΕΙΟ
ΑΝΤΩΝΗΣ ΝΙΚΟΛΗΣ - ΘΕΟΦΙΛΟΣ ΚΑΩΝΑΡΗΣ
ΕΘΝΙΚΗΣ ΑΝΤΙΣΤΑΣΕΩΣ 48 (ΠΡΩΗΝ ΑΝΝΗΣ ΜΑΡΙΑΣ) ΤΗΛ. 2241039300

ΔΙΑΜΕΡΙΣΜΑΤΑ

185 τ.μ.	Αποθήκη με ράμπα στην Μ.Πετρίδη	€ 58.700
46 τ.μ.	Στην Μητρόπολη καινούργιο	€ 61.600
45 τ.μ.	Στην Πειραιώς καινούργιο με θέρμανση	€ 66.000
78τ.μ.	Με 2 υπνοδωμάτια πλησίον Αν. Μαρίας	€ 67.500
85 τ.μ.	Αγία Αναστασία με 2 υπνοδωμάτια	€ 67.500
100 τ.μ.	Θεολόγος Δεκαετίας με 2 υ

ΠΡΟΟΔΟΣ ΜΙΚΡΕΣ ΑΓΓΕΛΙΕΣ ΜΙΚΡΕΣ ΑΓΓΕΛΙΕΣ ΠΡΟΟΔΟΣ

διάφορα

ΑΝΑΛΑΜΒΑΝΟΥΜΕ

σπορά γκαζόν και συντηρήσεις κήπων

Πληροφορίες τηλ. 6945100312 Νίκος & 6945128580 Νικήτας

ΓΔ-30/9

ΜΕΤΡΗΤΑ!!!

ΑΓΟΡΑΖΟΥΜΕ οποιαδήποτε ακίνητη περιουσία **άμεσα ΜΕΤΡΗΤΟΙΣ!**
US Nava/Overseas Construction Agency Corproration.

Πληροφορίες τηλ. 6946612157
10π.μ.-8 μ.μ.

6517-23/9

ΜΟΝΩΣΕΙΣ

23 ΧΡΟΝΙΑ!

ΑΡΧΩΝ ΣΑΜΑΡΤΖΗΣ

Πληροφορίες τηλ. 23030-32054-20021

Χ.4143-30/9

ΥΔΡΑΥΛΙΚΟΣ

ΑΝΑΛΑΜΒΑΝΟΥΜΕ πάσης φύσεως υδραυλικές εργασίες μικρές και μεγάλες **κ. ΔΗΜΗΤΡΗΣ**

- **ΕΓΚΑΤΑΣΤΑΣΕΙΣ ΥΔΡΕΥΣΗΣ - ΘΕΡΜΑΝΣΗΣ**
- **ΚΑΛΟΡΙΦΕΡ - ΗΛΙΑΚΑ**
- Σύνδεση με το αποχετευτικό της ΔΕΥΑΡ.
- ΑΠΟΦΡΑΞΕΙΣ με ηλεκτροκίνητο μηχάνημα.

ΣΑΟΥΝΑ ΦΙΝΛΑΝΔΙΑΣ

ΑΠΟ ΞΥΛΟ

Χειροποίητες υγιεινές

σε όλες τις διαστάσεις με τις σωστές προδιαγραφές από έμπειρο προσωπικό για βίλες - διαμερίσματα - ξενοδοχεία - γυμναστήρια

Τηλ. 2241090230 και κινητό 6944344911

6849-30/9

ΥΔΡΑΥΛΙΚΑ ΚΑΛΟΡΙΦΕΡ

ΓΙΑΝΝΗΣ ο ΑΤΛΑΣΗΣ

- ΕΓΚΑΤΑΣΤΑΣΕΙΣ
- ΑΝΑΚΑΙΝΙΣΕΙΣ
- ΣΥΝΤΗΡΗΣΕΙΣ

Τηλ. 22410/29898 και 6973610779

6630-30/9

ΜΑΘΗΜΑΤΑ

ΜΑΘΗΜΑΤΙΚΑ: Ιδιαίτερα μαθήματα από έμπειρο καθηγητή για μαθητές Γυμνασίου - Λυκείου - ΤΕΕ. Δωρεάν σημειώσεις και ασκήσεις επιλεγμένες για κάθε περίπτωση. Πληροφορίες τηλ. 22410/81765 και 6976436973
6779-30/9

ΠΛΑΚΑΤΖΗΣ και μαρμαράς, ζητάει εργασία. Πληροφορίες τηλ. 6942795162
6816-5/10

ΙΔΙΑΙΤΕΡΑ ΜΑΘΗΜΑΤΑ: Παραδίδονται ιδιαίτερα μαθήματα σε μαθητές δημοτικού, από καθηγήτρια με πείρα. Τηλ. 6945855298
6853-24/9

ΦΙΛΟΛΟΓΙΚΑ μαθήματα Αρχαίων - Εκθεσης Εκφρασης - Ιστορίας, από έμπειρη φιλόλογο σε μαθητές γυμνασίου - λυκείου. Πληρ. τηλ/ 2241038565
6826-3/10

ΚΑΘΗΓΗΤΡΙΑ φιλόλογος, πτυχιούχος του Πανεπιστημίου Κρήτης, παραδίδει ιδιαίτερα μαθήματα σε παιδιά δημοτικού και γυμνασίου. Πληροφορίες τηλ. 22410/75936 και 6972172375
6892-28/9

ΦΙΛΟΛΟΓΟΣ καθηγήτρια του Πανεπιστημίου Αθηνών, με πολύχρονη φροντιστηριακή πείρα και άριστη μεταδοτικότητα, παραδίδει μαθήματα Εκθεσης, Αρχαίων Ελληνικών, Λατινικών, Νεοελληνικής Λογοτεχνίας και Ιστορίας, σε μαθητές Λυκείου, ΤΕΕ και Γυμνασίου. Τηλ. 22410/31370 και 6945713765
6896-30/9

ΜΑΘΗΜΑΤΙΚΑ ΚΑΙ ΑΡΧΕΣ ΟΙΚΟΝΟΜΙΚΗΣ ΘΕΩΡΙΑΣ

Για μαθητές γυμνασίου και λυκείου κατ' οίκον μαθήματα από οικονομολόγο, σε ιδιαίτερα χαμηλές τιμές.
Ενημέρωση γονέων

Πληροφορίες τηλ. 6977649176

2093-27/9

ΦΥΣΙΚΗ-ΧΗΜΕΙΑ-ΜΑΘΗΜΑΤΙΚΑ

ΣΟΒΑΡΗ ΠΡΟΕΤΟΙΜΑΣΙΑ
ΑΜΕΣΟ ΑΠΟΤΕΛΕΣΜΑ
ΙΔΙΑΙΤΕΡΩΣ
Ή ΣΕ ΤΜΗΜΑΤΑ 2-3 ΜΑΘΗΤΩΝ

Τηλ. 2241024369
ΚΙΝ. 6973 025100

6837-24/9

ΜΑΘΗΜΑΤΙΚΟΣ

με σπουδές στις ΗΠΑ, παραδίδει μαθήματα για όλες τις τάξεις γυμνασίου - λυκείου. Τιμές λογές

Κιν. 6946025894

6898-30/9

ΑΝΑΚΟΙΝΩΣΗ ΜΑΘΗΜΑΤΑ

***** Computer *****

PROGRAM COMPUTER PM

ΕΓΓΡΑΦΕΣ ** ΤΩΡΑ **

Τμήματα για:
Παιδιά - Ενήλικες
Αρχάριους - Μαθητές
Επαγγελματίες

X.4153-30/9

Διδάσκει πτυχιούχος Πανεπιστημίου Αμερικής
ΜΑΝΩΛΗΣ Ι. ΣΟΦΙΛΛΑΣ
Κοδριγκτώνος 91
Τηλ. (22410) 31761
ΠΙΣΤΟΠΟΙΗΤΙΚΟ ΓΝΩΣΕΩΝ
ΕΠΙΣΗΜΟ ΕΞΕΤΑΣΤΙΚΟ ΚΕΝΤΡΟ ΤΗΣ ECDL HELLAS

ΟΙΚΟΔΙΔΑΣΚΑΛΕΙΟ ΓΑΛΛΙΚΗΣ ΓΛΩΣΣΑΣ

ΠΑΡΑΔΙΔΟΝΤΑΙ ΜΑΘΗΜΑΤΑ ΓΑΛΛΙΚΩΝ

από καθηγήτρια πτυχιούχο του τμήματος γαλλικής γλώσσας και φιλολογίας του Αριστοτέλειου Πανεπιστημίου Θεσσαλονίκης. Προετοιμασία όλων των πτυχίων: DELF, DALF, SORBONNE.

Πληροφορίες τηλ. κα Εφη Γιαννιού
Τηλ. 22410/76684
22410/25151 και 6938309839

6931-9/10

ζητήσεις

ΖΗΤΕΙΤΑΙ νοσηλεύτρια για ενέσεις ινσουλίνης. Πληροφορίες τηλ. 22410/34505
6888-20/10

ΖΗΤΕΙΤΑΙ οικιακή βοηθός για μια φορά την εβδομάδα. Πληροφορίες στα τηλ. 2241066698 και 22410/67461 από 08.30 έως 14.00
Τ1807-23/9

ΝΕΑΡΟΣ 24 ετών, διπλωματούχος φυσικοθεραπευτής, με πείρα, από Ουκρανία, ΖΗΤΕΙ ανάλογη εργασία ή ως βοηθός σε οποιαδήποτε άλλη εργασία. Πληροφορίες τηλ. 6976577287
689328-28/9

ΚΥΡΙΑ ζητάει εργασία για να προσέχει ηλικιωμένους στο σπίτι τους. Πληροφορίες τηλ. 22410/78886 και 6978518879
6910-3/10

ΕΛΑΙΟΧΡΩΜΑΤΙΣΤΗΣ Ελληνας, ζητάει εργασία. Πληροφορίες τηλ. 6936722493
6919-31/9

ΖΗΤΕΙΤΑΙ συνεταίρος ή ενοικιάζεται εστιατόριο στο Φαληράκι, πλήρως εξοπλισμένο. Μόνο σοβαρές προτάσεις. Πληροφορίες 6934876456
6918-1/10

ΖΗΤΟΥΝΤΑΙ από ιδιωτικό εκπαιδευτήριο, στο Ηράκλειο Κρήτης, δάσκαλοι. Συνθήκες εργασίας άριστες. Μισθοδοσία όπως το Δημόσιο και τους καλοκαιρινούς μήνες. Τηλέφωνο επικοινωνίας. Τηλ. 2810237840, 2810320364 και κινητό 6947835630
ΧΛ

ΖΗΤΕΙΤΑΙ βοηθός ηλεκτρολόγος, μέχρι 17 ετών. Πληροφορίες 6942405463 κ. Θανάση
2118-2/10

ΖΗΤΟΥΝΤΑΙ δημόσιοι, ιδιωτικοί υπάλληλοι, ξενοδοχοϋπάλληλοι, ελεύθεροι επαγγελματίες, που θέλουν να συμπληρώσουν το εισόδημά τους έως και 2.500 ευρώ μηνιαίως. Πληροφορίες τηλ. 6945518791
2101-23/9

ΖΗΤΕΙΤΑΙ βοηθός λογιστή με γνώσεις εμπορικού προγράμματος, για να εργαστεί σε εμπορική επιχείρηση στη Σύμη. Μισθός ικανοποιητικός, αναλόγως προσόντων. Προσφέρεται στέγη και έξοδα κίνησης. Πληρ. τηλ. 22410 30259, 29036, λογιστικό γραφείο Παναγιώτη Παπακωνσταντίνου
ΓΔ-30/9

ΖΗΤΕΙΤΑΙ άτομο από εταιρεία για να αναλάβει το τμήμα δημοσίων σχέσεων. Μισθός συν ποσοστά. Πληρ. τηλ. 22410/63871
ΓΔ-25/9

ΕΥΚΑΙΡΙΑ ΣΥΓΧΡΟΝΗΣ ΚΑΡΙΕΡΑΣ

ΟΜΙΛΟΣ ΕΤΑΙΡΕΙΩΝ

ΖΗΤΑ

2 άτομα δραστήρια και φιλόδοξα για τον εμπορικό τομέα.
Μισθός 750 ευρώ, ασφάλιση ΙΚΑ και πολλά εξτρά.

Αποστολή βιογραφικών στο fax 22410/75603 Υπόψιν κ. Δ. Μαντικού

6774-30/9

ΑΡΧΕΣ ΟΙΚΟΝΟΜΙΚΗΣ ΘΕΩΡΙΑΣ

ΠΑΡΑΔΙΔΟΝΤΑΙ μαθήματα σε μαθητές γ' Λυκείου από οικονομολόγο, πτυχιούχο του Οικονομικού Πανεπιστημίου Αθηνών (Α.Σ.Ο.Ε.Ε.) και κάτοχο Μεταπτυχιακού Τίτλου (MSc) στο University of Wales.

Ολιγομελή τμήματα 2-3 ατόμων. Υπεύθυνη προετοιμασία με συχνά επαναληπτικά τεστ. Φροντιστηριακή πείρα με επιτυχίες στις Πανελλήνιες Εξετάσεις. Τιμές προσιτές.

ΠΛΗΦΟΡΟΡΙΕΣ: 6938440568

6905-12/10

ΖΗΤΕΙΤΑΙ

ΛΟΓΙΣΤΗΣ

πτυχιούχος ΤΕΙ ή ΑΕΙ με δύο χρόνια προϋπηρεσία σε βιβλία γ' κατηγορίας για μόνιμη απασχόληση σε όμιλο εταιριών. Καλή γνώση ενιαίου λογιστικού σχεδίου, ΚΒΣ εργατικών, ευχέρεια χρήσης Η/Υ.

Αποστείλατε βιογραφικό στο φαξ 22410/60175 ή e-mail: simifish@otenet.gr

Τ1831-25/9

ΠΡΩΗΝ ΔΑΣΚΑΛΑ

καθηγήτρια και παιδικός σύμβουλος, θέλει να φροντίζει ένα ή δύο μικρά παιδιά, σπίτι τους. Το πολύ μικρό παιδί μπορεί να μάθει αγγλικά φυσικά και πιο εύκολα.

Πληροφορίες τηλ. 22410/77214, MATILDA

6835-24/9

ΤΕΧΝΙΚΟ ΓΡΑΦΕΙΟ

Ζητάει

νέους μηχανολόγους ηλεκτρολόγους μηχανικούς ΑΕΙ ή ΤΕΙ με γνώσεις AUTOCAD και σχετική εμπειρία στο αντικείμενο.

Μισθός αναλόγως προσόντων. Πληρ. τηλ. 22410/66181) ώρες 8-2 και 6-9

Τ1781-30/9

ΑΠΟ ΤΟ ΥΠΕΡ ΜΑΡΚΕΤ ΣΠΑΝΟΣ

ΖΗΤΕΙΤΑΙ

πεπειραμένος κρεοπώλης για το υποκατάστημα της Λέρου, με μισθό ικανοποιητικό. Αιτήσεις γίνονται δεκτές στη γραμματεία του καταστήματος από τις 09.00 π.μ. μέχρι τις 15.00 μ.μ.

Πληρ. τηλ. 22410 32695-38114

Χ.4163-30/9

ΖΗΤΕΙΤΑΙ

φυσικός για να διδάξει σε φροντιστήριο.

Πληρ. τηλ. 22410 25252 και κινητό 6948889690

Χ.4171-30/9

ΚΥΡΙΑ

διπλωματούχος μασέρ, κάνει θεραπευτικό, κλασικό, αθλητικό, αισθητικό μασάζ, με αρωματοθεραπεία, reilky ke shiatsu.

Πληρ. τηλ. 22410/20833 και 6932501924

6848-30/9

ΟΙΚΟΔΟΜΙΚΕΣ-ΤΕΧΝΙΚΕΣ
ΕΜΠΟΡΙΚΕΣ-ΕΠΙΧΕΙΡΗΣΕΙΣ

ΑΦΟΙ ΑΣΒΕΣΤΗ Ο.Ε.

Αθηνών - Καβάλας 3
Ανάληψη Ρόδου
Τηλ. 22410/60678 - 60679
και fax: 22410/66028

ΠΩΛΟΥΝΤΑΙ

● ΔΙΑΜΕΡΙΣΜΑΤΑ

υπερλούξ διαφόρων διαστάσεων
ΕΓΓΥΗΣΗ Η ΠΟΛΥΕΤΗΣ ΠΕΙΡΑ ΜΑΣ

X.4147-30/9

ΠΩΛΟΥΝΤΑΙ ΑΠΟ ΤΟΝ ΑΝΑΣΤΑΣΙΟ ΑΤΣΙΔΗ

1) Καταστήματα και χώροι για γραφεία στην οδό Κωνσταντινίδη, στο Ζέφυρο (κοντά στην Εφορία)
2) Διαμερίσματα 98, 132 και 148 τ.μ., με θέση πάρκιγκ, αποθήκη και αυτόνομη θέρμανση στην οδό Κωνσταντινίδη
3) Εξοχικές κατοικίες 100τ.μ., διόροφες, με χίλια μέτρα οικόπεδο η κάθε μία, στον κεντρικό δρόμο του Γενναδίου, κοντά στη θάλασσα
4) Μονοκατοικίες στην Ιαλυσό, οδός Μυκηνών, διώροφες με σοφίτα, 4 υπνοδωματίων, 3 μπάνιων και WC, θέρμανση, σε οικόπεδο από 260 έως 415 τ.μ.
5) Μαιζονέτα στο Ροδίνι, οδός Στοκχόλμης 180τ.μ., διώροφη με υπόγειο

ΠΛΗΡΟΦΟΡΙΕΣ

ΑΝΑΣΤΑΣΙΟΣ ΑΤΣΙΔΗΣ

ΣΤΕΦΑΝΟΥ ΚΑΖΟΥΛΗ 74
- Τηλ. 22410 28616-37848

X.4149-30/9

ΟΙΚΟΔΟΜΙΚΕΣ ΕΠΙΧΕΙΡΗΣΕΙΣ

ΔΙΑΚΟΓΕΩΡΓΙΟΥ ΚΑΛΛΙΣΤΟΣ

ΕΘΝ.ΑΝΤΙΣΤΑΣΕΩΣ 11 (πρώην Αννης Μαρίας)

ΠΩΛΗΣΕΙΣ ΔΙΑΜΕΡΙΣΜΑΤΩΝ - ΚΑΤΑΣΤΗΜΑΤΑ - ΑΠΟΘΗΚΕΣ - ΑΝΤΑΛΛΑΓΕΣ ΑΚΙΝΗΤΩΝ - ΑΓΟΡΕΣ ΟΙΚΟΠΕΔΩΝ
ΑΝΑΛΑΜΒΑΝΟΥΜΕ ΑΝΤΙΠΑΡΟΧΕΣ

ΠΩΛΟΥΝΤΑΙ διαμερίσματα λουξ κατασκευής, με απεριόριστη θέα. Τα διαμερίσματα διαθέτουν θωρακισμένες πόρτες - εντοιχισμένες κουζίνες - ντουλάπες - εντοιχισμένο νιπτήρα με ντουλάπι - κεντρική θέρμανση αυτόνομη - ανοιγόμενα ανακλινόμενα κουφώματα με διπλά τζάμια, σίτες, ρολά - υδραυλικό ασανσέρ - τριφασικό ρεύμα.

Ολοι οι χώροι σπατουλαριστοί - εσωτερικές πόρτες MDF με σχέδιο

ΔΙΑΜΕΡΙΣΜΑΤΑ ΕΠΙ ΤΗΣ:

Χρ. Φέσσα (κάθετος Αποστ. Παύλου), 90τ.μ. τριάρια
Επίσης οροφοδιαμερίσματα των 90 τ.μ. (οικοδομή μόνο τριών διαμερισμάτων)
ΟΙΚΟΔΟΜΗ Πτολεμαίων και Χρ. Φέσσα των 117-125τ.μ.
ΟΙΚΟΔΟΜΗ υπό ανέγερση επί της οδού Ρήγα Φερραίου στο πάρκο
Διαμερίσματα τριάρια - τεσσάρια
ΟΙΚΟΔΟΜΗ υπό ανέγερση επί της οδού Κ. Παλαιολόγου και Θεοτοκοπούλου. Διαμερίσματα δυάρια - τριάρια - τεσσάρια- καταστήματα
Επί της οδού Β. Ηρακλείου οικοδομή τεσσάρων διαμερισμάτων οροφοδιαμερισμάτα των 133τ.μ. Η οικοδομή έχει πυλωτή για πάρκιγκ

ΓΡΑΦΕΙΑ - ΙΑΤΡΕΙΑ:

- Επί της οδού Μ. Κωνσταντίνου και Κων/νου Παλαιολόγου των 80τ.μ.
- Επί της οδού Κων/νου Παλαιολόγου και Θεοτοκόπουλου 60-80 τ.μ.
- Επί της οδού Ρήγα Φερραίου στο πάρκο, 60-80-100τ.μ.

ΚΑΤΑΣΤΗΜΑΤΑ

- Επί της οδού Κ. Παλαιολόγου και Θεοτοκοπούλου των 60-80-100τ.μ.
- Επί της οδού λεωφόρου Καλλιθέας (Καρακόνερο) 90τ.μ.

ΑΠΟΘΗΚΕΣ

- Πλησίον Στέλιου Κωτιάδη των 130τ.μ.
- Στη λεωφόρο Καλλιθέας (Καρακόνερο) των 80-300τ.μ.

Οι πωλήσεις μπορούν να γίνουν και με όλα τα δάνεια τραπεζών και οργανισμών/.
Αναλαμβάνουμε ΑΝΤΙΠΑΡΟΧΕΣ και ΑΓΟΡΕΣ ΟΙΚΟΠΕΔΩΝ
Δεχόμαστε ανταλλαγές ακινήτων

ΠΛΗΡΟΦΟΡΙΕΣ:

ΔΙΑΚΟΓΕΩΡΓΙΟΥ ΚΑΛΛΙΣΤΟΣ

Τηλ. 29318 - 34598- Τηλ. 78501 - 78502

X.4144-30/9

ΞΥΛΟΥΡΓΙΚΕΣ ΕΡΓΑΣΙΕΣ

ΛΕΝΤΑΚΗΣ ΜΑΝΩΛΗΣ

Αναλαμβάνουμε πάσης φύσεως ξυλουργικές εργασίες:

- κουζίνες γερμανικές, με γερμανικές προδιαγραφές
- ντουλάπες
- πόρτες
- παράθυρα κ.λ.π.
- Αμεση εξυπηρέτηση



ΠΛΗΡΟΦΟΡΙΕΣ
Τηλ. 60601 και 6973933733

67005/10

ΠΑΥΝΤΗΡΙΟ ΧΑΛΙΩΝ

Cleaning Pro



πλένουμε & φυλάμε:
• ΧΑΛΙΑ - ΜΟΚΕΤΕΣ - ΦΛΟΚΑΤΕΣ
• ΠΑΠΛΩΜΑΤΑ - ΚΟΥΒΕΡΤΕΣ

☎ 22410.60585

email: abonis@otenet.gr

ΙΔΙΟΚΤΗΤΕΣ ΕΙΔΙΚΕΣ ΕΓΚΑΤΑΣΤΑΣΕΙΣ:
ΝΙΚΗΦ. ΒΡΕΤΤΑΚΟΥ - ΑΣΓΟΥΡΟΥ

T1411-20/3/2004

ΔΩΔΕΚΑΝΗΣΙΑΚΕΣ ΑΠΟΦΡΑΞΕΙΣ

«ΚΟΛΟΣΣΟΣ»

ΑΠΟΦΡΑΞΕΙΣ- ΚΑΘΑΡΙΣΜΟΙ ΑΠΟΧΕΤΕΥΣΕΩΝ & ΒΟΘΡΩΝ

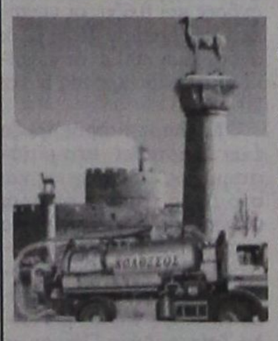

Αναλαμβάνουμε πάσης φύσεως αποφράξεις οποιουδήποτε μήκους και πλάτους. Αναλαμβάνουμε καθαρισμούς αποχετευτικών αγωγών, δήμων, ξενοδοχείων, στρατιωτικών μονάδων, σπιτιών, πολυκατοικιών, καθώς και καθαρισμούς βιολογικών μονάδων με μηχάνημα υψηλής πιέσεως σε όλη τη Δωδεκάνησο.

Κ. ΠΗΔΙΑΚΗΣ - Π. ΚΑΣΕΡΗΣ
Πληρ. τηλ. 47915 - 91881
κινητό: 6944/325234 και 6977/717048

T.1701-8/10

ΖΗΤΕΙΤΑΙ

ΑΠΟ ΤΗΝ ΑΝΤΙΠΡΟΣΩΠΕΙΑ ΤΗΣ MERCEDES BENZ

Νέος για μόνιμη και συνεχή εργασία, για το **τμήμα ανταλλακτικών** καθώς και **ηλεκτρολόγος αυτοκινήτων**
Απαραίτητα να έχει γνώσεις Η/Υ και αγγλικά

Πληροφορίες τηλ. 22410/61824 κ. Λουκά Καρανίκη

X4196-30/9

ΜΕΓΑΛΗ ΒΙΟΜΗΧΑΝΙΚΗ ΕΤΑΙΡΕΙΑ ΚΑΤΑΝΑΛΩΤΙΚΩΝ ΑΓΑΘΩΝ, ΜΕ ΟΡΓΑΝΩΜΕΝΕΣ ΔΡΑΣΤΗΡΙΟΤΗΤΕΣ ΠΩΛΗΣΕΩΝ ΚΑΙ ΔΙΑΝΟΜΗΣ ΣΤΗ ΔΩΔΕΚΑΝΗΣΟ

ΖΗΤΑ

ΣΤΕΛΕΧΟΣ ΠΩΛΗΣΕΩΝ

Ο ΙΔΑΝΙΚΟΣ ΥΠΟΨΗΦΙΟΣ ΘΑ ΠΡΕΠΕΙ:
- Να είναι απόφοιτος τουλάχιστον ΙΕΚ
- Να είναι Ελληνας πολίτης
- Να έχει δίπλωμα αυτοκινήτου
- Εκπληρωμένες τις στρατιωτικές του υποχρεώσεις
- Προϋπηρεσία στο χώρο των πωλήσεων επιθυμητή
- Γνώση Η/Υ
- Δυναμική και ευχάριστη προσωπικότητα

ΠΡΟΣΦΕΡΟΝΤΑΙ:
- Ικανοποιητικές αποδοχές βάσει προσόντων
- Bonus βάσει πλάνου πωλήσεων
- Σύγχρονο περιβάλλον εργασίας
- Αυτοκίνητο της εταιρείας
- 12 μηνη απασχόληση

Η εταιρεία δεσμεύεται για τον διακριτικό και εχέμυθο χειρισμό των βιογραφικών σημειωμάτων των ενδιαφερομένων που θα αποσταλούν προς τη Διεύθυνση Προσωπικού Τ.Θ. 441, 85100 Ρόδος

X4197-30/9

6850-30/9

ΚΑΛΑΦΑΤΑΣ ΜΙΧΑΛΗΣ

YACCO
ΛΙΠΑΝΤΙΚΑ ΠΡΩΤΗΣ ΤΟΠΟΘΕΤΗΣΗΣ

ΣΥΝΕΡΓΕΙΟ ΑΥΤΟΚΙΝΗΤΩΝ
ΑΝΤΑΛΛΑΚΤΙΚΑ
ΒΕΛΤΙΩΣΕΙΣ ΠΑΝΤΟΣ ΤΥΠΟΥ
ΚΑΘΑΡΙΣΜΟΙ INJECTION & ΜΗΧΑΝΗΣ
ΗΛΕΚΤΡΟΝΙΚΟΣ ΕΛΕΓΧΟΣ
ΑΝΑΛΥΣΗ ΚΑΥΣΑΕΡΙΩΝ



6ο χλμ. ΡΟΔΟΥ-ΛΙΝΔΟΥ
τηλ. 22410 65510
κιν. 6945 866294

ΠΩΛΟΥΝΤΑΙ

ΜΟΝΟ ΑΠΟ ΤΟ ΓΡΑΦΕΙΟ ΜΑΣ

1) Μονοκατοικία 130τ.μ., εντός πόλεως, με κήπο και βοηθητικούς χώρους, σε καλή περιοχή
2) Μονοκατοικία παλαιά 120τ.μ., με προοπτική για επέκταση, σε οικόπεδο 700τ.μ.στην παραλία Ιαλυσού, ακριβώς απέναντι από τη θάλασσα
3) Διαμέρισμα καινούργιο 84τ.μ. περιοχή Καρακόνερο με φανταστική θέα, απέναντι από τη θάλασσα
4) Διαμέρισμα 88τ.μ., επί της πλατεία στην περιοχή Δασκάλων
5) 2 γκαρσονιέρες στην περιοχή Μητρόπολη, 35τ.μ. και 55τ.μ.
6) Οικόπεδο 1.300τ.μ. με άδεια περιοχή Κοσκινού, φανταστική θέα
7) Μεζονέτα 250τ.μ., στην παραλία Ιαλυσού, 10 μ. από τη θάλασσα, καταπληκτική περίπτωση
8) Διαμέρισμα 145τ.μ., σε διόροφη κατοικία εντός πόλεως
9) Ξενοδοχείο 50 κλινών στο κεντρικότερο σημείο στο Φαληράκι με μπαρ, σνακ μπαρ, με μεγάλη αυλή, μπροστά και προοπτική για διάφορα μαγαζιά, κλπ
10) Ισόγεια κατοικία 125τ.μ., σε κεντρικότατο σημείο, κατάλληλο για γραφεία, ιατρεία, κλπ
11) Διαμερίσματα 4άρια εντός πόλεως σε μικρές πολυκατοικίες

Ο,τιδήποτε θέλετε να πουλήσετε ή να εκτιμήσετε, ελάτε σε μας Η μεγάλη μας πείρα, το παλαιότερο γραφείο στη διάθεσή σας

Γ. ΝΕΟΦΥΤΟΥ

ΔΗΜ. ΘΕΟΔΩΡΑΚΗ 40 - ΤΗΛ. 20989 - 21434

X.4148-30/9

ΑΝΑΚΟΙΝΩΣΗ

Το Τ.Σ. Μεσαναγρού καλεί όλους τους Μεσαναγρενούς στο «Ακταίον» την ερχόμενη Πέμπτη 25/9 και ώρα 8.30 μ.μ. για συζήτηση με σκοπό την επανενεργοποίηση του Πολιτιστικού Συλλόγου.

Τοπικό Συμβούλιο Μεσαναγρού

6925-24/9

ΙΕΡΑ ΜΟΝΗ ΑΡΤΑΜΙΤΗ

ΠΑΝΗΓΥΡΗ

Πληροφορούμε το φιλόθρησκο κοινό της Ρόδου ότι την προσεχή Παρασκευή 26-9-2003 εορτάζει η Ιερά Μονή του Αγ. Ιωάννου του Θεολόγου, που βρίσκεται στην τοποθεσία «ΑΡΤΑΜΙΤΗΣ».

Οι εορταστικές εκδηλώσεις θα διεξαχθούν σύμφωνα με το παρακάτω πρόγραμμα:

1) Πέμπτη 25-9-2003 και ώρα 6.30 μ.μ. θα ψαλεί Μέγας Πανηγυρικός Εσπερινός, προεξάρχοντος του καθηγουμένου της Μονής π. Αμφιλοχίου.

2) Παρασκευή πρωί 26-9-2003 θα τελεσθεί Ορθρος και Ηγουμενικό συλλείτουργο.

3) Σάββατο 27-9-2003 θα επαναληφθεί η Πανήγυρη προς διευκόλυνση των εργαζομένων. Στις 6.30 μ.μ. θα τελεσθεί Μέγας Πανηγυρικός Εσπερινός και θα ακολουθήσει το πατροπαράδοτο λαϊκό πανηγύρι με παραδοσιακούς χορούς και τραγούδια.

4) Κυριακή πρωί 28-9-2003 Ορθρος και Ηγουμενικό Συλλείτουργο.

Από τη Μοναστηριακή Επιτροπή

6921-27/9

Παραδοσιακό καφενείο

ΜΕΘΕΞΗ

Τώρα που φθινοπώριασε από τις 28-09-03 ξανά και τα κυριακάτικα πρωινά μαζί σας από τις 9 π.μ.

28ης Οκτωβρίου 19 & Γρίβα γωνία
τηλ. 22410 33440

6926-28/9

ΑΚΟΥΣΤΙΚΑ ΒΑΡΗΚΟΤΑΣ

Νέα αφανή και μικροσκοπικά μοντέλα ακουστικών, αυτάκια και όλο μέσα στο αυτί για όλες τις παθήσεις και για παιδικές βαρηκοΐες.

ΑΜΕΡΙΚΑΝΙΚΩΝ και ΕΥΡΩΠΑΪΚΩΝ εργοστασίων.
Θα είναι κοντά σας στη ΡΟΔΟ
Τετάρτη 1 Οκτωβρίου - Πέμπτη 2 Οκτωβρίου
Ξενοδοχείο «ΔΕΣΠΩ»
Τηλ. 22410 22571

ΕΠΙΣΚΕΨΕΙΣ - ΔΟΚΙΜΕΣ ΔΩΡΕΑΝ
ΕΓΓΥΗΣΗ Η 40ΧΡΟΝΗ ΠΕΙΡΑ ΜΑΣ

BIOREHAB - HELLAS - ΓΑΛΙΩΤΟΣ ΒΕΡΑΝΤΖΕΡΟΥ 22
104 32 Αθήνα
Τηλ. 210 52 20 747

ΧΛ-28/9

ECDL
Ευρωπαϊκό Δίπλωμα στους Η/Υ

ANOSIS
Computer Learning

Στ. Κωτιάδη 52
Ανάληψη

Εύκολα
Γρήγορα
Αποτελεσματικά

Τηλ. 78924

ΤΜΗΜΑΤΑ ΕΝΗΛΙΚΩΝ



- Ταχύρυθμα σεμινάρια 6 εβδομάδων αρχαρίων επιπέδου ECDL Start
- Τρίμηνοι κύκλοι σπουδών επιπέδου ECDL Core
- Ιδιαίτερα μαθήματα για εξειδικευμένα προγράμματα
- Επιδοτούμενα σεμινάρια για επιχειρήσεις

X.4194-30/9



ΤΜΗΜΑΤΑ ΓΙΑ ΠΑΙΔΙΑ

- Πρωτοποριακά Προγράμματα σπουδών
- Ολιγομελή group για κάθε ηλικία
- Σύγχρονο κι ευχάριστο περιβάλλον
- Δυνατότητα απόκτησης του ECDL

ΤΜΗΜΑΤΑ ΜΑΘΗΤΩΝ ΛΥΚΕΙΟΥ

1. Ανάπτυξη Εφαρμογών σε Προγραμματιστικό Περιβάλλον
2. Ταχύρυθμα προγράμματα για το ECDL

Υπεύθ. Σπουδών : ΚΩΣΤΑΣ ΧΑΤΖΗΔΑΚΗΣ

Με τα νέα φαρμακευτικά σκευάσματα

Περισσότερα χρόνια ζωής σε όσους προσβλήθηκαν από AIDS

ΑΡΧΙΖΕΙ ΑΥΡΙΟ ΤΟ ΣΥΝΕΔΡΙΟ ΣΤΗ ΡΟΔΟ

Περισσότερα χρόνια ζωής σε όσους έχουν προσβληθεί από το θανατηφόρο ιό του AIDS προσφέρουν πλέον τα νέα φαρμακευτικά σκευάσματα που κυκλοφορούν στην αγορά. Καλύτερη ποιότητα ζωής στους ασθενείς θα προσφέρουν όμως και τα φάρμακα που σύντομα θα τεθούν σε κυκλοφορία.

Αυτό επεσήμανε με δηλώσεις του ο Ιολόγος ερευνητής προϊστάμενος της Διεύθυνσης Κυτταρολογίας του νοσοκομείου «ΓΙΩΡΓΟΣ ΓΕΝΝΗΜΑΤΑΣ» κ. Βασίλης Βίγκλης. Παρά το ότι υπάρχουν σκευάσματα που δίνουν στους ασθενείς περισσότερα και καλύτερα χρόνια ζωής δεν έχει βρεθεί το φάρμακο που θα εξουδετερώσει τον θανατηφόρο ιό.

«Είμαστε όμως και πολύ μακριά από την παρασκευή του εμβολίου που θα θέσει εκτός μάχης τον ιό του AIDS» τόνισε χαρακτηριστικά ο κ. Βίγκλης.

Εκτενείς αναφορές στα σκευάσματα που πρόκειται να κυκλοφορήσουν θα γίνουν στο 15ο Πανελλήνιο Συνέδριο του AIDS που θα διεξαχθεί στη Ρόδο στο διάστημα από τις 25 έως τις 27 Σεπτεμβρίου.

Θα παραστούν πολλοί και διακεκριμένοι επιστήμονες που θα ανταλλάξουν απόψεις για τις μεθόδους που ακολουθούνται για την αντιμετώπιση της νόσου.

Ιδιαίτερο ενδιαφέρον παρουσιάζει το γεγονός ότι θα έρθει στη Ρόδο και θα παραστεί στο συνέδριο ο καθηγητής κ. Λ. Μοντανιέ που είναι ο άνθρωπος που ανακάλυψε τον ιό του AIDS.

ΑΝΑΚΟΙΝΩΣΗ

Η ΑΓΡΟΤΙΚΗ ΤΡΑΠΕΖΑ ΤΗΣ ΕΛΛΑΔΟΣ Α.Ε. ανακοινώνει ότι ενδιαφέρεται να πωλήσει τα παρακάτω ακίνητα ιδιοκτησίας της.

Για το σκοπό αυτό θα διενεργηθεί δημόσιος πλειοδοτικός διαγωνισμός με την υποβολή κλειστών προσφορών στο κατάστημα ΑΤΕ Ρόδου.

Οι όροι εκποίησης των ακινήτων και πρόσθετες πληροφορίες περιέρχονται στα φυλλάδια όρων, το οποίο θεωρείται ενιαίο σύνολο με την παρούσα ανακοίνωση και παρέχεται σε κάθε ενδιαφερόμενο από το κατάστημα ΑΤΕ Ρόδου. Τηλ. 22410 22333.

ΠΕΡΙΓΡΑΦΗ ΑΚΙΝΗΤΟΥ	ΕΛΑΧΙΣΤΗ ΤΙΜΗ ΠΡΟΣΦΟΡΑΣ ΕΥΡΩ	ΗΜΕΡΟΜΗΝΙΑ ΚΑΙ ΩΡΑ ΔΙΑΓΩΝΙΣΜΟΥ
Αγρός προς οικοπεδική χρήση εκτός σχεδίου επιφανείας τ.μ. 1780 που βρίσκεται στη κτηματική περιφέρεια πρώην κοινότητας Λάρδου - Ρόδου, (σήμερα Δημοτικό Διαμέρισμα Δήμου Λινδίων), με κτηματολογικά στοιχεία τόμος γαιών Λάρδου 13, φύλλο 63, μερίδα 401 και φάκελλος 1495 του Κτηματολογίου Ρόδου. ΚΕΝΟ.	10.560,00	20-10-2003
Αγρός προς οικοπεδική χρήση εκτός σχεδίου επιφανείας τ.μ. 1580 που βρίσκεται στη κτηματική περιφέρεια πρώην κοινότητας Λάρδου - Ρόδου (σήμερα Δημοτικό Διαμέρισμα Δήμου Λινδίων) με κτηματολογικά στοιχεία τόμος γαιών Λάρδου 20, φύλλο 33, μερίδα 322 και φάκελλος 863 του Κτηματολογίου Ρόδου. ΚΕΝΟ	24.107,00	20-10-2003
Αγρός εκτός σχεδίου επιφανείας τ.μ. 4000 που βρίσκεται στην κτηματική περιφέρεια πρώην κοινότητας Λάρδου - Ρόδου (σήμερα Δημοτικό Διαμέρισμα Δήμου Λινδίων) με κτηματολογικά στοιχεία τόμος γαιών Λάρδου 13 , φύλλο 72, μερίδα 1679 και φάκελλος 1805 του Κτηματολογίου Ρόδου. ΚΕΝΟ	18.086,00	20-10-2003
Αγρός (ελαιώνας) συνολικής επιφανείας τ.μ. 3840 που βρίσκεται στην κτηματική περιφέρεια πρώην κοινότητας Αρνίθας Ρόδου (σήμερα Δημοτικό Διαμέρισμα Δήμου Νότιας Ρόδου) με κτηματολογικά στοιχεία τόμος γαιών Αρνίθας 11, φύλλο 28, μερίδα 219 και φάκελλος 1037 του Κτηματολογίου Ρόδου. ΚΕΝΟ	11.739,00	20-10-2003
Αγρός που βρίσκεται στην κτηματική περιφέρεια Αρχαγγέλου - Ρόδου και στη θέση Κολύμπια επιφανείας τ.μ. 3300 ιδιοκτησίας της ΑΤΕ κατά ποσοστό 1/3 εξ αδιαιρέτου με κτηματολογικά στοιχεία τόμος γαιών Αρχαγγέλου 74, φύλλο 11, μερίδα 1888 με εκθέτη 807 και φάκελλος 7335 του Κτηματολογίου Ρόδου. ΚΕΝΟ	9.324,00	20-10-2003
Αγρός συνολικής επιφανείας 8000 τ.μ. που βρίσκεται στην πρώην κτηματική περιφέρεια Κρητηνίας Ρόδου (σήμερα Δημοτικό Διαμέρισμα Δήμου Αταβύρου) και στη θέση ΤΟΥΛΙ με κτηματολογικά στοιχεία τόμος γαιών Κρητηνίας 23, φύλλο 50, μερίδα 3061 και φάκελλος 2102 του Κτηματολογίου Ρόδου. ΚΕΝΟ	23.478,00	20-10-2003
Ακίνητο (μια οικία - ισόγειο κατάστημα) συνολικής επιφάνειας 63 τ.μ. και ακάλυπτης 34 τ.μ. με υπόγεια αποθήκη 84 τ.μ. που βρίσκεται στην πρώην κοινότητα Κρητηνίας - Ρόδου (σήμερα Δημοτικό Διαμέρισμα Δήμου Αταβύρου) με κτηματολογικά στοιχεία τόμος οικοδομών Κρητηνίας 3, φύλλο 5, μερίδα 249 και φάκελλος 331 του Κτηματολογίου Ρόδου. ΚΕΝΟ.	29.347,00	20-10-2003

ΧΛ-24/9

ΔΙΕΥΘΥΝΣΗ ΔΑΣΩΝ ΔΩΔ/ΝΗΣΟΥ

ΑΝΑΚΟΙΝΩΣΗ

Γνωστοποιείται κατά το άρθρο 14 του Ν.998/79, η αποστολή για δημοσίευση στο Δήμο Λινδίων της υπ'αριθμ. 759/5-3-98 πράξης χαρακτηρισμού έκτασης που εκδόθηκε από τον Δ/ντή Δασών Δωδ/σου. Η ΚΜ 220 γαιών Λάρδου, χαρακτηρίζεται ως γεωργική έκταση.

Ο Δ/ντής Δασών Δωδ/σου
Φίλιππος Κοντίτσης
Δασολόγος με βαθμό Δ/ντή

6926/24/9

ΑΠΩΛΕΙΑ

Χάθηκε πριν 1 μήνα **γάτα ολόασπρη με γαλανά μάτια**, ακούει στο ονομα ΧΙΟΝΑΤΗ, στην περιοχή Ψαροπούλας, Νιοχώρι.

Πληροφορίες
6932 791543

6916-1/10

ΕΛΛΗΝΙΚΗ ΔΗΜΟΚΡΑΤΙΑ
ΝΟΜΟΣ ΔΩΔΕΚΑΝΗΣΟΥ
ΔΗΜΟΣ ΛΙΝΔΙΩΝ
ΟΙΚΟΝΟΜΙΚΟ ΤΜΗΜΑ

Πληρ. Γέροντας Ε. & Χατζησταμάτης Μ.
Τηλέφωνο: 22440 31221& 22440 31428 & 22440 31568

ΑΝΑΚΟΙΝΩΣΗ

Αγαπητοί συνδημότες,

Σας γνωρίζουμε ότι **σύμφωνα με το Ν. 3074/2002 οι οφειλές προς το Δήμο μας που έχουν βεβαιωθεί έως και την 4η Δεκεμβρίου 2002** μπορούν να ρυθμιστουν σε δόσεις χωρίς πρόστιμα και προσαυξήσεις εκπρόθεσμης καταβολής (ελάχιστο ποσό καταβολής 150 ευρώ - μέγιστος αριθμός δόσεων 24).

Από τη ρύθμιση αυτή εξαιρούνται:

1. Μισθώματα πάσης φύσεως ακινήτων - εκμετάλλευσης παραλιών κ.λ.π.) και
2. το τέλος παρεπιδημούντων και εκδιδομένων λογαριασμών.

Η ρύθμιση μπορεί να πραγματοποιηθεί μέχρι και την Παρασκευή 3 Οκτωβρίου 2003 στα γραφεία της Οικονομικής Υπηρεσίας του Δήμου στο Δ.Δ. Λίνδου.

Μετά το πέρας της προθεσμίας αυτής (3 Οκτωβρίου 2003) οι κύριες οφειλές θα έχουν την επιβάρυνση των προσαυξήσεων από την ημερομηνία βεβαίωσης - λήξης της οφειλής.

Για περισσότερες πληροφορίες μπορείτε να απευθυνθείτε στην Οικονομική Υπηρεσία του Δήμου και στα τηλέφωνα 22440 31221 & 31428 & 31568 (εσωτ. 3).

ΔΗΜΟΣ ΛΙΝΔΙΩΝ
ΟΙΚΟΝΟΜΙΚΗ ΥΠΗΡΕΣΙΑ

ΧΛ-24/9

ΠΕΡΙΦΕΡΕΙΑ ΝΟΤΙΟΥ ΑΙΓΑΙΟΥ

ΠΕΡΙΛΗΨΗ ΤΗΣ ΠΡΟΚΗΡΥΞΗΣ 1/2003

ΠΛΗΡΩΣΗΣ ΤΡΙΩΝ ΘΕΣΕΩΝ ΕΙΔΙΚΟΥ ΕΝΣΤΟΛΟΥ ΠΡΟΣΩΠΙΚΟΥ ΣΤΟ ΔΗΜΟ ΠΑΤΜΟΥ

Με την 1/17-9-2003 προκήρυξη της Διεύθυνσης Τοπικής Αυτοδιοίκησης και Διοίκησης Ν. Δωδεκανήσου της Περιφέρειας Νοτίου Αιγαίου προκηρύχθηκαν για πλήρωση τρεις (3) θέσεις ειδικού ένστολου προσωπικού κλάδου ΔΕ23 Δημοτικής Αστυνομίας στο Δήμο Πάτμου.

Οι ενδιαφερόμενοι πρέπει να υποβάλουν αίτηση στην Δ/νση Τοπ. Αυτ/σης και Διοίκησης Δωδεκανήσου (Πλατ. Ελευθερίας - Ρόδος, τηλ. 22410-43223) με τα προβλεπόμενα δικαιολογητικά μέσα σε δέκα ημέρες από την τελευταία δημοσίευση σε δύο ημερήσιες εφημερίδες Πανελλήνιας κυκλοφορίας.

Οι υποψήφιοι θα πρέπει να συγκεντρώνουν τα εξής προσόντα:

1. Να είναι Ελληνες πολίτες και να έχουν γεννηθεί τα έτη 1973 έως και 1982.
2. Να είναι υγιείς και αρτιμελείς και να έχουν ανάστημα 1.70 μ. άνδρες, 1.65 μ. οι γυναίκες χωρίς υποδήματα και στηθική περίμετρο οι άνδρες τουλάχιστον 0,83μ.
3. Να μην έχουν καταδικαστεί έστω και με οριστική απόφαση, για τέλεση ή απόπειρα κακουργήματος ή των εγκλημάτων ανυποταξίας, λιποταξίας, προσβολών εξουσίας, κατά της ελεύθερης άσκησης των πολιτικών δικαιωμάτων, παραχάραξης, κιβδηλείας, πλαστογραφίας, ψευδορκίας, ψευδούς καταμήνυσης, ψευδούς ανώμοτης κατάθεσης, απιστίας περί την υπηρεσίαν, παράβασης καθήκοντος , ανθρωποκτονίας εκτός της προερχόμενης από αμέλεια, κατά της γενετήσιας ελευθερίας και οικονομικής εκμετάλλευσης της γενετήσιας ζωής, συκοφαντικής δυσφήμισης, κλοπής, υπεξαίρεσης, εκβίασης, απάτης, απιστίας, επαιτείας, αλητείας, δωροδοκίας, καταπίεσης, ναρκωτικών, ζωοκλοπής, ζωοκτονίας, περί αλλοδαπών, λαθρεμπορίας ή οποιουδήποτε άλλου εγκλήματος από δόλο τελεσθέντος, για το οποίο επιβλήθηκε ποινή φυλάκισης τουλάχιστον τριών μηνών. Ο όρος καταδίκη περιλαμβάνει και την καταδίκη σε ποινικό σωφρονισμό για τα παραπάνω εγκλήματα.
4. Να μην έχουν στερηθεί οποτεδήποτε των πολιτικών δικαιωμάτων τους, έστω και αν έχει λήξει ο χρόνος που ορίσθηκε για την στέρησή τους.
5. Να μην έχουν τεθεί σε δικαστική συμπαράσταση (άρθρο 1666 Α.Κ.)
6. Να μην έχουν απολυθεί από δημόσια υπηρεσία για πειθαρχικούς λόγους.
7. Οι άνδρες μέχρι τη λήξη της προθεσμίας υποβολής αιτήσεων να έχουν εκπληρώσει τις στρατιωτικές τους υποχρεώσεις ή να έχουν απαλλαγεί νόμιμα από αυτές.

Η πρόσληψη θα γίνει με σύστημα αντικειμενικών κριτηρίων (μόρια):

α) το γενικό βαθμό Απολυτηρίου Λυκείου

β) τις γνώσεις ξένων γλωσσών

γ) την υπαγωγή σε μία από τις κατηγορίες του άρθρου 42Ν.1481/84

δ) την επιτυχή συμμετοχή αθλητών ανδρών και γυναικών σε Ολυμπιακούς - Παγκόσμιους Αγώνες μέχρι 8η νίκη, σε Ευρωπαϊκούς - Μεσογειακούς Αγώνες μέχρι 6η νίκη και σε Βαλκανικούς - Πανελλήνιους Αγώνες μέχρι 3η νίκη.

ε) την κατοχή άδειας οδηγού αυτοκινήτου ή δίκυκλης μηχανής τουλάχιστον 50 κ.ε. Επιπλέον οι υποψήφιοι οι οποίοι θα κριθούν ικανοί από Υγειονομική Επιτροπή θα εξετασθούν και σε αθλητικές δοκιμασίες για την καταλληλότητά τους όπως σε άλμα σε μήκος (2,5 μ. τουλάχιστον οι άνδρες και 1,5 μ. οι γυναίκες), άλμα σε ύψος (0,80μ. τουλάχιστον οι άνδρες και 0,65μ. οι γυναίκες) και δρόμου 1000 μ. οι άνδρες και 800 μ. οι γυναίκες (μέγιστος χρόνος 5' και 20').

Ολόκληρη η προκήρυξη έχει αναρτηθεί στο κατάστημα της Περιφέρειας και στο Δήμο Πάτμου όπου οι ενδιαφερόμενοι μπορούν να απευθύνονται για περισσότερες πληροφορίες - διευκρινίσεις (Περιφέρεια Νοτίου Αιγαίου - Ρόδος κ. Παύλο Τσίπρα, Δήμο Πάτμου, κ. Ειρήνη Κάνδρου τηλ. 22470-32998.

Από τη δ/νση τοπ. αυτ/σης & διοίκησης Ν. Δωδεκανήσου Περιφέρειας Νοτίου Αιγαίου

ΧΛ-24/9

ΤΗΛΕΟΡΑΣΗ

ΕΤ-1

08.00 Παιδικό πρόγραμμα	**17.30 Ειδήσεις-Χρηματιστήριο-καιρός**
11.00 Ο κόσμος των παιδιών μέσα από τη μουσική	18.00 Αναζήτηση... ένας άνθρωπος, ένας τόπος
11.30 Ξεχωριστοί τόποι	19.00 Φύση και πρωταθλητές
12.00 Ανθρωποι και ζώα	20.00 Παγκόσμιο πρωτάθλημα ρυθμικής γυμναστικής
12.30 Ελληνική ταινία «Αν ήμουν πλούσιος»	20.50 Φύση και πρωταθλητές
14.00 Ειδήσεις-Καιρός	21.00 Ανίσχυρα ψεύδη
14.30 Γεύσεις της Καραϊβικής	22.00 Νυχτερινό δελτίο
15.00 Ταξιδεύοντας στον πλανήτη με τον Στέφαν πεΐρόν	23.00 Ειδήσεις Αθλητικά - Χρηματιστήριο - Καιρός
16.00 Τρέγκινγκ: Δύσκολες διαδρομές	Κλήρωση Λόττο
16.30 Ο Ολιβερ μαγειρεύει	24.00 Σοπράνος
17.00 Ενα ταξί μια πόλη	01 Μάτλοκ

NET

06.00 Πρωινή γραμμή	με τους Γκιζέλα Ντάλι, Τάκη **Εμμανουήλ**
10.00 10-2	20.10 Ποιός θέλει να γίνει εκατομμυριούχος;
12.00 Ειδήσεις-Αθλητικά -Οικονομία -Καιρός	**21.00 Ειδήσεις - αθλητικά -Χρηματιστήριο - καιρός**
13.00 Αλλη διάσταση	22.00 Σαφάρι μέσα από την κάμερα
14.00 Χριστίνα, δικαίωμα στην αγάπη	23.00 Το κουτί της Πανδώρας (Ε)
15.00 Ειδήσεις-αθλητικά-οικονομία-καιρός	24.00 Απέναντι
16.00 Τσικιτίτας	**01.30 Ειδήσεις**
17.00 Ατίθασα νιάτα	01.45 Η τέχνη του βιολιού • Συνέχεια με επαναλήψεις σειρών και εκπομπών
18.00 Ειδήσεις- οικονομία- δελτίο στη νοηματική	
18.30 Ελληνική ταινία: «Ου κλέψεις». Κωμωδία	

ΕΤ-3

08.00 Τα πουλιά	19.30 Υδρόγειος
08.30 Ο μύθος του βόρειου	20.00 Αθλητικό ημίωρο
09.00 Μικρό μου τερατάκι	**20.30 Ειδήσεις**
09.30 Δευτέρα λυκείου-αίθουσα Β'	21.30 Μακρινές φιλίες
10.00 Η άλλη μέρα	22.00 Ξένη ταινία «Ολα για την αγάπη»
12.00 Μεγαλουπόλεις του κόσμου	**24.00 Ειδήσεις**
12.30 Ο Φλόιντ στη Μεσόγειο	00.30 Ξένη ταινία - κλασικά αριστουργήματα
13.00 Ειδήσεις	«Metropolis». Επιστημονικής φαντασίας σε σκηνοθεσία Φριτς Λανγκ
14.00 Ο κόσμος των σπορ	02.30 Με μία τρίτη ματιά
14.30 Με μια τρίτη ματιά	04.30 Η άλλη μέρα (Ε)
16.30 Η ζωή είναι ωραία	06.30 Ντοκιμαντέρ (Ε)
18.00 Design 100%	07.00 Ο κόσμος των σπορ (Ε)
18.30 Δέλτα Εβρου	
19.00 Περίμετρος	

MEGA

05.45 Κάθε μέρα μαζί	18.30 Φιλοδοξίες
10.00 Τα μυστικά της Βέφας	19.10 Είσαι το ταίρι μου (Ε)
11.00 Ομορφος κόσμος	**20.00 Ειδήσεις**
14.00 Ειδήσεις	21.00 Ξένη ταινία: «Οριακή αντοχής»
15.00 Καρέ της ντάμας (Ε)	23.30 Ελληνική σειρά (Ε)
16.00 Στην κουζίνα ολοταχώς	**00.10 Σούπερ μπάλα**
16. 50 Δύο ξένοι (Ε)	00.30 Ελληνική σειρά (Ε)
17.45 Ειδήσεις-δελτίο στη νοηματική	01.00 Μουσικό αφιέρωμα στην Ελευθερία Αρβανιτάκη
17.50 Απαγορευμένη αγάπη	03.30 Τηλεμάρκετινγκ

ANT-1

06.30 Ειδήσεις του CBS	**δας**
07.00 Καλημέρα Ελλάδα	17.45 Super game
10.00 Πρωϊνός καφές	17.50 Καλημέρα ζωή
11.00 Τα νέα του ANT1 σε 1 λεπτό	18.40 Θησαυροφυλάκιο
13.05 Super game	19.20 Η λάμψη (Ε)
13.15 Σοφία ορθή (Ε)	**20.00 Τα νέα του ANT1**
14.00 Τα νέα του ANT1	21.00 Mission
14.55 Χρήμα-Χρηματιστήριο	22.00 Ξένη ταινία: «Ηφαίστειο»
15.05 Οι μεν και οι δεν (Ε)	**00.10 Νυχτερινές ειδήσεις**
15.25 Super game	00.40 2004-1
15.30 Λίφτινγκ	01.40 The X-files
16.30 Εγκλήματα (Ε)	02.40 Εξωγήινη απειλή
17.30 Τα νέα του ANT1 εισήσεις στη νοηματική	03.40 Mobile fun
17.40 Ο καιρός της εβδομά-	04.00 Κιτρινος φάκελλος (Ε)
	05.10 Μάμα μία (Ε)

STAR

06.00 Παιδικό πρόγραμμα	**20.40 Αθλητικές ειδήσεις -Καιρός**
07.00 Κάθε μέρα καλημέρα	21.00 Ελληνική ταινία «Η Ρένα είναι οφ-σάϊντ»
10.00 Λόγια Σταράτα	23.00 Gala
12.00 Εχω θέμα	24.00 Talk show
13.00 Ειδήσεις	**01.15 Ειδήσεις**
14.00 Super Star	01.30 Χαμένες ψυχές
16.00 Ειδήσεις	02.30 Ξένη ταινία «Δημόσιος κατήγορος»
16.28 Ειδήσεις στη νοηματική	04.15 Αστέρια στο πεντάγραμμο (βίντεοκλιπ)
16.30 Ολα για την Ελενα	
17.30 Λάουρα	
18.30 Μονομάχος	
19.30 Ειδήσεις	

ALPHA

05.45 Καινούργια ημέρα	**Ακρόπολη**
06.45 Καλημέρας σας	21.30 Πάτρα - Βενετία (Ε)
10.00 Καλώς τους	22.30 Αχ! και να 'ξερες (Ε)
13.00 Εν λευκώ	23.30 Ξένη ταινία «Ο εραστής»
14.00 Ειδήσεις	**01.00 Ειδήσεις**
14.50 Μαρία	01.10 Ξένη ταινία συνέχεια
15.20 Εσμεράλντα	02.00 Ξένη ταινία «Ο πρώτος λαχνός»
16.20 Μαριμάρ	04.00 Τηλεαγορές
17.30 Ειδήσεις	04.15 Μπορώ (Ε)
17.30 Μπορώ	
19.00 Ειδήσεις	
20.45 Κάτω από την	

ALTER

06.00 Alter kids	16.45 Ελληνική ταινία «Ο ερωτόγυφτος και το Ντάτσουν»
07.30 Σοβαρότης μηδέν (Ε)	**18.45 Ειδήσεις**
08.00 Πρώτη ματιά	20.55 Auto Alter (Ε)
09.30 Στα μέσα και στα έξω	21.00 Ξένη ταινία «Νύχτες στο Χάρλεμ»
11.30 Αμεση επέμβαση	**23.00 Ειδήσεις**
12.30 Τόλμη και γοητεία	23.15 Ξένη ταινία «Η πρώην»
13.00 Ειδήσεις	01.15 Ο κλέφτης
14.00 Αποκλειστικά	02.15 Aphrodisia
16.30 Απογευματινό δελτίο ειδήσεων	
16.45 Ειδήσεις	

ΙΡΙΔΑ

15.00 New Wave βραζιλιάνικη σειρά)	19.30 Shyrley Holmes (νεανική σειρά)
16.00 Ντοκιμαντέρ	**20.00 Τοπικά γεγονότα**
17.00 Ελάτε να γίνουμε φίλοι με τη Βάσω Αρφαρά	με την Ελένη Γλεντή
18.00 Τηλεπωλήσεις	22.00 Ξένη ταινία
	24.00 Τοπικά γεγονότα

ΠΡΟΟΔΟΣΠΟΡ

Σε επίσημους ρυθμούς

Στο RODOS PALACE η παρουσίαση της νέας φανέλας της Ρόδου

Μια ή δυο ημέρες πριν από το πρώτο φετινό εντός έδρας παιχνίδι πρωταθλήματος με την Λάρισα (βάσει του νέου προγράμματος θα διεξαχθεί στις 5 Οκτωβρίου), προγραμματίζει η διοίκηση της Ρόδου να κάνει την παρουσίαση της φανέλας της και γενικότερα του συνολικού της ρουχισμού την φετινή αγωνιστική περίοδο. Η παρουσίαση αναμένεται να πραγματοποιηθεί σε αίθουσα του ξενοδοχείου RODOS PALACE και οι διοικούντες κάνουν ό,τι περνάει από το χέρι τους για να διοργανώσουν μια λαμπρή τελετή αντάξια του ονόματος και της ιστορίας της ομάδας της πόλης μας. Η ημερομηνία της παρουσίασης θα οριστικοποιηθεί το αμέσως επόμενο διάστημα όπου και θα ανακοινωθεί επίσημα από την διοίκηση της ΠΑΕ.

Ζήτησε αλλαγή ώρας

Αίτημα στην ΕΠΑΕ για να παίξει νωρίτερα την Κυριακή στο εκτός έδρας παιχνίδι με τον Ατσαλένιο στα πλαίσια της πρεμιέρας του πρωταθλήματος έκανε η Ρόδος. Η ομάδα της πόλης μας ζητάει αντί στις 5μ.μ να αγωνιστεί στις 4μ.μ ούτως ώστε να μπορέσει να εξυπηρετηθεί συγκοινωνιακά και να προλάβει το αεροπλάνο της απευθείας επιστροφής της στο νησί μας. Όλα δείχνουν βέβαια ότι το αίτημα θα γίνει δεκτό ως συνήθως σε τέτοιου είδους περιπτώσεις που αφορούν μετακινούμενα σωματεία.

Συνεχίζεται η προετοιμασία

Κατά τα άλλα η προετοιμασία συνεχίζεται κανονικά με μοναδικό πρόβλημα (εκτός του Νικηφόρου βέβαια) αυτό του Κώστα Πάττα ο οποίος ούτε χθες μπόρεσε να κάνει προπόνηση. Όλα δείχνουν δηλαδή ότι πολύ δύσκολα θα ετοιμαστεί για την αναμέτρηση της Κυριακής και ο τεχνικός Δημήτρης Σκούνας αναζητά τον αντικαταστάτη του στο κέντρο της άμυνας της Ρόδου. Το ευχάριστο για αυτόν είναι ότι έχει όλους τους υπόλοιπους παίκτες στην διάθεσή του και δεν αντιμετωπίζει άλλο πρόβλημα. Η σημερινή προπόνηση θα είναι μονή αφού οι παίκτες δεν θα χρειαστεί να κάνουν το πρωί βάρη στο γυμναστήριο λόγω του ότι το έκαναν την προηγούμενη Παρασκευή.

Στο μεταξύ, το πρώτο παιχνίδι που θα δώσει η ομάδα της πόλης μας Τετάρτη είναι αυτό με τον Θρασύβουλο στα πλαίσια της τρίτης αγωνιστικής στο γήπεδο της Φυλής. Είναι τρείς ημέρες μετά το ντέρμπυ με την Λάρισα και σίγουρα θα είναι ένα ακόμα πολύ δύσκολο εκτός έδρας παιχνίδι το οποίο θέλει ιδιαίτερη προσοχή καθώς ο αντίπαλος δεν μπορεί να θεωρηθεί ...αμελητέα ποσότητα στο φετινό πρωτάθλημα.

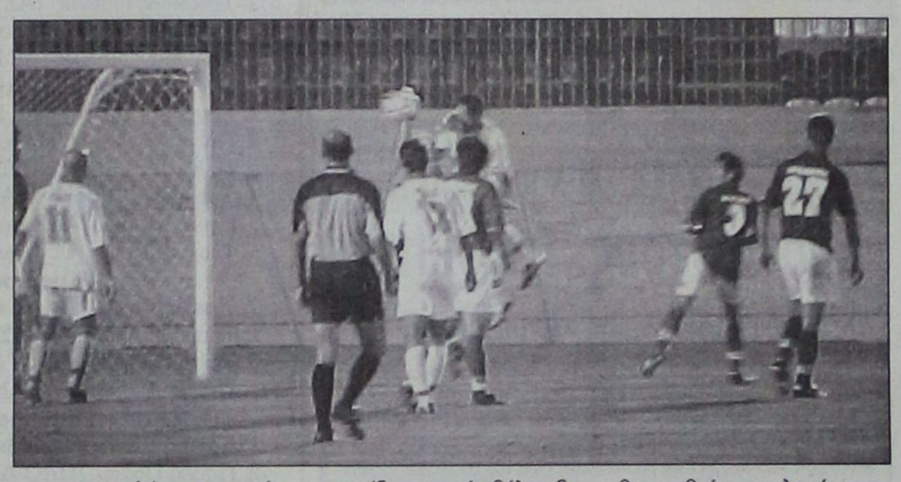

Συνάντηση με την τεχνική ηγεσία

Είχε η διοίκηση του Διγενή Κοσκινού

Συνάντηση με την τεχνική ηγεσία της ομάδας είχε προχθές (μετά τον αγιασμό που έγινε) η διοίκηση του Διγενή Κοσκινού. Οι δυο πλευρές είχαν την ευκαιρία να συζητήσουν για το ξεκίνημα της ομάδας στο πρωτάθλημα αλλά και για τις δυνατότητες που έχει στα παιχνίδια που ακολουθούν τα οποία θεωρούνται σημαντικά. Οι διοικούντες είναι ικανοποιημένοι από την μέχρι τώρα δουλειά και προσπάθεια και φυσικά δεν στεναχωριούνται ιδιαίτερα από τις δυο πρώτες ήττες που λίγο-πολύ ήταν μέσα στο πρόγραμμα. Κατά τα άλλα, η προετοιμασία για το παιχνίδι με τον Ατρόμητο Αγίας Μαρίνας ξεκίνησε χθες με προπόνηση που έγινε στο βοηθητικό γήπεδο των Καλυθιών. Τελικά δεν μπήκε στο κανονικό πρόγραμμα ο Αχιολάς παρά τις αισιόδοξες προβλέψεις ενώ μόνοι τους γυμνάστηκαν οι Ψύλλου και Ζουρίδης και παραμένει άγνωστο για το αν θα τεθούν στην διάθεση του προπονητή τους για το επόμενο παιχνίδι. Ο Λεονάρδο Παπανικολάου για μια ακόμα φορά δεν μπόρεσε να γυμναστεί καθόλου και η συμμετοχή του στο παιχνίδι κρίνεται και πάλι αμφίβολη.

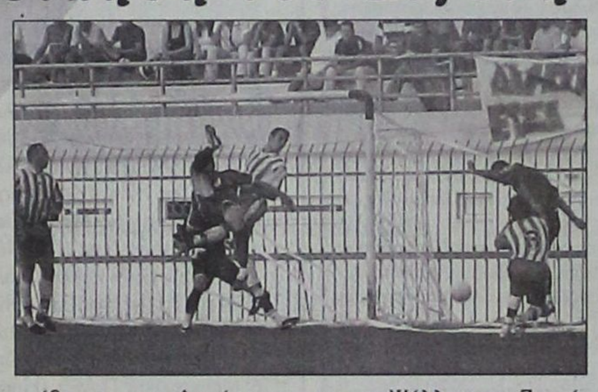

Ο Διαγόρας

Κανονικά συμμετείχαν στην χθεσινή προπόνηση του Διαγόρα ο Σάββας Παφιάκης και Στάθης Καραμαλίκης. Ναι μεν οι δυο παίκτες είχαν αντικατασταθεί στον αγώνα με το Κερατσίνι λόγω τραυματισμού, ωστόσο όπως φάνηκε και χθες δεν έχουν κάτι το ανησυχητικό και είναι βέβαια στην διάθεση του προπονητή τους και για το επόμενο παιχνίδι που είναι εκτός έδρας με τον Αιολικό Μυτιλήνης. Αυτός που έκανε ατομικό πρόγραμμα ήταν ο Νίκος Ορφανίδης που παραμένει τραυματίας.

Αυλαία σήμερα για το Κύπελλο

Εννιά αγώνες στην ημερήσια διάταξη

Ανοίγει σήμερα η αυλαία του Κυπέλλου Δωδεκανήσου, με την διεξαγωγή της Α' Φάσης, η οποία περιλαμβάνει εννιά παιχνίδια για τον όμιλο της Ρόδου και τους υποομίλους Κω και Καλύμνου/Λέρου.

Ξεχωρίζουν οι αναμετρήσεις Ρόδος-Κλεάνθης, Αγιος Γεώργιος-Δόξα Ψίνθου, Ασκληπιός Κω-ΑΕ Κως και Αναγέννηση Ασφενδιού-Ανταγόρας, χωρίς ωστόσο τα υπόλοιπα παιχνίδια να στερούνται ενδιαφέροντος.

Οσον αφορά τον αγώνα της Λέρου, ανάμεσα στην τοπική Αθλητική Ενωση και τον Καλυμνιακό κατά 99% δεν πρόκειται να γίνει με την ομάδα της Καλύμνου να ετοιμάζεται για την έξοδο!

ΚΥΠΕΛΛΟ ΔΩΔΕΚΑΝΗΣΟΥ
Α' ΦΑΣΗ
ΟΜΙΛΟΣ ΡΟΔΟΥ

• **Δημοτικό Στάδιο «Διαγόρας (15.30):** ΑΣ Ρόδος-Κλεάνθης (Βεργίδης): Αν. Σιδηρόπουλος, Λάμπρου, Ασημακόπουλος (Γ. Κωνσταντίνου).

• **Μαλώνα (15.30):** Αγιος Γεώργιος - Δόξα Ψίνθου (Σ. Παυλούς): Τσαούσης, Πρεβένης, Καραχανής (Καψάσκης).

• **Βάτι (15.30):** Διαγόρας - Ορφέας (Μιχ. Χουρδάς): Ορφανός, Ε. Κατσιδώνης, Κόκκινος (Στ. Κάπρος).

• **Παστίδα (15.30):** Ηρακλής Μαριτσών - Ευκλής (Θ. Κυπραίος): Κόττορος, Σταυριανός, Στεφανάκης (Εμ. Στέργου).

ΥΠΟΟΜΙΛΟΣ ΚΩ

• **Πυλί (15.30):** Αναγέννηση Ασφενδιού - Ανταγόρας (Σ. Μανιάς): Σταυρουλάκης, Κοκκαλάκης, Δοδούς.

• **Στάδιο «Ανταγόρας» Κω (16.30):** Ασκληπιός - ΑΕ Κως (Χατζηζαχαρίας): Μουστάκας, Βασιλείου, Μαρμαρινός.

ΥΠΟΟΜΙΛΟΣ ΚΑΛΥΜΝΟΥ

• **Λέρος (15.30):** ΑΕ Λέρου - Καλυμνιακός (Καστής): Λουρμπέας, Πανάτος, Μαυρουδής.

• • Δύο ακόμη παιχνίδια είναι προγραμματισμένα για αύριο Πέμπτη, για τον υποόμιλο της Κω:

• **Καρδάμαινα (15.30):** Δόξα - ΑΟ Πυλίου (Παριανός): Βασιλείου, Μουστάκας, Μαρμαρινός.

• **Ξηρό Κω (15.30):** ΠΑΟ Κω - Αντίμαχος (Αρβανιτάκης): Κουτσοχέρας, Σταυρουλλάκης, Δοδούς.

Συμμετοχή στο τουρνουά Regions μελετάει η ΕΠΣΔ

Η συμμετοχή ή όχι μιας μικτής ομάδας της Ένωσης Ποδοσφαιρικών Σωματείων Δωδεκανήσου στο τουρνουά Regions Cup είναι ένα από τα θέματα τα οποία θα απασχολήσουν τα μέλη του διοικητικού συμβουλίου κατά την διάρκεια της σημερινής συνεδρίασης των μελών του διοικητικού συμβουλίου. Το Regions Cup είναι ένα τουρνουά στο οποίο μπορούν να συμμετάσχουν αντιπροσωπευτικά συγκροτήματα από κάθε ΕΠΣ τα οποία όμως θα διαθέτουν ερασιτέχνες παίκτες ηλικίας από 19 έως και 35 ετών. Αυτοί οι παίκτες δεν πρέπει να έχουν κάνει ποτέ μέχρι τώρα επαγγελματικό δελτίο. Για όλα τα παραπάνω έχει ενημερώσει εγγράφως η ΕΠΟ την Ένωση του νομού μας ζητώντας της μάλιστα να δηλώσει την συμμετοχή της μέχρι και τις 30 Σεπτεμβρίου. Δεν είναι κάτι το υποχρεωτικό, ωστόσο θα πρέπει να σημειωθεί πως η Ομοσπονδία θα καλύψει όλα τα έξοδα μετακίνησης και διαιτησίας. Τα παιχνίδια θα διεξαχθούν υπό την μορφή του κυπέλλου (νοκ άουτ δηλαδή) ενώ η νικήτρια ομάδα θα εκπροσωπήσει την χώρα μας και στο εξωτερικό.

Τραυματίας ο Διακαναστάσης

Ακόμα ένα πρόβλημα καλείται να αντιμετωπίσει ο τεχνικός του Απόλλωνα Γιώργος Σκαρτάδος

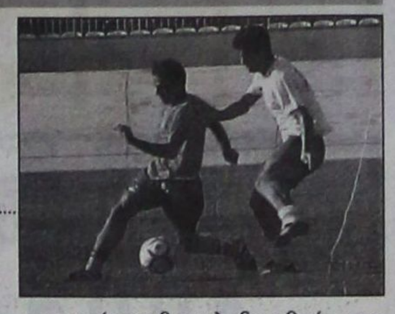

Χωρίς τον Σάββα Διακαναστάση συνεχίστηκε και χθες η προετοιμασία των παικτών του Απόλλωνα Καλυθιών ενόψει του εκτός έδρα αγώνα με την Αναγέννηση Σάμου στα πλαίσια της τρίτης αγωνιστικής του πρωταθλήματος. Ο νεαρός παίκτης που είναι στρατευμένος είχε ένα ατύχημα κατά την διάρκεια άσκησης με αποτέλεσμα να μην είναι σε θέση να προπονηθεί τις τελευταίες ημέρες και να είναι και άγνωστο το πότε θα μπορέσει να επανέλθει στις εκδηλώσεις της ομάδας. Όπως και να έχει είναι ένα πλήγμα για τον τεχνικό Γιώργο Σκαρτάδο ο οποίος έτσι και αλλιώς δεν έχει και πολλές επιλογές στο ρόστερ του και κάθε ένας παίκτης που απουσιάζει είναι ένα μεγάλο πρόβλημα.

Χθες οι Απολλωνιστές γυμνάστηκαν για μια ακόμα φορά στο βοηθητικό γήπεδο των Καλυθιών ενώ για σήμερα ο Γιώργος Σκαρτάδος τους έδωσε ρεπό για να ξεκουραστούν. Θα επανέλθουν αύριο στις προπονήσεις και μεθαύριο θα ολοκληρώσουν την προετοιμασία τους. Μια από τις δυο τελευταίες προπονήσεις θα φιλοξενηθούν στο κεντρικό γήπεδο των Καλυθιών και πιθανότατα μάλιστα να είναι η αυριανή.

Κατά τα άλλα, η διοίκηση δίνει μεγάλο βάρος στην συναυλία με τον Λευτέρη Παντζή που θα πραγματοποιηθεί το προσεχές Σάββατο στο γήπεδο των Καλυθιών καθώς είναι μια πρώτης τάξεως ευκαιρία για να ενισχύσει το ταμείο της.

Οι Αμερικανίδες κέρδισαν το «χρυσό» στην έδρα τους

Το τρίτο χρυσό μετάλλιο στα τουρνουά του παγκόσμιου σιρκουΐ μπιτς βόλεϊ γυναικών πανηγύρισαν στο Λος Αντζελες οι Αμερικανίδες Μέι-Γουόλς. Το αμερικανικό δίδυμο επικράτησε 2-1 σετ (22-24, 22-20, 15-12) των Βραζιλιάνων Πάουλα-Πίρεζ, ενώ το χάλκινο μετάλλιο πήγε στις Κουκ-Σάντερσον από την Αυστραλία που νίκησαν 2-0 σετ (23-21, 21-18) τις Για-Φέι από την Κίνα. Στους άνδρες ο τίτλος για τέταρτη φορά φέτος πήγε στους Βραζιλιάνους Ρικάρντο-Εμανουέλ που επικράτησαν 2-0 σετ (21-11, 21-18) των Ελβετών Χέιερ-Εγκερ. Την τρίτη θέση κατέκτησαν το δίδυμο από την Αμερική Γούλιτμαρς-Τσέμαν που νίκησαν 2-0 σετ (22-20, 21-16) των Αστριακών Μπέργκερ-Ντόπλερ.

Στους αγώνες του Τατοΐου

Θαυμάσια εμφάνιση της Μαρίας Παπουρδάνου

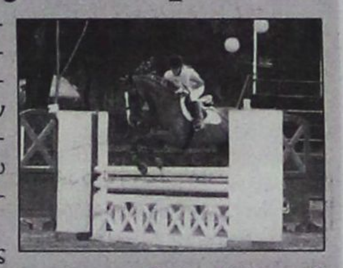

Θαυμάσια εμφάνιση πραγματοποίησε η Μαρία Παπουρδάνου στο «γκραν πριν» ιππασίας υπερπήδησης εμποδίων, που έγινε το Σαββατοκύριακο στο Τατόϊ.

Η βαλκανιονίκης πρωταθλήτρια Ελλάδος του Ιππικού Ομίλου Ρόδου «Ο Κάδμος» κατετάγη τρίτη στην κατηγορία της, στο αγώνισμα με τα ψηλότερα εμπόδια (1,45 μ.), κερδίζοντας την συμμετοχή της στο Παγκόσμιο Κύπελλο της Αθήνας (2-5 Οκτωβρίου).

Η απειρία της σε μεγάλους διεθνείς αγώνες και το νεαρό της ηλικίας της (17 ετών) ανάγκασαν την ίδια και τον εκπαιδευτή της Λάκη Χατζηβασιλείου, να μην αποδεχθεί αυτή την πρόκληση. Φυσικά, υπάρχει και το θέμα της κούρασης του καταπληκτικού αλόγου «Ρουφάνα Ζ».

Συνεδριάζει η Εκτελστική Γραμματεία της ΕΠΣΔ

Στις 3 μ.μ. θα πραγματοποιηθεί σήμερα στα γραφεία της ΕΠΣΔ, η συνεδρίαση της Εκτελεστικής Γραμματείας της.

Στις 4 μ.μ θα γίνει ο διαχωρισμός και η κλήρωση του παιδικού πρωταθλήματος, ενώ στις 6 μ.μ θ' ακολουθήσει η τακτική εβδομαδιαία συνεδρίαση της Πειθαρχικής Επιτροπής.

ΔΙΑΦΗΜΙΖΕΤΑΙ ΣΤΟ ΙΝΤΕΡΝΕΤ
www.rodosport.gr

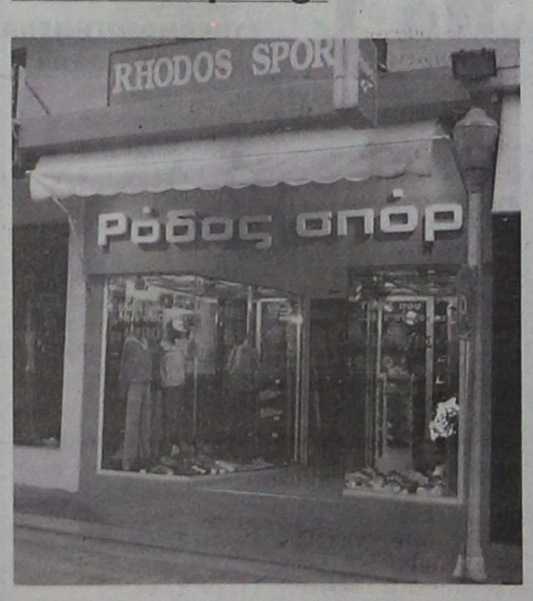

ΡΟΔΟΣ ΣΠΟΡ
...πρώτο όνομα στα σπορ
Τιμές που ...δεν παίζονται
ΕΘΕΛ. ΔΩΔΕΚΑΝΗΣΙΩΝ 15
Τηλέφ. 22410 21442 * E-mail: rospo@otenet.gr
ΓΔ-30/9

ΕΛΑ ΝΑ ΑΝΟΙΞΟΥΜΕ ΠΑΝΙΑ

ΑΘΛΗΤΙΚΟΣ ΣΥΛΛΟΓΟΣ ΙΣΤΙΟΠΛΟΩΝ ΑΝΟΙΚΤΗΣ ΘΑΛΑΣΣΗΣ ΡΟΔΟΥ
www.asiathr.gr
e-mail: info@asiathr.gr



Ελα να μάθεις να κυβερνάς ένα ιστιοφόρο σκάφος και να μπορείς να απολαμβάνεις το ταξίδι στη θάλασσα με τον αέρα και τα πανιά

Θα διδαχθείς να αντιμετωπίζεις κάθε κίνδυνο στη θάλασσα, να διαβάζεις και να προβλέπεις τον καιρό, να διαβάζεις τους ναυτικούς χάρτες με τα σύμβολά τους και πολλά άλλα, αποκτώντας το δίπλωμα κυβερνήτου ιστιοφόρου σκάφους.

Ο εκπαιδευτικός κύκλος που οργανώνεται από τον Αθλητικό Σύλλογο Ιστιοπλόων Ανοικτής Θάλασσας Ρόδου περιλαμβάνει:

Πρακτική εκπαίδευση πάνω σε ιστιοφόρο σκάφος κάθε Σάββατο ή Κυριακή πρωί για δύο μήνες,
τρίωρα θεωρητικά μαθήματα κάθε Σάββατο βράδυ
ένα εκπαιδευτικό διήμερο ταξίδι στη Σύμη

ΕΝΑΡΞΗ ΜΑΘΗΜΑΤΩΝ 27/9/2003

ΠΛΗΡΟΦΟΡΙΕΣ - ΕΓΓΡΑΦΕΣ:
Γιάννης Κλειδωνας, τηλ: 6937372146
Μιχαλης Παπαγαπητος, τηλ: 2241024247

ΠΡΟΟΔΟΣΠΟΡ

Με την ευκαιρία των αγώνων «Λέρεια 2003»

400άρι Στάδιο στίβου εξήγγειλε ο δήμαρχος Λέρου

Με την εξαγγελία της κατασκευής ενός σταδίου 400 μ. στα πλαίσια του προγράμματος «ΕΛΛΑΔΑ 2004», από το Δήμαρχο Λέρου Τιμόθεο Κωτάκη, και την παρουσία του προέδρου του ΣΕΓΑΣ Βασίλη Σεβαστή, διεξήχθησαν το Σάββατο τα «Λέρεια 2003» στο μικρό προπονητήριο στίβου της Αγίας Μαρίνας.

Ο φίλαθλος κόσμος του νησιού ανταποκρίθηκε στο κάλεσμα του προέδρου του ΔΟΝΑ Λέρου Νικήτα Μαχαίρα, του προέδρου της Νομαρχιακής Επιτροπής Γιάννη Κωνσταντινίδη και των ανθρώπων του Γ.Σ. Λέρου και βρέθηκαν στο στάδιο για να χαρούν και να χειροκροτήσουν τους μικρούς αθλητές και αθλήτριες των δέκα σωματείων στίβου της Δωδεκανήσου, που έδωσαν τον καλύτερό τους εαυτό στους αγώνες.

Χρυσά μετάλλια κατέστησαν τρεις αθλητές - τριες του ΓΣ Νέων Λέρου (Γεωργαλάς Δημ. Στο Μπαλάκι, Ηλία Άννα στα 60 μ. και Παντέλου Αθηνά στα 1.000 μ.), τέσσερις του ΠΑΟ Διαγόρα Ρόδου (Δοντσώφ Πέτρος στα 60 μ. εμπ. Φερναντοπούλου Ελεονόρα στα 60 μ. εμπ., Κανατά Ελένη στη σφαίρα και Λουλούς Γιάννης στα 1.000 μ.), τρεις του ΑΣ Καζώνη Καλύμνου (Πουλά Μαρία στο μπαλάκι, Πονήρης Εμμ. Στα 150 μ. και Χριστίνη Αγάπη στα 150 μ.), τρεις του ΑΣ Ιπποκράτης Κω (Ραγούσα Χλόη στο μήκος, Τριτσάρης Παντ. στο μήκος και Τουμπαζή Μελίνα στα 600 μ. καθώς και οι ομάδες σκυταλοδρομίας 4Χ60 μ. του ΑΣ Ιπποκράτης). Τέλος, από ένα χρυσό πήραν ο ΑΕ Ηρακλής Λάρδου με τον Νικηταρά Παν. Στα 600 μ., ο ΓΑΣ Υγεία Ρόδου με τον Γιαννακάκη Αντώνη στα 60 μ. και ο ΑΟ Σύμης με τον Κυπριώτη Κυριάκο στη σφαίρα.

Ο πρόεδρος του ΣΕΓΑΣ κ. Βασίλης Σεβαστής, έμεινε απόλυτα ευχαριστημένος από τους μικρούς αθλητές και αθλήτριες και συνεχάρη τους προπονητές τους, καθώς και τους εκπροσώπους των σωματείων τους.

Ο πρόεδρος του ΔΟΝΑ Νικήτας Μαχαίρας έκανε ό,τι περνούσε από το χέρι του για να μείνουν όλοι ευχαριστημένοι από τη φιλοξενία κι αυτό ήταν φανερό σε όλους το βράδυ στη δεξίωση, όπου χόρεψαν υπό τους ήχους μιας θαυμάσιας μουσικής ορχήστρας.

Την εκδήλωση τίμησαν με την παρουσία τους η Χρυσούλα Σιφουνιού, έπαρχος Καλύμνου, που εκπροσώπησε τη Νομαρχιακή Αυτοδιοίκηση Δωδεκανήσου, ο Δήμαρχος Λέρου, Τιμ Κωτάκης, ο αντιδήμαρχος Μιχ. Κονταφούρης και αρκετοί δημοτικοί σύμβουλοι.

Την πρόεδρο του ΝΑΟΔ Ανδριάννα Μπαφίτη, που για λόγους υγείας δεν μπόρεσε να έρθει στη Λέρο, εκπροσώπησε ο Γιαν. Κωνσταντινίδης, πρόεδρος της Επαρχιακής Αθλητικής Επιτροπής και μέλος του ΝΑΟΔ.

Η ΕΑΣ ΣΕΓΑΣ Δωδεκανήσου εκφράζει τις ευχαριστίες της προς τους συνδιοργανωτές (Δήμο Λέρου, Δόνα Λέρου, ΝΑ Δωδεκανήσου - ΝΑΟΔ και ΣΕΓΑΣ) και εύχεται να διεξάγονται πάντα τέτοιοι αγώνες γι΄ αυτές τις ηλικίες αθλητών με την υποστήριξή τους. Είναι ό,τι το καλύτερο για την ανάπτυξη του αθλητισμού στον τόπο μας.

Καλές επιδόσεις έγιναν στους Διασυλλογικούς «Λέρεια 2003»

Καλές επιδόσεις σημειώθηκαν το Σάββατο στην Λέρο, κατά τη διάρκεια των Διασυλογικών αγώνων στίβου παμπαίδων - παγκορασίδων Α΄, με την ονομασία «Λέρεια 2003».Τ' αποτελέσματα

60 μ. εμπ. παμπαίδων Β΄

1. Δόντσωφ Πέτρος	(ΠΑΟ Διαγόρας)	10''30
2. Τερεζάκης Ελευθ.	(ΑΟ Σύμης)	10''7
3. Θεοφιλίδης Νικ.	(ΑΣ Καζώνης)	11''20
4. Παπαδόπουλος Νίκος	(ΑΣ Ιπποκράτης)	11''20
5. Καραγιάννης Αντ.	(ΑΣ Νίκη Ρόδου)	11''40
6. Μώρος Μαρίνος	(ΓΑΣ Υγεία Ρόδου)	12''40

60 μ. εμπ. παγκορασίδων Β΄

1. Φερναντοπούλου Ελεωνόρα	(ΠΑΟ Διαγόρας)	11''80
2. Περγαντή Μαρία	(ΑΣ Νίκης Ρόδου)	12''40
3. Τριανταφύλλου Άννα	(ΑΣ Ιπποκράτης)	12''80
4. Τρακόσα Μαρία	(ΑΣ Ιπποκράτης)	14''30
5. Καλιόρου Στέλλα.	(ΑΣ Καζώνης)	15''30

Σφαίρα παμπαίδων Β΄

1. Κυπριώτης Κυριάκος	(ΑΟ Σύμης) 11.38 μ.
2. Τρικοΐλης Γιάννης	(ΑΣ Καζώνης) 11.05 μ.
3. Ρούφας Εμμ.	(ΑΟ Αρχαγγέλου) 9.89 μ.
4. Καπισίκης Πολυσ.	(ΑΕ Ηρακλής Λ.) 9.82 μ.

Μήκος Παγκορασίδων

1. Ραγούσα Χλόη	(ΑΣ Ιπποκράτης)	4.57 μ.
2. Πινγή Μαρία	(ΑΕ Ηρακλής Λάρδου)	4.16 μ.
3. Ηλιακώστα Κοντέσα	(ΠΑΟ Διαγόρας)	4.15 μ.
4. Τουμπάζη Αντζελίνα	(ΑΣ Ιπποκράτης)	4.02 μ.
5. Σαμίου Ιζαμπέλα	(ΑΣ Καζώνης)	3.82 μ.
6. Φλούρου Ειρήνη	(ΓΣ Νέων Λέρου)	2.77 μ.

Μπαλάκι ΠΚ Β΄

1. Πουλά Μαρία	(ΑΣ Καζώνης)	41.16 μ.
2. Τσαούση Αναστασία	(ΑΣ Κάλυμνος 2000)	40.40 μ.
3. Μαρκοπούλου Ελευθ.	(ΓΑΣ Υγεία Ρόδου)	38.85 μ.
4. Πάπου Δέσποινα	(ΓΣ Νέων Λέρου)	30.32 μ.

Σφαίρα ΠΚ Β΄

1. Κανατά Ελένη	(ΠΑΟ Διαγόρας)	9.02 μ.
2. Παυλή Παναγ.	(ΠΑΟ Διαγόρας)	8.15 μ.
3. Ντάλαρη Ευστρ.	(ΓΣ Νέων Λέρου)	7.95 μ.
4. Καλτσουνάκη Σταμ.	(ΑΣ Νίκη Ρόδου)	7.03 μ.
5. Κατσοτούρχη Χρισ.	(Κάλυμνος 2000)	6.32 μ.
6. Κουφού Μοσχούλα	(Ηρακλής Λάρδου)	5.75 μ.

Μήκος ΠΠ Β΄

1. Τριτσάρης Παντελής	(Ιπποκράτης)	4.43 μ.
2. Σαρούκος Κων/νος	(ΑΣ Καζώνης)	4.18 μ.
3. Ελκόνι Ραφαήλ	(Κάλυμνος 2000)	3.96 μ.
4. Κοτιού Κλαΐντι	(ΑΣ Νίκη Ρόδου)	3.89 μ.
5. Δράκος Γιώργος	(ΓΣ Νέων Λέρου)	2.62 μ.

150 μ. ΠΠ Β΄

1. Πονήρης Εμμ.	(ΑΣ Καζώνης)	21''00
2. Καμπούρης Θεόφ.	(Ιποκράτης)	21''20
3. Κρεατσάς Κλεαν.	(Κάλυμνος 2000)	21''70
4. Οικονόμου Στυλιαν.	(ΑΣ Νίκη Ρόδου)	23''10
5. Διάκου Κωνσταντίνος	(ΓΑΣ Υγεία Ρόδου)	23''80
6. Σαββίδης Νίκος	(Κάλυμνος 2000)	25''00

Μπαλάκι ΠΠ Β΄

1. Γεωργαλάς Δημ.	(ΓΣ. Νέων Ρόδου)	53.10 μ.
2. Τσαούσης Νομικός	(Κάλυμνος 2000)	50.27 μ.
3. Μουτσάκης Βασίλης	(Νίκη Ρόδου)	45.07 μ.
4. Χαραμάντας Γιώρ.	(Καζώνης)	39.80 μ.
5. Τριπολίτης Φίλιπ.	(ΠΑΟ Διαγόρας)	34.80 μ.
6. Μαγκαφάκης Παναγ.	(Ηρακλής Λάρδου)	30.55 μ.

150 μ. ΠΚ Β΄

1. Χριστίνη Αγάπη	(ΑΣ Καζώνης)	21''60
2. Πόγια Ραφαέλα	(Ιπποκράτης)	22''30
3. Γιαμαίου Ευδοκία	(ΑΣ Καζώνης)	22''40
4. Ζφίδη Ειρήνη	(ΑΣ Καζώνης)	22''90
5. Καρακατσάνη Ελευθ.	(ΑΟ Σύμης)	23''10
6. Παλαπουγιούκ Κοκώνα	(ΓΣ Νέων Λέρου)	23''20

600 μ. ΠΠ Β΄

1. Νικηταράς Παναγ.	(Ηρακλής Λάρδου)	1'41''80
2. Βάλλας Γιάννης	(ΑΣ Καζώνης)	1'46''30
3. Χίτζιος Γιάννης	(ΓΑΣ Υγεία Ρόδου)	1'50''20
4. Κουτούζος Εμμ.	(ΓΣ Νέων Λέρου)	1'51''60
5. Χαντζαρίδης Θεοδ.	(ΑΣ Καζώνης)	1'58''50
6. Ζουρούδης Λέων	(ΑΟ Σύμης)	2'00''20.

600 μ. ΠΚ Β΄

1. Τουμπάζη Μελίνα	(Ιπποκράτης)	1'48''00
2. Λοΐζου Φωτεινή	(ΑΣ Νίκη Ρόδου)	1'50''50
3. Σαρούκου Άννα	(Κάλυμνος 2000)	1'54''50
4. Ψυρή Μαρία	(Ιπποκράτης)	2'00''90
5. Ντάσκα Μαρία	(ΠΑΟ Διαγόρας)	2'01''70
6. Ντάσκα Άννα	(ΠΑΟ Διαγόρας)	2'03''90

60 μ. ΠΠ Β΄

1. Γιαννακάκης Αντ.	(ΓΑΣ Υγεία Ρόδου)	7''70
2. Πάλλας Δημ.	(Αρχάγγελος)	7''80
3. Κάτρας Μιχαήλ	(Ιπποκράτης)	7''90
4. Κουκουβάης Γιώργος	(Ηρακλής Λάρδου)	8''10
5. Ζωάννος Αντώνης	(Κάλυμνος 2000)	8''20
6. Θεοτοκάτος Ελευθ.	(ΓΑΣ Υγεία Ρόδου)	8''70

60 μ. ΠΚ Β΄

1. Ηλία Άννα	(ΓΣ Νέων Λέρου)	8''50
2. Κώστογλου Ελένη	(Ιπποκράτης)	8''60
3. Κυριαζή Κατερ.	(Νίκη Ρόδου)	8''70
4. Μιλάτου Πόπη	(Κάλυμνος 2000)	8''80
5. Εμμανουηλίδη Αρχοντία	(ΠΑΟ Διαγόρας)	8''90
6. Σκοτάδη Παναγ.	(ΓΣ Νέων Λέρου)	9''2

1.000 μ. ΠΠ Β΄

1. Λουλούς Γιάννης	(ΠΑΟ Διαγόρας)	3.16.90
2. Κοκκινίδης Σκεύος	(Καζώνης)	3.18.00
3. Χατζηπέτρος Ελευθ.	(ΑΟ Σύμης)	3.31.50
4. Χατζηδημητρίου Ιωακείμ	(ΑΣ Καζώνης)	3.34.20
5. Καραγιάννης Εντρις	(ΓΑΣ Υγεία Ρόδου)	3.37.30
6. Τσαβαρής Ηλίας	(ΑΟ Σύμης)	3.40.90

1.000 μ. ΠΚ Β΄

1. Παντέλου Αθηνά	(ΓΣ Νέων Λέρου)	3.29.60
2. Καρπαθίου Νομική	(ΑΣ Καζώνης)	3.38.90
3. Κυπριώτη Φιλαρέτη	(ΑΟ Σύμης)	3.59.30
4. Μαμουζέλου Μαρία	(Κάλυμνος 2000)	4.03.50
5. Νταουσατζή Μουρατιέ	(Νίκη Ρόδου)	4.09.20
6. Χατζηπέτρου Σωτηρία	(ΑΟ Σύμης)	4.21.80

Σκυταλοδρομία 4Χ60 μ. Παμπαίδων Β΄

1. ΑΣ Ιπποκράτης Κω	33''20
(Καμπούρης - Τριτσάρης - Καμαντής - Κάτρης)	
2. ΑΣ Νίκη Ρόδου	34''00
(Καραγιάννης - Κοτιού - Οικονόμου - Μουτσάκης)	
3. ΑΣ Κάλυμνος 2000	34''60
(Ζωάννος - Έλκολι - Σαββίδης - Κρέατσακ)	
4. ΓΑΣ Υγεία Ρόδου	34''80
(Καμπούρης - Τριτσάρης - Καμαντής - Κάτρης)	
5. ΑΣ Καζώνης Καλύμνου	34''90
(Πονήρης - Σαρούκος - Πάλλας - Κοκκινίδης)	
6. ΠΑΟ Διαγόρας Ρόδου	36''30
(Τριπολίτης - Τσιώνης - Δοντσώφ - Λουλούς)	

Σκυταλοδρομία 4Χ60 μ. Παγκορασίδων Β΄

1. ΑΣ Ιπποκράτης Κω	33''90
(Κώστογλου - Τουμάζη - Ραγούσα - Τουλιάκου)	
2. ΑΣ Καζώνης Καλύμνου	35''40
(Μαλαχτάρη - Γιαμαίου - Χριστίνη - Καρπαθίου)	
3. ΠΑΟ Διαγόρας Ρόδου	35''60
(Καστρουνή - Ηλιακώστα - Εμμανουηλίδου - Κανατά)	
4. ΓΣ Νέων Λέρου	36''30
(Παλαπουπούκ - Πάπου - Καρανικόλα - Ηλία)	
5. ΑΣ Νίκη Ρόδου	36''80
(Περγάντη - Νταουσατζή - Κυριαζή - Λοΐζου)	
6. ΑΣ Κάλυμνος 2000	37''30
(Μιλάτου - Μαμουζέλου - Τσαούση - Σαρούκου)	

Την Παρασκευή το απόγευμα

Ποδοσφαιρικός αγώνας παλαιμάχων στην Θολό

Ο Δημοτικός Οργανισμός Νεολαίας και Άθλησης Πεταλούδων στα πλαίσια της γιορτής τουρισμού διοργανώνει την Παρασκευή 26 Σεπτεμβρίου 2003 στο Δημοτικό Διαμέρισμα Θεολόγου, ποδοσφαιρικό αγώνα παλαιμάχων, ανάμεσα στην ομάδα του Δήμου Πεταλούδων και της αντίστοιχης ομάδας παλαιμάχων της Ρόδου.

Παρακαλούνται οι παρακάτω παλαίμαχοι να βρίσκονται στο γήπεδο Θεολόγου στις 4 μ.μ.:

Γρηγοριάδης Στέφανος, Φτάκλας Κωνσταντίνος, Αφεντούλης Ιωάννης, Βασιλώτος Κωνσταντίνος, Ορφανίδης Σάββας, Παπαοικονόμου Βασίλης, Κούρος Σταμάτης, Μπιλιάς Τσαμπίκος, Κλαδάκης Ιωάννης, Πελεκάνος Νίκος, Δελαπόρτας Βασίλης, Ζαχάλου Ανδρέας, Πάττας Σάββας, Πιστόλας Σωτήρης, Αθανασίου Δημήτρης, Τσιβίτης Παναγιώτης, Αθανασίου Βασίλης, Καραγεωργίου Παντελής, Γκάϊδας Γεώργιος, Φτάρας, Σταύρου Σταύρος, Παναγιάς Μιχαήλ, Μαγκαφάς Αναστάσιος, Σπάρταλης Κωνσταντίνος, Πασάλης Εμμανουήλ του Σάββα, Σπάρταλης Κυριάκος, Χατζησάββας Σάββας, Χριστοφής Χρήστος, Γρηγοριάδης Ιγνάτιος, Μιχαήλ Ελευθέριος, Πασάλης Εμμανουήλ, Χρυσοχόος Αντώνης, Κώτης Μιχαήλ, Μπάτης Εμμανουήλ, Μπακαρής Θεοδόσης, Μιχαήλ Χρήστος, Δράκος Μιχαήλ, Βασιλώτος Στέφανος, Πελεκάνος Εμμανουήλ, Αλεξανδρής Νίκος, Σπάρταλης Νίκος, Πασάλης Μπάμπης, Παπαοικονόμου Κωνσταντίνος, Σταυριάς Γιώργος, Τιβριντίδης Μιχαήλ και Κώτης Κωνσταντίνος.

Ο Κλεόβουλος ευχαριστεί τον δήμαρχο Λινδίων

Το διοικητικό συμβούλιο του Κλεόβουλου Λίνδου και προσωπικά ο πρόεδρός του Μιχάλης Αντ. Διακογεωργίου, ευχαριστεί θερμά τον δήμαρχο Λινδίων κ. Θαρρενό Γεώργιο για το προσωπικό ενδιαφέρον που επιδικνύει στα προβλήματα του συλλόγου, καθώς και στην ταχεία περάτωση των εργασιών, κατασκευής των κερκίδων στο Δημοτικό γήπεδο Λίνδου και επίσης του έργου «ηλεκτροφωτισμός δρόμου από πλατεία Σταυρή μέχρι το λιμανάκι του Αγίου Παύλου».

ΗΡΑΚΛΗΣ ΜΑΡΙΤΣΩΝ

Χρόνο στους... παγκίτες

Θα δώσει ο Ορφανίδης στο ματς με Ευκλή

Μπορεί να κάλεσε 23 (!) ποδοσφαιριστές ο Σάββας Ορφανίδης, για τον σημερινό αγώνα με τον Ευκλή, στην Παστίδα, για το Κύπελλο Δωδεκανήσου, ωστόσο μέσα στις προθέσεις του είναι να βασιστεί σε παίκτες που δεν έχουν χρόνο συμμετοχής στο πρωτάθλημα, ξεκουράζοντας την ίδια στιγμή τους βασικούς, εν όψει του δύσκολου Σαββατιάτικου αγώνα πρωταθλήματος με τον Κλεόβουλο, στην Λίνδο!

Για μία ακόμη φορά θ' απουσιάσουν οι Μανωλάς και Καλούδης, οι οποίοι βρίσκονται στο στάδιο της αποθεραπείας. Μάλιστα ο δεύτερος πήρε μέρος στην προπόνηση της Δευτέρας, με χαλαρούς ρυθμούς και σε λίγες ημέρες θα μπορεί να θέσει υποψηφιότητα για μία θέση στην δεκαεξάδα.

Χθες εξάλου βγήκε επ' το Νοσοκομείο ο νεαρός Σάββας Πετρίδενας ο οποίος υποβλήθηκε σε εγχείρηση μηνίσκου και χιαστών. Η διοίκηση του Ηρακλή εύχεται καλή ανάρρωση και σύντομη επάνοδο στα γήπεδα. Εν τω μεταξύ τον διοικητή του 474 ΤΔΕΑ επισκέφτηκε χθες ο πρόεδρός της ομάδας κ. Παπαδημήτρης και συζήτησε μαζί του το θέμα των εξόδων του Σπύρου Λολάκη. Το κλίμα της συζήτησης ήταν πολύ καλό και οι υποσχέσεις για διευκόλυνση του νεαρού άσου να συμμετέχει στις δραστηριότητες της ομάδας γέμισαν τον πρόεδρος του Ηρακλή με ικανοποίηση.

«Δίκαιη η νίκη επί του Φοίβου» φωνάζει η διοίκηση του Ηρακλή

Με αφορμή τα αναγραφόμενα στον τοπικό τύπο για τη διαιτησία του Κώστα Ζανεττίδη στο ντέρμπι με τον Φοίβο, η διοίκηση του Ηρακλή εξέδωσε - σε έντονο μάλιστα ύφος - την ακόλουθη ανακοίνωση:

«Δυστυχώς, επειδή ο απόηχος για τη δήθεν «κακή διαιτησία» του Κώστα Ζανεττίδη στον αγώνα Ηρακλής - Φοίβος, συνεχίζεται στα τοπικά ΜΜΕ από επίσημα μέλη της διοίκησης του Φοίβου, κρίνουμε επιβεβλημένο να σημειώσουμε τα εξής:

α) Η νίκη του Ηρακλή ήταν ΠΕΝΤΑΝΤΑΚΑΘΑΡΗ και ΔΙΚΑΙΗ, με δύο υπέροχα τέρματα, χωρίς την εύνοια του διαιτητή και δεν μπορεί κανένας να την αφμισβητήσει, γιατί ήταν απόρροια της απόδοσης των άξιων ποδοσφαιριστών μας.

Αυτή την νίκη την θέλαμε, για μας, για τον υπέροχο κόσμος μας.

β) Είναι άδικο να βάλλεται ο καταξιωμένος αυτός διαιτητής, με συμμετοχή στις Εθνικές κατηγορίες, αφού τα όποια - μηδαμινά - ανθρώπινα λάθη του δεν διαμόρφωσαν το αποτέλεσμα.

Πιστεύουμε ότι ο συνεχιζόμενος θόρυβος, εμφανή σκοπό έχει να υποβαθμίσει την νίκη μας. Ομως ο κόσμος που ήταν στο γήπεδο διαπίστωσε ότι ο Ηρακλής δίκαια ήταν ο θριαμβευτής του ντέρμπι.

γ) Και ο ο Ηρακλής ηττήθηκε στον αγώνα με τον Ιάλυσο, όμως παρ' όλα τα παράπονά του, έδωσε συγχαρητήρια στον διαιτητή κ. Παπαδόπουλο».

OASIS SOCCER CLUB

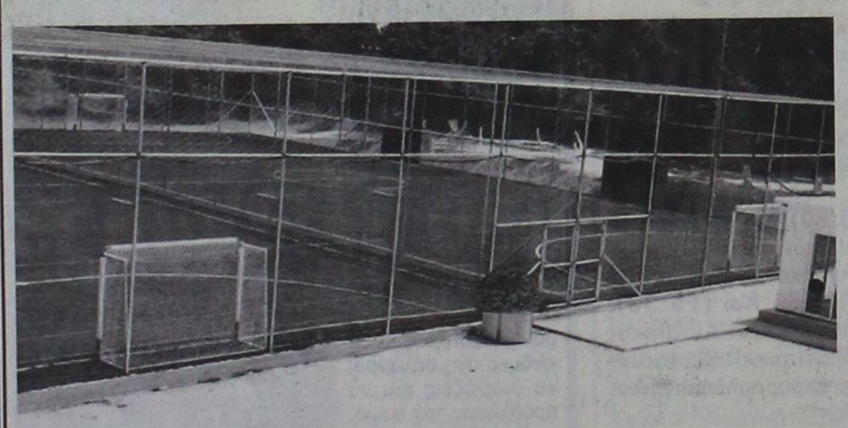

5 Χ 5

...το άλλο ποδόσφαιρο

ΑΝΑΚΟΙΝΩΣΗ

ΟΙ ΕΓΓΡΑΦΕΣ ΓΙΑ ΤΙΣ ΑΚΑΔΗΜΙΕΣ ΠΟΔΟΣΦΑΙΡΟΥ ΑΡΧΙΣΑΝ

Αγιοι Απόστολοι (κοντά στο νέο Νοσοκομείο)
τηλ. 22410 64680 κ. ΠΑΝΑΓΙΩΤΗΣ ΖΟΥΝΗΣ

6698-30/9

Ο Υγρός Στίβος Ρόδου καταγγέλλει:

Τα μούσκεψαν οι διοργανωτές του διεθνούς αγώνα Τριάθλου

Από τον Υγρό Στίβο Ρόδου πήραμε την παρακάτω επιστολή:

«Λάθη των διοργανωτών και απίστευτες αποφάσεις των κριτών του διεθνούς αγώνα για το Ευρωπαϊκό πρωτάθλημα στο Ζάγκρεμπ, στέρησαν την Παναγιώτα Καστρουνή από την πρώτα της νίκη στο διεθνή χώρο και ακόμα χειρότερα, της προκάλεσαν το σοβαρό τραυματισμό που μπορεί να της στερήσει τη συμμετοχή στους υπόλοιπους αγώνες της χρονιάς, που είναι το test event στη Βουλιαγμένη και οι διεθνείς αγώνες στην Ιταλία και στην Τουρκία τον Οκτώβρη και το Νοέμβριο, αντίστοιχα, που θα καθορίσουν συμμετοχή στο Παγκόσμιο της Ν. Ζηλανδίας και της Ολυμπιάδας το 2004.

Ενώ μετά από ένα απίστευτο κολύμπι βρισκόταν μόλις τρία λεπτά πίσω από τις επικεφαλής και στο ποδήλατο έκλεινε τη διαφορά στα δύο λεπτά, μπήκαν στην ήδη επικίνδυνη διαδρομή οι άνδρες και ενώ η πρωταθλήτρια του Υγρού Στίβου Ρόδου βρισκόταν πρώτη και προσπαθούσε να αποσπασθεί από ένα γκρουπ πενήντα και πλέον ανδρών της έγινε παρατήρηση από το διαιτητή να πάει πίσω από το γκρουπ στα 20 μέτρα, γιατί ερμηνεύθηκε σαν κολλητήρι, ενώ την παράνομη κίνηση την έκαναν όλοι οι άνδρες που την ακολουθούσαν.

Αυτό συνέβη στη μέση της διαδρομής ποδηλάτου και ενώ την παρατηρούσε ο διαιτητής αφέθηκε και έπεσε δύο φορές σε σαμαράκια του δρόμου με αποτέλεσμα να πάθει θλάση και ενώ είχε φθάσει σε απόσταση αναπνοής από την μετέπειτα νικήτρια αν και τραυματίας και πηγαίνοντας ρελαντί αναγκάσθηκε να σταματήσει το τρέξιμο για να μη χειροτερεύσει το πόδι της.

Στη μετέπειτα γραπτή ένσταση και επίσημη διαμαρτυρία που ακολούθησε οι κριτές αναγνώρισαν το λάθος τους, ζήτησαν συγνώμη και αποκάλυψαν ότι προσπάθησαν να παρατηρήσουν τον αθλητή με αριθμό 26 και από λάθος παρατηρήθηκε η Ροδίτισσα πρωταθλήτρια, που όπως είδαν στο βίντεο και παραδέχθηκαν με συντριβή ήταν ίσως η πιο νόμιμα αγωνιζόμενη αθλήτρια που ατυχώς είχε το νούμερο 29.

Η συγνώμη βέβαια δε δίνει βαθμούς και γι΄ αυτό η Καστρουνή σφίγγει τα δόντια κάνει θεραπεία και προπόνηση και περιμένει τον επόμενο αγώνα».

AMCOR

ΚΑΤΑΣΚΕΥΑΖΟΝΤΑΙ & ΕΙΣΑΓΟΝΤΑΙ ΣΥΝΑΡΜΟΛΟΓΗΜΕΝΑ ΑΠΟ ΤΟ ΙΣΡΑΗΛ

No 1



ΠΡΟΔΙΑΓΡΑΦΕΣ ΕΟΚ CE MARK

Η **AMCOR-ΙΣΡΑΗΛ** Η ΜΕΓΑΛΥΤΕΡΗ ΒΙΟΜΗΧΑΝΙΑ ΗΛΙΑΚΩΝ ΣΥΣΤΗΜΑΤΩΝ ΣΤΟΝ ΚΟΣΜΟ,ΣΑΣ ΠΡΟΣΦΕΡΕΙ ΤΟΝ **ΚΑΛΥΤΕΡΟ ΗΛΙΑΚΟ ΘΕΡΜΟΣΙΦΩΝΑ ΤΟΥ ΚΟΣΜΟΥ** ΜΕ ΜΟΝΑΔΙΚΑ ΣΗΜΕΙΑ ΥΠΕΡΟΧΗΣ ΠΟΥ **ΚΑΝΕΝΑΣ ΑΛΛΟΣ ΔΕΝ ΕΧΕΙ.**ΠΡΩΤΗ Η **AMCOR,**ΠΡΙΝ **40** ΧΡΟΝΙΑ ΠΑΡΟΥΣΙΑΣΕ ΤΗΝ ΕΠΑΝΑΣΤΑΤΙΚΗ ΤΗΣ ΤΕΧΝΟΛΟΓΙΑ ΣΤΟΥΣ ΗΛΙΑΚΟΥΣ ΘΕΡΜ/ΝΕΣ. ΠΟΛΛΟΙ ΑΠΟ ΤΟΤΕ ΠΡΟΣΠΑΘΗΣΑΝ ΝΑ ΤΗΝ ΜΙΜΗΘΟΥΝ .ΤΑ ΑΠΟΤΕΛΕΣΜΑΤΑ ΤΟΥΣ ΕΙΝΑΙ ΓΝΩΣΤΑ.**ΚΑΝΕΝΑΣ** ΔΕΝ ΜΠΟΡΕΣΕ ΝΑ ΤΗ ΦΘΑΣΕΙ.ΣΗΜΕΡΑ Η **AMCOR** ΣΥΝΕΧΙΖΟΝΤΑΣ ΤΗΝ ΕΡΕΥΝΑ ΣΤΟΝ ΤΟΜΕΑ ΤΗΣ ΗΛΙΑΚΗΣ ΕΝΕΡΓΕΙΑΣ ΒΡΙΣΚΕΤΑΙ ΚΑΙ ΘΑ ΒΡΙΣΚΕΤΑΙ ΜΠΡΟΣΤΑ ΓΙΑΤΙ ΕΙΝΑΙ Η **ΝΟ 1** ΣΤΟΝ ΚΟΣΜΟ.

ΕΙΝΑΙ Η AMCOR

4145-30/9

ΠΡΟΟΔΟΣΠΟΡ

Στην Ξάνθη για την υπέρβαση...

Ο Κολοσσός αντιμετωπίζει στη Θρακιώτικη πόλη, στις 17:00, την τοπική ομάδα και με νίκη θα περάσει στη δεύτερη φάση του Κυπέλλου Ελλάδας και θα κληθεί να αντιμετωπίσει στο Αλεξάνδρειο Μέλαθρο της Θεσσαλονίκης, τον Άρη! Με δέκα παίκτες η «θαλασσί» αποστολή! Στη Ρόδο παρέμειναν Μαρουλάκης, Λιβιεράτος, Γιακουμάκης και ο υπό δοκιμήν Αλφρέντο Άλμπερτ

Είναι δεδομένο ότι η εκπληκτική πορεία που έχει διαγράψει μέχρι στιγμής στο Κύπελλο Ελλάδας ο Κολοσσός, έχει προκαλέσει τεράστιο ενδιαφέρον σε όλους τους μπασκετικούς κύκλους της Ελλάδας... Οι «θαλασσί» μετά τις τρεις συνεχείς νίκες που πέτυχαν κόντρα στην Α.Γ.Ε. Χαλκίδας, τη Μ.Ε.Ν.Τ. και τον Ιωνικό Νικαίας, θα αντιμετωπίσουν σήμερα στις 17:00 στο κλειστό γυμναστήριο «Φίλιππος Αμοιρίδης» τον Α.Σ. Ξάνθης. Πρόκειται για την τέταρτη αγωνιστική της πρώτης φάσης του Κυπέλλου Ελλάδας και σε περίπτωση που η ομάδα του Βασίλη Φραγκιά περάσει και αυτό το εμπόδιο, θα κληθεί το ερχόμενο Σαββατοκύριακο να ταξιδέψει ξανά στη Θεσσαλονίκη, αυτή τη φορά για να αντιμετωπίσει-για τη δεύτερη φάση πλέον-τον Άρη στο Αλεξάνδρειο Μέλαθρο της συμπρωτεύουσας...

Το σημερινό ματς της Ξάνθης, αποτελεί μία μεγάλη πρόκληση για όλους τους Ροδίτες, αφού είναι η πρώτη φορά που ο Κολοσσός προχωράει τόσο πολύ στο Κύπελλο Ελλάδας. Βέβαια κανείς δεν θα τα βάψει μαύρα, αν δεν έρθει το θετικό αποτέλεσμα, όμως είναι κοινό μυστικό ότι οι «θαλασσί» θα ήθελαν να δοκιμάσουν τις δυνάμεις τους απέναντι στον άλλοτε αυτοκράτορα του Ελληνικού μπάσκετ, Άρη. Τη συγκεκριμένη χρονική περίοδο, αυτό που απασχολεί τον Βασίλη Φραγκιά και τους αθλητές του είναι μόνο η σημερινή κόντρα που θα διεξαχθεί σε ένα πανέμορφο γήπεδο, χωρητικότητας τεσσάρων χιλιάδων θέσεων.

Οι παίκτες του Κολοσσού, οι οποίοι τις τελευταίες μέρες έχουν υποστεί και θα υποστούν μία μεγάλη ταλαιπωρεία, θα παλέψουν για τη νίκη, αν και ο Α.Σ. Ξάνθης, φέτος έχει ενισχυθεί σε σημαντικό βαθμό και αναμένεται να διαδραματίσει σημαντικό ρόλο στο νέο πρωτάθλημα της Α2! Ιδού η Ρόδος λοιπόν, για τους αθλητές του Κολοσσού, η αποστολή του οποίου βρίσκεται από χθες στη Ξάνθη. Παρά το γεγονός ότι προηγήθηκε το ματς με τον Ιωνικό Νικαίας, οι «θαλασσί» ταξίδεψαν χθες το απόγευμα για το αεροδρόμιο «Μακεδονία» της συμπρωτεύουσας και στη συνέχεια μετέβησαν οδικώς στη Ξάνθη. Ο Βασίλης Φραγκιάς πήρε μαζί του στην αποστολή δέκα παίκτες αφήνοντας στη Ρόδο, τους τραυματίες Σπύρο Λιβιεράτο και Γιάννη Μαρουλάκη, τον νεαρό Βαγγέλη Γιακουμάκη και φυσικά τον Ισπανό Αλφρέντο Άλμπερτ που θα μείνει για να δοκιμαστεί στο τουρνουά. Οι παραμένοντες στο νησί προπονήθηκαν χθες στο «Βενετόκλειο»..

Οι αθλητές που θα τα δώσουν όλα σήμερα στο «Φίλιππος Αμοιρίδης», είναι οι εξής: Ανδρέας Δρακόπουλος, Αλέξανδρος Παναγιωτόπουλος, Χρήστος Παππάς, Χρήστος Γκογκίδης, Σταύρος Παρδακάς, Αλέξανδρος Σαρίκας, Θοδωρής Γεωργίτσης, Γιώργος Κουκλάκης Δημήτρης Πατρίκης και Νίκος Τρίμης

Η σημερινή αναμέτρηση θα ξεκινήσει στο «Φίλιππος Αμοιρίδης» στις 17:00 και θα τη διευθύνουν οι Μιχαλόπουλος και Ξενικάκης. Στο έτερο παιχνίδι της τέταρτης αγωνιστικής, για την πρώτη φάση του Κυπέλλου Ελλάδας, ο Ηλυσιακός θα φιλοξενήσει στις 19:30 την Προοδευτική με διαιτητικό δίδυμο τους Μάνο και Σιώμο.

ΑΠΟ ΠΑΙΧΝΙΔΙ ΣΕ ΠΑΙΧΝΙΔΙ

Από ματς σε ματς...Δεν είναι υπερβολικό αυτό που λέμε καθώς ο Κολοσσός θα δώσει τέσσερα συνεχόμενα παιχνίδια. Μετά τον αγώνα του Κυπέλλου κόντρα στον Α.Σ. Ξάνθης, οι «θαλασσί» θα επιστρέψουν στη Ρόδο καθώς από αύριο θα ξεκινήσει το τουρνουά «Τάσος Κουταλιανός» που διοργανώνει για ακόμα μία φορά ο Κολοσσός για να τιμήσει τον αείμνηστο παράγοντα του συλλόγου. Παρά την ταλαιπωρεία που έχουν να υποστούν οι αθλητές της ομάδας από το μακρινό ταξίδι, θα πρέπει να βρίσκονται έγκαιρα στη βάση τους για τα φιλικά ματς που αναμένεται να αποτελέσουν μία πρόβα τζενεράλε ενόψει του νέου πρωταθλήματος που θα ξεκινήσει το Σάββατο 4 Οκτωβρίου.

Ο Παναγιωταράκος στον Κολοσσό!

Ο 29χρονος γκαρντ που πέρσι αγωνίστηκε στον Απόλλωνα Πατρών συμφώνησε σε όλα για τον επόμενο χρόνο με τους «θαλασσί»! Παρελθόν ο Πολωνός Βόϊτσεκ Μάϊζρακ καθώς και ο Αντώνης Κυρίτσης...Παραμένει ο Ισπανός για το τουρνουά

Ο Πάνος Παναγιωταράκος είναι και με τη βούλα το νέο μεταγραφικό απόκτημα του Κολοσσού! Ο 29χρονος γκαρντ έχει ύψος 1.92 και θα είναι ένας απ' τους αθλητές πάνω στους οποίους θα στηριχθούν οι «θαλασσί» τη νέα αγωνιστική περίοδο στο πρωτάθλημα της Α2! Ο έμπειρος αθλητής πέρσι φόρεσε με επιτυχία τη φανέλα του Απόλλωνα Πατρών έχοντας φυσικά για συμπαίκτη του και τον Γιώργο Κουκλάκη. Πώς τα φέρνει η μοίρα!; Διακρίνεται για την ευκέρειά του στο σκοράρισμα ενώ πριν παίξει για λογαριασμό του Απόλλωνα, αγωνίστηκε στη Δάφνη, στο Μαρούσι και τους Αμπελόκηπους. Ο Παναγιωταράκος αναμένεται να έρθει αύριο στη Ρόδο και να τεθεί κανονικά στη διάθεση του Βασίλη Φραγκιά στο τουρνουά «Τάσος Κουταλιανός»...



Ο Πάνος Παναγιωταράκος

Θα πρέπει να σημειωθεί ότι ο ίδιος υπέγραψε το βράδυ της Δευτέρας το νέο του συμβόλαιο διάρκειας ενός έτους με την ομάδα και πλέον οι Ροδίτες ενισχύονται σημαντικά στη θέση του σούτινγκ γκαρντ. Όπως είναι εύλογο η απόκτηση του Πάνου Παναγιωταράκου προκάλεσε μία σειρά από εξελίξεις στο στρατόπεδο της ομάδας. Καταρχήν, παρελθόν θεωρείται ήδη ο Πολωνός Βόϊτσεκ Μάϊζρακ (27 1.96), ο οποίος τον τελευταίο καιρό δοκιμαζόταν στη Ρόδο.

Ο δεύτερος σκόρερ του πρωταθλήματος της χώρας του, αποχαιρέτισε το νησί και θα βαδίσει σε άλλες πολιτείες. Ο Μάϊζρακ δεν ήταν κακός παίκτης, απλά ο Βασίλης Φραγκιάς προτίμησε να εμπιστευτεί τον Πάνο Παναγιωταράκο για τη θέση του περιφερειακού.

Την τύχη όμως του Μάϊζρακ ακολούθησε και ο Αντώνης Κυρίτσης.

Ο 28χρονος γκαρντ που ήρθε στη Ρόδο απ' τον Αργοναύτη Ραφήνας έλυσε χθες κοινή συναινέσει...τη συμφωνία του με τον Κολοσσό και πλέον έχει το δικαίωμα να παίξει μόνο σε ομάδα Α2, καθώς η μεταγραφική περίοδος έχει τελειώσει. Αξίζει να τονιστεί ότι ο Κυρίτσης ήταν ο μοναδικός αθλητής που δεν είχε υπογράψει συμβόλαιο και είχε γίνει γνωστό ότι θα «χωρίσει» με τον Κολοσσό.

Σε αντίθεση με τον Μάϊζρακ και τον Κυρίτση, ο Ισπανός Αλφρέντο Άλμπερτ(30 2.11) θα παραμείνει στη Ρόδο, για να παίξει και στο τουρνουά «Τάσος Κουταλιανός». Είναι πολύ πιθανό, ο Άλμπερτ που πέρσι αγωνίστηκε στη Μπέογκραντ να μείνει στον Κολοσσό, κάτι για το οποίο θα αποφασίσει ο Βασίλης Φραγκιάς μετά το τέλος της διοργάνωσης.

Ποια είναι η Ξάνθη....

Ενισχυμένη θα παρουσιαστεί η ομάδα της Θράκης στο νέο πρωτάθλημα της Α2! Ιμπέζα, Φλώρος, Κρητικός και Πετρόπουλος τα νέα μεγάλα ονόματα



Ο Νίκος Πενταζίδης του Α.Σ. Ξάνθης

Τον Α.Σ. Ξάνθης θα αντιμετωπίσει σήμερα στο «Φίλιππος Αμοιρίδης», ο Κολοσσός. Η ομάδα του Βασίλη Φραγκιά θα παίξει κόντρα στους ενισχυμένους Θράκες με στόχο μία καλή εμφάνιση και γιατί όχι τη νίκη. Η «Π» σας παρουσιάζει σήμερα τον νέο Α.Σ. Ξάνθης ο οποίος θα έρθει στη Ρόδο τη δεύτερη αγωνιστική (11 Οκτωβρίου) για το πρωτάθλημα της Α2..

ΠΟΙΟΙ ΜΕΤΑΚΟΜΙΣΑΝ ΣΤΗ ΘΡΑΚΗ

Αρκετά ανανεωμένη και ενισχυμένη θα παρουσιαστεί στο νέο πρωτάθλημα της Α2 η Ξάνθη. Οι «νεοφώτιστοι» του Στάθη Καμαράκη απέκτησαν κατά τη διάρκεια της μεταγραφικής περιόδου τους παρακάτω αθλητές: Γιώργο Φλώρο (από Μακεδονικό), Γιάννη Κρητικό(από Άλιμο), Άργκον Ιμπέζα-Σιάρχο (από Περιστέρι), Γιάννη Φουτσιτζή (από Μίλωνα), Γιώργο Πετρόπουλο (από Απόλλωνα Πατρών) και τον Θανάση Καραγιώργη(από Ασπίδα Ξάνθης)...

ΑΥΤΟΙ ΠΟΥ ΕΦΥΓΑΝ

Τον Α.Σ. Ξάνθης πέρσι τον αντιμετώπισε ο Κολοσσός στο πρωτάθλημα της Β' Εθνικής. Φέτος όμως θα είναι διαφορετικός... Από τη Θρακιώτικη πόλη έφυγαν οι εξής αθλητές: Αλέξης Κατεμίδης (Α.Γ.Ε. Χαλκίδας), Μιχάλης Ευαγγελίτσης (Γ.Σ. Σιάτιστας), Αργύρης Πιάρας, Θανάσης Γερογιάννης, Απόστολος Κουτσογιάννης, Νίκος Σαββουλίδης, Ιεζεκιήλ Παπαδόπουλος και Κυριάκος Παρατσουκίδης.

ΤΟ ΡΟΣΤΕΡ ΤΗΣ ΞΑΝΘΗΣ

ΟΝΟΜΑ	ΗΛΙΚΙΑ	ΥΨΟΣ	ΘΕΣΗ
Γιώργος Φλώρος	29	1.85	1
Νίκος Πενταζίδης	27	1.95	2-3
Γιάννης Κρητικός	25	2.01	4
Σάκης Καρύδας	25	1.87	1-2
Άργκον Ιμπέζα	22	2.13	5
Κώστας Τσότσος	23	2.03	4
Βελή Χασάν	19	1.97	3
Χάρης Βοϊβατόπουλος	18	2.07	5
Γιάννης Φουτσιτζής	25	2.00	4
Γιώργος Πετρόπουλος	25	1.94	2-3
Γιάννης Στεφανίδης	21	1.95	1-2
Θανάσης Καραγιώργης	18	2.03	4-5
Στράτος Μπεκίρογλου	23	2.00	4

ΠΡΟΠΟΝΗΤΗΣ: Στάθης Καμαράκης

ΤΙ ΕΓΙΝΕ ΠΕΡΣΙ...

Ο Κολοσσός ηττήθηκε εύκολα από τη Ξάνθη στο πρωτάθλημα της Β' Εθνικής με 71-60!

Με κατεβασμένα τα χέρια έχασε πέρσι ο Κολοσσός στο πλαίσιο της όγδοης αγωνιστικής από τους Θράκες. Η ομάδα του Χάρη Παπάζογλου-τότε- είχε πραγματοποιήσει κακή εμφάνιση και επέστρεψε στη Ρόδο με το κίτρινο φύλλο αγώνα.

• Τα δεκάλεπτα ήταν: 18-7, 34-22(ημ.), 52-40, 71-60

Διαιτητές: Βαρνάς- Πολυχρονίδης

Α.Σ. ΞΑΝΘΗΣ (Καμαράκης): Πιάρας 9(1), Καρύδας 25(1), Τσότσος 7, Ευαγγελίτσης 15, Πενταζίδης 12, Γερογιάννης, Βοϊβατόπουλος, Στεφανίδης 3(1), Σαβουλίδης.

ΚΟΛΟΣΣΟΣ ΡΟΔΟΥ (Παπάζογλου): Τσέλιος 14(1), Μπανακάκης 14(4), Κουτσός , Γκογκίδης 5, Βαλαβανίδης 6, Μπελάγιας 2, Κουγιός 13(3), Κατούφας 2, Χαλκιαδάκης 4.

Εντυπωσιακοί οι Σουηδοί στην Κω

Η Stockholm Human Rights κέρδισε άνετα χθες τον Ιπποκράτη με 71-46 ενώ το βράδυ της Δευτέρας με 91-59

Εντυπωσιακοί ήταν στην Κω οι Σουηδοί της Stockholm Human Rights καθώς συνέτριψαν και τις δύο φορές τον Ιπποκράτη...

ΤΟ ΧΘΕΣΙΝΟ ΦΙΛΙΚΟ

Τα δεκάλεπτα ήταν:14-17, 25-37(ημ.), 37-58, 41-76

Διαιτητές: Ζαμάγιας- Κιάκος

ΙΠΠΟΚΡΑΤΗΣ ΚΩ (Παπαιωάννου): Αμανατίδης 5(1), Παγώνης 3, Παρβαντώνης 5, Τσιλιγκίρης, Σάββας 1, Στεργάκης 8(1), Μόσχος, Παπαδόπουλος 15, Ντεφούδης 1, Χλαπάνης 3,

STOCKHOLM HUMAN RIGHTS (Gaddefors): Cvilak 10, Takkula 11(3), Alvring 3(1), Musanovic 4, Arrington 6, Howell 22(1), Dajic 7(1), Oberg 2, Lindqvist 6(2), Johansson , Hallberg 1, Akesson 4,

ΙΠΠΟΚΡΑΤΗΣ ΚΩ-STOCKHOLM HUMAN RIGHTS 59-91

Στο πρώτο φιλικό παιχνίδι που έγινε το βράδυ της Δευτέρας οι Σουηδοί συνέτριψαν τον Ιπποκράτη με 91-59...

Τα δεκάλεπτα ήταν:16-22, 37-51 (ημ.), 52-73, 59-91

Διαιτητές: Ζαμάγιας- Μαρμαρινός

ΙΠΠΟΚΡΑΤΗΣ ΚΩ (Παπαιωάννου): Παγώνης 11, Αμανατίδης 4, Τσιλιγκίρης, Σάββας 3, Στεργάκης 7 (1), Παρβαντώνης 2, Μόσχος 2, Μαντούκος 5 (1), Ντεφούδης 14, Παπαδόπουλος 11,

STOCKHOLM HUMAN RIGHTS (Gaddefors): Cvilak 4(1), Takkula, Alvring 3 (1), Musanovic 3, Arrington 6, Howell 17, Dajic 11, Oberg 10 (3), Lindqvist 13 (3), Johannson 4, Hallberg, Akesson 20,

Πρεμιέρα το Σάββατο...

Το μεγάλο ντέρμπι μεταξύ του Α.Σ.Κ. Ιβίσκος και του Π.Α.Ο. Διαγόρα ξεχωρίζει στο πρόγραμμα της πρώτης αγωνιστικής της Α' Ανδρών...Το ερχόμενο Σάββατο τα τρία από τα τέσσερα παιχνίδια

Το ερχόμενο Σάββατο θα διεξαχθεί το...κυρίως μενού της πρεμιέρας για την πρώτη τοπική κατηγορία των ανδρών. Το πρώτο τζάμπολ πάντως δεν θα γίνει στη Ρόδο, αλλά στο κλειστό γυμναστήριο της Κω εκεί όπου η Α.Ε. Δικαίου θα φιλοξενήσει την αδύναμη Ε.Α. Καλύμνου με στόχο φυσικά τη νίκη, ώστε να ξεκινήσει με το δεξί τις νέες τις υποχρεώσεις στο πρωτάθλημα...Το μεγάλο ντέρμπι πάντως της αγωνιστικής θα γίνει στο «Βενετόκλειο», όπου ο φιλόδοξος Α.Σ.Κ. Ιβίσκος θα αντιμετωπίσει τον Π.Α.Ο. Διαγόρα που επέστρεψε και πάλι στα τοπικά πρωταθλήματα. Από κει και πέρα αμφίρροπη αναμένεται να είναι η αναμέτρηση που θα γίνει στην «τέντα» μεταξύ του Ηρακλή Λάρδου και του Διγενή Κοσκινού!

Τέλος η αυλαία της πρώτης αγωνιστικής θα πέσει την ερχόμενη Κυριακή στο «Βενετόκλειο», όπου ο «νεοφώτιστος» και ισχυρός Παντηλιακός θα κοντραριστεί με τον Άγιο Νικόλαο Παστίδας που αποδυναμώθηκε αισθητά κατά τη διάρκεια της μεταγραφικής περιόδου.

ΣΥΝΟΠΤΙΚΑ ΤΟ ΠΡΟΓΡΑΜΜΑ ΤΗΣ 1ης ΑΓΩΝΙΣΤΙΚΗΣ ΣΑΒΒΑΤΟ (27/09):

Κ.Γ. Κω (17:00): Α.Ε. Δικαίου- Ε.Α. Καλύμνου

Κ.Γ. Διαγόρα (20:00): Ηρακλής Λάρδου- Διγενής Κοσκινού

Δ.Κ.Γ. Ρόδου (20:30): Α.Σ.Κ. Ιβίσκος- Π.Α.Ο. Διαγόρας

ΚΥΡΙΑΚΗ (28/09):

Δ.Κ.Γ. Ρόδου (21:00): Α.Ο. Παντηλιακός-Άγιος Νικόλαος Παστίδας

Αυλαία στο «Βενετόκλειο»...

Με παιχνίδια και στους τρεις ομίλους θα πραγματοποιηθεί η πρώτη αγωνιστική στο παιδικό πρωτάθλημα...Ξεχωρίζει Α.Σ.Κ. Ιβίσκος-Π.Α.Ο. Διαγόρας και Ιπποκράτης Κω- Ηρακλής 2000!

Φουλ δράση...Τις υποχρεώσεις τους στο νέο πρωτάθλημα θα ξεκινήσουν από την ερχόμενη Παρασκευή τα παιδικά τμήματα των σωματείων της Δωδεκανήσου.

Η Τ.Ε. Ε.Ο.Κ. αποφάσισε να ορίσει και τα έξι παιχνίδια που αφορούν τους τρεις ομίλους με τους οποίους θα διεξαχθεί και φέτος το συγκεκριμένο πρωτάθλημα.

Συγκεκριμένα στη Ρόδο, οι ομάδες χωρίστηκαν σε δυνατές και αδύνατες και στα υπόλοιπα νησιά οι συμμετέχοντες τοποθετήθηκαν σε έναν όμιλο.

Για τον πρώτο όμιλο (δυνατοί), ο Α.Σ.Κ. Ιβίσκος θα φιλοξενήσει στο μεγάλο ντέρμπι τον Π.Α.Ο. Διαγόρα ενώ ο Ζέφυρος τον Γ.Α.Σ. Ιάλυσος που αποτελεί ένα μεγάλο ερωτηματικό. Στους αδύνατους, ο Δ.Α.Ν.Σ. Δωριείς θα αντιμετωπίσει την Παρασκευή, στο ματς με το οποίο θα ανοίξει η αυλαία των τοπικών πρωταθλημάτων, τον Ηρακλή Λάρδου και μία μέρα μετά ο Α.Ο. Παντηλιακός το Διγενή Κοσκινού.

Όσον αφορά τα νησιά του βορείου συγκροτήματος, ξεχωρίζει η αναμέτρηση μεταξύ του Ιπποκράτη Κω και του Ηρακλή 2000 ενώ στην Κάλυμνο η τοπική Ε.Α.ΚΑ. θα υποδεχθεί την Α.Ε. Δικαίου.

ΣΥΝΟΠΤΙΚΑ ΤΟ ΠΡΟΓΡΑΜΜΑ

ΠΑΡΑΣΚΕΥΗ (26/09):

• Δ.Κ.Γ. Ρόδου (16:00): Δ.Α.Ν.Σ. Δωριείς- Ηρακλής Λάρδου (Β')

ΣΑΒΒΑΤΟ (27/09):

Δ.Κ.Γ. Ρόδου (15:00): Α.Ο. Παντηλιακός- Διγενής Κοσκινού (Β')

Δ.Κ.Γ. Ρόδου (17:00): Ζέφυρος- Γ.Α.Σ. Ιάλυσος (Α')

Κ.Γ. Κω (17:00): Α.Ε. Δικαίου- Ε.Α. Καλύμνου (Γ')

Δ.Κ.Γ. Ρόδου (19:00): Α.Σ.Κ. Ιβίσκος- Π.Α.Ο. Διαγόρας (Α')

ΚΥΡΙΑΚΗ (28/09):

Κ.Γ. Καλύμνου (11:30): Ε.Α. Καλύμνου- Α.Ε. Δικαίου (Γ')

Φιλική μονομαχία...

Ο Α.Σ.Κ. Ιβίσκος θα υποδεχθεί στις 20:00 στο «Βενετόκλειο» τους δυνατούς Σουηδούς της Stochkolm Human Rights!

Το τελευταίο του φιλικό παιχνίδι πριν από το ματς της πρεμιέρας με τον Π.Α.Ο. Διαγόρα, θα δώσει σήμερα ο Α.Σ.Κ. Ιβίσκος. Η ομάδα της Ανάληψης θα αντιμετωπίσει στις 20:00 στο «Βενετόκλειο» τη Σουηδική Stochkolm Human Rights που τις τελευταίες δύο μέρες βρέθηκε στην Κω για να παίξει φιλικούς αγώνες κόντρα στον Ιπποκράτη. Πρόκειται για μία πολύ δυνατή ομάδα που αναμένεται να είναι μία απ' τις ομάδες που θα διεκδικήσουν τον τίτλο στο πρωτάθλημα της πρώτης τοπικής κατηγορίας. Στο σημερινό ματς αμφίβολη είναι η συμμετοχή του στρατευμένου Δημήτρη Λαγουδάκη που ταλαιπωρείται από μία ίωση, ενώ το «παρών» θα δώσει κανονικά ο Ταξιάρχης Παυλίδης που ενσωματώθηκε με την ομάδα πριν από λίγες μέρες. Εξάλλου στις αρχές Οκτωβρίου αναμένεται να έρθει στη Ρόδο και ο Νίκος Κατσαρός, οπότε ο Γιώργος Πετσάλης θα έχει κανονικά όλους τους αθλητές στη διάθεση του.

No pay...no play!

Η κακή οικονομική κατάσταση των ομάδων της Α2, αναγκάζει τον Κολοσσο να πραγματοποιήσει το τουρνουά «Τάσος Κουταλιανός» με τη συμμετοχή μόνο του Πανελληνίου και της Stochkolm Human Rights...

Αυτούς και δεμένους έβαλε ο Κολοσσός προκειμένου να εξασφαλίσει και μία τέταρτη συμμετοχή για το τουρνουά «Τάσος Κουταλιανός» που θα ξεκινήσει αύριο και θα διαρκέσει μέχρι και το ερχόμενο Σάββατο...

Είναι πραγματικότητα ότι η διοίκηση των «θαλασσί» απευθύνθηκε σχεδόν σε όλες τις ομάδες της Α2 (με εξαίρεση την Α.Γ.Ε. Χαλκίδας λόγω της πρεμιέρας, τη Ξάνθη την οποία αντιμετωπίζει ο Κολοσσός τη δεύτερη αγωνιστική, τον Α.Σ.Ε. Δούκα και τον Δ.Α.Σ. Άνω Λιοσίων), όμως παντού εισέπραξε την ιδια απάντηση: 'Οχι...

Η κακή οικονομική κατάσταση στην οποία βρίσκονται σχεδόν όλα τα σωματεία της Α2, είχε ως αποτέλεσμα οι Ροδίτες να σταματήσουν να ψάχνουν για τέταρτη ομάδα και το τουρνουά θα διεξαχθεί τελικά με τη συμμετοχή μόνο των διοργανωτών, του Πανελληνίου και της σουηδικής Stochkolm Human Rights, καθώς και ο Ιπποκράτης τελικά δεν θα έρθει στη Ρόδο για να συμμετάσχει. Σύμφωνα με τα όσα έχουν γίνει γνωστά η ομάδα του Βασίλη Φραγκιά θα αντιμετωπίσει δύο φορές τον ισχυρό Πανελλήνιο -και -που φέτος αναμένεται να είναι μία απ' τις ομάδες που θα κυνηγήσει την άνοδο στην Α1!

Τζάμπολ στους εφήβους...

Την ερχόμενη Δευτέρα θα πραγματοποιηθούν τα πρώτα παιχνίδια στον όμιλο Ρόδου! Π.Α.Ο. Διαγόρας-Α.Σ.Κ. Ιβίσκος και Παντηλιακός Ζέφυρος τα ματς

Την ερχόμενη Δευτέρα θα ξεκινήσουν όμως και τα παιχνίδια του εφηβικού πρωταθλήματος, όσον αφορά μόνο τον όμιλο της Ρόδου. Η Τ.Ε. Ε.Ο.Κ. Δωδεκανήσου όρισε εύλογα δύο αναμετρήσεις. Απ' αυτές ξεκωρίζει ο αγώνας του Π.Α.Ο. Διαγόρα με τον Α.Σ.Κ. Ιβίσκος ενώ στο έτερο των αναμετρήσεων ο Παντηλιακός θα υποδεχθεί τον Ζέφυρο. Τέλος ο Κολοσσός θα εκτίσει το ρεπό του, στην πρεμιέρα του πρωταθλήματος.

ΣΥΝΟΠΤΙΚΑ ΤΟ ΠΡΟΓΡΑΜΜΑ ΔΕΥΤΕΡΑ (29/09):

Δ.Κ.Γ. Ρόδου (21:00): Α.Ο. Παντηλιακός- Ζέφυρος

Κ.Γ. Διαγόρα (21:00): Π.Α.Ο. Διαγόρας- Α.Σ.Κ. Ιβίσκος



Στο καινούργιο κατάστημά μας θα βρείτε **είδη σπιτιού από προσελάνη, κλειδοθήκες, ομπρέλες, μαγνήτες, ρούχα, τσάντες, κοσμήματα, Ολυμπιακά νομίσματα, pins καρφίτσες Περού.** Οι οποίες είναι τα πλέον συλλεκτικά προϊόντα κάθε Ολυμπιάδας. Εκδίδονται σε περιορισμένο αριθμό τεμαχίων και αποκτούν με τον χρόνο μεγάλη αξία και να θυμάστε ότι τα Pins που εύκολα βρίσκετε σήμερα πολύ σύντομα θα εξαντληθούν!

Επίσης θα θέλαμε να σας ενημερώσουμε ότι είμαστε ένα από τα 100 καταστήματα σε όλη την Ελλάδα το οποίο διαθέτει όλες τις σειρές.

Κινηθείτε έξυπνα και αγοράστε τα τώρα!

Σας περιμένουμε!

Υπεύθυνος: Αγγελίδης Νικήτας

Τηλ.: 2241037260, 6932662570, 6932908915

2578-26/9

Το Δημοτικό Συμβούλιο Αρχαγγέλου συζητά για την κεραία κινητής τηλεφωνίας

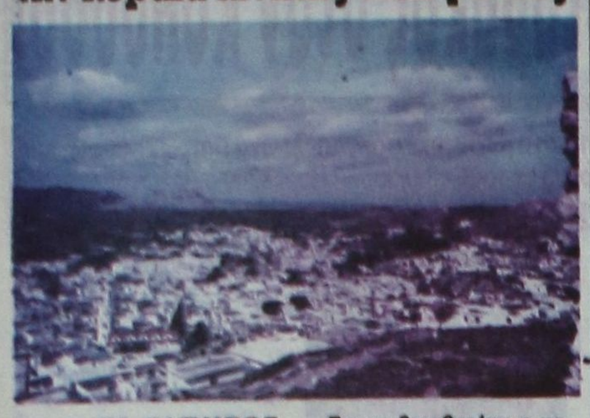

ΕΠΙ ΤΑΠΗΤΟΣ τίθεται το θέμα της εγκατάστασης της κεραίας της εταιρίας κινητής τηλεφωνίας VODAFONE στη θέση «Κάραβος» στη σημερινή συνεδρίαση του Δημοτικού Συμβουλίου Αρχαγγέλου. Οι εργασίες που πρόσφατα έγιναν για να εγκατασταθεί η κεραία προκάλεσαν μεγάλη αναστάτωση στην περιοχή. Μετά από παρεμβάσεις που έγιναν, οι εργασίες σταμάτησαν και η απόφαση για την εγκατάσταση της κεραίας θα παρθεί από το Δημοτικό συμβούλιο.

Για να ξεκαθαρίσει η κατάσταση στη σημερινή συνεδρίαση, θα παραστεί επιστήμονας του Εθνικού Μετσοβίου Πολυτεχνείου, ο οποίος θα κάνει ενημέρωση για τις επιπτώσεις που μπορεί να έχει στην περιοχή η λειτουργίας της κεραίας.

Στην περίπτωση που θα διαπιστωθεί ότι η κεραία θα δημιουργήσει προβλήματα στην υγεία των κατοίκων, η δημοτική αρχή Αρχαγγέλου είναι αποφασισμένη να μην επιτρέψει την εγκατάστασή της, όπως δήλωσε στην «ΠΡΟΟΔΟ» ο δήμαρχος Αρχαγγέλου κ. Αλέκος Παπουράς.

Από το υπουργείο Ανάπτυξης

Περικοπή κονδυλίων για την τουριστική προβολή

ΔΙΑΜΑΡΤΥΡΙΑ ΤΗΣ ΝΟΜΑΡΧΙΑΣ ΔΩΔΕΚΑΝΗΣΟΥ

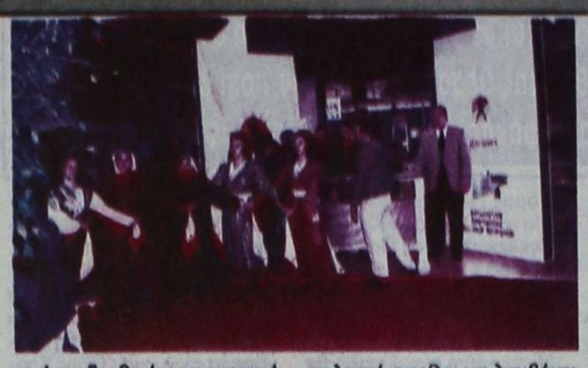

ΕΝΤΟΝΗ ΔΙΑΜΑΡΤΥΡΙΑ από τη Νομαρχία Δωδεκανήσου προς τον υφυπουργό Ανάπτυξης Δημ. Γεωργακόπουλο για την περικοπή των κονδυλίων για τον τουρισμό. Το κείμενο της διαμαρτυρίας έχει ως εξής:

«Κύριε Υπουργέ,

Οπως προφορικά και εγγράφως σας είχαμε ενημερώσει, η ΝΑ Δωδεκανήσου και όλοι οι τουριστικοί φορείς του Νομού διαμαρτύρονται εντονότατα για την απόφασή σας αναφορικά με την κατανομή των κονδυλίων του ΕΟΤ στα Νομαρχιακά Προγράμματα Τουριστικής Προβολής και τη δραστική περικοπή της ενίσχυσης του ΕΟΤ προς τα Δωδεκάνησα, πρώτο διεθνή τουριστικό προορισμό της χώρας, στό ευτελές ποσό των 100.000 ευρώ.

Κύριε Υπουργέ,

Δεν αμφισβητούμε βεβαίως την ανάγκη ενίσχυσης της προβολής και διαφήμισης των παραμεθορίων και τουριστικά υπανάπτυκων περιοχών της χώρας. Ωστόσο, πιστεύουμε ότι η τουριστική πολιτική οφείλει να λαμβάνει υπ' όψιν της και το ύψος των προτεινόμενων προγραμμάτων, τις δυνατότητες υλοποίησής τους και απορρόφησης των σχετικών κονδυλίων αλλά και εξυπηρέτησης των αναγκών προσφοράς και ζήτησης από πλευράς ξενοδοχειακών και τουριστικών υποδομών.

Κύριε Υπουργέ,

Είναι σε όλους γνωστό ότι η Δωδεκάνησος συνεισφέρει τα μέγιστα στην τουριστική βιομηχανία της χώρας και συνολικά στην εθνική οικονομία. Τα Δωδεκάνησα είναι μία από τις λιγοστές περιοχές της Ελλάδας που προσφέρουν στον εθνικό προϋπολογισμό πολλαπλάσια από αυτά που απορροφούν.

Ως εκ τούτου εκφράζουμε την έντονη αντίθεσή μας στην τελικώς άδικη για το Νομό μας απόφασή σας και ευελπιστούμε ότι ενόψει της σημερινής κρίσης, τις συνέπειες της οποίας η οικονομία της περιοχής μας που στηρίζεται αποκλειστικά στον τουρισμό ήδη αντιμετωπίζει θα επανεξετάσετε την απόφασή σας για ριζική ανακατανομή των ενισχύσεων του ΕΟΤ στα προγράμματα τουριστικής προβολής το ταχύτερο δυνατό και θα επανακαθορίσετε την ενίσχυση του ΕΟΤ στο Νομαρχιακό Πρόγραμμα Τουριστικής Προβολής της Δωδεκανήσου στο ύψος των 500.000 ευρώ.

Ο νομάρχης Δωδεκανήσου
Ιωάννης Μαχαιρίδης

Η ΤΕΔΚ συζητά τις αλλαγές που θα επιφέρει ο νέος κώδικας δήμων και κοινοτήτων

ΟΙ ΑΛΛΑΓΕΣ που θα επιφέρει ο Νέος Κώδικας Δήμων και Κοινοτήτων που προωθεί το υπουργείο Εσωτερικών, θα απασχολήσουν την προσεχή συνεδρίαση του Δημοτικού Συμβουλίου της ΤΕΔΚ, που θα πραγματοποιηθεί στις 29 Σεπτεμβρίου. Οι προτάσεις της Τοπικής Ενωσης Δήμων και Κοινοτήτων Δωδεκανήσου οριστικοποιήθηκαν στη συνεδρίαση της Επιτροπής Θεσμών, που πραγματοποιήθηκε χθες.

Αυτό που θα πρέπει να ληφθεί σοβαρά υπόψιν στον νέο κώδικα είναι τα θέματα που αφορούν τις αρμοδιότητες και τους πόρους που αναλογούν στους ΟΤΑ.

Παράλληλα θα πρέπει να αναγνωριστεί η διαφορετικότητα των ΟΤΑ, όπως δήλωσε μετά το πέρας της συνεδρίασης ο πρόεδρος της Επιτροπής Θεσμών της ΤΕΔΚ κ. Μιχάλης Κορδίνας.

Παράλληλα στον Κώδικα θα πρέπει να υπάρξει μέριμνα, όπως τόνισε ο πρόεδρος της Επιτροπής Θεσμών και για την αμοιβή που δικαιούνται να λαμβάνουν οι δήμαρχοι.

Παράλληλα στον νέο Κώδικα θα πρέπει να γίνει μνεία και για τους ελέγχους στους Δήμους.

«Δεν έχουμε αντίρρηση για τους ελέγχους, αλλά θα πρέπει οι αιρετοί να απαλλαγούν από την αστική και ποινική ευθύνη», τόνισε χαρακτηριστικά ο κ. Κορδίνας.

Στη Δικαιοσύνη θα προσφύγει η Νομαρχιακή Αυτοδιοίκηση για τον αναπτυξιακό νόμο

ΕΤΟΙΜΗ να προσφύγει στη Δικαιοσύνη για να κριθεί αντισυνταγματικός ο αναπτυξιακός νόμος, είναι η Νομαρχιακή Αυτοδιοίκηση Δωδεκανήσου. Η προσφυγή θα γίνει στην περίπτωση που δεν θα ληφθούν υπόψιν οι προτάσεις των φορέων της περιοχής μας και οι ιδιαιτερότητες των νησιών.

Αυτό θα τονίσει και στην επιστολή που θα στείλει στον υπουργό Εθνικής Οικονομίας κ. Νίκο Χριστοδουλάκη ο νομάρχης Δωδεκανήσου κ. Γιάννης Μαχαιρίδης.

Είναι ουσιώδες για τα Δωδεκάνησα να περιληφθούν στον αναπτυξιακό νόμο οι προτάσεις που θα κατατεθούν από την περιοχή.

Αξίζει να σημειωθεί ότι οι προτάσεις θα οριστικοποιηθούν στην κοινή συνεδρίαση του διοικητικού συμβουλίου της Τοπικής Ενωσης Δήμων και Κοινοτήτων Δωδεκανήσου και του Νομαρχιακού Συμβουλίου, που θα διεξαχθεί το αργότερο μέχρι τις αρχές Οκτωβρίου.

Ηδη έχουν συγκροτηθεί επιτροπές που θα συγκεντρώσουν και θα επεξεργαστούν τις προτάσεις.

Υποβολή δικαιολογητικών για τη χορήγηση χειμερινού επιδόματος από τον Ο.Α.Ε.Δ.

ΞΕΚΙΝΑΕΙ από την 1η Οκτωβρίου, στα Γραφεία του Σωματείου Οικοδόμων, η διαδικασία της κατάθεσης των δικαιολογητικών από τους δικαιούχους, για τη χορήγηση του χειμερινού βοηθήματος από τον Ο.Α.Ε.Δ.

Τα δικαιολογητικά θα συγκεντρωθούν από το Σωματείο των Οικοδόμων και θα κατατεθούν στη συνέχεια στον Οργανισμό Απασχόλησης Εργατικού Δυναμικού.

Οι δικαιούχοι του επιδόματος θα πρέπει να καταθέσουν τα εξής δικαιολογητικά:

- Αίτηση με υπογραφή του δικαιούχου (όχι φωτοτυπία)
- Ενσημα του 2002
- Αστυνομική Ταυτότητα
- Αδεια εργασίας και παραμονής για τους αλλοδαπούς

Το ύψος του επιδόματος είναι 603,20 ευρώ και για τη χορήγησή του απαιτούνται από 95 έως 210 ένσημα.

Θα τηρηθεί αλφαβητική σειρά και θα δοθεί προτεραιότητα στους πολυτέκνους.

Τα δικαιολογητικά θα κατατίθενται από τις 5 έως τις 8 κάθε απόγευμα.

Εκδήλωση το Σάββατο στο «Ακταίον» για την Παγκόσμια Ημέρα Τουρισμού

Ο ΤΟΥΡΙΣΜΟΣ ως «παράπλευρη απώλεια» των διεθνών κρίσεων και πολέμων, θα είναι ουσιαστικά το αντικείμενο του διαλόγου που αναμένεται να γίνει, στα πλαίσια της συνάντησης, η οποία θα πραγματοποιηθεί στις 27 Σεπτεμβρίου, αφιερωμένη στην Παγκόσμια Ημέρα Τουρισμού.

Η πρωτοβουλία αναλαμβάνεται από τον Δωδεκανησιακό Οργανισμό Τουρισμού της Νομαρχιακής Αυτοδιοίκησης Δωδεκανήσου, το Διεθνές Κέντρο Λογοτεχνών και Μεταφραστών του Δήμου Ροδίων, το Επιμελητήριο Δωδεκανήσου, το Διεθνές ΣΚΩΛ - Τμήμα Ρόδου, το Σύλλογο Διευθυντών Ξενοδοχείων Ρόδου και τη Στέγη Γραμμάτων και Τεχνών Δωδεκανήσου, κρίνοντας επιβεβλημένη την αναζήτηση τρόπων και μέσων που θα λειτουργούν προληπτικά στον περιορισμό, αν μη τι άλλο, των επιπτώσεων από τη δημιουργία κρίσεων σε διεθνές επίπεδο.

Θέμα της συνάντησης, που θα γίνει το απόγευμα του ερχόμενου Σαββάτου στό «Ακταίον» και ώρα 18.00, είναι «Διεθνείς κρίσεις και Πόλεμοι: Επιπτώσεις στην κοινωνία, στην οικονομία, στον τουρισμό», με ομιλητές τον κ. Στέλιο Χιωτάκη, καθηγητή Πανεπιστημίου Αιγαίου, την κ. Χρυσή Βιτσιλάκη, αναπληρώτρια καθηγήτρια Πανεπιστημίου Αιγαίου και τον κ. Ηλία Κωτιάδη, πρόεδρο του Επιμελητηρίου Δωδεκανήσου.

Εκδηλώσεις το Σάββατο στο Δήμο Αφάντου για την Παγκόσμια Ημέρα Τουρισμού

Ο Δήμος Αφάντου, με αφορμή τον εορτασμό της Παγκόσμιας Ημέρας Τουρισμού, το προσεχές Σάββατο 27 Σεπτεμβρίου, διοργανώνει σειρά εκδηλώσεων στην Πλατεία Ελευθερίας στ' Αφάντου και στην Πλατεία Αντιναυάρχου Ιωαννίδη στα Κολύμπια.

Ειδικότερα, το πρόγραμμα έχει ως εξής:

Σάββατο 27/09/03

Περιοχή Κολυμπίων Ναυάρχου Ιωαννίδη (υπαίθριος χώρος μπροστά από τη δημοτική κατασκήνωση).

-21.00: Χαιρετισμός - Ομιλία Δημάρχου Αφάντου Σταμάτη Καβάδα. Εν συνεχεία ο Δήμαρχος θα τιμήσει μερίδα τουριστών, οι οποίοι έχουν επισκεφθεί περισσότερες από 5 φορές το Δήμο Αφάντου.

Αμέσως μετά θα ακολουθήσει η παρουσίαση από μουσικοχορευτικό συγκρότημα των παραδοσιακών χορών και τραγουδιών της περιοχής, με τη συμμετοχή και των παιδιών που μετέχουν στο Χορευτικό και Μουσικό Εργαστήριο του Δήμου Αφάντου, αντίστοιχα.

Κατά τη διάρκεια των εκδηλώσεων θα προσφέρονται τοπικά εδέσματα, καθώς επίσης κρασί και αναψυκτικά για τους παρευρισκομένους.

Κυριακή 28/09/03

Η ίδια εκδήλωση θα επαναληφθεί την Κυριακή 28 Σεπτεμβρίου, στις 21.00 το βράδυ στην Πλατεία Ελευθερίας Αφάντου.

Σεμινάρια πληροφορικής στο Εργατικό Κέντρο Ρόδου

ΜΑΘΗΜΑΤΑ ΑΠΟ ΤΗ ΔΕΥΤΕΡΑ

Το Εργατικό Κέντρο Ρόδου (Ε.Κ.Ρ.), στα πλαίσια της συνεχούς προσπάθειας που καταβάλλει για την εκπαίδευση των μελών του, διοργανώνει Σεμινάρια Πληροφορικής για το Επίπεδο Ι (αρχάριοι), Επίπεδο ΙΙ (μεσαίο) και Επίπεδο ΙΙΙ (προχωρημένο), που στοχεύουν στην εκμάθηση του παρακάτω Λογισμικού από τους εκπαιδευόμενους: WINDOWS, WORD, EXCEL, ACCESS, POWERPOINT, INTERNET, OUTLOOK, EXPRESS (E-MAIL), CORELDRAW, κ.α.

Οι ενδιαφερόμενοι παρακαλούνται να επικοινωνήσουν άμεσα με τη Γραμματεία του Εργατικού Κέντρου Ρόδου (Ε.Κ.Ρ.), στό τηλέφωνο 22410 24730, για την εγγραφή τους.

Η έναρξη των μαθημάτων έχει προγραμματιστεί για την Δευτέρα 29 Σεπτεμβρίου 2003.

Συνεδριάζει το Δημοτικό Συμβούλιο Ιαλυσού

ΤΑ ΘΕΜΑΤΑ ΠΟΥ ΘΑ ΕΞΕΤΑΣΕΙ



ΣΗΜΕΡΑ στις 6 μ.μ. πρόκειται να συνεδριάσει το Δημοτικό Συμβούλιο Ιαλυσού, για να εξετάσει τα παρακάτω θέματα ημερήσιας διάταξης:

1. Απολογισμός Δήμου Ιαλυσού έτους 2002.
2. Εγκριση πρακτικού δημοπρασίας του έργου: «Ιδιωτικές συνδέσεις αποχέτευσης».
3. Εγκριση 1ου ΑΠΕ της Β' φάσης αποχέτευσης.
4. Εγκριση εκτέλεσης του έργου: «Επέκταση δικτύου ύδρευσης στην οδό Λευκαλιώνος», με τη διαδικασία του κατεπείγοντος.
5. Εγκριση μελέτης που αφορά την επισκευή - διαρρύθμιση του κτιρίου που θα στεγάσει το Κ.Ε.Π. στην Πλατεία Αποστολίδη.
6. Τροποποίηση Σχεδίου Πόλεως της μερίδας 397, 398 Α, 401, 403, 574, 573 Β, 573 Α, 571, 572, 570 Α, 570.
7. Εξέταση των ενστάσεων που αφορούν στην τροποποίηση του Σχεδίου Πόλεως στην Κτηματολογική Μερίδα 384.
8. Επικύρωση πρακτικού δημοπρασίας του έργου: «Υποστήριξη Διπλογραφικού Συστήματος έτους 2003».
9. Εγκριση μελέτης του έργου: «Σύνδεσης του δικτύου ύδρευσης του Δήμου μας με το δίκτυο της Δ.Ε.Υ.Α. Ροδου».
10. Εγκριση καταβολής, μέσω του λογαριασμού της ΔΕΗ, σε 24 μηνιαίες δόσεις του χρέους της ΕΛ ΤΟΥΡΕ, που ανέρχεται σε 67.457,07 ευρώ.
11. Διαγραφές τέλους παρεπιδημούντων και επιστροφή ακρεωστήτων καταβληθέντων τελών.
12. Εκτακτη επιχορήγηση στα σχολεία της πόλης μας.
13. Ορισμός εκπροσώπου του Δήμου για συμμετοχή του στη γενική συνέλευση των μετόχων στην Τράπεζα Δωδεκανήσου και στη ΔΑΝΕ.
14. Προμήθεια μοτοσοβλάτων για τις ανάγκες της Δημοτικής Αστυνομίας και της Υπηρεσίας Υδρευσης.
15. Ονοματοθεσία κλειστού Γυμναστηρίου Ιαλυσού, με το όνομα: «Διαγόρας ο Ιαλύσιος».
16. Σφράγιση κέντρου διασκέδασης TAJ MAHAL.
17. Απολογισμός Βιβλιοθήκης και ΔΟΠΙ έτους 2002.
18. Αναμόρφωση προϋπολογισμού για οικονομική ενίσχυση των ΚΑ: 02.21.120.5194, ΚΑ: 02.21.120.4791 και ΚΑ: 02.21.120.
19. Συζήτηση θεμάτων σχετικά με τη Δ.Ε.Π.

Βολές Πυροβολικού στην Κατταβιά

Εκ της Στρατιωτικής Υπηρεσίας ανακοινώνεται ότι την 29 και 30 Σεπτεμβρίου 2003 και ώρες 08.00 έως 18.00, θα εκτελούνται βολές πυροβολικού στο πεδίο ασκήσεων - βολών Κατταβιάς.

Επικίνδυνη περιοχή, η περικλειόμενη μεταξύ των οδών Κατταβιάς - Πλημμυρίου και Κατταβιάς - Πρασονησίου, καθώς και η θαλάσσια περιοχή που εκτείνεται σε βάθος 15-20 χιλιομέτρων, από την ακτή του πεδίου βολής και ύψος 8000 πόδια.

Κατά τις παραπάνω ημερομηνίες και ώρες απαγορεύεται κάθε κίνηση πεζών, τροχοφόρων, αλιέων, λεμβούχων, πλοίων και αεροσκαφών στην παραπάνω περιοχή, προς αποφυγή ατυχημάτων.

ΧΡΙΣΤΙΑΝΙΚΟΣ ΚΑΙ ΦΙΛΑΝΘΡΩΠΙΚΟΣ ΣΥΛΛΟΓΟΣ ΘΕΟΛΟΓΟΥ «Ο ΑΓΙΟΣ ΣΠΥΡΙΔΩΝΑΣ»

Ανακοίνωση

Λόγω τεχνικού προβλήματος, η προγραμματισθείσα κλήρωση της λαχειαγοράς, του παραπάνω συλλόγου, για την 25/11/2003, αναβάλλεται για την 28η Οκτωβρίου 2003.

Για το Δ.Σ.

Ο πρόεδρος Γιάννης Φούκας — Η γ. γραμματέας Τούλα Καταλειφού

ΓΔ-24/9

ΚΕΝΤΡΟ ΚΑΡΠΑΘΙΑΚΩΝ ΕΡΕΥΝΩΝ

ΠΑΓΚΑΡΠΑΘΙΑΚΟΣ ΣΥΛΛΟΓΟΣ ΡΟΔΟΥ

Πρόσκληση

Το Κέντρο Καρπαθιακών Ερευνών και ο Παγκαρπαθιακός Σύλλογος Ρόδου σας προσκαλούν στην παρουσίαση του Α' τόμου της περιοδικής έκδοσης

«Καρπαθιακά»

που θα γίνει την Τετάρτη 24 Σεπτεμβρίου 2003 και ώρα 8 μ.μ. στο Νεστορίδειον Μέλαθρον Ρόδου (Εκατό Χουρμαδιές)

Την παρουσίαση θα κάνει ο Μηνάς Κ. Μπαλασκάς.

Θα προσφερθούν καρπάθικα γλυκίσματα.

Είσοδος ελεύθερη

Για το Κέντρο Καρπαθιακών Ερευνών
Ο πρόεδρος
Κωνσταντίνος Μηνάς
Για τον Παγκαρπαθιακό Σύλλογο Ρόδου
Η πρόεδρος
Σοφία Κόνσολα - Παραγυιού

Διαγοραδών 8, Ρόδος

6900-24/9

ΜΑΘΗΜΑΤΙΚΑ ΦΥΣΙΚΗ-ΧΗΜΕΙΑ

Ιωάννης Ρούσος — Μαθηματικός Πανεπιστημίου Αθηνών

Μιχάλης Ρούσος — Φυσικός Πανεπιστημίου Αθηνών

ΜΑΘΗΜΑΤΙΚΑ

ΦΥΣΙΚΗ - ΧΗΜΕΙΑ

ΤΜΗΜΑΤΑ 2-3 ΑΤΟΜΩΝ

ΓΥΜΝΑΣΙΟ – ΛΥΚΕΙΟ – Τ. Ε. Ε.

ΧΑΜΗΛΑ ΔΙΔΑΚΤΡΑ ΓΙΑ ΙΔΙΑΙΤΕΡΟ ΜΑΘΗΜΑ

ΧΡΗΣΗ ΥΠΟΛΟΓΙΣΤΗ, PROJECTOR, ΠΟΛΥΜΕΣΩΝ

Τεχνολογία που υπάρχεται να προσφέρει μαθηματική γνώση κατά τρόπο που το βιβλίο ή ο παραδοσιακός τρόπος διδασκαλίας αδυνατεί να παρέχει.

Διεύθ. ΑΓ. ΑΝΑΣΤΑΣΙΑΣ 48 ΡΟΔΟΣ

Τηλ. 22410 30220 - 22410 77944

Κιν. 6972 57 63 61 - 6945 25 65 93

6927-25/9

ΠΡΟΣΚΛΗΣΗ

ROTHENBERGER

Η εταιρία ΓΕΡΟΝΤΗΣ ΕΜΜ. & ΥΙΟΙ Ο.Ε. σε συνεργασία με την ROTHENBERGER ΕΛΛΑΣ Α.Ε.Ε.

σας προσκαλεί για να δείτε

ΕΠΙΔΕΙΞΗ ΣΤΑ ΕΡΓΑΛΕΙΑ ΚΑΙ ΜΗΧΑΝΗΜΑΤΑ

ΠΕΜΠΤΗ: 25/09/03
ΩΡΑ: 08.00 - 20.00

Θα έχετε την ευκαιρία να γνωρίσετε το ολοκληρωμένο πρόγραμμα, να συζητήσετε με τους τεχνικούς και να δείτε την άψογη εφαρμογή, το κέρδος χρόνου και τη λύση των προβλημάτων που παρέχει η υψηλή τεχνολογία των εργαλείων και μηχανημάτων της ΡΟΤΕΝΜΠΕΡΓΚΕΡ.

ΓΕΡΟΝΤΗΣ ΕΜΜ. & ΥΙΟΙ Ο.Ε.
Εργαλεία - Μηχανήματα - Ανοξείδωτα
Είδη Μετάδοσης Κίνησης
Τηλ. 22410 73340 Fax 22410 20080
Μακρυγιάννη 11 ΡΟΔΟΣ

2577-25/9

ΣΥΝΕΤΑΙΡΙΣΤΙΚΗ ΤΡΑΠΕΖΑ ΔΩΔΕΚΑΝΗΣΟΥ ΣΥΝ.Π.Ε.

ΑΡΧΑΙΡΕΣΙΕΣ ΓΙΑ ΑΝΑΔΕΙΞΗ ΔΙΟΙΚΗΤΙΚΟΥ ΣΥΜΒΟΥΛΙΟΥ

Η ΣΥΝΕΤΑΙΡΙΣΤΙΚΗ ΤΡΑΠΕΖΑ ΔΩΔΕΚΑΝΗΣΟΥ, σύμφωνα με το Καταστατικό της και το Νόμο, θα προβεί σε Αρχαιρεσίες για την ανάδειξη νέου Διοικητικού Συμβουλίου στις 25/10/2003.

Οποιο από τα μέλη της επιθυμεί να είναι υποψήφιο για την εκλογή του ως μέλος του Δ.Σ., θα πρέπει να καταθέσει σχετική αίτηση στην Τράπεζα (Εθν. Αντιστάσεως 51, Ρόδος, τηλ. 22410 80550), μέχρι την Τετάρτη 1η Οκτωβρίου 2003 και ώρα 14.00 μ.μ.

Απαραίτητη προϋπόθεση για κάθε υποψήφιο είναι η κατοχή Λευκού Ποινικού Μητρώου Α' για αξιόποινες πράξεις και η κατάθεση παραβόλου συμμετοχής 100 ευρώ.

Για οποιαδήποτε πληροφορία μπορείτε να απευθείτε στους κ.κ. Καρυδάκη και Γεωργάκη, στο τηλ. 22410 80550

Χ.Λ.-24/9