ΕΤΟΣ ΙΔΡΥΣΕΩΣ: 1915
ΙΔΡΥΤΗΣ: ΕΜΜ. ΚΑΛΑΜΠΙΧΗΣ
ΔΙΕΥΘΥΝΤΗΣ: ΑΘ. ΜΑΡΑΣΙΩΤΗΣ

Η ΡΟΔΙΑΚΗ

ΠΑΡΑΣΚΕΥΗ
25 ΦΕΒΡΟΥΑΡΙΟΥ 2000
ΑΡ. ΦΥΛΛΟΥ 16.430
ΤΙΜΗ 150 ΔΡΧ.

ΗΜΕΡΗΣΙΑ ΠΡΩΙΝΗ ΕΦΗΜΕΡΙΔΑ ΤΗΣ ΡΟΔΟΥ

ΣΤΟ ΕΘΝΙΚΟ ΘΕΑΤΡΟ ΘΑ ΓΙΝΕΙ Η ΟΜΙΛΙΑ



Την Τετάρτη στη Ρόδο ο Καραμανλής

- Πυρετώδεις προετοιμασίες για την υποδοχή του. Δεν αποκλείεται να επισκεφθεί αργότερα και άλλα νησιά μας. Ετοιμάζεται στη Ρόδο αποθεωτική υποδοχή.

ΣΕΛΙΔΑ 3

Η Νέα Δημοκρατία δεν φοβάται κανέναν ...προφήτη και σωτήρα

ΤΑ ΕΜΒΟΛΑ είναι άχρηστα!

Μετά τον εμφύλιο που έχει ξεσπάσει, το ΠΑΣΟΚ είναι εκείνο που θα διεμβολισθεί από τον ίδιο το λαό που πλέον δεν εξαπατάται

ΣΤΑ ΑΚΡΑ ΦΘΑΝΟΥΝ ΟΙ ΥΠΟΨΗΦΙΟΙ ΤΟΥ

Πολλοί και διάφοροι προφήτες ενδεδυμένοι με ποικίλους μανδύες προσπαθούν καθημερινά να κάνουν το άσπρο μαύρο. Η εξήγηση είναι απλή: σκοτώνονται στο ΠΑΣΟΚ (κυριολεκτικά) και ανέλαβαν εργολαβικά να μεταφέρουν την ...αιματοχυσία στη Ν.Δ. Θα απογοητευθούν όμως οικτρά. Γιατί και πώς...

ΣΕΛΙΔΑ 3



Ο ΜΗΤΡΟΠΟΛΙΤΗΣ ΚΩ κ. ΑΙΜΙΛΙΑΝΟΣ

Εδειξε κόκκινο στον ανακριτή!

- Ακαρπη απέβη η προσπάθεια του κ. Ανδρέα Ντόκου να πραγματοποιήσει αυτοψία και να συγκεντρώσει περισσότερες πληροφορίες για την διάρρηξη και κλοπή στο σπίτι του μητροπολίτη, από υπάλληλο της Μητρόπολης.

ΣΕΛΙΔΑ 17

ΡΑΝΤΕΒΟΥ ΜΕ ΤΗΝ... ΙΣΤΟΡΙΑ ΗΤΑΝ Η ΣΥΝΑΝΤΗΣΗ





Μπλοφάρουν σε τσόχα πράσινη!

- Η συνάντηση ήταν ένα ...μήνυμα, αλλά έμεινε αναπάντητο! Ο Γιάννης Παρασκευάς, δεν μετακομίζει από το ΠΑΣΟΚ προς το ΔΗΚΚΙ, παρά την έντονη πικρία και δυσαρέσκειά του.

ΣΕΛΙΔΑ 3

ΤΟ ΠΛΩΤΟ ΙΑΤΡΕΙΟ ΤΗΣ ΝΟΜΑΡΧΙΑΣ

Με ημερομηνία λήξεως!

- Τί υποστηρίζει ένας ειδήμων

ΣΕΛΙΔΑ 29

ΠΑΣΟΚ
ΑΝΟΙΧΤΗ ΠΡΟΣΚΛΗΣΗ
Ο βουλευτής Δωδεκανήσου του ΠΑΣΟΚ
Βασίλης Παπανικόλας
σας καλεί στην ομιλία του με θέμα:
"ΠΟΛΙΤΗΣ ΚΑΙ ΠΟΛΙΤΙΚΗ ΣΤΗ ΝΕΑ ΕΠΟΧΗ"
Την **Κυριακή**
27 Φεβρουαρίου 2000
και ώρα **18.30**
στο
Εθνικό Θέατρο Ρόδου





COSMOTE
Μιλήστε με το αύριο
Με κάθε σύνδεση COSMOTE δώρο ένα VIDEO



ΚΑΤΑΣΤΗΜΑΤΑ Μοσχιδης
ΑΝΝΗΣ ΜΑΡΙΑΣ 73 • ΤΗΛ. : 35846

36
ΑΤΟΚΕΣ ΔΟΣΕΙΣ
ΜΕΧΡΙ ΣΑΒΒΑΤΟ
26/2/00
EXPERT ΚΩΣΤΑΡΙΔΗΣ
ΚΑΝΑΔΑ 12, ΤΗΛ. 20874-22157

United
ΑΕΛΔΕ
ΑΝΩΝΥΜΗ ΕΤΑΙΡΕΙΑ ΛΗΨΗΣ ΚΑΙ ΔΙΑΒΙΒΑΣΗΣ ΕΝΤΟΛΩΝ
Αργυρώ Βασιλάκη
ΟΙΚΟΝΟΜΟΛΟΓΟΣ
Υπεύθυνη Υποκαταστήματος Ρόδου

Δημοκρατίας 9
851 00 Ρόδος
Τηλ.: (0241) 37 775
FAX: (0241) 33 285
e-mail: united3@otenet.gr

ΑΝΑΚΟΙΝΩΣΗ

Η Εταιρεία **AIRTOUR GREECE AE** γνωστοποιεί στους συνεργάτες της ότι από την **21/02/2000** άλλαξε η επωνυμία της και έγινε **TUI HELLAS AE**
Ολα τα υπόλοιπα στοιχεία της εταιρείας παραμένουν τα ίδια.

ΗΜΕΡΟΛΟΓΙΟ

Παρασκευή 25 Φεβρουαρίου 2000
Ταρσαίου Κων/λεως,
Ρηγίνου Σκαπέλου
Ανατολή ηλίου: 7.05'
Δύσις ηλίου: 6.14'
Σελήνη 19 ημερών

ΦΑΡΜΑΚΕΙΑ

Σήμερα διημερεύει το φαρμακείο της κ. Βαρβαρέσου επί της Ιωνος Δραγούμη (Νεοχώρι), και διανυκτερεύει το φαρμακείο του κ. Φουτσάκη επί της Αθηνών (Ανάληψη).

ΒΕΝΖΙΝΑΔΙΚΑ

Διανυκτερεύει το βενζινάδικο του κ. Τζωρτζή στον Άγιο Φραγκίσκο και το πρατήριο καυσίμων ΤΕΧΑCΟ Γκανάκης Αλέξανδρος περιοχή Κόβα.

ΛΑΪΚΕΣ ΑΓΟΡΕΣ

Τετάρτη: στο Δημοτικό Νεκροταφείο
Πέμπτη: στην οδό Βάρωνος
Παρασκευή: στην οδό Πτολεμαίων (Ανάληψη)
Σάββατο: στο Δημοτικό Νεκροταφείο.

ΔΡΟΜΟΛΟΓΙΑ ΠΛΟΙΩΝ

Σήμερα αναχωρεί το "ΠΑΤΜΟΣ" στις 14.00 για Σύμη-Κω - Κάλυμνο - Λέρο - Πάτμο - Πειραιά.

Μια Προσφορά του Τουριστικού Πρακτορείου
PLAZA TRAVEL
ΙΠΠΟΚΡΑΤΟΥΣ 7 - ΡΟΔΟΣ
ΑΠΕΝΑΝΤΙ ΣΤΗΝ ΟΛΥΜΠΙΑΚΗ
ΤΗΛ: 29003 & 35767

ΑΕΡΟΠΟΡΙΚΑ ΔΡΟΜΟΛΟΓΙΑ

ΟΛΥΜΠΙΑΚΗ ΑΕΡΟΠΟΡΙΑ

Από Ρόδο-Αθήνα
- Στις 06.35 κάθε μέρα, 10.10 κάθε μέρα εκτός Τρίτης, 10.45 Τρίτη, 13.45 Δευτέρα-Τετάρτη, 19.45 Κάθε μέρα εκτός Κυριακής, 20.40 Κυριακή, 22.15 κάθε μέρα.

Από Αθήνα-Ρόδο
- Στις 04.55 κάθε μέρα, 08.30 κάθε μέρα εκτός Τρίτης, 09.05 Τρίτη, 12.05 Δευτέρα-Τετάρτη, 18.05 κάθε μέρα εκτός Κυριακής, 19.00 Κυριακή, 20.35 κάθε μέρα.

Από Ρόδο-Θεσσαλονίκη
- Στις 19.05 κάθε Δευτέρα, Τετάρτη, Παρασκευή και Κυριακή

Από Θεσσαλονίκη-Ρόδο
- Στις 14.15 κάθε Δευτέρα, Τετάρτη, Παρασκευή και Κυριακή.

Οι άλλες εταιρείες μέσω Αθηνών.

Από Ρόδο-Ηράκλειο
- Στις 16.35 κάθε Δευτέρα, Τετάρτη, Παρασκευή και Κυριακή.

Από Ηράκλειο-Ρόδο
- Στις 17.50 κάθε Δευτέρα, Τετάρτη, Παρασκευή και Κυριακή.

Από Ρόδο-Κάρπαθο
- Στις 10.00 κάθε Δευτέρα, Παρασκευή και Κυριακή.
- Από 2/11 στις 10.00 κάθε Τρίτη, Τετάρτη, Πέμπτη και Σάββατο.

Από Κάρπαθο-Ρόδο
- Στις 12.10 κάθε Δευτέρα, Παρασκευή και Κυριακή.
- Στις 11.00 κάθε Τρίτη, Τετάρτη, Πέμπτη και Σάββατο.

Από Ρόδο-Κάσο
- Στις 10.00 κάθε Δευτέρα, Παρασκευή και Κυριακή.

Από Κάσο-Ρόδο
- Στις 11.35 κάθε Δευτέρα, Παρασκευή και Κυριακή.

AIR GREECE
ΡΟΔΟ-ΑΘΗΝΑ
- Κάθε μέρα στις 18.00

ΑΘΗΝΑ-ΡΟΔΟ
- Κάθε μέρα στις 19.40

ΡΟΔΟ-ΗΡΑΚΛΕΙΟ
- Κάθε μέρα στις 21.30

ΗΡΑΚΛΕΙΟ-ΡΟΔΟ
- Κάθε μέρα στις 16.30

Οι άλλες μέσω Αθηνών.

CRONUS AIRLINES
ΡΟΔΟ-ΑΘΗΝΑ
- Κάθε μέρα 08.00 και 22.00

ΑΘΗΝΑ-ΡΟΔΟ
- Κάθε μέρα στις 06.10 και 20.10

AEGEAN AIRLINES
ΡΟΔΟ-ΑΘΗΝΑ
- Κάθε μέρα 11.40και 21.40

ΑΘΗΝΑ-ΡΟΔΟ
- Κάθε μέρα στις 10.00 και 20.00

Επώνυμον το ανώνυμον...

Αδιάψευστα στοιχεία για την ανεργία

Σκληρή απάντηση προς τον πρώην... εργατοπατέρα και νυν... υφυπουργό της Ανεργίας έστειλε ο εκπρόσωπος Τύπου της Νέας Δημοκρατίας κ. Αρης Σπηλιωτόπουλος, μετά την υβριστική επίθεση που εξαπέλυσε ο κ. Πρωτοπαππάς, κατά του προέδρου κ. Κώστα Καραμανλή.

Με την επισήμανση ότι είναι ιδιαίτερα λυπηρό το γεγονός ότι η κυβέρνηση, όχι μόνο δεν αντιλαμβάνεται τα δραματικά αποτελέσματα της πολιτικής της, αλλά επιπλέον, δηλώνει ικανοποίηση ο κ. Σπηλιωτόπουλος καλεί την κυβέρνηση να απαντήσει, μεταξύ άλλων, αν είναι ή δεν είναι αλήθεια ότι:

- Η ανεργία το 1980 ήταν 3,5% και τώρα είναι πάνω από 11,6%.
- Τα επιδόματα ανεργίας διαρκούν το πολύ 12 μήνες, αντιστοιχούν μόλις στο 50% του ημερομισθίου του ανειδίκευτου εργάτη και είναι τα χαμηλότερα της Ευρώπης.
- Περισσότεροι από 150.000 απόφοιτοι ΑΕΙ και ΤΕΙ μάταια αναζητούν κάποια απασχόληση.
- Ενας στους δύο νέους είναι άνεργος.
- Η ιατροφαρμακευτική περίθαλψη των ανέργων μόλις τώρα αρχίζει, μετά από πιέσεις της Νέας Δημοκρατίας. Και αυτό, από τις εισφορές των εργαζομένων και των εργοδοτών.
- Οι μισθοί στην Ελλάδα είναι λίγο παραπάνω από το μισό του μέσου ευρωπαικού μισθού.
- Μία στις τέσσερις οικογένειες ζει σήμερα, κάτω από τα όρια της φτώχειας.
- Εντεκα ελληνικές περιφέρειες, είναι ανάμεσα στις 25 φτωχότερες της Ευρωπαικής Ενωσης.
- Τα πέντε τελευταία χρόνια η φορολογική επιβάρυνση έφτασε το 230%.
- Μόνο την περασμένη χρονιά, έβαλαν λουκέτο 89.000 επιχειρήσεις, ενώ δημιουργήθηκαν μόλις 19.000 θέσεις εργασίας.
- Μόνο την περασμένη χρονιά, έβαλαν λουκέτο 89.000 επιχειρήσεις, ενώ δημιουργήθηκαν μόλις 19.000 θέσεις εργασίας.
- Τον περασμένο Ιανουάριο έβαζαν λουκέτο τρεις επιχειρήσεις κάθε μέρα, ενώ άλλες τρεις υπέβαλλαν αίτηση πτώχευσης.

Βαρειές οι ευθύνες για το Χρηματιστήριο

Ανέμους στο Χρηματιστήριο έσπειρε η κυβέρνηση, τις θύελλες όμως τις θερίζουν οι μικροεπενδυτές. Κι ενώ χιλιάδες μικροεπενδυτές έχουν εγκλωβιστεί στη Σοφοκλέους, χάνοντας τεράστια ποσά, ανώτατοι κυβερνητικοί παράγοντες μεταδίδουν το άγχος και τη νευρικότητα στον "ναό του χρήματος" με μια ατελέσφορη υπερκινητικότητα και καλλιέργεια σεναρίων τεχνητής ανόδου ενόψει των εκλογών. Προκαλώντας έτσι, ζημιά στο Χρηματιστήριο, την ώρα που οι προοπτικές του είναι δεδομένες. Με παρέμβασή του ο υπεύθυνος του Τομέα Οικονομικών Υποθέσεων της Νέας Δημοκρατίας κ. Γιώργος Αλογοσκούφης, συνιστά ψυχραιμία στους επενδυτές τονίζοντας παράλληλα πως οι ευθύνες της κυβέρνησης απέναντι στους χιλιάδες μικροεπενδυτές που έχουν εγκλωβιστεί στη Σοφοκλέους, είναι βαριές.

"Αυτό που πρέπει να γίνει τώρα, είναι να ενισχυθεί η αξιοπιστία του θεσμού με την αναβάθμιση της Επιτροπής Κεφαλαιαγοράς και την υιοθέτηση μιας συγκεκριμένης αναπτυξιακής πολιτικής. Κατά τα άλλα το Χρηματιστήριο πρέπει επιτέλους, να αφεθεί να λειτουργήσει ως ελεύθερη αγορά, ως μοχλός ανάπτυξης της οικονομίας και να απεξαρτηθεί από τις πολιτικές παρεμβάσεις" επισημαίνει ο κ. Αλογοσκούφης και σημειώνει ότι το πρόγραμμα της Νέας Δημοκρατίας με την έμφαση που δίνει στην ανάπτυξη και την πραγματική οικονομία, αποτελεί τη σωστή βάση για την θετική πορεία του χρηματιστηρίου και στην εποχή μετά την ένταξη στην ΟΝΕ.



Η ΜΕΓΑΛΥΤΕΡΗ
REAR PROJECTION
T.V. ΤΗΣ ΑΓΟΡΑΣ

61"
(155cm)

DOLBY DIGITAL
DIGITAL READY
PERFECT PARTNER
NICAM DIGITAL STEREO
Icon OSD
DOLBY SURROUND PRO + LOGIC
REAR SPEAKERS
MADE IN UK
DVD

HomeCinema

Μοσχίδης
ΤΑ ΠΛΕΟΝ ΕΞΕΙΔΙΚΕΥΜΕΝΑ ΚΑΤΑΣΤΗΜΑΤΑ ΣΤΙΣ "ΓΙΓΑΝΤΟΟΘΟΝΕΣ"
✦ΑΝΝΗΣ ΜΑΡΙΑΣ 73. ΤΗΛ. 35846
✦ΕΜΠΟΡΙΚΟ ΚΕΝΤΡΟ ΦΩΚΙΑΛΗ. ΤΗΛ. 20162
πλαστο

ΔΕΧΟΝΤΑΙ ΤΟ ΚΟΙΝΟ

Ο Νομάρχης δέχεται το κοινό κάθε Τρίτη και Πέμπτη από 11.00-13.00.
Ο Δήμαρχος Ρόδου δέχεται το κοινό κάθε Τετάρτη από τις 12.00-14.00.

ΤΑΞΙ

ΡΑΔΙΟ ΤΑΞΙ: 64712-64790

ΧΡΗΣΙΜΑ ΤΗΛΕΦΩΝΑ

ΝΟΣΟΚΟΜΕΙΟ:	22222
ΠΥΡΟΣΒΕΣΤΙΚΗ:	23333
ΛΙΜΕΝΑΡΧΕΙΟ:	22220, 27695
ΒΛΑΒΕΣ Α.Ε.Η.:	125
ΒΛΑΒΕΣ Ο.Τ.Ε.:	121
ΑΜΕΣΗ ΔΡΑΣΗ:	100
ΒΛΑΒΕΣ ΥΔΡΕΥΣΗΣ:	68750-68755
ΝΟΜΑΡΧΙΑ:	156
ΠΕΡ/ΚΗ Δ/ΝΣΗ	38174
ΔΗΜΟΣ:	46200
ΔΗΜ. ΕΠΙΧ. ΚΑΘΑΡ.	77600
ΥΠΗΡ. ΑΠΟΚΟΜΙΔΗΣ	61057
ΤΡΟΧΑΙΑ:	26480
ΠΛΗΡΟΦ. Ο.Τ.Ε.:	131
ΔΕΛΤΙΟ ΚΑΙΡΟΥ:	149
ΛΑΧΕΙΑ:	111
ΠΡΟΠΟ - ΛΟΤΤΟ:	111
ΡΟΔΑ:	27462
ΚΤΕΛ:	27706
Ο.Α.Ε.Δ.:	23265
Ι.Κ.Α.:	64912
ΤΑΞ.Υ.:	68701, 68702
ΟΛΥΜΠΙΑΚΗ:	24555
Δ.Α.Ν.Ε.:	77070
ΕΡΓΑΤ. ΚΕΝΤΡΟ:	24730
AIR GREECE	36095
CRONUS AIRLINES	25444
AEGEAN AIRLINES	98345

ΤΙΜΕΣ ΣΥΝΑΛΛΑΓΜΑΤΟΣ

Δολλάριο ΗΠΑ	333.084	340.807
Μάρκο Γερμανίας	169.324	173.250
Φράγκο Γαλλίας	50.487	51.657
Λίρα Αγγλίας	532.962	545.319
Λίρα Ιρλανδίας	420.498	430.247
Φράγκο Βελγίου	8.209	8.400
Φράγκο Λουξεμβ.	8.209	8.400
Φιορίνι Ολλανδίας	150.278	153.762
Λιρέτα (100 μον.)	17.103	17.500
Σελίνι Αυστρίας	24.067	24.622
Κορώνα Δανίας	44.461	45.492
Κορώνα Σουηδίας	38.706	39.603
Μάρκο Φινλανδίας	55.699	56.990
Πεσέτα Ισπανίας	1.990	2.036
Εσκούδο Πορτογ.	1.652	1.690
Γιεν (100 μον.)	300.884	307.860
Φράγκο Ελβετίας	205.602	210.369
Κορώνα Νορβηγίας	40.644	41.587
Λίρα Κύπρου	573.138	586.426
Δολλάριο Καναδά	227.962	233.247
Δολλάριο Αυστραλ.	205.428	210.191

"Η ΡΟΔΙΑΚΗ" στο INTERNET
Ηλεκτρονική διεύθυνση:
http://WWW.rodiaki.gr.
NEO Email: rodiaki@hol.gr.

Η ΡΟΔΙΑΚΗ
Ημερήσια Εφημερίδα της Ρόδου
Ετος Ιδρύσεως 1915
ΙΔΙΟΚΤΗΣΙΑ - ΕΚΔΟΣΗ
ΥΙΟΙ Σ. ΤΣΟΠΑΝΑΚΗ
Η. ΚΩΤΙΑΔΗΣ Ο.Ε.
ΔΙΕΥΘΥΝΤΗΣ
Αθ. Μαρασιώτης
ΣΥΝΤΑΞΗ
Σπύρος Παγκάς
Γρηγόριος Πελλός
Λουκάς Μαστής
Μιχάλης Μαστής
ΑΘΛΗΤΙΚΑ
Μανόλης Μπάτης,
Νικήτας Κουσκουσής
ΓΡΑΦΕΙΑ ΣΥΝΤΑΞΗΣ
Μάρκου Μαλλιαράκη 9
Τηλ. 24610 - 30865 - 75640
Fax (0241) 75641
ΛΟΓΙΣΤΗΡΙΟ - ΔΙΑΦΗΜΙΣΕΙΣ
Νέα Αγορά 53
Τηλ. 22210 - 75230
Fax (0241) 22471

Με τέτοια έμβολα άχρηστα και σκουριασμένα

Ουδείς μπορεί να εμβολίσει τη Ν.Δ.

Διεμβολισμό θα υποστεί το ΠΑΣΟΚ από τον ίδιο το λαό

Οριστικοποιήθηκε χθες η ημερομηνία της επίσκεψης του προέδρου της Ν.Δ. κ. Κώστα Καραμανλή στη Ρόδο στο πλαίσιο των περιοδειών του ανά τη χώρα εν όψει των εκλογών της 9ης προσεχούς Απριλίου.

Όπως έγινε γνωστό ο κ. Καραμανλής θα έρθει στη Ρόδο και θα μιλήσει την προσεχή Τετάρτη. Η ομιλία θα γίνει στο Εθνικό Θέατρο και όχι στο κλειστό στάδιο, όπως αρχικά προγραμματιζόταν, διότι υπήρχαν κίνδυνοι να προκληθούν σ' αυτό φθορές. Στο Εθνικό θα υπάρχουν μεγαφωνικές εγκαταστάσεις και στον εξωτερικό χώρο, προκειμένου να μπορέσουν να παρακολουθήσουν την ομιλία και όσοι δεν θα μπορέσουν να βρουν θέση, όρθιοι, ή καθήμενοι στο εσωτερικό του θεάτρου.

Για την προετοιμασία της επίσκεψης του κ. Καραμανλή στη Ρόδο, πραγματοποιήθηκε χθες το βράδυ σύσκεψη κομματικών στελεχών, ενώ σήμερα το βράδυ θα συνεδριάσει σε ολομέλεια η Νομαρχιακή Επιτροπή του κόμματος. Τις τελευταίες βασικές λεπτομέρειες για την οργάνωση της ομιλίας του προέδου της Ν.Δ. θα έρθει ειδικό κλιμάκιο από την Αθήνα, την προσεχή Δευτέρα.

Σημειώνεται ότι την ίδια μέρα θα βρίσκεται στη Ρόδο και η κ. Βάσω Παπανδρέου -για να κάνει κάποιο από τα συνηθισμένα προεκλογικά εγκαίνια!- αλλά αυτό δεν λαμβάνεται υπ' όψη από τους παράγοντες της Ν.Δ., διότι εκτός των άλλων το πρόγραμμα του κ. Καραμανλή είναι σφιχτό που περιλαμβάνει καθημερινά επίσκεψη σε μια πόλη της χώρας, καθώς σκοπός του είναι να έρθει ο ίδιος σε άμεση επικοινωνία με όσο το δυνατόν περισσότερους πολίτες ώστε να έχουν ενημέρωση από πρώτο χέρι για το πρόγραμμα που θα εφαρμόσει η Νέα Δημοκρατία ως κυβέρνηση και ο ίδιος ως πρωθυπουργός.

ΚΑΡΑΜΑΝΛΗΣ

Τετάρτη στη Ρόδο

● Το αν ο κ. Καραμανλής επισκεφθεί και άλλα νησιά της Δωδ/σου, δεν είναι ακόμη αποφασισμένο, ακριβώς για τους λόγους που προαναφέρθηκαν. Ελπίζεται όμως ότι μέσα στο ασφυκτικό πρόγραμμά του θα βρει έστω και λίγο χρόνο για σύντομες φιλικές επισκέψεις στους ακρίτες της Δωδεκανήσου.

Κατά τα άλλα στη Ν.Δ. ουδόλως δίνουν βάση και ασχολούνται με τις προφητείες που προβλέπουν ότι το ΠΑΣΟΚ θα κατακτήσει και πάλι τις 3 από τις 4 βουλευτικές έδρες της Δωδ/σου, και πως η Ν.Δ. θα καταλάβει και πάλι μια βουλευτική έδρα. Αντίθετα, υποστηρίζουν στελέχη της Ν.Δ., οι προφητείες αυτές δεν έχουν καμία σχέση με την πραγματικότητα και πως το βράδυ της 9ης Απριλίου τα προγνωστικά αυτά θα διαψευσθούν κατά τρόπο παταγώδη. Οι 4 βουλευτικές έδρες -υποστηρίζουν- θα μοιρασθούν 2-2 ανάμεσα σε Ν.Δ. και ΠΑΣΟΚ. Αποδίδουν μάλιστα την προβολή της προφητείας περί κατανομής των εδρών 3-1 υπέρ του ΠΑΣΟΚ, στην σκόπιμη καλλιέργεια φρούδων ελπίδων στους υποψήφιους του -ακόμη- κυβερνώντος κόμματος, ανάμεσα στους οποίους όπως είναι γνωστό έχει ξεσπάσει πρωτοφανής φαγωμάρα, με ίντριγκες, διαβολές και αλληλοϋπονομεύσεις. Γνωρίζουν οι υποψήφιοί του βουλευτές του ΠΑΣΟΚ (όποιοι τελικά κι' αν είναι) ότι οι έδρες θα μοιρασθούν 2-2 και επομένως από τους πέντε υποψήφιους οι τρεις θα υποχρεωθούν να πιούν πικρό ποτήρι, ικανό να σφραγίσει και την περαιτέρω πολιτική τους πορεία.

● Όσον αφορά δε την έτερη προφητεία ότι το "καινούργιο αίμα" στο συνδυασμό του ΠΑΣΟΚ, εκτός των άλλων θα διεμβολίσει το χώρο της Ν.Δ., είναι ηλίου φαεινότερο ότι τέτοιος διεμβολισμός θα μείνει στα όνειρα κάποιων.

Οι οπαδοί και φίλοι της Ν.Δ. έχουν συνειδητοποιήσει βαθειά ότι η επικείμενη εκλογική αναμέτρηση είναι κρίσιμη και καθοριστική για το μέλον του τόπου και όλων των πολιτών και βεβαίως θα ψηφίσουν αποφασιστικά το κόμμα τους. Δεν υπάρχει καμιά περίπτωση διεμβολισμού, μόνο και μόνο επειδή κάποιοι υποψήφιοι του ΠΑΣΟΚ φρόντισαν, εκ του πονηρού, εγκαίρως να κάνουν διάφορα ρουσφέτια. Πλανώνται αν νομίζουν ότι με κάποια ρουσφέτια μέσα στο σημερινό άθλιο σύστημα, μπορούν να εξαγοράσουν συνειδήσεις και να οδηγήσουν ενημερωμένους πολίτες, σε ξεπούλημα της ιδεολογίας τους.

Από την άλλη πλευρά όλοι γνωρίζουν ότι σε πολλά επίπεδα η καθημερινή ζωή γίνεται συνεχώς όλο και πιο δύσκολη, καθώς μισθοί και συντάξεις αυξάνονται κατά μερικά ψίχουλα, ενώ παράλληλα το 15% των νέων μας είναι άνεργο και οι προοπτικές της επαγγελματικής αποκατάστασής τους είναι ζοφερές. Εξαιρείται φυσικά η κομματική νομενκλατούρα που όποτε θέλει βολεύεται σε διάφορες θέσεις. Και είναι αυτή ακριβώς η κομματική νομενκλατούρα που πασχίζει να κρατηθεί αυτό το ανάλγητο και σάπιο καθεστώς στην εξουσία. Για να κάνουν ακριβώς ό,τι θέλουν, να βυζαίνουν από πολλές πλευρές και ταυτόχρονα να εμπαίζουν το λαό, ότι δήθεν εξακολουθεί να βρίσκεται στην εξουσία.

● Αλλά πλέον είναι γνωστοί και όλοι τους γνωρίζουν. Όπως γνωρίζουν -οι πολίτες- ότι η άλλη κατηγορία που μάχεται για το σημερινό ΠΑΣΟΚ, είναι οι μεγαλοεπιχειρηματίες, οι οποίοι σε αντίθεση με τους εργαζόμενους, τα πλούτη τους συνεχώς αβγαταίνουν, όπως ...καλύτερα ακόμη θα γίνει στη μετά-ΟΝΕ εποχή...

Κι αυτοί είναι μερικοί μόνο από τους βασικούς λόγους που το ίδιο το εκλογικό σώμα θα διεμβολίσει το ΠΑΣΟΚ, αφού η μετάλλαξή του στη σημερινή μορφή του δεν εκφράζει πλέον σε τίποτα τον παλιό κόσμο που το ακολουθούσε πραγματικά στα τυφλά έστω και μέσα σε νεφελώδη οράματα. Τώρα είναι πάρα πολλοί εκείνοι που θα προτιμήσουν να ψηφίσουν άλλα κόμματα...



ΠΑΡΑΣΚΕΥΑΣ-ΤΣΟΒΟΛΑΣ

Μπλοφάρει σε τσόχα πράσινη!

Δυσαρεστημένος και πικραμένος αλλά από το ΠΑΣΟΚ δεν φεύγει

Δεν υπάρχει περίπτωση να ηγηθεί του ψηφοδελτίου του ΔΗΚΚΙ, ο πρώην νομάρχης κ. Γιάννης Παρασκευάς, παρά την πρόταση που δέχθηκε από τον ίδιο τον πρόεδρο του κόμματος κ. Δ. Τσοβόλα και παρά την δεδομένη πικρία του για το γεγονός ότι έχει τεθεί εκτός του ψηφοδελτίου του ΠΑΣΟΚ.

Σύμφωνα με πληροφορίες και εκτιμήσεις, ο κ. Παρασκευάς έχει πάρει τις αποφάσεις του και δεν πρόκειται να μετακινηθεί προς το ΔΗΚΚΙ, παρά το ότι η πρόταση είναι δελεαστική. Αντίθετα φαίνεται αποφασισμένος να παραμείνει στον χώρο του ΠΑΣΟΚ, αν και είναι σφόδρα δυσαρεστημένος με την στάση των ηγετικών παραγόντων του κόμματος, οι οποίοι τον αγνόησαν για μια ακόμη φορά επιδεικτικά.

● Χαρακτηριστικό είναι, σύμφωνα με τις ίδιες πληροφορίες ότι δεν υπήρξε καμμία επικοινωνία με αρμόδια στελέχη ύστερα από την χθεσινή συνεδρίαση της επιτροπής συγκρότησης των ψηφοδελτίων, γεγονός που επέτεινε την πικρία του κ. Παρασκευά.

Η συμπεριφορά μάλιστα αυτή, (των ηγετικών στελεχών του ΠΑΣΟΚ) χαρακτηρίζεται από στελέχη φίλα προσκείμενα προς τον κ. Παρασκευά, ως "πολιτικά ανέντιμη" και προσβλητική προς ένα στέλεχος του κόμματος, με μακροχρόνια προσφορά.

Ο κ. Παρασκευάς, ούτε και χθες προέβη σε καμμία δήλωση επί του θέματος, και χθες το βράδυ επρόκειτο να επιστρέψει στην Ρόδο, όπου μέσα στις επόμενες μέρες, εκ των πραγμάτων, θα ξεκαθαρίσει την θέση του.

Η προχθεσινή πάντως συνάντηση Τσοβόλα-Παρασκευά, και η πρόταση περί συμμετοχής του πρώην νομάρχη στο ψηφοδέλτιο του ΔΗΚΚΙ, προκάλεσε αίσθηση στην κοινή γνώμη και αποτέλεσε χθες βασικό θέμα συζήτησης.

Ιδιαιτέρως ενδιαφέρουσες ήταν μάλιστα οι αντιδράσεις στο χώρο του ΠΑΣΟΚ, οι οποίες ήταν αντικρουόμενες. Πέραν του γεγονότος ότι επικράτησε αναστάτωση για το ενδεχόμενο να βρεθεί στο ΔΗΚΚΙ ο κ. Παρασκευάς υπήρξαν πολλές απόψεις, με πιο χαρακτηριστικές τις εξής:

● Αρκετά στελέχη φίλα προσκείμενα στον κ. Παρασκευά συνηγορούσαν στην άποψη ν' αλλάξει κόμμα ο πρώην νομάρχης, κάνοντας λόγο για αχαριστία του ΠΑΣΟΚ στο πρόσωπό του, για κομματικά κατεστημένα και τοιαύτα.

Σε γενικές γραμμές όμως η συντριπτική πλειοψηφία των υποστηρικτών του πρώην νομάρχη, εξέφρασε την αναγκαιότητα και την βεβαιότητα της παραμονής του κ. Παρασκευά στο ΠΑΣΟΚ.

● Αλλη μερίδα στελεχών, από τις ομάδες που είναι σε αντίθετα εσωκομματικά στρατόπεδα, συνηγορούσε... υπέρ της αποπομπής του κ. Παρασκευά από το ΠΑΣΟΚ, **"για να ξεμπερδεύουμε μ' αυτόν" όπως χαρακτηριστικά δηλωνόταν.**

Σε γενικές πάντως γραμμές, η είδηση προκάλεσε κλίμα προβληματισμού και ανησυχίας στον χώρο του ΠΑΣΟΚ για ευνόητους λόγους.

Το τί μέλλει γενέσθαι, θα ξεκαθαριστεί από τον ίδιο τον κ. Παρασκευά, ίσως σήμερα, το αργότερο αύριο, οπότε αναμένεται να έχουν επικυρωθεί και οι αποφάσεις για την οριστική μορφή των ψηφοδελτίων του ΠΑΣΟΚ. **Παρά το αξίωμα που ισχύει ότι στην πολιτική ποτέ δεν πρέπει να λες ποτέ** θεωρείται σχεδόν βέβαιο, ότι ο κ. Παρασκευάς θα παραμείνει στον χώρο του ΠΑΣΟΚ, βαθειά δυσαρεστημένος και προβληματισμένος.

● Σαφές είναι επίσης, ότι η τυχόν παρουσία του πρώην νομάρχη στο ψηφοδέλτιο του ΔΗΚΚΙ, θα δημιουργούσε νέα και ενδιαφέροντα δεδομένα στο τοπικό πολιτικό σκηνικό και σε μεγάλο βαθμό μη προβλέψιμα.

Θέλεις
να είσαι φοιτητής το Σεπτέμβρη στο 1ο έτος Βρετανικού Πανεπιστημίου;

100% ΕΓΓΡΑΦΗ
ΣΕ ΟΛΕΣ ΤΙΣ ΣΧΟΛΕΣ ΚΑΙ ΣΕ ΟΛΑ ΤΑ ΠΑΝΕΠΙΣΤΗΜΙΑ
FOUNDATION COURSE & ΕΞΕΤΑΣΕΙΣ Α' LEVEL ΣΤΗ ΡΟΔΟ
ΠΡΟΕΤΟΙΜΑΣΙΑ IELTS-ΑΠΟΦΥΓΗ ΔΙΔΑΚΤΡΩΝ

ΕΛΑΤΕ ΣΤΟ INTERANCLIAN RHODES ΓΙΑ ΝΑ ΣΑΣ ΠΡΟΕΤΟΙΜΑΣΟΥΜΕ ΣΩΣΤΑ

ΕΙΔΙΚΑ ΤΜΗΜΑ ΓΙΑ ΜΑΘΗΤΕΣ ΛΥΚΕΙΟΥ

INTERANGLIAN FOUNDATION COURSE
ΕΠΙΣΗΜΟ ΕΞΕΤΑΣΤΙΚΟ ΚΕΝΤΡΟ ΒΡΕΤΑΝΙΚΟΥ ΔΗΜΟΣΙΟΥ
UCAS NUMBER: 48267-G.C.E. NUMBER 74485

ΥΠΕΥΘΥΝΗ ΣΠΟΥΔΩΝ:
ΝΑΝΣΥ ΒΑΣΙΛΟΠΟΥΛΟΥ-ΣΤΕΦΟΥ
Bsc in Sociology, MA in European Integration
ΔΑΜΑΣΚΗΝΟΥ 1, ΡΟΔΟΣ ΤΗΛ. 0241-70110-24962



Prive Party:
ANGELI DI ROMA
Piano/Restaurant
Σοφοκλή Βενιζέλου 62
Τηλ.: 30044
ανοικτά και το μεσημέρι

ARMY CENTER
ΚΥΝΗΓΕΤΙΚΑ - ΣΤΡΑΤΙΩΤΙΚΑ ΕΙΔΗ ΑΞΕΣΟΥΑΡ
ΔΙΑΘΕΤΟΥΜΕ ΠΛΗΡΗ ΓΚΑΜΑ ΕΙΔΩΝ ΕΙΣΑΓΩΓΗΣ ΚΑΙ ΕΛΛΗΝΙΚΗΣ ΠΑΡΑΓΩΓΗΣ
ΣΕ ΤΙΜΕΣ ΑΠΟΘΗΚΗΣ!!!
Διευθ.: Κωστή Παλαμά 37
(1ος όροφος) Μανδράκι
(Πίσω από την Ιονική ράπεζα)
Ωρες λειτ.: 09.30-13.00 & 17.00-22.00
Τηλ./fax: 37143



Γεύματα Εργασίας:
ANGELI DI ROMA
Piano/Restaurant
Σοφοκλή Βενιζέλου 62
Τηλ.: 30044
ανοικτά και το μεσημέρι

Ταβέρνα
Το Καπηλειό
Κοντά σας κάθε Παρασκευή-Σάββατο και Κυριακή.
Παρασκευή-Σάββατο ζωντανή μουσική
με τον Στέργο Δούκα και την ορχήστρα μας σε νησιώτικο λαϊκό και ρεμπέτικο πρόγραμμαα.
Ποικιλία μεζέδων, ντόπιων κρεάτων και κρασιών.
Κυριακές
ανοικτά και το μεσημέρι.
Σωτήρος 47 Ιξιά • Ιαλυσός
Τηλ. κρατήσεων 91835, 0945/769958

ΤΡΙΕΤΕΣ ΠΡΟΓΡΑΜΜΑ ΓΙΑ ΤΙΣ ΦΩΚΙΕΣ

Ολοκληρώθηκε από τη ΜΟm-Εταιρεία για τη Μελέτη και Προστασία της Μεσογειακής Φώκιας, το τριετές πρόγραμμα LIFE - Nature, με τίτλο "Η Μεσογειακή Φώκια στην Ελλάδα:Δράσεις Προστασίας".

Οι σημαντικότερες δράσεις και τα κύρια αποτελέσματα του προγράμματος αφορούν τις νησιωτικές περιοχές Μήλου, Αντιμήλου, Κιμώλου, Πολυαίγου, **Καρπάθου, Σαρίας, Κάσου, Κασονησίων, Φούρνων,** Σάμου, Ικαρίας και Ζακύνθου.

Τα σημαντικότερα σημεία της τριετούς δράσης της οργάνωσης αποτυπώνονται ως εξής:

- Κατά μήκος της ακτογραμμής των περιοχών του προγράμματος εντοπίστηκαν και χαρτογραφήθηκαν 120 καταφύγια Μεσογειακής Φώκιας.
- Πραγματοποιήθηκε συστηματική παρακολούθηση των πληθυσμών του είδους σε κάθε περιοχή και καταγράφηκαν οι βασικές πληθυσμιακές παράμετροι.
- Επιβεβαιώθηκε ότι οι περιοχές του προγράμματος αποτελούν σημαντικούς τόπους αναπαραγωγής του είδους, όπου καταγράφηκαν συνολικά 34 γεννήσεις μικρών.
- Εκτιμήθηκε η κατάσταση όλων των σημαντικών ειδών χλωρίδας, πανίδας και φυσικών οικοτόπων των περιοχών του προγράμματος που εντάσσονται στο Δίκτυο Natura 2000.
- Καταγράφηκαν οι ανθρώπινες δραστηριότητες και προσδιορίστηκαν οι αναπτυξιακές τάσεις στις περιοχές του προγράμματος.
- Εντυπο υλικό ενημέρωσης και ευαισθητοποίησης εκδόθηκε και διατέθηκε στο ευρύ κοινό.
- Ενα ολοκληρωμένο πρόγραμμα Περιβαλλοντικής Εκπαίδευσης εκπονήθηκε στα σχολεία των περιοχών, το οποίο παρακολούθησαν περισσότεροι από 5.500 μαθητές.
- Τέσσερα Κέντρα Ενημέρωσης και οκτώ Κινητές Εκθέσεις λειτούργησαν στις περιοχές του προγράμματος.
- Ολοκληρωμένα σχέδια διαχείρισης για όλες τις περιοχές και Ειδικές Περιβαλλοντικές Μελέτες εκπονήθηκαν και κατατέθηκαν στην Ευρωπαική Επιτροπή, τα αρμόδια υπουργεία και τις τοπικές αρχές.

Το έργο που εκπονήθηκε, σύμφωνα με την οργάνωση, στο πλαίσιο του προγράμματος, αποτελεί τη βάση για την προστασία των περιοχών με γνώμονα την αειφόρο ανάπτυξη. Οπως υποστηρίζει η ΜΟm, "η ευθύνη για να προχωρήσουμε άμεσα σε συγκεκριμένα έργα, εναπόκειται σε όλους μας: την Ευρωπαική Ενωση, το ΥΠΕΧΩΔΕ και τα άλλα συναρμόδια υπουργεία, του υπόλοιπους εμπλεκόμενους φορείς και βεβαίως του πολίτες".

Συνεδριάζουν Ε.Γ. και Κεντρική Επιτροπή

Σήμερα οι λίστες από το ΠΑΣΟΚ

Κενές παραμένουν ακόμη πολλές θέσεις

Σήμερα αναμένεται να ολοκληρώσει το ΠΑΣΟΚ τη συγκρότηση των ψηφοδελτίων του σε όλη τη χώρα για τις εκλογές της 9ης Απριλίου αν και είναι πιθανό να παραμείνουν ορισμένα κενά.

Σήμερα θα συνεδριάσουν διαδοχικά όλα τα αρμόδια όργανα του Κινήματος που έχουν επιφορτισθεί για να επιλέξουν τους υποψηφίους που θα συγκροτήσουν τα ψηφοδέλτια του Κινήματος.

Η σχετική απόφαση για το ποιοι θα είναι οι υποψήφιοι εκτός από τους νυν βουλευτές οι οποίοι, σύμφωνα με το καταστατικό, είναι αυτοδίκαια υποψήφιοι θα ληφθεί από την Κεντρική Επιτροπή, η οποία θα συνεδριάσει στις 3 το απόγευμα με την παρουσία του πρωθυπουργού και προέδρου του ΠΑΣΟΚ Κώστα Σημίτη που θα κάνει και τη σχετική εισήγηση, ενώ αναμένεται να αναφερθεί και στις τρέχουσες πολιτικές εξελίξεις για να δώσει το στίγμα της από δω και πέρα προεκλογικής τακτικής του Κινήματος.

Νωρίτερα στις 10 το πρωί θα συνεδριάσει το Εκτελεστικό Γραφείο του Κινήματος, το οποίο θα εξετάσει τις προτάσεις που θα έχει διαμορφώσει η αρμόδια επιτροπή για τη συγκρότηση των ψηφοδελτίων και θα εισηγηθεί σχετικά στην Κεντρική Επιτροπή. Η επιτροπή για τη συγκρότηση των ψηφοδελτίων θα συνεδριάσει νωρίτερα από το Εκτελεστικό, στις 8:30 το πρωί.

- Η σημερινή διαδικασία δεν αφορά στη συγκρότηση του ψηφοδελτίου Επικρατείας το οποίο χειρίζεται αποκλειστικά ο κ. Σημίτης.

Ο ΛΑΟΣ ΣΤΗ ΓΩΝΙΑ

Μια φωλιά έχουν νομενκλατούρα και κατεστημένο

"ΙΔΕΟΛΟΓΙΚΟΙ ΓΥΡΟΛΟΓΟΙ"!..

Ο εκπρόσωπος της ΝΔ Άρης Σπηλιωτόπουλος σχολιάζοντας χθεσινές δηλώσεις του κυβερνητικού εκπροσώπου δήλωσε ότι η καθεστωτική αντίληψη,η αυτοκρατορική νοοτροπία,η αλαζονεία της κυβέρνησης και του εικοσαετούς κομματικού κατεστημένου αποτελούν συμπτώματα που δεν κρύβονται από τα "φτερά στον άνεμο" που ρίχνει ο κ.Ρέππας.

Όσον αφορά την αντιπολίτευση που ασκεί κατά της Νέας Δημοκρατίας, περιττεύει κάθε σχόλιο, αφού σε κάθε δήλωσή του αντιφάσκει και αυτοαναιρείται. Αφενός ισχυρίζεται ότι η Νέα Δημοκρατία δεν έχει πρόγραμμα και αφετέρου τονίζει ότι η Νέα Δημοκρατία έχει λύσεις για όλα. Και βέβαια η Νέα Δημοκρατία καταθέτει συγκεκριμένες και άμεσα υλοποιήσιμες προτάσεις για τα καυτά προβλήματα της καθημερινότητας. Διότι λύσεις υπάρχουν.

Τέλος όσον αφορά την ιδεολογική φυσιογνωμία των κομμάτων "στο σπίτι του κρεμασμένου δεν μιλάνε για σχοινί". Διότι επιτέλους δεν μπορεί να βρεθεί ούτε ένας Έλληνας που να μην αντιλαμβάνεται ότι ο κ. Σημίτης έχει καταστήσει το ΠΑΣΟΚ ιδεολογικό γυρολόγο, κόμμα της νομενκλατούρας και μηχανισμό συντήρησης του κατεστημένου".

Κ. ΜΗΤΣΟΤΑΚΗΣ

Θετική και χρήσιμη η συνεργασία με Στ. Μάνο



Ο πρώην πρωθυπουργός, Κωνσταντίνος Μητσοτάκης, σχολιάζοντας τη συμφωνία ΝΔ και Φιλελευθέρων για εκλογική συνεργασία, είπε οτι είναι χρήσιμο και ευχάριστο οτι ο κ. Στέφανος Μάνος συμπαρατάσσεται με τη ΝΔ για τον εκλογικό αγώνα.

Ο κ. Μάνος, πρόσθεσε ο πρώην πρωθυπουργός, είναι χρήσιμο και ικανό στέλεχος.



ΝΑΥΤΙΛΙΑΚΗ ΕΤΑΙΡΕΙΑ ΛΕΣΒΟΥ

F/B ΤΑΞΙΑΡΧΗΣ

Γνωρίζουμε στο επιβατικό κοινό ότι τα δρομολόγια του F/B ΤΑΞΙΑΡΧΗΣ από ΡΟΔΟ έχουν ως εξής:

ΚΑΘΕ ΣΑΒΒΑΤΟ ΩΡΑ 22.00

ΓΙΑ ΚΩ-ΣΑΜΟ-ΧΙΟ-ΜΥΤΙΛΗΝΗ-ΛΗΜΝΟ-ΑΛΕΞΑΝΔΡΟΥΠΟΛΗ

Παρακαλούνται οι κ.κ. επιβάτες που επιθυμούν καμπίνα να αγοράζουν τα εισιτήριά τους από το πρακτορείο γιατί στο λιμάνι η έκδοση εισιτηρίων με καμπίνα δεν είναι εφικτή.

ΠΛΗΡΟΦΟΡΙΕΣ - ΕΙΣΙΤΗΡΙΑ

ΕΡΥΘΡΑ ΘΑΛΑΣΣΑ

Δ. ΘΕΟΔΩΡΑΚΗ 13 - ΤΗΛ. 27721-22460

Υπογράφεται τη Δευτέρα το συμβόλαιο εξαγοράς τους

Στο Δήμο Καμείρου τα "Έλαφος" και "Ελαφίνα"

Θα ακολουθήσουν έργα για αξιοποίηση των ξενοδοχείων και της γύρω περιοχής

Την ερχόμενη Δευτέρα 28 Φεβρουαρίου αναμένεται τελικά να υπογραφεί η εξαγορά του «Έλαφος κι Ελαφίνα» καθώς επίσης και των υπολοίπων κτιριακών εγκαταστάσεων στον Προφήτη Ηλία, μετά από συμφωνία που επιτεύχθηκε μεταξύ του Δήμου Καμείρου και του ΑΣΤΕΡΑ στον οποίο τυπικά ανήκουν οι εγκαταστάσεις αυτές.

Όπως δήλωσε χθες μιλώντας στην «Ροδιακή» ο δήμαρχος Καμείρου κ. Στέφανος Δημητράς, το μεσημέρι της Δευτέρας, αναμένεται να έρθουν στη Ρόδο για τον σκοπό αυτό, ο διευθύνων σύμβουλος του ΑΣΤΕΡΑ κ. Απόστολος Κοιμήσης και αντίστοιχα ως εκπρόσωπος της Εθνικής Τράπεζας ο κ. Γ. Χορταριάς, έτσι ώστε να υπογραφούν στην συνέχεια τα συμβόλαια μεταξύ των δύο πλευρών.

● Ο Δήμος Καμείρου, μετά την αγορά αυτή στην οποία **θα προχωρήσει έναντι του ποσού των 350 εκατομμυρίων δραχμών, θα είναι πλέον και τυπικά ο ιδιοκτήτης μιας περιοχής 170 στρεμμάτων στον Προφήτη Ηλία, των δύο ξενοδοχειακών συγκροτημάτων και όλων των υπόλοιπων βοηθητικών χώρων που υπάρχουν.**

Αρχικά, θα καταβληθούν για την αγορά αυτή 50 εκατομμύρια δραχμές, ενώ το συμβόλαιο προβλέπει ότι η εξόφληση θα γίνει με 6 ετή διακανονισμό με πρώτη δόση το 2003.

Για να επιτευχθεί το θετικό αυτό αποτέλεσμα, αξίζει να σημειωθεί ότι ο Δήμος Καμείρου έδωσε στην κυριολεξία μάχη, εναντίον κυρίως των χρονοβόρων γραφειοκρατικών διαδικασιών που παρουσιάστηκαν, με αποτέλεσμα να ξεπεραστούν όλα τα εμπόδια που παρουσιάστηκαν, σε σχετικά μικρό χρόνο.

● Μετά την εξαγορά της περιοχής ολόκληρης, από τον Δήμο Καμείρου, αναμένεται να προχωρήσει η διαδικασία που έχει σχεδιάσει η Δημοτική Αρχή και ενέκρινε το Δημοτικό Συμβούλιο για την αξιοποίηση των δύο ξενοδοχειακών συγκροτημάτων και ολόκληρης της περιοχής, στο πλαίσιο της αναβάθμισης που θα επιχειρηθεί και της οικονομικής εκμετάλλευσης στην συνέχεια που θα γίνει από τον Δήμο.

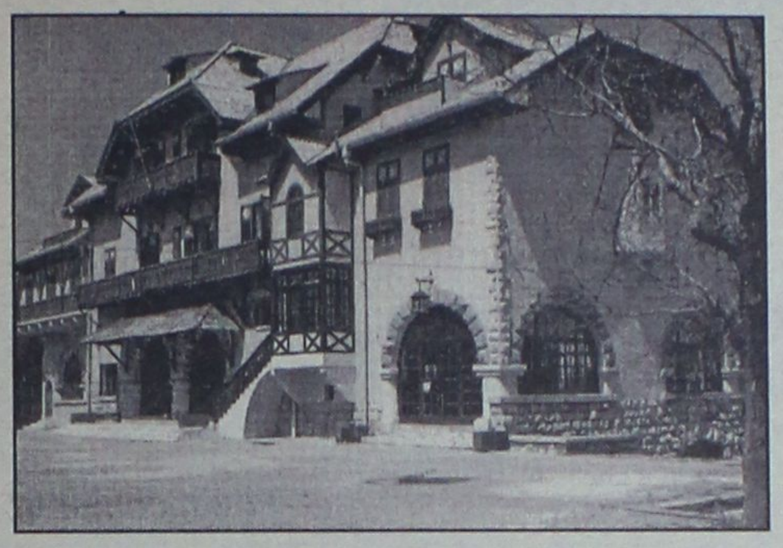

Το σχέδιο αυτό, που χαρακτηρίζεται ως μεγαλόπνοο, υπολογίζεται ότι θα ολοκληρωθεί με αργούς, αλλά σταθερούς ρυθμούς και αυτό επειδή δεν υπάρχει τέτοια οικονομική ευχέρια που θα επιτρέψει την άμεση εκτέλεση όλων των εργασιών για τα έργα που έχουν αποφασιστεί να γίνουν αντίστοιχα.

Όπως ανακοίνωσαν χθες συνδικαλιστές

Το Μάρτιο νέα συνάντηση ξενοδόχων και ξενοδ/λων

Θα ανακοινωθούν προηγουμένως τα αποτελέσματα του διαμεσολαβητή

Για το δεύτερο δεκαήμερο του Μαρτίου αναβάλλεται η συνάντηση των ξενοδόχων και των ξενοδοχοϋπαλλήλων της Ρόδου, αφού το αποτέλεσμα του διαμεσολαβητή (ΟΜΕΔ) από την πρώτη προσπάθεια που έγινε χθες μεταξύ της Ομοσπονδίας Ξενοδοχοϋπαλλήλων και της ΠΟΞ αναμένεται να ανακοινωθεί μετά από ένα 20ήμερο τουλάχιστον.

Μιλώντας χθες στην «Ροδιακή» ο πρόεδρος του σωματείου των σερβιτόρων Ρόδου κ. Γιώργος Ορφανός, χαρακτήρισε την διαδικασία που βρίσκεται σε εξέλιξη αυτή την περίοδο ως τυπική και επισήμανε ότι κανένα αποτέλεσμα δεν πρόκειται να προκύψει πριν παρέλθει το χρονικό διάστημα των 15 ημερών που προβλέπεται.

● Εν τω μεταξύ σημαντικές αναμένεται να είναι οι εξελίξεις που θα προκύψουν από την συνάντηση που θα γίνει εκ νέου μεταξύ της ΓΣΕΕ και του ΣΕΒ καθώς επίσης και από την Γενική Συνέλευση της Πανελλήνιας Ομοσπονδίας Ξενοδοχοϋπαλλήλων που θα πραγματοποιηθεί στις 28 και 29 Φεβρουαρίου αντίστοιχα στην πρωτεύουσα, με την συμμετοχή και των στελεχών από τα σωματεία των ξενοδοχοϋπαλλήλων της Ρόδου, που συμμετέχουν στο αρμόδιο όργανο.

Κύριο ζητούμενο, από πλευράς των εργαζόμενων στον κλάδο του τουρισμού, είναι σε αυτή την φάση να προχωρήσει γρήγορα η διαδικασία υπογραφής Συλλογικών και Τοπικών συμβάσεων, με τους εργοδότες, καθώς επίσης και ο καθορισμός του ποσοστού των αυξήσεων που θα ισχύσουν για το νέο έτος.

● Βάσει λοιπόν των εκτιμήσεων των συνδικαλιστών, η νέα συνάντηση με την Ένωση Ξενοδόχων της Ρόδου, θα γίνει αφού ολοκληρωθούν οι παραπάνω διαδικασίες που είναι απαραίτητες, έτσι ώστε να μπορέσουν οι δύο πλευρές (αφού σταθμίσουν τις συμφωνίες που θα γίνουν σε κεντρικό επίπεδο) να καταλήξουν πιο εύκολα σε θετικό αποτέλεσμα.

ΔΗΜΗΤΡΗΣ Ιω. ΟΙΚΟΝΟΜΙΔΗΣ
ΑΝΑΛΥΤΙΚΟ ΕΡΓΑΣΤΗΡΙΟ ΡΟΔΟΥ
ΧΗΜΙΚΟΤΕΧΝΙΚΕΣ ΜΕΛΕΤΕΣ & ΕΡΕΥΝΕΣ
ΕΜΠΟΡΙΟ ΧΗΜΙΚΩΝ, ΑΠΟΡΡΥΠΑΝΤΙΚΩΝ, ΕΞΟΠΛΙΣΜΟΥ

ΕΡΓΑΣΤΗΡΙΑΚΕΣ ΕΞΕΤΑΣΕΙΣ
- ΝΕΡΑ ΠΟΣΙΜΑ, ΑΠΟΒΛΗΤΑ, ΝΕΡΑ ΚΟΛΥΜΒΗΣΗΣ
- ΤΡΟΦΙΜΑ ΚΑΙ ΠΟΤΑ
- ΕΔΑΦΟΣ - ΛΙΠΑΣΜΑΤΑ

ΧΗΜΙΚΑ ΠΡΟΣΘΕΤΑ
- ΚΟΛΥΜΒΗΤΙΚΩΝ ΔΕΞΑΜΕΝΩΝ
- ΕΠΕΞΕΡΓΑΣΙΑΣ ΝΕΡΟΥ ΧΡΗΣΗΣ
- ΑΠΟΛΥΜΑΝΤΙΚΑ
- ΒΕΛΤΙΩΤΙΚΑ
- ΤΡΟΦΙΜΩΝ & ΠΟΤΩΝ

ΕΓΚΑΤΑΣΤΑΣΕΙΣ ΒΙΟΛΟΓΙΚΗΣ ΕΠΕΞΕΡΓΑΣΙΑΣ ΛΥΜΑΤΩΝ & ΑΠΟΒΛΗΤΩΝ: ΕΛΕΓΧΟΣ ΛΕΙΤΟΥΡΓΙΑΣ - ΑΠΟΔΟΣΗΣ

ΚΟΛΥΜΒΗΤΙΚΕΣ ΔΕΞΑΜΕΝΕΣ: ΕΛΕΓΧΟΣ ΛΕΙΤΟΥΡΓΙΑΣ
ΠΡΟΒΛΕΨΗ ΕΠΙΚΙΝΔΥΝΟΤΗΤΑΣ ΚΡΙΣΙΜΩΝ ΣΗΜΕΙΩΝ, Π.Ε.ΚΡΙ.Σ. (Haccp): ΜΕΛΕΤΗ-ΕΚΤΕΛΕΣΗ-ΤΗΡΗΣΗ ΣΤΟΙΧΕΙΩΝ

ΥΓΙΕΙΝΗ & ΑΣΦΑΛΕΙΑ
- ΣΤΟΥΣ ΧΩΡΟΥΣ ΕΡΓΑΣΙΑΣ
- ΣΕ ΒΙΟΜΗΧΑΝΙΕΣ/ΒΙΟΤΕΧΝΙΕΣ ΤΡΟΦΙΜΩΝ
- ΣΕ ΧΩΡΟΥΣ ΠΡΟΕΤΟΙΜΑΣΙΑΣ ΤΡΟΦΙΜΩΝ/ΕΣΤΙΑΣΗΣ

Δημήτρης Ιω. Οικονομίδης
Χημικός Πανεπ. Αθηνών
M.Sc. Πανεπ. Λονδίνου

ΒΥΡΩΝΟΣ 1, 85100 ΡΟΔΟΣ - ΤΗΛ. 0241/28638 - ΤΟΤ (fax) 0241/35623
ΑΠΟΘΗΚΗ: ΦΑΛΗΡΑΚΙ ΡΟΔΟΥ • ecodem@chemenvi.rho.forthnet.gr
http://www.forthnet.gr/chemenvi

ΜΑΛΤΕΖΟΣ
ΗΛΙΑΚΑ-ΘΕΡΜΑΝΣΗ-ΨΥΞΗ
ΤΩΡΑ ΧΩΡΙΣ
ΠΡΟΚΑΤΑΒΟΛΗ
ΚΑΙ ΕΞΟΦΛΗΣΗ ΑΠΟ
12 ΕΩΣ 36 ΜΗΝΕΣ
ΡΟΔΟΣ-ΒΕΝΕΤΟΚΛΕΩΝ 71-ΤΗΛ. 32802

ΑΝΤΑΛΛΑΚΤΙΚΗ ΚΑΛΥΨΗ
ΕΜΠΟΡΙΑ ΑΝΤΑΛΛΑΚΤΙΚΩΝ ΕΠΙΣΚΕΥΕΣ ΗΛΕΚΤΡΙΚΩΝ ΟΙΚΙΑΚΩΝ ΣΥΣΚΕΥΩΝ
(ΨΥΓΕΙΑ-ΚΟΥΖΙΝΕΣ-ΠΛΥΝΤΗΡΙΑ κ.α.)
ΟΛΥΜΠΟΥ ΚΑΡΠΑΘΟΥ 4
(ΚΑΘΕΤΟΣ ΚΩΝ/ΝΟΥ ΤΣΑΛΔΑΡΗ)
ΡΟΔΟΣ 85100 • ΤΗΛ. 73460 • FAX: 73430
www.rodosnet.gr/Vierros
ΠΩΛΗΣΗ ΧΟΝΔΡΙΚΗ - ΛΙΑΝΙΚΗ

KRINGLAN
ΣΟΥΗΔΙΚΟΣ ΦΟΥΡΝΟΣ
Sandwiches Breads Cakes Pastries Orders
Για καφέ-σάντουιτσ χυμό-γλυκά κέϊκ-σαλάτες
ΟΛΑ ΑΠΟ ΑΓΝΑ ΥΛΙΚΑ ΧΩΡΙΣ ΠΟΛΛΕΣ ΘΕΡΜΙΔΕΣ
Ι. Δραγούμη 14 - ΡΟΔΟΣ
έναντι ξενοδοχείου ΣΑΝ ΑΝΤΟΝΙΟ
Ανοικτά: 08.00-20.00
Τηλ. παραγγελιών: 39090
www.rodosnet.gr/kringlan

YAMAHA
YAMAHA MOTOR HELLAS A.E.
ΠΩΛΗΣΕΙΣ - ΑΝΤΑΛΛΑΚΤΙΚΑ
ΑΞΕΣΟΥΑΡ - ΕΠΙΣΚΕΥΕΣ

✔ ΕΞΟΥΣΙΟΔΟΤΗΜΕΝΟ ΣΥΝΕΡΓΕΙΟ
✔ ΠΛΗΡΗ ΓΚΑΜΑ ΑΝΤΑΛΛΑΚΤΙΚΩΝ
✔ ΤΙΜΕΣ ΑΝΤΙΠΡΟΣΩΠΕΙΑΣ
ΕΠΙΣΗΜΟΣ ΣΥΝΕΡΓΑΤΗΣ ΡΟΔΟΥ
Χ. ΚΙΒΙΛΓΚΗΜ
ΚΟΛΟΚΟΤΡΩΝΗ 9 - ΡΟΔΟΣ • ΤΗΛ. 20779, 37910

ΡΟΔΟΤΡΥΠΟΚΟΠΤΙΚΗ
ΚΟΥΛΙΑΝΟΣ ΔΗΜΗΤΡΙΟΣ και ΣΙΑ ΟΕ
Κολοκοτρώνη 66 Τηλ. 0241- 77257 - Κιν.: 0932-732331
ΤΡΥΠΑΜΕ-ΚΟΒΟΥΜΕ-ΣΠΑΜΕ
ΜΠΕΤΑ - ΤΟΥΒΛΑ -
ΤΣΙΜΕΝΤΟΛΙΘΟΥΣ ΚΛΠ
ΕΡΓΑΣΙΕΣ: ΑΝΟΙΓΟΥΜΕ
ΠΟΡΤΕΣ-ΠΑΡΑΘΥΡΑ-ΤΡΥΠΕΣ-
ΚΑΝΑΛΙΑ ΚΛΠ


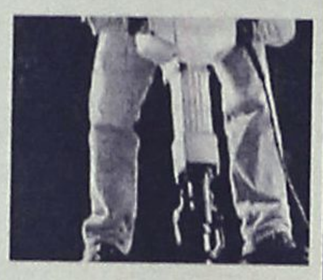
ΜΕ ΥΔΡΑΥΛΙΚΑ-
ΜΗΧΑΝΗΜΑΤΑ
ΚΑΙ ΑΕΡΟΣ.
ΧΩΡΙΣ ΔΟΝΗΣΕΙΣ
-ΡΩΓΜΕΣ -
ΣΚΟΝΕΣ

Με στόχο την "μονοπώληση" του Αιγαίου

Συνεχίζονται οι καυγάδες στην Ένωση των Εφοπλιστών

Στα "μαχαίρια" Μινωικές και ΑΝΕΚ μετά τα πρόσφατα "κτυπήματα"

Στην αντεπίθεση πέρασε ο πρόεδρος της Ενωσης Εφοπλιστών Ακτοπλοίας (ΕΕΑ) Παντελής Σφηνιάς μετά την παραίτηση του Γερ. Στρίντζη από τη θέση του αντιπροέδρου και τις δηλώσεις του Στ. Ζαμπετάκη, διευθύνοντος συμβούλου της ΑΝΕΚ, ότι στην Ενωση χρειάζεται ισότιμη εκπροσώπηση των μεγάλων ακτοπλοϊκών σχημάτων.

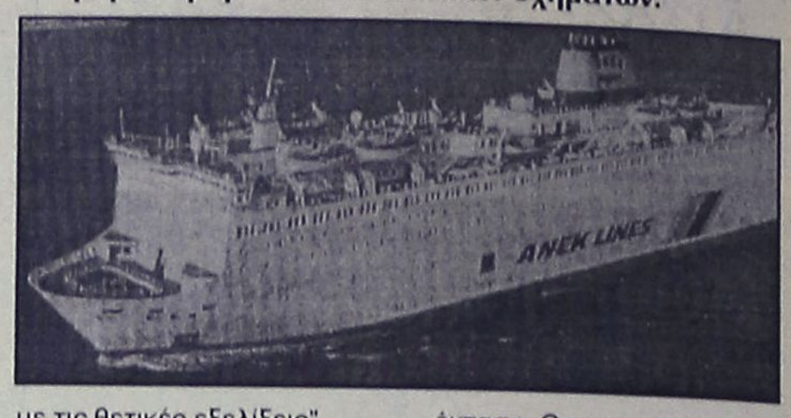

"Το συμβούλιο μας έχει εκλεγεί νόμιμα. Η πλειοψηφία έχει επτά μέλη και η ΑΝΕΚ με τη ΝΕΛ, τη Ρεθυμνιακή και τη Λασιθιωτική έχουν τέσσερις συμβούλους. Εμείς διοικούμε και η μειοψηφία ελέγχει. Η ΑΝΕΚ, αν και έχω ζητήσει πολλές φορές τις θέσεις της για το θεσμικό πλαίσιο, δεν μας τις αποστέλλει", δήλωσε ο κ. Σφηνιάς και συμπλήρωσε: "Η Ενωση θα προχωρήσει παρά την αποχώρηση του κ. Στρίντζη, αφού ένας άλλος Κεφαλλονίτης, ο κ. Αγούδημος, επέστρεψε. Περιμένουμε τις απόψεις της μειοψηφίας και θα συνταχθούμε μαζί της".

Σχετικά με τις προ ολίγων ημερών ερωτήσεις στη Βουλή βουλευτών του ΠΑΣΟΚ (Μ. Μπεντενιώτης) και της ΝΔ (Γ. Καλός) περί δημιουργίας μονοπωλίων στην ακτοπλοία, ο κ. Σφηνιάς ήταν κατηγορηματικός: "Πιστεύω ότι αποτελεί υγεία και είναι θεμιτό να ενώνονται σε μεγάλα σχήματα οι μικρές εταιρίες. Είμαστε υπερήφανοι και δεν πρόκειται να απολογηθούμε για τη συγκέντρωση των δυνάμεών μας. Οσοι μας κατηγορούν, να μην βλέπουν την ακτοπλοία μόνο Ιούλιο και Αύγουστο", είπε χαρακτηριστικά ο πρόεδρος της ΕΕΑ και συμπλήρωσε: "Εμείς χωρίς επιδότηση ενώνουμε τα άγονα νησιά. Με 7 δισ. δρχ. για τις επισκευές των πλοίων δίνουμε ζωή στη ζώνη του Περάματος. Εμείς μονοπωλούμε με τις θετικές εξελίξεις".

Σε ερωτήσεις για την κατ'αρχήν συμφωνία ΝΕΛ-MFD και τα σενάρια περί συνεργασίας Μινωικών - ΑΝΕΚ ο κ. Σφηνιάς τόνισε: "Στις 12 Μαρτίου θα δούμε τι θα αποφασίσει η γενική συνέλευση της ΝΕΛ και αν θα είμαστε συνομιλητές και σε ποιά έκταση. Οσον αφορά τις Μινωικές και την ΑΝΕΚ, έχουν διοικητικά συμβούλια για να αποφασίσουν".

Η διοίκηση της ΕΕΑ θα συνεδριάσει το πρωί της προσεχούς Δευτέρας για να ληφθούν αποφάσεις επί του, υπό διαμόρφωση, θεσμικού πλαισίου για την ακτοπλοία.

ΣΤΗΝ ΚΩ

"Εισαγωγή" αλλοδαπών

Εκαναν εισαγωγή αλλοδαπών γυναικών στην Κω και τις προώθησαν στην πορνεία για να λύσουν το οικονομικό τους πρόβλημα, αλλά η δράση τους αποκαλύφθηκε από τις... "προστατευόμενές" τους.

Χθες στις πέντε το πρωί συνελήφθησαν από αστυνομικούς στην Κω δύο Ουκρανές ηλικίας 22 και 23 χρόνων γιατί έμεναν παράνομα στη χώρα μας.

Εξεταζόμενες οι δύο αλλοδαπές ομολόγησαν ότι στην Κω τις πήγε ο 46χρονος Γρηγόρης Σεράφης του Κωνσταντίνου, κάτοικος Τιγκάκι Κω, ο οποίος μαζί με ένα άνδρα αγνώστων στοιχείων τις μετέφεραν σε ξενοδοχείο στο Τιγκάκι και τις προωθούσαν στην πορνεία εισπράττοντας 15.000 δραχμές για κάθε συνάντηση.

Ο Σεράφης και ο άγνωστος συνεργάτης του αναζητούνται από την αστυνομία.

ΕΣΠΕΡΙΝΟΣ BAR ΜΑΡΙΤΣΑ
24/2/2000
ΕΚΟ
ΕΜΜΑΝΟΥΗΛ ΧΑΤΖΗΜΑΝΩΛΗΣ
ΠΡΑΤΗΡΙΟΝ ΥΓΡΩΝ ΚΑΥΣΙΜΩΝ & ΛΙΠΑΝΤΙΚΩΝ
ΑΝΤΑΛΛΑΚΤΙΚΑ - ΕΛΑΣΤΙΚΑ MICHELIN
BOOM
ΕΙΔΗ ΟΙΚΙΔΙΚΗΣ ΧΡΗΣΕΩΣ
ΚΑΘΑΡΙΣΤΙΚΑ & ΧΑΡΤΙΚΑ
ΚΟΝΙΝΟΥ ΤΣΑΛΔΑΡΗ 24 ΡΟΔΟΣ
KLIMA CENTER
ΚΛΙΜΑΤΙΣΜΟΙ · ΨΥΞΗ · ΘΕΡΜΑΝΣΗ
ΕΠΙΣΚΕΥΕΣ · ΣΥΝΤΗΡΗΣΕΙΣ
Μπεκάκης Μ.
Παπακωνσταντής Β.
ΣΑΒΒΑΣ Ν. ΟΡΦΑΝΟΣ
ΚΟΣΜΗΝΟΥ - ΡΟΔΟΣ



JOKER Café
25/2/2000
ΕΜΠΟΝΑ
ΝΙΚΟΣ
Α.Ε. ΜΑΣΤΡΟΠΑΝΤΑΖΗ
ΛΑΤΟΜΕΙΑ - ΕΤΟΙΜΟ ΜΠΕΤΟΝ
ΕΡΓΑ ΟΔΟΠΟΙΙΑΣ
ΕΜΠΟΡΙΚΗ ΖΩΝΗ (0241) 41400 - 41249
JAMAICA
ACTIVE CLOTHING
Tel. 26391 • 28, Alex. Diakou st. • Rodos
MZ
ΕΠΙΠΛΩΣΕΙΣ • ΔΙΑΚΟΣΜΗΣΕΙΣ
ΕΠΙΠΛΑ ΚΟΥΖΙΝΑΣ
Μ. ΖΑΜΠΕΛΑΚΗΣ
1ο χλμ. Ταυρή • Παστίδα • Ρόδος
Τηλ.: 0241/29796 • Fax: 0241/67438
Bioikos
FYROGENIS
ΑΦΟΙ ΑΝΤΩΝΑΚΗ
• ΜΕΛΕΤΕΣ
• ΕΓΚΑΤΑΣΤΑΣΕΩΣ ΘΕΡΜΑΝΣΗΣ
• ΚΛΙΜΑΤΙΣΜΟΥ • ΗΛΙΑΚΩΝ
ΕΜΠΟΡΙΚΗΣ ΤΗΛ.: 0241/61358
ΡΟΔΟΣ: 0241/30486



Δύο υπερσύγχρονες μοτοσικλέτες

Δωρεά στην Τροχαία

Δωρητής ο κ. Νίκος Αραπούδης

Παρελήφθησαν χθες το πρωί από το τμήμα Τροχαίας Ρόδου οι δύο νέες υπερσύγχρονες μοτοσυκλέττες, (δωρεά ροδίτη επιχειρηματία), οι οποίες και αναμένεται να κυκλοφορήσουν γιά πρώτη φορά στο νησί μας, την ημέρα που θα βρίσκεται στη Ρόδο ο Πρόεδρος της Δημοκρατίας, συνοδεύοντας έτσι τον κ. Κωστή Στεφανόπουλο στις μετακινήσεις του.

Πρόκειται για δύο μοτοσυκλέττες μεγάλου κυβισμού, μάρκας BMW οι οποίες, προσφέρθηκαν στο Τμήμα Τροχαίας Ρόδου από τον επιχειρηματία του νησιού μας κ. **Νίκο Αραπούδη,** και κόστισαν συνολικά 6.000.000 δραχμές.

● Ηδη από χθες το πρωί, με εντολή του διοικητή της Τροχαίας κ. Παναγιώτη Μήτση, οι μοτοσυκλέττες τοποθετήθηκαν στην είσοδο του Τμήματος Τροχαίας Ρόδου, όπου και θα παραμείνουν μέχρι τα μέσα της επόμενης εβδομάδας τουλάχιστον.

Μιλώντας χθες στην «Ροδιακή» ο διοικητής της Τροχαίας Ρόδου, χαρακτήρισε την προσφορά αυτή που έγινε στην αστυνομία και στην Τροχαία του νησιού μας ειδικώτερα, ως ιδιαίτερα σημαντική, αφού η όποια ενίσχυση των μέσων που έχουν στην διάθεσή τους η τροχονόμοι, **σημαίνει αυτόματα και πιο αποτελεσματικούς ελέγχους στον τομέα της πρόληψης των τροχαίων ατυχημάτων**, και γενικώτερα στην πιο άρτια επόπτευση του οδικού δικτύου της περιοχής μας.

● Ετσι, οι νέες μοτοσυκλέττες της Τροχαίας, θα βγουν για πρώτη φορά στους δρόμους του νησιού μας, την ημέρα που θα βρίσκεται στη Ρόδο ο πρόεδρος της Δημοκρατίας κ. Κωστής Στεφανόπουλος, προκειμένου έτσι να τον συνοδεύσουν στις μετακινήσεις του.

Τεχνολογικά, αξίζει να σημειωθεί, ότι οι νέες αυτές μοτοσυκλέττες θεωρούνται αρίστης ποιότητας, και ό,τι καλύτερο έχει ενταχθεί τα τελευταία χρόνια στην δύναμη της Τροχαίας.

Κινδυνεύουν να υποβαθμισθούν οι παραλίες μας

Χωρίς γαλάζιες σημαίες;

Η Ε.Ε. έθεσε σαν προϋπόθεση την ύπαρξη λειτουργίας των βιολογικών στα παραλιακά ξενοδοχεία

Χωρίς γαλάζιες σημαίες κινδυνεύουν να μείνουν φέτος οι περισσότερες παραλίες της Δωδεκανήσου, γεγονός που θα αποτελέσει πλήγμα στο τουριστικό γόητρο της περιοχής μας, με ό,τι αυτό συνεπάγεται.

Οι νέες καταστάσεις που διαμορφώθηκαν πλήττουν τόσο την Δωδεκάνησο όσο και τις περισσότερες τουριστικές περιοχές της χώρας.

Συγκεκριμένα από φέτος, για να δοθεί σε κάποια παραλία η διάκριση της γαλάζιας σημαίας, θα πρέπει να υπάρχουν στην περιοχή **εγκαταστάσεις βιολογικού καθαρισμού.**

Εάν δεν υπάρχουν τέτοιες εγκαταστάσεις, άσχετα αν οι παραλιες είναι καθαρές ή όχι, δεν θα δικαιούνται γαλάζιες σημαίες.

Στην πράξη αυτό σημαίνει ότι οι περισσότερες παραλίες της Ρόδου και των λοιπών νησιών της Δωδεκανήσου, δεν θα έχουν γαλάζιες σημαίες, άσχετα αν είχαν βραβευθεί με την διάκριση αυτή τα προηγούμενα χρόνια.

Ο όρος για τους βιολογικούς καθαρισμούς καθορίστηκε φέτος από την Ευρωπαϊκή Ενωση και είναι ευνόητο ότι πρόκειται για σοβαρό θέμα.

Τον κίνδυνο που βρίσκεται επί θύραις περιγράφει η κ. Αθηνά Δημητρίου, επιθεωρήτρια "Γαλάζιων Σημαιών". Αναφέρεται στην περίπτωση της Κρήτης και όπως δηλώνει στην τοπική εφημερίδα "Χανιώτικα Νέα" (15 Φεβρουαρίου) "φέτος θα κοπούν οι μισές τουλάχιστον Γαλάζιες Σημαίες από όλο το νησί. Και αυτό είναι σίγουρο 100%". Οπως εξηγεί η κ. Δημητρίου "έως και πέρσι υπήρχε μια διαλλακτική αντιμετώπιση εκ μέρους των αρμόδιων κοινοτικών οργάνων. Μπορούσαν δηλαδή να παραβλέπουν ορισμένα στοιχεία τα οποία δεν έχουν καθιερωθεί ως βασική και αναγκαία προυπόθεση για τη "Γαλάζια Σημαία". Από τώρα και στο εξής αυτό δεν θα συμβαίνει. Και ο βιολογικός καθαρισμός που τώρα καθιερώθηκε ως βασικό κριτήριο θα ελέγχεται σε όλες τις περιπτώσεις. Και οποιαδήποτε παραλία είτε δημοτική είτε του ΕΟΤ είτε διαχειριζόμενη από άλλον φορέα, δεν θα παίρνει τη σημαία χωρίς βιολογικό καθαρισμό. Αυτή η άρνηση θα εκφράζεται ακόμα και αν η παραλία είναι... αριστούργημα!". Σύμφωνα με την κ. Δημητρίου μια παραλία μπορεί να "κοπεί" ακόμα και από ήσσονος σημασίας ελλείψεις, όπως είναι για παράδειγμα οι ενημερωτικές πινακίδες ή τα μεγάλα τασάκια για τα... αποτσίγαρα!

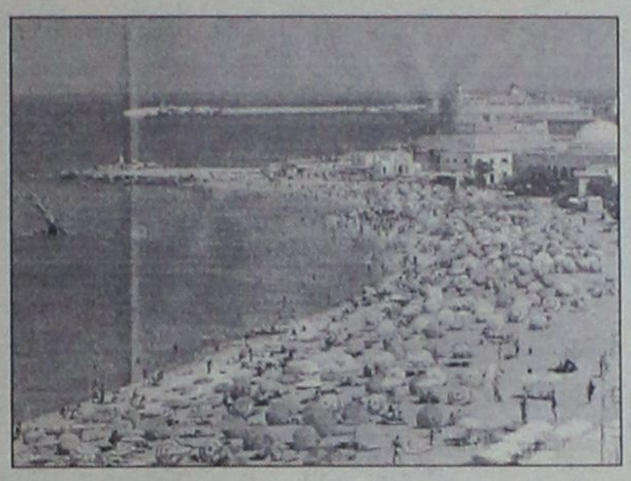

Πάντως, ανεξάρτητα από τις απαιτήσεις της Ε.Ε. και τον αριθμό των "Γαλάζιων Σημαιών" που θα έχει ή όχι η χώρα μας, η καταλληλότητα για κολύμβηση των ελληνικών ακτών αγγίζει το 99%. Και αυτό είναι γεγονός αναμφισβήτητο καθώς η αξιολόγηση γίνεται με κριτήρια κοινοτικής οδηγίας.

Μικρό το ενδιαφέρον γιατρών για τα νησιά μας

Παρά το σύστημα κινήτρων και προνομίων προς τους ιατρούς, στο πλαίσιο του Προγράμματος "Ιπποκράτης" που εφαρμόζεται εδώ και αρκετούς μήνες από το υπουργείο Αιγαίου, χαμηλή παραμένει η εκδήλωση ενδιαφέροντος από τους επαγγελματίες της υγείας, προκειμένου να καλύψουν τις οργανικές θέσεις στα Πολυδύναμα Περιφερειακά Ιατρεία των νησιών του Αρχιπελάγους.

Οπως δήλωσε ο υπουργός κ. Σταύρος Μπένος το ποσοστό κάλυψης παραμένει αρκετά χαμηλό αν και ο μηνιαίος μισθός έφθασε ακόμη και το 1,2 εκατομμύρια δραχμές, δόθηκαν σημαντικές φοροαπαλλαγές, η προσφορά της κατοικίας ήταν δωρεάν καθώς και ο ηλεκτρονικός υπολογιστής και η σύνδεση με το διαδίκτυο. Στα κίνητρα αυτά πρέπει να προστεθούν και είκοσι επί πλέον ημέρες άδειας, για επιστημονική κατάρτιση, καθώς και η χρήση του δικαιώματος των γιατρών, μετά την συμπλήρωση θητείας τριών ετών στο Περιφερειακό Ιατρείο, να μετακινηθούν σε κενή θέση του ΕΣΥ που οι ίδιοι θα επιλέξουν.

Θέλετε "κινητό";

ΟΠΟΙΟ ΘΕΛΕΤΕ!

Είπατε "δόσεις";

ΑΠΟ 2 - 24 !!!

Είπατε τίποτα;

* ΜΕ ΧΡΗΜΑΤΟΔΟΤΗΣΗ XIOSBANK ΚΑΙ ΜΟΝΟ ΜΕ ΤΗΝ ΤΑΥΤΟΤΗΤΑ ΣΑΣ

PANAFON MOBITEL Κινείται στα μέτρα σας

ΣΑΚΕΛΛΑΡΙΔΗΣ

ΚΕΝΤΡΙΚΟ: ΚΟΔΡΙΓΚΤΩΝΟΣ 64 ΡΟΔΟΣ ΤΗΛ. 0241-30216
ΥΠΟΚ/ΜΑ : ΚΑΡΠΑΘΟΥ 7 ΡΟΔΟΣ ΤΗΛ. 0241-77117

ΤΡΟΥΛΗΣ ΝΙΚΟΛΑΟΣ

Εξ/σμός ξεν/χείων, εστιατορίων, μπαρ, καταστημάτων

Επιλεγμένα είδη

Αριστο σέρβις

Συμφέρουσες τιμές

ΑΝΚΑ ΑΕΒΕ Πολυκουζίνες, μίνι μπαρ
ALUMINOX ΑΕΒΕ Ανοδείδωτες κατασκευές, μηχανήματα κουζίνας αερίου και ρεύματος
DIVERSEY LEVER Χημικά προϊόντα καθαρισμού
ALLIBERT Πλαστικά έπιπλα, ξαπλώστρες
AIRDRI Αυτόματοι στεγνωτήρες χεριών Αγγλίας
SAVEN Διακόπτες οικονομίας ρεύματος
Πλυντήρια ρούχων, παγομηχανές, ψυκτικοί θάλαμοι και όλα τα είδη ξενοδοχειακού εξοπλισμού.

Κατάστημα: Σεφέρη 80
Εμπορικό Κέντρο ΜΗ-ΑΙΑ
Τηλ. 66382-Fax. 67382



Δεξιώσεις Γάμων:

ANGELI DI ROMA

Piano/Restaurant

Σοφοκλή Βενιζέλου 62
Τηλ.: 30044
ανοιχτά και το μεσημέρι

Delta

ΔΙΑΜΑΝΤΟΤΡΥΠΟΤΕΧΝΙΚΗ ΡΟΔΟΥ
5ο χλμ. Ρόδου-Λίνδου Εμπορικό Κέντρο Μανουσέλη

ΤΡΥΠΑΜΕ-ΚΟΒΟΥΜΕ-ΣΠΑΜΕ

Τσιμέντα με σίδερα, τούβλα, μπετά, θράχια, πέτρες, τσιμεντόλιθους

Δυνατότητες των μηχανημάτων

1) ΤΡΥΠΕΣ (καρότα) - Σε πάτωμα ή με κλίση, όλες τις διαμέτρους. Για ηλεκτρολόγους, υδραυλικούς, air condition, δεξαμενές, τζάκια, σκάλες κ.λπ.

2) HANDSAW - Πριόνι χειροκίνητο, υδραυλικό, αεροκίνητο, βενζινοκίνητο 26-52 πόντων βάθους. Κόβει ΠΟΡΤΕΣ-ΠΑΡΑΘΥΡΑ-ΣΚΑΛΕΣ-ΚΑΝΑΛΙΑ-ΑΡΜΟΥΣ

3) ΠΡΙΟΝΙ ΔΑΠΕΔΟΥ - Μηχάνημα κοπής δαπέδου. Κόβει, μέχρι 50 πόντους βάθους, τσιμέντα, άσφαλτο, κανάλια. Οτιδήποτε δεν μπορούμε να κόψουμε, το τρυπάμε.

Υπάρχει λύση!

ΧΩΡΙΣ ΣΚΟΝΕΣ-ΡΩΓΜΕΣ-ΔΟΝΗΣΕΙΣ-ΜΕΡΕΜΕΤΙΑ

Η πολύχρονη μας πείρα στο εξωτερικό μας δίνει τη δυνατότητα να βρίσκουμε λύση εκεί που οι άλλοι σηκώνουν τα χέρια.

ΠΩΛΗΣΗ ΔΙΑΜΑΝΤΕ ΔΙΣΚΩΝ ΚΑΙ ΕΡΓΑΛΕΙΩΝ

τηλ. γραφείου: 77986 • φαξ: (0241) 77986 • κινητό: 094 380562

ΥΠΕΥΘΥΝΟΣ: ΜΑΡΚΟΣ ΤΣΕΣΜΕΤΖΗΣ



Κάθε είδους κοινωνικές εκδηλώσεις

ANGELI DI ROMA

Piano/Restaurant

Σοφοκλή Βενιζέλου 62
Τηλ.: 30044
ανοιχτά και το μεσημέρι



*Πινακωτή, Πινακωτή... όχι, όμως, από τ' άλλο μου αφτί, όσον αφορά τουλάχιστον την ποιότητα, το σερβίρισμα, την κουζίνα μας. Εξαιρετικές γεύσεις, υπέροχη ατμόσφαιρα, ξεστή φιλοξενία. Τα βρίσκετε στο εστιατόριό μας τ' **ΑΜΥΘΗΤΑ**. Και για το γούστο στα επιδόρπιά μας, ε, αυτό δεν το συζητάμε...*

*Θα μας βρείτε μέσα στο χωριό **ΚΡΗΤΗΝΙΑ***
Τηλ. 0246-31091

ΓΙΑ ΤΟΝ ΤΟΥΡΙΣΜΟ

Θετικά μηνύματα από Ιταλία

Συμπεράσματα από την έκθεση Μιλάνου

Περισσότεροι Ιταλοί τουρίστες αναμένεται να επισκεφθούν φέτος τη χώρα μας, ενώ και τα επόμενα χρόνια οι προοπτικές είναι πολύ θετικές για να αυξηθεί το μερίδιο που κατέχει σήμερα (7%) η Ελλάδα στον εξερχόμενο τουρισμό της Ιταλίας. Αυτό το συμπέρασμα απεκόμισε ο γενικός γραμματέας του Ελληνικού Οργανισμού Τουρισμού Ευγένιος Γιαννακόπουλος στη διάρκεια επαφών του στο πλαίσιο της Διεθνούς Τουριστικής Εκθεσης του Μιλάνου (BIT 2000).

Το 1999 οι Ιταλοί που ήρθαν στην Ελλάδα έφθασαν τους 700.000 και, όπως φαίνεται, ο ελληνικός τουρισμός ξεπέρασε ανώδυνα το πρόβλημα της γιουγκοσλαβικής κρίσης. Ο γγ του ΕΟΤ συναντήθηκε με το γενικό διευθυντή του Ιταλικού Οργανισμού Τουρισμού Piergiorgio Togni με τον οποίο συζήτησε θέματα διμερούς ενδιαφέροντος για τον τουρισμό.

Ο ΕΟΤ συμμετέχει στην έκθεση BIT με περίπτερο 600 τ.μ. και 20 συνεκθέτες από την Ελλάδα (Ολυμπιακή Αεροπορία, ναυτιλιακές εταιρίες, περιφέρειες, ξενοδοχεία κλπ.). Η ελληνική παρουσία συγκέντρωσε μεγάλο ενδιαφέρον από τους επισκέπτες της έκθεσης. Ηδη στην Ιταλία, όπως και σε άλλες ευρωπαικές χώρες, βρίσκεται σε εξέλιξη η διαφημιστική καμπάνια του ΕΟΤ για την τουριστική περιοδο του 2000.

Επιστολή ΕΒΕΔ στον κ. Γιάννο Παπαντωνίου

Θα κλείσουν πολλά μαγαζιά στη Ρόδο

Ζητείται η παρέμβασή του στο θέμα των ενοικίων του Δήμου και ΤΑΠΑ

Την παρέμβαση του υπουργού Εθνικής Οικονομίας κ. Γιάννου Παπαντωνίου για τα εξωφρενικά νοίκια που διαμορφώνονται στην Παλιά Πόλη και στη Νέα Αγορά, τα οποία απειλούν να τινάξουν την αγορά στον αέρα, ζητά το Εμπορικό και Βιομηχανικό Επιμελητήριο Δωδεκανήσου.

Το σχετικό έγγραφο προς τον υπουργό Εθνικής Οικονομίας στάλθηκε προχθές και έρχεται να προστεθεί σε σειρά ενεργειών που έχουν γίνει και γίνονται για την αντιμετώπιση του προβλήματος (σ.σ. ήδη ως γνωστόν έχει κατατεθεί και σχετική τροπολογία στη Βουλή).

Το Επιμελητήριο κάνει λόγο για συνολικά 700 επιχειρήσεις που βρίσκονται σε κλοιό και ειδικότερα επισημαίνει στην επιστολή του τα εξής:

"Κύριε Υπουργέ,

Το Επιμελητήριο Δωδεκανήσου με την ιδιότητα του εκπροσώπου των παραγωγικών τάξεων της Δωδεκανήσου και του θεσμοθετημένου Συμβουλίου της Πολιτείας για θέματα τοπική Οικονομίας επιθυμούμε να σας ενημερώσουμε σχετικά με τις αρνητικές επιδράσεις που θα προκαλέσουν δύο πρόσφατες νομοθετικές ρυθμίσεις.

Συγκεκριμένα αναφερόμαστε:

1) Στις διατάξεις της παραγράφου 2 του άρθρου 6 του Νόμου 2753/1999 που ως γνωστόν προβλέπεται ότι για κάθε τριετία λειτουργίας των επιχειρήσεων αρχής γενομένης της τριετίας από τη διαχειριστική χρήση 1999, τα ακαθάριστα έσοδα που δηλώνονται για την απόδοση του ΦΠΑ μέσα στην τριετία πρέπει να είναι ίσα ή μεγαλύτερα από το άθροισμα των δαπανών, μία εκ των οποίων είναι και τα μισθώματα που καταβάλλουν οι επιχειρήσεις.

2) Με βάση επίσης το άρθρο 7 παρ. 19 του Ν. 2741/99 προβλέπεται ότι οι επιχειρήσεις που εκμισθώνουν ακίνητα από ΝΠΔΔ ή των ΟΤΑ ή της ΚΕΔ υποχρεούνται να αναπροσαρμόσουν τα ενοίκιά τους σε ποσοστό όχι λιγότερο του 10% της αντικειμενικής αξίας. Οπως λοιπόν φαίνεται και από τη συνημμένη επιστολή του Επιμελητηρίου προς τον υπουργό Ανάπτυξης κ. Βενιζέλο, φαίνεται καθαρά η υπερβολική αύξηση των ενοικίων η οποία επιπρόσθετα με τον συνδυασμό των διατάξεων σχετικά με τον έλεγχο του ΦΠΑ θα δημιουργήσει ανυπέρβλητα προβλήματα σε ένα σύνολο 700 περίπου επιχειρήσεων στη Δωδεκάνησο και ειδικά στη Μεσαιωνική Πόλη και στην περιοχή Μανδρακίου της Ρόδου. Συνημμένα επίσης σας στέλνουμε δημοσίευμα της "Ναυτεμπορικής" της 19-2-2000, όπου στο συγκεκριμένο παράδειγμα φαίνεται σαφώς η επίδραση των αυξημένων ενοικίων στον υπολογισμό του τεκμαρτού ΦΠΑ.

Ο υπερεπαγγελματισμός και η εποχικότητα έχουν χαρακτηρίσει αυτές τις δύο περιοχές της πόλης της Ρόδου και σε συνδυασμό με την εξάπλωση της τουριστικής αγοράς σε όλο το νησί, έχουν δημιουργήσει πολλά οικονομικά προβλήματα.

Ο κάθε λοιπόν αντικειμενικός αναλυτής θα μπορεί να διαπιστώσει ότι η περαιτέρω επιδείνωση του κόστους λειτουργίας θα προκαλέσει κλείσιμο πολλών επιχειρήσεων ειδικά στις περιοχές αυτές, οι οποίες για λόγους τουλάχιστον τουριστικής προβολής, θα πρέπει να χαρακτηρίζονται από ζωή και κίνηση.

Δεν πρέπει κ. Υπουργέ, στην τουριστική Ρόδο να συμβεί αυτό που έγινε στη Νότια Γαλλία όπου έκλεισαν τα μικρά μαγαζιά, παρέμειναν οι μεγάλες επιχειρήσεις (πολύ λίγες) με συνέπεια ο τουρίστας να διαπιστώνει ότι μετά τις 7 το βράδυ η πόλη είναι έρημη και νεκρή.

Παρακαλούμε λοιπόν κύριε Υπουργέ να δείξετε το ενδιαφέρον σας για την περίπτωση αυτή και ειδικά να ασκήσετε την επιρροή σας ώστε οι τροποποιήσεις που προτείνουμε στον κ. Βενιζέλο με την συνημμένη επιστολή να γίνουν αποδεκτές ώστε να αποφευχθούν ακραίες καταστάσεις στην περιοχή μας που κατά κοινή ομολογία προσφέρει αρκετά οφέλη στην Εθνική μας Οικονομία.

Ο Πρόεδρος
Γεώργιος Καραγιάννης"

Beauty Nails

ΤΟ ΠΙΟ ΥΨΗΛΟ ΕΠΙΠΕΔΟ ΠΟΙΟΤΗΤΑΣ, ΣΤΟ ΠΙΟ ΣΥΓΧΡΟΝΟ STUDIO ΑΙΣΘΗΤΙΚΗΣ ΝΥΧΙΩΝ



Ρεντζέπη Μαρία

Nail Designer

ΑΠΟΣΤΕΙΡΩΜΕΝΑ εργαλεία και πετσέτες μιας χρήσεως με σεβασμό στην υγιεινή

Γαλλικό - Αιγυπτιακό Μανικιούρ
Τεχνητά Νύχια από φυσικό μετάξι
Τεχνητά νύχια με μόνιμο γαλλικό
Ενίσχυση φυσικών νυχιών
Λεύκανση φυσικών νυχιών
Εξιδεικευμένο πεντικιούρ
Πεντικιούρ Nail Compound
Αποτρίχωση
Τοποθέτηση βλεφαρίδων
Περμανάντ φυσικής βλεφαρίδας
Βαφή φρυδιών
Θεραπεία δέρματος για πανάδες
- καφέ κηλίδες

Ωράριο λειτουργίας 10 π.μ.-7 μ.μ.

Εμπορικό Κέντρο Φώκιαλη-Αγ. Αναστασίας α' όροφος (parking εντός εμπορικού) - Τηλ. (0241) 70660 - Κιν. 0944 520887

ΜΙΚΡΕΣ Αγγελίες

Για τις αγγελίες σας, απευθύνεσθε στα γραφεία μας ή στα τηλέφωνα: 22210, 75230

ΠΑΡΑΣΚΕΥΗ 25 ΦΕΒΡΟΥΑΡΙΟΥ 2000 — Η ΡΟΔΙΑΚΗ

ενοικιάσεις ακινήτων

ΖΗΤΕΙΤΑΙ δυάρι από εκπαιδευτικό. Πληρ. τηλ. 0932086580 ΑΕ32549

ΕΝΟΙΚΙΑΖΟΝΤΑΙ στην Ιξιά νεόδμητα καταστήματα 50-80-120 τ.μ. με μίσθωμα από 125.000 δρχ. Μέχρι 300.000 δρχ. ανάλογα με τη θέση του καταστήματος. Πληρ. Ροδιακή Κτηματική - Ανέστης και Σάββας Σαββαΐδης τηλ. 26281-35476 κινητά τηλ. 0944-421015, 0944-243452 ΑΕ32566

ΕΝΟΙΚΙΑΖΕΤΑΙ κατάστημα στην οδό Καναδά 54 πολυτελές 55 τ.μ. με πατάρι 35 τ.μ. Πληρ. τηλ. 24781 από 8.30-3 μ.μ. ΠΕ32550

ΕΝΟΙΚΙΑΖΕΤΑΙ κατάστημα 40 τ.μ. επί της Γαριβάλδη 30 (παραπλεύρως πιτσαρίας Λεβέντη) κατάλληλο για κάθε επαγγελματική στέγη. Πληρ. τηλ. 63001, 0932643949 ΠΕ32551

ΕΝΟΙΚΙΑΖΕΤΑΙ διαμέρισμα 50 τ.μ. επιπλωμένο επί της οδού Λίνδου (πλησίον "Παλιούρης"). Πληρ. τηλ. 20719-76127 ΑΕ32539

ΕΝΟΙΚΙΑΖΕΤΑΙ οροφοδιαμέρισμα 4ου ορόφου στην Ψαροπούλα ρετιρέ τριών υπνοδωματίων, σαλοτραπεζαρία, κουζίνα, λουτρό, μικρή αποθήκη και WC ξένων με κλιματισμό θερμοσυσσωρευτές και τζάκι. Πληρ. τηλ. 35451 και 0944-348899 ΠΕ32537

ΕΝΟΙΚΙΑΖΕΤΑΙ διαμέρισμα 1ου ορόφου στο Μαντράκι απέναντι από το ξενοδοχείο Σπάρταλη τριών δωματίων κουζινάκι λουτρό 60 τ.μ. κατάλληλο για γραφείο. Πληρ. τηλ. 35451 και 0944-348899 ΠΕ32538

ΕΝΟΙΚΙΑΖΕΤΑΙ γραφείο 60 τ.μ. 1ου ορόφου με δικό του W.C στα 100 Μαγαζιά στην οδό Σοφ. Βενιζέλου 1. Πληρ. τηλ. 20186 ΠΕ32511

ΕΝΟΙΚΙΑΖΕΤΑΙ μικρό δυαράκι διαμπερές ισόγειο με απεριόριστη θέα στα Κρητικά. Επίσης ισόγειος χώρος 135 τ.μ. με μικρό πατάρι 5 μέτρα ύψος και μεγάλη πόρτα για φορτοεκφόρτωση. Για αποθήκη ή βιοτεχνία. Πληρ. τηλ. πρωί 77736 απόγευμα 29455 ΑΕ32529

ΕΝΟΙΚΙΑΖΕΤΑΙ 35 τ.μ. κατάστημα στην Ιαλυσό οδός Δημοκρατίας με μηνιαίο μίσθωμα 85.000 δραχμές. Πληρ. ΕΥΡΩΚΤΗΜΑΤΙΚΗ Ιωάννης και Μιχάλης Ευσταθίου, Εθν. Αντιστάσεως αρ. 48, τηλ. 73819-74917-0944/374546 ΠΕ32535

ΕΝΟΙΚΙΑΖΕΤΑΙ επιπλωμένο ισόγειο διαμέρισμα πλήρως εξοπλισμένο επιφανείας 40 τ.μ. με πολυκουζινάκι, ψυγείο, ηλεκτρικό καλοριφέρ, τηλέφωνο, τηλεόραση, ηλιακό θερμοσίφωνο, βεράντα 12 τ.μ. άνετο χώρο παρκαρίσματος στην Κρεμαστή. Πληρ. τηλ. 91108 ΠΕ32473

ΕΝΟΙΚΙΑΖΕΤΑΙ 305 τ.μ. γραφείο στην οδό Ηρώων Πολυτεχνείου με ιδιόκτητο πάρκινγκ. Μηνιαίο μίσθωμα 640.000 δραχμές. Πληρ. ΕΥΡΩΚΤΗΜΑΤΙΚΗ Ιωάννης και Μιχάλης Ευσταθίου, Εθν. Αντιστάσεως αρ. 48, τηλ. 73819-74917-0944/374546 ΠΕ32534

ΕΝΟΙΚΙΑΖΟΝΤΑΙ οροφοδιαμερίσματα 4άρια (3 υπνοδωμάτια, σαλοτραπεζαρία, W.C., κουζίνα κ.λπ.), πολυτελούς κατασκευής, αυτόνομη θέρμανση, ηλιακό θερμοσίφωνο, περιοχή Μιχ. Πετρίδη και Λεωφ. Καμείρου. Πληρ. τηλ. 0944/782878 ΠΕ32513

ΕΝΟΙΚΙΑΖΟΝΤΑΙ επιπλωμένα δωμάτια - γκαρσονιέρες στην Κρεμαστή. Πληρ. τηλ. 92832 ΑΕ32514

ΕΝΟΙΚΙΑΖΕΤΑΙ γκαρσονιέρα επί της λεωφόρου Ελευθερίας 20 στην Κρεμαστή. Πληρ. τηλ. 91363-91832-91862 ΑΕ32475

ΕΝΟΙΚΙΑΖΕΤΑΙ διαμέρισμα στην Ανάληψη (Σάββα Διάκου 7) 100 τ.μ. αποτελούμενο από 3 υπνοδωμάτια, σαλοτραπεζαρία, κουζίνα, μπάνιο. Πληρ. τηλ. 52534, 52222 ΠΕ32474

ΕΝΟΙΚΙΑΖΕΤΑΙ κατάστημα επί της οδού Σωκράτους 71 στην Παλιά Πόλη. Πληρ. τηλ. 24857, 24576, 22686 ΠΕ32477

ΕΝΟΙΚΙΑΖΕΤΑΙ αποθήκη 60 τ.μ. στην Ανάληψη, κατάλληλη για οποιαδήποτε χρήση. Πληρ. τηλ. 34490 από 8.00 έως 16.00 και 61701 ή 0944/332389 όλο το απόγευμα ΑΕ32482

ΕΝΟΙΚΙΑΖΕΤΑΙ διαμέρισμα με τρία υπνοδωμάτια, σαλοτραπεζαρία με καθιστικό, κουζίνα και λοιπούς βοηθητικούς χώρους με ηλιακό στην περιοχή Καρακόνερο. Πληρ. τηλ. 61291 ΠΕ32479

ΕΝΟΙΚΙΑΖΕΤΑΙ 3άρι επιπλωμένο στην Κρεμαστή. Πληρ. τηλ. 91868 ΑΕ32481

ΕΝΟΙΚΙΑΖΕΤΑΙ ΚΑΤΑΣΤΗΜΑ

200 τ.μ. με πατάρι 150 τ.μ. κατάλληλο για οποιαδήποτε χρήση (γυμναστήριο, έκθεση επίπλων, κατάστημα ενδυμάτων κ.λπ.) επί της οδού Δημ. Αναστασιάδη 48 Β.

Πληρ. τηλ. 77468

ΜΑΚΗΣ ΑΝΑΣΤΑΣΙΑΔΗΣ
ΑΡΧΙΤΕΚΤΩΝ ΜΗΧΑΝΙΚΟΣ
Εργάνης Αθηνάς 17

ΠΩΛΟΥΝΤΑΙ

- Ανεξάρτητες Μονοκατοικίες στα Κοσκινού, εντός οικισμού.
- Πανοραμική τοποθεσία
- Αριστη κατασκευή με ενδοδαπέδια θέρμανση, τζάκι, ξύλινες πέργκολες, κουφώματα ξύλου - αλουμινίου.

Τηλ. 74708, κιν. 0945-555221

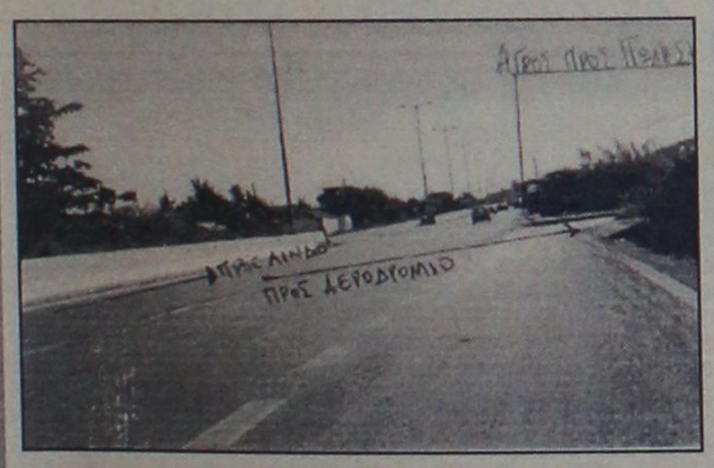

ΠΩΛΕΙΤΑΙ

αγρός 4500 τ.μ. με 90 μ. πρόσωπο στην Λεωφόρο Ρόδου-Λίνδου

Πληρ. τηλ. 27082-26476

ΠΩΛΟΥΝΤΑΙ



Διώροφες ανεξάρτητες μονοκατοικίες δίπλα από το φυτώριο σε καταπράσινη περιοχή του Δήμου Ιαλυσού και σε απόσταση 6 χλμ. από τη Ρόδο.

- Διαστάσεις 130 τ.μ. και 168 τ.μ.
- Άριστη κατασκευή
- Εντός σχεδίου πόλεως με δυνατότητα τραπεζικής χρηματοδότησης.
- Απαλλαγή από το φόρο μεταβίβασης ακινήτων για πρώτη κατοικία.
- Αυτόνομη χωροθέτηση, ασφαλτόστρωση των εσωτερικών δρόμων, φωτισμός με φανοστάτες.

Πληρ. τηλ. 27082-26476-094/347405-FAX: 27101 Εμμανουήλ Κρανίδης

TOP PROPERTIES

GERGIOS S. PIPINOS
ΓΕΩΡΓΙΟΣ Σ. ΠΙΠΙΝΟΣ
ΣΥΜΒΟΥΛΟΙ ΚΑΙ ΕΚΤΙΜΗΤΕΣ ΑΚΙΝΗΤΩΝ
REAL ESTATE AGENCY

MEMBER OF F.I.A.B.C.I.-N.A.E.A.-C.E.I.-E.R.E.S-Σ.Ε.Κ.



Η "**TOP PROPERTIES**" είναι ατομική επιχείρηση και ανήκει εξ ολοκλήρου στον κ. Γεώργιο Πιπίνο, που από το 1971 ασχολείται αποκλειστικά και μόνο με επενδύσεις και REAL ESTATE, στο νησί της Ρόδου, καθώς και στην ευρύτερη περιοχή της Δωδεκανήσου.

ΑΠΕΥΘΥΝΟΜΑΣΤΕ: Στους **σοβαρούς, απαιτητικούς και επιλεκτικούς** επενδυτές-επιχειρηματίες-ελεύθερους επαγγελματίες, Ελληνες και ξένους, υψηλού εισοδηματικού επιπέδου, που ενδιαφέρονται να κάνουν μια σοβαρή επένδυση προβολής στο νησί της Ρόδου.

ΠΡΟΣΦΕΡΟΥΜΕ: Α) Υπηρεσίες και πληροφορίες που γίνονται σε προσωπικό επίπεδο με εχεμύθεια, διακριτικότητα και σοβαρότητα.
Β) μεγάλη γκάμα υψηλής ποιότητας, ακινήτων, όπως:1) Ξενοδοχεία Α' και Β' κατηγορίας των 600-500-350-300 κλινών, 2) Κεντρικά αστικά ακίνητα κατάλληλα για Τράπεζες-καταστήματα-γραφεία, 3) Παραλιακές εκτάσεις, κατάλληλες για τουριστικές επενδύσεις των 150.000-100.00-70.00-50.000-36.000 τ.μ. και 4) Διαμερίσματα και μεζονέτες προβολής.

ΣΤΟΧΟΣ ΜΑΣ ΕΙΝΑΙ: Να προσφέρουμε στο αγοραστικό μας κοινό υψηλής ποιότητας ακίνητα και ευκαιρίες στο νησί της Ρόδου. Ητριακονταετής και πλέον πείρα μας στον τομέα αυτό αποτελεί εγγύηση.

ΣΥΝΘΗΜΑ ΜΑΣ ΕΙΝΑΙ: Επενδύστε στη ΡΟΔΟ ΤΩΡΑ, σε ακίνητα που ΑΝΤΕΧΟΥΝ ΣΤΟ ΧΡΟΝΟ

Γεώργιος Σ. Πιπίνος
ΜΕΣΙΤΗΣ ΑΣΤΙΚΩΝ ΣΥΜΒΑΣΕΩΝ
Γιατί εμείς γνωρίζουμε καλύτερα!

TOP PROPERTIES is a private concern and Mr George S. Pipinos, its owner, has carved, over the years a reputation for integrity and excellence in the world of Real Estate in the Dodecanese.
AT TOP PROPERTIES we try hard to attract important and selective investors high calibre businessmen/women and discerning professional people, both Greek and foreign, who wish to acquire sabstantial and valuable property on Rhodes.
We offer our expertise and advice privately, discreetly and in strict confidence.
We keep a comprehensive list of real estate of the highest specifications
a. A' and B' class hotels (600, 500, 350, 300 beds capacity)
b. Centrally situated office buildings and other business premises.
c. Seaside land, ideal for development (hotels, holiday resorts, etc), of 150.000, 100.00, 70.000, 50.000, 36.000 sq.m.
d. Luxury apartments, maisonettes, detached, semi-detached and terraced houses.

Our aim is to give our clients the opportunity to Qcquire value for money, first class real estate on Rhodes. Our 30-year-old experience in Real Estate is our warranty.
Our motto is Invest in Rhodes, Invest in property, It stands the test of time.



TOP PROPERTIES
and George Pipinos
Because we know best

KENNENTY 38, ΡΟΔΟΣ, 85 100, ΤΗΛ. (0241) 23895, 38243, κιν. (094)-4-676003 FAX: (0241) 20883
38 KENNEDY STR., RHODES, 85 100, TEL. (0241) 23895, 38243, mob. (094)-4-676003 FAX: (0241) 20883

ΕΝΟΙΚΙΑΖΟΝΤΑΙ: α) Διαμέρισμα ισόγειο 90 τ.μ. επιπλωμένο μέσα στην πόλη, β) Μονοκατοικία επιπλωμένη 70 τ.μ. στο Γεννάδι. Πληρ. τηλ. 32150 και 0944/655253 ΑΕ32480

ΕΝΟΙΚΙΑΖΕΤΑΙ χώρος 25 τ.μ. επί της οδού Μητροπόλεως. Πληρ. τηλ. 76127-20719 ΑΕ32444

ΕΝΟΙΚΙΑΖΕΤΑΙ διαμέρισμα γωνιακό 100 τ.μ. δύο υπνοδωματίων, σαλοτραπεζαρία μεγάλη, κουζίνα, χωλ. κ.λπ. Κολοκοτρώνη 40. Πληρ. τηλ. 20373 ΑΕ32483

ΕΝΟΙΚΙΑΖΕΤΑΙ πλήρως επιπλωμένη γκαρσονιέρα στην περιοχή των Δασκάλων κατάλληλη για φοιτήτριες. Πληρ. τηλ. 39826 ΑΕ32478

ΕΝΟΙΚΙΑΖΕΤΑΙ οροφοδιαμέρισμα 155 τ.μ. στην οδό Καστελλορίζου στις Εκατό Χουρμαδιές με μηνιαίο μίσθωμα 175.000 δρχ. Πληρ. ΕΥΡΩΚΤΗΜΑΤΙΚΗ - Ιωάννης και Μιχάλης Ευσταθίου, Εθν. Αντιστάσεως αρ. 48, τηλ. 73819-74917 κιν. 0944/374546 ΠΕ32475

ΕΝΟΙΚΙΑΖΕΤΑΙ διαμέρισμα επιπλωμένο για εργένηδες ή φοιτήτριες, δύο δωματίων, κουζίνα, μπάνιο επί της οδού Αγ. Ιωάννου κοντά στο Πανεπιστήμιο. Πληρ. τηλ. 21015 ΑΕ32463

ΕΝΟΙΚΙΑΖΕΤΑΙ κατάστημα 100 τ.μ. επί της οδού Μιχ. Πετρίδη και Πατρών 7, κατάλληλο για γραφείο-Συλλογο-Αντιπροσωπεία. Πληρ. τηλ. 20084 ΑΕ32459

ΕΝΟΙΚΙΑΖΕΤΑΙ οροφοδιαμέρισμα 55 τ.μ. στην οδό Καστελλορίζου στις Εκατό Χουρμαδιές με μηνιαίο μίσθωμα 80.000 δρχ. Πληρ. ΕΥΡΩΚΤΗΜΑΤΙΚΗ - Ιωάννης και Μιχάλης Ευσταθίου, Εθν. Αντιστάσεως αρ. 48, τηλ. 73819-74917 κιν. 0944/374546 ΠΕ32476

ΕΝΟΙΚΙΑΖΕΤΑΙ για επαγγελματική χρήση στην Παλιά Πόλη διώροφη μονοκατοικία με αυλή παραδοσιακά ανακαινισμένη πλησίον Σωκράτους. Πληρ. τηλ. 77777-8ΑΕ32473

ΕΝΟΙΚΙΑΖΕΤΑΙ διαμέρισμα 110 τ.μ. στην Ιξιά Ιαλυσού δίπλα στο Μίρα-Μάρε 6' ορόφου με μηνιαίο μίσθωμα 110.000 δραχμών. Πληρ. ΕΥΡΩΚΤΗΜΑΤΙΚΗ - Ιωάννης και Μιχάλης Ευσταθίου, Εθν. Αντιστάσεως αρ. 48, τηλ. 73819-74917 κιν. 0944/374546 ΠΕ32476

ΕΝΟΙΚΙΑΖΕΤΑΙ διαμέρισμα (γκαρσονιέρα) 38 τ.μ. στην περιοχή Μητρόπολη Ρόδου (πλησίον Εκκλησίας) 2ο όροφο σε άριστη κατάσταση και πλήρως επιπλωμένο. Πληρ. τηλ. 77987, 33992 κινητό 0945/319761, 8.30 π.μ. - 8.30 μ.μ. ΑΕ32462

ΕΝΟΙΚΙΑΖΟΝΤΑΙ: α) επιπλωμένες γκαρσονιέρες στην Ιαλυσό. Τιμή 55.000, β) Κατάστημα στα 100 μαγαζιά 35 τ.μ., 3) Καταστήματα στην Μιχαήλ Πετρίδη 45 τ.μ. και 85 τ.μ. Πληρ. Εμμ. Κρανίδης τηλ. 27082-26476 ΑΕ32464

ΕΝΟΙΚΙΑΖΕΤΑΙ επιπλωμένο τριάρι κοντά στην Στ. Κωτιάδη ενοίκιο 120.000 δρχ. Πληρ. τηλ. 22943-28838, 10-1 το πρωί ΑΕ32443

ΕΝΟΙΚΙΑΖΕΤΑΙ υπόγεια αποθήκη 170 τ.μ. με τριφασικό ρεύμα στην Ανάληψη. Πληρ. 94122-0932/965494. ΑΕ32047

ΕΝΟΙΚΙΑΖΕΤΑΙ ισόγειο επιπλωμένο ευρύχωρο δυάρι (υπνοδωμάτιο, σαλόνι, κουζίνα, μπάνιο, χωλ, βεράντες) στην Ιαλυσό. Πληρ. τηλ. 96626 όλες τις ώρες (εκτός 3 μ.μ.-6.30 μ.μ.) ΑΕ32396

ΕΝΟΙΚΙΑΖΕΤΑΙ εξοχική κατοικία, αποτελούμενη από δύο υπνοδωμάτια, σαλοτραπεζαρία κ.λπ. βοηθητικούς χώρους με αυλή και ηλιακό θερμοσίφωνα, λουξ κατασκευής, καινούργια επί της λεωφόρου Ρόδου-Λίνδου κοντά στο Γκολφ Αφάντου. Πληρ. πρωινές ώρες τηλ. 34123 και τις απογευματινές ώρες και ολόκληρα τα Σαββατοκύριακα τηλ. 33774 ΑΕ32375

ΕΝΟΙΚΙΑΖΕΤΑΙ δωμάτιο πλήρως επιπλωμένο με πλυκουζινάκι και δικό του μπάνιο στην περιοχή Δασκάλων (πλησίον οδού Αννης Μαρίας). Πληρ. τηλ. 75035 ώρες 10-2 (πρωί) και 5-10 (απόγευμα) ΑΕ32397

ΕΝΟΙΚΙΑΖΕΤΑΙ 133 τ.μ. γραφείο στην οδό Γρ. Λαμπράκη, με μηνιαίο μίσθωμα 300.000 δρχ. Πληρ. ΕΥΡΩΚΤΗΜΑΤΙΚΗ - Ιωάννης και Μιχάλης Ευσταθίου, Εθν. Αντιστάσεως αριθμ. 48. Πληρ. τηλ. 73819-74917 κιν. 0944/374546 ΠΕ32359

ΖΗΤΩ ΝΑ ΕΝΟΙΚΙΑΣΩ δυάρι διαμέρισμα (ένα υπνοδωμάτιο, κουζίνα, μπάνιο) ισόγειο στα Κοσκινού. Πληρ. τηλ. 64536 ΠΕ32394

ΕΝΟΙΚΙΑΖΕΤΑΙ επί της Ηρακλείου Κρήτης δυάρι και γκαρσονιέρα. Πληρ. τηλ. 25453 ΑΕ32377

ΕΝΟΙΚΙΑΖΕΤΑΙ ισόγειο διαμέρισμα 3άρι (δύο υπνοδωματίων, σαλόνι, τραπεζαρία, καθιστικό, κουζίνα, χωλ, μπάνιο με μεγάλες βεράντες) στην Ιαλυσό. Πληρ. τηλ. 96626 όλες τις ώρες (εκτός 3 μ.μ.-6.30 μ.μ.) ΑΕ32395

ΕΝΟΙΚΙΑΖΕΤΑΙ επιπλωμένο studio στο Ροδίνι. Πληρ. τηλ. 25447, 0944361899 ΑΕ32445

ΕΝΟΙΚΙΑΖΕΤΑΙ κατάστημα 17 τ.μ. με αυλή 30 τ.μ. Γρίβα 85. Πληρ. τηλ. 94122-0932/965494. ΑΕ32048

ΕΥΡΩΚΤΗΜΑΤΙΚΗ
ΚΤΗΜΑΤΟΜΕΣΙΤΙΚΟ ΓΡΑΦΕΙΟ

Πωλείται Βιοτεχνικό Κτίριο επί της Λεωφόρου Καλλιθέας το οποίο διαθέτει:

Ετοιμη Κυκλοφοριακή Σύνδεση

Υποσταθμό Δ.Ε.Η. Μέσης Τάσης

Χώρους Πάρκινγκ

Αξια: 300.000.000 Δρχ.



ΙΩΑΝΝΗΣ & ΜΙΧΑΛΗΣ ΕΥΣΤΑΘΙΟΥ
ΕΚΤΙΜΗΤΕΣ & ΣΥΜΒΟΥΛΟΙ ΑΞΙΟΠΟΙΗΣΗΣ ΑΚΙΝΗΤΩΝ
ΕΘΝΙΚΗΣ ΑΝΤΙΣΤΑΣΗΣ 48 (ΑΝΝΗΣ ΜΑΡΙΑΣ)
ΤΗΛ.: 73819 - 74917-FAX:38641 • ΚΙΝ: 0944/374546

ΕΝΟΙΚΙΑΖΟΝΤΑΙ
κατάστημα και αποθήκες
και ΠΩΛΟΥΝΤΑΙ αυτοκίνητα φορτηγά
1) 2 MERCEDES
2 TOYOTA
και
2) Δίκυκλο Piagio
Πληρ. τηλ. 23126-21611

EUROPAYPHONE 2004 GR



ΤΩΡΑ ΜΠΟΡΕΙΤΕ ΝΑ ΑΝΤΑΛΛΑΞΕΤΕ ΤΟ ΠΑΛΙΟ ΣΑΣ ΚΕΡΜΑΤΟΤΗΛΕΦΩΝΟ ΜΕ ΕΝΑ ΥΠΕΡΑΥΤΟΜΑΤΟ

ΑΝΤΙΠΡΟΣΩΠΟΣ ΝΟΤΙΟΥ ΑΙΓΑΙΟΥ: ΓΙΩΡΓΟΣ ΣΗΦΑΚΗΣ
ΑΤΤΑΒΥΡΟΥ 46 ΡΟΔΟΣ ΤΗΛ.: 0241/73440- FAX: 37733



ΕΚΤΙΜΗΣΕΙΣ
ΑΓΟΡΕΣ
ΠΩΛΗΣΕΙΣ
ΑΝΤΙΠΑΡΟΧΕΣ
ΕΠΑΓΓΕΛΜΑΤΙΚΕΣ ΜΙΣΘΩΣΕΙΣ
ΕΠΕΝΔΥΤΙΚΕΣ ΠΡΟΤΑΣΕΙΣ

ΕΘ. ΑΝΤΙΣΤΑΣΗΣ 48
ΤΗΛ: (0241) 73819
(0241) 74917
FAX: (0241) 38641
ΚΙΝ: 0944/374546

ΕΥΡΩΚΤΗΜΑΤΙΚΗ
ΚΤΗΜΑΤΟΜΕΣΙΤΙΚΟ ΓΡΑΦΕΙΟ
ΙΩΑΝΝΗΣ & ΜΙΧΑΛΗΣ ΕΥΣΤΑΘΙΟΥ

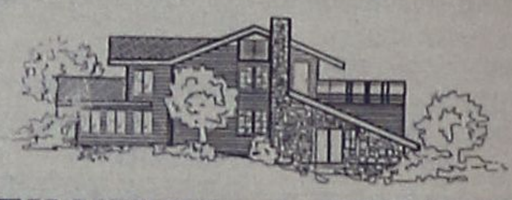

ΕΚΤΙΜΗΤΕΣ & ΣΥΜΒΟΥΛΟΙ ΑΞΙΟΠΟΙΗΣΗΣ ΑΚΙΝΗΤΩΝ

Καταστήματα - Γραφεία

23 τ.μ. στη Σωκράτους	130.000.000
30 τ.μ. στην Ορφανίδου	20.000.000
30 τ.μ. στο Φαληράκι	35.000.000
31 τ.μ. στη Σωκράτους	140.000.000
33 τ.μ. στην Αμμοχώστου	40.000.000
40 τ.μ. στην παρ. Ιαλυσού	24.000.000
42 τ.μ. στην Κων/νου Υδραίου	25.500.000
43 τ.μ. στη Στ. Κωτιάδη	34.400.000
48 τ.μ. στην Αυστραλίας (γραφείο)	29.000.000
50 τ.μ. στην Κ. Υδραίου	30.000.000
50 τ.μ. στο εμπορικό κέντρο Φώκιαλη	26.000.000
50 τ.μ. στην Καρπάθου	65.000.000
95 τ.μ. στην Κ. Τσαλδάρη	40.600.000
96 τ.μ. στην Εθνάρχου Μακαρίου (γραφείο)	28.000.000
127 τ.μ. στη Σκεύου Ζερβού	35.000.000
125 τ.μ. στην Ανάληψη	37.500.000
253 τ.μ. στην Καρπάθου	153.000.000

Μονοκατοικίες Μαιζονέτες

67 τ.μ. σε 81 τ.μ. οικόπεδο στην Κρεμαστή	12.000.000
117 τ.μ. στην Ιαλυσό	55.000.000
117 τ.μ. στο Καρακόνερο	53.000.000
117 τ.μ. στην Αγία Αναστασία	36.000.000
110 τ.μ. στους Αγ. Αναργύρους	35.000.000
120 τ.μ. στους Δασκάλους	37.000.000
130 τ.μ. στην Ανάληψη	45.500.000
130 τ.μ. σε 300 τ.μ. οικ. στην παραλία Ιαλυσού	52.000.000
135 τ.μ. στο Καρακόνερο	55.000.000
140 τ.μ. στα Κοσκινού σε 700 τ.μ. οικ (μπετά)	28.000.000
143 τ.μ. στα Κοσκινού σε 228 τ.μ. οικόπεδο	58.700.000
149 τ.μ. στα Κοσκινού σε 234 τ.μ. οικ/δα	61.200.000
153 τ.μ. στα Κοσκινού σε 254 τ.μ. οικ/δο	63.000.000
157 τ.μ. στα Κοσκινού σε 263 τ.μ. οικόπεδο	64.700.000
171 τ.μ. στην παραλία Ιαλυσού σε 400 τ.μ. οικ	70.000.000
180 τ.μ. στην παραλία Ιαλυσού σε 300 τ.μ. οικ	63.000.000
190 τ.μ. στην παραλία Ιαλυσού σε 400 τ.μ. οικ.	66.500.000
200 τ.μ. στην Ιαλυσό (μπετά) σε 1000 τ.μ. οικ	33.000.000
200 τ.μ. στα Κοσκινού σε 1000 τ.μ. οικ. (μπετά)	35.000.000
204 τ.μ. στα Κοσκινού σε 1000 τ.μ. οικ. (μπετά)	26.500.000
210 τ.μ. σε 320 τ.μ. οικ. (μπετά) παρ. Ιαλυσού	35.000.000
210 τ.μ. στο Νέο Ροδίνι σε 250 τ.μ. οικ (ημιτελες)	31.000.000
240 τ.μ. σε 333 τ.μ. στην παρ. Ιαλυσού	75.000.000
242 τ.μ. στο Μήδεια	55.000.000

Διαμερίσματα

44 τ.μ. στην Ιαλυσό	13.200.000
50 τ.μ. στο Καρακόνερο	18.000.000
55 τ.μ. στην Ανάληψη	19.500.000
57 τ.μ. στον Αγ. Ιωάννη	20.000.000
58 τ.μ. στην Ανάληψη	19.000.000
58 τ.μ. στην Ανάληψη	21.000.000
66 τ.μ. στη Λεωφ. Λίνδου	14.000.000
80 τ.μ. στην Ανάληψη	28.000.000
80 τ.μ. στο Μήδεια	30.000.000
84 τ.μ. στην Ανάληψη	30.500.000
87 τ.μ. στο Ροδίνι	30.000.000
88 τ.μ. στην Ανάληψη	31.500.000
90 τ.μ. στην Ανάληψη	30.000.000
90 τ.μ. στο Ροδίνι	32.000.000
98 τ.μ. στην Ανάληψη	38.000.000
100 τ.μ. στους Δασκάλους	38.000.000
100 τ.μ. στην Ανάληψη	35.000.000
102 τ.μ. στο Μήδεια	30.000.000
102 τ.μ. στο Ροδίνι	35.000.000
103 τ.μ. στο Ροδίνι	36.000.000
103 τ.μ. στην Ανάληψη	36.000.000
107 τ.μ. στο Ροδίνι	33.000.000
107 τ.μ. στην Κρεμαστή	27.000.000
113 τ.μ. στους Δασκάλους	41.000.000
114 τ.μ. στους Δασκάλους	40.000.000
116 τ.μ. στο Ροδίνι	34.800.000
116 τ.μ. στην Ανάληψη	38.000.000
117 τ.μ. στους Δασκάλους	46.000.000
117 τ.μ. στην Ανάληψη	41.000.000
117 τ.μ. στο Αραπάκι	42.000.000
117 τ.μ. στο Ζέφυρο	37.000.000
118 τ.μ. στους Δασκάλους	45.000.000
120 τ.μ. στο Ροδίνι	33.000.000
120 τ.μ. στην Ανάληψη	32.400.000
120 τ.μ. στους Δασκάλους	42.000.000
120 τ.μ. στην Ανάληψη	42.000.000
121 τ.μ. στο Ροδίνι	36.300.000
124 τ.μ .στην Ανάληψη	44.000.000
124 τ.μ. στην Ανάληψη	42.000.000
125 τ.μ. στους Δασκάλους	47.000.000
125 τ.μ. στους Δασκάλους	50.000.000
128 τ.μ. στους Δασκάλους	41.500.000
130 τ.μ. στο Ροδίνι	35.000.000
135 τ.μ. στο Μήδεια	51.000.000
140 τ.μ. στους Δασκάλους	32.900.000
150 τ.μ. στους Δασκάλους	40.000.000
163 τ.μ. στους Δασκάλους	49.000.000

Οικόπεδα

ΡΟΔΟΣ

420 τ.μ. στην Καραϊσκάκη (ΣΔ=1,2)	50.000.000
550 τ.μ. επί της Λίνδου	50.000.000
1000 τ.μ. στη Γ. Σεφέρη (Σ.Δ.=0,6)	30.000.000
1033 τ.μ. στην Ατταβύρου (Σ.Δ.=0,8)	73.000.000
2000 τ.μ. στην Απόλλωνος (ΣΔ=0,4)	100.000.000
4000 τ.μ. στο Μόντε Σμίθ	140.000.000
4000 τ.μ. κοντά στο νέο Νοσοκομείο	40.000.000

ΙΑΛΥΣΟΣ

349 τ.μ. στην παραλία (ΣΔ=0,3)	19.000.000
400 τ.μ. Κοντά στην παραλια (Σ.Δ.=0,4)	16.000.000
571 τ.μ. κοντά στην παραλία (ΣΔ=0,4)	25.000.000
1002 τ.μ. κοντά στην Άνοιξη με αδ. Οικοδ	24.000.000
1200 τ.μ. στην παρ. Ιαλυσού	44.500.000
2002 τ.μ. στη θέση Βουνάρα Αννουλί με αδ.οικ.	30.000.000
2000 τ.μ. με άδεια οικοδ. κοντά στο Λύκειο	35.000.000
2000 τ.μ. στη θέση "Βουνάρα"	35.000.000
4000 τ.μ. στους πρόποδες Φιλερήμου	50.000.000
4000 τ.μ. στους πρόποδες Φιλερήμου	42.000.000

ΚΟΣΚΙΝΟΥ

1000 τ.μ. με βιοτ. αδ. οικ. κοντά στο Μ Γυμν	14.000.000
1150 τ.μ. με αδ. οικοδ. πανοραμικό	15.000.000
1175 τ.μ. στην επαρχιακή οδό	25.000.000
1500 τ.μ. πανοραμικό, με αδ. οικοδ.	17.000.000
2000 τ.μ. με αδ. οικοδ. πανοραμικό	27.000.000
2100 τ.μ. στην Αγ. Βαρβάρα	14.000.000
2300 τ.μ. με άδεια οικοδομής	30.000.000
2500 τ.μ. κοντά στην Καλλιθέα	27.000.000
4000 τ.μ. κοντά στο Μουσικό Γυμνάσιο	72.000.000
4000 τ.μ. στη θέση «Πέζουλας»	40.000.000
4000 τ.μ. κοντά στην επαρχιακή οδό	32.000.000
4000 τ.μ. κοντά στο Ρ. Σταθμό	26.000.000
4000 τ.μ. πανοραμικό	46.000.000
4000 τ.μ. στο φυτώριο	36.000.000
4000 τ.μ. με αδ. οικοδ. & εξαιρετική θέα	55.000.000
4200 τ.μ. κοντά στην Ελαϊς	46.000.000
4100 τ.μ. πανοραμικό	24.000.000
4150 τ.μ. πανοραμικό	36.000.000
5.090 τ.μ. στη θέση Πέζουλας	40.000.000
8.800 τ.μ. στο Τσαϊρι	35.000.000

ΔΑΝΕΙΑ ΔΕΚΤΑ. ΓΙΝΟΝΤΑΙ ΕΥΚΟΛΙΕΣ ΠΛΗΡΩΜΗΣ. ΖΗΤΟΥΝΤΑΙ ΔΙΑΜΕΡΙΣΜΑΤΑ, ΚΑΤΑΣΤΗΜΑΤΑ, ΟΙΚΟΠΕΔΑ ΕΝΤΟΣ Η ΕΚΤΟΣ ΠΟΛΕΩΣ ΚΑΘΩΣ ΚΑΙ ΟΙΚΟΠΕΔΑ ΓΙΑ ΑΝΤΙΠΑΡΟΧΗ

ΕΝΟΙΚΙΑΖΟΝΤΑΙ STUDIOS με το μήνα ή με την ημέρα πλήρως επιπλωμένα με πολυκουζινάκι, ψυγείο, ντους, WC, μπαλκόνι με ηλιακό θερμοσίφωνο και εσωτερικό τηλέφωνο στην πιο ήσυχη περιοχή της πόλης Ρόδου (περιοχή Δασκάλων). Οδός Μαν. Παπανώλη 12, κάθετος επί της Στέλιου Κωτιάδη. Πληρ. τηλ. 37244

ΕΝΟΙΚΙΑΖΕΤΑΙ διαμέρισμα επιπλωμένο δύο δωμάτια, κουζίνα, μπάνιο επί της οδού Μεσολογγίου 3. Τιμή 70.000. Πληρ. τηλ. 36203, 23100 ΑΕ32341

ΕΝΟΙΚΙΑΖΕΤΑΙ κατάστημα 250 τ.μ. με πατάρι 100 τ.μ. πριν το Καρακόνερο. Πληρ. τηλ. 24348 ΑΕ32306

ΕΝΟΙΚΙΑΖΕΤΑΙ studios στην οδό Αρκαδίου 14 (έναντι ξενοδ. ΦΑΙΔΡΑ). Πληρ. τηλ. 25710

ΕΝΟΙΚΙΑΖΕΤΑΙ κατάστημα 120 τ.μ. στ' Αφάντου κατάληλλο για οποιαδήποτε εμπορική χρήση και ιδιαίτερα για φροντιστήριο και σχολή χορού. Πληρ. τηλ. 53031, 52164 ΑΕ32200

ΕΝΟΙΚΙΑΖΕΤΑΙ στο Νιοχώρι κατάστημα 80 τ.μ. με 40 τ.μ. πατάρι στην οδό Καθοπούλη 21, είκοσι μέτρα από την οδό Γ. Παπανικολάου, για οποιαδήποτε χρήση, εκτός εστιατορίου. Πληρ. τηλ. 27065. ΠΕ32193

ΕΝΟΙΚΙΑΖΕΤΑΙ χωρίς αέρα κατάστημα στο Φαληράκι έναντι ξενοδοχείο SUN PALLAS 24 τ.μ. με αποκλειστική χρήση αυλής. Το κατάστημα διαθέτει προαιρετικά αποθηκευτικό χώρο 24 τ.μ. Πληρ. Μιχ. Ευσταθίου Ευρωκτηματική, τηλ. 73819. ΠΕ30950

πωλήσεις ακινήτων

ΠΩΛΕΙΤΑΙ διαμέρισμα ισόγειο 120 τ.μ. σε άριστη κατάσταση ετοιμοπαράδοτο σε τιμή δρχ. 33.000.000, και οροφοδιαμέρισμα σε σουβά 110 τ.μ. σε τιμή δρχ. 17.000.000 στην περιοχή Κοσκινού. Πληρ. Ροδιακή Κτηματική - Ανέστης και Σάββας Σαββαΐδης τηλ. 26281-35476 κινητά τηλ. 0944-421015, 0944-243452 ΑΟ32558

ΡΟΔΙΑΚΗ ΚΤΗΜΑΤΙΚΗ

ΣΥΜΒΟΥΛΟΙ & ΕΚΤΙΜΗΤΕΣ ΑΚΙΝΗΤΩΝ — ΚΤΗΜΑΤΟΜΕΣΙΤΙΚΟ ΓΡΑΦΕΙΟ από το 1983

ΚΟΣΚΙΝΟΥ

ΕΠΙΛΕΓΜΕΝΑ ΟΙΚΟΠΕΔΑ ΚΑΤΟΙΚΙΑΣ

Τοποθεσία	Εμβαδόν	Τιμή
Προφήτης Ηλίας - θέα Καλλιθέα	4.000	40.000.000
Προφήτης Ηλίας - θέα στην Ρόδο	4.000	40.000.000
Απέναντι από το Cresten Palace	4.000	45.000.000
Καβουράκια μοναδική θέα	4.000	50.000.000
Σε ύψωμα - Φωνή της Αμερικής	4.000	35.000.000
Σε ύψωμα με θέα - ευκαιρία	4.000	23.000.000
Μουσικό Γυμνάσιο	9.000	80.000.000
Φυτώριο με θέα	4.000	45.000.000
Εντός οικισμού	400	16.000.000
με άδεια οικοδομής	1.000	8.000.000
Εντός οικισμού	480	17.000.000
σε ύψωμα	25.000	60.000.000

ΑΝΕΣΤΗΣ & ΣΑΒΒΑΣ ΣΑΒΒΑΪΔΗΣ

tel: 26281 & 35476 cel: 0944-421015 & 0977-433427

ΡΟΔΙΑΚΗ ΚΤΗΜΑΤΙΚΗ

ΣΥΜΒΟΥΛΟΙ & ΕΚΤΙΜΗΤΕΣ ΑΚΙΝΗΤΩΝ — ΚΤΗΜΑΤΟΜΕΣΙΤΙΚΟ ΓΡΑΦΕΙΟ από το 1983

ΜΟΝΟΚΑΤΟΙΚΙΕΣ ΜΕ ΘΕΑ ΣΤΑ ΚΟΣΚΙΝΟΥ

ΠΩΛΗΣΕΙΣ

ΕΚΜΙΣΘΩΣΕΙΣ

ΣΤΕΓΑΣΤΙΚΑ ΔΑΝΕΙΑ

ΑΝΤΙΠΑΡΟΧΕΣ

ΕΚΤΙΜΗΣΕΙΣ

ΕΡΕΥΝΑ ΑΓΟΡΑΣ



ΚΑΤΑΣΚΕΥΗ : ΚΤΙΡΙΟΔΟΜΗ Ο.Ε.

ΜΕΛΟΣ ΔΙΕΘΝΩΝ ΕΝΩΣΕΩΝ:
- FIABCI
- CEI
- NAEA
- ERES

- τοποθεσία: Κοσκινού
- συγκρότημα 6 ανεξάρτητων μονοκατοικιών (residence) αμερικανικού τύπου .
- θέα στην Θάλασσα
- κτίσμα 180 ή 200 τ.μ. σε ισόγειο και όροφο
- οικόπεδο 1.000 τ.μ.
- δεξαμενή αποχέτευσης 30 κ.μ.
- ευρύχωρες βεράντες
- περίφραξη μπετόν
- γκαράζ
- δορυφορική κεραία.
- ειδική αντισεισμική κατασκευή.
- εξωτερικά κουφώματα αλουμινίου
- πλακάκια δαπέδου εισαγωγής Pastorelli.
- κουζίνα ιταλίας Varena.
- εντοιχισμένες ντουλάπες Euromobil ιταλίας.
- είδη υγιεινής Pozzi Ginori.
- αυτόνομη θέρμανση.
- τζάκι.
- ιδιωτική ασφαλτοστρωμένη εσωτερική οδός
- ηλιακός θερμοσίφωνας.

ΤΥΠΟΣ Α 180 Τ.Μ. ΣΕ ΜΠΕΤΑ 33.000.000 ΑΠΟΠΕΡΑΤΩΜΕΝΗ 68.000.000

ΤΥΠΟΣ Β 200 Τ.Μ. ΣΕ ΜΠΕΤΑ 36.000.000 ΑΠΟΠΕΡΑΤΩΜΕΝΗ 74.000.000

ΤΩΡΑ επισκέψεις - υποδείξεις και την Κυριακή.

ΑΠΟΚΛΕΙΣΤΙΚΗ ΔΙΑΘΕΣΗ

ΑΝΕΣΤΗΣ & ΣΑΒΒΑΣ ΣΑΒΒΑΪΔΗΣ

Μέγαρο Κιοσόγλου, 3ος όροφος
Εθελοντών Δωδεκανησίων 29
ΡΟΔΟΣ

tel: 26281 & 35476 fax: 34663
cel: 0944-421015 & 0977-433427
e-mail: savvaidis@rho.forthnet.gr

ΑΣΦΑΛΕΙΟ ΚΤΗΜΑΤΙΚΗ

ΚΤΗΜΑΤΟΜΕΣΙΤΙΚΟ-ΑΜΟΙΒΑΙΑ ΚΕΦΑΛΑΙΑ ΑΣΦΑΛΕΙΕΣ INTERNATIONAL LIFE

ΔΙΑΜΕΡΙΣΜΑΤΑ

40 τ.μ. 2άρι Μήδεια
40 τ.μ. 2άρι Βενετοκλέων
55 τ.μ. 2άρι Αγ. Ιωάννη
55 τ.μ. 2άρι Παπαλουκά
55 τ.μ. 2άρι Ιαλυσός
60 τ.μ. 3άρι Ιξιά-Σωτήρος
60 τ.μ. 3άρι Κων. Παλαιολόγου
68 τ.μ. 3άρι Ιαλυσός
70 τ.μ. 3άρι Ιαλυσός
73 τ.μ. 3άρι Ιαλυσός
80 τ.μ. 3άρι Αγ. Ιωάννη
80 τ.μ. 3άρι Ιξιά-Σωτήρος
86 τ.μ. 3άρι Ροδίνι
88 τ.μ. 3άρι Αννης Μαρίας
90 τ.μ. 3άρι Παραδείσι
96 τ.μ. 3άρι Αννης Μαρίας
115 τ.μ. 4άρι Ανάληψη
120 τ.μ. 4άρι Αραπάκι
120 τ.μ. 4άρι Αγ. Ιωάννη
120 τ.μ. 4άρι Αγ. Νικόλαο
128 τ.μ. 4άρι Αννης Μαρίας
130 τ.μ. 4άρι Ροδίνι
135 τ.μ. 4άρι Αραπάκι
145 τ.μ. 4άρι Ιαλυσός
147 τ.μ. 4άρι Παπαλουκά
150 τ.μ. 4άρι Ανάληψη

ΜΟΝΟΚΑΤΟΙΚΙΕΣ-ΜΕΖΟΝΕΤΕΣ

50 τ.μ. Κρεμαστή
80 τ.μ. Καστελλοριζιούς
130 τ.μ. Ανάληψη
130 τ.μ. Ροδίνι
135 τ.μ. Καρακόνερο
140 τ.μ. μπετά Ιαλυσός
140 τ.μ. Ιαλυσός
150 τ.μ. μπετά Μήδεια
155 τ.μ. Ιαλυσός
155 τ.μ. Παλιά Πόλη
180 τ.μ. Ιαλυσός
180 τ.μ. Παλιά Πόλη
180 τ.μ. Κοσκινού
190 τ.μ. Αφάντου
200 τ.μ. Παλιά Πόλη
235 τ.μ. Ιαλυσός
250 τ.μ. Ιαλυσός
300 τ.μ. Μαριτσά
300 τ.μ. Τρεις Ιαλυσός
500 τ.μ. Κοσκινού

ΚΑΤΑΣΤΗΜΑΤΑ

24 τ.μ. Σωκράτους
28 τ.μ. Ιαλυσός
35 τ.μ. Φαληράκι
38 τ.μ. Φαληράκι
55 τ.μ. γραφείο Σοφ. Βενιζέλου
90 τ.μ Ροδίνι
100 τ.μ. Σωτήρος
150 τ.μ. Χαρ. Μόσχου
180 τ.μ. Κων. Υδραίου

ΟΙΚΟΠΕΔΑ

350 τ.μ. Ιαλυσός (ΣΔ. 0,4)
500 τ.μ. Μαριτσά
545 τ.μ. Ροδίνι (ΣΔ. 0,8)
550 τ.μ. Παραδείσι
680 τ.μ. Ροδίνι (ΣΔ. 0,4)
850 τ.μ. Πεύκους
1.060 τ.μ. Παραδείσι
1.200 τ.μ. Ιαλυσός
1.200 τ.μ. Διμυλιά
1.460 τ.μ. Κρεμαστή
1.920 τ.μ. Ε.Ο Παραδείσι-Θεολόγος
1.500 τ.μ. Παστίδα
1.500 τ.μ. Μιχ. Πετρίδη (ΣΔ. 0,8)
2.000 τ.μ. Κρεμαστή

ΑΓΡΟΤΕΜΑΧΙΑ

2100 τ.μ., επί της Ε.Ο. Παραδείσι Θεολόγου
6.000 τ.μ., 9.000 τ.μ., 11.000 τ.μ. Κολύμπια
3135 τ.μ., με οικοδομή Ε.Ο. Κρεμαστής Μαριτσά
3100 τ.μ. Φαληράκι για 400 τ.μ. οικοδομή
4000 τ.μ. με θέα Φαληράκι
4 στρέμματα με φανταστική θέα Κοσκινού (ευκαιρία)
4 στρέμματα με θέα Αφάντου
4 στρέμματα με θέα θαλασσα Φυτώριο
4 στρέμματα επί της Ε.Ο. Τρεις-Παστίδα (ευκαιρία)
4 στρέμματα Μαριτσά
4800 τ.μ. επί της Ε.Ο Τρεις-Παστίδα
4050 τ.μ. με θέα Παστίδα (ευκαιρία)
4 στρέμματα Καλαβάρδα
4 στρέμματα με απεριόριστη θέα Φαληράκι
5 στρέμματα Θεολόγος
5000 τ.μ.-11000 τ.μ. Παστίδα
8 στρέμματα με θέα φυτώριο
4 στρέμματα Πεύκους
6 στρέμματα επί της Ε.Ο Τσαϊρι-Παστίδα
4.300 τ.μ. Καλαμώνας
6.500 τ.μ. Καλαμώνας
22 στρέμματα με ρεύμα-νερό Θεολόγος

ΔΙΑΘΕΤΟΥΜΕ ΠΕΡΙΣΣΟΤΕΡΑ ΑΚΙΝΗΤΑ ΠΡΟΣ ΠΩΛΗΣΗ ΕΚΤΟΣ ΑΠΟ ΤΑ ΑΝΑΓΡΑΦΟΜΕΝΑ

ΥΠΕΥΘΥΝΟΙ

ΓΙΩΡΓΟΣ ΧΑΡΔΑΛΙΑΣ-ΛΟΥΚΑΣ ΚΑΡΑΝΙΚΗΣ

ΕΘΝ. ΜΑΚΑΡΙΟΥ 45 ΣΤΟΑ ΡΟΙΚΟΥ 2ος ΟΡΟΦΟΣ

ΤΗΛ. 21003 ΚΙΝ. 0945/759887

ΣΧΟΛΗ ΟΔΗΓΩΝ ΠΟΡΤΣΕΛΛΗ ΣΤΕΦΑΝΟΣ



Διπλ. Εκπαιδευτής Υποψηφίων οδηγών

- Διπλώματα αυτοκινήτου και μηχανής έως 125 cc και ανεξαρτήτου κυβισμού
- Επεκτάσεις όλων των κατηγοριών (Γ-Δ-Ε)
- Θεωρητικά μαθήματα Κ.Ο.Κ. και μηχανολογίας
- Αναθεωρήσεις ληγμένων αδειών
- Αλλαγές κινητήρων
- Πολύπλευρη συγκρότηση με εξασφαλισμένη επιτυχία

Ερνεστ Μπέβιν 6-Ρόδος
Τηλ. 0241-34497, κιν. 0945-463635

ΠΜ32223

ΚΤΗΜΑΤΟΜΕΣΙΤΙΚΟ ΓΡΑΦΕΙΟ



ΒΑΖΟΥΚΟΥ ΑΙΚ.
ΠΩΛΟΥΝΤΑΙ ΔΙΑΜΕΡΙΣΜΑΤΑ ΚΑΙ ΜΟΝΟΚΑΤΟΙΚΙΕΣ

- 42 τ.μ. στη Λεμεσού 10.000.000 (κάνει και για γραφείο)
- 63τ.μ. Καποδιστρίου 16.000.000 (ΔΔ)
- 78 τ.μ. Μητρόπολη λουξ με παρκέ 22 εκ.
- 80 τ.μ. Ατταβύρου με θέα γ' ορ. 20.000.000
- 80 τ.μ. (α ορ) στους Αγ. Αποστόλους 18.000.000 (ΔΔ)
- 82 τ.μ. στο Ροδίνι με 50 τ.μ. μπαλκόνια 19.000.000
- 85 τ.μ. στο Νιοχώρι 16.000.000 (ΔΔ).
- 85 τ.μ. (β. ορ) στην Καναδά 18.000.000 (ΔΔ)
- 85 τ.μ. (β ορ) στην Μιχ. Πετρίδη 19.000.000.
- 85 τ.μ. (ισ.) σε μπετά στην Ενόπλων Δυνάμεων 14.000.000 (ΔΔ)
- 90 τ.μ. (ημ/γειο) σε μπετά στην Τσαλδάρη 11.000.000.
- 90 τ.μ. (ισ) λουξ κατ/σκευής στην Αλ/σου 26.000.000 (ΔΔ)
- 100 τ.μ. μον/κία στην Υψηλάντου Παλιά Πόλη 25.000.000 (ΔΔ)
- 106 τ.μ. στην Δαμασκηνού 22.000.000 (ΔΔ)
- 112 τ.μ. (ισ.) στην Αθηνών και για επ. στέγη 18.000.000
- 112 τ.μ. (ισ) στην Πίνδου 20.000.000
- 115 τ.μ. (3 υπν) στη Γεωργ. Σεφέρη απ/στη θέα 26.000.000 (ΔΔ).
- 115 τ.μ. παλιά μον/κία μέσα σε 560 τ.μ. οικ/δο με εξτρά δόμηση άλλα 350 τ.μ. Αγ. Ανάργυροι 55 εκ.
- 120 τ.μ. μον/κία Παλιά Πόλη σε 320 τ.μ. οικ. με εξτρά δόμηση 30 εκ.
- 130 τ.μ. μον/κία στην Ιξιά πανταχόθεν ελεύθερη 35.000.000 (ΔΔ)
- 140 τ.μ. οροφ/σμα (α ορ) στην Πειραιώς σε σοβά 32.000.0000
- 134 τ.μ. καινούργιο α' ορ. Κένεντυ 52 εκ.
- 250 τ.μ. βίλλα στα Κοσκινού σε 1 στρ (5 υπν) λουξ 4 ετών 70 εκ.
- ΚΑΤΑΣΤΗΜΑ (ΚΤΙΡΙΟ ΚΑΙ ΕΠΙΧ/ΣΗ ΜΑΖΙ) 145 τ.μ. (με εξτρά δόμηση 100τ.μ.) στο Μικρό Συντριβάνι.

(ΔΔ)=Δάνεια δεκτά

ΔΙΕΥΘ. ΓΡΑΦΕΙΟΥ
ΔΗΜ. ΘΕΟΔΩΡΑΚΗ 3- Τ.Κ. 85100
Τηλ. (0241) 22943-28838 FAX: 28838
9.30-1.00 μ.μ. και Δευτ. και Πέμπτη απ/τα 6.30-9 μ.μ.

ΠΩΛΕΙΤΑΙ σε πολυκατοικία υπό ανέγερση στην Ψαροπούλα επί της οδού Ανθούλας Ζερβού κατάστημα 82 τ.μ. για εμπορική χρήση. Αποκλειστική διάθεση. Ροδιακή Κτηματική - Ανέστης και Σάββας Σαββαΐδης τηλ. 26281-35476 κινητά τηλ. 0944-421015, 0944-243452
ΑΟ32559

ΜΟΝΑΔΙΚΗ ΕΠΕΝΔΥΣΗ - ΠΩΛΟΥΝΤΑΙ προνομιούχα οικόπεδα των 4.000-8.000-12.000-16.000 τ.μ. επί της επαρχιακής οδού Ρόδου-Καλλιθέας έναντι Βερόπουλου και επί του νέου κόμβου του περιφερειακού Μαρίνα-Καρνάγιο-Ρόδου Λίνδου-Νέο Νοσοκομείο-Αεροδρόμιο. Τα οικόπεδα οικοδομούνται άμεσα (βρίσκονται εκτός ακτίνας 300 μ. Από την κεραία της ΕΡΤ με συγκεκριμένη κυκλοφοριακή σύνδεση). Κάλυψη 20%-Δόμηση 0,2 και 0,4 για κατασκευή συναρμολογούμενου τύπου. Δεκτές μόνο σοβαρές προτάσεις. Πληρ. Ροδιακή Κτηματική - Ανέστης και Σάββας Σαββαΐδης τηλ. 26281-35476 κινητά τηλ. 0944-421015, 0944-243452
ΑΟ32565

ΠΩΛΟΥΝΤΑΙ οικόπεδα στην παραλία Τριαντών με Σ.Δ. 0,3 από 45.000 δρχ. ανά τ.μ. Πληρ. Ροδιακή Κτηματική - Ανέστης και Σάββας Σαββαΐδης τηλ. 26281-35476 κινητά τηλ. 0944-421015, 0944-243452
ΑΟ32560

ΠΩΛΕΙΤΑΙ οικόπεδο 4000 τ.μ. με μοναδική θέα στην περιοχή Κοσκινού-Καβουράκια σε τιμή δρχ. 35.000.000. Πληρ. Ροδιακή Κτηματική - Ανέστης και Σάββας Σαββαΐδης τηλ. 26281-35476 κινητά τηλ. 0944-421015, 0944-243452
ΑΟ32561

ΠΩΛΟΥΝΤΑΙ οικόπεδα 4000 τ.μ. στην περιοχή Βερόπουλου με πανοραμική θέα τη θαλάσσια περιοχή Ιξιάς-Τριαντών. Πληρ. Ροδιακή Κτηματική - Ανέστης και Σάββας Σαββαΐδης τηλ. 26281-35476 κινητά τηλ. 0944-421015, 0944-243452 ΑΟ32562

ΠΩΛΟΥΝΤΑΙ οικόπεδα στην περιοχή Τριαντών 500 τ.μ. με ΣΔ 0,4 σε τιμή δρχ. 17.000.000 και οικόπεδα 290-580 τ.μ. με ΣΔ 0,4 σε τιμή δρχ. 10.500.000 και δρχ. 21.000.000 αντίστοιχα. Πληρ. Ροδιακή Κτηματική - Ανέστης και Σάββας Σαββαΐδης τηλ. 26281-35476 κινητά τηλ. 0944-421015, 0944-243452 ΑΟ32563

ΠΩΛΕΙΤΑΙ διαμέρισμα 85 τ.μ. β' ορόφου σε πολυκατοικία 7 διαμερισμάτων στην Ανάληψη. Πληρ. τηλ. 76960 ΑΟ32553

ΠΩΛΟΥΝΤΑΙ μονοκατοικίες 200 τ.μ. με οικόπεδο 1000 τ.μ. στα Κοσκινού με πανοραμική θέα σε τιμή δρχ. 33.000.000 (σε μπετά) και σε τιμή δρχ. 70.000.000 (αποπερατωμένη).Πληρ. Ροδιακή Κτηματική - Ανέστης και Σάββας Σαββαΐδης τηλ. 26281-35476 κινητά τηλ. 0944-421015, 0944-243452
ΑΟ32564

ΠΩΛΟΥΝΤΑΙ Συνεταιριστικές μερίδες των Οικοδομικών Συνεταιρισμών Ενωση και Βάκχος ΚΑΙΡ στην περιοχή Καναμάτ έναντι Μαρινόπουλου εμβαδού 400 τ.μ. με ΣΔ 0,6 δόμηση 240 τ.μ. με φανταστική θέα και σε τιμή δρχ. 13.000.000. Πληρ. Ροδιακή Κτηματική - Ανέστης και Σάββας Σαββαΐδης τηλ. 26281-35476 κινητά τηλ. 0944-421015, 0944-243452
ΑΟ32568

ΠΩΛΕΙΤΑΙ διαμέρισμα 110 τ.μ. α' ορόφου στην περιοχή Βερόπουλου με πανοραμική θέα σε τιμή ευκαιρίας δρχ. 25.000.000. Πληρ. Ροδιακή Κτηματική - Ανέστης και Σάββας Σαββαΐδης τηλ. 26281-35476 κινητά τηλ. 0944-421015, 0944-243452
ΑΟ32569

ΠΩΛΟΥΝΤΑΙ διαμερίσματα νεόδμητα στην περιοχή Ιξιάς εμβαδού 47-55-64 τ.μ. α' ορόφου σε τιμή ευκαιρίας δρχ. 280.000 ανά τ.μ. Πληρ. Ροδιακή Κτηματική - Ανέστης και Σάββας Σαββαΐδης τηλ. 26281-35476 κινητά τηλ. 0944-421015, 0944-243452 ΑΟ32567

ΠΩΛΕΙΤΑΙ διόροφο κτίριο 156 τ.μ. στην οδό Αγίου Ιωάννη σε τιμή δρχ. 60.000.000 κατάλληλο για επαγγελματική χρήση. Πληρ. Ροδιακή Κτηματική - Ανέστης και Σάββας Σαββαΐδης τηλ. 26281-35476 κινητά τηλ. 0944-421015, 0944-243452 ΑΟ32570

ΠΩΛΟΥΝΤΑΙ παραδοσιακά σπίτια στην Παλιά Πόλη 149-150-160-342 τ.μ. Πληρ. Ροδιακή Κτηματική - Ανέστης και Σάββας Σαββαΐδης τηλ. 26281-35476 κινητά τηλ. 0944-421015, 0944-243452
ΑΟ32572

ΠΩΛΟΥΝΤΑΙ παραδοσιακά σπίτια στην Λίνδο 120-130-190-300 τ.μ. Πληρ. Ροδιακή Κτηματική - Ανέστης και Σάββας Σαββαΐδης τηλ. 26281-35476 κινητά τηλ. 0944-421015, 0944-243452 ΑΟ32571

ΠΩΛΕΙΤΑΙ οικόπεδο στο Φαληράκι 8.600 τ.μ. 200 μ. από τη θάλασσα. Πληρ. τηλ. 76960 ΑΟ32554

ΠΩΛΕΙΤΑΙ κατάστημα κεντρικό στην Παλιά Πόλη 86 τ.μ. σε τιμή δρχ. 125.000.000 Πληρ. Ροδιακή Κτηματική - Ανέστης και Σάββας Σαββαΐδης τηλ. 26281-35476 κινητά τηλ. 0944-421015, 0944-243452
ΑΟ32573

ΠΩΛΗΣΕΙΣ ΑΚΙΝΗΤΩΝ

◆ **ΔΙΑΜΕΡΙΣΜΑΤΑ**
- Αγ. Ανάργυροι 80 τ.μ. 14.000.000 δρχ. ισόγειο
- Ανάληψη, 80 τ.μ., 19.000.000 δρχ.
- Ανάληψη 85 τ.μ. 17.000.000 δρχ.
- Δασκάλους 100 τ.μ. 14.000.000 ημιυπόγειο
- Ανάληψη 133 τ.μ. 32.000 δρχ.
- Ανάληψη 90 τ.μ. καινούργιο
- Ανάληψη 140 τ.μ. καινούργιο
- Ανάληψη 50 τ.μ. καινούργο
- Βορ. Ηπείρου 80 τ.μ., 16.500.000 δρχ.
- Πειραιώς 55 τ.μ. 12.000.000 δρχ.
- Ροδίνι 85 τ.μ. 28.000.000 δρχ. με θέμα τη θάλασσα
- Ιαλυσός 50 τ.μ. 14.000.000 δρχ.
- Ροδίνι 70 τ.μ. 21.000.000 δρχ.
- Ιαλυσός 80 τ.μ. 24.500.000 δρχ.
- Ροδίνι 85 τ.μ. λουξ με θέα τη θάλασσα
- Ανάληψη 85 τ.μ. 25.000.000 δρχ.
- Ροδίνι 114 τ.μ., 35.000.000 δρχ.
- Μιχ. Πετρίδη 85 τ.μ. καινούργιο
- Φανερωμένη 60 τ.μ. καινούργιο λουξ
- Ροδίνι 104 τ.μ., 30.000.000 δρχ.
- Ανάληψη 45 τ.μ., 8.500.000 δρχ.
- Ανάληψη 106 τ.μ. 33.000.000 δρχ.
- Ροδίνι 90 τ.μ. 27.000.000 δρχ. καινούργιο
- Ροδίνι 110 τ.μ. 33.500.000 δρχ. λουξ
- Ροδίνι 70 τ.μ. 16.000.000 δρχ. ισόγειο
- Μιχ. Πετρίδη 130 τ.μ., 40.000.000 δρχ. οροφοδιαμέρισμα.
- Ιξιά 135 τ.μ. 35.000.000 δρχ.
- Ροδίνι 85 τ.μ. καινούργιο λουξ
- Περιοχή Καπνοβιομηχανίας 80 τ.μ., 20.000.000 δρχ. λουξ
- Ανάληψη 70 τ.μ. 20.000.000 δρχ.
- Θεμ. Σοφούλη 110 τ.μ., 30.000.000 δρχ.
- Ροδίνι 80 τ.μ. 21.000.000 δρχ.
- Ατταβύρου 94 τ.μ. καινούργιο
- Καρακόνερο 70 τ.μ. 3άρι καινούργιο
- Ροδίνι 125 τ.μ. 4άρι
- Ανάληψη 100 τ.μ.

◆ **ΗΜΙΤΕΛΗ ΔΙΑΜΕΡΙΣΜΑΤΑ**
- Δημ. Αναστασιάδη 80 τ.μ. 11.000.000 δρχ. κτισμένο
- Ροδίνι 104 τ.μ., 20.000.000 δρχ.
- Ροδίνι 114 τ.μ., 30.000.000 δρχ.
- Καρακόνερο 117 τ.μ. 17.000.000 δρχ. μπετά
- Ροδίνι 85 τ.μ. 16.500.000 δρχ.
- Μητρόπολη 50 τ.μ. 4.000.000 δρχ. μπετά
- Ροδίνι 80 τ.μ. 18.000.000 δρχ. κτισμ. σοβατισμένο
- Ανάληψη 90 τ.μ. 20.000.000 δρχ.
- Ροδίνι 50 τ.μ. 4.500.000 δρχ. ημιυπόγειο. με 100 τ.μ. αυλή

◆ **ΜΕΖΟΝΕΤΕΣ-ΜΟΝΟΚΑΤΟΙΚΙΕΣ**
- Μήδεια 102 τ.μ., 30.000.000 δρχ.
- Ροδίνι 130 τ.μ., 33.000.000 δρχ. ημιτελής
- Ασγούρου 200 τ.μ. 35.000.000 δρχ.
- Ιξιά 210 τ.μ., 50.000.000 δρχ.
- Ιαλυσός 280 τ.μ. με υπόγειο τελειωμένη ή σε ημιτελή
- Ροδίνι 135 τ.μ. γωνιακή λουξ κατασκευής
- Μιχ. Πετρίδη 110 τ.μ., 35.000.000 δρχ.

◆ **ΟΙΚΟΠΕΔΑ**
- Πλησίον Δενδρινού 290 τ.μ. 20.000.000 δρχ.
- Λεωφόρος Κρεμαστής 3.000 τ.μ. άδεια για εμπορικό κέντρο 49.000.000 δρχ.
- Κοσκινού 515 τ.μ. 22.000.000 δρχ.
- Γεωργ. Σεφέρη 1.000 τ.μ.
- Κοσκινού 1.000 τ.μ. 8.500.000 δρχ. οικοδομήσιμο
- Κατταβιά 650 τ.μ. 3.000.000 δρχ.
- Ροδίνι 460 τ.μ.
- Οικόπεδα εντός σχεδίου στο Γεννάδι από 2.500.000 δρχ.
- Κοσκινού 250.350 τ.μ.
- Ανάληψη Θεσσαλονίκης, 360 τ.μ. Σ.Δ. 1
- Γεννάδι 2.000 τ.μ. πάνω στο κύμα
- Πλησίον Μιχαήλ Πετρίδη 500 τ.μ.

◆ **ΑΠΟΘΗΚΕΣ**
- Πάροδος Χειμάρας 100 τ.μ.
- Τσαΐρι 100 τ.μ. 8.000.000 δρχ.
- Δασκάλους 120 τ.μ. 14.000.000 δρχ.
- Καρακόνερο 110 τ.μ. 8.000.000 δρχ.

◆ **ΚΑΤΑΣΤΗΜΑΤΑ**
- Δημ. Αναστασιάδη 50 τ.μ. 10.000.000 δρχ.
- Φαληράκι 50 τ.μ. 23.000.000 δρχ.
- Φαληράκι 65 τ.μ. 23.000.000 δρχ,
- Καρακόνερο 50-200 τ.μ.
- Ορφανίδού, μπαρ πωλείται η επιχείρηση
- Καρακόνερο διάφορα τετραγωνικά
- Ιαλυσσός 92 τ.μ., 27.000.000 δρχ.
- Ρόδου-Λίνδου, 40 τ.μ., 25.000.000 δρχ.
- Μιχ. Πετρίδη 110 τ.μ., 35.000.000 δρχ.

◆ **ΚΤΗΜΑΤΑ**
- Μαριτσά 300 τ.μ. 8.000.000 δρχ. εντός οικισμού
- Αφάντου 1.100 τ.μ. 10.000.000 δρχ. με θέα τη θάλασσα
- Αφάντου 10 στρ. 20.000.000 δρχ.
- Αφάντου 800 τ.μ. 8.000.000 δρχ. πάνω στη λεωφόρο.
- Κρεμαστή 2.200 τ.μ. 20.000.000 δρχ.
- Κρεμαστή 2.000 τ.μ. 15.000.000 δρχ.
- Μαριτσά 10 στρ. με ελιές
- Θολός 5.000 τ.μ., 7.000.000 δρχ.
- Κατταβιά 2.500 τ.μ. πάνω στο δρόμο οικοδομήσιμο, 3.000.000 δρχ.
- Λάρδος 7 στρ. 12.000.000 δρχ.
- Ασκληπειό 9 στρ. 12.000.000 δρχ.
- Κιοτάρι 4 στρ. 4.000.000 δρχ.
- Λαχανιά 750 τ.μ., 8.500.000 δρχ.
- Λαχανιά 5 στρ. 15.500.000 δρχ.
- Τσαΐρι 1.670 τ.μ. 21.000.000 δρχ. πάνω στο καινούργιο δρόμο.
- Κρεμαστή 4 στρ.
- Λαχανιά 3.500 τ.μ. άρτιο οικοδομήσιμο επί λεωφόρου, 8.500.000 δρχ.
- Καλαμώνα 6.000 τ.μ. 14.000.000 δρχ. με ελιές
- Κοσκινού 1.000 τ.μ. 7.000.000 δρχ. οικοδομήσιμο
- Γεννάδι 20 στρ. ρεύμα-νερό 20.000.000 δρχ.
- Λάρδος 7 στρ. με ελιές
- Κιοτάρι 7 στρ. με νερό-ρεύμα 6.000.000 δρχ.
- Λαχανιά 4 στρ. 300 μέτρα από τη θάλασσα 8.000.000 δρχ.
- Γεννάδι 24 στρ. 24.000.000 δρχ.
- Γεννάδι 1.100 τ.μ. 1.500.000 δρχ.
- Κατταβιά 10 στρ. 14.000.000 δρχ.
- Λαχανιά πάνω στο κύμα 10 στρ. 40.000.000 δρ.
- Πλημμυρι 12 στρ. με φως, νερό, 12.000.000 δρχ.
- Κατταβιά 4.000 τ.μ. 2.000.000 δρχ.
- Κιοτάρι 4.000 τ.μ. κοντά στο κεντρικό δρόμο 4.200.000 δρχ.
- Πλημμύρι 5.500 τ.μ. 6.500.000 δρχ.
- Πεύκους 200 στρ. προς 5.000 το τ.μ., παραθαλάσσιο
- Κατταβιά 700 τ.μ. προς 500 χιλ.
- Λαχανιά πάνω στο κύμα 4 στρ. 20.000.000 δρχ.
- Λαχανιά 300 τ.μ. οικοδομήσιμο, 3.500.000 δρχ.
- Γεννάδι στη λεωφόρο 4.000 τ.μ., 12.000.000 δρχ.

➪ Πωλούνται αποθήκες και βιοτεχνικοί χώροι.

● **ΔΑΝΕΙΑ ΔΕΚΤΑ - ΕΥΚΟΛΙΕΣ ΠΛΗΡΩΜΗΣ**
● **ΖΗΤΟΥΝΤΑΙ ΟΙΚΟΠΕΔΑ ΠΡΟΣ ΑΓΟΡΑ - ΚΤΗΜΑΤΑ ΚΑΙ ΔΙΑΜΕΡΙΣΜΑΤΑ**

ΣΤΑΜΑΤΗΣ ΜΑΝΩΛΑΚΟΣ

ΩΡΕΣ ΓΡΑΦΕΙΟΥ 8.30-1.30 π.μ. και 5-8.30 μ.μ.
ΔΗΜ. ΑΝΑΣΤΑΣΙΑΔΗ 45 (παραπλεύρως ΥΠΕΡΑΓΟΡΑΣ ΠΑΠΑΚΥΡΙΑΚΟΥ-ΣΥΝΟΙΚΙΑ ΔΑΣΚΑΛΩΝ) Τηλέφωνα: 23815-78275

ΚΤΗΜΑΤΟΜΕΣΙΤΙΚΟ ΓΡΑΦΕΙΟ



ΒΑΖΟΥΚΟΥ ΑΙΚ.
ΠΩΛΟΥΝΤΑΙ ΟΙΚΟΠΕΔΑ ΕΝΤΟΣ ΡΟΔΟΥ

- 360 τ.μ. Θεμ. Σοφούλη (Σ.Δ 1) 35.000.000 δρχ.
- 300 τ.μ. οικοδομικός συνεταιρισμός Δασκάλων 15.000.000 δρχ.
- 500 τ.μ. επί της Μιχ. Πετρίδη στο Μήδεια (Σ.Δ 0,8) 40.200.000 δρχ.
- 523 τ.μ. πάροδος Αθηνών (Σ.Δ 0,8) 40.000.000 δρχ.
- 920 τ.μ. (0,8 Σ.Δ.) Αισχύνης 70.000.000

ΕΚΤΟΣ ΡΟΔΟΥ

- 2.200 τ.μ. στ' Ασγούρου με παλιό σπίτι μέσα 17.000.000 δρχ.
- 4.000 τ.μ. στ' Ασγούρου 22.000.000 δρχ.
- 5.000 τ.μ. στο Φυτώριο Κοσκινού 35.000.000 δρχ.
- 600 τ.μ. (Σ.Δ 0,4) με χαλάτό μέσα στην Ιαλυσό 16.000.000 δρχ.
- 2.800 πάνω στον κεντρικό δρόμο προς Κοσκινού 55 εκ.
- 11 στρ. στο Τσαΐρι πλησίον Νικολάου 23.000.000 δρχ.
- 10 στρ. στο Τσαΐρι (100 μ. από τη λεωφόρο) 35.000.000 δρχ.
- 6 στρ. με παλιό σπίτι μέσα στους Τρεις 45.000.000 δρχ.
- 750 τ.μ. επί της ασφάλτου Σορωνής (κτίζει 110 τ.μ. 7.000.000 δρχ..)
- 5.660 πάνω στο κύμα Σορωνής. 16.000.000 δρχ.
- 750 τ.μ. εντός οικισμού Κατταβίας 6 εκ.

ΕΠΙΣΗΣ ΔΙΑΘΕΤΟΥΜΕ ΜΕΓΑΛΗ ΠΟΙΚΙΛΙΑ ΟΙΚΟΠΕΔΩΝ **ΣΕ ΟΛΟ ΤΟ ΝΗΣΙ ΤΗΣ ΡΟΔΟΥ**

- Οικόπεδα μεγάλα πάνω στο κύμα για ξενοδοχείο ή μικρά για εξοχικό
- Οικόπεδα για μελλοντική επένδυση
- Αγροτεμάχια για καλλιέργεια
- Οικόπεδα για οικοδομικούς συνεταιρισμούς

ΔΙΕΥΘ. ΓΡΑΦΕΙΟΥ
ΔΗΜ. ΘΕΟΔΩΡΑΚΗ 3
Τ.Κ. 85100
Τηλ. (0241) 22943-28838
FAX: 28838
9-1 π.μ. καθημερινά και 6.30-9 μ.μ.

ΖΗΤΟΥΝΤΑΙ οικόπεδα παραλιακά (στο κύμα) οικοδομήσιμα 4000 τ.μ. για πελάτες μας αλλοδαπούς. Πληρ. Ροδιακή Κτηματική - Ανέστης και Σάββας Σαββαΐδης τηλ. 26281-35476 κινητά τηλ. 0944-421015, 0944-243452 ΑΟ32574

ΖΗΤΟΥΝΤΑΙ οικόπεδα άρτια και οικοδομήσιμα εντός ή εκτός σχεδίου πόλεως στις περιοχές πόλεως Ρόδου-Τριάντα-Ιξιάς-Κοσκινού-Φαληράκι για εργολαβική αντιπαροχή από σοβαρή Εργολαβική Εταιρεία. Πληρ. Ροδιακή Κτηματική - Ανέστης και Σάββας Σαββαΐδης τηλ. 26281-35476 κινητά τηλ. 0944-421015, 0944-243452 ΑΟ32575

ΠΩΛΕΙΤΑΙ μεζονέτα στην Κρεμαστή 100 τ.μ. σε μπετά σε τιμή δρχ. 15.000.000 και οικόπεδο 200 τ.μ. σε τιμή δρχ. 3.000.000. Πληρ. Ροδιακή Κτηματική - Ανέστης και Σάββας Σαββαΐδης τηλ. 26281-35476 κινητά τηλ. 0944-421015, 0944-243452 ΑΟ32576

ΠΩΛΕΙΤΑΙ στην Απολακκιά μονοκατοικία 76 τ.μ. με 90 τ.μ. αυλή πλήρως ανακαινισμένη. Τιμή 13.000.000. Πληρ. τηλ. 23815, 78275 Στέλιος Μανωλάκος ΑΟ32552

ΠΩΛΕΙΤΑΙ 58 τ.μ. διαμέρισμα με ένα υπνοδωμάτιο στην Ανάληψη αξίας 21.000.000 δραχμών. Πληρ. ΕΥΡΩΚΤΗΜΑΤΙΚΗ Ιωάννης και Μιχάλης Ευσταθίου, Εθν. Αντιστάσεως αρ. 48, τηλ. 73819-74917-0944/374546 ΠΟ32533

ΠΩΛΕΙΤΑΙ από ιδιοκτήτη!!! 1) Μεζονέτα ημιτελή 140 τ.μ. με οικόπεδο 460 τ.μ. αυλή. Θέα απεριόριστη. Δυνατή κατασκευή και μεγάλες βεράντες. Βρίσκεται στον δρόμο Ρόδου-Κοσκινού (περιοχή εστιατόριο Κονάκι), 2) Ακίνητο που αποτελείται από ένα κατάστημα ισόγειο 35 τ.μ. και ένα δωμάτιο 15 τ.μ. όροφος. Βρίσκεται στην οδό Θ. Σοφούλη στη Ρόδο, 3) Κατάστημα 190 τ.μ. με αυλή 55 τ.μ. Στην οδό Κων. Υδραίου με μεγάλη βιτρίνα. Πληρ. τηλ. 32287-0946049179 ΑΟ32540

ΠΩΛΕΙΤΑΙ 4.000 τ.μ. αγρός με 2όροφη κατοικία επί της οδού Ανοιξης και Σωτήρος στο Δήμο Ιαλυσού. Πληρ. τηλ. 27082, 26476. ΑΟ32507

ΠΩΛΕΙΤΑΙ 2.483 τ.μ. οικόπεδο στα Κοσκινού σε εξαιρετική θέση με πανοραμική θέα και άδεια οικοδομής αξίας 21.000.000 δραχμών. Πληρ. ΕΥΡΩΚΤΗΜΑΤΙΚΗ Ιωάννης και Μιχάλης Ευσταθίου, Εθν. Αντιστάσεως αρ. 48, τηλ. 73819-74917-0944/374546 ΠΟ32536

ΠΩΛΕΙΤΑΙ νεόδμητο γραφείο 97 τ.μ. στην οδό 28ης Οκτωβρίου υπερυψωμένο ισόγειο αξίας 38.000.000 δρχ. Πληρ. ΕΥΡΩΚΤΗΜΑΤΙΚΗ Ιωάννης και Μιχάλης Ευσταθίου, Εθν. Αντιστάσεως αρ. 48, τηλ. 73819-74917-0944/374546 ΠΟ32532

ΠΩΛΕΙΤΑΙ οικόπεδο (ΣΔ 0,4) 1.000 τ.μ. στο Ροδίνι αξίας μόνο 28.000.000. Πληρ. τηλ. 27082, 26476 ΑΟ32509

ΠΩΛΕΙΤΑΙ από ιδιώτη διαμέρισμα 97 τ.μ. τριών δωματίων, γκαράζ, θέρμανση, ηλιακό, λουξ κατασκευής, στην Ανάληψη. Τιμή 37.000.000 δρχ. Πληρ. τηλ. 66146 ΠΟ32515

ΜΟΝΟ ΑΠΟ ΤΟ ΓΡΑΦΕΙΟ ΜΑΣ: ΠΩΛΟΥΝΤΑΙ 2 μονοκατοικίες, η μία 125 τ.μ. ετοιμοπαράδοτη καινούργια σε 250 τ.μ. οικόπεδο με εξτρά δόμηση 100 τ.μ. στην Ανάληψη μόνο 45.000.000 δρχ. Επίσης διώροφη ανακαινισμένη στο Παραδείσι 120 τ.μ. (κατάλληλη και για επαγγελματική στέγη) μόνο 23.000.000 δρχ. Πληρ. ΚΤΗΜΑΤΟΜΕΣΙΤΙΚΟ ΓΡΑΦΕΙΟ ΒΑΖΟΥΚΟΥ ΑΙΚ., τηλ. 22943, 28838 (10-1 το πρωί ή 7-9 απόγευμα). ΑΟ32516

ΠΩΛΟΥΝΤΑΙ οικόπεδα: 1. Στην Ανάληψη 320 τ.μ. και 720 τ.μ., 2. Στη Μ. Πετρίδη 250 τ.μ., 3. Στο Μήδεια 940 και 2000 τ.μ., 4. Στο Ροδίνι 480 τ.μ., 5. Στην Π. Πόλη 200 τ.μ., 6 Στο Μιρα Μάρε (Σωτήρος) 500 τ.μ. Πληρ. κ. Μανώλη τηλ. 21952 ΑΟ32485

ΠΩΛΟΥΝΤΑΙ διαμερίσματα: 1. Στην προέκταση Αννης Μαρίας 86 τ.μ., 2. Στις 7 Χουρμαδιές ρετιρέ 130 τ.μ., 3. Στην Μητρόπολη ισόγειο 100 τ.μ., 4. Στην Ανάληψη 80 τ.μ., 5. Στην Θ. Σοφούλη 80 τ.μ., 6. Στο Ροδίνι 85 τ.μ., 7. Στην Ανάληψη μεζονέτα 130 τ.μ., 8. Στο Ροδίνι μεζονέτα 120 τ.μ. Πληρ. κ. Μανώλη τηλ. 21952 ΑΟ32486

ΠΩΛΕΙΤΑΙ οικόπεδο οικοδομήσιμο 520 τ.μ. εντός οικισμού πάνω στον κεντρικό δρόμο στην Παστίδα. Πληρ. τηλ. 0945/916585 ΠΟ32484

ΠΩΛΕΙΤΑΙ γραφείο κεντρικό (πλατεία Κύπρου) 36 τ.μ. μόνο 12.000.000. Πληρ. κ. Μανώλη τηλ. 21952 ΑΟ32488

ΠΩΛΟΥΝΤΑΙ καταστήματα: 1. Στην Παλιά Πόλη 80 τ.μ. κενό 35.000.000, 2. Στην Ανάληψη γωνιακό 40 τ.μ. 13.000.000. Πληρ. κ. Μανώλη τηλ. 21952 ΑΟ32487

ΠΩΛΟΥΝΤΑΙ αγροτεμάχια: 1. Στους Τρεις 4800 τ.μ. 26.000.000, 2. Στο Καβουράκια 4100 τ.μ. 38.000.000, 3. Στα Λατομεία 4900 τ.μ. 32.000.000, 4. Στο Γεννάδι (παραλιακό) 4000 τ.μ. 32.000.000, 5. Στο Πλημμύρι στον κεντρικό δρόμο 2800 τ.μ. 8.000.000 Πληρ. κ. Μανώλη τηλ. 21952 ΑΟ32489

ΠΩΛΟΥΝΤΑΙ από ιδιοκτήτη: 1) Διαμέρισμα γωνιακό 105 τ.μ. 3 υπνοδωματίων, σαλοτραπεζαρία, κουζίνα, αποθήκη, WC στην Ιξιά οδός Σωτήρος 61Β, 2) Κτήμα 8 στρεμμάτων άρτιο και οικοδομήσιμο με 30 ελαιόδεντρα, περιφραγμένο, φως-νερό-τηλέφωνο-100 μέτρα δεξιά της λεωφόρου Ρόδου-Φαληράκι στο Τσαϊρι. Πληρ. τηλ. 78532 ΠΟ32465

ΠΩΛΕΙΤΑΙ 5άρι διαμέρισμα λουξ κατασκευής πλησίον Αννης Μαρίας. Πληρ. τηλ. 27082, 26476 ΑΟ32508

ΠΩΛΕΙΤΑΙ 140 τ.μ. μονοκατοικία στα Κοσκινού σε 700 τ.μ. περιτοιχισμένο οικόπεδο με ατομική αποχέτευση και πανοραμική θέα αξίας 28.000.000 δραχμών (μπετά). Πληρ. ΕΥΡΩΚΤΗΜΑΤΙΚΗ - Ιωάννης και Μιχάλης Ευσταθίου, Εθν. Αντιστάσεως αρ. 48, τηλ. 73819-74917 κιν. 0944/374546 ΠΟ32476

ΠΩΛΕΙΤΑΙ 97 τ.μ. με 3 υπνοδωμάτια στην Κων/νου Υδραίου, μεγάλες άνετες βεράντες, εντοιχισμένη κουζίνα, στεγασμένο γκαράζ και πλήρη θέρμανση αξίας 36.000.000 δραχμών. Πληρ. ΕΥΡΩΚΤΗΜΑΤΙΚΗ - Ιωάννης και Μιχάλης Ευσταθίου, Εθν. Αντιστάσεως αριθμ. 48. Πληρ. τηλ. 73819-74917 κιν. 0944/374546 ΠΟ32362

ΠΩΛΕΙΤΑΙ 200 τ.μ. οικοδομή ημιτελή σε 4.240 τ.μ. οικόπεδο στο ξεν/χείο Ντορέτα κοντά, με εξτρά δόμηση μόνο 80.000.000. Πληρ. Κτηματομεσιτικό γραφείο Βαζούκου Αικ. τηλ. 22943-28838. ΑΟ31433

ΠΩΛΕΙΤΑΙ 130 τ.μ. μονοκατοικία στην Ιαλυσό (μπετά) σε 290 τ.μ. οικόπεδο περιτοιχισμένο με ατομική αποχέτευση αξίας 28.600.000 δραχμών. Πληρ. ΕΥΡΩΚΤΗΜΑΤΙΚΗ - Ιωάννης και Μιχάλης Ευσταθίου, Εθν. Αντιστάσεως αριθμ. 48. Πληρ. τηλ. 73819-74917 κιν. 0944/374546 ΠΟ32360

ΠΩΛΟΥΝΤΑΙ

1) ΚΟΛΥΜΠΙΑ αγρός 2.200 τ.μ. με άδεια διορόφου κατοικίας 120 τ.μ. αξίας 22.000.000
2) Οικία 120 τ.μ. στη Σύμη, κατάλληλη για ιατρείο ή εμπορικό κατάστημα
3) 250 τ.μ. καφετέρια στο Φαληράκι-άρτια εξοπλισμένη στο νέο εμπορικό κέντρο
4) 500 τ.μ. οικόπεδο στους ξυλουργούς με άδεια για 2όροφο βιοτεχνικό κτίριο.

Πληρ.τηλ. 27082, 26476 ώρες γραφείου

ΚΑΤΣΑΔΟΥΡΟΣ ΤΑΞΙΑΡΧΗΣ
ΠΟΛΙΤΙΚΟΣ ΜΗΧΑΝΙΚΟΣ

ΚΑΤΑΣΚΕΥΕΣ ΔΗΜΟΣΙΩΝ-ΙΔΙΩΤΙΚΩΝ ΕΡΓΩΝ
ΣΤΑΤΙΚΗ ΕΝΙΣΧΥΣΗ - ΑΝΤΙΣΕΙΣΜΙΚΗ ΠΡΟΣΤΑΣΙΑ
ΕΝΙΣΧΥΣΕΙΣ-ΕΠΙΣΚΕΥΕΣ-ΑΝΑΠΑΛΑΙΩΣΕΙΣ ΚΤΙΡΙΩΝ

GUNITE
ΕΚΤΟΞΕΥΟΜΕΝΟ ΣΚΥΡΟΔΕΜΑ

ΕΙΔΙΚΑ & ΓΕΝΙΚΑ ΤΕΧΝΙΚΑ ΕΡΓΑ

ΓΡΗΓ. ΛΑΜΠΡΑΚΗ 39 ΡΟΔΟΣ
ΤΗΛ. (0241) 22940 FAX: 22406 ΚΙΝ.: 093/2336258

ΚΤΗΜΑΤΟΜΕΣΙΤΙΚΟ ΓΡΑΦΕΙΟ - REAL ESTATE AGENCY

ΕΚΤΙΜΗΣΕΙΣ-ΑΓΟΡΕΣ-ΠΩΛΗΣΕΙΣ
ΚΑΤΑΣΤΗΜΑΤΑ
ΟΙΚΟΠΕΔΑ - ΧΩΡΑΦΙΑ
ΚΤΗΜΑΤΙΚΕΣ ΣΥΜΒΟΥΛΕΣ
ΕΝΟΙΚΙΑΣΕΙΣ - ΔΙΑΧΕΙΡΗΣΕΙΣ
ΣΠΙΤΙΑ - ΔΙΑΜΕΡΙΣΜΑΤΑ

Vitzileos

ΜΑΡΙΟΣ Κ. ΒΙΤΖΗΛΑΙΟΣ
Μεσίτης Αστικών Συμβάσεων - Real Estate Agent

Εθν. Μακαρίου 45-3ος όροφος
Τηλ. : 0241- 24900, 25545,
Φαξ: 25544 Κιν : 0932-704919



ΚΑΤΑΣΤΗΜΑΤΑ, ΓΡΑΦΕΙΑ, ΕΠΙΧΕΙΡΗΣΕΙΣ

Μαγαζί 20 τ.μ. στο Φαληράκι	40.000.000δρχ.
Γραφείο 29 τ.μ.+29 τ.μ. στην Μακαρίου	17.000.000δρχ.
Μαγαζί 80 τ.μ. με 100 τ.μ. εξωτερικο χώρο στην Ψαροπούλα	35.000.000δρχ.
Μαγαζί 100 τ.μ.+100 τ.μ. στη Παλιά Πόλη	200.000.000δρχ.
Μαγαζί 106 τ.μ. στην Αμαράντου	40.000.000δρχ.
Μαγαζί 120 τ.μ. Ισόγ. + 95 τ.μ. υπόγ. στην Άν. Μαρίας	500.000δρχ./μήνα
Εστιατόριο εξοπλ. 140 τ.μ.+140 τ.μ. κήπος με θέα στη Λίνδο	45.000.000δρχ.
Ακίνητο 140 τ.μ. + 140 τ.μ. 1ος όρ. +130 τ.μ.2ος όρ. στο Νιοχώρι	75.000.000δρχ.
Κατάστημα 168 τ.μ. στο εμπ. κέντρο Πανάγου	20.000.000δρχ.
Κατάστημα 170 τ.μ. στην Παλιά Πόλη	100.000.000δρχ.
Κατάστημα 180 τ.μ. + 500 τ.μ. αυλή προς θάλασσα	50.000.000δρχ.
Αποθήκη 185 τ.μ. στ' Ασγούρου	24.000.000δρχ.
Ακίνητο 220 τ.μ. ισ. + 220 τ.μ. υπ. + 220 τ.μ. όρ. σε οικ. 550 τ.μ.	175.000.000δρχ.
Ακίνητο 250 τ.μ. (γκαρσ. 5 Χ 25 τ.μ.) + 125 τ.μ. αποθ. στη Μήδεια	25.000.000δρχ.
Εστιατόριο 250 τ.μ. πλήρως εξοπλ στην Παλιά Πόλη	180.000.000δρχ.
Κατάστημα 300 τ.μ. σε 1.000 τ.μ. οικόπεδο. στη Παστίδα	50.000.000δρχ.
Αποθήκη 400 τ.μ. στην Σοφούλη - Ευκαιρία	24.000.000δρχ.
9 Studios, με Bar 400 τ.μ. στην Παλιά Πόλη	70.000.000δρχ.
Τριώροφη οικοδομή 420 τ.μ. στο Νιοχώρι	70.000.000δρχ.
Ξενοδ. μονάδα 26 δωμ., πλήρως εξοπλισμένη, Α κατηγ.	160.000.000δρχ.
Αποθήκη 750 τ.μ. με ράμπα για μεγάλα φορτηγά	80.000.000δρχ.
Οικοδομή 2.000 τ.μ. σε μπετά σε οικόπεδο 11.600 τ.μ.	180.000.000δρχ.
Εργοστάσιο 3800 τ.μ. σε οικόπεδο 32.000 τ.μ.	115.000.000δρχ.
Ξενοδ. Α κατ. 120 κλινών πάραθαλασσιο., σε οικ. 4725 τ.μ.	2.200.000 δολλ.
Ξενοδ. Β κατηγορίας, 72 κλινών, με δισκοθήκη, στην πόλη	250.000.000δρχ.
Hotel-apartments Α κατηγορίας 40 κλινών στην Ιάλυσσο	130.000.000δρχ.
Ξενοδ. Β κατ., 190 κλινών με πισίνα, προς θάλασσα, Ρόδος	600.000.000δρχ.
Ξενοδοχείο στο κέντρο της Ρόδου 115 δωμ. Β' κατηγ.	750.000.000δρχ.

ΔΙΑΜΕΡΙΣΜΑΤΑ

50 τ.μ. ρετιρέ, στην Αμαραντου	15.000.000δρχ.
85 τ.μ.ημιυπόγειο στην Σοφούλη	16.000.000δρχ.
103 τ.μ. πολυτελείας όροφο-διαμερ, με τζάκι και θέρμανση	38.000.000δρχ.
114 τ.μ. παραδοσιακό διαμέρισμα απέναντι από το Καζίνο	30.000.000δρχ.
145 τ.μ. 3ος όροφος με θέα, στη Χειμάρρας	38.000.000δρχ.
185 τ.μ. ρετιρέ σε μπετά κοντά στο πανεπιστήμιο	20.000.000δρχ.
190 τ.μ. στην Σοφούλη	40.000.000δρχ.
210 τ.μ. στα Κοσκινού	63.000.000δρχ.
30 τ.μ. Γκαρσονιέρα στα Τριάντα	5.000.000δρχ.
70 τ.μ. 2ο υπνοδωμάτια, επιπλωμένο	23.000.000δρχ.
100 τ.μ. Lux με τζάκι	27.000.000δρχ.
126 τ.μ. 2ος όροφος με 3α υπνοδωμάτια και τζάκι	24.000.000δρχ.
50 τ.μ. Γκαρσονιέρα ρετιρέ στα Τριάντα	15.000.000δρχ.

ΜΕΖΟΝΕΤΕΣ ΜΟΝΟΚΑΤΟΙΚΙΕΣ

60 τ.μ. μονοκατοικία στο Κιοτάρι	14.000.000 δρχ.
72 τ.μ. μονοκατοικία διώροφη στην Π. Πόλη	16.000.000 δρχ.
80 τ.μ. μονοκατοικία σε οικόπεδο 500 τ.μ. στην Λάρδο	19.000.000 δρχ.
80 τ.μ. μεζονέτα με οικόπεδο στους Καστελοριζιούς	20.000.000 δρχ.
100 τ.μ. μονοκατοικία διώροφη με 112 τ.μ. αυλή στην Σύμη	35.000.000 δρχ.
100 τ.μ. μονοκατοικία με 3.000 τ.μ. οικόπεδο στα Κρητικά	38.000.000 δρχ.
Δυο μονοκατοικίες 100 τ.μ.+100 τ.μ. σε οικοπ. 4.310 τ.μ στον Καλαμώνα	70.000.000 δρχ.
104 τ.μ. μονοκατοικία διώροφη με 3α υπνοδωμάτια στον Αγ. Ιωάννη	30.000.000 δρχ.
110 τ.μ. μονοκατοικία στη πλατεία Κοσκινού	21.000.000 δρχ.
110 τ.μ. μονοκατοικία στην Π. Πόλη	30.000.000 δρχ.
115 τ.μ. μεζονέτα σε μπετά με οικόπεδο 1200 τ.μ. στα Αφάντου	16.000.000 δρχ.
120 τ.μ. μεζονετα πολυτελείας με τζάκι στην Ανάληψη	42.000.000 δρχ.
120 τ.μ. διωροφη μονοκ. στη πλατεία Παραδεισίου για επαγγ. χρήση	17.000.000 δρχ.
128 τ.μ. μεζονέτα σε σοβά στο Καρακόνερο	35.000.000 δρχ.
128 τ.μ. διώροφο σπίτι στο Κιοτάρι συν 10τ.μ. πατάρι	26.000.000 δρχ.
130 τ.μ. μεζονέτα τριώροφη πολυτελείας με κήπο	55.000.000 δρχ.
160 τ.μ. μονοκατοικία παροδοσιακή στο κέντρο της Ρόδου με οικοπ. 742τ.μ.	160.000.000 δρχ.
190 τ.μ. μονοκατοικία διώροφη με θέα στα Κοσκινού	63.000.000 δρχ.
197 τ.μ. μεζονέτα εντός πόλεως με 3α υπνοδωμάτια, θέρμαναση και τζάκι	45.000.000 δρχ.
200 τ.μ. μεζονέτα σε μπετά σε οικόπεδο 1.000 τ.μ. στα Κοσκινού	23.000.000 δρχ.
200 τ.μ μεζονέτα σε οικόπεδο στα Καλαβάρδα	29.000.000 δρχ.
218 τ.μ μονοκατοικία με κήπο στα Κοσκινού	55.000.000 δρχ.
230 τ.μ. βίλα σε 7.700 τ.μ. οικόπεδο και γεώτρηση στην Λάρδο	120.000.000 δρχ.
250 τ.μ. μονοκατοικία παραδοσιακή διώροφη στη Μητρόπολη	49.000.000 δρχ.
270 τ.μ. μεζονέτα πολυτελίας σε οικόπεδο 1.000τ.μ. στα Κοσκινού	85.000.000 δρχ.
300 τ.μ. βίλα σε οικόπεδο 4.000 τ.μ. με γκαράζ στις Καλυθιές	120.000.000 δρχ.
320 τ.μ. βίλα με οικόπεδο 4.000 τ.μ. στα Τριάντα	110.000.000 δρχ.
350 τ.μ. βίλα διώροφη πολυτελείς σε 4.000 τ.μ. οικοπ. στά Ασγούρου	150.000.000 δρχ.

ΟΙΚΟΠΕΔΑ

203 τ.μ. με ερειπωμένη κατοικία στη Π. Πόλη	10.000.0
308 τ.μ. ερειπωμένη κατοικία με 122 αυλή στην Π.Πόλη	20.000.0
480 τ.μ. στο Καρακόνερο	25.000.0
900 τ.μ. στα Κοσκινού	30.000.0
1.040 τ.μ. με Σ.Δ.=0,4 στο Καρακόνερο	40.000.0
1.750 τ.μ. με άδεια στο Γεννάδι	13.000.0
1.750 τ.μ. στα Κοσκινού	13.000.0
2.650 τ.μ. εντός οικισμού στο Ασκληπιειό	13.000.0
3.050 τ.μ. με άδεια στα Καλαβάρδα	6.000.0
4.000 τ.μ. Ασγούρου	40.000.0
5.000 τ.μ. στα Μαρπσά	15.000.0
5.600 τ.μ. στους Καστελοριζιούς	50.000.0
6.000 τ.μ. στην Παστίδα	42.000.0
6.000 τ.μ. με αποθήκη στην Παστίδα	49.000.0
6.100 τ.μ. στον Καλαμώνα	14.000.0
6.500 τ.μ. στην λεωφόρο Ρόδου Κρεμαστής	150.000.0
6.500 τ.μ. στο Φαληράκι	182.000.0
6.700 τ.μ. στην Καλαβαρδα	22.000.0
8.000 τ.μ. στο Φαληράκι	49.000.0
8.600 τ.μ. στο Φαληράκι	90.000.0
8.800 τ.μ. στα Κοσκινού	50.000.0
9.345 τ.μ. με θέα στ' Ασγούρου	69.000.0
9.600 τ.μ. προνομιακό στα Μαρπσά,	35.000.0
9.700 τ.μ. στον δρόμο με θέα στην Λαχανιά	10.000.0
10.000 τ.μ. στα Κοσκινού, μεγάλη ευκαιρία	20.000.0
12.000 τ.μ. πάνω στο κύμα στα Αφάντου,	176.000.0
12.000 τ.μ. στο Λαδικό.	11.000.0
15.000 τ.μ. στ' Ασγούρου	60.000.0
16.000 τ.μ. στην θάλασσα με άδεια για 170 κλιν. στις Φάνες	33.000.0
17.600 τ.μ. στο Γεννάδι	50.000.0
23.000 τ.μ. στην λεωφ.Αεροδρόμιο-Τσαίρι με πρόσοψη 100μ.	92.000.0
40.000 τ.μ. πάνω στο κύμα στο Γεννάδι	480.000.0
115.000 τ.μ. αγροτεμ. με 2 πηγάδια στην Δαματριά	65.000.0

ΖΗΤΟΥΝΤΑΙ:
ΚΑΤΑΣΤΗΜΑΤΑ ΟΙΚΟΠΕΔΑ ΔΙΑΜΕΡΙΣΜΑΤ
ΕΝΤΟΣ - ΕΚΤΟΣ ΠΟΛΕΩΣ ΚΑΘΩΣ
ΚΑΙ ΟΙΚΟΠΕΔΑ ΓΙΑ ΑΝΤΙΠΑΡΟΧΗ

ΔΑΝΕΙΑ ΔΕΚΤΑ - ΕΥΚΟΛΙΕΣ ΠΛΗΡΩΜΗΣ

ΠΩΛΟΥΝΤΑΙ αγροκτήματα των 1000 τ.μ. με άδεια 300 τ.μ. θιοτεχνικού χώρου -με πρόσοψη στην Εθνική οδο-Ασγούρου. Πληρ. τηλ. 27082-26476 και 0944-347405 κ. Εμμ. Κρανίδη. ΑΟ32577

ΠΩΛΕΙΤΑΙ από ιδιωτη προνομιουχο αγροτεμαχιο 6000 τ.μ. εξ αδιαιρέτου σε καταπληκτικό σημείο με θέα, περιοχή Κοσκινού. Πληρ. τηλ. 0977/587134 ΑΟ32379

ΠΩΛΕΙΤΑΙ οικόπεδο 7.530 τ.μ. στα Κοσκινού στην περιοχή KRESTEN PALACE άρτιο και οικοδομήσιμο με θέα στη θάλασσα, αξίας 53.000.000. Πληρ.'ΕΥΡΩΚΤΗΜΑΤΙΚΗ - Ιωάννης και Μιχάλης Ευσταθίου, Εθν. Αντιστάσεως αριθμ. 48. Πληρ. τηλ. 73819-74917 κιν. 0944/374546 ΠΟ32363

ΠΩΛΕΙΤΑΙ 143 τ.μ. μονοκατοικία στα Κοσκινού σε 300 τ.μ. οικόπεδο, με πανοραμική θέα, ενδοδαπέδια θέρμανση, τζάκι, ξύλινα κουφώματα, αρχιτεκτονικό σχεδιασμό αξίας 58.000.000 δραχμών. Πληρ. ΕΥΡΩΚΤΗΜΑΤΙΚΗ - Ιωάννης και Μιχάλης Ευσταθίου, Εθν. Αντιστάσεως αριθμ. 48. Πληρ. τηλ. 73819-74917 κιν. 0944/374546 ΠΟ32364

ΠΩΛΕΙΤΑΙ 118 τ.μ. μονοκατοικία στην Ιαλυσό σε 243 τ.μ. οικόπεδο με θέρμαναη, περιτοιχισμένο οικόπεδο και ατομική αποχέτευση, αξίας 55.000.000 δρχ. Πληρ. ΕΥΡΩΚΤΗΜΑΤΙΚΗ - Ιωάννης και Μιχάλης Ευσταθίου, Εθν. Αντιστάσεως αριθμ. 48. Πληρ. τηλ. 73819-74917 κιν. 0944/374546 ΠΟ32365

ΠΩΛΕΙΤΑΙ διαμέρισμα δυάρι 68 τ.μ. στην λεωφόρο Ιαλυσού 2 (Ιαλυσός). Πληρ. τηλ. 30576 ΑΟ32340

ΠΩΛΕΙΤΑΙ 153 τ.μ. μονοκατοικία στην Ιαλυσό σε 377 τ.μ. οικόπεδο, με θέρμαναη, τζάκι, αξίας 75.000.000 δραχμών. Πληρ. ΕΥΡΩΚΤΗΜΑΤΙΚΗ - Ιωάννης και Μιχάλης Ευσταθίου, Εθν. Αντιστάσεως αριθμ. 48. Πληρ. τηλ. 73819-74917 κιν. 0944/374546 ΠΟ32366

ΠΩΛΕΙΤΑΙ διατηρητέα διώροφη μονοκατοικία στην περιοχή Νιοχώρι 150 τ.μ. επί της οδου Αμαράντου σε πολύ προσιτή τιμή. Πληρ. τηλ. 77987 και 0945/319761 όλες τις ώρες ΑΟ32332

ΠΩΛΕΙΤΑΙ 170 τ.μ. μονοκατοικία στην παραλία Ιαλυσού με τζάκι, θέρμαναη σε 400 τ.μ. οικόπεδο αξίας 70.000.000 δραχμών. Πληρ. ΕΥΡΩΚΤΗΜΑΤΙΚΗ - Ιωάννης και Μιχάλης Ευσταθίου, Εθν. Αντιστάσεως αριθμ. 48. Πληρ. τηλ. 73819-74917 κιν. 0944/374546 ΠΟ32367

ΠΩΛΕΙΤΑΙ 165 τ.μ. μεζονέτα στην Αναληψη ημιτελής, με σοφίτα, με πανοραμική θέα, αξίας 45.000.000 δραχμών. Πληρ. ΕΥΡΩΚΤΗΜΑΤΙΚΗ - Ιωάννης και Μιχάλης Ευσταθίου, Εθν. Αντιστάσεως αριθμ. 48. Πληρ. τηλ. 73819-74917 κιν. 0944/374546 ΠΟ32368

ΠΩΛΕΙΤΑΙ 210 τ.μ. μονοκατοικία στο Νέο Ροδίνι (ημιτελής) σε 260 τ.μ. οικόπεδο, αξίας 31.000.000 δραχμών. Πληρ. ΕΥΡΩΚΤΗΜΑΤΙΚΗ - Ιωάννης και Μιχάλης Ευσταθίου, Εθν. Αντιστάσεως αριθμ. 48. Πληρ. τηλ. 73819-74917 κιν. 0944/374546 ΠΟ32369

ΠΩΛΕΙΤΑΙ στην Καλλιθέα Αθηνών υπόγεια γκαρσονιέρα 35 τ.μ. με αυλή, τιμή 6,5 εκ. Πληρ. τηλ. 24585-76593. ΑΟ32192

ΠΩΛΕΙΤΑΙ 84 τ.μ. διαμέρισμα στο Μήδεια, 2 υπνοδωματίων, με χωροθετημένη θέση στάθμευσης αξίας 30.500.000 δραχμών. Πληρ. ΕΥΡΩΚΤΗΜΑΤΙΚΗ - Ιωάννης και Μιχάλης Ευσταθίου, Εθν. Αντιστάσεως αριθμ. 48. Πληρ. τηλ. 73819-74917 κιν. 0944/374546 ΠΟ32371

ΕΥΚΑΙΡΙΑ ΠΩΛΟΥΝΤΑΙ από ιδιοκτήτη: α) Αποθήκη ημιυπόγειος 105 τ.μ. επί της Αννης Μαρίας δίπλα στου Κορασίδη με δυο εισόδους, και με μεγάλο ψυκτικό θάλαμο και 2) Διαμέρισμα 3άρι στην Χατζηαγγέλου με αποθήκη και μικρό οικόπεδο στον 1ο όροφο. Πληρ. τηλ. 29362 ΑΟ32292

ΠΩΛΕΙΤΑΙ από ιδιοκτήτη διαμέρισμα 180 τ.μ. τύπου μεζονέτας με πλεονεκτήματα μονοκατοικίας σε άριστη κατάσταση περ. Βορείου Ηπείρου. Εγκατάσταση καλοριφέρ, 2 WC, πολλά εντοιχισμένα ντουλάπια, δρυινα πατώματα, τριφασικό ρεύμα. Απεριόριστη θέα, πάρκινγκ, κήπος. Πληρ. τηλ. 20929 ΑΟ32234

ΤΕΧΝΙΚΟ ΓΡΑΦΕΙΟ

ΑΝΑΛΑΜΒΑΝΕΙ ΥΠΕΥΘΥΝΑ:

- ΜΕΛΕΤΕΣ ΣΥΝΔΕΣΗΣ ΜΕ ΤΟ ΔΙΚΤΥΟ ΑΠΟΧΕΤΕΥΣΗΣ Δ.Ε.Υ.Α.Ρ.
- ΤΟΠΟΓΡΑΦΙΚΕΣ ΜΕΛΕΤΕΣ
- ΑΔΕΙΕΣ ΛΕΙΤΟΥΡΓΙΑΣ ΚΑΤΑΣΤΗΜΑΤΩΝ
- ΜΕΛΕΤΕΣ ΠΥΡΑΣΦΑΛΕΙΑΣ

ΣΑΒΒΑΚΗΣ Δ. ΚΛΗΜΗΣ-ΓΙΟΡΔΑΜΝΗΣ Μ. ΣΑΒΒΑΣ & ΣΥΝΕΡΓΑΤΕΣ

ΟΛΥΜΠΟΥ ΚΑΡΠΑΘΟΥ 4 - ΡΟΔΟΣ

ΤΗΛ. 70380- FAX: 70381

ΑΓΟΡΑ ΑΥΤΟΚΙΝΗΤΩΝ

Η πώληση και η ανταλλαγή των μεταχειρισμένων αυτοκινήτων - οι διαδικασίες και τα έξοδα μεταβιβάσεως για μας είναι μια απλή διαδικασία **ΚΑΙ** ανταλλάσσουμε **ΚΑΙ** αγοράζουμε το παλιό σας αυτοκίνητο **ΑΜΕΣΩΣ**.

Πληρ. τηλ. 69135-69136

ΜΙΧΑΛΗΣ ΠΑΝΑΓΟΣ
Μηχανολόγος Μηχανικός
Γ. ΣΕΦΕΡΗ 108, ΡΟΔΟΣ
ΤΗΛ 62590 , 62517

ΠΩΛΟΥΝΤΑΙ
ΙΔΙΟΚΤΗΤΑ

ΟΙΚΟΠΕΔΑ
Ιδανικά γιά Βίλλες των 4.000 τ.μ. με απεριόριστη θέα στήν περιοχή Πανάγου

ΔΙΑΜΕΡΙΣΜΑΤΑ
Των 60 καί 120 τ.μ. επί τής Γ. Σεφέρη

ΑΠΟΘΗΚΕΣ
Τών 200, 400, 600 καί 1.400 τ.μ.

ΓΚΑΡΑΖ
Αίθουσες τών 600 τ.μ. στό 6ο χλμ Ρόδου-Λίνδου δίπλα στο ΚΤΕΟ.

ΚΑΤΑΣΤΗΜΑΤΑ

ΣΤΗΝ Γ ΣΕΦΕΡΗ 108
Δίπλα στό νέο νοσοκομείο, ΙΣΟΓΕΙΕΣ αίθουσες τών 200, 400, 600 καί 1.400 τ.μ.

ΣΤΟ 6ο χλμ ΡΟΔΟΥ-ΛΙΝΔΟΥ
Παραπλεύρως τού ΚΤΕΟ καί επί της Εθνικής Οδού, αίθουσες από 200 έως 600 τ.μ.

ΣΤΟ ΚΙΟΤΑΡΙ
Καταστήματα από 32 έως 250 τ.μ. όλα με πρόσοψη στόν κεντρικό δρόμο έναντι ξενοδοχείου Rodos Maris.

ΓΡΑΦΕΙΑ
Σε υπό ανέγερση οικοδομή επί της Γ. Σεφέρη των 50, 100 και 200 τ.μ.

ΣΧΟΛΗ ΟΔΗΓΩΝ
ΚΟΥΣΗ ΠΑΝΤΕΛΗ
ΔΙΠΛΩΜΑΤΑ
ΕΡΑΣΙΤΕΧΝΙΚΑ
ΕΠΑΓΓΕΛΜΑΤΙΚΑ
ΜΟΤΟΣΙΚΛΕΤΑΣ



-Επεκτάσεις όλων των κατηγοριών
-Αναθεωρήσεις ληγμένων αδειών
-Μετατροπές ξένων αδειών σε ελληνικές
Οδός Βαλαωρίτου 9
(έναντι HOTEL SEMIRAMIS πίσω από το νοσοκομείο
INTERNET: WWW ADRESS http:
www.geocities.com/BourbonStreet/9302
Δεκτές όλες οι πιστωτικές κάρτες
(ΠΡΟΣΟΧΗ): ΜΑΘΗΜΑΤΑ
α. Μοτοσικλέτας μεγάλου κυβισμού από 125 cc έως ανεξαρτήτου
6. Μοτ/τας έως 125 cc
γ. Μοτοποδηλάτου 50 cc
Διαθέτουμε επίσης κι αυτόματες μοτοσικλέτες 125 cc

Πληρ. τηλ.
29157-73820-94777
ΚΑΙ ΑΝΑ ΠΑΣΑ ΣΤΙΓΜΗ ΣΤΑ ΚΙΝΗΤΑ τηλ.
0944/511313-0944/203343
Στην κατηγορία ανεξαρτήτου κυβισμού η εκπαίδευση γίνεται με μοτοσικλέτα 500 cc
Παραλαβή των μαθητών μας και από τις οικίες τους
"Η σωστή και μεθοδική εκπαίδευση στα σύγχρονα οχήματά μας, βάζει γερά θεμέλια για τη δημιουργία ενός καλού νέου οδηγού"
ΠΜ32541

ΕΥΡΩΚΤΗΜΑΤΙΚΗ
ΚΤΗΜΑΤΟΜΕΣΙΤΙΚΟ ΓΡΑΦΕΙΟ
ΙΩΑΝΝΗΣ & ΜΙΧΑΛΗΣ ΕΥΣΤΑΘΙΟΥ
ΕΚΤΙΜΗΤΕΣ & ΣΥΜΒΟΥΛΟΙ ΑΞΙΟΠΟΙΗΣΗΣ ΑΚΙΝΗΤΩΝ
Σε συνεργασία με τον ΜΑΚΗ ΑΝΑΣΤΑΣΙΑΔΗ *ΑΡΧΙΤΕΚΤΟΝΑ*

Για τη νέα σας κατοικία, προτιμήστε την άνεση και την αυτονομία μιας πλήρως αποπερατωμένης μονοκατοικίας που διαθέτει:

- αρχιτεκτονικό σχεδιασμό
- ενδοδαπέδια θέρμανση
- τζάκι
- 10 τρέχοντα μέτρα ιταλική κουζίνα
- τριφασικό ρεύμα
- ξύλινα κουφώματα
- ατομική αποχέτευση.
- μεγάλες άνετες βεράντες με πέργκολες
- άριστη κατασκευή

◆ *143 τ.μ. σε 299 τ.μ. οικόπεδο* **ΑΞΙΑΣ 58.700.000 ΔΡΧ.**
◆ *149 τ.μ. σε 305 τ.μ. οικόπεδο* **ΑΞΙΑΣ 61.000.000 ΔΡΧ.**
◆ *157 τ.μ. σε 325 τ.μ. οικόπεδο* **ΑΞΙΑΣ 64.700.000 ΔΡΧ.**

Μονοκατοικίες στα Κοσκινού σε άριστη τοποθεσία



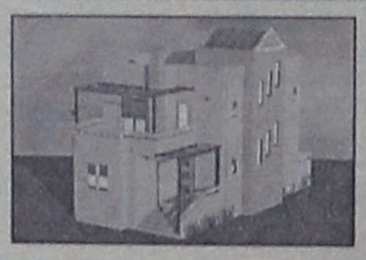

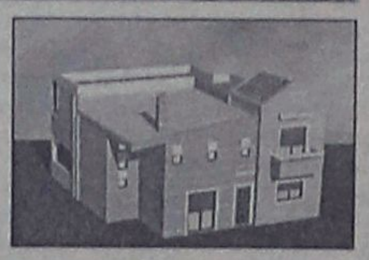





ΕΘΝΙΚΗΣ ΑΝΤΙΣΤΑΣΗΣ 48, ΤΗΛ: (0241) 73819 - 74917 - FAX: (0241) 38641 - ΚΙΝ: 0944 / 374546

ΞΕΝΑΚΗΣ
ΑΥΤΟΚΙΝΗΤΑ

CAR EXPERTS

1. AUDI 80 μοντ. 1986, 1800 cc με A/C, Ηλ. παράθυρα, κεντρικό κλείδωμα, R/C. Τιμή 2.300.000
2. ALFA ROMEO 145, μοντ. 1995, 1400cc με υδραυλικό τιμόνι, ηλεκτρικά παράθυρα, κεντρικό κλείδωμα, προβολείς ομίχλης, R/C. Τιμή 2.200.000
3. FIAT TEMPRA μοντ. 1994, 1400 cc, με υδραυλικό τιμόνι, ηλεκτρικά παράθυρα, κεντρικό κλείδωμα, R/C. Τιμή 1.800.000
4. LANCIA DELTA HF TURBO 145 HP, μοντ. 1992, με ηλ. παράθυρα, κεντρικό κλείδωμα, R/C με CD, ζάντες αλουμινίου, RECARO καθίσματα. Τιμή 2.900.000
5. RENAULT CLIO, μοντ. 1997, 1.200 cc με R/C και immobilizer. Τιμή: 2.300.000
6. RENAULT MEGANE μοντ. 1997, 1600cc, με υδρ. τιμόνι, ηλ. παράθυρα, κεντρικό κλείδωμα, R/C. Τιμή: 3.300.000
7. RENAULT 19, μοντ. 1993, 1400cc. Τιμή: 1.700.000
8. RENAULT 19, μοντ. 1991, 1400cc. Τιμή: 1.700.000
9. RENAULT 21, μοντ. 1991, 1800 cc, ηλ. παράθυρα, κεντρικό κλείδωμα, R/C, ζάντες αλουμινίου. Τιμή 2.500.000.

ΞΕΝΑΚΗΣ
ΕΠΙΣΗΜΟΣ ΣΥΝΕΡΓΑΤΗΣ KOSMOCAR
ΛΙΝΔΟΥ 238, ΤΗΛ: 61600

ΠΩΛΕΙΤΑΙ 82 τ.μ. διαμέρισμα ισόγειο, λουξ 7 ετών. Δεκτά δάνεια. Πειραιώς 10δ Ροδίνι. Πληρ. τηλ. 20564, 35196

ΠΩΛΕΙΤΑΙ 114 τ.μ. διαμέρισμα στους Δασκάλους, με πλήρη θέρμανση, ημιστεγασμένη θέση στάθμευσης αξίας 42.000.000 δραχμών. Πληρ. ΕΥΡΩΚΤΗΜΑΤΙΚΗ - Ιωάννης και Μιχάλης Ευσταθίου, Εθν. Αντιστάσεως αριθμ. 48. Πληρ. τηλ. 73819-74917 κιν. 0944/374546 ΠΟ32373

ΠΩΛΕΙΤΑΙ 88 τ.μ. διαμέρισμα στο Μήδεια, 2 υπνοδωματίων, με χωροθετημένη θέα στάθμευσης αξίας 31.500.000 δραχμών. Πληρ. ΕΥΡΩΚΤΗΜΑΤΙΚΗ - Ιωάννης και Μιχάλης Ευσταθίου, Εθν. Αντιστάσεως αριθμ. 48. Πληρ. τηλ. 73819-74917 κιν. 0944/374546 ΠΟ32370

ΠΩΛΟΥΝΤΑΙ τα κάτωθι ακίνητα: 1) Μονοκατοικία 100 τ.μ. έτοιμη για κατοίκηση στην Παλιά Πόλη. Είναι εξαιρετική ευκαιρία. 2) Μεζονέτα 150 τ.μ. στο μαρμαροσουβά στην Ανάληψη. 3) Μονοκατοικία 280 τ.μ. και υπόγειο 140 τ.μ. με κήπο 1200 τ.μ., εντός πόλεως Ρόδου, 4) Αποθήκη 110 τ.μ. επί της Πατρ. Αθηναγόρα, 5) Μεζονέτα 130 τ.μ. στο Ροδίνι, αξίας 42 εκατ. Πληρ. τηλ. 27082, 26476, 0944-347405, κ. Εμμ. Κρανίδη.

ΠΩΛΟΥΝΤΑΙ μονοκατοικίες: Από την κατασκευαστική εταιρία Κώστας Κωνσταντινίδης και Σία ΟΕ ΠΩΛΟΥΝΤΑΙ οι κάτωθι μονοκατοικίες: α) Στο Ροδίνι 200 τ.μ. και 260 τ.μ. οικόπεδο, β) Στην περιοχή φυτωρίου 260 τ.μ. σε 2000 τ.μ. οικόπεδο, γ) Στ' Ασγούρου, πίσω από το ΙΚΑ 250 τ.μ. σε 2000 τ.μ. οικόπεδο, δ) Στο Γεννάδι 130 τ.μ. σε 750 τ.μ. οικόπεδο. Πληρ. τηλ. 61859, 097-799-3833 ΑΟ32069

ΠΩΛΕΙΤΑΙ ημιυπόγεια κατοικία-επιχείρηση 154 τ.μ. με κλιματισμό και επίπλωση στην Ιαλυσό πάνω στο δρόμο, κοντά στη Πλατεία-κέντρο Ιαλυσού. Τιμή 22.000.000. Πληρ. τηλ. 93835 μετά τις 11 π.μ. ΠΟ32019

ΠΩΛΕΙΤΑΙ κτήμα στη Ψίνθο 20 στρέμματα σε τιμή ευκαιρίας κοντά στο χωριό. Πληρ. τηλ. 24348 ΑΟ32305

ΠΩΛΕΙΤΑΙ 97 τ.μ. διαμέρισμα στο Νέο Ροδίνι με χωροθετημένη θέση στάθμευσης δίπλα από χώρο πρασίνου αξίας 35.000.000 δραχμών. Πληρ. ΕΥΡΩΚΤΗΜΑΤΙΚΗ - Ιωάννης και Μιχάλης Ευσταθίου, Εθν. Αντιστάσεως αριθμ. 48. Πληρ. τηλ. 73819-74917 κιν. 0944/374546

ΠΟ32372

ΑΝΑΚΟΙΝΩΣΗ
PROGRAM COMPUTER
ΕΓΓΡΑΦΕΣ ΤΩΡΑ ΜΑΘΗΜΑΤΑ Computer
Τμήματα για:
Παιδιά από 8 ετών
Αρχάριους - Μαθητές
Επαγγελματίες
Ανοιχτοί Ορίζοντες
Διδάσκει πτυχιούχος Πανεπιστημίου Αμερικής
ΜΑΝΩΛΗΣ Ι. ΣΟΦΙΛΛΑΣ
Κοδριγκτώνος 91
Τηλ. (0241) 31761

ΕΚΠΑΙΔΕΥΣΗ ΣΤΟΥΣ Η/Υ
ΓΙΑ ΕΝΗΛΙΚΕΣ
ΕΥΚΟΛΑ ... ΓΡΗΓΟΡΑ... ... ΑΠΟΤΕΛΕΣΜΑΤΙΚΑ

Ταχύρυθμα Σεμινάρια Εκμάθησης 5 εβδομάδων - 8 εβδομάδων
WINDOWS-INTERNET-WORD EXCEL-POWERPOINT-ACCESS
ANOSIS Computer Center
Στ. Κωπάδη 64 Ανάληψη
Τηλ. 78924
ΚΩΣΤΑΣ ΧΑΤΖΗΔΑΚΗΣ
Πτυχ. Πληροφορικής Παν. Αθηνών

ΠΩΛΕΙΤΑΙ 2.000 τ.μ. οικόπεδο στην Ιαλυσό στους πρόποδες Φιλερήμου, σε εξαιρετική θέση της οδού Αρχιμήδη αξίας 25.000.000 δρχ. Πληρ.: ΕΥΡΩΚΤΗΜΑΤΙΚΗ Γιάννης και Μιχάλης Ευσταθίου τηλ. 73819-74917, κιν. 0944/374546. ΠΟ32021

ΠΩΛΕΙΤΑΙ παλιά κατοικία στο χωριό Παραδείσι (σε τιμή ευκαιρίας) 80 τ.μ. ηλεκτροδοτούμενη και συνδεδεμένη με το αποχετευτικό. Πληρ. τηλ. 63570 και 094-6282164. ΠΟ31751

ΖΗΤΟΥΝΤΑΙ
για το κατάστημα στο εμπορικό λιμάνι:
- Ταμίες αναψυκτηρίου
- Πωλήτριες τουριστικού
Ωράριο συνεχές. Αποδοχές ικανοποιητικές.
Πληρ. τηλ. 0241-24611 κα Αννα

ΖΗΤΕΙΤΑΙ
υπάλληλος για να δουλέψει σε τουριστικό μαγαζί στο Φαληράκι.
Πληρ. τηλ. 65564/0946-061396

Από την εταιρεία Μ. ΒΟΛΑΣ & ΥΙΟΙ μέλος της αλυσίδας καταστημάτων MAGNET
ζητείται πωλητής με τα κάτωθι προσόντα:
1) Γνώσεις τεχνικής πωλήσεων
2) Εξοικείωση με τη λειτουργία οικιακών και ηλεκτρονικών συσκευών
Θα εκτιμηθούν ξένη γλώσσα, δίπλωμα οδήγησης και βιογραφικό σημείωμα.
Πληροφορίες στα τηλ.: (0241) 91275-94993.
Για την διαδικασία θα τηρηθεί απόλυτη εχεμύθεια.

Από εταιρεία χρηματοοικονομικών επενδύσεων ζητούνται:
α) Γραμματέας Διευθύνσεως
β) Πτυχιούχος Οικονομικής Σχολής ή Διοίκησης Επιχειρήσεων.
Απαιτούμενα προσόντα: γνώσεις Η/Υ (Word-Excel), Αγγλικά
Τα βιογραφικά παρακαλούμε να αποσταλούν στην διεύθυνση: ΤΘ 274 Ρόδος
Για την διαδικασία θα τηρηθεί απόλυτη εχεμύθεια.

Από το CITY HALL restaurant
ΖΗΤΟΥΝΤΑΙ
για μόνιμη εργασία
1) Εμφανίσιμες νέες για service
2) Τηλεφωνήτριες
3) Πιτσαδόρος
4) Διανομείς
Πληρ. τηλ. 0972/303231

Από τις τουριστικές επιχειρήσεις ΛΥΔΙΑ Α.Ε.
ΖΗΤΕΙΤΑΙ
μπάρμαν για νεόκτιστη καφετέρια εντός ξενοδοχείου.
Τηλέφωνο 22871-2 για ραντεβού κ. Κώστας από 8.00-15.00 μ.μ.

Από χρυσοχοείο
ΖΗΤΟΥΝΤΑΙ
έμπειροι πωλητές ή πωλήτριες για κατάστημα στην Παλιά Πόλη και στο DUTY FREE αεροδρόμιο γνωρίζοντες τουλάχιστον 2 ξένες γλώσσες.
Πληρ. τηλ. 76880, 0944/240601
ώρες 09.00-13.00

ΕΝΟΙΚΙΑΖΕΤΑΙ
μπαρ-καφετέρια πολυτελούς κατασκευής πλήρως εξοπλισμένη επί της οδού "Καλλιθέα-Φαληράκι" έναντι του Ξενοδοχείου "Blue Sea"
Μίσθωμα και διάρκεια μίσθωσης κατόπιν συμφωνίας.
Πληρ. τηλ. 85103

ΠΩΛΟΥΝΤΑΙ διαμερίσματα: 1) Στην προέκταση Αννης Μαρίας έτοιμο 85 τ.μ., 2) Στο Ροδίνι υπό κατασκευή 85 τ.μ., 3) Στην Χατζηαγγέλου 75 τ.μ., 4) Στην Μητρόπολη 110 τ.μ., 5) Στην Ψαροπούλα υπό κατασκευή 106 τ.μ., 6) Στην περιοχή Αννης Μαρίας 124-115-90 τ.μ., 7) Μεζονέτα στην Ανάληψη 140 τ.μ. Πληρ. κ. Μανώλη τηλ. 21952

ΠΩΛΕΙΤΑΙ ή ΕΝΟΙΚΙΑΖΕΤΑΙ μονοκατοικία 250 τ.μ. πολυτελούς κατασκευής σε 3 επίπεδα με διαμορφωμένο κήπο ενός στρέμματος για άμεση κατοίκιση. Περιοχή Κοσκινού. Μόνο σοβαρές προτάσεις. Πληρ. τηλ. 0944/638918 και 61849

ΠΩΛΟΥΝΤΑΙ καταστήματα ετοιμοπαράδοτα στο μεγαλύτερο συγκρότημα καταστημάτων στην παραλιακή λεωφόρο Ιαλυσού απ' ευθείας από τον κατασκευαστή πολ. μηχανικό Στέλιο Μακέστα. Εξασφάλιση δανείου, ευκολίες πληρωμής. Από 10.350.000δρχ. Πληρ. τηλ. 21347

μαθήματα

Από έμπειρη καθηγήτρια με MASTER'S εξωτερικού παραδίδονται μαθήματα όλων των κατευθύνσεων και γενικής παιδείας (ενιαίου Λυκείου) για τις τάξεις Α, Β και Γ' Λυκείου, καθώς επίσης και όλων των τάξεων Γυμνασίου και των τάξεων των ΤΕΕ. Τιμές λογικές με συχνά τεστ αξιολόγησης με συστηματική παράδοση και δωρεάν σημειώσεις. Ειδικές τιμές σ' αδέλφια. Πληρ. τηλ. (0241) 70487 και 77031

ΑΓΓΛΙΚΑ-ΙΤΑΛΙΚΑ. Καθηγητής, αριστούχος απόφοιτος (MASTER) SCHILLER INTERNATIONAL UNIVERSITY, παραδίδει μαθήματα ΚΑΤ' ΟΙΚΟΝ σε αρχάριους, προχωρημένους, ξενοδοχοϋπαλλήλους. Εξασφαλισμένη επιτυχία εξετάσεων FIRST CERTIFICATE, TOEFL, CAMBRIDGE και MICHIGAN PROFICIENCY καθώς και εισαγωγής σε Βρετανικά και Ιταλικά Πανεπιστήμια. Τιμές λογικές. Μεταφράσεις δεκτές. Πληρ. τηλ. 27447 και 0946001933 ΠΜ31744

πωλησεις αυτοκινητων

ΠΩΛΕΙΤΑΙ μίνι-μπας οκταθέσιο TOYOTA. Αμερικανικών προδιαγραφών. σε άριστη κατάσταση. Πληρ. τηλ. 32287 κιν. 0946049179 ΑΑ32547

ΠΩΛΕΙΤΑΙ OPEL CORSA μοντέλο 1987 στην τιμή των 400.000 δραχμών. Πληρ. τηλ. 61038 ΑΑ32530

ΠΩΛΟΥΝΤΑΙ αυτοκίνητα OPEL CORSA και SUZUKI SWIFT σε καλή κατάσταση. Πληρ. τηλ. 21958, 32727, ώρες γραφείου. ΑΑ32518

ΠΩΛΕΙΤΑΙ μηχανή TRIUMPH THUNDERBIRD 900 κυβικά καινούργια, χρώματος μαύρου, με άδεια κυκλοφορίας, και αριθμούς στην τιμή των 2.950.000 δρχ. Δεκτές ευκολίες πληρωμής. Πληρ. τηλ. 75511-0977/892695 ΑΑ32517

ΠΩΛΕΙΤΑΙ δίκυκλη μοτοσικλέτα BMW 100 RS και αυτοκίνητο FIAT PUNTO ELX 75, 1300 κυβικά, μοντέλο '95. Πληρ. τηλ. 0241-22621, πρωινές ώρες. ΠΑ32519

ΠΩΛΕΙΤΑΙ FIAT FIORINO πετρέλαιο 1700 cc. Πληρ. τηλ. 32100 ΑΑ32466

ΠΩΛΕΙΤΑΙ NISSAN SUNNY μοντέλο 1989 σε πολύ καλή κατάσταση και σε καλή τιμή. Επίσης ΠΩΛΕΙΤΑΙ μία γεννήτρια 4.000W σε πολύ καλή κατάσταση. Πληρ. τηλ. 0945-729367, κ. Νίκο. ΑΑ32506

ΠΩΛΕΙΤΑΙ επαγγελματικό Ι.Χ. FORD CURIER, πετρέλαιο, 1.800 cc, μοντέλο 1992. Πληρ. τηλ. 0945-967162. ΑΑ32505

ΠΩΛΕΙΤΑΙ φορτηγό VOLVO (τράκτορας) F12-400, intercooler turbo, σε τιμή ευκαιρίας. Πληρ. τηλ. 91881, 097/7717048 ΑΑ32491

ΠΩΛΕΙΤΑΙ αυτοκίνητο μάρκας FIAT CHINCUENCHENTO 900 cc σε καλή κατάσταση και καλή τιμή. Πληρ. τηλ. 34644 ΑΑ32479

Από μεγάλη εμπορική εταιρεία
ΖΗΤΕΙΤΑΙ
τεχνικός ηλικίας 25-35 ετών,
για το τμήμα παραγωγής
Πληρ. τηλ. 61434

ΖΗΤΕΙΤΑΙ
από ξενοδοχείο στα Κολύμπια σερβιτόρος και βοηθός σερβιτόρου για βραδινή απασχόληση στο εστιατόριο. Γλώσσα: Γερμανικά-Αγγλικά.
Πληρ. τηλ. 56601-56602
από 10.30 π.μ. έως 13.30 π.μ.

ΖΗΤΕΙΤΑΙ
τεχνικός Η/Υ με εκπληρωμένες στρατιωτικές υποχρεώσεις για το τμήμα Μηχανογράφησης. Απαραίτητα προσόντα σε:
- Προγράμματα WINDOWS (OFFICE κ.ά.)
- Δίκτυο Ν.Τ.
- Γνώσεις πάνω σε βάσεις δεδομένων (ACCESS, ORACLE κ.ά.) θα εκτιμηθούν ιδιαιτέρως.
Τυχόν προϋπηρεσία θα ληφθεί σοβαρά υπόψιν
Πληρ. τηλ. 32335

ΕΝΟΙΚΙΑΖΕΤΑΙ
επί της Εθνικής Αντιστάσεως δίπλα στο ΡΑΔΙΟ ΚΟΡΑΣΙΔΗ
α) Ισόγειο κατάστημα 40 τ.μ. για οποιαδήποτε χρήση
β) Γραφείο 40 τ.μ. στον α' όροφο κατάλληλο για ιατρείο, λογιστήριο, τεχνικό γραφείο ή ότι άλλο.
Πληρ. τηλ. 0932212998

ΕΤΑΙΡΕΙΑ ΕΠΕΝΔΥΣΕΩΝ
ΖΗΤΑ
υπάλληλο 23-38 ετών, ανεξαρτήτως φύλου, πτυχιούχο ανωτάτης σχολής ή και απόφοιτο Λυκείου, με άνεση στην επαφή και καλό χειρισμό του προφορικού λόγου, για στελέχωση τμήματος εξυπηρέτησης πελατών.
Μισθός 250.000 δρχ., πριμ, ασφάλιση, bonus.
Μόνο για ραντεβού, τηλ. 67980-1

ΠΡΕΖΕΡΑΚΟΣ Χ. ΠΕΤΡΟΣ
Μεσίτης Αστικών Συμβάσεων
Αγ. Αναστασίας 40(Εμπ. Κέντρο Φάκελη) 1ος όρ. Ρόδος 85100
Τηλ & Fax : +241-33868, κιν: 0932-468026 E-mail: prezerakos@hellasnet.gr

- ΑΓΟΡΕΣ
- ΠΩΛΗΣΕΙΣ
- ΕΚΜΙΣΘΩΣΕΙΣ
- ΑΝΤΙΠΑΡΟΧΕΣ
- ΕΚΤΙΜΗΣΕΙΣ
- ΕΡΕΥΝΑ ΑΓΟΡΑΣ
ΕΛΛΗΝ ΚΤΗΜΑΤΙΚΗ

ΠΩΛΕΙΤΑΙ κόκκινο FIAT PANDA, μοντέλο 91, σε πολύ καλή κατάσταση σε τιμή ευκαιρίας 500.000 δρχ. Πληρ. τηλ. 20549 ΑΑ32460

ΠΩΛΕΙΤΑΙ κλούβα **ΤΟΥΟΤΑ 1300 cc σε καλή κατάσταση και σε τιμή ευκαιρίας. Πληρ. τηλ. 69659, 0945/584472 ΠΑ32182**

ΠΩΛΕΙΤΑΙ HONDA CRX 1600 cc μοντ. 93. Πληρ. τηλ. 0944-338277 ΠΑ32181

ΠΩΛΕΙΤΑΙ FORD ESCORT μοντέλο '79, 1100cc, τετράπορτο, χρώματος ασημί. Πληρ. τηλ. 36872, 20546 ώρες 5-9μ.μ., κος Νίκος

Από τη νέα έκθεση BMW του ΘΩΜΑ ΒΕΡΒΙΛΗ πωλούνται τα κάτωθι μταχειρισμένα αυτοκίνητα:

1) **BMW 316 μοντέλο '92 με ABC, υδραυλικό τιμόνι, ηλεκ. κλειδαριές, αλουμ. ζάντες, 205X60X15 ελαστικά και πίσω άξονας δισκόφρενα.**
2) **BMW 316 μοντ. '84**
3) **BMW 316 μοντ. '80 με μηχανή 325 και με πολλά-πολλά εξτρά**
4) **410 MERCEDES DIESEL μοντέλο '93 με αλουμ. καρότσα 3000 κυβικά 5κύλινδρη μηχανή.**
5) **ΤΟΥΟΤΑ ψυγείο πετρέλαιο μοντ. '93 2400 κυβικά.**
6) **MITSUBISHI κλούβα EL 300 πετρέλαιο μοντ. τέλος '96 49.000 χλ.μ. σχεδόν καινούργιο**
7) **VW κλούβα μακρύ σασί 2400 cc 5κύλινδη πετρέλαιο, μοντ. '92**
8) **VW φορτηγό ανοιχτό με καρότσα 2400 cc 5κύλινδρη πετρέλαιο μοντέλο '92**
4) **FORD COURIER κλουβίτσα μοντέλο '95 1800 κυβικά**

Όλα τα πετρέλαια φορτηγά ανταλλάσονται με το βενζινοκίνητό σας. 6ο χλμ. Λεωφ. Ρόδου-Λίνδου τηλ. 62928-66669

ΠΩΛΕΙΤΑΙ LAND ROVER DISCOVERY μοντέλο Σεπτέμβριος '96. Πληρ. τηλ. 0944/338277 ΠΑ32180

ΠΩΛΕΙΤΑΙ VMAX 1200με σταμπιλιζατέρ-θελτ. μπροστινά φρένα πίσω φτερό (και γνήσιο). Πληρ. τηλ. 20786 Νίκο

ΠΩΛΕΙΤΑΙ FIAT REGATA 1100 εν κινήσει ασημί κατάλληλο για ανταλλακτικά ή απόσυρση. Τιμή 250.000 μετρητοίς. Πληρ. τηλ. 0244/23020 κ. Νίκο, μετά τις 2.30 μ.μ.

ΠΩΛΟΥΝΤΑΙ αυτοκίνητα επαγγελματικά:
- FIAT FIORINO 1.600 c.c. αμόλυβδη
- MERCEDES 508 πετρέλαιο. Πληρ. τηλ. 62758 8 π.μ.-4 μ.μ.

εργασιες

ΖΗΤΕΙΤΑΙ κοπέλα Ελληνίδα εμφανίσιμη από 20 έως 35 ετών για να εργασθεί σε σοβαρό κατάστημα VIDEO GAMES. Πληρ. τηλ. 25050-37247

SARLIS GOLD. Από την Α. Σάρλης και Σία Ο.Ε. **ΖΗΤΟΥΝΤΑΙ** πωλήτριες πολύγλωσσες έως 40 ετών. Για εποχιακή απασχόληση. Και τεχνίτες-τεχνίτριες έως 40 ετών. Πληρ. τηλ. 64546 (ώρες καταστημάτων) 5ο χλμ. Ρόδου-Λίνδου ΑΖ32555

ΖΗΤΟΥΝΤΑΙ εμφανίσιμες κοπέλες για club στο Ροδίνι. Πληρ. τηλ. 38532 ΠΖ32548

ΞΕΝΟΔΟΧΕΙΟ Α' ΚΑΤΗΓΟΡΙΑΣ ΣΤΑ ΚΟΛΥΜΠΙΑ-ΑΦΑΝΤΟΥ

ΖΗΤΑ προσωπικό των παρακάτω ειδικοτήτων:

1. Ρεσεψιονίστ με γνώσεις Αγγλικής και Γερμανικής Γλώσσας
2. Σερβιτόρους με γνώσεις Αγγλικής και Γερμανικής Γλώσσας
3. Βοηθό μάγειρα με ανάλογη προϋπηρεσία
4. Αποθηκάριο με ανάλογη προϋπηρεσία
5. Συντηρητή/ηλεκτρολόγο με ανάλογη προϋπηρεσία

Πληρ. τηλ. 56210 από 09.00-15.00 καθημερινά

ΓΙΑΝΝΗΣ ΝΙΚΟΛΙΔΑΚΗΣ

ΜΗΧ/ΓΟΣ-ΜΗΧ/ΚΟΣ
ΓΑΛΛΙΑΣ 14 - ΡΟΔΟΣ

ΠΩΛΟΥΝΤΑΙ

— Καταστήματα επί της οδού Τσαλδάρη 90 τ.μ.
— Διαμ/τα 114 τ.μ. επί της οδού Καζαντζάκη
— Μεζονέτα στο Καρακόνερο 128 τ.μ.
— Γραφεία επί της Αννης Μαρίας σε πολυτελές συγκρότημα
— Διαμ/τα 117 τ.μ., 57 τ.μ., 79,50 τ.μ., 90 τ.μ., 88,5 τ.μ., 118 τ.μ., 60 τ.μ., 141 τ.μ.

Τα παραπάνω διαθέτουν χώρους πάρκινγκ και κεντρική θέρμανση

Πληρ.τηλ. **22291-35103/094 391825**

Η ΤΟΥΟΤΑ Δωδεκανήσου

ΖΗΤΕΙ

το εξής προσωπικό:

1. Λογιστή
2. Βαφέα Αυτοκινήτων
3. Ηλεκτρολόγο Αυτοκινήτων

Οι ενδιαφερόμενοι πρέπει να έχουν προϋπηρεσία, δίπλωμα αυτοκινήτου και εκπληρωμένες τις στρατιωτικές τους υποχρεώσεις.
Για περισσότερες πληροφορίες επικοινωνήστε μαζί μας στο τηλ. 68000

ΖΗΤΕΙΤΑΙ

Από την εταιρεία κλιματισμού FEDDERS, νέος δραστήριος και οργανωτικός για τη θέση του υπεύθυνου πωλήσεων. Απαραίτητες προυποθέσεις: δίπλωμα οδήγησης Ι.Χ., γνώσεις χειρισμού ηλεκτρονικού υπολογιστή και να μην υπάρχουν στρατιωτικές υποχρεώσεις.

Πληροφορίες στα τηλέφωνα: (0241) 77058-9
ή απ' ευθείας στην εταιρεία,
στη διεύθυνση: Μεγ. Κωνσταντίνου 61, Ρόδος.

ΠΩΛΟΥΝΤΑΙ

Ρόδος: οδός Λονδίνου στο Ροδίνι, οικόπεδο 500 τ.μ. εντός σχεδίου
Ασγούρου σε 7,5 στρεμ. κτήμα πωλούνται 2,5 στρεμ.
Φαληράκι: 4,5 στρεμ. 200 μ. από θάλασσα, επίσης και 2,5 στρεμ. και 8 στρεμ.
Λαδικό: 18 στρεμ. στο κύμα της θάλασσας
Αφάντου: 150 μ. από θάλασσα, 1 στρεμ. έως 4 στρεμ. και κεντρικό δρόμο από 1 στρεμ. έως 46 στρεμ.
Κολύμπια: 20 στρεμ. 300 μ. από θάλασσα
2 στρεμ. Ευκαλύπτους, Κολύμπια
Στεγνά: 4 στρεμ. 100 μ. από θάλασσα
Αφάντου: Αγρόκτημα 5.560 τ.μ., το στρέμ. Τιμή 5.000.000 δρχ.
20 στρέμματα. Τιμή 4.000.000 δρχ.

Πληρ. τηλ. 51024, 26805,
κιν. 0945/406562

ΖΗΤΕΙΤΑΙ ΠΡΟΣΩΠΙΚΟ

Από Τουριστικό Γραφείο διακινήσεως Συνεδρίων
1) Υπάλληλος γραφείου με φιλοδοξίες
Προσόντα Αριστη γνώση Αγγλικής, Γαλλικής, Γερμανικής και Η/Υ, Windows, Excel
2) Αρχηγός Γκρουπ με άριστη γνώση Αγγλικής, Γερμανικής, Γαλλικής.
Προϋπηρεσία θα συνεκτιμηθεί. Μισθός ικανοποιητικός.
Βιογραφικά σημειώματα και συστάσεις απαραίτητα
GOLDEN SUN HOLIDAYS, Μιχ. Πετρίδη 22,
τηλ. 24592, 29522
Τ.Θ. 345, 85100 Ρόδος

ΕΠΕΝΔΥΤΙΚΗ ΕΥΚΑΙΡΙΑ

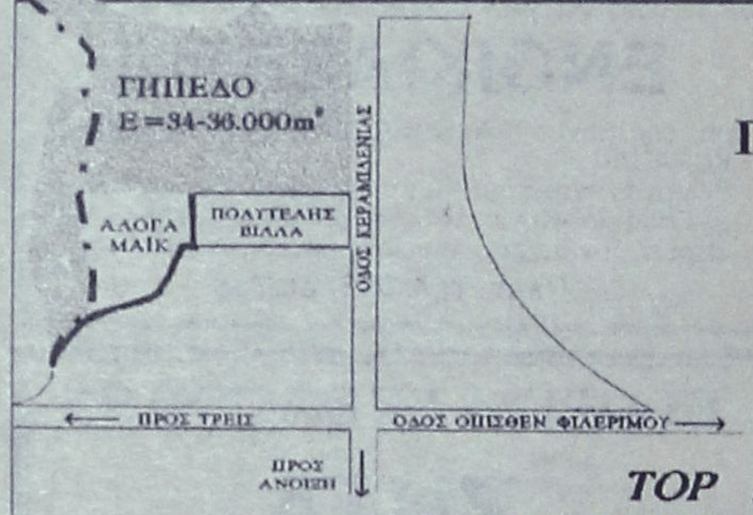

ΠΩΛΕΙΤΑΙ:

ΓΗΠΕΔΟ ΕΠΙΦΑΝΕΙΑΣ
Ε= 34 έως 36.000 m²
ΚΑΤΑΛΛΗΛΟ ΓΙΑ:
ΒΙΛΛΕΣ, ΚΑΤΟΙΚΙΕΣ,
ΣΕ ΤΙΜΗ ΕΥΚΑΙΡΙΑΣ

ΓΙΑ ΠΛΗΡΟΦΟΡΙΕΣ:
TOP PROPERTIES κον Γεώργιο Σ. Πιπίνο
Τηλ: 0241-23895, 38243, fax: 20883 κιν: 0944-676003

Από μεγάλο Τουριστικό Γραφείο

ΖΗΤΕΙΤΑΙ

Υπάλληλος γραφείου για το τμήμα υποδοχής.
Απαιτούμενα προσόντα:
• Αριστη γνώση Γερμανικής και Αγγλικής
• Γνώσεις Η/Υ, WINDOWS
Προϋπηρεσία θα συνεκτιμηθεί. Μισθός ικανοποιητικός,
Βιογραφικά σημειώματα στη διεύθυνση
ΡΟΔΟΣ ΤΟΥΡΣ ΕΠΕ
Τ.Θ. 252
85100 ΡΟΔΟΣ

ΡΟΔΙΑΚΗ ΚΤΗΜΑΤΙΚΗ

ΣΥΜΒΟΥΛΟΙ & ΕΚΤΙΜΗΤΕΣ ΑΚΙΝΗΤΩΝ — ΚΤΗΜΑΤΟΜΕΣΙΤΙΚΟ ΓΡΑΦΕΙΟ — από το 1983

ΕΜΠΟΡΙΚΟ ΚΕΝΤΡΟ ΜΑΛΤΕΖΟΥ

(ΠΕΡΙΟΧΗ ΝΕΑΣ ΜΑΡΙΝΑΣ - ΚΑΠΟΔΙΣΤΡΙΟΥ)

- Καταστήματα προβολής
- Υψήλες προδιαγραφές κατασκευής.
- Μοναδική τοποθεσία στην είσοδο της νέας μαρίνας Ρόδου χωρητικότητας 600 σκαφών.
- Θέα στην θάλασσα
- Εσωτερικό αίθριο
- Μεγάλες βιτρίνες
- Εγκαταστάσεις air-condition
- Εδρα κεντρικών γραφείων ΔΑΝΕ και ΣΔΟΕ
- Τιμές εκμίσθωσης από 2.500 δρχ ανά τ.μ μηνιαία για τα εσωτερικά καταστήματα.

ΕΠΑΓΓΕΛΜΑΤΙΚΕΣ ΕΚΜΙΣΘΩΣΕΙΣ

α/α	Κατάστημα	ισόγεια	πατάρι	υπόγειο
Ι4	Κεντρικό - εξωτερικό με air- condition	260 τ.μ.	100 τ.μ.	500 τ.μ.
Ι3	Κεντρικό - εξωτερικό με air- condition	130 τ.μ.	50 τ.μ.	
Ι1	Εξωτερικό με διπλή είσοδο	226 τ.μ.		131 τ.μ.
Ι2	Εξωτερικό	170 τ.μ.		
Ι5	Εσωτερικό	97 τ.μ.		
Ι6	Εσωτερικό	103 τ.μ.		
Ι7	Εσωτερικό	120 τ.μ.		
Ι9	Εξωτερικό (πρώην γραφεία ΔΕΗ)	123 τ.μ.		

ΑΠΟΚΛΕΙΣΤΙΚΗ ΔΙΑΘΕΣΗ

ΑΝΕΣΤΗΣ & ΣΑΒΒΑΣ ΣΑΒΒΑΪΔΗΣ

tel: 26281 & 35476 cel: 0944-421015 & 0977-433427

Ο ΕΠΙΣΗΜΟΣ ΔΙΑΝΟΜΕΑΣ

OPEL

ΔΩΔΕΚΑΝΗΣΟΥ
ΜΑΜΑΛΙΓΚΑΣ ΑΒΕΕ

ΖΗΤΑ

ΣΥΝΕΡΓΑΤΗ ΓΙΑ ΤΟ ΤΜΗΜΑ ΑΝΤΑΛΛΑΚΤΙΚΩΝ

Πληρ. τηλ. 61005

Figma

Αντιπροσωπεύσεις Ασφαλιστικών Εταιρειών
Άννης Μαρίας και Καζαντζάκη 2
Τηλ. (0241) 31468 • FAX: (0241) 33644

ΘΕΡΜΟΠΟΜΠΟΙ

τι θερμοπομποί;

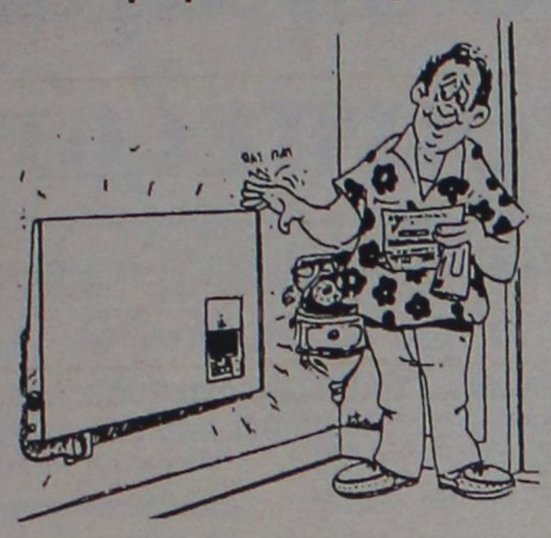

- Οι θερμοπομποί που πρόκειται να εγκαταστήσετε **ίσως είναι θερμοπομποί, ίσως δεν είναι,** γιατί άλλη είναι η **θέρμανση με μεταφορά** και άλλη η **θέρμανση με ακτινοβολία.**
- Και αν είναι θερμοπομποί, **ίσως μελετήθηκαν και εγκαταστάθηκαν σωστά ίσως όχι.**
- Ανάλογα με το **αν είναι θερμοπομποί ή όχι** και με το **πως** μελετήθηκαν και εγκαταστάθηκαν, **καταναλώνουν πολύ ή λίγο ρεύμα.**
- Για να γίνει μια **καλή, ασφαλής και οικονομική θέρμανση,** δεν είναι αρκετό να **θέλει** αυτός που την κάνει, πρέπει και να **γνωρίζει** και να **μπορεί.**
- Εμείς **γνωρίζουμε και μπορούμε.** Ζητήσετε πληροφορίες από εμάς ή τους εκατοντάδες πελάτες μας. Έτσι διασφαλίζεται το συμφέρον σας.

ΘΕΡΜΟΠΟΜΠΟΙ ΝΟΡΒΗΓΙΑΣ ELNOR

ΑΠΟΚΛΕΙΣΤΙΚΟΣ ΑΝΤΙΠΡΟΣΩΠΟΣ

ΒΟΥΤΥΡΑΚΗΣ Ι.Χ. Ε.Π.Ε

ΔΩΔ/ΚΗΣ ΝΕΟΛΑΙΑΣ 16 ΡΟΔΟΣ -ΤΗΛ. ΚΕΝΤΡΟ: (0241) 76100

25χρονη διαρρήκτρια

Η 25χρονη Καλυμνιά Ιωάννα Λάππα του Βασιλείου είναι η δράστιδα της κλοπής που έγινε σε βάρος της Ειρήνης Γκινή στην Κάλυμνο τη νύχτα της 21 προς 22 Ιουλίου 1997.

Τη νύχτα εκείνη ο άγνωστος δράστης είχε κλέψει από το σπίτι της Γκιννή 1.600.000 δραχμές και από την έρευνα που έκανε η αστυνομία κατάφερε μετά από 2,5 χρόνια να συγκεντρώσει στοιχεία με τα οποία αποδεικνύεται η ενοχή της Λάππα.

Σε βάρος της δράστιδος σχηματίστηκε δικογραφία.

Εντοπίσθηκαν εμπρηστές

Από την Αστυνομία της Καλύμνου εξιχνιάστηκε η περίπτωση του εμπρησμού της 8ης Οκτωβρίου 1999 στην παραλία "Πόθα" της νήσου Τέλενδος από τον οποίο καταστράφηκαν 13 κρεβάτια με στρώμματα και δύο ομπρέλλες θαλάσσης ιδιοκτησίας της Ειρήνης Χαρικού.

Δράστες είναι οι Σκεύος Γλυνάτσης του Μιχαήλ, 53 χρόνων κτηνοτρόφος και Ιωάννης Σάντος του Ελευθερίου, 31 χρόνων εργάτης, κάτοικοι Καλύμνου σε βάρος των οποίων σχηματίστηκε δικογραφία.

Ο Μητροπολίτης Κώ κ. Αιμιλιανός

Εδιωξε... κακήν κακώς τον ανακριτή της Κω!

Ο δικαστικός είχε πάει στην οικία του Δεσπότη για υπηρεσιακούς λόγους

"Θεώρησε "άβατο" για τις δικαστικές αρχές το γραφείο του στον Ιερό Μητροπολιτικό Ναό και πέταξε έξω τον ανακριτή που πήγε να ζητήσει πληροφορίες για τελεσθέν ποινικό αδίκημα".

Πρόκειται για τον Μητροπολίτη Κω κ. Αιμιλιανό που απαγόρευσε στον ανακριτή κ. Ανδρέα Ντόκο να πραγματοποιήσει αυτοψία εκδιώκοντάς τον από το γραφείο του.

Σύμφωνα με πληροφορίες χθες το πρωί ο ανακριτής της Κω κ. Ανδρέας Ντόκος πήγε στον Μητροπολίτη για να ζητήσει πληροφορίες ώστε να σχηματίσει γνώμη για γενομένη κλοπή στο σπίτι του της οποίας ο δράστης (υπάλληλος της Μητροπόλεως) συνελήφθη και μετά την απολογία του κρίθηκε, με σύμφωνη γνώμη του ιδίου και του εισαγγελέα, προσωρινά κρατούμενος και οδηγήθηκε στις φυλακές.

Ο κ. Ανακριτής αφού συνομίλησε με ιερέα της Μητροπόλεως και τον νεοκόρο θέλησε περισσότερες πληροφορίες τις οποίες οι προαναφερθέντες δεν μπορούσαν να του τις δώσουν και του συνέστησαν να αποτανθεί στον Σεβασμιώτατο ο οποίος γνώριζε καλά την υπόθεση και μπορούσε να τον ενημερώσει αφού ήταν ο ίδιος παθών.

Μετά την προτροπή ο κ. Ντόκος επισκέφθηκε τον Μητροπολίτη κ. Αιμιλιανό αλλά μόλις του έκανε γνωστό τον λόγο της επίσκεψής του εξεμάνει και πέταξε στην κυριολεξία έξω τον κ. Ανακριτή απαγορεύοντάς του να εκτελέσει το καθήκον του.

Κατά τις ίδιες πληροφορίες ο Σεβασμιώτατος ΜητροπολίτηςΚω κ. Αιμιλιανός φέρθηκε σκαιότατα στον κ. ανακριτή ενώ η εν γένει συμπεριφορά του θεωρήθηκε ανάρμοστη για Ιεράρχη.

Η υπόθεση όμως δεν έχει κλείσει και η συνέχειά της αναμένεται να δοθεί στο ακροατήριο αφού όπως ανέφεραν πληροφορίες ο κ. ανακριτής μετά την επιστροφή του στο γραφείο του επειδή θεώρησε προσβλητική τη συμπεριφορά του Μητροπολίτη για το άτομό του αλλά και την ιδιότητά του συνέταξε μηνυτήρια αναφορά την οποία εγχείρησε στην εισαγγελέα Πρωτοδικών Κω κ. Όλγα Σμυρλή.

Το θέμα της ημερίδας που πραγματοποιείται σήμερα

Εναλλακτικοί τρόποι επεξεργασίας λυμάτων

Θα παρουσιασθούν σύγχρονες τεχνολογίες

Η μερίδα με θέμα εναλλακτικοί τρόποι επεξεργασίας αστικών λυμάτων, πρόκειται να πραγματοποιηθεί σήμερα το απόγευμα στο Ακταίον.

Οργανώνεται από το Τεχνικό Επιμελητήριο Δωδεκανήσου, από την νομαρχιακή αυτοδιοίκηση και από την Τοπική Ενωση Δήμων και Κοινοτήτων.

Στην διάρκειά της, πρόκειται να παρουσιαστούν νέα δεδομένα και τεχνολογίες φιλικότερες προς το περιβάλλον, σε ό,τι αφορά την επεξεργασία αστικών λυμάτων, θέμα που εκ των πραγμάτων ενδιαφέρει άμεσα την περιοχή μας.

Συγκεκριμένα τα θέματα που θα συζητηθούν στην ημερίδα και αντίστοιχα οι εισηγητές τους είναι:

- Αρχές σχεδιασμού δεξαμενών σταθεροποίησης για την επεξεργασία και επαναχρησιμοποιήση αστικών υγρών αποβλήτων (εισηγητής Γ. Παρισόπουλος πολιτικός μηχανικός ερευνητής ΕΘΙΑΓΕ)
- Επεξεργασία λυμάτων με τεχνητούς υγροτόπους (εισηγητής Ευαγγ. Κατσώνης πολιτικός μηχανικός-μελετητής)
- Εμπειρίες από εφαρμογές εναλλακτικών συστημάτων επεξεργασίας (εισηγητής Δημ. Ζαδέλης χημικός περιβάλλοντος, Τεχνικός σύμβουλος ΜΕΚ)
- Επιλογή βέλτισης λύσης για συστήματα διαχείρισης λυμάτων σε ΟΤΑ Δωδεκανήσου (εισηγητής Νίκος Χατζηνικολάου πολιτικός μηχανικός-μελετητής).
- Περιβαλλοντική αδειοδότηση μονάδων επεξεργασίας αστικών λυμάτων (εισηγητής Στ. Πολυχρονάκης δρ. Χημικός μηχανικός στέλεχος ΥΠΕΧΩΔΕ).
- Διαχείριση υγρών αποβλήτων στον οικολογικό δήμο νήσου Cotland Σουηδίας (εισηγητής Ν. Ρόδης πολιτικός μηχανικός προϊστάμενος Τ.Υ. Αποκομιδής απορριμμάτων ΔΕΚΡ).

OPEL ASTRA

ΓΙΑ ΝΑ ΔΕΙΤΕ ΠΩΣ ΟΙ ΥΨΗΛΕΣ ΑΞΙΕΣ ΓΙΝΟΝΤΑΙ ΔΥΝΑΤΟΤΗΤΑ ΟΛΩΝ.

ΤΩΡΑ ΟΛΑ ΤΑ ΜΟΝΤΕΛΑ ASTRA ΕΤΟΙΜΟΠΑΡΑΔΟΤΑ



ΜΑΜΑΛΙΓΚΑΣ ΑΕΒΕ

ΕΠΙΣΗΜΟΣ ΔΙΑΝΟΜΕΑΣ OPEL

Λ. ΡΟΔΟΥ - ΛΙΝΔΟΥ 210

ΤΗΛ. 61005 - 68288

ΠΑΙΔΑΓΩΓΙΚΟ ΕΡΓΑΣΤΗΡΙ ΤΕΧΝΗΣ

ΠΑΙΔΙΚΗ ΟΡΧΗΣΤΡΑ «ΕΝ ΧΟΡΔΑΙΣ»

Λειτουργούν τμήματα ΜΑΝΤΟΛΙΝΟΥ

για τη συμμετοχή παιδιών ηλικίας 8-14 χρόνων στο νεοσύστατο ορχηστρικό σχήμα.

Η ορχήστρα θα πλαισιώνεται στις συναυλίες από Ερασιτέχνες και επαγγελματίες μουσικούς πολλών άλλων μουσικών οργάνων με σκοπό, παιδαγωγικό και καλλιτεχνικό.



Στα τμήματα ΜΑΝΤΟΛΙΝΟΥ της ορχήστρας γίνονται δεκτά παιδιά που ξεκινούν τώρα να μαθαίνουν μουσική, καθώς και παιδιά που ήδη ασχολούνται με ένα άλλο μουσικό όργανο. Έτσι τους δίνεται η δυνατότητα να αποκτήσουν τη ξεχωριστή εμπειρία, από τη συμμετοχή στην ομαδική καλλιτεχνική πράξη.

Έναρξη μαθημάτων από 18 Μαρτίου

Τα μαθήματα θα γίνονται σε ομαδικό επίπεδο μια φορά την εβδομάδα και τα **ΜΑΝΤΟΛΙΝΑ θα παρέχονται στα παιδιά από την ορχήστρα.**

Διδάσκει η γνωστή καθηγήτρια Βιολιού κ. Ξένη Έμνερ Παπαχαλκίτου, που θα είναι και η διευθύντρια της ορχήστρας.

Οι συμμετέχοντες θα έχουν την ευκαιρία να επιμορφώνονται από ειδικούς μουσικούς και διευθυντές ορχήστρας, μέσα από σεμινάρια.

Πληροφορίες – Εγγραφές στα τηλέφωνα : 25411 και 78100

ΕΝΤΟΙΧΙΣΜΕΝΕΣ ΚΟΥΖΙΝΕΣ - ΝΤΟΥΛΑΠΕΣ
ΕΙΣΑΓΩΓΕΣ ΑΝΤΙΠΡΟΣΩΠΕΙΕΣ
ITALIA • RODI



ΙΝΤΕΞ
ΑΝΤΙΠΡΟΣΩΠΕΙΕΣ - ΕΙΣΑΓΩΓΕΣ
ΟΛΑ ΤΑ ΕΙΔΗ ΞΕΝΟΔΟΧΕΙΑΚΟΥ ΙΜΑΤΙΣΜΟΥ
ΚΡΕΒΑΤΟΣΤΡΩΜΑΤΑ - ΣΤΡΩΜΑΤΑ
ΣΕΝΤΟΝΙΑ - ΠΕΤΣΕΤΕΣ - ΜΑΞΙΛΑΡΙΑ
ΚΟΥΒΕΡΛΙ - ΚΟΥΒΕΡΤΕΣ - ΚΟΥΡΤΙΝΕΣ
ΧΑΛΙΑ - ΜΟΚΕΤΤΕΣ κ.λπ.
ΤΙΜΕΣ ΑΣΥΝΑΓΩΝΙΣΤΕΣ
ΠΩΛΗΣΗ ΜΟΝΟ ΧΟΝΔΡΙΚΗ
28ης Οκτωβρίου 21 - ΡΟΔΟΣ
Τηλ. παραγγελιών 64769, 0977-534821

πλαισιο
διαφημιστικη
Τυπογραφικές εργασίες-Διαφήμιση
• Κάρτες • Τιμοκατάλογοι
• Προσκλητήρια γάμων - βαπτίσεων
• Διαφημιστικά δώρα • Αυτοκόλλητα γράμματα
• Διαφήμιση στον Τύπο
ΑΠΟΚΟΤΟΣ ΝΙΚΟΣ
Κοραή 8 Β (έναντι Δημοτικού Σχολείου Κρεμαστή)
91350 - 95584

ΜΕΤΑ ΤΗΝ ΠΡΟΣΦΑΤΗ ΣΥΜΦΩΝΙΑ

Δεσμευτικό το ωράριο λειτουργίας τραπεζών

Από 1ης Μαρτίου όλα τα καταστήματα θα λειτουργούν από τις 8 π.μ. έως τις 2 μ.μ.

Δεσμευτικό για την λειτουργία όλων των υποκαταστημάτων τραπεζών στη Ρόδο, χαρακτηρίζεται το αποτέλεσμα της συνάντησης που έγινε πρόσφατα στην Επιθεώρηση Εργασίας, με πρωτοβουλία του επόπτη Εργασίας κ. Γιώργου Ζωγραφίδη.

Σε ανακοίνωση που εξέδωσε χθες ο κ. Ζωγραφίδης, επισημαίνει μεταξύ των άλλων ότι από την 1η Μαρτίου, όλοι οι διευθυντές των τραπεζών της Ρόδου, δεσμεύτηκαν για την πιστή εφαρμογή του ωραρίου λειτουργίας, έτσι ώστε να μην παρατηρούνται πλέον φαινόμενα αθέμιτου ανταγωνισμού μεταξύ των τραπεζών, αλλά κυρίως καταπάτηση του ωραρίου των εργαζομένων, όπως αυτό προβλέπεται από τις ισχύουσες Συλλογικές Συμβάσεις Εργασίας.

● Τονίζει στην ανακοίνωση συγκεκριμένα ο κ. Ζωγραφίδης:

«Στις 17 Φεβρουαρίου, στα γραφεία της Κοινωνικής Επιθεώρησης Δωδεκανήσου, πραγματοποιήθηκε συνάντηση με τους διευθυντές των υποκαταστημάτων των τραπεζών που εδρεύουν στην πόλη της Ρόδου.

Αντικείμενο της συζήτησης, ήταν η πιστή εφαρμογή του ωραρίου λειτουργίας των τραπεζών, καθ' ότι αυτό επηρεάζει άμεσα το ωράριο εργασίας των τραπεζουπαλλήλων. Στην συζήτηση, παρέστη και συμμετείχε ενεργά ο κ. Σάββας Χατζησάββας, μέλος του Γενικού Συμβουλίου της ΟΤΟΕ και γενικός γραμματέας του Εργατικού Κέντρου της Ρόδου.

Της συνάντησης, είχε προηγηθεί πλήρης ενημέρωση της Επιθεώρησης Εργασίας, απ' όλους τους αιρετούς εκπροσώπους της ΟΤΟΕ, που εργάζονται σε υποκαταστήματα τραπεζών στην πόλη της Ρόδου.

● **Τελικό αποτέλεσμα της συνάντησης αυτής, είναι η δέσμευση των διευθυντών των τραπεζών, να εφαρμόσουν από 1η Μαρτίου, πιστά το ωράριο εργασίας των τραπεζών τους και συγκεκριμένα: Από τις 8 το πρωί έως τις 2 το μεσημέρι καθημερινά εκτός της Παρασκευής όπου το ωράριο θα είναι μέχρι την 1.30 μετά το μεσημέρι.**

Μετά τις καταληκτικές αυτές ώρες συναλλαγής, κανένας πελάτης δεν θα εισέρχεται πια στην τράπεζα για συναλλαγή. Η Κοινωνική Επιθεώρηση Δωδεκανήσου, **θα εποπτεύσει την εφαρμογή του μέτρου αυτού με μεγάλη σχολαστικότητα**».

Διέρρηξαν κατάστημα

Αγνωστος δράστης την νύχτα της Τετάρτης προς χθες διέρρηξε το κατάστημα χρωμάτων και σιδηρικών του Ντεμίρ Ομπάση στην οδό Αθηνών 1 και αφαίρεσε διάφορα εργαλεία συνολικής αξίας 450.000 δραχμών.

Η κλοπή καταγγέλθηκε χθες στην Υποδιεύθυνση Ασφαλείας και διενεργείται προανάκριση για τον εντοπισμό του δράστη.

Συμπολίτης ζητά βοήθεια

Οικονομική βοήθεια ζητά η οικογένειά της Ελευθερίας Μαρκοπούλου 3,5 ετών που πάσχει από στραβισμό, προκειμένου να εγχειριστεί επειγόντως στην Αθήνα. Οι καταθέσεις χρηματικών ποσών μπορούν να γίνονται στην Εμπορική Τράπεζα: Αριθμός Λογαριασμού: 48598374.

Νέα διοίκηση εξέλεξαν οι μηχανικοί του δημοσίου

Νέο διοικητικό συμβούλιο, εξελεγκτική επιτροπή και αντιπροσώπους στην Ομοσπονδία εξέλεξαν οι μηχανικοί του δημοσίου στα Δωδεκάνησα, στα πλαίσια της τακτικής γενικής συνέλευσης της Ενωσης Μηχανικών Δημοσίων Υπαλλήλων Διπλωματούχων Ανωτάτων Σχολών (ΕΜΔΥΔΑΣ).

Η γενική συνέλευση πραγματοποιήθηκε στις 18 Φεβρουαρίου και στην διάρκειά της εγκρίθηκε ο διοικητικός και οικονομικός απολογισμός του απερχόμενου διοικητικού συμβουλίου.

Παραβρέθηκε το μέλος του Δ.Σ. της Ομοσπονδίας κ. Νίκος Ματζάκος που ενημέρωσε τους μηχανικούς της περιοχής μας για θεσμικά και οικονομικά ζητήματα καθώς επίσης και για τις υποχρεωτικές μετατάξεις μηχανικών από τα υπουργεία στις νομαρχιακές αυτοδιοικήσεις.

Ακολούθησαν οι εκλογές, με ενιαίο ψηφοδέλτιο και εξελέγησαν οι εξής:

Για το Δ.Σ. της ΕΜΔΥΔΑΣ Ν. Δωδ/σου:
— Ξάνθης Αγαπητός 21
— Κουροπούλου Μαρία 13
— Σταυρούλη-Μπούσιου Βασιλική 12
— Τρέχας Κων/νος 11
— Σωτηρόπουλος Νίκος 9

Εκλέγονται και τα πέντε (5) μέλη.

Για την αντιπροσωπεία στην Ομοσπονδία:
— Παταβούκας Νίκος 19
— Σύρμος Πέτρος 11
— Στεργιάδης Χαράλαμπος 10

Εκλέγεται ο Παταβούκας Νίκος.

Για την εξελεγτική Επιτροπή:
— Στεφανόπουλος Χρήστος 22
— Χατζημανώλη Χαριστούλα 13
— Θεοφιλάκου Σταυρούλα 8

Εκλέγονται και τα τρία μέλη.

Οι εκλεγέντες στο διοικητικό συμβούλιο, με πρόσκληση του πρώτου κατά σειρά επιτυχίας εκλεγέντα (του κ. Αγ. Ξάνθη), πρόκειται να συνεδριάσουν μέσα στις επόμενες μέρες για να συγκροτηθούν σε σώμα.

ΕΥΚΑΛΥΠΤΟΣ
RESTAURANT
ΝΤΟΠΙΑ ΚΡΕΑΤΑ
ΦΡΕΣΚΑ ΨΑΡΙΑ
ΜΕΖΕΔΕΣ
ΩΡΑΡΙΟ ΛΕΙΤΟΥΡΓΙΑΣ:
ΔΕΥΤΕΡΑ - ΠΕΜΠΤΗ: 13.00 - 18.00
ΠΑΡΑΣΚΕΥΗ - ΚΥΡΙΑΚΗ: 13.00 μέχρι αργά το βράδυ
Σας περιμένουμε δίπλα στην θάλασσα, να γευθείτε
τις νόστιμες σπεσιαλιτέ μας στις πιο προσιτές
τιμές, κοντά στο τζάκι.
10 χλμ. Λεωφόρου Ρόδου - Καλλιθέας
RESERVE Τηλ:85029

Ζαριφοπουλος Α.Ε.
ΣΥΣΤΗΜΑΤΑ ΠΥΡΟΠΡΟΣΤΑΣΙΑΣ - ΑΣΦΑΛΕΙΑΣ - ΕΛΕΓΧΟΥ
ΚΕΝΤΡΙΚΑ ΓΡΑΦΕΙΑ: ΔΩΔΕΚΑΝΗΣΟΥ 14, 14235 ΑΛΣΟΥΠΟΛΗ, Ν. ΙΩΝΙΑ, ΤΗΛ.: (01) 2713970 (16 γραμμές)-FAX: (01) 2779542 http: //zarifopoulos.com
ΥΠΟΚΑΤΑΣΤΗΜΑΤΑ:
• ΘΕΣ/ΚΗΣ: Β. ΟΛΓΑΣ & ΚΥΜΗΣ 8, ΘΕΣΣΑΛΟΝΙΚΗ, ΤΗΛ.: (031) 422431-428431-FAX: (031) 423421,
• ΡΟΔΟΥ: Λ. ΛΙΝΔΟΥ 255, ΡΟΔΟΣ, ΤΗΛ.: (0241) 66607-67092-FAX: (0241) 67092,
• ΚΡΗΤΗΣ: ΡΑΥΤΟΠΟΥΛΟΥ 85, ΗΡΑΚΛΕΙΟ, ΤΗΛ.: (081) 236636-213853-FAX: (081) 213853,
• ΠΑΤΡΑΣ: ΚΑΖΑΝΤΖΑΚΗ 19, ΠΑΤΡΑ, ΤΗΛ.: (061) 433300-427700-FAX: (061) 427700.
● Συστήματα Ασφαλείας
● Αυτόματα Συστήματα Κατάσβεσης
● Αυτόματα Συστήματα Πυρανίχνευσης
● Κλειστά Κυκλώματα Τηλεόρασης (CCTV)
● Ηλεκτρομηχανολογικός Ελεγχος (BEMS)
● Συστήματα Ελέγχου Πρόσβασης (ACCESS CTRL)
ADEMCO
NOTIFIER
SYSTEM SENSOR
TREND
BEWATOR
GINGE
GRINELL
HYGOOD
NCSORBAIN


Ο ΟΤΕ προχώρησε σε διακοπές

Εκτός λειτουργίας 2.500 τηλέφωνα!

Επεται συνέχεια για άλλους "ξεχασιάρηδες"

Περισσότερα από 2.500 τηλέφωνα διέκοψε χθες από νωρίς το πρωί το αρμόδιο τεχνικό τμήμα του ΟΤΕ στη Ρόδο, επειδή οι αντίστοιχοι συνδρομητές (παρά και τις σχετικές προειδοποιήσεις που είχαν γίνει τις προηγούμενες μέρες) δεν έσπευσαν τελικά να εξοφλήσουν έγκαιρα τους λογαριασμούς τους οι οποίοι είχαν λήξει πριν από 15 τουλάχιστον μέρες.

Σύμφωνα με τους αρμόδιους του ΟΤΕ της Ρόδου, ο αριθμός των τηλεφωνικών γραμμών που διακόπηκαν χθες στο νησί της Ρόδου ήταν ιδιαίτερα αυξημένος σε σχέση με προηγούμενες φορές.



Ετσι, λίγο μετά τις 10 χθες το πρωί, στα ταμεία του ΟΤΕ στη Ρόδο, άρχισε να παρατηρείται συνωστισμός από δεκάδες συνδρομητές που διαπίστωσαν ότι τα τηλέφωνά τους ήταν εκτός λειτουργίας και υποχρεώθηκαν έτσι αντίστοιχα να σπεύσουν επιτόπου για να τα εξοφλήσουν.

- Αξίζει να σημειωθεί ότι εκτός από τους λογαριασμούς, οι αμελείς συνδρομητές του ΟΤΕ αναγκάστηκαν ή θα αναγκαστούν μέσα τις επόμενες μέρες να πληρώσουν και το τέλος επανασύνδεσης που ανέρχεται στο ποσό των 2.395 δραχμών.

Οι χθεσινές μαζικές διακοπές του ΟΤΕ, όπως ανακοίνωσαν οι αρμόδιοι , αφορούσαν μόνο τις εξερχόμενες κλήσεις για τους συνδρομητές και αντιστοιχούσαν σε λογαριασμούς άνω των 20.000 δραχμών, και για τηλεφωνικές γραμμές που ξεκινούσαν από 4, 5, 6, 7, 8 και 9.

Μετά από παρεμβάσεις και άνοδο των "κρατικών"

Αναστροφή κλίματος στο ΧΑΑ

Ανοδος 2,92% του γενικού δείκτη • Περιορισμένος ο τζίρος

Ανατροπή του αρνητικού σκηνικού των προηγούμενων συνεδριάσεων παρατηρήθηκε κατά τη σημερινή συνεδρίαση του Χρηματιστηρίου Αθηνών, με αιχμή του δόρατος της ανόδου τα ισχυρά χαρτιά των τραπεζών και της βιομηχανίας και ιδιαίτερα τη μετοχή του ΟΤΕ, στην οποία τοποθετήθηκαν ξένα θεσμικά χαρτοφυλάκια με συνέπεια στη διάρκεια των συναλλαγών να κάνει "limit up".

Βέβαια η άνοδος διαχύθηκε σε όλες τις κατηγορίες μετοχών, ενώ βελτιωμένος παρουσιάσθηκε και ο όγκος των συναλλαγών, αν και η αξία τους δεν ξεπέρασε το επίπεδο των 200 δισ. δρχ. Η αγορά κινήθηκε σε σταθερή ανοδική τροχιά στο μεγαλύτερο μέρος των συναλλαγών και ο δείκτης κατέγραψε ανώτερη τιμή στις 5.246 μονάδες, όταν σημείωνε κέρδη έως και 2,92%. Ο γενικός δείκτης τιμών έκλεισε τελικά στις 5.234,62 μονάδες, έναντι 5.097,90 μονάδων της προηγούμενης μέρας, καταγράφοντας άνοδο 136,72 μονάδων ή σε ποσοστό 2,68%.

Ο δείκτης FTSE/ASE 20 έκλεισε στις 2.859,65 μονάδες, σημειώνοντας άνοδο 2,93%, ενώ ο δείκτης FTSE/ASE 40 έκλεισε στις 844,82 μονάδες, παρουσιάζοντας άνοδο σε ποσοστό 3,36%. Συνολικά, διακινήθηκαν 345 μετοχές, εκ των οποίων 277 έκλεισαν με άνοδο, 60 έκλεισαν με πτώση, ενώ η τιμή οκτώ μετοχών παρέμεινε σταθερή. Τη μεγαλύτερη ποσοστιαία άνοδο 10% σημείωσαν οι μετοχές των εταιρειών: ΑΘΗΝΑΙΑ, ΕΤΒΑ, ΛΑΜΠΡΟΠΟΥΛΟΣ, ΜΥΛΟΙ ΑΓΙΟΥ ΓΕΩΡΓΙΟΥ, ΚΛΩΝΑΤΕΞ, ΠΕΙΡΑΙΩΣ ΕΠΕΝΔΥΤΙΚΗ, ΚΑΕ, ΕΣΧΑ, ΜΕΤΑΛΛΟΠΛΑΣΤΙΚΗ ΑΓΡΙΝΙΟΥ. Αντιθέτως, τις μεγαλύτερες απώλειες κατέγραψαν οι τιμές των μετοχών: ΔΟΥΔΟΣ -10%, ΞΥΛΕΜΠΟΡΙΑ -6,3%, ΚΥΡΙΑΚΟΥΛΗΣ -6,2%, ΠΑΪΡΗΣ -6,1%, ΓΙΑΝΝΟΥΣΗΣ -6,1%. Η αξία των συναλλαγών ανήλθε στα 185 δισ. δρχ., ενώ τη μεγαλύτερη συναλλακτική δραστηριότητα σε αξία παρουσίασαν οι μετοχές των εταιριών ΟΤΕ με 20,5 δισ. δρχ., PANAFON με 10,6 δισ.δρχ. και ETBAbank με 8,4 δισ δρχ. Η τιμή της τελευταίας πράξης των 20 μετοχών του δείκτη FTSE/ASE 20 ήταν η εξής:

Οι επιμέρους δείκτες έκλεισαν ως εξής:		
Τραπεζικός	9.842,99	+1,88%
Λήζινγκ	1.173,53	+1,65%
Ασφαλειών	3.312,58	+0,59%
Επενδύσεων	2.541,22	+3,83%
Κατασκευών	3.038,20	+3,25%
Βιομηχανιών	3.083,62	+2,50%
Διαφόρων	6.495,38	+3,66%
Συμμετοχών	5.776,88	+2,31%
Παράλληλη Αγορά	1.292,27	+3,43%

ALPHA ΠΙΣΤΕΩΣ	25.450
ΕΘΝΙΚΗ	24.450
ΕΜΠΟΡΙΚΗ	23.800
ΕΡΓΑΣΙΑΣ	28.400
EUROBANK	12.945
ΙΟΝΙΚΗ	16.320
ΜΑΚ.ΘΡΑΚΗΣ	6.770
ΠΕΙΡΑΙΩΣ	7.700
XIOSBANK	6.875
ΗΡΑΚΛΗΣ	10.190
ΕΛΛ.ΠΕΤΡΕΛΑΙΑ	4.300
ΤΡΙΑ ΕΨΙΛΟΝ	7.100
ΒΙΟΧΑΛΚΟ	9.500
ΕΠ.ΑΤΤΙΚΗΣ	5.500
ΙΝΤΡΑΚΟΜ	16.055
ΕΛΒΑΛ	3.420
ΜΙΝΩΙΚΕΣ	8.150
ΟΤΕ	10.100
PANAFON	5.675
TITAN	16.500

PEGASOS TRAVEL

ΑΛΕΞ. ΔΙΑΚΟΥ 84 (ΨΑΡΟΠΟΥΛΑ)
ΤΗΛ.: 73455 - 76161 - 75879
FAX: 35504

ΓΙΑ ΦΘΗΝΑ ΕΙΣΙΤΗΡΙΑ
ΓΚΡΟΥΠΑΡΙΣΜΕΝΕΣ ΕΚΔΡΟΜΕΣ
ΓΙΑ ΟΛΟ ΤΟΝ ΚΟΣΜΟ
ΞΕΝΟΔΟΧΕΙΑ ΓΙΑ ΟΛΗ ΤΗΝ ΕΛΛΑΔΑ

	ΜΟΝ.	ΔΙΚΛ.
PRESIDENT	9.000	12.000
ASTOR	10.500	14.000
ESPERIA	17.000	19.500
RIVA	12.500	15.000
PARTHENON	14.500	17.500
ALEXANDROS	14.200	17.900
CHRISTINA	12.000	16.500
AMALIA	21.500	29.000
ELLINIS	8.000	11.000
SARONIKOS	10.000	12.000
ACHILLION	10.000	12.500
GRAND	11.500	12.500
LILIA	11.500	14.500
ALBATROS	9.000	14.000
LE PALACE	12.500	19.500
MANDRINO	13.500	18.000

★ ΠΑΡΙΣΙ - EURODISNEY ΚΑΘΕ ΤΡΙΤΗ
★ ΒΟΥΔΑΠΕΣΤΗ ΚΑΘΕ ΤΡΙΤΗ ΚΑΙ ΠΕΜΠΤΗ
★ ΠΡΑΓΑ - ΚΑΡΛΟΒΥ ΒΑΡΥ ΚΑΘΕ ΤΡΙΤΗ ΚΑΙ ΠΕΜΠΤΗ
★ ΚΙΝΑ - ΧΟΝΓΚ ΚΟΝΓΚ
★ ΣΙΓΚΑΠΟΥΡΗ - ΜΠΑΝΓΚΟΚ - ΜΠΑΛΙ
★ ΡΙΟ ΝΤΕ ΤΖΑΝΕΪΡΟ

Για περισσότερες πληροφορίες επικοινωνήστε με τα τηλέφωνά μας

ΕΚ ΤΗΣ ΔΙΕΥΘΥΝΣΕΩΣ
Μ. ΚΑΡΑΤΖΙΑΣ



Δ-Α-Ν-Ε- Sea Line

ΑΠΟ 31/01 έως 29/02/2000

ΑΝΑΧΩΡΗΣΗ ΑΠΟ ΡΟΔΟ

31.01	ΔΕΥ	---	---	---
01.02	ΤΡΙ	ΠΑΤΜΟΣ	14.00	ΚΩ-ΚΑΛΥΜΝΟ-ΑΣΤΥΠ.-ΛΕΡΟ-ΠΑΤΜΟ-ΠΕΙΡΑΙΑ
02.02	ΤΕΤ	ΚΑΝΤΙΑ	14.00	ΝΙΣΥΡΟ-ΚΩ-ΚΑΛΥΜΝΟ-ΛΕΡΟ-ΠΑΤΜΟ-ΠΕΙΡΑΙΑ
03.02	ΠΕΜ	ΠΑΤΜΟΣ	14.00	ΣΥΜΗ-ΚΩ-ΚΑΛΥΜΝΟ-ΛΕΡΟ-ΠΑΤΜΟ-ΠΕΙΡΑΙΑ
04.02	ΠΑΡ	ΚΑΝΤΙΑ	14.00	ΚΩ-ΚΑΛΥΜΝΟ-ΛΕΡΟ-ΠΑΤΜΟ-ΠΕΙΡΑΙΑ
05.02	ΣΑΒ	ΠΑΤΜΟΣ	08.30	ΚΑΣΤΕΛΛΟΡΙΖΟ
			18.00	ΚΩ-ΚΑΛΥΜΝΟ-ΠΕΙΡΑΙΑ
06.02	ΚΥΡ	ΚΑΝΤΙΑ	14.00	ΚΩ-ΚΑΛΥΜΝΟ-ΛΕΡΟ-ΠΑΤΜΟ-ΠΕΙΡΑΙΑ
07.02	ΔΕΥ	---	---	---
08.02	ΤΡΙ	ΠΑΤΜΟΣ	14.00	ΚΩ-ΚΑΛΥΜΝΟ-ΑΣΤΥΠ.-ΛΕΡΟ-ΠΑΤΜΟ-ΠΕΙΡΑΙΑ
09.02	ΤΕΤ	ΚΑΝΤΙΑ	14.00	ΝΙΣΥΡΟ-ΚΩ-ΚΑΛΥΜΝΟ-ΛΕΡΟ-ΠΑΤΜΟ-ΠΕΙΡΑΙΑ
10.02	ΠΕΜ	ΠΑΤΜΟΣ	14.00	ΣΥΜΗ-ΚΩ-ΚΑΛΥΜΝΟ-ΛΕΡΟ-ΠΑΤΜΟ-ΠΕΙΡΑΙΑ
11.02	ΠΑΡ	ΚΑΝΤΙΑ	14.00	ΚΩ-ΚΑΛΥΜΝΟ-ΛΕΡΟ-ΠΑΤΜΟ-ΠΕΙΡΑΙΑ
12.02	ΣΑΒ	ΠΑΤΜΟΣ	14.00	ΚΩ-ΚΑΛΥΜΝΟ-ΛΕΡΟ-ΠΑΤΜΟ-ΠΕΙΡΑΙΑ
13.02	ΚΥΡ	ΚΑΝΤΙΑ	14.00	ΚΩ-ΚΑΛΥΜΝΟ-ΛΕΡΟ-ΠΑΤΜΟ-ΠΕΙΡΑΙΑ
14.02	ΔΕΥ	---	---	---
15.02	ΤΡΙ	ΠΑΤΜΟΣ	14.00	ΚΩ-ΚΑΛΥΜΝΟ-ΑΣΤΥΠ.-ΛΕΡΟ-ΠΑΤΜΟ-ΠΕΙΡΑΙΑ
16.02	ΤΕΤ	ΚΑΝΤΙΑ	14.00	ΝΙΣΥΡΟ-ΚΩ-ΚΑΛΥΜΝΟ-ΛΕΡΟ-ΠΑΤΜΟ-ΠΕΙΡΑΙΑ
17.02	ΠΕΜ	ΠΑΤΜΟΣ	14.00	ΣΥΜΗ-ΚΩ-ΚΑΛΥΜΝΟ-ΛΕΡΟ-ΠΑΤΜΟ-ΠΕΙΡΑΙΑ
18.02	ΠΑΡ	ΚΑΝΤΙΑ	14.00	ΚΩ-ΚΑΛΥΜΝΟ-ΛΕΡΟ-ΠΑΤΜΟ-ΠΕΙΡΑΙΑ
19.02	ΣΑΒ	ΠΑΤΜΟΣ	08.30	ΚΑΣΤΕΛΛΟΡΙΖΟ
			14.00	ΚΩ-ΚΑΛΥΜΝΟ-ΛΕΡΟ-ΠΑΤΜΟ-ΠΕΙΡΑΙΑ
			18.00	ΚΩ-ΚΑΛΥΜΝΟ-ΠΕΙΡΑΙΑ
20.02	ΚΥΡ	ΚΑΝΤΙΑ	14.00	ΚΩ-ΚΑΛΥΜΝΟ-ΛΕΡΟ-ΠΑΤΜΟ-ΠΕΙΡΑΙΑ
21.02	ΔΕΥ	---	---	---
22.02	ΤΡΙ	ΠΑΤΜΟΣ	14.00	ΚΩ-ΚΑΛΥΜΝΟ-ΑΣΤΥΠ.-ΛΕΡΟ-ΠΑΤΜΟ-ΠΕΙΡΑΙΑ
23.02	ΤΕΤ	ΚΑΝΤΙΑ	14.00	ΝΙΣΥΡΟ-ΚΩ-ΚΑΛΥΜΝΟ-ΛΕΡΟ-ΠΑΤΜΟ-ΠΕΙΡΑΙΑ
24.02	ΠΕΜ	ΠΑΤΜΟΣ	14.00	ΣΥΜΗ-ΚΩ-ΚΑΛΥΜΝΟ-ΛΕΡΟ-ΠΑΤΜΟ-ΠΕΙΡΑΙΑ
25.02	ΠΑΡ	ΚΑΝΤΙΑ	14.00	ΚΩ-ΚΑΛΥΜΝΟ-ΛΕΡΟ-ΠΑΤΜΟ-ΠΕΙΡΑΙΑ
26.02	ΣΑΒ	ΠΑΤΜΟΣ	14.00	ΚΩ-ΚΑΛΥΜΝΟ-ΛΕΡΟ-ΠΑΤΜΟ-ΠΕΙΡΑΙΑ
27.02	ΚΥΡ	ΚΑΝΤΙΑ	14.00	ΚΩ-ΚΑΛΥΜΝΟ-ΛΕΡΟ-ΠΑΤΜΟ-ΠΕΙΡΑΙΑ
28.02	ΔΕΥ	---	---	---
29.02	ΤΡΙ	ΠΑΤΜΟΣ	14.00	ΚΩ-ΚΑΛΥΜΝΟ-ΑΣΤΥΠ.-ΛΕΡΟ-ΠΑΤΜΟ-ΠΕΙΡΑΙΑ

Κεντρικό Πρακτορείο **ΔΑΝΕ SEA LINE**

Αυστραλίας 92-Ώρες λειτουργίας 08.00-20.00 • Τηλ. 77078

Θα έχουν συνάντηση με τον κ. Ε. Βενιζέλο

Υπέρ της αναβάθμισης της ΑΣΤΕΡ ο Σύλλογος δ/ντών ξενοδοχείων...

Εξελέγη νέο Διοικητικό Συμβούλιο που ανέλαβε να προωθήσει όλα τα θέματα

Νέος πρόεδρος αναδείχθηκε στον Σύλλογο Διευθυντών Ξενοδοχείων Ρόδου μετά τις πρόσφατες εκλογές που πραγματοποιήθηκαν για την ανάδειξη του νέου διοικητικού συμβουλίου.

Πρόεδρος, αναδείχθηκε ο κ. **Γιώργος Μαργαρίτης,** ενώ αντίστοιχα τις υπόλοιπες θέσεις του διοικητικού συμβουλίου στελεχώνουν:

Η κ. **Άντα Καραγιάννη** (αντιπρόεδρος,) **Γιώργος Ματσίγκος** (Γραμματέας), **Αντωνάκης Αντώνης** (ταμίας) και μέλη οι **Καρασούλης Κώστας, Μπακρυσιώρης Σαράντος και Ρούσος Φιλήμων**.

Εκπρόσωποι του Συλλόγου στην Πανελλήνια Ομοσπονδία του κλάδου θα είναι οι Κώστας Καρασούλης, Γιώργος Ματσίγκος και Μιχάλης Κουλούμπρης.

● Στόχοι του νέου Διοικητικού Συμβουλίου, θα είναι η διαρκής επιμόρφωση των στελεχών των Ξενοδοχείων, ώστε να ανταποκρίνονται στις νέες εξελίξεις και ανάγκες του χώρου, η συνεχής ενημέρωση πάνω στα τουριστικά δρώμενα των επιχειρήσεων για την καλύτερη γνώση της αγοράς, και γενικά με κάθε τρόπο η προσπάθεια για τουριστική αναβάθμιση του τόπου και βελτίωση των παρεχόμενων υπηρεσιών. Στην προσπάθεια αυτή, ο σύλλογος συνεργάζεται στενά με την ΕΞΡ και τους τοπικούς φορείς.

Ο απερχόμενος πρόεδρος κ. Αλέκος Μανουσέας, του οποίου η προσφορά στην ίδρυση, την μορφή και την δράση του συλλόγου είναι ανεκτίμητη, παραμένει στο πλευρό του συλλόγου και του δ.σ. πολύτιμος συνεργάτης στις δραστηριότητες που προγραμματίζονται.

ΓΙΑ ΤΗΝ ΑΝΑΒΑΘΜΙΣΗ ΤΗΣ ΑΣΤΕΡ

● Στην ίδια ανακοίνωση, γίνεται επίσης αναφορά και στο χρόνιο πρόβλημα που παρουσιάζεται με την ΑΣΤΕΡ. Ο σύλλογος Διευθυντών Ξενοδοχείων Ρόδου, αναφέρει συγκεκριμένα:

«Το νέο δ.σ. ξεκίνησε με ένα μεγάλο και σοβαρό θέμα, που αφορά στα προβλήματα που αντιμετωπίζει η ΑΣΤΕΡ και την ανάγκη εφαρμογής του προγράμματος αναβάθμισης το οποίο εδώ και δύο χρόνια έχει ολοκληρωθεί αλλα δεν έχει υλοποιηθεί από την Κεντρική Υπηρεσία.

Για τον σκοπό αυτό, έγιναν αλλεπάλληλες συναντήσεις του Δ.Σ του συλλόγου διευθυντών ξενοδοχείων Ρόδου και του Συλλόγου Αποφοίτων της ΑΣΤΕΡ με τον διευθυντή της σχολής κ. Στάμο, όσον αφορά στην ενημέρωση της παρούσας κατάστασης με το διοικητικό συμβούλιο των σπουδαστών αλλά και με την Γενική Συνέλευση των σπουδαστών της σχολής.

Ακολούθησαν συναντήσεις των μελών των δύο διοικητικών συμβουλίων για να ληφθούν αποφάσεις, συνάντηση και ενημέρωση του Νομάρχη Δωδεκανήσου κ. Σάββα Καραγιάννη και συζητήσεις στις δύο τακτικές συναντήσεις μελών του συλλόγου πάνω στο θέμα αυτό.

● Το σοβαρό αυτό θέμα, θα αποτελέσει αντικείμενο συνάντησης με τον Υπουργό Ανάπτυξης και με την ηγεσία της σχολής, η οποία τόσα χρόνια δεν έδειξε τον απαιτούμενο ζήλο, ώστε να εξασφαλίσει το μέλλον που δικαιούται το πρώτο και σημαντικότερο φυτώριο τουριστικών στελεχών στη χώρα μας.

Η Τουριστική βιομηχανία του τόπου μας, στηρίχθηκε και αναπτύχθηκε με τα στελέχη που αποφοίτησαν από την ΑΣΤΕΡ.»

Επιτυχημένη η ημερίδα του Επιμελητηρίου

Μεγάλη επιτυχία σημείωσε η ημερίδα για τα χρηματοοικονομικά θέματα που πραγματοποιήθηκε προχθές το βράδυ στο Ακταίον, στα πλαίσια της γενικότερης προσπάθειας τους Επιμελητηρίου Δωδεκανήσου για την ενημέρωση των επιχειρηματιών της περιοχής μας

Η ημερίδα πραγματοποιήθηκε σε συνεργασία με την Εθνική Τράπεζα, και την παρακολούθησε αρκετός κόσμος, κυρίως επιχειρηματίες και στελέχη τραπεζών.

Τα θέματα που παρουσιάστηκαν αφορούσαν το Leasing ακινήτων, την πορεία της δραχμής μέχρι την 31-12-2001 και το Χρηματιστήριο Παραγώγων Αθηνών.

Στην διάρκεια της ημερίδας τα στελέχη της Εθνικής Τράπεζας που ήταν εισηγητές (οι κ.κ. Δ. Μπιλίνης, Βασ. Σκαδιώτης και Λεων. Φραγκιαδάκης) απάντησαν σε αρκετές ερωτήσεις των παρισταμένων, χαρακτηριστικό του ενδιαφέροντος που επιδείχτηκε.

Στις προθέσεις του Επιμελητηρίου Δωδεκανήσου είναι να οργανώσει και άλλες παρόμοιες εκδηλώσεις, για την καλύτερη ενημέρωση των επιχειρηματιών της περιοχής μας.



MODENAS ΚΛΑΣΕΙΣ ΑΝΩΤΕΡΟ

Benelli

Το δυνατότερο και πιο αξιόπιστο δίκυκλο στην κατηγορία του γίνεται αμέσως δικό σας. Το **MODENAS CLASS,** με 115 cc στην πιο ολοκληρωμένη πρόταση στην αγορά σήμερα. Γιατί μόνο το **MODENAS CLASS** διαθέτει εργοστασιακό **Κράνος, Σχάρα και Βαλίτσα** στον ήδη πολύ πλούσιο **standard εξοπλισμό του.** Εάν προσθέσετε και τα **δύο χρόνια εγγύηση** που σας εξασφαλίζουν πολλά ξένοιαστα και οικονομικά χιλιόμετρα, τότε καταλαβαίνετε από τώρα γιατί **το MODENAS CLASS είναι ΚΛΑΣΕΙΣ ΑΝΩΤΕΡΟ!**

Διαλέξτε ένα από τα πολλά νέα μοντέλα της **Benelli** στα **50, 100 ή 125 cc και ... προσπεράστε τους!**
Τα νέα **Benelli** της Ιστορικής φίρμας, που από τις αρχές του αιώνα έχει δημιουργήσει ένα δικό της παγκόσμια γνωστό όνομα στο χώρο της μοτοσυκλέτας, γεμάτο επιτυχίες, νίκες και πρωταθλήματα, **διαθέτουν εξελιγμένες τεχνολογικές καινοτομίες, ξεχωριστό design, κορυφαία ποιότητα κατασκευής και επιδόσεις.**
Η **Benelli** επιστρέφει δυναμικά με νέες σύγχρονες προτάσεις, αντάξιες του ένδοξου και ιστορικού ονόματός της.

Benelli MODENAS ΣΤΗ ΡΟΔΟ

ΠΟΛΥΚΑΝΔΡΙΩΤΗΣ ΙΩΑΝΝΗΣ
13ο χλμ. Ρόδου-Αερολιμένα ● Τηλ: 81827

ΑΝΑΛΥΤΙΚΟ ΕΡΓΑΣΤΗΡΙΟ ΕΛΕΓΧΟΥ ΠΟΙΟΤΗΤΑΣ

ΑΝΑΛΥΣΕΙΣ - ΣΥΜΒΟΥΛΕΣ - ΜΕΛΕΤΕΣ

ΓΕΝΙΚΕΣ ΧΗΜΙΚΕΣ ΑΝΑΛΥΣΕΙΣ
ΠΟΙΟΤΙΚΟΣ ΕΛΕΓΧΟΣ ΤΡΟΦΙΜΩΝ-ΠΟΤΩΝ
ΕΡΓΑΣΤΗΡΙΑΚΟΣ ΕΛΕΓΧΟΣ ΠΡΩΤΩΝ ΥΛΩΝ
ΠΑΡΑΚΟΛΟΥΘΗΣΕΙΣ ΒΙΟΛΟΓΙΚΩΝ
ΕΛΕΓΧΟΣ ΚΟΛΥΜΒΗΤΙΚΩΝ ΔΕΞΑΜΕΝΩΝ

QUALITY CONTROL

• Ομάδα έμπειρων επιστημόνων καλύπτει σύνολο φυσικών, χημικών και μικροβιολογικών δοκιμών τον έλεγχο ποιότητας:

Τροφίμων-ποτών-υδάτων-περιβάλλοντος-εδάφους

Πλήρεις εργαστηριακές δοκιμές σε ευρη φάσμα προϊόντων.

• Ολοκληρωμένα προγράμματα ελέγχου ποιότητας για ΞΕΝΟΔΟΧΕΙΑΚΕΣ ΜΟΝΑΔΕΣ.

ΤΡΟΦΟ ΣΥΝΘΕΣΕΙΣ FOOD TECHNOLOGIES

ΑΝΑΛΥΟΥΜΕ ΑΞΙΟΠΙΣΤΑ

•ΜΕΛΕΤΕΣ ΔΙΑΣΦΑΛΙΣΗΣ ΠΟΙΟΤΗΤΑΣ ΚΑΤΑ ISO 9000
•ΕΛΕΓΧΟΣ HACCP ΓΙΑ ΧΩΡΟΥΣ ΜΑΖΙΚΗΣ ΕΣΤΙΑΣΗΣ

ΛΕΙΤΟΥΡΓΟΥΜΕ ΜΕ ΤΟ ΣΥΣΤΗΜΑ ΔΙΑΣΦΑΛΙΣΗΣ ΠΟΙΟΤΗΤΑΣ ΕΡΓΑΣΤΗΡΙΩΝ ΣΥΜΦΩΝΑ ΜΕ ΤΟ ΠΡΟΤΥΠΟ ΕΝ 45001

Αριθμ. Πρ. 1831/59

Φιλικά
Αποστόλης Διμέλλης και Συνεργάτες
ΠΡΟΤΥΠΟ ΕΡΓΑΣΤΗΡΙΟ ΔΩΔ/ΣΟΥ
Μ. ΠΕΤΡΙΔΗ & ΠΕΙΡΑΙΩΣ 1 - 85100 ΡΟΔΟΣ
ΤΗΛ&FAX: (0241) 78064 - 62119 - (0944) 684899

ΑΘΛΗΤΙΚΗ
ΠΑΡΑΣΚΕΥΗ
25 ΦΕΒΡΟΥΑΡΙΟΥ 2000

ΙΣΧΥΕΙ ΓΙΑ ΚΑΛΗΜΕΡΗ...

Το ενδιαφέρον του Ιάλυσου παραμένει ενώ σήμερα θα υπάρξει επαφή του Απόλλωνα Κ. με τον Μποϊλή που ζήτησε χρήματα κι από την Κω

ΣΕΛ. 24



Ο ΜΙΧΑΛΑΚΗΣ ΣΤ' ΑΦΑΝΤΟΥ

Θα διευθύνει το "παράξενο" ντέρμπι ανάμεσα στον ΑΕΡΑ και τον Διαγόρα.

ΣΕΛ. 22

ΧΡΗΣΗ ΤΗΣ ΕΦΙΠ

Ποδοσφαιριστής-φίλαθλος του Νηρέα παραπέφθηκε στην Επιτροπή Φιλάθλου Πνεύματος

ΣΕΛ. 23

ΧΡΕΙΑΣΘΗΚΕ ΦΩΤΟ ΦΙΝΙΣ

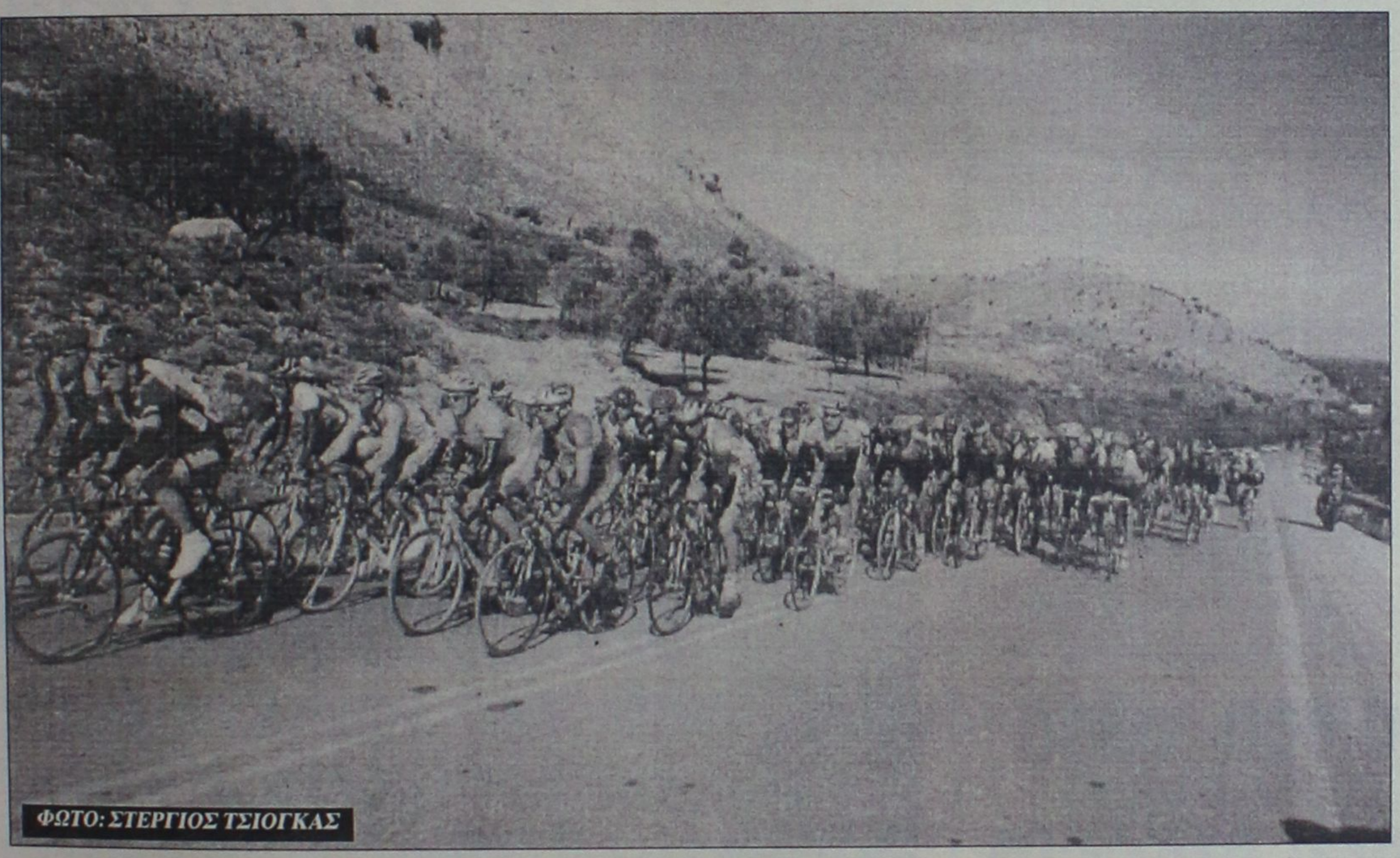

ΦΩΤΟ: ΣΤΕΡΓΙΟΣ ΤΣΙΟΓΚΑΣ

Ο Κασταμούλας υποχώρησε πάρα πολύ χθες. Ο Γερμανός Κριστιάν Βάν Ντάρτελ ήταν ο νικητής του χθεσινού πρώτου ΕΤΑΠ με 4.00'17". Στην γενική κατάταξη προηγείται ο Δανός Ντένις Ρασμούσεν. Πρώτος Ελληνας (28ος) ο Βασίλης Αναστόπουλος.

ΣΕΛ. 28

ΕΓΙΝΕ ΧΘΕΣ Η ΣΥΝΑΝΤΗΣΗ

Νομάρχη-Δημάρχων κι ο ΝΑΟΔ έπιασε δουλειά.

ΣΕΛ. 27

ΠΡΩΤΟΣ ΣΤΟΧΟΣ ΟΙ ΟΛΥΜΠΙΑΚΟΙ...

για την Νίκη Ξάνθου που έφυγε χθες για την Γάνδη.

ΣΕΛ. 26

ΚΡΑΤΗΘΗΚΑΝ ΤΑ ΔΕΛΤΙΑ ΑΥΓΕΡΗ-ΕΥΣΤΑΘΙΟΥ

και δεν παίζουν αύριο στο ντέρμπι με τον Καεάνθη

ΣΕΛ. 26

CIAO BOUTIQUE
D&G DOLCE & GABBANA
CK Calvin Klein Jeans
Marc O'Polo
DKNY RODOS
ΔΗΜ. ΘΕΜΕΛΗ 83 - ΤΗΛ. 75698 # ΕΘΕΛ. ΔΩΔΕΚΑΝΗΣΙΩΝ 40 - ΤΗΛ.: 25958, 73622

ΤΟΠΙΚΟ ΠΟΔΟΣΦΑΙΡΟ

Ο Μιχαλάκης στ' Αφάντου

✓ *ΘΑ ΔΙΕΥΘΥΝΕΙ ΤΟ ΠΑΡΑΞΕΝΟ (!) ΝΤΕΡΜΠΙ ΑΝΑΜΕΣΑ ΣΤΟΝ ΑΕΡΑ ΚΑΙ ΤΟΝ ΔΙΑΓΟΡΑ*

Ο Παντελής Μιχαλάκης θα είναι ο διαιτητής που θα σφυρίξει το παράξενο (!) ντέρμπι στ' Αφάντου ανάμεσα στον ΑΕΡΑ και τον Διαγόρα. Και λέμε παραξενο γιατί ο ΑΕΡΑ θέλει τη νίκη για την σωτηρία του, το γόητρο και την εκδίκηση (για το 10-0 του α' γύρου), ενώ ο Διαγόρας για την ιστορία και τις...κακές γλώσσες.

Ωστόσο η 27η αγωνιστική περιλαμβάνει κι άλλα σπουδαία από βαθμολογικής άποψης παιχνίδια.

Αναλυτικά το αγωνιστικό διήμερο:

ΣΑΒΒΑΤΟ

• **Κως (14.00):** ΑΕ Κως-Διαγόρας Β.
Διαιτησία: *Ορφανός-Κάκκιας-Καλανδράνης*
Παρατηρητής: *Μανιάς*

• **Αφάντου (15.00):** ΑΕΡΑ-Διγενής
Διαιτησία: *Μιχαλάκης-Σταυριανός-Γιαννούλης*
Παρατηρητής: *Κυπραίος*
Παρ. διαιτησίας: *Αργυρίου*

• **Εμπωνα (15.00):** Αναγέννηση-Ακουσίλαος
Διαιτησία: *Σιδηρόπουλος-Αντωνόπουλος-Μηνάς*
Παρατηρητής: *Κώστας Κ.*
Παρ. διαιτησίας: *Κόντζος*

• **Λέρος (15.00):** Δόξα Λ.-Διγενής
Διαιτησία: *Ξιάρχος-Κατέρης-Καστής*
Παρατηρητής: *Καρπαθάκης*

• **Ασφένδι (15.00):** Αντίμαχος-Δόξα Κ.
Διαιτησία: *Βασιλείου-Μαργιέλλος-Μαστρομιχάλης*
Παρατηρητής: *Φουρλής*

• **Κρεμαστή (15.00):** Φοίβος-Ορφέας
Διαιτησία: *Π"νικολάου Σ.-Κάπρος-Σταματάκης*
Παρατηρητής: *Καλλιστής*
Παρ. διαιτησίας: *Σαββάκης*

• **Μαλώνα (15.00):** Αγ. Γεώργιος-Ηρακλής
Διαιτησία: *Φραγκίνης-Μίχας-Ταράλης*
Παρατηρητής: *Δημητράς*
Παρ. διαιτησίας: *Χρυσανθής*

ΚΥΡΙΑΚΗ

• **Κοσκινού (11.30):** ΟΦ Ιστρίου-Καλυμνιακός
Διαιτησία: *Χ"νικολάου-Γιοβάνι-Κόκκινος*
Παρατηρητής: *Βεργίδης*
Παρ. διαιτησίας: *Λουλουδάκης*

• **Εθνικό (15.00):** Ρόδος-Κλεόβουλος
Διαιτησία: *Τσαγγάρης-Μαυρουδάκης-Γιαννούλης*
Παρατηρητής: *Κωνσταντίνου*
Παρ. διαιτησίας: *Ερωτόκριτος*

Β' ΚΑΤΗΓΟΡΙΑ

Τα παιχνίδια της 17ης αγωνιστικής:

Α' Ομιλος

ΣΑΒΒΑΤΟ

• **Μαλώνα (11.00):** Αρης-Σύμη
Διαιτησία: *Κόκκινος-Π"νικολάου Λ.-Καράμπης*
Παρατηρητής: *Χ"μανώλης*

• **Φάνες (15.00):** Απόλλων Απ.-Πολύστρατος
Διαιτησία: *Ζανεττής-Τσαγγάρης-Γιασιράνης*
Παρατηρητής: *Νικολάου*

• **Αγ. Απόστολοι (15.00):** Ευαγόρας-Ασκληπειό
Διαιτησία: *Χάλαντας-Χ"νικόλας-Μιτζιρίκης*
Παρατηρητής: *Καλογερής*

• **Ιάλυσος (15.00):** Ηλιος-Ασπίδα Σ.
Διαιτησία: *Γιοβάνι-Ζαννετίδης-Μαυρουδάκης*
Παρατηρητής: *Μακρής*

ΚΥΡΙΑΚΗ

• **Τήλος (13.00):** Τήλος-Αστέρας Μ.
Διαιτησία: *Ταράλης-Π"νικολάου Λ.-Μηνάς*
Παρατηρητής: *Κυπραίος*

• **Ψίνθος (15.00):** Ερμής-Ασπίδα Απ.
Διαιτησία: *Σταυριανός-Γιοβάνι-Ζανεττής*
Παρατηρητής: *Κατταβενός*

Πέμπτη 2/3 (εξ αναβολής)

• **Σύμη (15.00):** Σύμη-Τήλος
Παρατηρητής: *Μισσός*

Β' Ομιλος

ΚΥΡΙΑΚΗ

• **Παραδείσι (15.00):** Κλεάνθης-Ηρακλής Λ.
Διαιτησία: *Ζαννετίδης-Αντωνόπουλος-Φραγκίνης*
Παρατηρητής: *Κυπραίος*

• **Κάρπαθος (15.00):** Ποσειδών Κ.-Κατταβιά
Διαιτησία: *Γενής-Σιδηρόπουλος-Βασιλαράκης*
Παρατηρητής: *Τούμας*

ΔΕΥΤΕΡΑ

• **Καρακόνερο (15.00):** Ροδιακός-Αρχάγγελος Α.Ο.
Διαιτησία: *Μηνάς-Σάββενας-Μαυρουδάκης*
Παρατηρητής: *Κώστας Κ.*

• **Παστίδα (15.00):** Αστέρας Π.-Ατρόμητος
Διαιτησία: *Δημητράς Στ.-Μίχας-Γενής*
Παρατηρητής: *Παΐσογλου*

• **Πυλώνα (15.00):** Θύελλα-Ιάλυσος '97
Διαιτησία: *Αντωνόπουλος-Ταράλης-Ορφανός*
Παρατηρητής: *Χουρδάς*

• **Αλθαιμένης-Δόξα** *(απεχώρησε ο Αλθαιμένης)*

Γ' Ομιλος

• **Κάλυμνος (11.00):** Ολυμπιακός-Βαθύ
Διαιτησία: *Πανάτος-Κάκκιας-Πλάτσης*
Παρατηρητής: *Φραγκίνης*

• **Ασφένδι (11.00):** Αναγέννηση Ασφ.-ΠΑΟ Κω
Διαιτησία: *Κατέρης-Βασιλείου-Μαργιέλλος*
Παρατηρητής: *Χ"γιαννάκης*

• **Πυλί (11.00):** Πυλί-ΑΕΛ
Διαιτησία: *Ορφανός-Καλανδράνης-Ξιάρχος*
Παρατηρητής: *Μανιάς*

• **Πάτμος (13.00):** Ξάνθος-Ποσειδών Κ.
Διαιτησία: *Καστής-Γιαλλούρης-Μαυρουδής*
Παρατηρητής: *Μελιάνος*

• **Κως (15.00):** Ανταγόρας-Νικαγόρας
Διαιτησία: *Βασιλείου-Μαργιέλλος-Ξιάρχος*
Παρατηρητής: *Χονδρός*

ΕΦΗΒΙΚΟ ΚΩ

Τα παιχνίδια της 6ης αγωνιστικής:

ΣΑΒΒΑΤΟ

• **Κω (16.00):** Ανταγόρας-Νικαγόρας **(Ρούσος)**

ΚΥΡΙΑΚΗ

• **Αντιμάχεια (15.00):** Αντίμαχος-Αναγέννηση Ασφ. **(Ρούσσος)**

ΕΦΗΒΙΚΟ ΠΡΩΤΑΘΛΗΜΑ

Τα παιχνίδια της 19ης αγωνιστικής:

Α' Ομιλος

ΣΑΒΑΤΟ

• **Μαλώνα (13.00):** Αρχάγγελος-Αρης **(Γκιούντιτσε)**

ΚΥΡΙΑΚΗ

• **Κοσκινού (11.00):** Απόλλων Κ.-Ευαγόρας **(Γκιούντιτσε-Φεσάκης-Χ"αβραμίδης)**

• **Μαλώνα (1100):** Αγ. Γεώργιος-Κατταβιά **(Π"νικολάου Μ.)**

• **Καρακόνερο (13.30):** Ρόδος-Διαγόρας Β. **(Ερωτόκριτος-Φεσάκης-Χ"αβραμίδης)**

• **Αγ. Απόστολοι (13.00):** Ορφέας-ΑΕΡΑ **(Χ"κυριάκος-Κωστόπουλος-Λιάπη)**

Ρεπό η Δόξα Ψ.

Τετάρτη 1/3

• **Μαλώνα (16.00):** Αρης-Ορφέας

Β' Ομιλος

ΣΑΒΒΑΤΟ

• **Παραδείσι (11.00):** Κλεάνθης-Αναγέννηση **(Χ"κυριάκος-Καλοπίσης-Νικολάου)**

• **Αγ. Απόστολοι (15.00):** Ζευς-Νήσος Ρ. **(Χ"κυριάκος-Στεφανάκης-Μητρόπουλος)**

• **Καρακόνερο (16.00):** Δωριέας-Ηλιος **(Χ"κυριάκος-Στεφανάκης-Μητρόπουλος)**

ΚΥΡΙΑΚΗ

• **Μαριτσά (10.30):** Ηρακλής Μ.-Ιάλυσος '97 **(Καψάσκης)**

• **Κρεμαστή (11.00):** Φοίβος-Διαγόρας **(Γιαννούλης-Μοντιάδης-Μοσχούς)**

Ρεπό ο Αστέρας Π.

Γ' ΚΑΤΗΓΟΡΙΑ

Τα παιχνίδια της 16ης αγωνιστικής:

ΚΥΡΙΑΚΗ

• **Αγ. Απόστολοι (11.00):** Νηρέας-Δαμάγητος
Διαιτησία: *Μαυρουδάκης-Καράμπης-Μιτζιρίκης*
Παρατηρητής: *Δημητράς*

• **Καρακόνερο (11.00):** Διαγόρας-Νήσος Ρ.
Διαιτησία: *Σάββενας-Ζανεττής-Φραγκίνης*
Παρατηρητής: *Χ"πέτρος*

• **Φάνες (11.00):** Ευκλής-Ταξιάρχης
Διαιτησία: *Γιασιράνης-Αντωνόπουλος-Σταματάκης*
Παρατηρητής: *Νικολάου*

• **Αγ. Απόστολοι (15.00):** Ζευς-Εθνικός
Διαιτησία: *Σταματάκης-Μίχας-Γιασιράνης*
Παρατηρητής: *Κώστας Κ.*

• **Βάτι (15.00):** Μεσαναγρός-Δωριέας
Διαιτησία: *Κατσιδώνης-Π"νικολάου Σ.-Κόκκινος*
Παρατηρητής: *Δράπανος*

• **Ομόνοια-Καλαθάρδα** (Απεβλήθη η Ομόνοια)
Ρεπό η Δήμητρα

ΚΕΡΔΙΣΤΕ 400.000 τώρα
με την ΑΠΟΣΥΡΣΗ PIAGGIO

Diesel 1400 cc
ή Βενζίνη 1300 cc



Ψυγεία
Ισοθερμικά
Ανυψωτικά

PIAGGIO



Αποσύρουμε το παλιό σας αυτοκίνητο στην αξία των 400.000 δρχ. και σας δίνουμε καινούριο με δυνατότητα εξώφλησης μέχρι και 60 μήνες.

PIAGGIO CENTER KOSTARIDIS

ΑΒΕΤΕ Κ. ΚΩΣΤΑΡΙΔΗΣ
Καναδά 10, 85100 Ρόδος, Τηλ: (0241) 73593, 28286 - Fax: 27474 E-mail: kostarid@otenet.gr

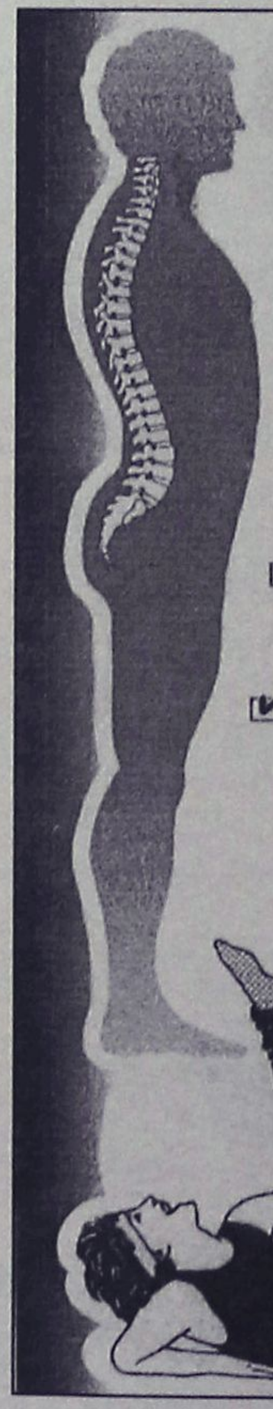

BioKinnση

ΚΕΝΤΡΟ ΚΙΝΗΣΙΟΘΕΡΑΠΕΙΑΣ - ΓΥΜΝΑΣΤΗΡΙΟ

Καννή Άννα Μαρία

ΓΥΜΝΑΣΤΡΙΑ - ΚΙΝΗΣΙΟΘΕΡΑΠΕΥΤΡΙΑ

☑ ΚΙΝΗΣΙΟΘΕΡΑΠΕΙΑ - ΔΙΟΡΘΩΤΙΚΗ ΓΥΜΝΑΣΤΙΚΗ για δυσμορφίες και παραμορφώσεις του σώματος (Σκολίωση, Κύφωση, Λόρδωση, Ευθιασμό σπονδυλικής στήλης, Βλαισογονία, Ραιβογονία).

☑ ΕΚΓΥΜΝΑΣΗ - ΚΙΝΗΤΙΚΗ ΜΑΘΗΣΗ παιδιών ΠΡΟΣΧΟΛΙΚΗΣ ΣΧΟΛΙΚΗΣ ΗΛΙΚΙΑΣ με συνεχή παρακολούθηση της σωματικής, νοητικής και συναισθηματικής κατάστασης των παιδιών.

☑ AEROBIC - ΛΕΙΤΟΥΡΓΙΚΗ ΓΥΜΝΑΣΤΙΚΗ για γυναίκες και άνδρες με προγράμματα που έχουν στόχο την βελτίωση της σωματικής και πνευματικής ευεξίας.

Το ωράριο επιτρέπει την ταυτόχρονη γύμναση μητέρας - παιδιών στους κατάλληλα διαμορφωμένους χώρους του Γυμναστηρίου.



ΠΛΗΡΟΦΟΡΙΕΣ - ΕΓΓΡΑΦΕΣ
Εμπορικό Κέντρο Φώκιαλη, ΡΟΔΟΣ
Τηλ.: (0241) 39830, 39831
FAX: 39831

ΤΟΠΙΚΟ ΠΟΔΟΣΦΑΙΡΟ

Χρήση της ΕΦΙΠ

✓ Ο ΠΟΔΟΣΦΑΙΡΙΣΤΗΣ-ΦΙΛΑΘΛΟΣ ΤΟΥ ΝΗΡΕΑ, ΠΑΚΑΚΗΣ Δ. ΠΑΡΑΠΕΜΦΘΗΚΕ ΣΤΗΝ ΕΠΙΤΡΟΠΗ ΦΙΛΑΘΛΟΥ ΠΝΕΥΜΑΤΟΣ

Οι αποφάσεις που πάρθηκαν κατά την προχθεσινή συνεδρίαση του Δ.Σ. της ΕΠΣΔ όσον αφορά τις απολογίες που εκδικάστηκαν καθώς και τις νέες κλήσεις απολογιών έχουν ως εξής:

Αποφάσεις επί απολογιών

1. ΑΕΡΑ-Διγενής

α) Στο Σωματείο Διγενής την έγγραφη επίπληξη.

β) Στον παράγοντά του **Ψυλλάκη Αναστάσιο** απαγόρευση εισόδου στους αγωνιστικούς χώρους για δέκα /10/ ημερολογιακές ημέρες συνοδευόμενη από 5.000 δρχ. πρόστιμο.

2. Ζευς-Νηρέας

α) Στο Σωματείο Νηρέας την έγγραφη επίπληξη.

β) Στον φίλαθλο-ποδοσφαιριστή του **Πακάκη Δημήτριο,** απαγόρευση εισόδου στους αγωνιστικούς χώρους μέχρι πέρατος της τρέχουσαν αγωνιστικής περιόδου (15/6/2000) με οποιαδήποτε ιδιότητα και παραπομπή του στην ΕΦΙΠ (Επιτροπή Φιλάθλου Πνεύματος, όπως μετονομάστηκε η πρώην ΕΦΙ) Αρθρ. 30§ 4 περ. V εδαφ. α, β και περ. IV εδ. δ.

3. Ατρόμητος-Ηρακλής Λάρδου

Η απολογία του Ατρόμητου μετατέθηκε για την προσεχή Πέμπτη 2 Μαρτίου, λόγω σοβαρού οικογενειακού προβλήματος του προέδρου του Ατρόμητου.

Β. Κλήσεις σε απολογία

Βάσει των πειθαρχικών άρθρων 1, 5, 29 και 30 του ΚΑΠ και σύμφωνα με τα οικεία Φ.Α. και τις εκθέσεις των παρατηρητών καλούνται σε έγγραφη απολογία για την Πέμπτη 2 Μαρτίου και ώρα 20.15 στα γραφεία της ΕΠΣΔ τα κάτωθι Σωματεία και παράγοντες.

1. Δόξα Ψίνθου-Θύελλα Πυλώνας

Το Σωματείο Δόξα Ψίνθου

2. Ηρακλής Λάρδου-Αστέρας Παστίδας

Το Σωματείο Αστέρας Παστίδας και ο παράγοντας του **Παπαγεωργίου Ευγένιος.**

Γ' ΚΑΤΗΓΟΡΙΑ ΝΗΣΩΝ

Το Σάββατο Μερόπις-Πολυβώτης

Πραγματοποιείται το Σάββατο 26 Φεβρουαρίου και ώρα 11.45 στο γήπεδο Κω ο αγώνας "Μερόπις"-Πολυβώτης της τελευταίας αγωνιστικής της Γ' κατηγορίας Νήσων. Οι μη διεξαχθέντες λόγω καιρικών συνθηκών αγώνες του πρωταθλήματος αυτού ορίζονται ως εξής:

1) Ασκληπιός-Λειψοί: Σάββατο 4 Μαρτίου
2) Μερόπις-Λειψοί: Σάββατο 11 Μαρτίου
3) Λειψοί-Ασκληπιός: Σάββατο 18 Μαρτίου

ΣΑΒΒΑΤΟ

• Κως (11.45): Μερόπις-Πολυβώτης
Διαιτησία: *Μαργιέλλος-Βασιλείου-Μαστρομιχάλης*
Παρατηρητής: *Δουλγεράκης*

- Η ΤΥΧΗ ΤΟΥ ΑΓΩΝΑ ΠΟΛΥΒΩΤΗ-ΑΣΕΛ

Ο μη διεξαχθείς αγώνας Πολυβώτης-ΑΣΕΛ κατακυρούται με σκορ 2-0 υπέρ του Πολυβώτη και από την βαθμολογία του ΑΣΕΛ αφαιρούνται τρείς /3/ βαθμοί. Σύμφωνα με το άρθρο 17 του ΚΑΠ σε συνδυασμό με την σχετική διάταξη της οικείας προκήρυξης στο Σωματείο ΑΣΕΛ επιβάλλεται χρηματικό πρόστιμο 30.000 δρχ. το οποίο θα αποδοθεί στον Πολυβώτη (είχε μετακινηθεί στον Α' γύρο) και 50.000 δρχ. υπέρ της διοργανώτριας αρχής.

Η ΕΠΣΔ διευκρινίζει

Η ΕΠΣΔ διευκρινίζει ότι η μετάθεση του αγώνα Κλεάνθη-Ηρακλή Λάρδου από Δευτέρα 27/2/2000, ημέρα που αγωνίζεται ο 2ος όμιλος, σε Κυριακή 26/2/2000 έγινε κατ' εφαρμογή της §5 του άρθρου 22 του ΚΑΠ. (4 ποδοσφαιριστές του συμμετέχουν σε προγραμματισμένη προπόνηση στη Μικτή Νέων).

- Η ΠΡΟΣΕΧΗΣ ΣΥΝΕΔΡΙΑΣΗ ΤΟΥ Δ.Σ.-

Λόγω των Μικτών ομάδων με τα αντίστοιχα συγκροτήματα των Αθηνών στην Αθήνα, η προσεχής συνεδρίαση του του Δ.Σ. θα γίνει την Πέμπτη 2 Μαρτίου και ώρα 20.15.

ΠΟΙΝΕΣ

Οι άτακτοι ποδοσφαιριστές της εβδομάδας:

6 αγων.: **Νικήτας Α.** (Αστέρας Μ.)

5 αγων.: **Γαζής Ν.** (Ατρόμητος), **Αργυρός** (Ζευς)

4 αγων.: **Φινοκαλιώτης** (Δόξα Ψ.), **Ρίζος Δ.** (Μεσαναγρός)

3 αγων.: **Κοντογιάννης Ι.** (Ιάλυσος '97), **Λυριστής Μ.** (Εθνικός), **Κανέλλος Σ.** (ΑΕΡΑ)

2 αγων.: **Γεωργάς Σπ.** (Μεσαναγρός), **Πηδιάκης Π.** (Δημητράς)

1 αγων.: **Λεβεντέρης Μ.** (Κλεόβουλος), **Δελαπόρτας** (Φοίβος), **Μακαρούνας Μ.** (Απόλλων Απ.), **Λυδάκης Π.** (Αστέρας Π.), **Πλύγκος Χρ.** (Δόξα Ψ.), **Αρβανίτης Σ.** (Πολύστρατος), **Θωμάτος Μ.** (Ευκλής), **Διακοφιλιππής** Εμ. (Ευκλής), **Γιαννικάκης Ι.** (Καλαβάρδα), **Καπαντσής Σ.** (Κλεάνθης)

ΟΙ ΕΠΑΝΑΛΗΠΤΕΟΙ ΑΓΩΝΕΣ

1. Α.Ο. Σύμης-Α.Σ. Τήλου: Ορίζεται την Πέμπτη 2 Μαρτίου και ώρα 15.00 στο γήπεδο Σύμης.
2. Αρης Αρχαγγέλου-Ορφέας (Εφηβικό): Ορίζεται την Τετάρτη 1 Μαρτίου και ώρα 16.00 στο γήπεδο Μαλώνας

Αντικατάσταση δελτίων

Από την Τετάρτη 1 Μαρτίου καλούνται τα Σωματεία που δεν έχουν αντικαταστήσει τα παλαιά Δελτία Αθλητικής Ιδιότητας με τα νέα Δελτία Ατομικών Στοιχείων και μεταβολών, όπως προσέρχονται στα γραφεία της ΕΠΣΔ προκειμένου να προβούν στην ως άνω αντικατάσταση διότι από την έναρξη της νέας αγωνιστικής περιόδου 2000-2001, δεν θα ισχύουν τα παλαιά και κατά συνέπεια δεν θα μπορεί να αγωνισθεί ποδοσφαιριστής του οποίου το Σωματείο δεν προέβη στην αντικατάσταση του παλαιού δελτίου του.



Β' ΕΘΝΙΚΗ

Ισχύει το ενδιαφέρον...

✓ Ο ΚΑΛΗΜΕΡΗΣ ΣΥΝΕΧΙΖΕΙ Ν' ΑΠΑΣΧΟΛΕΙ ΤΟΝ ΙΑΛΥΣΟ, ΕΝΩ Ο ΑΠΟΛΛΩΝ ΚΑΛ. ΠΕΡΙΜΕΝΕΙ ΤΗΝ ΑΠΑΝΤΗΣΗ ΤΟΥ ΜΑΚΗ ΜΠΟΪΛΗ
✓ ΗΡΘΕ Η ΜΠΛΕ ΚΑΡΤΑ ΤΟΥ ΑΡΤΟΥΡ ΟΧΙ ΟΜΩΣ ΚΑΙ ΤΟ ΔΕΛΤΙΟ ΤΟΥ
✓ ΣΗΜΕΡΑ ΠΛΗΡΩΝΟΝΤΑΙ ΤΕΛΙΚΑ ΟΙ ΠΑΙΚΤΕΣ ΤΟΥ ΙΑΛΥΣΟΥ



Επανέρχεται ο Ευθυμιάδης στην ενδεκάδα του Ιάλυσου

Δεν έχει τελειώσει ακόμα τίποτα για την περίπτωση του **Καλημέρη**. Αυτό διαβεβαίωναν χθες πηγές της ΠΑΕ Ιάλυσος που τόνιζαν πως δεν έχουν ολοκληρωθεί ακόμα, θετικά ή αρνητικά οι συζητήσεις της Διοίκησης του Απόλλωνα Καλυθιών, με τον **Μάκη Μποϊλή**. Σύμφωνα πάντα με τις ίδιες πηγές, ο παίκτης για να δεχθεί να ενταχθεί στην ομάδα των Καλυθιών ζήτησε ένα αρκετά σεβαστό ποσό το οποίο θεωρείται μεγάλο για το χρονικό διάστημα που απομένει μέχρι το τέλος του πρωταθλήματος. Σήμερα, πάντως θα υπάρξει και νέα επαφή μεταξύ του Απόλλωνα και του ποδοσφαιριστή. Ο Ιάλυσος πάντως περιμένει γιατί τον ενδιαφέρει ο **Καλημέρης** και φυσικά συνεχίζει την προετοιμασία του για το δύσκολο παιχνίδι της Βέροιας.

Αυτό τόνισε από τα Τρίκαλα όπου βρισκόταν χθες ο **Νίκος Γαβριηλίδης** λέγοντας: "Είναι ένα πολύ δύσκολο το παιχνίδι της Κυριακής. Εμείς πάντως θα παλαίψουμε προσπαθώντας να πάρουμε θετικό αποτέλεσμα. Δεν είμαστε ακόμα στο επιθυμητό σημείο αγωνιστικότητας. Παρόλα αυτά θα πολεμήσουμε με όλες μας τις δυνάμεις...".

ΗΡΘΕ Η ΚΑΡΤΑ ΤΟΥ ΑΡΤΟΥΡ

Η μπλε κάρτα του **Αρτούρ** ήρθε στην Ελλάδα αλλά η ΕΠΟ δεν εξέδωσε ακόμα το δελτίο του ποδοσφαιριστή. Είναι διαδικαστικό το πρόβλημα και βέβαια σε συνάρτηση με την αποδέσμευση από την ΠΑΕ Ιάλυσος του **Σβόριτς**. Οι Ερυθροκίτρινοι έχουν λύσει το συμβόλαιο του Σέρβου και δεν απαιτούνται παρά τυπικές διαδικασίες για να εκδοθεί το δελτίο του Αρμένιου και ο παίκτης να παίξει στη Βέροια. Για τον λόγο αυτό γινόταν από χθες αγώνας δρόμου ούτως ώστε ο παίκτης να μπορέσει να παίξει στη Βέροια.

Ο Ιάλυσος προπονήθηκε χθες κανονικά με απόντες τον τραυματία **Χατζή** και τον τιμωρημένο **Σπυρόπουλο.** Στο ματς της Κυριακής κατά τα φαινόμενα θα υπάρξουν και πάλι αλλαγές στην ενδεκάδα αφού θ' απουσιάσουν οι δύο προαναφερόμενοι και θα μπουν σ' αυτήν οι **Εφεντόπουλος, Ευθυμιάδης** και ο **Ράϊος.**

ΣΗΜΕΡΑ ΤΕΛΙΚΑ ΟΙ ΠΛΗΡΩΜΕΣ

Όπως χαρακτηριστικά τονίσθηκε χθες από την ΠΑΕ οι παίκτες του Ιάλυσου θα πληρωθούν τελικά σήμερα αφού τα στενά χρονικά περιθώρια δεν επέτρεψαν χθες στους ανθρώπους της να κάνουν τις απαιτούμενες αναλήψεις. Έτσι οι παίκτες θα πληρωθούν σήμερα και θα πάνε στη Βέροια με ανεβασμένη την ψυχολογία.

RODON
TRAVEL AGENCY

ΠΡΑΚΤΟΡΕΙΟ ΓΕΝΙΚΟΥ ΤΟΥΡΙΣΜΟΥ
Γ. ΠΑΠΑΝΙΚΟΛΑΟΥ 9
(Απέναντι από την είσοδο του Playboy Casino)
Τηλ. 70235-6-7 • Φαξ: 73133

Πληροφορίες
Κρατήσεις
Γεώργιος Καρπής

- Εκδίδονται αεροπορικά εισιτήρια με όλες τις αεροπορικές εταιρείες προς όλους τους προορισμούς. Ειδικές τιμές για νέους, υπερήλικες, φοιτητές.
- Ακτοπλοϊκά εισιτήρια για την Ελλάδα και το εξωτερικό.
- Κρατήσεις ξενοδοχείων σε κάθε πόλη της Ελλάδας και του εξωτερικού.
- Ειδικά προγράμματα για DISNEYLAND - Παρίσι.
- Οργανωμένα ταξίδια για Ευρώπη και όλες τις Ηπείρους του πλανήτη.
- Ειδικά προγράμματα για ανεξάρτητους ταξιδιώτες.
- Δεκτές όλες οι Πιστωτικές Κάρτες

ΕΙΔΙΚΕΣ ΤΙΜΕΣ ΞΕΝΟΔΟΧΕΙΩΝ ΑΘΗΝΩΝ

ΞΕΝΟΔΟΧΕΙΟ (με πρωινό)	ΜΟΝΟΚΛΙΝΟ	ΔΙΚΛΙΝΟ
TITANIA (κατ. Α) Πανεπιστημίου	19.700	24.600
RIVA (Κατ. Α) Περιοχή ΧΙΛΤΟΝ	12.500	15.000
ASTOR (Κατ. Α) Καρ. Σερβίας - Σύνταγμα	10.400	13.500
PARTHENON (Κατ. Α) Μακρυγιάννη-Σύνταγμα	14.500	17.500
AMALIA (Κατ. Α) Λεωφ. Αμαλίας	21.500	29.000
ARETHOUSA (Κατ. Β) Οδός Νίκης-Σύνταγμα	11.500	17.000
ΑΛΕΞΑΝΔΡΟΣ (Κατ. Β) Πλατεία Μαβίλης	14.100	17.000
CHRISTINA (Κατ. Β) Περιοχή ΦΙΞ	12.000	15.000
SEA VIEW (Κατ. Β) Γλυφάδα	13.000	17.000
PARK (Κατ. Α) Λεωφ. Αλεξάνδρας - Πεδίον Αρεως	22.000	25.000
ΕΙΔΙΚΕΣ ΤΙΜΕΣ ΞΕΝΟΔΟΧΕΙΩΝ ΘΕΣΣΑΛΟΝΙΚΗΣ		
MANDRINO (Κατ. Β) Εγνατίας	14.000	18.000
ABC (Κατ. Α) Αγγελάκη-Δίπλα από το Εκθεσιακό Κέντρο	25.900	34.900

ΝΤΕΤΕΚΤΙΒΣ
30 ΧΡΟΝΙΑ ΜΟΝΙΜΑ ΚΑΙ ΣΤΗ ΡΟΔΟ
35354 - 28780
Π.Π. ΓΕΡΜΑΝΟΥ 6 (ΠΛ. ΦΩΚΙΑΛΗ)
- Η ΛΥΣΗ!!! ΣΕ ΚΑΘΕ ΣΑΣ ΠΡΟΒΛΗΜΑ
EXPRESS SECURITY

Μικροεπιλογές Επίπλων



- Σεκρετέρ επίπλων
- Σιφονιέρες
- Παπουτσοθήκες
- Κρυσταλλιέρες
- Κονσόλες
- Πολυθρόνες κουνιστές
- Καρέκλες
- Τραπέζια
- Εταζέρες
- Μπαράκια φορητά
- Ανθοστήλες
- Εφημεροθήκες
- Επιπλα TV -PC
- Καλόχερους
- Σκαμπό
- Καθρέπτες
- Πίνακες
- Επιπλα κήπου

(Εξοπλίζουμε και επαγγελματικούς χάρους)

Λεωφ. Ελευθερίας 20 Κρεμαστή Τηλ. 93364
Κων/νου Τσαλδάρη 36 Τηλ. 35706

ΜΟΥΣΕΣ
Live Night Club
Εγκαινιάσαμε την χειμερινή σεζόν με νέα σχήματα και καινούριο πρόγραμμα
Για νύχτες Μαγικές κι ονειρεμένες....
Παρασκευή - Σάββατο
Reservee 094 602462 & 25015
Το κέντρο και η ορχήστρα διατίθενται για χοροεσπερίδες και συνεστιάσεις συλλόγων.

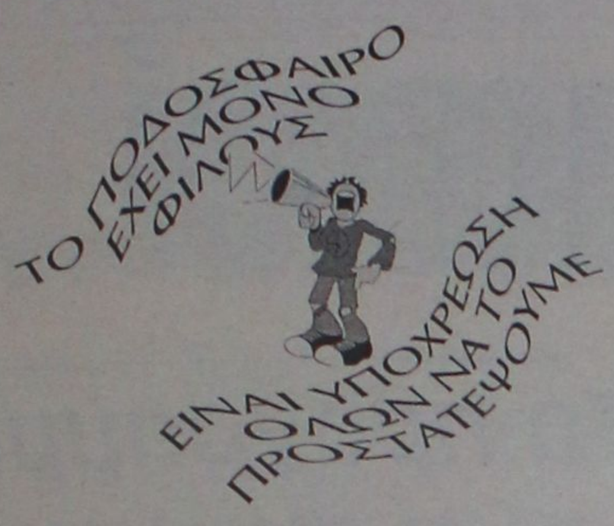

Χωρίς όρια...



ΝΑΙ στον αθλητισμό για να κοιμάμαι ήσυχος

Στην Κρήτη ο ΥΣΡ

✔ Παίρνει μέρος στους χειμερινούς αγώνες κολύμβησης

Σήμερα Παρασκευή αναχωρεί στην Κρήτη η κολυμβητική ομάδα 10-11-2 ετών του "Υγρού Στίβου Ρόδου" για να συμμετάσχει στους Χειμερινούς Αγώνες Κολύμβησης το Σαββατοκύριακο στο 25άρι ανοιχτό κολυμβητήριο του Αγίου Νικολάου.

Με 10 παιδιά, αφού ο **Σταμάτης Κωνσταντινίδης** θα απουσιάσει απ' αυτή τη διοργάνωση, η ομάδα θα επιδιώξει να υλοποιήσει τους στόχους της.

Με επικεφαλής τη **Βασούλα Παυλή** στα ελεύθερα και την πεταλούδα, την **Ανδριάνα Λεβεντέρη**, την **Μικαέλλα-Αλίκη Καμπέρη,** την **Ελίνα Παρασκευά** και την **Ευδοξία Μηναΐδη** στο ύπτιο, τον **Νίκο Κωνσταντινίδη** και τον **Δημήτρη Σαχίνη** στο ελεύθερο, τον **Ηλία Μηναΐδη** στο πρόσθιο και τέλος τη **Νεφέλη Καμπέρη** στη Μικτή τα παιδιά του "Υ.Σ. Ρόδου" πάνε για 4-7 μετάλλια και δεν θα συμμετάσχουν σε σκυταλοδρομίες αφού η επιβάρυνση στα παιδιά τέτοιας ηλικίας θα επηρεάσει την ατομική τους απόδοση.

Συνοδεύουν αρκετοί γονείς και ο προπονητής **Κώστας Καμπέρης**. Ας σημειωθεί ότι μετά από νομική παρέμβαση του "Υ.Σ. Ρόδου" που απαίτησε σύγκληση του Δ.Σ. της Ομοσπονδίας και αντίστοιχη γνωμοδότηση, οι σειρές των αγώνων θα καταρτισθούν με βάση τους περυσινούς χρόνους, διασφαλίζοντας την ισονομία των αθλητών.

Η ομάδα επιστρέφει τη Δευτέρα μέσω Ηρακλείου και Αθηνών.

5Χ5: ΤΕΛΟΣ ΣΤΗΝ ΑΠΡΑΞΙΑ

Στις 5 και 6 Μαρτίου ανοίγει η αυλαία του πρωταθλήματος μίνι ποδοσφαίρου για τις ομάδες της επαρχίας. Η επιτροπή 5Χ5 της ΕΠΟ σε συνεδρίασή της που έγινε προ ημερών στα γραφεία της ομοσπονδίας και έχοντας στην κεφαλή της το νέο της πρόεδρο κ. **Γιάννη Οικονομίδη** αποφάσισε να δώσει ένα τέλος στην απραξία που έπληττε τη φετινή περίοδο τους συλλόγους της περιφέρειας και να "καθησυχάσει" έτσι τους υπεύθυνους των ομάδων που αγωνιούσαν για την έναρξη του δικού τους πρωταθλήματος.

Οι ενδιαφερόμενοι μπορούν να δηλώσουν συμμετοχή μέχρι τις 25 Φεβρουαρίου -οπότε και είναι η τελευταία ημέρα κατάθεσης των σχετικών εγγράφων- ενώ ο καθορισμός των ομίλων και η καθιερωμένη κλήρωση θα πραγματοποιηθούν στις 28 Φεβρουαρίου και 1 Μαρτίου, αντίστοιχα.

ΑΝΕΚΔΟΤΟ

Πάει κάποιος στον ΩΡΛ.

– Τί πρόβλημα έχετε; ρωτάει ο γιατρός.

Κατεβάζει αυτός τα βρακιά του και του... την δείχνει, που είναι μελανιασμένη.

– Νομίζω, ότι πρέπει να απευθυνθείτε σε γιατρό άλλης ειδικότητας.

– Οχι γιατρέ μου, είναι θέμα ακοής!

– Δε σας καταλαβαίνω...

– Να σας εξηγήσω. Συνηθίζουμε να παίζουμε με τους φίλους μου ένα παιχνίδι. Τις βάζουμε πάνω στο τραπέζι, ένας από μας κρατάει ένα ξύλο και μόλις φωνάξει "πάμε", χτυπάει με το ξύλο το τραπέζι.

Οποιος δεν προλάβει να την τραβήξει τρώει την ξυλιά... Το πρόβλημά μου είναι γιατρέ, ότι αυτό το "πάμε" δεν ακούω!



ΥΙΟΘΕΤΗΘΗΚΕ ΑΠΟ ΤΗΝ "ΚΑΛΛΙΠΑΤΕΙΡΑ"

Δεκαεπτά κορίτσια και δεκαοκτώ αγόρια, όλα ταλέντα πρώτης γραμμής, από τα 12 συνολικά που έχουν διαλέξει οι τεχνικοί του ΣΕΓΑΣ για την ομάδα του 2004 υιοθετησαν χθες ο πολιτιστικός και αθλητικός σύλλογος "Καλλιπάτειρα" και οι εταιρείες ΑΛΚΟ και ROADSTAR.

Η "Καλλιπάτειρα" θα σταθεί δίπλα στην προσπάθεια 17 κοριτσιών και η ΑΛΚΟ με την ROADSTAR θα βοηθήσει δεκαοκτώ αγόρια. Ανάμεσα στα κορίτσια που θα υιοθετήσει η "Καλλιπάτειρα" είναι και η **Γεωργία Τσικούρη** του Διαγόρα.

Οι αθλήτριες που "υιοθετήθηκαν" από το γυναικείο πολιτιστικό και αθλητικό σύλλογο Καλλιπάτειρα είναι οι:

Κερεζόγλου Κατερίνα (σφύρα), Εδεσσας, **Χατζηπαναγιώτου Μαρία** (βάδην) Πτολεμαΐδας, **Τσικούρη Γεωργία** (400 μ.) Διαγόρα Ρόδου, **Παπαγιάννη Αθηνά** (βάδην) Αστέρας Πρ., **Μυλωνά Αναστασία** (1.500 μ.) Τρικάλων, **Θεοδωροπούλου** (μήκος) Κερατσινίου, **Πετρέλη** (ακόντιο) Αρίων Μυτιλήνης, **Μπούντα Χαρούλα** (σύνθετα) ΟΠΘ Μακεδονία, **Μητροπούλου Νίκη** (Υψος) Πανιώνιος, **Αστροπεκάκη Καλλιόπη** (3.000 μ.) ΟΦΚΑ Οδυσσέας, **Βαγγέλη Διονυσία** (δίσκος) Απόλλων Πύργου, **Αναστασοπούλου Μαρία** (400 εμπόδια) Σπαρτιατικός, **Κοκλώνη Γεωργία** (100 μ.) ΠΓΣ, **Ζουρνατζή Ελένη** (200 μ.) Καρδίτσα, **Κόμνου Αλεξάνδρα** (100 εμπόδια) Κηφισιά, **Μέντζου Αφροδίτη** (400 μ.) Πανιώνιος, **Τερζόγλου Ευαγγελία** (σφαίρα) Αλεξ. Ξηροκρήνης.

ΓΛΕΝΤΑΕΙ Ο ΦΟΙΒΟΣ

Ο Φοίβος χορεύει και πάλι...Αυτή τη φορά το εφηβικό τμήμα της ομάδος διοργανώνει JUNIOR PARTY σήμερα Παρασκευή 25 Φεβρουαρίου στο GRANDE MAGISTER CAFE στην Κρεμαστή.

Το πάρτυ θα ξεκινήσει στις 20.30. Τα παιδιά του συλλόγου της Κρεμαστής καλούν όλο τον κόσμο μικρούς και μεγάλους να γεμίσουν το CAFE και υπόσχονται πως θα κάνουν ότι είναι δυνατόν για να τους ευχαριστήσουν.

Η βραδυά όμως είναι μεγάλη... Για τον λόγο αυτό μόλις οι προπονητές πουν "τους ζυγούς λύσατε τα παιδιά θα φύγουν πρώτα. Οι υπόλοιποι μπορούν να μείνουν. Ο Φοίβος θα συνεχίσει το γλέντι του και μετά τις 11.30 μ.μ.. Μη φύγει κανείς μέχρι τότε...

Το σύνθημα είναι ένα: ΟΛΟΙ ΚΑΙ ΟΛΕΣ ΣΤΟ ΓΛΕΝΤΙ ΤΩΝ ΜΙΚΡΩΝ ΤΟΥ ΦΟΙΒΟΥ...

TV

3.00 μ.μ.: Δίαθλο: Αγώνες παγκοσμίου κυπέλλου στη Νορβηγία **(Ζ) EUROSPORT, 5.00 μ.μ.:** Στίβος: Ευρωπαϊκό πρωτάθλημα κλειστού **(Ζ) ΕΤ-1, 5.30 μ.μ.:** Χαντ-μπολ (Α1): "Β.Α.Ο."-"Αρχέλαος" **(Ζ) Σ. ΣΠΟΡΤ, 5.00 μ.μ.:** Στίβος: Ευρωπαϊκό πρωτάθλημα **(Ζ) EUROSPORT, 7.30 μ.μ.:** Πόλο (Α1): Ηλυσιακός-Αρης **(Ζ) Σ. ΣΠΟΡΤ, 9.00 μ.μ.:** Ποδόσφαιρο: Αγώνας της 22ης μέρας **(Ζ) Σ. ΣΠΟΡΤ, 9.00 μ.μ.:** Τένις: Τουρνουά στο Λονδίνο **(Μ) EUROSPORT, 11.00 μ.μ.:** Πυγμαχία: Διεθνής αγώνας **(Μ) EUROSPORT, 11.30 μ.μ.:** Ποδόσφαιρο (Αργεντινή-τουρνουά): Σαν Λορέντζο-Βελέζ **(Μ) Σ. ΣΠΟΡΤ, 11.35 μ.μ.:** Ποδόσφαιρο (Βραζιλία): Β' ημιτελικός **(Μ) ΕΤ-1, 03.00 π.μ.:** Αγώνες αυτοκινήτων ταχύτητας **(Ε) Σ. ΣΠΟΡΤ.**

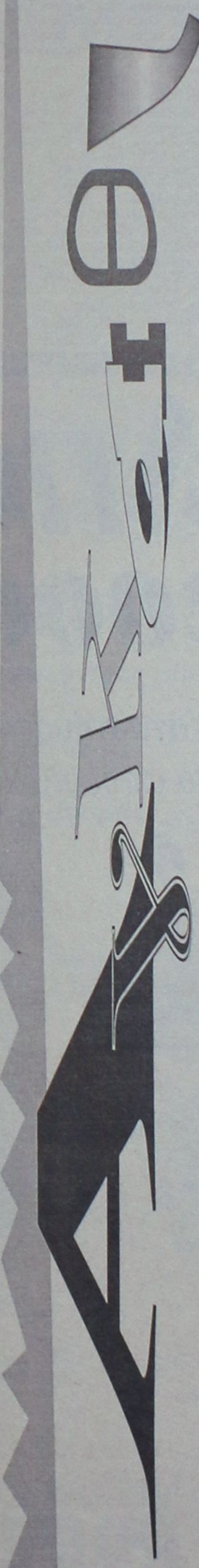

●●● Οπου... ηφαίστειο ο ρολογάς πρώτος. Στ' Αφάντου θα σφυρίξει το πολυσυζητημένο παιχνίδι. Ολοι μιλάνε για ξύλο εδώ και μήνες, ...για τη δεκάρα.

●●● *Δεν θα γίνει τίποτα. Τουλάχιστον απ' αυτά που ακούγονται. Δύο είναι οι λόγοι των ισχυρισμών μου. Πρώτον, οι Διαγορίτες δεν θα πάνε με κλειστά μάτια. Ηδη ενημέρωσαν αστυνομικές και δικαστικές αρχές. Αυτός είναι ο ένας λόγος.*

●●● Ο δεύτερος το συμφέρον των Φαντενών δεν είναι το ξύλο. Καλύτερα να χάσουν το ματς παρά να τους κλείσουν το γήπεδο για τα επόμενα παιχνίδια.

●●● *Είδατε ο Αντίμαχος που παίζει έξω από την καυτή έδρα; Μπήκε για τα καλά σε περιπέτειες.*

●●● Αυτά όσον αφορά την συμπεριφορά των οπαδών του. Για μέσα στο γήπεδο δεν θ' ανοίξει μύτη. Ο ρολογάς θα το κάνει εκκλησία το γήπεδο. Αλλωστε ξέρει καλά απ' Αφάντου, τότε που σφύριξε το περίφημο παιχνίδι με τους Κρεμαστενούς. Παιδάκι ήταν τότε και το έβγαλε εύκολα. Οχι τώρα που έχει και την εμπειρία.

●●● *Πάντως οι Διαγορίτες ζήτησαν και εισαγγελέα να είναι στο γήπεδο. Δεν πάνε ξυπόλητοι στ' αγκάθια...*

●●● Με άγνωστο διαιτητή πάει ο Ποϊλας στη Λέρο. Πάνω του θα μάθει; Ντεμπούτο κάνει στην άλφα αυτός ο Ξιάρχος, που τον έπαιξε επόπτης στην Καρδάμαινα...

●●● *Παιχνιδάρα έδωσαν στον δικαστικό παλλίκαρο. Γιατί ο Μάνος δεν έδειξε αδιάφορος σε κανένα παιχνίδι.*

●●● Η υπόλοιπη Ελλάδα δεν πήρε χαμπάρι αν γίνεται ο γύρος. Βαρέθηκα να βλέπω ειδήσεις, αλλά γύρο δεν βλέπω. Φοβερή προβολή...

●●● *Ο **Ποϊλας** όπου βρεθεί κι' όπου σταθεί δείχνει τα αισθήματά του για τον **Λεπτό**. Ακόμα δεν μπορεί να χωνέψει τον φανατισμό που ενέπνευσε στους παίκτες του.*

ΣΤΙΒΟΣ-ΜΠΑΣΚΕΤ-ΒΟΛΛΕΥ

Στόχος οι Ολυμπιακοί...

✓ ΕΦΥΓΕ ΧΘΕΣ ΓΙΑ ΤΗΝ ΓΑΝΔΗ Η ΝΙΚΗ ΞΑΝΘΟΥ

Χθες το μεσημέρι (1.55) αναχώρησε με πτήση της Ολυμπιακής Αεροπορίας το δεύτερο γκρουπ για τη Γάνδη, όπου θα έφτανε επίσης με τρένο μέσω Βρυξελλών.

Αυτό το δεύτερο γκρουπ αποτελούν οι αθλητές μας που θα ξεκινήσουν τις προσπάθειές τους το Σάββατο και ανάμεσα σε αυτούς είναι και αθλητές που μπορούν να χαρακτηριστούν αιχμές του ελληνικού δόρατος για διάκριση, όπως η "βολίδα" **Κατερίνα Θάνου** που είναι από τα φαβορί. Μαζί πετούν ακόμη οι πρωταθλητές Ευρώπης της Βαλένθια **Άγγελος Παυλακάκης** και **Κατερίνα Κόφφα**, ο πρωταθλητής Ευρώπης κάτω των 23, **Χριστόφορος Χοϊδης**, καθώς και η **Νίκη Ξάνθου** η Ροδίτισσα παγκοσμια πρωταθλήτρια.

Μαζί θα είναι οι προπονητές **Χρήστος Τζέκος, Δημήτρης Ευαγγελόπουλος, Γιώργος Πομάσκι,** ο γιατρός **Μιχάλης Αβερκίου** και οι διοικητικοί **Βασίλης Σεβαστής, Γιάννης Σταματόπουλος.**

Η ΞΑΝΘΟΥ

Η Ροδίτισσα πρωταθλήτρια του μήκους που έχει την ένατη καλύτερη επίδοση στην Ευρώπη με τα 6.68 μ. που έκανε στην Καρλσρούη αποτελεί μία από τις ελληνικές ελπίδες για κάτι καλό στο Ευρωπαικό Πρωτάθλημα της Γάνδης. Η **Νίκη** που βρίσκεται σε αρκετά καλή κατάσταση αναχωρεί για τη βελγική πόλη με αισιοδοξία ότι θα πετύχει τη διάκριση που σε πρώτη φάση είναι η πρόκριση στον τελικό. "Δεν με ενδιαφέρει τόσο το μετάλλιο, όσο το να βγουν σωστά άλματα", λέει η **Ξάνθου** και τονίζει: "Πάνω απ' όλα ο στόχος που έχω θέσει για φέτος είναι οι Ολυμπιακοί Αγώνες του Σίδνει. Από εκεί και πέρα ό,τι καλύτερο προκύψει στη Γάνδη καλό θα είναι και ασφαλώς δεν θα πω όχι". Η **Νίκη** που έχει την εμπειρία των μεγάλων διοργανώσεων πιστεύει πως τα μετάλλια στο μήκος θα κριθούν σε επιδόσεις κοντά στα 6.70 μ. κάτι που της δίνει ελπίδες για να τσιμπήσει ένα από τα τρία και να ανέβει στο βάθρο.

Κρίνεται ο τίτλος

✓ Ο ΔΙΑΓΟΡΑΣ ΧΩΡΙΣ ΤΟΥΣ ΤΙΜΩΡΗΜΕΝΟΥΣ ΑΥΓΕΡΗ-ΕΥΣΤΑΘΙΟΥ, ΑΝΤΙΜΕΤΩΠΙΖΕΙ ΑΥΡΙΟ (20.15) ΤΟΝ ΚΛΕΑΝΘΗ

Το Σάββατο στις 20.15 θα κριθεί τελικά ο τίτλος του ανδρικού πρωταθλήματος βόλλεϋ. Παίζουν στο κλειστό της πόλης μας ο Διαγόρας με τον Κλεάνθη. Οι κυανέρυθροι της πόλης μας θα παραταχθούν μάλιστα χωρίς τους **Αυγέρη** και **Ευσταθίου** που τιμωρήθηκαν τελικά από την τοπική επιτροπή με αποκλεισμό από τους αγώνες μέχρι τέλος της περιόδου για επεισόδιο που δημιουργήθηκε στο ματς με τον Απόλλωνα Απ. Το ματς είναι ντέρμπυ κι όποιος χάσει... πιθανότατα χάνεται. Αναλυτικά το πρόγραμμα των αγώνων του Σαββατοκύριακου έχει ως εξής:

ΣΑΒΒΑΤΟ 26 ΦΕΒΡΟΥΑΡΙΟΥ

Κλειστό Ρόδου (17.00): Ροδιακός-Φλόγα (Ανδρικό)
Κλειστό Ρόδου (18.30): Διαγόρας-Κλεάνθης (Παιδικό)
Κλειστό Ρόδου (20.15): Διαγόρας-Κλεάνθης (Ανδρικό)

ΚΥΡΙΑΚΗ 27 ΦΕΒΡΟΥΑΡΙΟΥ

Κρεμαστή (18.00): Ήλιος-Διαγόρας (Κορασίδων)
Κρεμαστή (20.00): Ήλιος-Απόλλων (Ανδρικό)

Το πρόγραμμα των αγώνων

✓ ΔΥΟ ΜΑΤΣ ΣΗΜΕΡΑ ΓΙΑ ΤΟ ΑΝΔΡΙΚΟ ΠΡΩΤΑΘΛΗΜΑ
✓ ΣΥΝΕΧΙΖΕΤΑΙ ΑΥΡΙΟ ΤΟ ΤΟΥΡΝΟΥΑ ΠΑΜΠΑΙΔΩΝ-ΠΑΓΚΟΡΑΣΙΔΩΝ

Με δύο αγώνες συνεχίζονται σήμερα τα τοπικά πρωταθλήματα του μπάσκετ. Παίζουν:
Κρεμαστή (18.00): Φοίβος-Διαγόρας (Ανδρικό)
Κλειστό Ρόδου (20.00): Ροδιακός-Παντηλιακός (Ανδρικό)

Το πρόγραμμα των αγώνων από το Σάββατο 26 Φεβρουαρίου μέχρι και την Παρασκευή 3 Μαρτίου έχει ως εξής:

ΣΑΒΒΑΤΟ 26 ΦΕΒΡΟΥΑΡΙΟΥ

Κρεμαστή (13.00): Ήλιος-Ζέφυρος (Εφηβικό)
Ψίνθος (15.30): Ευέλπις-Αγ. Νικόλαος (Παιδικό)
Ιαλυσός (17.00): Ιάλυσος-Ιβίσκος (Παιδικό)
Κέφαλος (14.00): Νικαγόρας-Ηρακλής 2000 (Ανδρικό)
Πυλί (16.30): Χάρμυλος-ΕΑΚΑ (Ανδρικό)
Κλειστό Κω (19.00): Ανταγόρας-Ιπποκράτης (Ανδρικό)

ΚΥΡΙΑΚΗ 27 ΦΕΒΡΟΥΑΡΙΟΥ

Λίνδος (11.00): Κλεόβουλος-Διγενής (Ανδρικό)
Λάρδος (13.00): Ηρακλής Λαρ.-Αγ. Νικόλαος (Ανδρικό)
Κλειστό Ρόδου (15.00): Ζέφυρος-Αρχάγγελος (Παιδικό)
Κρεμαστή (16.00): Φοίβος-Διαγόρας (Εφηβικό)
Κλειστό Ρόδου (19.00): Διαγόρας-Ιάλυσος (Γυναικείο)
Κάλυμνος (11.30): ΕΑΚΑ-Χάρμυλος (Παιδικό)
Κλειστό Κω (12.00): Ιπποκράτης-Αναγέννηση (Παιδικό)

ΔΕΥΤΕΡΑ 28 ΦΕΒΡΟΥΑΡΙΟΥ

Κλειστό Ρόδου (15.30): Ιβίσκος-Κολοσσός (Εφηβικό)
Κοσκινού (15.30): Σταυρός-Ήλιος (Ανδρικό)
Κλειστό Ρόδου (20.00): Διαγόρας-Δωριέας (Ανδρικό)

ΤΕΤΑΡΤΗ 1 ΜΑΡΤΙΟΥ

Κλειστό Ρόδου (20.00): Κολοσσός-Ηρακλής Μαρ. (Παιδικό)

ΠΑΡΑΣΚΕΥΗ 3 ΜΑΡΤΙΟΥ

Κλειστό Ρόδου (20.00): Ζέφυρος-Φοίβος (Ανδρικό)

ΤΟ ΤΟΥΡΝΟΥΑ ΤΩΝ ΠΑΜΠΑΙΔΩΝ-ΠΑΓΚΟΡΑΣΙΔΩΝ.

Το Σαββατοκύριακο συνεχίζεται το τουρνουά των Παμπαίδων-Παγκορασίδων που διοργανώνει η ΤΕ ΕΟΚ. Το πρόγραμμα των αγώνων έχει ως εξής:

ΣΑΒΒΑΤΟ 26 ΦΕΒΡΟΥΑΡΙΟΥ

Κρεμαστή (10.00): Ιβίσκος-Αρχάγγελος (Παμπαίδες)
Κρεμαστή (11.30): Ιάλυσος-Ζέφυρος (Παμπαίδες)

ΚΥΡΙΑΚΗ 27 ΦΕΒΡΟΥΑΡΙΟΥ

Κρεμαστή (10.00): Δωριέας-Διαγόρας (Παμπαίδες)
Κρεμαστή (11.30): Παντηλιακός-Κολοσσός (Παμπαίδες)
Κρεμαστή (13.00): Διαγόρας-Νίκη Ρόδου (Παγκορασίδες)



ΠΡΟΒΛΗΜΑ ΜΑΛΛΙΩΝ;



✓ ΜΙΚΡΟΜΕΤΑΜΟΣΧΕΥΣΗ

- Εφαρμόζουμε τις πιο σύγχρονες επιστημονικές μεθόδους
- Ανώδυνη τοποθέτηση
- Μαλλιά για όλη σας τη ζωή, που μεγαλώνουν κανονικά
- Και επειδή η Αθήνα είναι μακριά σας...

Τώρα και στη ΡΟΔΟ!

CENTER ΠΑΠ ΚΛΙΝΙΚΗ ΜΑΛΛΙΩΝ

Για πληροφορίες: Τηλ. (0241)93.088, (094)720.720

ΝΑΟΔ

Επιασε δουλειά ο ΝΑΟΔ

✓ ΕΓΙΝΕ ΧΘΕΣ Η ΣΥΣΚΕΨΗ ΝΟΜΑΡΧΗ, ΝΑΟΔ ΚΑΙ ΤΩΝ ΔΗΜΑΡΧΩΝ ΤΗΣ ΔΩΔΕΚΑΝΗΣΟΥ

Πραγματοποιήθηκε χθες Πέμπτη 24 Φεβρουαρίου 2000 και ώρα 10.00 στο Νομαρχιακό Μέγαρο Δωδεκανήσου η προγραμματισμένη σύσκεψη όλων των Δημάρχων των Καποδιστριακών Δήμων του Νομού Δωδ/σου, που οργάνωσε η Νομαρχιακή Αυτοδιοίκηση σε συνεργασία με τον Νομ. Οργανισμό Αθλητισμού (ΝΑΟΔ). Στη σύσκεψη παρευρέθησαν ο πρόεδρος του ΝΑΟΔ κ. **Μιχάλης Μπαριανάκης**, ο αντιπρόεδρος κ. **Δημητρακόπουλος Βασίλης**, ο Γ. Γραμματέας κ. **Ερωτόκριτος Μιχάλης** (Νομαρχιακοί Σύμβουλοι) και ο προϊστάμενος του γραφείου κ. **Νίκος Παπαεμμανουήλ**. Από τους Δημάρχους ή εκπροσώπους παρευρέθησαν:

1. Ο Δήμαρχος Πάτμου κ. **Μελιανός Ματθαίος**
2. Ο Δήμαρχος Αστυπάλαιας κ. **Κονταράτος Πανορμίτης**
3. Ο Δήμαρχος Λειψών κ. **Σπύρου Μπενέτος**
4. Ο Δήμαρχος Χάλκης κ. **Λαθουράκης Λευτέρης**
5. Ο Δήμαρχος Ατταβύρου κ. **Κυριακούλης Παναγιώτης**
6. Ο Δήμαρχος Καμείρου κ. **Δημητράς Στέφανος**
7. Ο Δήμαρχος Ιαλυσού κ. **Στάγκας Στέργος,**

καθώς και οι εκπρόσωποι του Αθλητισμού - **Χατζηκαλημέρης και Συκόφυλος.**

8. Δήμος Αφάντου ο Πρόεδρος του ΔΟΝΑ κ. **Καλογήρου Γεώργιος**
9. Δήμος Καλλιθέας ο Πρόεδρος του ΔΟΝΑ κ. **Ποτήρης Μιχάλης**
10. Δήμος Καρπάθου η εκπρόσωπος κα **Καρίκη Μαρία**
11. Δήμος Λέρου ο Πρόεδρος του ΔΟΝΑ κ. **Ζαβόλας Γιάννης**
12. Δήμος Κάσου ο Νομαρχιακός σύμβουλος **Ερωτόκριτός Μιχάλης**
13. Δήμος Τήλου ο Δημοτικός Σύμβουλος **Μορφωπός Νικήτας**
14. Δήμος Σύμης ο Δημοτικός Σύμβουλος **Χάσκας Ηλίας** και ο τεχνικός σύμβουλος του Δήμου **Χατζηπέτρου Λευτέρης**
15. Δήμος Αρχαγγέλου - ο αντιπρόεδρος ΔΟΝΑ **Ίκουτας Αντώνης**
16. Δήμος Λινδίων ο Πρόεδρος του ΔΟΝΑ **Αχλαδιώτης Νίκος**.

Επίσης και ο πρόεδρος της Κοινότητας Αγαθονησίου χαιρέτησε το συνέδριο και λόγω έλλειψης συγκοινωνίας, αδυνατεί να παρευρεθεί και με Fax έστειλε τα αθλητικά του αιτήματα προς την επιτροπή και αυτά είναι: κατασκευή γηπέδων α) ποδοσφαίρου β) μπάσκετ γ) βόλεϊ.

Επίσης παρευρέθηκε και ο Πρόεδρος του Νομαρχιακού Τουρισμού και μέλος του ΝΑΟΔ κ. **Μανόλης Καμπουρόπουλος.**

Τη συζήτηση άνοιξε ο Νομάρχης Δωδεκανήσου κ. **Σάββας Καραγιάννης**, ο οποίος καλωσόρισε όλους τους Δημάρχους και εκπροσώπους του Αθλητισμού και ευχήθηκε καλό κουράγιο στο δύσκολο έργο τους. Ο κ. Νομάρχης τόνισε ιδιαίτερα τη σημασία της σύσκεψης αυτής, που έγινε με πρωτοβουλία του Νομαρχιακού Αθλητικού Οργανισμού Δωδ/σου, να αντιμετωπιστούν τα αθλητικά έργα και γενικά η υποδομή με ολοκληρωμένο σχεδιασμό και όχι αποσπασματικά. Υπογράμμισε "την ανάγκη εν όψει των Ολυμπιακών Αγώνων του 2004, να παλαίψουμε να γίνουν έργα και στην Περιφέρεια. Είναι πια καιρός να εργαστούμε με σωστό πρόγραμμα και προδιαγραφές για να διεκδικήσουμε ενωμένοι τα έργα που μας ανήκουν".

Ανέλυσε τις ιδιαιτερότητες των νησιών και ότι μπορεί να συνδυασθεί ο χώρος κάθε νησιού ανάλογα αν βρίσκεται κοντά στη θάλασσα ο Δήμος, να γίνουν και τα κατάλληλα έργα (ναυταθλητισμός- ιστιοσανίδες κ.λ.π.). Να αξιοποιηθούν όλοι οι χώροι και οι ιδιαιτερότητες κάθε Δήμου.

Υπάρχει δυνατότητα να σχεδιαστούν και να προγραμματισθούν έργα σε συνάρτηση με τον Τουρισμό (αθλητικό τουρισμό).

Ο κ. Νομάρχης βρήκε την ευκαιρία να ενημερώσει τους Δημάρχους των μικρών νησιών, ότι σύντομα θα ξεκινήσει (6 Μαρτίου) το ΔΕΛΦΙΝΙ, που έχει γίνει ένα μικρό κινητό Ιατρείο, εξοπλισμένο κατάλληλα και με ιατρικό επιστημονικό προσωπικό, θα διαπλέει τα λιμάνια των νησιών και θα παρέχει ιατρική περίθαλψη σ' όλους τους κατοίκους, ασφαλισμένους ή μη.

Το ίδιο θα γίνει και στη ξηρά σε δεύτερη φάση κυρίως στα απομακρυσμένα χωριά της Ρόδου και Κω.

Μετά τον κ. Νομάρχη το λόγο πήρε ο Πρόεδρος του ΝΑΟΔ και Νομαρχιακός Σύμβουλος κ. **Μιχάλης Μπαριανάκης** ο οποίος με τη σειρά του καλωσόρισε όλους τους Δημάρχους και εκπροσώπους όλων των Δήμων στην κορυφαία αυτή εκδήλωση που αποτελεί αφετηρία για τη λύση χρονίζοντων αθλητικών προβλημάτων. Έκανε μια σύντομη εισήγηση - ενημέρωση για το πως ο νεοσύστατος αυτός οργανισμός, που είναι ο μοναδικός στον Ελλαδικό χώρο, έκανε μια χαρτογράφηση διαφόρων έργων σ' όλο το Νομό, αυτά που υπάρχουν και τί μπορούν να γίνουν. Αυτό, όμως, που έχει τη μεγαλύτερη σημασία σήμερα είναι να χαράξουμε από κοινού μια πολιτική, τί μπορούμε να κάνουμε με ένα σωστό προγραμματισμό σ' όλα τα νησιά και χωριά, για να έχουμε τα δυνατά αποτελέσματα. Από πληροφορίες που έχουμε η πολιτεία εν όψει των Ολυμπιακών Αγώνων έχει στο πρόγραμμά της να διαθέσει κάπου 4,5 δισεκατομμύρια δραχμές για έργα στην περιφέρεια. Γι' αυτό πρέπει όλοι μαζί να αποφασίσουμε πως πρέπει να τα διαθέσουμε και πού.

Εχω τη γνώμη ότι πρέπει να ψηφίσουμε μια επιτροπή - ένα όργανο που θα καταγράψει όλες τις ανάγκες, θα αξιολογήσει τα έργα και από κοινού να γίνει διεκδίκηση. Δεν μπορούμε να προχωρούμε στα τυφλά, χρειάζεται Οργάνωση - Σχεδιασμός - Προγραμματισμός - Υλοποίηση. Αυτοί πρέπει να είναι οι άξονες πορείας".

Στη συνέχεια πήρε το λόγο ο Γ. Γραμματέας του ΝΑΟΔ Νομαρχ. Σύμβουλος κ. **Ερωτόκριτος,** ο οποίος - και αυτός - τόνισε την ανάγκη να αναζητήσουμε μονοπάτια και δρόμους για να φτιάξουμε έργα. Γιατί από τη Δωδεκάνησο λείπουν τα μεγάλα αθλητικά έργα και ιδιαίτερα εδώ στη Ρόδο. Επίσης ο κ. **Ερωτόκριτος** σαν εκπρόσωπος της Κάσου είπε ότι πρέπει και τα μικρά νησιά να έχουν μια υποτυπώδη αθλητική υποδομή για να κρατήσουμε τους λίγους νέους που ζούν εκεί. Επίσης είπε και αυτό τονίστηκε πολλές φορές και από τον αντιπρόεδρο του ΝΑΟΔ κ. **Δημητρακόπουλο Βασίλη** να βρούμε και άλλους τρόπους που να χρηματοδοτούνται τα αθλητικά έργα. Αυτός ο τρόπος είναι η κατασκευή αιθουσών πολλαπλών χρήσεων που μπορούν να χρηματοδοτηθούν μέσα από το Υπουργείο Παιδείας ή το Υπουργείο Πολιτισμού και Αθλητισμού.

Στο ίδιο μήκος κύματος μίλησαν σχεδόν όλοι οι εκπρόσωποι.

Ο Δήμαρχος Ατταβύρου, που παρενέβη αρκετές φορές με φαντασία και αγάπη έδωσε στίγμα ότι πρέπει να μην εξαιρεθούν τα μικρά νησιά και οι φτωχότεροι Δήμοι από τα μικρά έστω έργα υποδομής και βελτίωσης και ότι πρέπει να κινηθούμε σε δύο άξονες α) Αθλητικός εξοπλισμός β) Υποδομές έργων.

Συμπερασματικά αποφασίστηκε να συγκροτηθεί η επιτροπή, η οποία σε συνεργασία με την ΤΕΔΚ θα σχεδιάσει και θα αξιολογήσει τα έργα που πρέπει να διεκδικήσουν ο Α' και Β' βαθμός Τοπικής Αυτοδιοίκησης.

Ο κ. **Μπαριανάκης** πρότεινε η επιτροπή να είναι 7μελής να αποτελείται από (3) Νομ. Συμβούλους τους κ.κ. **Μπαριανάκη Μιχάλη - Δημητρακόπουλο Βασίλη και Ερωτόκριτο Μιχάλη** και από (4) Δημάρχους και αυτοί είναι: Αστυπάλαιας, **Κανταράτος Πανορμίτης,** με αναπληρωτικό τον Δήμαρχο Λειψών, **Μπενέτο Σπύρου.**

Από τον Δήμο Λινδίων ο κ. **Αχλαδιώτης Νίκος** - αναπλ. **Ίκουτας Αντώνης** Αρχαγγέλου.

Από τη Λέρο ο κ. **Ζοβόλας** με αναπλ. τον εκπρόσωπο Καρπάθου.

Και ένα εκπρόσωπο της ΤΕΔΚ που θα ορίσει η ίδια.

Η επιτροπή αυτή σύντομα θα συνέλθει για να οριστικοποιήσει τις προτάσεις και σκέψεις των συνέδρων.

Σύντομα θα σταλεί από το γραφείο του ΝΑΟΔ έγγραφο που θα ζητάει εγγράφως να μας χαρτογραφήσει ο κάθε Δήμος την αθλητική του περιουσία και τί έργα ζητά.

Κάθε Δήμος θα έχει το δικό του φάκελο με όλα τα απαιτούμενα στοιχεία.

Το δεύτερο θέμα που αφορά την προσέγγιση της νεολαίας θα γίνει σε μια άλλη συνάντηση λόγω της σπουδαιότητας του θέματος.

Πιστεύουμε ότι δόθηκε το έναυσμα κάι σύντομα η Δωδ/σος θα έχει το δικό της παρόν στη διεκδίκηση αθλητικών έργων. Και αυτό το συμπέρασμα βγήκε γιατί όλοι οι εκπρόσωποι μαζί με το Νομάρχη και το Νομαρχιακό Αθλητικό Οργανισμό θα δουλέψουν σκληρά και θα παλαίψουν ποικιλοτρόπως ούτως ώστε να βρεθούν οι πόροι για να γίνουν κάποια έργα.

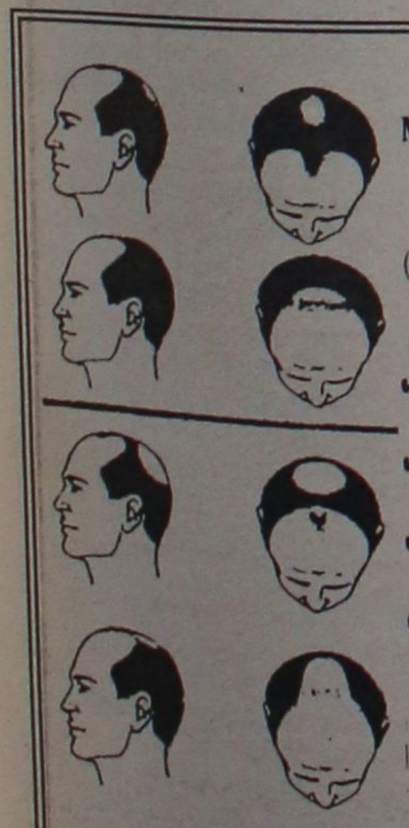

ΤΩΡΑ

ΜΙΚΡΟΜΕΤΑΜΟΣΧΕΥΣΗ ΜΑΛΛΙΩΝ ΣΤΗ ΡΟΔΟ

(Αποκλειστικά με τη **πρωτοποριακή** μέθοδο micrografts και minigrafts)

✔ ΑΤΟΜΙΚΟΣ ΠΡΟΣΧΕΔΙΑΣΜΟΣ
✔ ΜΟΝΙΜΗ ΑΠΟΚΑΤΑΣΤΑΣΗ
✔ ΦΥΣΙΚΟ ΑΠΟΤΕΛΕΣΜΑ
✔ ΑΥΞΗΣΗ ΑΥΤΟΠΕΠΟΙΘΗΣΗΣ

ΠΛΗΡΟΦΟΡΙΕΣ-ΡΑΝΤΕΒΟΥ:
ΤΗΛ. (0241)-23860
0944-688989

KLIMAPHONE

εδώ επικοινωνείτε!

Η KLIMAPHONE προσφέρει τις καλύτερες συσκευές

Με δωδεκάμηνη σύνδεση COSMOTE Μιλήστε με τα σύρια

στις πιο ανταγωνιστικές τιμές της αγοράς.



PANASONIC GD90 ΔΩΡΕΑΝ

NOKIA 6150 5.000 δρχ.

MOTOROLA V3688 69.900 δρχ.

* Πληρωμή Λογ/μών με Πιστωτική Κάρτα

KLIMATAIR

Μεγ. Κων/νου 2 - Ρόδος Τηλ. 37866 / 37320



6th INTERNATIONAL TOUR OF RHODES 23-27 FEBR. 2000

32ος ο Μαρεντάκης

✓ *Ο ΒΑΣΙΛΗΣ ΑΝΑΣΤΟΠΟΥΛΟΣ ΠΡΟΗΓΕΙΤΑΙ ΣΤΗΝ ΓΕΝΙΚΗ ΑΤΟΜΙΚΗ ΤΩΝ ΔΥΟ ΗΜΕΡΩΝ*

✓ *ΕΜΕΙΝΕ ΠΙΣΩ ΧΘΕΣ Ο ΒΑΓΓΕΛΗΣ ΚΑΣΤΑΜΟΥΛΑΣ*

✓ *ΣΤΟΝ ΓΥΡΟ ΠΡΟΗΓΕΙΤΑΙ Ο ΔΑΝΟΣ ΡΑΣΜΟΥΣΕΝ, ΕΝΩ ΤΟ ΕΤΑΠ ΚΕΡΔΙΣΕ Ο ΓΕΡΜΑΝΟΣ ΝΤΑΡΤΕΛ*

ΡΕΠΟΡΤΑΖ
ΚΩΣΤΑΣ ΜΟΤΣΗΣ

Οι ιδανικές καιρικές συνθήκες που επικράτησαν και χθες στη Ρόδο έδωσαν τη δυνατότητα στους επαγγελματίες και ερασιτέχνες άσους του πεντάλ να ξεδιπλώσουν το περίτεχνο ταλέντο τους και να παρουσιάσουν μια εκπληκτική εικόνα απ' όλες τις περιοχές που πέρασαν προσφέροντας πλούσιο θέαμα στους φίλους τις ποδηλασίας.

Να σημειωθεί ότι ξεκίνησαν 135 ποδηλάτες και τερμάτισαν όλοι.

Για την ανάδειξη του νικητή χρειάσθηκε φώτο φίνις το οποίο ανέδειξε πρώτο τον περίφημο Γερμανό **Κριστιάν Βαν Νταρτέλ** της Χονχεφελντερ Γερμανίας με χρόνο 4 ώρες 00 17" και δεύτερο τον Δανό **Ντένις Ρασμούσεν** με τον ίδιο χρόνο.

Ν' αναφέρουμε ότι ο Δανός επαγγελματίας πρωταθλητής του πεντάλ προηγείται στην γενική ατομική κατάταξη των δύο ημερών με χρόνο 4 ώρες 04' και 47".

Την εξάδα του χθεσινού ετάπ που έγινε στη διαδρομή Ρόδος - Γεννάδι - Απολακκιά - Ιαλυσός - Ρόδος απόστασης 158 χιλιομέτρων συμπληρώνουν ο Αυστριακός **Φρίτζ Μπερεΐν** της Εθνικής Αυστρίας με χρόνο 4 ωρ. 01' 51", ο συμπατριώτης του **Μπερνχαρντ Γκουγκάνιγκ** της Αυστριακής Μπός με 4ωρ. 01' 56", ο Δανός **Γιάν Γιέσπερσεν** της Φάκτα Χάμελ με 4ωρ. 01 56" και ο Σουηδός **Γιόχαν Φλαντίν** της Κρέσεντ Σουηδίας με χρόνο 4 ώρες 01' 56".

Οι έλληνες ποδηλάτες στο χθεσινό ΕΤΑΠ τα πήγαν πάρα πολύ καλά και ειδικότερα. Οι πρωταθλητές μας που έτρεξαν με τις δύο Εθνικές ομάδες.

Αρκεί ν' αναφέρουμε ότι οκτώ Ελληνες άσοι του πεντάλ έπεσαν στο τρίτο γκρούπ μαζί με άλλους 56.

Ο πρώτος αυτού του γκρούπ πήρε την 14η θέση με χρόνο 2΄33" από τον πρώτο του ΕΤΑΠ. Να σημειωθεί ότι τον ίδιο χρόνο έφεραν και οι οκτώ Έλληνες ποδηλάτες.

Πιο συγκεκριμένα:

32. **Παναγιώτης Μαρεντάκης** (Εθνική Ι) 4ωρ. 02' 50"

35. **Μηνάς Μελάτος** (Εθνική ΙΙ) 4ωρ. 02' 50'

36. **Βασίλης Αναστόπουλος** (Εθνική Ι) 4ωρ. 02' 50'

42. **Μανώλης Μωραϊτάκης** (Εθνική Ι) 4ωρ. 02' 50'

48. **Έλπις Ποτουρίδης** (Εθνική ΙΙ) 4ωρ. 02' 50'

66. **Στράτος Κοσθής** (Εθνική ΙΙ) 4ωρ. 02' 50'

69. **Γιώργος Γκίνης** (Εθνική ΙΙ) 4ωρ. 02' 50'

74. **Παναγιώτης Λέκας** (Εθνική Ι) 4ωρ. 02' 50'

82. **Γιάνγνης Τσακουρίδης** (Εθνικήl Ι) 4ωρ. 03' 14'

89. **Γιώργος Μαθιουλάκης** (Εθνική Ι) 4ωρ. 03' 14'

Στη γενική ατομική κατάταξη των δύο ημερών καλύτερος Έλληνας είναι ο **Βασίλης Αναστόπουλος** που κατέχει την 28η θέση με χρόνο 4ώρες 07' 32" και απέχει από τον τρίτο Αυστριακό **Βέρνχαρντ Γκουγκανιγκ** ένα λεπτό ακριβώς.

Με μια πολύ καλή εμφάνισει οι Έλληνες ποδηλάτες, που πριν από λίγες ημέρες ξεκίνησαν την προετοιμασία τους μπορούν να πλασαρισθούν σε καλές θέσεις στην γενική ατομική κατάταξη του 6ου διεθνή ποδηλατικού γύρου Ρόδου.

Ο νεαρός **Βαγγέλης Καστανούλας** του Διαγόρα που ήταν μέχρι χθες ο καλύτερος Έλληνας, δεν μπόρεσε να διακριθεί ιδιαίτερα χθες παίρνοντας την 115η θέση με χρόνο 4ώρες 14' 13", ενώ κατέχει τώρα την 112η θέση με χρόνο 4 ώρες 18' 54".

Οι έξι πρώτοι και οι οκτώ καλύτεροι Έλληνες στην γενική ατομική κατάταξη των δύο ημερών είναι:

1. **Ντέννις Ρασμούσσεν** Δανός (Φάκτα Χάμελ Δανίας) 4ωρ 04' 47"

2. **Κριστιάν Βαν Νταρτέλ** Γερμανός (Χοχενφελντερ Γερμανίας) 4ωρ. 04' 58"

3. **Μπερνχαρντ Γκουγκάνης** Αυστριακός (Μπός Αυστρίας) 4 ωρ. 06' 32"

4. **Φρίτζ Μπέρεϊν** Αυστριακός (Εθνική Αυστρίας) 4 ωρ. 06 33"

5. **Γιαν Γιεσπερσεν** Δανός (Φάκτα Χάμελ Δανίας) 4ωρ. 06' 44"

6. **Γιόν Φουγκλσάνγκ** Δανός (Κβίκλυ Δανίας) 4ωρ. 06' 47"

28. **Βασίλης Αναστόπουλος** (Εθνική Ι) 4ωρ. 07' 32"

45. **Μανώλης Μωραϊτάκης** (Εθνική Ι) 4ωρ. 07' 37"

49. **Παναγιώτης Λέκας** (Εθνική Ι) 4ωρ. 07' 38"

50. **Παναγιώτης Μαρεντάκης** (Εθνική Ι) 4ωρ. 07' 39"

55. **Γιώργος Γκίνης** (Εθνική ΙΙ) 4ωρ. 07' 40"

59. **Στράτος Κοσθής** (Εθνική ΙΙ) 4ωρ. 07' 42"

61. **Έλπις Ποτουρίδης** (Εθνική ΙΙ) 4ωρ. 07' 43"

67. **Μηνάς Μαλάτος** (Εθνική ΙΙ) 4ωρ. 07' 45"

ΤΙ ΔΗΛΩΣΕ Ο ΑΛΥΤΑΡΧΗΣ ΡΟΝΤΟΛΦΟ ΜΠΙΑΚΑΝΑΛΙ

Ο κομυσάριος της UCI φανερά ικανοποιημένος από την τάξη που τηρήθηκε καθ' όλη την διάρκεια του αγώνα, δήλωσε ότι ήταν ένας πολύ ωραίος αγώνας κάτω από ιδανικές καιρικές συνθήκες.

Οι υπεύθυνοι της διοργάνωσης έδειξαν ότι έχουν εμπειρία από μεγάλους αγώνες, ελπίζω ότι θα συνεχίσουμε με την ίδια τακτική και τις άλλες ημέρες.

Η ΒΑΘΜΟΛΟΓΙΑ ΣΠΡΙΝΤ ΚΑΙ ΑΝΑΒΑΣΗΣ

Στα σπριντ ευθείας και ανάβασης που έγιναν χθες προηγούνται ο Αυστριακός **Φρίτζ Μπερεΐν** της Εθνικής Αυστρίας και ο Σουηδός **Γιόχαν Φλαντίν** της Κρέσεντ Σουηδίας.

Πιο αναλυτικά:

Πρώτο σπριντ ευθείας

1. **Μπασλιάν Μπουφέλ** Μπάγιερ (Γερμανίας) 5π.

2. **Κρίστερ Σιοντάλ** Κρέσεντ (Σουηδίας) 3π.

3. **Μάνιους Λιουγκβλάν** Σουηδός (Ντενάρντι Σλοβακίας) 2π.

4. **Μάριο Βόν χοτ** Γερμανός (Κία Βίλλιγκερ Δανίας) 1π.

Δεύτερο σπριντ ευθείας

1.**Φρίτζ Μπερεΐν** (Αυστρίας) Εθνική Αυστρίας 5π.

2. **Γιόχαν Φλοντίν** (Σουηδός) Κρέσεντ Σουηδίας 3π.

3. **Λάρς Ιτλινγκ Μπόκ** (Δανός) Φάκτα Χάμελ Δανίας 2π.

4. **'Ερντινγκ Ντόγκαν** (Τούρκος) Μπισανλάρ Τουρκίας 1π.

Γενική σπρίντ ευθείας (μωβ φανέλλα)

1. **Φρίτζ Μπερεΐν** Αυστριακός (Εθνική Αυστρίας) 5.

2. **Μρπασλιάν Μπουφέλ** Γερμανός (Μπάγιερ Γερμανίας) 5.

3. **Γιόχαν Φλαντίν** Σουηδός (Κρέσεντ Σουηδίας) 3.

4. **Κρίστερ Σιοντάλ** Σουηδός (Κρέσεντ Σουηδίας) 3.

5. **Μάριο Βονχίτ** Γερμανός (Κία Βίλλιτζερ Ελβετίας) 3

6. **Μάνιους Λιούγκμπλάντ** Σουηδός (Ντερνάντι Σλοβακίας) 2.

7. **Έρντιγκ Ντόγκαν** Τούρκος (Μπιζανλάρ Τουρκίας) 1.

Πρώτο Σπριντ Ανάβασης

1. **Έρντιγκ Ντόγκαν** Τούρκος (Μπιζανλάρ Τουρκίας) 3.

2. **Γιόχαν Φλαντίν** Σουηδός (Κρέσεντ Σουηδίας) 2.

3. **Φρίτζ Μπερεΐν** Αυστριακός (Εθνική Αυστρίας) 1.

Δεύτερο Σπρίντ Ανάβασης

1. **Γιόχαν Φλαντίν** Σουηδός (Κρέσεντ Σουηδίας) 8

2. **Φρίτζ Μπερεΐν** Αυστριακός (Εθνική Αυστρίας) 6

3. **Μάριο Βόν Χοτ** Γερμανός (Κία Βίλλιτζερ Ελβετίας) 4.

4. **Έρντιγκ Ντόγκαν** Τούρκος (Μπιζανλάρ Τουρκίας) 2.

5. **Μπέρναχαρτ Γκουγκάνις** Αυστριακός (Μπος Αυστρίας) 1.

Γενική Σπρίντ Ανάβασης (πράσινη φανέλλα)

1. **Γιόχαν Φλάντιν** Σουηδός (Κρέσεντ Σουηδίας) 10 πόντους

2. **Φρίτζ Μπερεΐν** Αυστριακός (Εθνική Αυστρίας) 7 πόντους

3. **Έρντιγκ Ντόγκαν** Τούρκος (Μπιζανλάρ Τουρκίας) 5 πόντους

4. **Μάριο Βόν Χοτ** Γερμανός (Κία Βίλλιτζερ Ελβετίας) 4 πόντους

5. **Μπέρναχαρτ Γκουγκάνις** Αυστριακός (Μπος Αυστρίας) 1 πόντος .



Ο Πρόεδρος του ΔΟΝΑ Κάλλιστος Διακογεωργίου με τους νικητές του χθεσινού ΕΤΑΠ

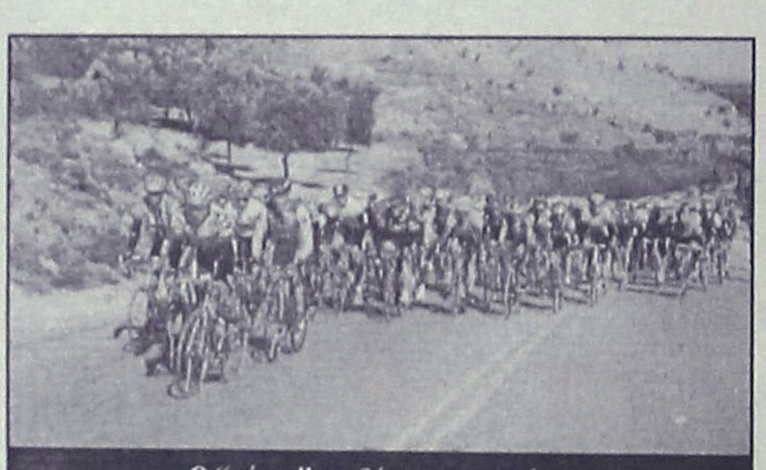

Ο "γύρος" τραβάει την ανηφόρα



Στιγμιότυπο από τον χθεσινό γύρο

Το 2ο ΕΤΑΠ σήμερα

✔ *Απόσταση 96 χλμ. στη διαδρομή Ρόδος-Κολύμπια-Απόλλωνα-Σάλακος-Ρόδος*

Σήμερα (25-02-2000) θα γίνει το 2ο ετάπ του 6ου διεθνούς "γύρου Ρόδου". Οι ποδηλάτες θα ξεκινήσουν από το 'ΑΚΤΑΙΟΝ" στις έντεκα το πρωί θα καλυψουν την απόσταση των 96 χιλιομέτρων κάνοντας τη διαδρομή: ΑΚΤΑΙΟΝ - Λεωφ. Ρόδου/Λίνδου- Κοσκινού - Φαληράκι - Αφάντου - Κολύμπια- Αρχίπολη - Ελαιούσα- Πλατάνια- Απόλλωνας- Σάλακος- Καλαβάρδα- Φάνες - Παραδείσι - Κρεμαστή - Ιξιά- ΑΚΤΑΙΟΝ.

Οι πρώτοι ποδηλάτες αναμένεται να τερματίσουν μετά τη μία το μεσημέρι.

Το 2ο ΕΤΑΠ περιλαμβάνει ακόμη δύο σπριντ ευθείας στο 20ο και στο 70ο χλμ. και ένα σπριντ ανάβασης στο 40ο χιλιόμετρο.

ΔΗΛΩΣΕΙΣ ΤΩΝ ΠΡΩΤΑΓΩΝΙΣΤΩΝ

• **Κρίστιαν Φαν Ντάρελ:** Ήταν ο πρώτος μου φετεινός αγώνας. Προετοιμάστηκα μια εβδομάδα στην Πορτογαλία, για τον συγκεκριμένο αγώνα. Η κούρσα ήταν ιδιαίτερα δύσκολη, με δυνατούς κατά διαστήματα ανέμους και πιστεύω πως θα συνεχιστεί έτσι μέχρι το τέλος.

•**Ντένις Ρασμούσεν:** Κατάφερα να ξεφύγω από το πρώτο γκρούπ, μετά το 60ό χλμ. του αγώνα και στην συνέχεια ήταν σχετικα εύκολη η διαδρομή μέχρι τον τερματισμό. Δεν περίμενα πάντως, τόσο έντονο συναγωνισμό. Πρίν έρθω στην Ρόδο, είχα προετοιμαστεί για 12 μέρες στην Μαλαισία.

Από το Κέντρο Λογοτεχνών

Σπουδαίες εκδηλώσεις προγραμματίσθηκαν για την φετινή χρονιά

Το πρόγραμμα καταρτίσθηκε στην προχθεσινή συνεδρίαση

Ομόφωνα, το Διοικητικό Συμβούλιο του Διεθνούς Κέντρου Λογοτεχνών και Μεταφραστών Ρόδου "Κύματα Τριών Θαλασσών" ενέκρινε τις εξαιρετικά σημαντικές εκδηλώσεις για το έτος 2000, που κάνουν τη όδο, ν' ακτινοβολεί σε παγκόμιο επίπεδο, ως χώρος πνευματικός με αξιοζήλευτες δραστηριότητες. Το έργο του Δ.Κ.Λ.Μ.Ρ. έχει ιδιαίτερη βαρύτητα, ακόμα και για την στρατηγική του γεωγραφική θέση, παίζοντας από την κλασική εποχή μέχρι σήμερα, ένα ρόλο καθοριστικό για την εδραίωση της ελεύθερης διακίνησης του "Λόγου", του πνεύματος και των ιδεωδών, προσφέροντας έτσι, τα μέγιστα στην υπόθεση της παγκόσμιας ειρήνης και φιλίας, όχι μόνον με διακηρύξεις, αλλά με πράξεις που έχουν εκτιμηθεί από παγκόσμιους Οργανισμούς, όπως η ΟΥΝΕΣΚΟ, που βοηθά το έργο του κέντρου με πολλούς τρόπους.

Θεοδωράκης–Λιβανελί στο Αρχαίο Στάδιο της Ρόδου

- Κατ' αρχήν 5-7 Μαΐου, συνεδριάζει η Διεθνής Πολιτιστική Επιτροπή, με κορυφαία εκδήλωση, το σεμινάριο με τίτλο "Παγκοσμιοποίηση της Λογοτεχνίας" σε συνεργασία με το Πανεπιστήμιο Αιγαίου Τμήμα Μεσογειακών Σπουδών, και την παρουσία Συγγραφέων από διάφορες χώρες, φοιτητών, και του ροδιακού κοινού, που πάντα ωφελείται τα μέγιστα από παρόμοια επιμορφωτικά σεμινάρια - συνέδρια.

Μέσα στο 2000, θα πραγματοποιηθεί στη Ρόδο, κατά προτίμηση στο Αρχαίο Στάδιο, κάτω από το Ναό του Απόλλωνα, συναυλία με τους δύο κορυφαίους συνθέτες Θεοδωράκη και Λιβανελί, με ελληνοτουρκική μουσική, και τα έσοδα από την εκδήλωση, θα είναι αφιερωμένα στο "παιδί" μέσω UNICEF.

Για τέταρτη χρονιά τον Νοέμβριο θα πραγματοποιηθεί το Συνέδριο δημοσιογραφίας, που από πέρυσι, έχει αναλάβει το Διεθνές Κέντρο Λογοτεχνών και Μεταφραστών Ρόδου και σημειώνει εξαιρετική επιτυχία με συμμετοχή Δημοσιογράφων από ολόκληρο τον ελλαδικό χώρο (πρωτεύουσα και Περιφέρεια), ονόματα καθιερωμένα για το ήθος και την επιστημονική τους κατάρτιση.

Ιδιαίτερη σημασία, έχει και η Παγκόσμια Συνάντηση, που θα γίνει στη Ρόδο 26 και 27 Οκτωβρίου, Πολυεθνικών Πολιτιστικών Κέντρων, όπου η συμμετοχή είναι τεράστια, καθώς ήδη έχουν δηλώσει παρουσία Διεθνή Πολιτιστικά και Λογοτεχνικά - Μεταφραστικά Κέντρα, όχι μόνον από Βαλκάνια και Ευρώπη, αλλά Ινδία, Πακιστάν, Ιαπωνία, Ισραήλ με κορυφαίες εκπροσωπήσεις, όπως Ακαδημίας Καλών Τεχνών και Λογοτεχνίας του Νέου Δελχί, Καλλιτεχνών και Διανοουμένων Πακιστάν, Πρόεδρος Λογοτεχνικού Διεθνούς Κέντρου Αργεντινής που η ΟΥΝΕΣΚΟ έπαιξε καθοριστικό ρόλο στην ίδρυσή του και ο πρόεδρος είναι Ελληνας δεύτερης γενιάς. Επίσης θα μετέχουν παρόμοια Λογοτεχνικά Διεθνή Κέντρα από Πρέσπα και Δελφούς, ενώ προσωπικότητες διεθνούς κύρους θα είναι εισηγητές.

Το περιοδικό ΗΛΙΟΣ που εκδίδεται από το Διεθνές Κέντρο Λογοτεχνών και Μεταφραστών Ρόδου σε δύο γλώσσες (Ελληνικά - Αγγλικά) με συμμετοχή Ελλήνων καθώς και συγγραφέων από χώρες της Βαλτικής και Μαύρης Θάλασσας, είναι αφιερωμένο στην παιδική λογοτεχνία, το 3ο τεύχος, ενώ οι σελίδες του αυξάνονται σε 100 με πάντα την ίδια υψηλή ποιότητα εκτύπωσης. Η επίσημη παρουσίαση αυτού του τεύχους, θα γίνει σε συνεργασία με το Εθνικό Κέντρο Βιβλίου και Ελληνες πεζογράφους παιδικών βιβλίων.

- Οι Διεθνείς Συναντήσεις, γίνονται στα πλαίσια δραστηριοτήτων της UNESCO, η οποία στηρίζει και οικονομικά με τη χορήγηση υποτροφιών και άλλες οικονομικές ενισχύσεις, εκτός από την παρουσία εκπροσώπου της.

Αξίζει να σημειωθεί ότι το 1999 έχουν φιλοξενηθεί στο Κέντρο 82 συγγραφείς και μεταφραστές με επιχορήγηση UNESCO 31 συγγραφείς και μεταφραστές, ενώ το 2000 έχουν ήδη φιλοξενηθεί 17 λογοτέχνες και έχουν υποβληθεί 60 αιτήσεις μέχρι σήμερα, ενώ η πρόβλεψη για επιχορηγούμενους UNESCO είναι για 40 λογοτέχνες. Συνολικά από τον Μάιο του 1997, έχουν φιλοξενηθεί 217 λογοτέχνες, που με τα βιβλία τους και τα δημοσιεύματά τους, έγιναν οι καλύτεροι πρεσβευτές της Ρόδου.

Μαίρη Ηλία Παπανδρέου

Αυτό που μετετράπηκε σε "Νοσοκομειακό"

Ακατάλληλο υδροπτέρυγο

Τί αναφέρει σε επιστολή του ο κ. Ι. Δαμάσκος

Στην έλλειψη συστημάτων ασφαλείας στα υδροπτέρυγα τα οποία έχουν ξεπεράσει το όριο της ζωής τους, αναφέρεται με επιστολή του ο μηχανικός Ι. Δαμάσκος.

Ο κ. Δαμάσκος με την ίδια επιστολή χαρακτηρίζει επικίνδυνο το εγχείρημα της Νομαρχίας να μετατρέψει ένα από τα υδροπτέρυγα αυτά σε νοσοκομειακό σκάφος επισυνάπτοντας μάλιστα διάφορα έγγραφα με τα οποία επιβεβαιώνει τους ισχυρισμούς του.

Το πλήρες κείμενο της επιστολής, έχει ως εξής:

"Κύριοι,

Με έκπληξη και δικαιολογημένα ερωτηματικά πληροφορήθηκα την δρομολογημένη απόφαση της Νομαρχίας Δωδεκανήσου για εγκατάσταση νοσοκομειακού εξοπλισμού σε υδροπτέρυγο τύπου ΚΟΜΕΤΑ παρωχημένης Σοβιετικής σχεδίασης -κατασκευής, όταν σε ειδική συνάντηση με τον Κο Νομάρχη, Κο Αντινομάρχη παρόντων Νορβηγών συνεργατών και εκπροσωπών της Δωδεκάνησος ΝΕ τους αναλύσαμε με ακρίβεια την δομική γήρανση και επικινδυνότητα των χρησιμοποιουμένων σαν επιβατηγά υδροπτέρυγων ΚΟΜΕΤΑ, την πλήρη έλλειψη αξιόπιστων και νόμιμων ανταλλακτικών κινητήρων, γεννητριών, συστημάτων ασφαλείας και ελέγχου του υδροπτέρυγου, ενώ το Ναυπηγείο FEODOSIA MORYE Ουκρανίας δεν παρέχει καμμία υποστήριξη θεωρόντας τα σκάφη παλαιάς τεχνολογίας και με ξεπερασμένο το σχεδιαστικό όριο ζωής σε κόπωση των 15 ετών (το τελευταίο υδροπτέρυγο παραδόθηκε το 1979) (Ουκρανός μηχανικός Κος VLADIMIR TARAN), (συνημμένα έγγραφα ΥΕΝ και αναφορά 16-7-98).

Τίθενται τα ερωτήματα:

- Η Νομαρχία Δωδεκανήσου γνωρίζει το μέγεθος της ευθύνης που αναλαμβάνει σχετικά με την προστασία ζωής πληρώματος, ιατρικού προσωπικού και ασθενών αναλαμβάνοντας μετασκευές σε σκάφος με ξεπερασμένη λειτουργική ζωή αντοχής σκάφους;
- Ο ποικίλος νοσοκομειακός εξοπλισμός θα χρειασθεί αξιόπιστη παροχή ενέργειας από τις γεννήτριες, το ηλεκτρονικό σύστημα και τους πίνακες, ειδικό κλιματισμό για τους ασθενείς και τα ηλεκτρονικά μηχανήματα αλλά και ειδική αποχέτευση νοσοκομειακών λυμάτων επομένως τίθενται το ερώτημα επάρκειας/αξιοπιστίας των υπαρχόντων ηλεκτρικών εγκαταστάσεων στο υδροπτέρυγο;
- Η Νομαρχιακή Αυτοδιοίκηση με τί εύρος χρονικού σχεδιασμού και με τί αξιοπιστία παροχής ιατρικών υπηρεσιών κάνει τις επενδύσεις και τον προγραμματισμό της στο συγκεκριμένο θέμα μη αξιόπλου υδροπτέρυγου ΚΟΜΕΤΑ, τα οποία κατά τις διεθνείς προδιαγραφές έπρεπε να αποσυρθούν εδώ και χρόνια;
- Γιατί η Νομαρχιακή Αυτοδιοίκηση δεν κάνει σοβαρό και κατά τα ευρωπαικά πρότυπα διεθνή διαγωνισμό κατάθεσης ιδεών για την ορθή και μακροπρόθεσμη επίλυση του υπάρχονος προβλήματος νοσοκομειακής περίθαλψης στα Δωδεκάνησα;

Την επιστολή κοινοποιώ σε ΥΕΝ/ΔΕΕΠ για υπόμνηση συνυπευθυνότητας κατά τις Οδηγίες ΕΕ και το πνεύμα του κώδικα ISM.

Με εκτίμηση
Ι.Ν. Δαμάσκος μηχμετ ΕΜΠ
Θεοτοκοπούλου 22 Ρόδος".

ΧΑΤΖΗΙΩΑΝΝΟΥ ΕΥΑΓΓΕΛΟΣ
Σύγχρονες λύσεις προώθησης πωλήσεων
SUPERVISION INTERNATIONAL
ID SYSTEMS A.E.B.E.
ΣΥΣΤΗΜΑΤΑ ΥΨΗΛΗΣ ΤΕΧΝΟΛΟΓΙΑΣ
ΟΠΤΙΚΕΣ ΙΝΕΣ
ΝΕΑ ΤΕΧΝΟΛΟΓΙΑ ΣΤΟΝ ΦΩΤΙΣΜΟ
ΕΣΩΤΕΡΙΚΩΝ & ΕΞΩΤΕΡΙΚΩΝ ΧΩΡΩΝ


ΠΕΡΙΓΡΑΜΜΑ ΚΤΙΡΙΩΝ


ΕΝΑΣΤΡΟΙ ΟΥΡΑΝΟΙ

ΠΙΣΙΝΕΣ
Voke-III
ΕΠΙΓΡΑΦΕΣ


ΦΩΤΙΣΜΟΣ ΣΕ ΣΚΑΛΕΣ ΚΑΙ ΔΑΠΕΔΑ
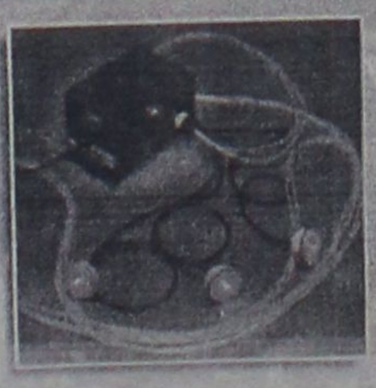
ΑΣΥΡΜΑΤΑ ΤΕΡΜΑΤΙΚΑ ΠΑΡΑΓΓΕΛΙΟΛΗΨΙΑΣ
Η έξυπνη λύση για:
• ΕΣΤΙΑΤΟΡΙΑ
• ΞΕΝΟΔΟΧΕΙΑ
• BISTRO
• BAR
• CLUB

Αυξάνουν τα κέρδη της επιχείρησης και αναβαθμίζονται οι υπηρεσίες προς τους πελάτες σας
ΑΠΟΣΒΕΣΗ ΣΕ 2-4 ΜΗΝΕΣ!
Συστήματα Bonus Card
• Super Market
• Καταστήματα Λιανικής
• Αλυσίδες Καταστημάτων
• Πρατήρια Καυσίμων κ.τ.λ.
Εκτυπώσεις πλαστικών καρτών
• Club
• Εκπτωτικές
• Μελών / Προσωπικού
• Ειδικά promotions κ.τ.λ.
Συστήματα Pay Card
• Ξενοδοχείο
• Club
• Ενοικιάσεις Αυτοκινήτων κ.τ.λ.
Διαχείριση προγράμματος All Inclusive
• Ξενοδοχεία


Ερ. Σταυρού & Παλαμά, Κρεμαστή, Ρόδος Τηλ.: 0932 440566 Fax: 0241/93843
e- mail: evangelos@hol.gr

Μικρές Ειδήσεις

ΣΥΝΕΡΓΑΣΙΑ ΣΥΝ–ΟΙΚΟΛΟΓΩΝ

Την εκλογική συνεργασία τους ανακοίνωσαν σήμερα σε συνέντευξη Τύπου οι Οικολόγοι με τον Συνασπισμό. Ο πρόεδρος του ΣΥΝ Νίκο Κωνσταντόπουλος δήλωσε ότι στόχος είναι η οικοδόμηση ενός μεγάλου Συνασπισμού της Αριστεράς και της Οικολογίας και η συνεργασία των δύο πλευρών αποτελεί ένα ποιοτικό βήμα προς αυτή την κατεύθυνση.

ΠΝΙΓΗΚΑΝ ΔΥΤΕΣ

Δύο εκπαιδευόμενοι δύτες πνίγηκαν χθες το μεσημέρι κάτω από αδιευκρίνιστες, μέχρι στιγμής, συνθήκες, κατά τη διάρκεια καταδυτικής άσκησης στη Μονάδα Υποβρύχιων Καταστροφών στη Σαλαμίνα. Νεκροί είναι ο ανθυπολοχαγός του στρατού Λάμπρος Λάμπρου και ο κελευστής Κωνσταντίνος Γκιόκας, 24 ετών και οι δύο.

ΔΙΩΞΗ ΓΙΑ ΤΑ ΣΚΑΝΔΑΛΑ

Δίωξη για συκοφαντική δυσφήμηση, ψευδορκία και ψευδή καταμήνυση άσκησε χθες ο εισαγγελέας πρωτοδικών Ηλίας Κολιούσης κατά του 27χρονου Αιγύπτιου Γιασέρ Χαμάντα και του 22χρονου Τζανέτου Τσαπατσάρη, οι οποίοι κατήγγειλαν τη συμμετοχή καλλιτεχνών και άλλων επωνύμων σε "ροζ σκάνδαλα".

Συνάντηση Ρόμπερτσον-Σημίτη

Η κατάσταση στο Κοσσυφοπέδιο, η νέα δομή του ΝΑΤΟ, η πορεία των ελληνοτουρκικών σχέσεων και το θέμα της ενεργοποίησης του στρατηγείου της συμμαχίας στη Λάρισα, βρέθηκαν στο επίκεντρο της συνάντησης που είχαν χθες το μεσημέρι στην Αθήνα ο πρωθυπουργός Κώστας Σημίτης και ο Γενικός Γραμματέας του ΝΑΤΟ, Τζώρτζ Ρόμπερτσον, παρουσία των υπουργών Εξωτερικών και Εθνικής Αμυνας, Γιώργου Παπανδρέου και Ακη Τσοχατζόπουλου.



Αναφερόμενος στην παρουσία του ΝΑΤΟ στο Κοσσυφοπέδιο ο κ. Σημίτης τόνισε ότι η συμμαχία οφείλει να εξασφαλίσει το πολυεθνικό Κόσοβο, και να οδηγήσει στην εφαρμογή της απόφασης 1244 του ΟΗΕ που προβλέπει την αυτονομία μέσα στο πλαίσιο της Γιουγκοσλαβίας. "Διαπιστώσαμε ότι οι εξελίξεις εκεί οδηγούν σε εντάσεις που πρέπει να ελεγχθούν. Οι εξελίξεις δημιουργούν ανησυχία και θα πρέπει η παρουσία των στρατιωτικών δυνάμεων και της ειρηνευτικής δύναμης να εξασφαλίσει τη λειτουργία και της πολιτικής κοινωνίας και της οικονομίας ώστε να ξεπεραστούν τα προβλήματα", είπε ο κ. Σημίτης.

Σχετικά με το θέμα του στρατηγείου της Λάρισας, ο πρωθυπουργός χαρακτήρισε θετικό επίτευγμα την ενεργοποίησή του καθώς, όπως επισήμανε, το νέο στρατηγείο στη Λάρισα είναι το μόνο στρατηγείο του ΝΑΤΟ στα Βαλκάνια και γι΄ αυτό μπορεί και θα παίξει ρόλο στις εξελίξεις στην περιοχή.

Ο Γενικός Γραμματέας του ΝΑΤΟ υπογράμμισε τον σταθεροποιητικό ρόλο της Ελλάδας στην νοτιοανατολική Μεσόγειο ενώ εξέφρασε ικανοποίηση για τη στάση της Ελλάδας στα ελληνοτουρκικά.

Ο κ. Ρόμπετσον επισκέφθηκε τον Πρόεδρο της Δημοκρατίας Κωστή Στεφανόπουλο ενώ συναντήθηκε με τον Πρόεδρο της Νέας Δημοκρατίας Κώστα Καραμανλή.

Συνέδριο για τη Δημοκρατία

``Δημοκρατία-Σταθερότητα-Συνεργασία στη ΝΑ Ευρώπη`` είναι το θέμα του συνεδρίου που οργανώνουν η ΝΔ,το ΕΛΚ και η ΕΔΕ.

Ο πρόεδρος της Νέας Δημοκρατίας Κώστας Καραμανλής θα κηρύξει την έναρξη των εργασιών του συνεδρίου, που οργανώνουν από κοινού η Νέα Δημοκρατία, το Ευρωπαικό Λαϊκό Κόμμα (ΕΛΚ) και η Ευρωπαϊκή Δημοκρατική Ενωση (ΕΔΕ), με θέμα "Δημοκρατία - Σταθερότητα - Συνεργασία στη Νοτιοανατολική Ευρώπη" και πραγματοποιείται σήμερα και αύριο στη Θεσσαλονίκη (ξενοδοχείο Μακεδονία Παλλάς), με μαζική συμμετοχή εκπροσώπων κομμάτων από όλες τις χώρες της Βαλκανικής.

Στο συνέδριο θα συμμετάσχουν εκπρόσωποι από τα κόμματα των χωρών της Βαλκανικής, οι ευρωβουλευτές της Νέας Δημοκρατίας κ. Μαριέττα Γιαννάκου και οι κ.κ. Αντώνης Τρακατέλλης και Χρήστος Φώλιας και οι ευρωβουλευτές του ΕΛΚ κυρία Ντόρις Πακ και οι κκ Βιμ Βαν Βέλζεν και Αλεχάντρο Αγαγκ - Λόνγκο.

Οι εργασίες του συνεδρίου θα ξεκινήσουν με ομιλία του προέδρου της Νέας Δημοκρατίας κ.Κώστα Καραμανλή, ο οποίος είναι και αντιπρόεδρος του ΕΛΚ, για την κατάσταση στα Βαλκάνια και την πολιτική της Νέας Δημοκρατίας.

Πάγκαλος για τα ελληνοτουρκικά

Η Τουρκία θα παραμείνει στις απαράδεκτες θέσεις που υποστηρίζει ο Τούρκος Πρωθυπουργός Μπουλέντ Ετζεβίτ, ότι δήθεν "το Κυπριακό λύθηκε το 1974", είπε ο πρώην Υπουργός Εξωτερικών της Ελλάδας Θεόδωρος Πάγκαλος, μιλώντας προχθές βράδυ σε ανοικτή παροικιακή συγκέντρωση στο βόρειο Λονδίνο.

Ο κ. Πάγκαλος είπε επίσης πως κανένας δεν αμφισβητεί την ευθύνη των ΗΠΑ για τα όσα έγιναν το 1974 και δήλωσε ότι, με δεδομένη την επιμονή του Τουρκοκύπριου ηγέτη Ραούφ Ντενκτάς στα "δύο κράτη", δεν μπορεί να αναμένεται θετικό αποτέλεσμα από τις συνομιλίες στο Κυπριακό.

Για να υποχρεωθούν να αλλάξουν στάση, είπε ο κ. Πάγκαλος, δύο μέθοδοι υπάρχουν, "τα όπλα και το χρήμα" και οι δύο αυτές μέθοδοι βρίσκονται στα χέρια των ΗΠΑ και της Ευρώπης.

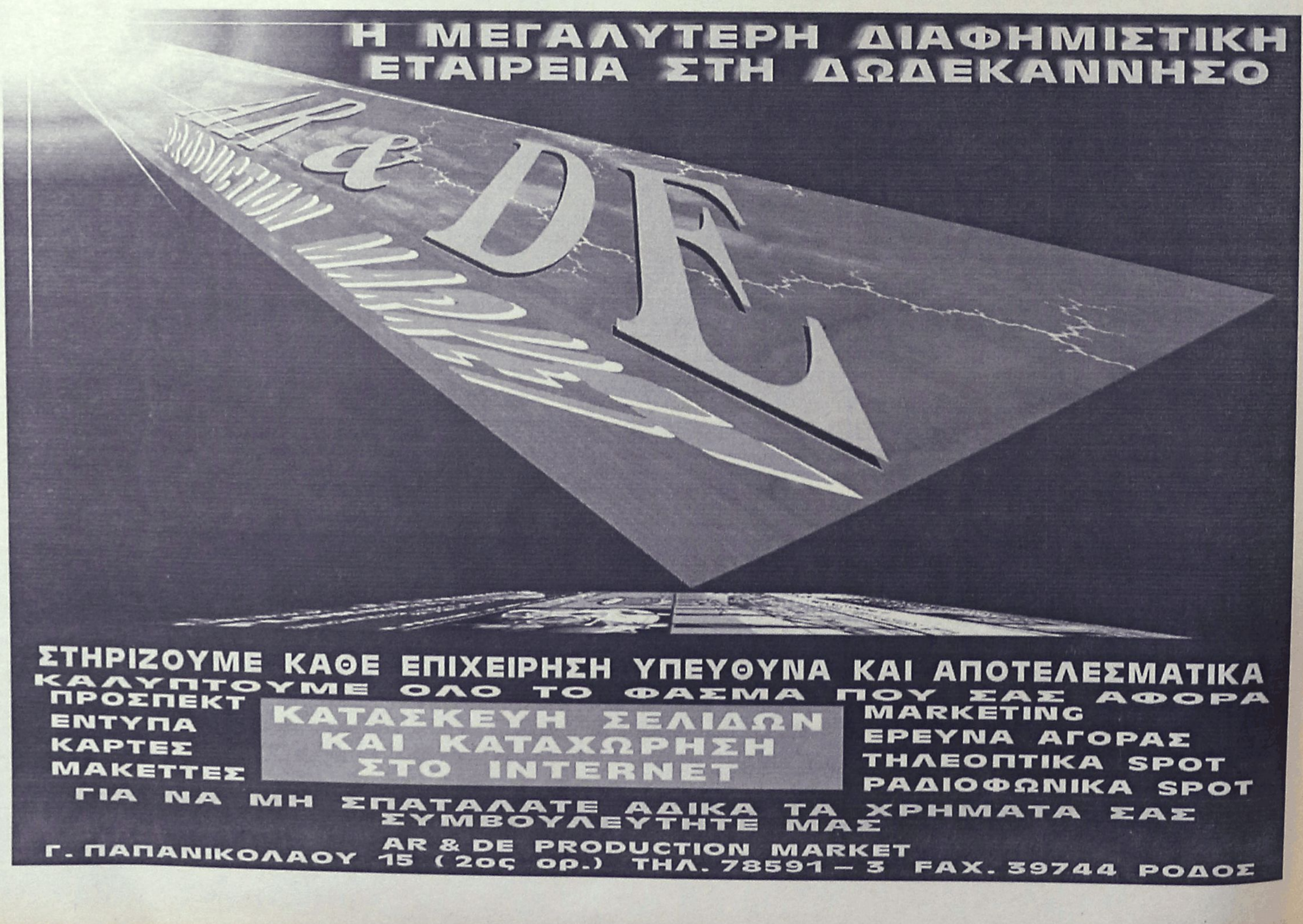

Με λόγια

ΤΙΡΑΝΑ

Η Αλβανία και το Μαυροβούνιο υπέγραψαν χθες συμφωνία για να ανοίξουν και πάλι τα κοινά σύνορά τους, τρία χρόνια μετά το κλείσιμό τους από την κυβέρνηση του Μαυροβουνίου ανακοίνωσε είσημη πηγή στα Τίρανα.

ΛΟΝΔΙΝΟ

Ανοδικά κινήθηκαν οι τιμές του πετρελαίου χθες λόγω νέων στοιχείων -που έδωσε στη δημοσιότητα το Αμερικανικό Ινστιτούτο Πετρελαίου (API) και το Υπουργείο Ενεργείας των ΗΠΑ- σχετικά με την παραμονή των αμερικανικών αποθεμάτων καυσίμων πολύ κοντά στο χαμηλότερο επίπεδο της τελευταίας εικοσαετίας.

ΟΥΑΣΙΓΚΤΟΝ

Οι ΗΠΑ υποστηρίζουν το αίτημα του ανώτατου διοικητή των συμμαχικών δυνάμεων στην Ευρώπη, αμερικανικού στρατηγού Ουέσλι Κλαρκ για αποστολή επιπλέον 2.000 αμερικανικών στρατιωτών στο Κόσοβο, αλλά προς το παρόν δεν έχουν αποφασίσει εάν οι νέες μονάδες πεζοναυτών που αποστέλλονται για να ενωθούν με τον 6ο Στόλο στη Μεσόγειο και να λειτουργήσουν ως εφεβρικές δυνάμεις της ΝΑΤΟικής δύναμης KFOR, θα μεταφερθούν τελικώς στην σερβική επαρχία του Κόσοβου, ανακοινώθηκε χθες από το Λευκός Οίκο.

ΛΕΤΟΝΙΑ

Ο υπουργός Δικαιοσύνης της Λετονίας Βάλντις Μπίρκαβς τερμάτισε χθες την απεργία πείνας που είχε κηρύξει πριν από μία εβδομάδα, μετά την εμπλοκή του ονόματός του σε σκάνδαλο παιδεραστίας.

ΚΩΝΣΤΑΝΤΙΝΟΥΠΟΛΗ

Την ίδρυση έδρας νεοελληνικών σπουδών στο πανεπιστήμιο της Κωνσταντινούπολης, ανακοίνωσε ο Πρύτανης του Πανεπιστημίου κ. Κεμάλ Αλεμντάρογλου (Kemal Aremdaroglu), στην ακρόαση του με τον Οικουμενικό Πατριάρχη κ. Βαρθολομαίο, χθες το πρωί στο Φανάρι.

Επίρριψη ευθυνών στη Σόφια και το Βουκουρέστι

Μόλυνση του Δούναβη

Οπως ανακοίνωσε η Ευρωπαϊκή Επιτροπή

Η περιορισμένη ύπαρξη και εφαρμογή περιβαλλοντικής νομοθεσίας στις χώρες της κεντρικής και ανατολικής Ευρώπης αποτελούν την πιθανότερη αιτία για την οικολογική καταστροφή που έπληξε το Δούναβη και ορισμένους από τους ποταμούς που χύνονται σε αυτόν, εκ των οποίων ο ποταμός Tisza.



Δεν μπορούμε να κατακρίνουμε την αμέλεια των κυβερνήσεων και την έλλειψη θέλησης εκ μέρους τους για να αποφύγουν, ή τουλάχιστον να ελαχιστοποιήσουν, τις συνέπειες μιας τέτοιας καταστροφής", ανακοίνωσε η Επιτροπή Περιβάλλοντος, Χωροταξίας και Τοπικών Αρχών του ΣτΕ.

Η Επιτροπή εκτιμά ότι είναι σημαντικό να γίνει ένας απολογισμός, μία αποτίμηση και επαναφορά στην πρέπουσα κατάσταση των βιομηχανικών εγκαταστάσεων που παρουσιάζουν σημαντικούς οικολογικούς κινδύνους.

"Οι κυβερνήσεις πρέπει να εφαρμόσουν την αρχή του μολυντή-πληρωτή και να υπογράψουν και να επικυρώσουν τη Συνθήκη για την Ευθύνη των Πολιτών για τις ζημίες που απορρέουν από επικίνδυνες για το περιβάλλον δραστηριότητες, μία συνθήκη την οποία οι ίδιες οι κυβερνήσεις ζήτησαν από το ΣτΕ να προετοιμάσει, να υιοθέτησαν το 1992 και η οποία μέχρι σήμερα δεν έχει τεθεί σε ισχύ, ελλείψει έμπρακτης δέσμευσης των πλευρών", υπογραμμίστηκε από την Επιτροπή.

Απειλεί ο Χάϊντερ

Ο Γιοργκ Χάιντερ, ηγέτης του ακροδεξιού κόμματος Ελευθερία που συμμετέχει στην κυβέρνηση της Αυστρίας προέβη σε προκλητικές δηλώσεις απειλώντας την Ευρωπαϊκή Ενωση ότι η χώρα του θα προσφύγει στο Ευρωπαϊκό Δικαστήριο αν συνεχίσει να είναι απομονωμένη από την Κοινότητα.

Ο κ. Χάιντερ είπε στο Ελβετικό περιοδικό Facts ότι αφού όλες οι χώρες της ΕΕ έχουν συμφωνήσει να υπακούν στους κανόνες πρέπει και οι 15 χώρες μέλη να είναι παρούσες όταν παίρνονται αποφάσεις άρα και η Αυστρία πρέπει να είναι παρούσα στις συναντήσεις της ΕΕ.

Ερωτηθείς για το τι θα συμβεί αν η ΕΕ αρνηθεί η Αυστρία να συμμετέχει σε συναντήσεις της ο κ. Χάιντερ απάντησε ότι τότε θα προσφύγει στο Ευρωπαϊκό Δικαστήριο αλλά δεν διευκρίνισε ποιο δικαστήριο θα είναι αυτό.

Στην Βιέννη το Λαϊκό Κόμμα καταδίκασε τις δηλώσεις Χάιντερ τονίζοντας ότι το ίδιο είναι αξιόπιστο και δεν απειλεί αλλά προσπαθεί να πείσει.

Ευρωπαϊκό διάβημα

Διάβημα στο τουρκικό υπουργείο Εξωτερικών πραγματοποίησε χθες ευρωπαϊκή τρόικα, σχετικά με την δικαστική απόφαση για φυλάκιση μελών του φιλοκουρδικού κόμματος HADEP, ανακοινώθηκε από τουρκικές διπλωματικές πηγές.

Την τρόικα αποτελούσαν αντιπρόσωποι από την Πορτογαλία --που ασκεί την προεδρία της ΕΕ στο τρέχον εξάμηνο--, τη Γαλλία --η επόμενη προεδρεύουσα χώρα-- καθώς και από τον εκπρόσωπο της Ευρωπαϊκής Επιτροπής στην Τουρκία.

Οι ευρωπαίοι αντιπρόσωποι συναντήθηκαν με τον αναπληρωτή γραμματέα του υπουργείου, και έθιξαν τις "τελευταίες εξελίξεις" σχετικά με το HADEP, ανακοινώθηκε από τους τούρκους διπλωμάτες.

Οπως τόνισαν οι ίδιες πηγές, δεν επρόκειτο για μία "διαμαρτυρία" , αλλά για μία πρωτοβουλία που στόχο είχε να συλλεγούν πληροφορίες.

ΕΞΕΡΡΑΓΗ ΗΦΑΙΣΤΕΙΟ

Ενα από τα πιο ενεργά ηφαίστεια των Φιλιππίνων, το Μαγιόν, εξερράγη χθες, απελευθερώνοντας ποταμούς λάβας και σύννεφα από στάχτη που βύθισαν στο σκοτάδι ολόκληρη την περιοχή γύρω από το ηφαίστειο, στις κεντρικές Φιλιππίνες. Περίπου 30.000 άνθρωποι αναγκάστηκαν να εκκενώσουν την περιοχή για να διαφύγουν τον κίνδυνο, ενώ ακόμη δεν υπάρχουν πληροφορίες για απώλειες, ανακοίνωσαν αξιωματούχοι.

Το ηφαίστειο Μαγιόν, το οποίο βρίσκεται περίπου 330 χιλιόμετρα νοτιοανατολικά της πρωτεύουσας Μανίλα, εξερράγη 14 φορές στη διάρκεια της σημερινής ημέρας εκσφενδονίζοντας στον ουρανό πύρινες πέτρες και στάχτη σε ύψος 10 χιλιομέτρων.

Μέρος της φλεγόμενης μάζας από το ηφαίστειο έπεσε στις πλαγιές του βουνού σχηματίζοντας ποταμούς λάβας πολύ υψηλής θερμοκρασίας περίπου 900 βαθμών Κελσίου, οι οποίοι κυλούσαν στις πλαγιές με ταχύτητα περίπου 80 χιλιομέτρων την ώρα, δήλωσαν ηφαιστειολόγοι.

Ο πρόεδρος των Φιλιππίνων Τζόζεφ Εστράντα επρόκειτο να μεταβεί με αεροπλάνο στις πληγείσες περιοχές, αλλά αναγκάστηκε να ματαιώσει το ταξίδι .



ΣΧΕΔΙΑΣΤΗΣ
Ανδρέας Κοππεδάρ
ΕΝΤΥΠΑ-ΣΧΕΔΙΑ-ΜΑΚΕΤΤΕΣ--ΖΩΓΡΑΦΙΕΣ-ΔΙΑΦΗΜΙΣΗ-
ΠΙΝΑΚΙΔΕΣ-ΤΙΜΟΚΑΤΑΛΟΓΟΙ-ΜΕΝΟΥ-ΠΛΑΣΤΙΚΟΠΟΙΗΣΕΙΣ-ΚΛΠ.
ΠΡΟΣΦΟΡΑ: 12 ΟΚΤΑΣΕΛΙΔΑ ΕΓΧΡΩΜΑ ΜΕΝΟΥ
στην εκπληκτική τιμή των 45000 δρχ.+ΦΠΑ
(κανονική τιμή 85000+ΦΠΑ) * Η προσφορά ισχύει έως Σάββατο 25/3/2000
ΣΤΟΥΝΤΙΟ/ΓΡΑΦΕΙΟ-ΗΡ. ΣΤΕΦΑΝΗ 12-ΙΑΛΥΣΟΣ
ΤΗΛ. 93835 ΦΑΞ. 95915 ΚΙΝ. 0945-34-32-83 ΩΡΕΣ ΛΕΙΤ.-
10.00-14.00 ΚΑΙ 17.00-23.00

ΕΣΤΙΑΤΟΡΙΟΝ ΙΠΠΟΤΙΚΟΝ



Σε ένα στέκι επιπέδου και σε ένα ιστορικό μνημείο της Ρόδου, στη Μεσαιωνική Πόλη, λειτουργεί κάθε μέρα από τις 6 μ.μ. εκτός Τετάρτης, το ΙΠΠΟΤΙΚΟΝ, που με την εκλεκτή κουζίνα και τους πικάντικους μεζέδες και μέσα σε μια ζεστή ατμόσφαιρα, σας μεταφέρει σε άλλες εποχές

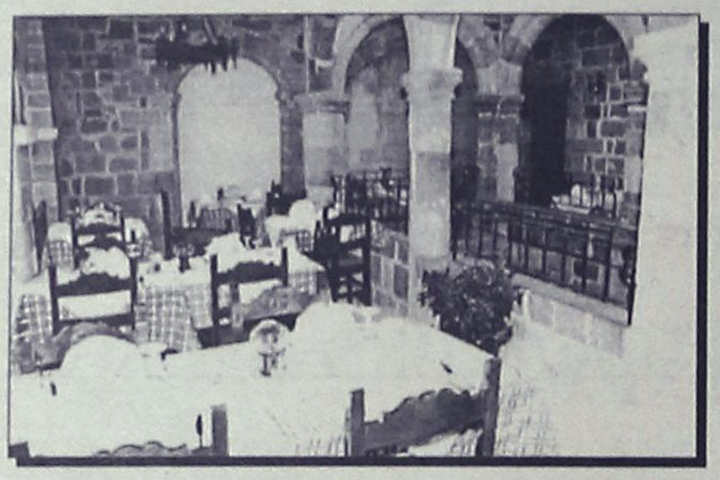

Στη μουσική θα σας κρατάει συντροφιά ο ΜΙΧΑΛΗΣ & η ΜΕΝΗ

Για ρεζερβέ 25293
Πλατεία Εβραίων Μαρτύρων
Μικρό Συντριβάνι - Μεσαιωνική Πόλη (από Αγιο Παντελεήμονα)
με άνετο πάρκινγκ έναντι του καταστήματος

Η αίθουσα διατίθεται για κάθε εκδήλωση με φιλικές τιμές

ΜΟΝΟ ΓΙΑ ΕΠΑΓΓΕΛΜΑΤΙΕΣ

PAPADIMITRIOU

ISO 9002 TÜV CERT TÜV AUSTRIA

Cold REFRESHING...DELICIOUS Drinks

POST-MIX SERVICE

Η εταιρεία

ΠΑΠΑΔΗΜΗΤΡΙΟΥ ΜΑΝΟΛΗΣ

εξειδικευμένη στην παραγωγή και διάθεση

ΣΥΜΠΥΚΝΩΜΕΝΩΝ ΧΥΜΩΝ ΚΑΙ

ΑΝΑΨΥΚΤΙΚΩΝ POST MIX

με πιστοποιητικό διασφάλισης ποιότητας

κατά ISO 9002.

Τώρα διαθέτει σε POST MIX ENERGY DRINKS RED DRAGON σε τιμές που δεν φαντάζεσθε.

Τηλεφωνήστε τώρα στο *91545-95790*

ΔΙΕΥΘΥΝΣΗ ΕΡΓΟΣΤΑΣΙΟΥ: ΚΡΕΜΑΣΤΗ

Καταρτίσθηκε το πρόγραμμα συνολικού προϋπολογισμού 1,8 δις δρχ.

Εργα και εργασίες της Δ/νσης Δασών για το 2000

Περίπου 500 εκ. δρχ. εκτιμάται ότι θα διατεθούν φέτος για το νομό μας • Πάντως οι αρμόδιοι ετοίμασαν μελέτες για όλα τα αναγκαία έργα και αναμένουν πρόσθετες πιστώσεις

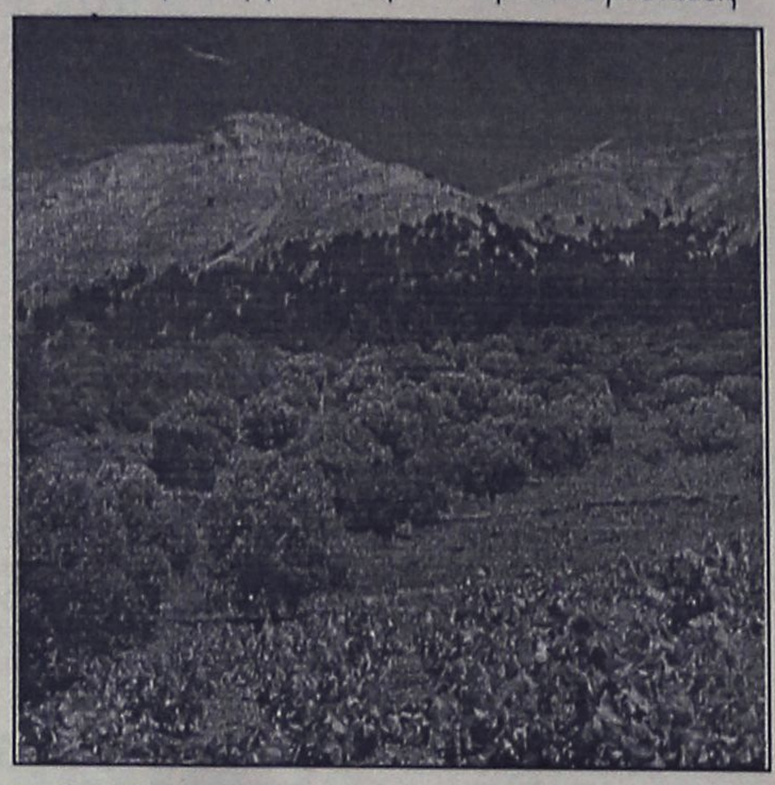

Στα 1,8 δις δρχ. ανέρχεται ο προϋπολογισμός των έργων που συμπεριέλαβε στο σχεδιασμό για το 2000 η Δ/νση Δασών Δωδ/σου. Το πρόγραμμα Δασικών έργων και Εργασιών" όπως ονομάζεται, καταρτίστηκε από το τμήμα προγραμματισμού και μελετών της Δ/νσης και συγκεκριμένα από τους κυρίους Νίκο Θεοδωρίδη και Κάρολο Βούλγαρη.

ΤΟ ΠΡΟΓΡΑΜΜΑ

Το πρόγραμμα, περιλαμβάνει **σύνταξη μελετών με προϋπολογισμό 57 εκ. δρχ., βελτίωση υποβαθμισμένων δασών, 116 εκ. δρχ. αντιπυρική προστασία δασών 527 εκ. δρχ., δασική οδοποιΐα 196 εκ. δρχ. επισκευές δασικών κτιρίων 21 εκ. δρχ., αναδασώσεις 498 εκ. δρχ., σποροπαραγωγή 59 εκ. δρχ., διευθέτηση χειμάρρων 180 εκ. δρχ., ανάπτυξη θηραμάτων 16 εκ. δρχ. και δασική αναψυχή 165 εκ. δρχ.**

Οπως διευκρινίζει ο κ. **Θεοδωρίδης** η σύνταξη του προγράμματος, έργων και εργασιών δε σημαίνει και την αυτόματη εκτέλεση όλων, καθώς **δεν υπάρχουν οι απαιτούμενες χρηματοδοτήσεις.** Μάλσιτα, όπως τονίζεται στο πρόγραμμα, κρίθηκε σκόπιμο να **ελαττωθούν οι προγραμματισμένες εργασίες για το 2000 στο επίπεδο του 80%, του προηγούμενου έτους καθώς την τελευταία περίοδο σταμάτησε η αυξητική τάση των διατιθέμενων πιστώσεων για την ανάπτυξη δασοτεχνικών έργων.**



ΟΙ ΠΙΣΤΩΣΕΙΣ

Συγκεκριμένα η διαφορά μεταξύ των έργων που προγραμματίζονται κάθε χρόνο και αυτών που εκτελούνται στην αντίστοιχη περίοδο λόγω έλλειψης πιστώσεων, έχει μεγαλώσει αρκετά, σύμφωνα με τους αρμόδιους. Παρ' όλα αυτά, η Δ/νση Δασών, και φέτος συνέταξε ένα ολοκληρωμένο πρόγραμμα που περιλαμβάνει έργα για όλους τους τομείς. Η ετοιμότητα λοιπόν αυτή, θα επιτρέψει τη γρήγορη εκτέλεση ανάλογων έργων **όταν θα εξασφαλιστούν περισσότερα κονδύλια, από το ποσό που θα δοθεί φέτος στη Δ/νση.**

Ουσιαστικά δηλαδή, θα γίνει μία προσαρμογή των έργων και εργασιών που θα εκτελεστούν μέσα στο έτος, στα διατιθέμενα κονδύλια που **όπως εκτιμάται θα φτάσουν φέτος τα περίπου 500 εκ. δρχ.** Σύμφωνα με τον κ. **Θεοδωρίδη**, στις προτεραιότητες της Δ/νσης είναι η **αντιπυρική προστασία των δασών** και η **δασική οδοποιΐα** για να ακολουθήσουν τα έργα των **αναδασώσεων** και όλων των υπόλοιπων τομέων δράσης.

ΟΙ ΤΟΜΕΙΣ

Ενδεικτικά αναφέρεται ότι στον τομέα βελτίωσης των υποβαθμισμένων δασών περιλαμβάνονται εργασίες που πρέπει να γίνουν στο δάσος **Απόλλωνων** (καθαρισμοί, αναδασώσεις, σπορές κ.ά.) και στον τομέα συντήρησης δασικών κτιρίων η επισκευή των δασονομείων **Εμπωνας** και **Καρπάθου**. Στον τομέα αναδασώσεων, προτείνονται ανα-

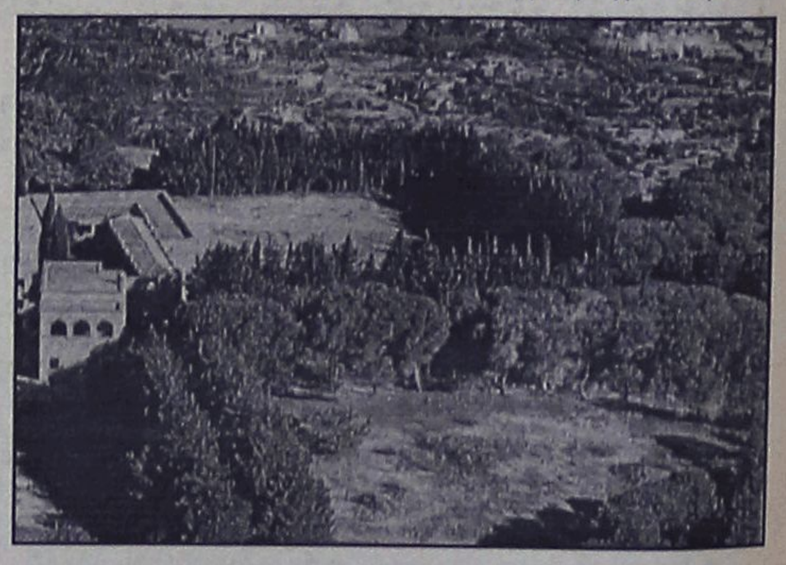

δασωτικές εργασίες στη θέση "**Γουμαράς**" των κοινοτήτων **Λάρδου-Πυλώνας** και στις περιοχές "**Ποταμάκια**" κοινοτήτων **Προφίλιας Απολακκιάς** και "**Πεταλούδες**". Επίσης προτείνονται έργα **αποτροπής της διάβρωσης των εδαφών** και της επιφανειακής απορροής σε περιπτώσεις πυρκαιών, **βελτιώσεις βιοτόπων** (σπορές καλλιέργεια πηγών κ.λπ.) όπως για παράδειγμα στον **Προφήτη Ηλία**, διαμόρφωση **χώρου δασικής αναψυχής στην περιοχή "Κατάρτι" Εμπωνας** και διαμόρφωση **χώρου θέας** και θέσεων λήψεως φωτογραφιών κατά μήκος επαρχιακών και δασικών δρόμων.

Φυσικά προβλέπεται η **παραγωγή φυτών** και η **σποροσυλλογή**, η συντήρηση και βελτίωση **δικτύου δασοδρόμων** στην **Κω, την Κάρπαθο** και τη **Ρόδο** μήκους 1100 χλμ. και τεχνικά έργα όπως σωληνωτοί οχετοί και δημιουργία σκαφίδων με οπλισμένο σκυρόδεμα.

Στον τομέα της αντιπυρικής προστασίας περιλαμβάνονται: η απομάκρυνση της υποβλάστησης και το κλάδεμα των δέντρων στη Φιλέρημο, η δημιουργία, στεγασμένης ζώνης κατά μήκος και εκατέρωθεν της Ε.Ο. **Λάρδου-Μονής Υψενής**, το κλάδεμα δέντρων στην **Κάρπαθο** και την **Κω**, η διάνοιξη αντιπυρικών λωρίδων στη **Ρόδο** και τη **Σύμη** καθώς και η συντήρηση του υπάρχοντος δικτύου και των δεξαμενών στον **Προφήτη Ηλία.**

Τέλος στον τομέα των προτεινόμενων μελετών για σύνταξη περιέχονται μελέτες απομάκρυνσης θαμνώδους βλάστησης και κλάδεμα δέντρων στη **Ρόδο**, την **Κάρπαθο**, διάνοιξη αντιπυρικών λωρίδων στη **Ρόδο** και τη **Σύμη**, συντήρησης-βελτίωσης **δασοδρόμων**, βελτίωσης **βιοτόπων** αγρίων ζώων και πτηνών, διαμόρφωσης **χώρων αναψυχής** με μονοπάτια, στέγαστρα κ.ά.

ΖΗΤΕΙΤΑΙ γραμματέας 25 ετών και άνω απόφοιτη Λυκείου. Βασικές γνώσεις Λογιστικής και να δουλεύει Η/Υ Office και Windows. Πληρ. τηλ. 23165 και 30808 κ. Γιάννη AZ32556

ΖΗΤΕΙΤΑΙ νέος ή νέα έως 25 ετών για να εργαστεί σε εταιρεία τροφίμων. Θα προτιμηθούν άτομα με γνώσεις στις πωλήσεις και δίπλωμα αυτοκινήτου. Πληρ. τηλ. 62119-0944/684899, κ., Αποστόλης. AZ32520

ΖΗΤΕΙΤΑΙ πωλήτρια για αναψυκτήριο. Θα προτιμηθεί κοπέλα που είναι γραμμένη στον ΟΑΕΔ. Πληρ. τηλ. 32040 και 91258 AZ32557

ΖΗΤΟΥΝΤΑΙ από αποθήκη τουριστικών ειδών: α) Εμπειρος αποθηκάριος, β) έμπειρος-η πωλήτρια με δικό της μεταφορικό μέσο. Ικανοποιητικός μισθός και ποσοστά, γ) καμαριέρες και έμπειρη γυναίκα για το SNACK BAR που να γνωρίζει τουλάχιστον Αγγλικά. Πληρ. τηλ. 85518-32967 κινητό 0977/916056 ΠΖ32545

Από εμπορική εταιρεία με ταχυκίνητα εμπορεύματα πρώτης ανάγκης

ΖΗΤΟΥΝΤΑΙ

οδηγοί-πωλητές με επαγγελματικό δίπλωμα. Χειμώνα καλοκαίρι. Ωράριο συνεχές. Μισθός-ποσοστά-bonus-ασφάλεια

Πληρ. τηλ. 0241-24611 κα Αννα

Από την εταιρεία κλιματισμού FEDDERS

ΖΗΤΟΥΝΤΑΙ

α. Ψυκτικός
β. Βοηθός ψυκτικού

Πληρ. τηλ. 77058, 77059 ή Μεγ. Κων/νου 61-Ρόδος

Από την εταιρεία P.E.T.E. A.E.

ΖΗΤΟΥΝΤΑΙ

για το κατάστημα της Ρόδου άτομα που να ενδιαφέρονται για εργασία σε ετήσια βάση προκειμένου να καλύψουν βασικές θέσεις εργασίας στα τμήματα:
α) Κουζίνα, β) Ταμείο.

Απαραίτητα προσόντα:
1) Φύλο: Α/Γ
Στην περίπτωση του άνδρας να έχει εκπληρώσει τις στρατιωτικές του υποχρεώσεις
2) Ηλικία 23-33
3) Γνώση ξένων γλωσσών (κατά προτίμηση Αγγλικά)
4) Απολυτήριο Λυκείου η Τουριστικής Σχολής
Οι ενδιαφερόμενοι μπορούν να στείλουν το βιογραφικό τους στην
Δ/νση: PETE AE ΑΛ. ΔΙΑΚΟΥ 10 Τ.Κ. 85100 ΡΟΔΟΣ
Πληροφορίες: Τ/Φ 0241-24143 από 9.00 π.μ.-15.00 μ.μ.
Υπεύθυνος: κος Σιούλης

ΖΗΤΕΙΤΑΙ

νέα με γνώση σχεδιασμού εσωτερικών χώρων/εντοιχιζόμενων κουζινών. Μισθός ικανοποιητικός και ποσοστά.

Πληρ. τηλ. 96341 και 96342 από 15.00-20.00

Από την εταιρεία ΧΥΤΗΡΟΓΛΟΥ ΑΕ **ΖΗΤΕΙΤΑΙ** καθαρίστρια για μόνιμη απασχόληση. Πληρ. τηλ. 63121, 63311 AZ32542

ΖΗΤΟΥΝΤΑΙ από πιτσαρία: α) βοηθοί πιτσαδόρου, β) Νεαρός για διανομή. Πληρ. τηλ. 25186 απογευματινές ώρες AZ32531

EXECUTIVE SECRETARY

Europe Travel an Incoming Travel Agancy representing varous tour operators, thoughout Europe is now looking to fill a position for an **Executive Secretary** who holds the following qualifications:

- Very Excerienced in Windows '98 (Word/Excel/E-mail)
- Typing at least 60 wpm
- Good Organization Skills
- Ability for Detail with Numbers
- Flexibility in Working Hours
- Fluent in English & Greek - Speak, Read, Write (Other language a plus)
- Short-Hand a plus
- Good Customer Service Skills
- Experience in the Travel Industry

This will be a full year position. For further information please contact Anna Kourdounakis at 68860 during working hours 8.30-13.00 & 17.00-20.00

QUICK CARWASH

Από πρότυπη μονάδα Πλυντηρίου Αυτοκινήτων

ΖΗΤΕΙΤΑΙ
ΠΡΟΣΩΠΙΚΟ ΟΛΩΝ ΤΩΝ ΕΙΔΙΚΟΤΗΤΩΝ

Οι υποψήφιοι (άνδρες και γυναίκες) θα καλύψουν τις θέσεις ταμείου, προετοιμασίας αυτοκινήτων (prepboys) και εξυπηρέτησης πελατών.

Οι ενδιαφερόμενοι μπορούν να προμηθεύονται έντυπα αιτήσεων στην εξής διεύθυνση: Πράγας 6 Ρόδος (Ισόγειο κτιρίου Aegean View - Δίπλα στη Δ.Ε.Υ.Α.Ρ)

ΔΕΥΤΕΡΑ έως ΠΑΡΑΣΚΕΥΗ
Ωρες προσέλευσης: 6.00 - 8.00 το απόγευμα

Περισσότερες πληροφορίες στο τηλέφωνο: 0241/68172
6.00 - 8.00 το απόγευμα

Κο ΜΠΙΛΛΗ ΙΩΑΝΝΗ

Για την καλύτερη εξυπηρέτησή σας, παρακαλούμε όπως προσέρχεστε ή επικοινωνείτε σύμφωνα με τις πιο πάνω ώρες

ΖΗΤΟΥΝΤΑΙ μάγειρας με γνώσεις ALACART, σερβιτόρες και βοηθοί καθώς και καμαριέρα. Πληρ. τηλ. 0944/636141 AZ32543

ΖΗΤΕΙΤΑΙ υπάλληλος για κατάστημα πωλήσεως γυναικείων ενδυμάτων, εμφανίσιμη ηλικίας από 25-40 ετών. Πληρ. τηλ. 31536 ΠΖ32544

ΖΗΤΕΙΤΑΙ οδηγός με δίπλωμα γ' κατηγορίας, απόφοιτος Γυμνασίου για να εργαστεί στην Εταιρεία ΔΕΛΤΑ Α.Ε. Πληρ. τηλ. 29868, κ. Επιφάνη Αγαπητό. AZ32521

ΖΗΤΕΙΤΑΙ πεπειραμένος μάγειρας για να εργασθεί σε ξενοδοχείο στην περιοχή Ιξιάς. Πληρ. τηλ. 90944, πρωινές ώρες. ΠΖ32522

CAIRO CAFE

Απασχόληση 12 μήνες!

ΖΗΤΟΥΝΤΑΙ

- κοπέλλες έως 30 ετών με εμπειρία στη θέση BAR - καφεμηχανή καθώς και σερβιτόρες - οι.
- Αποδοχές άκρως ικανοποιητικές. *(Αποκλείονται αλλοδαποί πράσινης κάρτας!!)*

ΤΗΛΕΦΩΝΟ 75362 (8.30π. μ. - 12.00 μ.μ.)
ΩΡΑΡΙΑ ΕΡΓΑΣΙΑΣ: *"Σπαστό" και "συνεχόμενο"*

ΖΗΤΕΙΤΑΙ ΥΠΑΛΛΗΛΟΣ

Από Γραφείο Γενικού Τουρισμού για το τμήμα κίνησης λεωφορείων και εκδρομών.
Απασχόληση ολόκληρο το χρόνο
Ωράριο: 09.00-13.00 και 17.00-20.30 μέχρι την Παρασκευή, Σάββατο 09.30-12.00.
Μισθός ικανοποιητικός
Απαιτούμενα προσόντα:
1. Απολυτήριο Λυκείου ή πτυχίο ΤΕΙ ή ΙΕΚ
2. Δίπλωμα οδήγησης ΕΙΧ
3. Αριστη γνώση Αγγλικής ή Γερμανικής
4. Γνώσεις χρήσης χρήσης: Η/Υ, Windows
5. Χωρίς στρατιωτικές υποχρεώσεις

Αποστολή βιογραφικών στην διεύθυνση:
κ. ΜΙΧΑΛΗ ΧΑΠΙΠΗ
Τ.Θ. 335
85100 ΡΟΔΟΣ

Ξενοδοχείο στους Πεύκους (Λάρδος)

ΖΗΤΑ

υπάλληλο υποδοχής.
Απαραίτητα Γερμανικά-Ιταλικά
Πληροφορίες: τηλ. 0977/674571 fax 0244/44523

Η εταιρεία NOISIS Advanced computing

ΖΗΤΑ ΝΑ ΠΡΟΣΛΑΒΕΙ

Α) ΤΕΧΝΙΚΟ Η/Υ
Β) ΥΠΑΛΛΗΛΟ ΓΡΑΦΕΙΟΥ

Ο/η ιδανικός υποψήφιος πρέπει να διαθέτει:
1. Γνώσεις Η/Υ
2. Γνώση της Αγγλικής Γλώσσας
3. Εκπληρωμένες στρατιωτικές υποχρεώσεις

Τυχόν προϋπηρεσία θα ληφθεί σοβαρά υπόψιν
Πληροφορίες: Κολοκοτρώνη 91, 85100 Ρόδος
Τηλ.: 0241-22628 Fax: 22638

ΚΛΑΔΟΓΕΝΗΣ ΜΙΧΑΗΛ

Πολιτικός Μηχανικός ΕΜΠ
Αμερικής 3 - Ρόδος

ΠΩΛΟΥΝΤΑΙ

1. Διαμερίσματα πολυτελούς κατασκευής 125 τ.μ. με τρία υπνοδωμάτια επί της Ατταβύρου
2. Διαμερίσματα πολυτελούς κατασκευής σε οικόπεδο δις γωνιαίο επί της Ατταβύρου -Ηβης και Μεσογείου 90 τ.μ. με δύο υπνοδωμάτια και 125 τ.μ. με τρία υπνοδωμάτια.

Πληρ. τηλ. **22394**

Η εταιρεία **ΥΙΟΙ ΧΡ. ΣΠΑΝΟΥ Α.Ε.**

ΖΗΤΑ

νέα ή νέο με εκπληρωμένα στρατιωτικά καθήκοντα απόφοιτους Λυκείου για:
Α) Το τμήμα πωλήσεων
Β) Το τμήμα αποθήκης
Τυχόν προυπηρεσία θα ληφθεί σοβαρά υπ' όψιν.
Απαραίτητα: Βιογραφικό-Φωτοτυπία ταυτότητας και φωτογραφία
Τηλέφωνα επικοινωνίας: 32335-32695
Κατάθεση στοιχείων στην γραμματεία της επιχείρησης

ΕΥΡΩΚΤΗΜΑΤΙΚΗ
ΚΤΗΜΑΤΟΜΕΣΙΤΙΚΟ ΓΡΑΦΕΙΟ

Σε συνεργασία με

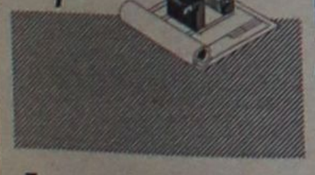

ΤΕΧΝΙΚΟ ΓΡΑΦΕΙΟ
ΕΡΓΟΔΟΜΗ
ΜΕΛΕΤΕΣ - ΚΑΤΑΣΚΕΥΕΣ ΙΔΙΩΤΙΚΩΝ & ΔΗΜΟΣΙΩΝ ΕΡΓΩΝ
ΖΑΡΑΝΗΣ Ν. ΕΜΜΑΝΟΥΗΛ
ΠΟΛΙΤΙΚΟΣ ΜΗΧΑΝΙΚΟΣ ΤΕ. - Ε.Δ.Ε.

Μονοκατοικίες στα Κοσκινού

*Αποκτήστε τώρα διώροφες μονοκατοικίες επφάνειας 140 τ.μ. (μπετά) σε 700 τ.μ. οικόπεδο. Εξαιρετική κατασκευή σε ήσυχη περιοχή στα **Κοσκινού**, δίπλα από πράσινο, με πανοραμικά θέα.*

Διαθέτουν:

- Περιτοιχισμένο το τμήμα του οικοπέδου τους
- Αυτόνομη αποχέτευση
- Ξεχωριστό Α.Μ. στο Ι.Κ.Α.
- Αρχιτεκτονικό σχεδιασμό
- Εμφανή εξωτερικά μπετά
- Ησυχο περιβάλλον δίπλα σε χώρο πρασίνου

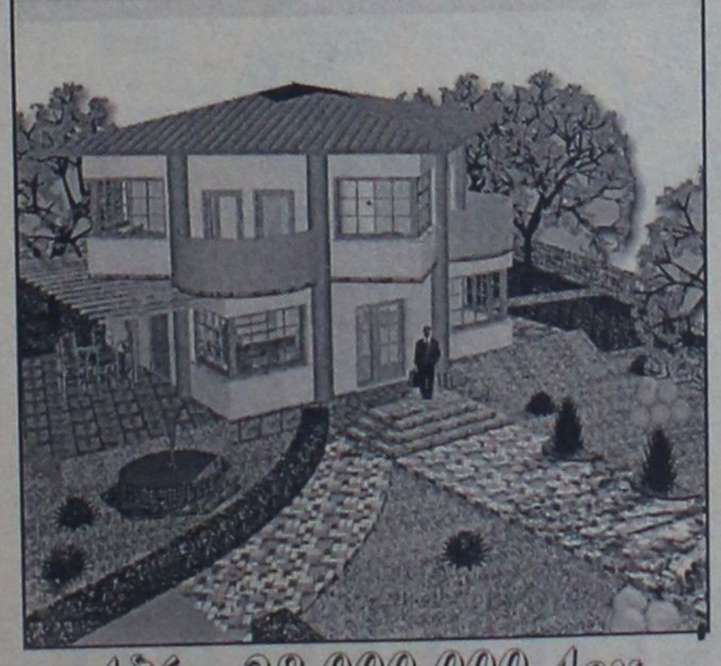

Αξία: 28.000.000 Δρχ.

ΙΩΑΝΝΗΣ & ΜΙΧΑΛΗΣ ΕΥΣΤΑΘΙΟΥ
ΕΚΤΙΜΗΤΕΣ & ΣΥΜΒΟΥΛΟΙ ΑΞΙΟΠΟΙΗΣΗΣ ΑΚΙΝΗΤΩΝ

ΕΘΝΙΚΗΣ ΑΝΤΙΣΤΑΣΗΣ 48 (ΑΝΝΗΣ ΜΑΡΙΑΣ)
ΤΗΛ: (0241) 73819 - 74917 - FAX: (0241) 38641 - ΚΙΝ: 0944 / 374546

Από την εταιρεία ΝΙΚΑΣ στην Ρόδο **ΖΗΤΟΥΝΤΑΙ**: 1) οδηγός κάτοχος Υ΄ επαγγελματικού διπλώματος και 2) κοπέλα για υπάλληλος γραφείου, γνωστης Η/Υ. Πληρ. τηλ. 87650, fax 87654
ΠΖ32523

SOKES FLICKOR - SOM - TALAR SVENSKA SOM VILL JOBBA I GULDAFFAR. **ΖΗΤΕΙΤΑΙ** από κατάστημα χρυσοχοΐας, κοπέλα σκανδιναβόφωνη, κατά προτίμηση αλλοδαπή, για να εργασθεί ως πωλήτρια. Πληρ. τηλ. 60110, 10.00π.μ.-12.00μ. ΠΖ32524

ΖΗΤΕΙΤΑΙ
ΥΠΑΛΛΗΛΟΣ ΥΠΟΔΟΧΗΣ
Το ξενοδοχείο **AVRA BEACH** ζητά υπάλληλο υποδοχής με απαραίτητη προϋπηρεσία Γερμανικά και Αγγλικά.
ΥΠΟΒΟΛΗ ΑΙΤΗΣΕΩΝ στο Ξενοδοχείο

ΖΗΤΟΥΝΤΑΙ
σερβιτόροι για το εστιατόριο ΤΡΙΤΩΝ στην παραλία Λίνδου
ΤΗΛ. 0244 - 31370

ΖΗΤΟΥΝΤΑΙ κοπέλες εμφανίσημες να εργασθούν σε καφετέρια με ηλεκτρονικά. Πληρ. τηλ. 39854.
ΠΖ32494

HALUTAAN. SUOMEA PUHUVIA MYYJIA KULTASEPANLIKKEESEEN. PUH: 60110, 10-00-12.00. ΖΗΤΟΥΝΤΑΙ από κατάστημα χρυσοχοΐας, κοπέλες που να ομιλούν φινλανδικά, για να εργασθούν ως πωλήτριες. Πληρ. τηλ. 60110, 10.00 π.μ. - 12.00 μ. ΠΖ32525

ΖΗΤΟΥΝΤΑΙ από εστιατόριο της Π. Πόλης για την νέα σαιζόν: 1) Επαγγελματίες σερβιτόροι, 2) υπάλληλος υποδοχής, 3) μάγειρας. Πληρ. τηλ. 22621, πρωινές ώρες. ΠΖ32526

ΑΠΟ ΞΕΝΟΔΟΧΕΙΟ στη Λάρδο ΖΗΤΟΥΝΤΑΙ: α) πεπειραμένος μπάρμαν, β) άτομο για σνακ-μπαρ, γ) σερβιτόροι εστιατορίου. Πληρ. τηλ. 0945/288516. ΠΖ32497

ΖΗΤΟΥΝΤΑΙ σερβιτόροι για το εστιατόριο. SCANDIA-εντός πόλεως Ρόδου-και μια λατζιέρα. Προϋπηρεσία απαραίτητη. Πληρ. τηλ. 30691, 10 π.μ.-2 μ.μ.
ΑΖ32499

ΖΗΤΕΙΤΑΙ χορευτής για επαγγελματικό χορευτικό συγκρότημα. Πληρ. τηλ. 0932/354343.
ΑΖ32495

Από την εταιρεία ΝΙΚΑΣ στη Ρόδο **ΖΗΤΟΥΝΤΑΙ**: 1) Οδηγός κάτοχος Γ΄ επαγγελματικού διπλώματος, 2) Υπάλληλος γραφείου γνώστης Η/Υ. Πληρ. τηλ. 87650 fax 87654
ΑΖ32470

ΖΗΤΟΥΝΤΑΙ κοπέλλες για πρωνή και βραδυνή απασχόληση για καφετέρια εντός πόλεως Ρόδου. Πληρ. τηλ. 20282.
ΑΖ32496

ΖΗΤΕΙΤΑΙ κυρία Ελληνίδα για φύλαξη μικρού παιδιού. Πληρ. τηλ. 74057 κ. Ειρήνη.
ΑΖ32498

ΖΗΤΕΙΤΑΙ οικιακή βοηθός. Πληρ. κα Δεληγιώργη, τηλ. 73694, 73607, 0945/903075
ΑΖ32472

ΖΗΤΕΙΤΑΙ από χρυσοχοείο στην Ιξιά νεαρή εμφανίσημη πωλήτρια που να μιλά Αγγλικά-Γερμανικά προϋπηρεσία θα προτιμηθεί. Πληρ. τηλ. 0945/892882.
ΑΖ32500

ΖΗΤΕΙΤΑΙ νέος-νέα από εμπορική επιχ/ση για να εργασθεί ως βοηθός λογιστή. Απαραίτητα προσόντα: προϋπηρεσία, γνώσεις εμπορικών προγραμμάτων Η/Υ. Πληρ. τηλ. 64594, 64560 ώρες 08.00-15.00. ΠΖ32501

ΖΗΤΕΙΤΑΙ μάγειρας. Πωλούνται 2 μηχανήματα γύρου σε πολύ καλή τιμή και κατάσταση. Πληρ. τηλ. 23003-67189, 093/7083250.
ΑΖ32502

ΖΗΤΟΥΝΤΑΙ πωλήτριες που να γνωρίζουν αγγλικά για να εργασθούν σε κατάστημα στην Παλιά Πόλη. Πληρ. τηλ. 76193.
ΠΖ32493

Από την εταιρεία Ορφανίδης Ιωάννης (χονδρεμπόριο τουριστικών ειδών) **ΖΗΤΕΙΤΑΙ** πωλητής που να γνωρίζει την αγορά. Πληρ. τηλ. 61619, 31828
ΑΖ32469

ΖΗΤΟΥΝΤΑΙ αλουμινάδες-σιδεράδες-γυψοσανιδάδες. Πληρ. τηλ. 0945/157836 ΠΖ32467

ΖΗΤΕΙΤΑΙ κοπέλα για 12μηνη απασχόληση σε καφετέρια με ηλεκτρονικά. Πληρ. τηλ. 0945/703693
ΑΖ32336

Από πρακτορείο εισερχόμενου τουρισμού ΖΗΤΕΙΤΑΙ υπάλληλος με γνώση Αγγλικών, ηλεκτρονικού υπολογιστή και δίπλωμα αυτοκινήτου. Επίσης γνώση γερμανικών επιθυμητή. Πληρ. τηλ. 34222 ΠΖ32471

Από το εστιατόριο COCONUT στην Ιξιά, έναντι Μίρα Μάρε, ΖΗΤΟΥΝΤΑΙ σερβιτόροι με πείρα στο αλα κάρτ με πολύ καλά Αγγλικά, Ολλανδικά ή μία Σκανδιναβική γλώσσα με θλέψεις για καλές αποδοχές και όρεξη για δουλειά. Επίσης για το ξενοδοχείο ΚΑΡΑΒΕΛ ζητείται νυχτοθυρωρός που να μιλά Αγγλικά (δεκτός και συνταξιούχος). Πληρ. τηλ. 90880 από 9.00 έως 15.00 και 29210 από 18.00 έως 21.00 κ. Σάββα ΠΖ32468

ΖΗΤΟΥΝΤΑΙ εργάτριες για εργαστήριο πίτσας. Προτιμούνται άτομα με προϋπηρεσία. Πληρ. κ. Δημήτρη καθημερινά 18.00-21.00 τηλ. 65475
ΑΖ32450

ΖΗΤΕΙΤΑΙ
νέα να εργαστεί σε χρυσοχοείο με 2 τουλάχιστον γλώσσες (Αγγλικά, Γερμανικά) και ανάλογη προϋπηρεσία.
Αιτήσεις στο ξενοδοχείο SOFITEL CAPSIS μόνον μεταξύ 09.00-14.00

ΧΟΡΕΥΤΙΚΟ με ελληνικούς χορούς ζητάει αγόρια και κορίτσια για καθημερινή καλοκαιρινή απασχόληση σε ξενοδοχεία. Εκμάθηση δωρεάν. Αμοιβή από 3 έως 7 χιλιάδες η ώρα. Πληρ. τηλ. 0972/308430, 0972/308530.
ΠΖ32435

ΖΗΤΟΥΝΤΑΙ έξυπνες και δραστήριες κυρίες που θέλουν να εξασφαλίσουν εξτρά χρήματα στον ελεύθερο χρόνο τους για την προώθηση προϊόντων πολυεθνικής εταιρείας. Ποσοστά 40% και πάνω. Μηνιαία χρηματικά bonus. Πληρ. τηλ. 75680, 0946/240373
ΑΖ32416

Από την εταιρεία
ΤΑΚΗΣ Γ. ΖΑΡΙΦΟΠΟΥΛΟΣ ΑΕ
ΖΗΤΕΙΤΑΙ
Υπ. Γραφείου - Γραμματέας
Η ιδανική υποψήφια πρέπει να διαθέτει:
- Δυναμική προσωπικότητα
- Οργανωτικές ικανότητες
- Γνώση Η/Υ (WORD, EXCEL, ΚΕΦΑΛΑΙΟ)
- Γνώση της Αγγλικής γλώσσας

Πληρ. τηλ. 67092-67987 από 8.00 έως 16.00

Από την εταιρεία εντοιχισμένων κουζινών
ΕΙΣΑΓΩΓΕΣ ΑΝΤΙΠΡΟΣΩΠΕΙΕΣ
ΦΑΤΣΙΟ import ITALIA•RODI
Φάτσιο Ιωάν. Σαλβατόρε
ΕΚΘΕΣΗ: ΔΕΛΦΩΝ 14
ΤΗΛ.: 74288- ΚΑΡΑΚΟΝΕΡΟ
ΖΗΤΕΙΤΑΙ
έμπειρος συνεργάτης-συνεργείο για τοποθέτηση κουφωμάτων κουζινών, ντουλαπών, πορτών
Πληρ. τηλ. 74288

PROCTER & GAMBLE-MISKO-BARILLA-SARA LEE-GILLETE-DELICA
ΑΠΟ ΤΗΝ "ΓΕΩΡΓΙΟΣ ΧΑΤΖΗΜΑΡΚΟΣ & ΣΙΑ Ο.Ε."
ΖΗΤΕΙΤΑΙ
ΝΕΟΣ (22-32 ΧΡΟΝΩΝ) ΔΡΑΣΤΗΡΙΟΣ-ΟΡΓΑΝΩΤΙΚΟΣ

ΓΙΑ ΤΟ ΤΜΗΜΑ ΠΩΛΗΣΕΩΝ
ΠΡΟΣΟΝΤΑ: ΑΠΟΦΟΙΤΟΣ ΛΥΚΕΙΟΥ
ΓΝΩΣΗ ΑΓΓΛΙΚΩΝ
ΔΙΕΤΗ ΠΡΟΥΠΗΡΕΣΙΑ
ΔΙΠΛΩΜΑ ΟΔΗΓΗΣΗΣ ΑΥΤ/ΤΟΥ.
ΑΠΟΔΟΧΕΣ ΙΚΑΝΟΠΟΙΗΤΙΚΕΣ, BONUS, ΑΥΤ/ΤΟ ΕΤΑΙΡΕΙΑΣ

ΤΗΛΕΦΩΝΑ ΓΙΑ ΡΑΝΤΕΒΟΥ: 61460-65732
ΩΡΕΣ 09.00-16.00

(ΑΠΑΡΑΙΤΗΤΟ ΒΙΟΓΡΑΦΙΚΟ ΣΗΜΕΙΩΜΑ)

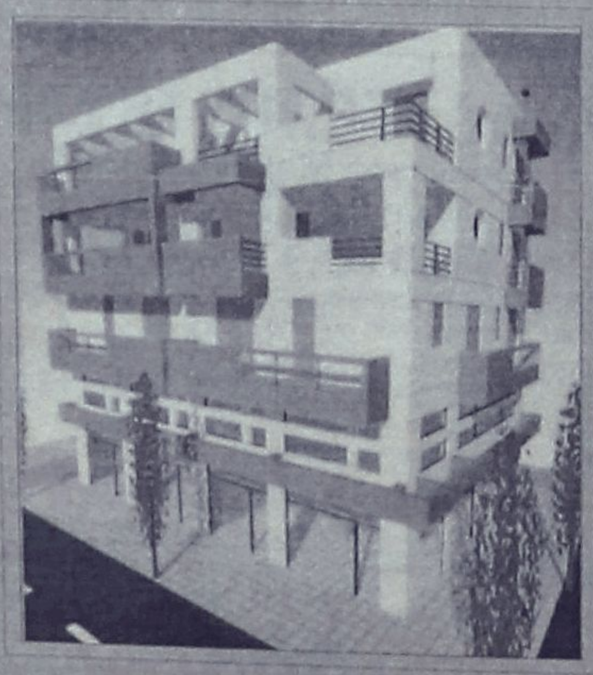



ΠΩΛΟΥΝΤΑΙ
ΓΡΑΦΕΙΑ - ΔΙΑΜΕΡΙΣΜΑΤΑ
ΚΑΤΑΣΤΗΜΑΤΑ

Σε υπό ανέγερση κτίριο επί της Ανθ. Ζερβού μόλις 50 μέτρα από την πλατεία Ψαροπούλας
Ισόγεια καταστήματα εμβαδού 140 τ.μ.
Γραφεία ή διαμερίσματα στον α' όροφο συνολικού εμβαδού 215 τ.μ.

ΕΠΕΝΔΥΤΙΚΕΣ ΠΡΟΤΑΣΕΙΣ

ΡΟΔΙΑΚΗ ΚΤΗΜΑΤΙΚΗ
ΣΥΜΒΟΥΛΟΙ & ΕΚΤΙΜΗΤΕΣ ΑΚΙΝΗΤΩΝ
ΚΤΗΜΑΤΟΜΕΣΙΤΙΚΟ ΓΡΑΦΕΙΟ από το 1983

ΑΠΟΚΛΕΙΣΤΙΚΗ ΔΙΑΘΕΣΗ
ΑΝΕΣΤΗΣ & ΣΑΒΒΑΣ ΣΑΒΒΑΪΔΗΣ
τηλ: 0241-26281 & 35476
cel: 0944-421015

ΖΗΤΕΙΤΑΙ έμπειρο άτομο για να εργασθεί σε super-market τομέας αλλαντικών-τυριών. Ωράριο 07.30-15.00. Πληρ. τηλ. 24653 κ. Γιάννη
ΑΖ32453

ΖΗΤΟΥΝΤΑΙ 1) Κυρία για ολιγόωρη απασχόληση σαν βοηθός σε είδη προικός για πωλήσεις-εισπράξεις. Προσφέρονται μισθός και ποσοστά! 2) Κυρίες να εργασθούν σαν ντίλερ. Ελεύθερο ωράριο, αμοιβή-ποσοστά! Μόνο σοβαρά τηλεφωνήματα. Πληρ. τηλ. 0944-588083. ΠΖ32187

ΖΗΤΕΙΤΑΙ πεπειραμένος υπάλληλος νέος ή νέα για να εργασθεί σε χρυσοχοείο στην Παλιά Πόλη και να ομιλεί Γερμανικά-Αγγλικά. Πληρ. τηλ. 20880, 19.00-22.00
ΑΖ3238

Εταιρία ενοικιάσεως αυτ/των ΖΗΤΕΙ υπαλλήλους για την καλοκαιρινή περίοδο. Απαραίτητα γνώσεις Αγγλικών, δίπλωμα αυτοκινήτου. Πληρ. τηλ. 81800 μόνο πρωινές ώρες ΑΖ32419

ΖΗΤΕΙΤΑΙ μάγειρας για συνέταιρος ή συνεργάτης για παραλιακό εστιατόριο στο Φαληράκι. Πληρ. τηλ. 39645 από 14.00-17.00
ΑΖ32421

Τα ζαχαροπλαστεία "ΕΛΕΝΑ" ζητουν 2 σερβιτόρες για την Λίνδο, για Παραδείσι ένα ζαχαροπλάστη, ένα βοηθό ζαχαροπλάστη και έναν οδηγό. Πληρ. τηλ. κιν. 0972312927, Λίνδο: (0244) 32134, Παραδείσι: 81786 ΠΖ32384

Από την RODOS GOLD VOGIATZIS ΖΗΤΟΥΝΤΑΙ πολύγλωσσες έμπειρες πωλήτριες ηλικίας 23 έως 35 ετών καθώς και πολύγλωσσοι και έμπειροι πωλητές ηλικίας 25 έτως 35 ετών για εποχιακή απασχόληση. Μισθός απόλυτα ικανοποιητικός, μεγάλες δυνατότητες εξέλιξης. Πληρ. 10ο χλμ. Ρόδου-Λίνδου, τηλ. 86670-3
ΠΖ31656

ΖΗΤΟΥΝΤΑΙ γαζώτριες κοπτοράπτριες με πείρα σε επαγγελματικές μηχανές. Πληρ. τηλ. 86652, 85947, 8.00-13.00 ΑΖ32317

διαφορα

ΠΩΛΕΙΤΑΙ σκάφος 4,70 μ. πλαστικό με επαγγελματική άδεια με YAMAHA 50 HP. Διατίθενται ξεχωριστά ή και μαζί (άδεια και σκάφος). Πληρ. τηλ. 95430
ΠΔ32546

ΠΩΛΟΥΝΤΑΙ 70 καρέκλες μπαμπού. Πληρ. τηλ. 0944/847837-0932/197435. ΑΔ32503

ΑΓΟΡΑΖΩ όλα τα παλιά σας πράγματα πάσης φύσεως σε συμφέρουσες τιμές μετρητοίς. Πληρ. τηλ. 77777-8 ΑΔ32480

ΠΩΛΕΙΤΑΙ επαγγελματικός εξοπλισμός για super market σε τιμές ευκαιρίας. Πληρ. τηλ. 91861
ΠΔ32454

ΠΩΛΕΙΤΑΙ air condition 24.000 BTU ψύξης και θέρμανσης. Πληρ. τηλ. 26877 ώρες καταστημάτων
ΠΔ32457

ΠΩΛΟΥΝΤΑΙ καρέκλες εστιατορίου σε τιμή ευκαιρίας. Πληρ. τηλ. 0944-735557 ΠΔ32527

ΠΩΛΟΥΝΤΑΙ όργανα γυμναστικής σε πολύ χαμηλή τιμή λόγω έλλειψης χώρου (ποδήλατα, stepper, πολυμηχανήματα, πολύζυγο, ηλεκτρ. ζώνες αδυνατίσματος, πάγκοι, αλτήρες, μπάρες κ.ά.). Πληρ. τηλ. 77777-8 ΑΔ32474

ΠΩΛΕΙΤΑΙ εξοπλισμός καταστήματος της NEOSET χρώματος άσπρο από boutique. Πληρ. τηλ. 26877 ώρες καταστημάτων
ΠΔ32458

ΠΩΛΟΥΝΤΑΙ πολυκουζινάκια ΑΝΚΑ 1,20 μήκος, καθίσματα baboo για καφετέρια και καθίσματα baboo εστιατορίου. Πληρ. τηλ. 92431-93216
ΠΖ32350

ΠΩΛΕΙΤΑΙ

τηλεφωνικό κέντρο SIEMENS EMS 600, 800 εσωτερικά, 48 γραμμές εξωτερικές, 2 κονσόλες και σύστημα τελοχρέωσης, σε τιμή ευκαιρίας.

Πληρ. τηλ. 0241-25015

ΠΩΛΟΥΝΤΑΙ

Α) ΔΙΑΜΕΡΙΣΜΑΤΑ: α. 120 τ.μ. 4άρι καινούργιο πλησίον ΠΙΚΠΑ - ΡΟΔΑ., β. 72 τ.μ. 3άρι καινούργιο μόνο 22.000.000 δρχ., γ. 50 τ.μ. 2άρι με κήπο μόνο 16.000.000 δρχ., δ. 4άρια πολυτελούς κατασκευής πλησίον Αννης Μαρίας, ε. 3άρια καινούργια στην Ανάληψη Ροδίνι - Κέντρο Πόλεως.

Β) ΜΟΝΟΚΑΤΟΙΚΙΕΣ: α. 130 τ.μ. κεραμοσκεπής με κήπο κοντά στο φυτώριο του Δήμου Ιαλυσού, β. 140 τ.μ. με 400 τ.μ. κήπο, στο κέντρο της πόλεως ΡΟΔΟΥ και κατάλληλο για επαγγελματική χρήση, γ. 120 τ.μ. ερειπωμένη με 500 τ.μ. κήπο στο Δήμο Ιαλυσού, δ. 40 τ.μ. με κήπο 450 τ.μ. στην ΙΞΙΑ, ε. 110 τ.μ. με 5.000 τ.μ. αγρό στο Κανδυλί, στ. 300 τ.μ. με πισίνα και 8.000 τ.μ. στο Τσαΐρι.

Γ) ΑΓΡΟΚΤΗΜΑΤΑ: α. 4.500 τ.μ. επί της λεωφόρου στο Τσαΐρι, β.2.000 τ.μ. επί της Ρόδου - Λίνδου οικισμός Ασγούρου, γ. 2.000 τ.μ. στο δρόμο Ρόδου - Αεροδρομίου, δ. 4.000 τ.μ. εις Κανδυλί με ωραία θέα, ε. 4.000 τ.μ. με 22.000.000 δρχ. στο φυτώριο Κοσκινού, στ. 5.000 τ.μ. πάνω στο κύμα της μεγάλης γης Ασκληπειού.

Δ) ΜΕΖΟΝΕΤΑ 130 τ.μ. αξίας 42.000.000 δρχ. καινούργια

Ε) ΟΙΚΟΠΕΔΑ: α. 250 τ.μ. στους Χαλκίτες, β. 700 τ.μ. και 1.600 τ.μ. στην Ανάληψη.

Πληρ. Εμμανουήλ Κρανίδης, Αμερικής 50, Ρόδος, Τηλ. 27082, 26476, 0944-347405, Fax: 27101

ΤΟ ΞΕΝΟΔΟΧΕΙΟ KALLITHEA SUN

ΖΗΤΕΙ

Γερμανόφωνο προσωπικό απασχόλησης για τις κάτωθι θέσεις εργασίας.
- Υπάλληλοι υποδοχής με σχετική πείρα. Απόφοιτοι τουριστικής σχολής
- Βοηθό σερβιρόρων τραπεζαρίας
- Βοηθοί σερβιτόρων ταβέρνας
- Οροφοκαμαριέρες

Πληρ. τηλ. καθημερινά από 09.00-13.00 στο τηλ. 94641

ΠΩΛΟΥΝΤΑΙ

πλαστικές ξαπλώστρες πισίνας και ξύλινες καρέκλες εστιατορίου, χρώματος άσπρου.

Πληρ. τηλ. 25015, ξεν/χείο SOFITEL CAPSIS

κ. Παυλίδης

ΖΗΤΟΥΝΤΑΙ ΨΥΚΤΙΚΟΙ

από εταιρεία εγκαταστάσεων ψυκτικών και κλιματιστικών μηχανημάτων.

Πληρ. τηλ. 093/7043010 και 26708 από 6-9 μ.μ.

ΠΩΛΕΙΤΑΙ

νεόκτιστο οροφοδιαμέρισμα με πανοραμική θέα άριστης κατασκευής και με θέρμανση 130 τ.μ. στη Μιχ. Πετρίδη σε τιμή δρχ. 40.000.000.

"ΡΟΔΙΑΚΗ ΚΤΗΜΑΤΙΚΗ"

Ανέστης και Σάββας Σαββαΐδης τηλ. 26281, 35476, κιν. 0944-243252, 0944-421015

ΟΡΓΑΝΟΠΟΙΕΙΟ ΒΑΣΙΛΗΣ ΠΑΥΛΑΚΗΣ

κατασκευές - επισκευές παντός τύπου εγχόρδων μουσικών οργάνων.

Αθηνών 18, Ρόδος

Τηλ. 64306 και 0946/067096

ΚΛΕΟΒΟΥΛΟΣ Α.Ε.
LTI LINDOS VILLAGE
LINDOS ROYAL VILLAGE

ΖΗΤΕΙ

προσωπικό με πείρα, απόφοιτους Τουριστικών Σχολών ή ΙΕΚ:
α. Βοηθό λογιστή υπεύθυνο ελέγχου
β. Μαιτρ-σερβιτόρους-βοηθούς σερβιτόρους
γ. Ημερήσιους και νυκτερινούς υπαλλήλους υποδοχής γνώστες Γερμανικών-Ιταλικών-Αγγλικών

Για αιτήσεις Κέντρο Μήδεια (δίπλα στο ΤΑΞΥ)
Για πληροφορίες κα. Χατζηλαζάρου Μαίρη τηλ. 67445

Από Εισαγωγική Εμπορική Επιχείρηση

ΖΗΤΕΙΤΑΙ

Γραμματέας - Βοηθός Λογιστηρίου

Απαιτούμενα προσόντα:
- Δεσποινίς / Κυρία 25-35 ετών.
- Πτυχίο Τ.Ε.Ι. ή Ι.Ε.Κ.
- Καλή γνώση χειρισμού Η/Υ Eurofasma
- Καλή γνώση χειρισμού εργαλείων Word, Excel & Windows
- Γνώση της Αγγλικής
- Δίπλωμα οδήγησης.
- Οργανωτική ικανότητα
- Απασχόληση ολόκληρο το χρόνο
- Προσκομίστε Βιογραφικό - Φωτοτυπία ταυτότητας

Τηλέφωνο: (0241) 38990 - Fax: (0241)38785

Αισθητικός ή έμπειρες πωλήτριες στο χώρο των καλλυντικών

ΖΗΤΟΥΝΤΑΙ

για προβολή προιόντων σε χώρους φαρμακείων από μεγάλη εταιρεία καλλυντικών. Οχι πλασιέ. Μισθός και bonus, ασφάλεια.

Πληρ. κ. Μπεχράκης 09.00-15.00

τηλ. 01-4222002

ΚΑΜΠΑΝΑΡΙ BEACH HOTEL
στο Κιοτάρι

ΖΗΤΑ

α. μάγειρα γνώστη Ιταλικής κουζίνας
β. βοηθό μαγείρου
γ. λατζιέρα
δ. υπαλλήλους υποδοχής που να γνωρίζουν Ιταλικά
ε. καμαριέρες

Πληρ. τηλ. 0244-47088 (αφήστε μήνυμα στον τηλεφωνητή) και κινητό **0946151989**

ΑΠΟΦΡΑΚΤΙΚΗ ΔΩΔΕΚΑΝΗΣΟΥ

Η ΜΑΡΙΑ

ΑΠΟΦΡΑΞΕΙΣ ΚΑΘΑΡΙΣΜΟΙ ΑΠΟΧΕΤΕΥΣΕΩΝ & ΒΟΘΡΩΝ

Αναλαμβάνουμε πάσης φύσεως αποφράξεις οποιουδήποτε μήκους και πλάτους.



Αναλαμβάνουμε καθαρισμούς αποχετευτικών αγωγών ΔΗΜΩΝ, ΞΕΝ/ΧΕΙΩΝ στρατιωτικών μονάδων καθώς και καθαρισμούς βιολογικών μονάδων με μηχάνημα υψηλής πιέσεως σε όλη την Δωδ/σο.

Πληρ. τηλ. 94750-91881 κιν. 0977434729 και 0977/717048

Kiotari Bay

ΖΗΤΕΙΤΑΙ ΠΡΟΣΩΠΙΚΟ

όλων των ειδικοτήτων για την επάνδρωση νέας ξενοδ/κής μονάδας Α' κατηγορίας 600 κλινών στην περιοχή "Σταφύλια", 5 χλμ. από την Λάρδο. Προσλήψεις εντός Απριλίου

Αιτήσεις προσλήψεων και πληροφορίεες στα γραφεία του Ξενοδοχείου SAINT GEORGE στη Λάρδο καθ' εκάστην εργάσιμο από 12.00 έως 15.00

Πληρ. τηλ. 0244-44203, 0945/041353

κ. ΓΕΩΡΓΙΟ ΚΑΡΙΚΑ

Beer ACADEMY RESTAURANT

Από το BEER ACADEMY RESTAURANT

ΖΗΤΟΥΝΤΑΙ

οι ακόλουθες ειδικότητες για 12μηνη απασχόληση
- Σεφ
- Βοηθός μάγειρα
- Μαιτρ
- Σερβιτόροι-ες
- Βοηθοί σερβιτόρων
- Μπάρμαν
- Βοηθός μπάρμαν
- Λαντζιέρα
- Καθαρίστρια
- Κηπουρός

Συστάσεις απαραίτητες

Αλεξάνδρου Διάκου 19 Ρόδος 85100

Πληρ. τηλ. 0944/396441

ΑΓΟΡΑΖΟΝΤΑΙ

ΑΛΟΥΜΙΝΙΑ ΡΕΤΑΛΙΑ
ΧΑΛΚΟΣ - ΜΠΡΟΥΝΤΖΟ
ΜΟΛΥΒΙ - ΜΠΑΤΑΡΙΕΣ
ΠΑΛΑΙΑ ΚΑΛΩΔΙΑ
ΑΝΑΛΑΜΒΑΝΟΥΜΕ ΤΟ ΞΗΛΩΜΑ
ΚΟΥΦΩΜΑΤΩΝ ΑΛΟΥΜΙΝΙΟΥ ΑΠΟ
ΞΕΝΟΔΟΧΕΙΑ - ΠΑΝΣΙΟΝ - ΕΣΤΙΑΤΟΡΙΑ
ΚΑΙ ΑΠΟ ΔΙΑΦΟΡΑ ΚΤΙΡΙΑ
ΤΗΛΕΦΩΝΗΣΤΕ ΜΑΣ ΚΑΙ ΘΑ ΣΑΣ
ΕΠΙΣΚΕΦΘΟΥΜΕ ΑΜΕΣΩΣ
ΧΩΡΙΣ ΚΑΜΙΑ ΕΠΙΒΑΡΥΝΣΗ
ΣΤΟ ΤΗΛ. 0932-089423, 0946-192593,
κ. Μανώλη *ΟΛΕΣ ΤΙΣ ΩΡΕΣ*

Μιλήστε ζωντανά με τα καλύτερα
MENTIOYM



Μάρινα Σοιρού 090 21 27 56
Τούλα Λαμπρινού 090 21 27 61
Αλεξάνδρα Τσακωνα 090 21 27 06
Κωνσταντίνα Ρωμανού 090 21 27 63
Περικλής Καραμηνάς 090 21 26 98
Δέσποινα Χαρίτου 090 21 27 65

ΤΗΛΕΦΩΝΗΣΤΕ ΤΩΡΑ!!
LEXITEL 46 δρχ./15' - Τ.Θ. 31730

ΕΚΠΛΗΞΕΙΣ ΣΤΗ ΓΡΑΜΜΗ



Γνωριστήκαμε στο CLUB γνωριμιών. Είναι εκπληκτικό!
LEXITEL 46 δρχ./15' - Τ.Θ. 31730
090 21 27 01

Σας ενημερώνουμε ότι στο Ξενοδοχείο Sofitel Capsis λειτουργεί κλειστή θερμαινόμενη πισίνα.
Για πληροφορίες όσον αφορά τις ώρες και όρους λειτουργίας, παρακαλώ καλέστε το 25-015
CAPSIS
Conference Centers & Resort Hotels

ΑΛΟΥΜΙΝΙΑ-ΥΔΡΑΥΛΙΚΑ-ΗΛΕΚΤΡΟΛΟΓΟΣ ΚΕΡΑΜΙΔΙΑ
ΓΥΨΟΣΑΝΙΔΕΣ • ΠΛΑΚΑΤΖΗΔΕΣ • ΣΟΒΑΤΖΗΔΕΣ
ΑΠΟΦΡΑΞΕΙΣ - ΜΕΛΕΤΗ & ΣΥΝΤΗΡΗΣΗ ΚΤΙΡΙΩΝ
ΕΛΑΙΟΧΡΩΜΑΤΙΣΜΟΙ - ΣΙΔΗΡΟΚΑΤΑΣΚΕΥΕΣ
ΣΥΛΟΥΡΓΟΣ
ΚΑΘΑΡΙΣΜΟΙ ΠΟΥΚΑΤΟΙΚΙΩΝ ΓΡΑΦΕΙΩΝ ΟΙΚΙΩΝ
ΠΕΡΙΦΡΑΞΕΙΣ ΟΙΚΟΠΕΔΩΝ ΑΓΡΩΝ κ.ά.



ΧΩΡΙΣ ΣΥΝΔΡΟΜΗ ΧΩΡΙΣ ΕΠΙΒΑΡΥΝΣΗ

ΠΩΛΟΥΝΤΑΙ κατσίκια κοπάδι ή μεμονωμένες. Πληρ. τηλ. 0244-47402 και 0244-47026.
ΠΔ31872

ΠΩΛΕΙΤΑΙ ιστιοφόρο 9 μέτρα με άρτιο εξοπλισμό. Πληρ. τηλ. 93390, 33546 ΑΔ32387

ΠΩΛΕΙΤΑΙ γωνιακό συνθετο-μπαρ με δύο σκαμπό και τραπεζαρία με 6 καρέκλες. Πληρ. τηλ. 35859 9 π.μ.-3 μ.μ. και 66186 ΑΔ32322

ΕΡΓΟΛΑΒΟΣ
ΜΑΣΤΟΡΑΣ ΚΩΝΣΤΑΝΤΙΝΟΣ
ΤΙΜΕΣ ΛΟΓΙΚΕΣ αναλαμβάνω γενικές κατασκευές κτιρίων, αναπαλαιώσεις, σοβατίσματα, χτισίματα, γκρεμίσματα βαψίματα, μάρμαρα, γιαλίσματα, πλακάκια, περιφράξεις οικοπέδων, κατασκευές, μελέτες για σοφίτες, ξυλοκατασκευές, τοποθετηση κεραμίδια.
ΓΙΑ ΟΛΗ ΤΗ ΔΩΔΕΚΑΝΗΣΟ
Πληρ. τηλ. 27255, 094-823925
όλο το 24ωρο
ΠΡ31600

ΠΩΛΟΥΝΤΑΙ καυσόξυλα με 25.000 δρχ. το τόνο πεύκου-ελιάς σχισμένα και τεμαχισμένα. Πληρ. τηλ. 42020. ΑΔ32215

ΠΩΛΟΥΝΤΑΙ ξυλουργικά μηχανήματα σε άριστη κατάσταση: α) 1 σύνθετο σαραντάρι, β) 1 κορδέλα 80άρα. Πληρ. τηλ. 20935-75973-85380 ΠΔ32013

ΠΩΛΕΙΤΑΙ διπλό ορθοπεδικό στρώμα σε καλή κατάσταση και σε καλή τιμή. Πληρ. τηλ. 94608 απογευματινές ώρες ΠΔ32122

ΠΩΛΟΥΝΤΑΙ ξύλα ελιάς όμορφα τεμαχισμένα για τζάκι και σόμπα. Επίσης αναλαμβάνουμε και κλαδέματα ελιών. Πληρ. τηλ. 0945-511769, 47817.

πωλησεις–ενοικιασεις επιχ/σεων

ΕΝΟΙΚΙΑΖΕΤΑΙ ή ΠΩΛΕΙΤΑΙ εστιατόριο με τον εξοπλισμό του στο Γεννάδι, στον κεντρικό δρόμο. Πληρ. τηλ. 32881, πρωινές ή βραδυνές ώρες. ΑΚ32504

Δ Ε Η
ΕΠΑΝΕΛΕΓΧΟ ΗΛΕΚΤΡΙΚΩΝ ΕΓΚΑΤΑΣΤΑΣΕΩΝ
- ΟΙΚΙΩΝ
- ΚΑΤΑΣΤΗΜΑΤΩΝ
- ΞΕΝΟΔΟΧΕΙΩΝ
Παράδοση σχεδίου αυθημερόν
Πληρ. τηλ. 26254 και 0932 859950

ΠΩΛΕΙΤΑΙ άρτια εξοπλισμένο εστιατόριο σε κεντρικό σημείο της Π. Πόλης. Με εκμεταλλεύσιμο εσωτερικό χώρο 60 τ.μ. χωρίς κουζίνα, λάτζα, τουαλέτες και αποθήκη και εξωτερικό χώρο 120 τ.μ. Πληρ. τηλ. 0944/708339, πρωινές ώρες. ΠΚ32528

ΠΩΛΕΙΤΑΙ ΤΑΧΙ (Δημοσίας χρήσεως) σε άριστη κατάσταση με όλα τα εργαλεία της δουλειάς (radio taxi) και ταξίμετρο έτοιμο για δουλειά. Πληρ. τηλ. 0977/940469 24 ώρες και 63614 από 5 μ.μ. έως 10 μ.μ. ΑΚ32323

ΠΩΛΕΙΤΑΙ μίνι μάρκετ σε πολύ καλή τοποθεσία, 10 μέτρα από την παραλία, επί της οδού Ακτή Μιαούλη 28 και γωνία Κρήτης που ενώνεται με τον εμπορικό δρόμο της οδού Ορφανίδου, σε τιμή ευκαιρίας, λόγω φόρτου εργασίας. Πληρ. τηλ. 61560 και 61609 ΑΚ32482

ΕΝΟΙΚΙΑΖΕΤΑΙ επιχείρηση μπαρ πλήρως εξοπλισμένη με πισίνα, καρέκλες, ομπρέλες κ.λπ. προαιρετικά και ενοικιαζόμενα δωμάτια σε τουριστική περιοχή. Πληρ. τηλ. 23100-51101 ΑΚ32481

ΠΩΛΕΙΤΑΙ επιχείρηση-καφετέρια, μπαρ, εστιατόριο στην Ιξιά. Πληρ. τηλ. 0977/604017 ΑΚ32461

ΕΝΟΙΚΙΑΖΕΤΑΙ κατάστημα στο Νιοχώρι για οποιαδήποτε επαγγελματική χρήση. Πληρ. τηλ. 81242. ΠΚ32425

ΕΝΟΙΚΙΑΖΕΤΑΙ pub-καφετέρια στο τουριστικό κέντρο της Ρόδου πλησίον νέου καζίνου. Πλήρως εξοπλισμένη και ανακαινισμένη. Η καλύτερη στο είδος της. Συμβόλαιο εννιαετές. Πληρ. άλλες δεν θα δοθούν από το τηλέφωνο. Τηλ. για συνεννόηση 78392, 20759, 0937-120440, 0932-579140 ΑΚ32424

ΠΩΛΕΙΤΑΙ μηχανουργείο με τόρνο, ηλεκτροσυγκόληση περιστρεφόμενη, παλιδρομικό πριόνι, πρέσα 40 τόνους, σταθερό δράπανο, και πολλά μικροεργαλεία και κλούβα επαγγελματική λόγω υγείας. Καποδιστρίου 25. Πληρ. τηλ. 34351-66959 ΠΚ32388

ΠΩΛΕΙΤΑΙ ή ΕΝΟΙΚΙΑΖΕΤΑΙ επικερδής επιχείρηση "καφετέρια" λόγω φόρτου εργασίας στην Παστίδα. Πληρ. τηλ. 29551
ΠΚ32356

ΠΩΛΕΙΤΑΙ παραλιακό cafe-restaurant στο Φαληράκι. Πληρ. τηλ. 0945/409851 ΑΚ32420

ΠΩΛΕΙΤΑΙ η επιχείρηση "Εστιατόριο ΑΛΙΚΗ" απέναντι από το ξενοδοχείο των Ρόδων. Πληρ. τηλ. 74054 μετά τις 3 μ.μ.
ΠΚ32324

ΠΩΛΕΙΤΑΙ αναψυκτήριο, πλήρως εξοπλισμένο στην Ιαλυσό, δίπλα στην πιάτσα ΤΑΧΙ, σε λογική τιμή. Πληρ. τηλ. 47062
ΠΚ32325

ΕΥΚΑΙΡΙΑ ΠΩΛΕΙΤΑΙ κατάστημα τροφίμων επί της Αγίας Λαύρας και Κομνηνών γωνία 1. Πληρ. τηλ. 32951, 8-2 μ.μ., 36343, 4-10.30 ΑΚ31948

προσφορες εργασιας

ΕΛΑΙΟΧΡΩΜΑΤΙΣΜΟΙ. Αναλαμβάνουμε παντός είδους ελαιοχρωματισμούς σε πολύ λογικές τιμές. Πληρ. τηλ. 93677 κιν. 0977505058.

ΙΩΑΝΝΗΣ Ε. ΣΚΟΥΦΡΗΣ
ΠΛΑΚΑΣ-ΜΑΡΜΑΡΑΣ
Τοποθετήσεις μαρμάρων και πλακιδίων
ΟΙΚΙΑ: **Οδός Καρπάθου, Παραδείσι, Ρόδος**
Τηλ. 0241/82191,
κιν.: 0932/464134
ΠΡ30958

ΤΑΠΗΤΟΚΑΘΑΡΙΣΤΗΡΙΟ WASH AND CARE
ΚΑΘΑΡΙΣΜΟΣ ΚΑΙ ΦΡΟΝΤΙΔΑ
Συνδυάσαμε την πολυετή πείρα μας και τα ολοκαίνουργια μηχανήματά μας και αναλαμβάνουμε:
- Καθαρισμό-φροντίδα-φύλαξη ΧΑΛΙΩΝ-ΜΟΚΕΤΩΝ
- Παραλαβή από το σπίτι μ' ένα τηλεφώνημα
- Επιτόπιος καθαρισμός ΣΑΛΟΝΙΩΝ-ΜΟΚΕΤΩΝ-ΜΑΞΙΛΑΡΑΚΙΑ ΕΠΙΧΕΙΡΗΣΕΩΝ

ΦΑΡΜΑΚΙΔΗΣ ΕΥΣΤΑΘΙΟΣ
Τηλ. **0241-68189**
5ο χλμ. Λ. Ρόδου-Λίνδου 237
ΠΡ32510

Χαρίζονται σκυλάκια Πομερανιάν.
Πληρ. τηλ. 95584-92773

ΥΔΡΑΥΛΙΚΟΣ
ΕΚΤΕΛΟΥΜΕ ΠΑΣΗΣ ΦΥΣΕΩΣ ΥΔΡΑΥΛΙΚΕΣ ΕΡΓΑΣΙΕΣ • ΑΠΟΦΡΑΞΕΙΣ
Πληρ. τηλ. 61761
0932540112
ΠΡ32076

ΕΠΙΠΛΟΣΤΙΛΒΩΣΕΙΣ
ΛΟΥΣΤΡΟ-ΑΝΑΠΑΛΑΙΩΣΕΙΣ ΕΠΙΠΛΩΝ
ΧΕΙΡΟΛΟΥΣΤΡΑ & ΕΙΔΙΚΕΣ ΚΑΤΑΣΚΕΥΕΣ ΕΠΙΠΛΩΝ
ΧΑΡΑΛΑΜΠΟΣ ΣΑΒΡΑΝΗΣ
Πληρ. τηλ. 33458
Κιν.: 0977-902013
ΠΡ32076

EXPRESS CLEAN
και το 1999 "ΑΠΟΘΗΚΕΥΣΗ ΧΑΛΙΩΝ ΔΩΡΕΑΝ-ΕΠΙΣΤΡΟΦΗ ΧΑΛΙΩΝ ΣΕ 3 ΗΜΕΡΕΣ
Αναλαμβάνουμε τον καθαρισμό επί τόπου ή στο δικό μας χώρο σε μοκέτες, χαλιά, σαλόνια.
ΔΩΡΕΑΝ ΑΠΟΘΗΚΕΥΣΗ
για όλο το χρόνο. Αμεση εξυπηρέτηση. Εγγύηση η πολυετής πείρα μας με τα σύγχρονα μηχανήματα και απορρυπαντικά μας.
Τηλ. 94815, κιν. 094 350247, 0246 98317
βραδυνές ώρες

ΟΡΓΑΝΟΠΟΙΕΙΟ ΒΑΣΙΛΗΣ ΠΑΥΛΑΚΗΣ
μπουζούκια - μπαγλαμάδες - τζουράδες - κιθάρες - ούτια, όλα τα έγχορδα μουσικά όργανα χειροποίητα.
ΑΡΙΣΤΗΣ ΚΑΤΑΣΚΕΥΗΣ
Ενοικιάσεις ηχητικών συστημάτων για εκδηλώσεις - συνεστιάσεις - χοροεσπερίδες.
Μουσικό συγκρότημα για παντός τύπου εκδηλώσεις.
Αθηνών 18, Ρόδος
Τηλ. 64306 και 0946/067096
ΠΡ32105

ΗΛΕΚΤΡΙΚΕΣ ΕΓΚΑΤΑΣΤΑΣΕΙΣ
- ΟΙΚΙΩΝ
- ΚΑΤΑΣΤΗΜΑΤΩΝ
- ΞΕΝΟΔΟΧΕΙΩΝ
Νέες-Επεκτάσεις-Τροποποιήσεις
Πληρ. τηλ. 26254 και 0932 859950

ΒΙΤΡΩ ΚΑΙ ΖΩΓΡΑΦΙΚΟΙ ΠΙΝΑΚΕΣ
Δώστε αξία στον χώρο σας με γνήσιους ζωγραφικούς πίνακες για όλα τα γούστα και σε πολύ καλές τιμές.
Ζωγραφική σε καθρέπτη, φωτιζόμενους καθρέπτες, αμοβολές και κορνίζες.
Δεχόμαστε και παραγγελίες
Μιχ. Πετρίδη 96 Περιοχή Μήδεια
Τηλ. 62552-61483
ΡΟΔΟΥΛΑ ΚΑΙ ΑΡΤΑΝ

ΒΑΣΙΛΙΚΟΣ ΠΟΛΤΟΣ
ΠΩΛΕΙΤΑΙ
ΑΠΟ ΝΤΟΠΙΟ ΜΕΛΙΣΣΟΚΟΜΟ
Πληρ. τηλ. 21662

100% ΖΩΝΤΑΝΕΣ ΣΥΝΟΜΙΛΙΕΣ
24 ΩΡΕΣ ΠΑΡΕΑ!!
ΤΗΛΕΦΩΝΗΣΕ ΤΩΡΑ!!
090 21 27 18



LEXITEL 46 δρχ./15' - Τ.Θ. 31730

ALHAMBRA TRAVEL

σε συνεργασία με τον

ΙΕΡΟ ΝΑΟ ΑΓΙΟΥ ΔΗΜΗΤΡΙΟΥ ΡΟΔΙΝΙ

οργανώνουν

ΜΕΓΑΛΗ ΘΡΗΣΚΕΥΤΙΚΗ ΕΚΔΡΟΜΗ

ΣΤΟΥΣ

ΑΓΙΟΥΣ ΤΟΠΟΥΣ - ΣΙΝΑ ΚΑΙ ΑΙΓΥΠΤΟ

*από **2 Μαΐου** έως **14 Μαΐου***

με το F/B SEA ARMONY

Ναζαρέτ - Θαβώρ - Κανά - Τιβεριάδα - Καπερναούμ - Ιορδάνη ποταμό - Ορος Ελαιών - Γεσθημανή -Τόπος αγωνίας - Τάφος Παναγίας - Αγιο Στέφανο - Αγία Αννα - Πραιτώριον - Οδός Μαρτυρίου - Πανάγιο Τάφο - Ορος Σιών - Υπερώον - Τάφος Δαυίδ - Ιερατική Σχολή - Βηθλεέμ - Αγιο Θεοδόσιο - Αγιο Σάββα - Αγιο Συμεών - Μονή Τιμίου Σταυρού - Ιεριχώ - Σαραντάριο - Αγιο Γεώργιο Χοτζεβίτη - Αγία Αικατερίνη (Σινά) - Αίγυπτο - Κάιρο - Αλεξάνδρεια

- *Ξενοδοχεία Α' Β' κατ. με ημιδιατροφή*
- *Εκδρομή στην Κύπρο*
- *Μεταφορές με πολυτελή πούλμαν*
- *Ξεναγός από Πατριαρχείο*
- *Μουσεία και είσοδοι*
- *Ταξί*
- *Δείπνο στο Νείλο*
- *Φόροι ΤΑΒΑ ★ Ασφάλεια*

Συνοδός Γραφείου
και ο πατήρ ΣΤΑΥΡΟΣ ΜΑΡΑΒΕΛΙΑΣ

ΠΛΗΡΟΦΟΡΙΕΣ στο Πρακτορείο

ALHAMBRA TRAVEL

Τηλ. 37052-25698

ΙΕΡΟ ΝΑΟ ΑΓΙΟΥ ΔΗΜΗΤΡΙΟΥ ΡΟΔΙΝΙ • Τηλ. 33349

TRAVEL
EMMANUEL

ΘΕΛΕΤΕ ΟΙ ΔΙΑΚΟΠΕΣ ΣΑΣ ΝΑ ΣΥΝΔΥΑΣΘΟΥΝ ΦΘΗΝΑ ΚΑΙ ΠΟΙΟΤΙΚΑ:

EMMANUEL TRAVEL

ΘΕΛΕΤΕ ΝΑ ΤΑΞΙΔΕΨΕΤΕ ΜΕ ΑΣΦΑΛΕΙΑ ΚΑΙ ΦΘΗΝΑ...

EMMANUEL TRAVEL

ΕΙΜΑΣΤΕ ΠΑΝΤΑ ΣΤΗΝ ΔΙΑΘΕΣΗ ΣΑΣ ΓΙΑ ΤΗΝ ΚΑΛΥΤΕΡΗ ΕΞΥΠΗΡΕΤΗΣΗ ΣΑΣ.
ΦΘΗΝΕΣ ΤΙΜΕΣ ΓΙΑ ΕΥΡΩΠΗ ΣΕ ΣΥΝΕΡΓΑΣΙΑ ΜΕ ΤΙΣ ΚΑΛΥΤΕΡΕΣ ΑΕΡΟΠΟΡΙΚΕΣ ΤΣΑΡΤΕΡ ΕΤΑΙΡΕΙΕΣ

ΕΙΣΙΤΗΡΙΑ ΠΛΟΙΩΝ 20% ΕΚΠΤΩΣΗ ΓΙΑ ΕΙΣΙΤΗΡΙΑ ΜΕΤ' ΕΠΙΣΤΡΟΦΗΣ

ΕΙΣΙΤΗΡΙΑ ΟΛΥΜΠΙΑΚΗΣ-ΕΙΔΙΚΕΣ ΤΙΜΕΣ ΓΙΑ ΝΕΟΥΣ ΚΑΙ ΥΠΕΡΗΛΙΚΕΣ-ΟΙΚΟΓΕΝΕΙΑΚΕΣ ΠΡΟΣΦΟΡΕΣ

ΚΡΑΤΗΣΕΙΣ ΞΕΝΟΔΟΧΕΙΩΝ
ΕΚΔΟΣΕΙΣ ΔΙΑΒΑΤΗΡΙΩΝ
ΕΚΔΡΟΜΕΣ ΓΙΑ ΟΛΟ ΤΟΝ ΚΟΣΜΟ

ΠΑΝΤΑ ΚΟΝΤΑ ΣΑΣ ΓΙΑ ΤΗΝ ΚΑΛΥΤΕΡΗ ΕΞΥΠΗΡΕΤΗΣΗ ΣΑΣ

ΠΛΗΡΟΦΟΡΙΕΣ
ΤΗΛ: 93630-93625-94385
FAX: 91748
ΙΕΡΟΥ ΛΟΧΟΥ 1 ΙΑΛΥΣΟΣ ΡΟΔΟΣ
ΥΠΕΥΘΥΝΟΣ: ΜΑΝΩΛΗΣ ΜΑΧΑΙΡΑΚΗΣ

Η "ΑΣΦΑΛΕΙΑ" δεν εκτιμάται με το κόστος
Αλλά ακόμα και έτσι, δεχόμαστε συγκρίσεις
ΤΙΜΟΛΟΓΙΟ ΟΛΙΚΩΝ 6 ΜΗΝΙΑΙΩΝ ΑΣΦΑΛΙΣΤΡΩΝ ΡΟΔΟΥ ΜΕ ΚΑΛΥΨΗ ΠΥΡΚΑΪΑΣ 1.000.000, ΠΡΟΣΩΠΙΚΟ ΑΤΥΧΗΜΑ ΟΔΗΓΟΥ 2.500.000 ΣΕ Β.Μ. 05 έκπτωση 50%

ΧΡΗΣΗ	ΙΠΠΟΙ	ΒΜΟ5
Ε.Ι.Χ.	00-06	21810
	07-08	22866
	09-10	27820
	11-12	29306
	13-14	31750
	15-20	37859
	21-25	40501
	26-30	42152
	31-.40	43804
	41 και πάνω	45125
Φ.Ι.Χ.	01-10	26961
	11-15	33896
	16-20	37859
	21-30	43804
	31-40	47767
	41-55	55362
	56-75	59325
	76 και πάνω	63288
Φ.Ι.Χ. ΑΓΡΟΤΙΚΑ	01-10	18045
	11-15	24650
	16-20	25640
	21-30	26300
	31-40	27622
	41-55	29603
	56-75	34557
	76 και πάνω	37859
Φ.Ι.Χ. ΔΗΜΟΣΙΑΣ ΧΡΗΣΕΩΣ	01-15	57013
	16-20	60976
	21-30	66920
	31-40	72204
	41-55	77488
	56-75	88056
	76 και πάνω	96312
ΤΑΧΙ	01-15	53788
	16-20	57434
	21-25	69586
	25 και άνω	79309
ΜΟΤΟΠΟΔΗΛΑΤΑ	50cc	3963
ΕΠΙΒΑΤΙΚΑ ΙΔΙΩΤΙΚΗΣ ΧΡΗΣΗΣ	51-250	9247
	251 και άνω	16843

Ασυναγώνιστες τιμές και όλες τις χρήσεις όπως φορτηγά Δ.Χ., Μοτοσικλέτες, Ταξί, Μηχανήματα έργων κ.λπ.

Επίσης: Ασφάλειες Φωτιάς-Σεισμού-Μεταφορών-Σκαφών-Ασ/κής ευθύνης-Ηλεκτρ. Εξοπλισμού κ.λπ.

ΕΡΥΘΡΟΥ ΣΤΑΥΡΟΥ 2 τηλ. 26722

VANIK TOURS

ΓΙΑΝΝΗΣ και ΣΕΒΑ ΒΑΛΣΑΜΙΔΗ

VANIK σημαίνει ΑΛΗΘΕΙΑ

ΑΚΤΗ ΚΑΝΑΡΗ 17, ΨΑΡΟΠΟΥΛΑ- ΜΕ ΑΝΕΤΟ ΠΑΡΚΙΓΝΚ

ΑΝΟΙΚΤΑ: ΔΕ-ΣΑ 08.30-14.00 και 16.00-20.30

Τηλ. 37621, 24534, κινητό 0945-798148 FAX 29532

Το γραφείο μας πάντα πρώτο σε κρατήσεις ξενοδοχείων εξασφάλισε και σας προσφέρει και για το φετινό καλοκαίρι καταπληκτικές τιμές για τα παρακάτω ξενοδοχεία σε ΠΑΚΕΤΑ (Εκδοση εισιτηρίων Α/Τ) από 1/11/99 έως 31/3/00.

1ον	**HOTEL ELECTRA A' SUPERIOR**	
	Ερμού Σύνταγμα	
	Μονόκλινο	δρχ. 21.900
	Δίκλινο	δρχ. 25.800
	Τρίκλινο	δρχ. 30.600
2ον	**HOTEL PARTHENON A' SUPERIOR**	
	ΣΥΝΤΑΓΜΑ	
	Μονόκλινο	δρχ. 14.500
	Δίκλινο	δρχ. 17.500
	Τρίκλινο	δρχ. 24.500
3ον	**HOTEL PRESIDENT A' κατηγορίας**	
	Λεωφόρος Κηφισίας	
	Μονόκλινο	δρχ. 9.000
	Δίκλινο για μονόκλινο	δρχ. 10.000
	Δίκλινο	δρχ. 12.000
	Τρίκλινο	δρχ. 14.000
4ον	**HOTEL ASTOR B' SUPERIOR**	
	Σύνταγμα	
	Μονόκλινο	δρχ. 10.500
	Δίκλινο	δρχ. 14.000
	Τρίκλινο	δρχ. 17.000
5ον	**HOTEL RIVA A' SUPERIOR**	
	Περιοχή HILTON	
	Μονόκλινο	δρχ. 12.500
	Δίκλινο	δρχ. 15.500
	Τρίκλινο	δρχ. 21.500
6ον	**HOTEL LYCABETTE B' SUPERIOR**	
	Κολονάκι, Βουκουρεστίου	
	Μονόκλινο	δρχ. 9.500
	Δίκλινο	δρχ. 13.000
	Τρίκλινο	δρχ. 16.500
7ον	**HOTEL ELLINIS B' SUPERIOR**	
	ΩΝΑΣΕΙΟ, Λεωφ. Συγγρού	
	Μονόκλινο	δρχ. 10.000
	Δίκλινο	δρχ. 13.000
	Τρίκλινο	δρχ. 15.000
8ον	**HOTEL LILIA B' SUPERIOR**	
	Πασαλιμάνι Πειραιά	
	Μονόκλινο	δρχ. 11.500
	Δίκλινο	δρχ. 14.500
	Τρίκλινο	δρχ. 19.000
9ον	**HOTEL LONDON B' SUPERIOR**	
	ΓΛΥΦΑΔΑ-Ανατολ.-Δυτ. Αεροδρόμιο	
	Μονόκλινο	δρχ. 12.000
	Δίκλινο	δρχ. 15.000
	Τρίκλινο	δρχ. 18.000
10ον	**HOTEL EGNATIA B' SUPERIOR**	
	Θεσσαλονίκη Κέντρο, καινούργιο	
	Μονόκλινο	δρχ. 18.000
	Δίκλινο	δρχ. 22.000
	Τρίκλινο	δρχ. 26.000

- Τα παραπάνω ξενοδοχεία διαθέτουν T.V. σε όλα τα δωμάτια
- Στις πιο πάνω τιμές συμπεριλαμβάνεται πρωινό σε μπουφέ
- Ακόμη σε μας θα βρείτε αεροπορικά και ατμοπλοϊκά εισιτήρια όλων των εταιριών.
- ΕΚΔΟΣΗ - ΒΙΖΕΣ - ΔΙΑΒΑΤΗΡΙΑ

C.N.A FERRIES

KYDON TOURS

ΚΕΝΤΡΙΚΟ ΠΡΑΚΤΟΡΕΙΟ PORT AGENT

F/B RODANTHI
F/B MARINA
F/B DIMITROULA

ΚΡΑΤΗΣΕΙΣ ΚΑΙ ΕΚΔΟΣΗ ΕΙΣΙΤΗΡΙΩΝ ΚΑΙ ΓΙΑ F/B DALIANA, F/B ROMILDA
RESERVATIONS AND TICKETS

F/B DALIANA
F/B ROMILDA

Τα υπερπολυτελή
F/B DIMITROULA - F/R RODANTHI- F/B ROMILDA
ΔΡΟΜΟΛΟΓΙΑ ΑΠΟ ΡΟΔΟ
με καθημερινές και εναλλάξ αναχωρήσει

F/B RODANTHI- F/B DIMITROULA

ΔΕΥΤΕΡΑ	**16.00**	ΓΙΑ	ΣΥΜΗ, ΚΩ, ΚΑΛΥΜΝΟ, ΛΕΡΟ, ΠΑΤΜΟ, ΠΕΙΡΑΙΑ
ΤΡΙΤΗ	**16.00**	ΓΙΑ	ΚΩ, ΚΑΛΥΜΝΟ, ΠΕΙΡΑΙΑ
ΤΕΤΑΡΤΗ	**16.00**	ΓΙΑ	ΚΩ, ΚΑΛΥΜΝΟ, ΠΕΙΡΑΙΑ
ΠΕΜΠΤΗ	**16.00**	ΓΙΑ	ΚΩ, ΚΑΛΥΜΝΟ, ΛΕΡΟ, ΠΑΤΜΟ, ΠΕΙΡΑΙΑ
ΠΑΡΑΣΚΕΥΗ	**16.00**	ΓΙΑ	ΚΩ, ΚΑΛΥΜΝΟ, ΛΕΡΟ, ΠΑΤΜΟ, ΠΕΙΡΑΙΑ
ΣΑΒΒΑΤΟ	**16.00**	ΓΙΑ	ΚΩ, ΚΑΛΥΜΝΟ, ΛΕΡΟ, ΠΑΤΜΟ, ΠΕΙΡΑΙΑ
ΚΥΡΙΑΚΗ	**16.00**	ΓΙΑ	ΚΩ, ΚΑΛΥΜΝΟ, ΛΕΡΟ, ΠΑΤΜΟ, ΠΕΙΡΑΙΑ

F/B ROMILDA

Κάθε δεύτερο Σάββατο στις 13.00 για Ρόδο, Καστελλόριζο
ΣΑΒΒΑΤΟ 22.00 για Σύμη, Τήλο, Νίσυρο, Κω, Κάλυμνο, Αστυπάλαια, Αιγιαλή, Μύκονο, Τήνο, Σύρο, Πειραιά

ΚΑΛΑ ΤΑΞΙΔΙΑ

ΠΡΑΚΤΟΡΕΙΟ ΚΥΔΩΝ

Εθ. Δωδεκανησίων 14 - Ακτή Σαχτούρη 8
Τηλ. 23000, 27722, 24265, 27900, 75268

"PELLOS TRAVEL"

ΕΚΔΡΟΜΕΣ

ΕΜΕΙΣ ΣΑΣ ΠΡΟΤΕΙΝΟΥΜΕ, ΕΣΕΙΣ ΑΠΟΦΑΣΙΖΕΤΕ
=Εγγύηση - Οργάνωση - Ποιότητα=

27/2/2000-4/3/2000

ΑΓΙΟΣ ΡΑΦΑΗΛ ΜΥΤΙΛΗΝΗΣ-ΑΓΙΟΣ ΝΕΚΤΑΡΙΟΣ ΑΙΓΙΝΑΣ 7ήμερη εκδρομή με πλοίο (καμπίνες Β' θέσης)

ΞΕΝΑΓΗΣΕΙΣ-ΕΚΔΡΟΜΕΣ-ΞΕΝΟΔΟΧΕΙΑ-ΜΕΤΑΦΟΡΕΣ

2/3/2000-6/3/2000

ΚΩΝΣΤΑΝΤΙΝΟΥΠΟΛΗ-ΠΑΤΡΙΑΡΧΕΙΟ-ΑΓΙΑ ΣΟΦΙΑ (5νθήμερη αεροπορική εκδρομή)

ΞΕΝΑΓΗΣΕΙΣ-ΕΚΔΡΟΜΕΣ-ΞΕΝΟΔΟΧΕΙΑ-ΜΕΤΑΦΟΡΕΣ-ΤΑΞΙΔΙΩΤΙΚΗ ΑΣΦΑΛΙΣΗ

10/3/2000-20/3/2000

ΙΕΡΟΣΟΛΥΜΑ-ΑΓΙΟΙ ΤΟΠΟΙ-ΣΙΝΑ -ΑΓΙΑ ΑΙΚΑΤΕΡΙΝΗ (με το πλοίο)

ΕΚΔΡΟΜΕΣ-ΞΕΝΑΓΗΣΕΙΣ-ΜΕΤΑΦΟΡΕΣ-ΞΕΝΟΔΟΧΕΙΑ-ΤΑΞΙΔΙΩΤΙΚΗ ΑΣΦΑΛΙΣΗ

ΟΛΕΣ ΟΙ ΕΚΔΡΟΜΕΣ ΓΙΝΟΝΤΑΙ ΣΥΝΟΔΕΙΑ ΙΕΡΕΩΝ

Για περισσότερες πληροφορίες και για αναλυτικά προγράμματα εκδρομών επικοινωνήστε στα τηλέφωνα 0241-36395, 0241-51307, 0241-52621

ΚΙΝΗΜΑΤΟΘΕΑΤΡΟ
"ΜΕΤΡΟΠΟΛ"
Τηλ. 28400
ΔΥΟ ΠΡΟΒΟΛΕΣ
7.30 έως 9.30
και 9.30 έως 11.30
ΠΑΡΑΣΚΕΥΗ-ΣΑΒΒΑΤΟ
ΚΑΙ ΚΥΡΙΑΚΗ από τις 5.30

Η ΝΕΑ ΜΕΓΑΛΗ ΚΑΤΑΙΓΙΣΤΙΚΗ ΠΕΡΙΠΕΤΕΙΑ ΤΗΣ UNIVERSAL
με τον ΜΠΡΟΥΣ ΓΟΥΪΛΙΣ
ΣΕ Α' ΠΡΟΒΟΛΗ



ΤΗΝ
ΠΑΡΑΣΚΕΥΗ
3 ΜΑΡΤΙΟΥ
ΤΟ ΘΡΙΛΕΡ ΤΗΣ
ΧΡΟΝΙΑΣ ΠΟΥ ΘΑ ΣΑΣ
ΣΥΝΑΡΠΑΣΕΙ
ΣΥΛΛΕΚΤΗΣ
ΟΣΤΩΝ



ine ania

ΕΠΙΜΕΛΕΙΑ: Κυριακή Πετρίδου

ΥΠΟΘΕΣΗ ΤΟΜΑΣ ΚΡΑΟΥΝ (THE THOMAS CROWN AFFAIR)

Πρόκειται για μία από τις φετινές ταινίες που βλέπουμε στη Ρόδο με αρκετή καθυστέρηση. Πρωταγωνιστής ο Πιρς Μπρόσναν (σ.σ. συμμετείχε και στην παραγωγή) του οποίου οι μετοχές είναι ανεβασμένες τον τελευταίο καιρό αφού έχει καθιερωθεί πλέον ως ο νέος Τζέιμς Μποντ ενσαρκώνοντας τον Βρετανό πράκτορα σε τρία σίκουελ. Μαζί του η Ρενέ Ρουσό στον πιο ενδιαφέροντα ίσως ρόλο της μέχρι τώρα καριέρας της η οποία άλλωστε δεν έχει να επιδείξει και τίποτα το εντυπωσιακό. Η ταινία είναι ριμέϊκ μίας παλαιότερης του 1968 με πρωταγωνιστές τους Μακ Κουίν και Φέι Ντάναγουεϊ που μπορεί βέβαια να έχει την ίδια υπόθεση αλλά εδώ είναι στο πιο...'90s.

Η υπόθεση: Ο Πιρς Μπρόσναν είναι ένας μεγιστάνας που για να διασκεδάσει την πλήξη του και να αποκτήσει η ζωή του κάποιο ρίσκο αποφασίζει να το ρίξει σε ληστείες πολύτιμων έργων τέχνης. Έτσι αποφασίζει να κλέψει από το μουσείο της Νέας Υόρκης έναν αυθεντικό πίνακα του Μονέ αξίας 100 εκατομμυρίων δολαρίων.

Και τα καταφέρνει, αφήνοντας τους πάντες άναυδους εκτός από μία πανέξυπνη ντεντέκτιβ της ασφαλιστικής εταιρίας την οποία υποδύεται φυσικά η Ρενέ Ρουσό...

TIPS

Τα κινηματογραφικά στούντιο Pinewood πωλήθηκαν σε επενδυτικό όμιλο έναντι 62 εκατομμυρίων στερλινών, όπως ανακοίνωσε ο βρετανικός όμιλος Rank.

Τα Pinewood studios είναι από τα μεγαλύτερα στη Βρετανία και ανάμεσα στα σημαντικότερα της Ευρώπης. Έχουν όμως και "ιστορική" αξία αφού στις εγκαταστάσεις τους έχουν γυριστεί οι περισσότερες από τις ταινίες του Τζέιμς Μποντ καθώς και άλλες κινηματογραφικές επιτυχίες όπως το "Alien".

ΔΙΑΚΟΣΜΗΣΗ ☆ ΔΙΑΦΗΜΙΣΗ ☆ ΓΡΑΦΙΚΕΣ ΤΕΧΝΕΣ ☆ ΙΝΤΕΡΝΕΤ
ΙΚΟΝΑ ©
CREATIVE GROUP OF VISUAL ARTS
ΟΔΟΣ ΑΓ.ΙΩΑΝΝΟΥ 26 ☆ 85100 ΡΟΔΟΣ ☆ ΤΗΛ.0932513004

tictim

Κάποιες πολύ καλές ταινίες έχουν προγραμματίσει για σήμερα τα κανάλια. Ξεχωρίζουμε:

«Η ίδια του Σίντλερ»
STAR/23.15/188'

Η περίφημη επική περιπέτεια (1993) του Στίβεν Σπίλμπεργκ η οποία απέσπασε 7 Όσκαρ και προτάθηκε για 12. Η ταινία βασίζεται στην αληθινή ιστορία του γερμανού επιχειρηματία από την Πολωνία, Όσκαρ Σίντλερ, που βοήθησε έστω και αργά δεκάδες Εβραίους να γλιτώσουν από τα ναζιστικά βασανιστήρια την εποχή του Ολοκαυτώματος. Στους πρωταγωνιστικούς ρόλους ο Λίαμ Νίσον και ο Ρέιφ Φάινς.

«Άγριος ποταμός»
STAR/21.00/106'

Θεαματική περιπέτεια (1994) του Κέρτις Χάνσον με την πάντα καλή Μέριλ Στριπ. Ένα ζευγάρι με το μικρό του γιο θα κάνει διακοπές σε ένα άγριο ποτάμι στη Μοντάνα. Κάποια στιγμή θα συναντήσουν μία παρέα ξένων για ν' ανακαλύψουν λίγο αργότερα ότι είναι επικίνδυνοι κακοποιοί και ότι βρίσκονται υπό την ομηρία τους...

ΚΑΤΙ ΑΛΛΟ...

«Ερωτικά εγκλήματα» (MEGA/00.30/ 90')

Αστυνομικό ερωτικό θρίλερ (1991) σε σκηνοθεσία Λίζι Μπόρντεν με τους Σον Γιανγκ, Πάτρικ Μπέρτζιν κ.α. Μία φιλόδοξη αλλά νευρωτική βοηθός εισαγγελέα εκτίθεται ως δόλωμα για να παγιδεύσει έναν μυστηριώδη άντρα αλλά τελικά παγιδεύεται στον κόσμο του...

ΠΑΛΛΑΣ 5 CINEMAS CENTER
ΠΡΟΓΡΑΜΜΑ ΕΒΔΟΜΑΔΑΣ
25/02/2000 - 02/03/2000



THE HAUNTING ΑΙΘΟΥΣΑ 1
ΤΟ ΣΤΟΙΧΕΙΩΜΕΝΟ ΣΠΙΤΙ
Μια μεταφυσική ιστορία τρόμου που αφορα ένα "ζωντανό" σπιτι με σκοτεινό παρελθόν που το χρησιμοποιεί ένας επιστήμονας για υποπτα πειράματα, προκαλώντας τις σκοτεινές δυνάμεις του σπιτιού και σκορπώντας τον τρόμο.
ΠΡΩΤΑΓΩΝΙΣΤΟΥΝ: ΛΙΑΜ ΝΗΣΟΝ, ΚΑΘΡΙΝ ΖΕΤΑ ΤΖΟΟΥΝΣ
Ώρες έναρξης: 17:05, 19:40, 22:10

ΑΙΘΟΥΣΑ 2 FIGHT CLUB
Ζώντας την καθημερινή σκλαβιά της δουλειας σε μια μεγαλη εταιρεια, ο Τζακ προτιμα να περνά τον ελεύθερο χρονο του σε ομαδες βοηθειας για ετοιμοθανατους. Καποια μέρα συναντά τον ιδιόρρυθμο Ταιλερ Ντάρντεν, ο οποίος του συστήνεται ως ιδρυτής του "Fight Club". Οταν ο Τζακ αποφασίσει ν' απομακρυνθεί από τον Τζακ θα ανακαλύψει έντρομος πως έχει τρυπώσει αμετάκλητα σ' έναν κόσμο πιο τρομακτικό κι από τα πιο εφιαλτικά του όνειρα...
ΠΡΩΤΑΓΩΝΙΣΤΟΥΝ: ΜΠΡΑΝΤ ΠΙΤ, ΕΝΤΟΥΑΡΝΤ ΝΟΡΤΟΝ
Ώρες έναρξης: 16:10, 19:00, 21:50



THE GREEN MILE ΑΙΘΟΥΣΑ 3 & 4
ΤΟ ΠΡΑΣΙΝΟ ΜΙΛΙ
Η ταινία διαδραματίζεται το 1935 σε μια φυλακή του Νότου, όπου ο φύλακας στό θάλαμο με τους θανατοποινίτες βρίσκεται μπροστά σε ένα ηθικό δίλημμα, όταν αναπτύσσει μια ασυνήθιστη σχέση με έναν κατάδικο που έχει το χάρισμα να διαθέτει θεραπευτικές ιδιότητες.
ΠΡΩΤΑΓΩΝΙΣΤΟΥΝ: ΤΟΜ ΧΑΝΚΣ, ΝΤΕΙΒΙΝΤ ΜΟΡΣ, ΓΚΡΑΧΑΜ ΓΚΡΗΝ
ΑΙΘΟΥΣΑ 3 Ώρες έναρξης: 18:20, 22:00
ΑΙΘΟΥΣΑ 4 Ώρες έναρξης: 17:30, 21:15



ΑΙΘΟΥΣΑ 5 THE THOMAS CROWN AFFAIR
ΥΠΟΘΕΣΗ ΤΟΜΑΣ ΚΡΑΟΥΝ
Ένας πολυεκατομμυριούχος, κλέβει έναν ανεκτίμητο πίνακα και ερωτεύεται μια φλογερή ασφαλιστική πράκτορα η οποία όμως κάνει έρευνα για την κλοπή.
Ένα συναρπαστικό ριμέικ μιας κλασικής επιτυχίας.
ΠΡΩΤΑΓΩΝΙΣΤΟΥΝ: ΠΗΡΣ ΜΠΡΟΣΝΑΝ, ΡΕΝΕ ΡΟΥΣΣΟ
Ώρες έναρξης: 17:15, 19:45, 22:20

Kids Club • Παιδική Ζώνη
ΑΙΘΟΥΣΑ 4



ΑΝΑΣΤΑΣΙΑ (μεταγλωττισμένο)
Μία φανταστική περιπέτεια με χιούμορ και ρομαντισμό. Ζήστε την μαγεία!
Κάθε ημέρα: 16:20
(Κάθε Παρασκευή, Σάββατο και Κυριακή σας περιμένουν πολλές εκπλήξεις, δώρα & κλόουν)

ΧΟΡΗΓΟΙ
CIAO BOUTIQUE
Marc O'Polo
GOODY'S
PRINCE
ΝΟΤΟΣ 98.5 FM

Παρακαλούμε τηλεφωνείτε (15:00 - 20:00)
για κρατήσεις θέσεων στο 24475 και 70670

Για να ισχύσει η κράτηση, η αγορά του εισιτηρίου πρέπει να γίνεται τουλάχιστον 30 λεπτά πρίν την έναρξη της παράστασης

Δημοκρατίας 13, 85100 Ρόδος

Άρτος (;) Θεάματα (;)...

... Και τηλεόραση (όπως λέμε τηλοψία...)

STAR

06.00 Αστέρια στο πεντάγραμμο. Μουσική εκπομπή με ξένα και ελληνικά βιντεοκλίπ των τελευταίων μουσικών επιτυχιών
06.30 Τα μικρά τερατάκια
06.55 Μπάρνεϊ
07.20 Τα μικρά τερατάκια
07.25 Πριγκίπισσα Σίσι
07.50 Η μικρή Λουλού
08.00 Πέρλα (Ε)
09.00 Star cafe. Ψυχαγωγική εκπομπή με την Κατερίνα Λάσπα.
12.00 Μαρλένα, η θασίλισσα της αγάπης. Κοινωνική σειρά. Παίζουν: Εμα Ράμπε, Ρομπέρτο Ματέος κ.ά.
13.00 Ειδήσεις
13.57 Η υγεία κτίζεται κάθε μέρα
14.00 Τόλμη και γοητεία. Κοινωνική σειρά. Παίζουν: Τζον Μακ Κουκ, Σούζαν Φλάνερι, Ρονς Μος, Κάθριν Κέλι Λαγκ, Χάντερ Τάιλο
14.30 Για την καρδιά της Μαρίας. Κοινωνική σειρά. Παίζουν: Αντζι Κεπέντα, Κρίστιαν Μέιερ, Μαριέλα Αλκάλα, Ροσαλίντα Σερπάτι
15.30 Αμόρ Χιτάνο. Αισθηματική σειρά.
16.00 Τα μυστικά της αγάπης. Με τη Σία Λιαροπούλου
17.00 Ειδήσεις
17.30 Πέρλα. Αισθηματική σειρά μεξικανικής παραγωγής.
18.30 Μιλάγκρος, η ατίθαση. Κοινωνική σειρά. Παίζουν: Ναταλία Ορέιρο, Φακούντο Αράνο
19.45 Ειδήσεις
21.05 Ξένη ταινία. «Αγριος ποταμός». Κοινωνική.
23.15 Ξένη ταινία. «Η λίστα του Σίντλερ». Δραματική περιπέτεια.
24.00 Ειδήσεις
00.10 Ξένη ταινία. (Σ)
03.00 Ξένη ταινία. «Ο θάνατος και η κόρη». Θρίλερ.
05.00 Τα κόκκινα παπούτσια

ALTER 5

07.00 Η ώρα του Τύπου. Ενημερωτική εκπομπή για τον Τύπο.
09.00 Ειδήσεις
09.45 Υγεία και πρόληψη
10.15 Τηλεμάρκετινγκ
10.40 Σοφοκλέους live
12.00 Ειδήσεις
14.00 Five on line
14.30 Ειδήσεις
15.30 Ελληνική ταινία
17.00 Ειδήσεις
17.05 Ανάλυσέ το...
18.00 Χωρίς αναισθητικό
20.00 Οι όμορφες ειδήσεις όμορφα καίγονται
21.30 Ειδήσεις
22.35 Οικονομικό προφίλ
23.55 Προφίλ
01.00 Ειδήσεις
01.30 Dum spiro spero (Ε)

ΣΧΟΛΗ ΕΚΠΑΙΔΕΥΣΗΣ ΣΚΥΛΩΝ

RODOSLAND

ΕΚΤΡΟΦΕΙΟ ΓΕΡΜΑΝΙΚΩΝ ΠΟΙΜΕΝΙΚΩΝ

ΕΤΟΣ ΙΔΡΥΣΕΩΣ 1992

Αναλαμβάνουμε μαθήματα βασικής υπακοής, άρνηση τροφής, φύλακας - σωματοφύλακας

Αγώνες εργασίας ΕΔΥ.ΒΗ.ΣΟhΗ 1,2,3 & Ολλανδικό ρίνγκ



Η πολυετής πείρα μας και οι διακρίσεις μας σε αγώνες εργασίας σας εγγυούνται για το αποτέλεσμα.

ΕΛΕΥΘΕΡΙΟΣ ΣΕΓΚΟΥΝΑΣ

Διπλ. Εκπαιδευτής Ρουμανικού Ομίλου Ολλανδικού Ινστιτούτου

Τηλ. 097-290896, 0944-875762

Ασγούρου 176



Περιποιημένα χέρια με άψογα νύχια ήταν πάντα το όνειρο κάθε γυναίκας.
Αφήστε τα χέρια σας να μιλήσουν.

Τεχνητά νύχια

άψογα σε εμφάνιση και αντοχή.
Αποκτήστε τώρα τέλεια νύχια στο μήκος που επιθυμείτε.

Γιώτα

Τηλ. 78275-
Κιν. 095 319683

ET 1

05.30 Διλήμματα (Ε)
07.30 Φωτεινό πρωινό
08.00 Το θαυμαστό βιβλίο της φύσης
08.30 Μπανάνες με πυτζάμες
09.00 Τα πρωινάκια
09.30 Χρυσές συνταγές
10.00 Γλυκιά ζωή
11.30 Μαζί και... σήμερα
12.00 Οπως μας αρέσει
13.50 Ειδήσεις
14.00 Στα φτερά του έρωτα
14.30 Χριστίνα, δικαίωμα στην αγάπη
15.15 Το μικρό σπίτι στο λιβάδι
16.00 Ματς
17.00 Ειδήσεις
17.00 Πανευρωπαϊκό πρωτάθλημα κλειστού στίβου ανδρών και γυναικών
19.55 Αυτοσχεδιάζοντας
20.00 Αρχεται η συνεδρίασις
20.30 Στα φτερά του έρωτα
21.00 Εξι ψέματα και μια αλήθεια. Κωμική σειρά.
22.00 Η άλλη πλευρά του τοίχου.
23.00 Ειδήσεις
23.35 Βραζιλιάνικο ποδόσφαιρο. Β' ημιτελικός
01.30 Φροντίζοντας τον Τζο-Τζο. Αστυνομική σειρά
02.30 Ξένη ταινία. «Τα χρόνια της θύελλας».
04.15 Αυλαία

NET

06.30 Ειδήσεις-Οικονομία
07.00 Τι τρέχει; Ενημερωτική εκπομπή
10.01 Τα επαγγέλματα της θάλασσας (Ε)
11.01 Στα γρανάζια της παραγωγής της τροφής μας
11.30 Η πρόκληση της μόδας. Ντοκιμαντέρ
12.01 Ολη η Αμερική. Ντοκιμαντέρ
13.00 Ειδήσεις-Αθλητικά-Οικονομία-Καιρός
13.30 Δελτίο Χρηματιστηρίου
13.45 Ωρα Ελλάδος. Η Σεμίνα Διγενή παρουσιάζει την Ελλάδα που οραματίζεται και αντιστέκεται
15.00 Ειδήσεις
16.00 Συν και πλην. Ενημερωτικό και ψυχαγωγικό μαγκαζίνο με τους Μπιλιώ Τσουκαλά, Ανδρέα Ροδίτη, Λένα Αρώνη
18.00 Ειδήσεις
18.30 Art NET. Με την Ξένια Κουναλάκη
19.00 Μπροστά στο 2000 (Ε)
20.00 Ο 20ός αιώνας, ο αιώνας μας. Ντοκιμαντέρ
21.00 Ειδήσεις
22.00 Οι εντιμότατοι φίλοι μας. Εκπομπή με τη Σεμίνα Διγενή.
24.00 Ειδήσεις-Αθλητικά-Οικονομία-Καιρός
00.30 Ελληνική ταινία. «Μιρουπάφσιμ»

ET 3

08.31 Viewmaster
09.30 Τσακ ο κάστορας
10.00 Ντοκιμαντέρ
10.30 Θα τα πούμε στις 10.30
12.00 Ειδήσεις
12.15 Εκπαιδευτικό ντοκιμαντέρ
12.30 Ντοκιμαντέρ
13.30 Μέρα μεσημέρι
14.15 Οινομαγειρέματα
15.00 Ειδήσεις
15.30 Με μια τρίτη ματιά
17.00 Jammin.
18.00 Πλανητικό χωριό
18.30 Αθλητικό ημίωρο
19.00 Ειδήσεις
20.00 Οι ιστορικές εποχές στη Μακεδονία. Ντοκιμαντέρ.
20.30 Εξτρα σπορ
21.00 Viewmaster.
22.00 Ξένη ταινία. «Διεφθαρμένη δικαιοσύνη» Περιπέτεια.
23.30 Ειδήσεις
24.00 Ξένη ταινία. «Συνοικία κοράκι»

FILMNET

06.40 Ξένη ταινία. «Ρασπούτιν». Ιστορική περιπέτεια.
08.00 Ξένη ταινία. «Η μεγαλειοτάτη κυρία Μπράουν». Ρομαντικό δράμα εποχής.
10.00 Ξένη ταινία. «Οι δραπέτες του Τέξας». Περιπέτεια.
11.35 Ξένη ταινία. «Shampoo».
13.30 Ξένη ταινία. «Air force one». Περιπέτεια.
15.40 Ξένη ταινία. «Προκαλώντας τη μοίρα». Κοινωνική.
17.40 Ξένη ταινία. «Το κεντρί». Κωμική περιπέτεια.
19.55 Ξένη ταινία. «Διπλή δύναμη». Περιπέτεια δράσης.
21.30 Mad on Filmnet
22.00 Ξένη ταινία. «Επικίνδυνη συνωμοσία».
24.00 Ξένη ταινία. «Blade-Σκοτεινή δύναμη». Τρόμου.
02.05 Ξένη ταινία. «Καυτά φιλιά στο σαλούν»
03.35 Ξένη ταινία. «Η επιστροφή του εφιάλτη»

SUPER SPORT

17.00 Τρελά και απίθανα σπορ
17.30 Χαντμπολ. Απευθείας σύνδεση η αναμέτρηση μεταξύ ΒΑΟ-Αρχέλαος
19.00 Ο κόσμος του σκι
19.30 Πόλο
21.00 Γερμανικό ποδόσφαιρο
23.00 Λίγο πριν την αγωνιστική
23.30 Γαλλικό ποδόσφαιρο
01.30 Χιονοσανίδες
02.00 Αγώνες χόκεϊ επί πάγου
03.00 Αγώνες αυτοκινήτου

NEW CHANNEL

07.00 Μουσικό πρόγραμμα
08.00 Make my day
09.55 Τάσεις-προτάσεις
10.00 New time
10.30 Ο,τι φέρνουν τ' άστρα
12.00 Μη μου πεις...
13.30 Σε τιμή ευκαιρίας
14.00 Face to face
15.00 M-Dog
16.30 Τι, πώς πού;
18.00 Hit selection
19.30 Cartoons
20.30 Τα spor στο New
21.15 Ειδήσεις
21.30 Ξένη ταινία
23.00 Ειδήσεις
23.30 Ο,τι παίζει
24.00 Κατάθεση πολιτικής
02.00 Μουσικό πρόγραμμα

MEGA

06.00 Πρώτη έκδοση Ενημερωτικό μαγκαζίνο με τον Γιάννη Πολίτη και τη Νέτη Φίλια
08.00 8 στον αέρα. Ενημερωτική εκπομπή με τον Νάσο Αθανασίου
10.00 Σαν στο σπίτι σας. Ψυχαγωγική εκπομπή με τον Φώτη Σεργουλόπουλο και τη Μαρία Μπακοδήμου
19.10 Δελτίο ειδήσεων στη νοηματική γλώσσα. Παρουσιάζει η Μαρία Ασημακοπούλου
13.15 Βρες τη φράση. Τηλεπαιχνίδι με τον Μίλτο Μακρίδη
14.00 Ειδήσεις
14.45 Ο κακός Βεζίρης (Ε) Κωμική σειρά.
16.00 Το σημάδι του έρωτα (Ε). Κοινωνική σειρά.
17.00 Ματιές στα γεγονότα
17.10 Για μια θέση στον ήλιο. Κοινωνική σειρά. Παίζουν: Πέτρος Φυσσούν, Πάνος Σκουρολιάκος, Ελένη Φιλίνη
17.45 Απαγορευμένη αγάπη. Καθημερινή δραματική σειρά
18.30 Εμείς κι εμείς (Ε). Κωμική σειρά. Παίζουν: Βασίλης Κούκουρας, Αντώνης Ξένος, Νατάσα Μανίσαλη, Μαρία Κανελλοπούλου, Ελένη Γερασιμίδου.
19.10 Ποιός θέλει να γίνει εκατομμυριούχος; Τηλεπαιχνίδι με τον Σπύρο Παπαδόπουλο
20.00 Κεντρικό δελτίο ειδήσεων
21.05 Κρις Κρος. Κωμική σειρά. Παίζουν: Τάσος Χαλκιάς, Γιώργος Νινιός, Ελευθερία Ρήγου, Τζένη Μπότση
22.10 Βεντέττα. Δραματική σειρά. Παίζουν: Γιάννης Φέρτης, Κοραλία Καράντη
23.10 Στη σκιά του πολέμου. Ελληνική δραματική σειρά με τους Μιμή Ντενίση, Στράτο Τζώρτζογλου κ.ά.
00.15 Τελευταία γεγονότα
00.30 Ξένη ταινία. «Ερωτικά εγκλήματα». Αστυνομικό θρίλερ.
02.15 Ξένη ταινία. «Ηταν κάποτε πολεμιστές»
04.00 Ξένη ταινία. «Αν»
06.00 Είμαι "Τζίνι" και το ξέρω

ANT-1

06.00 Τα νέα του ANT-1 Satellite
06.20 Οι ειδήσεις του CBS
06.45 Πριν το σχολείο
06.55 Ειδήσεις στη νοηματική γλώσσα
07.00 Καλημέρα Ελλάδα
10.00 Πρωινός καφές. Παρουσιάζει η Ελένη Μενεγάκη
13.25 Super game
13.30 Νταντά για όλες τις δουλειές (Ε) Κωμική σειρά.
14.00 Τα νέα του ANT-1
14.40 Χρήμα και Χρηματιστήριο
14.45 Εκείνες κι εγώ. Κωμωδία που προβάλλεται σε επανάληψη.
15.40 Super game
15.45 Ατίθασα νιάτα. Κοινωνική σειρά
16.45 Επιτέλους μαζί. Reality show που παρουσιάζει ο Ανδρέας Μικρούτσικος
18.00 Τα νέα του ANT-1 σε 5'
18.15 Καλημέρα ζωή. Δραματική κοινωνική σειρά του Νίκου Φώσκολου
19.00 Η λάμψη. Δραματική σειρά του Νίκου Φώσκολου
19.50 Τα νέα του ANT-1
21.05 Κωνσταντίνου και Ελένης. Κωμική σειρά. Παίζουν: Χάρης Ρώμας, Ελένη Ράντου, Βασίλης Κούκουρας
22.05 Προσοχή... Μαρκοπέδιο. Σάτιρα με άφθονα γέλια, με τον Μάρκο Σεφερλή.
22.40 Τα νέα του ANT-1 σε 1'
22.45 Ταύρος με Τοξότη (Ε). Αστυνομική κομεντί. Παίζουν: Πέγκυ Σταθακοπούλου, Γιάννης Βούρος
00.15 Ειδήσεις
00.30 Νόμος και τάξη
01.30 Ξένη ταινία. «Η οδύσσεια ενός βρικόλακα». Τρόμου.
03.30 Τηλεμάρκετινγκ-Τηλεαγορά
04.00 Ξένη ταινία. «Ο δικαστής». Δραματική.
05.20 Ξένη ταινία. «Ευθυμος καουμπόι». Γουέστερν.

ALPHA

06.00 Πρώτη ενημέρωση
08.00 Από το Alpha έως το Ωμέγα. Ενημερωτική πρωινή εκπομπή. Ο Θανάσης Αθανασιάδης και το επιτελείο των δημοσιογράφων του καναλιού μας δίνουν από νωρίς το πρωί το στίγμα των εξελίξεων
12.00 Ειδήσεις
12.30 Μαρία. Κοινωνική σειρά.
14.00 Ειδήσεις
15.00 Πακίτα. Κοινωνική σειρά. Παίζουν: Κριστίνα Ουμάνα, Αντρές Χουάν Χερντάντεζ, Λουίς Μέσα
16.00 Μοιραίο πάθος. Αισθηματική σειρά. Παίζουν: Ντάνα Γκαρσία, Χουλιάν Χερντάντεζ, Λουίς Μέσα
17.00 Ο άγγελος του έρωτα.. Κοινωνική σειρά. Παίζουν: Αντζέλικα Ριβέρα, Χουάν Σολέρ, Ιγνάσιο Λοπέζ Ταρσο
18.00 Αλόντρα. Κοινωνική σειρά.
19.00 Ροζαλίντα. Κοινωνική σειρά. Παίζουν: Ταλία, Φερνάντο Καρίλο, Αντζέλικα Μαρία, Λουπίτα Φερέρ, Βίκτορ Νοριέγκα.
19.45 Ειδήσεις.
21.05 Ροζαλίντα. Κοινωνική σειρά μεξικανικής παραγωγής 1999.
21.45 Φως στο τούνελ Με την Αγγελική Νικολούλη
00.30 Ειδήσεις
00.45 Φως στο τούνελ. (Σ)
02.30 Ξένη ταινία. «Πιθανός ύποπτος». Αστυνομική περιπέτεια.
04.30 Τσικιτίτας: ένας μεγάλος έρωτας. Κοινωνική σειρά.

Πάντα με υγείαν...

Αυξάνονται οι λοιμώξεις στο σπίτι

Το σπίτι μπορεί να είναι το καταφύγιο των ανθρώπων, αλλά όπως λένε οι γιατροί, μπορεί να αποτελεί και καταφύγιο για πολλά μικρόβια, που μπορεί να κρύβονται στο ντουλάπι, στο ψυγείο ή ακόμη και στο... πλυντήριο των ρούχων.

Οι λοιμώξεις στο σπίτι είναι σήμερα υπαρκτό πρόβλημα με ιδιαίτερες κοινωνικές και οικονομικές προεκτάσεις, τόνισαν οι επιστήμονες (επιδημιολόγοι, μικροβιολόγοι, νοσηλευτικοί, τεχνολόγοι και υγειονολόγοι), που πήραν μέρος σε συμπόσιο με θέμα "Οικιακή υγιεινή και λοιμώξεις στο σπίτι". Το συμπόσιο πραγματοποιήθηκε στο πλαίσιο του 3ου Πανελλήνιου Συνεδρίου Δημόσιας Υγείας, οι εργασίες του οποίου ολοκληρώθηκαν χθες.

Πρόσφατα δεδομένα από τον Παγκόσμιο Οργανισμό Υγείας δείχνουν ότι τα λοιμώδη νοσήματα αποτελούν την κυριότερη αιτία θανάτου σε όλον τον κόσμο. "Σημαντικό ποσοστό των λοιμώξεων αυτών σχετίζονται με τη διαμονή και τη διακίνηση των ατόμων στο οικιακό περιβάλλον", τόνισε ο δρ. Ε. Βογιατζάκης, βιοπαθολόγος-υγιεινολόγος.

Τα τελευταία χρόνια ειδικοί επιστήμονες και μικροβιολόγοι έχουν εντοπίσει διάφορους παράγοντες που επηρεάζουν το οικιακό περιβάλλον και δημιουργούν τις προϋποθέσεις για τη δυνητική μόλυνση των ενοίκων από παθογόνους μικροοργανισμούς. Οι παράγοντες αυτοί σχετίζονται με την προσωπική υγιεινή και φροντίδα, τις διαδικασίες προετοιμασίας και φύλαξης των τροφίμων, τις διατροφικές συνήθειες, τις πρακτικές πλυσίματος των ρούχων, την καθαριότητα του περιβάλλοντος χώρου, την παρουσία κατοικιδίων ζώων, την ύδρευση, τις συνθήκες κλιματισμού κ.ά. Σύμφωνα με στοιχεία που ανέφερε ο κ. Βογιατζάκης:

• Το 50-80% του συνόλου των τροφιμογενών λοιμώξεων συμβαίνει στο σπίτι.

• Το 86% των επιδημιών σαλμονέλας, και το 97% των επιδημιών καμπυλοβακτηριδίου, που μελετήθηκαν στη Μεγάλη Βρετανία, αφορούσαν μέλη της ίδιας οικογένειας που ζούσαν στο ίδιο σπίτι.

• Το 74% των επιδημιών σαλμονέλας σχετίζεται με την παρασκευή φαγητού στο σπίτι, όπως έδειξε πρόσφατη μελέτη στην Ιταλία.

• Το 50% των λοιμώξεων που χαρακτηρίζονται από τους ειδικούς ενδονοσοκομειακές αποτελούν στην πραγματικότητα λοιμώξεις που προέρχονται από την κοινότητα - και ιδιαίτερα το σπίτι.

Οπως μάλιστα τόνισε ο προϊστάμενος του Εθνικού Κέντρου Επιδημιολογικής Παρακολούθησης και Παρέμβασης (ΕΚΕΠΑ) δρ. Χρ. Χατζηχριστοδούλου, οι λοιμώξεις που οφείλονται στην κατανάλωση "σπιτικών" φαγητών και γλυκισμάτων είναι πολύ συνηθισμένο φαινόμενο. Η κατανάλωση "σπιτικού" λουκάνικου, εξάλλου, έχει σχετισθεί με μικροεπιδημίες αλλαντίασης, ενώ κάποιες μικροεπιδημίες σαλμονέλας έχει διαπιστωθεί ότι σχετίζονται με κακό χειρισμό των τροφίμων.

Αξίζει να σημειωθεί ότι τα τελευταία χρόνια έχει αυξηθεί στη χώρα μας η "ποικιλία" των στελεχών των σαλμονελών που απομονώνονται. Η αύξηση αυτή αποδίδεται στο ότι ολοένα και περισσότεροι Ελληνες επιλέγουν ως κατοικίδια χελώνες, τρωκτικά και άλλα μη "παραδοσιακά" ζώα.

Οσον αφορά τα πλυντήρια, η δρ. Σολάιλ Λούκα, ειδική σε θέματα μοριακής βιολογίας, ανέφερε ότι μπορεί να καθαρίζουν τα ρούχα, αλλά δεν τα απολυμαίνουν καθώς το ενεργειακό περόβλημα και η ποιότητα των ενδυμάτων έχει επιβάλει χαμηλότερες θερμοκρασίες και μικρότερους κύκλους πλυσίματος. Μάλιστα από το 1957 και μετά έχουν μειωθεί τα λευκά ρούχα σε σχέση με τα χρωματιστά και τα βαμβακερά σε σχέση με τα συνθετικά και τα μάλλινα.

Προσευχή και ευεξία

Μην ξεχνάτε να λέτε την προσευχή σας, αν θέλετε να νιώθετε καλά. Ψυχολόγοι από το Πανεπιστήμιο του Σέφιλντ, στη Μεγάλη Βρετανία μελέτησαν 474 φοιτητές και διαπίστωσαν ότι όσοι προσεύχονταν καθημερινά ή τακτικά είχαν λιγότερο άγχος και μελαγχολία, και μεγαλύτερη αυτοεκτίμηση.

Η γεύση αλλάζει με τα χρόνια

Αν το σπανάκι, το μπρόκολο, το κότατζ τσιζ και άλλες υγιεινές τροφές, σας κάνουν να στρέφετε από την άλλη πλευρά το κεφάλι σας, μη βιαστείτε να τις αφαιρέσετε δια παντός από τη διατροφή σας. Είναι πολύ πιθανόν σε 10 χρόνια να αποτελούν τα αγαπημένα σας εδέσματα. Ερευνητές από το Πανεπιστήμιο του Ουισκόνσιν έκαναν μια μελέτη με μικρά παιδιά, τα οποία είχαν πολύ συγκεκριμένες διατροφικές ιδιοτροπίες. Η μελέτη έδειξε ότι πολλά υγιεινά τρόφιμα έχουν πικρή γεύση και οι γευστικοί κάλυκες της γλώσσας των παιδιών είναι πολύ ευαίσθητοι στην πικρότητα. Οι ερευνητές μελέτησαν τα ίδια παιδιά λίγα χρόνια αργότερα και διαπίστωσαν ότι ήταν λιγότερο ευαίσθητα στις πικρές γεύσεις. Ετσι είχαν αλλάξει και οι διατροφικές τους συνήθειες, μπορούσαν πια να τρώνε λαχανικά, δημητριακά ολικής αλέσεως και ξινά φρούτα. Πάντως, οι ερευνητές επισημαίνουν ότι και οι συνήθειες παίζουν σημαντικό ρόλο στη διατροφή. Γι' αυτό συνιστούν στους γονείς να σερβίρουν άφθονα φρούτα και λαχανικά με "ουδέτερη" γεύση στα παιδιά τους, ώστε αυτά να μάθουν από νωρίς να τρώνε υγιεινά.

INEMA
ΙΑΤΡΙΚΟΣ ΝΟΣΟΚΟΜΕΙΑΚΟΣ ΕΞΟΠΛΙΣΜΟΣ
12 ΧΡΟΝΙΑ ΕΜΠΕΙΡΙΑΣ
ΛΕΜΕΣΟΥ 2 ΡΟΔΟΣ • ΤΗΛ.: 32238 - FAX: 28484
www.inema.gr Email:inema@otenet.gr



ΠΛΗΡΗΣ ΣΕΙΡΑ ΑΠΟ: ΟΡΘΟΠΕΔΙΚΑ ΒΟΗΘΗΜΑΤΑ - ΙΑΤΡΙΚΑ ΑΝΑΛΩΣΙΜΑ ΚΑΙ ΣΥΣΚΕΥΕΣ - ΜΠΛΟΥΖΕΣ ΙΑΤΡΩΝ - ΟΡΓΑΝΑ ΧΗΜΕΙΟΥ - ΑΝΑΠΗΡΙΚΑ ΑΜΑΞΙΔΙΑ ΚΑΙ ΒΑΔΙΣΤΙΚΑ - ΕΞΟΠΛΙΣΜΟΣ ΙΑΤΡΕΙΩΝ - ΑΝΑΤΟΜΙΚΑ ΠΡΟΠΛΑΣΜΑΤΑ και άλλα

ΙΑΤΡΙΚΗ ΑΝΑΚΟΙΝΩΣΗ
Ο ιατρός
ΤΣΑΜΠΙΚΑΚΗΣ ΓΕΩΡΓΙΟΣ
ΕΙΔΙΚΟΣ ΠΑΘΟΛΟΓΟΣ
Π. Μελά 40-τηλ. 20392
Θα απουσιάσει εκτός Ρόδου από 25-26/2/00 λόγω συμμετοχής του στο Πανελλήνιο συμπόσιο "Νεώτερες εξελίξεις στη Θεραπεία της Υπέρτασης"

ΙΑΤΡΙΚΗ ΑΝΑΚΟΙΝΩΣΗ
Ο ιατρός
ΜΙΧΑΛΗΣ ΣΑΒΒΑΚΗΣ
ΧΕΙΡΟΥΡΓΟΣ ΟΡΘΟΠΑΙΔΙΚΟΣ
δέχεται στο ιατρείο του
Αλεξάνδρου Διάκου 46, 2ος όροφος
Δευτέρα έως Παρασκευή
08.30-13.30 και 17.30-21.00.
Σάββατο μόνο με ραντεβού
Τηλ. 74007 και 0932723233

Εργαστήριο Κλινικής Ψυχολογίας
ΧΡΙΣΤΙΝΑ ΣΑΒΒΑΚΗ-ΓΚΡΑΝΖΑΝ
Κλινική Ψυχολόγος-Ψυχοπαθολόγος
Πτυχιούχος των Πανεπιστημίων Nancy & Reims (Γαλλία)

Για τον ενήλικο
- Ψυχοδιαγνωστική
- Ψυχολογική υποστήριξη
- Ψυχοθεραπεία αναλυτικής εμπνεύσεως

Για το παιδί
- Ψυχοδιαγνωστική (με τεστ νοημοσύνης, προβλητικά τεστ ερμηνεία παιδικού σχεδίου)
- Ψυχοθεραπεία (με θεραπευτικό τεστ, μαριονέτες, πλαστελίνη)
- Οικογενειακή συνέντευξη

Δέχεται με ραντεβού
Παύλου Μελά 40 - Ρόδος • Τηλ.: 77350

ΙΑΤΡΙΚΗ ΑΝΑΚΟΙΝΩΣΗ
Ο ιατρός Ο Ιατρός ΠΑΥΛΟΣ ΕΜΜ. ΜΠΑΚΙΡΗΣ
Ειδικός Καρδιολόγος
δέχεται καθημερινά στο ιατρείο του
επί της οδού Παύλου Μελά 40
ώρες λειτουργίας ιατρείου
από Δευτέρα έως Παρασκευή
πρωί 8.30-13.00
απόγευμα 5.00-8.30
Σάββατο πρωί δέχεται μόνο με ραντεβού
Τηλέφωνο ιατρείου: 35310
Κινητό: 0945/432525
Οικίας: 95555.

ΝΤΟΡΑ ΚΩΝΣΤΑΝΤΙΝΟΠΟΥΛΟΥ-ΨΥΧΟΛΟΓΟΣ
Πτυχιούχος του Πανεπιστημίου της Καλιφόρνιας-Λος Αντζελες (UCLA)-Μεταπτυχιακές σπουδές στο Pepperdine University-Malibu California.
Η ψυχολόγος θα απουσιάσει από τη Ρόδο από **17 Φεβρουαρίου έως και 1 Μαρτίου 2000** λόγω συμμετοχής της σε σεμινάρια στο εξωτερικό.
Διεύθυνση: Καρίας 1
Περιοχή Ροδίνι - Ρόδος
Τηλ.: 0944/980550

ΙΑΤΡΙΚΗ ΑΝΑΚΟΙΝΩΣΗ
Ο ιατρός
ΕΜΜΑΝΟΥΗΛ Ι. ΔΙΑΜΑΝΤΗΣ
ΕΝΔΟΚΡΙΝΟΛΟΓΟΣ-ΔΙΑΒΗΤΟΛΟΓΟΣ
Δέχεται στο ιατρείο του
Εθν. Αντιστάσεως 18
(πρώην Άννης Μαρίας) καθημερινά
9.00-13.00 και 17.00-20.30
Σάββατο μόνο με ραντεβού
Πληρ. τηλ. 20570, κιν.: 0977294680

ΙΑΤΡΙΚΗ ΑΝΑΚΟΙΝΩΣΗ
Η ιατρός
ΧΡΥΣΗ ΣΠΑΡΤΑΛΗ-ΠΡΑΝΤΗ
ΠΑΙΔΙΑΤΡΟΣ
δέχεται στο ιατρείο της
Γ. ΕΥΣΤΑΘΙΟΥ 8
καθημερινές 9.00-13.00, 17.00-20.30
Τηλ.: 27150 κινητό 0977/996355

4ον

...Δεν ήταν επίσης παράξενο ότι αρκετά πλοία του νησιού έφερναν την ελληνική σημαια γιατί είχαν νηολογηθεί σε ελληνικά λιμάνια. Με την κατ' αποκοπήν ορισθείσα φορολογία το Καστελλόριζο δίνει Μακτού 48.000 γρόσια. Ο πληθυσμός υπερβαίνει τις οκτώ χιλιάδες αλλά ο ακριβής αριθμός δεν είναι δυνατόν να δοθεί.

Γράφει
ο ΑΝΤΩΝΗΣ ΜΑΪΛΛΗΣ

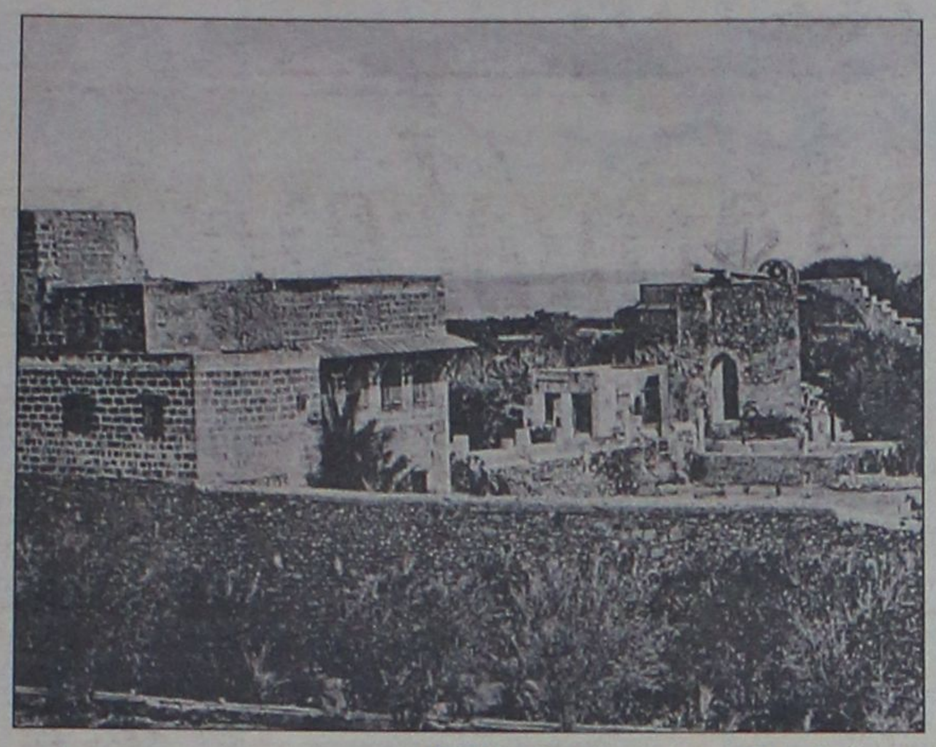

1900. Ο κήπος των Σουλτάνων

Οι Νότιες Σποράδες την ανατολή του 20ού αιώνα

Είναι γεγονός ότι τα πρώτα χρόνια του 20ού αιώνα οι κάτοικοι έφταναν τις δώδεκα χιλιάδες. Το πολυάνθρωπο μιάς μικρής νήσου, όπως το Καστελλόριζο εκτάσεως οκτώ τετραγωνικών χιλιομέτρων οφείλεται στο γεγονός ότι δεν υπήρχαν εκεί Τούρκοι και την όλη διοικηση είχαν οι δημογέροντες. Σ' αυτό προσέτρεχαν οι καταπιέζομενοι από τα άλλα νησιά και από το εσωτερικό της Μικράς Ασίας καί ζητούσαν προστασία. Με την πάροδο του χρόνου εγκαθίσταντο στο νησί και γίνονταν μόνιμοι κάτοικοι. Υπήρχε επίσης ασφάλεια γιατί από τα παλιά χρόνια οι Καστελλοριζιοί λόγω της ιδιομορφίας του λιμανιού πέτυχαν από τα προνόμια που είχαν να διατηρούν δύο πυροβόλα για την απόκρουση των πειρατών. Μάλιστα τέτοια επεισόδια με ρεσάλτα πειρατικά, σημειώνονταν στις θαλάσσιες περιοχές των Νοτίων Σποράδων και ειδικά της Ρόδου μέχρι και το τέλος της πρώτης δεκαετίας του 20ού αιώνα. Για να μην υπάρξει πρόβλημα, στη δύναμη των ανδρών για τα πυροβόλα υπήρχαν και 8 Τούρκοι οι μοναδικοί στο νησί. Ο γιατρός και το φαρμακείο που διατηρούσε η Κοινότητα ήταν και αυτά μέσα στους λόγους της ασφάλειας που εύρισκαν οι άλλοι νησιώτες στο φιλόξενο Καστελλόριζο. Από το 1909 άρχισε η μείωση του πληθυσμού όταν πολλαπλασιάστηκαν οι φήμες ότι θα θεσπιστεί ο νόμος περί στρατολογίας. Ενα χρόνο αργότερα οι νέοι, λόγω του αποκλεισμού και επειδή δεν έβρισκαν εργασία έφευγαν για το εξωτερικό όπως και ολόκληρες οικογένειες. Εδώ το μεταναστευτικό ρεύμα πήρε τέτοιους ρυθμούς που άγγιζε τα όρια του γενικού ξεσηκωμού. Σε πολύ λίγο χρονικό διάστημα ο πληθυσμός μειώθηκε στο μισό. Μαζύ με το φευγιό, τελείωσαν και τα μεγαλεία !..

Τα έσοδα του Καστελλορίζου ανέρχονται σε 273.520 γρόσια και τα έξοδα σε 333.189, δηλαδή υπάρχει συνεχώς έλλειμμα.

Η Εκπαίδευση βρίσκεται σε πολύ υψηλό επίπεδο. Συγκεκριμένα στη Σαντραπεία Αστική σχολή, την Ελληνική Αστική σχολή το Παρθεναγωγείο και στα δύο νηπιάγωγεία φοιτούν 886 μαθητές και μαθήτριες. Επίσης λειτουργεί ιερατική σχολή όπου φοιτούν περί τους τριάντα μαθητές και μαθήτριες. Επίσης υπάρχουν δύο ιδιωτικά νηπιαγωγεία το ένα του παπα-Δημήτρη και το άλλο μιάς γυναίκας. Το Καστελλόριζο εξαρτάται απότην Ιερά Μητρόπολη Πισιδείας. Εχει επίσης πολυάριθμο στόλο που είναι η ραχοκοκαλιά του νησιού. Σε επίσημη καταγραφή υπάρχουν 13 μπάρκα, 23 βρίκια, 15 σκούνες, 25 γουλέτες 7 τρεχαντήρια, και 4 μπρατσέρες. Ολα ταξιδεύουν με οθωμανική σημαία και μεταφέρουν ξυλεία και άνθρακα στην Αλεξάνδρεια. Τα μικρότερα ταξιδεύουν στην Κύπρο και τη Συρία. Αλλα εκτελούν δρομολόγια στα γύρω νησιά και κυρίως στη μικρασιατική ακτή και μεταφέρουν τρόφιμα στο νησί. Για το μεγάλο δάσκαλο Αχιλλέα Διαμαντάρα «το ναυτικόν εν γένει της νήσου είναι εις θέσιν ευάρεστον».

Η επαφή του ντόπιου στοιχείου με την απέναντι ακτή είναι καθημερινή και πολλοί Καστελλορίζιοι την εκμεταλλεύονται προς δικό τους και γενικό όφελος. Οι μεν επεκτείνουν τις οικονομικές τους δραστηριότητες όχι μόνο με τα παράλια αλλά και με τις πόλεις και τα χωριά του εσωτερικού. Απ' αυτό και μόνον το γεγονός το νησί δεν δέχεται κρατικές ενοχλήσεις, ούτε αιφνιδιασμούς. Την ευτυχία και ευημερία του τόπου καταστρέφουν οι λεγόμενες φατρίες, τα κόμματα που δημιουργούνται και με τις διάφορες άστοχες ενέργειές τους ζητούν οι ίδιοι την επέμβαση των Τούρκων που δεν χάνουν ευκαιρία να εγκαταστήσουν μουδίρη, υπεύθυνο στο Τελωνείο και αστυνομικούς που μετρούνται στα δάκτυλα του ενός χεριού.

Στην επετηρίδα του νομού του Αιγαίου πελάγους δίνονται συμπληρωματικά στοιχεία . Συγκεκριμένα αναφέρεται ότι στο Καστελλόριζο διαμένουν 50 Μουσουλμάνοι, έχει1 διοικητήριον, 1 τέμενος, 6 εκκλησίες, 1 ερειπωμένο πρόχωμα, 100 εργαστήρια, 1 εργοστάσιον αλεύρου και 2 αμπέλους!..

Η Χάλκη με τους 2.740 κατοίκους της ζει αποκλειστικά από τη σπογγαλιεία γιατί το νησί είναι άγονο. Οι Χαλκίτες είναι υπερήφανοι για την πατρίδατους, την εξυμνούν με τις ρίμες τους, τραγουδώντας την συνοδεία της λύρας:

«Εις του Αιγαίου τα γαλανά νερά,
οπού νε η Ρόδος η ανθισμένη
εκεί πλησίον πολύ κοντά, είνε η Χάλκη η ξακουσμένη
ήτις από πολλά νησιά κάμνει δουλειάν μεγάλη κι έχει σαράντα μηχανές όπου δεν έχουν άλλοι κουπάδες και μηχανικοί αρίθμησιν δεν έχουν
το περισσότερον ποσόν οι ξένοι το κατέχουν
και στον δρόμον μέσα ακούεις πέντε ίσως έξι γλώσσες
και εάν ξακολουθήση έτσι θα 'χωμεν άλλες καμπόσες:..».

Στα τρία σχολεία που υπάρχουν διδάσκουν 5 δάσκαλοι και 3 δασκάλες σε 190 μαθητές και δαπανώνται για την Παιδεία 350 λίρες. Μία εκκλησία, τρία παρεκκλήσια με τρεις ιερείς αποτελούν τους τόπους λατρείας της ορθοδόξου πίστεως.Η Χάλκη έχει 550 σπίτια και 20 εργαστήρια.

Τα προϊόντα είναι «εν ολιγότητι σίτος, κριθή, σύκα, σταφύλια και αμύγδαλα...».

Η Κάρπαθος στις αρχές του αιώνα έχει 8.527 κατοίκους και ο στόλος της διαθέτει 13 μπρατσέρες των οποίων ιδιοκτήτες ήταν οι Εμμ. Παναγιώτου, Νικ. Λάμπρος, Κων. Λάμπρος, Ηλ. Λάμπρος, Ανδρ. Παναγιώτου, Κανάκης Φελουντζής, Μαν. Πολυχρονίου, Αθ. Πανζούρος, Κανακούλης, Ιωαν. Φελουνζής, Μαν. Ρεΐσης, Μαν. Μηχανικός και Νικ. Μηχανικός. Λειτουργούν 11 σχολεία με 710 μαθητές και μαθήτριες. Δεν υπάρχει Παρθεναγωγείο και οι 155 μαθήτριες παρακολουθούν τα μαθήματα στα σχολεία των αρρένων. Η εκπαίδευση που παρέχεται είναι προηγμένη και στα τετρατάξια σχολεία διδάσκονται τα μαθήματα των επταταξίων.

Οι πόροι για τη συντήρησή τους προέρχονται από τα δίδακτρα που πληρώνουν οι γονείς των εύπορων μαθητών, από τα τελωνειακά και τους δημοτικούς φόρους. Στο Απέρι λειτουργεί τετρατάξιος ελληνική σχολή με 77 μαθητές και δημοτική τετρατάξιος σχολή με 148 μαθητές, στη Βολάδα πενταταξιο δημοτικό αρρένων με 70 μαθητές, στο Οθος τετρατάξιο με 80 μαθητές, στις Πυλές τετρατάξιο με 76 μαθητές, στην Αρκάσα τριτάξιο με 35 μαθητές στα Πηγάδια διτάξιο με 30 μαθητές στη Σπώα τετρατάξιο με 52 μαθητές, Μεσοχώρι τριτάξιο με 72 μαθητές και στην Ολυμπο τετρατάξιο με 90 μαθητές. Η Κάρπαθος είναι έδρα της Μητροπόλεως Καρπάθου-Κάσου και διαθέτει 20 εκκλησίες, μιά Μονή με 41 ιερείς.

Το νησί πριν το 1908 κατέβαλλε 75.000 γρόσια το χρόνο τα οποία μειώθηκαν σε 52.000 επειδή εφαρμόστηκε η στρατολογία. Τα γεγονότα που ακολούθησαν και η αντίδραση των άλλων νησιών δεν επέτρεψαν τελικά τη στρατολόγηση. Την ίδια εποχή οι Καρπάθιοι ανοίγουν τα φτερά και φεύγουν σε άγνωστα για την εποχή μέρη· "ανακαλύπτουν" την Αμερική και μεταναστεύουν αφήνοντας πίσω τους οι άρενες τη σύντροφό τους να τους περιμένει υπομονετικά...

ΑΥΡΙΟ ΤΟ 5ο ΜΕΡΟΣ

✔ Οι **Χαλκίτες** περήφανοι για την **πατρίδα τους**

✔ Η **Κάρπαθος** διασώζεται από τη **στρατολογία**

✔ Οι **Καρπάθιοι...** ανακαλύπτουν την **Αμερική** !...

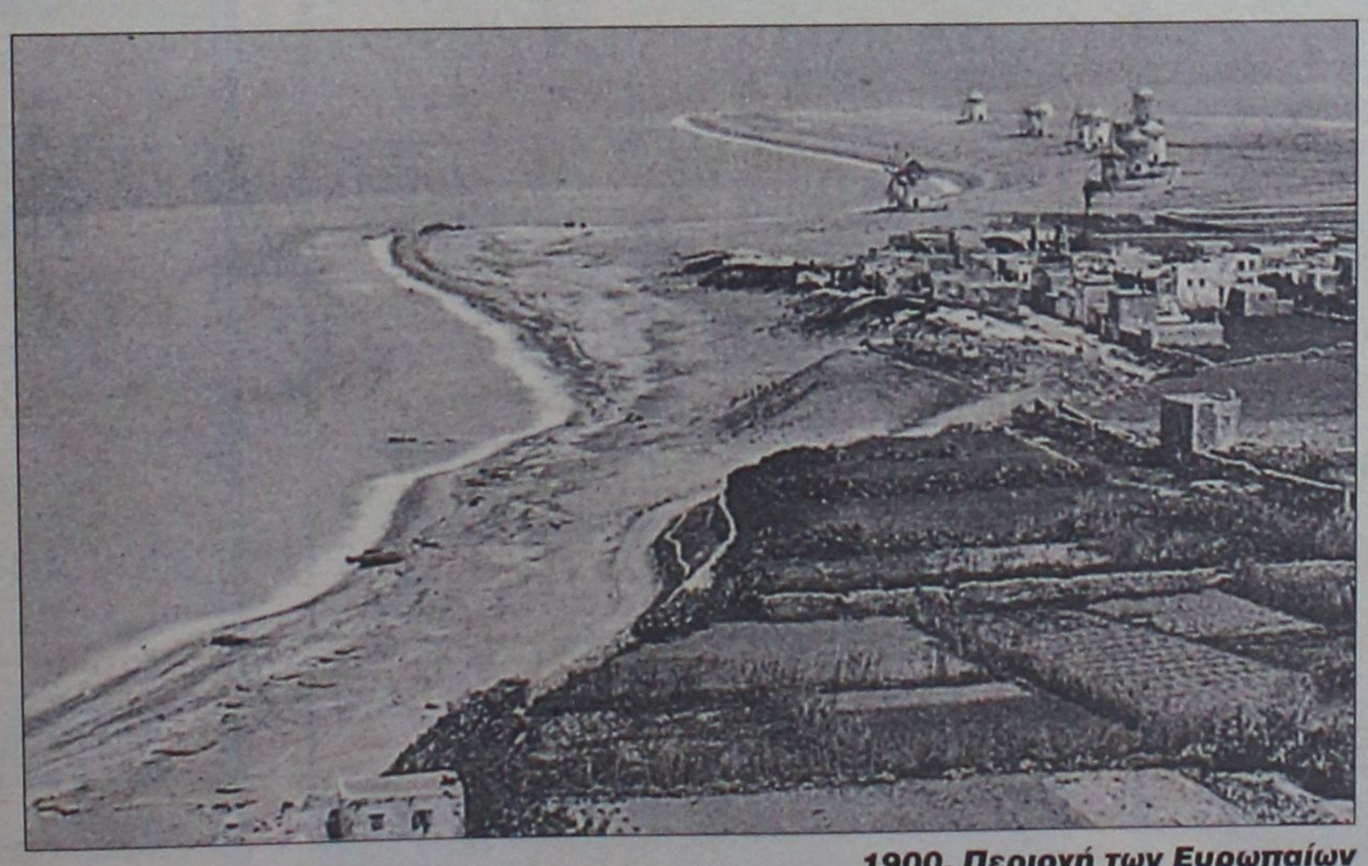

1900. Περιοχή των Ευρωπαίων

επιλογές

ΕΠΙΤΕΛΟΥΣ!

Επιτέλους, η ένταξή μας στην ΟΝΕ δεν μπορεί τη μια να "κλειδώνει" και την άλλη να... "ξεκλειδώνει" κατά πως βολεύει την προεκλογική συνθηματολογία, σαν να πρόκειται για κλειδαριά. Αυτό μπορεί να το αντιληφθεί κάθε πολίτης, όσο και αν είναι απληροφόρητος για το πως θα επηρεάσει η ΟΝΕ τη ζωή του. Χρέος όλων των κομμάτων και των πολιτικών είναι να ενημερώσουν υπεύθυνα τον πολίτη για το τί σημαίνει η είσοδος της χώρας στην ΟΝΕ και σε τι θα αλλάξει η ζωή του "επί τα βελτίω ή επί τα χείρω". Να πουν υπεύθυνα αν θα μειωθεί ή θα αυξηθεί η ανεργία. Αν θα βελτιωθούν ή θα υποβιβαστούν κι άλλο η δημόσια υγεία και η κοινωνική ασφάλιση. Αν θα αυξηθούν ή θα περικοπούν κι άλλο οι κοινωνικές δαπάνες. Αν το όριο συνταξιοδότησης θα μεγαλώσει και θα ψαλιδιστούν οι συντάξεις. Και όλα αυτά τα ερωτήματα που βασανίζουν τον απλό πολίτη καθώς βαδίζει προς το άγνωστο - τη μετά - ΟΝΕ περίοδο - θα πρέπει να απαντηθούν υπεύθυνα και αναλυτικά και με στοιχεία από τις συνθήκες που διαμορφώθηκαν στις χώρες - μέλη της Ευρωπαικης Ενωσης που αποτέλεσαν τον πυρήνα της ΟΝΕ και τις χώρες που μπήκαν με... διευκολύνσεις.

Από άρθρο του Γ. Τράγκα στη ΧΩΡΑ

ΕΠΙΠΕΔΑ ΠΕΙΝΑΣ

ΣΕ ΕΠΙΠΕΔΑ πείνας έχουν καθηλωθεί οι συντάξεις και οι απόμαχοι της ζωής καλούνται να ανταποκριθούν στο ιδιαίτερα υψηλό κόστος των σύγχρονων συνθηκών διαβίωσης μόλις με 130.000 δραχμές το μήνα.

Το 75% των κύριων συντάξεων, που χορηγήθηκαν την προηγούμενη χρονιά, αντιστοιχούσαν σε αυτό το πενιχρό ποσό, που είναι αδύνατο να ικανοποιήσει τις στοιχειώδεις ανάγκες ενός ηλικιωμένου ζευγαριού.

ΕΙΝΑΙ ΑΠΟΔΕΚΤΟ από όλες τις πλευρές ότι οι συντάξεις τα τελευταία χρόνια είχαν απώλειες 30%, γεγονός που, όπως αναφέρουν τα συνταξιοδοτικά σωματεία, έχει φέρει τις συντάξεις στα επίπεδα του 1980 κι εκείνους στα όρια της φτώχειας και τα πρόθυρα της εξαθλίωσης.

Η ΚΥΒΕΡΝΗΣΗ με τη συνεχιζόμενη πολιτική λιτότητας έχει καθηλώσει σε επίπεδα πείνας τις συντάξεις, ενώ είναι σημαντικό ότι με την αλλαγή του τρόπου υπολογισμού οι συντάξιμες αποδοχές θα μειωθούν κατά 40%, για όσους ασφαλίστηκαν μετά το 1993.

Από άρθρο της Σ. Σταυροπιερράκου στην Απογευματινή

ΑΝΗΣΥΧΙΕΣ

Είναι ασφαλώς ενδιαφέρον: Κάθε βήμα που φέρνει την Ελλάδα πλησιέστερα στο στόχο της ΟΝΕ (όπως π.χ. το πρόσφατο "κλείδωμα" της ισοτιμίας της δραχμής) εντείνει την ατμόσφαιρα της απαισιοδοξίας που επικρατεί στο Χ.Α.Α. - ιδιαίτερα στον πιο δυναμικό χώρο της ελληνικής οικονομίας, τη λεγόμενη "περιφέρεια". Που οφείλεται αυτό; Πρόκειται για μια "ανορθολογική αντίδραση" στα "καλά" νέα, όπως διατείνονται οι περισσότεροι αναλυτές;

Ή, αντιθέτως πρόκειται για την απόλυτα ορθολογική αντίδραση των αγορών στο ζοφερό μέλλον που αναμένει τον ελληνικό ιδιωτικό τομέα μετά την υιοθέτηση του ενιαίου νομίσματος; Κατά την άποψή μας, το δεύτερο ισχύει. Οι αγορές με τις αντιδράσεις του βροντοφωνάζουν τις ανησυχίες για το μέλλον της ελληνικής οικονομίας και των επιχειρήσων στο πλαίσιο της ΟΝΕ.

Από το άρθρο του Τ. Μίχα στην ΕΛΕΥΘΕΡΟΤΥΠΙΑ

ΥΠΟΚΡΙΣΙΑ

Η Σύμη -η ιδιαίτερη πατρίδα του αείμνηστου Γιώργου Γεννηματά, που αν ζούσε θα κυριαρχούσε στον τηλεοπτικό βίο - αντιστέκεται στην πολιτική υποκρισία και οι ακρίτες κάτοικοί της απειλούν ότι δεν θα ψηφίσουν στις ερχόμενες εκλογές αν δεν διοριστεί γιατρός στο νησί τους. Οι ... Συμιακοί δεν έχουν καταλάβει ότι είναι μεν στην Ευρώπη, αλλά επειδή συνορεύουν με την Τουρκία, που ακόμη δεν είναι, δεν θεωρούνται Ευρωπαίοι.

Ούτε καν Ελληνες, γιατί αν εθεωρούντο θα είχαν γιατρό, αφού ο Πρωθυπουργός δήλωσε ότι "Ελλάδα δεν είναι μόνο η Αθήνα"

Δεν είναι όμως η Σύμη. Είναι ακόμη 35 περιοχές της Ελλάδας, των οποίων οι κάτοικοι διαμαρτύρονται γιατί οι γιατροί τις επισκέπτονται μόνο το καλοκαίρι για... διάκοπες. Μπαίνουμε στην ΟΝΕ και θριαμβολογούμε ότι είμαστε η πιο ευημερούσα χώρα των Βαλκανίων και παράγοντας σταθερότητας και διείσδυσεις του ευρωπαικού πνεύματος στις καθυστερημένες χώρες της Ασίας και του πρώην υπαρκτού σοσιαλισμού και δεν έχουμε την πολιτική δύναμη να διορίσουμε μερικούς γιατρούς από το...αθηναικό πλεόνασμα σε μερικές ακριτικές περιοχές. Τι να την κάνει την ΟΝΕ ο κάτοικος μιας τέτοιας περιοχής; Τι του αποδίδει;

Από το άρθρο του Π. Κομίνη στην ΕΞΟΥΣΙΑ

είπαν και... ελάλησαν

- "Αυτή την φορά δεν θα φτάσουμε στην πηγή και τη βρύση. Θα κολυμπήσουμε σε ποτάμι κυριολεκτικά".

  Φ. Πάλλη -Πετραλιά

- "Έχω να δω τον Πρωθυπουργό κατ' ιδίαν δύο χρόνια. Ο κ. Σημίτης είναι πολυάσχολος και κάνει ιεράρχηση των προτεραιοτήτων του. Αυτήν την ώρα ίσως να μην ήταν χρήσιμη μια συνάντηση μαζί μου. Η κ. Λιάνη ήταν μάλλον στις προτεραιότητες του Πρωθυπουργού".

  Γ. Χαραλαμπόπουλος

- "Το θέμα της συμπλήρωσης των φορολογικών δηλώσεων παραμένει ένα δύσκολο σταυρόλεξο για δυνατούς λύτες".

  Ανδ. Μακρυπίδης

- "Οι αριστεροί και προοδευτικοί δημοκράτες πρέπει να στηρίζουν τώρα τον ΣΥΝ, αλλιώς η αλαζονεία και η δεξιά στροφή του ΠΑΣΟΚ θα χτυπήσουν μετεκλογικά λίμιτ απ".

  Δημ. Παπαδημούλης

ΤΑ ΠΡΩΤΟΣΕΛΙΔΑ ΤΩΝ ΑΘΗΝΑΪΚΩΝ ΕΦΗΜΕΡΙΔΩΝ

Η προεκλογική εκστρατεία των κομμάτων, τα εσωκομματικά της Ν.Δ, το ασφαλιστικό, η πορεία του Χρηματιστηρίου και οι ελληνοτουρκικές σχέσεις ήταν τα βασικά θέματα της ειδησεογραφίας του χθεσινού αθηναϊκού τύπου.

ΑΔΕΣΜΕΥΤΟΣ ΤΥΠΟΣ (Μήτσης):

Ταύρος η ΝΔημοκρατία.Η συνεργασία με Φιλελεύθερους αλλάζει το σκηνικό.

ΑΔΕΣΜΕΥΤΟΣ ΤΥΠΟΣ (Ρίζος):

Σαρωτικές αλλαγές. Ασφάλιση, σύνταξη, όρια ηλικίας.

ΑΘΗΝΑΙΚΗ:

Παιχνίδια με τα γκάλοπ. Διαρρέουν ο,τι τους βολεύει.

ΑΚΡΟΠΟΛΙΣ:

Η Σοφοκλέους "ψήφισε".Στα όρια πανικού η κυβέρνηση απο τη συνεχιζόμενη πτώση του ΧΑΑ.

ΑΠΟΓΕΥΜΑΤΙΝΗ:

Ενισχύει τη ΝΔ και ο Μάνος. Κίνηση ΜΑΤ απο τον Κώστα Καραμανλή.

Η ΑΥΓΗ:

Σπεύδουν για σύνταξη 50.000 υπάλληλοι.Σύμφωνα με στοιχεία των εργαζομένων στους Οργανισμούς Κοινωνικής Πολιτικής.

ΑΥΡΙΑΝΗ:

Απόρρητα της Στάζι στη Βουλή. Ευθεία επίθεση της ΝΔ κατά Κόκκαλη.

ΤΟ ΒΗΜΑ:

Τρία "όχι" για τις συντάξεις. Η κυβέρνηση "σκιαγραφεί τις αλλαγές.

Η ΒΡΑΔΥΝΗ:

Σοφοκλέους και Μάνος καίνε το ΠΑΣΟΚ. Η πολιτική Καραμανλή συνενώνει τις φιλελεύθερες δυνάμεις.

ΕΘΝΟΣ:

Ο "Ταύρος"στο...μαντρί. "Αυτομόλησε" ο αρχηγός- στον αέρα οι "Φιλελεύθεροι".

ΕΛΕΥΘΕΡΗ ΩΡΑ:

Ξε-κοκκάλιασμα του Αιγαίου απο την Αγκυρα.

ΕΛΕΥΘΕΡΟΣ:

Μέτρα σωτηρίας για το Χρηματιστήριο. Ενδεκα συγκροτημένες προτάσεις του Μιλτιάδη Εβερτ.

ΕΛΕΥΘΕΡΟΣ ΤΥΠΟΣ:

Ταύρος στο άρμα της Νέας Δημοκρατίας. Καραμανλής - Μάνος συμφώνησαν να συνεργαστούν για την εκλογική νίκη.

ΕΛΕΥΘΕΡΟΤΥΠΙΑ:

Ολα υπέρ Σημίτη.Γκάλοπ: Συγκρίσεις με Καραμανλή για ικανότητα κ.α.

Η ΕΞΟΥΣΙΑ:

ΜΑΤ Καραμανλή με μετα - κίνηση...Μάνου!Ολο το παρασκήνιο για την ξαφνική μεταστροφή του ηγέτη των "Ταύρων".

ΕΣΤΙΑ:

Συνεργαζόμαστε για να νικήσουμε. Επι τέλους συμφώνησαν Καραμανλής και Μάνος.

Η ΚΑΘΗΜΕΡΙΝΗ:

Η ανασφάλεια εξωθεί χιλιάδες στη σύνταξη.30.000 στελέχη του Δημοσίου σπεύδουν να προλάβουν την "έξοδο".

Ο ΛΟΓΟΣ:

Μπροστά το ΠΑΣΟΚ Πανελλαδικά.2,6 μονάδες πάνω το κυβερνών κόμμα.

ΤΑ ΝΕΑ:

Ξυπνητήρι Σημίτη κατά του εφησυχασμού στο ΠΑΣΟΚ. Ανεβάζουν τους τόνους κατά της ΝΔ.

ΝΙΚΗ:

Οι 3 "πληγές" του ΠΑΣΟΚ. Χρηματιστήριο-Γιαννόπουλος-Εγκληματικότητα.

ΡΙΖΟΣΠΑΣΤΗΣ:

Το λαικό μέτωπο στοχεύει η αντικομμουνιστική επίθεση.

ΣΤΟ ΚΑΡΦΙ:

Επέλαση Ντόρας!...Εν δράσει η γυναίκα - αράχνη.

Η ΧΩΡΑ:

Στα χέρια τους η Σοφοκλέους. Παρασκήνιο: τι θα κάνουν τα 36 "αφεντικά" του Χρηματιστηρίου.

ΑΓΓΕΛΙΟΦΟΡΟΣ:

Συντάξεις: γκρίζο μέλλον. Με την ισχύουσα κατάσταση, το 2008 θα αντιστοιχεί ένας συνταξιούχος σε κάθε 1,7 εργαζόμενους.

ΤΥΠΟΣ ΘΕΣΣΑΛΟΝΙΚΗΣ:

Στο κλαρί ο Δήμαρχος.Καλεί το λαό σε ξεσηκωμό. Εφτασε το μαχαίρι στο κόκκαλο.

ΠΡΟΤΥΠΟ ΚΕΝΤΡΟ ΤΗΛΕΦΩΝΙΑΣ

ΠΡΟΣΦΟΡΑ

Τηλεφωνικών κέντρων PANASONIC–SAMSUNG

- ΜΕ ΞΕΝΟΔΟΧΕΙΑΚΟ ΠΡΟΓΡΑΜΜΑ
- ΜΕ 100.000 ΠΡΟΚΑΤΑΒΟΛΗ ΣΥΝ ΦΠΑ ΤΙΜΟΛΟΓΙΟΥ ΚΑΙ ΕΞΟΦΛΗΣΗ ΣΕ 12 ΔΟΣΕΙΣ

ΧΩΡΗΤΙΚΟΤΗΤΑ

- 3 γραμμές ΟΤΕ 8 εσωτερικά 35.000 το μήνα
- 3 γραμμές ΟΤΕ 16 εσωτερικά50.000 το μήνα
- 6 γραμμές ΟΤΕ 24 εσωτερικά70.000 το μήνα
- 4 γραμμές ΟΤΕ 33 εσωτερικά90.000 το μήνα

ΠΕΡΙΛΑΜΒΑΝΟΥΝ

- ✔ Τηλ. Κέντρο PANASONIC -SAMSUG
- ✔ Τηλεφωνικές συσκευές με πληκτρολόγιο ψηφιακές
- ✔ Συσκευή τηλεφωνήτριας
- ✔ Εκτυπωτής σειριακός
- ✔ Αντικεραυνική προστασία ΟΤΕ & ΔΕΗ
- ✔ Εγκατάσταση σε έτοιμο δίκτυο
- ✔ Προγραμματισμός & εκπαίδευση της τηλεφωνήτριας
- ✔ 12 μήνες Service δωρεάν
- ✔ 10 χρόνια τεχνική υποστήριξη

ΑΦΟΙ ΣΚΟΡΔΗ Ο.Ε.
Βενετοκλέων 3 και Καναδά
τηλ. 75666 fax: 70499 Ρόδος

ΓΡΑΦΙΚΕΣ ΤΕΧΝΕΣ

ΜΕΤΑΞΟΤΥΠΙΚΗ ΡΟΔΟΥ

ΒΑΣΙΛΗΣ ΒΑΓΙΑΝΑΚΗΣ

ΕΚΤΥΠΩΣΕΙΣ OFFSET
ΜΕΤΑΞΟΤΥΠΙΕΣ
ΕΠΙΓΡΑΦΕΣ

- ΤΕΤΡΑΧΡΩΜΙΕΣ • ΠΡΟΣΠΕΚΤΟΥΣ • ΚΑΡΤΕΣ • ΦΑΚΕΛΑ
- ΕΠΙΣΤΟΛΟΧΑΡΤΑ • ΑΦΙΣΣΕΣ • ΕΝΤΥΠΑ ΛΟΓΙΣΤΗΡΙΟΥ
- ΠΡΟΣΚΛΗΤΗΡΙΑ ΓΑΜΩΝ - ΒΑΠΤΙΣΕΩΝ • ΦΕΪΓ ΒΟΛΑΝ
- ΜΠΛΟΚ ΕΙΣΙΤΗΡΙΩΝ • ΔΙΑΦΗΜΙΣΤΙΚΑ ΕΝΤΥΠΑ
- ΑΥΤΟΚΟΛΛΗΤΑ ΠΛΑΣΤΙΚΑ & ΧΑΡΤΙΝΑ
- ΔΙΑΦΗΜΙΣΤΙΚΑ ΔΩΡΑ ΕΠΙΧ/ΣΕΩΝ (στυλό, αναπτήρες, μπρελόκ, ρολόγια, κ.λ.π.)
- ΛΑΒΑΡΑ ΣΥΛΛΟΓΩΝ • ΕΙΔΙΚΕΣ ΚΑΤΑΣΚΕΥΕΣ κ.α.

ΕΠΙΓΡΑΦΕΣ

- ΑΓΑΛΕΣ • ΦΩΤΕΙΝΕΣ
- ΚΟΒΟΝΤΑΙ ΑΥΤΟΚΟΛΛΗΤΑ ΓΡΑΜΜΑΤΑ & ΣΧΕΔΙΑ ΓΙΑ ΒΙΤΡΙΝΕΣ - ΑΥΤΟΚΙΝΗΤΑ
- ΣΥΣΤΗΜΑΤΑ ΣΗΜΑΝΣΗΣ ΓΙΑ ΞΕΝΟΔΟΧΕΙΑ, ΥΠΗΡΕΣΙΕΣ, ΓΡΑΦΕΙΑ κ.α.

Ποιότητα Εξυπηρέτηση Συνέπεια Οικονομία

ΝΕΑ ΔΙΕΥΘΥΝΣΗ: ΑΓΙΟΥ ΙΩΑΝΝΟΥ 157
Τηλ. 35233 - Fax: 75296

Βιομηχανική Ψύξη
Κατασκευές Ψυκτικών Θαλάμων
κτιστοί-λυόμενοι
Πόρτες
συρόμενες, περιστρεφόμενες
Συστήματα Διακίνησης
Εμπορευμάτων
κρεάτων και αγαθών
Βιομηχανικά Πάνελ
Πλαγιοκάλυψη
Επένδυση
Οροφές
Για εργασιακούς χώρους
Μονώσεις πολυουρεθάνης
Ψεκασμός-Ένχυση

ΜΠΟΝΙΑΤΗΣ ΚΩΝ/ΝΟΣ
Σορωνή, Ρόδος - Τηλ. 41790, 21662

ΣΩΜΑΤΕΙΟ ΕΡΓΑΤ. ΜΑΓΕΙΡΩΝ ΚΑΙ ΒΟΗΘΩΝ ΜΑΓΕΙΡΩΝ ΡΟΔΟΥ

ΠΡΟΣΚΛΗΣΗ ΓΕΝΙΚΗΣ ΣΥΝΕΛΕΥΣΗΣ

Προς
Ολα τα μέλη του Σωματείου
Συνάδελφοι,
Η Διοίκηση του Σωματείου μας σας καλεί σε Γενική Συνέλευση στις 2/3/2000 ημέρα Πέμπτη και ώρα 4 μ.μ. στην αίθουσα του Εργατοϋπαλληλικού Κέντρου Ρόδου, Στεφάνου Καζούλη 30, με τα παρακάτω θέματα:
1) Διοικητικός Απολογισμός από 1/1/99 μέχρι 31/12/99
2) Οικονομικός Απολογισμός (Ισολογισμός και Εκθεση Ελεγκτικής Επιτροπής) χρονικής περιόδου από 1/1/99 μέχρι 31/12/99
3) Προϋπολογισμός 2000
4) Διάφορα άλλα θέματα
5) Κόψιμο πίτας
Επειδή τα θέματα είναι σοβαρά, παρακαλούμε να μην απουσιάσει κανένας από τη Συνέλευση.
Με συναδελφικούς χαιρετισμούς

Ο Πρόεδρος **Η Γεν. Γραμματέας**
Αγγελίδης Νίκος **Παττελάκη Τσαμπίκα**

Ο ΠΟΛΙΤΙΣΤΙΚΟΣ ΟΡΓΑΝΙΣΜΟΣ ΔΗΜΟΥ ΡΟΔΙΩΝ
οργανώνει

ΧΟΡΩΔΙΑΚΟ ΣΕΜΙΝΑΡΙΟ

Θέμα: "Φωνητική Αγωγή-Χορωδιακή πράξη"

- Εκγύμναση φωνής μέσα απ' τη χορωδία
- Τρόποι προσέγγισης χορωδιακής παρτιτούρας
- Στυλ-ερμηνεία από την Αναγέννηση μέχρι τη σύγχρονη εποχή και την Jazz
- Βασικά στοιχεία διδασκαλίας και διεύθυνσης χορωδίας

Διδασκαλία-Διεύθυνση: Ρόζυ Μαστροσάββα (Απόφοιτος Ανωτέρας Ακαδημίας Μουσικής Μονάχου στο Τμήμα "Δ/νσης Χορωδίας")
Διάρκεια σεμιναρίου: Μάρτιος-Ιούνιος 2000
Μηνιαία συμμετοχή: δρχ. 10.000
Απευθύνεται σε: φοιτητές Ωδείων, δασκάλους και καθηγητές μουσικής, χορωδούς, μαθητές Γυμνασίων-Λυκείων (βασικές γνώσεις μουσικής ή χορωδιακή πείρα απαραίτητα).
Πληροφορίες στα τηλ. 33343, 37144, 27427, 21622 (8-2 μ.μ.)

ΠΟΛΙΤΙΣΤΙΚΟΣ ΟΡΓΑΝΙΣΜΟΣ ΔΗΜΟΥ ΡΟΔΙΩΝ

Συναυλία της
Κρατικής Ορχήστρας Ελληνικής Μουσικής.
"Τα τραγούδια του Σταύρου Ξαρχάκου στον Ελληνικό Κινηματογράφο"

Καλλιτεχνικός Διευθυντής: Σταύρος Ξαρχάκος
Τραγουδούν: Μανώλης Μητσιάς, Ελένη Δήμου, Μαρία Σουλτάτου
Στα πλαίσια του προγράμματος του ΥΠ.ΠΟ. "Ο πολιτισμός ταξιδεύει".
ΕΘΝΙΚΟ ΘΕΑΤΡΟ ΡΟΔΟΥ, Δευτέρα 28 Φεβρουαρίου, ώρα 21.00
Εισιτήρια προπωλούνται στα γραφεία του Π.Ο.Δ.Ρ. Θέσεις αριθμημένες.
Πληροφορίες στα τηλ. 27427, 21622.

ΒΑΣΙΛΕΥΕΙ Η ΑΥΘΑΙΡΕΣΙΑ – ΚΑΙ ΛΟΙΠΟΝ;

Πριν από δύο περίπου χρόνια και συγκεκριμένα παραμονές των εκλογών του 1998 ο τότε κοινοτάρχης Ψίνθου Στέλιος Ρηνιού παρακάπτοντας τις διαδικασίες και τους νόμους κατεδάφισε παρά τις αντιρρήσεις των κατοίκων, το κοινοτικό καφενείο, χαρακτηριστικό δείγμα αρχιτεκτονικής της δεκαετίας του '50.

Είχε βλέπετε χρέος να τηρήσει τις προεκλογικές του υποσχέσεις που βόλευαν μάλλον ορισμένους ψηφοφόρους του.

Σήμερα ο χώρος έχει μετατραπεί σ' ένα ωραίο και άνετο πάρκινγκ.

Αρχές του 2000, ένα άλλο καφενείο κατεδαφίζεται, παραδοσιακό κι αυτό, χωρίς πάλι να τηρηθεί κάποια νόμιμη διαδικασία.

Αυτή τη φορά δράστης ένας άλλος κάτοικος του χωριού, πρώην κοινοτάρχης.

Κατεδαφίζει λοιπόν το καφενείο του, κτισμένο την δεκαετία του '30, που βρίσκεται στην μερίδα 221 Α, τμήμα αποσπαθέν από τη μερίδα 221 που ανήκει στην εκκλησία και χρησιμοποιείται ως πλατεία της κοινότητας. Το τμήμα αυτό έχει έκταση 36 τ.μ. και δόθηκε στον προπάππου του Θοδωρή Καττα-βενό για να συντηρήσει την οικογένεια του κτίζοντας αυτό το καφενείο.

Από πληροφορίες μαθαίνουμε ότι μέχρι σήμερα του ανήκουν αυτά τα 36 τ.μ. Αυτό βέβαια είναι εύκολο να ελεγχθεί.

Σήμερα και, όπως λέγεται χωρίς άδεια κατεδάφισης από την αρμόδια πολεοδομική υπηρεσία και την αρχιτεκτονική επιτροπή, φανταζόμαστε ούτε κι από την επιτροπή ετοιμορρόπων, κτίζεται ένα διώροφο κτίριο 120 περίπου τετραγωνικών μέτρων, και με το ανάλογο βεβαίως υπόγειό του.

Θέλουμε να μας απαντήσει ο ιδιοκτήτης στα εύλογα ερωτήματα μας αν όντως τηρήθηκαν όλες οι νόμιμες διαδικασίες.

Αν και γιατί δεν αναρτά στην οικοδομή τον αριθμό αδείας όπως ορίζει ο νόμος;

Εχουμε βάσιμες υποψίες ότι τίποτα δεν τηρήθηκε. Ελπίζουμε ν' απαντηθούν όλα αυτά. Αν όχι από τον ιδιοκτήτη, τότε απ' την αρμόδια υπηρεσία κι αν όχι απ' αυτήν, τότε ελπίζουμε από την προϊσταμένη αρχή της συγκεκριμένης υπηρεσίας ότι θα δείξει την ευαισθησία που πρέπει και που πιστεύουμε πως έχει.

Με εκτίμηση
Α.Γ.

ΕΛΛΗΝΙΚΗ ΔΗΜΟΚΡΑΤΙΑ
ΝΟΜΑΡΧΙΑ ΔΩΔΕΚΑΝΗΣΟΥ
ΔΗΜΟΣ ΙΑΛΥΣΟΥ
ΡΟΔΟΣ

ΕΡΓΑΣΙΕΣ ΓΙΑ ΤΟ ΑΠΟΧΕΤΕΥΤΙΚΟ ΔΙΚΤΥΟ ΙΑΛΥΣΟΥ

Σε συνέχεια των ανακοινώσεων για την ενημέρωση των πολιτών για τις αλλαγές στις κυκλοφοριακές ρυθμίσεις, λόγω της κατασκευής του αποχετευτικού δικτύου και λόγω της υπερκάλυψης του χρονοδιαγράμματος του έργου, ο Δήμος Ιαλυσού ανακοινώνει:
Το έργο συνεχίζεται στην περιοχή Κρητικά, από την **Τρίτη 22 Φεβρουαρίου 2000** και συγκεκριμένα από το ξενοδοχείο **SIRENE** και επί της επαρχιακής οδού Ρόδου-Αεροδρομίου με κατεύθυνση προς Ρόδο.
Για τον λόγο αυτό η επαρχιακή οδός θα κλείσει στο ύψος του ξενοδοχείου **SIRENE**.
Για τους **Δυτικούς Δήμους** (Πεταλούδων, Καμείρου, Ατταβύρου) ενδείκνυται:
• Η **Εξοδος 1,** από γέφυρα Κρεμαστής προς Νέα Εθνική οδό-Τσαΐρι-Παλιά Εθνική οδό-Ρόδο
• Η **Εξοδος 2**, από πλατεία Κρεμαστής προς ίδια κατεύθυνση με Εξοδο 1 ή μέσω Παστίδας-Τρεις-Αγιοι Απόστολοι-Ρόδος.
Για τον **Δήμο Ιαλυσού** ενδείκνυται:
• Η **Εξοδος 3,** από οδό Ιαλυσού (Πλατεία Ιαλυσού-Α.Τ. Ιαλυσού) προς Φιλέρημο-Στρατόπεδο 299-οδός προς σκουπιδότοπο-Εθνική οδός-Ρόδος ή μέσω Τρεις-Αγίους Αποστόλους-Ρόδο.
• Η **Εξοδος 4,** μέσω της οδού Ταξιαρχών ή Απολλωνίου Ροδίου- Τρεις-Αγιοι Απόστολοι-Ρόδος.
• Η **Εξοδος 5**, ο κόμβος Φανερωμένης-οδός Ηλιάδων-Μόντε Σμιθ ή Μιχαήλ Πετρίδη.
Αντίστοιχα θα γίνεται η πρόσβαση προς το αεροδρόμιο και τους Δυτικούς Δήμους του νησιού και τον Δήμο Ιαλυσού.
Χώρος αναστροφής των οχημάτων, στους κόμβους του ξενοδοχείου **Cosmopolitan.**
Παρακαλούμε για την ασφαλή σας μετακίνηση και για να αποφεύγεται η κυκλοφοριακή συμφόρηση, να επιλέγετε τις εξόδους που είναι πλησιέστεροι στον τόπο διαμονής σας, ώστε η κίνηση προς Ρόδο να γίνεται συμμετρικά και για να μην δημιουργήσουμε μεγάλο πρόβλημα στην πόλη της Ρόδου.
Οι διερχόμενοι να επιδεικνύουν την πρέπουσα προσοχή ώστε να αποφεύγονται ατυχήματα και να υπακούουν στις σηματοδοτήσεις και υποδείξεις της Τροχαίας.
Για πιθανόν άλλες αλλαγές στην κυκλοφορία των οχημάτων, θα ανακοινωθεί εγκαίρως από τον Δήμο Ιαλυσού.
Ευχαριστούμε εκ των προτέρων για την κατανόησή σας και ευελπιστούμε στην συμπαράστασή σας.
Εναρξη εργασιών: **22 Φεβρουαρίου 2000.**

Ο Δήμαρχος
Στέργος Στάγκας

ΔΙΕΥΘΥΝΣΗ ΔΑΣΩΝ ΔΩΔΕΚΑΝΗΣΟΥ

ΑΝΑΚΟΙΝΩΣΗ

Γνωστοποιείται κατά το άρθρο 19 του Ν. 998/79, η αποστολή για δημοσίευση στο Δήμο Καμείρου της αριθμ. 817/22-2-2000 Πράξης χαρακτηρισμού έκτασης που εκδόθηκε από τον Δ/ντή Δασών Δωδ/σου. Η ΚΜ 2000^{A} (τμήμα) γαιώνΣαλάκου χαρακτηρίζεται ως Δάσος.
Ο Δ/ντής Δασών Δωδ/νήσου
Φίλιππος Κοντίτσης
Δασολόγος με Α' βαθμό

ΟΜΟΣΠΟΝΔΙΑ ΕΝΟΙΚΙΑΖΟΜΕΝΩΝ ΔΩΜΑΤΙΩΝ ΔΙΑΜ/ΤΩΝ ΝΟΜΟΥ ΔΩΔ/ΣΟΥ

ΑΝΑΚΟΙΝΩΣΗ

Παρακαλούνται όσοι συνάδελφοι ιδιοκτήτες-εκμεταλλευτές ενοικιαζομένων δωματίων-διαμερισμάτων έχουν πάνω από 15 δωμάτια ή πάνω από 20 δωμάτια διαμερισμάτων να επικοινωνήσουν με την Ομοσπονδία στο τηλέφωνο 30842 ή να προσέλθουν στο γραφείο της στην οδό Στρατηγού Ζήση 69.

Η πρόεδρος
Πόπη Μαχραμά

ΒΡΕΘΗΚΕ ΣΚΥΛΑΚΙ

Βρέθηκε σκυλάκι GRIFFON στην περιοχή του Νεοχωρίου στις 18/2/2000, αρσενικό περίπου 2 ετών.
Οποιος το αναζητάει παρακαλώ να επικοινωνήσει στο **95903.**

ΕΥΧΑΡΙΣΤΗΡΙΟ

Το Δ.Σ. Αγίας Ειρήνης "Η Ορφανοτρόφος" ευχαριστεί τους κάτωθι, που προσέφεραν:
Α' Εις μνήμην αειμνήστου Αννας Ρωμαίου
1) Οικογένεια κυρίας Υβόνη Σελλά δρχ. 10.000
2) Κύριος και Κυρία Νίκου Γεωργιάδη δρχ. 15.000

ΣΥΓΧΑΡΗΤΗΡΙΟ

Για την ιστορική πρόκριση της Ασπίδας Σαλάκου στον τελικό του Κυπέλλου Δωδ/σου συγχαίρω τους παίκτες, τον προπονητή τους παράγοντες και όσες συνέβαλαν στην μεγάλη επιτυχία της ομάδας.

Στέργος Κυπραίος
Δημ. Συμβ. Καμείρου
(τέως κοινοτάρχης Σαλάκου)

ΚΕΔ
ΚΤΗΜΑΤΙΚΗ ΕΤΑΙΡΙΑ ΤΟΥ ΔΗΜΟΣΙΟΥ

ΠΕΡΙΛΗΨΗ ΔΙΑΚΗΡΥΞΗΣ ΔΗΜΟΠΡΑΣΙΑΣ ΕΚΠΟΙΗΣΗΣ ΑΚΙΝΗΤΟΥ

Η Κτηματική Εταιρία του Δημοσίου Α.Ε.

Προσφέρει για εκποίηση με προφορική πλειοδοτική δημοπρασία, που θα γίνει στα γραφεία του Κλιμακίου ΚΕΔ Ρόδου στις 20-3-2000, ημέρα Δευτέρα και ώρα 10.00 με 11.00 το πρωί, το παρακάτω ακίνητο ιδιοκτησίας Ελληνικού Δημοσίου:
Β.Κ. 548 (ΚΜ 1021 γ.Λέρου) είναι αγροτεμάχιο (σπόριμος αγρός) έκτασης 1.320 τ.μ. εκτός σχεδίου μη άρτιο και μη οικοδομήσιμο που βρίσκεται στην θέση «Ξερόνησος» περιοχή Λακκί του Δήμου Λέρου.
Το ακίνητο κατέχεται αυθαίρετα από ιδιώτη.
Τιμή εκκίνησης της δημοπρασίας ορισθηκε το ποσό του 1.615.000 δρχ.
Λεπτομερή διακήρυξη της δημοπρασίας με τους γενικούς και ειδικούς όρους της μπορούν οι ενδιαφερόμενοι να παραλάβουν από τα γραφεία της ΚΕΔ (Λ. Αλεξάνδρας 158 Α και Κόνιαρη 45 Αθήνα, Τμήμα Γ2 τηλ. 6459700), της Κ.Υ. Δωδ/νήσου, της ΔΟΥ Λέρου του Κλιμακίου ΚΕΔ Ρόδου (Ιπποτών 21 Π. Πόλη τηλ. 0241-35585 αρμόδιος κ. Ν. Βαρβαρης) και του Δήμου Λέρου.

ΑΘΗΝΑ 11-2-2000
Ο ΔΙΕΥΘΥΝΩΝ ΣΥΜΒΟΥΛΟΣ
ΑΛΕΞΑΝΔΡΟΣ ΔΗΜΑΚΟΠΟΥΛΟΣ

ΚΤΗΜΑΤΙΚΗ ΕΤΑΙΡΙΑ ΤΟΥ ΔΗΜΟΣΙΟΥ Α.Ε., ΛΕΩΦ. ΑΛΕΞΑΝΔΡΑΣ 158Α, 115 21 ΑΘΗΝΑ, ΤΗΛ. 645 9700, 640 5000, FAX 644 0479

ΡΟΔΙΑΚΗ ΛΕΣΧΗ ΦΙΛΩΝ ΤΟΥ ΓΕΝΙΚΟΥ ΝΟΣΟΚΟΜΕΙΟΥ ΡΟΔΟΥ

ΕΥΧΑΡΙΣΤΗΡΙΟ

Το Διοικητικό Συμβούλιο της Λέσχης "Οι φίλοι του Γενικού Νοσοκομείου Ρόδου", θεωρεί καθήκον επιβεβλημένο να εκφράσει, και μέσω του τύπου, τις εγκάρδιες και ειλικρινείς ευχαριστίες του προς την μεγάλη Ασφαλιστική Εταιρεία Interamerican για την δωρεάν της 1.500.000 δρχ. (ενός εκατομμυρίου πεντακοσίων χιλιάδων δραχμών), ενισχύοντας έτσι, αρκετά την επίτευξην του σκοπού της.
Η ευγενής και φιλάνθρωπη αυτή χειρονομία της Interamerican καταδεικνύει με τον πιο πασιφανή τρόπο τα φιλάνθρωπα και φιλεύσπλαχνα αισθήματα των ατόμων των διοικούντων την δωρήτρια εταιρεία και αποτελεί αυτό παράδειγμα ότι στην σημερινή κοινωνία μας δεν έχουν ευτυχώς εκλείψει άτομα με αισθήματα αγάπης και φροντίδας για τον πάσχοντα συνάνθρωπό μας.
Ιδιαίτερες ευχαριστίες στον διευθυντή του υποκαταστήματος της Ρόδου κ. Ιωάννη Σκιαθίτη και την ιδιαιτέρα του Γραμματέα Δίδα Αντωνία Κάτρη, για την ηθική συμπαράστασή τους προς τη Λέσχη μας.

Για το Διοικητικό Συμβούλιο

Ο Πρόεδρος **Η Γραμματεύς**
Σάββας Μαμαλίγκας **Αννα Ιωαννίδου Ραυμόνδου**

ΜΝΗΜΟΣΥΝΑ



Την 26η Φεβρουαρίου ημέρα Σάββατο και ώρα 8 π.μ. εις τον Ιερό Ναό Αγίας Ειρήνης Ορφανοτροφείου Θηλέων Ρόδου τελούμεν 2ετές μνημόσυνο υπέρ αναπαύσεως της ψυχής της λατρευτής μας μητέρας, γιαγιάς, αδελφής και θείας

ΑΙΚΑΤΕΡΙΝΗΣ ΖΟΥΡΟΥΔΗ

Τα παιδιά: Κυριάκος-Σταματία, Μιχάλης-Τασία, Σωτήρης, Ανθούλα-Μανώλης, Δημήτρης-Λούλα, Γιάννης-Ρούλα
Τα εγγόνια και οι λοιποί συγγενείς.



Την 26η Φεβρουαρίου ημέρα Σάββατο και ώρα 8.30 π.μ. εις τον Ιερό Ναό Αγίας Ειρήνης Ορφανοτροφείου Θηλέων Ρόδου τελούμεν 3μηνο μνημόσυνο υπέρ αναπαύσεως της ψυχής της αγαπημένης μας μητέρας, γιαγιάς και θείας

ΑΝΑΣΤΑΣΙΑΣ ΧΑΤΖΗΑΝΤΩΝΙΟΥ
το γένος Καθάσιλα

Τα παιδιά: Μιχάλης-Θεανώ, Αντώνης-Μαίρη, Βασίλης-Καθολική, Μαρία-Γεώργιος
Τα εγγόνια, τ' ανίψια και οι λοιποί συγγενείς.



Την 26η Φεβρουαρίου ημέρα Σάββατο και ώρα 8.30 π.μ. εις τον Ιερό Ναό Αγίας Ειρήνης (Ορφανοτροφείο) τελούμεν 3μηνο μνημόσυνο υπέρ αναπαύσεως της ψυχής του λατρευτού μας συζύγου, πατέρα, παππού, αδελφού και θείου

ΝΙΚΟΛΑΟΥ ΔΙΑΚΟΣΑΒΒΑ

Η σύζυγος: Αργυρώ
Τα παιδιά: Αικατερίνη-Σάββας, Μαρία-Νίκος, Παναγιώτης-Ανθούλα, Χρυσούλα-Μανώλης
Τα εγγόνια, τ' αδέλφια, τ' ανίψια και οι λοιποί συγγενείς.



Την Κυριακή 27η Φεβρουαρίου και ώρα 8.30 εις τον Ιερό ναό του Αγίου Νικολάου τελούμεν 40ήμερο μνημόσυνο του αγαπημένου μας και αξέχαστου πατέρα, παππού, αδελφού και θείου

ΕΜΜΑΝΟΥΗΛ ΜΙΧ. ΒΟΥΗ

και καλούμε τους γνωστούς και φίλους να προσευχηθούμε δια την ανάπαυση της ψυχής του.
Τα παιδιά: Αγγελική-Δημήτρης Παναγιωτά, Μιχάλης-Δέσπω
Τ' αδέλφια: Ελευθερία-Νίκη-Γιώργος
Τ' εγγόνια και οι λοιποί συγγενείς



Την 26η Φεβρουαρίου ημέρα Σάββατο και ώρα 8 π.μ. εις τον Ιερό Ναό Ταξιαρχών νεκροταφείου τελούμεν 3μηνο μνημόσυνο υπέρ αναπαύσεως της ψυχής της λατρευτής μας μητέρας, γιαγιάς, αδελφής και θείας

ΑΛΚΥΝΟΗΣ ΓΙΩΡΓΑΛΛΗ

Τα παιδιά: Κυριάκος-Αναστασία, Ηλίας-Μαίρη, Γιάννης-Σουλτάνα, Παντελής, Στέλιος-Εφη, Μαρία-Μιχάλης
Τα εγγόνια, τ' αδέλφια, τ' ανίψια και οι λοιποί συγγενείς.



Την 26η Φεβρουαρίου ημέρα Σάββατο και ώρα 8 π.μ. εις τον Ιερό Ναό Ταξιαρχών Νεκροταφείου, τελούμεν 40ήμερο μνημόσυνο υπέρ αναπαύσεως της ψυχής του λατρευτού μας συζύγου, πατέρα, πάππου και προπάππου

ΓΕΩΡΓΙΟΥ ΚΟΖΟΥ

Η σύζυγος: Παρασκευή.
Τα παιδιά: Καθολική-Ζαχαρίας Παπαδόπουλος, Μαριέττα-Νικόλαος Μιχαήλ.
Τα εγγόνια, τα δισέγγονα,τα ανίψια και οι λοιποί συγγενείς.



Την 27η Φεβρουαρίου ημέρα Κυριακή και ώρα 9 π.μ. εις τον Ιερό Ναό Τιμίου Σταυρού Απολλώνων, τελούμεν 40ήμερο μνημόσυνο υπέρ αναπαύσεως της ψυχής του λατρευτού μας συζύγου, πατέρα, πάππου, προπάππου, αδελφού και θείου

ΕΜΜΑΝΟΥΗΛ ΤΣΑΜΠΗ

Η σύζυγος: Μαρία.
Τα παιδιά: Δέσποινα-Σταμάτης, Αννούλα, Σέβα-Αντώνης, Ειρήνη-Σάββας.
Τα εγγόνια, τα αδέλφια, τα ανίψια και οι λοιποί συγγενείς.

Την 26η Φεβρουαρίου ημέρα Σάββατο και ώρα 8.30 π.μ. εις τον Ιερό Ναό Ταξιαρχών Νεκροταφείου Ρόδου τελούμεν 9ήμερο μνημόσυνο υπέρ αναπαύσεως της ψυχής της λατρευτής μας μητέρας, γιαγιάς, αδελφής και θείας

ΑΝΤΙΓΟΝΗΣ ΣΠΑΝΟΥ

Τα παιδιά: Γιώργος-Ελευθερία, Μανώλης-Μαρία
Τα εγγόνια, τ' αδέλφια, τ' ανίψια και οι λοιποί συγγενείς.



Την 27η Φεβρουαρίου ημέρα Κυριακή και ώρα 10.30 π.μ. εις τον Ιερό Ναό Ευαγγελισμού Ρόδου, τελούμεν 40ήμερο μνημόσυνο υπέρ αναπαύσεως της ψυχής του πολυαγαπημένου μας συζύγου, πατέρα, υιού, αδελφού και φίλου

ΔΗΜΗΤΡΙΟΥ ΓΙΩΡΓΑΡΑ

Η σύζυγος: Ματούλα.
Ο υιός: Ανδρέας.
Η μητέρα: Ευαγγελία.
Τα αδέλφια: Φώτης-Βασιλεία Γιωργαρά, Νίκος-Χρυσούλα Νισυρίου.
Τα ανίψια, οι λοιποί συγγενείς και φίλοι.



Την 27η Φεβρουαρίου ημέρα Κυριακή και ώρα 8.30 π.μ. εις τον Ιερό Ναό Αγίου Νικολάου Παραδεισίου, τελούμεν 9μηνο μνημόσυνο υπέρ αναπαύσεως της ψυχής του αγαπημένου μας συζύγου, πατέρα, παππού, αδελφού και θείου

ΝΙΚΟΛΑΟΥ ΣΤΑΥΡΙΑΝΟΥ ΤΟΥ ΒΑΣ.
Διδασκάλου

Η σύζυγος: Παρασκευή.
Τα παιδιά: Βασίλης-Εφη Σταυριανού, Αναστάσιος-Βασιλική Σταυριανού, Δέσποινα-Μιχάλης Βολονάκη.
Τα εγγόνια, τα αδέλφια, τα ανίψια και οι λοιποί συγγενείς.



Την 27η Φεβρουαρίου ημέρα Κυριακή και ώρα 8 π.μ. εις τον Ιερό Ναό Ταξιαρχών Νεκροταφείου, τελούμεν 40ήμερο μνημόσυνο υπέρ αναπαύσεως της ψυχής του πολυαγαπημένου μας συζύγου, πατέρα, παππού, αδελφού και θείου

ΜΑΡΚΟΥ ΦΟΥΣΤΕΡΗ

Η σύζυγος: Υπαπαντή.
Τα παιδιά, τα εγγόνια, τα ανίψια, τα αδέλφια και οι λοποί συγγενείς.



Την 27η Φεβρουαρίου ημέρα Κυριακή και ώρα 8.30 π.μ. εις τον Ιερό Ναό Ταξιαρχών Νεκροταφείου Ρόδου τελούμεν διετές μνημόσυνο υπέρ αναπαύσεως της ψυχής της λατρευτής μας μητέρας, γιαγιάς, αδελφής και θείας

ΕΙΡΗΝΗΣ ΔΡΑΓΗ

Τα παιδιά: Μαρία-Φώτης, Δέσποινα-Γιώργος, Δημήτρης-Παγώνα.
Τα εγγόνια, τα αδέλφια, τα ανίψια και οι λοιποί συγγενείς.



Την 27η Φεβρουαρίου ημέρα Κυριακή και ώρα 8.30 π.μ. εις τον Ιερό Ναό Αγίου Νικολάου Ρόδου, τελούμεν ετήσιο μνημόσυνο υπέρ αναπαύσεως της ψυχής του λατρευτού μας συζύγου και πατέρα

ΜΕΡΚΟΥΡΙΟΥ ΜΑΝΩΛΙΟΥ

Η σύζυγος: Αγγελική.
Ο υιός: Κωνσταντίνος Χρυσοβαλάντης.
Η πεθερά Δέσποινα και οι λοιποί συγγενείς.



Την 27η Φεβρουαρίου ημέρα Κυριακή και ώρα 8.30 π.μ. εις τον Ιερό Ναό Ευαγγελιστού Λουκά Σορωνής, τελούμεν 9μηνο μνημόσυνο υπέρ αναπαύσεως της ψυχής του λατρευτού μας συζύγου, υιού, αδελφού και θείου

ΗΛΙΑ ΤΟΜΑΖΟΥ
ετών 40

Η σύζυγος: Σταματία.
Οι γονείς: Λάμπρος-Ελένη, Δέσποινα-Δημήτρης.
Τα παιδιά: Δέσποινα, Ελένη.
Τα αδέλφια, τα ανίψια και οι λοιποί συγγενείς.

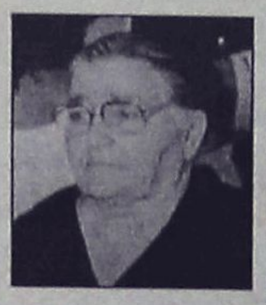

Την 27η Φεβρουαρίου ημέρα Κυριακή και ώρα 9.30 π.μ. εις τον Ιερό Ναό Αγίου Λουκά Σορωνής, τελούμεν 3μηνο μνημόσυνο υπέρ αναπαύσεως της ψυχής της λατρευτής μας συζύγου, μητέρας, γιαγιάς, προγιαγιάς

ΧΡΙΣΤΙΝΑΣ ΚΥΠΡΙΩΤΗ

Ο σύζυγος: Φώτης.
Τα παιδιά: Δέσποινα-Σταμάτης, Ελένη-Γιώργος.
Τα εγγόνια, η δισέγγονη, τα αδέλφια, τα ανίψια και οι λοιποί σύγγενείς.



Την 26η Φεβρουαρίου ημέρα Σάββατο και ώρα 8.30 π.μ. εις τον Ιερό Ναό Αγίου Δημητρίου Παλαιού Νεκροταφείου, τελούμεν 5ετές μνημόσυνο υπέρ αναπαύσεως της ψυχής του λατρευτού μας συζύγου και πατέρα

ΓΕΩΡΓΙΟΥ ΑΝΔΡΕΟΥ

Η σύζυγος: Καλλιόπη.
Ο υιός: Ρήγας και οι λοιποί συγγενείς.



Την 27η Φεβρουαρίου ημέρα Κυριακή και ώρα 8.30 π.μ. εις τον Ιερό Ναό Ταξιαρχών Μαριτσών, τελούμεν 6μηνο μνημόσυνο υπέρ αναπαύσεως της ψυχής της λατρευτής μας συζύγου, μητέρας, γιαγιάς, αδελφής και θείας

ΜΟΣΧΟΥΛΑΣ ΤΣΕΛΛΙΟΥ

Ο σύζυγος: Σάββας.
Τα παιδιά: Σταματία-Βασίλης, Αναστασία-Ηλίας.
Τα εγγόνια, τα αδέλφια, τα ανίψια και οι λοιποί συγγενείς.



Την 27η Φεβρουαρίου ημέρα Κυριακή και ώρα 8.30 π.μ. εις τον Ιερό Ναό Αγίου Δημητρίου Π. Νεκροταφείου, τελούμεν 6μηνο μνημόσυνο υπέρ αναπαύσεως της ψυχής της λατρευτής μας συζύγου, μητέρας, αδελφής και θείας

ΠΑΡΑΣΚΕΥΗΣ ΠΑΠΑ

Ο σύζυγος: Ιωάννης.
Οι γονείς: Ελένη.
Τα παιδιά: Παναγιώτης-Βασίλης.
Τα αδέλφια, τα ανίψια και οι λοιποί συγγενείς.



Την 27η Φεβρουαρίου ημέρα Κυριακή και ώρα 8.30 π.μ. εις τον Ιερό Ναό Αναλήψεως Ρόδου, τελούμεν 6μηνο μνημόσυνο υπέρ αναπαύσεως της ψυχής της πολυαγαπημένης μας συζύγου, μητέρας, αδελφής και θείας

ΑΙΚΑΤΕΡΙΝΗΣ ΣΠΑΘΑΡΑ

Ο σύζυγος: Δημήτριος.
Η κόρη: Θέμις.
Ο αδελφός, τα ανίψια και οι λοιποί συγγενείς.

ΞΕΝΑΓΗΣΗ ΤΑΞΙΤΖΗΔΩΝ ΡΟΔΟΥ
Περίδρομος των Τειχών!

Την Κυριακή 27 Φεβρουαρίου 2000, ώρα 11 πρωϊνή, συνάντηση στο Παλάτι των Ιπποτών. Περίπατος πάνω στα τείχη, στις άγνωστες σελίδες και κάστρα της Ρόδου μας.
Δωρεάν βιβλία σε όλους.
Όλοι ευπρόσδεκτοι. Αλησμόνητη ημέρα.
Το κάτι άλλο της ιστορίας μας.
Μας συνοδεύει και ερμηνεύει ο συγγραφέας
ΘΕΟΦΑΝΗΣ ΜΠΟΓΙΑΝΝΟΣ
Για το Σύνδεσμο Ιδιοκτητών Ταξί
και Αμοιβομένων Οδηγών Ταξί.

Ο Πρόεδρος **Ο Γ.Γ.**
Αθανάσιος Χατζηγεωργίου **Ν. Ανταλής**

ΑΝΑΚΟΙΝΩΣΗ

Ο Πολιτιστικός Οργανισμός Δήμου Ροδίων καλεί **μουσικούς πνευστών οργάνων που ενδιαφέρονται να ενταχθούν στη Φιλαρμονική του Δήμου Ροδίων,**
να επικοινωνήσουν με τα τηλ. 33343 και 37144 κ. Ελένη Γιαννά (8-2 μ.μ.)
Επίσης, ενημερώνουμε το Ροδιακό κοινό ότι αρχίζουν οι εγγραφές για μαθητές άνω των 10 ετών που ενδιαφέρονται να συμμετάσχουν στην μπαντίνα του Δήμου Ροδίων.
Η εκμάθηση των πνευστών οργάνων θα γίνεται δωρεάν από ειδικευμένους δασκάλους.

ΣΥΛΛΟΓΟΣ ΕΡΑΣΙΤΕΧΝΩΝ ΑΛΙΕΩΝ ΡΟΔΟΥ

ΑΝΑΚΟΙΝΩΣΗ

Μετά από τις δύο (2) Γεν. Συνελεύσεις που έγιναν στο Γραφείο των Ερασιτεχνών Αλιέων Ρόδου.
Καλούνται όλα τα μέλη να προσέλθουν την **Κυριακή 27-2-2000 και ώρα από τις 8 το πρωΐ έως τις 5 απογευματινής για τις εκλογές.**
Εκαστος να έχει μαζί του την ατομική άδεια ανανεωμένη από το Κ.Λ.Ρ.
Υποψηφιότητες θα δίνονται από τη Δευτέρα μέχρι και τη Πέμπτη και τις ώρες από 4-9 μ.μ.
Από την Εφορευτική Επιτροπή

ΔΗΜΟΣΙΑ ΕΠΙΧΕΙΡΗΣΗ ΗΛΕΚΤΡΙΣΜΟΥ
ΔΙΕΥΘΥΝΣΗ ΠΕΡΙΦΕΡΕΙΑΣ ΝΗΣΙΩΝ
ΠΕΡΙΟΧΗ ΡΟΔΟΥ

ΠΕΡΙΛΗΨΗ ΔΙΑΚΗΡΥΞΗΣ

Η Δημόσια Επιχείρηση Ηλεκτρισμού/περιοχή Ρόδου προσκαλεί τους ενδιαφερόμενους σε μειοδοτικό διαγωνισμό με σφραγισμένες προσφορές για την ανάδειξη Αναδόχου του έργου: "Βοηθητικές εργασίες μελέτης γραμμών Μ.Τ. με αγωγούς 95 τ.χ. μήκους 30 χιλιομέτρων περίπου" προυπολογισμένης δαπάνης 10.000.000 δρχ.
Ο διαγωνισμός θα γίνει στις 14.03.2000 ημέρα Τρίτη και ώρα 12.00 (λήξη επίδοσης προσφορών) στα γραφεία της ΔΕΗ/περιοχή Ρόδου Αυστραλίας 104 τηλ. 0241-24965.
Στον παραπάνω διαγωνισμό μπορούν να λάβουν μέρος επιχειρήσεις ή εργολάβοι που έχουν εμπειρία σε εκτέλεση ομοίων έργων και διαθέτουν τα κατάλληλα εργαλεία, μηχανήματα, μεταφορικά μέσα και προσωπικό.
Τα τεύχη της Δημοπρασίας διατίθενται από τα γραφεία της ΔΕΗ/περιοχή Ρόδου Αυστραλίας 104 τηλ. 0241-24965 κ. Ιτσιος Θωμάς ή κ. Χατζηδιάκος Γ.
Οι ενδιαφερόμενοι μπορούν να λάβουν γνώση της Διακήρυξης και να παραλάβουν τα τεύχη του διαγωνισμού, απευθυνόμενοι στην παραπάνω διεύθυνση όλες τις εργάσιμες ημέρες ή αργότερο μέχρι 13.03.2000.

Από την
Δημόσια Επιχείρηση
Ηλεκτρισμού

ΕΛΛΗΝΙΚΗ ΔΗΜΟΚΡΑΤΙΑ
ΥΠΟΥΡΓΕΙΟ ΥΓΕΙΑΣ ΚΑΙ ΠΡΟΝΟΙΑΣ
ΓΕΝΙΚΗ Δ/ΝΣΗ ΥΠΗΡΕΣΙΩΝ ΥΓΕΙΑΣ
ΔΙΕΥΘΥΝΣΗ ΠΡΟΣΩΠΙΚΟΥ Ν.Γ.
ΤΜΗΜΑ Α'
ΘΕΜΑ: Επαναπροκήρυξη θέσεων κλάδου γιατρών ΕΣΥ

ΑΠΟΦΑΣΗ ΠΡΟΚΗΡΥΞΗ

Εχοντας υπόψη:
1. Τις διατάξεις:
α) του Ν. 1397/83
β) του Ν. 2071/92 άρθρο 70
γ) του Ν. 2194/94
δ) του Ν. 2519/97
2. Την ΔΥ 13α 39982/97 (ΦΕΚ 1088/97 τ. β') απόφαση ιεράρχησης κριτηρίων κρίσης & συγκριτικής αξιολόγησης υποψηφίων για θέσεις του κλάδου γιατρών ΕΣΥ.
3. Την ΔΥ 1γ οικ. 41255/97 (ΦΕΚ 97/25.2.93 τ.β') Υπουργική απόφαση όπως τροποιήθηκε με την ΔΥ 1γ/οικ. 25338/10.5.93 (ΦΕΚ 376/93 τ.β') όπως τροποιήθηκε με την ΔΥ 13 α 29804/15.9.97 (ΦΕΚ 859/26.9.97 τ.β.').
4. Τον οργανισμό του Νοσοκομείου.
5. Την Δ 3α/οικ. 148/99 (ΦΕΚ 165/99 τ.δ.) απόφαση αρμοδιοτήτων.
6. Τον Ν. 2737/99
7. Τον Ν. 2716/99
8. Τον αριθμό 12369/99 έγγραφο του Νομαρχιακού Γεν. Νοσοκ. Ρόδου.
9. Την 126/98 ΠΥΣ

ΑΠΟΦΑΣΙΖΟΥΜΕ

Επαναπροκηρύσσουμε για πλήρωση επί θητεία των παρακάτω θέσεων:
μια (1) θέση επιμ. Β' Μ/Γ του νοσοκομείου Ρόδου.
Α. Για την κατάληψη των ανωτέρω θέσεων που επαναπροκηρύσσονται γίνονται δεκτοί ως υποψήφιοι οι εξής:
1. Ιατροί που κατέχουν τις θέσεις που προκηρύσσονται
2. Ιατροί που υπηρετούν στον κλάδο γιατρών ΕΣΥ ή εκτός του κλάδου ιατρών ΕΣΥ& έχουν:
α) Ελληνική Ιθαγένεια ή προέρχονται από Κράτη Μέλη της ΕΟΚ
β) Αδεια άσκησης ιατρικού επαγγέλματος
γ) Τίτλο αντίστοιχης με τη θέση ιατρικής ειδικότητας
δ) Ηλικία που να μην υπερβαίνει το 45ο έτος
ε) Για κατάληψη θέσεων από οδοντίατρους απαιτείται
1. Για θέση Επιμ. Γ' άδεια άσκησης επαγγέλματος & ηλικία μέχρι 35 ετών
2. Για θέση Επιμ. Β' άδεια άσκησης επαγγέλματος για πέντε (5) τουλάχιστον χρόνια & ηλικία μέχρι 40 ετών.
Από τα ανωτέρω εξαιρούνται όσοι υπηρετούν στον κλάδο γιατρών ΕΣΥ.
Β. Οι ενδιαφερόμενοι να υποβάλουν τα εξής δικαιολογητικά:
1. Αίτηση-δήλωση για τις συγκεκριμένες θέσεις κατά ειδικότητα & βαθμό.
2. Αντίγραφο πτυχίου.
3. Αντίγραφο απόφασης άδειας άσκησης ιατρικού επαγγέλματος
4. Αντίγραφο απόφασης τίτλου ειδικότητας
5. Βεβαίωση του οικείου Ιατρικού Συλλόγου που να φαίνεται:
α) Ο συνολικός χρόνος άσκησης του ιατρικού επαγγέλματος.
β) Η ασκούμενη ειδικότητα & ο συνολικός χρόνος άσκησής της.
6. Πιστοποιητικό γέννησης.
7. Βιογραφικό σημείωμα στο οποίο να γράφονται περιληπτικά τα ουσιαστικά προσόντα & ιδιαίτερα εκείνα που προβλέπονται με τα στοιχεία α'-δ' της παρ. 3 του άρθρου 69 του Ν. 2071/92 δηλαδή
α) Η ιατρική προυπηρεσία (σε Νοσοκομεία, ασφαλιστικούς οργανισμούς, ελεύθερο επάγγελμα).
β) το επιστημονικό έργο & η επιστημονική δραστηριότητα
γ) η εκπαιδευτική δραστηριότητα (ως εκπαιδευτή ή εκπαιδευόμενου).
8. Οσοι έχουν εκπληρώσει την υποχρέωση υπηρεσίας υπαίθρου ή έχουν απαλλαγεί νόμιμα να υποβάλουν βεβαίωση εκπλήρωσης της υποχρέωσης υπηρεσίας υπαίθρου του ΝΔ 67/68 ή νόμιμης απαλλαγής.
9. Για τη απόδειξη των ουσιαστικών προσόντων υποβάλλονται επίσημα πιστοποιητικά ή βεβαιώσεις από ξένη χώρα, τα οποία πρέπει να είναι κυρωμένα από την οικεία προξενική αρχή της Ελλάδας & επίσημα μεταφρασμένα.
10. Οι επιστημονικές εργασίες αναφέρονται στο βιογραφικό σημείωμα περιληπτικά.
Ανάτυπα δημοσιευμάτων επιστημονικών εργασιών & επιστημονικά περιοδικά, στα οποία έχουν δημοσιευθεί τέτοιες εργασίες υποβάλλονται κατά την κρίση του υποψηφίου. Ο εισηγητής στο Συμβούλιο κρίσης ή το ίδιο Συμβούλιο κρίσης μπορεί να ζητήσει από τον κρινόμενο υποψήφιο να του προσκομίσει οποιαδήποτε πλήρη επιστημονική εργασία αναφέρει ο υποψήφιος στο βιογραφικό του σημείωμα.
Επιστημονικές εργασίες σε ξένη γλώσσα, πρέπει να υποβάλλονται μεταφρασμένες στην Ελληνική γλώσσα.
11. Υπεύθυνη δήλωση του υποψηφίου για διορισμό γιατρού στην οποία θα αναφέρονται:
α) ότι δεν έχει αρνηθεί διορισμό σε θέση του κλάδου γιατρών ΕΣΥ ή σε αντίθετη περίπτωση ότι έχουν συμπληρωθεί δύο (2) χρόνια από την παρέλευση της προθεσμίας ανάληψης υπηρεσίας.
β) ότι δεν έχει παραιτηθεί από θέση κλάδου γιατρών ΕΣΥ πριν από τη συμπλήρωση ενός (1) έτους από το διορισμό του ή σε αντίθετη περίπτωση ότι έχουν συμπληρωθεί δύο (2) χρόνια από την ημερομηνία παραίτησής του.
Γ. Η αίτηση-δήλωση & όλα τα δικαιολογητικά υποβάλλονται στη Γραμματεία του Νοσοκομείου μέσα σε προθεσμία είκοσι (20) ημερών από την επόμενη της τελευταίας δημοσίευσης της προκήρυξης, σε δύο (2) αντίγραφα.
Αιτήσεις-δηλώσεις μπορούν να υποβληθούν & ταχυδρομικά μαζί με τα δικαιολογητικά στη Γραμματεία του Νοσοκομείο με συστημένο δέμα στην καθορισμένη ημερομηνία (δημ. από 3-3-2000 μέχρι και 22/3/2000).
Από την Γραμματεία του Νοσοκομείου οι ενδιαφερόμενοι θα μπορούν να παίρνουν κάθε συμπληρωματική πληροφορία.
Νομαρχιακό Γενικό Νοσοκομείο Ρόδου-Τμήμα Γραμματείας (τηλ. 22222/407).

Η Γεν. Γραμματέας
Ι. Πανοπούλου

ΕΛΛΗΝΙΚΗ ΔΗΜΟΚΡΑΤΙΑ
ΔΗΜΟΣ ΡΟΔΟΥ
ΕΠΑΡΧΙΑ ΡΟΔΟΥ
ΝΟΜΟΣ ΔΩΔΕΚΑΝΗΣΟΥ

ΓΝΩΣΤΟΠΟΙΗΣΗ ΓΑΜΟΥ

Γνωστοποιείται, σύμφωνα με το άρθρο 1369 του Αστικού Κώδικα, όπως τροποποιήθηκε με το Ν. 1250/1982, ότι:
Η Τσαμπίκα-Ειρήνη Κουρμαδιά του Παναγιώτη και της Αννας που γεννήθηκε στην Ρόδο του Νομού Δωδ/σου και κατοικεί στην Ρόδο του Νομού Δωδ/σου επαγγέλματος ιδιωτική υπάλληλος και ο Δημήτριος Βασιλείου του Θεοδώρου και της Αναστασίας που γεννήθηκε στην Γερμανία και κατοικεί στην Ρόδο επαγγέλματος δημόσιος υπάλληλος πρόκειται να παντρευθούν στο Δημαρχείο του Δήμου Ροδίων.

Ρόδος 24-2-2000
Ο Δήμαρχος
Γεώργιος Γιαννόπουλος

ΕΛΛΗΝΙΚΗ ΔΗΜΟΚΡΑΤΙΑ
ΠΕΡΙΦΕΡΕΙΑ Ν. ΑΙΓΑΙΟΥ
ΓΕΝΙΚΗ ΔΙΕΥΘΥΝΣΗ ΠΕΡΙΦΕΡΕΙΑΣ
ΔΙΕΥΘΥΝΣΗ ΔΑΣΩΝ ΔΩΔ/ΝΗΣΟΥ

ΑΝΑΚΟΙΝΩΣΗ

Γνωστοποιείται κατά το άρθρο 14 του Ν. 998/79, η αποστολή για δημοσίευση στο Δήμο Λινδίων της αριθμ. 797/21-2-2000 Πράξης χαρακτηρισμού έκτασης που εκδόθηκε από τον Δ/ντή Δασών Δωδ/σου. Η ΚΜ 98 γαιών Λάρδου χαρακτηρίζεται ως γεωργική έκταση.

Ο Δ/ντής Δασών Δωδ/νήσου
Φίλιππος Κοντίτσης
Δασολόγος με Α' βαθμό

ΙΕΡΑ ΜΟΝΗ ΤΑΞΙΑΡΧΟΥ ΜΙΧΑΗΛ ΤΟΥ ΠΑΝΟΡΜΙΤΟΥ

ΓΝΩΣΤΟΠΟΙΗΣΗ

Η Ιερά Μονή Ταξιάρχου Μιχαήλ του Πανορμίτου Σύμης Δωδ/σου, γνωστοποιεί σε κάθε ενδιαφερόμενο ότι διαθέτει για μίσθωση οκτώ νεοκατασκευασμένα ετοιμοπαράδοτα αρίστης κατασκευής ιδιόκητα καταστήματά της, που βρίσκονται στο κτιριακό συγκρότημα επί των οδών Γρηγορίου Ε', Μακρυγιάννη και Αρίστωνος μέσα στην πόλη της Κω.
Διευκρινίζεται δε ότι αποκλείεται η μίσθωση των συγκεκριμένων καταστημάτων για χρήση επαγγελμάτων που αντίκεινται στον ισχύοντα κανονισμό του οικοδομικού συγκροτήματος, καθώς και σε επαγγέλματα που προκαλούν ανεξέλεγκτους θορύβους και ρύπους.
Κατόπιν τούτου, κάθε ενδιαφερόμενος για μίσθωση των παραπάνω καταστημάτων, δύναται να απευθύνεται εγγράφως στο Γραφείο της Ιεράς Μονής Πανορμίτου που εδρεύει στην νήσο Σύμη, προκειμένου να λάβει άμεση γνώση των ειδικότερων όρων και συμφωνιών της συγκεκριμένης μίσθωσης των εν λόγω καταστημάτων.
Για περισσότερες πληροφορίες μπορείτε να απευθύνεσθε στους κ.κ. Αρχιμ. Γαβριήλ Μαργαρίτη, Ηγούμενο της Μονής και στον Γαβριήλ Παπαοικονόμου, Γεν. Γραμματέα της Μονής στα τηλέφωνα 71581 και 71354 και σε ώρες λειτουργίας γραφείου από 8 π.μ. μέχρι 2 μ.μ.

Εκ της Εφορείας της Ιεράς Μονής

ΑΠΩΛΕΙΑ

Χάθηκε **τσαντάκι χρώματος μαύρου** το οποίο περιέχει ταυτότητες-διαβατήρια καθώς και προσωπικά έγγραφα απαραίτητα στον κάτοχό του.
Ο ευρών θα αμοιφθεί.
Τηλ.: 61989-32483-0945 770627

ΛΥΚΕΙΟ ΕΛΛΗΝΙΔΩΝ ΡΟΔΟΥ
"ΕΡΓΑΝΗ ΑΘΗΝΑ"

ΠΡΟΣΚΛΗΣΗ

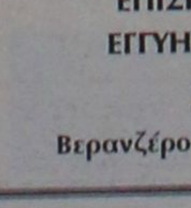

Σας προσκαλούμε και φέτος να τσικνοπέμπτη "Σαν το παλιό καλό καιρό" με κέφι, τραγούδι, χορό και Καμουζέλλες,
στο ξενοδοχείο GRAND HOTEL
στις 2 Μαρτίου
και ώρα 8.30 το βράδυ.
Παραδοσιακή και μοντέρνα μουσική, σπιτικούς μεζέδες και το παραδοσιακό μας καταΐφι

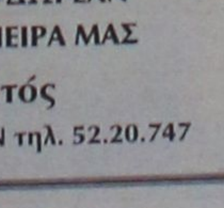

ΑΚΟΥΣΤΙΚΑ ΒΑΡΗΚΟΪΑΣ

Νέα αφανή και μικροσκοπικά μοντέλα ακουστικών αυτάκια και όλο μέσα στο αυτί για όλες τις παθήσεις ΑΜΕΡΙΚΑΝΙΚΩΝ ΚΑΙ ΕΥΡΩΠΑΪΚΩΝ εργοστασίων.
ΣΥΜΒΕΒΛΗΜΕΝΟΙ ΜΕ ΙΚΑ και άλλα Ταμεία
θα είναι στη ΡΟΔΟ:

ΤΕΤΑΡΤΗ 1 ΜΑΡΤΙΟΥ-ΠΕΜΠΤΗ 2 ΜΑΡΤΙΟΥ
ΞΕΝΟΔΟΧΕΙΟΝ "ΔΕΣΠΩ" τηλ. 22.571
ΕΠΙΣΚΕΨΕΙΣ-ΔΟΚΙΜΕΣ-ΔΩΡΕΑΝ
ΕΓΓΥΗΣΗ Η 30ΧΡΟΝΗ ΠΕΙΡΑ ΜΑΣ

Χρήστος Γαλιωτός
Βερανζέρου 22, 140 32 ΑΘΗΝΑ τηλ. 52.20.747

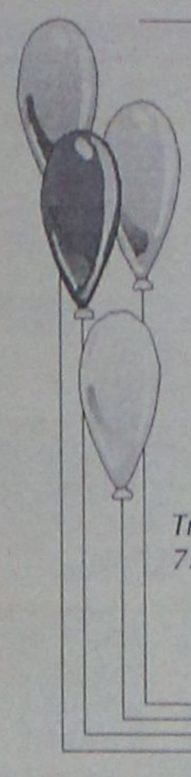

ΠΡΟΣΚΛΗΣΗ

Ο Σύλλογος Χαλκητών Ρόδου
καλεί τα μέλη και τους φίλους της Χάλκης
την Τσικνοπέμπτη 2 Μαρτίου 2000
και ώρα 8.30 μ.μ.



σε ένα όμορφο Αποκριάτικο βράδυ στο "Kastello Roso" (Λεωφόρος Κρεμαστής) με καλή μουσική και παραδοσιακό φαγητό.
Τιμή εισιτηρίου
7.000 με το ποτό



Πληροφορίες
τηλ. 34839, 34933

ΕΜΠΟΡΙΚΗ ΤΡΑΠΕΖΑ

ΠΡΟΣΚΛΗΣΗ

Οι Διευθυντές και το Προσωπικό των Καταστημάτων της ΕΜΠΟΡΙΚΗΣ ΤΡΑΠΕΖΑΣ ΡΟΔΟΥ, έχουν την τιμή και την ευχαρίστηση να σας προσκαλέσουν στη Χοροεσπερίδα που θα γίνει στο
Ξενοδοχείο FALIRAKI BEACH
το Σάββατο 4 Μαρτίου 2000
και ώρα 20.30
Στα πλαίσια της Κοινωνικής προσφοράς της Τράπεζας, τα έσοδα της εκδήλωσης από την λαχειαγορά θα διατεθούν:
1. Κεντρικό Φιλόπτωχο Ταμείο ΙΕΡΑΣ ΜΗΤΡΟΠΟΛΕΩΣ ΡΟΔΟΥ
2. 95 ΑΔΤΕ
3. Θεραπευτήριο Χρονίων Παθήσεων Παίδων Ο ΑΓΙΟΣ ΑΝΔΡΕΑΣ

Η εκδήλωση θα πλαισιωθεί από την γνωστή ορχήστρα του Θεμιστοκλή Τριανταφύλλου
Κρατήσεις: Μόνο από το ξενοδοχείο FALIRAKI BEACH-Τηλ.:85301
Πληροφορίες τηλ.: 35566-24201



Η Α.Σ.Τ.Ε.Ρ. σας προσκαλεί στον ετήσιο χορό της το Σάββατο 4 Μαρτίου 2000 και ώρα 20.30 στο ξενοδοχείο RODOS PALACE στην αίθουσα Jupiter
Κρατήσεις Δευτέρα 21/02 - Παρασκευή 03/03 τηλ.: 28564 - 24190 ώρες 16.30 - 20.30



ΟΙΚΟΝΟΜΙΑ - ΚΑΘΑΡΟ ΠΕΡΙΒΑΛΛΟΝ - ΠΡΩΤΟΠΟΡΙΑΚΗ ΤΕΧΝΟΛΟΓΙΑ
άριστη εργασία • μικρή προκαταβολή • διακανονισμός

ΒΟΥΤΥΡΑΚΗΣ Ι.Χ. Ε.Π.Ε.

ΔΩΔΕΚΑΝΗΣΙΑΚΗΣ ΝΕΟΛΑΙΑΣ 16 - ΡΟΔΟΣ - ΤΗΛ. ΚΕΝΤΡΟ: 0241 / 76100

Ρόδος: *ειχή και ως έτυχε...*

Ρόδος, μισόν αιώνα πριν

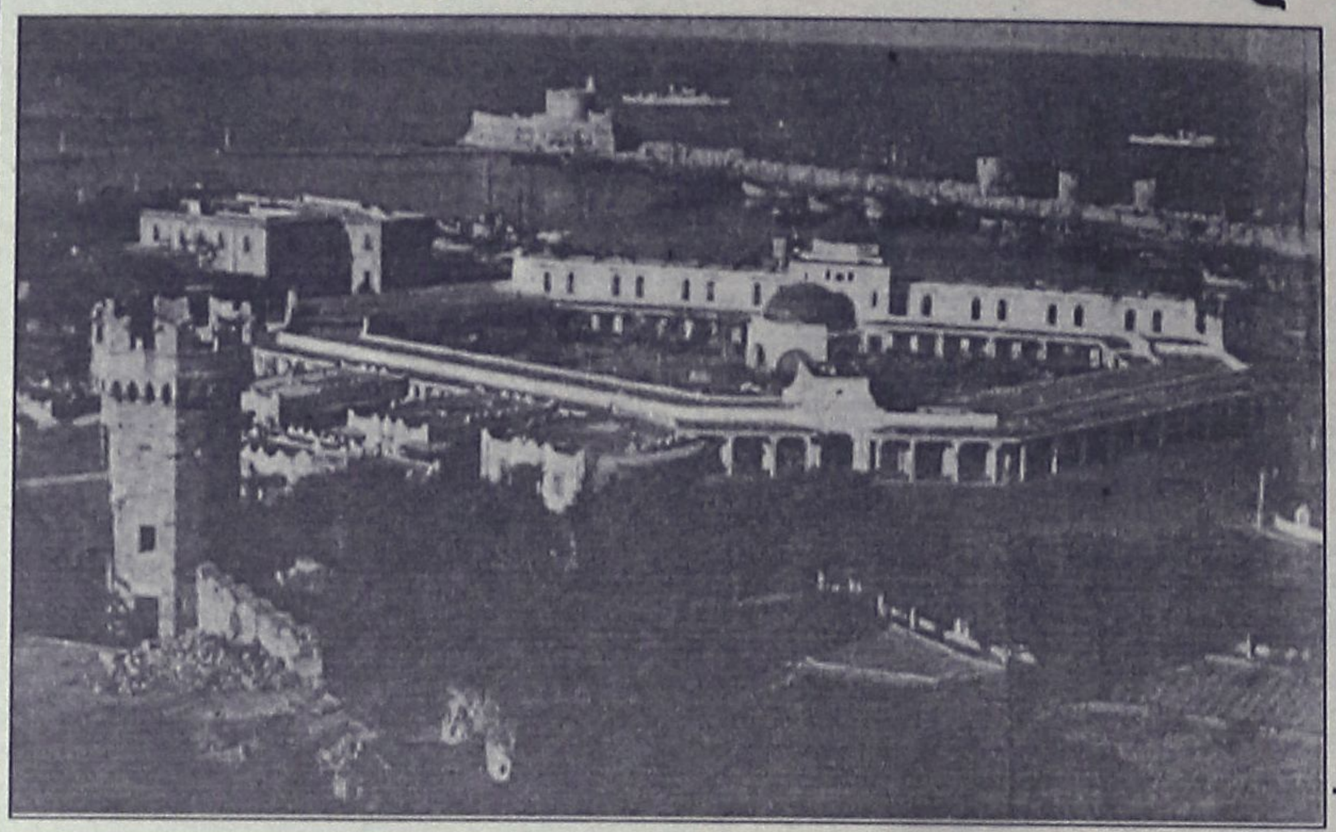

Το Μαντράκι στις αρχές του δεύτερου μισού του εικοστού αιώνα. *(Φωτογραφία του 1947)*



Τροχονόμος της Χωροφυλακής (τότε δεν υπήρχε Τμήμα Τροχαίας) **ρυθμίζει την κυκλοφορία των οχημάτων, στα Πλατανάκια. Στο βάθος η οδός Αμερικής.** *(Η φωτογραφία είναι του 1947)*



Ρόδος, 29 Μαρτίου 1947: Η μουσική μπάντα της Χωροφυλακής διασχίζει το Μαντράκι παιανίζουσα εμβατήρια. Τη μέρα αυτή αποβιβάσθηκε στη Ρόδο το πρώτο τμήμα Χωροφυλακής για την τήρηση του *"νόμου και της τάξης"*.

ΝΤΕΤΕΚΤΙΒΣ

30 ΧΡΟΝΙΑ ΜΟΝΙΜΑ ΚΑΙ ΣΤΗ ΡΟΔΟ

35354 • 28780

Π.Π. ΓΕΡΜΑΝΟΥ 6 (ΠΛ. ΦΩΚΙΑΛΗ)

Η ΛΥΣΗ!!! ΣΕ ΚΑΘΕ ΣΑΣ ΠΡΟΒΛΗΜΑ

EXPRESS SECURITY

ISO 9000 COMPANY

ADT

SECURITY SERVICES

- ΣΥΣΤΗΜΑΤΑ ΑΣΦΑΛΕΙΑΣ
- ΣΥΣΤΗΜΑΤΑ ΠΥΡΑΝΙΧΝΕΥΣΗΣ
- ΣΥΣΤΗΜΑΤΑ ΠΥΡΟΣΒΕΣΗΣ
- ΚΛΕΙΣΤΑ ΚΥΚΛΩΜΑΤΑ ΤΗΛΕΟΡΑΣΗΣ
- ΣΥΣΤΗΜΑΤΑ ΕΛΕΓΧΟΥ ΕΙΣΟΔΟΥ
- ΚΕΝΤΡΙΚΟΣ ΣΤΑΘΜΟΣ ΕΛΕΓΧΟΥ

ΕΜΠΟΡΙΚΟ ΚΕΝΤΡΟ ΦΩΚΙΑΛΗ
1ος ΟΡΟΦΟΣ ΤΗΛ.: (0241)-70620

ΠΡΟΤΥΠΟ ΚΕΝΤΡΟ ΤΗΛΕΦΩΝΙΑΣ

ΠΡΟΣΦΟΡΑ

40% κάτω

τηλεφωνικά κέντρα Γερμανίας

ελαφρώς μεταχειρισμένα

Για ξενοδοχεία και ενοικιαζόμενα δωμάτια

- *Με εγγύηση αντιπροσωπείας*
- *Χωρίς προκαταβολή*
- *Σε 24 μήνες εξόφληση*
- *10 χρόνια τεχνική υποστήριξη*

ΑΦΟΙ ΣΚΟΡΔΗ Ο.Ε.
Βενετοκλέων 3 και Καναδά
τηλ. 75666 fax: 70499 Ρόδος

ΘΕΡΜΟΠΟΜΠΟΙ

Με συνέπεια και υπευθυνότητα συνεχίζουμε για 19 χρόνια τοποθετώντας θερμοπομπούς σε Σπίτια, Σχολεία, Αίθουσες και σε λοιπούς επαγγελματικούς χώρους.



Η ποιότητα και η πείρα τόσων χρόνων μας κάνουν ασυναγώνιστους. Ελάτε ή πάρτε μας τηλέφωνο, να έρθουμε να κουβεντιάσουμε για τη θέρμανση του χώρου που σας ενδιαφέρει.

ΜΕΛΕΤΗ - ΕΓΚΑΤΑΣΤΑΣΗ ΔΩΡΕΑΝ!!!

Ν.ΚΑΜΠΟΥΡΑΚΗΣ - Μ.ΦΛΑΓΚΟΣ Ο.Ε.
ΤΗΛ. 31320 - 20859

(εκ) πολιτισμικά παίγνια

Γράφει ο Κωστής Νικολάκης

Η Μεσαιωνική πόλη της Ρόδου

Στην **"Καθημερινή"** (Κυριακή 20 Φεβρουαρίου 2000), στο ένθετο *"Επτά Ημέρες"* που ήταν αφιερωμένο στις **αναστηλώσεις** και την **αποκατάσταση των μνημείων** στη χώρα μας από το 1834 μέχρι τις μέρες μας, περιλαμβάνονται δύο ενδιαφέροντα άρθρα που αφορούν την **Μεσαιωνική πόλη της Ρόδου** και τη **Λίνδο:**

Στο πρώτο η αρχιτέκτονας μηχανικός **Βασιλική Ελευθερίου** περιγράφει τις ανασκαφές και τις αναστηλώσεις που έγιναν στην **Ακρόπολη της Λίνδου**, από το 1902-1904 με τις τρεις αρχαιολογικές αποστολές του Δανού αρχαιολόγου **K. Kinch** - ο οποίος φρόντισε να λεηλατήσει ότι έβρισκε και του "γυάλιζε" και να το μεταφέρει στα μουσεία της Κωνσταντινούπολης και Κοπεγχάγης - τις εργασίες που επεχείρησαν οι Ιταλοί και τις ελληνικές αναστηλώσεις από το 1985 μέχρι σήμερα.

Στο δεύτερο άρθρο, ο κ. **Ηλίας Ε. Κόλλιας**, επίτιμος έφορος αρχαιοτήτων, μας ξεναγεί στην **Μεσαιωνική πόλη της Ρόδου** στις οχυρώσεις των Ιπποτών και στις μετέπειτα αναστηλώσεις των Ιταλών και καταγράφει για το έργο που επιτελείται από το 1984 για την διάσωση αυτού του μοναδικού μεσαιωνικού οικιστικού συνόλου, που είναι η Παλιά Πόλη, που σώζεται σχεδόν ακέραιο.

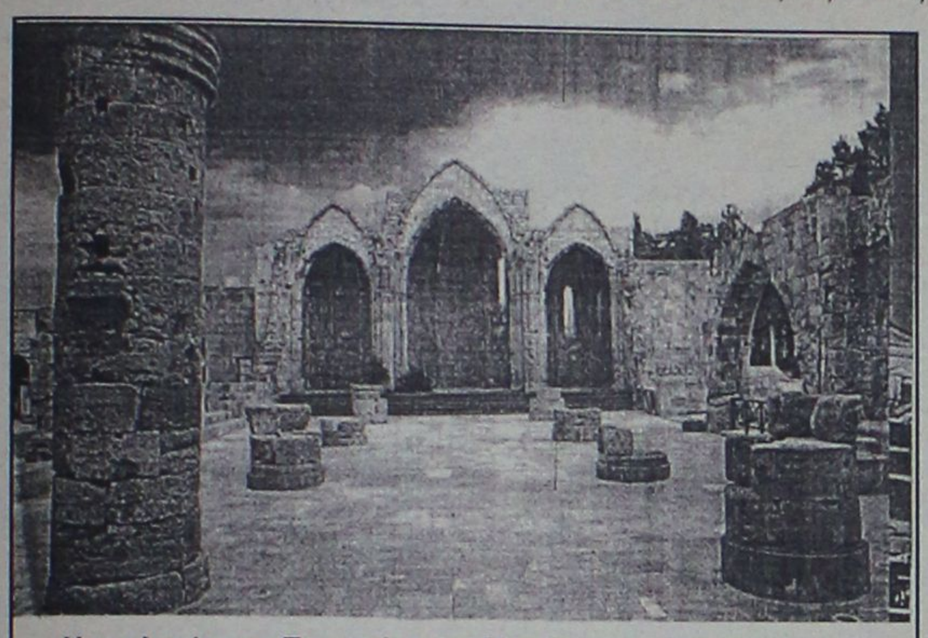

Η εκκλησία της Παναγιάς του Μπούργκου, μετά τις εργασίες αποκατάστασης.

Στη Ρόδο ήταν γνωστή ως *"κομμένη εκκλησία"* λόγω της λεωφόρου που πέρασε μέσα από αυτήν στα χρόνια της ιταλοκρατίας κόβοντάς την στα δύο *(φωτ.: Γ. Ντέλλας).*

• Η Μεσαιωνική πόλη της Ρόδου

γράφει ο ***Ηλίας Ε. Κόλλιας***

*«**Η Μεσαιωνική Πόλη της Ρόδου** άρχισε να διαμορφώνεται στο τελευταίο τέταρτο του 7ου αι. μ.Χ. στη διάρκεια των μεγάλων αραβικών επιδρομών στο Αιγαίο. Τότε οχυρώθηκε μόνο ένα τμήμα της, το πρωτοβυζαντινό "φρούριο", το σημερινό βορειοδυτικό τμήμα της μεσαιωνικής πόλης, που την περίοδο της ιπποτοκρατίας το καλούσαν Κολλάκιο. Πιθανώς αυτή την εποχή τμήμα του οικισμού βρισκόταν εκτός της οχύρωσης και ο πληθυσμός σε περίπτωση εχθρικής επιδρομής κατέφευγε στο "φρούριο". Αργότερα, περίπου στα τέλη του 11ου αι. ή στις αρχές του 12ου αι. διευρύνεται η οχύρωση, αλλά το σημερινό σχήμα και μέγεθος το παίρνει στο δεύτερο τέταρτο του 15ου αι.*

Από τα μέσα περίπου του 15ου αι., βρισκόμαστε εμπρός σε μια επανάσταση στην πολεμική τέχνη. Η εφεύρεση της πυρίτιδας από τον 14ο αι. και η καθιέρωσή της στον 15ο αι. επέβαλε θεμελιώδεις αλλαγές στα όπλα, στην επίθεση και στην άμυνα. Με τα νέα δεδομένα της πολεμικής τακτικής δεν αρκούσαν πια οι εμπειρικές γνώσεις των πρωτομαστόρων και των στρατιωτικών για να οχυρωθεί μια αμυντική θέση, αλλά η γνώση των μαθηματικών και της μηχανικής επιστήμης. Το τρομερό όπλο αυτής της εποχής, το πυροβόλο, δοκιμάστηκε με επιτυχία και προκάλεσε δέος στη διάρκεια της πολιορκίας της Κωνσταντινούπολης από τον Μεχμέτ το Β', τον πορθητή στα 1453 και αργότερα από τον ίδιο στην πολιορκία της Ρόδου στα 1480.

Κάτω λοιπόν απ' αυτές τις συνθήκες και τον κίνδυνο προφανή και άμεσο, οι ιππότες δεν αρκέστηκαν στην επέκταση της πόλης και της οχύρωσης, συνέχισαν με αμείωτη ένταση να ενισχύουν, να βελτιώνουν και να εκσυγχρονίζουν το αμυντικό σύστημα μέχρι την τελευταία μέρα (1η Ιανουαρίου του 1523), που εξαναγκάστηκαν εξαντλημένοι οι ίδιοι και ο λαός να παραδώσουν την πόλη στα χέρια των Τούρκων.

Τη Ρόδο, επειδή ίσως δεν απειλήθηκε σοβαρά στη διάρκεια της Τουρκοκρατίας δεν άγγιξαν οι νέες ιδέες γύρω από την άμυνα και γενικά γύρω από τις οχυρώσεις. Το κάστρο της διατήρησε την μεταβατική μορφή του, που βρίσκεται μεταξύ της βαλλιστικής του χεριού κι εκείνης του πυροβόλου όπλου.

Στα 420 στρέμματα, που είναι το εμβαδόν της πόλης, ορθώνονταν δημόσια και ιδιωτικά παλάτια, 40 περίπου εκκλησίες και μοναστήρια και τα σπίτια των λαϊκών ανθρώπων. Στα τέλη του 15ου αι. και στις αρχές του 16ου αι. η Ρόδος ήταν μια πόλη που έσφυζε από ζωή και που στους δρόμους της και στην αγορά της κυκλοφορούσαν όλων των φυλών και των εθνών άνθρωποι: Έλληνες, Φράγκοι, Εβραίοι, Τούρκοι, Σλάβοι κ.ά., δίνοντας έναν ιδιαίτερο χαρακτήρα στην ατμόσφαιρά της και επηρεάζοντας με τις ιδεολογίες τους το σύνολο της ζωής της πόλης. Η πολεοδομία της ήταν εκείνη των μεσαιωνικών πόλεως της Μεσογείου, με στενές ρύμες και μικρές ευρυχωρίες εμπρός από μερικές εκκλησίες. Μόνον η δρομική αγορά της ήταν φαρδιά και διέσχιζε την πόλη καθόλο της το μήκος από τα δυτικά στα ανατολικά. Τα κτίριά της είναι χτισμένα με τον ξανθωπό ντόπιο πωρόλιθο και ο αρχιτεκτονικός ρυθμός τους ήταν δυτικοευρωπαϊκός, αλλά ιδιόμορφος με επιδράσεις της Ανατολής.

Είναι σπάνιο φαινόμενο, αν όχι μοναδικό, ένα μεγάλο μεσαιωνικό οικιστικό σύνολο, όπως αυτό της Ρόδου, να σώζεται σχεδόν ακέραιο με την οχύρωση, την πολεοδομική συγκρότηση, τα δημόσια κτίρια, τις εκκλησίες και τις κατοικίες του».

«ΡΟΔΙΑΚΗ» ΑΠΟ ΤΟ 1915

ΦΛΑΣ ΣΤΟ ΠΑΡΕΛΘΟΝ


ΡΟΔΙΑΚΗ
PERIODICO SETTIMANALE
ΕΒΔΟΜΑΔΙΑΙΑ ΠΟΛΙΤΙΚΗ, ΠΕΖΗ ΚΑΙ ΚΟΙΝΩΝΙΚΗ ΕΦΗΜΕΡΙΣ

ΡΟΔΙΑΚΗ, 23 ΦΕΒΡΟΥΑΡΙΟΥ 1922
Αριθμός φύλλου 381

ΚΑΤΑΡΡΕΥΣΙΣ ΟΙΚΙΑΣ

Το παρελθόν Σάββατον κατέρρευσεν μία οικίαν εν τη Οθωμανική συνοικία ήτις και κατεπλάκωσε τους ενοικούντας ομογενείς εκ Μικράς Ασίας κατοικούντες αυτόθι.

Τη εγκαίρω επεμβάσει των Αρχών και των προεδραμόντων κατωρθώθη η διάσωσις των καταπλακωθέντων, οίτινες φέροντες κατά το μάλλον και ήττον σοβαρά τραύματα μετεκομίσθησαν εις το Νοσοκομείον της πόλεως μας, προς παροχήν των αναγκαίων βοηθειών.

ΕΥΧΑΡΙΣΤΗΡΙΑ

Η Εφορεία της κοινότητας Βάτι ευχαριστεί θερμώς τον εν Mc Keesport Pa της Β. Αμερικής εργαζόμενον συνεγχώριον μας Στέφανον Αθανασίου, όστις απέστειλεν εις το ταμείον της Εφορείας δολλάρια 2 εις μνήμην του μακαρίτου αυτού πενθερού Διακοσάββα Βασιλά.

Η Εφορεία Βάτι
Βασ. Μανωλάς, Ν. Χαραλάμπους,
Κ. Κυριαζής,
Α. Εμμανουήλ, Σαβ. Ν. Δ. Σάββας

ΤΟ ΕΚΤΕΛΕΣΤΙΚΟΝ ΤΜΗΜΑ ΤΟΥ ΔΙΚΑΣΤΗΡΙΟΥ ΚΑΛΥΜΝΟΥ

Κλήσις

Προς την Θ. Ελευθερίου κάτοικον Καλύμνου αγνώστου διαμονής.

Προσκαλείσται εις το ενταύθα Πολιτικόν Δικαστήριον ως εναγόμενος υπό τον Δ. Σμυρλή δια χρηματική διαφοράν να εμφανισθής την 16 Μαΐου 1922 ημέραν Δευτέραν και ώραν 9 π.μ. άλλως και δεν εμφανισθής αυτοπροσώπως ή δια πληρεξουσίου θα ερημοδικασθής.

Εν Καλύμνω τη 15/28/2/1922
Ο πρόεδρος Γ. Ανδρικόπουλος

(Σ.Σ. Η Ροδιακή εκδιδόταν τότε υπό καθεστώς ιταλικής λογοκρισίας. Διατηρείται επίσης η γλώσσα και τα τοπωνύμια που υπήρχαν στις αρχές του αιώνα).



Η εμπειρία μας και η αφοσίωση στη λεπτομέρεια αποτελουν εγγύηση για την απόλυτη επιτυχία ωστε να μείνουν ανεξίτηλες στη μνήμη τη δική σας και των καλεσμένων σας.....

ΧΟΡΟΕΣΠΕΡΙΔΕΣ - ΓΑΜΟΙ - CATERING - ΠΑΙΔΙΚΑ ΠΑΡΤΥ



ΞΕΝΟΔΟΧΕΙΟ SOFITEL CAPSIS
ΡΟΔΟΥ
Για Πληροφορίες 25-015 & 20919 (09.00 - 17.00)

CAPSIS
Conference Centers & Resort Hotels

ΚΑΙ ΤΩΡΑ! ΠΡΟΣΟΧΗ-ΠΡΟΣΟΧΗ
Στην αποθήκη του καταστήματος
ΒΑΝΙΑ
απέναντι από το κεντρικό κατάστημα
Μιχ. Πετρίδη 62, κουρτίνες Ιταλίας, Ισπανίας, Γερμανίας 2,80 φάρδος μόνο 2.000, 3.000 και 4.000 το μέτρο, σε καταπληκτικά χρώματα και σχέδια!
Επίσης μοκέτες 2Χ3 μόνο 10.000
Πατάκια εξώπορτας μόνο 1.000 δρχ.
το τεμάχιο
ΚΑΙ ΜΕΓΑΛΕΣ ΠΡΟΣΦΟΡΕΣ ΣΤΟ ΚΕΝΤΡΙΚΟ ΚΑΤΑΣΤΗΜΑ ΣΤΑ ΥΠΟΛΟΙΠΑ ΕΙΔΗ
ΜΙΧ. ΠΕΤΡΙΔΗ 185α ή 62α • Τηλ.: 32000-74284

Αντίλαλοι

πολιτικοί και άλλοι...

ΟΙ ΑΚΡΙΤΕΣ ΣΤΟ LIMIT-DOWN



ΟΙ ΣΥΝΕΠΕΙΣ

Δέκα νομαρχιακοί σύμβουλοι, σε σύνολο 41, είναι αυτοί **που δεν απουσίασαν** σε καμμία από τις 16 συνεδριάσεις του νομαρχιακού συμβουλίου στην διάρκεια του περασμένου χρόνου.

Για την ιστορία λοιπόν και μόνο, και επειδή ο δωδεκανησιακός λαός οφείλει να ξέρει **τί κάνουν αυτοί που ψηφίζει**, οι 10 αυτοί νομαρχιακοί σύμβουλοι είναι οι εξής:

Θ. Σωτρίλλης (πρόεδρος), Νικ. Τατάκης (αντινομάρχης), Φ. Κωστόπουλος, Μ. Μπαριανάκης, Μ. Καμπουρόπουλος, Τσ. Τριομμάτης, Ν. Μανουσάκης, Παναγ. Παπακωνσταντίνου, Φ. Χατζηδιάκος και Ειρ. Γεργατσούλη-Γιάννουστα.

Λ.Μ.

"Μέσα στον χρόνο πιστεύω ότι θα ιδρυθούν 100 ελληνοτουρκικές εταιρείες" προβλέπει σε συνέντευξή του ο γνωστός τούρκος μεγαλοεπιχειρηματίας κ. Σαρίκ Ταρά, πρόεδρος του Τουρκοελληνικού Επιχειρηματικού Συμβουλίου.

Δεν ξέρουμε αν οικονομικά είναι καλές οι εξελίξεις, αλλά... πολιτικά, εμάς τουλάχιστον κάτι δεν μας πάει καλά μ' αυτή την ιστορία!

Και ελπίζουμε ότι θα διαψευστούμε από τις εξελίξεις!

Λ.Μ.

ΠΑΡΑΙΤΗΘΗΚΕ

Για λόγους αυτοσεβασμού και για την προάσπιση της αυτονομίας των θεσμών ***επιβάλλεται*** *η παραίτησή μου αναφέρει χαρακτηριστικά στην δήλωσή του, ο υπεύθυνος του γραφείου Τύπου της νομαρχίας* ***κ. Θ. Αναπολιτάνος****, ο οποίος παραιτήθηκε για να είναι υποψήφιος στις εκλογές της 9ης Απριλίου.*

Και σε μια εποχή ***που τέτοιου είδους ευαισθησίες*** *για κάποιους άλλους είναι ψιλά γράμματα, αν μη τι άλλο, ο κ. Αναπολιτάνος τους έβαλε τα γυαλιά, πράττοντας το αυτονόητο.*

Το οποίο αυτονόητο, είναι και το πιο δύσκολο σ' αυτό τον τόπο!

Λ.Μ.

ΤΟ ΑΝΑΜΕΝΟΜΕΝΟ

Η πρόσφατη συνάντηση που είχε ο **Γιάννης Παρασκευάς** με τον πρόεδρο του ΔΗΚΚΙ **Δημήτρη Τσοβόλα**, κάθε άλλο παρά ως έκπληξη θα μπορούσε να χαρακτηριστεί.

Επιβεβαιώθηκε δηλαδή απλά, αυτό που εδώ και πολλούς μήνες ψιθυρίζονταν, σε σχέση με μεθοδεύσεις των κομματικών συντρόφων του, **η συμμετοχή του στο ψηφοδέλτιο του ΠΑΣΟΚ.**

Ούτε στα κομματικά επιτελεία του ΠΑΣΟΚ σε τοπικό επίπεδο, η πληροφορία προκάλεσε κάποια έκπληξη. Διότι όπως είναι γνωστό, οι περισσότεροι από τους μισούς, **έκαναν... προσευχές** για να συμβεί κάτι τέτοιο..!

Μιχ. Μ.

Η μπλόφα είναι πράγματι όπλο στα χέρια ενός καλού χαρτοπαίχτη αλλά... δεν νομίζουμε ότι ισχύουν τα ίδια δεδομένα και στην πολιτική.

Συνήθως (για να μην πούμε πάντα) οι μπλόφες στην πολιτική στρέφονται εναντίον των εμπνευστών τους και παραδείγματα υπάρχουν πολλά! Λ. Μ.

ΚΑΗΜΕΝΕ... ΚΑΠΟΔΙΣΤΡΙΑ!

Αυτόπτης μάρτυρας, που παρακολούθησε **την τελευταία συνεδρίαση του Δημοτικού Συμβουλίου Αρχαγγέλου**, μας περιέγραψε ορισμένα ...σπαρταριστά-κωμικοτραγικά περιστατικά που σημειώθηκαν εκεί, και στην κυριολεξία, δεν πιστεύαμε στ' αυτιά μας.

"Σε μένα το είπες ρε αυτό", "θα τα πούμε μετά", "έλα έξω αν είσαι άνδρας" και δεκάδες άλλοι τέτοιοι **διάλογοι του "καφενέ"**, κυριάρχησαν στην συγκεκριμένη συνεδρίαση, επιβεβαιώνοντας έτσι για ακόμα μια φορά, την εκτίμηση, ότι τα χειρότερα δεν τα είδαμε ακόμα!

Το πόσο... αστεία φαίνονται όλα αυτά και στους κατοίκους του Δήμου δεν γνωρίζουμε, που υποτίθεται ότι περιμένουν από ορισμένους εκλεκτούς που τους ανέδειξαν εκεί να λύσουν προβλήματα και να σχεδιάσουν την μελλοντική ανάπτυξη της περιοχής!

Μιχ. Μ.

Ο ταχυδρόμος πέρασε...



● **Προς Νεοδημοκράτη:** Ασφαλώς και έρχεται ο Καραμανλής. Το ξέρει άλλωστε όλη η Ρόδος πλην αυτών που θα έπρεπε να το γνωρίζουν πριν απ' όλους. Γι' αυτό βάλε τα καλά σου και ετοιμάσου να υποδεχτείς, όπως πρέπει, τον αυριανό πρωθυπουργό.

❖❖❖

● **κ. Γιάννη Παρασκευά:** Πόκα ξέρω, μπιρίμπα παίζω. Στην πρέφα τα καταφέρνω, στο σκάκι και το τάβλι σκίζω. Το δικό σου παιχνίδι, ομολογώ ότι δεν το κατάλαβα ποτέ και ως εκ τούτου δεν μπορώ να το παρακολουθήσω, και επομένως δεν το καταλαβαίνω.

❖❖❖

● **Προς Ν.Ε. του ΠΑΣΟΚ:** Ούτε ψύλλος στον κόρφο σας παιδιά. Κουράγιο, Κουράγιο...

❖❖❖

● **κ. τακτ. αναγνώστη:** Ενας, μόνο ένας κανόνας ισχύει στις μεταγραφές. Γελάει καλύτερα όποιος γελάει τελευταίος.

❖❖❖

● **Διάβασα:** "Η άντληση κεφαλαίων καθηλώνει το Χρηματιστήριο". Κοινώς κάποιοι τα μαζεύουν και φεύγουν.

"ΤΟΥ ΣΩΤΗΡΗ ΤΟ ΚΟΥΤΟΥΚΙ" ΣΤΗΝ ΠΥΛΩΝΑ

Συνεχίζουμε ανοικτά κάθε ΣΑΒΒΑΤΟ βράδυ και σας περιμένουμε για να περάσετε μια αξέχαστη βραδιά με τους νόστιμους μεζέδες του ΣΩΤΗΡΗ και βαρελίσιο κρασί.

Θα σας καταπλήξει η ΖΩΝΤΑΝΗ ΜΟΥΣΙΚΗ, το ρεμπέτικο - Λαϊκό και Νησιώτικο τραγούδι (κρητικά).

Μπουζούκι - Μπαγλαμά - Τραγούδι: ***Μανώλης Καλαμπίχης***, Αρμόνιο - Τραγούδι: ***Ελένη Σακελλάρη***, Ντραμς: ***Νίκος Σακελλάρης***, Λαούτο-Τραγούδι: ***Μιχάλης Γκαλονάκης***, Λύρα-Τραγούδι: ***Παναγιώτης Νικολάου***, Τραγούδι: η νεοφώτιστη καλλιτέχνιδα ***ΛΙΤΣΑ ΧΑΤΖΗΠΕΤΡΟΥ.***

Θα μας βρείτε λίγο μακριά από την πόλη της Ρόδου, στο μικρό χωριό ΠΥΛΩΝΑ απέναντι από την εκκλησία του Αγίου Γερασίμου στην ανακαινισμένη αίθουσα του πρώην ξενοδοχείου ΠΥΛΩΝΑ.



Ρεζερβέ στα τηλέφωνα 0944/342880- 0241/56231

TAVERNA
TSAMPIKOS KAVOURAKIA
FRESH FISH & SEAFOOD
GREEK SPECIALITIES



7th Km. RHODOS-KALITHEA tel. 62266
500m FROM PARADISE HOTEL-BEACH

ΤΗΛ. 62266, ΚΙΝΗΤΟ: 0944/647388,
Και πάλι κοντά σας από το Σάββατο 26/2 ανοιχτά

ΑΘΛΗΤΙΚΟΣ ΣΥΛΛΟΓΟΣ ΙΣΤΙΟΠΛΟΩΝ ΑΝΟΙΚΤΗΣ ΘΑΛΑΣΣΑΣ ΡΟΔΟΥ

ΠΡΟΣΚΛΗΣΗ

Ο Α.Σ.Ι.Α.Θ. Ρόδου καλεί τα μέλη του σε Τακτική Γενική Συνέλευση την **Κυριακή 27/2/2000** και ώρα **09.00** στο ξενοδοχείο **"MENTITERRANEAN" οδός Κω 35 Ρόδος** με τα κάτωθι θέματα ημερησίας διάταξης:

1. Τροποποίηση καταστατικού και εναρμόνησής του με τον νέο αθλητικό Νόμο 2725/79.
2. Διοικητικός και Οικονομικός απολογισμός απερχόμενου Διοκητικού Συμβουλίου
3. Απαλλαγή Διοικητικού Συμβουλίου και Εξελεγκτικής Επιτροπής.
4. Εκλογή Νέου Διοικ. Συμβουλίου και Εξελεγκτικής Επιτροπής.

Σε περίπτωση μη απαρτίας η Γενική Συνέλευση θα επαναληφθεί την ΙΔΙΑ ΜΕΡΑ και ώρα 11.00 θεωρούμενη σε απαρτία με όσα μέλη παρευρίσκονται:

Το Διοικητικό Συμβούλιο

ΠΡΟΣΚΛΗΣΗ

Το Τεχνικό Επιμελητήριο τμήμα Δωδ/σου σε συνεργασία με την Τοπική Ενωση Δήμων και Κοινοτήτων Δωδ/σου και τη Νομαρχιακή Αυτοδιοίκηση Δωδεκανήσου, διοργανώνουν ημερίδα με θέμα:

"ΕΝΑΛΛΑΚΤΙΚΟΙ ΤΡΟΠΟΙ ΕΠΕΞΕΡΓΑΣΙΑΣ ΑΣΤΙΚΩΝ ΛΥΜΑΤΩΝ"

στην οποία και σας Προσκαλούμε.

Η ημερίδα θα διεξαχθεί στο "Ακταίον" Ρόδου την ***Παρασκευή 25/2 στις 5.30 μ.μ.***

Ο Νομάρχης Δωδ/σου
Δρ. Σ. Καραγιάννης

Ο Πρόεδρος της ΤΕΔΚ
Δήμαρχος Ροδίων
Γ. Γιαννόπουλος

Ο πρόεδρος του ΤΕΕ
Τμ. Δωδ/σου
Στ. Κουσουρνάς



Ελάτε να περάσουμε μαζί αξέχαστες βραδιές με έντεχνα λαϊκό και ρεμπέτικο τραγούδι.

Στο τραγούδι οι:

ΚΑΡΑΓΙΑΝΝΗ ΑΦΡΟΔΙΤΗ
ΚΑΣΣΙΩΤΗΣ ΓΙΩΡΓΟΣ
ΚΥΡΙΑΚΗ
ΜΙΧΑΛΗΣ ΠΕΤΡΙΔΗΣ

Καλλιτεχνική επιμέλεια - Επιμέλεια προγράμματος:
Καραγιάννη Αφροδίτη
Η αίθουσα διατίθεται για χοροεσπερίδες και παιδικά πάρτυ

ΠΛ. ΧΑΡΙΤΟΥ 10-12, ΕΚΑΤΟ ΧΟΥΡΜΑΔΙΕΣ
ΤΗΛ. 25385, 23129

Το Ρωμαίικο



Και τα τραγούδια θέλουσιν άνδρωπο να κατέχει
και στόμα να τα κελαδεί
και νου να τα ξετρέχει

Διασκέδαση μέχρι το πρωί με έντεχνο λαϊκό και ρεμπέτικο τραγούδι, ποτό και μεζέ

Τραγουδούν:
ΣΤΑΥΡΟΣ ΧΑΡΤΟΦΥΛΛΗΣ-ΤΟΝΙΑ ΓΩΓΟΥ
ΘΑΝΑΣΗΣ ΑΓΓΕΛΗΣ-ΜΑΡΙΑ ΒΟΥΛΓΑΡΗ
Καλλιτεχνικός διευθυντής: ΚΑΡΟΖΑΣ ΚΩΣΤΑΣ
Μουσικάρχης: ΔΙΑΚΟΥ ΚΩΣΤΑΣ

Κάθε Παρασκευή και Σάββατο

Πλ. Κουντουριώτου 6 (παραλία "ΕΛΛΗ")
Για κρατήσεις τηλ. 22545