ΕΤΟΣ ΙΔΡΥΣΗΣ 1949
ΙΔΙΟΚΤΗΣΙΑ
Γ. ΔΙΑΜΑΝΤΙΔΗΣ
ΓΡΑΦΙΚΕΣ ΤΕΧΝΕΣ Α.Ε.
Γραφεία - Τυπογραφεία:
Μάρκου Μαλλιαράκη 3 (ΚΟΒΑ)
Λογιστήριο: Νέα Αγορά
Τηλ.: Σύνταξης: 22410 27356-34101, FAX: 22410 20643
Λογιστηρίου: 22410 24539, FAX: 22410 24539
e-mail: info@proodos.net

ΠΡΟΟΔΟΣ

Ανεξάρτητη καθημερινή πρωινή εφημερίδα

ΑΡΙΘΜΟΣ ΦΥΛΛΟΥ 16.434 • ΤΙΜΗ 0,70 ευρώ

ΠΕΜΠΤΗ 2 ΟΚΤΩΒΡΙΟΥ 2003

ΠΛΗΡΩΜΕΝΟ ΤΕΛΟΣ Ταχ. Γραφείο Κ. ΡΟΔΟΥ Αριθμός αδείας 2

ΕΛΤΑ Hellenic Post

SATO OFFICE SYSTEMS
ΜΠΩΝΗΣ Ε.Π.Ε. ΤΗΛ. 22410 75533

Βόρειο συγκρότημα, υποψηφιότητες κ.λ.π.

Ανοιχτά μέτωπα έχει το ΠΑΣΟΚ στη Δωδεκάνησο

ΠΡΟΣΠΑΘΕΙ ΝΑ ΤΑ ΚΛΕΙΣΕΙ ΣΥΝΤΟΜΑ



ΣΥΝΤΟΜΑ θα πρέπει να δοθεί λύση στο πρόβλημα που έχει δημιουργηθεί στο βόρειο συγκρότημα Δωδεκανήσου με τη νομαρχιακή επιτροπή του ΠΑΣΟΚ. Μετά το «φιάσκο» της επανάληψης των εκλογών που δεν έγιναν μετά την άρνηση των οργανώσεων να πάρουν μέρος, η Χαριλάου Τρικούπη αναζητεί τώρα λύση ώστε να κλείσει η πληγή που έχει ανοίξει στην Κω και τα άλλα νησιά του βορείου συγκροτήματος Δωδεκανήσου, όπου η κατάσταση είναι έκρυθμη, μετά τα όσα μεθοδεύτηκαν από την «ομάδα Καΐσερλη».

• Σύμφωνα με τις πληροφορίες, το θέμα της Κω πρόκειται να συζητηθεί στο Εκτελεστικό Γραφείο του ΠΑΣΟΚ κατά την επόμενη συνεδρίασή του που μάλλον θα γίνει την ερχόμενη Τρίτη. Το πιο πιθανό είναι (μετά την αποτυχία για επανάληψη των εκλογών) να διοριστεί τριμελής γραμματεία που θ' αναλάβει το βάρος των εκλογών και στη συνέχεια θα γίνουν αρχαιρεσίες για την εκλογή νέας νομαρχιακής επιτροπής στο βόρειο συγκρότημα.

ΤΟ ΘΕΜΑ της Κω βρίσκεται σε πλήρη συνάρτηση και με τον καταρτισμό

ΣΥΝΕΧΕΙΑ ΣΤΗ ΣΕΛ. 4

Στο δρόμο όλοι οι κλάδοι

Απεργιακή καταιγίδα στην Ελλάδα!..

ΜΕΤΕΧΕΙ ΚΑΙ Η ΑΔΕΔΥ

Προς 24ωρη γενική πανελλαδική απεργία στο Δημόσιο προσανατολίζεται η ΑΔΕΔΥ μετά την κοινή σύσκεψη που έγινε χθες με τις μεγάλες ομοσπονδίες του κλάδου, προκειμένου

ΣΥΝΕΧΕΙΑ ΣΤΗ ΣΕΛ. 4



Για τις εκλογές της 25ης Οκτωβρίου

20 υποψήφιοι για τις 9 θέσεις στη διοίκηση της Τράπεζας Δωδ/νήσου

ΔΥΣΦΟΡΙΑ ΓΙΑ ΤΑ ΣΕΝΑΡΙΑ ΠΟΥ ΚΥΚΛΟΦΟΡΟΥΝ



ΣΗΜΑΝΤΙΚΟΣ είναι ο αριθμός των υποψηφίων που θέλουν να μετάσχουν στις εκλογές για την ανάδειξη του νέου διοικητικού συμβουλίου της Τράπεζας Δωδεκανήσου. Χθες έληξε η προθεσμία υποβολής υποψηφιοτήτων και για τις 9 θέσεις στο διοικητικό συμβούλιο υπέβαλαν αίτηση 20 μέτοχοι της Τράπεζας.

• Οι εκλογές έχουν προγραμματιστεί για τις 25 Οκτωβρίου και θα κληθούν να ψηφίσουν 11.000 μέτοχοι που μπορούν να βάλουν μέχρι δύο σταυρούς προτίμησης.

ΠΑΝΤΩΣ εδώ και αρκετές ημέρες κάποιοι ξεκίνησαν να δίνουν ακόμη και... πολιτικό χαρακτήρα στις εκλογές και να σκαρώνουν διάφορα σενάρια, που καμιά σχέση δεν φαίνεται να έχουν με την πραγματικότητα.

• Περιττό, βέβαια, να επισημανθεί ότι η κατάσταση αυτή και ο χαρακτήρας που ορισμένοι προσπαθούν να προσδώσουν στις εκλογές, είναι δυνατόν να «τραυματίσει» ακόμη και τη λειτουργία της Τράπεζας Δωδεκανήσου.

ΜΕ ΤΗΝ ΕΥΚΑΙΡΙΑ υπογραμμίζεται ότι η συντριπτική πλειοψηφία των

ΣΥΝΕΧΕΙΑ ΣΤΗ ΣΕΛ. 4

Σύμφωνα με μελέτη

Λύση στο κυκλοφοριακό της Λίνδου με την ελεγχόμενη στάθμευση!..

ΠΡΟΒΛΕΠΕΙ 890 ΘΕΣΕΙΣ

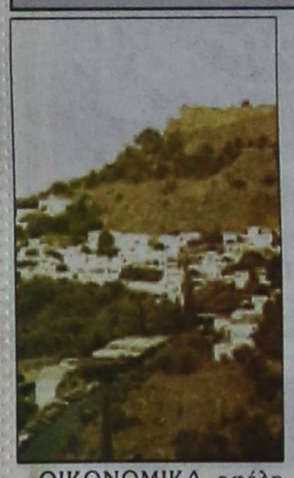

ΟΙΚΟΝΟΜΙΚΑ οφέλη και ευταξία μπορεί να προσφέρει η εφαρμογή του συστήματος Ελεγχόμενης Στάθμευσης στη Λίνδο. Αυτό προκύπτει από την παρουσίαση σχετικής μελέτης κατά την προχθεσινή συνεδρίαση του δημοτικού συμβουλίου Λινδίων.

• Σύμφωνα με την εν λόγω μελέτη, από την παραλία της Λίνδου μέχρι την Κράνα και από κει έως την περιοχή του Αποστόλου Παύλου και έξω από το Δημαρχείο Λινδίων, μπορούν να δημιουργηθούν μέχρι 890 θέσεις στάθμευσης.

ΣΤΗ ΖΩΝΗ από την κεντρική πλατεία μέχρι την παραλία, λόγω κυκλοφοριακών δυσχερειών, η μελέτη προβλέπει την επιβολή αυξημένου σταθμευτικού τέλους. Επίσης προβλέπεται

ΣΥΝΕΧΕΙΑ ΣΤΗ ΣΕΛ. 4

Δεν εντοπίστηκαν ορυκτέλαια

Αρνητικοί οι έλεγχοι που έγιναν μέχρι τώρα στο ύποπτο πτηνοτροφείο

ΔΕΙΓΜΑΤΑ ΖΩΤΡΟΦΩΝ ΣΤΗΝ ΑΘΗΝΑ



ΑΡΝΗΤΙΚΟΣ υπήρξε ο έλεγχος που έγινε από κτηνιάτρους της Νομαρχίας στο ύποπτο πτηνοτροφείο του νησιού μας, για τον εντοπισμό ορυκτελαίων ή άλλων επικίνδυνων ζωοτροφών».

Οπως είναι γνωστό και έγραψε χθες η «ΠΡΟΟΔΟΣ», στην εκπομπή «ΤΕΤ Α ΤΕΤ» του Νίκου Ευαγγελάτου στο κανάλι «ALTER» παρουσιάστηκε ρεπορτάζ στο οποίο ο ρεπόρτερ επικοινώνησε τηλεφωνικά με ιδιοκτήτρια πτηνοτροφείου του νησιού μας και της πρότεινε να την προμηθεύσει με ορυκτέλαιο αντί για σογιέλαιο. Η ιδιοκτήτρια του πτηνοτροφείου, φερόταν να διαπραγματεύεται την αγορά των ορυκτελαίων, γεγονός που προκάλεσε αντιδράσεις και κινητοποίηση των υπηρεσιών της Νομαρχίας.

ΠΑΡΑ την απεργία των κτηνιάτρων και των γεωτεχνικών συγκροτήθηκε

ΣΥΝΕΧΕΙΑ ΣΤΗ ΣΕΛ. 4

Στο Δήμο της Ρόδου

Συνεδριάζει αύριο η επιτροπή για το θέμα του Καζίνου

ΠΟΙΟΙ ΘΑ ΠΑΡΟΥΝ ΜΕΡΟΣ

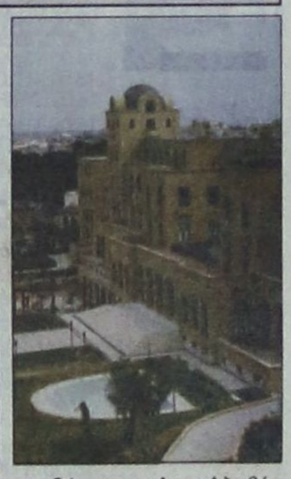

ΑΥΡΙΟ στις 11 το πρωί πρόκειται να συνεδριάσει η επιτροπή του Δήμου που συστάθηκε για να επαναδιαπραγματευθεί την υπόθεση του Καζίνου. Από πλευράς της δημοτικής αρχής θα μετάσχουν ο δήμαρχος Γ. Γιαννόπουλος, ο αντιδήμαρχος Αντ. Αλαβέρας, ο πρόεδρος του δημοτικού συμβουλίου Γ. Τσιγάρος, ο γραμματέας του Δήμου Κ. Σκανδαλίδης και οι νομικοί Θ. Φραράκης και Θ. Παπαγεωργίου, ενώ από την πλευρά της μειοψηφίας θα μετάσχουν οι Χ. Χατζηευθυμίου, ο δημοτικός σύμβουλος Καζ. Καζουλάκης και ο δικηγόρος Στρ. Καρίκης.

• Για το θέμα αυτό ο κ. Χατζής Χατζηευθυμίου έστειλε χτες στον πρόεδρο του δημοτικού συμβουλίου Γ. Τσιγάρο την παρακάτω επιστολή:

«Κύριε πρόεδρε,

Το Δημοτικό μας Συμβούλιο στην τελευταία συνεδρίασή του ομόφωνα

ΣΥΝΕΧΕΙΑ ΣΤΗ ΣΕΛ. 4

Μετέχουν σε συνέδριο

2.000 καρδιολόγοι από σήμερα στο νησί μας

ΘΑ ΓΙΝΟΥΝ ΣΗΜΑΝΤΙΚΕΣ ΑΝΑΚΟΙΝΩΣΕΙΣ

Δύο χιλιάδες γιατροί θα μετάσχουν στο καρδιολογικό συνέδριο που ξεκινάει σήμερα τις εργασίες του στο ξενοδοχείο ΚΑΨΗΣ.

• Το συνέδριο διοργανώνεται από την Ελληνική Καρδιολογική Εταιρεία και θα διαρκέσει μέχρι μεθαύριο Σάββατο 4 Οκτωβρίου.

ΣΤΗ ΔΙΑΡΚΕΙΑ του συνεδρίου θα γίνουν συζητήσεις για τις εξελίξεις της επιστήμης στην αντιμετώπιση των καρδιακών νοσημάτων.

• Τα τελευταία χρόνια έχουν γίνει σημαντικά βήματα ώστε οι περισσότερες παθήσεις της καρδιάς να αντιμετωπίζονται είτε με φαρμακευτική αγωγή ή με χειρουργικές επεμβάσεις.

Τελευταία μάλιστα έγιναν ανακοινώσεις και για το ρόλο που παίζει ακόμα και η σωστή διατροφή και η μείωση της καφεΐνης.

Αλλοδαποί οδηγούσαν επικίνδυνα

ΤΡΕΙΣ αλλοδαποί, ένας Ιταλός, ένας Βούλγαρος και ένας Σύρος, συνελήφθησαν, το τελευταίο 24ωρο, για επικίνδυνες παραβάσεις του Κώδικα Οδικής Κυκλοφορίας. Οι δύο οδηγοί οδηγούσαν σε κατάσταση μέθης, ενώ ο τρίτος είχε αναπτύξει υπερβολική ταχύτητα.

Σε βάρος και των τριών αλλοδαπών σχηματίστηκε δικογραφία, προκειμένου να οδηγηθούν στον Εισαγγελέα.

Στη «Φωνή της Αμερικής»

60 λαθρομετανάστες φιλοξενούνται στη Ρόδο

ΕΠΙΣΚΕΨΗ ΑΠΟ ΤΟΝ ΕΙΣΑΓΓΕΛΕΑ

ΕΝΗΜΕΡΩΘΗΚΕ για την κατάσταση των ανήλικων λαθρομεταναστών που φιλοξενούνται στις εγκαταστάσεις της «Φωνής της Αμερικής» από τον προϊστάμενο του Γραφείου Αλλοδαπών της Υποδιεύθυνσης Ασφαλείας Ρόδου κ. Αντώνη Σαμούρη, χθες το πρωί, ο Εισαγγελέας Πρωτοδικών κ. Γιώργος Οικονόμου.



• Συγκεκριμένα, μεταξύ των λαθρομεταναστών που φιλοξενούνται στις εγκαταστάσεις της «Φωνής της Αμερικής» στο δημοτικό διαμέρισμα Κοσκινού υπάρχουν και ανήλικοι

ΣΥΝΕΧΕΙΑ ΣΤΗ ΣΕΛ. 4

Στις αρχές Μαρτίου του 2004

Θα προσεγγίσει στη Ρόδο το μεγαλύτερο κρουαζιερόπλοιο!..

ΘΑ ΜΕΤΑΦΕΡΕΙ 2.000 ΕΠΙΒΑΤΕΣ

ΠΡΟΣΕΓΓΙΣΗ στο λιμάνι της Ρόδου θα πραγματοποιήσει στις αρχές Μαρτίου του 2004 το QUEEN MARRY 2 που είναι το μεγαλύτερο κρουαζιερόπλοιο του κόσμου. Με το QUEEN MARRY 2 θα έρθουν στο νησί περισσότερα από 2000 άτομα.

• Το υπερπολυτελές κρουαζιερόπλοιο πραγματοποίησε ήδη τα δοκιμαστικά του δρομολόγια στις γαλλικές ακτές και στη συνέχεια θα ρίξει «άγκυρα» στην έδρα του που είναι το Σαουθάμπτον της Βρετανίας και σύντομα θα ξεκινήσει το παρθενικό του ταξίδι. Τα

ΣΥΝΕΧΕΙΑ ΣΤΗ ΣΕΛ. 4

Παράπονα για υπηρεσίες ασφάλισης

Αυξήθηκαν ανησυχητικά τα παράπονα καταναλωτών για υπηρεσίες ασφάλισης, σύμφωνα με τα στοιχεία του ΙΝΚΑ. Τα παράπονα αφορούν κυρίως στις αυξήσεις των ασφαλίστρων από τις εταιρίες.

Από την 14η θέση στη λίστα των αναφορών, την οποία είχε ο τομέας το 2002 (3.548 αναφορές ή 2,76%), φέτος μόνο κατά το πρώτο εξάμηνο υπήρξαν 3.647 αναφορές ή ποσοστό 5,22% στο σύνολο των καταγγελιών, ανεβάζοντάς πλέον τον κλάδο στην έβδομη θέση.

Αρκετές καταγγελίες γίνονται με αντικείμενο τα ''διαχειριστικά έξοδα'' των εταιριών (το λεγόμενο "δικαίωμα") που επιβαρύνουν τα ασφάλιστρα κατά περίπου 20%.

Melody Palace
Και πάλι στον αφρό κάθε βράδυ
Με τους
ΛΕΥΤΕΡΗ ΠΑΝΑΠΩΤΑΚΗ
ΘΕΟΔΟΣΙΑ ΖΟΡΜΠΑ
ΕΦΗ ΡΩΣΣΟΥ
ΛΕΛΟΥ ΕΛΕΝΗ
ΝΙΚΗ ΜΙΣΣΙΚΟΥ
και ο ΑΛΕΞΑΝΔΡΟΣ ΧΟΥΛΗΣ
Μαέστρος: Ν. ΚΑΡΑΝΙΚΟΛΑ
Τηλ. 22410 94920, 95240
ΚΑΘΕ ΔΕΥΤΕΡΑ - ΤΡΙΤΗ ΚΛΕΙΣΤΑ
(εκτός εορτών)
2142-4/8/10

άργυρος 925°
ΤΑ ΕΠΩΝΥΜΑ ΑΡΓΥΡΑ ΣΚΕΥΗ
ΓΙΑ ΤΑ ΔΩΡΑ ΤΟΥ ΓΑΜΟΥ
ΚΑΙ ΤΗΣ ΒΑΠΤΙΣΗΣ
ΣΤΗΝ ΚΑΛΥΤΕΡΗ
ΠΟΙΟΤΗΤΑ ΚΑΙ
ΠΟΙΚΙΛΙΑ
6975-5/10

ΚΑΘΗΜΕΡΙΝΑ ΤΑ ΝΕΑ ΤΗΣ ΔΩΔΕΚΑΝΗΣΟΥ ΣΤΟ INTERNET
www.proodos.net
www.proodosnews.gr

Δωδεκανησιακά 24ωρα



ΤΙ ΕΓΡΑΨΕ Ο ΤΥΠΟΣ ΤΗΣ ΑΘΗΝΑΣ

ΕΠΙΣΚΟΠΗΣΗ ΑΘΗΝΑΪΚΟΥ ΤΥΠΟΥ ΤΗΣ 1/10/2003

Οι αυξήσεις στους μισθούς των δημοσίων υπαλλήλων, οι σχέσεις Ελληνικής Εκκλησίας-Οικουμενικού Πατριαρχείου, οι εκρήξεις αυτοσχέδιων μηχανισμών και η δίκη της 17Ν, είναι απο τα βασικά θέματα της ειδησεογραφίας του χθεσινού αθηναϊκού Τύπου.

ΑΔΕΣΜΕΥΤΟΣ ΤΥΠΟΣ (Μήτσης): Κλείνουν επ΄αόριστον τα ΑΕΙ. Αμετακίνητοι κυβέρνηση και πανεπιστημιακοί.

ΑΔΕΣΜΕΥΤΟΣ ΤΥΠΟΣ (Ρίζος): Η αλήθεια για τους νέους μισθούς. Για δημόσιο, γιατρούς, στρατιωτικούς και πανεπιστημιακούς.

ΑΠΟΓΕΥΜΑΤΙΝΗ: Οι νέοι μισθοί για ...απεργούς και στρατιωτικούς. Χριστοδουλάκης: Αυτά είναι και τίποτε άλλο.

Η ΑΠΟΦΑΣΗ: Αύξηση 5,4% και σε ...όποιον αρέσει! Ανεξέλεγκτες καταστάσεις: Η ΑΔΕΔΥ απειλεί να κατεβάσει τους ...διακόπτες του κράτους.

Η ΑΥΓΗ: Κλείνει την πόρτα στους απεργούς. Ν. Χριστοδουλάκης: Τελείωσαν οι διαβουλεύσεις!

ΑΥΡΙΑΝΗ: Τάραξε το Φανάρι η γενναία απόφαση του Χριστόδουλου. Γιατί δεν δίνει την λίστα στον Βαρθολομαίο.

ΤΟ ΒΗΜΑ: Ολοι οι μισθοί του 2004 όλων των δημοσίων υπαλλήλων. ΄΄Οχι΄΄ των συνδικαλιστών στο τελεσίγραφο Χριστοδουλάκη.

Η ΒΡΑΔΥΝΗ: Το νέο μισθολόγιο των δημόσιων υπαλλήλων.

ΕΘΝΟΣ: Οι τελικοί μισθοί σε όλο το Δημόσιο. Αυξήσεις από 44 εως 297 ευρώ. Συνταξιούχοι από 4,5 έως 9,6%.

ΕΛΕΥΘΕΡΗ ΩΡΑ: Αντιεξουσιαστικό ΄΄σεμινάριο΄΄ χθες στη δίκη της 17Ν. Αγρια αντεπίθεση, από την υπεράσπιση των Δημ. Κουφοντίνα και Αγγελικής Σωτηροπούλου.

ΕΛΕΥΘΕΡΟΣ: Το μισθολόγιο για το 2004 σε όλο τον δημόσιο τομέα.

ΕΛΕΥΘΕΡΟΣ ΤΥΠΟΣ: Μισθοί: Μικρές αυξήσεις, μεγάλες κρατήσεις. Δημόσιο: Δυσφορία στην ΑΔΕΔΥ, που προανήγγειλε κινητοποιήσεις.

ΕΛΕΥΘΕΡΟΤΥΠΙΑ: Οι νέοι μισθοί και οι απεργίες.

ΕΣΤΙΑ: Πότε θα γίνουν οι εκλογές. Ο πρωθυπουργός μάλλον θα επιδιώξη ακφνιδιασμό.

Espresso: Ο ΄΄Ράμπο΄΄ του SURVIVOR κινδυνεύει να μπει φυλακή. Χθες στον εισαγγελέα με τη βαριά κατηγορία του λιποτάκτη.

Η ΚΑΘΗΜΕΡΙΝΗ: ΄΄Ο,τι δώσαμε, δώσαμε...΄΄. Διαμηνύει ο πρωθυπουργός, πιεζόμενος από τις απεργίες.

Ο ΛΟΓΟΣ: Οι αυξήσεις οδηγούν σε απεργία. Με κινητοποίηση θα απαντήσει η ΑΔΕΔΥ στο νέο μισθολόγιο.

ΤΑ ΝΕΑ: Τελεσίγραφο με αυξήσεις 9 ταχυτήτων. Αναβρασμός λόγω των ανισοτήτων.

ΝΙΚΗ: Στα όρια της αντοχής. 5,4% οι αυξήσεις των δημοσίων υπαλλήλων.

ΡΙΖΟΣΠΑΣΤΗΣ: Μισθολόγιο εκλογικών αλχημειών. Ανακοινώσεις Χριστοδουλάκη για δημόσιους υπαλλήλους.

Traffic News: Πήγαν να κάψουν την οικογένεια του Βουλγαράκη. Η σύζυγος του βουλευτή Κατερίνα μιλά στην traffic για τις ώρες αγωνίας που έζησε με τα παιδιά της.

Η ΧΩΡΑ: Τι κρύβεται πίσω από τους εμπρησμούς. Ανησυχία για τη νύχτα τρόμου στην Αθήνα.

Στα πεταχτά

Μετά ...μουσικής!..

Είναι δυνατόν να πηγαίνεις σε κάποια υπηρεσία του ευρύτερου δημόσιου τομέα (π.χ. της ΔΕΗ) και στο γραφείο αυτό να παίζει στη διαπασών η μουσική από το ραδιοφωνάκι του υπαλλήλου;

Σε ποιό μέρος του κόσμου οι υπάλληλοι εργάζονται με τη συνοδεία ...μουσικής και μάλιστα μπουζουκοτράγουδων;

Βέβαια, δεν πρέπει να ξεχνάμε ότι εδώ (εξακολουθούμε) να είναι Βαλκάνια και όχι παίξε - γέλασε!..

Χωρίς ταξί

Θα πρέπει το προεδρείο του σωματείου των ταξιτζήδων να κάνει συστάσεις στα μέλη του ώστε πότε - πότε να βάουν και κανένα ντόπιο στ' αυτοκίνητα!

Διότι, ένας σημαντικός αριθμός ταξιτζήδων ψάχνει μόνο για ξένους τουρίστες ή επιβάτες κρουαζιεροπλοίων!.. Τους ντόπιους τους έχουν ...ξεγράψει!..

Βέβαια, σε μερικές εβδομάδες θ' ανοίξουν τις πόρτες τους και για τους ντόπιους, αλλά αυτό δεν τους δίνει κανένα ...συγχωροχάρτι!..

Εποχική... απασχόληση

Κάτι σαν εποχική απασχόληση έχουν γίνει και οι απεργίες.

Και οι περισσότεροι που απεργούν τα τελευταία χρόνια είναι οι αμειβόμενοι από το ελληνικό δημόσιο.

Δεν απεργούν βεβαίως σε περιόδους διακοπών. Πάντα σε εργάσιμες ημέρες, αφού έχουν δεμένο το γάδαρό τους.

Αλλίμονο στους φουκαράδες του ιδιωτικού τομέα που βρίσκονται κυριολεκτικά στον αέρα.

Ακουσαν ο ένας τον άλλο

Στο πνεύμα της βιώσιμης ανάπτυξης, με πολλές εφαρμόσιμες ιδέες, κινήθηκε η πολύωρη συνάντηση που πραγματοποιήθηκε το περασμένο Σάββατο, με αντικείμενο την ανάπτυξη περιοχών του Δήμου Αττα-βύρου, στο Ενυδρείο.

Αυτό που χαρακτήρισε τη συγκεκριμένη συνάντηση, ήταν ο παραγωγικός διάλογος και η εμπειρία που απόκτησαν επί μεθόδων σχεδιασμού λύσεων για την ανάπτυξη όσοι έλαβαν μέρος. Και ήσαν αρκετοί οι εκπρόσωποι των φορέων που βρέθηκαν εκεί.

Ηταν μια συνάντηση που αποδείχθηκε ωφέλιμη και διδακτική για όλους.

Ενας μάλιστα από εκείνους που πήραν μέρος, δήλωσε χαρακτηριστικά:

«Είναι η πρώτη φορά μέσα στα τελευταία τριάντα χρόνια, που καθίσαμε όλοι μαζί και ακούσαμε ο ένας τον άλλον, χωρίς να διαπληκτιστούμε».

Αν είχαμε ακόμη ένα!..

Σωστές οι επισημάνσεις του εφοπλιστή Γερ. Στρίντζη για το λιμάνι της Ρόδου. Δεν υπάρχει καμιά αμφιβολία ότι θα πρέπει να γίνουν όλα εκείνα τα έργα ώστε οι προσεγγίσεις των πλοίων να γίνονται με πλήρη ασφάλεια και με οποιεσδήποτε καιρικές συνθήκες!..

Η Ρόδος δεν είχε ποτέ λιμάνι, αλλά κάποτε θα πρέπει ν' αποκτήσει γιατί τώρα πια δεν πλευρίζει το «Μιαούλης» και το «Κανάρης» αλλά τεράστια οχηματαγωγά και κρουαζιερόπλοια.

Και με την ευκαιρία θα πρέπει να πούμε ότι αν ο εφοπλιστής Στρίντζης είχε τη δυνατότητα να δρομολογήσει ακόμη ένα πλοίο στη γραμμή Δωδεκανήσου, τότε θα είχε λυθεί οριστικά το ακτοπλοϊκό πρόβλημα της Ρόδου!..

Χάλασε κιόλας

Δεν έχουν περάσει μερικές εβδομάδες από τότε που «ολοκληρώθηκε» το έργο με τη χοχλακόστρωση στην πλατεία Σύμης και ήδη έχουμε τα πρώτα συμπτώματα... κακοτεχνίας!..

Τα χοχλάκια άρχισαν να ξεκολλούν και εάν δεν γίνει άμεση επέμβαση, τότε σίγουρα ολόκληρο το έργο θα καταστραφεί!..

Αλλά, είναι η πρώτη φορά;

Ενα έργο (που αφορά κυρίως αναπλάσεις) δεν κρατάει περισσότερο από μερικούς μήνες.

Δυστυχώς, αυτή είναι η κατάσταση και όποιος δεν θέλει να την παραδεχτεί ας ρίξει μια ματιά ποιά είναι η τύχη των έργων!..

Φρέσκα ψάρια

Χτες 1η του Οκτώβρη, αρχίζει η νέα αλιευτική περίοδος. Και φυσικά όλοι θα σπεύσουν ν' αγοράσουν φρέσκες μαρίδες και γόπες.

Είναι από τις γευστικές απολαύσεις του φθινοπώρου.

Παντού τενεκεδάκια

Αναγνώστες της «Προόδου» μας κατήγγειλαν ότι στην Τάφρο στην πλατεία Σύμης, εκεί που κάποτε ζούσαν ελαφάκια, έχουν συσσωρευτεί εκατοντάδες τενεκεδάκια και άλλα σκουπίδια. Η ίδια ακριβώς κατάσταση, επικρατεί και στην περιοχή «ΚΟΒΑ» αλλά και σε άλλα σημεία της πόλης.

Η Υπηρεσία Καθαριότητας του Δήμου, ας κάνει μια βόλτα στις περιοχές αυτές για να μαζέψει κανένα τενεκεδάκι.

Επί τέλους

Δέκα ολόκληρα χρόνια χρειάστηκαν για να ολοκληρωθούν οι διαδικασίες απαλλοτρίωσης για το οδικό έργο Βάτι - Προφύλια - Ιστριος και να αρχίσουν επιτέλους να εγκαθίστανται οι εργολάβοι. Βέβαια, και φέτος, ο χειμώνας θα είναι δύσκολος για τους κατοίκους των δύο δημοτικών διαμερισμάτων Προφύλιας και Ιστρίου, αλλά ας ελπίσουμε ότι θα είναι ο τελευταίος άσχημος χειμώνας.

Αν και πέρασαν δέκα χρόνια, κάλλιο αργά παρά ποτέ. Επί τέλους οι νοτιορροδίτες θα μπορούν να πηγαίνουν στα σπίτια τους.

Αντικατάσταση

Πολλές κολώνες φωτισμού που έχουν παρασυρθεί από αυτοκίνητα που ξέφυγαν της πορείας τους, παραμένουν ...ξαπλωμένες στο άκρο του οδοστρώματος. Αυτό έχει σαν αποτέλεσμα να μην φωτίζονται κανονικά οι δρόμοι.

Μήπως θα πρέπει να γίνει αντικατάστασή τους, αλλά και παράλληλα να χρεώνονται το κόστος, οι οδηγοί που τις γκρεμίζουν, για να περιοριστεί το κακό;

ΕΙΔΗΣΕΙΣ ΑΠΟ ΤΑ ΠΑΛΙΑ

ΠΡΟΟΔΟΣ
23 Ιουλίου 1970

ΠΡΟΩΘΕΙΤΑΙ ΔΙΕΘΝΩΣ Η ΤΑΠΗΤΟΥΡΓΙΑ ΜΑΣ

«Η ΤΑΠΗΤΟΥΡΓΙΑ της Ρόδου θα ενισχυθή, ώστε τα προϊόντα της, που είναι ήδη περιζήτητα, να προωθηθούν με ακόμη μεγαλυτέραν επιτυχίαν στη διεθνή αγορά».

• Στα πλαίσια της προσπαθείας αυτής, ο γεν. διευθυντής του ΕΟΕΧ κ. Ζαφ. Στάλλιος, ήλθε προσφάτως στην Ρόδο, όπου και εξήτασε τα ειδικά θέματα της τοπικής χειροτεχνίας και ειδικότερα της ταπητουργίας.

• Στην σύσκεψη, που συνεκροτήθη στο ΕΒΕΔ Ρόδου και στην οποίαν έλαβαν μέρος οι αρμόδιοι τοπικοί παράγοντες καθώς και Ρόδιοι παραγωγοί χειροποιήτων ταπήτων, εξητάσθησαν τα θέματα αναπτύξεως της παραγωγής των ειδών αυτών, της καταλλήλου προβολής του σε ειδικό εκθετήριο, καθώς επίσης και της προωθήσεως και εμπορίας τους. Ο γεν. διευθυντής του ΕΟΕΧ εβεβαίωσε τους ταπητουργούς, ότι ο Οργανισμός Χειροτεχνίας θα τους βοηθήσει και θα συμπαρασταθεί ουσιαστικά σε όλη τους την προσπάθεια για την περαιτέρω προώθηση της παραγωγικής των προσπαθείας.

Ο ΓΕΝ. ΔΙΕΥΘΥΝΤΗΣ του ΕΟΕΧ. συνειργάσθη επίσης με τον γεν. διευθυντή του τομέως προβολής του ΕΟΤ κ. Β. Μαντζαρλή, καθώς και τον διευθυντή του Εμπορικού και Βιομηχανικού Επιμελητηρίου Ρόδου κ. Μιλτ. Λογοθέτη, αναφορικά με την οργάνωση στη Ρόδο σε συνεργασία των Οργανισμών Χειροτεχνίας και Τουρισμού, μονίμου εκθετηρίου ελληνικών προϊόντων για την προσέλκυση των ξένων περιηγητών.

• Ο κ. Ζαφ Στάλλιος, επεσκέφθη τα εργαστήρια των χειροτεχνών και βιοτεχνών της Ρόδου και συνεζήτησε με τους ενδιαφερομένους, θέματα αναφερόμενα τόσον στην παραγωγή, όσον και την εμπορία των προϊόντων τους.

ΠΡΟΟΔΟΣ
Ημερήσια Εφημερίδα της Ρόδου
Ετος ιδρύσεως 1949
ΓΡΑΦΕΙΑ ΣΥΝΤΑΞΗΣ
Μ. Μαλλιαράκη 3, 85100 Ρόδος
Τηλ. 22410 27356 - 34101 FAX 22410 20643
ΛΟΓΙΣΤΗΡΙΟ-ΔΙΑΦΗΜΙΣΕΙΣ
Νέα Αγορά 32, 85100 Ρόδος
Τηλ. 22410 24539 FAX 22410 24539
e-mail: info@proodos.net
www.proodos.net - www.proodosnews.gr

Η γυναίκα και ο κόσμος της

Πολλά αξεσουάρ θα φορεθούν το χειμώνα που μας έρχεται. Τα χρώματα ποικίλα και έντονα όπως το μαύρο, ένα κλασικό χρώμα για τη χειμερινή περίοδο, αλλά και το λευκό που θεωρείται ιδιαίτερα σικ για φέτος και θα το συναντήσουμε σε ρούχα αλλά και σε γόβες, μποτάκια και μπότες ψηλές μέχρι το γόνατο αλλά και πάνω απ'αυτό, καθώς και σε τσάντες όπως και ζώνες. Ενα άλλο χρώμα που θα κυριαρχήσει θα είναι το κόκκινο, σύμφωνα με τις προτάσεις πολλών ξένων και Ελλήνων σχεδιαστών.



Το δέρμα σε θαμπή έκδοση, σε λουστρίνι, καστόρι αλλά και από φίδια ή κροκόδειλους και στις φυσικές του αποχρώσεις είναι ωραίο και για το φθινόπωρο σε τσάντες, παπούτσια και ζώνες. Ετσι ορισμένα μιουλς τέτοιας κατασκευής μπορούν να φορεθούν τώρα από τις κυρίες μέχρι να αλλάξει ο καιρός, να κατέβει η θερμοκρασία και φορεθούν οι καινούργιες γόβες και μπότες που για την ώρα, είτε φιγουράρουν στις βιτρίνες, είτε κρατούνται στην παπουτσοθήκη για την κατάλληλη στιγμή.

Ανάλογες θα είναι και οι τσάντες και η ποικιλία σε σχέδια φακέλων, σακιδίου, με σούρες αλλά και τετραγωνισμένες ή με στρογγυλεμένες άκρες και καμπύλες προς τα κάτω κατά μήκος του φερμουάρ θα συνδυαστούν με τα υποδήματα και ζώνες λεπτές ή φαρδιές. Δεν αποκλείονται οι ζώνες αλυσίδες ή ο συνδυασμός δέρματος και μετάλλου. Επειδή όμως ορισμένα σχέδια σε τσάντες και παπούτσια για τη νέα σεζόν έχουν μεταλλικές λεπτομέρειες, ο συνδυασμός θα είναι αρμονικός. Οπως επίσης και αν τα αξεσουάρ έχουν σημεία μάλλινα μαζί με δέρμα οπότε το στυλ γίνεται πιο ...ζεστό.

ΜΙΚΑ

ROLEX



NICK SARLIS & Co
OFFICIAL DISTRIBUTORS FOR DODECANESE
AND AUTHORISED SERVICE CENTER
34, Makariou str. - GR 85100 Rhodes, Greece
X4225-31/10

Δρομολόγια πλοίων



08.00 Υδρ/γο ΓΕΩΡΓΙΟΣ Μ. για Κω
8.30 ΔΩΔΕΚΑΝΗΣΟΣ ΕΞΠΡΕΣ προς Λειψούς
14.30 Υδρ/γο ΕΛΛΗ για Σύμη
18.00 ΝΗΣΟΣ ΚΑΛΥΜΝΟΣ προς Κάλυμνο
18.00 ΣΥΜΗ ΙΙ για Σύμη

Προς ΠΕΙΡΑΙΑ: 16.00 ΜΑΡΙΝΑ
16.00 ΠΑΤΜΟΣ
20.00 BLUE STAR 1

Αεροπορικά δρομολόγια



ΟΛΥΜΠΙΑΚΗ ΑΕΡΟΠΟΡΙΑ

Από Ρόδο-**Αθήνα**: Καθημερινά 07.10, 13.40
Πέμπτη 20.10, 22.45
Καθημερινά πλην Πέμπτης 19.40, 22.25
Καθημερινά πλην Κυριακής 10.40
Από Ρόδο-**Θεσσαλονίκη**: Δευτέρα - Τετάρτη 09.45
Πέμπτη 10.45 Σάββατο 15.15
Από Ρόδο-**Ηράκλειο**: Δευτέρα - Παρασκευή 14.30,
Τετάρτη - Κυριακή 16.30
Από Ρόδο-**Κάρπαθο**: Δευτ.-Πεμ.-Παρ.-Σάβ. 07.00, 10.40
Τετάρτη - Κυριακή 10.40, 14.20
Από Ρόδ -**Κάσο**: Δευτ.-Πεμ.-Παρ.-Σάβ. 07.00
Τετάρτη - Κυριακή 10.40
Από Ρόδο-**Καστελλόριζο**: Δευτ.-Τετ.-Παρ.-Σάβ. -Κυρ. 07.10
Από Ρόδο-**Χίο**: Τρίτη 10.40 Πέμπτη 10.45
Από Ρόδο-**Μυτιλήνη**: Δευτέρα-Τετάρτη 09.45 Τρίτη 10.40,
Πέμπτη 10.45 Σάββατο 15.15
Από Ρόδο-**Σάμος**: Τρίτη 10.40 Σάββατο 15.15
Από Ρόδο-**Λήμνος**: Δευτέρα-Τετάρτη 09.45 Τρίτη 10.40,
Πέμπτη 10.45 Σάββατο 15.15

AEGEAN AIRLINES & CRONUS

Από Ρόδο-**Αθήνα**: Καθημερινά 08.30 πλην Κυριακής
Καθημερινά 13.50.
Δευτ.-Τετ.-Παρ. -Κυρ. 17.50
Τρίτη-Πεμ.-Σαβ. 19.35
Καθημερινά 20.20 πλην Τρίτης και Πέμπτης
Από Ρόδο-**Ηράκλειο**: Τρ.-Πεμ.-Παρ.-Κυρ. 19.00
Από Ρόδο-**Θεσσαλονίκη**: Τετ. - Παρ.-Κυρ. 12.00

ΦΑΡΜΑΚΕΙΑ

ΔΙΗΜΕΡΕΥΕΙ:
ΑΛΑΒΕΡΑ ΕΙΡΗΝΗ
Καναδά 140
Τηλ. 39111

ΔΙΑΝΥΚΤΕΡΕΥΕΙ:
ΚΛΗΡΟΝ. ΦΑΝΟΥΡΑΚΗ Α.
Νέα Αγορά 48, έναντι ΤΑΞΙ
Τηλ. 27420

ΥΓΡΑ ΚΑΥΣΙΜΑ

ΔΙΑΝΥΚΤΕΡΕΥΟΥΝ

• **ΣΤΑΥΡΙΑΝΑΚΗΣ Θ.**
Πρατ. ΕΚΟ, Νέα Αγορά

• **ΧΑΤΖΗΜΑΝΩΛΗΣ ΕΜ.**
Πρατ. ΕΚΟ, Ασγούρου

ΤΑΧΙ

ΡΑΔΙΟ ΤΑΧΙ 22410 64712, 64790

ΚΤΕΟ

Από 1/9/2003
έως 31/10/2003:

Παντός είδους οχήματα με αριθμούς κυκλοφορίας ΡΟΒ 3001 έως και 3500

Εξαιρούνται όσα οχήματα είχαν προβλεφθεί να ελεγχθούν με προηγούμενα προγράμματα.

*Υπενθυμίζεται πως κατά το μήνα Αύγουστο δεν διενεργούνται τεχνικοί έλεγχοι οχημάτων από το ΚΤΕΟ.

ΣΥΝΑΛΛΑΓΜΑ

	Αγορά	Πώληση
ΔΟΛΛΑΡΙΟ Η.Π.Α	1,1764	1,1496
ΛΙΡΑ ΑΓΓΛΙΑΣ	0,71034	0,69413
ΚΟΡΩΝΑ ΔΑΝΙΑΣ	7,4864	7,3156
ΚΟΡΩΝΑ ΣΟΥΗΔΙΑΣ	9,1577	8,9487
ΓΙΕΝ ΙΑΠΩΝΙΑΣ	130,68	127,7
ΦΡΑΓΚΟ ΕΛΒΕΤΙΑΣ	1,5519	1,5165
ΚΟΡΩΝΑ ΝΟΡΒΗΓΙΑΣ	8,2984	8,109
ΛΙΡΑ ΚΥΠΡΟΥ	0,58913	0,57568
ΔΟΛ. ΚΑΝΑΔΑ	1,5857	1,5495
ΔΟΛ. ΑΥΣΤΡΑΛΙΑΣ	1,7271	1,6877

ΣΕ ΜΙΑ ΩΡΑ ΕΜΦΑΝΙΣΗ ΦΙΛΜ
Kodak Fotos
Kodak Picture Maker
1 hour photo
Lappas FOTO Express



Ηρώων Πολυτεχνείου 3
Τηλ. 22410 30243
FAX 22410 73640
Kodak EXPRESS

ΚΙ ΝΗ ΜΑ ΤΟ ΓΡΑ ΦΟΙ

ΠΑΛΛΑΣ 5 CINEMAS CENTER
ΠΡΟΓΡΑΜΜΑ ΕΒΔΟΜΑΔΑΣ
26/09/2003 - 02/10/2003
Για κρατήσεις / For Reservations:
22410 24475 και 70670



ΑΙΘΟΥΣΑ 5
ΘΕΟΣ ΓΙΑ ΜΙΑ ΕΒΔΟΜΑΔΑ
BRUCE AL MIGHTY Σε 1η ΠΑΝΕΛΛΗΝΙΑ ΠΡΟΒΟΛΗ!
Ο ασυναγώνιστος Τζιμ Κάρεϊ, σε ένα ξεκαρδιστικό ρόλο!
Κάντε έγκαιρα τις κρατήσεις σας!
ΠΡΩΤΑΓΩΝΙΣΤΟΥΝ: JIM CARREY, JENNIFER ANISTON
Ώρες Έναρξης: *16:20, 18:20, 20:30, 22:40
* Ειδική επιπλέον παράσταση, μόνο Σάββατο & Κυριακή



ΑΙΘΟΥΣΑ 2 , 1
HULK για 4η εβδομάδα!
Η ΥΠΕΡΠΕΡΙΠΕΤΕΙΑ ΠΟΥ ΟΛΟΙ ΠΕΡΙΜΕΝΑΤΕ!
Ο Άνγκ Λι μεταφέρει στη μεγάλη οθόνη τον απίθανο Hulk!
ΠΡΩΤΑΓΩΝΙΣΤΟΥΝ: ERIC BANA, JENNIFER CONNELLY
ΑΙΘΟΥΣΑ 2 Ώρες Έναρξης: *16:30, 20:00, 22:45
ΑΙΘΟΥΣΑ 1 Ώρες Έναρξης: 17:50
* Ειδική επιπλέον παράσταση, μόνο Σάββατο & Κυριακή



ΑΙΘΟΥΣΑ 1
ΑΛΕΞΙΣΦΑΙΡΟΣ ΚΑΛΟΓΕΡΟΣ
BULLETPROOF MONK
4η εβδομάδα επιτυχίας!
Μια κωμική περιπέτεια με καταιγιστικές σκηνές δράσης!
Ώρες Έναρξης: 20:25, 22:40



ΑΙΘΟΥΣΑ 3
ΣΥΝΟΔΟΣ ΚΥΡΙΩΝ / THE MAN FROM THE ELYSIAN FIELDS 3η εβδομάδα επιτυχίας!
Ο Άντυ Γκαρσία σε μία δυνατή κοινωνική ταινία μαζί με τους Μικ Τζάγκερ και Τζέιμς Κόμπουρν.
Ώρες Έναρξης: 18:10, 20:25, 22:40



ΑΙΘΟΥΣΑ 4
Ο ΗΛΙΘΙΟΣ ΚΑΙ Ο ΠΑΝΗΛΙΘΙΟΤΕΡΟΣ
DUMB & DUMBERER 5η εβδομάδα επιτυχίας!
Η ασυγκράτητη κωμωδία που αποδεικνύει ότι ο Ηλίθιος και ο Πανηλίθιος υπήρξαν και πιο ...ηλίθιοι!!!
ΠΡΩΤΑΓΩΝΙΣΤΟΥΝ: ERIC C.OLSEN, D. RICHARDSON
Ώρες Έναρξης: 18:20, 20:25, 22:25

www.RodosVitrina.gr/Metropol.htm
METROPOL
ALPHA ODEON
★MULTI-CINEMA★
ΕΒΔΟΜ.ΠΡΟΓΡΑΜΜΑ • WEEKLY PROGRAMME
26/09/2003 - 02/10/2003



ΟΙ ΜΠΑΤΣΟΙ ΤΟΥ ΧΟΛΛΥΓΟΥΝΤ
Η αστυνομική περιπέτεια με πλούσια δράση και απίθανες κωμικές καταστάσεις...!!
Πρωταγωνιστεί το εκρηκτικό δίδυμο που ανέβασε την ΑΔΡΕΝΑΛΙΝΗ στα ύψη!!
ΧΑΡΙΣΟΝ ΦΟΡΝΤ ΤΖΟΣ ΧΑΡΤΝΕΤ
Σε 1η Πανελλήνια Προβολή
ΩΡΕΣ ΕΝΑΡΞΗΣ SHOWTIMES
ΑΙΘΟΥΣΑ 5 17:30 • 20:00 • 22:40

ΟΙ ΠΕΙΡΑΤΕΣ ΤΗΣ ΚΑΡΑΪΒΙΚΗΣ
Η πολυαναμενόμενη πειρατική περιπέτεια της χρονιάς!!!
Από τον παραγωγό των 'Αρμαγεδδών' και του 'Παρά Χαμπερ'
Πρωταγωνιστούν: Τζόνι Ντεπ Γκέιλ Ρας Θρλάντο Μπλουμ Κίρα Νάιτλι
Σε 1η Πανελλήνια Προβολή
ΩΡΕΣ ΕΝΑΡΞΗΣ SHOWTIMES
ΑΙΘΟΥΣΑ 1 19:15 • 22:30

ΖΩΗ ΧΩΡΙΣ ΕΜΕΝΑ
My life without me
Η ταινία που συγκίνησε και κατακτηροκρατήθηκε στο τελευταίο φεστιβάλ του Βερολίνου
Ένα πραγματικό αριστούργημα
Μια παραγωγή του ΠΕΔΡΟ ΑΛΜΟΔΟΒΑΡ
ΩΡΕΣ ΕΝΑΡΞΗΣ SHOWTIMES
ΑΙΘΟΥΣΑ 2 18:15 • 20:30

ΛΑΘΟΣ ΣΤΡΟΦΗ
Ένα τρομακτικό θρίλερ
Αυτό θα είναι το τελευταίο σου λάθος!
Με την αγγύπνη του 'Στην Γουίνστον'
ΑΙΘΟΥΣΑ 2
ΩΡΑ ΕΝΑΡΞΗΣ 22:45

ΤΑΞΙΔΙ ΣΤΗΝ ΧΩΡΑ ΤΩΝ ΘΑΥΜΑΤΩΝ
Αγάπη • θάρρος • περιπέτεια
Ένα μαγικό παραμύθι για όλες τις ηλικίες σε έναν κόσμο άνισης
ΑΙΘΟΥΣΑ 1
ΩΡΑ ΕΝΑΡΞΗΣ 17:00

• 3 LUXURY DESION SCREENS •
• DOLBY DIGITAL EX • FULLY AIR CONDITIONED •
Πληροφορίες, Κρατήσεις • Information, Reservations
22410-28400

« ΙΕΡΑΠΕΤΡΑ - Β. ΚΟΡΝΑΡΟΣ»

ΔΡΟΜΟΛΟΓΙΑ Λ.Α.Ν.Ε.

Κάθε Σάββατο στις 04.30 το πρωί
Αναχώρηση από Ρόδο με το ΚΟΡΝΑΡΟΣ για Χάλκη, Διαφάνι, Πηγάδια, Σπτεία, Αγιο Νικόλαο, Μήλο, Πειραιά

Κάθε Τετάρτη στις 04.30 το πρωί
Αναχώρηση από Ρόδο με το ΚΟΡΝΑΡΟΣ για Χάλκη, Διαφάνι, Πηγάδια, Κάσο, Σπτεία. Αγιο Νικόλαο, Μήλο, Πειραιά

Κάθε Κυριακή στις 04.30 το πρωί
Αναχώρηση από Ρόδο με το ΙΕΡΑΠΕΤΡΑ για Χάλκη, Διαφάνι, Πηγάδια, Σπτεία. Αγιο Νικόλαο, Μήλο, Πειραιά

ΠΛΗΡΟΦΟΡΙΕΣ
STEFANAKIS - ZORPIDIS
Τηλ. 22410 20625, 30054
X4225-31/10

ΡΕΦΛΕΞΟΛΟΓΙΑ
THE INTERNATIONAL SCHOOL OF
REFLEXOLOGY & MERIDIAN THERAPY
Ιδρύθηκε το 1983 Προϊσταμένη: Inge Dougans
1999 Διευθύντρια: Σάντρα Μπαρλάβα
Αναγνωρισμένο από το Σύλλογο Ρεφλεξολόγων
Ανακαλύψτε μια υπέροχη καριέρα στην Ρεφλεξολογία!
Οι Εγγραφές άρχισαν!
Έναρξη μαθημάτων: Σάββατο 25/10/03
e-mail: fit-life@internet.gr
www.vacuflex.com
RODIAN AMATHUS BEACH - HOTEL RHODES - GREECE ★★★★★
Ηρακλειδών 100, Ιξιά
Τηλ/Fax: 22410 89906, Κινητό: 6938855818
X.Λ.

A.N.A FERRIES
ΘΡΗΣΚΕΥΤΙΚΗ ΕΚΔΡΟΜΗ ΣΤΟ ΑΓΙΟ ΟΡΟΣ
ΜΕ ΤΟ **F/B ΜΑΡΙΝΑ**
Η εταιρία μας σας γνωρίζει ότι την Πέμπτη 02/10/03 στις 20.00 θα αναχωρήσει το F/B **ΜΑΡΙΝΑ** για εκδρομή στο Αγιο Ορος.

ΠΡΟΓΡΑΜΜΑ ΕΚΔΡΟΜΗΣ
✔ Αναχώρηση από Ρόδο, Πέμπτη 02/10/03, 20.00, για Κω - Κάλυμνο - Βαθύ - Χίο - Μυτιλήνη - Λήμνο - Αλεξ/πολη
Αφιξη Παρασκευή στις 22.30
✔ Αναχώρηση από Αλεξ/πολη, Σάββατο 04/10/03, 06.30 για ολοήμερο εκδρομή και περίπλου των ιερών μονών του Αγίου Ορους
✔ Επιστροφή το βράδυ στις 20.00, στο λιμάνι της Αλεξ/πολης και παραμονή.
✔ Αναχώρηση από Αλεξ/πολη, Κυριακή 05/10/03, 22.00 για Λήμνο -Μυτιλήνη - Χίο - Βαθύ - Κάλυμνο - Κω - Ρόδο.
Αφιξη Τρίτη στις 01.00

Τιμή συμμετοχής κατ' άτομο:
✔ Σε εξωτερική καμπίνα 150,00 ευρώ
✔ Σε εσωτερική καμπίνα έκπτωση 10% στην ανωτέρω τιμή

Κατά τη διάρκεια της εκδρομής στο Αγιο Ορος θα προσφερθεί πλούσιος μπουφές!!!

Στην τιμή κατ' άτομο συμπεριλαμβάνονται: εισιτήριο μετάβασης και επιστροφής σε καμπίνα, παραμονή στις καμπίνες του πλοίου κατά τη διανυκτέρευση στην Αλεξ/πολη, η ολοήμερη εκδρομή και ο περίπλους των ιερών μονών του Αγίου Ορους (συμπεριλαμβανομένου και του πλούσιου μπουφέ).

ΣΑΣ ΕΥΧΟΜΑΣΤΕ ΚΑΛΟ ΤΑΞΙΔΙ

Πληροφορίες στον ταξιδιωτικό σας πράκτορα:
Και στο κεντρικό πρακτορείο
TSAGARIS TRAVEL
Ακτή Σαχτούρη 5
Τηλ.: 22410 36170, - 30406, 35066
FAX: 22410 39839
Χ.4155-1/10

Αφού έλυσε όλα τα προβλήματα των εργαζομένων

Το Εργατικό Κέντρο της Ρόδου ασχολείται με την απλή αναλογική

ΚΑΙ ΜΕ ΤΙΣ ΕΞΑΓΓΕΛΙΕΣ ΣΤΗ ΘΕΣΣΑΛΟΝΙΚΗ

ΗΟΛΟΜΕΛΕΙΑ του Εργατικού Κέντρου Ρόδου, κατά την τελευταία συνεδρίασή του ασχολήθηκε με τις εξαγγελίες στη Διεθνή Εκθεση Θεσσαλονίκης, με τη σύγκλιση στην Ευρωπαϊκή Ενωση, την απλή αναλογική στις βουλευτικές εκλογές, στον ιμπεριαλισμό της Αμερικής και της Ευρωπαϊκής Ενωσης και ελάχιστα με τα προβλήματα των εργαζομένων της περιοχής μας!.. Αυτό προκύπτει από την ανακοίνωση που εξέδωσε χτες το Εργατικό Κέντρο, στην οποία αναφέρονται τα εξής:

«Συνεδρίασε η ολομέλεια της Διοίκησης του Ε.Κ.Ρ. και εκτίμησε την κατάσταση που έχει προκύψει σε διάφορους εργασιακούς χώρους, που λόγω της εποχικότητας της λειτουργίας τους διαμορφώνουν δυσχέρειες σε βάρος των εργαζομένων. Ακόμα συζητήθηκαν οι εξαγγελίες της κυβέρνησης από το βήμα της Διεθνούς Εκθεσης Θεσσαλονίκης, σχετικά με τις οικονομικές παροχές της, όπως και τα θέματα που περιλαμβάνονται στο κυβερνητικό πρόγραμμα σύγκλισης με την Ευρωπαϊκή Ενωση, αναφορικά με ρυθμίσεις κοινωνικού χαρακτήρα. Τέλος, με αφορμή τις πολιτικοκοινωνικές διεργασίες γύρω από τις ερχόμενες βουλευτικές εκλογές και τη συζήτηση για αλλαγή του εκλογικού νόμου, η ολομέλεια της διοίκησης διαμόρφωσε τη δική της άποψη, με βάση και την πείρα του συνδικαλιστικού κινήματος.

Ειδικότερα, κλείνοντας η τουριστική περίοδος η Διοίκηση του Ε.Κ.Ρ., ύστερα και από επισκέψεις που πραγματοποίησε σε διάφορους χώρους δουλειάς, συνοδεύοντας σε αρκετές περιπτώσεις κλιμάκια Κοινωνικών και Τεχνικών Επιθεωρητών Εργασίας, διαπίστωσε ότι, παρά τη σημαντική βελτίωση που σημειώθηκε στις εργασιακές σχέσεις των εργαζομένων σε επιμέρους ζητήματα που τους απασχολούν, η κατάσταση σε γενικές γραμμές εξακολουθεί να μην είναι καλή. Η διοίκηση του Ε.Κ.Ρ. καλεί τους εργοδότες εκείνους που έχουν ακόμα οφειλές προς τους εργαζόμενούς τους να προχωρήσουν σε άμεση ταχτοποίησή τους, καθώς σε άλλη περίπτωση οι βεβαιωμένες παραβάσεις που διαπίστωσαν τα ελεγκτικά όργανα θα έχουν ως αποτέλεσμα, πέρα από την καταβολή των οφειλομένων, να υποστούν οι επιχειρήσεις πρόστιμα και άλλες διοικητικές ποινές. Ειδικότερα καλούνται οι επιχειρήσεις να μην αφήσουν κανέναν εργαζόμενο έξω από την προσδοκία για τη λήψη τακτικής επιδότησης ανεργίας την επόμενη περίοδο, που σημαίνει να αποδώσουν κανονικά τα ένσημά τους και βέβαια να τους ασφαλίσουν κατά πολύ περισσότερο από τα 100 ελάχιστα που απαιτούνται.

Η ολομέλεια της διοίκησης εκτίμησε ότι οι οικονομικές παροχές, που εξήγγειλε η Κυβέρνηση στη Διεθνή Εκθεση Θεσσαλονίκης, διά στόματος Πρωθυπουργού, σε καμιά περίπτωση δεν μπορούν να αναπληρώσουν στο ελάχιστο τις απώλειες που είχαν τα εισοδήματα των εργαζομένων και των συνταξιούχων από το κύμα της ακρίβειας και των ανατιμήσεων που σημειώθηκαν σε πολλά αγαθά κα υπηρεσίες. Επιβεβαιώθηκε στη συνεδρίαση η θέση του ΕΚΡ ότι κανένας βασικός μισθός δεν πρέπει να είναι μικρότερος από 1.100 ευρώ, με ανάλογο μ' αυτόν μεροκάματο, όπως και σύνταξη. Ακόμα να φθάνει στο 80% το μηνιαίο επίδομα ανεργίας και να χορηγείται σε κάθε νέο άνεργο τακτική επιδότηση.

Σε επόμενη συνεδρίαση η ολομέλεια της διοίκησης θα διαμορφώσει πιο συγκεκριμένα τις διεκδικήσεις της για τα εισοδηματικά και φορολογικά αιτήματά της. Οι όποιες άλλες κυβερνητικές εξαγγελίες και τα μέτρα που προέβαλε η Κυβέρνηση για την ικανοποίηση λαϊκών αναγκών δεν μπορούν, όπως είναι αποσπασματικά και περιορισμένα, να ανακουφίσουν τα ασθενέστερα οικονομικά στρώματα. Απαιτείται μια διαφορετική πολιτική που θα κινείται στον αντίποδα αυτής που εφαρμόζεται, για να υπάρξει διέξοδος από την κρίση που μαστίζει τα λαϊκά νοικοκυριά.

Αναφορικά με τα μέτρα κοινωνικού χαρακτήρα που η Κυβέρνηση προέβαλε, με στόχο, όπως δήλωσε τη σύγκλιση με την Ευρωπαϊκή Ενωση, πέραν της σκοπιμότητας της χρονικής περιόδου που διανύουμε, καθώς η χώρα βρίσκεται σε προεκλογική περίοδο, ουσιαστικά και σε βάθος, δεν απαντούν όχι μόνο σε ώριμα αιτήματα, αλλά και σε πραγματικές ανάγκες της ελληνικής κοινωνίας. Ουσιαστικά στηρίζουν το εκμεταλλευτικό σύστημα, ενισχύοντας τις δυνάμεις του μεγάλου κεφαλαίου, αφήνοντας με χαρακτηριστικά επαιτείας κάποιες παροχές, για να θυμίζουν το πάλαι ποτέ κοινωνικό κράτος, για το οποίο θριαμβολογούσαν τα πολιτικά κόμματα της εξουσίας.

Με βάση τα προηγούμενα και επειδή εκ των πραγμάτων βρίσκεται η χώρα σε προεκλογική περίοδο, η ολομέλεια της διοίκησης εκτίμησε τις πολιτικές διεργασίες που συντελούνται εν όψει της επερχόμενης εκλογικής αναμέτρησης. Επίκαιρο ζήτημα, λόγω της σχετικής συζήτησης στη Βουλή, είναι το θέμα του εκλογικού νόμου. Η διοίκηση του Ε.Κ.Ρ., με βάση και τη θετική πείρα που απέκτησε το συνδικαλιστικό κίνημα από την εφαρμογή της απλής αναλογικής, έστω του Ν.1264/82 για τον εκδημοκρατισμό της ζωής στα συνδικάτα, που περιόρισε το φαύλο καθεστώς του αποκλεισμού άλλων απόψεων λόγω του πλειοψηφικού συστήματος που ίσχυε, αλλά και άλλων παρεμβάσεων, γεγονός που έφερε μια κάποια φρεσκάδα στις γραμμές των συνδικαλιστικών οργανώσεων, θεωρεί ότι ανάλογα πρέπει να υπάρξει τέτοιος εκλογικός νόμος για την ανάδειξη των βουλευτών. Υποστηρίζει την εφαρμογή της απλής ανόθευτης και άδολης αναλογικής ως πάγιου εκλογικού συστήματος και θα πάρει μέρος στις όποιες κινήσεις εκφραστούν κα στην περιοχή μας για την προώθηση και καθιέρωσή της. Βεβαίως δεν αποτελεί πανάκεια για την επίλυση των προβλημάτων της ελληνικής κοινωνίας η εφαρμογή του συγκεκριμένου εκλογικού συστήματος, του οποίου η προσφορά είναι η εξυγίανση ως ένα βαθμό του πολιτικού συστήματος. Η επίλυση των προβλημάτων της ελληνικής κοινωνίας για να επιτευχθεί έχει την ανάγκη της εφαρμογής μιας πολιτικής που θα στηρίζεται στη λαϊκή οικονομία, με πολύ συγκεκριμένους στόχους και την οποία θα ασκήσει μια κυβέρνηση λαϊκής εξουσίας, την οποία μπορούν να αναδείξουν όλες εκείνες οι δυνάμεις που θα πάρουν μέρος στη συγκρότηση ενός κοινωνικοπολιτικού μπλοκ δυνάμεων, με αντιιμεριαλιστικό-αντιμονοπωλιακό χαρακτήρα. Η ανάδειξη της υπεροχής του λαϊκού αυτού μετώπου, προϋποθέτει για την υιοθέτησή της από την πλειοψηφία του ελληνικού λαού ένα ρωμαλέο λαϊκό και εργατικό κίνημα, ταξικά προσανατολισμένο, άποψη που δέχεται το Ε.Κ.Ρ.

Τέλος, αναφορικά με τις διεθνείς εξελίξεις, η διοίκηση του Ε.Κ.Ρ. εκφράζει, για άλλη μια φορά, την αλληλεγγύη της στους λαούς που αγωνίζονται ενάντια στον ιμπεριαλισμό των ΗΠΑ και Ευρωπαϊκής Ενωσης, που εξακολουθούν να σπέρνουν καταστροφές σε πολλές περιοχές του κόσμου, σε βάρος διαφόρων χωρών. Ειδικότερα εκφράζει την αλληλεγγύη της στον πολύπαθο και βασανισμένο παλαιστινιακό λαό».

ΝΤΕΤΕΚΤΙΒΣ ΑΘΗΝΩΝ
6759-7/10
Αναλαμβάνουμε υποθέσεις
ανηλίκων, προσωπικές, οικογενειακές, εμποροβιομηχανικές
Διαθέτουμε τα καλύτερα ηλεκτρονικά σύγχρονα οπτικοακουστικά συστήματα
Εχεμύθεια 100%
Τα 30 χρόνια πείρα είναι η εγγύησή μας
Τηλ. 6977632963 & 6945319796

ALHAMBRA TRAVEL
Royal Olympic Cruises

7ήμερες κρουαζιέρες...
«Μεσογειακό Μεγαλείο» με το
OLYMPIA VOYAGER

Ημέρα	Λιμάνι	Αφιξη	Αναχώρηση
Παρασκευή	Πειραιάς		17.00
Σάββατο	Εν πλω		
Κυριακή	Γένοβα (Πορτοφίνο), Ιταλία	07.00	13.00
	Νίκαια (Μόντε Κάρλο) Γαλλία	17.30	01.00
Δευτέρα	Τσιτοβέκια (Ρώμη) Ιταλία	10.30	19.00
Τρίτη	Μεσίνα (Ταορμίνα) Ιταλία	08.00	13.00
Τετάρτη	Κουσάνταση (Εφεσος) Τουρκία	15.00	20.00
	Σάμος-Πυθαγόρειον*	21.30	24.00
Πέμπτη	Ρόδος	07.00	13.00
	Κως*	16.30	20.30
Παρασκευή	Πειραιάς	09.00	

* Αποβίβαση με βάρκες

«Τεσσάρων θαλασσών» με το
OLYMPIA EXPLORER

Ημέρα	Λιμάνι	Αφιξη	Αναχώρηση
Παρασκευή	Πειραιάς		17.00
Σάββατο	Κέρκυρα	09.00	13.30
Κυριακή	Βενετία, Ιταλία	09.30	18.30
Δευτέρα	Ντουμπρόβνικ, Κροατία	08.30	14.00
Τρίτη	Κατάκολο	0700	12.30
Τετάρτη	Κων/πολη, Τουρκία	12.30	20.00
Πέμπτη	Μύκονος	09.30	14.00
	Σαντορίνη*	17.30	21.30
Παρασκευή	Πειραιάς	06.00	

* Αποβίβαση με βάρκες
1. Στις τιμές συμπεριλαμβάνεται πλήρης διατροφή (4 γεύματα) επί του πλοίου και το πρόγραμμα διασκέδασης των επιβατών. Δεν συμπεριλαμβάνεται η κατανάλωση ποτών και οι προαιρετικές εκδρομές
2. Ολοι οι επιβάτες πληρώνουν λιμενικά τέλη. Ολοι οι επιβάτες πρέπει να έχουν ελληνικό διαβατήριο σε ισχύ.
3. Παιδιά έως 16 ετών μοιράζονται την καμπίνα με δύο ενήλικες. Πληρώνουν μόνο τα λιμενικά τέλη ευρώ 145 το άτομο.
4. Μονόκλινες καμπίνες έχουν επιβάρυνση στην τιμή 50%
5. Από την προσφορά εξαιρούνται οι σουίτες SA, SB, SC.
6. Ο αριθμός των καμπινών είναι περιορισμένος και θα τηρηθεί απόλυτη σειρά προτεραιότητας στην κράτησή τους.

ΕΙΔΙΚΗ ΠΡΟΣΦΟΡΑ
Το πρακτορείο ALHAMBRA και η ROYAL OLYMPIC CRUISES προσφέρουν δύο υπέροχες κρουαζιέρες στους Ελληνες επιβάτες.
Η κρουαζιέρα ΜΑΥΡΗ ΘΑΛΑΣΣΑ ξεκινά από ΠΕΙΡΑΙΑ ΣΤΙΣ **17/10/2003** και προσφέρεται σε ιδιαίτερα ελκυστική τιμή (το δεύτερο άτομο ΔΩΡΕΑΝ).
Η κρουαζιέρα 4 ΘΑΛΑΣΣΩΝ με το υπερπολυτελές OLYMPIA EXPLORER το ταχύτερο κρουαζιερόπλοιο στον κόσμο ξεκινά από ΠΕΙΡΑΙΑ στις 24/10/2003 και μπορεί να συνδυασθεί με την αργία της 28ης Οκτωβρίου.
1. 7ήμερη κρουαζιέρα «Μαύρη θάλασσα» με το «Τρίτων» **17/10/2003**
Πειραιάς/Μυτιλήνη/Κων/πολη/Διάπλους Βοσπόρου/Νεσεμπούρ Βουλγαρίας/Οδησσός Ουκρανίας/Γιάλτα Ουκρανίας/Διάπλους Βοσπόρου/Πειραιάς
Τιμή από ευρώ 314,00 το άτομο (το δεύτερο άτομο ταξιδεύει δωρεάν)
2. 7ήμερη κρουαζιέρα «4 θαλασσών» με το υπερπολυτελές «OLYMPIA EXPLORER»
24-31/10/2003
Πειραιάς/ Κέρκυρα/ Βενετία/Ντουμπρόβνικ/Κατάκολο/Κων/πολη/Μύκονο/Σαντορίνη/ Πειραιάς
Τιμή από ευρώ 650,00 το άτομο.

OLYMPIA VOYAGER
Πληροφορίες και - Κρατήσεις
ALHAMBRA TRAVEL
ΔΗΜ. ΘΕΟΔΩΡΑΚΗ 13 Τηλ. 22410 37052, 25698
Χ. 4219-31/10

ΚΕΝΤΡΑ ΞΕΝΩΝ ΓΛΩΣΣΩΝ
ΚΟΥΛΑ ΓΙΑΚΟΥΜΑΚΗ
Προκριθείτε στην επιτυχία!
Αξιοποιείστε τις ικανότητές σας!
Πραγματοποιείστε τους στόχους σας!
* Ολιγομελή τμήματα με εντατική διδασκαλία ώστε οι μαθητές να αποκτήσουν βεβαιώσεις σε χρόνο ρεκόρ, στις εξετάσεις CAMBRIDGE - MICHIGAN - TOEFL - IELTS - EDEXCEL - PALSO - GOETHE
* Εξεταστικό κέντρο για τις εξετάσεις CAMBRIDGE του επιπέδου YOUNG LEARNERS
* Προετοιμασία και εγγραφή σε πανεπιστήμια της Μεγάλης Βρετανίας
* Ειδικά τμήματα για επαγγελματίες
* Τμήματα για παιδιά ηλικίας 5-6 ετών με ημιδιατροφή
* Κλιματιζόμενες και άρτια εξοπλισμένες αίθουσες σε ευχάριστο και φιλικό περιβάλλον
* Εργαστήριο COMPUTER LAB, MULTIMEDIA ΠΡΟΓΡΑΜΜΑΤΑ, VIDEO ROOM και δανειστική βιβλιοθήκη.
* Οργανώνουμε εκδηλώσεις, εκπαιδευτικές εκδρομές στο εξωτερικό.

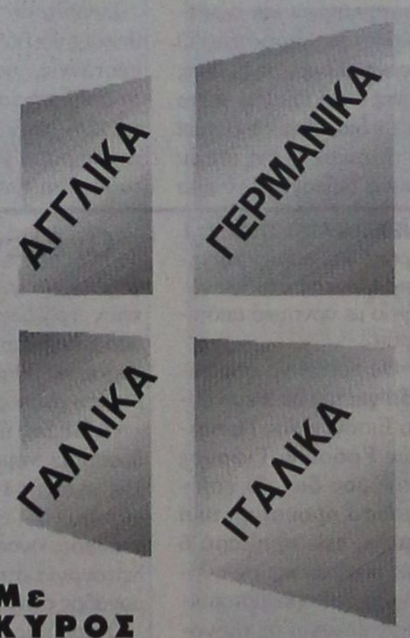

ΚΕΝΤΡΑ ΞΕΝΩΝ ΓΛΩΣΣΩΝ
ΚΟΥΛΑ ΓΙΑΚΟΥΜΑΚΗ
Με ΚΥΡΟΣ και ΥΠΕΡΟΧΗ στη ξενόγλωσση εκπαίδευση
ΕΓΓΡΑΦΕΣ ΚΑΘΗΜΕΡΙΝΑ:
από τις 10.00-13.00 και 18.00-20.30
Πειραιώς 7Α Τηλ. 22410 32633, 74755
και Αρχάγγελος 22440 23053
Τ.1876-5/10

ΜΝΗΜΟΣΥΝΑ



Τελούμε στις 5 Οκτωβρίου ημέρα Κυριακή και ώρα 8.30 π.μ. στον ιερό ναό Αγίας Αναστασίας ετήσιο μνημόσυνο υπέρ αναπαύσεως της ψυχής του λατρευτού μας παιδιού, αδελφού, εγγονού και ανιψιού

ΣΤΑΜΑΤΗ ΟΡΦΑΝΟΥ

Οι γονείς Σταύρος - Παρασκευή
Τα αδέλφια Αναστασία - Νεκτάριος, Καθολική - Ιωάννης
Ο παππούς, οι γιαγιάδες, οι θείοι και οι λοιποί συγγενείς

2144-4/10



Τελούμε στις 3 Οκτωβρίου ημέρα Παρασκευή και ώρα 8 π.μ. στον ιερό ναό Ταξιαρχών νεκροταφείου Ρόδου 3ετές μνημόσυνο του λατρευτού μας υιού και αδελφού

ΙΩΑΝΝΟΥ ΦΤΕΡΟΥΓΑ

Ο πατέρας, ο αδελφός και οι λοιποί συγγενείς

6968-2/10



Τελούμε στις 4 Οκτωβρίου ημέρα Σάββατο και ώρα 8 π.μ. στον ιερό ναό Αγίου Νικολάου Παστίδας 40ήμερο μνημόσυνο υπέρ αναπαύσεως της ψυχής της λατρετής μας συζύγου, μητέρας, γιαγιάς και κόρης

ΠΑΡΑΣΚΕΥΗΣ ΠΑΠΑΣΑΒΒΑ

Ο σύζυγος Μανώλης
Τα παιδιά Μαρία - Λευτέρης Μιχαήλ, Γάννης - Μιχαλίτσα Παπασάββα
Ο εγγονός Φρατζής
Ο πατέρα Πολυχρόνης
Οι λοιποί συγγενείς

2143-3/10



Τελούμε στις 4 Οκτωβρίου ημέρα Σάββατο και ώρα 8 π.μ. στον ιερό ναό Αγίου Παντελεήμονα 6μηνο μνημόσυνο υπέρ αναπαύσεως της ψυχής της λατρευτής μας συζύγου, μητέρας και γιαγιάς

ΑΙΚΑΤΕΡΙΝΗΣ ΓΕΡΟΛΥΜΟΥ

Ο σύζυγος Ηλίας
Τα παιδιά Μαρία, Αννα - Μανώλης, Χαριτωμένη - Βασίλης
Τα εγγόνια και οι λοιποί συγγενείς

6972-3/10

Λαθρομετανάστες στη Ρόδο

ΣΥΝΕΧΕΙΑ ΑΠΟ ΤΗ ΣΕΛ. 1

Σομαλοί, για τους οποίους δημιουργήθηκε θέμα από την Οργάνωση «Παρατηρητήριο του Ελσίνκι» καθώς συγγενείς τους που ζουν σε ευρωπαϊκές χώρες, θέτουν θέμα, επανένωσης. Ο κ. Οικονόμου συναντήθηκε χθες με τους ανήλικους λαθρομετανάστες, προκειμένου να έχει προσωπική άποψη.

ΘΑ ΠΡΕΠΕΙ να σημειθεί ότι την περίοδο αυτή φιλοξενούνται στη Ρόδο, περίπου 60 λαθρομετανάστες άλλοι τόσοι στην Κω και υπερδιπλάσιοι στην Λέρο.

• Το θέμα της διαβίωσης των λαθρομεταναστών είναι ιδιαίτερα σοβαρό και δύσκολο και μάλιστα όταν υπάρχουν ανήλικοι είναι ακόμα σοβαρότερο. Από πλευράς Αστυνομικής Διεύθυνσης Δωδεκανήσου καταβάλλονται προσπάθειες προκειμένου οι λαθρομετανάστες να προωθούνται στην πρωτεύουσα, για να επισπεύδονται οι διαδικασίες χορήγησης πολιτικού ασύλου.

Το κυκλοφοριακό της Λίνδου

ΣΥΝΕΧΕΙΑ ΑΠΟ ΤΗ ΣΕΛ. 1

η διαμόρφωση ειδικής ζώνης, με 360 θέσεις για την δωρεάν στάθμευση αυτοκινήτων των μόνιμων κατοίκων της Λίνδου.

• Η εφαρμογή του συστήματος Ελεγχόμενης Στάθμευσης στη Λίνδο θα είναι μια επένδυση 250.000 ευρώ, τα οποία θα διατεθούν για τη διαμόρφωση των χώρων, τη σήμανση και την εγκατάσταση ηλεκτρονικής υποδομής.

Ο ΔΗΜΑΡΧΟΣ Λινδίων κ. Γιώργος Θαρρενός λέει στην «Πρόοδο», ότι «εφόσον το δημοτικό συμβούλιο υιοθετήσει τη μελέτη αυτήν, θα συσταθεί δημοτική επιχείρηση Ελεγχόμενης Στάθμευσης, η οποία θα είναι κερδοφόρα και θα συμβάλει στην κυκλοφοριακή ευταξία της Λίνδου».

• Ο ίδιος μας πληροφορεί, ότι από τα κέρδη του πρώτου έτους θα μπορεί, σύμφωνα με την πρόβλεψη της μελέτης, να αγορασθεί λεωφορείο με το οποίο θα εξυπηρετούνται οι πεζοί επισκέπτες. Εάν όλα τα προαναφερθέντα εφαρμοστούν, σίγουρα θα δοθεί ικανοποιητική λύση στο χρόνιο κυκλοφοριακό πρόβλημα της Λίνδου.

Το μεγαλύτερο κρουαζιερόπλοιο

ΣΥΝΕΧΕΙΑ ΑΠΟ ΤΗ ΣΕΛ. 1

εγκαίνιά του θα γίνουν στις 8 Ιανουαρίου του 2004. Το πλοίο διαθέτει συνολικά 23 ορόφους, ενώ η ενέργεια που παράγει καλύπτει τις ανάγκες μιας πόλης 300.000 κατοίκων!

ΤΟ QUEEN MARRY 2 έχει μήκος 345 μέτρα και πλάτος 41. Διαθέτει 1000 θέσεις θεάτρου, πέντε πισίνες, έξι εστιατόρια, 14 καφετέριες, ένα νυχτερινό κέντρο μια βιβλιοθήκη και ένα πλανητάριο. Μπορεί να φιλοξενήσει 2000 επιβάτες και 1250 άτομα πλήρωμα. ΜΟΝΟ τα 300 έργα τέχνης που κοσμούν τα δωμάτιά του, κοστίζουν τρία εκατομμύρια δολάρια.

• Το κόστος για ένα ταξίδι με το μεγαλύτερο κρουαζιερόπλοιο του κόσμου είναι μεγάλο καθώς η παραμονή σε μονόκλινη καμπίνα χωρίς θέα στοιχίζει 2.145 λίρες ενώ η δίκλινη 28.500 λίρες. Το κόστος του QUEEN MARRY 2 ανήλθε στο ποσό των 540 εκατομμυρίων λιρών.

Ανακοίνωση του Σωματείου Ξενοδοχοϋπαλλήλων για τις εγγραφές σε νέο σωματείο

ΑΠΟ το Σωματείο Ξενοδοχοϋπαλλήλων και Ψυχαγωγικών Κέντρων Ρόδου και από το Σωματείο Μαγείρων Ρόδου, ανακοινώνονται τα εξής:

«Πληροφορηθήκαμε ότι στους χώρους εργασίας, κυκλοφορούν διάφορες αιτήσεις εγγραφών, για νέα μέλη, από το σωματείο Σερβιτόρων, με τη νέα ονομασία "Η ΕΝΟΤΗΤΑ".

Η προτροπή για ένταξη νέων μελών, στο Σωματείο Σερβιτόρων γίνεται με τη "φθηνή" δικαιολογία της δήθεν ΕΝΟΠΟΙΗΣΗΣ.

Πληροφορούμε όλα τα μέλη μας ότι:

Δεν έχει γίνει καμία ΣΥΓΧΩΝΕΥΣΗ των τριών κλάδων.

Απορούμε για τις ενέργειες αυτές και δεν γνωρίζουμε που αποσκοπούν.

Παρακαλούμε τα μέλη μας, να είναι προσεκτικά σε τέτοιου είδους μεθοδεύσεις και να μας καταγγέλλουν παρόμοια γεγονότα.

Για τη μη συγχώνευση των κλάδων μας υπεύθυνοι είναι αυτοί που ποτέ δεν έχουν καταθέσει εγγράφως τις προτάσεις τους, αλλά προσπαθούν "φιλολογικά και θεωρητικά" να περάσουν τις απόψεις τους».

ΣΥΝΕΧΕΙΑ ΑΠΟ ΤΗ ΣΕΛ. 1

μετόχων δεν ασπάζεται τα σενάρια αυτά και θα επιδιώξει η Τράπεζα Δωδεκανήσου να μείνει μακρυά από οποιεσδήποτε σκοπιμότητες.

ΟΙ ΥΠΟΨΗΦΙΟΙ

ΟΙ 20 ΥΠΟΨΗΦΙΟΙ για τις 9 θέσεις στο διοικητικό συμβούλιο της Τράπεζας Δωδεκανήσου είναι οι εξής:

1. Γιακουμάκη Κυριακούλα του Στυλιανού - καθηγήτρια (Ρόδος)
2. Κανταρτζόγλου Αντώνιος του Εμμανουήλ - έμπορος (Ρόδος)
3. Καραγιάννης Βασίλειος του Γεωργίου - ξενοδόχος (Ρόδος)
4. Καραγιάννης Παναγιώτης του Ιωάννη - έμπορος (Ρόδος)
5. Καρανικόλας Ιωάννης του Κωνσταντίνου - έμπορος (Κως)
6. Κασέρης Ιωάννης του Γεωργίου - οικονομολόγος (Ρόδος)
7. Κωσταρίδης Κωνσταντίνος του Παντελή - επιχειρηματίας (Ρόδος)
8. Μαρίνος Θεόφιλος του Μιχαήλ - έμπορος (Κάλυμνος)
9. Μηναΐδης Βασίλειος του Ηλία - ξενοδόχος (Ρόδος)
10. Παπαδάκης Εμμανουήλ του Κλέοντα - επιχειρηματίας (Ρόδος)
11. Παπαμιχαήλ Κωνσταντίνος του Μιχαήλ - οδοντίατρος (Ρόδος)
12. Παπανικολάου Νικόλαος του Βασιλείου - μηχανικός (Ρόδος)
13. Παρασκευάς Στέργο-Χρήστος του Κωνσταντίνου - δικηγόρος (Ρόδος)
14. Ρουσάκης Εμμανουήλ του Γεωργίου - δικηγόρος (Ρόδος)
15. Σπύρου Γεώργιος του Νικολάου - έμπορος (Κως)
16. Τάχερ Γεώργιος του Σωκράτη - επιχειρηματίας (Ρόδος)
17. Τσαμπής Σάββας του Ιωάννη - δικηγόρος (Ρόδος)
18. Υψηλάντης Βασίλειος-Νικόλαος του Αναστασίου - δικηγόρος (Ρόδος)
19. Φρόνας Γεώργιος του Τσαμπίκου - έμπορος (Ρόδος)
20. Ψαρομπάς Κυριάκος του Ποθητού - οικονομολόγος (Κάλυμνος)

Οι υποψηφιότητες θα επικυρωθούν επίσημα από το προσεχές δ.σ. της Τράπεζας.



Αυξήσεις στις συντάξεις εξήγγειλε ο Κ. Σημίτης

ΕΙΔΙΚΑ ΜΕΤΡΑ ΓΙΑ ΤΟΥΣ ΗΛΙΚΙΩΜΕΝΟΥΣ

Αυξήσεις στις συντάξεις --και μάλιστα υψηλότερες από αυτές που δόθηκαν στους μισθούς-- και διεύρυνση της κοινωνικής στήριξης των ευαίσθητων κοινωνικών ομάδων προανήγγειλε ο πρωθυπουργός κατά την επίσκεψη του σε ΚΑΠΗ της Αθήνας με την ευκαιρία της Παγκόσμιας Ημέρας για την Τρίτη Ηλικία, χτες το μεσημέρι. Οσον αφορά όμως τις διεκδικήσεις των εργαζομένων όμως, ο κ. Σημίτης ήταν κατηγορηματικός το προηγούμενο βράδυ στο ΕΓ, όταν δήλωνε ότι η υιοθέτηση των αιτημάτων διαφόρων κλάδων θα οδηγήσουν σε οικονομική καταστροφή.

Μιλώντας στους ηλικιωμένους και στους εργαζόμενους του ΚΑΠΗ της Αγ. Βαρβάρας ο πρωθυπουργός υπογράμμισε ότι στόχος της κυβέρνησης είναι να βρίσκεται κοντά στον άνθρωπο και βεβαίωσε ότι αυτό μπορεί τώρα επιτευχθεί γιατί υπάρχει σχέδιο, πρόγραμμα και σκληρή δουλειά.

Ο κ. Σημίτης αναφέρθηκε εκτενώς στους θεσμούς των ΚΑΠΗ και της ΄΄βοήθειας στο σπίτι΄΄ και διαβεβαίωσε ότι η φροντίδα για τους ηλικιωμένους βρίσκεται στο επίκεντρο της κοινωνικής πολιτικής της κυβέρνησης, ενώ από το 1996 έχουν προωθηθεί νέες δράσεις και δομές όπως η ΄΄βοήθεια στο σπίτι΄΄ η οποία συνεχώς εξαπλώνεται στους περισσότερους δήμους με την συμμετοχή του καταρτισμένου προσωπικού και των εθελοντών.

Εξήγγειλε τη δημιουργία άλλων 300 μονάδων ΄΄Βοήθειας στο Σπίτι΄΄ οι οποίες θα προστεθούν στις 800 υπάρχουσες. Παράλληλα στις μονάδες αυτές θα διατεθούν άλλα 123 πολυμορφικά αυτοκίνητα στα 505 που υπάρχουν. Ακόμη η σημερινή πιλοτική εφαρμογή του προγράμματος ΄΄Τηλεβοήθεια στο Σπίτι΄΄ προβλέπει την εγκατάσταση από τον ΟΤΕ ΄΄έξυπνων΄΄ τηλεφωνικών συσκευών στα σπίτια ηλικιωμένων με προβλήματα αυτοεξυπηρέτησης

Ρύθμιση ληξιπρόθεσμων χρεών προς το Δημόσιο

ΕΞΟΦΛΗΣΗ ΣΕ 48 ΔΟΣΕΙΣ

Οσοι έχουν ληξιπρόθεσμα χρέη προς το Δημόσιο θα μπορούν πλέον από αύριο με αίτησή τους προς την εφορία να τα εξοφλήσουν μέχρι και σε 48 μηνιαίες δόσεις, με σημαντική έκπτωση από τα πρόστιμα και τις προσαυξήσεις.

Αυτό προβλέπεται σε εγκύκλιο που απέστειλε χτες το υπουργείο Οικονομικών σε όλες τις εφορίες της χώρας και στην οποία διευκρινίζονται οι όροι και οι προϋποθέσεις για την υπαγωγή στην ευνοϊκή ρύθμιση που έχει ανακοινωθεί και αφορά στις ληξιπρόθεσμες οφειλές.

Η ρύθμιση αυτή αφορά περίπου 600.000 φορολογούμενους (φυσικά πρόσωπα και επιχειρήσεις) που χρωστούν συνολικά στο Δημόσιο 5,3 δισ. ευρώ.

Η εγκύκλιος προβλέπει τα εξής:

- Για την εφάπαξ εξόφληση του συνόλου της ληξιπρόθεσμης οφειλής έως και 31 Οκτωβρίου παρέχεται έκπτωση 50% στις προσαυξήσεις εκπρόθεσμης καταβολής.

- Υπάρχει μείωση του ανώτατου ορίου προσαυξήσεων στο 200% από 300% επί της αρχικής οφειλής που ισχύει σήμερα.

- Οι ρυθμίσεις οφειλών μέχρι και 600.000 ευρώ θα μπορούν να γίνονται από τους προϊσταμένους των εφοριών χωρίς να χρειάζεται η προσφυγή του φορολογούμενου στην ειδική επιτροπή του υπουργείου Οικονομικών.

- Κατάργηση των κριτηρίων που ίσχυαν μέχρι τώρα για τον προσδιορισμό των δόσεων εξόφλησης του χρέους του κάθε οφειλέτη. Προβλέπεται ότι τη δυνατότητα εξόφλησης του χρέους σε 48 δόσεις θα έχουν όλοι οι φορολογούμενοι, εφόσον το ελάχιστο ποσό μηνιαίας δόσης δεν είναι μικρότερο των 146,74 ευρώ.

Η Τράπεζα Δωδεκανήσου

ΣΥΝΕΧΕΙΑ ΑΠΟ ΤΗ ΣΕΛ. 1

να εξεταστούν οι εξαγγελίες Χριστοδουλάκη για τις μισθολογικές αυξήσεις.

Ως ημέρα απεργιακής κινητοποίησης προτάθηκε η Πέμπτη 23 Οκτωβρίου ή η Τετάρτη 5 Νοεμβρίου με κεντρικό αίτημα τη ριζική αλλαγή του μισθολογίου που έχει προτείνει ο υπουργός Οικονομίας και Οικονομικών και με τη στήριξη μεγάλων τομέων του Δημοσίου που κατεβαίνουν σε παρατεταμένες απεργιακές κινητοποιήσεις, όπως οι δάσκαλοι, οι καθηγητές, οι νοσοκομειακοί. Η τελική απόφαση θα ληφθεί από την Εκτελεστική Επιτροπή της ΑΔΕΔΥ που θα συγκληθεί τις ερχόμενες ημέρες και θα αποφασίσει την ημερομηνία της απεργιακής κινητοποίησης αλλά και το πιο αναλυτικό πρόγραμμα διεκδικήσεων

Την Πέμπτη, εκδικάζεται τελικά η προσφυγή του υπουργείου Γεωργίας κατά των κτηνιάτρων και γεωτεχνικών του δημοσίου. Ο υπουργός Γεωργίας Γ. Δρυς αναφέρε ότι ελπίζει μέσα από το διάλογο να βρεθεί λύση, τόνισε όμως ότι αν τελικά ο διάλογος δεν έχει

Απεργιακή καταιγίδα

αποτέλεσμα, θα αναγκαστεί η πολιτεία να πάρει όλα εκείνα τα αμυντικά μέτρα, προκειμένου να διασφαλιστεί το δημόσιο συμφέρον και η υγεία των πολιτών.

Ο νομάρχης Χαλκιδικής απέστειλε εντολές εκτέλεσης των καθηκόντων τους στους κτηνιάτρους του νόμου, υποστηρίζοντας ότι στην ουσία δεν απεργούν αλλά αρνούνται να εκτελέσουν την εργασία του.

Στο μεταξύ, χθες εισήλθαν στο χορό των κινητοποιήσεων οι δικαστικοί και οι μηχανικοί του Δημοσίου, ενώ την Παρασκευή ακολουθούν οι ιπτάμενοι συνοδοί και φροντιστές και από Δευτέρα οι δάσκαλοι, οι καθηγητές, οι ιδιωτικοί εκπαιδευτικοί και οι νοσοκομειακοί γιατροί της Αττικής.

Πανελλαδική απεργία στις 8 και 9 Οκτωβρίου αποφάσισαν οι ιδιοκτήτες ταξί.

Συνάντηση με τον πρωθυπουργό θα ζητήσουν οι πρυτάνεις, για να θέσουν τα αιτήματά τους για αύξηση 25% στον τακτικό προϋπολογισμό για τη χρηματοδότηση των ιδρυμάτων της τριτοβάθμιας εκπαίδευσης. Επίσης, προτείνουν να ανοίξουν τα πανεπιστήμια και να συνεχισθεί ο διάλογος με την κυβέρνηση. Παράλληλα, διαβεβαιώνουν ότι θα προσπαθήσουν να μην χαθεί η εξεταστική περίοδος. Οσον αφορά την πρόταση του υπουργού Παιδείας Πέτρου Ευθυμίου για περικοπή των μισθών και των επιδομάτων όσων καθηγητών απέχουν από τα καθήκοντά τους, οι πρυτάνεις αποφάσισαν να ζητήσουν τη γνωμοδότηση νομικών συμβούλων, αφού, όπως υποστηρίζουν, το έργο των πανεπιστημιακών είναι σύνθετο και δεν περιορίζεται στη διδασκαλία και τις εξετάσεις.

Ο υπουργός Παιδείας χαρακτήρισε ως «γνωμοδοτική και όχι δεσμευτική» την έκθεση που συνέταξαν εκπρόσωποι των υπουργείων Οικονομίας και Παιδείας, των πρυτανικών αρχών, της Πανελλήνιας Ομοσπονδίας συλλόγων διδακτικού επιστημονικού προσωπικού και των ΤΕΙ για το μισθολόγιο των πανεπιστημιακών και των μελών ερευνητικού προσωπικού των ΤΕΙ, απαντώντας σε επίκαιρη ερώτηση του βουλευτή της ΝΔ Αθ. Γιαννόπουλου. Οι πανεπιστημιακοί επικαλούνται την έκθεση ως δέσμευση του υπουργείου για αυξήσεις στους μισθούς τους. Με βάση το νέο μισθολόγιο που προτείνεται στην έκθεση, οι ακαθάριστες αποδοχές αυξάνονται κατά μέσο όρο 20%, η δε αναλογία μεταξύ της σύνταξης και των αποδοχών εξόδου διατηρείται ως έχει.

Προς αποκλιμάκωση των κινητοποιήσεων προσανατολίζονται πάντως οι καθηγητές των ΤΕΙ. Το μεσημέρι η Ομοσπονδία τους αποφάσισε να εισηγηθεί προς τους συλλόγους των Ιδρυμάτων την πραγματοποίηση 24ωρης αποχής ανά δεκαπενθήμερο. Οι απεργίες θα ξεκινήσουν από τις 6 Οκτωβρίου.

Προειδοποιητική 24ωρη απεργία στις 6 Οκτωβρίου και 48ωρη για τις 16 και 17 του ίδιου μήνα εξήγγειλε το Γενικό Συμβούλιο της Πανελλήνιας Ομοσπονδίας Εργαζομένων στους Οργανισμούς Τοπικής Αυτοδιοίκησης ΠΟΕ-ΟΤΑ με οικονομικά και κλαδικά αιτήματα.

Οι έλεγχοι στο πτηνοτροφείο

ΣΥΝΕΧΕΙΑ ΑΠΟ ΤΗ ΣΕΛ. 1

επιτροπή και πραγματοποιήθηκε έλεγχος στο πτηνοτροφείο με αρνητικά αποτελέσματα.

• Θα πρέπει να σημειωθεί ότι για την υπόθεση αυτή, ο Εισαγγελέας Πρωτοδικών Ρόδου κ. Γιώργος Οικονόμου διέταξε κατεπείγουσα προκαταρκτική εξέταση, ενώ πριν από 6 μήνες περίπου και σε ανύποπτο χρόνο πραγματοποιήθηκαν έλεγχοι σε πτηνοτροφεία του νησιού μας, για να διαπιστωθεί αν χρησιμοποιούνται τροφές, επικίνδυνες και επιβλαβείς για τη δημόσια υγεία. Και τότε οι έλεγχοι υπήρξαν αρνητικοί.

ΑΝΑΚΟΙΝΩΣΗ ΤΗΣ ΝΟΜΑΡΧΙΑΣ

Για το θέμα που δημιουργήθηκε και για τους ελέγχους που διενεργήθηκαν από τη Νομαρχία Δωδεκανήσου εκδόθηκε χτες η παρακάτω ανακοίνωση:

«ΑΜΕΣΗ ήταν η αντίδραση της νομαρχιακής αρχής μετά τις αποκαλύψεις αθηναϊκού τηλεοπτικού σταθμού, αναφορικά με τη λειτουργία πτηνοτροφικής μονάδας στη Ρόδο.

Ο αρμόδιος αντινομάρχης κ. Νίκος Ζωίδης, αφού ενημέρωσε σχετικά τον Νομάρχη κ. Γιάννη Μαχαιρίδη, έδωσε χθες (Τρίτη, 30/9) το πρωί εντολή σε μικτό κλιμάκιο ελέγχου ζωοτροφών να προβεί σε εξονυχιστικούς ελέγχους πτηνοτροφικών μονάδων της Ρόδου.

Οι έλεγχοι διενεργήθηκαν παρουσία αστυνομικών οργάνων, και αφού ο Σύλλογος Γεωτεχνικών της περιοχής μας επέτρεψε σε μέλη του να συμμετάσχουν στο κλιμάκιο, παρά το γεγονός ότι είναι σε εξέλιξη η απεργιακή τους κινητοποίηση, συνειδητοποιώντας την κρισιμότητα και το επείγον της κατάστασης, αναφορικά με τις εντυπώσεις και το κλίμα ανησυχίας που μπορεί να προκληθεί.

Ελέγχθησαν οι εγκαταστάσεις των πτηνοτροφείων και ελήφθησαν δείγματα ζωοτροφών, τα οποία εστάλησαν αμέσως (με τη διαδικασία «πόρτα - πόρτα») στην Αθήνα στο Χημείο του Κράτους, από το οποίο αναμένονται οι απαντήσεις σύντομα.

ΑΠΟ μία πρώτη εκτίμηση και από μακροσκοπικές παρατηρήσεις, δεν φαίνεται να διαπιστώνονται ευρήματα που να δικαιολογούν ανησυχία στο καταναλωτικό κοινό.

Θα πρέπει πάντως να σημειωθεί, όπως τονίζει ο κ. Ζωίδης, ότι οι έλεγχοι ζωοτροφών γίνονται ανελλιπώς σε τακτά χρονικά διαστήματα και αποτελούν πάγια τακτική της Νομαρχιακής Αυτοδιοίκησης. Και συμπληρώνει ο αντινομάρχης:

«Οι όποιοι επιτήδειοι θα καταλάβουν πολύ σύντομα και με κάθε τρόπο, ότι δεν μπορούν να παίζουν με τη δημόσια υγεία».

Ανοιχτά μέτωπα στο ΠΑΣΟΚ

ΣΥΝΕΧΕΙΑ ΑΠΟ ΤΗ ΣΕΛ. 1

του ψηφοδελτίου του ΠΑΣΟΚ στα Δωδεκάνησα, που εξακολουθεί να παραμένει ανοιχτό λόγω των πολλών εκκρεμοτήτων.

Εκτιμάται ότι μέσα στο Νοέμβριο (ή το αργότερο μέχρι τα μέσα Δεκεμβρίου) το ΠΑΣΟΚ θα έχει ολοκληρώσει τις διαδικασίες για τον καταρτισμό των ψηφοδελτίων σ' ολόκληρη την Ελλάδα. Και μέχρι τότε η Χαριλάου Τρικούπη θα πρέπει να κλείσει όλα τα ανοιχτά μέτωπα.

ΚΑΙ ΟΠΩΣ δείχνουν τα πράγματα το ΠΑΣΟΚ έχει ανοιχτά πολλά μέτωπα στη Δωδεκάνησο, που θα πρέπει να κλείσει σύντομα, ώστε να προχωρήσει στον καταρτισμό του ψηφοδελτίου. Βέβαια, υπάρχει ανοιχτό και το θέμα του Κρεμαστινού για το οποίο επίσης αναμένεται σύντομα να δοθεί οριστική απάντηση μετά και από την αναμενόμενη συνάντηση του Δωδεκανήσιου βουλευτή με τον πρωθυπουργό Κ. Σημίτη.

Πάντως θέματα που αφορούν τη Δωδεκάνησο αναμένεται να συζητηθούν κατά την επίσκεψη στη Ρόδο του Γραμματέα της Κεντρικής Επιτροπής του ΠΑΣΟΚ Μιχ. Χρυσοχοΐδη, που θα πραγματοποιηθεί στις 17 Οκτωβρίου.

ΕΠΙΣΗΣ χτες ανακοινώθηκε από το ΠΑΣΟΚ ότι για τις 30 και 31 Οκτωβρίου έχει προγραμματιστεί κομματική περιοδεία στη Δωδεκάνησο του υπουργού Εμπορικής Ναυτιλίας Γ. Πασχαλίδη.

Η επιτροπή για το Καζίνο

ΣΥΝΕΧΕΙΑ ΑΠΟ ΤΗ ΣΕΛ. 1

αποφάσισε, προκειμένου να συναινέσει την παράταση του χρόνου υλοποίησης της συμβατικής υποχρέωσης της Καζίνο Ρόδου Α.Ε.:

• Να συστήσει επιτροπή η οποία θα επαναδιαπραγματευθεί τους όρους και τα έργα που η εταιρεία οφείλει να κατασκευάσει στην πόλη μας.

• Η διαπραγμάτευση να έχει ολοκληρωθεί πριν από την 31/10/2003 και

• Το δημοτικό συμβούλιο να συνέλθει το αργότερο μέχρι την 31/10/2003 και με απόφασή του να επικυρώσει την παράταση του χρόνου των τεσσάρων ετών που η εταιρεία ζήτησε και ο κ. Υφυπουργός υπέγραψε.

Κύριε Πρόεδρε,

Από την λήψη της απόφασης αυτής πέρασαν ήδη 15 ημέρες. Επίσης γνωρίζετε ότι λίγες ημέρες μετά την απόφαση μας συζητήσαμε στο γραφείο σας παρουσία και του Νομικού Συμβούλου του Δήμου, όπως επίσης χθες 30/9/2003, ήλθα στο γραφείο σας και σας υπενθύμισα το θέμα αυτό ζητώντας σας να μεριμνήσετε για την σύγκλιση της επιτροπής αυτής μια και ο χρόνος πιέζει για να μην φανούμε ανακόλουθοι των αποφάσεών μας.

Σήμερα με το έγγραφό μας αυτό σας υπενθυμίζουμε και εγγράφως το ζήτημα αυτό και σας δηλώνουμε ότι στην επιτροπή αυτή από την παράταξή μας θα συμμετέχουν οι:

• Χατζής Χατζηευθυμίου
•Καζούλης Καζουλάκης
και
• Στράτος Καρίκης ως Νομικός της Παράταξής μας

Ειμαστε βέβαιοι ότι η μέχρι σήμερα καθυστέρηση οφείλεται στην οργάνωση του Συμποσίου του Οργανισμού των Πόλεων Παγκόσμιας Κληρονομιάς. Τώρα μετά την λήξη των εργασιών του και την ευτυχή κατάληξη των Συνεδριάσεων του Οργανισμού αυτού με την ανάδειξη του Δημάρχου Ροδίων στην θέση του Προέδρου του, είμαστε βέβαιοι ότι εντός των ημερών θα συγκληθεί η επιτροπή που το Δημοτικό Συμβούλιο αποφάσισε.

Εμείς από την πλευρά μας είμαστε σε αναμονή της προσκλήσεώς σας για την πρώτη μας συνάντηση.

Για τη Δημοτική Παράταξη
«πρώτα η Ρόδος»
Χατζής Χατζηευθυμίου»

Διαφάνειες και μεγενθύνσεις για μπαρ, εστιατόρια, fast food

Φ. & Ν. ΠΑΧΟΣ

Γ. Ευσταθίου 11
Τηλ. 26893

Δ·Α·Ν·Ε· SEA LINE
ΔΩΔΕΚΑΝΗΣΙΑΚΗ ΑΝΩΝΥΜΗ ΝΑΥΤΙΛΙΑΚΗ ΕΤΑΙΡΙΑ

Δρομολόγια από 24/9-5/10

Αναχωρήσεις από ΡΟΔΟ

Δευτέρα

Τρίτη
Ε/Γ-Ο/Γ ΠΑΤΜΟΣ 15.00 Κω (18.30-18.50) -Κάλυμνο (19.50 - 20.05) - Λέρο (21.05 - 21.20) -Πάτμο (22.35 - 22.50) -Πειραιά (08.00)

Τετάρτη
Ε/Γ-Ο/Γ ΡΟΔΟΣ 15.00 Κω (18.30-18.50) -Κάλυμνο (19.50 - 20.05) - Αστυπάλαια (22.20 - 22.40) -Πειραιά (09.00)

Πέμπτη
Ε/Γ-Ο/Γ ΠΑΤΜΟΣ 15.00 Κω (18.30-18.50) -Κάλυμνο (19.50 - 20.05) - Λέρο (21.05 - 21.20) -Πάτμο (22.35 - 22.50) -Πειραιά (08.00)

Παρασκευή
Ε/Γ-Ο/Γ ΡΟΔΟΣ 15.00 Κω (18.30-18.50) -Κάλυμνο (19.50 - 20.05) - Λέρο (21.05 - 21.20) -Πάτμο (22.35 - 22.50) -Πειραιά (08.00)

Σάββατο
Ε/Γ-Ο/Γ ΠΑΤΜΟΣ 15.00 Σύμη ((16.40 - 17.00) - Κω (19.30-19.50) - Κάλυμνο (20.50 - 21.05) - Λέρο (22.05 - 22.20) - Πάτμο (23.35 - 23.50) - Πειραιά (09.00)

Κυριακή
Ε/Γ-Ο/Γ ΡΟΔΟΣ 13.00 Τήλο (16.30 - 16.50) - Νίσυρο (17.50 - 18.10 - Κω (19.30 - 19.50) - Κάλυμνο (20.50 - 21.10) - Λέρο (22.10 - 22.30) - Πάτμο (23.45 - 00.05) - Πειραιά (10.00)

Αναχωρήσεις από ΠΕΙΡΑΙΑ

Δευτέρα
Ε/Γ-Ο/Γ ΠΑΤΜΟΣ 17.00 Πάτμο (00.15 - 00.35) - Λέρο (01.50 - 02.10) - Κάλυμνο (03.10-03.30) - Κω (04.30 - 04.50) - Ρόδο (08.30)

Τρίτη
Ε/Γ-Ο/Γ ΡΟΔΟΣ 15.00 Αστυπάλαια (00.50 - 01.10) - Κάλυμνο (03.30-03.50) - Κω (04.50 - 05.10) - Ρόδο (09.00)

Τετάρτη
Ε/Γ-Ο/Γ ΠΑΤΜΟΣ 17.00 Κω (03.30 - 03.50) - Ρόδο (07.30)

Πέμπτη
Ε/Γ-Ο/Γ ΡΟΔΟΣ 15.00 Πάτμο (00.15 - 00.35) - Λέρο (01.50 - 02.10) - Κάλυμνο (03.10-03.30) - Κω (04.30 - 04.50) - Ρόδο (08.30)

Παρασκευή
Ε/Γ-Ο/Γ ΠΑΤΜΟΣ 17.00 Πάτμο (02.15 - 02.35) - Λέρο (03.50 - 04.10 -Κάλυμνο (15.10 - 05.30) - Κω (06.30 - 06.50) - Σύμη (09.15 - 09.25) - Ρόδο ((11.00)

Σάββατο
Ε/Γ-Ο/Γ ΡΟΔΟΣ 14.00 Πάτμο (23.15 - 23.35) - Λέρο (00.50 - 01.10) - Κάλυμνο (02.10-02.30) - Κω (03.30 - 03.50) - Νίσυρο (05.10 - 05.20) - Τήλο (06.30 - 06.50) - Ρόδο (09.10)

Κυριακή

X4208-31/10

PEGASOS TRAVEL CLUB OF RHODES

Μιχάλης και Κατερίνα Καρατζιά
Αλεξάνδρου Διάκου 84 και Ερυθρού Σταυρού γωνία
Τηλ. 22410 73455, 76161, 75879 FAX. 22410 35504
Κιν. 6977 986489

ΤΑΞΙΔΕΨΤΕ ΕΠΩΝΥΜΑ ΓΙΑ ΕΝΑ ΑΝΕΤΟ ΤΑΞΙΔΙ ΚΑΙ ΜΙΑ ΕΥΧΑΡΙΣΤΗ ΔΙΑΜΟΝΗ

ΞΕΝΟΔΟΧΕΙΑ ΑΘΗΝΩΝ

HOTEL	ΜΟΝΟΚΛΙΝΟ	ΔΙΚΛΙΝΟ	ΤΡΙΚΛΙΝΟ
PRESIDENT CAT A με πρωϊνό	58 ευρώ	68 ευρώ	83 ευρώ
ACTOR CAT A με πρωϊνό	68 ευρώ	88 ευρώ	108 ευρώ
BEST WEST CAT A με πρωϊνό	67 ευρώ	74 ευρώ	96 ευρώ
PARTHENON CAT A με πρωϊνό	84 ευρώ	93 ευρώ	128 ευρώ
ARETHOYSA CAT B με πρωϊνό	57 ευρώ	85 ευρώ	95 ευρώ
CRAND CAT B με πρωϊνό	48 ευρώ	54 ευρώ	74 ευρώ
ELLINIS CAT B με πρωϊνό	60 ευρώ	70 ευρώ	80 ευρώ
DORIA HOTEL CAT B με πρωϊνό	58 ευρώ	69 ευρώ	89 ευρώ

ΞΕΝΟΔΟΧΕΙΑ ΠΕΙΡΑΙΑ

HOTEL	ΜΟΝΟΚΛΙΝΟ	ΔΙΚΛΙΝΟ	ΤΡΙΚΛΙΝΟ
LILIA CAT B με πρωϊνό	55 ευρώ	70 ευρώ	88 ευρώ
TRITON CAT B B με πρωϊνό	55 ευρώ	72 ευρώ	93 ευρώ

ΞΕΝΟΔΟΧΕΙΑ ΘΕΣΣΑΛΟΝΙΚΗΣ

HOTEL	ΜΟΝΟΚΛΙΝΟ	ΔΙΚΛΙΝΟ	ΤΡΙΚΛΙΝΟ
VERGINA CAT B	58 ευρώ	75 ευρώ	95 ευρώ

CHARTERS ΑΠΟ ΡΟΔΟ - ΠΟΛΩΝΙΑ - ΡΟΔΟ ΔΥΟ ΦΟΡΕΣ ΤΗΝ ΕΒΔΟΜΑΔΑ

ΤΑΞΙΔΙΑ - ΔΙΑΚΟΠΕΣ
Απολαύστε τις διακοπές στα πιο φημισμένα θέρετρα όλου του κόσμου

Νιώστε την μαγεία της Ευρώπης
Και χαλαρώστε στα πανέμορφα τοπία της Ελλάδας

ΠΑΚΕΤΑ
- Παρίσι - κάθε εβδομάδα
- Παρίσι - DISNEYLAND - κάθε εβδομάδα
- Κλασσική Ισπανία- κάθε εβδομάδα
- Βαρκελώνη - Πανδώρα - Ιμπιζα - κάθε εβδομάδα
- Ιταλικό Πανόραμα - κάθε εβδομάδα
- Βενετία - Λίμνες Β. Ιταλίας - Κυανή Ακτή -κάθε εβδομάδα
- Βουδαπέστη - Βιέννη - Πράγα - κάθε εβδομάδα
- Ρωσία Αγια Πετρούπολη - κάθε εβδομάδα

ΕΙΔΙΚΑ ΠΑΚΕΤΑ ΠΡΟΣΦΟΡΩΝ
- Πράγα - κάθε εβδομάδα από 379 ευρώ
- Βουδαπέστη - κάθε εβδομάδα από 490 ευρώ
- Μάλτα - κάθε εβδομάδα από 449 ευρώ

Ειδικές προσφορές του γραφείου μας σε αεροπορικά εισιτήρια σ' όλο τον κόσμο
- Ατομικά ταξίδια σ' όλο τον κόσμο
- Ειδικά ταξίδια νεόνυμφων
- Εμπορικά ταξίδια
- Ταξίδια για συλλόγους και εταιρείες

ΑΤΜΟΠΛΟΪΚΑ ΕΙΣΙΤΗΡΙΑ ΜΕ ΟΛΕΣ ΤΙΣ ΕΤΑΙΡΕΙΕΣ ΓΙΑ ΟΛΑ ΤΑ ΝΗΣΙΑ
ΠΑΝΤΑ ΣΤΗΝ ΔΙΑΘΕΣΗ ΣΑΣ ΜΕ ΣΥΝΕΠΕΙΑ ΚΑΙ ΜΕΡΑΚΙ

X4223-31/10

Υποστηρικτικά στους τοπικούς φορείς

Σωματείο στην Τήλο για την ανάπτυξη του νησιού

ΤΟ ΣΑΒΒΑΤΟ Η ΣΥΝΑΝΤΗΣΗ ΤΩΝ ΙΔΡΥΤΙΚΩΝ ΜΕΛΩΝ



Στην Τήλο θα πραγματοποιηθεί αυτό το σαββατοκύριακο η συνάντηση των ιδρυτικών μελών του υπό σύσταση σωματείου «Πάρκο Τήλου».

Πρόκειται για έναν οργανισμό ο οποίος θα λειτουργεί υποστηρικτικά στην ανάπτυξη του νησιού με σεβασμό προς το περιβάλλον.

Τα ιδρυτικά μέλη του υπό σύσταση σωματείου ανέρχονται αυτή τη στιγμή σε 35. Σ' αυτά περιλαμβάνονται ο Δήμος Τηλίων, το Ζωολογικό Μουσείο του Πανεπιστημίου Αθηνών, η Εταιρεία Μεσογειακής Κηπουρικής, ο τουριστικός οργανισμός MY TRAVEL, η IUCN (η μεγαλύτερη παγκοσμίως περιβαλλοντική οργάνωση από το 1948 με 76 κράτη - μέλη) κ.α.

Ιδρυτικά μέλη είναι και φυσικά πρόσωπα, διακεκριμένοι επιστήμονες και άλλες προσωπικότητες από την Ελλάδα και άλλες χώρες. Σύμφωνα με ειδικό άρθρο του καταστατικού, μέλη μπορούν να είναι όλοι οι κάτοικοι της Τήλου, ή όσοι απ' αυτούς το επιθυμούν και οι οποίοι «τιμής ένεκεν» δεν θα πληρώνουν την προβλεπόμενη συνδρομή.

Από σήμερα, Πέμπτη, θα φθάνουν στο νησί όλα τα εκτός Τήλου μέλη για να γνωριστούν μεταξύ τους και να γνωρίσουν και τον χώρο.

Η ιδρυτική συνεδρίαση θ' αρχίσει το Σάββατο, στις 10.00 το πρωί με το καλωσόρισμα των φιλοξενούμενων από το δήμαρχο Τάσο Αλιφέρη.

Εκπρόσωποι του ΥΠΕΧΩΔΕ και του Υπουργείου Γεωργίας θ' απευθύνουν χαιρετισμούς.

Θ' ακολουθήσει αναλυτική παρουσίαση του καταστατικού του σωματείου και στη συνέχεια θα διεξαχθούν εκλογές για την ανάδειξη του 9μελούς διοικητικού συμβουλίου.

Η συγκρότησή του σε σώμα θα γίνει αμέσως μετά.

Την Κυριακή στις 9 το πρωί θα πραγματοποιηθεί συνεδρίαση του Δ.Σ. για τη συγκρότηση δύο επιτροπών, μιας επιστημονικής και μιας με αντικείμενο την επιχειρησιακή ανάπτυξη.

Ο Δήμος Ηρακλειδών Κω τιμά τους ηλικιωμένους

ΠΟΙΑ ΜΕΤΡΑ ΕΧΕΙ ΠΑΡΕΙ



Με αφορμή τον εορτασμό της παγκόσμιας ημέρας των ηλικιωμένων από το Δήμο Ηρακλειδών εκδόθηκε η παρακάτω ανακοίνωση:

«Με την ευκαιρία του Εορτασμού της Παγκόσμιας Ημέρας Γ' Ηλικίας ο Δήμος Ηρακλειδών εκφράζει την αγάπη και την αμέριστη συμπαράστασή του προς την περήφανη γενιά των παππούδων και των γιαγιάδων μας, προς την γενιά που πάλεψε, δημιούργησε και παρέδωσε σε εμάς τους νεότερους αυτά που έχουμε σήμερα.

Μέχρι σήμερα ο Δημοτικός Οργανισμός Πρόνοιας & Παιδείας του Δήμου Ηρακλειδών έχει αναπτύξει πλούσια δράση που σχετίζεται με την Γ' Ηλικία όπως βοήθεια στο σπίτι στο Δ. Δ. Αντιμάχειας, επιδότηση ενοικίου συνδημοτών μας, διανομή τροφίμων, την οργάνωση και λειτουργία του Κέντρου Ημερήσιας Φροντίδας Ηλικιωμένων στο Δ. Δ. Κεφάλου, τον προγραμματισμό για ίδρυση Κέντρου Γ' Ηλικίας στο Δ. Δ. Καρδάμαινας, κτλ. Ο Δήμος μας σε συνεργασία με τον Δημοτικό Οργανισμό Πρόνοιας & Παιδείας και την Α. Ν. Ε. Μ. του Δήμου Ηρακλειδών, και με αφορμή την σημερινή ημέρα διοργανώνει μονοήμερη εκδρομή στην Κάλυμνο και Ψέριμο την Κυριακή 5 Οκτωβρίου 2003.

Για περισσότερες πληροφορίες μπορείτε να επικοινωνήσετε με τον κ. Σταμάτη Ζαμάγια στο 2242 0 51710».

ΔΙΕΥΘΥΝΣΗ ΔΑΣΩΝ ΔΩΔ/ΝΗΣΟΥ

ΑΝΑΚΟΙΝΩΣΗ

Γνωστοποιείται κατά το άρθρο 14 του Ν.998/79, και σύμφωνα με την αριθμ. 38/1-2-1999 γνωμοδότηση του Ν.Σ.Κ. η οποία μας κοινοποιήθηκε με την αριθ. 88416/529/1-12-00 εγκύκλιο διαταγή του Υπουργείου Γεωργίας η αποστολή για ανάρτηση στο Δήμο Νότιας Ρόδου του αρ. 7269/30-10-95 εγγράφου που εκδόθηκε από το Δ/ντή Δασών Δωδ/σου. Η ΚΜ 1293 γαιών Ασκληπειού που βρίσκεται στη θέση «Μένι Βρυσιά» περιφέρειας Δήμου Νότιας Ρόδου δεν εποπτευόταν ποτέ ούτε εποπτεύεται σήμερα από τη Δασική Υπηρεσία στα πλαίσια της δασικής νομοθεσίας.

Ο Δ/ντής Δασών Δωδ/σου
Κοντίτσης Φίλιππος
Δασολόγος με βαθμό Δ/ντή

6981-2/10

ΤΕΕ ΔΟΡΚΑΣ
ΙΔΙΩΤΙΚΟ ΤΕΧΝΙΚΟ ΕΠΑΓΓΕΛΜΑΤΙΚΟ ΕΚΠΑΙΔΕΥΤΗΡΙΟ
ΑΝΑΓΝΩΡΙΣΜΕΝΟ ΑΠΟ ΤΟ ΚΡΑΤΟΣ
(ΦΕΚ 709/2000/τ.Β΄ - Α΄ ΚΥΚΛΟΣ ΣΠΟΥΔΩΝ)
(ΦΕΚ 1260/2001/τ.Β΄- Β΄ ΚΥΚΛΟΣ ΣΠΟΥΔΩΝ)
(ΦΕΚ 1281/2002/τ.Β΄- Α΄& Β΄ ΚΥΚΛΟΣ ΣΠΟΥΔΩΝ)

ΤΟΜΕΙΣ & ΕΙΔΙΚΟΤΗΤΕΣ

- ΚΟΜΜΩΤΙΚΗΣ
- ΠΛΗΡΟΦΟΡΙΚΗΣ
- ΑΙΣΘΗΤΙΚΗΣ

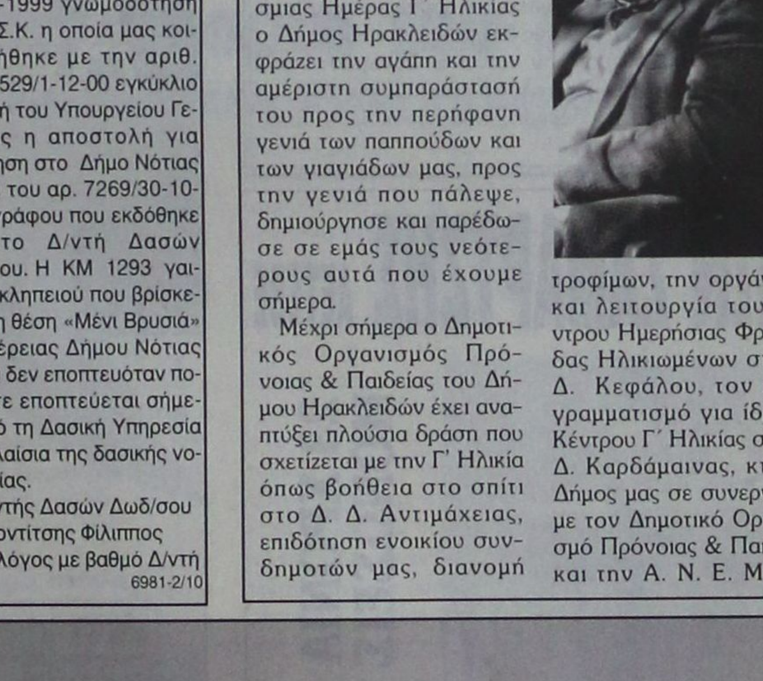

- Κρατικό πτυχίο
- Αναβολή στράτευσης
- Συνέχιση σπουδών στα ΤΕΙ
- Σεμινάρια - Μετεκπαιδεύσεις
- Επαγγελματικά δικαιώματα
- Πρόσληψη στο δημόσιο και ιδιωτικό τομέα
- Πρακτική άσκηση ως προϋπηρεσία

ΠΛΗΡΟΦΟΡΙΕΣ - ΕΓΓΡΑΦΕΣ:
Θεσσαλονίκης 18 περιοχή Μήδεια - Ρόδος
Τηλ. 22410/76536 - 29550 - 60554
http://www.dorkas-tee.gr

X4132 10/10

ΙΑΤΡΙΚΗ ΑΝΑΚΟΙΝΩΣΗ

Το ιατρείο του κυρίου

ΦΑΜΗΛΙΑ ΙΩΑΝΝΟΥ

θα παραμείνει κλειστό από **Τετάρτη 1/10/2003 έως Παρασκευή 3/10/2003** λόγω συμμετοχής του ιατρού στις εργασίες του Πανελλήνιου Συνεδρίου Γαστρεντερολογίας.

ΦΑΜΗΛΙΑΣ ΙΩΑΝΝΗΣ
ΓΑΣΤΡΕΝΤΕΡΟΛΟΓΟΣ
28ης Οκτωβρίου 4 (Πλατεία Ακαδημίας)
Τηλ. 22410 - 70804
κιν.:6972 403268

T1880-3/10

ΨΥΧΟΕΡΕΥΝΗΤΡΙΑ



ΚΡΗΤΙΚΟΥ ΒΑΣΙΛΕΙΑ

Προβλέψεις για το μέλλον ικανοποιητικές.
Βοήθεια για κάθε θέμα
που σας απασχολεί με κάθε εχεμύθεια
ΟΜΗΡΟΥ 65 Π. ΠΟΛΗ Τηλ. 74440 - 67602,
0972157586, 8-1π.μ. — 4-8μ.μ.

T.1798-30/10

ΠΡΑΚΤΟΡΕΙΟ ΤΑΞΙΔΙΩΝ

ΣΑΗΣ ΤΡΑΒΕΛ

*

14/11 8ήμερο για
ΚΕΡΚΥΡΑ
σε συνεργασία με το Σωματείο Ξενοδοχοϋπαλλήλων.
Τηλ. Σωματείου 22410 20564, κον. 6942770511 κ. Βιβή

*

17/11 7ήμερο για
ΠΕΛΟΠΟΝΝΗΣΟ

*

8/11 αεροπορικώς
ΒΟΡΕΙΑ ΕΛΛΑΔΑ (ΘΡΑΚΗ), ΘΕΣ/ΚΗ - ΚΑΒΑΛΑ - ΣΕΡΡΕΣ - ΚΟΜΟΤΗΝΗ - ΞΑΝΘΗ - ΑΛΕΞΑΝΔΡΟΥΠΟΛΗ - ΕΒΡΟ κ.λ.π.

ΠΑΚΕΤΑ ΕΚΔΡΟΜΩΝ ΓΙΑ ΟΛΑ ΤΑ ΜΕΡΗ ΤΟΥ ΚΟΣΜΟΥ

ΠΛΗΡΟΦΟΡΙΕΣ - ΠΡΟΓΡΑΜΜΑΤΑ
ΠΡΑΚΤΟΡΕΙΟ ΤΑΞΙΔΙΩΝ
ΣΑΒΒΑΣ ΣΑΗΣ
ΤΑΡΠΟΝ ΣΠΡΙΓΚΣ 42 (δίπλα στην τραπεζα Πίστεως)
Τηλ. 22410 39781-3, 22410 37711

X4215-31/10

ΣΧΟΛΗ ΧΟΡΟΥ ΣΟΦΙΑ ΜΕΛΙΣΣΟΥΡΓΟΥ
ΑΝΑΓΝΩΡΙΣΜΕΝΗ ΑΠΟ ΤΟ ΚΡΑΤΟΣ

ΚΛΑΣΣΙΚΟ ΜΠΑΛΕΤΟ
- Ρώσικο σύστημα Vaganova.

ΣΥΓΧΡΟΝΟΣ ΧΟΡΟΣ
- Σύστημα M. Graham, J. Limon.

JAZZ - Τμήματα παιδικά-ενηλίκων.

ΡΥΘΜΙΚΗ ΚΙΝΗΤΙΚΗ ΑΓΩΓΗ
- Σύστημα Dalcroze και M. Κυνηγού.

ΜΟΥΣΙΚΗ ΠΡΟΠΑΙΔΕΙΑ
- Διδάσκει ειδικευμένη μουσικοπαιδαγωγός Master in Music Education.

ΕΙΔΙΚΗ ΠΡΟΣΦΟΡΑ: Έκπτωση 50% σε μαθητές που παρακολουθούν και μπαλέτο.

ΤΑΞΗ POINTS ΜΠΑΛΕΤΟΥ
- Προετοιμασία για επαγγελματικές σχολές.

LATIN - ΑΡΓΕΝΤΙΝΙΚΟ TANGO

FLAMENCO - Η πρώτη σχολή στη Ρόδο από το 1995 που το καθιέρωσε και το διδάσκει με επιτυχία καθημερινά και συστηματικά (τμήματα ανδρών-γυναικών).

ΙΣΠΑΝΙΚΟΙ ΧΟΡΟΙ - Pasodobles, Sevillanas, Fandangos técnica de castañuelas y abanicos.

ΣΕΜΙΝΑΡΙΑ από διεθνούς φήμης χορευτές.



ΣΟΦΙΑ ΜΕΛΙΣΣΟΥΡΓΟΥ: Απόφ. Ανωτ. Επ. Σχ. Χορού "Ραλλού Μάνου", διπλ. "Escuela Carmen de las Cuevas" Γρανάδας, "Escuela Relatores-Mercedes y Albano" Μαδρίτης, μετεκπ. στην Αν. Επ. Σχ. "Matilde Coral" της Σεβίλλης - Μέλος της Ακαδημίας Ισπανικών Χορών "Sociedad de Baile Español", μέλος Διεθνούς Συμβουλίου Χορού UNESCO.

Εγγραφές καθημερινά
Δευτ. - Παρ.
ΩΡΕΣ: 5:30 - 9:30μ.μ.

ΒΕΡΓΙΝΑΣ 84Α
ΤΗΛ: 02410 31000 · FAX: 02410 78500
E-MAIL: sofimel@otenet.gr

T1869-5/10

ΧΕΙΡΟΤΕΧΝΙΚΟ ΚΕΝΤΡΟ ΡΟΔΟΥ

Εμπορικό Κέντρο Πανάγου
Γ. Σεφέρη 108, Τ.Κ. 85100 Ρόδος
ΑΦΜ 090049500
Πληροφορίες: Ν. Κούσβος
τηλ. 22410 62990, 6945 226411
Φαξ: 22410 60068
E-mail: handcrod@otenet.gr

ΑΝΑΚΟΙΝΩΣΗ

Το Χειροτεχνικό Κέντρο Ρόδου στα πλαίσια των προσπαθειών του για τη διάσωση και αναβάθμιση των παραδοσιακών τεχνών του χειροτεχνικού κλάδου της περιοχής Δωδεκανήσου, προτίθεται να διοργανώσει τα παρακάτω σεμινάρια:

1) Ξυλογλυπτικής (90 ωρών)
2) Αγιογραφίας (120 ωρών)
3) Υφαντουργίας (70 ωρών).

Οσοι ενδιαφέρονται να παρακολουθήσουν κάποιο από τα παραπάνω σεμινάρια να απευθύνονται στο Χειροτεχνικό Κέντρο Ρόδου, οδός Γ. Σεφέρη 108, τηλ. 22410 62990 καθημερινα κατά τις εργάσιμες ημέρες και ώρες 09.00 - 15.00 μέχρι και τις 7/10/2003.

Ο πρόεδρος του Δ.Σ.
του Χειροτεχνικού Κέντρου Ρόδου
και Δήμαρχος Ροδίων
Γεώργιος Γιαννόπουλος

ΧΛ-7/10

Με απευθείας ανάθεση από τον Δήμο

Ιταλική εταιρία θα εκπονήσει μελέτη για έργο στην Κάλυμνο

ΑΦΟΡΑ ΤΑ ΣΤΕΓΑΣΤΡΑ ΤΩΝ ΠΑΡΑΛΙΑΚΩΝ ΚΑΤΑΣΤΗΜΑΤΩΝ

Ιταλική εταιρία ανέλαβε την εκπόνηση μελέτης για τα στέγαστρα των καταστημάτων στην παραλιακή ζώνη της Καλύμνου. Σε σχετική ανακοίνωση του Δήμου Καλύμνου εκδόθηκε η παρακάτω ανακοίνωση:

«Μετά την ομόφωνη απόφαση του Δημοτικού Συμβουλίου της Καλύμνου για την απευθείας ανάθεση της μελέτης, για τα στέγαστρα των καταστημάτων της παραλιακής ζώνης του νησιού μας, ο Δήμαρχος Καλύμνου κ. Γιώργος Ρούσσος, πραγματοποίησε το περασμένο Σαββατοκύριακο τις πρώτες επαφές με τους υπεύθυνους μελετητές.

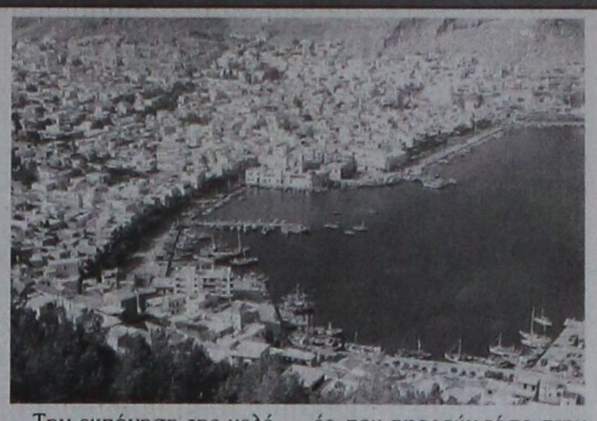

Την εκπόνηση της μελέτης έχει αναλάβει η εταιρεία «Ricci Spaini Studio di Architettura» με έδρα τη Ρώμη, η οποία έχει στο ενεργητικό της μια σειρά από μελέτες και κατασκευές, που αφορούν τόσο στην αξιοποίηση και ανάδειξη χώρων ιστορικού ενδιαφέροντος, αλλά και στον τομέα των υποδομών με την κατασκευή Σιδηροδρομικών Σταθμών.

Η εταιρία Ricci Spaini έχει αποσπάσει πολλά βραβεία σε διεθνείς αρχιτεκτονικούς διαγωνισμούς, ο πιο πρόσφατος από τους οποίους ήταν για την κατασκευή του σιδηροδρομικού σταθμού της Φλωρεντίας στην Ιταλία, όπου πήρε το πρώτο βραβείο, διαγωνιζόμενη με άλλους κορυφαίους αρχιτέκτονες διεθνούς φήμης.

Η συνεργασία των εκπροσώπων της εταιρίας με το δήμαρχο της Καλύμνου, υπήρξε ιδιαίτερα εποικοδομητική και παραγωγική. Τα πρώτα σχέδια που θα αφορούν στην αισθητική αναβάθμιση των προσόψεων των καταστημάτων της Πλατείας μας θα είναι έτοιμα περίπου σε ένα μήνα και τότε θα γίνει η παρουσίασή τους στους ενδιαφερομένους προκειμένου να ανταλλαγούν απόψεις και να γίνουν οι απαραίτητες προσαρμογές.

Η πρωτοβουλία αυτή του Δήμου της Καλύμνου για την ενοποίηση της όψης της Πλατείας του νησιού μας, κρίνεται ως από τις πλέον πρωτοποριακές και θα δώσει αναμφίβολα νέα πνοή τόσο στην αισθητική αναβάθμιση του περιβάλλοντος χώρου, αλλά και στην ανάδειξη της λειτουργικότητας των παραλιακών καταστημάτων, δίνοντάς τους μία νέα ιδιαίτερη ταυτότητα».

Έγινε με επιτυχία στη Ρόδο

Ημερίδα για το περιβάλλον

ΜΕΤΡΑ ΑΝΑΠΤΥΞΗΣ ΤΟΥ ΑΤΤΑΒΥΡΟΥ

Σχετικά με την ημερίδα για το περιβάλλον που έγινε στη Ρόδο από τη Δευτεροβάθμια Εκπαίδευση Δωδεκανήσου εκδόθηκε η παρακάτω ανακοίνωση:

«Πραγματοποιήθηκε το Σάββατο 27 Σεπτεμβρίου 2003, στις εγκαταστάσεις του Υδροβιολογικού Σταθμού, συνάντηση - ημερίδα με θέμα: «Συν - κατασκευάζοντας το Μέλλον: Περιβαλλοντική Διαχείριση της Ανάπτυξης στην περιοχή Ακραμύτη - Αρμενιστή - Ατταβύρου». Η Διεύθυνση Δευτεροβάθμιας Εκπαίδευσης Δωδεκανήσου ανταποκρινόμενη στην πρόσκληση του Υδροβιολογικού Σταθμού Ρόδου, εκπροσωπήθηκε με το τμήμα της Περιβαλλοντικής Εκπαίδευσης.

Θέλουμε να συγχαρούμε τους διοργανωτές: α) Προϊστάμενο και εργαζόμενους στον Υδροβιολογικό Σταθμό και β) Τα στελέχη και τους συνεργάτες του Κέντρου Διεπιστημονικής Προσέγγισης Ανθρωπίνων και Φυσικών Συστημάτων Γέναθλον για την άριστη διοργάνωση της συνάντησης. Η συνάντηση ήταν επιτυχής και πρωτοποριακή, όπως αναγνωρίστηκε από τους συμμετέχοντες, σημαίνοντες παράγοντες στην ανάπτυξη της περιοχής.

Στην τελευταία φάση της συνάντησης «Σχεδιασμός ενεργειών για την υλοποίηση του οράματος και καθορισμός των πρώτων βημάτων για τη βιώσιμη ανάπτυξη της περιοχής, αναφέραμε για το έργο που επιτελούν οι μαθητές στα σχολεία στα πλαίσια των περιβαλλοντικών ομάδων που λειτουργούν στα σχολεία και συντονίζονται από Εκπαιδευτικούς όλων των ειδικοτήτων μέσα στις αρχές της διεπιστημονικότητας.

Στα πλαίσια του ανοίγματος των σχολείων προς την κοινωνία δεχόμαστε από όλους τους φορείς προτάσεις συνεργασίας για την διευκόλυνση λειτουργίας των περιβαλλοντικών μαθητικών ομάδων στα πλαίσια της γνωριμίας, αγάπης και προστασίας του περιβάλλοντος»

ΤΗΛΟΣ 21ος ΑΙΩΝΑΣ ΝΑΥΤΙΚΗ ΕΤΑΙΡΙΑ
Τηλ. 22460 44044

ΔΡΟΜΟΛΟΓΙΑ «SEA STAR»

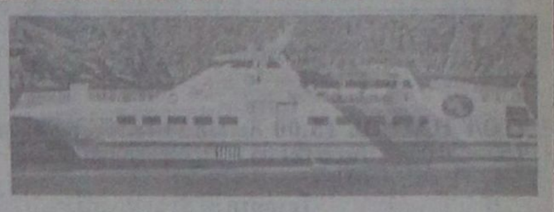

Κ Υ Ρ Ι Α Κ Η		
Λιμάνι	Αφιξη	Αναχώρηση
ΡΟΔΟΣ		07.15
ΤΗΛΟΣ	08.35	08.50
ΡΟΔΟΣ	10.10	17.00
ΤΗΛΟΣ	18.20	18.30
ΡΟΔΟΣ	19.50	

Δ Ε Υ Τ Ε Ρ Α		
Λιμάνι	Αφιξη	Αναχώρηση
ΡΟΔΟΣ		08.30
ΤΗΛΟΣ	09.50	14.30
ΝΙΣΥΡΟΣ	15.00	17.30
ΤΗΛΟΣ	18.00	18.10
ΡΟΔΟΣ	19.30	

Τ Ρ Ι Τ Η		
Λιμάνι	Αφιξη	Αναχώρηση
ΡΟΔΟΣ		08.30
ΤΗΛΟΣ	09.50	17.00
ΡΟΔΟΣ	18.30	

Τ Ε Τ Α Ρ Τ Η		
Λιμάνι	Αφιξη	Αναχώρηση
ΡΟΔΟΣ		07.00
ΤΗΛΟΣ	08.20	08.30
ΡΟΔΟΣ	10.00	18.00
ΤΗΛΟΣ	19.20	19.30
ΡΟΔΟΣ	20.50	

Π Ε Μ Π Τ Η		
Λιμάνι	Αφιξη	Αναχώρηση
ΡΟΔΟΣ		08.30
ΤΗΛΟΣ	09.50	14.30
ΝΙΣΥΡΟΣ	15.00	17.30
ΤΗΛΟΣ	18.00	18.10
ΡΟΔΟΣ	19.30	

Π Α Ρ Α Σ Κ Ε Υ Η		
Λιμάνι	Αφιξη	Αναχώρηση
ΡΟΔΟΣ		08.30
ΤΗΛΟΣ	09.50	14.30
ΝΙΣΥΡΟΣ	15.00	17.30
ΤΗΛΟΣ	18.00	18.10
ΡΟΔΟΣ	19.30	

X4221-31/10

ΩΔΕΙΟ



A. Corelli

ΑΝΑΓΝΩΡΙΣΜΕΝΟ ΑΠΟ ΤΟ ΚΡΑΤΟΣ
Αρ. αδείας Δ1 27506
Α. ΚΑΡΑΤΖΙΑ

Ευχάριστη και αποτελεσματική καλλιτεχνική εκπαίδευση με τη σφραγίδα της οργάνωση και του προγραμματισμού.
ΒΕΒΑΙΟΤΗΤΑ ΓΙΑ ΤΗΝ ΠΟΙΟΤΗΤΑ ΤΩΝ ΣΠΟΥΔΩΝ ΚΑΙ ΕΓΓΥΗΣΗ ΓΙΑ ΤΟ ΑΠΟΤΕΛΕΣΜΑ.
Τίτλους σπουδών με ουσιαστική αξία και αδιαμφισβήτητο κύρος, όπως και η μεγαλύτερη δυνατή εξασφάλιση για επαγγελματική αποκατάσταση μέσω του πανελλήνιου δυκτίου των **ΠΡΟΤΥΠΩΝ ΑΝΑΓΝΩΡΙΣΜΕΝΩΝ ΩΔΕΙΩΝ.**
Στο ωδείο διδάσκουν έμπειροι και εξειδικευμένοι καθηγητές.
Διδάσκουν τα εξής τμήματα:
ΠΙΑΝΟ
ΒΙΟΛΙ
ΚΙΘΑΡΑ (ΚΛΑΣΙΚΗ - ΜΟΝΤΕΡΝΑ)
ΑΡΜΟΝΙΟ (ΚΛΑΣΙΚΟ - ΜΟΝΤΕΡΝΟ)
ΜΟΝΩΔΙΑΣ
ΠΝΕΥΣΤΑ
ΚΡΟΥΣΤΑ
ΠΑΡΑΔΟΣΙΑΚΑ ΟΡΓΑΝΑ (ΒΙΟΛΙ - ΣΑΝΤΟΥΡΙ - ΛΥΡΑ - ΟΥΤΙ - ΛΑΟΥΤΟ)
ΜΠΟΥΖΟΥΚΙ - ΜΑΝΤΟΛΙΝΟ
ΓΕΝΙΚΑ ΥΠΟΧΡΕΩΤΙΚΑ ΜΑΘΗΜΑΤΑ ΘΕΩΡΙΑΣ - ΣΟΛΦΕΖ - ΑΡΜΟΝΙΑ - ΕΙΔΙΚΟ ΑΡΜΟΝΙΑΣ - ΑΝΩΤΕΡΑ ΘΕΩΡΗΤΙΚΑ ΜΑΘΗΜΑΤΑ - ΑΝΤΙΣΤΙΞΗ - ΦΟΥΓΚΑ - ΙΣΤΟΡΙΑ ΜΟΥΣΙΚΗΣ - ΜΟΡΦΟΛΟΓΙΑ - ΧΟΡΩΔΙΑ - ΣΥΝΘΕΣΗ
ΕΙΔΙΚΟ ΤΜΗΜΑ ΠΡΟΠΑΙΔΕΙΑΣ (για παιδιά 4-6 ετών)
ΜΟΥΣΙΚΟΚΙΝΗΤΙΚΗΣ ΑΓΩΓΗΣ ΣΥΣΤΗΜΑ ORF - Z - KODALY - DALCROZE
ΤΜΗΜΑ ΡΥΘΜΙΚΗΣ - ΧΟΡΟΥ (ΚΛΑΣΙΚΟΥ και ΜΟΝΤΕΡΝΟΥ) για παιδιά προσχολικής ηλικίας και τμήμα για μεγάλους.

ΕΓΓΡΑΦΕΣ ΚΑΙ ΠΛΗΡΟΦΟΡΙΕΣ ΚΑΘΗΜΕΡΙΝΑ
ΑΠΟ 3-8 μ.μ.
ΣΑΒΒΑΤΟ 10.00-13.00
Διεύθυνση: ΛΙΝΔΟΥ 66. Τηλ. 22410 39647
Εγγραφές από 1η Σεπτεμβρίου
ΕΝΑΡΞΗ ΜΑΘΗΜΑΤΩΝ 10/9/2003

6660-5/10

ΝΤΕΤΕΚΤΙΒΣ

30 ΧΡΟΝΙΑ ΜΟΝΙΜΑ ΚΑΙ ΣΤΗ ΡΟΔΟ
35354
ΠΛΑΤΕΙΑ ΑΓΙΟΥ ΙΩΑΝΝΟΥ
Η ΛΥΣΗ!!! ΣΕ ΚΑΘΕ ΣΑΣ ΠΡΟΒΛΗΜΑ
EXPRESS SECURITY

X 4203-31/10

ΜΕΝΤΙΟΥΜ-ΑΣΤΡΟΛΟΓΟΣ

ΝΙΚΟΣ

Ακριβείς προβλέψεις στον επαγγελματικό, αισθηματικό και οικονομικό τομέα.

Επαναφορά ατόμων
Ισχυρή υποβολή

Δέχεται μόνο με ραντεβού
στα τηλέφωνα: 31405 και 39201

6701-5/10

ΑΡΧΩΝ ΣΑΜΑΡΤΖΗΣ ΑΕΤΕΒΕ

Από το 1980



23 ΧΡΟΝΙΑ ΜΟΝΩΣΕΙΣ

ΜΟΝΩΣΕΙΣ ΤΑΡΑΤΣΩΝ

ΠΡΟΣΦΟΡΑ
ΠΛΑΣΤΙΚΟ 15 kg
ΜΟΝΟ με 17 ευρώ
με ΦΠΑ

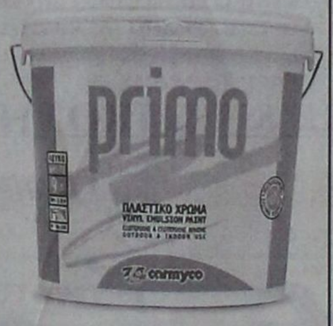



ΠΡΟΣΦΟΡΑ
ΑΚΡΥΛΙΚΟ 15 kg
ΜΟΝΟ με 19 ευρώ
με ΦΠΑ

ΔΙΑΘΕΣΗ: **ΑΡΧΩΝ ΣΑΜΑΡΤΖΗΣ ΑΕΤΕΒΕ**
ΜΟΝΩΣΕΙΣ - ΣΤΕΓΑΝΩΣΕΙΣ
ΚΑΤΑΣΤΗΜΑΤΑ
1) Ερυθρού Σταυρού 21 - Τηλ.: 22410 23030/32054 Ρόδος 85100
2) Ικαρου & Λαοδικείας - Τηλ.: 22410 20021 Ρόδος 85100
ΚΙΝΗΤΟ: 6944 502033

X4200-31/10

Ανακαλύψτε
με τα Blue Star Ferries το καλύτερο ταξίδι!

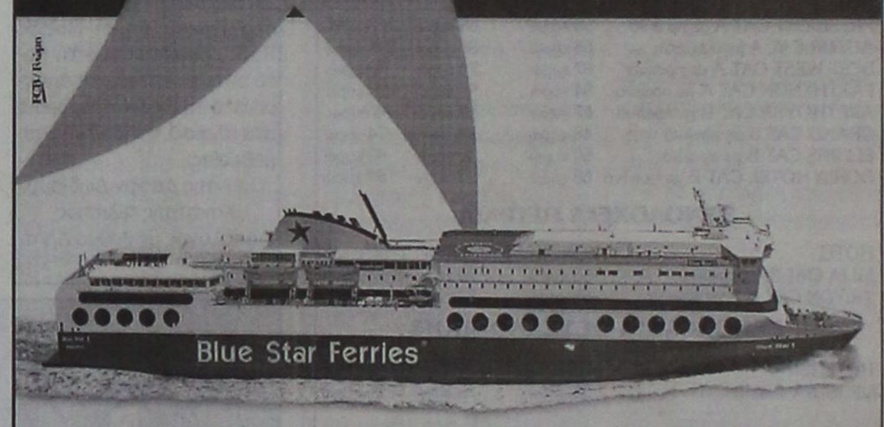

Περίοδος: 21/04/03 - 28/09/03

ΠΡΟΣ ΠΕΙΡΑΙΑ

ΑΝΑΧΩΡΗΣΗ ΑΠΟ							ΑΦΙΞΗ ΠΕΙΡΑΙΑ
ΡΟΔΟ	ΚΩ	ΛΕΡΟ	ΠΑΤΜΟ	ΜΥΚΟΝΟ	ΣΥΡΟ	ΔΙΟΡΘΩΜΕΝΟ ΚΑΤΑΠΛΟΥΣ	
ΤΡΙΤΗ 20:00	ΤΡΙΤΗ 22:55	---	---	ΤΕΤΑΡΤΗ 03:30	---	---	ΤΕΤΑΡΤΗ 07:20
ΠΕΜΠΤΗ 20:00	ΠΕΜΠΤΗ 22:55	ΠΑΡΑΣΚΕΥΗ 00:35	ΠΑΡΑΣΚΕΥΗ 01:45	---	ΠΑΡΑΣΚΕΥΗ 05:20	---	ΠΑΡΑΣΚΕΥΗ 08:40
ΣΑΒΒΑΤΟ 10:00	ΣΑΒΒΑΤΟ 12:50	---	---	---	---	ΣΑΒΒΑΤΟ 16:20	ΣΑΒΒΑΤΟ 21:30
ΚΥΡΙΑΚΗ 18:30	ΚΥΡΙΑΚΗ 21:25	ΚΥΡΙΑΚΗ 23:05	ΔΕΥΤΕΡΑ 00:15	---	ΔΕΥΤΕΡΑ 03:50	---	ΔΕΥΤΕΡΑ 07:10

ΑΠΟ ΠΕΙΡΑΙΑ

ΑΝΑΧΩΡΗΣΗ ΑΠΟ ΠΕΙΡΑΙΑ	ΑΦΙΞΗ						
	ΣΥΡΟ	ΜΥΚΟΝΟ	ΔΙΟΡΘΩΜΕΝΟ ΚΑΤΑΠΛΟΥΣ	ΠΑΤΜΟ	ΛΕΡΟ	ΚΩ	ΡΟΔΟ
ΔΕΥΤΕΡΑ 20:00	ΔΕΥΤΕΡΑ 23:20	---	---	---	---	ΤΡΙΤΗ 04:10	ΤΡΙΤΗ 07:10
ΤΕΤΑΡΤΗ 20:00	ΤΕΤΑΡΤΗ 23:20	---	---	ΠΕΜΠΤΗ 02:50	ΠΕΜΠΤΗ 04:00	ΠΕΜΠΤΗ 05:40	ΠΕΜΠΤΗ 08:35
ΠΑΡΑΣΚΕΥΗ 20:00	---	ΠΑΡΑΣΚΕΥΗ 23:50	---	---	---	ΣΑΒΒΑΤΟ 04:20	ΣΑΒΒΑΤΟ 07:15
ΣΑΒΒΑΤΟ 23:30	---	---	ΚΥΡΙΑΚΗ 04:45	ΚΥΡΙΑΚΗ 07:00	ΚΥΡΙΑΚΗ 08:10	ΚΥΡΙΑΚΗ 09:50	ΚΥΡΙΑΚΗ 12:45

ΑΝΕΚΤΕΛΕΣΤΑ ΔΡΟΜΟΛΟΓΙΑ: 26/04/03 από ΠΕΙΡΑΙΑ & 27/04/03 από ΡΟΔΟ.

X 4218-31/10

SKEVO'S TRAVEL AGENCY

ΚΑΝΤΕ ΚΡΑΤΗΣΗ ΤΩΡΑ!

ΠΛΗΡΟΦΟΡΙΕΣ ΚΑΙ ΚΡΑΤΗΣΕΙΣ ΘΕΣΕΩΝ ΣΤΟΝ ΤΑΞΙΔΙΩΤΙΚΟ ΣΑΣ ΠΡΑΚΤΟΡΑ Ή SKEVO'S TRAVEL AGENCY: ΑΜΕΡΙΚΗΣ 111, ΡΟΔΟΣ, ΤΗΛ. ΚΡΑΤΗΣΕΩΝ ΕΠΙΒΑΤΩΝ ΚΑΙ Ι.Χ.: 22410-22461, 22410-75655, 22410-75310, ΤΗΛ. ΚΡΑΤΗΣΕΩΝ ΦΟΡΤΗΓΩΝ: 22410-76600

ΦΡΟΝΤΙΣΤΗΡΙΟ ΑΝΟΔΟΣ
ΓΙΑ ΟΛΕΣ ΤΙΣ ΤΑΞΕΙΣ
ΓΥΜΝΑΣΙΟΥ–ΕΝΙΑΙΟΥ ΛΥΚΕΙΟΥ–ΤΕΕ
Στο Φροντιστήριό μας διδάσκονται σε ολιγομελή τμήματα από καθηγητές ΠΤΥΧΙΟΥΧΟΥΣ ΠΑΝΕΠΙΣΤΗΜΙΩΝ τα μαθήματα:
ΜΑΘΗΜΑΤΙΚΑ ΦΥΣΙΚΗ
ΧΗΜΕΙΑ ΦΙΛΟΛΟΓΙΚΑ
ΟΙΚΟΝΟΜΙΚΑ ΒΙΟΛΟΓΙΑ
ΕΝΑΡΞΗ
Β', Γ' ΕΝΙΑΙΟΥ ΛΥΚΕΙΟΥ (όλες οι κατευθύνσεις) 18 ΑΥΓΟΥΣΤΟΥ
ΓΥΜΝΑΣΙΟ, Α' ΕΝΙΑΙΟΥ ΛΥΚΕΙΟΥ - ΤΕΕ 1 ΣΕΠΤΕΜΒΡΙΟΥ
✓ Πολυετής εμπειρία
✓ Συνεπτυγμένο πρόγραμμα
✓ Συχνή ενημέρωση γονέων
✓ Δωρεάν εκπαιδευτικές εκδρομές
✓ Με κάθε εγγραφή, φροντιστηριακά δώρα
Τα χαμηλότερα δίδακτρα της αγοράς με μεγάλα ποσοστά επιτυχίας
Πληροφορίες - Εγγραφές:
Ελένη Ρούσου - Μαργωμένου
Γαριβάλδη 17 • Τηλ.: 22410 28053
www.rodosvitrina.gr/anodos.htm
τιμολ.1599-6/10

ΓΝΩΜΩΝ
ΦΡΟΝΤΙΣΤΗΡΙΑ
Μ. ΓΙΑΝΝΙΚΟΥΡΗΣ
30 ΧΡΟΝΙΑ ΛΕΙΤΟΥΡΓΙΑΣ
Χειμάρρας 117
Τηλ.25700 25250
Διευθυνση Σπουδών
Μ. ΓΙΑΝΝΙΚΟΥΡΗΣ
ΤΜΗΜΑΤΑ 4ΜΕΛΗ-6ΜΕΛΗ
Εναρξη μαθημάτων:
• Γ' ΛΥΚΕΙΟΥ 1 Αυγούστου
• Β' ΛΥΚΕΙΟΥ 1 Αυγούστου
• Α' ΛΥΚΕΙΟΥ 1 Αυγούστου
• Α-Β-Γ ΓΥΜΝΑΣΙΟΥ 1 Σεπτεμβρίου
• ΤΕΕ 1 Σεπτεμβρίου
• Τμήματα αποφοίτων 1 Σεπτεμβρίου
ΕΓΓΡΑΦΕΣ
Καθημερινά από 10-1 το πρωί και 6-9 το απόγευμα στα τηλέφωνα:
22410 25700 - 25250 - 25252
694 88 89 6 89
ΜΑΘΗΜΑΤΙΚΑ - ΦΥΣΙΚΗ - ΧΗΜΕΙΑ - ΦΙΛΟΛΟΓΙΚΑ - ΠΛΗΡΟΦΟΡΙΚΗ
ΑΡΧΕΣ ΟΙΚΟΝΟΜΙΚΗΣ ΘΕΩΡΙΑΣ - ΟΡΓΑΝΩΣΗ & ΔΙΟΙΚΗΣΗ ΕΠΙΧ/ΣΕΩΝ
X. 4171-4/10

ΦΥΣΙΚΗ
ΧΗΜΕΙΑ
ΜΑΘΗΜΑΤΙΚΑ
ΠΛΗΡΟΦΟΡΙΚΗ
ΚΑΛΑΡΓΥΡΟΣ ΠΑΝΑΓΙΩΤΗΣ
ΕΝΑΡΞΗ: Β', Γ Λυκείου: 18 Αυγούστου
Γυμνάσιοα, Α' Λυκείου, ΤΕΕ: 1 Σεπτεμβρίου
ΤΗΛ. 22410 78578, 22410 70428
6946 333220
ΑΓ. ΑΝΑΣΤΑΣΙΑΣ 40 (ΕΜΠ. ΚΕΝΤΡΟ ΦΩΚΙΑΛΗ 2ος Ορ.)
2572-25/10

ΚΕΝΤΡΟ ΣΠΟΥΔΩΝ ΧΟΡΟΥ
Μαίρης Μάρκου - Βελιδάκη
(Διπλωματούχου: R.A.D. & A.I.S.T.D. - T.C. & T.D.)
Ειδικότητα στη διδασκαλία μικρών παιδιών
Royal Academy of Dance (London)
&
Imperial Society of Teachers of Dance.
Η μόνη επίσημα εγγεγραμμένη σχολή χορού στη Ρόδο, που εκπροσωπεί τη Βασιλική Ακαδημία Χορού με δικαίωμα ετησίων εξετάσεων και στα δύο επίπεδα (Grades & Majors).
Διοργανώτρια το Βρετανικό Συμβούλιο Αθηνών.
Διδάσκονται:
Ρυθμική - Κλασικό μπαλέτο - Κλακέτες - Jazz - Μοντέρνο (I.S.T.D.) - Σύγχρονο (Limon & Graham) - Κάρακτερ - Ελεύθερη Κίνηση - Δημιουργικό Εργαστήρι - Προ-επαγγελματικά τμήματα - Επαγγεματικό (προετοιμασία για Teachers Certificate) - Χορευτική Γυμναστκή - Νεο-ελληνικοί χοροί (χασάπικο - συρτάκι-ζεϊμπέκικο).
Εγγραφές: 1 Σεπτεμβρίου 2003
Εναρξη 15 Σεπτεμβρίου 2003
Τηλέφωνα 22410 27383 & 92790
Διεύθυνση: Παναγιώτου Ροδίου 77 Ρόδος
Μυκηνών 4, Ιαλυσός
Ωρες 11 π.μ. - 1 μ.μ. και 6-9 μ.μ.
T1870-5/10

Για την ανάδειξη νέας διοίκησης

30 Νοεμβρίου οι εκλογές στο Τεχνικό Επιμελητήριο

ΠΕΝΤΕ ΕΚΛΟΓΙΚΑ ΤΜΗΜΑΤΑ ΣΤΗ ΔΩΔΕΚΑΝΗΣΟ



Στις 30 Νοεμβρίου πρόκειται να γίνουν εκλογές για την ανάδειξη αιρετών οργάνων στο ΤΕΕ. Στην περιοχή της Δωδεκανήσου πρόκειται να λειτουργήσουν πέντε εκλογικά τμήματα στα οποία θα ψηφίσουν τα μέλη του ΤΕΕ.

Αναλυτικά, από το τμήμα Δωδεκανήσου του ΤΕΕ εκδόθηκε η παρακάτω ανακοίνωση:

«Με απόφαση του προέδρου του ΤΕΕ κ. Γιάννη Αλαβάνου, προκηρύχθηκαν οι εκλογές για την ανάδειξη των αιρετών οργάνων του ΤΕΕ.

Οι εκλογές θα γίνουν σε όλη τη χώρα την Κυριακή 30.11.2003 από τις 8.00 το πρωΐ μέχρι τις 7.00 το βράδυ.

Στο νομό μας έχουν ορισθεί δύο εκλογικά τμήματα στη Ρόδο, ένα στην Κω, ένα στην Κάλυμνο και ένα στην Κάρπαθο.

Καλούμε όσους επιθυμούν να λάβουν μέρος στις εκλογές ως υποψήφιοι για οποιοδήποτε από τα αιρετά αξιώματα του ΤΕΕ να υποβάλουν δήλωση υποψηφιότητας μέχρι τη λήξη του κανονικού ωραρίου της 21ης Οκτωβρίου 2003 (ώρα 15.00).

Οι δηλώσεις υποψηφιότητας όλων των αιρετών οργάνων του ΤΕΕ υποβάλλονται:

• Στο κεντρικό κατάστημα του ΤΕΕ στην Αθήνα για την αντιπροσωπεία του ΤΕΕ, για το Ανώτατο Πειθαρχικό Συμβούλιο, για το Πειθαρχικό Συμβούλιο που εδρεύει στην Αθήνα και για τις Επιστημονικές Επιτροπές των ειδικοτήτων.

• Στα γραφεία του κάθε Περιφερειακού Τμήματος για την Αντιπροσωπεία και το Πειθαρχικό Συμβούλιο του Περιφερειακού Τμήματος.

Οι υποψήφιοι για τα Περιφερειακά τμήματα πρέπει να είναι μέλη των αντίστοιχων τμημάτων.

Υποψηφιότητες που για οποιοδήποτε λόγο υποβληθούν μετά τη λήξη της παραπάνω προθεσμίας δεν γίνονται δεκτές.

Καλούμε τα μέλη του ΤΕΕ να ασκήσουν το εκλογικό τους δικαίωμα για την ανάδειξη των Διοικητικών και άλλων οργάνων του ΤΕΕ για την περίοδο 2003-2006.

Η λεπτομερής προκήρυξη των εκλογών βρίσκεται στα γραφεία του ΤΕΕ τμ. Δωδ/σου και στις Μόνιμες Επιτροπές Κω, Καλύμνου, Καρπάθου του ΤΕΕ Δωδ/σου».

Συνεδριάζει την Παρασκευή η Νομαρχιακή Επιτροπή

ΤΑ ΘΕΜΑΤΑ ΠΟΥ ΘΑ ΕΞΕΤΑΣΕΙ

Συνεδριάζει αύριο στις 10.30 το πρωΐ η Νομαρχιακή Επιτροπή για να εξετάσει διάφορα θέματα της αρμοδιότητάς της. Τα θέματα της ημερήσιας διάταξης είναι τα εξής:

1) Εγκριση πρακτικών δημοπρασίας του έργου: «Συντήρηση οδικού δικτύου νήσου Λέρου» προϋπολογισμού 170.000 ευρώ.

2) Εγκριση 1ου λογ/σμού του έργου: «Συντήρηση επαρχιακού οδικού δικτύου ανατολικής πλευράς Ρόδου».

3) Εγκριση μελέτης περιβαλλοντικών επιπτώσεων του έργου: «Κατασκευή και λειτουργία ΧΥΤΑ Δήμου Πάτμου στη θέση Περιστερώνα νομού Δωδεκανήσου».

4) Εγκριση μελέτης περιβαλλοντικών επιπτώσεων του έργου: «Αποκατάσταση παλαιών χωματερών Δήμου Λινδίων νομού Δωδεκανήσου».

5) Εγκριση μελέτης περιβαλλοντικών επιπτώσεων του έργου: «Κατασκευή και λειτουργία νέου ΧΥΤΑ Δήμου Καλυμνίων στη θέση Αραμάνου-Γιαννοχώραφα νομού Δωδεκανήσου».

6) Εγκριση μελέτης περιβαλλοντικών επιπτώσεων του έργου: «Νέα ξενοδοχειακή μονάδα β' τάξης δυναμικότητας 40 κλινών ιδιοκτησίας Κων/νου και Ζηνοβίας Ζιώβα στην περιοχή Διαπόρια της νήσου Αστυπάλαιας».

7) Εγκριση μελέτης περιβαλλοντικών επιπτώσεων του έργου: «Υφιστάμενη ξενοδοχειακή μονάδα τύπου επιπλωμένων διαμερισμάτων β' τάξης δυναμικότητας 25 κλινών ιδιοκτησίας Σαράντης ΑΕ στην περιοχή Φαληράκι Δήμου Καλλιθέας».

8) Εγκριση μελέτης περιβαλλοντικών επιπτώσεων του έργου: «Νέα ξενοδοχειακή μονάδα γ' τάξης δυναμικότητας 16 κλινών ιδιοκτησίας Κομνέα Νικολάου στην περιοχή Αγιος Νεκτάριος Λειβαδίων Αστυπάλαιας».

Παρουσίαση βιβλίου για την ιστορία του Δωριέα

ΑΦΙΕΡΩΜΕΝΟ ΣΤΟΝ ΓΑΒΡΙΗΛ ΜΙΣΙΟ

Στις 25 Οκτωβρίου ημέρα Σάββατο και ώρα 7 μ.μ. θα πραγματοποιηθεί η παρουσίαση του βιβλίου-λευκώματος: «Η μεγάλη ιστορία της θρυλικής ομάδας ΔΑΝΣ-Δωριείς» η οποία μέσα στις 500 περίπου σελίδες, ζωντανεύει η παλιά Ρόδος, όχι μόνο ο αθλητισμός αλλά και η κοινωνική και πολιτική και πολιτιστική κίνηση από το 1924 μέχρι το 1967.

Πρόκειται για μια ιστορική έρευνα που έγραψε ο Κυριάκος Μιχ. Χονδρός και αποτελεί μια μικρή συμβολή του νησιού μας στους Ολυμπιακούς Αγώνες του 2004. Ακόμα το βιβλίο αυτό είναι αφιερωμένο στον σπουδαίο παράγοντα του ροδιακού και δωδεκανησιακού αθλητισμού Γαβριήλ Μίσιο ως ελάχιστο φόρο τιμής.

Δεν αποτελεί στενά μια ιστορία ενός αθλητικού συλλόγου, αλλά μια γενικότερη ιστορία με αναφορά σε πρόσωπα και γεγονότα και των άλλων ομάδων και σωματείων, και ακόμα την Εθνική και Πατριωτική Δράση των προγόνων μας.

Το βιβλίο αφού ξεκινά με συντομία για την αρχαία Ρόδο, τους Ολυμπιακούς της, τη Ρωμαϊκή περίοδο και την Τουρκοκρατία, περνά κατόπιν στην Ιταλοκρατία με πρώτο σταθμό το 1924 τότε που ιδρύθηκε ο Δωδεκανησιακός Αθλητικός και Ναυτικός Ομιλος «Δωριείς».

Αυτό το ντοκουμέντο, χρήσιμο για το κάθε σπίτι και γραφείο, μπορεί κανείς το προμηθευτεί από τα βιβλιοπωλεία και το γραφείο του ΔΑΝΣ - «Δωριείς».

ΩΔΕΙΟ ΡΟΔΟΥ ΚΑΙΤΗ ΚΑΣΤΡΟΥΝΗ
Δίνει τον τόνο!
Για υπεύθυνη και αναγνωρισμένη μουσική εκπαίδευση
Στο παιδί σας, ότι πιο πολύτιμο έχετε στον κόσμο, χαρίστε του αυτή τη σχολική χρονιά, ένα πολύτιμο δώρο. Γνωρίστε του τον μαγευτικό κόσμο της ΜΟΥΣΙΚΗΣ!
Η διπλωματούχος διευθύντρια κ. Καίτη Καστρουνή με την πολύχρονη πείρα και τη μουσική της παιδεία και των άλλων Παιδαγωγών του Ωδείου μας, εγγυώνται με υπευθυνότητα και συνέπεια, τη γνώση, τη μουσική κατάρτιση, την παιδεία του παιδιού σας.
ΤΑΞΕΙΣ:
Ανωτέρων Θεωρητικών, Βυζαντινής Μουσικής, Πιάνου, Βιολιού, Κιθάρας, Φλάουτου, Αρμόνιου
"ΜΟΥΣΙΚΗ ΣΤΗΝ ΑΓΚΑΛΙΑ":
Πρωτοποριακό πρόγραμμα για μωρά και γονείς μόνο στο Ωδείο μας σε όλη την Ελλάδα. Ομαδικό μάθημα διάρκειας 10 εβδομάδων, με σκοπό την κοινωνική του ανάπτυξη, την τόνωση του συνδέσμου μεταξύ παιδιού & γονέα μέσω της μουσικής, με μουσικά παιχνίδια, τραγούδι και άλλες ποικίλες δραστηριότητες.
Δεκτά παιδιά από 18 μηνών έως 3 ετών.
Ειδική αγωγή για νεογέννητα από 0-18 μηνών
ΤΜΗΜΑ ΜΟΥΣΙΚΗΣ ΠΡΟΠΑΙΔΕΙΑΣ
ΜΟΥΣΙΚΟΚΙΝΗΤΙΚΗΣ ΑΓΩΓΗΣ ΣΥΣΤΗΜΑ ORFF
(συνδι ασμός Μουσικής, Κίνησης & Λόγου) ΑΠΟ 3 ΕΤΩΝ
ΤΜΗΜΑ ΠΑΙΔΙΚΗΣ ΧΟΡΩΔΙΑΣ
ΤΜΗΜΑ ΧΟΡΩΔΙΑΣ ΕΝΗΛΙΚΩΝ
Δεκτοί άντρες και γυναίκες ανεξαρτήτου ηλικίας, με ή χωρίς γνώσεις μουσικής.
Για περισσότερες πληροφορίες και εγγραφές στο Ωδείο μας
Απ. Παύλου 30, απέναντι από την εκκλησία της Αναλήψεως
Τηλ.: 65430 ΚΑΘΗΜΕΡΙΝΑ 15.30 - 20.30 ΣΑΒΒΑΤΟ 09.00 - 13.00
X4176-5/10

ΕΚΠΑΙΔΕΥΣΗ ΣΤΟΥΣ ΥΠΟΛΟΓΙΣΤΕΣ
Anosis
Computer Learning
ΣΤ. ΚΩΤΣΙΑΔΗ 52-ΑΝΑΛΗΨΗ ΡΟΔΟΣ ΤΗΛ. 22410 78924
Email : anosis@otenet.gr Website: www.anosis.gr
X.4194-30/11



Εύκολα
Γρήγορα
Αποτελεσματικά
ΤΜΗΜΑΤΑ ΕΝΗΛΙΚΩΝ
- Ταχύρυθμα σεμινάρια 6 εβδομάδων επιπέδου ECDL Start
- Τρίμηνοι κύκλοι σπουδών για απόκτηση του Διπλώματος ECDL Core
- Επιδοτούμενα σεμινάρια επιχειρήσεων
ECDL
Ευρωπαϊκό Δίπλωμα στους Η/Υ
Υπεύθ. Σπουδών : ΚΩΣΤΑΣ ΧΑΤΖΗΔΑΚΗΣ

ΕΛΛΗΝΙΚΟΣ ΕΡΥΘΡΟΣ ΣΤΑΥΡΟΣ
ΠΕΡΙΦΕΡΕΙΑΚΟ ΤΜΗΜΑ ΡΟΔΟΥ
ΣΩΜΑ ΕΘΕΛΟΝΤΩΝ ΣΑΜΑΡΕΙΤΩΝ
ΣΑΜΑΡΕΙΤΗΣ
Ε.Ε.Σ.
ΓΙΝΕΤΕ...
Εθελοντής Σαμαρείτης του Ελληνικού Ερυθρού Σταυρού
ΕΚΠΑΙΔΕΥΤΕΙΤΕ...
στις Πρώτες Βοήθειες στην Ερευνα και Διάσωση
Εγγραφές μέχρι 10 Οκτωβρίου
Πληρ. : 22410 80485 - 6
κιν.: 6972305779 - 6974649378
Από 17:00 - 22:00 π.μ. κάθε μέρα
ΓΔ-5/10

ΔΡΟΜΟΛΟΓΙΑ ΤΟΥ ΤΑΧΥΠΛΟΟΥ ΚΑΤΑΜΑΡΑΝ
«ΔΩΔΕΚΑΝΗΣΟΣ ΕΞΠΡΕΣ»
ΑΠΟ 6/9/2003 ΕΩΣ 10/10/2003
ΑΝΑΧΩΡΗΣΗ ΑΠΟ ΡΟΔΟ
ΑΠΟ ΤΗ ΘΕΣΗ «ΚΟΛΩΝΑ»

ΗΜΕΡΑ	ΩΡΑ	ΠΡΟΟΡΙΣΜΟΣ	ΩΡΑ ΑΦΙΞΗΣ ΣΤΗ ΡΟΔΟ
ΚΑΘΕ ΔΕΥΤΕΡΑ	08.30	ΣΥΜΗ-ΚΩ-ΚΑΛΥΜΝΟ-ΛΕΡΟ-ΚΑΛΥΜΝΟ-ΚΩ-ΣΥΜΗ-ΡΟΔΟ	18.30
ΚΑΘΕ ΤΡΙΤΗ	08.30	ΚΩ-ΚΑΛΥΜΝΟ-ΛΕΡΟ-ΚΑΛΥΜΝΟ-ΚΩ-ΡΟΔΟ	18.30
ΚΑΘΕ ΤΕΤΑΡΤΗ	08.30	ΚΩ-ΚΑΛΥΜΝΟ-ΛΕΡΟ-ΚΑΛΥΜΝΟ-ΚΩ-ΡΟΔΟ	18.30
ΚΑΘΕ ΠΕΜΠΤΗ	08.30	ΚΩ-ΚΑΛΥΜΝΟ-ΛΕΡΟ-ΠΑΤΜΟ-ΛΕΙΨΟΙ-ΛΕΡΟ-ΚΑΛΥΜΝΟ-ΚΩ-ΡΟΔΟ	18.30
ΚΑΘΕ ΠΑΡΑΣΚΕΥΗ	08.30	ΣΥΜΗ-ΚΩ-ΚΑΛΥΜΝΟ-ΛΕΡΟ-ΚΑΛΥΜΝΟ-ΚΩ-ΣΥΜΗ-ΡΟΔΟ	18.30
ΚΑΘΕ ΣΑΒΒΑΤΟ	08.30	ΚΩ-ΚΑΛΥΜΝΟ-ΛΕΡΟ-ΛΕΙΨΟΙ-ΠΑΤΜΟ-ΛΕΡΟ-ΚΑΛΥΜΝΟ-ΚΩ-ΡΟΔΟ	18.30
ΚΑΘΕ ΚΥΡΙΑΚΗ	08.30	ΚΩ-ΚΑΛΥΜΝΟ-ΛΕΡΟ-ΠΑΤΜΟ-ΛΕΙΨΟΙ-ΛΕΡΟ-ΚΑΛΥΜΝΟ-ΚΩ-ΡΟΔΟ	18.30

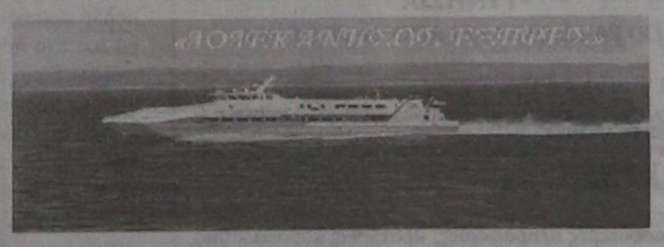

ΔΩΔΕΚΑΝΗΣΟΣ ΝΑΥΤΙΛΙΑΚΗ Ν.Ε"
ΑΥΣΤΡΑΛΙΑΣ 3, 85100 ΡΟΔΟΣ
ΤΗΛ: 2241070590, ΦΑΞ: 2241070591
E-MAIL: info@12ne.gr
X4217-31/10

PELLOS TRAVEL

ΠΟΙΟΤΗΤΑ -ΟΡΓΑΝΩΣΗ-ΕΓΓΥΗΣΗ

ΕΚΔΡΟΜΕΣ ΟΚΤΩΒΡΙΟΥ

ΕΠΤΑΗΜΕΡΗ ΑΕΡΟΠΟΡΙΚΗ ΕΚΔΡΟΜΗ

ΚΑΙΡΟ- ΑΛΕΞΑΝΔΡΕΙΑ

ΑΝΑΧΩΡΗΣΗ 10/10/03 • ΕΠΙΣΤΡΟΦΗ 16/10/03

ΜΥΤΙΛΗΝΗ

4ΗΜΕΡΗ ΑΕΡΟΠΟΡΙΚΗ ΕΚΔΡΟΜΗ

ΚΑΤ'ΕΥΘΕΙΑΝ ΑΠΟ ΡΟΔΟ

ΠΡΟΣΚΥΝΗΜΑ ΣΤΟΝ ΑΓΙΟ ΡΑΦΑΗΛ

ΜΥΤΙΛΗΝΗΣ-ΠΑΝΑΓΙΑ ΜΑΡΚΕΛΛΑ ΧΙΟΥ

ΑΝΑΧΩΡΗΣΗ 18/10 • ΕΠΙΣΤΡΟΦΗ 21/10

Στην τιμή περιλαμβάνονται:

1. Αεροπορικά εισιτήρια Ρόδο-Μυτιλήνη, Χίο-Ρόδο.
2. Εισιτήρια πλοίου Μυτιλήνη-Χίο σε Γ' θέση
3. Ξενοδοχεία με πρωινό.
4. Μεταφορές με πούλμαν.
5. Ολοήμερη εκδρομή Άγιο Ραφαήλ-Ταξιάρχη Μανταμαδες-Μονή Λιμονος-Αγιασος.
6. Ολοήμερη εκδρομή Παναγία Μαρκέλλα Χίου-Μαστιχοχώρια.
7. Ταξιδιωτική ασφάλεια.
8. Ταξιδιωτική τσάντα.
9. Συνοδός του γραφείου .

10. Φ.Π.Α.

4ΗΜΕΡΗ ΕΚΔΡΟΜΗ ΜΕ «Blue Star»

ΙΕΡΟ ΠΡΟΣΚΥΝΗΜΑ ΣΤΗ ΠΑΝΑΓΙΑ ΤΗΣ ΤΗΝΟΥ ΚΑΙ ΣΤΗΝ ΑΓΙΑ ΒΑΡΒΑΡΑ ΤΗΣ ΣΥΡΟΥ

ΤΗΝΟΣ-ΣΥΡΟΣ

ΑΝΑΧΩΡΗΣΗ 25/10 10:00 ΤΟ ΠΡΩΙ ΜΕ ΤΟ BLUE STAR 1

ΕΠΙΣΤΡΟΦΗ 28/10 07:00 ΤΟ ΠΡΩΙ ΜΕ ΤΟ BLUE STAR

ΤΙΜΗ ΜΟΝΟ ΜΕ 169,00

Στην τιμή περιλαμβάνονται:

1. ΕΙΣΙΤΗΡΙΑ ΠΛΟΙΟΥ ΣΕ Γ' ΘΕΣΗ ΜΕ BLUE STAR.
2. ΞΕΝΟΔΟΧΕΙΑ ΜΕ ΠΡΩΙΝΟ.
3. ΜΕΤΑΦΟΡΕΣ ΜΕ ΠΟΥΛΜΑΝ.
4. ΤΑΞΙΔΙΩΤΙΚΗ ΑΣΦΑΛΕΙΑ.
5. ΤΑΞΙΔΙΩΤΙΚΗ ΤΣΑΝΤΑ.
6. ΣΥΝΟΔΟΣ ΤΟΥ ΓΡΑΦΕΙΟΥ .
7. Φ.Π.Α

ΙΤΑΛΙΑ

4ΗΜΕΡΗ ΑΕΡΟΠΟΡΙΚΗ ΕΚΔΡΟΜΗ ΣΤΗ ΡΩΜΗ -ΒΑΤΙΚΑΝΟ ΑΠΟ ΡΟΔΟ

ΑΝΑΧΩΡΗΣΗ 25/10-28/10

Στην τιμή περιλαμβάνονται:

1. ΑΕΡΟΠΟΡΙΚΑ ΕΙΣΙΤΗΡΙΑ ΡΟΔΟ-ΡΩΜΗ, ΡΩΜΗ-ΡΟΔΟΣ
2. 3 ΔΙΑΝΥΚΤΕΡΥΣΕΙΣ ΣΕ ΞΕΝΟΔΟΧΕΙΟ 4* ΜΕ ΠΡΩΙΝΟ
3. ΜΕΤΑΦΟΡΕΣ ΜΕ ΠΟΛΥΤΕΛΗ ΠΟΥΛΜΑΝ
4. ΣΥΝΟΔΟΣ ΑΡΧΗΓΟΣ ΤΟΥ ΓΡΑΦΕΙΟΥ
5. ΕΛΛΗΝΟΦΩΝΟ ΞΕΝΑΓΟ
6. ΤΑΞΙΔΙΩΤΙΚΗ ΑΣΦΑΛΕΙΑ
7. ΤΑΞΙΔΙΩΤΙΚΗ ΤΣΑΝΤΑ
8. ΦΠΑ

6ΗΜΕΡΗ ΚΩΝΣΤΑΝΤΙΝΟΥΠΟΛΗ-ΠΡΙΓΚΗΠΟΝΗΣΑ

ΑΝΑΧΩΡΗΣΗ 18/10/03 • ΕΠΙΣΤΡΟΦΗ 24/10/03

ΤΙΜΗ 285,00 ευρω

ΕΚΔΡΟΜΕΣ ΝΟΕΜΒΡΙΟΥ

7ΗΜΕΡΗ ΕΚΔΡΟΜΗ ΖΑΚΥΝΘΟΣ - ΓΥΡΟΣ ΠΕΛΟΠΟΝΝΗΣΟΥ ΜΕ BLUE STAR

ΑΝΑΧΩΡΗΣΗ 12/11-18/11

ΓΥΡΟΣ ΕΛΛΑΔΟΣ

ΑΝΑΧΩΡΗΣΗ 4/11-11/11

ΡΟΔΟΣ-ΠΕΙΡΑΙΑΣ-ΠΑΤΡΑ-ΡΙΟ-ΑΝΤΙΡΙΟ-ΜΕΣΟΛΟΓΓΙ-ΙΩΑΝΝΙΝΑ-ΜΕΤΣΟΒΟ-ΚΑΛΑΜΠΑΚΑ-ΜΕΤΕΩΡΑ-ΘΕΣΣΑΛΟΝΙΚΗ-ΠΑΝΑΓΙΑ ΣΟΥΜΕΛΑ-ΚΑΤΑΡΡΑΚΤΕΣ ΕΔΕΣΣΗΣ- ΝΑΟΥΣΑ-ΘΕΣΣΑΛΟΝΙΚΗ-ΠΕΙΡΑΙΑΣ-ΡΟΔΟΣ

ΣΤΗΝ ΤΙΜΗ ΠΕΡΙΛΑΜΒΑΝΟΝΤΑΙ

1. ΑΤΜΟΠΛΟΪΚΑ ΕΙΣΙΤΗΡΙΑ ΡΟΔΟ-ΠΕΙΡΑΙΑΣ-ΡΟΔΟΣ
2. 6 ΔΙΑΝΥΚΤΕΡΥΣΕΙΣ ΣΕ ΞΕΝΟΔΟΧΕΙΑ 3* ΚΑΙ 4* ΜΕ ΠΡΩΙΝΟ
3. ΜΕΤΑΦΟΡΕΣ ΜΕ ΠΟΛΥΤΕΛΗ ΠΟΥΛΜΑΝ
4. ΣΥΝΟΔΟΣ ΑΡΧΗΓΟΣ ΤΟΥ ΓΡΑΦΕΙΟΥ
5. ΤΑΞΙΔΙΩΤΙΚΗ ΑΣΦΑΛΕΙΑ
6. ΤΑΞΙΔΙΩΤΙΚΗ ΤΣΑΝΤΑ
7. ΦΠΑ

ΒΟΡΕΙΑ ΕΛΛΑΔΑ-ΚΕΝΤΡΙΚΗ ΑΝΑΤΟΛΙΚΗ ΔΥΤΙΚΗ ΜΑΚΕΔΟΝΙΑ ΑΕΡΟΠΟΡΙΚΗ (ΡΟΔΟΣ-ΘΕΣΣΑΛΟΝΙΚΗ-ΡΟΔΟΣ)

ΑΝΑΧΩΡΗΣΗ 19/11-23/11

4ΗΜΕΡΗ ΕΚΔΡΟΜΗ

ΦΛΩΡΙΝΑ-ΚΑΣΤΟΡΙΑ-ΚΑΒΑΛΑ-ΣΕΡΡΕΣ-ΚΟΜΟΤΙΝΗ-ΞΑΝΘΗ-ΑΛΕΞΑΝΔΡΟΥΠΟΛΗ-ΟΡΕΣΤΙΑΔΑ-ΔΙΔΥΜΟΤΕΙΧΟ

ΙΤΑΛΙΑ

7ΗΜΕΡΗ ΑΕΡΟΠΟΡΙΚΗ ΕΚΔΡΟΜΗ ΡΩΜΗ-ΦΛΩΡΕΝΤΙΑ-ΒΕΝΕΤΙΑ

ΑΝΑΧΩΡΗΣΗ 24/11-30/11

ΕΚΔΡΟΜΕΣ ΔΕΚΕΜΒΡΙΟΥ 2003

ΜΥΡΑ-ΑΓΙΟΣ ΝΙΚΟΛΑΟΣ

ΟΡΓΑΝΩΝΟΥΜΕ ΘΡΗΣΚΕΥΤΙΚΗ ΕΚΔΡΟΜΗ ΣΤΑ ΜΥΡΑ ΤΗΣ ΤΟΥΡΚΙΑΣ ΤΗΝ ΗΜΕΡΑ ΤΗΣ ΕΟΡΤΗΣ ΤΟΥ ΑΓΙΟΥ ΝΙΚΟΛΑΟΥ

ΑΝΑΧΩΡΗΣΗ 5/12-7/12

ΡΟΔΟΣ-ΜΑΡΜΑΡΙΣ-ΓΕΤΗΙΥΕ-ΛΙΒΙΣΣΙ-ΚΑΣ-ΜΥΡΑ-ΑΝΤΙΦΙΛΟΣ-ΠΑΤΑΡΑ-ΜΑΡΜΑΡΙΣ-ΡΟΔΟΣ

ΙΣΠΑΝΙΑ

5ΗΜΕΡΗ ΑΕΡΟΠΟΡΙΚΗ ΕΚΔΡΟΜΗ ΜΑΔΡΙΤΗ -ΤΟΛΕΔΟ

ΑΝΑΧΩΡΗΣΗ 8/12-12/12

ΟΥΓΓΑΡΙΑ

4ΗΜΕΡΗ ΑΕΡΟΠΟΡΙΚΗ ΕΚΔΡΟΜΗ ΣΤΗ ΒΟΥΔΑΠΕΣΤΗ

ΑΝΑΧΩΡΗΣΗ 13/12-16/12

ΧΡΙΣΤΟΥΓΕΝΝΑ ΣΤΟ ΠΗΛΙΟ

ΑΠΟ 23/12-27/12

ΠΑΡΙΣΙ-ΝΤΙΣΝΕΥΛΑΝΤ

ΑΠΟ 23/12-27/12 ΚΑΙ ΑΠΟ 29/12-2/01/04

ΤΥΝΗΣΙΑ

ΑΠΟ 24/12-29/12 ΚΑΙ ΑΠΟ 29/12-3/01/04

• ΠΑΚΕΤΑ ΕΚΔΡΟΜΩΝ ΓΙΑ ΜΕΜΟΝΩΜΕΝΟΥΣ, ΣΥΛΛΟΓΟΥΣ ΚΑΙ ΣΧΟΛΙΚΕΣ ΕΚΔΡΟΜΕΣ
• ΕΙΣΙΤΗΡΙΑ ΜΕ ΟΑ, AEGEAN, CHARTER ΓΙΑ UK, ΓΕΡΜΑΝΙΑ ΚΑΙ ΓΙΑ ΟΛΟ ΤΟΝ ΚΟΣΜΟ.
• ΕΙΣΙΤΗΡΙΑ ΑΤΜΟΠΛΟΪΚΑ.

Για περισσότερες πληροφορίες, κρατήσεις και αναλυτικά προγράμματα στο πρακτορείο γενικού τουρισμού:

PELLOS TRAVEL

ΛΕΩΦΟΡΟΣ ΚΑΛΛΙΘΕΑΣ - FALIRAKI

• ΤΗΛ 22410 87615, 22410 86298 • FAX 22410 87616

e-mail: pellostravel@hellasnet.gr

6908-15/10

Η φιλοσοφία είναι η διδασκαλία και η γιατρός της οικουμένης

Τα ελληνικά αποφθέγματα

Γράφει ο Θεοφάνης Μπογιάννος



ΡΟΔΙΟΙ ΠΡΟΣΚΥΝΗΤΕΣ ΣΤΗΝ ΚΑΜΕΙΡΟ

Η αρχαία Κάμειρος ανέδειξε ποιητές, πολιτικούς και φιλοσόφους που με τα ρητά και γνωμικά τους, κράτησαν το λαό μας συνετό, όρθιο και θεήλατο...

(ΦΩΤΟ: Αντώνιου Πάχου)

- Φιλόσοφος δεν είναι αυτός που σκέφτεται βαθιά, αλλά αυτός που χαμογελάει πλατιά.

- Αν την αυγή ξεκινήσεις με το γέλιο στα χείλη, γαλήνη, αγάπη, χαρά θα γεμίσεις το δείλι.

- Το ωραιότερο τοπίο του κόσμου, είναι το πρόσωπο του ανθρώπου, όταν χαμογελά!

- Ανθρωπος που στη ζωή του δεν χαμογελάει, βγαίνει στη ζωή του γελασμένος!

- Αν στη ζωή σου πάντα χαμογελάς - πιθανόν μερικοί να σε γελούν. Αν όμως στη ζωή σου δεν χαμογελάς, ασφαλώς γελιέσαι!

- Ολοι οι άνθρωποι χρειάζονται και δικαιούνται το καλό μας - ιδίως αυτοί που επιδιώκουν το κακό μας...

- Ο άνθρωπος ημέρωσε χιλιάδες άγρια ζώα, ξέχασε όμως να ημερώσει το πιο άγριο: τον εαυτό του...

- Αν στις καρδιές των ανθρώπων στεγαζόταν μόνον η αγάπη, το μίσος θα πέθαινε άστεγο στο πεζοδρόμιο!

- Ανθρωπε, να χαιρετάς τους γνωστούς σου που βρίσκονται στο απέναντι πεζοδρόμιο. Ετσι, όχι μόνο ενώνεις φιλικά δύο ανθρώπους, αλλά στολίζεις ηθικά και δύο πεζοδρόμια!

- Ανθρωπε, να περπατάς ξυπόλητος και να κάνεις χειραψίες. Ετσι, ποτέ δεν θα χάσεις την επαφή σου με τη μητέρα σου γη και τον αδελφό σου τον άνθρωπο.

- Αν σε συγχαίρουν οι άλλοι, τότε πέτυχες σε κάτι. Αν χαίρεσαι με τις επιτυχίες των άλλων, τότε πέτυχες σε όλα!

- Οταν οι άνθρωποι γνωρίζουν ποιός είσαι, τότε θεωρείσαι γνωστός άνθρωπος. Αν εσύ ξέρεις ποιός είσαι, τότε είσαι γνωστικός άνθρωπος!

- Ελάχιστοι άνθρωποι εκμεταλλεύονται τους χρόνους τους, οι περισσότεροι άνθρωποι εκμεταλλεύονται τους συγχρόνους τους!

- Τον εχθρό σου τον αφοπλίζεις, είτε παίρνοντάς του το μαχαίρι, είτε δίνοντάς του το χέρι!

- Ανθρωπε, αν θέλεις να επιτύχεις στη ζωή σου μάθε να μισείς και να περιφρονείς! Να μισείς πλούτο και δόξα και να περιφρονείς αξιώματα και θάνατο...

- Ανθρωπε, μην διακόπτεις τον συνομιλητή σου, ιδίως όταν σε κουτσομπολεύει.

Ετσι μαθαίνεις από πρώτο χέρι, τι πιστεύει για σένα και γιατί δεν πιστεύει στον εαυτό του...

- Να μην κρατάς κακία. Οταν συμφιλιώνεσαι με τον εχθρό σου τα δύο καλά σου λόγια γίνονται πέντε καλές πράξεις: Σβύνεις ένα μίσος, ανάβεις δύο φιλίες και φωτίζεις δύο χαμόγελα. Για σκέψου...

- Να έχεις πάντα έναν καλό λόγο για τον καθένα - ιδίως για αυτούς που έχουν πολλά καλά λόγια για σένα...

- Ανθρωπε, μην κλείνεις την καρδιά σου στο φως της καλωσύνης. Θυμίσουν τι κάνει το χέρι μας. Οταν το χέρι μας είναι ανοικτή παλάμη, γεμίζει φως και αγάπη. Οταν το χέρι το κάνουμε γροθιά, τότε γεμίζει με μίσος και σκοτάδι...

- Ανθρωπος που βιάζεται να δώσει ευθύνες στον πλησίον του, είναι ένας άνθρωπος που καθυστέρησε να δώσει υπευθυνότητα στον εαυτό του.

- Αν είναι η σάρκα σου θεριό αψύ και άγριο πουλάρι, για καβαλάρη του βάλε του μυαλό και δώστου ήθους χαλινάρι...

- Το χαμόγελο είναι δροσιά στα χείλη μας και νερό στην ψυχή μας. Γι' αυτό όταν χάνεται το χαμόγελο, μαραίνονται τα χείλη μας και στερεύει η καρδιά μας.

- Το χαμόγελο είναι αγάπη, ήθος και ζωή. Χαμογελώντας στον πλησίον σου, δικαιώνεις τον άνθρωπο που ζει μέσα σου.

- Ανθρωποι που συσσωρεύουν χρήματα περισσότερα από όσα χρειάζονται και δικαιούνται, διαπράττουν αδικήματα περισσότερα από όσα συγχωρούνται!

- Το χρήμα να το έχεις στο χέρι σου για να χρησιμοποιείς, αλλά όχι στην καρδιά σου για να μην σε χρησιμοποιεί...

- Οταν ο άνθρωπος ανεβάζει το χρήμα μέχρι τον άνθρωπο, τότε το χρήμα κατεβάζει τον άνθρωπο μέχρι το κρίμα.

- Γι' αυτό η μύτη του ανθρώπου βρίσκεται πάνω και κοντά στο στόμα, ώστε αυτός που λέει λόγια πικρά να δηλητηριάζεται πρώτος!

- Η δόξα, ο πλούτος και η δύναμη δεν είναι στόχος πρώτης επιλογής. Οποιος θεωρεί το χρήμα και τη δόξα στόχο πρώτης επιλογής, είναι άνθρωπος δευτέρας διαλογής...

ΟΣΑ ΦΕΡΝΕΙ Ο ΑΝΕΜΟΣ

*** Ο Μπρους Γουίλις πληρώνει για τον ...Σαντάμ**

-Λος Αντζελες (Ρόιτερ)

Ο διάσημος ηθοποιός του Χόλυγουντ Μπρους Γουίλις που έδωσε την Παρασκευή παράσταση για τους αμερικανούς στρατιώτες στο Τελαφάρ, του βορείου Ιράκ, προσφέρει 1 εκατομμύριο δολάρια σε αυτόν που θα συλλάβει τον Σαντάμ Χουσέιν.

΄΄ Είμαστε εδώ για να σας ενισχύσουμε΄΄, δήλωσε ο ηθοποιός στους στρατιώτες ενώ τους τραγουδούσε ορισμένα αγαπημένα μπλουζ τραγούδια συνοδεία του μουσικού του συγκροτήματος Accelarator.

΄΄ Εαν πιάσετε τον Σαντάμ Χουσέιν θέλω να με αφήσετε λίγα δευτερόλεπτα μαζί του΄΄, είπε στους στρατιώτες ο Ουίλις.

Μετά το Τελαφάρ ο Ουίλις επισκέφθηκε τους αμερικανούς που σταθμεύουν στην πόλη Τικρίτ, που είναι η γενέτειρα του Χουσέιν και στη συνέχεια μετέβη για δύο ακόμα συναυλίες στο Κουβέιτ.

΄΄ Είναι φοβερός. Ειναι πολλή σημαντική η προσφορά του στο ηθικό των στρατιώτων. Είναι αυτό που λέμε γνήσιο αρσενικό. Οι στρατιώτες τον θεωρούν ως τον κατ΄ εξοχήν ηθοποιό ταινιών δράσης και τον θαυμάζουν. Για αυτούς είναι ο ΄΄σκληρός΄΄ πρότυπο΄΄, δήλωσε ο αμερικανός διοικητής Μάικλ Λίνιγκτον.

Κατά τη διάρκεια συνένετυξης τύπου ο Ουίλις άφησε να φανεί ότι διαφωνεί με τους χειρισμούς των ΜΜΕ που θέλουν να ΄΄παρουσιάσουν το πόλεμο στο Ιράκ ως κακό πόλεμο΄΄ και πρόσθεσε ΄΄ Βρισκόμενος στο Ιράκ εδώ και δύο ημέρες παρατήρησα πως τα αμερικανικά και τα συμμαχικά στρατεύματα έχουν γίνει αποδεκτά απο τον ιρακινό λαό. Εκτιμώ ότι οι Ιρακινοί είναι ευχαριστημένοι που βρισκόμαστε εδώ΄΄.

Ωστόσο λίγο αργότερα παραδέχθηε ότι κατά τη διάρκεια της παραμονής του στο Ιράκ δεν συνάντησε και πολλούς Ιρακινούς καθώς όλες του οι μετακινήσεις έγιναν με ελικόπτερο.

*** Πετάει το γουρούνι;**

-Ουέλιγκτον (Γερμ. πρακτ.)

Τα γουρούνια μπορούν να πετάξουν! Και για όποιον δεν το πιστεύει ένα μικρό γουρουνάκι ζει και μπορεί να του διηγηθεί την ιστορία του.

Οπως μετέδωσε το πρακτορείο ειδήσεων της Νέας Ζηλανδίας ένα γεράκι άρπαξε ένα μικρό γουρουνάκι απο τη φωλιά του το σήκωσε ψηλά στον ουρανό και στη συνέχεια το πέταξε στους θάμνους που βρίσκονταν δίπλα σ΄ έναν δρόμο.

Ενας διερχόμενος αυτοκινητιστής είδε το γουρουνάκι ΄΄να πέφτει απο τον ουρανό΄΄ και το μετέφερε αμέσως στο κέντρο προστασίας και υιοθεσίας ζώων στην Ροτορούα, όπου όμως δεν τελειώσαν οι περιπέτειες του μικρού γουρουνιού. Εκεί οι υπεύθυνοι του κέντρου το τάισαν με σκυλοτροφή και γάλα.

Ο διευθυντής του Κέντρου Νικ Τόμσον δήλωσε ότι είναι ασυνήθιστο για ένα γεράκι να αρπάζει ζωντανό θήραμα.

΄΄ Συνήθως τα γεράκια δεν κυνηγούν ζωντανά θηράματα. Εκτιμώ ότι το γεράκι δεν συνειτοποίησε ότι το γουρουνάκι ήταν ζωντανό. Οταν το αντελήφθη το πέταξε σαν τα ήταν καυτή πατάτα΄΄, πρόσθεσε ο Τόμσον.

Το γουρουνάκι αφού συνήλθε απο το σοκ της πτώσης δόθηκε σε μια οικογένεια που έχει αγρόκτημα η οποία υπέγραψε δήλωση ότι το ζώο δεν θα καταλήξει στην ...κατσαρόλα.

*** Συνοδεία ανδρών θα γεννούν οι γυναίκες στη Σαουδική Αραβία**

-Ντουμπάι (Γερμ. πρακτ.)

Οι αρχές της Σαουδικής Αραβίας εξέδωσαν υποχρεωτική οδηγία προς όλα τα νοσοκομεία της χώρας σύμφωνα με την οποία οι επίτοκοι θα γίνονται δεκτές μόνο έαν συνοδεύονται από έναν άνδρα ο οποίος θα είναι διατεθειμένος να αναλάβει την ευθύνη τόσο για τη μητέρα, όσο και για το μωρό.

Η εφημερίδα της Σαουδικής Αραβίας Arab News γράφει ότι η οδηγία αυτή εκδόθηκε από τον υφυπουργό υγείας της Σαουδικής Αραβίας Κασίμ Αλ Κασάμπι για να αντιμετωπισθεί το πρόβλημα των μωρών που εγκαταλείπουν σε διάφορα νοσοκομεία της χώρας οι ανύπανδρες μητέρες.

Σύμφωνα με τους όρους της οδηγίας, ο άνδρας που θα συνοδεύει τη γυναίκα πρέπει να καταθέτει φωτοτυπία της σαουδαραβικής του ταυτότητας, η οποία θα τοποθετείται στον ιατρικό φάκελο της γυναίκας και θα υπογράφει έγγραφα στα οποία θα φαίνεται σαφώς ότι αναλαμβάνει την ευθύνη για τη μητέρα αλλά και για το μωρό.

Στην περίπτωση που μια γυναίκα εισέρχεται στο νοσοκομείο ως επείγον περιστατικό και δεν συνοδεύεται από κάποιον άνδρα, θα κρατείται σε ειδικά σχεδιασμένο δωμάτιο του νοσοκομείου ώστε να μην μπορεί να διαφύγει.

Η μητέρα θα τίθεται υπό επιτήρηση στο νοσοκομείο έως ότου εμφανισθεί ένας άνδρας για να αναλάβει την ευθύνη της αλλά και του μωρού.

Εαν δεν εμφανισθεί κανείς για να αναλάβει την ευθύνη, τότε η γυναίκα θα μεταφέρεται σε ειδικό ίδρυμα των κοινωνικών υπηρεσίων και θα ενημερώνεται η αστυνομία.

Τα νοσοκομεία της Σαουδικής Αραβίας υποχρεούνται να ενημερώνουν την αστυνομία εάν μια ανύπανδρη μητέρα προσέλθει για να γεννήσει.

ΧΑΘΗΚΕ



την Τετάρτη 24/09/03 από τα Ασγούρου, σκυλίτσα 5 μηνών Το ονομα της είναι SAYA

Ο ευρών θα αμοιφθεί

πληρ.: 22410 64482

6936058439

6950-5/10

Ναυτικά Πρακτορεία TSAGARIS GA FERRIES

ΠΡΟΣΚΥΝΗΜΑΤΙΚΟΣ ΠΕΡΙΠΛΟΥΣ ΑΓΙΟΥΣ ΟΡΟΥΣ

4 Οκτωβρίου

ΜΕ ΤΟ F/B ΜΑΡΙΝΑ

ΓΙΑ ΓΥΝΑΙΚΕΣ & ΑΝΔΡΕΣ

Η εταιρεία μας σας γνωρίζει ότι την Πέμπτη 02/10/03 στις 20.00 θα αναχωρήσει το F/B ΜΑΡΙΝΑ για εκδρομή στο Αγιο Ορος

ΠΡΟΓΡΑΜΜΑ ΕΚΔΡΟΜΗΣ

• Αναχώρηση από Ρόδο, Πέμπτη 02/10/03, Πέμπτη 02/10/03, 20.00 για Κω- Κάλυμνο- Βαθύ - Χίο- Μυτιλήνη- Λήμνο- Αλεξ/πολη

Αφιξη Παρασκευή στις 22.30

• Αναχώρηση από Αλεξ/πολη, Σάββατο 04/10/03, 06.30 για Ολοήμερη εκδρομή και περίπλου των Ιερών Μονών του Αγίου Ορους.

• Επιστροφή το βράδυ στις 20.00, στο λιμάνι της Αλεξ/πολης και παραμονή.

• Αναχώρηση από Αλεξ/πολη, Κυριακή 05/10/03, 22.00 για Λήμνο - Μυτιλήνη- Χίο- Βαθύ- Κάλυμνο - Κω - Ρόδο

Αφιξη Τρίτη στις 01.00

ΠΡΟΓΡΑΜΜΑ:

Απόπλους απο το λιμάνι στις 06.30. Εκκλησιασμός εν πλω στο Θρακικό πέλαγος. Παραλαβή προσκυνητών στο λιμάνι της Καβάλας. Προσέγγιση της Χερσονήσου Αθως βόρεια από την ανατολική πλευρά της Ιεριακιού μέχρι το νότο. Κατά τη κάθοδό μας πρός νότο θα δούμε τις Ι. Μονές: Χελανδρίου, Εσφιγγμένου, Βατοπεδίου, Παντοκράτορας, Σταυρονικήτα, Ιβήρων, Μεγίστης Λαύρας όπως και τις Σκήτες των μοναχών. Κατά τη διάρκεια της κρουαζιέρας θα γίνει προσέγγιση για προσκύνημα από τις Ιεράς Μονής Βατοπεδίου με τμήμα ΤΙΜΙΑΣ ΖΩΝΗΣ της Ιεράς Μονής ΑΓΙΑΣ ΑΝΝΗΣ με το Λείψανο της Αγίας και της Ιεράς Μονής Ξενοφώντος με ιερά Λείψανα της Αγίας Μαρίνας και του Αγίου Γεωργίου. Γεύμα στο πλοίο με πλούσιο φαγητό. Αλλαγή ρότας προς επιστροφή στην πόλη μας διαμέσου Καβάλας. Αποβίβαση στο λιμάνι της Αλεξ/πολης.

Ε/Γ-Ο/Γ ΡΟΔΑΝΘΗ

Ε/Γ-Ο/Γ ΜΑΡΙΝΑ

ΡΟΔΟΣ - ΠΕΙΡΑΙΑΣ 27/9/03 - 10/10/03)

ΣΑΒΒΑΤΟ 27/9

ΜΑΡΙΝΑ 11.00 Καστελλόριζο

ΡΟΔΑΝΘΗ 16.00 Κω - Κάλυμνο - Αστυπάλαια - Κατάπολα - Πειραιά (10.00)

ΜΑΡΙΝΑ 22.00 Κω - Βαθύ - Χίο - Λέσβο - Λήμνο - Αλεξ/πολη (10.00)

ΚΥΡΙΑΚΗ 28/9

—

ΔΕΥΤΕΡΑ 29/9

ΡΟΔΑΝΘΗ 16.00 Κω - Κάλυμνο - Λέρο - Πάτμο - Πειραιά (08.00)

ΤΡΙΤΗ 30/9

ΜΑΡΙΝΑ 17.00 Κω - Κάλυμνο - Πειραιά (08.00)

ΤΕΤΑΡΤΗ 1/10

ΡΟΔΑΝΘΗ 16.00 Σύμη - Τήλο - Νίσυρο - Κω - Κάλυμνο - Λέρο - Πάτμο - Πειραιά (10.00)

ΠΕΜΠΤΗ 2/10

ΜΑΡΙΝΑ 20.00 Κω - Βαθύ - Χίο - Λέσβο - Λήμνο - Αλεξ/πολη (22.30)

ΠΑΡΑΣΚΕΥΗ 3/10

—

ΣΑΒΒΑΤΟ 4/10

ΡΟΔΑΝΘΗ 16.00 Κω - Κάλυμνο - Αστυπάλαια - Κατάπολα - Πειραιά (10.00)

ΚΥΡΙΑΚΗ 5/§0

—

ΔΕΥΤΕΡΑ 6/10

ΡΟΔΑΝΘΗ 16.00 Κω - Κάλυμνο - Λέρο - Πάτμο - Πειραιά (08.00)

ΤΡΙΤΗ 7/10

ΜΑΡΙΝΑ 17.00 Κω - Κάλυμνο - Πειραιά (08.00)

ΤΕΤΑΡΤΗ 8/10

ΡΟΔΑΝΘΗ 16.00 Σύμη - Τήλο - Νίσυρο - Κω - Κάλυμνο - Λέρο - Πάτμο - Πειραιά (10.00)

ΠΕΜΠΤΗ 9/10

ΜΑΡΙΝΑ 16.00 Κω - Κάλυμνο - Λέρο - Πάτμο - Πειραιά (08.00)

ΠΑΡΑΣΚΕΥΗ 103/10

—

ΠΡΟΣΦΟΡΑ

Πακέτα εισιτηρίων άνω των 300,00 ευρώ μπορείτε να εξοφλήσετε σε 4 άτοκες μηνιαίες δόσεις με την πιστωτική σας κάρτα VISA ή MASTER!!!

Η εταιρία μας βρίσκεται στην ευχάριστη θέση να σας ενημερώσει ότι:

1. Από 15/3 ισχύουν **εκπτώσεις** από 25% μέχρι και 40% 2. Θα προσφέρονται **ειδικές τιμές** σε όλες τις θέσεις για οικογενειακά πακέτα
3. Εισιτήρια ΜΕΤΕΠΙΣΤΡΟΦΗΣ, ειδικές τιμές.
4. **ΙΧ έκπτωση** 20%
6. Πολλαπλά εισιτήρια minimum 5, **50% έκπτωση.**

Πληροφορίες στον κεντρικό πράκτορα

TSAGARIS TRAVEL

Σαχτούρη 5 (έναντι Τελωνείου)

Τηλ.: 22410 36170, 30406, 35066, 28597

χ4211-31/10

ΠΡΑΚΤΟΡΕΙΟ ΤΑΞΙΔΙΩΝ
ΣΑΒΒΑΣ ΣΑΗΣ

Με την ευκαιρία της λειτουργίας του **νέου** μας πρακτορείου στην οδό ΤΑΡΠΟΝ ΣΠΡΙΓΚΣ 42 δίπλα στην Τράπεζα Πίστεως

ΠΡΟΣΦΕΡΟΥΜΕ

τα φθηνότερα αεροπορικά εισιτήρια για όλο τον κόσμο με όλες τις αεροπορικές πτήσεις

ΠΡΟΣΟΧΗ:
ΠΛΗΡΟΦΟΡΙΕΣ ΔΕΝ ΔΙΔΟΝΤΑΙ ΑΠΟ ΤΟ ΤΗΛΕΦΩΝΟ ΜΟΝΟ ΠΡΟΣΩΠΙΚΗ ΠΑΡΟΥΣΙΑ ΣΑΣ

Ακόμη:
- Σας παίρνουμε ΒΙΖΑ επισκέπτου για ΑΜΕΡΙΚΗ σε μία εβδομάδα
- ΒΙΖΑ επισκέπτου για ΑΥΣΤΡΑΛΙΑ σε μία μέρα
- Εκδοση διαβατηρίων
- Εκδοση αδειών αυτοκινήτων

ΞΕΝΟΔΟΧΕΙΑ ΣΤΗΝ ΑΘΗΝΑ

PRESIDENT Α' Κατηγορίας Λεωφόρος Κηφισίας

Μονόκλινο	€ 58	με πρωινό	έως 31/10
Δίκλινο για μονόκλινο	€ 63	»	»
Δίκλινο	€ 68	»	»
Τρίκλινο	€ 83	»	»

ELECTRA HOTEL Α' Κατηγορίας Ερμού 5

Μονόκλινο	€ 123	με πρωινό	έως 31/10
Δίκλινο	€ 146	»	»
Τρίκλινο	€ 175	»	»

DORIA HOTEL Β' Κατηγορίας Πειραιως 15-17 (κοντα στην Ομονοια)

Μονόκλινο	€ 58	με πρωινό
Δίκλινο	€ 69	»
Τρίκλινο	€ 89	»

IRINI HOTEL Ηράκλειο Κρήτης

Μονόκλινο	€ 44	με πρωινό
Δίκλινο	€ 55	»
Τρίκλινο	€ 75	»

ESPERIA HOTEL Α' Κατηγορίας Σταδίου 22

Μονόκλινο	€ 103	με πρωινό
Δίκλινο	€ 118	»
Τρίκλινο	€ 133	»

BEST WESTERN Α' Κατηγορίας, ILISIA Μιχαλακοπούλου

Μονόκλινο	€ 67	με πρωινό	έως 31/10
Δίκλινο	€ 74	»	»
Τρίκλινο	€ 96	»	»

PARTHENON Α' Κατηγορίας περιοχή Μακρυγιάννη

Μονόκλινο	€ 84	με πρωινό	έως 31/10
Δίκλινο	€ 93	»	»
Τρίκλινο	€ 128	»	»

ARETOUSA Β' Κατηγορίας Μητροπόλεως Σύνταγμα

Μονόκλινο	€ 57	με πρωινό
Δίκλινο	€ 85	»
Τρίκλινο	€ 95	»

ROYAL OLUMPIC LUX

Μονόκλινο	€ 104	με πρωινό	έως 30/6
Δίκλινο	€ 138	»	»
Τρίκλινο	€ 169	»	»

ASTOR Σύνταγμα

Μονόκλινο	€ 68	με πρωινό	
Δίκλινο για μονόκλινο	€ 78	»	έως 31/10
Δίκλινο	€ 88	»	»
Τρίκλινο	€ 108	»	»

GRAND HOTEL Β' Κατηγορίας Πατησίων & Βερανζέρου 10

Μονόκλινο	€ 48	με πρωινό	έως 31/10
Δίκλινο	€ 54	»	»
Τρίκλινο	€ 74	»	»

VERGINA Β' Κατηγορίας ΘΕΣ/ΚΗ (κεντρικό)

Μονόκλινο	€ 58	με πρωινό	έως 31/10
Δίκλινο	€ 75	»	»
Τρίκλινο	€ 95	»	»

TITANIA Β' Κατηγορίας ΘΕΣ/ΚΗ (κεντρικό)

Μονόκλινο	€ 112	με πρωινό
Δίκλινο	€ 120	»
Τρίκλινο	€ 138	»

ΣΑΣ ΣΥΜΦΕΡΕΙ ΠΡΙΝ ΚΛΕΙΣΕΤΕ ΟΠΟΥΔΗΠΟΤΕ ΝΑ ΜΑΣ ΕΠΙΣΚΕΦΘΕΙΤΕ

ΠΡΑΚΤΟΡΕΙΟ ΤΑΞΙΔΙΩΝ **ΣΑΒΒΑΣ ΣΑΗΣ**
ΤΑΡΠΟΝ ΣΠΡΙΓΚΣ 42 δίπλα στην Τράπεζα Πίστεως
• Τηλ. 22410 39781-3
Χ. 4215-31/10

Ανακοινώθηκαν χτες από τον Ο.Α.Ε.Δ.

Αλλαγές στις επιδοτήσεις και προσλήψεις ανέργων

ΣΗΜΑΝΤΙΚΕΣ ΡΥΘΜΙΣΕΙΣ ΓΙΑ ΤΙΣ ΕΠΙΧΕΙΡΗΣΕΙΣ



ΣΗΜΑΝΤΙΚΕΣ αλλαγές στον τρόπο επιδότησης των επιχειρήσεων για τις προσλήψεις ανέργων, ανακοίνωσε την Τετάρτη ο διοικητής του ΟΑΕΔ Γιάννης Νικολάου.

Οι αλλαγές αυτές είναι οι εξής:

* Τα ποσά των επιδοτήσεων κλιμακώνονται πλέον ανάλογα «με την κατάσταση του ανέργου». Το γενικό ποσό της ημερήσιας επιδότησης για όλους τους προσληφθέντες ανέργους ορίζεται στα 14 ευρώ. Οι προσλήψεις ανέργων σε μειονεκτική θέση θα επιδοτούνται με 18 ευρώ ημερησίως. Με τον τρόπο αυτό ο Οργανισμός επιχειρεί να επιταχύνει προσλήψεις μακροχρονίων ανέργων γυναικών, ατομων με ειδικές ανάγκες κ.λπ.

* Αλλάζει η διάρκεια της επιχορήγησης καθώς και το χρονικό διάστημα που η επιχείρηση υποχρεούται να διατηρήσει στην απασχόληση τους ανέργους που προσέλαβε. Μέχρι σήμερα η επιδότηση διαρκούσε 12 μήνες και η υποχρέωση διατήρησης των προσληφθέντων ήταν έξι επιπλέον μήνες.

Στα προγράμματα του 2004 και στη συνέχεια η επιχορήγηση για τις μικρομεσαίες επιχειρήσεις θα είναι 18μηνη με υποχρέωση διατήρησης για έξι επιπλέον μήνες. Για τις επιχειρήσεις με προσωπικό άνω των 250 εργαζομένων η επιδότηση θα διαρκεί 24 μήνες και η υποχρέωση διατήρησης είναι 12 επιπλέον μήνες.

* Καταργείται το όριο των επιδοτούμενων προσλήψεων που δικαιούται να πραγματοποιήσει κάθε επιχείρηση σε αναλογία με το υπάρχον προσωπικό της. Για παράδειγμα στα ισχύοντα προγράμματα μια επιχείρηση με 250 εργαζόμενους μπορούσε να προσλάβει έως 50 επιδοτούμενους. Στα νέα προγράμματα αυτός ο περιορισμός καταργείται.

* Οι επιχειρήσεις που εντάσσονται στα προγράμματα υποχρεώνονται να διατηρούν αριθμό προσωπικού ίσο με το μέσο όρο του προσωπικού που είχαν το προηγούμενο έτος. Στον υπολογισμό του μέσου όρου θα λαμβάνονται πλέον υπόψη και οι θέσεις μερικής και εποχικής απασχόλησης. Η μείωση προσωπικού με απολύσεις κατά τη διάρκεια της επιδότησης θα αποτελεί παράβαση των όρων συμμετοχής στο πρόγραμμα. Οι οικειοθελείς αποχωρήσεις θα θεωρούνται μείωση προσωπικού εκτός αν οι εργαζόμενοι που αποχωρούν αντικατασταθούν από ανέργους σε μειονεκτική θέση.

Σημειώνεται ότι με τη ρύθμιση αυτή εμφανίζεται ο κίνδυνος επιχειρήσεις που θα επιδοτούνται για προσλήψεις να αλλάζουν τη σύνθεση του προσωπικού τους, καταργώντας θέσεις πλήρους απασχόλησης και αντικαθιστώντας αυτές με θέσεις μερικής και εποχικής απασχόλησης αλλά διατηρώντας ίσο αριθμό προσωπικού.

* Εντάσσονται στα προγράμματα επιδότησης ανέργων οι επιχειρήσεις των Οργανισμών Τοπικής Αυτοδιοίκησης.

* Αυξάνει το ποσό επιχορήγησης των νέων ελευθέρων επαγγελματιών από 7.400 σε 8.400 ευρώ. Δικαίωμα συμμετοχής θα έχουν πλέον και οι επιστημονικές κατηγορίες επαγγελματιών όπως γιατροί, δικηγόροι, μηχανικοί κ.λπ.

Ο κ. Νικολάου ανακοίνωσε επίσης ότι αυξάνεται από 1/1/2004 κατά 10% το επίδομα της ανεργίας και κατά 20% ο μέσος όρος των οικογενειακών επιδομάτων που χορηγεί ο ΟΑΕΔ, σύμφωνα άλλωστε και με τις εξαγγελίες του υπουργού Εργασίας Δημήτρη Ρέππα.

Στα προγράμματα του Οργανισμού που υλοποιούνται μέσα στο 2003 υπολογίζεται ότι «τρέχουν» πάνω από 100.000 θέσεις ή ευκαιρίες απασχόλησης-κατάρτισης, ενώ άλλες 75.000 ανάλογες θέσεις-ευκαιρίες προβλέπονται στα προγράμματα που σχεδιάζονται για το 2004.

ΛΥΚΕΙΟ ΕΛΛΗΝΙΔΩΝ ΡΟΔΟΥ
"ΕΡΓΑΝΗ ΑΘΗΝΑ"

ΑΝΑΚΟΙΝΩΣΗ

Το Λύκειο Ελληνίδων Ρόδου «ΕΡΓΑΝΗ ΑΘΗΝΑ» οδός Ιπποτών (κατάλυμα Προβηγκίας), τηλ. 22410 28127 ανακοινώνει ότι την **13, 20, 27 Σεπτεμβρίου και 4 Οκτωβρίου ημέρα Σάββατο και ώρα 6-8 μ.μ.**
γίνονται **ΕΓΓΡΑΦΕΣ**

στα τμήματα εκμάθησης ελληνικών παραδοσιακών χορών για παιδιά (αγόρια και κορίτσια) Δημοτικού - Γυμνασίου - Λυκείου και ενήλικες

Η διδασκαλία των χορών γίνεται κατά τον πιο αυθεντικό τρόπο και πάντα σύμφωνα με τις σύγχρονες παιδαγωγικές αντιλήψεις, σε ευχάριστο και δημιουργικό περιβάλλον από πεπειραμένους χοροδιδασκάλους.

Εναρξη μαθημάτων 4 Οκτωβρίου

Εκ του Δ.Σ.
ΧΛ-4/10

VANIK TOURS

ΓΙΑΝΝΗΣ και ΣΕΒΑ ΒΑΛΣΑΜΙΔΗ
VANIK σημαίνει ΑΛΗΘΕΙΑ
ΑΚΤΗ ΚΑΝΑΡΗ 17, ΨΑΡΟΠΟΥΛΑ -
ΑΝΕΤΟ ΠΑΡΚΙΝΓΚ • Ανοικτά: ΔΕ-ΣΑ 08.30 - 14.00 & 16.30 - 20.30
Τηλ. 22410 35191, 37621 κινητό: 6945798148 , FAX 22410 29532

Το γραφείο μας πάντα πρώτο σε κρατήσεις ξενοδοχείων εξασφάλισε και σας προσφέρει καταπληκτικές τιμές για τα παρακάτω ξενοδοχεία σε ΠΑΚΕΤΑ (έκδοση εισιτηρίων R/T) από 1/4-31/10/2003

Απευθυνόμαστε σε σας που θέλετε και η κράτησή σας να είναι σωστή και το δωμάτιό σας να σας περιμένει

1ον HOTEL PRESIDENT
Α΄ Κατηγορίας
Λεωφόρος Κηφισίας (ΟΛΑ ΑΝΑΚΑΙΝΙΣΜΕΝΑ)

Μονόκλινο	€ 58
Δίκλινο για μονόκλινο	€ 63
Δίκλινο	€ 68
Τρίκλινο	€ 83

2ον HOTEL ASTOR
Α΄ Κατηγορίας
Σύνταγμα

Μονόκλινο	€ 68
Δίκλινο για μονόκλινο	€ 78
Δίκλινο	€ 88
Τρίκλινο	€ 108

3ον HOTEL ZAFOLIA
Α΄ Κατηγορίας
Λεωφόρος Αλεξάνδρας

Μονόκλινο	€ 99
Δίκλινο	€ 112
Τρίκλινο	€ 133

4ον HOTEL ARETHOUSA
Β΄ SUPERIOR
Σύνταγμα

5ον HOTEL ELLINIS
Β΄ Κατηγορίας
Ωνάσειο, λεωφ. Συγγρού

Μονόκλινο	€ 60
Δίκλινο	€ 70
Τρίκλινο	€ 80

6ον HOTEL TPITON
Β΄ Κατηγορίας
Κέντρο Πειραιά

Μονόκλινο	€ 55
Δίκλινο	€ 72
Τρίκλινο	€ 93

7ον HOTEL LILIA
Β΄ Κατηγορίας
Πασαλιμάνι Πειραιάς

Μονόκλινο	€ 55
Δίκλινο	€ 70
Τρίκλινο	€ 88

8ον HOTEL EGNATIA
Β΄ Κατηγορίας
Θεσσαλονίκη Κέντρο - ανακαινισμένο

Μονόκλινο	€ 68
Δίκλινο	€ 78
Τρίκλινο	€ 88

9ον HOTEL EGNATIA PALACE
Α΄ Κατηγορίας
Θεσσαλονίκη Κέντρο - ολοκαίνουργιο

Μονόκλινο	€ 90
Δίκλινο	€ 100
Τρίκλινο	€ 125

* Τα παραπάνω ξενοδοχεία διαθέτουν T.V. σε όλα τα δωμάτια
* Στις παραπάνω τιμές συμπεριλαμβάνεται πρωινό σε μπουφέ
* Ακόμη σε μας θα βρείτε αεροπορικά και ατμοπλοϊκά εισιτήρια όλων των εταιρειών.

Χ. 4213-31/10

LINDOS memories
RESORT BEACH HOTEL

Στη μαγευτική περιοχή της Λίνδου δημιουργήσαμε ένα πανέμορφο ξενοδοχείο πέντε αστέρων με στόχο να ικανοποιήσει τις ανάγκες των πελατών που ενδιαφέρονται για ποιοτικές διακοπές. Χτισμένο κάτω από το ιστορικό βράχο του Ναβαρόνε όπου γυρίστηκε η ομώνυμη θρυλική ταινία, μια ανάσα από την αμμουδιά μπορεί κανείς να χαλαρώσει και ανανεωθεί από τη μαγευτική ομορφιά της αιγαιοπελαγίτικης θάλασσας.

Χ. 4199-31/10



Για κρατήσεις - πληροφορίες, μη διστάσετε να επικοινωνήσετε μαζί μας στα τηλέφωνα 22440 35000 έως 35099 fax 2244 48156

LINDOS memories
RESORT BEACH HOTEL

Εξήντα πολυτελή δωμάτια με αυτόνομο κλιματισμό, δορυφορική τηλεόραση, τηλέφωνο, χρηματοκιβώτιο, mini bar, και 24ωρη υπηρεσία δωματίου και 10 σουίτες με ονειρεμένη θέα υπόσχονται αξέχαστες διακοπές. Στο εστιατοριο οι επισκέπτες έχουν τη δυνατότητα να απολαύσουν εκλεκτές γεύσεις από ελληνική και διεθνή κουζίνα, φρέσκα ψάρια σε συνδυασμό με το κρασί της αρεσκείας τους. Δροσιστικοί χυμοί και εξωτικά ποτά σερβίρονται από το main και το pool bar.

ΠΡΟΟΔΟΣ ΜΙΚΡΕΣ ΑΓΓΕΛΙΕΣ ΜΙΚΡΕΣ ΑΓΓΕΛΙΕΣ ΠΡΟΟΔΟΣ

ενοικιάσεις

ΕΝΟΙΚΙΑΖΟΝΤΑΙ επιπλωμένα στούντιος, σε ήσυχη περιοχή της Ιαλυσού. Πληροφορίες κ. Μιχάλη, τηλ. 6945077678
2082-11/10

ΕΝΟΙΚΙΑΖΕΤΑΙ κατάστημα στην Π. Πόλη, επί της οδού Πυθαγόρα, 20τ.μ., σε άριστη κατάσταση. Πληρ. τηλ. 22410/22853
2116-3/10

ΕΝΟΙΚΙΑΖΕΤΑΙ διαμέρισμα εκ 2 υπνοδωματίων, σαλόνι και λοιπών βοηθητικών χώρων, κατάλληλο για επαγγελματική ή άλλη χρήση στις 7 Βαγιές. Πληρ. τηλ. 22410/23688
6935-2/10

ΕΝΟΙΚΙΑΖΕΤΑΙ διαμέρισμα 3άρι, 85τ.μ., επί της λεωφόρου Ηρακλειδών στην Ιαλυσό. Πληροφορίες τηλ. 22410/93290 και 6945463542
2120-3/10

ΕΝΟΙΚΙΑΖΕΤΑΙ δυάρι επιπλωμένο με ηλιακό θερμοσίφωνα, χωριό Θεολόγος (λεωφ. Ρόδου - Καμείρου). Ανετο πάρκινγκ. Πληρ. τηλ. 22410/20675
6945-5/10

ΕΝΟΙΚΙΑΖΕΤΑΙ διαμέρισμα επιπλωμένο, με θέρμανση, με ένα υπνοδωμάτιο, σαλόνι, κουζίνα, και λοιπούς βοηθητικούς χώρους, στο Αραπάκι. Πληρ. τηλ. 22410/21231
6959-7/10

ΜΕΣΑ σε ωραίο κήπο, στην Ιαλυσό, 150μ. από τη λεωφόρο και 300μ. από τη θάλασσα, ενοικιάζονται 3 ανεξάρτητα επιπλωμένα στούντιος δύο δωματίων. Τηλ. επικοινωνίας 6945399660 και 6972274948
ΧΛ-7/10

ΕΝΟΙΚΙΑΖΕΤΑΙ δωμάτιο επιπλωμένο με πολυκουζινάκι και μπάνιο, Λιβαδειάς 14, Ανάληψη. Πληροφορίες τηλ. 22410/63633
2138-8/10

ΕΝΟΙΚΙΑΖΕΤΑΙ πλήρως επιπλωμένο διαμέρισμα, α' ορόφου διαμέρισμα ενός υπνοδωματίου με μεγάλες βεράντες και ηλιακό - ηλεκτρικό θερμοσίφωνα και νυχτερινό ρεύμα. Βρίσκεται στο κέντρο του Δήμου Ιαλυσού, κοντά στα σχολεία, επί της οδού παρ. Δωδεκανήσου 3. Ακόμη και για επαγγελματική χρήση. Τηλ. επικοινωνίας 22410/30398 μετά τις 16.00μ.μ. ή κινητό 6978148723
2141-10/10

ΕΝΟΙΚΙΑΖΟΝΤΑΙ
τρία οροφοδιαμερίσματα τεσσάρια, πολυτελούς κατασκευής, με πυλωτή (πάρκινγκ) ασανσέρ, θέρμανση, τρία υπνοδωμάτια, δύο μπάνια, μεγάλα μπαλκόνια, θυροτηλεόραση, κήπο. Η οικοδομή είναι μόνο τριών διαμερισμάτων και βρίσκεται στο κέντρο της πόλης, οδός Β. Ηρακλείου 38.
Πληροφορίες Διακογεωργίου Κάλλιστος, τηλ. 22410/29318
Χ4201-31/10

Στο 6ο χλμ. της Λεωφόρου Καλλιθέας ΕΝΟΙΚΙΑΖΟΝΤΑΙ επιπλωμένα διαμερίσματα (γκαρσονιέρες) των 35 και 45 τ.μ., κατάλληλα για διαμονή δύο (2) ατόμων. Διαθέτουν μεγάλες βεράντες, άνετο πάρκινγκ και air condition. Πληρ. τηλ. 22410 69700, κιν. 6945105247, 6946790515 και 6946680174
6672-5/10

ΕΝΟΙΚΙΑΖΟΝΤΑΙ επαγγελματικοί χώροι σε προνομιακή τουριστική τοποθεσία (λεωφόρος Ρόδου - Καλλιθέας έναντι ξενοδοχείου «Paradise») μαζί με την αντίστοιχη αυλή τους (ιδανικό σημείο για ταβέρνα, μαγαζιά). Πληρ. τηλ. 6944780053, 6944416001, 2241028650
6794-16/11

ΕΝΟΙΚΙΑΖΟΝΤΑΙ γκαρσονιέρες σε κεντρική τοποθεσία στην Κρεμαστή, πλήρως εξοπλισμένες και με ηλιακό. Μόνο για εκπαιδευτικούς. Πληροφορίες τηλ. 6974016725 και 22410/92766 κ. Ιάκωβο
2135-12/10

ΕΝΟΙΚΙΑΖΕΤΑΙ επιπλωμένη γκαρσονιέρα για απεριόριστο χρονικό διάστημα επί της οδού Χρ. Θεοχάρη 11β', (πίσω από το σχολείο της Ανάληψης). Τηλ. 22410/63095
6977-12/10

ΕΝΟΙΚΙΑΖΕΤΑΙ μικρό διαμέρισμα με δύο υπνοδωμάτια, κουζίνα, 2 WC, επιπλωμένο, στη Λίνδο από 1/10/2003 - 30/4/2004. Πληροφορίες τηλ. 22410/61565
6978-10/10

ΕΝΟΙΚΙΑΖΕΤΑΙ γκαρσονιέρα επιπλωμένη καινούργια, Πειραιώς 40. Πληροφορίες 6936166130
6983-10/10

ΕΝΟΙΚΙΑΖΕΤΑΙ διαμέρισμα α' ορόφου, 115τ.μ., με 3 υπνοδωμάτια, με θέα και θέρμανση, στην Ηλιούπολη Ρόδου. Πληροφορίες τηλ. 22410/62183
6980-12/10

ΕΝΟΙΚΙΑΖΕΤΑΙ πολυτελής μονοκατοικία, με όλες τις σύγχρονες προδιαγραφές, 200τ.μ., κήπος BBC κλιματισμός, αυτόματα παράθυρα, σύγχρονη κουζίνα, πλήρως εξοπλισμένη, ηλιακός, πάρκινγκ, ησυχία. Θέα πανοραμική. Τηλ. 6944715708
6922-3/10

ΕΝΟΙΚΙΑΖΕΤΑΙ στούντιο πλήρες εξοπλισμένο, κοντά στο Πανεπιστήμιο, επί της Κομνηνού 41. Πληροφορίες 9-14π.μ. και 5-9μ.μ., τηλ. 22410/21178
6929-3/10

ΕΝΟΙΚΙΑΖΕΤΑΙ διαμέρισμα 60τ.μ. στην Ιαλυσό. Με ηλιακό θερμοσίφωνα, εντοιχιζόμενη κουζίνα. Τηλ. 22410/91811 και κιν. 6936879723
6937-2/10

ΕΝΟΙΚΙΑΖΕΤΑΙ τριάρι επιπλωμένο με ηλιακό θερμοσίφωνα, χωρίς κοινόχρηστα, περιοχή 7 Βαγιές, κατάλληλο για φοιτήτριες και στρατιωτικούς. Πληρ. τηλ. 22410/20675
6945-5/10

ΕΝΟΙΚΙΑΖΕΤΑΙ μικρό διαμέρισμα ρετιρέ, για ένα άτομο, επιπλωμένο, με κουζίνα, WC, θέρμανση, στην Αγία Βαρβάρα στο Τσαΐρι, πίσω από το στρατόπεδο. Πληροφορίες 6942955717 και 6946119775
6970-12/10

ΕΝΟΙΚΙΑΖΕΤΑΙ γκαρσονιέρα ενός δωματίου, φρεσκοβαμμένη, επιπλωμένη, με ωραία θέα, στη Δαματριά. Ενοίκιο 180 ευρώ. Πληροφορίες τηλ. 22410/81971
2140-8/10

ΕΝΟΙΚΙΑΖΟΝΤΑΙ: 1) Μονοκατοικία στη Φωνή της Αμερικής Κοσκινού, 2) Γκαρσονιέρες επιπλωμένες στο Νιοχώρι και στ' Ασγούρου. Πληρ. τηλ. 22410/33531 και 38274
2139-15/10

ΕΝΟΙΚΙΑΖΕΤΑΙ διαμέρισμα τριάρι, στην Ιξιά, με έπιπλα. Πληροφορίες τηλ. 6937104154 και 6946924036
6866-2/10

ΕΝΟΙΚΙΑΖΕΤΑΙ μικρό διαμέρισμα με ένα υπνοδωμάτιο, σαλόνι, κουζίνα και λοιπών βοηθητικών χώρων στην Ανάληψη, Καλαμάτα 4. Αποκλείονται αλλοδαποί. Πληροφορίες τηλ. 22410/64254
6947-5/10

ΕΝΟΙΚΙΑΖΕΤΑΙ διαμέρισμα λουξ, επιπλωμένο, επί της οδού Λυσίππου στην Π. Πόλη. Πληροφορίες τηλ. 22410/22853
2132-12/10

ΕΝΟΙΚΙΑΖΟΝΤΑΙ διαμερίσματα, δωμάτια, στούντιο, στο Παραδείσι (διακλάδοση Πεταλούδων) πλήρως εξοπλισμένα. Πληροφορίες τηλ. 6945188940 κ. Λευτέρη
ΓΔ-4/10

ΕΝΟΙΚΙΑΖΕΤΑΙ
ΔΙΑΜΕΡΙΣΜΑ με 2 κρεβατοκάμαρες, ωραία επιπλωμένο, σε 3ο όροφο πολυκατοικίας.
Πληρ. τηλ. 6977999878
ΧΛ-5/10

ΕΝΟΙΚΙΑΖΕΤΑΙ
κατάστημα 79 τ.μ. με δωμάτιο 21 τ.μ. στον πρώτο όροφο, στην Ρόδο (οδός Ορφανίδου), κατάλληλο για μπαρ, κέντρο διασκεδάσεως, σουβλατζίδικο, πιτσαρία, μίνι μάρκετ, καφετέρια, πρακτορείο ΠΡΟ-ΠΟ, κομμωτήριο ή οποαδήποτε άλλη χρήση.
Πληρ. 22410 35450, 6977781111 από 09.00-13.00 και 19.00-21.00
6671-5/10

ΕΝΟΙΚΙΑΖΕΤΑΙ
ΔΙΑΜΕΡΙΣΜΑ 3άρι
στο Αγιο Νικόλαο
Πληροφορίες τηλ. 22410/35609 και 6932313210
6952-5/10

ΕΝΟΙΚΙΑΖΕΤΑΙ
κατάστημα διώροφο 51 τ.μ. ισόγειο, 53 τ.μ. στον πρώτο όροφο, με βεράντα 31 τ.μ., στην Ρόδο (οδός Γεωργίου Λέοντος), κοντά στα ξεν. ΜΑΝΟΥΣΟΣ και ΑΘΗΝΑ, κατάλληλο για εστιατόριο, καφετέρια, γραφείο ταξιδίων, κομμωτήριο, φαρμακείο, ανθοπωλείο, φωτογραφείο, οδοντιατρείο, τεχνικό γραφείο ή οποιαδήποτε άλλη χρήση.
Πληρ. 22410 35450, 6977781111 από 09.00-13.00 και 19.00-21.00
6671-10/10

ΕΝΟΙΚΙΑΖΕΤΑΙ κατάστημα 150τ.μ., ύψους 4.50μ., στο νέο Ροδίνι, έναντι Εργατικών Κατοικιών. Τηλ. 22410/27082 και 6944347405
Χ4154-2/10

ΕΝΟΙΚΙΑΖΕΤΑΙ 70τ.μ. κατάστημα με πατάρι επί της Αλεξ. Διάκου. Πλησίον Hondos Center. Τηλ. 22410/27082 και 6944347405
Χ4154-2/10

ΕΝΟΙΚΙΑΖΕΤΑΙ στούντιο επιπλωμένο, στον 3ο όροφο, με ασανσέρ, ηλιακό θερμοσίφωνο, κοντά στο Grand Hotel. Τιμή 200 ευρώ μηνιαίως. Πληροφορίες τηλ. 22410/32783 και 6944869410
6963-10/10

ΕΝΟΙΚΙΑΖΟΝΤΑΙ επιπλωμένα δωμάτια στην Ιαλυσό. Πληροφορίες τηλ. 22410/94380 και 22410/93931
6964-10/10

ΕΝΟΙΚΙΑΖΕΤΑΙ διαμέρισμα α' ορόφου, 83τ.μ., με δύο υπνοδωμάτια, μεγάλη βεράντα, κεντρική θέρμανση, ασανσέρ, σε πολυκατοικία στο κέντρο της πόλης, επί της οδού Γεωργίου Ευσταθίου 8, που είναι παράλληλος δρόμος στα γραφεία της Ολυμπιακής, με μηνιαίο μίσθωμα 550 ευρώ. Πληροφορίες τηλ. 22410/29910 και 22410/32115
2130-3/10

ΕΝΟΙΚΙΑΖΕΤΑΙ
η μπουτίκ ΦΑΙΗ στην Ανάληψη, Γ. Παπανδρέου 37, με εξασφαλισμένη πελατεία των 15 ετών προσφοράς και στην αγορά της Ρόδου, λόγω άλλων ασχολιών
Τηλ. 22410/21607
6833-10/10

πωλήσεις

ΠΩΛΕΙΤΑΙ ή ενοικιάζεται διαμέρισμα 76 τ.μ., στην Ιαλυσό, με απέραντη θέα, πλούσια βεράντα, κοντά στη θάλασσα. Πληροφορίες κ. Κώστα, τηλ. 22410/82383 και κιν. 6972477877
6934-2/10

ΠΩΛΕΙΤΑΙ τραπεζαρία κομπλέ, χρώματος μαύρου μπορντώ, με τζάμι, τραπεζάκι σαλονιού γυάλινο και ένα σαλόνι. Τιμή ευκαιρίας. Πληρ. τηλ. 22410/61495 και 6942601645
2125-2/10

ΠΩΛΕΙΤΑΙ 38τ.μ. κατάστημα, στο Φαληράκι, σε καλή θέση. Πληρ. Εμμ. Κρανίδης μεσίτης αστ. συμβ., τηλ. 22410/27082 και 6944347405
Χ4154-10/10

ΠΩΛΕΙΤΑΙ διαμέρισμα 85 τ.μ., 2 υπνοδωματίων, σε άριστη κατάσταση 1ου ορόφου, με ασανσέρ και κεντρική θέρμανση στην οδό Βενετοκλέων. Τιμή 31.000.000 δρχ. Πληρ. τηλ. 22410/23815, 6944698056 και 6945769958
6944-3/10

ΠΩΛΕΙΤΑΙ μονοκατοικία 2όροφη, 250τ.μ., με κήπο, 200τ.μ., με ιπποτικό πηγάδι στην Παλιά Πόλη. Πληρ. Εμμ. Κρανίδης μεσίτης αστ. συμβ., τηλ. 22410/27082 και 6944347405
Χ4154-10/10

ΠΩΛΕΙΤΑΙ 2όροφη κατοικία στο δημοτικό διαμέρισμα Κοσκινού, με κήπο. Πληρ. Εμμ. Κρανίδης μεσίτης αστ. συμβ., τηλ. 22410/27082 και 6944347405
Χ4154-10/10

ΠΩΛΕΙΤΑΙ
ΕΠΙΧΕΙΡΗΣΗ
με παιδικά, ηλεκτρονικά αυτοκίνητα.
Ο χώρος προσφέρεται και για εταιρείες ενοικίασης αυτοκινήτων.
Μόνο σοβαρές προτάσεις.
Ιερού Λόχου 34 - Ιαλυσός
Πληρ. τηλ. 6934045287
6955-17/10

ΠΩΛΕΙΤΑΙ
οικόπεδο εντός σχεδίου πόλεως Ρόδου, οδός Δημ. Αναστασιάδη 46, Ο.Τ. 274, άρτιο και οικοδομήσιμο, εμβαδού 401,06 τ.μ., με συντελεστή δόμησης 1. Τιμή 180.000 ευρώ.
Πληρ. τηλ. 210 6742648, κιν. 6945 994321
Γ.Δ.-30/10

ΠΡΑΓΜΑΤΙΚΗ ΕΠΕΝΔΥΣΗ
ΠΩΛΕΙΤΑΙ
τουριστικό κατάστημα στην παραλιακή λεωφόρο Ιαλυσού (ακίνητο και επιχείρηση) 150τ.μ. περίπου με ιδιόκτητη αυλή, 60 τ.μ., λόγω άλλης απασχόλησης. Μόνο σοβαρές προτάσεις
Πληροφορίες τηλ. 6946244766 και 22410/93797
6939-26/10

ΠΩΛΕΙΤΑΙ
ΜΕΖΟΝΕΤΑ
μέσα στο χωριό Κοσκινού, 90 τ.μ., εντοιχιζόμενη κουζίνα, ντουλάπες στα δωμάτια και αποθήκη, 45τ.μ.
Πληροφορίες τηλ. 22410/67468 ή 6947029331
2100-4/10

ΠΩΛΕΙΤΑΙ
οικόπεδο στην Ιξιά Δήμου Ιαλυσού, εντός του οικοδομικού συνεταιρισμού Καστελλοριζιών, οδός Ομήρου 17, 160 τ.μ. (κτίζει 128 τ.μ. σε δύο ορόφους). Τιμή 60.000 ευρώ.
Πληρ. τηλ. 210 6742648, κιν. 6945 994321
Γ.Δ.-30/10

μηχανοκίνητα

ΠΩΛΕΙΤΑΙ PEUGEOT 306 (CABRIO 16), μοντέλο '98 σε υπεράριστη κατάσταση με 43.000 χλμ., με ηλεκτρική οροφή, ηλεκτρομαγνητικές κλειδαριές, ηλεκτρικά παράθυρα, ηλεκτρικούς καθρέφτες, ηχοσύστημα ALPINE, συναγερμός VIPER SPORT, ανάρτηση, ζαντολάστιχα. Τιμή 15.000 ευρώ. Δεκτός κάθε έλεγχος. Τηλ. 6973696084 κ. Μάριος
6830-5/10

ΠΩΛΕΙΤΑΙ Crhysler Daytona Sport με ξένες πινακίδες για αλλοδαπούς. Πληρ. κ. Κώστα, τηλ. 22410/82383 και 6972477877
6934-2/10

ΠΩΛΕΙΤΑΙ MERCENDES 814, ανοιχτό, 7μ. καρότσα έχει και γερανάκι, σε άριστη κατάσταση. Γίνεται αλλαγή και με ΙΧ αυτοκίνητο ή μικρό ακίνητο. Συζητήσιμη διαφορά. Τηλ. 6944/807951
6889-10/10

ΠΩΛΕΙΤΑΙ VOLVO STATION WAGON, σε καλή τιμή. Πληροφορίες τηλ. 22410/24744, 3-5μ.μ.
6938-3/10

ΑΙΓΑΙΟΚΤΗΜΑΤΙΚΗ

ΠΩΛΟΥΝΤΑΙ ΤΑ ΚΑΤΩΘΙ ΑΚΙΝΗΤΑ

(Δ.Δ.= Δάνεια Δεκτά)
ΔΙΑΜΕΡΙΣΜΑΤΑ: ΕΤΟΙΜΟΠΑΡΑΔΟΤΑ ΚΑΙΝΟΥΡΓΙΑ ΚΑΙ ΜΕΤΑΧΕΙΡΙΣΜΕΝΑ

ΔΥΑΡΙΑ (1 υπν.)
35τ.μ. Ιαλυσό (studio) 30.000 € (Δ.Δ.)
50τ.μ. καινούργιο β' ορ. Αραπάκι 85.000 €, (Δ.Δ)
60 τ.μ. α' ορ. καινούργιο στο Καρακόνερο, 88.041 €, (30 εκ.) (ΔΔ)

ΤΡΙΑΡΙΑ (2 υπν.)
72τ.μ. (2 υπν.) Ανάληψη, καινούργιο, 36 εκ. (105.649 € (Δ.Δ.)
74τ.μ. Πειραιώς (2 υπν.) 29 εκ. 85.106 €, (Δ.Δ)
75τ.μ. (ισ. - 2 υπν.) Κέννεντυ με αυλή 30 εκ. (Δ.Δ.)
77τ.μ. καινούργιο (2 υπν.) Καναδά (46εκ.) 134.996 €, (Δ.Δ)
77τ.μ. καινούργιο, Ιαλυσό 32 εκ.- 93.910 € (Δ.Δ.)
80τ.μ.(υπ) Δενδρινού με αυλή, 70.000 €
80τ.μ. Αισχύνη (β' όρ.) 29εκ. - 85.106 € (Δ.Δ.)
80τ.μ. καινούργιο, Καρακόνερο (39 εκ.) 114.453 € (Δ.Δ.)
85 τ.μ. ημ/γειο μαρμ/βά Καρακόνερο, με αυλή (15εκ.) 44.020 €
87τ.μ. καινούργιο ρετιρέ, Αραπάκι, ισόγειο 140.000 €, (Δ.Δ)
90τ.μ., καινούργιο (2 υπν.) Καρακόνερο 42 εκ. - 123.257 € (Δ.Δ.)
91τ.μ. 3studios ρετιρέ Ιαλυσό 30 εκ. - 88.041 € (Δ.Δ.)
93τ.μ., καινούργιο, Καρακόνερο (44 εκ.) - 129.126 € (Δ.Δ.)
96τ.μ. (2 υπν.) Ιαλυσό (26 εκ.) 76.302 € (Δ.Δ.)
96τ.μ. καινούργιο Ιαλυσό (42 εκ.) - 123.257 € (Δ.Δ.)

ΤΕΣΣΑΡΙΑ (3 υπν.) και άνω
90 τ.μ.ισόγειο, Αραπάκι (3 υπν.) 43 εκ. - 126.192 €, (Δ.Δ)
93τ.μ. (3 υπν.) καινούργιο, Ροδίνι (46 εκ.) 135.000 € (Δ.Δ.)
97τ.μ. (3 υπν.) α' ορόφ.Μητρόπολη (35εκ.) 102.714 € (Δ.Δ.)
90τ.μ. (ισ) μαρ/σοβά, στο Ροδίνι 15 εκ. 44.020 €
101τ.ν. (3 υπν.) καινούργιο, Ροδίνι γκαράζ, θέρμανση (50 εκ.) 170.375 € (Δ.Δ.)
107 τ.μ. ρετιρέ καινούργιο, Αραπάκι 172.000 €, (Δ.Δ)
116τ.μ. (3 υπν.) 1ος όροφ. Αγ. Αναργύρους 88.041 € (30 εκ.) Δ.Δ
116τ.μ. (3 υπν.) καινούργιο Ανάληψη (62 εκ.) - 181.951 € (Δ.Δ.)
116τ.μ. ισ. υπ/νο (3 υπν.) Πτολεμαίων (58 εκ.) - 170.212 € (Δ.Δ.)
117τ.μ. και 45τ.μ., σε σοβά, στους Δασκάλους, 42 εκ. -123.257 € (Δ.Δ)
118τ.μ. (3 υπν.) σε σοβά στους Δασκάλους, 93.910 €, (32 εκ.) (Δ.Δ.)
120τ.μ.(3 υπν.) λουξ καινούργιο Δασκάλους ρετιρέ (75 εκ.), 220.000 € (Δ.Δ.)
120τ.μ. (4 υπν.) β' όροφ. Παν. Ροδίου (50 εκ.) - 146.735 € (Δ.Δ.)
120τ.μ.(3 υπν.) ισόγειο, (3 υπν.) στην Πειραιώς, ετοιμοπαράδοτο,161.408 €, (54 εκ.) (Δ.Δ.)
123τ.μ. (3 υπν.) καινούργιο, Καναδά (73 εκ.) 214.000 € (Δ.Δ.)
160τ.μ. (4 υπν.) α' ορ. κολώνες, Δασκάλους (32 εκ.) 93.910 €
185τ.μ. (3 υπν.) Μιχ. Πετρίδη, ρετιρέ (85 εκ.) 249.449 € (Δ.Δ.)
203τ.μ, β' ορ. διαμέρισμα στο Μηδεια (85εκ.) - 250.000 € (Δ.Δ.)

ΜΕΖΟΝΕΤΤΕΣ - ΜΟΝΟΚΑΤΟΙΚΙΕΣ - ΠΑΛΙΑ ΣΠΙΤΙΑ
70τ.μ. με αυλή Π. Πόλη κοντά στο Ρολόι (28 εκ.) 82.170 €
80τ.μ. διόροφη με αυλή, Ρολόι, Π. Πόλη (45εκ.) 132.061 € (Δ.Δ.)
90 τ.μ. δυόροφη μον/κία στο Παραδείσι με τζάκι 64.563 €, (22 εκ.) (Δ.Δ)
120τ.μ. καινούργια μεζ/τα στο Ροδίνι 80 εκ., 234.776 € (Δ.Δ.)
132τ.μ. μεζονέτα κοντά στο Μίρα - Μάρε (75 εκ.) 20.229 € (Δ.Δ.)
140. τ.μ.μονοκατοικία σε μπετά σε 1.300 τ.μ. Κοσκινού με θέα 38 εκ. (111.518 € (ΔΔ)
140 τ.μ. μεζονέτα σε 340 τ.μ. οικόπεδο, στην Ιξιά (85 εκ.) 249.449 € (Δ.Δ.)
145τ.μ., μεζ/τα Κοσκινού, σε 2 στρεμ., 85εκ. - 250.000 € (Δ.Δ.)
170τ.μ. στους Δασκάλους μεζονέτα (60 εκ.) -176.082 € (Δ.Δ.)
174τ.μ. μεζ/τα Ανάληψη με 45τ.μ. γκαράζ (85εκ.) 249.449 €, (Δ.Δ)
240τ.μ. ισ. κατ/τα α' ορ. διαμέρισμα κτίριο σε 500 μ. οικ/δο κοντά στην Καναδά 322.817 € 110 εκ.) (Δ.Δ.)

ΚΑΤΑΣΤΗΜΑΤΑ - ΓΡΑΦΕΙΑ - ΚΤΙΡΙΑ - ΒΙΟΤ/ΚΟΙ ΧΩΡΟΙ:
39 τ.μ. γραφείο, κοντά στην πλατεία Κύπρου (α' ορ.), (17 εκ.) 50.000 €
45τ.μ. (ισόγειο) αποθήκη - κατάστημα, Σεμερτζίδη 37.000 €
55τ.μ. κατάστημα Βασ. Ηρακλείου (35 εκ.) 102.714 € (Δ.Δ.)
60τ.μ. κατάστημα Ασγούρου (22 εκ.) 64.563 € (Δ.Δ.)
71τ.μ. αποθήκη υπόγεια με ράμπα προέκταση Αννης Μαρίας 8 εκ. 23477 € (Δ.Δ.)
80 τ.μ. υπ. αποθήκη στην Κένεντυ (12 εκ.) 35.216 €
90τ.μ. (2 αποθήκες), Δασκάλους 10 εκ. - 29.347 €
127 τ.μ. πανσιόν 6 στούντιο, λεωφ. Ρόδου-Λίνδου, (45 εκ.), 132.061 €
150τ.μ. πανσιόν στούντιο, Π. Πόλη 35 εκ. -102.714 €
175τμ. κατάστημα επί της Λεωφόρου Ρόδου-Λίνδου 205.429 €, (70 εκ.) (Δ.Δ)
180τ.μ. (α.π.) κατάστημα ισόγειο στο Ροδίνι, 132.061 €, (45 εκ.) (Δ.Δ.)
ΕΝΟΙΚΙΑΖΕΤΑΙ ΜΕΓΑΛΗ ΑΠΟΘΗΚΗ ΣΤΗΝ ΚΑΛΛΙΘΕΑ. ΕΝΟΙΚΙΟ 440 €

ΟΙΚΟΠΕΔΑ - ΑΓΡΟΤΕΜΑΧΙΑ:
40τ.μ. Δημ. Αναστασιάδη (ΣΔ1) 180.000 €
160τ.μ. Ιξιά, Καστελλοριζιούς 60.000 €
1.051 τ.μ. εντός οικισμού Δαματριά 12 εκ. 35.216 €
1.210τ.μ. Κοσκινού (δεν κτίζει) (5 εκ.) 15.000 €
2.082 τ.μ. (κτίζει 220τ.μ.) στην Ιαλυσό 60 εκ. - 176.082 €
4.5 στρ. Μαρμάρι Κοσκινού, 28εκ., 82.171 €
28.280 τ.μ., πάνω στο κύμμα Πλημμύρι (424 εκ.) - 1.245.000 €
45 στρ. στο Γεννάδι (115 εκ.) 337.738 €

Αναλαμβάνουμε την ενοικίαση των διαμερισμάτων σας σε σύντομο χρονικό διάστημα

ΒΑΖΟΥΚΟΥ ΡΕΝΑ
ΜΕΣΙΤΗΣ ΑΣΤΙΚΩΝ ΣΥΜΒΑΣΕΩΝ
Πληροφορίες τηλ. 2241022943 - 2241028838 & FAX: 2241028838
Διευθ. Γραφείου: Δημ. Θεοδωράκη 3 Τ.Κ. 85100 Ρόδος
καθημερινά 9-1 το πρωΐ και 6.30 - 8.30 απογεύματα της Δευτέρας και της Πέμπτης
e-mail.vazoukou@otenet.gr
Χ4214-31/10

Ευρωπαϊκή Επενδυτική

ΚΤΗΜΑΤΟΜΕΣΙΤΙΚΟ ΓΡΑΦΕΙΟ
ΑΝΤΩΝΗΣ ΝΙΚΟΛΗΣ - ΘΕΟΦΙΛΟΣ ΚΑΩΝΑΡΗΣ
ΕΘΝΙΚΗΣ ΑΝΤΙΣΤΑΣΕΩΣ 48 (ΠΡΩΗΝ ΑΝΝΗΣ ΜΑΡΙΑΣ) ΤΗΛ. 2241039300

ΔΙΑΜΕΡΙΣΜΑΤΑ

185 τ.μ.	Αποθήκη με ράμπα στην Μ.Πετρίδη	€ 58.700
46 τ.μ.	Στην Μητρόπολη καινούργιο	€ 61.600
45 τ.μ.	Στην Πειραιώς καινούργιο με θέρμανση	€ 66.000
78τ.μ.	Με 2 υπνοδωμάτια πλησίον Αν. Μαρίας	€ 67.500
85 τ.μ.	Αγία Αναστασία με 2 υπνοδωμάτια	€ 67.500
100 τ.μ.	Θεολόγος Δεκαετίας με 2 υπν/τια	€ 73.400
150 τ.μ.	Αποθήκη στην Ανάληψη	€ 73.400
55 τ.μ.	Στην Μητρόπολη καινούργιο	€ 76.300
80 τ.μ.	Περιοχή Κόβα με 2 υπνοδωμάτια	€ 85.000
72 τ.μ.	Καινούργιο στην Ανάληψη	€ 111.500
80 τ.μ.	Στην Πειραιώς καινούργιο με θέρμανση	€ 117.400
80 τ.μ.	Καινούργιο στο Καρακόνερο	€ 120.322
96 τ.μ.	Αραπάκι 3 υπν/τίων ισόγειο με αυλή, 3 ετών	€ 123.250
87 τ.μ.	Α ορόφου ετοιμοπαράδοτο στο Ροδίνι	€ 126.000
110 τ.μ.	Στο Καρακόνερο 8 ετών με 3 υπν/τια	€ 126.192
87 τ.μ.	Άγιος Νικόλαος υπό κατασκευή	€ 126.200
120 τ.μ.	6 Δωμάτια για ενοικίαση	€ 132.000
100 τ.μ.	Οροφοδιαμέρισμα lux στην Ανάληψη	€ 132.000
90 τ.μ.	Καινούργιο στην Ανάληψη	€ 138.000
160 τ.μ.	Όροφος 117&45 τ.μ. σε τοιχοποιία	€ 140.900
90 τ.μ.	Οικία παριοχή Σταδίου με 130 αυλή	€ 146.700
105 τ.μ.	Ανάληψη 3 υπν/τια,πάρκιν,μεγάλη βερά	€ 161.400
114 τ.μ.	Άγιος Νικόλαος υπό κατασκευή	€ 167.300
4 Γκαρσονιέρες με μηνιαίο εισόδημα €1350		

ΟΙΚΟΠΕΔΑ

650 τ.μ.	ΣΤΟΝ ΑΡΧΑΓΓΕΛΟ ΕΝΤΟΣ ΟΙΚΙΣΜΟΥ ΜΕ Σ.Δ. 0,8 ΣΕ ΗΣΥΧΗ ΠΕΡΙΟΧΗ ΚΑΤΑΛΗΛΟ ΓΙΑ ΟΙΚΙΑ	
1570 τ.μ.	Γεννάδι στον κεντρικό δρόμο	€ 50.000
600 τ.μ.	Φαληράκι Επί της Εθν.οδού με άδεια οικοδομής	€ 50.000
46000 τ.μ	Στην Ψίνθο με νερό πάνω στο δρόμο	€ 52.800
2000 τ.μ.	Στο Γεννάδι με άδεια οικοδομής,νερό,ρεύμα	€ 58.700
4000 τ.μ.	Στο Φαληράκι σε ύψωμα με θέα	€ 59.000
1300 τ.μ.	Κοσκινού με άδεια για 130 τ.μ. σπίτι	€ 61.700
4000 τ.μ.	Μετά το Λαδικό 70m από τον κεντρικό	€ 70.450
2300 τ.μ.	Αφάντου στο κύμα	€ 73.400
7400 τ.μ.	Αφάντου για Βιοτεχνική χρήση	€ 73.400
2500 τ.μ.	Στο κιοτάρι κοντά στο κύμα με άδεια οικ.	€ 88.040
2600 τ.μ.	Στην Αρχίπολη άρτιο κ οικοδομήσιμο	€ 41.000
8500τ.μ.	Κολύμπια με άδεια για 6 μονοκατοικίες	€ 190.700
9600 τ.μ.	Στο κανδυλί σε ήσυχο σημείο	€ 197.000
7500 τ.μ.	Στα Κολύμπια δίπλα σε ξενοδοχείο	€ 220.000
4000 τ.μ.	Λσγούρου κοντα στην Λ.Ρόδου-Λίνδου	€ 270.000
10000 τ.μ	Στο φυτώριο με ωραία θέα	€ 300.000
3600 τ.μ.	Λαχανιά άρτιο κ οικοδ/μο με θέα θάλασσα	€ 52.800
4000 τ.μ.	Στην Λαχανιά επί της Εθνικής οδού	€ 117.400
4000 τ.μ.	Στην Λαχανιά με πρόσβαση	€ 52.824
1500 τ.μ.	Στην Λαχανιά εντός οικισμού	€ 61.628
9000 τ.μ.	Στην Λαχανιά 800 m από το κύμα	€ 82.170
6500 τ.μ.	Στην Λαχανιά 300 m από το κύμα	€ 104.000

ΜΟΝΟΚΑΤΟΙΚΙΕΣ - ΜΕΖΟΝΕΤΕΣ

75 τ.μ.	Οικία στην Παλιά Πόλη σε καλή τιμή	€ 44.020
180 τ.μ.	Διατηρητέο στο Νιοχώρι με αυλή	€ 88.000
175 τ.μ.	Στους Τρείς σε μπετά με οικόπεδο 1300	€ 126.192
210 τ.μ.	Ιαλυσός σε σοβά κοντά στην Θάλασσα	€ 161.500
100 τ.μ.	Αφάντου καινούργιο,1200 οικόπεδο κύμα	€ 176.082
180 τ.μ.	Κοσκινού 1500 m οικόπεδο σε μπετά	€ 190.755
350 τ.μ.	ΠΑΡΑΛΙΑ Ιαλυσού 1 έτους λούξ κατασκευής	
295 τ.μ.	Ιξιά με 4 υπνοδωμάτια σε 500 οικόπεδο	€ 264.123
140 τ.μ.	Κοσκινού σε 1300 οικόπεδο με καταπληκτική θέα	

ΚΑΤΑΣΤΗΜΑΤΑ - ΕΠΙΧΕΙΡΗΣΕΙΣ

ΞΕΝΟΔΟΧΕΙΟ 70 ΚΛΙΝΩΝ ΣΕ ΤΙΜΗ ΕΥΚΑΙΡΙΑΣ €9000/Κλίνη
ΞΕΝΟΔΟΧΕΙΟ ΕΝΤΟΣ ΠΟΛΕΩΣ 180 ΚΛΙΝΩΝ ΣΕ ΤΙΜΗ ΕΥΚΑΙΡΙΑΣ
Ενοικιάζεται κατάστημα 250 τ.μ. εντός πόλεως
Κατάστημα στην Καποδιστρίου 60 τ.μ.+30 τ.μ.
Αναψυκτήριο έτοιμο προς λειτουργία ΕΥΚΑΙΡΙΑ
4 Γκαρσονιέρες καινούργιες με πολύ καλό εισό

ΠΡΟΟΔΟΣ ΜΙΚΡΕΣ ΑΓΓΕΛΙΕΣ ΜΙΚΡΕΣ ΑΓΓΕΛΙΕΣ ΠΡΟΟΔΟΣ

διάφορα

ΜΟΝΩΣΕΙΣ

23 ΧΡΟΝΙΑ!

ΑΡΧΩΝ ΣΑΜΑΡΤΖΗΣ

Πληροφορίες τηλ. 23030-32054-20021

X4200-31/10

ΥΔΡΑΥΛΙΚΟΣ

ΑΝΑΛΑΜΒΑΝΟΥΜΕ πάσης φύσεως υδραυλικές εργασίες μικρές και μεγάλες **κ. ΔΗΜΗΤΡΗΣ**

- **ΕΓΚΑΤΑΣΤΑΣΕΙΣ ΥΔΡΕΥΣΗΣ - ΘΕΡΜΑΝΣΗΣ**
- **ΚΑΛΟΡΙΦΕΡ - ΗΛΙΑΚΑ**
- Σύνδεση με το αποχετευτικό της ΔΕΥΑΡ.
- ΑΠΟΦΡΑΞΕΙΣ με ηλεκτροκίνητο μηχάνημα.

ΣΑΟΥΝΑ ΦΙΝΛΑΝΔΙΑΣ

ΑΠΟ ΞΥΛΟ

Χειροποίητες υγιεινές

σε όλες τις διαστάσεις με τις σωστές προδιαγραφές από έμπειρο προσωπικό για βίλες - διαμερίσματα - ξενοδοχεία - γυμναστήρια

Τηλ. 2241090230 και κινητό 6944344911

6849-5/10

ΥΔΡΑΥΛΙΚΑ ΚΑΛΟΡΙΦΕΡ

ΓΙΑΝΝΗΣ ο ΑΤΛΑΣΗΣ

- ΕΓΚΑΤΑΣΤΑΣΕΙΣ
- ΑΝΑΚΑΙΝΙΣΕΙΣ
- ΣΥΝΤΗΡΗΣΕΙΣ

Τηλ. 22410/29898 και 6973610779

6969-5/11

ΜΕΤΡΗΤΑ!!!

ΑΓΟΡΑΖΟΥΜΕ οποιαδήποτε ακίνητη περιουσία **άμεσα ΜΕΤΡΗΤΟΙΣ!**

US Nava/Overseas Construction Agency Corporation.

Πληροφορίες τηλ. 6946612157

10π.μ..-8 μ.μ.

6517-8/10

ΜΑΘΗΜΑΤΑ

ΜΑΘΗΜΑΤΙΚΟΣ

με σπουδές στις ΗΠΑ, παραδίδει μαθήματα για όλες τις τάξεις γυμνασίου - λυκείου Τιμές λογές

Κιν. 6946025894

6898-2/10

ΦΙΛΟΛΟΓΙΚΑ μαθήματα Αρχαίων - Εκθεσης Εκφρασης - Ιστορίας, από έμπειρη φιλόλογο σε μαθητές γυμνασίου - λυκείου. Πληρ. τηλ/ 2241038565

6826-3/10

ΠΑΡΑΔΙΔΟΝΤΑΙ ιδιαίτερα μαθήματα κιθάρας κατ' οίκον. Πληροφορίες τηλ. 22410/26159 και 6944429478

2129-3/10

ΦΥΣΙΚΗ-ΧΗΜΕΙΑ-ΜΑΘΗΜΑΤΙΚΑ

ΣΟΒΑΡΗ ΠΡΟΕΤΟΙΜΑΣΙΑ ΑΜΕΣΟ ΑΠΟΤΕΛΕΣΜΑ ΙΔΙΑΙΤΕΡΩΣ Ή ΣΕ ΤΜΗΜΑΤΑ 2-3 ΜΑΘΗΤΩΝ

Τηλ. 2241024369 ΚΙΝ. 6973 025100

6958-8/10

ΦΙΛΟΛΟΓΟΣ ΓΛΩΣΣΟΛΟΓΟΣ

- Παραδίδει ιδιαίτερα (αρχαία ελληνικά, νέα ελληνικά, ιστορία, έκθεση, αγγλικά και γαλλικά) σε μαθητές γυμνασίου και σε ΤΕΕ Λυκείου. Δακτυλογραφήσεις και μεταφράσεις σε αγγλικά και γαλλικά.

Πληροφορίες τηλ. 6932088753 και 2241031270

2126-10/10

ΟΙΚΟΔΙΔΑΣΚΑΛΕΙΟ ΓΑΛΛΙΚΗΣ ΓΛΩΣΣΑΣ

ΠΑΡΑΔΙΔΟΝΤΑΙ ΜΑΘΗΜΑΤΑ ΓΑΛΛΙΚΩΝ

από καθηγήτρια πτυχιούχο του τμήματος γαλλικής γλώσσας και φιλολογίας του Αριστοτέλειου Πανεπιστημίου Θεσσαλονίκης. Προετοιμασία όλων των πτυχίων: DELF, DALF, SORBONNE.

Πληροφορίες τηλ. κα Εφη Γιαννιού Τηλ. 22410/76684 22410/25151 και 6938309839

6931-9/10

ΑΝΑΚΟΙΝΩΣΗ ΜΑΘΗΜΑΤΑ

*** Computer ***

PROGRAM COMPUTER PM

X4207-31/10

ΕΓΓΡΑΦΕΣ ** ΤΩΡΑ **

Τμήματα για: Παιδιά - Ενήλικες Αρχάριους - Μαθητές Επαγγελματίες

Διδάσκει πτυχιούχος Πανεπιστημίου Αμερικής

ΜΑΝΩΛΗΣ Ι. ΣΟΦΙΛΑΣ

Κοδριγκτώνος 91

Τηλ. (22410) 31761

ΠΙΣΤΟΠΟΙΗΤΙΚΟ ΓΝΩΣΕΩΝ

ΕΠΙΣΗΜΟ ΕΞΕΤΑΣΤΙΚΟ ΚΕΝΤΡΟ ΤΗΣ ECDL HELLAS

ζητήσεις

ΖΗΤΕΙΤΑΙ νοσηλεύτρια για ενέσεις ινσουλίνης. Πληροφορίες τηλ. 22410/34505

6888-20/10

ΖΗΤΕΙΤΑΙ συνεταίρος ή ενοικιάζεται εστιατόριο στο Φαληράκι, πλήρως εξοπλισμένο. Μόνο σοβαρές προτάσεις. Πληροφορίες 6934876456

6918-1/10

ΖΗΤΟΥΝΤΑΙ καλουπατζήδες. Πληροφορίες τηλ. 91811, κινητό 6937237208, κ. Κώστας

6965-10/10

ΑΦΟΙ ΚΑΣΣΟΥΔΑΚΗ ΑΕ

ΓΕΝΙΚΕΣ ΜΕΤΑΦΟΡΕΣ - ΑΠΟΘΗΚΕΥΣΕΙΣ - ΔΙΑΝΟΜΕΣ

ΑΠΟ ΜΕΤΑΦΟΡΙΚΗ ΕΤΑΙΡΕΙΑ

ΖΗΤΕΙΤΑΙ

οδηγός με δίπλωμα 5ης κατηγορίας και εμπειρία στη ρυμούλκηση συρόμενων και επικαθήμενων.

Πληρ. τηλ. 2103478517-21 2271023485 (κ. Κασσουδάκη)

T1861-19/10

ΠΑΥΝΤΗΡΙΟ ΧΑΛΙΩΝ

Cleaning Pro

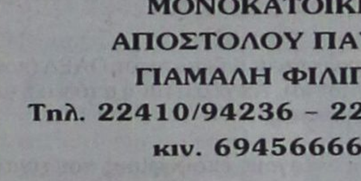

πλένουμε & φυλάμε:
- ΧΑΛΙΑ - ΜΟΚΕΤΕΣ - ΦΛΟΚΑΤΕΣ
- ΠΑΠΛΩΜΑΤΑ - ΚΟΥΒΕΡΤΕΣ

☎ 22410.60585

email: abonis@otenet.gr

ΙΔΙΟΚΤΗΤΕΣ ΕΙΔΙΚΕΣ ΕΓΚΑΤΑΣΤΑΣΕΙΣ: ΝΙΚΗΦ. ΒΡΕΤΤΑΚΟΥ - ΑΣΓΟΥΡΟΥ

T1411-20/3/2004

ΖΗΤΕΙΤΑΙ

από σύγχρονο ιδιωτικό ιατρείο για πλήρη ή μερική απασχόληση

ΝΟΣΗΛΕΥΤΡΙΑ

(απόφοιτος νοσηλευτικής ή άλλης σχετικής σχολής)

Προσφέρονται ικανοποιητικός μισθός, ασφάλιση, πενθήμερη απασχόληση και άριστο εργασιακό περιβάλλον

Περισσότερες πληροφορίες στο τηλ. 697 683 7540

ΧΛ-5/10

ΖΑΜΠΕΛΛΑΚΗΣ ΠΩΛΟΥΝΤΑΙ

ΔΙΑΜΕΡΙΣΜΑΤΑ - ΚΑΤΑΣΤΗΜΑΤΑ - ΜΟΝΟΚΑΤΟΙΚΙΕΣ

ΑΠΟΣΤΟΛΟΥ ΠΑΥΛΟΥ

ΓΙΑΜΑΛΗ ΦΙΛΙΠΠΑ

Τηλ. 22410/94236 - 22410/28476 κιν. 6945666692

6984-31/10

ΞΥΛΟΥΡΓΙΚΕΣ ΕΡΓΑΣΙΕΣ

ΛΕΝΤΑΚΗΣ ΜΑΝΩΛΗΣ

Αναλαμβάνουμε πάσης φύσεως ξυλουργικές εργασίες:

- κουζίνες γερμανικές, με γερμανικές προδιαγραφές
- ντουλάπες
- πόρτες
- παράθυρα κ.λ.π.
- Αμεση εξυπηρέτηση



ΠΛΗΡΟΦΟΡΙΕΣ

Τηλ. 60601 και 6973933733

67005/10

ΔΩΔΕΚΑΝΗΣΙΑΚΕΣ ΑΠΟΦΡΑΞΕΙΣ

«ΚΟΛΟΣΣΟΣ»

ΑΠΟΦΡΑΞΕΙΣ- ΚΑΘΑΡΙΣΜΟΙ ΑΠΟΧΕΤΕΥΣΕΩΝ & ΒΟΘΡΩΝ



Αναλαμβάνουμε πάσης φύσεως αποφράξεις οποιουδήποτε μήκους και πλάτους Αναλαμβάνουμε καθαρισμούς αποχετευτικών αγωγών, δήμων, ξενοδοχείων, στρατιωτικών μονάδων, σπιτιών, πολυκατοικιών, καθώς και καθαρισμούς βιολογικών μονάδων με μηχάνημα υψηλής πιέσεως σε όλη τη Δωδεκάνησο.

Κ. ΠΗΔΙΑΚΗΣ - Π. ΚΑΣΕΡΗΣ

Πληρ. τηλ. 47915 - 91881

κινητό: 6944/325234 και 6977/717048

1919-10/11

ΠΛΑΚΑΤΖΗΣ και μαρμαράς, ζητάει εργασία. Πληροφορίες τηλ. 6942795162

6816-5/10

ΖΗΤΕΙΤΑΙ βοηθός ηλεκτρολόγος, μέχρι 17 ετών. Πληροφορίες 6942405463 κ. Θανάση

2118-2/10

RO- FLAMENCO DANZA

FLAMENCO! Έκφραση χορευτικής τέχνης !

ΤΜΗΜΑΤΑ ΟΛΟ ΤΟΝ ΧΡΟΝΟ
- ΕΡΑΣΙΤΕΧΝΙΚΑ
- ΕΠΑΓΓΕΛΜΑΤΙΚΑ

ΕΝΑΡΞΗ ΜΑΘΗΜΑΤΩΝ 6 ΟΚΤΩΒΡΙΟΥ 2003 !

ΕΙΔΙΚΕΣ ΤΙΜΕΣ ΣΕ ΦΟΙΤΗΤΕΣ

ΠΛΗΡ. ΕΓΓΡΑΦΕΣ ΚΑΘΗΜΕΡΙΝΑ (ΩΡΕΣ ΓΡΑΦΕΙΟΥ)
ΤΗΛ. 2241-0-28436....2241-0-28456
ΚΙΝ. 6944767038
E- MAIL INFO@ RO-FLAMENCO.GR
ΚΛΑΥΔΙΟΥ ΠΕΠΕΡ 1 ΖΕΦΥΡΟΣ

ΕΠΙΚΟΙΝΩΝΙΑ ΓΙΑΣΙΡΑΝΗ ΜΑΤΟΥΛΑ

ΔΙΠΛ. ΕΠΑΓΓ. ΣΧΟΛΗΣ F.D.C. ΑΘΗΝΩΝ
(ΣΥΣΤΗΜΑ ALIANZA)
ΜΟΝΑΔΙΚΗ ΔΙΠΛ/ΧΟΣ ΣΤΗΝ ΕΛΛΑΔΑ
ΙΔΡΥΜΑΤΟΣ FLAMENCO
(FUNTACION CRISTINA HEEREN ARTE DE FLAMENCO) ΣΕΒΙΛΛΗ ΙΣΠΑΝΙΑ.

8ΧΡΟΝΗ ΕΠΑΓΓΕΛΜΑΤΙΚΗ ΧΟΡΕΥΤΙΚΗ &ΔΙΔΑΚΤΙΚΗ ΔΡΑΣΤΗΡΙΟΤΗΤΑ ΣΤΗΝ ΕΛΛΑΔΑ ΚΑΙ ΤΟ ΕΞΩΤΕΡΙΚΟ

ΥΠΟΓΡΑΦΟΥΝ ΤΙΣ ΣΠΟΥΔΕΣ ΣΑΣ

ΤΟΛΜΗΣΤΕ! ΔΩΣΤΕ ΝΟΗΜΑ ΣΤΗΝ ΖΩΗ!

***RO* - FLAMENCO danza**

ΕΚΦΡΑΣΗ ΧΟΡΕΥΤΙΚΗΣ ΤΕΧΝΗΣ!!!

ΤΗΛ 2241028436....ΚΙΝ. 6944767038

2103-17/10

TRISTAR

ΕΤΑΙΡΕΙΑ ΚΛΙΜΑΤΙΣΜΟΥ

ΖΗΤΕΙ

ΤΕΧΝΙΚΟ - ΨΥΚΤΙΚΟ - ΗΛΕΚΤΡΟΛΟΓΟ

Για Service - εγκαταστάσεις - επισκευές κλιματιστικών μηχανημάτων

Απαραίτητη προϋπόθεση: Δίπλωμα Οδήγησης

Για πληροφορίες ή βιογραφικό στη Δ/νση:

Μεγ. Κωνσταντίνου 65, Ρόδος

Τηλ. (22410) 77058 ή 77059

X4198-5/10

ΖΗΤΕΙΤΑΙ

από Εμπορική Επιχείρηση στη Σύμη, **ΣΤΕΛΕΧΟΣ** Λογιστηρίου με γνώσεις εμπορικού προγράμματος χρήσης Η/Υ, καλή γνώση αγγλικής γλώσσας, με στόχο την **οργάνωση και σωστή λειτουργία** της επιχείρησής μας.

Παραγγελίες πελάτες - προμηθευτές

Μισθός 1500 ευρώ

ΠΛΗΦΟΡΟΡΙΕΣ τηλ. 22410/30259, 29036

Λογιστικό Γραφείο

Παναγιώτη Παπακωνσταντίνου

ΓΔ-31/10

ΑΡΧΕΣ ΟΙΚΟΝΟΜΙΚΗΣ ΘΕΩΡΙΑΣ

ΠΑΡΑΔΙΔΟΝΤΑΙ μαθήματα σε μαθητές γ' Λυκείου από οικονομολόγο, πτυχιούχο του Οικονομικού Πανεπιστημίου Αθηνών (Α.Σ.Ο.Ε.Ε.) και κάτοχο Μεταπτυχιακού Τίτλου (MSc) στο University of Wales.

Ολιγομελή τμήματα 2-3 ατόμων. Υπεύθυνη προετοιμασία με συχνά επαναληπτικά τεστ. Φροντιστηριακή πείρα με επιτυχίες στις Πανελλήνιες Εξετάσεις. Τιμές προσιτές.

ΠΛΗΦΟΡΟΡΙΕΣ: 6938440568

6905-12/10

6850-5/10

ΚΑΛΑΦΑΤΑΣ ΜΙΧΑΛΗΣ

YACCO ΛΙΠΑΝΤΙΚΑ ΠΡΩΤΗΣ ΤΟΠΟΘΕΤΗΣΗΣ

ΣΥΝΕΡΓΕΙΟ ΑΥΤΟΚΙΝΗΤΩΝ
ΑΝΤΑΛΛΑΚΤΙΚΑ
ΒΕΛΤΙΩΣΕΙΣ ΠΑΝΤΟΣ ΤΥΠΟΥ
ΚΑΘΑΡΙΣΜΟΙ INJECTION & ΜΗΧΑΝΗΣ
ΗΛΕΚΤΡΟΝΙΚΟΣ ΕΛΕΓΧΟΣ
ΑΝΑΛΥΣΗ ΚΑΥΣΑΕΡΙΩΝ

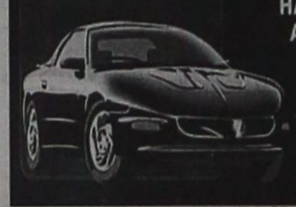

6ο χλμ. ΡΟΔΟΥ-ΛΙΝΔΟΥ
τηλ. 22410 65510
κιν. 6945 866294

ΖΗΤΕΙΤΑΙ

φυσικός για να διδάξει σε φροντιστήριο.

Πληρ. τηλ. 22410 25252 και κινητό 6948889690

X.4171-5/10

ΚΥΡΙΑ

διπλωματούχος μασέρ, κάνει θεραπευτικό, κλασικό, αθλητικό, αισθητικό μασάζ, με αρωματοθεραπεία, reilky ke shiatsu.

Πληρ. τηλ. 22410/20833 και 6932501924

6848-5/10

ΟΙΚΟΔΟΜΙΚΕΣ-ΤΕΧΝΙΚΕΣ

ΕΜΠΟΡΙΚΕΣ-ΕΠΙΧΕΙΡΗΣΕΙΣ

ΑΦΟΙ ΑΣΒΕΣΤΗ Ο.Ε.

Αθηνών - Καβάλας 3
Ανάληψη Ρόδου
Τηλ.. 22410/60678 - 60679
και fax: 22410/66028

ΠΩΛΟΥΝΤΑΙ

- ΔΙΑΜΕΡΙΣΜΑΤΑ

υπερλούξ διαφόρων διαστάσεων

ΕΓΓΥΗΣΗ Η ΠΟΛΥΕΤΗΣ ΠΕΙΡΑ ΜΑΣ

X4200-31/10

ΠΩΛΟΥΝΤΑΙ ΑΠΟ ΤΟΝ ΑΝΑΣΤΑΣΙΟ ΑΤΣΙΔΗ

1) Καταστήματα και χώροι για γραφεία στην οδό Κωνσταντινίδη, στο Ζέφυρο (κοντά στην Εφορία)
2) Διαμερίσματα 98, 132 και 148 τ.μ., με θέση πάρκιγκ, αποθήκη και αυτόνομη θέρμανση στην οδό Κωνσταντινίδη
3) Εξοχικές κατοικίες 100τ.μ., διόροφες, με χίλια μέτρα οικόπεδο η κάθε μία, στον κεντρικό δρόμο του Γενναδίου, κοντά στη θάλασσα
4) Μονοκατοικίες στην Ιαλυσό, οδός Μυκηνών, διόροφες με σοφίτα, 4 υπνοδωματίων, 3 μπάνιων και WC, θέρμανση, σε οικόπεδο από 260 έως 415 τ.μ.
5) Μαιζονέτα στο Ροδίνι, οδός Στοκχόλμης 180τ.μ., διώροφη με υπόγειο

ΠΛΗΡΟΦΟΡΙΕΣ

ΑΝΑΣΤΑΣΙΟΣ ΑΤΣΙΔΗΣ

ΣΤΕΦΑΝΟΥ ΚΑΖΟΥΛΗ 74

- Τηλ. 22410 28616-37848

X.4206-31/10

ΟΙΚΟΔΟΜΙΚΕΣ ΕΠΙΧΕΙΡΗΣΕΙΣ

ΔΙΑΚΟΓΕΩΡΓΙΟΥ ΚΑΛΛΙΣΤΟΣ

ΕΘΝ.ΑΝΤΙΣΤΑΣΕΩΣ 11 (πρώην Αννης Μαρίας)

ΠΩΛΗΣΕΙΣ ΔΙΑΜΕΡΙΣΜΑΤΩΝ - ΚΑΤΑΣΤΗΜΑΤΩΝ - ΑΠΟΘΗΚΕΣ - ΑΝΤΑΛΛΑΓΕΣ ΑΚΙΝΗΤΩΝ - ΑΓΟΡΕΣ ΟΙΚΟΠΕΔΩΝ

ΑΝΑΛΑΜΒΑΝΟΥΜΕ ΑΝΤΙΠΑΡΟΧΕΣ

ΠΩΛΟΥΝΤΑΙ διαμερίσματα λουξ κατασκευής, με απεριόριστη θέα. Τα διαμερίσματα διαθέτουν θωρακισμένες πόρτες - εντοιχισμένες κουζίνες - ντουλάπες - εντοιχισμένο νιπτήρα με ντουλάπι - κεντρική θέρμανση αυτόνομη - ανοιγόμενα ανακλινόμενα κουφώματα με διπλά τζάμια, σίτες, ρολά - υδραυλικό ασανσέρ - τριφασικό ρεύμα.

Ολοι οι χώροι σπατουλαριστοί - εσωτερικές πόρτες MDF με σχέδιο

ΔΙΑΜΕΡΙΣΜΑΤΑ ΕΠΙ ΤΗΣ:

Χρ. Φέσσα (κάθετος Αποστ. Παύλου), 90τ.μ. τριάρια
Επίσης οροφοδιαμερίσματα των 90 τ.μ. (οικοδομή μόνο τριών διαμερισμάτων)

ΟΙΚΟΔΟΜΗ Πτολεμαίων και Χρ. Φέσσα των 117-125τ.μ.

ΟΙΚΟΔΟΜΗ υπό ανέγερση επί της οδού Ρήγα Φερραίου στο πάρκο
Διαμερίσματα τριάρια - τεσσάρια

ΟΙΚΟΔΟΜΗ υπό ανέγερση επί της οδού Κ. Παλαιολόγου και Θεοτοκοπούλου. Διαμερίσματα δυάρια - τριάρια - τεσσάρια- καταστήματα
Επί της οδού Β. Ηρακλείου οικοδομή τεσσάρων διαμερισμάτων οροφοδιαμερισμάτα των 133τ.μ. Η οικοδομή έχει πυλωτή για πάρκιγκ

ΓΡΑΦΕΙΑ - ΙΑΤΡΕΙΑ:

- Επί της οδού Μ. Κωνσταντίνου και Κων/νου Παλαιολόγου των 80τ.μ.
- Επί της οδού Κων/νου Παλαιολόγου και Θεοτοκόπουλου 60-80 τ.μ.
- Επί της οδού Ρήγα Φερραίου στο πάρκο, 60-80-100τ.μ.

ΚΑΤΑΣΤΗΜΑΤΑ

- Επί της οδού Κ. Παλαιολόγου και Θεοτοκοπούλου των 60-80-100τ.μ.
- Επί της οδού λεωφόρου Καλλιθέας (Καρακόνερο) 90τ.μ.

ΑΠΟΘΗΚΕΣ

- Πλησίον Στέλιου Κωτιάδη των 130τ.μ.
- Στη λεωφόρο Καλλιθέας (Καρακόνερο) των 80-300τ.μ.

Οι πωλήσεις μπορούν να γίνουν και με όλα τα δάνεια τραπεζών και οργανισμών/.

Αναλαμβάνουμε ΑΝΤΙΠΑΡΟΧΕΣ και ΑΓΟΡΕΣ ΟΙΚΟΠΕΔΩΝ

Δεχόμαστε ανταλλαγές ακινήτων

ΠΛΗΡΟΦΟΡΙΕΣ:

ΔΙΑΚΟΓΕΩΡΓΙΟΥ ΚΑΛΛΙΣΤΟΣ

Τηλ. 29318 - 34598- Τηλ. 78501 - 78502

X4201-31/10

ΕΛΛΗΝΙΚΗ ΔΗΜΟΚΡΑΤΙΑ
ΝΟΜΟΣ ΔΩΔΕΚΑΝΗΣΟΥ
ΕΠΑΡΧΙΑ ΡΟΔΟΥ
ΔΗΜΟΣ ΠΕΤΑΛΟΥΔΩΝ

ΓΝΩΣΤΟΠΟΙΗΣΗ ΓΑΜΟΥ

Γνωστοποιείται, σύμφωνα με το άρθρο 1369 του Αστικού Κώδικα, όπως τροποποιήθηκε με το Ν. 1250/1982, ότι:

Ο **Μαραβέλιας Φώτιος** του Κωνστατίνου και της Σεβαστής που γεννήθηκε στον Πειραιά, επαγγέλματος Ιδ. Υπάλληλος και κατοικεί στο Αμβούργο της Γερμανίας και η **Bochenek Barbara - Renata** του Josef και της Stefanias που γεννήθηκε στην Πολωνία και κατοικεί στο Αμβούργο Γερμανίας, πρόκειται να παντρευθούν στο Δημαρχείο του Αμβούργου Γερμανίας.

Κρεμαστή 30 Σεπτεμβρίου 2003
Ο δήμαρχος
Μιχαήλ Κορδίνας

6976-2/10

ΕΛΛΗΝΙΚΗ ΔΗΜΟΚΡΑΤΙΑ
ΔΗΜΟΣ ΡΟΔΟΥ
ΕΠΑΡΧΙΑ ΡΟΔΟΥ
ΝΟΜΟΣ ΔΩΔΕΚΑΝΗΣΟΥ

ΓΝΩΣΤΟΠΟΙΗΣΗ ΓΑΜΟΥ

Γνωστοποιείται, σύμφωνα με το άρθρο 1369 του Αστικού Κώδικα, όπως τροποποιήθηκε με το Ν. 1250/1982, ότι:

Η **Ανίλα - Αννα Χοτζάρα** του Κέσαρ και της Βιολέτα που γεννήθηκε στην Αυλώνα και κατοικεί στη Ρόδο του νομού Δωδ/σου επαγγέλματος βοηθός σερβιτόρος και ο **Γεώργος Νικολέτος** του Θεοδώρου και της Ευαγγελίας που γεννήθηκε στη Ρόδο του νομού Δωδ/σου και κατοικεί στη Ρόδο επαγγέλματος ταξιτζής πρόκειται να παντρευθούν στο Δημαρχείο του Δήμου Ροδίων Δωδ/σου.

Ρόδος 1/10/2003
Ο δήμαρχος
Γεώργιος Γιαννόπουλος

6982-2/10

ΕΛΛΗΝΙΚΗ ΔΗΜΟΚΡΑΤΙΑ
ΝΟΜΟΣ ΔΩΔΕΚΑΝΗΣΟΥ
ΝΟΜΑΡΧΙΑΚΗ ΑΥΤ/ΣΗ ΔΩΔ/ΣΟΥ
ΝΟΜΑΡΧΙΑΚΟ ΣΥΜΒΟΥΛΙΟ

Ρόδος 29/9/2003

ΑΝΑΚΟΙΝΩΣΗ

Με την παρούσα ανακοινώνουμε ότι στις 23-9-2003 παρελήφθησαν από το γραφείο μας οι παρακάτω περιβαλλοντικές αποφάσεις έγκρισης περιβαλλοντικών όρων της Περιφέρειας Νοτίου Αιγαίου - γενική Δ/νση Περιφέρειας - Τμήμα ΠΕ.ΧΩ.Δωδ/σου:

Α) Η με αριθμό 296/22-9-2003 απόφαση της Γενικής Γραμματείας Περιφέρειας Νοτίου Αιγαίου που αφορά «έγκριση περιβαλλοντικών όρων για τη λειτουργία της υφιστάμενης ξενοδοχειακής μονάδος με τον τίτλο «ALEX BEACH», Α' τάξης και δυναμικότητας 320 κλινών στη θέση ΘΕΟΛΟΓΟΣ Δήμου Πεταλούδων νήσου Ρόδου, ιδιοκτησίας της εταιρίας «ΑΛ. ΠΑΣΑΛΗΣ Α.Ε.»».

Β) Η με αριθμό 954/18-9-2003 απόφαση της Γενικής Γραμματείας Περιφέρειας Νοτίου Αιγαίου που αφορά «έγκριση περιβαλλοντικών όρων λατομείου σχιστολιθικών πλακών στη θέση ΜΑΣΤΙΧΑΡΙΑ - ΛΙΜΝΟΠΟΤΑΜΟΣ Δ.Δ. Μενετών Δήμου Καρπάθου, νομού Δωδ/σου, ιδιοκτησίας Εμμ. Παραγιού».

Καλούμε κάθε ενδιαφερόμενο, προκειμένου να λάβει γνώση του περιεχομένου εκάστης των παραπάνω αποφάσεων, να αποταθεί στο Τοπικό Γραφείο Περιβάλλοντος του Τ.Π. και Π.Ε. της Ν.Α. Δωδ/σου (κ. Αρη Σκιαδόπουλο, τηλ. 22410 30413).

Οι προαναφερόμενες αποφάσεις θα αναρτηθούν, για τις προσεχείς μέρες, στον πίνακα ανακοινώσεων της Νομαρχίας.

Ο πρόεδρος του Ν.Σ. Δωδ/σου
Φώτης Χατζηδιάκος

ΧΛ-2/10

PELLOS TRAVEL

5ΗΜΕΡΗ ΕΚΔΡΟΜΗ

ΚΩΝΣΤΑΝΤΙΝΟΥΠΟΛΗ ΚΡΟΥΑΖΙΕΡΑ ΣΤΟ ΒΟΣΠΟΡΟ - ΠΡΙΓΚΗΠΟΝΗΣΣΑ

Αναχώρηση **24/10/2003**
Επιστροφή **28/10/2003**

Ρόδος - Μαρμαρίς - Εφεσσος - Σμύρνη - Απολλώνια - Προύσσα - Κωνσταντινούπολη - Bandirma - Σμύρνη - Μαρμαρίς - Ρόδος

Ημέρα 1η
Αναχώρηση από Ρόδο το πρωί στις 08:00 για Μαρμαρίς. Αφιξη στο Μαρμαρίς - Επιβίβαση με πούλμαν και αναχώρηση για Bandirma - Κωνσταντινούπολη. Αφιξη στην Κωνσταντινούπολη. Τακτοποίηση σε Ξ/Δ. Δείπνο. Διανυκτέρευση.

Ημέρα 2η
Πρωινό στο Ξ/Δ. Εκδρομή στα Πριγκηπόνησσα, Χάλκη. Επιστροφή το μεσημέρι στο Ξ/Δ/ Το απόγευμα ελεύθερος χρόνος για ψώνια. Βράδυ προαιρετική διασκέδαση με oriental show. Δείπνο. Διανυκτέρευση

Ημέρα 3η
Πρωινό στο Ξ/Δ. Επίσκεψη στην Αγία Σοφία, Τοπκαπί Παλάς, Μπλε Τζαμί, Υδραγωβείο Ιουστινιανού. Επίσκεψη στο Φανάρι (Ορθόδοξο Πατριαρχείο), Αγιος Δημήτριος Ξυλόπορτας, Παναγία Βλαχερνών, Παναγία Μπαλουκλή. Ελεύθερο απόγευμα για ψώνια. Δείπνο. Διανυκτέρευση

Ημέρα 4η
Πρωινό στο Ξ/Δ. Αναχώρηση για Σμύρμη. Αναχώρηση για Yalova - Προύσα μέσω Απολλωνίας, επίσκεψη στην πόλη και αναχώρηση για Σμύρνη. Τακτοποίηση στο Ξ/Δ. Δείπνο. Διανυκτέρευση.

Ημέρα 5η
Πρωινό στο Ξ/Δ. Επιβίβαση σε πούλμαν και αναχώρηση για Εφεσο. Αφιξη στην Εφεσο (αρχαιολογικοί χώροι). Kusandasi - Marmaris. Αναχώρηση για Ρόδο. Άφιξη στη Ρόδο. Τέλος εκδρομής.

Τιμή κατ' άτομο: 245, 00 ευρώ

- Στην τιμή περιλαμβάνονται:
  1. Εισιτήρια Ρόδος - Μαρμαρίς - Ρόδος με καταμαράν
  2. Ξεναγήσεις - εκδρομές
  3. Μεταφορές με κλιματιζόμενα πούλμαν.
  4. Ξενοδοχεία με πρωινό κα φαγητό 4****
  5. Συνοδός γραφείου
  6. Ταξιδιωτική ασφάλεια
  7. Φόροι εισόδου - εξόδου
- Δεν περιλαμβάνονται:
  Αρχαολογικοί χώροι, εισιτήρια πλοίων Bandirma - Κωνσταντινούπολη - Yalova, εισιτήρια της κρουαζιέρας στα Πριγκηπόνησσα, Βόσπορο, διασκέδαση oriental show.

Για περισσότερες πληροφορίες και κρατήσεις:

PELLOS TRAVEL
ΛΕΩΦΟΡΟΣ ΚΑΛΛΙΘΕΑΣ - Φαληράκι, Ρόδος
• ΤΗΛ 22410 87615, 22410 86298
• Κινητό: 6942080534
• Fax: +30 22410 87616
e-mail: pellostravel@hellasnet.gr

6908-15/10

ΕΛΛΗΝΙΚΗ ΔΗΜΟΚΡΑΤΙΑ

ΔΗΜΟΣ ΡΟΔΙΩΝ
ΜΟΥΣΕΙΟ ΝΕΟΕΛΛΗΝΙΚΗΣ ΤΕΧΝΗΣ

Ρόδος 30-9-2003
Αριθ. Πρωτ. 370

ΑΝΑΚΟΙΝΩΣΗ

Πρόσληψης δέκα (10) θέσεων με σύμβαση εργασίας ιδιωτικού δικαίου ορισμένου χρόνου του Δήμου Ροδίων, Μουσείου Νεοελληνικής Τέχνης, που εδρεύει στη Ρόδο.

Έχοντας υπόψη:

1. Τις διατάξεις του άρθρου 21 του Ν. 2190/1994, όπως ισχύει μετά τις τροποποιήσεις και συμπληρώσεις των Ν. 2225/1994, 2247/1994, 2266/1994, 2349/1995, 2527/1997, 2738/1999 και 3051/2002.

2. Τις ΔΙΠΠ/Φ.ΕΓΚΡ.1/103/3970/1-4-2003 και ΔΙΠΠ/Φ.ΕΓΚΡ.1/335/14329/26-8-2003 Εγκριτικές των προσλήψεων Πράξεις της Τριμελούς εξ Υπουργών Επιτροπής της παρ. 1. του άρθρου 2 της υπαριθ. 55/1998 Π.Υ.Σ. «Αναστολή διορισμών και προσλήψεων στο Δημόσιο Τομέα» ΦΕΚ 252Α/12.11.1998/τ.Α΄), όπως ισχύει.

3. Τις 14164/3-4-2003 και 37460/4-9-2003 αποφάσεις του Υφυπουργού Εσωτερικών Δημ. Διοίκησης και Αποκέντρωσης .

4. Τον Οργανισμό Εσωτερικής Υπηρεσίας του Δήμου Ροδίων, Μουσείου Νεοελληνικής Τέχνης.

Ανακοινώνει

Την πρόσληψη προσωπικού με σύμβαση εργασίας ιδιωτικού δικαίου ορισμένου χρόνου, συνολικού αριθμού δέκα (10) ατόμων για την κάλυψη παροδικών αναγκών των υπηρεσιών του Δήμου Ροδίων, Μουσείου Νεοελληνικής Τέχνης για τις εξής, κατά αριθμό ατόμων, ειδικότητες, με τα αντίστοιχα τυπικά προσόντα και την αντίστοιχη χρονική περίοδο.

ΕΙΔΙΚΟΤΗΤΑ Φύλακες-Κλητήρες- Θυρωροί- Γενικών καθηκόντων
ΑΡΙΘΜΟΣ δέκα (10)
ΕΙΔΙΚΑ ΤΥΠΙΚΑ ΠΡΟΣΟΝΤΑ ΑΤΟΜΩΝ Απολυτήριος τίτλος Τριταξίου Γυμνασίου ή για υποψηφίους που έχουν αποφοιτήσει μέχρι και το 1980 Απολυτήριο Δημοτικού Σχολείου της ημεδαπής ή ισότιμο τίτλο της αλλοδαπής.
Γνώση καλή της Αγγλικής γλώσσας.
Γνώση δεύτερης ξένης γλώσσας θα θεωρηθεί προσόν.
Εμπειρία από ανάλογες φυλάξεις, με οκτάμηνη αντίστοιχη εμπειρία στο αντικείμενο.
ΧΡΟΝΙΚΗ ΔΙΑΡΚΕΙΑ Μέχρι 8 μήνες

Α΄. ΓΕΝΙΚΑ ΠΡΟΣΟΝΤΑ ΠΡΟΣΛΗΨΗΣ

1. Οι υποψήφιοι πρέπει να έχουν ηλικία από 18 έως 65 ετών (παρ. 5 άρθρο 9 Ν. 3174/28.8.03, παρ. 6 άρθρο 21 Ν. 2190/1994 σε συνδυασμό με την παρ. 11 άρθρο 10 του Ν. 3051/2002).

2. Να έχουν την υγεία και τη φυσική καταλληλότητα που τους επιτρέπει την εκτέλεση των καθηκόντων της θέσεως που επιλέγουν.

3. Να μην έχουν κώλυμα κατά το άρθρο 8 του υπαλληλικού Κώδικα (καταδίκη, υποδικία, δικαστική συμπαράσταση), με την επιφύλαξη της επόμενης εξαίρεσης.

Εξαίρεση: Οι υποψήφιοι για θέσεις βοηθητικού ή ανειδίκευτου προσωπικού υπό την προϋπόθεση ότι έχουν εκτίσει την ποινή ή τα μέτρα ασφαλείας που τους έχουν επιβληθεί έχουν αρθεί ή έχουν απολυθεί υπό όρο (Ν. 2207/1994 άρθρο 4 παρ. 6).

Β΄. ΚΡΙΤΗΡΙΑ ΠΡΟΣΛΗΨΗΣ
ΚΡΙΤΗΡΙΟ ΕΝΤΟΠΙΟΤΗΤΑΣ

Οι υποψήφιοι κατατάσσονται σε πίνακες κατά κλάδο ή ειδικότητα με κριτήριο την ΕΝΤΟΠΙΟΤΗΤΑ ως ακολούθως:

Προτάσσονται κατά σειρά:
α) ΟΙ ΔΗΜΟΤΕΣ
1) του Δήμου Ροδίων, που εδρεύει ο φορέας.
2) των άλλων Δήμων ή Κοινοτήτων του νησιού.
3) των υπολοίπων Δήμων ή Κοινοτήτων του νομού.

β) ΟΙ ΜΟΝΙΜΟΙ ΚΑΤΟΙΚΟΙ όλων των Νομών της Χώρας.

ΛΟΙΠΑ ΚΡΙΤΗΡΙΑ

Η σειρά κατάταξης των υποψηφίων καθορίζεται με τη ΒΑΘΜΟΛΟΓΗΣΗ ΤΩΝ ΠΑΡΑΚΑΤΩ ΚΡΙΤΗΡΙΩΝ ως ακολούθως:

ΚΡΙΤΗΡΙΑ
ΜΟΝΑΔΕΣ

1. Χρόνος Ανεργίας
α. Τεσσάρων (4) μηνών ανεργίας 1000
β. Άνω των τεσσάρων (4) μηνών με ανώτατο όριο τους δώδεκα (12) μήνες, προστίθενται ανά μήνα ανεργίας 50

Σημείωση: Άνεργος είναι ο υποψήφιος που έχει τέσσερις (4) τουλάχιστον μήνες ανεργίας. Επίσης, χρόνος ανεργίας θεωρείται και ο χρόνος παρακολούθησης προγραμμάτων επαγγελματικής κατάρτισης του ΟΑΕΔ, εφόσον ο υποψήφιος ήταν άνεργος τουλάχιστον επί τετράμηνο κατά τον χρόνο ένταξής του στο πρόγραμμα. (παρ.1 άρθρο 9 Ν. 3051/2002)

2. Αριθμός τέκνων πολύτεκνης οικογένειας.
α. Για υποψήφιο που είναι πολύτεκνος, για κάθε τέκνο 50
β. Για υποψήφιο που είναι τέκνο πολύτεκνης οικογένειας, για κάθε τέκνο 50

Σημείωση: Τις ανωτέρω μονάδες μπορεί να λάβει μόνο ένα μέλος της ίδιας οικογένειας κατά το ίδιο ημερολογιακό έτος στον ίδιο φορέα (παρ. 1 άρθρο 9 Ν. 3051/2002).

3. Αριθμός ανηλίκων τέκνων.
α. Για καθένα από τα δύο (2) πρώτα ανήλικα τέκνα 30
β. Για το τρίτο ανήλικο τέκνο 50

4. Ηλικία
α. Για τους υποψηφίους ηλικίας έως Τριάντα (30) ετών με αφετηρία
υπολογισμού το απαιτούμενο από την ανακοίνωση κατώτερο όριο ηλικίας
και με βάση το έτος γέννησης, ανά έτος. 3
β. Για τους υποψηφίους ηλικίας άνω των τριάντα (30) ετών με αφετηρία
υπολογισμού το απαιτούμενο από την ανακοίνωση κατώτερο όριο ηλικίας και με βάση το έτος γέννησης, ανά έτος. 2

5. Εμπειρία (ΜΟΝΟ στην περίπτωση που απαιτείται ως προσόν από την ανακοίνωση.
α. Για έξι (6) μήνες εμπειρίας 30
β. Άνω των έξι (6) μηνών εμπειρίας, και μέχρι πέντε (5) έτη ανά μήνα εμπειρίας 5

Επί ισοβαθμίας υποψηφίων στη συνολική βαθμολογία προηγείται αυτός που έχει τις περισσότερες μονάδες στο πρώτο κριτήριο (χρόνος ανεργίας) και αν, αυτές συμπίπτουν, αυτός που έχει τις περισσότερες μονάδες στο δεύτερο κριτήριο (αριθμός τέκνων πολύτεκνης οικογένειας) και ούτω καθεξής.

ΕΠΙΣΗΜΑΝΣΕΙΣ

- Υποψήφιος που είναι ταυτόχρονα πολύτεκνος και τέκνο πολύτεκνης οικογένειας δικαιούται να κάνει χρήση της προσφορότερης βαθμολογικά εκ των δύο ιδιοτήτων αποκλειόμενης της αθροιστικής βαθμολόγησης.
- Ως εμπειρία νοείται η απασχόληση με σχέση εργασίας ή σύμβαση έργου στο δημόσιο ή ιδιωτικό τομέα ή άσκηση επαγγέλματος σε καθήκοντα ή έργα συναφή με το γνωστικό αντικείμενο του τίτλου σπουδών ή με το αντικείμενο της προς πλήρωση θέσης, μετά την απόκτηση του βασικού τίτλου σπουδών με τον οποίο ο υποψήφιος μετέχει στη διαγωνιστική διαδικασία και κατά τις περιπτώσεις για τις οποίες απαιτείται άδεια άσκησης επαγγέλματος, μετά τη λήψη της άδειας.
- Όταν από την ανακοίνωση ορίζεται για συγκεκριμένους κλάδους ή ειδικότητες ως προσόν η εμπειρία αντί του τίτλου σπουδών, για τη σειρά κατάταξης μεταξύ των εχόντων εμπειρία εφαρμόζονται τα προαναφερόμενα κριτήρια, εκτός από το κριτήριο του τίτλου σπουδών (παρ. 12 άρθρο 21 Ν. 2190/1994, όπως ισχύει).
- Όταν η εμπειρία έχει διανυθεί στον ιδιωτικό τομέα, απαιτείται προσθέτως και βεβαίωση της επιθεώρησης εργασίας για το είδος της παρασχεθείσης εργασίας.

Γ΄. ΠΡΟΘΕΣΜΙΑ ΥΠΟΒΟΛΗΣ ΑΙΤΗΣΕΩΝ

Οι ενδιαφερόμενοι μπορούν να υποβάλουν αίτηση στα γραφεία της υπηρεσίας μας, οδός Πλατεία Σύμης αριθ. 2, αρμόδιος κ. Τηλιακός Γεώργιος, εντός προθεσμίας δέκα (10) ημερών, που αρχίζει από την επομένη ημέρα της τελευταίας δημοσίευσης της παρούσας σε τοπικές εφημερίδες ή της ανάρτησής της στο κατάστημα της υπηρεσίας και στο χώρο ανακοινώσεων του δημοτικού ή κοινοτικού καταστήματος, εφόσον η ανάρτησή της είναι τυχόν μεταγενέστερη της δημοσίευσης στις εφημερίδες (παρ. 10 άρθρο 21 Ν. 2190/1994).

Δ΄. ΥΠΟΒΟΛΗ ΔΙΚΑΙΟΛΟΓΗΤΙΚΩΝ

Οι ενδιαφερόμενοι μαζί με την αίτησή τους πρέπει να υποβάλουν υποχρεωτικά τα εξής δικαιολογητικά επικυρωμένα:

1. Φωτοαντίγραφο των δύο όψεων της αστυνομικής ταυτότητας.

2. Φωτοαντίγραφο του τίτλου σπουδών τους (όπου απαιτείται), στον οποίο να αναγράφεται ο ακριβής βαθμός αυτού (ΜΟΝΟ για υποψηφίους των κατηγοριών ΠΕ, ΤΕ και ΔΕ). Σε κάθε περίπτωση που ο βαθμός εκφράζεται με αξιολογικό χαρακτηρισμό ή με ακέραιο αριθμό πρέπει στη φωτοτυπία του τίτλου να περιλαμβάνεται και βεβαίωση της οικείας σχολής για τον ακριβή αριθμητικό βαθμό.

3. Πιστοποιητικό εμπειρίας στο αντικείμενο της ειδικότητας (όπου απαιτείται), η οποία αποδεικνύεται ως εξής: α) Είτε με τυχόν υπάρχουσα δικαστική απόφαση, από την οποία να προκύπτει το είδος της παρασχεθείσης εργασίας και η χρονική διάρκεια της παροχής της. β) Είτε με ομοίου περιεχομένου βεβαίωση αρμόδιας, ελληνικής ή αλλοδαπής δημόσιας αρχής. γ) Είτε με όμοια βεβαίωση νομικού προσώπου του άρθρου 14 παρ. 1 του Ν. 2190/1994 και του άρθρου 1 παρ. 3 του Ν. 2527/1997.
δ) Είτε με όμοια βεβαίωση του οικείου ασφαλιστικού φορέα. ε) Εάν από την προσκομιζόμενη βεβαίωση του οικείου ασφαλιστικού φορέα δεν προκύπτει το είδος της παρασχεθείσης εργασίας, τότε απαιτούνται πρόσθετη βεβαίωση του εργοδότη και υπεύθυνη δήλωση του υποψηφίου κατά το άρθρο 8 Ν. 1599/1986, σε συνδυασμό πάντοτε και με το βιβλιάριο κύριας ασφάλισης (εφόσον ο ασφαλιστικό φορέας δεν βεβαιώνει το είδος της εργασίας). Δεν απαιτείται η υποβολή βιβλιαρίου κύριας ασφάλισης από υποψηφίους που προσκομίζουν βεβαίωση του ασφαλιστικού φορέα.

4. Υπεύθυνη δήλωση του Ν. 1599/1986 ότι δεν έχουν κώλυμα κατά το άρθρο 8 του Υπαλληλικού Κώδικα: α) ότι δεν έχουν καταδικαστεί για κακούργημα και σε οποιαδήποτε ποινή για κλοπή, υπεξαίρεση (κοινή και στην υπηρεσία), απάτη, εκβίαση, πλαστογραφία, απιστία δικηγόρου, δωροδοκία, καταπίεση, απιστία περί την υπηρεσία, παράβαση καθήκοντος καθ' υποτροπή, συκοφαντική δυσφήμιση, καθώς και για οποιοδήποτε έγκλημα κατά της γενετήσιας ελευθερίας ή οικονομικής εκμετάλλευσης της γενετήσιας ζωής, β) ότι δεν είναι υπόδικοι και δεν έχουν παραπεμφθεί με τελεσίδικο βούλευμα για κακούργημα ή για πλημμέλημα της προηγούμενης περίπτωσης, έστω και αν το αδίκημα παραγράφηκε, γ) ότι δεν έχουν, λόγω καταδίκης, στερηθεί τα πολιτικά τους δικαιώματα και για όσο χρόνο διαρκεί η στέρηση αυτή, ότι δεν τελούν υπό δικαστική συμπαράσταση.

5. Η ανεργία αποδεικνύεται με βεβαίωση του ΟΑΕΔ (που είναι αρμόδιος προς τούτο). Αποκλείεται η απόδειξη με υποβολή υπεύθυνης δηλώσεως.

6. Προκειμένου για ανέργους υποψηφίους που είχαν ενταχθεί σε πρόγραμμα επαγγελματικής κατάρτισης του ΟΑΕΔ: α) βεβαίωση του ΟΑΕΔ στην οποία να αναφέρεται η ημερομηνία συμμετοχής του υποψηφίου στο πρόγραμμα καθώς και η ημερομηνία λήξης της συμμετοχής του και β) βεβαίωση του ΟΑΕΔ από την οποία να προκύπτει η ημερομηνία εγγραφής τους ως ανέργων στα σχετικά μητρώα.

7. Πιστοποιητικό οικογενειακής κατάστασης, προκειμένου για υποψηφίους που έχουν ανήλικα τέκνα. Ειδικά για τους πολύτεκνους και τα τέκνα πολύτεκνων οικογενειών γίνεται δεκτό και πιστοποιητικό της ΑΣΠΕ.

8. Προκειμένου για Υποχρεωτική εκπαίδευση, βεβαίωση ισοτιμίας από τη Διεύθυνση Παιδείας Ομογενών και Διαπολιτισμικής Εκπαίδευσης (ΔΙ.Π.Ο.Δ.Ε) της Κ.Υ. του Υπουργείου Εθνικής Παιδείας και Θρησκευμάτων ή από τις κατά τόπους Δ/νσεις Β/θμιας Εκπαίδευσης της ημεδαπής.

9. Πιστοποιητικό του οικείου Δήμου ή Κοινότητας για τη δημοτικότητα.
Για υποψηφίους των υπολοίπων νομών που δεν έχουν το κριτήριο της εντοπιότητας, όπως ορίζεται στο κεφάλαιο Β' του παρόντος, απαιτείται η υποβολή βεβαίωσης μόνιμης κατοικίας από τον οικείο Δήμο ή Κοινότητα (άρθρο 4 παρ. 5 Ν. 2647/1998).

Ε΄. ΔΗΜΟΣΙΕΥΣΗ ΤΗΣ ΑΝΑΚΟΙΝΩΣΗΣ

Περίληψη της παρούσας, περιέχουσα υποχρεωτικώς τα όρια ηλικίας και όλα τα στοιχεία του άρθρου 21 παρ. 8 του Ν. 2190/1994 (όπως ισχύει), να δημοσιευθεί σε δύο (2) ημερήσιες ή εβδομαδιαίες τοπικές εφημερίδες του Νομού, εφόσον εκδίδονται. Ανάρτηση ολόκληρης της ανακοίνωσης να γίνει στο κατάστημα της οικείας υπηρεσίας και στον χώρο των ανακοινώσεων του δημοτικού ή κοινοτικού καταστήματος του δήμου ή της κοινότητας στην οποία εδρεύει η υπηρεσία, συντασσομένου κατ' άρθρο 21 παρ. 9 του Ν. 2190/1994 (όπως ισχύει) πρακτικού ανάρτησης.

ΣΤ΄. ΑΝΑΡΤΗΣΗ ΠΙΝΑΚΩΝ - ΥΠΟΒΟΛΗ ΕΝΣΤΑΣΕΩΝ

Οι πίνακες κατάταξης των υποψηφίων αναρτώνται στο κατάστημα της οικείας υπηρεσίας, συντασσομένου πρακτικού ανάρτησης, υπογραφόμενου από δύο (2) υπαλλήλους της υπηρεσίας.

Κατά των ανωτέρω πινάκων οι ενδιαφερόμενοι μπορούν να υποβάλλουν ενστάσεις, στο ΑΣΕΠ, μέσα σε αποκλειστική προθεσμία, η οποία λήγει μετά την πάροδο δέκα (10) ημερών από την ανάρτησή τους.

Για την υποβολή της ένστασης απαιτείται η καταβολή παραβόλου στο δημόσιο ταμείο είκοσι πέντε ευρώ (25).

Η Πρόεδρος
Μπόνη Μαρίνα

ΧΛ-2/10

ΤΗΛΕΟΡΑΣΗ

ΕΤ-1

08.00 Παιδικό πρόγραμμα	16.30 Ο Ολιβερ μαγειρεύει
11.00 Ο κόσμος των παιδιών μέσα από τη μουσική	17.00 Ενα ταξί, μια πόλη
11.30 Ξεχωριστοί τόποι	**17.30 Ειδήσεις-Χρηματιστήριο-καιρός**
12.00 Ανθρωποι και ζώα	18.00 Ελληνικά μοναστήρια Μολδαβίας
12.30 Ελληνική ταινία «Τα ντερβισόπαιδα»	18.30 Οδησσός, μια ξεχασμένη πατρίδα
14.00 Οι κήποι της Ευρώπης	19.00 Οι πόλεις του κόσμου
14.30 Γεύσεις της Καραϊβικής	20.00 Σαν τα τρελά πουλιά
15.00 Ταξιδεύοντας στον πλανήτη με τον Στέφαν Πεϊρό	20.45 Ξένη ταινία «Διάσπαση»
16.00 Τρέκινγκ: δύσκολες διαδρομές	**23.00 Ειδήσεις**
	24.00 Μάτλοκ
	Το πρόγραμμα συνεχίζεται με εκπομπές σε επανάληψη

NET

06.00 Πρωινή γραμμή	Κωμωδία με τους Γιώργο Πάντζα, Κώστα Καρρά, Αννα Ιασωνίδου
10.00 10-2	20.10 Ποιός θέλει να γίνει εκατομμυριούχος;
12.00 Ειδήσεις-Αθλητικά - Οικονομία -Καιρός	**21.00 Ειδήσεις - αθλητικά - Χρηματιστήριο - καιρός**
13.00 Αλλη διάσταση	21.45 Μετά τις ειδήσεις
14.00 Χριστίνα, δικαίωμα στην αγάπη	22.15 Λίστα γάμου
15.00 Ειδήσεις-αθλητικά-οικονομία-καιρός	23.15 Ξένη ταινία «Νεκροί ξανά» Μεταφυσικό θρίλερ
16.00 Τσικιτίτας	**00.30 Ειδήσεις**
17.00 Ατίθασα νιάτα	00.45 Η τέχνη του βιολιού
18.00 Ειδήσεις- οικονομία-δελτίο στη νοηματική	• Το πρόγραμμα συνεχίζεται με εκπομπές σε επανάληψη
18.30 Ελληνική ταινία: «Ο αδελφός μου ο τρελάρας».	

ΕΤ-3

08.01 Τσακ ο κάστροας	16.30 Η ζωή είναι ωραία
08.ε0 Ο μύθος του βόρειου ανέμου	18.00 Σινεμανία
09.00 Πελεξίνο, ο μικρός Πελέ	19.00 Περίμετρος
09.30 Δευτέρα λυκείου-αίθουσα Β'	19.30 Υδρόγειος
10.00 Η άλλη μέρα	20.00 Αθλητικό ημίωρο
12.00 Μεγαλουπόλεις του κόσμου	**20.30 Ειδήσεις**
12.30 Ο Φλόιντ στη Μεσόγειο	21.30 Μακρινές φιλίες
13.00 Ειδήσεις	22.00 Ξένη ταινία «Ιδιαίτερες σχέσεις»
13.55 Ο κόσμος των σπορ	**24.00 Ειδήσεις**
14.30 Με μια τρίτη ματιά	00.30 Τα παιδιά των διαζυγίων
	01.00 Masters of cinema
	02.30 Οι μεγάλοι πόλεμοι των Ινδιάνων

MEGA

05.45 Κάθε μέρα μαζί	18.30 Φιλοδοξίες
10.00 Τα μυστικά της Βέφας	19.10 Είσαι το ταίρι μου (Ε)
11.00 Ομορφος κόσμος	**20.00 Ειδήσεις**
14.00 Ειδήσεις	21.00 Survivor
15.00 Καρέ της ντάμας (Ε)	22.00 Σε απόσταση αναπνοής
16.00 Στην κουζίνα ολοταχώς	23.30 Ξένη ταινία «Απέραντο σκοτάδι»
16. 50 Δύο ξένοι (Ε)	**00.15 Τελευταία γεγονότα**
17.45 Ειδήσεις-δελτίο στη νοηματική	01.00 Ξένη ταινία συνεχ.
17.50 Απαγορευμένη αγάπη	02.14 Frasier
	03.30 Ελληνική σειρά (Ε)

ANT-1

06.00 Ο Μπαγκς Μπάνι και η παρέα του	16.30 Εγκλήματα (Ε)
06.30 Ειδήσεις του CBS	**17.30 Τα νέα του ANT1**
07.00 Καλημέρα Ελλάδα	**εισήσεις στη νοηματική**
10.00 Πρωϊνός καφές	**17.40 Ο καιρός της εβδομάδας**
11.00 Τα νέα του ANT1 σε 1 λεπτό	17.45 Super game
13.05 Super game	17.50 Καλημέρα ζωή
13.15 Σοφία ορθή (Ε)	18.40 Θησαυροφυλάκιο
14.00 Τα νέα του ANT1	19.20 Η λάμψη
14.55 Χρήμα-Χρηματιστήριο	**20.00 Τα νέα του ANT1**
15.05 Οι μεν και οι δεν (Ε)	21.00 Τα φιλαράκια
15.25 Super game	22.00 Φιλί ζωής
15.30 Ακρως οικογενειακόν (Ε)	23.00 Mission
	24.00 Νυχτερινές ειδήσεις
	00.30 Πρώτη προβολή
	00.50 The X-files

STAR

06.00 Παιδικό πρόγραμμα	**-Καιρός**
07.00 Κάθε μέρα καλημέρα	21.00 Ξένη ταινία «Εξολοθρευτής No2: Ημέρα κρίσης». Περιπέτεια επιστημονικής φαντασίας, αμερικανικής παραγωγής
10.00 Λόγια Σταράτα	
12.00 Εχω θέμα	
13.00 Ειδήσεις	
14.00 Super Star	23.45 Ξένη ταινία «Κινητός στόχος»
16.00 Ολα για την Ελενα	**01.45 Ειδήσεις**
16.28 Ειδήσεις στη νοηματική	02.00 Ξένη ταινία «Καταδικασμένος σε θάνατο»
17.05 Λάουρα	04.00 Αστέρια στο πεντάγραμμο
18.00 Μονομάχος	
19.00 Ειδήσεις	
20.40 Αθλητικές ειδήσεις	

ALPHA

05.45 Καινούργια ημέρα.	17.30 Μπορώ
Ενημερωτική εκπομπή	**19.00 Ειδήσεις**
06.45 Καλημέρας σας	21.30 Candid Camera
10.00 Καλώς τους. Πρωϊνό ψυχαγωγικό μαγκαζίνο	22.15 Πεθαίνω για σένα
	23.15 Ζούγκλα
13.00 Εν λευκώ	**01.00 Ειδήσεις**
14.00 Ειδήσεις	**01.15 Ζούγκλα συνεχ.**
14.50 Μαρία	02.00 Third watch
15.20 Εσμεράλντα	03.00 Point man
16.20 Μαριμάρ	04.00 Τηλεαγορές
17.30 Ειδήσεις	04.15 Μπορώ (Ε)

ALTER

06.00 Alter clips	«Ενα μωρό στο ταξί μου»
07.30 Σοβαρότης μηδέν (Ε)	**18.45 Ειδήσεις**
08.00 Πρώτη ματιά	21.00 Μητσι-χώστα
09.30 Στα μέσα και στα έξω	22.00 Lifestyle
11.30 Αμεση επέμβαση	**23.15 Ειδήσεις**
12.30 Τόλμη και γοητεία	23.30 Αϋπνίες
13.00 Ειδήσεις	02.00 Starhunter
14.00 Αποκλειστικά	03.00 Aphrodisia
16.45 Ελληνική ταινία	03.15 Ξένη ταινία

ΙΡΙΔΑ

Ελλ. Μούσα Λαϊκή	σειρά)
15.00 New Wave	**20.00 Τοπικά γεγονότα**
16.00 Ντοκιμαντέρ	με την Ελένη Γλεντή
17.00 Κινουμενα σχέδια	21.45 Πετροβολήματα
18.00 Τηλεπωλήσεις	με τον Πέτρο Καλιβούρη
19.30 Edgemont (νεανική	**24.00 Τοπικά γεγονότα**

ΠΡΟΟΔΟΣΠΟΡ

Αποκλείστηκε ο Ιάλυσος!

Ηττήθηκε στο Κύπελλο από τον Πήγασο στους Αγίους Αποστόλους • Ηττα και για τον Αρη Αρχ. στις Καλυθιές

Εκτός Κυπέλλου Δωδεκανήσου από την α' φάση του, έμειναν στον όμιλο Ρόδου ο Ιάλυσος και ο Αρης Αρχαγγέλου!

Παίζοντας εκτός έδρας, η ομάδα της Ιαλυσού ηττήθηκε από τον Πήγασο (ΓΣ Διαγόρας) με 6-5 στα πέναλτι, ενώ ο Αρης έχασε από τον Ερμή Καλυθιών με 2-0.

Τα αποτελέσματα:

ΠΑΟ Διαγόρας - ΟΦ Ιστρίου 6-0
Εθνικός - Ευαγόρας 3-5
Πήγασος - Ιάλυσος 6-5 πεν. (1-1 κ.αγ. και παρ.)
Ασπίδα Σαλ. - Αστέρας Μασ. 0-4
Ερμής Καλ. - Αρης Αρχ. 2-0

Στους «Αγίους» το... «μπαμ»!

Εκμεταλλευόμενος τις απουσίες βασικών παικτών απέκλεισε τον Ιάλυσο, κερδίζοντάς τον με 6-5 στα πέναλτι! Η κανονική διάρκεια του αγώνα και η παράταση έληξαν ισόπαλες με 1-1.

Στο σκορ προηγήθηκαν οι φιλοξενούμενοι, με πλασέ του Κυπραίου στο 56' (0-1).

Η «απάντηση» του Πήγασου ήρθε στο 80' με σουτ του Ψαρρά (1-1).

Τα πέναλτι

- Αθανασίου 0-1
- Ιμβριώτης 1-1
- Δράκος 1-2
- Κοσμάς 2-2
- Κούτρας 2-3
- Ψαρράς 3-3
- Χατζηκαλημέρης 3-4
- Τσιλίκης 4-4
- Γκορτσίλας 4-5
- Λαγογένης 5-5
- Κυπραίος απέκρουσε ο γκολκήπερ
- Καραμπτζώβ 6-5

• Αρεσαν από τους νικητές οι Καραμπτζώβ, Λαγογένης και Βυζικλής. Καλύτεροι του Ιάλυσου ήταν οι Δράκος και Γκορτσίλας.

• Καλή ήταν η διαιτησία του κ. Κόττορου (Ορφανός, Στεφανάκης).

ΠΗΓΑΣΟΣ: Βυζικλής, Κοτιάδης (59' Κωνσταντίνου), Τσιλίκης, Λαγογένης, Καραμπτζώβ, Χατζηγεωργίου (58' Βασιλάκης), Κοσμάς, Χατζηγιάνης, Ιμβριώτης, Αλευρόπουλος (63' Πανούσης), Ψαρράς.

ΙΑΛΥΣΟΣ: Πεστλίκης, Κατσαράς, Κούτρας, Δράκος, Γκορτσίλας, Πατρός, Κυπραίος, Πιτσουρδάκης (62' Χατζηκαλημέρης), Ματθαίου, Σταματίου (62' Αθανασίου), Γιαλλούσης (57' Πρόδρομος).

Σαρωτικός ο Διαγόρας

Σαρωτικός - όπως αναμενόταν ο Διαγόρας νίκησε χθες 6-0 τον ΟΦ Ιστρίου. Βέβαια κανείς δεν μπορεί να συγκρίνει σε δυναμικότητα τις δύο ομάδες, αφού ο Διαγόρας αγωνίζεται με αξιώσεις στο Περιφερειακό πρωτάθλημα, ενώ ο ΟΦ Ιστρίου στην Γ' ερασιτεχνική κατηγορία!

Ο Ανδρέας Σταύρου ξεκούρασε τους βασικούς του παίκτες, αφού την Δευτέρα ο Διαγόρας έχει υποχρεώσεις με την ομάδα των Ποντίων Δραπετσώνας. Ο ΟΦ. Ιστρίου δεν έδειξε κάτι ιδιαίτερο. Οπως όλα δείχνουν και την φετινή χρονιά θα είναι μια από τις μέτριες ομάδες στην Γ' Κατηγορία.



Το παιχνίδι ήταν «αγγαρεία» για τους «κυανέρυθρους» αφού ο Ανδρέας Σταύρου στο 34', όταν το σκορ ήταν 4-0, έδωσε εντολή για... χαλάρωμα και passing - game, με αποτέλεσμα να χάσουν τον ρυθμό τους, πετυχαίνοντας όμως ακόμα δύο γκολ στο δεύτερο μέρος.

ΤΑ ΓΚΟΛ

Στο 7' ο Πόκκιας ανέτρεψε τον Σπάρταλη. Ο διαιτητής κ. Φεσσάρας σωστά σφύριξε πέναλτι και ο Αγγελόπουλος με ωραία εκτέλεση έκανε το 1-0.

Ωραία κίνηση του Αγγελόπουλου στο 9', μπήκε στην περιοχή, σούταρε και έγινε το 2-0. Στο 16' πλασέ του Κοσμά μέσα από την περιοχή και... 3-0.

Στο 34' ο Ορφανός ελίχθηκε στη μεγάλη περιοχή του Δημητρίου και με σουτ έκανε το 4-0.

Στο 66' ο Σπάρταλης έγραψε με σουτ μέσα από τη μεγάλη περιοχή το 5-0.

Στο 76' σέντρα από Κοντόγιαννο, κεφαλιά του Ορφανού και διαμορφώθηκε το τελικό 6-0.

• Χωρίς προβλήματα η διαιτησία του κ. Φεσσάρα (Κόκκινος - Συμιακός)

ΠΑΟ ΔΙΑΓΟΡΑΣ: Σαββιδάκης, Κοντόγιαννος, Αμπελάς, Κωστάκης, Βασιλάκης, Σπάρταλης, Αθανασίου, Κολιάδης, Αγγελόπουλος, Κοσμάς, Ορφανός

ΟΦ. ΙΣΤΡΙΟΥ: Δημητρίου Π., Κωνσταντίνου Β. (40' Δράγωνας), Πόκκιας, Κωνσταντίνου Π., Παπουτσάκης, Σεΐτης, Μπονιάτης, Μαχλής, Δημητρίου Θ. (46' Μοσχής), Κωστίδης, Κοτσάνης Χ. (57' Κοτσάνης Ν.).

• Αλλα χθεσινά παιχνίδια του κυπέλλου στην σελίδα 14.

Την Δευτέρα παίζει ο Διαγόρας

Η ΕΠΟ άλλαξε την ημέρα του αγώνα με τους Πόντιους



Την Δευτέρα στις 3.30 μ.μ και όχι το Σάββατο θα αγωνιστεί τελικά στο Δημοτικό Στάδιο της πόλης μας ο ΠΑΟ Διαγόρας κόντρα στους Πόντιους Δραπετσώνας στα πλαίσια της 4ης αγωνιστικής του Περιφερειακού πρωταθλήματος της ΕΠΟ. Η αιτία έχει να κάνει με το ότι η Ομοσπονδία της χώρας μας δεν έβρισκε εισιτήρια στην φιλοξενούμενη ομάδα για να μετακινηθεί το Σάββατο και έτσι αναγκαστικά αποφάσισε να αλλάξει την ημερομηνία διεξαγωγής της αναμέτρησης.

Μετά από αυτή την εξέλιξη, η ομάδα της πόλης μας θα έχει την ευκαιρία να προπονηθεί κανονικά και το Σάββατο ενώ παράλληλα θα δοθεί η ευκαιρία και στους παίκτες που αισθάνονται ενοχλήσεις από πρόσφατους τραυματισμούς να αποθεραπευτούν πλήρως. Χαρακτηριστικό παράδειγμα αποτελεί ο Σάββας Καραβόλιας ο οποίος όπως όλα δείχνουν θα προλάβει να ετοιμαστεί για το παιχνίδι αυτό.

Οι «κυανέρυθροι» στοχεύουν βέβαια στο παιχνίδι της Δευτέρας να επιστρέψουν στις νίκες μετά την ήττα στην Μυτιλήνη από τον Αιολικό, κάτι που πιστεύουν ακράδαντα βέβαια ότι είναι μέσα στις δυνατότητές τους. Θέλουν άλλωστε να διατηρήσουν απτή την έδρα τους γιατί με αυτόν τον τρόπο μπορούν να προσθέσουν πολύτιμους βαθμούς στο ενεργητικό τους μέχρι και το τέλος του πρωταθλήματος.

Η Αυστραλία και ο Καναδάς έρχονται πρώτοι στη Ρόδο

Οι αποστολές της Αυστραλίας και του Καναδά θα είναι οι πρώτες από τις οκτώ που θα αφιχθούν στο νησί μας για να λάβουν μέρος στο Παγκόσμιο Κύπελλο Βόλεϊ αθλητών με αναπηρίες που θα γίνει από 13-18 Οκτωβρίου στο Δημοτικό Κλειστό Γυμναστήριο Ρόδου «Βενετόκλειο».

Οι Αυστραλοί και Καναδοί αθλητές και συνοδοί που θα έλθου στη Ρόδο αεροπορικώς μέσω Αθηνών θα καταλύσουν στο ξενοδοχείο Plaza και είναι πολύ πιθανόν να προπονηθούν στις 11 ή 12 του μηνός.

Οι υπόλοιπες αποστολές που είναι: Ελλάδα, Καμπότζη, Γερμανία, Σλοβακία, Πολωνία και ΗΠΑ θα φθάσουν στη Ρόδο (ορισμένες με πτήσεις charter) στις 11 Οκτωβρίου και θα καταλύσουν επίσης στο ξενοδοχείο Plaza.

Ηδη έχει γίνει η κλήρωση των ομάδων οι οποίοι είναι οι ακόλουοι δύο:

Α' όμιλος: Γερμανία, Ελλάδα, Σλοβακία, Καμπότζη
Β' όμιλος: Καναδάς, Αυστραλία, Πολωνία, ΗΠΑ

Προβληματισμός στον Απόλλωνα

Δεν πέτυχε οικονομικά η συναυλία του Πανταζή

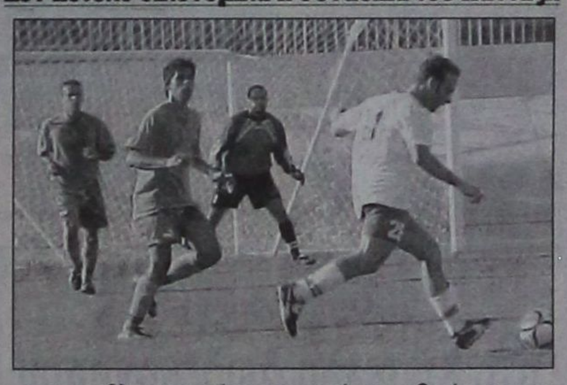

Προβληματισμός επικρατεί στην διοίκηση του Απόλλωνα Καλυθιών μετά την αποτίμηση της συναυλίας με τον Λευτέρη Πανταζή στο γήπεδο που χρησιμοποιεί η ομάδα ως έδρα της πριν από μερικές ημέρες. Το γεγονός ότι από οικονομικής άποψης το εγχείρημα κρίνεται μάλλον αποτυχημένο, κάνει τους διοικούντες των Απολλωνιστών να σκέφτονται πως θα πρέπει να αναζητήσουν επειγόντως άλλες πηγές εσόδων καθώς οι υποχρεώσεις τρέχουν. Και οι υποχρεώσεις αυτές δεν έχουν να κάνουν μόνο με την φετινή αγωνιστική περίοδο αλλά και με την περσινή όπου αρκετοί ζητούν τα χρήματά τους.

Αγωνιστικά

Στον αγωνιστικό τομέα, οι παίκτες του Απόλλωνα μετά το ρεπό που πήραν χθες, επανέρχονται σήμερα στις προπονήσεις. Το παρών αναμένεται να δώσει και ο τεχνικός Γιώργος Σκαρτάδος μετά την ολιγοήμερη άδεια που πήρε για να μεταβεί στην Θεσσαλονίκη για προσωπικές του υποθέσεις.

«Δεν αντέχουν την πίεση»

Ο πρόεδρος της Ρόδου Μάκης Ντουρουτλής δίνει την δική του πτυχή στο θέμα του Μερκούρη Μόσχου. Μίλησε μαζί του τηλεφωνικά όπως και ο τεχνικός Δημήτρης Σκούνας

Εξάμηνη διακοπή συμβολαίου στον ποδοσφαιριστή Μερκούρη Μόσχου αναμενόταν να επιβάλει χθες το βράδυ η διοίκηση της ΠΑΕ Ρόδος κατά την διάρκεια της συνεδρίασης των μελών του διοικητικού της συμβουλίου. Ο παίκτης που δείχνει αμετάκλητος στην αποχή από τις εκδηλώσεις της ομάδας δεν έχει στείλει ακόμα και την έγγραφη απολογία του κάτι το οποίο εκλαμβάνεται ως άρνηση από την διοίκηση των «πρασίνων» και που σαφέστατα επιβαρύνει την θέση του σε ό,τι έχει να κάνει με το ύψος της τιμωρίας που θα του επιβληθεί. Αξίζει να σημειωθεί ότι με τον ποδοσφαιριστή μίλησε τηλεφωνικά ο πρόεδρος του συλλόγου Μάκης Ντουρουτλής αλλά όπως ο ίδιος μας είπε χθες, «δεν μπόρεσε να καταλάβει ποιο είναι πραγματικά το πρόβλημα που αντιμετωπίζει ο Μόσχου και μάλλον είναι κάτι άλλο πέραν της ομάδας. Ίσως κάτι προσωπικό δηλαδή». Σε δηλώσεις που έκανε μάλιστα προς την εφημερίδα μας, είπε μεταξύ άλλων και τα ακόλουθα:



«Είμαι πολύ δυσαρεστημένος από το γεγονός ότι αναγκαζόμαστε να τιμωρήσουμε έναν ταλαντούχο ποδοσφαιριστή. Είναι ό,τι χειρότερο, ειδικά στο ξεκίνημα του πρωταθλήματος. Μίλησα με τον ποδοσφαιριστή και κατάλαβα ότι ήταν ράκος ψυχολογικά. Μπορώ να σας πω ότι μίλησε και με τον προπονητή του στο τηλέφωνο αλλά δεν του είπε απολύτως τίποτα. Δεν μας λέει τι ακριβώς έχει. Δεν μπορώ να καταλάβω. Θα μπορούσε να πιάσει τον προπονητή του να του μιλήσει και να του εξηγήσει ποιο είναι το πρόβλημά του και αυτός να τον βοηθήσει. Δεν το έκανε όμως ποτέ. Μου φαίνεται ότι ορισμένοι δεν μπορούν να αντέξουν την πίεση και στους επαγγελματικούς ρυθμούς που ακολουθεί η ομάδα»

• Το παράβολο συμμετοχής στο πρωτάθλημα των ερασιτεχνών, πλήρωσε χθες η διοίκηση της Ρόδου και έτσι κατοχυρώθηκε και τυπικά. Αυτό που τώρα περιμένει η ομάδα της πόλης μας είναι να ρυθμίσει η ΕΠΟ τα εισιτήρια και των υπολοίπων ομάδων που θα πρέπει να έρχονται στο νησί μας για να παίξουν αλλά φυσικά και της Ρόδου όταν θα μετακινείται εκτός έδρας. Άλλωστε κάτι ανάλογο όπως έχουμε ξαναγράψει συμβαίνει και με την ομάδα του ΟΦΗ η οποία συμμετέχει στο πρωτάθλημα της Α' Εθνικής.

• Στις 3.45 μ.μ. θα αρχίσει την Κυριακή ο αγώνας της Ρόδου με τη Λάρισα.

Με συγκρατημένη αισιοδοξία...

Αντιμετωπίζουν στον Διγενή τον αγώνα με τον Εθνικό Πειραιώς

Με συγκρατημένη αισιοδοξία αντιμετωπίζουν στο «στρατόπεδο» του Διγενή την εκτός έδρας αναμέτρηση της προσεχούς Κυριακής με τον Εθνικό Πειραιώς στα πλαίσια της 4ης αγωνιστικής του Περιφερειακού πρωταθλήματος. Μετά τη νίκη επί του Ατρομήτου Αγίας Μαρίνας που ήταν και η πρώτη φετινή, το κλίμα είναι πάρα πολύ καλό, ωστόσο όλοι γνωρίζουν πάρα πολύ καλά ότι ο Εθνικός παρά το ότι ακόμα δεν έχει πετύχει νίκη (παράλληλα δεν έχει σκοράρει κιόλας), είναι ένας υπολογίσιμος αντίπαλος που θέλει ιδιαίτερη προσοχή.

Χαρακτηριστικά είναι τα όσα μας είπε χθες ο προπονητής του Διγενή Σαλβατόρε Γκιούντιτσε:

«Έχω δει τον Εθνικό στο αγώνα της πρεμιέρας με τον Αθλητικό Όμιλο της Μάνης και κατάλαβα ότι πρόκειται για μια πολύ αξιόλογη ομάδα. Απορώ μάλιστα πώς μέχρι στιγμής δεν έχει κατορθώσει να γευτεί την χαρά των τριών βαθμών της νίκης. Θα έχουμε μια πολύ δύσκολη αποστολή αλλά δεν έχουμε να χάσουμε τίποτα και θα προσπαθήσουμε να παίξουμε το παιχνίδι μας. Το κλίμα στην ομάδα είναι σίγουρα πολύ καλό μετά την επιτυχία της προηγούμενης Κυριακής και αντιμετωπίζουμε τον αγώνα αυτό με συγκρατημένη αισιοδοξία»

• Το πολύ ευχάριστο για τον κ. Γκιούντιτσε είναι το ότι θα έχει στην διάθεσή του εκτός συγκλονιστικού απροόπτου κανονικά τους Αχιολά, Ζουρίδη και Παπανικολάου οι οποίοι ένιωθαν τις τελευταίες ημέρες κάποιες ενοχλήσεις. Όπως όμως γράφαμε και χθες δεν είναι κάτι το ανησυχητικό.

• Στις 3.30 μ.μ θα ξεκινήσει η αναμέτρηση της Κυριακής μετά από αίτημα που έκανε η ομάδα του νησιού μας για να μπορέσει να εξυπηρετηθεί συγκοινωνιακά.

Οι διαιτητές των αγώνων στη Δ' Εθνική κατηγορία

Ορίστηκαν από την ΕΠΟ οι διαιτητές των αγώνων που θα δώσουν οι ομάδες μας, για την 4η αγωνιστική της Δ' Εθνικής (7ος όμιλος). Είναι οι εξής:

ΚΩΣ-ΕΡΜΗΣ ΚΟΡΥΔΑΛ.
ΔΙΑΙΤΗΤΗΣ Μελαμπιανάκης Αθήνας
ΒΟΗΘΟΣ Γλαβάς Αθήνας
ΒΟΗΘΟΣ Γουναρίδης Αθήνας
ΠΑΡΑΤΗΡΗΤΗΣ Γαρέφαλλος Εύβοιας

ΕΘΝΙΚΟΣ-ΔΙΓΕΝΗΣ ΚΟΣΚΙΝΟΥ
ΔΙΑΙΤΗΤΗΣ Καρατζίκας Αθήνας
ΒΟΗΘΟΣ Καραχρήστος Αθήνας
ΒΟΗΘΟΣ Γλαβάς Αθήνας
ΠΑΡΑΤΗΡΗΤΗΣ Στεφανόπουλος Εύβοιας

ΑΠΟΛΛΩΝ ΚΑΛΥΘ.-ΠΥΡΓΟΣ ΠΥΡΓΙΟΥ
ΔΙΑΙΤΗΤΗΣ Μήτση Πειραιά
ΒΟΗΘΟΣ Γιαννακόπουλος Πειραιά
ΒΟΗΘΟΣ Λαμπαδαρίου Πειραιά
ΠΑΡΑΤΗΡΗΤΗΣ Στέργου Δωδεκανήσου

ΔΙΑΓΟΡΑΣ-ΠΟΝΤΙΟΙ ΔΡΑΠΕΤΣ.
ΔΙΑΙΤΗΤΗΣ Γιάχος Αθήνας
ΒΟΗΘΟΣ Κοσικίδης Σ. Αθήνας
ΒΟΗΘΟΣ Χατζηδημητρίου Αθήνας
ΠΑΡΑΤΗΡΗΤΗΣ Κάπρος Δωδεκανήσου

ΔΙΑΦΗΜΙΖΕΤΑΙ ΣΤΟ ΙΝΤΕΡΝΕΤ
www.rodosport.gr

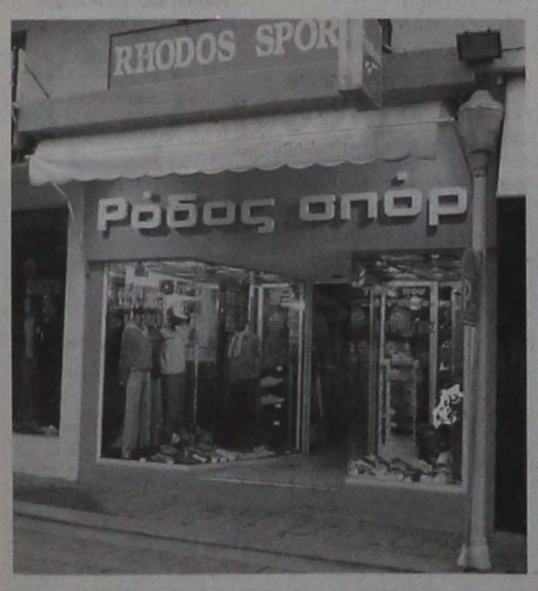

ΡΟΔΟΣ ΣΠΟΡ
...πρώτο όνομα στα σπορ
Τιμές που ...δεν παίζονται
ΕΘΕΛ. ΔΩΔΕΚΑΝΗΣΙΩΝ 15
Τηλέφ. 22410 21442 * E-mail: rospo@otenet.gr
ΓΔ-31/10

ΠΡΟΟΔΟΣΠΟΡ

Παρούσα η Ρόδος στο Παγκόσμιο πρωτάθλημα FITNESS της Ισπανίας

Προσκλήθηκε να το παρακολουθήσει ο συνεπίκουρος δημάρχου κ. Διακογεωργίου





Παρουσία του συνεπίκουρου δημάρχου Ροδίων κ. Κάλλιστου Διακογεωργίου πραγματοποιήθηκε το Σαββατοκύριακο στην πόλη Σάντα Σουσάνα της Ισπανίας, το Παγκόσμιο πρωτάθλημα FITNESS, BODY FITNESS ανδρών - γυναικών και BODY BUILDING (Σωματική Διάπλαση) γυναικών.

Ο κ. Διακογεωργίου προσκλήθηκε από την Παγκόσμια Ομοσπονδία να παρακολουθήσει το εντυπωσιακό αυτό θέαμα, μετά την επιθυμία της πρόσφατα αναγνωρισμένης από την ΓΓΑ Ελληνικής Ομοσπονδίας Σωματικής Διάπλασης, να διοργανώσει το αντίστοιχο πρωτάθλημα του 2004 στο νησί μας.

Ο εκπρόσωπος του Δήμου μας είχε την ευκαιρία να συζητήσει από κοντά με ανθρώπους της Παγκόσμιας Ομοσπονδίας, σχετικά με την εκδήλωση, αλλά και γενικότερα, για το FITNESS που κερδίζει συνεχώς έδαφος σε όλες τις χώρες του κόσμου και που στους ολυμπιακούς αγώνες της Αθήνας θα είναι δοκιμαστικό άθλημα. Ακόμη, είχε τη δυνατότητα να δει από κοντά 200 αθλητές και αθλήτριες από 40 χώρες, να επιδεικνύουν τα γυμνασμένα κορμιά τους και το χορευτικό τους ταλέντο.



Ιδιαίτερες επαφές είχε ο κ. Διακογεωργίου με τον πρόεδρο της Ευρωπαϊκής Ομοσπονδίας Σωματικής Διάπλασης (γενικός υπεύθυνος των αγώνων της Παγκόσμιας Ομοσπονδίας) κ. Ραφαέλ Σαντόχα, με τον οποίο και συζήτησε την εκρηκτική πρόοδο του αθλήματος. Επίσης, συναντήθηκε και με τον δήμαρχο της διοργανώτριας πόλης Σάντα Σουσάνα (απέχει 80 χιλιόμετρα από τη Βαρκελώνη) κ. Ζοάν Καμπολιέρ, που ανέλυσε στον Έλληνα εκπρόσωπο τα οφέλη που έχει η Τοπική Αυτοδιοίκηση της Ισπανίας από μεγάλες αθλητικές εκδηλώσεις. Οι κ. Καμπολιέρ και Διακογεωργίου συζήτησαν και διάφορα άλλα θέματα, που έχουν να κάνουν με την ανάπτυξη του αθλητικού τουρισμού, ενώ άφησαν ανοιχτό το ενδεχόμενο μιας πλούσιας συνεργασίας, σε όλα τα επίπεδα, στο κοντινό μέλλον.

Στη Σάντα Σουσάνα βρέθηκε και ο πρόεδρος της Ελληνικής Ομοσπονδίας Σωματικής Διάπλασης (ΕΟΣΔ) κ. Ιορδάνης Λεβεντέλης (διεθνής κριτής), που τόνισε στον κ. Διακογεωργίου ότι το Παγκόσμιο πρωτάθλημα του 2004 στη χώρα μας θα υποστηριχθεί ηθικά και υλικά από την Γενική Γραμματεία Αθλητισμού. Ανάλογη ήταν και η κουβέντα και με την γενική γραμματέα της Ευρωπαϊκής Ομοσπονδίας, Ελληνίδα, κυρία Πέννυ Ιωαννίδου.

Ο κ. Διακογεωργίου υποσχέθηκε να δώσει την απάντηση στην πρόταση για τη διοργάνωση έως το τέλος του 2003 κι αφού πρώτα συναντηθεί σχετικά με τον υφυπουργό αθλητισμού κ. Γιώργο Λιάνη.

Αποβλήθηκε και τυπικά Καλυμνιακός



Και τυπικά παρελθόν αποτελεί από χθες ο Καλυμνιακός, αφού η ΕΠΣΔ στη συνεδρίασή της αποφάσισε την αποβολή του από το πρωτάθλημα της Α΄ κατηγορίας και την αφαίρεση τριών (3) βαθμών, τους οποίους η ομάδα της Καλύμνου θα εκτίσει στη Β΄ Κατηγορία.

Εν τω μεταξύ χθες ορίστηκαν και οι αγώνες του Σαββατοκύριακου, σε Α΄, Β΄ Κατηγορία.

Α΄ ΚΑΤΗΓΟΡΙΑ
4η αγωνιστική
Σάββατο 4-10-03

- Αρχάγγελος (16.30): Άρης - Κλεόβουλος (Μιχ. Πάλλας).
- Κρεμαστή (16.30): Κλεάνθης - Απόλλων Απολλώνων (Δημητράς)
- Αφάντου (16.30): ΑΕΡΑ - Ευαγόρας (Ν. Ντάκας).
- Λέρος (11.30) : ΑΕ Λέρου - Ασπίδα Απολακκιάς (Καστής)
- Φάνες (16.30): ΓΑΣ Ιάλυσος - Φοίβος (Γαμβρούδης)
- Παστίδα (16.30): Ηρακλής Μαριτσών - Διαγόρας Βατίου (Μουστάκας)

Κυριακή 5-10-03

- Σταδιο «Ανταγόρας» Κω (12.30): Ανταγόρας - Αστέρας Μασάρων (Αρβανιτάκης)

Β΄ ΚΑΤΗΓΟΡΙΑ
3η αγωνιστική
Σάββατο 4-10-03

- Κοσκινού (17.00): ΑΣ Τήλου - Ποσειδώνας Καρπάθου (Βεργίδης)
- Μαλώνα (12.30): Αγιος Γεώργιος - Αντίμαχος (Σ. Ντάκας)

Κυριακή 5-10-03

- Ψίνθος (16.30): Δόξα - Ευκλής (Δημητράς).
- Πυλώνα (14.45): Θύελλα - Ασκληπειός (Τόππος)
- Φάνες (14.30): Ακουσίλαος - Ξάνθος (Σταματίου)
- Καρδάμαινα (12.30): Δόξα - ΑΕ Κατταβιάς (Παριανός)
- Πυλί (13.30): ΑΟ Πυλίου - Δόξα Λέρου (Κίνας).
- Αγ. Απόστολοι (16.30): Ορφέας - Ερμής (Περαντινός).

Εθνικός Αρχίπολης - Ευαγόρας 3-5

ΑΦΑΝΤΟΥ.-

Μεγάλη νίκη - πρόκριση πέτυχε μέσα στ' Αφάντου ο Ευαγόρας επί του Εθνικού Αρχίπολης, με σκορ 5-3 και προκρίθηκε πανηγυρικά στον επόμενο γύρο. Οι δύο ομάδες είχαν διαστήματα πολύ καλής απόδοσης και παρ' όλο που τις χωρίζουν δύο κατηγορίες πρόσφεραν όμορφο θέαμα και συγκινήσεις στον κόσμο.

Στο σκορ προηγήθηκε ο Ευαγόρας στο 5' με τον Γεωργαλλή για να ισοφαρίσει ο Εθνικός στο 20' με τον Μανέττα, σε 1-1.

Στο 30' και πάλι ο Γεωργαλλής έδωσε το προβάδισμα στον Ευαγόρα (1-2) και λίγο αργότερα (40') ο Κρουστάλλης έγραψε το 1-3. Στο 55' ο Κρουστάλλης ανέβασε το δείκτη του σκορ στο 1-4' για να μειώσουν με αυτογκόλ του Τσίπα, στο 65, οι του Εθνικού σε 2-4.

Στο 79' ο Κρουστάλλης με τρίτο προσωπικό γκολ (χατ-τρικ) έγραψε το 2-5, για να διαμορφώσει το τελικό σκορ ο Μανέττας, στο 85' (3-5). Διαιτήτευσε Ασημακόπουλος (Παπαδόπουλος, Ταράλης).

ΕΘΝΙΚΟΣ : Σαρικάς, Μάρκου, Φιλίππου (56' Τσακίρης), Χαρτερός, Σαββιού, Ζιάκας, Φλεβάρης, Ανθούλας (51' Σφουγγαριστός), Μανέττας, Χατζηνικόλας, Μαργαρίτης (76΄ Κουτσουμπάρης), Μαργαρίτης.

ΕΥΑΓΟΡΑΣ : Ματακάκης, Λιόρδος, Χειμωνέττος, Εμίρογλου, Μοντιάδης (63' Τσίπας) Μενοίκος Κώστας (66' Σκαρτάδος), Φλεβάρης, Γεωργαλλής, Κρουστάλλης, Ζουρούδης (55' Παπαδημητρίου).

Οι επόμενοι αγώνες στο Κύπελλο Δωδεκανήσου

Στα πλαίσια της α΄ φάσης του Κυπέλλου Δωδεκανήσου στον όμιλο Ρόδου, θα γίνουν τα παιχνίδια:

Κυριακή 5-10-2003

- Αγ. Ισίδωρος (12.30): Αγ. Ισίδωρος - Αστέρας Παστίδας (Σεβδαλάκης).

Δευτέρα 6-10-2003

- Αγ. Απόστολοι (16.00): Αναγέννηση Ν. Ρ. - Αναγέννηση Εμπ. (Βεργίδης).

Τετάρτη 8-10-2003

- Απόλλωνα (15.30): Απόλλων Απολλώνων - Ροδιακός.
- Λύκειο Ιαλυσού (15.30): Ήλιος - Ασπίδα Απολακκιάς (Κατσουράκης).
- Λίνδος (15.30): Κλεόβουλος - Αλθαιμένης (Παυλούς).
- Ασκληπειό (15.30): ΠΑΣ Ασκληπειού - ΑΕ Κατταβιάς (Σαββίδης).
- Πυλώνα (15.30): Θύελλα Πυλώνας - Πετρώνας (Εγγλέζος).
- Καλυθιές (15.30): Διγενής - Ακουσίλαος (Περαντινός).

ΑΘΛΗΤΙΚΟ ΕΚΠΑΙΔΕΥΤΙΚΟΣ ΣΥΛΛΟΓΟΣ

«ΕΥΚΛΗΣ» ΣΟΡΩΝΗΣ

ΑΝΑΚΟΙΝΩΣΗ

Ο Αθλητικοεκπαιδευτικός Σύλλογος «ΕΥΚΛΗΣ» ανακοινώνει ότι:

από φέτος έχει δημιουργηθεί και θα λειτουργήσει

ΑΚΑΔΗΜΙΑ ΠΟΔΟΣΦΑΡΟΥ

με προπονητή τον **κ. Ιωάννη Παυλίδη.**

- Οι εγγραφές θα γίνονται δεκτές στα γραφεία του Συλλόγου μας, για παιδιά από 6 ετών και άνω.



Για περισσότερες πληροφορίες μπορείτε να επικοινωνήσετε στα γραφεία του Συλλόγου ΔΕΥΤΕΡΑ - ΤΕΤΑΡΤΗ - ΠΑΡΑΣΚΕΥΗ από ώρα 18.00 - 20.00.

Τηλέφωνο: 22410 41435

Ερμής - Άρης 2-0

ΚΑΛΥΘΙΕΣ.-

Ύστερα από ένα καλό πρώτο ημίχρονο, όπου σημείωσε και τα δύο του τέρματα, ο Ερμής νίκησε στις Καλυθιές τον Άρη Αρχαγγέλου 2-0 και προκρίθηκε στη β΄ φάση του Κυπέλλου Δωδεκανήσου.

Οι φιλοξενούμενοι κάτι προσπάθησαν να κάνουν στην επανάληψη, όμως πέρα από τις εντυπώσεις δεν παρουσίασαν κάτι το θετικό και μοιραία τερμάτισαν πρόωρα τις υποχρεώσεις τους στον θεσμό.

Το 1-0 έκανε με πλασέ ο Κατταξενός στο 8΄ και δευτερόλεπτα πριν τη λήξη του πρώτου μέρους ο Κυριαζής διαμόρφωσε το τελικό αποτέλεσμα.

Διαιτήτευσε, χωρίς πρόβλημα ο Ε. Κατσιδώνης (Καραχανής, Λάμπρου).

ΕΡΜΗΣ: Χατζηνικόλας, Υψηλάντης, Σταυρής Μιχ. Ι, (46΄ Μαργαρίτης), Ηλίας, Στατιού, Χατζηγεωργίου, Σταυρής Ε. (70΄ Μιαούλης), Κυριαζής, Σταυρής Μ. ΙΙ (54΄ Μπότσης), Κατταξενός, Καβουσανάκης.

ΑΡΗΣ : Παπαναγιώτου, Αμύγδαλος, Παπαοικονόμου, Φλεβάρης, (70΄ Κοτσίκος), Μπιγκό, Λεβέντης, Μπαρμπαντώνης Α., Παντίδος, Χατζηνικόλας (46΄ Κοντόγιαννος), Μπαρμπανιώτης Ι. (46΄ Μαγιόγλου), Τραχανάς.

Τουρνουά ποδοσφαίρου διοργανώνει ο ΠΑΣ Ασκληπειού

Τουρνουά ποδοσφαίρου προς τιμή του αείμνηστου παράγοντα Δημήτρη Γ. Γεωργαλλίδη και του αείμνηστου ποδοσφαιριστή Στέργου Ι. Λαουδίκου διοργανώνει ο Π.Α.Σ. Ασκληπειού την Κυριακή 5 Οκτωβρίου 2003 και ώρα 14.15 στο γήπεδο Ασκληπειού.

Στο τουρνουά θα πάρουν μέρος οι ομάδες:

- Π.Α.Σ. Ασκληπειού
- Α.Ε. Μεσαναγρού
- Πολύστρατος Λαέρμων και
- Ο.Φ. Ιστρίου

• Η είσοδος είναι ελεύθερη.

Ασπίδα Σαλάκου-Αστέρας Μασάρων 0-4

ΣΑΛΑΚΟΣ.-

Υγιεινό περίπατο έκανε χθες στην Σάλακο ο Αστέρας Μασάρων νικώντας την τοπική Ασπίδα 4-0 και παίρνοντας το εισιτήριο για τη Β΄ φάση του Κυπέλλου Δωδεκανήσου.

Στο πρώτο ημίχρονο οι γηπεδούχοι, εξαντλώντας τα τελευταία τους αποθέματα δυνάμεων παρακολούθησαν το ρυθμό των Μασαρενών και κατάφεραν να κρατήσουν χαμηλά το σε βάρος τους σκορ.

Στην επανάληψη η κατάρρευσή τους ολοκληρωνόταν όσο περνούσε η ώρα και μοιραία υποτάχτηκαν στην ανωτερότητα των αντιπάλων τους.

Το 0-1 έκανε ο Σταυρίδης, στο 55΄, εκμεταλλευόμενος φάουλ του Δράκωνα.

Στο 51΄ φοβερό σουτ του Μουδάτσου, από δεξιά, πήγε στο Γ του Σαββάκη όμως ξαναβγήκε και το γκολ δεν μέτρησε ποτέ, παρά τις διαμαρτυρίες των φιλοξενουμένων.

Στο 55΄ ο Δ. Νικήτας, με ατομική προσπάθεια έγραψε το 0-2 και δέκα λεπτά αργότερα (65΄) ο Πέρος με πλασέ το 0-3. Το τελικό 0-4 διαμόρφωσε ο Πέρος, στο 74΄ με δυνατό σουτ.

Διαιτήτευσε ο Φραγκίνης (Τσαούσης, Σταυριανός).

ΑΣΠΙΔΑ : Σαββάκης, Θυριάκης, Μαρουλάκης, Πεταυράκης (75΄ Πεταυράκης Τ.), Καρασάββας, Πεταυράκης Ε. (70΄ Πεταυράκης Γ.), Πολυχρόνης Μ., Αγγουράς (65΄ Ντούμπι), Πολυχρόνης Α., Παπαχριστοδούλου Ν. Πεταυράκης Χ.

ΑΣΤΕΡΑΣ : Γ. Νικήτας (46΄ Μπαφίτης), Ράδος, Χατζηκώστας, Σταυρίδης, Καστρουνής, Ζανέτος (Αρτεμάκης (60΄ Λεβεντέρης), Μουδάτσος, Πέρος, Νικήτας Δ. (75΄ Σπανός), Δράκωνας.

Ξεκινούν οι δηλώσεις συμμετοχής στο πανελλήνιο πρωτάθλημα 5Χ5

Τα τελικά θα γίνουν στη Ρόδο

Αρχίζουν από σήμερα οι δηλώσεις συμμετοχής των ομάδων που επιθυμούν να πάρουν μέρος στο πανελλήνιο πρωτάθλημα ανεξαρτήτων ομάδων 5 x 5 που συνδιοργανώνουν το «OASIS SOCCER CLUB», το «SUPERSPORT BALLA 5 x 5» και ο Δήμος Ρόδου.

Η τοπική φάση του πρωταθλήματος θα διεξαχθεί σε δύο κατηγορίες ομάδων:

Α΄ κατηγορία: με εν ενεργεία ποδοσφαιριστές και

Β΄ κατηγορία: με μη εν ενεργεία ποδοσφαιριστές.

Υπενθυμίζουμε ότι η τελική φάση του πανελλήνιου πρωταθλήματος θα γίνει στη Ρόδο και θα καλυφθεί ζωντανά από το κανάλι «SUPERSPORT».

Τα δώρα που θα δοθούν στους νικητές της τελικής φάσης είναι:

ο 1η νικήτρια ομάδα: Ταξίδι για την τελική φάση του Πανευρωπαϊκού πρωταθλήματος ποδοσφαίρου 2.004 στην Πορτογαλία με όλα τα έξοδα πληρωμένα (Αεροπορικά εισιτήρια, διαμονή και τα εισιτήρια αγώνων για να παρακολουθήσουν την Εθνική Ελλάδος).

ο 2η έως 6η νικήτρια ομάδα: Δωροεπιταγές αθλητικού εξοπλισμού.

Θα τηρηθεί σειρά προτεραιότητας στις συμμετοχές των ομάδων.

Πληροφορίες στα τηλέφωνα: 22410 - 64680, κιν. 6945793675 και 6976055152



Η AMCOR-ΙΣΡΑΗΛ Η ΜΕΓΑΛΥΤΕΡΗ ΒΙΟΜΗΧΑΝΙΑ ΗΛΙΑΚΩΝ ΣΥΣΤΗΜΑΤΩΝ ΣΤΟΝ ΚΟΣΜΟ,ΣΑΣ ΠΡΟΣΦΕΡΕΙ ΤΟΝ ΚΑΛΥΤΕΡΟ ΗΛΙΑΚΟ ΘΕΡΜΟΣΙΦΩΝΑ ΤΟΥ ΚΟΣΜΟΥ ΜΕ ΜΟΝΑΔΙΚΑ ΣΗΜΕΙΑ ΥΠΕΡΟΧΗΣ ΠΟΥ ΚΑΝΕΝΑΣ ΑΛΛΟΣ ΔΕΝ ΕΧΕΙ.ΠΡΩΤΗ Η AMCOR,ΠΡΙΝ 40 ΧΡΟΝΙΑ ΠΑΡΟΥΣΙΑΣΕ ΤΗΝ ΕΠΑΝΑΣΤΑΤΙΚΗ ΤΗΣ ΤΕΧΝΟΛΟΓΙΑ ΣΤΟΥΣ ΗΛΙΑΚΟΥΣ ΘΕΡΜ/ΝΕΣ. ΠΟΛΛΟΙ ΑΠΟ ΤΟΤΕ ΠΡΟΣΠΑΘΗΣΑΝ ΝΑ ΤΗΝ ΜΙΜΗΘΟΥΝ .ΤΑ ΑΠΟΤΕΛΕΣΜΑΤΑ ΤΟΥΣ ΕΙΝΑΙ ΓΝΩΣΤΑ.ΚΑΝΕΝΑΣ ΔΕΝ ΜΠΟΡΕΣΕ ΝΑ ΤΗ ΦΘΑΣΕΙ.ΣΗΜΕΡΑ Η AMCOR ΣΥΝΕΧΙΖΟΝΤΑΣ ΤΗΝ ΕΡΕΥΝΑ ΣΤΟΝ ΤΟΜΕΑ ΤΗΣ ΗΛΙΑΚΗΣ ΕΝΕΡΓΕΙΑΣ ΒΡΙΣΚΕΤΑΙ ΚΑΙ ΘΑ ΒΡΙΣΚΕΤΑΙ ΜΠΡΟΣΤΑ ΓΙΑΤΙ ΕΙΝΑΙ Η NO 1 ΣΤΟΝ ΚΟΣΜΟ.

ΕΙΝΑΙ Η AMCOR

Χ 4202-31/10

ΠΡΟΟΔΟΣΠΟΡ

Όλοι μαζί για το «διπλό»...

Επέστρεψαν χθες στις προπονήσεις ο Χρήστος Παππάς και ο Ανδρέας Δρακόπουλος και πλέον ο Βασίλης Φραγκιάς ανεβάζει στροφές ενόψει Χαλκίδας! «Καθαρός» ο Ισπανός στο αντι-ντόπινγκ κοντρόλ...

Η ισχύς εν τη ενώσει...Ο Βασίλης Φραγκιάς βρέθηκε χθες στην ευχάριστη θέση, μετά από αρκετό καιρό, να έχει στη διάθεση του όλους τους αθλητές με εξαίρεση φυσικά τον Σπύρο Λιβιεράτο που έχει σπάσει το χέρι του αλλά και τον Γιάννη Μαρουλλάκη που βρίσκεται σε στάδιο αποθεραπείας. Ο Αθηναίος τεχνικός είδε με ευχαρίστηση τόσο τον Χρήστο Παππά όσο και τον Ανδρέα Δρακόπουλο να προπονούνται κανονικά και φυσικά να υπολογίζονται για την πρεμιέρα του πρωταθλήματος της Α2, κόντρα στην Α.Γ.Ε. Χαλκίδας. Δύο 24ωρα απομένουν πλέον για το πρώτο τζάμπολ στην ιστορία των «θαλασσί» στο πρωτάθλημα της Α2, και όπως είναι η λογικό η αγωνία φτάνει στο κατακόρυφο...

Η πιο μεγάλη ώρα-μέχρι την επόμενη-πλησιάζει με γρήγορους ρυθμούς για τους Ροδίτες που το απόγευμα του Σαββάτου θα αντιμετωπίσουν στο κλειστό γυμναστήριο της Κανήθου, μία ομάδα την οποία κέρδισαν δύο φορές σε ισάριθμα παιχνίδια στο πλαίσιο του Κυπέλλου Ελλάδας.



Πανέτοιμος θα ταξιδέψει στη Χαλκίδα ο Κολοσσός

Στις τάξεις του Κολοσσού αντιμετωπίζουν με αισιοδοξία τη μεθαυριανή πρεμιέρα κι αυτή πηγάζει μέσα από το άριστο κλίμα που διατηρεί ο Βασίλης Φραγκιάς στο «Βενετόκλειο». Ο έμπειρος προπονητής, σε καθημερινή βάση ανεβάζει στροφές και οι ρυθμοί έχουν ενταθεί...Άλλωστε μετά από την περίοδο της προετοιμασίας, ο Κολοσσός θα ριχτεί στη μάχη του πρωταθλήματος, που ουσιαστικά είναι πολύ γνώριμο σε όλους τους «θαλασσί» αλλά και στον τεχνικό της «νεοφώτιστης» ομάδας. Το όνομα της Α.Γ.Ε. Χαλκίδας σε καμία περίπτωση δεν τρομάζει τον Κολοσσό, όμως αυτό δε σημαίνει ότι θα έχει εύκολο έργο στην Ευβοϊκή πρωτεύουσα. Το συγκρότημα του Κώστα Μίσσα έχει ενισχυθεί σε σημαντικό βαθμό με την απόκτηση των τριών Λιθουανών και φιλοδοξεί φέτος να κάνει την υπέρβαση.

Στη χθεσινή προπόνηση εκτός απ' τους δύο οργανωτές(Παππάς και Δρακόπουλος), προπονήθηκε και ο Γιώργος Κουκλάκης ενώ επέστρεψε από την Αθήνα και ο Αλφρέντο Άλμπερτ που υποβλήθηκε σε αντι-ντόπινγκ κοντρόλ και τέθηκε στη διάθεση του Βασίλη Φραγκιά. Ο Ισπανός σέντερ, που αποκτήθηκε φέτος από την Μπρεογκάν...βγήκε «καθαρός» και θα κάνει το ντεμπούτο του σε επίσημο αγώνα στην Εύβοια. Η προετοιμασία του Κολοσσού για το ματς της πρώτης αγωνιστικής θα ολοκληρωθεί αύριο και στη συνέχεια η ομάδα θα αναχωρήσει για την Αθήνα και μετά οδικώς για τη Χαλκίδα. Εκτός απρόοπτου η δεκάδα των «θαλασσί» θα περιλαμβάνει τους εξής αθλητές: Παναγιωτόπουλος, Δρακόπουλος, Παππάς, Γκογκίδης, Σαρίκας, Παναγιωταράκος, Γεωργίτσης, Πατρίκης, Κουκλάκης και Άλμπερτ.

*Χθες το βράδυ πραγματοποιήθηκε στο ξενοδοχείο «Αθήναιον», η παρουσίαση του νέου Τ.Α.Κ. Κολοσσός στην οποία επρόκειτο να μιλήσει ο πρόεδρος του συλλόγου, Κώστας Κωσταρίδης, ο προπονητής Βασίλης Φραγκιάς και ο αρχηγός της ομάδας Χρήστος Γκογκίδης.

Στη μάχη ο Κολοσσός...

Στο εφηβικό πρωτάθλημα οι «θαλασσί» θα αντιμετωπίσουν τον Ζέφυρο, ενώ ο Α.Σ.Κ. Ιβίσκος θα φιλοξενήσει τον Παντηλιακό!

Το πρώτο επίσημο παιχνίδι της χρονιάς θα δώσει μεθαύριο για το εφηβικό πρωτάθλημα ο Κολοσσός. Οι «θαλασσί» του Κυριάκου Μάγου θα αντιμετωπίσουν τον Ζέφυρο για τη δεύτερη αγωνιστική του ομίλου της Ρόδου ενώ την ερχόμενη Δευτέρα ο Α.Σ.Κ. Ιβίσκος θα φιλοξενήσει τον Παντηλιακό...

ΤΟ ΠΡΟΓΡΑΜΜΑ ΤΗΣ 2ης ΑΓΩΝΙΣΤΙΚΗΣ
ΣΑΒΒΑΤΟ (04/10):
• Δ.Κ.Γ. Ρόδου (19:00): Ζέφυρος- Κολοσσός Ρόδου
ΔΕΥΤΕΡΑ (21:00):
• Δ.Κ.Γ. Ρόδου (21:00): Α.Σ.Κ. Ιβίσκος- Α.Ο. Παντηλιακός
• Ρεπό έχει ο Π.Α.Ο. Διαγόρας



Συνεχίζεται με τη δεύτερη αγωνιστική το εφηβικό πρωτάθλημα. Στη φωτό φάση από την αναμέτρηση Π.Α.Ο. Διαγόρας- Α.Σ.Κ. Ιβίσκος

Παιδικό...«καρέ»!

Με τη διεξαγωγή τεσσάρων παιχνιδιών, θα συνεχιστεί το διάστημα 3-5 Οκτωβρίου το παιδικό πρωτάθλημα της Τ.Ε. Ε.Ο.Κ. Δωδεκανήσου. Οι αναμετρήσεις που θα πραγματοποιηθούν, αρχής γενομένης από αύριο, θα αφορούν τους δύο ομίλους της Ρόδου.

ΞΕΧΩΡΙΖΕΙ Π.Α.Ο. ΔΙΑΓΟΡΑΣ-ΚΟΛΟΣΣΟΣ

Στο σημαντικότερο ματς, ο Π.Α.Ο. Διαγόρας θα υποδεχθεί τον Κολοσσό Ρόδου που θα δώσει το πρώτο του επίσημο ματς, ενώ στην έτερη αναμέτρηση του πρώτου ομίλου λογικά ο Α.Σ.Κ. Ιβίσκος θα πάρει τους δύο βαθμούς κόντρα στον Γ.Α.Σ. Ιάλυσος. Το ρεπό του θα εκτίσει ο Ζέφυρος.

Α' ΟΜΙΛΟΣ
2η ΑΓΩΝΙΣΤΙΚΗ
ΑΥΡΙΟ (3/10):
• Κ.Γ. Διαγόρα (20:30): Π.Α.Ο. Διαγόρας- Κολοσσός Ρόδου
• Κ.Γ. Ιαλυσού (21:00): Γ.Α.Σ. Ιάλυσος- Α.Σ.Κ. Ιβίσκος
• Ρεπό έχει ο Ζέφυρος

ΠΡΩΤΗ ΜΑΧΗ ΓΙΑ ΛΑΡΔΟ ΚΑΙ ΣΥΜΗ

Στο πλαίσιο της δεύτερης αγωνιστικής για τον όμιλο των αδυνάτων, ο Ηρακλής Λάρδου θα κοντραριστεί με τον Α.Ο. Σύμης ενώ ο Διγενής Κοσκινού με τον Δ.Α.Ν.Σ. Δωριείς.

Β' ΟΜΙΛΟΣ
2η ΑΓΩΝΙΣΤΙΚΗ
ΣΑΒΒΑΤΟ (4/10):
• Λάρδος (11:00): Ηρακλής Λάρδου- Α.Ο. Σύμης
• Κοσκινού (16:00): Διγενής Κοσκινού- Δ.Α.Ν.Σ. Δωριείς
• Ρεπό έχει ο Α.Ο. Παντηλιακός



Σημαντικά παιχνίδια θα διεξαχθούν αύριο και το Σάββατο για το παιδικό πρωτάθλημα. Στη φωτό φάση απ' το παιχνίδι της πρεμιέρας μεταξύ του Παντηλιακού και του Διγενή Κοσκινού



Ανέλαβε τους μικρούς

Ο Γιώργος Νικηφορίδης θα κατεβάζει το παιδικό τμήμα του Ηρακλή Λάρδου

Ο Γιώργος Νικηφορίδης που αποκτήθηκε φέτος από τον Ηρακλή Λάρδου, είναι ο νέος προπονητής του παιδικού τμήματος των «κυανόλευκων». Ο έμπειρος αθλητής συμφώνησε με τον πρόεδρο του συλλόγου Νίκο Αχλαδιώτη και θα καταβάσει τους «ροπαλοφόρους» στο μεθαυριανό ματς που θα γίνει στο ανοιχτό γήπεδο της Λάρδου, κόντρα στον Α.Ο. Σύμης(11:00), για το δεύτερο όμιλο του παιδικού πρωταθλήματος.

Ματς-παγίδα στην «τέντα»!

Στο σημαντικότερο παιχνίδι ο Π.Α.Ο. Διαγόρας θα υποδεχθεί τον Ηρακλή Λάρδου ενώ στην Κρεμαστή σε ένα αμφίρροπο παιχνίδι ο Διγενής Κοσκινού θα αντιμετωπίσει την Α.Ε. Δικαίου...Εύκολο έργο αναμένεται να έχουν Α.Σ.Κ. Ιβίσκος και Α.Ο. Παντηλιακός

Ορίστηκαν χθες από την Τ.Ε. Ε.Ο.Κ. Δωδεκανήσου, τα παιχνίδια της πρώτης τοπικής κατηγορίας, στο πλαίσιο της δεύτερης αγωνιστικής. Μπορεί να απουσιάζει το μεγάλο ντέρμπι, ωστόσο πρόκειται να διεξαχθούν δύο ενδιαφέροντα παιχνίδια που αναμένεται να κεντρίσουν το ενδιαφέρον των φιλάθλων. Στην «τέντα», ο Π.Α.Ο. Διαγόρας, μετά την ήττα της πρεμιέρας από τον Α.Σ.Κ. Ιβίσκος, θα αντιμετωπίσει τον Ηρακλή Λάρδου που ξεκίνησε νικηφόρα κόντρα στον Διγενή Κοσκινού. Πρόκειται για δύο ομάδες που χρησιμοποιούν φέτος την ίδια έδρα. Θα πρέπει να σημειωθεί ότι ντεμπούτο με τους γηπεδούχους θα κάνει το νέο μεταγραφικό τους απόκτημα, ο 25χρονος πλέι-μέϊκερ Γιώργος Γιατσογλίδης.

Από κει και πέρα αμφίρροπη αναμέτρηση αναμένεται να γίνει στο κλειστό γυμναστήριο της Κρεμαστής μεταξύ του Διγενή Κοσκινού και της Α.Ε. Δικαίου. Η ομάδα του Βασίλη Φουντουράδακη θέλει να κάνει ένα νέο ξεκίνημα και να απομακρυνθεί απ' τις τελευταίες θέσεις ενώ στην αντίπερα όχθη οι Κώοι θα έρθουν στη Ρόδο για το «διπλό», ώστε να παραμείνουν στην κορυφή του βαθμολογικού πίνακα.

Στο μεταξύ εύκολο έργο αναμένεται να έχει ένας απ' τους δύο πρωτοπόρους και φαβορί για την κατάκτηση του τίτλου. Ο Α.Σ.Κ. Ιβίσκος θα φιλοξενήσει στο δεύτερο συνεχόμενο εντός έδρας παιχνίδι του, τον Άγιο Νικόλαο Παστίδας, ενώ ο Α.Ο. Παντηλιακός θα χρειαστεί να ταξιδέψει στην Κάλυμνο προκειμένου να αντιμετωπίσει την τοπική και αδύναμη Ε.Α.ΚΑ. Στη διάθεση του Γιάννη Τσακίρη θα τεθεί μάλιστα και ο Γιάννης Τσέρκης που εξέτισε την ποινή της μίας αγωνιστικής που του είχε επιβληθεί από πέρσι, όμως αμφίβολη είναι η συμμετοχή του Γιάννη Μοσχή.

ΤΟ ΠΡΟΓΡΑΜΜΑ ΤΗΣ 2ης ΑΓΩΝΙΣΤΙΚΗΣ
ΣΑΒΒΑΤΟ (04/10):
• Δ.Κ.Γ. Ρόδου (17:00): Α.Σ.Κ. Ιβίσκος- Άγιος Νικόλαος Παστίδας
• Κ.Γ. Καλύμνου (21:30): Ε.Α. Καλύμνου- Α.Ο. Παντηλιακός
ΚΥΡΙΑΚΗ (05/10):
• Κ.Γ. Κρεμαστής (14:00): Διγενής Κοσκινού- Α.Ε. Δικαίου
• Κ.Γ. Διαγόρα (21:00): Π.Α.Ο. Διαγόρας- Ηρακλής Λάρδου



Στην Κάλυμνο θα ταξιδέψει ο Παντηλιακός ενώ δύσκολο έργο θα έχει ο Άγιος Νικόλαος κόντρα στον Α.Σ.Κ. Ιβίσκος. Στη φωτό φάση απ' το ματς της πρεμιέρας μεταξύ των Τηλιακών και των Παστιδενών

Η ΠΡΟΪΣΤΟΡΙΑ ΤΩΝ ΑΓΩΝΩΝ

2002-03
Α.Σ.Κ. Ιβίσκος- Άγιος Νικόλαος Παστίδας 73-68 (67-64)
Διγενής Κοσκινού- Α.Ε. Δικαίου 71-68 (67-78)

Πέρσι δεν συναντήθηκαν ο Π.Α.Ο. Διαγόρας με τον Ηρακλή Λάρδου, καθώς οι «κυανέρυθροι» έπαιζαν στην Γ' Εθνική και η Ε.Α. Καλύμνου με τον Παντηλιακό καθώς οι «κυανόλευκοι» αγωνίζονταν στη Β' Ανδρών.

2001-02
Π.Α.Ο. Διαγόρας- Ηρακλής Λάρδου 65-51 (49-51)

Δεν έγιναν τα παιχνίδια Ε.Α. Καλύμνου- Α.Ο. Παντηλιακός και Διγενής Κοσκινού- Α.Ε. Δικαίου καθώς το πρωτάθλημα διεξαγόταν σε δύο ομίλους. Εξάλλου δεν πραγματοποιήθηκαν οι αναμετρήσεις Α.Σ.Κ. Ιβίσκος- Άγιος Νικόλαος Παστίδας καθώς οι «κόκκινοι», έπαιζαν στη Β' Ανδρών.

*Τα αποτελέσματα των παρενθέσων είναι με γηπεδούχες τις δεύτερες ομάδες ενώ τα σκορ αφορούν τους αγώνες στην κανονική διάρκεια των πρωταθλημάτων.

9 Α.Σ. ΠΑΠΑΓΟΥ

Νέα τάξη πραγμάτων ισχύει φέτος στους άλλοτε κραταιούς Αθηναίους στον πάγκο των οποίων θα καθίσει ο Μηνάς Γκέκος...

Να εξασφαλίσει όσο το δυνατόν γρηγορότερα την παραμονή του στην Α2, θέλει φέτος ο Παπάγου, που προχώρησε σε αλλαγή του περσινού βασικού κορμού. Το δύσκολο έργο για τη δημιουργία μίας νέας ομάδας επωμίστηκε ο Μηνάς Γκέκος που θα προσπαθήσει να βρει την κατάλληλη χημεία μεταξύ των παλιών και των νέων αθλητών με απώτερο σκοπό αρχικά την αποφυγή των δύο τελευταίων θέσεων. Με οδηγό την κατάκτηση της όγδοης θέσης την περσινή σεζόν, η Αθηναϊκή ομάδα φιλοδοξεί να διατηρήσει το αήττητο της έδρας της και από κει και πέρα να παίξει καλό μπάσκετ. Για άνοδος φυσικά δεν γίνεται λόγος, ωστόσο ο νέος Παπάγου είναι ικανός να πετύχει κάτι παραπάνω από την παραμονή στην Α2!

Στο «σαλούν» θα παίξει φέτος κι ένας γνώριμος του Κολοσσού, ο Μάνος Χαλκιαδάκης ενώ μέχρι τη στιγμή που γράφονταν οι γραμμές η διοίκηση του συλλόγου βρισκόταν σε συζητήσεις για την απόκτηση του Γιόσκο Καφετζή από τον Ολυμπιακό, ένας αθλητής που μπορεί να κάνει τη διαφορά στην ομάδα σε περίπτωση που αποκτηθεί. Με βάση τις μεταγραφικές κινήσεις που έκανε ο Παπάγου θεωρείται αποδυναμωμένος σε σχέση με την περσινή χρονιά, κι αυτό γιατί αποχώρησαν αθλητές όπως ο Αλέξης Κυρίτσης, ο Χρήστος Παππάς και ο Αλέξανδρος Παναγιωτόπουλος. Οι δύο τελευταίοι πάντως ήρθαν στη Ρόδο για λογαριασμό του Κολοσσού...

ΠΡΟΠΟΝΗΤΗΣ: Μηνάς Γκέκος
ΕΔΡΑ: Παπάγου (2106536862/2106548825)
ΧΡΩΜΑΤΑ: Μπλε-άσπρο
ΠΕΡΣΙΝΗ ΘΕΣΗ: 8ος στην Α2



Ο Μάνος Χαλκιαδάκης

ΑΠΟΚΤΗΘΗΚΑΝ
1) Ντίνος Κλεομενίδης (από Πανελευσινιακό
2) Μάνος Χαλκιαδάκης (από Κολοσσό Ρόδου)
3) Δημήτρης Καραπλής (από Α.Σ.Ε. Δούκα)
4) Αγαπητός Μακρής (από Μίλωνα)
5) Βασίλης Γιαννουλάκος (από Άλιμο)
6) Παναγιώτης Κατράνας (από εφ. Ολυμπιακού)
7) Γιώργος Κουκάς (από εφ. Ολυμπιακού)

ΕΦΥΓΑΝ:
71) Χρήστος Παππάς (Κολοσσός Ρόδου)
2) Αλέξανδρος Παναγιωτόπουλος (Κολοσσός Ρόδου)
3) Άγγελος Τζιγκουνάκης (Παλαιό Φάληρο)
4) Αλέξανδρος Κυρίτσης (Άρης)
5) Γιώργος Κασμερίδης (Κεραυνός Αιγίου)
6) Μιχάλης Υφαντής (Πανελλήνιος)
7) Σπύρος Ρήγος (Ξυλόκαστρο)

ΤΟ ΦΕΤΙΝΟ ΡΟΣΤΕΡ

ΟΝΟΜΑ	ΗΛΙΚΙΑ	ΥΨΟΣ	ΘΕΣΗ
Βαγγέλης Λογοθέτης	31	2.02	4
Ντίνος Κλεομενίδης	30	1.82	1
Μάνος Χαλκιαδάκης	28	2.07	5
Παναγιώτης Δαουλάρης	25	1.95	2-3
Δημήτρης Καραπλής	25	2.04	4-5
Γιάννης Ηλιόπουλος	25	1.93	2
Αγαπητός Μακρής	25	2.00	4
Γιώργος Σταθάτος	23	1.98	3
Βασίλης Ζευκιλής	21	2.04	4
Λευτέρης Βαρσάμος	19	1.90	1
Σωτήρης Μπουτσίνης	19	2.02	4
Βασίλης Γιαννουλάκος	19	2.16	5
Παναγιώτης Κατράνας	18	1.99	3
Γιώργος Κουκάς	18	1.82	1

10 ΙΩΝΙΚΟΣ ΝΙΚΑΙΑΣ

Δύσκολη αναμένεται να είναι η φετινή χρονιά για την ομάδα του Άρη Ραφτόπουλου που μετά το περσινό «άνοιγμα» και την αποτυχία της ανόδου στην Α1, αντιμετωπίζει τεράστια οικονομικά προβλήματα...

Με μοναδικό στόχο την παραμονή στην κατηγορία, θα παραταχθεί φέτος στο νέο πρωτάθλημα ο Ιωνικός...Η ομάδα της Νίκαιας είναι πολύ πιθανό να πληρώσει τα «σπασμένα» της περσινής χρονιάς. Για όσους δεν γνωρίζουν, πέρσι οι Πειραιώτες απέκτησαν σπουδαίους αθλητές βάζοντας βαθιά το χέρι στη τσέπη, όμως τα αποτελέσματα δεν ήταν τα αναμενόμενα με συνέπεια φέτος να επικρατήσει η οικονομική της λιτότητας.

Στο μεταγραφικό παζάρι, ο Ιωνικός Νικαίας αποδυναμώθηκε σε σημαντικό βαθμό, αφού απ' την ομάδα αποχώρησε σχεδόν ολόκληρη η δωδεκάδα. Τι σημαίνει αυτό; Απλά το συγκρότημα του Άρη Ραφτόπουλου (θα έχει δύσκολο έργο) θα πρέπει να καταβάλει μεγάλη προσπάθεια προκειμένου να κρατηθεί στην Α2! Μάλιστα ο Ιωνικός θα βασιστεί φέτος και σε δύο κοινοτικούς αθλητές. Το Νιγηριανό Κινκόμπε (τον παρακολούθησαν οι φίλοι του Κολοσσού στο παιχνίδι του Κυπέλλου) και τον πρόσφατα αφιχθέι Όσκαρ Γκαρσία που πέρσι έπαιζε στην Ισπανία.

Θα πρέπει να σημειωθεί ότι πριν από λίγες μέρες λύθηκε η συμφωνία με τον Βρετανό Ρόμπερτ Ριντ που δεν κατάφερε να προσαρμοστεί στα Ελληνικά δεδομένα και κρίθηκε ανεπαρκής από τον Άρη Ραφτόπουλο...Η καλύτερη ίσως μεταγραφή των Νικαιωτών είναι ο 20χρονος Γιάννης Μητρόπουλος που έφτασε μία ανάσα από τον Κολοσσό, ωστόσο τελικά το Περιστέρι τον παραχώρησε στον Ιωνικό...

ΠΡΟΠΟΝΗΤΗΣ: Άρης Ραφτόπουλος
ΕΔΡΑ: ΝΙΚΑΙΑ («Ο Πλάτων» τηλ. 2104919139/21049069



Ο τεχνικός του Ιωνικού Νικαίας, Άρης Ραφτόπουλος

86)
ΧΡΩΜΑΤΑ: Μπλε-άσπρο
ΠΕΡΣΙΝΗ ΘΕΣΗ: 6η στην Α2

ΑΠΟΚΤΗΘΗΚΑΝ
1) Όσκαρ Γκαρσία (από Ισπανία)
2) Νγιάντι Κινκόμπε (από Νιγηρία)
3) Γιάννης Μητρόπουλος (από Περιστέρι)
4) Βαγγέλης Τσιάκας (από Πανελλήνιο)
5) Σάκης Βεσκούκης (από Πειραϊκό)
6) Χρήστος Βιδάλης (από εφ. Παναθηναϊκού)
7) Χρήστος Τσιρογιάννης (από Μίλωνα)

ΕΦΥΓΑΝ:
1) Άγγελος Συριστατίδης (Δάφνη)
2) Αλέξης Τσαμάτος (Πανελλήνιος)
3) Ηλίας Τσόπης (Πανελλήνιος)
4) Βασίλης Κούρος (Ηλυσιακός)
5) Γιάννης Τσοπόκης (Αιγάλεω)
6) Θοδωρής Βαρδιάνης (Α.Γ.Ο. Ρεθύμνου)
7) Φραγκίσκος Αμάτο (Δάφνη)
8) Νίκος Σπανός (Πανιώνιος)
9) Θοδωρής Μητσόπουλος (Ίκαροι Νέας Σμύρνης)
10) Βασίλης Βορριάς (Ξυλόκαστρο)
11) Βαγγέλης Μαργαρίτης

ΤΟ ΦΕΤΙΝΟ ΡΟΣΤΕΡ

ΟΝΟΜΑ	ΗΛΙΚΙΑ	ΥΨΟΣ	ΘΕΣΗ
Μιχάλης Παραγιός	21	2.05	4
Στέργος Τσιάπαλης	19	1.84	1
Κώστας Παπαθανασίου	18	1.95	2
Γιάννης Μητρόπουλος	20	1.95	3
Βαγγέλης Τσιάκας	22	1.94	2-3
Σάκης Βεσκούκης	23	1.95	3
Νγιάντι Κινκόμπε	25	2.05	4-5
Χρήστος Βιδάλης	18	1.85	1
Χρήστος Τσιρογιάννης	23	1.91	1-2
Όσκαρ Γκαρσία	24	2.03	4-5
Χρήστος Μάνος	18	1.87	1

Στις 8 και 9 Οκτωβρίου

Χειρόφρενο θα τραβήξουν και τα ταξί της Ρόδου...

ΔΕΝ ΘΕΛΟΥΝ ΤΙΣ ΤΑΜΕΙΑΚΕΣ



ΧΕΙΡΟΦΡΕΝΟ θα τραβήξουν τα ταξί ολόκληρης της χώρας και της Ρόδου στις 8 και 9 Οκτωβρίου. Τα οχήματα θα ακινητοποιηθούν λόγω της 48ωρης απεργιακής κινητοποίησης των ταξιτζήδων που διαμαρτύρονται για την εγκατάσταση των ταμειακών μηχανών στα αυτοκίνητά τους.

• Η απόφαση για την πραγματοποίηση των κινητοποιήσεων πάρθηκε στη διάρκεια της συνεδρίασης της ομοσπονδίας των ιδιοκτητών ταξί που έγινε πρόσφατα. Στη συνεδρίαση μετείχε ο πρόεδρος του Συνδέσμου Ιδιοκτητών Ταξί Ρόδου κ. Θανάσης Χατζηγεωργίου.

ΟΙ ΤΑΞΙΤΖΗΔΕΣ δηλώνουν πως δεν είναι δυνατό να τοποθετηθούν ταμειακές μηχανές στα αυτοκίνητά τους και να εκδίδονται αποδείξεις εν ώρα εργασίας.

• Αντιθέτως οι αυτοκινητιστές προτείνουν να τοποθετηθούν στα ταξί ειδικά ταξίμετρα τα οποία μπορούν να εκδίδουν αποδείξεις.

Αίτημα του κλάδου είναι ακόμα να υπάρχει δίκαιη φορολογική μεταχείριση.

Συγχαίρουν τον δήμαρχο

Ο Σύλλογος Μονίμων Κατοίκων Μεσαιωνικής Πόλης «Το Κάστρο», αισθάνεται την υποχρέωση και δημοσίως να συγχαρεί το δήμαρχο Ροδίων κ. Γιαννόπουλο Γ., για την εκλογή του στην προεδρία των Πόλεων Παγκόσμιας Πολιτισμικής Κληρονομιάς, προσδοκώντας στ συνέχεια της καλής συνεργασίας, για την επίλυση των προβλημάτων που αντιμετωπίζουν οι κάτοικοι εντός των τειχών.

Συγκριτικά με τις φετινές τιμές

Με γενναίες εκπτώσεις τα συμβόλαια του 2004

ΟΡΓΑΝΩΤΙΚΕΣ ΕΛΛΕΙΨΕΙΣ ΣΤΟΝ ΤΟΥΡΙΣΜΟ

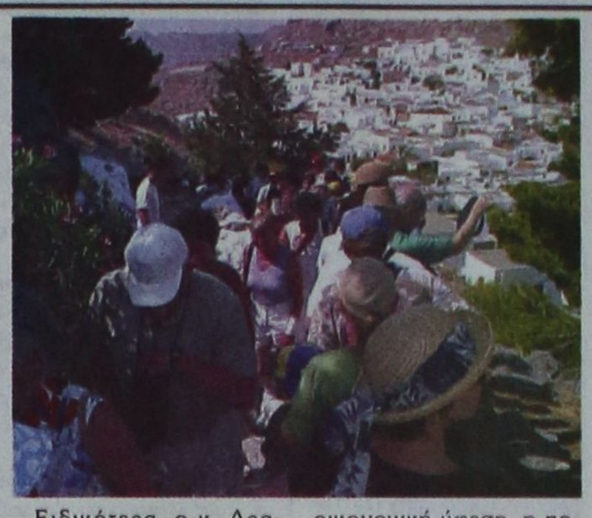

ΗΠΤΩΣΗ που σημειώθηκε φέτος στον τουρισμό που αναμένεται να αγγίξει από πλευράς διανυκτερεύσεων τα επίπεδα του 20%, αναμένεται να επηρεάσει αρνητικά και το 2004, επισήμανε ο γενικός διευθυντής του Συνδέσμου Ελληνικών Τουριστικών Επιχειρήσεων (ΣΕΤΕ) κ. Γιώργος Δρακόπουλος, ενώ προσέθεσε ότι ήδη υπογράφονται συμβόλαια με "γενναίες" εκπτώσεις ύψους μέχρι και 5% συγκριτικά με τις φετινές τιμές.

Ειδικότερα, ο κ. Δρακόπουλος διαπίστωσε ότι πέρα από την παγκόσμια οικονομική ύφεση, η πολιτική ηγεσία της χώρας δε δίδει τη δέουσα σημασία στον τουρισμό, παρόλο που στην ουσία - και με δεδομένη τη συνεχή συρρίκνωση του πρωτογενούς και δευτερογενούς τομέα - ο τουρισμός συνιστά πλέον τη βαριά βιομηχανία της χώρας.

"Ο τουρισμός", τόνισε χαρακτηριστικά ο γενικός διευθυντής του ΣΕΤΕ, "πρέπει να αποτελέσει προτεραιότητα της αναπτυξιακής πολιτικής της Ελλάδας".

Ο κ. Δρακόπουλος κατήγγειλε τόσο τον ΕΟΤ για οργανωτικές ελλείψεις όσο και τις νομαρχίες, τις περιφέρειες και τους δήμους για πλήθος παραλήψεων και προβλημάτων, όπως -για παράδειγμα- παρατηρούνται με την οδική σήμανση ή σχετικά με την αποκομιδή των απορριμμάτων κ.τ.λ.

"Υπάρχει έλλειψη τουριστικής συνείδησης", πρόσθεσε ο κ. Δρακόπουλος, παραθέτοντας τα αποτελέσματα της πρόσφατης μελέτης που διενήργησε ο ΣΕΤΕ, αναφορικά με την απορρόφηση μεγάλου μέρους του ελληνικού εργατικού δυναμικού στις τουριστικές επιχειρήσεις. Στη μελέτη αποδεικνύεται η προσφορά του τουρισμού στο ΑΕΠ της χώρας συγκριτικά με τον πρωτογενή και δευτερογενή τομέα της οικονομίας.

Με την άσκηση αποτελεσματικής πολιτικής από πλευράς της πολιτείας, την κατάλληλη υποδομή, αλλά και τη συνεργασία της βιομηχανίας με τις τουριστικές επιχειρήσεις, υπάρχει η δυνατότητα - κατέληξε ο κ. Δρακόπουλος- να δημιουργηθούν 150.000 νέες θέσεις εργασίας στον τουρισμό, μέχρι το 2010.

Θα γίνει στις 20 Οκτωβρίου

Υπογραφή συμβάσεων για τα έργα στην Καλλιθέα

ΑΦΟΡΟΥΝ ΚΥΡΙΩΣ ΤΗ ΡΟΤΟΝΤΑ



ΣΤΙΣ 20 Οκτωβρίου θα υπογραφούν οι συμβάσεις για τις παρεμβάσεις στη Ροτόντα της Καλλιθέας και στο αλσύλιο που περιβάλλει το ιστορικό μνημείο.

Η υπογραφή των συμβάσεων θα γίνει στη διάρκεια της συνεδρίασης του δημοτικού συμβουλίου Καλλιθέας.

ΠΡΟΚΕΙΤΑΙ για δύο πολύ σημαντικά έργα για την Καλλιθέα, ο προϋπολογισμός των οποίων φθάνει τα δύο δισεκατομμύρια δραχμές που θα προέλθουν από το Περιφερειακό Επιχειρησιακό Πρόγραμμα Νοτίου Αιγαίου. Το πρώτο έργο αφορά την αναστύλωση της Ροτόντας του ιστορικού μνημείου. Στο δεύτερο έργο έχουν ενταχθεί όλες οι παρεμβάσεις που πρέπει να γίνουν στο δάσος που περιβάλλει την Καλλιθέα.

Παράλληλα ο Δήμος Καλλιθέας διεκδικεί την παραχώρηση από την εταιρία Ελληνικά Τουριστικά Ακίνητα, έκτασης 200 στρεμμάτων, στην οποία θα δημιουργηθεί μεγάλο αμφιθέατρο. Σε αυτό το χώρο θα είναι δυνατό να γίνονται μουσικές και άλλες εκδηλώσεις.

Λόγω της απεργίας των κτηνιάτρων

Εισαγόμενα είναι τα κρέατα στη Ρόδο

ΕΛΕΓΧΟΙ ΑΠΟ ΤΗ ΔΙΕΥΘΥΝΣΗ ΕΜΠΟΡΙΟΥ



ΜΕ ΚΡΕΑΤΑ που έρχονται από την υπόλοιπη Ελλάδα και το εξωτερικό εφοδιάζεται η αγορά της Ρόδου. Αυτό διαπίστωσαν οι ελεγκτές της Διεύθυνσης Εμπορίου στη διάρκεια των ελέγχων που διενήργησαν στην αγορά.

• «Ολα τα κρέατα που έρχονται στη Ρόδο από περιοχές της υπόλοιπης Ελλάδας ή το εξωτερικό είναι ελεγμένα και φέρουν σφραγίδες από κτηνίατρους που δεν μετέχουν στις απεργίες του κλάδου», δήλωσε ο προϊστάμενος της Διεύθυνσης Εμπορίου κ. Γιάννης Καμπούρης.

Η ΑΓΟΡΑ της Ρόδου όμως δεν εφοδιάζεται με ντόπια κρέατα και οπωροκηπευτικά λόγω της απεργίας των γεωτεχνικών που ζητούν την ικανοποίηση οικονομικών και θεσμικών αιτημάτων.

• Αξίζει να σημειωθεί ότι έχει γίνει ήδη προσφυγή από το αρμόδιο υπουργείο για να κηρυχθεί η απεργία των γεωτεχνικών παράνομη και καταχρηστική.

Ακαρπες οι έρευνες για τη σύλληψη του διεστραμμένου που αποκεφαλίζει τα σκυλιά

ΑΚΑΡΠΕΣ παραμένουν οι έρευνες της Αστυνομίας για τον εντοπισμό του διεστραμμένου που αποκεφαλίζει και γδέρνει σκυλιά.

Η πρωτοφανής κτηνωδία του επικίνδυνου και ανώμαλου εγκληματία προκάλεσε σοκ στην κοινή γνώμη του νησιού μας, που απαιτεί τον εντοπισμό, τη σύλληψή του και την παραδειγματική του τιμωρία.

Ευτυχώς χθες ο επικίνδυνος κεφαλοκυνηγός σκύλων δεν χτύπησε, προφανώς φοβούμενος μην τυχόν και η περιοχή του κυνοκομείου είχε τεθεί υπό παρακολούθηση. Εκτός από την Αστυνομία που διενεργεί έρευνα και η Ζωοφιλική Εταιρία παίρνει μέτρα προστασίας της περιοχής που βρίσκεται το κυνοκομείο, για να αποτρέψει τον εγκληματία να αποκεφαλίσει και άλλα σκυλιά.

Για την πρωτοφανή κτηνωδία έχει ενημερωθεί και ο Εισαγγελέας Πρωτοδικών Ρόδου κ. Γιώργος Οικονόμου.

ΚΗΔΕΙΑ

Τη λατρευτή μας σύζυγο, μητέρα, γιαγιά, αδελφή και θεία



ΜΑΡΙΑ ΣΤΥΛΙΑΝΟΥ (ΡΟΔΙΤΗ)

(Ετών 63)

θανούσα κηδεύουμε σήμερα Πέμπτη 2 Οκτωβρίου 2003 και ώρα 11.00 π.μ. από τον ιερό ναό Ταξιαρχών Νεκροταφείου Ρόδου.

Ο σύζυγος Εμμανουήλ.

Τα παιδιά Κωνσταντίνος-Κατερίνα, Παναγιώτης.

Τα αδέλφια, τα ανίψια και οι λοιποί συγγενείς.

2145-21/10

Παραδοσιακό καφενείο

ΜΕΘΕΞΗ

Τώρα που φθινοπώριασε από τις 28-09-03 ξανά και τα κυριακάτικα πρωινά μαζί σας από τις 9 π.μ.

28ης Οκτωβρίου 19 & Γρίβα γωνία

τηλ. 22410 33440

6936-2/10

ΔΗΜΟΣ ΚΑΛΛΙΘΕΑΣ ΡΟΔΟΥ

ΑΝΑΚΟΙΝΩΣΗ

Το Κέντρο Δημιουργικής Απασχόλησης Παιδών (ΚΔΑΠ) του Δήμου Καλλιθέας δημιουργεί τμήματα:

- Πληροφορικής
- Εικαστικών
- Ρυθμικής γυμναστικής
- Αθλητισμού

σε Καλυθιές, Κοσκινού και Ψίνθο

Μάθετε κομπιούτερς, ζωγραφική, κατασκευές, χάντμπολ κ.α. πολλά, στα τμήματα που θα λειτουργήσουν για παιδιά ηλικίας από 6 έως 12 ετών.

Συνάντηση γνωριμίας και εγγραφές:

***Ψίνθος**: Αίθουσα Πολλαπλών Χρήσεων.*
Πέμπτη 2 Οκτωβρίου ώρα 17.00 - 18.30

***Καλυθιές**: Αίθουσα Πολιτιστικού (πρώην Κοιν. Κατάστημα).*
Πέμπτη 18.30 - 20.00

***Κοσκινού**: Αίθουσα Πολιτιστικού*
Παρασκευή 3 Οκτωβρίου 17.00 - 19.00

Τηλέφωνα 22410 65880, 60646

Ο πρόεδρος ΚΔΑΠ
Ηλίας Ηλιάδης

χΛ

Σύσκευη στη Νομαρχία για τα σχολικά κτίρια

ΜΕΓΑΛΕΣ ΑΝΑΓΚΕΣ ΣΕ ΡΟΔΟ ΚΑΙ ΚΩ



Η αντιμετώπιση των κτιριακών προβλημάτων, σε ό,τι αφορά τα σχολικά συγκροτήματα, ήταν το αντικείμενο σύσκεψης που πραγματοποιήθηκε χτες υπό την προεδρία του νομάρχη κ. Γιάννη Μαχαιρίδη και με τη συμμετοχή του αντινομάρχη κ. Στάθη Κουσουρνά, των προϊσταμένων της Α'βάθμιας και Β'βάθμιας Εκπαίδευσης, κ.κ. Αν. Μαυρόπουλου και Μ. Θεουλάκη και του κ. Γ. Πουλή της Διεύθυνσης Προγραμματισμού της ΝΑΔ.

Κατά τη διάρκεια της σύσκεψης διαπιστώθηκαν οι ανάγκες που υπάρχουν και οι οποίες επιβάλλεται να αντιμετωπιστούν άμεσα ή μεσοπρόθεσμα, και οι μεγαλύτερες των οποίων καταγράφονται στα αστικά κέντρα του νομού, δηλαδή σε Ρόδο και Κω. Προβλήματα που αφορούν επισκευές, προσθήκες, κλπ.

Στα πλαίσια του δημοκρατικού προγραμματισμού αποφασίστηκε οι κ.κ. Μαυρόπουλος και Θεουλάκης να κωδικοποιήσουν και να αποστείλουν σύντομα γραπτώς στη Νομαρχιακή Αυτοδιοίκηση τα κτιριακά προβλήματα που απαιτείται η επίλυσή τους, ιεραρχώντας και προτάσσοντας τα σημαντικότερα απ' αυτά.

Η νομαρχιακή αρχή δεσμεύεται να υλοποιήσει τις προτάσεις τους, αξιοποιώντας ιδίους πόρους της ΝΑΔ και του ΠΕΠ Νοτίου Αιγαίου και διεκδικώντας επιπλέον πόρους από το υπουργείο Παιδείας.

Βρεφονηπιακός και Παιδικός Σταθμός στη Λίνδο

Τη δημιουργία Βρεφονηπιακού και Παιδικού Σταθμού στη Λίνδο αποφάσισε κατά την προχτεσινή του συνεδρίαση το Δ.Σ. Λινδίων.

Η δημοτική αρχή δεσμεύτηκε, κατόπιν τούτου, να προωθήσει, χωρίς καθυστέρηση, τη διαδικασία για τη σύσταση και λειτουργία του Σταθμού.

Απεργιακές κινητοποιήσεις όλων των εκπαιδευτικών

ΑΠΕΡΓΙΑ ΚΑΙ ΣΤΟΥΣ ΟΤΑ

ΑΠΕΡΓΙΑΚΕΣ κινητοποιήσεις ξεκινούν από την ερχόμενη Δευτέρα 6 Οκτωβρίου δάσκαλοι, καθηγητές, αλλά και οι εργαζόμενοι στους Οργανισμούς Τοπικής Αυτοδιοίκησης. Η απεργία των καθηγητών θα είναι 48ωρη (6 και 7 Οκτωβρίου) και των δασκάλων 24ωρη.

Οι εκπαιδευτικοί διεκδικούν:

1. Ποσοστό 5% του ΑΕΠ (Ακαθάριστου Εθνικού Προϊόντος) για την παιδεία το 2004.
2. Αυξήσεις της τάξεως του 25% στις αποδοχές τους και ενσωμάτωση των επιδομάτων στους βασικούς μισθούς.
3. Ακώλυτη μισθολογική εξέλιξη, μη σύνδεση του μισθού με την απόδοση αξιολόγησης.
4. Πλήρη σύνταξη στα 30 χρόνια υπηρεσίας.
5. Πλήρη εργασιακά ασφαλιστικά, συνταξιοδοτικά δικαιώματα για τους αναπληρωτές.
6. Ετήσια επιμόρφωση.
7. Καθιέρωση ανώτατου ορίου 25 μαθητών ανά τμήμα.
8. Χορήγηση του ποσού των 176 ευρώ που δόθηκε ως επίδομα στους περισσότερους Δημοσίους Υπαλλήλους.

Με θεσμικά και οικονομικά αιτήματα κατέρχονται σε απεργία τη Δευτέρα οι εργαζόμενοι στους Δήμους, που ζητούν:

- Νέο μισθολόγιο με ενσωμάτωση των επιδομάτων στο βασικό μισθό.
- Κατάργηση του νόμου για τη μερική απασχόληση.
- Ουσιαστικές κλαδικές αυξήσεις.

Οι εργαζόμενοι στους ΟΤΑ προειδοποιούν ότι θα επανέλθουν με 48ωρη απεργία, στις 16 και 17 Οκτωβρίου, αν δεν ικανοποιηθούν τα αιτήματά τους.

Αγιασμός στους Προσκόπους

Με την έναρξη της νέας περιόδου 2003-2004, οι Πρόσκοποι της Ρόδου, το Σάββατο 4η Οκτωβρίου, θα πραγματοποιήσουν τον ετήσιο αγιασμό τους, στο κτίριο των Προσκόπων στην Πλατεία Ι. Ζίγδη (Ακαδημίας), στις 04.30 μ.μ.

ΠΟΛΙΤΙΣΤΙΚΟΣ ΟΡΓΑΝΙΣΜΟΣ ΔΗΜΟΥ ΡΟΔΟΥ

Σας προσκαλούμε στις συναυλίες της

Φιλαρμονικής Δήμου Ροδίων:

✔ **Παρασκευή 26 Σεπτέμβρη,**
στις 20:00, στο ΑΚΤΑΙΟΝ

✔ **Τετάρτη 1 Οκτώβρη,**
στις 20:00, στο ΡΟΔΟΝ

✔ **Παρασκευή 3 Οκτώβρη,**
στις 20:00, στην Πλατεία Ιπποκράτους της Παλιάς Πόλης

Η Φιλαρμονική Δήμου Ροδίων, υπό τη διεύθυνση του μαέστρου της κ. Θέμου Μέξη, θα παρουσιάσει γνωστές μελωδίες και τραγούδια από την ελληνική και διεθνή σκηνή

Χ.Λ.-3/10

ΑΝΑΚΟΙΝΩΣΗ

Το Ωδείο του Πολιτιστικού Οργανισμού Δήμου Ροδίων ενημερώνει το κοινό της Ρόδου ότι

την Παρασκευή 3 Οκτώβρη, ξεκινούν τα μαθήματα μουσικοκινητικής αγωγής (μουσικής προπαιδείας), του συστήματος Carl Orff,

που μόνο στο Ωδείο μας διδάσκεται υπεύθυνα από τελειόφοιτο του Μεταπτυχιακού Διετούς Κύκλου Μουσικοκινητικής Αγωγής C. ORFF της Σχολής Μωραΐτη υπό την αιγίδα του ORFF Institute of Salzburg.

Τα μαθήματα αφορούν στην μουσική ευαισθητοποίηση, δημιουργικότητα και καλλιέργεια του παιδιού, καθώς και μέσα από τον αυτοσχεδιασμό και το παιχνίδι, στην ομαδοποίησή του και στη γνώση των πρώτων εννοιών της μουσικής, του λόγου, του ρυθμού και της κίνησης.

Διδάσκει η Μουσικοπαιδαγωγός και Διπλωματούχος πιάνου, Αντιγόνη Ζάχαρη

Πληρ. στα τηλ. 22410 33343, 14:00-20:00 καθημερινά και 9:00-13:00 το Σάββατο

Χ.Λ.-3/10