ΕΤΟΣ ΙΔΡΥΣΗΣ 1949
ΙΔΙΟΚΤΗΣΙΑ
Γ. ΔΙΑΜΑΝΤΙΔΗΣ
ΓΡΑΦΙΚΕΣ ΤΕΧΝΕΣ Α.Ε.
Γραφεία - Τυπογραφεία:
Μάρκου Μαλλιαράκη 3 (ΚΟΒΑ)
Λογιστήριο: Νέα Αγορά
Τηλ.: Σύνταξης: 22410 27356-34101, FAX: 22410 20643
Λογιστηρίου: 22410 24539, FAX: 22410 24539
e-mail: info@proodos.net

ΠΡΟΟΔΟΣ

Ανεξάρτητη καθημερινή πρωινή εφημερίδα

ΠΛΗΡΩΜΕΝΟ ΤΕΛΟΣ
ΕΛΤΑ
SATO
OFFICE SYSTEMS
ΜΠΟΝΗΣ Ε.Π.Ε. ΤΗΛ. 22410 75533

ΑΡΙΘΜΟΣ ΦΥΛΛΟΥ 16.435 • ΤΙΜΗ 0,70 ευρώ
ΠΑΡΑΣΚΕΥΗ 3 ΟΚΤΩΒΡΙΟΥ 2003

Λόγω της έλλειψης υποδομών

Εξοργιστική είναι η κατάσταση που επικρατεί στο λιμάνι

ΤΟΥΡΙΣΤΕΣ ΔΙΕΡΧΟΝΤΑΙ ΑΝΑΜΕΣΑ ΣΤΑ ΣΚΟΥΠΙΔΙΑ

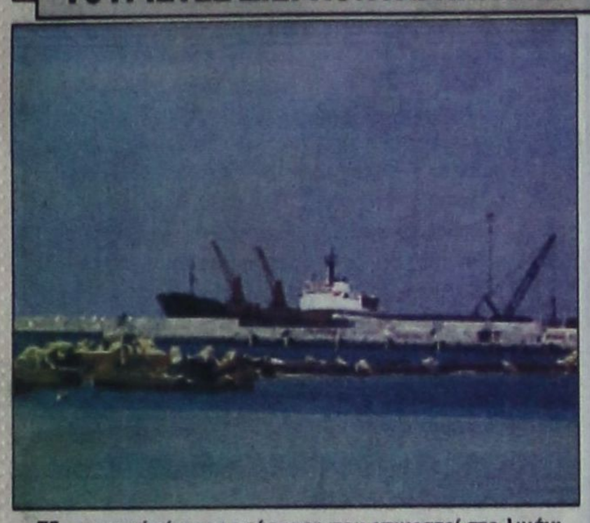

Εξοργιστική είναι η κατάσταση που επικρατεί στο λιμάνι

ΕΞΟΡΓΙΣΤΙΚΗ εξακολουθεί να είναι η κατάσταση στο εμπορικό λιμάνι της Ρόδου, και χιλιάδες επιβάτες των οχηματαγωγών, αλλά κυρίως των κρουαζεριοπλοίων, δεν μπορούν να εξυπηρετηθούν επειδή δεν υπάρχουν ούτε οι βασικές υποδομές.

• Χαρακτηριστικά αναφέρεται ότι μόνο κατά τη χτεσινή μέρα με τα τέσσερα κρουαζεριόπλοια που βρήκαν θέση για να πλευρίσουν στο λιμάνι ήρθαν πάνω από 4.000 ξένοι τουρίστες...

ΙΔΙΑΙΤΕΡΑ απογοητευτική ήταν η κατάσταση στο χώρο της Ακαντιάς, όπου λόγω έλλειψης θέσεως σε άλλο σημείο του λιμανιού, αναγκάστηκε να πλευρίσει δίπλα από τα σιλό για τα τσιμέντα, το τεράστιο κρουαζιερόπλοιο MELODY το οποίο μετέφερε 928 ξένους τουρίστες...

• Και οι ξένοι τουρίστες υποχρεώθηκαν να κινηθούν ανάμεσα σε τσιμέντα, μπάζα, σκουπίδια, σάπιες βάρκες, χώματα και μπλόκα για να βγουν έξω από το λιμάνι...

ΑΥΤΗ η τριτοκοσμική κατάσταση εκθέτει ανεπανόρθωτα τη Ρόδο και τον τουρισμό της και φυσικά δεν μπορεί να συνεχιστεί διότι δυσφημεί το νησί μας.

ΣΥΝΕΧΕΙΑ ΣΤΗ ΣΕΛ. 4

Στο ξενοδοχείο «Καψής»

Ομιλία Κρεμαστινού σήμερα στη Ρόδο για τις μυοκαρδιοπάθειες

ΑΡΧΙΣΕ ΤΟ ΠΑΝΕΛΛΗΝΙΟ ΣΥΝΕΔΡΙΟ

ΟΛΑ τα νεώτερα δεδομένα που αφορούν τις καρδιακές παθήσεις θα τεθούν επί τάπητος κατά τη διάρκεια του 24ου Πανελλήνιου Καρδιολογικού Συνεδρίου που ξεκίνησε χθες το βράδυ τις εργασίες του και θα διαρκέσει μέχρι αύριο Σάββατο 4 Οκτωβρίου.

Το συνέδριο που οργανώνεται από την Ελληνική Καρδιολογική εταιρεία και αποτελεί κορυφαία διοργάνωση στην οποία θα παραστούν διακεκριμένοι επιστήμονες διαξάγεται στο ξενοδοχείο ΚΑΨΗΣ.

ΣΤΟ ΣΥΝΕΔΡΙΟ μετέχει ο βουλευτής του ΠΑΣΟΚ καθηγητής καρδιολογίας κ. Δημήτρης Κρεμαστινός, ο οποίος σήμερα στις 6 το απόγευμα θα πραγματοποιήσει ομιλία με θέμα

ΣΥΝΕΧΕΙΑ ΣΤΗ ΣΕΛ. 4

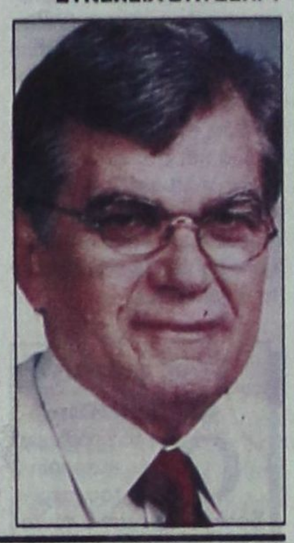

Τόνια Μοροπούλου και Σούλα Ευθυμίου

Και δύο γυναίκες διεκδικούν θέση στο ψηφοδέλτιο του ΠΑΣΟΚ

ΠΙΕΣΕΙΣ ΓΙΑ ΝΑ ΕΦΑΡΜΟΣΤΕΙ Η ΠΟΣΟΣΤΩΣΗ

ΤΟ ΠΑΣΟΚ επιμένει στη συμμετοχή γυναικών σε όλα τα ψηφοδέλτια. Και αυτό φάνηκε κατά την προχτεσινή συγκέντρωση του Τομέα Ισότητας του ΠΑΣΟΚ στην Αθήνα, όπου πήραν μέρος 300 γυναίκες από την περιοχή της Αττικής.

• Από τις συζητήσεις έγινε φανερό ότι οι γυναίκες θα επιδιώξουν να έχουν συμμετοχή κατά 20% στα ψηφοδέλτια, ενώ ο γραμματέας του ΠΑΣΟΚ Μιχ. Χρυσοχοΐδης στην ομιλία του είπε ότι θέλει υποψήφιες γυναίκες ακόμη και στον μικρό νομό.

Σ' ΕΝΑ ΤΕΤΟΙΟ ενδεχόμενο δύο γυναίκες από τη Δωδεκάνησο φιγουράρουν

ΣΥΝΕΧΕΙΑ ΣΤΗ ΣΕΛ. 4





Τόνια Μοροπούλου και Σούλα Ευθυμίου διεκδικούν θέση στο ψηφοδέλτιο του ΠΑΣΟΚ στη Δωδεκάνησο

Προχθές στην Αθήνα

Σύλληψη Αρχαγγελίτη για συμμετοχή σε υπόθεση αρχαιοκαπηλείας

ΚΑΤΕΙΧΕ ΚΑΙ ΑΝΙΧΝΕΥΤΗ ΜΕΤΑΛΛΩΝ

ΥΠΟΘΕΣΗ αρχαιοκαπηλείας, στην οποία μετείχε και ένας 34χρονος εστιάτορας από τον Αρχάγγελο, εξιχνιάστηκε προχθές το απόγευμα στην Αθήνα από την Διεύθυνση Ασφαλείας Αττικής. Μάλιστα σε έρευνα που έγινε στο σπίτι του, στον Αρχάγγελο, αργά προχθές το βράδυ, βρέθηκε ανιχνευτής μετάλλων.

• Συγκεκριμένα προχθές το απόγευμα, συνελήφθησαν στη Γλυφάδα, από αστυνομικούς της Ασφάλειας, ενώ επιχειρούσαν να τους πουλήσουν αρχαία αντικείμενα μεγάλης αξίας, οι Γεώργιος Αθανασίου του Νικολάου 34 χρόνων εστιάτορας από τον Αρχάγγελο, καλυμνιακής καταγωγής, Γεώργιος Κουλάς 55 χρόνων επιχειρηματίας και

ΣΥΝΕΧΕΙΑ ΣΤΗ ΣΕΛ. 4

Με χτεσινή ανακοίνωσή τους

Απορούν οι εργαζόμενοι στο ΠεΣΥ γιατί «έφαγαν» την Ιω. Αρσενοπούλου!..

ΔΙΑΦΩΝΟΥΝ ΟΤΙ ΕΧΕΙ ΑΠΟΤΥΧΕΙ



Απορούν οι εργαζόμενοι στο ΠεΣΥ γιατί «έφαγαν» την Ιω. Αρσενοπούλου!..

ΟΛΟΙ οι εργαζόμενοι στο Β' ΠεΣΥ Νοτίου Αιγαίου, με χτεσινή ανακοίνωσή τους, απορούν για το λόγο που το υπουργείο Υγείας αντικατέστησε την πρόεδρο κ. Ιωάννα Αρσενοπούλου και υπογραμμίζουν ότι δεν μπορούν να δεχτούν τον ισχυρισμό ότι έχουν αποτύχει!

* Στην ίδια ανακοίνωση οι εργαζόμενοι αναφέρουν ότι το Β' ΠεΣΥ οργανώθηκε από την κ. Αρσενοπούλου, τον αναπληρωτή γενικό

ΣΥΝΕΧΕΙΑ ΣΤΗ ΣΕΛ. 4

Με την ξεκάθαρη λειτουργία της

Η Τράπεζα της Δωδεκανήσου αποτελεί ανεκτίμητη περιουσία των Δωδεκανησίων

Αρθρο του ΒΑΣΙΛΗ Α. ΥΨΗΛΑΝΤΗ γενικού γραμματέα της Τράπεζας



Ο κ. Βασίλης Υψηλάντης

Εδώ και δύο περίπου μήνες, πριν ακόμα ξεκινήσει οποιαδήποτε εκλογική διαδικασία στην Τράπεζα Δωδεκανήσου, μερίδα των τοπικών Μ.Μ.Ε. καταπιάστηκε με την παράθεση συνεντεύξεων, άρθρων και "σεναρίων" σχετικών με τη Συνεταιριστική Τράπεζα Δωδεκανήσου και τις εκλογές, της 25ης Οκτωβρίου 2003, για την ανάδειξη των νέων μελών διοίκησης.

Δυστυχώς αυτό είχε ως αποτέλεσμα να "τρωθούν" αρχές του Δωδεκανησιακού Πιστωτικού Ιδρύματος και του Συνεργατισμού, αλλά και να θιγούν πρόσωπα που σεμνά και με ανιδιοτέλεια, από διάφορες

ΣΥΝΕΧΕΙΑ ΣΤΗ ΣΕΛ. 4

Διακοπές τηλεφωνικών συνδέσεων

Οι διακοπές των τηλεφωνικών συνδέσεων με αριθμό κλίσεως από 22410-20.000 έως 22410-39999 και για οφειλόμενο ποσό άνω των 59 ευρώ θα γίνουν στις 8/10/2003.

Κατόπιν τούτου, παρακαλούνται οι συνδρομητές όπως μεριμνήσουν για την εξόφληση του λογαριασμού τους το αργότερο μέχρι τις 7/10/03.

Μέχρι το τέλος του 2003

Παράρτημα της ΕΤ3 «ανοίγει» και στη Ρόδο

ΠΡΟΒΟΛΗ ΤΟΠΙΚΩΝ ΓΕΓΟΝΟΤΩΝ

Τηλεοπτικός σταθμός παράρτημα της ΕΡΤ3 θα λειτουργήσει μέχρι το τέλος του 2003 στη Ρόδο! Από αυτό το τμήμα της κρατικής τηλεόρασης που εδρεύει στη Θεσσαλονίκη θα προβάλλονται τοπικές ειδήσεις, γεγονότα κοινωνικά, αλλά και θέματα που αφορούν τον τουρισμό και τον πολιτισμό, της περιοχής.

• Για τη δημιουργία του παραρτήματος θα συναφθεί προγραμματική σύμβαση μεταξύ της ΕΡΤ3 και της Νομαρχιακής Αυτοδιοίκησης. Συνεισφορά στο εγχείρημα θα έχει και η Τοπική Ενωση Δήμων και Κοινοτήτων Δωδεκανήσου.

ΤΟ ΘΕΜΑ ΑΥΤΟ θα τεθεί προς ψήφιση στη σημε-

ΣΥΝΕΧΕΙΑ ΣΤΗ ΣΕΛ. 4

26χρονος από τις Καλυθιές

Είχε αδυναμία στα παγκάρια των εκκλησιών

ΔΙΑΡΡΗΞΕΙΣ ΣΤΗ ΛΕΡΟ

ΑΔΥΝΑΜΙΑ στα παγκάρια των εκκλησιών είχε 26χρονος Καλυθενός, που συνελήφθη προχθές το απόγευμα στη Λέρο. Σύμφωνα με την Αστυνομία, συνελήφθη στη Λέρο, από άνδρες του αστυνομικού τμήματος του νησιού, ο Δ-Σ Κ του Π 26 χρόνων κάτοικος Καλυθιών, γιατί το βράδυ της περασμένης Τρίτης μπήκε από ανασφάλιστη πόρτα στην εκκλησία της Αγίας Μαρίνας, παραβίασε το ένα από τα δύο λουκέτα του παγκαρίου, χωρίς να καταφέρει να το ανοίξει και έφυγε άπρακτος, χωρίς να αφαιρέσει κάτι.

ΕΞΕΤΑΖΟΜΕΝΟΣ στην Αστυνομία, ομολόγησε ότι διέρρηξε τα παγκάρια τριών εκκλησιών στο νησί, αφαιρώντας άγνωστο αριθμό κερμάτων.

• Στην κατοχή του βρέθηκε χρηματικό ποσό 300 ευρώ προερχόμενο από τα παγκάρια των εκκλησιών, ένας μικρός σιδερολοστός μήκους 23 εκατοστών και μία λάμα σιδεροπρίονου.

ΣΕ ΒΑΡΟΣ του 26χρονου Καλυθενού σχηματίστηκε δικογραφία προκειμένου να οδηγηθεί στον Εισαγγελέα Κω.

Συλλήψεις για παραβίαση του ωραρίου

ΑΛΛΕΣ τρεις συλλήψεις ιδιοκτητών κέντρων διασκέδασης της πόλης μας, έγιναν χθες τις πρώτες πρωϊνές ώρες, από άνδρες του αστυνομικού τμήματος Ρόδου, για υπέρβαση του ωραρίου λειτουργίας.

Οι έλεγχοι στα νυχτερινά κέντρα διασκέδασης, θα συνεχιστούν το ίδιο εντατικά μέχρι το τέλος της τουριστικής περιόδου.

ΑΝΑΚΟΙΝΩΣΗ

Από το Δημο Ροδιων ανακοινωνεται οτι οι Οικονομικές Υπηρεσίες του μεταφέρονται στο κτιριο που ηταν παλια η ΔΕΥΑΡ, επι της οδου Εθελοντων Δωδεκανησίων (διπλα στην Πυροσβεστικη).
Λογω της μεταφορας, οι οικονομικές υπηρεσιες δεν θα λειτουργησουν την Παρασκευη 3 Οκτωβριου, ενω απο τη Δευτερα, 6 Οκτωβριου, θα λειτουργουν κανονικα στις νεες τους εγκαταστασεις.
Τα νεα τηλεφωνα που θα ισχυουν απο Δευτερα, 6 Οκτωβριου ειναι:

· Δ/νση	44351-2
· Τμηματαρχης Προσόδων	44350
· Γραφειο Ελεγχου Εσόδων	44358-9
· Γραφειο Ταμειου	44360-2
· Γραφειο Βεβαιωσης Εσοδων	44363-5
· Γραφειο Προυπολογισμου	44366
· Λογιστηριο (διπλογραφικο συστημα)	44367- 8
· Λογιστηριο	44369-72
· Μισθοδοσια	44373-6
· Γραφειο Ελεγκτη Εσοδων και Μηχανογραφηση	44377-8
· Γραφειο Κ.Ο.Κ.	44379-80
· Γραφειο ΤΑΠ, Τελη Καθαριοτητας και Φωτισμου	44381-2
· Λοιπα Εσοδα (Μισθωματα, Ακαθαριστα, Παρεπιδημουντων)	44383-5
· Φαξ	44387-9

Συνελήφθη με ναρκωτικά

ΝΕΑΡΟΣ Καλύμνιος συνελήφθη προχθές το απόγευμα για κατοχή ναρκωτικών ουσιών. Πρόκειται για τον Ε.Κ. του Ν. 25 χρόνων, ο οποίος κατείχε μέσα στο ΙΧ επιβατικό αυτοκίνητό του σύνεργα χρήσης ναρκωτικών ουσιών και δύο συσκευασίες που περιείχαν 1,2 γραμμάρια χασίς και 0,7 γραμμάρια ηρωΐνη.

Σε βάρος του 25χρονου Καλύμνιου σχηματίστηκε δικογραφία προκειμένου να οδηγηθεί στον Εισαγγελέα.

Melody Palace
Και πάλι στον αφρό κάθε βράδυ
Με τους
ΛΕΥΤΕΡΗ ΠΑΝΑΠΩΤΑΚΗ
ΘΕΟΔΟΣΙΑ ΖΟΡΜΠΑ
ΕΦΗ ΡΟΥΣΣΟΥ
ΛΕΛΟΥ ΕΛΕΝΗ
ΝΙΚΗ ΜΙΣΣΙΚΟΥ
και ο ΑΛΕΞΑΝΔΡΟΣ ΧΟΥΛΗΣ
Μαέστρος: Ν. ΚΑΡΑΝΙΚΟΛΑ
Τηλ. 22410 94920, 95240
ΚΑΘΕ ΔΕΥΤΕΡΑ - ΤΡΙΤΗ ΚΛΕΙΣΤΑ
(εκτός εορτών)
2142-4810

άργυρος 925°
ΤΑ ΕΠΩΝΥΜΑ ΑΡΓΥΡΑ ΣΚΕΥΗ ΓΙΑ ΤΑ ΔΩΡΑ ΤΟΥ ΓΑΜΟΥ ΚΑΙ ΤΗΣ ΒΑΠΤΙΣΗΣ ΣΤΗΝ ΚΑΛΥΤΕΡΗ ΠΟΙΟΤΗΤΑ ΚΑΙ ΠΟΙΚΙΛΙΑ
ΣΤΕΦ. ΚΑΖΟΥΛΗ 18 - ΡΟΔΟΣ
ΤΗΛ. 22410 74470

ΚΕΡΔΙΣΤΕ
χθες τρεις
124.540,20 ευρώ
δώρισαν ανοίξτε σε Jackpots
και στα SLOT MACHINES (ΜΗΧΑΝΑΚΙΑ)
ΚΑΙ ΤΩΡΑ "CASH BACK"
€10 από 07:00 έως 19:00
€5 από 19:00 έως 07:00
Από Κυριακή έως και Τετάρτη
CASINO RODOS

ΚΑΘΗΜΕΡΙΝΑ ΤΑ ΝΕΑ ΤΗΣ ΔΩΔΕΚΑΝΗΣΟΥ ΣΤΟ INTERNET
www.proodos.net
www.proodosnews.gr



ΤΙ ΕΓΡΑΨΕ Ο ΤΥΠΟΣ ΤΗΣ ΑΘΗΝΑΣ

ΕΠΙΣΚΟΠΗΣΗ ΑΘΗΝΑΪΚΟΥ ΤΥΠΟΥ ΤΗΣ 2/10/2003

Ο νέος προϋπολογισμός και οι απεργιακές κινητοποιήσεις, η προσαναγγελία του πρωθυπουργού για αυξήσεις στους συνταξιούχους, οι σχέσεις Ελληνικής Εκκλησίας - Οικουμενικού Πατριαρχείου και η δίκη της 17Ν είναι από τα βασικά θέματα της ειδησεογραφίας του χθεσινού αθηναϊκού Τύπου.

ΑΔΕΣΜΕΥΤΟΣ ΤΥΠΟΣ (Μήτσης): Πανωτόκια. Τροπολογία της ΝΔ στη Βουλή. Λύση - ανάσα για χιλιάδες δανειολήπτες.

ΑΔΕΣΜΕΥΤΟΣ ΤΥΠΟΣ (Pizos): Θύελλα απεργιών. Αντίδραση στην καροϊδία των νέων μισθών.

ΑΠΟΓΕΥΜΑΤΙΝΗ: 75.000 νέοι απασχολήσιμοι μέσω ΟΑΕΔ για 18 και 24 μήνες. Η κυβέρνηση ''επιδοτεί'' τη μερική απασχόληση και στον ιδιωτικό τομέα.

Η ΑΠΟΦΑΣΗ: Χριστόδουλος: ποιοι με πολεμούν. Τα παρασκήνια για την εκρηκτική συνεδρίαση της Ιεράς Συνόδου. Οι ...καυτοί διάλογοι για το Φανάρι.

Η ΑΥΓΗ: Κόβουν τα κονδύλια για υγεία, παιδεία και ανέργους! Αιφνιδιαστικές περικοπές στον προϋπολογισμό του 2003.

ΑΥΡΙΑΝΗ: Ράπισμα Χριστόδουλου στη ''φράξια'' Βαρθολομαίου. Αποφασισμένος ο Αρχιεπίσκοπος να μην κάνει βήμα πίσω.

ΤΟ ΒΗΜΑ: Δικαστική ''βόμβα'' για τη μειονότητα της Θράκης. Αναμένεται απόφαση του Αρείου Πάγου για αναγνώριση ''τουρκικής ενώσεως''.

Η ΒΡΑΔΥΝΗ: Αυξάνονται οι επιδοτήσεις για πάνω από 75.000 ανέργους.

ΕΘΝΟΣ: Ποιά χρέη χαρίζει η Εφορία σε 584.000. Εγκύκλιος: Ευνοϊκό πακέτο για ιδιώτες και επαγγελματίες.

ΕΛΕΥΘΕΡΗ ΩΡΑ: Τηλεφωνικές ''ρουκέτες'' κατά παραγόντων της Δίκης! Συγκλονιστικό υπονοούμενο, από τον κ. Μιχ. Μαργαρίτη, χθες στη ''δίκη του αιώνα''.

ΕΛΕΥΘΕΡΟΣ: Νέο φέσι 10 δισ ευρώ. Μετά τον εκτός ελέγχου δανεισμό των ΔΕΚΟ.

ΕΛΕΥΘΕΡΟΣ ΤΥΠΟΣ: Οι απεργοί πολιορκούν την κυβέρνηση. Καυτό φθινόπωρο: Εκατοντάδες χιλιάδες εργαζόμενοι απαντούν στα ''πακέτα''.

ΕΛΕΥΘΕΡΟΤΥΠΙΑ: ''Κάτσε κάτω ρε...''. Λάβρος Χριστόδουλος κατά κυβέρνησης και ''Αγίων''.

ΕΣΤΙΑ: Δεν αντέχει η οικονομία. Επτά μήνες αβεβαιότητος μέχρι τις εκλογές.

Espresso: Το μεγάλο μυστικό του Ηλία Βαλάση. Η συγκλονιστική ιστορία του ''Ράμπο'' του Survivor.

Η ΚΑΘΗΜΕΡΙΝΗ: Οταν χάνεται το όνειρο. Επιστολή - κραυγή απόγνωσης από νεαρή συμβασιούχο αρχαιολόγο που πνίγεται από το κράτος.

Ο ΛΟΓΟΣ: Διευρύνεται το απεργιακό ''κύμα''. Σε τροχιά σύγκρουσης η ΑΔΕΔΥ με την κυβέρνηση.

ΤΑ ΝΕΑ: Μαύρη βίβλος για τα άτομα με αναπηρίες. Ερευνα ντροπής για το Δημόσιο.

ΝΙΚΗ: Αυξήσεις συντάξεων. Ενδιαφέρον Σημίτη για τους ηλικιωμένους.

ΡΙΖΟΣΠΑΣΤΗΣ: Νέες επιδοτήσεις στο μεγάλο κεφάλαιο. Οργανισμός Απλήρωτης Εργατικής Δύναμης.

Traffic News: Τελετές του σατανά στη Ρόδο. Εστειλαν ''μήνυμα'' αποκεφαλίζοντας και ηγδέρνοντας αδέσποτα σκυλιά.

Η ΧΩΡΑ: Πάνω 10% τα επιδόματα ανεργίας. Ολες οι αλλαγές στις παροχές ασφάλισης από τον ΟΑΕΔ.

Δρομολόγια πλοίων



08.15 Υδρ/γο ΓΕΩΡΓΙΟΣ Μ. για Κω
8.30 ΔΩΔΕΚΑΝΗΣΟΣ ΕΞΠΡΕΣ προς Λέρο
09.00 Υ& 15.30 δρ/γο ΕΛΛΗ για Σύμη
14.00 ΡΟΔΑΝΘΗ για Μεγίστη
18.00 ΣΥΜΗ ΙΙ για Σύμη
Προς ΠΕΙΡΑΙΑ: 15.00 ΡΟΔΟΣ

Αεροπορικά δρομολόγια



ΟΛΥΜΠΙΑΚΗ ΑΕΡΟΠΟΡΙΑ

Από Ρόδο-**Αθήνα**: Καθημερινά 07.10, 13.40
Πέμπτη 20.10, 22.45
Καθημερινά πλην Πέμπτης 19.40, 22.25
Καθημερινά πλην Κυριακής 10.40
Από Ρόδο-**Θεσσαλονίκη**: Δευτέρα - Τετάρτη 09.45
Πέμπτη 10.45 Σάββατο 15.15
Από Ρόδο-**Ηράκλειο**: Δευτέρα - Παρασκευή 14.30,
Τετάρτη - Κυριακή 16.30
Από Ρόδο-**Κάρπαθο**: Δευτ.-Πεμ.-Παρ.-Σάβ. 07.00, 10.40
Τετάρτη - Κυριακή 10.40, 14.20
Από Ρόδ -**Κάσο**: Δευτ.-Πεμ.-Παρ.-Σάβ. 07.00
Τετάρτη - Κυριακή 10.40
Από Ρόδο-**Καστελλόριζο**: Δευτ.-Τετ.-Παρ.-Σάβ. -Κυρ. 07.10
Από Ρόδο-**Χίο**: Τρίτη 10.40 Πέμπτη 10.45
Από Ρόδο-**Μυτιλήνη**: Δευτέρα-Τετάρτη 09.45 Τρίτη 10.40,
Πέμπτη 10.45 Σάββατο 15.15
Από Ρόδο-**Σάμος**: Τρίτη 10.40 Σάββατο 15.15
Από Ρόδο-**Λήμνος**: Δευτέρα-Τετάρτη 09.45 Τρίτη 10.40,
Πέμπτη 10.45 Σάββατο 15.15

AEGEAN AIRLINES & CRONUS

Από Ρόδο-**Αθήνα**: Καθημερινά 08.30 πλην Κυριακής
Καθημερινά 13.50.
Δευτ.-Τετ.-Παρ. -Κυρ. 17.50
Τρίτη-Πεμ.-Σαβ. 19.35
Καθημερινά 20.20 πλην Τρίτης και Πέμπτης
Από Ρόδο-**Ηράκλειο**: Τρ.-Πεμ.-Παρ.-Κυρ. 19.00
Από Ρόδο-**Θεσσαλονίκη**: Τετ. - Παρ.-Κυρ. 12.00

ΦΑΡΜΑΚΕΙΑ

ΔΙΗΜΕΡΕΥΕΙ:
ΒΑΡΒΑΡΕΣΟΥ ΛΙΝΑ
Ιωνος Δραφούμη 29
Τηλ. 28132

ΔΙΑΝΥΚΤΕΡΕΥΕΙ:
ΑΛΑΦΑΚΗΣ ΓΙΩΡΓ.
Κων.Παλαιολόγου 15, (έναντι Βενετοκλείου) Τηλ. 22285

ΥΓΡΑ ΚΑΥΣΙΜΑ

ΔΙΑΝΥΚΤΕΡΕΥΟΥΝ

- **ΓΚΙΝΑΚΗΣ ΑΠ.** Πρατ. Shel, Αυστραλίας
- **ΣΑΜΟΥΡΑΚΗΣ Α.** Πρατ. JET OIL, Καλλιθέας

ΤΑΧΙ



ΡΑΔΙΟΤΑΞΙ 22410 64712, 64790

ΚΤΕΟ

Από 1/9/2003
έως 31/10/2003:

Παντός είδους οχήματα με αριθμούς κυκλοφορίας ΡΟΒ 3001 έως και 3500

Εξαιρούνται όσα οχήματα είχαν προβλεφθεί να ελεγχθούν με προηγούμενα προγράμματα.

*Υπενθυμίζεται πως κατά το μήνα Αύγουστο δεν διενεργούνται τεχνικοί έλεγχοι οχημάτων από το ΚΤΕΟ.

ΣΥΝΑΛΛΑΓΜΑ

	Αγορά	Πώληση
ΔΟΛΛΑΡΙΟ Η.Π.Α	1,1766	1,1817
ΛΙΡΑ ΑΓΓΛΙΑΣ	0,70711	0,69098
ΚΟΡΩΝΑ ΔΑΝΙΑΣ	7,4873	7,3165
ΚΟΡΩΝΑ ΣΟΥΗΔΙΑΣ	9,0599	8,8532
ΓΙΕΝ ΙΑΠΩΝΙΑΣ	130,72	127,73
ΦΡΑΓΚΟ ΕΛΒΕΤΙΑΣ	1,5534	1,518
ΚΟΡΩΝΑ ΝΟΡΒΗΓΙΑΣ	8,2464	8,0583
ΛΙΡΑ ΚΥΠΡΟΥ	0,58917	0,57572
ΔΟΛ. ΚΑΝΑΔΑ	1,5919	1,5556
ΔΟΛ. ΑΥΣΤΡΑΛΙΑΣ	1,7268	1,6874

Δωδεκανησιακά 24ωρα

Στα πεταχτά

Σατανιστές

Πρωτοσέλιδο θέμα, σε αθηναϊκή σκανδαλοθηρική εφημερίδα, έγινε ο αποκεφαλισμός των δύο σκυλιών, έξω από το κυνοκομείο της Ρόδου. Η εφημερίδα αποδίδει τον αποκεφαλισμό σε σατανιστική τελετή, λόγω της χθεσινής εορτής του Αγίου Κυπριανού.

Και παλαιότερα είχε δημιουργηθεί θέμα, όταν βρέθηκε σφαγμένο ένα αρνάκι έξω από το Νεκροταφείο. Ο καθένας μπορεί να υποστηρίζει ό,τι θέλει αλλά ας μην τραγικοποιούμε τα θέματα και ας μην βαπτίζουμε σατανισμό κάθε ανόητη ενέργεια παρανοϊκών.

Πολιτικοποίηση

Κάποιοι ανόητοι, επιχειρούν τις τελευταίες μέρες να πολιτικοποιήσουν τις εκλογές, στην Τράπεζα Δωδεκανήσου, για λόγους καθαρά προσωπικούς και εμπάθειας. Παρά τα απανωτά χαστούκια που δέχονται οι ανόητοι, αφού όσους επιχείρησαν να στηρίξουν τους έθαψαν συνεχίζουν το ...βιολί τους.

Το ευχάριστο είναι ότι η Τράπεζα πάει πολύ καλά και προφανώς αυτό δεν αρέσει σε κάποιους που είναι γενννημένοι για την καταστροφή.

Ο,τι πιάσουν στα χέρια τους γίνονται θρύψαλα.

Αν είχαμε λιμάνι!..

Αν είχαμε ένα λιμάνι «της ανθρωπιάς» τότε σίγουρα στη Ρόδο θα μπορούσαν να προσεγγίζουν όλα τα κρουαζιερόπλοια που κάνουν ταξίδια στη Μεσόγειο!..

Δυστυχώς, το λιμάνι μας εξακολουθεί να έχει περιορισμένες δυνατότητες, τουλάχιστον και για τα επόμενα χρόνια. Ετσι, λοιπόν, θα βολευόμαστε με όσα βρίσκουν χώρο να πλευρίσουν στο λιμάνι και μάλιστα κάτω από συνθήκες πολύ δύσκολες και επικίνδυνες!..

Γίνεται επίβλεψη;

Αυτές τις ημέρες η ΔΕΗ σκάβει αστα-μάτητα στους δρόμους. Ειδικά στους δρομους Βενετοκλέων, Κοδριγκτώνος, κλπ, οι εκσκαφείς δεν αφήνουν τίποτα όρθιο.

Κυρίως τα σκαψίματα γίνονται στα πεζοδρόμια. Εχουμε, όμως, μια απορία: Υπάρχει υπηρεσία από τον Δήμο Ρόδου που να επιβλέπει στα έργα; Να επιβλέπει, δηλαδή, εάν η αποκατάταση των πεζοδρομίων γίνεται κανονικά.

Διότι, στα πεζοδρόμια αυτά (αλλά και στους δρόμους) κάθε άλλο παρά αποκατάσταση γίνεται. Ενα απλό ...πασάλειμα κάνουν οι εργολάβοι που αναλαμβάνουν τα έργα αυτά!..

Τους έφταιγε η ...τέντα;..

Ολο το πρόβλημα της ...κακοποίησης του περιβάλλοντος ήταν η τέντα του Καζίνου!..

Διάφοροι υπηρεσιακοί παράγοντες διερρήγνυαν τα ιμάτιά τους και ζητούσαν να ξηλωθεί πάραυτα η τέντα!..

Ολοι, λοιπόν, αυτοί περνούν από το Μαντράκι και βλέπουν καμαρωτό - καμαρωτό το τεράστιο ταψί της δορυφορικής τηλεόρασης (που είναι ταυτόχρονα και διαφημιστική ταμπέλα) πάνω στο κτίριο της Νέας Αγοράς, και γυρίζουν αλλού τα πρόσωπά τους κάνοντας τα ...στραβά μάτια!..

(Περιττό να πούμε ότι καθημερινά δεχόμαστε δεκάδες τηλεφωνήματα αγανακτισμένων συμπολιτών μας για το θέαμα του ταψιού!..)

Αξιέπαινη απόφαση

Ηταν αξιέπαινη η απόφαση του Δ.Σ. Λινδίων να βραβεύσει τον 16χρονο μαθητή από τη Λάρδο, Θεοδόση Κωβιό, ο οποίος πέτυχε στην κατηγορία παμπαίδων πανελλήνιο ρεκόρ στη σφαιροβολία με ρίψη στα 18,70 μέτρα.

Στο έλεος του Θεού

Το θέμα με τα ορυκτέλαια και τα κοτόπουλα, που αναδείχθηκε από αθηναϊκό κανάλι, έφερε στην επιφάνεια την έλλειψη της προστασίας του καταναλωτή, από κάθε επιτήδειο που στο βωμό του κέρδους θυσιάζει τα πάντα. Ακόμα και την υγεία του συνανθρώπου.

Δυστυχώς, δεν λειτουργούν οι αρμόδιες υπηρεσίες προστασίας του καταναλωτή και όλα έχουν αφεθεί στο έλεος του Θεού. Μόνη εξαίρεση αποτελεί η αστυκτηνιατρική υπηρεσία της Αστυνομικής Διεύθυνσης Δωδεκανήσου, που ομολογουμένως δουλεύει.

Τώρα, για τις οργανώσεις καταναλωτών ουδέν σχόλιο.

Τα αυτονόητα

Πρέπει να ξεσηκωθούν οι νομάρχες για να εφαρμοστούν ειδικές νησιωτικές πολιτικές; Δεν είναι αυτονόητο, ότι τα νησιά έχουν λόγω της ιδιομορφίας τους ειδικές δυσκολίες;

Τα νησιά δεν είναι που έχουν προβλήματα συγκοινωνίας; Εδώ δεν είναι που τα μεταφορικά είναι πανάκριβα;

Στα νησιά δεν είναι που τα είδη πρώτης ανάγκης παρουσιάζουν κατά καιρούς ελλείψεις;

Τα νησιά δεν είναι ταυτόχρονα που σχηματίζουν την πρώτη γραμμή άμυνας;

Τι θα ήταν η Ελλάδα χωρίς τα νησιά της; Ενα αμελητέου ενδιαφέροντος προτεκτοράτο. Τόσο ανόητες είναι οι κυβερνήσεις για να μην πράττουν τα αυτονόητα;

Δική τους αποκλειστική ευθύνη είναι να χαράσσουν και να εφαρμόζουν ειδικές πολιτικές για τα νησιά, χωρίς να χρειάζεται να τους το υπενθυμίζει κανείς.

Το ίδιο σωστή ήταν η απόφαση να ενισχυθεί ο νεαρός αυτός αθλητής με 2.000 ευρώ για ν' ανατιμετωπίσει τα έξοδα των μετακινήσεών του.

Το Λιμεναρχείο ξέρει τίποτα;

Είναι ή δεν είναι μολυσμένος ο κόλπος της Ιαλυσού;

Κατά καιρούς έχουν γραφτεί διάφορα πράγματα για την ποιότητα της θάλασσας σ' αυτή την περιοχή.

Το Λιμεναρχείο της Ρόδου γνωρίζει τίποτα περισσότερο επί του θέματος;

Γιατί, αν η θάλασσα σ' αυτή την περιοχή είναι όντως μολυσμένη, πώς επιτρέπει να καλάρουν εκεί οι τράτες;

Πολλοί καταναλωτές ενδιαφέρονται να μάθουν.

Γκάφα Αφαντενών

Δυστυχώς οι Αφαντενοί για μια ακόμα φορά, έπεσαν στην παγίδα που τους έστησαν οι γειτονές τους. Εθεσαν θέμα ορίων για τα Κολύμπια στο δημοτικό τους συμβούλιο, ελαφρά τη καρδία.

Αν αυτό δεν είναι γκάφα ολκής, τι είναι; Οι ενέργειες κάποιων είναι επικίνδυνες και θα πρέπει να σταματήσουν, προτού οδηγήσουν τον τόπο σε περιπέτειες και αντιπαραθέσεις.

Οι τόσοι σύμβουλοι που έχουν πιάσει ...δουλειά τι κάνουν;

Μάλλον ...δουλεύουν, αυτούς που τους προσέλαβαν, αντί να τους συμβουλεύουν.

ΕΙΔΗΣΕΙΣ ΑΠΟ ΤΑ ΠΑΛΙΑ

ΠΡΟΟΔΟΣ
23 Ιουλίου 1970

ΜΕΓΑΛΗ ΕΛΛΕΙΨΙΣ ΚΛΙΝΩΝ ΣΤΗ ΡΟΔΟ

ΣΟΒΑΡΟ πρόβλημα εξευρέσεως κλινών, εσημειώθη από χθες εις την Ρόδο! Ολα τα ξενοδοχεία της πόλεως μας είναι πλήρη τουριστών. Γεμάτες είναι ακόμη και οι πανσιόν ως και τα δωμάτια εις το Φαληράκι.

• Κόσμος πολύς όλη την ημέρα χθες εις τα γραφεία του Ελληνικού Οργανισμού Τουρισμού. Το αίτημα ένα και μοναδικό: Η εξεύρεσις μιας κλίνης! Οι δυσκολίες όμως ήσαν πολλές. Γιατί όλα τα ξενοδοχεία ήσαν πλήρη. Ισως να υπάρχουν μερικά δωμάτια άδεια αλλά οι ξενοδόχοι τα κρατούν επειδή θα πρέπει σήμερα να τα διαθέσουν σε πελάτες που έχουν κάνει κρατήσεις.

ΤΟ ΓΡΑΦΕΙΟΝ του ΕΟΤ Ρόδου απευθύνει και σήμερα έκκληση προς όλες τις οικογένειες της Ρόδου, που διαθέτουν κενά δωμάτια. Παρακαλούνται να ειδοποιήσουν αμέσως το γραφείον. Την έκλησή του αυτή το γραφείον του ΕΟΤ απηύθηνε χθες και μέσω του Ραδιοφωνικού Σταθμού Ρόδου.

• Δωμάτια, όμως δεν ευρίσκονται τώρα εύκολα. Και τούτο διοτι όλοι ήσαν «απροετοίμαστοι». Το 1967, 1968 και 1969 υπήρχαν πάντα διαθέσιμα δωμάτια εις τα ξενδοχεία. Τώρα όμως, «έπεσε» παραπάνω κόσμος κι έτσι τα ξενοδοχεία δεν είναι εις θέσιν να τον εξυπηρετήσουν.

ΠΟΣΟΙ είναι ακριβώς οι επισκέπτες της Ρόδου αυτή την στιγμή; «Ο ΕΟΤ δεν γνωρίζει ακριβώς. Πάντως είναι πολύ μεγαλύτερος από τον επίσημο αριθμό των κλινών της Ρόδου. Δηλαδή η Ρόδος τώρα πρέπει να έχει πάνω από 13.000 έλληνες και ξένους επισκέπτες. Ο αριθμός αυτός πρέπει να είναι ρεκόρ, διά τα τουριστικά χρονικά της Ρόδου.

• Είναι πολύ πιθανόν η κίνησις να αυξηθεί περισσότερον, με φυσική συνέπεια το πρόβλημσα της εξευρέσεως των κλινών να γίνει ακόμη μεγαλύτερο...

ΠΡΟΟΔΟΣ
Ημερήσια Εφημερίδα της Ρόδου
Ετος ιδρύσεως 1949
ΓΡΑΦΕΙΑ ΣΥΝΤΑΞΗΣ
Μ. Μαλλιαράκη 3, 85100 Ρόδος
Τηλ. 22410 27356 - 34101 FAX 22410 20643
ΛΟΓΙΣΤΗΡΙΟ-ΔΙΑΦΗΜΙΣΕΙΣ
Νέα Αγορά 32, 85100 Ρόδος
Τηλ. 22410 24539 FAX 22410 24539
e-mail: info@proodos.net
www.proodos.net - www.proodosnews.gr

Η γυναίκα και ο κόσμος της

Η φούστα είναι ένα ρούχο που φορούν όλες οι γυναίκες. Ακόμα και από εκείνες που προτιμούν τα παντελόνια από το πρωί μέχρι το βράδυ, έρχονται οι στιγμές που φορούν ένα φόρεμα ή μια φούστα αμπιγιέ. Οι μοντέρνες γυναίκες προτιμούν φυσικά τα σχέδια στις φούστες που προτείνουν οι σχεδιαστές και αφήνουν τις κλασσικές γραμμές για εκείνες που ακολουθούν καθαρά κλασικές γραμμές γενικώς στο ντύσιμό τους.



Για φέτος οι φούστες μικραίνουν στο μήκος. Επανέρχεται το μίνι της δεκαετίας του 1960. Σε ίσια γραμμή ή σε άλφα με μικρό άνοιγμα στο πλάι ή όχι, πλισέ, με πιέτες ή με βολάν στο τελείωμα και απλές από χοντρά υφάσματα ή λεπτά πότε με φόδρα και πότε όχι θα φορεθούν τον ερχόμενο χειμώνα. Οι προτάσεις των μόδιστρων είναι να συνδυαστούν με μποτάκια και μπότες πάνω από το γόνατο και ζώνες εντυπωσιακές.

Τα σχέδια ποικίλουν σε εμπριμέ με μεγάλα λουλούδια σε φόντο μαύρο ή κόκκινο, αλλά καρώ σε χρώμα κόκκινο - μαύρο αλλά και σε μαύρο - άσπρο και με σχέδιο που θυμίζει το σκωτζέζικο ύφασμα.

Βεβαίως οι μονόχρωμες φούστες υπάρχουν σε μεγάλη ποικιλία και το μήκος πάντα καυτό για τις τολμηρές, τις νεαρές και έφηβες αλλά και κάθε καλλίγραμμη μοντέρνα γυναίκα, γιατί με τα σκούρα και έντονα σε χρωματισμούς καλσόν που προτείνονται για να φορεθούν με τις μίνι φούστες, δίνουν περισσότερο άνεση σ' όποια επιλέγει να φορέσει τέτοια φουστίτσα. Οι βιτρίνες ήδη έχουν ποικιλία από μίνι φούστες από διάφορα υφάσματα φθινοπωρινά και χειμερινά. Ετσι από τώρα μπορεί όποια γυναίκα θέλει να φορέσει την τελευταία λέξη της μόδας στις φούστες να κάνει την επιλογή της.

ΜΙΚΑ

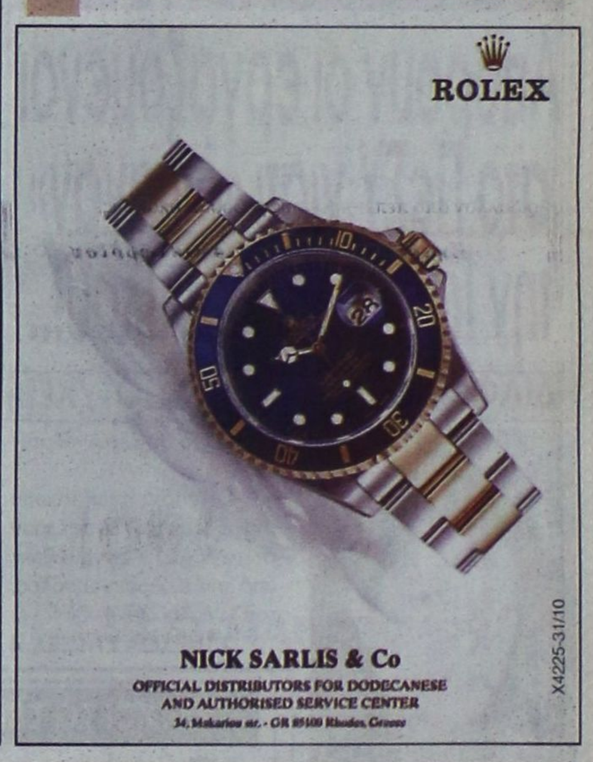

ΚΙΝΗΜΑΤΟΓΡΑΦΟΙ

ΠΑΝΑΣ 5 CINEMAS CENTER
ΠΡΟΓΡΑΜΜΑ ΕΒΔΟΜΑΔΑΣ
03/10/2003 - 09/10/2003
Για κρατήσεις / For Reservations:
22410 24475 και 70670

ΑΙΘΟΥΣΑ 5, 3
LARA CROFT, TOMB RAIDER
THE CRADLE OF LIFE / ΤΟ ΛΙΚΝΟ ΤΗΣ ΖΩΗΣ Σε 1η Πανελλήνια Προβολή!
Η ακαταμάχητη Ατζελίνα Τζολί στην θεαματική υπερπεριπέτεια που όλοι περιμένουν!!! Κάντε έγκαιρα τις κρατήσεις σας!
ΠΡΩΤΑΓΩΝΙΣΤΟΥΝ: ANGELINA JOLIE, GERALD BUTLER
ΑΙΘΟΥΣΑ 5 Ώρες Έναρξης: 17:30, 20:00, 22:40
ΑΙΘΟΥΣΑ 3 Ώρες Έναρξης: *16:10, 18:40, 21:20
* Ειδική επιπλέον παράσταση, μόνο Σάββατο & Κυριακή

ΑΙΘΟΥΣΑ 1
ΘΕΟΣ ΓΙΑ ΜΙΑ ΕΒΔΟΜΑΔΑ
BRUCE AL MIGHTY Σε 1η ΠΑΝΕΛΛΗΝΙΑ ΠΡΟΒΟΛΗ!
Ο ασυναγώνιστος Τζιμ Κάρεϊ, σε ένα ξεκαρδιστικό ρόλο! Κάντε έγκαιρα τις κρατήσεις σας!
ΠΡΩΤΑΓΩΝΙΣΤΟΥΝ: JIM CARREY, JENNIFER ANISTON
Ώρες Έναρξης: *16:20, 18:20, 20:30, 22:40
* Ειδική επιπλέον παράσταση, μόνο Σάββατο & Κυριακή

ΑΙΘΟΥΣΑ 2
ΕΠΑΓΓΕΛΜΑΤΙΕΣ ΑΠΑΤΕΩΝΕΣ
MATCHSTICK MEN
Σε 1η Πανελλήνια Προβολή!
Εξαπάτησε! Κορόιδεψε! Κλέψε! Ξέπλυνε! Επανέλαβε!
Ο μεγάλος Ρίντλεϊ Σκοτ (Blade Runner, Μονομάχος) σκηνοθετεί του NICOLAS CAGE και SAM ROCKWELL, προσφέροντας στο κοινό ένα απόλυτα διασκεδαστικό αποτέλεσμα!
Ώρες Έναρξης: 18:00, 20:20, 22:40

ΑΙΘΟΥΣΑ 4
HULK για 5η εβδομάδα!
Η ΥΠΕΡΠΕΡΙΠΕΤΕΙΑ ΠΟΥ ΟΛΟΙ ΠΕΡΙΜΕΝΑΤΕ!
Ο Ανγκ Λι μεταφέρει στη μεγάλη οθόνη τον απίθανο Hulk!
ΠΡΩΤΑΓΩΝΙΣΤΟΥΝ: ERIC BRANA, JENNIFER CONNELLY
Ώρες Έναρξης: 22:30

ΑΙΘΟΥΣΑ 4
ΣΥΝΟΔΟΣ ΚΥΡΙΩΝ / THE MAN FROM THE ELYSIAN FIELDS για 4η εβδομάδα!
Ο Άντυ Γκαρσία σε μία δυνατή κοινωνική ταινία μαζί με τους Μικ Τζάγκερ και Τζέιμς Κόμπουρν.
Ώρες Έναρξης: 18:00, 20:15

www.RodosVitrina.gr/Metropol.htm
METROPOL
ALPHA ODEON
★MULTI-CINEMA★
ΕΒΔΟΜ.ΠΡΟΓΡΑΜΜΑ • WEEKLY PROGRAMME
03/10/2003 - 09/10/2003

Σε 1η Πανελλήνια Προβολή
UNDERWORLD
Η μάχη για την κυριαρχία αρχίζει!!!
Βρικόλακες • Λυκάνθρωποι
Εσείς με ποιούς είστε?!
Κάντε έγκαιρα τις κρατήσεις σας
Πρωταγωνιστούν Κέιτ Μπέκινσεϊλ, Σκοτ Σπίντμαν
ΩΡΕΣ ΕΝΑΡΞΗΣ SHOWTIMES
ΑΙΘΟΥΣΑ 1 17:45 • 20:15 • 22:45

ΟΙ ΠΕΙΡΑΤΕΣ ΤΗΣ ΚΑΡΑΪΒΙΚΗΣ
Η πολύανυπόμονη πειρατική περιπέτεια της χρονιάς!!!
Από τον παραγωγό του 'Αρμαγεδώνα' και του 'Παρά Χαμηγά'....
Πρωταγωνιστούν: Τζόνι Νοτ, Τζέφρι Ρας, Φράνσις Μπάκλεϋ, Κίρα Νάιτλι
ΩΡΕΣ ΕΝΑΡΞΗΣ SHOWTIMES
ΑΙΘΟΥΣΑ 2 19:15 • 22:30

ΟΙ ΜΠΑΤΣΟΙ ΤΟΥ ΧΟΛΛΥΓΟΥΝΤ
Η αστυνομική περιπέτεια με πλούσια δράση και απίθανες κωμικές καταστάσεις...!!
Παρουσιάζεται το σπρητσέ δίδυμο που συγκλόνισε την ΑΜΕΡΙΚΑΝΙΚΗ στα ύψη!!
ΧΑΡΙΣΕΝ ΦΟΡΝΤ ΤΙΣΟΥ ΧΑΡΤΙΝΕΤ
ΩΡΕΣ ΕΝΑΡΞΗΣ SHOWTIMES
ΑΙΘΟΥΣΑ 2 17:30 • 20:00 • 22:40

ΤΑΞΙΔΙ ΣΤΗΝ ΧΩΡΑ ΤΩΝ ΘΑΥΜΑΤΩΝ
Αγάπη • Θάρρος • Περιπέτεια
Ένα μαγικό παραμύθι για όλες τις ηλικίες....
σε έναν κόσμο όνειρο
Στα ΕΛΛΗΝΙΚΑ
ΟΣΚΑΡ καλύτερης ταινίας κινουμένων σχεδίων
ΩΡΑ ΕΝΑΡΞΗΣ SHOWTIME
ΑΙΘΟΥΣΑ 3 17:00

• 3 LUXURY DESIGN SCREENS •
• DOLBY DIGITAL EX • FULLY AIR CONDITIONED •
Πληροφορίες Κρατήσεις • Information Reservations
22410 28400

Kodak Fotos
Kodak Picture Maker
ΣΕ ΜΙΑ ΩΡΑ ΕΜΦΑΝΙΣΗ ΦΙΛΜ
1 hour photo
Lappas FOTO Express
Ηρώων Πολυτεχνείου 3
Τηλ. 22410 30243
FAX 22410 73640
Kodak

Σύμφωνα με δημοσίευμα αθηναϊκής εφημερίδας

Για σατανιστικές τελετές αποκεφάλισαν τα σκυλιά;

ΠΡΟΒΛΕΠΟΥΝ ΑΚΟΜΗ ΚΑΙ... ΧΕΙΡΟΤΕΡΑ

ΠΡΩΤΟ ΘΕΜΑ στην αθηναϊκή σκανδαλοθηρική εφημερίδα «Τράφικ» έγινε η υπόθεση των δύο σκύλων που βρέθηκαν αποκεφαλισμένοι στη Ρόδο. Η εφημερίδα ισχυρίζεται ότι τα δύο σκυλιά αποκεφαλίστηκαν για να χρησιμοποιηθούν σε σατανιστική τελετή!.. Μάλιστα δημοσιεύει και διάφορα άλλα στοιχεία γύρω από την υπόθεση αυτή, αναφέρει από τις 10 μέχρι 15 Αυγούστου έγινε στη Ρόδο το παγκόσμιο συνέδριο των εωσφοριστών!..

Για το θέμα των δύο σκυλιών η εφημερίδα «Τράφικ» έγραψε τα εξής:

«Ψυχασθενής που αρέσκεται να αποκεφαλίζει και να γδέρνει αδέσποτα σκυλιά ή κάτι χειρότερο, βαμπιριστές, η πιο ακραία και επικίνδυνη παραθρησκευτική οργάνωση, που δειλά - δειλά κάνει την εμφάνισή της και στη χώρα μας;

Σοκ, ανατριχίλα, πανικός και αναστάτωση επικρατεί στο νησί της Ρόδου, καθώς ένα περίεργο περιστατικό οδηγεί πολλούς στη σκέψη ότι στην περιοχή δρουν παραθρησκευτικές οργανώσεις, που άπλωσαν τα πλοκάμια τους και στη χώρα μας.

Οι ειδικοί, θεολόγοι και ερευνητές, εκτιμούν ότι τα δύο αποκεφαλισμένα και γδαρμένα σκυλιά που βρέθηκαν στη Ρόδο παραπέμπουν σε σατανιστική τελετή, ενώ αναφέρονται στην πρωτοεμφανιζόμενη στη χώρα μας επικίνδυνη οργάνωση αυτή των βαμπιριστών, γνωστοί για τη βία που χρησιμοποιούν στις τελετές τους.

Οι κάτοικοι της Ρόδου είναι ανάστατοι και δεν μπορούν να βγάλουν από το μυαλό τους τη σκέψη ότι το τραγικό θέαμα που αντίκρισαν προχθές το πρωί είναι έργο σατανιστικών οργανώσεων και μέρος κάποιας σατανιστικής τελετής.

"Σατανιστικές τελετές"

Οπως έγινε γνωστό, μέσα από επαρχιακή εφημερίδα της Ρόδου, "επικίνδυνοι και ανώμαλοι δράστες αποκεφάλισαν και έγδαραν δύο μικρά σκυλιά".

Τα παραπάνω, αλλά και την κατάσταση στην οποία βρέθηκαν τα δύο αδέσποτα και τα όσα ακούγονται στην περιοχή, επιβεβαιώνουν στην "traffic" τόσο οι υπεύθυνοι της Φιλοζωικής Εταιρίας, όσο και ο υπεύθυνος του Γραφείου Τύπου του Δήμου Ρόδου, υπογραμμίζοντας ωστόσο ότι ποτέ στο παρελθόν δεν έχει σημειωθεί ένα παρόμοιο περιστατικό.

Θεολόγοι και ειδικοί ερευνητές καταθέτουν στην "traffic" την κοινή τους εκτίμηση, ότι επρόκειτο για σατανιστική τελετή, εφόσον αποδειχθεί ότι δεν επρόκειτο και για κάποιον ψυχοπαθή που επιδίδεται σε τέτοιου είδους ενέργειες.

Αποκαλύπτουν στην "traffic" τη δράση των παραπάνω ομάδων στη χώρα μας ερμηνεύοντας το περιστατικό στη Ρόδο, ενώ εκφράζουν φόβο για τα χειρότερα, αφού στις 31 Οκτωβρίου, οι λάτρεις του Σατανά γιορτάζουν την "Ημέρα των Νεκρών", υπογραμμίζοντας ότι οι έρευνες δεν πρέπει να περιοριστούν στο νησί της Ρόδου, αλλά να επεκταθούν σε όλη τη χώρα.

"Τελετουργική δολοφονία"

Σοκαριστικά είναι τα όσα αποκαλύπτει στην "traffic" ο υπεύθυνος της Φιλοζωικής Εταιρίας Ρόδου, για την "αρπαγή" και τη "δολοφονία" των δύο αδέσποτων σκυλιών, στοιχεία τα οποία οδηγούν στην από κοινού εκτίμηση θεολόγων και ειδικών ερευνητών, αλλά και των υπεύθυνων της Φιλοζωική Εταιρίας, ότι πρόκειται για "τελετουργική δολοφονία". Σύμφωνα με τα όσα έγιναν γνωστά από τον υπεύθυνο της Φιλοζωικής Εταιρίας, Μπερτ Σχάικ, ολλανδικής καταγωγής, που μίλησε στην "traffic" "προ 15νθημέρου περίπου άγνωστοι δράστες εισήλθαν στο χώρο και αφαίρεσαν δύο μικρά αδέσποτα σκυλιά. Πέταξαν σχοινιά με δόλωμα μέσα στο χώρο και στη συνέχεια παγίδεψαν τα ζώα και τα τράβηξαν έξω, εγκαταλείποντας μάλιστα τα σχοινιά. Προχθές το πρωί διαπιστώθηκε ότι το ένα εξ' αυτών το είχαν πετάξει άγνωστοι στις εγκαταστάσεις της εταιρίας, αφού πρώτα τα έγδαραν, αφαιρώντας το δέρμα απ' όλο το σώμα του! Ταυτόχρονα έκοψαν το κεφάλι του και στη θέση του τοποθέτησαν ένα σωλήνα και του αφαίρεσαν το ένα πόδι του"!

Οι υπεύθυνοι της Φιλοζωικής δεν πρόλαβαν να συνέλθουν από το θέαμα και προχθές το πρωί διαπίστωσαν ότι και το άλλο σκυλάκι είχε υποστεί τα ίδια και είχε πεταχτεί ομοίως στις εγκαταστάσεις του συλλόγου!

Αξίζει να σημειωθεί ότι όπως διαπιστώθηκε και από κτηνιατρικό έλεγχο, ο θάνατος των δύο μικρών σκυλιών είναι πρόσφατος. Οι δράστες, αφού ικανοποίησαν προφανώς τις ανώμαλες ορέξεις τους στα μικρά σκυλιά που αφαίρεσαν από τη Φιλοζωική, τα κράτησαν νεκρά, γδαρμένα και αποκεφαλισμένα, κοντά τους για διάστημα μεγαλύτερο του 10ημέρου και μετά τα πέταξαν στις εγκαταστάσεις της Φιλοζωικής στο Τσαΐρι.

"Κήρυξαν τον πόλεμο οι βαμπιριστές"

Κατηγορηματικός εμφανίζεται στις εκτιμήσεις του ο κ. Μάνος Γεωργακόπουλος, ειδικός ερευνητής μεταφυσικών φαινομένων, που πρόσφατα επισκέφθηκε για ανάλογες έρευνες το νησί της Ρόδου, σχετικά με τη δράση της πιο επικίνδυνης, σε παγκόσμιο επίπεδο, παραθρησκευτικής οργάνωσης των βαμπιριστών.

"Εφόσον βεβαιωθεί ότι δεν πρόκειται για τη δράση κάποιου ψυχοπαθούς που επιδίδεται σε τέτοιου είδους πράξεις, τότε πρόκειται για τελετουργική δολοφονία μελών της άκρως επικίνδυνης ομάδας των βαμπιριστών".

Ο κ. Γεωργακόπουλος εκτιμά ότι η αρπαγή των ζώων και συγκεκριμένα σκύλων, αλλά και ο τρόπος που αυτά "δολοφονήθηκαν" παραπέμπουν σε ανάλογες τελετές των αιμοβόρων βαμπιριστών, που εμφανίστηκαν πριν κάποια χρόνια στην Αμερική και η δράση τους χαρακτηρίζεται από τη βία που χρησιμοποιούν στις τελετές τους. "Οι βαμπιριστές, είναι αιώνιοι εχθροί των σατανιστών. Με την ενέργειά τους αυτή, είτε ολοκλήρωσαν κάποιο μέρος των τελετών που κάνουν, είτε η κίνησή τους ήταν προειδοποιητική και ήθελαν με τον τρόπο αυτό να στείλουν μήνυμα στις ομάδες των σατανιστών".

"Δεν έχουν έδρα τη Ρόδο"

Σύμφωνα με τις εκτιμήσεις του κ. Γεωργακόπουλου, αλλά και με τα όσα αναφέρει στην "traffic" ο γνωστός ερευνητής μεταφυσικών φαινομένων, που έχει ασχοληθεί ιδιαίτερα με τη δράση σατανιστικών οργανώσεων στη χώρα μας, κ. Γιώργος Πάλμος, η ομάδα των βαμπιριστών δεν έχει ως έδρα το νησί της Ρόδου, αλλά προφανώς κάποιο άλλο σημείο της χώρας μας. Απλώς επέλεξαν τη συγκεκριμένη περιοχή για να "στείλουν το μήνυμά τους".

"Στη Ρόδο, από τις 10 έως τις 15 Αυγούστου, είναι γνωστό ότι είχε πραγματοποιηθεί το Παγκόσμιο Συνέδριο των εωσφοριστών" αναφέρει στην "traffic" ο κ. Πάλμος.

"Είχα ενημερώσει τις Αρχές και τους παρακολουθούσαμε διακριτικά, ωστόσο δεν προχώρησαν σε κάποια ποινική πράξη και δεν έγιναν συλλήψεις. Επειδή είναι επίσης γνωστό ότι οι βαμπιριστές είναι θανάσιμοι αντίπαλοι ων εωσφοριστών, προφανώς επέλεξαν κι αυτοί τη Ρόδο για να στείλουν κάποιο μήνυμα", τονίζει ο κ. Γ. Πάλμος.

Ποιοί είναι οι βαμπιριστές

Τόσο ο κ. Γεωργακόπουλος, όσο και ο κ. Πάλμος συμφωνούν ότι αν πρόκειται για δράση παραθρησκευτικής οργάνωσης, στη συγκεκριμένη περίπτωση με τη σφαγή και το γδάρσιμο των σκυλιών, τότε σίγουρα πρόκειται για βαμπιριστές, αφού τα στοιχεία που υπάρχουν μέχρι στιγμής οδηγούν εκεί.

Οι βαμπιριστές, σύμφωνα με τους δύο ερευνητές, είναι η πιο επικίνδυνη παραθρησκευτική οργάνωση, που λατρεύει μεν τον Σατανά, πιστεύοντας πως και ο άνθρωπος μπορεί να αποκτήσει τις όποιες δυνάμεις του και να γίνει και ο ίδιος Σατανάς. Ιδιαίτερα πιστεύουν ότι αν πιείς το αίμα ανθρώπου ή κάποιου ζώου, τότε αποκτάς την ενέργεια του... θύματος που θυσιάζεται στο όνομα του σατανά.

Στις τελετές τους βιαιοπραγούν σε ζώα, όπως γάτες, σκύλους, αλλά κάνουν αι ανθρωποθυσίες, ξεσπώντας μάλιστα τόσο πάνω σε νεκρούς ανθρώπους όσο και σε ζώα σεξουαλικά.

Φοβούνται για τα χειρότερα

Ο κ. Πάλμος συμφωνεί με την εκτίμηση του κ. Γεωργακόπουλου, ότι τα χειρότερα δεν ήρθαν ακόμη. "αν ξεσπάσει πόλεμος μεταξύ των οργανώσεων τα πράγματα θα γίνουν ιδιαίτερα επικίνδυνα", αναφέρει ο κ. Πάλμος. "Ωστόσο, όμως, τα χειρότερα μπορεί να εμφανιστούν σε λίγο", αναφέρει ο γνωστός ερευνητής, υπεραμυνόμενος την άποψη του κ. Γεωργακόπουλου, ότι τα φαινόμενα αυτά ενδεχομένως να επαναληφθούν στις 31 Οκτωβρίου, πιθανότατα στη Ρόδο, χωρίς να αποκλείονται και άλλα σημεία της χώρας, καθώς τότε οι λάτρεις του Σατανά γιορτάζουν την "Ημέρα των Νεκρών". Των θυμάτων, δηλαδή, που θυσίασαν κατά καιρός, ζητώντας οι ψυχές τους να φτάσουν στον Σατανά!»

ΝΤΕΤΕΚΤΙΒΣ ΑΘΗΝΩΝ

Αναλαμβάνουμε υποθέσεις *ανηλίκων, προσωπικές, οικογενειακές, εμποροβιομηχανικές*
Διαθέτουμε τα καλύτερα ηλεκτρονικά σύγχρονα οπτικοακουστικά συστήματα

Εχεμύθεια 100%
Τα 30 χρόνια πείρα είναι η εγγύησή μας

Τηλ. 6977632963 & 6945319796

6759-7/10

ΛΥΚΕΙΟ ΕΛΛΗΝΙΔΩΝ ΡΟΔΟΥ "ΕΡΓΑΝΗ ΑΘΗΝΑ"

ΑΝΑΚΟΙΝΩΣΗ

Το Λύκειο Ελληνίδων Ρόδου «ΕΡΓΑΝΗ ΑΘΗΝΑ» οδός Ιπποτών (κατάλυμα Προβηγκίας), τηλ, 22410 28127 ανακοινώνει ότι την **13, 20, 27 Σεπτεμβρίου και 4 Οκτωβρίου ημέρα Σάββατο και ώρα 6-8 μ.μ.**

γίνονται **ΕΓΓΡΑΦΕΣ**

στα τμήματα εκμάθησης ελληνικών παραδοσιακών χορών για παιδιά (αγόρια και κορίτσια) Δημοτικού - Γυμνασίου - Λυκείου και ενήλικες

Η διδασκαλία των χορών γίνεται κατά τον πιο αυθεντικό τρόπο και πάντα σύμφωνα με τις σύγχρονες παιδαγωγικές αντιλήψεις, σε ευχάριστο και δημιουργικό περιβάλλον από πεπειραμένους χοροδιδασκάλους.

Εναρξη μαθημάτων 4 Οκτωβρίου

Εκ του Δ.Σ.

ΧΛ-4/10

« ΙΕΡΑΠΕΤΡΑ - Β. ΚΟΡΝΑΡΟΣ»

ΔΡΟΜΟΛΟΓΙΑ Λ.Α.Ν.Ε.

Κάθε Σάββατο στις 04.30 το πρωί
Αναχώρηση από Ρόδο με το ΚΟΡΝΑΡΟΣ για Χάλκη, Διαφάνι, Πηγάδια, Σπτεία, Αγιο Νικόλαο, Μήλο, Πειραιά

Κάθε Τετάρτη στις 04.30 το πρωί
Αναχώρηση από Ρόδο με το ΚΟΡΝΑΡΟΣ για Χάλκη, Διαφάνι, Πηγάδια, Κάσο, Σπτεία. Αγιο Νικόλαο, Μήλο, Πειραιά

Κάθε Κυριακή στις 04.30 το πρωί
Αναχώρηση από Ρόδο με το ΙΕΡΑΠΕΤΡΑ για Χάλκη, Διαφάνι, Πηγάδια, Σπτεία. Αγιο Νικόλαο, Μήλο, Πειραιά

ΠΛΗΡΟΦΟΡΙΕΣ
STEFANAKIS - ZORPIDIS

Τηλ. 22410 20625, 30054

X4225-31/10

ΡΕΦΛΕΞΟΛΟΓΙΑ

THE INTERNATIONAL SCHOOL OF
REFLEXOLOGY & MERIDIAN THERAPY

Ιδρύθηκε το 1983 Πρόεδρος: Inge Dougans
1999 Διευθύντρια: Σάντρα Μπαρλάβα

Αναγνωρισμένο από το Σύλλογο Ρεφλεξολόγων

Ανακαλύψτε μια υπέροχη καριέρα στην Ρεφλεξολογία!

Οι Εγγραφές άρχισαν!
Έναρξη μαθημάτων: Σάββατο 25/10/03

e-mail: fit-life@internet.gr
www.vacuflex.com
Ηρακλειδών 100, Ιξιά
Τηλ/Fax: 22410 89906, Κινητό: 6938855818

RODIAN AMATHUS BEACH HOTEL RHODES GREECE *****

χ.λ.

ΚΕΝΤΡΑ ΞΕΝΩΝ ΓΛΩΣΣΩΝ
ΚΟΥΛΑ ΓΙΑΚΟΥΜΑΚΗ

Προκριθείτε στην επιτυχία!
Αξιοποιείστε τις ικανότητές σας!
Πραγματοποιείστε τους στόχους σας!

* Ολιγομελή τμήματα με εντατική διδασκαλία ώστε οι μαθητές να αποκτήσουν βεβαιώσεις σε χρόνο ρεκόρ, στις εξετάσεις CAMBRIDGE - MICHIGAN - TOEFL - IELTS - EDEXCEL - PALSO - GOETHE
* Εξεταστικό κέντρο για τις εξετάσεις CAMBRIDGE του επιπέδου YOUNG LEARNERS
* Προετοιμασία και εγγραφή σε πανεπιστήμια της Μεγάλης Βρετανίας
* Ειδικά τμήματα για επαγγελματίες
* Τμήματα για παιδιά ηλικίας 5-6 ετών με ημιδιατροφή
* Κλιματιζόμενες και άρτια εξοπλισμένες αίθουσες σε ευχάριστο και φιλικό περιβάλλον
* Εργαστήριο COMPUTER LAB, MULTIMEDIA ΠΡΟΓΡΑΜΜΑΤΑ, VIDEO ROOM και δανειστική βιβλιοθήκη.
* Οργανώνουμε εκδηλώσεις, εκπαιδευτικές εκδρομές στο εξωτερικό.

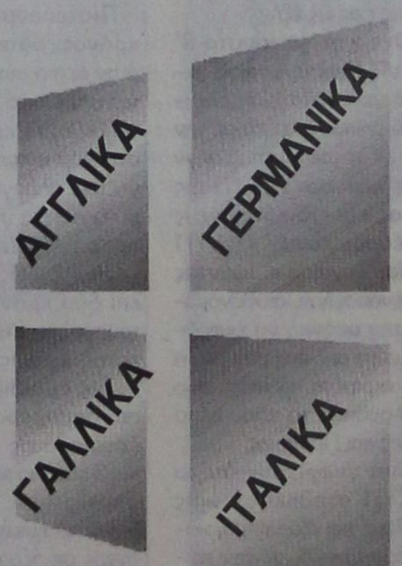

ΚΕΝΤΡΑ ΞΕΝΩΝ ΓΛΩΣΣΩΝ
ΚΟΥΛΑ ΓΙΑΚΟΥΜΑΚΗ

Με ΚΥΡΟΣ και ΥΠΕΡΟΧΗ στη ξενόγλωσση εκπαίδευση

ΕΓΓΡΑΦΕΣ ΚΑΘΗΜΕΡΙΝΑ:
από τις 10.00-13.00 και 18.00-20.30

Πειραιώς 7Α Τηλ. 22410 32633, 74755
και Αρχάγγελος 22440 23053

T.1876-5/10

ALHAMBRA TRAVEL

Royal Olympic Cruises

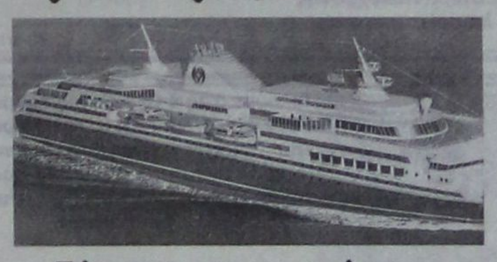

7ήμερες κρουαζιέρες...

«Μεσογειακό Μεγαλείο» με το

OLYMPIA VOYAGER

Ημέρα	Λιμάνι	Αφιξη	Αναχώρηση
Παρασκευή	Πειραιάς		17.00
Σάββατο	Εν πλω		
Κυριακή	Γένοβα (Πορτοφίνο), Ιταλία	07.00	13.00
	Νίκαια (Μόντε Κάρλο) Γαλλία	17.30	01.00
Δευτέρα	Τσιτοβέκια (Ρώμη) Ιταλία	10.30	19.00
Τρίτη	Μεσίνα (Ταορμίνα) Ιταλία	08.00	13.00
Τετάρτη	Κουσάνταση (Εφεσος) Τουρκία	15.00	20.00
	Σάμος-Πυθαγόρειον*	21.30	24.00
Πέμπτη	Ρόδος	07.00	13.00
	Κως*	16.30	20.30
Παρασκευή	Πειραιάς	09.00	

* Αποβίβαση με βάρκες

«Τεσσάρων θαλασσών» με το

OLYMPIA EXPLORER

Ημέρα	Λιμάνι	Αφιξη	Αναχώρηση
Παρασκευή	Πειραιάς		17.00
Σάββατο	Κέρκυρα	09.00	13.30
Κυριακή	Βενετία, Ιταλία	09.30	18.30
Δευτέρα	Ντουμπρόβνικ, Κροατία	08.30	14.00
Τρίτη	Κατάκολο	0700	12.30
Τετάρτη	Κων/πολη, Τουρκία	12.30	20.00
Πέμπτη	Μύκονος	09.30	14.00
	Σαντορίνη*	17.30	21.30
Παρασκευή	Πειραιάς	06.00	

* Αποβίβαση με βάρκες

1. Στις τιμές συμπεριλαμβάνεται πλήρης διατροφή (4 γεύματα) επί του πλοίου και το πρόγραμμα διασκέδασης των επιβατών. Δεν συμπεριλαμβάνεται η κατανάλωση ποτών και οι προαιρετικές εκδρομές
2. Ολοι οι επιβάτες πληρώνουν λιμενικά τέλη. Ολοι οι επιβάτες πρέπει να έχουν ελληνικό διαβατήριο σε ισχύ.
3. Παιδιά έως 16 ετών μοιράζονται την καμπίνα με δύο ενήλικες. Πληρώνουν μόνο τα λιμενικά τέλη ευρώ 145 το άτομο.
4. Μονόκλινες καμπίνες έχουν επιβάρυνση στην τιμή 50%
5. Από την προσφορά εξαιρούνται οι σουίτες SA, SB, SC.
6. Ο αριθμός των καμπινών είναι περιορισμένος και θα τηρηθεί απόλυτη σειρά προτεραιότητας στην κράτησή τους.

ΕΙΔΙΚΗ ΠΡΟΣΦΟΡΑ

Το πρακτορείο ALHAMBRA και η ROYAL OLYMPIC CRUISES προσφέρουν δύο υπέροχες κρουαζιέρες στους Ελληνες επιβάτες.

Η κρουαζιέρα ΜΑΥΡΗ ΘΑΛΑΣΣΑ ξεκινά από ΠΕΙΡΑΙΑ ΣΤΙΣ **17/10/2003** και προσφέρεται σε ιδιαίτερα ελκυστική τιμή (το δεύτερο άτομο ΔΩΡΕΑΝ).

Η κρουαζιέρα 4 ΘΑΛΑΣΣΩΝ με το υπερπολυτελές OLYMPIA EXPLORER το ταχύτερο κρουαζιερόπλοιο στον κόσμο ξεκινά από ΠΕΙΡΑΙΑ στις 24/10/2003 και μπορεί να συνδυασθεί με την αργία της 28ης Οκτωβρίου.

1. 7ήμερη κρουαζιέρα «Μαύρη θάλασσα» με το «Τρίτων» **17/10/2003**
Πειραιάς/Μυτιλήνη/Κων/πολη/Διάπλους Βοσπόρου/Νεσεμπούρ Βουλγαρίας/Οδησσός Ουκρανίας/Γιάλτα Ουκρανίας/Διάπλους Βοσπόρου/Πειραιάς
Τιμή από ευρώ 314,00 το άτομο (το δεύτερο άτομο ταξιδεύει δωρεάν)

2. 7ήμερη κρουαζιέρα «4 θαλασσών» με το υπερπολυτελές «OLYMPIA EXPLORER»
24-31/10/2003
Πειραιάς/ Κέρκυρα/ Βενετία/Ντουμπρόβνικ/Κατάκολο/Κων/πολη/Μύκονο/Σαντορίνη/ Πειραιάς
Τιμή από ευρώ 650,00 το άτομο.

OLYMPIA VOYAGER

Πληροφορίες και - Κρατήσεις

ALHAMBRA TRAVEL

ΔΗΜ. ΘΕΟΔΩΡΑΚΗ 13 Τηλ. 22410 37052, 25698

X. 4219-31/10

ΜΝΗΜΟΣΥΝΑ



Τελούμε στις 5 Οκτωβρίου ημέρα Κυριακή και ώρα 8.30 π.μ. στον ιερό ναό Αγίας Αναστασίας ετήσιο μνημόσυνο υπέρ αναπαύσεως της ψυχής του λατρευτού μας παιδιού, αδελφού, εγγονού και ανιψιού

ΣΤΑΜΑΤΗ ΟΡΦΑΝΟΥ

Οι γονείς Σταύρος - Παρασκευή
Τα αδέλφια Αναστασία - Νεκτάριος, Καθολική - Ιωάννης
Ο παππούς, οι γιαγιάδες, οι θείοι και οι λοιποί συγγενείς

2144-4/10



Τελούμε στις 4 Οκτωβρίου ημέρα Σάββατο και ώρα 8 π.μ. στον ιερό ναό Αγίου Νικολάου Παστίδας 40ήμερο μνημόσυνο υπέρ αναπαύσεως της ψυχής της λατρετής μας συζύγου, μητέρας, γιαγιάς και κόρης

ΠΑΡΑΣΚΕΥΗΣ ΠΑΠΑΣΑΒΒΑ

Ο σύζυγος Μανώλης
Τα παιδιά Μαρία - Λευτέρης Μιχαήλ, Γάννης - Μιχαλίτσα Παπασάββα
Ο εγγονός Φρατζής
Ο πατέρα Πολυχρόνης
Οι λοιποί συγγενείς

2143-3/10



Τελούμε στις 4 Οκτωβρίου ημέρα Σάββατο και ώρα 8 π.μ. στον ιερό ναό Αγίου Παντελεήμονα 6μηνο μνημόσυνο υπέρ αναπαύσεως της ψυχής της λατρευτής μας συζύγου, μητέρας και γιαγιάς

ΑΙΚΑΤΕΡΙΝΗΣ ΓΕΡΟΛΥΜΟΥ

Ο σύζυγος Ηλίας
Τα παιδιά Μαρία, Αννα - Μανώλης, Χαριτωμένη - Βασίλης
Τα εγγόνια και οι λοιποί συγγενείς

6972-3/10



Τελούμε στις 6 Οκτωβρίου ημέρα Δευτέρα και ώρα 8 π.μ. στον ιερό ναό Ταξιαρχών νεκροταφείου Ρόδου 40ήμερο μνημόσυνο υπέρ αναπαύσεως της ψυχής της λατρευτής μας συζύγου, μητέρας, γιαγιάς, αδελφής και θείας

ΑΝΑΣΤΑΣΙΑΣ ΑΣΤΥΠΑΛΙΤΗ

Ο σύζυγος Νικήτας
Τα παιδιά Ελένη - Δανιήλ Μπακίρη, Ανδρέας - Βασιλεία, Μαρία - Δημήτρης Αρνικίου
Τα εγγόνια, τα αδέλφια, τα ανίψια και οι λοιποί συγγενείς

2148-5/10



Τελούμε στις 5 Οκτωβρίου ημέρα Κυριακή και ώρα 8 π.μ. στον ιερό ναό Ταξιαρχών νεκροταφείου 9ήμερο μνημόσυνο υπέρ αναπαύσεως της ψυχής της λατρευτής μας μητέρας, γιαγιάς και προγιαγιάς

ΚΑΛΛΙΟΠΗΣ ΚΑΡΠΑΘΙΟΥ - ΒΟΓΙΑΤΖΗ

Ετών 80

Τα παιδιά Αντώνης - Γεωργία, Ελπίδα - Γιάννης, Φωτεινή - Θεόδωρος, Μαρία - Φίλιππος
Τα εγγόνια, τα δισέγγονα, τα ανίψια και οι λοιποί συγγενείς

6985-4/10

ΕΥΧΑΡΙΣΤΗΡΙΟ ΠΕΝΘΟΥΣ

Ευχαριστούμε θερμά όλους όσοι μας συμπαραστάθηκαν καθ' οιονδήποτε τρόπο στο βαρύ μας πένθος για το θάνατο της λατρευτής μας μητέρας, γιαγιάς και προγιαγιάς

ΚΑΛΛΙΟΠΗΣ ΚΑΡΠΑΘΙΟΥ - ΒΟΓΙΑΤΖΗ

Η οικογένειά της

6986-3/10



Τελούμε στις 5 Οκτωβρίου ημέρα Κυριακή και ώρα 8 π.μ. στον ιερό ναό Ταξιαρχών νεκροταφείου 9ήμερο μνημόσυνο υπέρ αναπαύσεως της ψυχής της λατρευτής μας μητέρας, γιαγιάς, αδελφής και θείας

ΔΩΡΟΘΕΑΣ ΜΑΚΡΗ

Τα παιδιά Γιάννης - Αντωνία, Γιώργος - Βασιλική, Νίκος - Κατερίνα
Τα εγγόνια και οι λοιποί συγγενείς

6987-4/10

ΕΥΧΑΡΙΣΤΗΡΙΟ ΠΕΝΘΟΥΣ

Θέλουμε να ευχαριστήσουμε και δημόσια όλους όσοι μας συμπαραστάθηκαν στο πένθος μας για το θάνατο της πολυαγαπημένης μας και αξέχαστης μητέρας, γιαγιάς, αδελφής και θείας

ΔΩΡΟΘΕΑΣ ΜΑΚΡΗ

Η οικογένειά της

6987-3/10

Τελούμε στις 4 Οκτωβρίου ημέρα Σάββατο και ώρα 8.30 π.μ. στον ιερό ναό Αγίας Ειρήνης Ορφανοτροφείου Θηλέων 3μηνο μνημόσυνο υπέρ αναπαύσεως της ψυχής της λατρευτής μας μητέρας, γιαγιάς και αδελφής

ΕΛΕΝΗΣ ΒΟΛΟΝΑΚΗ

Τα παιδιά Δημήτρης - Χρύσα, Αχιλλέας - Ειρήνη, Σαράντης - Ελένη
Ο αδελφός Κυριάκος
Τα εγγόνια και οι λοιποί συγγενείς

6988-3/10

Τελούμε στις 4 Οκτωβρίου ημέρα Σάββατο και ώρα 8 π.μ. στον ιερό ναό Ταξιαρχών νεκροταφείου 6μηνο μνημόσυνο υπέρ αναπαύσεως της ψυχής του λατρευτού μας γιού, αδελφού και ανιψιού

ΣΠΥΡΟΥ ΣΑΡΡΗ

Ετών 27

Οι γονείς Κωνσταντίνος - Ελευθερία
Ο αδελφός Ανδρέας
Οι θείοι και οι λοιποί συγγενείς

2147-3/10

Ομιλία Κρεμαστινού

ΣΥΝΕΧΕΙΑ ΑΠΟ ΤΗ ΣΕΛ. 1

«Φαινοτυπική έκφραση των Διατατικών Μυοκαρδιοπαθειών». Μεταξύ των επιστημόνων που θα παραστούν στο συνέδριο είναι ο κ. Τούτουτας και οι κ. Thomas J. Ryan MD και ο κ. David Faxon MD.

Στη διάρκεια του συνεδρίου 120 ομιλητές θα αναπτύξουν τα επιστημονικά τους δεδομένα και απόψεις. Εχουν προγραμματιστεί πέντε διαφορετικά συμπόσια ομάδες εργασίας και στρογγυλά τραπέζια ενώ θα παρουσιαστούν 400 εργασίες.

ΘΑ ΑΝΑΚΟΙΝΩΘΟΥΝ πολλές νέες εργασίες τόσο για την πρόληψη της στεφανιαίας νόσου όσο και για τους παράγοντες κίνδυνο που έχουν να κάνουν με τη διατροφή την ατμοσφαιρική ρύπανση αλλά και τις ποσότητες του καφέ που καταναλώνονται. Θα συζητηθούν οι τελευταίες εξελίξεις στην επεμβατική καρδιολογία. Οι αλματώδεις εξελίξεις ότι ως έχει ανακοινωθεί στην επεμβατική καρδιολογία επέτρεψαν στο «ανθρώπινο μάτι» να εισδύσει με τη βοήθεια της αγγειοσκόπησης και του ενδοαγγειακού υπέρηχου στις στεφανιαίες αρτηρίες. Αλλα και με τη βοήθεια της θερμογραφίας υπάρχει πλέον η δυνατότητα προσέγγισης της ευάλωτης αθηρωματικής πλάκας που φλεγμαίνει. Πρόκειται για μία μέθοδο που αναπτύχθηκε στην Πανεπιστημιακή Κλινική του Ιπποκρατείου Νοσοκομείου. Παράλληλα θα γίνουν ανακοινώσεις για την αντιμετώπιση των οξέων εμφραγμάτων.

Ιδιαίτερη αναφορά θα γίνει στην ευρεία εφαρμογή της μοριακής βιολογίας και της γενετικής στη σύγχρονη καρδιολογία.

Σημειώνεται ότι στην Ευρώπη πάνω από 6.000.000 άνθρωποι πάσχουν από καρδιακή ανεπάρκεια ενώ 300.000 άτομα πεθαίνουν από αυτό το πρόβλημα.

Συζητήσεις θα γίνουν ακόμη για τις αρρυθμίες και άλλες καρδιακές παθήσεις.

Το ψηφοδέλτιο του ΠΑΣΟΚ

ΣΥΝΕΧΕΙΑ ΑΠΟ ΤΗ ΣΕΛ. 1

στη λίστα για υποψήφιες στο ψηφοδέλτιο του ΠΑΣΟΚ. Πρόκειται για την κ. Τόνια Μοροπούλου (γεν. Γραμματέα τουΤΕΕ) και την κ. Σούλα Ευθυμίου. Μάλιστα η κ. Ευθυμίου είναι γραμματέας του Τομέα Ισότητας του ΠΑΣΟΚ.

•Πρέπει να σημειωθεί ότι η θεσμοθέτηση της συμμετοχής γυναικών στα ψηφοδέλτια ισχύει μόνο για την Τοπική Αυτοδιοίκηση αλλά όχι για τις βουλευτικές εκλογές.

ΤΑ ΘΕΜΑΤΑ αυτά αναμένεται να ξεκαθαρίσουν τις επόμενες εβδομάδες, που θα παρθούν οι τελικές αποφάσεις από το ΠΑΣΟΚ για την κατάρτιση των ψηφοδελτίων σε ολόκληρη τη χώρα.

• Περιττό να επισημανθεί ότι η συμμετοχή γυναικών στο ψηφοδέλτιο του ΠΑΣΟΚ στη Δωδεκάνησο, οπωσδήποτε θα επιφέρει αλλαγές στα μέχρι τώρα δεδομένα των υποψηφιοτήτων στην περιοχή μας.

ΒΕΒΑΙΑ, τα ονόματα των Ευθυμίου και Μοροπούλου για συμμετοχή στο ψηφοδέλτιο του ΠΑΣΟΚ στη Δωδεκάνησο, έχουν αναφερθεί και άλλες φορές στα σχετικά ρεπορτάζ και δεν έχει ποτέ αποκλειστεί το ενδιαφέρον τους.

Παράρτημα της ΕΤ3

ΣΥΝΕΧΕΙΑ ΑΠΟ ΤΗ ΣΕΛ. 1

ρινή συνεδρίαση του νομαρχιακού συμβουλίου. Μέσω του παραρτήματος θα υπάρξει προβολή της περιοχής στη βόρεια Ελλάδα και θα υπάρξει επαφή με τον κόσμο».

• Οπως προβλέπεται στη σύμβαση που θα συναφθεί η νομαρχιακή αυτοδιοίκηση θα προβεί στην αγορά του εξοπλισμού του σταθμού τα οποία θα κοστίσουν 25.000 ευρώ. Ο εξοπλισμός αυτός θα αποτελεί περιουσιακό στοιχείο της Νομαρχίας. Η Τοπική Ενωση Δήμων και Κοινοτήτων Δωδεκανήσου θα διαθέτει ακίνητό της για τη στέγαση του σταθμού. Την ευθύνη για τη στελέχωση και τα έξοδα λειτουργίας του σταθμού θα έχει η ΕΡΤ 3.

Η ΠΡΟΓΡΑΜΜΑΤΙΚΗ σύμβαση θα ισχύσει μετά την ψήφισή της από το νομαρχιακό συμβούλιο.

Νόμιμη η λειτουργία του σωματείου ΕΝΟΤΗΤΑ

ΤΙ ΛΕΙΕΙ Ο ΓΙΩΡΓΟΣ ΟΡΦΑΝΟΣ

Νόμιμη είναι η λειτουργία του σωματείου Ξενοδοχοϋπαλλήλων η ΕΝΟΤΗΤΑ και σε αυτό μπορούν ελεύθερα να εγγράφονται εργαζόμενοι από όλους τους κλάδους του τουριστικού τομέα. Αυτό τόνισε με δηλώσεις του ο πρόεδρος του σωματείου κ. Γιώργος Ορφανός απαντώντας στις επικρίσεις που δέχθηκε από άλλους συνδικαλιστές του κλάδου.

Το σωματείο η ΕΝΟΤΗΤΑ δημιουργήθηκε σε αντικατάσταση των τριών οργάνων που λειτουργούσαν αφού είχε παρθεί απόφαση για ενοποίηση. Οι διοικήσεις των δύο άλλων σωματείων όμως υπαναχώρησαν όταν η υπόθεση της ενοποίησης μπήκε στην τελική ευθεία. «Θα συνεχίσουμε τις εγγραφές μελών στο σωματείο μας. Αριθμούμε 3000 μέλη και έπεται η συνέχεια» τόνισε ο κ. Ορφανός ο οποίος είπε ακόμα πως τα δύο άλλα σωματεία των εργαζομένων στον τουριστικό τομέα είναι στην ουσία ανενεργά αφού δραστηριοποιούνται λίγες ημέρες μόνο το χειμώνα για τις επαναπροσλήψεις και δεν δίνουν λύσεις στα προβλήματα του κλάδου που είναι μεγάλα.

Η Οικονομική κρίση επηρέασε αρνητικά τα ταξίδια των Γερμανών

Η διεθνής οικονομική κρίση επηρέασε του Γερμανούς πολύ περισσότερο απ` ό,τι ο πόλεμος στο Ιράκ και η επιδημία του ιού Sars , σύμφωνα με έρευνα του Ευρωπαϊκού Ινστιτούτου για τον Τουρισμό (ETI).

Όπως ανακοίνωσε ο διευθυντής του ETI Μάρτιν Φοντανάρι, πάνω από τους μισούς Γερμανούς προτίμησαν αυτό το καλοκαίρι να μείνουν στο σπίτι τους ή δεν έκαναν διακοπές εξαιτίας οικονομικών και επαγγελματικών ζητημάτων.

Επίσης, σημαντικό ποσοστό Γερμανών τουριστών κατήγγειλε ότι σε όλους τους παραθεριστικούς προορισμούς διαπίστωσε, το φετινό καλοκαίρι, αδικαιολόγητα υψηλές αυξήσεις τιμών, εξαιτίας του ευρώ.

Εξάλλου, τουλάχιστον το ένα τρίτο όσων αποφάσισαν να κάνουν διακοπές, έκανε εσωτερικό τουρισμό, σε αντίθεση με τα περασμένα χρόνια, κατά τα οποία 4 στους 5 Γερμανούς έφευγαν το καλοκαίρι στο εξωτερικό.

Παράλληλα, καθώς από την οικονομική κρίση πλήγηκαν περισσότερο οι τάξεις με τα μεσαία και τα χαμηλά εισοδήματα, άλλαξε και η "χάρτα" των προτιμήσεων των Γερμανών για τους προορισμούς του εξωτερικού. Τρανταχτό παράδειγμα η Ελλάδα, η οποία δεν υπάρχει πλέον μέσα στους 5 πιο δημοφιλείς προορισμούς των τουριστών.

Στην 1η θέση της προτίμησης των Γερμανών εξακολουθεί να βρίσκεται η Ισπανία με 12%, έπεται η Ιταλία με 11%, η Αυστρία με 6% και ακολουθούν Ελβετία και Γαλλία με 5%.

Η κατάσταση στο λιμάνι

ΣΥΝΕΧΕΙΑ ΑΠΟ ΤΗ ΣΕΛ. 1

ΚΑΤΑ ΣΥΝΕΠΕΙΑ το Δημοτικό Λιμενικό Ταμείο κατ' απόλυτη προτεραιότητα πρέπει ν' ασχοληθεί με το θέμα του λιμανιού της Ρόδου και ειδικά του χώρου του ταρσανά που πρέπει να καθαριστεί πάραυτα και ν' απομακρυνθούν όλα τα σάπια πλοία και οι τόνοι των σκουπιδιών που υπάρχουν εκεί.

ΠΡΕΠΕΙ να σημειωθεί ότι ακόμη δεν έχουν ξεκινήσει τα έργα στο λιμάνι της Ακαντιάς, παρά τις διαβεβαιώσεις της Περιφέρειας Νοτίου Αιγαίου.

• Με την ευκαιρία επισημαίνεται ότι ένας σημαντικός αριθμός μεγάλων κρουαζιεροπλοίων δεν πλευρίζουν στη Ρόδο, επειδή δεν βρίσκουν θέση στο λιμάνι. Ετσι, έχουν κόψει τη Ρόδο από τα προγράμματά τους κατά τα τελευταία χρόνια...

ΒΕΒΑΙΑ, ούτε και φέτος έγινε η μεταφορά των ημεροπλοίων από το Μαντράκι στην Κολόνα, αλλά παραμένει αμφίβολο εάν τελικά πραγματοποιηθεί κατά τα επόμενα χρόνια.

• Σημειώνεται ότι χτες με τα κρουαζιερόπλοια διακινήθηκε ο παρακάτω αριθμός τουριστών: «Μέλοντυ» 928, Γιουροβίζιον 1.648, Ολύμπικ Βουαγιάζερ 614 και Αΐντα 1.225, ενώ με το οχηματαγωγό «Μπλου Σταρ» διακινήθηκαν 518 επιβάτες.

Οι εργαζόμενοι στο ΠεΣΥ

ΣΥΝΕΧΕΙΑ ΑΠΟ ΤΗ ΣΕΛ. 1

διευθυντή και τρεις αποσπασμένους υπαλλήλους. Το πλήρες κείμενο της ανακοίνωσης έχει ως εξής:

«Οι εργαζόμενοι στο Β' ΠεΣΥΠ Νοτίου Αιγαίου, μετά τα γεγονότα των τελευταίων μηνών σχετικά με την αντικατάσταση ορισμένων Προέδρων των ΠεΣΥΠ της χώρας και ειδικότερα της προέδρου του Β' ΠεΣΥΠ Νοτίου Αιγαίου κ. Ιωάννας Αρσενοπούλου, αισθανόμαστε την ανάγκη να εκφράσουμε τις απόψεις μας για τη συγκεκριμένη πρακτική που ακολούθησε το υπουργείο Υγείας και Πρόνοιας.

Ολοι γνωρίζουν ότι τα ΠεΣΥΠ στήθηκαν χωρίς υποδομή και εξοπλισμό, χωρίς προσωπικό, με την επιφύλαξη πολλών για την αναγκαιότητα της ύπαρξής τους, αλλά και με την αντίθεση και την αμφισβήτησή τους για το μεταρρυθμιστικό πρόγραμμα για την υγεία, με αυξημένες αρμοδιότητες και το δικό μας ΠεΣΥΠ τους έξι πρώτους μήνες οργανώθηκε ως υπηρεσία από την Πρόεδρο - Γενική Διευθύντρια και τον Αναπληρωτή Γενικό Διευθυντή και από τρεις αποσπασμένους υπαλλήλους.

Πιστεύουμε ότι ούτε ο χρόνος, ούτε η συγκυρία ήταν οι πιο σωστές επιλογές για μια τέτοια απόφαση για το ΠεΣΥΠ και σε τελική ανάλυση αναζητούμε το λόγο των αλλαγών, με δεδομένο ότι μια υπηρεσία στην οποία προβλέπονται 50 οργανικές θέσεις προσωπικού, επί δύο χρόνια τώρα λειτουργούσε απερίσπαστα και εκτός ωραρίου εργασίας, χωρίς αμοιβή, με μόνο 5 αποσπασμένους υπαλλήλους από τις μονάδες του και 3 από διάφορους άλλους φορείς, τους οποίους και δημόσια ευχαριστούμε και έφερε σε πέρας την έναρξη της λειτουργίας ενός αρκετά απαιτητικού Νομικού Προσώπου Δημοσίου Δικαίου.

Με την προοπτική του διορισμού του νέου προσωπικού, που ξεκίνησε να παρουσιάζεται και να ορκίζεται από τις αρχές του Αυγούστου του 2003, ελπίζαμε ότι η δραστηριότητα του ΠεΣΥΠ θα είχε τη μεγαλύτερη δυνατή απόδοση στους τομείς ευθύνης του, όμως οι μεθοδεύσεις αντικατάστασης στελεχών σε μια τέτοια κρίσιμη στιγμή αναστέλλει κάθε προσπάθειά μας.

Η μέχρι τώρα παρουσία του ΠεΣΥΠ ήταν, πιστεύουμε, έντονη και θετική και έβαλε στο παιχνίδι των απαιτήσεων για την υγεία την όντως παραμελημένη Δωδεκάνησο, με τα πολλά προβλήματά της, λόγω της γεωγραφικής και πληθυσμιακής ιδιαιτερότητάς της.

Με γνώμονα πάντα τις αποφάσεις του υπουργείου Υγείας και Πρόνοιας και ανεξάρτητα από τα πρόσωπα αναζητούμε και εμείς απαντήσεις σε κάποια ερωτήματα, που ενδεχομένως να οδήγησαν το Υπουργείο στις αποφάσεις που πήρε.

Ποιό είναι το στοιχείο εκείνο δυσλειτουργίας του ΠεΣΥΠ, που εμείς σαν υπάλληλοι δεν μπορούμε να κατανοήσουμε, ανεξάρτητα από το αν δεν ήταν μόνο ευθύνη δική μας, η όποια δυσλειτουργία με τόσο λίγο προσωπικό.

Εάν τα αιτήματά μας ως ΠεΣΥΠ, για αναβάθμιση των υπηρεσιών Υγείας στη Δωδεκάνησο, τα οποία είναι και ουσιαστικά, αλλά και χρονίζει η επίλυσή τους, αποτέλεσαν κριτήριο απομπής μιας συνεργάσιμης και διορατικής Προέδρου, πιστεύουμε ότι σε αυτά τα αιτήματα εμφανιζόταν η πραγματική διάσταση των απαιτήσεων και των αναγκών και όχι σε μια πλασματική εικόνα.

Δεν μπορούμε, τέλος, να δεχθούμε ότι αποτύχαμε, διότι σε διαφορετική περίπτωση άλλη θα πρέπει να ήταν η πολιτική του Υπουργείου.

Είναι σαφές ότι εμείς είμαστε υπάλληλοι σε μια απομακρυσμένη περιοχή και γνωρίζουμε ότι πρέπει να αποδεχόμαστε ως εκτελεστικά όργανα τις αποφάσεις των προϊσταμένων, όμως κανείς δεν απαγορεύει να καταθέσουμε τις απόψεις μας και αυτό κάνουμε.

Θεωρώντας την αποχώρηση της κ. Αρσενοπούλου τετελεσμένο γεγονός, ευχόμαστε στην απερχόμενη Πρόεδρο κάθε επιτυχία, προσωπική και επαγγελματική και την ευχαριστούμε για τη συνεργασία όλο αυτό το δύσκολο διάστημα».

Με ικανοποιητικό ρυθμό εκτελούντα τα οδικά έργα

ΟΛΟΚΛΗΡΩΝΕΤΑΙ ΤΟ ΛΙΜΑΝΙ ΣΤΗ ΛΑΡΔΟ



ΑΥΤΟΨΙΑ σε οδικά έργα που εκτελούνται στη Ρόδο πραγματοποίησε προχθές ο νομάρχης Δωδεκανήσου κ. Γιάννης Μαχαιρίδης, συνοδευόμενος από τον αντινομάρχη κ. Στάθη Κουσουρνά και μηχανικούς της Νομαρχίας.

Συγκεκριμένα, έγινε αυτοψία στον οδικό άξονα από τα Λάερμα μέχρι τ' Απόλλωνα, στο δρόμο Ψίνθος - Αρχίπολη, αλλά και στην οδό που οδηγεί στα λατομεία των Καλυθιών.

Αξιοσημείωτο είναι ότι οι περισσότερες παρεμβάσεις έχουν γίνει στον οδικό άξονα Λάερμα - Απόλλωνα, ο οποίος έχει ασφαλτοστρωθεί σε ποσοστό 50%.

Ακόμα πραγματοποιήθηκε επίσκεψη και στο έργο στο λιμάνι της Λάρδου, που σύντομα θα ολοκληρωθεί και θα δώσει λύση στο πρόβλημα που υπάρχει στο λιμάνι της Ρόδου, που είναι εκτεθειμένο στους βορείους ανέμους και δεν μπορούν να δέσουν εύκολα σε αυτό τα πλοία τη χειμερινή περίοδο.

Ιδρυση και δεύτερου γραφείου του ΕΟΤ στην Αγ. Πετρούπολη της Ρωσίας

Την ίδρυση και δεύτερου Γραφείου του ΕΟΤ στη Ρωσία και συγκεκριμένα στην Αγία Πετρούπολη ανακοίνωσε ο πρόεδρος του Ελληνικού Οργανισμού Τουρισμού Γιάννης Πατέλλης κατά την εκεί επίσημη επίσκεψή του στη Διεθνή Τουριστική Έκθεση που πραγματοποιείται με τη συμμετοχή του ΕΟΤ.

Το τουριστικό αυτό γεγονός αναδεικνύει τη δυναμική της Δυτικής Ρωσίας και επηρεάζει γενικότερα την τουριστική αγορά του Βορρά, όπως πιστοποιούν το πλήθος των συμμετεχόντων επαγγελματιών και η πολυπληθής παρουσία του κόσμου.

Στην Αγία Πετρούπολη άνοιξε εξάλλου σήμερα τις πύλες της και Έκθεση Ρώσων Καλλιτεχνών, που ζωγράφισαν μέρη της Ελλάδας (Ολυμπία, Άγιο Όρος, Θεσσαλονίκη, Αττική κ.α.), ανταποκρινόμενοι στη φιλοξενία του ΕΟΤ γι' αυτό το σκοπό.

Την ελληνική έκθεση τίμησαν ο Γραμματέας Διεθνών Σχέσεων της Κυβέρνησης της Αγίας Πετρούπολης, ο Πρόεδρος των Τουριστικών Πρακτόρων της Ρωσίας, ο Έλληνας Πρόξενος και ο Πρόεδρος του ΕΟΤ.

Η Τράπεζα Δωδεκανήσου

ΣΥΝΕΧΕΙΑ ΑΠΟ ΤΗ ΣΕΛ. 1

θέσεις, υπηρέτησαν μέχρι σήμερα το θεσμό.

Το γεγονός αυτό με εξαναγκάζει να λάβω δημόσια θέση, πρώτον γιατί πιστεύω, ότι η σιωπή μου, θα πρόδιδε τη δεκαετή διαρκή συμβολή μου, στη διαμόρφωση του θεσμού των πιστωτικών συνεταιρισμών στον τόπο μας, τη σύσταση και την ανάπτυξη της Συνεταιριστικής Τράπεζας Δωδεκανήσου.

Δεύτερον, γιατί ελπίζω τελικά ότι η παρέμβαση αυτή θα συμβάλει, στην επικράτηση της σύνεσης και την αποτροπή κάθε προσπάθειας επιβολής "ξένων" καταστάσεων, σε μια υγιή σήμερα έκφανση συνεταιρισμού, όπως αυτή της Συνεταιριστικής Τράπεζας Δωδεκανήσου.

Αλλωστε θα ήταν άδικο το κοπιώδες έργο των ιδρυτών, αρκετών μελών απελθόντων διοικήσεων, του γενικού διευθυντή και των στελεχών της Τράπεζας, που έχει αναγνωριστεί και από την Τράπεζα της Ελλάδος και από την Ευρωπαϊκή Ενωση Συνεταιριστικών Τραπεζών, να απαξιωθεί κατά τον τρόπο ατό και να γίνει "βορά" απολύτως προσωπικών επιδιώξεων.

Οι αριθμοί απεικονίζουν το πόσο ξεκάθαρη και πετυχημένη είναι η οχτάχρονη πορεία της Τράπεζάς μας. Εντεκα σε λειτουργία νέα καταστήματα, μεταξύ των οποίων δύο ιδιόκτητα, μεγέθη καταθέσεων και χορηγήσεων που αγγίζουν τα 100.000.000 ευρώ, ίδια κεφάλαια στα 19.000.000 ευρώ, διαρκής κερδοφορία νέες, εξασφάλιση εργασίας σε νέους συμπατριώτες μας επιστήμονες.

Η θαυμαστή της θέση, σε καμιά περίπτωση δεν πρέπει να μείνει στατική, αλλά συνεχώς να βελτιώνεται, με ενίσχυση των υπαρχόντων ασθενέστερων υπηρεσιακών μονάδων, με τη δημιουργία νέων, με την παρουσίαση καινούργιων προϊόντων και την ενεργή συμμετοχή μας σε σοβαρές επενδύσεις στο νομό μας.

Το μεγάλο ενδιαφέρον και νέων συνεταίρων μας, να διεκδικήσουν μια θέση στη διοίκηση της Τράπεζας, είναι γεγονός παρήγορο και ταυτόχρονα ελπιδοφόρο για το μέλλον της.

Εχουμε υποχρέωση να διαφυλάξουμε, τη Συνεταιριστική Τράπεζα Δωδεκανήσου, ως πρωτοπόρα αναζωογονητική κοινή προσπάθεια και ανεκτίμητη περιουσία των Δωδεκανησίων, με τη βεβαιότητα ότι θα συνεχίσει το δρόμο της επιτυχίας και θα ξεπροβάλουν από αυτήν και άλλες πρωτοβουλίες που θα καταδείξουν τις αστείρευτες δυνατότητες των Δωδεκανησίων για ανάπτυξη και πρόοδο.

Σύλληψη Αρχαγγελίτη

ΣΥΝΕΧΕΙΑ ΑΠΟ ΤΗ ΣΕΛ. 1

Ελευθέριος Γραμματικάκης 36 χρόνων ανέργος από την Αττική. Οι τρεις αρχαιοκάπηλοι επιχείρησαν να πουλήσουν στους αστυνομικούς, ένα χρυσό στεφάνι με φύλλα βελανιδιάς των ελληνιστικών χρόνων, μία χρυσή Δανάη, δύο χρυσά δισκοφόρα κοσμήματα με πλούσια διακόσμηση, μεγάλης αρχαιολογικής αξίας.

ΣΕ ΒΑΡΟΣ των τριών συλληφθέντων σχηματίστηκε δικογραφία για να οδηγηθούν στον Εισαγγελέα για τα περαιτέρω.

• Παρουσία της αντεισαγγελέως Παναγιώτας Βαρσάμη, έγινε προχθές το βράδυ, έρευνα στο σπίτι του Αθανασίου στον Αρχάγγελο, όπου βρέθηκε ανιχνευτής μετάλλων. Ερευνα έγινε και στο εστιατόριό του, στα Κολύμπια, αλλά δεν βρέθηκε κάτι το ενοχοποιητικό.

Δ·Α·Ν·Ε· SEA LINE
ΔΩΔΕΚΑΝΗΣΙΑΚΗ ΑΝΩΝΥΜΗ ΝΑΥΤΙΛΙΑΚΗ ΕΤΑΙΡΙΑ

Δρομολόγια από 24/9-5/10

Αναχωρήσεις από ΡΟΔΟ

Δευτέρα

Τρίτη
Ε/Γ-Ο/Γ ΠΑΤΜΟΣ 15.00 Κω (18.30-18.50) -Κάλυμνο (19.50 - 20.05) - Λέρο (21.05 - 21.20) -Πάτμο (22.35 - 22.50) -Πειραιά (08.00)

Τετάρτη
Ε/Γ-Ο/Γ ΡΟΔΟΣ 15.00 Κω (18.30-18.50) -Κάλυμνο (19.50 - 20.05) - Αστυπάλαια (22.20 - 22.40) -Πειραιά (09.00)

Πέμπτη
Ε/Γ-Ο/Γ ΠΑΤΜΟΣ 15.00 Κω (18.30-18.50) -Κάλυμνο (19.50 - 20.05) - Λέρο (21.05 - 21.20) -Πάτμο (22.35 - 22.50) -Πειραιά (08.00)

Παρασκευή
Ε/Γ-Ο/Γ ΡΟΔΟΣ 15.00 Κω (18.30-18.50) -Κάλυμνο (19.50 - 20.05) - Λέρο (21.05 - 21.20) -Πάτμο (22.35 - 22.50) -Πειραιά (08.00)

Σάββατο
Ε/Γ-Ο/Γ ΠΑΤΜΟΣ 15.00 Σύμη ((16.40 - 17.00) - Κω (19.30-19.50) - Κάλυμνο (20.50 - 21.05) - Λέρο (22.05 - 22.20) - Πάτμο (23.35 - 23.50) - Πειραιά (09.00)

Κυριακή
Ε/Γ-Ο/Γ ΡΟΔΟΣ 13.00 Τήλο (16.30 - 16.50) - Νίσυρο (17.50 - 18.10 - Κω (19.30 - 19.50) - Κάλυμνο (20.50 - 21.10) - Λέρο (22.10 - 22.30) - Πάτμο (23.45 - 00.05) - Πειραιά (10.00)

Αναχωρήσεις από ΠΕΙΡΑΙΑ

Δευτέρα
Ε/Γ-Ο/Γ ΠΑΤΜΟΣ 17.00 Πάτμο (00.15 - 00.35) - Λέρο (01.50 - 02.10) - Κάλυμνο (03.10-03.30) - Κω (04.30 - 04.50) - Ρόδο (08.30)

Τρίτη
Ε/Γ-Ο/Γ ΡΟΔΟΣ 15.00 Αστυπάλαια (00.50 - 01.10) - Κάλυμνο (03.30-03.50) - Κω (04.50 - 05.10) - Ρόδο (09.00)

Τετάρτη
Ε/Γ-Ο/Γ ΠΑΤΜΟΣ 17.00 Κω (03.30 - 03.50) - Ρόδο (07.30)

Πέμπτη
Ε/Γ-Ο/Γ ΡΟΔΟΣ 15.00 Πάτμο (00.15 - 00.35) - Λέρο (01.50 - 02.10) - Κάλυμνο (03.10-03.30) - Κω (04.30 - 04.50) - Ρόδο (08.30)

Παρασκευή
Ε/Γ-Ο/Γ ΠΑΤΜΟΣ 17.00 Πάτμο (02.15 - 02.35) - Λέρο (03.50 - 04.10 -Κάλυμνο (15.10 - 05.30) - Κω (06.30 - 06.50) - Σύμη (09.15 - 09.25) - Ρόδο ((11.00)

Σάββατο
Ε/Γ-Ο/Γ ΡΟΔΟΣ 14.00 Πάτμο (23.15 - 23.35) - Λέρο (00.50 - 01.10) - Κάλυμνο (02.10-02.30) - Κω (03.30 - 03.50) - Νίσυρο (05.10 - 05.20) - Τήλο (06.30 - 06.50) - Ρόδο (09.10)

Κυριακή

X4208-31/10

PEGASOS TRAVEL CLUB OF RHODES

Μιχάλης και Κατερίνα Καρατζιά
Αλεξάνδρου Διάκου 84 και Ερυθρού Σταυρού γωνία
Τηλ. 22410 73455, 76161, 75879 FAX. 22410 35504
Κιν. 6977 986489

ΤΑΞΙΔΕΨΤΕ ΕΠΩΝΥΜΑ ΓΙΑ ΕΝΑ ΑΝΕΤΟ ΤΑΞΙΔΙ ΚΑΙ ΜΙΑ ΕΥΧΑΡΙΣΤΗ ΔΙΑΜΟΝΗ

ΞΕΝΟΔΟΧΕΙΑ ΑΘΗΝΩΝ

HOTEL	ΜΟΝΟΚΛΙΝΟ	ΔΙΚΛΙΝΟ	ΤΡΙΚΛΙΝΟ
PRESIDENT CAT A με πρωϊνό	58 ευρώ	68 ευρώ	83 ευρώ
ACTOR CAT A με πρωϊνό	68 ευρώ	88 ευρώ	108 ευρώ
BEST WEST CAT A με πρωϊνό	67 ευρώ	74 ευρώ	96 ευρώ
PARTHENON CAT A με πρωϊνό	84 ευρώ	93 ευρώ	128 ευρώ
ARETHOYSA CAT B με πρωϊνό	57 ευρώ	85 ευρώ	95 ευρώ
CRAND CAT B με πρωϊνό	48 ευρώ	54 ευρώ	74 ευρώ
ELLINIS CAT B με πρωϊνό	60 ευρώ	70 ευρώ	80 ευρώ
DORIA HOTEL CAT B με πρωϊνό	58 ευρώ	69 ευρώ	89 ευρώ

ΞΕΝΟΔΟΧΕΙΑ ΠΕΙΡΑΙΑ

HOTEL	ΜΟΝΟΚΛΙΝΟ	ΔΙΚΛΙΝΟ	ΤΡΙΚΛΙΝΟ
LILIA CAT B με πρωϊνό	55 ευρώ	70 ευρώ	88 ευρώ
TRITON CAT B B με πρωϊνό	55 ευρώ	72 ευρώ	93 ευρώ

ΞΕΝΟΔΟΧΕΙΑ ΘΕΣΣΑΛΟΝΙΚΗΣ

HOTEL	ΜΟΝΟΚΛΙΝΟ	ΔΙΚΛΙΝΟ	ΤΡΙΚΛΙΝΟ
VERGINA CAT B	58 ευρώ	75 ευρώ	95 ευρώ

CHARTERS ΑΠΟ ΡΟΔΟ - ΠΟΛΩΝΙΑ - ΡΟΔΟ ΔΥΟ ΦΟΡΕΣ ΤΗΝ ΕΒΔΟΜΑΔΑ

ΤΑΞΙΔΙΑ - ΔΙΑΚΟΠΕΣ
Απολαύστε τις διακοπές στα πιο φημισμένα θέρετρα όλου του κόσμου

Νιώστε την μαγεία της Ευρώπης
Και χαλαρώστε στα πανέμορφα τοπία της Ελλάδας

ΠΑΚΕΤΑ
- Παρίσι - κάθε εβδομάδα
- Παρίσι - DISNEYLAND - κάθε εβδομάδα
- Κλασσική Ισπανία- κάθε εβδομάδα
- Βαρκελώνη - Πανδώρα - Ιμπιζα - κάθε εβδομάδα
- Ιταλικό Πανόραμα - κάθε εβδομάδα
- Βενετία - Λίμνες Β. Ιταλίας - Κυανή Ακτή -κάθε εβδομάδα
- Βουδαπέστη - Βιέννη - Πράγα - κάθε εβδομάδα
- Ρωσία Αγια Πετρούπολη - κάθε εβδομάδα

ΕΙΔΙΚΑ ΠΑΚΕΤΑ ΠΡΟΣΦΟΡΩΝ
- Πράγα - κάθε εβδομάδα από 379 ευρώ
- Βουδαπέστη - κάθε εβδομάδα από 490 ευρώ
- Μάλτα - κάθε εβδομάδα από 449 ευρώ

Ειδικές προσφορές του γραφείου μας σε αεροπορικά εισιτήρια σ' όλο τον κόσμο
- Ατομικά ταξίδια σ' όλο τον κόσμο
- Ειδικά ταξίδια νεόνυμφων
- Εμπορικά ταξίδια
- Ταξίδια για συλλόγους και εταιρείες

ΑΤΜΟΠΛΟΪΚΑ ΕΙΣΙΤΗΡΙΑ ΜΕ ΟΛΕΣ ΤΙΣ ΕΤΑΙΡΕΙΕΣ ΓΙΑ ΟΛΑ ΤΑ ΝΗΣΙΑ

ΠΑΝΤΑ ΣΤΗ ΔΙΑΘΕΣΗ ΣΑΣ ΜΕ ΣΥΝΕΠΕΙΑ ΚΑΙ ΜΕΡΑΚΙ

X4223-31/10

Στο αυριανό δύσκολο περιβάλλον

Οι μηχανικοί είναι οι μοχλοί της αναπτυξιακής πορείας της χώρας

Αναγκαία η αναβάθμιση του ρόλου τους

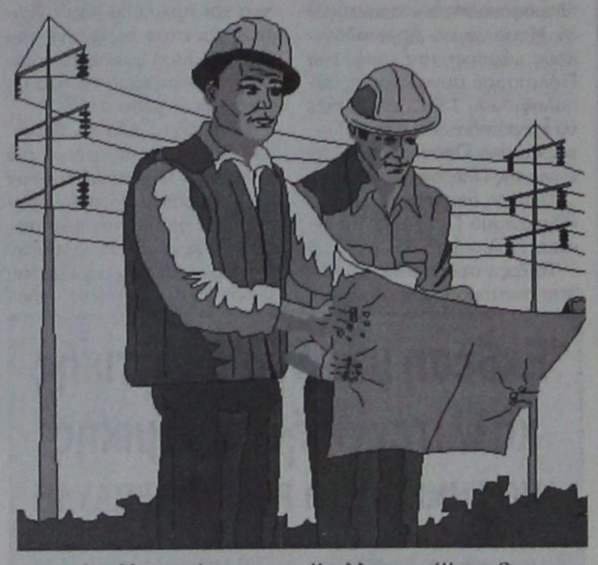

Οι μηχανικοί θεωρούνται οι μοχλοί που επεξεργάζονται την αναπτυξιακή πορεία της χώρας στο αυριανό δύσκολο περιβάλλον. Πάνω σε αυτούς στηρίζεται η πρόοδος ενός τόπου και ο σχεδιασμός για το απώτερο μέλλον. Κυρίως οι μηχανικοί του Δημοσίου κατέχουν την κεντρική θέση στην παραγωγική διαδικασία του κράτους. Από αυτούς εξαρτάται η απορροφητικότητα των κοινοτικών κονδυλίων, από αυτούς πηγάζει η ποιοτική διάσταση



Γράφει ο αρχιτέκτονας ΑΓΑΠΗΤΟΣ ΞΑΝΘΗΣ

ενός έργου, από αυτούς γεννιέται η δυναμική μίας περιοχής. Συνεπώς η απρόσκοπτη και καλοπροαίρετη συμμετοχή τους στις τάξεις των μαχόμενων δημοσιών λειτουργών καθιστούν την χώρα σε βήμα γοργό και προπάντων σε κατεύθυνση ανόδου.

Όμως όπως όλες οι τάξεις και κοινωνικές ομάδες σε ένα ρευστό και ασταθές περίγυρο αντιμετωπίζουν ζωτικά θέματα δράσης και αποτελεσματικότητας έτσι και κλάδος των υπαλλήλων μηχανικών που είναι στελέχη του δημοσίου συσσωρεύουν στον χώρο τους μία σειρά από προβλήματα που εύκολα μπορούν να καταγραφούν διότι παραμένουν ανεπίλυτα για πολύ χρόνο.

Η ανταποκρινόμενη αμοιβή για το παραγόμενο έργο βασισμένη σε ένα δίκαιο, αξιοκρατικό, και αποδοτικό σύστημα. Οι μηχανικοί είναι από τους ελάχιστους επιστήμονες που διώκονται ποινικά εφόρου ζωής για τις πιθανές κατασκευαστικές ατέλειες χωρίς την άμεση υπαιτιότητα τους. Η σφραγίδα των μηχανικών παραδίδεται στην διάθεση του κράτους δεσμεύοντας τον αποκλειστικά σε κάθε νομική ρήτρα κατασκευής , γνωρίζοντας όμως ότι κάθε κατασκευαστικό μόρφωμα είναι έργο πολλών και διαφόρων. Έτσι οι μηχανικοί επιθυμούν ανταπόδοση των ευθυνών τους σε οικονομική αλλά και νομική στήριξη. Ο μηχανικός πρέπει να αφεθεί ελεύθερα στην τεχνική εργασία του πέρα από νομικίστικες αγκυλώσεις και στείρες τυπολατρικές διαδικασίες.

Η αναβάθμιση του ρόλου του μηχανικού μέσα στο κρατικό γίγνεσθαι είναι επιβεβλημένη ,αλλά είναι και προσοδοφόρα κίνηση διότι έτσι θα μπορεί η απόδοση του να κυριαρχεί και να γίνεται αποφασιστική με τελικό αποτέλεσμα την επιτάχυνση της εφαρμογής των μελετών.

Η αποδυνάμωση της αποφατικής παρέμβασης των μηχανικών του δημοσίου με την παράλληλη στέρηση έκφρασης άποψης από τις διάφορες Ανώνυμες Εταιρίες που διεισδύουν στον κρατικό τομέα, καταρρακώνουν την δυναμική τους και τους καταντούν απλούς διαχειριστές με συνάμα όλες τις διοικητές και ποινικές ευθύνες. Επίσης η αμφιλεγόμενη στάση των εξωθεσμικών ειδικών συμβούλων στους διάφορους μηχανισμούς υλοποίησης προκαλούν το τεχνικό αίσθημα, θεωρώντας ότι η εκτίμηση των μηχανικών του δημοσίου έρχεται δεύτερη και συμπιεσμένη.

Ο εκσυγχρονισμός των Τεχνικών Υπηρεσιών που αποτελεί συνδετικό στοιχείο με τον ρόλο του μηχανικού είναι ένα άλλο μεγάλο κομμάτι που χωλαίνει στην μεγάλη αναγεννητική προσπάθεια της κρατικής μηχανής. Η επιμόρφωση και η συνεχής εκπαίδευση των μηχανικών με τα νέα μέσα εφαρμογής των μελετών, το συμμάζεμα της πολυδαίδαλης νομοθεσίας, η αξιολόγηση και η δίκαια κατανομή των επαγγελματικών δικαιωμάτων στον γενικότερο δημοσιοϋπαλληλικό χώρο, η υπηρεσιακή εξέλιξη των δημοσίων μηχανικών που πρέπει να τύχει ειδικής αντιμετώπισης συνθέτουν ένα πλαίσιο που ζητάει από μόνο του επανακαθορισμό και καθαρότητα κατεύθυνσης.

Η αποκεντρωμένη τακτική που επιχειρεί το κράτος σε επίπεδο περιφέρειας και τοπικής αυτοδιοίκησης πρέπει να πάρει σάρκα και οστά με βασικό στόχο την εξυπηρέτηση της ζωής του πολίτη. Οι νέοι καποδιστριακοί δήμοι δημιουργούν τεχνικές υπηρεσίες που οφείλουν να έχουν ικανό αριθμό στελεχών και δυνατότητες υποβοήθησης δήμων ή νησιών που δεν μπορούν να ανταποκριθούν στο νέο σχεδιασμό με νέα ευρωπαϊκά πρότυπα.

Οι καινούργιοι μηχανικοί των δήμων θα σηκώσουν στην πλάτη τους το φορτίο της οικιστικής αλλαγής. Οι ειδικές χωροταξικές μελέτες οφείλουν να βρουν γόνιμο και ανεκτικό επίπεδο εφαρμογής ώστε οι κατευθύνσεις τους να υλοποιηθούν με τον καλύτερο τρόπο. Αυτό τον ρόλο του ''καλλιεργητή'' οφείλουν να παίξουν οι μηχανικοί με συμπαραστάτη τον πολίτη. Έτσι μόνο ο τόπος θα σχεδιασθεί, θα μελετηθεί, θα αναπτυχθεί, θα προοδεύσει με μέτρο και αρμονία.

Η χρονιά που έρχεται είναι Ολυμπιακή. Τα μεγαλύτερα έργα κλίμακας που συντελούνται στην χώρα πραγματοποιούνται κάτω από οδηγίες και την εποπτεία των μηχανικών. Έργα που θα μείνουν και για τα παιδιά μας. Έργα που θα γράψουν ιστορία στο άλμπουμ των αρχιτεκτόνων. Οι μηχανικοί έχουν το πρώτο λόγο επιτυχίας του ποιοτικού χαρακτήρα αυτών και της δυνατότητας θαυμασμού από τις κατοπινές γενιές. Οι μηχανικοί είναι οι πυλώνες του οικοδομήματος που λέγεται ισχυρή Ελλάδα.

Οι προκλήσεις και οι προσκλήσεις είναι μπροστά μας. Οφείλουμε όλοι μας να δώσουμε πειστικές αλλά και θετικές απαντήσεις για την διαδρομή της χώρας. Οι μηχανικοί του δημόσιου τομέα πρέπει και μπορούν να κτίσουν το πλαίσιο ώθησης και το άνοιγμα νέων οριζόντων για μία βιώσιμη πορεία της χώρας στον καινούργιο αιώνα που ήλθε. Από αυτούς εξαρτάται η εικόνα του αύριο, από αυτούς καθορίζεται το μέλλον.

ΙΑΤΡΙΚΗ ΑΝΑΚΟΙΝΩΣΗ

Το ιατρείο του κυρίου

ΦΑΜΗΛΙΑ ΙΩΑΝΝΟΥ

θα παραμείνει κλειστό από **Τετάρτη 1/10/2003 έως Παρασκευή 3/10/2003** λόγω συμμετοχής του ιατρού στις εργασίες του Πανελλήνιου Συνεδρίου Γαστρεντερολογίας.

ΦΑΜΗΛΙΑΣ ΙΩΑΝΝΗΣ
ΓΑΣΤΡΕΝΤΕΡΟΛΟΓΟΣ
28ης Οκτωβρίου 4 (Πλατεία Ακαδημίας)
Τηλ. 22410 - 70804
κιν.:6972 403268 T1880-3/10

ΨΥΧΟΕΡΕΥΝΗΤΡΙΑ



ΚΡΗΤΙΚΟΥ ΒΑΣΙΛΕΙΑ

Προβλέψεις για το μέλλον ικανοποιητικές.
Βοήθεια για κάθε θέμα
που σας απασχολεί με κάθε εχεμύθεια
ΟΜΗΡΟΥ 65 Π. ΠΟΛΗ Τηλ. 74440 - 67602,
0972157586, 8-1π.μ. — 4-8μ.μ.

T.1798-30/10

ΠΡΑΚΤΟΡΕΙΟ ΤΑΞΙΔΙΩΝ

ΣΑΗΣ ΤΡΑΒΕΛ

*

14/11 8ήμερο για
ΚΕΡΚΥΡΑ
σε συνεργασία με το Σωματείο Ξενοδοχοϋπαλλήλων.
Τηλ. Σωματείου 22410 20564, κον. 6942770511 κ. Βιβή

*

17/11 7ήμερο για
ΠΕΛΟΠΟΝΝΗΣΟ

*

8/11 αεροπορικώς
ΒΟΡΕΙΑ ΕΛΛΑΔΑ (ΘΡΑΚΗ), ΘΕΣ/ΚΗ - ΚΑΒΑΛΑ - ΣΕΡΡΕΣ - ΚΟΜΟΤΗΝΗ - ΞΑΝΘΗ - ΑΛΕΞΑΝΔΡΟΥΠΟΛΗ - ΕΒΡΟ κ.λ.π.

ΠΑΚΕΤΑ ΕΚΔΡΟΜΩΝ ΓΙΑ ΟΛΑ ΤΑ ΜΕΡΗ ΤΟΥ ΚΟΣΜΟΥ

ΠΛΗΡΟΦΟΡΙΕΣ - ΠΡΟΓΡΑΜΜΑΤΑ
ΠΡΑΚΤΟΡΕΙΟ ΤΑΞΙΔΙΩΝ
ΣΑΒΒΑΣ ΣΑΗΣ
ΤΑΡΠΟΝ ΣΠΡΙΓΚΣ 42 (δίπλα στην τραπεζα Πίστεως)
Τηλ. 22410 39781-3, 22410 37711

X4215-31/10

ΤΕΕ ΔΟΡΚΑΣ
ΙΔΙΩΤΙΚΟ ΤΕΧΝΙΚΟ ΕΠΑΓΓΕΛΜΑΤΙΚΟ ΕΚΠΑΙΔΕΥΤΗΡΙΟ
ΑΝΑΓΝΩΡΙΣΜΕΝΟ ΑΠΟ ΤΟ ΚΡΑΤΟΣ
(ΦΕΚ 709/2000/τ.Β' - Α' ΚΥΚΛΟΣ ΣΠΟΥΔΩΝ)
(ΦΕΚ 1266/2001/τ.Β'- Β' ΚΥΚΛΟΣ ΣΠΟΥΔΩΝ)
(ΦΕΚ 1281/2002/τ.Β'- Α'& Β' ΚΥΚΛΟΣ ΣΠΟΥΔΩΝ)

ΤΟΜΕΙΣ & ΕΙΔΙΚΟΤΗΤΕΣ

- *Κομμωτικής*

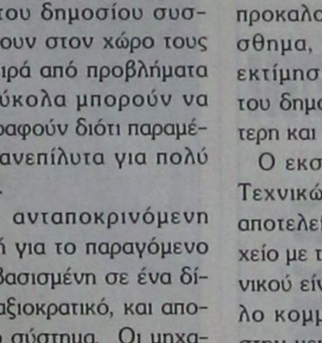

- *Πληροφορικής*

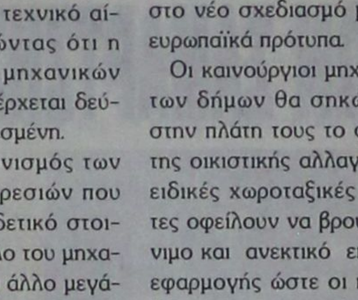

- *Αισθητικής*



- *Κρατικό πτυχίο*
- *Αναβολή στράτευσης*
- *Συνέχιση σπουδών στα ΤΕΙ*
- *Σεμινάρια - Μετεκπαιδεύσεις*
- *Επαγγελματικά δικαιώματα*
- *Πρόσληψη στο δημόσιο και ιδιωτικό τομέα*
- *Πρακτική άσκηση ές προϋπηρεσία*

ΠΛΗΡΟΦΟΡΙΕΣ - ΕΓΓΡΑΦΕΣ:
Θεσσαλονίκης 18 περιοχή Μήδεια - Ρόδος
Τηλ. 22410/76536 - 29550 - 60554
http://www.dorkas-tee.gr

X4132 10/10

ΜΕΛΙΣΣΟΥΡΓΟΥ
ΣΧΟΛΗ ΧΟΡΟΥ
ΣΟΦΙΑ ΜΕΛΙΣΣΟΥΡΓΟΥ
ΑΝΑΓΝΩΡΙΣΜΕΝΗ ΑΠΟ ΤΟ ΚΡΑΤΟΣ

ΚΛΑΣΣΙΚΟ ΜΠΑΛΕΤΟ
- Ρώσικο σύστημα Vaganova.

ΣΥΓΧΡΟΝΟΣ ΧΟΡΟΣ
- Σύστημα M. Graham, J. Limon.

JAZZ - Τμήματα παιδικά-ενηλίκων.

ΡΥΘΜΙΚΗ ΚΙΝΗΤΙΚΗ ΑΓΩΓΗ
- Σύστημα Dalcroze και M. Κυνηγού.

ΜΟΥΣΙΚΗ ΠΡΟΠΑΙΔΕΙΑ
- Διδάσκει ειδικευμένη μουσικοπαιδαγωγός Master in Music Education.

ΕΙΔΙΚΗ ΠΡΟΣΦΟΡΑ: Έκπτωση 50% σε μαθητές που παρακολουθούν και μπαλέτο.

ΤΑΞΗ POINTS ΜΠΑΛΕΤΟΥ
- Προετοιμασία για επαγγελματικές σχολές.

LATIN - ΑΡΓΕΝΤΙΝΙΚΟ TANGO

FLAMENCO - Η πρώτη σχολή στη Ρόδο από το 1995 που το καθιέρωσε και το διδάσκει με επιτυχία καθημερινά και συστηματικά (τμήματα ανδρών-γυναικών).

ΙΣΠΑΝΙΚΟΙ ΧΟΡΟΙ - Pasodobles, Sevillanas, Fandangos técnica de castañuelas y abanicos.

ΣΕΜΙΝΑΡΙΑ από διεθνούς φήμης χορευτές.

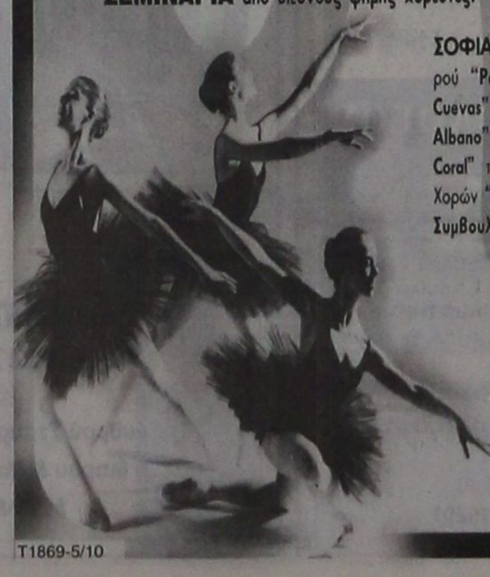

ΣΟΦΙΑ ΜΕΛΙΣΣΟΥΡΓΟΥ: Απόφ. Ανωτ. Επ. Σχ. Χορού "Ραλλού Μάνου", διπλ. "Escuela Carmen de las Cuevas" Γρανάδας, "Escuela Relatores-Mercedes y Albano" Μαδρίτης, μετεκπ. στην Αν. Επ. Σχ. "Matilde Coral" της Σεβίλλης - Μέλος της Ακαδημίας Ισπανικών Χορών "Sociedad de Baile Español", μέλος Διεθνούς Συμβουλίου Χορού UNESCO.

Εγγραφές καθημερινά
Δευτ. - Παρ.
ΩΡΕΣ: 5:30 - 9:30μ.μ.

ΒΕΡΓΙΝΑΣ 84Α
ΤΗΛ: 02410 31000 · FAX: 02410 78500
E-MAIL: sofimel@otenet.gr

T1869-5/10

ΧΕΙΡΟΤΕΧΝΙΚΟ ΚΕΝΤΡΟ ΡΟΔΟΥ

Εμπορικό Κέντρο Πανάγου
Γ. Σεφέρη 108, Τ.Κ. 85100 Ρόδος
ΑΦΜ 090049500
Πληροφορίες: Ν. Κούσβος
τηλ. 22410 62990, 6945 226411
Φαξ: 22410 60068
E-mail: handcrod@otenet.gr

ΑΝΑΚΟΙΝΩΣΗ

Το Χειροτεχνικό Κέντρο Ρόδου στα πλαίσια των προσπαθειών του για τη διάσωση και αναβάθμιση των παραδοσιακών τεχνών του χειροτεχνικού κλάδου της περιοχής Δωδεκανήσου, προτίθεται να διοργανώσει τα παρακάτω σεμινάρια:

1) Ξυλογλυπτικής (90 ωρών)
2) Αγιογραφίας (120 ωρών)
3) Υφαντουργίας (70 ωρών).

Οσοι ενδιαφέρονται να παρακολουθήσουν κάποιο από τα παραπάνω σεμινάρια να απευθύνονται στο Χειροτεχνικό Κέντρο Ρόδου, οδός Γ. Σεφέρη 108, τηλ. 22410 62990 καθημερινα κατά τις εργάσιμες ημέρες και ώρες 09.00 - 15.00 μέχρι και τις 7/10/2003.

Ο πρόεδρος του Δ.Σ.
του Χειροτεχνικού Κέντρου Ρόδου
και Δήμαρχος Ροδίων
Γεώργιος Γιαννόπουλος

ΧΛ-7/10

ΩΔΕΙΟ



A. Corelli

ΑΝΑΓΝΩΡΙΣΜΕΝΟ ΑΠΟ ΤΟ ΚΡΑΤΟΣ
Αρ. αδείας Δ1 27506
Α. ΚΑΡΑΤΖΙΑ

Ευχάριστη και αποτελεσματική καλλιτεχνική εκπαίδευση με τη σφραγίδα της οργάνωση και του προγραμματισμού.
ΒΕΒΑΙΟΤΗΤΑ ΓΙΑ ΤΗΝ ΠΟΙΟΤΗΤΑ ΤΩΝ ΣΠΟΥΔΩΝ ΚΑΙ ΕΓΓΥΗΣΗ ΓΙΑ ΤΟ ΑΠΟΤΕΛΕΣΜΑ.
Τίτλους σπουδών με ουσιαστική αξία και αδιαμφισβήτητο κύρος, όπως και η μεγαλύτερη δυνατή εξασφάλιση για επαγγελματική αποκατάσταση μέσω του πανελλήνιου δυκτίου των **ΠΡΟΤΥΠΩΝ ΑΝΑΓΝΩΡΙΣΜΕΝΩΝ ΩΔΕΙΩΝ.**
Στο ωδείο διδάσκουν έμπειροι και εξειδικευμένοι καθηγητές.
Διδάσκουν τα εξής τμήματα:
ΠΙΑΝΟ
ΒΙΟΛΙ
ΚΙΘΑΡΑ (ΚΛΑΣΙΚΗ - ΜΟΝΤΕΡΝΑ)
ΑΡΜΟΝΙΟ (ΚΛΑΣΙΚΟ - ΜΟΝΤΕΡΝΟ)
ΜΟΝΩΔΙΑΣ
ΠΝΕΥΣΤΑ
ΚΡΟΥΣΤΑ
ΠΑΡΑΔΟΣΙΑΚΑ ΟΡΓΑΝΑ (ΒΙΟΛΙ - ΣΑΝΤΟΥΡΙ - ΛΥΡΑ - ΟΥΤΙ - ΛΑΟΥΤΟ)
ΜΠΟΥΖΟΥΚΙ - ΜΑΝΤΟΛΙΝΟ
ΓΕΝΙΚΑ ΥΠΟΧΡΕΩΤΙΚΑ ΜΑΘΗΜΑΤΑ ΘΕΩΡΙΑΣ - ΣΟΛΦΕΖ - ΑΡΜΟΝΙΑ - ΕΙΔΙΚΟ ΑΡΜΟΝΙΑΣ - ΑΝΩΤΕΡΑ ΘΕΩΡΗΤΙΚΑ ΜΑΘΗΜΑΤΑ - ΑΝΤΙΣΤΙΞΗ - ΦΟΥΓΚΑ - ΙΣΤΟΡΙΑ ΜΟΥΣΙΚΗΣ - ΜΟΡΦΟΛΟΓΙΑ - ΧΟΡΩΔΙΑ - ΣΥΝΘΕΣΗ
ΕΙΔΙΚΟ ΤΗΜΑ ΠΡΟΠΑΙΔΕΙΑΣ (για παιδιά 4-6 ετών)
ΜΟΥΣΙΚΟΚΙΝΗΤΙΚΗΣ ΑΓΩΓΗΣ ΣΥΣΤΗΜΑ ORF - Z - KODALY - DALCROZE
ΤΜΗΜΑ ΡΥΘΜΙΚΗΣ - ΧΟΡΟΥ (ΚΛΑΣΙΚΟΥ και ΜΟΝΤΕΡΝΟΥ) για παιδιά προσχολικής ηλικίας και τμήμα για μεγάλους.

ΕΓΓΡΑΦΕΣ ΚΑΙ ΠΛΗΡΟΦΟΡΙΕΣ ΚΑΘΗΜΕΡΙΝΑ
ΑΠΟ 3-8 μ.μ.
ΣΑΒΒΑΤΟ 10.00-13.00
Διεύθυνση: ΛΙΝΔΟΥ 66. Τηλ. 22410 39647
Εγγραφές από 1η Σεπτεμβρίου
ΕΝΑΡΞΗ ΜΑΘΗΜΑΤΩΝ 10/9/2003

6660-5/10

ΝΤΕΤΕΚΤΙΒΣ

30 ΧΡΟΝΙΑ ΜΟΝΙΜΑ ΚΑΙ ΣΤΗ ΡΟΔΟ
35354
ΠΛΑΤΕΙΑ ΑΓΙΟΥ ΙΩΑΝΝΟΥ
Η ΛΥΣΗ!!! ΣΕ ΚΑΘΕ ΣΑΣ ΠΡΟΒΛΗΜΑ
EXPRESS SECURITY

X 4203-31/10

ΜΕΝΤΙΟΥΜ-ΑΣΤΡΟΛΟΓΟΣ ΝΙΚΟΣ

Ακριβείς προβλέψεις στον επαγγελματικό, αισθηματικό και οικονομικό τομέα.

Επαναφορά ατόμων
Ισχυρή υποβολή

Δέχεται μόνο με ραντεβού στα τηλέφωνα: 31405 και 39201

6701-5/10

Με φορητούς υπολογιστές

Συστήματα προσωπικής πληροφόρησης σε μουσεία

ΘΑ ΕΦΑΡΜΟΣΤΕΙ ΣΤΟ ΚΑΣΤΕΛΟ ΚΑΙ ΤΗ ΛΙΝΔΟ

Ενα ακόμα έργο «Φορητά συστήματα προσωπικής πληροφόρησης των επισκεπτών σε Μουσεία και Αρχαιολογικούς χώρους» του τομέα του Πολιτισμού συνολικού προϋπολογισμού 13Μ_ εντάχθηκε να χρηματοδοτηθεί από το Επιχειρησιακό Πρόγραμμα «Κοινωνία της Πληροφορίας».

Τελικός δικαιούχος είναι ο «Οργανισμό Προβολής Ελληνικού Πολιτισμού Α.Ε.»

Το έργο αφορά στην προμήθεια συστημάτων προσωπικής πληροφόρησης (interactive multimedia guide) σε 15 Μουσεία και Αρχαιολογικούς Χώρους και στην παραγωγή του πολύγλωσσου ψηφιακού πολιτιστικού περιεχομένου που θα προσφέρεται μέσω αυτών.

Ήδη από τα τέλη της δεκαετίας του '90 και με αφορμή την ωρίμανση των τεχνολογιών των ασύρματων φορητών προσωπικών υπολογιστικών συσκευών και των τεχνολογιών των διαδραστικών πολυμέσων άρχισε να αναπτύσσεται, πιλοτικά κατ' αρχήν, μια νέα γενιά συστημάτων πληροφόρησης, αυτή των interactive multimedia guides. Φορητά συστήματα που προσφέρουν περιεχόμενο με εικόνα, ήχο, video, αναγνωρίζουν την θέση του επισκέπτη και των εκθεμάτων - μνημείων και εξυπηρετούν με τον πλέον φιλικό τρόπο τις απαιτήσεις του χρήστη έχουν αρχίσει να εμφανίζονται σε διάφορα Μουσεία και Χώρους ανά τον κόσμο.

Αναλυτικότερα τα προτεινόμενα 15 Μουσεία & Αρχαιολογικοί χώροι (Αρχαιολογικός Χώρος Ακρόπολης Αθηνών, Αρχαιολογικός Χώρος Κνωσού, Ακρόπολη Λίνδου, Μουσείο και Αρχαιολογικός Χώρος Ολυμπίας, Αρχαιολογικό Μουσείο Ηρακλείου, Αρχαιολογικός Χώρος Επιδαύρου, Μουσείο και Αρχαιολογικός Χώρος Δελφών, Παλάτι Μεγάλου Μαγίστρου Ρόδου, Εθνικό Αρχαιολογικό Μουσείο, Αρχαιολογικός Χώρος Μυκηνών , Βασιλικοί Τάφοι Βεργίνας, Αρχαιολογικό Μουσείο Θεσ/νίκης, Βυζαντινό & Χριστιανικό Μουσείο Αθηνών, Μουσείο Βυζαντινού Πολιτισμού Θεσ/νίκης, Νέο Μουσείο Ακρόπολης (εκτιμάται ότι θα έχει περατωθεί η κατασκευή του μέχρι την ολοκλήρωση του έργου) είναι αυτά με την μεγαλύτερη επισκεψιμότητα. Τα σημεία αυτά προσελκύουν ετησίως περί τα 6 εκατ. επισκέπτες (δηλαδή το 70% του συνόλου των επισκεπτών σε όλα τα Μουσεία & Αρχαιολογικούς χώρους της Ελλάδας) ενώ ο αριθμός αυτός αναμένεται να αυξηθεί στα 9 εκατ. τα επόμενα χρόνια, λαμβάνοντας υπόψη και το σημαντικό αριθμό επισκεπτών που θα προσελκύσει η χώρα πριν, κατά τη διάρκεια και μετά από τους Ολυμπιακούς Αγώνες του 2004.

Ειδικότερα το έργο αποσκοπεί στη βελτίωση των παρεχόμενων υπηρεσιών προς το κοινό - επισκέπτες στους χώρους αυτούς - και στην ανάδειξη των ιδιαίτερων χαρακτηριστικών των Μνημείων της Πολιτιστικής μας Κληρονομιάς. Με την υλοποίησή του αναμένεται να επιλυθεί - αρθεί μια σειρά αδυναμιών της υφιστάμενης κατάστασης και αφορούν στις ανεπαρκείς παρεχόμενες υπηρεσίες προς τους επισκέπτες των Μουσείων και Αρχαιολογικών Χώρων, στη συμβατικότητα της παρουσίασης και να βελτιωθεί σημαντικά η επικοινωνία των επισκεπτών με τον Ελληνικό Πολιτισμό. Τελικά το έργο θα συντελέσει στην επιτυχία της προσπάθειας για αναβάθμιση του παγκόσμιου ενδιαφέροντος για τον ελληνικό πολιτισμό στο σύνολό του και κατ' επέκταση στην αύξηση του τουρισμού.

Έντονη είναι μάλιστα η περιφερειακή διάσταση του έργου καθώς τα μεγαλύτερα οφέλη από την αναβάθμιση των παρεχόμενων υπηρεσιών στα 15 προτεινόμενα Μουσεία και Αρχαιολογικούς χώρους θα προκύψουν για τις τοπικές κοινωνίες και οικονομίες στο πλαίσιο των οποίων αυτά λειτουργούν.

Έκθεση με έργα γλυπτικής καλλιτεχνικής κεραμικής

ΑΠΟ ΣΗΜΕΡΑ ΣΤΗ ΡΟΔΙΑΚΗ ΕΠΑΥΛΗ

Έκθεση με έργα γλυπτικής - καλλιτεχνικής κεραμικής, των μαθητών του ομώνυμου Εργαστηρίου του Πολιτιστικού Οργανισμού Δήμου Ροδίων, θα φιλοξενήσει η Ροδιακή Έπαυλη, από την Παρασκευή 3 ως και την Κυριακή 12 Οκτωβρίου 2003.

Στην έκθεση θα παρουσιαστούν έργα της περασμένης χρονιάς, είκοσι περίπου μαθητών του Εργαστηρίου, στο οποίο δίδαξε η Ολυμπία Φίκα με βοηθό την Ειρήνη Αρούνη.

Μάλιστα, κατά τη διάρκεια της έκθεσης θα απονεμηθούν Διπλώματα σε όσους έχουν κλείσει τριετή παρακολούθηση στο Εργαστήριο και σε όλους τους υπόλοιπους μαθητές, Αναμνηστικά Διπλώματα.

Τα εγκαίνια της έκθεσης θα πραγματοποιηθούν την Παρασκευή 3 Οκτωβρίου, στις 7 μ.μ., ενώ η έκθεση θα είναι επισκέψιμη καθημερινά 10-1 το πρωί και 6-9 το απόγευμα.

Στην πλατεία Ιπποκράτους απόψε η Φιλαρμονική μας

ΕΠΙΤΥΧΗΜΕΝΗ ΣΥΝΑΥΛΙΑ ΣΤΟ «ΡΟΔΟΝ»

Μια εξαιρετική μουσική βραδιά μας χάρισε η Φιλαρμονική του Δήμου Ροδίων την περασμένη Τετάρτη το βράδυ, στο κινηματοθέατρο ΡΟΔΟΝ, υπό τη διεύθυνση του μαέστρου της Θέμου Μέξη.

Το πρόγραμμα περιελάμβανε γνωστές μελωδίες και τραγούδια από την ελληνική και διεθνή σκηνή, σε διάφορους ρυθμούς αλλά πάντα με τη ζωντάνια που μπορεί να προσδώσει στα τραγούδια, ο συνδυασμός των πνευστών και κρουστών οργάνων, απ' τα οποία αποτελείται η Φιλαρμονική.

«Ζορμπάς» του Θεοδωράκη, «Ηπειρώτικος» του Σκαλώτα, «Don' t cry for me Argentina» του Webber, 'Bridge over Troubled Water' του Simon και πολλά άλλα έργα Ελλήνων και ξένων συνθετών ελαφριάς και κλασικής μουσικής αλλά και του ίδιου του μαέστρου Θέμου Μέξη, δημιούργησαν μια όμορφη και ζεστή ατμόσφαιρα στο παριστάμενο κοινό, που καταχειροκρότησε τα μέλη της Φιλαρμονικής για το έργο τους.

Η συναυλία αυτή ήταν η τρίτη κατά σειρά εμφάνιση της Φιλαρμονικής Δήμου Ροδίων (μετά τη συναυλία στην Σωκράτους και στο ΑΚΤΑΙΟΝ), μέσα από τις οποίες προσπαθεί να κάνει γνωστό στο κοινό της Ρόδου το έργο της, το οποίο δεν περιορίζεται στην κάλυψη των επαιτειών εθνικών εορτών και λιτανειών, αλλά διευρύνεται και σε συναυλιακού χαρακτήρα έργα.

Ακολουθεί η εμφάνισή της Παρασκευής 3 Οκτώβρη, στις 20:00, στην Πλατεία Ιπποκράτους της Παλιάς Πόλης, όπου οι μικροί και μεγάλοι φίλοι της μουσικής θα έχουν για τελευταία φορά την ευκαιρία να απολαύσουν το υπέροχο μουσικό αποτέλεσμα της προσπάθειας των Ροδιτών μουσικών.

ΑΡΧΩΝ ΣΑΜΑΡΤΖΗΣ ΑΕΤΕΒΕ

Από το 1980



23 ΧΡΟΝΙΑ ΜΟΝΩΣΕΙΣ

ΜΟΝΩΣΕΙΣ ΤΑΡΑΤΣΩΝ

ΠΡΟΣΦΟΡΑ
ΠΛΑΣΤΙΚΟ 15 kg
ΜΟΝΟ με 17 ευρώ
με ΦΠΑ





ΠΡΟΣΦΟΡΑ
ΑΚΡΥΛΙΚΟ 15 kg
ΜΟΝΟ με 19 ευρώ
με ΦΠΑ

X4200-31/10

ΔΙΑΘΕΣΗ: **ΑΡΧΩΝ ΣΑΜΑΡΤΖΗΣ ΑΕΤΕΒΕ**
ΜΟΝΩΣΕΙΣ - ΣΤΕΓΑΝΩΣΕΙΣ
ΚΑΤΑΣΤΗΜΑΤΑ
1) Ερυθρού Σταυρού 21 - Τηλ.: 22410 23030/32054 Ρόδος 85100
2) Ικαρου & Λαοδικείας - Τηλ.: 22410 20021 Ρόδος 85100
ΚΙΝΗΤΟ: 6944 502033

ΤΗΛΟΣ 21ος ΑΙΩΝΑΣ ΝΑΥΤΙΚΗ ΕΤΑΙΡΙΑ

Τηλ. 22460 44044

ΔΡΟΜΟΛΟΓΙΑ «SEA STAR»

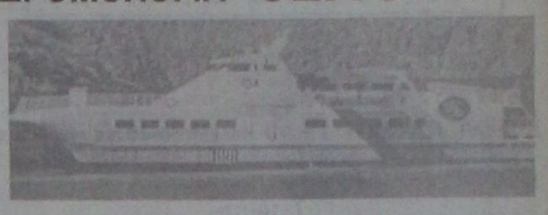

Κ Υ Ρ Ι Α Κ Η		
Λιμάνι	Αφιξη	Αναχώρηση
ΡΟΔΟΣ		07.15
ΤΗΛΟΣ	08.35	08.50
ΡΟΔΟΣ	10.10	17.00
ΤΗΛΟΣ	18.20	18.30
ΡΟΔΟΣ	19.50	

Δ Ε Υ Τ Ε Ρ Α		
Λιμάνι	Αφιξη	Αναχώρηση
ΡΟΔΟΣ		08.30
ΤΗΛΟΣ	09.50	14.30
ΝΙΣΥΡΟΣ	15.00	17.30
ΤΗΛΟΣ	18.00	18.10
ΡΟΔΟΣ	19.30	

Τ Ρ Ι Τ Η		
Λιμάνι	Αφιξη	Αναχώρηση
ΡΟΔΟΣ		08.30
ΤΗΛΟΣ	09.50	17.00
ΡΟΔΟΣ	18.30	

Τ Ε Τ Α Ρ Τ Η		
Λιμάνι	Αφιξη	Αναχώρηση
ΡΟΔΟΣ		07.00
ΤΗΛΟΣ	08.20	08.30
ΡΟΔΟΣ	10.00	18.00
ΤΗΛΟΣ	19.20	19.30
ΡΟΔΟΣ	20.50	

Π Ε Μ Π Τ Η		
Λιμάνι	Αφιξη	Αναχώρηση
ΡΟΔΟΣ		08.30
ΤΗΛΟΣ	09.50	14.30
ΝΙΣΥΡΟΣ	15.00	17.30
ΤΗΛΟΣ	18.00	18.10
ΡΟΔΟΣ	19.30	

Π Α Ρ Α Σ Κ Ε Υ Η		
Λιμάνι	Αφιξη	Αναχώρηση
ΡΟΔΟΣ		08.30
ΤΗΛΟΣ	09.50	14.30
ΝΙΣΥΡΟΣ	15.00	17.30
ΤΗΛΟΣ	18.00	18.10
ΡΟΔΟΣ	19.30	

X4221-31/10



Περίοδος: 21/04/03 - 28/09/03

ΠΡΟΣ ΠΕΙΡΑΙΑ

ΑΝΑΧΩΡΗΣΗ ΑΠΟ							ΑΦΙΞΗ ΠΕΙΡΑΙΑ
ΡΟΔΟ	ΚΩ	ΛΕΡΟ	ΠΑΤΜΟ	ΜΥΚΟΝΟ	ΣΥΡΟ	ΑΜΟΡΓΟΣ/ΚΑΤΑΠΟΛΑ	
ΤΡΙΤΗ 20:00	ΤΡΙΤΗ 22:55	...	...	ΤΕΤΑΡΤΗ 03:30	...	...	ΤΕΤΑΡΤΗ 07:20
ΠΕΜΠΤΗ 20:00	ΠΕΜΠΤΗ 22:55	ΠΑΡΑΣΚΕΥΗ 00:35	ΠΑΡΑΣΚΕΥΗ 01:45	...	ΠΑΡΑΣΚΕΥΗ 05:20	...	ΠΑΡΑΣΚΕΥΗ 08:40
ΣΑΒΒΑΤΟ 10:00	ΣΑΒΒΑΤΟ 12:50	...	...	...	...	ΣΑΒΒΑΤΟ 16:20	ΣΑΒΒΑΤΟ 21:30
ΚΥΡΙΑΚΗ 18:30	ΚΥΡΙΑΚΗ 21:25	ΚΥΡΙΑΚΗ 23:05	ΔΕΥΤΕΡΑ 00:15	...	ΔΕΥΤΕΡΑ 03:50	...	ΔΕΥΤΕΡΑ 07:10

ΑΠΟ ΠΕΙΡΑΙΑ

ΑΝΑΧΩΡΗΣΗ ΑΠΟ ΠΕΙΡΑΙΑ	ΑΦΙΞΗ						
	ΣΥΡΟ	ΜΥΚΟΝΟ	ΑΜΟΡΓΟΣ/ΚΑΤΑΠΟΛΑ	ΠΑΤΜΟ	ΛΕΡΟ	ΚΩ	ΡΟΔΟ
ΔΕΥΤΕΡΑ 20:00	ΔΕΥΤΕΡΑ 23:20	...	...	...	...	ΤΡΙΤΗ 04:10	ΤΡΙΤΗ 07:10
ΤΕΤΑΡΤΗ 20:00	ΤΕΤΑΡΤΗ 23:20	...	...	ΠΕΜΠΤΗ 02:50	ΠΕΜΠΤΗ 04:00	ΠΕΜΠΤΗ 05:40	ΠΕΜΠΤΗ 08:35
ΠΑΡΑΣΚΕΥΗ 20:00	...	ΠΑΡΑΣΚΕΥΗ 23:50	...	...	...	ΣΑΒΒΑΤΟ 04:20	ΣΑΒΒΑΤΟ 07:15
ΣΑΒΒΑΤΟ 23:30	...	...	ΚΥΡΙΑΚΗ 04:45	ΚΥΡΙΑΚΗ 07:00	ΚΥΡΙΑΚΗ 08:10	ΚΥΡΙΑΚΗ 09:50	ΚΥΡΙΑΚΗ 12:45

ΑΝΕΚΤΕΛΕΣΤΑ ΔΡΟΜΟΛΟΓΙΑ: 26/04/03 από ΠΕΙΡΑΙΑ & 27/04/03 από ΡΟΔΟ.

X 4218-31/10

SKEVO'S TRAVEL AGENCY

ΚΑΝΤΕ ΚΡΑΤΗΣΗ ΤΩΡΑ!

ΠΛΗΡΟΦΟΡΙΕΣ ΚΑΙ ΚΡΑΤΗΣΕΙΣ ΘΕΣΕΩΝ ΣΤΟΝ ΤΑΞΙΔΙΩΤΙΚΟ ΣΑΣ ΠΡΑΚΤΟΡΑ Ή SKEVO'S TRAVEL AGENCY: ΑΜΕΡΙΚΗΣ 111, ΡΟΔΟΣ, ΤΗΛ. ΚΡΑΤΗΣΕΩΝ ΕΠΙΒΑΤΩΝ ΚΑΙ Ι.Χ.: 22410-22461, 22410-75655, 22410-75310, ΤΗΛ. ΚΡΑΤΗΣΕΩΝ ΦΟΡΤΗΓΩΝ: 22410-76600

ΦΡΟΝΤΙΣΤΗΡΙΟ ΑΝΟΔΟΣ
ΓΙΑ ΟΛΕΣ ΤΙΣ ΤΑΞΕΙΣ ΓΥΜΝΑΣΙΟΥ–ΕΝΙΑΙΟΥ ΛΥΚΕΙΟΥ–ΤΕΕ
Στο Φροντιστήριό μας διδάσκονται σε ολιγομελή τμήματα από καθηγητές ΠΤΥΧΙΟΥΧΟΥΣ ΠΑΝΕΠΙΣΤΗΜΙΩΝ τα μαθήματα:
ΜΑΘΗΜΑΤΙΚΑ · ΦΥΣΙΚΗ · ΧΗΜΕΙΑ · ΦΙΛΟΛΟΓΙΚΑ · ΟΙΚΟΝΟΜΙΚΑ · ΒΙΟΛΟΓΙΑ
ΕΝΑΡΞΗ
Β', Γ' ΕΝΙΑΙΟΥ ΛΥΚΕΙΟΥ (όλες οι κατευθύνσεις) 18 ΑΥΓΟΥΣΤΟΥ
ΓΥΜΝΑΣΙΟ, Α' ΕΝΙΑΙΟΥ ΛΥΚΕΙΟΥ - ΤΕΕ 1 ΣΕΠΤΕΜΒΡΙΟΥ
✓ Πολυετής εμπειρία
✓ Συνεπτυγμένο πρόγραμμα
✓ Συχνή ενημέρωση γονέων
✓ Δωρεάν εκπαιδευτικές εκδρομές
✓ Με κάθε εγγραφή, φροντιστηριακά δώρα
Τα χαμηλότερα δίδακτρα της αγοράς με μεγάλα ποσοστά επιτυχίας
Πληροφορίες - Εγγραφές:
Ελένη Ρούσου - Μαργωμένου
Γαριβάλδη 17 · Τηλ.: 22410 28053
www.rodosvitrina.gr/anodos.htm
τιμολ.1599-6/10

ΓΝΩΜΩΝ ΦΡΟΝΤΙΣΤΗΡΙΑ
Μ. ΓΙΑΝΝΙΚΟΥΡΗΣ
30 ΧΡΟΝΙΑ ΛΕΙΤΟΥΡΓΙΑΣ
Χαμάρρας 117
Τηλ.25700 25250
Διευθυνση Σπουδών
Μ. ΓΙΑΝΝΙΚΟΥΡΗΣ
ΤΜΗΜΑΤΑ 4ΜΕΛΗ-6ΜΕΛΗ
Εναρξη μαθημάτων:
• Γ' ΛΥΚΕΙΟΥ 1 Αυγούστου
• Β' ΛΥΚΕΙΟΥ 1 Αυγούστου
• Α' ΛΥΚΕΙΟΥ 1 Αυγούστου
• Α-Β-Γ ΓΥΜΝΑΣΙΟΥ 1 Σεπτεμβρίου
• ΤΕΕ 1 Σεπτεμβρίου
• Τμήματα αποφοίτων 1 Σεπτεμβρίου
ΕΓΓΡΑΦΕΣ
Καθημερινά από 10-1 το πρωί και 6-9 το απόγευμα στα τηλέφωνα:
22410 25700 - 25250 - 25252
694 88 89 6 89
ΜΑΘΗΜΑΤΙΚΑ - ΦΥΣΙΚΗ - ΧΗΜΕΙΑ - ΦΙΛΟΛΟΓΙΚΑ - ΠΛΗΡΟΦΟΡΙΚΗ
ΑΡΧΕΣ ΟΙΚΟΝΟΜΙΚΗΣ ΘΕΩΡΙΑΣ - ΟΡΓΑΝΩΣΗ & ΔΙΟΙΚΗΣΗ ΕΠΙΧ/ΣΕΩΝ
Χ. 4171-4/10

ΦΥΣΙΚΗ
ΧΗΜΕΙΑ
ΜΑΘΗΜΑΤΙΚΑ
ΠΛΗΡΟΦΟΡΙΚΗ
ΚΑΛΑΡΓΥΡΟΣ ΠΑΝΑΓΙΩΤΗΣ
ΕΝΑΡΞΗ: Β', Γ Λυκείου: 18 Αυγούστου
Γυμνάσιοα, Α' Λυκείου, ΤΕΕ: 1 Σεπτεμβρίου
ΤΗΛ. 22410 78578, 22410 70428
6946 333220
ΑΓ. ΑΝΑΣΤΑΣΙΑΣ 40 (ΕΜΠ. ΚΕΝΤΡΟ ΦΩΚΙΑΛΗ 2ος Ορ.)
2572-25/10

ΚΕΝΤΡΟ ΣΠΟΥΔΩΝ ΧΟΡΟΥ
Μαίρης Μάρκου - Βελιδάκη
(Διπλωματούχου: R.A.D. & A.I.S.T.D. - T.C. & T.D.)
Ειδικότητα στη διδασκαλία μικρών παιδιών
Royal Academy of Dance (London)
&
Imperial Society of Teachers of Dance.
Η μόνη επίσημα εγγεγραμμένη σχολή χορού στη Ρόδο, που εκπροσωπεί τη Βασιλική Ακαδημία Χορού με δικαίωμα ετησίων εξετάσεων και στα δύο επίπεδα (Grades & Majors).
Διοργανώτρια το Βρετανικό Συμβούλιο Αθηνών.
Διδάσκονται:
Ρυθμική - Κλασικό μπαλέτο - Κλακέτες - Jazz - Μοντέρνο (I.S.T.D.) - Σύγχρονο (Limon & Graham) - Κάρακτερ - Ελεύθερη Κίνηση - Δημιουργικό Εργαστήρι - Προ-επαγγελματικά τμήματα - Επαγγεματικό (προετοιμασία για Teachers Certificate) - Χορευτική Γυμναστική - Νεο-ελληνικοί χοροί (χασάπικο - συρτάκι-ζεϊμπέκικο).
Εγγραφές: 1 Σεπτεμβρίου 2003
Εναρξη 15 Σεπτεμβρίου 2003
Τηλέφωνα 22410 27383 & 92790
Διεύθυνση: Παναγιώτου Ροδίου 77 Ρόδος
Μυκηνών 4, Ιαλυσός
Ωρες 11 π.μ. - 1 μ.μ. και 6-9 μ.μ.
Τ1870-5/10

Για προσέλκυση μεγάλου αριθμού επισκεπτών

Η Ρόδος «χτυπά» και τη γαλλική αγορά!..

ΣΥΜΜΕΤΟΧΗ ΣΕ ΕΚΘΕΣΗ ΤΟΥΡΙΣΜΟΥ

Στην μόνη Επαγγελματική Εκθεση Τουρισμού της Γαλλίας, την TOP RESA, στην Ντωβίλ, συμμετείχε για πρώτη φορά η Ρόδος από 25-27/09/03.

Με πρωτοβουλία επιχειρηματιών του τουρισμού, συμμετείχε η Ρόδος σαν προορισμός , ΄΄Ile de Rhodes΄΄.

Η Εκθεση έχει μεγάλη σπουδαιότητα για τους επαγγελματίες που κινούν και συνεργάζονται με την Γαλλική αγορά, γιατί συμμετέχουν Tour operators, προορισμοί απ' όλο τον κόσμο, τουριστικά γραφεία, επιχειρήσεις που έχουν σχέση με τον τουρισμό, ξενοδοχεία κλπ. Ελαβαν μέρος οι Tour Operators της Γαλλίας και πέρασαν πάρα πολλοί πράκτορες, πωλητές και επαγγελματίες που στέλνουν κόσμο στην Ελλάδα.

Στόχος της συμμετοχής ήταν η επανατοποθέτηση της Ρόδου στην αγορά της Γαλλίας με επικοινωνία των επαγγελματιών, μετά την εγκατάλειψη των προσπαθιών προσέλκυσης της γαλλικής αγοράς τα τελευταία χρόνια και την παντελή απουσία της Ρόδου. Η παρουσία είχε σαν σκοπό όχι την προβολή των επιχειρήσεων αλλά του προορισμού. Η Κρήτη τα τελευταία χρόνια έχει σημαντική προσέλκυση Γάλλων πελατών, εβδομαδιαία 50 περίπου πτήσεις και την υψηλή περίοδο φθάνει τις 70 πτήσεις. Παρ' όλες τις δυσκολίες της σεζόν, η Γαλλική αγορά είχε σημαντική αύξηση το 2003, στην Κρήτη. Το νησί έχει μεγάλη ζήτηση και παρουσιάζεται στις μπροσούρες ξεχωριστά από την υπόλοιπη Ελλάδα.

Στην Ρόδο έχουμε μονοψήφιο αριθμό πτήσεων. Τα τελευταία δύο χρόνια σημαντική παρουσία έχει η Starter & ο Avione, οι υπόλοιποι Τ.Ο. έχουν πολύ μικρή παρουσία. Η Ρόδος είναι ευρύτερα γνωστή και συγκεντρώνει τα πολιτιστικά, ιστορικά στοιχεία, το φυσικό περιβάλλον, το μεσογειακό κλίμα, τα παραδοσιακά στοιχεία, κουλτούρα, εκδηλώσεις πολιτιστικές κλπ που ελκύουν τους Γάλλους πελάτες.



Για την παρουσία χρησιμοποιήθηκαν:

• c-d rom της Ρόδου, το κόστος αναπαραγωγής ανέλαβαν οι επιχειρηματίες,

• δώρα επιχειρηματικά με προβολή του προορισμού, το κόστος των οποίων ανέλαβαν οι επιχειρηματίες,

• μπροσούρες των επιχειρήσεων και δώρα,

• φυλλάδια και αφίσες της Ρόδου στην Γαλλική γλώσσα , που δόθηκαν από τον ΠΡΟΤΟΥΡ,

Ολα τα ανωτέρω έγιναν ανάρπαστα. Οι επισκέπτες Τ.Ο., πράκτορες, πωλητές κλπ, είχαν την ευκαιρία να ενημερωθούν για τον προορισμό εκτενώς και δημιουργήθηκε θετικό κλίμα για την προσέλκυση τουριστών στον προορισμό. Ηδη δόθηκαν διαβεβαιώσεις για ένα επί πλέον τσάρτερ, πιθανότητα για άλλα και άνοιγμα μεγάλου Τ.Ο. από Γαλλία με περισσότερες πτήσεις για το 2005.

Η αρχή έγινε! Η παρουσία της Ρόδου είναι «μονόδρομος» για την αγορά της Γαλλίας και η συμμετοχή στην TOP RESA της Ντωβίλ-επαγγελματική, όπως και στην Εκθεση του Παρισιού-κοινού, πρέπει να είναι συνεχής και έντονη σε συνδιασμό με άλλες δράσεις, από τον ΠΡΟΤΟΥΡ, που εκπροσωπεί όλες τις παραγωγικές τάξεις και τους φορείς του τόπου μας.

Από βιοτεχνίες και βιομηχανίες

Υποβολή τιμοκαταλόγων για χονδρικές πωλήσεις

ΑΝΑΚΟΙΝΩΣΗ ΤΟΥ ΕΠΙΜΕΛΗΤΗΡΙΟΥ ΔΩΔΕΚΑΝΗΣΟΥ

Από το Ευρωπαϊκό Κέντρο Πληροφοριών του Επιμελητηρίου Δωδεκανήσου ανακοινώνεται ότι: Επαναφέρεται σε ισχύ το άρθρο 9 του Κεφαλαίου 1 της Αγορανομικής Διάταξης 14/89 σχετικά με υποβολή τιμοκαταλόγων, προαναγγελία μεταβολής των τιμών - υποβολή κοστολογικών κ.λ.π. στοιχείων.

Συγκεκριμένα οι βιομηχανίες, βιοτεχνίες και εισαγωγικές επιχειρήσεις χονδρικής πώλησης / συμπεριλαμβανομένων και των Συνεταιριστικών Εργοστασίων Παραγωγών, που παράγουν, τυποποιούν, συσκευάζουν και εισάγουν είδη όπως π.χ. τρόφιμα, χαρτικά, καλλυντικά, ηλεκτρικές συσκευές, χρώματα, τσιμέντο ... κ.λ.π. καθώς και επιχειρήσεις που παρέχουν υπηρεσίες, όπως π.χ. ιδιωτικά εκπαιδευτήρια, φροντιστήρια, συνεργεία αυτοκινήτων, κομμωτήρια, γυμναστήρια, κινηματογράφοι, ξενοδοχεία, καταστήματα εστίασης - διασκέδασης, ασφαλιστικές εταιρίες ...κ.λ.π. (αναλυτικός πίνακας με όλες τις κατηγορίες υπάρχει στο Επιμελητήριο), υποχρεούνται, εάν προτίθενται να μεταβάλουν αυξητικά ή μειωτικά τις τιμές πώλησης των ειδών των σχετικών πινάκων, να αποστείλουν στις αρμόδιες υπηρεσίες τουλάχιστον 30 ημέρες πριν τη μεταβολή αυτή, τα απαραίτητα δικαιολογητικά εφόσον:

ΠΡΑΓΜΑΤΟΠΟΙΗΣΑΝ κατά το 2001 ή το 2002 συνολικό ετήσιο κύκλο εργασιών:

α) 7.300.000 ευρώ και άνω για εμπορία ειδών

β) 3.000.000 ευρώ και άνω για παρεχόμενες υπηρεσίες

γ) 5.000.000 ευρώ και άνω για μεικτή δραστηριότητα προϊόντα / υπηρεσίες και

δ) θα πραγματοποιήσουν για πρώτη φορά, συνολικό ετήσιο κύκλο εργασιών 7.300.00 ευρώ και άνω ή 3.000.000 ευρώ και άνω η 5.000.000 ευρώ και άνω κατά περίπτωση δραστηριότητας / μόνο εμπορία ειδών ή μόνο υπηρεσίες ή και τις δύο, άσχετα αν ο κύκλος εργασιών αφορά και άλλα είδη ή υπηρεσίες εκτός των σχετικών πινάκων.

Παρακαλούνται όσες επιχειρήσεις εμπίπτουν στις παραπάνω κατηγορίες να προμηθευτούν την ανωτέρω αγορανομική διάταξη από το Επιμελητήριο Δωδεκανήσου για να προβούν στις ανάλογες ενέργειες.

Περισσότερες πληροφορίες στο Επιμελητήριο Δωδεκανήσου, Γρ. Λαμπράκη 8 (Ευρωπαϊκό Κέντρο Πληροφοριών - ισόγειο), τηλ. 22410-44218/213 - Φαξ: 22410-44242, e-mail : eic164@ebed.gr

ΩΔΕΙΟ ΡΟΔΟΥ ΚΑΙΤΗ ΚΑΣΤΡΟΥΝΗ
Δίνει τον τόνο!
Για υπεύθυνη και αναγνωρισμένη μουσική εκπαίδευση
Στο παιδί σας, ότι πιο πολύτιμο έχετε στον κόσμο, χαρίστε του αυτή τη σχολική χρονιά, ένα πολύτιμο δώρο. Γνωρίστε του τον μαγευτικό κόσμο της ΜΟΥΣΙΚΗΣ !
Η διπλωματούχος διευθύντρια κ. Καίτη Καστρουνή με την πολύχρονη πείρα και τη μουσική της παιδεία και των άλλων Παιδαγωγών του Ωδείου μας, εγγυώνται με υπευθυνότητα και συνέπεια, τη γνώση, τη μουσική κατάρτιση, την παιδεία του παιδιού σας.
ΤΑΞΕΙΣ:
Ανωτέρων Θεωρητικών, Βυζαντινής Μουσικής, Πιάνου, Βιολιού, Κιθάρας, Φλάουτου, Αρμόνιου
"ΜΟΥΣΙΚΗ ΣΤΗΝ ΑΓΚΑΛΙΑ":
Πρωτοποριακό πρόγραμμα για μωρά και γονείς μόνο στο Ωδείο μας σε όλη την Ελλάδα. Ομαδικό μάθημα διάρκειας 10 εβδομάδων, με σκοπό την κοινωνική του ανάπτυξη, την τόνωση του συνδέσμου μεταξύ παιδιού & γονέα μέσω της μουσικής, με μουσικά παιχνίδια, τραγούδι και άλλες ποικίλες δραστηριότητες.
Δεκτά παιδιά από 18 μηνών έως 3 ετών.
Ειδική αγωγή για νεογέννητα από 0-18 μηνών
ΤΜΗΜΑ ΜΟΥΣΙΚΗΣ ΠΡΟΠΑΙΔΕΙΑΣ
ΜΟΥΣΙΚΟΚΙΝΗΤΙΚΗΣ ΑΓΩΓΗΣ ΣΥΣΤΗΜΑ ORFF
(συνδι ασμός Μουσικής, Κίνησης & Λόγου) ΑΠΟ 3 ΕΤΩΝ
ΤΜΗΜΑ ΠΑΙΔΙΚΗΣ ΧΟΡΩΔΙΑΣ
ΤΜΗΜΑ ΧΟΡΩΔΙΑΣ ΕΝΗΛΙΚΩΝ
Δεκτοί άντρες και γυναίκες ανεξαρτήτου ηλικίας, με ή χωρίς γνώσεις μουσικής.
Για περισσότερες πληροφορίες και εγγραφές στο Ωδείο μας
Απ. Παύλου 30, απέναντι από την εκκλησία της Αναλήψεως.
Τηλ.: 65430 ΚΑΘΗΜΕΡΙΝΑ 15.30 - 20.30 ΣΑΒΒΑΤΟ 09.00 - 13.00
X4176-5/10

ΕΚΠΑΙΔΕΥΣΗ ΣΤΟΥΣ ΥΠΟΛΟΓΙΣΤΕΣ
Anosis Computer Learning
ΣΤ. ΚΩΤΣΙΑΔΗ 52-ΑΝΑΛΗΨΗ ΡΟΔΟΣ ΤΗΛ. 22410 78924
Email : anosis@otenet.gr Website: www.anosis.gr
Εύκολα
Γρήγορα
Αποτελεσματικά
ΤΜΗΜΑΤΑ ΕΝΗΛΙΚΩΝ
- Ταχύρυθμα σεμινάρια 6 εβδομάδων επιπέδου ECDL Start
- Τρίμηνοι κύκλοι σπουδών για απόκτηση του Διπλώματος ECDL Core
- Επιδοτούμενα σεμινάρια επιχειρήσεων
ECDL Ευρωπαικό Δίπλωμα στους Η/Υ
Υπεύθ. Σπουδών : ΚΩΣΤΑΣ ΧΑΤΖΗΔΑΚΗΣ
X 4194-30/11

ΕΛΛΗΝΙΚΟΣ ΕΡΥΘΡΟΣ ΣΤΑΥΡΟΣ
ΠΕΡΙΦΕΡΕΙΑΚΟ ΤΜΗΜΑ ΡΟΔΟΥ
ΣΩΜΑ ΕΘΕΛΟΝΤΩΝ ΣΑΜΑΡΕΙΤΩΝ
ΣΑΜΑΡΕΙΤΗΣ Ε.Ε.Σ.
ΓΙΝΕΤΕ...
Εθελοντής Σαμαρείτης του Ελληνικού Ερυθρού Σταυρού
ΕΚΠΑΙΔΕΥΤΕΙΤΕ...
στις Πρώτες Βοήθειες στην Ερευνα και Διάσωση
Εγγραφές μέχρι 10 Οκτωβρίου
Πληρ. : 22410 80485 - 6
κιν.: 6972305779 - 6974649378
Από 17:00 - 22:00 π.μ. κάθε μέρα
ΓΑ-5/10

ΔΡΟΜΟΛΟΓΙΑ ΤΟΥ ΤΑΧΥΠΛΟΟΥ ΚΑΤΑΜΑΡΑΝ
«ΔΩΔΕΚΑΝΗΣΟΣ ΕΞΠΡΕΣ»
ΑΠΟ 6/9/2003 ΕΩΣ 10/10/2003
ΑΝΑΧΩΡΗΣΗ ΑΠΟ ΡΟΔΟ
ΑΠΟ ΤΗ ΘΕΣΗ «ΚΟΛΩΝΑ»

ΗΜΕΡΑ	ΩΡΑ	ΠΡΟΟΡΙΣΜΟΣ	ΩΡΑ ΑΦΙΞΗΣ ΣΤΗ ΡΟΔΟ
ΚΑΘΕ ΔΕΥΤΕΡΑ	08.30	ΣΥΜΗ-ΚΩ-ΚΑΛΥΜΝΟ-ΛΕΡΟ-ΚΑΛΥΜΝΟ-ΚΩ-ΣΥΜΗ-ΡΟΔΟ	18.30
ΚΑΘΕ ΤΡΙΤΗ	08.30	ΚΩ-ΚΑΛΥΜΝΟ-ΛΕΡΟ-ΚΑΛΥΜΝΟ-ΚΩ-ΡΟΔΟ	18.30
ΚΑΘΕ ΤΕΤΑΡΤΗ	08.30	ΚΩ-ΚΑΛΥΜΝΟ-ΛΕΡΟ-ΚΑΛΥΜΝΟ-ΚΩ-ΡΟΔΟ	18.30
ΚΑΘΕ ΠΕΜΠΤΗ	08.30	ΚΩ-ΚΑΛΥΜΝΟ-ΛΕΡΟ-ΠΑΤΜΟ-ΛΕΙΨΟΙ-ΛΕΡΟ-ΚΑΛΥΜΝΟ-ΚΩ-ΡΟΔΟ	18.30
ΚΑΘΕ ΠΑΡΑΣΚΕΥΗ	08.30	ΣΥΜΗ-ΚΩ-ΚΑΛΥΜΝΟ-ΛΕΡΟ-ΚΑΛΥΜΝΟ-ΚΩ-ΣΥΜΗ-ΡΟΔΟ	18.30
ΚΑΘΕ ΣΑΒΒΑΤΟ	08.30	ΚΩ-ΚΑΛΥΜΝΟ-ΛΕΡΟ-ΛΕΙΨΟΙ-ΠΑΤΜΟ-ΛΕΡΟ-ΚΑΛΥΜΝΟ-ΚΩ-ΡΟΔΟ	18.30
ΚΑΘΕ ΚΥΡΙΑΚΗ	08.30	ΚΩ-ΚΑΛΥΜΝΟ-ΛΕΡΟ-ΠΑΤΜΟ-ΛΕΙΨΟΙ-ΛΕΡΟ-ΚΑΛΥΜΝΟ-ΚΩ-ΡΟΔΟ	18.30

ΠΛΗΡΟΦΟΡΙΕΣ / ΚΡΑΤΗΣΕΙΣ
ΔΩΔΕΚΑΝΗΣΟΣ ΝΑΥΤΙΛΙΑΚΗ Ν.Ε΄΄
ΑΥΣΤΡΑΛΙΑΣ 3, 85100 ΡΟΔΟΣ
ΤΗΛ: 2241070590, ΦΑΞ: 2241070591
E-MAIL: info@12ne.gr
X4217-31/10

PELLOS TRAVEL

ΠΟΙΟΤΗΤΑ -ΟΡΓΑΝΩΣΗ-ΕΓΓΥΗΣΗ

ΕΚΔΡΟΜΕΣ ΟΚΤΩΒΡΙΟΥ

ΕΠΤΑΗΜΕΡΗ ΑΕΡΟΠΟΡΙΚΗ ΕΚΔΡΟΜΗ

ΚΑΙΡΟ- ΑΛΕΞΑΝΔΡΕΙΑ

ΑΝΑΧΩΡΗΣΗ 10/10/03 • ΕΠΙΣΤΡΟΦΗ 16/10/03

ΜΥΤΙΛΗΝΗ

4ΗΜΕΡΗ ΑΕΡΟΠΟΡΙΚΗ ΕΚΔΡΟΜΗ

ΚΑΤ'ΕΥΘΕΙΑΝ ΑΠΟ ΡΟΔΟ

ΠΡΟΣΚΥΝΗΜΑ ΣΤΟΝ ΑΓΙΟ ΡΑΦΑΗΛ

ΜΥΤΙΛΗΝΗΣ-ΠΑΝΑΓΙΑ ΜΑΡΚΕΛΛΑ ΧΙΟΥ

ΑΝΑΧΩΡΗΣΗ 18/10 • ΕΠΙΣΤΡΟΦΗ 21/10

Στην τιμή περιλαμβάνονται:

1. Αεροπορικά εισιτήρια Ρόδο-Μυτιλήνη, Χίο-Ρόδο.
2. Εισιτήρια πλοίου Μυτιλήνη-Χίο σε Γ' θέση
3. Ξενοδοχεία με πρωινό.
4. Μεταφορές με πούλμαν.
5. Ολοήμερη εκδρομή Άγιο Ραφαήλ-Ταξιάρχη Μανταμαδες-Μονή Λιμονος-Αγιασος.
6. Ολοήμερη εκδρομή Παναγία Μαρκέλλα Χίου-Μαστιχοχώρια.
7. Ταξιδιωτική ασφάλεια.
8. Ταξιδιωτική τσάντα.
9. Συνοδός του γραφείου .

10. Φ.Π.Α.

4ΗΜΕΡΗ ΕΚΔΡΟΜΗ ΜΕ «Blue Star»

ΙΕΡΟ ΠΡΟΣΚΥΝΗΜΑ ΣΤΗ ΠΑΝΑΓΙΑ ΤΗΣ ΤΗΝΟΥ

ΚΑΙ ΣΤΗΝ ΑΓΙΑ ΒΑΡΒΑΡΑ ΤΗΣ ΣΥΡΟΥ

ΤΗΝΟΣ-ΣΥΡΟΣ

ΑΝΑΧΩΡΗΣΗ 25/10 10:00 ΤΟ ΠΡΩΙ ΜΕ ΤΟ BLUE STAR 1

ΕΠΙΣΤΡΟΦΗ 28/10 07:00 ΤΟ ΠΡΩΙ ΜΕ ΤΟ BLUE STAR

ΤΙΜΗ ΜΟΝΟ ΜΕ 169,00

Στην τιμή περιλαμβάνονται:

1. ΕΙΣΙΤΗΡΙΑ ΠΛΟΙΟΥ ΣΕ Γ' ΘΕΣΗ ΜΕ BLUE STAR.
2. ΞΕΝΟΔΟΧΕΙΑ ΜΕ ΠΡΩΙΝΟ.
3. ΜΕΤΑΦΟΡΕΣ ΜΕ ΠΟΥΛΜΑΝ.
4. ΤΑΞΙΔΙΩΤΙΚΗ ΑΣΦΑΛΕΙΑ.
5. ΤΑΞΙΔΙΩΤΙΚΗ ΤΣΑΝΤΑ.
6. ΣΥΝΟΔΟΣ ΤΟΥ ΓΡΑΦΕΙΟΥ .
7. Φ.Π.Α

ΙΤΑΛΙΑ

4ΗΜΕΡΗ ΑΕΡΟΠΟΡΙΚΗ ΕΚΔΡΟΜΗ ΣΤΗ ΡΩΜΗ

-ΒΑΤΙΚΑΝΟ ΑΠΟ ΡΟΔΟ

ΑΝΑΧΩΡΗΣΗ 25/10-28/10

Στην τιμή περιλαμβάνονται:

1. ΑΕΡΟΠΟΡΙΚΑ ΕΙΣΙΤΗΡΙΑ ΡΟΔΟ-ΡΩΜΗ, ΡΩΜΗ-ΡΟΔΟΣ
2. 3 ΔΙΑΝΥΚΤΕΡΥΣΕΙΣ ΣΕ ΞΕΝΟΔΟΧΕΙΟ 4* ΜΕ ΠΡΩΙΝΟ
3. ΜΕΤΑΦΟΡΕΣ ΜΕ ΠΟΛΥΤΕΛΗ ΠΟΥΛΜΑΝ
4. ΣΥΝΟΔΟΣ ΑΡΧΗΓΟΣ ΤΟΥ ΓΡΑΦΕΙΟΥ
5. ΕΛΛΗΝΟΦΩΝΟ ΞΕΝΑΓΟ
6. ΤΑΞΙΔΙΩΤΙΚΗ ΑΣΦΑΛΕΙΑ
7. ΤΑΞΙΔΙΩΤΙΚΗ ΤΣΑΝΤΑ
8. ΦΠΑ

6ΗΜΕΡΗ ΚΩΝΣΤΑΝΤΙΝΟΥΠΟΛΗ-ΠΡΙΓΚΗΠΟΝΗΣΑ

ΑΝΑΧΩΡΗΣΗ 18/10/03 • ΕΠΙΣΤΡΟΦΗ 24/10/03

ΤΙΜΗ 285,00 ευρω

ΕΚΔΡΟΜΕΣ ΝΟΕΜΒΡΙΟΥ

7ΗΜΕΡΗ ΕΚΔΡΟΜΗ ΖΑΚΥΝΘΟΣ -

ΓΥΡΟΣ ΠΕΛΟΠΟΝΝΗΣΟΥ ΜΕ BLUE STAR

ΑΝΑΧΩΡΗΣΗ 12/11-18/11

ΓΥΡΟΣ ΕΛΛΑΔΟΣ

ΑΝΑΧΩΡΗΣΗ 4/11-11/11

ΡΟΔΟΣ-ΠΕΙΡΑΙΑΣ-ΠΑΤΡΑ-ΡΙΟ-ΑΝΤΙΡΙΟ-ΜΕΣΟΛΟΓΓΙ-ΙΩΑΝΝΙΝΑ-ΜΕΤΣΟΒΟ-ΚΑΛΑΜΠΑΚΑ-ΜΕΤΕΩΡΑ-ΘΕΣΣΑΛΟΝΙΚΗ-ΠΑΝΑΓΙΑ ΣΟΥΜΕΛΑ-ΚΑΤΑΡΡΑΚΤΕΣ ΕΔΕΣΣΗΣ- ΝΑΟΥΣΑ-ΘΕΣΣΑΛΟΝΙΚΗ-ΠΕΙΡΑΙΑΣ-ΡΟΔΟΣ

ΣΤΗΝ ΤΙΜΗ ΠΕΡΙΛΑΜΒΑΝΟΝΤΑΙ

1. ΑΤΜΟΠΛΟΪΚΑ ΕΙΣΙΤΗΡΙΑ ΡΟΔΟ-ΠΕΙΡΑΙΑΣ-ΡΟΔΟΣ
2. 6 ΔΙΑΝΥΚΤΕΡΥΣΕΙΣ ΣΕ ΞΕΝΟΔΟΧΕΙΑ 3* ΚΑΙ 4* ΜΕ ΠΡΩΙΝΟ
3. ΜΕΤΑΦΟΡΕΣ ΜΕ ΠΟΛΥΤΕΛΗ ΠΟΥΛΜΑΝ
4. ΣΥΝΟΔΟΣ ΑΡΧΗΓΟΣ ΤΟΥ ΓΡΑΦΕΙΟΥ
5. ΤΑΞΙΔΙΩΤΙΚΗ ΑΣΦΑΛΕΙΑ
6. ΤΑΞΙΔΙΩΤΙΚΗ ΤΣΑΝΤΑ
7. ΦΠΑ

ΒΟΡΕΙΑ ΕΛΛΑΔΑ-ΚΕΝΤΡΙΚΗ ΑΝΑΤΟΛΙΚΗ ΔΥΤΙΚΗ ΜΑΚΕΔΟΝΙΑ ΑΕΡΟΠΟΡΙΚΗ (ΡΟΔΟΣ-ΘΕΣΣΑΛΟΝΙΚΗ-ΡΟΔΟΣ)

ΑΝΑΧΩΡΗΣΗ 19/11-23/11

4ΗΜΕΡΗ ΕΚΔΡΟΜΗ

ΦΛΩΡΙΝΑ-ΚΑΣΤΟΡΙΑ-ΚΑΒΑΛΑ-ΣΕΡΡΕΣ-ΚΟΜΟΤΙΝΗ-ΞΑΝΘΗ-ΑΛΕΞΑΝΔΡΟΥΠΟΛΗ-ΟΡΕΣΤΙΑΔΑ-ΔΙΔΥΜΟΤΕΙΧΟ

ΙΤΑΛΙΑ

7ΗΜΕΡΗ ΑΕΡΟΠΟΡΙΚΗ ΕΚΔΡΟΜΗ ΡΩΜΗ-ΦΛΩΡΕΝΤΙΑ-ΒΕΝΕΤΙΑ

ΑΝΑΧΩΡΗΣΗ 24/11-30/11

ΕΚΔΡΟΜΕΣ ΔΕΚΕΜΒΡΙΟΥ 2003

ΜΥΡΑ-ΑΓΙΟΣ ΝΙΚΟΛΑΟΣ

ΟΡΓΑΝΩΝΟΥΜΕ ΘΡΗΣΚΕΥΤΙΚΗ ΕΚΔΡΟΜΗ ΣΤΑ ΜΥΡΑ ΤΗΣ ΤΟΥΡΚΙΑΣ ΤΗΝ ΗΜΕΡΑ ΤΗΣ ΕΟΡΤΗΣ ΤΟΥ ΑΓΙΟΥ ΝΙΚΟΛΑΟΥ

ΑΝΑΧΩΡΗΣΗ 5/12-7/12

ΡΟΔΟΣ-ΜΑΡΜΑΡΙΣ-FETHIYE-ΛΙΒΙΣΣΙ-ΚΑΣ-ΜΥΡΑ-ΑΝΤΙΦΙΛΟΣ-ΠΑΤΑΡΑ-ΜΑΡΜΑΡΙΣ-ΡΟΔΟΣ

ΙΣΠΑΝΙΑ

5ΗΜΕΡΗ ΑΕΡΟΠΟΡΙΚΗ ΕΚΔΡΟΜΗ ΜΑΔΡΙΤΗ -ΤΟΛΕΔΟ

ΑΝΑΧΩΡΗΣΗ 8/12-12/12

ΟΥΓΓΑΡΙΑ

4ΗΜΕΡΗ ΑΕΡΟΠΟΡΙΚΗ ΕΚΔΡΟΜΗ ΣΤΗ ΒΟΥΔΑΠΕΣΤΗ

ΑΝΑΧΩΡΗΣΗ 13/12-16/12

ΧΡΙΣΤΟΥΓΕΝΝΑ ΣΤΟ ΠΗΛΙΟ

ΑΠΟ 23/12-27/12

ΠΑΡΙΣΙ-ΝΤΙΣΝΕΥΛΑΝΤ

ΑΠΟ 23/12-27/12 ΚΑΙ ΑΠΟ 29/12-2/01/04

ΤΥΝΗΣΙΑ

ΑΠΟ 24/12-29/12 ΚΑΙ ΑΠΟ 29/12-3/01/04

• ΠΑΚΕΤΑ ΕΚΔΡΟΜΩΝ ΓΙΑ ΜΕΜΟΝΩΜΕΝΟΥΣ, ΣΥΛΛΟΓΟΥΣ ΚΑΙ ΣΧΟΛΙΚΕΣ ΕΚΔΡΟΜΕΣ
• ΕΙΣΙΤΗΡΙΑ ΜΕ ΟΑ, AEGEAN, CHARTER ΓΙΑ UK, ΓΕΡΜΑΝΙΑ ΚΑΙ ΓΙΑ ΟΛΟ ΤΟΝ ΚΟΣΜΟ.
• ΕΙΣΙΤΗΡΙΑ ΑΤΜΟΠΛΟΪΚΑ.

Για περισσότερες πληροφορίες, κρατήσεις και αναλυτικά προγράμματα στο πρακτορείο γενικού τουρισμού:

PELLOS TRAVEL

ΛΕΩΦΟΡΟΣ ΚΑΛΛΙΘΕΑΣ - FALIRAKI

• ΤΗΛ 22410 87615, 22410 86298 • FAX 22410 87616

e-mail: pellostravel@hellasnet.gr

6908-15/10

Τι γράφει ο Δημοσθένης Χαβιαράς

Οι Ρόδιοι έκρυβαν τις κόρες τους

Γράφει ο Θεοφάνης Μπογιάννος

Το επίκαιρο αυτό κείμενο αναφέρεται σε μία άγνωστη πτυχή της ιστορίας των Ροδίων Ελλήνων πατέρων μας. Είναι πολλά σημεία της ιστορίας μας που τα αγνοούμε, ενώ έχουν σημαντική αξία και ενδιαφέρον. Γράφει ο Ελληνας γεωγράφος και ιστορικός Μελέτιος, για τους Ρόδιους, τους Αθηναίους και τις κόρες των Ροδίων:

«Ελεούσαν, νυν Ελέσα. Ου πολύ μακράν της Ρόδου κείμενη νήσος, κληθείσα Ελεούσα από των θυγατέρων των Ροδίων, τας οποίας έθετον εκεί προς φύλαξιν, όταν οι Ρόδιοι δεν ήταν ικανοί να πληρώνωσι τους βαρύτατους φόρους εις τους Αθηναίους, τους οποίους αυτοί, οι Αθηναίοι, απήτουν...»

Και άλλοι ιστορικοί αναφέρουν το νησί Ελέσα, Ελεούσα. Ακόμη και ο Στράβων αποκαλεί το νησί Ελαιούντα.

Τί συνέβη όμως και πότε; Γιατί οι Ρόδιοι έκρυβαν τις γυναίκες τους στο νησί αυτό που απέχει 120 στάδια από τη Ρόδο, κοντά στη Σύμη, στην αντικρυνή Μικρά Ασία;

Είναι γνωστό πως Ρόδιοι και Αθηναίοι είχαν τον 5ο αιώνα συμμαχία και πως πριν από τον 5ο αιώνα, οι Ρόδιοι, με τα τρία κράτη τους, πλήρωναν φόρο συμμαχικό στον αθηναϊκό στόλο.

Ολοι οι ιστορικοί αναρωτιούνται σήμερα: τι συνέβη και πότε, και γιατί οι Ρόδιοι έκρυβαν τις γυναίκες τους στη νήσο Ελαιούντα; Γιατί οι Αθηναίοι έβαζαν πολλούς και δυσβάστακτους φόρους στους Ρόδιους;

Με το θέμα αυτό καταπιάστηκε και ο μεγάλος Συμαίος ιστορικός και φυσιοδύφης, Δημοσθένης Χαβιαράς που τόσα και τόσα βιβλία έγραψε για την αλιεία, την σπογγαλεία και την ιστορία του ωραίου Νιρέα.

Ηταν 19 Αυγούστου 1912, όταν ο αείμνηστος σοφός Συμαίος Δ. Χαβιαράς, ανακίνησε το θέμα της Ελεούσας, ή Ελαιούντας, ή Ελέσας. Γιατί να κρύβουν τις γυναίκες τους οι Ρόδιοι στο νησί αυτό; Ποιά σελίδα σημαντική της ροδιακής και ελληνικής ιστορίας μας, είναι άγνωστη; Γράφει ο Δ. Χαβιαράς στις 19 Αυγούστου 1912, σαν σήμερα, πριν από ενενήντα περίπου χρόνια.



ΔΗΜΟΣΘΕΝΗΣ ΧΑΒΙΑΡΑΣ: Ο ΧΑΛΚΕΝΤΕΡΟΣ ΣΥΓΓΡΑΦΕΑΣ

Εζησε 73 χρόνια: 1849-1922 και πρόσφερε ύψιστες υπηρεσίες στη Σύμη, στην ιστορία και στη Λογοτεχνία. Το σημερινό μας επίκαιρο άρθρο, ας θεωρηθεί φιλολογικό μνημόσυνο στην άγηρο και γεραρά μνήμη του...

«Κατανοεί τις ότι πρόκειται περί σπουδαίου άμα τε και αγνώστου γεγονότος αφορόν εις την Ρόδον και τους συμμάχους αυτών, Αθηναίους...

Οι Ρόδιοι εγένοντο υποτελείς των Αθηναίων και σύμμαχοι αυτών. Αλλ' άραγε κατάντησαν εις τοσούτον, ώστε να δίδωσι φόρον αντί τας θυγατέρας αυτών, ή μήπως σχετίζεται προς τον φόρον των νεανιών, ας οι Αθηναίοι έστελλον εις Κρήτην;»

Μέχρι σήμερα, δεν έχει διευκρινιστεί, γιατί οι Ρόδιοι έκρυβαν τις γυναίκες και τις κόρες τους στο νησί Ελέσα, ή Ελαιούσα, που βρίσκεται απέναντι στα Λώρυμα, κοντά στην Τραχεία, εκατόν είκοσι στάδια, όπως γράφει ο Στράβων, από τη Ρόδο μας.

Ο Δημοσθένης Χαβιαράς, χαλκέντερος και νουνεχής ιστορικός της Σύμης, έχει πολλά προσφέρει στη Σύμη και στην Ελλάδα: 1849-1922. Ηταν ο πιο μορφωμένος Συμαίος της εποχής του και πρόσφερε ύψιστες υπηρεσίες στα γράμματα και στις τέχνες της γενέτειράς του και σε όλη την Ελλάδα μας.

Προβλέπεται για το επόμενο χρόνο

Ανοδος του τζίρου στα εμφιαλωμένα νερά

ΘΑ ΕΠΗΡΕΑΣΤΕΙ ΑΠΟ ΤΟΥΣ ΟΛΥΜΠΙΑΚΟΥΣ

Ανοδος της αγοράς των εμφιαλωμένων νερών κατά 9%-10% περίπου προβλέπεται για το τρέχον έτος, σύμφωνα με κλαδική έρευνα της ICAP.

Η εγχώρια παραγωγή εμφιαλωμένων νερών ακολούθησε ανοδική πορεία την περίοδο 1990-2002, με μέσο ρυθμό ετήσιας αύξησης 12,8%.

Η συντριπτική πλειονότητα της παραγωγής αφορά σε μη ανθρακούχα νερά. Στον κλάδο οι εισαγωγές είναι περιορισμένες και αφορούν κυρίως σε ανθρακούχα νερά. Οι εξαγωγές εμφιαλωμένων νερών παρέμειναν επίσης σε χαμηλά επίπεδα καθ΄όλη τη διάρκεια της προαναφερθείσας περιόδου. Το ίδιο χρονικό διάστημα ο μέσος ρυθμός αύξησης της αγοράς των εμφιαλωμένων νερών ανήλθε σε 12,4%.

Το μεγαλύτερο μέρος της εγχώριας κατανάλωσης εμφιαλωμένων νερών το 2002 αφορά στα φυσικά μεταλλικά νερά, τα οποία κατέλαβαν μερίδιο 71%. Ακολούθησαν τα επιτραπέζια νερά με μερίδιο 24% και τα ανθρακούχα νερά, τα οποία απέσπασαν μερίδιο 5%.

Οι τάσεις που επικρατούν στον κλάδο των εμφιαλωμένων νερών αφορούν συνεχείς καινοτομίες στη συσκευασία των προϊόντων προκειμένου να ενισχυθεί η θέση τους στην αγορά, ενώ εμφανίζονται νέα εμπορικά σήματα. Παράλληλα, τα τελευταία χρόνια αναπτύσσεται ιδιαίτερα η αγορά των ψυκτών εμφιαλωμένου νερού, κυρίως χάρη στην ανάγκη για εύκολη και εύχρηστη πρόσβαση σε εμφιαλωμένο νερό στους χώρους εργασίας και τα ξενοδοχεία, με ορισμένες εταιρίες να εξειδικεύονται στη συγκεκριμένη αγορά.

Το 2004 ο κλάδος αναμένεται να επηρεαστεί θετικά από τη διοργάνωση των Ολυμπιακών Αγώνων και τη μεγαλύτερη τουριστική κίνηση που προβλέπεται. Ως εκ τούτου, η εγχώρια αγορά εμφιαλωμένων νερών προβλέπεται ότι θα παρουσιάσει αύξηση της τάξης του 12% το 2004.

Οσον αφορά την κατανάλωση των εμφιαλωμένων νερών, όπως τονίζεται, αυτή επηρεάζεται άμεσα από τις καιρικές συνθήκες και την τουριστική κίνηση, με συνέπεια μεγάλο μέρος των πωλήσεων των εν λόγω προϊόντων να πραγματοποιείται μεταξύ Απριλίου και Οκτωβρίου. Οι συνεχείς ποιοτικοί έλεγχοι που πραγματοποιούνται στα εμφιαλωτήρια, καθώς και οι επενδύσεις από την πλευρά των εταιριών για τη διασφάλιση της ποιότητας των προϊόντων τους, επηρεάζουν θετικά το καταναλωτικό κοινό. Επιπλέον, η ανεπάρκεια ή η κακή ποιότητα του δικτύου ύδρευσης σε ορισμένες περιοχές της χώρας, δημιουργούν μεγαλύτερες ανάγκες για εμφιαλωμένα νερά.

Στον κλάδο δραστηριοποιούνται αρκετές επιχειρήσεις, οι οποίες ανήκουν στον ευρύτερο κλάδο των ειδών διατροφής και ποτών και παράγουν κυρίως αναψυκτικά και χυμούς. Επιπλέον, ορισμένες επιχειρήσεις εμφιαλώνουν νερό και για λογαριασμό τρίτων εταιριών, επιδιώκοντας με αυτόν τον τρόπο την επέκταση των δραστηριοτήτων τους. Τέλος, άλλες επιχειρήσεις έχουν καθετοποιήσει την παραγωγή τους, κατασκευάζοντας οι ίδιες πλαστικές φιάλες και πώματα.

ΟΣΑ ΦΕΡΝΕΙ Ο ΑΝΕΜΟΣ

*** Το πρώτο κατάστημα της Μακάρτνεϊ στο Λος Αντζελες**

-Λος Αντζελες (Γερμ. πρακτ.)

Με τα ονόματα πολλών και διάσημων σταρ στο πελατολόγιο της η σχεδιάστρια ενδυμάτων Στέλα Μακάρντεϊ, κόρη του διάσημου ΄΄σκαθαριού΄΄ Πολ, άνοιξε το πρώτο κατάστημα με τις δημιουργίες της στο Λος Αντζελες.

Οπως γράφει στο χθεσινό της τεύχος η επιθέωρηση μόδας ΄΄ Fashion Wire Daily΄΄, μεταξύ των προσκεκλημένων στα εγκαίνια ήταν η Ντέμι Μουρ με τον αγαπημένο της Αστον Κάτσερ, η Κέιτ Μπλάνσετ, η Πάμελα Αντερσον και ο Κουίνσι Τζόουνς.

Η Μακάρτνεϊ δήλωσε ότι παλαιότερα όταν έμπαινε σε ένα πολυτελές κατάστημα επωνύμων ενδυμάτων αισθανόταν τρομοκρατημένη και για το λόγο αυτό έφτιαξε με τέτοιο τρόπο το κατάστημα της ώστε οι πελάτες της να αισθάνονται άνετα και να έχουν αρκετό χώρο για να κινηθούν, ακόμα και εάν δεν σκοπεύουν να αγοράσουν τίποτα.

Στο διώροφο κατάστημα της Στέλα στη λεωφόρο Μπέβερλι του Χόλιγουντ υπάρχει ένα μικρό θερμοκήπιο με μεγάλη ποικιλία φυτών και λουλουδιών και γύρω απο αυτό τραπέζια μπιστρό.

*** Μωρό στο ασανσέρ - Χονγκ Κονγκ (Γερμ. πρακτ.)**

Ενα αγοράκι γεννήθηκε μέσα στον ανελκυστήρα του νοσοκομείου ενώ η μητέρα μεταφερόταν στο θάλαμο τοκετών για να γεννήσει.

Οπως γράφει η εφημερίδα Τσάινα Ντέιλι το μωρό γεννήθηκε την Κυριακή μέσα στο ανσανσέρ και η δίδυμη αδελφούλα του γεννήθηκε 15 λεπτά αργότερα κανονικά στο θάλαμο τοκετών του νοσοκομείου της επαρχία Γκουανγκτονγκ.

Οι πόνοι έπιασαν νωρίτερα από το αναμενόμενο τη μητέρα η οποία μεταφέρθηκε απο το σύζυγο της στο νοσοκομείο με ταξί, γράφει η εφημερίδα.

*** Η Μαντόνα ΄΄απελευθερώθηκε΄΄ με το παιδικό βιβλίο**

-Νέα Υόρκη (Ρόιτερ)

Η διεθνούς φήμης σταρ της ποπ Μαντόνα, που έγινε διάσημη για τα γεμάτα υπονοούμενα τραγούδια της, τις προκλητικές της εμφανίσεις, τα ηδονικά βίντεοκλιπ και τον εριστικό χαρακτήρα της, δήλωσε χθες ότι η ενασχόληση της με τη συγγραφή του παιδικού βιβλίου ήταν μια διαδικασία που την ΄΄απελευθέρωσε΄΄.

Η Μαντόνα δήλωσε ότι η δημιουργία του βιβλίου ΄΄Μικρές και Τριανταφυλλένιες΄΄ ΄΄ήταν μια απίστευτη διαδικασία απελευθέρωσης. Δεν αισθάνθηκα καθόλου την ανάγκη ότι πρέπει να εντυπωσιάσω κάποιον΄΄.

Φυσικά το ΄΄μαγικό άγγιγμα΄΄ της Μαντόνας και ο μαγνητισμός που ασκεί στα ΜΜΕ συνέβαλαν ώστε το βιβλίο της να βρίσκεται απο την Κυριακή στην κορυφή του καταλόγου των παιδικών μπεστ σέλερ της εφημερίδας Νιού Γιορκ Τάιμς.

Το πρώτο, απο τα πέντε βιβλία για παιδιά που σχεδιάζει να δημιουργήσει η Μαντόνα είναι ένα παραμύθι για το φθόνο και τη ζήλια και ήδη κυκλοφορεί μεταφρασμένο σε 30 γλώσσες σε 100 χώρες.

΄΄Στο πρώτο βιβλίο παρέχεται ένα μάθημα για τις καταστρεπτικές συνέπειες του φθόνου και της ζήλιας. Αισθήματα που υπάρχουν σε όλους μας και όχι μόνο στα μικρά κορίτσια της ιστορίας μας΄΄, δήλωσε η Μαντόνα.

ΧΑΘΗΚΕ



την Τετάρτη 24/09/03 από τα Ασγούρου, σκυλίτσα 5 μηνών Το ονομα της είναι SAYA

Ο ευρών θα αμοιφθεί

πληρ.: 22410 64482

6936058439

6950-5/10

Ναυτικά Πρακτορείο

TSAGARIS

GA FERRIES

ΠΡΟΣΚΥΝΗΜΑΤΙΚΟΣ

ΠΕΡΙΠΛΟΥΣ

ΑΓΙΟΥΣ ΟΡΟΥΣ

4 Οκτωβρίου

ΜΕ ΤΟ F/B ΜΑΡΙΝΑ

ΓΙΑ ΓΥΝΑΙΚΕΣ & ΑΝΔΡΕΣ

Η εταιρεία μας σας γνωρίζει ότι την Πέμπτη 02/10/03 στις 20.00 θα αναχωρήσει το F/B ΜΑΡΙΝΑ για εκδρομή στο Αγιο Ορος

ΠΡΟΓΡΑΜΜΑ ΕΚΔΡΟΜΗΣ

• Αναχώρηση από Ρόδο, Πέμπτη 02/10/03, Πέμπτη 02/10/03, 20.00 για Κω- Κάλυμνο- Βαθύ - Χίο- Μυτιλήνη- Λήμνο- Αλεξ/πολη

Αφιξη Παρασκευή στις 22.30

• Αναχώρηση από Αλεξ/πολη, Σάββατο 04/10/03, 06.30 για Ολοήμερη εκδρομή και περίπλου των Ιερών Μονών του Αγίου Ορους.

• Επιστροφή το βράδυ στις 20.00, στο λιμάνι της Αλεξ/πολης και παραμονή.

• Αναχώρηση από Αλεξ/πολη, Κυριακή 05/10/03, 22.00 για Λήμνο - Μυτιλήνη- Χίο- Βαθύ- Κάλυμνο - Κω - Ρόδο

Αφιξη Τρίτη στις 01.00

ΠΡΟΓΡΑΜΜΑ:

Απόπλους απο το λιμάνι στις 06.30. Εκκλησιασμός εν πλω στο Θρακικό πέλαγος. Παραλαβή προσκυνητών στο λιμάνι της Καβάλας. Προσέγγιση της Χερσονήσου Αθως βόρεια από την ανατολική πλευρά της Ιεριακιού μέχρι το νότο. Κατά τη κάθοδό μας πρός νότο θα δούμε τις Ι. Μονές: Χελανδρίου, Εσφιγγμένου, Βατοπεδίου, Παντοκράτορας, Σταυρονικήτα, Ιβήρων, Μεγίστης Λαύρας όπως και τις Σκήτες των μοναχών. Κατά τη διάρκεια της κρουαζιέρας θα γίνει προσέγγιση για προσκύνημα από τις Ιεράς Μονής Βατοπεδίου με τμήμα ΤΙΜΙΑΣ ΖΩΝΗΣ της Ιεράς Μονής ΑΓΙΑΣ ΑΝΝΗΣ με το Λείψανο της Αγίας και της Ιεράς Μονής Ξενοφώντος με ιερά Λείψανα της Αγίας Μαρίνας και του Αγίου Γεωργίου. Γεύμα στο πλοίο με πλούσιο φαγητό. Αλλαγή ρότας προς επιστροφή στην πόλη μας διαμέσου Καβάλας. Αποβίβαση στο λιμάνι της Αλεξ/πολης.

Ε/Γ-Ο/Γ ΡΟΔΑΝΘΗ

Ε/Γ-Ο/Γ ΜΑΡΙΝΑ

ΡΟΔΟΣ - ΠΕΙΡΑΙΑΣ 27/9/03 - 10/10/03)

ΣΑΒΒΑΤΟ 27/9

ΜΑΡΙΝΑ 11.00 Καστελλόριζο

ΡΟΔΑΝΘΗ 16.00 Κω - Κάλυμνο - Αστυπάλαια - Κατάπολα - Πειραιά (10.00)

ΜΑΡΙΝΑ 22.00 Κω - Βαθύ - Χίο - Λέσβο - Λήμνο - Αλεξ/πολη (10.00)

ΚΥΡΙΑΚΗ 28/9

ΔΕΥΤΕΡΑ 29/9

ΡΟΔΑΝΘΗ 16.00 Κω - Κάλυμνο - Λέρο - Πάτμο - Πειραιά (08.00)

ΤΡΙΤΗ 30/9

ΜΑΡΙΝΑ 17.00 Κω - Κάλυμνο - Πειραιά (08.00)

ΤΕΤΑΡΤΗ 1/10

ΡΟΔΑΝΘΗ 16.00 Σύμη - Τήλο - Νίσυρο - Κω - Κάλυμνο - Λέρο - Πάτμο - Πειραιά (10.00)

ΠΕΜΠΤΗ 2/10

ΜΑΡΙΝΑ 20.00 Κω - Βαθύ - Χίο - Λέσβο - Λήμνο - Αλεξ/πολη (22.30)

ΠΑΡΑΣΚΕΥΗ 3/10

ΣΑΒΒΑΤΟ 4/10

ΡΟΔΑΝΘΗ 16.00 Κω - Κάλυμνο - Αστυπάλαια - Κατάπολα - Πειραιά (10.00)

ΚΥΡΙΑΚΗ 5/§0

ΔΕΥΤΕΡΑ 6/10

ΡΟΔΑΝΘΗ 16.00 Κω - Κάλυμνο - Λέρο - Πάτμο - Πειραιά (08.00)

ΤΡΙΤΗ 7/10

ΜΑΡΙΝΑ 17.00 Κω - Κάλυμνο - Πειραιά (08.00)

ΤΕΤΑΡΤΗ 8/10

ΡΟΔΑΝΘΗ 16.00 Σύμη - Τήλο - Νίσυρο - Κω - Κάλυμνο - Λέρο - Πάτμο - Πειραιά (10.00)

ΠΕΜΠΤΗ 9/10

ΜΑΡΙΝΑ 16.00 Κω - Κάλυμνο - Λέρο - Πάτμο - Πειραιά (08.00)

ΠΑΡΑΣΚΕΥΗ 103/10

ΠΡΟΣΦΟΡΑ

Πακέτα εισιτηρίων άνω των 300,00 ευρώ μπορείτε να εξοφλήσετε σε 4 άτοκες μηνιαίες δόσεις με την πιστωτική σας κάρτα VISA ή MASTER!!!

Η εταιρία μας βρίσκεται στην ευχάριστη θέση να σας ενημερώσει ότι:

1. Από 15/3 ισχύουν **εκπτώσεις** από 25% μέχρι και 40% 2. Θα προσφέρονται **ειδικές τιμές** σε όλες τις θέσεις για οικογενειακά πακέτα
3. Εισιτήρια ΜΕΤΕΠΙΣΤΡΟΦΗΣ, ειδικές τιμές.
4. **IX έκπτωση** 20%
6. Πολλαπλά εισιτήρια minimum 5, **50% έκπτωση.**

Πληροφορίες στον κεντρικό πράκτορα

TSAGARIS TRAVEL

Σαχτούρη 5 (έναντι Τελωνείου)

Τηλ.: 22410 36170, 30406, 35066, 28597

x4211-31/10

ΠΡΑΚΤΟΡΕΙΟ ΤΑΞΙΔΙΩΝ
ΣΑΒΒΑΣ ΣΑΗΣ

Με την ευκαιρία της λειτουργίας του **νέου** μας πρακτορείου στην οδό ΤΑΡΠΟΝ ΣΠΡΙΓΚΣ 42 δίπλα στην Τράπεζα Πίστεως

ΠΡΟΣΦΕΡΟΥΜΕ

τα φθηνότερα αεροπορικά εισιτήρια για όλο τον κόσμο με όλες τις αεροπορικές πτήσεις

ΠΡΟΣΟΧΗ:
ΠΛΗΡΟΦΟΡΙΕΣ ΔΕΝ ΔΙΔΟΝΤΑΙ ΑΠΟ ΤΟ ΤΗΛΕΦΩΝΟ ΜΟΝΟ ΠΡΟΣΩΠΙΚΗ ΠΑΡΟΥΣΙΑ ΣΑΣ

Αχόμη:
- Σας παίρνουμε ΒΙΖΑ επισκέπτου για ΑΜΕΡΙΚΗ σε μία εβδομάδα
- ΒΙΖΑ επισκέπτου για ΑΥΣΤΡΑΛΙΑ σε μία μέρα
- Εκδοση διαβατηρίων
- Εκδοση αδειών αυτοκινήτων

ΞΕΝΟΔΟΧΕΙΑ ΣΤΗΝ ΑΘΗΝΑ

PRESIDENT Α' Κατηγορίας Λεωφόρος Κηφισίας
Μονόκλινο €58 με πρωινό έως 31/10
Δίκλινο για μονόκλινο €63 » »
Δίκλινο €68 » »
Τρίκλινο €83 » »

ELECTRA HOTEL Α' Κατηγορίας Ερμού 5
Μονόκλινο €123 με πρωινό έως 31/10
Δίκλινο €146 » »
Τρίκλινο €175 » »

DORIA HOTEL Β' Κατηγορίας Πειραιώς 15-17 (δίπλα στην Ομόνοια)
Μονόκλινο €58 με πρωινό
Δίκλινο €69 »
Τρίκλινο €89 »

IRINI HOTEL Ηράκλειο Κρήτης
Μονόκλινο €44 με πρωινό
Δίκλινο €55 »
Τρίκλινο €75 »

ESPERIA HOTEL Α' Κατηγορίας Σταδίου 22
Μονόκλινο € 103 με πρωινό
Δίκλινο € 118 »
Τρίκλινο € 133 »

BEST WESTERN Α' Κατηγορίας, ILISIA Μιχαλακοπούλου
Μονόκλινο €67 με πρωινό έως 31/10
Δίκλινο €74 » »
Τρίκλινο €96 » »

PARTHENON Α' Κατηγορίας περιοχή Μακρυγιάννη
Μονόκλινο € 84 με πρωινό έως 31/10
Δίκλινο € 93 » »
Τρίκλινο € 128 » »

ARETOUSA Β' Κατηγορίας Μητροπόλεως Σύνταγμα
Μονόκλινο €57 με πρωινό
Δίκλινο €85 »
Τρίκλινο €95 »

ROYAL OLUMPIC LUX
Μονόκλινο €104 με πρωινό έως 30/6
Δίκλινο €138 » »
Τρίκλινο €169 » »

ASTOR Σύνταγμα
Μονόκλινο €68 με πρωινό
Δίκλινο για μονόκλινο € 78 » έως 31/10
Δίκλινο € 88 » »
Τρίκλινο €108 » »

GRAND HOTEL Β' Κατηγορίας Πατησίων & Βερανζέρου 10
Μονόκλινο €48 με πρωινό έως 31/10
Δίκλινο €54 » »
Τρίκλινο €74 » »

VERGINA Β' Κατηγορίας ΘΕΣ/ΚΗ (κεντρικό)
Μονόκλινο €58 με πρωινό έως 31/10
Δίκλινο €75 » »
Τρίκλινο €95 » »

TITANIA Β' Κατηγορίας ΘΕΣ/ΚΗ (κεντρικό)
Μονόκλινο €112 με πρωινό
Δίκλινο €120 »
Τρίκλινο €138 »

ΣΑΣ ΣΥΜΦΕΡΕΙ ΠΡΙΝ ΚΛΕΙΣΕΤΕ ΟΠΟΥΔΗΠΟΤΕ ΝΑ ΜΑΣ ΕΠΙΣΚΕΦΘΕΙΤΕ

ΠΡΑΚΤΟΡΕΙΟ ΤΑΞΙΔΙΩΝ ΣΑΒΒΑΣ ΣΑΗΣ
ΤΑΡΠΟΝ ΣΠΡΙΓΚΣ 42 δίπλα στην Τράπεζα Πίστεως
• Τηλ. 22410 39781-3

Χ. 4215-31/10

Συζητείται στη Βουλή το σχέδιο νόμου

Η νομοθεσία για τους ανήλικους

Η ΠΑΡΕΜΒΑΣΗ ΤΟΥ ΒΟΥΛΕΥΤΗ ΒΑΣ. ΠΑΠΑΝΙΚΟΛΑ



ΚΑΤΑ τη συζήτηση στη Βουλή των Ελλήνων του σχεδίου νόμου «Αναμόρφωση της ποινικής νομοθεσίας ανηλίκων και άλλες διατάξεις», ο βουλευτής Δωδ/σου κ. Βασίλης Παπανικόλας, ο οποίος είχε ορισθεί κοινοβουλευτικός εκπρόσωπος του ΠΑΣΟΚ για τη συζήτηση, στην παρέμβασή του τόνισε τα εξής:

«Με το συζητούμενο σχέδιο του Υπουργείου Δικαιοσύνης αναμορφώνεται η ποινική νομοθεσία περί ανηλίκων και εναρμονίζεται το δικαϊϊκό μας σύστημα με όσα διεθνώς ισχύουν σήμερα, δηλαδή τόσο με τη Σύμβαση του Οργανισμού των Ηνωμένων Εθνών για τα δικαιώματα του παιδιού, όσο και με την ευρωπαϊκή Σύμβαση για την άσκηση των δικαιωμάτων του παιδιού, εκτός δε απ' αυτές και με πλήθος άλλων αναλόγων κειμένων μη υποχρεωτικής ισχύος.

Ταυτόχρονα όμως δίνεται απάντηση και στην ανάγκη προσαρμογής των κανόνων του δικαίου μας στις ραγδαίες κοινωνικές, οικονομικές και πολιτικές μεταβολές που γεννά η νέα παγκόσμια πραγματικότητα.

Κύριε Πρόεδρε, με αυτήν την ευκαιρία θα πρέπει να πούμε ότι όχι μόνο στο συγκεκριμένο θέμα που συζητούμε, αλλά γενικά η νομοθεσία της χώρας μας, από πλευράς σύγκρισης με τις άλλες ευρωπαϊκές χώρες, όχι μόνο δεν υστερεί σχεδόν σε όλους τους κλάδους του δικαίου, αλλά αντίθετα είναι από τις πλέον άριστες και καινοτόμες, ιδίως στα θέματα προστασίας των ατομικών δικαιωμάτων των πολιτών, όπως αυτά κάθε φορά εξειδικεύονται και διαπερνούν όλο το φάσμα του δικαίου.

Το συζητούμενο σχέδιο νόμου αντιμετωπίζει την παραβατικότητα των ανηλίκων κυρίως με μέτρα πρόληψης, στοχεύοντας όχι στην καταστολή και την ανταπόδοση, αλλά στην κοινωνική τους επανένταξη. Ταυτόχρονα επιδιώκει να περιορίσει, κατά το δυνατόν, τις περιπτώσεις εγκλεισμού τους στα καταστήματα κράτησης, στα αναμορφωτήρια και τις φυλακές.

Προβλέπονται, λοιπόν, μεταξύ άλλων οι ακόλουθες αλλαγές:

Πρώτον: Η πρώτη αλλαγή γίνεται στον τίτλο «Ανήλικοι Εγκληματίες» του 8ου κεφαλαίου του Ποινικού Κώδικα. Ο τίτλος αυτός αντικαθίσταται με τον πλέον δόκιμο όρο «Ειδικές διατάξεις για ανηλίκους». Πρόκειται για μία αλλαγή ουσίας και όχι μόνον τίτλου, γιατί σηματοδοτεί την αλλαγή της φιλοσοφίας αντιμετώπισης των ανηλίκων από την απαξιωτική και ανταποδοτική τιμωρητική κατεύθυνση σε εκείνη της προστασίας, της πρόληψης και της επανένταξής τους.

Δεύτερον. Ως ανήλικοι νοούνται τώρα εκείνοι που κατά την τέλεση της πράξης έχουν ηλικία μεταξύ του ογδόου και του δεκάτου έτους συμπληρωμένου, αντί του εβδόμου έως και δεκάτου εβδόμου έτους που ισχύει σήμερα και της διάκρισης σε παιδιά και εφήβους.

Τρίτον. Εμπλουτίζονται τα αναμορφωτικά και θεραπευτικά μέτρα με νέα, όπως η ανάθεση της υπεύθυνης επιμέλειάς τους σε ανάδοχη οικογένεια, η συγνώμη του ανηλίκου προς το θύμα, η δυνατότητα αποζημίωσης του θύματος από τον ανήλικο, η παροχή κοινωφελούς εργασίας - μία πρωτοπόρα για τα δεδομένα της Ελλάδος ρύθμιση - η φοίτηση σε σχολές επαγγελματικής κατάρτισης, η παρακολούθηση μαθημάτων κυκλοφοριακής αγωγής κ.ο.κ.

Τέταρτον. Περιορίζονται οι περιπτώσεις επιβολής μέτρων στερητικών της ελευθερίας του ανηλίκου και δίνεται η δυνατότητα συνδυασμού περισσοτέρων μη στερητικών της ελευθερίας μέτρων.

Τέλος, στην αναμόρφωση των δικονομικών διατάξεων σημαντικότατη είναι η αναβάθμιση του ρόλου του εισαγγελέα με τη δυνατότητα που του παρέχεται να αναστέλλει την ποινική δίωξη για ευκαιριακούς δράστες και για ορισμένες ήσσονος σημασίας αξιόποινες πράξεις και να διατάξει ο ίδιος αναμορφωτικά μέτρα, εκτός βέβαια από μέτρα στερητικά της ελευθερίας.

Επίσης, η δυνατότητα του ανηλίκου να ασκεί το ένδικο μέσο της έφεσης, ανεξάρτητα από το ελάχιστο όριο ποινής του περιορισμού που ισχύει σήμερα και η ανάθεση της φροντίδας για την εκτέλεση των αποφάσεων και την εφαρμογή των αναμορφωτικών μέτρων στον εισαγγελέα ανηλίκων αποτελούν καινοτόμους ρυθμίσεις.

Στο δεύτερο κεφάλαιο του νόμου, όπου τροποποιείται το ισχύον νομοθετικό πλαίσιο για τα ναρκωτικά, εισάγονται σημαντικές διατάξεις που είναι απόσταγμα εμπειρίας ετών από τη δικαστηριακή πρακτική με συμβολή στη διαμόρφωσή τους και των υπηρεσιών του Υπουργείου Υγείας, αλλά και των διδαγμάτων εφαρμογής τους σε άλλες ευρωπαϊκές χώρες, ώστε με σύγχρονες μεθόδους και μέτρα να επιτύχουμε την αντιμετώπιση αυτής της μάστιγας δίνοντας ευκαιρίες απεξάρτησης και κοινωνικής επανένταξης στα θύματά της.

Οι νέες διατάξεις αντιμετωπίζουν ηπιότερα εκείνους, οι οποίοι κάνουν απλή χρήση ναρκωτικών ουσιών, και στοχεύουν στην αποτροπή του στιγματισμού και του κοινωνικού τους αποκλεισμού.

Ειδικότερα, μειώνεται το ανώτατο όριο της απειλούμενης ποινής φυλάκισης για απλή χρήση ναρκωτικών από τα πέντε χρόνια που ισχύει σήμερα στον ένα χρόνο. Αυτή είναι μία διάταξη η οποία εκσυγχρονίζει και τοποθετεί και τη δική μας νομοθεσία στα διεθνώς κρατούντα, κυρίως δε στα ευρωπαϊκά. Είναι μία διάταξη που, όπως εξήγησε προηγουμένως ο κ. Υπουργός Δικαιοσύνης ακολουθεί τη μέση οδό, δηλαδή αποφεύγει να αποποινικοποιήσει αλλά και να «πταισματοποιήσει» την παράβαση.

Εξάλλου, από τη δικαστηριακή πρακτική θεωρώ ότι το δίδαγμα είναι πως σχεδόν ουδέποτε στην πράξη έχει επιβληθεί η ανώτατη απειλούμενη από το νόμο σήμερα ποινή των πέντε ετών. Γι' αυτό θεωρώ ότι η μείωσή της στον ένα χρόνο είναι ρεαλιστική και εντός της σύγχρονης νομικής και δικαστηριακής πραγματικότητας.

Υπάρχει και μία δεύτερη σημαντική ρύθμιση: Δεν εγγράφεται στο δελτίο ποινικού μητρώου η καταδικαστική απόφαση για απλή χρήση ναρκωτικών, εφόσον ο υπαίτιος δεν υποτροπιάσει μέσα σε πέντε χρόνια. Αυτό είναι σημαντικό, γιατί είναι πράγματι ένα μέτρο κοινωνικής αλληλεγγύης, κοινωνικής επανένταξης, αλλά και προστασίας εκείνου ο οποίος περιστασιακά έκανε χρήση, συνελήφθη και καταδικάστηκε, ώστε το στίγμα να μην το ακολουθεί σε όλη του τη ζωή και να μπορεί να επανενταχθεί στην κοινωνία και να βρει δουλειά, κάτι το οποίο δεν ισχύει με τη σημερινή ρύθμιση.

Η δήλωση του Υπουργού ότι η διάταξη αυτή καλύπτει και καταδίκες του παρελθόντος είναι επίσης σημαντική και πρέπει να χαιρετιστεί γιατί επιλύει πράγματι ένα μεγάλο και υπαρκτό κοινωνικό πρόβλημα.

Τρίτον, υιοθετούνται οι όροι: «χρήση» αντί του «χρήστη», «εξαρτημένος» αντί του «τοξικομανούς», «σταθεροποίηση και βελτίωση» αντί του όρου «αποθεραπεία». Με όλα αυτά στοχεύουμε να αποτρέψουμε τον κοινωνικό ρατσισμό, την περιθωριοποίηση, αλλά και την ανεργία για κάποιους νέους που κάποτε παραστράπησαν κάνοντας περιστασιακά χρήση τέτοιων ουσιών.

Κύριοι συνάδελφοι, η κοινωνία μας πρέπει να αναδεικνύεται σε κοινωνία αλληλεγγύης και πρόληψης και όχι αποκλειστικά σε κοινωνία καταστολής και ανταπόδοσης, δηλαδή να δίνει ευκαιρίες. Αυτό το νομοσχέδιο δίνει πράγματι ευκαιρίες.

Βέβαια, υπάρχουν κι εκείνα που πρέπει να γίνουν κυρίως στους υποστηρικτικούς μηχανισμούς. Ο Υπουργός Δικαιοσύνης απάντησε για τις συγκεκριμένες δράσεις που έχουν ήδη δρομολογηθεί τόσο με υποδομές, όσο και με προσλήψεις επιστημονικού και άλλου δυναμικού που θα συγκροτήσουν αυτούς τους υποστηρικτικούς μηχανισμούς. Απαιτείται προσπάθεια και η προσπάθεια αυτή καταβάλλεται. Ομως, η προσπάθεια πρέπει να είναι μακρά.

Εκείνο που είναι σημαντικό αυτήν τη στιγμή είναι οι θεσμοί τους οποίους «κτίζουμε». Είναι θεσμοί σύγχρονης κοινωνικής και νομικής πραγματικότητας. Το είπε και ο κ. Κουβέλης και απαντώ και στον κύριο Παυλόπουλο. Είναι θεσμοί που, από την ώρα που κατοχυρώνονται ως ρυθμίσεις, επιβάλλουν και πολλές φορές εξαναγκάζουν τη λήψη των μέτρων που χρειάζονται για να λειτουργήσουν.

Κυρίες και κύριοι συνάδελφοι, το σχέδιο νόμου που συζητάμε κάνει σημαντικές τομές και εκσυγχρονίζει το νομοθετικό μας πλαίσιο, γι' αυτό και με ιδιαίτερη ικανοποίηση χαιρετίζουμε τη συναίνεση με την οποία αντιμετωπίζεται σχεδόν από όλες τις πτέρυγες της Βουλής.

Σας ευχαριστώ».

VANIK TOURS

ΓΙΑΝΝΗΣ και ΣΕΒΑ ΒΑΛΣΑΜΙΔΗ
VANIK σημαίνει ΑΛΗΘΕΙΑ
ΑΚΤΗ ΚΑΝΑΡΗ 17, ΨΑΡΟΠΟΥΛΑ - ΑΝΕΤΟ ΠΑΡΚΙΝΓΚ • Ανοικτά: ΔΕ-ΣΑ 08.30 - 14.00 & 16.30 - 20.30
Τηλ. 22410 35191, 37621 κινητό: 6945798148 , FAX 22410 29532

Το γραφείο μας πάντα πρώτο σε κρατήσεις ξενοδοχείων εξασφάλισε και σας προσφέρει καταπληκτικές τιμές για τα παρακάτω ξενοδοχεία σε ΠΑΚΕΤΑ (έκδοση εισιτηρίων R/T) από 1/4-31/10/2003

Απευθυνόμαστε σε σας που θέλετε και η κράτησή σας να είναι σωστή και το δωμάτιό σας να σας περιμένει

1ον HOTEL PRESIDENT
Α΄ Κατηγορίας
Λεωφόρος Κηφισίας (ΟΛΑ ΑΝΑΚΑΙΝΙΣΜΕΝΑ)
Μονόκλινο €58
Δίκλινο για μονόκλινο €63
Δίκλινο €68
Τρίκλινο €83

2ον HOTEL ASTOR
Α΄ Κατηγορίας
Σύνταγμα
Μονόκλινο €68
Δίκλινο για μονόκλινο €78
Δίκλινο €88
Τρίκλινο €108

3ον HOTEL ZAFOLIA
Α΄ Κατηγορίας
Λεωφόρος Αλεξάνδρας
Μονόκλινο €99
Δίκλινο €112
Τρίκλινο €133

4ον HOTEL ARETHOUSA
Β΄ SUPERIOR
Σύνταγμα

5ον HOTEL ELLINIS
Β΄ Κατηγορίας
Ωνάσειο, λεωφ. Συγγρού
Μονόκλινο €60
Δίκλινο €70
Τρίκλινο €80

6ον HOTEL TPITON
Β΄ Κατηγορίας
Κέντρο Πειραιά
Μονόκλινο €55
Δίκλινο €72
Τρίκλινο €93

7ον HOTEL LILIA
Β΄ Κατηγορίας
Πασαλιμάνι Πειραιάς
Μονόκλινο €55
Δίκλινο €70
Τρίκλινο €88

8ον HOTEL EGNATIA
Β΄ Κατηγορίας
Θεσσαλονίκη Κέντρο - ανακαινισμένο
Μονόκλινο €68
Δίκλινο €78
Τρίκλινο €88

9ον HOTEL EGNATIA PALACE
Α΄ Κατηγορίας
Θεσσαλονίκη Κέντρο - ολοκαίνουργιο
Μονόκλινο €90
Δίκλινο €100
Τρίκλινο €125

* Τα παραπάνω ξενοδοχεία διαθέτουν T.V. σε όλα τα δωμάτια
* Στις παραπάνω τιμές συμπεριλαμβάνεται πρωινό σε μπουφέ
* Ακόμη σε μας θα βρείτε αεροπορικά και ατμοπλοϊκά εισιτήρια όλων των εταιρειών.

Χ. 4213-31/10

LINDOS memories
RESORT BEACH HOTEL

Στη μαγευτική περιοχή της Λίνδου δημιουργήσαμε ένα πανέμορφο ξενοδοχείο πέντε αστέρων με στόχο να ικανοποιήσει τις ανάγκες των πελατών που ενδιαφέρονται για ποιοτικές διακοπές. Χτισμένο κάτω από το ιστορικό βράχο του Ναβαρόνε όπου γυρίστηκε η ομώνυμη θρυλική ταινία, μια ανάσα από την αμμουδιά μπορεί κανείς να χαλαρώσει και ανανεωθεί από τη μαγευτική ομορφιά της αιγαιοπελαγίτικης θάλασσας.

Χ. 4199-31/10



Για κρατήσεις - πληροφορίες, μη διστάσετε να επικοινωνήσετε μαζί μας στα τηλέφωνα 22440 35000 έως 35099 fax 2244 48156

LINDOS memories
RESORT BEACH HOTEL

Εξήντα πολυτελή δωμάτια με αυτόνομο κλιματισμό, δορυφορική τηλεόραση, τηλέφωνο, χρηματοκιβώτιο, mini bar, και 24ωρη υπηρεσία δωματίου και 10 σουίτες με ονειρεμένη θέα υπόσχονται αξέχαστες διακοπές. Στο εστιατορίο οι επισκέπτες έχουν τη δυνατότητα να απολαύσουν εκλεκτές γεύσεις από ελληνική και διεθνή κουζίνα, φρέσκα ψάρια σε συνδυασμό με το κρασί της αρεσκείας τους. Δροσιστικοί χυμοί και εξωτικά ποτά σερβίρονται από το main και το pool bar.

ΠΡΟΟΔΟΣ ΜΙΚΡΕΣ ΑΓΓΕΛΙΕΣ ΜΙΚΡΕΣ ΑΓΓΕΛΙΕΣ ΠΡΟΟΔΟΣ

ΕΝΟΙΚΙΑΣΕΙΣ

ΕΝΟΙΚΙΑΖΟΝΤΑΙ επιπλωμένα στούντιος, σε ήσυχη περιοχή της Ιαλυσού. Πληροφορίες κ. Μιχάλη, τηλ. 6945077678
2082-11/10

ΕΝΟΙΚΙΑΖΕΤΑΙ κατάστημα στην Π. Πόλη, επί της οδού Πυθαγόρα, 20τ.μ., σε άριστη κατάσταση. Πληρ. τηλ. 22410/22853
2116-3/10

ΕΝΟΙΚΙΑΖΕΤΑΙ διαμέρισμα 3άρι, 85τ.μ., επί της λεωφόρου Ηρακλειδών στην Ιαλυσό. Πληροφορίες τηλ. 22410/93290 και 6945463542
2120-3/10

ΕΝΟΙΚΙΑΖΕΤΑΙ δυάρι επιπλωμένο με ηλιακό θερμοσίφωνα, χωριό Θεολόγος (λεωφ. Ρόδου - Καμείρου). Ανετο πάρκινγκ. Πληρ. τηλ. 22410/20675
6945-5/10

ΕΝΟΙΚΙΑΖΕΤΑΙ διαμέρισμα επιπλωμένο, με θέρμανση, με ένα υπνοδωμάτιο, σαλόνι, κουζίνα, και λοιπούς βοηθητικούς χώρους, στο Αραπάκι. Πληρ. τηλ. 22410/21231
6959-7/10

ΕΝΟΙΚΙΑΖΕΤΑΙ πλήρως επιπλωμένο διαμέρισμα, α' ορόφου διαμέρισμα ενός υπνοδωματίου με μεγάλες βεράντες και ηλιακό - ηλεκτρικό θερμοσίφωνα και νυχτερινό ρεύμα. Βρίσκεται στο κέντρο του Δήμου Ιαλυσού, κοντά στα σχολεία, επί της οδού παρ. Δωδεκανήσου 3. Ακόμη και για επαγγελματική χρήση. Τηλ. επικοινωνίας 22410/30398 μετά τις 16.00μ.μ. ή κινητό 6978148723
2141-10/10

Στο 6ο χλμ. της Λεωφόρου Καλλιθέας ΕΝΟΙΚΙΑΖΟΝΤΑΙ επιπλωμένα διαμερίσματα (γκαρσονιέρες) των 35 και 45 τ.μ., κατάλληλα για διαμονή δύο (2) ατόμων. Διαθέτουν μεγάλες βεράντες, άνετο πάρκινγκ και air condition. Πληρ. τηλ. 22410 69700, κιν. 6945105247, 6946790515 και 6946680174
6672-5/10

ΕΝΟΙΚΙΑΖΟΝΤΑΙ επαγγελματικοί χώροι σε προνομιακή τουριστική τοποθεσία (λεωφόρος Ρόδου - Καλλιθέας έναντι ξενοδοχείου «Paradise») μαζί με την αντίστοιχη αυλή τους (ιδανικό σημείο για ταβέρνα, μαγαζιά). Πληρ. τηλ. 6944780053, 6944416001, 2241028650
6794-16/11

ΕΝΟΙΚΙΑΖΟΝΤΑΙ γκαρσονιέρες σε κεντρική τοποθεσία στην Κρεμαστή, πλήρως εξοπλισμένες και με ηλιακό. Μόνο για εκπαιδευτικούς. Πληροφορίες τηλ. 6974016725 και 22410/92766 κ. Ιάκωβο
2135-12/10

ΕΝΟΙΚΙΑΖΕΤΑΙ επιπλωμένη γκαρσονιέρα για απεριόριστο χρονικό διάστημα επί της οδού Χρ. Θεοχάρη 11β', (πίσω από το σχολείο της Ανάληψης). Τηλ. 22410/63095
6977-12/10

ΕΝΟΙΚΙΑΖΕΤΑΙ μικρό διαμέρισμα με δύο υπνοδωμάτια, κουζίνα, 2 WC, επιπλωμένο, στη Λίνδο από 1/10/2003 - 30/4/2004. Πληροφορίες τηλ. 22410/61565
6978-10/10

ΕΝΟΙΚΙΑΖΕΤΑΙ διαμέρισμα α' ορόφου, 115τ.μ., με 3 υπνοδωμάτια, με θέα και θέρμανση, στην Ηλιούπολη Ρόδου. Πληροφορίες τηλ. 22410/62183
6980-12/10

ΕΝΟΙΚΙΑΖΕΤΑΙ πολυτελής μονοκατοικία, με όλες τις σύγχρονες προδιαγραφές, 200τ.μ., κήπος BBC κλιματισμός, αυτόματα παράθυρα, σύγχρονη κουζίνα, πλήρως εξοπλισμένη, ηλιακός, πάρκινγκ, ησυχία. Θέα πανοραμική. Τηλ. 6944715708
6922-3/10

ΕΝΟΙΚΙΑΖΕΤΑΙ στούντιο πλήρες εξοπλισμένο, κοντά στο Πανεπιστήμιο, επί της Κομνηνού 41. Πληροφορίες 9-14π.μ. και 5-9μ.μ., τηλ. 22410/21178
6929-3/10

ΕΝΟΙΚΙΑΖΕΤΑΙ τριάρι επιπλωμένο με ηλιακό θερμοσίφωνα, χωρίς κοινόχρηστα, περιοχή 7 Βαγιές, κατάλληλο για φοιτήτριες και στρατιωτικούς. Πληρ. τηλ. 22410/20675
6945-5/10

ΕΝΟΙΚΙΑΖΕΤΑΙ μικρό διαμέρισμα ρετιρέ, για ένα άτομο, επιπλωμένο, με κουζίνα, WC, θέρμανση, στην Αγία Βαρβάρα στο Τσαΐρι, πίσω από το στρατόπεδο. Πληροφορίες 6942955717 και 6946119775
6970-12/10

ΕΝΟΙΚΙΑΖΕΤΑΙ γκαρσονιέρα πλήρως επιπλωμένη, με ανεξάρτητο σαλόνι, κουζίνα και μπάνιο, στη Δαματριά. Τιμή 180 ευρώ. Πληροφορίες τηλ. 22410/81971
2140-8/10

ΕΝΟΙΚΙΑΖΕΤΑΙ μονοκατοικία επιπλωμένη, 105τ.μ., 3άρι, με κοινόχρηστους χώρους, στα Κοσκινού. Προτιμάται οικογένεια. Πληροφορίες τηλ. 22410/66774
6991-11/10

ΕΝΟΙΚΙΑΖΟΝΤΑΙ δωμάτια στην Ιαλυσό, πλήρως εξοπλισμένα, σε πολύ καλή θέση, με το μήνα. Πληροφορίες τηλ. 22410/90969 μετά τις 4μ.μ.
6989-12/10

ΕΝΟΙΚΙΑΖΕΤΑΙ γκαρσονιέρα επιπλωμένη καινούργια, Πειραιώς 40. Πληροφορίες 6936166130
6983-10/10

ΕΝΟΙΚΙΑΖΕΤΑΙ δωμάτιο επιπλωμένο με πολυκουζινάκι και μπάνιο, Λιβαδειάς 14, Ανάληψη. Πληροφορίες τηλ. 22410/63633
2138-8/10

ΕΝΟΙΚΙΑΖΕΤΑΙ διαμέρισμα τριάρι, στην Ιξιά, με έπιπλα. Πληροφορίες τηλ. 6937104154 και 6946924036
6866-2/10

ΕΝΟΙΚΙΑΖΕΤΑΙ μικρό διαμέρισμα με ένα υπνοδωμάτιο, σαλόνι, κουζίνα και λοιπών βοηθητικών χώρων στην Ανάληψη, Καλαμάτα 4. Αποκλείονται αλλοδαποί. Πληροφορίες τηλ. 22410/64254
6947-5/10

ΕΝΟΙΚΙΑΖΕΤΑΙ διαμέρισμα λουξ, επιπλωμένο, επί της οδού Λυσίππου στην Π. Πόλη. Πληροφορίες τηλ. 22410/22853
2132-12/10

ΕΝΟΙΚΙΑΖΟΝΤΑΙ διαμερίσματα, δωμάτια, στούντιο, στο Παραδείσι (διακλάδωση Πεταλούδων) πλήρως εξοπλισμένα. Πληροφορίες τηλ. 6945188940 κ. Λευτέρη
ΓΔ-4/10

ΜΕΣΑ σε ωραίο κήπο, στην Ιαλυσό, 150μ. από τη λεωφόρο και 300μ. από τη θάλασσα, ενοικιάζονται 3 ανεξάρτητα επιπλωμένα στούντιος δύο δωματίων. Τηλ. επικοινωνίας 6945399660 και 6972274948
ΧΛ-7/10

ΕΝΟΙΚΙΑΖΕΤΑΙ
ΔΙΑΜΕΡΙΣΜΑ με 2 κρεβατοκάμαρες, ωραία επιπλωμένο, σε 3ο όροφο πολυκατοικίας.
Πληρ. τηλ. 6977999878
ΧΛ-5/10

ΕΝΟΙΚΙΑΖΕΤΑΙ
κατάστημα 79 τ.μ. με δωμάτιο 21 τ.μ. στον πρώτο όροφο, στην Ρόδο (οδός Ορφανίδου), κατάλληλο για μπαρ, κέντρο διασκεδάσεως, σουβλατζίδικο, πιτσαρία, μίνι μάρκετ, καφετέρια, πρακτορείο ΠΡΟ-ΠΟ, κομμωτήριο ή οποιαδήποτε άλλη χρήση.
Πληρ. 22410 35450, 6977781111 από 09.00-13.00 και 19.00-21.00
6671-5/10

ΕΝΟΙΚΙΑΖΕΤΑΙ
ΔΙΑΜΕΡΙΣΜΑ 3άρι στο Αγιο Νικόλαο
Πληροφορίες τηλ. 22410/35609 και 6932313210
6952-5/10

ΕΝΟΙΚΙΑΖΕΤΑΙ
κατάστημα διώροφο 51 τ.μ. ισόγειο, 53 τ.μ. στον πρώτο όροφο, με βεράντα 31 τ.μ., στην Ρόδο (οδός Γεωργίου Λέοντος), κοντά στα ξεν. ΜΑΝΟΥΣΟΣ και ΑΘΗΝΑ, κατάλληλο για εστιατόριο, καφετέρια, γραφείο ταξιδίων, κομμωτήριο, φαρμακείο, ανθοπωλείο, φωτογραφείο, οδοντιατρείο, τεχνικό γραφείο ή οποιαδήποτε άλλη χρήση.
Πληρ. 22410 35450, 6977781111 από 09.00-13.00 και 19.00-21.00
6671-10/10

ΕΝΟΙΚΙΑΖΕΤΑΙ στούντιο επιπλωμένο, στον 3ο όροφο, με ασανσέρ, ηλιακό θερμοσίφωνο, κοντά στο Grand Hotel. Τιμή 200 ευρώ μηνιαίως. Πληροφορίες τηλ. 22410/32783 και 6944869410
6963-10/10

ΕΝΟΙΚΙΑΖΟΝΤΑΙ επιπλωμένα δωμάτια στην Ιαλυσό. Πληροφορίες τηλ. 22410/94380 και 22410/93931
6964-10/10

ΕΝΟΙΚΙΑΖΕΤΑΙ διαμέρισμα α' ορόφου, 83τ.μ., με δύο υπνοδωμάτια, μεγάλη βεράντα, κεντρική θέρμανση, ασανσέρ, σε πολυκατοικία στο κέντρο της πόλης, επί της οδού Γεωργίου Ευσταθίου 8, που είναι παράλληλος δρόμος στα γραφεία της Ολυμπιακής, με μηνιαίο μίσθωμα 550 ευρώ. Πληροφορίες τηλ. 22410/29910 και 22410/32115
2130-3/10

ΕΝΟΙΚΙΑΖΟΝΤΑΙ: 1) Μονοκατοικία στη Φωνή της Αμερικής Κοσκινού, 2) Γκαρσονιέρες επιπλωμένες στο Νιοχώρι και στ' Ασγούρου. Πληρ. τηλ. 22410/33531 και 38274
2139-15/10

ΕΝΟΙΚΙΑΖΟΝΤΑΙ
τρία οροφοδιαμερίσματα τεσσάρια, πολυτελούς κατασκευής, με πυλωτή (πάρκινγκ) ασανσέρ, θέρμανση, τρία υπνοδωμάτια, δύο μπάνια, μεγάλα μπαλκόνια, θυροτηλεόραση, κήπο. Η οικοδομή είναι μόνο τριών διαμερισμάτων και βρίσκεται στο κέντρο της πόλης, οδός Β. Ηρακλείου 38.
Πληροφορίες Διακογεωργίου Κάλλιστος, τηλ. 22410/29318
Χ4201-31/10

ΕΝΟΙΚΙΑΖΕΤΑΙ
η μπουτίκ ΦΑΙΗ στην Ανάληψη, Γ. Παπανδρέου 37, με εξασφαλισμένη πελατεία των 15 ετών προσφοράς και στην αγορά της Ρόδου, λόγω άλλων ασχολιών
Τηλ. 22410/21607
6833-10/10

πωλήσεις

ΠΩΛΕΙΤΑΙ 38τ.μ. κατάστημα, στο Φαληράκι, σε καλή θέση. Πληρ. Εμμ. Κρανίδης μεσίτης αστ. συμβ., τηλ. 22410/27082 και 6944347405
Χ4154-10/10

ΠΩΛΕΙΤΑΙ διαμέρισμα 85 τ.μ., 2 υπνοδωματίων, σε άριστη κατάσταση 1ου ορόφου, με ασανσέρ και κεντρική θέρμανση στην οδό Βενετοκλέων. Τιμή 31.000.000 δρχ. Πληρ. τηλ. 22410/23815, 6944698056 και 6945769958
6944-3/10

ΠΩΛΕΙΤΑΙ μονοκατοικία 2όροφη, 250τ.μ., με κήπο, 200τ.μ., με ιπποτικό πηγάδι στην Παλιά Πόλη. Πληρ. Εμμ. Κρανίδης μεσίτης αστ. συμβ., τηλ. 22410/27082 και 6944347405
Χ4154-10/10

ΠΩΛΕΙΤΑΙ 2όροφη κατοικία στο δημοτικό διαμέρισμα Κοσκινού, με κήπο. Πληρ. Εμμ. Κρανίδης μεσίτης αστ. συμβ., τηλ. 22410/27082 και 6944347405
Χ4154-10/10

ΠΩΛΕΙΤΑΙ
ΕΠΙΧΕΙΡΗΣΗ
με παιδικά, ηλεκτρονικά αυτοκίνητα.
Ο χώρος προσφέρεται και για εταιρείες ενοικίασης αυτοκινήτων.
Μόνο σοβαρές προτάσεις.
Ιερού Λόχου 34 - Ιαλυσός
Πληρ. τηλ. 6934045287
6955-17/10

ΠΩΛΕΙΤΑΙ
οικόπεδο εντός σχεδίου πόλεως Ρόδου, οδός Δημ. Αναστασιάδη 46, Ο.Τ. 274, άρτιο και οικοδομήσιμο, εμβαδού 401,06 τ.μ., με συντελεστή δόμησης 1. Τιμή 180.000 ευρώ.
Πληρ. τηλ. 210 6742648, κιν. 6945 994321
Γ.Δ.-30/10

ΠΡΑΓΜΑΤΙΚΗ ΕΠΕΝΔΥΣΗ
ΠΩΛΕΙΤΑΙ
τουριστικό κατάστημα στην παραλιακή λεωφόρο Ιαλυσού (ακίνητο και επιχείρηση) 150τ.μ. περίπου με ιδιόκτητη αυλή, 60 τ.μ., λόγω άλλης απασχόλησης. Μόνο σοβαρές προτάσεις
Πληροφορίες τηλ. 6946244766 και 22410/93797
6939-26/10

ΠΩΛΕΙΤΑΙ
ΜΕΖΟΝΕΤΑ
μέσα στο χωριό Κοσκινού, 90 τ.μ., εντοιχισμένη κουζίνα, ντουλάπες στα δωμάτια και αποθήκη, 45τ.μ.
Πληροφορίες τηλ. 22410/67468 ή 6947029331
2100-4/10

ΠΩΛΕΙΤΑΙ
οικόπεδο στην Ιξιά Δήμου Ιαλυσού, εντός του οικοδομικού συνεταιρισμού Καστελλοριζιών, οδός Ομήρου 17, 160 τ.μ. (κτίζει 128 τ.μ. σε δύο ορόφους). Τιμή 60.000 ευρώ.
Πληρ. τηλ. 210 6742648, κιν. 6945 994321
Γ.Δ.-30/10

ΜΗΧΑΝΟΚΙΝΗΤΑ

ΠΩΛΕΙΤΑΙ PEUGEOT 306 (CABRIO 16), μοντέλο '98 σε υπεράριστη κατάσταση με 43.000 χλμ., με ηλεκτρική οροφή, ηλεκτρομαγνητικές κλειδαριές, ηλεκτρικά παράθυρα, ηλεκτρικούς καθρέφτες, ηχοσύστημα ALPINE, συναγερμός VIPER SPORT, ανάρτηση, ζαντολάστιχα. Τιμή 15.000 ευρώ. Δεκτός κάθε έλεγχος. Τηλ. 6973696084 κ. Μάριος
6830-5/10

ΠΩΛΕΙΤΑΙ Chrysler Daytona Sport με ξένες πινακίδες για αλλοδαπούς. Πληρ. κ. Κώστα, τηλ. 22410/82383 και 6972477877
6934-2/10

ΠΩΛΕΙΤΑΙ MERCENDES 814, ανοιχτό, 7μ. καρότσα έχει και γερανάκι, σε άριστη κατάσταση. Γίνεται αλλαγή και με ΙΧ αυτοκίνητο ή μικρό ακίνητο. Συζητήσιμη διαφορά. Τηλ. 6944/807951
6889-10/10

ΠΩΛΕΙΤΑΙ VOLVO STATION WAGON, σε καλή τιμή. Πληροφορίες τηλ. 22410/24744, 3-5μ.μ.
6938-3/10

ΓΕΝΙΚΗ ΤΕΧΝΙΚΗ Α.Ε.
ΖΗΤΕΙΤΑΙ ΛΟΓΙΣΤΗΣ

προκειμένου να υποστηρίξει τις κεντρικές οικονομικές υπηρεσίες της εταιρείας.
Απαραίτητες προϋποθέσεις η πολύ καλή γνώση Κ.Β.Σ. και η εμπειρία σε μηχανογραφημένη λογιστική, κατά προτίμηση σε προγράμματα UNISOFT (KEFALAIO - PAYROLL)
Η προϋπηρεσία σε τεχνική - ξενοδοχειακή επιχείρηση, αποτελεί επιπλέον προσόν για τη συγκεκριμένη θέση. Παρέχονται ικανοποιητικές αποδοχές, καλές συνθήκες εργασίας και προοπτικές σταδιοδρομίας σε έναν διαρκώς ανερχόμενο όμιλο εταιρειών.

Βιογραφικά σημειώματα θα παραδίδονται ή θα στέλνονται στην ταχυδρομική διεύθυνση: ΓΕΝΙΚΗ ΤΕΧΝΙΚΗ Α.Ε. (Για οικονομικό τμήμα, υπόψη κ. Νταβέλη Παναγιώτη) Αρκαδίου 2, Τ.Κ. 85100, Ρόδος, Τηλ. επικοινωνίας: 22410/22186, 694533461 και FAX: 22410/33021
T1892-10/10

ΖΑΜΠΕΛΛΑΚΗΣ
ΠΩΛΟΥΝΤΑΙ
ΔΙΑΜΕΡΙΣΜΑΤΑ - ΚΑΤΑΣΤΗΜΑΤΑ - ΜΟΝΟΚΑΤΟΙΚΙΕΣ
ΑΠΟΣΤΟΛΟΥ ΠΑΥΛΟΥ
ΓΙΑΜΑΛΗ ΦΙΛΙΠΠΑ
Τηλ. 22410/94236 - 22410/28476
κιν. 6945666692
6984-31/10

ΠΛΥΝΤΗΡΙΟ ΧΑΛΙΩΝ
Cleaning Pro

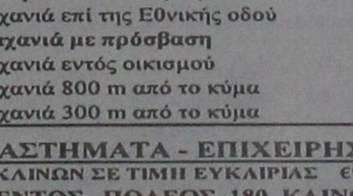

πλένουμε & φυλάμε:
• ΧΑΛΙΑ - ΜΟΚΕΤΕΣ - ΦΛΟΚΑΤΕΣ
• ΠΑΠΛΩΜΑΤΑ - ΚΟΥΒΕΡΤΕΣ
☎ 22410.60585
email: abonis@otenet.gr
ΙΔΙΟΚΤΗΤΕΣ ΕΙΔΙΚΕΣ ΕΓΚΑΤΑΣΤΑΣΕΙΣ: ΝΙΚΗΦ. ΒΡΕΤΤΑΚΟΥ - ΑΣΓΟΥΡΟΥ
T1411-20/3/2004

Ευρωπαϊκή Επενδυτική
ΚΤΗΜΑΤΟΜΕΣΙΤΙΚΟ ΓΡΑΦΕΙΟ
ΑΝΤΩΝΗΣ ΝΙΚΟΛΗΣ - ΘΕΟΦΙΛΟΣ ΚΑΩΝΑΡΗΣ
ΕΘΝΙΚΗΣ ΑΝΤΙΣΤΑΣΕΩΣ 48 (ΠΡΩΗΝ ΑΝΝΗΣ ΜΑΡΙΑΣ) ΤΗΛ. 2241039300

ΔΙΑΜΕΡΙΣΜΑΤΑ

185 τ.μ.	Αποθήκη με ράμπα στην Μ.Πετρίδη	€ 58.700
46 τ.μ.	Στην Μητρόπολη καινούργιο	€ 61.600
45 τ.μ.	Στην Πειραιώς καινούργιο με θέρμανση	€ 66.000
78τ.μ.	Με 2 υπνοδωμάτια πλησίον Αν. Μαρίας	€ 67.500
85 τ.μ.	Αγία Αναστασία με 2 υπνοδωμάτια	€ 67.500
100 τ.μ.	Θεολόγος Δεκαετίας με 2 υπν/τια	€ 73.400
150 τ.μ.	Αποθήκη στην Ανάληψη	€ 73.400
55 τ.μ.	Στην Μητρόπολη καινούργιο	€ 76.300
80 τ.μ.	Περιοχή Κόβα με 2 υπνοδωμάτια	€ 85.000
72 τ.μ.	Καινούργιο στην Ανάληψη	€ 111.500
80 τ.μ.	Στην Πειραιώς καινούργιο με θέρμανση	€ 117.400
80 τ.μ.	Καινούργιο στο Καρακόνερο	€ 120.322
96 τ.μ.	Αραπάκι 3 υπν/τίων ισόγειο με αυλή, 3 ετών	€ 123.250
87 τ.μ.	Α ορόφου ετοιμοπαράδοτο στο Ροδίνι	€ 126.000
110 τ.μ.	Στο Καρακόνερο 8 ετών με 3 υπν/τια	€ 126.192
87 τ.μ.	Άγιος Νικόλαος υπό κατασκευή	€ 126.200
120 τ.μ.	6 Δωμάτια για ενοικίαση	€ 132.000
100 τ.μ.	Οροφοδιαμέρισμα lux στην Ανάληψη	€ 132.000
90 τ.μ.	Καινούργιο στην Ανάληψη	€ 138.000
160 τ.μ.	Όροφος 117&45 τ.μ. σε τοιχοποιία	€ 140.900
90 τ.μ.	Οικία παριοχή Σταδίου με 130 αυλή	€ 146.700
105 τ.μ.	Ανάληψη 3 υπν/τια,πάρκιν,μεγάλη βερά	€ 161.400
114 τ.μ.	Άγιος Νικόλαος υπό κατασκευή	€ 167.300
4 Γκαρσονιέρες με μηνιαίο εισόδημα €1350		

ΟΙΚΟΠΕΔΑ

650 τ.μ.	ΣΤΟΝ ΑΡΧΑΓΓΕΛΟ ΕΝΤΟΣ ΟΙΚΙΣΜΟΥ ΜΕ Σ.Δ. 0,8 ΣΕ ΗΣΥΧΗ ΠΕΡΙΟΧΗ ΚΑΤΑΛΗΛΟ ΓΙΑ ΟΙΚΙΑ	
1570 τ.μ.	Γεννάδι στον κεντρικό δρόμο	€ 50.000
600 τ.μ.	Φαληράκι Επί της Εθν.οδού με άδεια οικοδομής	€ 50.000
46000 τ.μ	Στην Ψίνθο με νερό πάνω στο δρόμο	€ 52.800
2000 τ.μ.	Στο Γεννάδι με άδεια οικοδομής,νερό,ρεύμα	€ 58.700
4000 τ.μ.	Στο Φαληράκι σε ύψωμα με θέα	€ 59.000
1300 τ.μ.	Κοσκινού με άδεια για 130 τ.μ. σπίτι	€ 61.700
4000 τ.μ.	Μετά το Λαδικό 70m από τον κεντρικό	€ 70.450
2300 τ.μ.	Αφάντου στο κύμα	€ 73.400
7400 τ.μ.	Αφάντου για Βιοτεχνική χρήση	€ 73.400
2500 τ.μ.	Στο κιοτάρι κοντά στο κύμα με άδεια οικ.	€ 88.040
2600 τ.μ.	Στην Αρχίπολη άρτιο κ οικοδομήσιμο	€ 41.000
8500τ.μ.	Κολύμπια με άδεια για 6 μονοκατοικίες	€ 190.700
9600 τ.μ.	Στο κανδυλί σε ήσυχο σημείο	€ 197.000
7500 τ.μ.	Στα Κολύμπια διπλα σε ξενοδοχείο	€ 220.000
4000 τ.μ.	Λσγούρου κοντα στην Λ.Ρόδου-Λίνδου	€ 270.000
10000 τ.μ	Στο φυτώριο με ωραία θέα	€ 300.000
3600 τ.μ.	Λαχανιά άρτιο κ οικοδ/μο με θέα θάλασσα	€ 52.800
4000 τ.μ.	Στην Λαχανιά επί της Εθνικής οδού	€ 117.400
4000 τ.μ.	Στην Λαχανιά με πρόσβαση	€ 52.824
1500 τ.μ.	Στην Λαχανιά εντός οικισμού	€ 61.628
9000 τ.μ.	Στην Λαχανιά 800 m από το κύμα	€ 82.170
6500 τ.μ.	Στην Λαχανιά 300 m από το κύμα	€ 104.000

ΜΟΝΟΚΑΤΟΙΚΙΕΣ - ΜΕΖΟΝΕΤΕΣ

75 τ.μ.	Οικία στην Παλιά Πόλη σε καλή τιμή	€ 44.020
180 τ.μ.	Διατηρητέο στο Νιοχώρι με αυλή	€ 88.000
175 τ.μ.	Στους Τρείς σε μπετά με οικόπεδο 1300	€ 126.192
210 τ.μ.	Ιαλυσός σε σοβά κοντά στην θάλασσα	€ 161.500
100 τ.μ.	Αφάντου καινούργιο,1200 οικόπεδο κύμα	€ 176.082
180 τ.μ.	Κοσκινού 1500 m οικόπεδο σε μπετά	€ 190.755
350 τ.μ.	ΠΑΡΑΛΙΑ Ιαλυσού 1 έτους λούξ κατασκευής	
295 τ.μ.	Ιξιά με 4 υπνοδωμάτια σε 500 οικόπεδο	€ 264.123
140 τ.μ.	Κοσκινού σε 1300 οικόπεδο με καταπληκτική θέα	

ΚΑΤΑΣΤΗΜΑΤΑ - ΕΠΙΧΕΙΡΗΣΕΙΣ

ΞΕΝΟΔΟΧΕΙΟ 70 ΚΛΙΝΩΝ ΣΕ ΤΙΜΗ ΕΥΚΑΙΡΙΑΣ €9000/Κλίνη
ΞΕΝΟΔΟΧΕΙΟ ΕΝΤΟΣ ΠΟΛΕΩΣ 180 ΚΛΙΝΩΝ ΣΕ ΤΙΜΗ ΕΥΚΑΙΡΙΑΣ
Ενοικιάζεται κατάστημα 250 τ.μ. εντός πόλεως
Κατάστημα στην Καποδιστρίου 60 τ.μ.+30 τ.μ.
Αναψυκτήριο έτοιμο προς λειτουργία ΕΥΚΑΙΡΙΑ
4 Γκαρσονιέρες καινούργιες με πολύ καλό εισόδημα
Καφετέρια δίπλα σε ξενοδοχεία προς πώληση
Κατάστημα πλησίον Αθηνών 90 τ.μ.+15 πατάρι

ΑΚΙΝΗΤΑ ΣΕ ΑΠΟΚΛΕΙΣΤΙΚΟΤΗΤΑ
ΑΓΟΡΕΣ - ΠΩΛΗΣΕΙΣ - ΜΙΣΘΩΣΕΙΣ ΑΚΙΝΗΤΩΝ
ΞΕΝΟΔΟΧΕΙΑΚΕΣ ΜΟΝΑΔΕΣ ΣΕ ΑΠΟΚΛΕΙΣΤΙΚΟΤΗΤΑ ΣΕ ΟΛΟ ΤΟ ΝΗΣΙ
ΣΥΜΒΟΥΛΕΥΤΙΚΕΣ ΚΑΙ ΕΠΕΝΔΥΤΙΚΕΣ ΠΡΟΤΑΣΕΙΣ
ΔΑΝΕΙΑ ΔΕΚΤΑ
6770-8/10

ΑΙΓΑΙΟΚΤΗΜΑΤΙΚΗ

ΠΩΛΟΥΝΤΑΙ ΤΑ ΚΑΤΩΘΙ ΑΚΙΝΗΤΑ
(Δ.Δ.= Δάνεια Δεκτά)
ΔΙΑΜΕΡΙΣΜΑΤΑ: ΕΤΟΙΜΟΠΑΡΑΔΟΤΑ ΚΑΙΝΟΥΡΓΙΑ ΚΑΙ ΜΕΤΑΧΕΙΡΙΣΜΕΝΑ

ΔΥΑΡΙΑ (1 υπν.)
35τ.μ. Ιαλυσό (studio) 30.000 €(Δ.Δ.)
50τ.μ. καινούργιο β' ορ. Αραπάκι 85.000 €, (Δ.Δ)
60 τ.μ. α' ορ. καινούργιο στο Καρακόνερο, 88.041 €, (30 εκ.) (ΔΔ)

ΤΡΙΑΡΙΑ (2 υπν.)
72τ.μ. (2 υπν.) Ανάληψη, καινούργιο, 36 εκ.105.649 € (Δ.Δ.)
74τ.μ. Πειραιώς (2 υπν.) 29 εκ. 85.106 €, (Δ.Δ)
75τ.μ. (ισ. - 2 υπν.) Κέννεντυ με αυλή 30 εκ. (Δ.Δ.)
77τ.μ. καινούργιο (2 υπν.) Καναδά (46εκ.) 134.996 €, (Δ.Δ)
77τ.μ. καινούργιο, Ιαλυσό 32 εκ.- 93.910 €(Δ.Δ.)
80τ.μ.(υπ) Δενδρινού με αυλή, 70.000 €
80τ.μ. Αισχύνη (β' όρ.) 29εκ. - 85.106 €(Δ.Δ.)
80τ.μ. καινούργιο, Καρακόνερο (39 εκ.) 114.453 €(Δ.Δ.)
85 τ.μ. ημ/γειο μαρμ/βά Καρακόνερο, με αυλή (15εκ.) 44.020 €
87τ.μ. καινούργιο ρετιρέ, Αραπάκι, ισόγειο 140.000 €, (Δ.Δ)
90τ.μ., καινούργιο (2 υπν.) Καρακόνερο 42 εκ. - 123.257 €(Δ.Δ.)
91τ.μ. 3studios ρετιρέ Ιαλυσό 30 εκ. - 88.041 € (Δ.Δ)
93τ.μ., καινούργιο, Καρακόνερο (44 εκ.) - 129.126 €(Δ.Δ.)
96τ.μ. (2 υπν.) Ιαλυσό (26 εκ.) 76.302 €(Δ.Δ.)
96τ.μ. καινούργιο Ιαλυσό (42 εκ.) - 123.257 €(Δ.Δ.)

ΤΕΣΣΑΡΙΑ (3 υπν.) και άνω
90 τ.μ.ισόγειο, Αραπάκι (3 υπν.) 43 εκ. - 126.192 €, (Δ.Δ)
93τ.μ. (3 υπν.) καινούργιο, Ροδίνι (46 εκ.) 135.000 € (Δ.Δ.)
97τ.μ. (3 υπν.) α' ορόφ.Μητρόπολη (35εκ.) 102.714 €(Δ.Δ.)
90τ.μ. (ισ) μαρ/σοβά, στο Ροδίνι 15 εκ. 44.020 €
101τ.ν. (3 υπν.) καινούργιο, Ροδίνι γκαράζ, θέρμανση (50 εκ.) 170.375 € (Δ.Δ.)
107 τ.μ. ρετιρέ καινούργιο, Αραπάκι 172.000 €, (Δ.Δ)
116τ.μ. (3 υπν.) 1ος όροφ. Αγ. Αναργύρους 88.041 €(30 εκ.) Δ.Δ
116τ.μ. (3 υπν.) καινούργιο Ανάληψη (62 εκ.) - 181.951 €(Δ.Δ.)
116τ.μ. ισ. υπ/νο (3 υπν.) Πτολεμαίων (58 εκ.) - 170.212 €(Δ.Δ.)
117τ.μ. και 45τ.μ., σε σοβά, στους Δασκάλους, 42 εκ. -123.257 €(Δ.Δ)
118τ.μ. (3 υπν.) σε σοβά στους Δασκάλους, 93.910 €, (32 εκ.) (Δ.Δ.)
120τ.μ.(3 υπν.) λουξ καινούργιο Δασκάλους ρετιρέ (75 εκ.), 220.000 €(Δ.Δ.)
120τ.μ. (4 υπν.) β' όροφ. Παν. Ροδίου (50 εκ.) - 146.735 €(Δ.Δ.)
120τ.μ.(3 υπν.) ισόγειο, (3 υπν.) στην Πειραιώς, ετοιμοπαράδοτο,161.408 €, (54 εκ.) (Δ.Δ.)
123τ.μ. (3 υπν.) καινούργιο, Καναδά (73 εκ.) 214.000 €(Δ.Δ.)
160τ.μ. (4 υπν.) α' ορ. κολώνες, Δασκάλους (32 εκ.) 93.910 €
185τ.μ. (3 υπν.) Μιχ. Πετρίδη, ρετιρέ (85 εκ.) 249.449 €(Δ.Δ.)
203τ.μ, β' ορ. διαμέρισμα στο Μηδεια (85εκ.) - 250.000 € (Δ.Δ.)

ΜΕΖΟΝΕΤΤΕΣ - ΜΟΝΟΚΑΤΟΙΚΙΕΣ - ΠΑΛΙΑ ΣΠΙΤΙΑ
70τ.μ. με αυλή Π. Πόλη κοντά στο Ρολόι (28 εκ.) 82.170 €
80τ.μ. διόροφη με αυλή, Ρολόι, Π. Πόλη (45εκ.) 132.061 €(Δ.Δ.)
90 τ.μ. δυόροφη μον/κία στο Παραδείσι με τζάκι 64.563 €, (22 εκ.) (Δ.Δ)
120τ.μ. καινούργια μεζ/τα στο Ροδίνι 80 εκ., 234.776 €(Δ.Δ.)
132τ.μ. μεζονέτα κοντά στο Μίρα - Μάρε (75 εκ.) 20.229 €(Δ.Δ.)
140. τ.μ.μονοκατοικία σε μπετά σε 1.300 τ.μ. Κοσκινού με θέα 38 εκ. (111.518 € (ΔΔ)
140 τ.μ. μεζονέτα σε 340 τ.μ. οικόπεδο, στην Ιξιά (85 εκ.) 249.449 €(Δ.Δ.)
145τ.μ., μεζ/τα Κοσκινού, σε 2 στρεμ., 85εκ. - 250.000 €(Δ.Δ.)
170τ.μ. στους Δασκάλους μεζονέτα (60 εκ.) -176.082 € (Δ.Δ.)
174τ.μ. μεζ/τα Ανάληψη με 45τ.μ. γκαράζ (85εκ.) 249.449 €, (Δ.Δ)
240τ.μ. ισ. κατ/τα α' ορ. διαμέρισμα κτίριο σε 500 μ. οικ/δο κοντά στην Καναδά 322.817 € 110 εκ.) (Δ.Δ.)

ΚΑΤΑΣΤΗΜΑΤΑ - ΓΡΑΦΕΙΑ - ΚΤΙΡΙΑ - ΒΙΟΤ/ΚΟΙ ΧΩΡΟΙ:
39 τ.μ. γραφείο, κοντά στην πλατεία Κύπρου (α' ορ.), (17 εκ.) 50.000 €
45τ.μ. (ισόγειο) αποθήκη - κατάστημα, Σεμερτζίδη 37.000 €
55τ.μ. κατάστημα Βασ. Ηρακλείου (35 εκ.) 102.714 €(Δ.Δ.)
60τ.μ. κατάστημα Ασγούρου (22 εκ.) 64.563 €(Δ.Δ.)
71τ.μ. αποθήκη υπόγ

ΠΡΟΟΔΟΣ ΜΙΚΡΕΣ ΑΓΓΕΛΙΕΣ ΜΙΚΡΕΣ ΑΓΓΕΛΙΕΣ ΠΡΟΟΔΟΣ

διάφορα

ΜΟΝΩΣΕΙΣ

23 ΧΡΟΝΙΑ!

ΑΡΧΩΝ ΣΑΜΑΡΤΖΗΣ

Πληροφορίες τηλ. 23030-32054-20021

X4200-31/10

ΥΔΡΑΥΛΙΚΟΣ

ΑΝΑΛΑΜΒΑΝΟΥΜΕ πάσης φύσεως υδραυλικές εργασίες μικρές και μεγάλες **κ. ΔΗΜΗΤΡΗΣ**

- **ΕΓΚΑΤΑΣΤΑΣΕΙΣ ΥΔΡΕΥΣΗΣ - ΘΕΡΜΑΝΣΗΣ**
- **ΚΑΛΟΡΙΦΕΡ - ΗΛΙΑΚΑ**
- Σύνδεση με το αποχετευτικό της ΔΕΥΑΡ.
- ΑΠΟΦΡΑΞΕΙΣ με ηλεκτροκίνητο μηχάνημα

ΣΑΟΥΝΑ ΦΙΝΛΑΝΔΙΑΣ

ΑΠΟ ΞΥΛΟ

Χειροποίητες υγιεινές

σε όλες τις διαστάσεις με τις σωστές προδιαγραφές από έμπειρο προσωπικό για βίλες - διαμερίσματα - ξενοδοχεία - γυμναστήρια

Τηλ. 2241090230 και κινητό 6944344911

6849-5/10

ΥΔΡΑΥΛΙΚΑ ΚΑΛΟΡΙΦΕΡ

ΓΙΑΝΝΗΣ ο ΑΤΛΑΣΗΣ

- ΕΓΚΑΤΑΣΤΑΣΕΙΣ
- ΑΝΑΚΑΙΝΙΣΕΙΣ
- ΣΥΝΤΗΡΗΣΕΙΣ

Τηλ. 22410/29898 και 6973610779

6969-5/11

ΜΕΤΡΗΤΑ!!!

ΑΓΟΡΑΖΟΥΜΕ οποιαδήποτε ακίνητη περιουσία **άμεσα ΜΕΤΡΗΤΟΙΣ!**

US Nava/Overseas Construction Agency Corporation.

Πληροφορίες τηλ. 6946612157

10π.μ.-8 μ.μ.

6517-8/10

ΜΑΘΗΜΑΤΑ

ΜΑΘΗΜΑΤΙΚΟΣ

με σπουδές στις ΗΠΑ, παραδίδει μαθήματα για όλες τις τάξεις γυμνασίου - λυκείου Τιμές λογές

Κιν. 6946025894

6898-3/10

ΦΙΛΟΛΟΓΙΚΑ μαθήματα Αρχαίων - Εκθεσης Εκφρασης - Ιστορίας, από έμπειρη φιλόλογο σε μαθητές γυμνασίου - λυκείου. Πληρ. τηλ/ 2241038565

6826-3/10

ΠΑΡΑΔΙΔΟΝΤΑΙ ιδιαίτερα μαθήματα κιθάρας κατ' οίκον. Πληροφορίες τηλ. 22410/26159 και 6944429478

2129-3/10

ΦΥΣΙΚΗ-ΧΗΜΕΙΑ-ΜΑΘΗΜΑΤΙΚΑ

ΣΟΒΑΡΗ ΠΡΟΕΤΟΙΜΑΣΙΑ ΑΜΕΣΟ ΑΠΟΤΕΛΕΣΜΑ ΙΔΙΑΙΤΕΡΩΣ Η ΣΕ ΤΜΗΜΑΤΑ 2-3 ΜΑΘΗΤΩΝ

Τηλ. 2241024369 ΚΙΝ. 6973 025100

6958-8/10

ΦΙΛΟΛΟΓΟΣ ΓΛΩΣΣΟΛΟΓΟΣ

- Παραδίδει μαθήματα (αρχαία ελληνικά, νέα ελληνικά, ιστορία, έκθεση, αγγλικά και γαλλικά) σε μαθητές γυμνασίου και σε ΤΕΕ Λυκείου. Δακτυλογραφήσεις και μεταφράσεις σε αγγλικά και γαλλικά.

Πληροφορίες τηλ. 6932088753 και 2241031270

2126-10/10

ΟΙΚΟΔΙΔΑΣΚΑΛΕΙΟ ΓΑΛΛΙΚΗΣ ΓΛΩΣΣΑΣ

ΠΑΡΑΔΙΔΟΝΤΑΙ ΜΑΘΗΜΑΤΑ ΓΑΛΛΙΚΩΝ

από καθηγήτρια πτυχούχο του τμήματος γαλλικής γλώσσας και φιλολογίας του Αριστοτέλειου Πανεπιστημίου Θεσσαλονίκης. Προετοιμασία όλων των πτυχίων: DELF, DALF, SORBONNE.

Πληροφορίες τηλ. κα Εφη Γιαννιού Τηλ. 22410/76684 22410/25151 και 6938309839

6931-9/10

ΑΝΑΚΟΙΝΩΣΗ ΜΑΘΗΜΑΤΑ

*** Computer ***

PROGRAM COMPUTER PM

X4207-31/10

ΕΓΓΡΑΦΕΣ ** ΤΩΡΑ **

Τμήματα για: Παιδιά - Ενήλικες Αρχάριους - Μαθητές Επαγγελματίες

Διδάσκει πτυχιούχος Πανεπιστημίου Αμερικής

ΜΑΝΩΛΗΣ Ι. ΣΟΦΙΛΑΣ

Κοδριγκτώνος 91

Τηλ. (22410) 31761

ΠΙΣΤΟΠΟΙΗΤΙΚΟ ΓΝΩΣΕΩΝ

ΕΠΙΣΗΜΟ ΕΞΕΤΑΣΤΙΚΟ ΚΕΝΤΡΟ ΤΗΣ ECDL HELLAS

ζητήσεις

ΖΗΤΕΙΤΑΙ νοσηλεύτρια για ενέσεις ινσουλίνης. Πληροφορίες τηλ. 22410/34505

6888-20/10

ΖΗΤΟΥΝΤΑΙ καλουπατζήδες. Πληροφορίες τηλ. 91811, κινητό 6937237208, κ. Κώστας

6965-10/10

ΤΑ ΖΑΧΑΡΟΠΛΑΣΤΕΙΑ ΣΤΑΝΗ

ΖΗΤΟΥΝ

1) ΠΩΛΗΤΡΙΕΣ

Απαραίτητα προσόντα

- Γνώση Η/Υ
- Απόφοιτες λυκείου
- Ξένη γλώσσα

2) ΒΟΗΘΟΥΣ ΖΑΧΑΡΟΠΛΑΣΤΗ

Απαραίτητα προσόντα - Πτυχίο σχολής

Αιτήσεις καθημερινά στο κεντρικό κατάστημα επί της οδού Αγ. Αναστασίας 28.

Ωρες αιτήσεων 8π.μ.-4μ.μ.

Τηλ. 22410/32267/31991

X4188-5/10

ΚΥΡΙΑ ζητάει εργασία για να προσέχει ηλικιωμένους στο σπίτι τους. Πληροφορίες τηλ. 22410/78886 και 6978518879

6910-3/10

ΑΠΟ ΜΕΤΑΦΟΡΙΚΗ ΕΤΑΙΡΕΙΑ

ΖΗΤΕΙΤΑΙ

οδηγός με δίπλωμα 5ης κατηγορίας και εμπειρία στη ρυμούλκηση συρόμενων και επικαθήμενων.

Πληρ. τηλ. 2103478517-21 2271023485 (κ. Κασσουδάκη)

T1861-19/10

ΖΗΤΕΙΤΑΙ

από τουριστικό γραφείο υπάλληλος με καλή γνώση αγγλικών Η/Υ internet και άδεια οδήγησης.

Πληρ. τηλ. 22410/34260 ώρες (10.00-13.00 και 18.00-20.30)

X4224-12/10

ΠΛΑΚΑΤΖΗΣ και μαρμαράς, ζητάει εργασία. Πληροφορίες τηλ. 6942795162

6816-5/10

ΖΗΤΕΙΤΑΙ βοηθός ηλεκτρολόγος, μέχρι 17 ετών. Πληροφορίες 6942405463 κ. Θανάση

2118-3/10

RO- FLAMENCO DANZA

FLAMENCO! Έκφραση χορευτικής τέχνης!

ΤΜΗΜΑΤΑ ΟΛΟ ΤΟΝ ΧΡΟΝΟ

- ΕΡΑΣΙΤΕΧΝΙΚΑ
- ΕΠΑΓΓΕΛΜΑΤΙΚΑ

ΕΝΑΡΞΗ ΜΑΘΗΜΑΤΩΝ 6 ΟΚΤΩΒΡΙΟΥ 2003!

ΕΙΔΙΚΕΣ ΤΙΜΕΣ ΣΕ ΦΟΙΤΗΤΕΣ

ΠΛΗΡ. ΕΓΓΡΑΦΕΣ ΚΑΘΗΜΕΡΙΝΑ (ΩΡΕΣ ΓΡΑΦΕΙΟΥ)

ΤΗΛ. 2241-0-28436....2241-0-28456

ΚΙΝ. 6944767038

E- MAIL INFO@ RO-FLAMENCO.GR

ΚΛΑΥΔΙΟΥ ΠΕΠΕΡ 1 ΖΕΦΥΡΟΣ

ΕΠΙΚΟΙΝΩΝΙΑ ΓΙΑΣΙΡΑΝΗ ΜΑΤΟΥΛΑ

ΔΙΠΛ. ΕΠΑΓΓ. ΣΧΟΛΗΣ F.D.C. ΑΘΗΝΩΝ (ΣΥΣΤΗΜΑ ALIANZA)

ΜΟΝΑΔΙΚΗ ΔΙΠΛ/ΧΟΣ ΣΤΗΝ ΕΛΛΑΔΑ ΙΔΡΥΜΑΤΟΣ FLAMENCO (FUNTACION CRISTINA HEEREN ARTE DE FLAMENCO) ΣΕΒΙΛΗ ΙΣΠΑΝΙΑ.

8ΧΡΟΝΗ ΕΠΑΓΓΕΛΜΑΤΙΚΗ ΧΟΡΕΥΤΙΚΗ &ΔΙΔΑΚΤΙΚΗ ΔΡΑΣΤΗΡΙΟΤΗΤΑ ΣΤΗΝ ΕΛΛΑΔΑ ΚΑΙ ΤΟ ΕΞΩΤΕΡΙΚΟ ΥΠΟΓΡΑΦΟΥΝ ΤΙΣ ΣΠΟΥΔΕΣ ΣΑΣ

ΤΟΛΜΗΣΤΕ! ΔΩΣΤΕ ΝΟΗΜΑ ΣΤΗΝ ΖΩΗ!

2103-17/10

***RO* - FLAMENCO danza**

ΕΚΦΡΑΣΗ ΧΟΡΕΥΤΙΚΗΣ ΤΕΧΝΗΣ!!!

ΤΗΛ 2241028436....ΚΙΝ. 6944767038

ΖΗΤΕΙΤΑΙ

φυσικός για να διδάξει σε φροντιστήριο.

Πληρ. τηλ. 22410 25252 και κινητό 6948889690

X-4171-5/10

ΚΥΡΙΑ

διπλωματούχος μασέρ, κάνει θεραπευτικό, κλασικό, αθλητικό, αισθητικό μασάζ, με αρωματοθεραπεία, reilky ke shiatsu.

Πληρ. τηλ. 22410/20833 και 6932501924

6848-5/10

ΟΙΚΟΔΟΜΙΚΕΣ-ΤΕΧΝΙΚΕΣ ΕΜΠΟΡΙΚΕΣ-ΕΠΙΧΕΙΡΗΣΕΙΣ

ΑΦΟΙ ΑΣΒΕΣΤΗ Ο.Ε.

Αθηνών - Καβάλας 3 Ανάληψη Ρόδου Τηλ.. 22410/60678 - 60679 και fax: 22410/66028

ΠΩΛΟΥΝΤΑΙ

● ΔΙΑΜΕΡΙΣΜΑΤΑ

υπερλούξ διαφόρων διαστάσεων

ΕΓΓΥΗΣΗ Η ΠΟΛΥΕΤΗΣ ΠΕΙΡΑ ΜΑΣ

X4204-31/10

ΠΩΛΟΥΝΤΑΙ ΑΠΟ ΤΟΝ ΑΝΑΣΤΑΣΙΟ ΑΤΣΙΔΗ

1) Καταστήματα και χώροι για γραφεία στην οδό Κωνσταντινίδη, στο Ζέφυρο (κοντά στην Εφορία)
2) Διαμερίσματα 98, 132 και 148 τ.μ., με θέση πάρκινγκ, αποθήκη και αυτόνομη θέρμανση στην οδό Κωνσταντινίδη
3) Εξοχικές κατοικίες 100τ.μ., διόροφες, με χίλια μέτρα οικόπεδο η κάθε μία, στον κεντρικό δρόμο του Γενναδίου, κοντά στη θάλασσα
4) Μονοκατοικίες στην Ιαλυσό, οδός Μυκηνών, διόροφες με σοφίτα, 4 υπνοδωματίων, 3 μπάνιων και WC, θέρμανση, σε οικόπεδο από 260 έως 415 τ.μ.
5) Μαιζονέτα στο Ροδίνι, οδός Στοχχόλμης 180τ.μ., διώροφη με υπόγειο

ΠΛΗΡΟΦΟΡΙΕΣ

ΑΝΑΣΤΑΣΙΟΣ ΑΤΣΙΔΗΣ

ΣΤΕΦΑΝΟΥ ΚΑΖΟΥΛΗ 74

- Τηλ.. 22410 28616-37848

X-4206-31/10

ΟΙΚΟΔΟΜΙΚΕΣ ΕΠΙΧΕΙΡΗΣΕΙΣ

ΔΙΑΚΟΓΕΩΡΓΙΟΥ ΚΑΛΛΙΣΤΟΣ

ΕΘΝ.ΑΝΤΙΣΤΑΣΕΩΣ 11 (πρώην Αννης Μαρίας)

ΠΩΛΗΣΕΙΣ ΔΙΑΜΕΡΙΣΜΑΤΩΝ - ΚΑΤΑΣΤΗΜΑΤΑ - ΑΠΟΘΗΚΕΣ - ΑΝΤΑΛΛΑΓΕΣ ΑΚΙΝΗΤΩΝ - ΑΓΟΡΕΣ ΟΙΚΟΠΕΔΩΝ ΑΝΑΛΑΜΒΑΝΟΥΜΕ ΑΝΤΙΠΑΡΟΧΕΣ

ΠΩΛΟΥΝΤΑΙ διαμερίσματα λουξ κατασκευής, με απεριόριστη θέα. Τα διαμερίσματα διαθέτουν θωρακισμένες πόρτες - εντοιχισμένες κουζίνες - ντουλάπες - εντοιχισμένο νιπτήρα με ντουλάπι - κεντρική θέρμανση αυτόνομη - ανοιγόμενα ανακλινόμενα κουφώματα με διπλά τζάμια, σίτες, ρολά - υδραυλικό ασανσέρ - τριφασικό ρεύμα.

Ολοι οι χώροι σπατουλαριστοί - εσωτερικές πόρτες MDF με σχέδιο

ΔΙΑΜΕΡΙΣΜΑΤΑ ΕΠΙ ΤΗΣ:

Χρ. Φέσσα (κάθετος Αποστ. Παύλου), 90τ.μ. τριάρια

Επίσης οροφοδιαμερίσματα των 90 τ.μ. (οικοδομή μόνο τριών διαμερισμάτων)

ΟΙΚΟΔΟΜΗ Πτολεμαίων και Χρ. Φέσσα των 117-125τ.μ.

ΟΙΚΟΔΟΜΗ υπό ανέγερση επί της οδού Ρήγα Φερραίου στο πάρκο

Διαμερίσματα τριάρια - τεσσάρια

ΟΙΚΟΔΟΜΗ υπό ανέγερση επί της οδού Κ. Παλαιολόγου και Θεοτοκοπούλου. Διαμερίσματα δυάρια - τριάρια - τεσσάρια- καταστήματα

Επί της οδού Β. Ηρακλείου οικοδομή τεσσάρων διαμερισμάτων οροφοδιαμερισμάτα των 133τ.μ. Η οικοδομή έχει πυλωτή για πάρκιγκ

ΓΡΑΦΕΙΑ - ΙΑΤΡΕΙΑ:

- Επί της οδού Μ. Κωνσταντίνου και Κων/νου Παλαιολόγου των 80τ.μ.
- Επί της οδού Κων/νου Παλαιολόγου και Θεοτοκόπουλου 60-80 τ.μ.
- Επί της οδού Ρήγα Φερραίου στο πάρκο, 60-80-100τ.μ.

ΚΑΤΑΣΤΗΜΑΤΑ

- Επί της οδού Κ. Παλαιολόγου και Θεοτοκοπούλου των 60-80-100τ.μ.
- Επί της οδού λεωφόρου Καλλιθέας (Καρακόνερο) 90τ.μ.

ΑΠΟΘΗΚΕΣ

- Πλησίον Στέλιου Κωτιάδη των 130τ.μ.
- Στη λεωφόρο Καλλιθέας (Καρακόνερο) των 80-300τ.μ.

Οι πωλήσεις μπορούν να γίνουν και με όλα τα δάνεια τραπεζών και οργανισμών/.

Αναλαμβάνουμε ΑΝΤΙΠΑΡΟΧΕΣ και ΑΓΟΡΕΣ ΟΙΚΟΠΕΔΩΝ

Δεχόμαστε ανταλλαγές ακινήτων

ΠΛΗΡΟΦΟΡΙΕΣ:

ΔΙΑΚΟΓΕΩΡΓΙΟΥ ΚΑΛΛΙΣΤΟΣ

Τηλ. 29318 - 34598- Τηλ.. 78501 - 78502

X4201-31/10

Κ.Α.Ι.Ρ Α.Ε.

Η γνωστή (μεγάλη) οινοποιία της Ρόδου στα πλαίσια της αναδιοργάνωσης και του εκσυγχρονισμού της **ΖΗΤΕΙ** να προσλάβει για μόνιμη πλήρη απασχόληση:

ΛΟΓΙΣΤΗ Ή ΛΟΓΙΣΤΡΙΑ

Απαιτούμενα προσόντα:

1) Πτυχίο ΑΕΙ οικονομικής κατεύθυνσης
2) Ηλικία έως 40 ετών
3) Αδεια λογιστού Α' ή Β' τάξεως
4) Εμπειρία στη μηχανογραφημένη λογιστική, με πενταετή τουλάχιστον προϋπηρεσία (τήρηση βιβλίων Γ' Κατηγορίας)
5) Καλή γνώση και χρήση βασικών προγραμμάτων Η/Υ
6) Καλή γνώση με επιθυμητή την εμπειρία σε θέματα εργατικά - ασφαλιστικά

Οι ενδιαφερόμενοι παρακαλούνται να στείλουν αναλυτικό βιογραφικό σημείωμα στα γραφεία της ΚΑΙΡ, λεωφ. Ρόδου - Λίνδου, 2ο χλμ, το αργότερο μέχρι 15 Οκτωβρίου 2003, υπόψη προϊσταμένου λογιστηρίου κ. Καραγιάννη Κωνσταντίνου

Πληροφορίες στο τηλ. (22410) 68771 - 68772 και 68773

Θα τηρηθεί απόλυτη εχεμύθεια

ΧΛ-12/10

ΖΗΤΕΙΤΑΙ

από σύγχρονο ιδιωτικό ιατρείο για πλήρη ή μερική απασχόληση

ΝΟΣΗΛΕΥΤΡΙΑ

(απόφοιτος νοσηλευτικής ή άλλης σχετικής σχολής)

Προσφέρονται ικανοποιητικός μισθός, ασφάλιση, πενθήμερη απασχόληση και άριστο εργασιακό περιβάλλον

Περισσότερες πληροφορίες στο τηλ. 697 683 7540

ΧΛ-5/10

ΞΥΛΟΥΡΓΙΚΕΣ ΕΡΓΑΣΙΕΣ

ΛΕΝΤΑΚΗΣ ΜΑΝΩΛΗΣ

Αναλαμβάνουμε πάσης φύσεως ξυλουργικές εργασίες:

- κουζίνες γερμανικές, με γερμανικές προδιαγραφές
- ντουλάπες
- πόρτες
- παράθυρα κ.λ.π.
- Αμεση εξυπηρέτηση



ΠΛΗΡΟΦΟΡΙΕΣ

Τηλ. 60601 και 6973933733

67005/10

ΔΩΔΕΚΑΝΗΣΙΑΚΕΣ ΑΠΟΦΡΑΞΕΙΣ

«ΚΟΛΟΣΣΟΣ»

ΑΠΟΦΡΑΞΕΙΣ- ΚΑΘΑΡΙΣΜΟΙ ΑΠΟΧΕΤΕΥΣΕΩΝ & ΒΟΘΡΩΝ



Αναλαμβάνουμε πάσης φύσεως αποφράξεις οποιουδήποτε μήκους και πλάτους Αναλαμβάνουμε καθαρισμούς αποχετευτικών αγωγών, δήμων, ξενοδοχείων, στρατιωτικών μονάδων, σπιτιών, πολυκατοικιών, καθώς και καθαρισμούς βιολογικών μονάδων με μηχάνημα υψηλής πιέσεως σε όλη τη Δωδεκάνησο.

Κ. ΠΗΔΙΑΚΗΣ - Π. ΚΑΣΕΡΗΣ

Πληρ. τηλ. 47915 - 91881

κινητό: 6944/325234 και 6977/717048

1919-10/11

ΠΩΛΟΥΝΤΑΙ

ΜΟΝΟ ΑΠΟ ΤΟ ΓΡΑΦΕΙΟ ΜΑΣ

1) Μονοκατοικία 130τ.μ., εντός πόλεως, με κήπο και βοηθητικούς χώρους, σε καλή περιοχή
2) Μονοκατοικία παλαιά 120τ.μ., με προοπτική για επέκταση, σε οικόπεδο 700τ.μ.στην παραλία Ιαλυσού, ακριβώς απέναντι από τη θάλασσα
3) Διαμέρισμα καινούργιο 84τ.μ. περιοχή Καρακόνερο με φανταστική θέα, απέναντι από τη θάλασσα
4) Διαμέρισμα 88τ.μ., επί της πλατεία στην περιοχή Δασκάλων
5) 2 γκαρσονιέρες στην περιοχή Μητρόπολη, 35τ.μ. και 55τ.μ.
6) Οικόπεδο 1.300τ.μ. με άδεια περιοχή Κοσκινού, φανταστική θέα
7) Μεζονέτα 250τ.μ., στην παραλία Ιαλυσού, 10 μ. από τη θάλασσα, καταπληκτική περίπτωση
8) Διαμέρισμα 145τ.μ., σε διόροφη κατοικία εντός πόλεως
9) Ξενοδοχείο 50 κλινών στο κεντρικότερο σημείο στο Φαληράκι με μπαρ, σνακ μπαρ, με μεγάλη αυλή, μπροστά και προοπτική για διάφορα μαγαζιά, κλπ
10) Ισόγεια κατοικία 125τ.μ., σε κεντρικότατο σημείο, κατάλληλο για γραφεία, ιατρεία, κλπ
11) Διαμερίσματα 4άρια εντός πόλεως σε μικρές πολυκατοικίες

Ο,τιδήποτε θέλετε να πουλήσετε ή να εκτιμήσετε, ελάτε σε μας Η μεγάλη μας πείρα, το παλαιότερο γραφείο στη διάθεσή σας

Γ. ΝΕΟΦΥΤΟΥ

ΔΗΜ. ΘΕΟΔΩΡΑΚΗ 40 - ΤΗΛ. 20989 - 21434

X4205-31/10

TRISTAR

ΕΤΑΙΡΕΙΑ ΚΛΙΜΑΤΙΣΜΟΥ

ΖΗΤΕΙ

ΤΕΧΝΙΚΟ - ΨΥΚΤΙΚΟ - ΗΛΕΚΤΡΟΛΟΓΟ

Για Service - εγκαταστάσεις - επισκευές κλιματιστικών μηχανημάτων

Απαραίτητη προϋπόθεση: Δίπλωμα Οδήγησης

Για πληροφορίες ή βιογραφικό στη Δ/νση:

Μεγ. Κωνσταντίνου 65, Ρόδος

Τηλ. (22410) 77058 ή 77059

X4230-31/10

ΖΗΤΕΙΤΑΙ

από Εμπορική Επιχείρηση στη Σύμη, **ΣΤΕΛΕΧΟΣ** Λογιστηρίου με γνώσεις εμπορικού προγράμματος χρήσης Η/Υ, καλή γνώση αγγλικής γλώσσας, με στόχο την **οργάνωση και σωστή λειτουργία** της επιχείρησής μας.

Παραγγελίες πελάτες - προμηθευτές

Μισθός 1500 ευρώ

ΠΛΗΦΟΡΟΡΙΕΣ τηλ. 22410/30259, 29036

Λογιστικό Γραφείο

Παναγιώτη Παπακωνσταντίνου

ΓΔ-31/10

ΑΡΧΕΣ ΟΙΚΟΝΟΜΙΚΗΣ ΘΕΩΡΙΑΣ

ΠΑΡΑΔΙΔΟΝΤΑΙ μαθήματα σε μαθητές γ' Λυκείου από οικονομολόγο, πτυχιούχο του Οικονομικού Πανεπιστημίου Αθηνών (Α.Σ.Ο.Ε.Ε.) και κάτοχο Μεταπτυχιακού Τίτλου (MSc) στο University of Wales.

Ολιγομελή τμήματα 2-3 ατόμων. Υπεύθυνη προετοιμασία με συχνά επαναληπτικά τεστ. Φροντιστηριακή πείρα με επιτυχίες στις Πανελλήνιες Εξετάσεις. Τιμές προσιτές.

ΠΛΗΦΟΡΟΡΙΕΣ: 6938440568

6905-12/10

6850-5/10

ΚΑΛΑΦΑΤΑΣ ΜΙΧΑΛΗΣ

YACCO ΛΙΠΑΝΤΙΚΑ ΠΡΩΤΗΣ ΤΟΠΟΘΕΤΗΣΗΣ

ΣΥΝΕΡΓΕΙΟ ΑΥΤΟΚΙΝΗΤΩΝ **ΑΝΤΑΛΛΑΚΤΙΚΑ ΒΕΛΤΙΩΣΕΙΣ** ΠΑΝΤΟΣ ΤΥΠΟΥ **ΚΑΘΑΡΙΣΜΟΙ** INJECTION & ΜΗΧΑΝΗΣ **ΗΛΕΚΤΡΟΝΙΚΟΣ ΕΛΕΓΧΟΣ ΑΝΑΛΥΣΗ ΚΑΥΣΑΕΡΙΩΝ**

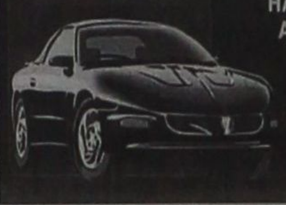

6ο χλμ. ΡΟΔΟΥ-ΛΙΝΔΟΥ τηλ. 22410 65510 κιν. 6945 866294

ΕΥΧΑΡΙΣΤΗΡΙΟ

Προς το Γενικό Νοσοκομείο Ρόδου

Με την παρούσα θα θέλαμε να ευχαριστήσουμε όλο το ιατρικό και νοσηλευτικό προσωπικό της Μονάδας Εντατικής Θεραπείας (ΜΕΘ) και ιδιαίτερα τον διευθυντή κ. ***Μανώλη Τριανταφύλλου*** *καθώς και τον ιατρό χειρούργο κ.* ***Κωνσταντίνο Κουτσόπουλο*** *και τους συνεργάτες του, την κ.* ***Ντίνα Στατίρη****, του μικροβιολογικού τμήματος, για την ανθρωπιά και αγάπη που περιέλαβαν τη μητέρα μας* ***Δωροθέα Μακρή*** *κατά τη διάρκεια της πολύμηνης θεραπείας της, παρά τις αντίξοες συνθήκες που προκαλούσε η κατάστασή της.*

Η συμπεριφορά όλων αυτών των ανθρώπων αποτελεί τιμή για το Νοσοκομείο και τη Ρόδο μας.

Με τιμή
Οι οικογένειες
Ιωάννου Μακρή
Γεωργίου Μακρή
Νικολάου Μακρή

6987-3/10

ΣΥΛΛΟΓΟΣ ΚΑΛΥΜΝΙΩΝ ΡΟΔΟΥ
Ο ΑΓΙΟΣ ΠΑΝΤΕΛΕΗΜΩΝ
Γ. ΣΕΦΕΡΗ 30 ΡΟΔΟΣ
Τηλ. 22410 65033 - Φαx. 22410 65033

ΑΝΑΚΟΙΝΩΣΗ

Αγαπητοί Καλύμνιοι και φίλοι της Καλύμνου θα ήταν μεγάλη η χαρά μας να συμμετέχετε στην λαογραφική-χορευτική ομάδα της παροικίας μας.

Αυθεντική προσέγγιση στις παραδόσεις τα έθιμα τους χορούς του νησιού μας.

Επίσης επαφή με δωδεκανησιακά και πανελλήνια έθιμα.

Επιμέλεια-Διδασκαλία. ΕΛΕΝΗ ΚΟΥΜΕΝΤΟΥ ΜΑΡΑΓΚΟΥ

Πληροφορίες. Κυρία ΚΑΡΑΤΖΑ ΑΘΗΝΑ. Μέλους Δ.Σ. ΤΗΛ. 6942-202 552.

ΧΛ-3/10

PELLOS TRAVEL

5ΗΜΕΡΗ ΕΚΔΡΟΜΗ

ΚΩΝΣΤΑΝΤΙΝΟΥΠΟΛΗ ΚΡΟΥΑΖΙΕΡΑ ΣΤΟ ΒΟΣΠΟΡΟ - ΠΡΙΓΚΗΠΟΝΗΣΣΑ

Αναχώρηση **24/10/2003**
Επιστροφή **28/10/2003**

Ρόδος - Μαρμαρίς - Εφεσσος - Σμύρνη - Απολλώνια - Προύσσα - Κωνσταντινούπολη - Bandirma - Σμύρνη - Μαρμαρίς - Ρόδος



Ημέρα 1η
Αναχώρηση από Ρόδο το πρωί στις 08:00 για Μαρμαρίς. Αφιξη στο Μαρμαρίς - Επιβίβαση με πούλμαν και αναχώρηση για Bandirma - Κωνσταντινούπολη. Αφιξη στην Κωνσταντινούπολη. Τακτοποίηση σε Ξ/Δ. Δείπνο. Διανυκτέρευση.

Ημέρα 2η
Πρωινό στο Ξ/Δ. Εκδρομή στα Πριγκηπόνησσα, Χάλκη. Επιστροφή το μεσημέρι στο Ξ/Δ/ Το απόγευμα ελεύθερος χρόνος για ψώνια. Βράδυ προαιρετική διασκέδαση με oriental show. Δείπνο. Διανυκτέρευση

Ημέρα 3η
Πρωινό στο Ξ/Δ. Επίσκεψη στην Αγία Σοφία, Τοπκαπί Παλάς, Μπλε Τζαμί, Υδραγωβείο Ιουστινιανού. Επίσκεψη στο Φανάρι (Ορθόδοξο Πατριαρχείο), Αγιος Δημήτριος Ξυλόπορτας, Παναγία Βλαχερνών, Παναγία Μπαλουκλή. Ελεύθερο απόγευμα για ψώνια. Δείπνο. Διανυκτέρευση

Ημέρα 4η
Πρωινό στο Ξ/Δ. Αναχώρηση για Σμύρμη. Αναχώρηση για Yalova - Προύσα μέσω Απολλωνίας, επίσκεψη στην πόλη και αναχώρηση για Σμύρνη. Τακτοποίηση στο Ξ/Δ. Δείπνο. Διανυκτέρευση.

Ημέρα 5η
Πρωινό στο Ξ/Δ. Επιβίβαση σε πούλμαν και αναχώρηση για Εφεσο. Αφιξη στην Εφεσο (αρχαιολογικοί χώροι). Kusandasi - Marmaris. Αναχώρηση για Ρόδο. Άφιξη στη Ρόδο. Τέλος εκδρομής.

Τιμή κατ' άτομο: 245, 00 ευρώ

- Στην τιμή περιλαμβάνονται:
  1. Εισιτήρια Ρόδος - Μαρμαρίς - Ρόδος με καταμαράν
  2. Ξεναγήσεις - εκδρομές
  3. Μεταφορές με κλιματιζόμενα πούλμαν.
  4. Ξενοδοχεία με πρωινό κα φαγητό 4****
  5. Συνοδός γραφείου
  6. Ταξιδιωτική ασφάλεια
  7. Φόροι εισόδου - εξόδου
- Δεν περιλαμβάνονται:
  Αρχαολογικοί χώροι, εισιτήρια πλοίων Bandirma - Κωνσταντινούπολη - Yalova, εισιτήρια της κρουαζιέρας στα Πριγκηπόνησσα, Βόσπορο, διασκέδαση oriental show.

Για περισσότερες πληροφορίες και κρατήσεις:

PELLOS TRAVEL
ΛΕΩΦΟΡΟΣ ΚΑΛΛΙΘΕΑΣ - Φαληράκι, Ρόδος
• ΤΗΛ 22410 87615, 22410 86298
• Κινητό: 6942080534
• Fax: +30 22410 87616
e-mail: pellostravel@hellasnet.gr

6908-15/10

Μετά τις απεργιακές κινητοποιήσεις

Αχτίδα εξόδου από την κρίση στην παιδεία!..

ΠΙΘΑΝΗ ΛΕΙΤΟΥΡΓΙΑ ΤΩΝ ΠΑΝΕΠΙΣΤΗΜΙΩΝ

Η βελτιωμένη πρόταση που υπέβαλε προς τους πρυτάνεις των Πανεπιστημίων ο υπουργός Οικονομίας και Οικονομικών, Ν. Χριστοδουλάκης αφήνει περιθώρια να εισέλθουν μετά από εβδομάδες οι πρώτες ελπίδες διεξόδου από την απεργιακή κρίση.

Σε έκτακτη συνάντηση που έγινε αργά το βράδυ της Τετάρτης ανάμεσα στον κ. Χριστοδουλάκη και αντιπροσωπεία των πρυτάνεων για το θέμα των μισθολογικών αυξήσεων και για την επιχορήγηση προς τα ΑΕΙ, ο υπουργός πρότεινε την αύξηση της επιχορήγησης προς τα ΑΕΙ κατά 14% το 2004 και αύξηση του βασικού τους μισθού από το νέο έτος κατά 8%, αντί για 6,5% που προέβλεπε το αρχικό σχέδιο για το νέο μισθολόγιό τους. Ταυτόχρονα όμως θα περιορισθεί ανάλογα η αύξηση σε επιδόματα που λαμβάνουν, έτσι ώστε η συνολική δαπάνη για τους μισθούς των πανεπιστημιακών να παραμείνει στα αρχικώς προβλεπόμενα επίπεδα.

Από την πλευρά των πρυτάνεων η κίνηση του υπουργείου χαρακτηρίστηκε ως θετική παρά το γεγονός ότι δεν ικανοποιεί το σύνολο των αιτημάτων τους και πρόκειται να συζητηθεί από τη σύγκλητο των πρυτάνεων προκειμένου να καθορισθεί η στάση τους. Οι διδάσκοντες στα πανεπιστήμια δεν αντέδρασαν αρνητικά αλλά εμφανίζονται επιφυλακτικοί μέχρι την επίσημη παρουσίαση της πρότασης Χριστοδουλάκη στους εκπροσώπους τους, συνεχίζοντας έως τότε την αποχή από τα καθήκοντα τους.

Την ίδια ώρα όμως, το κύμα των διεκδικήσεων αντί να υποχωρεί στην έκταση του διογκώνεται. Μετά την ΑΔΕΔΥ που διατύπωσε τις αντιρρήσεις της στα μισθολόγια του δημοσίου τα οποία προτείνει το Υπουργείο Οικονομίας και Οικονομικών σειρά της ΓΣΕΕ να προβάλλει διεκδικήσεις που αναμένεται να την φέρουν σε σύγκρουση με την κυβέρνηση η οποία με κάθε ευκαιρία επαναλαμβάνει ότι «δεν υπάρχουν άλλα περιθώρια»Ο πρόεδρος της Συνομοσπονδίας Χρήστος Πολυζωγόπουλος προσδιόρισε στο 6% τις αυξήσεις που θα απαιτήσουν οι εργαζόμενοι για το 2004, κατά την συνεδρίαση της ολομέλειας της διοίκησης που συνήλθε την Πέμπτη.

Στο μέτωπο των γεωτεχνικών και κτηνιάτρων την Πέμπτη εκδικάστηκε η προσφυγή του υπουργείου Γεωργίας, που ζητά να χαρακτηριστεί παράνομη και καταχρηστική η απεργία τους ενώ η απόφαση αναμένεται να εκδοθεί τη Δευτέρα. Πάντως οι εκπρόσωποι των απεργών δήλωσαν αποφασισμένοι να συνεχίσουν την κινητοποίηση τους ανεξάρτητα από την απόφαση του δικαστηρίου. Ο υπουργός Γεωργίας Γ. Δρυς ανέφερε ότι ελπίζει μέσα από το διάλογο να βρεθεί λύση, τόνισε όμως ότι αν τελικά ο διάλογος δεν έχει αποτέλεσμα, θα αναγκαστεί η πολιτεία να πάρει όλα εκείνα τα αμυντικά μέτρα, προκειμένου να διασφαλιστεί το δημόσιο συμφέρον και η υγεία των πολιτών. Ο νομάρχης Χαλκιδικής απέστειλε εντολές εκτέλεσης των καθηκόντων τους στους κτηνιάτρους του νόμου, υποστηρίζοντας ότι στην ουσία δεν απεργούν αλλά αρνούνται να εκτελέσουν την εργασία του.

Από την Τετάρτη πραγματοποιούν 48ωρη απεργία οι δικαστικοί και οι μηχανικοί του Δημοσίου, ενώ την Παρασκευή ακολουθούν οι ιπτάμενοι συνοδοί και φροντιστές και από Δευτέρα οι δάσκαλοι, οι καθηγητές, οι ιδιωτικοί εκπαιδευτικοί και οι νοσοκομειακοί γιατροί της Αττικής. Πανελλαδική απεργία στις 8 και 9 Οκτωβρίου αποφάσισαν οι ιδιοκτήτες ταξί, ενώ αυτό το Σάββατο χωρίς ταξί θα μείνει και πάλι η Αττική. Προειδοποιητική 24ωρη απεργία στις 6 Οκτωβρίου και 48ωρη για τις 16 και 17 του ίδιου μήνα εξήγγειλε το Γενικό Συμβούλιο της Πανελλήνιας Ομόσπονδίας Εργαζομένων στους Οργανισμούς Τοπικής Αυτοδιοίκησης ΠΟΕ-ΟΤΑ με οικονομικά και κλαδικά αιτήματα.

Θα είναι για τον επόμενο χρόνο

Προϋπολογισμός για τους Ολυμπιακούς της Αθήνας

ΚΑΙ ΦΥΣΙΚΑ... ΠΡΟΕΚΛΟΓΙΚΟΣ

«Ειδικά χαρακτηριστικά» και «ειδικό ρόλο» θα έχει ο προϋπολογισμός του «Ολυμπιακού» και εκλογικού έτους 2004, αφού η κυβέρνηση στηρίζει σε αυτόν τις ελπίδες της για να ανταποκριθούν τα μεγέθη του στις αναπτυξιακές ανάγκες της ελληνικής οικονομίας αλλά και να εμπεδωθεί στους πολίτες το αίσθημα της οικονομικής εμπιστοσύνης που θα οδηγήσουν στην εκλογική νίκη.

Μιλώντας στη συνεδρίαση του υπουργικού συμβουλίου, που ενέκρινε το κείμενο του προϋπολογισμού ο πρωθυπουργός Κώστας Σημίτης, σύμφωνα με πληροφορίες, υπογράμμισε πως πρόκειται για έναν προϋπολογισμό αναπτυξιακό, απασχόλησης, κοινωνικό, δικαιότερης κατανομής του εισοδήματος, αλλά και για έναν προϋπολογισμό Ολυμπιακών αγώνων. Ο κ.Σημίτης σημείωσε ότι το 2004 είναι ο χρόνος που προωθείται η οικονομική και κοινωνική σύγκλιση, ενώ παράλληλα υλοποιείται η δέσμη των κοινωνικών μέτρων. Είναι εξάλλου, όπως είπε, και η χρονιά των Ολυμπιακών αγώνων.

Αναφορικά με τις φωνές που ακούγονται για διεύρυνση των δημοσίων ελλειμμάτων, σύμφωνα με πληροφορίες ο πρωθυπουργός ανέφερε ότι διανύουμε μια ευαίσθητη περίοδο και κανείς δεν θέλει η Ευρωπαϊκή Επιτροπή την άνοιξη να κάνει συστάσεις στην ελληνική κυβέρνηση για την οικονομική της πολιτική.

Οπως τονίστηκε στο υπουργικό συμβούλιο, ο προϋπολογισμός του 2004 δεν κινείται στη λογική διεύρυνσης των ελλειμμάτων αλλά αντίθετα μένει σταθερός στην περιφρούρηση τους, διότι δεν θέλει σε καμία περίπτωση να υπάρξουν συστάσεις στην Ελλάδα την άνοιξη από την ΕΕ.

Ο κ.Σημίτης υπογράμμισε ότι ο προϋπολογισμός πρέπει να συντελεί στην οικονομική εμπιστοσύνη που δεν αφορά μόνο τις αυξήσεις εισοδήματος αλλά και την αίσθηση της ύπαρξης σταθερότητας, σχεδίου και στόχου, ενώ επανέλαβε για μια ακόμη φορά ότι δεν υπάρχει δυνατότητα ικανοποίησης των αιτημάτων που προβάλλουν εργαζόμενοι και επαγγελματικοί κλάδοι.

ΝΔ: προεκλογικός προϋπολογισμός

Ειλικρίνεια στην αποτύπωση των μεγεθών του Προϋπολογισμού του 2004, για να αντιμετωπιστούν τα προβλήματα του μέλλοντος, ζήτησε από την κυβέρνηση ο Συντονιστής Οικονομικών Υποθέσεων της Νέας Δημοκρατίας Γιώργος Αλογοσκούφης με αφορμή τη συζήτηση του προσχεδίου του προϋπολογισμού στο υπουργικό συμβούλιο.

Ο κ. Αλογοσκούφης επικαλέστηκε στοιχεία οκταμήνου τα οποία, όπως υποστήριξε δείχνουν ότι το έλλειμμα είναι υπερδιπλάσιο σε σχέση με το περσινό και ότι υπάρχουν πολύ μεγάλες υπερβάσεις στις δαπάνες καθώς και πολύ μεγάλες υστερήσεις στα έσοδα, τόσο στα τρέχοντα, όσο και στα έσοδα του προϋπολογισμού των δημοσίων επενδύσεων.

Προειδοποίησε ότι εάν η βάση του Προϋπολογισμού που χρησιμοποιήθηκε για το προσχέδιο δεν τα λάβει αυτά υπόψη της, ο προϋπολογισμός θα βρίσκεται κυριολεκτικά στον αέρα και θα είναι προϋπολογισμός ενδεικτικός και προεκλογικός, για τα μάτια του κόσμου και τις επικοινωνιακές ανάγκες του κυβερνώντος κόμματος.

ΚΚΕ

«Και ο φετινός κρατικός προϋπολογισμός είναι ταξικός, βαθιά αντεργατικός και αντιλαϊκός», τονίζει σε ανακοίνωσή του το ΚΚΕ και προσθέτει: «Εκφράζει την πολιτική της κυβέρνησης, η οποία, όταν λέει ανάπτυξη, εννοεί την ανάπτυξη των κερδών της πλουτοκρατίας, και όταν λέει κοινωνική πολιτική εννοεί την ελεημοσύνη, και το μοίρασμα της φτώχειας, που στόχο έχουν να κατασιγάσουν την πιο οξυμένη λαϊκή αγανάκτηση».

ΣΥΝ

Ο Δ. Παπαδημούλης, μέλος της Πολιτικής Γραμματείας του ΣΥΝ, δήλωσε ότι «ο νέος προϋπολογισμός καταφεύγει στον προεκλογικό εξωραϊσμό, για να διατηρήσει άθικτη την ίδια δεξιόστροφη πολιτική σε βάρος των ασθενέστερων» και συμπλήρωσε μεταξύ άλλων ότι «ο προϋπολογισμός, παρά τις τυμπανοκρουσίες, στηρίζεται στην πεπατημένη των μονόπλευρων θυσιών και σε ισχυρές δόσεις ''δημιουργικής λογιστικής''».

«Διαιωνίζει την υποχρηματοδότηση και τα κοινωνικά ελλείμματα που πλήττουν την παιδεία, την υγεία, την κοινωνική προστασία και το περιβάλλον», είπε, επισημαίνοντας ότι ο προϋπολογισμός «αναπαράγει την φορολογική αδικία, συντηρεί υπέρογκες δαπάνες για εξοπλισμούς και θυσιάζει βασικές κοινωνικές ανάγκες και αναπτυξιακούς στόχους στον βωμό της ''μαύρης τρύπας'' του διαρκώς διευρυνόμενου ''Ολυμπιακού ελλείμματος'' και των μεγάλων καθυστερήσεων στην υλοποίηση του Γ' ΚΠΣ».

ΔΗΚΚΙ

Σε δηλώσεις του ο πρόεδρος του ΔΗΚΚΙ Δ. Τσοβόλας χαρακτηρίζει τον προϋπολογισμό προεκλογικό και εικονικό, που προσπαθεί να ωραιοποιήσει τη δυσμενή δημοσιονομική και οικονομική κατάσταση της χώρας και αποκρύπτει τις σημαντικές υπερβάσεις στην εκτέλεση του Προϋπολογισμού του 2003.

ΔΙΕΥΘΥΝΣΗ ΔΑΣΩΝ ΔΩΔ/ΝΗΣΟΥ

ΑΝΑΚΟΙΝΩΣΗ

Γνωστοποιείται κατά το άρθρο 14 του Ν.998/79, η αποστολή για δημοσίευση στο Δήμο Νότιας Ρόδου της υπ'αριθμ. 5322/10-9-03 πράξης χαρακτηρισμού έκτασης που εκδόθηκε από τον Δ/ντή Δασών Δωδ/σου. Η ΚΜ 254 γαιών Γενναδίου, χαρακτηρίζεται ως γεωργική έκταση.

Ο Δ/ντής Δασών Δωδ/σου
Φίλιππος Κοντίτσης
Δασολόγος με βαθμό Δ/ντή

6990-3/10

ΔΙΕΥΘΥΝΣΗ ΔΑΣΩΝ ΔΩΔ/ΝΗΣΟΥ

ΑΝΑΚΟΙΝΩΣΗ

Γνωστοποιείται κατά το άρθρο 14 του Ν.998/79, η αποστολή για δημοσίευση στο Δήμο Πεταλούδων της υπ'αριθμ. 5940/24-9-2003 πράξης χαρακτηρισμού έκτασης που εκδόθηκε από τον Δ/ντή Δασών Δωδ/σου. Το τμήμα της Κ.Μ. 392Α Τ.Δ. 211, 212, 196 και 1066 γαιών Καλαμώνα χαρακτηρίζεται ως γεωργική έκταση.

Ο Δ/ντής Δασών Δωδ/σου
Φίλιππος Κοντίτσης
Δασολόγος με βαθμό Δ/ντή

2146-3/10

ΔΗΜΟΣ ΧΑΛΚΗΣ

ΑΠΟΣΠΑΣΜΑ

ΑΠΟ ΤΟ ΠΡΑΚΤΙΚΟ ΣΥΝΕΔΡΙΑΣΗΣ ΤΟΥ ΔΗΜΟΤΙΚΟΥ ΣΥΜΒΟΥΛΙΟΥ ΤΗΣ 2ας ΟΚΤΩΒΡΙΟΥ 2003.

Το Δημοτικό Συμβούλιο του Δήμου Χάλκης συνήλθε εκτάκτως σήμερα 1η Οκτωβρίου 2003, ημέρα Τετάρτη και ώρα 14.30, μετά το άγγελμα του θανάτου του συμπατριώτη μας **Φραγκάκη Νικολάου του Ιωάννη.**

Μετά από την εισήγηση της κας Δημάρχου και του κ. Προέδρου, το Δημοτικό Συμβούλιο αποφασίζει ομόφωνα και εκδίδει το παρακάτω

ΨΗΦΙΣΜΑ

1.- Να εκφράσει τα συλλυπητήριά του στην οικογένεια και τον ανηψιό του εκλιπόντα-Γραμματέα του Δήμου Χάλκης κ. Χούβερ Ηρακλείδη.

2.- Να παρευρεθεί στη κηδεία.

3.- Να καταθέσει στεφάνι.

4.- Να καταθέσει το ποσό των 500 ευρώ στην Ιερά Μονή Αγίου Γεωργίου Αλιμνιάς, ιδιαίτερης πατρίδας του εκλιπόντα.

5.- Να διαβαστεί το παραπάνω ψήφισμα και να δημοσιευθεί στον τοπικό τύπο.

Ο ΠΡΟΕΔΡΟΣ
Γεώργιος Φραγκάκης
ΤΑ ΜΕΛΗ
Γεώργιος Σφυρίου - Φανή Φραγκάκη
Νικόλαος Χειμωνέττος - Κιτράκης Χρυσοβέργης
Νικόλαος Μαρκάκης - Σκιαδενή Ζαμπετούλα
Μιχαήλ Α. Πατρός - Βασίλειος Σ. Χειμωνέττος
Ιωάννης Αργύρης - Πέτρος Τσουρούπης
ΑΚΡΙΒΕΣ ΑΠΟΣΠΑΣΜΑ
Η ΔΗΜΑΡΧΟΣ
ΕΛΕΝΗ ΠΑΝΑΓΗ

ΧΛ-3/10

ΤΗΛΕΟΡΑΣΗ

ΕΤ-1

08.00 Παιδικό πρόγραμμα	Πεϊρόν
08.15 Ουράνιο τόξο	16.00 Τρέκινγκ: Δύσκολες διαδρομές
08.50 Τελετάμπις	16.30 Ο Ολιβερ μαγειρεύει
09.15 Παιδικό πρόγραμμα	**17.30 Ειδήσεις-Χρηματιστήριο-καιρός**
10.00 Παραμύθι χωρίς όνομα	18.00 Οδησσός, μια ξεχασμένη πατρίδα
10.30 Το κορίτσι από το ποτάμι	19.00 Οι πόλεις του κόσμου
11.00 Ξεχωριστοί τόποι	20.00 Σαν τα τρελά πουλιά
12.00 Ανθρωποι και ζώα	21.00 Ταξίμ (Ε)
12.30 Ελληνική ταινία «Τα τρία μωρά»	22.00 Ο φωτογράφος του χωριού
14.00 Οι κήποι της Ευρώπης	**23.00 Ειδήσεις - Αθλητικά - Καιρός**
14.30 Γευστικά ταξίδια με τον σεφ Αινσλεϊ	24.00 Μάτλοκ (Ε)
15.00 Ταξιδεύοντας στον Πλανήτη με τον Στφαν	

ΝΕΤ

06.00 Πρωινή γραμμή	απίθανος»
10.00 10-2	20.10 Ποιός θέλει να γίνει εκατομμυριούχος;
12.00 Ειδήσεις-Αθλητικά - Οικονομία -Καιρός	**21.00 Ειδήσεις - αθλητικά -Χρηματιστήριο - καιρός**
13.00 Αλλη διάσταση	22.00 Ελληνική ταινία «Αλίμονο στους νέους»
14.00 Χριστίνα, δικαίωμα στην αγάπη	23.40 Στην εντατική
15.00 Ειδήσεις-αθλητικά-οικονομία-καιρός	01.00 Ξένη ταινία «Η γνωριμία της σάρκας»
16.00 Τσικιτίτας	• Συνέχεια με επαναλήψεις σειρών και εκπομπών
17.00 Ατίθασα νιάτα	Το πρόγραμμα συνεχίζεται με εκπομπές σε επανάληψη
18.00 Ειδήσεις- οικονομία- δελτίο στη νοηματική	
18.30 Ελληνική ταινία: «Ο	

ΕΤ-3

08.00 Τσαχ ο κάστορας	18.00 Γκογκέν
08.30 Ο μύθος του βόρειου ανέμου	18.30 Νέστος
09.00 Πελεζίνιο, ο μικρός Πελέ	19.00 Περίμετρος
09.30 Δευτέρα λυκείου-αίθουσα Β'	19.30 Υδρόγειος
10.00 Η άλλη μέρα	20.00 Αθλητικό ημίωρο
12.00 Μεγαλουπόλεις του κόσμου «Στοκχόλμη»	**20.30 Ειδήσεις**
12.30 Ο Φλόιντ στη Μεσόγειο	21.30 Μακρινές φιλίες
13.00 Ειδήσεις	22.00 Δεξίωση
14.00 Ο κόσμος των σπορ	23.00 Ανιχνεύσεις
14.30 Με μια τρίτη ματιά	**24.00 Ειδήσεις**
16.30 Η ζωή είναι ωραία	00.30 Ξένη ταινία «Πιεσμένος από το χρόνο»
	02.30 Η άλλη ημέρα (Ε)
	04.30 Με μια τρίτη ματιά (Ε)
	06.30 Η ζωή είναι ωραία (Ε)

MEGA

05.45 Κάθε μέρα μαζί	19.10 Είσαι το ταίρι μου (Ε)
10.00 Τα μυστικά της Βέφας	**20.00 Ειδήσεις**
11.00 Ομορφος κόσμος	21.00 Δέκα λεπτά κήρυγμα
14.00 Ειδήσεις	21.50 Αν θυμηθείς τ' όνειρό μου
15.00 Καρέ της ντάμας (Ε)	22.50 Ξένη ταινία «Ονειρεύετηκα την Αφρική»
16.00 Στην κουζίνα ολοταχώς	**00.15 Τελευταία γεγονότα**
16. 50 Δύο ξένοι (Ε)	00.30 Ξένη ταινία συνεχ.
17.45 Ειδήσεις-δελτίο στη νοηματική	01.30 Ξένη ταινία: «Απλη-στη Δικαιοσύνη»
17.50 Απαγορευμένη αγάπη	03.30 Frasier
18.30 Φιλοδοξίες	

ANT-1

06.30 Ειδήσεις του CBS	17.45 Super game
07.00 Καλημέρα Ελλάδα	17.50 Καλημέρα ζωή
10.00 Πρωϊνός καφές	18.40 Θησαυροφυλάκειο
11.00 Τα νέα του ΑΝΤ1 σε 1 λεπτό	19.20 Η λάμψη
13.05 Super game	**20.00 Τα νέα του ΑΝΤ1**
13.15 Σοφία ορθή (Ε)	21.00 Το καφέ της χαράς
14.00 Τα νέα του ΑΝΤ1	22.00 Το παιχνίδι της συγνώμης
14.55 Χρήμα-Χρηματιστήριο	23.00 Mission
15.05 Οι μεν και οι δεν (Ε)	**24.00 Νυχτερινές ειδήσεις**
15.25 Super game	00.30 The X-Files
15.30 Λίφτινγκ	01.30 Στα σύνορα της φαντασίας
16.30 Εγκλήματα (Ε)	03.30 Ξένη ταινία «Η κατάρα»
17.30 Τα νέα του ΑΝΤ1 ειδήσεις στη νοηματική	04.20 Mobile fun

STAR

06.00 Παιδικό πρόγραμμα	**-Καιρός**
07.00 Κάθε μέρα καλημέρα	21.00 Μάγισσες
10.00 Λόγια Σταράτα	22.00 Ξένη ταινία «Ο γιός του διαβόλου» Α' τηλεοπτική προβολή
12.00 Εχω θέμα	24.00 Ξένη ταινία «Χωρίς επιστροφή» Περιπέτεια
13.00 Ειδήσεις	**02.00 Ειδήσεις**
14.00 Super Star	02.15 Ξένη ταινία «Η αυτοκρατορία του αίματος»
16.00 Ολα για την Ελενα	04.15 Αστέρια στο πεντάγραμμο (βίντεοκλιπ)
17.00 Ειδήσεις στη νοηματική	
17.30 Λάουρα	
18.30 Μονομάχος	
19.00 Ειδήσεις	
20.40 Αθλητικές ειδήσεις	

ALPHA

05.45 Καινούργια ημέρα. Ενημερωτική εκπομπή	16.20 Μαριμάρ
06.45 Καλημέρας σας. Τηλεοπτικό ενημερωτικό μαγκαζίνο.	17.30 Μπορώ
10.00 Καλώς τους	**19.00 Ειδήσεις**
13.00 Εν λευκώ	21.00 Οχι άλλο μπλα μπλα
14.00 Ειδήσεις	23.15 Πρόσωπα
14.50 Μαρία	**00.45 Ειδήσεις**
15.20 Εσμεράλντα	01.00 Ξένη ταινία «Το καλοκαίρι του Σαμ» Κοινωνική ταινία του Σπάϊκ Λι.
	03.45 Τηλεαγορές

ALTER

06.00 Alter kids	«Καυτά θρανία»
07.30 Σοβαρότης μηδέν (Ε)	**18.45 Ειδήσεις**
08.00 Πρώτη ματιά	20.55 Auto Alter
09.30 Στα μέσα και στα έξω	21.00 VIP
11.30 Αμεση επέμβαση	22.15 Sex & the city
12.30 Τόλμη και γοητεία	**22.45 Ειδήσεις**
13.00 Ειδήσεις	23.00 Φως στο τούνελ
14.00 Αποκλειστικά	02.30 Οι περιπέτειες του Ηρακλή Πουαρό
16.30 Απογευματινό δελτίο ειδήσεων	03.00 Aphrodisia
16.45 Ελληνική ταινία	03.15 Ξένη ταινία

ΙΡΙΔΑ

15.00 New Wave	**20.00 Τοπικά γεγονότα**
16.00 Ντοκιμαντέρ	με την Ελένη Γλεντή
17.00 Κινουμενα σχέδια	22.00 QUIK TIME (τηλεπαιχνίδι) με τον Δημήτρη Δραγάτη
18.00 Τηλεπωλήσεις	**24.00 Τοπικά γεγονότα**
19.30 Εκκλησιαστική γωνιά με τον Πρωτ/λο κ. Παΐσιο	

ΠΡΟΟΔΟΣΠΟΡ

Παρουσιάζει φανέλα και χορηγό

Την εκδήλωση διοργανώνει η Ρόδος αύριο στο RODOS PALACE

Την νέα φανέλα της ομάδας αλλά και τον φετινό κεντρικό χορηγό θα παρουσιάσει αύριο το απόγευμα η διοίκηση της ΠΑΕ Ρόδος σε αίθουσα του ξενοδοχείου RODOS PALACE όπως είχε ξαναγράψει η εφημερίδα μας πριν από μερικές ημέρες.

Στις 7 μ.μ και παρουσία αρκετών επισήμων αλλά φυσικά και των ποδοσφαιριστών θα παρουσιαστούν και επίσημα οι νέες ενδυμασίες του συλλόγου που δεν διαφέρουν και πολύ από την περσινή φιλοσοφία αλλά και τα «Υπερμάρκετ Σπανός» που για μια ακόμα χρονιά στέκονται πολύ κοντά στις προσπάθειες της ομάδας της πόλης μας για να μπορέσει να διακριθεί και στο πολύ δύσκολο πρωτάθλημα της Γ' Εθνικής Κατηγορίας. Την σεμνή τελετή που πρόκειται να διοργανωθεί αναμένεται να παρακολουθήσουν αρκετοί απλοί φίλαθλοι της ομάδας καθώς και εκπρόσωποι των τοπικών αρχών.

Η προετοιμασία

Σήμερα το απόγευμα η ομάδα βέβαια θα συνεχίσει την προετοιμασία της για την εντός έδρας αναμέτρηση της Κυριακής με την Λάρισα που όπως γράφαμε και χθες θα ξεκινήσει νωρίτερα από τα υπόλοιπα παιχνίδια (στις 3.45 μ.μ) μετά από αίτημα των φιλοξενουμένων για να εξυπηρετηθούν συγκοινωνιακά. Είναι αναμφίβολα μια πολύ δύσκολη αναμέτρηση καθώς η Λάρισα είναι μια από τις πολύ καλές ομάδες της κατηγορίας η οποία μάλιστα αναμένεται να πρωταγωνιστήσει. Το κλίμα μεταξύ των «πρασίνων» είναι πάρα πολύ καλό και όλοι είναι αποφασισμένοι να δώσουν την Κυριακή τον καλύτερό τους εαυτό. Χθες εγχειρίστηκε (στο γόνατο) στην πρωτεύουσα ο Κώστας Πάττας ο οποίος αν όλα πάνε καλά θα μπορεί να ξεκινήσει και πάλι τις προπονήσεις σε περίπου μιάμιση εβδομάδα.

Το θέμα Μόσχου

Σε ό,τι έχει να κάνει με το θέμα του Μερκούρη Μόσχου, η ΠΑΕ Ρόδος κοινοποίησε χθες στην ΕΠΑΕ την απόφαση της να τον τιμωρήσει με εξάμηνη διακοπή συμβολαίου λόγω του ότι έχει υποπέσει σε μια σειρά από πειθαρχικά παραπτώματα. Το μόνο που απομένει (και είναι το καθαρά τυπικό μέρος) είναι να επικυρωθεί η απόφαση από την αρμόδια επιτροπή της ΕΠΑΕ για να τεθεί σε ισχύ.

Τα εισιτήρια διαρκείας

Μετά από απόφαση της διοίκησης, τα εισιτήρια διαρκείας πρόκειται να αντικατασταθούν εντός των ημερών με μπλοκ που θα περιέχουν όλα τα εισιτήρια για τις εντός έδρας αναμετρήσεις. Οι κάτοχοι λοιπόν τέτοιων εισιτηρίων θα πρέπει να μεταβούν στην θύρα 1 του Δημοτικού Σταδίου (από το πρωί έως και αργά το απόγευμα) για να κάνουν την αλλαγή. Από την ίδια θύρα, προπωλούνται και εισιτήρια του αγώνα με την Λάρισα.



Στο μεταξύ, μετά από συνάντηση που είχε ο πρόεδρος του συλλόγου Μάκης Ντουρουτλής με αυτήν του Νομαρχιακού Αθλητικού Οργανισμού Ανδριάνα Μπαφίτη, η δεύτερη προμηθεύτηκε 200 εισιτήρια για να τα μοιράσει σε σχολεία. Αξίζει να σημειωθεί πως έχουν τυπωθεί άλλα 500 τέτοια εισιτήρια τα οποία επίσης θα διοχετευτούν στα σχολεία της πόλης μας μέσω των παιδιών που αγωνίζονται στην Υπερακαδημία του συλλόγου.

• Ο διαιτητής κ. Κοφίτσας από την Καρδίτσα θα διευθύνει το παιχνίδι της Ρόδου την Τετάρτη, εκτός έδρας με τον Θρασύβουλο.

Βοηθοί θα είναι οι κ. Χρήστου (Βοιωτίας) και Κυριού (Αρκαδίας). Τέταρτος διαιτητής θα είναι ο Βοιωτός κ. Βασιλπάς

Αλλαγές στο Περιφερειακό

Στις κίτρινες κάρτες και στα έξοδα διαιτησίας



Νέα τάξη πραγμάτων σε ό,τι έχει να κάνει με τις κίτρινες κάρτες θα ισχύσει από εδώ και πέρα στο Περιφερειακό πρωτάθλημα της ΕΠΟ. Σύμφωνα με απόφαση που πήρε η Ελληνική Ομοσπονδία, οι κίτρινες κάρτες που θα δέχονται οι ποδοσφαιριστές θα ...χρεώνονται στα σωματεία με 30 Ευρώ έκαστη! Η φιλοσοφία της απόφασης έχει να κάνει με την προσπάθεια μείωσης της βίας στους αγωνιστικούς χώρους αλλά και την «προστασία του θεάματος» όπως χαρακτηριστικά αναφέρεται και προς τα σωματεία τα περισσότερα των οποίων έχουν ενημερωθεί σχετικά. Η συγκεκριμένη πάντως ενέργεια έχει προκαλέσει αρκετές αντιδράσεις από μια μεγάλη μερίδα σωματείων της κατηγορίας καθώς βλέπουν πως θα είναι αναγκασμένα να πληρώνουν παρά το ότι ακόμα η ΕΠΟ δεν έχει φανεί συνεπής προς αυτά (υπάρχουν οικονομικές εκκρεμότητες από επιχορηγήσεις και όχι μόνο).

Η τέταρτη κίτρινη

Αξίζει επίσης να σημειωθεί ότι εκτός από την ρήτρα των 30 Ευρώ στην κάθε κίτρινη κάρτα που ισχύει στις επαγγελματικές κατηγορίες, η Ελληνική Ομοσπονδία αποφάσισε να βάλει ως όριο καρτών για την επιβολή ποινής μιας αγωνιστικής, τις τέσσερις κίτρινες και όχι τις τρεις που ίσχυε μέχρι σήμερα. Αλλαγές θα έχουμε όμως και σε έναν ακόμα τομέα που έχει να κάνει με τα έξοδα διαιτησίας καθώς και του παρατηρητή αγώνα. Θα πρέπει λοιπόν πλέον να πληρώνονται πριν την έναρξη του παιχνιδιού, καθώς σε διαφορετική περίπτωση ο διαιτητής θα μπορεί να μην ξεκινήσει τον αγώνα και να κλείσει το φύλλο αγώνα εις βάρος της γηπεδούχου ομάδας.

Το δημοτικό κλειστό γυμναστήριο της Καλλιθέας

Σε οικόπεδο της περιοχής Φαληρακίου θ' ανεγερθεί το κλειστό γυμναστήριο του Δήμου Καλλιθέας. Προβλέπεται, ότι προς το τέλος του έτους θ' αρχίσουν οι εργασίες για την κατασκευή του και μετά από ένα χρόνο τοποθετείται η αποπεράτωσή του.

Ο προϋπολογισμός του έργου ανέρχεται στις 4,5 εκατ. ευρώ.

Στο κλειστό γυμναστήριο Καλλιθέας θα διεξάγονται αγώνες μπάσκετ, βόλεϊ και άλλων αθλημάτων, ενώ θα χρησιμοποιείται και για τη διοργάνωση πολιτιστικών εκδηλώσεων.

Το κλειστό γυμναστήριο Καλλιθέας θα μπορούν να το χρησιμοποιούν και οι τουρίστες της περιοχής για αθλητικές δραστηριότητες.

Το τουρνουά τένις «Προφήτης Ηλίας»

Ο Ροδιακός Ομιλος Αντισφαίρισεως προκηρύσσει το ΟΠΕΝ τουρνουά τένις «Προφήτης Ηλίας» που θα διεξαχθεί στις εγκαταστάσεις του ξενοδοχείου «Ρόδος Μάρις» στο Κιοτάρι στις 18 και 19/10/03.

Ορίζεται ως παράβολο συμμετοχής το ποσό των 3 ευρώ για μονό και διπλό αγώνα. Δηλώσεις συμμετοχής γίνονται δεκτές έως 17/10/2003 στο Καρακόνερο και στο τηλέφωνο 22410 20960 (για τους αγωνιζόμενους).

Ο ΡΟΑ αθλοθετεί κύπελλα για 1ους και 2ους νικητές.

Κρατήσεις για δωμάτια γίνονται στο τηλ. 22440 47000 με τη διευκρίνιση ότι πρόκειται για το τουρνουά του ΡΟΑ.

Τιμή: 30 ευρώ/άτομο, τρίτο άτομο πληρώνει 30%, μικρά παιδιά δωρεάν, και διατροφή all inclusive.

ΜΙΚΤΕΣ ΟΜΑΔΕΣ

Προπόνηση την Τρίτη

Στο Δημοτικό Στάδιο της πόλης μας



Την προσεχή Τρίτη στο Δημοτικό Στάδιο της πόλης μας θα γίνουν οι επόμενες προπονήσεις των Μικτών ομάδων της Ένωσης Ποδοσφαιρικών Σωματείων Δωδεκανήσου. Οι Παίδες θα πρέπει να βρίσκονται εκεί στις 2.30 μ.μ και οι Νέοι στις 3.30 μ.μ. Αυτοί που καλούνται είναι οι ακόλουθοι:

ΠΑΙΔΕΣ: Β.Κουρμαδιάς (Αστέρα Μ.), Ν.Λαμπριανός (Πετρώνα Αρχ.), Γ.Δελαπόρτας (Ρόδου), Λ.Χατζηπέτρος (Ακουσιλάου), Στ. Γαιτάνος (Ρόδου), Β.Τσαγγάρης (Ρόδου), Σ.Ζάχαλος (Κλεάνθη), Γ.Θεοδώρου (Ρόδου), Γ.Κουφού (Ήλιου), Αλ.Σαράντης (Δία), Ι.Μακαρούνας (Απόλλων Απ.), Α.Νικολάου (Διαγόρα Β.), Κοντουδιός (ΠΑΟ Διαγόρα), Κ.Χατζηαντωνίου (Κλεάνθη), Χ.Κιλασίν (Ήλιου), Ι.Μπερετούλης (Ευκλή), Μ.Πλύγκος (Δόξας Ψ.), Κ.Σαρικάς (Κλεάνθη), Μ.Κουτσάγιας (Ευαγόρα), Σ.Παπαοικονόμου (Πετρώνα), Μ.Τσουκαλάς (Αναγέννηση Έμπωνα), Β.Μεντός (ΠΑΟ Διαγόρα), Μ.Ευγενικός (ΠΑΟ Διαγόρα), Μ.Παπαδόπουλος (Ιάλυσου), Κουλούμπρης (Κλεάνθη), Κοντός (Διαγόρα Ρόδου), Σχοινάκης (Ευκλή), Κυριαζάκος (Απόλλων Απ.) και Μαννάκης (Διαγόρα)

ΝΕΟΙ: Π.Αγγελόπουλος (Ρόδου), Ι.Τριπολίτης (Ρόδου), Γ.Ιωαννίδης (Ρόδου), Α.Αναστασάκης (Ρόδου), Δ.Καραγιάννης (Ρόδου), Π.Αθανασίου (Διαγόρα), Στ.Κοσμάς (Διαγόρα), Λ.Τσοπανάκης (ΠΑΟ Διαγόρα), Π.Αναστασάς (Διαγόρα Βατίου), Π.Καρπαθάκης (Διαγόρα Βατίου), Κ.Καλημέρης (Διαγόρα Βατίου), Γ.Αγγελάκης (Διαγόρας Βατίου), Μ.Κατσιδώνης (ΑΕΡΑ), Γ.Κώτσος (Διγενή), Δ.Παπαοικονόμου (Πετρώνα), Δ.Γκάιδας (Κλεάνθη), Μ.Πάττας (Κλεάνθη), Στ.Πιζήμολας (Κλεόβουλου), Σ.Νικολός (Ερμή), Α.Κασταμούλας (Ερμή), Μπρισνόναλης (Απόλλων Καλ.), Π.Στρατής (Φοίβου), Κ.Ατσίδης (Ορφέα), Ν.Τσαλώλης (Ηρακλή Μαριτσών), Στέλιος Λεπτοκαρίδης (Ιάλυσου) και Στεφανάκης (ΑΕ Κατταβιάς).

Νωρίτερα ο Απόλλων

Στις 2.30μ.μ ο αγώνας του με το Πυργί Χίου

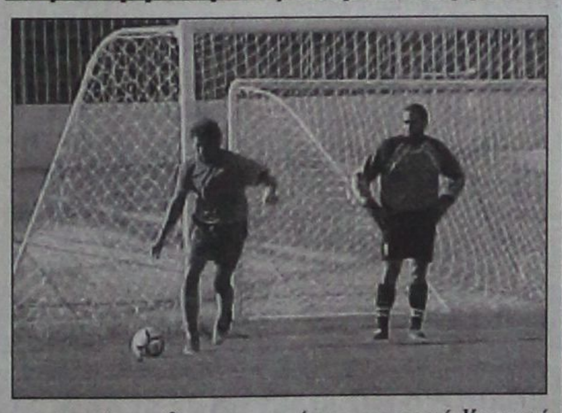

Νωρίτερα θα αγωνιστεί την προσεχή Κυριακή στο γήπεδο Καλυθιών ο τοπικός Απόλλων κόντρα στον Πύργο Πυργίου Χίου στα πλαίσια της 4ης αγωνιστικής του Περιφερειακού πρωταθλήματος. Η Ελληνική Ποδοσφαιρική Ομοσπονδία όρισε τον αγώνα στις 2.30μ.μ μετά από αίτημα της φιλοξενούμενης ομάδας για να μπορέσει να εξυπηρετηθεί συγκοινωνιακά. Ο στόχος των Απολλωνιστών είναι να προσθέσει ακόμα τρεις βαθμούς στο ενεργητικό του πιστοποιώντας έτσι με τον καλύτερο δυνατό τρόπο ότι βρίσκεται σε πάρα πολύ καλή κατάσταση την περίοδο αυτήν. Ο τεχνικός πάντως Γιώργος Σκαρτάδος έχει ήδη ζητήσει από τους παίκτες του να είναι ιδιαίτερα προσεκτικοί για να μην βρεθούν προ εκπλήξεων.

Η χθεσινή προπόνηση πραγματοποιήθηκε στο κεντρικό γήπεδο των Καλυθιών και συμμετείχαν όλοι σχεδόν οι ποδοσφαιριστές. Αυτός που ακολούθησε ατομικό πρόγραμμα ήταν μόνο ο Κυριάκος Μαριάς ο οποίος έχει ενοχλήσεις χαμηλά στο πόδι καθώς στραβοπάτησε στην προπόνηση της προηγούμενης Δευτέρας. Δεν είναι πάντως κάτι το ιδιαίτερα ανησυχητικό και εκτός συγκλονιστικού απροόπτου ο παίκτης θα δώσει κανονικά το παρών στον αγώνα της Κυριακής.

Σήμερα θα γίνει η τελευταία προπόνηση της ομάδας η οποία για μια ακόμα φορά θα φιλοξενηθεί στο κεντρικό γήπεδο των Καλυθιών.

ΔΙΓΕΝΗΣ ΚΟΣΚΙΝΟΥ

Πρόβλημα με Αϊντενίζ

Ο παίκτης είναι πιθανό να χάσει και τον αγώνα με τον Εθνικό

Πρόβλημα προέκυψε στον Διγενή Κοσκινού σε ό,τι έχει να κάνει με την συμμετοχή του Αϊντενίζ στο Κυριακάτικο εκτός έδρας παιχνίδι με τον Εθνικό στα πλαίσια του πρωταθλήματος. Ενώ τις προηγούμενες ημέρες είχε συμμετάσχει στον κανονικό ρυθμό των προπονήσεων και υπήρχε η πεποίθηση ότι θα μπορούσε να επανέλθει στην Κυριακή, χθες ένιωσε και πάλι ενοχλήσεις στους αστραγάλους του με αποτέλεσμα να ακολουθήσει ατομικό πρόγραμμα.

Η συμμετοχή του βέβαια για τον αγώνα με τον Εθνικό θα κριθεί σήμερα αλλά αν δεν μπορέσει να ακολουθήσει και πάλι τους κανονικούς ρυθμούς τότε θεωρείται δεδομένο ότι θα αποκλειστεί από την αποστολή.

Κατά τα άλλα στην χθεσινή προπόνηση που έγινε στο βοηθητικό γήπεδο των Καλυθιών δεν έδωσαν το παρών οι Μάμμης και Αργυρός οι οποίοι δεν μπόρεσαν να εξασφαλίσουν άδεια από την μονάδα που υπηρετούν την στρατιωτική τους θητεία.

Έτσι και αλλιώς πάντως ο δεύτερος εξακολουθεί να έχει ενοχλήσεις στην μέση του και δεν υπολογίζεται για το παιχνίδι. Αν όλα πάνε καλά, ο παίκτης θα επανέλθει στο κανονικό πρόγραμμα από την προσεχή εβδομάδα. Αντίθετα το παρών χθες μπόρεσαν να δώσουν οι επίσης στρατευμένοι Ταμπουράς και Λόλιος οι οποίοι εξασφάλισαν άδεια.



• Ατομικό πρόγραμμα ακολούθησαν οι Παπαχριστοδούλου και Εμίρογλου οι οποίοι δεν υπολογίζονται βέβαια για το παιχνίδι.

ΔΙΑΦΗΜΙΖΕΤΑΙ ΣΤΟ ΙΝΤΕΡΝΕΤ

www.rodosport.gr

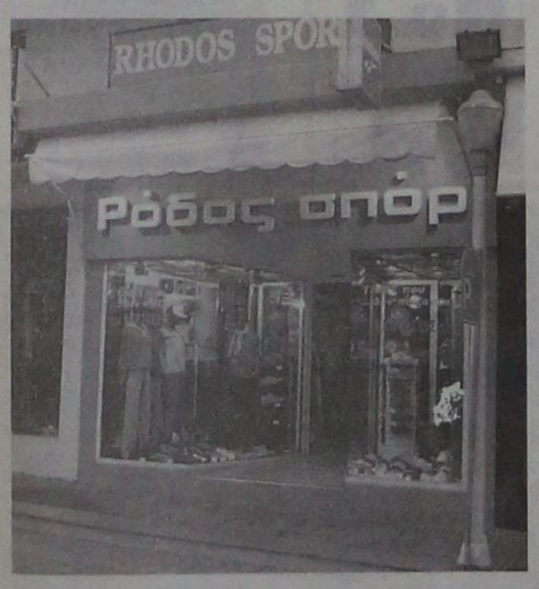

ΡΟΔΟΣ ΣΠΟΡ

...πρώτο όνομα στα σπορ

Τιμές που ...δεν παίζονται

ΕΘΕΛ. ΔΩΔΕΚΑΝΗΣΙΩΝ 15

Τηλέφ. 22410 21442 * E-mail: rospo@otenet.gr

ΓΔ-31/10

ΠΡΟΟΔΟΣΠΟΡ

Στο γήπεδο της Μπαρτσελόνας ξεναγήθηκε ο συνεπίκουρος δημάρχου

Την Εθνική και τον Τσιάρτα ήξεραν καλά οι Καταλανοί

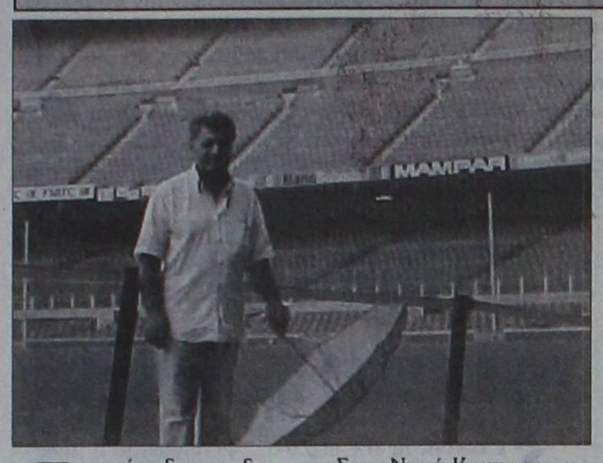



Το γήπεδο ποδοσφαίρου της Μπαρτσελόνα επισκέφθηκε το Σάββατο ο συνεπίκουρος δημάρχου Ροδίων κ. Κάλλιστος Διακογεωργίου, με την ευκαιρία της πρόσκλησής του στο Παγκόσμιο πρωτάθλημα FITNESS BODY FITNESS ανδρών - γυναικών και BODY BULDING (Σωματική διάπλαση) γυναικών, που έγινε στην πόλη Σάντα Σουσάνα (απέχει 80 χλμ από την Βαρκελώνη).

Στο «Νουό Καμπ» τον κ. Διακογεωργίου ξενάγησαν άνθρωποι του συλλόγου, που έδειξαν ενημερωμένοι αρκετά για το ελληνικό ποδόσφαιρο, τονίζοντας την εντυπωσιακή πορεία της Εθνικής ανδρών στα προκριματικά του Ευρωπαϊκού πρωταθλήματος της Πορτογαλίας, αλλά και τον ντελικάτο τρόπο παιχνιδιού του Βασίλη Τσιάρτα, που παλαιότερα έπαιξε στην Ισπανία.

Οι άνθρωποι της Μπαρτσελόνα ενημερώθηκαν από τον συνεπίκουρο δημάρχου για τις μεγάλες ομάδες του νησιού μας, αλλά και για τον τρόπο διεξαγωγής των τοπικών πρωταθλημάτων. Οι Καταλανοί ρωτούσαν με επιμονή για την αγωνιστική υποδομή, κάτι που θεωρούν πολύ σημαντικό για τη δημιουργία μεγάλων ομάδων.

Ο κ. Διακογεωργίου ξεναγήθηκε στο μουσείο της Μπαρτσελόνα, που εκθέτει στοιχεία του συλλόγου από την χρονολογία της ιδρύσεώς του (1896). Ακόμη, είδε όλους τους χώρους του γηπέδου (ενώ δεν δίστασε να κατέβει στον αγωνιστικό χώρο του επιβλητικού «Νουό Καμπ», παρά τις κακές καιρικές συνθήκες που επικρατούσαν (έβρεχε καταρρακτωδώς).

Ο Φραγκίνης στο «Οικονομίδειο»

Στο ντέρμπι Γ.Α.Σ. Ιάλυσος - Φοίβος

Ο Μιχάλης Φραγκίνης ορίστηκε να διευθύνει το μεγάλο ντέρμπι της 4ης αγωνιστικής, στο «Οικονομίδειο», ανάμεσα στον Γ.Α.Σ. Ιάλυσο και τον Φοίβο Κρεμαστής.

Στο άλλο σπουδαίο παιχνίδι της αγωνιστικής που θα γίνει την Κυριακή στο Στάδιο «Ανταγόρας» της Κω, μεταξύ των νεοφώτιστων ΠΑΣ Ανταγόρα και Αστέρα Μασάρων ορίστηκε ο Ανδρέας Παπαδόπουλος. Πάντως το Σαββατοκύριακο επιφυλάσσει στον κόσμο αρκετά ενδιαφέροντα παιχνίδια, τόσο στην Α΄ όσο και στη Β΄ κατηγορία, ενώ ξεκινά και το παιδικό Πρωτάθλημα της ΕΠΣΔ.

Πιο αναλυτικά, όλη η αγωνιστική κίνηση του Σαββατοκύριακου.

Α΄ ΚΑΤΗΓΟΡΙΑ
4η αγωνιστική
Σάββατο 4-10-03

• Αρχάγγελος (16.30): Άρης - Κλεόβουλος (Μιχ. Πάλλας): Φεσσάρας, Πηδιάκης, Λάμπρου (Καρίκης).

• Κρεμαστή (16.30): Κλεάνθης - Απόλλων Απολλώνων (Δημητράς): Ζανεττίδης, Κόκκινος, Ορφανός (Στέργου).

• Αφάντου (16.30): ΑΕΡΑ - Ευαγόρας (Ν. Ντάκας): Αν. Σιδηρόπουλος, Τσαούσης, Σταυριανός (Καλαθενός).

• Λέρος (11.30) : ΑΕ Λέρου - Ασπίδα Απολακκιάς (Καστής): Κόττορος, Πανάτος, Λουρμπέας (Καστής)

• Φάνες (16,30): ΓΑΣ Ιάλυσος - Φοίβος (Γαμβρούδης): Φραγκίνης, Ε. Κατσιδώνης, Γρεβένης (Τριανταφύλλου).

• Παστίδα (16.30): Ηρακλής Μαριτσών - Διαγόρας Βατίου (Μουστάκας): Κετσές, Παπαδόπουλος, Γιαννούλης (Σαββάκης).

Κυριακή 5-10-03

• Σταδιο «Ανταγόρας» Κω (12.00): Ανταγόρας - Αστέρας Μασάρων (Αρβανιτάκης): Παπαδόπουλος, Βασιλείου, Σταυρουλάκης.

Β΄ ΚΑΤΗΓΟΡΙΑ
3η αγωνιστική
Σάββατο 4-10-03

• Κοσκινού (17.00): ΑΣ Τήλου - Ποσειδώνας Καρπάθου (Ψυλλάκης): Ασημακόπουλος, Στεφανάκης, Μοντιάδης (Λουλουδάκης).

• Μαλώνα (12.30): Αγιος Γεώργιος - Αντίμαχος (Σ. Ντάκας): Γρεβένης, Συμιακός, Καραχανής (Χρυσανθής).

Κυριακή 5-10-03

• Ψίνθος (16.30): Δόξα - Ευκλής (Δημητράς): Τσαούσης, Λάμπρου, Ορφανός (Καψάσκης).

• Πυλώνα (14.45): Θύελλα - Ασκληπειός (Τόππος): Αν. Σιδηρόπουλος, Καραχανής, Αργυρόπουλος (Σακελλαρίδης).

• Φάνες (14.30): Ακουσίλαος - Ξάνθος (Σταματίου): Πηδιάκης, Σταυριανός, Στεφανάκης (Παστάτης).

• Καρδάμαινα (12.30): Δόξα - ΑΕ Κατταβιάς (Παριανός): Κόττορος, Μουστάκας, Κοκκαλάκης.

• Πυλί (13.30): ΑΟ Πυλίου - Δόξα Λέρου (Κίνας): Αλαχιώτης, Μαρμαρινός, Δοδούς.

• Αγ. Απόστολοι (16.30): Ορφέας - Ερμής (Βεργίδης): Κετσές, Γιαννούλης Ασημακόπουλος (Σταματάκης).

ΕΦΗΒΙΚΟ ΠΡΩΤΑΘΛΗΜΑ
4η αγωνιστική
Σάββατο 4-10-03

• Αγιοι Απόστολοι (12.00): Ορφέας - Αναγέννηση Έμπωνα (ιατρός Αντερσεν): Λιάπη, Κλιάρη.

• Αρχάγγελος (14.30): Άρης - Ζευς (ιατρός Νικολού): Κόκκινος, Τσουρδιού.

• Παστίδα (11.00): Αστέρας - ΠΑΟ Διαγόρας: Μοντιάδης.

• Κρεμαστή (14.30): Κλεάνθης - Απολλων Απολλώνων (ιατρός Μαυρονικόλας): Αντωνάς.

• Αφάντου (14.00): ΑΕΡΑ - ΠΑΣ Ασκληπειού (ιατρός Παρασκευόπουλος): Αργυρόπουλος.

• Κατταβιά (15.30): ΑΕ Κατταβιάς - Ερμής: Σαββιδάκης.

Κυριακή 5-10-03

• Αγιοι Απόστολοι (12.30): Α.Σ. Ρόδος - Φοίβος (ιατρός Παϊσανίδου): Κλιάρη, Λιάπη.

• Παστίδα (11.30): Ηρακλής Μαριτσών - Πετρώνας (ιατρός Χατζάκης): Αντωνάς.

ΠΑΙΔΙΚΟ ΠΡΩΤΑΘΛΗΜΑ
1η αγωνιστική
1ος όμιλος
Σάββατο 4-10-03

• Παστίδα (13.30): Αστέρας - Φοίβος: Γκιούντιτσε.

• Αγιοι Απόστολοι (14.00): ΠΑΟ Διαγόρας - Αναγέννηση Έμπωνα (ιατρός Άντερσεν): Παπαγιαννίδης.

• Φάνες (14.30): Ευκλής - Άγιος Ισίδωρος (ιατρός Μπόνη) : Γουλάρας.

Κυριακή 5-10-03

• Λύκειο Ιαλυσού (11.30): Ήλιος - Κλεάνθης (ιατρός Σπηλιωτοπούλου): Στεφανάκης.

• Άγιοι Απόστολοι (11.00): Δωριέας - Ιαλυσός '97 (ιατρός Παϊσανίδου): Τσουρούτης.

• Φάνες (12.00): Ακουσίλαος - Διαγόρας Βατίου (ιατρός Παρασκευόπουλος): Γουλάρας.

2ος όμιλος
Σάββατο 4-10-03

• Άγιοι Απόστολοι (16.30): Νίκη Ρόδου - Απόλλων Καλυθιών (ιατρός Άντερσεν): Παπαγιαννίδης.

• Ασκληπειό (17.00): ΠΑΣ Ασκληπειού - Α.Σ. Ρόδος (ιατρός Ζανεττούλης): Γκιούντιτσε.

• Κοσκινού (15.00): Διγενής - Πετρώνας (ιατρός Περίδης): Τσουρούτης.

Κυριακή 5-10-03

• Ψίνθος (14.30): Δόξα - Εθνικός Αρχίπολης (ιατρός Σπηλιωτοπούλου): Τσουρδιού.

• Αρχάγγελος (16.30): Άρης - ΑΕΡΑ (ιατρός Νικολού): Γκιούντιτσε.

• Σημ. ο Ευαγόρας έχει ρεπό.

Αποφάσεις της ΕΠΣΔ

Στην τελευταία συνεδρίαση του δ. σ. της ΕΠΣΔ αποφασίσθηκαν τα παρακάτω:

Επειδή εκκρεμεί η εκτύπωση Δελτίων αρκετών πρωτοεγγραφομένων ποδοσφαιριστών το δ.σ. αποφάσισε όπως τις δύο πρώτες αγωνιστικές του Παιδικού πρωταθλήματος που αρχίσει το προσεχές Σαββατοκύριακο, οι ποδοσφαιριστές δύνανται να αγωνίζονται και με πιστοποιητικό γέννησης με φωτογραφία και οπωσδήποτε να περιλαμβάνονται στις καταστάσεις Υγείας. Από την 3η αγωνιστική οι ποδοσφαιριστές μόνο με Δελτία Αθλητικής Ιδιότητας και μεταβολών.

Τη Δευτέρα 6 Οκτωβρίου θα πραγματοποιηθεί στην Κω από τον Γ΄ αντιπρόεδρο της «Ένωσης» κ. Μανιά η κλήρωση του εφηβικού και του παιδικού πρωταθλήματος του Ομίλου της Κω.

Στο Εφηβικό πρωτάθλημα που αρχίζει στις 27 Οκτωβρίου έχουν δηλώσει συμμετοχή επτά σωματεία, ήτοι η ΑΕ Κως, ο Νικαγόρας, ο Ανταγόρας, ο Ασκληπιός, η Δόξα Καρδάμαινας, ο Αντίμαχος και η Αναγέννηση Ασφενδιού.

Στο Παιδικό πρωτάθλημα που θα αρχίσει στις 24 Νοεμβρίου έχουν δηλώσει συμμετοχή έξι σωματεία, ήτοι ο Νικαγόρας, ο Ασκληπιός, η Δόξα Καρδάμαινας, ο Αντίμαχος, ο Ανταγόρας και ο Πολυβώτης Νισύρου.

Σχετικά με την καθυστέρηση των οικονομικών οφειλών της ΕΠΣΔ προς τα σωματεία, το δ.σ. της ΕΠΣΔ ενημερώνει ότι αυτή οφείλεται σε απεργία Υπαλλήλων του υπουργείου Πολιτισμού και ως εκ τούτου , η ΕΠΟ αδυνατεί να εκταμιεύσει χρήματα από την Γενική Γραμματεία Αθλητισμού. Η ΕΠΣΔ βρίσκεται σε τακτική επικοινωνία με την ΕΠΟ, η οποία ανακοίνωσε ότι μόλις λήξει η απεργία θα αρχίσει η κανονική ροή των επιχορηγήσεών της προς τις Ενώσεις.

Η επόμενη συνεδρίαση του δ.σ. θα πραγματοποιηθεί στις 29 Οκτωβρίου, ενώ κάθε Τετάρτη και ώρα 15.00 θα συνεδριάζει η Εκτελεστική Γραμματεία.

Σημειωτέον ότι το δ.σ. επικύρωσε όλα τα μέχρι σήμερα πρακτικά των συνεδριάσεων της Εκτελεστικής Γραμματείας, όπως προβλέπεται από το σχετικό άρθρο του Καταστατικού της ΕΠΣΔ.

ΕΠΣΔ

Τιμωρίες και απολογίες

Από την ΕΠΣΔ τιμωρήθηκαν οι παρακάτω ποδοσφαιριστές:

• **Με 4 αγωνιστικές:** Μιχαλούδης Γ. (Δόξας Λέρου), Ηλίας Ν. (Δόξας Λ.), Θ. Ασβεστάς (Δόξας Λ.).

• **Με 3 αγωνιστικές:** Ροδίτης Μ. (ΑΣ Ζευς), Τσούφιος (Ηρακλής Μαρ.), Τσικνής Παρ. (Δόξας Καρδ.), Τριτσάρης Δ. (ΑΟ Πυλίου).

• **Με 2 αγωνιστικές:** Ζερβός Σ. (ΑΕ Λέρου).

• **Με μία αγωνιστική:** Λινάρδος Στ. (Διαγόρα Βατ.), Παπαγεωργίου Γ. (ΑΕΡΑ), Καστής Σ. (Δόξα Λ.).

Αποφάσεις επί απολογιών

1. Αγώνας Απόλλων Απολ. - Διαγόρας Βατίου: Στο σωματείο Απόλλων Απολλώνων την έγγραφη επίπληξη και χρηματικό πρόστιμο τριακόσια ευρώ (άρθρο 30 παρ. 4 περ. ΙΙ εδάφια α και γ). Η πειθαρχική επιτροπή στη λήψη της ανωτέρω απόφασης έλαβε υπ' όψη της την ταύτιση απόψεων διαιτητή και παρατηρητή και απέρριψε την έγγραφη απολογία του σωματείου Απόλλωνος Απολλώνων ως απαράδεκτη, καθότι δεν έφερε την σφραγίδα του σωματείου, ούτε είχε τα ονοματεπώνυμα του προέδρου και του γενικού γραμματέα, ούτε έφερε αριθμό πρωτοκόλλου.

2. Αγώνας Αρης Αρχ. - Ιάλυσος: Στο σωματείο Αρης Αρχ. έγγραφη επίπληξη και χρηματικό πρόστιμο πενήντα ευρώ (άρθρο 30 παρ. 4 περ. ΙΙ εδάφια α και γ).

Κλήσεις σε απολογία

Σύμφωνα με τα πειθαρχικά άρθρα 29 και 30 του ΚΑΠ και βάσει του οικείου ΦΑ και της συμπληρωματικής έκθεσης του διαιτητή καλείται σε έγγραφη απολογία μέχρι τη Τετάρτη 8 Οκτωβρίου και ώρα 14.00 το σωματείο Δόξα Λέρου και ο πρόεδρος του Συριδάκης Γιώργος.

Λάδι στη φωτιά

Κάποιοι παράγοντες σωματείων και φορείς του τόπου μας θα πρέπει να δίνουν λίγο περισσότερη προσοχή όταν κυκλοφορούν κάποια αφίσα, διαφημιστικό έντυπο ή προαναγγέλλουν κάποια εκδήλωση. Ωραία φίλοι του ΠΑΣ Ασκληπειού η εκδήλωσή σας και η καλαίσθητη αφίσα που κυκλοφόρησε χθες αλλά ο Ομιλος Φιλάθλων Ιστρίων γράφεται εν συντομία, Ο.Φ.Ι. και όχι Ο.Φ.Η. Ιστρίου. Ομάδα ροδίτικη είναι και όχι του Ηρακλείου Κρήτης.

Στα πρότυπα λειτουργίας μεγάλων ομάδων της χώρας μας και του εξωτερικού κινείται ο ΓΣ Διαγόρας ή Πήγασος Αγίου Νικολάου, όπως φιλοδοξεί να μετονομαστεί. Στο προχθεσινό παιχνίδι κυπέλλου με τον ΓΑΣ Ιάλυσο, η Επιτροπή Δημοσίων Σχέσεων και ο επικεφαλής της Σάββας Πάττας, είχαν φροντίσει να υπάρχουν στο γήπεδο ποικιλία από φρούτα, αναψυκτικά και χυμούς. Μικρή θα πείτε η λεπτομέρεια. Ομως αυτές είναι που κάνουν τις μεγάλες ομάδες.

Αποψίλωση παρατηρείται φέτος στη Γ' Εθνική του μπάσκετ αφού μόνο μία εκπροσώπηση έχουμε από τα Δωδεκάνησα στην κατηγορία αυτή και μάλιστα προερχόμενη από την Κω (Ιπποκράτης). Να έκλεψε όλη τη δόξα ο Κολοσσός ή να περνάει το άθλημα περίοδο κρίσης; Προσωπικά, ως στήλη ούτε την μία εκδοχή υιοθετούμε ούτε την άλλη. Απλά αρνητική συγκυρία είναι και τίποτα περισσότερο.



«Μαύρη σελίδα» στο ποδόσφαιρο

Επιστολή του Γιώργου Παπαδημήτρη

Σχετικά με την αποβολή του Καλυμνιακού από το πρωτάθλημα της Α΄ Κατηγορίας, ο πρόεδρος του Ηρακλή Μαριτσών κ. Γιώργος Παπαδημήτρης μας έστειλε την παρακάτω επιστολή:

«Η πρώτη του Οκτώβρη του 2003 θα είναι μια μαύρη σελίδα, ένα μελανό στίγμα για το ερασιτεχνικό Δωδεκανησιακό ποδόσφαιρο.

Η αποπομπή του ιστορικού σωματείου «Καλυμνιακός», ενός σωματείου που εκπροσωπεί το τρίτο μεγαλύτερο νησί της Δωδεκανήσου, από το πρωτάθλημα της Α΄ Ερασιτεχνικής Κατηγορίας Δωδεκανήσου είναι ένα ηχηρό χαστούκι για τους έχοντες και κατέχοντες στο ελληνικό ποδόσφαιρο, είτε είναι η ίδια η Πολιτεία, είτε είναι οι Ο.Τ.Α., είτε όλοι οι λοιποί εμπλεκόμενοι φορείς του Ελληνικού Αθλητισμού, οι οποίοι εγκατέλειψαν πλήρως το ερασιτεχνικό ποδόσφαιρο και το άφησαν στην αγάπη, στο μεράκι, την αρρώστια ορισμένων παραγόντων που αγαπούν το ποδόσφαιρο... Όμως μέχρι πότε; Μέχρι πότε αυτοί οι άρρωστοι παράγοντες του ερασιτεχνικού ποδοσφαίρου θα προσφέρουν τα πάντα για να ζει και να αναπνέει;... Αλήθεια, μέχρι πότε; Ένα βασανιστικό ερώτημα που χρόνια ώρα δεν βρίσκει απάντηση...

Δεν είναι δυνατόν να τσακώνονται οι υπουργοί με τους βουλευτές, είτε με τις Ομοσπονδίες (ΕΠΑΕ - ΕΠΟ) για να μείνει ή να μην μείνει η καταχρεωμένη Παναχαϊκή στη Β΄ Εθνική... και να προσπαθούν να καταστρατηγούν τους νόμους που οι ίδιοι ψήφισαν στην Βουλή ... και για το ερασιτεχνικό ποδόσφαιρο να μην ενδιαφέρεται κανείς... όταν και αυτή η πενιχρά ετήσια οικονομική επιχορήγηση καθυστερεί και αν κάποτε δεήσουν να τη δώσουν ...να δίνεται με δόσεις...

Είναι καιρός οι παράγοντες που ασχολούμεθα με το ερασιτεχνικό ποδόσφαιρο να ενωθούμε και να υψώσουμε έντονη φωνή διαμαρτυρίας για τα τεκταινόμενα στο χώρο του ερασιτεχνικού ποδοσφαίρου και την πλήρη εγκατάλειψή του...

Πράγματι, το φίλο και ιστορικό σωματείο Καλυμιακός θα μας λείψει και θα αναπολούμε τις ωραίες στιγμές που όλοι ζούσαμε στο «νησί των σφουγγαράδων».

Εγώ προσωπικά και το σωματείο μου, οι οποίοι έχουμε άρρηκτους φιλικούς δεσμούς όχι μόνο με την ομάδα του Καλυμνιακού και τον ακάματο εργάτη και φίλο Στέφανο Χατζημιχάλη, αλλά και με ολόκληρο το νησί... σαν φίλος κάνω έκκληση σε όλη την κοινωνία της Καλύμνου... να συσπειρωθεί και από την τέφρα του παλιού Καλυμνιακού... με την μεγάλη ιστορία αγωνισθέν και στο πρωτάθλημα της Δ΄ Εθνικής... να δημιουργήσουν να ξαναζωντανέψουν και να φτιάξουν τον νέο μεγάλο Καλυμνιακό... Όμως όλοι μαζί, όλοι ενωμένοι... γιατί δεν θέλω να πιστεύω ότι αυτό το γεγονός δεν έχει γεμίσει με θλίψη και απογοήτευση την ποδοσφαιρομάνα Κάλυμνο...

Όλοι οι εμπλεκόμενοι φορείς, ο καθένας περισσότερο ή λιγότερο είναι υπεύθυνοι και υπόλογοι για την μαύρη σελίδα ή ας μου επιστραφεί η λέξη για την κατάντια που έφεραν και οδήγησαν το ιστορικό σωματείο στην πιο μελανή και μαύρη σελίδα του ένδοξου παρελθόντος... ας μην λυποψυχήσουν, η νεολαία της Καλύμνου θα τους βάλει στο περιθώριο... και θα είναι δακτυλοδεικτούμενοι στη φιλήσυχη κοινωνία του νησιού».

ΑΘΛΗΤΙΚΟ ΕΚΠΑΙΔΕΥΤΙΚΟΣ ΣΥΛΛΟΓΟΣ

«ΕΥΚΛΗΣ» ΣΟΡΩΝΗΣ

ΑΝΑΚΟΙΝΩΣΗ

Ο Αθλητικοεκπαιδευτικός Σύλλογος «ΕΥΚΛΗΣ» ανακοινώνει ότι:

από φέτος έχει δημιουργηθεί και θα λειτουργήσει

ΑΚΑΔΗΜΙΑ ΠΟΔΟΣΦΑΡΟΥ

με προπονητή τον **κ. Ιωάννη Παυλίδη.**

• Οι εγγραφές θα γίνονται δεκτές στα γραφεία του Συλλόγου μας, για παιδιά από 6 ετών και άνω.

Για περισσότερες πληροφορίες μπορείτε να επικοινωνήσετε στα γραφεία του Συλλόγου ΔΕΥΤΕΡΑ - ΤΕΤΑΡΤΗ - ΠΑΡΑΣΚΕΥΗ από ώρα 18.00 - 20.00.

Τηλέφωνο: 22410 41435



AMCOR

No 1

ΚΑΤΑΣΚΕΥΑΖΟΝΤΑΙ & ΕΙΣΑΓΟΝΤΑΙ ΣΥΝΑΡΜΟΛΟΓΗΜΕΝΑ ΑΠΟ ΤΟ ΙΣΡΑΗΛ



Η **AMCOR-ΙΣΡΑΗΛ** Η ΜΕΓΑΛΥΤΕΡΗ ΒΙΟΜΗΧΑΝΙΑ ΗΛΙΑΚΩΝ ΣΥΣΤΗΜΑΤΩΝ ΣΤΟΝ ΚΟΣΜΟ, ΣΑΣ ΠΡΟΣΦΕΡΕΙ ΤΟΝ **ΚΑΛΥΤΕΡΟ ΗΛΙΑΚΟ ΘΕΡΜΟΣΙΦΩΝΑ ΤΟΥ ΚΟΣΜΟΥ** ΜΕ ΜΟΝΑΔΙΚΑ ΣΗΜΕΙΑ ΥΠΕΡΟΧΗΣ ΠΟΥ **ΚΑΝΕΝΑΣ ΑΛΛΟΣ ΔΕΝ ΕΧΕΙ**. ΠΡΩΤΗ Η **AMCOR**, ΠΡΙΝ **40** ΧΡΟΝΙΑ ΠΑΡΟΥΣΙΑΣΕ ΤΗΝ ΕΠΑΝΑΣΤΑΤΙΚΗ ΤΗΣ ΤΕΧΝΟΛΟΓΙΑ ΣΤΟΥΣ ΗΛΙΑΚΟΥΣ ΘΕΡΜ/ΝΕΣ. ΠΟΛΛΟΙ ΑΠΟ ΤΟΤΕ ΠΡΟΣΠΑΘΗΣΑΝ ΝΑ ΤΗΝ ΜΙΜΗΘΟΥΝ . ΤΑ ΑΠΟΤΕΛΕΣΜΑΤΑ ΤΟΥΣ ΕΙΝΑΙ ΓΝΩΣΤΑ. **ΚΑΝΕΝΑΣ** ΔΕΝ ΜΠΟΡΕΣΕ ΝΑ ΤΗ ΦΘΑΣΕΙ. ΣΗΜΕΡΑ Η **AMCOR** ΣΥΝΕΧΙΖΟΝΤΑΣ ΤΗΝ ΕΡΕΥΝΑ ΣΤΟΝ ΤΟΜΕΑ ΤΗΣ ΗΛΙΑΚΗΣ ΕΝΕΡΓΕΙΑΣ ΒΡΙΣΚΕΤΑΙ ΚΑΙ ΘΑ ΒΡΙΣΚΕΤΑΙ ΜΠΡΟΣΤΑ ΓΙΑΤΙ ΕΙΝΑΙ Η **NO 1** ΣΤΟΝ ΚΟΣΜΟ.

ΕΙΝΑΙ Η AMCOR

X 4202-31/10



ΠΡΟΟΔΟΣΠΟΡ



«Θέλουμε να νιώθετε καλά...»

Ο τεχνικός του Κολοσσού Βασίλης Φραγκιάς μίλησε χωρίς δισταγμό για τους στόχους του Κολοσσού στο πρωτάθλημα της Α2: Γκογκίδης

Κάθε μηχανή για να πάρει μπροστά και να λειτουργήσει καλά πρέπει να έχει και έναν αξιόλογο οδηγό...Η πετυχημένη πέρσι παρουσία του Βασίλη Φραγκιά στον πάγκο του Κολοσσού, δεν πέρασε απαρατήρητη από τη διοίκηση που φρόντισε να ανανεώσει τη συνεργασία της με τον Αθηναίο τεχνικό που δήλωσε στην προχθεσινή γιορτή. «Τον προηγούμενο Ιανουάριο, είχαμε θέσει ως στόχο την άνοδο στην Α2 και καταβάλαμε μεγάλη προσπάθεια. Τελικά δεν τα καταφέραμε για ένα βαθμό και η ομάδα επρόκειτο να παίξει στη Β' Εθνική. Μετά τα γνωστά γεγονότα ανεβήκαμε κατηγορία και θέλω να πω ένα μεγάλο ευχαριστώ στα παιδιά που δεν είναι φέτος μαζί μας. Ο μοναδικός παρόντας είναι ο Χρήστος Γκογκίδης που έζησε από κοντά την πορεία του Κολοσσού. Θεωρώ ότι η περσινή χρονιά ήταν δύσκολη με την έννοια ότι αν η διοίκηση δεν έμενε κοντά στην ομάδα, τώρα δεν θα βρισκόμασταν στην Α2. Πραγματοποιήσαμε ένα πάρα πολύ καλό δεύτερο γύρο...Δεν ξέραμε τι θα συνέβαινε, όμως για μας έπαιξε ρόλο και το πρεστίζ της ομάδας.

Προγραμματίσαμε την επόμενη μέρα και χτίσαμε μία ομάδα Β' Εθνικής. Αυτή μας βρήκε προβληματισμένους καθώς έπρεπε να αναθεωρήσουμε τα πλάνα μας. Η διοίκηση δεν μπορούσε να δώσει τα χρήματα των προηγούμενων ετών καθώς το ελληνικό μπάσκετ δεν πηγαίνει καλά κι αυτό είναι κάτι γνωστό. Έκανε όμως μεγάλες προσπάθειες κόντρα στις απαιτήσεις των καιρών. Στη Ρόδο ήρθαν αθλητές που κανένας δεν μπορούσε να σκεφτεί ότι θα έρχονταν στον Κολοσσό τα προηγούμενα χρόνια. Θέλαμε για τα δεδομένα της Β' Εθνικής να δημιουργήσουμε μία νεανική ομάδα που με την προσθήκη 2-3 έμπειρων αθλητών να γίνει κάτι καλό. Με βάση τα πλάνα που φτιάξαμε φέραμε το καλοκαίρι στο νησί παιδιά τα οποία πιστεύω, και που έχουν αγωνιστεί στην Α1 και στην Α2. Για παράδειγμα ο Γιώργος Κουκλάκης και ο Δημήτρης Πατρίκης έχουν αφήσει το στίγμα τους τόσα χρόνια στις επαγγελματικές κατηγορίες.



Τα μέλη της διοίκησης καθώς και οι χορηγοί έδωσαν το «παρών» στο ξενοδοχείο «Αθήναιον»

Ένα ωραίο βράδυ μας ενημέρωσαν ότι θα παίξουμε στην Α2 και μέσα στην παραζάλη της χαράς έπρεπε να κάνουμε ένα νέο προγραμματισμό δέκα ημερών ώστε να φέρουμε αθλητές που να μπορέσουν να βοηθήσουν. Στάθηκα τυχερός γιατί η διοίκηση εξασφάλισε ένα ικανοποιητικό μπάτζετ, που μου επέτρεψε να διαλέξω παίκτες ικανούς όπως ο Πάνος Παναγιωταράκος και ο Ισπανός Αλφρέντο Άλμπερτ. Τον πρώτο τον γνωρίζω πολλά χρόνια και πιστεύω ότι ταιριάζει στο στυλ της ομάδας, ενώ ο Άλμπερτ έχει παίξει στα επαγγελματικά πρωταθλήματα της Ισπανίας και είναι έμπειρος παίκτης. Θεωρώ ότι, φέραμε στη Ρόδο ότι καλύτερο μπορούσαμε. Η φετινή χρονιά, επειδή έχουμε ακούσει πολλά για τους στόχους μας, θέλει σκληρή δουλειά. Τα συγχαρητήρια αξίζουν στα παιδιά γιατί αυτά τραβούν το κουπί και θέλουμε τον κόσμο δίπλα μας για να δει καλό μπάσκετ. Ακόμα κι όταν έρθει η στιγμή να χάσουμε να ξέρουν ότι οι παίκτες θα δώσουν κάθε ικμάδα των δυνατοτήτων τους.

Δεν ξέρω τι θα πετύχει ο Κολοσσός... Η Α2 είναι δύσκολη κατηγορία. Μας περιμένουν 26 ντέρμπι. Μπορεί να είμαστε στους πρώτους, μπορεί στη μέση, μπορεί και να παλέψουμε για την παραμονή μας. Είμαι απόλυτα ευχαριστημένος απ' το υλικό της ομάδας και ζητάω απ' όλους υπομονή και χαμηλούς τόνους. Απλά πρέπει να ξέρουν όλοι, ότι οι αθλητές θα τιμήσουν μέχρι το τέλος τα χρήματα που θα πάρουν. Κανένας δεν ήρθε για τουρισμό στη Ρόδο, αυτό είναι σίγουρο. Άκουσα τον τελευταίο καιρό για την ηλικία του Γιώργου Κουκλάκη. Ο συγκεκριμένος παίκτης είναι απ' τα καλύτερα παιδιά του χώρου και θα βοηθήσει τους πιο νέους να καταλάβουν τι εστί επαγγελματικό μπάσκετ. Εμείς θέλουμε να σας κάνουμε να νιώθετε καλά το Σάββατο και όχι την Κυριακή»...

ΓΚΟΓΚΙΔΗΣ:« Ο ΚΟΛΟΣΣΟΣ ΔΟΥΛΕΥΕΙ ΜΕ ΣΥΝΕΠΕΙΑ»

Ο αρχηγός των «θαλασσί», Χρήστος Γκογκίδης είπε χαρακτηριστικά. «Ο Κολοσσός έχει μάθε να δουλεύει με συνέπεια και να δείχνει συνεχώς ένα καλό πρόσωπο. Είχαμε φτιάξει μία ομάδα για τη Β' Εθνική, όμως τώρα θα κληθούμε να αγωνιστούμε στην παραπάνω κατηγορία. Για τους Ροδίτες η συγκεκριμένη κατηγορία είναι άγνωστη. Θέλουμε τη βοήθεια των φιλάθλων και ελπίζουμε να ανταποκριθούμε στις απαιτήσεις τους. Δεν ξέρω αν θα ανέβουμε στην Α1, αλλά θα επιδιώξουμε να παίξουμε καλό μπάσκετ. Πάνω απ' όλα όμως χρειάζεται υγεία και ελπίζω όπως ξεκινάμε τώρα με χαμόγελα και αισιοδοξία, να τελειώσουμε με τον ίδιο τρόπο».

• Στην προχθεσινή εκδήλωση μίλησαν επίσης, η πρόεδρος του ΝΑΟΔ Ανδριάννα Μπαφίτη, ο συνεπίκουρος δημάρχου Κάλλιστος Διακογεωργίου και ο επίτιμος πρόεδρος του Κολοσσού Μιχάλης Κόκκινος.

«Η Α2 είναι γλυκιά...»

Ο πρόεδρος του Κολοσσού Κώστας Κωσταρίδης μίλησε επί παντός επιστητού στην προχθεσινοβραδυνή παρουσίαση του νέου Κολοσσού!

Σε μία πολύ ζεστή ατμόσφαιρα πραγματοποιήθηκε προχθές το βράδυ, στο ξενοδοχείο «Αθήναιον», η παρουσίαση του νέου Κολοσσού ενόψει της αγωνιστικής περιόδου 2003-04! Παρουσία των μελών του διοικητικού συμβουλίου, της τεχνικής ηγεσίας, των αθλητών και των χορηγών, έγινε η σεμνή εκδήλωση απ' την οποία δεν έλειπαν τα χαμόγελα αισιοδοξίας, λίγες μέρες πριν την πρεμιέρα της Α2, στην οποία συμμετέχει για πρώτη φορά στην ιστορία του το ροδίτικο σωματείο.

Το λόγο πήρε πρώτος ο πρόεδρος των «θαλασσί» Κώστας Κωσταρίδης ο οποίος είπε τα εξής: « Δεν περίμενα φέτος ότι στην προπόνηση του Κολοσσού ο προπονητής μας θα μιλούσε Αγγλικά. Το όνειρο έγινε πραγματικότητα. Είναι μία απ' τις πιο ωραίες στιγμές μας και σήμερα (σ.σ. προχθές) γιορτάζουμε την άνοδο στην Α2. Οι κόποι αρκετών ετών καρποφόρησαν έστω και την τελευταία στιγμή. Το ροδίτικο μπάσκετ έφτιασε ψηλά, εκεί που του αξίζει. Η επιτυχία δεν είναι μόνο της διοίκησης που αγωνίζεται σκληρά μέχρι σήμερα, αλλά όλων όσων βοήθησαν ηθικά και υλικά την προσπάθεια που καταβάλεται. Ο Κολοσσός εγκαινιάζει και επόσημα την αγωνιστική περίοδο 2003-04. Σαν διοικητικό συμβούλιο αναλάβαμε να συνεχίσουμε το έργο ολόκληρων γενεών με στόχο την άνοδο και την ανάπτυξη του μπάσκετ στη Ρόδο και τα Δωδεκάνησα.



Ο πρόεδρος του Κολοσσού Κώστας Κωσταρίδης (δεξιά), ο Βασίλης Φραγκιάς(κέντρο) και ο αρχηγός της ομάδας Χρήστος Γκογκίδης στην προχθεσινή παρουσίαση

Επικεντρώσαμε τις προσπάθειες μας σε τρεις στόχους. Πρώτον,να δημιουργήσουμε επαγγελματική δομή και νοοτροπία στα τμήματα μπάσκετ του συλλόγου, δεύτερον να ενισχύσουμε και να εμπλουτίσουμε τα τμήματα υποδομής και τρίτον να κάνουμε το άνοιγμα μας στο ροδιακό κοινό και να προσελκύσουμε ανθρώπους κοντά στο σωματείο.

Βασικός μας στόχος πάντως είναι να φτιάξουμε το γήπεδο μας, το γήπεδο των υποδομών για να μπορέσουμε να αναδείξουμε άρτιες ταλέντα. Η περσινή πορεία στη Β' Εθνική ήταν για μας σημείο τερματισμού. Ο Κολοσσός αναδείχθηκε τέταρτος και για μία νίκη έχασε την απευθείας άνοδο στην Α2. Η αποχώρηση ορισμένων αθλητών και η νέα αγωνιστική νοοτροπία που θέλει να εμφυσήσει ο Βασίλης Φραγκιάς μας οδήγησε σε πλήρη αναδιοργάνωση.

Πριν από ένα μήνα η μεγάλη κρίση που πλήττει το ελληνικό μπάσκετ, έφερε μεγάλες ανακατατάξεις μεταξύ των οποίων και η απόφαση της ανόδου για τον Κολοσσό στην Α2!

Θεία δίκη ή τύχη, όπως και να το πούμε, το σίγουρο είναι ότι υλοποιείται ένας στόχος δεκαετιών. Αυτή τη στιγμή βρισκόμαστε μπροστά σε μία μεγάλη πρόκληση, αυτή της ανόδου στα μεγάλα σαλόνια του ελληνικού μπάσκετ.

Δεν ήταν εύκολη η αλλαγή από ερασιτεχνικό σωματείο σε Τ.Α.Κ. Πρέπει να αντεπεξέλθουμε στις υποχρεώσεις μας στην Α2 και γι' αυτό το λόγο ενισχύσαμε την ομάδα με δύο ακόμα αθλητές (σ.σ. Παναγιωταράκος, Άλμπερτ). Μετατρέψαμε μία ομάδα από υποψήφια πρωταθλήτρια της Β' Εθνικής σε μία που πιστεύουμε ότι θα παίξει πρωταγωνιστικό ρόλο στην Α2.

Αυτή η κατηγορία είναι γλυκιά, όμως φέρνει και μεγαλύτερες υποχρεώσεις. Χρειαζόμαστε τη βοήθεια των φιλάθλων, των χορηγών, του Δήμου Ρόδου και όλων των Ροδιτών. Πρέπει όλοι να έρθουν κοντά στο σωματείο. Φτιάξαμε δυνατή ομάδα γιατί έχουμε καλό προπονητή. Πήραμε τους καλύτερους αθλητές και εύχομαι όλα να πάνε καλά»...

Κορομηλάς και Κουκουλίτσιος!

Σφυρίζουν την αυριανή αναμέτρηση του Κολοσσού στη Χαλκίδα! Το πρόγραμμα και οι διαιτητές της πρεμιέρας στην Α2!

Το δίδυμο Κορομηλάς-Κουκουλίτσιος θα διευθύνει την πρώτη αναμέτρηση του Κολοσσού στην Α2...Στην πρεμιέρα της κατηγορίας θα διεξαχθούν σπουδαία παιχνίδια τα οποία αναμένονται με μεγάλο ενδιαφέρον απ' όλους.

ΤΟ ΑΥΡΙΑΝΟ ΠΡΟΓΡΑΜΜΑ ΚΑΙ ΟΙ ΔΙΑΙΤΗΤΕΣ

Καισαριανή (17:30): Νήαρ Ηστ- Παπάπγου (Βαρδάλος- Ντίνος)

1ο Άνω Λιοσίων (17:30): Δ.Α.Σ. Άνω Λιοσίων- Ολύμπια Λάρισας (Μιχαλόπουλος- Ξενικάκης)

Μ.Ε.Ν.Τ. (17:30): Μ.Ε.Ν.Τ.- Κ.Α.Ο. Δράμας (Παπαπέτρου- Σταματόπουλος)

Φ. Αμοιρίδης (17:30): Α.Σ. Ξάνθης- Πανελλήνιος (Μητσιόπουλος- Δροσόπουλος)

Κ.Γ. Κανήθου (17:30): Α.Γ.Ε. Χαλκίδας- Κολοσσός Ρόδου (Κορομηλάς- Κουκουλίτσιος)

Νεάπολη Λάρισας (17:30): Γ.Σ. Λάρισας- Ιωνικός Νικαίας (Θεοδωρόπουλος- Παπαδόπουλος Γ.)

Δούκα (17:30): Α.Σ.Ε. Δούκα- Παλαιό Φάληρο (Καλδίρης- Τσούντσουρας)

Και με τη νίκη...

Αναχωρεί σήμερα το απόγευμα για τη Χαλκίδα ο Κολοσσός ενόψει της αυριανής πρεμιέρας κόντρα στην Α.Γ.Ε.Χ.! Χωρίς προβλήματα και με δέκα παίκτες στην αποστολή...

Εμπρός Κολοσσάρα...Σήμερα το πρωί θα ολοκληρωθεί η προετοιμασία του Κολοσσού και το απόγευμα (16:20), η αποστολή της ομάδας θα ταξιδέψει για την Αθήνα και στη συνέχεια θα μεταβεί οδικώς στην Ευβοϊκή πρωτεύουσα. Το κλίμα στις τάξεις των «θαλασσί», είναι πολύ καλό και το ευχάριστο για τον Αθηναίο τεχνικό είναι ότι θα έχει κανονικά στη διάθεση του, τόσο τον Χρήστο Παππά όσο και τον Ανδρέα Δρακόπουλο που που επανήλθαν στις προπονήσεις. Ο πρώτος είχε υποστεί τράβηγμα στους πρωσαγωγούς ενώ ο Δρακόπουλος ένιωθε έντονες ενοχλήσεις στη μέση.



Σήμερα το απόγευμα αναχωρεί για τη Χαλκίδα η αποστολή του Κολοσσού. Αύριο στις 17.30 οι «θαλασσί» θα αντιμετωπίσουν την Α.Γ.Ε.Χ.

Τα προβλήματα αυτά λύθηκαν και έτσι αμφότεροι θα παίξουν με την Α.Γ.Ε.Χ.

Οι δέκα αθλητές που θα ταξιδέψουν πιθανότατα για την Αθήνα είναι οι εξής: Αλέξανδρος Παναγιωτόπουλος, Ανδρέας Δρακόπουλος, Χρήστος Παππάς, Χρήστος Γκογκίδης, Αλέξανδρος Σαρίκας, Πάνος Παναγιωταράκος, Θοδωρής Γεωργίτσης, Γιώργος Κουκλάκης, Δημήτρης Πατρίκης και Αλφρέντο Άλμπερτ.

11 Γ.Σ. ΛΑΡΙΣΑΣ

Τα 75 χρόνια ζωής τους γιορτάζουν φέτος οι Θεσσαλοί που δείχνουν να αποκτούν μεγαλύτερη αυτοπεποίθηση μετά από την ειδική εκκαθάριση της διοίκησης...

Ακόμα ένα στοίχημα με τον εαυτό του καλείται να δώσει φέτος ο Γ.Σ. Λάρισας, που τα τελευταία χρόνια προσπαθεί να επανέλθει στα μεγάλα σαλόνια του ελληνικού μπάσκετ, χωρίς όμως ιδιαίτερη επιτυχία. Ο Γυμναστικός που φέτος γιορτάζει τα 75α γενέθλια του, θα παρουσιαστεί με ένα διαφορετικό πρόσωπο, τόσο στον αγωνιστικό χώρο όσο και μακριά απ' αυτόν. Ο Νίκος Καραγιάννης που παρέμεινε στον πάγκο της ομάδας για μία ακόμα χρονιά(έπαιξε σαν αθλητής στον Κολοσσό), δεν άλλαξε την περσινή συνταγή, καθώς οι «πράσινοι» θα στηριχθούν και πάλι στα χέρια των κοινοτικών αθλητών. Μάλιστα χθες αποκτήθηκε και ο Νικολά Νοβάκοβιτς ο οποίος τελικά δεν συμφώνησε με τον «νεοφώτιστο», Α.Σ. Ξάνθης.

Οι Θεσσαλοί χρόνο με το χρόνο δείχνουν να έχουν μεγαλύτερη αυτοπεποίθηση και είναι ικανοί να πραγματοποιήσουν μία αξιόλογη πορεία. Με βάση το υλικό που διαθέτουν δύσκολα θα χτυπήσουν την άνοδο, όμως η γενική εκκαθάριση που έγινε στη διοίκηση του συλλόγου έχει επιφέρει μία γενικότερη αισιοδοξία για κάτι καλό στο φετινό μαραθώνιο. Βέβαια πολλά θα εξαρτηθούν απ' τις εμφανίσεις των τριών κοινοτικών(Ντιμαβίτσιους, Καζλάουσκας και Νοβάκοβιτς) για τους οποίους ακούγονται αρκετά καλά λόγια μέχρι στιγμής. Όπλο της ομάδας θα είναι για ακόμα μία περίοδο το κλειστό γυμναστήριο της Νεάπολης στη Λάρισα και φυσικά οι φίλαθλοι που δίνουν σε όλα τα παιχνίδια το «παρών»...

ΠΡΟΠΟΝΗΤΗΣ: Νίκος Καραγιάννης

ΕΔΡΑ: Κ.Γ. Νεάπολης(τηλ. 2410531418/24105364487)

ΧΡΩΜΑΤΑ: Πράσινο-άσπρο

ΠΕΡΣΙΝΗ ΘΕΣΗ: 7η στην Α2

URL: http://www.larisabc.gr

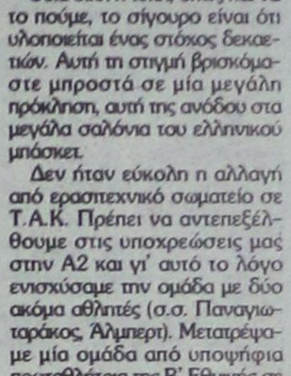

Η γενική εκκαθάριση στη διοίκηση της ομάδας έχει επιφέρει ένα γενικότερο κλίμα αισιοδοξίας στον Γ.Σ. Λάρισας

ΑΠΟΚΤΗΘΗΚΑΝ

1) Νταμίρ Ντιμαβίτσιους (από Πορτογαλία)
2) Άρνας Καζλάουσκας (από Λιθουανία)
3) Δημήτρης Μπόγδανος (από Ιωνικό Ν.Φ.)
4) Θύμιος Ναούμ (από Αίαντα Ευόσμου)
5) Ευγένιος Θεοδωρίδης (από Άλιμο)
6) Γιάννης Τσουρέλης (από Ολυμπιακό Βόλου)
7) Νικολά Νοβάκοβιτς (απο Γιουγκοσλαβία)

ΕΦΥΓΑΝ:

1) Θόδωρος Λιάκος (Ολύμπια Λάρισας)
2) Τάσος Γκουσγκούνης (Μ.Ε.Ν.Τ.)
3) Δημήτρης Πρόκος (Κεραυνός Αιγίου)
4) Κώστας Χατζημπύρος (Απολλωνιάδα Πατρών)
5) Τζες Χάνσεν
6) Γιάννης Βούλγαρης (Α.Σ.Ε. Δούκα)
7) Ρος Καρμάϊκλ (Η.Π.Α.)
8) Δημήτρης Μακρής (Νίκαια Λάρισας)
9) Βάϊος Σκυβαλίδας (Απολλωνιάδα Πατρών)

ΤΟ ΦΕΤΙΝΟ ΡΟΣΤΕΡ

ΟΝΟΜΑ	ΗΛΙΚΙΑ	ΥΨΟΣ	ΘΕΣΗ
Νταμίρ Ντιμαβίτσιους	35	2.06	5
Γιώργος Σιάτρας	28	1.98	3-4
Δημήτρης Μπόγδανος	28	1.99	3-4
Άρνας Καζλάουσκας	29	2.04	4-5
Δημήτρης Σπανούλης	24	1.92	2
Γιάννης Παπαχρήστος	23	1.95	3
Γιάννης Τσουρέλης	22	1.86	1
Ευγένιος Θεοδωρίδης	22	1.92	2-3
Δημήτρης Δεληχρήστος	21	2.00	4
Νίκος Κατσαρές	20	1.87	1-2
Θύμιος Ναούμ	19	1.95	3
Νικολά Νοβάκοβιτς	24	2.06	5

Στην «τέντα» τα σπουδαία...

Ο Π.Α.Ο. Διαγόρας φιλοξενεί τον Κολοσσό Ρόδου ενώ μετατέθηκε γι' αύριο στις 20:00 η αναμέτρηση του Γ.Α.Σ. Ιάλυσος με τον Α.Σ.Κ. Ιβίσκος...

Η ΒΑΘΜΟΛΟΓΙΑ
1η ΑΓΩΝΙΣΤΙΚΗ

1.Ζέφυρος	2	1-0	60-39 (+21)
2.Π.Α.Ο. Διαγόρας	2	1-0	51-45 (+6)
3.Α.Σ.Κ. Ιβίσκος	1	0-1	45-51 (-6)
4.Γ.Α.Σ. Ιάλυσος	1	0-1	39-60 (-21)
5.Κολοσσός Ρόδου	-	-	-

*Ο Κολοσσός Ρόδου έχει εκτίσει το ρεπό του



Στο κλειστό γυμναστήριο του Διαγόρα θα διεξαχθεί σήμερα το σημαντικότερο ματς της δεύτερης αγωνιστικής(Α' όμιλος) του παιδικού πρωταθλήματος. Εκεί οι «κυανέρυθροι» που ξεκίνησαν νικηφόρα το πρωτάθλημα θα φιλοξενήσουν τον Κολοσσό που θα δώσει το πρώτο του επίσημο ματς. Οι «θαλασσί» είναι οι κάτοχοι του τίτλου και θα επιδιώξουν και φέτος να επαναλάβουν το περσινό τους κατόρθωμα. Στην έτερη αναμέτρηση της δεύτερης αγωνιστικής, λογικά αύριο(άλλαξε η μέρα και η ώρα της αναμέτρησης) ο Α.Σ.Κ. Ιβίσκος θα καταφέρει να φύγει με το «διπλό» από την Ιαλυσό, ενώ ο Ζέφυρος θα εκτίσει το ρεπό του.

ΤΟ ΠΡΟΓΡΑΜΜΑ ΤΗΣ 2ης ΑΓΩΝΙΣΤΙΚΗΣ

ΣΗΜΕΡΑ

• Κ.Γ. Διαγόρα (20:30): Π.Α.Ο. Διαγόρας- Κολοσσός Ρόδου

ΑΥΡΙΟ (4/10):

• Κ.Γ. Ιαλυσού (20:00): Γ.Α.Σ. Ιάλυσος- Α.Σ.Κ. Ιβίσκος

12 ΠΑΛΑΙΟ ΦΑΛΗΡΟ

«Πληγωμένο» θηρίο μοιάζει η ομάδα του Κώστα Σορώτου, που πέρσι κέρδισε την άνοδο της στην Α1, όμως λόγω των τεράστιων οικονομικών προβλημάτων παρέμεινε στα γνώριμα της μέρια

Από τη χαρά και τα πανηγύρια της ανόδου, στη θλίψη και στην κατήφεια για το ξημέρωμα της επόμενης μέρας. Το Παλαιό Φάληρο ότι έχτιζε σε μία χρονιά, κατάφερε να το γκρεμίσει κατά τη διάρκεια του καλοκαιριού. Η ομάδα του Κώστα Σορώτου πέρσι κατάφερε να αποτελέσει την ευχάριστη έκπληξη του πρωταθλήματος πανηγυρίζοντας δίκαια την πολυπόθητη άνοδο στην Α1, αφήνοντας πίσω της ομάδες όπως ο Πανελλήνιος και ο Ιωνικός Νικαίας που είχαν διαθέσει πολλά εκατομμύρια στο βωμό της... δόξας. Με όπλο το «Ρέστειο» το Παλαιό Φάληρο έγραψε τη δική του ιστορία στο ελληνικό μπάσκετ, όμως τα τεράστια οικονομικά προβλήματα που αντιμετώπισε το σωματείο δεν του επέτρεψαν τη συμμετοχή στα μεγάλα σαλόνια της καλαθοσφαίρισης.

Με απόφαση της επιτροπής επαγγελματικού αθλητισμού (Ε.Ε.Α.) οι Πειραιώτες θα συνεχίσουν να παίζουν στην Α2 και τη θέση τους πήρε στη μεγαλύτερη κατηγορία ο Ηλυσιακός. Το Παλαιό Φάληρο θα προσπαθήσει φέτος να αναγεννηθεί απ' τις στάχτες του, με οδηγό τον μετρ του είδους και έναν απ' τους καλύτερους προπονητές της κατηγορίας. Τον Κώστα Σορώτο που έχει τον τρόπο να κερδίζει τους παίκτες του...

Οι παραλίγο «νεοφώτιστοι»της Α1, ίσως και να αποτελούν το μεγάλο ερωτηματικό της φετινής Α2, όμως κατά τη διάρκεια της μεταγραφικής περιόδου, ενισχύθηκαν σε σημαντικό βαθμό παρά το γεγονός ότι έφυγε για τον Ολυμπιακό το περσινό βαρύ πυροβολικό, ο Γιάννης Καλαμπόκης. Το Παλαιό Φάληρο φέτος θα μετακομίσει λίγα χιλιόμετρα πιο μακριά απ' το «Ρέστειο» και συγκεκριμένα στο γήπεδο του Μίλωνα.

ΠΡΟΠΟΝΗΤΗΣ: Κώστας Σορώτος

ΕΔΡΑ: Μίλωνα(τηλ. 2109353700/2109330342)

ΧΡΩΜΑΤΑ: Μπλε-Κίτρινο

ΠΕΡΣΙΝΗ ΘΕΣΗ: 2ο στην Α2



Τα περσινά πανηγύρια από την άνοδο του Παλαιού Φαλήρου στην Α1...που έμεινε όμως όνειρο για την ομάδα του Κώστα Σορώτου

ΑΠΟΚΤΗΘΗΚΑΝ

1) Κώστας Δανιήλ (από Πανελλήνιο)
2) Γιώργος Μαυραγάνης (από Μίλωνα)
3) Δημήτρης Καράτζιος (από Πανελλήνιο)
4) Μίκαελ Άνσπα (από Βέλγιο)
5) Σάκης Ευθυμίου (από Απόλλωνα Πατρών)
6) Γιάννης Μπέλλας (από Ένωση Ηλίου)
7) Νίκος Μίχαλος (από Α.Γ.Ε. Χαλκίδας)
8) Άγγελος Τζιγκουνάκης (από Παπάγου)

ΕΦΥΓΑΝ:

1) Παναγιώτης Μακρυδήμας (Γκυζιακός)
2) Γιάννης Καλαμπόκης (Ολυμπιακός)
3) Γιάννης Τσολάκης (Πειραϊκός)
4) Μίλος Σάκοτα (Ιωνικός Ν.Φ.)
5) Τάσος Χαλβατζής (Π.Α.Ο. Διαγόρας)
6) Γιώργος Λαμπράκος (Αρκαδιακός)
7) Θανάσης Τοπούζης (Αιγάλεω)
8) Θεοδόσης Χολέβας

ΤΟ ΦΕΤΙΝΟ ΡΟΣΤΕΡ

ΟΝΟΜΑ	ΗΛΙΚΙΑ	ΥΨΟΣ	ΘΕΣΗ
Χριστόφορος Στεφανίδης	23	1.85	1
Άγγελος Τζιγκουνάκης	20	1.80	1
Τάσος Βαλάφας	29	1.85	1-2
Κώστας Δανιήλ	19	1.95	2-3
Γιώργος Βεντούρης	24	1.94	2-3
Γιώργος Μαυραγάνης	26	1.98	3-4
Δημήτρης Καράτζιος	24	2.02	4
Παναγιώτης Ντουμάνης	27	1.97	2-3
Μίκαελ Άνσπα	24	2.03	4-5
Σάκης Ευθυμίου	25	2.07	5
Γιάννης Μπέλλας	19	1.87	2
Χάρης Χαραλαμπίδης	32	2.10	5
Νίκος Μίχαλος	28	1.80	1

Στο ΚΑΣ η μελέτη για την αποκατάσταση του κτιρίου της Νομαρχίας Δωδεκανήσου

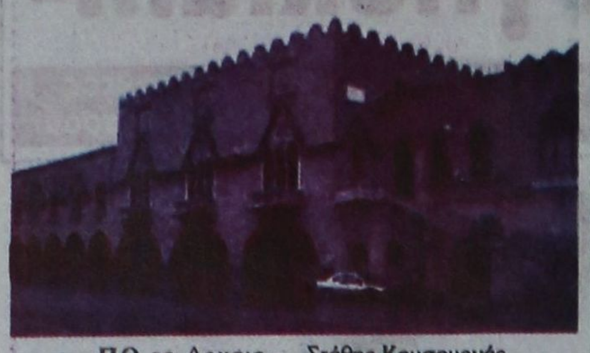

ΑΠΟ το Αρχαιολογικό Συμβούλιο περνάει σήμερα η μελέτη για την αποκατάσταση του κτιρίου που στεγάζει τις υπηρεσίας της Νομαρχιακής Αυτοδιοίκησης Δωδεκανήσου. Η μελέτη, που εκπονήθηκε από την καθηγήτρια του Πανεπιστημίου της Φλωρεντίας κ. Νίνα Αβραμίδου και τους συνεργάτες της, είναι έτοιμη και θα υποβληθεί στη συνέχεια προς έγκριση στο υπουργείο Χωροταξίας και Περιβάλλοντος, όπως δήλωσε ο αντινομάρχης κ. Στάθης Κουσουρνάς.

Για την εκπόνηση της μελέτης για την αποκατάσταση του κτιρίου και την παρακολούθηση της εκτέλεσης των εργασιών έχει συναφθεί προγραμματική σύμβαση.

Η μελέτη που τίθεται προς έγκριση περιέχει σημαντικά στοιχεία από τις έρευνες που έγιναν για να διαπιστωθεί σε ποιά κατάσταση είναι το κτίριο και προτάσεις για τον τρόπο με τον οποίο θα μπορούσε να αντιμετωπιστεί η κατάσταση.

Δικάζεται στις 10 Οκτωβρίου ο πρώην δήμαρχος Κ. Καΐσερλης για παράβαση καθήκοντος

ΣΤΙΣ 10 Οκτωβρίου θα βρεθεί για τρίτη φορά ενώπιον του Τριμελούς Πλημμελειοδικείου Κω, ο πρώην δήμαρχος Κώστας Καΐσερλης, κατηγορούμενος για παράβαση καθήκοντος κατ' εξακολούθηση.

Προηγήθηκαν δύο αναβολές, στις 21 Μαρτίου και στις 6 Ιουνίου 2003, στην εκδίκαση της υπόθεσης.

Τη δίωξη κατά του κ. Καΐσερλη κίνησε αυτεπάγγελτα ο εισαγγελέας της Κω, αφού ο πρώην δήμαρχος δεν προέβη στο σφράγισμα καταστημάτων υγειονομικού ενδιαφέροντος, κατόπιν σωρείας παραβάσεων.

Ο κ. Καΐσερλης αγνόησε την υποβολή 37 μηνύσεων εναντίον των υπευθύνων τριών καταστημάτων για παραβάσεις των διατάξεων αναφορικά με την κοινή ησυχία, τη λειτουργία μουσικής χωρίς άδεια, την παραβίαση των όρων και προϋποθέσεων της κατεχόμενης άδειας λειτουργίας μουσικής και το ωράριο λειτουργίας των συγκεκριμένων καταστημάτων.

Η τοπική κοινωνία της Κω αναμένει με ιδιαίτερο ενδιαφέρον την εκδίκαση της υπόθεσης, αφού από την έκβασή της θα επηρεαστεί σε σημαντικό βαθμό η πολιτική παρουσία του κ. Καΐσερλη.

Σημειώνεται, ότι μόλις πρόσφατα ο κ. Καΐσερλης εισέπραξε για άλλη υπόθεση καταδίκη 6 μηνών εναντίον της οποίας άσκησε έφεση.



ΚΗΔΕΙΑ

Το λατρευτό μας σύζυγο, πατέρα, υιό, αδελφό και θείο

ΠΑΥΛΟ ΚΥΠΡΙΑΝΙΔΗ

(ετών 41)

θανόντα κηδεύουμε σήμερα Παρασκευή 3 Οκτωβρίου 2003 και ώρα 3.30 μ.μ. από τον ιερό ναό Σεργίου και Βάγχου Δήμου Ιαλυσού.

Η σύζυγος Μαρία.
Τα παιδιά Γιώργος, Απόστολος.
Οι γονείς Παναγιώτης-Γεωργία.
Τα αδέλφια, τα ανίψια και οι λοιποί συγγενείς.

ΘΕΜ.-3/10

ΔΗΜΟΣ ΚΑΛΛΙΘΕΑΣ ΡΟΔΟΥ

ΑΝΑΚΟΙΝΩΣΗ

Το Κέντρο Δημιουργικής Απασχόλησης Παιδών (ΚΔΑΠ) του Δήμου Καλλιθέας δημιουργεί τμήματα:

- **Πληροφορικής**
- **Εικαστικών**
- **Ρυθμικής γυμναστικής**
- **Αθλητισμού**

σε Καλυθιές, Κοσκινού και Ψίνθο

Μάθετε κομπιούτερς, ζωγραφική, κατασκευές, χάντμπολ κ.α. πολλά, στα τμήματα που θα λειτουργήσουν για παιδιά ηλικίας από 6 έως 12 ετών.

Συνάντηση γνωριμίας και εγγραφές:
Ψίνθος: Αίθουσα Πολλαπλών Χρήσεων,
Πέμπτη 2 Οκτωβρίου ώρα 17.00 - 18.30
Καλυθιές: Αίθουσα Πολιτιστικού (πρώην Κοιν. Κατάστημα).
Πέμπτη 18.30 - 20.00
Κοσκινού: Αίθουσα Πολιτιστικού
Παρασκευή 3 Οκτωβρίου 17.00 - 19.00

Τηλέφωνα 22410 66660, 66640

Ο πρόεδρος ΚΔΑΠ
Ηλίας Ηλιάδης

ΧΛ

Από τον υπουργό Μεταφορών Χρ. Βερελή

Καθυστερεί η απόφαση για τον Ενιαίο Φορέα Συγκοινωνιών

ΣΕ ΕΚΚΡΕΜΟΤΗΤΑ ΤΟ ΘΕΜΑ ΡΟΔΑ –ΚΤΕΛ

ΚΑΘΥΣΤΕΡΕΙ ο υπουργός Μεταφορών Χρήστος Βερελής την υπογραφή της απόφασης για το περιεχόμενο της τεχνοοικονομικής μελέτης που κατέθεσε η Δημοτική Επιχείρηση Αστικών Συγκοινωνιών ΡΟΔΑ για την ίδρυση του Ενιαίου Φορέα Συγκοινωνιών.

Από την καθυστέρηση που παρατηρείται υπάρχει σοβαρός κίνδυνος να χαθεί το συγκοινωνιακό έργο που έχουν οι δύο φορείς δηλαδή το ΡΟΔΑ και το ΚΤΕΛ και να δοθεί σε ιδιώτες που θα εκδηλώσουν ενδιαφέρον.

Σημειώνεται ότι πριν ένα μήνα περίπου ο υπουργός Μεταφορών έδωσε την υπόσχεσή του στο δήμαρχο Ροδίων κ. Γιώργο Γιαννόπουλο και το πρόεδρο της ΡΟΔΑ κ. Γιάννη Τσιγάρο ότι θα υπέγραφε τη σχετική απόφαση το συντομότερο δυνατόν. Ομως η υπόσχεση δεν τηρήθηκε και η προθεσμία για να γίνουν οι δέουσες ενέργειες λήγει στις 31 Δεκεμβρίου.

Η απόφαση που θα υπογραφεί και η σχετική τεχνοοικονομική μελέτη πρέπει το συντομότερο να υποβληθούν στην Περιφέρεια Νοτίου Αιγαίου η οποία σε χρονικό διάστημα τριών μηνών το αργότερο θα αναθέσει το συγκοινωνιακό έργο στον ενιαίο φορέα.

Σε αδιέξοδο, όμως, φαίνεται πως καταλήγουν οι διαπραγματεύσεις μεταξύ του ΡΟΔΑ και του ΚΤΕΛ για τη συμμετοχή στον Ενιαίο Φορέα Συγκοινωνιών. Αυτό συμβαίνει γιατί η διοίκηση του ΚΤΕΛ αξιώνει να μετάσχει στο νέο φορέα με ποσοστό



50%, ενώ διαθέτει μόνο δύο άδειες, ενώ η ΡΟΔΑ 48% αναλογικά με τα οχήματα που διαθέτει. Τα περισσότερα λεωφορεία του ΚΤΕΛ δηλαδή είναι μισθωμένα και ανήκουν σε ιδιώτες που μετέχουν στην κοινοπραξία των λεωφορειούχων.

Στην περίπτωση που δεν υπάρξει συμφωνία το ΚΤΕΛ, όπως ο νόμος, προβλέπει θα εξαγοραστεί από τη ΡΟΔΑ που θα αναλάβει όλο το συγκοινωνιακό έργο. Το κόστος της εξαγοράς υπολογίζεται να φθάσει τα 900 εκατομμύρια δραχμές.

Αλλαγές στη γερμανική αγορά

Τουριστικός οργανισμός πουλήθηκε... ένα ευρώ!..

ΑΓΟΡΑΣΤΗΚΕ ΑΠΟ ΤΟΝ ΙΔΡΥΤΗ ΤΗΣ

ΣΤΗΝ τιμή του ενός ευρώ (!) πουλήθηκε μόλις πρόσφατα ο τουριστικός οργανισμός FTI, θυγατρική του βρετανικού ομίλου MY TRAVEL. Ο γερμανικός Τ.Ο. πουλήθηκε κατά σύμπτωση στον ιδρυτή και πρώην ιδιοκτήτη του κ. DIETMAR GUNZ και στον κ. LARS THUSEN, πρώην μέλος του Δ.Σ. του MY TRAVEL.

Το FTI είχε αγοραστεί τον Μάϊο του 1998 από την AIRTOURS, η οποία μετονομάστηκε σε MY TRAVEL αργότερα.

Η πώληση του FTI αφήνει πίσω της οικονομικές απώλειες 85 εκ. στερλινών, τις οποίες αναλαμβάνει το MY TRAVEL με διαγραφή των 42 εκατομμυρίων και με δάνειο για το υπόλοιπο του ποσού. Ο κ. GUNZ, μετά την ανάληψη από τον ίδιο του FTI έκανε δηλώσεις, μεταξύ των οποίων αναφέρει:

«Τα προηγούμενα χρόνια ο ταξιδιωτικός κλάδος γενικά και το FTI ειδικά, πέρασαν μια ιστορικά πρωτοφανή δύσκολη φάση. Η παρούσα διοίκηση του FTI έθεσε ήδη με επιτυχία τις βάσεις για την προετοιμασία μιας αναμενόμενης ανάπτυξης. Θα συνεχίσουμε αυτή την επιτυχημένη πορεία με νέα επιχειρηματικά πρότυπα και με νέες οικονομικές δομές. Στόχος μας είναι να καταστήσουμε το FTI αυτό που ήταν για πολλά χρόνια στο παρελθόν: μια γνήσια εναλλακτική λύση απέναντι στους κατεστημένους μεγάλους Τουρ Οπερέιτορ».

Η πώληση του FTI είναι μια εξέλιξη που σίγουρα θα επηρεάσει ως ένα βαθμό τα σημερινά δεδομένα στη γερμανική τουριστική αγορά.

Καθημερινή αεροπορική σύνδεση της Καρπάθου και Κάσου με τη Ρόδο

Δεκτό έγινε από τη Διοίκηση της Ολυμπιακής Αεροπλοΐας το αίτημα που διατύπωσε πριν λίγο καιρό ο Επαρχος Καρπάθου - Κάσου Μιχάλης Ερωτόκριτος.

Το αίτημα αφορούσε την καθημερινή αεροπορική εξυπηρέτηση των νησιών της Επαρχίας από την Ρόδο και όχι 6 φορές την εβδομάδα εκτός Τρίτης όπως ισχύει μέχρι τώρα.

Συγκεκριμένα από τις 26 Οκτωβρίου και με την εφαρμογή των χειμερινών δρομολογίων θα εκτελούνται δύο δρομολόγια κάθε Τρίτη - Πέμπτη - Κυριακή και τρία κάθε Δευτέρα - Τετάρτη - Παρασκευή και Σάββατο από την Ρόδο προς Κάρπαθο και αντίστροφα

Από την Κάρπαθο προς Κάσο και επιστροφή θα υπάρχει καθημερινό δρομολόγιο εκτός Τρίτης και Σαββάτου που θα εκτελούνται δύο.

Από την Αθήνα προς Κάρπαθο και επιστροφή θα υπάρχει δρομολόγιΟ κάθε Δευτέρα - Τετάρτη και Κυριακή.

Τα παραπάνω δρομολόγια θα εκτελούνται μέχρι τις 27 Μαρτίου 2004 ενώ αυτά πού αφορούν την γραμμή Ρόδου θα γίνονται με τα νέου τύπου δικινητήρια αεροπλάνα Dush 8, χωρητικότητας 37 θέσεων που απέκτησε πρόσφατα η Ολυμπιακή Αεροπλοΐα.

Ενεκρίθησαν επενδυτικά προγράμματα στη Δωδεκάνησο

ΠΡΟΫΠΟΛΟΓΙΣΜΟΣ 6,2 ΕΚΑΤ. ΕΥΡΩ

ΜΕΤΑ την ολοκλήρωση των διαδικασιών αξιολόγησης των επενδυτικών προγραμμάτων των Μικρομεσαίων Επιχειρήσεων, που είχαν υποβληθεί στα πλαίσια σχετικής προκήρυξης, υπεγράφησαν από τη γενικό γραμματέα της Περιφέρειας Νοτίου Αιγαίου κ. Μάρθα Σημαντώνη, οι αποφάσεις υπαγωγής των παραπάνω επενδύσεων.

Συνολικά στο Νομό Δωδεκανήσου ενεκρίθησαν 60 επενδυτικά προγράμματα, συνολικού προϋπολογισμού 6.208.295 ευρώ.

Από αυτά τα 35 αφορούν τον εκσυγχρονισμό μικρομεσαίων επιχειρήσεων στον τουριστικά τομέα, συνολικής δαπάνης 3.416.169 ευρώ και για τα οποία εγκρίθηκε επιχορήγηση ποσού 1.537.276 ευρώ, που αντιστοιχεί στο 45% του εγκεκριμένου προϋπολογισμού.

Τα υπόλοιπα 25 αφορούν επενδύσεις στον μεταποιητικό τομέα, με αντικείμενο την ίδρυση και τον εκσυγχρονισμό μικρομεσαίων επιχειρήσεων, συνολικής δαπάνης 2.792.126 ευρώ, για τα οποία εγκρίθηκε ποσό επιχορήγησης 1.256.456 ευρώ, το οποίο αντιστοιχεί στο 45% του εγκεκριμένου προϋπολογισμού.

Η επιχορήγηση, όπου όπως προαναφέρθηκε, είναι της τάξης του 45% (ενώ για άλλες περιοχές της χώρας είναι 40% και 35%) θα καταβληθεί στους δικαιούχους από τα ΠΕΠ της Περιφέρειας Νοτίου Αιγαίου και ειδικότερα από τα μέτρα 3.3, 4.3 και 4.5.

Εγκρίθηκε η πρόταση για την κατασκευή μονάδων αφαλάτωσης στα νησιά

Εγκρίθηκε από την Περιφέρεια Νοτίου Αιγαίου η πρόταση της Νομαρχιακής Αυτοδιοίκησης Δωδεκανήσου για την κατασκευή μονάδων αφαλάτωσης στα άνυδρα νησιά.

Τελικός αποδέκτης της πρότασης είναι το Ταμείο Συνοχής ενώ την έγκριση Ή του θα πρέπει να δώσει και το υπουργείο Εθνικής Οικονομίας.

Το κόστος της πρότασης ανέρχεται στο ποσό των

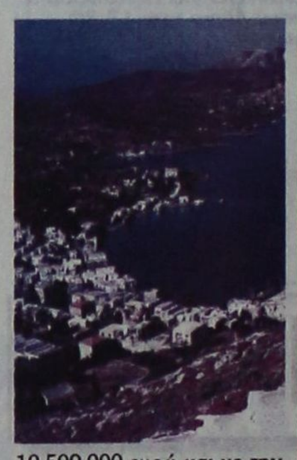

10.509.000 ευρώ και με την υλοποίησ Ή της θα δώσει λύση στο πρόβλημα της υδροδότησης των άνυδρων νησιών. Σημειώνεται ότι το ταμείο Συνοχής απέρριψε την πρόταση που είχε υποβληθεί από την προηγούμενη νομαρχιακή αρχή. Την πρόταση θα υλοποιούσε μικτή εταιρεία στην οποία το πλειοψηφικό πακέτο θα είχαν θυγατρικές εταιρείες του ομίλου «Ελληνική Τεχνοδομική».

Το Ταμείο Συνοχής όμως απέρριψε την πρόταση και αρνήθηκε να χρηματοδοτήσει τα έργα δηλαδή μονάδες αφαλάτωσης σε συνδυασμό με αιολικά πάρκα λόγω του ότι την πλειοψηφία στο ετάιρικό σχήμα που δημιουργήθηκε είχαν ιδιώτες που θα διαχειρίζονταν στην ουσία το νερό.

Επιπρόσθετα υπήρξαν στο παρελθόν διαφωνίες από τους δήμους των άνυδρων νησιών κάτι που δεν ισχύει τώρα αφού η σημερινή νομαρχιακή αρχή έχει εξασφαλίσει ομόφωνες αποφάσεις όλων των δημοτικών συμβουλίων των ΟΤΑ.

Νοσοκομείο και αστυνόμευση

Δύο θέματα υπό συζήτηση στο Δημοτικό Συμβούλιο

ΤΕΘΗΚΑΝ ΑΠΟ ΤΗ ΜΕΙΟΨΗΦΙΑ

ΘΕΜΑΤΑ που αφορούν τη στελέχωση του νοσοκομείου της Ρόδου αλλά και την αστυνόμευση ζητά να τεθούν προς συζήτηση στη συνεδρίαση του δημοτικού συμβουλίου Ρόδου που θα πραγματοποιηθεί στα μέσα Οκτωβρίου η παράταξη της μειοψηφίας.

- Το πρώτο αίτημα που αφορά την στελέχωση του νοσοκομείου με ιατρικό προσωπικό υπέβαλε με επιστολή που έστειλε στον πρόεδρο του δημοτικού συμβουλίου κ. Γιάννη Τσιγάρο ο δημοτικός σύμβουλος της μειοψηφίας κ. Νικήτας Παπανικήτας.

ΣΤΗΝ ΕΠΙΣΤΟΛΗ αναφέρεται στην ποινή φυλάκισης τριών ετών που επεβλήθη σε γιατρούς για την εμπλοκή τους στην υπόθεση Ρότσεστερ και ζητά να γίνει συζήτηση και να παρθούν αποφάσεις για τη στελέχωση του νοσοκομείου!

- Το δεύτερο αίτημα υπεβλήθη και πάλι με τη μορφή επιστολής στον πρόεδρο του δημοτικού συμβουλίου από το δημοτικό σύμβουλο της μειοψηφίας κ. Γιάννη Γιαννακάκη.

Αφορμή για την υποβολή του αιτήματος ήταν μεταξύ άλλων και τα έκτροπα στο Φαληράκι.

Υποβολή αιτήσεων για την πρόσληψη δημοτικών αστυνόμων στην Πάτμο

Η ΠΡΟΘΕΣΜΙΑ έναρξης υποβολής των αιτήσεων για την προκήρυξη με αριθμ. 1/2003 πλήρωσης τριών (3) θέσεων ειδικού ένστολου προσωπικού στο Δήμο Πάτμου, ορίζεται από Δευτέρα 13.10-2003 έως και Τετάρτη 22-10-2003.

Η υποβολή των αιτήσεων θα γίνεται στα γραφεία της Περιφέρειας Νοτίου Αιγαίου, στη διεύθυνση Πλατεία Ελευθερίας, 85100 Ρόδος. Για περισσότερες πληροφορίες οι ενδιαφερόμενοι μπορούν να επικοινωνούν με τον κ. Παύλο Τσίπρα, στα τηλέφωνα 22410 43231-32-23.

ΦΥΣΙΚΟΘΕΡΑΠΕΙΑ

Ο φυσικοθεραπευτής

Κωνσταντίνος Μαγκλάρας

θα ευρίσκεται εκτός Ρόδου για να παρακολουθήσει σεμινάριο από το **Πανεπιστήμιο της Μόσχας** με θέμα: **«Time energy and pulse diagnostics στην Κήλη του Μεσοσονδύλιου Δίσκου και η αποφυγή της εγχείρησης»,**



Το φυσικοθεραπευτήριο θα επαναλειτουργήσει από τη Δευτέρα 6 Οκτώβρη.

Τηλέφωνα για ραντεβού **22410 29459**

ΠΟΛΙΤΙΣΤΙΚΟΣ ΟΡΓΑΝΙΣΜΟΣ ΔΗΜΟΥ ΡΟΔΟΥ

Σας προσκαλούμε στη συναυλία της

Φιλαρμονικής Δήμου Ροδίων:

✔ Παρασκευή 3 Οκτώβρη,
στις 20:00, στην Πλατεία Ιπποκράτους της Παλιάς Πόλης

Η Φιλαρμονική Δήμου Ροδίων, υπό τη διεύθυνση του μαέστρου της κ. Θέμου Μέξη, θα παρουσιάσει γνωστές μελωδίες και τραγούδια από την ελληνική και διεθνή σκηνή

Χ.Λ.-3/10

ΑΝΑΚΟΙΝΩΣΗ

Το Ωδείο του Πολιτιστικού Οργανισμού Δήμου Ροδίων ενημερώνει το κοινό της Ρόδου ότι

την Παρασκευή 3 Οκτώβρη , ξεκινούν τα μαθήματα μουσικοκινητικής αγωγής (μουσικής προπαιδείας), του συστήματος Carl Orff,

που μόνο στο Ωδείο μας διδάσκεται υπεύθυνα από τελειόφοιτο του Μεταπτυχιακού Διετούς Κύκλου Μουσικοκινητικής Αγωγής C. ORFF της Σχολής Μωραΐτη υπό την αιγίδα του ORFF Institute of Salzburg.

Τα μαθήματα αφορούν στην μουσική ευαισθητοποίηση, δημιουργικότητα και καλλιέργεια του παιδιού, καθώς και μέσα από τον αυτοσχεδιασμό και το παιχνίδι, στην ομαδοποίησή του και στη γνώση των πρώτων εννοιών της μουσικής, του λόγου, του ρυθμού και της κίνησης.

Διδάσκει η Μουσικοπαιδαγωγός και Διπλωματούχος πιάνου, Αντιγόνη Ζάχαρη

Πληρ. στα τηλ. 22410 33343, 14:00-20:00 καθημερινά και 9:00-13:00 το Σάββατο

Χ.Λ.-3/10