ΕΤΟΣ ΙΔΡΥΣΕΩΣ: 1915
ΙΔΡΥΤΗΣ: ΕΜΜ. ΚΑΛΑΜΠΙΧΗΣ
ΔΙΕΥΘΥΝΤΗΣ: ΑΘ. ΜΑΡΑΣΙΩΤΗΣ

Η ΡΟΔΙΑΚΗ

ΠΑΡΑΣΚΕΥΗ
3 ΜΑΡΤΙΟΥ 2000
ΑΡ. ΦΥΛΛΟΥ 16.436
ΤΙΜΗ 150 ΔΡΧ.

ΗΜΕΡΗΣΙΑ ΠΡΩΙΝΗ ΕΦΗΜΕΡΙΔΑ ΤΗΣ ΡΟΔΟΥ

ΓΙΑ ΤΗΝ ΚΑΤΑΒΡΟΧΘΙΣΗ ΤΩΝ ΑΔΙΑΘΕΤΩΝ ΜΕΤΟΧΩΝ





Σε νέα φάση η έρευνα για τη ΔΑΝΕ

● Σύντομα θα φανεί αν διαπράχθηκαν αδικήματα και από ποιούς. Αλλά εκείνο που δεσπόζει από χθες είναι οι πληροφορίες για νέες καυτές αποκαλύψεις, για άλλο όμως "μέτωπο". Υπομονή...

ΣΕΛΙΔΑ 8

ΚΑΤΑΡΓΟΥΝΤΑΙ ΤΑ ΑΕΡΟΠΟΡΙΚΑ ΔΡΟΜΟΛΟΓΙΑ

Μαούνες προς τα μικρά νησιά μας!

ΣΕΛΙΔΑ 7

ΒΕΤΟ ΣΤΟ ΝΟΣΟΚΟΜΕΙΟ, ΛΟΓΩ ΚΡΕΜΑΣΤΙΝΟΥ

Παρατράγουδα με τα εγκαίνια!

ΤΟ ΚΥΝΗΓΙ ΤΟΥ ΣΤΑΥΡΟΥ ΜΕΤΑΒΑΛΛΕΤΑΙ ΣΕ ΖΟΥΓΚΛΑ



Είναι συγκεκριμένα τα πρόσωπα και δεν θέλουν με κανένα τρόπο–και γι' αυτό συμμάχησαν–να γίνουν φιέστες, αφού θεωρούν αναπόφευκτη τη μονοπώληση των εντυπώσεων (φυσικά και με αντίκρυσμα σε ψήφους) από τον τ. Υπουργό Υγείας κ. Δημ. Κρεμαστινό.

ΣΕΛΙΔΑ 4

Δεν συγκράτησαν την ταραχή τους για την μεγάλη επιτυχία της ομιλίας Καραμανλή

ΤΡΙΚΥΜΙΑ μίζερων συντρόφων!



Προσγειώθηκαν ανώμαλα από ένα γεγονός που δεν το περίμεναν, αλλά γιατί εκτίθενται;

ΑΣ ΕΝΝΟΗΣΟΥΝ ΟΡΙΣΜΕΝΟΙ ΟΤΙ Ο ΛΑΟΣ ΞΥΠΝΗΣΕ ΚΑΙ ΤΑ ΨΕΜΑΤΑ ΤΕΛΕΙΩΣΑΝ

Φανερά ανήσυχοι η Ν.Ε. του ΠΑΣΟΚ, αλλά και οι βουλευτές του, για την μεγάλη επιτυχία της συγκέντρωσης Καραμανλή και την απήχηση του προγράμματός του για τη Δωδ/σο, αποπειράθηκαν χθες να κάνουν το άσπρο μαύρο. Αλλά δεν είχαν κανένα σοβαρό επιχείρημα κι έτσι μόνο τον πανικό τους εξεδήλωσαν δημοσίως.

ΣΕΛΙΔΑ 3

ΑΠΑΝΤΗΣΗ ΤΟΥ ΠΡΟΕΔΡΟΥ ΤΟΥ ΣΤΟ ΝΟΜΑΡΧΗ

Οφείλουμε και χάρη στο ...πονόψυχο ΤΑΠΑ!

ΣΕΛ. 5



Δεν έκανε Κοινοτάρχης!

Ο κ. Κοσμάς Σφυρίου πιστεύει ότι όποιος έκανε Κοινοτάρχης μπορεί να γίνει και πρωθυπουργός. Κι ο ίδιος που έγινε υπουργός τί πρέπει να γίνει; Πιθανόν πλανητάρχης!...

Τώρα, υπάρχει στη Ρόδο η εξειδικευμένη επιχείρηση

BEAUTY Services Ltd.

ΕΞΟΠΛΙΣΜΟΣ ΚΟΜΜΩΤΗΡΙΩΝ & ΙΝΣΤΙΤΟΥΤΩΝ ΑΙΣΘΗΤΙΚΗΣ

και για τις **ΑΠΟΚΡΙΕΣ**... στην υπηρεσία της ομορφιάς

...διευρύναμε την γκάμα του επαγγελματικού μας μακιγιάζ, με **μακιγιάζ ΘΕΑΤΡΟΥ & ΣΩΜΑΤΟΣ**

ΕΙΔΙΚΕΣ ΤΙΜΕΣ ΓΙΑ ΕΠΑΓΓΕΛΜΑΤΙΕΣ

ΔΗΜ. ΑΝΑΣΤΑΣΙΑΔΗ 10 • Τηλ. 74971-2

ΠΑΝΕΛΛΗΝΙΟ ΣΟΣΙΑΛΙΣΤΙΚΟ ΚΙΝΗΜΑ
ΝΟΜΑΡΧΙΑΚΗ ΕΠΙΤΡΟΠΗ Ν. ΣΥΓ/ΤΟΣ ΔΩΔ/ΣΟΥ

ΠΑΣΟΚ

ΠΡΟΣΚΛΗΣΗ

Η Νομαρχιακή Επιτροπή σας προσκαλεί στη συνεστίαση πού διοργανώνει την **Κυριακή 5 Μαρτίου** στην αίθουσα του **Castello Rosso** (Λεωφόρος Ρόδου-Κρεμαστής)



Στη συνεστίαση θα παραβρεθεί ο υπουργός Δικαιοσύνης

Ευάγγελος Γιαννόπουλος

Ώρας έναρξης: 20:00 Τιμή: 7.000 δρχ.

ΝΟΚΙΑ 5130



cosmote Μιλήστε με το αύριο

Με κάθε σύνδεση COSMOTE δώρο ένα VIDEO και το πάγιο για 2 μήνες!!!

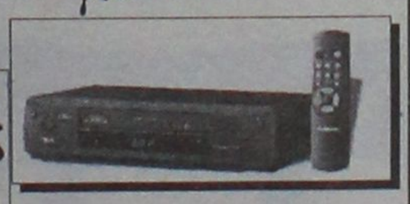

ΚΑΤΑΣΤΗΜΑΤΑ **Μοσχιδης**

ΑΝΝΗΣ ΜΑΡΙΑΣ 73 • ΤΗΛ. : 35846

AUTO ELECTRO SERVICE CENTER
ΗΛ/ΚΕΣ ΕΡΓΑΣΙΕΣ ΑΥΤ/ΤΩΝ-ΣΚΑΦΩΝ
ΛΕΩΦΟΡΕΙΩΝ-AIR CONDITION
ΜΠΑΤΑΡΙΕΣ-ΑΝΤΑΛΛΑΚΤΙΚΑ
ΧΡΙΣΤΟΦΑΚΗΣ ΣΤΕΡΓΟΣ

Πρόσκληση

Σας περιμένουμε να εγκαινιάσουμε μαζί τη νέα σύγχρονη μονάδα ελέγχου των ηλεκτρικών του αυτοκινήτου σας με τα τελευταίας τεχνολογίας μηχανήματα.

*Το **Σαββάτο 4 Μαρτίου** στις **7 το απόγευμα***

ΧΡΙΣΤΟΦΑΚΗΣ ΣΤΕΡΓΟΣ

5ο χλμ. ΡΟΔΟΥ - ΛΙΝΔΟΥ (αριστερά) ΑΓ. ΒΑΡΒΑΡΑΣ
ΑΣΓΟΥΡΟΥ - ΡΟΔΟΣ • ΤΗΛ. ΚΕΝΤΡΟ: (0241)60120 (3 γραμ.)

* **ΚΟΥΡΤΙΝΟΞΥΛΑ - ΚΟΥΡΤΙΝΟΒΕΡΓΕΣ**
* **ΣΤΟΡΙΑ** - μεταλλικά-ξύλινα-υφασμάτινα
* **ΚΟΡΝΙΖΕΣ** πινάκων ΙΤΑΛΙΑΣ
* **ΚΟΥΝΟΥΠΙΕΡΕΣ** αυτόματες
* **ΠΑΡΚΕ** άκαυστο

ΑΤΣΑΣ Α.Ε - Εμπορ. Κέντρο ΜΗΔΕΙΑ • Τηλ. 63602-66339

CAFE ΣΤΑΝΗ



ΑΝΟΙΞΑΜΕ ΤΗΝ ΤΕΤΑΡΤΗ 1/3/2000

ΚΑΛΗ ΣΑΙΖΟΝ

ΖΑΧΑΡΟΠΛΑΣΤΕΙΑ-CAFE ΣΤΑΝΗ

ΗΜΕΡΟΛΟΓΙΟ

Παρασκευή 3 Μαρτίου 2000
Κλεονίκου Ευτροπίου, Βασιλίσσου μαρτύρων
Ανατολή ηλίου: 6.55'
Δύσις ηλίου: 6.20'
Σελήνη 25 ημερών

ΦΑΡΜΑΚΕΙΑ

Σήμερα διημερεύει το φαρμακείο της Τζήκα-Κατωγά Γεωργίας στην οδό Αννης Μαρίας 35 και διανυκτερεύει το φαρμακείο του Πανταζή Βικτ. στην οδό Αριστοτέλους 26 (Π. Πόλη).

ΒΕΝΖΙΝΑΔΙΚΑ

Διανυκτερεύει το βενζινάδικο του κ. Τζωριζή στον Άγιο Φραγκίσκο και το πρατήριο καυσίμων ΤΕΧΑCO Γκινάκης Αλέξανδρος περιοχή Κόβα.

ΛΑΪΚΕΣ ΑΓΟΡΕΣ

Τετάρτη: στο Δημοτικό Νεκροταφείο
Πέμπτη: στην οδό Βύρωνος
Παρασκευή: στην οδό Πτολεμαίων (Ανάληψη)
Σάββατο: στο Δημοτικό Νεκροταφείο.

ΔΡΟΜΟΛΟΓΙΑ ΠΛΟΙΩΝ

Σήμερα αναχωρεί το "ΚΑΝΤΙΑ" στις 14.00 για Κω-Κάλυμνο-Λέρο-Πάτμο-Πειραιά.

Μια Προσφορά του Τουριστικού Πρακτορείου
PLAZA TRAVEL
ΙΕΡΟΥ ΛΟΧΟΥ 7 - ΡΟΔΟΣ
ΑΠΕΝΑΝΤΙ ΣΤΗΝ ΟΛΥΜΠΙΑΚΗ
ΤΗΛ. 29003 & 35767

ΑΕΡΟΠΟΡΙΚΑ ΔΡΟΜΟΛΟΓΙΑ

ΟΛΥΜΠΙΑΚΗ ΑΕΡΟΠΟΡΙΑ

Από Ρόδο-Αθήνα
- Στις 06.35 κάθε μέρα, 10.10 κάθε μέρα εκτός Τρίτης, 10.45 Τρίτη, 13.45 Δευτέρα-Τετάρτη, 19.45 Κάθε μέρα εκτός Κυριακής, 20.40 Κυριακή, 22.15 κάθε μέρα.

Από Αθήνα-Ρόδο
- Στις 04.55 κάθε μέρα, 08.30 κάθε μέρα εκτός Τρίτης, 09.05 Τρίτη, 12.05 Δευτέρα-Τετάρτη, 18.05 κάθε μέρα εκτός Κυριακής, 19.00 Κυριακή, 20.35 κάθε μέρα.

Από Ρόδο-Θεσσαλονίκη
- Στις 19.05 κάθε Δευτέρα, Τετάρτη, Παρασκευή και Κυριακή

Από Θεσσαλονίκη-Ρόδο
- Στις 14.15 κάθε Δευτέρα, Τετάρτη, Παρασκευή και Κυριακή.

Οι άλλες εταιρείες μέσω Αθηνών.

Από Ρόδο-Ηράκλειο
- Στις 16.35 κάθε Δευτέρα, Τετάρτη, Παρασκευή και Κυριακή.

Από Ηράκλειο-Ρόδο
- Στις 17.50 κάθε Δευτέρα, Τετάρτη, Παρασκευή και Κυριακή.

Από Ρόδο-Κάρπαθο
- Στις 10.00 κάθε Δευτέρα, Παρασκευή και Κυριακή.
- Από 2/11 στις 10.00 κάθε Τρίτη, Τετάρτη, Πέμπτη και Σάββατο.

Από Κάρπαθο-Ρόδο
- Στις 12.10 κάθε Δευτέρα, Παρασκευή και Κυριακή.
- Στις 11.00 κάθε Τρίτη, Τετάρτη, Πέμπτη και Σάββατο.

Από Ρόδο-Κάσο
- Στις 10.00 κάθε Δευτέρα, Παρασκευή και Κυριακή.

Από Κάσο-Ρόδο
- Στις 11.35 κάθε Δευτέρα, Παρασκευή και Κυριακή.

AIR GREECE
ΡΟΔΟ-ΑΘΗΝΑ
- Κάθε μέρα στις 18.00

ΑΘΗΝΑ-ΡΟΔΟ
- Κάθε μέρα στις 19.40

ΡΟΔΟ-ΗΡΑΚΛΕΙΟ
- Κάθε μέρα στις 21.30

ΗΡΑΚΛΕΙΟ-ΡΟΔΟ
- Κάθε μέρα στις 16.30

Οι άλλες μέσω Αθηνών.

CRONUS AIRLINES
ΡΟΔΟ-ΑΘΗΝΑ
- Κάθε μέρα 08.00 και 22.00

ΑΘΗΝΑ-ΡΟΔΟ
- Κάθε μέρα στις 06.10 και 20.10

AEGEAN AIRLINES
ΡΟΔΟ-ΑΘΗΝΑ
- Κάθε μέρα 11.40και 21.40

ΑΘΗΝΑ-ΡΟΔΟ
- Κάθε μέρα στις 10.00 και 20.00

Επώνυμον το ανώνυμον...

Τα παθήματα έχουν γίνει πικρά μαθήματα

Η συνέντευξη Τύπου που έδωσε εκτάκτως, χθες το μεσημέρι στο Ζάππειο Μέγαρο, ο πρωθυπουργός, δεν είναι τίποτα άλλο παρά μια απέλπιδα προσπάθεια του κ. Σημίτη να παραπλανήσει, αλλά και να εκβιάσει την κοινή γνώμη, η οποία εδώ και καιρό έχει γυρίσει την πλάτη στην κυβέρνηση των "εκσυγχρονιστών".

Ο κ. Σημίτης καταφεύγει στην κινδυνολογία και τις μεγαλόστομες υποσχέσεις, στη γνωστή, σχεδόν τετριμμένη, πρακτική του ΠΑΣΟΚ από της εποχής του Ανδρέα Παπανδρέου. Τί ισχυρίσθηκε, λοιπόν απευθυνόμενος στον ελληνικό λαό ο απερχόμενος, όπως όλα δείχνουν, πρωθυπουργός; Επιχείρησε να εμφανίσει ως επιτεύγματα τα μικρά, διστακτικά, και εν πολλοίς εσφαλμένα βήματα, τα οποία έχει κάνει η κυβέρνησή του στην οικονομία. Προσπάθησε ότι πρέπει να είμαστε ευτυχείς για την "εξομάλυνση" των ελληνοτουρκικών σχέσεων-που επετεύχθη, όμως μόνο με ελληνικές υποχωρήσεις...Και βέβαια κατέληξε στο απλοικό συμπέρασμα ότι "εφόσον εμείς τα καταφέραμε, γιατί να δοκιμάσετε τους άλλους;".

Η "συνταγή" είναι γνωστή από την αλήστου μνήμης εποχή του ΠΑΣΟΚ: Μετά την κινδυνολογία και τα ψευτοδιλήμματα θα ακολουθήσει η υποσχεσιολογία. Ανέξοδη όπως πάντα. Ο πρωθυπουργός θα αρχίσει να εξαγγέλλει παροχές και ελαφρύνσεις σε όλους: αγρότες, μισθωτούς, συνταξιούχους. Θα υποσχεθεί μέτρα για την αντιμετώπιση των καθημερινών προβλημάτων του πολίτη, για την ασφάλεια, την κοινωνική μέριμνα, την υγεία, την εκπαίδευση, την αντιμετώπιση της ανεργίας. Υποσχέσεις, ίδιες και απαράλλακτες με αυτές, τις οποίες αφειδώς δίδει το ΠΑΣΟΚ τις παραμονές κάθε εκλογικής αναμέτρησης, αλλά αμέσως μόλις επιτύχει τον εκλογικό του ατόχο, τις λησμονεί και τις παραμελεί...

Δυστυχώς, για τον κ. Σημίτη και την κυβέρνησή του, ο ελληνικός λαός έχει πλέον αντιληφθεί τον εμπαινιγμό. Τα παθήματα έχουν γίνει (πικρά) μαθήματα...

Το ροζ μπήκε δυστυχώς στην ζωή μας

Στο ουράνιο τόξο της φετινής προεκλογικής περιόδου, ένα χρώμα φαίνεται να κλέβει την παράσταση: το ροζ. Τα σκάνδαλα αυτού του χρώματος όχι μόνο παρουσιάζουν έξαρση το τελευταίο διάστημα, αλλά έκαναν και την εμφάνισή τους σε ένα νέο πεδίο-τον κυβερνοχώρο.

Σύμφωνα με καταγγελείες, έχουν αρχίσει να μεταδίδονται μέσω Ιντερνετ σκηνές από τις περιβόητες βιντεοκασέτες της...Κορκολιάδας, ενώ ιδιαίτερης μνείας αξίζει το γεγονός ότι ο τραγουδιστής κατηγορεί το γνωστό δημοσιογράφο που τον ενέπλεξε για "κλοπή πνευματικής ιδιοκτησίας", επειδή οι ροζ σκηνές έχουν μονταρισθεί μαζί με πλάνα από το τελευταίο του βιντεοκλίπ...

Φυσικά παραμένει άγνωστο εάν η κίνηση του τραγουδιστή να καταγγείλει τη μετάδοση της βιντεοκασέτας θα ωφελήσει-γιατί επί τους παρόντος το πρώτο αποτέλεσμα είναι ότι έχουν αρχίσει διάφοροι να ψάχνουν στο Ιντερνετ για να το δουν. Το μόνο βέβαιο είναι ότι οι αρμόδιες αρχές είναι ουσιαστικά ανίκανες να αποτρέψουν την αξιοποίηση του Διαδικτύου για τη μετάδοση σκηνών από τα ροζ σκάνδαλα (εδώ δεν μπορούσαν να αποτρέψουν την εκμετάλλευση των σκανδάλων μέσω τηλεόρασης, για την οποία υπάρχει και ένα στοιχειώδες νομικό πλαίσιο). Εξίσου βέβαιο είναι ότι στην όλη υπόθεση δεν είναι όλα άσπρο-μαύρο· μεταξύ τους υπάρχει και πολύ ροζ...

Η ΜΕΓΑΛΥΤΕΡΗ
REAR PROJECTION
T.V. ΤΗΣ ΑΓΟΡΑΣ

43"-50"-55"-61"

Με την εγγύηση VALUE plus

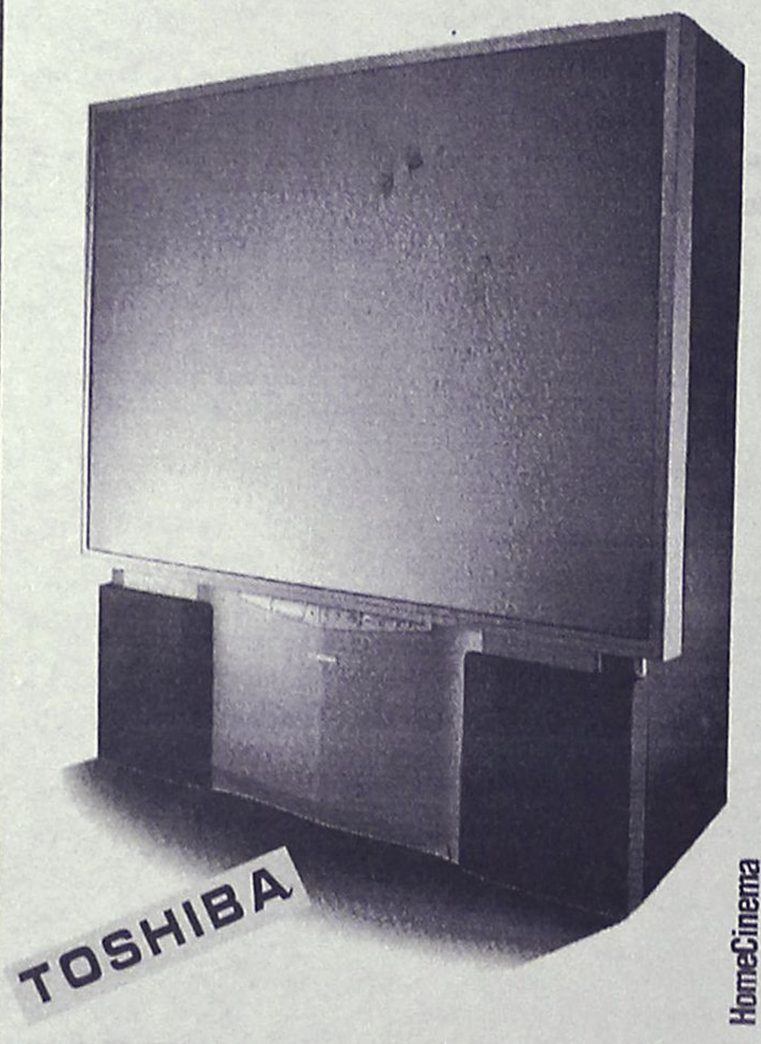

DOLBY DIGITAL
DIGITAL READY
PERFECT PARTNER
NICAM DIGITAL STEREO
Icon OSD
DOLBY SURROUND PRO · LOGIC
REAR SPEAKERS
MADE IN UK
DVD

Μοσχίδης
ΤΑ ΠΛΕΟΝ ΕΞΕΙΔΙΚΕΥΜΕΝΑ ΚΑΤΑΣΤΗΜΑΤΑ ΣΤΙΣ "ΓΙΓΑΝΤΟΟΘΟΝΕΣ"
✦ΑΝΝΗΣ ΜΑΡΙΑΣ 73. ΤΗΛ. 35846
✦ΕΜΠΟΡΙΚΟ ΚΕΝΤΡΟ ΦΩΚΙΑΛΗ. ΤΗΛ. 20162
πλαστο

ΔΕΧΟΝΤΑΙ ΤΟ ΚΟΙΝΟ

Ο Νομάρχης δέχεται το κοινό κάθε Τρίτη και Πέμπτη από 11.00-13.00.
Ο Δήμαρχος Ρόδου δέχεται το κοινό κάθε Τετάρτη από τις 12.00-14.00.

ΤΑΞΙ

ΡΑΔΙΟ ΤΑΞΙ: 64712-64790

ΧΡΗΣΙΜΑ ΤΗΛΕΦΩΝΑ

ΝΟΣΟΚΟΜΕΙΟ:	22222
ΠΥΡΟΣΒΕΣΤΙΚΗ:	23333
ΛΙΜΕΝΑΡΧΕΙΟ:	22220, 27695
ΒΛΑΒΕΣ Λ.Ε.Η.:	125
ΒΛΑΒΕΣ Ο.Τ.Ε.:	121
ΑΜΕΣΗ ΔΡΑΣΗ:	100
ΒΛΑΒΕΣ ΥΔΡΕΥΣΗΣ:	68750-68755
ΝΟΜΑΡΧΙΑ:	156
ΠΕΡ/ΚΗ Δ/ΝΣΗ	38174
ΔΗΜΟΣ:	46200
ΔΗΜ. ΕΠΙΧ. ΚΑΘΑΡ.	77600
ΥΠΗΡ. ΑΠΟΚΟΜΙΔΗΣ	61057
ΤΡΟΧΑΙΑ:	26480
ΠΛΗΡΟΦ. Ο.Τ.Ε.:	131
ΔΕΛΤΙΟ ΚΑΙΡΟΥ:	149
ΛΑΧΕΙΑ:	111
ΠΡΟΠΟ - ΛΟΤΤΟ:	111
ΡΟΔΑ:	27462
ΚΤΕΛ:	27706
Ο.Α.Ε.Δ.:	23265
Ι.Κ.Α.:	64912
ΤΑΞ.Υ.:	68701, 68702
ΟΛΥΜΠΙΑΚΗ:	24555
Δ.Α.Ν.Ε.:	77070
ΕΡΓΑΤ. ΚΕΝΤΡΟ:	24730
AIR GREECE	36095
CRONUS AIRLINES	25444
AEGEAN AIRLINES	98345

ΤΙΜΕΣ ΣΥΝΑΛΛΑΓΜΑΤΟΣ

Δολλάριο ΗΠΑ	340.931	348.835
Μάρκο Γερμανίας	169.202	173.126
Φράγκο Γαλλίας	50.450	51.620
Λίρα Αγγλίας	540.997	553.540
Λίρα Ιρλανδίας	420.196	429.939
Φράγκο Βελγίου	8.204	8.394
Φράγκο Λουξεμβ.	8.204	8.394
Φιορίνι Ολλανδίας	150.170	153.652
Λιρέτα (100 μον.)	17.910	17.487
Σελίνι Αυστρίας	24.050	24.608
Κορώνα Δανίας	44.454	45.484
Κορώνα Σουηδίας	39.247	40.157
Μάρκο Φινλανδίας	55.658	56.949
Πεσέτα Ισπανίας	1.989	2.035
Εσκούδο Πορτογ.	1.651	1.689
Γιεν (100 μον.)	319.970	327.388
Φράγκο Ελβετίας	206.009	210.785
Κορώνα Νορβηγίας	40.930	41.879
Λίρα Κύπρου	573.912	587.218
Δολλάριο Καναδά	235.840	240.535
Δολλάριο Αυστραλ.	207.621	212.434

"Η ΡΟΔΙΑΚΗ" στο INTERNET
Ηλεκτρονική διεύθυνση:
http://WWW.rodiaki.gr.
NEO Email: rodiaki@hol.gr.

Η ΡΟΔΙΑΚΗ
Ημερήσια Εφημερίδα της Ρόδου
Ετος Ιδρύσεως 1915
ΙΔΙΟΚΤΗΣΙΑ - ΕΚΔΟΣΗ
ΥΙΟΙ Σ. ΤΣΟΠΑΝΑΚΗ
Η. ΚΩΤΙΑΔΗΣ Ο.Ε.
ΔΙΕΥΘΥΝΤΗΣ
Αθ. Μαρασιώτης
ΣΥΝΤΑΞΗ
Σπύρος Παγκάς
Γρηγόριος Πελλός
Λουκάς Μαστής
Μιχάλης Μαστής
ΑΘΛΗΤΙΚΑ
Μανόλης Μπάτης
Νικήτας Κουσκουσης
ΓΡΑΦΕΙΑ ΣΥΝΤΑΞΗΣ
Μάρκου Μαλλιαράκη 9
Τηλ. 24610 - 30865 - 75640
Fax (0241) 75641
ΛΟΓΙΣΤΗΡΙΟ - ΔΙΑΦΗΜΙΣΕΙΣ
Νέα Αγορά 53
Τηλ. 22210 - 75230
Fax (0241) 22471

Ανησύχησε το ΠΑΣΟΚ από τη συγκέντρωση και την απήχηση της ομιλίας του κ. Κων. Καραμανλή

Αντιδράσεις πανικού!

Με αστεία επιχειρηματολογία έγινε απόπειρα να διασκεδασθούν οι εντυπώσεις από τη πληρότητα ενημέρωσης του προέδρου της Ν.Δ. και το πρόγραμμά του για όλα τα νησιά μας

Δεν μπόρεσε να κρύψει την ενόχλησή του το ΠΑΣΟΚ, από την, προφανώς απροσδόκητη για τους ίδιους, μεγάλη επιτυχία της συγκέντρωσης του προέδρου της Ν.Δ. κ. Κ. Καραμανλή και κυρίως για την απήχηση που είχε στο λαό το περιεχόμενο της ομιλίας τους, καθώς και η ενημέρωση που έχει για όλα τα προβλήματα της Δωδεκανήσου.

Η ενόχληση προκύπτει από ανακοίνωση της Ν.Ε. του ΠΑΣΟΚ, αλλά και από δηλώσεις των κ.κ. Παπανικόλα και Σφυρίου. Στην ομιλία του ο κ. Καραμανλής παρουσίασε ένα ολοκληρωμένο κυβερνητικό πρόγραμμα άμεσης εφαρμογής για όλα τα νησιά μας, ενώ προέβη και σε επισημάνσεις για αδικαιολόγητες παραλείψεις και καθυστερήσεις όχι μόνο σε μεγάλους τομείς έργων υποδομής, αλλά και σε καθημερινές στοιχειώδεις προϋποθέσεις για τη διαβίωση κατοίκων ειδικά στα μικρά και απομονωμένα νησιά μας. Ακόμη ο πρόεδρος της Ν.Δ. παρουσίασε βασικούς άξονες για τον τουρισμό, την τοπική οικονομία, τη στηρίξη των μικρομεσαίων και πολλά άλλα.

Στις κατ' ιδίαν συζητήσεις του με τοπικούς παράγοντες ο κ. Καραμανλής δεν μπορούσε να πιστέψει ότι το λιμάνι της Ακαντιάς κατασκευάζεται επί 30 ολόκληρα χρόνια και με τον ρυθμό που εκτελούνται οι εργασίες θα χρειασθούν άλλα 30 χρόνια για να ολοκληρωθεί. Δεν μπορούσε ακόμη να πιστέψει ότι 300 ροδίτες έκαναν αίτηση και συμμετέχουν σε διαγωνισμό για δύο θέσεις τραυματιοφορέων στο νοσοκομείο. Οπως τόνισε στην ομιλία του ο κ. Καραμανλής η ανεργία είναι η μεγάλη μάστιγα ολόκληρης της ελληνικής κοινωνίας και ειδικά τα στρώματα της νεολαίας που δεν έχουν μέσο για να βολευτούν σε κάποια θέση.

Πάντως και παρά την ενόχληση των κομματικών στελεχών του ΠΑΣΟΚ, η συγκέντρωση και ομιλία του κ. Καραμανλή αποτέλεσε κεντρικό σημείο σχολιασμού απ' όλους τους ροδίτες, με απολύτως κολακευτικά λόγια, ανεξάρτητα από την πολιτική τοποθέτηση του καθενός. Ισως αυτός ήταν και ο λόγος που επέτεινε την, ούτως ή άλλως αναμενόμενη, ενόχληση της Ν.Ε. και των βουλευτών του ΠΑΣΟΚ.

- Στην ανακοίνωσή της η Ν.Ε. του ΠΑΣΟΚ εστιάζουσα την κριτική της σε απολύτως δευτερεύοντα θέματα που έθιξε στην ομιλία του ο πρόεδρος της Ν.Δ., καταλήγει στο συμπέρασμα ότι δεν κάνει για πρωθυπουργός.

Ειδικότερα, κατά τη Ν.Ε. του ΠΑΣΟΚ, ο κ. Καραμανλής δεν κάνει για πρωθυπουργός και η Ν.Δ. για να κυβερνήσει τον τόπο διότι δεν γνωρίζουν ότι η τηλεϊατρική υλοποιείται (προφανώς κατά το πρότυπο της Σύμης!..), ό,τι τα χρέη της Καιρ θα ρυθμισθούν κι' ότι λιμνοδεξαμενές στα νησιά μας κατασκευάσθηκαν και κατασκευάζονται.

Το συμπεράσματα από την ανακοίνωση της Ν.Ε. του ΠΑΣΟΚ καταλήγει σ' ένα -δυστυχώς πραγματικό και ουσιαστικό ερώτημα: η Ν.Δ. και ο Καραμανλής δεν κάνουν για κυβέρνηση, ή μήπως συμβαίνει το ακριβώς αντίθετο;

- Ο κ. Παπανικόλας στη δήλωσή του μέμφεται τον πρόεδρο της Ν.Δ. διότι "μπέρδεψε έργα που έχουν ήδη εκτελεσθεί από το ΠΑΣΟΚ, καθώς και άλλα που έχουν προγραμματισθεί".

Ακόμη εγκαλεί τον κ. Καραμανλή διότι πολέμησε το σχέδιο "Καποδίστριας", με το οποίο όπως είναι γνωστό καταργήθηκαν αναγκαστικά οι Κοινότητες, ενώ είναι γνωστή η πάγια θέση της Ν.Δ., ότι ο θεσμός αυτός θα επανακριθεί με δημοψηφίσματα, προκειμένου να πάρει ο λαός τις οριστικές αποφάσεις και όχι οι αποφασίζοντες και διατάσσοντες.

- Ο κ. Σφυρίου, σε συνέντευξη Τύπου κινήθηκε στο πλαίσιο της γνωστής ξύλινης γλώσσας που χρησιμοποιεί και κατηγόρησε τον κ. Καραμανλή για "ακατάσχετη και ανέξοδη δημαγωγία", για "απύθμενη ανευθυνότητα και έλλειψη σοβαρότητας". Τόνισε ακόμη το γνωστό ...συγκλονιστικό επιχείρημα ότι ο κ. Καραμανλής δεν μπορεί να γίνει πρωθυπουργός διότι δεν έχει διοικήσει ούτε Κοινότητα. Δεν αποκλείεται να πιστεύει ο κ. Σφυρίου ότι όποιος έχει διοικήσει Κοινότητα μπορεί να γίνει και πρωθυπουργός! Ολα είναι πιθανά από τον κ. Κοσμά...

Εκτιμάται πάντως ότι η αντίδραση του κ. Σφυρίου είναι "δικαιολογημένη" για δύο βασικά λόγους και συγκεκριμένα:

- **Πρώτον** επειδή ανησύχησε σφόδρα για την απήχηση που είχει στην κοινή γνώμη η παρουσία του κ. Καραμανλή στη Ρόδο και στην Κάρπαθο και για το κλίμα ενθουσιασμού που προκάλεσε αυτή στις τάξεις των οπαδών της Νέας Δημοκρατίας.
- **Δεύτερον** ότι η επίθεση αυτή, εντάσσεται στην γενικότερη προεκλογική τακτική του κ. Σφυρίου, ο οποίος αγωνιά δικαίως για την επανεκλογή του στις ερχόμενες εκλογές, έχοντας να αντιμετωπίσει τον σκληρό ανταγωνισμό των κ.κ. Κρεμαστινού, Καΐσερλη και Παπανικόλα.

Ο λαός κρίνει και αποφασίζει

Για την ενόχληση που αισθάνθηκαν η Ν.Ε. και οι βουλευτές του ΠΑΣΟΚ από την μεγάλη επιτυχία της συγκέντρωσης Καραμανλή και την ευρύτατη απήχηση της ομιλίας του, η Ν.Ε. Δωδ/σου της Νέας Δημοκρατίας, εξέδωσε την παρακάτω ανακοίνωση:

"Το ΠΑΣΟΚ μετά την ανταπόκριση του δωδεκανησιακού λαού στο κάλεσμα του Κώστα Καραμανλή και της Νέας Δημοκρατίας για την αλλαγή σελίδας μετά την 9η Απριλίου, βρέθηκε μπροστά σε δίλημμα: Να δώσει απάντηση στις εξαγγελίες του προέδρου μας ή να προωθήσει την λογική της σιωπής; Θα μπορούσε, όπως δηλώνει η Νομαρχιακή Επιτροπή του σε ανακοίνωση που εξέδωσε να μην μιλήσει, γιατί όσα ήταν να πει τα είπε επί εικοσαετία!

Όσο για τις ανακοινώσεις που αφορούν περιφερόμενους Άη Βασίληδες, ας μας επιτρέψουν οι κύριοι του ΠΑΣΟΚ να επισημάνουμε πως περιφερόμενους Άη Βασίληδες έχουν οι ίδιοι και μάλιστα μέσα στο ψηφοδέλτιό τους! Είναι αυτοί που ήρθαν, μας έδωσαν τα δώρα τους τόσα χρόνια και τώρα, μη έχοντας άλλα "πακέτα", προσπαθούν να μας εγκλωβίσουν με ψευτοδιλήμματα...

Τέλειωσαν τα δώρα τους, τα πακέτα και τα χτισίματα. Και τώρα το μόνο που μένει είναι να εφεύρουν Άη Βασίληδες -υποψήφιους βουλευτές που θα είναι κοντά στα προβλήματα της Δωδεκανήσου μόνο Κυριακές και γιορτές!

Ας μας δώσουν μια απάντηση: Ποιό έργο τέλειωσε ολοκληρωτικά στα Δωδεκάνησα την τελευταία εικοσαετία που κυβερνά το ΠΑΣΟΚ, που και οι ίδιοι, σαν Δωδεκανήσιοι είναι περήφανοι που το βλέπουν;

Ο λαός μας γνωρίζει, κρίνει, συγκρίνει, αποφασίζει. Το νέο ξεκίνημα είναι μια κοινή απαίτηση και κοινή θέληση!".

Επαφές για τον συνδυασμό

Ανοικτό παραμένει το θέμα του ψηφοδελτίου της Νέας Δημοκρατίας στα Δωδεκάνησα, αφού ο πρόεδρος του κόμματος κ. Καραμανλής κατά την παρουσία του στην Ρόδο προχθές παρά τις σχετικές οχλήσεις των κομματικών στελεχών απέφυγε να αναφερθεί στο ζήτημα, δεδομένου ότι η σύνθεση των ψηφοδελτίων όλων των νομών της χώρας, πρόκειται να οριστικοποιηθεί μέσα στις επόμενες μέρες.

Σύμφωνα μάλιστα με πληροφορίες η ανακοίνωση των ψηφοδελτίων θα γίνει στα μέσα της ερχόμενης εβδομάδας.

Ετσι για μερικές ακόμα μέρες το ψηφοδέλτιο της Δωδεκανήσου θα είναι ανοιχτό, αφού φαίνεται να επιδιώκεται η βέλτιστη δυνατή λύση.

Στο περιθώριο πάντως της παρουσίας του στην Ρόδο, ο κ. Καραμανλής συζήτησε το θέμα του ψηφοδελτίου με τον βουλευτή κ. Καραμάριο, τον τέως βουλευτή κ. Παυλίδη και τα στελέχη της Νομαρχιακής Επιτροπής, ακούγοντας κυρίως τις απόψεις τους.

Σύμφωνα με πληροφορίες το βράδυ της Τρίτης ο κ. Καραμανλής συναντήθηκε κατ' ιδίαν με τον νομαρχιακό σύμβουλο κ. Μαν. Καμπουρόπουλο και με τον δικηγόρο κ. Βασ. Χρύση, στελέχη που η υποψηφιότητά τους έχει συζητηθεί.

Παρότι δεν υπήρξαν επίσημες ανακοινώσεις, έγινε γνωστό ότι ο κ. Καραμανλής συζήτησε με τον κ. Καμπουρόπουλο το ενδεχόμενο της υποψηφιότητάς του, αλλά ο κ. Καμπουρόπουλος ευχαρίστησεμεν, δεν απεδέχθη όμως την πρόταση.

Από την πλευρά του ο κ. Χρύσης στην συνάντηση που είχε με τον κ. Καραμανλή συζήτησε το θέμα της δικής του πιθανής υποψηφιότητας, ζητώντας κυρίως να μάθει πότε θα ανακοινωθεί το ψηφοδέλτιο για να μπορέσει να ξεκινήσει την προεκλογική του δραστηριότητα.

Σύμφωνα με τις ίδιες πληροφορίες ο κ. Καραμανλής συνέστησε στον κ. Χρύση να κάνει υπομονή μερικές μέρες οπότε θα ανακοινωθούν όλα τα ψηφοδέλτια.





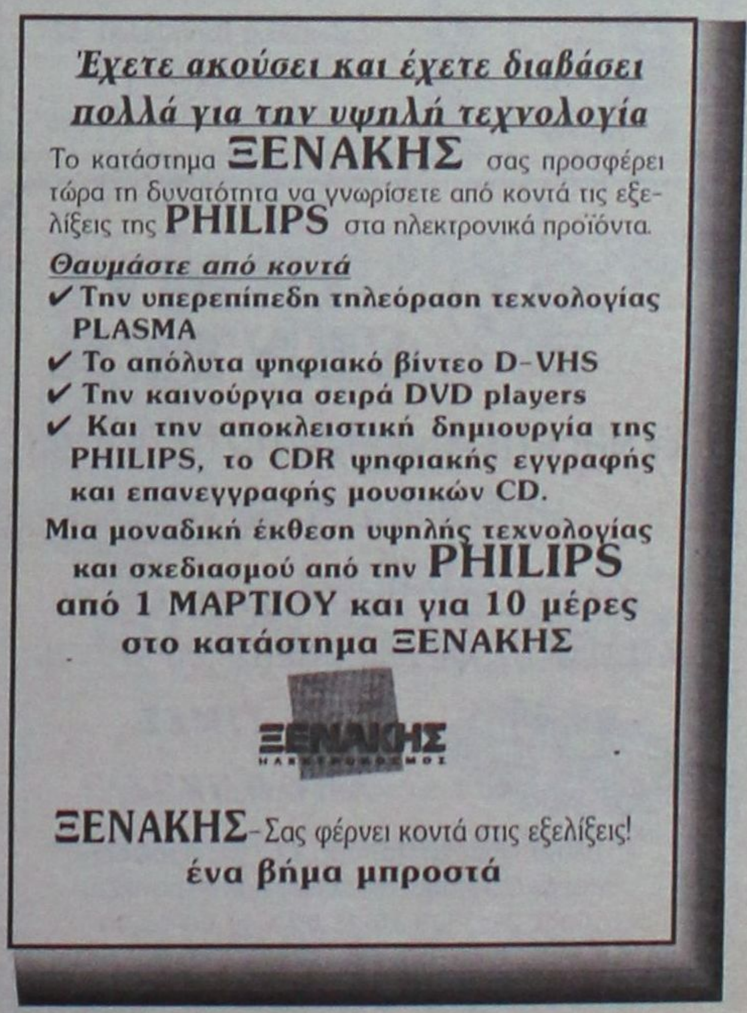

ΟΙ ΤΟΥΡΚΟΙ ΣΤΟ ΑΙΓΑΙΟ

ΑΠΤΟΗΤΟΙ συνεχίζουν τις παραβιάσεις!

Και λογαριασμό δεν δίνουν

Αθήνα, 2 (Α.Π.Ε)— Το κλίμα αισιοδοξίας και ύφεσης στις ελληνοτουρκικές σχέσεις διατ'ηρείται, όπως εκτιμούν επιτελείς του υπουργείου Αμυνας, επισημαίνοντας παράλληλα αυξημένη κίνηση των τουρκικών αεροσκαφών στο Αιγαίο. Σύμφωνα με το ΓΕΕΘΑ, μολονότι έχουν μειωθεί αισθητά οι πτήσεις πάνω από τα νησιά του Αιγαίου αλλά και οι εμπλοκές, καθώς τα τουρκικά αεροσκάφη δεν φέρουν συνήθως οπλισμό, παρατηρείται αυξημένη είσοδος μαχητικών στον ελληνικό εναέριο χώρο.

Ειδικότερα, η Τουρκία εμμένει στην πάγια τακτική των παραβάσεων -στη μη κατάθεση σχεδίων πτήσης, όπως προβλέπεται από τον ICAO- και στην εί-



σοδο αεροσκαφών της μεταξύ έξι και δέκα μιλίων, στο πλαίσιο της αμφισβήτησης του ελληνικού FIR.

Τέλος, οι είσοδοι χαρακτηρίζονται από μία "περιοδικότητα" που δεν ακολουθεί καμία συγκεκριμένη εμφανή λογική.

Σοβαρό εσωκομματικό θέμα ανέκυψε στο ΠΑΣΟΚ

Βέτο στα εγκαίνια του νοσοκομείου!

Θα είναι μια τελετή που θα προβάλει μονοπωλιακά τον κ. Κρεμαστινό, κάτι βέβαια που άλλους θα ζημιώσει

Κάθε μέρα που περνά απομακρύνεται ολοένα και περισσότερο το ενδεχόμενο να παρακολουθήσουμε την φιέστα των εγκαινίων του νέου Νοσοκομείου στις 28 Μαρτίου, ημέρα που έχει προγραμματίσει να έρθει στη Ρόδο ο πρωθυπουργός Κώστας Σημίτης.

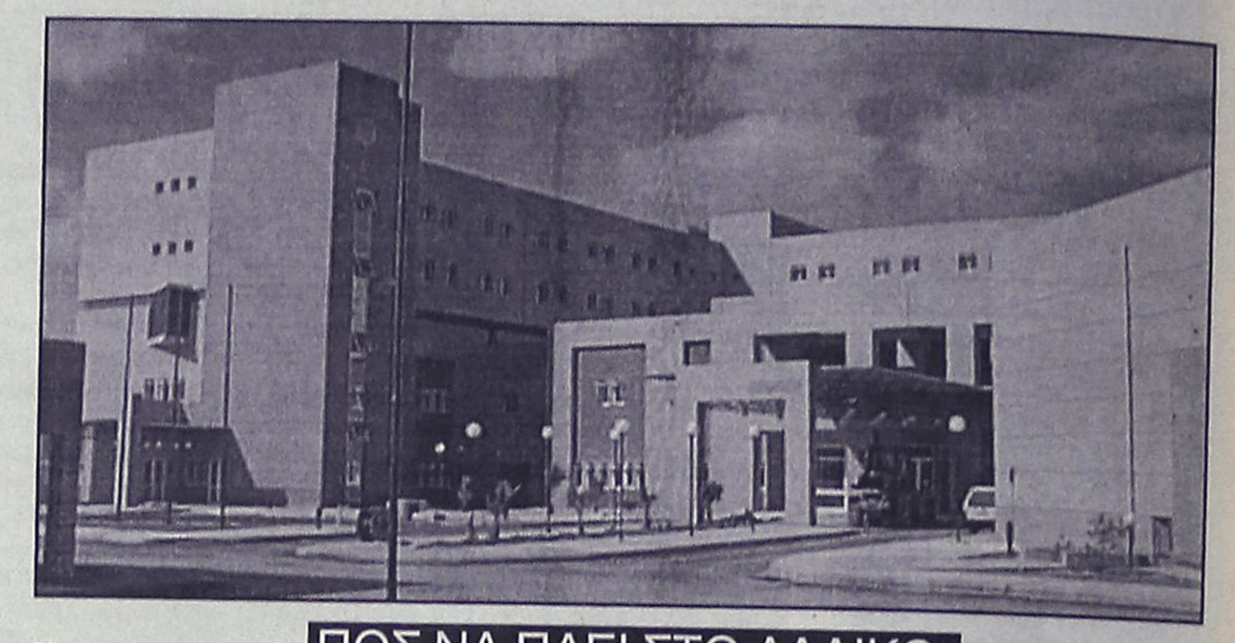

Οι δυσκολίες είναι πολλές, οι ευθύνες από μια επικείμενη μεταφορά τεράστιες και το πιο πιθανόν είναι να αναθεωρήσουν τις απόψεις τους κάποιοι "βιαστικοί". Μα και αν ακόμα ξεπερασθούν τα εμπόδια, αν επικρατήσει η πρόταση που έπεσε στο τραπέζι να γίνουν τα εγκαίνια του Νοσοκομείου από τον πρωθυπουργό έστω και αν αυτό δεν λειτουργεί, θα πρέπει να γίνουν τα πάνω κάτω στο ΠΑΣΟΚ για να πραγματοποιηθεί η κατ' αρχήν αποφασισθείσα τελετή.

Οι αντιρρήσεις για την διοργάνωση τελετής εγκαινίων του Νέου Νοσοκομείου έρχονται μέσα από το ΠΑΣΟΚ. Και οι αντιρρήσεις αυτές συνοδεύονται και από "απειλές" για πόλεμο που θα αρχίσει και που οι συνέπειές του θα είναι ολέθριες για το κόμμα!

Αιτία; Η φημολογολούμενη "ανέξοδη" -όπως ελέχθη- προβολή του κ. Δημήτρη Κρεμαστινού από το ίδιο το κόμμα και η αποσιωποίηση (χρησιμοποιούμε πάντα αυτά που στελέχη του ΠΑΣΟΚ δημόσια υποστηρίζουν) της προσπάθειας χρόνων βουλευτών και άλλων τοπικών παραγόντων για την ένταξη του νέου Νοσοκομείου στα Κοινοτικά προγράμματα!

Σύμφωνα με πληροφορίες καταβάλλονται τις τελευταίες μέρες προσπάθειες για να αρθούν οι αντιρρήσεις και να υλοποιηθούν τα σχέδια για την οργάνωση φιέστας στις 28 Μαρτίου έστω και αν ακόμα δεν έχει επιτευχθεί η μεταφορά στο νέο Νοσοκομείο.

- Οι ίδιες πληροφορίες αναφέρουν ότι οι αντιρρήσεις αυτές δεν έχουν καμφθεί ακόμα με αποτέλεσμα το αδιέξοδο να παρατείνεται.

Πάντως κομματικό στέλεχος ανέφερε χθες ότι την ευθύνη θα πάρει τελικά η Κυβέρνηση στέλεχος της οποίας είπε ότι ο προεκλογικός σχεδιασμός προβλέπει επισκέψεις του πρωθυπουργού με εξαγγελίες ή εγκαίνια και όχι για την εκφώνηση προεκλογικών λόγων και μόνον.

Να σημειώσουμε τέλος ότι αναταραχή μικρότερης έντασης όμως, υπάρχει στο ΠΑΣΟΚ μετά την πρωτοβουλία κάποιων να καλέσουν στην εκδήλωση της κομματικής οργάνωσης την Κυριακή τον υπουργό Δικαιοσύνης κ. Ευάγγελο Γιαννόπουλο κάθε εμφάνιση του οποίου -όπως τονίσθηκε- κάνει ζημιά στο κόμμα.

ΠΩΣ ΝΑ ΠΑΕΙ ΣΤΟ ΛΑΔΙΚΟ;

Ο δήμαρχος Αφάντου δεν παραβιάζει τα σύνορα!..

Παράπονα από την Τοπική της Ν.Δ.

Τον...κομματικό πατριωτισμό του κατάφερε να δείξει κατά την επίσκεψη του προέδρου της Νέας Δημοκρατίας κ. Καραμανλή, ο δήμαρχος Αφάντου κ. Σταύρος Σταυρής!

Η συμπεριφορά του, προκάλεσε μάλιστα αρκετά σχόλια στους κατοίκους του δήμου, όχι και τόσο κολακευτικά για τον κ. Σταυρή.

Συγκεκριμένα, επειδή είχε προγραμματιστεί να επισκεφθεί ο κ. Καραμανλής θερμοκήπιο στην περιοχή του Λαδικού που είχε υποστεί ζημιές από την χαλαζόπτωση της 29ης Φεβρουαρίου, θεωρήθηκε καλό να ειδοποιηθεί ο κ. Σταυρής να βρίσκεται εκεί.



Έτσι τον επισκέφθηκαν το μέλος της Γραμματείας Οργανωτικού κ. Γ. Χονδρόγιαννος και ο πρόεδρος της τοπικής Επιτροπής Αφάντου κ. Αν. Σπανός και τον προσκάλεσαν, αλλά ο κ. Σταυρής αποποιήθηκε μετά...βδελυγμίας την πρόσκληση.

Δικαιολογήθηκε ότι δεν μπορεί να πάει επειδή το θερμοκήπιο βρισκόταν εκτός των διοικητικών ορίων του δήμου και θα πήγαινε ο δήμαρχος Καλλιθέας κ. Ιατρίδης (ο οποίος πήγε).

Παρότι προσπάθησαν να τον πείσουν ότι ήταν ευκαιρία να πάει και να ενημερώσει τον κ. Καραμανλή για τις ζημιές που υπέστησαν από την κακοκαιρία οι αγρότες της περιοχής ο κ. Σταυρής, σε μια έξαρση κομματικού πατριωτισμού αρνήθηκε να πάει, επιδεικνύοντας αν μη τι άλλο ασέβεια προς τους θεσμούς.

Προφανώς φοβήθηκε μήπως χαρακτηριστεί ως...συνοδοιπόρος του κ. Καραμανλή!

Θέλεις
να είσαι φοιτητής το Σεπτέμβρη στο 1ο έτος Βρετανικού Πανεπιστημίου;

100% ΕΓΓΡΑΦΗ
ΣΕ ΟΛΕΣ ΤΙΣ ΣΧΟΛΕΣ ΚΑΙ ΣΕ ΟΛΑ ΤΑ ΠΑΝΕΠΙΣΤΗΜΙΑ
FOUNDATION COURSE & ΕΞΕΤΑΣΕΙΣ Α' LEVEL ΣΤΗ ΡΟΔΟ
ΠΡΟΕΤΟΙΜΑΣΙΑ ELTS-ΑΠΟΦΥΓΗ ΔΙΔΑΚΤΡΩΝ

ΕΛΑΤΕ ΣΤΟ INTERANGLIAN RHODES ΓΙΑ ΝΑ ΣΑΣ ΠΡΟΕΤΟΙΜΑΣΟΥΜΕ ΣΩΣΤΑ

ΕΙΔΙΚΑ ΤΜΗΜΑ ΓΙΑ ΜΑΘΗΤΕΣ ΛΥΚΕΙΟΥ

INTERANGLIAN FOUNDATION COURSE
ΕΠΙΣΗΜΟ ΕΞΕΤΑΣΤΙΚΟ ΚΕΝΤΡΟ ΒΡΕΤΑΝΙΚΟΥ ΔΗΜΟΣΙΟΥ
UCAS NUMBER: 48267-G.C.E. NUMBER 74485

ΥΠΕΥΘΥΝΗ ΣΠΟΥΔΩΝ:
ΝΑΝΣΥ ΒΑΣΙΛΟΠΟΥΛΟΥ-ΣΤΕΦΟΥ
Bsc in Sociology, MA in European Integration
ΔΑΜΑΣΚΗΝΟΥ 1, ΡΟΔΟΣ ΤΗΛ. 0241-70110-24962

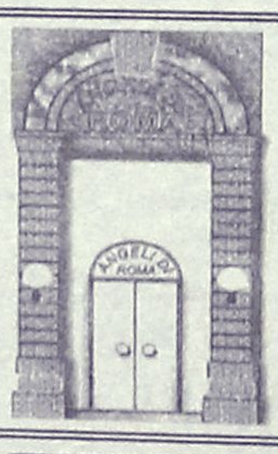

Γεύματα Εργασίας:
ANGELI DI ROMA
Piano/Restaurant
Σοφοκλή Βενιζέλου 62
Τηλ.: 30044
ανοικτά και το μεσημέρι

ARMY CENTER
ΚΥΝΗΓΕΤΙΚΑ - ΣΤΡΑΤΙΩΤΙΚΑ ΕΙΔΗ
ΑΞΕΣΟΥΑΡ
ΔΙΑΘΕΤΟΥΜΕ ΠΛΗΡΗ ΓΚΑΜΑ ΕΙΔΩΝ ΕΙΣΑΓΩΓΗΣ ΚΑΙ ΕΛΛΗΝΙΚΗΣ ΠΑΡΑΓΩΓΗΣ
ΝΕΕΣ ΠΑΡΑΛΑΒΕΣ ΕΙΔΙΚΑ ΜΕΓΑΛΑ ΜΕΓΕΘΗ
ΣΕ ΤΙΜΕΣ ΑΠΟΘΗΚΗΣ!!!
Διευθ.: Κωστή Παλαμά 37 (1ος όροφος)
Μανδράκι (Πίσω από την Ιονική Τράπεζα)
Ωρες λειτ.: 09.30-13.00 & 17.00-22.00
Τηλ./fax: 37143

Προσφορά σαλόνι τριθέσιος και διθέσιος σε δέρμα
στην τιμή συμπεριλαμβάνονται τα έξοδα μεταφοράς, τοποθέτησης καθώς και ο Φ.Π.Α.
530.000
SALOTTI by PROTEAS
Collection Marinelli
Με τη σιγουριά του επώνυμου...
ΑΦΟΙ ΚΕΛΗ Ο.Ε. Αθηνών 36 Τ.Κ. 85100 Ρόδος, Τηλ: (0241) - 66865 - FAX: 67207 - www.protea.gr , email: kelis_bros@hotmail.com

Ακριβές πόλεις και φθηνές

Ακριβότερες πόλεις της Ελλάδας, όσον αφορά στις τιμές των προϊόντων, θεωρούνται τα Χανιά, ο Πολύγυρος, το Ρέθυμνο, η Κέρκυρα και η Ρόδος, σε αντίθεση με την Κόρινθο, τα Γιάννενα, την Πρέβεζα, το Αργος και την Ηγουμενίτσα που είναι ίσως από τις φθηνότερες, σύμφωνα με στοιχεία του ΙΝΚΑ και της Γενικής Ομοσπονδίας Καταναλωτών Ελλάδος. Παράλληλα οι έντονες αποκλίσεις ομοειδών προϊόντων από κατάστημα σε κατάστημα και από πόλη σε πόλη είναι δυνατό να φθάσουν για ορισμένα προϊόντα και το 53% στην ίδια πόλη και το 118% από πόλη σε πόλη. Σε συγκεκριμένες, μάλιστα περιπτώσεις οι τιμές υπάρχει περίπτωση να παρουσιάσουν απόκλιση μέχρι και 30.000 δρχ. σε ακριβά προϊόντα.

Φέτος παρουσιάστηκε, πιο έντονο από κάθε άλλη φορά, το φαινόμενο της έλλειψης πολλών προϊόντων από πολλά καταστήματα, γεγονός το οποίο δημιουργεί σύγχυση στις επιλογές του καταναλωτή και εμποδίζει τη διεξαγωγή του εμπορίου. Ακόμα, οι τιμές στην Ελλάδα, με εξαίρεση την κυρίως τουριστική και νησιωτική χώρα, δεν φαίνεται να επηρεάζονται από τις μεγάλες ή μικρές πληθυσμιακές συγκεντρώσεις ή και από την απόσταση από τα μεγάλα αστικά κέντρα. Ετσι οι κάτοικοι των απομακρυσμένων από το κέντρο πόλεων, καθώς και αυτοί των κωμοπόλεων δεν έχουν την ίδια δυνατότητα επιλογής με τους κατοίκους των μεγάλων αστικών κέντρων.



Θα είμαστε πάλι **ΑΝΟΙΚΤΑ** *από την*

ΠΑΡΑΣΚΕΥΗ 3 ΜΑΡΤΙΟΥ 2000

ΚΑΙ ΤΩΡΑ ΑΝΟΙΧΤΑ ΚΑΘΗΜΕΡΙΝΑ ΑΠΟ ΤΟ ΜΕΣΗΜΕΡΙ (12.00)

ΑΡΙΣΤΟΦΑΝΟΥΣ 45 - Π. ΠΟΛΗ • ΤΗΛ. 73708

ΔΗΜΗΤΡΗΣ Ιω. ΟΙΚΟΝΟΜΙΔΗΣ
ΑΝΑΛΥΤΙΚΟ ΕΡΓΑΣΤΗΡΙΟ ΡΟΔΟΥ
ΧΗΜΙΚΟΤΕΧΝΙΚΕΣ ΜΕΛΕΤΕΣ & ΕΡΕΥΝΕΣ
ΕΜΠΟΡΙΟ ΧΗΜΙΚΩΝ, ΑΠΟΡΡΥΠΑΝΤΙΚΩΝ, ΕΞΟΠΛΙΣΜΟΥ

ΕΡΓΑΣΤΗΡΙΑΚΕΣ ΕΞΕΤΑΣΕΙΣ
- ΝΕΡΑ ΠΟΣΙΜΑ, ΑΠΟΒΛΗΤΑ, ΝΕΡΑ ΚΟΛΥΜΒΗΣΗΣ
- ΤΡΟΦΙΜΑ ΚΑΙ ΠΟΤΑ
- ΕΔΑΦΟΣ - ΛΙΠΑΣΜΑΤΑ

ΧΗΜΙΚΑ ΠΡΟΣΘΕΤΑ
- ΚΟΛΥΜΒΗΤΙΚΩΝ ΔΕΞΑΜΕΝΩΝ
- ΕΠΕΞΕΡΓΑΣΙΑΣ ΝΕΡΟΥ ΧΡΗΣΗΣ
- ΑΠΟΛΥΜΑΝΤΙΚΑ
- ΒΕΛΤΙΩΤΙΚΑ
- ΤΡΟΦΙΜΩΝ & ΠΟΤΩΝ

ΕΓΚΑΤΑΣΤΑΣΕΙΣ ΒΙΟΛΟΓΙΚΗΣ ΕΠΕΞΕΡΓΑΣΙΑΣ ΛΥΜΑΤΩΝ & ΑΠΟΒΛΗΤΩΝ: ΕΛΕΓΧΟΣ ΛΕΙΤΟΥΡΓΙΑΣ - ΑΠΟΔΟΣΗΣ

ΚΟΛΥΜΒΗΤΙΚΕΣ ΔΕΞΑΜΕΝΕΣ: ΕΛΕΓΧΟΣ ΛΕΙΤΟΥΡΓΙΑΣ

ΠΡΟΒΛΕΨΗ ΕΠΙΚΙΝΔΥΝΟΤΗΤΑΣ ΚΡΙΣΙΜΩΝ ΣΗΜΕΙΩΝ, Π.Ε.ΚΡΙ.Σ. (Haccp): ΜΕΛΕΤΗ-ΕΚΤΕΛΕΣΗ-ΤΗΡΗΣΗ ΣΤΟΙΧΕΙΩΝ

ΥΓΙΕΙΝΗ & ΑΣΦΑΛΕΙΑ
- ΣΤΟΥΣ ΧΩΡΟΥΣ ΕΡΓΑΣΙΑΣ
- ΣΕ ΒΙΟΜΗΧΑΝΙΕΣ/ΒΙΟΤΕΧΝΙΕΣ ΤΡΟΦΙΜΩΝ
- ΣΕ ΧΩΡΟΥΣ ΠΡΟΕΤΟΙΜΑΣΙΑΣ ΤΡΟΦΙΜΩΝ/ΕΣΤΙΑΣΗΣ

Δημήτρης Ιω. Οικονομίδης
Χημικός Πανεπ. Αθηνών
M.Sc. Πανεπ. Λονδίνου

ΒΥΡΩΝΟΣ 1, 85100 ΡΟΔΟΣ - ΤΗΛ. 0241/28638 - ΤΟΤ (fax) 0241/35623
ΑΠΟΘΗΚΗ: ΦΑΛΗΡΑΚΙ ΡΟΔΟΥ • ecodem@chemenvi.rho.forthnet.gr
http://www.forthnet.gr/chemenvi

Απάντηση του προέδρου του στο νομάρχη κ. Σ. Καραγιάννη

Οφείλουμε και χάρη στο...πονόψυχο ΤΑΠΑ

Αν βγάλουμε τα καταστήματα σε δημοπρασία είναι βέβαιο ότι θα επιτευχθούν ενοίκια πολύ υψηλότερα!

Και... χάρη θα πρέπει να χρωστάνε οι ενοικιαστές καταστημάτων στο Ταμείο Αρχαιολογικών Πόρων, επειδή δέν τους έκανε έξωση!

Αυτά τα εξωφρενικά αναφέρει ο πρόεδρος του ΤΑΠΑ κ. Γ. Σαλαβάνος, σε απάντησή του προς τον νομάρχη Δωδεκανήσου κ. Σάββα Καραγιάννη, ύστερα από πρόσφατη διαμαρτυρία του νομαρχιακού συμβουλίου για το θέμα των υψηλών ενοικίων.

Η απάντηση είναι προσβλητική και προκλητική και αν μη τί άλλο δείχνει την νοοτροπία των κυρίων του Ταμείου Αρχαιολογικών Πόρων και την έλλειψη πρόθεσης να λύσουν το πρόβλημα που υπάρχει.

Την ίδια ώρα, ο βουλευτής του ΠΑΣΟΚ κ. Σφυρίου, ερωτηθείς χθες τι θα γίνει με το θέμα, άφησε ανοικτό το ενδεχόμενο νομοθετικής ρύθμισης.

Δήλωσε συγκεκριμένα ότι ο υπουργός Ανάπτυξης κ. Βενιζέλος έχει διαβεβαιώσει ότι θα φέρει προς ψήφιση σχετική τροπολογία, τόνισε όμως ότι **"ό,τι είναι να γίνει θα γίνει μέχρι την προσεχή Τρίτη"** (σ.σ. οι προσπάθειες που γίνονται είναι να συμπεριληφθεί η τροπολογία στο νομοσχέδιο του υπουργείου Πολιτισμού για το Ολυμπιακό χωριό).

Η ΑΠΑΝΤΗΣΗ ΤΟΥ ΤΑΠΑ

Η εξωφρενική απάντηση του προέδρου του ΤΑΠΑ κ. Σαβαλάνου, κοινοποιήθηκε επίσης και στον υπουργό Ανάπτυξης κ. Βενιζέλο και στον υφυπουργό Οικονομικών κ. Γ. Δρυ.

Επισημαίνονται σ' αυτή τα εξής:

"Κύριε Νομάρχη,

Ελαβα το από 21-2-2000 έγγραφό σας με το οποίο μας διαβιβάζετε απόσπασμα πρακτικού της συζήτησης της απόφασης του Νομαρχιακού Συμβουλίου σχετικά με τις εμπορικές μισθώσεις ακινήτων του ΤΑΠΑ.

Εκφράζω την έκπληξή μου διότι όπως προκύπτει από το πρακτικό δεν υπήρξε καμμία αναφορά στα όσα προηγήθηκαν της ψήφισης της συγκεκριμένης διάταξης του Ν. 2741/99 η οποία κατ' αρχήν αποτρέπει τις εξώσεις των παλαιών ενοικιαστών καθώς και στη μακρά αποχή που επέδειξε το ΤΑΠ ενόψει της ψήφισής της.



Οπως είναι γνωστό όλες οι μακρόχρονες παλαιές εμπορικές μισθώσεις είχαν ημερομηνία λήξεως, μετά την οποία οι ιδιοκτήτες (ΝΠΔΔ) όφειλαν - εφαρμόζοντας τον νόμο- να προχωρήσουν σε εξώσεις και πλειοδοτικό διαγωνισμό για την εκ νέου ενοικίαση των ακινήτων.

Το Ταμείο Αρχαιολογικών Πόρων έχοντας συναίσθηση της αναταραχής που αυτό θα προκαλούσε στο σύνολο των επαγγελματιών/ενοικιαστών αλλά και την δεδομένη πολιτική βούληση της Κυβέρνησης να ρυθμίσει νομοθετικά το θέμα -διασφαλίζοντας μια προτεραιότητα στους παλαιούς ενοικιαστές- ανέμεινε την σχετική ρύθμιση.

Επιπροσθέτως το Δ.Σ. του ΤΑΠ και μετά την ψήφιση του Ν. 2741/99 αποφάσισε να περιορίσει την αύξηση στο ελάχιστο επιτρεπόμενο ποσοστό του 10% και να προσδιορίσει το μέγιστο χρόνο ενοικίασης. Ετσι αφενός εξασφαλίζεται μία απολύτως αντικειμενική και διαφανής συμφωνία μεταξύ ΤΑΠ και ιδιοκτητών και αφετέρου περιορίζονται οι επιπτώσεις κατακορύφων αυξήσεων, παρά τα προφανή για τους ενοικιαστές οφέλη λόγω της καθυστέρησης που μεσολάβησε μέχρι την ψήφιση του Νόμου.

Δεν παραλείπω βέβαια να σημειώσω ότι στην συντριπτική πλειοψηφία των περιπτώσεων, τα καταβαλλόμενα μέχρι τούδε ενοίκια υπολείποντων σημαντικά των τιμών της αγοράς, όπως σαφώς προκύπτει από το αποτέλεσμα ολίγων πλειοδοτικών διαγωνισμών που έγιναν μεταξύ 1994-99 και προσδιόρισαν τα ενοίκια περίπου στα επίπεδα της ρύθμισης του Ν. 2741/99.

Αντιλαμβανόμεθα ότι η οποιαδήποτε αντικειμενική γενική ρύθμιση μπορεί να προκαλεί προβλήματα σε μεμωνομένες περιπτώσεις. Για τον λόγο αυτό υπάλληλοι του ΤΑΠ έμειναν στην Ρόδο επί μία εβδομάδα ώστε αφενός επιτόπου να υπογραφούν συμβάσεις με όσους ενδιαφέρονται να αξιοποιήσουν την δυνατότητα του Νόμου και αφετέτου να μπορέσουν να μορφώσουν συγκεκριμένη άποψη για τυχόν ακραίες περιπτώσεις και να εισηγηθούν στο Δ.Σ. δυνατότητες αντιμετώπισής τους.

Υπούμαι διότι και αυτή η ενέργειά μας παρεξηγήθηκε από μεμονωμένους ενοικιαστές που επέλεξαν τη δημιουργία αρνητικού κλίματος εις βάρος του ΤΑΠ δια του Τύπου κ.λ.π.

Θέλω να πιστεύω ότι παρόμοιες πρακτικές θα συνεχίσουν να επηρεάζουν και συμπαρασύρουν σε αδιέξοδες επιλογές τους ενοικιαστές που κρίνουν σκόπιμο και επωφελές για αυτούς να συνεχίσουν την επαγγελματική τους δραστηριότητα στους χώρους που ήδη κατέχουν.

Με εκτίμηση
Γιάννης-Σαβαλάνος
Πρόεδρος Δ.Σ."



KRINGLAN
ΣΟΥΗΔΙΚΟΣ ΦΟΥΡΝΟΣ

Για καφέ-σάντουιτσ χυμό-γλυκά κέϊκ-σαλάτες

ΟΛΑ ΑΠΟ ΑΓΝΑ ΥΛΙΚΑ ΧΩΡΙΣ ΠΟΛΛΕΣ ΘΕΡΜΙΔΕΣ

Ι. Δραγούμη 14 - ΡΟΔΟΣ
έναντι ξενοδοχείου ΣΑΝ ΑΝΤΟΝΙΟ
Ανοικτά: 08.00-20.00

Τηλ. παραγγελιών: 39090
www.rodosnet.gr/kringlan

ΑΝΤΑΛΛΑΚΤΙΚΗ ΚΑΛΥΨΗ

ΕΜΠΟΡΙΑ ΑΝΤΑΛΛΑΚΤΙΚΩΝ ΕΠΙΣΚΕΥΕΣ ΗΛΕΚΤΡΙΚΩΝ ΟΙΚΙΑΚΩΝ ΣΥΣΚΕΥΩΝ
(ΨΥΓΕΙΑ-ΚΟΥΖΙΝΕΣ-ΠΛΥΝΤΗΡΙΑ κ.α.)

ΟΛΥΜΠΟΥ ΚΑΡΠΑΘΟΥ 4
(ΚΑΘΕΤΟΣ ΚΩΝ/ΝΟΥ ΤΣΑΛΔΑΡΗ)
ΡΟΔΟΣ 85100 • ΤΗΛ. 73460 • FAX: 73430
www.rodosnet.gr/Vierros
ΠΩΛΗΣΗ ΧΟΝΔΡΙΚΗ - ΛΙΑΝΙΚΗ

YAMAHA
YAMAHA MOTOR HELLAS A.E.
ΠΩΛΗΣΕΙΣ - ΑΝΤΑΛΛΑΚΤΙΚΑ
ΑΞΕΣΟΥΑΡ ΕΠΙΣΚΕΥΕΣ

✔ ΕΞΟΥΣΙΟΔΟΤΗΜΕΝΟ ΣΥΝΕΡΓΕΙΟ
✔ ΠΛΗΡΗ ΓΚΑΜΑ ΑΝΤΑΛΛΑΚΤΙΚΩΝ
✔ ΤΙΜΕΣ ΑΝΤΙΠΡΟΣΩΠΕΙΑΣ
ΕΠΙΣΗΜΟΣ ΣΥΝΕΡΓΑΤΗΣ ΡΟΔΟΥ
Χ. ΚΙΒΙΛΓΚΗΜ
ΚΟΛΟΚΟΤΡΩΝΗ 9 - ΡΟΔΟΣ • ΤΗΛ. 20779, 37910

ΡΟΔΟΤΡΥΠΟΚΟΠΤΙΚΗ
ΚΟΥΛΙΑΝΟΣ ΔΗΜΗΤΡΙΟΣ και ΣΙΑ ΟΕ
Κολοκοτρώνη 66 Τηλ. 0241- 77257 - Κιν.: 0932-732331
ΤΡΥΠΑΜΕ-ΚΟΒΟΥΜΕ-ΣΠΑΜΕ
ΜΠΕΤΑ - ΤΟΥΒΛΑ -
ΤΣΙΜΕΝΤΟΛΙΘΟΥΣ ΚΛΠ
ΕΡΓΑΣΙΕΣ: ΑΝΟΙΓΟΥΜΕ
ΠΟΡΤΕΣ-ΠΑΡΑΘΥΡΑ-ΤΡΥΠΕΣ-
ΚΑΝΑΛΙΑ ΚΛΠ
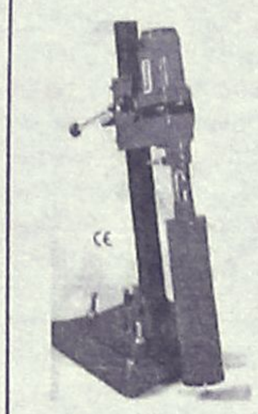
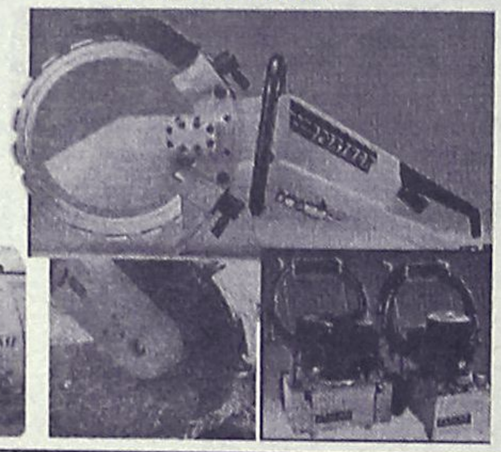
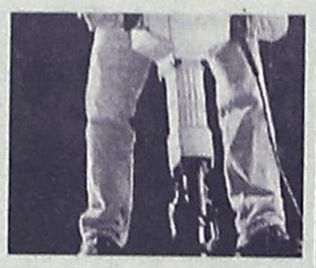
ΜΕ ΥΔΡΑΥΛΙΚΑ-
ΜΗΧΑΝΗΜΑΤΑ
ΚΑΙ ΑΕΡΟΣ.
ΧΩΡΙΣ ΔΟΝΗΣΕΙΣ
-ΡΩΓΜΕΣ -
ΣΚΟΝΕΣ

ΤΡΟΥΛΗΣ ΝΙΚΟΛΑΟΣ
Εξ/σμός ξεν/χείων, εστιατορίων, μπαρ, καταστημάτων
Επιλεγμένα είδη
Συμφέρουσες τιμές
Αριστο σέρβις
ANKA AEBE Πολυκουζίνες, μίνι μπαρ
ALUMINOX AEBE Ανοξείδωτες κατασκευές, μηχανήματα κουζίνας αερίου και ρεύματος
DIVERSEY LEVER Χημικά προϊόντα καθαρισμού
ALLIBERT Πλαστικά έπιπλα, ξαπλώστρες
AIRDRI Αυτόματοι στεγνωτήρες χεριών Αγγλίας
SAVEN Διακόπτες οικονομίας ρεύματος
Πλυντήρια ρούχων, παγομηχανές, ψυκτικοί θάλαμοι και όλα τα είδη ξενοδοχειακού εξοπλισμού.
Κατάστημα: Σεφέρη 80
Εμπορικό Κέντρο ΜΗ-ΔΙΑ
Τηλ. 66382-Fax. 67382

ΙΑΤΡΙΚΗ ΠΕΡΙΘΑΛΨΗ

Ποιές λύσεις προτείνουν οι κάτοικοι της Σύμης για επίλυση του προβλήματος

Ομόφωνες αποφάσεις της Συντονιστικής Επιτροπής Αγώνα που εξέλεξε η Λαϊκή Συνέλευση

Συνεδρίασε η Συντονιστική Επιτροπή που εξέλεξε η Λαϊκή Συνέλευση των κατοίκων της Σύμης με εντολή να προωθήσουν λύσεις για την κάλυψη της ιατρικής περίθαλψης, τέτοιες που να ικανοποιούν τους Συμιακούς.

Η επιτροπή με ομόφωνη απόφασή της προτείνει τις παρακάτω λύσεις:

Α. Για την κάλυψη θέσεων ιατρών Ε.Σ.Υ.

● Τα κίνητρα αποκέντρωσης που υποσχέθηκε το Υπουργείο Υγείας (οικονομικά-επιστημονικά-ηθικά κ.λπ.) για τους γιατρούς που επιθυμούν να υπηρετήσουν στη Σύμη και γενικά περιοχές σαν τη Σύμη, αν δεν έχουν ψηφιστεί σε Νόμο, να ψηφιστούν άμεσα και να δημοσιευτούν στην Εφημερίδα της Κυβέρνησης ενημερώνοντας ταυτόχρονα τον Ιατρικό Σύλλογο και τα Μέσα Μαζικής Ενημέρωσης για την ύπαρξη των κινήτρων αυτών.

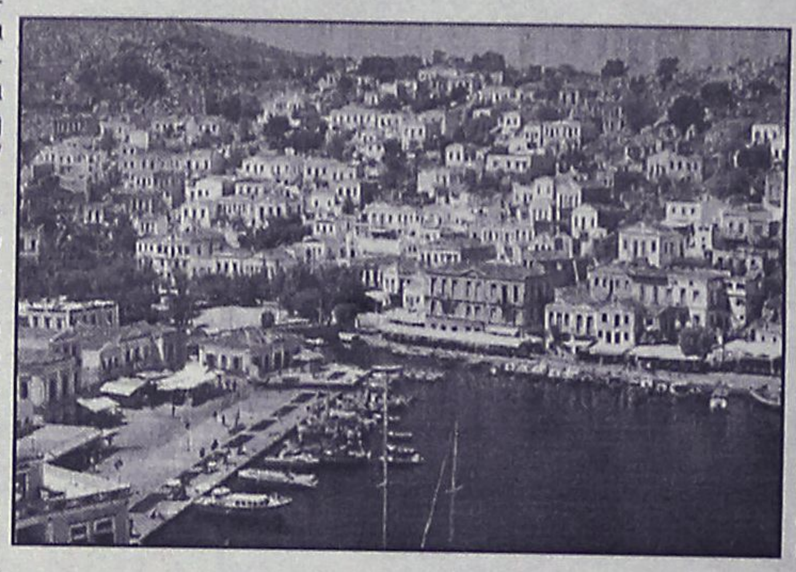

● Αναδιαμόρφωση του οργανογράμματος του Περιφερειακού ιατρείου Σύμης (από το Γενικό Νοσοκομείο Ρόδου) και εκ νέου δημιουργία θέσεως Επιμελητή Α' Γενικής Ιατρικής ή Παθολογίας. (Οι θέσεις Επιμελητών Β' είναι πρακτικά άχρηστες, δεν παρουσιάζουν ενδιαφέρον και δεν πρόκειται να καλυφθούν, καθώς η Σύμη ανήκει στις Α' -προβληματικές περιοχές της Ελλάδας και σύμφωνα με το Νόμο κάθε γιατρός, ακόμα και χωρίς προϋπηρεσία, διεκδικεί θέση Επιμελητή Α').

● Προκήρυξη περισσοτέρων της μίας θέσεων μεταξύ των οποίων και Επιμελητή Γ' για την ενδεχόμενη κάλυψη από ειδικευμένους γιατρούς των οποίων οι ειδικότητες δεν προβλέπονται από το οργανόγραμμα, που ωστόσο όμως επιθυμούν να υπηρετήσουν για ένα χρονικό διάστημα στη Σύμη.

● Οι προκηρύξεις για την πλήρωση θέσεων ιατρών είναι συχνότερες και αλλεπάλληλες, έτσι ώστε να παρέχεται τακτική δυνατότητα στους νέους γιατρούς (που μόλις τελειώνουν) να υποβάλλουν τα χαρτιά τους, χωρίς να χρονοτριβούν αναμένοντας την προκήρυξη και χάνοντας το ενδιαφέρον τους.

● Σωστή και εύκολη δημοσίευση των προκηρυσσομένων θέσεων (όχι μέσω "κάποιων" δυσεύρετων από τους ενδιαφερόμενους εφημερίδων) καθώς και σωστή, έγκαιρη και έγκυρη ανάρτηση αυτών, στο Υπουργείο Υγείας.

Η προκήρυξη της θέσης του παιδιάτρου η προθεσμία της οποίας έληξε χωρίς εκδήλωση ενδιαφέροντος, να επαναπροκηρυχθεί μαζί με τα νομοθετημένα κίνητρα αποκέντρωσης.

Β. Για την κάλυψη θέσεων γιατρών Υπόχρεων Υπηρεσίας Υπαίθρου (Υ.Υ.Υ.)

Άμεση μετατροπή των δύο θέσεων των αγροτικών γιατρών σε άγονες, έτσι ώστε να υπάρχει για τους ενδιαφερόμενους υπόχρεους υπηρεσίας υπαίθρου το κίνητρο της μερικής απόσβεσης του χρόνου αναμονής ειδικότητας και επίσπευση στην ανάληψη αυτής.

● Επειδή κατανοούμε ότι μέχρι να κατατεθούν οι αιτήσεις των ενδιαφερομένων ειδικευμένων γιατρών για τις θέσεις που άμεσα θα προκηρυχθούν και θα καλυφθούν απαιτείται κάποιο χρονικό διάστημα, η κάλυψη των αναγκών σε ιατρική περίθαλψη στη Σύμη το διάστημα αυτό και μόνο, να γίνεται από Ειδικευμένους γιατρούς που θα αποσπώνται από το Γενικό Νομαρχιακό Νοσοκομείο Ρόδου, στο Περιφερειακό Ιατρείο Σύμης.

● Για την εφαρμογή όλων των ανωτέρω αυτονόητο είναι ότι το Περιφερειακό Ιατρείο Σύμης πρέπει να εξοπλιστεί με την κατάλληλη υλικοτεχνική υποδομή, για να μπορεί και ο κάθε ειδικευμένος ή μη, γιατρός, να ασκεί με το προσήκοντα τρόπο το λειτούργημά του.

Συνάντηση Περιφερειάρχη με αντινομάρχη

Συζήτηση για τα έργα και άλλα θέματα του νομού

Σήμερα το ραντεβού με την Δ.Ε. του ΤΕΕ

Συνάντηση με θέμα ζητήματα που σχετίζονται με την προώθηση έργων του νομού, είχε χθες το πρωί ο περιφερειάρχης Νοτίου Αιγαίου κ. Π. Σαλτούρος, με τον αντινομάρχη Δωδεκανήσου κ. Χατζή Χατζηευθυμίου.

Αντικείμενο της συνάντησης αυτής ήταν η διαδικασία εκταμίευσης των χρημάτων για τα έργα που έχουν δημοπρατηθεί και είναι ενταγμένα ήδη στο 3ο Κοινοτικό Πλαίσιο Στήριξης.

Όπως έγινε γνωστό, μέσα στο προσεχές δεκαπενθήμερο, θα έχει ξεκαθαρίσει η διαδικασία αυτή.

Στην ίδια συνάντηση συζητήθηκε ένα επίσης σοβαρό θέμα που αφορά την έγκριση κυκλοφοριακών κόμβων, κατά μήκος της εθνικής οδού.

Η αρμοδιότητα αυτή ήταν της νομαρχιακής αυτοδιοίκησης αλλά περιήλθε στην Περιφέρεια Νοτίου Αιγαίου (στα πλαίσια αποψίλωσης του θεσμού) με αποτέλεσμα αφού δεν υπάρχουν στελεχωμένες τεχνικές υπηρεσίες στην Περιφέρεια να βρίσκονται ...μετέωρες οι 20 περίπου αιτήσεις των ενδιαφερομένων.

Ανάμεσα στις λύσεις που εξετάστηκαν είναι να διαβιβαστούν εκ νέου οι αρμοδιότητες από την περιφέρεια στη νομαρχία (σχετική απόφαση πάντως δεν πάρθηκε).

ΜΕ ΤΟ ΤΕΕ

Σήμερα το μεσημέρι επίσης ο περιφερειάρχης κ. Παν. Σαλτούρος, πρόκειται να συναντηθεί με την διοικούσα επιτροπή του Τεχνικού Επιμελητηρίου Δωδεκανήσου.

Στην συνάντηση αυτή πρόκειται να συζητηθούν γενικά θέματα που αφορούν το νομό, και θα τεθούν υπόψην του περιφερειάρχη οι θέσεις του τεχνικού Επιμελητηρίου.

Η Ολυμπιακή, με την αιτιολογία ότι είναι ζημιογόνα και αυξάνονται τα ελλείμματά της

Αποφασισμένη να σταματήσει τα δρομολόγια προς τα μικρά νησιά

Ο Αγγλος μάνατζερ γράφει στα παλιά του τα παπούτσια τους εθνικούς λόγους που επιβάλλουν την διατήρηση των δρομολογίων αυτών

Είναι ζημιογόνα και πρέπει να διακοπεί η εκτέλεσή τους! Ο λόγος για αεροπορικά δρομολόγια προς μικρά νησιά μας, τα οποία εξυπηρετούνται από την Ολυμπιακή Αεροπλοΐα, θυγατρική της Ολυμπιακής Αεροπορίας.

Πρόκειται συνολικά για 16 δρομολόγια εσωτερικού -κυρίως προς τα νησιά και ορισμένους προορισμούς της ηπειρωτικής Ελλάδας- τα οποία η Ο.Α. θεωρεί ζημιογώνα και έχει ζητήσει κρατικές ενισχύσεις προκειμένου να τα διατηρήσει μετά το 2000.

Οπως έχει υποστηριχθεί από την πλευρά της Ο.Α., "η εταιρεία δεν μπορεί να διατηρεί ένα ελλειματικό δίκτυο τη στιγμή που ο ανταγωνισμός στο χώρο των αερομεταφορών εντείνεται καθημερινά, ενώ οι κρατικές χρηματοδοτήσεις των αερομεταφορέων έχουν απαγορευτεί από την Ευρωπαική Ενωση".

● Ειδικότερα, στο ελλειμματικό δίκτυό της η Ο.Α. έχει εντάξει τα δρομολόγια από την **Αθήνα προς την Αστυπάλαια**, την Ικαρία, τα Κύθηρα, την Καλαμάτα, **την Κάρπαθο**, την Καστοριά, την Κοζάνη, **τη Λέρο**, τη Νάξο, την Πρέβεζα, τη Σκιάθο, τη Σκύρο και τη Σητεία.

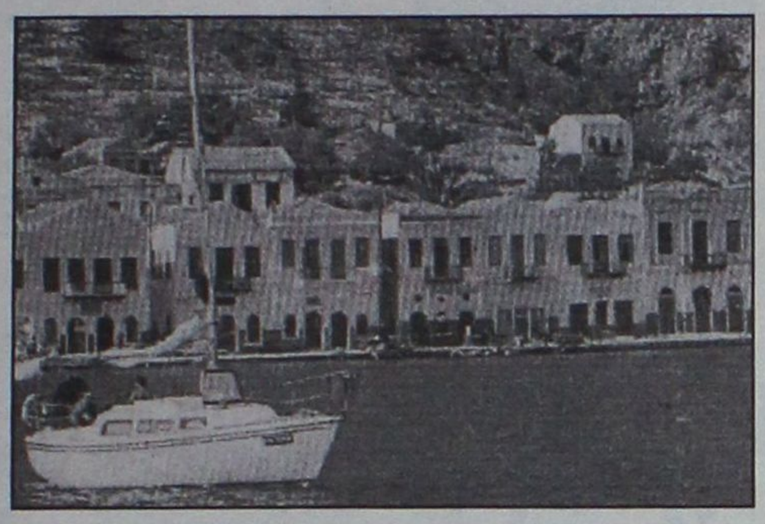



Επίσης, ζημιογόνα θεωρεί και τα δρομολόγια **από τη Ρόδο προς την Κάσο και το Καστελλόριζο**, καθώς και από τη Λήμνο προς τη Μυτιλήνη.

Για τη διατήρηση των συγκεκριμένων 16 δρομολογίων, που θεωρούνται ελλειματικά, το Δημόσιο έχει δικαίωμα -κυρίως για κοινωνικούς λόγους- να παράσχει σε αερομεταφορείς οικονομικές ενισχύσεις- επιδοτήσεις (το μεγαλύτερο μέρος των επιδοτήσεων αυτών προέρχεται από τα κοινοτικά ταμεία).

Ομως, για να συμβεί αυτό -σύμφωνα με την Ευρωπαική Επιτροπή- θα πρέπει προηγουμένως να προκηρυχθεί ανοιχτός πανευρωπαϊκός διαγωνισμός, μέσω του οποίου θα αναδειχτεί ο μειοδότης που θα αναλάβει το συγκεκριμένο αεροπορικό έργο για διάστημα 3-5 χρόνων.

Στον διαγωνισμό θα μπορούν να πάρουν μέρος όλες οι αεροπορικές εταιρείες των χωρών μελών της Ευρωπαικής Ενωσης.

Η ΥΠΑ έχει ήδη αναθέσει στο Πανεπιστήμιο Αιγαίου τη σύνταξη μελέτης για το σύνολο των ζημιογόνων αεροπορικών δρομολογίων των νησιών και της ηπειρωτικής Ελλάδας, βάσει της οποίας θα προχωρήσει ο σχετικός διαγωνισμός.

Συγκεκριμένα, με τη μελέτη θα καθοριστεί ποια δρομολόγια -κυρίως προς ακριτικές και μη προσβάσιμες εύκολα από άλλα μέσα μαζικής μεταφοράς περιοχές- παρουσιάζουν συνεχώς ζημίες (προορισμοί, αριθμός πτήσεων κ.λ.π.), καθώς και το ύψος των κονδυλίων των επιδοτήσεων που απαιτούνται για τη διατήρησή τους.

Ακόμα θα αποσαφηνιστεί εάν ο διαγωνισμός που θα γίνει θα περιλάβει το σύνολο των προορισμών (ως πακέτο) ή εάν για κάθε προορισμό θα γίνει ξεχωριστή δημοπράτηση.

Στόχος της ΥΠΑ είναι ο διαγωνισμός, τουλάχιστον για τα 16 δρομολόγια που η Ο.Α. θεωρεί ζημιογόνα, να ολοκληρωθεί εντός του χρόνου, ώστε ο μειοδότης ή οι μειοδότες να αναλάβουν την εκμετάλλευση των γραμμών από το 2001.

Μεταξύ των βασικών προϋποθέσεων που πρόκειται να τεθούν για τη συμμετοχή των αεροπορικών εταιρειών στο διαγωνισμό, θα είναι η ασφάλεια των πτήσεων και η επάρκεια των ενδιαφερόμενων αερομεταφορέων σε αεροσκάφη και προσωπικό.



Από εκπροσώπους των Δήμων

Συγκρότηση επιτροπών για αποτίμηση ζημιών

Οι αποζημιώσεις από το υπ. Γεωργίας

Εξαιρετικά επείγον έγγραφο σε όλους τους δήμους του νησιού της Ρόδου απέστειλε χθες ο αντινομάρχης κ. Χατζής Χατζηευθυμίου.

Με το έγγραφο αυτό καλούνται οι δήμοι να ορίσουν εκπροσώπους τους, έτσι ώστε να συγκροτηθούν από την νομαρχία επιτροπές για τον εντοπισμό, καραγραφή, και αποτίμηση των ζημιών που προκλήθηκαν από τις βροχοπτώσεις της 29ης Φεβρουαρίου.

Οπως είναι γνωστό οι επιτροπές αυτές αφού καταγράψουν και αποτιμήσουν τις ζημιές θα τις θέσουν συγκεντρωτικά (με ευθύνη της νομαρχίας) στο υπουργείο Γεωργίας, με αντικειμενικό σκοπό να τύχουν ανάλογης αρωγής και ενίσχυσης οι πληγέντες.

ΣΤΗΝ ΚΩ

Συνελήφθη στρατιώτης για κατοχή ηρωίνης

Παραπέμπεται σήμερα στον Εισαγγελέα

Πήγε με άδεια στο σπίτι του και κατά την επιστροφή του φρόντισε να έχει μαζί του και τις δόσεις του σε ναρκωτικά αλλά δεν υπολόγισε τους αστυνομικούς του Τμήματος Ασφαλείας Κω που ξενυχτούσαν ψάχνοντας να βρουν τους κλέφτες και τους ναρκομανείς.

Πρόκειται για τον 19χρονο στρατιώτη Κωνσταντίνο Κέκο του Σπυρίδωνα από την Αθήνα που υπηρετεί τη θητεία του στην Κω ο οποίος συνελήφθη χθες στις 5 το πρωί από άνδρες του Τμήματος Ασφαλείας μόλις έφτασε, επιστρέφοντας από την άδειά του, στην Κω, γιατί σε γενόμενη έρευνα βρήκαν στην κατοχή του δύο συσκευασίες που περιείχαν η μία δύο γραμμάρια ηρωΐνης και η άλλη 22 γραμμάρια ακατέργαστης κάνναβης.

Τα ναρκωτικά κατασχέθηκαν και ο συλληφθείς κρατήθηκε για να παραπεμφθεί στον κ. Εισαγγελέα.



Δεξιώσεις Γάμων:

ANGELI DI ROMA

Piano/Restaurant

Σοφοκλή Βενιζέλου 62

Τηλ.: 30044

ανοιχτά και το μεσημέρι

Delta

ΔΙΑΜΑΝΤΟΤΡΥΠΟΤΕΧΝΙΚΗ ΡΟΔΟΥ

5ο χλμ. Ρόδου-Λίνδου Εμπορικό Κέντρο Μανουσέλη

ΤΡΥΠΑΜΕ-ΚΟΒΟΥΜΕ-ΣΠΑΜΕ

Τσιμέντα με σίδερα, τούβλα, μπετά, θράχια, πέτρες, τσιμεντόλιθους

Δυνατότητες των μηχανημάτων

1) ΤΡΥΠΕΣ (καρότα) - Σε πάτωμα ή με κλίση, όλες τις διαμέτρους. Για ηλεκτρολόγους, υδραυλικούς, air condition, δεξαμενές, τζάκια, σκάλες κ.λπ.

2) HANDSAW - Πριόνι χειροκίνητο, υδραυλικό, αεροκίνητο, βενζινοκίνητο 26-52 πόντων βάθους. Κόβει **ΠΟΡΤΕΣ-ΠΑΡΑΘΥΡΑ-ΣΚΑΛΕΣ-ΚΑΝΑΛΙΑ-ΑΡΜΟΥΣ**

3) ΠΡΙΟΝΙ ΔΑΠΕΔΟΥ - Μηχάνημα κοπής δαπέδου. Κόβει, μέχρι 50 πόντους βάθους, τσιμέντα, άσφαλτο, κανάλια. Οτιδήποτε δεν μπορούμε να κόψουμε, το τρυπάμε.

Υπάρχει λύση!

ΧΩΡΙΣ ΣΚΟΝΕΣ-ΡΩΓΜΕΣ-ΔΟΝΗΣΕΙΣ-ΜΕΡΕΜΕΤΙΑ

Η πολύχρονη μας πείρα στο εξωτερικό μας δίνει τη δυνατότητα να βρίσκουμε λύση εκεί που οι άλλοι σηκώνουν τα χέρια.

ΠΩΛΗΣΗ ΔΙΑΜΑΝΤΕ ΔΙΣΚΩΝ ΚΑΙ ΕΡΓΑΛΕΙΩΝ

τηλ. γραφείου: 77986 • φαξ: (0241) 77986 • κινητό: 094 380562

ΥΠΕΥΘΥΝΟΣ: ΜΑΡΚΟΣ ΤΣΕΣΜΕΤΖΗΣ

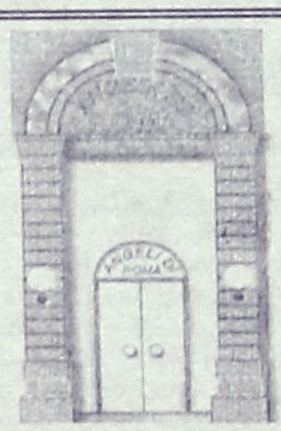

Κάθε είδους κοινωνικές εκδηλώσεις

ANGELI DI ROMA

Piano/Restaurant

Σοφοκλή Βενιζέλου 62

Τηλ.: 30044

ανοιχτά και το μεσημέρι

*Πινακωτή, Πινακωτή... όχι, όμως, από τ' άλλο μου αφτί, όσον αφορά τουλάχιστον την ποιότητα, το σερβίρισμα, την κουζίνα μας. Εξαιρετικές γεύσεις, υπέροχη ατμόσφαιρα, ξεστή φιλοξενία. Τα βρίσκετε στο εστιατόριό μας τ' **ΑΜΥΘΗΤΑ**. Και για το γούστο στα επιδόρπιά μας, ε, αυτό δεν το συζητάμε...*



*Θα μας βρείτε μέσα στο χωριό **ΚΡΗΤΗΝΙΑ***

Τηλ. 0246-31091

Πολλοί καλούνται από τον αντεισαγγελέα κ. Γ. Οικονόμου

Σε νέα φάση η ανάκριση για τις μετοχές ΔΑΝΕ

Καταθέτουν Γερονικόλας, Ζαμπετάκης, όλο το δ.σ. και εξω–διοικητικοί ● Πληροφορίες για νέες καυτές αποκαλύψεις

Την ερχόμενη εβδομάδα θα αρχίσει την διενέργεια της προκαταρκτικής εξέτασης για τις μετοχές της ΔΑΝΕ ο αντεισαγγελέας Πρωτοδικών Ρόδου κ. Γεώργιος Οικονόμου που έχει χρεωθεί την υπόθεση.

Η έναρξη της προκαταρκτικής εξέτασης επρόκειτο να γίνει σήμερα αλλά ο πρόεδρος της ΔΑΝΕ κ. Ιάκωβος Γερονικόλας που κλήθηκε για να εξετασθεί πρώτος ζήτησε προθεσμία και θα προσέλθει στον κ. Οικονόμου την ερχόμενη εβδομάδα.

Εκτός από τον κ. Γερονικόλα θα κληθούν να καταθέσουν όλα τα μέλη του διοικητικού συμβουλίου της ΔΑΝΕ προκειμένου να δώσουν εξηγήσεις για την τύχη των μετοχών που είχαν μείνει αδιάθετες και να δικαιολογήσουν την κατ' επιλογή διάθεσή τους σε γνωστά πρόσωπα της κοινωνίας μας προς τα οποία, όπως λέγεται, εστάλησαν επιστολές να προσέλθουν να αγοράσουν μετοχές.

Ως γνωστόν μετά τον θόρυβο που δημιουργήθηκε για τον τρόπο διάθεσης των μετοχών και με βάση τα δημοσιεύματα του τοπικού Τύπου ο εισαγγελέας Εφετών κ. Γεώργιος Σάμιτας παρήγγειλε την διενέργεια προκαταρκτικής εξέτασης και ανέθεσε την υπόθεση στον εισαγγελέα Πρωτοδικών κ. Γεώργιο Οικονόμου.

Πάντως εκτός απο τον κ. Γερονικόλα, θα κληθούν να καταθέσουν αμέσως οι κ.κ. Ζαμπετάκης, Ιωαννίδης, τα υπόλοιπα μέλη του διοικητικού συμβουλίου της ΔΑΝΕ, καθώς και άλλοι που είναι

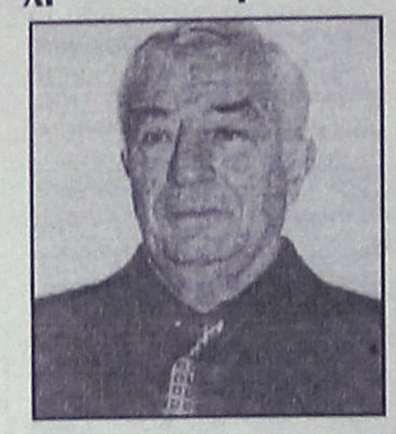

γνωστό ότι περιλαμβάνονται στο κατάλογο των ...ευφραν-θέντων με σημαντικά πακέτα μετοχών, προφανώς διότι κρίθηκαν περισσότερον ...ωραίοι από όλους τους άλλους, τους πραγματικούς παλαιούς μετόχους της εταιρείας.

ΣΤΟ ΜΕΤΑΞΥ, έγκυρες πληροφορίες αναφέρουν ότι είναι θέμα χρόνου να δουν το φως της δημοσιότητας αποκαλύψεις που θα προκαλέσουν πολλούς τριγμούς σε πολλούς επαγγελματίες ή κατ' αποκοπήν επαγγελματίες διοικητές της ΔΑΝΕ. Τι θα αφορούν οι νέες αποκαλύψεις έγιναν "περίπου" γνωστές, αλλά η σημασία

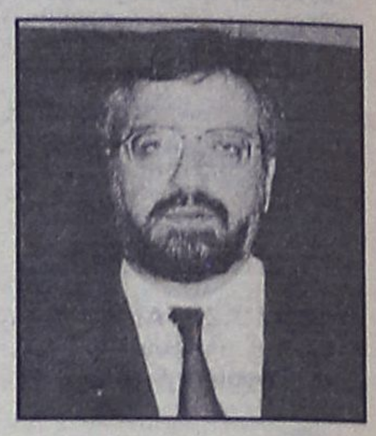

βρίσκεται στο ότι εκείνοι που θα τις κάνουν, μιλούν για παρενέργειες πολλών Ρίχτερ!...

Επιχείρηση Καθαριότητας Δήμου Καλλιθέας

Υψηλός προϋπολογισμός

860 εκατ. δρχ. μόνο για αμοιβές προσωπικού

Αρκετά θέματα πρόκειται να εξετάσει κατά την σημερινή συνεδρίασή του το δημοτικό συμβούλιο Ρόδου, τα περισσότερα εκ των οποίων αφορούν τις τρέχουσες δραστηριότητες.

Μεταξύ των θεμάτων που θα απασχολήσουν τους συμβούλους είναι και ο προϋπολογισμός της Δημοτικής Επιχείρησης Καθαριότητας ανερχόμενος σε 1.120.000.000 δραχμές,

Σύμφωνα με τον προϋπολογισμό, τα έξοδα της Δημοτικής Επιχείρησης Καθαριότητας κατανέμονται ως εξής:



- Αμοιβές και έξοδα προσωπικού 860.000.000 δρχ.
- Εξυπηρέτηση οφειλής ΙΚΑ 80.000.000 δρχ.
- Παροχές τρίτων 25.000.000 δρχ.
- Μεταφορικά μέσα 20.000.000 δρχ.
- Ανταλλακτικά 45.000.000 δρχ.
- Αναλώσιμα υλικά 20.000.000 δρχ.
- Επιπλα και λοιπός εξοπλισμός 10.000.000 δρχ.
- Υποχρεώσεις παρελθουσών χρήσεων 18.000.000 δρχ. κ.ά.

Στην συνεδρίαση έχουν προγραμματιστεί συνολικά να συζητηθούν 34 θέματα.

• Σήμερα το απόγευμα επίσης, συνεδριάζει και το **δημοτικό συμβούλιο Καλλιθέας,** το οποίο πρόκειται να εξετάσει θέματα που αφορούν την περιοχή.

Beauty Nails

ΤΟ ΠΙΟ ΥΨΗΛΟ ΕΠΙΠΕΔΟ ΠΟΙΟΤΗΤΑΣ, ΣΤΟ ΠΙΟ ΣΥΓΧΡΟΝΟ STUDIO ΑΙΣΘΗΤΙΚΗΣ ΝΥΧΙΩΝ



Ρεντζέπη Μαρία

Nail Designer

Γαλλικό - Αιγυπτιακό Μανικιούρ
Τεχνητά Νύχια από φυσικό μετάξι
Τεχνητά νύχια με μόνιμο γαλλικό
Ενίσχυση φυσικών νυχιών
Λεύκανση φυσικών νυχιών
Εξιδεικευμένο πεντικιούρ
Πεντικιούρ Nail Compound
Αποτρίχωση
Τοποθέτηση βλεφαρίδων
Περμανάντ φυσικής βλεφαρίδας
Βαφή φρυδιών
Θεραπεία δέρματος για πανάδες - καφέ κηλίδες

ΑΠΟΣΤΕΙΡΩΜΕΝΑ εργαλεία και πετσέτες μιας χρήσεως με σεβασμό στην υγιεινή

Ωράριο λειτουργίας 10 π.μ.-7 μ.μ.

Εμπορικό Κέντρο Φώκιαλη-Αγ. Αναστασίας α' όροφος *(parking εντός εμπορικού)* - Τηλ. (0241) 70660 - Κιν. 0944 520887

ΜΙΚΡΕΣ Αγγελίες

Για τις αγγελίες σας, απευθύνεσθε στα γραφεία μας ή στα τηλέφωνα: 22210, 75230

ΠΑΡΑΣΚΕΥΗ 3 ΜΑΡΤΙΟΥ 2000 — Η ΡΟΔΙΑΚΗ

ΕΝΟΙΚΙΑΣΕΙΣ ΑΚΙΝΗΤΩΝ

ΕΝΟΙΚΙΑΖΕΤΑΙ ισόγειος γκαρσονιέρα με ξεχωριστή κουζίνα κοντά στο Τεχνικό Λύκειο. Πληρ. τηλ. 63926 ΠΕ32671

ΕΝΟΙΚΙΑΖΕΤΑΙ διαμέρισμα 94 τ.μ. έναντι 1ου Δημοτ. Σχολείου Ιαλυσού. Πληρ. τηλ. 76335, 91796 ΑΕ32668

ΕΝΟΙΚΙΑΖΕΤΑΙ μεγάλο δυάρι 6' ορόφου στην Θεμιστ. Σοφούλη 9. Πληρ. τηλ. 29315 ΠΕ32672

ΕΝΟΙΚΙΑΖΕΤΑΙ νεοανακαινισμένο διαμέρισμα με 3 υπνοδωμάτια, σαλόνι, μεγάλη κουζίνα στη γωνία των οδών Παν. Ροδίου και Λεμεσού 2. Πληρ. 9-1 και 5-8 τηλ. 20623 ΑΕ32670

ΕΝΟΙΚΙΑΖΟΝΤΑΙ studios επιπλωμένα για όλο το χρόνο. Πληρ. τηλ. 63349 ΠΕ32643

ΕΝΟΙΚΙΑΖΕΤΑΙ studio επιπλωμένο, πολυκουζινάκι, ανεξάρτητο, ευρύχωρο στην Ιξιά. Πληρ. τηλ. 33661-30427 ΠΕ32669

ΕΝΟΙΚΙΑΖΕΤΑΙ καινούργιο διαμέρισμα επί της Κων/νου Υδραίου 21, στον 1ο όροφο, ενός υπνοδωματίου, σαλόνι, κουζίνα, WC. Πληρ. τηλ. 30608 ή 0944/398095 ΑΕ32684

ΕΝΟΙΚΙΑΖΟΝΤΑΙ καταστήματα στην Μιχαήλ Πετρίδη 45 τ.μ. και 85 τ.μ. και αποθήκη 90 τ.μ. Πληρ. Εμμ. Κρανίδης τηλ. 27082-81674-0937/062174 ΑΕ32660

ΕΝΟΙΚΙΑΖΕΤΑΙ κατάστημα 24 τ.μ. σε κεντρικό σημείο της Παλιάς Πόλης. Πληρ. Ελληνοκτηματική, Πέτρος Πρεζεράκος, τηλ. 33866-0932/468026 ΑΕ32661

ΕΝΟΙΚΙΑΖΕΤΑΙ διαμέρισμα 100 τ.μ. με κουζίνα πλήρως εξοπλισμένη (εντοιχισμένη) επί της Ρόδου-Λίνδου 104. Πληρ. τηλ. 90421, 23012 ΑΕ32642

ΕΝΟΙΚΙΑΖΕΤΑΙ γκαρσονιέρα για ένα άτομο, πλήρως επιπλωμένη και εξοπλισμένη με ανεξάρτητη είσοδο και θέα σε κήπο, σε ωραία περιοχή στην Ιξιά, πολύ κοντά στο Νέο Νοσοκομείο. Πληρ. τηλ. 95917 ΠΕ32632

ΕΝΟΙΚΙΑΖΕΤΑΙ κατάστημα στην οδό Καναδά 54 πολυτελές 55 τ.μ. με πατάρι 35 τ.μ. Πληρ. τηλ. 24781 από 8.30-3 μ.μ. ΠΕ32659

ΖΗΤΟΥΝΤΑΙ δωμάτια **ΠΡΟΣ ΕΝΟΙΚΙΑΣΗ** από το ξενοδοχείο MIRAMARE WONDERLAND (σύνολο 6-12) στην περιοχή Ιξιάς-Ιαλυσού. Πληρ. τηλ. 96251 ΑΕ32639

ΕΝΟΙΚΙΑΖΕΤΑΙ κατάστημα 46 τ.μ. σε κεντρικό δρόμο στη Λίνδο. Πληρ. τηλ. 77987, 0945319761 ΑΕ32600

ΕΝΟΙΚΙΑΖΕΤΑΙ ημιϋπόγειο διαμέρισμα στη Ρόδο και στην οδό Παύλου Μελά αριθμ. 45 με δύο υπνοδωμάτια, χωλ, σαλοτραπεζαρία, κουζίνα, μπάνιο, βοηθητικό WC και αποθήκη, επιφανείας 120 τ.μ. με κεντρική θέρμανση. Πληρ. τηλ. 25450, 35450 και 20277 ΠΕ32667

ΕΝΟΙΚΙΑΖΟΝΤΑΙ

δύο καταστήματα 25 τ.μ. στο ξενοδοχείο Sunwing Resort για εποχιακή χρήση κομμωτηρίου και κοσμηματοπωλείου ή/και δερματίνων ειδών. Υποβολή προσφορών στο ξενοδοχείο ή στο fax: 88100

ΕΝΟΙΚΙΑΖΕΤΑΙ ΚΑΤΑΣΤΗΜΑ

200 τ.μ. με πατάρι 150 τ.μ. κατάλληλο για οποιαδήποτε χρήση (γυμναστήριο, έκθεση επίπλων, κατάστημα ενδυμάτων κ.λπ.) επί της οδού Δημ. Αναστασιάδη 48 Β.

Πληρ. τηλ. 77468

ΜΑΚΗΣ ΑΝΑΣΤΑΣΙΑΔΗΣ
ΑΡΧΙΤΕΚΤΩΝ ΜΗΧΑΝΙΚΟΣ
Εργάνης Αθηνάς 17

ΠΩΛΟΥΝΤΑΙ

- Ανεξάρτητες Μονοκατοικίες στα Κοσκινού, εντός οικισμού.
- Πανοραμική τοποθεσία
- Αριστη κατασκευή με ενδοδαπέδια θέρμανση, τζάκι, ξύλινες πέργκολες, κουφώματα ξύλου - αλουμινίου.

Τηλ. 74708, κιν. 0945-555221

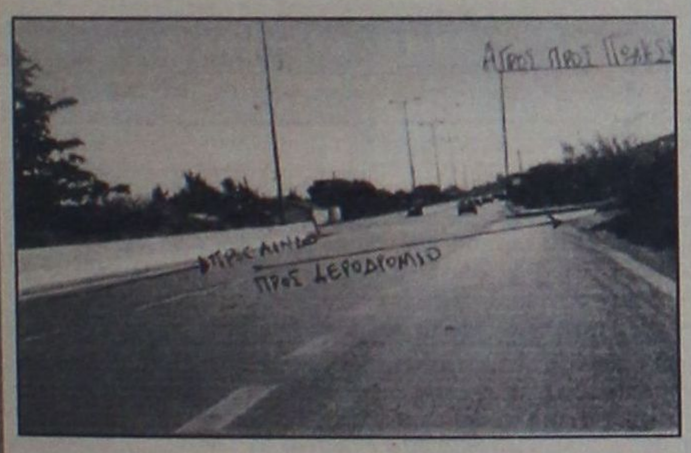

ΠΩΛΕΙΤΑΙ

αγρός 4500 τ.μ. με 90 μ. πρόσωπο στην Λεωφόρο Ρόδου-Λίνδου

Πληρ. τηλ. 27082-26476

ΠΩΛΟΥΝΤΑΙ



Διώροφες ανεξάρτητες μονοκατοικίες δίπλα από το φυτώριο σε καταπράσινη περιοχή του Δήμου Ιαλυσού και σε απόσταση 6 χλμ. από τη Ρόδο.

- Διαστάσεις 130 τ.μ. και 168 τ.μ.
- Άριστη κατασκευή
- Εντός σχεδίου πόλεως με δυνατότητα τραπεζικής χρηματοδότησης.
- Απαλλαγή από το φόρο μεταβίβασης ακινήτων για πρώτη κατοικία.
- Αυτόνομη χωροθέτηση, ασφαλτόστρωση των εσωτερικών δρόμων, φωτισμός με φανοστάτες.

Πληρ. τηλ. 27082-26476-094/347405-FAX: 27101 Εμμανουήλ Κρανίδης

TOP PROPERTIES

GERGIOS S. PIPINOS
ΓΕΩΡΓΙΟΣ Σ. ΠΙΠΙΝΟΣ
ΣΥΜΒΟΥΛΟΙ ΚΑΙ ΕΚΤΙΜΗΤΕΣ ΑΚΙΝΗΤΩΝ
REAL ESTATE AGENCY

MEMBER OF F.I.A.B.C.I.-N.A.E.A.-C.E.I.-E.R.E.S-Σ.Ε.Κ.



Η "**TOP PROPERTIES**" είναι ατομική επιχείρηση και ανήκει εξ ολοκλήρου στον κ. Γεώργιο Πιπίνο, που από το 1971 ασχολείται αποκλειστικά και μόνο με επενδύσεις και REAL ESTATE, στο νησί της Ρόδου, καθώς και στην ευρύτερη περιοχή της Δωδεκανήσου.

ΑΠΕΥΘΥΝΟΜΑΣΤΕ: Στους **σοβαρούς, απαιτητικούς και επιλεκτικούς** επενδυτές-επιχειρηματίες-ελεύθερους επαγγελματίες, Ελληνες και ξένους, υψηλού εισοδηματικού επιπέδου, που ενδιαφέρονται να κάνουν μια σοβαρή επένδυση προβολής στο νησί της Ρόδου.

ΠΡΟΣΦΕΡΟΥΜΕ: Α) Υπηρεσίες και πληροφορίες που γίνονται σε προσωπικό επίπεδο με εχεμύθεια, διακριτικότητα και σοβαρότητα.
Β) μεγάλη γκάμα υψηλής ποιότητας, ακινήτων, όπως:1) Ξενοδοχεία Α' και Β' κατηγορίας των 600-500-350-300 κλινών, 2) Κεντρικά αστικά ακίνητα κατάλληλα για Τράπεζες-καταστήματα-γραφεία, 3) Παραλιακές εκτάσεις, κατάλληλες για τουριστικές επενδύσεις των 150.000-100.00-70.00-50.000-36.000 τ.μ. και 4) Διαμερίσματα και μεζονέτες προβολής.

ΣΤΟΧΟΣ ΜΑΣ ΕΙΝΑΙ: Να προσφέρουμε στο αγοραστικό μας κοινό υψηλής ποιότητας ακίνητα και ευκαιρίες στο νησί της Ρόδου. Ητριακονταετής και πλέον πείρα μας στον τομέα αυτό αποτελεί εγγύηση.

ΣΥΝΘΗΜΑ ΜΑΣ ΕΙΝΑΙ: Επενδύστε στη ΡΟΔΟ ΤΩΡΑ, σε ακίνητα που ΑΝΤΕΧΟΥΝ ΣΤΟ ΧΡΟΝΟ

Γεώργιος Σ. Πιπίνος
ΜΕΣΙΤΗΣ ΑΣΤΙΚΩΝ ΣΥΜΒΑΣΕΩΝ
Γιατί εμείς γνωρίζουμε καλύτερα!

TOP PROPERTIES is a private concern and Mr George S. Pipinos, its owner, has carved, over the years a reputation for integrity and excellence in the world of Real Estate in the Dodecanese.
AT TOP PROPERTIES we try hard to attract important and selective investors high calibre businessmen/women and discerning professional people, both Greek and foreign, who wish to acquire sabstantial and valuable property on Rhodes.
We offer our expertise and advice privately, discreetly and in strict confidence.
We keep a comprehensive list of real estate of the highest specifications
a. A' and B' class hotels (600, 500, 350, 300 beds capacity)
b. Centrally situated office buildings and other business premises.
c. Seaside land, ideal for development (hotels, holiday resorts, etc), of 150.000, 100.00, 70.000, 50.000, 36.000 sq.m.
d. Luxury apartments, maisonettes, detached, semi-detached and terraced houses.
Our aim is to give our clients the opportunity to Qcquire value for money, first class real estate on Rhodes. Our 30-year-old experience in Real Estate is our warranty.
Our motto is Invest in Rhodes, Invest in property, It stands the test of time.

TOP PROPERTIES
and George Pipinos
Because we know best



ΚΕΝΝΕΝΤΥ 38, ΡΟΔΟΣ, 85 100, ΤΗΛ. (0241) 23895, 38243, κιν. (094)-4-676003 FAX: (0241) 20883
38 KENNEDY STR., RHODES, 85 100, TEL. (0241) 23895, 38243, mob. (094)-4-676003 FAX: (0241) 20883

ΕΝΟΙΚΙΑΖΕΤΑΙ διαμέρισμα επιπλωμένο με 2 υπνοδωμάτια, καθιστικό, κουζίνα, με ψυγείο, ηλ. φουρνάκι, πλυντήριο για συγκατοίκηση, 2 ατόμων κατά προτίμηση φοιτητών, στρατιωτικών, περιοχή Ροδινίου. Πληρ. τηλ. 28685 AE32629

ΕΝΟΙΚΙΑΖΕΤΑΙ περιοχή Ακαδημίας ισόγειο διόροφης διατηρητέας κατοικίας 165 τ.μ. με κήπο 600 τ.μ. με είσοδο, πάρκινγκ, κατάλληλο για τράπεζα, εστιατόριο-καφετέρια. Πληρ. τηλ. 01-9317156, 0945190589 AE32587

ΕΝΟΙΚΙΑΖΕΤΑΙ 140 τ.μ. γραφείο στην οδό Γαλλίας με μηνιαίο μίσθωμα 300.000 δρχ. Πληρ. Ευρωκτηματική, Ιωάννης και Μιχάλης Ευσταθίου, Εθν. Αντιστάσεως αρ. 48, τηλ. 73819-74917-0944374546 ΠΕ32611

ΕΝΟΙΚΙΑΖΕΤΑΙ επί της Στέλιου Κωτιάδη 2, 4άρι 111 τ.μ. Πληρ. τηλ. 63252 AE32614

ΕΝΟΙΚΙΑΖΕΤΑΙ δωμάτιο επιπλωμένο με μπάνιο και κουζινάκι κοντά στο Πανεπιστήμιο για φοιτήτριες-εκπαιδευτικούς. Μέχρι τέλος Ιουνίου. Πληρ. τηλ. 0932-323123 AE32631

ΕΝΟΙΚΙΑΖΕΤΑΙ το ισόγειο διπλοκατοικίας 130 τ.μ. ανεξάρτητο, με μεγάλες θεράντες και κήπο στην Παρθενόπης 19. Πληρ. τηλ. 24528 **ΠΕ32627**

ΕΝΟΙΚΙΑΖΕΤΑΙ 3άρι επιπλωμένο στην Κρεμαστή. Πληρ. τηλ. 91868 AE32481

ΕΝΟΙΚΙΑΖΕΤΑΙ στην Ιξιά διαμέρισμα ισόγειο 60 τ.μ. σε τετρακατοικία. Πληρ. τηλ. 91472, 92789 ΠΕ32657

ΕΝΟΙΚΙΑΖΕΤΑΙ διαμέρισμα 3άρι 70 τμ. στην Ανάληψη. Πληρ. τηλ. 61701, κιν. 0944-332389 AE32613

ΕΝΟΙΚΙΑΖΕΤΑΙ κατάστημα 37 τ.μ. με αποθήκη, τουαλέτα και αυλή, κατάλληλο δι' οιανδήποτε χρήση. Πληρ. τηλ. 0944-937511, 21684 και 20110 (απόγευμα). ΠΕ32615

ΕΝΟΙΚΙΑΖΕΤΑΙ διαμέρισμα ενός υπνοδωματίου, σαλόνι, κουζίνα, ενιαίος χώρος, πλήρως εξοπλισμένο. Πληρ. Βενετοκλέων 111, τηλ. 94968-25728 AE32586

ΕΝΟΙΚΙΑΖΕΤΑΙ κατάστημα 55 τ.μ. στην Ιαλυσό οδός Δημοκρατίας με μηνιαίο μίσθωμα 85.000 δρχ. Πληρ. Ευρωκτηματική, Ιωάννης και Μιχάλης Ευσταθίου, Εθν. Αντιστάσεως αρ. 48, τηλ. 73819-74917-0944374546 ΠΕ32601

ΕΝΟΙΚΙΑΖΕΤΑΙ κατάστημα επί της οδού Σωκράτους 71 στην Παλιά Πόλη. Πληρ. τηλ. 24857, 24576, 22686 ΠΕ32477

ΕΝΟΙΚΙΑΖΕΤΑΙ δυάρι (1 υπν.) διαμέρισμα στην Ανάληψη ενοίκιο 70.000 δρχ. Πληρ. τηλ. 22943, 28838 κιν. 0945466773 AE32588

ΕΥΡΩΚΤΗΜΑΤΙΚΗ
ΚΤΗΜΑΤΟΜΕΣΙΤΙΚΟ ΓΡΑΦΕΙΟ

Πωλείται Βιοτεχνικό Κτίριο
επί της Λεωφόρου Καλλιθέας
το οποίο διαθέτει:

Ετοιμη Κυκλοφοριακή Σύνδεση

Υποσταθμό Δ.Ε.Η. Μέσης Τάσης

Χώρους Πάρκινγκ

Αξια: 300.000.000 Δρχ.



ΙΩΑΝΝΗΣ & ΜΙΧΑΛΗΣ ΕΥΣΤΑΘΙΟΥ
ΕΚΤΙΜΗΤΕΣ & ΣΥΜΒΟΥΛΟΙ ΑΞΙΟΠΟΙΗΣΗΣ ΑΚΙΝΗΤΩΝ
ΕΘΝΙΚΗΣ ΑΝΤΙΣΤΑΣΗΣ 48 (ΑΝΝΗΣ ΜΑΡΙΑΣ)
ΤΗΛ.: 73819 - 74917-FAX:38641 • ΚΙΝ: 0944/374546

ΠΩΛΕΙΤΑΙ
νεόδμητο γραφείο 97 τ.μ. στην οδό 28ης Οκτωβρίου υπερυψωμένο ισόγειο αξίας 38.000.000 δρχ. κατάλληλο για οποιαδήποτε χρήση.
Πληρ. Ευρωκτηματική, Ιωάννης και Μιχάλης Ευσταθίου, Εθν. Αντιστάσεως αρ. 48, τηλ. 73819-74917-0944374546

ΕΝΟΙΚΙΑΖΕΤΑΙ
κατάστημα 140 τ.μ. στην Ιξιά
με μεγάλη αυλή και χώρο για πάρκινγκ.
Πληρ. τηλ. 95610

ΕΝΟΙΚΙΑΖΟΝΤΑΙ
κατάστημα και αποθήκες
και ΠΩΛΟΥΝΤΑΙ αυτοκίνητα φορτηγά
1) 2 MERCEDES
2 TOYOTA
και
2) Δίκυκλο Piagio
Πληρ. τηλ. 23126-21611

EUROPAYPHONE 2004 GR



ΤΩΡΑ ΜΠΟΡΕΙΤΕ ΝΑ
ΑΝΤΑΛΛΑΞΕΤΕ ΤΟ ΠΑΛΙΟ ΣΑΣ
ΚΕΡΜΑΤΟΤΗΛΕΦΩΝΟ ΜΕ ΕΝΑ ΥΠΕΡΑΥΤΟΜΑΤΟ

ΑΝΤΙΠΡΟΣΩΠΟΣ ΝΟΤΙΟΥ ΑΙΓΑΙΟΥ: ΓΙΩΡΓΟΣ ΣΗΦΑΚΗΣ
ΑΤΤΑΒΥΡΟΥ 46 ΡΟΔΟΣ ΤΗΛ.: 0241/73440- FAX: 37733

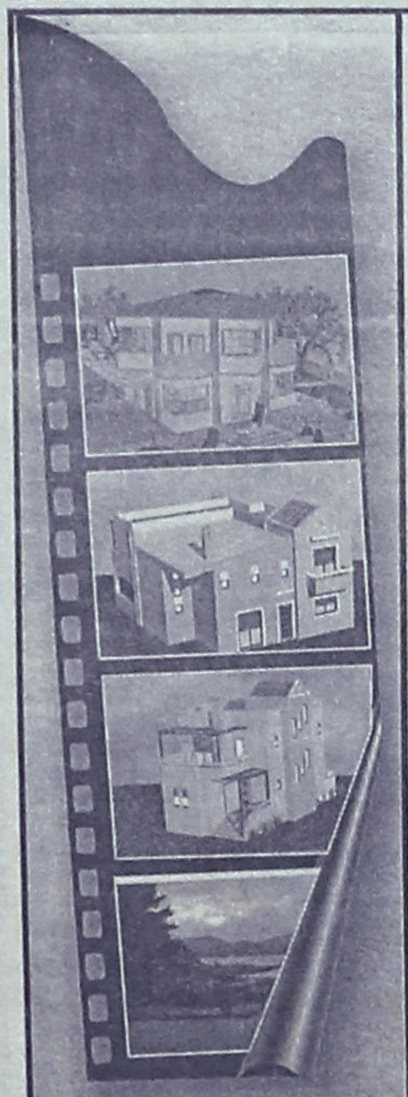

ΕΥΡΩΚΤΗΜΑΤΙΚΗ
ΚΤΗΜΑΤΟΜΕΣΙΤΙΚΟ ΓΡΑΦΕΙΟ
ΙΩΑΝΝΗΣ & ΜΙΧΑΛΗΣ ΕΥΣΤΑΘΙΟΥ



ΕΚΤΙΜΗΤΕΣ & ΣΥΜΒΟΥΛΟΙ ΑΞΙΟΠΟΙΗΣΗΣ ΑΚΙΝΗΤΩΝ

ΕΚΤΙΜΗΣΕΙΣ
ΑΓΟΡΕΣ
ΠΩΛΗΣΕΙΣ
ΑΝΤΙΠΑΡΟΧΕΣ
ΕΠΑΓΓΕΛΜΑΤΙΚΕΣ ΜΙΣΘΩΣΕΙΣ
ΕΠΕΝΔΥΤΙΚΕΣ ΠΡΟΤΑΣΕΙΣ

ΕΘ. ΑΝΤΙΣΤΑΣΗΣ 48
ΤΗΛ: (0241) 73819
(0241) 74917
FAX: (0241) 38641
ΚΙΝ: 0944/374546

Καταστήματα - Γραφεία

23 τ.μ. στη Σωκράτους	130.000.000
30 τ.μ. στην Ορφανίδου	20.000.000
30 τ.μ. στο Φαληράκι	35.000.000
31 τ.μ. στη Σωκράτους	140.000.000
33 τ.μ. στην Αμμοχώστου	40.000.000
40 τ.μ. στην παρ. Ιαλυσού	24.000.000
42 τ.μ. στην Κων/νου Υδραίου	25.500.000
43 τ.μ. στη Στ. Κωτιάδη	34.400.000
48 τ.μ. στην Αυστραλίας (γραφείο)	29.000.000
50 τ.μ. στην Κ. Υδραίου	30.000.000
50 τ.μ. στο εμπορικό κέντρο Φώκιαλη	26.000.000
50 τ.μ. στην Καρπάθου	65.000.000
95 τ.μ. στην Κ. Τσαλδάρη	40.600.000
96 τ.μ. στην Εθνάρχου Μακαρίου (γραφείο)	28.000.000
127 τ.μ. στη Σκεύου Ζερβού	35.000.000
125 τ.μ. στην Ανάληψη	37.500.000
253 τ.μ. στην Καρπάθου	153.000.000

Μονοκατοικίες Μαιζονέτες

67 τ.μ. σε 81 τ.μ. οικόπεδο στην Κρεμαστή	12.000.000
117 τ.μ. στην Ιαλυσό	55.000.000
117 τ.μ. στο Καρακόνερο	53.000.000
117 τ.μ. στην Αγία Αναστασία	36.000.000
110 τ.μ. στους Αγ. Αναργύρους	35.000.000
120 τ.μ. στους Δασκάλους	37.000.000
130 τ.μ. στην Ανάληψη	45.500.000
130 τ.μ. σε 300 τ.μ. οικ. στην παραλία Ιαλυσού	52.000.000
135 τ.μ. στο Καρακόνερο	55.000.000
140 τ.μ. στα Κοσκινού σε 700 τ.μ. οικ (μπετά)	28.000.000
143 τ.μ. στα Κοσκινού σε 228 τ.μ. οικόπεδο	58.700.000
149 τ.μ. στα Κοσκινού σε 234 τ.μ. οικ/δο	61.200.000
153 τ.μ. στα Κοσκινού σε 254 τ.μ. οικ/δο	63.000.000
157 τ.μ. στα Κοσκινού σε 263 τ.μ. οικόπεδο	64.700.000
171 τ.μ. στην παραλία Ιαλυσού σε 400 τ.μ. οικ	70.000.000
180 τ.μ. στην παραλία Ιαλυσού σε 300 τ.μ. οικ	63.000.000
190 τ.μ. στην παραλία Ιαλυσού σε 400 τ.μ. οικ.	66.500.000
200 τ.μ. στην Ιαλυσό (μπετά) σε 1000 τ.μ. οικ	33.000.000
200 τ.μ. στα Κοσκινού σε 1000 τ.μ. οικ. (μπετά)	35.000.000
204 τ.μ. στα Κοσκινού σε 1000 τ.μ. οικ. (μπετά)	26.500.000
210 τ.μ. σε 320 τ.μ. οικ. (μπετά) παρ. Ιαλυσού	35.000.000
210 τ.μ. στο Νέο Ροδίνι σε 250 τ.μ. οικ (ημιτελές)	31.000.000
240 τ.μ. σε 333 τ.μ. στην παρ. Ιαλυσού	75.000.000
242 τ.μ. στο Μήδεια	55.000.000

Διαμερίσματα

44 τ.μ. στην Ιαλυσό	13.200.000
50 τ.μ. στο Καρακόνερο	18.000.000
55 τ.μ. στην Ανάληψη	19.500.000
57 τ.μ. στον Αγ. Ιωάννη	20.000.000
58 τ.μ. στην Ανάληψη	19.000.000
58 τ.μ. στην Ανάληψη	21.000.000
66 τ.μ. στη Λεωφ. Λίνδου	14.000.000
80 τ.μ. στην Ανάληψη	28.000.000
80 τ.μ. στο Μήδεια	30.000.000
84 τ.μ. στην Ανάληψη	30.500.000
87 τ.μ. στο Ροδίνι	30.000.000
88 τ.μ. στην Ανάληψη	31.500.000
90 τ.μ. στην Ανάληψη	30.000.000
90 τ.μ. στο Ροδίνι	32.000.000
98 τ.μ. στην Ανάληψη	38.000.000
100 τ.μ. στους Δασκάλους	38.000.000
100 τ.μ. στην Ανάληψη	35.000.000
102 τ.μ. στο Μήδεια	30.000.000
102 τ.μ. στο Ροδίνι	35.000.000
103 τ.μ. στο Ροδίνι	36.000.000
103 τ.μ. στην Ανάληψη	36.000.000
107 τ.μ. στο Ροδίνι	33.000.000
107 τ.μ. στην Κρεμαστή	27.000.000
113 τ.μ. στους Δασκάλους	41.000.000
114 τ.μ. στους Δασκάλους	40.000.000
116 τ.μ. στο Ροδίνι	34.800.000
116 τ.μ. στην Ανάληψη	38.000.000
117 τ.μ. στους Δασκάλους	46.000.000
117 τ.μ. στην Ανάληψη	41.000.000
117 τ.μ. στο Αραπάκι	42.000.000
117 τ.μ. στο Ζέφυρο	37.000.000
118 τ.μ. στους Δασκάλους	45.000.000
120 τ.μ. στο Ροδίνι	33.000.000
120 τ.μ. στην Ανάληψη	32.400.000
120 τ.μ. στους Δασκάλους	42.000.000
120 τ.μ. στην Ανάληψη	42.000.000
121 τ.μ. στο Ροδίνι	36.300.000
124 τ.μ. στην Ανάληψη	44.000.000
124 τ.μ. στην Ανάληψη	42.000.000
125 τ.μ. στους Δασκάλους	47.000.000
125 τ.μ. στους Δασκάλους	50.000.000
128 τ.μ. στους Δασκάλους	41.500.000
130 τ.μ. στο Ροδίνι	35.000.000
135 τ.μ. στο Μήδεια	51.000.000
140 τ.μ. στους Δασκάλους	32.900.000
150 τ.μ. στους Δασκάλους	40.000.000
163 τ.μ. στους Δασκάλους	49.000.000

Οικόπεδα

ΡΟΔΟΣ

420 τ.μ. στην Καραϊσκάκη (ΣΔ=1,2)	50.000.000
550 τ.μ. επί της Λίνδου	50.000.000
1000 τ.μ. στη Γ. Σεφέρη (Σ.Δ.=0,6)	30.000.000
1033 τ.μ. στην Ατταβύρου (Σ.Δ.=0,8)	73.000.000
2000 τ.μ. στην Απόλλωνος (ΣΔ=0,4)	100.000.000
4000 τ.μ. στο Μόντε Σμίθ	140.000.000
4000 τ.μ. κοντά στο νέο Νοσοκομείο	40.000.000

ΙΑΛΥΣΟΣ

349 τ.μ. στην παραλία (ΣΔ=0,3)	19.000.000
400 τ.μ. Κοντά στην παραλια (Σ.Δ.=0,4)	16.000.000
571 τ.μ. κοντά στην παραλία (ΣΔ=0,4)	25.000.000
1002 τ.μ. κοντά στην Άνοιξη με αδ. Οικοδ	24.000.000
1200 τ.μ. στην παρ. Ιαλυσού	44.500.000
2002 τ.μ. στη θέση Βουνάρα Αννουλί με αδ.οικ.	30.000.000
2000 τ.μ. με άδεια οικοδ. κοντά στο Λύκειο	35.000.000
2000 τ.μ. στη θέση "Βουνάρα"	35.000.000
4000 τ.μ. στους πρόποδες Φιλερήμου	50.000.000
4000 τ.μ. στους πρόποδες Φιλερήμου	42.000.000

ΚΟΣΚΙΝΟΥ

1000 τ.μ. με βιοτ. αδ. οικ. κοντά στο Μ Γυμν	14.000.000
1150 τ.μ. με αδ. οικοδ. πανοραμικό	15.000.000
1175 τ.μ. στην επαρχιακή οδό	25.000.000
1500 τ.μ. πανοραμικό, με αδ. οικοδ.	17.000.000
2000 τ.μ. με αδ. οικοδ. πανοραμικό	27.000.000
2100 τ.μ. στην Αγ. Βαρβάρα	14.000.000
2300 τ.μ. με άδεια οικοδομής	30.000.000
2500 τ.μ. κοντά στην Καλλιθέα	27.000.000
4000 τ.μ. κοντά στο Μουσικό Γυμνάσιο	72.000.000
4000 τ.μ. στη θέση «Πέζουλας»	40.000.000
4000 τ.μ. κοντά στην επαρχιακή οδό	32.000.000
4000 τ.μ. κοντά στο Ρ. Σταθμό	26.000.000
4000 τ.μ. πανοραμικό	46.000.000
4000 τ.μ. στο φυτώριο	36.000.000
4000 τ.μ. με αδ. οικοδ. & εξαιρετική θέα	55.000.000
4200 τ.μ. κοντά στην Ελαΐς	46.000.000
4100 τ.μ. πανοραμικό	24.000.000
4150 τ.μ. πανοραμικό	36.000.000
5.090 τ.μ. στη θέση Πέζουλας	40.000.000
8.800 τ.μ. στο Τσαϊρι	35.000.000

ΔΑΝΕΙΑ ΔΕΚΤΑ. ΓΙΝΟΝΤΑΙ ΕΥΚΟΛΙΕΣ ΠΛΗΡΩΜΗΣ.
ΖΗΤΟΥΝΤΑΙ ΔΙΑΜΕΡΙΣΜΑΤΑ, ΚΑΤΑΣΤΗΜΑΤΑ, ΟΙΚΟΠΕΔΑ
ΕΝΤΟΣ ή ΕΚΤΟΣ ΠΟΛΕΩΣ
ΚΑΘΩΣ ΚΑΙ ΟΙΚΟΠΕΔΑ ΓΙΑ ΑΝΤΙΠΑΡΟΧΗ

ΕΝΟΙΚΙΑΖΕΤΑΙ αποθήκη 60 τ.μ. στην Ανάληψη, κατάλληλη για οποιαδήποτε χρήση. Πληρ. τηλ. 34490 από 8.00 έως 16.00 και 61701 ή 0944/332389 όλο το απόγευμα ΑΕ32482

ΕΝΟΙΚΙΑΖΟΝΤΑΙ STUDIOS με το μήνα ή με την ημέρα πλήρως επιπλωμένα με πολυκουζινάκι, ψυγείο, ντους, WC, μπαλκόνι με ηλιακό θερμοσίφωνο και εσωτερικό τηλέφωνο στην πιο ήσυχη περιοχή της πόλης Ρόδου (περιοχή Δασκάλων). Οδός Μαν. Παπαμανώλη 12, κάθετος επί της Στέλιου Κωτιάδη. Πληρ. τηλ. 37244

ΡΟΔΙΑΚΗ ΚΤΗΜΑΤΙΚΗ
ΣΥΜΒΟΥΛΟΙ & ΕΚΤΙΜΗΤΕΣ ΑΚΙΝΗΤΩΝ ΚΤΗΜΑΤΟΜΕΣΙΤΙΚΟ ΓΡΑΦΕΙΟ από το 1983

ΚΟΣΚΙΝΟΥ

ΕΠΙΛΕΓΜΕΝΑ ΟΙΚΟΠΕΔΑ ΚΑΤΟΙΚΙΑΣ

Τοποθεσία	Εμβαδόν	Τιμή
Προφήτης Ηλίας - θέα Καλλιθέα	4.000	40.000.000
Προφήτης Ηλίας - θέα στην Ρόδο	4.000	40.000.000
Απέναντι από το Cresten Palace	4.000	45.000.000
Καβουράκια μοναδική θέα	4.000	50.000.000
Σε ύψωμα - Φωνή της Αμερικής	4.000	35.000.000
Σε ύψωμα με θέα - ευκαιρία	4.000	23.000.000
Μουσικό Γυμνάσιο	9.000	80.000.000
Φυτώριο με θέα	4.000	45.000.000
Εντός οικισμού	400	16.000.000
με άδεια οικοδομής	1.000	8.000.000
Εντός οικισμού	480	17.000.000
σε ύψωμα	25.000	60.000.000

ΑΝΕΣΤΗΣ & ΣΑΒΒΑΣ ΣΑΒΒΑΪΔΗΣ
tel: 26281 & 35476 cel: 0944-421015 & 0977-433427

ΕΝΟΙΚΙΑΖΕΤΑΙ 305 τ.μ. γραφείο στην οδό Ηρώων Πολυτεχνείου με ιδιόκτητο πάρκινγκ. Μηνιαίο μίσθωμα 640.000 δραχμές. Πληρ. ΕΥΡΩΚΤΗΜΑΤΙΚΗ Ιωάννης και Μιχάλης Ευσταθίου, Εθν. Αντιστάσεως αρ. 48, τηλ. 73819-74917-0944/374546 ΠΕ32534

ΕΝΟΙΚΙΑΖΕΤΑΙ 35 τ.μ. κατάστημα στην Ιαλυσό οδός Δημοκρατίας με μηνιαίο μίσθωμα 85.000 δραχμές. Πληρ. ΕΥΡΩΚΤΗΜΑΤΙΚΗ Ιωάννης και Μιχάλης Ευσταθίου, Εθν. Αντιστάσεως αρ. 48, τηλ. 73819-74917-0944/374546 ΠΕ32535

ΕΝΟΙΚΙΑΖΟΝΤΑΙ οροφοδιαμερίσματα 4άρια (3 υπνοδωμάτια, σαλοτραπεζαρία, W.C., κουζίνα κ.λπ.), πολυτελούς κατασκευής, αυτόνομη θέρμανση, ηλιακό θερμοσίφωνο, περιοχή Μιχ. Πετρίδη και Λεωφ. Καμείρου. Πληρ. τηλ. 0944/782878 ΠΕ32513

ΡΟΔΙΑΚΗ ΚΤΗΜΑΤΙΚΗ
ΣΥΜΒΟΥΛΟΙ & ΕΚΤΙΜΗΤΕΣ ΑΚΙΝΗΤΩΝ ΚΤΗΜΑΤΟΜΕΣΙΤΙΚΟ ΓΡΑΦΕΙΟ από το 1983

ΜΟΝΟΚΑΤΟΙΚΙΕΣ ΜΕ ΘΕΑ ΣΤΑ ΚΟΣΚΙΝΟΥ

ΠΩΛΗΣΕΙΣ
ΕΚΜΙΣΘΩΣΕΙΣ
ΣΤΕΓΑΣΤΙΚΑ ΔΑΝΕΙΑ
ΑΝΤΙΠΑΡΟΧΕΣ
ΕΚΤΙΜΗΣΕΙΣ
ΕΡΕΥΝΑ ΑΓΟΡΑΣ

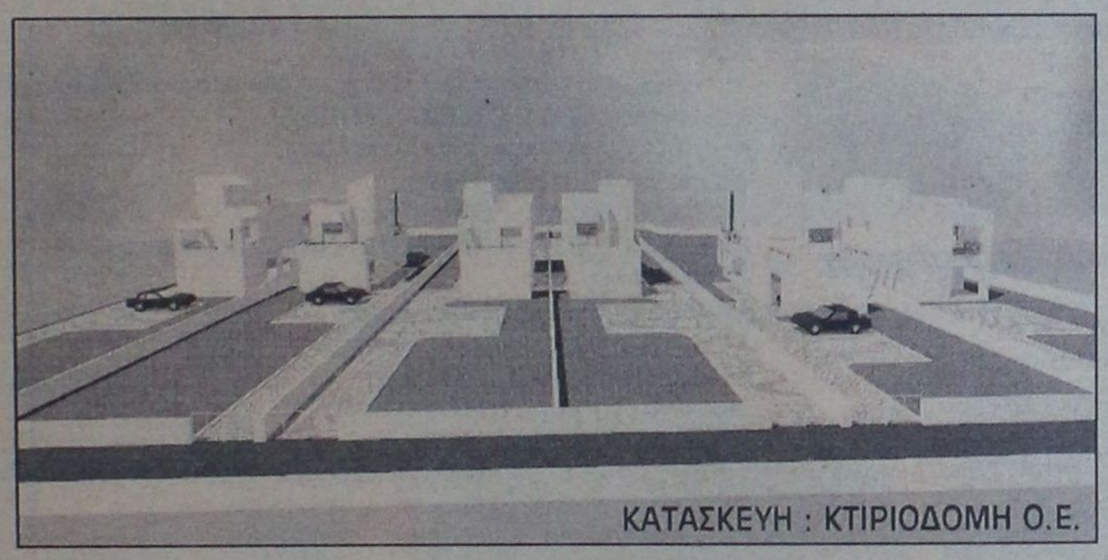

ΚΑΤΑΣΚΕΥΗ : ΚΤΙΡΙΟΔΟΜΗ Ο.Ε.

- τοποθεσία: Κοσκινού
- συγκρότημα 6 ανεξάρτητων μονοκατοικιών (residence) αμερικανικού τύπου .
- θέα στην θάλασσα
- κτίσμα 180 ή 200 τ.μ. σε ισόγειο και όροφο
- οικόπεδο 1.000 τ.μ.
- δεξαμενή αποχέτευσης 30 κ.μ.
- ευρύχωρες βεράντες
- περίφραξη μπετόν
- γκαράζ
- δορυφορική κεραία.
- ειδική αντισεισμική κατασκευή.
- εξωτερικά κουφώματα αλουμινίου
- πλακάκια δαπέδου εισαγωγής Pastorelli.
- κουζίνα ιταλίας Varena.
- εντοιχισμένες ντουλάπες Euromobil ιταλίας.
- είδη υγιεινής Pozzi Ginori.
- αυτόνομη θέρμανση.
- τζάκι.
- ιδιωτική ασφαλτοστρωμένη εσωτερική οδός
- ηλιακός θερμοσίφωνας.

ΜΕΛΟΣ ΔΙΕΘΝΩΝ ΕΝΩΣΕΩΝ:
- FIABCI
- CEI
- NAEA
- ERES

ΤΥΠΟΣ Α 180 Τ.Μ. ΣΕ ΜΠΕΤΑ 33.000.000 ΑΠΟΠΕΡΑΤΩΜΕΝΗ 68.000.000

ΤΥΠΟΣ Β 200 Τ.Μ. ΣΕ ΜΠΕΤΑ 36.000.000 ΑΠΟΠΕΡΑΤΩΜΕΝΗ 74.000.000

ΤΩΡΑ επισκέψεις - υποδείξεις και την Κυριακή.

ΑΠΟΚΛΕΙΣΤΙΚΗ ΔΙΑΘΕΣΗ

ΑΝΕΣΤΗΣ & ΣΑΒΒΑΣ ΣΑΒΒΑΪΔΗΣ

Μέγαρο Κιοσόγλου, 3ος όροφος
Εθελοντών Δωδεκανησίων 29
ΡΟΔΟΣ

tel: 26281 & 35476 fax: 34663
cel: 0944-421015 & 0977-433427
e-mail: savvaidis@rho.forthnet.gr

ΑΣΦΑΛΕΙΟΚΤΗΜΑΤΙΚΗ
ΚΤΗΜΑΤΟΜΕΣΙΤΙΚΟ-ΑΜΟΙΒΑΙΑ ΚΕΦΑΛΑΙΑ ΑΣΦΑΛΕΙΕΣ
INTERNATIONAL LIFE

ΔΙΑΜΕΡΙΣΜΑΤΑ
40 τ.μ. 2άρι Μήδεια
40 τ.μ. 2άρι Βενετοκλέων
55 τ.μ. 2άρι Αγ. Ιωάννη
55 τ.μ. 2άρι Παπαλουκά
55 τ.μ. 2άρι Ιαλυσός
60 τ.μ. 3άρι Ιξιά-Σωτήρος
60 τ.μ. 3άρι Κων. Παλαιολόγου
68 τ.μ. 3άρι Ιαλυσός
70 τ.μ. 3άρι Ιαλυσός
73 τ.μ. 3άρι Ιαλυσός
80 τ.μ. 3άρι Αγ. Ιωάννη
80 τ.μ. 3άρι Ιξιά-Σωτήρος
86 τ.μ. 3άρι Ροδίνι
88 τ.μ. 3άρι Αννης Μαρίας
90 τ.μ. 3άρι Παραδείσι
96 τ.μ. 3άρι Αννης Μαρίας
115 τ.μ. 4άρι Ανάληψη
120 τ.μ. 4άρι Αραπάκι
120 τ.μ. 4άρι Αγ. Ιωάννη
120 τ.μ. 4άρι Αγ. Νικόλαο
128 τ.μ. 4άρι Αννης Μαρίας
130 τ.μ. 4άρι Ροδίνι
135 τ.μ. 4άρι Αραπάκι
145 τ.μ. 4άρι Ιαλυσός
147 τ.μ. 4άρι Παπαλουκά
150 τ.μ. 4άρι Ανάληψη

ΜΟΝΟΚΑΤΟΙΚΙΕΣ-ΜΕΖΟΝΕΤΕΣ
50 τ.μ. Κρεμαστή
80 τ.μ. Καστελλοριζιούς
130 τ.μ. Ανάληψη
130 τ.μ. Ροδίνι
135 τ.μ. Καρακόνερο
140 τ.μ. μπετά Ιαλυσός
140 τ.μ. Ιαλυσός
150 τ.μ. μπετά Μήδεια
155 τ.μ. Ιαλυσός
155 τ.μ. Παλιά Πόλη
180 τ.μ. Ιαλυσός
180 τ.μ. Παλιά Πόλη
180 τ.μ. Κοσκινού
190 τ.μ. Αφάντου
200 τ.μ. Παλιά Πόλη
235 τ.μ. Ιαλυσός
250 τ.μ. Ιαλυσός
300 τ.μ. Μαριτσά
300 τ.μ. Τρεις Ιαλυσός
500 τ.μ. Κοσκινού

ΚΑΤΑΣΤΗΜΑΤΑ
24 τ.μ. Σωκράτους
28 τ.μ. Ιαλυσός
35 τ.μ. Φαληράκι
38 τ.μ. Φαληράκι
55 τ.μ. γραφείο Σοφ. Βενιζέλου
90 τ.μ Ροδίνι
100 τ.μ. Σωτήρος
150 τ.μ. Χαρ. Μόσχου
180 τ.μ. Κων. Υδραίου

ΟΙΚΟΠΕΔΑ
350 τ.μ. Ιαλυσός (ΣΔ. 0,4)
500 τ.μ. Μαριτσά
545 τ.μ. Ροδίνι (ΣΔ. 0,8)
550 τ.μ. Παραδείσι
680 τ.μ. Ροδίνι (ΣΔ. 0,4)
850 τ.μ. Πεύκους
1.060 τ.μ. Παραδείσι
1.200 τ.μ. Ιαλυσός
1.200 τ.μ. Διμυλιά
1.460 τ.μ. Κρεμαστή
1.920 τ.μ. Ε.Ο Παραδείσι-Θεολόγος
1.500 τ.μ. Παστίδα
1.500 τ.μ. Μιχ. Πετρίδη (ΣΔ. 0,8)
2.000 τ.μ. Κρεμαστή

ΑΓΡΟΤΕΜΑΧΙΑ
2100 τ.μ., επί της Ε.Ο. Παραδείσι Θεολόγου
6.000 τ.μ., 9.000 τ.μ., 11.000 τ.μ. Κολύμπια
3135 τ.μ., με οικοδομή Ε.Ο. Κρεμαστής Μαριτσά
3100 τ.μ. Φαληράκι για 400 τ.μ. οικοδομή
4000 τ.μ. με θέα Φαληράκι
4 στρέμματα με φανταστική θέα Κοσκινού (ευκαιρία)
4 στρέμματα με θέα Αφάντου
4 στρέμματα με θέα θαλασσα Φυτώριο
4 στρέμματα επί της Ε.Ο. Τρεις-Παστίδα (ευκαιρία)
4 στρέμματα Μαριτσά
4800 τ.μ. επί της Ε.Ο Τρεις-Παστίδα
4050 τ.μ. με θέα Παστίδα (ευκαιρία)
4 στρέμματα Καλαβάρδα
4 στρέμματα με απεριόριστη θέα Φαληράκι
5 στρέμματα Θεολόγος
5000 τ.μ.-11000 τ.μ. Παστίδα
8 στρέμματα με θέα φυτώριο
4 στρέμματα Πεύκους
6 στρέμματα επί της Ε.Ο Τσαΐρι-Παστίδα
4.300 τ.μ. Καλαμώνας
6.500 τ.μ. Καλαμώνας
22 στρέμματα με ρεύμα-νερό Θεολόγος

ΔΙΑΘΕΤΟΥΜΕ ΠΕΡΙΣΣΟΤΕΡΑ ΑΚΙΝΗΤΑ ΠΡΟΣ ΠΩΛΗΣΗ ΕΚΤΟΣ ΑΠΟ ΤΑ ΑΝΑΓΡΑΦΟΜΕΝΑ

ΥΠΕΥΘΥΝΟΙ

ΓΙΩΡΓΟΣ ΧΑΡΔΑΛΙΑΣ-ΛΟΥΚΑΣ ΚΑΡΑΝΙΚΗΣ

ΕΘΝ. ΜΑΚΑΡΙΟΥ 45 ΣΤΟΑ ΡΟΙΚΟΥ 2ος ΟΡΟΦΟΣ
ΤΗΛ. 21003 ΚΙΝ. 0945/759887

ΣΧΟΛΗ ΟΔΗΓΩΝ ΠΟΡΤΣΕΛΛΗ ΣΤΕΦΑΝΟΣ

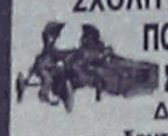

Διπλ. Εκπαιδευτής Υποψηφίων οδηγών

- Διπλώματα αυτοκινήτου και μηχανής έως 125 cc και ανεξαρτήτου κυβισμού
- Επεκτάσεις όλων των κατηγοριών (Γ-Δ-Ε)
- Θεωρητικά μαθήματα Κ.Ο.Κ. και μηχανολογίας
- Αναθεωρήσεις ληγμένων αδειών
- Αλλαγές κινητήρων
- Πολύπλευρη συγκρότηση με εξασφαλισμένη επιτυχία

Ερνεστ Μπέβιν 6-Ρόδος
Τηλ. 0241-34497, κιν. 0945-463635

ΠΜ32223

ΚΤΗΜΑΤΟΜΕΣΙΤΙΚΟ ΓΡΑΦΕΙΟ

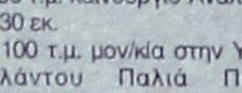

ΒΑΖΟΥΚΟΥ ΑΙΚ.
ΠΩΛΟΥΝΤΑΙ ΔΙΑΜΕΡΙΣΜΑΤΑ ΚΑΙ ΜΟΝΟΚΑΤΟΙΚΙΕΣ

- 42 τ.μ. στη Λεμεσού 10.000.000 (κάνει και για γραφείο)
- 63τ.μ. Καποδιστρίου 16.000.000 (ΔΔ)
- 80 τ.μ. (α ορ) στους Αγ. Αποστόλους 18.000.000 (ΔΔ)
- 82 τ.μ. στο Ροδίνι με 50 τ.μ. μπαλκόνια 19.000.000
- 83 τ.μ. (ορ/σμα τελευταίος όροφος) στην Μητρόπολη 23 εκ.
- 85 τ.μ. στο Νιοχώρι 16.500.000 (ΔΔ).
- 85 τ.μ. (β. ορ) στην Καναδά 18.000.000 (ΔΔ)
- 85 τ.μ. (β ορ) στην Μιχ. Πετρίδη 19.000.000.
- 85 τ.μ. (ισ.) σε μπετά στην Ενόπλων Δυνάμεων 14.000.000 (ΔΔ)
- 90 τ.μ. (ημ/γειο) σε μπετά στην Τσαλδάρη 11.000.000.
- 90 τ.μ. καινούργιο Ανάληψη 30 εκ.
- 100 τ.μ. μον/κία στην Υψηλάντου Παλιά Πόλη 25.000.000 (ΔΔ)
- 105 τ.μ. (3 υπν.) α' ορ. Ανάληψη 28.000.000 (ΔΔ)
- 106 τ.μ. στην Δαμασκηνού 22.000.000 (ΔΔ) ισόγειο και 1 ορ. (2 διαμ/τα)
- 112 τ.μ. (ισ) στην Πίνδου 20.000.000
- 115 τ.μ. (3 υπν) στη Γεωργ. Σεφέρη απ/στη θέα 26.000.000 (ΔΔ).
- 115 τ.μ. παλιά μον/κία μέσα σε 560 τ.μ. οικ/δο με εξτρά δόμηση άλλα 350 τ.μ. Αγ. Ανάργυροι 55 εκ. (ΔΔ)
- 120 τ.μ. μον/κία δυόροφη στο Παραδείσι. Τιμή 23.000.000 (ΔΔ)
- 120 τ.μ. μον/κία Παλιά Πόλη σε 320 τ.μ. οικ. με εξτρά δόμηση 30 εκ. (ΔΔ)
- 125 τ.μ. μον/κία καινούργια στην Ανάληψη με κάλυψη άλλα 100 τ.μ. 45 εκ. (ΔΔ)
- 130 τ.μ. μον/κία στην Ιξιά πανταχόθεν ελεύθερη 35.000.000 (ΔΔ)
- 140 τ.μ. οροφ/σμα (α ορ) στην Πειραιώς σε σοβά 32.000.0000
- 134 τ.μ. καινούργιο α' ορ. Κένεντυ 52 εκ.
- ΚΑΤΑΣΤΗΜΑ (ΚΤΙΡΙΟ ΚΑΙ ΕΠΙΧ/ΣΗ ΜΑΖΙ) 145 τ.μ. (με εξτρά δόμηση 100τ.μ.) στο Μικρό Συντριβάνι. 300 εκ.

(ΔΔ)=Δάνεια δεκτά

ΔΙΕΥΘ. ΓΡΑΦΕΙΟΥ
ΔΗΜ. ΘΕΟΔΩΡΑΚΗ 3- Τ.Κ. 85100
Τηλ. (0241) 22943-28838 FAX: 28838
9.30-1.00 μ.μ. και Δευτ. και Πέμπτη απ/τα 6.30-9 μ.μ.

ΕΝΟΙΚΙΑΖΕΤΑΙ επιπλωμένο τριάρι κοντά στην Στ. Κωτιάδη ενοίκιο 120.000 δρχ. Πληρ. τηλ. 22943-28838, 10-1 το πρωί
ΑΕ32443

ΕΝΟΙΚΙΑΖΕΤΑΙ για επαγγελματική χρήση στην Παλιά Πόλη διώροφη μονοκατοικία με αυλή παραδοσιακά ανακαινισμένη πλησίον Σωκράτους. Πληρ. τηλ. 77777-8
ΑΕ32473

ΠΩΛΟΥΝΤΑΙ
από ιδιώτη

Επί της οδού Αγ. Ιωάννου
- Οροφοδιαμερίσματα πολυτελούς κατασκευής

Επί της Λεωφ. Ρόδου-Λίνδου
- Κατάστημα 360 τ.μ. ύψος 5 μέτρα
- Κατάστημα 340 τ.μ. ύψος 4 μέτρα
- 1ος όροφος 900 τ.μ. (τεμαχίζεται)

Πληροφορίες τηλ. 92510, κιν. 0937/104161
κ. ΞΑΝΘΗ

ΕΝΟΙΚΙΑΖΕΤΑΙ υπόγεια αποθήκη 170 τ.μ. με τριφασικό ρεύμα στην Ανάληψη. Πληρ. 94122-0932/965494.
ΑΕ32047

ΕΝΟΙΚΙΑΖΕΤΑΙ χωρίς αέρα κατάστημα στο Φαληράκι έναντι ξενοδοχείο SUN PALLAS 24 τ.μ. με αποκλειστική χρήση αυλής. Το κατάστημα διαθέτει προαιρετικά αποθηκευτικό χώρο 24 τ.μ. Πληρ. Μιχ. Ευσταθίου Ευρωκτηματική, τηλ. 73819.
ΠΕ30950

ΕΝΟΙΚΙΑΖΕΤΑΙ γκαρσονιέρα επί της λεωφόρου Ελευθερίας 20 στην Κρεμαστή. Πληρ. τηλ. 91363-91832-91862 ΑΕ32475

ΕΝΟΙΚΙΑΖΕΤΑΙ στο Νιοχώρι κατάστημα 80 τ.μ. με 40 τ.μ. πατάρι στην οδό Καθοπούλη 21, είκοσι μέτρα από την οδό Γ. Παπανικολάου, για οποιαδήποτε χρήση, εκτός εστιατορίου. Πληρ. τηλ. 27065.
ΠΕ32193

ΕΝΟΙΚΙΑΖΕΤΑΙ κατάστημα 17 τ.μ. με αυλή 30 τ.μ. Γρίβα 85. Πληρ. τηλ. 94122-0932/965494.
ΑΕ32048

ΕΝΟΙΚΙΑΖΕΤΑΙ studios στην οδό Αρκαδίου 14 (έναντι ξενοδ. ΦΑΙΔΡΑ). Πληρ. τηλ. 25710

ΠΩΛΗΣΕΙΣ ΑΚΙΝΗΤΩΝ

◆ **ΔΙΑΜΕΡΙΣΜΑΤΑ**
- Αγ. Ανάργυροι 80 τ.μ. 14.000.000 δρχ. ισόγειο
- Ανάληψη, 80 τ.μ., 19.000.000 δρχ.
- Ανάληψη 85 τ.μ. 17.000.000 δρχ.
- Λασκάλους 100 τ.μ. 14.000.000 ημιυπόγειο
- Ανάληψη 133 τ.μ. 32.000 δρχ.
- Ανάληψη 90 τ.μ. καινούργιο
- Ανάληψη 140 τ.μ. καινούργιο
- Ανάληψη 50 τ.μ. καινούργο
- Βορ. Ηπείρου 80 τ.μ., 16.500.000 δρχ.
- Πειραιώς 55 τ.μ. 12.000.000 δρχ.
- Ροδίνι 85 τ.μ. 28.000.000 δρχ. με θέμα τη θάλασσα
- Ιαλυσός 50 τ.μ. 14.000.000 δρχ.
- Ροδίνι 70 τ.μ. 21.000.000 δρχ.
- Ιαλυσός 80 τ.μ. 24.500.000 δρχ.
- Ροδίνι 85 τ.μ. λουξ με θέα τη θάλασσα
- Ανάληψη 85 τ.μ. 25.000.000 δρχ.
- Ροδίνι 114 τ.μ., 35.000.000 δρχ.
- Μιχ. Πετρίδη 85 τ.μ. καινούργιο
- Φανερωμένη 60 τ.μ. καινούργιο λουξ
- Ροδίνι 104 τ.μ., 30.000.000 δρχ.
- Ανάληψη 45 τ.μ., 8.500.000 δρχ.
- Ανάληψη 106 τ.μ. 33.000.000 δρχ.
- Ροδίνι 90 τ.μ. 27.000.000 δρχ. καινούργιο
- Ροδίνι 110 τ.μ. 33.500.000 δρχ. λουξ
- Ροδίνι 70 τ.μ. 16.000.000 δρχ. ισόγειο
- Μιχ. Πετρίδη 130 τ.μ., 40.000.000 δρχ. οροφοδιαμέρισμα.
- Ιξιά 135 τ.μ. 35.000.000 δρχ.
- Ροδίνι 85 τ.μ. καινούργιο λουξ
- Περιοχή Καπνοβιομηχανίας 80 τ.μ., 20.000.000 δρχ. λουξ
- Ανάληψη 70 τ.μ. 20.000.000 δρχ.
- Θεμ. Σοφούλη 110 τ.μ., 30.000.000 δρχ.
- Ροδίνι 80 τ.μ. 21.000.000 δρχ.
- Ατταβύρου 94 τ.μ. καινούργιο
- Καρακόνερο 70 τ.μ. 3άρι καινούργιο
- Ροδίνι 125 τ.μ. 4άρι
- Ανάληψη 100 τ.μ.

◆ **ΗΜΙΤΕΛΗ ΔΙΑΜΕΡΙΣΜΑΤΑ**
- Δημ. Αναστασιάδη 80 τ.μ. 11.000.000 δρχ. κτισμένο
- Ροδίνι 104 τ.μ., 20.000.000 δρχ.
- Ροδίνι 114 τ.μ., 30.000.000 δρχ.
- Καρακόνερο 117 τ.μ. 17.000.000 δρχ. μπετά
- Ροδίνι 85 τ.μ. 16.500.000 δρχ.
- Μητρόπολη 50 τ.μ. 4.000.000 δρχ. μπετά
- Ροδίνι 80 τ.μ. 18.000.000 δρχ. κτισμ. σοβατισμένο
- Ανάληψη 90 τ.μ. 20.000.000 δρχ.
- Ροδίνι 50 τ.μ. 4.500.000 δρχ. ημιυπόγειο. με 100 τ.μ. αυλή

◆ **ΜΕΖΟΝΕΤΕΣ-ΜΟΝΟΚΑΤΟΙΚΙΕΣ**
- Μήδεια 102 τ.μ., 30.000.000 δρχ.
- Ροδίνι 130 τ.μ., 33.000.000 δρχ. ημιτελής
- Ασγούρου 200 τ.μ. 35.000.000 δρχ.
- Ιξιά 210 τ.μ., 50.000.000 δρχ.
- Ιαλυσός 280 τ.μ. με υπόγειο τελειωμένη ή σε ημιτελή
- Ροδίνι 135 τ.μ. γωνιακή λουξ κατασκευής
- Μιχ. Πετρίδη 110 τ.μ., 35.000.000 δρχ.

◆ **ΟΙΚΟΠΕΔΑ**
- Πλησίον Δενδρινού 290 τ.μ. 20.000.000 δρχ.
- Λεωφόρος Κρεμαστής 3.000 τ.μ. άδεια για εμπορικό κέντρο 49.000.000 δρχ.
- Κοσκινού 515 τ.μ. 22.000.000 δρχ.
- Γεωργ. Σεφέρη 1.000 τ.μ.
- Κοσκινού 1.000 τ.μ. 8.500.000 δρχ. οικοδομήσιμο
- Κατταβιά 650 τ.μ. 3.000.000 δρχ.
- Ροδίνι 460 τ.μ.
- Οικόπεδα εντός σχεδίου στο Γεννάδι από 2.500.000 δρχ.
- Κοσκινού 250.350 τ.μ.
- Ανάληψη Θεσσαλονίκης, 360 τ.μ. Σ.Δ. 1
- Γεννάδι 2.000 τ.μ. πάνω στο κύμα
- Πλησίον Μιχαήλ Πετρίδη 500 τ.μ.

◆ **ΑΠΟΘΗΚΕΣ**
- Πάροδος Χειμάρας 100 τ.μ.
- Τσαΐρι 100 τ.μ. 8.000.000 δρχ.
- Δασκάλους 120 τ.μ. 14.000.000 δρχ.
- Καρακόνερο 110 τ.μ. 8.000.000 δρχ.

◆ **ΚΑΤΑΣΤΗΜΑΤΑ**
- Δημ. Αναστασιάδη 50 τ.μ. 10.000.000 δρχ.
- Φαληράκι 50 τ.μ. 23.000.000 δρχ.
- Φαληράκι 65 τ.μ. 23.000.000 δρχ,
- Καρακόνερο 50-200 τ.μ.
- Ορφανίδου, μπαρ πωλείται η επιχείρηση
- Καρακόνερο διάφορα τετραγωνικά
- Ιαλυσσός 92 τ.μ., 27.000.000 δρχ.
- Ρόδου-Λίνδου, 40 τ.μ., 25.000.000 δρχ.
- Μιχ. Πετρίδη 110 τ.μ., 35.000.000 δρχ.

◆ **ΚΤΗΜΑΤΑ**
- Μαριτσά 300 τ.μ. 8.000.000 δρχ. εντός οικισμού
- Αφάντου 1.100 τ.μ. 10.000.000 δρχ. με θέα τη θάλασσα
- Αφάντου 10 στρ. 20.000.000 δρχ.
- Αφάντου 800 τ.μ. 8.000.000 δρχ. πάνω στη λεωφόρο.
- Κρεμαστή 2.200 τ.μ. 20.000.000 δρχ.
- Κρεμαστή 2.000 τ.μ. 15.000.000 δρχ.
- Μαριτσά 10 στρ. με ελιές
- Θολός 5.000 τ.μ., 7.000.000 δρχ.
- Κατταβιά 2.500 τ.μ. πάνω στο δρόμο οικοδομήσιμο, 3.000.000 δρχ.
- Λάρδος 7 στρ. 12.000.000 δρχ.
- Ασκληπειό 9 στρ. 12.000.000 δρχ.
- Κιοτάρι 4 στρ. 4.000.000 δρχ.
- Λαχανιά 750 τ.μ., 8.500.000 δρχ.
- Λαχανιά 5 στρ. 15.500.000 δρχ.
- Τσαΐρι 1.670 τ.μ. 21.000.000 δρχ. πάνω στο καινούργιο δρόμο.
- Κρεμαστή 4 στρ.
- Λαχανιά 3.500 τ.μ. άρτιο οικοδομήσιμο επί λεωφόρου, 8.500.000 δρχ.
- Καλαμώνα 6.000 τ.μ. 14.000.000 δρχ. με ελιές
- Κοσκινού 1.000 τ.μ. 7.000.000 δρχ. οικοδομήσιμο
- Γεννάδι 20 στρ. ρεύμα-νερό 20.000.000 δρχ.
- Λάρδος 7 στρ. με ελιές
- Κιοτάρι 7 στρ. με νερό-ρεύμα 6.000.000 δρχ.
- Λαχανιά 4 στρ. 300 μέτρα από τη θάλασσα 8.000.000 δρχ.
- Γεννάδι 24 στρ. 24.000.000 δρχ.
- Γεννάδι 1.100 τ.μ. 1.500.000 δρχ.
- Κατταβιά 10 στρ. 14.000.000 δρχ.
- Λαχανιά πάνω στο κύμα 10 στρ. 40.000.000 δρ.
- Πλημμυρι 12 στρ. με φως, νερό, 12.000.000 δρχ.
- Κατταβιά 4.000 τ.μ. 2.000.000 δρχ.
- Κιοτάρι 4.000 τ.μ. κοντά στο κεντρικό δρόμο 4.200.000 δρχ.
- Πλημμύρι 5.500 τ.μ. 6.500.000 δρχ.
- Πεύκους 200 στρ. προς 5.000 το τ.μ., παραθαλάσσιο
- Κατταβιά 700 τ.μ. προς 500 χιλ.
- Λαχανιά πάνω στο κύμα 4 στρ. 20.000.000 δρχ.
- Λαχανιά 300 τ.μ. οικοδομήσιμο, 3.500.000 δρχ.
- Γεννάδι στη λεωφόρο 4.000 τ.μ., 12.000.000 δρχ.

➪ Πωλούνται αποθήκες και βιοτεχνικοί χώροι.

● **ΔΑΝΕΙΑ ΔΕΚΤΑ - ΕΥΚΟΛΙΕΣ ΠΛΗΡΩΜΗΣ**
● **ΖΗΤΟΥΝΤΑΙ ΟΙΚΟΠΕΔΑ ΠΡΟΣ ΑΓΟΡΑ - ΚΤΗΜΑΤΑ ΚΑΙ ΔΙΑΜΕΡΙΣΜΑΤΑ**

ΣΤΑΜΑΤΗΣ ΜΑΝΩΛΑΚΟΣ
ΩΡΕΣ ΓΡΑΦΕΙΟΥ 8.30-1.30 π.μ. και 5-8.30 μ.μ.
ΔΗΜ. ΑΝΑΣΤΑΣΙΑΔΗ 45 (παραπλεύρως ΥΠΕΡΑΓΟΡΑΣ ΠΑΠΑΚΥΡΙΑΚΟΥ-ΣΥΝΟΙΚΙΑ ΔΑΣΚΑΛΩΝ) Τηλέφωνα: 23815-78275

πωλήσεις ακινήτων

ΠΩΛΕΙΤΑΙ οροφοδιαμέρισμα α' ορόφου στον κεντρικό εμπορικό δρόμο Δήμου Αρχαγγέλου 100 τ.μ. καινούργιο με δύο υπνοδωμάτια, εντοιχισμένα, κουζίνα, ντουλάπες με 2 WC, σαλοτραπεζαρία, άριστη κατάσταση. Κατάλληλο δι' οιανδήποτε χρήση. Πληρ. τηλ. 0244-22853 ΑΟ32675

ΠΩΛΕΙΤΑΙ οικόπεδο τ.μ. 240 στο κέντρο του Δήμου Αφάντου έναντι 10.000.000 δρχ. Πληρ. τηλ. 0241-21804
ΑΟ32676

ΠΩΛΕΙΤΑΙ κτήμα στην Ψίνθο 20 στρεμ. κοντά στο χωριό. Πληρ. τηλ. 24348 ΑΟ32673

ΠΩΛΕΙΤΑΙ από ιδιώτη οροφοδιαμέρισμα (ρετιρέ) 62 τ.μ. με υπέροχη θέα στην περιοχή Καρακόνερο. Πληρ. τηλ. 24348 ΑΟ32674

ΠΩΛΕΙΤΑΙ μεζονέτα 174 τ.μ. σε μαρμαροσουβά στην περιοχή της Ανάληψης. Ευκαιρία!!! Πληρ. Ελληνοκτηματική, Πέτρος Πρεζεράκος, τηλ. 33866-0932/468026
ΑΟ32662

ΠΩΛΕΙΤΑΙ οικόπεδο γωνιακό 1460 τ.μ. στην περιοχή Κρεμαστής Σ.Δ 0,8%. Πληρ. Ελληνοκτηματική, Πέτρος Πρεζεράκος, τηλ. 33866-0932/468026 ΑΟ32663

ΚΤΗΜΑΤΟΜΕΣΙΤΙΚΟ ΓΡΑΦΕΙΟ



ΒΑΖΟΥΚΟΥ ΑΙΚ.
ΠΩΛΟΥΝΤΑΙ ΟΙΚΟΠΕΔΑ ΕΝΤΟΣ ΡΟΔΟΥ

- 125 τ.μ. στην Ανάληψη 12 εκ.
- 360 τ.μ. Θεμ. Σοφούλη (Σ.Δ 1) 35.000.000 δρχ.
- 300 τ.μ. οικοδομικός συνεταιρισμός Δασκάλων 15.000.000 δρχ.
- 500 τ.μ. επί της Μιχ. Πετρίδη στο Μήδεια (Σ.Δ 0,8) 40.200.000 δρχ.
- 523 τ.μ. πάροδος Αθηνών (Σ.Δ 0,8) 40.000.000 δρχ.
- 920 τ.μ. (0,8 Σ.Δ.) Αισχύνης 70.000.000

ΕΚΤΟΣ ΡΟΔΟΥ

- 1500 οικ/δο με 750 τ.μ. δόμηση στα Κοσκινού 36 εκ.
- 2.200 τ.μ. στ' Ασγούρου με παλιό σπίτι μέσα 17.000.000 δρχ.
- 4.000 τ.μ. στ' Ασγούρου 22.000.000 δρχ.
- 5.000 τ.μ. στο Φυτώριο Κοσκινού 35.000.000 δρχ.
- 2.800 πάνω στον κεντρικό δρόμο προς Κοσκινού 55 εκ.
- 10 στρ. στο Τσαΐρι (100 μ. από τη λεωφόρο) 35.000.000 δρχ.
- 6 στρ. με παλιό σπίτι μέσα στους Τρεις 45.000.000 δρχ.
- 750 τ.μ. επί της ασφάλτου Σορωνής (κτίζει 110 τ.μ. 7.000.000 δρχ..)
- 5.660 πάνω στο κύμα Σορωνής. 16.000.000 δρχ.
- 750 τ.μ. εντός οικισμού Κατταβίας 6 εκ.

ΕΠΙΣΗΣ ΔΙΑΘΕΤΟΥΜΕ ΜΕΓΑΛΗ ΠΟΙΚΙΛΙΑ ΟΙΚΟΠΕΔΩΝ **ΣΕ ΟΛΟ ΤΟ ΝΗΣΙ ΤΗΣ ΡΟΔΟΥ**

- Οικόπεδα μεγάλα πάνω στο κύμα για ξενοδοχείο ή μικρά για εξοχικό
- Οικόπεδα για μελλοντική επένδυση
- Αγροτεμάχια για καλλιέργεια
- Οικόπεδα για οικοδομικούς συνεταιρισμούς

ΔΙΕΥΘ. ΓΡΑΦΕΙΟΥ
ΔΗΜ. ΘΕΟΔΩΡΑΚΗ 3
Τ.Κ. 85100
Τηλ. (0241) 22943-28838
FAX: 28838
9.30-1 π.μ. καθημερινά και 6.30-9 μ.μ.

ΠΩΛΕΙΤΑΙ οικόπεδο 1000 τ.μ. στην περιοχή Ιαλυσού Σ.Δ. 0,4%. Πληρ. Ελληνοκτηματική, Πέτρος Πρεζεράκος, τηλ. 33866-0932/468026
ΑΟ32664

ΠΩΛΕΙΤΑΙ οικόπεδο 2000 τ.μ. εντός σχεδίου στην περιοχή Μαριτσών. Πληρ. Ελληνοκτηματική, Πέτρος Πρεζεράκος, τηλ. 33866-0932/468026 ΑΟ32665

ΠΩΛΕΙΤΑΙ προνομιακό οικόπεδο 5800 τ.μ. στην περιοχή Ασγούρου. Πληρ. Ελληνοκτηματική, Πέτρος Πρεζεράκος, τηλ. 33866-0932/468026
ΑΟ32666

ΠΩΛΕΙΤΑΙ από ιδιοκτήτη διαμέρισμα 180 τ.μ. τύπου μεζονέτας με πλεονεκτήματα μονοκατοικίας σε άριστη κατάσταση περ. Βορείου Ηπείρου. Εγκατάσταση καλοριφέρ, 2 WC, πολλά εντοιχισμένα ντουλάπια, δρύινα πατώματα, τριφασικό ρεύμα. Απεριόριστη θέα, πάρκινγκ, κήπος. Πληρ. τηλ. 20929 ΑΟ32644

ΕΥΚΑΙΡΙΑ- ΠΩΛΟΥΝΤΑΙ από ιδιοκτήτη: α) Αποθήκη υμιϋπόγειος 105 τ.μ. επί της Άννης Μαρίας δίπλα στου Κορασίδη με δύο εισόδους, και με μεγάλο ψυκτικό θάλαμο και 2) Διαμέρισμα 3άρι στην Χατζηαγγέλου με αποθήκη και μικρό οικόπεδο στον 1ο όροφο. Πληρ. τηλ. 29362. ΑΟ32640

ΠΩΛΕΙΤΑΙ μονοκατοικία διόροφη 160 τ.μ. τελειωμένη σε σοβάδες και ηλεκτρολογικά καλώδια και νερό μέσα. Αριστης κατασκευής και απεριόριστη θέα σε πράσινο. Περιοχή Ιξιά στην λεωφόρο σε οικόπεδο 500 τ.μ. Από ιδιοκτήτη. Πληρ. ώρες καταστημάτων, τηλ. 75263
ΠΟ32633

ΠΩΛΕΙΤΑΙ στο Γεννάδι από ιδιοκτήτη οικόπεδο 1420 τ.μ. άρτιο, οικοδομήσιμο και με άδεια για 150 τ.μ. για σπίτι πάνω στο δρόμο με μεγάλη πρόσοψη, με νερό και 30 ελαιόδενδρα. Πληρ. τηλ. 91435 και 0945-402513.
ΠΟ32617

ΠΩΛΕΙΤΑΙ από ιδιοκτήτη διώροφη μονοκατοικία στην περιοχή Νιοχώρι 150 τ.μ. επί της οδού Αμαράντου σε πολύ προσιτή τιμή. Πληρ. τηλ. 77987 και 0945/319761 όλες τις ώρες. ΑΟ32332

ΠΩΛΕΙΤΑΙ 2000 τ.μ. οικόπεδο στην Ιαλυσό στην θέση Βουνάρα, με άδεια οικοδομής για μονοκατοικία αξίας 35.000.000 δρχ. Πληρ. Ευρωκτηματική, Ιωάννης και Μιχάλης Ευσταθίου, Εθν. Αντιστάσεως αρ. 48, τηλ. 73819-74917-0944374546.
ΠΟ32602

ΠΩΛΕΙΤΑΙ 200 τ.μ. μονοκατοικία στα Κοσκινού σε μπετά εντός 1000 τ.μ. περιτοιχισμένο οικόπεδο με ατομική αποχέτευση, αξίας 35.000.000 δρχ. Πληρ. Ευρωκτηματική, Ιωάννης και Μιχάλης Ευσταθίου, Εθν. Αντιστάσεως αρ. 48, τηλ. 73819-74917-0944374546.
ΠΟ32603

ΠΩΛΕΙΤΑΙ 143 τ.μ. μονακατοικία ημιτελής (μέχρι μαρμαροσουβά) σε 300 τ.μ. οικόπεδο αξίας 39.000.000 δρχ. Πληρ. Ευρωκτηματική, Ιωάννης και Μιχάλης Ευσταθίου, Εθν. Αντιστάσεως αρ. 48, τηλ. 73819-74917-0944374546. ΠΟ32604

ΠΩΛΕΙΤΑΙ οικόπεδο τ.μ. 293 επί της οδού Ερνεστ Μπέβιν αρ. 39 με μεγάλη επιφάνεια προς την ως άνω οδό. Πληρ. τηλ. 0241-21804 ΑΟ32590

ΠΩΛΕΙΤΑΙ 30 τ.μ. κατάστημα επί της οδού Ορφανίδου ελεύθερο χρήσεως αξίας 18.000.000 δρχ. Πληρ. Ευρωκτηματική, Ιωάννης και Μιχάλης Ευσταθίου, Εθν. Αντιστάσεως αρ. 48, τηλ. 73819-74917-0944374546
ΠΟ32605

ΠΩΛΕΙΤΑΙ διαμέρισμα 85 τ.μ. β' ορόφου σε πολυκατοικία 7 διαμερισμάτων στην Ανάληψη. Πληρ. τηλ. 76960
ΑΟ32553

ΠΩΛΕΙΤΑΙ οικόπεδο 5.870 τ.μ. στην Παστίδα επί της οδού Ρόδου-Λίνδου-Αεροδρομίου αξίας 24.000.000 δρχ. Πληρ. Ευρωκτηματική, Ιωάννης και Μιχάλης Ευσταθίου, Εθν. Αντιστάσεως αρ. 48, τηλ. 73819-74917-0944374546 ΠΟ32606

ΠΩΛΕΙΤΑΙ στην Καλλιθέα Αθηνών υπόγεια γκαρσονιέρα 35 τ.μ. με αυλή, τιμή 6,5 εκ. Πληρ. τηλ. 24585-76593.
ΑΟ32192

ΠΩΛΕΙΤΑΙ από ιδιοκτήτη!!! 1) Μεζονέτα ημιτελή 140 τ.μ. με οικόπεδο 460 τ.μ. αυλή. Θέα απεριόριστη. Δυνατή κατασκευή και μεγάλες βεράντες. Βρίσκεται στον δρόμο Ρόδου-Κοσκινού (περιοχή εστιατόριο Κονάκι), 2) Ακίνητο που αποτελείται από ένα κατάστημα ισόγειο 35 τ.μ. και ένα δωμάτιο 15 τ.μ. όροφος. Βρίσκεται στην οδό Θ. Σοφούλη στη Ρόδο, 3) Κατάστημα 190 τ.μ. με αυλή 55 τ.μ. Στην οδό Κων. Υδραίου με μεγάλη βιτρίνα. Πληρ. τηλ. 32287-0946049179 ΑΟ32540

ΠΩΛΕΙΤΑΙ οικόπεδο 125 τ.μ. στην Ανάληψη ΣΔ1 τιμή 12.500.000 δρχ. Επίσης 350 τ.μ. οικόπεδο κοντά στη Θεμ. Σοφούλη κτίζει 290 τ.μ. τιμή 35.000.000. Κτηματομεσιτικό γραφείο Βαζούκου Αικ. τηλ. 22943-28838 ΑΟ32589

ΩΛΕΙΤΑΙ στην Απολακκιά μονοκατοικία 76 τ.μ. με 90 τ.μ. αυλή πλήρως ανακαινισμένη. Τιμή 13.000.000. Πληρ. τηλ. 23815, 78275 Στέλιος Μανωλάκος
ΑΟ32552

ΠΩΛΕΙΤΑΙ 82 τ.μ. διαμέρισμα ισόγειο, λουξ 7 ετών. Δεκτά δάνεια. Πειραιώς 10δ Ροδίνι. Πληρ. τηλ. 20564, 35196

ΠΩΛΟΥΝΤΑΙ

1) ΚΟΛΥΜΠΙΑ αγρός 2.200 τ.μ. με άδεια διορόφου κατοικίας 120 τ.μ. αξίας 22.000.000
2) Οικία 120 τ.μ. στη Σύμη, κατάλληλη για ιατρείο ή εμπορικό κατάστημα
3) 250 τ.μ. καφετέρια στο Φαληράκι-άρτια εξοπλισμένη στο νέο εμπορικό κέντρο
4) 500 τ.μ. οικόπεδο στους ξυλουργούς με άδεια για 2όροφο βιοτεχνικό κτίριο.

Πληρ.τηλ. 27082, 26476 ώρες γραφείου

ΚΑΤΣΑΔΟΥΡΟΣ ΤΑΞΙΑΡΧΗΣ
ΠΟΛΙΤΙΚΟΣ ΜΗΧΑΝΙΚΟΣ
ΚΑΤΑΣΚΕΥΕΣ ΔΗΜΟΣΙΩΝ-ΙΔΙΩΤΙΚΩΝ ΕΡΓΩΝ
ΣΤΑΤΙΚΗ ΕΝΙΣΧΥΣΗ - ΑΝΤΙΣΕΙΣΜΙΚΗ ΠΡΟΣΤΑΣΙΑ
ΕΝΙΣΧΥΣΕΙΣ-ΕΠΙΣΚΕΥΕΣ-ΑΝΑΠΑΛΑΙΩΣΕΙΣ ΚΤΙΡΙΩΝ

GUNITE
ΕΚΤΟΞΕΥΟΜΕΝΟ ΣΚΥΡΟΔΕΜΑ

ΕΙΔΙΚΑ & ΓΕΝΙΚΑ ΤΕΧΝΙΚΑ ΕΡΓΑ
ΓΡΗΓ. ΛΑΜΠΡΑΚΗ 39 ΡΟΔΟΣ
ΤΗΛ. (0241) 22940 FAX: 22406 ΚΙΝ.: 093/2336258

ΚΤΗΜΑΤΟΜΕΣΙΤΙΚΟ ΓΡΑΦΕΙΟ - REAL ESTATE AGENCY

ΕΚΤΙΜΗΣΕΙΣ-ΑΓΟΡΕΣ-ΠΩΛΗΣΕΙΣ
ΚΑΤΑΣΤΗΜΑΤΑ
ΟΙΚΟΠΕΔΑ - ΧΩΡΑΦΙΑ
ΚΤΗΜΑΤΙΚΕΣ ΣΥΜΒΟΥΛΕΣ
ΕΝΟΙΚΙΑΣΕΙΣ - ΔΙΑΧΕΙΡΗΣΕΙΣ
ΣΠΙΤΙΑ - ΔΙΑΜΕΡΙΣΜΑΤΑ

Vitzileos

ΜΑΡΙΟΣ Κ. ΒΙΤΖΗΛΑΙΟΣ
Μεσίτης Αστικών Συμβάσεων - Real Estate Agent

Εθν. Μακαρίου 45-3ος όροφος
Τηλ. : 0241- 24900, 25545,
Φαξ: 25544 Κιν : 0932-704919

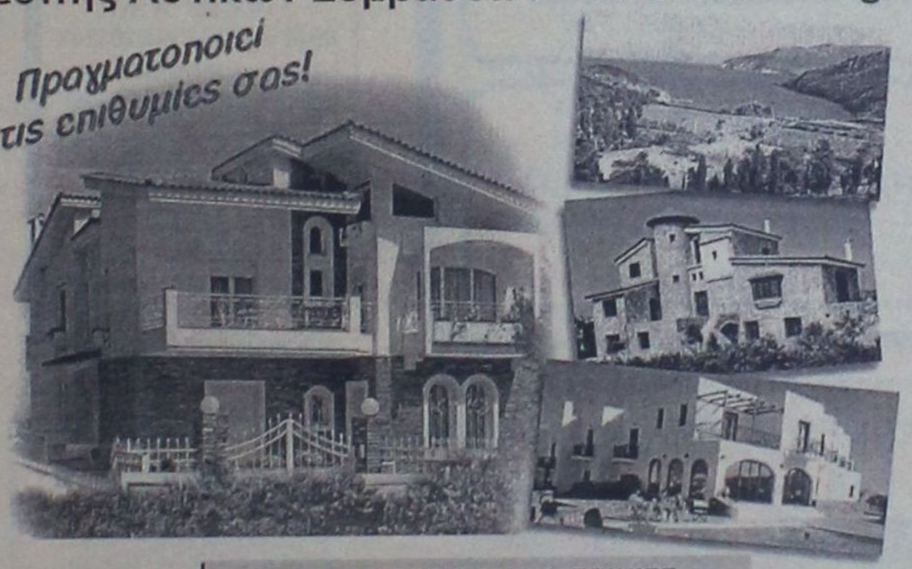

ΚΑΤΑΣΤΗΜΑΤΑ, ΓΡΑΦΕΙΑ, ΕΠΙΧΕΙΡΗΣΕΙΣ

Μαγαζί 20 τ.μ. στο Φαληράκι	40.000.000δρχ.
Γραφείο 29 τ.μ.+29 τ.μ. στην Μακαρίου	17.000.000δρχ.
Μαγαζί 80 τ.μ. με 100 τ.μ. εξωτερικο χώρο στην Ψαροπούλα	35.000.000δρχ.
Μαγαζί 100 τ.μ.+100 τ.μ. στη Παλιά Πόλη	200.000.000δρχ.
Μαγαζί 106 τ.μ. στην Αμαράντου	40.000.000δρχ.
Μαγαζί 120 τ.μ. Ισόγ. + 95 τ.μ. υπόγ. στην Άν. Μαρίας	500.000δρχ./μήνα
Εστιατόριο εξοπλ. 140 τ.μ.+140 τ.μ. κήπος με θέα στη Λίνδο	45.000.000δρχ.
Ακίνητο 140 τ.μ. + 140 τ.μ. 1ος όρ. +130 τ.μ.2ος όρ. στο Νιοχώρι	75.000.000δρχ.
Κατάστημα 168 τ.μ. στο εμπ. κέντρο Πανάγου	20.000.000δρχ.
Κατάστημα 170 τ.μ. στην Παλιά Πόλη	100.000.000δρχ.
Κατάστημα 180 τ.μ. + 500 τ.μ. αυλή προς θάλασσα	50.000.000δρχ.
Αποθήκη 185 τ.μ. στ' Ασγούρου	24.000.000δρχ.
Ακίνητο 220 τ.μ. ισ. + 220 τ.μ. υπ. + 220 τ.μ. όρ. σε οικ. 550 τ.μ.	175.000.000δρχ.
Ακίνητο 250 τ.μ. (γκαρσ. 5 Χ 25 τ.μ.) + 125 τ.μ. αποθ. στη Μήδεια	25.000.000δρχ.
Εστιατόριο 250 τ.μ. πλήρως εξοπλ στην Παλιά Πόλη	180.000.000δρχ.
Κατάστημα 300 τ.μ. σε 1.000 τ.μ. οικόπεδο. στη Παστίδα	50.000.000δρχ.
Αποθήκη 400 τ.μ. στην Σοφούλη - Ευκαιρία	24.000.000δρχ.
9 Studios, με Bar 400 τ.μ. στην Παλιά Πόλη	70.000.000δρχ.
Τριώροφη οικοδομή 420 τ.μ. στο Νιοχώρι	70.000.000δρχ.
Ξενοδ. μονάδα 26 δωμ., πλήρως εξοπλισμένη, Α κατηγ.	160.000.000δρχ.
Αποθήκη 750 τ.μ. με ράμπα για μεγάλα φορτηγά	80.000.000δρχ.
Οικοδομή 2.000 τ.μ. σε μπετά σε οικόπεδο 11.600 τ.μ.	180.000.000δρχ.
Εργοστάσιο 3800 τ.μ. σε οικόπεδο 32.000 τ.μ.	115.000.000δρχ.
Ξενοδ. Α κατ. 120 κλινών παραθαλασσιο., σε οικ. 4725 τ.μ.	2.200.000 δολλ.
Ξενοδ. Β κατηγορίας, 72 κλινών, με δισκοθήκη, στην πόλη	250.000.000δρχ.
Hotel-apartments Α κατηγορίας 40 κλινών στην Ιάλυσσο	130.000.000δρχ.
Ξενοδ. Β κατ., 190 κλινών με πισίνα, προς θάλασσα, Ρόδος	600.000.000δρχ.
Ξενοδοχείο στο κέντρο της Ρόδου 115 δωμ. Β' κατηγ.	750.000.000δρχ.

ΔΙΑΜΕΡΙΣΜΑΤΑ

50 τ.μ. ρετιρέ, στην Αμαραντου	15.000.000δρχ.
85 τ.μ.ημιυπόγειο στην Σοφούλη	16.000.000δρχ.
103 τ.μ. πολυτελείας όροφο-δισμερ, με τζάκι και θέρμανση	38.000.000δρχ.
114 τ.μ. παραδοσιακό διαμέρισμα απέναντι από το Καζίνο	30.000.000δρχ.
145 τ.μ. 3ος όροφος με θέα, στη Χειμάρρας	38.000.000δρχ.
185 τ.μ. ρετιρέ σε μπετά κοντά στο πανεπιστήμιο	20.000.000δρχ.
190 τ.μ. στην Σοφούλη	40.000.000δρχ.
210 τ.μ. στα Κοσκινού	63.000.000δρχ.
30 τ.μ. Γκαρσονιέρα στα Τριάντα	5.000.000δρχ.
70 τ.μ. 2ο υπνοδωμάτια, επιπλωμένο	23.000.000δρχ.
100 τ.μ. Lux με τζάκι	27.000.000δρχ.
126 τ.μ. 2ος όροφος με 3α υπνοδωμάτια και τζάκι	24.000.000δρχ.
50 τ.μ. Γκαρσονιέρα ρετιρέ στα Τριάντα	15.000.000δρχ.

ΜΕΖΟΝΕΤΕΣ ΜΟΝΟΚΑΤΟΙΚΙΕΣ

60 τ.μ. μονοκατοικία στο Κιοτάρι	14.000.000 δρχ.
72 τ.μ. μονοκατοικία διώροφη στην Π. Πόλη	16.000.000 δρχ.
80 τ.μ. μονοκατοικία σε οικόπεδο 500 τ.μ. στην Λάρδο	19.000.000 δρχ.
80 τ.μ. μεζονέτα με οικόπεδο στους Καστελοριζιούς	20.000.000 δρχ.
100 τ.μ. μονοκατοικία διώροφη με 112 τ.μ. αυλή στην Σύμη	35.000.000 δρχ.
100 τ.μ. μονοκατοικία με 3.000 τ.μ. οικόπεδο στα Κρητικά	38.000.000 δρχ.
Δυο μονοκατοικίες 100 τ.μ.+100 τ.μ. σε οικοπ. 4.310 τ.μ στον Καλαμώνα	70.000.000 δρχ.
104 τ.μ. μονοκατοικία διώροφη με 3α υπνοδωμάτια στον Αγ. Ιωάννη	30.000.000 δρχ.
110 τ.μ. μονοκατοικία στη πλατεία Κοσκινού	21.000.000 δρχ.
110 τ.μ. μονοκατοικία στην Π. Πόλη	30.000.000 δρχ.
115 τ.μ. μεζονέτα σε μπετά με οικόπεδο 1200 τ.μ. στα Αφάντου	16.000.000 δρχ.
120 τ.μ. μεζονετα πολυτελείας με τζάκι στην Ανάληψη	42.000.000 δρχ.
120 τ.μ. διωροφη μονοκ. στη πλατεία Παραδεισίου για επαγγ. χρήση	17.000.000 δρχ.
128 τ.μ. μεζονέτα σε σοβά στο Καρακόνερο	35.000.000 δρχ.
128 τ.μ. διώροφο σπίτι στο Κιοτάρι συν 10τ.μ. πατάρι	26.000.000 δρχ.
130 τ.μ. μεζονέτα τριώροφη πολυτελείας με κήπο	55.000.000 δρχ.
160 τ.μ. μονοκατοικία παροδοσιακή στο κέντρο της Ρόδου με οικοπ. 742τ.μ	160.000.000 δρχ.
190 τ.μ. μονοκατοικία διώροφη με θέα στα Κοσκινού	63.000.000 δρχ.
197 τ.μ. μεζονέτα εντός πόλεως με 3α υπνοδωμάτια, θέρμανση και τζάκι	45.000.000 δρχ.
200 τ.μ. μεζονέτα σε μπετά σε οικόπεδο 1.000 τ.μ. στα Κοσκινού	23.000.000 δρχ.
200 τ.μ μεζονέτα σε οικόπεδο στα Καλαβάρδα	29.000.000 δρχ.
218 τ.μ μονοκατοικία με κήπο στα Κοσκινού	55.000.000 δρχ.
230 τ.μ. βίλα σε 7.700 τ.μ. οικόπεδο και γεώτρηση στην Λάρδο	120.000.000 δρχ.
250 τ.μ. μονοκατοικία παραδοσιακή διώροφη στη Μητρόπολη	49.000.000 δρχ.
270 τ.μ. μεζονέτα πολυτελίας σε οικόπεδο 1.000τ.μ. στα Κοσκινού	85.000.000 δρχ.
300 τ.μ. βίλα σε οικόπεδο 4.000 τ.μ. με γκαράζ στις Καλυθιές	120.000.000 δρχ.
320 τ.μ. βίλα με οικόπεδο 4.000 τ.μ. στα Τριάντα	110.000.000 δρχ.
350 τ.μ. βίλα διώροφη πολυτελείς σε 4.000 τ.μ. οικοπ. στα Ασγούρου	150.000.000 δρχ.

ΟΙΚΟΠΕΔΑ

203 τ.μ. με ερειπωμένη κατοικία στη Π. Πόλη	10.000.0
308 τ.μ. ερειπωμένη κατοικία με 122 αυλή στην Π.Πόλη	20.000.0
480 τ.μ. στο Καρακόνερο	25.000.0
900 τ.μ. στα Κοσκινού	30.000.0
1.040 τ.μ. με Σ.Δ.=0,4 στο Καρακόνερο	40.000.0
1.750 τ.μ. με άδεια στο Γεννάδι	13.000.0
1.750 τ.μ. στα Κοσκινού	13.000.0
2.650 τ.μ. εντός οικισμού στο Ασκληπιειό	13.000.0
3.050 τ.μ. με άδεια στα Καλαβάρδα	6.000.0
4.000 τ.μ. Ασγούρου	40.000.0
5.000 τ.μ. στα Μαριτσά	15.000.0
5.600 τ.μ. στους Καστελοριζιούς	50.000.0
6.000 τ.μ. στην Παστίδα	42.000.0
6.000 τ.μ. με αποθήκη στην Παστίδα	49.000.0
6.100 τ.μ. στον Καλαμώνα	14.000.0
6.500 τ.μ. στην λεωφόρο Ρόδου Κρεμαστής	150.000.0
6.500 τ.μ. στο Φαληράκι	182.000.0
6.700 τ.μ. στην Καλαβαρδα	22.000.0
8.000 τ.μ. στο Φαληράκι	49.000.0
8.600 τ.μ. στο Φαληράκι	90.000.0
8.800 τ.μ. στα Κοσκινού	50.000.0
9.345 τ.μ. με θέα στ' Ασγούρου	69.000.0
9.600 τ.μ. προνομιακό στα Μαρπσά,	35.000.0
9.700 τ.μ. στον δρόμο με θέα στην Λαχανιά	10.000.0
10.000 τ.μ. στα Κοσκινού, μεγάλη ευκαιρία	20.000.0
12.000 τ.μ. πάνω στο κύμα στα Αφάντου,	176.000.0
12.000 τ.μ. στο Λαδικό.	11.000.0
15.000 τ.μ. στ' Ασγούρου	60.000.0
16.000 τ.μ. στην θάλασσα με άδεια για 170 κλιν. στις Φάνες	33.000.0
17.600 τ.μ. στο Γεννάδι	50.000.0
23.000 τ.μ. στην λεωφ.Αεροδρόμιο-Τσαίρι με πρόσοψη 100μ.	92.000.0
40.000 τ.μ. πάνω στο κύμα στο Γεννάδι	480.000.0
115.000 τ.μ. αγροτεμ. με 2 πηγάδια στην Δαματριά	65.000.0

ΖΗΤΟΥΝΤΑΙ:
ΚΑΤΑΣΤΗΜΑΤΑ ΟΙΚΟΠΕΔΑ ΔΙΑΜΕΡΙΣΜΑΤ
ΕΝΤΟΣ - ΕΚΤΟΣ ΠΟΛΕΩΣ ΚΑΘΩΣ
ΚΑΙ ΟΙΚΟΠΕΔΑ ΓΙΑ ΑΝΤΙΠΑΡΟΧΗ
ΔΑΝΕΙΑ ΔΕΚΤΑ - ΕΥΚΟΛΙΕΣ ΠΛΗΡΩΜΗΣ

ΠΩΛΕΙΤΑΙ οικόπεδο στο Φαληράκι 8.600 τ.μ. 200 μ. από τη θάλασσα. Πληρ. τηλ. 76960 ΑΟ32554

ΠΩΛΟΥΝΤΑΙ από ιδιοκτήτη: 1) Διαμέρισμα γωνιακό 105 τ.μ. 3 υπνοδωματίων, σαλοτραπεζαρία, κουζίνα, αποθήκη, WC στην Ιξιά οδός Σωτήρος 61Β, 2) Κτήμα 8 στρεμμάτων άρτιο και οικοδομήσιμο με 30 ελαιόδεντρα, περιφραγμένο, φως-νερό-τηλέφωνο-100 μέτρα δεξιά της λεωφόρου Ρόδου-Φαληράκι στο Τσαϊρι. Πληρ. τηλ. 78532 ΠΟ32465

ΠΩΛΟΥΝΤΑΙ διαμερίσματα: 1) Στην προέκταση Αννης Μαρίας έτοιμο 85 τ.μ., 2) Στο Ροδίνι υπό κατασκευή 85 τ.μ., 3) Στην Χατζηαγγέλου 75 τ.μ., 4) Στην Μητρόπολη 110 τ.μ., 5) Στην Ψαροπούλα υπό κατασκευή 106 τ.μ., 6) Στην περιοχή Αννης Μαρίας 124-115-90 τ.μ., 7) Μεζονέτα στην Ανάληψη 140 τ.μ. Πληρ. κ. Μανώλη τηλ. 21952

ΠΩΛΕΙΤΑΙ 2.483 τ.μ. οικόπεδο στα Κοσκινού σε εξαιρετική θέση με πανοραμική θέα και άδεια οικοδομής αξίας 21.000.000 δραχμών. Πληρ. ΕΥΡΩΚΤΗΜΑΤΙΚΗ Ιωάννης και Μιχάλης Ευσταθίου, Εθν. Αντιστάσεως αρ. 48, τηλ. 73819-74917-0944/374546 ΠΟ32536

ΠΩΛΟΥΝΤΑΙ μονοκατοικίες: Από την κατασκευαστική εταιρία Κώστας Κωνσταντινίδης και Σία ΟΕ ΠΩΛΟΥΝΤΑΙ οι κάτωθι μονοκατοικίες: α) Στο Ροδίνι 200 τ.μ. και 260 τ.μ. οικόπεδο, β) Στην περιοχή φυτωρίου 260 τ.μ. σε 2000 τ.μ. οικόπεδο, γ) Στ' Ασγούρου, πίσω από το ΙΚΑ 250 τ.μ. σε 2000 τ.μ. οικόπεδο, δ) Στο Γεννάδι 130 τ.μ. σε 750 τ.μ. οικόπεδο. Πληρ. τηλ. 61859, 097-799-3833 ΑΟ32069

ΠΩΛΕΙΤΑΙ από ιδιώτη διαμέρισμα 97 τ.μ. τριών δωματίων, γκαράζ, θέρμανση, ηλιακό, λουξ κατασκευής, στην Ανάληψη. Τιμή 37.000.000 δρχ. Πληρ. τηλ. 66146 ΠΟ32515

ΠΩΛΕΙΤΑΙ νεόδμητο γραφείο 97 τ.μ. στην οδό 28ης Οκτωβρίου υπερυψωμένο ισόγειο αξίας 38.000.000 δρχ. Πληρ. ΕΥΡΩΚΤΗΜΑΤΙΚΗ Ιωάννης και Μιχάλης Ευσταθίου, Εθν. Αντιστάσεως αρ. 48, τηλ. 73819-74917-0944/374546ΠΟ32532

ΠΩΛΟΥΝΤΑΙ τα κάτωθι ακίνητα: 1) Μονοκατοικία 100 τ.μ. έτοιμη για κατοίκηση στην Παλιά Πόλη. Είναι εξαιρετική ευκαιρία. 2) Μεζονέτα 150 τ.μ. στο μαρμαροσουβά στην Ανάληψη. 3) Μονοκατοικία 280 τ.μ. και υπόγειο 140 τ.μ. με κήπο 1200 τ.μ., εντός πόλεως Ρόδου, 4) Αποθήκη 110 τ.μ. επί της Πατρ. Αθηναγόρα, 5) Μεζονέτα 130 τ.μ. στο Ροδίνι, αξίας 42 εκατ. Πληρ. τηλ. 27082, 26476, 0944-347405, κ. Εμμ. Κρανίδη.

ΠΩΛΟΥΝΤΑΙ αγροκτήματα των 1000 τ.μ. με άδεια 300 τ.μ. βιοτεχνικού χώρου -με πρόσοψη στην Εθνική οδό-Ασγούρου. Πληρ. τηλ. 27082-26476 και 0944-347405 κ. Εμμ. Κρανίδη. ΑΟ32577

ΠΩΛΕΙΤΑΙ 200 τ.μ. οικοδομή ημιτελή σε 4.240 τ.μ. οικόπεδο στο ξεν/χείο Ντορέτα κοντά, με εξτρά δόμηση μόνο 80.000.000. Πληρ. Κτηματομεσιτικό γραφείο Βαζούκου Αικ. τηλ. 22943-28838. ΑΟ31433

ΠΩΛΕΙΤΑΙ διατηρητέα διώροφη μονοκατοικία στην περιοχή Νιοχώρι 150 τ.μ. επί της οδού Αμαράντου σε πολύ προσιτή τιμή. Πληρ. τηλ. 77987 και 0945/319761 όλες τις ώρες ΑΟ32332

ΠΩΛΕΙΤΑΙ από ιδιώτη προνομιούχο αγροτεμάχιο 6000 τ.μ. εξ αδιαιρέτου σε καταπληκτικό σημείο με θέα, περιοχή Κοσκινού. Πληρ. τηλ. 0977/587134 ΑΟ32379

ΠΩΛΟΥΝΤΑΙ

διαμερίσματα πολυτελούς κατασκευής στην Ιαλυσό και 9ης Μαΐου

1) Διαμέρισμα 116 τ.μ. και 30 τ.μ. γκαράζ δρχ. 38.000.000
2) Διαμέρισμα 86 τ.μ. και 30 τ.μ. γκαράζ δρχ. 28.000.000. Απεριόριστη θέα - Δεκτές ανταλλαγές και δάνεια
3) Οικόπεδα στα Κοσκινού και μεζονέτες.

Πληρ. τηλ. 0937656933

ΣΧΟΛΗ ΟΔΗΓΩΝ
ΚΟΥΣΗ ΠΑΝΤΕΛΗ
ΔΙΠΛΩΜΑΤΑ
ΕΡΑΣΙΤΕΧΝΙΚΑ
ΕΠΑΓΓΕΛΜΑΤΙΚΑ
ΜΟΤΟΣΙΚΛΕΤΑΣ



-Επεκτάσεις όλων των κατηγοριών
-Αναθεωρήσεις ληγμένων αδειών
-Μετατροπές ξένων αδειών σε ελληνικές
Οδός Βαλαωρίτου 9
(έναντι HOTEL SEMIRAMIS πίσω από το νοσοκομείο
INTERNET: WWW ADRESS http: www.geocities.com/BourbonStreet/9302
Δεκτές όλες οι πιστωτικές κάρτες
(ΠΡΟΣΟΧΗ): ΜΑΘΗΜΑΤΑ
α. Μοτοσικλέτας μεγάλου κυβισμού από 125 cc έως ανεξαρτήτου
6. Μοτ/τας έως 125 cc
γ. Μοτοποδηλάτου 50 cc
Διαθέτουμε επίσης κι αυτόματες μοτοσικλέτες 125 cc

Πληρ. τηλ.
29157-73820-94777
ΚΑΙ ΑΝΑ ΠΑΣΑ ΣΤΙΓΜΗ ΣΤΑ ΚΙΝΗΤΑ τηλ.
0944/511313-0944/203343
Στην κατηγορία ανεξαρτήτου κυβισμού η εκπαίδευση γίνεται με μοτοσικλέτα 500 cc
Παραλαβή των μαθητών μας και από τις οικίες τους
"Η σωστή και μεθοδική εκπαίδευση στα σύγχρονα οχήματά μας, βάζει γερά θεμέλια για τη δημιουργία ενός καλού νέου οδηγού"
ΠΜ32541

ΑΓΟΡΑ ΑΥΤΟΚΙΝΗΤΩΝ

Η πώληση και η ανταλλαγή των μεταχειρισμένων αυτοκινήτων - οι διαδικασίες και τα έξοδα μεταβιβάσεως για μας είναι μια απλή διαδικασία **ΚΑΙ** ανταλλάσσουμε **ΚΑΙ** αγοράζουμε το παλιό σας αυτοκίνητο **ΑΜΕΣΩΣ**.

Πληρ. τηλ. 69135-69136

ΜΙΧΑΛΗΣ ΠΑΝΑΓΟΣ
Μηχανολόγος Μηχανικός
Γ. ΣΕΦΕΡΗ 108, ΡΟΔΟΣ
ΤΗΛ 62590 , 62517

ΠΩΛΟΥΝΤΑΙ
ΙΔΙΟΚΤΗΤΑ

ΟΙΚΟΠΕΔΑ
Ιδανικά γιά Βίλλες των 4.000 τ.μ. με απεριόριστη θέα στήν περιοχή Πανάγου

ΔΙΑΜΕΡΙΣΜΑΤΑ
Των 60 καί 120 τ.μ. επί τής Γ. Σεφέρη

ΑΠΟΘΗΚΕΣ
Τών 200, 400, 600 καί 1.400 τ.μ.

ΓΚΑΡΑΖ
Αίθουσες τών 600 τ.μ. στό 6ο χλμ Ρόδου-Λίνδου δίπλα στο ΚΤΕΟ.

ΚΑΤΑΣΤΗΜΑΤΑ
ΣΤΗΝ Γ ΣΕΦΕΡΗ 108
Δίπλα στό νέο νοσοκομείο, ΙΣΟΓΕΙΕΣ αίθουσες τών 200, 400, 600 καί 1.400 τ.μ.

ΣΤΟ 6ο χλμ ΡΟΔΟΥ-ΛΙΝΔΟΥ
Παραπλεύρως τού ΚΤΕΟ καί επί της Εθνικής Οδού, αίθουσες από 200 έως 600 τ.μ.

ΣΤΟ ΚΙΟΤΑΡΙ
Καταστήματα από 32 έως 250 τ.μ. όλα με πρόσοψη στόν κεντρικό δρόμο έναντι ξενοδοχείου Rodos Maris.

ΓΡΑΦΕΙΑ
Σε υπό ανέγερση οικοδομή επί της Γ. Σεφέρη των 50, 100 και 200 τ.μ.

ΕΥΡΩΚΤΗΜΑΤΙΚΗ
ΚΤΗΜΑΤΟΜΕΣΙΤΙΚΟ ΓΡΑΦΕΙΟ
ΙΩΑΝΝΗΣ & ΜΙΧΑΛΗΣ ΕΥΣΤΑΘΙΟΥ
ΕΚΤΙΜΗΤΕΣ & ΣΥΜΒΟΥΛΟΙ ΑΞΙΟΠΟΙΗΣΗΣ ΑΚΙΝΗΤΩΝ

Σε συνεργασία με τον **ΜΑΚΗ ΑΝΑΣΤΑΣΙΑΔΗ** *ΑΡΧΙΤΕΚΤΟΝΑ*

Για τη νέα σας κατοικία, προτιμήστε την άνεση και την αυτονομία μιας πλήρως αποπερατωμένης μονοκατοικίας που διαθέτει:

- αρχιτεκτονικό σχεδιασμό
- ενδοδαπέδια θέρμανση
- τζάκι
- 10 τρέχοντα μέτρα ιταλική κουζίνα
- τριφασικό ρεύμα
- ξύλινα κουφώματα
- ατομική αποχέτευση
- μεγάλες άνετες βεράντες με πέργκολες
- άριστη κατασκευή

◆ *143 τ.μ. σε 299 τ.μ. οικόπεδο* **ΑΞΙΑΣ 58.700.000 ΔΡΧ.**
◆ *149 τ.μ. σε 305 τ.μ. οικόπεδο* **ΑΞΙΑΣ 61.000.000 ΔΡΧ.**
◆ *157 τ.μ. σε 325 τ.μ. οικόπεδο* **ΑΞΙΑΣ 64.700.000 ΔΡΧ.**

Μονοκατοικίες στα Κοσκινού σε άριστη τοποθεσία



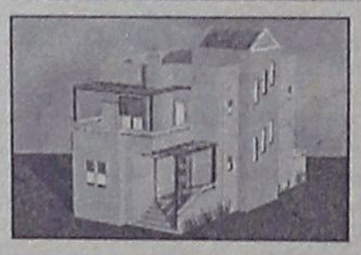

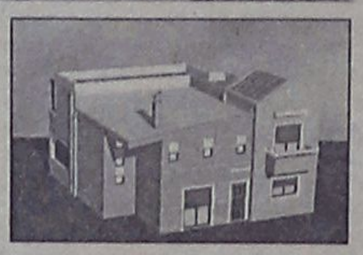

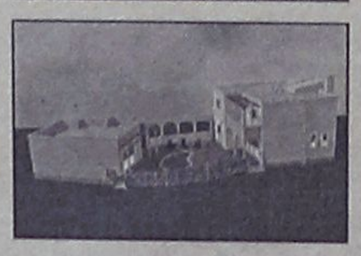

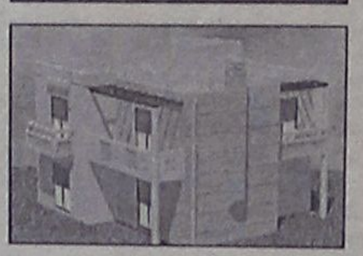

ΕΘΝΙΚΗΣ ΑΝΤΙΣΤΑΣΗΣ 48, ΤΗΛ: (0241) 73819 - 74917 - FAX: (0241) 38641 - ΚΙΝ: 0944 / 374546

ΞΕΝΑΚΗΣ
ΑΥΤΟΚΙΝΗΤΑ

1. AUDI 80 μοντ. 1986, 1800 cc με A/C, Ηλ. παράθυρα, κεντρικό κλείδωμα, R/C. Τιμή 2.300.000
2. ALFA ROMEO 145, μοντ. 1995, 1400cc με υδραυλικό τιμόνι, ηλεκτρικά παράθυρα, κεντρικό κλείδωμα, προβολείς ομίχλης, R/C. Τιμή 2.200.000
3. FIAT TEMPRA μοντ. 1994, 1400 cc, με υδραυλικό τιμόνι, ηλεκτρικά παράθυρα, κεντρικό κλείδωμα, R/C. Τιμή 1.800.000
4. LANCIA DELTA HF TURBO 145 HP, μοντ. 1992, με ηλ. παράθυρα, κεντρικό κλείδωμα, R/C με CD, ζάντες αλουμινίου, RECARO καθίσματα. Τιμή 2.900.000
5. RENAULT CLIO, μοντ. 1997, 1.200 cc με R/C και immobilizer. Τιμή: 2.300.000
6. RENAULT MEGANE μοντ. 1997, 1600cc, με υδρ. τιμόνι, ηλ. παράθυρα, κεντρικό κλείδωμα, R/C. Τιμή: 3.300.000
7. RENAULT 19, μοντ. 1993, 1400cc. Τιμή: 1.700.000
8. RENAULT 19, μοντ. 1991, 1400cc. Τιμή: 1.700.000
9. RENAULT 21, μοντ. 1991, 1800 cc, ηλ. παράθυρα, κεντρικό κλείδωμα, R/C, ζάντες αλουμινίου. Τιμή 2.500.000.

CAR EXPERTS

ΞΕΝΑΚΗΣ
ΕΠΙΣΗΜΟΣ ΣΥΝΕΡΓΑΤΗΣ KOSMOCAR
ΛΙΝΔΟΥ 238, ΤΗΛ: 61600

ΠΩΛΕΙΤΑΙ 2.000 τ.μ. οικόπεδο στην Ιαλυσό στους πρόποδες Φιλερήμου, σε εξαιρετική θέση της οδού Αρχιμήδη αξίας 25.000.000 δρχ. Πληρ.: ΕΥΡΩΚΤΗΜΑΤΙΚΗ Γιάννης και Μιχάλης Ευσταθίου τηλ. 73819-74917, κιν. 0944/374546. ΠΟ32021

ΠΩΛΟΥΝΤΑΙ: α) Οικόπεδο 850 μέτρων (οικοδομήσιμο εντός οικισμού), β) Ελαιώνας 4 στρεμμάτων, γ) Αγρός 22 στρεμμάτων. Τα δύο ως άνω δεικνύονται για αγροτικούς ή βιοτεχνικούς σκοπούς. Πληρ. τηλ. 96384 από 3 μ.μ.

ΠΩΛΕΙΤΑΙ ή ΕΝΟΙΚΙΑΖΕΤΑΙ μονοκατοικία 250 τ.μ. πολυτελούς κατασκευής σε 3 επίπεδα με διαμορφωμένο κήπο ενός στρέμματος για άμεση κατοίκιση. Περιοχή Κοσκινού. Μόνο σοβαρές προτάσεις. Πληρ. τηλ. 0944/638918 και 61849

ΠΩΛΕΙΤΑΙ επί της λεωφ. Ρόδου-Καλλιθέας απέναντι από το κατάστημα Χυτήρογλου ακίνητο επί οικοπέδου 1.750 τ.μ. υπόγειο 150 τ.μ., ισόγειο 150 τ.μ. και όροφος 120 τ.μ. δεχόμεθα σοβαρές προτάσεις στο τηλ. 27765 ώρες λειτουργίας καταστημάτων.

ΠΩΛΟΥΝΤΑΙ καταστήματα ετοιμοπαράδοτα στο μεγαλύτερο συγκρότημα καταστημάτων στην παραλιακή λεωφόρο Ιαλυσού απ' ευθείας από τον κατασκευαστή πολ. μηχανικό Στέλιο Μακέστα. Εξασφάλιση δανείου, ευκολίες πληρωμής. Από 10.350.000δρχ. Πληρ. τηλ. 21347

μαθήματα

ΙΤΑΛΙΚΑ παραδίδονται από πτυχιούχο Αριστοτελείου Παν/μίου και με εκπαίδευση στην Ιταλία σε αρχάριους, προχωρημένους και ξενοδοχοϋπαλλήλους. Τιμές προσιτές. Πληρ. τηλ. 73928 κιν. 0946/195049
AM32645

ΑΝΑΚΟΙΝΩΣΗ
ΕΚΠΑΙΔΕΥΤΙΚΗ PROGRAM COMPUTER
ΕΓΓΡΑΦΕΣ ΤΩΡΑ ΜΑΘΗΜΑΤΑ Computer
Τμήματα για:
Παιδιά από 8 ετών
Αρχάριους - Μαθητές
Επαγγελματίες
Ανοιχτον Ερχεσθαι
Διδάσκει πτυχιούχος Πανεπιστημίου Αμερικής
ΜΑΝΩΛΗΣ Ι. ΣΟΦΙΛΛΑΣ
Κοδριγκτώνος 91
Τηλ. (0241) 31761

ΕΚΠΑΙΔΕΥΣΗ ΣΤΟΥΣ Η/Υ
ΓΙΑ ΕΝΗΛΙΚΕΣ
ΕΥΚΟΛΑ ... ΓΡΗΓΟΡΑ... ... ΑΠΟΤΕΛΕΣΜΑΤΙΚΑ

Ταχύρυθμα Σεμινάρια Εκμάθησης
5 εβδομάδων - 8 εβδομάδων
WINDOWS-INTERNET-WORD
EXCEL-POWERPOINT-ACCESS
ANOSIS Computer Center
Στ. Κωπάδη 64 Ανάληψη
Τηλ. 78924
ΚΩΣΤΑΣ ΧΑΤΖΗΔΑΚΗΣ
Πτυχ. Πληροφορικής Παν. Αθηνών

ΑΓΓΛΙΚΑ-ΙΤΑΛΙΚΑ. Καθηγητής, αριστούχος απόφοιτος (MASTER) SCHILLER INTERNATIONAL UNIVERSITY, παραδίδει μαθήματα ΚΑΤ' ΟΙΚΟΝ σε αρχάριους, προχωρημένους, ξενοδοχοϋπαλλήλους. Εξασφαλισμένη επιτυχία εξετάσεων FIRST CERTIFICATE, TOEFL, CAMBRIDGE και MICHIGAN PROFICIENCY καθώς και εισαγωγής σε Βρετανικά και Ιταλικά Πανεπιστήμια. Τιμές λογικές. Μεταφράσεις δεκτές. Πληρ. τηλ. 27447 και 0946001933 ΠΜ31744

Απόφοιτη φοιτήτρια του Πανεπιστημίου Αιγαίου **ΠΑΡΑΔΙΔΕΙ** ιδιαίτερα μαθήματα σε παιδιά Δημοτικού-Γυμνασίου-Λυκείου. Τιμές λογικές. Πληρ. τηλ. 0944-129156 ή 24826 AM32584

Από έμπειρη καθηγήτρια με MASTER'S εξωτερικού παραδίδονται μαθήματα όλων των κατευθύνσεων και γενικής παιδείας (ενιαίου Λυκείου) για τις τάξεις Α, Β και Γ' Λυκείου, καθώς επίσης και όλων των τάξεων Γυμνασίου και των τάξεων των ΤΕΕ. Τιμές λογικές με συχνά τεστ αξιολόγησης με συστηματική παράδοση και δωρεάν σημειώσεις. Ειδικές τιμές σ' αδέλφια. Πληρ. τηλ. (0241) 70487 και 77031

ΚΑΘΗΓΗΤΡΙΑ ΓΑΛΛΙΚΩΝ απόφοιτος του τμήματος Γαλλικής γλώσσας και Φιλολογίας του Αριστοτελείου Πανεπιστημίου Θεσσαλονίκης παραδίδει μαθήματα Γαλλικών σε παιδιά και ενήλικες. Πληρ. τηλ. 25151 ΠΜ32646

ΔΑΣΚΑΛΑ παραδίδει μαθήματα πιάνου, αρμονίου (κλασικού-μοντέρνου) και θεωρητικών και κατ' οίκον. Πληρ. τηλ. 90628 ΠΜ32580

πωλήσεις αυτοκινήτων

ΠΩΛΕΙΤΑΙ OPEL ASCONA 1200 cc, λευκού χρώματος, σε άριστη κατάσταση, τιμή 600.000 δρχ. μετρητοίς. Πληρ. τηλ. 29401 και 0944/634529 ΠΑ32677

ΕΥΚΑΙΡΙΑ! ΠΩΛΕΙΤΑΙ SUZUKI VITARA CABRIO, κόκκινο, έτους 1999 20.000 χλμ. Πληρ. 11.00-14.00 τηλ. 0945077688, 18.00-20.00 τηλ. 66921 ΠΑ32610

ΠΩΛΕΙΤΑΙ δίκυκλη μοτοσικλέτα BMW 100 RS και αυτοκίνητο FIAT PUNTO ELX 75, 1300 κυβικά, μοντέλο '95. Πληρ. τηλ. 0241-22621, πρωινές ώρες. ΠΑ3251

ΠΩΛΕΙΤΑΙ HONDA STEED 400 cc με 9.500 χλμ. με δερμάτινες τσάντες, χρώματος μαύρο-μπορντώ σε άριστη κατάσταση. Πληρ. τηλ. 0932765649 AA32648

ΠΩΛΕΙΤΑΙ κλούβα VW επαγγελματική λόγω υγείας. Πληρ. τηλ. 34351-66959 ΠΑ32626

ΠΩΛΟΥΝΤΑΙ SEAT MARBELLA mod. 1996, καταλυτικά νέας τεχνολογίας σε τιμή ευκαιρίας 850.000 δρχ. Γίνονται και ευκολίες πληρωμής. Πληρ. τηλ. 21819, 25888 ΠΑ32618

ΠΩΛΕΙΤΑΙ μίνι-μπας οκταθέσιο TOYOTA. Αμερικανικών προδιαγραφών. σε άριστη κατάσταση. Πληρ. τηλ. 32287 κιν. 0946049179 AA32547

ΠΩΛΕΙΤΑΙ OPEL CORSA μοντέλο 1987 στην τιμή των 400.000 δραχμών. Πληρ. τηλ. 61038 AA32530

ΠΩΛΕΙΤΑΙ YAMAHA V-MAX 1200 cc μοντέλο 1996 άριστη κατάσταση. Πλήρ. τηλ. 0932757741, 0932238684 AA32591

Από τη νέα έκθεση BMW του ΘΩΜΑ ΒΕΡΒΙΛΗ πωλούνται τα κάτωθι μταχειρισμένα αυτοκίνητα:
1) BMW 316 μοντέλο '92 με ABC, υδραυλικό τιμόνι, ηλεκ. κλειδαριές, αλουμ. ζάντες, 205X60X15 ελαστικά και πίσω άξονας δισκόφρενα.
2) BMW 316 μοντ. '84
3) BMW 316 μοντ. '80 με μηχανή 325 και με πολλά-πολλά εξτρά
4) 410 MERCEDES DIESEL μοντέλο '93 με αλουμ. καρότσα 3000 κυβικά 5κύλινδρη μηχανή.
5) TOYOTA ψυγείο πετρέλαιο μοντ. '93 2400 κυβικά.
6) MITSUBISHI κλούβα EL 300 πετρέλαιο μοντ. τέλος '96 49.000 χλ.μ. σχεδόν καινούργιο
7) VW κλούβα μακρύ σασί 2400 cc 5κύλινδη πετρέλαιο, μοντ. '92
8) VW φορτηγό ανοιχτό με καρότσα 2400 cc 5κύλινδρη πετρέλαιο μοντέλο '92
4) FORD COURIER κλουβίτσα μοντέλο '95 1800 κυβικά
Όλα τα πετρέλαια φορτηγά ανταλλάσονται με το βενζινοκίνητό σας. 6ο χλμ. Λεωφ. Ρόδου-Λίνδου τηλ. 62928-66669

ΠΩΛΕΙΤΑΙ HUNDAY EXCELL 1993 σε άριστη κατάσταση. Πληρ. τηλ. 0244-51810, 0944/521793 ΠΑ32649

ΠΩΛΕΙΤΑΙ SUZUKI VITARA μοντέλο '91. Πληρ. τηλ. 75985-0945132703 ΠΑ32647

ΠΩΛΕΙΤΑΙ αυτοκίνητο μάρκας FIAT CHINCUENCHENTO 900 cc σε καλή κατάσταση και καλή τιμή. Πληρ. τηλ. 34644 AA32479

ΠΩΛΕΙΤΑΙ NISSAN SUNNY μοντέλο 1989 σε πολύ καλή κατάσταση και σε καλή τιμή. Επίσης ΠΩΛΕΙΤΑΙ μία γεννήτρια 4.000W σε πολύ καλή κατάσταση. Πληρ. τηλ. 0945-729367, κ. Νίκο. AA32506

ΠΩΛΕΙΤΑΙ κλούβα TOYOTA 1300 cc σε καλή κατάσταση και σε τιμή ευκαιρίας. Πληρ. τηλ. 69659, 0945/584472 ΠΑ32182

ΠΩΛΕΙΤΑΙ HONDA CRX 1600 cc μοντ. 93. Πληρ. τηλ. 0944-338277 ΠΑ32181

ΠΩΛΕΙΤΑΙ VMAX 1200με σταμπιλιζατέρ-θελτ. μπροστινά φρένα πίσω φτερό (και γνήσιο). Πληρ. τηλ. 20786 Νίκο

ΠΩΛΕΙΤΑΙ FIAT REGATA 1100 εν κινήσει ασημί κατάλληλο για ανταλλακτικά ή απόσυρση. Τιμή 250.000 μετρητοίς. Πληρ. τηλ. 0244/23020 κ. Νίκο, μετά τις 2.30 μ.μ.

ΞΕΝΟΔΟΧΕΙΟ ΚΟΛΥΜΠΙΑ ΜΠΗΤΣ
ΖΗΤΟΥΝΤΑΙ
- Σερβιτόροι,
- Βοηθοί σερβιτόροι,
- Καμαριέρες,
- Σερβιτόρες μπαρ ξενοδοχείου,
- Σερβιτόρες καφετέριας ξενοδοχείου

Πληρ. τηλ. 12.00-15.00 τηλ. 56247,56225

MIRAMARE WONDERLAND HOTEL
ΖΗΤΕΙΤΑΙ ΠΡΟΣΩΠΙΚΟ ΓΙΑ ΤΙΣ ΠΑΡΑΚΑΤΩ ΕΙΔΙΚΟΤΗΤΕΣ:
- ΚΑΜΑΡΙΕΡΕΣ
- ΚΑΘΑΡΙΣΤΡΙΕΣ
- GROUM

Πληρ. τηλ. 96251
ΑΙΤΗΣΕΙΣ ΚΑΘΗΜΕΡΙΝΑ 9-5 μ.μ.

Από την εταιρεία Μ. ΒΟΛΑΣ & ΥΙΟΙ μέλος της αλυσίδας καταστημάτων MAGNET
ζητείται πωλητής με τα κάτωθι προσόντα:
1) Γνώσεις τεχνικής πωλήσεων
2) Εξοικείωση με τη λειτουργία οικιακών και ηλεκτρονικών συσκευών
Θα εκτιμηθούν ξένη γλώσσα, δίπλωμα οδήγησης και βιογραφικό σημείωμα.
Πληροφορίες στα τηλ.: (0241) 91275-94993.
Για την διαδικασία θα τηρηθεί απόλυτη εχεμύθεια.

Από εταιρεία χρηματοοικονομικών επενδύσεων ζητούνται:
α) Γραμματέας Διευθύνσεως
β) Πτυχιούχος Οικονομικής Σχολής ή Διοίκησης Επιχειρήσεων.
Απαιτούμενα προσόντα: γνώσεις Η/Υ (Word-Excel), Αγγλικά
Τα βιογραφικά παρακαλούμε να αποσταλούν στην διεύθυνση: ΤΘ 274 Ρόδος
Για την διαδικασία θα τηρηθεί απόλυτη εχεμύθεια.

ΕΝΟΙΚΙΑΖΕΤΑΙ
μπαρ-καφετέρια πολυτελούς κατασκευής πλήρως εξοπλισμένη επί της οδού "Καλλιθέα-Φαληράκι" έναντι του Ξενοδοχείου "Blue Sea"
Μίσθωμα και διάρκεια μίσθωσης κατόπιν συμφωνίας.
Πληρ. τηλ. 85103

Από μεγάλη εμπορική εταιρεία
ΖΗΤΕΙΤΑΙ
τεχνικός ηλικίας 25-35 ετών,
για το τμήμα παραγωγής
Πληρ. τηλ. 61434

ΖΗΤΕΙΤΑΙ
ΠΛΟΥΣ ΥΠΕΡ ΜΑΡΚΕΤ
τεχνικός Η/Υ με εκπληρωμένες στρατιωτικές υποχρεώσεις για το τμήμα Μηχανογράφησης. Απαραίτητα προσόντα σε:
- Προγράμματα WINDOWS (OFFICE κ.ά.)
- Δίκτυο Ν.Τ.
- Γνώσεις πάνω σε βάσεις δεδομένων (ACCESS, ORACLE κ.ά.) θα εκτιμηθούν ιδιαιτέρως.
Τυχόν προϋπηρεσία θα ληφθεί σοβαρά υπόψιν
Πληρ. τηλ. 32335

ΕΝΟΙΚΙΑΖΕΤΑΙ
επί της Εθνικής Αντιστάσεως δίπλα στο ΡΑΔΙΟ ΚΟΡΑΣΙΔΗ
α) Ισόγειο κατάστημα 40 τ.μ. για οποιαδήποτε χρήση
β) Γραφείο 40 τ.μ. στον α' όροφο κατάλληλο για ιατρείο, λογιστήριο, τεχνικό γραφείο ή ότι άλλο.
Πληρ. τηλ. 0932212998

ΕΤΑΙΡΕΙΑ ΕΠΕΝΔΥΣΕΩΝ
ΖΗΤΑ
υπάλληλο 23-38 ετών, ανεξαρτήτως φύλου, πτυχιούχο ανωτάτης σχολής ή και απόφοιτο Λυκείου, με άνεση στην επαφή και καλό χειρισμό του προφορικού λόγου, για στελέχωση τμήματος εξυπηρέτησης πελατών.
Μισθός 250.000 δρχ., πριμ, ασφάλιση, bonus.
Μόνο για ραντεβού, τηλ. 67980-1

ΠΡΕΖΕΡΑΚΟΣ Χ. ΠΕΤΡΟΣ
Μεσίτης Αστικών Συμβάσεων
Αγ. Αναστασίας 40(Εμπ. Κέντρο Φάκαλη) 1ος όρ. Ρόδος 85100
Τηλ & Fax : +241-33866, κιν: 0932-468026 E-mail: prezerakos@hellasnet.gr

ΑΓΟΡΕΣ
ΠΩΛΗΣΕΙΣ
ΕΚΜΙΣΘΩΣΕΙΣ
ΑΝΤΙΠΑΡΟΧΕΣ
ΕΚΤΙΜΗΣΕΙΣ
ΕΡΕΥΝΑ ΑΓΟΡΑΣ
ΕΛΛΗΝ ΚΤΗΜΑΤΙΚΗ

ΠΩΛΟΥΝΤΑΙ αυτοκίνητα επαγγελματικά:
- FIAT FIORINO 1.600 c.c. αμόλυβδη
- MERCEDES 508 πετρέλαιο. Πληρ. τηλ. 62758 8 π.μ.-4 μ.μ.

ΠΩΛΕΙΤΑΙ LAND ROVER DISCOVERY μοντέλο Σεπτέμβριος '96. Πληρ. τηλ. 0944/338277 ΠΑ32180

ΠΩΛΕΙΤΑΙ αυτοκίνητο OPEL KADETT μοντέλο 1991 σε άριστη κατάσταση με 80.000 χλμ. Πληρ. τηλ. 36892 μεσημεριανές ώρες ΑΑ32582

εργασιες

ΖΗΤΟΥΝΤΑΙ κτίστες, σοβατζήδες και βοηθοί. Πληρ. τηλ. 53283 από 7 έως 9 μ.μ. ή στο κινητό 0977-684253 ΑΖ32658

ΖΗΤΕΙΤΑΙ κοπέλα άνω των 25 γνωρίζουσα την αγγλική, να εργαστεί σε κατάστημα "ΕΙΔΗ ΔΩΡΩΝ". Πληρ. τηλ. 23979. ΠΖ32621

ΖΗΤΕΙΤΑΙ κοπέλα για να εργασθεί σε χρυσοχοείο στην Παλιά Πόλη επί της οδού Απελλού. Απαραίτητες δύο ξένες γλώσσες. Jewelley shop in the old town is looking for a girl. Necessary two languages. Inf. 22704-0944607540 ΠΖ32628

ΖΗΤΕΙΤΑΙ υπάλληλος από γραφείο ενοικιάσεως αυτοκινήτων. Απαραίτητο δίπλωμα οδήγησης. Μισθός ικανοποιητικός. Πληρ. τηλ. 67678, κιν. 0944894032 ΠΖ32650

Από βιοτεχνία πλαστικών **ΖΗΤΕΙΤΑΙ** νεαρός-νεαρή απόφοιτος Λυκείου με μηχανάκι για εσωτερικές και εξωτερικές εργασίες. Επίσης οδηγός με δίπλωμα γ' κατηγορίας απόφοιτος Γυμνασίου για την μεταφορά των προϊόντων της. Πληρ. τηλ. 87875, 9-15 μ.μ. ΑΖ32651

ΖΗΤΕΙΤΑΙ γυμναστής ή γυμνάστρια για καθημερινή απασχόληση σε γυμναστήριο. Πληρ. τηλ. 73712 ΑΖ32608

CLUB GREECE IS NOW RECRUITING!!!

VARIETY OF POSITIONS AVAILABLE
LANGUAGES REQUIRED: ENGLISH, GERMAN, SCANDI, FINNISH, GREEK, FRENCH, DUTCH AND ITALIAN

IF YOU ARE INTERTESTED TO WORK AND YOU SPEAK MORE THAN 2 OF THE ABOVE-MENTIONED LANGUAGES THEN CALL THE FOLLOWING NUMBERS FOR MORE INFORMATION:

FOR SALES POSITIONS, JASON: 0937665819
FOR ADMIN POSITIONS, JENNY: 96210
FOR RESORT STAGG, ANNA MAIJA: 0944571220

ΖΗΤΕΙΤΑΙ

Από την **ΑΦΟΙ ΧΑΤΖΗΜΙΧΑΛΗ Ε.Β.Α.Ε.**, υπάλληλος για το Τμήμα Ανταλλακτικών. Απαραίτητη η γνώση αγγλικών και χειρισμού Η/Υ.
Πληρ. τηλ. 62941-2

ΣΙΜΟΣ Γ. ΠΑΡΑΣΚΕΥΑΣ ΚΑΙ ΥΙΟΣ ΕΠΕ

ΕΥΚΑΙΡΙΑ

ΜΕΤΑΧΕΙΡΙΣΜΕΝΑ ΑΥΤΟΚΙΝΗΤΑ
ΑΠΟ 100.000-300.000 δρχ.
ΜΟΝΟ ΜΕΤΡΗΤΟΙΣ

ΑΥΣΤΡΑΛΙΑΣ 70-ΡΟΔΟΣ
ΤΗΛ. 0241-35200, FAX 0241-36045

Η ΤΟΥΟΤΑ Δωδεκανήσου

ΖΗΤΕΙ

το εξής προσωπικό:
1. Λογιστή
2. Βαφέα Αυτοκινήτων
3. Ηλεκτρολόγο Αυτοκινήτων

Οι ενδιαφερόμενοι πρέπει να έχουν προϋπηρεσία, δίπλωμα αυτοκινήτου και εκπληρωμένες τις στρατιωτικές τους υποχρεώσεις.

Για περισσότερες πληροφορίες επικοινωνήστε μαζί μας στο τηλ. 68000

ΤΟ ΞΕΝΟΔΟΧΕΙΟ ΔΙΟΝΥΣΟΣ
Ιξιά-Ρόδος

ΖΗΤΑ

- Μπάρμαν με ανάλογη πείρα
- Βοηθό μπάρμαν

Αιτήσεις απαραίτητα με πρόσφατη φωτογραφία γίνονται δεκτές καθημερινά από 10.00-13.00

Πληρ. τηλ. 23021

ΓΙΑΝΝΗΣ ΝΙΚΟΛΙΔΑΚΗΣ

ΜΗΧ/ΓΟΣ-ΜΗΧ/ΚΟΣ
ΓΑΛΛΙΑΣ 14 - ΡΟΔΟΣ

ΠΩΛΟΥΝΤΑΙ

— Καταστήματα επί της οδού Τσαλδάρη 90 τ.μ.
— Διαμ/τα 114 τ.μ. επί της οδού Καζαντζάκη
— Μεζονέτα στο Καρακόνερο 128 τ.μ.
— Γραφεία επί της Αννης Μαρίας σε πολυτελές συγκρότημα
— Διαμ/τα 117 τ.μ., 57 τ.μ., 79,50 τ.μ., 90 τ.μ., 88,5 τ.μ., 118 τ.μ., 60 τ.μ., 141 τ.μ.

Τα παραπάνω διαθέτουν χώρους πάρκινγκ και κεντρική θέρμανση

Πληρ.τηλ. **22291-35103/094 391825**

ΖΗΤΕΙΤΑΙ

Από την εταιρεία κλιματισμού FEDDERS, νέος δραστήριος και οργανωτικός για τη θέση του υπεύθυνου πωλήσεων. Απαραίτητες προϋποθέσεις: δίπλωμα οδήγησης Ι.Χ., γνώσεις χειρισμού ηλεκτρονικού υπολογιστή και να μην υπάρχουν στρατιωτικές υποχρεώσεις.

Πληροφορίες στα τηλέφωνα: (0241) 77058-9
ή απ' ευθείας στην εταιρεία,
στη διεύθυνση: Μεγ. Κωνσταντίνου 61, Ρόδος.

ΠΩΛΟΥΝΤΑΙ

Ρόδος: οδός Λονδίνου στο Ροδίνι, οικόπεδο 500 τ.μ. εντός σχεδίου
Ασγούρου σε 7,5 στρεμ. κτήμα πωλούνται 2,5 στρεμ.
Φαληράκι: 4,5 στρεμ. 200 μ. από θάλασσα, επίσης και 2,5 στρεμ. και 8 στρεμ.
Λαδικό: 18 στρεμ. στο κύμα της θάλασσας
Αφάντου: 150 μ. από θάλασσα, 1 στρεμ. έως 4 στρεμ. και κεντρικό δρόμο από 1 στρεμ. έως 46 στρεμ.
Κολύμπια: 20 στρεμ. 300 μ. από θάλασσα
2 στρεμ. Ευκαλύπτους, Κολύμπια
Στεγνά: 4 στρεμ. 100 μ. από θάλασσα
Αφάντου: Αγρόκτημα 5.560 τ.μ., το στρέμ. Τιμή 5.000.000 δρχ.
20 στρέμματα. Τιμή 4.000.000 δρχ.

Πληρ. τηλ. 51024, 26805,
κιν. 0945/406562

ΡΟΔΙΑΚΗ ΚΤΗΜΑΤΙΚΗ

ΣΥΜΒΟΥΛΟΙ & ΕΚΤΙΜΗΤΕΣ ΑΚΙΝΗΤΩΝ — ΚΤΗΜΑΤΟΜΕΣΙΤΙΚΟ ΓΡΑΦΕΙΟ — από το 1983

ΕΜΠΟΡΙΚΟ ΚΕΝΤΡΟ ΜΑΛΤΕΖΟΥ

(ΠΕΡΙΟΧΗ ΝΕΑΣ ΜΑΡΙΝΑΣ - ΚΑΠΟΔΙΣΤΡΙΟΥ)

- **Καταστήματα προβολής**
- **Υψήλες προδιαγραφές κατασκευής.**
- **Μοναδική τοποθεσία στην είσοδο της νέας μαρίνας Ρόδου χωρητικότητας 600 σκαφών.**
- **Θέα στην θάλασσα**
- **Εσωτερικό αίθριο**
- **Μεγάλες βιτρίνες**
- **Εγκαταστάσεις air-condition**
- **Εδρα κεντρικών γραφείων ΔΑΝΕ και ΣΔΟΕ**
- **Τιμές εκμίσθωσης από 2.500 δρχ ανά τ.μ μηνιαία για τα εσωτερικά καταστήματα.**

ΕΠΑΓΓΕΛΜΑΤΙΚΕΣ ΕΚΜΙΣΘΩΣΕΙΣ

α/α	Κατάστημα	ισόγειο	πατάρι	υπόγειο
I4	Κεντρικό - εξωτερικό με air- condition	260 τ.μ.	100 τ.μ.	500 τ.μ.
I3	Κεντρικό - εξωτερικό με air- condition	130 τ.μ.	50 τ.μ.	
I1	Εξωτερικό με διπλή είσοδο	226 τ.μ.		131 τ.μ.
I2	Εξωτερικό	170 τ.μ.		
I5	Εσωτερικό	97 τ.μ.		
I6	Εσωτερικό	103 τ.μ.		
I7	Εσωτερικό	120 τ.μ.		
I9	Εξωτερικό (πρώην γραφεία ΔΕΗ)	123 τ.μ.		

ΑΠΟΚΛΕΙΣΤΙΚΗ ΔΙΑΘΕΣΗ

ΑΝΕΣΤΗΣ & ΣΑΒΒΑΣ ΣΑΒΒΑΪΔΗΣ

tel: 26281 &. 35476 cel: 0944-421015 & 0977-433427

Ο ΕΠΙΣΗΜΟΣ ΔΙΑΝΟΜΕΑΣ

OPEL

ΔΩΔΕΚΑΝΗΣΟΥ
ΜΑΜΑΛΙΓΚΑΣ ΑΒΕΕ

ΖΗΤΑ

ΣΥΝΕΡΓΑΤΗ ΓΙΑ ΤΟ ΤΜΗΜΑ ΑΝΤΑΛΛΑΚΤΙΚΩΝ

Πληρ. τηλ. 61005

Figma
Αντιπροσωπεύσεις Ασφαλιστικών Εταιρειών
Άννης Μαρίας και Καζαντζάκη 2
Τηλ. (0241) 31468 • FAX: (0241) 33644

ΑΝΑΛΥΤΙΚΟ ΕΡΓΑΣΤΗΡΙΟ ΕΛΕΓΧΟΥ ΠΟΙΟΤΗΤΑΣ
ΑΝΑΛΥΣΕΙΣ - ΣΥΜΒΟΥΛΕΣ - ΜΕΛΕΤΕΣ
ΓΕΝΙΚΕΣ ΧΗΜΙΚΕΣ ΑΝΑΛΥΣΕΙΣ
ΠΟΙΟΤΙΚΟΣ ΕΛΕΓΧΟΣ ΤΡΟΦΙΜΩΝ-ΠΟΤΩΝ
ΕΡΓΑΣΤΗΡΙΑΚΟΣ ΕΛΕΓΧΟΣ ΠΡΩΤΩΝ ΥΛΩΝ
ΠΑΡΑΚΟΛΟΥΘΗΣΕΙΣ ΒΙΟΛΟΓΙΚΩΝ
ΕΛΕΓΧΟΣ ΚΟΛΥΜΒΗΤΙΚΩΝ ΔΕΞΑΜΕΝΩΝ

QUALITY CONTROL

• Ομάδα έμπειρων επιστημόνων καλύπτει σύνολο φυσικών, χημικών και μικροβιολογικών δοκιμών τον έλεγχο ποιότητας:
Τροφίμων-ποτών-υδάτων-περιβάλλοντος-εδάφους
Πλήρεις εργαστηριακές δοκιμές σε ευρη φάσμα προϊόντων.
• Ολοκληρωμένα προγράμματα ελέγχου ποιότητας για ΞΕΝΟΔΟΧΕΙΑΚΕΣ ΜΟΝΑΔΕΣ.

ΤΡΟΦΟ ΣΥΝΘΕΣΙΣ FOOD TECHNOLOGIES

ΑΝΑΛΥΟΥΜΕ ΑΞΙΟΠΙΣΤΑ
•ΜΕΛΕΤΕΣ ΔΙΑΣΦΑΛΙΣΗΣ ΠΟΙΟΤΗΤΑΣ ΚΑΤΑ ISO 9000
•ΕΛΕΓΧΟΣ HACCP ΓΙΑ ΧΩΡΟΥΣ ΜΑΖΙΚΗΣ ΕΣΤΙΑΣΗΣ

ΛΕΙΤΟΥΡΓΟΥΜΕ ΜΕ ΤΟ ΣΥΣΤΗΜΑ ΔΙΑΣΦΑΛΙΣΗΣ ΠΟΙΟΤΗΤΑΣ ΕΡΓΑΣΤΗΡΙΩΝ ΣΥΜΦΩΝΑ ΜΕ ΤΟ ΠΡΟΤΥΠΟ ΕΝ 45001

Αριθμ. Πρ. 1831/59

Φιλικά
Αποστόλης Διμέλλης και Συνεργάτες
ΠΡΟΤΥΠΟ ΕΡΓΑΣΤΗΡΙΟ ΔΩΔ/ΣΟΥ
Μ. ΠΕΤΡΙΔΗ & ΠΕΙΡΑΙΩΣ 1- 85100 ΡΟΔΟΣ
ΤΗΛ&FAX: (0241) 78064 - 62119 - (0944) 684899

Τα πλοία δεμένα στα λιμάνια

Απαγορεύθηκε από τις 18.00 ο απόπλους των Ε/Γ-Ο/Γ πλοίων από το λιμάνι του Πειραιά για τα νησιά του Αιγαίου, την Κρήτη και τα Δωδεκάνησα λόγω δυσμενών καιρικών συνθηκών που επικρατούν (άνεμοι 8-9 μποφώρ).

Συμμετοχή στις εξετάσεις των ΙΕΚ

Από το Ινστιτούτο Επαγγελματικής Κατάρτισης Ρόδου, έγινε γνωστό ότι σύμφωνα με το χρονοδιάγραμμα εξετάσεων πιστοποίησης επαγγελματικής κατάρτισης της περιόδου Μαΐου-Ιουνίου 2000, οι αιτήσεις των αποφοίτων που επιθυμούν να συμμετάσχουν θα πρέπει να υποβληθούν από την 1η ως την 10η Μαρτίου.

Μαζί με τις αιτήσεις που χορηγούνται από το Ι.Ε.Κ. πρέπει να συνυποβληθούν:

1. Βεβαίωση Επαγγελματικής Κατάρτισης
2. Επικυρωμένη φωτοτυπία ταυτότητας.
3. Μία πρόσφατη φωτογραφία.
4. Γραμμάτιο είσπραξης (παράβολο) εξετάστρων 15.000 δρχ. για το θεωρητικό μέρος και 15.000 δρχ. για το πρακτικό μέρος των Εξετάσεων. (Εμπορική Τράπεζα. Αριθμός Λογαριασμού: 83159529

Το ακριβές πρόγραμμα των εξετάσεων θα ανακοινωθεί στις 30 Μαρτίου.

Με παραγγελία του εισαγγελέα Εφετών κ..Σάμιτα

Μηνύσεις κατά αγνώστων για την επιστολή λίβελο

Ανάστατο το νησί της Πάτμου ψάχνει τον άγνωστο υβριστή

Την άσκηση ποινικής δίωξης κατά αγνώστων θα παραγγείλει την ερχόμενη Δευτέρα 6 Μαρτίου ο εισαγγελέας Εφετών Δωδεκανήσου κ. Γεώργιος Σάμιτας προκειμένου να διενεργηθεί προανάκριση για να εντοπισθεί ο δράστης που συνέταξε την επιστολή για την υπόθεση της Μονής Αποκαλύψεως της Πάτμου.

Ο κ. Σάμιτας, σύμφωνα με πληροφορίες, ενημερώθηκε το πρωί της περασμένης Τρίτης τηλεφωνικώς από τον αντεισαγγελέα Πλημμελειοδικών Κω κ. Κωνσταντίνο Μπούτσικο, για την κυκλοφορία της κατάπτυστης επιστολής στην οποία αναφέρονται και τα ονόματα των δύο εισαγγελικών λειτουργών με όχι κολακευτικά για το άτομο και το λειτούργημά τους λόγια.

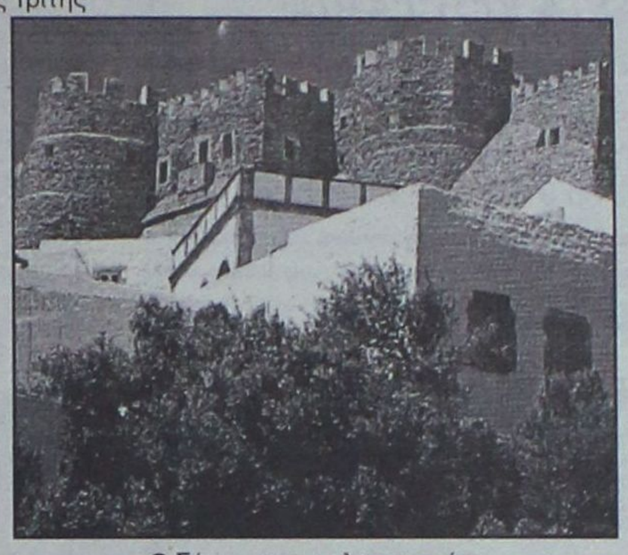

Μετά την ενημέρωσή του ο κ. Σάμιτας παράγγειλε στην Εισαγγελέα Πρωτοδικών Κω κ. Ολγα Σμυρλή να αναζητήσει την επίμαχη επιστολή και να την διαβιβάσει στην Εισαγγελία Εφετών προκειμένου να λάβει γνώση την ερχόμενη Δευτέρα που θα επιστρέψει από την Αθήνα στη Ρόδο και να παραγγείλει την άσκηση ποινικής δίωξης κατ' αγνώστων, στην Εισαγγελία της Κω.

● Σύμφωνα με πληροφορίες η επίμαχη επιστολή εστάλει με φαξ από την Θεσσαλονίκη σε δεκάδες Πάτμιους, καθώς επίσης στον δήμαρχο και την Αστυνομία του νησιού και τον νομάρχη Δωδεκανήσου. Η ίδια επιστολή έχει σταλεί και στον αστυνομικό διευθυντή Δωδεκανήσου κ. Νικόλαο Κρινή αλλά δεν έγινε γνωστό αν εστάλη από την Θεσσαλονίκη ή την Πάτμο.

Μήνυση, για τα όσα συκοφαντικά, σε βάρος τους, αναφέρονται στην εν λόγω επιστολή, αναμένεται να καταθέσουν τόσο ο Εισαγγελέας Εφετών Δωδεκανήσου κ. Γεώργιος Σάμιτας και ο αντεισαγγελέας Πρωτοδικών της Κω κ. Κωνσταντίνος Μπούτσικος, ενώ η υπόθεση αναμένεται να απασχολήσει την ερχόμενη εβδομάδα και το Δημοτικό Συμβούλιο της Πάτμου.

Τέλος στην υποβολή μηνύσεων προσανατολίζονται και όσοι τα ονόματά τους αναφέρονται στην επιστολή προς τον Πατμιακό Λαό, αλλά αυτό θα γίνει μετά τα... αποκαλυπτήρια του συντάκτη της.

OPEL ASTRA

ΓΙΑ ΝΑ ΔΕΙΤΕ ΠΩΣ ΟΙ ΥΨΗΛΕΣ ΑΞΙΕΣ ΓΙΝΟΝΤΑΙ ΔΥΝΑΤΟΤΗΤΑ ΟΛΩΝ.

ΤΩΡΑ ΟΛΑ ΤΑ ΜΟΝΤΕΛΑ ASTRA ΕΤΟΙΜΟΠΑΡΑΔΟΤΑ



ΜΑΜΑΛΙΓΚΑΣ ΑΕΒΕ
ΕΠΙΣΗΜΟΣ ΔΙΑΝΟΜΕΑΣ OPEL
Λ. ΡΟΔΟΥ - ΛΙΝΔΟΥ 210
ΤΗΛ. 61005 - 68288

ΤΟ ΣΑΒΒΑΤΟ

Εκδηλώσεις για την επέτειο της απελευθέρωσης της Τήλου

Ο Σύλλογος Τηλίων Ρόδου "Αγιος Παντελεήμων" με την ευκαιρία της Μεγάλης Μάχης των Λιβαδίων Τήλου, που έγινε την 1η Μαρτίου 1945 από τον ιερό Λόχο του Χρήστου Τσιγάντε, των Αγγλων κομάντος και των συμμάχων και είχαν σαν αποτέλεσμα να ελευθερωθεί η Τήλος από την Ιταλογερμανική κατοχή, πραγματοποιεί και φέτος για τρίτη συνεχή χρονιά διάφορες εκδηλώσεις για να τιμήσει αυτούς που θυσιάστηκαν για την Πατρίδα.

Το πρόγραμμα περιλαμβάνει τις παρακάτω εκδηλώσεις:

• **Σάββατο 4 Μαρτίου 2000** και ώρα 17.00: "Εκκλησιασμός των μελών και φίλων της Τήλου στον Ιερό Ναό Αναλήψεως Ρόδου. Επιμνημόσυνη δέηση υπέρ των πεσόντων.

- Ωρα 19.00: δεξίωση των επισήμων προσκεκλειμένων και των μελών στη Λέσχη του Συλλόγου, που βρίσκεται απέναντι από την εκκλησία (Λαμίας 11).

- Ομιλία από τον δάσκαλο κ. Νίκο Παπαεμμανουήλ με θέμα: Η πορεία και οι αγώνες της Τήλου δια μέσου των αιώνων μέχρι σήμερα.

- Απαγγελίες ποιημάτων της Τήλου.

- Ψυχαγωγικό πρόγραμμα από την νεανική ομάδα του Συλλόγου "Τηλίνης".

ΠΑΙΔΑΓΩΓΙΚΟ ΕΡΓΑΣΤΗΡΙ ΤΕΧΝΗΣ

ΠΑΙΔΙΚΗ ΟΡΧΗΣΤΡΑ «ΕΝ ΧΟΡΔΑΙΣ»

Λειτουργούν τμήματα ΜΑΝΤΟΛΙΝΟΥ
για τη συμμετοχή παιδιών ηλικίας 8-14 χρόνων στο νεοσύστατο ορχηστρικό σχήμα.

Η ορχήστρα θα πλαισιώνεται στις συναυλίες από Ερασιτέχνες και επαγγελματίες μουσικούς πολλών άλλων μουσικών οργάνων με σκοπό, παιδαγωγικό και καλλιτεχνικό.



Στα τμήματα ΜΑΝΤΟΛΙΝΟΥ της ορχήστρας γίνονται δεκτά παιδιά που ξεκινούν τώρα να μαθαίνουν μουσική, καθώς και παιδιά που ήδη ασχολούνται με ένα άλλο μουσικό όργανο. Έτσι τους δίνεται η δυνατότητα να αποκτήσουν τη ξεχωριστή εμπειρία, από τη συμμετοχή στην ομαδική καλλιτεχνική πράξη.

Έναρξη μαθημάτων από 18 Μαρτίου

Τα μαθήματα θα γίνονται σε ομαδικό επίπεδο μια φορά την εβδομάδα και τα ΜΑΝΤΟΛΙΝΑ θα παρέχονται στα παιδιά από την ορχήστρα.

Διδάσκει η γνωστή καθηγήτρια Βιολιού κ. Ξένη Έμνερ Παπαχαλκίτου, που θα είναι και η διευθύντρια της ορχήστρας.

Οι συμμετέχοντες θα έχουν την ευκαιρία να επιμορφώνονται από ειδικούς μουσικούς και διευθυντές ορχήστρας, μέσα από σεμινάρια.

Πληροφορίες – Εγγραφές στα τηλέφωνα : 25411 και 78100



ΠΩΛΟΥΝΤΑΙ

ΓΝΗΣΙΑ ΚΟΥΤΑΒΙΑ

ΧΑΣΚΙ

ΤΗΛ. 0977-142350

ΝΑΥΤΙΛΙΑΚΗ ΕΤΑΙΡΕΙΑ ΛΕΣΒΟΥ

F/B ΤΑΞΙΑΡΧΗΣ

Γνωρίζουμε στο επιβατικό κοινό ότι τα δρομολόγια του F/B ΤΑΞΙΑΡΧΗΣ από ΡΟΔΟ έχουν ως εξής:

ΚΑΘΕ ΣΑΒΒΑΤΟ ΩΡΑ 22.00

ΓΙΑ ΚΩ-ΣΑΜΟ-ΧΙΟ-ΜΥΤΙΛΗΝΗ-ΛΗΜΝΟ-ΑΛΕΞΑΝΔΡΟΥΠΟΛΗ

Παρακαλούνται οι κ.κ. επιβάτες που επιθυμούν καμπίνα να αγοράζουν τα εισιτήριά τους από το πρακτορείο γιατί στο λιμάνι η έκδοση εισιτηρίων με καμπίνα δεν είναι εφικτή.

ΠΛΗΡΟΦΟΡΙΕΣ - ΕΙΣΙΤΗΡΙΑ

ΕΡΥΘΡΑ ΘΑΛΑΣΣΑ

Δ. ΘΕΟΔΩΡΑΚΗ 13 - ΤΗΛ. 27721-22460



Prive Party;

ANGELI DI ROMA

Piano/Restaurant

Σοφοκλή Βενιζέλου 62

Τηλ.: 30044

ανοικτά και το μεσημέρι

Διευθυντής στον Πολιτιστικό Οργανισμό Δωδεκανήσου

Διευθυντή για τον Οργανισμό Πολιτιστικής Ανάπτυξης Δωδεκανήσου αναζητά η νομαρχιακή αυτοδιοίκηση Δωδεκανήσου.

Σύμφωνα με την προκήρυξη που δόθηκε στην δημοσιότητα απαραίτητα προσόντα είναι:

- Πτυχίο Π.Ε. από Πανεπιστήμιο της Ελλάδας ή του εξωτερικού, του κλάδου Ανθρωπιστικών, Κοινωνικών, Φιλοσοφικών, Καλλιτεχνικών σπουδών και Ιστορίας τέχνης.
- Γνώση μια ή περισσότερων ξένων γλωσσών κατά προτίμηση Αγγλικής, Γερμανικής, Ιταλικής και Γαλλικής.
- Επαρκή γνώση χειρισμού προγραμμάτων ηλεκτρονικού υπολογιστή.

Οι ενδιαφερόμενοι θα πρέπει να καταθέσουν σχετικές αιτήσεις έως 31 Μαρτίου.

Φοιτητές Πανεπιστημίου στην Τουρκία

Αντιπροσωπεία των φοιτητών του Πανεπιστημίου Αιγαίου συνοδευόμενη από τον πρύτανη καθηγητή Θεμιστοκλή Λέκκα και τον αντιπρύτανη καθηγητή Σωκράτη Κάτσικα ξεκίνησε χθες Πέμπτη 2 Μαρτίου για τα αντικρινά παράλια.

Στόχος του ταξιδιού, η συμμετοχή σε συνάντηση Φιλίας και Ειρήνης που οργανώνεται από τους φοιτητές του Πανεπιστημίου Dukuz Eylul της Σμύρνης σε συνεργασία με τους φοιτητές του Πανεπιστημίου Αιγαίου.

Οι εκδηλώσεις θα διαρκέσουν μέχρι την Κυριακή 5 Μαρτίου και μ' αυτές προσδοκάται η ενίσχυση των ακαδημαϊκών και ερευνητικών δεσμών των δύο Πανεπιστημίων αλλά και η συνένωση των προσπάθειών για τη βελτίωση των Ελληνοτουρκικών σχέσεων και την ανάπτυξη της ευρύτερης περιοχής.

Η εκδήλωση στην Αμαράντειο

Διευκρινίζεται ότι η ετήσια πανηγυρική εκδήλωση του Συλλόφου Αποφοίτων της Αμαραντείου Σχολής θα γίνει την Κυριακή στις 6 το απόγευμα.

Για διάφορα θέματα του Δήμου Ροδίων

Επαφές του αντιδημάρχου Μανώλη Σαββή στην Αθήνα

Εγκρίθηκε το δάνειο των 3 δις δρχ.

Ενδιαφέρουσες επαφές είχε στην Αθήνα ο αντιδήμαρχος επί των Οικονομικών του Δήμου Ροδίων κ. Μανώλης Σαββής, ο οποίος είχε μεταβεί στην πρωτεύουσα για την συνεδρίαση του Διοικητικού Συμβουλίου της Ελληνικής Διαδημοτικής Εταιρείας Χρηματοοικονομικών Υπηρεσιών (ΕΔΕΧΥ Α.Ε.).

Το θέμα της συνεδρίασης ήταν το διπλογραφικό σύστημα και ο καλύτερος συντονισμός των ΟΤΑ στην εφαρμογή του, ούτως ώστε να υπάρχει ενιαίο σύστημα. Οπως προέκυψε από τη συνεδρίαση, η εφαρμογή του διπλογραφικού συστήματος είναι έτοιμη να ξεκινήσει στους Δήμους-μέλη της ΕΔΕΧΥ το συντομότερο δυνατόν.

Εκτός της συνεδρίασης της Οικονομικής Επιτροπής, όμως, ο κ. Σαββής είχε συνεργασία με τη διοίκηση του Ταμείου Παρακαταθηκών και Δανείων σχετικά με το δάνειο που είχε ζητήσει ο Δήμος Ροδίων (ύψους 2,6 δος για τον Δήμο και περίπου 400 εκ. για τη ΔΕΥΑΡ). Στη συνάντηση οριστικοποιήθηκαν οι όροι του δανείου (θα γίνει σχετική συζήτηση στην αυριανή συνεδρίαση του Δημοτικού Συμβουλίου), οπότε μέσα στην επόμενη εβδομάδα αναμένεται να



εισρεύσουν στο ταμείο του Δήμου τα πρώτα χρήματα.

Τέλος, ο κ. Σαββής είχε συνεργασία με τον κ. Παναγιώτη Γεωργιάδη, Γενικό Γραμματέα του ΚΕΠΥΟ. Ο κ. Σαββής παρέλαβε δισκέτα με πλήρη κατάλογο των ιδιοκτητών Ι.Χ. της Ρόδου, η οποία θα χρησιμεύσει στην ελεγχόμενη στάθμευση (αποτελεσματικότερος έλεγχος), ενώ η συνεργασία με το ΚΕΠΥΟ θα επεκταθεί σύντομα και σε άλλους τομείς (ΔΗΦΟΔΩ και άλλες υπηρεσίες).

Σημειώνεται ότι χθες το μεσημέρι πραγματοποιήθηκε συνάντηση στο γραφείο του κ. Σαββή μεταξύ του ιδίου, του αντιδημάρχου κ. Αλαβέρα και εκπροσώπου του Γραφείου Ελεγχόμενης Στάθμευσης, με το διοικητικό συμβούλιο του σωματείου ενοικιαζομένων αυτοκινήτων, εν όψει της νέας τουριστικής περιόδου. Η συζήτηση διεξήχθη σε γόνιμο και θετικό κλίμα, έγινε μία πρώτη ανταλλαγή απόψεων και οι τελικές αποφάσεις θα ληφθούν μετά τη γενική συνέλευση του σωματείου.

Οι τυχεροί της κλήρωσης του Υπερμάρκετ Σπανός

Το Σάββατο 26 Φεβρουαρίου 2000 και ώρα 18.30 έγινε η προγραμματισμένη κλήρωση του Υπερμάρκετ Σπανός για τα δύο αυτοκίνητα.

Είμαστε πολύ χαρούμενοι, που τυχεροί ήταν δύο νεαρά ζευγάρια τα οποία δεν διέθεταν δικό τους Ι.Χ.

Οι δύο τυχεροί της μεγάλης κλήρωσης του Υπερμάρκετ Σπανός ήταν για τη Ρόδο η κυρία Ειρήνη Τσιμπιδάκη με τον τυχερό λαχνό Νο 20004, ενώ για τη Λέρο ο κύριος Στέφανος Κουμπάρος με τον τυχερό λαχνό Νο 576.

Κατά την διάρκεια της κλήρωσης των αυτοκινήτων ήταν κοντά μας ο συμβολαιογράφος κύριος Δημήτρης Γιώρτσος στο κατάστημα της Ρόδου και η κυρία Ζανουδάκη Φρόσω επίσης συμβολαιογράφος, στο κατάστημα της Λέρου.



Το Υπερμάρκετ Σπανός θα συνεχίσει τις κληρώσεις αυτές και στο μέλλον με πολλά και πλούσια δώρα για όλα τα μέλη της κάρτας Σπανός.



ΕΥΚΑΛΥΠΤΟΣ

RESTAURANT

ΝΤΟΠΙΑ ΚΡΕΑΤΑ
ΦΡΕΣΚΑ ΨΑΡΙΑ
ΜΕΖΕΔΕΣ

ΩΡΑΡΙΟ ΛΕΙΤΟΥΡΓΙΑΣ:

ΔΕΥΤΕΡΑ - ΠΕΜΠΤΗ: 13.00 - 18.00

ΠΑΡΑΣΚΕΥΗ - ΚΥΡΙΑΚΗ: 13.00 μέχρι αργά το βράδυ

Σας περιμένουμε δίπλα στην θάλασσα, να γευθείτε τις νόστιμες σπεσιαλιτέ μας στις πιο προσιτές τιμές, κοντά στο τζάκι.

10 χλμ. Λεωφόρου Ρόδου - Καλλιθέας

RESERVE Τηλ:85029

Ζαριφοπουλος Α.Ε.

ΣΥΣΤΗΜΑΤΑ ΠΥΡΟΠΡΟΣΤΑΣΙΑΣ - ΑΣΦΑΛΕΙΑΣ - ΕΛΕΓΧΟΥ

ΚΕΝΤΡΙΚΑ ΓΡΑΦΕΙΑ: ΔΩΔΕΚΑΝΗΣΟΥ 14, 14235 ΑΛΣΟΥΠΟΛΗ, Ν. ΙΩΝΙΑ, ΤΗΛ.: (01) 2713970 (16 γραμμές)-FAX: (01) 2779542 http: //zarifopoulos.com

ΥΠΟΚΑΤΑΣΤΗΜΑΤΑ:

- **ΘΕΣ/ΚΗΣ:** Β. ΟΛΓΑΣ & ΚΥΜΗΣ 8, ΘΕΣΣΑΛΟΝΙΚΗ, ΤΗΛ.: (031) 422431-423431-FAX: (031) 423421,
- **ΡΟΔΟΥ:** Λ. ΛΙΝΔΟΥ 255, ΡΟΔΟΣ, ΤΗΛ.: (0241) 66607-67092-FAX: (0241) 67092,
- **ΚΡΗΤΗΣ:** ΡΑΥΤΟΠΟΥΛΟΥ 85, ΗΡΑΚΛΕΙΟ, ΤΗΛ.: (081) 236636-213853-FAX: (081) 213853,
- **ΠΑΤΡΑΣ:** ΚΑΖΑΝΤΖΑΚΗ 19, ΠΑΤΡΑ, ΤΗΛ.: (061) 433300-427700-FAX: (061) 427700.

- **Συστήματα Ασφαλείας**
- **Αυτόματα Συστήματα Κατάσβεσης**
- **Αυτόματα Συστήματα Πυρανίχνευσης**
- **Κλειστά Κυκλώματα Τηλεόρασης (CCTV)**
- **Ηλεκτρομηχανολογικός Ελεγχος (BEMS)**
- **Συστήματα Ελέγχου Πρόσβασης (ACCESS CTRL)**

ADEMCO
NOTIFIER
SYSTEM SENSOR
TREND
BEWATOR
GINGE
GRINELL
HYGOOD
NCSORBAIN

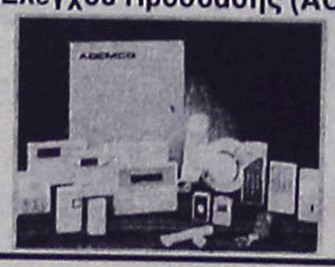

Οι δημοσιογράφοι της ΕΡΑ θα τιμήσουν τον Νομάρχη...

Με επιστολή τους προς το Νομάρχη Δωδεκανήσου τα μέλη της Επιτροπής Διοργάνωσης της "Κυβέρνησης των μη Κυβερνητικών" γνωστοποίησαν στον κ. Καραγιάννη την πρόθεσή τους να τον επιλέξουν σ' αυτή την τιμητική θέση για τη δράση του κατά το 1999.

Οι εκδηλώσεις αυτές είναι μια πρωτοβουλία των δημοσιογράφων της Ελληνικής Ραδιοφωνίας που αποτελούν-όπως υπογραμμίζουν στην επιστολή τους-αυτόνομο πολιτικό γεγονός που ξεκίνησε το 1997, συνεχίστηκε το 1998 και θα πραγματοποιηθεί και φέτος για τρίτη συνεχόμενη χρονιά σε κεντρικό ξενοδοχείο της Αθήνας. Σε αυτές τις εκδηλώσεις επιλέγονται-όπως αναφέρουν-εκπρόσωποι του πολιτικού και του πνευματικού κόσμου για τις καλύτερες, πλέον πρωτότυπες και τολμηρότερες πρωτοβουλίες προκειμένου να "σχηματισθεί" η "Κυβέρνηση των μη Κυβερνητικών".

Το γεγονός αυτό αποτελεί ασφαλώς μια ιδιαίτερη τιμητική διάκριση για τη δράση της Νομαρχιακής Αυτοδιοίκησης Δωδεκανήσου και του ίδιου του Νομάρχη κ. Σάββα Καραγιάννη.

Κλιμάκιο της ΕΑΝ στη Ρόδο

Κλιμάκιο της Ενωσης Αριστερών Νέων (ΕΑΝ-Νεολαίας του Συνασπισμού) με επικεφαλής τον Παναγιώτη Πάντζο μέλος του Κεντρικού Συμβουλίου της ΕΑΝ θα βρίσκεται αύριο (Παρασκευή) στη Ρόδο και θα έχει συναντήσεις με μέλη της Εκπαιδευτικής Κοινότητας (μαθητές-φοιτητές-φορείς των εκπαιδευτικών και συλλόγους γονέων και κηδεμόνων). Από τους βασικούς σκοπούς της επίσκεψης είναι η παρουσία της Χάρτας των Δικαιωμάτων των Νέων που έχει επεξεργαστεί η Νεολαία του Συνασπισμού.

Τα κυριότερα σημεία της Χάρτας και τις βασικές θέσεις της Ενωσης Αριστερών Νέων, πρόκειται να παρουσιάσει σήμερα το μεσημέρι ο κ. Πάντζος, σε συνέντευξη Τύπου.

Βελτιωμένη χθες η επενδυτική ψυχολογία

Ανοδος 2,19% του γενικού δείκτη

Την μεγαλύτερη αύξηση σημείωσαν μετοχές της παράλληλης αγοράς

Με σαφώς βελτιωμένη την επενδυτική ψυχολογία, οι τιμές των μετοχών κατά τη σημερινή συνεδρίαση του Χρηματιστηρίου Αθηνών, σημείωσαν σημαντική άνοδο, που συνοδεύθηκε από την ενίσχυση του όγκου των συναλλαγών.

Τη μεγαλύτερη αύξηση σημείωσαν οι μετοχές της Παράλληλης Αγοράς και των Κατασκευαστικών Εταιρειών, οι οποίες κατά το προηγούμενο διάστημα είχαν δεχθεί μεγάλες πιέσεις. Η τιμή 30 μετοχών έκλεισε στο ανώτατο όριο διακύμανσης του 10%, ενώ η συντριπτική πλειοψηφία των μετοχών που διακινήθηκαν έκλεισαν με κέρδη και μόλις 28 τίτλοι έκλεισαν σε χαμηλότερο επίπεδο από την προηγούμενη μέρα.

Ο γενικός δείκτης τιμών, στη διάρκεια των συναλλαγών, ξεπέρασε το επίπεδο των 5.200 μονάδων καταγράφοντας ανώτερη τιμή στις 5.219,53 μονάδες, όταν σημείωνε άνοδο έως και 3,09%, για να υποχωρήσει προς το τέλος των συναλλαγών.

Ο γενικός δείκτης έκλεισε τελικά στις 5.174,18 μονάδες, έναντι 5.063,45 μονάδων της προηγούμενης μέρας, καταγράφοντας άνοδο 110,73 μονάδων ή σε ποσοστό 2,19%.

Ο δείκτης FTSE/ASE 20 έκλεισε στις 2.849,66 μονάδες, σημειώνοντας άνοδο κατά 1,69%, ενώ ο δείκτης FTSE/ASE 40 έκλεισε στις 811,40 μονάδες, παρουσιάζοντας άνοδο σε ποσοστό 2,99%.

Συνολικά διακινήθηκαν 344 μετοχές, εκ των οποίων 314 έκλεισαν με άνοδο, 28 έκλεισαν με πτώση, ενώ η τιμή δύο μετοχών παρέμεινε σταθερή.

Τη μεγαλύτερη ποσοστιαία άνοδο 10% σημείωσαν οι μετοχές των εταιρειών: ΚΑΜΠΑΣ, ΚΟΡΦΙΛ (κ), ΔΑΡΙΓΚ, ΒΙΣ (π), ΕΜΠΟΡΙΚΟΣ ΔΕΣΜΟΣ (κ), ΤΕΧΝΟΔΟΜΙΚΗ, ΤΡΙΑ ΑΛΦΑ (π), ΕΛΛΑΤΕΞ, ΚΛΑΟΥΔΑΤΟΣ, ΛΑΝΑΚΑΜ κ.α.

Οι επιμέρους δείκτες έκλεισαν ως εξής:		
Τραπεζικός	9.750,62	+1,84%
Λήζινγκ	1.107,72	+1,65%
Ασφαλειών	3.289,96	+1,97%
Επενδύσεων	2.509,74	+1,98%
Κατασκευών	2.724,14	+4,73%
Βιομηχανιών	3.089,01	+2,55%
Διαφόρων	6.339,29	+1,55%
Συμμετοχών	5.465,69	+3,49%
Παράλληλη Αγορά	1.178,22	+6,44%

Αντιθέτως, τις μεγαλύτερες απώλειες κατέγραψαν οι τιμές των μετοχών:

ΝΗΡΕΑΣ -10%, ΜΠΑΡΜΠΑ ΣΤΑΘΗΣ (π) -10%, ΑΝΕΚ (π) -9,4%, ΛΑΜΠΡΟΠΟΥΛΟΙ (κ) -6,6%, ΣΠΥΡΟΥ -5,6% και ΡΑΔΙΟ ΑΘΗΝΑΙ (π) -2,8%.

Η αξία των συναλλαγών ανήλθε στα 205,4 δισ. δρχ., ενώ τη μεγαλύτερη συναλλακτική δραστηριότητα σε αξία παρουσίασαν οι μετοχές των εταιριών ΕΤΒΑbank με 13,5 δισ. δρχ., ΕΥΔΑΠ με 13,2 δισ. δρχ., ΟΤΕ με 12,6 δισ. δρχ. και ΕΛΛΗΝΙΚΑ ΠΕΤΡΕΛΑΙΑ με 7,3 δισ. δρχ.

Η τιμή της τελευταίας πράξης των 20 μετοχών του δείκτη FTSE/ASE 20 ήταν η εξής:

ALPHA ΠΙΣΤΕΩΣ	25.370
ΕΘΝΙΚΗ	23.730
ΕΜΠΟΡΙΚΗ	23.260
ΕΡΓΑΣΙΑΣ	9.710
EUROBANK	12.745
ΙΟΝΙΚΗ	16.350
ΜΑΚ.ΘΡΑΚΗΣ	7.000
ΠΕΙΡΑΙΩΣ	7.670
XIOSBANK	7.340
ΗΡΑΚΛΗΣ	9.400
ΕΛΛ.ΠΕΤΡΕΛΑΙΑ	4.380
ΤΡΙΑ ΕΨΙΛΟΝ	7.060
ΒΙΟΧΑΛΚΟ	9.165
ΕΠ.ΑΤΤΙΚΗΣ	5.050
INTRAKOM	16.690
ΕΛΒΑΛ	3.050
ΜΙΝΩΙΚΕΣ	7.870
ΟΤΕ	10.480
PANAFON	5.740
TITAN	17.000



PEGASOS TRAVEL
ΑΛΕΞ. ΔΙΑΚΟΥ 84 (ΨΑΡΟΠΟΥΛΑ)
ΤΗΛ.: 73455 - 76161 - 75879
FAX: 35504

ΓΙΑ ΦΘΗΝΑ ΕΙΣΙΤΗΡΙΑ
ΓΚΡΟΥΠΑΡΙΣΜΕΝΕΣ ΕΚΔΡΟΜΕΣ
ΓΙΑ ΟΛΟ ΤΟΝ ΚΟΣΜΟ
ΞΕΝΟΔΟΧΕΙΑ ΓΙΑ ΟΛΗ ΤΗΝ ΕΛΛΑΔΑ

	ΜΟΝ.	ΔΙΚΛ.
PRESIDENT	9.000	12.000
ASTOR	10.500	14.000
ESPERIA	17.000	19.500
RIVA	12.500	15.000
PARTHENON	14.500	17.500
ALEXANDROS	14.200	17.900
CHRISTINA	12.000	16.500
AMALIA	21.500	29.000
ELLINIS	8.000	11.000
SARONIKOS	10.000	12.000
ACHILLION	10.000	12.500
GRAND	11.500	12.500
LILIA	11.500	14.500
ALBATROS	9.000	14.000
LE PALACE	12.500	19.500
MANDRINO	13.500	18.000

★ ΠΑΡΙΣΙ - EURODISNEY ΚΑΘΕ ΤΡΙΤΗ
★ ΒΟΥΔΑΠΕΣΤΗ ΚΑΘΕ ΤΡΙΤΗ ΚΑΙ ΠΕΜΠΤΗ
★ ΠΡΑΓΑ - ΚΑΡΛΟΒΥ ΒΑΡΥ ΚΑΘΕ ΤΡΙΤΗ ΚΑΙ ΠΕΜΠΤΗ
★ ΚΙΝΑ - ΧΟΝΓΚ ΚΟΝΓΚ
★ ΣΙΓΚΑΠΟΥΡΗ - ΜΠΑΝΓΚΟΚ - ΜΠΑΛΙ
★ ΡΙΟ ΝΤΕ ΤΖΑΝΕΙΡΟ

Για περισσότερες πληροφορίες επικοινωνήστε με τα τηλέφωνά μας

ΕΚ ΤΗΣ ΔΙΕΥΘΥΝΣΕΩΣ
Μ. ΚΑΡΑΤΖΙΑΣ

D-A-N-E- SEA LINE

ΑΠΟ 01/03 έως 20/03/2000

ΑΝΑΧΩΡΗΣΗ ΑΠΟ ΡΟΔΟ

01.03	ΤΕΤ	ΚΑΝΤΙΑ	14.00	ΝΙΣΥΡΟ-ΚΩ-ΚΑΛΥΜΝΟ-ΛΕΡΟ-ΠΑΤΜΟ-ΠΕΙΡΑΙΑ
02.03	ΠΕΜ	ΠΑΤΜΟΣ	14.00	ΣΥΜΗ-ΚΩ-ΚΑΛΥΜΝΟ-ΛΕΡΟ-ΠΑΤΜΟ-ΠΕΙΡΑΙΑ
03.03	ΠΑΡ	ΚΑΝΤΙΑ	14.00	ΚΩ-ΚΑΛΥΜΝΟ-ΛΕΡΟ-ΠΑΤΜΟ-ΠΕΙΡΑΙΑ
04.03	ΣΑΒ	ΠΑΤΜΟΣ	08.30	ΚΑΣΤΕΛΛΟΡΙΖΟ
			18.00	ΚΩ-ΚΑΛΥΜΝΟ-ΠΕΙΡΑΙΑ
05.03	ΚΥΡ	ΚΑΝΤΙΑ	14.00	ΚΩ-ΚΑΛΥΜΝΟ-ΛΕΡΟ-ΠΑΤΜΟ-ΠΕΙΡΑΙΑ
06.03	ΔΕΥ	---	---	---
07.03	ΤΡΙ	ΠΑΤΜΟΣ	14.00	ΚΩ-ΚΑΛΥΜΝΟ-ΑΣΤΥΠ.-ΛΕΡΟ-ΠΑΤΜΟ-ΠΕΙΡΑΙΑ
08.03	ΤΕΤ	ΚΑΝΤΙΑ	14.00	ΝΙΣΥΡΟ-ΚΩ-ΚΑΛΥΜΝΟ-ΛΕΡΟ-ΠΑΤΜΟ-ΠΕΙΡΑΙΑ
09.03	ΠΕΜ	ΠΑΤΜΟΣ	14.00	ΣΥΜΗ-ΚΩ-ΚΑΛΥΜΝΟ-ΛΕΡΟ-ΠΑΤΜΟ-ΠΕΙΡΑΙΑ
10.03	ΠΑΡ	ΚΑΝΤΙΑ	14.00	ΚΩ-ΚΑΛΥΜΝΟ-ΛΕΡΟ-ΠΑΤΜΟ-ΠΕΙΡΑΙΑ
11.03	ΣΑΒ	ΠΑΤΜΟΣ	14.00	ΚΩ-ΚΑΛΥΜΝΟ-ΛΕΡΟ-ΠΑΤΜΟ-ΠΕΙΡΑΙΑ
12.03	ΚΥΡ	ΚΑΝΤΙΑ	14.00	ΚΩ-ΚΑΛΥΜΝΟ-ΛΕΡΟ-ΠΑΤΜΟ-ΠΕΙΡΑΙΑ
13.03	ΔΕΥ	---	---	---
14.03	ΤΡΙ	ΠΑΤΜΟΣ	14.00	ΚΩ-ΚΑΛΥΜΝΟ-ΑΣΤΥΠ.-ΛΕΡΟ-ΠΑΤΜΟ-ΠΕΙΡΑΙΑ
15.03	ΤΕΤ	ΚΑΝΤΙΑ	14.00	ΝΙΣΥΡΟ-ΚΩ-ΚΑΛΥΜΝΟ-ΛΕΡΟ-ΠΑΤΜΟ-ΠΕΙΡΑΙΑ
16.03	ΠΕΜ	ΠΑΤΜΟΣ	14.00	ΚΩ-ΚΑΛΥΜΝΟ-ΛΕΡΟ-ΠΑΤΜΟ-ΠΕΙΡΑΙΑ
17.03	ΠΑΡ	ΚΑΝΤΙΑ	14.00	ΚΩ-ΚΑΛΥΜΝΟ-ΛΕΡΟ-ΠΑΤΜΟ-ΠΕΙΡΑΙΑ
18.03	ΣΑΒ	ΠΑΤΜΟΣ	08.30	ΚΑΣΤΕΛΛΟΡΙΖΟ
			18.00	ΚΩ-ΚΑΛΥΜΝΟ-ΠΕΙΡΑΙΑ
19.03	ΚΥΡ	ΚΑΝΤΙΑ	14.00	ΚΩ-ΚΑΛΥΜΝΟ-ΛΕΡΟ-ΠΑΤΜΟ-ΠΕΙΡΑΙΑ
20.03	ΔΕΥ	---	---	---

Κεντρικό Πρακτορείο

ΔΑΝΕ SEA LINE

Αυστραλίας 92-Ώρες λειτουργίας 08.00-20.00 • Τηλ. 77078

ΠΡΩΤΟΣΥΓΚΕΛΟΣ ΝΑΘΑΝΑΗΛ

Ανεκτίμητη προσφορά από ένα σεμνό ιερωμένο στο νησί της Καρπάθου

Τιμήθηκε πρόσφατα με το χρυσό μετάλιο του Δήμου

Στις 16-1-2000, υλοποιώντας ομόφωνη απόφαση του Δημοτικού Συμβουλίου, τιμήσαμε την ευδόκιμη παρουσία στο νησί μας του Πανοσιολογιοτάτου Πρωτοσύγκελου της Ιεράς Μητροπόλεως Καρπάθου και Κάσου Αρχιμανδρίτη κ.κ. Ναθαναήλ Διακοπαναγιώτη, ανακηρύσσοντάς τον επίτιμο Δημότη μας και απονέμοντάς του το χρυσό μετάλλιο του Δήμου.

Εργο τύχης λαμπράς και πρόνοιας θείας η παρουσία του στον τόπο μας.

Ηρθε στο νησί μας πριν από 15 χρόνια ακολουθώντας τη φωτεινή έλευση του Σεβασμιοτάτου Μητροπολίτη μας κ.κ. Αμβροσίου, γέροντα και πνευματικού του πατέρα.

Αεικίνητος, ακούραστος και αποτελεσματικός, άρχισε δειλά-δειλά σαν μικρό αστεράκι, το θεάρετο έργο του και σήμερα σαν φωτεινός αστέρας εκπέμπει τις ακτίνες του σε όλους τους τομείς της ανθρώπινης δραστηριότητας.

- Η σεμνή, ιεροπρεπής και εύχαρις διακονία του, η ενσυνείδητη και ανιδιοτελής προσφορά και αφοσίωση προς την αποστολή του, έτυχαν ευμενούς αποστολής και λειτουργούν καθημερινά σαν φωτεινό παράδειγμα σε όλους μας.

Με τη βοήθεια και συμπαράσταση του Χριστεπώνυμου κλήρου, πέτυχε να φέρει την εκκλησία κοντά στον απλό κόσμο, κοντά στο λαό, αμβλύνοντας τους διαύλους επικοινωνίας και κατανόησης με αποτέλεσμα οι συμπολίτες μας να αισθάνονται πιο συγγενείς, πιο συνοδοιπόροι.

Αθόρυβος απλοϊκός με άκρατο θρησκευτικό πάθος και με τον πολυτάλαντο χαρακτήρα του, συντονίζει και προτοστατεί στη λειτουργία των κατηχητικών Σχολείων, οδηγώντας μικρούς και μεγάλους στο δρόμο του Θεού.

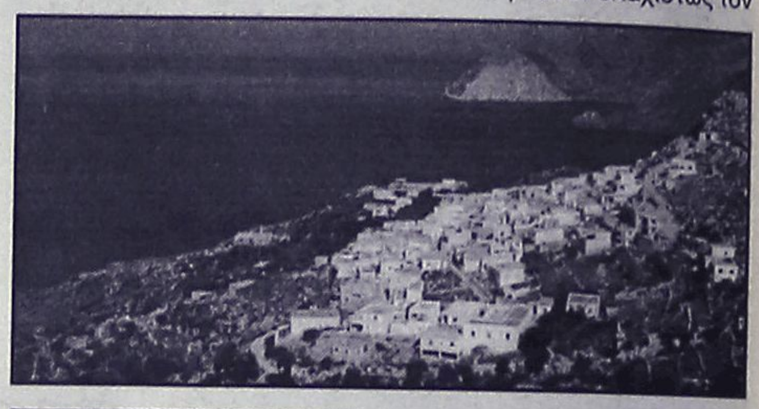

τοστέφανου της επιτυχίας.

Τιμά τον τόπο που τον φιλοξενεί.

Αγιάζει με τις πράξεις και τη συμπεριφορά του και κάνει ασφαλείς και υπερήφανους αυτούς που τον γνωρίζουν και τον συνδιαλέγονται.

Γι' αυτό τον ευχαριστούμε.

Και γι' αυτό ελαχίστως τον τιμήσαμε.

Και προσευχόμεθα.

Να είσθε υγιής και σεμνός και να ορθοτομείτε εσαεί το λόγο της αλήθειας του Χριστού Πανοσιολογιότατε.

Με άκρατο σεβασμό

ΑΡΙΣΤΕΙΔΗΣ Κ. ΧΑΤΖΗΚΩΣΤΗΣ

Γράφει ο Δ/ντής του 2ου Δημοτικού Σχολείου Πηγαδίων

Με τιτάνιους αγώνες και υπεράνθρωπες προσπάθειες, πέτυχε να συμβάλει τα μέγιστα στην ανακαίνιση και ανύψωση της Πατριαρχικής και Σταυροπηγιακής ιεράς Μονής του Αγίου Γεωργίου Βασσών και εύλογα δικαιούται το μεγαλύτερο μέρος του φω-

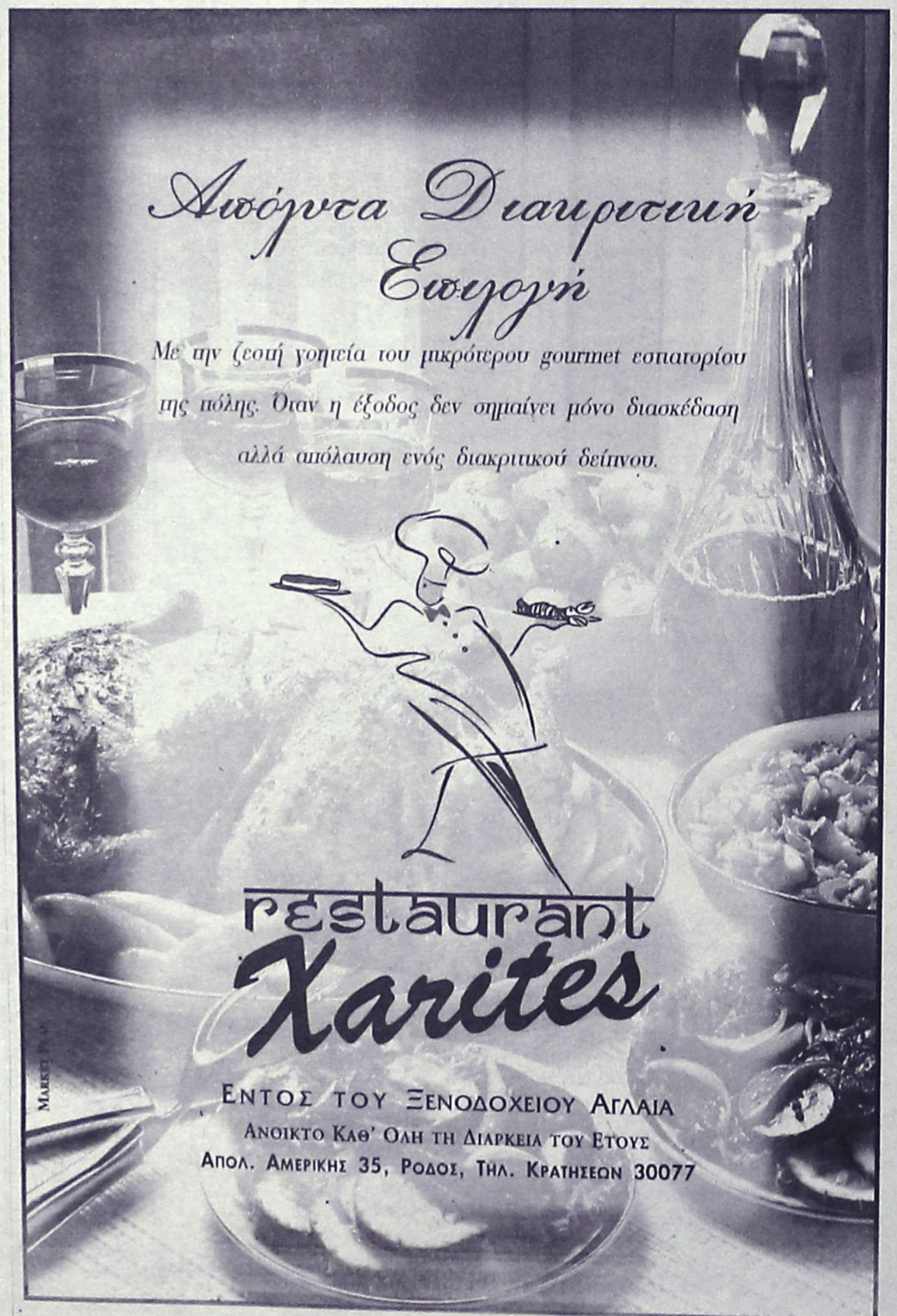

ΑΘΛΗΤΙΚΗ
ΠΑΡΑΣΚΕΥΗ
3 ΜΑΡΤΙΟΥ 2000

ΣΥΓΚΡΟΤΕΙΤΑΙ ΦΟΡΕΑΣ ΤΗΣ ΙΟΑ

Πρώτη συγκέντρωση τη Δευτέρα 6 Μαρτίου με πρωτοβουλία της ΤΕΔΚ και παρουσία εκπροσώπων των δεκαπέντε αθλημάτων της Ομοσπονδίας.

ΣΕΛ. 27

NatWest Island Games

IX • ISLE of MAN • 2001

ΒΑΡΙΑ ΚΑΜΠΑΝΑ

Με 30, 33 και 45 αγωνιστικές τιμωρήθηκαν οι τρεις ποδοσφαιριστές του Ερμή για τον ξυλοδαρμό του διαιτητή Σταυριανού

ΣΕΛ. 22

Χάλαντας, Τσαούσης στα δύσκολα

Θα διευθύνουν τα παιχνίδια, Ορφέας-Αγ. Γεώργιος και Διγενής-Αντίμαχος αντίστοιχα

ΣΕΛ. 23

ΑΓΩΝΑΣ ΔΡΟΜΟΥ...



Η ΕΠΟ ζήτησε συμπληρωματικά στοιχεία από την ΠΑΕ για να εκδώσει το δελτίο του Αρτούρ κι ο παίκτης να μπορέσει ν' αγωνισθεί την Κυριακή. "Έτρεχαν" χθες βράδυ οι άνθρωποι του Ιάλυσου που θα μπορούσαν να είχαν δώσει λύση νωρίτερα.

ΣΕΛ. 24

Ο ΙΠΠΟΚΡΑΤΗΣ ΕΙΝΑΙ ΜΠΡΟΣΤΑ

στο μπάσκετ των νησιών. Κολοσσός και Διαγόρας προηγούνται στο γυναικείο.

ΣΕΛ. 28

ΣΗΜΕΡΑ Η Β' ΦΑΣΗ ΤΩΝ ΑΓΩΝΩΝ

Αθλητές-τριες από τα Γυμνάσια και Λύκεια ρίχνονται στη μάχη της διάκρισης

ΣΕΛ. 27



Μετράνε αγωνιστικές

✓ *ΜΕ 30, 30 ΚΑΙ 45 ΑΓΩΝΙΣΤΙΚΕΣ ΤΙΜΩΡΗΘΗΚΑΝ ΟΙ ΤΡΕΙΣ ΠΟΔΟΣΦΑΙΡΙΣΤΕΣ ΤΟΥ ΕΡΜΗ ΓΙΑ ΤΟΝ ΞΥΛΟΔΑΡΜΟ ΤΟΥ ΔΙΑΙΤΗΤΗ ΣΤΑΥΡΙΑΝΟΥ*

Βαριά ήταν η "καμπάνα" που έπεσε στους ποδοσφαιριστές του Ερμή κατά τη χθεσινή συνεδρίαση της ΕΠΣΔ, με αφορμή τον ξυλοδαρμό του διαιτητή Σταυριανού στον αγώνα Ερμής-Ασπίδα Απ. Συγκεκριμένα τιμώρησε τους **Παπαγεωργίου** (τερματοφύλακας), **Υψηλάντη Β.** και **Σταυρή Μ.** με 30 αγωνιστικές στον καθένα ενώ στον **Π"γεωργίου** ο οποίος ήταν και αρχηγός τιμωρήθηκε και με συν 15 αγωνιστικές, σύνολο 45 (30+15=45).

Επίσης κλήθηκαν σε απολογία για την επόμενη συνεδρίαση της ΕΠΣΔ ο προπονητής του Ερμή **Λευτέρης Σταυρής** και ο παράγοντας του **Πολυχρονίου Π.** βάσει του Φ.Α..

Από μία Δόξα Ψ., Ατρόμητος

Από μια αγωνιστική της έδρας τους τιμωρήθηκαν χθες Ατρόμητος και Δόξα Ψ. για επεισόδια στα γήπεδά τους. Επίσης με 15 ημερολογιακές ημέρες εκτός αγωνιστικών χώρων τιμωρήθηκε ο παράγοντας του Αστέρα Π. **Ευγένιος Π"γεωργίου.**

Σε κλήση για απολογία κλήθηκε και ο πρόεδρος του Φοίβου **Κώστας Φτάκλας.**

ΒΑΘΜΟΛΟΓΙΑ Α' ΟΜΙΛΟΥ

Α/Α	ΟΜΑΔΕΣ	ΒΑΘ.	ΑΓ.	ΤΕΡΜ.
1.	Αρης	47	17	45-2
2.	Ευαγόρας	37	17	41-18
3.	Ασκληπειό	32	17	28-12
4.	Ασπίδα Σ.	32	17	26-11
5.	Τήλος	30	16	31-26
6.	Ασπίδα Απ.	24	17	22-25
7.	Αστέρας Μ.	21	16	22-26
8.	Απόλλων Απ.	21	17	22-28
9.	Ερμής	16	17	25-28
10.	Ηλιος	8	17	13-35
11.	Πολύστρατος	7	17	9-43
12.	Σύμη	6	17	15-44

Πέρασε και από Σύμη

✔ Η ΟΜΑΔΑ ΤΗΣ ΤΗΛΟΥ ΚΕΡΔΙΣΕ ΕΥΚΟΛΑ (0-3) ΤΗΝ ΤΟΠΙΚΗ ΟΜΑΔΑ ΣΕ ΕΞ ΑΝΑΒΟΛΗΣ ΠΑΙΧΝΙΔΙ

ΣΥΜΗ

Αλλη μια εκτός έδρας νίκη πέτυχε χθες η ομάδα της Τήλου που στο εξ αναβολής της παιχνίδι που έδωσε στο γήπεδο της Σύμης με την ομώνυμη ομάδα, την κέρδισε με 3-0.

Οι φιλοξενούξενοι μπήκαν φουριόζοι στον αγώνα και μόλις στο 11' απέκτησαν προβάδισμα σημειώνοντας δύο γκολ.

Στην συνέχεια χαλάρωσαν δίνοντας την ευκαιρία στους γηπεδούχους να απειλήσουν δύο τρείς φορές.

Στην εκπνοή σχεδόν του αγώνα οι Τηλιακοί πέτυχαν και τρίτο γκολ δίνοντας πανηγυρικό χαρακτήρα στην νίκη τους.

ΦΑΣΕΙΣ ΚΑΙ ΓΚΟΛ

3'. Ο **Νικολής** με σουτ έξω από την περιοχή έκανε το 0-1.

11'. Ο **Νικολής** έδωσε πάσα στον **Χριστοφή** και αυτός με πλασέ έκανε το 0-2.

30'. Από θέση τετ-α-τετ ο **Κάλλιαρος** έκανε το πλασέ το οποίο απέκρουσε ο **Χ"γεωργίου.**

60'. Πλασέ του **Σακελλάρη Κ.Τ.** από καλή θέση λίγο άουτ.

70'. Προβολή του **Φουντουραδάκη** από κοντά έφυγε άουτ.

85'. Ο **Μηλιός** τροφοδότησε τον **Σακελλάρη Κ.Τ.** και αυτός με πλασέ έγραψε το τελικό 0-3. Καλύτεροι από τη Σύμη ήταν οι **Καψής** (Ι), **Οθείτου Η., Κάλλιαρος** ενώ από την Τήλο οι **Σακελλάρης Η., Αλιφέρης** και **Χριστοφής.**

Καλή η διαιτησία των **Κόκκινου, Σάββενα, Χ"πέτρου.**

ΟΙ ΟΜΑΔΕΣ

ΣΥΜΗ: *Χ"πέτρου, Τσαβαρής, Κυπριώτης, Καψής (Ι), Ζουρούδης, Οφείτου Η., Λογοθέτης, Χάσκας, Κάλλιαρος, Καψής (ΙΙ), Οθείτου Ι. (46' Φουντουραδάκης)*

ΤΗΛΟΣ: *Χ"γεωργίου, Σακελλάρης Η., Χαραλαμπάκης, Αλιφέρης, Σακελλάρης Κ., Χριστοφής (60' Σακελλάρης Κυρ. 65' λ.τ. Γιαλλουράκης), Νικολής, Αγγελιδάκης (68' Οικονόμου), Σακελλάρης Κ.Τ., Μηλιός, Χαλιός.*

Στην Κάλυμνο ο Κλεόβουλος

✔ ΑΝΤΙΜΕΤΩΠΙΖΕΙ ΣΤΙΣ 3 Μ.Μ. ΤΟΝ ΚΑΛΥΜΝΙΑΚΟ ΠΟΥ ΜΑΖΙ ΑΝΟΙΓΟΥΝ ΤΗΝ ΑΥΛΑΙΑ ΤΗΣ 28ΗΣ ΑΓΩΝΙΣΤΙΚΗΣ

Εναν πρόωρο αγώνα της 28ης αγωνιστικής έχουμε σήμερα ο οποίος γίνεται στην Κάλυμνο με την τοπική ομάδα να φιλοξενεί την ομάδα του Κλεόβουλου. Το παιχνίδι ξεκινάει στις 3 μ.μ. και παρουσιάζει ενδιαφέρον περισσότερο για τους γηπεδούχους που θέλουν να ξεφύγουν από το γκρούπ των ομάδων που κινδυνεύουν. Οι Καλύμνιοι στην έδρα τους παρουσιάζονται με τελείως διαφορετικό πρόσωπο απ' αυτό που δείχνουν στα εκτός έδρας παιχνίδια τους και αυτό φαίνεται και από τη συγκομιδή βαθμών που έχουμε μαζέψει.

Μόνο μία ήττα έχουν γνωρίσει στην έδρα του, πρόσφατα από το Διαγόρα ουδέποτε άλλη φορά έχουν χάσει βαθμό (εκτός της κερδισμένης ένστασης από τη Ρόδο). Οσο για τους Λινδιακούς θα επιδιώξουν το θετικό αποτέλεσμα αν και βαθμολογικά είναι αδιάφοροι.

Διαιτητής της συνάντησης θα είναι ο **Βασιλείου** έχοντας επόπτες τους **Πανάτο, Καλανδράνη**. Παρατηρητής αγώνα θα είναι ο **Στ. Φραγκίνης.**

Παράδοση & Ανεση
απο 2.650 το μήνα



Ποδήλατα για μεγάλους και μικρούς σχεδιασμένα με Ιταλική φινέτσα & ποιότητα.

Ποδήλατα
Bianchi

ΑΒΕΤΕ Κ. ΚΩΣΤΑΡΙΔΗΣ
Καναδά 10, 85100 Ρόδος, Τηλ: (0241) 73593, 28286 - Fax: 27474
E-mail: kostarid@otenet.gr

ΟΔΥΣΣΕΙΑ
Restaurant & Bar

Φέτος τον χειμώνα έχουμε ακόμη ένα λόγο για να σας ευχαριστήσουμε.

Κάθε Παρασκευή - Σάββατο
Ζωντανή μουσική με ρεμπέτικα & λαϊκά



Με τους Δημήτρη Παπαχεωργίου και Γιάννη Κρητικό

Στην Κρεμαστή (έναντι εκκλησίας)
τηλ. 91498

ΤΟΠΙΚΟ ΠΟΔΟΣΦΑΙΡΟ

Τσαούσης, Χάλαντας στα δύσκολα

✓ Ο ΠΡΩΤΟΣ ΔΙΕΥΘΥΝΕΙ ΤΟ ΠΑΙΧΝΙΔΙ ΔΙΓΕΝΗΣ - ΑΝΤΙΜΑΧΟΣ ΕΝΩ Ο ΔΕΥΤΕΡΟΣ ΤΟ ΟΡΦΕΑΣ - ΑΓ. ΓΕΩΡΓΙΟΣ

Δύο παιχνίδια "φωτιά" περιλαμβάνει η 28η αγωνιστική στα οποία συμμετέχουν ομάδες οι οποίες προσπαθούν να αποφύγουν τον υποβιβασμό.

Το πρώτο γίνεται το Σάββατο στο γήπεδο των Αγίων Αποστόλων μεταξύ του Ορφέα και του Αγίου Γεωργίου. Διαιτητής ορίσθηκε ο **Γιάννης Χάλαντας** ενώ στο άλλο που γίνεται την Κυριακή ανάμεσα στον Διγενή και τον Αντίμαχο ορίσθηκε ο **Χρήστος Τσαούσης.**

Αναλυτικά όλη η 28η αγωνιστική:

Σήμερα

• Κάλυμνος (15.00): Καλυμνιακός - Κλεόβουλος
Διαιτησία: **Βασιλειου - Πανάτος - Καλαδράνης**
Παρατηρητής: **Φραγκίνης**
Παρ. Διαιτησίας: **Φραγκίνης**

Σάββατο

• Καρδάμαινα (13.30): Δόξα Κ. - ΟΦ Ιστρίου
Διαιτησία: **Ξιάρχος - Βασιλείου - Κάκκιας**
Παρατηρητής: **Ράπανος**
•Εμπωνα (15.00): Αναγέννηση - ΑΕΡΑ
Διαιτησία: **Φραγκίνης - Ζαννετής - Δημητράς Στ.**
Παρατηρητής: **Καλλιστής**
Παρ. Διαιτησίας: **Καλαθενός**
• Βάτι (15.00): Διαγόρας Β. - Φοίβος
Διαιτησία: **Γιοβάνι - Τσαγγάρης - Κόκκινος**
Παρατηρητής: **Χουρδάς**
Παρ. Διαιτησίας: **Κάπρος Στ.**



Ο Χρήστος Τσαούσης θα σφυρίξει το Διγενής-Αντίμαχος

• Αγ. Απόστολοι (15.00): Ορφέας - Αγ. Γεώργιος
Διαιτησία: **Χάλαντας - Λέρας - Μαυρουδάκης**
Παρατηρητής: **Βεργίδης**
Παρ. Διαιτησίας: **Σαββάκης**
• Μαριτσά (15.00): Ηρακλής - Ρόδος
Διαιτησία: **Ζαννετίδης - Σταματάκης - Γιαννούλης**
Παρατηρητής: **Κων/νου**
Παρ. Διαιτησίας: **Αργυρίου**

Κυριακή

• Εθνικό (11.00): Διαγόρας - Δόξα Λ.
Διαιτησία: **Δημητράς Στ. - Πηλάκης - Καστής**
Παρατηρητής: **Κώστας Κ.**
Παρ. Διαιτησίας: **Λουλουδάκης**
• Φάνες (11.30): Ακουσίλαος - ΑΕ Κως
Διαιτησία: **Κόκκινος- Ταράλης - Μιτζιρίκης**
Παρατηρητής: **Παΐσογλου**
Παρ. Διαιτησίας: **Στέργου**
• Κοσκινού (13.00): Διγενής - Αντίμαχος
Διαιτησία: **Τσαούσης - Γενής - Σιδηρόπουλος**
Παρατηρητής: **Κυπραίος**
Παρ. Διαιτησίας: **Κων/νου**

Β΄ ΚΑΤΗΓΟΡΙΑ

Τα παιχνίδια της 18ης αγωνιστικής

Α΄ Όμιλος
ΣΑΒΒΑΤΟ

• Σάλακος (11.00): Ασπίδα Σ. - Σύμη
Διαιτησία: **Ορφανός - Μίχας - Κατέρης**
Παρατηρητής: **Νικολάου**
• Ασκληπειό (15.00): Ασκληπειό - Τήλος
Διαιτησία: **Γενής - Αντωνόπουλος - Σάββενας**
Παρατηρητής: **Χ"μανώλης**
• Μάσσαρι (15.00): Αστέρας Μ. - Άρης
Διαιτησία: **Π" νικολάου Σ. -Τσαούσης - Μιτζιρίκης**
Παρατηρητής: **Πάλλας Μ.**

ΔΕΥΤΕΡΑ

• Αγ. Απόστολοι (15.30): Ευαγόρας - Απόλλων Απ.
Διαιτησία: **Μαυρουδάκης - Μηνάς - Ζαννετίδης**
Παρατηρητής: **Κυπραίος**
• Λάερμα (15.30): Πολύστρατος - Ερμής
Διαιτησία: **Κατσιδώνης Π. - Ορφανός - Σάββενας**
Παρατηρητής: **Αδαμάκης**
• Απολακκιά (15.30): Ασπίδα Απ. - Ήλιος
Διαιτησία: **Αντωνόπουλος - Π" νικολάου - Κόκκινος**
Παρατηρητής: **Χ"μανώλης**

ΤΡΙΤΗ 7/3 (εξ αναβολής)

• Τήλος (12.00): Τήλος - Αστέρας Μ.
Διαιτησία: **Ταράλης - Κόκκινος - Μηνάς**
Παρατηρητής: **Κυπραίος**

Β΄ Όμιλος
ΣΑΒΒΑΤΟ

• Λάρδος (15.00): Ηρακλής Λ. - Ποσειδών Κ.
Διαιτησία: **Σιδηρόπουλος - Μηνάς - Ταράλης**
Παρατηρητής: **Ντάκας Σ.**

ΚΥΡΙΑΚΗ

• Παστίδα (15.00): Αστέρας Π. - Ροδιακός
Διαιτησία: **Πηδιάκης - Π" νικολάου Σ. - Χάλαντας**
Παρατηρητής: **Παΐσογλου**
• Μαλώνα (15.00): Αρχάγγελος - Θύελλα
Διαιτησία: **Τσαγγάρης - Δημητράς Στ. - Γιοβάνι**
Παρατηρητής: **Πάλλας Μ.**
• Σάλακος (15.00): Ατρόμητος - Κλεάνθης
Διαιτησία: **Ταράλης - Ορφανός- Κατσιδώνης Π.**
Παρατηρητής: **Παυλούς**
• Μαριτσά (15.00): Δόξα Ψ. - Κατταβιά
Διαιτησία: **Λέφας - Φραγκίνης - Κατέρης**
Παρατηρητής: **Μακρής**
• Ιάλυσος '97- Αλθαιμένης (Απεβλήθη ο Αλθαμένης)

Β΄ Όμιλος
ΚΥΡΙΑΚΗ

• Κάλυμνος (11.00): Ποσειδών Κ. ΠΑΟ Κω
Διαιτησία: **Καλαδράνης - Πλάτσης - Μαργιέλλος**
Παρατηρητής: **Φραγκίνης**

Γ΄ ΚΑΤΗΓΟΡΙΑ

Τα παιχνίδια της 17ης αγωνιστικής

ΚΥΡΙΑΚΗ

• Θεολόγος (11.00): Δαμάγητος - Νήσος Ρ.
Διαιτησία: **Ζαννετής - Γιοβάνι - Μηνάς**
Παρατηρητής: **Κων/νου**
• Δαματριά (11.00): Δήμητρα - Διαγόρας
Διαιτησία: **Ορφανός- Λέφας - Π"νικολάου Σ.**
Παρατηρητής: **Κυπραίος**
• Κάλαθος (12.00): Ταξιάρχης - Ζευς
Διαιτησία: **Συμιακός - Σάββενας - Κατσιδώνης Π.**
Παρατηρητής: **Χ" μανώλης**
• Καλαβάρδα (15.00): Καλαβάρδα - Νηρέας
Διαιτησία: **Μηνάς - Μίχας - Αντωνόπουλος**
Παρατηρητής: **Δημητράς**
• Φάνες (15.00): Ευκλής - Μεσαναγρός
Διαιτησία: **Γιαννούλης - Μαυρουδάκης - Σταματάκης**
Παρατηρητής: **Νικολάου**
• Εθνικός - Ομόνοια (Απεβλήθη η Ομόνοια)
Ρεπό ο Δωριέας

Τα παιχνίδια της 18ης αγωνιστικής:

ΤΕΤΑΡΤΗ 8/3

• Καλαβάρδα (15.30): Καλαβάρδα - Δαμάγητος
Παρατηρητής: **Βεργίδης**
•Καρακόνερο (15.30): Νήσος Ρ. - Δήμητρα
Παρατηρητής: **Κυπραίος**
• Αγ. Απόστολοι (15.30): Νηρέας - Εθνικός
Παρατηρητής: **Κώστας Κ.**

ΠΕΜΠΤΗ 9/3

• Καρακόνερο (15.30): Διαγόρας - Δωριέας
Παρατηρητής: **Βεργίδης**
• Αγ. Απόστολοι (15.30): Ζευς - Μελαναγρός
Παρατηρητής: **Κυπραίος**
• Ομόνοια - Ταξιάρχης (Απεβλήθη η Ομόνοια)
Ρεπό ο Ευκλής

Γ΄ ΚΑΤΗΓΟΡΙΑ ΝΗΣΩΝ

ΣΑΒΒΑΤΟ

• Κως (14.00): Ασκληπιός - Λειψοί
Διαιτησία: **Γιασιράνης - Μαργιέλλος - Μαυρουδής**

ΣΑΒΒΑΤΟ 11/3

• Κως (14.00): Μερόπις - Λειψοί

ΣΑΒΒΑΤΟ 18/3

• Λειψοί - Ασκληπιός

ΕΦΗΒΙΚΟ ΠΡΩΤΑΘΛΗΜΑ

Τα παιχνίδια της 20ης αγωνιστικής:

Α΄ Όμιλος
ΣΑΒΒΑΤΟ

• Καρακόνερο (10.30): Ρόδος - Απόλλων Κ. **(Ερωτόκριτος)**
• Μαλώνα (12.00): Άρης - Κατταβιά **(Χ" κυριάκος - Μοσχούς - Δημητρόπουλος)**

ΚΥΡΙΑΚΗ

• Αφάντου (10.30): ΑΕΡΑ - Αρχάγγελος **(Π"νικολάου - Μοσχούς- Καλοπίσης)**
•Αγ. Απόστολοι (13.30): Ευαγόρας- Ορφέας **(Χ" κυριάκος - Καλοπίσης - Λιάπης)**
• Δόξα Ψ. - Αγ Γεώργιος (Απεβλήθη η Δόξα)
Ρεπό ο Διαγόρας Β.

Β΄ Όμιλος
ΣΑΒΒΑΤΟ

• Λυκ. Ιάλυσου (11.00): Ήλιος- Κλεάνθης **(Στέργου - Στεφανάκης-Λιάπης)**
• Καρακόνερο (11.00): Διαγόρας - Δωριέας **(Γκιούντιτσε- Φεσάκης-Μοντιάδης)**

ΚΥΡΙΑΚΗ

• Εμπωνα (11.00): Αναγέννηση - Ιάλυσος '97: **(Σεβδαλάκης)**
• Παστίδα (13.00): Αστέρας Π. - Ηρακλής **(Π"νικολάου Μ. - Χ"αβραμίδης - Χ"νικολάου)**

ΤΕΤΑΡΤΗ 8/3

• Αγ. Απόστολοι (14.30): Ζευς - Φοίβος

ΕΦΗΒΙΚΟ ΚΩ

ΚΥΡΙΑΚΗ

• Ασφένδι (15.00): Αναγέννηση - Ανταγόρας **(Ξιάρχος)**
• Κέφαλος (15.00): Νικαγόρας - Ασκληπιός **(Βασιλείου)**





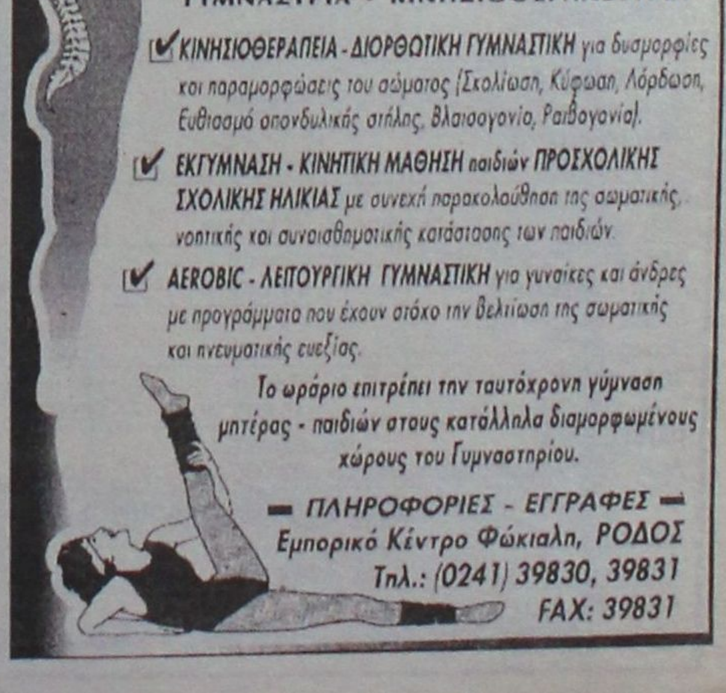

Β' ΕΘΝΙΚΗ

Αγώνας... για Αρτούρ!

✓ *ΣΥΜΠΛΗΡΩΜΑΤΙΚΑ ΣΤΟΙΧΕΙΑ ΖΗΤΗΣΕ Η ΕΠΟ ΓΙΑ ΝΑ ΕΚΔΩΣΕΙ ΤΟ ΔΕΛΤΙΟ ΚΑΙ ΝΑ ΜΠΟΡΕΣΕΙ ΝΑ ΠΑΙΞΕΙ ΤΗΝ ΚΥΡΙΑΚΗ Ο ΠΑΙΚΤΗΣ*
✓ *ΚΑΘΥΣΤΕΡΗΣΕ "ΕΠΙΚΙΝΔΥΝΑ" Η ΠΑΕ ΜΕ ΤΟ ΘΕΜΑ ΤΗΣ ΕΚΔΟΣΗΣ ΤΟΥ ΔΕΛΤΙΟΥ*
✓ *ΔΕΝ ΠΡΟΠΟΝΗΘΗΚΕ ΧΘΕΣ Ο ΚΑΡΑΜΠΗΣ*

Οσο το δυνατόν πληρέστερος θέλει να παραταχθεί την Κυριακή εναντίον του Πιερικού ο Ιάλυσος.

Βέβαια υπάρχουν οι τρεις κίτρινες κάρτες του **Χαμάρ** αλλά οι ερυθροκίτρινοι έχουν επικεντρώσει τις προσπάθειές τους στον παίκτη που όπως δείχνουν οι μέχρι τώρα εμφανίσεις του στις προπονήσεις "Κάνει την διαφορά"...

Ο λόγος για τον **Αρτούρ** για τον οποίο αρχικά η ΕΠΟ σε συνεννόηση με την ΕΠΑΕ δεν εξέδωσε το δελτίο με αποτέλεσμα ο Ιάλυσος να στερηθεί των πολύτιμων υπηρεσιών του. Το θέμα του "κόλλησε" σε διαδικαστικά θέματα και γι' αυτό δεν είναι άμοιρη ευθυνών και η ΠΑΕ αφού έγιναν τραγικά λάθη όσον αφορά το συμβόλαιο του παίκτη. Αυτά όμως ανήκουν στο παρελθόν.

Η ΕΠΟ ζήτησε από την ΠΑΕ Ιάλυσος κάποιο συμπληρωματικό έγγραφο χθες το βράδυ. Αυτό είχε σαν αποτέλεσμα να ξεκινήσει από χθες ένας αγώνας δρόμου για να βρεθεί αυτό το έγγραφο. Από την ΠΑΕ έγινε γνωστό χθες πώς αν το έγγραφο ετοιμαζόταν, θα εκδιδόταν δελτίο σήμερα και ο παίκτης θα μπορούσε να παίξει την Κυριακή κατά του Πιερικού.

Πρέπει να σημειώσουμε πάντως πώς η καθυστέρηση ήταν σημαντική και βαραίνει κυρίως την ΠΑΕ οι άνθρωποι της οποίας τονίζουν πώς ο **Αρτούρ** κάνει την διαφορά αλλά καθυστέρησαν επικίνδυνα με αποτέλεσμα να μη μπορεί κανείς αυτή τη στιγμή να προβλέψει την εξέλιξη...

–ΤΑΚΤΙΚΗ ΟΙ ΠΑΙΚΤΕΣ–

Στο μεταξύ οι ερυθροκίτρινοι προπονήθηκαν χθες κανονικά κάνοντας με τον **Νίκο Γαβριηλίδη** ασκήσεις με μπάλλα πάνω στην τακτική που θ' ακολουθήσουν στο ματς με τον Πιερικό. Στο μεταξύ και χθες ο κώουτς είχε απόντες στην προπόνηση.

— Ο **Γιώργος Καράμπης** δεν προπονήθηκε γιατί προσβλήθηκε από ίωση και παρέμεινε κλινήρης.

— **Μουσικάκης** και **Μαλλιάκας** δεν γυμνάσθηκαν χθες εξαιτίας της στράτευσής τους ενώ

— Ακολούθησε ειδικό πρόγραμμα ο **Χατζής** που κάνει ότι είναι δυνατόν για να παίξει.

–Ο ΠΙΕΡΙΚΟΣ–

Κόντρα στον Ιάλυσο μισή... ντουζίνα παίκτες δεν θα είναι στη διάθεση του **Βασίλη Αντωνιάδη.**

Πλην του **Παπαγιαννόπουλου**, τραυματίες είναι επίσης και οι **Βελώνης, Στρατηλάτης.**

Στο απουσιολόγιο αναγράφονται και τα ονόματα των τιμωρημένων **Παπαδόπουλου, Στάνκοβιτς** και **Τσοπλή.**

Στην ομάδα της Κατερίνης υπάρχουν και θετικές εξελίξεις.

Ο **Παπαδημητρίου** εξέτισε την ποινή του και επιστρέφει κάτω από τα δοκάρια, ενώ ο **Ζαρκανέλας** συμμετέχει στο πρόγραμμα (μετά την αφαίρεση αμυγδαλών) και δεν αποκλείεται να τον δούμε στην ενδεκάδα.



Ο Μαλλιάκας δεν προπονήθηκε χθες λόγω... στρατού

RODON
TRAVEL AGENCY

ΠΡΑΚΤΟΡΕΙΟ ΓΕΝΙΚΟΥ ΤΟΥΡΙΣΜΟΥ
Γ. ΠΑΠΑΝΙΚΟΛΑΟΥ 9
(Απέναντι από την είσοδο του Playboy Casino)
Τηλ. 70235-6-7 • Φαξ: 73133

Πληροφορίες
Κρατήσεις
Γεώργιος Καρπής

- Εκδίδονται αεροπορικά εισιτήρια με όλες τις αεροπορικές εταιρείες προς όλους τους προορισμούς. Ειδικές τιμές για νέους, υπερήλικες, φοιτητές.
- Ακτοπλοϊκά εισιτήρια για την Ελλάδα και το εξωτερικό.
- Κρατήσεις ξενοδοχείων σε κάθε πόλη της Ελλάδας και του εξωτερικού.
- Ειδικά προγράμματα για DISNEYLAND - Παρίσι.
- Οργανωμένα ταξίδια για Ευρώπη και όλες τις Ηπείρους του πλανήτη.
- Ειδικά προγράμματα για ανεξάρτητους ταξιδιώτες.
- Δεκτές όλες οι Πιστωτικές Κάρτες

ΕΙΔΙΚΕΣ ΤΙΜΕΣ ΞΕΝΟΔΟΧΕΙΩΝ ΑΘΗΝΩΝ

ΞΕΝΟΔΟΧΕΙΟ (με πρωινό)	ΜΟΝΟΚΛΙΝΟ	ΔΙΚΛΙΝΟ
TITANIA (κατ. Α) Πανεπιστημίου	19.700	24.600
RIVA (Κατ. Α) Περιοχή ΧΙΛΤΟΝ	12.500	15.000
ASTOR (Κατ. Α) Καρ. Σερβίας - Σύνταγμα	10.400	13.500
PARTHENON (Κατ. Α) Μακρυγιάννη-Σύνταγμα	14.500	17.500
AMALIA (Κατ. Α) Λεωφ. Αμαλίας	21.500	29.000
ARETHOUSA (Κατ. Β) Οδός Νίκης-Σύνταγμα	11.500	17.000
ΑΛΕΞΑΝΔΡΟΣ (Κατ. Β) Πλατεία Μαβίλης	14.100	17.000
CHRISTINA (Κατ. Β) Περιοχή ΦΙΞ	12.000	15.000
SEA VIEW (Κατ. Β) Γλυφάδα	13.000	17.000
PARK (Κατ. Α) Λεωφ. Αλεξάνδρας - Πεδίον Αρεως	22.000	25.000
ΕΙΔΙΚΕΣ ΤΙΜΕΣ ΞΕΝΟΔΟΧΕΙΩΝ ΘΕΣΣΑΛΟΝΙΚΗΣ		
MANDRINO (Κατ. Β) Εγνατίας	14.000	18.000
ABC (Κατ. Α) Αγγελάκη-Δίπλα από το Εκθεσιακό Κέντρο	25.900	34.900



Απογευματινά Τεάϊ;
ANGELI DI ROMA
Piano/Restaurant
Σοφοκλή Βενιζέλου 62
Τηλ.: 30044
ανοικτά και το μεσημέρι

Μικροεπιλογές Επίπλων

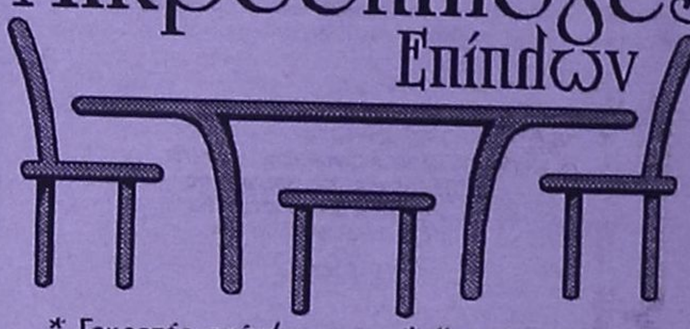

* Σεκρετέρ επίπλων
* Σιφονιέρες
* Παπουτσοθήκες
* Κρυσταλλιέρες
* Κονσόλες
* Πολυθρόνες κουνιστές
* Καρέκλες
* Τραπέζια
* Εταζέρες
* Μπαράκια φορητά
* Ανθοστήλες
* Εφημεροθήκες
* Επιπλα TV -PC
* Καλόγερους
* Σκαμπό
* Καθρέπτες
* Πίνακες
* Επιπλα κήπου

(Εξοπλίζουμε και επαγγελματικούς χώρους)

Λεωφ. Ελευθερίας 20 Κρεμαστή Τηλ. 93364
Κων/νου Τσαλδάρη 36 Τηλ. 35706

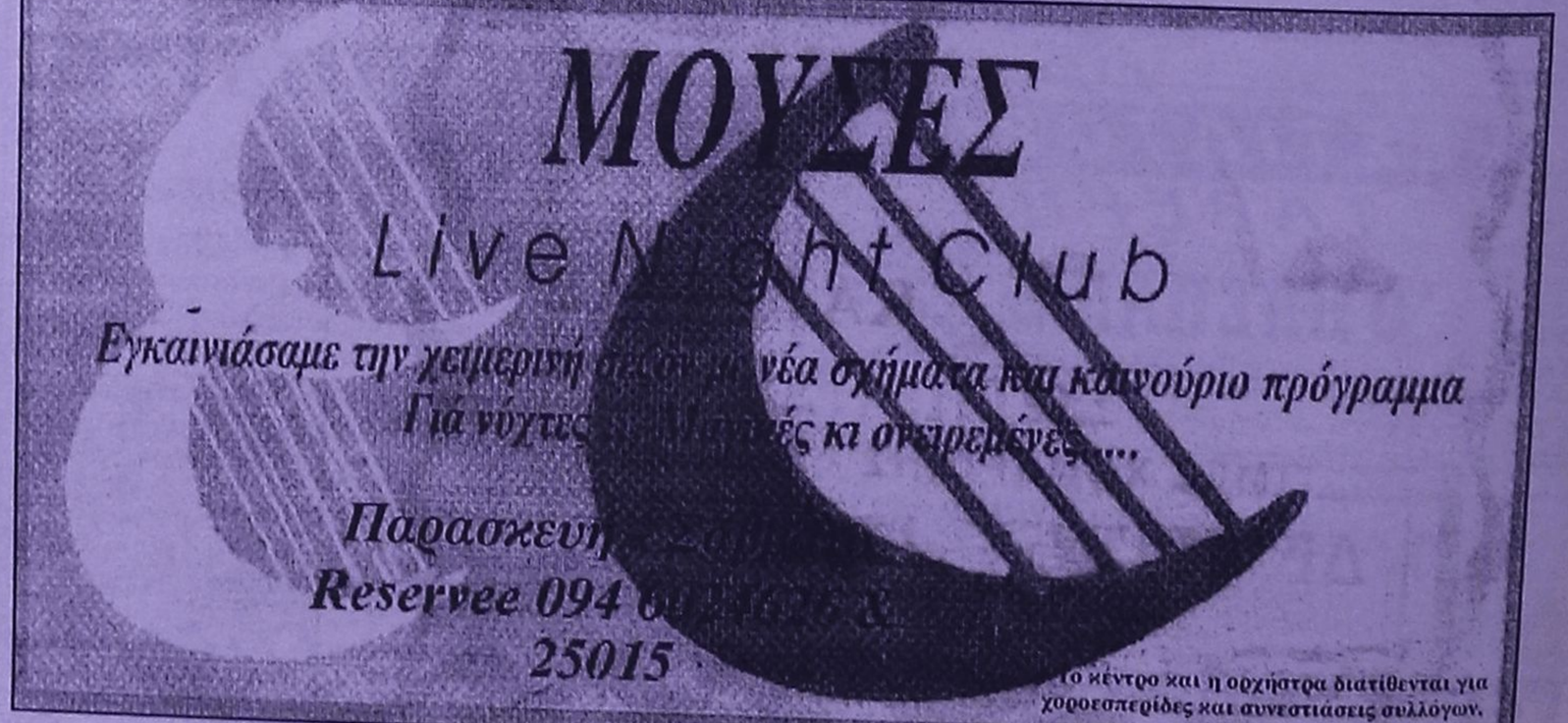

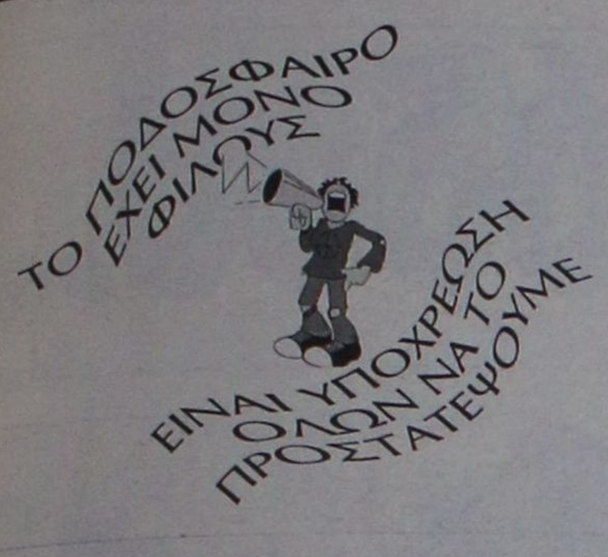

Χωρίς όρια...



ΝΑΙ στον αθλητισμό για να κοιμάμαι ήσυχος



Απαράδεκτη φιλοξενία

Η φιλοξενία της ΕΠΣ Αθήνας απέναντι στην αποστολή μας στο προχθεσινό μεταξύ μας παιχνίδι ήταν τόσο απαράδεκτη που τέθηκε ως θέμα συζήτησης στην χθεσινή συνεδρίαση της ΕΠΣΔ.

Εριστικός και πρωτεργάτης του όλου κλίματος ήταν ο προπονητής των γηπεδούχων που διέδωσε πως όταν είχαν έρθει στην Ρόδο είχαν την τύχη της άσχημης φιλοξενείας μας, πράγμα όμως που δεν στέκει. Αντιθέτως οι υπεύθυνοι της τεχνικής επιτροπής τους είχαν δώσει δώρα και σαμπάνιες στο πρώτο παιχνίδι ενώ τους είχαν συνοδεύσει και σε νυχτερινή έξοδο.

Η άσχημη συμπεριφορά των Αθηναίων δεν στάθηκε μόνο έξω από το γήπεδο αλλά και μέσα οι παίκτες τους έπαιζαν αντιαθλητικό παιχνίδι εις βάρος των ποδοσφαιριστών μας υπό την ανοχή του διαιτητή Τεροβίτσα ο οποίος στην ανάπαυλα τα άκουσε από τον Γιάννη Οικονομίδη και συμμορφώθηκε κάπως στο Β' ημίχρονο. Φαίνεται πως οι αντίπαλοι γνωρίζουν την ανωτερότητα της Δωδεκανήσου στην φετεινή περιόδο και προσπάθησαν με αθέμιτα μέσα να φτάσουν στην νίκη χωρίς όμως να το καταφέρουν.

Η επιστήμη κατά των εποπτών

Ερευνα πανεπιστημίου του Αμστερνταμ επιβεβαιώνει πως οι διαμαρτυρίες προπονητών, παικτών και φιλάθλων για τις αποφάσεις των βοηθών διαιτητών σε αγώνες ποδοσφαίρου έχουν μεγάλη δόση αλήθειας, καθώς με τη βοήθεια της τεχνολογίας αποφάνθηκαν πως μία στις δέκα αποφάσεις είναι λανθασμένες.

Η έρευνα πραγματοποιήθηκε με την παρακολούθηση 200 αγώνων ποδοσφαίρου κορυφαίων πρωταθλημάτων και διοργανώσεων, μεταξύ αυτών και του Παγκοσμίου Κυπέλλου ποδοσφαίρου του 1998 που έγινε στη Γαλλία. Το βίντεο απέδειξε πως οι βοηθοί διαιτητών, οι επόπτες δηλαδή, υποπίπτουν συχνά σε λανθασμένη υπόδειξη του οφσάιντ.

Οι επιστήμονες έκριναν πως τα λάθη των βοηθών οφείλονται στην αμεσότητα της απόφασης και τόνιζαν πως, με τη βοήθεια του βίντεο, οι αποφάσεις τους θα είναι ακριβοδίκαιες.

Δεν είναι η πρώτη φορά που τίθεται προς συζήτηση η συνδρομή της τεχνολογίας σε αγώνες ποδοσφαίρου, αν και εκπρόσωπος της αγγλικής ομοσπονδίας ποδοσφαίρου, που ρωτήθηκε σχετικά από τους Times, κατέθεσε την ένστασή του, επικαλούμενος μάλιστα και θέσεις της fifa:

"Η άποψή μας στην ομοσπονδία, αλλά και της διεθνούς, είναι πως ενδεχόμενη χρήση του βίντεο κατά τη διάρκεια των αγώνων θα περιορίσει αισθητά το ρυθμό. Στο κρίκετ για παράδειγμα, χρησιμοποιείται το βίντεο, μόνο που σε αυτό το άθλημα υπάρχει από τη φύση του χρονικό περιθώριο εξέτασης της αμφισβητούμενης φάσης".

Αποστολή στη Ρόδο

Ο Σύνδεσμος Βετεράνων Ποδοσφαιριστών ΠΑΟΚ μετα την πετυχημένη εκδήλωση της κοπής της πίτας του, συνεχίζοντας την κοινωνική του δράση και μέσα στην προσπάθεια που κάνει να ενεργοποιήσει όλους τους Βετεράνους της χώρας μας να ιδρύσουν τους αντίστοιχους συνδέσμους στις πόλεις τους, αποδέχθηκε την τιμή που του έκαναν οι συνάδελφοι Βετεράνοι Ρόδου - Διαγόρα και θα μεταβεί στο όμορφο νησί τους για να πάρει μέρος στις εορταστικές εκδηλώσεις της περιοχής, στις 6-7-8/3 (Μαρτίου) εις ανάμνησην της ενσωμάτωσης της Δωδεκανήσου. Στο πλαίσιο αυτών των εκδηλώσεων θα αγωνιστούν σε φιλικό ποδοσφαιρικό αγώνα με τους Βετεράνους του νησιού.

Μετά τη συνάντηση των Βετεράνων θα διεξαχθεί μέσα σε πανηγυρική ατμόσφαιρα ο ετήσιος καθιερωμένος τελικός Κυπέλλου της Ένωσης Ποδοσφαιρικών Σωματείων Δωδεκανήσου.

Στην αποστολή μετέχουν οι **Κούδας, Κούλης** και **Θόδωρος Αποστολίδης, Ορφανός, Σαράφης, Φουντουκίδης, Σπανδωνίδης, Σιδηρόπουλος, Παντελίδης, Ασλανίδης, Γκουερίνο, Ιωσηφίδης, Μπέλλης, Σκαρτάδος, Αλεξανδρίδης, Κουρτσελίδης, Καλιφούλης, Καπουσούζης, Βασιλακάκος, Τσακιρόπουλος, Ζούλης, Πέλλιος, Ιωαννίδης, Μπόλκας, Παπαχριστούδης Γ., Στυψιανός, Βασιλειάδης, Καλεμκερίδης, Κιοσέογλου, Μόκκας, Μήτογλου, Κατσανίκας, Γιόκας.**

Αρχηγός της αποστολής θα είναι ο **Βασίλης Στεργιαννίδης.**

Ζήτω οι...μετοχές

Αναρωτηθήκατε ποτέ αν είναι καλύτερα να έχει κανείς γυναίκες ή...μετοχές; Αν ναι, ιδού δέκα λόγοι για τους οποίους θα πρέπει να προτιμήσετε τις...μετοχές!

1. Γιατί μπορείς να έχεις όσες σου αρέσουν.
2. Γιατί τις πουλάς και τις αγοράζεις όποτε θέλεις.
3. Γιατί δεν έχουν μητέρες (κι εσύ πεθερές), εκτός αν πρόκειται για θυγατρικές εταιρείες.
4. Γιατί κατά κανόνα άμα τις κρατήσεις για καιρό, θα σου βγει σε καλό.
5. Γιατί μπορεί ακόμα και νωρίς το πρωί να είναι ελκυστικές.
6. Γιατί πόσες φορές έχει έρθει η γυναίκα να σου πει: "Από τις 8 του μήνα θα έχεις άλλη μία σαν εμένα τζάμπα στα χέρια σου";
9. Γιατί κανένας δεν πουλάει 300 γυναίκες για να πάρει ένα δαχτυλίδι σε μια μετοχή.
10. Γιατί αν τα ακουμπάς σε μια μετοχή, αποκαλείσαι επενδυτής, ενώ αν τα ακουμπάς σε μια γυναίκα, μαλάκας.

ΔΕΝ ΕΓΙΝΕ ΔΕΚΤΗ

Η παραίτηση του **Λευτέρη Μαυρουδή** από την ομάδα του Ατρόμητου δεν έγινε δεκτή και μετά από σχετικές διαβουλεύσεις θα συνεχίσει να κάθεται στον πάγκο της ομάδας.

ΑΝΕΚΔΟΤΟ

Το μυρμήγκι παίρνει τη φίλη του την ελεφαντίνα να πάνε σινεμά. Το πρόβλημα είναι, ότι έχουν πρόσκληση για ένα άτομο.

– Μη στεναχωριέσαι, λέει η ελεφαντίνα. Θα σε κρύψω και θα τα καταφέρουμε να μπούμε κι οι δύο.

Οταν έφτασαν έξω από τον κινηματογράφο, κρύβει η ελεφαντίνα το μυρμήγκι στο τσεπάκι της και πάει στο ταμείο με την πρόσκληση.

– Αυτή είναι για ένα άτομο! λέει ο ταμίας.

– Μόνη μου είμαι, του απαντάει αυτή.

– Κι αυτό το μυρμήγκι στο τσεπάκι σου τί είναι;

– Ας ξαναπροσπαθήσουμε, λέει η ελεφαντίνα.

Βάζει το μυρμήγκι κάτω από το αυτί της και ξαναπηγαίνει στο ταμείο.

– Πάλι εδώ εσείς οι δύο; λέει ο ταμίας. Μην προσπαθείτε να με ξεγελάσετε. Τον βλέπω το φίλο σου, που είναι κρυμμένος στο αυτί σου!

– Ας δοκιμάσουμε κάτι άλλο, λέει το μυρμήγκι.

Πηγαίνει στο μπακάλη, παίρνει μια μεγάλη συσκευασία αλουμινόχαρτο, τυλίγει την ελεφαντίνα και πάει στο ταμείο.

– Ο κύριος, παρακαλώ;

– Μια πρόσκληση για ένα άτομο, λέει το μυρμήγκι.

– Μάλιστα, περάστε! Θα ήθελα μόνο να σας παρακαλέσω, να μην ενοχλείτε τους γύρω σας, όταν θα τρώτε το σάντουιτς!

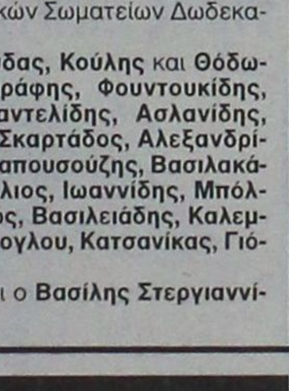



●●● **Παρά λίγο να γίνει το έλα να δεις στην Κορδικτώνος. Συζητούσαν για το σοβαρότατο οικονομικό πρόβλημα και ο ... Κασέρης πήγε να κάνει αστειάκια με τον αντιπρόεδρο.**

●●● *Μέχρι τώρα πλήρωνε ο πρόεδρος τώρα θα πληρώνει ο αντιπρόεδρος. Φωτιά πήρε ο δικηγόρος κι έλιωσε τον ...Κασέρη που σκυλομετάνοιωσε που άνοιξε το στόμα του να μιλήσει.*

●●● **Άναψε ο δικηγόρος σαν τον Βενιζέλο όταν του κατηγορούσαν το κίνημα. Χάθηκε το χαμόγελο...**

●●● *Ο Γκαγκάτσης πρότεινε να μην πληρώνονται οι μετακινήσεις των σωματείων μέχρι να έρθουν λεφτά. Εγώ λέω να σταματήσουν τα πρωταθλήματα. Κι ας έχουμε δικούς μας ανθρώπους στην Συγγρού.*

●●● **Το πρόβλημα είναι τεράστιο και σας το επεσήμανε από την μέρα που αναλάβαμε την Ολυμπιάδα. Σας είχα γράψει ότι θα κόψει λόρδα όλα τα σωματεία σ' όλα τα αθλήματα.**

●●● *Τώρα που ο υφυπουργός αισθάνεται ριγμένος γιατί δεν βγήκε ο δικός του ο Λυσαρίδης και βγήκε ο ημιμουσάτος δεν πρόκειται να κάνει χατήρι στη Συγγρού, θα το δείτε.*

●●● **Επειγόντως πήγε στις Μικτές ο ωριλά, έστω και στο ημίχρονο. Τον ειδοποίησαν ότι γινόταν χειρουργείο και πήγε να προλάβει το κακό. Στο τσακ πρόλαβε...**

●●● *Αφού φθάσαμε στο σημείο να γίνονται χειρουργεία και στο πρωτάθλημα των μικτών τότε δεν υπάρχει σωτηρία. Δηλαδή οι άνθρωποι που ηγούνται του ποδοσφαίρου στους νομούς στήνουν χειρουργεία. Σαν δεν ντρεπόμαστε λίγο...*

●●● **Που πάει ο ζαχαροπλάστης. Αν δεν προλάβει θα τον λιώσουν σαν συνταγί στον...ήλιο. Όσο νέος και νάναι ο δεσμοφύλακας όλο και κάποιο ουζάκι θα έχει πιεί!**

●●● *Και δαρμένος και...τιμωρημένος! Ενάμισυ χρόνο έξω ο τερματοφύλακας που έφαγε τη μπουνιά και πήγε στο νοσοκομείο. Δύο λύσεις. Η πάει σε ομάδα άλφα, ή σταματάει το ποδόσφαιρο*

5Χ5-ΓΥΝΑΙΚΕΙΟ

Ξεκινάει η Νίκη Ρόδου...

✓ ΣΤΟΥΣ ΡΥΘΜΟΥΣ ΤΟΥ 5Χ5 ΑΠΟ ΤΙΣ 5 ΜΑΡΤΙΟΥ ΟΛΟΚΛΗΡΗ Η ΕΠΑΡΧΙΑ

Στους ρυθμούς του 5Χ5 θα χορεύει από την Κυριακή και η επαρχία καθώς στις 5 και στις 6 Μαρτίου ανοίγει η αυλαία του πρωταθλήματος μίνι ποδοσφαίρου της ΕΠΟ και για τις ομάδες της περιφέρειας.

Το γεγονός και μόνον αυτό έφερε ευφορία στις τάξεις των ομάδων της επαρχίας που περίμεναν καρτερικά την έναρξη του δικού τους πρωταθλήματος. Από Ροδίτικης πλευράς συμμετέχει στα πρωταθλήματα η Νίκη Ρόδου στις κατηγορίες Εφήβων και Παίδων.

Την Τετάρτη έγινε η κλήρωση των Ομίλων, κι όλα είναι έτοιμα για το μεγάλο ραντεβού στη σέντρα.

Οι ομάδες που θα λάβουν μέρος στη διοργάνωση είναι:

ΚΑΤΗΓΟΡΙΑ ΕΦΗΒΩΝ

4ος όμιλος: Παναιγιάλειος, ΑΟ Πετεινοί, Άτλας Πατρών, Πανπατραϊκός.

5ος όμιλος: Α.Γ. Sport Champion, Ελπίδα Τρίπολις, Άγιος Γεώργιος Κορίνθου

6ος όμιλος: Αίολος Πύργου Τριφυλλίας.

7ος όμιλος: Αγία Παρασκευή Βόλου, Λεβαδειακός.

8ος όμιλος: Πήγασος Ιωαννίνων, ΑΕ Βέρμιο Πτολεμαΐδας

9ος όμιλος: Αρίων Σητείας, ΑΣ Χανίων

10ος όμιλος: Νίκη Ρόδου

ΚΑΤΗΓΟΡΙΑ ΠΑΙΔΩΝ

4ος όμιλος: Παναιγιάλειος, Πετεινοί Πατρών, Πανπατραϊκός,

5ος όμιλος: Α.Λ Sport Club Άργους, Ναύπλιο '98, Ελπίδα Τρίπολης, Άγιος Γεώργιος Κορίνθου

6ος όμιλος: Αίολος Πύργου, Στρατός Ζακύνθου, Λέοντες Αμαλιάδας, Μιλτιάδης Πύργου Τριφυλλίας.

7ος όμιλος: Λεβαδειακός, Ολυμπιάδα Καρδίτσας

8ος όμιλος: Πήγασος Ιωαννίνων, Τριπόταμος Ημαθίας

9ος όμιλος: Αρίων Σητείας, ΑΕ Ιεράπετρας, Μπάλες Center, ΑΣ Χανίων

10ος όμιλος: Νίκη Ρόδου



Ο Μιχάλης Βιντζηλαίος με λιλλιπούτειος άσους της Νίκης

"Ανεβαίνει" ο Φιλυριακός

ΚΕΡΔΙΣΕ 3-0 ΤΗΝ ΑΙΓΙΝΑ ΣΤΟ ΜΟΝΑΔΙΚΟ ΜΑΤΣ ΤΟΥ ΓΥΝΑΙΚΕΙΟΥ

Ένα παιχνίδι έγινε για το γυναικείο πρωτάθλημα στο οποίο ο Φιλυριακός νίκησε την Αίγινα (3-0) κι έχοντας δύο αγώνες λιγότερους φιλοδοξεί ν' ανέβει ακόμα και στην κορυφή.

Μετά το 3-0 του Φιλυριακού η βαθμολογία στο γυναικείο διαμορφώθηκε ως εξής:

ΒΑΘΜΟΛΟΓΙΑ

1. Ολυμπιάδα '96	14	24-7	35
2. Ροδόπη '87	13	22-5	31
3. Φιλυριακός	12	30-6	28
4. Ηφαιστος Περ.	14	35-12	28
5. ΑΕ Αίγινας	14	17-15	21
6. Ηλιούπολη	14	22-17	20
7. Καβάλα '86	13	28-21	19
9. ΑΟ Νεαπόλεως	14	25-23	18
10. Π. Μούσες	14	11-36	8
11. Σταυρός Καλυθιών	14	7-53	3
12. Άγιος Δημήτριος		-	-

* Ο Άγιος Δημήτριος αποχώρησε από το πρωτάθλημα.

** Ο ΑΟ Νεαπόλεως έχει μείον πέντε βαθμούς και η Ηλιούπολη μείον τρεις. Η Ένωση Δόξα Άρτεμις έχει ένα μηδενισμό και μείον τρεις βαθμούς.





ISLAND GAMES-ΣΤΙΒΟΣ

Μπροστάρης η ΤΕΔΚ...

✓ ΔΗΜΙΟΥΡΓΕΙ ΦΟΡΕΑ ΠΟΥ ΘΑ ΟΡΓΑΝΩΣΕΙ ΤΗΝ ΕΚΠΡΟΣΩΠΗΣΗ ΤΟΥ ΝΗΣΙΟΥ ΜΑΣ ΣΤΑ ISLAND GAMES

Επιτέλους οι αγώνες των νησιών αποκτούν στην Ρόδο και γενικότερα στην Ελλάδα τον δικό τους φορέα. Την δυνατότητα αυτή την δίνει η Τοπική Ένωση Δήμων και Κοινοτήτων που ήταν παρούσα στα ISLAND GAMES του Γκότλαντ και διείδε τις δυνατότητες από τις οποίες μπορεί να επωφεληθεί το νησί μας. Κύρια θέση λοιπόν του προέδρου **Γιώργου Γιαννόπουλου,** του γραμματέα **Στέλιου Ρηνιού** αλλά και των υπολοίπων συνεργατών τους, είναι να οργανωθεί όσο το δυνατόν καλύτερα η Τοπική Επιτροπή της IGA και να δημιουργηθεί ένας φορέας που να φροντίζει για την δημιουργία βάσεων του θεσμού από Ροδίτικης πλευράς, να οργανώσει και να οδηγήσει το νησί μας και σ' άλλες επιτυχίες στο ISLE OF MAN στο 2001. Για τον λόγο αυτό:

Την Δευτέρα 6/3/2000 θα γίνει συνάντηση με θέμα την ίδρυση του φορέα που θα αναλάβει να οργανώσει την εκπροσώπηση του νησιού μας στη Διεθνή Αθλητική Νησιώτικη Ένωση, με πρωτοβουλία της ΤΕΔΚ.

Οι περευρισκόμενοι θα ασχοληθούν επίσης με την οργάνωση της συμμετοχής της Ρόδου στους αγώνες γνωστούς ως ISLAND GAMES.

Η συμμετοχή αυτή έχει πολλαπλά ωφέλη για το νησί μας, τόσο πολιτιστικά και αθλητικά, όσο και οικονομικά.

Προσκεκλημένοι στην συνάντηση είναι οι εκπρόσωποι και των 10 Δήμων του νησιού μας αλλά και εκπρόσωποι των αθλημάτων που περιλαμβάνονται στο πρόγραμμα των αγώνων.

Τα αθλήματα αυτά είναι:

1)ΤΟΞΟΒΟΛΙΑ
2) ΜΠΑΤΜΙΝΓΚΤΟΝ
3)ΠΟΔΗΛΑΣΙΑ
4) ΓΥΜΝΑΣΤΙΚΗ
5) ΣΚΟΠΟΒΟΛΗ
6) ΤΕΝΝΙΣ
7) ΚΟΛΥΜΒΗΣΗ
8) ΠΟΔΟΣΦΑΙΡΟ
9) ΣΤΙΒΟΣ
10) ΜΠΑΣΚΕΤ
11) ΓΚΟΛΦ
12) ΙΣΤΙΟΠΛΟΙΑ
13) ΕΠΙΤΡΑΠΕΖΙΟ ΤΕΝΝΙΣ
14) ΤΡΙΑΘΛΟ
15) ΒΟΛΛΕΥ



Η Ρόδος βάζει στόχο την κορυφή των ISLAND GAMES

Σήμερα οι σχολικοί αγώνες

✔ ΔΙΕΞΑΓΕΤΑΙ ΣΤΟ ΣΤΑΔΙΟ ΤΟΥ ΣΤΙΒΟΥ Η Β' ΦΑΣΗ ΤΩΝ ΑΓΩΝΩΝ ΤΩΝ ΓΥΜΝΑΣΙΩΝ ΚΑΙ ΤΩΝ ΛΥΚΕΙΩΝ

Διεξάγεται σήμερα και αύριο στο βοηθητικό του Εθνικού σταδίου η Β΄ φάση των αγώνων στίβου Γυμνασίων και Λυκείων του Νομού Δωδεκανήσου του Σχολικού έτους 1999-2000.
Στους αγώνες βέβαια αυτούς αναμένεται να πάρουν μέρος πολλά αστέρια του κλασικού αθλητισμού του νησιού μας. Το πρόγραμμα των αγώνων έχει ως εξής:

ΠΑΡΑΣΚΕΥΗ 3/3/2000 (ΑΠΟΓΕΥΜΑ)

ΩΡΑ: 16.00 **ΚΗΡΥΞΗ ΕΝΑΡΞΗΣ ΑΓΩΝΩΝ**
16.15 Έπαρση σημαίας - Εθνικός Ύμνος
400 μ. εμπόδια Θηλέων - Αρρένων Λυκείων **ΤΕΛΙΚΟΣ**
Μήκος Αρρένων - Λυκείων **ΤΕΛΙΚΟΣ**
Σφαίρα Αρρένων - Λυκείων **ΤΕΛΙΚΟΣ**
Ακόντιο Θηλέων - Αρρένων Γυμνασίων **ΤΕΛΙΚΟΣ**
Ύψος Θηλέων Γυμνασίων **ΤΕΛΙΚΟΣ**
16.30 **80μ.** Αρρένων Γυμνασίων **(Προκρ. ή τελ. Σειρές)**
16.45 **80μ.** Θηλέων Γυμνασίων **(Προκρ. ή τελ. Σειρές)**
17.00 **100μ.** Αρρένων Λυκείων
17.10 **100μ.** Θηλέων Λυκείων
17.20 **150μ.** Αρρένων Γυμνασίων
17.30 **100μ.** Θηλέων Γυμνασίων
Μήκος Θηλέων Λυκείων **ΤΕΛΙΚΟΣ**
Σφαίρα Θηλέων Λυκείων **ΤΕΛΙΚΟΣ**
Ακόντιο Θηλέων - Αρρένων Λυκείων **ΤΕΛΙΚΟΣ**
Ύψος Αρρένων Γυμνασίου **ΤΕΛΙΚΟΣ**
17.40 **200μ.** Αρρένων Λυκείων **(Προκρ. ή τελ. Σειρές)**
17.50 **200μ.** Θηλέων Λυκείων
18.00 **300μ.** Αρρένων Γυμνασίων **Τελικές σειρές**
18.15 **300μ.** Θηλέων Γυμνασίων
17.30 **400μ.** Αρρένων Λυκείων
Μήκος Αρρένων Γυμνασίων **ΤΕΛΙΚΟΣ**
Ύψος Αρρένων Λυκείων
Σφαίρα Θηλέων Γυμνασίων
Δίσκος Θηλέων - Γυμνασίων- Λυκείων **ΤΕΛΙΚΟΣ**
18.40 **400μ.** Θηλέων Λυκείων **Τελικές σειρές**
18.50 **600μ.** Αρρένων Γυμνασίων
19.00 **600μ.** Θηλέων Γυμνασίων
19.10 **800μ.** Αρρένων Λυκείων **ΤΕΛΙΚΟΣ**
19.20 **800μ.** Θηλέων Λυκείων
19.30 **1.000μ.** Θηλέων Γυμνασίων
Σφαίρα Αρρένων - Θηλέων Γυμνασίων
19.30 **1.000μ.** Αρρένων - Θηλέων Γυμνασίων
19.50 **1.500μ.** Αρρένων Γυμνασίων
20.00 **1.500μ.** Θηλέων Λυκείων
20.10 **1.500μ.** Θηλέων Γυμνασίων
20.20 **3.000μ.** Αρρένων Γυμνασίων - Λυκείων
20.30 **3.000μ.** Θηλέων Λυκείων

ΣΑΒΒΑΤΟ 4/3/2000 (ΠΡΩΙ)

ΩΡΑ: 09.00 **5.00 μ. Βάδην** Θηλέων Λυκείων **ΤΕΛΙΚΟΣ**
10.000 μ. Βάδην Αρρένων Λυκείων **ΤΕΛΙΚΟΣ**
Μήκος Θηλέων Γυμνασίων
Σφαίρα Αρρένων Γυμνασίων
Ύψος Θηλέων Λυκείων
Δίσκος Αρρένων Γυμνασίων - Λυκείων
80 μ. Εμπόδια Θηλέων Γυμνασίων **Τελικές σειρές**
09.15 **100μ. Εμπόδια** Θηλέων Γυμνασίων **Τελικές σειρές**
09.25 **110μ. Εμπόδια** Αρρένων Λυκείων
09.30 **Τριπλούν** Αρρένων - θηλέων Λυκείων **ΤΕΛΙΚΟΣ**
Τριπλούν Αρρένων Γυμνασίων **ΤΕΛΙΚΟΣ**
Τριπλούν Αρρένων Γυμνασίων **ΤΕΛΙΚΟΣ**
Σφύρα Αρρένων - Θηλέων Λυκείων **ΤΕΛΙΚΟΣ**
09.35 **300μ. Εμπόδια** Αρρένων Γυμνασίων **Τελικές σειρές**
09.40 **300μ. Εμπόδια** Θηλέων Γυμνασίων **Τελικές σειρές**
09.50 **80μ.** Αρρένων Γυμνασίων **ΤΕΛΙΚΟΣ**
10.00 **80μ.** Θηλέων Γυμνασίων **ΤΕΛΙΚΟΣ**
10.05 **100μ.** Αρρένων Λυκείων **ΤΕΛΙΚΟΣ**
10.10 **100μ.** Θηλέων Λυκείων **ΤΕΛΙΚΟΣ**
10.15 **150μ.** Αρρένων Γυμνασίου **ΤΕΛΙΚΟΣ**
10.20 **150μ.** Θηλέων Γυμνασίων **ΤΕΛΙΚΟΣ**
10.25 **200μ.** Αρρένων Λυκείων **ΤΕΛΙΚΟΣ**
10.30 **200μ.** Θηλέων Λυκείων **ΤΕΛΙΚΟΣ**
10.35 **5.000μ. Βάδην** Αρρένων Γυμνασίου **ΤΕΛΙΚΟΣ**
11.05 **3.000μ. Βάσην** Θηλέων Γυμνασίων **ΤΕΛΙΚΟΣ**

KLIMAPHONE

εδώ επικοινωνείτε!

Η KLIMAPHONE προσφέρει τις καλύτερες συσκευές

Με δωδεκάμηνη σύνδεση cosmote Μιλήστε με τα αστρα

στις πιο ανταγωνιστικές τιμές της αγοράς.



PANASONIC GD90 ΔΩΡΕΑΝ

NOKIA 6150 5.000 δρχ.

MOTOROLA V3688 69.900 δρχ.

* Πληρωμή Λογ/μών με Πιστωτική Κάρτα

KLIMATAIR

Μεγ. Κων/νου 2 - Ρόδος Τηλ. 37866 / 37320

ΜΠΑΣΚΕΤ

Ο Ιπποκράτης προηγείται...

✓ ΣΤΟ ΑΝΔΡΙΚΟ ΚΑΙ ΣΤΟ ΠΑΙΔΙΚΟ ΤΩΝ ΝΗΣΩΝ

Δόθηκαν χθες στη δημοσιότητα από την Τοπική Επιτροπή μπάσκετ, οι βαθμολογίες στους ομίλους των νήσων για τους άνδρες και τους παίδες αλλά και όλες οι βαθμολογίες στις Κατηγορίες Γυναικών, Κορασίδων και Νεανίδων. Σύμφωνα με αυτές:

— Ο Ιπποκράτης προηγείται στην Ανδρική και την Παιδική Κατηγορία στα νησιά ενώ

— Στις Γυναίκες και τις νεάνιδες μπροστά είναι ο Κολοσσός και στις Κορασίδες προηγείται ο Δωριέας.

Αναλυτικά οι βαθμολογίες έχουν ως εξής:

Α' ΚΑΤΗΓΟΡΙΑ ΑΝΔΡΩΝ -ΟΜΙΛΟΣ ΝΗΣΩΝ

ΒΑΘΜΟΛΟΓΙΑ

Ομάδα	Βαθμοί	Αγώνες	Ν	Η	Μ	Επιθ-Αμυνα
1. Ιπποκράτης ΑΣ	21	11	10	1	0	770-591
2. Χάρμυλος ΑΕ Πυλ	20	11	9	2	0	778-633
3. Ανταγόρας ΠΑΣ	18	10	8	2	0	724-553
4. Ηρακλής 2000 ΑΣ	14	10	4	6	0	556-609
5. Νικαγόρας ΑΣ Κω	12	10	2	8	0	538-701
6. Αναγ. Ασφενδίου	12	10	2	8	0	490-624
7. ΕΝ. ΑΤ. Καλύμνου	11	10	1	9	0	558-703
8. Πολυβώτης ΑΣ	0	0	0	0	0	0-0

ΠΑΙΔΩΝ ΟΜΙΛΟΣ ΝΗΣΩΝ

ΒΑΘΜΟΛΟΓΙΑ

Ομάδα	Βαθμοί	Αγώνες	Ν	Η	Μ	Επιθ-Αμυνα
1. Ιπποκράτης	17	9	8	1	0	680-394
2. Ηρακλής 2000 ΑΣ	13	7	6	1	0	463-310
3. Χάρμυλος ΑΕ Πυλ.	11	8	3	5	0	495-480
4. ΑΝ. ΑΤ. Καλύμνου	11	7	4	3	0	449-480
5. Ανταγόρας ΠΑΣ	11	8	3	5	0	403-449
6. Αναγ. Ασφενδίου	9	9	0	9	0	331-708

Α' ΚΑΤΗΓΟΡΙΑ ΓΥΝΑΙΚΩΝ

ΒΑΘΜΟΛΟΓΙΑ

Ομάδα	Βαθμοί	Αγώνες	Ν	Η	Μ	Επιθ-Αμυνα
1. ΑΟ Κολοσσός	6	3	3	0	0	142-96
2. Διαγόρας ΠΑΟ	6	4	2	2	0	196-155
3. ΕΝ ΑΤ Καλύμνου	5	3	2	1	0	145-133
4. Ιάλυσος ΓΑΣ	4	4	0	4	0	97-196
5. Ανταγόρας ΠΑΣ	0	0	0	0	0	0-0
6. Φοίβος Κρεμ.	0	0	0	0	0	0-0
7. Ηλιος Ιαλυσού	0	0	0	0	0	0-0

ΚΟΡΑΣΙΔΩΝ

ΒΑΘΜΟΛΟΓΙΑ

Ομάδα	Βαθμοί	Αγώνες	Ν	Η	Μ	Επιθ-Αμυνα
1. Δωριεύς ΔΑΝΣ	8	4	4	0	0	254-114
2. ΑΟ Κολοσσός	7	4	3	1	0	202-123
3. Νίκη Ρόδου ΑΣ	5	4	1	3	0	113-206
4. Ιβίσκος ΑΣ	4	4	0	4	0	108-234
5. Ζέφυρος Αγ. Νικ.	0	0	0	0	0	0-0
6. Ανταγόραας ΠΑΣ	0	0	0	0	0	0-0

ΝΕΑΝΙΔΩΝ

ΒΑΘΜΟΛΟΓΙΑ

Ομάδα	Βαθμοί	Αγώνες	Ν	Η	Μ	Επιθ-Αμυνα
1. ΑΟ Κολοσσός	8	4	4	0	0	255-82
2. Δωριεύς ΔΑΝΣ	6	4	2	2	0	142-123
3. Ιάλυσος ΓΑΣ	5	4	2	1	1	99-109
4. Ιβίσκος ΑΣ	4	4	0	4	0	68-250
5. Αρχαγγέλου ΑΟ	0	0	0	0	0	0-0

ΤΟΠΙΚΟ ΜΠΑΣΚΕΤ

Με δύο αγώνες συνεχίζονται σήμερα τα τοπικά πρωταθλήματα μπάσκετ. Σύμφωνα με το πρόγραμμα θα παίξουν

Κοσκινού (16.00): Σταυρός-Ηλιος (Ανδρικό)

Πυλί (17.00): Χάρμυλος-Ανταγόρας (Ανδρικό)

Τα πρωταθλήματα συνεχίζονται και αύριο με οκτώ παιχνίδι για το ανδρικό, το εφηβικό, το παιδικό και το κορασίδων.

TV

5.00 μ.μ.: Χαντ-μπολ (Α) : "Κιλκίς" - "Δούκας" (Ζ) **Σ. ΣΠΟΡΤ, 6.00 μ.μ.:** Ποδόσφαιρο (Βραζιλία): Τελικός πρωταθλήματος (Μ) **ΕΤ-1, 7.00 μ.μ.:** Σκι - άλμα **EUROSPORT, 8.00 μ.μ.:** Μπιλιάρδο: Αγώνες (Μ) **Σ. ΣΠΟΡΤ, 9.00 μ.μ.:** Γερμανικό πρωτάθλημα ποδοσφαίρου: Αγώνας της 23ης μέρας (Ζ) **Σ. ΣΠΟΡΤ, 9.30 μ.μ.:** Ιππασία: **EUROSPORT, 11.30 μ.μ.:** Πυγμαχία: Αγώνες (Μ) **Σ. ΣΠΟΡΤ, 1.00 π.μ.:** Γυμναστική: Αγώνες (Μ) **Σ. ΣΠΟΡΤ, 3.00 π.μ.:** Ποδόσφαιρο (κύπελλο ΟΥΕΦΑ): Ντόρντμουντ - Γαλατασεράι (Ε) **Σ. ΣΠΟΡΤ.**

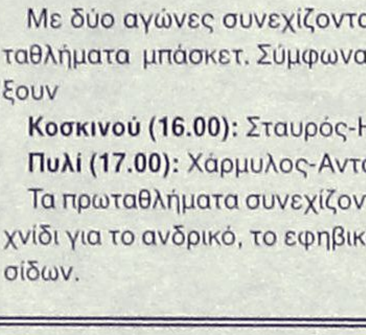

ΤΩΡΑ

ΜΙΚΡΟΜΕΤΑΜΟΣΧΕΥΣΗ ΜΑΛΛΙΩΝ ΣΤΗ ΡΟΔΟ

(Αποκλειστικά με τη **πρωτοποριακή** μέθοδο micrografts και minigrafts)

✔ ΑΤΟΜΙΚΟΣ ΠΡΟΣΧΕΔΙΑΣΜΟΣ
✔ ΜΟΝΙΜΗ ΑΠΟΚΑΤΑΣΤΑΣΗ
✔ ΦΥΣΙΚΟ ΑΠΟΤΕΛΕΣΜΑ
✔ ΑΥΞΗΣΗ ΑΥΤΟΠΕΠΟΙΘΗΣΗΣ

ΠΛΗΡΟΦΟΡΙΕΣ-ΡΑΝΤΕΒΟΥ:
ΤΗΛ. (0241)-23860
0944-688989



ΜΑΡΙΝΟΠΟΥΛΟΣ

Σε ποιό Σούπερ Μάρκετ βρίσκετε τις χαμηλότερες τιμές:

Παραδοσιακά Τυριά Εισαγωγής & Ελληνικά

PRAXIS 65455

ΕDAM ΟΛΛΑΝΔΙΑΣ 1.680 το κιλό

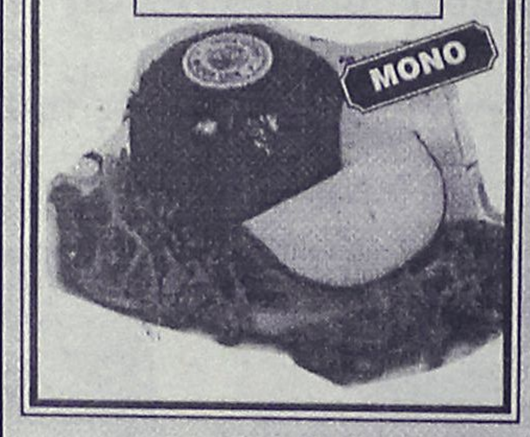

ΛΕΥΚΟ ΤΥΡΙ ΤΕΛΕΜΕΣ ΜΕΒΓΑΛ 1.840 το κιλό

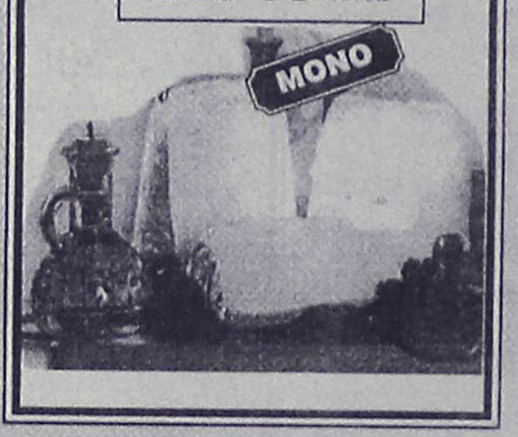

ΝΗΣΑΚΙ 915



ΓΚΟΥΝΤΑ ΟΛΛΑΝΔΙΑΣ 1.320 το κιλό



ΧΩΡΙΑΤΙΚΟ ΚΑΦΑΣΩΤΟ 1.890 το κιλό



DEMESTICA 1.5 l 735



ΧΟΙΡΙΝΕΣ ΛΑΙΜΟΥ 860 το κιλό



ΜΥΔΙΑ LIMFJORD 590 το κουτί



έχει τα πάντα στην πιό φτηνή τιμή

ΜΑΡΙΝΟΠΟΥΛΟΣ

ΠΡΑΚΤΟΡΕΙΟ ΤΑΞΙΔΙΩΝ
ΣΑΒΒΑΣ ΣΑΗΣ
ΦΘΗΝΑ ΑΕΡΟΠΟΡΙΚΑ ΕΙΣΙΤΗΡΙΑ ΓΙΑ ΟΛΟ ΤΟΝ ΚΟΣΜΟ

Με την ευκαιρία της λειτουργίας του νέου μας πρακτορείου στην οδό Ταρπον Σπρίνγκς 42 (δίπλα στην Τράπεζα Πίστεως) **ΠΡΟΣΦΕΡΟΥΜΕ** τα φθηνότερα αεροπορικά εισιτήρια για όλο τον κόσμο-με όλες τις αεροπορικές εταιρίες.

ΠΡΟΣΟΧΗ Πληροφορίες δεν δίνονται από το τηλέφωνο μόνο προσωπική παρουσία σας

ΑΚΟΜΗ ΣΑΣ ΠΑΙΡΝΟΥΜΕ

ΒΙΖΑ επισκέπτου για ΑΜΕΡΙΚΗ σε μία εβδομάδα.
ΒΙΖΑ επισκέπτου για ΑΥΣΤΡΑΛΙΑ σε μία μέρα
Εκδοση διαβατηρίων
Εκδοση αδειών αυτοκινήτων

ΞΕΝΟΔΟΧΕΙΑ ΣΤΗΝ ΑΘΗΝΑ

PRESIDENT Α' ΚΑΤΗΓΟΡΙΑΣ Λεωφόρος Κηφισίας		
Μονόκλινο	9.000 ΔΡΧ.	ΜΕ ΠΡΩΙΝΟ έως 31/3
Δίκλινο για μονόκλ.	11.000 ΔΡΧ.	«
Δίκλινο	12.000 ΔΡΧ.	«
Τρίκλινο	14.000 ΔΡΧ.	«
ESPERIA HOTEL Α' ΚΑΤΗΓΟΡΙΑΣ Σταδίου 22		
Μονόκλινο	17.000 ΔΡΧ.	
Δίκλινο	19.500 ΔΡΧ.	
Τρίκλινο	24.500 ΔΡΧ.	
ELECTRA HOTEL Α' ΚΑΤΗΓΟΡΙΑΣ Ερμού 5		
Μονόκλινο	21.900 ΔΡΧ.	ΜΕ ΠΡΩΙΝΟ
Δίκλινο	25.800 ΔΡΧ.	«
Τρίκλινο	30.800 ΔΡΧ.	«
TITANIA HOTEL Πανεπιστημίου 52 (ΣΥΝΤΑΓΜΑ-ΟΜΟΝΟΙΑ)		
Μονόκλινο	19.700 ΔΡΧ.	ΜΕ ΑΜΕΡ. ΠΡΩΙ.
Δίκλινο	24.600 ΔΡΧ.	«
Τρίκλινο	28.000 ΔΡΧ.	«
DORIA HOTEL Β' ΚΑΤΗΓΟΡΙΑΣ Πειραιώς 15-17 (κοντά στην Ομόνοια)		
Μονόκλινο	11.500 ΔΡΧ.	ΜΕ ΠΡΩΙΝΟ
Δίκλινο	12.500 ΔΡΧ.	«
Τρίκλινο	16.000 ΔΡΧ.	«
RIVA HOTEL Α' ΚΑΤΗΓΟΡΙΑΣ SUPERIOR Μιχαλακοπούλου (HILTON)		
Μονόκλινο	12.500 ΔΡΧ.	ΜΕ ΠΡΩΙΝΟ
Δίκλινο	15.500 ΔΡΧ.	«
Τρίκλινο	25.000 ΔΡΧ.	«
ALBATROS HOTEL Β' ΚΑΤΗΓΟΡΙΑΣ Δίπλα στο Δυτικό Αεροδρόμιο		
Μονόκλινο	9.000 ΔΡΧ.	ΜΕ ΠΡΩΙΝΟ
Δίκλινο	14.000 ΔΡΧ.	«
Τρίκλινο	17.000 ΔΡΧ.	«
ALEXANDROS HOTEL Α' ΚΑΤΗΓΟΡΙΑΣ Περιοχή HILTON		
Μονόκλινο	14.200 ΔΡΧ.	
Δίκλινο	17.900 ΔΡΧ.	
Τρίκλινο	26.000 ΔΡΧ.	
CHRISTINA HOTEL Β' ΚΑΤΗΓΟΡΙΑΣ Περιοχή FIX		
Μονόκλινο	12.000 ΔΡΧ.	
Δίκλινο	16.500 ΔΡΧ.	
Τρίκλινο	21.000 ΔΡΧ.	
PARTHENON HOTEL Α' ΚΑΤΗΓΟΡΙΑΣ Περιοχή Μακρυγιάννη		
Μονόκλινο	14.500 ΔΡΧ.	ΜΕ ΠΡΩΙΝΟ
Δίκλινο	17.500 ΔΡΧ.	«
Τρίκλινο	25.500 ΔΡΧ.	
ΞΕΝΟΔΟΧΕΙΟ ΧΑΝΔΡΗΣ ΚΑΤΗΓΟΡΙΑΣ LUX Συγγρού 385		
Μονόκλινο	35.000 ΔΡΧ.	χωρίς πρωινό έως 31/1
Δίκλινο	35.000 ΔΡΧ.	"
LILIA HOTEL ΠΑΣΑΛΙΜΑΝΙ ΠΕΙΡΑΙΑΣ		
Μονόκλινο	11.500 ΔΡΧ.	ΜΕ ΠΡΩΙΝΟ
Δίκλινο	14.500 ΔΡΧ.	«
Τρίκλινο	19.000 ΔΡΧ	
PARK HOTEL LUX Λεωφ. Αλεξάνδρας		
Μονόκλινο	27.000 ΔΡΧ.	χωρίς πρωινό έως 31/12
Δίκλινο	27.000 ΔΡΧ.	«
SEA VIEW στη ΓΛΥΦΑΔΑ		
Μονόκλινο	12.000 ΔΡΧ.	ΜΕ ΠΡΩΙΝΟ
Δίκλινο	15.500 ΔΡΧ.	«
Τρίκλινο	19.500 ΔΡΧ.	«
SARONIKOS δίπλα στο στάδιο Ειρήνης και Φιλίας		
Μονόκλινο	10.000 ΔΡΧ.	ΜΕ ΠΡΩΙΝΟ έως 31/5
Δίκλινο	12.000 ΔΡΧ.	«
Τρίκλινο	14.500 ΔΡΧ.	«
ΞΕΝΟΔΟΧΕΙΟ ASTOR (Σύνταγμα)		
Μονόκλινο	10.500 ΔΡΧ.	ΜΕ ΠΡΩΙΝΟ
Δίκλινο	14.000 ΔΡΧ.	
Τρίκλινο	17.000 ΔΡΧ.	«
GRAND HOTEL Β' ΚΑΤ. (Πατησίων & Βεραντέρου 10)		
Μονόκλινο	11.500 ΔΡΧ.	ΜΕ ΠΡΩΙΝΟ
Δίκλινο	12.500 ΔΡΧ.	«
Τρίκλινο	16.500 ΔΡΧ.	«
ΒΕΡΓΙΝΑ HOTEL Β' ΚΑΤ. - ΘΕΣΣΑΛΟΝΙΚΗ		
Μονόκλινο	15.000 ΔΡΧ.	ΜΕ ΠΡΩΙΝΟ
Δίκλινο	19.500 ΔΡΧ.	«
Τρίκλινο	24.000 ΔΡΧ.	«

ΣΑΣ ΣΥΜΦΕΡΕΙ ΠΡΙΝ ΚΛΕΙΣΕΤΕ ΟΠΟΥΔΗΠΟΤΕ ΝΑ ΜΑΣ ΕΠΙΣΚΕΦΘΕΙΤΕ

ΠΡΑΚΤΟΡΕΙΟ ΤΑΞΙΔΙΩΝ
ΣΑΒΒΑΣ ΣΑΗΣ
ΤΑΡΠΟΝ ΣΠΡΙΝΓΚΣ 42 (δίπλα στην Τραπ. Πιστεως) · Τηλ. 39781-3

ΠΑΡΟΥΣΙΑΣΘΗΚΕ ΣΤΗΝ ΑΘΗΝΑ

"Ονειροπαγίδα": Το τέταρτο βιβλίο της Τίτσας Πιπίνου

Κολακευτικά λόγια για τη Ρόδο και για τους ανθρώπους της

Την Τετάρτη το βράδυ, 1η Μαρτίου, στην Αίθουσα Λόγου και Τέχνης, στη Στοά του βιβλίου, έγινε η παρουσίαση του 4ου βιβλίου, "Ονειροπαγίδα", της Ροδίτισσας Τίτσας Πιπίνου, από τη συγγραφέα Μάρω Βαμβουνάκη και την βιβλιοκριτικό-συγγραφέα-δημοσιογράφο Ελένη Γκίκα, που οργάνωσαν οι Εκδόσεις "Αγκυρα". Η εκδότρια Αναστασία Παπαδημητρίου, καλωσόρισε τους φίλους του βιβλίου και της Τίτσας Πιπίνου και εξέφρασε τα αισθήματά της τονίζοντας: "...χαίρομαι που σήμερα φιλοξενούμε μία συγγραφέα από την πανέμορφη Ρόδο, πολύ ταλαντούχο...Οι συγγραφείς που δεν ζουν στην Αθήνα, είναι πιο αγνοί πιο κρυστάλλινοι...".

Η Μάρω Βαμβουνάκη, αφού μίλησε για τη φιλία της με την Τίτσα Πιπίνου, διευκρίνισε: "...έφυγα, αλλά ποτέ δεν έφυγα (από τη Ρόδο), αλλά ποτέ δεν έφυγα απ' την Τίτσα, όπως έφυγα και ποτέ δεν έφυγα απ' τη Ρόδο", "μόνον όταν αγαπάμε πολύ, έχουμε ελπίδα να καταλάβουμε πραγματικά γιατί η καρδιακή γνώση είναι βαθύτερη, η πιο εγγυημένη". Μίλησε για την έκπληξη της όταν διάβασε το πρώτο βιβλίο της Τίτσας Πιπίνου "Γυναίκα της Σκιάς", αναφέροντας χαρακτηριστικά, "η ζωγραφική της εικόνας της Τίτσας, ήταν το πρώτο που με συνάρπαξε. Ζωγραφική τεταμένη, σπάνια και υγρή που στάζει στα πρόσωπα και στα πράγματα τ' απόσταγμα της ψυχής της". Μίλησε ακόμα, για όσα περιγράφει, "πέρα και πίσω απ' τα φαινόμενα που με την αόρατη δύναμή τους αναποδογυρίζουν τα φαινόμενα...", τονίζοντας: "Είναι εξαιρετική (η γραφή της Τίτσας) και επειδή είναι φίλη μου, γι' αυτό και προσέχω περισσότερο. Στους δικούς μας ανθρώπους, φοβόμαστε πιο πολύ μην εκτεθούν, γιατί μας αφορούν. Με τους δικούς μου, γίνομαι πιο δύσκολη και πιο αυστηρή". Ανέλυσε όλα της τα βιβλία λέγοντας: "Το κεντρικό της θέμα, είναι πάντα ο έρωτας...που οι Ορθόδοξοι Θεολόγοι ισχυρίζονται πως ο έρωτας είναι το κίνητρο της ζωής μας είτε σαν παρουσία, είτε σαν απουσία...", "γράφει για την ελπίδα και την απελπισία του έρωτα, όλες οι γυναίκες της Τίτσας, βίαια σχεδόν πέφτουν στο τραγικό τους ταξίδι...". Ανέλυσε με μοναδικό τρόπο την προσωπικότητα των ηρωίδων και τα "μοτίβα" που επαναλαμβάνονται στα βιβλία της, όπως το "μοτίβο του γάμου που υπάρχει σχεδόν παντού στις ιστορίες της, σαν μέτρο και σαν πέτρα..." Ακόμα ένα χαρακτηριστικό της γραφής της Τίτσας Πιπίνου, είναι τα άψυχα που γίνονται έμψυχα..." Διάβασε αποσπάσματα από την "Ονειροπαγίδα", που συγκίνησαν ιδιαίτερα.

Η βιβλιοκριτικός-συγγραφέας-δημοσιογράφος Ελένη Γκίκα, μίλησε από ξεχωριστή οπτική γωνία. Για την σημαντικότητα του χρόνου των συναντήσεων στη ζωή μας και "...πόσο πολύ λοιπόν, η προσωπική μας ιστορία επηρεάζει την κοινή μας ιστορία, που με τη σειρά της γίνεται και η ιστορία του άλλου;" Ερωτήματα ζωής, στοχασμοί και απορίες που όλοι κουβαλάμε μέσα μας, χωρίς να μπορούμε τις περισσότερες φορές να εκφράσουμε ή να διατυπώσουμε με τη σαφήνεια της Ελένης Γκίκα. Ανέλυσε "τη θεωρία της επανάληψης του Πουανκαρέ", στην οποία αναφέρεται η Τίτσα Πιπίνου, με ιδιαίτερη σαφήνεια και η θεώρησή της, οξυδερκής και με πολύ συναίσθημα.

Με φανερή συγκίνηση η συγγραφέας Τίτσα Πιπίνου, θερμά ευχαρίστησε τη Μάρω Βαμβουνάκη, την Ελένη Γκίκα, την Αναστασία Παπαδημητρίου, καθώς και τους συνεργάτες του εκδοτικού οίκου "Αγκυρα" και αναφέρθηκε στα ερεθίσματα που τις έδωσαν τις εμπνεύσεις της και για τα τέσσερα βιβλία της, καθώς και στους λόγους που την έκαναν ν' αναφέρεται ονομαστικά στη Ρόδο, στο τέταρτο, στην "Ονειροπαγίδα". Ανέλυσε επίσης τον τρόπο που δομεί τα μυθιστορήματά της και τη γραφή της.

Η εκδότρια Αναστασία Παπαδημητρίου, έκλεισε την ιδιαίτερη επιτυχημένη παρουσίαση, λέγοντας πως πρώτα την ενδιαφέρει ο άνθρωπος-συγγραφέας γι' αυτό και η σχέση της με τους συνεργάτες του οίκου της, γίνονται παραπάνω από φιλικές κι αισθάνεται "τυχερή για την συνεργασία της με την Τίνα Πιπίνου". Ανάμεσα στο πολυπληθές ακροατήριο, παραβρίσκονταν και πολλοί Ροδίτες.

Μαίρη Ηλία Παπανδρέου

Μείωση των αποθεμάτων του ΤΕΒΕ

Σοβαρό οικονομικό πρόβλημα εμφανίζεται στον ορίζοντα για τον Οργανισμό Ασφάλισης Ελεύθερων Επαγγελματιών (ΟΑΕΕ) και ειδικότερα για το χώρο του πρώην ΤΕΒΕ, αν επιβεβαιωθούν τα στοιχεία τα οποία έδωσε χθες στη δημοσιότητα με συνέντευξη Τύπου η ΓΣΕΒΕ.

Ο πρόεδρος της Γενικής Συνομοσπονδίας των Εμποροβιοτεχνών, Διονύσης Κορφιάτης, δήλωσε ότι τα αποθεματικά του ΤΕΒΕ από τα 107 δισ. δρχ. που ήταν τον περασμένο Οκτώβριο μειώθηκαν ραγδαία στα 44 δισ. σήμερα.

Και εξέφρασε αγωνία για το αν θα μπορέσει ο Οργανισμός να εξασφαλισει την πληρωμή των συντάξεων και των άλλων παροχών στο ενδεχόμενο που συνεχιστεί αυτή η πορεία.

Για να γίνει κατανοητό το μέγεθος του προβλήματος αρκεί να αναφέρουμε ότι στον ΟΑΕΕ ανήκουν 843.000 ασφαλισμένοι και 243.000 συνταξιούχοι.

Ως λόγοι για τη ραγδαία ειδείνωση των οικονομικών του ΤΕΒΕ από τη ΓΣΕΒΕ προβλήθηκε κυρίως η παράταση της οφειλής της κρατικής συμμετοχής που από το 1995 μέχρι σήμερα έχει φθάσει τα 73,1 δισ. δρχ.

20 χρόνια Πάντα στην Κορυφή

ΕΠΙΓΡΑΦΕΣ
ΠΕΡΙΚΛΗΣ ®

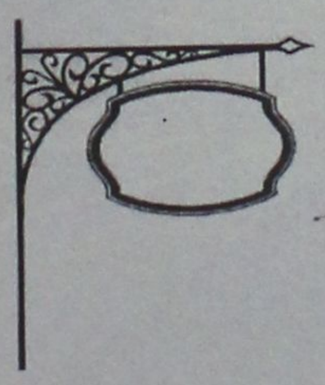

- Φωτεινές Επιγραφές
- Αριθμοί-Γράμματα
- Μικροπινακίδες
- Πανό - Τέντες
- Αμμοβολές

Διαθέτουμε την Μεγαλύτερη Ποικιλία Επαγγελματικών Μέσων Προβολής.



ΠΕΡΙΚΛΗΣ ®

Κ. ΥΔΡΑΙΟΥ 21 ΡΟΔΟΣ - ΤΗΛ/FAX 78485

Μικρές Ειδήσεις

ΙΩΑΝΝΙΔΗΣ ΓΙΑ ΑΣΦΑΛΙΣΤΙΚΟ

Δεν πρόκειται να μεταβληθούν τα όρια ηλικίας συνταξιοδότησης, ούτε πρόκειται να αυξηθούν οι εισφορές στο ΙΚΑ διαβεβαίωσε ο υφυπουργός Εργασίας & Κοινωνικών Ασφαλίσεων Φοίβος Ιωαννίδης απαντώντας σε επίκαιρη ερώτηση του βουλευτή Μαγνησίας της ΝΔ Γιώργου Σούρλα σχετικά με τις προτεινόμενες αλλαγές στο ασφαλιστικό σύστημα της χώρας.

ΕΚΘΕΣΗ ΓΙΑ ΝΑΡΚΩΤΙΚΑ

Η ετήσια έκθεση του Στέιτ Ντιπάρτμεντ για τα ναρκωτικά, που δόθηκε προχθες στη δημοσιότητα, αναφέρεται στην ``άριστη`` συνεργασία μεταξύ των ελληνικών και των αμερικανικών διωκτικών αρχών επισημαίνοντας ότι η ελληνική υπηρεσία δίωξης οικονομικού εγκλήματος συμμετείχε σε μια σειρά επιτυχημένων επιχειρήσεων ανακάλυψης ποσοτήτων ναρκωτικών.

ΡΟΖ ΤΗΛΕΦΩΝΗΜΑΤΑ

Ροζ τηλεφωνήματα, αξίας 700.000 δραχμών, έκαναν απο την τηλεφωνική συσκευή του 8ου Νηπιαγωγείου Περάματος τρείς μαθητές Λυκείου, οι οποίοι εντοπίστηκαν και συνελήφθησαν απο την αστυνομία.

Ν.Δ. για παροχολογία Σημίτη

Ο Εκπρόσωπος Τύπου της Νέας Δημοκρατίας κ. Αρης Σπηλιωτόπουλος, αναφερόμενος στην παροχολογία του Πρωθυπουργού, έκανε την ακόλουθη δήλωση:

"Στα 20 χρόνια που βρίσκονται στην εξουσία ό,τι είχαν να δώσουν το έδωσαν.

Στα 20 χρόνια είχαν την δυνατότητα να αντιμετωπίσουν προβλήματα που σήμερα ανακαλύπτουν. Είναι τουλάχιστον υποκριτικό να υπόσχονται, να εξαγγέλλουν και να παροχολογούν για όσα δεν μπόρεσαν να κάνουν τα 20 χρόνια, αλλά ως δια μαγείας θα τα επιλύσουν αν υφαρπάξουν την ψήφο των πολιτών για να συμπληρώσουν την παραμονή τους στην εξουσία για το ένα τέταρτο του αιώνα..."

ΕΠΙΣΚΕΨΗ ΚΑΡΑΜΑΝΛΗ

Τη θεραπευτική κοινότητα ``Παρέμβαση`` επισκέφτηκε χθες το πρωί ο πρόεδρος της ΝΔ Κώστας Καραμανλής και ενημερώθηκε για το έργο της και συνομίλησε με τα μέλη της για τα προβλήματα που αντιμετωπίζουν.

Βασικότερο πρόβλημα είναι η κοινωνική επανένταξη των απεξαρτημένων χρηστών ναρκωτικών ενώ κατά τη διάρκεια του προγράμματος, όπως είπαν τα νέα παιδιά, παρουσιάζονται προβλήματα με τους πόρους που προβλέπονται από τον προϋπολογισμό.

Ο κ. Καραμανλής στις δηλώσεις του τόνισε ότι οι έμποροι ναρκωτικών είναι εγκληματίες και σ` αυτούς πρέπει να εξαντλείται η αυστηρότητα του νόμου, ενώ οι χρήστες είναι ασθενείς και ως τέτοιοι πρέπει να αντιμετωπίζονται και να βοηθούνται από την κοινωνία και την πολιτεία.

Ξεσηκώθηκαν οι εκπαιδευτικοί

Εξω από το υπουργείο Παιδείας συγκεντρώθηκαν χθες, λιγότεροι από 500 δάσκαλοι και νηπιαγωγοί που απεργούν και σήμερα καθηγητές και αδιόριστοι εκπαιδευτικοί.

Με συνθήματα οι εκπαιδευτικοί ζήτησαν αυξήσεις στις μηνιαίες αποδοχές τους και κατάργηση της εκπαιδευτικής μεταρρύθμισης. Ομως, επειδή απουσίαζε ο υπουργός έκαναν πορεία προς τη Βουλή και στο ΑΣΕΠ, όπου παρέμειναν για λίγη ώρα και μετά διαλύθηκαν.

Οι εκπαιδευτικοί ζητούν να τους δοθούν αυξήσεις από 50.000 έως 100.000 δραχμές το μήνα, ανάλογα με τα χρόνια προϋπηρεσίας.

Πάντως, ο Γεράσιμος Αρσένης, έχει ήδη "κλείσει ραντεβού" με τους εκπροσώπους των εκπαιδευτικών τη Δευτέρα το πρωί.

Ο υπουργός που την ώρα της συγκέντρωσης εκήρυττε την έναρξη ημερίδας για την περιβαλλοντική εκπαίδευση στα σχολεία, ρωτήθηκε από τους δημοσιογράφους για την απεργία των δασκάλων και νηπιαγωγών.

Ο Γεράσιμος Αρσένης τόνισε ότι σήμερα στους 4 δασκάλους, έκαναν μάθημα οι τρεις.

Επεσήμανε ότι οι κινητοποιήσεις είναι καθοδηγούμενες και εντάσσονται στην προεκλογική περίοδο.

Επεισόδιο στο Κόσοβο

Ενα νέο επεισόδιο ήσσονος σημασίας σύμφωνα με τους επιτελείς του ΓΕΕΘΑ σημειώθηκε χθες το βράδυ στην πόλη Λέτσακ του Κοσσυφοπέδιου.

Συγκεκριμένα στις 6.45 χθές το βράδυ ένα τρένο με οδηγούς Αλβανόφωνους και επιβάτες Σέρβους έφθασε στο σταθμό του Λέτσακ, συνοδεία ενός Ελληνα υπολοχαγού και οκτώ στρατιωτών.

Τις πρώτες ημέρες τα δρομολόγια αυτά ήταν δωρεάν.

Προχθές όμως άρχισαν να κόβονται εισιτήρια. Οταν οι Αλβανοί ζήτησαν εισιτήρια από τους Σέρβους οι τελευταίοι κινήθηκαν με άγριες διαθέσεις εναντίον τους.

Τότε παρενέβησαν η ελληνική συνοδεία, η οποία πυροβόλησε στον αέρα και το επεισόδιο έληξε εκεί.

Οπως επεσήμαναν πηγές του ΓΕΕΘΑ επρόκειτο για ένα επεισόδιο ρουτίνας.

Με λόγια

ΜΑΔΡΙΤΗ

Ο ισπανός δικαστής Μπαλτάσαρ Γκαρθόν δήλωσε χθες ότι θα επιδιώξει για μία ακόμη φορά τη σύλληψη του Αουγκούστο Πινοσέτ, αν ο πρώην δικτάτορας πατήσει το πόδι του εκτός Χιλής μετά τη χθεσινή απελευθέρωσή του από τις βρετανικές αρχές.

ΛΕΥΚΩΣΙΑ

Ο Ραούφ Ντενκτάς προέβαλε τον ισχυρισμό ότι ο πρόεδρος Κληρίδης δεν θα αποφύγει, κατά την έκφρασή του, να συνάψει συμφωνία για το Κυπριακό, πάνω στην αρχή των δύο κρατών.

ΜΑΠΟΥΤΟ

Οι πλημμύρες ανάγκασαν ένα εκατομμύριο ανθρώπους να εγκαταλείψουν τις εστίες τους στη Μοζαμβίκη αλλά δεν μπόρεσαν να σταματήσουν την πορεία της φύσης: μια γυναίκα γέννησε την Τετάρτη ένα υγιέστατο κοριτσάκι πάνω στο δέντρο όπου η ίδια και η οικογένεια της είχαν αποκλειστεί τις τέσσερις τελευταίες ημέρες.

Προς τον γιουγκοσλάβο πρόεδρο, Σλόμπονταν Μιλόσεβιτς

Προειδοποίηση Κλαρκ

Ότι τελεί υπό "στενή παρακολούθηση" του ΝΑΤΟ

Ο ανώτατος διοικητής των συμμαχικών δυνάμεων στην Ευρώπη Ουέσλι Κλαρκ απηύθυνε χθες από το Βουκουρέστι προειδοποίηση προς το γιουγκοσλάβο πρόεδρο Σλόμπονταν Μιλόσεβιτς, δηλώνοντας ότι το ΝΑΤΟ "παρακολουθεί από πολύ κοντά" ένα πιθανό σχέδιο επέμβασης του Βελιγραδίου στο Μαυροβούνιο.

"Είναι φανερό ότι ο πρόεδρος Μιλόσεβιτς έχει εδώ και κάποιο καιρό τα μάτια του στραμμένα στο Μαυροβούνιο και τον ανησυχεί πολύ η δημοκρατική εξέλιξη αυτής της δημοκρατίας", δήλωσε ο αμερικανός στρατηγός στη διάρκεια συνέντευξης Τύπου.

"Ο Μιλόσεβιτς θα πρέπει να γνωρίζει την ισχύ του ΝΑΤΟ. Παρακολουθούμε από πολύ κοντά αυτή την υπόθεση", υπογράμμισε.

Ο ειδικός απεσταλμένος του ΟΗΕ στα Βαλκάνια Καρλ Μπιλντ είχε επίσης κατηγορήσει τη Δευτέρα τη Σερβία ότι ετοιμάζει τις ένοπλες δυνάμεις της για επέμβαση στο Μαυροβούνιο. Σύμφωνα με τον Μπιλντ, "δεν υπάρχει αμφιβολία" ότι ο πρόεδρος Μιλόσεβιτς "έχει δραστηριοποιηθεί για να δημιουργήσει τις προϋποθέσεις γι' αυτή την επιλογή".

Ο στρατηγός Κλαρκ εξέφρασε επίσης την ανησυχία της Συμμαχίας για την τεταμένη κατάσταση στην αποστρατιωτικοποιημένη ζώνη ανάμεσα στο Κόσοβο και τη Σερβία όπου δρα, σύμφωνα με τον κοσοβάρικο Τύπο, ένα νέο αλβανικό ανταρτικό κίνημα, ο "Απελευθερωτικός Στρατός του Πρέσεβο-Μεντβέντια-Μπουγιάνοβατς" (UCPMB).

"Γνωστοποιήσαμε με σαφήνεια στους Αλβανούς του Κοσόβου ότι είμαστε αντίθετοι σε κάθε βίαιο επεισόδιο σ'αυτή την περιοχή και σε κάθε επέκταση της βίας. Έχουμε εγγυήσεις από αλβανούς ηγέτες ότι συμμερίζονται αυτή την άποψη", δήλωσε ο στρατηγός του ΝΑΤΟ.

ΚΡΙΣΙΜΗ ΣΥΝΑΝΤΗΣΗ

Η Σαουδική Αραβία, η Βενεζουέλα και το Μεξικό, οι τρεις πετρελαιοπαραγωγοί υπερδυνάμεις, εκφράστηκαν κατά τη χθεσινή τους κρίσιμη συνάντηση στο Λονδίνο υπέρ της αύξησης της παραγωγής πετρελαίου, αλλά δεν προσδιόρισαν ούτε πόση θα είναι, ούτε πότε θα γίνει.

Ο αμερικανός υπουργός Ενέργειας Μπιλ Ρίτσαρντσον θεωρεί βέβαιο, σύμφωνα με προχτεσινή του δήλωση, ότι στην υπουργική συνάντηση του ΟΠΕΚ, στις 27 Μαρτίου, θα υπάρξει απόφαση για αύξηση της παραγωγής.

Αμετακίνητη η Ρωσία

Το Κρεμλίνο απέρριψε χθες πλήρως την πρόταση για διαπραγματεύσεις του αυτονομιστή προέδρου της Τσετσενίας Ασλάν Μασχάντοφ, δήλωσε ο προεδρικός εκπρόσωπος αρμόδιος για θέματα Τσετσενίας Σεργκέι Γιαστρεζέμπσκι.

"Είμαστε έτοιμοι για διαπραγματεύσεις, αλλά μέσω των εκπροσώπων της εισαγγελίας και του υπουργείου Εσωτερικών, στο πλαίσιο της δικαστικής έρευνας που έχει ξεκινήσει κατά του Μασχάντοφ", απάντησε ειρωνευόμενος ο Γιαστρεζέμπσκι.

Ο Μασχάντοφ πρότεινε χθες την έναρξη διαπραγματεύσεων με τον ασκούντα χρέη προέδρου της Ρωσίας Βλαντίμιρ Πούτιν σε τηλεφωνική συνέντευξή του στον ραδιοσταθμό "Ηχώ" της Μόσχας.

"Πιστεύω ότι όταν οι ρώσοι στρατηγοί σταματήσουν να εξαπατούν τον Πούτιν και αρχίσουμε διαπραγματεύσεις, θα καταλήξουμε στο συμπέρασμα ότι πρόκειται για τον ίδιο βρώμικο πόλεμο (με αυτόν του 1994-96), ο οποίος δεν πρέπει να διεξάγεται, και τότε όλα θα τελειώσουν", δήλωσε ο Μασχάντοφ στον "Ηχώ".

"Επανόρθωση" Κολ

Προσωπικό έρανο για την συγκέντρωση 6 εκατομμυρίων μάρκων πραγματοποιεί - συμφωνα με δημοσιογραφικές πληροφορίες - ο πρώην καγκελάριος Χέλμουτ Κολ, προκειμένου να "αποζημιώσει" το κόμμα του για το πρόστιμο που θα του επιβληθεί εξαιτίας της εμμονής του να μην αποκαλύπτει τα ονόματα των χορηγών που του ενεχείρισαν 2 περίπου εκατομμύρια μάρκα στο χρονικό διάστημα 1993-1998 και τα οποία διοχετεύθηκαν παρανόμως στο σύστημα των "μαύρων" ταμείων που είχε συστήσει.

Η πληροφορία δεν έχει ακόμη επιβεβαιωθεί επισήμως - ο εκπρόσωπος του Κολ, Μίχαελ Ρόϊκ, αρνήθηκε να προβεί σε οιοδήποτε σχόλιο, πραγμα που ισοδυναμεί με έμμεση επιβεβαίωση.

Θέλετε "κινητό";

ΟΠΟΙΟ ΘΕΛΕΤΕ!

Είπατε "δόσεις";

ΑΠΟ 2 - 24 !!!

Είπατε τίποτα;

* ΜΕ ΧΡΗΜΑΤΟΔΟΤΗΣΗ XIOSBANK ΚΑΙ ΜΟΝΟ ΜΕ ΤΗΝ ΤΑΥΤΟΤΗΤΑ ΣΑΣ

PANAFON

MOBITEL Κινείται στο μέλλον

ΣΑΚΕΛΛΑΡΙΔΗΣ

ΚΕΝΤΡΙΚΟ: ΚΟΔΡΙΓΚΤΩΝΟΣ 64 ΡΟΔΟΣ ΤΗΛ. 0241-30216
ΥΠΟΚ/ΜΑ : ΚΑΡΠΑΘΟΥ 7 ΡΟΔΟΣ ΤΗΛ. 0241-77117





Συνδυάζοντας το υψηλό desing με μοναδική λειτουργικότητα και πρακτικότητα, η Delta είναι η νέα πρόταση της Casaviva! Μια ντουλάπα με τόσο έξυπνη εσωτερική διαρύθμιση, που πραγματικά τακτοποιεί τα πάντα μόνη της!

casaviva

Λεωφ. Ελευθερίας 2Α, 85104 Κρεμαστή Ρόδος Τηλ. 95076, Fax.93775

ΕΣΤΙΑΤΟΡΙΟΝ ΙΠΠΟΤΙΚΟΝ



Σε ένα στέκι επιπέδου και σε ένα ιστορικό μνημείο της Ρόδου, στη Μεσαιωνική Πόλη, λειτουργεί κάθε μέρα από τις 6 μ.μ. εκτός Τετάρτης, το ΙΠΠΟΤΙΚΟΝ, που με την εκλεκτή κουζίνα και τους πικάντικους μεζέδες και μέσα σε μια ζεστή ατμόσφαιρα, σας μεταφέρει σε άλλες εποχές



Στη μουσική θα σας κρατάει συντροφιά ο ΜΙΧΑΛΗΣ & η ΜΕΝΗ

Για ρεζερβέ 25293
Πλατεία Εβραίων Μαρτύρων
Μικρό Συντριβάνι - Μεσαιωνική Πόλη (από Αγιο Παντελεήμονα)
με άνετο πάρκινγκ έναντι του καταστήματος

Η αίθουσα διατίθεται για κάθε εκδήλωση με φιλικές τιμές

ΜΟΝΟ ΓΙΑ ΕΠΑΓΓΕΛΜΑΤΙΕΣ

PAPADIMITRIOU

ISO 9002 TÜV CERT TÜV AUSTRIA

Cold Drinks REFRESHING...DELICIOUS

POST-MIX SERVICE

Η εταιρεία

ΠΑΠΑΔΗΜΗΤΡΙΟΥ ΜΑΝΟΛΗΣ

εξειδικευμένη στην παραγωγή και διάθεση

ΣΥΜΠΥΚΝΩΜΕΝΩΝ ΧΥΜΩΝ ΚΑΙ

ΑΝΑΨΥΚΤΙΚΩΝ POST MIX

με πιστοποιητικό διασφάλισης ποιότητας

κατά ISO 9002.

Τώρα διαθέτει σε POST MIX ENERGY DRINKS RED DRAGON σε τιμές που δεν φαντάζεσθε.

Τηλεφωνήστε τώρα στο ***91545-95790***

ΔΙΕΥΘΥΝΣΗ ΕΡΓΟΣΤΑΣΙΟΥ: ΚΡΕΜΑΣΤΗ

Πραγματοποιείται από 10 έως 12 Μαρτίου στο Grand Hotel της Ρόδου

Διεθνής Εκθεση Ιταλικού ενδύματος

Ρώσοι δημοσιογράφοι φιλοξενούνται στο νησί για να ετοιμάσουν τεύχος με αφιέρωμα στη χώρα μας, που θα μοιραστεί στην έκθεση της Μόσχας στις 22 Μαρτίου

Μία ξεχωριστή έκθεση Ιταλικής μόδας πρόκειται να πραγματοποιηθεί σε λίγες μέρες στη Ρόδο. Διοργανώνεται από την Blue Island Enterprises και θα αποτελείται από Ιταλούς κατασκευαστές ενδύματος. Σύμφωνα με όσα έγιναν γνωστά, θα ονομάζεται "IN FASHION 2000" και σκοπό θα έχει την προβολή του νησιού.

Είναι η πρώτη έκθεση του είδους της, εκτός Ιταλίας και αποβλέπει στο να φέρει πιο κοντά τη Δυτικο-Ευρωπαϊκή μόδα στον εμπορικό κόσμο της Μέσης Ανατολής και όχι μόνο. **Οι διοργανωτές φιλοδοξούν να καθιερώσουν αυτή την ιδέα ως ετήσιο συμβάν από την αρχή του 21ου αιώνα...**

Η ΕΚΘΕΣΗ

Η "IN FASHION 2000" θα πραγματοποιηθεί το **διάστημα 10 έως 12 Μαρτίου στο Grand Hotel**. Αξίζει να σημειωθεί ότι η **Blue Island Enterprises** φροντίζει για την άψογη οργάνωση και την έντονη προβολή της έκθεσης σε **Ελλάδα** και **Κύπρο** καθώς και σ' **άλλες 12 χώρες**, αλλά επίσης βοηθά στη διευκόλυνση της προσέλευσης τόσο για τους εκθέτες όσο και για τους επισκέπτες.

Συγκεκριμένα, στους πρώτους, προσφέρει ένα συνολικό πακέτο παροχών, ενώ στους δεύτερους προσωπική πρόσκληση, ενημερωτικό φυλλάδιο, ταξιδιωτικές πληροφορίες διαμονής, καθώς και έγχρωμο κατάλογο εκθετών, λίστα συμβάντων κ.ά.

Η ΡΟΔΟΣ

Μιλώντας για τη **Ρόδο**, το μεγαλύτερο νησί της Δωδεκανήσου δεν πάει ο νους απλώς σε ένα κοινό τόπο διακοπών, αλλά σε ένα **κοσμοπολίτικο θέρετρο διεθνούς προβολής.** Η πολυτάραχη ιστορία της Ρόδου, οφείλεται στην καίρια γεωγραφική της θέση και είναι συνδεδεμένη με τη θάλασσα. Κατοικημένη από την προϊστορική περίοδο, διευρύνει σιγά-σιγά τη ζώνη επιρροής της και γίνεται ο σπουδαιότερος κόμβος εμπορικών συναλλαγών στη **Μεσόγειο.**



Η έντονη κίνηση των τελευταίων χρόνων, έφεραν την οικονομική ανάπτυξη με αποτέλεσμα σήμερα να **είναι ένα από τα πιο εύπορα νησιά της Ελλάδας**. Οι απευθείας εμπορικές σχέσεις με την Ευρώπη και τις γύρω χώρες, πολύ πριν την υπόλοιπη Ελλάδα, έδωσαν στο νησί μία **ξεχωριστή προσωπικότητα.**

Η Ρόδος χαρακτηρίζεται Παράδεισος από τους επισκέπτες της γιατί συνδυάζει την τεχνολογική εξέλιξη με την ιστορική διαδρομή, την άνεση μίας σύγχρονης κοινωνίας με την ομορφιά του τοπίου και σε κάνει να νιώθεις ότι βρίσκεσαι ακριβώς εκεί που θα ήθελες να είσαι.

ΡΩΣΟΙ ΔΗΜΟΣΙΟΓΡΑΦΟΙ

Το νησί της Ρόδου όμως, θα τύχει μιας ακόμα, μεγάλης προβολής και συγκεκριμένα θα αποτελέσει το θέμα αφιερώματος που θα γίνει από **Ρωσική εφημερίδα.** Πρόκειται για την εφημερίδα **ΤΟΥΡΑΦΙΣΑ**, δημοσιογράφοι της οποίας, βρίσκονται από προχθές το βράδυ στη Ρόδο.

Συγκεκριμένα φιλοξενούνται από τον ΕΟΤ Δωδ/σου ο αρχισυντάκτης της εφημερίδας **GUENNADI LEONOV** και ο δημοσιογράφος **ANDREI MEDVEDEV**, οι οποίοι προ ημερών και συγκεκριμένα στις 29 Φεβρουαρίου επισκέφθηκαν την **Αθήνα.** Σκοπός του ταξιδιού τους, ήταν να συναντηθούν με τους αρμόδιους του ΕΟΤ προκειμένου να συγκεντρώσουν υλικό το οποίο θα **χρησιμοποιήσουν για ειδικό τεύχος αφιερωμένο στις διακοπές στην Ελλάδα.**

Οπως έγινε γνωστό **το τεύχος αυτό θα διανέμεται μαζί με την εφημερίδα, κατά τη διάρκεια της τουριστικής έκθεσης MITT-2000 που θα πραγματόποιηθεί από τις 22 Μαρτίου στη Μόσχα.** Οι δημοσιογράφοι της Ρωσικής εφημερίδας, είχαν τελικά συνάντηση με τον πρόεδρο του ΕΟΤ **κ. Στεφανίδη** ο οποίος θα εκπροσωπήσει τον οργανισμό στην τουριστική έκθεση.

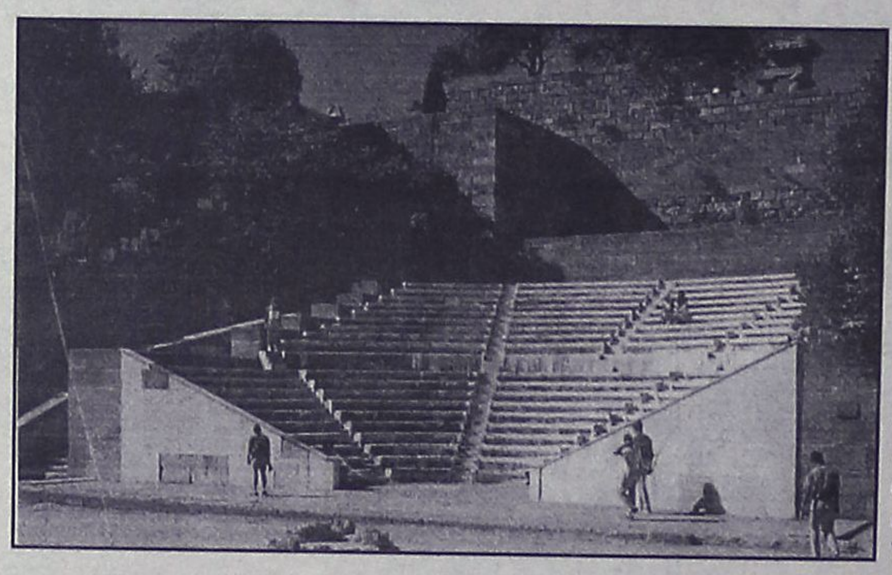

Θα παραμείνουν στη Ρόδο, μέχρι τις **7 Μαρτίου** και ήδη έχουν επισκεφτεί πολλά από τα αξιοθέατα του νησιού. Το έργο τους όπως εκτιμάται, θα συμβάλει στην προσέλευση τουριστών από τη **Ρωσία**, καθώς το 1999, η κίνηση από τη Ρωσική αγορά, δεν ήταν ικανοποιητική.

ΟΙ ΙΣΠΑΝΟΙ

Επίσης αυτό το διάστημα οργανώνεται από τον ΕΟΤ η φιλοξενία **Ισπανών δημοσιογράφων** οι οποίοι θα επισκεφτούν τα νησιά μας την περίοδο του Πάσχα. Θα έρθουν τη Μεγάλη Εβδομάδα και θα επισκεφθούν τη **Ρόδο, την Κάρπαθο, την Κάλυμνο, την Κω** και ίσως την **Πάτμο**, στο πλαίσιο 12ήμερης παραμονής.

ΖΗΤΕΙΤΑΙ από εταιρεία γραφικών τεχνών χειριστής Η/Υ που να είναι γνώστης στα προγράμματα CORELDRAW, PHOTOSHOP, τυχόν προϋπηρεσία θα ληφθεί υπόψιν. Μισθός ικανοποιητικός. Πληρ. τηλ. 63871 AZ32635

Από την εταιρεία ιατρικών ειδών ΙΝΕΜΑ **ΖΗΤΕΙΤΑΙ** υπάλληλος με γνώσεις Αγγλικής και Ηλεκτρονικού Υπολογιστή. Ωράριο 09.00-13.30 και 17.00-20.30 Σάββατο 10.00-13.00. Μόνιμη απασχόληση. Πληρ. τηλ. 32238 (09.00-13.00 και 17.00-20.30) AZ32607

ΖΗΤΟΥΝΤΑΙ πωλήτριες που να γνωρίζουν αγγλικά για να εργασθούν σε κατάστημα στην Παλιά Πόλη. Πληρ. τηλ. 76193, 0946333041 και 22334. ΠΖ32637

Από το ZIO PEPPE PIZZA AL METRO, ΖΗΤΟΥΝΤΑΙ για μόνιμη απασχόληση πωλήτριες που να γνωρίζουν Αγγλικά, και πιτσαδόροι με προϋπηρεσία. Πληρ. τηλ. 73990 και 22824 από 11.00 π.μ. έως 15.00μ.μ. ΠΖ32620

ΖΗΤΕΙΤΑΙ βοηθός ηλεκτρολόγου με σχετική εμπειρία. Πληρ. τηλ. 68608 και 0932242625 AZ32609

Από κατάστημα τουριστικών ειδών στην Π. Πόλη ΖΗΤΟΥΝΤΑΙ πωλήτριες με γνώσεις τουλάχιστον μιας ξένης γλώσσας. Πληρ. τηλ. 76955 κ. Μάκης ΠΖ32595

ΖΗΤΟΥΝΤΑΙ από εστιατόριο οι παρακάτω ειδικότητες: α) Μάγειρας απογευματινό ωράριο 3-1, β) Βοηθοί μάγειρα, γ) Σερβιτόρος για την υποδοχή, δ) Βιοηθός σερβιτόρου, ε) Ταμίας με γνώσεις computer, ζ) Πιτσαδόρος, η) Νεαρός για διανομή. Πληρ. τηλ. 25186-74402 AZ32594

ΖΗΤΕΙΤΑΙ Ελληνας μάγειρας από εστιατόριο. Ωράριο εργασίας 7 π.μ.-11 π.μ. (πρωί). Πληρ. τηλ. 31680 ΠΖ32592

ΖΗΤΕΙΤΑΙ πωλητής/πωλήτρια με γνώσεις ξένων γλωσσών (κατά προτίμηση Γερμανικά) για κατάστημα εμπορικό στην Π. Πόλη. Πληρ. τηλ. 25626, 29874 ΠΖ32593

ΖΗΤΟΥΝΤΑΙ εμφανίσιμες κοπέλες για club στο Ροδίνι. Πληρ. τηλ. 38532 ΠΖ32548

ΖΗΤΕΙΤΑΙ κύριος-κυρία-δεσποινίς ευπαρουσίαστη-πεπειραμένη έως 30 ετών για 12μηνη απασχόληση σε εστιατόριο για θέση κουζίνα-μπουφέ. Πληρ. τηλ. 68224-34112 ΠΖ32596

ΖΗΤΕΙΤΑΙ δεσποινία ή κυρία έως 30 ετών για κάλυψη θέσεως γραμματέως σε ασφαλιστική επιχείρηση. Απαραίτητα προσόντα. Απολυτήριο Λυκείου, Αγγλικά και Η/Υ και μέσο μετακίνησης. Πληρ. τηλ. 69105-6 AZ32585

ΚΛΕΟΒΟΥΛΟΣ Α.Ε.
LTI LINDOS VILLAGE
LINDOS ROYAL VILLAGE

ΖΗΤΕΙ

προσωπικό με πείρα, απόφοιτους Τουριστικών Σχολών ή ΙΕΚ:
α. Βοηθό λογιστή υπεύθυνο ελέγχου
β. Μαιτρ-σερβιτόρους βοηθούς σερβιτόρους
γ. Ημερήσιους και νυκτερινούς υπαλλήλους υποδοχής γνώστες Γερμανικών-Ιταλικών-Αγγλικών

Για αιτήσεις Κέντρο Μήδεια (δίπλα στο ΤΑΞΥ)
Για πληροφορίες κα. Χατζηλαζάρου Μαίρη τηλ. 67445

ΖΗΤΟΥΝΤΑΙ

σερβιτόροι, σερβιτόρες
δι' εστιατόριο εντός πόλεως
Πληρ. τηλ. 24272

EXECUTIVE SECRETARY

Europe Travel an Incoming Travel Agancy representing varous tour operators, thoughout Europe is now looking to fill a position for an **Executive Secretary** who holds the following qualifications:

- Very Excerienced in Windows '98 (Word/Excel/E-mail)
- Typing at least 60 wpm
- Good Organization Skills
- Ability for Detail with Numbers
- Flexibility in Working Hours
- Fluent in English & Greek - Speak, Read, Write (Other language a plus)
- Short-Hand a plus
- Good Customer Service Skills
- Experience in the Travel Industry

This will be a full year position. For further information please contact Anna Kourdounakis at 68860 during working hours 8.30-13.00 & 17.00-20.00

QUICK CARWASH

Από πρότυπη μονάδα Πλυντηρίου Αυτοκινήτων

ΖΗΤΕΙΤΑΙ
ΠΡΟΣΩΠΙΚΟ ΟΛΩΝ ΤΩΝ ΕΙΔΙΚΟΤΗΤΩΝ

Οι υποψήφιοι (άνδρες και γυναίκες)
θα καλύψουν τις θέσεις ταμείου,
προετοιμασίας αυτοκινήτων (prepboys)
και εξυπηρέτησης πελατών.

Οι ενδιαφερόμενοι μπορούν να προμηθεύονται έντυπα αιτήσεων στην εξής διεύθυνση: Πράγας 6 Ρόδος (Ισόγειο κτιρίου Aegean View - Δίπλα στη Δ.Ε.Υ.Α.Ρ)

ΔΕΥΤΕΡΑ έως ΠΑΡΑΣΚΕΥΗ
Ωρες προσέλευσης: 6.00 - 8.00 το απόγευμα

Περισσότερες πληροφορίες στο τηλέφωνο: 0241/68172
6.00 - 8.00 το απόγευμα

Κο ΜΠΙΛΛΗ ΙΩΑΝΝΗ

Για την καλύτερη εξυπηρέτησή σας, παρακαλούμε όπως προσέρχεστε ή επικοινωνείτε σύμφωνα με τις πιο πάνω ώρες

Anna Riska
GROUP

ΖΗΤΕΙΤΑΙ

πωλήτρια
πεπειραμένη

Πληρ. τηλ. 31348, Καρπάθου 30-32

ΖΗΤΕΙΤΑΙ ΥΠΑΛΛΗΛΟΣ

Από Γραφείο Γενικού Τουρισμού για το τμήμα κίνησης λεωφορείων και εκδρομών.
Απασχόληση ολόκληρο το χρόνο
Ωράριο: 09.00-13.00 και 17.00-20.30 μέχρι την Παρασκευή, Σάββατο 09.30-12.00.
Μισθός ικανοποιητικός
Απαιτούμενα προσόντα:
1. Απολυτήριο Λυκείου ή πτυχίο ΤΕΙ ή ΙΕΚ
2. Δίπλωμα οδήγησης ΕΙΧ
3. Αριστη γνώση Αγγλικής ή Γερμανικής
4. Γνώσεις χρήσης χρήσης: Η/Υ, Windows
5. Χωρίς στρατιωτικές υποχρεώσεις

Αποστολή βιογραφικών στην διεύθυνση:
κ. ΜΙΧΑΛΗ ΧΑΠΙΠΗ
Τ.Θ. 335
85100 ΡΟΔΟΣ

Από την εταιρεία κλιματισμού FEDDERS

ΖΗΤΟΥΝΤΑΙ

α. Ψυκτικός
β. Βοηθός ψυκτικού

Πληρ. τηλ. 77058, 77059 ή Μεγ. Κων/νου 61-Ρόδος

Ξενοδοχείο στους Πεύκους (Λάρδος)

ΖΗΤΑ

υπάλληλο υποδοχής.
Απαραίτητα Γερμανικά-Ιταλικά
Πληροφορίες: τηλ. 0977/674571 fax 0244/44523

ΕΥΡΩΚΤΗΜΑΤΙΚΗ

ΚΤΗΜΑΤΟΜΕΣΙΤΙΚΟ ΓΡΑΦΕΙΟ

Σε συνεργασία με



ΤΕΧΝΙΚΟ ΓΡΑΦΕΙΟ
ΕΡΓΟΔΟΜΗ

ΜΕΛΕΤΕΣ - ΚΑΤΑΣΚΕΥΕΣ ΙΔΙΩΤΙΚΩΝ & ΔΗΜΟΣΙΩΝ ΕΡΓΩΝ
ΖΑΡΑΝΗΣ Ν. ΕΜΜΑΝΟΥΗΛ
ΠΟΛΙΤΙΚΟΣ ΜΗΧΑΝΙΚΟΣ ΤΕ. - Ε.Δ.Ε.

Μονοκατοικίες στα Κοσκινού

*Αποκτήστε τώρα διώροφες μονοκατοικίες επιφάνειας 140 τ.μ. (μπετά) σε 700 τ.μ. οικόπεδο. Εξαιρετική κατασκευή σε ήσυχη περιοχή στα **Κοσκινού**, δίπλα από πράσινο, με πανοραμική θέα.*

Διαθέτουν:

- Περιτοιχισμένο το τμήμα του οικοπέδου τους
- Αρχιτεκτονικό σχεδιασμό
- Εμφανή εξωτερικά μπετά
- Αυτόνομη αποχέτευση
- Ησυχο περιβάλλον δίπλα σε χώρο πρασίνου
- Ξεχωριστό Α.Μ. στο Ι.Κ.Α.

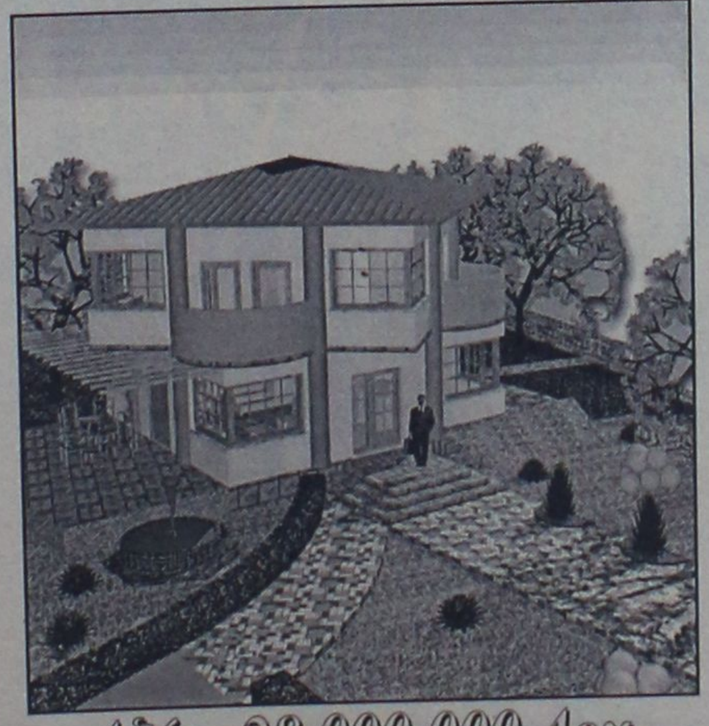

Αξία: 28.000.000 Δρχ.

ΙΩΑΝΝΗΣ & ΜΙΧΑΛΗΣ ΕΥΣΤΑΘΙΟΥ
ΕΚΤΙΜΗΤΕΣ & ΣΥΜΒΟΥΛΟΙ ΑΞΙΟΠΟΙΗΣΗΣ ΑΚΙΝΗΤΩΝ

ΕΘΝΙΚΗΣ ΑΝΤΙΣΤΑΣΗΣ 48 (ΑΝΝΗΣ ΜΑΡΙΑΣ)
ΤΗΛ: (0241) 73819 - 74917 - FAX: (0241) 38641 - ΚΙΝ: 0944 / 374546

ΚΛΑΔΟΓΕΝΗΣ ΜΙΧΑΗΛ

Πολιτικός Μηχανικός ΕΜΠ
Αμερικής 3 - Ρόδος

ΠΩΛΟΥΝΤΑΙ

1. Διαμερίσματα πολυτελούς κατασκευής 125 τ.μ. με τρία υπνοδωμάτια επί της Ατταβύρου
2. Διαμερίσματα πολυτελούς κατασκευής σε οικόπεδο δις γωνιαίο επί της Ατταβύρου -Ηβης και Μεσογείου 90 τ.μ. με δύο υπνοδωμάτια και 125 τ.μ. με τρία υπνοδωμάτια.

Πληρ. τηλ. **22394**

Η εταιρεία **ΥΙΟΙ ΧΡ. ΣΠΑΝΟΥ Α.Ε.**

ΖΗΤΑ

νέα ή νέο με εκπληρωμένα στρατιωτικά καθήκοντα απόφοιτους Λυκείου για:
Α) Το τμήμα πωλήσεων
Β) Το τμήμα αποθήκης
Τυχόν προϋπηρεσία θα ληφθεί σοβαρά υπ' όψιν.
Απαραίτητα: Βιογραφικό-Φωτοτυπία ταυτότητας και φωτογραφία
Τηλέφωνα επικοινωνίας: 32335-32695
Κατάθεση στοιχείων στην γραμματεία της επιχείρησης

ΖΗΤΕΙΤΑΙ κυρία ή δεσποινίς ευπαρουσίαση-πεπειραμένη έως 30 ετών για 12μηνη απασχόληση σερβιτόρα σε εστιατόριο. Πληρ. τηλ. 68224-34112 ΠΖ32597

HALUTAAN. SUOMEA PUHUVIA MYYJIA KULTASEPÄNLIKKEESEEN. PUH: 60110, 10-00-12.00.

ΖΗΤΟΥΝΤΑΙ από κατάστημα χρυσοχοΐας, κοπέλες που να ομιλούν φινλανδικά, για να εργασθούν ως πωλήτριες. Πληρ. τηλ. 60110, 10.00 π.μ. - 12.00 μ.ΠΖ32525

ΖΗΤΕΙΤΑΙ γραμματέας 25 ετών και άνω απόφοιτη Λυκείου. Βασικές γνώσεις Λογιστικής και να δουλεύει Η/Υ Office και Windows. Πληρ. τηλ. 23165 και 30808 κ. Γιάννη AZ32556

ΖΗΤΟΥΝΤΑΙ πωλήτριες από κατάστημα χρυσών κοσμημάτων. Απαραίτητη γλώσσα τα Γερμανικά. Μισθός ικανοποιητικός. Πληρ. τηλ. 76538-67375-0946104348 AZ32581

ΖΗΤΕΙΤΑΙ οδηγός με δίπλωμα Γ' κατηγορίας από την εταιρεία ΔΕΛΤΑ ΑΕ. Μισθός και ποσοστά. Πληρ. τηλ. 29868-76175 ώρες γραφείου AZ32634

ΖΗΤΟΥΝΤΑΙ ευπαρουσίαστες δεσποινίδες για το PREMIER CAFE στην Κρεμαστή. Πληρ. τηλ. 91218 (κ. Νίκο) όλες τις ώρες ΠΖ32583

ΖΗΤΕΙΤΑΙ κοπέλα Ελληνίδα εμφανίσιμη από 20 έως 35 ετών για να εργασθεί σε σοβαρό κατάστημα VIDEO GAMES. Πληρ. τηλ. 25050-37247

ΖΗΤΕΙΤΑΙ νέος για να εργασθεί σε rent a car στην Ιαλυσό. Πληρ. τηλ. 90177- κιν. 0944189728 AZ32579

ΖΗΤΕΙΤΑΙ νέος ή νέα έως 25 ετών για να εργαστεί σε εταιρεία τροφίμων. Θα προτιμηθούν άτομα με γνώσεις στις πωλήσεις και δίπλωμα αυτοκινήτου. Πληρ. τηλ. 62119-0944/684899, κ., Αποστόλης. AZ32520

ΖΗΤΟΥΝΤΑΙ από εστιατόριο της Π. Πόλης για την νέα σαιζόν: 1) Επαγγελματίες σερβιτόροι, 2) υπάλληλος υποδοχής, 3) μάγειρας. Πληρ. τηλ. 22621, πρωινές ώρες. ΠΖ32526

SOKES FLICKOR - SOM - TALAR SVENSKA SOM VILL JOBBA I GULDAFFAR. ΖΗΤΕΙΤΑΙ από κατάστημα χρυσοχοΐας, κοπέλα σκανδιναβόφωνη, κατά προτίμηση αλλοδαπή, για να εργασθεί ως πωλήτρια. Πληρ. τηλ. 60110, 10.00π.μ.-12.00μ. ΠΖ32524

ΖΗΤΟΥΝΤΑΙ 1) Κυρία για ολιγόωρη απασχόληση σαν βοηθός σε είδη προικός για πωλήσεις-εισπράξεις. Προσφέρονται μισθός και ποσοστά! 2) Κυρίες να εργασθούν σαν ντίλερ. Ελεύθερο ωράριο, αμοιβή-ποσοστά! Μόνο σοβαρά τηλεφωνήματα. Πληρ. τηλ. 0944-588083. ΠΖ32187

ΖΗΤΕΙΤΑΙ από χρυσοχοείο στην Ιξιά νεαρή εμφανίσιμη πωλήτρια που να μιλά Αγγλικά-Γερμανικά προϋπηρεσία θα προτιμηθεί. Πληρ. τηλ. 0945/892882. AZ32500

Από την RODOS GOLD VOGIATZIS ΖΗΤΟΥΝΤΑΙ πολύγλωσσες έμπειρες πωλήτριες ηλικίας 23 έως 35 ετών καθώς και πολύγλωσσοι και έμπειροι πωλητές ηλικίας 25 έτως 35 ετών για εποχιακή απασχόληση. Μισθός απόλυτα ικανοποιητικός, μεγάλες δυνατότητες εξέλιξης. Πληρ. 10ο χλμ. Ρόδου-Λίνδου, τηλ. 86670-3 ΠΖ31656

ΖΗΤΕΙΤΑΙ πεπειραμένος υπάλληλος νέος ή νέα για να εργασθεί σε χρυσοχοείο στην Παλιά Πόλη και να ομιλεί Γερμανικά-Αγγλικά. Πληρ. τηλ. 20880, 19.00-22.00 AZ3238

ΖΗΤΕΙΤΑΙ μάγειρας για συνέταιρος ή συνεργάτης για παραλιακό εστιατόριο στο Φαληράκι. Πληρ. τηλ. 39645 από 14.00-17.00 AZ32421

Τα ζαχαροπλαστεία "ΕΛΕΝΑ" ζητουν 2 σερβιτόρες για την Λίνδο, για Παραδείσι ένα ζαχαροπλάστη, ένα βοηθό ζαχαροπλάστη και έναν οδηγό. Πληρ. τηλ. κιν. 0972312927, Λίνδο: (0244) 32134, Παραδείσι: 81786 ΠΖ32384

ΖΗΤΟΥΝΤΑΙ γαζώτριες κοπτοράπτριες με πείρα σε επαγγελματικές μηχανές και κοπέλα να γνωρίζει τιγκέλι. Πληρ. τηλ. 86652, 85947, 8.00-13.00 AZ32317

γνωριμιες

ΔΕΣΜΟΣ: 40χρονος καπετάνιος, 38χρονος επιστήμονας, διευθυντής δημοσίου, 30χρονος ιδιοκτήτης αλυσίδας ξενοδοχείων, 45χρονος εισοδηματίας (διαμερίσματα, ακίνητα), 50χρονος εισαγωγέας πολύ ευκατάστατος, 32χρονος καθηγητής, 35χρονος οικονομολόγος, 37χρονος δικηγόρος όλοι κάτοικοι Ρόδου ενδιαφέρονται για σοβαρή γνωριμία. Σας φέρνουμε σε άμεση επικοινωνία μαζί τους, με σοβαρότητα και εχεμύθεια χωρίς καμία οικονομική επιβάρυνση. Λειτουργούμε καθημερινά και Σαββατοκύριακα. Πληρ. τηλ. 01-4137617, 01-4114880, 01-4125024,01-4136726 ΠΓ32678

ΔΕΣΜΟΣ: 22χρονη πωλήτρια εξαιρετικής εμφανίσεως, 26χρονη υπάλληλος δημοσίου γλυκιά, καλλιεργημένη, 30χρονη έμπορος ψηλή, λεπτή, εντυπωσιακή, 45χρονη χήρα εμφανίσιμη, πολύ ευκατάστατη, 33χρονη κομμώτρια χαρακτήρας μοντέρνος, κοινωνικός, 36χρονη καθηγήτρια και πολλές άλλες δεσποινίδες, κυρίες 22-45 ετών όλες κάτοικοι Ρόδου ενδιαφέρονται για απλή γνωριμία ή γάμο. Εξυπηρετούμε άμεσα, οικονομικά με σοβαρότητα και εχεμύθεια. Λειτουργούμε καθημερινά σε 12ωρη βάση ακόμη και Σαββατοκύριακα. Πληρ. τηλ. 01-4274066, 01-4136726, 01-4114880, 01-4137617 ΠΓ32679

διαφορα

Λόγω αλλαγής επαγγέλματος ΠΩΛΟΥΝΤΑΙ διάφορα ηλεκτρονικά παιχνίδια, SCILL-PETALOUDA-μπιλιάρδα κ.λπ. Πληρ. τηλ. 70860, 0932/924021 ΠΔ32680

ΠΩΛΕΙΤΑΙ air condition 24.000 BTU ψύξης και θέρμανσης. Πληρ. τηλ. 26877 ώρες καταστημάτων ΠΔ32457

ΖΗΤΕΙΤΑΙ ΠΡΟΣΩΠΙΚΟ

Από Τουριστικό Γραφείο διακινήσεως Συνεδρίων

1) Υπάλληλος γραφείου με φιλοδοξίες

Προσόντα Αριστη γνώση Αγγλικής, Γαλλικής, Γερμανικής και Η/Υ, Windows, Excel

2) Αρχηγός Γκρουπ με άριστη γνώση Αγγλικής, Γερμανικής, Γαλλικής.

Προϋπηρεσία θα συνεκτιμηθεί. Μισθός ικανοποιητικός. Βιογραφικά σημειώματα και συστάσεις απαραίτητα.

GOLDEN SUN HOLIDAYS,
Μιχ. Πετρίδη 22, τηλ. 24592, 29522
Τ.Θ. 345, 85100 Ρόδος

PROCTER & GAMBLE-MISKO-BARILLA-SARA LEE-GILLETE-DELICA

ΑΠΟ ΤΗΝ "ΓΕΩΡΓΙΟΣ ΧΑΤΖΗΜΑΡΚΟΣ & ΣΙΑ Ο.Ε."

ΖΗΤΕΙΤΑΙ

ΝΕΟΣ (22-32 ΧΡΟΝΩΝ) ΔΡΑΣΤΗΡΙΟΣ-ΟΡΓΑΝΩΤΙΚΟΣ

ΓΙΑ ΤΟ ΤΜΗΜΑ ΠΩΛΗΣΕΩΝ

ΠΡΟΣΟΝΤΑ: ΑΠΟΦΟΙΤΟΣ ΛΥΚΕΙΟΥ
ΓΝΩΣΗ ΑΓΓΛΙΚΩΝ
ΔΙΕΤΗ ΠΡΟΫΠΗΡΕΣΙΑ
ΔΙΠΛΩΜΑ ΟΔΗΓΗΣΗΣ ΑΥΤ/ΤΟΥ
ΑΠΟΔΟΧΕΣ ΙΚΑΝΟΠΟΙΗΤΙΚΕΣ, BONUS, ΑΥΤ/ΤΟ ΕΤΑΙΡΕΙΑΣ

ΤΗΛΕΦΩΝΑ ΓΙΑ ΡΑΝΤΕΒΟΥ: 61460-65732
ΩΡΕΣ 09.00-16.00

(ΑΠΑΡΑΙΤΗΤΟ ΒΙΟΓΡΑΦΙΚΟ ΣΗΜΕΙΩΜΑ)

Η μεγαλύτερη αλυσίδα ξενοδοχείων την Ελλάδα ΖΗΤΕΙ για τα ξενοδοχεία της στη ΡΟΔΟ

ΠΡΟΪΣΤΑΜΕΝΟ ΛΟΓΙΣΤΗΡΙΟΥ
ΛΟΓΙΣΤΗ
ΒΟΗΘΟ ΛΟΓΙΣΤΗ

Απαραίτητα προσόντα:

- Πτυχιούχος Οικονομικού Τμήματος ΑΕΙ ή τμήματος Λογιστών ΤΕΙ
- Πολύ καλή γνώση ΕΛΣ-ΚΒΣ, φοροτεχνικών, μηχανογραφημένης λογιστικής.
- Καλή γνώση Αγγλικών
- Γνώσεις πακέτου MS OFFICE
- Σχετική προϋπηρεσία

Πρόσθετα προσόντα θα ληφθούν υπόψιν
Βιογραφικά σημειώματα και αιτήσεις, γίνονται δεκτά στη διεύθυνση:

RHODOS IMPERIAL	RHODOS ROYAL
κ. ΔΗΜΗΤΡΗ ΝΙΚΟΛΑΚΑΚΗ	κ. ΔΗΜΗΤΡΗ ΒΑΛΕΡΓΑ
ΤΗΛ.: 0241/75000	0241/85412
FAX: 0241/76690	0241/87576

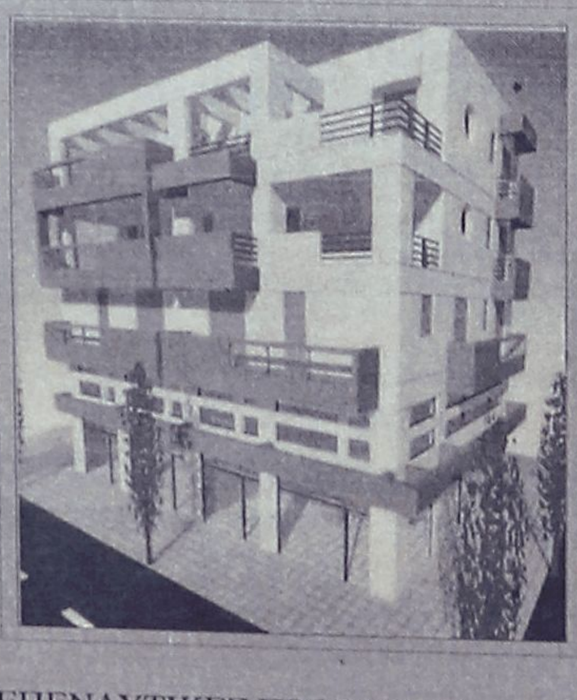

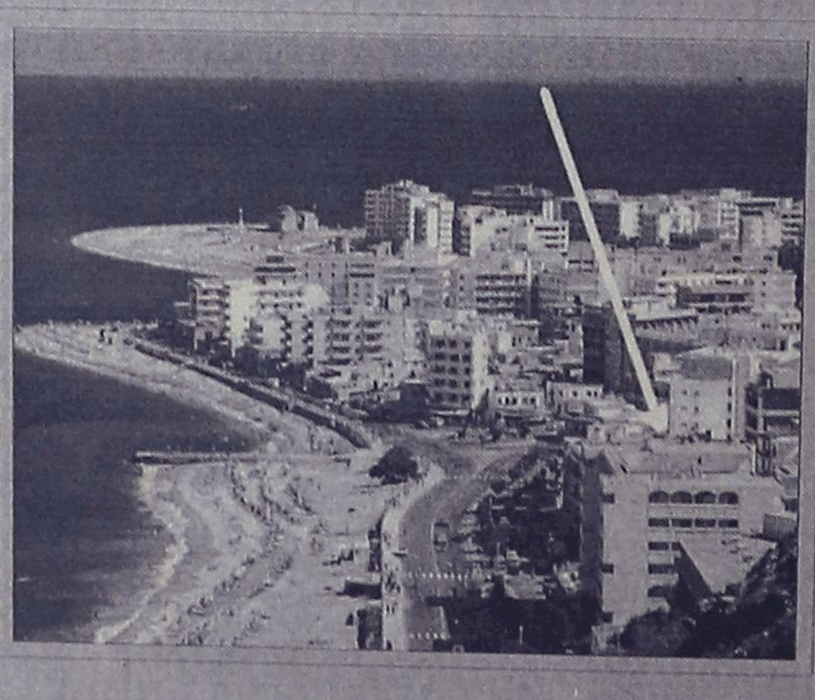

ΠΩΛΟΥΝΤΑΙ
ΓΡΑΦΕΙΑ - ΔΙΑΜΕΡΙΣΜΑΤΑ
ΚΑΤΑΣΤΗΜΑΤΑ

Σε υπό ανέγερση κτίριο επί της Ανθ. Ζερβού μόλις 50 μέτρα από την πλατεία Ψαροπούλας
Ισόγεια καταστήματα εμβαδού 140 τ.μ.
Γραφεία ή διαμερίσματα στον α' όροφο συνολικού εμβαδού 215 τ.μ.

ΕΠΕΝΔΥΤΙΚΕΣ ΠΡΟΤΑΣΕΙΣ

ΑΠΟΚΛΕΙΣΤΙΚΗ ΔΙΑΘΕΣΗ

ΑΝΕΣΤΗΣ & ΣΑΒΒΑΣ ΣΑΒΒΑΪΔΗΣ
τηλ: 0241-26281 & 35476
cel: 0944-421015

ΡΟΔΙΑΚΗ ΚΤΗΜΑΤΙΚΗ
ΣΥΜΒΟΥΛΟΙ & ΕΚΤΙΜΗΤΕΣ ΑΚΙΝΗΤΩΝ — ΚΤΗΜΑΤΟΜΕΣΙΤΙΚΟ ΓΡΑΦΕΙΟ — από το 1983

ΖΗΤΕΙΤΑΙ

βοηθός μάγειρα με προϋπηρεσία για να εργασθεί από τη νέα σεζόν στο εστιατόριο ΒΙΚΤΩΡΙΑ οδός Γ. Παπανικολάου 21 (απέναντι του CASINO). Καλές συνθήκες εργασίας και καλές αποδοχές.

Πληρ. τηλ. 36048

στις ώρες 10.00-14.00 και 17.00-21.00

ΖΗΤΟΥΝΤΑΙ

πωλήτριες

για καταστήματα εντός πόλεως.

Ωράριο συνεχές.

Πληρ. τηλ. 34105

ΠΩΛΟΥΝΤΑΙ

Α) ΔΙΑΜΕΡΙΣΜΑΤΑ: α. 120 τ.μ. 4άρι καινούργιο πλησίον ΠΙΚΠΑ - ΡΟΔΑ., β. 72 τ.μ. 3άρι καινούργιο μόνο 22.000.000 δρχ., γ. 50 τ.μ. 2άρι με κήπο μόνο 16.000.000 δρχ., δ. 4άρια πολυτελούς κατασκευής πλησίον Αννης Μαρίας, ε. 3άρια καινούργια στην Ανάληψη Ροδίνι - Κέντρο Πόλεως.

Β) ΜΟΝΟΚΑΤΟΙΚΙΕΣ: α. 130 τ.μ. κεραμοσκεπής με κήπο κοντά στο φυτώριο του Δήμου Ιαλυσού, β. 140 τ.μ. με 400 τ.μ. κήπο, στο κέντρο της πόλεως ΡΟΔΟΥ και κατάλληλο για επαγγελματική χρήση, γ. 120 τ.μ. ερειπωμένη με 500 τ.μ. κήπο στο Δήμο Ιαλυσού, δ. 40 τ.μ. με κήπο 450 τ.μ. στην ΙΞΙΑ, ε. 110 τ.μ. με 5.000 τ.μ. αγρό στο Κανδυλί, στ. 300 τ.μ. με πισίνα και 8.000 τ.μ. στο Τσαΐρι.

Γ) ΑΓΡΟΚΤΗΜΑΤΑ: α. 4.500 τ.μ. επί της λεωφόρου στο Τσαΐρι, β.2.000 τ.μ. επί της Ρόδου - Λίνδου οικισμός Ασγούρου, γ. 2.000 τ.μ. στο δρόμο Ρόδου - Αεροδρομίου, δ. 4.000 τ.μ. εις Κανδυλί με ωραία θέα, ε. 4.000 τ.μ. με 22.000.000 δρχ. στο φυτώριο Κοσκινού, στ. 5.000 τ.μ. πάνω στο κύμα της μεγάλης γης Ασκληπειού.

Δ) ΜΕΖΟΝΕΤΑ 130 τ.μ. αξίας 42.000.000 δρχ. καινούργια

Ε) ΟΙΚΟΠΕΔΑ: α. 250 τ.μ. στους Χαλκίτες, β. 700 τ.μ. και 1.600 τ.μ. στην Ανάληψη.

Πληρ. Εμμανουήλ Κρανίδης, Αμερικής 50, Ρόδος,

Τηλ. 27082, 26476, 0944-347405, Fax: 27101

ΑΠΟΦΡΑΚΤΙΚΗ ΔΩΔΕΚΑΝΗΣΟΥ
Η ΜΑΡΙΑ

ΑΠΟΦΡΑΞΕΙΣ ΚΑΘΑΡΙΣΜΟΙ ΑΠΟΧΕΤΕΥΣΕΩΝ & ΒΟΘΡΩΝ

Αναλαμβάνουμε πάσης φύσεως αποφράξεις οποιουδήποτε μήκους και πλάτους.



Αναλαμβάνουμε καθαρισμούς αποχετευτικών αγωγών ΔΗΜΩΝ, ΞΕΝ/ΧΕΙΩΝ στρατιωτικών μονάδων καθώς και καθαρισμούς βιολογικών μονάδων με μηχάνημα υψηλής πιέσεως σε όλη την Δωδ/σο.

Πληρ. τηλ. 94750-91881 κιν. 0977434729 και 0977/717048

ΠΩΛΕΙΤΑΙ κυνηγόσκυλο πόϊντερ Brak θηλυκό 4 χρόνων μαθημένο για πέρδικες, μπεκάτσες και λαγούς, κάνει APORT. Μπορείτε να το δοκιμάσετε. Τιμή 300.000 δρχ. Πληρ. τηλ. 35982, 52537 ΠΔ32653

ΠΩΛΟΥΝΤΑΙ σε καλή κατάσταση τα παρακάτω είδη: α) σύνθετο-μπαρ 250.000 δρχ., β) πλυντήριο ARISTON 80.000 δρχ. γ) κρεβατοκάμαρα κομπλέ 150.000 δρχ. Πληρ. τηλ. 0945/429909 ΠΔ32652

ΠΩΛΕΙΤΑΙ φούρνος επαγγελματικός "ALUMINOX" Γκαζιού με 6 εστίες διαστάσεων 110Χ90Χ85 σε καλή κατάσταση. Τιμή 150.000 δρχ. Πληρ. τηλ. 36048 (10.00-14.00) ΑΔ32578

ΑΓΟΡΑΖΩ όλα τα παλιά σας πράγματα πάσης φύσεως σε συμφέρουσες τιμές μετρητοίς. Πληρ. τηλ. 77777-8 ΑΔ32480

ΠΩΛΕΙΤΑΙ σε άριστη κατάσταση σκάφος καμπινάτο ταχύπλοο DRAGO με μηχανή YAMAHA 115 HP V4, τρέιλορ εργοστασίου, πολλά εξτρά, δεκτός κάθε έλεγχος και δοκιμή, ευκαιρία 2.300.000 δρχ. Πληρ. τηλ. 0932/964992 ΑΔ32598

ΠΩΛΟΥΝΤΑΙ όργανα γυμναστικής σε πολύ χαμηλή τιμή λόγω έλλειψης χώρου (ποδήλατα, stepper, πολυμηχανήματα, πολύζυγο, ηλεκτρ. ζώνες αδυνατίσματος, πάγκοι, αλτήρες, μπάρες κ.ά.). Πληρ. τηλ. 77777-8 ΑΔ32474

Από την ΠΟΤΟΠΟΙΪΑ "ΑΙΓΑΙΟΝ" Β. ΚΑΜΠΥΛΑΥΚΑΣ Α.Ε.

ΖΗΤΕΙΤΑΙ

Νεαρός-νεαρά απόφοιτος Λυκείου με μηχανάκι, για εσωτερικές και εξωτερικές εργασίες.

Πληρ. τηλ. 65952-62535 από 8 π.μ. έως 3 μ.μ.

Από την εταιρεία τροφίμων

Ιβίσκος

ΖΗΤΟΥΝΤΑΙ οδηγοί πωλητές

Απαραίτητα προσόντα:
1. Δίπλωμα οδήγησης Γ' κατ.
2. Απόφοιτοι γυμνασίου
3. Ηλικία έως 35 ετών
4. Εκπληρωμένες στρατιωτικές υποχρεώσεις

Οι ενδιαφερόμενοι παρακαλούνται όπως τηλεφωνήσουν στο:

67460-0944 633636

Υπόψιν: Ιωάννη Παπασταματάκη

ΞΕΝΟΔΟΧΕΙΟ Α' ΚΑΤΗΓΟΡΙΑΣ ΣΤΑ ΚΟΛΥΜΠΙΑ-ΑΦΑΝΤΟΥ

ΖΗΤΑ προσωπικό των παρακάτω ειδικοτήτων:
1. Ρεσεψιονίστ με γνώσεις Αγγλικής και Γερμανικής Γλώσσας.
2. Σερβιτόρους με γνώσεις Αγγλικής και Γερμανικής Γλώσσας.
3. Βοηθό μάγειρα με ανάλογη προϋπηρεσία.
4. Αποθηκάριο με ανάλογη προϋπηρεσία.
5. Συντηρητή/ηλεκτρολόγο με ανάλογη προϋπηρεσία.

Πληρ. τηλ. 56210 από 09.00-15.00 καθημερινά

ΖΗΤΕΙΤΑΙ

μπάρμαν άνω των 25 ετών απόφοιτος τουριστικής σχολής ή με εμπειρία. Δυνατότητα συνεργασίας όλο τον χρόνο.

CHRISTOS GARDEN BAR.

Πληρ. τηλ. 34191 από 2 έως 6 μ.μ.

ΤΟ ΞΕΝΟΔΟΧΕΙΟ KALLITHEA SUN

ΖΗΤΕΙ

Γερμανόφωνο προσωπικό απασχόλησης για τις κάτωθι θέσεις εργασίας.
- Υπάλληλοι υποδοχής με σχετική πείρα. Απόφοιτοι τουριστικής σχολής
- Βοηθό σερβιτόρων τραπεζαρίας
- Βοηθοί σερβιτόρων ταβέρνας
- Οροφοκαμαριέρες

Πληρ. τηλ. καθημερινά από 09.00-13.00 στο τηλ. 94641

ΠΩΛΕΙΤΑΙ εξοπλισμός καταστήματος της NEOSET χρώματος άσπρο από boutique. Πληρ. τηλ. 26877 ώρες καταστημάτων ΠΔ32458

ΠΩΛΟΥΝΤΑΙ ξύλα ελιάς όμορφα τεμαχισμένα για τζάκι και σόμπα. Επίσης αναλαμβάνουμε και κλαδέματα ελιών. Πληρ. τηλ. 0945-511769, 47817.

πωλήσεις-ενοικιάσεις επιχ/σεων

ΠΩΛΕΙΤΑΙ λόγω φόρτου εργασίας έτοιμη επιχείρηση (οβελιστήριο, ταβέρνα) στο Νιοχώρι. Τιμή πολύ λογική, με εξασφαλισμένη πελατεία. Πληρ. τηλ. 35134 ΑΚ32654

ΠΩΛΕΙΤΑΙ μηχανουργείο με τόρνο, ηλεκτροσυγκόληση περιστρεφόμενη, παλιδρομικό πριόνι, πρέσα 40 τόνους, σταθερό δράπανο, και πολλά μικροεργαλεία λόγω υγείας. Καποδιστρίου 25. Πληρ. τηλ. 34351-66959 ΠΚ32636

ΕΝΟΙΚΙΑΖΕΤΑΙ Ή ΠΩΛΕΙΤΑΙ εστιατόριο πλήρως εξοπλισμένο στην παραλία Ιαλυσού. Πληρ. τηλ. 90534, 0937-529357. **FOR RENT OR SALE** restaurant with its full equipment, in Ialyssos beach. Inf. tel. 90534, 0937-529357 ΑΚ32623

ΠΩΛΕΙΤΑΙ ή ΕΝΟΙΚΙΑΖΕΤΑΙ επικερδής επιχείρηση "καφετέρια" λόγω φόρτου εργασίας στην Παστίδα. Πληρ. τηλ. 29551 ΠΚ32356

ΠΩΛΕΙΤΑΙ άρτια εξοπλισμένο εστιατόριο σε κεντρικό σημείο της Π. Πόλης. Με εκμεταλλεύσιμο εσωτερικό χώρο 60 τ.μ. χωρίς κουζίνα, λάτζα, τουαλέτες και αποθήκη και εξωτερικό χώρο 120 τ.μ. Πληρ. τηλ. 0944/708339, πρωινές ώρες. ΠΚ32528

ΠΩΛΕΙΤΑΙ καντίνα πλήρως εξοπλισμένη σε τιμή ευκαιρίας. Πληρ. τηλ. 0244-23773, 0977-475569 ΠΚ326234

ΕΝΟΙΚΙΑΖΕΤΑΙ pub-καφετέρια στο τουριστικό κέντρο της Ρόδου πλησίον νέου καζίνου. Πλήρως εξοπλισμένη και ανακαινισμένη. Η καλύτερη στο είδος της. Πληρ. άλλες δεν θα δοθούν από το τηλέφωνο. Τηλ. για συνεννόηση 78392, 20759, 0937-120440, 0932-579140 ΑΚ32622

ΠΩΛΕΙΤΑΙ ΤΑΧΙ (Δημοσίας χρήσεως) σε άριστη κατάσταση με όλα τα εργαλεία της δουλειάς (radio taxi) και ταξίμετρο έτοιμο για δουλειά. Πληρ. τηλ. 0977/940469 24 ώρες και 63614 από 5 μ.μ. έως 10 μ.μ. ΑΚ32323

ΠΩΛΕΙΤΑΙ μίνι μάρκετ σε πολύ καλή τοποθεσία, 10 μέτρα από την παραλία, επί της οδού Ακτή Μιαούλη 28 και γωνία Κρήτης που ενώνεται με τον εμπορικό δρόμο της οδού Ορφανίδου, σε τιμή ευκαιρίας, λόγω φόρτου εργασίας. Πληρ. τηλ. 61560 και 61609 ΑΚ32482

ΠΩΛΕΙΤΑΙ παραλιακό cafe-restaurant στο Φαληράκι. Πληρ. τηλ. 0945/409851 ΑΚ32420

ΕΥΚΑΙΡΙΑ ΠΩΛΕΙΤΑΙ κατάστημα τροφίμων επί της Αγίας Λαύρας και Κομνηνών γωνία 1. Πληρ. τηλ. 32951, 8-2 μ.μ., 36343, 4-10.30 ΑΚ31948

προσφορές εργασίας

ΕΛΑΙΟΧΡΩΜΑΤΙΣΜΟΙ. Αναλαμβάνουμε παντός είδους ελαιοχρωματισμούς σε πολύ λογικές τιμές. Πληρ. τηλ. 93677 κιν. 0977505058.

ΑΠΟ ΜΕΓΑΛΟ ΤΟΥΡΙΣΤΙΚΟ ΓΡΑΦΕΙΟ TUI HELLAS AE.

ΖΗΤΕΙΤΑΙ

Νέος ή νέα δραστήριος/α ο/η οποίος/α να κατέχει άριστα την Γερμανική γλώσσα και να είναι κάτοχος άδειας οδηγήσεως αυτοκινήτου.

Πληρ. Δευτέρα-Σάββατο 09.30-13.00, τηλ. 77040

Ανώνυμη Εταιρία Λήψης και Διαβίβασης Εντολών (ΑΕΛΔΕ)

ΖΗΤΑ

για άμεση πρόσληψη, δεσποινίς ή κυρία

Απαραίτητες προϋποθέσεις:
- Πτυχίο Ανώτατης Οικονομικής Σχολής
- Αριστη γνώση Αγγλικών
- Γνώση Η/Υ - Internet
- Ηλικία έως 28 ετών

Αποστείλατε βιογραφικό σημείωμα στο fax 70057

ΖΗΤΕΙΤΑΙ

Από την ΑΦΟΙ ΧΑΤΖΗΜΙΧΑΛΗ Ε.Β.Α.Ε. μηχανικός-ηλεκτρολόγος αυτοκινήτων

Πληρ. τηλ. 62941-2

ΚΑΜΠΑΝΑΡΙ BEACH HOTEL στο Κιοτάρι

ΖΗΤΑ

α. μάγειρα γνώστη Ιταλικής κουζίνας
β. βοηθό μαγείρου
γ. λατζιέρα
δ. υπαλλήλους υποδοχής που να γνωρίζουν Ιταλικά
ε. καμαριέρες

Πληρ. τηλ. 0244-47088 (αφήστε μήνυμα στον τηλεφωνητή) και κινητό **0946151989**

ΑΓΟΡΑΖΟΝΤΑΙ

ΑΛΟΥΜΙΝΙΑ ΡΕΤΑΛΙΑ
ΧΑΛΚΟΣ - ΜΠΡΟΥΝΤΖΟ
ΜΟΛΥΒΙ - ΜΠΑΤΑΡΙΕΣ
ΠΑΛΑΙΑ ΚΑΛΩΔΙΑ
ΑΝΑΛΑΜΒΑΝΟΥΜΕ ΤΟ ΞΗΛΩΜΑ
ΚΟΥΦΩΜΑΤΩΝ ΑΛΟΥΜΙΝΙΟΥ ΑΠΟ
ΞΕΝΟΔΟΧΕΙΑ - ΠΑΝΣΙΟΝ - ΕΣΤΙΑΤΟΡΙΑ
ΚΑΙ ΑΠΟ ΔΙΑΦΟΡΑ ΚΤΙΡΙΑ
ΤΗΛΕΦΩΝΗΣΤΕ ΜΑΣ ΚΑΙ ΘΑ ΣΑΣ
ΕΠΙΣΚΕΦΘΟΥΜΕ ΑΜΕΣΩΣ
ΧΩΡΙΣ ΚΑΜΙΑ ΕΠΙΒΑΡΥΝΣΗ
ΣΤΟ ΤΗΛ. 0932-089423, 0946-192593,
κ. Μανώλη *ΟΛΕΣ ΤΙΣ ΩΡΕΣ*





Σας ενημερώνουμε ότι στο Ξενοδοχείο **Sofitel Capsis** λειτουργεί κλειστή θερμαινόμενη πισίνα.
Για πληροφορίες όσον αφορά τις ώρες και όρους λειτουργίας, παρακαλώ καλέστε το 25-015

CAPSIS
Conference Centers & Resort Hotels



ΧΩΡΙΣ ΣΥΝΔΡΟΜΗ ΧΩΡΙΣ ΕΠΙΒΑΡΥΝΣΗ

ΜΑΝΔΑΛΙΟΣ ΠΕΤΡΟΣ. Επισκευές-βαφές σκαφών. Εκτελούνται κάθε είδους πολυεστερικές εργασίες. Πληρ. τηλ. 30030, Αυστραλίας 19, Ρόδος AP32655

ΑΝΕΣΙΣ. Παρέχουμε οικοβοηθούς για οικογένειες, ηλικιωμένους, κατάκοιτους καθώς και λαντζιέρες, καμαριέρες για εστιατόρια, ξενοδοχεία στη Ρόδο αλλά και όλα τα Δωδεκάνησα. Μισθός από 120.000 μηνιαίως. Εξυπηρέτηση αυθημερόν. Λειτουργούμε καθημερινά σε 12ωρη βάση ακόμη και Σαββατοκύριακα. Πληρ. τηλ. 0937507994, 01-4636749, 01-4282067, 01-4227628 ΠΡ32683

ΑΛΛΟΔΑΠΗ ΖΗΤΑ να προσέχει παιδιά ή ηλικιωμένους ή να καθαρίζει σπίτια. Πληρ. τηλ. 61556 ΠΡ32682

ΥΠΕΥΘΥΝΟΣ ΖΗΤΕΙ ΝΑ ΑΝΑΛΑΒΕΙ μικρό ξενοδοχείο ή τουριστικό συγκρότημα με δυνατότητα απασχόλησης ακόμη (2) ατόμων για τις υπόλοιπες υπηρεσίες. Πληρ. τηλ. 75015-93149-0932022489 AP32656

ΕΡΓΟΛΑΒΟΣ
ΜΑΣΤΟΡΑΣ ΚΩΝΣΤΑΝΤΙΝΟΣ

ΤΙΜΕΣ ΛΟΓΙΚΕΣ αναλαμβάνω γενικές κατασκευές κτιρίων, αναπαλαιώσεις, σοβατίσματα, χτισίματα, γκρεμίσματα βαψίματα, μάρμαρα, γιαλίσματα, πλακάκια, περιφράξεις οικοπέδων, κατασκευές, μελέτες για σοφίτες, ξυλοκατασκευές, τοποθέτηση κεραμίδια.

ΓΙΑ ΟΛΗ ΤΗ ΔΩΔΕΚΑΝΗΣΟ

Πληρ. τηλ. 27255, 094-823925
όλο το 24ωρο
ΠΡ31600

ΚΟΥΡΟΥΤΖΑΚΗΣ ΑΝΑΣΤΑΣΙΟΣ

Αναλαμβάνω χτισίματα, σοβάδες, πλακάκια, περιφράξεις και γενικά όλων των ειδών οικοδομικές εργασίες.
Υπεύθυνη δουλειά, λογικές τιμές.
Πληρ. τηλ. 78607
κιν. 0937227158
όλο το 24ωρο
ΠΡ32638

ΡΕΥΜΑΤΟΔΟΤΗΣΗ ΘΙΚΟΔΟΜΩΝ

Ε.Κ.Κ.Ο. - ΤΕΛΙΚΟΣ ΠΙΝΑΚΑΣ

Για την **ρευματοδότηση** της οικοδομής σας.
Αναλαμβάνουμε την διαδικασία συμπλήρωσης όλων των εντύπων που χρειάζονται για την υποβολή τους στην εφορία.
Καθώς τον προσδιορισμό του ελάχιστου κόστους κατασκευής οικοδομής **(Ε.Κ.Κ.Ο.)** και του **Τελικού Πίνακα.**
Πληροφορίες
Τεχνικό Γραφείο
ΚΤΙΡΙΟΔΟΜΙΚΗ
Εθνικής Αντιστάσεως 15
β' όροφος
Αμεση εξυπηρέτηση
Τηλ. **29401** & Κιν.: **0944634529**
ΠΡ32681



Δ Ε Η
ΕΠΑΝΕΛΕΓΧΟ ΗΛΕΚΤΡΙΚΩΝ ΕΓΚΑΤΑΣΤΑΣΕΩΝ
- ΟΙΚΙΩΝ
- ΚΑΤΑΣΤΗΜΑΤΩΝ
- ΞΕΝΟΔΟΧΕΙΩΝ
Παράδοση σχεδίου αυθημερόν
Πληρ. τηλ. 26254 και 0932 859950

ΔΙΑΚΟΣΜΗΤΡΙΑ

εσωτερικής αρχιτεκτονικής αναλαμβάνει την εσωτερική διαρρύθμιση και διακόσμηση του χώρου σας ή του καταστήματός σας

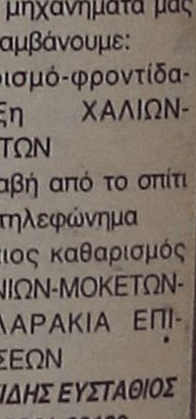

τηλ. 61023-31093
κιν. 0937696800

ΒΙΤΡΩ
ΚΑΙ ΖΩΓΡΑΦΙΚΟΙ ΠΙΝΑΚΕΣ

Δώστε αξία στον χώρο σας με γνήσιους ζωγραφικούς πίνακες για όλα τα γούστα και σε πολύ καλές τιμές.
Ζωγραφική σε καθρέπτη, φωτιζόμενους καθρέπτες, αμοβολές και κορνίζες.
Δεχόμαστε και παραγγελίες
Μιχ. Πετρίδη 96 Περιοχή Μήδεια
Τηλ. 62552-61483
ΡΟΔΟΥΛΑ ΚΑΙ ΑΡΤΑΝ

ΛΟΥΣΤΡΑΔΟΡΟΣ

ΤΑ ΠΑΛΙΑ ΣΑΣ ΕΠΙΠΛΑ **ΤΩΡΑ** ΚΑΙΝΟΥΡΓΗ ΚΑΙ ΑΝΑΚΑΤΑΣΚΕΥΑΣΜΕΝΑ ΣΕ ΟΠΟΙΟΥΣ ΧΡΩΜΑΤΙΣΜΟΥΣ ΘΕΛΕΤΕ
ΧΑΡΑΛΑΜΠΟΣ
Πληρ. τηλ. 33458, 0977902013
ΠΡ32599

ΒΑΣΙΛΙΚΟΣ ΠΟΛΤΟΣ
ΠΩΛΕΙΤΑΙ
ΑΠΟ ΝΤΟΠΙΟ ΜΕΛΙΣΣΟΚΟΜΟ
Πληρ. τηλ. 21662

ΕΠΙΠΛΟΣΤΙΛΒΩΣΕΙΣ

ΛΟΥΣΤΡΟ-ΑΝΑΠΑΛΑΙΩΣΕΙΣ ΕΠΙΠΛΩΝ
ΧΕΙΡΟΛΟΥΣΤΡΑ & ΕΙΔΙΚΕΣ ΚΑΤΑΣΚΕΥΕΣ ΕΠΙΠΛΩΝ
ΧΑΡΑΛΑΜΠΟΣ ΣΑΒΡΑΝΗΣ
Πληρ. τηλ. 33458
Κιν.: 0977-902013
ΠΡ32076

ΤΑΠΗΤΟΚΑΘΑΡΙΣΤΗΡΙΟ
WASH AND CARE

ΚΑΘΑΡΙΣΜΟΣ ΚΑΙ ΦΡΟΝΤΙΔΑ
Συνδυάσαμε την πολυετή πείρα μας και τα ολοκαίνουργια μηχανήματά μας και αναλαμβάνουμε:
- Καθαρισμό-φροντίδα-φύλαξη ΧΑΛΙΩΝ-ΜΟΚΕΤΩΝ
- Παραλαβή από το σπίτι μ' ένα τηλεφώνημα
- Επιτόπιος καθαρισμός ΣΑΛΟΝΙΩΝ-ΜΟΚΕΤΩΝ-ΜΑΞΙΛΑΡΑΚΙΑ ΕΠΙΧΕΙΡΗΣΕΩΝ

ΦΑΡΜΑΚΙΔΗΣ ΕΥΣΤΑΘΙΟΣ
Τηλ. **0241-68189**
5ο χλμ. Λ. Ρόδου-Λίνδου 237
ΠΡ32510



EXPRESS CLEAN

και το 1999 "ΑΠΟΘΗΚΕΥΣΗ ΧΑΛΙΩΝ ΔΩΡΕΑΝ-ΕΠΙΣΤΡΟΦΗ ΧΑΛΙΩΝ ΣΕ 3 ΗΜΕΡΕΣ
Αναλαμβάνουμε τον καθαρισμό επί τόπου ή στο δικό μας χώρο σε μοκέτες, χαλιά, σαλόνια.
ΔΩΡΕΑΝ ΑΠΟΘΗΚΕΥΣΗ
για όλο το χρόνο.
Αμεση εξυπηρέτηση.
Εγγύηση η πολυετής πείρα μας με τα σύγχρονα μηχανήματα και απορρυπαντικά μας.
Τηλ. 94815, κιν. 094 350247, 0246 98317
θραδυνές ώρες

Χαρίζονται σκυλάκια Πομερανιάν.
Πληρ. τηλ. 95584-92773

ΗΛΕΚΤΡΙΚΕΣ ΕΓΚΑΤΑΣΤΑΣΕΙΣ
- ΟΙΚΙΩΝ
- ΚΑΤΑΣΤΗΜΑΤΩΝ
- ΞΕΝΟΔΟΧΕΙΩΝ
Νέες-Επεκτάσεις-Τροποποιήσεις
Πληρ. τηλ. 26254 και 0932 859950

ALHAMBRA TRAVEL

σε συνεργασία με τον

ΙΕΡΟ ΝΑΟ ΑΓΙΟΥ ΔΗΜΗΤΡΙΟΥ ΡΟΔΙΝΙ

οργανώνουν

ΜΕΓΑΛΗ ΘΡΗΣΚΕΥΤΙΚΗ ΕΚΔΡΟΜΗ

ΣΤΟΥΣ

ΑΓΙΟΥΣ ΤΟΠΟΥΣ - ΣΙΝΑ ΚΑΙ ΑΙΓΥΠΤΟ

*από **2 Μαΐου** έως **14 Μαΐου***

με το F/B SEA ARMONY

Ναζαρέτ - Θαβώρ - Κανά - Τιβεριάδα - Καπερναούμ - Ιορδάνη ποταμό - Ορος Ελαιών - Γεσθημανή -Τόπος αγωνίας - Τάφος Παναγίας - Αγιο Στέφανο - Αγία Αννα - Πραιτώριον - Οδός Μαρτυρίου - Πανάγιο Τάφο - Ορος Σιών - Υπερώον - Τάφος Δαυίδ - Ιερατική Σχολή - Βηθλεέμ - Αγιο Θεοδόσιο - Αγιο Σάββα - Αγιο Συμεών - Μονή Τιμίου Σταυρού - Ιεριχώ - Σαραντάριο - Αγιο Γεώργιο Χοτζεβίτη - Αγία Αικατερίνη (Σινά) - Αίγυπτο - Κάιρο - Αλεξάνδρεια

★ *Ξενοδοχεία Α' Β' κατ. με ημιδιατροφή*
★ *Εκδρομή στην Κύπρο*
★ *Μεταφορές με πολυτελή πούλμαν*
★ *Ξεναγός από Πατριαρχείο*
★ *Μουσεία και είσοδοι*
★ *Ταξί*
★ *Δείπνο στο Νείλο*
★ *Φόροι ΤΑΒΑ ★ Ασφάλεια*

Συνοδός Γραφείου
και ο πατήρ ΣΤΑΥΡΟΣ ΜΑΡΑΒΕΛΙΑΣ

ΠΛΗΡΟΦΟΡΙΕΣ στο Πρακτορείο

ALHAMBRA TRAVEL

Τηλ. 37052-25698

ΙΕΡΟ ΝΑΟ ΑΓΙΟΥ ΔΗΜΗΤΡΙΟΥ ΡΟΔΙΝΙ • Τηλ. 33349

Η "ΑΣΦΑΛΕΙΑ" δεν εκτιμάται με το κόστος
Αλλά ακόμα και έτσι, δεχόμαστε συγκρίσεις
ΤΙΜΟΛΟΓΙΟ ΟΛΙΚΩΝ 6 ΜΗΝΙΑΙΩΝ ΑΣΦΑΛΙΣΤΡΩΝ ΡΟΔΟΥ ΜΕ ΚΑΛΥΨΗ ΠΥΡΚΑΪΑΣ 1.000.000, ΠΡΟΣΩΠΙΚΟ ΑΤΥΧΗΜΑ ΟΔΗΓΟΥ 2.500.000 ΣΕ Β.Μ. 05 έκπτωση 50%

ΧΡΗΣΗ	ΙΠΠΟΙ	ΒΜΟ5
Ε.Ι.Χ.	00-06	21810
	07-08	22866
	09-10	27820
	11-12	29306
	13-14	31750
	15-20	37859
	21-25	40501
	26-30	42152
	31-.40	43804
	41 και πάνω	45125
Φ.Ι.Χ.	01-10	26961
	11-15	33896
	16-20	37859
	21-30	43804
	31-40	47767
	41-55	55362
	56-75	59325
	76 και πάνω	63288
Φ.Ι.Χ. ΑΓΡΟΤΙΚΑ	01-10	18045
	11-15	24650
	16-20	25640
	21-30	26300
	31-40	27622
	41-55	29603
	56-75	34557
	76 και πάνω	37859
Φ.Ι.Χ. ΔΗΜΟΣΙΑΣ ΧΡΗΣΕΩΣ	01-15	57013
	16-20	60976
	21-30	66920
	31-40	72204
	41-55	77488
	56-75	88056
	76 και πάνω	96312
ΤΑΧΙ	01-15	53788
	16-20	57434
	21-25	69586
	25 και άνω	79309
ΜΟΤΟΠΟΔΗΛΑΤΑ	50cc	3963
ΕΠΙΒΑΤΙΚΑ	51-250	9247
ΙΔΙΩΤΙΚΗΣ ΧΡΗΣΗΣ	251 και άνω	16843

Ασυναγώνιστες τιμές και όλες τις χρήσεις όπως φορτηγά Δ.Χ., Μοτοσικλέτες, Ταξί, Μηχανήματα έργων κ.λπ.
Επίσης: Ασφάλειες Φωτιάς-Σεισμού-Μεταφορών-Σκαφών-Ασ/κής ευθύνης-Ηλεκτρ. Εξοπλισμού κ.λπ.

ΕΡΥΘΡΟΥ ΣΤΑΥΡΟΥ 2 τηλ. 26722

VANIK TOURS

ΓΙΑΝΝΗΣ και ΣΕΒΑ ΒΑΛΣΑΜΙΔΗ
VANIK σημαίνει ΑΛΗΘΕΙΑ
ΑΚΤΗ ΚΑΝΑΡΗ 17, ΨΑΡΟΠΟΥΛΑ- ΜΕ ΑΝΕΤΟ ΠΑΡΚΙΓΝΚ
ΑΝΟΙΚΤΑ: ΔΕ-ΣΑ 08.30-14.00 και 16.00-20.30
Τηλ. 37621, 24534, κιν.τό 0945-798148 FAX 29532

Το γραφείο μας πάντα πρώτο σε κρατήσεις ξενοδοχείων εξασφάλισε και σας προσφέρει και για το φετινό καλοκαίρι καταπληκτικές τιμές για τα παρακάτω ξενοδοχεία σε ΠΑΚΕΤΑ (Έκδοση εισιτηρίων R/T) από 1/11/99 έως 31/3/00.

1ον **HOTEL ELECTRA A' SUPERIOR**
Ερμού Σύνταγμα
Μονόκλινο δρχ. 21.900
Δίκλινο δρχ. 25.800
Τρίκλινο δρχ. 30.600

2ον **HOTEL PARTHENON A' SUPERIOR**
ΣΥΝΤΑΓΜΑ
Μονόκλινο δρχ. 14.500
Δίκλινο δρχ. 17.500
Τρίκλινο δρχ. 24.500

3ον **HOTEL PRESIDENT A' κατηγορίας**
Λεωφόρος Κηφισίας
Μονόκλινο δρχ. 9.000
Δίκλινο για μονόκλινο δρχ. 10.000
Δίκλινο δρχ. 12.000
Τρίκλινο δρχ. 14.000

4ον **HOTEL ASTOR B' SUPERIOR**
Σύνταγμα
Μονόκλινο δρχ. 10.500
Δίκλινο δρχ. 14.000
Τρίκλινο δρχ. 17.000

5ον **HOTEL RIVA A' SUPERIOR**
Περιοχή HILTON
Μονόκλινο δρχ. 12.500
Δίκλινο δρχ. 15.500
Τρίκλινο δρχ. 21.500

6ον **HOTEL LYCABETTE B' SUPERIOR**
Κολονάκι, Βουκουρεστίου
Μονόκλινο δρχ. 9.500
Δίκλινο δρχ. 13.000
Τρίκλινο δρχ. 16.500

7ον **HOTEL ELLINIS B' SUPERIOR**
ΩΝΑΣΕΙΟ, Λεωφ. Συγγρού
Μονόκλινο δρχ. 10.000
Δίκλινο δρχ. 13.000
Τρίκλινο δρχ. 15.000

8ον **HOTEL LILIA B' SUPERIOR**
Πασαλιμάνι Πειραιά
Μονόκλινο δρχ. 11.500
Δίκλινο δρχ. 14.500
Τρίκλινο δρχ. 19.000

9ον **HOTEL LONDON B' SUPERIOR**
ΓΛΥΦΑΔΑ-Ανατολ.-Δυτ. Αεροδρόμιο
Μονόκλινο δρχ. 12.000
Δίκλινο δρχ. 15.000
Τρίκλινο δρχ. 18.000

10ον **HOTEL EGNATIA B' SUPERIOR**
Θεσσαλονίκη Κέντρο, καινούργιο
Μονόκλινο δρχ. 18.000
Δίκλινο δρχ. 22.000
Τρίκλινο δρχ. 26.000

- Τα παραπάνω ξενοδοχεία διαθέτουν T.V. σε όλα τα δωμάτια
- Στις πιο πάνω τιμές συμπεριλαμβάνεται πρωινό σε μπουφέ
- Ακόμη σε μας θα βρείτε αεροπορικά και ατμοπλοϊκά εισιτήρια όλων των εταιριών.
- ΕΚΔΟΣΗ - ΒΙΖΕΣ - ΔΙΑΒΑΤΗΡΙΑ

C.N.A FERRIES

KYDON TOURS

ΚΕΝΤΡΙΚΟ ΠΡΑΚΤΟΡΕΙΟ PORT AGENT

F/B RODANTHI
F/B MARINA
F/B DIMITROULA
ΚΡΑΤΗΣΕΙΣ ΚΑΙ ΕΚΔΟΣΗ ΕΙΣΙΤΗΡΙΩΝ ΚΑΙ ΓΙΑ F/B DALIANA, F/B ROMILDA
RESERVATIONS AND TICKETS
F/B DALIANA
F/B ROMILDA

Τα υπερπολυτελή
F/B DIMITROULA - F/R RODANTHI- F/B ROMILDA
ΔΡΟΜΟΛΟΓΙΑ ΑΠΟ ΡΟΔΟ
με καθημερινές και εναλλάξ αναχωρήσει

F/B RODANTHI- F/B DIMITROULA

ΔΕΥΤΕΡΑ	**16.00**	ΓΙΑ	ΣΥΜΗ, ΚΩ, ΚΑΛΥΜΝΟ, ΛΕΡΟ, ΠΑΤΜΟ, ΠΕΙΡΑΙΑ
ΤΡΙΤΗ	**16.00**	ΓΙΑ	ΚΩ, ΚΑΛΥΜΝΟ, ΠΕΙΡΑΙΑ
ΤΕΤΑΡΤΗ	**16.00**	ΓΙΑ	ΚΩ, ΚΑΛΥΜΝΟ, ΠΕΙΡΑΙΑ
ΠΕΜΠΤΗ	**16.00**	ΓΙΑ	ΚΩ, ΚΑΛΥΜΝΟ, ΛΕΡΟ, ΠΑΤΜΟ, ΠΕΙΡΑΙΑ
ΠΑΡΑΣΚΕΥΗ	**16.00**	ΓΙΑ	ΚΩ, ΚΑΛΥΜΝΟ, ΛΕΡΟ, ΠΑΤΜΟ, ΠΕΙΡΑΙΑ
ΣΑΒΒΑΤΟ	**16.00**	ΓΙΑ	ΚΩ, ΚΑΛΥΜΝΟ, ΛΕΡΟ, ΠΑΤΜΟ, ΠΕΙΡΑΙΑ
ΚΥΡΙΑΚΗ	**16.00**	ΓΙΑ	ΚΩ, ΚΑΛΥΜΝΟ, ΛΕΡΟ, ΠΑΤΜΟ, ΠΕΙΡΑΙΑ

F/B ROMILDA
Κάθε δεύτερο Σάββατο στις 13.00 για Ρόδο, Καστελλόριζο
ΣΑΒΒΑΤΟ 22.00 για Σύμη, Τήλο, Νίσυρο, Κω, Κάλυμνο, Αστυπάλαια, Αιγιαλή, Μύκονο, Τήνο, Σύρο, Πειραιά

ΚΑΛΑ ΤΑΞΙΔΙΑ

ΠΡΑΚΤΟΡΕΙΟ ΚΥΔΩΝ
Εθ. Δωδεκανησίων 14 - Ακτή Σαχτούρη 8
Τηλ. 23000, 27722, 24265, 27900, 75268

TRAVEL EMMANUEL

ΘΕΛΕΤΕ ΟΙ ΔΙΑΚΟΠΕΣ ΣΑΣ ΝΑ ΣΥΝΔΥΑΣΘΟΥΝ ΦΘΗΝΑ ΚΑΙ ΠΟΙΟΤΙΚΑ:

EMMANUEL TRAVEL

ΘΕΛΕΤΕ ΝΑ ΤΑΞΙΔΕΨΕΤΕ ΜΕ ΑΣΦΑΛΕΙΑ ΚΑΙ ΦΘΗΝΑ...

EMMANUEL TRAVEL

ΕΙΜΑΣΤΕ ΠΑΝΤΑ ΣΤΗΝ ΔΙΑΘΕΣΗ ΣΑΣ ΓΙΑ ΤΗΝ ΚΑΛΥΤΕΡΗ ΕΞΥΠΗΡΕΤΗΣΗ ΣΑΣ.
ΦΘΗΝΕΣ ΤΙΜΕΣ ΓΙΑ ΕΥΡΩΠΗ ΣΕ ΣΥΝΕΡΓΑΣΙΑ ΜΕ ΤΙΣ ΚΑΛΥΤΕΡΕΣ ΑΕΡΟΠΟΡΙΚΕΣ ΤΣΑΡΤΕΡ ΕΤΑΙΡΕΙΕΣ

ΕΙΣΙΤΗΡΙΑ ΠΛΟΙΩΝ 20% ΕΚΠΤΩΣΗ ΓΙΑ ΕΙΣΙΤΗΡΙΑ ΜΕΤ' ΕΠΙΣΤΡΟΦΗΣ

ΕΙΣΙΤΗΡΙΑ ΟΛΥΜΠΙΑΚΗΣ-ΕΙΔΙΚΕΣ ΤΙΜΕΣ ΓΙΑ ΝΕΟΥΣ ΚΑΙ ΥΠΕΡΗΛΙΚΕΣ-ΟΙΚΟΓΕΝΕΙΑΚΕΣ ΠΡΟΣΦΟΡΕΣ

ΚΡΑΤΗΣΕΙΣ ΞΕΝΟΔΟΧΕΙΩΝ
ΕΚΔΟΣΕΙΣ ΔΙΑΒΑΤΗΡΙΩΝ
ΕΚΔΡΟΜΕΣ ΓΙΑ ΟΛΟ ΤΟΝ ΚΟΣΜΟ

ΠΑΝΤΑ ΚΟΝΤΑ ΣΑΣ ΓΙΑ ΤΗΝ ΚΑΛΥΤΕΡΗ ΕΞΥΠΗΡΕΤΗΣΗ ΣΑΣ

ΠΛΗΡΟΦΟΡΙΕΣ
ΤΗΛ: 93630-93625-94385
FAX: 91748
ΙΕΡΟΥ ΛΟΧΟΥ 1 ΙΑΛΥΣΟΣ ΡΟΔΟΣ
ΥΠΕΥΘΥΝΟΣ: ΜΑΝΩΛΗΣ ΜΑΧΑΙΡΑΚΗΣ

"PELLOS TRAVEL"

ΕΚΔΡΟΜΕΣ

ΕΜΕΙΣ ΣΑΣ ΠΡΟΤΕΙΝΟΥΜΕ, ΕΣΕΙΣ ΑΠΟΦΑΣΙΖΕΤΕ
=Εγγύηση - Οργάνωση - Ποιότητα=

27/2/2000-4/3/2000
ΑΓΙΟΣ ΡΑΦΑΗΛ ΜΥΤΙΛΗΝΗΣ-ΑΓΙΟΣ ΝΕΚΤΑΡΙΟΣ ΑΙΓΙΝΑΣ 7ήμερη εκδρομή με πλοίο (καμπίνες Β' θέσης)
ΞΕΝΑΓΗΣΕΙΣ-ΕΚΔΡΟΜΕΣ-ΞΕΝΟΔΟΧΕΙΑ-ΜΕΤΑΦΟΡΕΣ

2/3/2000-6/3/2000
ΚΩΝΣΤΑΝΤΙΝΟΥΠΟΛΗ-ΠΑΤΡΙΑΡΧΕΙΟ-ΑΓΙΑ ΣΟΦΙΑ (5νθήμερη αεροπορική εκδρομή)
ΞΕΝΑΓΗΣΕΙΣ-ΕΚΔΡΟΜΕΣ-ΞΕΝΟΔΟΧΕΙΑ-ΜΕΤΑΦΟΡΕΣ-ΤΑΞΙΔΙΩΤΙΚΗ ΑΣΦΑΛΙΣΗ

10/3/2000-20/3/2000
ΙΕΡΟΣΟΛΥΜΑ-ΑΓΙΟΙ ΤΟΠΟΙ-ΣΙΝΑ -ΑΓΙΑ ΑΙΚΑΤΕΡΙΝΗ (με το πλοίο)
ΕΚΔΡΟΜΕΣ-ΞΕΝΑΓΗΣΕΙΣ-ΜΕΤΑΦΟΡΕΣ-ΞΕΝΟΔΟΧΕΙΑ-ΤΑΞΙΔΙΩΤΙΚΗ ΑΣΦΑΛΙΣΗ

ΟΛΕΣ ΟΙ ΕΚΔΡΟΜΕΣ ΓΙΝΟΝΤΑΙ ΣΥΝΟΔΕΙΑ ΙΕΡΕΩΝ

Για περισσότερες πληροφορίες και για αναλυτικά προγράμματα εκδρομών επικοινωνήστε στα τηλέφωνα 0241-36395, 0241-51307, 0241-52621

ΚΙΝΗΜΑΤΟΘΕΑΤΡΟ
"ΜΕΤΡΟΠΟΛ"

Τηλ. 28400

ΔΥΟ ΠΡΟΒΟΛΕΣ

ΑΠΟΓΕΥΜΑΤΙΝΗ ΩΡΑ 7.30

ΒΡΑΔΙΝΗ ΩΡΑ 9.30

ΠΑΡΑΣΚΕΥΗ-ΣΑΒΒΑΤΟ

ΚΑΙ ΚΥΡΙΑΚΗ από τις 5.15

ΤΟ ΘΡΙΛΛΕΡ ΤΗΣ ΧΡΟΝΙΑΣ ΑΝΩΤΕΡΟ από το "ΣΙΩΠΗ ΤΩΝ ΑΜΝΩΝ" και "SEVEN"



ΠΡΟΣΕΧΩΣ
Η ΚΑΛΥΤΕΡΗ ΤΑΙΝΙΑ ΤΗΣ ΧΡΟΝΙΑΣ

ΥΠΟΨΗΦΙΑ ΓΙΑ 2 ΟΣΚΑΡ



cinemania

ΕΠΙΜΕΛΕΙΑ: Κυριακή Πετρίδου

ΣΥΛΛΕΚΤΗΣ ΟΣΤΩΝ (THE BONE COLLECTOR)

Μία από τις επιτυχημένες ταινίες της φετινής χρονιάς, το συναρπαστικό θρίλερ του Φίλιπ Νόις με λαμπερό πρωταγωνιστικό δίδυμο, τον Ντένζελ Ουάσινγκτον και την Αντζελίνα Τζολί.

Η υπόθεση: Ένας παρανοϊκός δολοφόνος κατ' εξακολούθηση σκορπάει τον τρόμο. Γεμίζει την πόλη με πτώματα φριχτά παραμορφωμένα για να "παίξει" με την αστυνομία και να εκδικηθεί την κοινωνία. Εκείνοι που αναλαμβάνουν να λύσουν το μυστήριο και να τον σταματήσουν είναι ένας παραπληγικός αλλά χαρισματικός αστυνομικός και μία ταλαντούχα νεοσύλλεκτη συνάδελφός του.

Αυτό στο οποίο θα μπορούσαμε να πούμε ότι η ταινία πρωτοτυπεί είναι η αντιστροφή των ρόλων.' Εδώ, όλο το βάρος πέφτει στις πλάτες της γυναίκας αστυνομικού κι εκείνη είναι τα "μάτια" του συναδέλφου της στον έξω κόσμο και αναλαμβάνει να τον σώσει...

TIPS

Οι κατάφορες παραβιάσεις των ανθρωπίνων δικαιωμάτων στην Τουρκία και ιδιαίτερα **οι διακρίσεις εις βάρος των Κούρδων**, για πρώτη φορά επισημαίνονται μέσα από μία ταινία. Η προβολή της συγκεκριμένης ταινίας έχει προγραμματισθεί να ξεκινήσει από σήμερα σε οκτώ αίθουσες της Τουρκίας ενώ ήδη έχει γίνει η επίσημη πρεμιέρα της στην Κωνσταντινούπολη.

Η ταινία έχει τίτλο "**Ταξίδι προς τον Ήλιο**" και είναι σε σκηνοθεσία της 38χρονης Γεσίμ Ουστάογλου ενώ τιμήθηκε δύο φορές στο Φεστιβάλ του Βερολίνου το 1999 κερδίζοντας το βραβείο της Ειρήνης και το βραβείο "Μπλε Άγγελος".

Σε μία χώρα όπως η Τουρκία, όμως, το να προβληθεί μια τέτοιου περιεχομένου ταινία δεν είναι και η πιο εύκολη υπόθεση. Έτσι, ενώ η σκηνοθέτης είχε πάρει άδεια να εκμεταλλευτεί εμπορικά την ταινία της, που ήδη έχει προβληθεί σε δύο τουρκικά φεστιβάλ κινηματογράφου, δεν κατέστη δυνατό να βρει διανομείς γιατί «φοβόταν» όπως δήλωσε η ίδια.

Τελικά, χάρη σε μερικούς φίλους της ιδιοκτήτες κινηματογραφικών αιθουσών, η ταινία θα προβληθεί σε πέντε αίθουσες στην Κωνσταντινούπολη, μια στην Άγκυρα, μια στη Σμύρνη και μια στο Ντιγιάρμπακιρ.

Θέμα της ταινίας είναι **η ιστορία δύο φίλων ένας εκ των οποίων είναι κουρδικής καταγωγής** οι οποίοι ζουν στην Κωνσταντινούπλη απίστευτες περιπέτειες κατά τη διάρκεια συγκρούσεων ανάμεσα στους κούρδους αντάρτες και την τουρκική αστυνομία.

Όταν ο νεαρός Κούρδος σκοτώνεται ο φίλος του μεταφέρει τη σορό του στο χωριό του στην αναταλική τουρκία. Εκεί, όμως, θ' ανακαλύψει με τον πιο οδυνηρό τρόπο τι σημαίνει πραγματική βία...

tv victim

Μέτριες ταινίες έχουν προγραμματίσει για σήμερα τα κανάλια. Ωστόσο ξεχωρίζουμε:

«Σαραβοί πιλότοι σε F16, Νο 2» STAR/21.00/85'

Κωμωδία (1993) σε σκηνοθεσία Τζιμ Άμπραχαμ με τους Τσάρλι Σιν, Λόιντ Μπρίτζες κ.α. Η Αμερική αντιμετωπίζει μεγάλη κρίση αφού ο Πρόεδρος της χώρας βρίσκεται σε αδιέξοδο. Απόφασίζει, όμως, να πάρει τις αποφάσεις του και αναθέτει μια ιδιαίτερα ευαίσθητη αποστολή στον πιο ακατάλληλο άνθρωπο, τον θρυλικό "Τόπερ"...

«Blue skies again» ALPHA/02.30/96'

Κοινωνική ταινία (1983) σε σκηνοθεσία Ρίτσαρντ Μάικλ με τους Χάρι Χάμλιν, Μίμι Ρότζερς κ.α. Μία νεαρή γυναίκα αποφασίζει να ξεφύγει από τη ρουτίνα της καθημερινότητάς της και δοκιμάζει τις δυνάμεις της σε κάτι που θεωρείται ανδροκρατούμενο: Επιδιώκει να παίξει επαγγελματικό μπέιζμπολ. Έχει όμως να αντιμετωπίσει την υποτίμηση και την καχυποψία από τους άνδρες συναδέλφους της...

ΚΑΤΙ ΑΛΛΟ...

"Τα σαγόνια του καρχαρία: η εκδίκηση" (STAR/22.45/89')

Περιπέτεια τρόμου (1987) του Τζόζεφ Σάρτζεντ με τους Λορέιν Γκάρι, Μάικλ Κέιν κ.α. Στα...χνάρια της θρυλικής ταινίας του Στίβεν Σπίλμπεργκ που τρομοκράτησε γενιές θεατών, και σ' αυτό το σίκουελ ένας ανθρωποφάγος καρχαρίας τρομοκρατεί με τις επιθέσεις του ανυποψίαστους ανθρώπους...

ΠΑΛΛΑΣ 5 CINEMAS CENTER

ΠΡΟΓΡΑΜΜΑ ΕΒΔΟΜΑΔΑΣ
03/03/2000 - 09/03/2000



ΑΙΘΟΥΣΑ 1
THE HAUNTING
ΤΟ ΣΤΟΙΧΕΙΩΜΕΝΟ ΣΠΙΤΙ
Μία μεταφυσική ιστορία τρόμου που αφορα ένα "ζωντανό" σπιτι με σκοτεινό παρελθόν που το χρησιμοποιεί ένας επιστήμονας για υποπτα πειράματα, προκαλώντας τις σκοτεινες δυνάμεις του σπιτιού και σκορπώντας τον τρομο.
ΠΡΩΤΑΓΩΝΙΣΤΟΥΝ: ΛΙΑΜ ΝΗΣΟΝ, ΚΑΘΡΙΝ ΖΕΤΑ ΤΖΟΟΥΝΣ
Ώρες έναρξης: 17:05, 19:40, 22:10

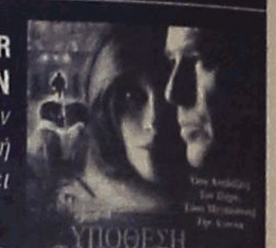

ΑΙΘΟΥΣΑ 2
THE THOMAS CROWN AFFAIR
ΥΠΟΘΕΣΗ ΤΟΜΑΣ ΚΡΑΟΥΝ
Ενας πολυεκατομμυριούχος, κλέβει εναν ανέκτίμητο πίνακα και ερωτεύεται μια φλογερή ασφαλιστική πράκτορα η οποία όμως κάνει έρευνα για την κλοπή.
ΠΡΩΤΑΓΩΝΙΣΤΟΥΝ: ΠΗΡΣ ΜΠΡΟΣΝΑΝ, ΡΕΝΕ ΡΟΥΣΣΟ
Ώρες έναρξης: 17:15, 19:45, 22:20



ΑΙΘΟΥΣΑ 3
A MIDSUMMER NIGHT'S DREAM
ΟΝΕΙΡΟ ΚΑΛΟΚΑΙΡΙΝΗΣ ΝΥΧΤΑΣ
Έρωτες, ξωτικά και μπερδεμένοι έρωτες στην ωραιότερη κωμωδία του Σαίξπηρ, που θα την ονειρεύεστε για πολύ καιρό.
ΠΡΩΤΑΓΩΝΙΣΤΟΥΝ: ΚΕΒΙΝ ΚΛΑΙΝ, ΜΙΣΕΛ ΦΑΙΦΕΡ, ΡΟΥΠΕΡΤ ΕΒΕΡΕΤ, ΣΟΦΙ ΜΑΡΣΟ
Ώρες έναρξης: 15:40

ΑΙΘΟΥΣΑ 3 & 4
THE GREEN MILE
ΤΟ ΠΡΑΣΙΝΟ ΜΙΛΙ
Η ταινία διαδραματίζεται το 1935 σε μια φυλακή του Νότου, όπου ο φύλακας στο θάλαμο με τους θανατοποινίτες βρίσκεται μπροστά σε ένα ηθικό δίλημμα, όταν αναπτύσσει μια ασυνήθιστη σχέση με έναν κατάδικο που έχει το χάρισμα να διαθέτει θεραπευτικές ιδιότητες.
ΠΡΩΤΑΓΩΝΙΣΤΟΥΝ: ΤΟΜ ΧΑΝΚΣ, ΝΤΕΙΒΙΝΤ ΜΟΡΣ, ΓΚΡΑΧΑΜ ΓΚΡΗΝ



ΑΙΘΟΥΣΑ 3 Ώρες έναρξης: 18:20, 22:00
ΑΙΘΟΥΣΑ 4 Ώρες έναρξης: 17:50, 21:30



ΑΙΘΟΥΣΑ 5
THE TALENTED MR. RIPLEY
Ο ΤΑΛΑΝΤΟΥΧΟΣ ΚΥΡΙΟΣ ΡΙΠΛΕΪ
Η ταινία παρακολουθεί την ιστορία του ασήμαντου Ριπλεϊ που αναλαμβάνει να πείσει ένα νεαρό πλέι-μπόι να γυρίσει στην οικογενειά του. Η αποστολή του όμως αποτυγχάνει και το ταξίδι του στην Ιταλία θα έχει απροβλεπτες εξελίξεις...
ΠΡΩΤΑΓΩΝΙΣΤΟΥΝ: ΜΑΤ ΝΤΕΙΜΟΝ, ΓΚΟΥΙΝΕΘ ΠΑΛΤΡΟΟΥ
Ώρες έναρξης: 16:10, 19:00, 21:50

Kids Club • Παιδική Ζώνη
ΑΙΘΟΥΣΑ 1
Doug's 1st movie



DOUG'S 1st MOVIE (μεταγλωττισμένο)
Η 1η ΤΑΙΝΙΑ ΤΟΥ ΝΤΑΓΚ
Οι περιπέτειες και τα παθήματα του Νταγκ Φάνι, που αντιμετωπίζει το δίλημμα κάθε εφήβου, να κάνει το σωστό ή αυτό που θεωρείται δημοφιλές;
Κάθε ημέρα: 16:10
(Κάθε Παρασκευή, Σάββατο και Κυριακή σας περιμένουν πολλές εκπλήξεις & κλόουν)

ΧΟΡΗΓΟΙ
GOODY'S
CIAO BOUTIQUE Marc O'Polo

Παρακαλούμε τηλεφωνείτε (15:00 - 20:00) για κρατήσεις θέσεων στο 24475 και 70670

Για να ισχύσει η κράτηση, η αγορά του εισιτηρίου πρέπει να γίνεται τουλάχιστον 30 λεπτά πρίν την έναρξη της παράστασης

Δημοκρατίας 13, 85100 Ρόδος

Άρτος (;) & Θεάματα (;)...

... Και τηλεόραση (όπως λέμε τηλοψία...)

STAR

06.00 **Αστέρια στο πεντάγραμμο.** Μουσική εκπομπή με ξένα και ελληνικά βιντεοκλίπ των τελευταίων μουσικών επιτυχιών
07.15 **Τα μικρά τερατάκια**
07.25 **Μπάρνεϊ**
07.45 **Τα μικρά τερατάκια**
07.50 **Πριγκίπισσα Σίσι**
08.15 **Η μικρή Λουλού**
08.25 **Ειδήσεις**
08.30 **Σταρ-εκλογές 2000**
10.00 **Star cafe.** Ψυχαγωγική εκπομπή με την Κατερίνα Λάσπα.
12.00 **Μαρλένα, η θασίλισσα της αγάπης.** Κοινωνική σειρά. Παίζουν: Εμα Ράμπε, Ρομπέρτο Ματέος κ.ά.
13.00 **Ειδήσεις**
13.57 **Η υγεία κτίζεται κάθε μέρα**
14.00 **Τόλμη και γοητεία.** Κοινωνική σειρά. Παίζουν: Τζον Μακ Κουκ, Σούζαν Φλάνερι, Ρονς Μος, Κάθριν Κέλι Λαγκ, Χάντερ Τάιλο
14.30 **Για την καρδιά της Μαρίας.** Κοινωνική σειρά. Παίζουν: Αντζι Κεπέντα, Κρίστιαν Μέιερ, Μαριέλα Αλκάλα, Ροσαλίντα Σερπάτι
15.30 **Αμόρ Χιτάνο.** Αισθηματική σειρά.
16.00 **Τα μυστικά της αγάπης.** Με τη Σία Λιαροπούλου
17.00 **Ειδήσεις**
17.30 **Πέρλα.** Αισθηματική σειρά μεξικανικής παραγωγής.
18.30 **Μιλάγκρος, η ατίθαση.** Κοινωνική σειρά. Παίζουν: Ναταλία Ορέιρο, Φακούντο Αράνο
19.45 **Ειδήσεις**
21.05 **Ξένη ταινία.** «Στραβοί πιλότοι σε F-16, Νο 2». Κωμωδία.
22.45 **Ξένη ταινία.** «Τα σαγόνια του καρχαρία: η εκδίκηση»
24.00 **Ειδήσεις**
00.10 **Ξένη ταινία.** (Σ)
01.00 **Ξένη ταινία.** «Δικαιοσύνη»
02.50 **Ξένη ταινία.** «Καμίλα»
04.30 **Τα κόκκινα παπούτσια**
05.15 **Τηλεμάρκετινγκ**
05.30 **Ενα σπίτι άνω-κάτω**

ALTER 5

07.00 **Η ώρα του Τύπου.** Ενημερωτική εκπομπή για τον Τύπο.
09.00 **Ειδήσεις**
09.45 **Υγεία και πρόληψη**
10.15 **Τηλεμάρκετινγκ**
10.40 **Σοφοκλέους live**
12.00 **Ειδήσεις**
14.00 **Five on line**
14.30 **Ειδήσεις**
15.30 **Dum spiro spero**
17.00 **Ειδήσεις**
17.05 **Ανάλυσέ το...**
18.00 **Χωρίς αναισθητικό**
20.00 **Οι όμορφες ειδήσεις όμορφα καίγονται**
21.30 **Ειδήσεις**
22.30 **Οικονομικό προφίλ**
23.55 **Προφίλ**
01.00 **Ειδήσεις**
01.30 **Dum spiro spero** (Ε)

ΣΧΟΛΗ ΕΚΠΑΙΔΕΥΣΗΣ ΣΚΥΛΩΝ

RODOSLAND

ΕΚΤΡΟΦΕΙΟ ΓΕΡΜΑΝΙΚΩΝ ΠΟΙΜΕΝΙΚΩΝ

ΕΤΟΣ ΙΔΡΥΣΕΩΣ 1992

Αναλαμβάνουμε μαθήματα βασικής υπακοής, άρνηση τροφής, φύλακας - σωματοφύλακας

Αγώνες εργασίας ΕΔΥ.ΒΗ.ΣΟhΗ 1,2,3 & Ολλανδικό ρίνγκ



Η πολυετής πείρα μας και οι διακρίσεις μας σε αγώνες εργασίας σας εγγυούνται για το αποτέλεσμα.

ΕΛΕΥΘΕΡΙΟΣ ΣΕΓΚΟΥΝΑΣ

Διπλ. Εκπαιδευτής Ρουμανικού Ομίλου Ολλανδικού Ινστιτούτου

Τηλ. 097-290896, 0944-875762

Ασγούρου 176



Περιποιημένα χέρια με άψογα νύχια ήταν πάντα το όνειρο κάθε γυναίκας.
Αφήστε τα χέρια σας να μιλήσουν.

Τεχνητά νύχια

άψογα σε εμφάνιση και αντοχή.
Αποκτήστε τώρα τέλεια νύχια στο μήκος που επιθυμείτε.

Γιώτα

Τηλ. 78275-
Κιν. 095 319683

ET 1

05.30 **Διλήμματα** (Ε)
07.30 **Φωτεινό πρωινό**
08.00 **Μουμίν**
08.30 **Μπανάνες με πυτζάμες**
09.00 **Τα πρωινάκια**
09.30 **Χρυσές συνταγές**
10.00 **Γλυκιά ζωή**
11.30 **Μαζί και... σήμερα**
12.00 **Οπως μας αρέσει**
13.50 **Ειδήσεις**
14.00 **Στα φτερά του έρωτα**
14.30 **Χριστίνα, δικαίωμα στην αγάπη**
15.15 **Το μικρό σπίτι στο λιβάδι**
16.00 **Ο μαύρος κουρσάρος**
17.00 **Ειδήσεις**
17.15 **Κασσάνδρα, το μοιραίο πάθος**
18.00 **Βραζιλιάνικο ποδόσφαιρο**
19.55 **Αυτοσχεδιάζοντας**
20.00 **Αρχεται η συνεδρίασις**
20.30 **Στα φτερά του έρωτα**
21.00 **Εξι ψέματα και μια αλήθεια.** Κωμική σειρά.
22.00 **Ο μετρητής**
23.00 **Ειδήσεις**
23.35 **Επικίνδυνο φορτίο.** Περιπέτεια.
01.00 **Φροντίζοντας τον Τζο-Τζο.** Αστυνομική σειρά
02.00 **Ξένη ταινία.** «Ταχύτητα και αγάπη».
04.15 **Αυλαία**

NET

06.30 **Ειδήσεις-Οικονομία**
07.00 **Τι τρέχει;** Ενημερωτική εκπομπή
10.01 **Τα επαγγέλματα της θάλασσας** (Ε)
11.01 **Στα γρανάζια της παραγωγής της τροφής μας**
11.30 **Η πρόκληση της μόδας.** Ντοκιμαντέρ
12.01 **Ολη η Αμερική.** Ντοκιμαντέρ
13.00 **Ειδήσεις-Αθλητικά-Οικονομία-Καιρός**
13.30 **Δελτίο Χρηματιστηρίου**
13.45 **Ωρα Ελλάδος.** Η Σεμίνα Διγενή παρουσιάζει την Ελλάδα που οραματίζεται και αντιστέκεται
15.00 **Ειδήσεις**
16.00 **Συν και πλην.** Ενημερωτικό και ψυχαγωγικό μαγκαζίνο με τους Μπιλιώ Τσουκαλά, Ανδρέα Ροδίτη, Λένα Αρώνη
18.00 **Ειδήσεις**
18.30 **Art NET.** Με την Ξένια Κουναλάκη
19.00 **Μπροστά στο 2000** (Ε)
20.00 **Ο 20ός αιώνας, ο αιώνας μας.** Ντοκιμαντέρ
21.00 **Ειδήσεις**
22.00 **Οι εντιμότατοι φίλοι μας.** Εκπομπή με τη Σεμίνα Διγενή.
24.00 **Ειδήσεις-Αθλητικά-Οικονομία-Καιρός**
00.30 **Ελληνική ταινία.** «Δονούσα»

ET 3

08.31 **Viewmaster**
09.30 **Τσακ ο κάστορας**
10.00 **Ντοκιμαντέρ**
10.15 **Ευθυγράμματα**
10.30 **Θα τα πούμε στις 10.30**
12.00 **Ειδήσεις**
12.15 **Εκπαιδευτικό ντοκιμαντέρ**
12.30 **U.F.O's και άλλα παραφυσικά φαινόμενα**
13.30 **Μέρα μεσημέρι**
14.15 **Οινομαγειρέματα**
15.00 **Ειδήσεις**
15.30 **Με μια τρίτη ματιά**
17.00 **Jammin.**
18.00 **Πλανητικό χωριό**
18.30 **Αθλητικό ημίωρο**
19.00 **Ειδήσεις**
20.00 **Οι ιστορικές εποχές στη Μακεδονία.**
20.30 **Εξτρα σπορ**
21.00 **Viewmaster.**
22.00 **Ξένη ταινία.** «Μιλώντας πολιτικά».
23.30 **Ειδήσεις**
24.00 **Ξένη ταινία.** «Ο δικηγόρος - Η ώρα του χοίρου»

FILMNET

05.45 **Ξένη ταινία.** «Στρατιώτες του σύμπαντος». Περιπέτεια επιστημονικής φαντασίας.
08.00 **Ξένη ταινία.** «Δύο υποψήφιοι για την ίδια θέση». Κωμωδία.
10.00 **Ξένη ταινία.** «Η πρώτη σελίδα». Κωμωδία.
12.00 **Ξένη ταινία.** «Ο μαχητής της ελευθερίας». Δραματική περιπέτεια.
14.00 **Ξένη ταινία.** «Τιμή και δοξα».
16.00 **Ξένη ταινία.** «Ενα κουτί φεγγαρόφωτο»
18.00 **Ξένη ταινία.** «Η εποχή της αθωότητας». Ρομαντικό δράμα.
19.55 **Ξένη ταινία.** «Τρομερά πλάσματα». Κωμωδία.
21.30 **Mad on Filmnet**
22.00 **Ξένη ταινία.** «Ο κόκκινος κατάσκοπος». Περιπέτεια.
24.00 **Ξένη ταινία.** «Το τσακάλι».
02.05 **Ξένη ταινία.**
03.40 **Ξένη ταινία.** «Ο χωρισμός». Αισθηματική.

SUPER SPORT

17.00 **Τρελά και απίθανα σπορ**
17.30 **Χαντμπολ.** Απευθείας σύνδεση η αναμέτρηση μεταξύ Κιλκίς-Δούκας
19.00 **Ο κόσμος του σκι**
19.30 **Χιονοσανίδες**
20.00 **Αγώνες μπιλιάρδου**
21.00 **Γερμανικό ποδόσφαιρο**
23.00 **Λίγο πριν την αγωνιστική**
23.30 **Αγώνες πυγμαχίας**
01.00 **Γυμναστική**
02.00 **Αγώνες χόκεϊ επί πάγου**
03.00 **Ποδόσφαιρο**

NEW CHANNEL

07.00 **Μουσικό πρόγραμμα**
08.00 **Make my day**
09.55 **Τάσεις-προτάσεις**
10.00 **New time**
10.30 **Ο,τι φέρνουν τ' άστρα**
12.00 **Μη μου πεις...**
13.30 **Σε τιμή ευκαιρίας**
14.00 **Face to face**
15.00 **M-Dog**
16.30 **Τι, πώς πού;**
18.00 **Hit selection**
19.30 **Cartoons**
20.30 **Τα spor στο New**
21.15 **Ειδήσεις**
21.30 **Ξένη ταινία**
23.00 **Ειδήσεις**
23.30 **Ο,τι παίζει**
24.00 **Κατάθεση πολιτικής**
02.00 **Μουσικό πρόγραμμα**

MEGA

06.00 **Πρώτη έκδοση** Ενημερωτικό μαγκαζίνο με τον Γιάννη Πολίτη και τη Νέτη Φίλια
08.00 **8 στον αέρα.** Ενημερωτική εκπομπή με τον Νάσο Αθανασίου
10.00 **Σαν στο σπίτι σας.** Ψυχαγωγική εκπομπή με τον Φώτη Σεργουλόπουλο και τη Μαρία Μπακοδήμου
19.10 **Δελτίο ειδήσεων στη νοηματική γλώσσα.** Παρουσιάζει η Μαρία Ασημακοπούλου
13.15 **Βρες τη φράση.** Τηλεπαιχνίδι με τον Μίλτο Μακρίδη
14.00 **Ειδήσεις**
14.45 **Ο κακός Βεζίρης** (Ε) Κωμική σειρά.
16.00 **Η ζωή που δεν έζησα** (Ε). Δραματική σειρά.
17.00 **Ματιές στα γεγονότα**
17.10 **Για μια θέση στον ήλιο.** Κοινωνική σειρά. Παίζουν: Πέτρος Φυσσούν, Πάνος Σκουρολιάκος, Ελένη Φιλίνη
17.45 **Απαγορευμένη αγάπη.** Καθημερινή δραματική σειρά
18.30 **Εμείς κι εμείς** (Ε). Κωμική σειρά. Παίζουν: Βασίλης Κούκουρας, Αντώνης Ξένος, Νατάσα Μανίσαλη, Μαρία Κανελλοπούλου, Ελένη Γερασιμίδου.
19.10 **Ποιός θέλει να γίνει εκατομμυριούχος;** Τηλεπαιχνίδι με τον Σπύρο Παπαδόπουλο
20.00 **Κεντρικό δελτίο ειδήσεων**
21.05 **Κρις Κρος.** Κωμική σειρά. Παίζουν: Τάσος Χαλκιάς, Γιώργος Νινιός, Ελευθερία Ρήγου, Τζένη Μπότση
22.10 **Βεντέττα.** Δραματική σειρά. Παίζουν: Γιάννης Φέρτης, Κοραλία Καράντη
23.10 **Ο,τι καλύτερο.** Παρουσιάζει η Αννα Δρούζα
00.15 **Τελευταία γεγονότα**
00.30 **Ο,τι καλύτερο** (Σ)
01.00 **Στη σκιά του πολέμου.** Ελληνική δραματική σειρά με τους Μιμή Ντενίση, Στράτο Τζώρτζογλου κ.ά.
02.00 **Ξένη ταινία.** «Hong Kong '97»
04.00 **Ξένη ταινία.** «Οι σκληροί δεν χορεύουν». Κοινωνική.
06.00 **Microsoap**
06.30 **Είμαι "Τζίνι" και το ξέρω**

ANT 1

06.00 **Τα νέα του ANT-1 Satellite**
06.20 **Οι ειδήσεις του CBS**
06.45 **Πριν το σχολείο**
06.55 **Ειδήσεις στη νοηματική γλώσσα**
07.00 **Καλημέρα Ελλάδα**
10.00 **Πρωινός καφές.** Παρουσιάζει η Ελένη Μενεγάκη
13.25 **Super game**
13.30 **Νταντά για όλες τις δουλειές** (Ε) Κωμική σειρά.
14.00 **Τα νέα του ANT-1**
14.40 **Χρήμα και Χρηματιστήριο**
14.45 **Εκείνες κι εγώ.** Κωμωδία που προβάλλεται σε επανάληψη.
15.40 **Super game**
15.45 **Ατίθασα νιάτα.** Κοινωνική σειρά
16.45 **Επιτέλους μαζί.** Reality show που παρουσιάζει ο Ανδρέας Μικρούτσικος
18.00 **Τα νέα του ANT-1 σε 5'**
18.15 **Καλημέρα ζωή.** Δραματική κοινωνική σειρά του Νίκου Φώσκολου
19.00 **Η λάμψη.** Δραματική σειρά του Νίκου Φώσκολου
19.50 **Τα νέα του ANT-1**
21.05 **Κωνσταντίνου και Ελένης.** Κωμική σειρά. Παίζουν: Χάρης Ρώμας, Ελένη Ράντου, Βασίλης Κούκουρας
22.05 **Προσοχή... Μαρκοπέδιο.** Σάτιρα με άφθονα γέλια, με τον Μάρκο Σεφερλή.
22.40 **Τα νέα του ANT-1 σε 1'**
22.45 **Ταύρος με Τοξότη** (Ε). Αστυνομική κομεντί. Παίζουν: Πέγκυ Σταθακοπούλου, Γιάννης Βούρος
00.15 **Ειδήσεις**
00.30 **Νόμος και τάξη**
01.30 **Ξένη ταινία.** «Το δεκαήμερο του Βοκάκιου». Ερωτική ταινία εποχής.
03.00 **Τηλεμάρκετινγκ-Τηλεαγορά**
03.30 **Ξένη ταινία.** «Το χέρι του διαβόλου»
04.50 **Ξένη ταινία.** «Η ατιμασμένη». Δραματική.

ALPHA

06.00 **Πρώτη ενημέρωση**
08.00 **Από το Alpha έως το Ωμέγα.** Ενημερωτική πρωινή εκπομπή. Ο Θανάσης Αθανασιάδης και το επιτελείο των δημοσιογράφων του καναλιού μας δίνουν από νωρίς το πρωί το στίγμα των εξελίξεων
12.00 **Ειδήσεις**
12.30 **Μαρία.** Κοινωνική σειρά.
14.00 **Ειδήσεις**
15.00 **Πακίτα.** Κοινωνική σειρά. Παίζουν: Κριστίνα Ουμάνα, Αντρές Χουάν Χερντάντεζ, Λουίς Μέσα
16.00 **Μοιραίο πάθος.** Αισθηματική σειρά. Παίζουν: Ντιάνα Γκαρσία, Χουλιάν Χερντάντεζ, Λούις Μέσα
17.00 **Ο άγγελος του έρωτα.** Κοινωνική σειρά. Παίζουν: Αντζέλικα Ριβέρα, Χουάν Σολέρ, Ιγνάσιο Λοπέζ Τάρσο
18.00 **Αλόντρα.** Κοινωνική σειρά.
19.00 **Ροζαλίντα.** Κοινωνική σειρά. Παίζουν: Ταλία, Φερνάντο Καρίλο, Αντζέλικα Μαρία, Λουπίτα Φερέρ, Βίκτορ Νοριέγκα.
19.45 **Ειδήσεις.**
21.05 **Ροζαλίντα.** Κοινωνική σειρά μεξικανικής παραγωγής 1999.
21.45 **Φως στο τούνελ** Με την Αγγελική Νικολούλη
00.30 **Ειδήσεις**
00.45 **Φως στο τούνελ.** (Σ)
02.30 **Ξένη ταινία.** «Blue skies again». Κοινωνική.
04.30 **Τσικιτίτας: ένας μεγάλος έρωτας.** Κοινωνική σειρά.

Πάντα με υγείαν...

ΑΛΛΕΡΓΙΚΕΣ ΠΑΘΗΣΕΙΣ

Χρήσιμες συμβουλές για όσους υποφέρουν

Οι εικοσάρηδες και οι τραντάρηδες κινδευνεύουν περισσότερο από τις αλλεργίες της ανοιξιάτικης ανθοφορίας, "πληρώνοντας" με κόκκινα μάτια στη μύτη, που στάζει το πανηγύρι της φύσης.

Οπως εξηγεί ο αλλεργιολόγος γιατρός κ. Ιωσήφ Αναγνωστάκης, επιστημονικός συνεργάτης της Πανεπιστημιακής Ωτορινολαρυγγολογικής Κλινικής στο Ιπποκράτειο Νοσοκομείο, οι περισσότεροι αλλεργικοί ασθενείς που έχουν ευαισθησία στη γύρη των φυτών είναι ηλικίας 18 έως 35 χρόνων. Τα παιδιά, αντιθέτως, είναι πιο ευαίσθητα στα ενδοοικιακά αλλεργιογόνα, όπως είναι τα ακάρεα της σκόνης και το τρίχωμα των ζώων.

Ενας στους πέντε Ελληνες πάσχει από κάποια αλλεργία. Το 40% από αυτούς παρουσιάζει ευαισθησία στη σκόνη του σπιτιού και το 30% στη γύρη των φυτών. Στην παιδική ηλικία, τα αγόρια παθαίνουν συχνότερα αλλεργίες σε σύγκριση με τα κορίτσια. Στην ενήλικη ζωή, όμως η σχέση αυτή εξισώνεται.

«Τα αλλεργιογόνα που προκαλούν τις αλλεργίες της άνοιξης στην Ελλάδα είναι κυρίως η γύρη από την ελιά, το περδικάκι, τη χλόη, τα πράσινα στάχυα, τον κισσό, την τουλίπα και τελευταία τις κυπαρισσίδες», επισημαίνει ο κ. Αναγνωστάκης. «Εκτός από τη γύρη των φυτών, όμως, αλλεργίες την άνοιξη προκαλούν και τα ακάρεα της σκόνης, τα οποία είναι αυξημένα στο περιβάλλον, λόγω της υγρασίας και της υψηλής θερμοκρασίας της εποχής».

Οσον αφορά την εποχική διακύμανση των αλλεργιών, όσοι είναι ευαισθητοποιημένοι στη γύρη των φυτών ταλαιπωρούνται συνήθως από τον Μάρτιο έως τον Ιούνιο (αν και η γύρη των κυπαρισσίδων προκαλεί ενωρίτερα αλλεργικά συμπτώματα, από τον Ιανουάριο και τον Φεβρουάριο). Οσοι είναι ευαισθητοποιημένοι στα ακάρεα της σκόνης, ταλαιπωρούνται περισσότερο κατά την περίοδο από τον Οκτώβριο έως τον Ιούνιο.

«Οι αλλεργίες της άνοιξης προκαλούν συνήθως επιπεφυκίτιδα στα μάτια και ρινίτιδα», λέει ο κ. Αναγνωστάκης. «Η συνύπαρξη αυτή είναι τόσο συχνή, ώστε εμείς μιλάμε για ρινο-επιπεφυκίτιδα. Μερικές φορές παρουσιάζεται και δύσπνοια».

Η επιπεφυκίτιδα εκδηλώνεται με τσούξιμο στα μάτια, δακρύρροια και κνησμό. Τα συμπτώματα από τη μύτη περιλαμβάνουν ρινόρροια, απόφραξη και κνησμό. Στις σοβαρότερες αναπνευστικές αλλεργίες παρουσιάζονται βήχας, δύσπνοια και σφύριγμα της αναπνοής. Η αλλεργία στο δέρμα εκδηλώνεται με δερματίτιδες εξ επαφής (υπό μορφήν εκζέματος και άλλων δερματικών βλαβών) ή με κνιδώσεις (σε μορφή αναφυλαξίας).

«Οσα άτομα παρουσιάζουν αλλεργικά συμπτώματα την άνοιξη, θα πρέπει να περιορίζουν τις μετακινήσεις τους σε χώρους με άφθονη βλάστηση και να ακολουθούν τις οδηγίες του γιατρού τους όσον αφορά την πρόληψη και την αντιμετώπιση», συμβουλεύει ο κ. Αναγνωστάκης.

Για την πρόληψη των αλλεργιών οι ειδικοί συμβουλεύουν ακόμα να κλείνετε τα παράθυρα του αυτοκινήτου σας όταν ταξιδεύετε στην εξοχή, να φοράτε γυαλιά, να απορροφάτε τη σκόνη του σπιτού με ηλεκτρική σκούπα και να αερίζετε και να λιάζετε καθημερινά το σπίτι. Επίσης, να αλλάζετε τα σεντόνια και τις μαξιλαροθήκες κάθε εβδομάδα, να τυλίγετε τα στρώματα με σεντόνα, να αντικαταστήσετε τα πουπουλένια μαξιλάρια με συνθετικά και να μη χρησιμοποιείτε συσκευές υγράνσεως στο σπίτι.

Μην αφήνετε τα ζώα να μπαίνουν στα υπνοδωμάτια και απομακρύνετε από το δωμάτιό σας φλοκάτες, βαριές κουρτίνες, βιβλία και παιχνίδια με χνούδι. Εάν είσθε αλλεργικός στη γύρη των φυτών, συνιστάται να χρησιμοποιείτε κατά τις ημέρες και ώρες με πολλή γύρη στην ατμόσφαιρα το αιρ κοντίσιον, το οποίο όμως θα πρέπει να συντηρείτε σε άριστη κατάσταση.

ΟΡΘΟΠΕΔΙΚΟ ΚΕΝΤΡΟ



ΟΡΘΟΠΕΔΙΚΑ
ΙΑΤΡΙΚΑ
ΑΝΑΠΗΡΙΚΑ ΑΜΑΞΙΔΙΑ
ΒΑΔΙΣΤΙΚΑ
ΑΝΑΛΩΣΙΜΑ
ΜΠΛΟΥΖΕΣ ΙΑΤΡΩΝ

Σταμάτης Χαρίτος
ΕΛΕΥΘ. ΒΕΝΙΖΕΛΟΥ 6, 85100 ΡΟΔΟΣ,
ΤΗΛ. 0241-24112

INEMA
ΙΑΤΡΙΚΟΣ ΝΟΣΟΚΟΜΕΙΑΚΟΣ ΕΞΟΠΛΙΣΜΟΣ
12 ΧΡΟΝΙΑ ΕΜΠΕΙΡΙΑΣ
ΛΕΜΕΣΟΥ 2 ΡΟΔΟΣ •
ΤΗΛ.: 32238 - FAX: 28484
www.inema.gr Email:inema@otenet.gr



ΠΛΗΡΗΣ ΣΕΙΡΑ ΑΠΟ: ΟΡΘΟΠΕΔΙΚΑ ΒΟΗΘΗΜΑΤΑ - ΙΑΤΡΙΚΑ ΑΝΑΛΩΣΙΜΑ ΚΑΙ ΣΥΣΚΕΥΕΣ - ΜΠΛΟΥΖΕΣ ΙΑΤΡΩΝ - ΟΡΓΑΝΑ ΧΗΜΕΙΟΥ - ΑΝΑΠΗΡΙΚΑ ΑΜΑΞΙΔΙΑ ΚΑΙ ΒΑΔΙΣΤΙΚΑ - ΕΞΟΠΛΙΣΜΟΣ ΙΑΤΡΕΙΩΝ - ΑΝΑΤΟΜΙΚΑ ΠΡΟΠΛΑΣΜΑΤΑ και άλλα

Εργαστήριο Κλινικής Ψυχολογίας

ΧΡΙΣΤΙΝΑ ΣΑΒΒΑΚΗ-ΓΚΡΑΝΖΑΝ
Κλινική Ψυχολόγος-Ψυχοπαθολόγος
Πτυχιούχος των Πανεπιστημίων Nancy & Reims (Γαλλία)

Για τον ενήλικο
- Ψυχοδιαγνωστική
- Ψυχολογική υποστήριξη
- Ψυχοθεραπεία αναλυτικής εμπνεύσεως

Για το παιδί
- Ψυχοδιαγνωστική (με τεστ νοημοσύνης, προβλητικά τεστ ερμηνεία παιδικού σχεδίου)
- Ψυχοθεραπεία (με θεραπευτικό τεστ, μαριονέτες, πλαστελίνη)
- Οικογενειακή συνέντευξη

Δέχεται με ραντεβού
Παύλου Μελά 40 - Ρόδος • Τηλ.: 77350

ΙΑΤΡΙΚΗ ΑΝΑΚΟΙΝΩΣΗ
Ο Ιατρός ΠΑΥΛΟΣ ΕΜΜ. ΜΠΑΚΙΡΗΣ
Ειδικός Καρδιολόγος
δέχεται καθημερινά στο ιατρείο του
επί της οδού Παύλου Μελά 40
ώρες λειτουργίας ιατρείου
από Δευτέρα έως Παρασκευή
πρωί 8.30-13.00
απόγευμα 5.00-8.30
Σάββατο πρωί δέχεται μόνο με ραντεβού
Τηλέφωνο ιατρείου: 35310
Κινητό: 0945/432525
Οικίας: 95555.

ΝΤΟΡΑ ΚΩΝΣΤΑΝΤΙΝΟΠΟΥΛΟΥ
ΨΥΧΟΛΟΓΟΣ
Πτυχιούχος του Πανεπιστημίου της Καλιφόρνιας-Λος Αντζελες (UCLA)-Μεταπτυχιακές σπουδές στο Pepperdine University-Malibu California.
➤ Αμεση ψυχολογική υποστήριξη και επαγγελματική φροντίδα από έμπειρη Ψυχολόγο και Οικογενειακή Σύμβουλο.
➤ Η σωστή θεραπευτική σχέση μπορεί να επιφέρει ρεαλιστικές λύσεις για πραγματικά προβλήματα σε θέματα: μοναξιάς, μελαγχολίας, στρες, ανυπομονησίας, φοβίας, εθισμού, οικογενειακών σχέσεων, διαζυγίου, κακομεταχείρισης, συναισθηματικών δυσκολιών, αυτοπεποίθησης, ανασφάλειες, μεταβατικά στάδια ζωής, βουλιμίας, ανορεξίας, απώλειας, πένθους.
Τηλεφωνείστε στα τηλέφωνα:
35163 και 0944/980550
για ραντεβού και άμεση εξυπηρέτηση.
Διεύθυνση: Καρίας 1
Περιοχή Ροδίνι - Ρόδος

ΙΑΤΡΙΚΗ ΑΝΑΚΟΙΝΩΣΗ
Ο ιατρός
ΕΜΜΑΝΟΥΗΛ Ι. ΔΙΑΜΑΝΤΗΣ
ΕΝΔΟΚΡΙΝΟΛΟΓΟΣ-ΔΙΑΒΗΤΟΛΟΓΟΣ
Δέχεται στο ιατρείο του
Εθν. Αντιστάσεως 18
(πρώην Άννης Μαρίας) καθημερινά
9.00-13.00 και 17.00-20.30
Σάββατο μόνο με ραντεβού
Πληρ. τηλ. 20570, κιν.: 0977294680

ΙΑΤΡΙΚΗ ΑΝΑΚΟΙΝΩΣΗ
Η ιατρός
ΧΡΥΣΗ ΣΠΑΡΤΑΛΗ-ΠΡΑΝΤΗ
ΠΑΙΔΙΑΤΡΟΣ
δέχεται στο ιατρείο της
Γ. ΕΥΣΤΑΘΙΟΥ 8
καθημερινές 9.00-13.00, 17.00-20.30
Τηλ.: 27150 κινητό 0977/996355

ΣΤΙΓΜΕΣ ΠΟΥ ΣΦΡΑΓΙΣΑΝ ΤΗ ΡΟΔΙΑΚΗ ΙΣΤΟΡΙΑ ΤΟΥ 20ού ΑΙΩΝΑ

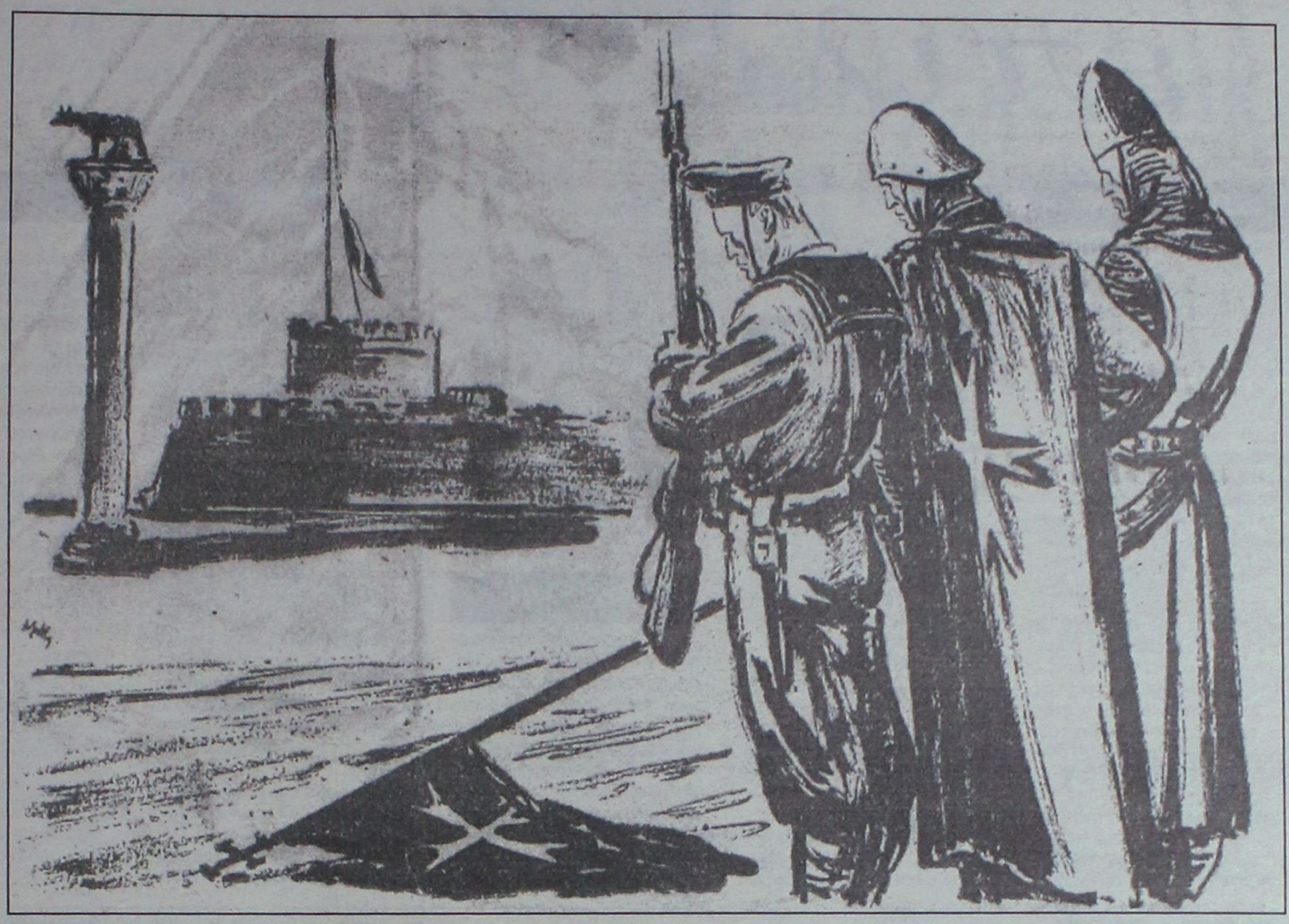

Η Ιταλία είχε σχέδια στο τέλος του Μεσοπολέμου να εποικίσει τη Ρόδο με 100 χιλιάδες Ιταλούς, αλλά την πρόλαβαν τα πολεμικά γεγονότα που άρχισαν την 1η Σεπτεμβρίου 1939 και τα προγράμματα που εκπόνησε ο εκ των τετραρχών του φασισμού Ιταλο Μπάλμπο, παρέμειναν στα αρχεία και δεν είδαν ποτέ το φως. Λίγο μετά την απελευθέρωση των Δωδεκανήσων και ενώ επέκειτο η Ενσωμάτωση των νησιών με τη μητέρα Ελλάδα, ένας Ιταλός δημοσιογράφος που κρυβόταν πίσω από την υπογραφή «ναύαρχος Εστέμπα», έγραψε ένα αποκαλυπτικό άρθρο το οποίο σας παραθέτουμε στη συνέχεια. Τα κείμενα αυτά αποτελούν προδημοσίευση του βιβλίου του *Κ. Τσαλαχούρη* «Η οικονομική πολιτική της Ιταλίας στα Δωδεκάνησα που θα κυκλοφορήσει εντός των ημερών.

Εκατό χιλιάδες Ιταλοί για εποικισμό της Ρόδου

Το σατανικό σχέδιο Μπάλμπο-Μουσολίνι

Η εποικιστική πολιτική της φασιστικής Ιταλίας για τα Δωδεκάνησα αποκαλύπτεται σε ένα άρθρο* με την υπογραφή «ναύαρχος Εστέμπα» που δημοσιεύεται στην εφημερίδα της Ρώμης "Brancaleone". Ο αρθρογράφος παραθέτει αποσπάσματα συνομιλιών μεταξύ του Μουσσολίνι, του αρχηγού της Αστυνομίας και του εκ των τετραρχών του φασισμού Μπάλμπο, όπου αποκαλύπτεται ότι υπήρχε έτοιμο σχέδιο για τη μεταφορά στα Δωδεκάνησα μέσα σε πέντε χρόνια, εκατό χιλιάδων Ιταλών εποίκων, αρχής γενομένης από το 1939...

«Ας γυρίσουμε πίσω στα 1939», γράφει « μιά ημέρα του Μαΐου, στο Παλάτσο Βενέτσια. Στις 9.10 ο Μουσσολίνι δέχεται τηλεφώνημα από τον αρχηγό της Αστυνομίας.

Μποκκίνι: Στο πρώτο ενημερωτικό δελτίο που σας παρέδωσα πριν λίγο, λείπει μια είδηση που πληροφορούμαι αυτή τη στιγμή. Χτες το βράδυ στις 6, προσγειώθηκε στο Σέστο Καλέντε αεροπλάνο "Σαβόια- Μαρκέττι", από το οποίο κατέβηκε η εξοχότητα Μπάλμπο που το είχε πιλοτάρει. Προέλευση η Τρίπολη.

Μουσσολίνι: Δεν ήξερατίποτε.

Μποκκίνι: Κατευθύνθηκε με αυτοκίνητο στην Στρέζα και κατέλυσε στο ξενοδοχείο των Μπορρομέων Νήσων (Albergo delle Isole Borromee). Διέταξα διακριτική παρακολούθηση.

Μουσσολίνι: Εχει καλώς. Ευχαριστώ.

»Οκτώ ημέρες αργότερα, ο εξοχότατος Σεμπαστιάνι εισάγει αυτοπροσώπως τον Τετράρχη στο Μουσσολίνι.

Μουσσολίνι: Εκανες καλό ταξίδι;

Μπάλμπο: Αρκετά. Καλημέρα Ντούτσε.

Μουσσολίνι: Συνήλθες;

»Χαμογελά αινιγματικά, κοιτάζει επίμονα το συνομιλητή του και συνεχίζει:

Μουσσολίνι: Η μεταθεατρική θεατρική θεραπεία σε ωφέλησε; Σε ωφέλησε η "αύρα"; Λένε ότι δεχόσουν την "αύρα" εν "αδαμιαία" περιβολή.

»Ο Μπάλμπο δεν αντιλαμβάνεται τον υπαινιγμό, αλλά χαμογελά αδιόρατα.

Μπάλμπο: Τέλεια. Επιστρέφω στην Τρίπολη, σήμερα κιόλας.

Μουσσολίνι: Καλώς. Εχω την εντύπωση ότι στο Βερολίνο θέλουν να συντομεύσουν το χρόνο. Είναι ανάγκη να επισπεύσεις την ακριβέστατη, λέγω ακριβέστατη, απογραφή του λιβυκού δυναμικού μας, κινητού και της μεθορίου.

Μπάλμπο: Ναι, ναι, βέβαια. Το Επιτελείο εργαζεται καλά· θα δεις την έκθεσή μου. Θα προτιμούσα, όμως, να ασχοληθώ προπαντός με την ανάπτυξη του εποικισμού του Γκέμπες. Ο κόσμος αυτός πηγαίνει στη Λιβύη με τις σκαπάνες, με τις γυναίκες και με τα παιδιά. Βρίσκει καλό έδαφος για καλλιέργεια, στάβλους, αγροτικά εργαλεία. Ενώ, όμως, δεν εγκλιματίστηκαν ακόμη ετοιμαζόμαστε να τους πάρουμε το φτιάρι από τα χέρια και να το αντικαταστήσουμε με τοιχφέκι.

Μουσσολίνι: Πρέπει να είμαστε προετοιμασμένοι για όλα Ασχολήσου με τις επικοινωνίες μεταξύ της Βάσεως του Τομπρούκ και της Λέρου. Καλήδουλειάλοιπόν και καλό ταξίδι... »Σπρώνεται.

Μπάλμπο: Μα εγώ πρέπει να σου μιλήσω ακόμη!.. Ακριβώς για τη Λέρο, την Κω και τη Ρόδο.

Μουσσολίνι: Ρόδο;

Μπάλμπο: Για τη Ρόδο. Επείγει να συγχρονίσουμε το εποικιστικό πείραμα της Ρόδου με τη μεγάλη λιβυκή επιχείρηση. Τα νησιά εκείνα χάνουν βαθμηδόν τον πληθυσμό τους. Η μοιραία δημογραφική συρρίκνωση του ελληνικού στοιχείου που εντείνεται, ακολουθώντας μια μακραίωνα στατιστική παράδοση, θα πρέπει να αναπληρωθεί με το δικό μας εποικισμό. Από το 1931 μέχρι σήμερα τα νησιά έχασαν 16.000 κατοίκους. Από το 1922 μέχρι το 1931 είχαμε μια αύξηση, περίπου 12.000 μονάδων, οφειλόμενη σχεδόν αποκλειστικά στη δική μας μετανάστευση.

Μουσσολίνι: Δημιουργήσαμε ήδη ένα χωριό στη Ρόδο για τους υλοτόμους από το Τρεντίνο.

Μπάλμπο: Είναι λίγο. Στα νησιά της Δωδεκανήσου, μέσα σε πέντε χρόνια, μπορούν να βρουν θέση και εργασία 100.000 Ιταλοί, αντί των είκοσι χιλιάδων που είναι τώρα, αλλά πρέπει να δημιουργήσουμε "ένα σύστημα" , Ντέρνα-Κάρπαθος-Ρόδος. Να υποσχεθούμε ανταμοιβές μεταξύ Λιβύης και Δωδεκανήσου. Οι Ελληνες δεν ενδιαφέρονται καθόλου για την οικονομία της Ρόδου και των νησιών. Ο,τι παράγεται αντιπροσωπεύει το 0,16% των πρωτογενών συναλλαγών τους. Και, όμως, από το λάδι στα εσπεριδοειδή, από τα κρασιά στα καπνά, από το μετάξι στα βερίκοκα, η λιβυκή αγορά θα μπορούσε να απορροφήσει το 100% της παραγωγής,. Ακόμη και ως προς τον πληθυσμό το πρόβλημα για τους Ελληνες είναι ασήμαντο. Επί 120.000 κατοίκων των νησιών, 21.000 είναι Ιταλοί, 9.000 είναι Μωαμεθανοί, τουρκικής καταγωγής, 5.000 Εβραίοι ως επί το πλείστον ισπανικής καταγωγής, περίπου 16.000 έχουν άλλες προελεύσεις. Μόνο 69.000 είναι αληθινοί και πραγματικοί Ελληνες...

Μουσσολίνι: Δωδεκανήσιοι.

Μπάλμπο: Ελληνες, τελοσπάντων, έστω και με τουρκικές και αλβανικές απώτερες, ακόμη και βενετσιάνικες διεισδύσεις. Σε πέντε χρόνια ο ιταλικός πληθυσμός των νησιών θα μπορούσε να αποτελεί την απόλυτη πλειονότητα επ' ωφελεία όλων των κατοίκων. Εχω ένα σχέδιο. Εχω ένα σχέδιο...».

Για τα χρόνια της Ιταλοκρατίας ο ναύαρχος Εστέμπα γράφει στο άρθρο του:

«Την αντιοθωμανική πολιτική των Δωδεκανησίων που μεταφραζόταν σε ενέδρες στις σκλάβες και στις οδαλίσκες, την αφύπνισαν οι κανονιές του ιταλικού στόλου στις 5 Μαΐου 1912. Από τότε έγιναν εγγειοβελτιώσεις, χιλιάδες χιλιόμετρα δρόμων, νοσοκομεία, σανατόρια, σχολεία, λιμενικά έργα, βιομηχανίες. Ολες οι κατοχές έπαιρναν φόρους από τη Ρόδο. Την ξεζούμισαν με φορολογικά βάρη. Αντίθετα η Ιταλία, εισέφερε η ίδια και ψήφισε στον προϋπολογισμό της, στην αρχή οκτώ και αργότερα είκοσι εκατομμύρια το χρόνο, για να βοηθήσει την ισχνή οικονομία των νησιών, χωρίς να υπολογίσουμε τα εκατομμύρια που δαπανήθηκαν σε στρατιωτικά έργα. Για να μην ταπεινώσει τον πληθυσμό των νησιών αυτά υπάγονταν πάντα στο υπουργείο των Εξωτερικών και όχι στο υπουργείο Αποικιών. Υπό την ιταλική σημαία η Ρόδος γνώρισε άνθηση που ουδέποτε είχε και μετά τη λαμπρή εποχή των Ιπποτών.

» Επιδημίες έπληττων τους κατοίκους πουαντιμετωπίστηκαν και νικήθηκαν με δυναμικά εξυγιαντικά προγράμματα. Πρώτα πήγαιναν με το μουλάρι από το ένα χωριό στο άλλο. Σήμερα υπάρχουν τέλειοι αμαξιτοί δρόμοι που συνδέουν κάθε σημείο όλων των νησιών. Ο αναλφαβητισμός έφθανε στα 80% του πληθυσμού. Η Ιταλία έχτισε από το 1912 μέχρι το 1924 τέσσερα νέα σχολεία και εξήντα εννέα από το 1924 μέχρι το 1942. Δεν υπήρχαν ιδρύματα μέσης και ανώτερης εκπαιδεύσεως πριν το 1922. Το 1943 υπήρχαν έξι. Η νοσοκομειακή περίθαλψη μέχρι το 1912 είχε ανατεθεί σε ανεπαρκείς ιδιωτικές δραστηριότητες. Ακόμη και το μεγαλειώδες Νοσοκομείο των Ιπποτών, ήταν σε κατέρρευση, προορισμένο για άλλη χρήση. Το 1943 υπήρχαν σύγχρονα θαυμάσια νοσοκομεία στη Ρόδο, την Κω, τη Λέρο και την Κάλυμνο.

»Δεν υπήρχε βιομηχανία, ούτε μία, το 1912. Και πριν το 1923 δεν ήταν πολύ αξιόλογες. Ομως, σε είκοσι χρόνια, από το 1923 έως το 1942, να η μεγάλη καπνοβιομηχανία, η τουριστική βιομηχανία που έχει να επιδείξει, μεταξύ των άλλων, το μεγαλοπρεπές "Ξενοδοχείο των Ρόδων", ίσως το ωραιότερο της μεσογειακής Ανατολής, τα οινοποιεία, τα ελαιουργεία, τα σαπωνοποιεία, αξιοποιήθηκαν οι αλυκές του Τιγκάκι, τα θειωρυχεία της Νισύρου, βιομηχανοποιήθηκε η αλιεία. Εξήχθησαν 100.000 κιλά σφουγγάρια. Εγινε σεβαστό το κάθε δόγμα. Για την ακρίβεια αυξήθηκαν τα θρησκευτικά καθιδρύματα. Η κατεστραμμένη από σεισμό το 1932 Κως, ανοικοδομήθηκε με το ιταλικό χρήμα και την ιταλική εργασία. Και το λιμάνι της Ρόδου όπου μπορούσαν να προσδέσουν πριν την ιταλική "κατοχή" μόνο καραβόσκαρα και καΐκια, έφτασε να έχει μια μέση κίνηση άνω των 700 ατμοπλοίων ετησίως- εκτός της στρατιωτικής κινήσεως.

» Κι ας μη κάνουμε λόγο για τα επιβλητικά στρατιωτικά έργα τα οποία, επίσης απέφεραν πολλαπλά οφέλη στους εντόπιους πληθυσμούς.

» Πού κατέληξαν το Μνημόνιο του κόμητος Σφόρτσα με ημερομηνία 22 Ιουλίου 1920 και το μυστικό σχέδιο του Μπάλμπο; Αυτά τα δύο ουσιώδη για την ιστορία της Ρόδου έγγραφα; Στο πρώτο εκτίθενται όλα τα επιχειρήματα που συνηγορούσαν υπέρ της ιταλικής κυριαρχίας επί της Ρόδου και στο δεύτερο ανακεφαλαιώνονται τα στοιχεία, του καλού που έκανε η Ιταλία στη Ρόδο και αυτών που η Ιταλία θα μπορούσε ακόμη να κάνει σε μια μόνο πενταετία. Σκεφτείτε. Ο Σφόρτσα και ο Μπάλμπο συμφωνούν...

»... Και επειδή οι παραξενιές της Ιστορίας δεν είναι ποτέ μόνες, για δέστε, οι δύο υπερασπιστές του ιταλικού δικαίου και της ευημερίας της Ρόδου είναι δύο ιππότες της Παναγίας Ευαγγελίστριας, ο Σφόρτσα και ο Μπάλμπο. Και οι δύο φόρεσαν το περιδέραιο που πλαισίωνε με τα γράμματα FERT (Fortitudo Ejus Rhodum tenuit) τα απλωμένα φτερά του νικηφόρου Αγγέλου».

Σημείωση

* Το άρθρο δημοσιεύτηκε στις 7 Απριλίου 1947, με τίτλο "Η υποστολή της σημαίας μας στη Ρόδο" και μετά ένα τετράστηλο σκίτσο υπάρχει και άλλος τίτλος " Οι σημαίες των Ιπποτών και η τρίχρωμη ιταλική, μοναδική δόξα του νησιού των Ρόδων". Πιο κάτω ο υπότιτλος γράφει " Από τους κουρσάρους στους πασάδες των πράσινων χαρεμιών και των αφράτων οδαλίσκων, από τους σταυροφόρους στους Βενετούς και Γενοβέζους τύχοδιώκτες, ουδέποτε η Ελλάδα κατείχε έστω και για μια μόνο ημέρα τη Ρόδο- Και τώρα την παίρνει, με εκατό δισεκατομμύρια δικής μας εργασίας- και τα μυστικά έγγραφα του Σφόρτσα και του Μπάλμπο".

Η μετάφραση του άρθρου έγινε από το διακεκριμένο και διαπρεπή δικηγόρο της Ρόδου Γεώργιο Βρούχο. Το πλήρες κείμενο του άρθρου υπάρχει στο βιβλίο.

επιλογές

Ο ΠΟΛΕΜΟΣ

Ο πόλεμος τελείωσε, είπαν τον Ιουνίο. Στην πραγματικότητα, όμως, δεν τελείωσε. Και κυρίως δεν είχε επιτευχθεί ο διακηρυγμένος στόχος, ο λόγος για τον οποίο έγινε η επιδρομή. Χιλιάδες νεκροί, τεράστιες καταστροφές, ματακινήσεις πληθυσμών, νέες μετακινήσεις και επανάκαμψη, αποχώρηση (εκδίωξη) των σερβικών δυνάμεων, κατοχή από τους ΝΑΤΟικούς και ελεύθερη, ουσιαστικά, κίνηση του (αλβανικού) Απελευθερωτικού Στρατού του Κοσσυφοπεδίου. Και τώρα; Ενα χρόνο μετά, ξαναρχίζουμε από την αρχή; Ο σκοπός της επιδρομής, ο λόγος που επικαλέσθηκαν επιτιθέμενοι, όλα παραμένουν όπως πρίν από ένα χρόνο; Διότι τι σημαίνουν τα λόγια του γενικού γραμματέα του ΝΑΤΟ, Βρετανού Τζ. Ρόμπερτσον; Η KFOR δεν πρόκειται να κάνει πίσω και θα αντιμετωπίζει σθεναρά όσους παρεμποδίζουν την πορεία προς τον **στόχο** της επανοικοδόμησης μιας πολυεθνικής κοινωνίας;

Από άρθρο του Ν. Κιάου στην ΕΛΕΥΘΕΡΟΤΥΠΙΑ

ΤΑ ΣΥΝΝΕΦΑ

Πυκνώνουν τα σύννεφα και πληθαίνουν οι ανησυχίες εξαιτίας των όσων παρατηρούνται τον τελευταίο καιρό στην περιοχή του Κοσσυφοπεδίου και όχι μόνο, μια και η αίσθηση που διαμορφώνεται μέρα με τη μέρα, είναι ότι πιθανότατα να βρισκόμαστε μπροστά σε μια νέα πράξη του δράματος που επί χρόνια παίζεται στην περιοχή της τέως Γιουγκοσλαβίας.

Διότι δεν έχει συμπληρωθεί ακόμη δεκάμηνο από την προηγούμενη τραγική εμπειρία των ανελέητων βομβαρδισμών της Νέας Γιουγκοσλαβίας από τα αμερικανικο - νατοϊκά "γεράκια" και αποτελεί γενική πλέον διαπίστωση ότι η αναζωπύρωση της αλβανικής επιθετικότητας εξωθεί σε εντάσεις, οι οποίες απειλούν με νέες αναφλέξεις την περιοχή.

Και εκείνο που μετά βεβαιότητας διαπιστώνεται είναι ότι οι κινήσεις οι οποίες επιχειρούνται από αλβανικής πλευράς τείνουν ν' ανατρέψουν τη νομική βάση πάνω στην οποία στηρίχθηκε η λύση για το Κοσσυφοπέδιο, σύμφωνα με την απόφαση του Συμβουλίου Ασφαλείας του ΟΗΕ, και να ξανανοίξουν τιν ασκό του Αιόλου των εθνικιστικών αντιπαλοτήτων στην περιοχή, βυθίζοντας την στον όλεθρο και την καταστροφή.

Από το ΕΘΝΟΣ

ΖΥΓΙΖΟΥΝ

Ο κ. Τομπούλογλου αποφάσισε να αντιδράσει όπως αρμόζει σε δημόσια πρόσωπα που υπερασπίζονται τις επιλογές τους. *"Είναι λυπηρό και ρατσιστικό οι προσωπικές επιλογές του ανώνυμου και επώνυμου πολίτη,να ποινικοποιούνται, να αποτελούν το μέσον εκβιασμού, διαπόμπευσής τους και δυσφήμησης του"* δήλωσε μεταξύ άλλων - και αποφάσισε να μη θέσει υποψηφιότητα ώσπου να δοθούν δημόσιες απαντήσεις σε όλους τους υπαινιγμούς που αφορούν το πρόσωπό του. Τα δε πολιτικά κόμματα, συνεχίζοντας να σιωπούν (ή και αποδεχόμενα την ενίσχυση των υπαινιγμών), αποφεύγουν να αγγίξουν το πρόβλημα. Γενικώς τα πολιτικά κόμματα συνηθίζουν να ζυγίζουν κάποια τέτοιου είδους ζητήματα και να αποφεύγουν να καταπιαστούν μαζί τους αν τα κρίνουν αντιδημοφιλή. Η κατάληξη εκείνης της παλαιάς ιστορίας με τους νεολαίους του ΚΚΕ Εσωτερικού και τον πραγματισμό των μηχανισμών συνεχίζει να δίνει και σήμερα, 20 χρόνια μετά, το μέτρο των πραγμάτων. Μόνο που σήμερα δεν χρειάζεται να σκύβει κανείς από μόνος του στην κλειδαρότρυπα - αφού το γυαλί της τηλεόρασεις συχνά παίρνει το σχήμα της και αποδίδει το σκαμπρόζικο περιεχόμενό της.

Από άρθρο του Ηλ. Καννέλη στο ΒΗΜΑ

ΤΥΠΙΚΑ

Όλοι ασφαλώς αναγνωρίζουν πόσο φυσική είναι η απαίτηση όσων σπουδάζουν - και όσων διδάσκουν ...-στα ΤΕΙ για αναβάθμισή τους...

Και την απαίτηση αυτή τείνει - λίγο ή πολύ, μένει προς συζήτηση - να εξυπηρετήσει η τροπολογία ... Με την οποία ο υπουργός Παιδείας φιλοδοξεί να δώσει συμβιβαστική λύση σ' ένα πρόβλημα...

Που διχάζει και την ακαδημαϊκή κοινότητα και τον τεχνικό κόσμο... Και που γι' αυτον ακριβώς τον λόγο, από καιρό πολύ εκκρεμεί και δυσεπίλυτο σήμερα παραμένει.

Ας είμαστε όμως - όλοι-ειλικρινείς:

Η αναβάθμιση - που ασφαλώς χρειάζεται - των ΤΕΙ δεν υλοποιείται μόνο με μία τροπολογία που προορισμό έχει.. Να ικανοποιήσει ένα συντεχνιακό - με την μεγαλύτερη έννοια του όρου - αίτημα..

Με άλλα λόγια δεν μπορεί να είναι μόνο τυπική.

Από τα ΝΕΑ

είπαν και... ελάλησαν

➪ "Είμαι φανατικός οπαδός του συνθήματος: Όχι στα γκάλοπ - Δεν είσαι δείγμα κανενός!".

Γ. Δημαράς

➪ " Ακούει τα κελεύσματα των ΗΠΑ (σ.σ. η κυβέρνηση), όπως και οι άλλες αδελφές σοσιαλιστικές κυβερνήσεις, οι οποίες μέσα σε τέσσερα μόλις χρόνια κατέστησαν τους πλούσιους πλουσιότερους και τους φτωχούς φτωχότερους".

Θ. Μικρούτσικος

➪ "Εγω το στόμα μου δεν πρόκειται να το ανοίξω. Εμ κερατάς, εμ δαρμένος, δεν γίνομαι".

Ν. Κάκκαλος

➪ "Εκτός από τους εγκλωβισμένους επενδυτές σε μετοχές υπάρχουν και οι εγκλωβισμένοι πολιτικοί σε δηλώσεις τους για το χρηματιστήριο. Μη μου ζητάτε να συμπεριληφθώ σ' αυτούς και μάλιστα ετεροχρονισμένα".

Π. Οικονόμου

➪ "Με τέσσερις χιλιάδες δραχμές μπορείς να ντυθείς πολιτικός και να νιώσεις, έστω για λίγο, ότι ασκείς εξουσία".

Άκης Χριστόπουλος

Τα πρωτοσέλιδα των αθηναϊκών εφημερίδων

Η εκπαιδευτική μεταρρύθμιση, η πορεία του Χρηματιστηρίου, το ασφαλιστικό και οι εκλογές είναι τα βασικά θέματα της ειδησεογραφίας του σημερινού αθηναϊκού τύπου.

ΑΔΕΣΜΕΥΤΟΣ ΤΥΠΟΣ

(Μήτσης):Θωράκιση της Σοφοκλέους.Ο Καραμανλής δεσμεύεται για το ΧΑΑ.

ΑΔΕΣΜΕΥΤΟΣ ΤΥΠΟΣ

(Ριζος):Λαγοί με πετραχήλια! Δια στόματος Σημίτη και Βάσως η κυβέρνηση τάζει τα πάντα.

ΑΘΗΝΑΙΚΗ:

Αγωνία υπουργών για την κρίση στο Κόσοβο. Συσκέψεις σε υπ. Εξωτερικών και Πεντάγωνο.

ΑΚΡΟΠΟΛΙΣ:

"Ανωτερότερα" τα ΤΕΙ. Ρύθμιση Αρσένη:ούτε ανώτερα ούτε ανώτατα.

ΑΠΟΓΕΥΜΑΤΙΝΗ:

Κίνητρα για πρόωρες συντάξεις. Με τις νέες ρυθμίσεις της Βάσως για το Δημόσιο.

Η ΑΥΓΗ:

Στον εισαγγελέα 19 έργα. Απάντηση του Ευρωπαίου Επιτρόπου Μ. Μπαρνιέ στον Μ. Παπαγιαννάκη.

ΑΥΡΙΑΝΗ:

Πακέτο μέτρων για ανέργους και χαμηλοσυνταξιούχους. Δεσμευτικές εξαγγελίες απο Σημίτη.

ΤΟ ΒΗΜΑ:

Πώς τρώνε τα λεφτά επενδυτών ορισμένες ΕΛΔΕ. Το ΒΗΜΑ αποκαλύπτει έρευνα του ΣΔΟΕ.

Η ΒΡΑΔΥΝΗ:

Ανταρσία στο ΠΑΣΟΚ. Βγήκαν μαχαίρια στη Βουλή για τις προεκλογικές δαπάνες.

ΕΘΝΟΣ:

Αλλαγές έκπληξη στο Δημόσιο. Η Βάσω στο "Εθνος":μεταρρύθμιση παντού.

ΕΛΕΥΘΕΡΗ ΩΡΑ:

Παττακός:όλοι στο πλευρό του Μιχαλόπουλου.Χθές στα γραφεία της "Εθνικής Συμμαχίας".

ΕΛΕΥΘΕΡΟΣ:

Τρείς εφιάλτες για Σημίτη - ΠΑΣΟΚ.

ΕΛΕΥΘΕΡΟΣ ΤΥΠΟΣ:

Συντάξεις:Παιχνίδι Σημίτη με τα όρια ηλικίας. Αρνήθηκε να δεσμευτεί για τα επίμαχα σημεία του ασφαλιστικού.

ΕΛΕΥΘΕΡΟΤΥΠΙΑ:

Διάλογος κατόπιν εκλογών!Αρσένης στην "Ε" για ΤΕΙ και ΑΕΙ μετά τον σάλο.

Η ΕΞΟΥΣΙΑ:

Μήνυμα Σημίτη περιμένει σήμερα το Χρηματιστήριο. Ενδείξεις βελτίωσης του επενδυτικού κλίματος με διακριτική στήριξη.

ΕΣΤΙΑ:

Τροπολογία ντροπής. Η δήθεν εξίσωσις Πανεπιστημίων - ΤΕΙ.

Η ΚΑΘΗΜΕΡΙΝΗ:

"Χαρτί" Σημίτη 500 δις στο προεκλογικό τραπέζι. Εξαγγέλει πακέτο 40 μέτρων με ελαφρύνσεις για όλες τις κατηγορίες πολιτών!.

Ο ΛΟΓΟΣ:

Δεσμεύσεις Σημίτη για ασφαλιστικό.Μετα απο ερώτηση του Μ. Εβερτ ο πρωθυπουργός διαβεβαίωσε τους εργαζόμενους.

ΤΑ ΝΕΑ:

Πακέτο Σημίτη με φορο-ελαφρύνσεις 400 δις. Για μισθωτούς και επιχειρησεις.

ΝΙΚΗ:

Οι Τούρκοι έριξαν το "Falcon".Σε ηλεκτρονικές παρεμβολές οφείλεται η πτώση.

ΡΙΖΟΣΠΑΣΤΗΣ:

Τώρα μέτωπο λαϊκό ΚΚΕ ισχυρο.

ΣΤΟ ΚΑΡΦΙ:

Ο Αρης "παίζει" με τις ρόζ κασέτες...Απίστευτη ομολογία.

Η ΧΩΡΑ:

Εφιάλτης για Σημίτη οι χιλιάδες εγκλωβισμένοι.Θέλει αναστροφή του κλίματος έστω την ύστατη ώρα.

ΑΓΓΕΛΙΟΦΟΡΟΣ:

Μάχη για ετεροδημότες. Περίπου 450.000 ψηφοφόρους στοχεύουν να μεταφέρουν ΠΑΣΟΚ και ΝΔ.

ΘΕΣΣΑΛΟΝΙΚΗ:

Τους τρομάζει όλους η ανεργία. Δεινή η εικόνα λέει η Ευρώπη-"Αοπλοι" οι απόφοιτοι των ΤΕΙ.

ΜΑΚΕΔΟΝΙΑ:

Παιδεία:θυσία για την ψήφο. Ανοιγοκλείνουν ανώτατα και ανώτερα ιδρύματα λόγω...υποσχέσεων.

ΤΥΠΟΣ ΘΕΣΣΑΛΟΝΙΚΗΣ:

"Παραμύθια" τα Γκάλοπ- γίνονται μόνο για τα κόμματα. Τους πήραν χαμπάρι οι πολίτες.

ΠΡΟΤΥΠΟ ΚΕΝΤΡΟ ΤΗΛΕΦΩΝΙΑΣ

ΠΡΟΣΦΟΡΑ

Τηλεφωνικών κέντρων PANASONIC–SAMSUNG

• ΜΕ ΞΕΝΟΔΟΧΕΙΑΚΟ ΠΡΟΓΡΑΜΜΑ
• ΜΕ 100.000 ΠΡΟΚΑΤΑΒΟΛΗ ΣΥΝ ΦΠΑ ΤΙΜΟΛΟΓΙΟΥ ΚΑΙ ΕΞΟΦΛΗΣΗ ΣΕ 12 ΔΟΣΕΙΣ

ΧΩΡΗΤΙΚΟΤΗΤΑ

- 3 γραμμές ΟΤΕ 8 εσωτερικά 35.000 το μήνα
- 3 γραμμές ΟΤΕ 16 εσωτερικά50.000 το μήνα
- 6 γραμμές ΟΤΕ 24 εσωτερικά70.000 το μήνα
- 4 γραμμές ΟΤΕ 33 εσωτερικά90.000 το μήνα

ΠΕΡΙΛΑΜΒΑΝΟΥΝ

✔ Τηλ. Κέντρο PANASONIC -SAMSUG
✔ Τηλεφωνικές συσκευές με πληκτρολόγιο ψηφιακές
✔ Συσκευή τηλεφωνήτριας
✔ Εκτυπωτής σειριακός
✔ Αντικεραυνική προστασία ΟΤΕ & ΔΕΗ
✔ Εγκατάσταση σε έτοιμο δίκτυο
✔ Προγραμματισμός & εκπαίδευση της τηλεφωνήτριας
✔ 12 μήνες Service δωρεάν
✔ 10 χρόνια τεχνική υποστήριξη

ΑΦΟΙ ΣΚΟΡΔΗ Ο.Ε.
Βενετοκλέων 3 και Καναδά
τηλ. 75666 fax: 70499 Ρόδος

ΓΡΑΦΙΚΕΣ ΤΕΧΝΕΣ

ΜΕΤΑΞΟΤΥΠΙΚΗ ΡΟΔΟΥ

ΒΑΣΙΛΗΣ ΒΑΓΙΑΝΑΚΗΣ

ΕΚΤΥΠΩΣΕΙΣ OFFSET
ΜΕΤΑΞΟΤΥΠΙΕΣ
ΕΠΙΓΡΑΦΕΣ



✦ ΤΕΤΡΑΧΡΩΜΙΕΣ ✦ ΠΡΟΣΠΕΚΤΟΥΣ ✦ ΚΑΡΤΕΣ ✦ ΦΑΚΕΛΑ
✦ ΕΠΙΣΤΟΛΟΧΑΡΤΑ ✦ ΑΦΙΣΣΕΣ ✦ ΕΝΤΥΠΑ ΛΟΓΙΣΤΗΡΙΟΥ
✦ ΠΡΟΣΚΛΗΤΗΡΙΑ ΓΑΜΩΝ - ΒΑΠΤΙΣΕΩΝ ✦ ΦΕΪΓ ΒΟΛΑΝ
✦ ΜΠΛΟΚ ΕΙΣΙΤΗΡΙΩΝ ✦ ΔΙΑΦΗΜΙΣΤΙΚΑ ΕΝΤΥΠΑ
✦ ΑΥΤΟΚΟΛΛΗΤΑ ΠΛΑΣΤΙΚΑ & ΧΑΡΤΙΝΑ
✦ ΔΙΑΦΗΜΙΣΤΙΚΑ ΔΩΡΑ ΕΠΙΧ/ΣΕΩΝ (στυλό, αναπτήρες, μπρελόκ, ρολόγια, κ.λ.π.)
✦ ΛΑΒΑΡΑ ΣΥΛΛΟΓΩΝ ✦ ΕΙΔΙΚΕΣ ΚΑΤΑΣΚΕΥΕΣ κ.α.

ΕΠΙΓΡΑΦΕΣ
✦ ΑΠΛΕΣ ✦ ΦΩΤΕΙΝΕΣ
✦ ΚΟΒΟΝΤΑΙ ΑΥΤΟΚΟΛΛΗΤΑ ΓΡΑΜΜΑΤΑ & ΣΧΕΔΙΑ ΓΙΑ ΒΙΤΡΙΝΕΣ - ΑΥΤΟΚΙΝΗΤΑ
✦ ΣΥΣΤΗΜΑΤΑ ΣΗΜΑΝΣΗΣ ΓΙΑ ΞΕΝΟΔΟΧΕΙΑ, ΥΠΗΡΕΣΙΕΣ, ΓΡΑΦΕΙΑ κ.α.

Ποιότητα Εξυπηρέτηση Συνέπεια Οικονομία

ΝΕΑ ΔΙΕΥΘΥΝΣΗ: ΑΓΙΟΥ ΙΩΑΝΝΟΥ 157
Τηλ. 35233 - Fax: 75296

Βιομηχανική Ψύξη
Κατασκευές Ψυκτικών Θαλάμων
κτιστοί-λυόμενοι
Πόρτες
συρόμενες, περιστρεφόμενες
Συστήματα Διακίνησης
Εμπορευμάτων
κρεάτων και αγαθών
Βιομηχανικά Πάνελ
Πλαγιοκάλυψη
Επένδυση
Οροφές
Για εργασιακούς χώρους
Μονώσεις πολυουρεθάνης
Ψεκασμός-Ένχυση

Μπονιάτης Κων/νος
Σορωνή, Ρόδος - Τηλ. 41790, 21662

ΣΤΗΝ ΚΙΝΗΤΗ ΤΗΛΕΦΩΝΙΑ
ΟΙ ΜΕΓΑΛΥΤΕΡΕΣ ΠΡΟΣΦΟΡΕΣ ΜΟΝΟ
ΣΤΗΝ ΑΛΥΣΙΔΑ ΚΑΤΑΣΤΗΜΑΤΩΝ
MOBILE CENTERS

ERICSSON T10 (NEO)
NOKIA 3210, 5110 και 6110
SIEMENS C25
PHILIPS GENIE NEO

ΔΩΡΕΑΝ

ΓΙΑ ΤΟΥΣ ΦΙΛΟΥΣ ΤΟΥ ΟΛΥΜΠΙΑΚΟΥ
ΕΝΤΕΛΩΣ ΔΩΡΕΑΝ
ΤΟ NOKIA 3210 ΜΕ ΣΥΝΔΕΣΗ
ΚΑΙ ΤΑ ΧΡΩΜΑΤΑ
ΤΗΣ ΑΓΑΠΗΜΕΝΗΣ ΤΟΥΣ ΟΜΑΔΑΣ

ERICSSON T28 και T18
MOTOROLA V 3688
SIEMENS S25
NEO PANASONIC G90
SAMSUNG G600

ΑΠΟ 5.500

ΝΕΟ NOKIA 7110 27.000 δρχ.

ΔΩΡΟ για τους πρώτους 6 μήνες 1.000 δευτερόλεπτα ανά μήνα

ΟΛΑ ΜΕ 12ΜΗΝΗ ΣΥΝΔΕΣΗ PANAFON
VALUE 4000 ΔΡΧ ΚΑΙ
3000 ΜΕΤΑ ΤΟΝ ΠΡΩΤΟ ΧΡΟΝΟ
ΚΑΙ ΜΕ ΚΑΘΕ ΕΚΔΟΣΗ MOBITEL VISA
ΠΟΛΛΑ ΔΩΡΑ ΚΑΤΑΣΤΗΜΑΤΑ ΚΙΝΗΤΗΣ ΤΗΛΕΦΩΝΙΑΣ
MOBILE CENTERS
ΠΑΝΑΓΙΩΤΗΣ ΔΙΑΚΟΦΩΤΗΣ

1ο κατάστημα: ΠΕΙΡΑΙΩΣ 4 • Τηλ. 68585
2ο κατάστημα: ΕΘΕΛ. ΔΩΔ/ΣΙΩΝ 21 (έναντι CAIRO PALACE) • Τηλ. 26121
3ο κατάστημα: ΛΑΡΔΟΣ • Τηλ. 0244-44134
4ο κατάστημα: ΙΑΛΥΣΟΣ, Τριαντών 94 • Τηλ. 90500
5ο κατάστημα: ΑΡΧΑΓΓΕΛΟΣ-ΓΙΑΣΙΡΑΝΗΣ • Τηλ. 0244-23097

ΝΕΟ ΚΑΤΑΣΤΗΜΑ στην ΚΩ
ΑΜΕΡΙΚΗΣ 46
τηλ. (0242) 29401

ΤΗΝ ΚΥΡΙΑΚΗ

Εκδηλώσεις της ΕΔΗΚ εις μνήμη Ιωάννη Ζίγδη

Την προσεχή Κυριακή 5 Μαρτίου πρόκειται να πραγματοποιηθεί η εκδήλωση που διοργανώνει η ΕΔΗΚ Δωδεκανήσου για τα παιδιά με ειδικές ανάγκες, εις μνήμη του Ιωάννη Ζίγδη.

Το πρόγραμμα της εκδήλωσης που θα λάβει χώρα στο Δημοτικό Θέατρο της Ρόδου έχει ως εξής:

- Χαιρετισμός εκπροσώπου της Ε.ΔΗ.Κ. Δωδεκανήσου.
- Παραδοσιακοί χοροί Δωδεκανήσου και Κρήτης από τον Πολιτιστικό Οργανισμό Παραδεισίου.
- Παιδική χορωδία Συλλόγου Μαριτσών "Κερωνιάτης".
- Παραδοσιακή ομάδα γυναικών Τηλίων "Αγιος Παντελεήμονας".
- Παιδική Λαογραφική Ομάδα Συλλόγου Μαριτσών "Κερωνιάτης".
- Παιδική χορωδία Μαντολινάτας Συλλόγου Μαριτσών "Κερωνιάτης".
- Τραγούδια από την Μικτή Χορωδία του Πολιτιστικού Οργανισμού Παστίδας.
- Ομιλία του Σπύρου Κατσούρη με θέμα "Η Ενσωμάτωση της Δωδεκανήσου" και απαγγελία ποιημάτων του.

Το πρόγραμμα πλαισιώνουν με δημοτικά τραγούδια:

Η Αγγελική Ροδίτου τραγούδι, ο Θεμιστοκλής Τριανταφύλλου κλαρίνο και ο Κυριάκος Κωνσταντάκης ακορντεόν.

Στο χώρο του Θεάτρου θα λειτουργήσει έκθεση από χειροτεχνήματα, έγχρωμα τζάμια (βιτρώ), εικόνες, κεντήματα, ζωγραφική, κεραμική, και λουλούδια, έργα των παιδιών του 1ου Ειδικού Σχολείου Π. Ρόδου και των άλλων παιδιών.

Στο τέλος της εκδήλωσης θα προσφερθούν γλυκά και αναψυκτικά.

Ο Δήμος Πεταλούδων γιορτάζει την επέτειο της Ενσωμάτωσης

Από τον Δήμο Πεταλούδων ανακοινώθηκε το πρόγραμμα των εκδηλώσεων για τον εορτασμό της 52ης επετείου της Ενσωμάτωσης της Δωδεκανήσου.

Το πλήρες κείμενο έχει ως εξής:

ΔΕΥΤΕΡΑ 6 ΜΑΡΤΙΟΥ 2000

1. Γενικός σημαιοστολισμός από της ογδόης πρωινής ώρας της 6ης μέχρι και της δύσης του ηλίου της 7ης Μαρτίου 2000, όλων των δημοσίων και δημοτικών καταστημάτων καθώς και των καταστημάτων των δημοτικών διαμερισμάτων, τραπεζών και ιδιωτικών καταστημάτων.

2. Φωταγώγηση των δημοσίων, δημοτικών και των καταστημάτων των δημοτικών διαμερισμάτων και των τραπεζών κατά τις βραδινές ώρες της 6ης και 7ης Μαρτίου 2000.

3. Εκδηλώσεις στα σχολεία για την επέτειο.

4. Ώρα 10.30. Καταθέσεις στεφάνων από τα σχολεία Α'βάθμιας και Β' βάθμιας εκπαίδευσης των Δημοτικών μας Διαμερισμάτων.

ΤΡΙΤΗ 7 ΜΑΡΤΙΟΥ

• Ώρα 08.00: Επίσημη έπαρση της Σημαίας στο μνημείο Ανθούλας Ζερβού και Παπαλουκά, στο Δ.Δ. Παραδεισίου.

• Ώρα 10.30: Επίσημη δοξολογία στον Ιερό Ναό Αγίου Νικολάου, Παραδεισίου.

- Πέρας προσέλευσης για τη Δοξολογία ώρα 10.15.

Αμέσως μετά τη Δοξολογία εκφώνηση πανηγυρικού από τον εκπαιδευτικό κ. Γκρίμπα Ζήση. (Δημοτικό Σχολείο Παραδεισίου).

Επιμνημόσυνη δέηση και καταθέσεις στεφάνων στο μνημείο Ανθούλας Ζερβού και Παπαλουκά, στην πλατεία Παραδεισίου, από τον δήμαρχο Πεταλούδων, τον πρόεδρο του δημοτικού συμβουλίου, την Εθνική Αντίσταση, εκπρόσωπο του Στρατού και εκπρόσωπο της ΕΛ.ΑΣ.

• Ώρα 11.30: Παρέλαση στη Λ. Δημοκρατίας, Παραδεισίου, με επικεφαλής τη Φιλαρμονική του Δήμου Πεταλούδων, μαθητών των Δημοτικών Σχολείων, Γυμνασίων και Λυκείων, Προσκόπων και Πολιτιστικών συλλόγων.

30 ΧΡΟΝΙΑ ΠΕΙΡΑ
ΣΧΕΔΙΑΣΤΗΣ
Ανδρέας Κοππελαάρ
ΕΝΤΥΠΑ-ΣΧΕΔΙΑ-ΜΑΚΕΤΤΕΣ--ΖΩΓΡΑΦΙΕΣ-ΔΙΑΦΗΜΙΣΗ-
ΠΙΝΑΚΙΔΕΣ-ΤΙΜΟΚΑΤΑΛΟΓΟΙ-ΜΕΝΟΥ-ΠΛΑΣΤΙΚΟΠΟΙΗΣΕΙΣ-ΚΛΠ.
ΠΡΟΣΦΟΡΑ: 12 ΟΚΤΑΣΕΛΙΔΑ ΕΓΧΡΩΜΑ ΜΕΝΟΥ
στην εκπληκτική τιμή των 45000 δρχ.+ΦΠΑ
(κανονική τιμή 85000+ΦΠΑ) * Η προσφορά ισχύει έως Σάββατο 25/3/2000
ΣΤΟΥΝΤΙΟ/ΓΡΑΦΕΙΟ-ΗΡ. ΣΤΕΦΑΝΗ 12-ΙΑΛΥΣΟΣ
ΤΗΛ. 93835 ΦΑΞ. 95915 ΚΙΝ. 0945-34-32-83 ΩΡΕΣ ΛΕΙΤ.-
10.00-14.00 ΚΑΙ 17.00-23.00

ΜΝΗΜΟΣΥΝΑ



Την 4η μηνός Μαρτίου, ημέρα Σάββατο και ώρα 8 π.μ. εις τον Ιερό Ναό Αγίας Ειρήνης (Ορφανοτροφείου Θηλέων), τελούμεν 9μηνο μνημόσυνο υπέρ αναπαύσεως της ψυχής του λατρευτού μας συζύγου, πατέρα, παππού, αδελφού και θείου

Καπετάν ΔΗΜΗΤΡΙΟΥ ΚΑΤΤΙΔΕΝΙΟΥ

Η σύζυγος: Σεβαστή
Τα παιδιά: Γεώργιος, Μαρία, Ηλίας-Χρυσοβαλάντης, Ευαγγελία.
Τα εγγόνια, τα αδέλφια, τα ανίψια και οι λοιποί συγγενείς.



Την 4η μηνός Μαρτίου, ημέρα Σάββατο και ώρα 8 π.μ. εις τον Ιερό Ναό Ταξιαρχών Νεκροταφείου πόλεως Ρόδου τελούμεν 6μηνο μνημόσυνο υπέρ αναπαύσεως της ψυχής της λατρευτής μας συζύγου, μητέρας, γιαγιάς, αδελφής και θείας

ΕΙΡΗΝΗΣ ΜΑΝΩΛΕΔΑΚΗ

Ο σύζυγος: Ιωάννης
Τα παιδιά: Στέλλα-Σέργιος, Νομική-Χριστόφορος, Μιχάλης-Ειρήνη
Τα εγγόνια, τ' αδέλφια, τα ανίψια και οι λοιποί συγγενείς.



Την 4η μηνός Μαρτίου, ημέρα Σάββατο και ώρα 8 π.μ. εις τον Ιερό Ναό Ταξιαρχών Νεκροταφείου πόλεως Ρόδου τελούμεν 40ήμερο μνημόσυνο υπέρ αναπαύσεως της ψυχής της λατρευτής μας μητέρας, γιαγιάς και θείας

ΚΑΛΛΙΟΠΗΣ ΕΜ. ΠΡΕΑΡΗ

Τα παιδιά, τα εγγόνια, τ' ανίψια και οι λοιποί συγγενείς.



Την 4η μηνός Μαρτίου, ημέρα Σάββατο και ώρα 8 π.μ. εις τον Ιερό Ναό Ταξιαρχών Νεκροταφείου τελούμεν 40ήμερο μνημόσυνο υπέρ αναπαύσεως της ψυχής του λατρευτού μας συζύγου και πατέρα

ΝΙΚΟΛΑΟΥ ΚΑΛΑΚΩΝΑ

Η σύζυγος: Ελένη
Τα παιδιά: Μαργαρίτα-Χρήστος
Τα εγγόνια: Γιώργος και Νίκος



Την 5η μηνός Μαρτίου, ημέρα Κυριακή και ώρα 8.30 π.μ. εις τον Ιερό Ναό Αναλήψεως τελούμεν 3μηνο μνημόσυνο υπέρ αναπαύσεως της ψυχής του λατρευτού μας συζύγου, πατέρα, παππού, αδελφού και θείου

ΕΛΕΥΘΕΡΙΟΥ ΠΑΠΑΕΛΕΥΘΕΡΙΟΥ

Τα παιδιά: Μιχάλης-Σεβαστή, Μαρία-Παναγιώτης
Τα εγγόνια, τ' αδέλφια, τ' ανίψια και οι λοιποί συγγενείς



Την 5η μηνός Μαρτίου, ημέρα Κυριακή και ώρα 8.30 π.μ. εις τον Ιερό Ναό Αγίου Γεωργίου Άνω τελούμεν 40ήμερο μνημόσυνο υπέρ αναπαύσεως της ψυχής της λατρευτής μας συζύγου, μητέρας, γιαγιάς και θείας

ΑΙΚΑΤΕΡΙΝΗΣ ΒΟΓΙΑΤΖΗ

Ο σύζυγος: Μιχαήλ
Τα παιδιά: Αντώνης-Αιμιλία, Σωτήρης-Ευθυμία
Τα εγγόνια, τ' ανίψια και οι λοιποί συγγενείς



Την 5η μηνός Μαρτίου, ημέρα Κυριακή και ώρα 8.30 π.μ. εις τον Ιερό Ναό Αγίου Δημητρίου Παλαιού Νεκροταφείου τελούμεν ετήσιο μνημόσυνο υπέρ αναπαύσεως της ψυχής της λατρευτής μας συζύγου, αδελφής και θείας

ΑΙΚΑΤΕΡΙΝΗΣ ΑΓΓΕΛΙΔΗ

Ο σύζυγος: Αθανάσιος
Τ' αδέλφια, τ' ανίψια και οι λοιποί συγγενείς

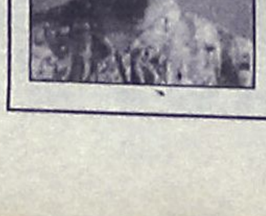

Την 5η μηνός Μαρτίου, ημέρα Κυριακή και ώρα 8.30 π.μ. εις τον Ιερό Ναό Αγίας Ειρήνης (Πανεπιστημίου Αιγαίου) τελούμεν ετήσιο μνημόσυνο υπέρ αναπαύσεως της ψυχής της λατρευτής μας μητέρας και γιαγιάς

ΦΛΩΡΕΝΤΙΑΣ ΞΕΠΑΠΑΔΑΚΗ

Τα παιδιά: Αντώνης-Μαίρη, Φυλλιώ-Μανώλης
Τα εγγόνια: Εύα, Φλωρεντία, Φωτεινή

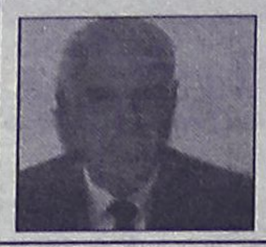

Την 4η μηνός Μαρτίου, ημέρα Σάββατο και ώρα 8 π.μ. εις τον Ιερό Ναό Ταξιαρχών Νεοχωρίου τελούμεν ετήσιο μνημόσυνο υπέρ αναπαύσεως της ψυχής του λατρευτού μας πατέρα, παππού, αδελφού και θείου

ΠΕΤΡΟΥ ΣΤΑΥΡΙΑΝΑΚΗ

Η οικογένειά του



Την 4η Μαρτίου ημέρα Σάββατο και ώρα 8 π.μ. εις τον Ιερό Ναό Ταξιαρχών νεκροταφείου Ρόδου, τελούμεν 2ετές μνημόσυνο υπέρ αναπαύσεως της ψυχής του λατρευτού μας συζύγου, πατέρα και παππού

ΑΝΤΩΝΙΟΥ ΠΑΡΑΓΥΙΟΥ

Η σύζυγος: Σοφία
Τα παιδιά: Φούλα-Νίκος Παυλίδη, Ευγενία-Κωνσταντίνος Σαμψών
Τα εγγόνια

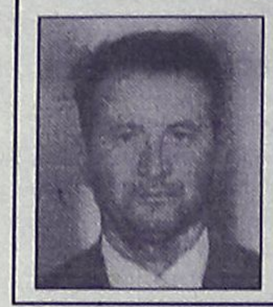

Την 5η Μαρτίου ημέρα Κυριακή και ώρα 8.30 π.μ. εις τον Ιερό Ναό Αγίου Γεωργίου Λαέρμων τελούμεν 3μηνο μνημόσυνο υπέρ αναπαύσεως της ψυχής του λατρευτού μας συζύγου, πατέρα, παππού, αδελφού και θείου

ΣΤΕΡΓΟΥ Γ. ΓΙΑΚΟΥΜΑΚΗ

Η σύζυγος: Δέσποινα
Τα παιδιά, τα εγγόνια και οι λοιποί συγγενείς



Την 5η Μαρτίου ημέρα Κυριακή και ώρα 8.30 π.μ. εις τον Ιερό Ναό Ταξιαρχών Νεκροταφείου τελούμεν διετές μνημόσυνο υπέρ αναπαύσεως της ψυχής του λατρευτού μας συζύγου, πατέρα, παππού, αδελφού και θείου

ΓΕΩΡΓΙΟΥ ΠΑΠΟΥΤΣΗ

Η σύζυγος: Άννα
Τα παιδιά: Ρένα-Ντίνος, Χρήστος-Πόπη, Θεόδωρος-Παρασκευή, Γιάννης-Άννα, Μιχάλης-Γιεσι
Τα εγγόνια, τ' αδέλφια, τ' ανίψια και οι λοιποί συγγενείς



Την 5η Μαρτίου ημέρα Κυριακή και ώρα 8.30 π.μ. εις τον Ιερό Ναό Παναγίας της Κρεμαστής τελούμεν 9μηνο μνημόσυνο υπέρ αναπαύσεως της ψυχής της λατρευτής μας συζύγου, μητέρας, γιαγιάς, αδελφής και θείας

ΜΑΡΙΑΣ ΠΑΥΛΙΔΗ-ΠΑΠΑΔΟΠΟΥΛΟΥ

Ο σύζυγος: Γεώργιος
Τα παιδιά: Ειρήνη-Νίκος, Ισμήνη-Σάββας, Κώστας-Ευαγγελία
Τα εγγόνια, τ' αδέλφια, τ' ανίψια και οι λοιποί συγγενείς



Την 4η Μαρτίου ημέρα Σάββατο και ώρα 8 π.μ. εις τον Ιερό Ναό Ταξιαρχών Νεκροταφείου Ρόδου τελούμεν 40ήμερο μνημόσυνο υπέρ αναπαύσεως της ψυχής της λατρευτής μας μητέρας, γιαγιάς και θείας

ΧΡΙΣΤΙΝΑΣ ΚΟΥΦΑΛΙΟΥ

Τα παιδιά: Νεόφυτος-Αγγελική, Θεόδωρος-Μαρία
Τα εγγόνια, τ' ανίψια και οι λοιποί συγγενείς

Την 6η Μαρτίου ημέρα Δευτέρα και ώρα 8.30 π.μ. εις τον Ιερό Ναό Αγίας Ειρήνης Ορφανοτροφείου Θηλέων τελούμεν ετήσιο μνημόσυνο υπέρ αναπαύσεως της ψυχής της λατρευτής μας κόρης και αδελφής

ΝΤΙΝΤΗΣ ΠΑΠΑΖΑΧΑΡΙΟΥ

Οι γονείς: Γιώργος-Φελίσιτυ
Ο αδελφός: Ζαχαρίας

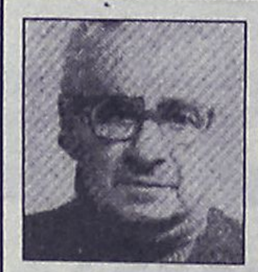

Την 5η Μαρτίου ημέρα Κυριακή και ώρα 8.30 π.μ. εις τον Ιερό Ναό Ταξιαρχών Νεκροταφείου τελούμεν 7ετές μνημόσυνο υπέρ αναπαύσεως της ψυχής του λατρευτού μας συζύγου, πατέρα και παππού

ΑΡΗ ΦΡΑΝΤΖΗ

Η σύζυγος: Χαρίκλεια
Τα παιδιά: Πόπη-Μίλτος, Άννα-Βασίλης, Ειρήνη
Τα εγγόνια, τ' αδέλφια, τ' ανίψια και οι λοιποί συγγενείς

Την 4η μηνός Μαρτίου, ημέρα Σάββατο και ώρα 8 π.μ. εις τον Ιερό Ναό Αγίου Γεωργίου Κάτω τελούμεν 5ετές μνημόσυνο υπέρ αναπαύσεως της ψυχής του λατρευτού μας συζύγου, πατέρα, αδελφού και θείου

ΜΙΧΑΗΛ ΣΑΡΡΗ
Άρχοντος πρωτοψάλτου

Η σύζυγος: Άννα
Τα παιδιά: Κωνσταντίνος-Φαίδρα, Αλέξανδρος-Σοφία, Εμμανουήλ-Αννίκα
Τα εγγόνια, τ' αδέλφια, τ' ανίψια και οι λοιποί συγγενείς

ΚΗΔΕΙΑ

Τον λατρευτό μας σύζυγο, πατέρα, παππού, αδελφό και θείο

ΣΤΑΜΑΤΗ ΔΕΤΣΗ
ετών 72

κηδεύουμε σήμερα Παρασκευή 3 Μαρτίου 2000 και ώρα 11 π.μ. από τον Ιερό Ναό Αναλήψεως Ρόδου
Η σύζυγος: Ιωάννα
Τα παιδιά: Μιχάλης-Χριστίνα, Κώστας-Καίτη, Γιάννης-Μίνα
Τα εγγόνια, τ' αδέλφια, τ' ανίψια και οι λοιποί συγγενείς

ΠΑΝΕΠΙΣΤΗΜΙΟ ΠΕΙΡΑΙΩΣ

ΑΝΑΚΟΙΝΩΣΗ ΠΡΟΚΗΡΥΞΗΣ ΘΕΣΗΣ ΔΕΠ

Το Πανεπιστήμιο Πειραιώς ανακοινώνει την προκήρυξη μίας (1) θέσης ΔΕΠ στη βαθμίδα του Αναπληρωτή Καθηγητή του Τμήματος Οικονομικής Επιστήμης στο γνωστικό αντικείμενο "Οικονομική Θεωρία" (ΦΕΚ 16/τ.Π./16-2-2000).
Η προθεσμία για την υποβολή υποψηφιοτήτων λήγει την 29-4-2000.
Πληροφορίες για τα απαιτούμενα δικαιολογητικά παρέχονται τις εργάσιμες ημέρες και ώρες στο Τμήμα Οικονομικής Επιστήμης στο τηλέφωνο 41.42.300.

Ο πρύτανης
Καθηγητής Βασίλειος Κιμ. Μπένος

ΕΛΛΗΝΙΚΗ ΔΗΜΟΚΡΑΤΙΑ
ΠΕΡΙΦ. ΝΟΤΙΟΥ ΑΙΓΑΙΟΥ
ΝΟΜΟΣ ΔΩΔΕΚΑΝΗΣΟΥ
ΔΗΜΟΣ ΚΑΛΛΙΘΕΑΣ

ΑΝΑΚΟΙΝΩΣΗ

Ο Δήμος Καλλιθέας Ρόδου γνωστοποιεί ότι:
Λόγω εργασιών που εκτελούνται στην διαπλάτυνση του δρόμου Γ. Μπάρδου-Καπί προς Λεωφόρο Καλλιθέας, στο Δημοτικό Διαμέρισμα Κοσκινού, ο δρόμος θα παραμείνει κλειστός για είκοσι (20) ημέρες στο σημείο από Γεωργίου Μπάρδου μέχρι την οικία του τέως Νομάρχη κ. Γιάννη Παρασκευά.

ΠΑΝΕΠΙΣΤΗΜΙΟ ΑΙΓΑΙΟΥ
ΣΧΟΛΗ ΕΛΛΗΝΙΚΩΝ ΚΑΙ ΜΕΣΟΓΕΙΑΚΩΝ ΣΠΟΥΔΩΝ

ΠΕΡΙΛΗΨΗ ΔΙΑΚΗΡΥΞΗΣ

Το Πανεπιστήμιο Αιγαίου προκηρύσσει Δημόσιο ανοικτό μειοδοτικό διαγωνισμό για την επιλογή αναδόχου (για αντικατάσταση αποχωρήσαντος) που θα αναλάβει τη σίτιση των φοιτητών του Πανεπιστημίου Αιγαίου στη Ρόδο για το Ακαδημαϊκό έτος 1999-2000.
Ο διαγωνισμός θα διεξαχθεί την 20-3-00 ημέρα Δευτέρα και ώρα 12 μ. στα γραφεία των Παιδαγωγικών Τμημάτων στη Ρόδο, οδός Λ. Δημοκρατίας 1.
Οι ενδιαφερόμενοι μπορούν να πληροφορηθούν τους όρους του διαγωνισμού από την Οικονομική Υπηρεσία των Παιδαγωγικών Τμημάτων του Ιδρύματος στη Ρόδο, κάθε εργάσιμη ημέρα και ώρα (τηλ. 0241-99020).
Τα έξοδα δημοσίευσης θα βαρύνουν το Πανεπιστήμιο Αιγαίου.

Σωκράτης Κότσικας
Αντιπρύτανης
Πανεπιστημίου Αιγαίου

ΝΟΜΑΡΧΙΑΚΗ ΑΥΤΟΔΙΟΙΚΗΣΗ ΔΩΔ/ΣΟΥ
ΟΡΓΑΝΙΣΜΟΣ ΠΟΛΙΤΙΣΤΙΚΗΣ ΑΝΑΠΤΥΞΗΣ ΔΩΔ/ΣΟΥ

ΠΡΟΚΗΡΥΞΗ ΘΕΣΗΣ ΔΙΕΥΘΥΝΤΗ

Το Δ.Σ. του Ο.Π.Α.Δ. έχοντας υπόψη:
1. Τις διατάξεις των άρθρων 21, παρ. 1,3 Ν. 2218/94 περί σύστασης ιδρυμάτων και λοιπών νομικών προσώπων.
2. Την με αριθμ. 55/96 (ΦΕΚ, τ.2ο, φύλλο 965/18.10.96) απόφαση σύστασης Ν.Π.Ι.Δ. στην Νομαρχιακή Αυτοδιοίκηση Δωδ/σου με την επωνυμία "ΟΡΓΑΝΙΣΜΟΣ ΠΟΛΙΤΙΣΤΙΚΗΣ ΑΝΑΠΤΥΞΗΣ ΔΩΔ/ΣΟΥ".
3. Την με αριθμ. 104/99 (ΦΕΚ τ. 2ο, φύλλο 1961/1.10.99) ψήφιση κανονισμού εσωτερικής οργάνωσης και λειτουργίας του ΟΠΑΔ.
4. Την από 16/2/2000 απόφαση του Δ.Σ. του Ο.Π.Α.Δ. προκειμένου να προσλάβει Διευθυντή για την πλήρωση της θέσης αυτής, όπως προβλέπεται στο άρθρο 4 του ισχύοντος καταστατικού, καλεί κάθε ενδιαφερόμενο να εκδηλώσει ενδιαφέρον.
Απαραίτητα προσόντα
α. Πτυχίο Π.Ε. από Πανεπιστήμιο της Ελλάδας ή ομότιμου του εξωτερικού, κλάδου Ανθρωπιστικών, Κοινωνικών, Φιλοσοφικών, Καλλιτεχνικών Σπουδών και Ιστορίας Τέχνης.
β. Η αποδεδειγμένη γνώση 1 ή περισσότερων ξένων γλωσσών κατά προτίμηση Αγγλικής, Γερμανικής, Ιταλικής, Γαλλικής.
γ. Η επαρκής γνώση χειρισμού προγραμμάτων Η/Υ/
Θα ληφθούν ακόμα υπ' όψιν για την επιλογή η αποδεδειγμένη εμπειρία σε ανάλογες θέσεις και μεταπτυχιακοί τίτλοι.
Οι ενδιαφερόμενοι μαζί με την αίτησή τους και το βιογραφικό τους σημείωμα τα οποία θα απευθύνονται προς το Νομάρχη Δωδ/σου, Πρόεδρο του Δ.Σ. του Ο.Π.Α.Δ., θα πρέπει να καταθέσουν τα αποδεικτικά σπουδών τους και εμπειρίας, πιστοποιητικό ποινικού μητρώου και σύντομη έκθεση (έως 3 δακτυλογραφημένες σελίδες) στην οποία θα αιτιολογούν το ενδιαφέρον τους και θα αναπτύσσουν τις σκέψεις τους για την δραστηριότητα του Ο.Π.Α.Δ.
Οι υποψήφιοι θα πρέπει να γνωρίζουν ότι βασική προυπόθεση για την επιλογή τους είναι η διαμονή τους στη Ρόδο για το διάστημα που θα καθορίζεται από τη σύμβασή τους.
Οι αρμοδιότητες, τα καθήκοντα, η υπηρεσιακή του κατάσταση, οι σχέσεις του με το προσωπικό του Οργανισμού καθώς οι αποδοχές του ρυθμίζονται από το άρθρο 4 του Καταστατικού και με απόφαση Δ.Σ. αντίστοιχα. Οι υποψήφιοι θα δώσουν συνέντευξη ενώπιον του Δ.Σ. που θα κάνει και την επιλογή. Η διάρκεια της θητείας του Δ/ντή είναι διετής και μπορεί να ανανεώνεται με απόφαση του Δ.Σ.
Ημερομηνία λήξης υποβολής αιτήσεων και δικαιολογητικών ορίζεται η 31η Μαρτίου 2000.
Η παρούσα να δημοσιευτεί στον τοπικό και αθηναϊκό Τύπο και στην Εφημερίδα Επιμελητηρίου Εικαστικών Τεχνών.

Ο Πρόεδρος του Δ.Σ.
του ΟΠΑΔ
Δρ. Σάββας Καραγιάννης
Νομάρχης Δωδεκανήσου

ΑΠΩΛΕΙΑ ΣΚΥΛΟΥ

Χάθηκε σκυλάκι μικρό καφέ με όρθια φουντωτή ουρά που ακούει στο όνομα **ΜΠΕΛΚΑ στην περιοχή ΜΑΡΙΤΣΑ.**
Φέρει περιλαίμιο κόκκινο καθώς και λουρί αντιπαρασιτικό. Παρακαλώ όποιος το βρει ας τηλεφωνήσει στα **34721 ή 38993**

ΖΗΤΑ ΒΟΗΘΕΙΑ

Ο κ. **Στρατής Στυλιανός**, πατέρας 5 παιδιών ζητά την οικονομική βοήθεια όλων μας προκειμένου να μπορέσει ν' ανταπεξέλθει στις δυσκολίες που αντιμετωπίζει.
Το σπίτι του στο Μενίδι Αττικής καταστράφηκε από τον πρόσφατο σεισμό και αντιμετωπίζει και πολλά προβλήματα υγείας (είναι επιληπτικός).
Για όσους θα ήθελαν να βοηθήσουν ο αριθμός του Λογαριασμού του στην Εθνική Τράπεζα είναι:
25460082081

ΕΛΛΗΝΙΚΗ ΔΗΜΟΚΡΑΤΙΑ
ΝΟΜΟΣ ΔΩΔΕΚΑΝΗΣΟΥ
ΔΗΜΟΣ ΛΙΝΔΙΩΝ

ΑΝΑΚΟΙΝΩΣΗ

Ο Δήμαρχος Λινδίων ανακοινώνει και προσκαλεί:
Τα καταστήματα ηλεκτρολογικών-υδραυλικών ειδών, μάντρες οικοδομικών υλικών, βιβλιοχαρτοπωλεία, καθώς και καταστήματα με είδη παιδικής χαράς, που επιθυμούν να συνεργασθούν με το Δήμο μας, να καταθέσουν στα γραφεία του Δήμου Λινδίων στην Λίνδο, κατάλογο με τα είδη που παρέχουν καθώς και τιμοκατάλογο αυτών.

Ο Δήμαρχος
Γεώργιος Ν. Θαρρενός

ΑΝΑΚΟΙΝΩΣΗ

Ο Πολιτιστικός Οργανισμός Δήμου Ροδίων καλεί
μουσικούς πνευστών οργάνων που ενδιαφέρονται να ενταχθούν στη Φιλαρμονική του Δήμου Ροδίων
να επικοινωνήσουν με την ***κ. Ελένη Γιαννά στα τηλ. 37144 και 33343 (8-2 μ.μ.).***
Επίσης, ενημερώνουμε το Ροδιακό κοινό ότι **αρχίζουν οι εγγραφές για μαθητές που ενδιαφέρονται να συμμετάσχουν στην μπαντίνα του Δήμου Ροδίων.**
Η εκμάθηση των πνευστών οργάνων θα γίνεται δωρεάν από ειδικευμένους δασκάλους

ΟΜΙΛΙΑ ΓΙΑ ΤΑ ΝΑΡΚΩΤΙΚΑ



Διοργάνωση
ΔΗΜΟΣ ΠΕΤΑΛΟΥΔΩΝ
Εφημερίδα "ΤΟ ΒΗΜΑ ΤΩΝ ΠΕΤΑΛΟΥΔΩΝ"
Πνευματικό Κέντρο Κρεμαστής

Σάββατο 4 Μαρτίου - ώρα 6 μ.μ.

ΠΡΟΓΡΑΜΜΑ ΟΜΙΛΙΑΣ

6.00 Προσέλευση προσκεκλημένων
6.15 Εναρξη ομιλιών

ΟΜΙΛΗΤΕΣ

ΓΕΩΡΓΙΟΣ ΟΙΚΟΝΟΜΟΥ
Αντιεισαγγελέας Πρωτοδικών Ρόδου
ΘΕΜΑ "Ποινική αντιμετώπιση - Πρόληψη καταστολή"

ΔΗΜΗΤΡΙΟΣ ΤΣΟΠΟΤΟΣ
Νομικός Επιμελητής Ανηλίκων
ΘΕΜΑ "Προγράμματα - Εφαρμογή από εξαρτησιογόνες ουσίες"

ΝΑΠΟΛΕΩΝ ΒΛΑΣΣΗΣ
Διοικητής Δίωξης Ναρκωτικών
ΘΕΜΑ "Η διάσταση της διακίνησης των ναρκωτικών στη Ρόδο"

ΝΙΚΟΛΑΟΣ ΑΪΒΑΛΗΣ
Νευρολόγος - Ψυχίατρος
ΘΕΜΑ "Το πρόβλημα με τα ναρκωτικά σήμερα (από ιατρικής σκοπιάς)"



ΣΥΛΛΟΓΟΣ ΔΙΚΑΣΤΙΚΩΝ ΥΠΑΛΛΗΛΩΝ ΡΟΔΟΥ

Πρόσκληση



Ο **Σύλλογος Δικαστικών Υπαλλήλων Ρόδου** σας προσκαλεί στην **Αποκριάτικη χοροεσπερίδα** του που θα γίνει στις **4 Μαρτίου 2000, ημέρα Σάββατο και ώρα 9.00** στην ταβέρνα **"ΣΑΒΒΑΣ" (στα Κολύμπια Ρόδου).**

Σημείωση: Στην τιμή της κάρτας δεν περιλαμβάνεται το ποτό.



Για ρεζερβέ στο τηλέφωνο: 56300
Το Διοικητικό Συμβούλιο

Τιμή κάρτας : 5.000 δρχ.

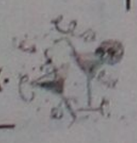

ΚΥΝΗΓΕΤΙΚΟΣ ΣΥΛΛΟΓΟΣ ΡΟΔΟΥ
Η "ΡΟΔΙΑ ΕΛΑΦΟΣ"

ΑΝΑΚΟΙΝΩΣΗ

Ο Κυνηγετικός Σύλλογος Ρόδου, πρόκειται να προβεί σε πιλοτικό πρόγραμμα απελευθέρωσης περδικών σε διάφορες περιοχές της Ρόδου. Για τον λόγο αυτόν, έχει κατασκευάσει κλωβούς προσαρμογής περδικών, οι οποίοι θα τοποθετηθούν στους χώρους απελευθέρωσης. Το πρόγραμμα αυτό αποτελεί εφαρμογή οδηγιών του τρόπου απελευθέρωσης θηραμάτων του υπουργείου Γεωργίας, που σύμφωνα με επιστημονικές μελέτες θηραματολόγων, αποδίδει καλύτερα αποτελέσματα. Για την εφαρμογή του προγράμματος θα λάβουν μέρος όσοι από τα μέλη του Κυνηγετικού Συλλόγου επιθυμούν. Παρακαλούνται οι κυνηγοί-μέλη των Δήμων αφού υποδείξουν κατάλληλες περιοχές για την απελευθέρωση, να λάβουν ενεργά μέρος στο παραπάνω πρόγραμμα. Για περισσότερες πληροφορίες μπορούν να απευθύνονται στα τηλέφωνα του Συλλόγου, 0241-21481, 0932457610 και 0932353170.

Εκ του Διοικητικού Συμβουλίου
του Κυνηγετικού Συλλόγου Ρόδου

ΣΥΛΛΟΓΟΣ ΕΡΓΑΖΟΜΕΝΩΝ
Δ.Ο.Υ. Ν. ΔΩΔΕΚΑΝΗΣΟΥ



ΠΡΟΣΚΛΗΣΗ

Σας προσκαλούμε στη χοροεσπερίδα του συλλόγου μας, που θα γίνει τη **Δευτέρα 6 Μαρτίου 2000 στις 9.00 το βράδυ,**
στην αίθουσα του **Castello Rosso στη Κρεμαστή.**
Με την παρουσία του κορυφαίου καλλιτέχνη
Στέλιου Διονυσίου
και του καλλιτεχνικού επιτελείου του.
Εκλεκτό μενού και κρασί (Ρόδος 2.400) απεριόριστα.
Τιμή κατ' άτομο Δρχ. 15.000

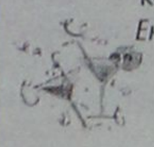

ΑΔΕΛΦΟΤΗΤΑ ΗΠΕΙΡΩΤΩΝ ΡΟΔΟΥ
"ΤΟ ΣΟΥΛΙ"
ΚΑΖΑΤΖΑΚΗ 29 - ΡΟΔΟΣ • ΤΗΛ. 28914

ΠΡΟΣΚΛΗΣΗ

Ο Πρόεδρος και τα μέλη του Δ.Σ. της Αδελφότητας Ηπειρωτών Ρόδου "ΤΟ ΣΟΥΛΙ" προσκαλούν τα μέλη και τους φίλους στην ετήσια χοροεσπερίδα που θα γίνει την Δευτέρα 6 Μαρτίου και ώρα 20.30 στην πολυτελή αίθουσα του Ξενοδοχείου Φαληράκι Μπητς (στο Φαληράκι τηλ. 85301).



Για τη διασκέδασή σας φροντίσαμε να φέρουμε πενταμελή ορχήστρα του ***Αποστόλη Μετσοβίτη*** *από τα Γιάννενα.*
Στο τραγούδι ο ***Χρήστος Φωτίου****. Επίσης θα έχουμε και τοπική ορχήστρα.*
Πλούσια λαχειαγορά.
Παρακαλούμε να προμηθευτείτε έγκαιρα τις προσκλήσεις σας, βοηθώντας στην καλή οργάνωση της εκδήλωσης αλλά και στη δική σας εξυπηρέτηση.
Για συνεννόηση στα μέλη του Δ.Σ.:
Φούκα Γιάννη τηλ. 92020
Μοσχή Εφη τηλ. 74110
Γκουζούνα Χρήστο τηλ. 22867
Αναγνώστου Θανάση τηλ. 31146

Το Δ.Σ.

ΣΥΛΛΟΓΟΣ ΣΑΜΙΩΝ ΡΟΔΟΥ
"Ο ΠΥΘΑΓΟΡΑΣ"

ΠΡΟΣΚΛΗΣΗ



Ο πρόεδρος και το Διοικητικό Συμβούλιο του Συλλόγου καλεί τα μέλη και τους φίλους του στην Αποκριάτικη Χοροεσπερίδα που θα γίνει στο ξενοδοχείο Φαληράκι Μπητς,

το Σάββατο 4 Μαρτίου 2000 και ώρα 20.30.

Η παρουσία σας θα ήταν τιμή για μας και ελπίζουμε να σας διασκεδάσουμε με το εκλεκτό πρόγραμμα και την πλούσια λαχειαγορά.

Τιμή πρόσκλησης 5000 δρχ.

Το Διοικητικό Συμβούλιο



ΣΥΛΛΟΓΟΣ ΑΠΟΦΟΙΤΩΝ ΒΕΝΕΤΟΚΛΕΙΟΥ

Ο Σύλλογος των Αποφοίτων του Βενετοκλείου Γυμνασίου Ρόδου προσκαλεί τους αποφοίτους, τους φίλους του ιστορικού σχολείου στην ομιλία που οργανώνει επ' ευκαιρία της 7ης Μαρτίου, ημέρας Ενσωμάτωσης των Δωδεκανήσων, με θέμα:

"Σελίδες ιστορίας από τα μεταπελευθερωτικά χρόνια-το Βενετόκλειο Γυμνάσιο"

Ομιλητής θα είναι ο ιστορικός -ερευνητής κ. **Κώστας Τσαλαχούρης**

Η ομιλία θα γίνει στην αίθουσα εκδηλώσεων του δικηγορικού συλλόγου (δίπλα από το πολυκατάστημα "Πάππου") το Σάββατο 4 Μαρτίου 2000 και ώρα 18.30.

Κατά την διάρκεια της εκδήλωσης θα τιμηθούν για την κοινωνική τους προσφορά οι γνωστοί ιατροί της Ρόδου **Αντώνιος Πολεμικός και Αθανάσιος Καραγιάννης,** απόφοιτοι του ιστορικού Βενετοκλείου 1932 και 1933 αντιστοίχως.

Είσοδος ελευθέρα

ΕΜΠΟΡΙΚΗ ΤΡΑΠΕΖΑ

ΠΡΟΣΚΛΗΣΗ

Οι Διευθυντές και το Προσωπικό των Καταστημάτων της ΕΜΠΟΡΙΚΗΣ ΤΡΑΠΕΖΑΣ ΡΟΔΟΥ, έχουν την τιμή και την ευχαρίστηση να σας προσκαλέσουν στη Χοροεσπερίδα που θα γίνει στο

Ξενοδοχείο FALIRAKI BEACH
το Σάββατο 4 Μαρτίου 2000
και ώρα 20.30

Στα πλαίσια της Κοινωνικής προσφοράς της Τράπεζας, τα έσοδα της εκδήλωσης από την λαχειαγορά θα διατεθούν:
1. Κεντρικό Φιλόπτωχο Ταμείο ΙΕΡΑΣ ΜΗΤΡΟΠΟΛΕΩΣ ΡΟΔΟΥ
2. 95 ΑΔΤΕ
3. Θεραπευτήριο Χρονίων Παθήσεων Παίδων Ο ΑΓΙΟΣ ΑΝΔΡΕΑΣ

Η εκδήλωση θα πλαισιωθεί από την γνωστή ορχήστρα του Θεμιστοκλή Τριανταφύλλου

Κρατήσεις: Μόνο από το ξενοδοχείο FALIRAKI BEACH-Τηλ.:85301
Πληροφορίες τηλ.: 35566-24201



Η Α.Σ.Τ.Ε.Ρ. σας προσκαλεί στον ετήσιο χορό της το Σάββατο 4 Μαρτίου 2000 και ώρα 20.30 στο ξενοδοχείο RODOS PALACE στην αίθουσα Jupiter
Κρατήσεις Δευτέρα 21/02 - Παρασκευή 03/03 τηλ.: 28564 - 24190 ώρες 16.30 - 20.30



ΟΙΚΟΝΟΜΙΑ - ΚΑΘΑΡΟ ΠΕΡΙΒΑΛΛΟΝ - ΠΡΩΤΟΠΟΡΙΑΚΗ ΤΕΧΝΟΛΟΓΙΑ
άριστη εργασία • μικρή προκαταβολή • διακανονισμός
ΒΟΥΤΥΡΑΚΗΣ Ι.Χ. Ε.Π.Ε.
ΔΩΔΕΚΑΝΗΣΙΑΚΗΣ ΝΕΟΛΑΙΑΣ 16 - ΡΟΔΟΣ - ΤΗΛ. ΚΕΝΤΡΟ: 0241 / 76100

ΝΤΕΤΕΚΤΙΒΣ
30 ΧΡΟΝΙΑ ΜΟΝΙΜΑ ΚΑΙ ΣΤΗ ΡΟΔΟ
35354 - 28780
Π.Π. ΓΕΡΜΑΝΟΥ 6 (ΠΛ. ΦΩΚΙΑΛΗ)
- Η ΛΥΣΗ!!! ΣΕ ΚΑΘΕ ΣΑΣ ΠΡΟΒΛΗΜΑ
EXPRESS SECURITY

Ρόδος: *ειχή και ως έτυχε...*

••• Τα παραλειπόμενα του Δημοτικού Συμβουλίου Ρόδου

Συνεδριάζει σήμερα το βράδυ το Δημοτικό Συμβούλιο Ρόδου με 34 θέματα στην ημερήσια διάταξη.

Ας δούμε μερικά από αυτά:

• **Προϋπολογισμός για το 2000 της Δημοτικής Επιχείρησης Καθαριότητας Ρόδου:**

Προϋπολογίζεται γενικό σύνολο εξόδων 1.120.000.000 δρχ. από τα οποία τα 860.000.000 δρχ. θα πάνε για αμοιβές και έξοδα προσωπικού.

Για την αγορά μεταφορικών μέσων προϋπολογίζεται να δαπανηθούν 20.000.000 δρχ. και για μηχανήματα-τεχνικές εγκαταστάσεις-μηχανολογικό εξοπλισμό, το υπέρογκο ποσό των 5 εκατομ. δρχ., συνολικά περίπου το 0,5% του προϋπολογισμού!

• **Συντήρηση πλακόστρωτων και χαλικόστρωτων οδών στην Παλιά Πόλη:** Σύμφωνα με την εισήγηση του Γραφείου της Μεσαιωνικής Πόλης του Δήμου Ροδίων *«απαιτούνται 15 εκατομ. δρχ. για την επισκευή και συντήρηση των πλακόστρωτων και χαλικόστρωτων δρόμων της Μεσαιωνικής Πόλης από τις ζημιές που γίνονται συνέχεια από τα υπέρβαρα οχήματα που κινούνται σ' αυτά...»*

... Η δικιά μας απορία συνίσταται στο γιατί αφήνουν να κινούνται αυτά τα υπέρβαρα οχήματα και αν πέφτει κανένα πρόστιμο!

• **Μεταβάσεις υπαλλήλων στο εξωτερικό και στο εσωτερικό:** Το διήμερο συνέδριο *"Το κατοικείν των Τσιγγάνων στην Ελλάδα του 21ου αιώνα"* που θα γίνει στην Θεσσαλονίκη προτείνονται να παρακολουθήσουν η κα. Κ. Σωτηρίου και η κα. Π. Φτακλάκη.

Το τριήμερο συμπόσιο "Restauro" που θα γίνει στην Αβινιόν της Γαλλίας προτείνονται να πάνε ο κ. Λαμπρίδης Χαράλαμπος και ο κ. Νεκτάριος Σαντορινιός.

... Απορία μας είναι γιατί πάνε δυο-δυο; Για να μην νιώθουν βαρειά την μοναξιά εκεί στα μαύρα ξένα;

• **Εξοδα τελετών, δεξιώσεων και δημοσίων σχέσεων:**

- Για τα πυροτεχνήματα του millennium: δρχ. 4.815.350.

- **Μπουκέτα, Στέφανα, Ανθοδέσμες και φυτά:** δρχ. 815.460

- **Γλυκά, βασιλόπιτες:** 259.700 δρχ.

Ημερολόγιον Πολιτιστικών Εκδηλώσεων

Παρασκευή 3 Φεβρουαρίου 2000

• **"Γυριστρούλα σε φοβάμαι, γυριστρούλα δεν κοιμάμαι"**: Ο **"Λάκης με τα ψηλά ρεβέρ"**, ο συμπαθής τραγουδοποιός **Λάκης Παπαδόπουλος** θα μας κρατήσει σήμερα το βράδυ συντροφιά στον μουσικό χώρο **"το λυχνάρι της παρέας"**.

••• Οι Τούρκοι βγήκαν πάλι προκλητικά στο Αιγαίο

Επειτα από απουσία δέκα ημερών (απουσία που οφειλόταν κυρίως στην κακοκαιρία που επικρατούσε), τα τουρκικά αεροσκάφη εμφανίστηκαν και πάλι την Τρίτη (29 Φεβρουαρίου) στο Αιγαίο προβαίνοντας σε σοβαρές προκλήσεις. Συγκεκριμένα 15 τουρκικά F-16 (τα δύο εξ αυτών ήταν οπλισμένα με πυραύλους αέρος-αέρος) εισέβαλαν μαζικά στο FIR Αθηνών, ανάμεσα στη Χίο, στη Λέσβο και στον Αγ. Ευστράτιο και πετούσαν πάνω από ελληνικό χώρο.

Αυτή τη φορά, σύμφωνα με τις εκτιμήσεις των επιτελών της Πολεμικής Αεροπορίας δεν πραγματοποιούσαν καμία άσκηση στην περιοχή ούτε επιχείρησαν "ταχεία διέλευση" (όπως τελευταίως χαρακτήρισε την τουρκική αεροπορική δραστηριότητα ο κ. Α. Τσοχατζόπουλος) αλλά προχώρησαν σε ευθεία αμφισβήτηση εθνικών κυριαρχικών δικαιωμάτων. Ελληνικά μαχητικά απογειώθηκαν από διάφορα αεροδρόμια και τα αναχαίτισαν, αλλά οι τούρκοι πιλότοι απέφυγαν να εμπλακούν σε εικονικές αερομαχίες. Το υπουργείο Εθνικής Αμυνας δεν ανακοίνωσε, όπως συνηθίζει, τις προκλήσεις, αλλά έστειλε την εικόνα στο ΝΑΤΟ για τα περαιτέρω.

... Να την "αρχειοθετήσουν" στον κάλαθο των αχρήστων.

••• Η "εκπαραθύρωση" του Σπυρίδωνα

Δύο θέματα κυριαρχούν στο τελευταίο τεύχος του περιοδικού **"Δαυλός"** (τεύχος 218)

«Η εξάπλωση των προϊστορικών Ελλήνων στην Βόρεια Ευρώπη" και το «Οταν "εκπαραθυρώνεται" από το Πατριαρχείο ο Αμερικής Σπυρίδων για "ελληνοπρέπεια"...»

••• Το θυμάρι εξαφανίζεται από τα νησιά

Το θυμάρι εξαφανίζεται από τα νησιά του Αιγαίου και το περίφημο θυμαρίσιο μέλι τείνει να γίνει είδος... πολυτελείας. Η υποβάθμιση των βοσκοτόπων και η απουσία του θυμαριού από τα τυπικά φρυγανικά οικοσυστήματα (χαμηλοί και αραιοί θάμνοι με μικρά κλαδιά) των νησιών του Αιγαίου οδηγούν σε μαρασμό δύο παραδοσιακές δραστηριότητες: τη μελισσοκομία και την κτηνοτροφία. Οι βοσκότοποι πνίγονται σήμερα από την αστοιβή (ένα φυτό με αγκάθια), αφού οι κτηνοτρόφοι ευνοούν την εξάπλωσή της μέσω της γνωστής τακτικής της επαναλαμβανόμενης φωτιάς που ακολουθούν προσβλέποντας στο βραχυπρόθεσμο όφελος. Το θυμάρι δεν ευνοείται από τη φωτιά, καθώς αναγεννάται μόνο με σπέρματα και η θνησιμότητα των ώριμων φυτών θυμαριού εξαιτίας της φωτιάς είναι ολική.


Πάρτυ Γενεθλίων;
ANGELI DI ROMA
Piano/Restaurant
Σοφοκλή Βενιζέλου 62
Τηλ.: 30044
ανοικτά και το μεσημέρι

ΜΑΛΤΕΖΟΣ
ΗΛΙΑΚΑ-ΘΕΡΜΑΝΣΗ-ΨΥΞΗ
ΤΩΡΑ ΧΩΡΙΣ
ΠΡΟΚΑΤΑΒΟΛΗ
ΚΑΙ ΕΞΟΦΛΗΣΗ ΑΠΟ
12 ΕΩΣ 36 ΜΗΝΕΣ
ΡΟΔΟΣ-ΒΕΝΕΤΟΚΛΕΩΝ 71-ΤΗΛ. 32802

ΠΡΟΤΥΠΟ ΚΕΝΤΡΟ ΤΗΛΕΦΩΝΙΑΣ
ΠΡΟΣΦΟΡΑ
40% κάτω
τηλεφωνικά κέντρα Γερμανίας
ελαφρώς μεταχειρισμένα
Για ξενοδοχεία και ενοικιαζόμενα δωμάτια
• *Με εγγύηση αντιπροσωπείας*
• *Χωρίς προκαταβολή*
• *Σε 24 μήνες εξόφληση*
• *10 χρόνια τεχνική υποστήριξη*
ΑΦΟΙ ΣΚΟΡΔΗ Ο.Ε.
Βενετοκλέων 3 και Καναδά
τηλ. 75666 fax: 70499 Ρόδος

ΒΑΣΙΛΙΚΟΣ ΠΟΛΤΟΣ ΚΙΝΑΣ
(Chinese Royal Felly)

Υψηλής δραστικότητας. Στη φύση υπάρχουν 11 μεταλλικά άλατα και ο Β.Π. τα περιέχει όλα (Νάτρι-Κάλιο-Σίδηρο-Χρώμιο-Μαγγάνιο-Νικέλιο-Χαλκό-Ασβέστιο-Φώσφορο-Μαγνήσιο-Πυρίτιο). Επίσης, περιέχει, Βιταμίνες-Πρωτείνες-Ενζυμα-Αμινοξέα και Εστέρες. Ενδείκνυται για μεταγχειρητικές καταστάσεις, γηριατρικές παθήσεις, χοληστερίνη, δυσκοιλιότητα, υπόταση, αρθριτικά συνάχι, ατονία, κλιμακτήριο κ.λπ. Ο μοναδικός Β.Π. εμπλουτισμένος με το βότανο Σισάδρα, **που θελτιώνει το αναπνευστικό** (βρογχικά-δύσπνοια), έχοντας την μεγαλύτερη περιεκτικότητα. Επίσης διαθέτουμε το περίφημο βότανο GINSENG (ΡΙΖΑ ΤΗΣ ΖΩΗΣ) σε σφραγισμένα φακελάκια μιας χρήσεως, ούτως ώστε η δράση του να είναι σίγουρη 100% για το **άγχος** και το **κυκλοφοριακό** (είναι και διεγερτικό).
Αποστέλλεται με αντικαταβολή
ΔΗΜ. ΠΗΛΙΟΥΣΗΣ
Ευελπίδων 45-Κυψέλη-11362 Αθήνα
Τηλ. (01) 8835520-8641.498
Εγκεκριμένο από τον ΕΟΦ

(εκ) πολιτισμικά παίγνια

Γράφει ο Κωστής Νικολάκης

χαβρί, χαβρί βασιλικό, χαβρί κουρουνάτο

Από το "**Διεθνές Κέντρο Μεσογειακών Μελετών**" της Νομαρχίας Δωδεκανήσου κυκλοφόρησε πριν από λίγες μέρες το εξαιρετικό βιβλίο της συμπολίτισσάς μας εκπαιδευτικού **Ελένης Ζαχαρίου-Μαμαλίγκα** με τίτλο "**Τα ψάρια Σύμης-Ρόδου, Δωδεκανήσου. Οι επιστημονικές, τοπικές, κοινές νεοελληνικές και αρχαίες ελληνικές ονομασίες τους**"*.

Το βιβλίο αυτό σε μια πρώτη μορφή είχε κυκλοφορήσει το 1990 στα αγγλικά με τον τίτλο "**The Fishes of Symi, Dodecanese**", και δημοσιεύθηκε στην "Επετηρίδα του Μουσείου Γουλανδρή Φυσικής Ιστορίας". Στη νέα του έκδοση η συγγραφέας ταξινομεί και καταγράφει 276 είδη ψαριών που βρέθηκαν στη Σύμη και τη Ρόδο, μεταξύ αυτών και οι *"Λεσσεψιανοί μετανάστες"* που από την Ερυθρά θάλασσα έφθασαν στα νερά μας περνώντας την Διώρυγα του Σουέζ καθώς και δύο ψαριών του Ατλαντικού που *"αριβάρισαν"* στα χωρικά μας ύδατα από τα Στενά του Γιβραλτάρ.

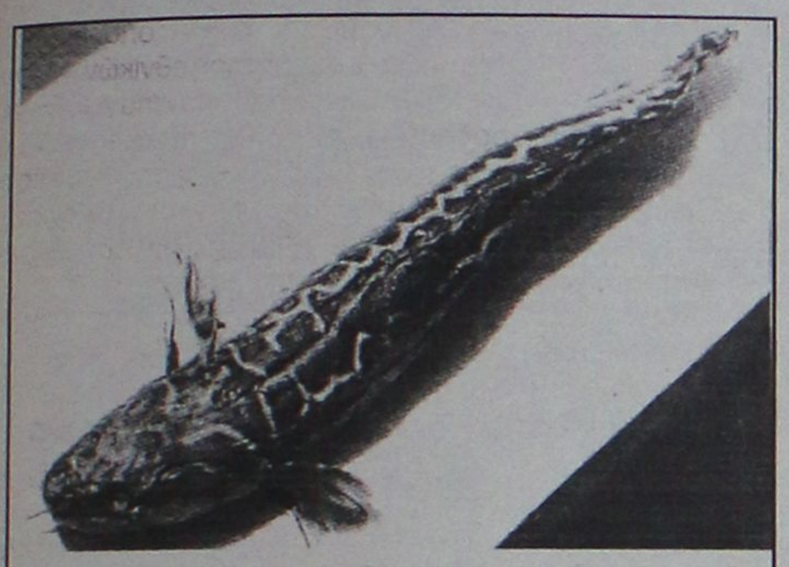

Gadropsarus granti: Ψάρι του Ατλαντικού που εισέδυσε στη Μεσόγειο από τα στενά του Γιβραλτάρ.
Αλιεύθηκε στις 8 Νοεμβρίου έξω από το Πλημμύρι προς το Πρασονήσι, στη Ν.Α. ακτή της Ρόδου, για πρώτη φορά στη Μεσόγειο και για πέμπτη σ' ολόκληρο τον κόσμο.

Πρέπει να σημειώσουμε ότι η θαλάσσια περιοχή **Σύμης-Ρόδου** παρουσιάζει ιδιαίτερο ιχθυολογικό ενδιαφέρον καθώς αποτελεί πεδίο σύνορο του Ν.Α. Αιγαίου και της θάλασσας της Λεβαντίνης.

Η ιχθυοπανίδα της περιοχής Σύμης-Ρόδου εμπεριέχει μερικά είδη που σπανίζουν στη λοιπή Ελλάδα ή λείπουν εντελώς από αυτήν. Αυτό οφείλεται όχι μόνο στην υψηλή θερμοκρασία και αλατότητα (=περιεκτικότητα σε αλάτι) του θαλασσινού νερού της περιοχής αυτής και στην ποικιλομορφία του βυθού, αλλά και στη γειτνίασή της με τη Διώρυγα του Σουέζ, την πύλη αυτή εισόδου στη Μεσόγειο για μερικά είδη της Ερυθράς Θάλασσας, του Ινδικού και Ειρηνικού Ωκεανού.

Εξίσου σημαντική με την **ιχθυοπανίδα** είναι και η **ιχθυωνυμία** της ακριτικής αυτής περιοχής Σύμης-Ρόδου.

Ειδικά η Σύμη διακρίνεται για τον πλούτο και την ιδιομορφία των ιχθυωνυμίων της. Αυτό εξηγείται, αν λάβουμε υπόψη τα εξής:

- Η Σύμη έχει μεγάλη παράδοση και στον αλιευτικό τομέα, γιατί η αλιεία ασκείται εκεί από τα πανάρχαια χρόνια ως σήμερα χωρίς διακοπή.

- Το συμαικό ιδίωμα είναι συντηρητικό και διέσωσε πλήθος αρχαίων ελληνικών ιχθυωνυμίων, γιατί, καθώς η Σύμη βρίσκεται στην περιφέρεια του ελληνικού γλωσσικού χώρου, έμεινε αποκομμένη από την ηπειρωτική Ελλάδα για πολλούς αιώνες και οι κάτοικοί της έχουν επηρεαστεί λιγότερο από τη γλωσσική εξέλιξη που έχει συντελεστεί στις κεντρικές ελληνικές περιοχές.

Συμπερασματικά μπορούμε να πούμε ότι ο κατάλογος **"Τα ψάρια Σύμης-Ρόδου"** είναι ο πρώτος ολοκληρωμένος Κατάλογος Ψαριών που γράφτηκε στα ελληνικά για τη σημαντική - από ιχθυολογική και ιχθυωνυμική άποψη - περιοχή της Δωδεκανήσου και ακολουθεί το πιο πρόσφατο σύστημα ταξινόμησης που πρότεινε η UNESCO το 1986 για τα ψάρια της Μεσογείου, και του Β.Α. Ατλαντικού.

Είναι ακόμη ο πρώτος μετά το 1892 Κατάλογος στα ελληνικά - μαζί με τα "Fishes of Symi, Dodecanese" στα αγγλικά - που περιλαμβάνει, εκτός από την επιστημονική ονομασία των ψαριών, την αρχαία ελληνική, την κοινή νεοελληνική - μαζί με τη συμαϊκή και ενίοτε τη ροδιακή ονομασία - και επί πλέον σχόλια ετυμολογικά και παρατηρήσεις.

Ο Κατάλογος αυτός μπορεί να συμβάλει σημαντικά στον εμπλουτισμό του Γλωσσικού Ατλαντα της Μεσογείου (Atlante linguistico del Mediterraneo) με τη συμαϊκή ιχθυωνυμία που καταγράφει και η οποία διατήρησε ενδιαφέροντα γλωσσικά στοιχεία ανέπαφα δια μέσου των αιώνων και έχει να παρουσιάσει νεότερα επιτυχημένα δημιουργήματα.

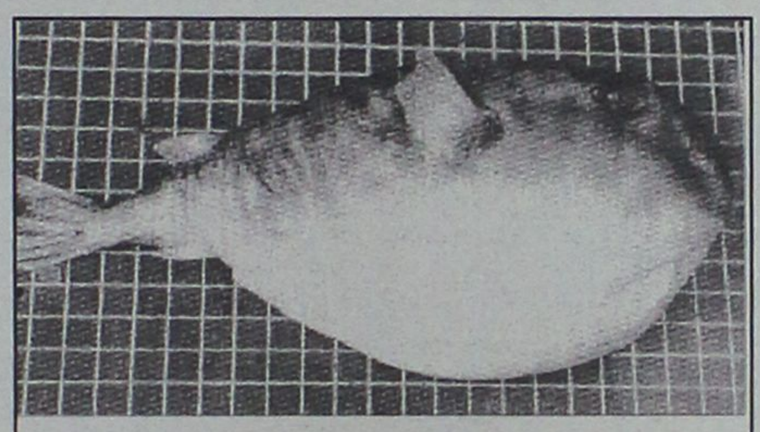

Sphoeroides cutaneus ή sphoeroides pachygaster: Ψάρι του Ατλαντικού που αλιεύθηκε για πρώτη φορά στα ελληνικά νερά στις 23 Νοεμβρίου του 1992 έξω από τη Λίνδο και την επόμενη έξω από το Πλημμύρι της Ρόδου και υστερότερα στη Σύμη, στις νησίδες Διαβατές.

Ακόμη ο Κατάλογος αυτός συμβάλλει στον πλουτισμό των γνώσεών μας για την ελληνική ιχθυωνυμία.

*** Ελένης Ζαχαρίου-Μαμαλίγκα: "Τα ψάρια Σύμης-Ρόδου, Δωδεκανήσου. Οι επιστημονικές, τοπικές, κοινές νεοελληνικές και αρχαίες ελληνικές ονομασίες τους", έκδοση "Διεθνούς Κέντρου Μεσογειακών Μελετών", Νομαρχίας Δωδεκανήσου, σελ. 148, τυπογραφείο "Τέχνη", Ρόδος 2000.**

«ΡΟΔΙΑΚΗ» ΑΠΟ ΤΟ 1915

Φλας στο παρελθόν



ΡΟΔΙΑΚΗ

PERIODICO SETTIMANALE

ΕΒΔΟΜΑΔΙΑΙΑ, ΠΟΛΙΤΙΚΗ, ΠΟΙΚΙΛΗ ΚΑΙ ΚΟΙΝΩΝΙΚΗ ΕΦΗΜΕΡΙΣ

ΡΟΔΙΑΚΗ 19 ΦΕΒΡΟΥΑΡΙΟΥ 1922
Αριθμός φύλλου 380

ΙΕΡΟΣ ΝΑΟΣ ΑΓΙΟΥ ΓΕΩΡΓΙΟΥ ΣΥΓΧΑΡΗΤΗΡΙΟΝ

Οι υπογεγραμμένοι διδάσκαλοι της κοινότητος Μονολίθου σπεύδομεν να συγχαρώμεν και δημόσια τον κ. Μιχαήλ Παπα Ελευθερίου τελέσαντα τους γάμους του μετά της σεμνοπρεπώς και καλλιμόρφου δεσποινίδος Αφένδρας Ευαγγέλου Διακομανώλη παρανύμφου όντος του κ. Αναστασίου Μιχ. Παπαναστασίου.

Εις το ευάρμοστον ζεύγος ευχόμεθα βίον ανθόσπαρτον και ευτεκνίαν εις δε τον παράνυμφον να είναι και από τα δικά του.

Οι διδάσκαλοι
Ιωάννης Διακογεωργίου
Ιωάννης Γιαννακές
Στεργούλα Μαγράκη

ΠΕΝΘΗ

Μετά βραχείαν μεν πλην οξείαν νόσον, καθώς δεν ίσχυσαν ούτε της επιστήμης τα δαψιλή μέσα, ούτε φιλόστοργον γονέων και οικείων αι τρυφεραί περιθάλψεις την παρελθούσαν Πέμπτην, 21ην επέτειον των γενεθλίων του, απεδήμησεν προς Κύριον ο πεφιλημένος υιός του συμπολίτου κ. Α. Θυμανάκη, Αλέξιος Α. Θυμανάκης, προ εβδομάδας μόλις επανακάμψας εξ Αθηνών, ένθα είχε υποστή επιτυχώς τας εξετάσεις του δευτέρου έτους εν τη Νομική Σχολή.

.....

Η κηδεία του γενομένη την 3 μ.μ. της επιούσας συνεκέντρωσεν ολόκληρον σχεδόν την κοινωνίαν της Ρόδου, ήτις απέδωκεν ούτω τον φόρον της τιμής προς τας αρετάς του εκλιπόντος νεανίου και συνέκλαυσε την τόσον πρόωρον απώλειάν του, δι' ήν μένουσιν απαρηγόρητοι ατυχείς γονείς, μάμμη, αδελφή, θείοι και τόσοι φίλοι του.

(Σ.Σ. Η Ροδιακή εκδιδόταν τότε υπό καθεστώς ιταλικής λογοκρισίας. Διατηρείται επίσης η γλώσσα και τα τοπωνύμια που υπήρχαν στις αρχές του αιώνα).



Η εμπειρία μας και η αφοσίωση στη λεπτομέρεια αποτελούν εγγύηση για την απόλυτη επιτυχία ωστε να μείνουν ανεξίτηλες στη μνήμη τη δική σας και των καλεσμένων σας.....

ΧΟΡΟΕΣΠΕΡΙΔΕΣ - ΓΑΜΟΙ - CATERING - ΠΑΙΔΙΚΑ ΠΑΡΤΥ



ΞΕΝΟΔΟΧΕΙΟ SOFITEL CAPSIS
ΡΟΔΟΥ
Για Πληροφορίες 25-015 & 20919 (09.00 - 17.00)

CAPSIS
Conference Centers & Resort Hotels

ΚΑΙ ΤΩΡΑ! ΠΡΟΣΟΧΗ-ΠΡΟΣΟΧΗ
Στην αποθήκη του καταστήματος
BANIA
απέναντι από το κεντρικό κατάστημα
Μιχ. Πετρίδη 62, κουρτίνες Ιταλίας, Ισπανίας, Γερμανίας 2,80 φάρδος μόνο 2.000, 3.000 και 4.000 το μέτρο, σε καταπληκτικά χρώματα και σχέδια!
Επίσης μοκέτες 2Χ3 μόνο 10.000
Πατάκια εξώπορτας μόνο 1.000 δρχ.
το τεμάχιο
ΚΑΙ ΜΕΓΑΛΕΣ ΠΡΟΣΦΟΡΕΣ ΣΤΟ ΚΕΝΤΡΙΚΟ ΚΑΤΑΣΤΗΜΑ ΣΤΑ ΥΠΟΛΟΙΠΑ ΕΙΔΗ
ΜΙΧ. ΠΕΤΡΙΔΗ 185α ή 62α • Τηλ.: 32000-74284

Αντίλαλοι

πολιτικοί και άλλοι...



Αντικείμενο πολυποίκιλων σχολιασμών, έγινε η φωτογραφία του Αθηναϊκού Πρακτορείου, που δείχνει τον αντινομάρχη κ. Χατζηευθυμίου να κατευθύνει το βλέμμα του κ. Καραμανλή προς συγκεκριμένη κατεύθυνση.

Ενδεχομένως να του έδειχνε κάποιον για να τον συμπεριλάβει στο ψηφοδέλτιο, είπαν κάποιοι και με δεδομένο ότι απουσιάζει από την φωτογραφία ο κ. Ζωϊδης... ξεκίνησαν πάλι τα σενάρια! **Λ.Μ.**

ΒΡΑΔΥΝΗ ΣΥΝΑΝΤΗΣΗ

Κατ' ιδίαν συνάντηση με τον πρόεδρο της Νέας Δημοκρατίας κ. Καραμανλή, είχε μετά την προχθεσινή ομιλία ο νομαρχιακός σύμβουλος **κ. Μαν. Καμπουρόπουλος.**

Δεν μάθαμε τι ελέχθη αλλά... δεν είναι και τόσο δύσκολο να υποθέσουμε ότι η συνάντηση αφορούσε την πιθανή συμμετοχή του κ. Καμπουρόπουλου στο ψηφοδέλτιο **της Νέας Δημοκρατίας.**

Για να μην... αγωνιούν πάντως αρκετοί, οι ίδιες πληροφορίες αναφέρουν ότι δεν εκάμφθησαν οι αντιρρήσεις του κ. Καμπουρόπουλου, κι έτσι **δεν πρόκειται** να είναι υποψήφιος, σ' αυτές τις εκλογές τουλάχιστον.

Για τις επόμενες όμως (όποτε αυτές γίνουν) μάλλον δεν θα είναι **και τόσο ισχυρές** οι αντιστάσεις του κ. Καμπουρόπουλου!

Λ.Μ.

ΑΝ ΘΕΛΕΙ, ΜΠΟΡΕΙ!

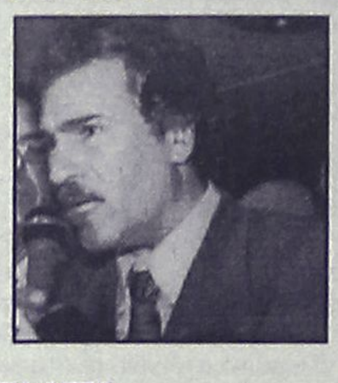

Οπως είναι γνωστό ο κ. Κοσμάς Σφυρίου έχει διατελέσει Υπουργός. Αυτό σημαίνει, σύμφωνα με την τελευταία συνταγή του Τσελεμεντέ, ότι κάλλιστα μπορεί να γίνει και πρωθυπουργός!

Βοήθα Παναγιά, τί άλλο θ' ακούσουμε ακόμη...

ΑΔΙΚΑ!

Τα πρόλαβε όλα ο **Κώστας Καραμανλής**. Παρά το φορτωμένο πρόγραμμα και τις δικαιολογημένες καθυστερήσεις, έφερε σε πέρας την... αποστολή του και κατάφερε να επισκεφθεί όλα τα σημεία που είχαν συμφωνηθεί. **Σύντομη** ήταν και η επίσκεψή του στο **"ΑΚΤΑΙΟΝ"** όπου τον περίμεναν **οι παραγωγικές τάξεις** για να θέσουν ζητήματα που τους απασχολούν. Τελικά όμως λόγω προφανώς **πιέσεως χρόνου**, δεν κατέστη δυνατόν να γίνει κάτι τέτοιο, το οποίο πολύ θα ήθελαν, οι παρευρισκόμενοι. Και όπως είπαν, περίμεναν άδικα!

Β.Μ.

Η ΠΑΡΟΥΣΙΑ

Στην Ρόδο βρισκόταν χθες ο έπαρχος της Κω κ. Ξυπολητάς και... λίγο έλειψε να φέρει τα πάνω κάτω στο νομαρχιακό μέγαρο, **αφού έκανε περιοδεία** σε όλα σχεδόν τα γραφεία.

Δουλειές του επαρχείου αφορούσαν οι επισκέψεις, αλλά πληθωρικός ως συνήθως ασχολήθηκε **και με πολλά άλλα** πράγματα.

Μέχρι και με προβλέψεις για το εκλογικό αποτέλεσμα **στο νομό** ασχολήθηκε, εκτός των άλλων! **Λ.Μ.**

...ΡΟΔΙΤΗΣ!

Ως ...ροδίτης παρουσιάστηκε προχθές το βράδυ στην εκπομπή του Θέμου Αναστασιάδη στον τηλεοπτικό σταθμό "Αλφα" ο γραμματέας του ΠΑΣΟΚ ***κ. Κ. Σκανδαλίδης*** *προφανώς για δικαιολογήσει ο συμπαθής Θέμος το ευφυολόγημά του "Ιδού η Ρόδος, ιδού και το πήδημα".*

Ως... πήδημα χαρακτηρίστηκε η ***μετακόμιση*** *του κ. Σκανδαλίδη από την εκλογική περιφέρεια της Δωδεκανήσου στην Α' περιφέρεια της Αθήνας!* ***Λ.Μ.***

ΔΕΝ ΕΧΟΥΝ ΤΟΝ ΘΕΟ ΤΟΥΣ!

Είδαν και έπαθαν να προσληφθούν στο δημόσιο κάποια νέα παιδιά από την Δωδεκάνησο αλλά... τα βάσανά τους συνεχίζονται.

Για να μπορέσουν να πιάσουν δουλειά χρειάζεται να εξεταστούν από την **υγειονομική επιτροπή**, η οποία δεν υπάρχει αφού τα μέλη της έχουν παραιτηθεί.

Νέα επιτροπή **δεν διορίζεται** (ο κ. περιφερειάρχης είναι υπεύθυνος) ενώ οι προθεσμίες περνούν και οι προσληφθέντες κινδυνεύουν τελικά να μείνουν με την χαρά ότι προσελήφθησαν και τίποτα περισσότερο.

Τι πρέπει να γίνει για να ξυπνήσουν οι αρμόδιοι; **Λ.Μ.**

Ο ταχυδρόμος πέρασε...

● **κ. ταχ. αναγνώστη:** Λαστους να φωνάζουν. Λογικό είναι. Η επίσκειψη, τα όσα είπε ο Καραμανλής τους χάλασε τα σχέδια. Ηθελαν να ζουν με την ψευδαίσθηση ότι όλα πάνε καλά. Η σκέψη και μόνο ότι θα βρεθούν στο περιθώριο τους τρομάζει.

✧✧✧

● **κ. Κοσμά Σφυρίου, βουλευτή Δωδεκανήσου:** Ψυχραιμία Κοσμά μου. Ψυχραιμία. Εντάξει να βρίσεις και εσύ τον Καραμανλή μπας και αρπάξεις τίποτα από το καλάθι των φανατικών. Δεν χρειάζεται όμως να βγάζεις προς τα έξω και μάλιστα τόσο άτσαλα την αγωνία σου για το αύριο.

✧✧✧

● **κ. Βασίλη Παπανικόλα, βουλευτή Δωδεκανήσου:** Εσύ τουλάχιστον είπες την αλήθεια. Λες: "Η ομιλία Καραμανλή στη Ρόδο **μας επιτρέπει και πάλι να αισιοδοξούμε** για τη νέα νίκη. "Γλώπα λανθάνουσα..."

✧✧✧

● **Προς μικροεπενδυτή:** Το ότι τάρριξε πάνω σου ο Γιάννος (για τα χάλια του Χρηματιστηρίου μιλώ) είναι το λιγότερο. Περίμενε την συνέχεια. Θα φρίξεις.

✧✧✧

● **Ομοίως:** Να σου πω ένα παράδειγμα. Αρχισαν να διαδίδουν ότι το Χρηματιστήριο κομματικοποιείται. Ξέρεις τί σημαίνει αυτό; Οτι όλοι οι μέτοχοι του εξισώνονται στον πάτο.





Ελάτε να περάσουμε μαζί αξέχαστες βραβιές με έντεχνα λαϊκό και ρεμπέτικο τραγούδι.

Στο τραγούδι οι:

ΚΑΡΑΓΙΑΝΝΗ ΑΦΡΟΔΙΤΗ
ΚΑΣΣΙΩΤΗΣ ΓΙΩΡΓΟΣ
ΚΥΡΙΑΚΗ
ΜΙΧΑΛΗΣ ΠΕΤΡΙΔΗΣ

Καλλιτεχνική επιμέλεια - Επιμέλεια προγράμματος:
Καραγιάννη Αφροδίτη
Η αίθουσα διατίθεται για χοροεσπερίδες και παιδικά πάρτυ

ΠΛ. ΧΑΡΙΤΟΥ 10-12, ΕΚΑΤΟ ΧΟΥΡΜΑΔΙΕΣ
ΤΗΛ. 25385, 23129

Το Ρωμαίικο



Και τα τραγούδια θέλουσιν άνθρωπο να κατέχει και στόμα να τα κελαδεί και νου να τα ξετρέχει

Διασκέδαση μέχρι το πρωί με έντεχνο λαϊκό και ρεμπέτικο τραγούδι, ποτό και μεζέ

Τραγουδούν:
ΣΤΑΥΡΟΣ ΧΑΡΤΟΦΥΛΛΗΣ-ΤΟΝΙΑ ΓΩΓΟΥ
ΘΑΝΑΣΗΣ ΑΓΓΕΛΗΣ-ΜΑΡΙΑ ΒΟΥΛΓΑΡΗ
Καλλιτεχνικός διευθυντής: ΚΑΡΟΖΑΣ ΚΩΣΤΑΣ
Μουσικάρχης: ΔΙΑΚΟΥ ΚΩΣΤΑΣ

Κάθε Παρασκευή και Σάββατο

Πλ. Κουντουριώτου 6 (παραλία "ΕΛΛΗ")
Για κρατήσεις τηλ. 22545



Το Νυχτερινό κέντρο
ΜΟΥΣΕΣ
παρουσιάζει την ανεπανάληπτη
show woman
ΣΟΦΗ ΖΑΝΙΝΝΟΥ
Μαζι σας Παρασκευή & Σάββατο
3& 4 Μαρτίου
Κρατήσεις 25015 & 0946024626



LE SHOP - TOP SHOP

ΜΠΛΟΥΖΑΚΙΑ	4000
ΦΟΥΣΤΕΣ	4000
ΠΑΝΤΕΛΟΝΙΑ	5000
ΦΟΡΕΜΑΤΑ	8000
ΤΑΓΙΕΡ	15000
ΚΟΣΤΟΥΜΙΑ	20000

ΠΛ.ΚΥΠΡΟΥ 3, ΑΜΕΡΙΚΗΣ 1