ΕΤΟΣ ΙΔΡΥΣΗΣ 1949
ΙΔΙΟΚΤΗΣΙΑ
Γ. ΔΙΑΜΑΝΤΙΔΗΣ
ΓΡΑΦΙΚΕΣ ΤΕΧΝΕΣ Α.Ε.
Γραφεία - Τυπογραφεία:
Μάρκου Μαλλιαράκη 3 (ΚΟΒΑ)
Λογιστήριο: Νέα Αγορά
Τηλ.: Σύνταξης: 22410 27356-34101, FAX: 22410 20643
Λογιστηρίου: 22410 24539, FAX: 22410 24539
e-mail: info@proodos.net

# ΠΡΟΟΔΟΣ

Ανεξάρτητη καθημερινή πρωινή εφημερίδα

ΑΡΙΘΜΟΣ ΦΥΛΛΟΥ 16.438 • ΤΙΜΗ 0,70 ευρώ

ΤΡΙΤΗ 7 ΟΚΤΩΒΡΙΟΥ 2003

ΠΛΗΡΩΜΕΝΟ ΤΑΣΟΣ Ταχ. Γραφείο Γ. ΡΟΔΟΥ Αριθμός αδείας 2
ΕΛΤΑ
SATO OFFICE SYSTEMS
ΜΠΟΝΗΣ Ε.Π.Ε. ΤΗΛ. 22410 75588

Κυρίως με τους εκπαιδευτικούς

## Το απεργιακό κύμα καλύπτει από χτες και την περιοχή μας

### ΜΟΝΟ ΣΤΟΥΣ ΔΗΜΟΥΣ ΔΟΥΛΕΨΑΝ ΟΙ ΥΠΑΛΛΗΛΟΙ




ΣΕ ΠΟΣΟΣΤΑ που έφθασαν σε αρκετές περιπτώσεις το 80% κυμάνθηκε η συμμετοχή των εργαζομένων στην χθεσινή πρώτη ημέρα των απεριακών κινητοποιήσεων στη Ρόδο. Εξαίρεση αποτέλεσαν οι εργαζόμενοι στους δήμους όπου εκεί η απεργία κυμάνθηκε σε πολύ χαμηλό ποσοστό. Για παράδειγμα στο Δήμο Ρόδου μετείχε στην απεργία το 10% των εργαζομένων δηλαδή 40άτομα από τα 300 που απασχολούνται συνολικά.

• Αναλυτικότερα σε ποσοστό το 80% έφθασε η συμμετοχή των καθηγητών στην απεργία που προκήρυξε η Ομοσπονδία Λειτουργών Μέσης Εκπαίδευσης η οποία συνεχίζεται και σήμερα. Τα αιτήματα του κλάδου είναι θεσμικά και οικονομικά. Επιπλέον οι

ΣΥΝΕΧΕΙΑ ΣΤΗ ΣΕΛ. 4

Επιστολή του τέως υφυπουργού

## Οι απόψεις του κ. Καΐσερλη για την εκλογή Νομαρχιακής στο Βόρειο Συγκρότημα

Ο τέως υφυπουργός κ. Κώστας Καΐσερλης έστειλε στο διευθυντή μας την παρακάτω επιστολή την οποίου δημοσιεύομεν με μικρή καθυστέρηση λόγω απουσίας από τη Ρόδο του κ. Διαμαντίδη.

«Σεβαστέ κύριε Διαμαντίδη,

Επειδή τα τελευταία δημοσιεύματα της εφημερίδας σας στρέφονται ευθέως εναντίον του προσώπου μου και είναι άδικα, θα μου επιτρέψετε να σας κοινοποιήσω τις θέσεις μου για το πρόβλημα που έχει δημιουργηθεί στη Νομαρχιακή Επιτροπή του Βορείου Συγκροτήματος.

Οι θέσεις αυτές που απέκλειαν τις εσωκομματικές εκλογές, κατατέθηκαν από τον Αύγουστο στα αρμόδια όργανα του Κινήματος, όπως είχε υποχρέωση και ευθύνη ως μέλος της

ΣΥΝΕΧΕΙΑ ΣΤΗ ΣΕΛ. 4

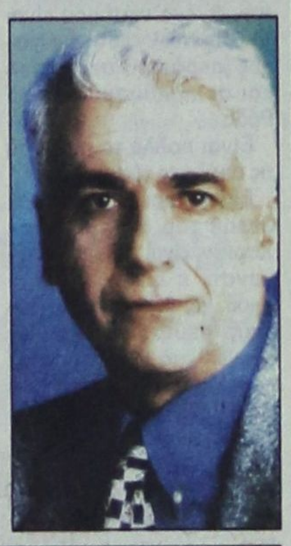

Με νέα πρόσωπα στο ψηφοδέλτιο

## Θα αφνιδιάσει η Νέα Δημοκρατία στη Δωδεκάνησο;

### ΚΑΝΕΝΑΣ ΣΙΓΟΥΡΟΣ ΓΙΑ ΤΕΣΣΕΡΙΣ ΘΕΣΕΙΣ

ΠΟΛΛΕΣ συζητήσεις προκαλούνται τις τελευταίες μέρες σχετικά με το ψηφοδέλτιο της Νέας Δημοκρατίας στη Δωδεκάνησο. Και αυτό γιατί καθημερινά στη λίστα των υποψηφίων προστίθενται και άλλα ονόματα που προέρχονται είτε από προτάσεις άλλων στελεχών, είτε από αυτοπροτάσεις των ίδιων των ενδιαφερομένων.

* Χαρακτηριστική είναι η περίπτωση του προέδρου του Εργατικού Κέντρου Ρόδου Γιάννη Σαρικά, ο οποίος - όπως έγραψε η «ΠΡΟΟΔΟΣ» την περασμένη Κυριακή - προτάθηκε από το στέλεχος της ΔΑΚΕ Γιώργο Ζωγραφίδη, να συμπεριληφθεί στο ψηφοδέλτιο της Νέας Δημοκρατίας στη Δωδεκάνησο! Ο κ. Σαρικάς είναι στέλεχος του ΚΚΕ (αλλά για ν' αναλάβει την προεδρία του Εργατικού Κέντρου συνεργάστηκε με την παράταξη της Νέας Δημοκρατίας) και με χτεσινή του δήλωση απέρριψε την πρόταση Ζωγραφίδη.

ΠΑΝΤΩΣ η πρόταση Ζωγραφίδη συζητήθηκε το βράδυ της Παρασκευής στη συνεδρίαση της νομαρχιακής επιτροπής της Ν.Δ., αλλά δεν πάρθηκε καμιά απόφαση και μάλλον δεν πρόκειται να συμπεριληφθεί στον κατάλογο ονομάτων που θα σταλεί στη Ρηγίλλης.

ΣΥΝΕΧΕΙΑ ΣΤΗ ΣΕΛ. 4



Αδιαφορεί η διοίκησή του

## Οι ξενοδοχοϋπάλληλοι απειλούν με κατάληψη των γραφείων του ΤΑΞΥ

### ΔΕΝ ΥΠΑΡΧΕΙ ΟΦΘΑΛΜΙΑΤΡΟΣ



ΑΠΟΦΑΣΙΣΜΕΝΟΙ ακόμα και για κατάληψη των γραφείων του ΤΑΞΥ στη Ρόδο φέρονται οι ξενοδοχοϋπάλληλοι του νησιού μας,

αν η διοίκηση του Ασφαλιστικού Ταμείου δεν δώσει λύση στο θέμα των συμβασιούχων οφθαλμιάτρων.

* Οπως είναι γνωστό, από τον περασμένο Αύγουστο οι οφθαλμίατροι κατήγγειλαν τις συμβάσεις με το ΤΑΞΥ, μ' αποτέλεσμα οι ξενοδοχοϋπάλληλοι να αναγκάζονται να πληρώνουν την ιατρική επίσκεψη.

ΩΣΤΟΣΟ η διοίκηση φέρεται να αδιαφορεί για την επίλυση του προβλήματος, μ' αποτέλεσμα να ταλαιπωρούνται οι ασφαλισμένοι και παράλληλα να πληρώνουν την ιατρική επίσκεψη και να εισπράττουν το μισό αντίτιμο. Ομως, ετησίως το ΤΑΞΥ βάζει στα ταμεία του

ΣΥΝΕΧΕΙΑ ΣΤΗ ΣΕΛ. 4

Λόγω των περιστατικών στο Φαληράκι

## Κάθετη η πτώση της κίνησης από τη Βρετανία!..

### ΑΠΟΓΟΗΤΕΥΤΙΚΑ ΤΑ ΣΤΟΙΧΕΙΑ ΤΟΥ ΣΕΠΤΕΜΒΡΙΟΥ



ΤΑ ΓΕΓΟΝΟΤΑ στο Φαληράκι φέτος το καλοκαίρι επηρέασαν αρνητικά το τουριστικό ρεύμα προς τη Ρόδο, ιδιαίτερα από τη Βρετανία. Αυτό προκύπτει από τα επίσημα στοιχεία της Υπηρεσίας Πολιτικής Αεροπορίας σύμφωνα με τα οποία η κίνηση στο αεροδρόμιο της Ρόδου κατά το μήνα Σεπτέμβριο σημείωσε κατά 12,13% σε σύγκριση με τον αντίστοιχο μήνα του περασμένου χρόνου. Και η μείωση αυτή αποδίδεται στη μεγάλη δημοσιότητα που πήραν στις ευρωπαϊκές χώρες διάφορα περιστατικά στο Φαληράκι και η δυσφήμιση που έγινε στο νησί.

• Χαρακτηριστικά αναφέρεται ότι τον περασμένο Σεπτέμβριο η μείωση στις αφίξεις των Βρετανών τουριστών έφτασε στο 21,71% σε σύγκριση με τον αντίστοιχο μήνα του 2002. Συγκεκριμένα φέτος ήρθαν 60.845 Βρετανοί, ενώ πέρυσι ο αριθμός τους ήταν 77.717!..

ΑΛΛΑ σημαντικά μειωμένη ήταν και η κίνηση από τη Σουηδία, Δανία, Ολλανδία, Βέλγιο, Ελβετία,

ΣΥΝΕΧΕΙΑ ΣΤΗ ΣΕΛ. 4

Από την Κτηματική Εταιρία

## Εκταση του Δημοσίου στα Στεγνά παραχωρείται στο Δήμο Αρχαγγέλου

### ΚΑΙ 6 ΣΤΡ. ΣΤΟΝ «ΚΑΡΑΒΟ»

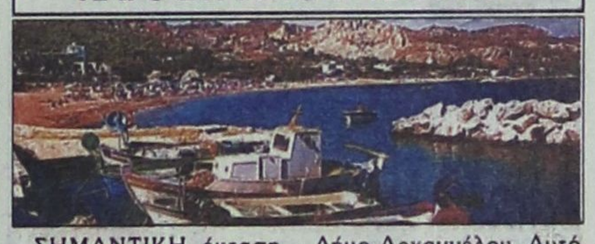

ΣΗΜΑΝΤΙΚΗ έκταση στην περιοχή «ΣΤΕΓΝΑ» παραχωρείται στο αμέσως προσεχές διάστημα στο Δήμο Αρχαγγέλου. Αυτό ανακοίνωσε κατά την διάρκεια της συνάντησης που είχε με το δήμαρχο Αρχαγγέλου κ. Αλέκο Παπουρά ο πρόεδρος της Κτηματικής Εταιρίας του Δημοσίου κ. Δ. Ζυγογιάννης. Παρέστη στη συνάντηση και ο γενικός διευθυντής της ΚΕΔ κ. Μητρόπουλος.

• Η παραχώρησης των 300 περίπου στρεμμάτων στο Δήμο θα επικυρωθεί και εγγράφως σε σύντομο χρονικό διάστημα. Στη συνέχεια, όπως δήλωσε στην «Πρόοδο» ο κ. Παπουράς θα ξεκινήσουν οι διαδικασίες σε συνεργασία με την Κτηματική Εταιρία του Δημοσίου για να αποδοθούν οι εκτάσεις στους δικαιούχους.

ΑΠΟ ΤΗΝ Κτηματική Εταιρία του Δημοσίου

ΣΥΝΕΧΕΙΑ ΣΤΗ ΣΕΛ. 4

Τις τελευταίες μέρες στη Ρόδο

## Στιγμιαίες διακοπές στο ηλεκτρικό ρεύμα

### ΒΛΑΒΗ ΣΕ ΥΠΟΓΕΙΟ ΚΑΛΩΔΙΟ

ΣΤΙΓΜΙΑΙΕΣ διακοπές ηλεκτρικού ρεύματος σημειώνονται κατ' εξακολούθηση τις τελευταίες ημέρες σε ολόκληρη τη Ρόδο. Οι διακοπές αυτές οφείλονται σε βλάβη που σημειώθηκε στο υπόγειο καλώδιο που συνδέει το Κέντρο Διανομής στο Ροδίνι με το εργοστάσιο τ ης ΔΕΗ στη Σορωνή.

• Για να αντιμετωπίσουν οι τεχνικοί της ΔΕΗ το πρόβλημα προβαίνουν το τελευταίο διάστημα σε στιγμιαίες



«βυθίσεις της τάσης» που όμως έχουν γίνει αισθητές σε ολόκληρο το νησί.

ΓΙΑ ΝΑ αντιμετωπιστείη κατάσταση και να εντοπιστεί το σημείο του καλωδίου που παρουσιάζει βλάβη θα έρθει στη Ρόδο συνεργείο από την Αθήνα.

• Με τη χρήση σύγχρονων μηχανημάτων μάλιστα θα εντοπιστεί το προβληματικό σημείο και θα γίνουν οι απαραίτητες παρεμβάσεις.

Επέβαιναν σε σάπια βάρκα

## 26 λαθρομετανάστες κινδύνευσαν να πνιγούν μισό μίλι από τη Ρόδο!..

### ΕΓΚΑΤΑΛΕΙΦΘΗΚΑΝ ΑΠΟ ΤΟΥΡΚΟΥΣ ΔΟΥΛΕΜΠΟΡΟΥΣ

ΠΑΡΑΛΙΓΟ ναυτική τραγωδία χθες τα ξημερώματα ανοικτά της Ρόδου. Αφγα-



νοί λαθρομετανάστες, ενένα άνδρες, επτά γυναίκες και δέκα παιδιά, φορτωμένοι σε μια σαπιόβαρκα κινδύνεψαν να πνιγούν, ανοικτά του νησιού μας, όταν άρχισε να μπάζει νερά.

• Οι λαθρομετανάστες, είχαν Αγιο, αφού για καλή τους τύχη, την ώρα που η βάρκα έμπαζε νερά, εντοπίστηκαν από ναυαγοσωστικό σκάφος του Κεντρικού Λιμεναρχείου Ρόδου.

• Ηταν 5.15' το πρωΐ, όταν το ναυαγοσωστικό σκάφος του Κεντρικού Λιμεναρχείου Ρόδου, που περιπολούσε στην θαλάσσια περιοχή του νησιού μας,

ΣΥΝΕΧΕΙΑ ΣΤΗ ΣΕΛ. 4

Κατά την τελευταία εβδομάδα

## Προβληματίζει η έξαρση των τροχαίων ατυχημάτων

### ΤΑ ΔΥΟ ΗΤΑΝ ΘΑΝΑΤΗΦΟΡΑ

ΠΡΟΒΛΗΜΑΤΙΖΕΙ η έξαρση των τροχαίων ατυχημάτων στην περιοχή μας. Την περασμένη εβδομάδα σημειώθηκαν πέντε τροχαία ατυχήματα, στα οποία βρήκαν τραγικό θάνατο δύο άτομα και τραυματίστηκαν 7.

Η έλλειψη προσοχής κατά την οδήγηση, ο αδέξιος χειρισμός, η παραβίαση προτεραιότητας και η είσοδος στο αντίθετο ρεύμα κυκλοφορίας, είναι οι κυριότερες αιτίες των τροχαίων ατυχημάτων που συνέβησαν, την περασμένη εβδομάδα στην περιοχή μας.

ΕΠΙΣΗΣ το ίδιο χρονικό διάστημα, υποβλήθηκαν σε αλκοτέστ 283 οδηγοί και βρέθηκαν, υπό την επίδραση αλκοόλ 7 άτομα,

ΣΥΝΕΧΕΙΑ ΣΤΗ ΣΕΛ. 4

Στη Νότια Ρόδο

## Φόλες για σκυλιά σε αγροτικές περιοχές...

### ΑΝΑΣΤΑΤΟΙ ΟΙ ΚΑΤΟΙΚΟΙ

ΟΡΓΗ και αγανάκτηση, επικρατεί στη Νότια Ρόδο, από την εγκληματική ενέργεια, ενός παρανοϊκού, να τοποθετήσει «φόλες» μ' αποτέλεσμα να θανατωθούν αρκετοί σκύλοι.

• Σύμφωνα με τις καταγγελίες νοτιοροδιτών, κάποιος ανόητος, τοποθέτησε δεκάδες «φόλες» σε αγροτικές περιοχές των δημοτικών διαμερισμάτων Αρνίθας και Απολακκιάς μ' αποτέλεσμα να δηλητηριαστούν τουλάχιστον έξι κυνηγετικοί σκύλοι. Μάλιστα είναι τόσο δραστικό το δηλητήριο που σε λίγα λεπτά της ώρας τα σκυλιά ψοφάνε, χωρίς να προλάβουν οι ιδιοκτήτες τους, να τους προσφέρουν βοήθεια.

ΦΡΟΝΙΜΟ θα είναι να αποφεύγουν οι κυνηγοί,

ΣΥΝΕΧΕΙΑ ΣΤΗ ΣΕΛ. 4

Για την κάλυψη αναγκών

## Και νέες σχολικές αίθουσες στη Ρόδο

### ΚΑΤΑΓΡΑΦΟΝΤΑΙ ΟΙ ΑΝΑΓΚΕΣ

ΝΕΕΣ ΑΙΘΟΥΣΕΣ θα κατασκευάσει στο 2ο ΤΕΕ Ρόδου που βρίσκεται στην περιοχή των Αγίων Αποστόλων η Νομαρχιακή Αυτοδιοίκηση Δωδεκανήσου. Αυτό αποφασίστηκε στην σύσκεψη που έγινε χθες υπό την προεδρία του αντινομάρχη κ. Στάθη Κουσουρνά στην οποία μετείχε ο προϊστάμενος της Διεύθυνσης Δευτεροβάθμιας Εκπαίδευσης κ. Τάσος Μαυρόπουλος και ο πρόεδρος της Ενωσης Λειτουργών Μέσης Εκπαίδευσης Δωδεκανήσου κ. Κώστας Παπαδομαρκάκης. Η σύσκεψη αποτελεί συνέχεια της συνάντησης που έγινε την περασμένη εβδομάδα για να καταγραφούν οι ανάγκες που υπάρχουν και να δοθούν λύσεις.

ΣΥΝΕΧΕΙΑ ΣΤΗ ΣΕΛ. 4

ΚΑΘΗΜΕΡΙΝΑ ΤΑ ΝΕΑ ΤΗΣ ΔΩΔΕΚΑΝΗΣΟΥ ΣΤΟ INTERNET
www.proodos.net
www.proodosnews.gr




## ΤΙ ΕΓΡΑΨΕ Ο ΤΥΠΟΣ ΤΗΣ ΑΘΗΝΑΣ

### ΕΠΙΣΚΟΠΗΣΗ ΑΘΗΝΑΪΚΟΥ ΤΥΠΟΥ ΤΗΣ 6/10/2003

Η Διακυβερνητική Διάσκεψη της ΕΕ στη Ρώμη, η ομιλία του προέδρου της ΝΔ στο φεστιβάλ της ΟΝΝΕΔ, οι απεργιακές κινητοποιήσεις και οι ρυθμίσεις για τα αυθαίρετα είναι από τα βασικά θέματα της ειδησεογραφίας του χθεσινού αθηναϊκού Τύπου.

**ΑΔΕΣΜΕΥΤΟΣ ΤΥΠΟΣ** (Μήτσης): 7 ρυθμίσεις που αποχαρακτηρίζουν 30 εκατομμύρια στρέμματα. Τελευταίες ''πινελιές'' στο Δασονόμο.

**ΑΔΕΣΜΕΥΤΟΣ ΤΥΠΟΣ** (Ρίζος): Σε απεργιακό κλοιό η Ελλάδα. Ολοι εναντίον κυβέρνησης και Σημίτη.

**ΑΠΟΓΕΥΜΑΤΙΝΗ:** Ιός απεργιών στο δημόσιο τομέα. Δύσκολη εβδομάδα χωρίς ταξί και κράτος.

**Η ΑΠΟΦΑΣΗ:** Αυθαίρετα: Πυρετός από σήμερα. Οι πολεοδομίες περιμένουν τις αιτήσεις των ενδιαφερομένων.

**ΑΥΡΙΑΝΗ**: Ανωτερότητα από τον Χριστόδουλο. Ενώ ο Βαρθολομαίος συντηρεί την κρίση Εκκλησίας - Πατριαρχείου...

**Η ΒΡΑΔΥΝΗ:** 500 ευρώ το μήνα για τετράωρη εργασία στο Δημόσιο. Ρύθμιση για 25.000 άτομα.

**ΕΛΕΥΘΕΡΗ ΩΡΑ:** Τα ψεύτικα τα λόγια τα μεγάλα μπαίνουν στη Βουλή. Σήμερα, κατατίθεται ο προϋπολογισμός του 2004 για τον οποίο ο Κ. Σημίτης δηλώνει ότι έχει ..''ειδικά χαρακτηριστικά''!

**ΕΛΕΥΘΕΡΟΣ:** Πλασματικός και ο νέος προϋπολογισμός. Κρύβουν την αλήθεια και από τη Βουλή για την κατάρρευση της οικονομίας.

**ΕΘΝΟΣ:** Ανατροπή τεκμηρίων στην αγορά των ΙΧ. Μειώσεις από 7 εως 80% ανάλογα με την ηλικία του αυτοκινήτου.

**ΕΛΕΥΘΕΡΟΣ ΤΥΠΟΣ**: Παιδειά για γονείς...εκατομμυριούχους. Ερευνα: Ξεπερνά τα 35 εκατ. δρχ το κόστος από παιδικό σταθμό εως πανεπιστήμιο.

**ΕΛΕΥΘΕΡΟΤΥΠΙΑ:** 17Ν και δίκη στο μικροσκόπιο. Γκάλοπ: Ενοχοι ή αθώοι; Ποινικά ή πολιτικά τα εγκλήματα;Αρχηγός ή όχι ο Γιωτόπουλος;

**ΕΣΤΙΑ:** Η υστεροφημία του κ. Σημίτη. Η τελευταία ''πινελιά'' σφραγίζει την εικόνα.

**Espresso:** Κρυφό μπαρ ανταλλαγής ερωτικών συντρόφων! Ανοιξε στην Αθήνα.

**ΤΑ ΝΕΑ:** Απεργιακό τεστ για τις παροχές. Κύμα διεκδικήσεων σε Παιδεία-Υγεία.

**Traffic News:** ''Θα καθίσω στο σκαμνί την Τατιάνα για τη Φραντζέσκα''. Μιλάει στην traffic η επιχειρηματίας του κέντρου όπου τραγουδά το κορίτσι του ''Big Brother''.

**Η ΧΩΡΑ:** Σύνταξη και περίθαλψη για τους ανέργους. Οροι και προϋποθέσεις για υπαγωγή στα μέτρα του ΙΚΑ.

## Δρομολόγια πλοίων

07.00 ΜΑΡΙΝΑ για Μεγίστη
08.30 ΔΩΔΕΚΑΝΗΣΟΣ ΕΞΠΡΕΣ προς Λέρο
15.45 υδρ/γο ΓΕΩΡΓΙΟΣ Μ. για Κω

Προς ΠΕΙΡΑΙΑ: 15.00 ΠΑΤΜΟΣ
17.00 ΜΑΡΙΝΑ
20.00 BLUE STAR 1

## Αεροπορικά δρομολόγια

**ΟΛΥΜΠΙΑΚΗ ΑΕΡΟΠΟΡΙΑ**

Από Ρόδο-**Αθήνα**: Καθημερινά 07.10, 13.40
Πέμπτη 20.10, 22.45
Καθημερινά πλην Πέμπτης 19.40, 22.25
Καθημερινά πλην Κυριακής 10.40
Από Ρόδο-**Θεσσαλονίκη**: Δευτέρα - Τετάρτη 09.45
Πέμπτη 10.45 Σάββατο 15.15
Από Ρόδο-**Ηράκλειο**: Δευτέρα - Παρασκευή 14.30,
Τετάρτη - Κυριακή 16.30
Από Ρόδο-**Κάρπαθο**: Δευτ.-Πεμ.-Παρ.-Σάβ. 07.00, 10.40
Τετάρτη - Κυριακή 10.40, 14.20
Από Ρόδ -**Κάσο**: Δευτ.-Πεμ.-Παρ.-Σάβ. 07.00
Τετάρτη - Κυριακή 10.40
Από Ρόδο-**Καστελλόριζο**: Δευτ.-Τετ.-Παρ.-Σάβ. -Κυρ. 07.10
Από Ρόδο-**Χίο**: Τρίτη 10.40 Πέμπτη 10.45
Από Ρόδο-**Μυτιλήνη**: Δευτέρα-Τετάρτη 09.45 Τρίτη 10.40,
Πέμπτη 10.45 Σάββατο 15.15
Από Ρόδο-**Σάμος**: Τρίτη 10.40 Σάββατο 15.15
Από Ρόδο-**Λήμνος**: Δευτέρα-Τετάρτη 09.45 Τρίτη 10.40,
Πέμπτη 10.45 Σάββατο 15.15

**AEGEAN AIRLINES & CRONUS**

Από Ρόδο-**Αθήνα**: Καθημερινά 08.30 πλην Κυριακής
Καθημερινά 13.50.
Δευτ.-Τετ.-Παρ. -Κυρ. 17.50
Τρίτη-Πεμ.-Σαβ. 19.35
Καθημερινά 20.20 πλην Τρίτης και Πέμπτης
Από Ρόδο-**Ηράκλειο**: Τρ.-Πεμ.-Παρ.-Κυρ. 19.00
Από Ρόδο-**Θεσσαλονίκη**: Τετ. - Παρ.-Κυρ. 12.00

## ΦΑΡΜΑΚΕΙΑ

ΔΙΗΜΕΡΕΥΕΙ:
**ΓΡΕΒΕΝΙΩΤΟΥ ΒΑΣΙΛΙΚΗ**
Ηρώων Πολυτεχνείου 21
Τηλ. 70300

ΔΙΑΝΥΚΤΕΡΕΥΕΙ:
**ΠΟΛΙΤΟΥ ΣΤΑΥΡΑ ΕΙΡ.**
Γράμμου & Βασ. Ηρακλείου
Τηλ. 36291

## ΥΓΡΑ ΚΑΥΣΙΜΑ

ΔΙΑΝΥΚΤΕΡΕΥΕΙ

- ΡΙΖΟΠΟΥΛΟΣ ΝΙΚ. πρατήριο ΒΡ οδός Καναδά 1
- ΠΑΣΧΑΛΙΔΗΣ-ΜΟΣΧΗΣ Ο.Ε. ΒΡ, 4ο χλ. Ρόδου-Λίνδου

## ΤΑΧΙ

ΡΑΔΙΟ ΤΑΞΙ 22410 64712, 64790

## ΚΤΕΟ

Από 1/9/2003 έως 31/10/2003:
Παντός είδους οχήματα με αριθμούς κυκλοφορίας ΡΟΒ 3001 έως και 3500
Εξαιρούνται όσα οχήματα είχαν προβλεφθεί να ελεγχθούν με προηγούμενα προγράμματα.
*Υπενθυμίζεται πως κατά το μήνα Αύγουστο δεν διενεργούνται τεχνικοί έλεγχοι οχημάτων από το ΚΤΕΟ.

## ΣΥΝΑΛΛΑΓΜΑ

| | Αγορά | Πώληση |
|---|---|---|
| ΔΟΛΛΑΡΙΟ Η.Π.Α | 1,1672 | 1,1405 |
| ΛΙΡΑ ΑΓΓΛΙΑΣ | 0,70076 | 0,68477 |
| ΚΟΡΩΝΑ ΔΑΝΙΑΣ | 7,4881 | 7,3173 |
| ΚΟΡΩΝΑ ΣΟΥΗΔΙΑΣ | 9,0428 | 8,8364 |
| ΓΙΕΝ ΙΑΠΩΝΙΑΣ | 129,69 | 126,73 |
| ΦΡΑΓΚΟ ΕΛΒΕΤΙΑΣ | 1,5592 | 1,5236 |
| ΚΟΡΩΝΑ ΝΟΡΒΗΓΙΑΣ | 8,2293 | 8,0415 |
| ΛΙΡΑ ΚΥΠΡΟΥ | 0,58907 | 0,57562 |
| ΔΟΛ. ΚΑΝΑΔΑ | 1,5714 | 1,5355 |
| ΔΟΛ. ΑΥΣΤΡΑΛΙΑΣ | 1,7149 | 1,6758 |

# Δωδεκανησιακά 24ωρα

## Στα πεταχτά

### Στου κουφού την πόρτα Ι

Πριν από μερικές εβδομάδες γράψαμε για μια βάρκα σάπια και εγκαταλειμμένη που βρίσκεται στον αρχαιολογικό χώρο πίσω από το πόστο των ερασιτεχνών ψαράδων!..

Γράψαμε επίσης και για τα σκουπίδια που υπάρχουν την παρακείμενη τάφρο.

Τίποτα δεν έγινε. Και η βάρκα βρίσκεται εκεί και τα σκουπίδια αυξάνονται και πληθύνονται.

Ούτε η Αρχαιολογική Υπηρεσία συγκινήθηκε, ούτε και η Υπηρεσία Καθαριότητας του Δήμου Ρόδου!..

Και φυσικά, όσοι διέρχονται απ΄ εκεί αντικρύζουν ένα άθλιο θέαμα!..

### Στου κουφού την πόρτα ΙΙ

Για τρίτη συνεχόμενη φορά γράφουμε για το τεράστιο τηλεοπτικό ταψί που έχει στηθεί πάνω στη Νέα Αγορά.

Η Πολεοδομία του Δήμου δεν της καίγεται καρφί. Η Αρχαιολογική Υπηρεσία κάνει τα στραβά μάτια. Η Δημοτική Αστυνομία κοιμάται μακαρίως!..

Δηλαδή, τι άλλο πρέπει να γίνει για να συγκινηθούν οι αρμόδιοι;

Μήπως ν΄ ανοίξει κανένα ...σούπερ μάρκετ στην πλατεία δημαρχείου;

### Πάρτε μέτρα

Οι αρμόδιοι του Λιμεναρχείου της Ρόδου (και των άλλων νησιών) πρέπει να πάρουν τα μέτρα τους; διότι στις απέναντι τουρκικές ακτές υπάρχουν χιλιάδες λαθρομετανάστες που είναι έτοιμοι να «εισβάλουν» στην Ελλάδα.

Μια μικρή γεύση χτες με την άφιξη 26 λαθρομεταναστών από το Αφγανιστάν, που βγήκαν στις Κάτω Πέτρες!..

Αυτό σημαίνει ότι δεν φυλάσσονται τα θαλάσσια σύνορά μας γιατί είναι γνωστό, ότι λαθρομετανάστες βγήκαν ακόμη και στο ...Μαντράκι!..

Καλές είναι οι δηλώσεις, αλλά να γίνεται και δουλειά...

### Τροχαία

Περί τα 15 άτομα έχασαν τη ζωή τους σε τροχαία δυστυχήματα που συνέβησαν κατά τους 9 μήνες του 2003 στο νησί της Κω.

Είναι πολύ μεγάλος ο φόρος αίματος της ασφάλτου, σ' ένα νησί που είναι τουλάχιστον τέσσερις φορές μικρότερο σε έκταση και σε πληθυσμό από τη Ρόδο.

Είναι πολλά τα αίτια για τις απώλειες τόσων ζωών.

Είναι η κακότεχνη κατασκευή του δρόμου Κω - Χωρίων, είναι η ελλιπής σήμανση, η έλλειψη φωτισμού, και βέβαια η υπερβολική ταχύτητα ορισμένων οδηγών στο νησί του Ιπποκράτη. Μερικοί τρέχουν σαν να είναι ...Σουμάχερ!

Είναι και η έλλειψη Τμήματος Τροχαίας σ' ένα μέρος που κυκλοφορούν χιλιάδες οχήματα παντός τύπου.

### Γίνεται έλεγχος;

Οταν ολοκληρώνεται ένα έργο, γίνεται έλεγχος από τους αρμόδιους;

Το λέμε, γιατί τις ημέρες αυτές ολοκληρώνεται ένα τμήμα από τα σκαψίματα της ΔΕΗ στις οδούς Βενετοκλέων, Κοδριγκτώνος κ.λ.π., αλλά η αποκατάσταση των πεζοδρομίων είναι κυριολεκτικά για ...κλάματα!...

Οι Τεχνικές Υπηρεσίες του Δήμου Ρόδου (που έχουν την ευθύνη για την κατάσταση των πεζοδρομίων) έχουν κάνει καμιά βόλτα να δουν τι έγινε;

Αν το απλό πασάλειμμα με τσιμέντο θεωρείται αποκατάσταση του πεζοδρομίου, τότε ...χαιρετίσματα!..

### Πρωταπριλιάτικο;

Με πρωταπριλιάτικο αστείο μοιάζει η πρόταση για τη συμπερίληψη στο ψηφοδέλτιο της ΝΔ του προέδρου του ΕΚΡ κ. Γιάννη Σαρικά.

### Το Πρασονήσι

Πριν από καμιά δεκαπενταριά χρόνια, το Πρασονήσι ήταν ακόμη ένας Παράδεισος, άγνωστος και απροσπέλαστος στους πολλούς.

Σήμερα το Πρασονήσι κοντεύει να φθάσει σε επισκεψιμότητα τη ...Λίνδο.

Στην περιοχή έχουν «φυτρώσει» κτίσματα της γνωστής νεοελληνικής ακαλαισθησίας, έχουν εγκατασταθεί τροχόσπιτα, οι λάτρεις των 4Χ4 οργώνουν ανεμπόδιστοι την αμμουδερή παραλία και όλοι μαζί ασελγούν πάνω σ' ένα κομμάτι της Ρόδου που θα έπρεπε πάση θυσία να προστατευθεί.

Η δημοτική αρχή της Ν. Ρόδου προσπαθεί τώρα να βάλει ένα φρένο σ' αυτή την αταξία. Ας ελπίσουμε, ότι θα φανεί αρκετά τολμηρή.

Για να γίνει αυτό πρέπει ο κ. Σαρικάς ν' αλλαξοπιστήσει πολιτικά.

Η πρόταση πάντως δείχνει, ότι ο πρόεδρος του Εργατικού Κέντρου χαίρει άκρας εκτιμήσεως στη ΝΔ.

### Ζητούνται Νηπιαγωγοί

Μας καταγγέλλουν από το Δήμο Αφάντου, αναγνώστες μας, ότι το πρόγραμμα του ολοήμερου σχολείου, δεν θα λειτουργήσει, για το 2ο Νηπιαγωγείο, γιατί δεν υπάρχει νηπιαγωγός.

Αν πράγματι οι καταγγελίες είναι βάσιμες και δεν έχουμε κανένα λόγο να τις αμφισβητήσουμε, τότε θα πρέπει οι αρμόδιοι της Επιθεώρησης Πρωτοβάθμιας Εκπαίδευσης να βρουν λύση άμεσα. Δυστυχώς τέτοια προβλήματα προκαλούν αγανάκτηση στους πολίτες και τους στρέφουν εναντίον της Κυβέρνησης.

Οι εκλογές πλησιάζουν και τα αποτελέσματα, με τέτοιες συμπεριφορές θα είναι όχι ευχάριστα.

### Φόλες

Κάποιος παρανοϊκός, τοποθέτησε φόλες, σε πολλές περιοχές των δημοτικών διαμερισμάτων Απολακκιάς και Αρνίθας μ' αποτέλεσμα να δηλητηριαστούν αρκετά κυνηγόσκυλα. Το κακό με τις φόλες έχει παραγίνει και θα πρέπει να απασχολήσει τις αρμόδιες υπηρεσίες.

Καλό θα είναι τις μέρες αυτές, οι κυνηγοί να αποφεύγουν τη Νότια Ρόδο για να μην έχουν απώλειες στα κυνηγετικά σκυλιά.

## Α-ΤΑΞΥ-Α

Πριν από αρκετούς μήνες, ανακοινώθηκε από την Κεντρική Διοίκηση του Ταμείου Ασφάλισης Ξενοδοχοϋπαλλήλων, η λειτουργία τριών νέων γραφείων στους Δήμους Πεταλούδων, Αφάντου και Αρχαγγέλου. Σε λίγες μέρες, οι ξενοδοχοϋπάλληλοι, θα αρχίσουν να υποβάλλουν τα δικαιολογητικά τους για το επίδομα ανεργείας, θα χρειάζονται θεωρήσεις βιβλιαρίων και από το ΤΑΞΥ και θα αναγκάζονται να τρέχουν στη Ρόδο, για να εξυπηρετηθούν.

Είναι τόσο δύσκολο να μπει κάποια τάξη στα θέματα του ΤΑΞΥ, για να μην ταλαιπωρούνται οι ασφαλισμένοι;

Δεν μπορεί να εξαγγέλλονται λειτουργίες γραφείων ΤΑΞΥ και να μένουν μόνο εξαγγελίες;

ΣΕ ΜΙΑ ΩΡΑ ΕΜΦΑΝΙΣΗ ΦΙΛΜ
Kodak Fotos
Kodak Picture Maker
1 hour photo
Lappas FOTO Express
Ηρώων Πολυτεχνείου 3
Τηλ. 22410 30243
FAX 22410 73640
Kodak EXPRESS

## ΕΙΔΗΣΕΙΣ ΑΠΟ ΤΑ ΠΑΛΙΑ

**ΠΡΟΟΔΟΣ**
**24 Ιουλίου 1970**

***Η ΚΑΘΑΡΙΟΤΗΤΑ ΣΤΟ ΜΑΝΤΡΑΚΙ***

ΔΕΝ ΘΑ μπορούσαμε να πούμε ότι η Ρόδος έχασε την μισή αρχοντιά της απ' την όχι και τόσο σχολαστική καθαριότητα που γίνεται στο Μανδράκι. Μερικοί φίλοι της Ρόδου παρετήρησαν και μας είπαν:

• Ο ΤΡΟΠΟΣ με τον οποίον σκουπίζουν τα γκαρσόνια τα πεζοδρόμια, την ώρα που τα τραπεζάκια τριγύρω είναι κατάμεστα από τουρίστες, είναι απαράδεκτος. Πρώτα καταβρέχουν με νερό τα πεζοδρόμια και κατόπιν σκουπίζουν. Ετσι οι τουρίστες υποχρεώνονται να σηκώνουν τα πόδια τους για να μη τους λερώσουν οι σκούπες. Και όλα αυτά χωρίς ένα «συγνώμη, παρά μόνο με την γκρίνια των σερβιτόρων για τους «ακάθαρτους τουρίστες»!...

Αλλά, τι μπορούν αν κάνουν οι τουρίστες; Αφού ούτε ένα στακτοδοχείο δεν υπάρχει πάνω στο τραπέζι.

Η στήλη θα μπορούσε να συστήσει άλλο ένα τρόπο για να υπάρχει καθαριότητα στον χώρο των ζαχαροπλαστείων - τρόπος που εφαρμόζεται στην Ιταλία. Οι Ιταλοί έχουν τοποθετήσει κάτω από τα τραπέζια σακκούλες από σκληρό νάϋλον για να πετούν οι θαμώνες τα άδεια πακέττα τσιγάρα ή άλλα άχρηστα χαρτιά. Ετσι διατηρούν τους χώρους καθαρούς. Διότι, πρέπει να το παραδεχθούμε: Εμείς κάνουμε περισσότερα σκουπίδια από τους ξένους. Ας εξετάσει αυτόν τον τρόπο ο κ. Δήμαρχος. Ισως τον βρεί χρήσιμο για την καθαριότητα στο Μανδράκι.

• ΠΑΡΑΠΟΝΑ μας κάνανε Ελληνες τουρίστες ότι δεν εξυπηρετούνται απ' τους σερβιτόρους με την ίδια προθυμία που δείχνουν στους ξένους. Και μάλιστα, μερικοί είπαν ότι αδιαφορούν να τους καθαρίσουν και το τραπέζι.

• Πάλι προχθές βράδυ παρ' ολίγον να συμβεί επεισόδιο στο Μανδράκι - σαν αυτό της περασμένης εβδομάδος που σπάσανε μπουκάλια και αναποδογυρίσανε τραπέζια. Και προχθές βράδυ παρατηρήθηκε η έλλειψις οργάνου της τάξεως. Μήπως η Χωροφυλακή θα έπρεπε να τοποθετήσει ένα μόνιμο σκοπό στο Μανδράκι μετά τα μεσάνυκτα; Είναι η ώρα που αρχίζουν να φθάνουν οι πρώτοι ξενύχτηδες ελαφρώς ζαλισμένοι από το κρασί.

**ΠΡΟΟΔΟΣ**
Ημερήσια Εφημερίδα της Ρόδου
Ετος ιδρύσεως 1949
ΓΡΑΦΕΙΑ ΣΥΝΤΑΞΗΣ
Μ. Μαλλιαράκη 3, 85100 Ρόδος
Τηλ. 22410 27356 - 34101 FAX 22410 20643
ΛΟΓΙΣΤΗΡΙΟ-ΔΙΑΦΗΜΙΣΕΙΣ
Νέα Αγορά 32, 85100 Ρόδος
Τηλ. 22410 24539 FAX 22410 24539
e-mail: info@proodos.net
www.proodos.net - www.proodosnews.gr

## Στα σπλάχνα της γυναίκας και ο κόσμος

Για τον ύπνο το μαξιλάρι παίζει σημαντικό ρόλο στην ξεκούραση. Ο κάθε άνθρωπος έχει ιδιαίτερες προτιμήσεις στο μαξιλάρι που χρησιμοποιεί στον ύπνο του, ενώ άλλοι δεν έχουν ιδιαίτερα προβλήματα ούτε ξεχωριστές προτιμήσεις και μπορούν να κοιμηθούν εύκολα σε κάθε στρώμα και σε κάθε είδους μαξιλάρια. Ετσι δεν έχουν πρόβλημα και στα ταξίδια, διότι βολεύονται αμέσως και κοιμούνται ευχάριστα σε κάθε τύπο σχεδόν στρώματος και μαξιλαριών. Για εκείνους όμως που δεν ικανοποιούνται εύκολα, στο εμπόριο υπάρχει ποικιλία μαξιλαριών. Συνήθως για ένα σπίτι και μια οικογένεια η γυναίκα είναι εκείνη που ενδιαφέρεται για αυτές τις αγορές. Τελευταία μάλιστα αρκετές νοικοκυρές προτιμούν αυτά τα μαξιλάρια που πλέονται στο πλυντήριο. Γενικά όμως μέσα από μια μεγάλη ποικιλία να διαλέξει να είναι από υαλοβάμβακα ή βαβάκι καθώς και πούπουλα ή φυτικό καουτσούκ ώστε να κοιμάται άνετα. Ακόμα και για εκείνους που θέλουν περισσότερη ξεκούραση ή επιθυμούν ορθωτικά μαξιλάρα θα βρούν και από αυτά σε ορισμένα εμπορικά καταστήματα με λευκά είδη.

Εκτός από τα μαξιλάρια κρεβατιού και άλλα μαξιλάρια μπορεί να χρησιμοποιήσει κανείς είτε διακοσμητικά είτε και να τα χρησιμοποιεί για να στηρίζει την πλάτη, να απλώνει και να ξεκουράζει τα πόδια ή να χρησιμοπιεί για να κάθεται πάνω για περισσότερη απαλότητα στα σκληρές καρέκλες από ξύλο ή μέταλλο ακόμα και από πλαστικό. Φυσικά μεγάλη ποικιλία υπάρχει εκτός από τη γέμιση των μαξιλαριών κάθε τύπου και στις θήκες. Βαμβακερές από οργαντίνα, λινό ή μάλλινο ύφασμα, για τα διακοσμητικά μαξιλάρια μπορεί να είναι κεντημένα ή στολισμένα με χάντρες, στρας ή πούλιες, αλλά πάντα αφαιρούμενες για να πλένονται είτε στο πλυντήριο είτε στο χέρι όσες είναι από ευαίσθητα υφάσματα και με στολίδια.



ΜΙΚΑ

ROLEX



NICK SARLIS & Co
OFFICIAL DISTRIBUTORS FOR DODECANESE
AND AUTHORISED SERVICE CENTER
34, Makariou str. - GR 85100 Rhodes, Greece
X4225-31/10

## ΚΙΝΗΜΑΤΟΓΡΑΦΟΙ

ΠΑΛΛΑΣ 5 CINEMAS CENTER
ΠΡΟΓΡΑΜΜΑ ΕΒΔΟΜΑΔΑΣ
03/10/2003 - 09/10/2003
Για κρατήσεις / For Reservations:
22410 24475 και 70670

ΑΙΘΟΥΣΑ 5, 3
LARA CROFT, TOMB RAIDER
THE CRADLE OF LIFE / ΤΟ ΛΙΚΝΟ ΤΗΣ ΖΩΗΣ Σε 1η Πανελλήνια Προβολή!
Η ακαταμάχητη Ατζελίνα Τζολί στην θεαματική υπερπεριπέτεια που όλοι περιμένουν!!! Κάντε έγκαιρα τις κρατήσεις σας!
ΠΡΩΤΑΓΩΝΙΣΤΟΥΝ: ANGELINA JOLIE, GERALD BUTLER
ΑΙΘΟΥΣΑ 5 Ώρες Έναρξης: 17:30, 20:00, 22:40
ΑΙΘΟΥΣΑ 3 Ώρες Έναρξης: *16:10, 18:40, 21:20
* Ειδική επιπλέον παράσταση, μόνο Σάββατο & Κυριακή

ΑΙΘΟΥΣΑ 1
ΘΕΟΣ ΓΙΑ ΜΙΑ ΕΒΔΟΜΑΔΑ
BRUCE AL MIGHTY Σε 1η ΠΑΝΕΛΛΗΝΙΑ ΠΡΟΒΟΛΗ!
Ο ασυναγώνιστος Τζιμ Κάρεϊ, σε ένα ξεκαρδιστικό ρόλο!
Κάντε έγκαιρα τις κρατήσεις σας!
ΠΡΩΤΑΓΩΝΙΣΤΟΥΝ: JIM CARREY, JENNIFER ANISTON
Ώρες Έναρξης: *16:20, 18:20, 20:30, 22:40
* Ειδική επιπλέον παράσταση, μόνο Σάββατο & Κυριακή

ΑΙΘΟΥΣΑ 2
ΕΠΑΓΓΕΛΜΑΤΙΕΣ ΑΠΑΤΕΩΝΕΣ
MATCHSTICK MEN
Σε 1η Πανελλήνια Προβολή!
Εξαπάτησε! Κορόιδεψε! Κλέψε! Ξέπλυνε! Επανέλαβε!
Ο μεγάλος Ρίντλεϊ Σκοτ (Blade Runner, Μονομάχος) σκηνοθετεί του NICOLAS CAGE και SAM ROCKWELL, προσφέροντας στο κοινό ένα απόλυτα διασκεδαστικό αποτέλεσμα!
Ώρες Έναρξης: 18:00, 20:20, 22:40

ΑΙΘΟΥΣΑ 4
HULK για 5η εβδομάδα!
Η ΥΠΕΡΠΕΡΙΠΕΤΕΙΑ ΠΟΥ ΟΛΟΙ ΠΕΡΙΜΕΝΑΤΕ!
Ο Ανγκ Λι μεταφέρει στη μεγάλη οθόνη τον απίθανο Hulk!
ΠΡΩΤΑΓΩΝΙΣΤΟΥΝ: ERIC BRANA, JENNIFER CONNELLY
Ώρες Έναρξης: 22:30

ΑΙΘΟΥΣΑ 4
ΣΥΝΟΔΟΣ ΚΥΡΙΩΝ / THE MAN FROM THE ELYSIAN FIELDS για 4η εβδομάδα!
Ο Άντυ Γκαρσία σε μία δυνατή κοινωνική ταινία μαζί με τους Μικ Τζάγκερ και Τζέιμς Κόμπουρν.
Ώρες Έναρξης: 18:00, 20:15

www.RodosVitrina.gr/Metropol.htm
METROPOL
ALPHA ODEON
★MULTI-CINEMA★
ΕΒΔΟΜ.ΠΡΟΓΡΑΜΜΑ • WEEKLY PROGRAMME
03/10/2003 - 09/10/2003

Σε 1η Πανελλήνια Προβολή
UNDERWORLD
Η μάχη για την κυριαρχία αρχίζει!!
Βρικόλακες • Λυκάνθρωποι
Εσείς με ποιούς είστε?!
Πρωταγωνιστούν Κέιτ Μπέκινσεϊλ, Σκοτ Σπίντμαν
Κάντε έγκαιρα τις κρατήσεις σας
ΩΡΕΣ ΕΝΑΡΞΗΣ SHOWTIMES
ΑΙΘΟΥΣΑ: 1 17:45 • 20:15 • 22:45

ΟΙ ΠΕΙΡΑΤΕΣ ΤΗΣ ΚΑΡΑΙΒΙΚΗΣ
Η πολύαναμενόμενη πειρατική περιπέτειας της χρονιάς!!!
Από τον παραγωγό του 'Αρμαγεδδών' και του 'Παρλ Χαρμπορ'....
Πρωταγωνιστούν: Τζόνι Ντεπ, Τζέφρι Ρας, Ορλάντο Μπλουμ, Κίρα Νάιτλι
ΩΡΕΣ ΕΝΑΡΞΗΣ SHOWTIMES
ΑΙΘΟΥΣΑ: 2 19:15 • 22:30

ΟΙ ΜΠΑΤΣΟΙ ΤΟΥ ΧΟΛΛΥΓΟΥΝΤ
Η αστυνομική περιπέτεια με πλούσια δράση και απίθανες κωμικές καταστάσεις...!!
Πρωταγωνιστεί το εκρηκτικό δίδυμο που ανεβάζει την ΑΔΡΕΝΑΛΙΝΗ στα ύψη!!
ΧΑΡΙΣΟΝ ΦΟΡΝΤ ΤΖΟΣ ΧΑΡΤΝΕΤ
ΚΑΤ ΑΠΟ 13 ΕΤΩΝ
ΩΡΕΣ ΕΝΑΡΞΗΣ SHOWTIMES
ΑΙΘΟΥΣΑ: 3 17:30 • 20:00 • 22:40

ΤΑΞΙΔΙ ΣΤΗΝ ΧΩΡΑ ΤΩΝ ΘΑΥΜΑΤΩΝ
Αγάπη • Θάρρος • περιπέτεια
Ένα μαγικό παραμύθι για όλες τις ηλικίες....
σε έναν κόσμο όνειρο
Στα Ελληνικά
ΟΣΚΑΡ καλύτερης ταινίας κινουμένων σχεδίων
ΩΡΑ ΕΝΑΡΞΗΣ SHOWTIME 17:00
ΑΙΘΟΥΣΑ: 2

• 3 LUXURY DESIGN SCREENS •
• DOLBY DIGITAL EX • FULLY AIR-CONDITIONED •
Πληροφορίες, Κρατήσεις • Information, Reservations
22410.28400

ΠΡΑΚΤΟΡΕΙΟ ΤΑΞΙΔΙΩΝ

**ΣΑΗΣ ΤΡΑΒΕΛ**

*

14/11 8ήμερο για

**ΚΕΡΚΥΡΑ**

*σε συνεργασία με το Σωματείο Ξενοδοχοϋπαλλήλων. Τηλ. Σωματείου 22410 20564, κον. 6942770511 κ. Βιβή*

*

17/11 7ήμερο για

**ΠΕΛΟΠΟΝΝΗΣΟ**

*

7-11 έως 12/11 αεροπορικώς

**ΒΟΡΕΙΑ ΕΛΛΑΔΑ (ΘΡΑΚΗ), ΘΕΣ/ΚΗ - ΚΑΒΑΛΑ - ΣΕΡΡΕΣ - ΚΟΜΟΤΗΝΗ - ΞΑΝΘΗ - ΑΛΕΞΑΝΔΡΟΥΠΟΛΗ - ΕΒΡΟ κ.λ.π.**

*ΠΑΚΕΤΑ ΕΚΔΡΟΜΩΝ ΓΙΑ ΟΛΑ ΤΑ ΜΕΡΗ ΤΟΥ ΚΟΣΜΟΥ*

ΠΛΗΡΟΦΟΡΙΕΣ - ΠΡΟΓΡΑΜΜΑΤΑ

ΠΡΑΚΤΟΡΕΙΟ ΤΑΞΙΔΙΩΝ

**ΣΑΒΒΑΣ ΣΑΗΣ**

ΤΑΡΠΟΝ ΣΠΡΙΓΚΣ 42 (δίπλα στην τραπεζα Πίστεως)

Τηλ. 22410 39781-3, 22410 37711

X4215-31/10

**PELLOS TRAVEL**

5ΗΜΕΡΗ ΕΚΔΡΟΜΗ

**ΚΩΝΣΤΑΝΤΙΝΟΥΠΟΛΗ**

**ΚΡΟΥΑΖΙΕΡΑ ΣΤΟ ΒΟΣΠΟΡΟ - ΠΡΙΓΚΗΠΟΝΗΣΣΑ**

Αναχώρηση **24/10/2003**

Επιστροφή **28/10/2003**

***Ρόδος - Μαρμαρίς - Εφεσσος - Σμύρνη - Απολλώνια - Προύσσα - Κωνσταντινούπολη - Bandirma - Σμύρνη - Μαρμαρίς - Ρόδος***



Ημέρα 1η

Αναχώρηση από Ρόδο το πρωί στις 08:00 για Μαρμαρίς. Αφιξη στο Μαρμαρίς - Επιβίβαση με πούλμαν και αναχώρηση για Bandirma - Κωνσταντινούπολη. Αφιξη στην Κωνσταντινούπολη. Τακτοποίηση σε Ξ/Δ. Δείπνο. Διανυκτέρευση.

Ημέρα 2η

Πρωινό στο Ξ/Δ. Εκδρομή στα Πριγκηπόνησσα, Χάλκη. Επιστροφή το μεσημέρι στο Ξ/Δ/ Το απόγευμα ελεύθερος χρόνος για ψώνια. Βράδυ προαιρετική διασκέδαση με oriental show. Δείπνο. Διανυκτέρευση

Ημέρα 3η

Πρωινό στο Ξ/Δ. Επίσκεψη στην Αγία Σοφία, Τοπκαπί Παλάς, Μπλε Τζαμί, Υδραγωβείο Ιουστινιανού. Επίσκεψη στο Φανάρι (Ορθόδοξο Πατριαρχείο), Αγιος Δημήτριος Ξυλόπορτας, Παναγία Βλαχερνών, Παναγία Μπαλουκλή. Ελεύθερο απόγευμα για ψώνια. Δείπνο. Διανυκτέρευση

Ημέρα 4η

Πρωινό στο Ξ/Δ. Αναχώρηση για Σμύρμη. Αναχώρηση για Yalova - Προύσα μέσω Απολλωνίας, επίσκεψη στην πόλη και αναχώρηση για Σμύρνη. Τακτοποίηση στο Ξ/Δ. Δείπνο. Διανυκτέρευση.

Ημέρα 5η

Πρωινό στο Ξ/Δ. Επιβίβαση σε πούλμαν και αναχώρηση για Εφεσο. Αφιξη στην Εφεσο (αρχαιολογικοί χώροι). Kusandasi - Marmaris. Αναχώρηση για Ρόδο. Άφιξη στη Ρόδο. Τέλος εκδρομής.

**Τιμή κατ' άτομο: 245, 00 ευρώ**

- **Στην τιμή περιλαμβάνονται:**
  1. Εισιτήρια Ρόδος - Μαρμαρίς - Ρόδος με καταμαράν
  2. Ξεναγήσεις - εκδρομές
  3. Μεταφορές με κλιματιζόμενα πούλμαν.
  4. Ξενοδοχεία με πρωινό κα φαγητό 4****
  5. Συνοδός γραφείου
  6. Ταξιδιωτική ασφάλεια
  7. Φόροι εισόδου - εξόδου
- **Δεν περιλαμβάνονται:**
  Αρχαολογικοί χώροι, εισιτήρια πλοίων Bandirma - Κωνσταντινούπολη - Yalova, εισιτήρια της κρουαζιέρας στα Πριγκηπόνησσα, Βόσπορο, διασκέδαση oriental show.

Για περισσότερες πληροφορίες και κρατήσεις:

**PELLOS TRAVEL**

ΛΕΩΦΟΡΟΣ ΚΑΛΛΙΘΕΑΣ - Φαληράκι, Ρόδος

• ΤΗΛ 22410 87615, 22410 86298

• Κινητό: 6942080534

• Fax: +30 22410 87616

e-mail: pellostravel@hellasnet.gr

6908-15/10

## Στην περιοχή της Δωδεκανήσου

# Σημαντικές ελλείψεις στα δημοτικά σχολεία

## ΔΕΝ ΓΙΝΟΝΤΑΙ ΟΙ ΑΠΑΡΑΙΤΗΤΟΙ ΔΙΟΡΙΣΜΟΙ

**ΣΗΜΑΝΤΙΚΕΣ ελλείψεις εμφανίζουν πολλά δημοτικά σχολεία της Δωδεκανήσου. Αυτό αναφέρεται σε χτεσινή ανακοίνωση του Συλλόγου Εκπαιδευτικών Πρωτοβάθμιας και Προσχολικής Αγωγής Ρόδου, με την οποία κατηγορείται το υπουργείο Παιδείας, γιατί δεν προβαίνει στους απαραίτητους διορισμούς.**

**Η ανακοίνωση των εκπαιδευτικών έχει ως εξής:**



«ΒΡΙΣΚΟΜΑΣΤΕ στο πρώτο δεκαήμερο του Οκτώβρη και οι ελλείψεις σε διδακτικό προσωπικό είναι αρκετές. Σε επαφή του Διοικητικού Συμβουλίου με τις σχολικές μονάδες διαπιστώθηκε ότι πολλά σχολεία δεν έχουν πλήρες διδακτικό πρόγραμμα, λόγω της έλλειψης εκπαιδευτικών. Συγκεκριμένα, στο νομό μας σήμερα, μετά από ένα μήνα λειτουργίας των σχολείων, υπάρχουν οι παρακάτω ανάγκες από εκπαιδευτικό προσωπικό:

Δάσκαλοι: 58
Νηπιαγωγοί: 37
Φυσικής Αγωγής: 35
Αγγλικών: 24
Μουσικής: 14

Το υπουργείο δεν προβαίνει στους αναγκαίους διορισμούς και στις απαραίτητες πιστώσεις, παρά μονάχα προσπαθεί με διοικητικά μέτρα, με "αποψίλωση" των σχολείων από τις τάξεις υποδοχής και με ενδοσχολικές μετακινήσεις δασκάλων, να λύσει τα προβλήματα.

Καταγγέλλουμε την απαράδεκτη άρνηση του ΥΠΕΠΘ για χορήγηση πιστώσεων στο νομό μας. Απαιτούμε συμπληρωματικούς διορισμούς για την κάλυψη όλων των κενών που καταγράφονται στο νομό Δωδεκανήσου.

**Για το Διοικητικό Συμβούλιο**
**Ο πρόεδρος**
**Νικόλαος Ράπτης**
**Ο γ. γραμματέας**
**Κων/νος Μουτσάκης»**

# Βολές όπλων πεζικού από αύριο στην Κατταβιά

## ΑΣΚΗΣΕΙΣ ΜΕΧΡΙ 16 ΟΚΤΩΒΡΙΟΥ



**Ανακοινώνεται** ότι, από 8 Οκτωβρίου 2003 μέχρι 16 Οκτωβρίου 2003 και από ώρα 07.00 έως 24.00 καθημερινά, θα εκτελούνται βολές Ελαφρών - Βαρέων Οπλων Πεζικού στο πεδίο ασκήσεων - βολών Κατταβιάς.

Επικίνδυνη περιοχή, η περικλειόμενη μεταξύ των οδών Κατταβιάς - Πλημμυρίου και Κατταβιάς - Πρασονησίου, καθώς και η θαλάσσια περιοχή που εκτείνεται σε βάθος 15-20 χιλιομέτρων από την ακτή του πεδίου βολής και ύψος 8.000 πόδια.

Κατά τις παραπάνω ημερομηνίες και ώρες ΑΠΑΓΟΡΕΥΕΤΑΙ κάθε κίνηση πεζών, τροχοφόρων, αλιέων, λεμβούχων, πλοίων και αεροσκαφών στην παραπάνω περιοχή, προς αποφυγή ατυχημάτων.

Διευκρινίζεται ότι θα εκτελούνται και νυχτερινές βολές.




**ΝΤΕΤΕΚΤΙΒΣ ΑΘΗΝΩΝ**

6759-7/10

Αναλαμβάνουμε υποθέσεις ***ανηλίκων, προσωπικές, οικογενειακές, εμποροβιομηχανικές***

Διαθέτουμε τα καλύτερα ηλεκτρονικά σύγχρονα οπτικοακουστικά συστήματα

**Εχεμύθεια 100%**

**Τα 30 χρόνια πείρα είναι η εγγύησή μας**

**Τηλ. 6977632963 & 6945319796**

**ALHAMBRA TRAVEL**

**Royal Olympic Cruises**

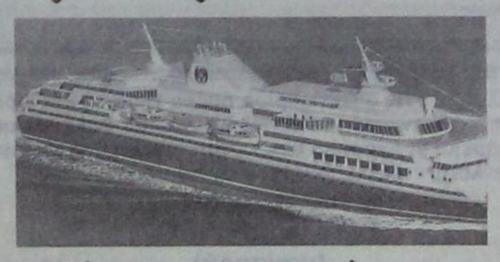

**7ήμερες κρουαζιέρες...**

**«Μεσογειακό Μεγαλείο» με το**

**OLYMPIA VOYAGER**

| Ημέρα | Λιμάνι | Αφιξη | Αναχώρηση |
|---|---|---|---|
| Παρασκευή | Πειραιάς | | 17.00 |
| Σάββατο | Εν πλω | | |
| Κυριακή | Γένοβα (Πορτοφίνο), Ιταλία | 07.00 | 13.00 |
| | Νίκαια (Μόντε Κάρλο) Γαλλία | 17.30 | 01.00 |
| Δευτέρα | Τσιτοβέκια (Ρώμη) Ιταλία | 10.30 | 19.00 |
| Τρίτη | Μεσίνα (Ταορμίνα) Ιταλία | 08.00 | 13.00 |
| Τετάρτη | Κουσάνταση (Εφεσος) Τουρκία | 15.00 | 20.00 |
| | Σάμος-Πυθαγόρειον* | 21.30 | 24.00 |
| Πέμπτη | Ρόδος | 07.00 | 13.00 |
| | Κως* | 16.30 | 20.30 |
| Παρασκευή | Πειραιάς | 09.00 | |

* Αποβίβαση με βάρκες

**«Τεσσάρων θαλασσών» με το**

**OLYMPIA EXPLORER**

| Ημέρα | Λιμάνι | Αφιξη | Αναχώρηση |
|---|---|---|---|
| Παρασκευή | Πειραιάς | | 17.00 |
| Σάββατο | Κέρκυρα | 09.00 | 13.30 |
| Κυριακή | Βενετία, Ιταλία | 09.30 | 18.30 |
| Δευτέρα | Ντουμπρόβνικ, Κροατία | 08.30 | 14.00 |
| Τρίτη | Κατάκολο | 0700 | 12.30 |
| Τετάρτη | Κων/πολη, Τουρκία | 12.30 | 20.00 |
| Πέμπτη | Μύκονος | 09.30 | 14.00 |
| | Σαντορίνη* | 17.30 | 21.30 |
| Παρασκευή | Πειραιάς | 06.00 | |

* Αποβίβαση με βάρκες

1. Στις τιμές συμπεριλαμβάνεται πλήρης διατροφή (4 γεύματα) επί του πλοίου και το πρόγραμμα διασκέδασης των επιβατών. Δεν συμπεριλαμβάνεται η κατανάλωση ποτών και οι προαιρετικές εκδρομές
2. Ολοι οι επιβάτες πληρώνουν λιμενικά τέλη. Ολοι οι επιβάτες πρέπει να έχουν ελληνικό διαβατήριο σε ισχύ.
3. Παιδιά έως 16 ετών μοιράζονται την καμπίνα με δύο ενήλικες. Πληρώνουν μόνο τα λιμενικά τέλη ευρώ 145 το άτομο.
4. Μονόκλινες καμπίνες έχουν επιβάρυνση στην τιμή 50%
5. Από την προσφορά εξαιρούνται οι σουίτες SA, SB, SC.
6. Ο αριθμός των καμπινών είναι περιορισμένος και θα τηρηθεί απόλυτη σειρά προτεραιότητας στην κράτησή τους.

***ΕΙΔΙΚΗ ΠΡΟΣΦΟΡΑ***

Το πρακτορείο ALHAMBRA και η ROYAL OLYMPIC CRUISES προσφέρουν δύο υπέροχες κρουαζιέρες στους Ελληνες επιβάτες.

Η κρουαζιέρα ΜΑΥΡΗ ΘΑΛΑΣΣΑ ξεκινά από ΠΕΙΡΑΙΑ ΣΤΙΣ **17/10/2003** και προσφέρεται σε ιδιαίτερα ελκυστική τιμή (το δεύτερο άτομο ΔΩΡΕΑΝ).

Η κρουαζιέρα 4 ΘΑΛΑΣΣΩΝ με το υπερπολυτελές OLYMPIA EXPLORER το ταχύτερο κρουαζιερόπλοιο στον κόσμο ξεκινά από ΠΕΙΡΑΙΑ στις 24/10/2003 και μπορεί να συνδυασθεί με την αργία της 28ης Οκτωβρίου.

1. 7ήμερη κρουαζιέρα «Μαύρη θάλασσα» με το «Τρίτων» **17/10/2003**
Πειραιάς/Μυτιλήνη/Κων/πολη/Διάπλους Βοσπόρου/Νεσεμπούρ Βουλγαρίας/Οδησσός Ουκρανίας/Γιάλτα Ουκρανίας/Διάπλους Βοσπόρου/Πειραιάς
Τιμή από ευρώ 314,00 το άτομο (το δεύτερο άτομο ταξιδεύει δωρεάν)

2. 7ήμερη κρουαζιέρα «4 θαλασσών» με το υπερπολυτελές «OLYMPIA EXPLORER»
24-31/10/2003
Πειραιάς/ Κέρκυρα/ Βενετία/Ντουμπρόβνικ/Κατάκολο/Κων/πολη/Μύκονο/Σαντορίνη/ Πειραιάς
Τιμή από ευρώ 650,00 το άτομο.

**OLYMPIA VOYAGER**

Πληροφορίες και - Κρατήσεις

**ALHAMBRA TRAVEL**

ΔΗΜ. ΘΕΟΔΩΡΑΚΗ 13 Τηλ. 22410 37052, 25698

X. 4219-31/10

# ΜΝΗΜΟΣΥΝΑ

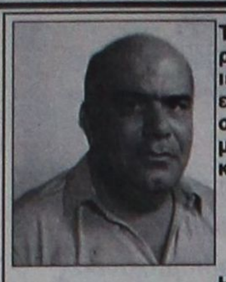

Τελούμε στις 8 Οκτωβρίου ημέρα Τετάρτη και ώρα 8 π.μ. στον ιερό ναό Αγίου Γεωργίου ΚΑΤΩ ετήσιο μνημόσυνο υπέρ αναπαύσεως της ψυχής του λατρευτού μας συζύγου, πατέρα, αδελφού και παππού

**ΕΜΜΑΝΟΥΗΛ ΓΕΡΟΝΤΗ**

Η σύζυγος Μαργαρίτα
Τα παιδιά Πόπη - Βασίλης, Σωτήρης - Αρχοντία, Μιχάλης - Μαριάνθη
Η αδελφή Ελένη
Τα εγγόνια και οι λοιποί συγγενείς

2154-7/10



Στις 9 Οκτωβρίου ημέρα Πέμπτη και ώρα 8 π.μ. στον ιερό ναό Ταξιαρχών νεκροταφείου τελούμε 9ήμερο μνημόσυνο υπέρ αναπαύσεως της ψυχής της λατρευτής μας συζύγου, μητέρας, γιαγιάς, αδελφής και θείας

**ΜΑΡΙΑΣ-ΒΑΡΒΑΡΑΣ ΣΤΥΛΙΑΝΟΥ (ΡΟΔΙΤΗ)**

Η σύζυγος Εμμανουήλ
Τα παιδιά Κωνσταντίνος, Κατερίνα, Παναγιώτης
Τα εγγόνια, τα αδέλφια, τα ανίψια και οι λοιποί συγγενείς

2160-8/10

Τελούμε στις 9 Οκτωβρίου ημέρα Πέμπτη και ώρα 9 π.μ. στον ιερό ναό Αγίου Νεκταρίου Φαληρακίου 40ήμερο μνημόσυνο υπέρ αναπαύσεως της ψυχής του λατρευτού μας συζύγου και πατέρα

**ΣΑΒΒΑ ΑΡΓΥΡΟΥ (μοναχού)**

Η οικογένειά του

6993-8/10

# Οι Αλβανοί... έσωσαν τον ελληνικό τουρισμό

## ΜΕΙΩΣΗ ΑΠΟ ΤΙΣ ΠΑΡΑΔΟΣΙΑΚΕΣ ΑΓΟΡΕΣ

Αύξηση παρουσίασαν οι αφίξεις αλλοδαπών τουριστών στη χώρα μας το έτος 2002 σε σχέση με το 2001, κατά ποσοστό 1,6%, σύμφωνα με τα στοιχεία της Εθνικής Στατιστικής Υπηρεσίας (ΕΣΥΕ), με το παράδοξο όμως γεγονός οι περισσότερες παραδοσιακές μας αγορές να παρουσιάζουν μείωση!

Οι τουρίστες από την Ευρωπαϊκή Ένωση, συμπεριλαμβανομένης της Μεγ. Βρετανίας, που παρουσίασε μείωση 2,52%, και της Γερμανίας, που παρουσίασε αύξηση 7,05% ήταν 9.637.540 άτομα, παρουσιάζοντας συνολική μείωση κατά 1,8%. Αντίθετα, οι αφίξεις από τις Βαλκανικές χώρες και συγκεκριμένα από την Αλβανία έφθασαν τα 1.255.738 άτομα, παρουσιάζοντας αύξηση 21%, από την ΠΓΔΜ 309.607 άτομα με αύξηση 9,8%, από τη Βουλγαρία 470.232 άτομα με αύξηση 7,3% από την Ρουμανία 118.885 με αύξηση 20,73, καθώς και από την Τουρκία 139.018 άτομα με αύξηση 21,6%. Έτσι εύκολα η Στατιστική Υπηρεσία κατέληξε στο συμπέρασμα ότι "η παραπάνω μεταβολή εξηγείται από το γεγονός ότι, αφενός παρουσιάζεται μείωση των αφίξεων από ταξιδιώτες που χρησιμοποιούν για την είσοδό τους στην Ελλάδα κυρίως αεροπορικά ή θαλάσσια μέσα μεταφοράς και αφετέρου παρουσιάστηκε αύξηση στους αφιχθέντες που εισήλθαν στη χώρα μας από χώρες που συνορεύουν με την Ελλάδα, όπου κυρίως χρησιμοποιούν για τη μετακίνησή τους χερσαία μεταφορικά μέσα".

Και συνεχίζει η Στατιστική Υπηρεσία αναφέροντας ότι σύμφωνα με το μέσο ταξιδιού που χρησιμοποιήθηκε, τα ποσοστά των αφίξεων αεροπορικώς και θαλασσίως μειώθηκαν (κατά 3,7% και 1,4% αντίστοιχα), ενώ αυξήθηκαν τα ποσοστά των αφίξεων σιδηροδρομικώς και οδικώς (αύξηση 3,7% και 23% αντίστοιχα). Καταλήγουμε λοιπόν στο συμπέρασμα ότι ο οδικός τουρισμός, με την αθρόα προσέλευση Αλβανών στη χώρα μας, έσωσε την τουριστική μας βιομηχανία!

Τέλος, οι κρουαζιέρες αυξήθηκαν κατά 18,8%, πετυχαίνοντας το έτος 2002 τον υψηλότερο αριθμό αφίξεων της δεκαετίας με 738.178 επιβάτες, αφού προς το τέλος του περασμένου αιώνα είχαν γνωρίσει σημαντική πτώση. Οι πίνακες βασίζονται σε στοιχεία που προέρχονται από διοικητικές πηγές (Υπηρεσία Πολιτικής Αεροπορίας, Υπουργείο Δημόσιας Τάξης, Υπηρεσίες Ελέγχου Διαβατηρίων, Λιμενικές αρχές) απογραφικά για τους υπηκόους εκτός Ευρωπαϊκής Ένωσης, καθώς και από δειγματοληπτικές έρευνες που πραγματοποιούνται στους κύριους σταθμούς εισόδου της χώρας για τους ταξιδιώτες που έρχονται από χώρες της Ευρωπαϊκής Ένωσης, διευκρινίζει η Στατιστική Υπηρεσία.

Οι αφίξεις από τις χώρες της Ευρώπης έχουν ως εξής:

•Αλβανία: (2001) 1.038.129: (2002) 1.255.738: Μεταβολή +20,96

•Αυστρία: (2001) 495.928: (2002) 461.672: Μεταβολή -6,91

•Βέλγιο - Λουξεμβούργο: (2001) 393.062: (2002) 358.010: Μεταβολή -8,92

•Βουλγαρία: (2001) 438.419: (2002) 470.232: Μεταβολή +7,26

•Γαλλία: (2001) 726.816: (2002) 735.568: Μεταβολή +1,20

•Γερμανία: (2001) 2.345.440: (2002) 2.510.849: Μεταβολή +7,05

•Γιουγκοσλαβία: (2001) 160.471: (2002) 190.814: Μεταβολή +18,91

•Δανία: (2001) 365.847: (2002) 342.966: Μεταβολή -6,25

•Ελβετία: (2001) 229.384: (2002) 220.476: Μεταβολή -3,88

•Ηνωμένο Βασίλειο: (2001) 2.932.342: (2002) 2.858.360: Μεταβολή -2,52

•Ιρλανδία: (2001) 74.239: (2002) 58.634: Μεταβολή -21,02

•Ισπανία (2001) 171.450: (2002) 153.039: Μεταβολή -10,74

•Ιταλία: (2001) 889.925: (2002) 805.008: Μεταβολή -9,54

•Νορβηγία: (2001) 190.934: (2002) 181.383: Μεταβολή -5,00

•Ολλανδία: (2001) 715.926: (2002) 721.413: Μεταβολή +0,77

•Ουγγαρία: (2001) 159.409: (2002) 144.509: Μεταβολή -9,35

•Πολωνία: (2001) 208.175: (2002) 235.704: Μεταβολή +13,22

•Πορτογαλία: (2001) 21.383: (2002) 18.927: Μεταβολή -11,49

•Π.Γ.Δ.Μ. (FYROM): (2001) 281.866: (2002) 309.607: Μεταβολή +9,84

•Ρουμανία: (2001) 98.475: (2002) 118.885: Μεταβολή +20,73

•Ρωσία: (2001) 133.140: (2002) 135.978: Μεταβολή +2,13

•Σουηδία: (2001) 516.857: (2002) 465.772: Μεταβολή -9,88

•Τσεχία: (2001) 138.375: (2002) 139.982: Μεταβολή +1,16

• Σλοβακία: (2001) 71.495: (2002) 79.862: Μεταβολή +11,70

•Φινλανδία: (2001) 168.335: (2002) 147.322: Μεταβολή -12,48

•Λοιπές χώρες Ευρώπης: (2001) 122.402: (2002) 115.800: Μεταβολή -5,39

•Κρουαζιέρες: (2001) 621.357: (2002) 738.178: Μεταβολή +18,80.

# Απαισιόδοξες οι νοικοκυρές λόγω του υψηλού κόστους ζωής

## ΧΕΙΡΟΤΕΡΕΥΕΙ Η ΟΙΚΟΝΟΜΙΚΗ ΤΟΥΣ ΘΕΣΗ

Χειροτέρευση της οικονομικής τους θέσης αναμένουν περισσότερα από τα μισά νοικοκυριά της χώρας το 2003 (50,5%) έναντι 44,5% κατά το 2002 και 34,5% το 2001, όπως προκύπτει από τα αποτελέσματα έρευνας που πραγματοποίησε η Icap με θέμα ΄΄Τα ελληνικά νοικοκυριά: Εκτιμήσεις για το 2002 και προσδοκίες για το 2003΄΄.

Από την έρευνα φαίνεται ότι το κόστος των πληθωριστικών πιέσεων θεωρήθηκε σημαντικότερο για την ευημερία των νοικοκυριών από τα οφέλη της ταχείας ανάπτυξης και οδήγησε στην ένταση της απαισιοδοξίας για το μέλλον και στην παγίωση των αρνητικών προσδοκιών. Ειδικότερα, οι προσδοκίες για την πορεία των νοικοκυριών κατά το τρέχον έτος είναι περισσότερο αρνητικές από ό,τι είχε καταγράψει η αντίστοιχη περυσινή έρευνα.

Από την άλλη πλευρά, σχεδόν σταθερό παρέμεινε το μερίδιο των νοικοκυριών, τα οποία δεν προσδοκούν αξιόλογες μεταβολές στα οικονομικά τους. Η απαισιοδοξία είναι πολύ εντονότερη μεταξύ των συνταξιούχων, περίπου τα δύο τρίτα των οποίων αναμένουν επιδείνωση. Αντιθέτως, περισσότερο αισιόδοξοι, έναντι του μέσου όρου, είναι τα νοικοκυριά με αρχηγό επιστήμονα ελεύθερο επαγγελματία.

Η αρνητική αυτή εικόνα, σύμφωνα με την Icap, δεν διαφοροποιείται ουσιωδώς από την ανάλυση της τάσης των προσδοκιών κατά την τριετία 2001-2003. Από αυτή προκύπτει ότι η απαισιοδοξία έχει πλέον παγιωθεί. Το μερίδιο των απαισιόδοξων έχει αυξηθεί σημαντικά από 34,5% το 2001 σε 50,5% το 2003. Η τάση αυτή σχετίζεται με τις αρνητικές επιδράσεις του πληθωρισμού, ο οποίος θεωρείται ως ο κυριότερος αρνητικός παράγοντας. Ταυτοχρόνως, έχουν μειωθεί τα ποσοστά αυτών που αναμένουν βελτίωση από 14,9% σε 13,2% και η αβεβαιότητα έχει περιορισθεί αισθητά από 16,9% το 2001 σε 6,2% το 2003.

Κύρια πηγή απαισιοδοξίας είναι η αύξηση του κόστους διαβίωσης. Η σημασία μάλιστα του παράγοντα αυτού αυξήθηκε μονοτονικά κατά την τριετία 2001-2003, γεγονός που συμβαδίζει με την επιτάχυνση του πληθωρισμού και με τις αυξήσεις των τιμών των ειδών διατροφής, ιδιαίτερα μετά την εισαγωγή του ευρώ.

Ειδικότερα, η διαφορά μεταξύ του μεριδίου των νοικοκυριών που αναμένει βελτίωση της θέσης του λόγω μείωσης του πληθωρισμού και αυτού που θεωρεί ότι θα υπάρξουν μεγάλες αυξήσεις τιμών, οι οποίες θα το επηρεάσουν αρνητικά, διευρύνθηκε σε -61,5% από -49,1% που είχε καταγράψει η περυσινή έρευνα. Οι εξελίξεις αυτές είναι δυνατόν να υποδηλώνουν ότι υπήρξε αναζωπύρωση των πληθωριστικών προσδοκιών. Οι συνταξιούχοι, περισσότερο από οποιαδήποτε άλλη κατηγορία νοικοκυριών, βασίζουν την απαισιοδοξία τους στην αναμενόμενη επιτάχυνση του πληθωρισμού.

Οι εκτιμήσεις για την αναμενόμενη πορεία του διαθεσίμου εισοδήματος εμφανίζονται σταθεροποιημένες. Συγκεκριμένα, από τις δύο τελευταίες έρευνες προκύπτει ότι εκείνοι που αναμένουν βελτίωση είναι περίπου ίσοι με αυτούς που προβλέπουν επιδείνωση. Η ισορροπία αυτή έχει ανατρέψει το αρνητικό ισοζύγιο που είχε καταγραφεί από την έρευνα των προοπτικών του 2001. Αναμφιβόλως, η εξέλιξη αυτή σχετίζεται με την ταχύρυθμη ανάπτυξη της ελληνικής οικονομίας τα τελευταία χρόνια.

Ο μόνος όμως ισχυρός παράγοντας αισιοδοξίας είναι και πάλι η προοπτική εξεύρεσης νέων πηγών εισοδήματος από εργασία, πρόσθετη απασχόληση, απασχόληση και άλλων μελών του νοικοκυριού κλπ. Οι προοπτικές αυτές, οι οποίες πιθανότατα σχετίζονται και με το γεγονός ότι το 2003 είναι προεκλογικό έτος, θεωρήθηκαν ως ο σημαντικότερος παράγοντας αισιοδοξίας από το 34,2% των νοικοκυριών που έχουν εμπιστοσύνη στο μέλλον τους.

Μεταξύ της περυσινής και φετινής έρευνας δεν υπάρχουν σημαντικές διαφοροποιήσεις στις προγραμματιζόμενες μεταβολές της καταναλωτικής δαπάνης. Αυτό ήταν αναμενόμενο δεδομένου ότι δεν υπάρχουν και ουσιώδεις διαφορές στα βασικά οικονομικά μεγέθη.

Ωστόσο διευρύνεται συνεχώς η ψαλίδα μεταξύ αυτών που αναμένουν αύξηση της δαπάνης τους για τρόφιμα και αυτών που προβλέπουν μείωση. Η εξέλιξη αυτή σχετίζεται με το γεγονός ότι η ζήτηση είναι ανελαστική και συνάδει με τα στοιχεία και τα παράπονα για σημαντική αύξηση των τιμών.

## Τα τροχαία ατυχήματα

ΣΥΝΕΧΕΙΑ ΑΠΟ ΤΗ ΣΕΛ. 1

ενώ βεβαιώθηκαν 202 παραβάσεις για υπερβολική ταχύτητα.

Για την εβδομάδα που διανύουμε, δίνεται ιδιαίτερη βαρύτητα σε ελέγχους για κίνηση στο αντίθετο ρεύμα κυκλοφορίας.

## Θα αιφνιδιάσει η Ν. Δημοκρατία

ΣΥΝΕΧΕΙΑ ΑΠΟ ΤΗ ΣΕΛ. 1

* Οι πληροφορίες αναφέρουν ότι στη Νέα Δημοκρατία αναμένονται να υποβληθούν και άλλες προτάσεις και να συζητηθούν και άλλα ονόματα υποψηφίων, πέραν αυτών που έχουν κατά καιρούς αναφερθεί.

ΚΑΙ ΑΥΤΟ γιατί πέραν των υποψηφιοτήτων Παυλίδη και Καραμάριου δεν μπορεί κανένας να θεωρηθεί σίγουρος υποψήφιος. Χαρακτηριστικά αναφέρεται ότι για την επαρχία της Ρόδου, πέραν του Καραμάριου, αναζητούνται ακόμη τρεις υποψήφιοι, εκτός και εάν το βόρειο συγκρότημα εκπροσωπηθεί από τρεις υποψηφίους και όχι δύο ή έναν (Παυλίδης), όπως συνέβη στις προηγούμενες βουλευτικές εκλογές.

* Οι πληροφορίες αναφέρουν ότι στελέχη της Νέας Δημοκρατίας στην Αθήνα ενημερώνονται συνεχώς για την κατάσταση που επικρατεί στη Δωδεκάνησο και δεν αποκλείεται τελικά να επιλέξουν υποψηφίους, τα ονόματα των οποίων ποτέ δεν αναφέρθηκαν!.. Λέγεται ότι γίνονται βολιδοσκοπήσεις με άκρα μυστικότητα και στόχος της Νέας Δημοκρατίας είναι να αιφνιδιάσει στη Δωδεκάνησο, σχηματίζοντας συνδυασμό ανανεωμένο και με πρόσωπα ευρύτερης αποδοχής.

## Το απεργιακό κύμα

ΣΥΝΕΧΕΙΑ ΑΠΟ ΤΗ ΣΕΛ. 1

εκπαιδευτικοί ζητούν να τους χορηγηθή ποσό της τάξεως των 176 ευρώ που δόθηκε στις περισσότερες κατηγορίες των Δημοσίων Υπαλλήλων ως επίδομα αναδρομικά. «Παράλληλα τοπικά ζητάμε να δοθεί λύση στα κτιριακά προβλήματα που υπάρχουν στην περιοχή μας», δήλωσε ο πρόεδρος της Ενωσης Λειτουργών Μέσης Εκπαίδευσης κ. Κ. Παπαδομαρκάκης.

Η ΠΕΡΑΙΤΕΡΩ στάση του κλάδου θα αποφασιστεί στη διάρκεια της συνεδρίασης της ολομέλειας των προέδρων των ΕΛΜΕ όλης της χώρας που θα πραγματοποιηθεί στις 11 Οκτωβρίου.

• Στο ποσοστό του 85% έφθασε η συμμετοχή των δασκάλων και των νηπιαγωγών στην χθεσινή απεργία και πολλά σχολεία δεν λειτούργησαν. Στο ποσοστό το 72,5% έφθασε η συμμετοχή των εργαζομένων στα τρία γραφεία της Πρωτοβάθμιας Εκπαίδευσης. Από τα 1237 άτομα που υπηρετούν στα γραφεία αυτά μετείχαν στην απεργία 864 άτομα.

«Τα αιτήματα του κλάδου είναι θεσμικά και οικονομικά. Ζητάμε όμως να καλυφθούν και τα κενά που υπάρχουν στις θέσεις των δασκάλων και των νηπιαγωγών τα οποία φθάνουν τα 150 άτομα», δήλωσε ο πρόεδρος του συλλόγου Δασκάλων Ρόδου κ. Νίκος Ράπτης. Οι δάσκαλοι είναι πιθανό να επανέλθουν με 48ωρη απεργία στο τέλος του Οκτωβρίου.

ΜΕ ΠΡΟΣΩΠΙΚΟ ασφαλείας λειτούργησαν χθες τα τμήματα Γεωργίας, Κτηνιατρικής και Αλιείας της Νομαρχιακής Αυτοδιοίκησης λόγω της απεργίας των γεωτεχνικών η οποία θα συνεχιστεί και αύριο ενώ αύριο Τετάρτη 8, την Πέμπτη 9 και την Παρασκευή 10 Οκτωβρίου θα κάνουν αποχή. «Για την ώρα δεν υπάρχει πρόβλημα αλλά αν η απεργία συνεχιστεί για περισσότερες ημέρες θα έχουμε ελλείψεις κρεάτων στην αγορά», δήλωσε ο αντινομάρχης κ. Νίκο Ζωΐδης.

ΣΕ ΠΟΣΟΣΤΟ που έφθασε το 80% κυμάνθηκε η συμμετοχή στην απεργία των νοσοκομειακών γιατρών, όπως δήλωσε ο πρόεδρος του συλλόγου των ιατρών του νοσοκομείου Ρόδου κ. Μιχάλης Σοκορέλος. Τετράωρη στάση εργασίας έκαναν χθες οι εργαζόμενοι του ΕΚΑΒ.

Αύριο Τετάρτη και μεθαύριο Πέμπτη θα απεργήσουν οι ιδιοκτήτες των ταξί που διαμαρτύρονται για την εγκατάσταση των ταμειακών μηχανών στα οχήματά τους.

ΤΡΙΗΜΕΡΗ απεργία στις 15, 16 και 17 Οκτωβρίου κήρυξαν οι δικαστικοί υπάλληλοι.

## Οι απόψεις του κ. Καΐσερλη

ΣΥΝΕΧΕΙΑ ΑΠΟ ΤΗ ΣΕΛ. 1

Κεντρικής Επιτροπής, γνωρίζοντας ότι οι εσωκομματικές θέσεις και λειτουργίες, για το συμφέρον της δημοκρατικής παράταξης δεν δημοσιοποιούνται .

Κύριε Διαμαντίδη,

Στην ζωή μου έμαθα να αγωνίζομαι με ευθύτητα και σεμνότητα, χωρίς να διακατέχομαι από εμπάθεια ή κακία.

Αυτό έχει αποδειχθεί στην πράξη και όχι στα λόγια στην μακρόχρονη πολιτική μου σταδιοδρομία.

Δεν ζήτησα από κανέναν εύνοια. Αυτό που ζητώ είναι η αντικειμενικότητα.

Φιλικά

Κώστας Καΐσερλης»

Στην επιστολή που μας έστειλε ο κ. Καΐσερλης επισυνάπτεται και η ακόλουθη αναφορά του προς τον Γραμματέα του ΠΑΣΟΚ κ. Χρυσοχοΐδη, που του είχε στείλει στις 26 Αυγούστου 2003,. στην οποία του εκθέτει τις θέσεις του στο πρόβλημα που είχε δημιουργηθεί με την εκλογή νομαρχιακής επιτροπής του βορείου συγκροτήματος.

«Σύντροφε Γραμματέα,

Η εκκρεμότητα ανάδειξης της ΝΕ του Βορείου Συγκροτήματος Δωδεκανήσου σε συνδυασμό με την εμφάνιση πληθώρας υποψηφιοτήτων για τις προσεχείς Βουλευτικές εκλογές στον νομό δημιουργεί ιδιαίτερα προβλήματα στην εμφάνιση της συνοχής του Κινήματος στην περιοχή.

Εύκολα γίνεται αντιληπτό ότι και τα προβλήματα που έχουν εμφανισθεί στο Βόρειο Συγκρότημα συνδέονται απόλυτα με τις προσεχείς διαδικασίες για την ανάδειξη των υποψηφίων Βουλευτών.

Αυτό οφείλεται στην αποδοχή ότι η ανάδειξη των υποψηφίων θα γίνει όπως και στο παρελθόν με τη διαδικασία των εσωκομματικών εκλογών.

Στην παρούσα φάση άποψή μου είναι ότι κάθε πρωτοβουλία για την επίλυση του προβλήματος της ΝΕ είτε με νέες εκλογές, είτε με διορισμό, θα δημιουργήσει πρόσθετες επιπλοκές εάν πρώτα δεν αποσαφνισθούν οι κανόνες και οι διαδικασίες επιλογής των υποψηφίων Βουλευτών.

Για την κάλυψη του κενού που υπάρχει θεωρώ ως μοναδική λύση την ανάληψη της ευθύνης διεκπαιρέωσης των τρεχουσών κομματικών υποχρεώσεων από την ΝΕ της Νότιας Δωδεκανήσου, που ως εκλεγμένο όργανο του ίδιου νομού μπορεί να περάσει ως η πλέον φυσιολογική λύση.

Πιστεύω ότι η απόφαση αυτή με την ως άνω ξεκάθαρη αιτιολόγηση θα επαναφέρει το πρόβλημα στην πραγματική του διάσταση, θα επεμπλέξει το Κίνημα από τις προσωπικές φιλοδοξίες και θα προσφέρει χρόνο για την επιλογή διαφανών και αξιοκρατικών χειρισμών στην τήρηση των δημοκρατικών διαδικασιών».

## Οι σχολικές αίθουσες

ΣΥΝΕΧΕΙΑ ΑΠΟ ΤΗ ΣΕΛ. 1

• Στη χθεσινή σύσκεψη εξετάστηκε η πρόταση που κατατέθηκε για την στέγαση μαθητών του 2ου ΤΕΕ στο κτίριο Πανάγου που είναι κοντά στην περιοχή των Αγίων Αποστόλων. «Η αυτοψία που κάναμε, όμως, στο χώρο έδειξε ότι δεν είναι κατάλληλος για να καλύψει τις ανάγκες του σχολείου. Δεν διαθέτει δηλαδή αυλή για τα παιδιά, ενώ βρίσκεται κοντά σε σούπερ μάρκετ και κέντρο διασκέδασης», δήλωσε χθες ο κ. Κουσουρνάς.

Για να δοθεί λύση στο πρόβλημα η νομαρχιακή αυτοδιοίκηση θα ανεγείρει μέσα στο χώρο του σχολείου νέες αίθουσες για να καλύψει την έλλειψη. Το έργο αυτό θα γίνει με πόρους της νομαρχίας.

ΜΕ ΧΡΗΜΑΤΑ της Νομαρχιακής Αυτοδιοίκησης θα δοθούν λύσεις στο κτιριακό πρόβλημα που υπάρχει και σε άλλα σχολεία. Επειδή όμως αυτοί οι πόροι δεν επαρκούν για να καλύψουν όλες τις ανάγκες που υπάρχουν θα υποβληθεί υπόμνημα στο υπουργείο Παιδείας προκειμένου να χρηματοδοτήσει κάποια από τα έργα.

• Σημειώνεται ότι η Νομαρχιακή Αυτοδιοίκηση μπορεί να εκταμιεύσει πόρους από το Περιφερειακό Επιχειρησιακό Πρόγραμμα μόνο για την κατασκευή νέων σχολικών μονάδων.

ΗΔΗ ΕΧΕΙ υποβληθεί από τη Νομαρχία πρόταση για την κατασκευή του 13ου Δημοτικού Σχολείου στην οδό Αταβύρου στη Ρόδο και για την ανέγερση του 1ου Δημοτικού Σχολείου στην Κω. Η καταγραφή των αναγκών των σχολικών μονάδων θα συνεχιστεί, όπως τόνισε ο κ. Κουσουρνάς.

## Φόλες για σκυλιά

ΣΥΝΕΧΕΙΑ ΑΠΟ ΤΗ ΣΕΛ. 1

τουλάχιστον αυτή την περίοδο, να κυνηγούν στη Νότια Ρόδο και συγκεκριμένα στα δημοτικά διαμερίσματα Αρνίθας Απολλακκιάς και Ιστρίου.

• Τέλος θα πρέπει οι αρμόδιες υπηρεσίες να επέμβουν για να αποτρέψουν τυχόν επίδοξους ζωοκτόνους να κάνουν τα ίδια.

## Απειλούν με κατάληψη

ΣΥΝΕΧΕΙΑ ΑΠΟ ΤΗ ΣΕΛ. 1

άνω των 4 δις δρχ. από τις εισφορές των ξενοδοχοϋπαλλήλων του νησιού μας.

* Τις αμέσως επόμενες μέρες, αν δεν λυθεί το θέμα, οι ξενοδοχούπάλληλοι θα προχωρήσουν και θα καταλάβουν τα γραφεία του ΤΑΞΥ στη Ρόδο.

## Κάθετη η πτώση της κίνησης

ΣΥΝΕΧΕΙΑ ΑΠΟ ΤΗ ΣΕΛ. 1

Αυστρία, Γαλλία, Ισραήλ, ενώ αύξηση σημειώθηκε μόνο από τις χώρες της Ανατολικής Ευρώπης (Τσεχία, Πολωνία, Ρωσία, Σλοβακία) που φαίνεται ότι εξελίσσονται ως οι νέες αγορές για τον τουρισμό της Ρόδου και γενικότερα της Ελλάδας.

Αντίθετα τον Σεπτέμβριο εμφανίζεται μια αύξηση μόλις 2,30% στην κίνηση εσωτερικού με τη διακίνηση 66.629 επιβατών έναντι 65.130 του αντίστοιχου μήνα του Σεπτεμβρίου 2002.

ΓΙΑ Ν' ΑΝΤΙΜΕΤΩΠΙΣΤΕΙ το πρόβλημα (ιδίως με το τουριστικό ρεύμα από τη Βρετανία), η Ρόδος ξεκινά μια έντονη διαφημιστική προβολή. Ετσι, στην Εκθεση Τουρισμού του Λονδίνου που θα γίνει το Νοέμβριο η Ρόδος θα μετάσχει με ειδικό περίπτερο και με εκδηλώσεις ώστε ν' ανατραπεί ένα άσχημο κλίμα που έχει δημιουργηθεί παρά το γεγονός ότι η ευθύνη βαρύνει κυρίως τους νεαρούς Βρετανούς που προκάλεσαν τα επεισόδια.

Ομως, η τουριστική κίνηση τον Οκτώβριο φαίνεται ότι εξελίσσεται ικανοποιητικά και αυτό οφείλεται στο γεγνός ότι στη Ρόδο διοργανώνονται πολλά και μεγάλα διεθνή συνέδρια (κυρίως ιατρικά) που θα διαρκέσουν μέχρι το τέλος του μήνα.

## Παραχώρηση έκτασης

ΣΥΝΕΧΕΙΑ ΑΠΟ ΤΗ ΣΕΛ. 1

δόθηκε ακόμη το πράσινο φως και για την παραχώρηση έξι στρεμμάτων στην περιοχή «Κάραβος». Στην έκταση αυτή, όπως επεσήμανε ο δήμαρχος Αρχαγγέλου, θα ανεγερθεί αμφιθέατρο στο οποίο θα πραγματοποιούνται πολιτιστικές και αθλητικές εκδηλώσεις.

• Επιπρόσθετα ο υπουργός Εργασίας κ. Δημήτρης Ρέππας έδωσε το πράσινο φως προκειμένου να προχωρήσουν οι διαδικασίες και να ανεγερθεί στην περιοχή «Λουπίνια» στο Δήμο Αρχαγγέλου συγκρότημα 50 εργατικών κατοικιών.

«Στόχος της δημοτικής αρχής Αρχαγγέλου είναι να της παραχωρηθούν οι εκτάσεις που της ανήκουν ώστε να προχωρήσουν άμεσα οι διαδικασίες για την αξιοποίησή τους», δήλωσε ο κ. Παπουράς.

ΜΕΤΑ ΑΠΟ προσπάθειες που έγιναν από τη δημοτική αρχή εξασφαλίστηκαν 2,5 δισεκατομμύρια δραχμές για την υλοποίηση σημαντικών έργων στην περιοχή.

## 26 λαθρομετανάστες στη Ρόδο

ΣΥΝΕΧΕΙΑ ΑΠΟ ΤΗ ΣΕΛ. 1

εντόπισε σε απόσταση μισού ναυτικού μιλίου από την ακτή της περιοχής «Κάτω Πέτρες» μια βάρκα να κινείται με δυσκολία. Οταν οι λιμενικοί πλησίασαν είδαν την βάρκα να μπάζει νερά και τους 26 Αφγανούς λαθρομετανάστες, εννέα παιδιά, επτά γυναίκες και δέκα παιδιά ηλικίας 2-10 χρόνων, να επιχειρούν αγωνιωδώς να αδειάζουν τα νερά, για να μην βουλιάξει, φορώντας όλοι σωσίβια για να μην πνιγούν.

ΑΜΕΣΩΣ παρέλαβαν τους λαθρομετανάστες και ρυμούλκησαν τη σαπιόβαρκα, μισοβυθισμένη στην ακτή της Ρόδου.

• Μεταφέρθηκαν στο Λιμεναρχείο, όπου διαπιστώθηκε ότι πέντε Αφγανοί είχαν άμεση ανάγκη περίθαλψης, γι' αυτό και οδηγήθηκαν στο Νοσοκομείο, στο οποίο παραμένουν για νοσηλεία. Η βάρκα φέρει το όνομα «Mourat» και τα χαρακτηριστικά «LM» που ανήκουν σε σκάφη της περιοχής «Μαρμαρίς» της Τουρκίας.

ΟΠΩΣ ισχυρίστηκαν στους Λιμενικούς, ταχύπλοο τουρκικό σκάφος, στο οποίο επέβαιναν δύο ένοπλοι δουλέμποροι, τους συνόδευσαν μέχρι την οριογραμμή και τους συνέστησαν να ταξιδέψουν προς τα χωρικά μας ύδατα. Μάλιστα γνωρίζοντας ότι η βάρκα ήταν σάπια, τους προμήθευσαν με σωσίβια και τους συνέστησαν να τα φορέσουν, για να μην πνιγούν. Ο Κεντρικός Λιμενάρχης Ρόδου κ. Παναγιώτης Γιασιράνης, χαρακτήρισε τους Τούρκους δουλέμπορους εγκληματίες, που χρησιμοποιούν βάρκες μιας χρήσης, για να μεταφέρουν τους λαθρομετανάστες αδιαφορώντας για τη ζωή τους.

ΠΛΗΡΟΦΟΡΙΕΣ αναφέρουν ότι στα τουρκικά παράλια βρίσκονται χιλιάδες λαθρομετανάστες, έτοιμοι για να έρθουν στη χώρα μας, για μια καλύτερη ζωή, που όμως πολλές φορές, ρισκάρουν ακόμα και την ίδια τους τη ζωή, καθώς οι δουλέμποροι τους εκμεταλλεύονται και τους φορτώνουν σε «πλωτά» φέρετρα, για να τους ξεφορτωθούν.

**Δ·Α·Ν·Ε· SEA LINE**
ΔΩΔΕΚΑΝΗΣΙΑΚΗ ΑΝΩΝΥΜΗ ΝΑΥΤΙΛΙΑΚΗ ΕΤΑΙΡΙΑ

***Δρομολόγια 6/10-31/10***

Αναχωρήσεις από ΡΟΔΟ

**Δευτέρα**

**Τρίτη**
**Ε/Γ-Ο/Γ ΠΑΤΜΟΣ 15.00** Κω (18.30-18.50) -Κάλυμνο (19.50 - 20.05) - Λέρο (21.05 - 21.20) -Πάτμο (22.35 - 22.50) -Πειραιά (08.00)

**Τετάρτη**
**Ε/Γ-Ο/Γ ΡΟΔΟΣ 15.00** Κω (18.30-18.50) -Κάλυμνο (19.50 - 20.05) - Αστυπάλαια (22.20 - 22.40) -Πειραιά (09.00)

**Πέμπτη**
**Ε/Γ-Ο/Γ ΠΑΤΜΟΣ 15.00** Κω (20.30-20.50) -Πειραιά (08.00)

**Παρασκευή**
**Ε/Γ-Ο/Γ ΡΟΔΟΣ 15.00** Κω (18.30-18.50) -Κάλυμνο (19.50 - 20.05) - Λέρο (21.05 - 21.20) -Πάτμο (22.35 - 22.50) -Πειραιά (08.00)

**Σάββατο**
**Ε/Γ-Ο/Γ ΠΑΤΜΟΣ 15.00** Σύμη (16.40 - 17.00) - Κω (19.30-19.50) - Κάλυμνο (20.50 - 21.05) - Λέρο (22.05 - 22.20) - Πάτμο (23.35 - 23.50) - Πειραιά (09.00)

**Κυριακή**
**Ε/Γ-Ο/Γ ΡΟΔΟΣ 13.00** Τήλο (15.40 - 16.00) - Νίσυρο (17.10 - 17.30) - Κω (18.50 - 19.10) - Κάλυμνο (20.10 - 20.30) - Λέρο (21.30 - 21.50) - Πάτμο (23.00 - 23.20) - Πειραιά (08.30)

Αναχωρήσεις από ΠΕΙΡΑΙΑ

**Δευτέρα**
**Ε/Γ-Ο/Γ ΠΑΤΜΟΣ 17.00** Πάτμο (00.15 - 00.35) - Λέρο (01.50 - 02.10) - Κάλυμνο (03.10-03.30) - Κω (04.30 - 04.50) - Ρόδο (08.30)

**Τρίτη**
**Ε/Γ-Ο/Γ ΡΟΔΟΣ 15.00** Αστυπάλαια (00.50 - 01.10) - Κάλυμνο (03.30-03.50) - Κω (04.50 - 05.10) - Ρόδο (09.00)

**Τετάρτη**
**Ε/Γ-Ο/Γ ΠΑΤΜΟΣ 17.00** Κω (03.30 - 03.50) - Ρόδο (07.30)

**Πέμπτη**
**Ε/Γ-Ο/Γ ΡΟΔΟΣ 15.00** Πάτμο (00.15 - 00.35) - Λέρο (01.50 - 02.10) - Κάλυμνο (03.10-03.30) - Κω (04.30 - 04.50) - Ρόδο (08.30)

**Παρασκευή**
**Ε/Γ-Ο/Γ ΠΑΤΜΟΣ 17.00** Πάτμο (02.15 - 02.35) - Λέρο (03.50 - 04.10 -Κάλυμνο (15.10 - 05.30) - Κω (06.30 - 06.50) - Σύμη (07.30 - 07.45) - Ρόδο (09.30)

**Σάββατο**
**Ε/Γ-Ο/Γ ΡΟΔΟΣ 14.00** Πάτμο (23.15 - 23.35) - Λέρο (00.50 - 01.10) - Κάλυμνο (02.10-02.30) - Κω (03.30 - 03.50) - Νίσυρο (05.10 - 05.20) - Τήλο (06.30 - 06.50) - Ρόδο (09.00)

**Κυριακή**

X4208-31/10

## Ανελκύθηκε μετά από 60 χρόνια

# Στη Λέρο θα παραμείνει το γερμανικό αεροπλάνο!..

## Θα εκτεθεί σε ειδικό χώρο

Το γερμανικό αεροσκάφος Junkers 52 ανελκύθηκε από τη θάλασσα την περασμένη Παρασκευή. Είχε καταρριφθεί στις 13 Νοεμβρίου του 1943 και τρεις ημέρες αργότερα το νησί έπεσε στα χέρια των Γερμανών, βάζοντας έτσι τέλος στην ιταλική κατοχή των Δωδεκανήσων.

### Σκελετός στην καμπίνα

Η ανέλκυση του πολεμικού αεροσκάφους έκρυβε και μία έκπληξη, αφού στην καμπίνα του βρέθηκε ο σκελετός ενός μέλους του πληρώματός του, το οποίο δεν ήταν γνωστό ότι είχε εγκλωβισθεί. Σύμφωνα με τις πρώτες εκτιμήσεις, πρόκειται για τα οστά του ναυτίλου του πολεμικού αεροσκάφους, ο οποίος δεν πρόλαβε να το εγκαταλείψει μετά την προσθαλάσσωση. Ήδη ειδοποιήθηκε η γερμανική πρεσβεία προκειμένου να παραλάβει τα οστά και να εντοπίσει την οικογένεια του νεκρού.

Το Junkers 52, ώρες πριν καταρριφθεί στον κόλπο της Αγίας Μαρίνας, είχε σκορπίσει τη φωτιά και τον θάνατο στη Λέρο. Προτού καταρριφθεί, είχε καταφέρει να ρίξει στο νησί ομάδα αλεξιπτωτιστών που μετείχαν στις επιχειρήσεις για την κατάληψη της Λέρου. Την ίδια ημέρα, στις 13 Νοεμβρίου 1943, οι συμμαχικές δυνάμεις είχαν καταρρίψει άλλα δύο ιδίου τύπου αεροσκάφη. Μάλιστα το ένα εξακολουθεί να βρίσκεται στον κόλπο της Αγίας Μαρίνας, σε βάθος 60 μέτρων. Τρεις ημέρες μετά την κατάρριψη των τριών αεροπλάνων, στις 16 Νοεμβρίου του ΄43, οι Γερμανοί κατόρθωσαν να καταλάβουν τη Λέρο. Με την κατάληψή της τελείωσε η ιταλική κατοχή στα Δωδεκάνησα που διήρκεσε 31 χρόνια. Ταυτόχρονα, όμως, ήταν η τελευταία νίκη των Γερμανών στον πόλεμο, αφού στη συνέχεια άρχισε η κατάρρευση. Χαρακτηριστικό ήταν το ανακοινωθέν της Βέρμαχτ για την κατάληψη της Λέρου, το οποίο εκδόθηκε στις 17 Νοεμβρίου: «Η φρουρά του νησιού της Λέρου, που αποτελούνταν από Αγγλους και Μπαντολιάνους, παραδόθηκε. Τα γερμανικά στρατεύματα συνέλαβαν τρεις χιλιάδες Αγγλους και πέντε χιλιάδες στρατιώτες του Μαντόλιο, αιχμαλώτους. Επίσης, κατελήφθη αρκετό πολεμικό υλικό και 130 πυροβόλα».

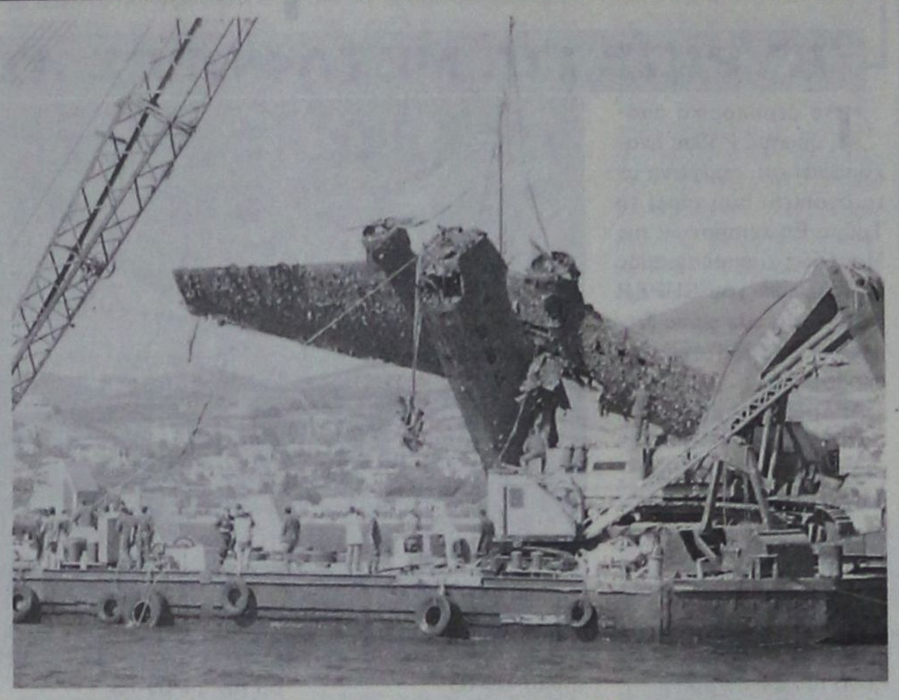

*Στην καμπίνα του Junkers 52 βρέθηκε ο σκελετός ενός μέλους του πληρώματός του, το οποίο δεν ήταν γνωστό ότι είχε εγκλωβισθεί*

### Θα μείνει στο νησί

Γύρω από τη Λέρο υπάρχουν πολλά ναυάγια από τον πόλεμο: αεροπλάνα, αγγλικά αντιτορπιλικά, η πλώρη του «Ανδρία», πιθανόν και δύο αγγλικά υποβρύχια που βυθίστηκαν αύτανδρα. Επίσης, τμήματα του αντιτορπιλικού «Βασίλισσα Όλγα» εξακολουθούν να βρίσκονται στον κόλπο του Λακκιού, στη Λέρο.

«Αντιδράσαμε στη μεταφορά του γερμανικού Junkers στο Τατόι, γιατί θέλουμε όλα αυτά τα κειμήλια του πολέμου να παραμείνουν στη Λέρο», λέει ο κ. Γιάννης Σιφουνιός, επικεφαλής της επιτροπής των τοπικών φορέων που αντιτάχθηκαν στη μεταφορά του αεροσκάφους από τη Λέρο στο Τατόι. Τελικά, η Πολεμική Αεροπορία δέχθηκε να μη μεταφερθεί το γερμανικό αεροπλάνο, αλλά να παραμείνει στη Λέρο και να εκτεθεί σε ειδικό χώρο.

**PEGASOS TRAVEL CLUB OF RHODES**

Μιχάλης και Κατερίνα Καρατζιά
Αλεξάνδρου Διάκου 84 και Ερυθρού Σταυρού γωνία
Τηλ. 22410 73455, 76161, 75879 FAX. 22410 35504
Κιν. 6977 986489

***ΤΑΞΙΔΕΨΤΕ ΕΠΩΝΥΜΑ ΓΙΑ ΕΝΑ ΑΝΕΤΟ ΤΑΞΙΔΙ ΚΑΙ ΜΙΑ ΕΥΧΑΡΙΣΤΗ ΔΙΑΜΟΝΗ***

**ΞΕΝΟΔΟΧΕΙΑ ΑΘΗΝΩΝ**

| HOTEL | ΜΟΝΟΚΛΙΝΟ | ΔΙΚΛΙΝΟ | ΤΡΙΚΛΙΝΟ |
|---|---|---|---|
| PRESIDENT CAT A με πρωϊνό | 58 ευρώ | 68 ευρώ | 83 ευρώ |
| ACTOR CAT A με πρωϊνό | 68 ευρώ | 88 ευρώ | 108 ευρώ |
| BEST WEST CAT A με πρωϊνό | 67 ευρώ | 74 ευρώ | 96 ευρώ |
| PARTHENON CAT A με πρωϊνό | 84 ευρώ | 93 ευρώ | 128 ευρώ |
| ARETHOYSA CAT B με πρωϊνό | 57 ευρώ | 85 ευρώ | 95 ευρώ |
| CRAND CAT B με πρωϊνό | 48 ευρώ | 54 ευρώ | 74 ευρώ |
| ELLINIS CAT B με πρωϊνό | 60 ευρώ | 70 ευρώ | 80 ευρώ |
| DORIA HOTEL CAT B με πρωϊνό | 58 ευρώ | 69 ευρώ | 89 ευρώ |

**ΞΕΝΟΔΟΧΕΙΑ ΠΕΙΡΑΙΑ**

| HOTEL | ΜΟΝΟΚΛΙΝΟ | ΔΙΚΛΙΝΟ | ΤΡΙΚΛΙΝΟ |
|---|---|---|---|
| LILIA CAT B με πρωϊνό | 55 ευρώ | 70 ευρώ | 88 ευρώ |
| TRITON CAT B B με πρωϊνό | 55 ευρώ | 72 ευρώ | 93 ευρώ |

**ΞΕΝΟΔΟΧΕΙΑ ΘΕΣΣΑΛΟΝΙΚΗΣ**

| HOTEL | ΜΟΝΟΚΛΙΝΟ | ΔΙΚΛΙΝΟ | ΤΡΙΚΛΙΝΟ |
|---|---|---|---|
| VERGINA CAT B | 58 ευρώ | 75 ευρώ | 95 ευρώ |

**CHARTERS ΑΠΟ ΡΟΔΟ - ΠΟΛΩΝΙΑ - ΡΟΔΟ ΔΥΟ ΦΟΡΕΣ ΤΗΝ ΕΒΔΟΜΑΔΑ**

***ΤΑΞΙΔΙΑ - ΔΙΑΚΟΠΕΣ***
Απολαύστε τις διακοπές στα πιο φημισμένα θέρετρα όλου του κόσμου

**Νιώστε την μαγεία της Ευρώπης**
**Και χαλαρώστε στα πανέμορφα τοπία της Ελλάδας**

**ΠΑΚΕΤΑ**
- Παρίσι - κάθε εβδομάδα
- Παρίσι - DISNEYLAND - κάθε εβδομάδα
- Κλασσική Ισπανία- κάθε εβδομάδα
- Βαρκελώνη - Πανδώρα - Ιμπιζα - κάθε εβδομάδα
- Ιταλικό Πανόραμα - κάθε εβδομάδα
- Βενετία - Λίμνες Β. Ιταλίας - Κυανή Ακτή -κάθε εβδομάδα
- Βουδαπέστη - Βιέννη - Πράγα - κάθε εβδομάδα
- Ρωσία Αγια Πετρούπολη - κάθε εβδομάδα

**ΕΙΔΙΚΑ ΠΑΚΕΤΑ ΠΡΟΣΦΟΡΩΝ**
- Πράγα - κάθε εβδομάδα από 379 ευρώ
- Βουδαπέστη - κάθε εβδομάδα από 490 ευρώ
- Μάλτα - κάθε εβδομάδα από 449 ευρώ

**Ειδικές προσφορές του γραφείου μας σε αεροπορικά εισιτήρια σ' όλο τον κόσμο**
- Ατομικά ταξίδια σ' όλο τον κόσμο
- Ειδικά ταξίδια νεόνυμφων
- Εμπορικά ταξίδια
- Ταξίδια για συλλόγους και εταιρείες

**ΑΤΜΟΠΛΟΪΚΑ ΕΙΣΙΤΗΡΙΑ ΜΕ ΟΛΕΣ ΤΙΣ ΕΤΑΙΡΕΙΕΣ ΓΙΑ ΟΛΑ ΤΑ ΝΗΣΙΑ**

X4223-31/10

**ΤΟ ΑΥΤΟΚΙΝΗΤΟ ΕΙΝΑΙ ΔΙΚΗ ΣΑΣ ΕΠΙΛΟΓΗ**
**ΤΑ ΕΛΑΣΤΙΚΑ ΕΙΝΑΙ ΔΙΚΗ ΜΑΣ ΥΠΟΘΕΣΗ**

# ΚΑΣΑΠΗΣ

***ΕΛΑΣΤΙΚΑ - ΖΑΝΤΕΣ - ΑΜΟΡΤΙΣΕΡ***
***ΟΛΩΝ ΤΩΝ ΕΤΑΙΡΙΩΝ***

GOODYEAR · MICHELIN · DUNLOP · BRIDGESTONE · FULDA · METZELER · PIRELLI
BBS · BORBET LEICHTMETALLRÄDER · momo ITALY · team Dynamics · LENSO ALLOY WHEELS · KYB · BILSTEIN · Eibach FEDERN

ΜΕ ΤΙΣ ΚΑΛΥΤΕΡΕΣ ΤΙΜΕΣ

***Κεντρικό: Αυστραλίας 2***
***Υπ/μα: Λίνδου 237***

ΔΩΡΕΑΝ ΑΖΩΤΟ

**ΑΣΦΑΛΕΙΑ ΣΤΗΝ ΟΔΗΓΗΣΗ**

ΧΛ

# Αυξημένες δαπάνες στο υπουργείο Αιγαίου

## ΝΕΕΣ ΑΡΜΟΔΙΟΤΗΤΕΣ

Η μεγαλύτερη αύξηση 15,7%, απ' όλα τα Υπουργεία προβλέπεται από το νέο προϋπολογισμό για το Υπουργείο Αιγαίου σε σχέση με τις αντίστοιχες του 2003, σύμφωνα με τα όσα προβλέπει ο προϋπολογισμός του 2004, ο οποίος συζητήθηκε και εγκρίθηκε στην τελευταία συνεδρίαση του Υπουργικού Συμβουλίου, την Πέμπτη 2 Οκτωβρίου 2003.

Η μεγαλύτερη αυτή αύξηση των δαπανών του Υπουργείου οφείλεται στους εξής λόγους:

Στις αυξημένες δαπάνες του, που προέρχονται από το διπλασιασμό των άγονων επιδοτούμενων ακτοπλοϊκών γραμμών.

Στις αυξημένες δαπάνες του για την υδροδότηση των μικρών και άνυδρων νησιών.

Στις νέες αρμοδιότητες που έχει το Υπουργείο Αιγαίου και τη δικτύωσή του για πρώτη φορά με 13 υπηρεσίες (που στελεχώνονται από διοικητικούς υπαλλήλους, αρχιτέκτονες, περιβαλλοντολόγους) στις πρωτεύουσες των Νομών και στα Επαρχεία.

Οπως επεσήμανε σε δήλωσή του ο Υπουργός Αιγαίου Νίκος Σηφουνάκης, «υπάρχει μια ουσιαστική πολιτική στην κατεύθυνση κάλυψης κοινωνικών αναγκών στα νησιά, η οποία είχε ως αποτέλεσμα να αυξηθεί ο αναγκαίος προϋπολογισμός του Υπουργείου Αιγαίου». Πρόσθεσε ότι «το πλέον σημαντικό είναι η καθιέρωση σχεδόν καθημερινής ακτοπλοϊκής επικοινωνίας των νησιών τα τελευταία χρόνια και αυτό βοηθάει και στην εξυπηρέτηση των πολιτών, αλλά και στην προοπτική περαιτέρω ανάπτυξής τους».


**ΧΕΙΡΟΤΕΧΝΙΚΟ ΚΕΝΤΡΟ ΡΟΔΟΥ**

Εμπορικό Κέντρο Πανάγου
Γ. Σεφέρη 108, Τ.Κ. 85100 Ρόδος
ΑΦΜ 090049500
Πληροφορίες: Ν. Κούσβος
τηλ. 22410 62990, 6945 226411
Φαξ: 22410 60068
E-mail: handcrod@otenet.gr

***ΑΝΑΚΟΙΝΩΣΗ***

Το Χειροτεχνικό Κέντρο Ρόδου στα πλαίσια των προσπαθειών του για τη διάσωση και αναβάθμιση των παραδοσιακών τεχνών του χειροτεχνικού κλάδου της περιοχής Δωδεκανήσου, προτίθεται να διοργανώσει τα παρακάτω σεμινάρια:

**1) Ξυλογλυπτικής (90 ωρών)**
**2) Αγιογραφίας (120 ωρών)**
**3) Υφαντουργίας (70 ωρών).**

Οσοι ενδιαφέρονται να παρακολουθήσουν κάποιο από τα παραπάνω σεμινάρια να απευθύνονται στο Χειροτεχνικό Κέντρο Ρόδου, οδός Γ. Σεφέρη 108, τηλ. 22410 62990 καθημερινα κατά τις εργάσιμες ημέρες και ώρες 09.00 - 15.00 μέχρι και τις 7/10/2003.

Ο πρόεδρος του Δ.Σ.
του Χειροτεχνικού Κέντρου Ρόδου
και Δήμαρχος Ροδίων
Γεώργιος Γιαννόπουλος

ΧΛ-7/10


### Κατά τον περασμένο μήνα Σεπτέμβριο

# Σημαντικές αποστολές του ελικοπτέρου «Πούμα»

## ΚΥΡΙΩΣ ΓΙΑ ΜΕΤΑΦΟΡΕΣ ΑΣΘΕΝΩΝ



Το αεροπορικό απόσπασμα Ρόδου ανακοινώνει ότι, σύμφωνα με τα στοιχεία που τηρεί το Τμήμα Επιχειρήσεων της Μονάδας, ο απολογισμός αποστολών του SUPER PUMA για τον μήνα Σεπτέμβριο 2003 έχει ως ακολούθως:

**Αεροδιαδρομές:**

Εκτελέστηκαν δεκατέσσερις συνολικά αποστολές για τη διακομιδή δεκαπέντε ασθενών, που έχουν ως εξής:

1. Αστυπάλαια σε Ρόδο την 01-09-03
2. Από Άγιο Νικόλαο σε Ρόδο την 04-09-03
3. Από Πάτμο σε Ρόδο την 05-09-03
4. Από Λέρο σε Ρόδο την 06-09-03
5. Από Πάτμο σε Ρόδο την 07-09-03
6. Από Κάσο σε Ρόδο την 09-09-03
7. Από Κάρπαθο σε Ρόδο την 10-09-03
8. Από Κάρπαθο σε Ρόδο την 14-09-03
9. Από Ανάφη σε Ρόδο την 15-09-03
10. Από Ρόδο σε Ηράκλειο την 16-09-03
11. Από Ρόδο σε Χανιά την 19-09-03
12. Από Ρόδο σε Ηράκλειο την 20-09-03
13. Από Λέρο και Τήλο σε Ρόδο (2 αεροδιακομιδές) την 22-09-03
14. Από Λέρο σε Ηράκλειο την 22-09-03

**Έρευνα - Διάσωση:**

Εκτελέστηκε συνολικά μία αποστολή που έχει ως εξής:

Διάσωση την 2-9-03 ενός τραυματία ναυτικού από εμπορικό πλοίο με ξένη σημαία ανατολικά της νήσου Ρόδου (περιοχή Λίνδου) και μεταφορά του στο Γ.Ν. Ρόδου.


**ΤΗΛΟΣ 21ος ΑΙΩΝΑΣ**
**ΝΑΥΤΙΚΗ ΕΤΑΙΡΙΑ**
**Τηλ. 22460 44044**

**ΔΡΟΜΟΛΟΓΙΑ «SEA STAR»**



**Κ Υ Ρ Ι Α Κ Η**

| Λιμάνι | Αφιξη | Αναχώρηση |
|---|---|---|
| ΡΟΔΟΣ | | 07.15 |
| ΤΗΛΟΣ | 08.35 | 08.50 |
| ΡΟΔΟΣ | 10.10 | 17.00 |
| ΤΗΛΟΣ | 18.20 | 18.30 |
| ΡΟΔΟΣ | 19.50 | |

**Δ Ε Υ Τ Ε Ρ Α**

| Λιμάνι | Αφιξη | Αναχώρηση |
|---|---|---|
| ΡΟΔΟΣ | | 08.30 |
| ΤΗΛΟΣ | 09.50 | 14.30 |
| ΝΙΣΥΡΟΣ | 15.00 | 17.30 |
| ΤΗΛΟΣ | 18.00 | 18.10 |
| ΡΟΔΟΣ | 19.30 | |

**Τ Ρ Ι Τ Η**

| Λιμάνι | Αφιξη | Αναχώρηση |
|---|---|---|
| ΡΟΔΟΣ | | 08.30 |
| ΤΗΛΟΣ | 09.50 | 17.00 |
| ΡΟΔΟΣ | 18.30 | |

**Τ Ε Τ Α Ρ Τ Η**

| Λιμάνι | Αφιξη | Αναχώρηση |
|---|---|---|
| ΡΟΔΟΣ | | 07.00 |
| ΤΗΛΟΣ | 08.20 | 08.30 |
| ΡΟΔΟΣ | 10.00 | 18.00 |
| ΤΗΛΟΣ | 19.20 | 19.30 |
| ΡΟΔΟΣ | 20.50 | |

**Π Ε Μ Π Τ Η**

| Λιμάνι | Αφιξη | Αναχώρηση |
|---|---|---|
| ΡΟΔΟΣ | | 08.30 |
| ΤΗΛΟΣ | 09.50 | 14.30 |
| ΝΙΣΥΡΟΣ | 15.00 | 17.30 |
| ΤΗΛΟΣ | 18.00 | 18.10 |
| ΡΟΔΟΣ | 19.30 | |

**Π Α Ρ Α Σ Κ Ε Υ Η**

| Λιμάνι | Αφιξη | Αναχώρηση |
|---|---|---|
| ΡΟΔΟΣ | | 08.30 |
| ΤΗΛΟΣ | 09.50 | 14.30 |
| ΝΙΣΥΡΟΣ | 15.00 | 17.30 |
| ΤΗΛΟΣ | 18.00 | 18.10 |
| ΡΟΔΟΣ | 19.30 | |

Χ4221-31/10


### Στους αρχαιολογικούς μας χώρους

# Δωρεάν ξεναγήσεις σε σχολεία και συλλόγους



Αρχισαν και συνεχίζονται για δεύτερη δεκαετία οι δωρεάν ξεναγήσεις των Σχολείων και των Συλλόγων, όλων των Ροδίων στους αρχαιολογικούς μας χώρους και στα μουσεία του νησιού μας.

Ο συγγραφέας, Θεοφάνης Μπογιάννος, προσφέρει φιλοφρονητικά βιβλία ιστορίας της Ρόδου και ξεναγήσεις σε κάθε σχολείο, εκπαιδευτικό και φιλομαθή Ρόδιο - ιδίως στην άλκιμη νεολαία του σμαραγδένιου νησιού μας.

Οσοι Ρόδιοι, τραπεζικοί, ξενοδοχοϋπάλληλοι και μαθητές, όλων των βαθμίδων, επιθυμούν επίσκεψη στους Ιερούς Αρχαιολογικούς Χώρους της πόλης και του νησιού, στα χωριά μας και στη Λίνδο, Ιάλυσο, Κάμειρο, μπορούν να απευθυνθούν στον συγγραφέα για την ημέρα και τον τόπο της ξενάγησης.

Για πληροφορίες και συνεργασία στο τηλέφωνο: 32635


**ΑΡΧΩΝ ΣΑΜΑΡΤΖΗΣ ΑΕΤΕΒΕ**

**Από το 1980**



**23 ΧΡΟΝΙΑ ΜΟΝΩΣΕΙΣ**

**ΜΟΝΩΣΕΙΣ ΤΑΡΑΤΣΩΝ**

ΠΡΟΣΦΟΡΑ
**ΠΛΑΣΤΙΚΟ 15 kg**
ΜΟΝΟ με **17 ευρώ**
με ΦΠΑ







ΠΡΟΣΦΟΡΑ
**ΑΚΡΥΛΙΚΟ 15 kg**
ΜΟΝΟ με **19 ευρώ**
με ΦΠΑ

ΔΙΑΘΕΣΗ: **ΑΡΧΩΝ ΣΑΜΑΡΤΖΗΣ ΑΕΤΕΒΕ**
**ΜΟΝΩΣΕΙΣ - ΣΤΕΓΑΝΩΣΕΙΣ**
ΚΑΤΑΣΤΗΜΑΤΑ
1) Ερυθρού Σταυρού 21 - Τηλ.: 22410 23030/32054 Ρόδος 85100
2) Ικαρου & Λαοδικείας - Τηλ.: 22410 20021 Ρόδος 85100
**ΚΙΝΗΤΟ: 6944 502033**

X4200-31/10

**ΝΤΕΤΕΚΤΙΒΣ**
**30 ΧΡΟΝΙΑ ΜΟΝΙΜΑ ΚΑΙ ΣΤΗ ΡΟΔΟ**
**35354**
ΠΛΑΤΕΙΑ ΑΓΙΟΥ ΙΩΑΝΝΟΥ
Η ΛΥΣΗ!!! ΣΕ ΚΑΘΕ ΣΑΣ ΠΡΟΒΛΗΜΑ
EXPRESS SECURITY

X 4203-31/10

**ΜΕΝΤΙΟΥΜ-ΑΣΤΡΟΛΟΓΟΣ**
**ΝΙΚΟΣ**
Ακριβείς προβλέψεις στον επαγγελματικό, αισθηματικό και οικονομικό τομέα.
Επαναφορά ατόμων
Ισχυρή υποβολή
Δέχεται μόνο με ραντεβού στα τηλέφωνα: 31405 και 39201

7006-31/10




Περίοδος: 21/04/03 - 28/09/03

**ΠΡΟΣ ΠΕΙΡΑΙΑ**

| ΑΝΑΧΩΡΗΣΗ ΑΠΟ | | | | | | | ΑΦΙΞΗ ΠΕΙΡΑΙΑ |
|---|---|---|---|---|---|---|---|
| ΡΟΔΟ | ΚΩ | ΛΕΡΟ | ΠΑΤΜΟ | ΜΥΚΟΝΟ | ΣΥΡΟ | ΑΝΩΠΟΛΙ ΚΑΛΥΜΝΟΥ | |
| ΤΡΙΤΗ 20:00 | ΤΡΙΤΗ 22:55 | ... | ... | ΤΕΤΑΡΤΗ 03:30 | ... | ... | ΤΕΤΑΡΤΗ 07:20 |
| ΠΕΜΠΤΗ 20:00 | ΠΕΜΠΤΗ 22:55 | ΠΑΡΑΣΚΕΥΗ 00:35 | ΠΑΡΑΣΚΕΥΗ 01:45 | ... | ΠΑΡΑΣΚΕΥΗ 05:20 | ... | ΠΑΡΑΣΚΕΥΗ 08:40 |
| ΣΑΒΒΑΤΟ 10:00 | ΣΑΒΒΑΤΟ 12:50 | ... | ... | ... | ... | ΣΑΒΒΑΤΟ 16:20 | ΣΑΒΒΑΤΟ 21:30 |
| ΚΥΡΙΑΚΗ 18:30 | ΚΥΡΙΑΚΗ 21:25 | ΚΥΡΙΑΚΗ 23:05 | ΔΕΥΤΕΡΑ 00:15 | ... | ΔΕΥΤΕΡΑ 03:50 | ... | ΔΕΥΤΕΡΑ 07:10 |

**ΑΠΟ ΠΕΙΡΑΙΑ**

| ΑΝΑΧΩΡΗΣΗ ΑΠΟ ΠΕΙΡΑΙΑ | ΑΦΙΞΗ | | | | | | |
|---|---|---|---|---|---|---|---|
| | ΣΥΡΟ | ΜΥΚΟΝΟ | ΑΝΩΠΟΛΙ ΚΑΛΥΜΝΟΥ | ΠΑΤΜΟ | ΛΕΡΟ | ΚΩ | ΡΟΔΟΣ |
| ΔΕΥΤΕΡΑ 20:00 | ΔΕΥΤΕΡΑ 23:20 | ... | ... | ... | ... | ΤΡΙΤΗ 04:10 | ΤΡΙΤΗ 07:10 |
| ΤΕΤΑΡΤΗ 20:00 | ΤΕΤΑΡΤΗ 23:20 | ... | ... | ΠΕΜΠΤΗ 02:50 | ΠΕΜΠΤΗ 04:00 | ΠΕΜΠΤΗ 05:40 | ΠΕΜΠΤΗ 08:35 |
| ΠΑΡΑΣΚΕΥΗ 20:00 | ... | ΠΑΡΑΣΚΕΥΗ 23:50 | ... | ... | ... | ΣΑΒΒΑΤΟ 04:20 | ΣΑΒΒΑΤΟ 07:15 |
| ΣΑΒΒΑΤΟ 23:30 | ... | ... | ΚΥΡΙΑΚΗ 04:45 | ΚΥΡΙΑΚΗ 07:00 | ΚΥΡΙΑΚΗ 08:10 | ΚΥΡΙΑΚΗ 09:50 | ΚΥΡΙΑΚΗ 12:45 |

ΑΝΕΚΤΕΛΕΣΤΑ ΔΡΟΜΟΛΟΓΙΑ: 26/04/03 από ΠΕΙΡΑΙΑ & 27/04/03 από ΡΟΔΟ.

**SKEVO'S TRAVEL AGENCY**

ΚΑΝΤΕ ΚΡΑΤΗΣΗ ΤΩΡΑ!

ΠΛΗΡΟΦΟΡΙΕΣ ΚΑΙ ΚΡΑΤΗΣΕΙΣ ΘΕΣΕΩΝ ΣΤΟΝ ΤΑΞΙΔΙΩΤΙΚΟ ΣΑΣ ΠΡΑΚΤΟΡΑ Ή SKEVO'S TRAVEL AGENCY: ΑΜΕΡΙΚΗΣ 111, ΡΟΔΟΣ, ΤΗΛ. ΚΡΑΤΗΣΕΩΝ ΕΠΙΒΑΤΩΝ ΚΑΙ Ι.Χ.: 22410-22461, 22410-75655, 22410-75310, ΤΗΛ. ΚΡΑΤΗΣΕΩΝ ΦΟΡΤΗΓΩΝ: 22410-76600

X 4218-31/10

ΦΥΣΙΚΗ
ΧΗΜΕΙΑ
ΜΑΘΗΜΑΤΙΚΑ
ΠΛΗΡΟΦΟΡΙΚΗ
ΚΑΛΑΡΓΥΡΟΣ ΠΑΝΑΓΙΩΤΗΣ
ΕΝΑΡΞΗ: Β', Γ Λυκείου: 18 Αυγούστου
Γυμνάσιοα, Α' Λυκείου, ΤΕΕ: 1 Σεπτεμβρίου
ΤΗΛ. 22410 78578, 22410 70428
6946 333220
ΑΓ. ΑΝΑΣΤΑΣΙΑΣ 40 (ΕΜΠ. ΚΕΝΤΡΟ ΦΩΚΙΑΛΗ 2ος Ορ.)
2572-25/10

ΓΝΩΜΩΝ
ΦΡΟΝΤΙΣΤΗΡΙΑ
Μ. ΓΙΑΝΝΙΚΟΥΡΗΣ
30 ΧΡΟΝΙΑ ΛΕΙΤΟΥΡΓΙΑΣ
Χεμάρρας 117
Τηλ.25700 25250
Διευθυνση Σπουδών
Μ. ΓΙΑΝΝΙΚΟΥΡΗΣ
ΤΜΗΜΑΤΑ 4ΜΕΛΗ-6ΜΕΛΗ
Εναρξη μαθημάτων:
• Γ' ΛΥΚΕΙΟΥ 1 Αυγούστου
• Β' ΛΥΚΕΙΟΥ 1 Αυγούστου
• Α' ΛΥΚΕΙΟΥ 1 Αυγούστου
• Α-Β-Γ ΓΥΜΝΑΣΙΟΥ 1 Σεπτεμβρίου
• ΤΕΕ 1 Σεπτεμβρίου
• Τμήματα αποφοίτων 1 Σεπτεμβρίου
ΕΓΓΡΑΦΕΣ
Καθημερινά από 10-1 το πρωί
και 6-9 το απόγευμα στα τηλέφωνα:
22410 25700 - 25250 - 25252
694 88 89 6 89
ΜΑΘΗΜΑΤΙΚΑ - ΦΥΣΙΚΗ - ΧΗΜΕΙΑ - ΦΙΛΟΛΟΓΙΚΑ - ΠΛΗΡΟΦΟΡΙΚΗ
ΑΡΧΕΣ ΟΙΚΟΝΟΜΙΚΗΣ ΘΕΩΡΙΑΣ - ΟΡΓΑΝΩΣΗ & ΔΙΟΙΚΗΣΗ ΕΠΙΧ/ΣΕΩΝ
X. 4171-4/10

ΦΡΟΝΤΙΣΤΗΡΙΟ ΑΝΟΔΟΣ
ΓΙΑ ΟΛΕΣ ΤΙΣ ΤΑΞΕΙΣ
ΓΥΜΝΑΣΙΟΥ–ΕΝΙΑΙΟΥ ΛΥΚΕΙΟΥ–ΤΕΕ
Στο Φροντιστήριό μας διδάσκονται σε ολιγομελή τμήματα από καθηγητές ΠΤΥΧΙΟΥΧΟΥΣ ΠΑΝΕΠΙΣΤΗΜΙΩΝ τα μαθήματα:
ΜΑΘΗΜΑΤΙΚΑ
ΦΥΣΙΚΗ
ΧΗΜΕΙΑ
ΦΙΛΟΛΟΓΙΚΑ
ΟΙΚΟΝΟΜΙΚΑ
ΒΙΟΛΟΓΙΑ
ΕΝΑΡΞΗ
Β', Γ' ΕΝΙΑΙΟΥ ΛΥΚΕΙΟΥ (όλες οι κατευθύνσεις) 18 ΑΥΓΟΥΣΤΟΥ
ΓΥΜΝΑΣΙΟ, Α' ΕΝΙΑΙΟΥ ΛΥΚΕΙΟΥ - ΤΕΕ 1 ΣΕΠΤΕΜΒΡΙΟΥ
✓ Πολυετής εμπειρία
✓ Συνεπτυγμένο πρόγραμμα
✓ Συχνή ενημέρωση γονέων
✓ Δωρεάν εκπαιδευτικές εκδρομές
✓ Με κάθε εγγραφή, φροντιστηριακά δώρα
Τα χαμηλότερα δίδακτρα της αγοράς με μεγάλα ποσοστά επιτυχίας
Πληροφορίες - Εγγραφές:
Ελένη Ρούσου - Μαργωμένου
Γαριβάλδη 17 • Τηλ.: 22410 28053
www.rodosvitrina.gr/anodos.htm
τιμολ.1599-6/10

**Ηρθαν στο νησί μας την περασμένη Κυριακή**

# Μαθητές από το Γκότλαντ για εκπαιδευτική εκδρομή στη Ρόδο

**ΘΑ ΔΟΥΛΕΨΟΥΝ ΣΕ ΕΣΤΙΑΤΟΡΙΑ ΚΑΙ ΦΟΥΡΝΟΥΣ**

Έφθασε προχθές Κυριακή στο νησί μας, στα πλαίσια των εκπαιδευτικών του επισκέψεων, η Τεχνική Επαγγελματική Σχολή από το Βίσμπι του Γκότλαντ «Ντόννερ».

Έχουν καθιερωθεί πια η επισκέψεις του παραπάνω σχολείου, αφού αυτή είναι η τέταρτη τα τελευταία πέντε χρόνια. Η μαθητές του σχολείου εκτός από τις εκπαιδευτικές επισκέψεις πρόκειται να εξασκηθούν και να αποκτήσουν εργασιακή εμπειρία σε εστιατόρια και φούρνους της πόλης μας για το λόγο ότι το θέμα της επίσκεψης έχει να κάνει με την ροδίτικη διατροφή και ιδιαίτερα την παραδοσιακή.

Θα επισκεφθούν οινοποιεία, ελαιοτριβεία, μελισσοκομεία, ελαιώνες, αμπελώνες και ο,τιδήποτε έχει σχέση με τα ντόπια και παραδοσιακά προϊόντα την παραγωγή τους και την επεξεργασία τους.

Ιδιαίτερα θα ασχοληθούν με περιπτώσεις οικολογικών προϊόντων , καλλιεργειών και επεξεργασίας. Εδώ πρέπει να πούμε οτι ο Δήμος του Γκότλαντ που στηρίζει το ταξίδι των μαθητών έχει ανακηρυχθεί από το 1996 Οικολογικός Δήμος και υλοποιεί από τότε αρκετά προγράμματα οικολογικής διαχείρισης και βιώσιμης ανάπτυξης σε όλους τους τομής.

Ακόμα θα επισκεφθούν το Δήμο Ρόδου, τον ΔΟΝΑ, σχολεία και το διεθνές σχολείο βέβαια.

Ο ΔΟΝΑ Ροδίων και το γραφείο διεθνών σχέσεων του Δήμου Ροδίων έχουν αναλάβει να παρέχουν διευκολύνσεις στους μαθητές από το αδελφό νησί, Γκότλαντ, και συντονιστής έχει αναλάβει ο Τάκης Μιχαηλίδης. Επιθυμία των 20 μαθητών, που είναι 18-19 ετών και συνοδεύονται από 4 καθηγητές, είναι ακόμα η γνωριμία με νέους του νησιού μας και η προσπάθεια ανάπτυξης ανταλλαγών.

Πληροφορίες για το πρόγραμμα της επίσκεψης των μαθητών από το Γκότλαντ αλλά και όποιος επιθυμεί να έρθει σε επαφή μαζί τους, μπορεί να τηλεφωνήσει στο 2241077066 η 6974997132.

# Οχι της ΕΛΠΑ στις αυξήσεις για τα ασφάλιστρα των Ι.Χ.

Την αντίθεσή της στην επικείμενη αύξηση των τιμολογίων στα ασφάλιστρα των αυτοκινήτων από τις ασφαλιστικές εταιρείες, εκφράζει η ΕΛΠΑ η οποία εκπροσωπεί εκατοντάδες χιλιάδες αυτοκινητιστές.

Όπως τονίζει σε σχετική ανακοίνωσή η ΕΛΠΑ:

-Με την πλήρη εφαρμογή της κοινοτικής νομοθεσίας και στη χώρα μας, αποτελεί μοναδική ευκαιρία ορθολογικής και εύρυθμης λειτουργίας του κλάδου και της ασφαλιστικής αγοράς στο χώρο του αυτοκινήτου με βάση τα κοινοτικά πρότυπα, καθώς:

-Οι ζημίες του κλάδου αυτοκινήτων δεν θα πρέπει να αναζητούνται και να επιβαρύνουν -για μία ακόμη φορά, τους έλληνες αυτοκινητιστές, οι οποίοι αν και επιβαρύνονται συνεχώς, ουδεμία ουσιαστική βελτίωση ως προς την παροχή των ασφαλιστικών εταιρειών έχουν διαπιστώσει.

Το αντίθετο μάλιστα, αφού αυξάνονται διαρκώς οι απαιτήσεις ασφαλισμένων που προτιμούν τη Δικαστική οδό για την επίλυση των διαφορών τους και την είσπραξη της αποζημίωσής τους.

Καταλήγοντας η ΕΛΠΑ, απευθυνόμενη στην Πολιτεία, προτείνει:

-Τη δημιουργία οργάνου εποπτείας της αγοράς, με στόχο αφενός την εξυγίανση και εύρυθμη λειτουργία, αφετέρου δε τη σημαντική βελτίωση στο σύστημα αποζημιώσεων, προς όφελος των ασφαλισμένων οδηγών.

**Από τις διάφορες τράπεζες**

# Ποικιλία προσφορών για τις πιστωτικές κάρτες

**ΠΡΟΣΕΛΚΥΣΗ ΝΕΩΝ ΠΕΛΑΤΩΝ**

Μια μεγάλη ποικιλία προσφορών και προνομίων στην τιμολόγηση εντείνει τον ανταγωνισμό των τραπεζών στον τομέα της προσέλκυσης νέων πελατών στις πιστωτικές κάρτες, τομέα εργασιών ιδιαίτερα κερδοφόρο και με σημαντικά ακόμη περιθώρια ανάπτυξης για το εγχώριο τραπεζικό σύστημα.

Οι προσπάθειες των τραπεζών εστιάζονται σε δύο τομείς: στην προσέλκυση νέας πελατείας για τη διάθεση νέων καρτών και στους υφιστάμενους κατόχους καρτών της τράπεζας για συστηματικότερη χρήση της κάρτας με μεγαλύτερα ποσά. Ποια μέσα όμως χρησιμοποιούν οι τράπεζες στην προσπάθεια αυτή;

Η μεταφορά υπολοίπου πιστωτικής κάρτας από μια τράπεζα στην άλλη με προνομιακό επιτόκιο για ένα σημαντικό χρονικό διάστημα αποτελεί τον πλέον διαδεδομένο τρόπο προσέλκυσης νέας πελατείας. Οι κάτοχοι, μεσαίων κυρίως εισοδηματικών στρωμάτων, με ΄΄φορτωμένες΄΄ κάρτες αποτελούν εύκολη υπόθεση για τα οργανωμένα τμήματα μάρκετινγκ των τραπεζικών ομίλων που προβάλλουν την λύση της μεταφοράς υπολοίπου ως την καταλληλότερη για την ανακούφιση των καταναλωτών από τις υψηλές δόσεις.

Η μείωση του επιτοκίου για τους χρήστες της κάρτας που ξεπερνούν ένα μηνιαίο ποσό -και φυσικά αποπληρώνουν τις δόσεις με συνέπεια- συμπεριλαμβάνεται στη διαδικασία ενίσχυσης των υφιστάμενων πελατειακών σχέσεων. Το επιτόκιο, ανάλογα με την χρήση της κάρτας, μπορεί να μειωθεί σε ορισμένες περιπτώσεις μέχρι και δύο εκατοστιαίες μονάδες από το τρέχον επιτόκιο της τράπεζας στην αγορά. Έτσι δυο καταναλωτές είναι δυνατό να έχουν την ίδια πιστωτική κάρτα από μια τράπεζα, να απολαμβάνουν όμως διαφορετικό επιτόκιο ανάλογα με το ποσό που δαπανούν σε μηνιαία βάση με την κάρτα τους.

Η συνεργασία μεταξύ τραπεζικών ομίλων και πολυκαταστημάτων αλλά και διαφόρων άλλων εταιριών (πχ κινητής τηλεφωνίας) οδηγεί τα τραπεζικά ιδρύματα στην προσφορά μιας σειράς προσφορών για την αγορά υπηρεσιών και προϊόντων σε προνομιακή τιμολόγηση. Ανάλογα πάντα με την χρήση της κάρτας, οι κάτοχοι κερδίζουν ΄΄πόντους΄΄ ή δωροεπιταγές που χρησιμοποιούνται για την αγορά των υπηρεσιών και προϊόντων των συνεργαζόμενων εταιριών.

## Ημερίδα θα γίνει στη Ρόδο την Παρασκευή για τον επαγγελματικό προσανατολισμό

Το Εθνικό Κέντρο Επαγγελματικού Προσανατολισμού, στην προσπάθειά του αφενός να υποστηρίξει τα στελέχη συμβουλευτικής και επαγγελματικού προσανατολισμού τόσο στο χώρο της εκπαίδευσης όσο και της απασχόλησης και αφετέρου να ενημερώσει τις παραγωγικές τάξεις αλλά και ευρύτερα την κοινωνία της περιφέρειας για το ρόλο και τους στόχους του, διοργανώνει Ημερίδα στη Ρόδο με θέμα: «Μέθοδοι & Τεχνικές στη Συμβουλευτική και τον Επαγγελματικό Προσανατολισμό στις Σύγχρονες Υπηρεσίες Εκπαίδευσης και Απασχόλησης».

Η εκδήλωση εντάσσεται στα πλαίσια του Επιχειρησιακού Προγράμματος «Εκπαίδευση & Αρχική Επαγγελιματική Κατάρτιση» (ΕΠΑΕΚ ΙΙ) του Γ' Κοινοτικού Πλαισίου Στήριξης (2000 -2006) και πρόκειται να καλύψει τις περιφέρειες Δωδεκανήσων και Κυκλάδων καθώς και τα νησιά Μυτιλήνη, Σάμο και Χίο.

Η ημερίδα θα πραγματοποιηθεί την Παρασκευή 10-10-2003 από ώρα 9.00 π.μ. 18.30 μ.μ. στο ξενοδοχείο Mediteranean: Κω 35-37 (Τηλ. 22410-24661/FAX: 22410-22828), Ρόδος.

Η είσοδος είναι ελεύθερη.

ΤΕΕ ΔΟΡΚΑΣ
ΙΔΙΩΤΙΚΟ ΤΕΧΝΙΚΟ ΕΠΑΓΓΕΛΜΑΤΙΚΟ ΕΚΠΑΙΔΕΥΤΗΡΙΟ
ΑΝΑΓΝΩΡΙΣΜΕΝΟ ΑΠΟ ΤΟ ΚΡΑΤΟΣ
(ΦΕΚ 709/2000/τ.Β' - Α' ΚΥΚΛΟΣ ΣΠΟΥΔΩΝ)
(ΦΕΚ 1260/2001/τ.Β' - Β' ΚΥΚΛΟΣ ΣΠΟΥΔΩΝ)
(ΦΕΚ 1281/2002/τ.Β' - Α' & Β' ΚΥΚΛΟΣ ΣΠΟΥΔΩΝ)
ΤΟΜΕΙΣ & ΕΙΔΙΚΟΤΗΤΕΣ
• ΚΟΜΜΩΤΙΚΗΣ
• ΠΛΗΡΟΦΟΡΙΚΗΣ
• ΑΙΣΘΗΤΙΚΗΣ
ΑΙΣΘΗΤΙΚΗ
ΠΕΝΤΙΚΙΟΥΡ
ΜΑΝΙΚΙΟΥΡ ΟΝΥΧΟΠΛΑΣΤΙΚΗ
ΜΑΚΙΓΙΑΖ
• Κρατικό πτυχίο
• Αναβολή στράτευσης
• Συνέχιση σπουδών στα ΤΕΙ
• Σεμινάρια - Μετεκπαιδεύσεις
• Επαγγελματικά δικαιώματα
• Πρόσληψη στο δημόσιο και ιδιωτικό τομέα
• Πρακτική άσκηση ως προϋπηρεσία
ΠΛΗΡΟΦΟΡΙΕΣ - ΕΓΓΡΑΦΕΣ:
Θεσσαλονίκης 18 περιοχή Μήδεια - Ρόδος
Τηλ. 22410/76536 - 29550 - 60554
http://www.dorkas-tee.gr
X4132 10/10

ΔΡΟΜΟΛΟΓΙΑ ΤΟΥ ΤΑΧΥΠΛΟΟΥ ΚΑΤΑΜΑΡΑΝ
«ΔΩΔΕΚΑΝΗΣΟΣ ΕΞΠΡΕΣ»
ΑΠΟ 6/9/2003 ΕΩΣ 10/10/2003
ΑΝΑΧΩΡΗΣΗ ΑΠΟ ΡΟΔΟ
ΑΠΟ ΤΗ ΘΕΣΗ «ΚΟΛΩΝΑ»

| ΗΜΕΡΑ | ΩΡΑ | ΠΡΟΟΡΙΣΜΟΣ | ΩΡΑ ΑΦΙΞΗΣ ΣΤΗ ΡΟΔΟ |
|---|---|---|---|
| ΚΑΘΕ ΔΕΥΤΕΡΑ | 08.30 | ΣΥΜΗ-ΚΩ-ΚΑΛΥΜΝΟ-ΛΕΡΟ-ΚΑΛΥΜΝΟ-ΚΩ-ΣΥΜΗ-ΡΟΔΟ | 18.30 |
| ΚΑΘΕ ΤΡΙΤΗ | 08.30 | ΚΩ-ΚΑΛΥΜΝΟ-ΛΕΡΟ-ΚΑΛΥΜΝΟ-ΚΩ-ΡΟΔΟ | 18.30 |
| ΚΑΘΕ ΤΕΤΑΡΤΗ | 08.30 | ΚΩ-ΚΑΛΥΜΝΟ-ΛΕΡΟ-ΚΑΛΥΜΝΟ-ΚΩ-ΡΟΔΟ | 18.30 |
| ΚΑΘΕ ΠΕΜΠΤΗ | 08.30 | ΚΩ-ΚΑΛΥΜΝΟ-ΛΕΡΟ-ΠΑΤΜΟ-ΛΕΙΨΟΙ-ΛΕΡΟ-ΚΑΛΥΜΝΟ-ΚΩ-ΡΟΔΟ | 18.30 |
| ΚΑΘΕ ΠΑΡΑΣΚΕΥΗ | 08.30 | ΣΥΜΗ-ΚΩ-ΚΑΛΥΜΝΟ-ΛΕΡΟ-ΚΑΛΥΜΝΟ-ΚΩ-ΣΥΜΗ-ΡΟΔΟ | 18.30 |
| ΚΑΘΕ ΣΑΒΒΑΤΟ | 08.30 | ΚΩ-ΚΑΛΥΜΝΟ-ΛΕΡΟ-ΛΕΙΨΟΙ-ΠΑΤΜΟ-ΛΕΡΟ-ΚΑΛΥΜΝΟ-ΚΩ-ΡΟΔΟ | 18.30 |
| ΚΑΘΕ ΚΥΡΙΑΚΗ | 08.30 | ΚΩ-ΚΑΛΥΜΝΟ-ΛΕΡΟ-ΠΑΤΜΟ-ΛΕΙΨΟΙ-ΛΕΡΟ-ΚΑΛΥΜΝΟ-ΚΩ-ΡΟΔΟ | 18.30 |

ΔΩΔΕΚΑΝΗΣΟΣ ΕΞΠΡΕΣ
ΠΛΗΡΟΦΟΡΙΕΣ / ΚΡΑΤΗΣΕΙΣ
ΔΩΔΕΚΑΝΗΣΟΣ ΝΑΥΤΙΛΙΑΚΗ Ν.Ε"
ΑΥΣΤΡΑΛΙΑΣ 3, 85100 ΡΟΔΟΣ
ΤΗΛ: 2241070590, ΦΑΞ: 2241070591
E-MAIL: info@12ne.gr
X4217-31/10

ΕΚΠΑΙΔΕΥΣΗ ΣΤΟΥΣ ΥΠΟΛΟΓΙΣΤΕΣ
@
Anosis
Computer Learning
ΣΤ. ΚΩΤΙΑΔΗ 52-ΑΝΑΛΗΨΗ ΡΟΔΟΣ ΤΗΛ. 22410 78924
Email : anosis@otenet.gr Website: www.anosis.gr
Εύκολα
Γρήγορα
Αποτελεσματικά
ΤΜΗΜΑΤΑ ΕΝΗΛΙΚΩΝ
- Ταχύρυθμα σεμινάρια 6 εβδομάδων επιπέδου ECDL Start
- Τρίμηνοι κύκλοι σπουδών για απόκτηση του Διπλώματος ECDL Core
- Επιδοτούμενα σεμινάρια επιχειρήσεων
ECDL
Ευρωπαϊκό Δίπλωμα στους Η/Υ
Υπεύθ. Σπουδών : ΚΩΣΤΑΣ ΧΑΤΖΗΔΑΚΗΣ
X.4194-30/11

Συνοδεύει άψογα...
τα πάρτυ, τις εκδηλώσεις, τις γιορτές!
Απο τις πιο προσωπικές σας στιγμές μέχρι τις πιο κοινωνικές σας εκδηλώσεις εμπιστευθείτε την οργάνωση στον Mike's. Ζεστά και κρύα πιάτα, γλυκά και αλμυρά, ψητά ή μαγειρευτά, ακόμα και γουρουνόπουλα, νοστιμότατα μεζεδάκια, εδέσματα ή ότι άλλο εσείς παραγγείλετε στολίζουν την εκδήλωση σας και ικανοποιούν τους καλεσμένους σας!
Mike's Executive Catering
Γεωργίου Σεφέρη 108
Τηλ. 2241066510 - 60075
X4169-12/10

# PELLOS TRAVEL

ΠΟΙΟΤΗΤΑ -ΟΡΓΑΝΩΣΗ-ΕΓΓΥΗΣΗ

**ΕΚΔΡΟΜΕΣ ΟΚΤΩΒΡΙΟΥ**

**ΕΠΤΑΗΜΕΡΗ ΑΕΡΟΠΟΡΙΚΗ ΕΚΔΡΟΜΗ**

**ΚΑΙΡΟ- ΑΛΕΞΑΝΔΡΕΙΑ**

ΑΝΑΧΩΡΗΣΗ 10/10/03 • ΕΠΙΣΤΡΟΦΗ 16/10/03

---

**ΜΥΤΙΛΗΝΗ**

**4ΗΜΕΡΗ ΑΕΡΟΠΟΡΙΚΗ ΕΚΔΡΟΜΗ**
**ΚΑΤ'ΕΥΘΕΙΑΝ ΑΠΟ ΡΟΔΟ**
**ΠΡΟΣΚΥΝΗΜΑ ΣΤΟΝ ΑΓΙΟ ΡΑΦΑΗΛ**
**ΜΥΤΙΛΗΝΗΣ-ΠΑΝΑΓΙΑ ΜΑΡΚΕΛΛΑ ΧΙΟΥ**

ΑΝΑΧΩΡΗΣΗ 18/10 • ΕΠΙΣΤΡΟΦΗ 21/10

**Στην τιμή περιλαμβάνονται:**
1. Αεροπορικά εισιτήρια Ρόδο-Μυτιλήνη, Χίο-Ρόδο.
2. Εισιτήρια πλοίου Μυτιλήνη-Χίο σε Γ' θέση
3. Ξενοδοχεία με πρωινό.
4. Μεταφορές με πούλμαν.
5. Ολοήμερη εκδρομή Άγιο Ραφαήλ-Ταξιάρχη Μανταμαδες-Μονή Λιμονος-Αγιασος.
6. Ολοήμερη εκδρομή Παναγία Μαρκέλλα Χίου-Μαστιχοχώρια.
7. Ταξιδιωτική ασφάλεια.
8. Ταξιδιωτική τσάντα.
9. Συνοδός του γραφείου .

10. Φ.Π.Α.

---

**4ΗΜΕΡΗ ΕΚΔΡΟΜΗ ΜΕ «Blue Star»**
**ΙΕΡΟ ΠΡΟΣΚΥΝΗΜΑ ΣΤΗ ΠΑΝΑΓΙΑ ΤΗΣ ΤΗΝΟΥ**
**ΚΑΙ ΣΤΗΝ ΑΓΙΑ ΒΑΡΒΑΡΑ ΤΗΣ ΣΥΡΟΥ**

**ΤΗΝΟΣ-ΣΥΡΟΣ**

ΑΝΑΧΩΡΗΣΗ 25/10 10:00 ΤΟ ΠΡΩΙ ΜΕ ΤΟ BLUE STAR 1
ΕΠΙΣΤΡΟΦΗ 28/10 07:00 ΤΟ ΠΡΩΙ ΜΕ ΤΟ BLUE STAR

**ΤΙΜΗ ΜΟΝΟ ΜΕ 169,00**

**Στην τιμή περιλαμβάνονται:**
1. ΕΙΣΙΤΗΡΙΑ ΠΛΟΙΟΥ ΣΕ Γ' ΘΕΣΗ ΜΕ BLUE STAR.
2. ΞΕΝΟΔΟΧΕΙΑ ΜΕ ΠΡΩΙΝΟ.
3. ΜΕΤΑΦΟΡΕΣ ΜΕ ΠΟΥΛΜΑΝ.
4. ΤΑΞΙΔΙΩΤΙΚΗ ΑΣΦΑΛΕΙΑ.
5. ΤΑΞΙΔΙΩΤΙΚΗ ΤΣΑΝΤΑ.
6. ΣΥΝΟΔΟΣ ΤΟΥ ΓΡΑΦΕΙΟΥ .
7. Φ.Π.Α

---

**ΙΤΑΛΙΑ**

**4ΗΜΕΡΗ ΑΕΡΟΠΟΡΙΚΗ ΕΚΔΡΟΜΗ ΣΤΗ ΡΩΜΗ**
**-ΒΑΤΙΚΑΝΟ ΑΠΟ ΡΟΔΟ**

ΑΝΑΧΩΡΗΣΗ 25/10-28/10

**Στην τιμή περιλαμβάνονται:**
1. ΑΕΡΟΠΟΡΙΚΑ ΕΙΣΙΤΗΡΙΑ ΡΟΔΟ-ΡΩΜΗ, ΡΩΜΗ-ΡΟΔΟΣ
2. 3 ΔΙΑΝΥΚΤΕΡΥΣΕΙΣ ΣΕ ΞΕΝΟΔΟΧΕΙΟ 4* ΜΕ ΠΡΩΙΝΟ
3. ΜΕΤΑΦΟΡΕΣ ΜΕ ΠΟΛΥΤΕΛΗ ΠΟΥΛΜΑΝ
4. ΣΥΝΟΔΟΣ ΑΡΧΗΓΟΣ ΤΟΥ ΓΡΑΦΕΙΟΥ
5. ΕΛΛΗΝΟΦΩΝΟ ΞΕΝΑΓΟ
6. ΤΑΞΙΔΙΩΤΙΚΗ ΑΣΦΑΛΕΙΑ
7. ΤΑΞΙΔΙΩΤΙΚΗ ΤΣΑΝΤΑ
8. ΦΠΑ

---

**6ΗΜΕΡΗ ΚΩΝΣΤΑΝΤΙΝΟΥΠΟΛΗ-ΠΡΙΓΚΗΠΟΝΗΣΑ**

ΑΝΑΧΩΡΗΣΗ 18/10/03 • ΕΠΙΣΤΡΟΦΗ 24/10/03

**ΤΙΜΗ 285,00 ευρω**

**ΕΚΔΡΟΜΕΣ ΝΟΕΜΒΡΙΟΥ**

**7ΗΜΕΡΗ ΕΚΔΡΟΜΗ ΖΑΚΥΝΘΟΣ -**
**ΓΥΡΟΣ ΠΕΛΟΠΟΝΝΗΣΟΥ ΜΕ BLUE STAR**

ΑΝΑΧΩΡΗΣΗ 12/11-18/11

---

**ΓΥΡΟΣ ΕΛΛΑΔΟΣ**

ΑΝΑΧΩΡΗΣΗ 4/11-11/11

**ΡΟΔΟΣ-ΠΕΙΡΑΙΑΣ-ΠΑΤΡΑ-ΡΙΟ-ΑΝΤΙΡΙΟ-ΜΕΣΟΛΟΓΓΙ-ΙΩΑΝΝΙΝΑ-ΜΕΤΣΟΒΟ-ΚΑΛΑΜΠΑΚΑ-ΜΕΤΕΩΡΑ-ΘΕΣΣΑΛΟΝΙΚΗ-ΠΑΝΑΓΙΑ ΣΟΥΜΕΛΑ-ΚΑΤΑΡΡΑΚΤΕΣ ΕΔΕΣΣΗΣ- ΝΑΟΥΣΑ-ΘΕΣΣΑΛΟΝΙΚΗ-ΠΕΙΡΑΙΑΣ-ΡΟΔΟΣ**

**ΣΤΗΝ ΤΙΜΗ ΠΕΡΙΛΑΜΒΑΝΟΝΤΑΙ**
1. ΑΤΜΟΠΛΟΪΚΑ ΕΙΣΙΤΗΡΙΑ ΡΟΔΟ-ΠΕΙΡΑΙΑΣ-ΡΟΔΟΣ
2. 6 ΔΙΑΝΥΚΤΕΡΥΣΕΙΣ ΣΕ ΞΕΝΟΔΟΧΕΙΑ 3* ΚΑΙ 4* ΜΕ ΠΡΩΙΝΟ
3. ΜΕΤΑΦΟΡΕΣ ΜΕ ΠΟΛΥΤΕΛΗ ΠΟΥΛΜΑΝ
4. ΣΥΝΟΔΟΣ ΑΡΧΗΓΟΣ ΤΟΥ ΓΡΑΦΕΙΟΥ
5. ΤΑΞΙΔΙΩΤΙΚΗ ΑΣΦΑΛΕΙΑ
6. ΤΑΞΙΔΙΩΤΙΚΗ ΤΣΑΝΤΑ
7. ΦΠΑ

---

**ΒΟΡΕΙΑ ΕΛΛΑΔΑ-ΚΕΝΤΡΙΚΗ ΑΝΑΤΟΛΙΚΗ ΔΥΤΙΚΗ ΜΑΚΕΔΟΝΙΑ ΑΕΡΟΠΟΡΙΚΗ (ΡΟΔΟΣ-ΘΕΣΣΑΛΟΝΙΚΗ-ΡΟΔΟΣ)**

ΑΝΑΧΩΡΗΣΗ 19/11-23/11

**4ΗΜΕΡΗ ΕΚΔΡΟΜΗ**
**ΦΛΩΡΙΝΑ-ΚΑΣΤΟΡΙΑ-ΚΑΒΑΛΑ-ΣΕΡΡΕΣ-ΚΟΜΟΤΙΝΗ-ΞΑΝΘΗ-ΑΛΕΞΑΝΔΡΟΥΠΟΛΗ-ΟΡΕΣΤΙΑΔΑ-ΔΙΔΥΜΟΤΕΙΧΟ**

---

**ΙΤΑΛΙΑ**

**7ΗΜΕΡΗ ΑΕΡΟΠΟΡΙΚΗ ΕΚΔΡΟΜΗ ΡΩΜΗ-ΦΛΩΡΕΝΤΙΑ-ΒΕΝΕΤΙΑ**

ΑΝΑΧΩΡΗΣΗ 24/11-30/11

**ΕΚΔΡΟΜΕΣ ΔΕΚΕΜΒΡΙΟΥ 2003**

**ΜΥΡΑ-ΑΓΙΟΣ ΝΙΚΟΛΑΟΣ**

**ΟΡΓΑΝΩΝΟΥΜΕ ΘΡΗΣΚΕΥΤΙΚΗ ΕΚΔΡΟΜΗ ΣΤΑ ΜΥΡΑ ΤΗΣ ΤΟΥΡΚΙΑΣ ΤΗΝ ΗΜΕΡΑ ΤΗΣ ΕΟΡΤΗΣ ΤΟΥ ΑΓΙΟΥ ΝΙΚΟΛΑΟΥ**

ΑΝΑΧΩΡΗΣΗ 5/12-7/12

**ΡΟΔΟΣ-ΜΑΡΜΑΡΙΣ-FETHIYE-ΛΙΒΙΣΣΙ-ΚΑΣ-ΜΥΡΑ-ΑΝΤΙΦΙΛΟΣ-ΠΑΤΑΡΑ-ΜΑΡΜΑΡΙΣ-ΡΟΔΟΣ**

---

**ΙΣΠΑΝΙΑ**

**5ΗΜΕΡΗ ΑΕΡΟΠΟΡΙΚΗ ΕΚΔΡΟΜΗ ΜΑΔΡΙΤΗ -ΤΟΛΕΔΟ**

ΑΝΑΧΩΡΗΣΗ 8/12-12/12

---

**ΟΥΓΓΑΡΙΑ**

**4ΗΜΕΡΗ ΑΕΡΟΠΟΡΙΚΗ ΕΚΔΡΟΜΗ ΣΤΗ ΒΟΥΔΑΠΕΣΤΗ**

ΑΝΑΧΩΡΗΣΗ 13/12-16/12

---

**ΧΡΙΣΤΟΥΓΕΝΝΑ ΣΤΟ ΠΗΛΙΟ**

ΑΠΟ 23/12-27/12

**ΠΑΡΙΣΙ-ΝΤΙΣΝΕΥΛΑΝΤ**

ΑΠΟ 23/12-27/12 ΚΑΙ ΑΠΟ 29/12-2/01/04

**ΤΥΝΗΣΙΑ**

ΑΠΟ 24/12-29/12 ΚΑΙ ΑΠΟ 29/12-3/01/04

---

• ΠΑΚΕΤΑ ΕΚΔΡΟΜΩΝ ΓΙΑ ΜΕΜΟΝΩΜΕΝΟΥΣ, ΣΥΛΛΟΓΟΥΣ ΚΑΙ ΣΧΟΛΙΚΕΣ ΕΚΔΡΟΜΕΣ
• ΕΙΣΙΤΗΡΙΑ ΜΕ OA, AEGEAN, CHARTER ΓΙΑ UK, ΓΕΡΜΑΝΙΑ ΚΑΙ ΓΙΑ ΟΛΟ ΤΟΝ ΚΟΣΜΟ.
• ΕΙΣΙΤΗΡΙΑ ΑΤΜΟΠΛΟΪΚΑ.

**Για περισσότερες πληροφορίες, κρατήσεις και αναλυτικά προγράμματα στο πρακτορείο γενικού τουρισμού:**

**PELLOS TRAVEL**

**ΛΕΩΦΟΡΟΣ ΚΑΛΛΙΘΕΑΣ - FALIRAKI**

**• ΤΗΛ 22410 87615, 22410 86298 • FAX 22410 87616**

**e-mail: pellostravel@hellasnet.gr**

6908-15/10


**Ιππότες, Κολοσσός, Παλιά Πόλη, νέα Ρόδος**

# Αρχαιολογικά και ιστορικά γεγονότα

**Γράφει ο Θεοφάνης Μπογιάννος**



ΤΟ 12ο ΔΗΜΟΤΙΚΟ ΣΧΟΛΕΙΟ ΔΙΔΑΣΚΕΤΑΙ ΣΤΟ ΠΑΛΑΤΙ...

Η πόλη και το νησί της Ρόδου είναι ένα απέραντο ανοιχτό μουσείο. Οπου κι αν σκάψεις, όπου κι αν βρεθείς, η αρχαία Ελλάδα είναι πανταχού παρούσα! Παντού αγάλματα, ναοί, βωμοί, θυσιαστήρια, κεραμικά, ανάγλυφα, πήλινα είδη και εργαλεία σπιτιού: όλα μιλούν για την αρχαία ελληνική Ρόδο.

Οι εχθροί της Ανατολής και της Δύσης, που κατέκτησαν το σμαραγδένιο νησί της Ρόδου, το νησί του θεού Ηλίου και των φιλόξενων ανθρώπων, δεν μπόρεσαν να εξαφανίσουν τον ελληνισμό και τον πολιτισμό του.

Το νησί της Ρόδου απέχει 260 περίπου ναυτικά μίλια από την πρωτεύουσα της Ελλάδος, την Αθήνα! Πλοία μεγάλα και μικρά, έρχονται και φεύγουν συνεχώς προς την Αθήνα, αλλά και τα υπόλοιπα νησιά της Δωδεκανήσου.

Η πόλη της Ρόδου: Καλλίστη των Ελλήνων πόλεων, όπως γράφουν οι συγγραφείς, έχει σήμερα 60.000 περίπου Ελληνες κατοίκους.

Η νέα πόλη της Ρόδου και η παλιά πόλη, είναι πραγματικά αξιοθέατα και παντού χιλιάδες Ροδίτες και μυριάδες τουρίστες, χαίρονται τα μουσεία, τους αρχαιολογικούς χώρους, το τερπνό κλίμα, την θαλάσσια αύρα και γενικά, έναν τόπο και ένα λαό θεοφιλή και φιλόξενο, όμορφο και πανάρχαιο!

Εκείνο που είναι το πλέον αξιοθέατο και θαυμαστό, είναι η παλιά πόλη της Ρόδου. Εχει μέσα στα τείχη της 8.000 περίπου κατοίκους και πλήθος εκκλησιών και μουσείων μεσαιωνικών κάστρων και ιπποτικών επάλξεων.

Ο σημερινός περιηγητής μπορεί να χαρεί στην παλιά μας πόλη το μουσείο της Ρόδου που στεγάζεται στο παλιό νοσοκομείο των ιπποτών. Είναι ένα οίκημα του 1440, με ιπποτική, υστερογοτθική αρχιτεκτονική. Ολη η παλιά πόλη της Ρόδου είναι χτισμένη από πορώλιθο. Είναι μια πέτρα που βρίσκεται σε αφθονία στο νησί της Ρόδου και ήταν κατάλληλη για τα οικήματα των ιπποτών.

Οι ιππότες κατάκτησαν τη Ρόδο και τα υπόλοιπα ελληνικά νησιά, το καλοκαίρι του 1309 και έμειναν μέχρι το 1522.

Μια επίσκεψη στην οδό των Ιπποτών, γεμίζει τον επισκέπτη με ένα αίσθημα ρομαντικό και παλιό, από τα χρόνια των ιπποτών.

Το παλάτι των ιπποτών, είναι ένα ακόμη αξιοθέατο που επιβάλλεται να δει ο σημερινός προσκυνητής του σμαραγδένιου νησιού της Ρόδου.

Η επίσκεψη στο νησί του θεού Ηλίου θα ήταν μισή, αν ο επισκέπτης δεν επισκεφθεί τη Λίνδο, την Κάμειρο και τον Φιλέρημο. Πρόκειται για τρεις αρχαίες πόλεις-κράτη του νησιού της Ρόδου.

Τα τρία αυτά κράτη, δημιουργήθηκαν από Ελληνες Ροδίτες τον 10ο αιώνα π.Χ. Σήμερα η αρχαία Λίνδος είναι ένα μαγευτικό χωριό που πρέπει να δει οπωσδήποτε ο ξένος προσκυνητής και ο Ελληνας από όλα τα μέρη της Ελλάδος. Η Λίνδος, είναι μαγευτική, όχι μόνο για την αρχαία ελληνική ιστορία της, αλλά και γιατί έχει σήμερα τα πιο μεγάλα και πολλά αξιοθέατα από την αρχαία Ελλάδα!

Στη Λίνδο, λέγεται ότι έφτασε ο Απόστολος Παύλος το έτος 57 μετά το Χριστό όπου και ίδρυσε την πρώτη χριστιανική κοινότητα της Ευρώπης!

Το μικρό και το μεγάλο λιμάνι της Λίνδου, η συγκλονική Ακρόπολη, το κατάλευκο χωριό, τα αρχαία μνημεία, το θέατρο, ο λεγόμενος τάφος του Κλεόβουλου όλα μα όλα, φανερώνουν συνεχή κατοίκηση Ελλήνων στον ίδιο χώρο, εδώ και 5.000 χρόνια!

Ο Φιλέρημος πάλι είναι γεμάτος αρχαία κάλλη και σύγχρονα κλέη. Εκκλησίες, αρχαίοι ναοί, μοναστήρια, ο δρόμος του Γολγοθά, ο σταυρός του μαρτυρίου, η δωρική κρήνη, το συναρπαστικό περιβάλλον, δίνουν στον επισκέπτη ένα θέαμα ονειρεμένο και μια εντύπωση συγκλονιστική.

Η Λίνδος απέχει από τη Ρόδο πενήντα χιλιόμετρα και ο Φιλέρημος μόνο 15 χιλιόμετρα, κοντά στον Δήμο Ιαλυσού. Αλλά και η αρχαία Κάμειρος προσφέρει εικόνες και αναμνήσεις αρχαίες ελληνικές και ιστορικές.

Η Κάμειρος σήμερα είναι μια τεράστια νεκρούπολη. Κανείς δεν ζει εδώ, εκτός από την αρχαία Ελλάδα. Οι βωμοί, οι δρόμοι, τα θυσιαστήρια, τα σπίτια, η ακρόπολη, οι κρήνες, οι ναοί, όλα μα όλα, οδηγούν στην αρχαία Ελλάδα μας.

Η Ρόδος είναι νησί και όνειρο. Ελάτε στη Ρόδο για να χαρείτε τον ζωοδότη ήλιο, φαγητά και ελληνικές συνταγές, έναν ήλιο λαμπρό σαν την ψυχή των Ελλήνων για να κάνετε ονειρεμένες διακοπές, φτηνά, όμορφα και αξέχαστα.

# ΟΣΑ ΦΕΡΝΕΙ Ο ΑΝΕΜΟΣ

*** Ενα ...πολύτιμο μενού**
**-Λονδίνο (Γερμ.πρακτ.)**

Ενα μενού μιας πτήσης του 1964 της αεροπορικής εταιρίας ΠανΑμ, πάνω στο οποίο είχαν υπογράψει όλα τα μέλη του συγκροτήματος των ΄΄Μπήτλς΄΄ πουλήθηκε χθες βράδυ σε δημοπρασία στο Λονδίνο στην τιμή των 10.000 λιρών.

Στην ίδια δημοπρασία πουλήθηκε και μικρή ξύλινη δημιουργία του Τζον Λένον στην τιμή των 27.500 λιρών δηλαδή στη διπλάσια απο την αναμενόμενη τιμή πώλησης.

Τη δημοπρασία διοργάνωσε χθες βράδυ ο οίκος δημοπρασιών Κρίστις και πουλήθηκαν 177 αντικείμενα που ανήκαν σε είδωλα της ποπ μουσικής.

Τα 100 ήταν ενθύμια του θρυλικού συγκροτήματος των ΄΄Σκαθαριών΄΄, όπως αφίσες και προγράμματα από συναυλίες, φωτογραφίες, συμβόλαια και ποικίλα αυτόγραφα.

Ενα σκίτσο με μολύβι του Τσάρλι Τσάπλιν που είχε σχεδιάσει ο Μάικλ Τζάκσον το 1976 πουλήθηκε 4.000 λίρες, τέσσερις φορές πάνω απο την αναμενόμενη τιμή. Ο Τζάκσον θαυμάζει απεριόριστα τον Τσάρλι Τσάπλιν και τον αποκαλεί ΄΄σταρ της τελειότητας΄΄.

*** Δύο έργα του Πικάσο σε δημοπρασία**
**- Μαδρίτη (Γαλλ. Πρακτ.)**

Δύο έργα του Πικάσο, ένα πορτρέτο δείγμα παραστατικής τέχνης και ένα κολάζ εμπνευσμένο από τον κυβισμό, θα διατεθούν σε δημοπρασία την προσεχή εβδομάδα στη Μαδρίτη με τιμή εκκίνησης τις 90.000 και 130.000 ευρώ αντίστοιχα.

Το πρώτο κομμάτι είναι ένα ΄΄πορτρέτο κοπέλας΄΄ που ζωγράφισε ο Πάμπλο Πικάσο γύρω στο 1900 στη Βαρκελώνη και για το οποίο οι ειδικοί εκτιμούν πως εικονίζει τη Λόλα, την αδελφή του ισπανού ζωγράφου, χαράκτη και γλύπτη (1881-1973).

Το δεύτερο έργο, είναι ένα τυπικό κολάζ αισθητικής ΄΄συνθετικού κυβισμού΄΄ που πραγματοποιήθηκε στο Παρίσι το 1914.

Η δημοπρασία που θα διεξαχθεί στις 7, 8 και 9 Οκτωβρίου, διοργανώνεται από τη Sala Retiro, οίκο δημοπρασιών της Caja Madrid, δεύτερο ταχυδρομικό ταμιευτήριο στην Ισπανία.

*** Ο Μικ Τζάγκερ χαιρέτισε τα πλήθη στη γερμανοελβετική διάλεκτο**
**-Ζυρίχη (Γαλλ. Πρακτ.)**

Στη διάρκεια της μεγάλης συναυλίας των Ρόλινγκ Στόουνς που παρακολούθησε 40.000 κόσμος, χθες βράδυ, στο στάδιο του Λέτζιγκραντ της Ζυρίχης, ο τραγουδιστής του συγκροτήματος Μικ Τζάγκερ θέλοντας να καταγοητεύσει το ενθουσιώδες κοινό του δεν δίστασε να πει κάποιες λέξεις στα γερμανικο-ελβετικά, την τοπική διάλεκτο που είναι δυσπρόφερτη από έναν ξένο.

΄΄Γειά σε όλους, καλησπέρα Ζυρίχη, είναι καλά που είμαστε και πάλι εδώ΄΄, είπε ο ήδη 60χρονος μουσικός σχεδόν χωρίς ίχνος ξενικής προφοράς. Οι λάτρεις της ροκ, πάντως, περίμεναν περίπου 40 λεπτά την άφιξη του συγκροτήματος.

Η τελευταία φορά που οι Ρόλινγκ Στόουνς είχαν ταξιδέψει στη Ζυρίχη για να δώσουν συναυλία ήταν πριν από 36 χρόνια, το 1967.

Η χθεσινοβραδυνή συναυλία άρχισε με το κομμάτι ΄΄Brown Sugar΄΄, ενώ το στάδιο μύριζε έντονα ινδική κάνναβη.

Πριν από τη Ζυρίχη, η τελευταία συναυλία των Ρόλινγκ Στόουνς είχε δοθεί προ πενταετίας στο Φράουενφελτ της βορειοανατολικής Ελβετίας. Με τη συναυλία της Ζυρίχης, το βρετανικό συγκρότημα ολοκλήρωσε την παγκόσμια περιοδεία που άρχισε πριν από ένα χρόνο.

*** Ιδρυτής της Ενωσης ΄΄Ζώντων Νεκρών΄΄ λαμβάνει το βραβείο IgNobel**
**- Νέο Δελχί (Γερμ. Πρακτ.)**

Ο Ινδός Λαλ Μπιχαρί, ιδρυτής της Ένωσης ΄΄Ζώντων Νεκρών΄΄ στο κρατίδιο Ούταρ Πραντές της βόρειας Ινδίας, τιμήθηκε με το βραβείο ig-Nobel, ένα εναλλακτικό βραβείο που διακωμωδεί τα βραβεία Νόμπελ.

Ο Λαλ Μπιχαρί, ένας από τους χιλιάδες ΄΄ζώντες νεκρούς΄΄ της Ινδίας πολεμούσε τη γραφειοκρατία επί 18 ολόκληρα χρόνια, ώστε ν΄αποδείξει ότι είναι εν ζωή. Την πρώτη φορά που ανακάλυψε ότι εθεωρείτο μακαρίτης, καθώς έτσι είχε δηλωθεί από ένα θείο του οικοπεδοφάγο, ήταν το 1975 όταν συμπλήρωσε σε τράπεζα αίτηση για χορήγηση δανείου. Τότε αποφάσισε να ιδρύσει την ΄΄Ένωση Ζώντων Νεκρών? στην περιοχή Αζαμγκάρ, περίπου 220 χιλιόμετρα από την πρωτεύουσα του κρατιδίου, ανακαλύπτοντας ότι υπάρχουν τουλάχιστον άλλες 10.000 περιπτώσεις παρόμοιες με τη δική του, μετέδωσε η τηλεόραση του Νέου Δελχί.

Εκτός από την ίδρυση της Ένωσης, ο Μπιχαρί κατέφυγε και σε άλλες μεθόδους για να δημοσιοποιήσει το πρόβλημα. Κατέβηκε σε εκλογές, οργάνωσε την τελετή της κηδείας του, απαίτησε να δοθεί σύνταξη χηρείας στη σύζυγό του και πρόσθεσε τη λέξη ΄΄μρίτακ΄΄ δηλαδή νεκρός, στο όνομά του.

Στο πιο πάνω κρατίδιο, εύκολα δωροδοκείς αξιωματούχους και δηλώνεις θανόντα ένα γαιοκτήμονα, ώστε η γη του να μετεγγραφεί στο όνομά σου. Μόλις συνταχθεί η ληξιαρχική πράξη θανάτου σου, καθίσταται σχεδόν αδύνατο και λίαν δαπανηρό ν΄αποδείξεις ότι είσαι εν ζωή.

Τον Ιούλιο, ο Μπιχαρί διοργάνωσε μια κηδεία παρωδία για λογαριασμό του, ώστε να προσελκύσει την προσοχή του κόσμου στις ταλαιπωρίες που υφίστανται τόσες χιλιάδες συμπατριώτες του όπως κι εκείνος. Τα IgNobels απονέμονται ετησίως από την επιστημονική χιουμοριστική επιθεώρηση ΄΄Αρχεία Απίθανης Ερευνας΄΄ για να τιμηθούν επιτεύγματα που δεν μπορούν ή δεν πρέπει να επαναληφθούν.

**ΧΑΘΗΚΕ**



**την Τετάρτη 24/09/03 από τα Ασγούρου, σκυλίτσα 5 μηνών Το ονομα της είναι SAYA**
***Ο ευρών θα αμοιφθεί***
**πληρ.: 22410 64482**
**6936058439**

6950-5/10


*Ναυτικό Πρακτορείο*

# TSAGARIS
## GA FERRIES

**ΠΡΟΣΚΥΝΗΜΑΤΙΚΟΣ**
**ΠΕΡΙΠΛΟΥΣ**
**ΑΓΙΟΥΣ ΟΡΟΥΣ**

**4 Οκτωβρίου**
**ΜΕ ΤΟ F/B ΜΑΡΙΝΑ**
**ΓΙΑ ΓΥΝΑΙΚΕΣ & ΑΝΔΡΕΣ**

Η εταιρεία μας σας γνωρίζει ότι την Πέμπτη 02/10/03 στις 20.00 θα αναχωρήσει το F/B ΜΑΡΙΝΑ για εκδρομή στο Αγιο Ορος

ΠΡΟΓΡΑΜΜΑ ΕΚΔΡΟΜΗΣ

• Αναχώρηση από Ρόδο, Πέμπτη 02/10/03, Πέμπτη 02/10/03, 20.00 για Κω- Κάλυμνο- Βαθύ - Χίο- Μυτιλήνη- Λήμνο- Αλεξ/πολη

Αφιξη Παρασκευή στις 22.30

• Αναχώρηση από Αλεξ/πολη, Σάββατο 04/10/03, 06.30 για Ολοήμερη εκδρομή και περίπλου των Ιερών Μονών του Αγίου Ορους.

• Επιστροφή το βράδυ στις 20.00, στο λιμάνι της Αλεξ/πολης και παραμονή.

• Αναχώρηση από Αλεξ/πολη, Κυριακή 05/10/03, 22.00 για Λήμνο - Μυτιλήνη- Χίο- Βαθύ- Κάλυμνο - Κω - Ρόδο

Αφιξη Τρίτη στις 01.00

ΠΡΟΓΡΑΜΜΑ:

Απόπλους απο το λιμάνι στις 06.30. Εκκλησιασμός εν πλω στο Θρακικό πέλαγος. Παραλαβή προσκυνητών στο λιμάνι της Καβάλας. Προσέγγιση της Χερσονήσου Αθως βόρεια από την ανατολική πλευρά της Ιεριακιού μέχρι το νότο. Κατά τη κάθοδό μας πρός νότο θα δούμε τις Ι. Μονές: Χελανδρίου, Εσφιγγμένου, Βατοπεδίου, Παντοκράτορας, Σταυρονικήτα, Ιβήρων, Μεγίστης Λαύρας όπως και τις Σκήτες των μοναχών. Κατά τη διάρκεια της κρουαζιέρας θα γίνει προσέγγιση για προσκύνημα από τις Ιεράς Μονής Βατοπεδίου με τμήμα ΤΙΜΙΑΣ ΖΩΝΗΣ της Ιεράς Μονής ΑΓΙΑΣ ΑΝΝΗΣ με το Λείψανο της Αγίας και της Ιεράς Μονής Ξενοφώντος με ιερά Λείψανα της Αγίας Μαρίνας και του Αγίου Γεωργίου. Γεύμα στο πλοίο με πλούσιο φαγητό. Αλλαγή ρότας προς επιστροφή στην πόλη μας διαμέσου Καβάλας. Αποβίβαση στο λιμάνι της Αλεξ/πολης.

**Ε/Γ-Ο/Γ ΡΟΔΑΝΘΗ**
**Ε/Γ-Ο/Γ ΜΑΡΙΝΑ**

**ΡΟΔΟΣ - ΠΕΙΡΑΙΑΣ 27/9/03 - 10/10/03)**

**ΣΑΒΒΑΤΟ 27/9**
ΜΑΡΙΝΑ 11.00 Καστελλόριζο
ΡΟΔΑΝΘΗ 16.00 Κω - Κάλυμνο - Αστυπάλαια - Κατάπολα - Πειραιά (10.00)
ΜΑΡΙΝΑ 22.00 Κω - Βαθύ - Χίο - Λέσβο - Λήμνο - Αλεξ/πολη (10.00)

**ΚΥΡΙΑΚΗ 28/9**
—

**ΔΕΥΤΕΡΑ 29/9**
ΡΟΔΑΝΘΗ 16.00 Κω - Κάλυμνο - Λέρο - Πάτμο - Πειραιά (08.00)

**ΤΡΙΤΗ 30/9**
ΜΑΡΙΝΑ 17.00 Κω - Κάλυμνο - Πειραιά (08.00)

**ΤΕΤΑΡΤΗ 1/10**
ΡΟΔΑΝΘΗ 16.00 Σύμη - Τήλο - Νίσυρο - Κω - Κάλυμνο - Λέρο - Πάτμο - Πειραιά (10.00)

**ΠΕΜΠΤΗ 2/10**
ΜΑΡΙΝΑ 20.00 Κω - Βαθύ - Χίο - Λέσβο - Λήμνο - Αλεξ/πολη (22.30)

**ΠΑΡΑΣΚΕΥΗ 3/10**
—

**ΣΑΒΒΑΤΟ 4/10**
ΡΟΔΑΝΘΗ 16.00 Κω - Κάλυμνο - Αστυπάλαια - Κατάπολα - Πειραιά (10.00)

**ΚΥΡΙΑΚΗ 5/10**
—

**ΔΕΥΤΕΡΑ 6/10**
ΡΟΔΑΝΘΗ 16.00 Κω - Κάλυμνο - Λέρο - Πάτμο - Πειραιά (08.00)

**ΤΡΙΤΗ 7/10**
ΜΑΡΙΝΑ 17.00 Κω - Κάλυμνο - Πειραιά (08.00)

**ΤΕΤΑΡΤΗ 8/10**
ΡΟΔΑΝΘΗ 16.00 Σύμη - Τήλο - Νίσυρο - Κω - Κάλυμνο - Λέρο - Πάτμο - Πειραιά (10.00)

**ΠΕΜΠΤΗ 9/10**
ΜΑΡΙΝΑ 16.00 Κω - Κάλυμνο - Λέρο - Πάτμο - Πειραιά (08.00)

**ΠΑΡΑΣΚΕΥΗ 103/10**
—

**ΠΡΟΣΦΟΡΑ**
**Πακέτα εισιτηρίων άνω των 300,00 ευρώ μπορείτε να εξοφλήσετε σε 4 άτοκες μηνιαίες δόσεις με την πιστωτική σας κάρτα VISA ή MASTER!!!**

*Η εταιρία μας βρίσκεται στην ευχάριστη θέση να σας ενημερώσει ότι:*

1. Από 15/3 ισχύουν **εκπτώσεις** από 25% μέχρι και 40% 2. Θα προσφέρονται **ειδικές τιμές** σε όλες τις θέσεις για οικογενειακά πακέτα
3. Εισιτήρια ΜΕΤ'ΕΠΙΣΤΡΟΦΗΣ, ειδικές τιμές.
4. **IX έκπτωση** 20%
6. Πολλαπλά εισιτήρια minimum 5, **50% έκπτωση.**

Πληροφορίες στον κεντρικό πράκτορα

**TSAGARIS TRAVEL**

**Σαχτούρη 5 (έναντι Τελωνείου)**

**Τηλ.: 22410 36170, 30406, 35066, 28597**

X4211-31/10

ΠΡΑΚΤΟΡΕΙΟ ΤΑΞΙΔΙΩΝ

**ΣΑΒΒΑΣ ΣΑΗΣ**

Με την ευκαιρία της λειτουργίας του **νέου** μας πρακτορείου στην οδό ΤΑΡΠΟΝ ΣΠΡΙΓΚΣ 42 δίπλα στην Τράπεζα Πίστεως

**ΠΡΟΣΦΕΡΟΥΜΕ**

τα φθηνότερα αεροπορικά εισιτήρια για όλο τον κόσμο με όλες τις αεροπορικές πτήσεις

**ΠΡΟΣΟΧΗ:**

ΠΛΗΡΟΦΟΡΙΕΣ ΔΕΝ ΔΙΔΟΝΤΑΙ ΑΠΟ ΤΟ ΤΗΛΕΦΩΝΟ ΜΟΝΟ ΠΡΟΣΩΠΙΚΗ ΠΑΡΟΥΣΙΑ ΣΑΣ

**Ακόμη:**

- Σας παίρνουμε ΒΙΖΑ επισκέπτου για ΑΜΕΡΙΚΗ σε μία εβδομάδα
- ΒΙΖΑ επισκέπτου για ΑΥΣΤΡΑΛΙΑ σε μία μέρα
- Εκδοση διαβατηρίων
- Εκδοση αδειών αυτοκινήτων

**ΞΕΝΟΔΟΧΕΙΑ ΣΤΗΝ ΑΘΗΝΑ**

**PRESIDENT** Α' Κατηγορίας Λεωφόρος Κηφησίας

| | | | |
|---|---|---|---|
| Μονόκλινο | €58 | με πρωινό | έως 31/10 |
| Δίκλινο για μονόκλινο | €63 | » | » |
| Δίκλινο | €68 | » | » |
| Τρίκλινο | €83 | » | » |

**ELECTRA HOTEL** Α' Κατηγορίας Ερμού 5

| | | | |
|---|---|---|---|
| Μονόκλινο | € 123 | με πρωινό | έως 31/10 |
| Δίκλινο | €146 | » | » |
| Τρίκλινο | €175 | » | » |

**DORIA HOTEL** Β' Κατηγορίας Πειραιώς 15-17 (κοντά στην Ομόνοια)

| | | |
|---|---|---|
| Μονόκλινο | €58 | με πρωινό |
| Δίκλινο | €69 | » |
| Τρίκλινο | €89 | » |

**IRINI HOTEL** Ηράκλειο Κρήτης

| | | |
|---|---|---|
| Μονόκλινο | €44 | με πρωινό |
| Δίκλινο | €55 | » |
| Τρίκλινο | €75 | » |

**ESPERIA HOTEL** Α' Κατηγορίας Σταδίου 22

| | | |
|---|---|---|
| Μονόκλινο | € 103 | με πρωινό |
| Δίκλινο | € 118 | » |
| Τρίκλινο | € 133 | » |

**BEST WESTERN** Α' Κατηγορίας, ILISIA Μιχαλακοπούλου

| | | | |
|---|---|---|---|
| Μονόκλινο | €67 | με πρωινό | έως 31/10 |
| Δίκλινο | €74 | » | » |
| Τρίκλινο | €96 | » | » |

**PARTHENON** Α' Κατηγορίας περιοχή Μακρυγιάννη

| | | | |
|---|---|---|---|
| Μονόκλινο | € 84 | με πρωινό | έως 31/10 |
| Δίκλινο | € 93 | » | » |
| Τρίκλινο | € 128 | » | » |

**ARETOUSA** Β' Κατηγορίας Μητροπόλεως Σύνταγμα

| | | |
|---|---|---|
| Μονόκλινο | €57 | με πρωινό |
| Δίκλινο | €85 | » |
| Τρίκλινο | €95 | » |

**ROYAL OLUMPIC** LUX

| | | | |
|---|---|---|---|
| Μονόκλινο | €104 | με πρωινό | έως 30/6 |
| Δίκλινο | €138 | » | » |
| Τρίκλινο | €169 | » | » |

**ASTOR** Σύνταγμα

| | | | |
|---|---|---|---|
| Μονόκλινο | €68 | με πρωινό | |
| Δίκλινο για μονόκλινο | € 78 | » | έως 31/10 |
| Δίκλινο | € 88 | » | » |
| Τρίκλινο | €108 | » | » |

**GRAND HOTEL** Β' Κατηγορίας Πατησίων & Βερανζέρου 10

| | | | |
|---|---|---|---|
| Μονόκλινο | €48 | με πρωινό | έως 31/10 |
| Δίκλινο | €54 | » | » |
| Τρίκλινο | €74 | » | » |

**VERGINA** Β' Κατηγορίας ΘΕΣ/ΚΗ (κεντρικό)

| | | | |
|---|---|---|---|
| Μονόκλινο | €58 | με πρωινό | έως 31/10 |
| Δίκλινο | €75 | » | » |
| Τρίκλινο | €95 | » | » |

**TITANIA** Β' Κατηγορίας ΘΕΣ/ΚΗ (κεντρικό)

| | | |
|---|---|---|
| Μονόκλινο | €112 | με πρωινό |
| Δίκλινο | €120 | » |
| Τρίκλινο | €138 | » |

**ΣΑΣ ΣΥΜΦΕΡΕΙ ΠΡΙΝ ΚΛΕΙΣΕΤΕ ΟΠΟΥΔΗΠΟΤΕ ΝΑ ΜΑΣ ΕΠΙΣΚΕΦΘΕΙΤΕ**

ΠΡΑΚΤΟΡΕΙΟ ΤΑΞΙΔΙΩΝ **ΣΑΒΒΑΣ ΣΑΗΣ**

**ΤΑΡΠΟΝ ΣΠΡΙΓΚΣ 42 δίπλα στην Τράπεζα Πίστεως**

**• Τηλ. 22410 39781-3**

Χ. 4215-31/10


## Από το εργαστήριο του Πολιτιστικού

# Εκθεση γλυπτικής στη Ρόδο

## ΜΕΤΕΧΟΥΝ ΠΟΛΛΟΙ ΜΑΘΗΤΕΣ ΑΠΟ ΤΟ ΝΗΣΙ ΜΑΣ

ΕΞΑΦΝΙΑΣΑΝ ευχάριστα τους επισκέπτες της έκθεσης στη Ροδιακή Έπαυλη, τα έργα γλυπτικής - καλλιτεχνικής κεραμικής των μαθητών του ομώνυμου Εργαστηρίου του Πολιτιστικού Οργανισμού Δήμου Ροδίων.





–ξωγράφος Ολυμπία Φίκα με βοηθό την κεραμίστρια

Στην έκθεση που θα διαρκέσει έως και την Κυριακή 12 Οκτωβρίου, παρουσιάζονται έργα της περασμένης σχολικής χρονιάς, στο οποίο δίδαξε η γλύπτρια



Αρούνη, των μαθητών του Εργαστηρίου:

Δημοπούλου Σεβαστή, Κουρούση Διονυσία, Μπερδούση Ελένη, Δαλιάνη Περσεφόνη, Φραγκούλης Φώτης, Τατάκη Σοφία, Χρυσοστόμου Χρυσάνθη, Φραράκης Λύσανδρος, Λαττιέρη Μαριάνθη, Ουζουνίδου Κατερίνα, Πετσελίκη Μαρία, Τραμπριέλλα, Ντάσκα Χριστίνα, Ροδίτης Τάκης, Σκαρούλη Άννα, Γαβαλιάτση Παρασκευή, Βεντούρη Έφη, Χατζηδημητρίου Ειρήνη, Γαλιάτσος Φώτης, Τσατα-



λιός Νίκος, Ρηγάκη Μελίνα, Αδαμάκη Ελένη και Διακογιαννάκη-Κάπα Καθολική.

Η θεματολογία των έργων γλυπτικής-καλλιτεχνικής κεραμικής που εκτίθενται, περιλαμβάνει αγαλματίδια, κορνίζες, καθρέπτες, διακοσμητικά λαϊκής τέχνης, βάζα και μπολ, διακοσμητικά κάδρα, μάσκες και πορτατίφ.

Κατά τη διάρκεια της έκθεσης θα απονεμηθούν Διπλώματα σε όσους έχουν κλείσει τριετή παρακολούθηση στο Εργαστήριο και σε όλους τους υπόλοιπους μαθητές, Αναμνηστικά Διπλώματα.

Η έκθεση θα είναι επισκέψιμη καθημερινά 11-1:30 το πρωί και 6-9:30 το απόγευμα.

Οι εγγραφές στα εργαστήρια του Οργανισμού συνεχίζονται, οι ενδιαφερόμενοι θα πρέπει να απευθυνθούν στα γραφεία του Π.Ο.Δ.Ρ. (τηλέφωνο επικοινωνίας 22410 21622).

# Εκδήλωση το Σάββατο για την Καλλιπάτειρα

## ΚΑΙ ΓΙΑ ΤΟΥΣ ΡΟΔΙΟΥΣ ΟΛΥΜΠΙΟΝΙΚΕΣ

ΜΕ την ευκαιρία της διοργάνωσης της Ολυμπιάδας 2004 στη χώρα μας, ο Πολιτιστικός σύλλογος Γυναικών Ρόδου, σε συνεργασία με το Αθλητικό Σωματείο «Καλλιπάτειρα», που εδρεύει στην Αθήνα, έχει προγραμματίσει για το Σάββατο 11 Οκτωβρίου, ώρα 19.00, στο ξενοδοχείο «Ρόδος Παλάς», ομιλία του κ. Σπύρου Συρόπουλου, διδάσκοντος στο Πανεπιστήμιο Αιγαίου, με θέμα: «Η Καλλιπάτειρα και οι Ρόδιοι Ολυμπιονίκες της Αρχαιότητας». Η εκδήλωση αυτή είναι η αρχή σειράς εκδηλώσεων που οι δύο Σύλλογοι συνεργαζόμενοι προτίθενται να πραγματοποιήσουν εντός της ολυμπιακής χρονιάς 2004.

Αξιοσημείωτο είναι το γεγονός για την πόλη μας, ότι το αθλητικό σωματείο, που έχει πρόεδρο την κ. Αγάπη Βαρδινογιάννη, πρόκειται να χαρίσει στη Ρόδο φιλοτεχνημένο το άγαλμα της Καλλιπάτειρας, ώστε να τοποθετηθεί σε κατάλληλο χώρο στην πόλη.

Την εκδήλωση του Σαββάτου, εξάλλου, θα πλαισιώσει αναπαράσταση αρχαίου χορού από τη σχολή Ελλης Παρασκευά, ενώ προς τιμήν της προέδρου κ. Βαρδινογιάννη και των δ.σ. των δύο Συλλόγων, ο νομάρχης κ. Γ. Μαχαιρίδης θα παραθέσει δείπνο σε εστιατόριο της Παλιάς Πόλης.


ΡΕΦΛΕΞΟΛΟΓΙΑ

THE INTERNATIONAL SCHOOL OF REFLEXOLOGY & MERIDIAN THERAPY

Ιδρύθηκε το 1983 Προϊσταμένη: Inge Dougans
1999 Διευθύντρια: Σάντρα Μπαρλάβα

Αναγνωρισμένο από το Σύλλογο Ρεφλεξολόγων

**Ανακαλύψτε μια υπέροχη καριέρα στην Ρεφλεξολογία!**

**Οι Εγγραφές άρχισαν!**

Έναρξη μαθημάτων: Σάββατο 25/10/03

e-mail: fit-life@internet.gr
www.vacuflex.com

Ηρακλειδών 100, Ιξιά
Τηλ/Fax: 22410 89906, Κινητό: 6938855818

RODIAN AMATHUS BEACH · HOTEL · RHODES · GREECE · ★★★★★

Χ. 4232-31/10



**VANIK TOURS**

ΓΙΑΝΝΗΣ και ΣΕΒΑ ΒΑΛΣΑΜΙΔΗ

**VANIK σημαίνει ΑΛΗΘΕΙΑ**

ΑΚΤΗ ΚΑΝΑΡΗ 17, ΨΑΡΟΠΟΥΛΑ -
ΑΝΕΤΟ ΠΑΡΚΙΝΓΚ • Ανοικτά: ΔΕ-ΣΑ 08.30 - 14.00 & 16.30 - 20.30
Τηλ. 22410 35191, 37621 κινητό: 6945798148 , FAX 22410 29532

Το γραφείο μας πάντα πρώτο σε κρατήσεις ξενοδοχείων εξασφάλισε και σας προσφέρει καταπληκτικές τιμές για τα παρακάτω ξενοδοχεία σε ΠΑΚΕΤΑ (έκδοση εισιτηρίων R/T) από 1/4-31/10/2003

**Απευθυνόμαστε σε σας που θέλετε και η κράτησή σας να είναι σωστή και το δωμάτιό σας να σας περιμένει**

**1ον HOTEL PRESIDENT**
Α΄ Κατηγορίας
Λεωφόρος Κηφησίας (ΟΛΑ ΑΝΑΚΑΙΝΙΣΜΕΝΑ)

| | |
|---|---|
| Μονόκλινο | € 58 |
| Δίκλινο για μονόκλινο | € 63 |
| Δίκλινο | € 68 |
| Τρίκλινο | € 83 |

**2ον HOTEL ASTOR**
Α΄ Κατηγορίας
Σύνταγμα

| | |
|---|---|
| Μονόκλινο | € 68 |
| Δίκλινο για μονόκλινο | € 78 |
| Δίκλινο | € 88 |
| Τρίκλινο | € 108 |

**3ον HOTEL ZAFOLIA**
Α΄ Κατηγορίας
Λεωφόρος Αλεξάνδρας

| | |
|---|---|
| Μονόκλινο | € 99 |
| Δίκλινο | € 112 |
| Τρίκλινο | € 133 |

**4ον HOTEL ARETHOUSA**
Β΄ SUPERIOR
Σύνταγμα

**5ον HOTEL ELLINIS**
Β΄ Κατηγορίας
Ωνάσειο, λεωφ. Συγγρού

| | |
|---|---|
| Μονόκλινο | € 60 |
| Δίκλινο | € 70 |
| Τρίκλινο | € 80 |

**6ον HOTEL TPITON**
Β΄ Κατηγορίας
Κέντρο Πειραιά

| | |
|---|---|
| Μονόκλινο | € 55 |
| Δίκλινο | € 72 |
| Τρίκλινο | € 93 |

**7ον HOTEL LILIA**
Β΄ Κατηγορίας
Πασαλιμάνι Πειραιάς

| | |
|---|---|
| Μονόκλινο | € 55 |
| Δίκλινο | € 70 |
| Τρίκλινο | € 88 |

**8ον HOTEL EGNATIA**
Β΄ Κατηγορίας
Θεσσαλονίκη Κέντρο - ανακαινισμένο

| | |
|---|---|
| Μονόκλινο | € 68 |
| Δίκλινο | € 78 |
| Τρίκλινο | € 88 |

**9ον HOTEL EGNATIA PALACE**
Α΄ Κατηγορίας
Θεσσαλονίκη Κέντρο - ολοκαίνουργιο

| | |
|---|---|
| Μονόκλινο | € 90 |
| Δίκλινο | € 100 |
| Τρίκλινο | € 125 |

* Τα παραπάνω ξενοδοχεία διαθέτουν T.V. σε όλα τα δωμάτια
* Στις παραπάνω τιμές συμπεριλαμβάνεται πρωινό σε μπουφέ
* Ακόμη σε μας θα βρείτε αεροπορικά και ατμοπλοϊκά εισιτήρια όλων των εταιρειών.

Χ. 4213-31/10



LINDOS memories

RESORT BEACH HOTEL

Στη μαγευτική περιοχή της Λίνδου δημιουργήσαμε ένα πανέμορφο ξενοδοχείο πέντε αστέρων με στόχο να ικανοποιήσει τις ανάγκες των πελατών που ενδιαφέρονται για ποιοτικές διακοπές. Χτισμένο κάτω από το ιστορικό βράχο του Ναβαρόνε όπου γυρίστηκε η ομώνυμη θρυλική ταινία, μια ανάσα από την αμμουδιά μπορεί κανείς να χαλαρώσει και ανανεωθεί από τη μαγευτική ομορφιά της αιγαιοπελαγίτικης θάλασσας.

Χ. 4199-31/10




Για κρατήσεις - πληροφορίες, μη διστάσετε να επικοινωνήσετε μαζί μας στα τηλέφωνα 22440 35000 έως 35099 fax 2244 48156

LINDOS memories

RESORT BEACH HOTEL

Εξήντα πολυτελή δωμάτια με αυτόνομο κλιματισμό, δορυφορική τηλεόραση, τηλέφωνο, χρηματοκιβώτιο, mini bar, και 24ωρη υπηρεσία δωματίου και 10 σουίτες με ονειρεμένη θέα υπόσχονται αξέχαστες διακοπές. Στο εστιατοριο οι επισκέπτες έχουν τη δυνατότητα να απολαύσουν εκλεκτές γεύσεις από ελληνική και διεθνή κουζίνα, φρέσκα ψάρια σε συνδυασμό με το κρασί της αρεσκείας τους. Δροσιστικοί χυμοί και εξωτικά ποτά σερβίρονται από το main και το pool bar.

# ΠΡΟΟΔΟΣ ΜΙΚΡΕΣ ΑΓΓΕΛΙΕΣ

ΜΙΚΡΕΣ ΑΓΓΕΛΙΕΣ ΠΡΟΟΔΟΣ

## ενοικιάσεις

**ΕΝΟΙΚΙΑΖΟΝΤΑΙ** επιπλωμένα στούντιος, σε ήσυχη περιοχή της Ιαλυσού. Πληροφορίες κ. Μιχάλη, τηλ. 6945077678
2156-7/11

**ΕΝΟΙΚΙΑΖΕΤΑΙ** διαμέρισμα επιπλωμένο, με θέρμανση, με ένα υπνοδωμάτιο, σαλόνι, κουζίνα, και λοιπούς βοηθητικούς χώρους, στο Αραπάκι. Πληρ. τηλ. 22410/21231
6959-7/10

**ΕΝΟΙΚΙΑΖΕΤΑΙ** πλήρως επιπλωμένο διαμέρισμα, α΄ ορόφου διαμέρισμα ενός υπνοδωματίου με μεγάλες βεράντες και ηλιακό - ηλεκτρικό θερμοσίφωνα και νυχτερινό ρεύμα. Βρίσκεται στο κέντρο του Δήμου Ιαλυσού, κοντά στα σχολεία, επί της οδού παρ. Δωδεκανήσου 3. Ακόμη και για επαγγελματική χρήση. Τηλ. επικοινωνίας 22410/30398 μετά τις 16.00μ.μ. ή κινητό 6978148723
2141-10/10

**ΕΝΟΙΚΙΑΖΕΤΑΙ** γκαρσονιέρα, ανεξάρτητη, πλήρως επιπλωμένη, με ένα υπνοδωμάτιο, κουζίνα και τουαλέτα, για έναν εργένη. Πληρ. οδός Αγίου Ιωάννου 105. τηλ. 22410/21015
7009-17/10

**ΕΝΟΙΚΙΑΖΕΤΑΙ**
**ή ΖΗΤΕΙΤΑΙ**
συνεταίρος για εστιατόριο, 200 καθισμάτων, πλήρως εξοπλισμένο, στο Φαληράκι.
Μόνο σοβαρές προτάσεις
Πελατεία εξασφαλισμένη
**Τηλ. 6932779011**
7011-15/10

**ΕΝΟΙΚΙΑΖΟΝΤΑΙ** επαγγελματικοί χώροι σε προνομιακή τουριστική τοποθεσία (λεωφόρος Ρόδου - Καλλιθέας έναντι ξενοδοχείου «Paradise») μαζί με την αντίστοιχη αυλή τους (ιδανικό σημείο για ταβέρνα, μαγαζιά). Πληρ. τηλ. 6944780053, 6944416001, 2241028650
6794-16/11

**ΕΝΟΙΚΙΑΖΟΝΤΑΙ** γκαρσονιέρες σε κεντρική τοποθεσία στην Κρεμαστή, πλήρως εξοπλισμένες και με ηλιακό. Μόνο για εκπαιδευτικούς. Πληροφορίες τηλ. 6974016725 και 22410/92766 κ. Ιάκωβο
2135-12/10

**ΕΝΟΙΚΙΑΖΕΤΑΙ** καινούργιο οροφοδιαμέρισμα με αυτόνομη θέρμανση και ηλιακό θερμοσίφωνα, 130τ.μ., στην οδό Κοδριγκτώνος 10. Περισσότερες πληροφορίες στο τηλ. 6945649778
7000-15/10

**ΕΝΟΙΚΙΑΖΟΝΤΑΙ**
ΔΙΑΜΕΡΙΣΜΑΤΑ ΛΟΥΞ, ΔΙΚΛΙΝΑ και ΤΕΤΡΑΚΛΙΝΑ, με αιρκοντίσιον, με ηλιακό και όλα τα οικιακά σκεύη έως 30/6/2004
**Πληροφορίες τηλ.**
**22410/29452**
7012-22/10

**ΕΝΟΙΚΙΑΖΕΤΑΙ** γκαρσονιέρα πλήρως επιπλωμένη, με ανεξάρτητο σαλόνι, κουζίνα και μπάνιο, στη Δαματριά. Τιμή 180 ευρώ. Πληροφορίες τηλ. 22410/81971
2140-8/10

**ΕΝΟΙΚΙΑΖΕΤΑΙ** μονοκατοικία επιπλωμένη, 105τ.μ., 3άρι, με κοινόχρηστους χώρους, στα Κοσκινού. Προτιμάται οικογένεια. Πληροφορίες τηλ. 22410/66774
6991-11/10

**ΕΝΟΙΚΙΑΖΟΝΤΑΙ** δωμάτια στην Ιαλυσό, πλήρως εξοπλισμένα, σε πολύ καλή θέση, με το μήνα. Πληροφορίες τηλ. 22410/90969 μετά τις 4μ.μ.
6989-12/10

**ΕΝΟΙΚΙΑΖΕΤΑΙ** γκαρσονιέρα επιπλωμένη καινούργια, Πειραιώς 40. Πληροφορίες 6936166130
6983-10/10

**ΕΝΟΙΚΙΑΖΕΤΑΙ** δωμάτιο επιπλωμένο με πολυκουζινάκι και μπάνιο, Λιβαδειάς 14, Ανάληψη. Πληροφορίες τηλ. 22410/63633
2138-8/10

**ΕΝΟΙΚΙΑΖΕΤΑΙ** επιπλωμένη γκαρσονιέρα για απεριόριστο χρονικό διάστημα επί της οδού Χρ. Θεοχάρη 11β', (πίσω από το σχολείο της Ανάληψης). Τηλ. 22410/63095
6977-12/10

**ΕΝΟΙΚΙΑΖΕΤΑΙ** μικρό διαμέρισμα με δύο υπνοδωμάτια, κουζίνα, 2 WC, επιπλωμένο, στη Λίνδο από 1/10/2003 - 30/4/2004. Πληροφορίες τηλ. 22410/61565
6978-10/10

**ΕΝΟΙΚΙΑΖΕΤΑΙ** διαμέρισμα α' ορόφου, 115τ.μ., με 3 υπνοδωμάτια, με θέα και θέρμανση, στην Ηλιούπολη Ρόδου. Πληροφορίες τηλ. 22410/62183
6980-12/10

**ΕΝΟΙΚΙΑΖΕΤΑΙ** διαμέρισμα επί της οδού Ολύμπου Καρπάθου, αρ. 2, κοντά στο Αραπάκι, 1ος όροφος. Πληρ. τηλ. 22410/47010 από τις 5μ.μ.-9μ.μ.
2158-14/10

**ΕΝΟΙΚΙΑΖΕΤΑΙ** διαμέρισμα πολυτελές 110τ.μ., στον 2ο όροφο, σε κεντρικό σημείο της Ρόδου, Τάρπον Σπριγκς 34, πλατεία Κύπρου, κατάλληλο και για επαγγελματική στέγη. Πληρ. τηλ. 22410/30847
7004-15/10

**ΕΝΟΙΚΙΑΖΕΤΑΙ**
κατάστημα διώροφο 51 τ.μ. ισόγειο, 53 τ.μ. στον πρώτο όροφο, με βεράντα 31 τ.μ., στην Ρόδο (οδός Γεωργίου Λέοντος), κοντά στα ξεν. ΜΑΝΟΥΣΟΣ και ΑΘΗΝΑ, κατάλληλο για εστιατόριο, καφετέρια, γραφείο ταξιδίων, κομμωτήριο, φαρμακείο, ανθοπωλείο, φωτογραφείο, οδοντιατρείο, τεχνικό γραφείο ή οποιαδήποτε άλλη χρήση.
**Πληρ. 22410 35450, 6977781111 από 09.00-13.00 και 19.00-21.00**
6671-10/10

**ΕΝΟΙΚΙΑΖΕΤΑΙ** διαμέρισμα λουξ, επιπλωμένο, επί της οδού Λυσίππου στην Π. Πόλη. Πληροφορίες τηλ. 22410/22853
2132-12/10

**ΜΕΣΑ** σε ωραίο κήπο, στην Ιαλυσό, 150μ. από τη λεωφόρο και 300μ. από τη θάλασσα, ενοικιάζονται 3 ανεξάρτητα επιπλωμένα στούντιος δύο δωματίων. Τηλ. επικοινωνίας 6945399660 και 6972274948
ΧΛ-19/10

**ΕΝΟΙΚΙΑΖΕΤΑΙ** γκαρσονιέρα επιπλωμένη, με κεντρική θέρμανση, μόνο για φοιτητές και δημόσιους υπαλλήλους, Διαγοριδών 5, δίπλα στο ΔΟΝΑ, πλησίον Πανεπιστημίου Αιγαίου. Πληροφορίες τηλ. 22410/24047
6998-10/10

**ΕΝΟΙΚΙΑΖΕΤΑΙ** στην Ιαλυσό, διαμέρισμα με 2 υπνοδωμάτια, σαλοτραπεζαρία, κουζίνα και μπάνιο. Με αυτόνομη θέρμανση και ηλιακό θερμοσίφωνα. Πληροφορίες τηλ. 93016
2153-12/10

**ΕΝΟΙΚΙΑΖΕΤΑΙ** μικρό διαμέρισμα ρετιρέ, για ένα άτομο, επιπλωμένο, με κουζίνα, WC, θέρμανση, στην Αγία Βαρβάρα στο Τσαΐρι, πίσω από το στρατόπεδο. Πληροφορίες 6942955717 και 6946119775
6970-12/10

**ΕΝΟΙΚΙΑΖΕΤΑΙ**
η μπουτίκ ΦΑΙΗ στην Ανάληψη, Γ. Παπανδρέου 37, με εξασφαλισμένη πελατεία των 15 ετών προσφοράς και στην αγορά της Ρόδου, λόγω άλλων ασχολιών
**Τηλ. 22410/21607**
6833-10/10

**ΕΝΟΙΚΙΑΖΟΝΤΑΙ**
τρία οροφοδιαμερίσματα τεσσάρια, πολυτελούς κατασκευής, με πυλωτή (πάρκινγκ) ασανσέρ, θέρμανση, τρία υπνοδωμάτια, δύο μπάνια, μεγάλα μπαλκόνια, θυροτηλεόραση, κήπο. Η οικοδομή είναι μόνο τριών διαμερισμάτων και βρίσκεται στο κέντρο της πόλης, οδός Β. Ηρακλείου 38.
**Πληροφορίες Διακογεωργίου Κάλλιστος, τηλ. 22410/29318**
Χ4201-31/10

**ΕΝΟΙΚΙΑΖΕΤΑΙ** στούντιο επιπλωμένο, στον 3ο όροφο, με ασανσέρ, ηλιακό θερμοσίφωνο, κοντά στο Grand Hotel. Τιμή 200 ευρώ μηνιαίως. Πληροφορίες τηλ. 22410/32783 και 6944869410
6963-10/10

**ΕΝΟΙΚΙΑΖΟΝΤΑΙ** επιπλωμένα δωμάτια στην Ιαλυσό. Πληροφορίες τηλ. 22410/94380 και 22410/93931
6964-10/10

**ΕΝΟΙΚΙΑΖΟΝΤΑΙ:** 1) Μονοκατοικία στη Φωνή της Αμερικής Κοσκινού, 2) Γκαρσονιέρες επιπλωμένες στο Νιοχώρι και στ' Ασγούρου. Πληρ. τηλ. 22410/33531 και 38274
2139-15/10

**ΕΝΟΙΚΙΑΖΕΤΑΙ** διαμέρισμα 85τ.μ., Στρατηγού Ζήση 95, με θέα προς τη θάλασσα, 2ος όροφος. Αποχετευτικό συνδεδεμένο στο δίκτυο του δήμου. Δεν επιβαρύνεται με έξοδα βόθρου. Τηλ. 22410/62775 και απόγευμα 22410/32660
2149-11/10

**ΕΝΟΙΚΙΑΖΕΤΑΙ** κατάστημα γωνιακό, 52.5τ.μ., με πατάρι 26τ.μ., με τζαμαρία γύρω γύρω. Κατάλληλο για οποιαδήποτε χρήση, στην περιοχή Μητροπόλεως, έναντι εκκλησίας. Τηλ. 22410/20474
6994-15/10

## πωλήσεις

**ΠΩΛΕΙΤΑΙ** 38τ.μ. κατάστημα, στο Φαληράκι, σε καλή θέση. Πληρ. Εμμ. Κρανίδης μεσίτης αστ. συμβ., τηλ. 22410/27082 και 6944347405
Χ4154-10/10

**ΠΩΛΕΙΤΑΙ** επιχείρηση εστιατορίου, στην περιοχή Ιξιά, σε άριστη κατάσταση, σχεδόν καινούργιο, με πλήρη εξοπλισμό, για οποιοδήποτε είδος φαγητού, έτοιμο για άμεση λειτουργία, λόγω φόρτου εργασίας. Μεγάλη ευκαιρία και σε πολύ καλή τιμή. Μικρές ευκολίες. Πληρ. τηλ. 6945883335
7005-15/10

**ΠΩΛΕΙΤΑΙ** μονοκατοικία 2όροφη, 250τ.μ., με κήπο, 200τ.μ., με ιπποτικό πηγάδι στην Παλιά Πόλη. Πληρ. Εμμ. Κρανίδης μεσίτης αστ. συμβ., τηλ. 22410/27082 και 6944347405
Χ4154-10/10

**ΠΩΛΕΙΤΑΙ** 2όροφη κατοικία στο δημοτικό διαμέρισμα Κοσκινού, με κήπο. Πληρ. Εμμ. Κρανίδης μεσίτης αστ. συμβ., τηλ. 22410/27082 και 6944347405
Χ4154-10/10

**ΠΩΛΕΙΤΑΙ** επιχείρηση ψητοπωλείο με full εξοπλισμό στα Εκατό Μαγαζιά, σε πολύ καλή τιμή. Πληροφορίες τηλ. 6974910469
6995-12/10

**ΠΩΛΕΙΤΑΙ** επιχείρηση SUPER MARKET επί της οδού Γρίβα, 100τ.μ., κατάλληλη και για κάθε άλλη χρήση , π.χ. (FAST FOOD, BAR, εστιατόριο), ή ζητείται συνεταίρος να αναλάβει τη λειτουργία της λόγω φόρτου εργασίας. Πληρ. τηλ. 6942880565
7005-15/10

**ΠΩΛΕΙΤΑΙ**
**ΕΠΙΧΕΙΡΗΣΗ**
με παιδικά, ηλεκτρονικά αυτοκίνητα.
Ο χώρος προσφέρεται και για εταιρείες ενοικίασης αυτοκινήτων.
Μόνο σοβαρές προτάσεις.
Ιερού Λόχου 34 - Ιαλυσός
**Πληρ. τηλ. 6934045287**
6955-17/10

**ΠΩΛΕΙΤΑΙ**
οικόπεδο εντός σχεδίου πόλεως Ρόδου, οδός Δημ. Αναστασιάδη 46, Ο.Τ. 274, άρτιο και οικοδομήσιμο, εμβαδού 401,06 τ.μ., με συντελεστή δόμησης 1. Τιμή 180.000 ευρώ.
**Πληρ. τηλ. 210 6742648, κιν. 6945 994321**
Γ.Δ.-30/10

**ΠΡΑΓΜΑΤΙΚΗ ΕΠΕΝΔΥΣΗ**
**ΠΩΛΕΙΤΑΙ**
τουριστικό κατάστημα στην παραλιακή λεωφόρο Ιαλυσού (ακίνητο και επιχείρηση) 150τ.μ. περίπου με ιδιόκτητη αυλή, 60 τ.μ., λόγω άλλης απασχόλησης Μόνο σοβαρές προτάσεις
**Πληροφορίες τηλ. 6946244766 και 22410/93797**
6939-26/10

**ΠΩΛΕΙΤΑΙ**
οικόπεδο στην Ιξιά Δήμου Ιαλυσού, εντός του οικοδομικού συνεταιρισμού Καστελλοριζιών, οδός Ομήρου 17, 160 τ.μ. (κτίζει 128 τ.μ. σε δύο ορόφους). Τιμή 60.000 ευρώ.
**Πληρ. τηλ. 210 6742648, κιν. 6945 994321**
Γ.Δ.-30/10

## μηχανοκίνητα

**ΠΩΛΕΙΤΑΙ** MERCENDES 814, ανοιχτό, 7μ. καρότσα έχει και γερανάκι, σε άριστη κατάσταση. Γίνεται αλλαγή και με ΙΧ αυτοκίνητο ή μικρό ακίνητο. Συζητήσιμη διαφορά. Τηλ. 6944/807951
6889-10/10

**ΠΩΛΕΙΤΑΙ** φουσκωτό συμβατικό, μάρκας MAESTRAL, χρώμα κίτρινο, με μηχανή ΜΕΡΚΟΥΡΗ, 8 HP, σε άριστη κατάσταση. Δεκτός κάθε έλεχος, μαζί με όλα τα σωστικά μέσα., 1900 ευρώ. Πληρ. κ. Νίκος τηλ. 6974844003
6996-12/10

**PEUGEOT 406**
1.600 μοντέλο 1996, μόνο 36.000 χλμ,. ατρακάριστο
**Πληροφορίες τηλ.**
**22410/24598**
**22410/22664**
7013-19/10

**ΠΩΛΕΙΤΑΙ**
αυτοκίνητο επαγγελματικό, FIAT FIORINO, με ψυγείο
**Πληροφορίες τηλ.**
**6932779011**
7011-15/10

## ΑΙΓΑΙΟΚΤΗΜΑΤΙΚΗ

**ΠΩΛΟΥΝΤΑΙ ΤΑ ΚΑΤΩΘΙ ΑΚΙΝΗΤΑ**
**(Δ.Δ.= Δάνεια Δεκτά)**
**ΔΙΑΜΕΡΙΣΜΑΤΑ: ΕΤΟΙΜΟΠΑΡΑΔΟΤΑ ΚΑΙΝΟΥΡΓΙΑ ΚΑΙ ΜΕΤΑΧΕΙΡΙΣΜΕΝΑ**

**ΔΥΑΡΙΑ (1 υπν.)**
35τ.μ. Ιαλυσό (studio) 30.000 € (Δ.Δ.)
50τ.μ. καινούργιο β' ορ. Αραπάκι 85.000 €, (Δ.Δ)
60 τ.μ. α΄ ορ. καινούργιο στο Καρακόνερο, 88.041 €, (30 εκ.) (ΔΔ)

**ΤΡΙΑΡΙΑ (2 υπν.)**
72τ.μ. (2 υπν.) Ανάληψη, καινούργιο, 36 εκ. (105.649 €) (Δ.Δ.)
74τ.μ. Πειραιώς (2 υπν.) 29 εκ. 85.106 €, (Δ.Δ)
75τ.μ. (ισ. - 2 υπν.) Κέννεντυ με αυλή 30 εκ. (Δ.Δ.)
77τ.μ. καινούργιο (2 υπν.) Καναδά (46εκ.) 134.996 €, (Δ.Δ)
77τ.μ. καινούργιο, Ιαλυσό 32 εκ.- 93.910 € (Δ.Δ.)
80τ.μ.(υπ) Δενδρινού με αυλή, 70.000 €
80τ.μ. Αισχύνη (β' ορ.) 29εκ. - 85.106 € (Δ.Δ.)
80τ.μ. καινούργιο, Καρακόνερο (39 εκ.) 114.453 € (Δ.Δ.)
85 τ.μ. πμ/γειο μαρμ/βά Καρακόνερο, με αυλή (15εκ.) 44.020 €
87τ.μ. καινούργιο ρετιρέ, Αραπάκι, ισόγειο 140.000 €, (Δ.Δ)
90τ.μ., καινούργιο (2 υπν.) Καρακόνερο 42 εκ. - 123.257 € (Δ.Δ.)
91τ.μ. 3studios ρετιρέ Ιαλυσό 30 εκ. - 88.041 € (Δ.Δ.)
93τ.μ., καινούργιο, Καρακόνερο (44 εκ.) - 129.126 € (Δ.Δ.)
96τ.μ. (2 υπν.) Ιαλυσά (26 εκ.) 76.302 € (Δ.Δ.)
96τ.μ. καινούργιο Ιαλυσό (42 εκ.) - 123.257 € (Δ.Δ.)

**ΤΕΣΣΑΡΙΑ (3 υπν.) και άνω**
90 τ.μ.ισόγειο, Αραπάκι (3 υπν.) 43 εκ. - 126.192 €, (Δ.Δ)
93τ.μ. (3 υπν.) καινούργιο, Ροδίνι (46 εκ.) 135.000 € (Δ.Δ.)
97τ.μ. (3 υπν.) α' ορόφ.Μητρόπολη (35εκ.) 102.714 € (Δ.Δ.)
90τ.μ. (ισ) μαρ/σοβά, στο Ροδίνι 15 εκ. 44.020 €
101τ.ν. (3 υπν.) καινούργιο, Ροδίνι γκαράζ, θέρμανση (50 εκ.) 170.375 € (Δ.Δ.)
107 τ.μ. ρετιρέ καινούργιο, Αραπάκι 172.000 €, (Δ.Δ)
116τ.μ. (3 υπν.) 1ος όροφ. Αγ. Αναργύρους 88.041 € (30 εκ.) Δ.Δ
116τ.μ. (3 υπν.) καινούργιο Ανάληψη (62 εκ.) - 181.951 € (Δ.Δ.)
116τ.μ. ισ. υπ/νο (3 υπν.) Πτολεμαίων (58 εκ.) - 170.212 € (Δ.Δ.)
117τ.μ. και 45τ.μ., σε σοβά, στους Δασκάλους, 42 εκ. -123.257 € (Δ.Δ)
118τ.μ. (3 υπν.) σε σοβά στους Δασκάλους, 93.910 €, (32 εκ.) (Δ.Δ.)
120τ.μ.(3 υπν.) λουξ καινούργιο Δασκάλους ρετιρέ (75 εκ.), 220.000 € (Δ.Δ.)
120τ.μ. (4 υπν.) β' όροφ. Παν. Ροδίου (50 εκ.) - 146.735 € (Δ.Δ)
120τ.μ.(3 υπν.) ισόγειο, (3 υπν.) στην Πειραιώς, ετοιμοπαράδοτο,161.408 €, (54 εκ.) (Δ.Δ.)
123τ.μ. (3 υπν.) καινούργιο, Καναδά (73 εκ.) 214.000 € (Δ.Δ)
160τ.μ. (4 υπν.) α' ορ. κολώνες, Δασκάλους (32 εκ.) 93.910 €
185τ.μ. (3 υπν.) Μιχ. Πετρίδη, ρετιρέ (85 εκ.) 249.449 € (Δ.Δ)
203τ.μ. β' ορ. διαμέρισμα στο Μπέεια (85εκ.) - 250.000 € (Δ.Δ.)

**ΜΕΖΟΝΕΤΤΕΣ - ΜΟΝΟΚΑΤΟΙΚΙΕΣ - ΠΑΛΙΑ ΣΠΙΤΙΑ**
70τ.μ. με αυλή Π. Πόλη κοντά στο Ρολόι (28 εκ.) 82.170 €
80τ.μ. διόροφη με αυλή, Ρολόι, Π. Πόλη (45εκ.) 132.061 € (Δ.Δ.)
90 τ.μ. δυόροφη μον/κία στο Παραδείσι με τζάκι 64.563 €, (22 εκ.) (Δ.Δ)
120τ.μ. καινούργια μεζ/τα στο Ροδίνι 80 εκ., 234.776 € (Δ.Δ.)
132τ.μ. μεζονέτα κοντά στο Μίρα - Μάρε (75 εκ.) 20.229 € (Δ.Δ.)
140. τ.μ.μονοκατοικία σε μπετά σε 1.300 τ.μ. Κοσκινού με θέα 38 εκ. (111.518 € (ΔΔ)
140 τ.μ. μεζονέτα σε 340 τ.μ. οικόπεδο, στην Ιξιά (85 εκ.) 249.449 € (Δ.Δ.)
145τ.μ., μεζ/τα Κοσκινού, σε 2 στρεμ., 85εκ. - 250.000 € (Δ.Δ.)
170τ.μ. στους Δασκάλους μεζονέτα (60 εκ.) -176.082 € (Δ.Δ.)
174τ.μ. μεζ/τα Ανάληψη με 45τ.μ. γκαράζ (85εκ.) 249.449 €, (Δ.Δ)
240τ.μ. ισ. κατ/τα α΄ ορ. διαμέρισμα κτίριο σε 500 μ. οικ/δο κοντά στην Καναδά 322.817 € 110 εκ.) (Δ.Δ.)

**ΚΑΤΑΣΤΗΜΑΤΑ - ΓΡΑΦΕΙΑ - ΚΤΙΡΙΑ - ΒΙΟΤ/ΚΟΙ ΧΩΡΟΙ:**
39 τ.μ. γραφείο, κοντά στην πλατεία Κύπρου (α΄ ορ.), (17 εκ.) 50.000 €
45τ.μ. (ισόγειο) αποθήκη - κατάστημα, Σεμερτζίδη 37.000 €
55τ.μ. κατάστημα Βασ. Ηρακλείου (35 εκ.) 102.714 € (Δ.Δ.)
60τ.μ. κατάστημα Ασγούρου (22 εκ.) 64.563 € (Δ.Δ.)
71τ.μ. αποθήκη υπόγεια με ράμπα προέκταση Αννης Μαρίας 8 εκ. 23477 € (Δ.Δ.)
80 τ.μ. υπ. αποθήκη στην Κένεντυ (12 εκ.) 35.216 €
90τ.μ. (2 αποθήκες), Δασκάλους 10 εκ. - 29.347 €
127 τ.μ. πανσιόν 6 στούντιο, λεωφ. Ρόδου-Λίνδου, (45 εκ.), 132.061 €
150τ.μ. πανσιόν στούντιο, Π. Πόλη 35 εκ. -102.714 €
175τμ. κατάστημα επί της Λεωφόρου Ρόδου-Λίνδου 205.429 €, (70 εκ.) (Δ.Δ)
180τ.μ. (α.π.) κατάστημα ισόγειο στο Ροδίνι, 132.061 €, (45 εκ.) (Δ.Δ.)
ΕΝΟΙΚΙΑΖΕΤΑΙ ΜΕΓΑΛΗ ΑΠΟΘΗΚΗ ΣΤΗΝ ΚΑΛΛΙΘΕΑ. ΕΝΟΙΚΙΟ 440 €

**ΟΙΚΟΠΕΔΑ - ΑΓΡΟΤΕΜΑΧΙΑ:**
40τ.μ. Δημ. Αναστασιάδη (ΣΔ1) 180.000 €
160τ.μ. Ιξιά, Καστελλοριζιούς 60.000 €
1.051 τ.μ. εντός οικισμού Δαματριά 12 εκ. 35.216 €
1.210τ.μ. Κοσκινού (δεν κτίζει) (5 εκ.) 15.000 €
2.082 τ.μ. (κτίζει 220τ.μ.) στην Ιαλυσό 60 εκ. - 176.082 €
4.5 στρ. Μαρμάρι Κοσκινού, 28εκ., 82.171 €
28.280 τ.μ., πάνω στο κύμμα Πλημμύρι (424 εκ.) - 1.245.000 €
45 στρ. στο Γεννάδι (115 εκ.) 337.738 €

*Αναλαμβάνουμε την ενοικίαση των διαμερισμάτων σας σε σύντομο χρονικό διάστημα*

**ΒΑΖΟΥΚΟΥ ΡΕΝΑ**
**ΜΕΣΙΤΗΣ ΑΣΤΙΚΩΝ ΣΥΜΒΑΣΕΩΝ**
**Πληροφορίες τηλ. 2241022943 - 2241028838 & FAX: 2241028838**
**Διευθ. Γραφείου: Δημ. Θεοδωράκη 3 Τ.Κ. 85100 Ρόδος**
**καθημερινά 9-1 το πρωΐ και 6.30 - 8.30 απογεύματα της Δευτέρας και της Πέμπτης**
**e-mail.vazoukou@otenet.gr**
Χ4214-31/10

## ΓΕΝΙΚΗ ΤΕΧΝΙΚΗ Α.Ε.

## ΖΗΤΕΙΤΑΙ ΛΟΓΙΣΤΗΣ

προκειμένου να υποστηρίξει τις κεντρικές οικονομικές υπηρεσίες της εταιρείας.
Απαραίτητες προϋποθέσεις η πολύ καλή γνώση Κ.Β.Σ. και η εμπειρία σε μηχανογραφημένη λογιστική, κατά προτίμηση σε προγράμματα UNISOFT (KEFALAIO - PAYROLL)
Η προϋπηρεσία σε τεχνική - ξενοδοχειακή επιχείρηση, αποτελεί επιπλέον προσόν για τη συγκεκριμένη θέση. Παρέχονται ικανοποιητικές αποδοχές, καλές συνθήκες εργασίας και προοπτικές σταδιοδρομίας σε έναν διαρκώς ανερχόμενο όμιλο εταιρειών.

**Βιογραφικά σημειώματα θα παραδίδονται ή θα στέλνονται στην ταχυδρομική διεύθυνση: ΓΕΝΙΚΗ ΤΕΧΝΙΚΗ Α.Ε. (Για οικονομικό τμήμα, υπόψη κ. Νταβέλη Παναγιώτη) Αρκαδίου 2, Τ.Κ. 85100, Ρόδος, Τηλ. επικοινωνίας: 22410/22186, 694533461 και FAX: 22410/33021**
T1892-10/10

## ΖΑΜΠΕΛΛΑΚΗΣ

## ΠΩΛΟΥΝΤΑΙ

**ΔΙΑΜΕΡΙΣΜΑΤΑ - ΚΑΤΑΣΤΗΜΑΤΑ - ΜΟΝΟΚΑΤΟΙΚΙΕΣ**
**ΑΠΟΣΤΟΛΟΥ ΠΑΥΛΟΥ**
**ΓΙΑΜΑΛΗ ΦΙΛΙΠΠΑ**
**Τηλ. 22410/94236 - 22410/28476**
**κιν. 6945666692**
6984-31/10

## ΠΛΥΝΤΗΡΙΟ ΧΑΛΙΩΝ

*Cleaning Pro*

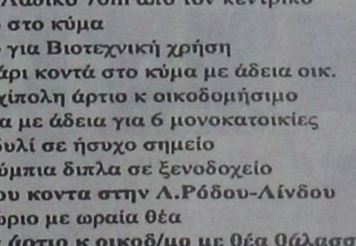

πλένουμε & φυλάμε:
• ΧΑΛΙΑ - ΜΟΚΕΤΕΣ - ΦΛΟΚΑΤΕΣ
• ΠΑΠΛΩΜΑΤΑ - ΚΟΥΒΕΡΤΕΣ
☎ 22410.60585
email: abonis@otenet.gr
ΙΔΙΟΚΤΗΤΕΣ ΕΙΔΙΚΕΣ ΕΓΚΑΤΑΣΤΑΣΕΙΣ: ΝΙΚΗΦ. ΒΡΕΤΤΑΚΟΥ - ΑΣΓΟΥΡΟΥ
T1411-20/3/2004

## Ευρωπαϊκή Επενδυτική

ΚΤΗΜΑΤΟΜΕΣΙΤΙΚΟ ΓΡΑΦΕΙΟ
ΑΝΤΩΝΗΣ ΝΙΚΟΛΗΣ - ΘΕΟΦΙΛΟΣ ΚΑΩΝΑΡΗΣ
ΕΘΝΙΚΗΣ ΑΝΤΙΣΤΑΣΕΩΣ 48 (ΠΡΩΗΝ ΑΝΝΗΣ ΜΑΡΙΑΣ) ΤΗΛ. 2241039300

**ΔΙΑΜΕΡΙΣΜΑΤΑ**

| | | |
|---|---|---|
| 185 τ.μ. | Αποθήκη με ράμπα στην Μ.Πετρίδη | € 58.700 |
| 46 τ.μ. | Στην Μητρόπολη καινούργιο | € 61.600 |
| 45 τ.μ. | Στην Πειραιώς καινούργιο με θέρμανση | € 66.000 |
| 78τ.μ. | Με 2 υπνοδωμάτια πλησίον Αν. Μαρίας | € 67.500 |
| 85 τ.μ. | Αγία Αναστασία με 2 υπνοδωμάτια | € 67.500 |
| 100 τ.μ. | Θεολόγος Δεκαετίας με 2 υπν/τια | € 73.400 |
| 150 τ.μ. | Αποθήκη στην Ανάληψη | € 73.400 |
| 55 τ.μ. | Στην Μητρόπολη καινούργιο | € 76.300 |
| 80 τ.μ. | Περιοχή Κόβα με 2 υπνοδωμάτια | € 85.000 |
| 72 τ.μ. | Καινούργιο στην Ανάληψη | € 111.500 |
| 80 τ.μ. | Στην Πειραιώς καινούργιο με θέρμανση | € 117.400 |
| 80 τ.μ. | Καινούργιο στο Καρακόνερο | € 120.322 |
| 96 τ.μ. | Αραπάκι 3 υπν/τίων ισόγειο με αυλή, 3 ετών | € 123.250 |
| 87 τ.μ. | Α ορόφου ετοιμοπαράδοτο στο Ροδίνι | € 126.000 |
| 110 τ.μ. | Στο Καρακόνερο 8 ετών με 3 υπν/τια | € 126.192 |
| 87 τ.μ. | Άγιος Νικόλαος υπό κατασκευή | € 126.200 |
| 120 τ.μ. | 6 Δωμάτια για ενοικίαση | € 132.000 |
| 100 τ.μ. | Οροφοδιαμέρισμα lux στην Ανάληψη | € 132.000 |
| 90 τ.μ. | Καινούργιο στην Ανάληψη | € 138.000 |
| 160 τ.μ. | Όροφος 117&45 τ.μ. σε τοιχοποιία | € 140.900 |
| 90 τ.μ. | Οικία παριοχή Σταδίου με 130 αυλή | € 146.700 |
| 105 τ.μ. | Ανάληψη 3 υπν/τια,πάρκιν,μεγάλη βερά | € 161.400 |
| 114 τ.μ. | Άγιος Νικόλαος υπό κατασκευή | € 167.300 |
| **4 Γκαρσονιέρες με μηνιαίο εισόδημα €1350** | | |

**ΟΙΚΟΠΕΔΑ**

| | | |
|---|---|---|
| 650 τ.μ. | ΣΤΟΝ ΑΡΧΑΓΓΕΛΟ ΕΝΤΟΣ ΟΙΚΙΣΜΟΥ ΜΕ Σ.Δ. 0,8 ΣΕ ΗΣΥΧΗ ΠΕΡΙΟΧΗ ΚΑΤΑΛΛΗΛΟ ΓΙΑ ΟΙΚΙΑ | |
| 1570 τ.μ. | Γεννάδι στον κεντρικό δρόμο | € 50.000 |
| 600 τ.μ. | Φαληράκι Επί της Εθν.οδού με άδεια οικοδομής | € 50.000 |
| 46000 τ.μ | Στην Ψίνθο με νερό πάνω στο δρόμο | € 52.800 |
| 2000 τ.μ. | Στο Γεννάδι με άδεια οικοδομής,νερό,ρεύμα | € 58.700 |
| 4000 τ.μ. | Στο Φαληράκι σε ύψωμα με θέα | € 59.000 |
| 1300 τ.μ. | Κοσκινού με άδεια για 130 τ.μ. σπίτι | € 61.700 |
| 4000 τ.μ. | Μετά το Λαδικό 70m από τον κεντρικό | € 70.450 |
| 2300 τ.μ. | Αφάντου στο κύμα | € 73.400 |
| 7400 τ.μ. | Αφάντου για Βιοτεχνική χρήση | € 73.400 |
| 2500 τ.μ. | Στο κιοτάρι κοντά στο κύμα με άδεια οικ. | € 88.040 |
| 2600 τ.μ. | Στην Αρχίπολη άρτιο κ οικοδομήσιμο | € 41.000 |
| 8500τ.μ. | Κολύμπια με άδεια για 6 μονοκατοικίες | € 190.700 |
| 9600 τ.μ. | Στο κανδυλί σε ήσυχο σημείο | € 197.000 |
| 7500 τ.μ. | Στα Κολύμπια δίπλα σε ξενοδοχείο | € 220.000 |
| 4000 τ.μ. | Λσγούρου κοντα στην Λ.Ρόδου-Λίνδου | € 270.000 |
| 10000 τ.μ | Στο φυτώριο με ωραία θέα | € 300.000 |
| 3600 τ.μ. | Λαχανιά άρτιο κ οικοδ/μο με θέα θάλασσα | € 52.800 |
| 4000 τ.μ. | Στην Λαχανιά επί της Εθνικής οδού | € 117.400 |
| 4000 τ.μ. | Στην Λαχανιά με πρόσβαση | € 52.824 |
| 1500 τ.μ. | Στην Λαχανιά εντός οικισμού | € 61.628 |
| 9000 τ.μ. | Στην Λαχανιά 800 m από το κύμα | € 82.170 |
| 6500 τ.μ. | Στην Λαχανιά 300 m από το κύμα | € 104.000 |

**ΜΟΝΟΚΑΤΟΙΚΙΕΣ - ΜΕΖΟΝΕΤΕΣ**

| | | |
|---|---|---|
| 75 τ.μ. | Οικία στην Παλιά Πόλη σε καλή τιμή | € 44.020 |
| 180 τ.μ. | Διατηρητέο στο Νιοχώρι με αυλή | € 88.000 |
| 175 τ.μ. | Στους Τρείς σε μπετά με οικόπεδο 1300 | € 126.192 |
| 210 τ.μ. | Ιαλυσός σε σοβά κοντά στην θάλασσα | € 161.500 |
| 100 τ.μ. | Αφάντου καινούργιο,1200 οικόπεδο κύμα | € 176.082 |
| 180 τ.μ. | Κοσκινού 1500 m οικόπεδο σε μπετά | € 190.755 |
| 350 τ.μ. | ΠΑΡΑΛΙΑ Ιαλυσού 1 έτους λούξ κατασκευής | |
| 295 τ.μ. | Ιξιά με 4 υπνοδωμάτια σε 500 οικόπεδο | € 264.123 |
| 140 τ.μ. | Κοσκινού σε 1300 οικόπεδο με καταπληκτική θέα | |

**ΚΑΤΑΣΤΗΜΑΤΑ - ΕΠΙΧΕΙΡΗΣΕΙΣ**

ΞΕΝΟΔΟΧΕΙΟ 70 ΚΛΙΝΩΝ ΣΕ ΤΙΜΗ ΕΥΚΑΙΡΙΑΣ €9000/Κλίνη
ΞΕΝΟΔΟΧΕΙΟ ΕΝΤΟΣ

# ΠΡΟΟΔΟΣ ΜΙΚΡΕΣ ΑΓΓΕΛΙΕΣ ΜΙΚΡΕΣ ΑΓΓΕΛΙΕΣ ΠΡΟΟΔΟΣ

## διάφορα

**ΜΟΝΩΣΕΙΣ**

**23 ΧΡΟΝΙΑ!**

**ΑΡΧΩΝ ΣΑΜΑΡΤΖΗΣ**

**Πληροφορίες τηλ. 23030-32054-20021**

Χ4200-31/10

**ΥΔΡΑΥΛΙΚΟΣ**

ΑΝΑΛΑΜΒΑΝΟΥΜΕ πάσης φύσεως υδραυλικές εργασίες μικρές και μεγάλες **κ. ΔΗΜΗΤΡΗΣ**

- ΕΓΚΑΤΑΣΤΑΣΕΙΣ ΥΔΡΕΥΣΗΣ - ΘΕΡΜΑΝΣΗΣ
- ΚΑΛΟΡΙΦΕΡ - ΗΛΙΑΚΑ
- Σύνδεση με το αποχετευτικό της ΔΕΥΑΡ.
- ΑΠΟΦΡΑΞΕΙΣ με ηλεκτροκίνητο μηχάνημα.

**ΣΑΟΥΝΑ ΦΙΝΛΑΝΔΙΑΣ**

**ΑΠΟ ΞΥΛΟ**

**Χειροποίητες υγιεινές**

σε όλες τις διαστάσεις με τις σωστές προδιαγραφές από έμπειρο προσωπικό για βίλες - διαμερίσματα - ξενοδοχεία - γυμναστήρια

**Τηλ. 2241090230 και κινητό 6944344911**

7014-19/10

**ΥΔΡΑΥΛΙΚΑ ΚΑΛΟΡΙΦΕΡ**

**ΓΙΑΝΝΗΣ ο ΑΤΛΑΣΗΣ**

- ΕΓΚΑΤΑΣΤΑΣΕΙΣ
- ΑΝΑΚΑΙΝΙΣΕΙΣ
- ΣΥΝΤΗΡΗΣΕΙΣ

**Τηλ. 22410/29898 και 6973610779**

6969-5/11

**ΜΕΤΡΗΤΑ!!!**

**ΑΓΟΡΑΖΟΥΜΕ** οποιαδήποτε ακίνητη περιουσία **άμεσα ΜΕΤΡΗΤΟΙΣ!**

US Nava/Overseas Construction Agency Corporation.

**Πληροφορίες τηλ. 6946612157**

10π.μ.-8 μ.μ.

6517-8/10

## ΜΑΘΗΜΑΤΑ

**ΦΥΣΙΚΗ-ΧΗΜΕΙΑ-ΜΑΘΗΜΑΤΙΚΑ**

ΣΟΒΑΡΗ ΠΡΟΕΤΟΙΜΑΣΙΑ ΑΜΕΣΟ ΑΠΟΤΕΛΕΣΜΑ ΙΔΙΑΙΤΕΡΩΣ Ή ΣΕ ΤΜΗΜΑΤΑ 2-3 ΜΑΘΗΤΩΝ

**Τηλ. 2241024369 ΚΙΝ. 6973 025100**

6958-8/10

**ΦΙΛΟΛΟΓΟΣ ΓΛΩΣΣΟΛΟΓΟΣ**

- Παραδίδει ιδιαίτερα (αρχαία ελληνικά, νέα ελληνικά, ιστορία, έκθεση, αγγλικά και γαλλικά) σε μαθητές γυμνασίου και σε ΤΕΕ Λυκείου. Δακτυλογραφήσεις και μεταφράσεις σε αγγλικά και γαλλικά.

**Πληροφορίες τηλ. 6932088753 και 2241031270**

2126-10/10

**ΟΙΚΟΔΙΔΑΣΚΑΛΕΙΟ ΓΑΛΛΙΚΗΣ ΓΛΩΣΣΑΣ**

**ΠΑΡΑΔΙΔΟΝΤΑΙ ΜΑΘΗΜΑΤΑ ΓΑΛΛΙΚΩΝ**

από καθηγήτρια πτυχιούχο του τμήματος γαλλικής γλώσσας και φιλολογίας του Αριστοτέλειου Πανεπιστημίου Θεσσαλονίκης

Προετοιμασία όλων των πτυχίων DELF, DALF, SORBONNE.

**Πληροφορίες τηλ κα Εφη Γιαννιού Τηλ. 22410/76684 22410/25151 κα: 6938309839**

6551-9/10

**ΑΝΑΚΟΙΝΩΣΗ ΜΑΘΗΜΑΤΑ *** Computer *****

PROGRAM COMPUTER PM

**ΕΓΓΡΑΦΕΣ ** ΤΩΡΑ ****

Τμήματα για: Παιδιά - Ενήλικες Αρχάριους - Μαθητές Επαγγελματίες

X4207-31/10

*Διδάσκει πτυχιούχος Πανεπιστημίου Αμερικής*

**ΜΑΝΩΛΗΣ Ι. ΣΟΦΙΛΛΑΣ**

Κοδριγκτώνος 91

**Τηλ. (22410) 31761**

ΠΙΣΤΟΠΟΙΗΤΙΚΟ ΓΝΩΣΕΩΝ

ΕΠΙΣΗΜΟ ΕΞΕΤΑΣΤΙΚΟ ΚΕΝΤΡΟ ΤΗΣ ECDL HELLAS

## ζητήσεις

**ΖΗΤΕΙΤΑΙ** υπάλληλος γραφείου με γνώση Η/Υ και άδεια οδήγησης μοτοποδηλάτου και αυτοκινήτου. Συνεχές ωράριο, δωδεκάμηνη απασχόληση. Τα βιογραφικά ν' αποσταλούν Αυστραλίας 2, υπόψιν κ. Βασίλη Κασάπη

Χ4233-31/10

**ΖΗΤΟΥΝΤΑΙ** από τεχνική και εμπορική εταιρεία, με έδρα τη Ρόδο, 2 υπάλληλοι. 1) Υπάλληλος για εξωτερικές εργασίες, με δίπλωμα αυτοκινήτου και 2) Τεχνίτης σιδεράς ή ξυλουργός ή γυψοσανιδάς ή μπογιατζής. Πληροφορίες τηλ. 22410/67300

6996-12/10

**ΖΗΤΕΙΤΑΙ** νοσηλεύτρια για ενέσεις ινσουλίνης.

Πληροφορίες τηλ. 22410 /34505

6888-20/10

**ΖΗΤΟΥΝΤΑΙ** καλουπατζήδες. Πληροφορίες τηλ. 91811, κινητό 6937237208, κ. Κώστας

6965-10/10

**ΖΗΤΕΙΤΑΙ** από το πρακτορείο διανομής τύπου «ΕΥΡΩΠΗ» οδηγός. Πληροφορίες τηλ. 22410/68797

7015-17/10

**ΖΗΤΕΙΤΑΙ** προσωπικό για σνακ μπαρ, για τη θερινή περίοδο 2004-2005, στην περιοχή Λίνδου, κατά προτίμηση από κατοίκους της ίδιας περιοχής. Πληροφορίες τηλ. 2244048198 από 11.00-5.00 και 8.30 - 10.30 μ.μ.

2157-23/10

**ΠΛΑΚΑΤΖΗΣ** και μαρμαράς, ζητάει εργασία. Πληροφορίες τηλ. 6942795162

6816-6/10

**ΑΦΟΙ ΚΑΣΣΟΥΔΑΚΗ ΑΕ**

ΓΕΝΙΚΕΣ ΜΕΤΑΦΟΡΕΣ - ΑΠΟΘΗΚΕΥΣΕΙΣ - ΔΙΑΝΟΜΕΣ

**ΑΠΟ ΜΕΤΑΦΟΡΙΚΗ ΕΤΑΙΡΕΙΑ**

**ΖΗΤΕΙΤΑΙ**

οδηγός με δίπλωμα 5ης κατηγορίας και εμπειρία στη ρυμούλκηση συρόμενων και επικαθήμενων.

**Πληρ. τηλ. 2103478517-21 2271023485 (κ. Κασσουδάκη)**

Τ1861-19/10

**ΖΗΤΕΙΤΑΙ**

από τουριστικό γραφείο υπάλληλος με καλή γνώση αγγλικών Η/Υ internet και άδεια οδήγησης.

**Πληροφορίες τηλ. 22410/34260** ώρες (10.00-13.00 και 18.00-20.30)

Χ4224-12/10

**ΖΗΤΕΙΤΑΙ**

φυσικός για να διδάξει σε φροντιστήριο.

**Πληρ. τηλ. 22410 25252 και κινητό 6948889690**

Χ.4171-5/10

**ΚΥΡΙΑ**

διπλωματούχος μασέρ, κάνει θεραπευτικό, κλασικό, αθλητικό, αισθητικό μασάζ, με αρωματοθεραπεία, reilky ke shiatsu.

**Πληρ. τηλ. 22410/20833 και 6932501924**

7008-22/10

**ΠΩΛΟΥΝΤΑΙ ΑΠΟ ΤΟΝ ΑΝΑΣΤΑΣΙΟ ΑΤΣΙΔΗ**

1) Καταστήματα και χώροι για γραφεία στην οδό Κωνσταντινίδη, στο Ζέφυρο (κοντά στην Εφορία)

2) Διαμερίσματα 98, 132 και 148 τ.μ., με θέση πάρκιγκ, αποθήκη και αυτόνομη θέρμανση στην οδό Κωνσταντινίδη

3) Εξοχικές κατοικίες 100τ.μ., διόροφες, με χίλια μέτρα οικόπεδο η κάθε μία, στον κεντρικό δρόμο του Γενναδίου, κοντά στη θάλασσα

4) Μονοκατοικίες στην Ιαλυσό, οδός Μυκηνών, διόροφες με σοφίτα, 4 υπνοδωματίων, 3 μπάνιων και WC, θέρμανση, σε οικόπεδο από 260 έως 415 τ.μ.

5) Μαιζονέτα στο Ροδίνι, οδός Στοκχόλμης 180τ.μ., διώροφη με υπόγειο

**ΠΛΗΡΟΦΟΡΙΕΣ**

**ΑΝΑΣΤΑΣΙΟΣ ΑΤΣΙΔΗΣ**

**ΣΤΕΦΑΝΟΥ ΚΑΖΟΥΛΗ 74**

**- Τηλ.. 22410 28616-37848**

Χ.4206-31/10

**« ΙΕΡΑΠΕΤΡΑ - Β. ΚΟΡΝΑΡΟΣ»**

**ΔΡΟΜΟΛΟΓΙΑ Λ.Α.Ν.Ε.**

**Κάθε Τετάρτη στις 04.30** για Χάλκη, Διαφάνι, Κάρπαθο (Πηγάδια), Κάσο, Σητεία και επιστροφή στη Ρόδο (τοπικό δρομολόγιο)

**Κάθε Πέμπτη στις 04.30** για Χάλκη, Διαφάνι, Πηγάδια (Κάρπαθο), Κάσο, Σητεία, Αγιο Νικόλαο, Μήλο, Πειραιά

**Κάθε Κυριακή στις 04.30** για Χάλκη, Διαφάνι, Πηγάδια (Κάρπαθο), Κάσο, Σητεία, Αγιο Νικόλαο, Μήλο, Πειραιά

**ΠΛΗΡΟΦΟΡΙΕΣ**

**STEFANAKIS - ZORPIDIS**

**Τηλ. 22410 20625, 30054**

X4225-31/10

*ΟΙΚΟΔΟΜΙΚΕΣ-ΤΕΧΝΙΚΕΣ ΕΜΠΟΡΙΚΕΣ-ΕΠΙΧΕΙΡΗΣΕΙΣ*

**ΑΦΟΙ ΑΣΒΕΣΤΗ Ο.Ε.**

**Αθηνών - Καβάλας 3 Ανάληψη Ρόδου Τηλ. 22410/60678 - 60679 και fax: 22410/66028**

**ΠΩΛΟΥΝΤΑΙ**

● ΔΙΑΜΕΡΙΣΜΑΤΑ

υπερλούξ διαφόρων διαστάσεων

ΕΓΓΥΗΣΗ Η ΠΟΛΥΕΤΗΣ ΠΕΙΡΑΜΑΣ

X4204-31/10

**ΟΙΚΟΔΟΜΙΚΕΣ ΕΠΙΧΕΙΡΗΣΕΙΣ**

**ΔΙΑΚΟΓΕΩΡΓΙΟΥ ΚΑΛΛΙΣΤΟΣ**

**ΕΘΝ.ΑΝΤΙΣΤΑΣΕΩΣ 11** (πρώην Αννης Μαρίας)

**ΠΩΛΗΣΕΙΣ ΔΙΑΜΕΡΙΣΜΑΤΩΝ - ΚΑΤΑΣΤΗΜΑΤΑ - ΑΠΟΘΗΚΕΣ - ΑΝΤΑΛΛΑΓΕΣ ΑΚΙΝΗΤΩΝ - ΑΓΟΡΕΣ ΟΙΚΟΠΕΔΩΝ ΑΝΑΛΑΜΒΑΝΟΥΜΕ ΑΝΤΙΠΑΡΟΧΕΣ**

ΠΩΛΟΥΝΤΑΙ διαμερίσματα λουξ κατασκευής, με απεριόριστη θέα. Τα διαμερίσματα διαθέτουν θωρακισμένες πόρτες - εντοιχισμένες κουζίνες - ντουλάπες - εντοιχισμένο νιπτήρα με ντουλάπι - κεντρική θέρμανση αυτόνομη - ανοιγόμενα ανακλινόμενα κουφώματα με διπλά τζάμια, σίτες, ρολά - υδραυλικό ασανσέρ - τριφασικό ρεύμα.

Ολοι οι χώροι σπατουλαριστοί - εσωτερικές πόρτες MDF με σχέδιο

**ΔΙΑΜΕΡΙΣΜΑΤΑ ΕΠΙ ΤΗΣ:**

Χρ. Φέσσα (κάθετος Αποστ. Παύλου), 90τ.μ. τριάρια

Επίσης οροφοδιαμερίσματα των 90 τ.μ. (οικοδομή μόνο τριών διαμερισμάτων)

**ΟΙΚΟΔΟΜΗ** Πτολεμαίων και Χρ. Φέσσα των 117-125τ.μ.

**ΟΙΚΟΔΟΜΗ** υπό ανέγερση επί της οδού Ρήγα Φερραίου στο πάρκο

Διαμερίσματα τριάρια - τεσσάρια

**ΟΙΚΟΔΟΜΗ** υπό ανέγερση επί της οδού Κ. Παλαιολόγου και Θεοτοκοπούλου. Διαμερίσματα δυάρια - τριάρια - τεσσάρια- καταστήματα

Επί της οδού Β. Ηρακλείου οικοδομή τεσσάρων διαμερισμάτων οροφοδιαμερισμάτα των 133τ.μ. Η οικοδομή έχει πυλωτή για πάρκιγκ

**ΓΡΑΦΕΙΑ - ΙΑΤΡΕΙΑ:**

- Επί της οδού Μ. Κωνσταντίνου και Κων/νου Παλαιολόγου των 80τ.μ.
- Επί της οδού Κων/νου Παλαιολόγου και Θεοτοκόπουλου 60-80 τ.μ.
- Επί της οδού Ρήγα Φερραίου στο πάρκο, 60-80-100τ.μ.

**ΚΑΤΑΣΤΗΜΑΤΑ**

- Επί της οδού Κ. Παλαιολόγου και Θεοτοκοπούλου των 60-80-100τ.μ.
- Επί της οδού λεωφόρου Καλλιθέας (Καρακόνερο) 90τ.μ.

**ΑΠΟΘΗΚΕΣ**

- Πλησίον Στέλιου Κωτιάδη των 130τ.μ.
- Στη λεωφόρο Καλλιθέας (Καρακόνερο) των 80-300τ.μ.

Οι πωλήσεις μπορούν να γίνουν και με όλα τα δάνεια τραπεζών και οργανισμών/.

Αναλαμβάνουμε ΑΝΤΙΠΑΡΟΧΕΣ και ΑΓΟΡΕΣ ΟΙΚΟΠΕΔΩΝ

Δεχόμαστε ανταλλαγές ακινήτων

**ΠΛΗΡΟΦΟΡΙΕΣ:**

**ΔΙΑΚΟΓΕΩΡΓΙΟΥ ΚΑΛΛΙΣΤΟΣ**

**Τηλ. 29318 - 34598- Τηλ. 78501 - 78502**

X4201-31/10

**TRISTAR**

**ΕΤΑΙΡΕΙΑ ΚΛΙΜΑΤΙΣΜΟΥ**

**ΖΗΤΕΙ ΤΕΧΝΙΚΟ - ΨΥΚΤΙΚΟ - ΗΛΕΚΤΡΟΛΟΓΟ**

Για Service - εγκαταστάσεις - επισκευές κλιματιστικών μηχανημάτων

**Απαραίτητη προϋπόθεση: Δίπλωμα Οδήγησης**

**Για πληροφορίες ή βιογραφικό στη Δ/νση:**

**Μεγ. Κωνσταντίνου 65, Ρόδος**

**Τηλ. (22410) 77058 ή 77059**

X4230-31/10

**ΨΥΧΟΕΡΕΥΝΗΤΡΙΑ**



**ΚΡΗΤΙΚΟΥ ΒΑΣΙΛΕΙΑ**

Προβλέψεις για το μέλλον ικανοποιητικές. Βοήθεια για κάθε θέμα που σας απασχολεί με κάθε εχεμύθεια

ΟΜΗΡΟΥ 65 Π. ΠΟΛΗ Τηλ. 74440 - 67602, 0972157586, 8-1π.μ. — 4-8μ.μ.

T.1798-30/10

**ΞΥΛΟΥΡΓΙΚΕΣ ΕΡΓΑΣΙΕΣ**

**ΛΕΝΤΑΚΗΣ ΜΑΝΩΛΗΣ**

**Αναλαμβάνουμε πάσης φύσεως ξυλουργικές εργασίες:**

- κουζίνες γερμανικές, με γερμανικές προδιαγραφές
- ντουλάπες
- πόρτες
- παράθυρα κ.λ.π.

- Αμεση εξυπηρέτηση



**ΠΛΗΡΟΦΟΡΙΕΣ**

**Τηλ. 60601 και 6973933733**

670012/10

**ΔΩΔΕΚΑΝΗΣΙΑΚΕΣ ΑΠΟΦΡΑΞΕΙΣ**

**«ΚΟΛΟΣΣΟΣ»**

**ΑΠΟΦΡΑΞΕΙΣ- ΚΑΘΑΡΙΣΜΟΙ ΑΠΟΧΕΤΕΥΣΕΩΝ & ΒΟΘΡΩΝ**



Αναλαμβάνουμε πάσης φύσεως αποφράξεις οποιουδήποτε μήκους και πλάτους Αναλαμβάνουμε καθαρισμούς αποχετευτικών αγωγών, δήμων, ξενοδοχείων, στρατιωτικών μονάδων, σπιτιών, πολυκατοικιών, καθώς και καθαρισμούς βιολογικών μονάδων με μηχάνημα υψηλής πιέσεως σε όλη τη Δωδεκάνησο.

**Κ. ΠΗΔΙΑΚΗΣ - Π. ΚΑΣΕΡΗΣ**

**Πληρ. τηλ. 47915 - 91881**

**κινητό: 6944/325234 και 6977/717048**

1919-10/11

**ΠΩΛΟΥΝΤΑΙ**

**ΜΟΝΟ ΑΠΟ ΤΟ ΓΡΑΦΕΙΟ ΜΑΣ**

1) Μονοκατοικία 130τ.μ., εντός πόλεως, με κήπο και βοηθητικούς χώρους, σε καλή περιοχή

2) Μονοκατοικία παλαιά 120τ.μ., με προοπτική για επέκταση, σε οικόπεδο 700τ.μ.στην παραλία Ιαλυσού, ακριβώς απέναντι από τη θάλασσα

3) Διαμέρισμα καινούργιο 84τ.μ. περιοχή Καρακόνερο με φανταστική θέα, απέναντι από τη θάλασσα

4) Διαμέρισμα 88τ.μ., επί της πλατεία στην περιοχή Δασκάλων

5) 2 γκαρσονιέρες στην περιοχή Μητρόπολη, 35τ.μ. και 55τ.μ.

6) Οικόπεδο 1.300τ.μ. με άδεια περιοχή Κοσκινού, φανταστική θέα

7) Μεζονέτα 250τ.μ., στην παραλία Ιαλυσού, 10 μ. από τη θάλασσα, καταπληκτική περίπτωση

8) Διαμέρισμα 145τ.μ., σε διόροφη κατοικία εντός πόλεως

9) Ξενοδοχείο 50 κλινών στο κεντρικότερο σημείο στο Φαληράκι με μπαρ, σνακ μπαρ, με μεγάλη αυλή, μπροστά και προοπτική για διάφορα μαγαζιά, κλπ

10) Ισόγεια κατοικία 125τ.μ., σε κεντρικότατο σημείο, κατάλληλο για γραφεία, ιατρεία, κλπ

11) Διαμερίσματα 4άρια εντός πόλεως σε μικρές πολυκατοικίες

Ο,τιδήποτε θέλετε να πουλήσετε ή να εκτιμήσετε, ελάτε σε μας Η μεγάλη μας πείρα, το παλαιότερο γραφείο στη διάθεσή σας

**Γ. ΝΕΟΦΥΤΟΥ**

**ΔΗΜ. ΘΕΟΔΩΡΑΚΗ 40 - ΤΗΛ. 20989 - 21434**

X4205-31/10

**Κ.Α.Ι.Ρ Α.Ε.**

Η γνωστή (μεγάλη) οινοποιία της Ρόδου στα πλαίσια της αναδιοργάνωσης και του εκσυγχρονισμού της **ΖΗΤΕΙ** να προσλάβει για μόνιμη πλήρη απασχόληση:

**ΛΟΓΙΣΤΗ Ή ΛΟΓΙΣΤΡΙΑ**

**Απαιτούμενα προσόντα:**

1) Πτυχίο ΑΕΙ οικονομικής κατεύθυνσης

2) Ηλικία έως 40 ετών

3) Αδεια λογιστού Α' ή Β' τάξεως

4) Εμπειρία στη μηχανογραφημένη λογιστική, με πενταετή τουλάχιστον προϋπηρεσία (τήρηση βιβλίων Γ' Κατηγορίας)

5) Καλή γνώση και χρήση βασικών προγραμμάτων Η/Υ

6) Καλή γνώση με επιθυμητή την εμπειρία σε θέματα εργατικά - ασφαλιστικά

Οι ενδιαφερόμενοι παρακαλούνται να στείλουν αναλυτικό βιογραφικό σημείωμα στα γραφεία της ΚΑΙΡ, λεωφ. Ρόδου - Λίνδου, 2ο χλμ, το αργότερο μέχρι 15 Οκτωβρίου 2003, υπόψη προϊσταμένου λογιστηρίου κ. Καραγιάννη Κωνσταντίνου

**Πληροφορίες στο τηλ. (22410) 68771 - 68772 και 68773**

**Θα τηρηθεί απόλυτη εχεμύθεια**

X4231-12/10

**ΖΗΤΕΙΤΑΙ**

από Εμπορική Επιχείρηση στη Σύμη, **ΣΤΕΛΕΧΟΣ** Λογιστηρίου με γνώσεις εμπορικού προγράμματος χρήσης Η/Υ, καλή γνώση αγγλικής γλώσσας, με στόχο την **οργάνωση και σωστή λειτουργία** της επιχείρησής μας.

**Παραγγελίες πελάτες - προμηθευτές**

**Μισθός 1500 ευρώ**

**ΠΛΗΦΟΡΟΡΙΕΣ τηλ. 22410/30259, 29036**

**Λογιστικό Γραφείο**

**Παναγιώτη Παπακωνσταντίνου**

ΓΔ-31/10

**ΑΡΧΕΣ ΟΙΚΟΝΟΜΙΚΗΣ ΘΕΩΡΙΑΣ**

ΠΑΡΑΔΙΔΟΝΤΑΙ μαθήματα σε μαθητές γ' Λυκείου από οικονομολόγο, πτυχιούχο του Οικονομικού Πανεπιστημίου Αθηνών (Α.Σ.Ο.Ε.Ε.) και κάτοχο Μεταπτυχιακού Τίτλου (MSc) στο University of Wales.

**Ολιγομελή τμήματα 2-3 ατόμων. Υπεύθυνη προετοιμασία με συχνά επαναληπτικά τεστ. Φροντιστηριακή πείρα με επιτυχίες στις Πανελλήνιες Εξετάσεις. Τιμές προσιτές.**

**ΠΛΗΦΟΡΟΡΙΕΣ: 6938440568**

6905-12/10

7007-31/10

**ΚΑΛΑΦΑΤΑΣ ΜΙΧΑΛΗΣ**

**YACCO** ΛΙΠΑΝΤΙΚΑ ΠΡΩΤΗΣ ΤΟΠΟΘΕΤΗΣΗΣ

**ΣΥΝΕΡΓΕΙΟ** ΑΥΤΟΚΙΝΗΤΩΝ **ΑΝΤΑΛΛΑΚΤΙΚΑ ΒΕΛΤΙΩΣΕΙΣ** ΠΑΝΤΟΣ ΤΥΠΟΥ **ΚΑΘΑΡΙΣΜΟΙ** INJECTION & ΜΗΧΑΝΗΣ **ΗΛΕΚΤΡΟΝΙΚΟΣ ΕΛΕΓΧΟΣ ΑΝΑΛΥΣΗ ΚΑΥΣΑΕΡΙΩΝ**



6ο χλμ. ΡΟΔΟΥ-ΛΙΝΔΟΥ τηλ. 22410 65510 κιν. 6945 866294

ΕΛΛΗΝΙΚΗ ΔΗΜΟΚΡΑΤΙΑ
**ΠΑΝΕΠΙΣΤΗΜΙΟ ΠΕΙΡΑΙΩΣ**
Μ. Καραολή και Α. Δημητρίου 80
Πειραιάς 185 34

## ΑΝΑΚΟΙΝΩΣΗ ΠΡΟΚΗΡΥΞΗΣ ΘΕΣΗΣ ΔΕΠ

Το Πανεπιστήμιο Πειραιώς ανακοινώνει την προκήρυξη μίας (1) θέσης ΔΕΠ στη βαθμίδα του Καθηγητή ή του Αναπληρωτή Καθηγητή του Τμήματος Ναυτιλιακών Σπουδών στο γνωστικό αντικείμενο «Διαχείριση και Πολιτική Λιμενικών και Τερματικών Εγκαταστάσεων Συνδυασμένων Μεταφορών» (ΦΕΚ 180/τ.Π/19-9-2003).

Η προθεσμία για την υποβολή υποψηφιοτήτων λήγει στις 24-11-2003.

Πληροφορίες για τα απαιτούμενα δικαιολογητικά παρέχονται τις εργάσιμες ημέρες και ώρες στο Τμήμα Ναυτιλιακών Σπουδών στο τηλ. 210-4142525.

*Ο Πρύτανης*
*Καθηγητής Βασίλειος Κιμ. Μπένος*

ΧΛ-7/10

---

**ΣΥΝΕΤΑΙΡΙΣΤΙΚΗ ΤΡΑΠΕΖΑ ΔΩΔΕΚΑΝΗΣΟΥ ΣΥΝ.Π.Ε.**

## ΠΡΟΣΚΛΗΣΗ ΕΚΤΑΚΤΗΣ ΓΕΝΙΚΗΣ ΣΥΝΕΛΕΥΣΗΣ

Καλούνται τα μέλη της Συνεταιριστικής Τράπεζας Δωδεκανήσου ΣΥΝ.Π.Ε. να λάβουν μέρος στην έκτακτη γενική συνέλευση που θα πραγματοποιηθεί στη Ρόδο, το **Σάββατο 11 Οκτωβρίου 2003 και ώρα 09.30 το πρωί** στην αίθουσα διαλέξεων του ΑΚΤΑΙΟΝ, (1ος όροφος) στο Μανδράκι της Ρόδου, με τα παρακάτω θέματα ημερήσιας διάταξης:

- Θέμα 1ον: Εγκριση εισόδου στη Συνεταιριστική Τράπεζα Δωδεκανήσου όλων των Συνεταίρων που εγράφησαν από την 01/05/2002 μέχρι τις 03/10/2003, μετά από σχετικές αποφάσεις του Δ.Σ. της Τράπεζας.
- Θέμα 2ον: Εγκριση εισήγησης για τη διαίρεση της συνεταριστικής μερίδας της τράπεζας στο ήμισυ
- Θέμα 3ον: Εγκριση τροποποιήσεων, συμπληρώσεων και μεταβολών άρθρων του καταταστικού της Τράπεζας.
- Θέμα 4ον: Διενέργεια αρχαιρεσιών για τη συγκρότηση νέου διοικητικού συμβουλίου

Σε περίπτωση μη επιτεύξεως απαρτίας, η Γ.Σ. θα επαναληφθεί **οριστικά το Σάββατο 18 Οκτωβρίου 2003** την ίδια ώρα και στον ίδιο τόπο με τους παρόντες συνεταίρους σύμφωνα με το Καταστατικό.

Οι εκλογές για την ανάδειξη του νέου διοικητικού συμβουλίου της Τράπεζας θα διενεργηθούν το **Σάββατο 25 Οκτωβρίου 2003 από τις 08.00 έως τις 19.00.** Οι εκλογές θα γίνουν στα παρακάτω καταστήματα της Τράπεζας: Κω, Καλύμνου, Καρπάθου, Νισύρου, Κάσου, Αρχαγγέλου και Σορωνής, καθώς και στο «ΡΟΔΙΝΙ» στο Δήμο της Ρόδου.

Σημειώνεται ότι δικαίωμα συμμετοχής στις εκλογές έχουν οι συνεταίροι που έχουν εγγραφεί και έχουν εξοφλήσει πλήρως την υποχρεωτική συνεταιριστική τους μερίδα μέχρι και τις 3 Οκτωβρίου 2003. Υπενθυμίζεται ότι η συμετοχή στις εκλογές γίνεται με αυτοπρόσωπη φυσική παρουσία των μελών (απαγορεύονται οι εξουσιοδοτήσεις) ή με τα αντίστοιχα νομιμοποιητικά έγγραφα των Ν.Π.Ι.Δ.

Από το Δ. Σ.

ΧΛ-7/10

---

**Sigma travel agency**

## ΠΡΟΣΟΧΗ!!!
## ΕΝΑ ΤΑΞΙΔΙ ΓΕΜΑΤΟ ΕΚΠΛΗΞΕΙΣ

Αναχώρηση από Ρόδο **2/11/2003**
15ήμερη οδική εκδρομή!!
**ΑΝΚΟΝΑ - ΛΩΖΑΝΗ - ΣΤΡΑΣΒΟΥΡΓΟ - ΛΟΥΞΕΜΒΟΥΡΓΟ - ΒΑΤΕΡΛΟ - ΒΡΥΞΕΛΛΕΣ - ΑΜΣΤΕΡΝΤΑΜ - ΛΟΝΔΙΝΟ!! - ΠΑΡΙΣΙ!! - DISNEYLAND!! - ΜΙΛΑΝΟ**

Τιμή από Ρόδο μόνο 940 ευρώ!!!
Ξενοδοχεία 3 & 4 αστέρων με ημιδιατροφή
Περορισμένες θέσεις, τηλεφωνήστε μας.
Σε ξενοδοχεία 3* ή 4* με ημιδιατροφή - περιηγήσεις - ξεναγήσεις - έμπειρος αρχηγός - συνοδός.

*Ακόμη...*
**Κάθε Τρίτη 6ήμερο**
**ΠΑΡΙΣΙ - DISNEYLAND**
**815 ευρώ**
**********
Εκδρομή **7 μέρες**
στο **Kairo - Sharm el Seih**
για καταδύσεις στα κοραλλένια νερά της Ερυθράς Θάλασσας και μαγικές νύχτες στο Κάιρο σε 5* ξενοδοχείο.
**Μόνο με 510 ευρώ**
**********
**και πολλές άλλες!**
*Τηλεφωνήστε μας για περισσότερες πληροφορίες*

*Ακόμη...*
**διοργανώνουμε ΣΧΟΛΙΚΕΣ εκδρομές, εκδρομές ΟΜΑΔΩΝ, ΣΩΜΑΤΕΙΩΝ για την Ελλάδα και όλο τον κοσμο σε ειδικές τιμές.**
**Απλώς τηλεφωνήστε μας**

**SIGMA SS. TRAVEL**
**ΤΗΛ. 22410 90049 FAX 22410 96697**
**Λ. Ηρακλειδών, Εμπ. Κέντρο RHODESLAND**
(Μεταξύ AVRA BEACH ΚΑΙ MIRA MARE)
ΥΠΕΥΘΥΝΟΣ: **ΣΤΕΡΓΕΝΑΚΗΣ Σ.**
**Ωράριο: 9.00 - 17.00 18.00-22.00**

ΧΛ-31/10

---

ΕΛΛΗΝΙΚΗ ΔΗΜΟΚΡΑΤΙΑ
**ΝΟΜΟΣ ΔΩΔΕΚΑΝΗΣΟΥ**
**ΔΗΜΟΣ ΣΥΜΗΣ**
Αριθ. Πρωτ. 4004

## ΠΡΟΣΚΛΗΣΗ ΕΚΔΗΛΩΣΗΣ ΕΝΔΙΑΦΕΡΟΝΤΟΣ

Ο Δήμαρχος Σύμης, Ελευθέριος Παπακαλοδούκας, έχοντας υπόψη τις διατάξεις του άρθρου 12 του Νόμου 3074/02, προσκαλεί τους εργολήπτες Δημοσίων Εργων Εταιρικής μορφής, ατομικές ή σε κοινοπραξία, ελληνικές ή αλλοδαπές από χώρες μέλη της Ε.Ε. και του Ε.Ο.Χ. εγγεγραμμένες στο Μ.Ε.Ε.Π., για έργα κατηγορίας **οικοδομικών** τάξης πτυχίου Α1, Α2 και 1η κατηγορία καθώς επίσης και εμπειροτέχνες ειδικότητας οικοδομικών εργασιών εγγεγραμμένοι στα Νομαρχιακά Μητρώα, να εκδηλώσουν ενδιαφέρον μέχρι την 13η Οκτωβρίου ημέρα Δευτέρα του έτους 2003 και ώρα 11.00 με 12:00 στο γραφείο του Δημάρχου, για την απ' ευθείας ανάθεση βάσει των διατάξεων του άρ. 15 του Π.Δ. 171/87 όπως τροποποιήθηκε με το Π.Δ. 229/99 για το έργο: **«Συντήρηση - επισκευή - καθαρισμός δεξαμενής Φιλίππου στην περιοχή Χωριό στην Αγία Μαρίνα»**, προϋπολογισμού 3.000,00 ευρώ ( με το ΦΠΑ). Τον ανάδοχο του έργου βαρύνουν όλες οι νόμιμες κρατήσεις υπέρ του Δημοσίου, τρίτων, εισφορές ΙΚΑ κ.λ.π. Ο Φ.Π.Α. βαρύνει τον κύριο του έργου.

Η δαπάνη δημοσίευσης της παρούσας περίληψης βαρύνει τον ανάδοχο του έργου.

Για περισσότερες πληροφορίες παρακαλούμε οι ενδιαφερόμενοι να απευθύνονται στο Δήμο Σύμης - τηλ. Πληροφοριών: 22460 70110.

Ο δήμαρχος
ΕΛ. ΠΑΠΑΚΑΛΟΔΟΥΚΑΣ

ΧΛ-7/10

---

**ΕΛΛΗΝΙΚΗ ΔΗΜΟΚΡΑΤΙΑ**
**ΥΠΟΥΡΓΕΙΟ ΥΓΕΙΑΣ & ΠΡΟΝΟΙΑΣ**
**Β' Πε.Σ.Υ. ΝΟΤΙΟΥ ΑΙΓΑΙΟΥ**
**ΚΡΑΤΙΚΟ ΘΕΡΑΠΕΥΤΗΡΙΟ ΚΕΝΤΡΟ ΥΓΕΙΑΣ ΛΕΡΟΥ**
**ΟΙΚΟΝΟΜΙΚΕΣ ΥΠΗΡΕΣΙΕΣ**
**ΓΡΑΦΕΙΟ ΠΡΟΜΗΘΕΙΩΝ**
**Λέρος, 6 Οκτωβρίου 2003**
**Αριθ. Πρωτ.: 9486**

Το Κρατικό Θεραπευτήριο-Κέντρο Υγείας Λέρου, ύστερα από την αριθμ. α) 9/28-08-03, β) 10/04-09-03, γ) 8/18-07-03

**ΠΡΟΚΗΡΥΣΣΕΙ**

τους παρακάτω δημόσιους μειοδοτικούς διαγωνισμούς, που θα γίνουν στην αίθουσα συνεδριάσεων του ΤΓΠ ως εξής:

Την 31η Οκτωβρίου 2003, ημέρα Παρασκευή και ώρες:

Α) 10.00'-10.15' Αναλώσιμο υλικό φωτοτυπικών μηχ/των ή FAX.

Β) 10.30'-10.45' Αντιδραστήρια αναλυτή και βαθυσιόμετρου με παραχώρηση μηχανημάτων.

Γ) 11.00'-11.15' Προμήθεια 2 συστημάτων τηλεϊατρικής.

**Τα έξοδα δημοσίευσης βαραίνουν την Υπηρεσία.**

Το κόστος παράδοσης των διακηρύξεων έχει ως εξής:

α) Παράδοση διακήρυξης τακτικού διαγωνισμού 6 ευρώ.

β) Παράδοση διακήρυξης πρόχειρου διαγωνισμού 5 ευρώ.

γ) Παράδοση διακήρυξης διαγωνισμού έργου 15 ευρώ.

δ) Εξοδα αποστολής διακηρύξεων εκτός Λέρου-επιπλέον.

Οι διαγωνισμοί θα γίνουν σύμφωνα με τους όρους και προδιαγραφές των σχετικών διακηρύξενων του Θερ/ρίου, τις οποίες οι ενδιαφερόμενοι μπορούν να παίρνουν από το γραφείο προμηθειών τηλ. 22470-23019, 22131 και Fax.

*Ο ΔΙΟΙΚΗΤΗΣ*
*ΤΟΥ Κ.Θ.Κ.Υ. ΛΕΡΟΥ*
*ΓΕΩΡΓ. Δ. ΙΩΑΝΝΙΔΗΣ*

ΧΛ-7/10

---

## ΑΝΑΚΟΙΝΩΣΗ

*Ο Πολιτιστικός Σύλλογος Γυναικών Ρόδου με την ευκαιρία της διοργάνωσης της Ολυμπιάδας του 2004 από τη χώρα μας, σας προσκαλεί στην ομιλία του δ.φ. κ. Σπύρου Συρόπουλου, διδάσκοντος στο Παν/μιο Αιγαίου με θέμα:*

***«Η Καλλιπάτειρα και οι Ρόδιοι Ολυμπιονίκες της Αρχαιότητας»***

*που θα γίνει το Σάββατο 11 Οκτωβρίου 2003, ώρα 19.00 στο ξενοδοχείο «Rhodos Palace».*

*Στην εκδήλωση θα παραστούν από το Αθλητικό Σωματείο «Καλλιπάτειρα», η πρόεδρος κ. Αγάπη Βαρδινογιάννη και μέλη του Διοικητικού Συμβουλίου.*

*Αναπαράσταση αρχαίου χορού θα κάνουν χορευτές από τη σχολή χορού της κ. Ελλης Παρασκευά.*

*Θα προσφερθεί τσάϊ - καφές κρύο πιάτο και γλυκά.*

*Στο πιάνο ο γνωστός μουσικός του ξενοδοχείου «Ζαφείρης».*
*Χορηγός το ξενοδοχείο Rhodos Palace*

*Η Πρόεδρος* *Η Γραμματέας*
*Εύη Καραγιάννη* *Ρίτσα Γιμούκη*

ΧΛ 11/10

---

# RO- FLAMENCO DANZA

## FLAMENCO!

Έκφραση χορευτικής τέχνης !

ΤΜΗΜΑΤΑ ΟΛΟ ΤΟΝ ΧΡΟΝΟ
- ΕΡΑΣΙΤΕΧΝΙΚΑ
- ΕΠΑΓΓΕΛΜΑΤΙΚΑ

**ΕΝΑΡΞΗ ΜΑΘΗΜΑΤΩΝ**
**6 ΟΚΤΩΒΡΙΟΥ 2003 !**

**ΕΙΔΙΚΕΣ ΤΙΜΕΣ ΣΕ ΦΟΙΤΗΤΕΣ**

ΠΛΗΡ. ΕΓΓΡΑΦΕΣ ΚΑΘΗΜΕΡΙΝΑ (ΩΡΕΣ ΓΡΑΦΕΙΟΥ)
ΤΗΛ. 2241-0-28436....2241-0-28456
ΚΙΝ. 6944767038
E- MAIL INFO@ RO-FLAMENCO.GR
ΚΛΑΥΔΙΟΥ ΠΕΠΕΡ 1 ΖΕΦΥΡΟΣ

**ΕΠΙΚΟΙΝΩΝΙΑ**
**ΓΙΑΣΙΡΑΝΗ ΜΑΤΟΥΛΑ**

ΔΙΠΛ. ΕΠΑΓΓ. ΣΧΟΛΗΣ F.D.C. ΑΘΗΝΩΝ
( ΣΥΣΤΗΜΑ ALIANZA)
ΜΟΝΑΔΙΚΗ ΔΙΠΛ/ ΧΟΣ ΣΤΗΝ ΕΛΛΑΔΑ
ΙΔΡΥΜΑΤΟΣ FLAMENCO
(FUNTACION CRISTINA HEEREN ARTE DE FLAMENCO) ΣΕΒΙΛΛΗ ΙΣΠΑΝΙΑ.

**8ΧΡΟΝΗ ΕΠΑΓΓΕΛΜΑΤΙΚΗ ΧΟΡΕΥΤΙΚΗ &ΔΙΔΑΚΤΙΚΗ ΔΡΑΣΤΗΡΙΟΤΗΤΑ ΣΤΗΝ ΕΛΛΑΔΑ ΚΑΙ ΤΟ ΕΞΩΤΕΡΙΚΟ**
**ΥΠΟΓΡΑΦΟΥΝ ΤΙΣ ΣΠΟΥΔΕΣ ΣΑΣ**

**.ΤΟΛΜΗΣΤΕ! ΔΩΣΤΕ ΝΟΗΜΑ ΣΤΗΝ ΖΩΗ!**

2103-17/10

***RO* - FLAMENCO danza**
ΕΚΦΡΑΣΗ ΧΟΡΕΥΤΙΚΗΣ ΤΕΧΝΗΣ!!!
ΤΗΛ 2241028436....ΚΙΝ. 6944767038

---

ΕΛΛΗΝΙΚΗ ΔΗΜΟΚΡΑΤΙΑ
**ΠΕΡΙΦΕΡΕΙΑ Ν. ΑΙΓΑΙΟΥ**
**ΝΟΜΟΣ ΔΩΔΕΚΑΝΗΣΟΥ**
**ΔΗΜΟΣ ΠΑΤΜΟΥ**
**Αρ. πρωτ. 6041**

## ΠΡΟΣΚΛΗΣΗ ΕΚΔΗΛΩΣΗΣ ΕΝΔΙΑΦΕΡΟΝΤΟΣ

Ο Δήμαρχος Πάτμου, έχοντας υπόψη:
1. Το άρθρο 111 του ΠΔ 410/95
2. Το άρθρο 12 του Ν. 3074/4-12-02
3. Τον προϋπολογισμό και το Τεχνικό Πρόγραμμα του Δήμου μας στο οποίο έχει εγγραφεί το έργο: «Κατασκευή τοιχίου στο δρόμο προς Βαθύ» με Κ.Α. 70/151.9λδ και πίστωση 5.800,00 ευρώ.
4. Το Τεχνικό Δελτίο του έργου.

**προσκαλεί**

Τους ενδιαφερόμενους εμπειροτέχνες με άδεια για εργασίες οικοδομικές, να καταθέσουν την προσφορά τους για την εκτέλεση του παραπάνω έργου.

Το έργο αφορά αποκλειστικά εργασίες οικοδομικές όπως περιγράφονται στο Τεχνικό Δελτίο του έργου.

Οι προσφορές θα κατατεθούν ή θα σταλούν σφραγισμένες στο Δήμο Πάτμου με την ένδειξη «Προσφορά για το έργο: «Κατασκευή τοιχίου στο δρόμο προς Βαθύ»» μέχρι τις 13 Οκτωβρίου 2003 και ώρα 12 το μεσημέρι.

Για περισσότερες πληροφορίες οι ενδιαφερόμενοι μπορούν να απευθύνονται στον Δήμο Πάτμου, στο τηλ. 22470 32050 κ. Ασωνίτη.

**Ο Δήμαρχος**
**Καμπόσος Γρηγόρης**

ΧΛ 7/10

---

ΕΛΛΗΝΙΚΗ ΔΗΜΟΚΡΑΤΙΑ
**ΠΕΡΙΦΕΡΕΙΑ Ν. ΑΙΓΑΙΟΥ**
**ΝΟΜΟΣ ΔΩΔΕΚΑΝΗΣΟΥ**
**ΔΗΜΟΣ ΠΑΤΜΟΥ**
**Αρ. πρωτ. 6038**

## ΠΡΟΣΚΛΗΣΗ ΕΚΔΗΛΩΣΗΣ ΕΝΔΙΑΦΕΡΟΝΤΟΣ

Ο Δήμαρχος Πάτμου, έχοντας υπόψη:
1. Το άρθρο 111 του ΠΔ 410/95
2. Το άρθρο 12 του Ν. 3074/4-12-02
3. Τον προϋπολογισμό και το Τεχνικό Πρόγραμμα του Δήμου μας στο οποίο έχει εγγραφεί το έργο: «Κατασκευή τοιχίου στο δρόμο προς απορρίμματα» με Κ.Α. 70/151.9λβ και πίστωση 5.800,00 ευρώ.
4. Το Τεχνικό Δελτίο του έργου.

**προσκαλεί**

Τους ενδιαφερόμενους εμπειροτέχνες με άδεια για εργασίες οικοδομικές, να καταθέσουν την προσφορά τους για την εκτέλεση του παραπάνω έργου.

Το έργο αφορά αποκλειστικά εργασίες οικοδομικές όπως περιγράφονται στο Τεχνικό Δελτίο του έργου.

Οι προσφορές θα κατατεθούν ή θα σταλούν σφραγισμένες στο Δήμο Πάτμου με την ένδειξη «Προσφορά για το έργο: «Κατασκευή τοιχίου στο δρόμο προς απορρίμματα»» μέχρι τις 13 Οκτωβρίου 2003 και ώρα 12 το μεσημέρι.

Για περισσότερες πληροφορίες οι ενδιαφερόμενοι μπορούν να απευθύνονται στον Δήμο Πάτμου, στο τηλ. 22470 32050 κ. Ασωνίτη.

**Ο Δήμαρχος**
**Καμπόσος Γρηγόρης**

ΧΛ 7/10

---

ΕΛΛΗΝΙΚΗ ΔΗΜΟΚΡΑΤΙΑ
**ΠΕΡΙΦΕΡΕΙΑ Ν. ΑΙΓΑΙΟΥ**
**ΝΟΜΟΣ ΔΩΔΕΚΑΝΗΣΟΥ**
**ΔΗΜΟΣ ΠΑΤΜΟΥ**
**Αρ. πρωτ. 6037**

## ΠΡΟΣΚΛΗΣΗ ΕΚΔΗΛΩΣΗΣ ΕΝΔΙΑΦΕΡΟΝΤΟΣ

Ο Δήμαρχος Πάτμου, έχοντας υπόψη:
1. Το άρθρο 111 του ΠΔ 410/95
2. Το άρθρο 12 του Ν. 3074/4-12-02
3. Τον προϋπολογισμό και το Τεχνικό Πρόγραμμα του Δήμου μας στο οποίο έχει εγγραφεί το έργο: «Κατασκευή τοιχίου στο δρόμο προς Κπάρα» με Κ.Α. 70/151.9λγ και πίστωση 5.800,00 ευρώ.
4. Το Τεχνικό Δελτίο του έργου.

**προσκαλεί**

Τους ενδιαφερόμενους εμπειροτέχνες με άδεια για εργασίες οικοδομικές, να καταθέσουν την προσφορά τους για την εκτέλεση του παραπάνω έργου.

Το έργο αφορά αποκλειστικά εργασίες οικοδομικές όπως περιγράφονται στο Τεχνικό Δελτίο του έργου.

Οι προσφορές θα κατατεθούν ή θα σταλούν σφραγισμένες στο Δήμο Πάτμου με την ένδειξη «Προσφορά για το έργο: Κατασκευή τοιχίου στο δρόμο προς Κπάρα» μέχρι τις 13 Οκτωβρίου 2003 και ώρα 12 το μεσημέρι.

Για περισσότερες πληροφορίες οι ενδιαφερόμενοι μπορούν να απευθύνονται στον Δήμο Πάτμου, στο τηλ. 22470 32050 κ. Ασωνίτη.

**Ο Δήμαρχος**
**Καμπόσος Γρηγόρης**

ΧΛ 7/10

---

ΕΛΛΗΝΙΚΗ ΔΗΜΟΚΡΑΤΙΑ
**ΠΕΡΙΦΕΡΕΙΑ Ν. ΑΙΓΑΙΟΥ**
**ΝΟΜΟΣ ΔΩΔΕΚΑΝΗΣΟΥ**
**ΔΗΜΟΣ ΠΑΤΜΟΥ**
**Αρ. πρωτ. 6036**

## ΠΡΟΣΚΛΗΣΗ ΕΚΔΗΛΩΣΗΣ ΕΝΔΙΑΦΕΡΟΝΤΟΣ

Ο Δήμαρχος Πάτμου, έχοντας υπόψη:
1. Το άρθρο 111 του ΠΔ 410/95
2. Το άρθρο 12 του Ν. 3074/4-12-02
3. Τον προϋπολογισμό και το Τεχνικό Πρόγραμμα του Δήμου μας στο οποίο έχει εγγραφεί το έργο: «Διάνοιξη δρόμου από το νέο μουράγιο προς πλατεία Αρκιών» με Κ.Α. 70/151.9πδ και πίστωση 5.800,00 ευρώ.

**προσκαλεί**

Τους ενδιαφερόμενους εμπειροτέχνες με άδεια για εργασίες οικοδομικές, να καταθέσουν την προσφορά τους για την εκτέλεση του παραπάνω έργου.

Το έργο αφορά αποκλειστικά εργασίες οδοποιΐας - επιμέρους χωματουργικές εργασίες όπως περιγράφονται στο Τεχνικό Δελτίο του έργου.

Οι προσφορές θα κατατεθούν ή θα σταλούν σφραγισμένες στο Δήμο Πάτμου με την ένδειξη «Προσφορά για τη διάνοιξη δρόμο από το νέο μουράγο προς πλατεία Αρκιών» μέχρι τις 13 Οκτωβρίου 2003 και ώρα 12 το μεσημέρι.

Για περισσότερες πληροφορίες οι ενδιαφερόμενοι μπορούν να απευθύνονται στον Δήμο Πάτμου, στο τηλ. 22470 32050 κ. Ασωνίτη.

**Ο Δήμαρχος**
**Καμπόσος Γρηγόρης**

ΧΛ 7/10

---

ΕΛΛΗΝΙΚΗ ΔΗΜΟΚΡΑΤΙΑ
**ΠΕΡΙΦΕΡΕΙΑ Ν. ΑΙΓΑΙΟΥ**
**ΝΟΜΟΣ ΔΩΔΕΚΑΝΗΣΟΥ**
**ΔΗΜΟΣ ΠΑΤΜΟΥ**
**Αρ. πρωτ. 6035**

## ΠΡΟΣΚΛΗΣΗ ΕΚΔΗΛΩΣΗΣ ΕΝΔΙΑΦΕΡΟΝΤΟΣ

Ο Δήμαρχος Πάτμου, έχοντας υπόψη:
1. Το άρθρο 111 του ΠΔ 410/95
2. Το άρθρο 12 του Ν. 3074/4-12-02
3. Τον προϋπολογισμό και το Τεχνικό Πρόγραμμα του Δήμου μας στο οποίο έχει εγγραφεί το έργο: «Κατασκευή αφοδευτηρίων στο σταθμό Χώρας» με Κ.Α. 30/151.1γ και πίστωση 5.800,00 ευρώ.
4. Το Τεχνικό Δελτίο του έργου.

**προσκαλεί**

Τους ενδιαφερόμενους εμπειροτέχνες με άδεια για εργασίες τοποθέτησης πλακιδίων δαπέδου και επιτοίχιαα, να καταθέσουν την προσφορά τους για την εκτέλεση του παραπάνω έργου.

Το έργο αφορά αποκλειστικά εργασίες τοποθέτησης πλακιδίων δαπέδου και επιτοίχια όπως περιγράφονται στο Τεχνικό Δελτίο του έργου.

Οι προσφορές θα κατατεθούν ή θα σταλούν σφραγισμένες στο Δήμο Πάτμου με την ένδειξη «Προσφορά για το έργο: «Κατασκευή αφοδευτηρίων στο Σταθμό Χώρας»» μέχρι τις 13 Οκτωβρίου 2003 και ώρα 12 το μεσημέρι.

Για περισσότερες πληροφορίες οι ενδιαφερόμενοι μπορούν να απευθύνονται στον Δήμο Πάτμου, στο τηλ. 22470 32050 κ. Ασωνίτη.

**Ο Δήμαρχος**
**Καμπόσος Γρηγόρης**

ΧΛ 7/10

---

# ΤΗΛΕΟΡΑΣΗ

## ΕΤ-1

| | |
|---|---|
| 08.00 Παιδικό πρόγραμμα | ντοκιμαντέρ |
| 10.00 Μουσική «Μπομπ Ντίλαν» (Α' μέρος) | 20.00 Ταξιδεύοντας «Γεωργία» |
| 11.00 Ιστορία. Μοντέρνα θαύματα: «Το τείχος του Ατλαντικού» | 21.00 Σταρ του Χόλιγουντ «Αντόνιο Μπαντέρας» |
| 12.00 Ταξιδεύοντας (Ε) | 22.00 Ιστορία «Χρυσός» |
| 13.00 National Geographic | **23.00 Ειδήσεις - αθλητικά - χρηματιστήριο - καιρός** |
| 14.00 Το ανθρώπινο σώμα | 23.45 Ελληνικός κινηματογράφος «Βερίκοκα στο καλάθι |
| **15.00 Ειδήσεις (Διακαναλικό)** | • Το πρόγραμμα συνεχίζεται με εκπομπές σε επανάληψη |
| 16.00 Εχει γούστο | |
| 18.00 Τελική ευθεία «προλυμπιακό» δελτίο | |
| 19.00 Ολυμπιακά | |

## NET

| | |
|---|---|
| 06.00 Πρώτη γραμμή | μοναχογιός μου ο αγαθιάρης» |
| 10.00 Δέκα με Δύο | 20.10 Ποιός θέλει να γίνει εκατομμυριούχος |
| **12.00 Ειδήσεις-Αθλητικά - Χρηματιστήριο -Καιρός** | **21.00 Ειδήσεις - αθλητικά - οικονομία - καιρός** |
| 13.00 Αλλη διάσταση | 21.45 Μετά τις ειδήσεις |
| 14.00 Χριστίνα, δικαίωμα στην αγάπη | 22.15 Το κουτί της Πανδώρας |
| **15.00 Ειδήσεις-αθλητικά-οικονομία-καιρός** | 23.15 Η δυτική πτέρυγα |
| 16.00 Τσικιτίτας | 00.15 Αστυνομικές ιστορίες |
| 17.00 Ατίθασα νιάτα | • Συνέχεια με επαναλήψεις εκπομπών και σειρών |
| **18.00 Ειδήσεις- οικονομία- δελτίο στη νοηματική** | |
| 18.30 Ελληνική ταινία «Ο | |

## ΕΤ-3

| | |
|---|---|
| 08.01 Σειρές κινουμένων σχεδίων | 19.55 Αθλητικό ημίωρο |
| 09.30 Δευτέρα λυκείου - αίθουσα Β' (νεανική σειρά) | **20.30 Ειδήσεις** |
| 10.00 Η άλλη μέρα | 21.30 Μακρινές φιλ/ιες |
| 12.00 Μεγαλουπόλεις του κόσμου | 21.35 Στόχος το 2004 |
| 12.30 Design world (Ε) | 22.00 Χρυσή οθόνη «Τα τρία χρώματα: Μπλε» |
| **13.00 Ειδήσεις** | **24.00 Ειδήσεις** |
| 14.30 Με μια τρίτη ματιά | 00.30 Τσακ Μπέρι - Live at BBC Theater 1972 |
| 16.30 Η ζωή είναι ωραία | 01.30 Ποιος πυροβόλησε τον Μοχάμεντ Αλ Ντούρα - Τρεις σφαίρες κι ένα νεκρό παιδί |
| 18.00 Τεχνόπολις | |
| 19.00 Περίμετρος | |
| 19.30 Υδρόγειος | 02.30 Η άλλη μέρα (Ε) |

## MEGA

| | |
|---|---|
| 05.45 Κάθε μέρα μαζί | 18.30 Φιλοδοξίες |
| 10.00 Τα μυστικά της Βέφας | 19.10 Είσαι το ταίρι μου (Ε) |
| 11.00 Ομορφος κόσμος το πρωί | **20.00 Ειδήσεις** |
| **14.00 Ειδήσεις** | 21.00 Η νταντά |
| 15.00 Καρέ της ντάμας (Ε) | 21.40 Αμαρτίες γνέων |
| 16.00 Στην κουζίνα ολοταχώς | 22.00 Λένη |
| 16. 50 Δύο ξένοι (Ε) | 23.30 Ξένη ταινία «Οι ψίθυροι των πνευμάτων» |
| **18.00 Ειδήσεις-δελτίο στη νοηματική** | **00.15 Τελευταία γεγονότα** |
| 17.50 Απαγορευμένη αγάπη | 00.30 Ξένη ταινία συν. |
| | 02.00 Ολα για την υγεία (Ε) |
| | 03.00 Frasier |

## ANT-1

| | |
|---|---|
| **06.00 Ειδήσεις CBS** | **δήσεις στη νοηματική** |
| 06.20 Διτλανή πόρτα | **17.40 Ο καιρός της εβδομάδας** |
| 07.00 Καλημέρα Ελλάδα | 17.50 Καλημέρα ζωή |
| 10.00 Πρωϊνός καφές | 18.40 Θησαυροφυλάκιο |
| **11.00 Τα νέα του ΑΝΤ1 σε 1'** | 19.20 Η λάμψη |
| 11.05 Πρωϊνός καφές (συν) | **20.00 Τα νέα του ΑΝΤ1** |
| 13.05 Super game | 21.00 Το πιο γλυκό μου ψέμα |
| 13.15 Σοφία ορθή (Ε) | 21.45 Αντίστροφη μέτρηση |
| **14.00 Τα νέα του ΑΝΤ1** | 22.50 Mission |
| **14.55 Χρήμα-Χρηματιστήριο** | 23.50 Κάτσε καλά |
| 15.05 Cheek to cheek (Ε) | **00.50 Νυχτερινές Ειδήσεις** |
| 15.25 Super game | 01.20 Εξωγήινη ατειλή |
| 15.30 Ακρως οικογενειακόν (Ε) | 02.20 Κίτρινος φάκελος (Ε) |
| 16.30 Ιδιαίτερα για κλάματα (Ε) | 03.30 Mobile fun |
| **17.30 Τα νέα του ΑΝΤ1 - ει-** | 03.50 Τηλεμάρκετιγκ |

## STAR

| | |
|---|---|
| 06.00 Παιδικό πρόγραμμα | **20.40 Αθλητικές ειδήσεις -Καιρός** |
| 07.00 Κάθε μέρα καλημέρα | 21.00 Ξένη ταινία «Scary movie» |
| 10.000 Λόγια Στατάτα | 23.00 Ξένη ταινία «Σημαδεμένη πόλη» |
| 12.00 Εχω θέμα | 01.00 Γραφείο κηδειών Φίσερ |
| **13.00 Ειδήσεις** | **02.00 Ειδήσεις** |
| 14.00 Super Star | 02.15 Ξένη ταινία «Γλυκιά φωνή» |
| **16.00 Ειδήσεις** | 04.15 Αστέρια στο πεντάγραμμο (βιντεοκλίπ) |
| **16.28 Ειδήσεις στη νοηματική** | |
| 16.30 Ολα για την Ελενα | |
| 17.30 Λάουρα | |
| 18.30 Μονομάχος | |
| **19.30 Ειδήσεις** | |

## ALPHA

| | |
|---|---|
| 05.45 Καινούργια ημέρα | 21.00 Ξένη ταινία «Ξαναγύρισε κοντά μου» |
| 06.45 Καλημέρας σας | 23.15 Ελληνική σειρά (Ε) |
| 10.00 Καλώς τους | 00.15 Ελληνική ταινία «Οξυγόνο» |
| 13.00 Εν λευκώ | **01.00 Ειδήσεις** |
| **14.00 Ειδήσεις** | 01.15 Ξένη ταινία συν. |
| 14.50 Μαρία | 02.30 Third watch |
| 15.45 Εσμεράλντα | 03.30 Point man |
| 16.20 Μαριμάρ | 04.30 Τηλεαγορές |
| **17.20 Ειδήσεις** | 04.45 Εν λευκώ (Ε) |
| 17.30 Μπορώ | |
| **19.00 Ειδήσεις** | |

## ALTER

| | |
|---|---|
| 06.00 Alter kids | λευταίος γυφτοκράτορας» |
| 07.45 Σοβαρότης μηδέν (Ε) | **18.45 Ειδήσεις** |
| **08.00 Ειδήσεις** | 20.55 Auto Alter |
| 08.30 Στα μέσα και στα έξω | 21.00 Ελληνική ταινία «Ζώνης ρίψης» |
| 10.00 Πρώτη ματιά | **23.15 Ειδήσεις** |
| 11.30 Αμεση επέμβαση | 23.30 Αθέατος κόσμος |
| 12.30 Τόλμη και γοητεία | 02.00 Nash Bridges |
| **13.00 Ειδήσεις** | 03.00 Aphrodisia |
| 14.00 Αποκλειστικά | 03.15 Ξένη ταινία «Ερωτικές ιστορίες» |
| **16.30 Ειδήσεις** | |
| 16.45 Ελληνική ταινία «Ο τε- | |

## ΙΡΙΔΑ

| | |
|---|---|
| 15.00 New Wave βραζιλιάνικη σειρά) | 19.30 Pit Pony (νεανική σειρά) |
| 16.00 Ντοκιμαντέρ | **20.00 Τοπικά γεγονότα** |
| 16.30 Αθλητική βραδιά (Ε) με τον Γιώργο Αθανασίου | με την Ελένη Γλεντή |
| 18.00 Τηλεπωλήσεις | 22.00 Ξένη ταινία |
| | **24.00 Τοπικά γεγονότα** |

# ΠΡΟΟΔΟΣΠΟΡ

# «Φωνάζει» ο Διγενής

## Θα κάνει έγγραφη διαμαρτυρία στην ΚΕΔ

Έγγραφη διαμαρτυρία στην Κεντρική Επιτροπή Διαιτησίας στην Ελληνική Ποδοσφαιρική Ομοσπονδία αναμένεται να κάνει εντός των ημερών η διοίκηση του Διγενή Κοσκινού. Η διαμαρτυρία δεν θα έχει να κάνει μόνο με την εχθρική διαιτησία που συνάντησε η ομάδα του νησιού μας στον αγώνα με τον Εθνικό αλλά και με την «ξαφνική» αλλαγή του ενός «βοηθού» όπως χαρακτηριστικά δήλωσε χθες ο παράγοντας του συλλόγου Μίλτος Ναβροζίδης. Ο κ. Ναβροζίδης είπε, «άλλαξε τον κ. Γλαβά που αρχικά ορίστηκε να είναι βοηθός του κ. Καρατζίκα και μπήκε ο κ. Καλογερόπουλος χωρίς να ενημερωθούμε ούτε εμείς αλλά ούτε και ο Εθνικός. Το μάθαμε από τον ίδιο τον διαιτητή μετά το τέλος του παιχνιδιού» και συνέχισε:

«Η διαιτησία μας έπαιξε 90/10 και ειδικά προς το τέλος μας έβαλε μέσα στην περιοχή. Μέτρησε γκολ του Εθνικού από καταφανέστατη θέση οφσάιντ και κράτησε παραπάνω καθυστέρηση χωρίς να υπάρχει λόγος. Δεν ξέρω τι να πω».

Στο ίδιο μήκος κύματος περίπου ήταν και οι δηλώσεις του προπονητή του συλλόγου Σαλβατόρε Γκιούντιτσε:

«Αξίζαμε την νίκη αλλά μας την έκλεψαν. Η διαιτησία ήταν εχθρική. Σφύριξε πολλά φάουλ εις βάρος μας τα οποία δεν υπήρχαν, ενώ δεν ακύρωσε και το γκολ του Εθνικού που προήλθε από θέση οφσάιντ. Στο τέλος μας έκλεισε στην μεγάλη μας περιοχή. Είχαμε πολλές ελλείψεις αλλά τα καταφέραμε. Είναι πολύ σημαντικός ο βαθμός που κατορθώσαμε να πάρουμε».

# Αφιερωμένο στο Δήμαρχο!

## Σε αυτόν χάρισε το νικητήριο γκολ της Ρόδου ο Νικήτας Μαλλιάκας. Του το είχε υποσχεθεί νωρίτερα!



*Οι παίκτες της Ρόδου πανηγυρίζουν το πρώτο γκολ που άνοιξε το δρόμο της νίκης*

Στον δήμαρχο Ροδίων Γιώργο Γιαννόπουλο αφιέρωσε το χρυσό γκολ της νίκης επί της Λάρισας την προηγούμενη Κυριακή ο Νικήτας Μαλλιάκας! Ο έμπειρος αμυντικός της ομάδας της Ρόδου το είχε υποσχεθεί στον πρώτο πολίτη της πόλης μας πριν από την έναρξη του αγώνα και για τον λόγο αυτό έδειξε προς στο σημείο που κάθονταν ο κ. Γιαννόπουλος όταν σκόραρε. Ήταν πράγματι ένα πολύτιμο γκολ καθώς η Ρόδος μπόρεσε να πανηγυρίσει τους πρώτους της τρεις βαθμούς της νίκης και να σκορπίσει ντελίριο ενθουσιασμού στον φίλαθλο κόσμο που έδωσε βροντερό παρών στο Δημοτικό Στάδιο και ενίσχυσε τις προσπάθειες των παικτών.

### Μέτρησε η ψυχή

Αυτό που πάντως έπαιξε τον καθοριστικότερο ρόλο για την επίτευξη της πολυπόθητης νίκης ήταν το πάθος που είχαν οι «πράσινοι» μετά την ισοφάριση στο 87'. Έδειξαν ότι το ήθελαν πάρα πολύ αυτό το παιχνίδι και έδωσαν τον καλύτερό τους εαυτό για να μπορέσουν να τα καταφέρουν. Οι «πράσινοι» όμως έμειναν ικανοποιημένοι από τον φίλαθλο κόσμο που ήταν στο πλευρό τους από το πρώτο λεπτό μέχρι και το τελευταίο και για μια ακόμα φορά τους πρόσφερε πολύ μεγάλη βοήθεια. Χαρακτηριστικά είναι τα όσα δήλωσε χθες ένας από τους πρωταγωνιστές του αγώνα, ο Σάσα Γιόνοβιτς:

«Ήταν συγκλονιστική η παρουσία του κόσμου. Ακόμα ηχούν στα αυτιά μου οι φωνές όλων μόλις πετύχαμε το δεύτερο γκολ. Ήταν φοβερό συναίσθημα. Νομίζω ότι δεν το έχω ξαναζήσει στην μέχρι τώρα καριέρα μου»

Αξίζει να σημειωθεί ότι με βάση τα επίσημα στοιχεία, τα 1.398 εισιτήρια που κόπηκαν στο Δημοτικό Στάδιο ήταν μακράν τα περισσότερα από αυτά που κόπηκαν στα υπόλοιπα γήπεδα όπου φιλοξενήθηκαν αγώνες της Γ' Εθνικής Κατηγορίας. Είναι χαρακτηριστικό ότι μετά την Ρόδο τα περισσότερα εισιτήρια έκανε ο Θρασύβουλος τα οποία όμως ήταν μόλις 854. Τα λιγότερα έκοψε ο Κιλκισιακός (μόλις 126) στον αγώνα με τον Βύζαντα Μεγάρων.

### Δόθηκε το κύπελλο

Ακόμα μια ευχάριστη στιγμή του προχθεσινού αγώνα (εκτός της νίκης βέβαια που ήρθε αργότερα) ήταν και η απονομή του κυπέλλου για την κατάκτηση του περσινού περιφερειακού πρωταθλήματος (7ος όμιλος). Την απονομή έκανε ο γενικός γραμματέας της Ελληνικής Ποδοσφαιρικής Ομοσπονδίας Γιάννης Οικονομίδης ο οποίος έδωσε το κύπελλο στον αρχηγό Κώστα Πάττα. Ο έμπειρος αμυντικός καταχειροκροτήθηκε βέβαια όταν σήκωσε το τρόπαιο στον αέρα.



*Ο Γιάννης Οικονομίδης δίνει το κύπελλο του περσινού πρωταθλήματος στον αρχηγό Κώστα Πάττα.*

### Και τώρα, ο Θρασύβουλος...

Τα κεφάλια μέσα και προσοχή στον αυριανό αγώνα με τον Θρασύβουλο είναι το σύνθημα που επικρατεί πλέον στο «στρατόπεδο» της Ρόδου. Ο τεχνικός Δημήτρης Σκούνας έχει ζητήσει να σταματήσουν οι πανηγυρισμοί καθώς στο πρόγραμμα υπάρχει ένα πολύ δύσκολο παιχνίδι με τον Θρασύβουλο.

Ο αγώνας είναι ο πρώτος από τους δυο συνεχόμενους μακριά από το νησί μας και ο κ. Σκούνας προσπαθεί να επιστήσει την προσοχή στους παίκτες του καθώς ο αντίπαλος διαθέτει πολύ καλή ομάδα και σύμφωνα μάλιστα με τον έμπειρο τεχνικό θα είναι από αυτές που αναμένεται να πρωταγωνιστήσουν στην κατηγορία.



*Ο Μιχάλης Κλοκίδης σημείωσε το πρώτο τέρμα της Ρόδου στο φετεινό πρωτάθλημα*



*Ο Νικήτας Μαλλιάκας χάρισε τους 3 βαθμούς στη Ρόδο*




*Συγκλονιστική ήταν η παρουσία των οργανωμένων φιλάθλων της Ρόδου οι οποίοι βοήθησαν πολύ την αγαπημένη τους ομάδα.*

# Στο ...ρετιρέ ο Διαγόρας

## Διέλυσε χθες τους Πόντιους Δραπετσώνας με 8 - 0

Στην κορυφή του βαθμολογικού πίνακα του 7ου ομίλου βρίσκεται από χθες ο ΠΑΟ Διαγόρας ο οποίος χωρίς να συναντήσει καμία απολύτως αντίσταση συνέτριψε εύκολα με 8 - 0 τους Πόντιους Δραπετσώνας σε αγώνα που ολοκλήρωσε την 4η αγωνιστική του πρωταθλήματος. Το σκορ αντικατοπτρίζει πλήρως την εικόνα του ενενηνταλέπτου το οποίο δεν αντέχει σε καμία απολύτως κριτική. Η ομάδα του νησιού μας ήταν κλάσεις ανώτερη από τον αντίπαλό της που ήταν σαν να μην μέσα στον αγωνιστικό χώρο. Δεν είναι υπερβολικό να σημειώσουμε πως δεν μπόρεσε να δημιουργήσει ούτε μια καλή ευκαιρία με αποτέλεσμα ο τερματοφύλακας Κεφάλας να περάσει ένα πολύ ευχάριστο και ξεκούραστο απόγευμα.

### ΤΑ ΓΚΟΛ

Στο 11' ο Γαλανός με δυνατό σουτ έκανε το 1 - 0 και στο 12' ο Καραμαλίκης με κεφαλιά διπλασίασε τα τέρματα της ομάδας του (2 - 0 ). Στο 15' ο Γαλανός με απευθείας φάουλ έκανε το 3 - 0 και στο 20' ο Καστρουνής δεν δυσκολεύτηκε με πλασέ να ανεβάσει τον δείκτη του σκορ στο 4 -0. Στο 51' ο Γαλανός και πάλι με σουτ πέτυχε το 5- 0 και παράλληλα και χατ - τρικ, ενώ στο 71' ο Αγγελόπουλος αφού απέφυγε και τον τερματοφύλακα με πλασέ έκανε το 6- 0 και έξι λεπτά αργότερα ο ίδιος παίκτης με νέο πλασέ αυτή την φορά με τον τερματοφύλακα στο τέρμα «έγραψε» το 7 - 0. Το τελικό 8 - 0 διαμόρφωσε ο Αθανασίου στο 90' μ φάουλ.

Χωρίς πρόβλημα η διαιτησία του κ. Γιαχού (Θεοδωράκης, Χατζηδημητρίου) από τον Σύνδεσμο των Αθηνών.

Οι συνθέσεις των ομάδων:

**ΔΙΑΓΟΡΑΣ:** Κεφάλας, Ρουτζιέρης, Κρομμύδας, Παφιάκης, Σάββενας, Αμπελάς, Κωστάκης, Έλληνας (46' Βασιλάκης), Καραμαλίκης, Γαλανός (46' Αθανασίου), Καστρουνής (46' Αγγελόπουλος)

**ΠΟΝΤΙΟΙ:** Πυθαρούλης, Καμπιτσόπουλος, Δασκαλάκης, Ηλιάδης, Αθανασάκης (40' Δημητρακόπουλος), Καραμανής, Δημόπουλος, Σταυριανός, Γεωργιάδης, Σταυρόπουλος, Φωτεινάκης (64' Παπαβασιλείου).



*Ο Παναγιώτης Αγγελόπουλος (με τη μπάλα) σε μια από τις προσπάθειές του*

### Η ΒΑΘΜΟΛΟΓΙΑ

**Μετά από τέσσερα παιχνίδια η βαθμολογία του ομίλου έχει διαμορφωθεί ως εξής:**

| | | | |
|---|---|---|---|
| 1. ΠΑΟ Διαγόρας | 4 | 15 - 3 | 9 |
| 2. Αιολικός Μυτιλήνης | 4 | 13 - 4 | 9 |
| 3. ΑΟ Μάνης | 4 | 10 - 3 | 7 |
| 4. ΑΕ Κώς | 3 | 6 - 1 | 7 |
| 5. Ερμής Κορυδαλλού | 4 | 6 - 3 | 7 |
| 6. Κερατσίνι | 4 | 7 - 6 | 7 |
| 7. Απόλλων Καλυθιών | 4 | 5 - 4 | 7 |
| 8. Πύργος Χίου | 4 | 3 - 5 | 5 |
| 9. Εθνικός Πειραιώς | 4 | 1 - 1 | 4 |
| 10. ΑΟ Μυκόνου | 3 | 1 - 2 | 4 |
| 11. Διγενής Κοσκινού | 4 | 3 - 11 | 4 |
| 12. Πόντιοι Δραπετσώνας | 4 | 3 - 12 | 4 |
| 13. Πανναξιακός | 3 | 1 - 5 | 1 |
| 14. Ατρόμητος Αγίας Μαρίνας | 4 | 1 - 7 | 1 |
| 15. Αναγέννηση Σάμου | 3 | 2 - 11 | 0 |

**Η ΕΠΟΜΕΝΗ ΑΓΩΝΙΣΤΙΚΗ**

Ερμής Κορυδαλλού - Διγενής
Πανναξιακός - ΑΕ Κως
Κερατσίνι - Εθνικός
Αναγέννηση - ΑΟ Μυκόνου
Αιολικός - Ατρόμητος Αγίας Μαρίνας
Πόντιοι - ΑΟ Μάνης
Απόλλων Κ. - ΠΑΟ Διαγόρας

# Διαψεύδει η ΠΑΕ ΑΕΚ για παραίτηση Μπάγεβιτς

Η διοίκηση της ΠΑΕ ΑΕΚ, με χθεσινή της ανακοίνωση, διέψευσε δημοσιεύματα που θέλουν τον Ντούσαν Μπάγεβιτς να έχει υποβάλει την παραίτησή του, μετά την εντός έδρας ήττα από τη Χαλκηδόνα για την 6η ημέρα της Α` Εθνικής.

«Δεν υπάρχει και δεν υπήρξε θέμα παραίτησης ή απομάκρυνσης του προπονητή μας Ντούσαν Μπάγεβιτς. Δεν έχει αποφασισθεί και δεν έχει επιβληθεί κανένα πρόστιμο στους ποδοσφαιριστές της ομάδας. Απόφασή μας είναι ν' αντιμετωπίσουμε με ψυχραιμία κι όχι με λαϊκισμό τα προβλήματα της ομάδας, για τα οποία όλοι φταίμε. Η Διοίκηση σε συνεργασία με τον προπονητή θα εξετάσουν τους λόγους του προβλήματος και θα προχωρήσουν στις αναγκαίες διορθωτικές κινήσεις που εκείνος θα υποδείξει. Μία μεγάλη ομάδα σαν την ΑΕΚ μπορεί να επιβιώνει στα δύσκολα, όπως έδειξε το περασμένο μόλις καλοκαίρι, μένοντας ζωντανή όταν όλοι προδιέγραφαν τη διάλυσή της», αναφέρει χαρακτηριστικά η ανακοίνωση της «κιτρινόμαυρης» ΠΑΕ.

ΠΟΔΟΣΦΑΙΡΟ

# Νέα σχολή διαιτησίας

Ο Σύνδεσμος Διαιτητών Ποδοσφαίρου Δωδεκανήσου ανακοινώνει μετά από απόφαση του δ.σ., ότι θα λειτουργήσει σχολή διαιτησίας το πρώτο δεκαήμερο του Νοεμβρίου 2003.

Οι ενδιαφερόμενοι που επιθυμούν να φοιτήσουν στην σχολή μπορούν να απευθύνονται στην γραμματεία του Συνδέσμου (Ζαχ. Παπαζαχαρίου 4 Συν. Δασκάλων) ή στο τηλέφωνο 22410 20200 όλες τις εργάσιμες ημέρες από 18.00-20.00.

Οι υποψήφιοι θα πρέπει να είναι τουλάχιστον απόφοιτοι Γυμνασίου ή αναγνωρισμένης ισότιμης σχολής, ηλικίας άνω των 18 ετών έως και 30.

ΔΙΑΦΗΜΙΖΕΤΑΙ ΣΤΟ ΙΝΤΕΡΝΕΤ
www.rodosport.gr

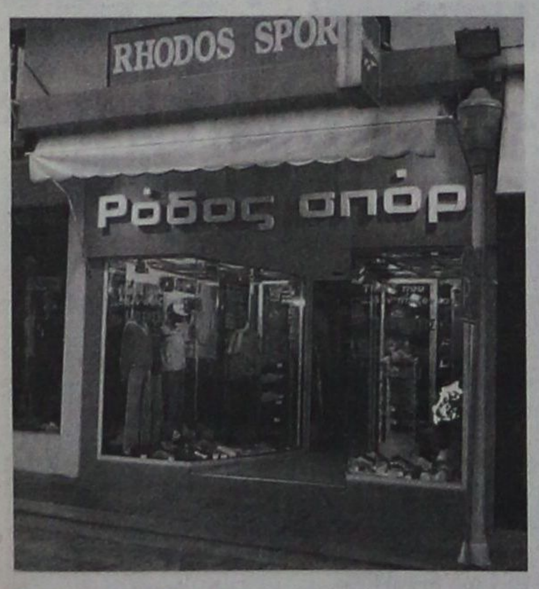


ΡΟΔΟΣ ΣΠΟΡ
...πρώτο όνομα στα σπορ
Τιμές που ...δεν παίζονται
ΕΘΕΛ. ΔΩΔΕΚΑΝΗΣΙΩΝ 15
Τηλέφ. 22410 21442 * E-mail: rospo@otenet.gr
ΓΔ-31/10

# ΠΡΟΟΔΟΣΠΟΡ

# Ο Ιπποκράτης Κω πρώτευσε στους Αιγαιοπελαγίτικους αγώνες

## Τρίτος ο ΓΑΣ «Η Υγεία», 25ος ο ΠΑΟ Διαγόρας

Ο Ιπποκράτης Κω κέρδισε τους 17ους Αιγαιοπελαγίτικους αγώνες στίβου, που έγιναν το Σαββατοκύριακο στη Λήμνο.

Συγκέντρωσε συνολικά 149 βαθμούς, έναντι 110 βαθμούς τον Καζώνη Καλύμνου, που τερμάτισε στη δεύτερη θέση.

Τρίτος ήρθε ο ΓΑΣ Ρόου «Η Υγεία» που συγκένρδωσε 78 βαθμούς.

Ακολούθησαν:

4ος. Ολυμπιακός Άνδρου 55 βαθμοί

5ος. Ολυμπιάδα Χίου 49 βαθμοί

6ος. Κάλυμνος 2000 47 βαθμοί

7ος. Λήμνος 45 βαθμοί

8ος. Παγχιακός 42 βαθμοί

Ο ΑΟ Αρχαγγέλου τερμάτισε 19ος με 17 βαθμούς ο Ηρακλής Λάρδου 20ος με επίσης 17 βαθμούς, ο ΑΟ Σύμης 21ος με 16 και η Νίκη Ρόδου 23η με 14 βαθμούς.

Ο ΠΑΟ Διαγόρας κατετάγη 25ος με 10 βαθμούς.

Σε αγωνίσματα για την πρώτη και δεύτερη ημέρα των 17ων Αιγαιοπελαγίτικων Αγώνων, οι οποίοι διεξήχθησαν στο Δημοτικό Στάδιο Μύρινα της Λήμνου, σημειώθηκαν τα εξής αποτελέσματα:



**1η ημέρα:**

**ΑΝΔΡΕΣ:**

**100 μ.:** Αποστόλου (ΓΑΣ Λέσβου) 11.32, Παπαδόπουλος (Παγχιακός) 11.67, Χαβιάρας (Υγεία Ρόδου) 11.76

**Ύψος:** Τσούκος (ΑΟ Σύρου) 2.12, Βαρβιάς (Ιπποκράτης) 1.85, Μαρτίκος (Πανναξιακός) 1.80

**5.000 μ. βάδην:** Κουτρούλης (ΑΟ Αρισβαίος) 24.40.2, Λιαπάτης (ΕΠΑΣ Ταξιαρχών) 25.10.7, Μαστέλλος (ΑΟ Αρισβαίος) 25.34.0.

**ΓΥΝΑΙΚΕΣ:**

**100μ.:** Καρατζά (ΕΠΑΣ Ταξιαρχών) 12.99, Μαραβέλια (ΓΣ Ν. Λέρου) 13.35, Χατζηλάου (ΑΣ Ιπποκράτης) 13.53

**3.000 μ. βάδην:** Σκυριανού (ΓΑΣ Ολυμπιάς) 16.49.6, Λασκαρίδου (ΑΟ Αρισβαίος) 17.58.9, Βόλαρη (ΑΕ Λήμνος) 18.16.2.

**ΠΑΙΔΕΣ:**

**110μ. εμπ.:** Μερτζανίδης (ΑΕ Λήμνος) 15.00, Σκούμπρος (ΑΟ Αρχαγγέλος) 15.68, Βογιατζής (Υγεία Ρόδου) 15.68

**Σφαιροβολία:** Πάδης (ΑΣ Εφηβος) 14.73, Κώβιου (Ηρακλής Λ.) 14.11, Πετράκης (ΑΣ Καζώνης) 13.82.

**ΠΠΑ:**

**600 μ.:** Βογιατζής (Αθλοκίνηση) 1.24.9, Πονήρης (ΑΣ Καζώνης) 1.28.0, Κουρμούλης (ΑΣ Καζώνης) 1.31.5,

**Δισκοβολία:** Μπάρους (Ολυμπιακός Αν.) 47.74, Νόσταρης (ΠΑΣ Ίκαρος) 40.76, Βλάμης (Ολυμπιακός Αν.) 38.23.

**ΠΚΑ:**

**1.000 μ.:** Μάνια (Κάλυμνος 00) 3.08.6, Ρεμπούλη (ΓΣ Ν. Λέρου) 3.11.0, Κριάτσουλα (Ολυμπιάδα Χίου) 3.20.1

**Μήκος:** Στάμου (Ολυμπιακός Αν.) 4.84, Σπανού (Παναξιακός) 4.84, Βασιλόπουλος (Παγχιακός) 4.80.

**ΠΠΒ:**

**60μ.:** Γιαννακάκης (Υγεία Ρόδου) 8.26, Μουτσάκης (Νίκη Ρόδου) 8.31, Καμπούρης (Ιπποκράτης) 8.49

**ΠΚΒ:**

**60 μ.:** Μπλούγκαρη (Εφηβος) 8.50, Πρωτονωτάριου (Παναξιακός) 8.55, Μπούρδου (ΑΕ Λήμνος) 8.57.

**2η ημέρα**

**ΑΝΔΡΕΣ:**

**1.500 μ.:** Μερούσης (Έφηβος Χίου) 4.03.64, Κουρμαδιάς (Υγεία Ρόδου) 4.11.51, Μπράτσης (ΠΑΣ Ίκαρος) 4.14.75

**Σφαιροβολία:** Φαναρτζής (ΑΣ Ιπποκράτης) 16.00, Ξένος (Ολυμπιακός Αν.) 14.55, Βολίκας (Ολυμπιακός Αν.) 12.05

**ΓΥΝΑΙΚΕΣ:**

**1.500 μ.:** Κουλιανού (ΑΣ Ιπποκράτης) 5.09.80, Τουμπατζή (ΑΣ Ιπποκράτης) 5.12.12, Καλογεροπούλου (ΑΣ Καζώνης) 5.15.92

**400 μ. εμπ.:** Λιόντη (ΑΣ Ιπποκράτης) 70.65, Φουρτούνη (ΑΣ Ιπποκράτης) 73.62, Μαμούνα (Παγχιακός) 77.06

**Ύψος:** Γεωργούλη (ΑΣ Ολυμπιάδα) 1.52, Ανεβλαβή (Πανναξιακός) 1.45, Ταμβακέρα (ΓΣ Αρίων) 1.45

**Μήκος:** Ανεβλαβή (Παναξιακός) 5.58, Χατζηλάου (ΑΣ Ιπποκράτης) 5.42, Μαμούνα (Παγχιακός) 5.18

**Δισκοβολία:** Βολίκας (Ολυμπιακός Αν.) 43.80, Ξένος (Ολυμπιακός Αν.) 43.32, Φαναρτζής (ΑΣ Ιπποκράτης) 39.22

**Ακοντισμός:** Κουρεβέλη (Αναγέννηση Σ.) 45.23, Καλσά (Αναγέννηση Σ.) 42.85, Ζώκου (ΓΣ Αρίων) 40.58

**ΠΑΙΔΕΣ:**

**200 μ.:** Ρέγας (Αλκαίος) 23.13, Παπαδόπουλος (Παγχιακός) 24.29, Βουδούρης (Αναγέννηση Σ.) 25.12

**Μήκος:** Μερτζανίδης (ΑΕ Λήμνος) 7.21, Μόσχος (ΑΕ Λήμνος) 6.04, Ευσταθίου (ΓΣ Αλκαίος) 5.88

**ΚΟΡΑΣΙΔΕΣ:**

**200 μ.:** Καρατζά (ΕΠΑΣ Ταξιαρχών) 27.52, Κάσσιου (ΑΣ Ιπποκράτης) 27.92, Νάκου (ΑΣ Ιπποκράτης) 30.27

**ΠΠΑ:**

**Ακοντισμός:** Καμπουράκης (Κάλυμνος ?00) 55.98, Τουραμάνης (ΓΣ Αρίων) 55.02, Καραγιάννης (Ολυμπιονίκης) 53.80

**ΠΚΑ:**

**80 μ.:** Κόζα (Υγεία Ρόδου) 10.73, Ρούσσου (ΑΟ Σύρου) 11.04, Κουφού (Κάλυμνος ?00) 11.05

**ΠΠΒ:**

**600 μ.:** Γουρλής (Έφηβος) 1.39.5, Βάλας (ΑΣ Καζώνης) 1.43.7, Πονήρης (ΑΣ Καζώνης) 1.48.0

# Με επιτυχία ολοκληρώθηκαν οι 17οι Αιγαιοπελαγίτικοι αγώνες

Με μεγάλη επιτυχία ολοκληρώθηκαν την Κυριακή το βράδυ στο νέο υπερσύγχρονο δημοτικό στάδιο Μύρινας στη Λήμνο, οι 17οι Αιγαιοπελαγίτικοι Αγώνες Στίβου, η κορυφαία αθλητική διοργάνωση του Υπουργείου Αιγαίου που πραγματοποιείται κάθε χρόνο και σε ένα διαφορετικό νησί του Αιγαίου.

Περισσότεροι από 500 αθλητές και αθλήτριες από 40 Σωματεία στίβου που δραστηριοποιούνται στο χώρο του Αιγαίου αγωνίσθηκαν στους νέους υπερσύγχρονους χώρους του Δημοτικού Σταδίου της Μύρινας που εγκαινίασε το βράδυ του Σαββάτου 4 Οκτωβρίου ο Υπουργός Αιγαίου Νίκος Σηφουνάκης. Τον κορυφαίο αυτό αθλητισμό θεσμό διοργάνωσε το Υπουργείο Αιγαίου σε συνεργασία με τη Γενική Γραμματεία Αθλητισμού, το ΣΕΓΑΣ, το Δήμο Μύρινας και την Ένωση Αθλητικών Σωματείων Λέσβου.

Στους 17ους Αιγαιοπελαγίτικους Αγώνες Στίβου συμμετείχαν και 50 αθλητές και αθλήτριες με ειδικές ανάγκες από ειδικά σχολεία και σωματεία νησιών του Αιγαίου. Η μεγάλη αυτή αθλητική συνάντηση του Αιγαίου λειτουργεί ως φυτώριο ανάδειξης μεγάλων αθλητών με παγκόσμια ακτινοβολία, όπως ο Ολυμπιονίκης και παγκόσμιος πρωταθλητής μας Κώστας Κεντέρης, που τίμησε με την παρουσία του τους 17ους Αιγαιοπελαγίτικους Αγώνες. Ο Κώστας Κεντέρης προέτρεψε μάλιστα τους αθλητές να δείχνουν πίστη και προσήλωση στα αθλητικά ιδεώδη, σήμερα που οι παροχές στον τομέα του αθλητισμού είναι μεγαλύτερες αφού οι αθλητές έχουν την δυνατότητα να αθλούνται σε χώρους σύγχρονους όπως αυτόν του Δημοτικού Σταδίου Μύρινας που εγκαινιάστηκε αυτές τις μέρες στη Λήμνο.

Εγκαινιάζοντας το Δημοτικό Στάδιο της Μύρινας ο Υπουργός Αιγαίου αναφέρθηκε στη μεγάλη προσπάθεια που έχει ξεκινήσει στο χώρο του Αιγαίου, όπου με αφορμή την διεξαγωγή των Αιγαιοπελαγίτικων Αγώνων έχουν εγκαινιασθεί μεγάλα αθλητικά στάδια σε πολλά νησιά. «Φέτος» -όπως τόνισε ο κ. Σηφουνάκης- «που η χρονιά είναι προολυμπιακή, δίνεται η δυνατότητα αυτές οι υπερσύγχρονες αθλητικές εγκαταστάσεις να λειτουργήσουν προσθετικά στην πανεθνική προσπάθεια της διοργάνωσης των ολυμπιακών αγώνων του 2004».

Ειδικότερα για τη Λήμνο, ο Υπουργός Αιγαίου τόνισε ότι αποτελεί ένα νησί πρότυπο, αφού τα τελευταία χρόνια έχουν υλοποιηθεί ή έχουν δρομολογηθεί μεγάλα αναπτυξιακά έργα με επίμονη προσπάθεια και πολλή δουλειά, προσδίδοντας στο νησί μία άλλη ρώτα ανάπτυξης.

Ο Υπουργός Αιγαίου ανακοίνωσε ότι οι 18οι Αιγαιοπελαγίτικοι Αγώνες Στίβου θα αναδειχθούν σε ένα μεγάλο αθλητικό γεγονός για όλη την Ευρώπη, αφού υπάρχει σχεδιασμός να πραγματοποιηθούν μεγάλοι πανευρωπαϊκοί αγώνες όλων των νησιωτικών περιοχών της Ευρωπαϊκής Ενωσης.

Ο Πρόεδρος του ΣΕΓΑΣ Βασίλης Σεβαστής αναφέρθηκε στις προσπάθειες που καταβάλλει η κυβέρνηση για τις αθλητικές υποδομές στο Αιγαίο, τονίζοντας ότι «Τα νησιά του Ανατολικού Αιγαίου αποτελούν ένα καλό παράδειγμα λόγω της κατασκευής σημαντικών αθλητικών εγκαταστάσεων. Η δύναμη και η πνοή που έχει δώσει ο κ. Σηφουνάκης στο Υπουργείο Αιγαίου», τόνισε ο κ. Σεβαστής «έχει βοηθήσει ουσιαστικά και στην ανάδειξη των Αιγαιοπελαγίτικων Αγώνων».

Ο Δήμαρχος Καρλοβασίων κ. Παναγιώτης Λυμπέρης παρέλαβε τη σημαία των Αγώνων αφού αποφασίστηκε ότι οι 18οι Αιγαιοπελαγίτικοι Αγώνες Στίβου θα πραγματοποιηθούν την επόμενη χρονιά στη Σάμο.

# Το διεθνές συνέδριο Ελλήνων και Κυπρίων Αθλητικών Συντακτών

Τους αθλητές και αθλήτριες της Κρήτης, που έχουν γράφει -και γράφουν- τη δική τους ιστορία στον ελληνικό αθλητισμό, αποφάσισε να τιμήσει ο ΠΣΑΤ με την ευκαιρία του 21ου Διεθνούς Συνεδρίου Ελλήνων και Κυπρίων Αθλητικών Συντακτών, που θα διεξαχθεί 8-9 Οκτωβρίου στο Ηράκλειο της Κρήτης και συγκεκριμένα στην αίθουσα «ΑΝΔΡΟΓΕΩ» του Δημοτικού Μεγάρου.

Το Συνέδριο διεξάγεται εδώ και 21 χρόνια, εναλλάξ σε Ελλάδα και Κύπρο και φέτος φιλοξενείται στην Ολυμπιακή πόλη του Ηρακλείου με θέματα «Ολυμπιακοί Αγώνες Χθες, Σήμερα, Αύριο¨ και «Ολυμπιακοί Αγώνες-Ποδόσφαιρο και Μ.Μ.Ε.». Διοργανωτής είναι ο ΠΣΑΤ με συνδιοργανωτές τον Δήμο Ηρακλείου και την Ενωση Συντακτών Ημερησίων Εφημερίδων Πελοποννήσου -Ηπείρου-Νήσων (ΕΣΗΕΠΗΝ).

Οι Κρήτες αθλητές και αθλήτριες που θα τιμηθούν είναι οι:

**Νομός Ηρακλείου**

Νίκος Μαχλάς (ποδόσφαιρο), Θωμάς Σμπώκος (στίβος), Μαρίνος Σουβλάς (αθλητής με αναπηρία-άρση βαρών), Αγγελος Αρμενατζόγλου (ποδηλασία), Στέλλα Πιλάτου (στίβος), Σοφία Γρύλλου (ποδόσφαιρο), Δημήτρης Τυράκης (πάλη), Κώστας Κοκκινάκης (υδατοσφαίριση), Αλεξία Τριαλώνη (μπάσκετ), Αργυρώ Στρατάκη (στίβος), Μαρία Αδαμάκη (ποδόσφαιρο), Μάκης Μαριάτος (βόλεϊ) και Ελένη Φραγκιαδάκη.

**Νομός Ρεθύμνου**

Μύρων Ανυφαντάκης (στίβος), Κώστας Γκαγκαουδάκης (μπάσκετ) και Γιώργος Κοκκολάκης (ποδόσφαιρο).

**Νομός Χανίων**

Μαρία Κουβάτσου (σκάκι), Τόνια Μαχαίρα (κολύμβηση), Μάκης Βολτυράκης (υδατοσφαίριση), Λευτέρης Στεφανουδάκης (άρση βαρών) και Ανδρέας Γλυνιαδάκης (μπάσκετ).

**Νομός Λασιθίου**

Μαρία Βασαρμίδου (στίβος), Πέτρος Βουζουνεράκης (ποδόσφαιρο, βράβευση μετά θάνατον), Γιώργος Πετράκης (στίβος) και Λευτέρης Πουπάκης (ποδόσφαιρο).

Επίσης κατά τη διάρκεια του Συνεδρίου θα γίνουν οι απονομές των Δημοσιογραφικών Βραβείων 2003, οι απονομές τιμητικών διακρίσεων σε συγγραφείς Αθλητικούς Συντάκτες και οι βραβεύσεις παιδιών Αθλητικών Συντακτών που εισήλθαν φέτος στα Ανώτατα Εκπαιδευτικά Ιδρύματα.

Μεταξύ των ομιλητών του Συνεδρίου θα είναι ο ΓΓΑ, Νίκος Εξαρχος, η επικεφαλής του Τομέα Ολυμπιακών Αγώνων της Νέας Δημοκρατίας, Φάνη Πάλλη Πετραλιά, ο δημοσιογράφος και τέως βουλευτής του ΔΗΚΚΙ, Γιάννης Δημαράς, ο Δήμαρχος Ηρακλείου, Γιώργος Κουράκης, ο πρόεδρος της ΚΟΑ, Τίτος Χριστοφορίδης, ο Επί τιμή πρόεδρος του ΠΣΑΤ, Πέτρος Λινάρδος και οι Συνάδελφοι Μανώλης Μαυρομμάτης (Γενικός Γραμματέας Επιτροπής ποδοσφαίρου AIPS), Μιχάλης Γαβριηλίδης (Γενικός Γραμματέας Ενωσης Αθλητικών Συντακτών Κύπρου), Χρήστος Υφαντής (Υπεύθυνος Γραφείου Τύπου ΕΠΟ), Νίκος Κατσαρός και Βασίλης Σκουντής (Διευθυντής Τομέα Ολυμπιακής Πληροφόρησης ΟΕΟΑ ΑΘΗΝΑ 2004).

## Σήμερα στη Θολό

# Δαμάγητος - ΑΕΡΑ σε αγώνα Κυπέλλου

Σε αγώνα της α΄ φάσης του Κυπέλλου Δωδεκανήσου, που θα γίνει σήμερα για τον όμιλο Ρόδου, ο Δαμάγητος φιλοξενεί στις 3.30 μ.μ. τον ΑΕΡΑ Αφάντου.

Παρατηρητής θα είναι ο κ. Σταματίου.

Διαιτητής ορίστηκε ο κ. Κατσιδώνης Ε. και «βοηθοί» οι κ. Ορφανός και Ασημακόπουλος. Ο κ. Πασπάτης θα είναι παρατηρητής διαιτησίας.

Για τον ίδιο θεσμό, θα γίνουν αύριο οι συναντήσεις:

- **Καλυθιές** (3.30 μ.μ.): Διγενής - Ακουσίλαος (Περαντινός.
- **Απόλλωνα** (3.30 μ.μ.): Απόλλων Απ. - Ροδιακός (Σεβδαλάκης).
- **«Οικονομίδειο»** (3.30 μ.μ.): Ήλιος - Ασπίδα Απολακκιάς (Κατσουράκης Κ.)
- **Κάλαθος** (3.30 μ.μ.): Κλεόβουλος - Αλθαιμένης (Παυλούς Σ.).
- **Ασκληπειό** (3.30 μ.μ.): Ασκληπειός - ΑΕ Κατταβιάς (Σαββίδης).
- **Πυλώνα** (3..30 μ.μ.): Θύελλα Πυλώνα - Πετρώνας (Εγγλέζος).






# Να καθιερωθεί στο Στάδιο μόνιμη «οικογενειακή κερκίδα»

## Η πρόεδρος του ΝΑΟΔ ζητάει τη συνδρομή του συνεπίκουρου δημάρχου

Τη συνδρομή του συνεπίκουρου δημάρχου Ροδίων και προέδρου του Δημοτικού Σταδίου «Ο Διαγόρας» Κάλλιστου Διακογεωργίου, ζητά με έγγραφό της η πρόεδρος του Νομαρχιακού Αθλητικού Οργανισμού Δωδεκανήσου Ανδριάνα Μπαφίτη, σχετικά με την καθιέρωση «οικογενειακής κερκίδας».

Σχετικό, είναι το παρακάτω έγγραφο, που κοινοποιήθηκε στην ΠΑΕ Ρόδος:

«Κύριε Πρόεδρε,

Ο Νομαρχιακός Αθλητικός Οργανισμός Δωδεκανήσου θέλοντας να προσελκύσει τους νέους και τα παιδιά στον αθλητισμό και συγκεκριμένα, στο ποδόσφαιρο, προμηθεύτηκε εισιτήρια από την ΠΑΕ Ρόδος και τα διένειμε δωρεά στους μαθητές Λυκείου και Γυμνασίου. Είχα δε την ευκαιρία προσωπικά να παρακολουθήσω τον αγώνα Ρόδος - Λάρισα και είδα την απήχηση που είχε η ιδέα αυτή. Οι νέοι μας δημιούργησαν μια καταπληκτική ατμόσφαιρα και είναι ένα πρώτο βήμα, να φέρουμε τον κόσμο στο γήπεδο.




Κύριε πρόεδρε, για να έρθει το παιδί με τον πατέρα του στο γήπεδο, πρέπει καταρχήν να νιώθει ασφάλεια και να είναι μακριά από βωμολοχίες και φασαρίες.

Ζητάμε, λοιπόν, τη συνδρομή σας για την υλοποίηση αυτού του σκοπού και την καθιέρωση μιας εξέδρας αποκλειστικά για τα παιδιά και τους γονείς, όπου θα μπορούν να παρακολουθούν τον αγώνα με ηρεμία και ασφάλεια.

Ευχαριστούμε εκ των προτέρων και αναμένουμε απάντησή σας».

## Στο Κύπελλο Δωδεκανήσου

# Νίκη - πρόκριση πέτυχε η Αναγέννηση Εμπωνα

**ΑΓΙΟΙ ΑΠΟΣΤΟΛΟΙ.-** Με γκολ του Παύλου Αγκά στο 76΄ η Αναγέννηση Έμπωνα κέρδισε χθες στους Αγίους Αποστόλους, την Αναγέννηση Νήσου Ρόδου με 1-0 και πέρασε στη δεύτερη φάση του Κυπέλλου Δωδεκανήσου (όμιλο Ρόδου).

Η νικήτρια πιο έμπειρη σαν σύνολο δημιούργησε ευκαιρίες για άλλα τέρματα με τους Πεζουβάνη, Ξύπα και Σωτήρχο, που «σταμάτησαν» στον γκολκήπερ Αγγελόπουλο. Επίσης, είχε οριζόντιο δοκάρι με τον Καραγιαννάκη στο 55΄.

Οι Αγγελόπουλος, Καρπαθάκης και Χατζηδημητρίου άρεσαν από τους γηπεδούχους.

Καλύτεροι των νικητών ήταν οι Πεζουβανάκης, Σωτήρχος και Αγκάς.

Ο Παράπονα από τη διαιτησία του κ. Κατταβενού έχουν οι της Αναγέννησης Ν. Ρόδου. Σωστές υποδείξεις είχαν οι κ. Ορφανός και Κόττορος.

**ΑΝΑΓΕΝΝΗΣΗ ΝΗΣΟΥ ΡΟΔΟΥ:** Αγγελόπουλος, Μαυρομούστακος, Πετράς, Κορνάρος (85΄ Κουλουριώτης), Σφήκας (60΄ Σακέλλης Μ.), Αγγελής, Χατζηστρατής, Καρπαθάκης, Χατζηδημητρίου, Σπανός, Παπαδόπουλος (80΄ Γέροντας).

**ΑΝΑΓΕΝΝΗΣΗ ΕΜΠΩΝΑ:** Χαλκιόπουλος, Βασιλώττος, Σεβδαλάκης (80΄ λ.τ. Κρητικός Ι.), Πεζουβανάκης, Κρητικός Β., Θεολόγου, Σταμούλης (56΄ Αγκάς), Σωτήρχος, Παπανικολάου, Ξύπας, Καραγιαννάκης.

# ΠΡΟΟΔΟΣΠΟΡ

## «Μας έμεινε η πικρή γεύση»...

**Ο τεχνικός του Ιπποκράτη Κω, Κώστας Παπαϊωάννου μίλησε στην «Π» για το ματς της πρεμιέρας με τον Ερμή Σχηματαρίου! «Δεν αντιδράσαμε στη ζώνη και πληρώσαμε τα λάθη μας. Δεν θα μας κάνει καλό που έχουμε ρεπό την επόμενη αγωνιστική. Σχεδόν όλες οι ομάδες βράζουν στο ίδιο καζάνι, τόνισε αφού παρακολούθησε τα ματς Αγία Παρασκευή- Α.Ε.Κ.Τ. και Γ.Σ. Αρίων- Μίνωας...**

«Εμείς στεναχωρηθήκαμε που χάσαμε και ο Ερμής πανηγύριζε που μας κέρδισε»...Τα λόγια του προπονητή του Ιπποκράτη Κω, Κώστα Παπαϊωάννου είναι χαρακτηριστικά της κατάστασης που επικρατούσε στο κλειστό γυμναστήριο του Σχηματαρίου αμέσως μετά το τέλος του Κυριακάτικου ματς που βρήκε τους Βοιωτούς να παίρνουν ουσιαστικά μία ανέλπιστη νίκη, με βάση έτσι όπως εξελίχθηκε η αναμέτρηση της πρεμιέρας. Ο Βολιώτης τεχνικός τόνισε ακόμα. «Πιστεύω ότι ο Ερμής θα είναι μία απ' τις ομάδες που θα ξεκωρίσει στο φετινό πρωτάθλημα. Ήταν ένα σύνολο πολύ καλά στημένο στο παρκέ που ήξερε τι ζητούσε».



*Η πολύ καλή εμφάνιση του Θανάση Στεργάκη (φωτό) δεν έφερε αποτελέσματα καθώς ο Ιπποκράτης ηττήθηκε στο Σχηματάρι*

Σε ποιο σημείο όμως κρίθηκε το ματς σύμφωνα με τον Κώστα Παπαϊωάννου; «Όταν προηγήθηκαμε με οκτώ πόντους στο 26ο λεπτό, κάναμε τραγικά λάθη τα οποία αν δεν γίνονταν θα μπορούσαμε να ξεφύγουμε περισσότερο και να φτάσουμε στην επιτυχία. Επίσης, ίσως το πιο λεπτό σημείο είχε να κάνει με την άμυνα ζώνης που έπαιξαν οι αντίπαλοί μας και στην οποία δεν μπορέσαμε να αντιδράσουμε όπως και το πέμπτο φάουλ του Καρδομάτη. Δυστυχώς μας έμεινε αυτή πικρή γεύση της ήττας στην πρεμιέρα»...

Πλέον μετά το χθεσινό ρεπό οι παίκτες του Ιπποκράτη Κω, συμπεριλαμβανομένου και του Γιώργου Χλαπάνη που δεν ταξίδεψε στο Σχηματάρι θα ξεκινήσουν και πάλι από σήμερα την προετοιμασία τους ενόψει της συνέχειας του πρωταθλήματος. Οι «νεοφώτιστοι» την ερχόμενη Κυριακή θα έχουν την ευκαιρία να ξεκουραστούν καθώς θα εκτίσουν το ρεπό τους και η συνέχεια προμηνύεται δύσκολη, καθώς οι Κώοι θα χρειαστεί στο πλαίσιο της τρίτης αγωνιστικής να μεταβούν στη Λαμία για να αντιμετωπίσουν τον Ιωνικό και αμέσως μετά θα αντιμετωπίσουν το ισχυρό Παγκράτι στο Μετς. Με λίγα λόγια δηλαδή, ο Ιπποκράτης έχει να αντιμετωπίσει έναν...«γολγοθά» και στη συγκεκριμένη περίπτωση θέλει να πάρει ένα ροz φύλλο μακριά από την Κω, κυρίως για λόγους ψυχολογίας. «Θα ήταν καλό για μας να παίζαμε στην έδρα μας, μετά τον τρόπο με τον οποίο χάσαμε στο Σχηματάρι», υποστήριξε ο 35χρονος προπονητής.

Στο μεταξύ θα πρέπει να σημειωθεί ότι το απόγευμα της Κυριακής ο Κώστας Παπαϊωάννου παρακολούθησε τις αναμετρήσεις Αγία Παρασκευή- Α.Ε.Κ. Τζιτζιφιών και Αρίων-Μίνωας Ηρακλείου, προκειμένου να διαπιστώσει τη δυναμικότητα των μετέπειτα αντιπάλων του. «Πιστεύω ότι δύσκολα θα υπάρξουν μεγάλες εκπλήξεις φέτος. Σχεδόν όλες οι ομάδες βρίσκονται στο ίδιο...καζάνι και διαθέτουν την ίδια ισχύ. Σίγουρα δεν θα μας κάνει καλό τώρα το ρεπό, όμως οφείλουμε να ετοιμαστούμε για το ματς με τον Ιωνικό Λαμίας», φρόντισε να τονίσει ακόμα ο τεχνικός του Ιπποκράτη...

## Ποια Χαλκίδα; Η Ξάνθη...

**Στις τάξεις του Κολοσσού έχει ξεχαστεί το παιχνίδι της πρεμιέρας κόντρα στην Α.Γ.Ε.Χ. και όλοι βλέπουν την αναμέτρηση με τους Θράκες στην οποία οι Ροδίτες θέλουν πάση θυσία τη νίκη! Ξεκίνησε χθες η προετοιμασία της ομάδας...**

«Τα κεφάλια ψηλά...». Η ήττα της πρεμιέρας από την Α.Γ.Ε. Χαλκίδας σε καμία περίπτωση δεν προβληματίζει τον Κολοσσό, που γύρισε σελίδα και βλέπει πλέον το ματς με τον Α.Σ. Ξάνθης ως τη μεγάλη ευκαιρία για την κατάκτηση της πρώτης επιτυχίας στο φετινό πρωτάθλημα.

Σίγουρα ο τρόπος με τον οποίο...«έπεσαν» στην Ευβοϊκή πρωτεύουσα οι «θαλασσί» στενοχώρησε τον Αθηναίο τεχνικό, ωστόσο το γεγονός αυτό δεν απογοήτευσε κανέναν. Πλέον το μόνο που ενδιαφέρει τους «νεοφώτιστους», είναι να πετύχουν τη νίκη κόντρα στη Ξάνθη, η οποία επίσης ξεκίνησε με το αριστερό στην πρεμιέρα, αφού ηττήθηκε στο «Φίλιππος Αμοιρίδης» από τον ισχυρό Πανελλήνιο.



*Συγκινητικός ήταν ο Χρήστος Παππάς στη Χαλκίδα*

Η προετοιμασία του Κολοσσού για το ματς του ερχόμενου Σαββάτου (17:30) ξεκίνησε χθες με τα γνωστά προβλήματα να απασχολούν τον Βασίλη Φραγκιά στη διάθεση του οποίου δεν βρίσκονται ο Σπύρος Λιβιεράτος και ο Γιάννης Μαρουλλάκης λόγω των γνωστών προβλημάτων που αντιμετωπίζουν.

Χθες ο προπονητής της ροδίτικης ομάδας επρόκειτο να μιλήσει στους αθλητές του, για τα λάθη που έκαναν στο ματς της πρεμιέρας ώστε να μην επαναληφθούν στην αναμέτρηση με τη Ξάνθη, στην οποία είναι εύλογο ότι ο Κολοσσός θα χρειαστεί τη βοήθεια των φιλάθλων του προκειμένου να καλύψει το χαμένο έδαφος της πρεμιέρας και να πάρει την πρώτη νίκη στην ιστορία του, στο πρωτάθλημα της Α2!

Το έργο του σίγουρα δεν θα είναι εύκολο, καθώς η Ξάνθη θα έρθει την ερχόμενη Παρασκευή στη Ρόδο για να ισοσταθμίσει την αποτυχία της πρεμιέρας, κάτι όμως που δεν εξαρτάται αποκλειστικά απ' τα χέρια των παικτών της. Αξίζει να σημειωθεί ότι κατά τη διάρκεια του αγώνα με τους «ολυμπιονίκες», αποδοκιμάστηκε από μερίδα των φιλάθλων ο προπονητής της ομάδας Στάθης Καμαράκης που είναι πολύ πιθανό να αποτελέσει παρελθόν απ' την ομάδα σε περίπτωση που η Ξάνθη ηττηθεί στη Ρόδο, ενώ ακούστηκε ήδη το όνομα του Χρήστου Μαγκώτσιου.

Το στοιχείο αυτό φυσικά σε καμία περίπτωση δεν πρέπει να επηρεάσει τους «θαλασσί» για τους οποίους η νίκη αποτελεί επιτακτική ανάγκη. Άλλωστε ο Κολοσσός φέτος θα πρέπει να έχει όσο το δυνατόν λιγότερες «γκέλες» στην έδρα του.

Η Α2 είναι ένα πρωτάθλημα που βασίζεται στη δύναμη της έδρας. Μέχρι στιγμής οι «θαλασσί» έχουν καταφέρει στα παιχνίδια του Κυπέλλου να δείξουν τα δόντια τους στο «Βενετόκλειο» όμως η εικόνα που δείχνουν οι ομάδες στο πρωτάθλημα απέχει έτη φωτός σε σχέση με τον συγκεκριμένο θεσμό, κάτι το οποίο έχει επισημάνει προ πολλού ο Βασίλης Φραγκιάς.

## «Οι παίκτες μου είναι παλικάρια...»!

**Ο Κυριάκος Μάγος κάνει ειδική μνεία στους αθλητές του για τη μεγάλη νίκη του Ηρακλή Λάρδου στην «τέντα» κόντρα στον Π.Α.Ο. Διαγόρα...Χωρίς προπόνηση κέρδισαν οι «κυανόλευκοι» που θα υποδεχθούν πλέον τον επίσης πρωτοπόρο Α.Σ.Κ. Ιβίσκος**



*Συγκινητικές προσπάθειες κατέβαλε τόσο ο Γιώργος Νικηφορίδης (με αντίπαλο στη φωτό τον πολύ καλό Τάσο Χαλβατζή), όσο και ο Κώστας Τρίτος*

Η μεγαλειώδη επιτυχία του Ηρακλή Λάρδου στο προχθεσινό ματς με τον Π.Α.Ο. Διαγόρα στην «τέντα», ανάγκασε τον προπονητή της «κυανόλευκης» ομάδας Κυριάκο Μάγο να κάνει ειδική μνεία στους αθλητές του: «Οι παίκτες μου είναι παλικάρια. Σαν ομάδα αντιμετωπίζουμε τεράστια προβλήματα καθώς δεν έχουμε γήπεδο για προπονήσεις. Την προηγούμενη εβδομάδα παίξαμε ένα φιλικό ματς με τον Παντηλιακό και τίποτα άλλο. Ήταν σίγουρα μεγάλη η επιτυχία μας, κι αυτό γιατί τα παιδιά έδωσαν και το 100% των δυνατοτήτων τους.

Πριν το παιχνίδι πίστευα ότι είχαμε ιδιαίτερες δυνατότητες να χτυπήσουμε τους αντιπάλους μας και τα καταφέραμε. Παίξαμε για δεύτερο συνεχόμενο ματς πολύ καλά και μακάρι να συνεχίσουμε έτσι. Πιστεύω στην εμπειρία των αθλητών μου αλλά και στο πάθος που έδειξαν απ' την πρώτη στιγμή της αναμέτρησης», υποστήριξε ο Κυριάκος Μάγος για το «διπλό» στην τέντα, με το οποίο ο Ηρακλής Λάρδου κατάφερε να διατηρήσει το απίτητο του στο πρωτάθλημα, αλλά και να παραμείνει στο ρετιρέ του βαθμολογικού πίνακα...

Κι όλα αυτά ενώ για δεύτερο συνεχόμενο παιχνίδι ο τεχνικός της ομάδας χρησιμοποίησε οκτώ αθλητές, καθώς απουσίαζε ο Σάκης Τσέλιος ενώ παρελθόν θα πρέπει να θεωρείται ο Κώστας Πολίτης που πήρε την απόφαση να σταματήσει. Πλέον οι «κυανόλευκοι» την επόμενη αγωνιστική θα αντιμετωπίσουν στην «τέντα» τον επίσης πρωτοπόρο Α.Σ.Κ. Ιβίσκος στο σημαντικότερο ματς της τρίτης αγωνιστικής για την πρώτη κατηγορία και θα επιδιώξουν να πραγματοποιήσουν ακόμα μία καλή εμφάνιση και να φτάσουν στη νίκη.

Το σίγουρο είναι ότι ο Ηρακλής Λάρδου με την εμπειρία των αθλητών του, αρκετοί εκ των οποίων προέρχονται απ' τον Π.Α.Ο. Διαγόρα, (Τρίτος, Στάλας, Νικηφορίδης, Τσιγάρος, Σακκής, Δαλαμανάκης, Μόδιαλης), μέχρι στιγμής είναι η ευχάριστη έκπληξη του πρωταθλήματος, μη δικαιώνοντας πάντως τον Κυριάκο Μάγο που έλεγε πριν την πρεμιέρα της διοργάνωσης, ότι ο Ηρακλής έχει θέσει ως στόχο την παραμονή του στην κατηγορία. Τα αποτελέσματα μέχρι στιγμής τον διαψεύδουν παταγωδώς...

### Ελλειψη συνοχής...

***Εκεί απέδωσε ο Σάκης Καλαμπόκας την ήττα του Π.Α.Ο. Διαγόρα απ' τον Ηρακλή Λάρδου στο προχθεσινό ντέρμπι της πρώτης κατηγορίας...***

«Αν ο Γιατσογλίδης δει στον δρόμο τον Μαρκάκη και τον Χαλβατζή..., δεν θα τους χαιρετήσει»! Με τον πλέον χαρακτηριστικό τρόπο απέδωσε τα αίτια της ήττας απ' τον Ηρακλή Λάρδου, ο τεχνικός του Π.Α.Ο. Διαγόρα, Σάκης Καλαμπόκας. Ο έμπειρος προπονητής στάθηκε στην έλλειψη συνοχής αλλά και την απουσία βασικών αθλητών απ' τις προπονήσεις της προηγούμενη εβδομάδας. «Τη συγκεκριμένη χρονική περίοδο η ομάδα προσπαθεί να δέσει και πιστεύω ότι θα χρειαστεί σκληρή δουλειά καθώς τις τελευταίες μέρες ήρθαν στη Ρόδο δύο καινούργιοι αθλητές (σ.σ. Γιατσογλίδης και Χαλβατζής) οι οποίοι δεν έχουν γνωρίσει ακόμα τους συμπαίκτες του, αφού κατά τη διάρκεια της προηγούμενης εβδομάδας ο Αντώνης Μαρκάκης απουσίαζε εκτός Ρόδου ενώ δεν μπορούσε να προπονηθεί και ο Νισύτον Γεωργοπάλης. Όπως βλέπω τα πράγματα σε δύο μήνες περίπου θα είμαστε καλύτερα. Υπάρχει έλλειψη συνοχής, καθώς χρειάστηκε να πάρω τάιμάουτ και να επιλέξω πέντε διαφορετικά στησίματα της ομάδας στον αγωνιστικό χώρο», τόνισε ο Σάκης Καλαμπόκας...

Πλέον ο Π.Α.Ο. Διαγόρας την ερχόμενη εβδομάδα θα αντιμετωπίσει εκτός έδρας την Α.Ε. Δικαίου, σε ένα παιχνίδι στο οποίο δεν έχει άλλη επιλογή απ' το να κερδίσει. Άλλωστε τα περιθώρια μετά τις δύο συνεχόμενες ήττες έχουν στενέψει και οι «κυανέρυθροι» θα ταξιδέψουν στην Κω με μοναδικό στόχο την κατάκτηση του πρώτου ροz φύλλου της χρονιάς.

## Ένας μέσα ένας έξω...

**Η Α.Ε. Δικαίου θα φιλοξενήσει τον Π.Α.Ο. Διαγόρα με τον Μανόλη Σανδαλή που εξέτισε την ποινή των δύο αγωνιστικών όμως ο Μιχάλης Καπλανίδης δεν θα έχει στη διάθεσή του τον Βαγγέλη Τσιαφίτσα που τραυματίστηκε...**



*Με τον Μανόλη Σανδαλή αλλά χωρίς τον Βαγγέλη Τσιαφίτσα θα παίξει η Α.Ε. Δικαίου κόντρα στον Π.Α.Ο. Διαγόρα*

Τις πληγές που τις άφησε η ήττα από τον Διγενή Κοσκινού θα προσπαθήσει να επουλώσει από σήμερα η Α.Ε. Δικαίου. Η ομάδα του Μιχάλη Καπλανίδη την ερχόμενη εβδομάδα θα έχει δύσκολο έργο καθώς θα φιλοξενήσει τον Π.Α.Ο. Διαγόρα που καίγεται για να κατακτήσει την πρώτη του νίκη στο πρωτάθλημα. Στη συγκεκριμένη αναμέτρηση θα κάνει την πρώτη του φετινή εμφάνιση και ο Μανόλης Σανδαλής που τιμωρήθηκε πέρσι απ' την πειθαρχική επιτροπή της Τ.Ε. Ε.Ο.Κ. Δωδεκανήσου με ποινή δύο αγωνιστικών λόγω εξύβρισης των διαιτητών στο φάϊναλ-φορ των εφήβων που έγινε στο νησί του Ιπποκράτη.

Ο νεαρός γκαρντ εξέτισε την ποινή του στα παιχνίδια με την Ε.Α. Καλύμνου και τον Διγενή Κοσκινού και θα τεθεί στη διάθεση του προπονητή του για πρώτη φορά στο ματς με τους «κυανέρυθρους». Στο μεταξύ μπορεί να επιστρέφει ο Μανόλης Σανδαλής, όμως δύσκολα θα προλάβει το ματς της τρίτης αγωνιστικής ο Βαγγέλης Τσιαφίτσας. Ο 23χρονος πλέι-μέικερ τραυματίστηκε στην αναμέτρηση της Κρεμαστής και πιθανότατα υπέστη βαρύ διάστρεμμα κάτι που σημαίνει ότι θα χάσει το παιχνίδι με τον Π.Α.Ο. Διαγόρα.

Η προετοιμασία της Α.Ε. Δικαίου θα ξεκινήσει σήμερα και βέβαια στόχος της ομάδας είναι η επιστροφή στις επιτυχίες όσο δύσκολο κι αν ακούγεται κάτι τέτοιο, καθώς οι Ροδίτες θα μεταβούν στην Κω με μοναδικό στόχο τη νίκη με την οποία θα κάνουν ένα νέο ξεκίνημα στο πρωτάθλημα, μετά τις δύο διαδοχικές νίκες.

## Και τώρα η Λάρδος...

**Στον Ιβίσκο έχουν ξεχάσει το ματς με τον Άγιο Νικόλαο Παστίδας και θα προετοιμαστούν από σήμερα για το παιχνίδι με τον Ηρακλή Λάρδου...Επανέρχονται Καρπαθάκης και Κουμνάκης!**

Τον Ηρακλή Λάρδου αντιμετωπίζει την επόμενη αγωνιστική, ο Α.Σ.Κ. Ιβίσκος και φυσικά δεν βλέπει άλλο αποτέλεσμα εκτός απ' τη νίκη και κατά συνέπεια την παραμονή στην κορυφή του βαθμολογικού πίνακα. Η ομάδα της Ανάληψης μετά την εύκολη νίκη που σημείωσε κόντρα στον Άγιο Νικόλαο Παστίδας θα προετοιμαστεί από σήμερα στο «Βενετόκλειο» για την αναμέτρηση με αντίπαλο τους «κυανόλευκους».

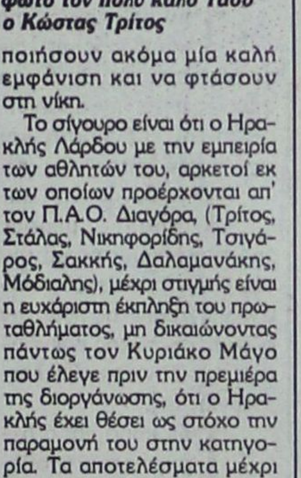

*«Με τον Ηρακλή Λάρδου θα γίνει ένα πολύ καλό παιχνίδι», υποστήριξε χθες ο τεχνικός του Ιβίσκου, Γιώργος Πετσάλης (φωτό)*

Στο συγκεκριμένο ματς θα επανέλθει μάλιστα τόσο ο Λευτέρης Καρπαθάκης όσο και ο Δημήτρης Κουμνάκης ενώ δεν αποκλείεται να κάνει την πρώτη του εμφάνιση με τη φανέλα του Α.Σ.Κ. Ιβίσκος και ο Νίκος Κασταμούλας που έχει ξεκινήσει εδώ και λίγο καιρό τις προπονήσεις με την ομάδα.

Όσον αφορά το παιχνίδι της τρίτης αγωνιστικής με τον Ηρακλή Λάρδου, ο τεχνικός της ροδίτικης ομάδας Γιώργος Πετσάλης είπε χθες στην «Π»: «Πιστεύω ότι θα γίνει ένα πολύ καλό παιχνίδι. Ο Ηρακλής διαθέτει έμπειρη ομάδα κάτι που φάνηκε και απ' την αναμέτρηση με τον Π.Α.Ο. Διαγόρα. Θεωρώ ότι οι αντίπαλοί μας θα είναι μέσα στην πρώτη τετράδα...

Στόχος μας σε κάθε παιχνίδι η νίκη και θα ετοιμαστούμε όσο το δυνατόν καλύτερα για να την πετύχουμε», υποστήριξε ο Γιώργος Πετσάλης που δεν θα έχει σίγουρα στη διάθεσή του, τον Δημήτρη Λαγουδάκη που βρίσκεται με άδεια στην ιδιαίτερη πατρίδα του, το Ρέθυμνο.




## Πολύ σκληρός για να πεθάνει...

**Ο Ηρακλής Λάρδου έκλεψε τις εντυπώσεις στην τρίτη αγωνιστική της πρώτης κατηγορίας! Νίκη–οξυγόνο για Διγενή Κοσκινού...Χωρίς επιτυχία Π.Α.Ο. Διαγόρας, Άγιος Νικόλαος Παστίδας και Ε.Α. Καλύμνου!**

Για το τέλος επεφύλαξε τα καλά, η τρίτη αγωνιστική στο πρωτάθλημα της πρώτης τοπικής κατηγορίας. Στο παιχνίδι που έκλεισε την αυλαία της δεύτερης αγωνιστικής ο Ηρακλής Λάρδου κατάφερε να πάρει το πολύτιμο ροz φύλλο αγώνα και να αφήσει στην τελευταία θέση τον Π.Α.Ο. Διαγόρα (56-54) που δεν έχει γευθεί ακόμα τη χαρά της νίκης.



*Ο Καλαμπόκας της Α.Ε. Δικαίου με αντίπαλο τον Νικολή τ ου Διγενή Κοσκινού σε φάση απ' το μεταξύ τους παιχνίδι*

Ίσως ορισμένοι αθλητές των «κυανόλευκων»(Νικηφορίδης, Στάλας, Σακκής, Τσιγάρος) να ήθελαν να πάρουν τη δική τους εκδίκηση από την παλιά τους ομάδα. Από κει και πέρα σημαντική ήταν και η επιτυχία του Διγενή Κοσκινού απέναντι στο «φάντασμα» της Α.Ε. Δικαίου (64-47). Η ομάδα του Βασίλη Φουντουραδάκη με πρωταγωνιστή στο πρώτο εικοσάλεπτο τον Κώστα Τσαλίκη και στην επανάληψη...την κακή εικόνα των Κώων κατέκτησε την πρώτη της νίκη και ανάσανε βαθμολογικά πατώντας...τετράδα!

Στα υπόλοιπα ματς, τα φαβορί επικράτησαν και μάλιστα με χαρακτηριστική άνεση, καθώς ο Α.Σ.Κ. Ιβίσκος συνέτριψε τον Άγιο Νικόλαο Παστίδας (73-37), ενώ ο Α.Ο. Παντηλιακός πέρασε δια περιπάτου από την Κάλυμνο, συντρίβοντας την τοπική ομάδα (82-53).

### Η ΕΠΟΜΕΝΗ ΜΕΡΑ

Μεγάλο ενδιαφέρον παρουσιάζουν οι αναμετρήσεις της τρίτης αγωνιστικής. Στο ντέρμπι των πρωτοπόρων-όπως διαμορφώθηκε η βαθμολογία-ο Ηρακλής Λάρδου θα φιλοξενήσει στην «τέντα» τον Α.Σ.Κ. Ιβίσκος ενώ ο Π.Α.Ο. Διαγόρας θα χρειαστεί να μεταβεί στην Κω για να κοντραριστεί με την επικίνδυνη στο κλειστό γυμναστήριο του νησιού του Ιπποκράτη, Α.Ε. Δικαίου. Στο ντέρμπι των ουραγών, ο Άγιος Νικόλαος Παστίδας θα φιλοξενήσει σε ουδέτερο γήπεδο την Ε.Α. Καλύμνου, με τις δύο ομάδες να «καίγονται» για την πρώτη τους νίκη, ενώ θεωρητικά το πιο εύκολο έργο θα έχει ο Παντηλιακός απέναντι πάντως στον απρόβλεπτο Διγενή Κοσκινού.

- Κ.Γ. Κω Α.Ε. Δικαίου-Π.Α.Ο. Διαγόρας
- Κ.Γ. Διαγόρα Ηρακλής Λάρδου- Α.Σ.Κ. Ιβίσκος
- Δ.Κ.Γ. Ρόδου Α.Ο. Παντηλιακός- Διγενής Κοσκινού
- Ουδέτερο Άγιος Νικόλαος Παστίδας- Ε.Α. Καλύμνου

| | Α.Σ.Κ. ΙΒΙΣΚΟΣ | Α.Ο ΠΑΝΤΗΛΙΑΚΟΣ | ΗΡΑΚΛΗΣ ΛΑΡΔΟΥ | ΠΑΟ ΔΙΑΓΟΡΑΣ | ΔΙΓΕΝΗΣ ΚΟΣΚΙΝΟΥ | ΑΓΙΟΣ ΝΙΚ. ΠΑΣΤΙΔΑΣ | ΑΕ ΔΙΚΑΙΟΥ | ΕΑ ΚΑΛΥΜΝΟΥ |
|---|---|---|---|---|---|---|---|---|
| Α.Σ.Κ. ΙΒΙΣΚΟΣ | | | | 65-59 | | 73-37 | | |
| Α.Ο ΠΑΝΤΗΛΙΑΚΟΣ | | | | | | 57-40 | | |
| ΗΡΑΚΛΗΣ ΛΑΡΔΟΥ | | | | | 80-69 | | | |
| ΠΑΟ ΔΙΑΓΟΡΑΣ | | | 54-56 | | | | | |
| ΔΙΓΕΝΗΣ ΚΟΣΚΙΝΟΥ | | | | | | | 64-47 | |
| ΑΓΙΟΣ ΝΙΚ. ΠΑΣΤΙΔΑΣ | | | | | | | | |
| ΑΕ ΔΙΚΑΙΟΥ | | | | | | | | 72-36 |
| ΕΑ ΚΑΛΥΜΝΟΥ | | 53-82 | | | | | | |

# Συνεδριάζει σήμερα η διοικούσα του ΤΕΕ

## ΤΑ ΘΕΜΑΤΑ ΠΟΥ ΘΑ ΕΞΕΤΑΣΕΙ



**ΣΥΝΕΔΡΙΑΖΕΙ** σήμερα στις 8 το βράδυ η διοικούσα επιτροπή Δωδεκανήσου του ΤΕΕ. Τα θέματα της ημερήσιας διάταξης είναι τα εξής:

1. Ενημέρωση.
2. Οργάνωση εκδήλωσης παρουσίασης CD «Κωδικοποίηση Πολεοδομικής Νομοθεσίας ν. Ρόδου».
3. Οργανισμός ΤΕΕ.
4. Ορισμός πραγματογνώμονα ΤΕΕ για ποσοστά συνιδιοκτησίας σε ακίνητο.
5. Διάφορα.

# Ολοκληρώνεται το έργο για το νέο καρνάγιο

## ΣΥΝΤΟΜΑ Η ΠΑΡΑΔΟΣΗ ΤΟΥ

**ΜΕΓΑΛΟ** είναι το ενδιαφέρον που δείχνουν μεγάλες τεχνικές εταιρίες για τη διαχείριση του καρνάγιου. Ηδη έχουν γίνει πολλές προτάσεις στο Δήμο Ρόδου, τόσο για το καρνάγιο, όσο και για τη μαρίνα, για την ολοκλήρωση της οποίας θα γίνει διεθνής διαγωνισμός.

Αξίζει να σημειωθεί ότι το καρνάγιο θα παραδοθεί σε 15-20 ημέρες στο Λιμενικό Ταμείο Νότιας Δωδεκανήσου, από τη Νομαρχιακή Αυτοδιοίκηση Δωδεκανήσου.

Αυτό σημαίνει ότι μέσα στον ερχόμενο μήνα το καρνάγιο θα αρχίσει να λειτουργεί και να δέχεται σκάφη στις εγκαταστάσεις του.

Ενόψει της έναρξης της λειτουργίας του καρνάγιου θα μεταβεί στην Αθήνα ο αντιπρόεδρος του Λιμενικού Ταμείου Νότιας Δωδεκανήσου αντιδήμαρχος κ. Νίκος Χαραλάμπης, προκειμένου να εξασφαλιστεί γερανός.

Ηδη στις εγκαταστάσεις του Οργανισμού Λιμένος Πειραιώς έχει εντοπιστεί γερανός που θα εγκατασταθεί σε σύντομο χρονικό διάστημα στο καρνάγιο.

Παράλληλα σε περιοχή που βρίσκεται κοντά στο καρνάγιο θα κατασκευαστεί ένα μικρό καταφύγιο αλιευτικών σκαφών.

# Ειδικές διατάξεις για τα νησιά στον αναπτυξιακό νόμο

## ΣΥΝΑΝΤΗΣΗ ΧΡΙΣΤΟΔΟΥΛΑΚΗ ΜΕ ΒΟΥΛΕΥΤΕΣ

**ΧΤΕΣ** το μεσημέρι πραγματοποιήθηκε σύσκεψη βουλευτών του ΠΑ.ΣΟ.Κ. από τους νομούς του Αιγαίου, με τον υπουργό Οικονομίας και Οικονομικών κ. Ν. Χριστοδουλάκη, με αντικείμενο το αναπτυξιακό νομοσχέδιο (προσχέδιο του οποίου δόθηκε χτες - επίσημα - στη δημοσιότητα). Στη σύσκεψη - που έγινε στο υπουργείο Οικονομίας - συμμετείχαν οι βουλευτές: Σφυρίου και Παπανικόλας (Δωδεκάνησα), Λεβογιάννης και Παπαζών (Κυκλάδες), Παπαδέλης (Λέσβου) και Βαρδίκος (Σάμος).

Οι βουλευτές κατέθεσαν στον υπουργό συμπληρωματικές προτάσεις, που απηχούν και τις απόψεις των τοπικών φορέων των νησιών (όπως εξάλλου κυκλοφόρησαν γραπτά και προφορικά κατά τη σχετική συνεδρίαση του Ν.Σ. Δωδεκανήσου την περασμένη Παρασκευή).

Ο κ. Χριστοδουλάκης αποδέχθηκε να περιληφθούν στο σχέδιο νόμου ειδικές διατάξεις για τα νησιά. Για ορισμένες μάλιστα έγινε - συγκεκριμένα - λόγος και κατά τη χτεσινή σύσκεψη. Ομως, η πλήρης εξειδίκευσή τους θα γίνει μέχρι και τις προσεχείς εβδομάδες, σε συνεργασία τόσο με τον ίδιο τον υπουργό, όσο και με το γενικό γραμματέα Ανάπτυξης κ. Θέο, που συμμετείχε στη σύσκεψη.


**ΚΗΔΕΙΑ**

**Τη λατρευτή μας σύζυγο, μητέρα, γιαγιά, αδελφή και θεία**

**ΜΑΡΙΑ ΚΑΤΣΑΡΑ**

**(ετών 62)**

**Θανούσα κηδεύουμε σήμερα Τρίτη 7 Οκτωβρίου 2003 και ώρα 5 μ.μ. από τον ιερό ναό Εισοδίων της Θεοτόκου Μητροπόλεως Ρόδου.**

**Ο σύζυγος Θεόδωρος.**

**Τα παιδιά Σωτήρης-Ρένα, Χριστίνα-Μανώλης Ζωιτσάκη, Ευτυχία-Τάσος Σπηλιώτη, Ανδρέας.**

**Τα εγγόνια Μαρία, Βασίλης, Θοδωρής, Ελένη, Ραφαέλλα, Μιχάλης.**

**Τα αδέλφια, τα ανίψια και οι λοιποί συγγενείς.**

ΘΕΜ.-7/10



**ΚΗΔΕΙΑ**

**Τη λατρευτή μας μητέρα, αδελφή και θεία**

**ΣΕΒΑΣΤΗ ΣΠΟΡΓΙΤΑ - ΠΕΡΙΦΕΡΑΚΗ**

**(Ετών 70)**

**Θανούσα κηδεύουμε σήμερα Τετάρτη 8 Οκτωβρίου 2003 και ώρα 10.00 π.μ. από τον ιερό μητροπολιτικό ναό Εισόδια της Θεοτόκου.**

***(Η ταφή θα γίνει στον Αγιο Δημήτριο παλαιό Νεκροταφείο Ρόδου).***

**Τα παιδιά Θόδωρας, Σμαράγδη-Μαρία.**

**Τα αδέλφια, τα ανίψια και οι λοιποί συγγενείς.**

2159-7/10


## Με το νέο αναπτυξιακό νόμο

# Βελτίωση των κινήτρων για νέες επενδύσεις

## ΠΟΙΕΣ ΕΙΝΑΙ ΟΙ ΚΥΡΙΟΤΕΡΕΣ ΡΥΘΜΙΣΕΙΣ

**Ολοκληρώθηκε** η κατάρτιση του νέου αναπτυξιακού νόμου, ο οποίος προωθείται για κατάθεση στη Βουλή, όπως ανακοίνωσε ο υπουργός Οικονομίας και Οικονομικών Νίκος Χριστοδουλάκης.

Στην τροπολογία - προσθήκη του σχεδίου νόμου προβλέπεται ο σχηματισμός ειδικού αφορολόγητου αποθεματικού επενδύσεων προκειμένου να χρησιμοποιηθεί για την πραγματοποίηση παραγωγικών επενδύσεων. Ειδικότερα, παρέχεται η δυνατότητα στις επιχειρήσεις να σχηματίζουν ειδικό αφορολόγητο αποθεματικό από τα κέρδη τους, με σκοπό την πραγματοποίηση επενδύσεων ισόποσης αξίας.

Το αποθεματικό αυτό μπορεί να σχηματίζεται από τα κέρδη των οικονομικών χρήσεων 2004-2008, ανεξάρτητα του τόπου εγκατάστασης και μέχρι ποσοστού 35% των συνολικών αδιανέμητων κερδών τους. Το αποθεματικό θα πρέπει να χρησιμοποιηθεί για την πραγματοποίηση παραγωγικών επενδύσεων μέσα στο διάστημα μιας τριετίας από το χρόνο σχηματισμού του.

Επίσης προβλέπεται η καθιέρωση χαμηλού συντελεστή φορολογίας στο 25%, έναντι του ισχύοντος 35%, επί των κερδών των επιχειρήσεων που πραγματοποιούν επενδύσεις άνω των 30 εκατ. ευρώ.

**Οι κυριότερες νέες ρυθμίσεις**

Αναλυτικότερα οι βασικές νέες ρυθμίσεις που εισάγονται με το νέο Αναπτυξιακό νόμο, είναι οι ακόλουθες:

1. Βελτίωση κινήτρων για μεγάλες επενδύσεις και επενδύσεις εταιριών με διεθνοποιημένη δραστηριότητα. Αποσύνδεση της επιχορήγησης από τη δημιουργία νέων θέσεων απασχόλησης και άρση του περιορισμού ανώτατου ποσού επιχορήγησης και επιδότησης λήιζινγκ που ισχύει σήμερα (15.000.000 ?) για επενδύσεις ίδρυσης νέων μεταποιητικών μονάδων στις εξής περιπτώσεις:

-Όταν το κόστος της επένδυσης είναι άνω των 40.000.000 ? και δημιουργούνται τουλάχιστον 200 νέες θέσεις απασχόλησης. Το μέτρο αφορά μεγάλες επενδύσεις εντάσεως κεφαλαίου, η προσέλκυση των οποίων είναι ιδιαίτερα κρίσιμη για τη χώρα.

-Όταν το κόστος της επένδυσης είναι άνω των 15.000.000 ? και δημιουργούνται τουλάχιστον 75 νέες θέσεις απασχόλησης και η επένδυση πραγματοποιείται από επενδυτικό φορέα του οποίου η πλειοψηφία των μετοχών ανήκει σε επιχειρήσεις με σημαντική δραστηριότητα στη διεθνή αγορά στον τομέα της μεταποίησης (ελάχιστος κύκλος εργασιών στην αλλοδαπή 30 εκ. ?). Με το μέτρο αυτό γίνονται ελκυστικότερα τα κίνητρα για την προσέλκυση κυρίως διεθνών επενδυτών που θα αξιοποιήσουν το συγκριτικό πλεονέκτημα της χώρας λόγω της συμμετοχής της στην ΕΕ και της γεωγραφικής της θέσης και θα συμβάλλουν, εκτός των άλλων, στη διεύρυνση των εξωτερικών συναλλαγών της.

2. Αύξηση επιχορήγησης ανά δημιουργούμενη νέα θέση εργασίας:

Αναπροσαρμογή κατά 34% της επιχορήγησης και επιδότησης λήιζινγκ ανά δημιουργούμενη νέα θέση απασχόλησης από 45.000 ? σε 60.000 ?.

3. Επενδύσεις τουρισμού: Αύξηση από 4.500.000 ? σε 10.000.000 ? του ενισχυόμενου κόστους επενδύσεων ολοκληρωμένης μορφής εκσυγχρονισμού ξενοδοχειακών μονάδων.

4. Επενδύσεις για νέα και εξαιρετικά προηγμένης τεχνολογίας προϊόντα: Αποσύνδεση της επιχορήγησης και επιδότησης λήιζινγκ από τη δημιουργία νέων θέσεων απασχόλησης για τις επενδύσεις ίδρυσης νέων μεταποιητικών μονάδων παραγωγής αποκλειστικά νέων προϊόντων ή/και προϊόντων εξαιρετικά προηγμένης τεχνολογίας και άρση του περιορισμού ανώτατου ποσού επιχορήγησης και επιδότησης λήιζινγκ που ισχύει σήμερα (15.000.000) για τις περιπτώσεις αυτές.

5. Βελτίωση κινήτρων για «Παλαιές" επιχειρήσεις (άνω της πενταετίας):

-Καθιέρωση της δυνατότητας δημιουργίας αφορολόγητου αποθεματικού για επενδύσεις του Ν.2601/98. Ειδικότερα επιτρέπεται στις επιχειρήσεις να σχηματίζουν Ειδικό Αφορολόγητο Αποθεματικό μέχρι 35% των συνολικών αδιανέμητων κερδών τους με την προϋπόθεση πραγματοποίησης ισόποσης τουλάχιστον αξίας επένδυσης μέσα στην επόμενη τριετία.

-Δυνατότητα ενίσχυσης των, «παλαιών" επιχειρήσεων με κεφαλαιακά κίνητρα (επιχορήγηση) στις περιπτώσεις πραγματοποίησης επενδύσεων επέκτασης που δημιουργούν νέες θέσεις απασχόλησης. Η παρεχόμενη ενίσχυση στις περιπτώσεις αυτές ισούται με αυτήν που δικαιούνται οι «νέες" επιχειρήσεις μειωμένη κατά 10 ποσοστιαίες μονάδες.

6. Υστερούσες περιοχές: Αύξηση των πόρων του αναπτυξιακού νόμου που κατανέμονται στις περιοχές με κριτήριο την αναπτυξιακή τους υστέρηση.

7. Συντόμευση καταβολής επιχορηγήσεων: Απλούστευση και συντόμευση των διαδικασιών καταβολής της επιχορήγησης με:

-Την καθιέρωση της καταβολής της επιχορήγησης σε μία δόση αμέσως μετά την ολοκλήρωση της επένδυσης και την έναρξη λειτουργίας της.

-Την δυνατότητα καταβολής μέρους της επιχορήγησης με την υποβολή εγγυητικής επιστολής Τράπεζας πριν την ολοκλήρωση της επένδυσης και την έναρξη λειτουργίας της.

-Τον καθορισμό δεσμευτικών προθεσμιών για τον έλεγχο των επενδύσεων και την καταβολή της επιχορήγησης.

-Τη συστηματική καταγραφή των υποχρεώσεων του επενδυτικού φορέα και την ανάληψη δεσμεύσεων εκ μέρους του για την ακρίβεια των υποβαλλόμενων στοιχείων, ώστε να βελτιωθεί περαιτέρω το περιεχόμενο και να συντομευτεί ο χρόνος ολοκλήρωσης των ελέγχων.

# Ο ΕΟΤ αρνείται ότι καθυστέρησε την προβολή

## ΑΠΑΝΤΗΣΗ ΣΕ ΔΗΜΟΣΙΕΥΜΑΤΑ



Ο Ελληνικός Οργανισμός Τουρισμού αρνείται ότι καθυστέρησε να ξεκινήσει τη φετινή διαφημιστική του καμπάνια στο εξωτερικό, όπως επικρίθηκε από ορισμένα εγχώρια δημοσιεύματα. Σε ανακοίνωση του ο ΕΟΤ δημοσιοποιεί στοιχεία που συγκέντρωσε από ξένα Ινστιτούτα για τις διαφημιστικές καμπάνιες σε Γερμανία, Μεγάλη Βρετανία, Ολλανδία, Γαλλία και Βέλγιο από Ελλάδα, Ισπανία, Τουρκία και Ιταλία.

Σύμφωνα με αυτά τα στοιχεία, η συνολική διαφημιστική επένδυση της Ελλάδας, της Ισπανίας, της Τουρκίας και της Ιταλίας επιμερίζεται κατά 14,8% στο α΄ τρίμηνο και 85,2% στο β΄ τρίμηνο, ήτοι κατά το α΄ τρίμηνο σχεδόν καμία χώρα δεν διαφημίστηκε.

Ειδικότερα:

-Στη Γερμανία: Η Ελλάδα, η Τουρκία, η Ισπανία και η Ιταλία διέθεσαν το 15% των διαφημιστικών κονδυλίων τους στο πρώτο τρίμηνο, ενώ το 85% το β΄ τρίμηνο (πηγή: Der Spiegel / Marketing).

-Στη Μεγάλη Βρετανία: Η Τουρκία και η Ιταλία απείχαν Ιανουάριο, Φεβρουάριο και Μάρτιο και μόνο η Ισπανία διαφημίστηκε (πηγή: Media Monitoring System).

-Στην Ολλανδία: Η Τουρκία και η Ιταλία απείχαν στο α΄ τρίμηνο και μόνο η Ισπανία διέθεσε το 9% της διαφημιστικής της καμπάνιας, ενώ το υπόλοιπο 91% διατέθηκε από Ελλάδα, Τουρκία, Ιταλία και Ισπανία στο β΄ τρίμηνο (πηγή: BBC National Verkeersbureau).

-Στη Γαλλία: Κατά το τρίμηνο Ιανουαρίου - Φεβρουαρίου - Μαρτίου διατέθηκε το 8%, ενώ το υπόλοιπο 92% διατέθηκε στο β΄ τρίμηνο από Ελλάδα, Τουρκία, Ισπανία, Ιταλία. Στο πρώτο δίμηνο απείχαν η Τουρκία και η Ισπανία (πηγή: Juin 2003 - vi PLURIMEDIA).

-Στο Βέλγιο: Η Ισπανία, η Τουρκία και η Ιταλία δεν έκαναν καθόλου διαφήμιση τον Ιανουάριο, Φεβρουάριο και Μάρτιο (πηγή: RMG Ιούνιος 2003).

Τα στοιχεία αυτά, όπως επισημαίνει ο ΕΟΤ, ΄΄μιλούν από μόνα τους για το αυτονόητο, ότι κατά τη διάρκεια του πολέμου του Ιράκ κανείς δεν έκανε διαφήμιση. Διαφήμιση έκανε μόνο όποιος δεν μπορούσε να ακυρώσει ήδη υπάρχοντα συμβόλαια΄΄.

# Αυξήθηκαν οι καταγγελίες για τα ινστιτούτα αδυνατίσματος

## ΚΑΙ ΓΙΑ ΤΙΣ ΜΙΣΘΩΣΕΙΣ ΚΑΤΟΙΚΙΩΝ

**ΚΑΤΑ** 40% αυξήθηκαν φέτος τα παράπονα, οι καταγγελίες και οι ερωτήσεις πολιτών-καταναλωτών στο υπουργείο Ανάπτυξης.

Στην τηλεφωνική γραμμή 1720 κατά το εννεάμηνο Ιανουαρίου-Σεπτεμβρίου πραγματοποιήθηκαν 4.612 κλήσεις για προβλήματα με υπηρεσίες, ενώ πέρυσι το ίδιο διάστημα ήταν 2.891. Για προβλήματα με αγαθά πραγματοποιήθηκαν 1.061 κλήσεις, ενώ πέρυσι ήταν 1.129.

Το μεγαλύτερο πρόβλημα εντοπίζεται στις συναλλαγές με Ινστιτούτα Αδυνατίσματος (1.879 κλήσεις-πέρυσι 711), στη δεύτερη θέση είναι τα ερωτήματα για μισθώσεις κατοικιών (1.619 κλήσεις-πέρυσι 1.566), ακολουθούν τα σούπερ μάρκετ (218 κλήσεις έναντι 32 πέρυσι) και οι ασφαλιστικές (205 κλήσεις ενώ πέρυσι 100 κλήσεις το ίδιο διάστημα).

Στα αγαθά τα ηλεκτρικά είδη είναι πρώτα σε παράπονα με 332 κλήσεις έναντι 285 πέρυσι, ακολουθούν τα τρόφιμα με 212 κλήσεις έναντι 1.342 πέρυσι και τα διάφορα προϊόντα με 128 κλήσεις έναντι 113 πέρυσι.

## Μεγάλη συμμετοχή στο 1ο Ράλλυ Ρόδου

**ΣΤΟ** 1ο Ράλλυ Ρόδου που διοργανώνει η Ενωση Αυτοκινήτου και Τουρισμού Ρόδου, το Σαββατοκύριακο 11 και 12 Οκτωβρίου, θα συμμετάσχουν 50 περίπου αγωνιστικά αυτοκίνητα. Η διοργάνωση θα αρχίσει το Σάββατο στις 10 το πρωί και θα τερματίσει την Κυριακή στις 5 το απόγευμα.

Η διαδρομή του αγώνα θα περάσει από τα χωριά Αρχάγγελος, Λαερμα, Καλαθος, Λάρδος, Γενναδι, Καλλιθέα, Μονόλιθος, Αφάντου, Σορωνή, Μαριτσά, Κρεμαστή, Αρχάγγελος.

# Ξεκινά τη λειτουργία της η κινητή οδοντιατρική μονάδα

## ΕΙΝΑΙ ΠΛΗΡΩΣ ΕΞΟΠΛΙΣΜΕΝΗ



**ΣΕ** ένα μήνα περίπου θα ξεκινήσει και πάλι τη λειτουργία της η κινητή οδοντιατρική μονάδα της Νομαρχιακής Αυτοδιοίκησης Δωδεκανήσου. Παράλληλα θα αρχίσει και πάλι η καταγραφή των προβλημάτων, αλλά και η παροχή οδοντιατρικής φροντίδας. Υπολογίζεται μάλιστα ότι θα υπάρχουν αποτελέσματα αναφορικά με την καταγραφή στο τέλος της χειμερινής περιόδου, δηλαδή στο τέλος του πρώτου τριμήνου του 2004.

Τα θέματα αυτά αποτέλεσαν αντικείμενο σύσκεψης που έγινε στο γραφείο του νομάρχη κ. Γιάννη Μαχαιρίδη. Στη σύσκεψη μετείχε ο πρόεδρος της Νομαρχιακής Επιτροπής Υγείας κ. Δημήτρης Κρεμαστινός και το προεδρείο του Οδοντιατρικού Συλλόγου Ρόδου.

Την περίοδο αυτή η οδοντιατρική μονάδα θα περάσει από μηχανολογικό έλεγχο και θα είναι έτοιμη σε 15 ημέρες περίπου.

Είναι πλήρως εξοπλισμένη, πάντως, με σύγχρονα μηχανήματα και μπορεί να συμβάλει στην προσπάθεια που ξεκινάει.

Αξίζει να σημειωθεί ότι και παλαιότερα είχε γίνει καταγραφή των αναγκών και είχε προκύψει ότι μεγάλο μέρος του πληθυσμού στα νησιά παρουσίαζε οδοντιατρικά προβλήματα.

# Σύσκεψη στη Νομαρχία για το πολυδύναμο ιατρείο της Λίνδου

**Η ΕΜΠΛΟΚΗ** που σημειώθηκε στην έναρξη του έργου του πολυδύναμου ιατρείου της Λίνδου ήταν το αντικείμενο της συνάντησης που είχε χθες ο δήμαρχος Λινδίων κ. Γιώργος Θαρρενός με το νομάρχη Δωδεκανήσου κ. Γιάννη Μαχαιρίδη.

Σημειώνεται ότι το έργο περιλαμβάνονταν στη λίστα των παρεμβάσεων που αφορούσαν τον τομέα της υγείας, που δεν ενεκρίθησαν από την περιφερειάρχη κ. Μάρθα Σημαντώνη και ήταν η αιτία της διένεξής της με την πρώην πρόεδρο του ΠεΣΥΠ Νοτίου Αιγαίου κ. Ιωάννα Αρσενοπούλου.

Στην παρούσα φάση εκτιμάται πως δεν είναι δυνατό να υπάρξει παρέμβαση.

Η πρόταση του Δήμου της Λίνδου μπορεί να υποβληθεί ξανά στο Περιφερειακό Επιχειρησιακό Πρόγραμμα, όταν υπάρξουν διαθέσιμοι πόροι.

# Με τη γιορτή της μαρίδας έκλεισαν οι εκδηλώσεις στο Δήμο Ηρακλειδών στην Κω

**Με** τη γιορτή της «μαρίδας» έκλεισε το περασμένο Σάββατο το θερινό πρόγραμμα εκδηλώσεων «Ηράκλεια 2003» του Δήμου Ηρακλειδών, στην Κω.

Η γιορτή αυτή πραγματοποιήθηκε τ' απόγευμα του Σαββάτου στην παραλία της Κεφάλου με το τράβηγμα της τράτας, στο οποίο πήραν μέρος και παλιοί ψαράδες, αλλά και τουρίστες. Ντόπιοι και ξένοι απόλαυσαν στη συνέχεια μια καλάδα φρέσκες μαρίδες και άλλους μεζέδες με κρασί και ούζο.

Η γιορτή συνδυάστηκε με παραδοσιακή μουσική και χορούς, τους οποίους πολλοί χόρεψαν πάνω στην άμμο.

Εκατοντάδες ντόπιοι κάτοικοι διασκέδασαν με τη ψυχή τους σε μια γιορτή που, όπως πληροφορηθήκαμε, είχε πολύ μεγάλη επιτυχία.

# Ενιαίος αριθμός για τις βλάβες στα τηλέφωνα

## ΘΑ ΓΙΝΕΤΑΙ ΧΩΡΙΣ ΧΡΕΩΣΗ

**ΕΝΙΑΙΟΣ** για όλη την Ελλάδα γίνεται πλέον ο αριθμός 121, στον οποίο οι πελάτες του ΟΤΕ δηλώνουν τις βλάβες των συνδέσεων σταθερής τηλεφωνίας. Μέχρι τώρα ο συνδρομητής έπαιρνε το 121 και μετά έβαζε τα τρία πρώτα ψηφία του αριθμού του τηλεφώνου του.

Από τώρα και στο εξής οι πελάτες του ΟΤΕ, μπορούν να δηλώνουν βλάβη καλώντας το «121», χωρίς χρέωση, καθημερινά από τις 08.00 έως τις 21.00 και τα Σαββατοκύριακα από τις 08.00 έως τις 14.00.

Η λειτουργία του «121» υποστηρίζεται από 4 νέα σύγχρονα Κέντρα Αναγγελίας Βλαβών σε Αθήνα, Θεσσαλονίκη, Πάτρα και Ηράκλειο, καταργώντας τον μέχρι τώρα μεγάλο αριθμό των περιφερειακών κέντρων για τη δήλωση βλάβης που είχαν διαφορετικούς αριθμούς κλήσης.

Καλώντας τον αριθμό 121, ανάλογα με τον τόπο που βρίσκεται ο πελάτης που καλεί τον αριθμό, παραπέμπεται στο πιο κοντινό από τα τέσσερα κέντρα, δηλώνεται η βλάβη και στη συνέχεια ειδοποιείται το αρμόδιο περιφερειακό συνεργείο για την επιδιόρθωση της βλάβης.