ΕΤΟΣ ΙΔΡΥΣΕΩΣ: 1915
ΙΔΡΥΤΗΣ: ΕΜΜ. ΚΑΛΑΜΠΙΧΗΣ
ΔΙΕΥΘΥΝΤΗΣ: ΑΘ. ΜΑΡΑΣΙΩΤΗΣ

Η ΡΟΔΙΑΚΗ

ΚΥΡΙΑΚΗ
5 ΜΑΡΤΙΟΥ 2000
ΑΡ. ΦΥΛΛΟΥ 16.438
ΤΙΜΗ 150 ΔΡΧ.

ΗΜΕΡΗΣΙΑ ΠΡΩΙΝΗ ΕΦΗΜΕΡΙΔΑ ΤΗΣ ΡΟΔΟΥ

Η ΒΟΥΛΗ ΚΛΕΙΝΕΙ, ΤΟ ΤΑΠΑ ΘΡΙΑΜΒΕΥΕΙ



Απόγνωση, ο εμπαιγμός ξεχείλισε!

● Επτακόσιες οικογένειες απευθύνουν προς κάθε αρμόδιο έκκληση για προώθηση της διαβόητης πλέον τροπολογίας, με την οποία κάποιοι εμπαίζουν έναν ολόκληρο κόσμο.

ΣΕΛΙΔΑ 4

ΜΠΑΡ-ΝΑΡΚΩΤΙΚΑ

Κλείνουν όλα τα παράθυρα

● Θα μπαίνει αμέσως λουκέτο στα καταστήματα, δεν θα επιτρέπεται η μεταβίβαση των αδειών κι' έτσι να ξεγλιστρούν.

ΣΕΛΙΔΑ 4

ΤΟ "ΜΕΡΙΔΙΟ" ΤΩΝ ΔΩΔΕΚΑΝΗΣΙΩΝ ΦΟΡΟΛΟΓΟΥΜΕΝΩΝ

"Οβολός" 16,1 δισ στην εφορία το '99

ΔΗΛΩΘΗΚΕ ΕΙΣΟΔΗΜΑ 229,8 ΔΙΣ ● 3,3 ΕΚΑΤ. Ο ΜΕΣΟΣ ΟΡΟΣ

Στα 16,1 δισ. δεν περιλαμβάνονται φυσικά οι έμμεσοι φόροι καθώς και ο ΦΠΑ, που αθροιζόμενοι αποδίδουν τεράστια ποσά στον κρατικό κορβανά. Ο "μέσος όρος" θριαμβεύει και σ' αυτή την περίπτωση.

ΣΕΛΙΔΑ 8



Σοβαρή καταγγελία στο δημοτικό συμβούλιο για τη Ρόδο και την Κάρπαθο

ΛΕΗΛΑΣΙΑ αρχαίων ναυαγίων!



Το ερευνητικό σκάφος δεν πρόκειται να βρει τίποτα στην Κάλυμνο, εκεί τα πήραν όλα!

Σε επόμενη συνεδρίαση του δημοτικού συμβουλίου θα γίνει διεξοδική ανάλυση της καταγγελίας, με σκοπό το ερευνητικό σκάφος να προγραμματίσει έρευνες σε περιοχές που υπάρχουν υποψίες (και καταγγελίες) για λεηλασία αρχαίων ναυαγίων.

ΣΕΛΙΔΑ 4

ΣΥΣΚΕΨΗ ΓΙΑ ΤΟΝ ΠΡΟΕΚΛΟΓΙΚΟ ΑΓΩΝΑ

Απρόθυμοι δήμαρχοι του ΠΑΣΟΚ

Έγινε σύσκεψη για πανστρατειά από τη Ν.Ε. παρουσία και του Περιφερειάρχη κ. Σαλτούρου, αλλά πλην ελαχίστων, όλοι οι άλλοι κωλύονται (και) από τους ψηφοφόρους τους. Σήμερα η συγκέντρωση με τον Υπ. Δικαιοσύνης κ. Ευ. Γιαννόπουλο.

ΣΕΛΙΔΑ 3

ΠΟΛΛΟΙ ΤΟ ΠΕΡΙΜΕΝΟΥΝ

Εκλογικό επίδομα

ΣΕΛΙΔΑ 3

Τώρα, υπάρχει στη Ρόδο η εξειδικευμένη επιχείρηση

BEAUTY Services

ΕΞΟΠΛΙΣΜΟΣ ΚΟΜΜΩΤΗΡΙΩΝ & ΙΝΣΤΙΤΟΥΤΩΝ ΑΙΣΘΗΤΙΚΗΣ

και για τις **ΑΠΟΚΡΙΕΣ**... στην υπηρεσία της ομορφιάς

...διευρύναμε την γκάμα του επαγγελματικού μας μακιγιάζ, με **μακιγιάζ ΘΕΑΤΡΟΥ & ΣΩΜΑΤΟΣ**

ΕΙΔΙΚΕΣ ΤΙΜΕΣ ΓΙΑ ΕΠΑΓΓΕΛΜΑΤΙΕΣ

ΔΗΜ. ΑΝΑΣΤΑΣΙΑΔΗ 10 • Τηλ.. 74971-2

ΠΑΝΕΛΛΗΝΙΟ ΣΟΣΙΑΛΙΣΤΙΚΟ ΚΙΝΗΜΑ
ΝΟΜΑΡΧΙΑΚΗ ΕΠΙΤΡΟΠΗ Ν. ΣΥΓ/ΤΟΣ ΔΩΔ/ΣΟΥ

ΠΡΟΣΚΛΗΣΗ

Η Νομαρχιακή Επιτροπή σας προσκαλεί στη συνεστίαση που διοργανώνει την **Κυριακή 5 Μαρτίου** στην αίθουσα του **Castello Rosso** (Λεωφόρος Ρόδου-Κρεμαστής)

Στη συνεστίαση θα παραβρεθεί ο υπουργός Δικαιοσύνης

Ευάγγελος Γιαννόπουλος

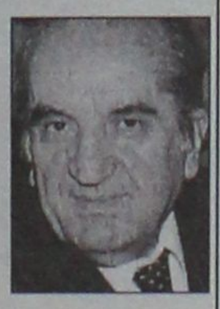

Ώρας έναρξης: 20:00 Τιμή: 7.000 δρχ.

ΚΟΣΜΑΣ ΣΦΥΡΙΟΥ

βουλευτής Δωδεκανήσου - πρ. υπουργός κοινοβουλευτικός εκπρόσωπος & μέλος ΚΕ



ΑΝΟΙΚΤΗ ΠΡΟΣΚΛΗΣΗ

Την **Τετάρτη 8 Μαρτίου, 6.30 το βράδυ** στο **Εθνικό Θέατρο Ρόδου**, θα μιλήσω, με θέμα: *"2000, ΝΕΑ ΑΦΕΤΗΡΙΑ για την ΕΛΛΑΔΑ, για τη ΡΟΔΟ και τα ΝΗΣΙΑ μας".*

Καλώ όλες και όλους τους συμπατριώτες. Η παρουσία σας θα με τιμήσει ιδιαίτερα και θα μου δώσει δύναμη ν' αγωνιστώ.

Κοσμάς Σφυρίου

CAFE ΣΤΑΝΗ

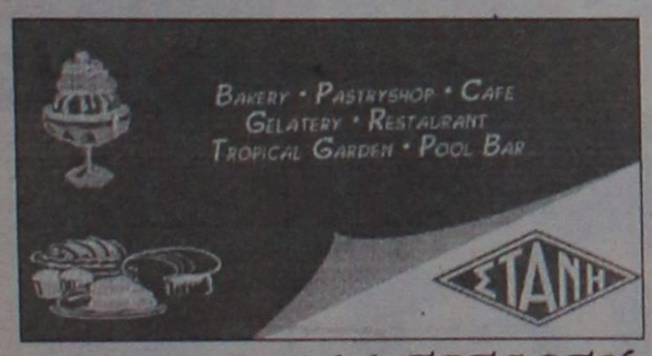

ΑΝΟΙΞΑΜΕ ΤΗΝ ΤΕΤΑΡΤΗ 1/3/2000

ΚΑΛΗ ΣΑΙΖΟΝ

ΖΑΧΑΡΟΠΛΑΣΤΕΙΑ-CAFE ΣΤΑΝΗ

* **ΚΟΥΡΤΙΝΟΞΥΛΑ - ΚΟΥΡΤΙΝΟΒΕΡΓΕΣ**
* **ΣΤΟΡΙΑ** - μεταλλικά-ξύλινα-υφασμάτινα
* **ΚΟΡΝΙΖΕΣ** πινάκων ΙΤΑΛΙΑΣ
* **ΚΟΥΝΟΥΠΙΕΡΕΣ** αυτόματες
* **ΠΑΡΚΕ** άκαυστο

ΑΤΣΑΣ Α.Ε - Εμπορ. Κέντρο ΜΗΔΕΙΑ • Τηλ. 63602-66339

ΚΙΝΗΤΑ ΤΗΛΕΦΩΝΑ

ΠΡΟΣΦΟΡΕΣ ΠΟΥ ΔΕΝ ΞΑΝΑΓΙΝΑΝ

MOBILE CENTER

σελ. 32



Η ΡΟΔΙΑΚΗ

CABRIOLET

ΚΟΥΠΟΝΙ ΠΡΟΣΦΟΡΑΣ

ΗΜΕΡΟΛΟΓΙΟ

Κυριακά 5 Μαρτίου 2000
ΑΠΟΚΡΕΩ, Κόνωνος, Ευλαμπίου, Ευλαμπίας
Ανατολή ηλίου: 6.52'
Δύσις ηλίου: 6.22'
Σελήνη 27 ημερών

ΦΑΡΜΑΚΕΙΑ

Σήμερα διημερεύει το φαρμακείο του Λαρδόπουλου Πέτρου στην οδό Αποστ. Παύλου 86 (Ανάληψη) και διανυκτερεύει το φαρμακείο του Πάππου-Σταυρόπουλου στην πλατεία Ακαδημίας.

ΒΕΝΖΙΝΑΔΙΚΑ

Διανυκτερεύει το βενζινάδικο του κ. Τζωρτζή στον Άγιο Φραγκίσκο και το πρατήριο καυσίμων ΤΕΧΑCO Γκινάκης Αλέξανδρος περιοχή Κόβα.

ΛΑΪΚΕΣ ΑΓΟΡΕΣ

Τετάρτη: στο Δημοτικό Νεκροταφείο
Πέμπτη: στην οδό Βύρωνος
Παρασκευή: στην οδό Πτολεμαίων (Ανάληψη)
Σάββατο: στο Δημοτικό Νεκροταφείο.

ΔΡΟΜΟΛΟΓΙΑ ΠΛΟΙΩΝ

Σήμερα αναχωρεί το "ΚΑΝΤΙΑ" στις 14.00 για Κω-Κάλυμνο-Λέρο-Πάτμο-Πειραιά.

Μια Προσφορά του Τουριστικού Πρακτορείου
PLAZA TRAVEL
ΙΕΡΟΥ ΛΟΧΟΥ 7 - ΡΟΔΟΣ
ΑΙΠΛΑ ΣΤΗΝ ΟΛΥΜΠΙΑΚΗ
ΤΗΛ. 29003 & 35767

ΑΕΡΟΠΟΡΙΚΑ ΔΡΟΜΟΛΟΓΙΑ

ΟΛΥΜΠΙΑΚΗ ΑΕΡΟΠΟΡΙΑ

Από Ρόδο-Αθήνα
- Στις 06.35 κάθε μέρα, 10.10 κάθε μέρα εκτός Τρίτης, 10.45 Τρίτη, 13.45 Δευτέρα-Τετάρτη, 19.45 Κάθε μέρα εκτός Κυριακής, 20.40 Κυριακή, 22.15 κάθε μέρα.

Από Αθήνα-Ρόδο
- Στις 04.55 κάθε μέρα, 08.30 κάθε μέρα εκτός Τρίτης, 09.05 Τρίτη, 12.05 Δευτέρα-Τετάρτη, 18.05 κάθε μέρα εκτός Κυριακής, 19.00 Κυριακή, 20.35 κάθε μέρα.

Από Ρόδο-Θεσσαλονίκη
- Στις 19.05 κάθε Δευτέρα, Τετάρτη, Παρασκευή και Κυριακή

Από Θεσσαλονίκη-Ρόδο
- Στις 14.15 κάθε Δευτέρα, Τετάρτη, Παρασκευή και Κυριακή.

Οι άλλες εταιρείες μέσω Αθηνών.

Από Ρόδο-Ηράκλειο
- Στις 16.35 κάθε Δευτέρα, Τετάρτη, Παρασκευή και Κυριακή.

Από Ηράκλειο-Ρόδο
- Στις 17.50 κάθε Δευτέρα, Τετάρτη, Παρασκευή και Κυριακή.

Από Ρόδο-Κάρπαθο
- Στις 10.00 κάθε Δευτέρα, Παρασκευή και Κυριακή.
- Από 2/11 στις 10.00 κάθε Τρίτη, Τετάρτη, Πέμπτη και Σάββατο.

Από Κάρπαθο-Ρόδο
- Στις 12.10 κάθε Δευτέρα, Παρασκευή και Κυριακή.
- Στις 11.00 κάθε Τρίτη, Τετάρτη, Πέμπτη και Σάββατο.

Από Ρόδο-Κάσο
- Στις 10.00 κάθε Δευτέρα, Παρασκευή και Κυριακή.

Από Κάσο-Ρόδο
- Στις 11.35 κάθε Δευτέρα, Παρασκευή και Κυριακή.

AIR GREECE
ΡΟΔΟ-ΑΘΗΝΑ
- Κάθε μέρα στις 18.00
ΑΘΗΝΑ-ΡΟΔΟ
- Κάθε μέρα στις 19.40
ΡΟΔΟ-ΗΡΑΚΛΕΙΟ
- Κάθε μέρα στις 21.30
ΗΡΑΚΛΕΙΟ-ΡΟΔΟ
- Κάθε μέρα στις 16.30

Οι άλλες μέσω Αθηνών.

CRONUS AIRLINES
ΡΟΔΟ-ΑΘΗΝΑ
- Κάθε μέρα 08.00 και 22.00
ΑΘΗΝΑ-ΡΟΔΟ
- Κάθε μέρα στις 06.10 και 20.10

AEGEAN AIRLINES
ΡΟΔΟ-ΑΘΗΝΑ
- Κάθε μέρα 11.40και 21.40
ΑΘΗΝΑ-ΡΟΔΟ
- Κάθε μέρα στις 10.00 και 20.00

Επώνυμον το ανώνυμον...

Θλιβερές μικροκομματικές πρακτικές

Η κυβέρνηση Σημίτη επιδίδεται σε μια απεγνωσμένη προσπάθεια άγρας ψηφοφόρων. Στην αγωνία της δε να κερδίσει τις εκλογές, καταφεύγει στις πιο θλιβερές μικροκομματικές πρακτικές, πιστεύοντας ότι έτσι θα εκμαυλίσει τους πολίτες. Πολλά τα παραδείγματα σε καθημερινή βάση όπως και πολλά τα παραδείγματα παλαιότερων δραστηριοτήτων αυτής της Κυβέρνησης η οποία εν ονόματι του εκσυγχρονισμού προχώρησε στην πλήρη κομματικοποίηση του κράτους. Ενα κραυγαλέο παράδειγμα μιας τέτοιας επαίσχυντης συμπεριφοράς είναι λ.χ. η αναστολή των προστίμων για τα αυθαίρετα σε δασικές περιοχές! Πάλι καλά δε που δεν τα νομιμοποίησε ο αρμόδιος υπουργός Γεωργίας, ο οποίος κατά τα άλλα θα ζητήσει και την ψήφο μας. Τώρα βεβαίως προκύπτει το δίλημμα ως τι θα ζητήσει τη λαϊκή ψήφο. Ως θλιβερός κυβερνητικός μεσάζων που για συγκεκριμένους λόγους σκοπιμότητας δίδει, έστω και προσωρινή, άφεση αμαρτιών σε μια κραυγαλέα παρανομία; Ή ως ρουσφετολόγος πολιτικός που ανέχεται παραβατικές καταστάσεις προκειμένου να εξασφαλίσει και για το κόμμα του αλλά και για τον ίδιο τις ψήφους των παραβατών;

Μένει πράγματι άφωνος κανείς με την αποδοχή από μια κυβέρνηση να φθάσει πολύ χαμηλά προκειμένου να επανεκλεγεί. Με τη στάση τους αυτή οι εκσυγχρονιστές - συμβάλλουν στη διαιώνιση της πιο άθλιας κρατικής συναλλαγής, σε ένα θέμα το οποίο έχει ουσιαστικώς οδηγήσει σε καταστροφή την Ελλάδα, αφού ο οποιοσδήποτε μπορεί να καίει δάση και να κτίζει σε αυτά, χωρίς να τιμωρείται, ενώ μπορεί και τρέφει και την ελπίδα πως, με κάποια ευκαιρία, οι πολιτικοί θα νομιμοποιήσουν το αυθαίρετό του, όταν θα τον έχουν ανάγκη.

Κάτι ανάλογο συμβαίνει με τους αγρότες. Διότι με την παραδοσιακή, όσο και διαχρονική, πρακτική των κυβερνήσεων, να χαρίζουν τα χρέη δανείων ή και οποιαδήποτε άλλη υποχρεώση έχει προς το κράτος η συγκεκριμένη τάξη, δημιουργείται ένα πολύ σοβαρό προηγούμενο. Μια συγκεκριμένη τάξη αποκτά δικαιώματα τα οποία δεν αναγνωρίζονται σε καμία άλλη και έτσι διαιωνίζεται ένα καθεστώς που κάθε άλλο παρά συμβάλλει στην ίση αντιμετώπιση των πολιτών.

Αλλά ακόμα και οι εξαγγελίες του πρωθυπουργού, η ακατάπαυστη παροχολογία του, λίγους μόλις μήνες μετά την άρνησή του να ικανοποιήσει λογικά αιτήματα μεροκαματιάρηδων δεν είναι μικροκομματική πολιτική;

Το συμπέρασμα είναι ότι δεν φταίνε βεβαίως, αυτοί που θεμελιώνουν κατ' αυτόν τον τρόπο δικαιώματα σε βάρος του κράτους ή άλλων συμπολιτών τους. Αλλά τα ίδια τα κόμματα, προεξάρχοντος του ΠΑΣΟΚ, τα οποία δεν διστάζουν είτε να καλύπτουν παρανομίες είτε και να τις υποθάλπουν με τον τρόπο τους, αρκεί να εξασφαλίσουν τη λαϊκή ψήφο. Το κόμμα που κυβερνά σήμερα έχει να επιδείξει θλιβερά παραδείγματα μικροκομματισμού και ευτελώς πολιτικής συναλλαγής. Κατά τα άλλα, μας υπόσχεται μια νέα Ελλάδα...

Η ΜΕΓΑΛΥΤΕΡΗ
REAR PROJECTION
T.V. ΤΗΣ ΑΓΟΡΑΣ
43"-50"-55"-61"
Με την εγγύηση
VALUE plus
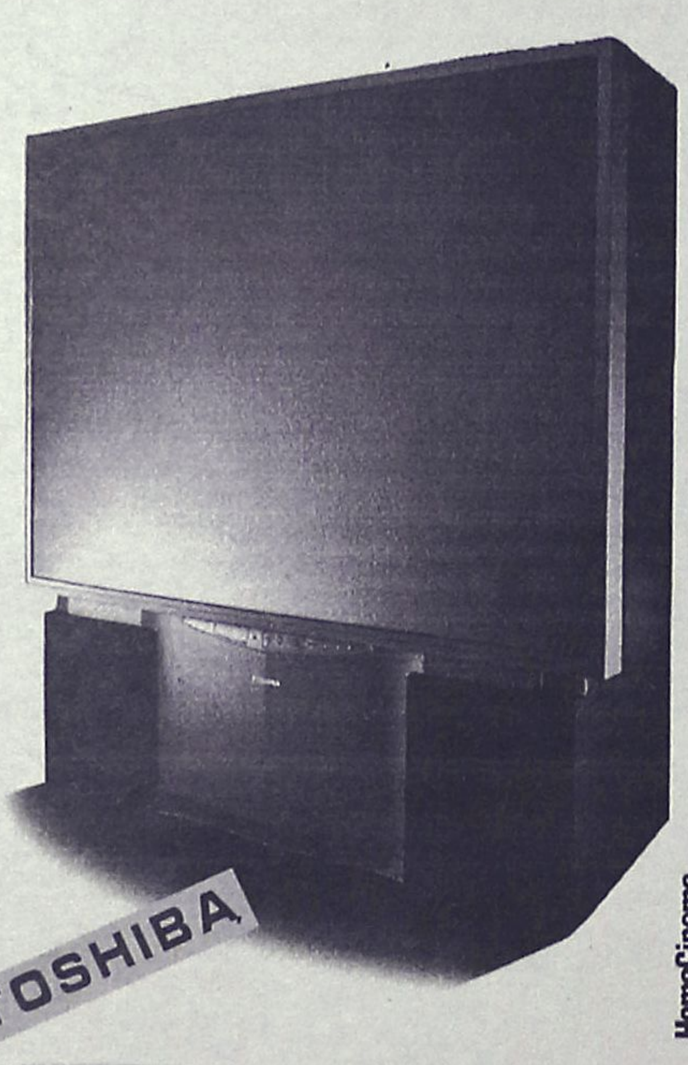

DOLBY DIGITAL
DIGITAL READY
PERFECT PARTNER
NICAM DIGITAL STEREO
Icon OSD
DOLBY SURROUND PRO • LOGIC
DVD
REAR SPEAKERS
MADE IN UK
HomeCinema
Μοσχίδης
ΤΑ ΠΛΕΟΝ ΕΞΕΙΔΙΚΕΥΜΕΝΑ ΚΑΤΑΣΤΗΜΑΤΑ ΣΤΙΣ "ΓΙΓΑΝΤΟΟΘΟΝΕΣ"
✦ΑΝΝΗΣ ΜΑΡΙΑΣ 73. ΤΗΛ. 35846
✦ΕΜΠΟΡΙΚΟ ΚΕΝΤΡΟ ΦΩΚΙΑΛΗ. ΤΗΛ. 20162
πλαισιο

ΔΕΧΟΝΤΑΙ ΤΟ ΚΟΙΝΟ

Ο Νομάρχης δέχεται το κοινό κάθε Τρίτη και Πέμπτη από 11.00-13.00.
Ο Δήμαρχος Ρόδου δέχεται το κοινό κάθε Τετάρτη από τις 12.00-14.00.

ΤΑΞΙ

ΡΑΔΙΟ ΤΑΞΙ: 64712-64790

ΧΡΗΣΙΜΑ ΤΗΛΕΦΩΝΑ

ΝΟΣΟΚΟΜΕΙΟ:	22222
ΠΥΡΟΣΒΕΣΤΙΚΗ:	23333
ΛΙΜΕΝΑΡΧΕΙΟ:	22220, 27695
ΒΛΑΒΕΣ Δ.Ε.Η.:	125
ΒΛΑΒΕΣ Ο.Τ.Ε.:	121
ΑΜΕΣΗ ΔΡΑΣΗ:	100
ΒΛΑΒΕΣ ΥΔΡΕΥΣΗΣ:	68750-68755
ΝΟΜΑΡΧΙΑ:	156
ΠΕΡ/ΚΗ Δ/ΝΣΗ	38174
ΔΗΜΟΣ:	46200
ΔΗΜ. ΕΠΙΧ. ΚΑΘΑΡ.	77600
ΥΠΗΡ. ΑΠΟΚΟΜΙΔΗΣ	61057
ΤΡΟΧΑΙΑ:	26480
ΠΛΗΡΟΦ. Ο.Τ.Ε.:	131
ΔΕΛΤΙΟ ΚΑΙΡΟΥ:	149
ΛΑΧΕΙΑ:	111
ΠΡΟΠΟ - ΛΟΤΤΟ:	111
ΡΟΔΑ:	27462
ΚΤΕΑ:	27706
Ο.Α.Ε.Δ.:	23265
Ι.Κ.Α.:	64912
ΤΑΞ.Υ.:	68701, 68702
ΟΛΥΜΠΙΑΚΗ:	24555
Δ.Α.Ν.Ε.:	77070
ΕΡΓΑΤ. ΚΕΝΤΡΟ:	24730
AIR GREECE	36095
CRONUS AIRLINES	25444
AEGEAN AIRLINES	98345

ΤΙΜΕΣ ΣΥΝΑΛΛΑΓΜΑΤΟΣ

Δολλάριο ΗΠΑ	339.641	347.516
Μάρκο Γερμανίας	169.370	173.297
Φράγκο Γαλλίας	50.500	51.671
Λίρα Αγγλίας	541.017	553.561
Λίρα Ιρλανδίας	420.612	430.364
Φράγκο Βελγίου	8.212	8.402
Φράγκο Λουξεμβ.	8.212	8.402
Φιορίνι Ολλανδίας	150.319	153.804
Λιρέτα (100 μον.)	17.108	17.505
Σελίνι Αυστρίας	24.074	24.632
Κορώνα Δανίας	44.485	45.517
Κορώνα Σουηδίας	39.244	40.153
Μάρκο Φινλανδίας	55.714	57.005
Πεσέτα Ισπανίας	1.991	2.037
Εσκούδο Πορτογ.	1.653	1.691
Γιεν (100 μον.)	308.522	315.675
Φράγκο Ελβετίας	206.093	210.871
Κορώνα Νορβηγίας	40.950	41.899
Λίρα Κύπρου	574.507	587.827
Δολλάριο Καναδά	233.616	239.033
Δολλάριο Αυστραλ.	208.598	213.434

"Η ΡΟΔΙΑΚΗ" στο INTERNET

Ηλεκτρονική διεύθυνση:
http://WWW.rodiaki.gr.
NEO Email: rodiaki@hol.gr.

Η ΡΟΔΙΑΚΗ
Ημερήσια Εφημερίδα της Ρόδου
Έτος Ιδρύσεως 1915
ΙΔΙΟΚΤΗΣΙΑ - ΕΚΔΟΣΗ
ΥΙΟΙ Σ. ΤΣΟΠΑΝΑΚΗ
Η. ΚΩΤΙΑΔΗΣ Ο.Ε.
ΔΙΕΥΘΥΝΤΗΣ
Αθ. Μαρασιώτης
ΣΥΝΤΑΞΗ
Σπύρος Παγκάς
Γρηγόριος Πελλός
Λουκάς Μαστής
Μιχάλης Μαστής
ΑΘΛΗΤΙΚΑ
Μανόλης Μπάτης,
Νικήτας Κουσκούσης
ΓΡΑΦΕΙΑ ΣΥΝΤΑΞΗΣ
Μάρκου Μαλλιαράκη 9
Τηλ. 24610 - 30865 - 75640
Fax (0241) 75641
ΛΟΓΙΣΤΗΡΙΟ - ΔΙΑΦΗΜΙΣΕΙΣ
Νέα Αγορά 53
Τηλ. 22210 - 75230
Fax (0241) 22471

Η ΕΝΤΑΞΗ ΤΗΣ ΕΛΛΑΔΑΣ ΣΤΗΝ ΟΝΕ

Η Κομματική Οργάνωση Ρόδου του Κ.Κ.Ε., στα πλαίσια της προεκλογικής δραστηριότητάς της θα πραγματοποιήσει πολιτική εκδήλωση την προσεχή Τετάρτη 8 Μαρτίου, στην αίθουσα του Εργατικού Κέντρου Ρόδου στις 6.30 μ.μ. με περιεχόμενο: "Η ένταξη της Ελλάδας στην ΟΝΕ". Τί σηματοδοτεί αυτή η επιλογή για τον λαό, τί θα πρέπει να γνωρίζουν οι εργαζόμενοι και τα πλατιά λαϊκά στρώματα μπροστά στις εκλογές της 9ης Απριλίου.

Το θέμα θα παρουσιάσει ο ευρωβουλευτής του Κ.Κ.Ε. Κώστας Αλυσανδράκης, καθηγητής πανεπιστημίου, μέλος της Κ.Ε. του Κ.Κ.Ε. Η Κομματική Οργάνωση Ρόδου, απευθύνει πρόσκληση σ' όλους τους πολίτες της Ρόδου, ανεξάρτητα από πολιτικές τοποθετήσεις ή ιδεολογικές απόψεις να παρακολουθήσουν την εκδήλωση, για να έχουν πληροφόρηση στο συγκεκριμένο θέμα και από την αντίθετη πλευρά της κυρίαρχης πολιτικής.

ΣΥΝΕΣΤΙΑΣΗ ΣΗΜΕΡΑ ΜΕ ΓΙΑΝΝΟΠΟΥΛΟ

Με ενδιαφέρον αναμένεται σήμερα η συνεστίαση που οργανώνει στο Castello Rosso η Νομαρχιακή Επιτροπή του ΠΑΣΟΚ, με τιμώμενο πρόσωπο και ομιλητή τον υπουργό Δικαιοσύνης κ. Ευάγγελο Γιαννόπουλο.

Φυσικά το ενδιαφέρον εντοπίζεται στον κ. Γιαννόπουλο, που απρόβλεπτος καθώς είναι, όλο και κάτι μπορεί να προκύψει από την ομιλία του.

ΚΑΙ Ο ΣΦΥΡΙΟΥ ΣΤΟ ΕΘΝΙΚΟ

Μετά τον Βασίλη Παπανικόλα και ο Κοσμάς Σφυρίου οργανώνει συγκέντρωση και ομιλία στον ίδιο χώρο -το Εθνικό Θέατρο.

Ο Β. Παπανικόλας μίλησε για τον "πολίτη και την πολιτική στη σύγχρονη εποχή", ενώ ο Κ. Σφυρίου θα αναπτύξει το θέμα "2000, νέα αφετηρία για την Ελλάδα, τη Ρόδο και τα νησιά μας".

Ν' αναλάβουν δράση στον προεκλογικό αγώνα

Απρόθυμοι δήμαρχοι του ΠΑΣΟΚ

Τα στελέχη της Τοπικής Αυτοδιοίκησης τα οποία εν πολλοίς δεν ενδιαφέρονται και ιδιαίτερα, προσπαθεί να επιστρατεύσει η Νομαρχιακή Επιτροπή του ΠΑΣΟΚ, για την μάχη της 9ης Απριλίου, αφού ίσως για πρώτη φορά ο πάλαι ποτέ ισχυρός μηχανισμός του κόμματος είναι σε πλήρη ύπνωση!

Νέα απάντηση από τη Ν. Δημοκρατία

Σύμφωνα με πληροφορίες, προχθές το βράδυ η Νομαρχιακή Επιτροπή είχε συγκαλέσει σε σύσκεψη τους δημάρχους του νησιού της Ρόδου, δημοτικούς συμβούλους, νομαρχιακούς συμβούλους και γενικά στελέχη της αυτοδιοίκησης με σκοπό να τους "επιστρατεύσει" στην διάρκεια της εκλογικής περιόδου.

Στην συνάντηση έδωσε το παρόν και ο περιφερειάρχης κ. Παν. Σαλτούρος, προφανώς για να είναι πιο πειστική η έκκληση της Νομαρχιακής Επιτροπής του ΠΑΣΟΚ.

Γεγονός πάντως είναι ότι οι περισσότεροι δήμαρχοι (παρότι πρόσκεινται στο ΠΑΣΟΚ) είναι από ουδέτεροι έως αδιάφοροι στις εκλογές για πολλούς και διαφόρους λόγους.

- Αφ' ενός δεν θέλουν να εκτεθούν στους ψηφοφόρους τους (που δεν είναι όλοι ΠΑΣΟΚ) και αφ' ετέρου έχουν προηγούμενα με αρκετούς υποψήφιους βουλευτές, σε βαθμό που κρατούν επιδεικτική ουδετερότητα.

Αυτή την κατάσταση επιχείρησε προχθές το βράδυ να ανατρέψει η Νομαρχιακή Επιτροπή του ΠΑΣΟΚ, ζητώντας από τους δημάρχους να σταθούν στο πλευρό του κόμματος και να βοηθήσουν με διάφορους τρόπους στην διάρκεια της προεκλογικής περιόδου.

ΠΡΟΣΑΡΜΟΣΘΕΙΤΕ

Στο σπίτι του κρεμασμένου δεν μιλάνε για σχοινί και καλά θα κάνει ο κ. Σφυρίου να εννοήσει ότι η εποχή της απάτης, του ψεύδους και των ύβρεων πέρασε ανεπιστρεπτί.

Την παραίνεση αυτή, σε αυστηρό τόνο, απευθύνει με χθεσινή ανακοίνωσή της η Ν.Ε. Δωδ/σου της Ν.Δ. σε απάντηση διαφόρων χαρακτηρισμών -κι' αυτών κλεμμένων...- που χρησιμοποίησε ο κ. Κ. Σφυρίου κατά του κ. Κ. Καραμανλή, με αφορμή την ομιλία του στην Ρόδο την περασμένη Τετάρτη.

Στην ανακοίνωσή της η Ν.Ε. της Ν.Δ. επισημαίνει ακόμη ότι "η μεγάλη επιτυχία που σημείωσε η επίσκεψη και ομιλία του κ. Καραμανλή τρομοκράτησε το τοπικό ΠΑΣΟΚ και οδήγησε ορισμένα στελέχη του σε ενέργειες σύγχυσης και πανικού".

ΑΝΑΛΥΤΙΚΑ, στην ανακοίνωσή της η Ν.Ε. Δωδ/σου της Ν.Δ. αναφέρει τα εξής:

«Η παρουσία του προέδρου της Ν.Δ. Κώστα Καραμανλή στη Δωδεκάνησο και η μεγάλη επιτυχία που σημείωσε η περιοδεία του τρομοκράτησε το τοπικό ΠΑΣΟΚ και οδήγησε τα στελέχη του σε πράξεις σύγχυσης και πανικού.

Ο εξ αυτών, βουλευτής Δωδεκανήσου κ. Σφυρίου επετέθη προσωπικά εναντίον του προέδρου της Ν.Δ. εκτοξεύοντας χαρακτηρισμούς και ύβρεις, συναγωνιζόμενος τον μεγάλο δάσκαλο Ευάγγελο Γιαννόπουλο.

Συγκεκριμένα ο κ. βουλευτής αποκάλεσε τον πρόεδρο της Ν.Δ. "δημαγωγό", παραβλέποντας ότι στο σπίτι του "δημαγωγού" δεν μιλούν για δημαγωγία. Τον χαρακτήρισε ακόμη άπειρο για να κυβερνήσει "αφού δεν έχει μέχρι τώρα διοικήσει ούτε κοινότητα"!..

Δεν γνωρίζουμε εάν ο κ. Σφυρίου σχολιάζει αποκλειστικά την "απειρία" του Κ. Καραμανλή ή τον συγκρίνει με τα στελέχη του ΠΑΣΟΚ του 1981, οι οποίοι όχι μόνο δεν είχαν διατελέσει κοινοτάρχες, όχι μόνο δεν κατάφεραν να ολοκληρώσουν τις σπουδές τους, αλλά, κατά την ρήση γνωστού στελέχους τους, δεν τους γνώριζε ούτε ο θυρωρός της πολυκατοικίας τους. Αρκετοί απ' αυτούς απόντες για πολλά χρόνια, στο εξωτερικό, είχαν αποκοπεί από την Ελληνική πραγματικότητα. Και όμως συγκρότησαν κυβέρνηση και χαρακτήρισαν τώρα τους εαυτούς τους επιτυχημένους και έμπειρους (!), τους δε αντιπάλους άπειρους!

Αυτοί λοιπόν πέτυχαν (κατά τη γνώμη τους), ενώ ο Κ. Καραμανλής θα αποτύχει κατά τον Κ. Σφυρίου.

Η εποχή της απάτης, του ψεύδους και των ύβρεων πέρασε ανεπιστρεπτί. Μια νέα εποχή ανατέλλει. Προσαρ-

Εκατοντάδες δημοτικοί υπάλληλοι, αστυνομικοί, δικηγόροι κ.λπ.

Περιμένουν γενναίο εκλογικό επίδομα!

Διεκδικούν αύξησή του μέχρι και 120%, αλλά ματαίως...

Κοντά στα άλλα υπάρχει και το δώρο των εκλογών που καταβάλλεται σε εκατοντάδες δημοσίους υπαλλήλους. Αστυνομικοί, δικηγόροι, δικαστικοί, δημοτικοί υπάλληλοι... ακόμα και εργαζόμενοι στις εφορίες έχουν στραμμένη την προσοχή τους στους αρμόδιους υπουργούς από τους οποίους εξαρτάται το ύψος της εκλογικής αποζημίωσης που θα λάβουν.

Μάλιστα αρκετοί από αυτούς είναι αποφασισμένοι να προχωρήσουν ακόμα και σε κινητοποιήσεις σε περίπτωση που δεν τους ικανοποιεί η σχετική αύξηση. Πρωτοπόροι στις κινητοποιήσεις θα είναι για άλλη μια φορά οι δημοτικοί υπάλληλοι. Το σύνολο των ενδιαφερομένων διεκδικεί αύξηση του εκλογικού επιδόματος ακόμα και 120%! Πάντως σύμφωνα με τις πληροφορίες κατά μέσο όρο τα ποσά που θα λάβουν, δεν θα ξεπερνούν τις 80.000 δραχμές. Ανάλογα με την υπηρεσία στην οποία βρίσκονται, το ποσοστό θα ξεκινάει από 60.000 δραχμές και θα φθάνει ακόμα και τις 800.000 σε ορισμένες περιπτώσεις.

- Με βάση τις μέχρι τώρα πληροφορίες, τα ποσά που θα δαπανηθούν δεν παρουσιάζουν θεαματική απόκλιση σε σχέση με εκείνα των ευρωεκλογών. Συγκεκριμένα, υπολογίζεται ότι το εκλογικό επίδομα θ' αυξηθεί περίπου κατά 5%.

Πάντως η προοπτική αυτή δεν είναι και τόσο αρνητική για τους ενδιαφερόμενους, καθώς το 5% μπορεί να φθάσει και 30%, χωρίς να επιβαρυνθεί ο κρατικός προϋπολογισμός. Αυτό μπορεί να γίνει όπως υποστηρίζουν εκείνοι που γνωρίζουν το θέμα, με ένα πολύ απλό τρόπο, όταν χαρακτηριστούν τα χρήματα αυτά ως έξοδα κίνησης! Σύμφωνα με απόφαση των διοικητικών δικαστηρίων είναι παράνομη η επιβολή ασφαλιστικών εισφορών επί των εκλογικών αποζημιώσεων, οι οποίες έχουν χαρακτηριστεί ως έξοδα κίνησης. Αυτό όμως δεν ισχύει στην περίπτωση που το εκλογικό επίδομα χαρακτηρίζεται ως υπερωριακή απασχόληση.

Αν λοιπόν στην κοινή υπουργική απόφαση υπάρξει ειδική ρύθμιση στην οποία θα επισημαίνεται ότι η εκλογική αποζημίωση θεωρείται ως έξοδο κίνησης, τότε αρκετές κατηγορίες υπαλλήλων θα λάβουν περισσότερα χρήματα. Αν για παράδειγμα κάποιος έπαιρνε 75.000 δραχμές μεικτά, με μια τέτοια απόφαση θα πάρει περίπου 100.000 δραχμές.

Ο κ. Αριστοτέλης Παυλίδης επισκέφθηκε προχθές την Κάλυμνο, και έλαβε μέρος σε συνεστίαση στελεχών που οργάνωσε η Τοπική Επιτροπή της Ν.Δ. Καλύμνου, με αθρόα συμμετοχή.

Κατά την ομιλία του ο κ. Παυλίδης τόνισε ότι: "Η Δωδεκάνησος έχει ήδη δώσει δείγματα της αποφάσεώς της, θα αξιολογήσει και ανάλογα θα τοποθετήσει τον καθένα στη θέση που του αρμόζει".

- **Η Κάρπαθος** δήλωσε στον πρόεδρο της Ν.Δ. Κ. Καραμανλή ότι η εγκατάλειψη έχει πολιτικό αντίκρυσμα και αυτό θα το καταλάβουν πρώτα οι υπεύθυνοι, δηλαδή η κυβέρνηση του ΠΑΣΟΚ στις 9 Απριλίου.
- **Η Ρόδος** με μοναδικό ενθουσιασμό παρουσίασε την συσπειρωμένη γύρω από τον Κώστα Καραμανλή Νέα Δημοκρατία, και είναι αποφασισμένη να παλαίψει μαζί του για ένα καλύτερο αύριο, με ένα νέο ξεκίνημα.
- **Και η Κως** έστειλε το ίδιο μήνυμα με "αγγελιοφόρο" την Ν. Μπακογιάννη. Σε κάθε νησί τα καθημερινά προβλήματα χωρίς προοπτική λύσης από το ΠΑΣΟΚ -οδηγούν στην απόγνωση.

Κραυγαλέο παράδειγμα η Σύμη και δυστυχώς τραγικό σύμπτωμα η Κάλυμνος που κάποτε έσφυζε από ζωή και σήμερα έχει εικόνα εγκατάλειψης.

- **Οι Καλύμνιοι** μεταναστεύουν και δυστυχώς οι περισσότεροι από αυτούς είναι οι επαναπατρισθέντες συμπατριώτες μας. Η ανεργία έπληξε τον εργάτη και οι συνέπειες της είναι εμφανέστατες στην κοινωνική και οικονομική ζωή της Καλύμνου. Τα δημόσια έργα έχουν την ίδια τύχη που το ΠΑΣΟΚ τους επεφύλαξε και στα άλλα νησιά.

Ενα αεροδρόμιο κατασκευάζεται περίπου 15 χρόνια και η διάνοιξη του δρόμου Αργυνώντα - Βαθύ εχάθη "καθ' οδόν".

- **Οι ψαράδες** επαναστατούν, οι ναυτικοί δεν μπορούν να μπαρκάρουν και το ένα πρόβλημα προστίθεται σ' ένα άλλο, με αποτέλεσμα όλα μαζί ν' αναζητούν λύσεις.

ΣΥΝΘΕΤΙΚΑ ΚΟΥΦΩΜΑΤΑ SYNCO ΤΗΣ KOMMERLING A.E.

Η **SYNCO A.E.** κατασκευάζει εδώ και 20 ΧΡΟΝΙΑ **ΣΥΝΘΕΤΙΚΑ ΚΟΥΦΩΜΑΤΑ** με τα πιο αξιόπιστα υλικά Γερμανικών προδιαγραφών με προφίλ της **KOMMERLING.**
Επίσης εισάγει αποκλειστικά
ΙΤΑΛΙΚΑ ΕΠΙΠΛΑ ΚΟΥΖΙΝΑΣ

ΑΝΑΠΤΥΣΣΕΙ ΟΛΟΚΛΗΡΩΜΕΝΟ ΔΙΚΤΥΟ ΠΩΛΗΣΕΩΝ & ΖΗΤΑ ΑΝΤΙΠΡΟΣΩΠΟ ΓΙΑ ΤΟ ΝΟΜΟ ΔΩΔΕΚΑΝΗΣΟΥ

Για πληροφορίες και εξυπηρέτηση πελατών
Τηλ. (031)-423773-423774 fax 423775

ΣΥΝΘΕΤΙΚΑ ΚΟΥΦΩΜΑΤΑ SYNCO
ΕΠΕΝΔΥΣΗ ΓΙΑ ΜΙΑ ΖΩΗ

Εχετε ακούσει και έχετε διαβάσει πολλά για την υψηλή τεχνολογία

Το κατάστημα **ΞΕΝΑΚΗΣ** σας προσφέρει τώρα τη δυνατότητα να γνωρίσετε από κοντά τις εξελίξεις της **PHILIPS** στα ηλεκτρονικά προϊόντα.

Θαυμάστε από κοντά

- ✔ **Την υπερεπίπεδη τηλεόραση τεχνολογίας PLASMA**
- ✔ **Το απόλυτα ψηφιακό βίντεο D-VHS**
- ✔ **Την καινούργια σειρά DVD players**
- ✔ **Και την αποκλειστική δημιουργία της PHILIPS, το CDR ψηφιακής εγγραφής και επανεγγραφής μουσικών CD.**

Μια μοναδική έκθεση υψηλής τεχνολογίας και σχεδιασμού από την PHILIPS από 1 ΜΑΡΤΙΟΥ και για 10 μέρες στο κατάστημα ΞΕΝΑΚΗΣ

ΞΕΝΑΚΗΣ ΗΛΕΚΤΡΟΝΙΚΟΣ

ΞΕΝΑΚΗΣ-Σας φέρνει κοντά στις εξελίξεις!
ένα βήμα μπροστά

ΤΟ ΤΖΑΚΙ
ταβέρνα - εστιατόριο

μεζέδες διαλεχτοί, κρεατικά στα κάρβουνα, ντόπια ...κρασιά διαμάντια, χύμα στα ποτήρια ...και... στην υγειά μας, με τον **Ανδρέα** ΣΕΦ και γενικό πρόσταγμα στην κουζίνα και για το κέφι της παρέας **ΡΕΜΠΕΤΙΚΑ** και **ΑΛΪΚΑ** στο πάλκο, με τους **ΝΕΟΡΕΜΠΕΤΕΣ!!**

ΧΡΙΣΤΙΝΑ Χ"ΑΝΤΩΝΗ: *τραγούδι*
ΑΝΤΩΝΗΣ ΛΟΥΛΟΥΔΑΣ: *τραγούδι*
ΒΑΣΙΛΗΣ ΠΑΥΛΑΚΗΣ: *μπουζούκι*
ΑΙΜΙΛΙΟΣ ΚΟΡΔΕΛΑΣ: *κιθάρα*
ΡΙΤΑ ΚΟΥΛΑΞΙΔΟΥ: *πλήκτρα*
χρυσταλλίνα **ΜΑΡΙΟΣ**

ΤΟ ΤΖΑΚΙ: *Λεωφ. Ιαλυσού 80 στην Ιξιά με νέα διεύθυνση!!!*

από **Τετάρτη 8 Μαρτίου** και ύστερα από το μεσημέρι και μέχρι αργά το βράδυ για υπέροχες βραδιές ΘΑ 'ΜΑΣΤΕ ΜΑΖΙ
για **ρεζερβέ τηλ. 90604**

Θέλεις
να είσαι φοιτητής το Σεπτέμβρη στο 1ο έτος Βρετανικού Πανεπιστημίου;

100% ΕΓΓΡΑΦΗ
ΣΕ ΟΛΕΣ ΤΙΣ ΣΧΟΛΕΣ ΚΑΙ ΣΕ ΟΛΑ ΤΑ ΠΑΝΕΠΙΣΤΗΜΙΑ
FOUNDATION COURSE & ΕΞΕΤΑΣΕΙΣ Α' LEVEL ΣΤΗ ΡΟΔΟ
ΠΡΟΕΤΟΙΜΑΣΙΑ ELTS-ΑΠΟΦΥΓΗ ΔΙΔΑΚΤΡΩΝ

ΕΛΑΤΕ ΣΤΟ INTERANCLIAN RHODES ΓΙΑ ΝΑ ΣΑΣ ΠΡΟΕΤΟΙΜΑΣΟΥΜΕ ΣΩΣΤΑ

ΕΙΔΙΚΑ ΤΜΗΜΑ ΓΙΑ ΜΑΘΗΤΕΣ ΛΥΚΕΙΟΥ

INTERANGLIAN FOUNDATION COURSE
ΕΠΙΣΗΜΟ ΕΞΕΤΑΣΤΙΚΟ ΚΕΝΤΡΟ ΒΡΕΤΑΝΙΚΟΥ ΔΗΜΟΣΙΟΥ
UCAS NUMBER: 48267-G.C.E. NUMBER 74485

ΥΠΕΥΘΥΝΗ ΣΠΟΥΔΩΝ:
ΝΑΝΣΥ ΒΑΣΙΛΟΠΟΥΛΟΥ-ΣΤΕΦΟΥ
Bsc in Sociology, MA in European Integration
ΔΑΜΑΣΚΗΝΟΥ 1, ΡΟΔΟΣ ΤΗΛ. 0241-70110-24962



Γεύματα Εργασίας:
ANGELI DI ROMA
Piano/Restaurant
Σοφοκλή Βενιζέλου 62
Τηλ.: 30044
ανοικτά και το μεσημέρι

ARMY CENTER
ΚΥΝΗΓΕΤΙΚΑ - ΣΤΡΑΤΙΩΤΙΚΑ ΕΙΔΗ
ΑΞΕΣΟΥΑΡ
ΔΙΑΘΕΤΟΥΜΕ ΠΛΗΡΗ ΓΚΑΜΑ ΕΙΔΩΝ ΕΙΣΑΓΩΓΗΣ ΚΑΙ ΕΛΛΗΝΙΚΗΣ ΠΑΡΑΓΩΓΗΣ
ΝΕΕΣ ΠΑΡΑΛΑΒΕΣ ΕΙΔΙΚΑ ΜΕΓΑΛΑ ΜΕΓΕΘΗ
ΣΕ ΤΙΜΕΣ ΑΠΟΘΗΚΗΣ!!!
Διευθ.: Κωστή Παλαμά 37 (1ος όροφος) Μανδράκι (Πίσω από την Ιονική Τράπεζα)
Ωρες λειτ.: 09.30-13.00 & 17.00-22.00
Τηλ./fax: 37143

Σοβαρές καταγγελίες στο δημοτικό συμβούλιο Ρόδου

ΛΕΗΛΑΤΟΥΝΤΑΙ αρχαία ναυάγια!

Ν. Χαραλάμπης: Ρόδος και Κάρπαθος στόχος των αρχαιοκαπήλων • Ν' αναλάβει δράση το ειδικό σκάφος

Σοβαρές καταγγελίες για λεηλασία αρχαίων ναυαγίων στην Ρόδο και στη Κάρπαθο από διάφορους επιτήδειους που εκμεταλλεύονται την αδιαφορία της πολιτείας, έκανε στην διάρκεια της προχθεσινοβραδυνής συνεδρίασης του δημοτικού συμβουλίου Ρόδου, ο επικεφαλής της ελάσσονος μειοψηφίας κ. Νίκος Χαραλάμπης.

Επί των καταγγελιών αυτών και της γενικότερης παρέμβασης του κ. Χαραλάμπη δεν έγινε συζήτηση, αφού το θέμα είχε τεθεί εκτός ημερήσιας διάταξης, είναι όμως σίγουρο, ότι θα υπάρξει συνέχεια.

Ο κ. Χαραλάμπης έκανε την παρέμβασή του, με αφορμή την ανακοίνωση ότι στην περιοχή της Καλύμνου, έχει πάει ειδικό σκάφος του υπουργείου Πολιτισμού για έρευνες στην θαλάσσια περιοχή με σκοπό τον εντοπισμό αρχαιοτήτων, ναυαγίων κλπ.

Το σκάφος αυτό θα έπρεπε να έρθει στην Ρόδο είπε ο κ. Χαραλάμπης, έτσι ώστε να απελευθερωθούν, αφού γίνουν οι έρευνες θαλάσσιες περιοχές, όπου θα επιτρέπονται οι καταδύσεις με αποτέλεσμα να αναπτυχθεί μία νέα μορφή τουρισμού, που έχει ανάγκη η Ρόδος.

- Πρότεινε μάλιστα στον δήμαρχο να θέσει επισήμως το αίτημα ο δήμος Ρόδου, με έγγραφό του στην Εφορία Εναλίων Αρχαιοτήτων.

Στο πλαίσιο αυτής της τοποθέτησης, έγιναν και οι καταγγελίες για λεηλασία αρχαίων ναυαγίων από επιτήδειους.

Στην Κάλυμνο τόνισε ο κ. Χαραλάμπης δεν έχουν αφήσει τίποτα και εκ τούτου τίποτα δεν θα ανακαλύψει το βαθυσκάφος.

Για την Ρόδο τόνισε, ότι ξέρει ο ίδιος στην ευρύτερη περιοχή τρία αρχαία ναυάγια, τα οποία τα έχουν κατακλέψει, όπως τόνισε χαρακτηριστικά προκαλώντας το ενδιαφέρον των δημοτικών συμβούλων.

Επεσήμανε μάλιστα τις ευθύνες των αρμόδιων υπηρεσιών υπαινισσόμενος ότι κάνουν τα στραβά μάτια.



Πως είναι δυνατόν είπε να πωλούνται στην Ρόδο φιάλες οξυγόνου την στιγμή που απαγορεύονται οι καταδύσεις;

Η παρέμβαση του κ. Χαραλάμπη, τόσο για την ανάπτυξη του καταδυτικού τουρισμού, όσο και για το θέμα της λεηλασίας αρχαίων ναυαγίων, αναμένεται ότι θα τύχει περαιτέρω συζήτησης σε ερχόμενη συνεδρίαση του δημοτικού συμβουλίου, αλλά μάλλον τα ζητήματα χρήζουν παρέμβασης και αντιμετώπισης και από άλλες υπηρεσίες.

ΜΠΑΡ, ΚΑΦΕΤΕΡΙΕΣ ΚΑΙ ΝΑΡΚΩΤΙΚΑ

Κλείνουν τα παράθυρα, θα μπαίνουν λουκέτα!

Δεν πρόκειται στο εξής ο δήμος της Ρόδου, να χορηγεί άδειες ίδρυσης καταστημάτων υγειονομικού ενδιαφέροντος σε συγγενείς επιχειρηματιών που οι άδειές τους έχουν αφαιρεθεί για διακίνηση ναρκωτικών.

Στην απόφαση αυτή κατέληξε προχθές το βράδυ κατά την συνεδρίαση το δημοτικό συμβούλιο Ρόδου, με σκοπό να προστατεύσει τους νέους της Ρόδου από τα ναρκωτικά, όπως χαρακτηριστικά επισημάνθηκε από όλους τις πλευρές.

Σύμφωνα με το νόμο όταν ένας καταστηματάρχης (μπαρ, καφετέρια κλπ.) καταδικαστεί για διακίνηση ναρκωτικών, προβλέπει την αφαίρεση τη άδειας και ήδη έχει εφαρμοστεί κάτι τέτοιο. Ομως η άδεια μεταβιβαζόταν σε συγγενικό πρόσωπο του καταδικασθέντα ιδιοκτήτη και έτσι ουσιαστικά το κατάστημα συνέχιζε την λειτουργία του χωρίς να τρέχει τίποτα.

Αυτή τη κατάσταση επιχειρεί να αντιμετωπίσει το δημοτικό συμβούλιο Ρόδου, με την απόφασή του. **Πρόκειται συγκεκριμένα να εκδώσει κανονιστική διάταξη, (ύστερα από εισήγηση της δημαρχιακής επιτροπής), σύμφωνα με την οποία δεν θα χορηγείται άδεια στους συγγενείς καταδικασθέντα ιδιοκτήτη έως και δεύτερου βαθμού εξ αίματος.**

Είναι επιβεβλημένο να γίνει αυτό για λόγους δημοσίου συμφέροντος τόνισε στην εισήγησή του ο πρώην αντιδήμαρχος κ. Κώστας Σκανδαλίδης, ενώ στην τοποθέτησή του ο δήμαρχος κ. Γιαννόπουλος επεσήμανε την ανάγκη να προστατευτεί η νέα γενιά από τα ναρκωτικά.

Αντιρρήσεις εκφράστηκαν μόνο από τον δημοτικό σύμβουλο της πλειοψηφίας κ. Σακ. Καραγιάννη, για κοινωνικούς βασικά λόγους, επισημαίνοντας ότι τιμωρείται μ' αυτή την απόφαση η οικογένεια ενός διακινητή ναρκωτικών που δεν φταίει σε τίποτα (ο κ. Καραγιάννης ήταν και ο μόνος που διαφώνησε στην συγκεκριμένη απόφαση).

Στην τοποθέτησή του ο σύμβουλος της μειοψηφίας **κ. Καζ. Καζουλάκης** ζήτησε να υπάρξει παρέμβαση και κυρώσεις και στις περιπτώσεις που επιχειρηματίες προσφέρουν αλκοολούχα ποτά σε παιδιά, στην διάρκεια παιδικών πάρτι και άλλων εκδηλώσεων, θέμα με το οποίο ασχολήθηκε εδώ και ερικές εβδομάδες η δημαρχιακή επιτροπή.



Κρίση περνάει και η οικοδομή

Μείωση κατά 8,9% αυτή τη φορά, παρουσίασε η οικοδομική δραστηριότητα το 10 μηνο Ιανουαρίου-Οκτωβρίου 1999, σε σχέση με το αντίστοιχο διάστημα του 1998.

Σύμφωνα με τα στοιχεία



της Εθνικής Στατιστικής Υπηρεσίας Ελλάδας, ο όγκος με βάση τις άδειες που εκδόθηκαν από τις πολεοδομίες της χώρας το δεκάμηνο, ανήλθε σε 48.703 χιλ. κ.μ. έναντι 53.447 χιλ. κ.μ. της αντίστοιχης περιόδου του 1998.

Το ρεκόρ στη μείωση, σημειώθηκε στη Θράκη (36,4% μεταβολή) στην Πελοπόννησο (10,5%) στα Ιόνια νησιά (10,4%) και στη Μακεδονία (11,6%) ενώ στην τέταρτη θέση κατατάσσεται η περιοχή του Νοτίου Αιγαίου με μεταβολή 9,3%.

Συγκεκριμένα το δεκάμηνο Ιανουαρίου-Οκτωβρίου 1999 ο όγκος με βάση της πολεοδομικές άδειες που εκδόθηκαν ανήλθε σε 2041 χιλ. κ.μ. έναντι 2250 χιλ. κ.μ. το αντίστοιχο διάστημα του 1998.



Θα είμαστε πάλι **ΑΝΟΙΚΤΑ** *από την*

ΠΑΡΑΣΚΕΥΗ 3 ΜΑΡΤΙΟΥ 2000

ΚΑΙ ΤΩΡΑ ΑΝΟΙΧΤΑ

ΚΑΘΗΜΕΡΙΝΑ ΑΠΟ ΤΟ ΜΕΣΗΜΕΡΙ (12.00)

ΑΡΙΣΤΟΦΑΝΟΥΣ 45 - Π. ΠΟΛΗ • ΤΗΛ. 73708



Η Βουλή διαλύεται, τί έγινε με την πρωτοβουλία για το ΤΑΠΑ;

ΚΡΑΥΓΗ απόγνωσης, ο εμπαιγμός ξεχείλισε!

Στον αέρα 700 οικογένειες καταστηματαρχών, αφού είναι ορατός ο κίνδυνος εξώσεων και πλειστηριασμών!

Ημέρες αγωνίας για τους ενοικιαστές καταστημάτων ιδιοκτησίας του ΤΑΠΑ -και όχι μόνον- αφού η Βουλή διαλύεται, η περίφημη τροπολογία παραμένει στα συρτάρια του Υπουργείου Ανάπτυξης, ενώ την ίδια ώρα το ΤΑΠΑ απειλεί με εξώσεις και δημοπρασίες στηριζόμενο στο Νόμο που ισχύει!

Κάποιες υποσχέσεις ότι η τροπολογία θα συζητηθεί την Τρίτη στη Βουλή δεν επιβεβαιώθηκαν. Αλλά και αν ακόμα έτσι γίνει θεωρείται βέβαιο ότι θα περάσουν οι θέσεις του ΤΑΠΑ αφού οι βουλευτές Δωδεκανήσου, γνώστες όλοι του προβλήματος, θα βρίσκονται στη Ρόδο για τις εκδηλώσεις της Ενσωμάτωσης.

Αν η τροπολογία δεν περάσει από την παρούσα Βουλή, κάτι που είχαν υποσχεθεί τόσο ο Υπουργός Ανάπτυξης κ. Βενιζέλος όσο και ο Υφυπουργός κ. Χαραλάμπους, τότε θεωρείται σίγουρο ότι θα βρεθούμε μπροστά σε δυσάρεστες εξελίξεις, αφού η Διοίκηση του ΤΑΠΑ δείχνει αποφασισμένη να προχωρήσει σε διαδικασίες έξωσης και στη συνέχεια πλειστηριασμού των καταστημάτων.

- Τις τελευταίες μέρες καταστηματάρχες της Μεσαιωνικής Πόλης προσπάθησαν να επικοινωνήσουν με αρμοδίους για να πληροφορηθούν κάποιες εξελίξεις αλλά κανένας δεν είχε να τους πει τίποτα! Αντίθετα οι επαφές τους με το ΤΑΠΑ είναι καθημερινές αφού οι αρμόδιοι του Ταμείου εξακολουθούν να ασκούν πιέσεις και να απειλούν με εξώσεις.

Χθες εκπρόσωποι των καταστηματαρχών που έχουν νοικιασμένα καταστήματα του ΤΑΠΑ εκφράζοντας την αγωνία τους μας έφεραν την παρακάτω ανοικτή επιστολή:

«Κύριοι της κυβέρνησης επιτέλους πού βαδίζουμε; Μετά από αλλεπάλληλες προσπάθειες προς όλες τις κατευθύνσεις δεν βλέπουμε λύση. Η Βουλή διαλύεται εντός των ημερών και δεν κατέστη δυνατόν να εξασφαλιστεί η ψήφιση της τροπολογίας που κατατέθηκε ήδη, μέσω ενός από τα τρέχοντα νομοσχέδια. Εχουν εναποτεθεί οι ελπίδες του εμπορικού κόσμου πάνω σας για την άμεση τροποποίηση του άδικου αυτού νόμου.

Το πρόβλημα ναι μεν έχει αρχίσει από τα καταστήματα της Παλιάς Πόλης, αλλά αφορά το σύνολο των καταστημάτων που ανήκουν σε όλα τα ΝΠΔΔ και ΟΤΑ. Και τούτο γιατί Διοικητικά Συμβούλια και Δήμαρχος θα αναγκασθούν να εφαρμόσουν τον καταστρεπτικό νόμο γιατί διαφορετικά θα κατηγορηθούν για παράβαση καθήκοντος.

Μόνο στην πόλη της Ρόδου οι ενοικιαστές καταστημάτων ιδιοκτησίας ΝΠΔΔ ανέρχονται σε επτακόσιους. Και τυχόν εφαρμογή του νόμου θα τους οδηγήσει σε αδιέξοδα και θα επιφέρει καταστρεπτικά πλήγματα στην τοπική οικονομία.

- Η ευθύνη για το ότι συμβεί στο μέλλον ανήκει σε σας. Δώστε λύση εδώ και τώρα πριν είναι αργά».

ΧΥΤΗΡΟΓΛΟΥ Α.Ε.

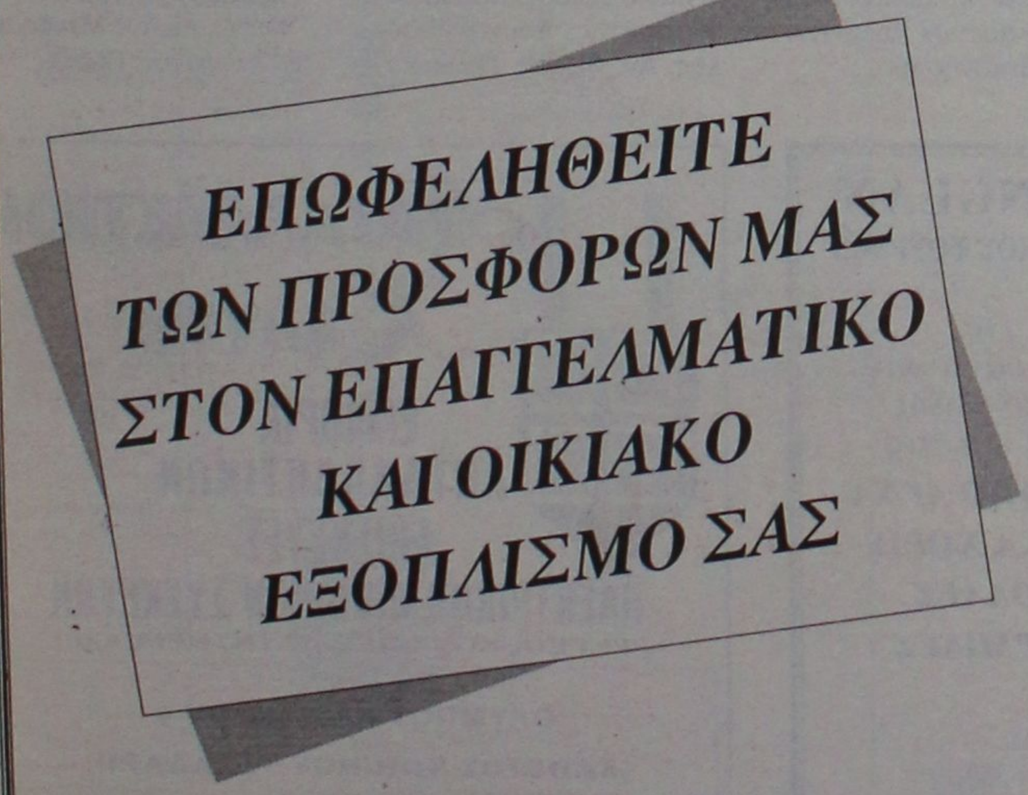

ΕΠΩΦΕΛΗΘΕΙΤΕ ΤΩΝ ΠΡΟΣΦΟΡΩΝ ΜΑΣ ΣΤΟΝ ΕΠΑΓΓΕΛΜΑΤΙΚΟ ΚΑΙ ΟΙΚΙΑΚΟ ΕΞΟΠΛΙΣΜΟ ΣΑΣ

ΚΟΥΡΤΙΝΕΣ Ισπανίας	*από*	*520 δρχ.*
ΣΤΟΦΕΣ επιπλώσεων	*“*	*1.770 δρχ.*
ΑΝΤΗΛΙΑΚΗ ΚΟΥΡΤΙΝΑ Γαλλίας	*“*	*1.770 δρχ.*
ΑΔΙΑΒΡΟΧΟ ΥΦΑΣΜΑ για μαξιλάρια	*“*	*1.770 δρχ.*
ΝΑΠΕΡΟΝ 0,70 Χ 0,70	*“*	*640 δρχ.*
ΤΡΑΠΕΖΟΜΑΝΔΗΛΑ 1,40Χ1,40	*“*	*1.100 δρχ.*
ΣΕΝΤΟΝΙΑ μονά 1,50 Χ 2,50	*“*	*1.250 δρχ.*
ΜΑΞΙΛΑΡΟΘΗΚΗ	*“*	*450 δρχ.*

Στις τιμές δεν συμπεριλαμβάνεται το Φ.Π.Α.

5ο χλμ. ΡΟΔΟΥ-ΚΑΛΛΙΘΕΑΣ • ΤΗΛ. 63121 -63311

YAMAHA
YAMAHA MOTOR HELLAS A.E.
ΠΩΛΗΣΕΙΣ - ΑΝΤΑΛΛΑΚΤΙΚΑ
ΑΞΕΣΟΥΑΡ - ΕΠΙΣΚΕΥΕΣ

✔ ΕΞΟΥΣΙΟΔΟΤΗΜΕΝΟ ΣΥΝΕΡΓΕΙΟ
✔ ΠΛΗΡΗ ΓΚΑΜΑ ΑΝΤΑΛΛΑΚΤΙΚΩΝ
✔ ΤΙΜΕΣ ΑΝΤΙΠΡΟΣΩΠΕΙΑΣ
ΕΠΙΣΗΜΟΣ ΣΥΝΕΡΓΑΤΗΣ ΡΟΔΟΥ
Χ. ΚΙΒΙΛΓΚΗΜ
ΚΟΛΟΚΟΤΡΩΝΗ 9 - ΡΟΔΟΣ • ΤΗΛ. 20779, 37910

ΡΟΔΟΤΡΥΠΟΚΟΠΤΙΚΗ
ΚΟΥΛΙΑΝΟΣ ΔΗΜΗΤΡΙΟΣ και ΣΙΑ ΟΕ
Κολοκοτρώνη 66 Τηλ. 0241- 77257 - Κιν.: 0932-732331
ΤΡΥΠΑΜΕ-ΚΟΒΟΥΜΕ-ΣΠΑΜΕ
ΜΠΕΤΑ - ΤΟΥΒΛΑ -
ΤΣΙΜΕΝΤΟΛΙΘΟΥΣ ΚΛΠ
ΕΡΓΑΣΙΕΣ: ΑΝΟΙΓΟΥΜΕ
ΠΟΡΤΕΣ-ΠΑΡΑΘΥΡΑ-ΤΡΥΠΕΣ-
ΚΑΝΑΛΙΑ ΚΛΠ
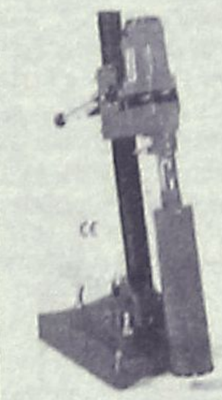


ΜΕ ΥΔΡΑΥΛΙΚΑ-
ΜΗΧΑΝΗΜΑΤΑ
ΚΑΙ ΑΕΡΟΣ.
ΧΩΡΙΣ ΔΟΝΗΣΕΙΣ
-ΡΩΓΜΕΣ -
ΣΚΟΝΕΣ

ΔΗΜΗΤΡΗΣ Ιω. ΟΙΚΟΝΟΜΙΔΗΣ
ΑΝΑΛΥΤΙΚΟ ΕΡΓΑΣΤΗΡΙΟ ΡΟΔΟΥ
ΧΗΜΙΚΟΤΕΧΝΙΚΕΣ ΜΕΛΕΤΕΣ & ΕΡΕΥΝΕΣ
ΕΜΠΟΡΙΟ ΧΗΜΙΚΩΝ, ΑΠΟΡΡΥΠΑΝΤΙΚΩΝ, ΕΞΟΠΛΙΣΜΟΥ
ΕΡΓΑΣΤΗΡΙΑΚΕΣ ΕΞΕΤΑΣΕΙΣ
• ΝΕΡΑ ΠΟΣΙΜΑ, ΑΠΟΒΛΗΤΑ, ΝΕΡΑ ΚΟΛΥΜΒΗΣΗΣ
• ΤΡΟΦΙΜΑ ΚΑΙ ΠΟΤΑ
• ΕΔΑΦΟΣ - ΛΙΠΑΣΜΑΤΑ
ΧΗΜΙΚΑ ΠΡΟΣΘΕΤΑ
• ΚΟΛΥΜΒΗΤΙΚΩΝ ΔΕΞΑΜΕΝΩΝ
• ΕΠΕΞΕΡΓΑΣΙΑΣ ΝΕΡΟΥ ΧΡΗΣΗΣ
• ΑΠΟΛΥΜΑΝΤΙΚΑ
• ΒΕΛΤΙΩΤΙΚΑ
• ΤΡΟΦΙΜΩΝ & ΠΟΤΩΝ
ΕΓΚΑΤΑΣΤΑΣΕΙΣ ΒΙΟΛΟΓΙΚΗΣ ΕΠΕΞΕΡΓΑΣΙΑΣ ΛΥΜΑΤΩΝ & ΑΠΟΒΛΗΤΩΝ:
ΕΛΕΓΧΟΣ ΛΕΙΤΟΥΡΓΙΑΣ - ΑΠΟΔΟΣΗΣ
ΚΟΛΥΜΒΗΤΙΚΕΣ ΔΕΞΑΜΕΝΕΣ:
ΕΛΕΓΧΟΣ ΛΕΙΤΟΥΡΓΙΑΣ
ΠΡΟΒΛΕΨΗ ΕΠΙΚΙΝΔΥΝΟΤΗΤΑΣ ΚΡΙΣΙΜΩΝ ΣΗΜΕΙΩΝ, Π.Ε.ΚΡΙ.Σ. (Haccp):
ΜΕΛΕΤΗ-ΕΚΤΕΛΕΣΗ-ΤΗΡΗΣΗ ΣΤΟΙΧΕΙΩΝ
ΥΓΙΕΙΝΗ & ΑΣΦΑΛΕΙΑ
• ΣΤΟΥΣ ΧΩΡΟΥΣ ΕΡΓΑΣΙΑΣ
• ΣΕ ΒΙΟΜΗΧΑΝΙΕΣ/ΒΙΟΤΕΧΝΙΕΣ ΤΡΟΦΙΜΩΝ
• ΣΕ ΧΩΡΟΥΣ ΠΡΟΕΤΟΙΜΑΣΙΑΣ ΤΡΟΦΙΜΩΝ/ΕΣΤΙΑΣΗΣ
Δημήτρης Ιω. Οικονομίδης
Χημικός Πανεπ. Αθηνών
M.Sc. Πανεπ. Λονδίνου
ΒΥΡΩΝΟΣ 1, 85100 ΡΟΔΟΣ - ΤΗΛ. 0241/28638 - ΤΟΤ (fax) 0241/35623
ΑΠΟΘΗΚΗ: ΦΑΛΗΡΑΚΙ ΡΟΔΟΥ • ecodem@chemenvi.rho.forthnet.gr
http://www.forthnet.gr/chemenvi

ΠΡΟΣΚΛΗΤΗΡΙΑ
ΓΑΜΩΝ-ΒΑΠΤΙΣΕΩΝ
Με ένα τηλεφώνημα και χωρίς καμία επιβάρυνση θα βρεθούμε κοντά σας για να διαλέξετε ένα από τα δεκάδες όμορφα προσκλητήρια από οίκους της Αθήνας και της Θεσσαλονίκης.
Υπεύθυνος:
Απόκοτος Νίκος
Τηλ. 91350-95584
-92770

KRINGLAN
ΣΟΥΗΔΙΚΟΣ ΦΟΥΡΝΟΣ


Για
καφέ-σάντουιτσ
χυμό-γλυκά
κέϊκ-σαλάτες
ΟΛΑ ΑΠΟ ΑΓΝΑ
ΥΛΙΚΑ ΧΩΡΙΣ
ΠΟΛΛΕΣ
ΘΕΡΜΙΔΕΣ
Ι. Δραγούμη 14 - ΡΟΔΟΣ
έναντι ξενοδοχείου ΣΑΝ ΑΝΤΟΝΙΟ
Ανοικτά: 08.00-20.00
Τηλ. παραγγελιών: 39090
www.rodosnet.gr/kringlan

ΑΝΤΑΛΛΑΚΤΙΚΗ
ΚΑΛΥΨΗ
ΕΜΠΟΡΙΑ
ΑΝΤΑΛΛΑΚΤΙΚΩΝ
ΕΠΙΣΚΕΥΕΣ
ΗΛΕΚΤΡΙΚΩΝ ΟΙΚΙΑΚΩΝ ΣΥΣΚΕΥΩΝ
(ΨΥΓΕΙΑ-ΚΟΥΖΙΝΕΣ-ΠΛΥΝΤΗΡΙΑ κ.α.)
ΟΛΥΜΠΟΥ ΚΑΡΠΑΘΟΥ 4
(ΚΑΘΕΤΟΣ ΚΩΝ/ΝΟΥ ΤΣΑΛΔΑΡΗ)
ΡΟΔΟΣ 85100 • ΤΗΛ. 73460 • FAX: 73430
www.rodosnet.gr/Vierros
ΠΩΛΗΣΗ ΧΟΝΔΡΙΚΗ - ΛΙΑΝΙΚΗ

Αυτό προκύπτει από τις δειγματοληψίες που έγιναν

Κρυστάλλινες είναι οι παραλίες του νησιού μας

Οι μετρήσεις έγιναν σε 113 σημεία σ' όλη τη Δωδεκάνησο που χρησιμοποιούνται σαν πλάζ

Πεντακάθαρες και κρυστάλλινες είναι όλες οι θαλάσσιες περιοχές της Δωδεκανήσου, όπως προκύπτει και από τις επίσημες μετρήσεις και δειγματοληψίες που πραγματοποιήθηκαν στην διάρκεια του περασμένου χρόνου από τις αρμόδιες υπηρεσίες.

Οι μετρήσεις αυτές έγιναν σε ετήσια βάση, με ευθύνη του υπουργείου Περιβάλλοντος Χωροταξίας και Δημοσίων Έργων και τα αποτελέσματά τους, σε ότι αφορά την Δωδεκάνησο είναι εντυπωσιακά.

Οι θαλάσσιες περιοχές της Ρόδου και όλων των άλλων νησιών είνα πεντακάθαρες, γεγονός που αποτελεί συγκριτικό πλεονέκτημα για τη περαιτέρω τουριστική ανάπτυξη της περιοχής μας.

Το πρόγραμμα μετρήσεων αφορούσε 113 σημεία στα νησιά μας και πραγματοποιήθηκε στο χρονικό διάστημα από 1ης Μαΐου έως 31 Οκτωβρίου.

Το μόνο πρόβλημα που παρουσιάστηκε ήταν στην παραλία Θεολόγου, πρόβλημα που είχε παρουσιαστεί και πέρυσι και υποτίθεται ότι είχε τακτοποιηθεί.

Αφορά ένα μόνο σημείο της παραλίας, αφού η ευρύτερη περιοχή όχι μόνο δεν αντιμετωπίζει πρόβλημα, αλλά είναι εξίσου πεντακάθαρη με τις υπόλοιπες περιοχές του νησιού.

Ήδη το ΥΠΕΧΩΔΕ, με βάση τις μετρήσεις αυτές κυκλοφόρησε ειδικό έντυπο και χάρτες, όπου καταδεικνύεται η καθαριότητα των θαλάσσιων περιοχών της Δωδεκανήσου.

Το έντυπο αυτό στάλθηκε παντού, γεγονός που αποτελεί διαφήμιση για την περιοχή μας.

Ειδικότερα ανά νησί οι περιοχές που ελέχθησαν και βρέθηκαν με κρυστάλλινα νερά είναι:

ΡΟΔΟΣ

Αν. Ενυδρείου, Δ. Ενυδρείου, Ψαροπούλα-Μιαούλη-Κανάρη, Κρητικά, Ιξιά, Τριάντα, Κρεμαστή, Βαγιές, Κρεμαστή-Κοιν. Πλαζ, Σορωνή, Κάμιρος, Γεννάδι, Κιοτάρι, Γλύστρα, Λοθιάρικα, Λάρδος, Πεύκοι, Λίνδος, Παραλία Καλάθου, Βλυχά, Χαράκι, Θολός, Τσαμπίκα, Αφάντου-Κοιν. Ακτή, Καθολική, Κολύμπια, Αφάντου Κολύμπια, Βαγιές-Καλυθιών, Καθαρά Φαληρακίου, Φαληράκι Καλυθιών, Φαληράκι Καστράκι, Φαληράκι-Τραουνού, Καβουράκια, Ρένη, Ζέφυρος



ΚΩΣ

Ακτή Camping Κω, Ακτή Ψαλίδι, Ακτή Γηπέδου, Ακταίον, Κρητικά, Λάμπη, Τιγκάκι, Σκέθριο Καμαρίου, Γουρνιάτης, Βουνό, Τρούλος, Αγ. Φωκάς, Πευκοκεφαλή, Αναβολιά

ΚΑΛΥΜΝΟΣ

Εμποριός, Αργινώντα, Μασούρι Μυρτιών, Μυρτιές, Πλατύς Γιαλός, Καντούνι Πανόρμου, Θερμά

ΚΑΡΠΑΘΟΣ

Αμμωπή, Άμμος, Αγ. Νικόλαος

ΑΣΤΥΠΑΛΑΙΑ

Αγ. Κωνσταντίνος, Λιβάδι, Πέρα Γιαλός, Β. Μαρμάρι, Στενό, Μαλτεζάνα, Σχοινώντας

ΛΕΡΟΣ

Δρυμών, Γουρνάς, Πλεφούτι, Κουλούκι, Βρωμόλιθος, Αλίντα, Αγ. Μαρίνα, Παντέλι, Ξηρόκαμπος, Κριθώνιο

ΝΙΣΥΡΟΣ

Άσπρη Άμμος, Χοχλάκι, Βρετό, Μίρα Μάρε, Παχιά Άμμος, Παραλία Παλλούς, Λιές

ΤΗΛΟΣ

Παραλία Εριστου, Παραλία Πλάκας, Παραλία Σκάφη, Παραλία Λιβαδιών, Παραλία Λεθρών

ΣΥΜΗ

Ακτή Κω, Πέδι 1, Πέδι 2, Άγιος Γεώργιος, Πέδι, Αγ. Νικόλαος, Μαραθούντα, Παραλία Νανούς, Παραλία Αγ. Μαρίνα, Λιμάνι Νημποριού

ΠΑΤΜΟΣ

Αγριολίβαδο, Μελόι, Λάμπη, Ψιλή Άμμος, Λιβάδι Γεράνου, Πέτρα, Αγ. Θεολόγου, Γροίκος, Κάμπος

ΚΑΣΤΕΛΛΟΡΙΖΟ

Ν. Ρω, Λιμάνι, Μανδράκι, Αγ. Στέφανος, Πλάκες.

Κρύβει καλά την κατηγορία του.



ΕΚΠΟΜΠΕΣ ΡΥΠΩΝ: CO: 0,283 gr/km, HC+NOx: 0,061 & 0,014 gr/km

Ολυμπιε DDB

• Τι κρύβει το νέο Polo; Κρύβει άνετους χώρους, επιδόσεις και συγκινήσεις που δεν χωράνε σε καμμία κατηγορία αυτοκινήτων. Γιατί το νέο Polo είναι μια νέα κατηγορία από μόνο του.

Ανακαλύψτε την υψηλή ποιότητα κατασκευής που κρύβει το πλήρες γαλβανισμένο αμάξωμα με 12 χρόνια αντισκωριακής προστασίας.

Ανακαλύψτε τον κορυφαίο στάνταρ εξοπλισμό ασφαλείας που κρύβει 2 αερόσακους (οδηγού-συνοδηγού), μπάρες πλευρικής προστασίας, άκαμπτη καμπίνα επιβατών και υποδοχές στήριξης παιδικών καθισμάτων τύπου isofix.

Ανακαλύψτε την ευρεία γκάμα κινητήρων που κρύβει 5 διαφορετικές εκδόσεις για όλες τις οδηγικές απαιτήσεις.

Ανακαλύψτε το νέο δυναμικό σχεδιασμό που κρύβει το πρωτοποριακό, εργονομικό ταμπλό με στρογγυλά όργανα μπλε φωτισμού.

Ανακαλύψτε το σε όλους τους εξουσιοδοτημένους εμπόρους Kosmocar.

Νέο Polo. Κρύβει καλά την κατηγορία του.



Νέο Polo. Η νέα υπερβολή.

ΞΕΝΑΚΗΣ Α.Ε. ΕΞΟΥΣΙΟΔΟΤΗΜΕΝΟΣ ΕΜΠΟΡΟΣ KOSMOCAR Α.Ε.

• **Πωλήσεις** • **Συνεργείο** • **Ανταλλακτικά:** Λίνδου 238, 851 00 Ρόδος, Τηλ.: (0241) 6 1600

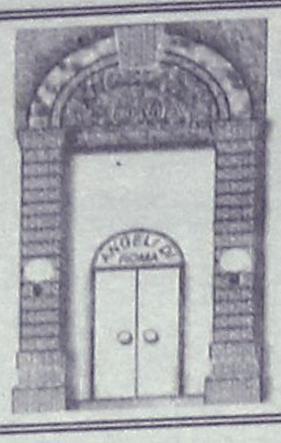

Δεξιώσεις Γάμων:

ANGELI DI ROMA

Piano/Restaurant

Σοφοκλή Βενιζέλου 62
Τηλ.: 30044
ανοιχτά και το μεσημέρι

Delta

ΔΙΑΜΑΝΤΟΤΡΥΠΟΤΕΧΝΙΚΗ ΡΟΔΟΥ

5ο χλμ. Ρόδου-Λίνδου Εμπορικό Κέντρο Μανουσέλη

ΤΡΥΠΑΜΕ-ΚΟΒΟΥΜΕ-ΣΠΑΜΕ

Τσιμέντα με σίδερα, τούβλα, μπετά, θράχια, πέτρες, τσιμεντόλιθους

Δυνατότητες των μηχανημάτων

1) ΤΡΥΠΕΣ (καρότα) - Σε πάτωμα ή με κλίση, όλες τις διαμέτρους. Για ηλεκτρολόγους, υδραυλικούς, air condition, δεξαμενές, τζάκια, σκάλες κ.λπ.

2) HANDSAW - Πριόνι χειροκίνητο, υδραυλικό, αεροκίνητο, βενζινοκίνητο 26-52 πόντων βάθους. Κόβει **ΠΟΡΤΕΣ-ΠΑΡΑΘΥΡΑ-ΣΚΑΛΕΣ-ΚΑΝΑΛΙΑ-ΑΡΜΟΥΣ**

3) ΠΡΙΟΝΙ ΔΑΠΕΔΟΥ - Μηχάνημα κοπής δαπέδου.. Κόβει, μέχρι 50 πόντους βάθους, τσιμέντα, άσφαλτο, κανάλια. Οτιδήποτε δεν μπορούμε να κόψουμε, το τρυπάμε.

Υπάρχει λύση!

ΧΩΡΙΣ ΣΚΟΝΕΣ-ΡΩΓΜΕΣ-ΔΟΝΗΣΕΙΣ-ΜΕΡΕΜΕΤΙΑ

Η πολύχρονη μας πείρα στο εξωτερικό μας δίνει τη δυνατότητα να βρίσκουμε λύση εκεί που οι άλλοι σηκώνουν τα χέρια.

ΠΩΛΗΣΗ ΔΙΑΜΑΝΤΕ ΔΙΣΚΩΝ ΚΑΙ ΕΡΓΑΛΕΙΩΝ

τηλ. γραφείου: 77986 • φαξ: (0241) 77986 • κινητό: 094 380562

ΥΠΕΥΘΥΝΟΣ: ΜΑΡΚΟΣ ΤΣΕΣΜΕΤΖΗΣ



Κάθε είδους κοινωνικές εκδηλώσεις

ANGELI DI ROMA

Piano/Restaurant

Σοφοκλή Βενιζέλου 62
Τηλ.: 30044
ανοιχτά και το μεσημέρι

Οι Δωδ/σιοι σύμφωνα με τα στοιχεία του Υπ. Οικονομικών

16,1 δισ. πληρώσαμε το '99 στην εφορία

Δηλώθηκε εισόδημα 229,8 δισ. ● Ο μέσος όρος φορολογίας των Δωδεκανησίων ανέρχεται σε 234.878 δρχ.

Το ποσό των 234.878 δρχ. πλήρωσαν κατά μέσο όρο οι 68.623 Δωδεκανήσιοι που φορολογήθηκαν το 1999, όπως προκύπτει από τα επίσημα στοιχεία του Υπουργείου Οικονομικών.

Από τα ίδια στοιχεία προκύπτει ότι το 1999 οι Δωδεκανήσιοι δήλωσαν συνολικά 229.854.861.-000 δρχ. Από το ποσό αυτό η Εφορία εισέπραξε 16.118.000.000 δρχ. Κατά μέσο οι Δωδ/σιοι δήλωσαν το ίδιο έτος εισόδημα 3.349.531 δρχ.

Στον κατάλογο των πιο "πλουσίων" περιοχών της χώρας περιλαμβάνονται:

● Η **Φθιώτιδα,** καθώς οι 32.825 φορολογούμενοι της περιοχής εμφάνισαν μέσο εισόδημα 5.749.295 δρχ., πολύ πάνω από το μέσο δηλωθέν εισόδημα του συνόλου των φορολογουμένων και πλήρωσαν φόρο 352.550 δρχ. κατά μέσον όρο.

● Τα **Τρίκαλα** με μέσο δηλωθέν εισόδημα 4.365.391 δρχ. και μέσο φόρο 250.384 δρχ.

● Η **Ανατολική Αττική** με μέσο δηλωθέν εισόδημα 3.726.301 δρχ. και μέσο φόρο 339.129 δρχ.

● Ο **Πειραιάς** με μέσο δηλωθέν εισόδημα 3.545.756 δρχ. και μέσο φόρο 259.341 δρχ.

● Η **Αχαΐα** με μέσο δηλωθέν εισόδημα 3.405.584 δρχ. και μέσο φόρο 251.772 δρχ.

● Τα **Χανιά,** καθώς οι 53.577 φορολογούμενοι του νομού δήλωσαν εισόδημα κατά μέσο όρο 3.392.285 δρχ. και πλήρωσαν φόρο 244.190 δρχ. κατά μέσο όρο.

● Οι **Κυκλάδες** με μέσο δηλωθέν εισόδημα 3.427.659 δρχ. και μέσο φόρο 264.324 δρχ.

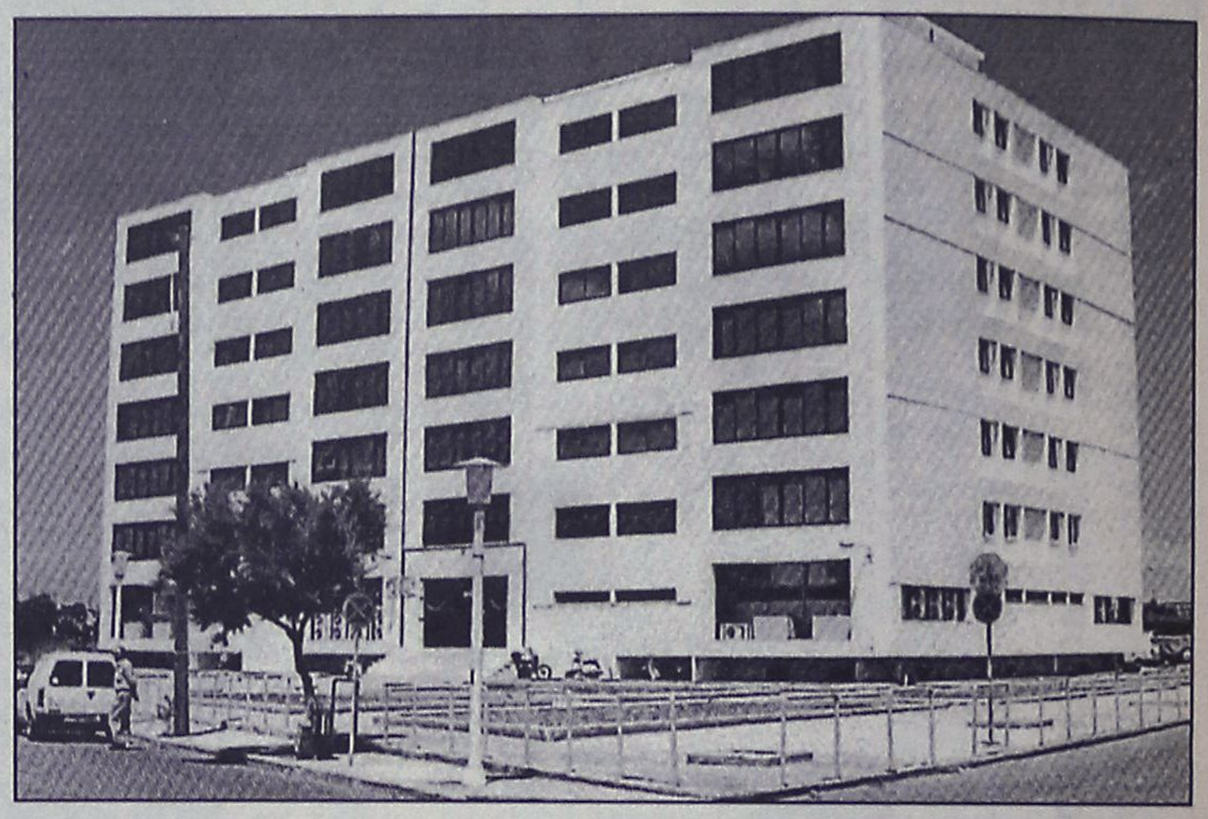

● Η **Ευρυτανία**, η οποία έχει τον μικρότερο αριθμό φορολογουμένων μόλις 5.557 άτομα.

Οι φορολογούμενοι αυτοί δήλωσαν πέρσι στην εφορία κατά μέσον όρο 2.883.927 δρχ. και πλήρωσαν φόρο 150.154 δρχ. κατά μέσον όρο.

● Η **Καστοριά** με μέσο δηλωθέν εισόδημα 2.506.850 δρχ. και μέσο φόρο 169.731 δρχ. Η κρίση της γούνας που μαστίζει τα τελευταία χρόνια την περιοχή έχει οδηγήσει σε οικονομικό αδιέξοδο ένα μεγάλο αριθμό επιχειρήσεων της Καστοριάς αλλά και των γύρω περιοχών.

● Η **Αιτωλοακαρνανία,** με μέσο εισόδημα 2.517.949 δρχ. και μέσο φόρο μόλις 140.947 δρχ.

● Τα **Γρεβενά**, όπου οι 13.392 φορολογούμενοι εμφάνισαν στην εφορία εισόδημα 2.462.478 δρχ. κατά μέσο όρο, ενώ ο μέσος φόρος έφθασε τις 133.580 δρχ.

ΚΙ' ΑΛΛΑ, ΚΙ' ΑΛΛΑ

Φυσικά στο ποσό των 16,1 δισ. δρχ. που πλήρωσαν το 1999 περιλαμβάνονται πολλοί άλλοι φόροι. Το εν λόγω ποσό αφορά μόνο στο φόρο εισοδήματος που πλήρωσαν φυσικά πρόσωπα και εταιρείες. Δεν περιλαμβάνονται σ' αυτό οι έμμεσοι φόροι και βέβαια ο ΦΠΑ, που όλα μαζί αποτελούν ένα άλλο τεράστιο ποσό.

PROFESSIONAL STUDIES INTERNATIONAL

ΠΡΑΓΜΑΤΟΠΟΙΗΣΤΕ ΤΑ ΟΝΕΙΡΑ ΣΑΣ ΣΤΟ ΕΞΩΤΕΡΙΚΟ!

Απευθείας τοποθέτηση σε Βρετανικά και Αμερικάνικα Πανεπιστήμια για την απόκτηση πτυχίου BACHELOR'S και MASTER'S

Ακαδημαϊκές συμβούλες που θα σας βοηθήσουν να βρείτε το κατάλληλο πανεπιστήμιο και την ειδικότητα που θέλετε να ακολουθήσετε.

Μάθηση γενικής Γλωσσικής κατάρτισης για Ακαδημαϊκούς σκοπούς.

- Αναλαμβάνουμε διαδικασία εγγραφής στο Πανεπιστήμιο
- Προετοιμασία εισαγωγικών εξετάσεων TOEFL, IELTS, PROFICIENCY.
- Εκπαιδευτικά προγράμματα COMPUTER, WORD, WINDOWS 98, EXCEL, εισαγωγή INTERNET για μάθηση αλλά και πηγή πληροφοριών.

Μέλος του UNIVERSITIES AND COLLEGES ADMISSIONS SERVICE (UCAS) number: 48846

Το PSI ιδρύθηκε με την φιλοδοξία να προσφέρει προγράμματα Επαγγελματικής κατάρτισης και Πανεπιστημιακής Εκπαίδευσης με υπευθυνότητα και προσήλωση στην ποιότητα και την ανάπτυξη προσόντων που θα καταστήσουν τα άτομα ανταγωνιστικά στις Επαγγελματικές απαιτήσεις του 21ου αιώνα.



ΚΟΥΛΑ ΓΙΑΚΟΥΜΑΚΗ

Για περισσότερες πληροφορίες επικοινωνήστε στα τηλέφωνα: 74755 - 32633

e.mail: psi@astronet.gr

Τάρπον Σπρινγκς 34 - Ρόδος

ΜΙΚΡΕΣ Αγγελίες

Για τις αγγελίες σας, απευθύνεσθε στα γραφεία μας ή στα τηλέφωνα: 22210, 75230

ΕΝΟΙΚΙΑΣΕΙΣ ΑΚΙΝΗΤΩΝ

ΕΝΟΙΚΙΑΖΕΤΑΙ καινούργιο διαμέρισμα 3 δωματίων, με μεγάλη σαλοτραπεζαρία με εντοιχισμένες ντουλάπες και κουζίνα. Ζητούμε ανδρόγυνο. Τιμή ενοικίου 180.000 δρχ. Πληρ. εντός Αγίου Γεωργίου 47, τηλ. 25096 AE32710

ΕΝΟΙΚΙΑΖΕΤΑΙ κατάστημα στην Ιξιά 130 τ.μ. έναντι ξενοδοχείου Mira-Mare με μεγάλη θεράντα, κατάλληλο για κάθε χρήση. Πληρ. τηλ. 01-6426711 ή 093/7047406 ΠΕ32690

ΕΝΟΙΚΙΑΖΕΤΑΙ γκαρσονιέρα πλήρως επιπλωμένη (ψυγείο, κουζίνα, ηλιακό θερμοσίφωνα). Πληρ. τηλ. 66475, 61236 AE32711

ΕΝΟΙΚΙΑΖΕΤΑΙ αποθήκη 135 τ.μ. με πατάρι στα Κρητικά. Πληρ. Εμμ. Κρανίδης τηλ. 27082-81674-0937062174 AE32701

ΕΝΟΙΚΙΑΖΕΤΑΙ επιπλωμένη γκαρσονιέρα 2 δωμάτια, κουζίνα, WC οδός Μεσολογγίου 13. Πληρ. τηλ. 36203, 23100 AE32688

ΕΝΟΙΚΙΑΖΟΝΤΑΙ δύο διαμερίσματα 45 τ.μ. το καθένα επιπλωμένα (θερμοσίφωνο, πολυκουζινάκι κ.λπ.) στα Κοσκινού με αυλή, κήπο και πάρκινγκ σε ήσυχο οικογενειακό περιβάλλον ενοίκιο 70.000 δρχ. Πληρ. τηλ. 62056 AE32689

ΖΗΤΕΙΤΑΙ ΠΡΟΣ ΕΝΟΙΚΙΑΣΗ μεγάλη μονοκατοικία παλιά ή καινούργια εντός πόλεως Ρόδου δι' οικογένεια. Πληρ. τηλ. 93305, 76878, 0944/968911 κα Χάικε AE32685

ΕΝΟΙΚΙΑΖΕΤΑΙ διαμέρισμα 94 τ.μ. έναντι 1ου Δημοτ. Σχολείου Ιαλυσού. Πληρ. τηλ. 76335, 91796 AE32668

ΕΝΟΙΚΙΑΖΟΝΤΑΙ: 1) Κατάστημα στο Φαληράκι 40 τ.μ., 2) Κατάστημα στα 100 Μαγαζιά, 3) Κατάστημα στην Μεγάλου Κωνσταντίνου 70 τ.μ., 4) Κατάστημα στην Ερμού 75 τ.μ. Παλιά Πόλη, 5) Κατάστημα στην Ιπποδάμου 150 τ.μ. Παλιά Πόλη, 6) 3όροφο στην Παναιτίου 260 τ.μ. Παλιά Πόλη για επαγγελματική χρήση. Πληρ. Εμμ.Κρανίδης τηλ. 27082-81674-0937062174 AE32691

ΕΝΟΙΚΙΑΖΕΤΑΙ καινούργιο διαμέρισμα επί της Κων/νου Υδραίου 21, στον 1ο όροφο, ενός υπνοδωματίου, σαλόνι, κουζίνα, WC. Πληρ. τηλ. 30608 ή 0944/398095 AE32684

ΕΝΟΙΚΙΑΖΕΤΑΙ κατάστημα στο Φαληράκι 50 τ.μ.- πάνω στον κεντρικό δρόμο. Πληρ. Εμμ. Κρανίδης τηλ. 27082-81674-0937062174 AE32686

ΕΝΟΙΚΙΑΖΕΤΑΙ ισόγειος γκαρσονιέρα με ξεχωριστή κουζίνα κοντά στο Τεχνικό Λύκειο. Πληρ. τηλ. 63926 ΠΕ32671

ΕΝΟΙΚΙΑΖΕΤΑΙ νεοανακαινισμένο διαμέρισμα με 3 υπνοδωμάτια, σαλόνι, μεγάλη κουζίνα στη γωνία των οδών Παν. Ροδίου και Λεμεσού 2. Πληρ. 9-1 και 5-8 τηλ. 20623 AE32670

ΕΝΟΙΚΙΑΖΟΝΤΑΙ studios επιπλωμένα για όλο το χρόνο. Πληρ. τηλ. 63349 ΠΕ32643

ΕΝΟΙΚΙΑΖΟΝΤΑΙ

δύο καταστήματα 25 τ.μ. στο ξενοδοχείο Sunwing Resort για εποχιακή χρήση κομμωτηρίου και κοσμηματοπωλείου ή/και δερματίνων ειδών. Υποβολή προσφορών στο ξενοδοχείο ή στο fax: 88100

ΕΝΟΙΚΙΑΖΕΤΑΙ ΚΑΤΑΣΤΗΜΑ

200 τ.μ. με πατάρι 150 τ.μ. κατάλληλο για οποιαδήποτε χρήση (γυμναστήριο, έκθεση επίπλων, κατάστημα ενδυμάτων κ.λπ.) επί της οδού Δημ. Αναστασιάδη 48 Β.

Πληρ. τηλ. 77468

ΜΑΚΗΣ ΑΝΑΣΤΑΣΙΑΔΗΣ
ΑΡΧΙΤΕΚΤΩΝ ΜΗΧΑΝΙΚΟΣ
Εργάνης Αθηνάς 17

ΠΩΛΟΥΝΤΑΙ

- Ανεξάρτητες Μονοκατοικίες στα Κοσκινού, εντός οικισμού.
- Πανοραμική τοποθεσία
- Αριστη κατασκευή με ενδοδαπέδια θέρμανση, τζάκι, ξύλινες πέργκολες, κουφώματα ξύλου - αλουμινίου.

Τηλ. 74708, κιν. 0945-555221

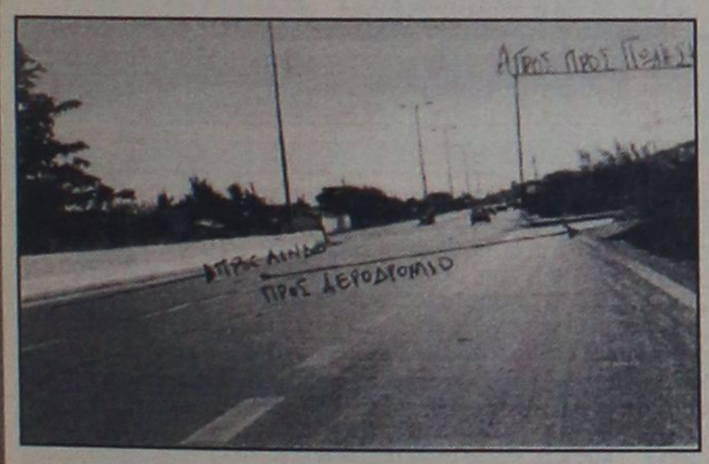

ΠΩΛΕΙΤΑΙ

αγρός 4500 τ.μ. με 90 μ. πρόσωπο στην Λεωφόρο Ρόδου-Λίνδου

Πληρ. τηλ. 27082-26476

ΠΩΛΟΥΝΤΑΙ



Διώροφες ανεξάρτητες μονοκατοικίες δίπλα από το φυτώριο σε καταπράσινη περιοχή του Δήμου Ιαλυσού και σε απόσταση 6 χλμ. από τη Ρόδο.

- Διαστάσεις 130 τ.μ. και 168 τ.μ.
- Άριστη κατασκευή
- Εντός σχεδίου πόλεως με δυνατότητα τραπεζικής χρηματοδότησης.
- Απαλλαγή από το φόρο μεταβίβασης ακινήτων για πρώτη κατοικία.
- Αυτόνομη χωροθέτηση, ασφαλτόστρωση των εσωτερικών δρόμων, φωτισμός με φανοστάτες.

Πληρ. τηλ. 27082-26476-094/347405-FAX: 27101 Εμμανουήλ Κρανίδης

TOP PROPERTIES

GERGIOS S. PIPINOS
ΓΕΩΡΓΙΟΣ Σ. ΠΙΠΙΝΟΣ
ΣΥΜΒΟΥΛΟΙ ΚΑΙ ΕΚΤΙΜΗΤΕΣ ΑΚΙΝΗΤΩΝ
REAL ESTATE AGENCY

MEMBER OF F.I.A.B.C.I.-N.A.E.A.-C.E.I.-E.R.E.S-Σ.Ε.Κ.



Η "**TOP PROPERTIES**" είναι ατομική επιχείρηση και ανήκει εξ ολοκλήρου στον κ. Γεώργιο Πιπίνο, που από το 1971 ασχολείται αποκλειστικά και μόνο με επενδύσεις και REAL ESTATE, στο νησί της Ρόδου, καθώς και στην ευρύτερη περιοχή της Δωδεκανήσου.

ΑΠΕΥΘΥΝΟΜΑΣΤΕ: Στους **σοβαρούς, απαιτητικούς και επιλεκτικούς** επενδυτές-επιχειρηματίες-ελεύθερους επαγγελματίες, Ελληνες και ξένους, υψηλού εισοδηματικού επιπέδου, που ενδιαφέρονται να κάνουν μια σοβαρή επένδυση προβολής στο νησί της Ρόδου.

ΠΡΟΣΦΕΡΟΥΜΕ: Α) Υπηρεσίες και πληροφορίες που γίνονται σε προσωπικό επίπεδο με εχεμύθεια, διακριτικότητα και σοβαρότητα.
Β) μεγάλη γκάμα υψηλής ποιότητας, ακινήτων, όπως:1) Ξενοδοχεία Α' και Β' κατηγορίας των 600-500-350-300 κλινών, 2) Κεντρικά αστικά ακίνητα κατάλληλα για Τράπεζες-καταστήματα-γραφεία, 3) Παραλιακές εκτάσεις, κατάλληλες για τουριστικές επενδύσεις των 150.000-100.00-70.00-50.000-36.000 τ.μ. και 4) Διαμερίσματα και μεζονέτες προβολής.

ΣΤΟΧΟΣ ΜΑΣ ΕΙΝΑΙ: Να προσφέρουμε στο αγοραστικό μας κοινό υψηλής ποιότητας ακίνητα και ευκαιρίες στο νησί της Ρόδου. Ητριακονταετής και πλέον πείρα μας στον τομέα αυτό αποτελεί εγγύηση.

ΣΥΝΘΗΜΑ ΜΑΣ ΕΙΝΑΙ: Επενδύστε στη ΡΟΔΟ ΤΩΡΑ, σε ακίνητα που ΑΝΤΕΧΟΥΝ ΣΤΟ ΧΡΟΝΟ

Γεώργιος Σ. Πιπίνος
ΜΕΣΙΤΗΣ ΑΣΤΙΚΩΝ ΣΥΜΒΑΣΕΩΝ
Γιατί εμείς γνωρίζουμε καλύτερα!

TOP PROPERTIES is a private concern and Mr George S. Pipinos, its owner, has carved, over the years a reputation for integrity and excellence in the world of Real Estate in the Dodecanese.
AT TOP PROPERTIES we try hard to attract important and selective investors high calibre businessmen/women and discerning professional people, both Greek and foreign, who wish to acquire sabstantial and valuable property on Rhodes.
We offer our expertise and advice privately, discreetly and in strict confidence.
We keep a comprehensive list of real estate of the highest specifications
a. A' and B' class hotels (600, 500, 350, 300 beds capacity)
b. Centrally situated office buildings and other business premises.
c. Seaside land, ideal for development (hotels, holiday resorts, etc), of 150.000, 100.00, 70.000, 50.000, 36.000 sq.m.
d. Luxury apartments, maisonettes, detached, semi-detached and terraced houses.
Our aim is to give our clients the opportunity to Qcquire value for money, first class real estate on Rhodes. Our 30-year-old experience in Real Estate is our warranty.
Our motto is Invest in Rhodes, Invest in property, It stands the test of time.



TOP PROPERTIES
and George Pipinos
Because we know best

ΚΕΝΝΕΝΤΥ 38, ΡΟΔΟΣ, 85 100, ΤΗΛ. (0241) 23895, 38243, κιν. (094)-4-676003 FAX: (0241) 20883
38 KENNEDY STR., RHODES, 85 100, TEL. (0241) 23895, 38243, mob. (094)-4-676003 FAX: (0241) 20883

ΕΝΟΙΚΙΑΖΕΤΑΙ studio επιπλωμένο, πολυκουζινάκι, ανεξάρτητο, ευρύχωρο στην Ιξιά. Πληρ. τηλ. 33661-30427 ΠΕ32669

ΕΝΟΙΚΙΑΖΕΤΑΙ κατάστημα στην οδό Καναδά 54 πολυτελές 55 τ.μ. με πατάρι 35 τ.μ. Πληρ. τηλ. 24781 από 8.30-3 μ.μ. ΠΕ32659

ΕΝΟΙΚΙΑΖΟΝΤΑΙ καταστήματα στην Μιχαήλ Πετρίδη 45 τ.μ. και 85 τ.μ. και αποθήκη 90 τ.μ. Πληρ. Εμμ. Κρανίδης τηλ. 27082-81674-0937/062174 ΑΕ32660

ΕΝΟΙΚΙΑΖΕΤΑΙ κατάστημα 46 τ.μ. σε κεντρικό δρόμο στη Λίνδο. Πληρ. τηλ. 77987, 0945319761 ΑΕ32600

ΕΝΟΙΚΙΑΖΕΤΑΙ κατάστημα 24 τ.μ. σε κεντρικό σημείο της Παλιάς Πόλης. Πληρ. Ελληνοκτηματική, Πέτρος Πρεζεράκος, τηλ. 33866-0932/468026 ΑΕ32661

ΕΝΟΙΚΙΑΖΕΤΑΙ διαμέρισμα 100 τ.μ. με κουζίνα πλήρως εξοπλισμένη (εντοιχισμένη) επί της Ρόδου-Λίνδου 104. Πληρ. τηλ. 90421, 23012 ΑΕ32642

ΕΝΟΙΚΙΑΖΕΤΑΙ γκαρσονιέρα για ένα άτομο, πλήρως επιπλωμένη και εξοπλισμένη με ανεξάρτητη είσοδο και θέα σε κήπο, σε ωραία περιοχη στην Ιξιά, πολύ κοντά στο Νέο Νοσοκομείο. Πληρ. τηλ. 95917 ΠΕ32632

ΖΗΤΟΥΝΤΑΙ δωμάτια **ΠΡΟΣ ΕΝΟΙΚΙΑΣΗ** από το ξενοδοχείο MIRAMARE WONDERLAND (σύνολο 6-12) στην περιοχή Ιξιάς-Ιαλυσού. Πληρ. τηλ. 96251 ΑΕ32639

ΕΝΟΙΚΙΑΖΕΤΑΙ ημιϋπόγειο διαμέρισμα στη Ρόδο και στην οδό Παύλου Μελά αριθμ. 45 με δύο υπνοδωμάτια, χωλ, σαλοτραπεζαρία, κουζίνα, μπάνιο, βοηθητικό WC και αποθήκη, επιφανείας 120 τ.μ. με κεντρική θέρμανση. Πληρ. τηλ. 25450, 35450 και 20277 ΠΕ32667

ΕΝΟΙΚΙΑΖΕΤΑΙ επί της Στέλιου Κωτιάδη 2, 4άρι 111 τ.μ. Πληρ. τηλ. 63252 ΑΕ32614

ΕΝΟΙΚΙΑΖΕΤΑΙ διαμέρισμα επιπλωμένο με 2 υπνοδωμάτια, καθιστικό, κουζίνα, με ψυγείο, ηλ. φουρνάκι, πλυντήριο για συγκατοίκηση, 2 ατόμων κατά προτίμηση φοιτητών, στρατιωτικών, περιοχή Ροδινίου. Πληρ. τηλ. 28685ΑΕ32629

ΕΝΟΙΚΙΑΖΕΤΑΙ 3άρι επιπλωμένο στην Κρεμαστή. Πληρ. τηλ. 91868 ΑΕ32481

ΕΝΟΙΚΙΑΖΕΤΑΙ 140 τ.μ. γραφείο στην οδό Γαλλίας με μηνιαίο μίσθωμα 300.000 δρχ. Πληρ. Ευρωκτηματική, Ιωάννης και Μιχάλης Ευσταθίου, Εθν. Αντιστάσεως αρ. 48, τηλ. 73819-74917-0944374546 ΠΕ32611

ΕΝΟΙΚΙΑΖΕΤΑΙ δωμάτιο επιπλωμένο με μπάνιο και κουζινάκι κοντά στο Πανεπιστήμιο για φοιτήτριες-εκπαιδευτικούς. Μέχρι τέλος Ιουνίου. Πληρ. τηλ. 0932-323123 ΑΕ32631

ΕΝΟΙΚΙΑΖΕΤΑΙ κατάστημα 37 τ.μ. με αποθήκη, τουαλέτα και αυλή, κατάλληλο δι' οιανδήποτε χρήση. Πληρ. τηλ. 0944-937511, 21684 και 20110 (απόγευμα). ΠΕ32615

ΕΝΟΙΚΙΑΖΕΤΑΙ το ισόγειο διπλοκατοικίας 130 τ.μ. ανεξάρτητο, με μεγάλες θεράντες και κήπο στην Παρθενόπης 19. Πληρ. τηλ. 24528 ΠΕ32627

ΕΥΡΩΚΤΗΜΑΤΙΚΗ
ΚΤΗΜΑΤΟΜΕΣΙΤΙΚΟ ΓΡΑΦΕΙΟ

Πωλείται Βιοτεχνικό Κτίριο επί της Λεωφόρου Καλλιθέας το οποίο διαθέτει:

Ετοιμη Κυκλοφοριακή Σύνδεση

Υποσταθμό Δ.Ε.Η. Μέσης Τάσης

Χώρους Πάρκινγκ

Αξια: 300.000.000 Δρχ.



ΙΩΑΝΝΗΣ & ΜΙΧΑΛΗΣ ΕΥΣΤΑΘΙΟΥ
ΕΚΤΙΜΗΤΕΣ & ΣΥΜΒΟΥΛΟΙ ΑΞΙΟΠΟΙΗΣΗΣ ΑΚΙΝΗΤΩΝ
ΕΘΝΙΚΗΣ ΑΝΤΙΣΤΑΣΗΣ 48 (ΑΝΝΗΣ ΜΑΡΙΑΣ)
ΤΗΛ.: 73819 - 74917-FAX:38641 • ΚΙΝ: 0944/374546

ΠΩΛΕΙΤΑΙ

νεόδμητο γραφείο 97 τ.μ. στην οδό 28ης Οκτωβρίου υπερυψωμένο ισόγειο αξίας 38.000.000 δρχ. κατάλληλο για οποιαδήποτε χρήση.

Πληρ. Ευρωκτηματική, Ιωάννης και Μιχάλης Ευσταθίου, Εθν. Αντιστάσεως αρ. 48, τηλ. 73819-74917-0944374546

ΕΝΟΙΚΙΑΖΕΤΑΙ

κατάστημα 140 τ.μ. στην Ιξιά με μεγάλη αυλή και χώρο για πάρκινγκ.

Πληρ. τηλ. 95610

ΕΝΟΙΚΙΑΖΟΝΤΑΙ

κατάστημα και αποθήκες και ΠΩΛΟΥΝΤΑΙ αυτοκίνητα φορτηγά

1) 2 MERCEDES
2 TOYOTA
και
2) Δίκυκλο Piagio

Πληρ. τηλ. 23126-21611

EUROPAYPHONE 2004 GR



ΤΩΡΑ ΜΠΟΡΕΙΤΕ ΝΑ ΑΝΤΑΛΛΑΞΕΤΕ ΤΟ ΠΑΛΙΟ ΣΑΣ ΚΕΡΜΑΤΟΤΗΛΕΦΩΝΟ ΜΕ ΕΝΑ ΥΠΕΡΑΥΤΟΜΑΤΟ

ΑΝΤΙΠΡΟΣΩΠΟΣ ΝΟΤΙΟΥ ΑΙΓΑΙΟΥ: ΓΙΩΡΓΟΣ ΣΗΦΑΚΗΣ
ΑΤΤΑΒΥΡΟΥ 46 ΡΟΔΟΣ ΤΗΛ.: 0241/73440- FAX: 37733

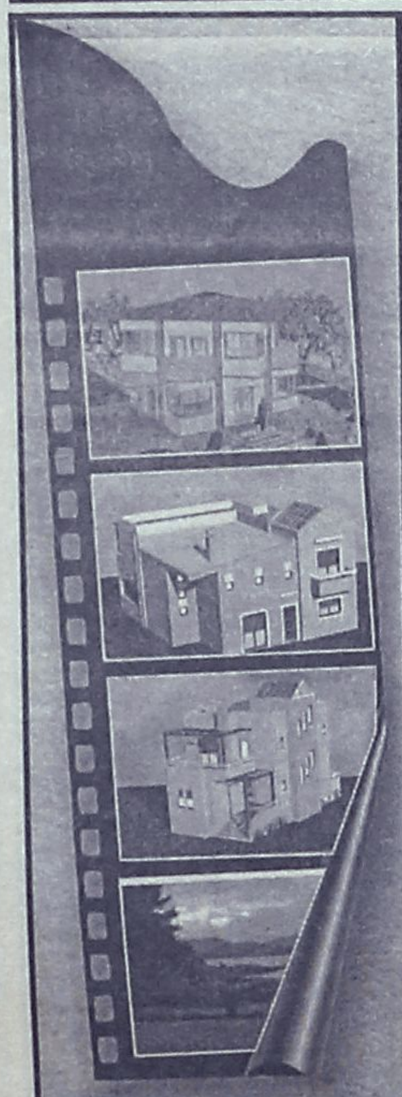

ΕΥΡΩΚΤΗΜΑΤΙΚΗ
ΚΤΗΜΑΤΟΜΕΣΙΤΙΚΟ ΓΡΑΦΕΙΟ
ΙΩΑΝΝΗΣ & ΜΙΧΑΛΗΣ ΕΥΣΤΑΘΙΟΥ



ΕΚΤΙΜΗΤΕΣ & ΣΥΜΒΟΥΛΟΙ ΑΞΙΟΠΟΙΗΣΗΣ ΑΚΙΝΗΤΩΝ

ΕΚΤΙΜΗΣΕΙΣ
ΑΓΟΡΕΣ
ΠΩΛΗΣΕΙΣ
ΑΝΤΙΠΑΡΟΧΕΣ
ΕΠΑΓΓΕΛΜΑΤΙΚΕΣ ΜΙΣΘΩΣΕΙΣ
ΕΠΕΝΔΥΤΙΚΕΣ ΠΡΟΤΑΣΕΙΣ

ΕΘ. ΑΝΤΙΣΤΑΣΗΣ 48
ΤΗΛ: (0241) 73819
(0241) 74917
FAX: (0241) 38641
ΚΙΝ: 0944/374546

Καταστήματα - Γραφεία

23 τ.μ. στη Σωκράτους	130.000.000
30 τ.μ. στην Ορφανίδου	20.000.000
30 τ.μ. στο Φαληράκι	35.000.000
31 τ.μ. στη Σωκράτους	140.000.000
33 τ.μ. στην Αμμοχώστου	40.000.000
40 τ.μ. στην παρ. Ιαλυσού	24:000.000
42 τ.μ. στην Κων/νου Υδραίου	25.500.000
43 τ.μ. στη Στ. Κωτιάδη	34.400.000
48 τ.μ. στην Αυστραλίας (γραφείο)	29.000.000
50 τ.μ. στην Κ. Υδραίου	30.000.000
50 τ.μ. στο εμπορικό κέντρο Φώκιαλη	26.000.000
50 τ.μ. στην Καρπάθου	65.000.000
95 τ.μ. στην Κ. Τσαλδάρη	40.600.000
96 τ.μ. στην Εθνάρχου Μακαρίου (γραφείο)	28.000.000
127 τ.μ. στη Σκεύου Ζερβού	35.000.000
125 τ.μ. στην Ανάληψη	37.500.000
253 τ.μ. στην Καρπάθου	153.000.000

Μονοκατοικίες Μαιζονέτες

67 τ.μ. σε 81 τ.μ. οικόπεδο στην Κρεμαστή	12.000.000
117 τ.μ. στην Ιαλυσό	55.000.000
117 τ.μ. στο Καρακόνερο	53.000.000
117 τ.μ. στην Αγία Αναστασία	36.000.000
110 τ.μ. στους Αγ. Αναργύρους	35.000.000
120 τ.μ. στους Δασκάλους	37.000.000
130 τ.μ. στην Ανάληψη	45.500.000
130 τ.μ. σε 300 τ.μ. οικ. στην παραλία Ιαλυσού	52.000.000
135 τ.μ. στο Καρακόνερο	55.000.000
140 τ.μ. στα Κοσκινού σε 700 τ.μ. οικ (μπετά)	28.000.000
143 τ.μ. στα Κοσκινού σε 228 τ.μ. οικόπεδο	58.700.000
149 τ.μ. στα Κοσκινού σε 234 τ.μ. οικ/δα	61.200.000
153 τ.μ. στα Κοσκινού σε 254 τ.μ. οικ/δο	63.000.000
157 τ.μ. στα Κοσκινού σε 263 τ.μ. οικόπεδο	64.700.000
171 τ.μ. στην παραλία Ιαλυσού σε 400 τ.μ. οικ	70.000.000
180 τ.μ. στην παραλία Ιαλυσού σε 300 τ.μ. οικ	63.000.000
190 τ.μ. στην παραλία Ιαλυσού σε 400 τ.μ. οικ.	66.500.000
200 τ.μ. στην Ιαλυσό (μπετά) σε 1000 τ.μ. οικ	33.000.000
200 τ.μ. στα Κοσκινού σε 1000 τ.μ. οικ. (μπετά)	35.000.000
204 τ.μ. στα Κοσκινού σε 1000 τ.μ. οικ. (μπετά)	26.500.000
210 τ.μ. σε 320 τ.μ. οικ. (μπετά) παρ. Ιαλυσού	35.000.000
210 τ.μ. στο Νέο Ροδίνι σε 250 τ.μ. οικ (ημιτελές)	31.000.000
240 τ.μ. σε 333 τ.μ. στην παρ. Ιαλυσού	75.000.000
242 τ.μ. στο Μήδεια	55.000.000

Διαμερίσματα

44 τ.μ. στην Ιαλυσό	13.200.000
50 τ.μ. στο Καρακόνερο	18.000.000
55 τ.μ. στην Ανάληψη	19.500.000
57 τ.μ. στον Αγ. Ιωάννη	20.000.000
58 τ.μ. στην Ανάληψη	19.000.000
58 τ.μ. στην Ανάληψη	21.000.000
66 τ.μ. στη Λεωφ. Λίνδου	14.000.000
80 τ.μ. στην Ανάληψη	28.000.000
80 τ.μ. στο Μήδεια	30.000.000
84 τ.μ. στην Ανάληψη	30.500.000
87 τ.μ. στο Ροδίνι	30.000.000
88 τ.μ. στην Ανάληψη	31.500.000
90 τ.μ. στην Ανάληψη	30.000.000
90 τ.μ. στο Ροδίνι	32.000.000
98 τ.μ. στην Ανάληψη	38.000.000
100 τ.μ. στους Δασκάλους	38.000.000
100 τ.μ. στην Ανάληψη	35.000.000
102 τ.μ. στο Μήδεια	30.000.000
102 τ.μ. στο Ροδίνι	35.000.000
103 τ.μ. στο Ροδίνι	36.000.000
103 τ.μ. στην Ανάληψη	36.000.000
107 τ.μ. στο Ροδίνι	33.000.000
107 τ.μ. στην Κρεμαστή	27.000.000
113 τ.μ. στους Δασκάλους	41.000.000
114 τ.μ. στους Δασκάλους	40.000.000
116 τ.μ. στο Ροδίνι	34.800.000
116 τ.μ. στην Ανάληψη	38.000.000
117 τ.μ. στους Δασκάλους	46.000.000
117 τ.μ. στην Ανάληψη	41.000.000
117 τ.μ. στο Αραπάκι	42.000.000
117 τ.μ. στο Ζέφυρο	37.000.000
118 τ.μ. στους Δασκάλους	45.000.000
120 τ.μ. στο Ροδίνι	33.000.000
120 τ.μ. στην Ανάληψη	32.400.000
120 τ.μ. στους Δασκάλους	42.000.000
120 τ.μ. στην Ανάληψη	42.000.000
121 τ.μ. στο Ροδίνι	36.300.000
124 τ.μ. στην Ανάληψη	44.000.000
124 τ.μ. στην Ανάληψη	42.000.000
125 τ.μ. στους Δασκάλους	47.000.000
125 τ.μ. στους Δασκάλους	50.000.000
128 τ.μ. στους Δασκάλους	41.500.000
130 τ.μ. στο Ροδίνι	35.000.000
135 τ.μ. στο Μήδεια	51.000.000
140 τ.μ. στους Δασκάλους	32.900.000
150 τ.μ. στους Δασκάλους	40.000.000
163 τ.μ. στους Δασκάλους	49.000.000

Οικόπεδα

ΡΟΔΟΣ

420 τ.μ. στην Καραϊσκάκη (ΣΔ=1,2)	50.000.000
550 τ.μ. επί της Λίνδου	50.000.000
1000 τ.μ. στη Γ. Σεφέρη (Σ.Δ.=0,6)	30.000.000
1033 τ.μ. στην Ατταβύρου (Σ.Δ.=0,8)	73.000.000
2000 τ.μ. στην Απόλλωνος (ΣΔ=0,4)	100.000.000
4000 τ.μ. στο Μόντε Σμίθ	140.000.000
4000 τ.μ. κοντά στο νέο Νοσοκομείο	40.000.000

ΙΑΛΥΣΟΣ

349 τ.μ. στην παραλία (ΣΔ=0,3)	19.000.000
400 τ.μ. Κοντά στην παραλια (Σ.Δ.=0,4)	16.000.000
571 τ.μ. κοντά στην παραλία (ΣΔ=0,4)	25.000.000
1002 τ.μ. κοντά στην Άνοιξη με αδ. Οικοδ	24.000.000
1200 τ.μ. στην παρ. Ιαλυσού	44.500.000
2002 τ.μ. στη θέση Βουνάρα Αννουλί με αδ.οικ.	30.000.000
2000 τ.μ. με άδεια οικοδ. κοντά στο Λύκειο	35.000.000
2000 τ.μ. στη θέση "Βουνάρα"	35.000.000
4000 τ.μ. στους πρόποδες Φιλερήμου	50.000.000
4000 τ.μ. στους πρόποδες Φιλερήμου	42.000.000

ΚΟΣΚΙΝΟΥ

1000 τ.μ. με βιοτ. αδ. οικ. κοντά στο Μ Γυμν	14.000.000
1150 τ.μ. με αδ. οικοδ. πανοραμικό	15.000.000
1175 τ.μ. στην επαρχιακή οδό	25.000.000
1500 τ.μ. πανοραμικό, με αδ. οικοδ.	17.000.000
2000 τ.μ. με αδ. οικοδ. πανοραμικό	27.000.000
2100 τ.μ. στην Αγ. Βαρβάρα	14.000.000
2300 τ.μ. με άδεια οικοδομής	30.000.000
2500 τ.μ. κοντά στην Καλλιθέα	27.000.000
4000 τ.μ. κοντά στο Μουσικό Γυμνάσιο	72.000.000
4000 τ.μ. στη θέση «Πέζουλας»	40.000.000
4000 τ.μ. κοντά στην επαρχιακή οδό	32.000.000
4000 τ.μ. κοντά στο Ρ. Σταθμό	26.000.000
4000 τ.μ. πανοραμικό	46.000.000
4000 τ.μ. στο φυτώριο	36.000.000
4000 τ.μ. με αδ. οικοδ. & εξαιρετική θέα	55.000.000
4200 τ.μ. κοντά στην Ελαΐς	46.000.000
4100 τ.μ. πανοραμικό	24.000.000
4150 τ.μ. πανοραμικό	36.000.000
5.090 τ.μ. στη θέση Πέζουλας	40.000.000
8.800 τ.μ. στο Τσαϊρι	35.000.000

ΔΑΝΕΙΑ ΔΕΚΤΑ. ΓΙΝΟΝΤΑΙ ΕΥΚΟΛΙΕΣ ΠΛΗΡΩΜΗΣ. ΖΗΤΟΥΝΤΑΙ ΔΙΑΜΕΡΙΣΜΑΤΑ, ΚΑΤΑΣΤΗΜΑΤΑ, ΟΙΚΟΠΕΔΑ ΕΝΤΟΣ ή ΕΚΤΟΣ ΠΟΛΕΩΣ ΚΑΘΩΣ ΚΑΙ ΟΙΚΟΠΕΔΑ ΓΙΑ ΑΝΤΙΠΑΡΟΧΗ

ΕΝΟΙΚΙΑΖΕΤΑΙ για επαγγελματική χρήση στην Παλιά Πόλη διώροφη μονοκατοικία με αυλή παραδοσιακά ανακαινισμένη πλησίον Σωκράτους. Πληρ. τηλ. 77777-8
AE32473

ΕΝΟΙΚΙΑΖΕΤΑΙ στην Ιξιά διαμέρισμα ισόγειο 60 τ.μ. σε τετρακατοικία. Πληρ. τηλ. 91472, 92789 ΠΕ32657

ΕΝΟΙΚΙΑΖΕΤΑΙ κατάστημα 55 τ.μ. στην Ιαλυσό οδός Δημοκρατίας με μηνιαίο μίσθωμα 85.000 δρχ. Πληρ. Ευρωκτηματική, Ιωάννης και Μιχάλης Ευσταθίου, Εθν. Αντιστάσεως αρ. 48, τηλ. 73819-74917-0944374546 ΠΕ32601

ΕΝΟΙΚΙΑΖΕΤΑΙ διαμέρισμα 3άρι 70 τμ. στην Ανάληψη. Πληρ. τηλ. 61701, κιν. 0944-332389 AE32613

ΕΝΟΙΚΙΑΖΕΤΑΙ γκαρσονιέρα επί της λεωφόρου Ελευθερίας 20 στην Κρεμαστή. Πληρ. τηλ. 91363-91832-91862
AE32475

ΕΝΟΙΚΙΑΖΕΤΑΙ κατάστημα 17 τ.μ. με αυλή 30 τ.μ. Γρίβα 85. Πληρ. τηλ. 94122-0932/965494. AE32048

ΕΝΟΙΚΙΑΖΕΤΑΙ κατάστημα επί της οδού Σωκράτους 71 στην Παλιά Πόλη. Πληρ. τηλ. 24857, 24576, 22686
ΠΕ32477

ΕΝΟΙΚΙΑΖΟΝΤΑΙ STUDIOS με το μήνα ή με την ημέρα πλήρως επιπλωμένα με πολυκουζινάκι, ψυγείο, ντους, WC, μπαλκόνι με ηλιακό θερμοσίφωνο και εσωτερικό τηλέφωνο στην πιο ήσυχη περιοχή της πόλης Ρόδου (περιοχή Δασκάλων). Οδός Μαν. Παπαμανώλη 12, κάθετος επί της Στέλιου Κωτιάδη. Πληρ. τηλ. 37244

ΡΟΔΙΑΚΗ ΚΤΗΜΑΤΙΚΗ

ΣΥΜΒΟΥΛΟΙ & ΕΚΤΙΜΗΤΕΣ ΑΚΙΝΗΤΩΝ ΚΤΗΜΑΤΟΜΕΣΙΤΙΚΟ ΓΡΑΦΕΙΟ από το 1983

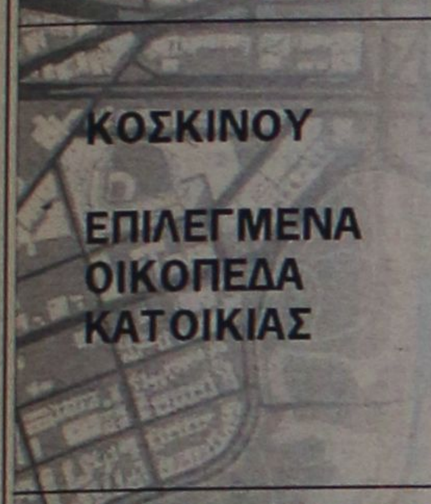

Τοποθεσία	Εμβαδόν	Τιμή
Προφήτης Ηλίας - θέα Καλλιθέα	4.000	40.000.000
Προφήτης Ηλίας - θέα στην Ρόδο	4.000	40.000.000
Απέναντι από το Cresten Palace	4.000	45.000.000
Καβουράκια μοναδική θέα	4.000	50.000.000
Σε ύψωμα - Φωνή της Αμερικής	4.000	35.000.000
Σε ύψωμα με θέα - ευκαιρία	4.000	23.000.000
Μουσικό Γυμνάσιο	9.000	80.000.000
Φυτώριο με θέα	4.000	45.000.000
Εντός οικισμού	400	16.000.000
με άδεια οικοδομής	1.000	8.000.000
Εντός οικισμού	480	17.000.000
σε ύψωμα	25.000	60.000.000

ΑΝΕΣΤΗΣ & ΣΑΒΒΑΣ ΣΑΒΒΑΪΔΗΣ
tel: 26281 & 35476 cel: 0944-421015 & 0977-433427

ΡΟΔΙΑΚΗ ΚΤΗΜΑΤΙΚΗ

ΣΥΜΒΟΥΛΟΙ & ΕΚΤΙΜΗΤΕΣ ΑΚΙΝΗΤΩΝ ΚΤΗΜΑΤΟΜΕΣΙΤΙΚΟ ΓΡΑΦΕΙΟ από το 1983

ΜΟΝΟΚΑΤΟΙΚΙΕΣ ΜΕ ΘΕΑ ΣΤΑ ΚΟΣΚΙΝΟΥ

ΠΩΛΗΣΕΙΣ
ΕΚΜΙΣΘΩΣΕΙΣ
ΣΤΕΓΑΣΤΙΚΑ ΔΑΝΕΙΑ
ΑΝΤΙΠΑΡΟΧΕΣ
ΕΚΤΙΜΗΣΕΙΣ
ΕΡΕΥΝΑ ΑΓΟΡΑΣ


ΚΑΤΑΣΚΕΥΗ : ΚΤΙΡΙΟΔΟΜΗ Ο.Ε.

- τοποθεσία: Κοσκινού
- συγκρότημα 6 ανεξάρτητων μονοκατοικιών (residence) αμερικανικού τύπου .
- θέα στην θάλασσα
- κτίσμα 180 ή 200 τ.μ. σε ισόγειο και όροφο
- οικόπεδο 1.000 τ.μ.
- δεξαμενή αποχέτευσης 30 κ.μ.
- ευρύχωρες βεράντες
- περίφραξη μπετόν
- γκαράζ
- δορυφορική κεραία.
- ειδική αντισεισμική κατασκευή.
- εξωτερικά κουφώματα αλουμινίου
- πλακάκια δαπέδου εισαγωγής Pastorelli.
- κουζίνα ιταλίας Varena.
- εντοιχισμένες ντουλάπες Euromobil ιταλίας.
- είδη υγιεινής Pozzi Ginori.
- αυτόνομη θέρμανση.
- τζάκι.
- ιδιωτική ασφαλτοστρωμένη εσωτερική οδός
- ηλιακός θερμοσίφωνας.

ΜΕΛΟΣ ΔΙΕΘΝΩΝ ΕΝΩΣΕΩΝ:
- FIABCI
- CEI
- NAEA
- ERES

ΤΥΠΟΣ Α 180 Τ.Μ. ΣΕ ΜΠΕΤΑ 33.000.000 ΑΠΟΠΕΡΑΤΩΜΕΝΗ 68.000.000

ΤΥΠΟΣ Β 200 Τ.Μ. ΣΕ ΜΠΕΤΑ 36.000.000 ΑΠΟΠΕΡΑΤΩΜΕΝΗ 74.000.000

ΤΩΡΑ επισκέψεις - υποδείξεις και την Κυριακή.

ΑΠΟΚΛΕΙΣΤΙΚΗ ΔΙΑΘΕΣΗ

ΑΝΕΣΤΗΣ & ΣΑΒΒΑΣ ΣΑΒΒΑΪΔΗΣ

Μέγαρο Κιοσόγλου, 3ος όροφος
Εθελοντών Δωδεκανησίων 29
ΡΟΔΟΣ

tel: 26281 & 35476 fax: 34663
cel: 0944-421015 & 0977-433427
e-mail: savvaidis@rho.forthnet.gr

ΑΣΦΑΛΕΙΟΚΤΗΜΑΤΙΚΗ

ΚΤΗΜΑΤΟΜΕΣΙΤΙΚΟ-ΑΜΟΙΒΑΙΑ ΚΕΦΑΛΑΙΑ ΑΣΦΑΛΕΙΕΣ INTERNATIONAL LIFE

ΔΙΑΜΕΡΙΣΜΑΤΑ
40 τ.μ. 2άρι Μήδεια
40 τ.μ. 2άρι Βενετοκλέων
55 τ.μ. 2άρι Αγ. Ιωάννη
55 τ.μ. 2άρι Παπαλουκά
55 τ.μ. 2άρι Ιαλυσός
60 τ.μ. 3άρι Ιξιά-Σωτήρος
60 τ.μ. 3άρι Κων. Παλαιολόγου
68 τ.μ. 3άρι Ιαλυσός
70 τ.μ. 3άρι Ιαλυσός
73 τ.μ. 3άρι Ιαλυσός
80 τ.μ. 3άρι Αγ. Ιωάννη
80 τ.μ. 3άρι Ιξιά-Σωτήρος
86 τ.μ. 3άρι Ροδίνι
88 τ.μ. 3άρι Αννης Μαρίας
90 τ.μ. 3άρι Παραδείσι
96 τ.μ. 3άρι Αννης Μαρίας
115 τ.μ. 4άρι Ανάληψη
120 τ.μ. 4άρι Αραπάκι
120 τ.μ. 4άρι Αγ. Ιωάννη
120 τ.μ. 4άρι Αγ. Νικόλαο
128 τ.μ. 4άρι Αννης Μαρίας
130 τ.μ. 4άρι Ροδίνι
135 τ.μ. 4άρι Αραπάκι
145 τ.μ. 4άρι Ιαλυσός
147 τ.μ. 4άρι Παπαλουκά
150 τ.μ. 4άρι Ανάληψη

ΜΟΝΟΚΑΤΟΙΚΙΕΣ-ΜΕΖΟΝΕΤΕΣ
50 τ.μ. Κρεμαστή
80 τ.μ. Καστελλοριζιούς
130 τ.μ. Ανάληψη
130 τ.μ. Ροδίνι
135 τ.μ. Καρακόνερο
140 τ.μ. μπετά Ιαλυσός
140 τ.μ. Ιαλυσός
150 τ.μ. μπετά Μήδεια
155 τ.μ. Ιαλυσός
155 τ.μ. Παλιά Πόλη
180 τ.μ. Ιαλυσός
180 τ.μ. Παλιά Πόλη
180 τ.μ. Κοσκινού
190 τ.μ. Αφάντου
200 τ.μ. Παλιά Πόλη
235 τ.μ. Ιαλυσός
250 τ.μ. Ιαλυσός
300 τ.μ. Μαριτσά
300 τ.μ. Τρεις Ιαλυσός
500 τ.μ. Κοσκινού

ΚΑΤΑΣΤΗΜΑΤΑ
24 τ.μ. Σωκράτους
28 τ.μ. Ιαλυσός
35 τ.μ. Φαληράκι
38 τ.μ. Φαληράκι
55 τ.μ. γραφείο Σοφ. Βενιζέλου
90 τ.μ Ροδίνι
100 τ.μ. Σωτήρος
150 τ.μ. Χαρ. Μόσχου
180 τ.μ. Κων. Υδραίου

ΟΙΚΟΠΕΔΑ
350 τ.μ. Ιαλυσός (ΣΔ. 0,4)
545 τ.μ. Ροδίνι (ΣΔ. 0,8)
680 τ.μ. Ροδίνι (ΣΔ. 0,4)
1.060 τ.μ. Παραδείσι
1.200 τ.μ. Διμυλιά
1.920 τ.μ. Ε.Ο Παραδείσι-Θεολόγος
1.500 τ.μ. Μιχ. Πετρίδη (ΣΔ. 0,8)
500 τ.μ. Μαριτσά
550 τ.μ. Παραδείσι
850 τ.μ. Πεύκους
1.200 τ.μ. Ιαλυσός
1.460 τ.μ. Κρεμαστή
1.500 τ.μ. Παστίδα
2.000 τ.μ. Κρεμαστή

ΑΓΡΟΤΕΜΑΧΙΑ
2100 τ.μ., επί της Ε.Ο. Παραδείσι Θεολόγου
6.000 τ.μ., 9.000 τ.μ., 11.000 τ.μ. Κολύμπια
3135 τ.μ., με οικοδομή Ε.Ο. Κρεμαστής Μαριτσά
3100 τ.μ. Φαληράκι για 400 τ.μ. οικοδομή
4000 τ.μ. με θέα Φαληράκι
4 στρέμματα με φανταστική θέα Κοσκινού (ευκαιρία)
4 στρέμματα με θέα Αφάντου
4 στρέμματα με θέα θαλασσα Φυτώριο
4 στρέμματα επί της Ε.Ο. Τρεις-Παστίδα (ευκαιρία)
4 στρέμματα Μαριτσά
4800 τ.μ. επί της Ε.Ο Τρεις-Παστίδα
4050 τ.μ. με θέα Παστίδα (ευκαιρία)
4 στρέμματα Καλαβάρδα
4 στρέμματα με απεριόριστη θέα Φαληράκι
5 στρέμματα Θεολόγος
5000 τ.μ.-11000 τ.μ. Παστίδα
8 στρέμματα με θέα φυτώριο
4 στρέμματα Πεύκους
6 στρέμματα επί της Ε.Ο Τσαΐρι-Παστίδα
4.300 τ.μ. Καλαμώνας
6.500 τ.μ. Καλαμώνας
22 στρέμματα με ρεύμα-νερό Θεολόγος

ΔΙΑΘΕΤΟΥΜΕ ΠΕΡΙΣΣΟΤΕΡΑ ΑΚΙΝΗΤΑ ΠΡΟΣ ΠΩΛΗΣΗ ΕΚΤΟΣ ΑΠΟ ΤΑ ΑΝΑΓΡΑΦΟΜΕΝΑ

ΥΠΕΥΘΥΝΟΙ

ΓΙΩΡΓΟΣ ΧΑΡΔΑΛΙΑΣ-ΛΟΥΚΑΣ ΚΑΡΑΝΙΚΗΣ

ΕΘΝ. ΜΑΚΑΡΙΟΥ 45 ΣΤΟΑ ΡΟΙΚΟΥ 2ος ΟΡΟΦΟΣ
ΤΗΛ. 21003 ΚΙΝ. 0945/759887

ΣΧΟΛΗ ΟΔΗΓΩΝ ΠΟΡΤΣΕΛΛΗ ΣΤΕΦΑΝΟΣ
Διπλ. Εκπαιδευτής Υποψηφίων οδηγών

- Διπλώματα αυτοκινήτου και μηχανής έως 125 cc και ανεξαρτήτου κυβισμού
- Επεκτάσεις όλων των κατηγοριών (Γ-Δ-Ε)
- Θεωρητικά μαθήματα Κ.Ο.Κ. και μηχανολογίας
- Αναθεωρήσεις ληγμένων αδειών
- Αλλαγές κινητήρων
- Πολύπλευρη συγκρότηση με εξασφαλισμένη επιτυχία

Ερνεστ Μπέβιν 6-Ρόδος
Τηλ. 0241-34497, κιν. 0945-463635
ΠΜ32223

ΚΤΗΜΑΤΟΜΕΣΙΤΙΚΟ ΓΡΑΦΕΙΟ

ΒΑΖΟΥΚΟΥ ΑΙΚ.
ΠΩΛΟΥΝΤΑΙ ΔΙΑΜΕΡΙΣΜΑΤΑ ΚΑΙ ΜΟΝΟΚΑΤΟΙΚΙΕΣ

- 42 τ.μ. στη Λεμεσού 10.000.000 (κάνει και για γραφείο)
- 63τ.μ. Καποδιστρίου 16.000.000 (ΔΔ)
- 80 τ.μ. (α ορ) στους Αγ. Αποστόλους 18.000.000 (ΔΔ)
- 82 τ.μ. στο Ροδίνι με 50 τ.μ. μπαλκόνια 19.000.000
- 83 τ.μ. (ορ/σμα τελευταίος όροφος) στην Μητρόπολη 23 εκ.
- 85 τ.μ. στο Νιοχώρι 16.500.000 (ΔΔ).
- 85 τ.μ. (β. ορ) στην Καναδά 18.000.000 (ΔΔ)
- 85 τ.μ. (β ορ) στην Μιχ. Πετρίδη 19.000.000.
- 85 τ.μ. (ισ.) σε μπετά στην Ενόπλων Δυνάμεων 14.000.000 (ΔΔ)
- 90 τ.μ. (ημ/γειο) σε μπετά στην Τσαλδάρη 11.000.000.
- 90 τ.μ. καινούργιο Ανάληψη 30 εκ.
- 100 τ.μ. μον/κία στην Υψηλάντου Παλιά Πόλη 25.000.000 (ΔΔ)
- 105 τ.μ. (3 υπν.) α' ορ. Ανάληψη 28.000.000 (ΔΔ)
- 106 τ.μ. στην Δαμασκηνού 22.000.000 (ΔΔ) ισόγειο και 1 ορ. (2 διαμ/τα)
- 112 τ.μ. (ισ) στην Πίνδου 20.000.000
- 115 τ.μ. (3 υπν) στη Γεωργ. Σεφέρη απ/στη θέα 26.000.000 (ΔΔ).
- 115 τ.μ. παλιά μον/κία μέσα σε 560 τ.μ. οικ/δο με εξτρά δόμηση άλλα 350 τ.μ. Αγ. Ανάργυροι 55 εκ. (ΔΔ)
- 120 τ.μ. μον/κία δυόροφη στο Παραδείσι. Τιμή 23.000.000 (ΔΔ)
- 120 τ.μ. μον/κία Παλιά Πόλη σε 320 τ.μ. οικ. με εξτρά δόμηση 30 εκ. (ΔΔ)
- 125 τ.μ. μον/κία καινούργια στην Ανάληψη με κάλυψη άλλα 100 τ.μ. 45 εκ. (ΔΔ)
- 130 τ.μ. μον/κία στην Ιξιά πανταχόθεν ελεύθερη 35.000.000 (ΔΔ)
- 140 τ.μ. οροφ/σμα (α ορ) στην Πειραιώς σε σοβά 32.000.0000
- 134 τ.μ. καινούργιο α' ορ. Κένεντυ 52 εκ.
- ΚΑΤΑΣΤΗΜΑ (ΚΤΙΡΙΟ ΚΑΙ ΕΠΙΧ/ΣΗ ΜΑΖΙ) 145 τ.μ. (με εξτρά δόμηση 100τ.μ.) στο Μικρό Συντριβάνι. 300 εκ.

(ΔΔ)=Δάνεια δεκτά

ΔΙΕΥΘ. ΓΡΑΦΕΙΟΥ
ΔΗΜ. ΘΕΟΔΩΡΑΚΗ 3- Τ.Κ. 85100
Τηλ. (0241) 22943-28838 FAX: 28838
9.30-1.00 μ.μ. και Δευτ. και Πέμπτη απ/τα 6.30-9 μ.μ.

ΕΝΟΙΚΙΑΖΕΤΑΙ υπόγεια αποθήκη 170 τ.μ. με τριφασικό ρεύμα στην Ανάληψη. Πληρ. 94122-0932/965494. ΑΕ32047

ΕΝΟΙΚΙΑΖΕΤΑΙ studios στην οδό Αρκαδίου 14 (έναντι ξενοδ. ΦΑΙΔΡΑ). Πληρ. τηλ. 25710

ΠΩΛΟΥΝΤΑΙ
από ιδιώτη
Επί της οδού Αγ. Ιωάννου
- Οροφοδιαμερίσματα πολυτελούς κατασκευής
Επί της Λεωφ. Ρόδου-Λίνδου
- Κατάστημα 360 τ.μ. ύψος 5 μέτρα
- Κατάστημα 340 τ.μ. ύψος 4 μέτρα
- 1ος όροφος 900 τ.μ. (τεμαχίζεται)

Πληροφορίες τηλ. 92510, κιν. 0937/104161 κ. ΞΑΝΘΗ

ΕΝΟΙΚΙΑΖΕΤΑΙ 305 τ.μ. γραφείο στην οδό Ηρώων Πολυτεχνείου με ιδιόκτητο πάρκινγκ. Μηνιαίο μίσθωμα 640.000 δραχμές. Πληρ. ΕΥΡΩΚΤΗΜΑΤΙΚΗ Ιωάννης και Μιχάλης Ευσταθίου, Εθν. Αντιστάσεως αρ. 48, τηλ. 73819-74917-0944/374546 ΠΕ32534

ΕΝΟΙΚΙΑΖΕΤΑΙ χωρίς αέρα κατάστημα στο Φαληράκι έναντι ξενοδοχείο SUN PALLAS 24 τ.μ. με αποκλειστική χρήση αυλής. Το κατάστημα διαθέτει προαιρετικά αποθηκευτικό χώρο 24 τ.μ. Πληρ. Μιχ. Ευσταθίου Ευρωκτηματική, τηλ. 73819. ΠΕ30950

ΕΝΟΙΚΙΑΖΕΤΑΙ 35 τ.μ. κατάστημα στην Ιαλυσό οδός Δημοκρατίας με μηνιαίο μίσθωμα 85.000 δραχμές. Πληρ. ΕΥΡΩΚΤΗΜΑΤΙΚΗ Ιωάννης και Μιχάλης Ευσταθίου, Εθν. Αντιστάσεως αρ. 48, τηλ. 73819-74917-0944/374546 ΠΕ32535

πωλήσεις ακινήτων

ΠΩΛΕΙΤΑΙ από ιδιώτη οικόπεδο τ.μ. 5.400 άρτιο και οικοδομήσιμο, επί της Εθνικής οδού Λάρδου-Γεννάδι, έναντι ξενοδοχείου ΝΕΝΕΤΟΣ, 150 μέτρα από τη θάλασσα, υπερυψωμένο, αμφιθεατρικό, με καταπληκτική θέα. Πληρ. τηλ. 63926, κινητό 0932366022 ΑΟ32712

ΠΩΛΕΙΤΑΙ διαμέρισμα 76 τ.μ. παλαιάς πολυκατοικίας ισογείου ορόφου γωνιακό πλατεία Κυψέλης επί της οδού Ανυμέδοντος-Φιλοτίμου 8 Κυψέλη. Τιμή 14,5 εκατομμύρια (κατάλληλο και για επαγγελματική χρήση). Πληρ. τηλ. 81765 ώρες 1-3 και 6-9 μ.μ. ΑΟ32713

ΠΩΛΟΥΝΤΑΙ αγροκτήματα των 1000 τ.μ. με άδεια 300 τ.μ. βιοτεχνικού χώρου - με πρόσοψη στην Εθνική οδό - Ασγούρου. Πληρ. τηλ. 27082-26476, 0944-347405 κ. Εμμ. Κρανίδη ΑΟ32692

ΠΩΛΟΥΝΤΑΙ 2όροφες ανεξάρτητες μονοκατοικίες 3 ή 4 υπνοδωματίων και σοφίτας 20 τ.μ. με αυλές και ασφαλτοστρωμένους δρόμους, κοντά στο φυτώριο του Δήμου Ιαλυσού, δεκτά δάνεια και ανταλλαγές. Πληρ. τηλ. 27082-26476-0944/347405 ΑΟ32693

ΠΩΛΟΥΝΤΑΙ οικόπεδα των 1000 τ.μ. στον τομέα ΙΙ του σχεδίου πόλεως Ρόδου, άρτια και οικοδομήσιμα σε τιμή ευκαιρίας. Πληρ. τηλ. 27082-26476, 0944-347405 ΑΟ32694

ΠΩΛΟΥΝΤΑΙ μικρά μονόχωρα διαμερίσματα με πλήρη εξοπλισμό σε τιμή ευκαιρίας από 5.000.000 έως 7.500.000 το καθένα, βρίσκονται σε καλή τοποθεσία του Δήμου Ιαλυσού και σε απόσταση 350 μ. από την θάλασσα. Πληρ. τηλ. 27082-26476-0944/347405 ΑΟ32695

ΠΩΛΗΣΕΙΣ ΑΚΙΝΗΤΩΝ

◆ **ΔΙΑΜΕΡΙΣΜΑΤΑ**
- Αγ. Ανάργυροι 80 τ.μ. 14.000.000 δρχ. ισόγειο
- Ανάληψη, 80 τ.μ., 19.000.000 δρχ.
- Ανάληψη 85 τ.μ. 17.000.000 δρχ.
- Δασκάλους 100 τ.μ. 14.000.000 ημιυπόγειο
- Ανάληψη 133 τ.μ. 32.000 δρχ.
- Ανάληψη 90 τ.μ. καινούργιο
- Ανάληψη 140 τ.μ. καινούργιο
- Ανάληψη 50 τ.μ. καινούργο
- Βορ. Ηπείρου 80 τ.μ., 16.500.000 δρχ.
- Πειραιώς 55 τ.μ. 12.000.000 δρχ.
- Ροδίνι 85 τ.μ. 28.000.000 δρχ. με θέμα τη θάλασσα
- Ιαλυσός 50 τ.μ. 14.000.000 δρχ.
- Ροδίνι 70 τ.μ. 21.000.000 δρχ.
- Ιαλυσός 80 τ.μ. 24.500.000 δρχ.
- Ροδίνι 85 τ.μ. λουξ με θέα τη θάλασσα
- Ανάληψη 85 τ.μ. 25.000.000 δρχ.
- Ροδίνι 114 τ.μ., 35.000.000 δρχ.
- Μιχ. Πετρίδη 85 τ.μ. καινούργιο
- Φανερωμένη 60 τ.μ. καινούργιο λουξ
- Ροδίνι 104 τ.μ., 30.000.000 δρχ.
- Ανάληψη 45 τ.μ., 8.500.000 δρχ.
- Ανάληψη 106 τ.μ. 33.000.000 δρχ.
- Ροδίνι 90 τ.μ. 27.000.000 δρχ. καινούργιο
- Ροδίνι 110 τ.μ. 33.500.000 δρχ. λουξ
- Ροδίνι 70 τ.μ. 16.000.000 δρχ. ισόγειο
- Μιχ. Πετρίδη 130 τ.μ., 40.000.000 δρχ. οροφοδιαμέρισμα.
- Ιξιά 135 τ.μ. 35.000.000 δρχ.
- Ροδίνι 85 τ.μ. καινούργιο λουξ
- Περιοχή Καπνοβιομηχανίας 80 τ.μ., 20.000.000 δρχ. λουξ
- Ανάληψη 70 τ.μ. 20.000.000 δρχ.
- Θεμ. Σοφούλη 110 τ.μ., 30.000.000 δρχ.
- Ροδίνι 80 τ.μ. 21.000.000 δρχ.
- Ατταβύρου 94 τ.μ. καινούργιο
- Καρακόνερο 70 τ.μ. 3άρι καινούργιο
- Ροδίνι 125 τ.μ. 4άρι
- Ανάληψη 100 τ.μ.

◆ **ΗΜΙΤΕΛΗ ΔΙΑΜΕΡΙΣΜΑΤΑ**
- Δημ. Αναστασιάδη 80 τ.μ. 11.000.000 δρχ. κτισμένο
- Ροδίνι 104 τ.μ., 20.000.000 δρχ.
- Ροδίνι 114 τ.μ., 30.000.000 δρχ.
- Καρακόνερο 117 τ.μ. 17.000.000 δρχ. μπετά
- Ροδίνι 85 τ.μ. 16.500.000 δρχ.
- Μητρόπολη 50 τ.μ. 4.000.000 δρχ. μπετά
- Ροδίνι 80 τ.μ. 18.000.000 δρχ. κτισμ. σοβατισμένο
- Ανάληψη 90 τ.μ. 20.000.000 δρχ.
- Ροδίνι 50 τ.μ. 4.500.000 δρχ. ημιυπόγειο. με 100 τ.μ. αυλή

◆ **ΜΕΖΟΝΕΤΕΣ-ΜΟΝΟΚΑΤΟΙΚΙΕΣ**
- Μήδεια 102 τ.μ., 30.000.000 δρχ.
- Ροδίνι 130 τ.μ., 33.000.000 δρχ. ημιτελής
- Ασγούρου 200 τ.μ. 35.000.000 δρχ.
- Ιξιά 210 τ.μ., 50.000.000 δρχ.
- Ιαλυσός 280 τ.μ. με υπόγειο τελειωμένη ή σε ημιτελή
- Ροδίνι 135 τ.μ. γωνιακή λουξ κατασκευής
- Μιχ. Πετρίδη 110 τ.μ., 35.000.000 δρχ.

◆ **ΟΙΚΟΠΕΔΑ**
- Πλησίον Λενδρινού 290 τ.μ. 20.000.000 δρχ.
- Λεωφόρος Κρεμαστής 3.000 τ.μ. άδεια για εμπορικό κέντρο 49.000.000 δρχ.
- Κοσκινού 515 τ.μ. 22.000.000 δρχ.
- Γεωργ. Σεφέρη 1.000 τ.μ.
- Κοσκινού 1.000 τ.μ. 8.500.000 δρχ. οικοδομήσιμο
- Κατταβιά 650 τ.μ. 3.000.000 δρχ.
- Ροδίνι 460 τ.μ.
- Οικόπεδα εντός σχεδίου στο Γεννάδι από 2.500.000 δρχ.
- Κοσκινού 250.350 τ.μ.
- Ανάληψη Θεσσαλονίκης, 360 τ.μ. Σ.Δ. 1
- Γεννάδι 2.000 τ.μ. πάνω στο κύμα
- Πλησίον Μιχαήλ Πετρίδη 500 τ.μ.

◆ **ΑΠΟΘΗΚΕΣ**
- Πάροδος Χειμάρας 100 τ.μ.
- Τσαΐρι 100 τ.μ. 8.000.000 δρχ.
- Δασκάλους 120 τ.μ. 14.000.000 δρχ.
- Καρακόνερο 110 τ.μ. 8.000.000 δρχ.

◆ **ΚΑΤΑΣΤΗΜΑΤΑ**
- Δημ. Αναστασιάδη 50 τ.μ. 10.000.000 δρχ.
- Φαληράκι 50 τ.μ. 23.000.000 δρχ.
- Φαληράκι 65 τ.μ. 23.000.000 δρχ,
- Καρακόνερο 50-200 τ.μ.
- Ορφανίδου, μπαρ πωλείται η επιχείρηση
- Καρακόνερο διάφορα τετραγωνικά
- Ιαλυσσός 92 τ.μ., 27.000.000 δρχ.
- Ρόδου-Λίνδου, 40 τ.μ., 25.000.000 δρχ.
- Μιχ. Πετρίδη 110 τ.μ., 35.000.000 δρχ.

◆ **ΚΤΗΜΑΤΑ**
- Μαριτσά 300 τ.μ. 8.000.000 δρχ. εντός οικισμού
- Αφάντου 1.100 τ.μ. 10.000.000 δρχ. με θέα τη θάλασσα
- Αφάντου 10 στρ. 20.000.000 δρχ.
- Αφάντου 800 τ.μ. 8.000.000 δρχ. πάνω στη λεωφόρο.
- Κρεμαστή 2.200 τ.μ. 20.000.000 δρχ.
- Κρεμαστή 2.000 τ.μ. 15.000.000 δρχ.
- Μαριτσά 10 στρ. με ελιές
- Θολός 5.000 τ.μ., 7.000.000 δρχ.
- Κατταβιά 2.500 τ.μ. πάνω στο δρόμο οικοδομήσιμο, 3.000.000 δρχ.
- Λάρδος 7 στρ. 12.000.000 δρχ.
- Ασκληπειό 9 στρ. 12.000.000 δρχ.
- Κιοτάρι 4 στρ. 4.000.000 δρχ.
- Λαχανιά 750 τ.μ., 8.500.000 δρχ.
- Λαχανιά 5 στρ. 15.500.000 δρχ.
- Τσαΐρι 1.670 τ.μ. 21.000.000 δρχ. πάνω στο καινούργιο δρόμο.
- Κρεμαστή 4 στρ.
- Λαχανιά 3.500 τ.μ. άρτιο οικοδομήσιμο επί λεωφόρου, 8.500.000 δρχ.
- Καλαμώνα 6.000 τ.μ. 14.000.000 δρχ. με ελιές
- Κοσκινού 1.000 τ.μ. 7.000.000 δρχ. οικοδομήσιμο
- Γεννάδι 20 στρ. ρεύμα-νερό 20.000.000 δρχ.
- Λάρδος 7 στρ. με ελιές
- Κιοτάρι 7 στρ. με νερό-ρεύμα 6.000.000 δρχ.
- Λαχανιά 4 στρ. 300 μέτρα από τη θάλασσα 8.000.000 δρχ.
- Γεννάδι 24 στρ. 24.000.000 δρχ.
- Γεννάδι 1.100 τ.μ. 1.500.000 δρχ.
- Κατταβιά 10 στρ. 14.000.000 δρχ.
- Λαχανιά πάνω στο κύμα 10 στρ. 40.000.000 δρ.
- Πλημμυρι 12 στρ. με φως, νερό, 12.000.000 δρχ.
- Κατταβιά 4.000 τ.μ. 2.000.000 δρχ.
- Κιοτάρι 4.000 τ.μ. κοντά στο κεντρικό δρόμο 4.200.000 δρχ.
- Πλημμύρι 5.500 τ.μ. 6.500.000 δρχ.
- Πεύκους 200 στρ. προς 5.000 το τ.μ., παραθαλάσσιο
- Κατταβιά 700 τ.μ. προς 500 χιλ.
- Λαχανιά πάνω στο κύμα 4 στρ. 20.000.000 δρχ.
- Λαχανιά 300 τ.μ. οικοδομήσιμο, 3.500.000 δρχ.
- Γεννάδι στη λεωφόρο 4.000 τ.μ., 12.000.000 δρχ.

➪ Πωλούνται αποθήκες και βιοτεχνικοί χώροι.

● **ΔΑΝΕΙΑ ΔΕΚΤΑ - ΕΥΚΟΛΙΕΣ ΠΛΗΡΩΜΗΣ**
● **ΖΗΤΟΥΝΤΑΙ ΟΙΚΟΠΕΔΑ ΠΡΟΣ ΑΓΟΡΑ - ΚΤΗΜΑΤΑ ΚΑΙ ΔΙΑΜΕΡΙΣΜΑΤΑ**

ΣΤΑΜΑΤΗΣ ΜΑΝΩΛΑΚΟΣ
ΩΡΕΣ ΓΡΑΦΕΙΟΥ 8.30-1.30 π.μ. και 5-8.30 μ.μ.
ΔΗΜ. ΑΝΑΣΤΑΣΙΑΔΗ 45 (παραπλεύρως ΥΠΕΡΑΓΟΡΑΣ ΠΑΠΑΚΥΡΙΑΚΟΥ-ΣΥΝΟΙΚΙΑ ΔΑΣΚΑΛΩΝ) Τηλέφωνα: 23815-78275

ΚΤΗΜΑΤΟΜΕΣΙΤΙΚΟ ΓΡΑΦΕΙΟ

ΒΑΖΟΥΚΟΥ ΑΙΚ.
ΠΩΛΟΥΝΤΑΙ ΟΙΚΟΠΕΔΑ ΕΝΤΟΣ ΡΟΔΟΥ

- 125 τ.μ. στην Ανάληψη 12 εκ.
- 360 τ.μ. Θεμ. Σοφούλη (Σ.Δ 1) 35.000.000 δρχ.
- 300 τ.μ. οικοδομικός συνεταιρισμός Δασκάλων 15.000.000 δρχ.
- 500 τ.μ. επί της Μιχ. Πετρίδη στο Μήδεια (Σ.Δ 0,8) 40.200.000 δρχ.
- 523 τ.μ. πάροδος Αθηνών (Σ.Δ 0,8) 40.000.000 δρχ.
- 920 τ.μ. (0,8 Σ.Δ.) Αισχύνης 70.000.000

ΕΚΤΟΣ ΡΟΔΟΥ
- 1500 οικ/δο με 750 τ.μ. δόμηση στα Κοσκινού 36 εκ.
- 2.200 τ.μ. στ' Ασγούρου με παλιό σπίτι μέσα 17.000.000 δρχ.
- 4.000 τ.μ. στ' Ασγούρου 22.000.000 δρχ.
- 5.000 τ.μ. στο Φυτώριο Κοσκινού 35.000.000 δρχ.
- 2.800 πάνω στον κεντρικό δρόμο προς Κοσκινού 55 εκ.
- 10 στρ. στο Τσαΐρι (100 μ. από τη λεωφόρο) 35.000.000 δρχ.
- 6 στρ. με παλιό σπίτι μέσα στους Τρεις 45.000.000 δρχ.
- 750 τ.μ. επί της ασφάλτου Σορωνής (κτίζει 110 τ.μ. 7.000.000 δρχ.)
- 5.660 πάνω στο κύμα Σορωνής. 16.000.000 δρχ.
- 750 τ.μ. εντός οικισμού Κατταβίας 6 εκ.

ΕΠΙΣΗΣ ΔΙΑΘΕΤΟΥΜΕ ΜΕΓΑΛΗ ΠΟΙΚΙΛΙΑ ΟΙΚΟΠΕΔΩΝ **ΣΕ ΟΛΟ ΤΟ ΝΗΣΙ ΤΗΣ ΡΟΔΟΥ**

- Οικόπεδα μεγάλα πάνω στο κύμα για ξενοδοχείο ή μικρά για εξοχικό
- Οικόπεδα για μελλοντική επένδυση
- Αγροτεμάχια για καλλιέργεια
- Οικόπεδα γία οικοδομικούς συνεταιρισμούς

ΔΙΕΥΘ. ΓΡΑΦΕΙΟΥ
ΔΗΜ. ΘΕΟΔΩΡΑΚΗ 3
Τ.Κ. 85100
Τηλ. (0241) 22943-28838
FAX: 28838
9.30-1 π.μ. καθημερινά και 6.30-9 μ.μ.

ΠΩΛΕΙΤΑΙ οικόπεδο στο Φαληράκι 8.600 τ.μ 200 μ. από τη θάλασσα. Πληρ. τηλ. 76960 ΑΟ32696

ΠΩΛΕΙΤΑΙ οροφοδιαμέρισμα α' ορόφου στον κεντρικό εμπορικό δρόμο Δήμου Αρχαγγέλου 100 τ.μ. καινούργιο με δύο υπνοδωμάτια, εντοιχισμένα, κουζίνα, ντουλάπες με 2 WC, σαλοτραπεζαρία, άριστη κατάσταση. Κατάλληλο δι' οιανδήποτε χρήση. Πληρ. τηλ. 0244-22853 ΑΟ32675

ΠΩΛΕΙΤΑΙ παλιά μονοκατοικία 70 τ.μ. στο Νιοχώρι τιμή 8.000.000. Πληρ. Εμμ. Κρανίδης τηλ. 27082-82198 ΑΟ32697

ΠΩΛΕΙΤΑΙ κτήμα στην Ψίνθο 20 στρεμ. κοντά στο χωριό. Πληρ. τηλ. 24348 ΑΟ32673

ΠΩΛΕΙΤΑΙ αγρός 2000 τ.μ. με άδεια οικοδομής 200 τ.μ. στη θέση Βουνάρα του Δήμου Ιαλυσού. Πληρ. τηλ. 26476-27082 ΑΟ32698

ΕΥΚΑΙΡΙΑ! ΠΩΛΟΥΝΤΑΙ από ιδιοκτήτη: 1) Αποθήκη ημιϋπόγεια, 105 τ.μ. με δύο εισόδους και με μεγάλο ψυκτικό θάλαμο, επί της Αννης Μαρίας, δίπλα από τον Κορασίδη και 2) Διαμέριμα 3άρι στην Χατζηαγγέλου με αποθήκη και μικρό οικόπεδο στον 1ο όροφο. Πληρ. τηλ. 29362 ΠΟ32700

ΠΩΛΕΙΤΑΙ στο Γεννάδι από ιδιοκτήτη οικόπεδο 1420 τ.μ. άρτιο, οικοδομήσιμο και με άδεια για 150 τ.μ. για σπίτι πάνω στο δρόμο με μεγάλη πρόσοψη, με νερό και 30 ελαιόδενδρα. Πληρ. τηλ. 91435 και 0945-402513. ΠΟ32617

ΠΩΛΕΙΤΑΙ οικόπεδο 1000 τ.μ. στην περιοχή Ιαλυσού Σ.Δ. 0,4%. Πληρ. Ελληνοκτηματική, Πέτρος Πρεζεράκος, τηλ. 33866-0932/468026 ΑΟ32664

ΠΩΛΕΙΤΑΙ οικόπεδο τ.μ. 240 στο κέντρο του Δήμου Αφάντου έναντι 10.000.000 δρχ. Πληρ. τηλ. 0241-21804 ΑΟ32676

ΠΩΛΕΙΤΑΙ από ιδιώτη οροφοδιαμέρισμα (ρετιρέ) 62 τ.μ. με υπέροχη θέα στην περιοχή Καρακόνερο. Πληρ. τηλ. 24348 ΑΟ32674

ΠΩΛΕΙΤΑΙ μεζονέτα 174 τ.μ. σε μαρμαροσουβά στην περιοχή της Ανάληψης. Ευκαιρία!!! Πληρ. Ελληνοκτηματική, Πέτρος Πρεζεράκος, τηλ. 33866-0932/468026 ΑΟ32662

ΠΩΛΕΙΤΑΙ διαμέρισμα 90 τ.μ. με θέρμανση στον 2ο όροφο επί της οδού γωνία Αννης Μαρίας και Κων/νου Παλαιολόγου 107. Πληρ. τηλ. 33416, 26504 ΠΟ32699

ΠΩΛΕΙΤΑΙ οικόπεδο γωνιακό 1460 τ.μ. στην περιοχή Κρεμαστής Σ.Δ 0,8%. Πληρ. Ελληνοκτηματική, Πέτρος Πρεζεράκος, τηλ. 33866-0932/468026 ΑΟ32663

ΠΩΛΕΙΤΑΙ οικόπεδο 2000 τ.μ. εντός σχεδίου στην περιοχή Μαριτσων. Πληρ. Ελληνοκτηματική, Πέτρος Πρεζεράκος, τηλ. 33866-0932/468026 ΑΟ32665

ΠΩΛΕΙΤΑΙ προνομιακό οικόπεδο 5800 τ.μ. στην περιοχή Ασγούρου. Πληρ. Ελληνοκτηματική, Πέτρος Πρεζεράκος, τηλ. 33866-0932/468026 ΑΟ32666

ΠΩΛΕΙΤΑΙ από ιδιοκτήτη διαμέρισμα 180 τ.μ. τύπου μεζονέτας με πλεονεκτήματα μονοκατοικίας σε άριστη κατάσταση περ. Βορείου Ηπείρου. Εγκατάσταση καλοριφέρ, 2 WC, πολλά εντοιχισμένα ντουλάπια, δρύινα πατώματα, τριφασικό ρεύμα. Απεριόριστη θέα, πάρκινγκ, κήπος. Πληρ. τηλ. 20929 ΑΟ32644

ΕΥΚΑΙΡΙΑ- ΠΩΛΟΥΝΤΑΙ από ιδιοκτήτη: α) Αποθήκη υμιϋπόγειος 105 τ.μ. επί της Αννης Μαρίας δίπλα στου Κορασίδη με δύο εισόδους, και με μεγάλο ψυκτικό θάλαμο και 2) Διαμέρισμα 3άρι στην Χατζηαγγέλου με αποθήκη και μικρό οικόπεδο στον 1ο όροφο. Πληρ. τηλ. 29362. ΑΟ32640

ΠΩΛΕΙΤΑΙ 82 τ.μ. διαμέρισμα ισόγειο, λουξ 7 ετών. Δεκτά δάνεια. Πειραιώς 10δ Ροδίνι. Πληρ. τηλ. 20564, 35196

ΠΩΛΕΙΤΑΙ μονοκατοικία διόροφη 160 τ.μ. τελειωμένη σε σοβάδες και ηλεκτρολογικά καλώδια και νερό μέσα. Αριστης κατασκευής και απεριόριστη θέα σε πράσινο. Περιοχή Ιξιά στην λεωφόρο σε οικόπεδο 500 τ.μ. Από ιδιοκτήτη. Πληρ. ώρες καταστημάτων, τηλ. 75263 ΠΟ32633

ΠΩΛΕΙΤΑΙ από ιδιοκτήτη διώροφη μονοκατοικία στην περιοχή Νιοχώρι 150 τ.μ. επί της οδού Αμαράντου σε πολύ προσιτή τιμή. Πληρ. τηλ. 77987 και 0945/319761 όλες τις ώρες. ΑΟ32332

ΠΩΛΕΙΤΑΙ 143 τ.μ. μονακατοικία ημιτελής (μέχρι μαρμαροσουβά) σε 300 τ.μ. οικόπεδο αξίας 39.000.000 δρχ. Πληρ. Ευρωκτηματική, Ιωάννης και Μιχάλης Ευσταθίου, Εθν. Αντιστάσεως αρ. 48, τηλ. 73819-74917-0944374546. ΠΟ32604

ΠΩΛΕΙΤΑΙ 2000 τ.μ. οικόπεδο στην Ιαλυσό στην θέση Βουνάρα, με άδεια οικοδομής για μονοκατοικία αξίας 35.000.000 δρχ. Πληρ. Ευρωκτηματική, Ιωάννης και Μιχάλης Ευσταθίου, Εθν. Αντιστάσεως αρ. 48, τηλ. 73819-74917-0944374546. ΠΟ32602

ΠΩΛΕΙΤΑΙ 200 τ.μ. μονακατοικία στα Κοσκινού σε μπετά εντός 1000 τ.μ. περιτοιχισμένο οικόπεδο με ατομική αποχέτευση, αξίας 35.000.000 δρχ. Πληρ. Ευρωκτηματική, Ιωάννης και Μιχάλης Ευσταθίου, Εθν. Αντιστάσεως αρ. 48, τηλ. 73819-74917-0944374546. ΠΟ32603

ΠΩΛΕΙΤΑΙ οικόπεδο τ.μ. 293 επί της οδού Ερνεστ Μπέβιν αρ. 39 με μεγάλη επιφάνεια προς την ως άνω οδό. Πληρ. τηλ. 0241-21804 ΑΟ32590

ΠΩΛΕΙΤΑΙ 30 τ.μ. κατάστημα επί της οδού Ορφανίδου ελεύθερο χρήσεως αξίας 18.000.000 δρχ. Πληρ. Ευρωκτηματική, Ιωάννης και Μιχάλης Ευσταθίου, Εθν. Αντιστάσεως αρ. 48, τηλ. 73819-74917-0944374546 ΠΟ32605

ΠΩΛΟΥΝΤΑΙ

1) ΚΟΛΥΜΠΙΑ αγρός 2.200 τ.μ. με άδεια διορόφου κατοικίας 120 τ.μ. αξίας 22.000.000
2) Οικία 120 τ.μ. στη Σύμη, κατάλληλη για ιατρείο ή εμπορικό κατάστημα
3) 250 τ.μ. καφετέρια στο Φαληράκι-άρτια εξοπλισμένη στο νέο εμπορικό κέντρο
4) 500 τ.μ. οικόπεδο στους ξυλουργούς με άδεια για 2όροφο βιοτεχνικό κτίριο.

Πληρ.τηλ. 27082, 26476 ώρες γραφείου

ΚΑΤΣΑΔΟΥΡΟΣ ΤΑΞΙΑΡΧΗΣ
ΠΟΛΙΤΙΚΟΣ ΜΗΧΑΝΙΚΟΣ
ΚΑΤΑΣΚΕΥΕΣ ΔΗΜΟΣΙΩΝ-ΙΔΙΩΤΙΚΩΝ ΕΡΓΩΝ
ΣΤΑΤΙΚΗ ΕΝΙΣΧΥΣΗ - ΑΝΤΙΣΕΙΣΜΙΚΗ ΠΡΟΣΤΑΣΙΑ
ΕΝΙΣΧΥΣΕΙΣ-ΕΠΙΣΚΕΥΕΣ-ΑΝΑΠΑΛΑΙΩΣΕΙΣ ΚΤΙΡΙΩΝ

GUNITE
ΕΚΤΟΞΕΥΟΜΕΝΟ ΣΚΥΡΟΔΕΜΑ

ΕΙΔΙΚΑ & ΓΕΝΙΚΑ ΤΕΧΝΙΚΑ ΕΡΓΑ
ΓΡΗΓ. ΛΑΜΠΡΑΚΗ 39 ΡΟΔΟΣ
ΤΗΛ. (0241) 22940 FAX: 22406 ΚΙΝ.: 093/2336258

ΚΤΗΜΑΤΟΜΕΣΙΤΙΚΟ ΓΡΑΦΕΙΟ - REAL ESTATE AGENCY

ΕΚΤΙΜΗΣΕΙΣ-ΑΓΟΡΕΣ-ΠΩΛΗΣΕΙΣ
ΚΑΤΑΣΤΗΜΑΤΑ
ΟΙΚΟΠΕΔΑ - ΧΩΡΑΦΙΑ
ΚΤΗΜΑΤΙΚΕΣ ΣΥΜΒΟΥΛΕΣ
ΕΝΟΙΚΙΑΣΕΙΣ - ΔΙΑΧΕΙΡΗΣΕΙΣ
ΣΠΙΤΙΑ - ΔΙΑΜΕΡΙΣΜΑΤΑ

Vitzileos

ΜΑΡΙΟΣ Κ. ΒΙΤΖΗΛΑΙΟΣ
Μεσίτης Αστικών Συμβάσεων - Real Estate Agent

Εθν. Μακαρίου 45-3ος όροφος
Τηλ. : 0241- 24900, 25545,
Φαξ: 25544 Κιν : 0932-704919

Πραγματοποιεί τις επιθυμίες σας!



ΚΑΤΑΣΤΗΜΑΤΑ, ΓΡΑΦΕΙΑ, ΕΠΙΧΕΙΡΗΣΕΙΣ

Μαγαζί 20 τ.μ. στο Φαληράκι	40.000.000δρχ.
Γραφείο 29 τ.μ.+29 τ.μ. στην Μακαρίου	17.000.000δρχ.
Μαγαζί 80 τ.μ. με 100 τ.μ. εξωτερικο χώρο στην Ψαροπούλα	35.000.000δρχ.
Μαγαζί 100 τ.μ.+100 τ.μ. στη Παλιά Πόλη	200.000.000δρχ.
Μαγαζί 106 τ.μ. στην Αμαράντου	40.000.000δρχ.
Μαγαζί 120 τ.μ. Ισόγ. + 95 τ.μ. υπόγ. στην Άν. Μαρίας	500.000δρχ./μήνα
Εστιατόριο εξοπλ. 140 τ.μ.+140 τ.μ. κήπος με θέα στη Λίνδο	45.000.000δρχ.
Ακίνητο 140 τ.μ. + 140 τ.μ. 1ος όρ. +130 τ.μ.2ος όρ. στο Νιοχώρ.	75.000.000δρχ.
Κατάστημα 168 τ.μ. στο εμπ. κέντρο Πανάγου	20.000.000δρχ.
Κατάστημα 170 τ.μ. στην Παλιά Πόλη	100.000.000δρχ.
Κατάστημα 180 τ.μ. + 500 τ.μ. αυλή προς θάλασσα	50.000.000δρχ.
Αποθήκη 185 τ.μ. στ' Ασγούρου	24.000.000δρχ.
Ακίνητο 220 τ.μ. ισ. + 220 τ.μ. υπ. + 220 τ.μ. όρ. σε οικ. 550 τ.μ.	175.000.000δρχ.
Ακίνητο 250 τ.μ. (γκαρσ. 5 Χ 25 τ.μ.) + 125 τ.μ. αποθ. στη Μήδεια	25.000.000δρχ.
Εστιατόριο 250 τ.μ. πλήρως εξοπλ στην Παλιά Πόλη	180.000.000δρχ.
Κατάστημα 300 τ.μ. σε 1.000 τ.μ. οικόπεδο. στη Παστίδα	50.000.000δρχ.
Αποθήκη 400 τ.μ. στην Σοφούλη - Ευκαιρία	24.000.000δρχ.
9 Studios, με Bar 400 τ.μ. στην Παλιά Πόλη	70.000.000δρχ.
Τριώροφη οικοδομή 420 τ.μ. στο Νιοχώρι	70.000.000δρχ.
Ξενοδ. μονάδα 26 δωμ., πλήρως εξοπλισμένη, Α κατηγ.	160.000.000δρχ.
Αποθήκη 750 τ.μ. με ράμπα για μεγάλα φορτηγά	80.000.000δρχ.
Οικοδομή 2.000 τ.μ. σε μπετά σε οικόπεδο 11.600 τ.μ.	180.000.000δρχ.
Εργοστάσιο 3800 τ.μ. σε οικόπεδο 32.000 τ.μ.	115.000.000δρχ.
Ξενοδ. Α κατ. 120 κλινών πάραθαλασσιο., σε οικ. 4725 τ.μ.	2.200.000 δολλ.
Ξενοδ. Β κατηγορίας, 72 κλινών, με δισκοθήκη, στην πόλη	250.000.000δρχ.
Hotel-apartments Α κατηγορίας 40 κλινών στην Ιάλυσσο	130.000.000δρχ.
Ξενοδ. Β κατ., 190 κλινών με πισίνα, προς θάλασσα, Ρόδος	600.000.000δρχ.
Ξενοδοχείο στο κέντρο της Ρόδου 115 δωμ. Β' κατηγ.	750.000.000δρχ.

ΔΙΑΜΕΡΙΣΜΑΤΑ

50 τ.μ. ρετιρέ, στην Αμαραντου	15.000.000δρχ.
85 τ.μ.ημιυπόγειο στην Σοφούλη	16.000.000δρχ.
103 τ.μ. πολυτελείας όροφο-διαμερ, με τζάκι και θέρμανση	38.000.000δρχ.
114 τ.μ. παραδοσιακό διαμέρισμα απέναντι από το Καζίνο	30.000.000δρχ.
145 τ.μ. 3ος όροφος με θέα, στη Χειμάρρας	38.000.000δρχ.
185 τ.μ. ρετιρέ σε μπετά κοντά στο πανεπιστήμιο	20.000.000δρχ.
190 τ.μ. στην Σοφούλη	40.000.000δρχ.
210 τ.μ. στα Κοσκινού	63.000.000δρχ.
30 τ.μ. Γκαρσονιέρα στα Τριάντα	5.000.000δρχ.
70 τ.μ. 2ο υπνοδωμάτια, επιπλωμένο	23.000.000δρχ.
100 τ.μ. Lux με τζάκι	27.000.000δρχ.
126 τ.μ. 2ος όροφος με 3α υπνοδωμάτια και τζάκι	24.000.000δρχ.
50 τ.μ. Γκαρσονιέρα ρετιρέ στα Τριάντα	15.000.000δρχ.

ΜΕΖΟΝΕΤΕΣ ΜΟΝΟΚΑΤΟΙΚΙΕΣ

60 τ.μ. μονοκατοικία στο Κιοτάρι	14.000.000 δρχ.
72 τ.μ. μονοκατοικία διώροφη στην Π. Πόλη	16.000.000 δρχ.
80 τ.μ. μονοκατοικία σε οικόπεδο 500 τ.μ. στην Λάρδο	19.000.000 δρχ.
80 τ.μ. μεζονέτα με οικόπεδο στους Καστελοριζιούς	20.000.000 δρχ.
100 τ.μ. μονοκατοικία διώροφη με 112 τ.μ. αυλή στην Σύμη	35.000.000 δρχ.
100 τ.μ. μονοκατοικία με 3.000 τ.μ. οικόπεδο στα Κρητικά	38.000.000 δρχ.
Δυο μονοκατοικίες 100 τ.μ.+100 τ.μ. σε οικοπ. 4.310 τ.μ στον Καλαμώνα	70.000.000 δρχ.
104 τ.μ. μονοκατοικία διώροφη με 3α υπνοδωμάτια στον Αγ. Ιωάννη	30.000.000 δρχ.
110 τ.μ. μονοκατοικία στη πλατεία Κοσκινού	21.000.000 δρχ.
110 τ.μ. μονοκατοικία στην Π. Πόλη	30.000.000 δρχ.
115 τ.μ. μεζονέτα σε μπετά με οικόπεδο 1200 τ.μ. στα Αφάντου	16.000.000 δρχ.
120 τ.μ. μεζονετα πολυτελείας με τζάκι στην Ανάληψη	42.000.000 δρχ.
120 τ.μ. διωροφη μονοκ. στη πλατεία Παραδεισίου για επαγγ. χρήση	17.000.000 δρχ.
128 τ.μ. μεζονέτα σε σοβά στο Καρακόνερο	35.000.000 δρχ.
128 τ.μ. διώροφο σπίτι στο Κιοτάρι συν 10τ.μ. πατάρι	26.000.000 δρχ.
130 τ.μ. μεζονέτα τριώροφη πολυτελείας με κήπο	55.000.000 δρχ.
160 τ.μ. μονοκατοικία παραδοσιακή στο κέντρο της Ρόδου με οικοπ. 742τ.μ.	160.000.000 δρχ.
190 τ.μ. μονοκατοικία διώροφη με θέα στα Κοσκινού	63.000.000 δρχ.
197 τ.μ. μεζονέτα εντός πόλεως με 3α υπνοδωμάτια, θέρμανση και τζάκι	45.000.000 δρχ.
200 τ.μ. μεζονέτα σε μπετά σε οικόπεδο 1.000 τ.μ. στα Κοσκινού	23.000.000 δρχ.
200 τ.μ μεζονέτα σε οικόπεδο στα Καλαβάρδα	29.000.000 δρχ.
218 τ.μ μονοκατοικία με κήπο στα Κοσκινού	55.000.000 δρχ.
230 τ.μ. βίλα σε 7.700 τ.μ. οικόπεδο και γεώτρηση στην Λάρδο	120.000.000 δρχ.
250 τ.μ. μονοκατοικία παραδοσιακή διώροφη στη Μητρόπολη	49.000.000 δρχ.
270 τ.μ. μεζονέτα πολυτελίας σε οικόπεδο 1.000τ.μ. στα Κοσκινού	85.000.000 δρχ.
300 τ.μ. βίλα σε οικόπεδο 4.000 τ.μ. με γκαράζ στις Καλυθιές	120.000.000 δρχ.
320 τ.μ. βίλα με οικόπεδο 4.000 τ.μ. στα Τριάντα	110.000.000 δρχ.
350 τ.μ. βίλα διώροφη πολυτελείς σε 4.000 τ.μ. οικοπ. στα Ασγούρου	150.000.000 δρχ.

ΟΙΚΟΠΕΔΑ

203 τ.μ. με ερειπωμένη κατοικία στη Π. Πόλη	10.000.0
308 τ.μ. ερειπωμένη κατοικία με 122 αυλή στην Π.Πόλη	20.000.0
480 τ.μ. στο Καρακόνερο	25.000.0
900 τ.μ. στα Κοσκινού	30.000.0
1.040 τ.μ. με Σ.Δ.=0,4 στο Καρακόνερο	40.000.0
1.750 τ.μ. με άδεια στο Γεννάδι	13.000.0
1.750 τ.μ. στα Κοσκινού	13.000.0
2.650 τ.μ. εντός οικισμού στο Ασκληπιειό	13.000.0
3.050 τ.μ. με άδεια στα Καλαβάρδα	6.000.0
4.000 τ.μ. Ασγούρου	40.000.0
5.000 τ.μ. στα Μαρπσά	15.000.0
5.600 τ.μ. στους Καστελοριζιούς	50.000.0
6.000 τ.μ. στην Παστίδα	42.000.0
6.000 τ.μ. με αποθήκη στην Παστίδα	49.000.0
6.100 τ.μ. στον Καλαμώνα	14.000.0
6.500 τ.μ. στην λεωφόρο Ρόδου Κρεμαστής	150.000.0
6.500 τ.μ. στο Φαληράκι	182.000.0
6.700 τ.μ. στην Καλαβαρδα	22.000.0
8.000 τ.μ. στο Φαληράκι	49.000.0
8.600 τ.μ. στο Φαληράκι	90.000.0
8.800 τ.μ. στα Κοσκινού	50.000.0
9.345 τ.μ. με θέα στ' Ασγούρου	69.000.0
9.600 τ.μ. προνομιακό στα Μαρπσά,	35.000.0
9.700 τ.μ. στον δρόμο με θέα στην Λαχανιά	10.000.0
10.000 τ.μ. στα Κοσκινού, μεγάλη ευκαιρία	20.000.0
12.000 τ.μ. πάνω στο κύμα στα Αφάντου,	176.000.0
12.000 τ.μ. στο Λαδικό.	11.000.0
15.000 τ.μ. στ' Ασγούρου	60.000.0
16.000 τ.μ. στην θάλασσα με άδεια για 170 κλιν. στις Φάνες	33.000.0
17.600 τ.μ. στο Γεννάδι	50.000.0
23.000 τ.μ. στην λεωφ.Αεροδρόμιο-Τσαίρι με πρόσοψη 100μ.	92.000.0
40.000 τ.μ. πάνω στο κύμα στο Γεννάδι	480.000.0
115.000 τ.μ. αγροτεμ. με 2 πηγάδια στην Δαματριά	65.000.0

ΖΗΤΟΥΝΤΑΙ:
ΚΑΤΑΣΤΗΜΑΤΑ ΟΙΚΟΠΕΔΑ ΔΙΑΜΕΡΙΣΜΑΤ
ΕΝΤΟΣ - ΕΚΤΟΣ ΠΟΛΕΩΣ ΚΑΘΩΣ
ΚΑΙ ΟΙΚΟΠΕΔΑ ΓΙΑ ΑΝΤΙΠΑΡΟΧΗ
ΔΑΝΕΙΑ ΔΕΚΤΑ - ΕΥΚΟΛΙΕΣ ΠΛΗΡΩΜΗΣ

ΠΩΛΟΥΝΤΑΙ διαμερίσματα: 1) Στην προέκταση Αννης Μαρίας έτοιμο 85 τ.μ., 2) Στο Ροδίνι υπό κατασκευή 85 τ.μ., 3) Στην Χατζηαγγέλου 75 τ.μ., 4) Στην Μητρόπολη 110 τ.μ., 5) Στην Ψαροπούλα υπό κατασκευή 106 τ.μ., 6) Στην περιοχή Αννης Μαρίας 124-115-90 τ.μ., 7) Μεζονέτα στην Ανάληψη 140 τ.μ. Πληρ. κ. Μανώλη τηλ. 21952

ΠΩΛΟΥΝΤΑΙ

διαμερίσματα πολυτελούς κατασκευής στην Ιαλυσό και 9ης Μαίου

1) Διαμέρισμα 116 τ.μ. και 30 τ.μ. γκαράζ δρχ. 38.000.000
2) Διαμέρισμα 86 τ.μ. και 30 τ.μ. γκαράζ δρχ. 28.000.000. Απεριόριστη θέα - Δεκτές ανταλλαγές και δάνεια
3) Οικόπεδα στα Κοσκινού και μεζονέτες.

Πληρ. τηλ. 0937656933

ΠΩΛΕΙΤΑΙ οικόπεδο 5.870 τ.μ. στην Παστίδα επί της οδού Ρόδου-Λίνδου-Αεροδρομίου αξίας 24.000.000 δρχ. Πληρ. Ευρωκτηματική, Ιωάννης και Μιχάλης Ευσταθίου, Εθν. Αντιστάσεως αρ. 48, τηλ. 73819-74917-0944374546 ΠΟ32606

ΠΩΛΕΙΤΑΙ από ιδιοκτήτη!!! 1) Μεζονέτα ημιτελή 140 τ.μ. με οικόπεδο 460 τ.μ. αυλή. Θέα απεριόριστη. Δυνατή κατασκευή και μεγάλες βεράντες. Βρίσκεται στον δρόμο Ρόδου-Κοσκινού (περιοχή εστιατόριο Κονάκι), 2) Ακίνητο που αποτελείται από ένα κατάστημα ισόγειο 35 τ.μ. και ένα δωμάτιο 15 τ.μ. όροφος. Βρίσκεται στην οδό Θ. Σοφούλη στη Ρόδο, 3) Κατάστημα 190 τ.μ. με αυλή 55 τ.μ. Στην οδό Κων. Υδραίου με μεγάλη βιτρίνα. Πληρ. τηλ. 32287-0946049179 ΑΟ32540

ΠΩΛΟΥΝΤΑΙ μονοκατοικίες: Από την κατασκευαστική εταιρία Κώστας Κωνσταντινίδης και Σία ΟΕ ΠΩΛΟΥΝΤΑΙ οι κάτωθι μονοκατοικίες: α) Στο Ροδίνι 200 τ.μ. και 260 τ.μ. οικόπεδο, β) Στην περιοχή φυτωρίου 260 τ.μ. σε 2000 τ.μ. οικόπεδο, γ) Στ' Ασγούρου, πίσω από το ΙΚΑ 250 τ.μ. σε 2000 τ.μ. οικόπεδο, δ) Στο Γενάδι 130 τ.μ. σε 750 τ.μ. οικόπεδο. Πληρ. τηλ. 61859, 097-799-3833 ΑΟ32069

ΠΩΛΕΙΤΑΙ νεόδμητο γραφείο 97 τ.μ. στην οδό 28ης Οκτωβρίου υπερυψωμένο ισόγειο αξίας 38.000.000 δρχ. Πληρ. ΕΥΡΩΚΤΗΜΑΤΙΚΗ Ιωάννης και Μιχάλης Ευσταθίου, Εθν. Αντιστάσεως αρ. 48, τηλ. 73819-74917-0944/374546 ΠΟ32532

ΠΩΛΕΙΤΑΙ από ιδιώτη διαμέρισμα 97 τ.μ. τριών δωματίων, γκαράζ, θέρμανση, ηλιακό, λουξ κατασκευής, στην Ανάληψη. Τιμή 37.000.000 δρχ. Πληρ. τηλ. 66146 ΠΟ32515

ΠΩΛΕΙΤΑΙ 2.483 τ.μ. οικόπεδο στα Κοσκινού σε εξαιρετική θέση με πανοραμική θέα και άδεια οικοδομής αξίας 21.000.000 δραχμών. Πληρ. ΕΥΡΩΚΤΗΜΑΤΙΚΗ Ιωάννης και Μιχάλης Ευσταθίου, Εθν. Αντιστάσεως αρ. 48, τηλ. 73819-74917-0944/374546 ΠΟ32536

ΠΩΛΟΥΝΤΑΙ τα κάτωθι ακίνητα: 1) Μονοκατοικία 100 τ.μ. έτοιμη για κατοίκηση στην Παλιά Πόλη. Είναι εξαιρετική ευκαιρία. 2) Μεζονέτα 150 τ.μ. στο μαρμαροσουβά στην Ανάληψη. 3) Μονοκατοικία 280 τ.μ. και υπόγειο 140 τ.μ. με κήπο 1200 τ.μ., εντός πόλεως Ρόδου, 4) Αποθήκη 110 τ.μ. επί της Πατρ. Αθηναγόρα, 5) Μεζονέτα 130 τ.μ. στο Ροδίνι, αξίας 42 εκατ. Πληρ. τηλ. 27082, 26476, 0944-347405, κ. Εμμ. Κρανίδη.

ΠΩΛΟΥΝΤΑΙ αγροκτήματα των 1000 τ.μ. με άδεια 300 τ.μ. βιοτεχνικού χώρου -με πρόσοψη στην Εθνική οδό-Ασγούρου. Πληρ. τηλ. 27082-26476 και 0944-347405 κ. Εμμ. Κρανίδη. ΑΟ32577

ΠΩΛΕΙΤΑΙ 200 τ.μ. οικοδομή ημιτελή σε 4.240 τ.μ. οικόπεδο στο ξεν/χείο Ντορέτα κοντά, με εξτρά δόμηση μόνο 80.000.000. Πληρ. Κτηματομεσιτικό γραφείο Βαζούκου Αικ. τηλ. 22943-28838. ΑΟ31433

ΠΩΛΕΙΤΑΙ διατηρητέα διώροφη μονοκατοικία στην περιοχή Νιοχώρι 150 τ.μ. επί της οδού Αμαράντου σε πολύ προσιτή τιμή. Πληρ. τηλ. 77987 και 0945/319761 όλες τις ώρες ΑΟ32332

ΠΩΛΕΙΤΑΙ 2.000 τ.μ. οικόπεδο στην Ιαλυσό στους πρόποδες Φιλερήμου, σε εξαιρετική θέση της οδού Αρχιμήδη αξίας 25.000.000 δρχ. Πληρ.: ΕΥΡΩΚΤΗΜΑΤΙΚΗ Γιάννης και Μιχάλης Ευσταθίου τηλ. 73819-74917, κιν. 0944/374546. ΠΟ32021

ΣΧΟΛΗ ΟΔΗΓΩΝ
ΚΟΥΣΗ ΠΑΝΤΕΛΗ
ΔΙΠΛΩΜΑΤΑ
ΕΡΑΣΙΤΕΧΝΙΚΑ
ΕΠΑΓΓΕΛΜΑΤΙΚΑ
ΜΟΤΟΣΙΚΛΕΤΑΣ



-Επεκτάσεις όλων των κατηγοριών
-Αναθεωρήσεις ληγμένων αδειών
-Μετατροπές ξένων αδειών σε ελληνικές
Οδός Βαλαωρίτου 9
(έναντι HOTEL SEMIRAMIS πίσω από το νοσοκομείο
INTERNET: WWW ADRESS http: www.geocities.com/BourbonStreet/9302
Δεκτές όλες οι πιστωτικές κάρτες
(ΠΡΟΣΟΧΗ): ΜΑΘΗΜΑΤΑ
α. Μοτοσικλέτας μεγάλου κυβισμού από 125 cc έως ανεξαρτήτου
6. Μοτ/τας έως 125 cc
γ. Μοτοποδηλάτου 50 cc
Διαθέτουμε επίσης κι αυτόματες μοτοσικλέτες 125 cc

Πληρ. τηλ.
29157-73820-94777
ΚΑΙ ΑΝΑ ΠΑΣΑ ΣΤΙΓΜΗ ΣΤΑ ΚΙΝΗΤΑ τηλ.
0944/511313-0944/203343
Στην κατηγορία ανεξαρτήτου κυβισμού η εκπαίδευση γίνεται με μοτοσικλέτα 500 cc
Παραλαβή των μαθητών μας και από τις οικίες τους
"Η σωστή και μεθοδική εκπαίδευση στα σύγχρονα οχήματά μας, βάζει γερά θεμέλια για τη δημιουργία ενός καλού νέου οδηγού"
ΠΜ32541

ΑΓΟΡΑ ΑΥΤΟΚΙΝΗΤΩΝ

Η πώληση και η ανταλλαγή των μεταχειρισμένων αυτοκινήτων - οι διαδικασίες και τα έξοδα μεταβιβάσεως για μας είναι μια απλή διαδικασία **ΚΑΙ** ανταλλάσσουμε **ΚΑΙ** αγοράζουμε το παλιό σας αυτοκίνητο **ΑΜΕΣΩΣ**.

Πληρ. τηλ. 69135-69136

ΜΙΧΑΛΗΣ ΠΑΝΑΓΟΣ
Μηχανολόγος Μηχανικός
Γ. ΣΕΦΕΡΗ 108, ΡΟΔΟΣ
ΤΗΛ 62590, 62517

ΠΩΛΟΥΝΤΑΙ
ΙΔΙΟΚΤΗΤΑ

ΟΙΚΟΠΕΔΑ
Ιδανικά γιά Βίλλες των 4.000 τ.μ. με απεριόριστη θέα στήν περιοχή Πανάγου

ΔΙΑΜΕΡΙΣΜΑΤΑ
Των 60 καί 120 τ.μ. επί τής Γ. Σεφέρη

ΑΠΟΘΗΚΕΣ
Τών 200, 400, 600 καί 1.400 τ.μ.

ΓΚΑΡΑΖ
Αίθουσες τών 600 τ.μ. στό 6ο χλμ Ρόδου-Λίνδου δίπλα στο ΚΤΕΟ.

ΚΑΤΑΣΤΗΜΑΤΑ
ΣΤΗΝ Γ ΣΕΦΕΡΗ 108
Δίπλα στό νέο νοσοκομείο, ΙΣΟΓΕΙΕΣ αίθουσες τών 200, 400, 600 καί 1.400 τ.μ.

ΣΤΟ 6ο χλμ ΡΟΔΟΥ-ΛΙΝΔΟΥ
Παραπλεύρως τού ΚΤΕΟ καί επί της Εθνικής Οδού, αίθουσες από 200 έως 600 τ.μ.

ΣΤΟ ΚΙΟΤΑΡΙ
Καταστήματα από 32 έως 250 τ.μ. όλα με πρόσοψη στόν κεντρικό δρόμο έναντι ξενοδοχείου Rodos Maris.

ΓΡΑΦΕΙΑ
Σε υπό ανέγερση οικοδομή επί της Γ. Σεφέρη των 50, 100 και 200 τ.μ.

ΕΥΡΩΚΤΗΜΑΤΙΚΗ
ΚΤΗΜΑΤΟΜΕΣΙΤΙΚΟ ΓΡΑΦΕΙΟ
ΙΩΑΝΝΗΣ & ΜΙΧΑΛΗΣ ΕΥΣΤΑΘΙΟΥ
ΕΚΤΙΜΗΤΕΣ & ΣΥΜΒΟΥΛΟΙ ΑΞΙΟΠΟΙΗΣΗΣ ΑΚΙΝΗΤΩΝ
Σε συνεργασία με τον ΜΑΚΗ ΑΝΑΣΤΑΣΙΑΔΗ ΑΡΧΙΤΕΚΤΟΝΑ

Μονοκατοικίες στα Κοσκινού σε άριστη τοποθεσία



Για τη νέα σας κατοικία, προτιμήστε την άνεση και την αυτονομία μιας πλήρως αποπερατωμένης μονοκατοικίας που διαθέτει:

- αρχιτεκτονικό σχεδιασμό
- ενδοδαπέδια θέρμανση
- τζάκι
- 10 τρέχοντα μέτρα ιταλική κουζίνα
- τριφασικό ρεύμα
- ξύλινα κουφώματα
- ατομική αποχέτευσή
- μεγάλες άνετες βεράντες με πέργκολες
- άριστη κατασκευή

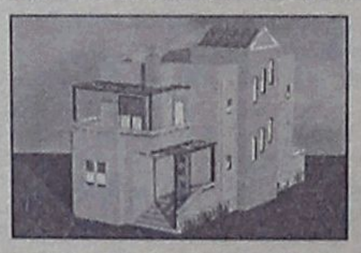

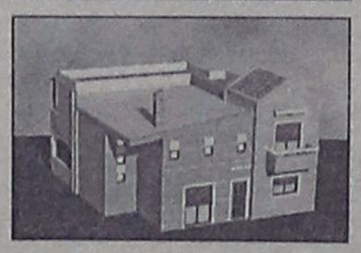

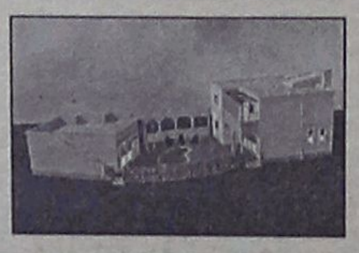

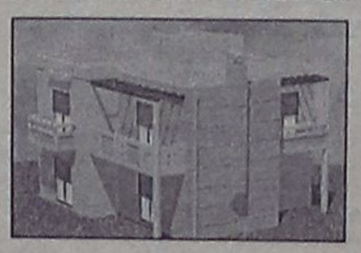

- 143 τ.μ. σε 299 τ.μ. οικόπεδο ΑΞΙΑΣ 58.700.000 ΔΡΧ.
- 149 τ.μ. σε 305 τ.μ. οικόπεδο ΑΞΙΑΣ 61.000.000 ΔΡΧ.
- 157 τ.μ. σε 325 τ.μ. οικόπεδο ΑΞΙΑΣ 64.700.000 ΔΡΧ.

ΕΘΝΙΚΗΣ ΑΝΤΙΣΤΑΣΗΣ 48, ΤΗΛ: (0241) 73819 - 74917 - FAX: (0241) 38641 - ΚΙΝ: 0944 / 374546

ΞΕΝΑΚΗΣ ΑΥΤΟΚΙΝΗΤΑ
CAR EXPERTS

1. AUDI 80 μοντ. 1986, 1800 cc με A/C, Ηλ. παράθυρα, κεντρικό κλείδωμα, R/C. Τιμή 2.300.000
2. ALFA ROMEO 145, μοντ. 1995, 1400cc με υδραυλικό τιμόνι, ηλεκτρικά παράθυρα, κεντρικό κλείδωμα, προβολείς ομίχλης, R/C. Τιμή 2.200.000
3. FIAT TEMPRA μοντ. 1994, 1400 cc, με υδραυλικό τιμόνι, ηλεκτρικά παράθυρα, κεντρικό κλείδωμα, R/C. Τιμή 1.800.000
4. LANCIA DELTA HF TURBO 145 HP, μοντ. 1992, με ηλ. παράθυρα, κεντρικό κλείδωμα, R/C με CD, ζάντες αλουμινίου, RECARO καθίσματα. Τιμή 2.900.000
5. RENAULT CLIO, μοντ. 1997, 1.200 cc με R/C και immobilizer. Τιμή: 2.300.000
6. RENAULT MEGANE μοντ. 1997, 1600cc, με υδρ. τιμόνι, ηλ. παράθυρα, κεντρικό κλείδωμα, R/C. Τιμή: 3.300.000
7. RENAULT 19, μοντ. 1993, 1400cc. Τιμή: 1.700.000
8. RENAULT 19, μοντ. 1991, 1400cc. Τιμή: 1.700.000
9. RENAULT 21, μοντ. 1991, 1800 cc, ηλ. παράθυρα, κεντρικό κλείδωμα, R/C, ζάντες αλουμινίου. Τιμή 2.500.000.

ΞΕΝΑΚΗΣ
ΕΠΙΣΗΜΟΣ ΣΥΝΕΡΓΑΤΗΣ KOSMOCAR
ΛΙΝΔΟΥ 238, ΤΗΛ: 61600

ΠΩΛΕΙΤΑΙ από ιδιώτη προνομιούχο αγροτεμάχιο 6000 τ.μ. εξ αδιαιρέτου σε καταπληκτικό σημείο με θέα, περιοχή Κοσκινού. Πληρ. τηλ. 0977/587134 ΑΟ32379

ΠΩΛΟΥΝΤΑΙ: α) Οικόπεδο 850 μέτρων (οικοδομήσιμο εντός οικισμού), β) Ελαιώνας 4 στρεμμάτων, γ) Αγρός 22 στρεμμάτων. Τα δύο ως άνω δεικνύονται για αγροτικούς ή βιοτεχνικούς σκοπούς. Πληρ. τηλ. 96384 από 3 μ.μ.

ΠΩΛΕΙΤΑΙ ή **ΕΝΟΙΚΙΑΖΕΤΑΙ** μονοκατοικία 250 τ.μ. πολυτελούς κατασκευής σε 3 επίπεδα με διαμορφωμένο κήπο ενός στρέμματος για άμεση κατοίκιση. Περιοχή Κοσκινού. Μόνο σοβαρές προτάσεις. Πληρ. τηλ. 0944/638918 και 61849

ΠΩΛΕΙΤΑΙ επί της λεωφ. Ρόδου-Καλλιθέας απέναντι από το κατάστημα Χυτήρογλου ακίνητο επί οικοπέδου 1.750 τ.μ. υπόγειο 150 τ.μ., ισόγειο 150 τ.μ. και όροφος 120 τ.μ. δεχόμεθα σοβαρές προτάσεις στο τηλ. 27765 ώρες λειτουργίας καταστημάτων.

ΠΩΛΟΥΝΤΑΙ καταστήματα ετοιμοπαράδοτα στο μεγαλύτερο συγκρότημα καταστημάτων στην παραλιακή λεωφόρο Ιαλυσού απ' ευθείας από τον κατασκευαστή πολ. μηχανικό Στέλιο Μακέστα. Εξασφάλιση δανείου, ευκολίες πληρωμής. Από 10.350.000δρχ. Πληρ. τηλ. 21347

μαθήματα

ΙΤΑΛΙΚΑ παραδίδονται από πτυχιούχο Αριστοτελείου Παν/μίου και με εκπαίδευση στην Ιταλία σε αρχάριους, προχωρημένους και ξενοδοχοϋπαλλήλους. Τιμές προσιτές. Πληρ. τηλ. 73928 κιν. 0946/195049 ΑΜ32645

ΑΓΓΛΙΚΑ-ΙΤΑΛΙΚΑ, Καθηγητής, αριστούχος απόφοιτος (MASTER) SCHILLER INTERNATIONAL UNIVERSITY, παραδίδει μαθήματα ΚΑΤ' ΟΙΚΟΝ σε αρχάριους, προχωρημένους, ξενοδοχοϋπαλλήλους. Εξασφαλισμένη επιτυχία εξετάσεων FIRST CERTIFICATE, TOEFL, CAMBRIDGE και MICHIGAN PROFICIENCY καθώς και εισαγωγής σε Βρετανικά και Ιταλικά Πανεπιστήμια. Τιμές λογικές. Μεταφράσεις δεκτές. Πληρ. τηλ. 27447 και 0946001933 ΠΜ31744

ΚΑΘΗΓΗΤΡΙΑ ΓΑΛΛΙΚΩΝ απόφοιτος του τμήματος Γαλλικής γλώσσας και Φιλολογίας του Αριστοτελείου Πανεπιστημίου Θεσσαλονίκης παραδίδει μαθήματα Γαλλικών σε παιδιά και ενήλικες. Πληρ. τηλ. 25151 ΠΜ32646

Από έμπειρη καθηγήτρια με MASTER'S εξωτερικού παραδίδονται μαθήματα όλων των κατευθύνσεων και γενικής παιδείας (ενιαίου Λυκείου) για τις τάξεις Α, Β και Γ' Λυκείου, καθώς επίσης και όλων των τάξεων Γυμνασίου και των τάξεων των ΤΕΕ. Τιμές λογικές με συχνά τεστ αξιολόγησης με συστηματική παράδοση και δωρεάν σημειώσεις. Ειδικές τιμές σ' αδέλφια. Πληρ. τηλ. (0241) 70487 και 77031

ΔΑΣΚΑΛΑ παραδίδει μαθήματα πιάνου, αρμονίου (κλασικού-μοντέρνου) και θεωρητικών και κατ' οίκον. Πληρ. τηλ. 90628 ΠΜ32580

πωλήσεις αυτοκινήτων

ΠΩΛΕΙΤΑΙ μηχανή μάρκας RANNER . ολοκαίνουργια, άγγιχτο. Αγοράσθηκε πριν μία εβδομάδα η αξία του ήταν 1.300.00 τώρα πωλείται μόνο 800.000 δρχ. και αυτά με πολλές δόσεις. Πωλείται λόγω υγείας και με ένα χρόνο εγγύηση. Οποιος προλάβει είναι από τις καλύτερες μηχανές. Πληρ. τηλ. 62603, ώρες 17.00-22.00 ΠΑ32716

ΠΩΛΕΙΤΑΙ OPEL ASCONA πετρέλαιο 1400 από ΤΑΧΙ. Πληρ. Αγίου Γεωργίου 47 τηλ. 25096 κιν. 0945/954660 ΑΑ32714

ΠΩΛΕΙΤΑΙ αυτοκίνητο LADA σε τιμή ευκαιρίας. Πληρ. τηλ. 81765 ώρες 1-3 και 6-9 μ.μ. ΑΑ32715

ΕΥΚΑΙΡΙΑ! ΠΩΛΕΙΤΑΙ SUZUKI VITARA CABRIO, κόκκινο, έτους 1999 20.000 χλμ., σε άριστη κατάσταση λόγω ανάγκης. Πληρ. 11.00-14.00 τηλ. 0945077688, 18.00-20.00 τηλ. 66921 ΠΑ32610

ΠΩΛΕΙΤΑΙ Harley Davidson μοντέλο Νοεμ. 98 7.000 χλμ. πραγματικά καινούργια, αγρατζούνιστη, 883 Sportser σε πολύ καλή τιμή λόγω αγοράς αυτ/του. Πληρ. τηλ. 69480 κιν. 0942289110 ΑΑ32702

ΠΩΛΕΙΤΑΙ BMW 318i αυτόματο sun roof-ηχοσύστημα-υδραυλικό τιμόνι-άριστη κατάσταση. Δεκτός έλεγχος. Τιμή προσιτή. Πληρ. τηλ. 34800 ώρες 9 π.μ.-3 μ.μ. κος Σάκης ΠΑ32704

ΠΩΛΕΙΤΑΙ δίκυκλη μοτοσικλέτα BMW 100 RS και αυτοκίνητο FIAT PUNTO ELX 75, 1300 κυβικά, μοντέλο '95. Πληρ. τηλ. 0241-22621, πρωινές ώρες. ΠΑ3251

ΠΩΛΕΙΤΑΙ HONDA STEED 400 cc με 9.500 χλμ. με δερμάτινες τσάντες, χρώματος μαύρο-μπορντώ σε άριστη κατάσταση. Πληρ. τηλ. 0932765649 ΑΑ32648

ΠΩΛΕΙΤΑΙ κλούβα ISUZU επαγγελματική λόγω υγείας. Πληρ. τηλ. 34351-66959 ΠΑ32626

ΠΩΛΟΥΝΤΑΙ SEAT MARBELLA mod. 1996, καταλυτικά νέας τεχνολογίας σε τιμή ευκαιρίας 850.000 δρχ. Γίνονται και ευκολίες πληρωμής. Πληρ. τηλ. 21819, 25888 ΠΑ32618

ΠΩΛΕΙΤΑΙ μίνι-μπας οκταθέσιο ΤΟΥΟΤΑ. Αμεριϰανικών προδιαγραφών. σε άριστη κατάσταση. Πληρ. τηλ. 32287 κιν. 0946049179 ΑΑ32547

ΠΩΛΕΙΤΑΙ OPEL CORSA μοντέλο 1987 στην τιμή των 400.000 δραχμών. Πληρ. τηλ. 61038 ΑΑ32530

Από τη νέα έκθεση BMW του ΘΩΜΑ ΒΕΡΒΙΛΗ πωλούνται τα κάτωθι μταχειρισμένα αυτοκίνητα:

1) BMW 316 μοντέλο '92 με ABC, υδραυλικό τιμόνι, ηλεκ. κλειδαριές, αλουμ. ζάντες, 205X60X15 ελαστικά και πίσω άξονας δισκόφρενα.
2) BMW 316 μοντ. '84
3) BMW 316 μοντ. '80 με μηχανή 325 και με πολλάπολλά εξτρά
4) 410 MERCEDES DIESEL μοντέλο '93 με αλουμ. καρότσα 3000 κυβικά 5κύλινδρη μηχανή.
5) TOYOTA ψυγείο πετρέλαιο μοντ. '93 2400 κυβικά.
6) MITSUBISHI κλούβα EL 300 πετρέλαιο μοντ. τέλος '96 49.000 χλ.μ. σχεδόν καινούργιο
7) VW κλούβα μακρύ σασί 2400 cc 5κύλινδη πετρέλαιο, μοντ. '92
8) VW φορτηγό ανοιχτό με καρότσα 2400 cc 5κύλινδρη πετρέλαιο μοντέλο '92
4) FORD COURIER κλουβίτσα μοντέλο '95 1800 κυβικά

Όλα τα πετρέλαια φορτηγά ανταλλάσονται με το βενζινοκίνητό σας. 6ο χλμ. Λεωφ. Ρόδου-Λίνδου τηλ. 62928-66669

ΠΩΛΕΙΤΑΙ MERCEDES στέϊσον-υδραυλικό τιμόνι-sun roof-ζάντες/λάστιχα-δερμάτινο σαλόνι-ηχοσύστημα-αφορολόγητο λόγω Ο.Δ.Δ.Υ. Ελεγχος δεκτός. Πληρ. τηλ. 34800 ώρες 9 π.μ.-3 μ.μ. κος Σάκης ΠΑ32703

ΠΩΛΕΙΤΑΙ SUZUKI VITARA μοντέλο '91. Πληρ. τηλ. 75985-0945132703 ΠΑ32647

ΠΩΛΕΙΤΑΙ NISSAN SUNNY μοντέλο 1989 σε πολύ καλή κατάσταση και σε καλή τιμή. Επίσης ΠΩΛΕΙΤΑΙ μία γεννήτρια 4.000W σε πολύ καλή κατάσταση. Πληρ. τηλ. 0945-729367, κ. Νίκο. ΑΑ32506

ΠΩΛΕΙΤΑΙ OPEL ASCONA 1200 cc, λευκού χρώματος, σε άριστη κατάσταση, τιμή 600.000 δρχ. μετρητοίς. Πληρ. τηλ. 29401 και 0944/634529 ΠΑ32677

ΠΩΛΕΙΤΑΙ' HUNDAY EXCELL 1993 σε άριστη κατάσταση. Πληρ. τηλ. 0244-51810, 0944/521793 ΠΑ32649

ΠΩΛΕΙΤΑΙ αυτοκίνητο μάρκας FIAT CHINCUENCHENTO 900 cc σε καλή κατάσταση και καλή τιμή. Πληρ. τηλ. 34644 ΑΑ32479

ΠΩΛΕΙΤΑΙ κλούβα ΤΟΥΟΤΑ 1300 cc σε καλή κατάσταση και σε τιμή ευκαιρίας. Πληρ. τηλ. 69659, 0945/584472 ΠΑ32182

ΠΩΛΕΙΤΑΙ HONDA CRX 1600 cc μοντ. 93. Πληρ. τηλ. 0944-338277 ΠΑ32181

ΠΩΛΕΙΤΑΙ VMAX 1200με σταμπιλιζατέρ-θελτ. μπροστινά φρένα πίσω φτερό (και γνήσιο). Πληρ. τηλ. 20786 Νίκο

Από μεγάλη εμπορική εταιρεία

ΖΗΤΕΙΤΑΙ

τεχνικός ηλικίας 25-35 ετών,
για το τμήμα παραγωγής
Πληρ. τηλ. 61434

ΖΗΤΕΙΤΑΙ

ΟΛΟΥΣ ΥΠΕΡ ΜΑΡΚΕΤ

τεχνικός Η/Υ με εκπληρωμένες στρατιωτικές υποχρεώσεις για το τμήμα Μηχανογράφησης. Απαραίτητα προσόντα σε:
- Προγράμματα WINDOWS (OFFICE κ.ά.)
- Δίκτυο Ν.Τ.
- Γνώσεις πάνω σε βάσεις δεδομένων (ACCESS, ORACLE κ.ά.) θα εκτιμηθούν ιδιαιτέρως.

Τυχόν προϋπηρεσία θα ληφθεί σοβαρά υπόψιν
Πληρ. τηλ. 32335

ΕΝΟΙΚΙΑΖΕΤΑΙ

επί της Εθνικής Αντιστάσεως δίπλα στο ΡΑΔΙΟ ΚΟΡΑΣΙΔΗ
α) Ισόγειο κατάστημα 40 τ.μ. για οποιαδήποτε χρήση
β) Γραφείο 40 τ.μ. στον α' όροφο κατάλληλο για ιατρείο, λογιστήριο, τεχνικό γραφείο ή ότι άλλο.
Πληρ. τηλ. 0932212998

ΕΤΑΙΡΕΙΑ ΕΠΕΝΔΥΣΕΩΝ

ΖΗΤΑ

υπάλληλο 23-38 ετών, ανεξαρτήτως φύλου, πτυχιούχο ανωτάτης σχολής ή και απόφοιτο Λυκείου, με άνεση στην επαφή και καλό χειρισμό του προφορικού λόγου, για στελέχωση τμήματος εξυπηρέτησης πελατών.
Μισθός 250.000 δρχ., πριμ, ασφάλιση, bonus.
Μόνο για ραντεβού, τηλ. 67980-1

ΞΕΝΟΔΟΧΕΙΟ ΚΟΛΥΜΠΙΑ ΜΠΗΤΣ

ΖΗΤΟΥΝΤΑΙ

- Σερβιτόροι,
- Βοηθοί σερβιτόροι,
- Καμαριέρες,
- Σερβιτόρες μπαρ ξενοδοχείου,
- Σερβιτόρες καφετέριας ξενοδοχείου

Πληρ. τηλ. 12.00-15.00 τηλ. 56247,56225

MIRAMARE WONDERLAND HOTEL

ΖΗΤΕΙΤΑΙ ΠΡΟΣΩΠΙΚΟ ΓΙΑ ΤΙΣ ΠΑΡΑΚΑΤΩ ΕΙΔΙΚΟΤΗΤΕΣ:
- ΚΑΜΑΡΙΕΡΕΣ
- ΚΑΘΑΡΙΣΤΡΙΕΣ
- GROUM

Πληρ. τηλ. 96251
ΑΙΤΗΣΕΙΣ ΚΑΘΗΜΕΡΙΝΑ 9-5 μ.μ.

Από την εταιρεία Μ. ΒΟΛΑΣ & ΥΙΟΙ μέλος της αλυσίδας καταστημάτων MAGNET

ζητείται πωλητής με τα κάτωθι προσόντα:
1) Γνώσεις τεχνικής πωλήσεων
2) Εξοικείωση με τη λειτουργία οικιακών και ηλεκτρονικών συσκευών
Θα εκτιμηθούν ξένη γλώσσα, δίπλωμα οδήγησης και βιογραφικό σημείωμα.
Πληροφορίες στα τηλ.: (0241) 91275-94993.
Για την διαδικασία θα τηρηθεί απόλυτη εχεμύθεια.

Από εταιρεία χρηματοοικονομικών επενδύσεων ζητούνται:

α) Γραμματέας Διευθύνσεως
β) Πτυχιούχος Οικονομικής Σχολής ή Διοίκησης Επιχειρήσεων.
Απαιτούμενα προσόντα: γνώσεις Η/Υ (Word-Excel), Αγγλικά
Τα βιογραφικά παρακαλούμε να αποσταλούν στην διεύθυνση: ΤΘ 274 Ρόδος
Για την διαδικασία θα τηρηθεί απόλυτη εχεμύθεια.

ΕΝΟΙΚΙΑΖΕΤΑΙ

μπαρ-καφετέρια πολυτελούς κατασκευής πλήρως εξοπλισμένη επί της οδού "Καλλιθέα-Φαληράκι" έναντι του Ξενοδοχείου "Blue Sea"
Μίσθωμα και διάρκεια μίσθωσης κατόπιν συμφωνίας.
Πληρ. τηλ. 85103

ΑΝΑΚΟΙΝΩΣΗ
PROGRAM COMPUTER
ΕΓΓΡΑΦΕΣ ΤΩΡΑ ΜΑΘΗΜΑΤΑ Computer
Τμήματα για:
Παιδιά από 8 ετών
Αρχάριους - Μαθητές
Επαγγελματίες
Ανοιχτον Γραφειον
Διδάσκει πτυχιούχος Πανεπιστημίου Αμερικής
ΜΑΝΩΛΗΣ Ι. ΣΟΦΙΛΛΑΣ
Κοδριγκτώνος 91
Τηλ. (0241) 31761

ΕΚΠΑΙΔΕΥΣΗ ΣΤΟΥΣ Η/Υ
ΓΙΑ ΕΝΗΛΙΚΕΣ
ΕΥΚΟΛΑ ... ΓΡΗΓΟΡΑ... ... ΑΠΟΤΕΛΕΣΜΑΤΙΚΑ

Ταχύρυθμα Σεμινάρια Εκμάθησης 5 εβδομάδων - 8 εβδομάδων
WINDOWS-INTERNET-WORD EXCEL-POWERPOINT-ACCESS
ANOSIS Computer Center
Στ. Κωπάδη 64 Ανάληψη
Τηλ. 78924
ΚΩΣΤΑΣ ΧΑΤΖΗΔΑΚΗΣ
Πτυχ. Πληροφορικής Παν. Αθηνών



ΠΩΛΕΙΤΑΙ FIAT REGATA 1100 εν κινήσει ασημί κατάλληλο για ανταλλακτικά ή απόσυρση. Τιμή 250.000 μετρητοίς. Πληρ. τηλ. 0244/23020 κ. Νίκο, μετά τις 2.30 μ.μ.

ΠΩΛΟΥΝΤΑΙ αυτοκίνητα επαγγελματικά:
- FIAT FIORINO 1.600 c.c. αμόλυβδη
- MERCEDES 508 πετρέλαιο.
Πληρ. τηλ. 62758 8 π.μ.-4 μ.μ.

ΠΩΛΕΙΤΑΙ LAND ROVER DISCOVERY μοντέλο Σεπτέμβριος '96. Πληρ. τηλ. 0944/338277 ΠΑ32180

εργασιες

ΖΗΤΕΙΤΑΙ κοπέλα που να γνωρίζει Αγγλικά για να εργαστεί σε κατάστημα τουριστικό σούπερ μάρκετ για συνεχές ή διακεκομένο ωράριο. Πληρ. τηλ. 25748 κο Θωμά από 17.00-20.00 εκτός Κυριακής AZ32720

GESUGHT WERDEN. Deutch sprachice fraüen als verkaüferine für juweliergeschafte. Inf. 60110, 10-12. **ΖΗΤΕΙΤΑΙ** κοπέλα που να ομιλεί γερμανικά για να εργασθεί ως πωλήτρια σε χρυσοχοείο. Πληρ. τ ηλ. 60110, 10-12π.μ. ΠΖ32717

ΖΗΤΕΙΤΑΙ βοηθός σε γεωτρύπανο με δίπλωμα Γ' κατηγορίας για άμεση πρόσληψη. Πληρ. τηλ. 22594 και την Κυριακή ΠΖ32718

ΖΗΤΟΥΝΤΑΙ κτίστες, σοβατζήδες και βοηθοί. Πληρ. τηλ. 53283 από 7 έως 9 μ.μ. ή στο κινητό 0977-684253 AZ32658

ΖΗΤΟΥΝΤΑΙ βοηθοί σερβιτόροι και μπουφετζής. Πληρ. τηλ. 0946/180605 ΠΖ32705

Από εμπορική εταιρεία διανομών **ΖΗΤΕΙΤΑΙ** άτομο δραστήριο και φιλόδοξο για τη θέση του οδηγού πωλητή. Απαραίτητες προϋποθέσεις: Δίπλωμα Γ' κατηγορίας, ηλικία έως 35 ετών. Η εταιρεία προσφέρει εκπαίδευση, σύγχρονες συνθήκες λειτουργίας και μόνιμη απασχόληση. Πληρ. τηλ. 69442, 8-10 πρωί και 1-6 μ.μ. ΠΖ32706

ΖΗΤΟΥΝΤΑΙ τεχνίτες καλουπατζήδες βοηθοί πεπειραμένοι καθώς και εργολάβοι οικοδομών. Πληρ. από 8.30 έως 2.30 τηλ. 66698 AZ32708

CLUB GREECE IS NOW RECRUITING!!!

VARIETY OF POSITIONS AVAILABLE
LANGUAGES REQUIRED: ENGLISH, GERMAN, SCANDI, FINNISH, GREEK, FRENCH, DUTCH AND ITALIAN

IF YOU ARE INTERTESTED TO WORK AND YOU SPEAK MORE THAN 2 OF THE ABOVE-MENTIONED LANGUAGES THEN CALL THE FOLLOWING NUMBERS FOR MORE INFORMATION:

FOR SALES POSITIONS, JASON: 0937665819
FOR ADMIN POSITIONS, JENNY: 96210
FOR RESORT STAGG, ANNA MAIJA: 0944571220

ΖΗΤΕΙΤΑΙ

Από την **ΑΦΟΙ ΧΑΤΖΗΜΙΧΑΛΗ Ε.Β.Α.Ε.**, υπάλληλος για το Τμήμα Ανταλλακτικών. Απαραίτητη η γνώση αγγλικών και χειρισμού Η/Υ.
Πληρ. τηλ. 62941-2

ΣΙΜΟΣ Γ. ΠΑΡΑΣΚΕΥΑΣ ΚΑΙ ΥΙΟΣ ΕΠΕ

ΕΥΚΑΙΡΙΑ

ΜΕΤΑΧΕΙΡΙΣΜΕΝΑ ΑΥΤΟΚΙΝΗΤΑ
ΑΠΟ 100.000-300.000 δρχ.
ΜΟΝΟ ΜΕΤΡΗΤΟΙΣ

ΑΥΣΤΡΑΛΙΑΣ 70-ΡΟΔΟΣ
ΤΗΛ. 0241-35200, FAX 0241-36045

Η ΤΟΥΟΤΑ Δωδεκανήσου

ΖΗΤΕΙ

το εξής προσωπικό:
1. Λογιστή
2. Βαφέα Αυτοκινήτων
3. Ηλεκτρολόγο Αυτοκινήτων

Οι ενδιαφερόμενοι πρέπει να έχουν προϋπηρεσία, δίπλωμα αυτοκινήτου και εκπληρωμένες τις στρατιωτικές τους υποχρεώσεις.

Για περισσότερες πληροφορίες επικοινωνήστε μαζί μας στο τηλ. 68000

ΤΟ ΞΕΝΟΔΟΧΕΙΟ ΔΙΟΝΥΣΟΣ
Ιξιά-Ρόδος

ΖΗΤΑ

- Μπάρμαν με ανάλογη πείρα
- Βοηθό μπάρμαν

Αιτήσεις απαραίτητα με πρόσφατη φωτογραφία γίνονται δεκτές καθημερινά από 10.00-13.00

Πληρ. τηλ. 23021

ΓΙΑΝΝΗΣ ΝΙΚΟΛΙΔΑΚΗΣ

ΜΗΧ/ΓΟΣ-ΜΗΧ/ΚΟΣ
ΓΑΛΛΙΑΣ 14 - ΡΟΔΟΣ

ΠΩΛΟΥΝΤΑΙ

— Καταστήματα επί της οδού Τσαλδάρη 90 τ.μ.
— Διαμ/τα 114 τ.μ. επί της οδού Καζαντζάκη
— Μεζονέτα στο Καρακόνερο 128 τ.μ.
— Γραφεία επί της Αννης Μαρίας σε πολυτελές συγκρότημα
— Διαμ/τα 117 τ.μ., 57 τ.μ., 79,50 τ.μ., 90 τ.μ., 88,5 τ.μ., 118 τ.μ., 60 τ.μ., 141 τ.μ.

Τα παραπάνω διαθέτουν χώρους πάρκινγκ και κεντρική θέρμανση

Πληρ.τηλ. **22291-35103/094 391825**

ΖΗΤΕΙΤΑΙ

Από την εταιρεία κλιματισμού FEDDERS, νέος δραστήριος και οργανωτικός για τη θέση του υπεύθυνου πωλήσεων. Απαραίτητες προϋποθέσεις: δίπλωμα οδήγησης Ι.Χ., γνώσεις χειρισμού ηλεκτρονικού υπολογιστή και να μην υπάρχουν στρατιωτικές υποχρεώσεις.

Πληροφορίες στα τηλέφωνα: (0241) 77058-9
ή απ' ευθείας στην εταιρεία,
στη διεύθυνση: Μεγ. Κωνσταντίνου 61, Ρόδος.

ΠΩΛΟΥΝΤΑΙ

Ρόδος: οδός Λονδίνου στο Ροδίνι, οικόπεδο 500 τ.μ. εντός σχεδίου
Ασγούρου σε 7,5 στρεμ. κτήμα πωλούνται 2,5 στρεμ.
Φαληράκι: 4,5 στρεμ. 200 μ. από θάλασσα, επίσης και 2,5 στρεμ. και 8 στρεμ.
Λαδικό: 18 στρεμ. στο κύμα της θάλασσας
Αφάντου: 150 μ. από θάλασσα, 1 στρεμ. έως 4 στρεμ. και κεντρικό δρόμο από 1 στρεμ. έως 46 στρεμ.
Κολύμπια: 20 στρεμ. 300 μ. από θάλασσα
2 στρεμ. Ευκαλύπτους, Κολύμπια
Στεγνά: 4 στρεμ. 100 μ. από θάλασσα
Αφάντου: Αγρόκτημα 5.560 τ.μ., το στρέμ. Τιμή 5.000.000 δρχ.
20 στρέμματα. Τιμή 4.000.000 δρχ.

Πληρ. τηλ. 51024, 26805,
κιν. 0945/406562

ΡΟΔΙΑΚΗ ΚΤΗΜΑΤΙΚΗ

ΣΥΜΒΟΥΛΟΙ & ΕΚΤΙΜΗΤΕΣ ΑΚΙΝΗΤΩΝ — ΚΤΗΜΑΤΟΜΕΣΙΤΙΚΟ ΓΡΑΦΕΙΟ — από το 1983

ΕΜΠΟΡΙΚΟ ΚΕΝΤΡΟ ΜΑΛΤΕΖΟΥ

(ΠΕΡΙΟΧΗ ΝΕΑΣ ΜΑΡΙΝΑΣ - ΚΑΠΟΔΙΣΤΡΙΟΥ)

- Καταστήματα προβολής
- Υψήλες προδιαγραφές κατασκευής.
- Μοναδική τοποθεσία στην είσοδο της νέας μαρίνας Ρόδου χωρητικότητας 600 σκαφών.
- Θέα στην θάλασσα
- Εσωτερικό αίθριο
- Μεγάλες βιτρίνες
- Εγκαταστάσεις air-condition
- Εδρα κεντρικών γραφείων ΔΑΝΕ και ΣΔΟΕ
- Τιμές εκμίσθωσης από 2.500 δρχ ανά τ.μ μηνιαία για τα εσωτερικά καταστήματα.

ΕΠΑΓΓΕΛΜΑΤΙΚΕΣ ΕΚΜΙΣΘΩΣΕΙΣ

α/α	Κατάστημα	ισόγειο	πατάρι	υπόγειο
I4	Κεντρικό - εξωτερικό με air- condition	260 τ.μ.	100 τ.μ.	500 τ.μ.
I3	Κεντρικό - εξωτερικό με air- condition	130 τ.μ.	50 τ.μ.	
I1	Εξωτερικό με διπλή είσοδο	226 τ.μ.		131 τ.μ.
I2	Εξωτερικό	170 τ.μ.		
I5	Εσωτερικό	97 τ.μ.		
I6	Εσωτερικό	103 τ.μ.		
I7	Εσωτερικό	120 τ.μ.		
I9	Εξωτερικό (πρώην γραφεία ΔΕΗ)	123 τ.μ.		

ΑΠΟΚΛΕΙΣΤΙΚΗ ΔΙΑΘΕΣΗ

ΑΝΕΣΤΗΣ & ΣΑΒΒΑΣ ΣΑΒΒΑΪΔΗΣ

tel: 26281 &. 35476 cel: 0944-421015 & 0977-433427

Ο ΕΠΙΣΗΜΟΣ ΔΙΑΝΟΜΕΑΣ

OPEL

ΔΩΔΕΚΑΝΗΣΟΥ
ΜΑΜΑΛΙΓΚΑΣ ΑΒΕΕ

ΖΗΤΑ

ΣΥΝΕΡΓΑΤΗ ΓΙΑ ΤΟ ΤΜΗΜΑ ΑΝΤΑΛΛΑΚΤΙΚΩΝ

Πληρ. τηλ. 61005

Sigma
Αντιπροσωπεύσεις Ασφαλιστικών Εταιρειών
Άννης Μαρίας και Καζαντζάκη 2
Τηλ. (0241) 31468 • FAX: (0241) 33644

Η ΡΟΔΙΑΚΗ

σε συνεργασία με την ΚΑΘΗΜΕΡΙΝΗ

αποκαλύπτει την ιστορία των Cabrio σε μια εντυπωσιακή έκδοση



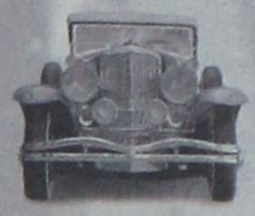

Ένας υπερπολυτελής τόμος με εντυπωσιακό φωτογραφικό υλικό, ενδιαφέρουσες ιστορικές μαρτυρίες και λεπτομερείς αναφορές για περισσότερα από 400 μοντέλα. Όλη η ιστορία και η θρυλική διαδρομή του ανοιχτού αυτοκινήτου από το τέλος του 19ου αιώνα μέχρι σήμερα. Μία μοναδική συλλεκτική προσφορά που δεν πρέπει να λείπει από καμία βιβλιοθήκη.



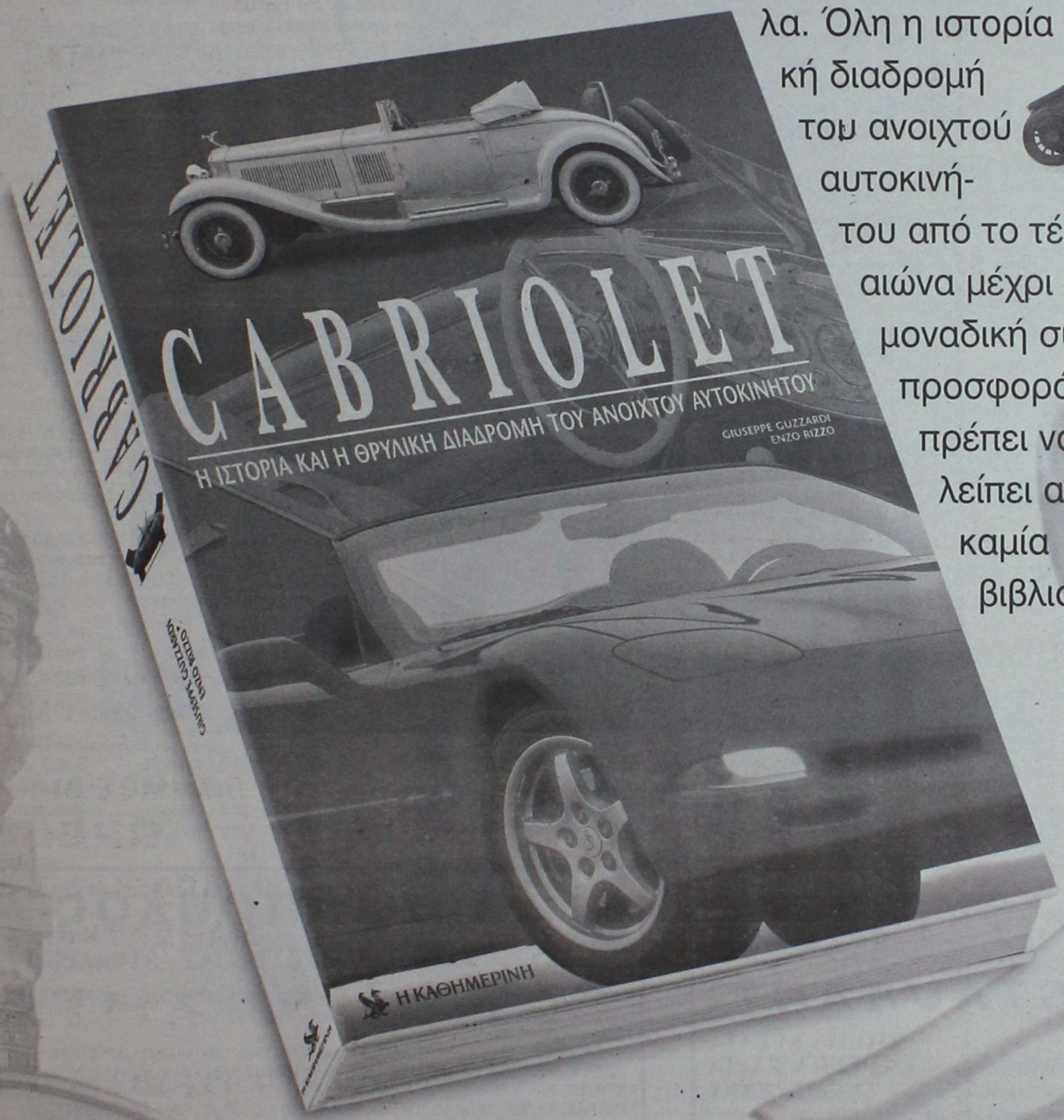



Από την Κυριακή
5 ΜΑΡΤΙΟΥ

ΜΟΝΟ ΜΕ 4 ΚΟΥΠΟΝΙΑ

ΠΩΣ ΘΑ ΑΠΟΚΤΗΣΕΤΕ ΤΗΝ ΠΟΛΥΤΕΛΗ ΕΚΔΟΣΗ CABRIOLET

Για να αποκτήσετε την έκδοση «cabriolet» αρκεί να συγκεντρώσετε 4 κουπόνια που δημοσιεύονται από 5/3/00 στην ΡΟΔΙΑΚΗ (θα δημοσιευτούν συνολικά 5 κουπόνια). Από 10/4/00 μπορείτε να παραλαμβάνετε τον πολυτελή τόμο προσκομίζοντας τα κουπόνια και καταβάλλοντας το ποσό των 6.000 δρχ. Η παράδοση γίνεται από τα γραφεία της ΡΟΔΙΑΚΗΣ, Νέα Αγορά 53.



ΠΩΛΟΥΝΤΑΙ

ΓΝΗΣΙΑ ΚΟΥΤΑΒΙΑ

ΧΑΣΚΙ

ΤΗΛ. 0977-142350

ΝΑΥΤΙΛΙΑΚΗ ΕΤΑΙΡΕΙΑ ΛΕΣΒΟΥ

F/B ΤΑΞΙΑΡΧΗΣ

Γνωρίζουμε στο επιβατικό κοινό ότι τα δρομολόγια του F/B ΤΑΞΙΑΡΧΗΣ από ΡΟΔΟ έχουν ως εξής:

ΚΑΘΕ ΣΑΒΒΑΤΟ ΩΡΑ 22.00

ΓΙΑ ΚΩ-ΣΑΜΟ-ΧΙΟ-ΜΥΤΙΛΗΝΗ-ΛΗΜΝΟ-ΑΛΕΞΑΝΔΡΟΥΠΟΛΗ

Παρακαλούνται οι κ.κ. επιβάτες που επιθυμούν καμπίνα να αγοράζουν τα εισιτήρια τους από το πρακτορείο γιατί στο λιμάνι η έκδοση εισιτηρίων με καμπίνα δεν είναι εφικτή.

ΠΛΗΡΟΦΟΡΙΕΣ - ΕΙΣΙΤΗΡΙΑ

ΕΡΥΘΡΑ ΘΑΛΑΣΣΑ

Δ. ΘΕΟΔΩΡΑΚΗ 13 - ΤΗΛ. 27721-22460



Prive Party:

ANGELI DI ROMA

Piano/Restaurant

Σοφοκλή Βενιζέλου 62

Τηλ.: 30044

ανοικτά και το μεσημέρι

Αρχίζουν αύριο θα κορυφωθούν την Τρίτη

Πολλές εκδηλώσεις για την επέτειο της Ενσωματώσεως

Παρόντες ο Πρόεδρος της Δημοκρατίας και κορυφαία στελέχη όλων των κομμάτων

Αρχίζουν αύριο οι εορταστικές εκδηλώσεις της 52ης επετείου της Ενσωμάτωσης της Δωδεκανήσου με την Ελλάδα.

Οι φετεινές εκδηλώσεις αποκτούν μια ιδιαίτερη λαμπρότητα λόγω της παρουσίας του Προέδρου της Δημοκρατίας Κωστή Στεφανόπουλου και υψηλόβαθμων στελεχών απ' όλα τα κόμματα, τις Ενοπλες Δυνάμεις και τα Σώματα Ασφαλείας.

Το πρόγραμμα των εκδηλώσεων έχει ως εξής:

ΔΕΥΤΕΡΑ 6 ΜΑΡΤΙΟΥ 2000

• **Γενικός σημαιοστολισμός** από της ογδόης πρωινής ώρας της 6ης μέχρι και της δύσης του ήλιου της 8ης Μαρτίου 2000, όλων των δημοσίων, δημοτικών και κοινοτικών καταστημάτων των ΝΠΔΔ, τραπεζών, ιδιωτικών καταστημάτων, των οικιών και των πλοίων που θα βρίσκονται στο λιμάνι.

• **Φωταγώγηση των δημοσίων** και δημοτικών καταστημάτων των ΠΔΔ και των τραπεζών κατά τις βραδυνές ώρες της 6ης και 7ης Μαρτίου 2000.

• Εκδηλώσεις στα σχολεία για την επέτειο.

• **Καταθέσεις στεφάνων** από τα παιδαγωγικά τμήματα του Πανεπιστημίου Αιγαίου, των σχολών τουριστικών επαγγελμάτων, των σχολείων Α' βάθμιας και Β' βάθμιας εκπαίδευσης στους κατωτέρω χώρους, σύμφωνα με το υπ' αριθ. 371 από 5.10.1999 έγγραφο του Γραφείου Φυσικής Αγωγής: στο μνημείο του Παπά και Δασκάλου, στο ηρώο των πεσόντων Ιερολοχιτών, στις προτομές Ελευθερίου Βενιζέλου, Στεφάνου Καζούλη, Ευσταθίου Γεωργίου, καθώς και στους ανδριάντες των ηρώων Αλεξάνδρου Διάκου και Ναυάρχου Ιωαννίδη (Ελλη).

• **Καταθέσεις επίσης από τους αναπήρους** και τα θύματα πολέμου, τις εφεδροπολεμιστικές οργανώσεις, οργανώσεις εθνικής αντίστασης, Σώμα Ελλήνων Προσκόπων, συλλόγους και σωματεία στο Βωμό της Πατρίδας, παρουσία εκπροσώπων των αρχών και με τη συνοδεία της Φιλαρμονικής του Δήμου Ρόδου.

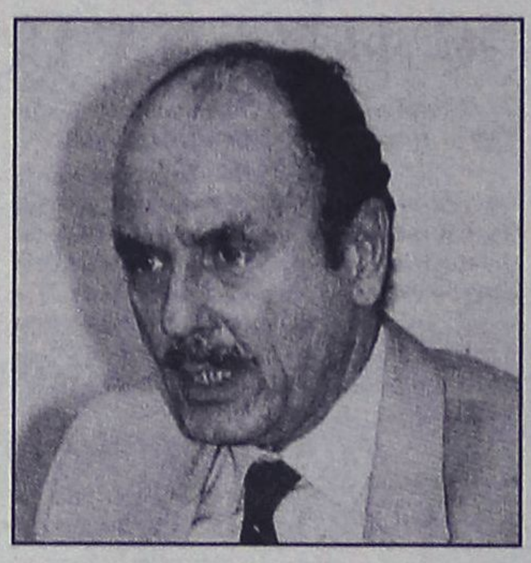

Κωστής Στεφανόπουλο: Θα του απονεμηθεί αύριο το χρυσό μετάλλιο της πόλης της Ρόδου



Οι καταθέσεις στεφάνων θα γίνουν ταυτόχρονα σ' όλους τους χώρους στις 12.00.

• **Ωρα 18.00:** Επίσημη παραλαβή της διασκευασμένης σε πολυιατρείο κινητής πλωτής Ιατρικής Μονάδας "Το δελφίνι της Αγάπης και της Ελπίδας", από την ΑΕ τον Πρόεδρο της Ελληνικής Δημοκρατίας κ. Κωστή Στεφανόπουλο.

• Ωρα 19.30: Απονομή χρυσού μεταλλίου της πόλης της Ρόδου στον Πρόεδρο της Δημοκρατίας και ανακήρυξή του σε επίτιμο δημότη, σε πανηγυρική συνεδρίαση του Δημοτικού Συμβουλίου που θα πραγματοποιηθεί στο Καστέλλο.

ΤΡΙΤΗ 7 ΜΑΡΤΙΟΥ 2000

• **Ώρα 08.00:** Επίσημη έπαρση της Σημαίας στον Βωμό της Πατρίδας με τη συμμετοχή τιμητικού αποσπάσματος και της Φιλαρμονικής της 95 ΑΔΤΕ.

• **Ωρα 10.30:** Επίσημη δοξολογία στον Ιερό Ναό του Ευαγγελισμού Ρόδου.

- Αμέσως μετά τη Δοξολογία εκφώνηση πανηγυρικού από εκπρόσωπο της Β'θμιας Εκπαίδευσης Δωδεκανήσου.

• **Επιμνημόσυνη δέηση** και κατάθεση στεφάνου από την ΑΕ τον πρόεδρο της Ελληνικής Δημοκρατίας στο Βωμό της Πατρίδας στη μνήμη των ηρώων.

• **Ωρα 11.00:** Παρέλαση αναπήρων, παλαιών πολεμιστών, Λυκείου Ελληνίδων Ρόδου "Εργάνη Αθηνά", λοιπών παροικιακών σωματείων, του Σώματος Ελληνίδων Οδηγών, του Σώματος Ελλήνων Προσκόπων, μαθητών δημοτικών σχολείων, γυμνασίων, λυκείων, τεχνικών σχολών, σχολών τουριστικών επαγγελμάτων, κέντρων παιδικής μέριμνας, τμήματος του Πανεπιστημίου Αιγαίου και μηχανοκίνητων τμημάτων της Ελληνικής Αστυνομίας και της Πυροσβεστικής Υπηρεσίας.

• **Αμέσως μετά την παρέλαση δεξίωση στο Νομαρχιακό Μέγαρο και πολιτιστικές εκδηλώσεις στο Εθνικό Θέατρο.**

• **Ωρα 18.00:** Επίσημη υποστολή της Σημαίας στο Βωμό της Πατρίδας με συμμετοχή τιμητικού αποσπάσματος και της Φιλαρμονικής της 95 ΑΔΤΕ.

ΕΥΚΑΛΥΠΤΟΣ

RESTAURANT

ΝΤΟΠΙΑ ΚΡΕΑΤΑ
ΦΡΕΣΚΑ ΨΑΡΙΑ
ΜΕΖΕΔΕΣ

ΩΡΑΡΙΟ ΛΕΙΤΟΥΡΓΙΑΣ:

ΔΕΥΤΕΡΑ - ΠΕΜΠΤΗ: 13.00 - 18.00

ΠΑΡΑΣΚΕΥΗ - ΚΥΡΙΑΚΗ: 13.00 μέχρι αργά το βράδυ

Σας περιμένουμε δίπλα στην θάλασσα, να γευθείτε τις νόστιμες σπεσιαλιτέ μας στις πιο προσιτές τιμές, κοντά στο τζάκι.

10 χλμ. Λεωφόρου Ρόδου - Καλλιθέας

RESERVE Τηλ:85029

Ζαριφοπουλος Α.Ε.

ΣΥΣΤΗΜΑΤΑ ΠΥΡΟΠΡΟΣΤΑΣΙΑΣ - ΑΣΦΑΛΕΙΑΣ - ΕΛΕΓΧΟΥ

ΚΕΝΤΡΙΚΑ ΓΡΑΦΕΙΑ: ΔΩΔΕΚΑΝΗΣΟΥ 14, 14235 ΑΛΣΟΥΠΟΛΗ, Ν. ΙΩΝΙΑ, ΤΗΛ.: (01) 2713970 (16 γραμμές)-FAX: (01) 2779542 http: //zarifopoulos.com

ΥΠΟΚΑΤΑΣΤΗΜΑΤΑ:

• ΘΕΣ/ΚΗΣ: Β. ΟΛΓΑΣ & ΚΥΜΗΣ 8, ΘΕΣΣΑΛΟΝΙΚΗ, ΤΗΛ.: (031) 422431-423431-FAX: (031) 423421,
• ΡΟΔΟΥ: Λ. ΛΙΝΔΟΥ 255, ΡΟΔΟΣ, ΤΗΛ.: (0241) 66607-67092-FAX: (0241) 67092,
• ΚΡΗΤΗΣ: ΡΑΥΤΟΠΟΥΛΟΥ 85, ΗΡΑΚΛΕΙΟ, ΤΗΛ.: (081) 236636-213853-FAX: (081) 213853,
• ΠΑΤΡΑΣ: ΚΑΖΑΝΤΖΑΚΗ 19, ΠΑΤΡΑ, ΤΗΛ.: (061) 433300-427700-FAX: (061) 427700.

- Συστήματα Ασφαλείας
- Αυτόματα Συστήματα Κατάσβεσης
- Αυτόματα Συστήματα Πυρανίχνευσης
- Κλειστά Κυκλώματα Τηλεόρασης (CCTV)
- Ηλεκτρομηχανολογικός Ελεγχος (BEMS)
- Συστήματα Ελέγχου Πρόσβασης (ACCESS CTRL)

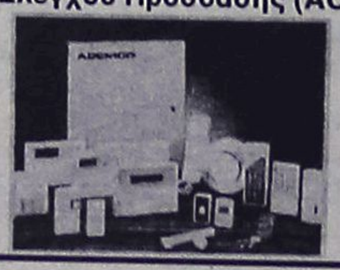

ADEMCO
NOTIFIER
SYSTEM SENSOR
TREND
BEWATOR
GINGE
GRINELL
HYGOOD
NCSORBAIN

PEGASOS TRAVEL
ΑΛΕΞ. ΔΙΑΚΟΥ 84 (ΨΑΡΟΠΟΥΛΑ)
ΤΗΛ.: 73455 - 76161 - 75879
FAX: 35504

ΓΙΑ ΦΘΗΝΑ ΕΙΣΙΤΗΡΙΑ
ΓΚΡΟΥΠΑΡΙΣΜΕΝΕΣ ΕΚΔΡΟΜΕΣ
ΓΙΑ ΟΛΟ ΤΟΝ ΚΟΣΜΟ
ΞΕΝΟΔΟΧΕΙΑ ΓΙΑ ΟΛΗ ΤΗΝ ΕΛΛΑΔΑ

	ΜΟΝ.	ΔΙΚΛ.
PRESIDENT	9.000	12.000
ASTOR	10.500	14.000
ESPERIA	17.000	19.500
RIVA	12.500	15.000
PARTHENON	14.500	17.500
ALEXANDROS	14.200	17.900
CHRISTINA	12.000	16.500
AMALIA	21.500	29.000
ELLINIS	8.000	11.000
SARONIKOS	10.000	12.000
ACHILLION	10.000	12.500
GRAND	11.500	12.500
LILIA	11.500	14.500
ALBATROS	9.000	14.000
LE PALACE	12.500	19.500
MANDRINO	13.500	18.000

★ ΠΑΡΙΣΙ - EURODISNEY ΚΑΘΕ ΤΡΙΤΗ
★ ΒΟΥΔΑΠΕΣΤΗ ΚΑΘΕ ΤΡΙΤΗ ΚΑΙ ΠΕΜΠΤΗ
★ ΠΡΑΓΑ - ΚΑΡΛΟΒΥ ΒΑΡΥ ΚΑΘΕ ΤΡΙΤΗ ΚΑΙ ΠΕΜΠΤΗ
★ ΚΙΝΑ - ΧΟΝΓΚ ΚΟΝΓΚ
★ ΣΙΓΚΑΠΟΥΡΗ - ΜΠΑΝΓΚΟΚ - ΜΠΑΛΙ
★ ΡΙΟ ΝΤΕ ΤΖΑΝΕΪΡΟ

Για περισσότερες πληροφορίες επικοινωνήστε με τα τηλέφωνά μας

ΕΚ ΤΗΣ ΔΙΕΥΘΥΝΣΕΩΣ
Μ. ΚΑΡΑΤΖΙΑΣ

ΑΝΑΛΥΤΙΚΟ ΕΡΓΑΣΤΗΡΙΟ ΕΛΕΓΧΟΥ ΠΟΙΟΤΗΤΑΣ
ΑΝΑΛΥΣΕΙΣ - ΣΥΜΒΟΥΛΕΣ - ΜΕΛΕΤΕΣ

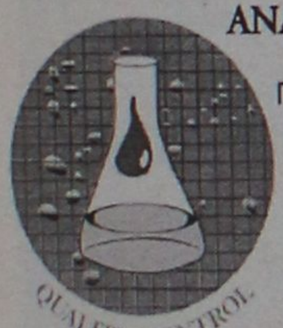

ΓΕΝΙΚΕΣ ΧΗΜΙΚΕΣ ΑΝΑΛΥΣΕΙΣ
ΠΟΙΟΤΙΚΟΣ ΕΛΕΓΧΟΣ ΤΡΟΦΙΜΩΝ-ΠΟΤΩΝ
ΕΡΓΑΣΤΗΡΙΑΚΟΣ ΕΛΕΓΧΟΣ ΠΡΩΤΩΝ ΥΛΩΝ
ΠΑΡΑΚΟΛΟΥΘΗΣΕΙΣ ΒΙΟΛΟΓΙΚΩΝ
ΕΛΕΓΧΟΣ ΚΟΛΥΜΒΗΤΙΚΩΝ ΔΕΞΑΜΕΝΩΝ

• Ομάδα έμπειρων επιστημόνων καλύπτει σύνολο φυσικών, χημικών και μικροβιολογικών δοκιμών τον έλεγχο ποιότητας:
Τροφίμων-ποτών-υδάτων-περιβάλλοντος-εδάφους
Πλήρεις εργαστηριακές δοκιμές σε ευρή φάσμα προϊόντων.
• Ολοκληρωμένα προγράμματα ελέγχου ποιότητας για ΞΕΝΟΔΟΧΕΙΑΚΕΣ ΜΟΝΑΔΕΣ.

ΤΡΟΦΟ ΣΥΝΘΕΣΙΣ FOOD TECHNOLOGIES

ΑΝΑΛΥΟΥΜΕ ΑΞΙΟΠΙΣΤΑ
• ΜΕΛΕΤΕΣ ΔΙΑΣΦΑΛΙΣΗΣ ΠΟΙΟΤΗΤΑΣ ΚΑΤΑ ISO 9000
• ΕΛΕΓΧΟΣ HACCP
ΓΙΑ ΧΩΡΟΥΣ ΜΑΖΙΚΗΣ ΕΣΤΙΑΣΗΣ

ΛΕΙΤΟΥΡΓΟΥΜΕ ΜΕ ΤΟ ΣΥΣΤΗΜΑ ΔΙΑΣΦΑΛΙΣΗΣ ΠΟΙΟΤΗΤΑΣ ΕΡΓΑΣΤΗΡΙΩΝ ΣΥΜΦΩΝΑ ΜΕ ΤΟ ΠΡΟΤΥΠΟ ΕΝ 45001

Αριθμ. Πρ. 1831/59

Φιλικά
Αποστόλης Διμέλλης και Συνεργάτες
ΠΡΟΤΥΠΟ ΕΡΓΑΣΤΗΡΙΟ ΔΩΔ/ΣΟΥ
Μ. ΠΕΤΡΙΔΗ & ΠΕΙΡΑΙΩΣ 1- 85100 ΡΟΔΟΣ
ΤΗΛ&FAX: (0241) 78064 - 62119 - (0944) 684899

Δυόμιση και πλέον δισ. δρχ. από το δάνειο

Ζεστό χρήμα στα ταμεία του Δήμου

• Θα εξοφληθούν Ταμεία, εργολάβοι και προμηθευτές
• Εκκρεμούν άλλες αιτήσεις για ΡΟΔΑ - ΔΕΚΡ

"Ζεστό" χρήμα 2,5 και πλέον δισεκατομμυρίων δραχμών πρόκειται να εισρεύσει στο ταμείο του Δήμου Ρόδου, ύστερα από την έγκριση ισόποσου δανείου από το Ταμείο Παρακαταθηκών και Δανείων.

Οι όροι του δανείου, εγκρίθηκαν προχθές το βράδυ από το δημοτικό συμβούλιο Ρόδου και με την εκταμίευση των χρημάτων εκτιμάται πλέον ότι τα οικονομικά του Δήμου θα είναι σε πολύ καλύτερη μοίρα, αφού θα δοθεί η δυνατότητα να αντιμετωπιστούν άμεσα αρκετές από τις οφειλές.

Εισηγητής του θέματος υπήρξε ο αντιδήμαρχος κ. Μαν. Σαββής, που βρισκόταν στην Αθήνα τις προηγούμενες μέρες για να διαπραγματευτεί τους όρους του δανείου.

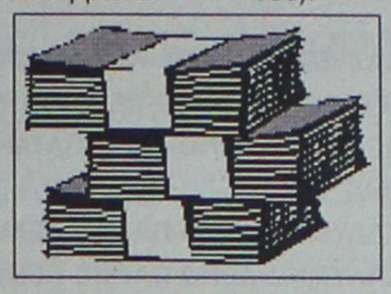

- Το δάνειο **θα είναι 2.622.000.000 δραχμών,** θα έχει δεκαπενταετή διάρκεια με επιτόκιο 7,5 το οποίο θα αναπροσαρμόζεται ανά εξάμηνο με βάση το επιτόκιο για τα ομόλογα του Δημοσίου (σ.σ. ως προς το επιτόκιο εκφράστηκαν επιφυλάξεις από την πλευρά της παράταξης του κ. Κόκκινου).

Τα χρήματα του δανείου, πρόκειται να καλύψουν τις εξής ανάγκες του Δήμου:

- Ποσό 1.372.000.000 δραχμών θα δοθεί στο ΙΚΑ για εξόφληση των κύριων οφειλών.
- Ποσό 123.000.000 δραχμών στο ΤΑΔΚΥ και ποσό 526.000.000 στο ΤΥΔΚΥ για εξόφληση ασφαλιστικών εισφορών.
- Ποσό 601.000.000 δραχμών θα διατεθεί σε εργολάβους και προμηθευτές για οφειλές που υπάρχουν.

Συνολικά πάντως ο Δήμος, στην αίτησή του, είχε ζητήσει από το Ταμείο Παρακαταθηκών δάνειο 3,8 δισεκατομμυρίων δραχμών.

Ο κ. Σαββής εξέφρασε μάλιστα την αισιοδοξία του, ότι θα εγκριθεί και το επιπλέον ποσό, μέρος του οποίου θα διατεθεί για να καλυφθούν οι υποχρεώσεις που έχει στο ΙΚΑ η Δημοτική επιχείρηση Καθαριότητας και ένα άλλο μέρος θα πάει στην Δημοτική επιχείρηση ΡΟΔΑ.

A-A-N-E- SEA LINE

ΑΠΟ 01/03 έως 20/03/2000

ΑΝΑΧΩΡΗΣΗ ΑΠΟ ΡΟΔΟ

01.03	ΤΕΤ	ΚΑΝΤΙΑ	*14.00	ΝΙΣΥΡΟ-ΚΩ-ΚΑΛΥΜΝΟ-ΛΕΡΟ-ΠΑΤΜΟ-ΠΕΙΡΑΙΑ
02.03	ΠΕΜ	ΠΑΤΜΟΣ	14.00	ΣΥΜΗ-ΚΩ-ΚΑΛΥΜΝΟ-ΛΕΡΟ-ΠΑΤΜΟ-ΠΕΙΡΑΙΑ
03.03	ΠΑΡ	ΚΑΝΤΙΑ	14.00	ΚΩ-ΚΑΛΥΜΝΟ-ΛΕΡΟ-ΠΑΤΜΟ-ΠΕΙΡΑΙΑ
04.03	ΣΑΒ	ΠΑΤΜΟΣ	08.30	ΚΑΣΤΕΛΛΟΡΙΖΟ
			18.00	ΚΩ-ΚΑΛΥΜΝΟ-ΠΕΙΡΑΙΑ
05.03	ΚΥΡ	ΚΑΝΤΙΑ	14.00	ΚΩ-ΚΑΛΥΜΝΟ-ΛΕΡΟ-ΠΑΤΜΟ-ΠΕΙΡΑΙΑ
06.03	ΔΕΥ	---	---	---
07.03	ΤΡΙ	ΠΑΤΜΟΣ	14.00	ΚΩ-ΚΑΛΥΜΝΟ-ΑΣΤΥΠ.-ΛΕΡΟ-ΠΑΤΜΟ-ΠΕΙΡΑΙΑ
08.03	ΤΕΤ	ΚΑΝΤΙΑ	14.00	ΝΙΣΥΡΟ-ΚΩ-ΚΑΛΥΜΝΟ-ΛΕΡΟ-ΠΑΤΜΟ-ΠΕΙΡΑΙΑ
09.03	ΠΕΜ	ΠΑΤΜΟΣ	14.00	ΣΥΜΗ-ΚΩ-ΚΑΛΥΜΝΟ-ΛΕΡΟ-ΠΑΤΜΟ-ΠΕΙΡΑΙΑ
10.03	ΠΑΡ	ΚΑΝΤΙΑ	14.00	ΚΩ-ΚΑΛΥΜΝΟ-ΛΕΡΟ-ΠΑΤΜΟ-ΠΕΙΡΑΙΑ
11.03	ΣΑΒ	ΠΑΤΜΟΣ	14.00	ΚΩ-ΚΑΛΥΜΝΟ-ΛΕΡΟ-ΠΑΤΜΟ-ΠΕΙΡΑΙΑ
12.03	ΚΥΡ	ΚΑΝΤΙΑ	14.00	ΚΩ-ΚΑΛΥΜΝΟ-ΛΕΡΟ-ΠΑΤΜΟ-ΠΕΙΡΑΙΑ
13.03	ΔΕΥ	---	---	---
14.03	ΤΡΙ	ΠΑΤΜΟΣ	14.00	ΚΩ-ΚΑΛΥΜΝΟ-ΑΣΤΥΠ.-ΛΕΡΟ-ΠΑΤΜΟ-ΠΕΙΡΑΙΑ
15.03	ΤΕΤ	ΚΑΝΤΙΑ	14.00	ΝΙΣΥΡΟ-ΚΩ-ΚΑΛΥΜΝΟ-ΛΕΡΟ-ΠΑΤΜΟ-ΠΕΙΡΑΙΑ
16.03	ΠΕΜ	ΠΑΤΜΟΣ	14.00	ΚΩ-ΚΑΛΥΜΝΟ-ΛΕΡΟ-ΠΑΤΜΟ-ΠΕΙΡΑΙΑ
17.03	ΠΑΡ	ΚΑΝΤΙΑ	14.00	ΚΩ-ΚΑΛΥΜΝΟ-ΛΕΡΟ-ΠΑΤΜΟ-ΠΕΙΡΑΙΑ
18.03	ΣΑΒ	ΠΑΤΜΟΣ	08.30	ΚΑΣΤΕΛΛΟΡΙΖΟ
			18.00	ΚΩ-ΚΑΛΥΜΝΟ-ΠΕΙΡΑΙΑ
19.03	ΚΥΡ	ΚΑΝΤΙΑ	14.00	ΚΩ-ΚΑΛΥΜΝΟ-ΛΕΡΟ-ΠΑΤΜΟ-ΠΕΙΡΑΙΑ
20.03	ΔΕΥ	---	---	---

Κεντρικό Πρακτορείο

ΔΑΝΕ SEA LINE

Αυστραλίας 92-Ώρες λειτουργίας 08.00-20.00 • Τηλ. 77078

ΒΡΕΦΟ-ΝΗΠΙΑΚΟΣ ΣΤΑΘΜΟΣ

παίζω και μαθαίνω

Για παιδιά που οι γονείς τους απαιτούν το καλύτερο
Σε άνετες, φωτεινές αίθουσες εξοπλισμένες με όλα τα σύγχρονα μέσα, και σε ένα καταπράσινο πάρκο θα βρείτε μια πραγματική όαση για τα παιδιά σας. Το μάθημα γίνεται παιχνίδι σε μια φιλική και οικογενειακή ατμόσφαιρα.

- Ποίηση, ιστορίες θέατρο, μουσική
- Ζωγραφική, χειροτεχνία, πηλός, κολλάζ, γλυπτική
- Κηπουρική, Μαγειρική
- Ελληνικά, Γερμανικά, Αγγλικά
- Ανάγνωση και προετοιμασία στην ανάγνωση
- Περιβαλλοντική αγωγή, κοινωνική αγωγή
- Μαθηματικά και προετοιμασία στα μαθηματικά
- Τέλεια προετοιμασία για το δημοτικό
- Εφαρμογή μεθόδων Μοντεσσοριανής παιδαγωγίας
- Γυμναστική, ρυθμική, Ελλ. Χοροί, κολύμβηση

Από 40 ημερών έως 6 ½ χρονών
Ιούνιο, Ιούλιο και Αύγουστο ειδική ομάδα 5 - 8 χρονών

Ώρες λειτουργίας : 6:45 έως 20:00

Πρωινό, μεσημεριανό, απογευματινό

Ολιγομελή τμήματα

Άριστα εκπαιδευτικό, ειδικευμένο προσωπικό

Για εγγραφές μέχρι 15/03/2000 εντελώς δωρεάν το πρόγραμμα προσαρμογής για 1 εβδομάδα

ΠΛΗΡΟΦΟΡΙΕΣ - ΕΓΓΡΑΦΕΣ: ΚΑΘΗΜΕΡΙΝΑ 10:00 - 14:00
Απογευματινές ώρες με ραντεβού

Υπεύθυνη: ΧΑΪΚΕ ΓΚΡΕΒΕ
Λεωφόρος Ηρακλειδών 43, Ιαλυσσός • Τηλ: 93305

Από το Δημοτικό Συμβούλιο Ρόδου

Άδεια δρομολόγησης στο μικρό τρένο του ΡΟΔΑ

Παραλαμβάνονται και δρομολογούνται άμεσα νέα σύγχρονα λεωφορεία

Το δημοτικό συμβούλιο Ρόδου κατά την προχθεσινή του συνεδρίαση αποφάσισε μεταξύ άλλων την χορήγηση αδείας στο ΡΟΔΑ, για να δρομολογήσει σε διαδρομές της πόλης ειδικό τρενάκι.

Αντίθετα στάθηκε αρνητικό σε παρόμοια αίτηση δύο ιδιωτών.

Το τρενάκι αυτό πρόκειται να μπεί στην κυκλοφορία τον προσεχή Ιούνιο όπως ανακοίνωσε ο πρόεδρος του ΡΟΔΑ κ. Γιάννης Τσιγάρος.

Στην διάρκεια της συζήτησης εκφράστηκαν επίσης επιφυλάξεις για την βελτίωση του κυκλοφοριακού προβλήματος της πόλης.

Παράλληλα ο κ. Τσιγάρος ανακοίνωσε ότι τον Απρίλιο η Δημοτική επιχείρηση ΡΟΔΑ θα έχει στην διάθεσή της τα 6 νέα λεωφορεία που αγόρασε τα οποία θα είναι σύγχρονα και τα οποία, θα αναβαθμίσουν σημαντικά το επίπεδο παρεχομένων υπηρεσιών στο επιβατικό κοινό.

Σε δεύτερη φάση, μέσα στο καλοκαίρι, θα έρθουν δύο ακόμα νέα λεωφορεία καθώς και ένα μίνι μπας.

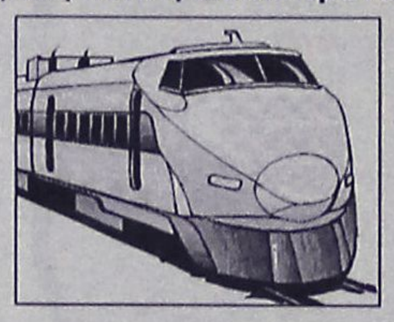

- Με τον εκσυγχρονισμό του ΡΟΔΑ και την δρομολόγηση του μικρού τρένου πιστεύεται ότι θα εξυπηρετηθεί καλύτερα το επιβατικό κοινό κυρίως κατά τους θερινούς μήνες.

Στόχος η αναβάθμιση των παιδικών σταθμών

Στην διάρκεια της προχθεσινής βραδυνής συνεδρίασης του δημοτικού συμβουλίου Ρόδου, πάρθηκαν αρκετές αποφάσεις για θέματα που αφορούν την πόλη.

Ιδιαίτερη συζήτηση έγινε για την λειτουργία των παιδικών σταθμών, όπου από αρκετούς συμβούλους, κατατέθηκαν προτάσεις και απόψεις με στόχο την καλύτερη λειτουργία τους.

Σε κάποια σημεία μάλιστα του συγκεκριμένου θέματος, υπήρξαν και αντιπαραθέσεις μεταξύ των συμβούλων της πλειοψηφίας και της μειοψηφίας, χωρίς να υπάρξει συνέχεια.

Στόχος πάντως είναι να αναβαθμισθούν οι σταθμοί αυτοί έστω και αν το Υπουργείο Πρόνοιας δεν ανταποκρίνεται στις υποχρεώσεις που έχει.

OPEL ASTRA

ΓΙΑ ΝΑ ΔΕΙΤΕ ΠΩΣ ΟΙ ΥΨΗΛΕΣ ΑΞΙΕΣ ΓΙΝΟΝΤΑΙ ΔΥΝΑΤΟΤΗΤΑ ΟΛΩΝ.

ΤΩΡΑ ΟΛΑ ΤΑ ΜΟΝΤΕΛΑ ASTRA ΕΤΟΙΜΟΠΑΡΑΔΟΤΑ



ΜΑΜΑΛΙΓΚΑΣ ΑΕΒΕ

ΕΠΙΣΗΜΟΣ ΔΙΑΝΟΜΕΑΣ OPEL

Λ. ΡΟΔΟΥ - ΛΙΝΔΟΥ 210

ΤΗΛ. 61005 - 68288

ΑΘΛΗΤΙΚΗ
ΚΥΡΙΑΚΗ
5 ΜΑΡΤΙΟΥ 2000

ΚΟΛΟΣΣΟΣ-ΠΑΓΚΡΑΤΙ (5 μ.μ.)

Στο Κλειστό της πόλης μας με τους "θαλασσί" να θέλουν να επιστρέψουν στις νίκες χωρίς όμως τους στρατευμένους Κουγιό και Σάββα. Ο Ιβίσκος αντιμετωπίζει εκτός έδρας τη Δάφνη.

ΣΕΛ. 28



ΝΤΕΡΜΠΥ ΚΟΡΥΦΗΣ ΣΤ' ΑΦΑΝΤΟΥ

- Ο Απόλλωνας Καλυθιών στις 15.00 υποδέχεται τον πρωτοπόρο του β' ομίλου της Δ' Εθνικής με στόχο τη νίκη. Υπάρχουν πιθανότητες συμμετοχής του Μάκη Μποϊλή.

ΣΕΛ. 26

ΜΑΧΗ ΕΠΙΒΙΩΣΗΣ

Στα Κοσκινού ο Διγενής θέλει μόνο νίκη απέναντι στον Αντίμαχο για να συνεχίσει να ελπίζει.

- Στις 11 το πρωί ο Διαγόρας φιλοξενεί τη Δόξα Λέρου.

ΣΕΛ. 22

ΟΡΙΑΚΟ ΠΑΙΧΝΙΔΙ...



Ο Ιάλυσος σήμερα αν χάσει...χάνεται. Απίστευτα πράγματα: Το Σάββατο το απόγευμα ειδοποίησαν τον Νίκο Γαβριηλίδη πως ο Χαμάρ δεν έχει τρείς κίτρινες κάρτες και μπορεί να παίξει εναντίον του Πιερικού. Η ομάδα θέλει σήμερα τον κόσμο κοντά της.

ΣΕΛ. 24

ΤΡΙΤΟΣ Ο ΧΕΙΜΩΝΕΤΤΟΣ

στα 200 μ. ταχύτητας στο Κύπελλο πίστας.

ΣΕΛ. 27

ΣΤΑ ΚΑΝΑΡΙΑ ΝΗΣΙΑ Η ΝΙΚΗ ΞΑΝΘΟΥ

Εκεί θα συνεχίσουν την προετοιμασία τους οι αθλήτριες του Πομάσκι.

ΣΕΛ. 27

ΠΑΙΖΕΤΑΙ Ο ΤΙΤΛΟΣ ΣΤΟ ΒΟΛΛΕΥ ΤΩΝ ΑΝΔΡΩΝ

Τον κατακτά ο Διαγόρας αν νικήσει στις 14.00 τη Φλόγα.

ΣΕΛ. 28



ΤΟΠΙΚΟ ΠΟΔΟΣΦΑΙΡΟ

Μάχη επιβίωσης

✓ ΣΗΜΕΡΑ ΣΤΟ ΚΟΣΚΙΝΟΥ Ο ΔΙΓΕΝΗΣ ΘΕΛΕΙ ΜΟΝΟ ΝΙΚΗ ΑΠΕΝΑΝΤΙ ΣΤΟΝ ΑΝΤΙΜΑΧΟ ΓΙΑ ΝΑ ΣΥΝΕΧΙΣΕΙ ΤΟ ΚΥΝΗΓΙ ΤΗΣ ΣΩΤΗΡΙΑΣ
✓ ΝΩΡΙΤΕΡΑ ΣΤΟ ΕΘΝΙΚΟ Ο ΔΙΑΓΟΡΑΣ ΦΙΛΟΞΕΝΕΙ ΤΗΝ ΔΟΞΑ Λ., ΕΝΩ Η Α.Ε. ΚΩΣ ΑΝΤΙΜΕΤΩΠΙΖΕΙ ΣΤΙΣ ΦΑΝΕΣ ΤΟΝ ΑΚΟΥΣΙΛΑΟ





Πολλά στηρίζει ο Διγενής στους Αλεβ. Αλεβιζόπουλο και Αρη Κωνστάντουρα

Συνεχίζεται σήμερα η 28η αγωνιστική και ολοκληρώνεται με τα υπόλοιπα τρία παιχνίδια, από τα οποία η συνάντηση Διγενής - Αντίμαχος στα Κοσκινού παρουσιάζει το μεγαλύτερο ενδιαφέρον. Εκεί οι γηπεδούχοι στην προσπάθεια που κάνουν για να πλησιάσουν την ζώνη υποβιβασμού θέλουν μόνο νίκη και με οποιοδήποτε άλλο αποτέλεσμα λένε πρόωρα τέλος στην μεγάλη κατηγορία. Η αποστολή τους θα είναι δύσκολη απέναντι σε μια ομάδα που ξέρει να αγωνίζεται εκτός έδρας όπως ο Αντίμαχος. Και οι φιλοξενούμενοι νοιώθουν τον κίνδυνο του υποβιβασμού και αναμένεται να μην παραδώσουν έτσι εύκολα τα "όπλα", αφού η διαφορά των τριών βαθμών που βρίσκονται πάνω από την επικίνδυνη ζώνη δεν τους εξασφαλίζει τίποτα.

Σήμερα επίσης λίγες ώρες νωρίτερα έχουμε άλλα δύο παιχνίδια.

Πρώτα στο Εθνικό Στάδιο ο Διαγόρας που αναμένεται να έχει εύκολο πρωϊνό, υποδέχεται την Δόξα Λ. η οποία έρχεται στο νησί μας για τυπικούς λόγους.

Για τυπικούς λόγους ίσως έρχεται στο νησί μας και η πρωτοπόρος Α.Ε. Κως που υποχρεώνεται να μεταβεί στις Φάνες για να αντιμετωπίσει τον ουραγό Ακουσίλαο.

Οι Κώοι πιστεύεται πως δεν θα έχουν κανένα πρόβλημα και θα συνεχίσουν την ξέφρενη τους πορεία για την κατάκτηση του πρωταθλήματος.

Τα σημερινά παιχνίδια:

• Εθνικό (11.00): Διαγόρας - Δόξα Λ.
Διαιτησία: **Συμιακός -Πηδιάκης - Καστής**
Παρατηρητής: **Κώστας Κ.**
Παρ. Διαιτησίας: **Λουλουδάκης**

• Φάνες (11.30): Ακουσίλαος - ΑΕ Κως
Διαιτησία: **Κόκκινος- Ταράλης - Μιτζιρίκης**
Παρατηρητής: **Παΐσογλου**
Παρ. Διαιτησίας: **Στέργου**

• Κοσκινού (13.00): Διγενής - Αντίμαχος
Διαιτησία: **Τσαούσης - Γενής - Σιδηρόπουλος**
Παρατηρητής: **Κυπραίος**
Παρ. Διαιτησίας: **Κων/νου**

ΟΙ ΒΑΘΜΟΛΟΓΙΕΣ ΤΟΥ ΕΦΗΒΙΚΟΥ

Α΄ ΟΜΙΛΟΣ (19 ΑΓΩΝΙΣΤΙΚΕΣ)

1)ΑΡΧΑΓΓΕΛΟΣ Α.Ο.	57-16	43
2)ΔΙΑΓΟΡΑΣ ΒΑΤΙΟΥ	56-15	39
3) Α.Σ. ΡΟΔΟΣ	54-21	37
4)ΕΥΑΓΟΡΑΣ	42-16	37
5) ΑΕΡΑ	51-19	31
6)ΟΡΦΕΑΣ	22-32	19
7) ΑΓ. ΓΕΩΡΓΙΟΣ	34-57	16
8) Α.Ε. ΚΑΤΤΑΒΙΑΣ	18-47	12
9) ΑΡΗΣ ΑΡΧ.	22-62	11
10) ΑΠΟΛΛΩΝ ΚΑΛ.	18-71	5
11)ΔΟΞΑ Ψ.	ΑΠΕΒΛΗΘΗ	

Εκκρεμεί ο αγώνας ΑΠΟΛΛΩΝ ΚΑΛ. - ΕΥΑΓΟΡΑΣ (Τετάρτη 8 Μαρτίου στο γήπεδο Κοσκινού ώρα 16.00)

Β΄ ΟΜΙΛΟΣ (19 ΑΓΩΝΙΣΤΙΚΕΣ)

1)ΗΡΑΚΛΗΣ ΜΑΡΙΤΣΩΝ	68-7	44
2)ΦΟΙΒΟΣ	42-10	42
3) ΠΑΟ ΔΙΑΓΟΡΑΣ	41-28	40
4) ΚΛΕΑΝΘΗΣ	37-14	34
5) ΖΕΥΣ	44-24	31
6) ΑΣΤΕΡΑΣ	38 -37	23
7) ΝΗΣΟΣ ΡΟΔΟΣ	34-34	19
8) ΙΑΛΥΣΟΣ '97	31-45	19
9) ΑΝΑΓΕΝΝΗΣΗ ΕΜΠ.	20-34	11
10) ΗΛΙΟΣ	16-56	11
11) ΔΩΡΙΕΑΣ	4-88	-3

ΟΜΙΛΟΣ ΚΩΣ (ΕΠΙ 6 ΑΓΩΝΙΣΤΙΚΩΝ)

1) ΑΝΤΙΜΑΧΟΣ	7-1	11
2)ΝΙΚΑΓΟΡΑΣ	9-3	10
3) ΑΣΚΛΗΠΙΟΣ	8-3	9
4) ΑΝΑΓΕΝΝΗΣΗ	2-8	2
5) ΑΝΤΑΓΟΡΑΣ	1-12	-2

ΚΕΡΔΙΣΤΕ 400.000 τώρα
με την ΑΠΟΣΥΡΣΗ PIAGGIO

Diesel 1400 cc
ή Βενζίνη 1300 cc

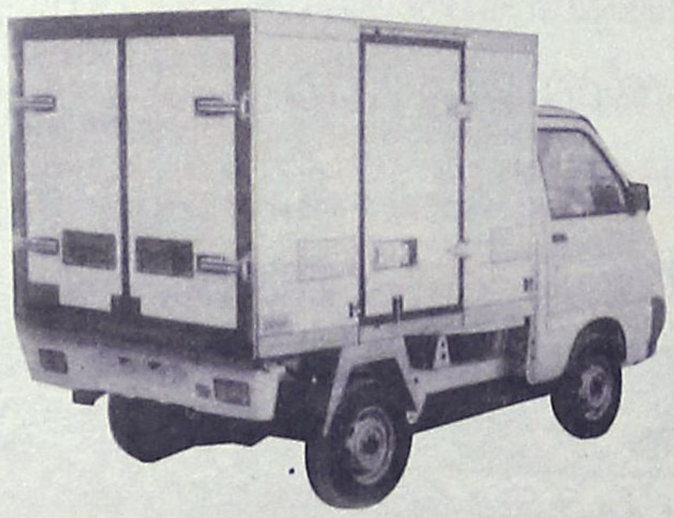

PIAGGIO

Ισοθερμικά - Ψυγεία - Ανυψωτικά



Αποσύρουμε το παλιό σας αυτοκίνητο στην αξία των 400.000 δρχ. και σας δίνουμε καινούριο με δυνατότητα εξώφλησης μέχρι και 60 μήνες.

PIAGGIO CENTER KOSTARIDIS
ΑΒΕΤΕ Κ. ΚΩΣΤΑΡΙΔΗΣ
Καναδά 10, 85100 Ρόδος, Τηλ: (0241) 73593, 28286 - Fax: 27474 E-mail: kostarid@otenet.gr

Τώρα με 16.000 το μήνα!



MODENAS
ΚΛΑΣΕΙΣ ΑΝΩΤΕΡΟ

Το δυνατότερο και πιο αξιόπιστο δίκυκλο στην κατηγορία του γίνεται αμέσως δικό σας. Το **MODENAS CLASS**, με 115 cc στην πιο ολοκληρωμένη πρόταση στην αγορά σήμερα. Γιατί μόνο το **MODENAS CLASS** διαθέτει εργοστασιακό **Κράνος, Σχάρα και Βαλίτσα** στον ήδη πολύ πλούσιο **standard εξοπλισμό του.** Εάν προσθέσετε και τα **δύο χρόνια εγγύηση** που σας εξασφαλίζουν πολλά ξένοιαστα και οικονομικά χιλιόμετρα, τότε καταλαβαίνετε από τώρα γιατί **το MODENAS CLASS είναι ΚΛΑΣΕΙΣ ΑΝΩΤΕΡΟΙ**

Benelli

Διαλέξτε ένα από τα πολλά νέα μοντέλα της **Benelli** στα **50, 100 ή 125 cc και ... προσπεράστε τους!**
Τα νέα **Benelli** της Ιστορικής φίρμας, που από τις αρχές του αιώνα έχει δημιουργήσει ένα δικό της παγκόσμια γνωστό όνομα στο χώρο της μοτοσυκλέτας, γεμάτο επιτυχίες, νίκες και πρωταθλήματα, **διαθέτουν εξελιγμένες τεχνολογικές καινοτομίες, ξεχωριστό design, κορυφαία ποιότητα κατασκευής και επιδόσεις.**
Η **Benelli** επιστρέφει δυναμικά με νέες σύγχρονες προτάσεις, αντάξιες του ένδοξου και ιστορικού ονόματός της.

Benelli
MODENAS
ΣΤΗ ΡΟΔΟ
ΠΟΛΥΚΑΝΔΡΙΩΤΗΣ ΙΩΑΝΝΗΣ
13ο χλμ. Ρόδου-Αερολιμένα ● Τηλ: 81827

ΤΟΠΙΚΟ ΠΟΔΟΣΦΑΙΡΟ

Να αντισταθεί στη Θύελλα...

✓ ... ΘΑ ΠΡΟΣΠΑΘΗΣΕΙ ΣΗΜΕΡΑ Ο ΑΡΧΑΓΓΕΛΟΣ Α.Ο. ΠΟΥ "ΚΑΙΓΕΤΑΙ" ΓΙΑ ΒΑΘΜΟΥΣ·
✓ ΑΓΩΝΕΣ ΤΟΥ Β' ΟΜΙΛΟΥ ΜΟΝΟ ΓΙΑ ΣΗΜΕΡΑ. ΑΥΡΙΟ ΕΧΟΥΜΕ ΤΡΙΑ ΠΑΙΧΝΙΔΙΑ ΓΙΑ ΤΟΝ Α' ΟΜΙΛΟ

Ημέρα του Β΄ Ομίλου σήμερα καθώς έχουμε τέσσερα παιχνίδια μόνο από αυτόν. Ο Α΄ Όμιλος είχε παιχνίδια για χθες και αύριο ενώ ο Γ΄ αναβλήθηκε για την επόμενη εβδομάδα.

Από τα σημερινά παιχνίδια ξεχωρίζει η συνάντηση του Αρχαγγέλου Α.Ο. με την Θύελλα, όπου οι γηπεδούχοι καίγονται για βαθμούς προκειμένου να ξεφύγουν από την επικίνδυνη ζώνη. Οι φιλοξενούμενοι δεν φαίνονται διατεθειμένοι αν και βαθμολογικά αδιάφοροι να χάσουν το παιχνίδι και αυτό θα κάνει το έργο των Αρχαγγελιτών αρκετά δύσκολο.

Παιχνίδι με βαθμολογικό ενδιαφέρον γίνεται και στο ουδέτερο γήπεδο των Μαριτσών όπου η τιμωρημένη Δόξα Ψ. υποδέχεται την Κατταβιά που ψάχνει και αυτή για βαθμούς προκειμένου να αποφύγει τις περιπέτειες.

Στην Σάλακο έχουμε τον πρωτοπόρο Κλεάνθη να αντιμετωπίζει τον τιμωρημένο Ατρόμητο και ενδέχεται να μην έχει ιδιαίτερο πρόβλημα στην Παστίδα ο τοπικός Αστέρας θα θελήσει να πάρει εκδίκηση από τον Ροδιακό για την ήττα που υπέστη στον α΄ γύρο και ουσιαστικά τον έβγαλε εκτός τίτλου.

Το υπόλοιπο πρόγραμμα της 18ης αγωνιστικής του α΄ και β΄ ομίλου:

Α΄ Ομιλος

ΑΥΡΙΟ

• Αγ. Απόστολοι (15.30): Ευαγόρας - Απόλλων Απ.
Διαιτησία: **Μαυρουδάκης - Μηνάς - Ζαννετίδης**
Παρατηρητής: **Κυπραίος**

• Λάερμα (15.30): Πολύστρατος - Ερμής
Διαιτησία: **Κατσιδώνης Π. - Ορφανός - Σάββενας**
Παρατηρητής: **Αδαμάκης**

• Απολακκιά (15.30): Ασπίδα Απ. - Ήλιος
Διαιτησία: **Αντωνόπουλος - Π"νικολάου - Κόκκινος**
Παρατηρητής: **Χ"μανώλης**

ΤΡΙΤΗ 7/3 (εξ αναβολής)

• Τήλος (12.00): Τήλος - Αστέρας Μ.
Διαιτησία: **Ταράλης - Κόκκινος - Μηνάς**
Παρατηρητής: **Κυπραίος**

Β΄ ΟΜΙΛΟΣ
ΣΗΜΕΡΑ

• Παστίδα (15.00): Αστέρας Π. - Ροδιακός
Διαιτησία: **Πηδιάκης - Π" νικολάου Σ. - Χάλαντας**
Παρατηρητής: **Παΐσογλου**

• Μαλώνα (15.00): Αρχάγγελος - Θύελλα
Διαιτησία: **Τσαγγάρης - Δημητράς Στ. - Γιοβάνι**
Παρατηρητής: **Πάλλας Μ.**

• Σάλακος (15.00): Ατρόμητος - Κλεάνθης
Διαιτησία: **Ταράλης - Ορφανός- Κατσιδώνης Π.**
Παρατηρητής: **Παυλούς**

• Μαριτσά (15.00): Δόξα Ψ. - Κατταβιά
Διαιτησία: **Λέφας - Φραγκίνης - Κατέρης**
Παρατηρητής: **Μακρής**



Δύσκολο παιχνίδι εκτός έδρας δίνει σήμερα η Κατταβιά

Γ΄ ΚΑΤΗΓΟΡΙΑ

Και σήμερα και Τετάρτη

Αγωνιστική δράση έχουμε σήμερα στην κατηγορία με τη διεξαγωγή των παιχνιδιών της 17ης αγωνιστικής.

Παιχνίδια της κατηγορία έχουμε και την ερχόμενη Τετάρτη και Πέμπτη αφού η ΕΠΣΔ όρισε τα παιχνίδια της 18ης αγωνιστικής, γιατί την Δευτέρα 13/3 που ήταν να γίνει αυτή η αγωνιστική, έχουμε "Καθαρή Δευτέρα".

Για σήμερα λοιπόν έχουμε πλήρη αγωνιστική με τον πρωτοπόρο Εθνικό να ξεκουράζεται αφού το πρόγραμμα του λέει Ομόνοια.

Τα παιχνίδια της 17ης αγωνιστικής:

• Θεολόγος (11.00): Δαμάγητος - Νήσος Ρ.
Διαιτησία: **Ζαννετής - Γιοβάνι - Μηνάς**
Παρατηρητής: **Κων/νου**

• Δαματριά (11.00): Δήμητρα - Διαγόρας
Διαιτησία: **Ορφανός- Λέφας - Π"νικολάου Σ.**
Παρατηρητής: **Κυπραίος**

• Κάλαθος (12.00): Ταξιάρχης - Ζευς
Διαιτησία: **Ζαννετίδης - Σάββενας - Κατσιδώνης Π.**
Παρατηρητής: **Χ"μανώλης**

• Καλαβάρδα (15.00): Καλαβάρδα - Νηρέας
Διαιτησία: **Μηνάς - Μίχας - Αντωνόπουλος**
Παρατηρητής: **Δημητράς**

• Φάνες (15.00): Ευκλής - Μεσαναγρός
Διαιτησία: **Γιαννούλης - Μαυρουδάκης - Σταματάκης**
Παρατηρητής: **Νικολάου**

• Εθνικός - Ομόνοια (Απεβλήθη η Ομόνοια)
Ρεπό ο Δωριέας

Τα παιχνίδια της 18ης αγωνιστικής:

ΤΕΤΑΡΤΗ 8/3

• Καλαβάρδα (15.30): Καλαβάρδα - Δαμάγητος
Παρατηρητής: **Βεργίδης**

•Καρακόνερο (15.30): Νήσος Ρ. - Δήμητρα
Παρατηρητής: **Κυπραίος**

• Αγ. Απόστολοι (15.30): Νηρέας - Εθνικός
Παρατηρητής: **Κώστας Κ.**

ΠΕΜΠΤΗ 9/3

• Καρακόνερο (15.30): Διαγόρας - Δωριέας
Παρατηρητής: **Βεργίδης**

• Αγ. Απόστολοι (15.30): Ζευς - Μεσαναγρός
Παρατηρητής: **Κυπραίος**

• Ομόνοια - Ταξιάρχης (Απεβλήθη η Ομόνοια)
Ρεπό ο Ευκλής

ΕΦΗΒΙΚΟ ΚΩ

ΣΗΜΕΡΑ

• Ασφενδιού (15.00): Αναγέννηση - Ανταγόρας (**Ξιάρχος**)
• Κέφαλος (15.00): Νικαγόρας - Ασκληπιός (**Βασιλείου**)

ΕΦΗΒΙΚΟ ΠΡΩΤΑΘΛΗΜΑ

Τα υπόλοιπα παιχνίδια της 20ης αγωνιστικής:

Α΄ ΟΜΙΛΟΣ
ΣΗΜΕΡΑ

• Αφάντου (10.30): ΑΕΡΑ - Αρχάγγελος (**Π"νικολάου - Μοσχούς- Καλοπίσης**)
•Αγ. Απόστολοι (13.30): Ευαγόρας- Ορφέας (**Χ"κυριάκος - Καλοπίσης - Λιάπης**)
• Δόξα Ψ. - Αγ. Γεώργιος (Απεβλήθη η Δόξα)
Ρεπό ο Διαγόρας Β.

Β΄ ΟΜΙΛΟΣ

• Εμπωνα (11.00): Αναγέννηση - Ιάλυσος '97: (**Σεβδαλάκης**)
• Παστίδα (13.00): Αστέρας Π. - Ηρακλής (**Π"νικολάου Μ. - Χ"αβραμίδης - Χ"νικολάου**)

ΤΕΤΑΡΤΗ 8/3

• Αγ. Απόστολοι (14.30): Ζευς - Φοίβος

Οι προπονήσεις των Μικτών

✓ ΑΥΡΙΟ ΟΙ ΠΑΙΔΕΣ ΤΗΝ ΠΕΜΠΤΗ ΟΙ ΝΕΟΙ

Καλούνται οι κάτωθι ποδ/στες τις μικτής ομάδος Παίδων να βρίσκονται στο Εθνικό Στάδιο Ρόδου αύριο Δευτέρα 6/3/2000 και ώρα 14.15.

ΕΤΟΣ ΓΕΝΝΗΣΗΣ 1984

ΜΑΝΝΑΚΗΣ-ΜΑΧΛΗΣ-ΛΙΑΝΗΣ (ΝΗΣΟΣ ΡΟΔΟΣ) **ΚΟΤΣΙΚΟΣ** (ΑΟ ΑΡΧΑΓΓΕΛΟΥ) **ΠΑΠΑΔΗΜΗΤΡΗΣ** (ΗΡΑΚΛΗΣ ΜΑΡ.) **ΚΑΣΤΑΝΑΚΗΣ** (ΚΛΕΑΝΘΗΣ) **ΔΙΑΚΑΝΑΣΤΑΣΗΣ** (ΕΥΑΓΟΡΑΣ) **ΑΜΠΕΛΑΣ** (ΟΡΦΕΑΣ) **ΦΡΑΓΚΟΣ** (ΠΑΟ ΔΙΑΓΟΡΑΣ) **ΜΑΥΡΗΣ** (ΙΑΛΥΣΟΣ '97) **ΚΟΝΤΟΓΙΑΝΝΟΣ** (ΑΟ ΑΡΧΑΓΓΕΛΟΥ) **ΔΙΑΚΑΝΑΣΤΑΣΗΣ** (ΔΙΑΓΟΡΑ ΒΑΤΙΟΥ) **ΑΝΘΟΥΛΗΣ** (ΟΛΥΜΠΙΑΚΟΥ ΚΑΛΥΜΝΟΥ)

ΕΤΟΣ ΓΕΝΝΗΣΗΣ 1985

ΜΑΚΡΗΔΗΜΗΤΡΗΣ (ΟΦΙ) **ΝΙΚΟΛΟΣ** (ΑΠΟΛΛΩΝ ΚΑΛ.) **ΒΑΡΚΑΔΟΣ** ΖΕΥΣ) **ΧΩΡΙΤΗΣ - ΦΩΤΕΙΝΗΣ** (ΔΙΑΓΟΡΑΣ ΒΑΤΙΟΥ) **ΦΙΛΙΠΠΟΥ** (Ν. ΡΟΔΟΣ) **ΜΗΤΡΟΥ (ΦΟΙΒΟΣ) ΒΟΥΗΣ** (ΚΑΛΥΜΝΙΑΚΟΥ) **ΠΕΡΟΣ** (ΑΣΤ. ΜΑΣΣΑΡΩΝ) **ΜΙΑΟΥΔΗΣ** (ΑΝΤΙΜΑΧΟΣ) **ΚΑΤΣΙΔΩΝΗΣ** (ΑΕΡΑ)

ΝΕΟΙ

Καλούνται οι κάτωθι ποδ/στες τις μικτής ομάδος Νέων να βρίσκονται στο Εθνικό Στάδιο Ρόδου ημέρα Πέμπτη 9/3/2000 και ώρα 2.30.

ΕΤΟΣ ΓΕΝΝΗΣΗΣ 1982

ΚΡΟΜΥΔΑΣ Γ. - ΧΑΤΖΗΘΕΟΔΩΡΑΚΗΣ (ΚΛΕΑΝΘΗ) **ΣΠΑΝΟΣ** (ΑΕΡΑ) **ΟΡΦΑΝΙΔΗΣ ΝΙΚΟΣ - ΧΡΙΣΤΟΔΟΥΛΟΥ** (ΦΟΙΒΟΥ) **ΑΤΤΙΤΗΣ** (ΔΙΓΕΝΗ) **ΦΩΤΕΙΝΗΣ ΠΑΝ. - ΜΑΚΡΗΣ** (ΔΙΑΓΟΡΑ ΒΑΤΙΟΥ) **ΜΕΝΙΚΟΣ** (ΔΩΡΙΕΑ) **ΣΕΝΤΕΜΕΝΤΕΣ** (ΕΡΜΗ) **ΚΑΝΤΙΜΟΙΡΗΣ ΣΤΑΜ.** (ΑΠΟΛΛΩΝ ΚΑΛΥΘ.) **ΘΕΟΔΟΣΙΟΥ - ΛΕΒΕΝΤΗΣ** (ΟΡΦΕΑ) **ΚΟΥΡΜΑΔΙΑΣ** (ΕΥΑΓΟΡΑ) **ΑΛΑΧΟΥΖΟΣ** (ΔΙΓΕΝΗ) **ΓΑΛΟΥΖΗΣ** (ΟΡΦΕΑ)

ΕΤΟΣ ΓΕΝΝΗΣΗΣ 1983

ΠΑΝΑΡΕΤΟΣ ΗΛ. - ΓΚΙΟΚΑΣ (ΔΙΑΓΟΡΑΣ ΒΑΤΙΟΥ) **ΚΟΣΚΙΝΙΑΤΗΣ ΙΩΑΝΝ. - ΣΠΑΡΤΑΛΗΣ ΠΑΝ** (ΚΛΕΑΝΘΗ) **ΚΟΓΓΟΣ ΑΝΔ.** (ΙΑΛΥΣΟΥ '97) **ΣΚΥΛΑΣ** (ΔΙΑΓΟΡΑ ΡΟΔΟΥ) **ΚΑΣΕΚΑΣ** (ΗΡΑΚΛΗΣ ΜΑΡΙΤ.) **ΠΛΥΓΚΟΣ** (ΔΟΞΑ ΨΙΝΘΟΥ).

Όλοι οι ποδοσφαιριστές (Νέων -Παίδων) να βρίσκονται την Τρίτη 7/3/2000 και ώρα 15.00 στην είσοδο Νο 1 για να παρακολουθήσουν τους αγώνες των παλαιμάχων και τον τελικό κυπέλλου Δωδ/σου

ΝΤΕΤΕΚΤΙΒΣ ΑΘΗΝΩΝ

PRIVATE DETECTIVE

Αναλαμβάνουμε υποθέσεις ανηλίκων, προσωπικές, οικογενειακές εμποροβιομηχανικές
Διαθέτουμε τα καλύτερα ηλεκτρονικά σύγχρονα οπτικοακουστικά συστήματα.
Εκεμόθεια 100%
Τα 30 χρόνια πείρα είναι η εγγύηση μας
ΤΗΛ.097 632963 & 095-319796

Ταβέρνα
Το ΚαπηλΕΙΟ
Κοντά σας κάθε Παρασκευή-Σάββατο και Κυριακή.
***Παρασκευή-Σάββατο** ζωντανή μουσική με τον Στέργο Δούκα και την ορχήστρα μας σε νησιώτικο λαϊκό και ρεμπέτικο πρόγραμμα. Ποικιλία μεζέδων, ντόπιων κρεάτων και κρασιών.*
***Κυριακές** ανοικτά και το μεσημέρι.*
Σωτήρος 47 Ιξιά • Ιαλυσός
Τηλ. κρατήσεων 91835, 0945/769958

BioKinnση
ΚΕΝΤΡΟ ΚΙΝΗΣΙΟΘΕΡΑΠΕΙΑΣ - ΓΥΜΝΑΣΤΗΡΙΟ
Καννή Άννα Μαρία
ΓΥΜΝΑΣΤΡΙΑ - ΚΙΝΗΣΙΟΘΕΡΑΠΕΥΤΡΙΑ
☑ **ΚΙΝΗΣΙΟΘΕΡΑΠΕΙΑ - ΔΙΟΡΘΩΤΙΚΗ ΓΥΜΝΑΣΤΙΚΗ** για δυσμορφίες και παραμορφώσεις του σώματος (Σκολίωση, Κύφωση, Λόρδωση, Ευθισμό οσφυονδυλικής στήλης, βλαισοσγονία, ραιβοσγονία).
☑ **ΕΚΓΥΜΝΑΣΗ - ΚΙΝΗΤΙΚΗ ΜΑΘΗΣΗ** παιδιών **ΠΡΟΣΧΟΛΙΚΗΣ ΣΧΟΛΙΚΗΣ ΗΛΙΚΙΑΣ** με συνεχή παρακολούθηση της σωματικής, νοητικής και συναισθηματικής κατάστασης των παιδιών.
☑ **AEROBIC - ΛΕΙΤΟΥΡΓΙΚΗ ΓΥΜΝΑΣΤΙΚΗ** για γυναίκες και άνδρες με προγράμματα που έχουν στόχο την βελτίωση της σωματικής και πνευματικής ευεξίας.
Το ωράριο επιτρέπει την ταυτόχρονη γύμναση μητέρας - παιδιών στους κατάλληλα διαμορφωμένους χώρους του Γυμναστηρίου.
— ΠΛΗΡΟΦΟΡΙΕΣ - ΕΓΓΡΑΦΕΣ —
Εμπορικό Κέντρο Φώκιαλη, ΡΟΔΟΣ
Τηλ.: (0241) 39830, 39831
FAX: 39831

Β' ΕΘΝΙΚΗ

Παίζει ο Χαμάρ!!!

✓ ΤΟ ΣΑΒΒΑΤΟ ΕΙΔΟΠΟΙΗΘΗΚΕ Ο ΝΙΚΟΣ ΓΑΒΡΙΗΛΙΔΗΣ ΠΩΣ Ο ΤΣΕΧΟΣ ΔΕΝ ΕΧΕΙ ΤΡΕΙΣ ΚΙΤΡΙΝΕΣ ΚΑΡΤΕΣ

✓ ΠΑΣΗ ΘΥΣΙΑ ΝΙΚΗ ΘΕΛΟΥΝ ΟΙ ΕΡΥΘΡΟΚΙΤΡΙΝΟΙ

✓ ΣΤΟ ΓΗΠΕΔΟ ΘΑ ΒΓΑΛΕΙ ΤΟΥΣ ΔΕΚΑΟΚΤΩ Ο ΚΩΟΥΤΣ ΤΟΥ ΙΑΛΥΣΟΥ

Οπωσδήποτε "τρίποντο" θέλει σήμερα ο Ιάλυσος. Οι ερυθροκίτρινοι υποδέχονται τον εκ των ουραγών της βαθμολογίας Πιερικό και βλέπουν με παρωπίδες τη νίκη την οποία και πρέπει να κατακτήσουν αν θέλουν να παραμείνουν στο παιχνίδι της παραμονής.

Διοίκηση, προπονητής και παίκτες καλούν τους φίλους τους στο γήπεδο να τους ενισχύσουν σ' αυτόν τον δύσκολο αγώνα και ν' αποτελέσουν τον δωδέκατο παίκτη τους.

Ο **Νίκος Γαβριηλίδης** ήταν και χθες σαφής όσον αφορά την τοποθέτησή του για το παιχνίδι. "Σε καμμία περίπτωση δεν πρέπει να υποτιμήσουμε τον Πιερικό" τόνισε και συνέχισε: "Γι' άλλη μια φορά πρέπει να επισημάνω πως αυτό το παιχνίδι πρέπει να το κερδίσουμε για να μείνουμε "ζωντανοί" στην υπόθεση της σωτηρίας ή αν θέλετε στην υπόθεση επιβίωσης στη Β' Εθνική. Η ομάδα μας είναι σε καλή κατάσταση και πιστεύω να τον κερδίσουμε τον αγώνα".

-Η ΙΣΤΟΡΙΑ ΣΥΝΕΧΙΖΕΤΑ...

Δυστυχώς στον Ιάλυσο δεν λένε κάποια πράγματα να μπουν στην θέση του, Μόλις το Σάββατο ειδοποίησαν τον **Νίκο Γραβριηλίδη** κι αυτός με την σειρά του τους εκπροσώπους του Τύπου πως ο **Τσέχος Εμίλ Χαμάρ** δεν έχει τρεις κίτρινες κάρτες αλλά δύο κι ο παίκτης μπορεί ν' αγωνισθεί εναντίον του Πιερικού.

Η κατάσταση δεν λέει να διορθωθεί κι αυτή είναι η τρίτη φορά που εκτίθενται προπονητές και Τύπος και φταίχτης ουσιαστικά είναι η ΠΑΕ.

Ο κώουτς του Ιάλυσου κάλεσε στ' αποδυτήρια του "Οικονομίδειου", όλους τους παίκτες του κι εκεί θ' αποφασίσει για τους δεκαοκτώ.

Με την επάνοδο του Χαμάρ πάντως αναμένεται να διαφοροποιηθεί η ενδεκάδα της ομάδας.

-Ο ΠΙΕΡΙΚΟΣ-

Με πολλές απουσίες βασικών στελεχών του πρόκειται να παραταχθεί ο Πιερικός στο εκτός έδρα ματς με αντίπαλο τον Ιάλυσο, με αποτέλεσμα ο προπονητής του **Βασίλης Αντωνιάδης** να πονοκεφαλιάζει αναφορικά με τους παίκτες που θα χρησιμοποιήσει στο βασικό σχήμα.

Όπως είναι γνωστό, ο τεχνικός της ομάδας της Κατερίνης δεν θα έχει στη διάθεσή του τους **Παπαδόπουλο, Στάνκοβιτς, Τσουπλή** που είναι τιμωρημένοι και τους **Στρατηλάτη, Παπαγιαννόπουλο, Αρσένοφ** και **Βελώνη**, οι οποίοι δεν κατάφεραν να ξεπεράσουν τα προβλήματα τραυματισμών τους και συνεχίζουν τη θεραπεία τους. Οι έντεκα, λοιπόν, που θα ξεκινήσουν αύριο για τον Πιερικό θα είναι οι: **Παπαδημητρίου, Βογιατζής, Ζαρκανέλας, Τσιμόπουλος, Δημητριάδης, Παππάς, Τσουκαλίδης, Μπαραλίτσε, Έμποτ, Χριστοφής** και **Μανίκας**, ενώ την αποστολή, που αναχωρησε χθες το απόγευμα για τη Ρόδο, συμπληρώνουν οι **Ευσταθιάδης, Παπακώστας, Λαμπριανίδης, Ουσταμπασίδης, Μπουντογιάννης** και **Σαρπότας.**

-ΟΙ ΑΛΛΟΙ ΑΓΩΝΕΣ-

Στα άλλα παιχνίδια της 23ης αγωνιστικής της Β' Εθνικής παίζουν:

Ελευσίνα-Βέροια
Ολυμπιακός Β.-Νάουσα
Απόλλων Θεσ.-Αναγέννηση Καρδ.
Γιάννινα-Αθηναικός
Αγ. Νικόλαος-Παναιγιάλειος
Εθνικός-Παναιτωλικός
Καλλιθέα-Αιγάλεω
Πανσερραικός-Λάρισα



Ο Μάγγος είναι στη διάθεση του Νίκου Γαβριηλίδη

ΑΠΑΡΑΔΕΚΤΗ ΚΑΤΑΣΤΑΣΗ...

Τα γεγονότα αυτά δεν τιμούν την ΠΑΕ Ιάλυσος. Δεν είναι δυνατόν τη Δευτέρα ο προπονητής να λέει στους δημοσιογράφους ότι ο **Χαμάρ** δεν θα παίξει γιατί έχει τρεις κίτρινες κάρτες και να ενημερώνεται το Σάββατο...πως ο παίκτης μπορεί να παίξει.

"Γελάει" μαζί μας όλη η Ελλάδα για ένα γεγονός που ΔΥΣΤΥΧΩΣ έχει ξανασυμβεί στο παρελθόν:

- Με τον **Εφεντόπουλο** να ταξιδεύει με την αποστολή και τον Μαντικό να ενημερώνεται τελευταία στιγμή πως δεν έχει δικαίωμα συμμετοχής
- Με τον **Τσιρτσάκη** πριν λίγες μέρες και
- Τώρα με τον **Χαμάρ**...

Υπάρχουν τρόποι να μάθει κανείς πόσες κάρτες έχουν οι παίκτες του από τη Δευτέρα. Υπάρχουν τρόποι να οργανωθεί μια ΠΑΕ και σ' αυτόν τον τομέα.

Φροντίστε το γιατί η κατάσταση άρχισε να καταντάει ...ΑΣΤΕΙΑ.

RODON
TRAVEL AGENCY

ΠΡΑΚΤΟΡΕΙΟ ΓΕΝΙΚΟΥ ΤΟΥΡΙΣΜΟΥ
Γ. ΠΑΠΑΝΙΚΟΛΑΟΥ 9
(Απέναντι από την είσοδο του Playboy Casino)
Τηλ. 70235-6-7 • Φαξ: 73133

Πληροφορίες
Κρατήσεις
Γεώργιος Καρπής

- Εκδίδονται αεροπορικά εισιτήρια με όλες τις αεροπορικές εταιρείες προς όλους τους προορισμούς. Ειδικές τιμές για νέους, υπερήλικες, φοιτητές.
- Ακτοπλοικά εισιτήρια για την Ελλάδα και το εξωτερικό.
- Κρατήσεις ξενοδοχείων σε κάθε πόλη της Ελλάδας και του εξωτερικού.
- Ειδικά προγράμματα για DISNEYLAND - Παρίσι.
- Οργανωμένα ταξίδια για Ευρώπη και όλες τις Ηπείρους του πλανήτη.
- Ειδικά προγράμματα για ανεξάρτητους ταξιδιώτες.
- Δεκτές όλες οι Πιστωτικές Κάρτες

ΕΙΔΙΚΕΣ ΤΙΜΕΣ ΞΕΝΟΔΟΧΕΙΩΝ ΑΘΗΝΩΝ

ΞΕΝΟΔΟΧΕΙΟ (με πρωινό)	ΜΟΝΟΚΛΙΝΟ	ΔΙΚΛΙΝΟ
ΤΙΤΑΝΙΑ (κατ. Α) Πανεπιστημίου	19.700	24.600
RIVA (Κατ. Α) Περιοχή ΧΙΛΤΟΝ	12.500	15.000
ASTOR (Κατ. Α) Καρ. Σερβίας - Σύνταγμα	10.400	13.500
PARTHENON (Κατ. Α) Μακρυγιάννη-Σύνταγμα	14.500	17.500
AMALIA (Κατ. Α) Λεωφ. Αμαλίας	21.500	29.000
ARETHOUSA (Κατ. Β) Οδός Νίκης-Σύνταγμα	11.500	17.000
ΑΛΕΞΑΝΔΡΟΣ (Κατ. Β) Πλατεία Μαβίλης	14.100	17.000
CHRISTINA (Κατ. Β) Περιοχή ΦΙΞ	12.000	15.000
SEA VIEW (Κατ. Β) Γλυφάδα	13.000	17.000
PARK (Κατ. Α) Λεωφ. Αλεξάνδρας - Πεδίον Αρεως	22.000	25.000
ΕΙΔΙΚΕΣ ΤΙΜΕΣ ΞΕΝΟΔΟΧΕΙΩΝ ΘΕΣΣΑΛΟΝΙΚΗΣ		
MANDRINO (Κατ. Β) Εγνατίας	14.000	18.000
ABC (Κατ. Α) Αγγελάκη-Δίπλα από το Εκθεσιακό Κέντρο	25.900	34.900

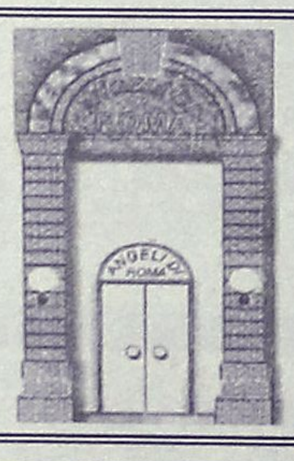

Απογευματινά Τεάϊ:
ANGELI DI ROMA
Piano/Restaurant
Σοφοκλή Βενιζέλου 62
Τηλ..: 30044
ανοικτά και το μεσημέρι

Μικροεπιλογές Επίπλων



* Σεκρετέρ επίπλων
* Σιφονιέρες
* Παπουτσοθήκες
* Κρυσταλλιέρες
* Κονσόλες
* Πολυθρόνες κουνιστές
* Καρέκλες
* Τραπέζια
* Εταζέρες
* Μπαράκια φορητά
* Ανθοστήλες
* Εφημεροθήκες
* Επιπλα TV -PC
* Καλόχερους
* Σκαμπό
* Καθρέπτες
* Πίνακες
* Επιπλα κήπου

(Εξοπλίζουμε και επαγγελματικούς χάρους)

Λεωφ. Ελευθερίας 20 Κρεμαστή Τηλ. 93364
Κων/νου Τσαλδάρη 36 Τηλ. 35706



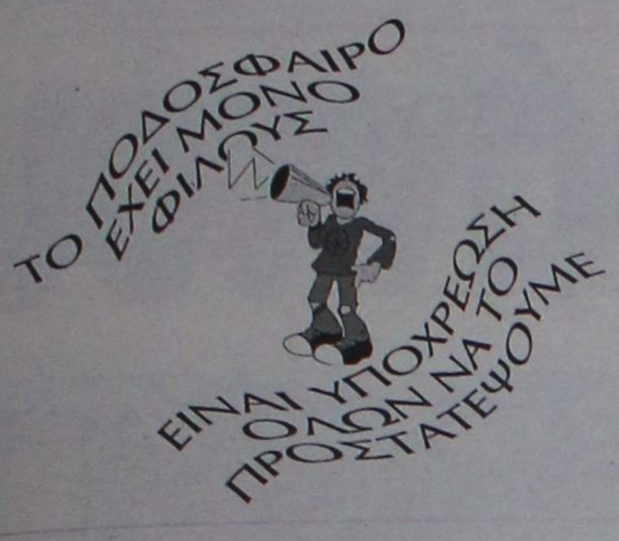

Χωρίς όρια...



ΝΑΙ στον αθλητισμό για να κοιμάμαι ήσυχος



Όμορφη μέρα για.. αγώνα

Ο ύμνος του ΠΑΟΚ

Με αφορμή τον ερχομό των παιλαιμάχων ποδοσφαιριστών του ΠΑΟΚ την Τρίτη 7 Μαρτίου για να δώσουν φιλικό παιχνίδι με τους παλαίμαχους της Ρόδου και του Διαγόρα, ένας φίλος αναγνώστης μας μας έστειλε τον ύμνο του ΠΑΟΚ στα ποντιακά:

ΠΑΟΚ ΠΑΟΚΑΡΑ όλλεν η ελλάδα Σέρουνταν και λένε ούλ για τε σεν, εσένα Αγαπούνε και χειροκροτούνε σην καρδίαν οπούνε έχνεν έσεν (Δις).

Ο Κούδας ζωγράφος και ο Φουντουκίδης βράχος και ο Σαράφης Βαρύν πυροβοληκόν που τσερίζ τα δύκτια και κληδών ασπίδα και ο κόσμος όλος χειροκροτή (Δις).

Ο Ιωσηφίδης και ο Τερζανίδης και ο ΑΣΛΑΝ και ο Παπαδόπουλον, αμον τα ελαφα το τρέχνε σα χωράφα όργονε όλεν το γήπεδον (Δις).

Ο ΑΠΟΣΤΟΛΙΔΗΣ και ο ΣΙΦΟΥΝΑΣ ΠΑΡΙΔΗΣ και ο ΣΤΕΦΑΣ στην πόρταν την μαγαλή κατεβάζη τα σκόρα και ΓΛΙΤΟΝ ΤΑ ΓΚΟΛΑ και τον κομψόν σα κερκίδας σκουν. (Δις).

Ο Λάζον και ο Μπαϊλλης ο Γούναρης Λεβέντης όνομαν έφαικαν σα γήπεδα άτα είναι φία και σκηπ παιδία κρασήν πίνε άσα κύπελα (Δις).

Έρθεν και ο Αγγλων το ονομάναταν Σανον άτος εν τρανός προπονητής έρθεν στην Ελλάδαν εδίδαξεν την μπάλλαν τίμιαν εβγόν προταθλητής (Δις)

ΠΑΟΚ ΠΑΟΚΑΡΑ όλεν οι Ελλάδα σερούνταν και λένε τεσέν εσένα αγαπούνε και χειροκροτούνε Σην καρδία ανατουν έχνε εσέν.

Τα χθεσινά αποτελέσματα

Α΄ ΚΑΤΗΓΟΡΙΑ

Αναγέννηση - ΑΕΡΑ	3-0
Διαγόρας Β. - Φοίβος	3-2
Δόξα Κ. - ΟΦ. Ιστρίου	1-3
Ορφέας-Αγ. Γεώργιος	2-0
Καλυμνιακός - Κλεόβουλος	1-0
Ηρακλής - Ρόδος	2-2

Β΄ ΚΑΤΗΓΟΡΙΑ
Α΄ ΟΜΙΛΟΣ

Ασκληπειό - Τήλος	2-1
Αστέρας Μ. - Άρης	0-0
Ασπίδας Σ. - Σύμη	5-1

Β΄ ΟΜΙΛΟΣ

Ηρακλής - Ποσειδών Κ.	2-1

Αλλαγές διατητών

1. Διαγόρας - Δόξα Λ., αντί **Δημητρά Στ. - Συμιακός**
2. Αρχάγγελος - Θύελλα, αντί **Δημητρά Στ. - Μιτζιρίκης**
3. Ταξιάρχης - Ζευς, αντί **Συμιακού - Ζαννετίδης**
4. Πολυστρατος - Ερμής, αντί **Κατσιδώνη - Τσαούσης**

TV

6.00 μ.μ., ΠΑΟΚ - Ηρακλής, **S. SPORT** (Α΄ Εθνικής), **6.00μ.μ.,** Γιουβέντους - Μπάρι, **ALPHA** (Ιταλ. πρωτ.), **6.00 μ.μ.,** Λέστερ - Σάντερλαντ, **S. SPORT2-NOVA** (αγγ. πρωτ.) **8.15 μ.μ.,** ΑΕΚ - Ολυμπιακός, **S. SPORT** (μπάσκετ) **9.30** Μίλαν - Ιντερ **ALPHA**(Ιταλ. πρωτ.), **11.15 μ.μ.** Λέστερ- Σάντερλαντ,**S. SPORT** (μαγν.),**1.00 π.μ.** Λέικερς - Μαϊαμι, **S. SPORT** (NBA)

ΑΝΕΚΔΟΤΟ

Πάει κάποιος με τις εξετάσεις του στο γιατρό.
-Πω Πω! Εσείς έχετε πολυ ψηλή χοληστερίνη!
- Και τι πρέπει να κάνω γιατρέ;
- Πρέπει να κάνετε έντονη φυσική άσκηση. Θα πηγαίνετε καθμερινώς στην Παλλήνη με τα πόδια!
- Μα τι λέτε γιατρέ! Με τα πόδια ως την Παλλήνη;
- Αν σας φαίνεται μακρυά και δεν μπορείτε, τότε το μόνο που απομένει, είναι να κάνετε κάθε μέρα έρωτα με τη γυναίκα σας.
Σκέφτεται λίγο και του λέει.
- Δε βαριέσαι γιατρέ, δύο βήματα είναι η Παλλήνη!

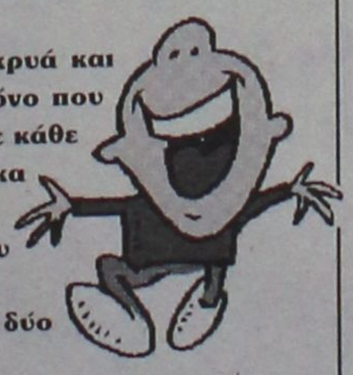



●●● **Τρέχουν και δεν φθάνουν πλέον όλοι που πάνε για παραμονή. Οι Ορφεΐτες κέρδισαν, το ίδιο και οι Ιστριενοί και φαίνεται πως ο συντελεστής ανεβαίνει όπως και το θερμόμετρο.**

●●● *Ο ζαχαροπλάστης πέρασε από την Καρδάμαινα αλλά επιστρέφει πυρ και μανία με την Χαρλαβάνη και την παρέα του, για τη διαιτησία του δεσμοφύλακα και του πυροσβέστη. Όχι μόνο για τα σφυρίγματα αλλά και για τη κόκκινη.*

●●● **Η οργή του είναι μεγάλη, γιατί είχε ενημερώσει την ηγεσία, που τον καθησύχαζε.**

●●● *Αυτά θα συμβούν κι αργότερα. Τα παιχνίδια κρίνονται στις λεπτομέρειες και χθες σας το έγραψα ότι τα καναρίνια παίζουν πρωτεύοντα ρόλο στην σωτηρία των ομάδων. Μπορούν να σώσουν και να υποβιβάσουν.*

●●● **Οι αξιολογημένοι διαιτητές δεν χρησιμοποιούνται όπως πρέπει. Π.χ. χθες είχαν τον Αλβανό σ' ένα σημαντικό επόπτη του. Γελούσε ο παρατηρητής του για τα πέναλτι που έδωσε.**

●●● *Η καμπή είναι δύσκολη και στο παρασκήνιο παίζονται πολλά γι' αυτό και οι ηγεσίες είναι ώρα να τραβήξουν λουριά, πριν γίνουν εγκλήματα και η ανθρώπινη αντοχή εξαντληθεί.*

●●● **Παιχνιδάρα σήμερα στα Κοσκινού και θα τραβήξει όλο τον κόσμο. Οι Κοσκινιάτες παίζουν τον στόχο τους με τους Αντιμαχιώτες που είναι σκληρό καρύδι. Αν κερδίσουν αλλάζουν τα δεδομένα στην ουρά.**

●●● *Θάναι στα Κοσκινού φίλοι κι' εχθροί. Οι πιο πολλοί θα θέλουν...σταυρό.*

●●● **Σας επεσήμανα χθες ότι ο ρυθμός θα φθάσει τον συντελεστή ακόμα και στους πενήντα αν συνεχιστεί έτσι. Όλοι κερδίζουν...**

●●● *Την ζωή τους παίζουν και σήμερα οι σκορπιοί. Η ζωή μου, ο θάνατός σου.*

Δ' ΕΘΝΙΚΗ

Ντέρμπυ στ' Αφάντου

✓ *Ο ΑΠΟΛΛΩΝ ΚΑΛΥΘΙΩΝ ΥΠΟΔΕΧΕΤΑΙ ΣΤΙΣ 15.00 ΤΟΝ ΠΡΩΤΟΠΟΡΟ ΠΑΤΡΑΪΚΟ*

✓ *ΑΓΩΝΑΣ ΔΡΟΜΟΥ ΓΙΑ ΝΑ ΕΡΘΕΙ ΕΓΚΑΙΡΑ ΣΗΜΕΡΑ ΤΟ ΔΕΛΤΙΟ ΤΟΥ ΜΑΚΗ ΜΠΟΪΛΗ*

Τη νίκη θα επιδιώξει και σήμερα ο Απόλλωνας Καλυθιών απέναντι σ' ένα πολύ δυνατό αντίπαλο για τον οποίο έχει εκφρασθεί με τα καλύτερα λόγια στο παρελθόν ο **Κώστας Παπαοικονόμου:** "Σεβασμός στον αντίπαλο αλλά όχι φόβος" τόνισε χθες.

Ο Πατραϊκός που θαρθεί στη Ρόδο για ν' αποδείξει το πόσο καλή ομάδα έχει θα βρεί απέναντι του ένα παθιασμένο Απόλλων Καλυθιών που θα επιδιώξει τη νίκη για να "κρατηθεί" ψηλά βαθμολογικά και να μη κινδυνεύσει στη συνέχεια.

Ο **Κώστας Παπαοικονόμου** δεν θα έχει σήμερα στη διάθεσή του τον **Κώστα Πολυχρονίου** που αποβλήθηκε στον ημιτελικό του κυπέλλου Δωδεκανήσου.

Αντίθετα υπάρχουν πολλές πιθανότητες να φορέσει την φανέλλα του Απόλλωνα ο νεαποκτηθείς **Μάκης Μποϊλής.** Οι άνθρωποι της ομάδας των Καλυθιών διαβεβαίωναν χθες πως το δελτίο του αναμένεται σήμερα το πρωί στη Ρόδο.

Ο κώουτς της ομάδας των Καλυθιών αναμένεται να παρατάξει:

- Γκολκήπερ τον **Αλεξανδρίδη**
- Στην άμυνα τους **Μπεκιρά, Πάλλα, Κοσμά και Κακλαμάνο**
- Στο κέντρο τους **Ραϊο, Ισκά, Νικολή** και **Καλημέρη**
- Και στην επίθεση τους **Ορφανό** και **Χατζηπέτρο** ή τον **Μποϊλή** εάν το δελτίο του φυσικά είναι έτοιμο.

Στη διάθεση του ΠΑΠ είναι βέβαια όλοι οι παίκτες αφού ο προπονητής της ομάδας των Καλυθιών τους κάλεσε όλους στ' αποδυτήρια.

Στους άλλους αγώνες της 22ης αγωνιστικής θα παίξουν:

Ηλειακός-Πάμισος
Αχαϊκή- Τρίπολη

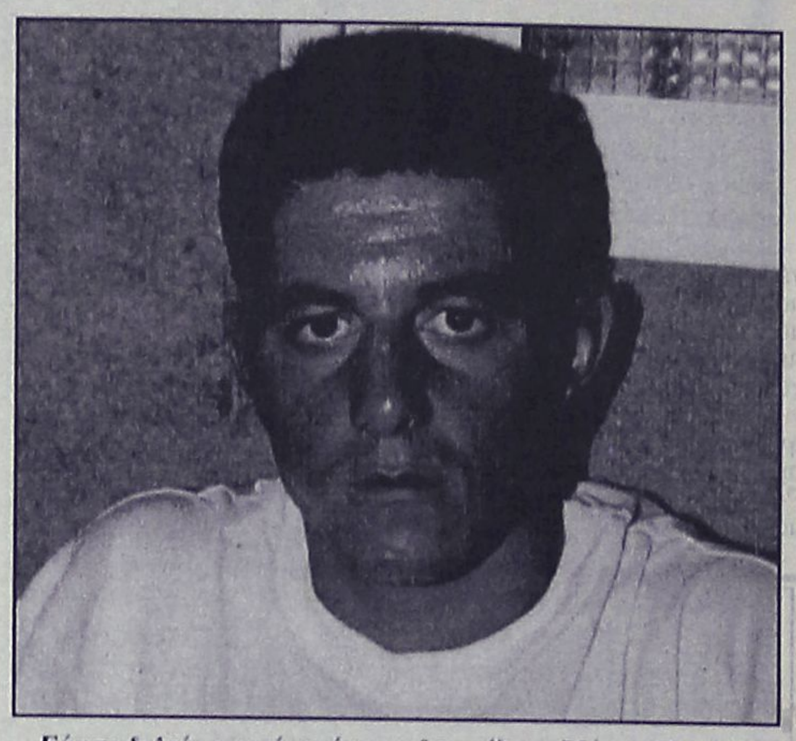

Εάν το δελτίο του είναι έτοιμο θα παίξει ο Μάκης Μποϊλής

Πάτρα - Αστέρας Βλαχ.
Ελαιόφυτο- Ακαρνανικός
Αιγέας Πλ. - Αιολικός
Ζάκυνθος - Σκουφάς.

Σταυρός...στην Ολυμπιάδα '96

ΟΙ ΠΕΡΙΣΣΟΤΕΡΟΙ ΕΚΠΡΟΣΩΠΟΙ "ΨΗΦΙΖΟΥΝ" ΦΙΛΥΡΙΑΚΟ, Η ΕΛΕΝΗ ΣΕΜΑΛΤΙΑΝΟΥ ΕΧΕΙ ΑΛΛΗ ΑΠΟΨΗ

Ολυμπιάδα '96 ή Φιλυριακός; Το ερώτημα αυτό τέθηκε στις αρμόδιες παίκτριες προπονήτριες ή προπονητές των ομάδων που μετέχουν στο Γυναικείο πρωτάθλημα ποδοσφαίρου.

Το πρωτάθλημα έχει αρκετό δρόμο να διανύσει ακόμα. Η μάχη για την κατάκτηση του πρωταθλήματος βρίσκεται στο φόρτε της, με την Ολυμπιάδα '96 και τον Φιλυριακό να έχουν θεωρητικά τις περισσότερες πιθανότητες και τη Ροδόπη '87 να καραδοκεί. Πολλά βέβαια θα κριθούν στο παιχνίδι Φιλυριακός-Ολυμπιάδα '96 στο πλαίσιο της 19ης αγωνιστικής (16/4). Μέχρι τότε πολλά μπορούν να έχουν αλλάξει. Με βάση όμως τη μέχρι τώρα εικόνα των διεκδικητριών οι πλέον αρμόδιοι για προγνωστικά είναι αυτοί που έχουν αντιμετωπίσει τις ομάδες: οι προπονητές αλλά και οι ποδοσφαιριστές των υπολοίπων συλλόγων. Το αποτέλεσμα; Δαγκωτό Φιλυριακός. Στον πίνακα μπορείτε να δείτε τις προβλέψεις των ανθρώπων της πρώτης κατηγορίας.

ΑΕ ΑΙΓΙΝΑΣ	**Τζίνα Πετράκου** (ποδ.)	Φιλυριακός
ΑΟ ΝΕΑΠΟΛΕΩΣ	**Γιώργος Λιανός** (προπ.)	Φιλυριακός
ΕΝΩΣΗ ΔΟΞΑ ΑΡΤ.	**Παναγιώτης Σακοράφας** (προπ.)	Φιλυριακός
ΗΛΙΟΥΠΟΛΗ	**Ελπίδα Παντελίδου** (ποδ)	Φιλυριακός
ΗΦΑΙΣΤΟΣ ΠΕΡΙΣΤΕΡΙΟΥ	**Γιώργος Γιαννακόπουλος** (πρόεδρος)	Φιλυριακός
ΚΑΒΑΛΑ '86	**Σούλης Ρουμελιώτης** (προπ.)	Όλα ανοικτά
ΣΤΑΥΡΟΣ ΚΑΛΥΘΙΩΝ	**Ελένη Σεμαλτιάνου** (προπ.)	Ολυμπιάδα '96

•Δεν κατέστη δυνατή η εποικοινωνία με ανθρώπους της Ροδόπης '87 και των Πιερίδων Μουσών.

ΤΩΡΑ ΣΥΝΕΧΕΣ ΩΡΑΡΙΟ 8.30 π.μ. - 20.30 μ.μ.

Καλή Σαρακοστή με...νηστήσιμες τιμές!

Στα ΜΕΓΑΛΑ ΚΑΤΑΣΤΗΜΑΤΑ ΠΑΠΠΟΥ

ΣΤΟ ΤΜΗΜΑ ΤΡΟΦΙΜΩΝ - DELICATESSEN

ΜΟΝΑΔΙΚΕΣ ΤΙΜΕΣ!

Κρασί λευκό ξηρό APELIA 1,5 Lit	685	ΔΡΧ.
Αραβοσιτέλαιο ΑΣΤΕΡΑΣ 1 Lit	435	ΔΡΧ.
Ντολμαδάκια ΖΑΝΑΕ 280 gr	450	ΔΡΧ.
Καλαμάρι ροδέλα 700 gr	1.195	ΔΡΧ.
Μύδια 250 gr	578	ΔΡΧ.
Χαλβάς 1 Kg	895	ΔΡΧ.
Φακές ψιλές 500 gr	180	ΔΡΧ.
Ούζο Ορμος 0,70 Lt	1.190	ΔΡΧ.

ΠΡΟΒΛΗΜΑ ΜΑΛΛΙΩΝ;



✓ ΜΙΚΡΟΜΕΤΑΜΟΣΧΕΥΣΗ

- Εφαρμόζουμε τις πιο σύγχρονες επιστημονικές μεθόδους
- Ανώδυνη τοποθέτηση
- Μαλλιά για όλη σας τη ζωή, που μεγαλώνουν κανονικά
- Και επειδή η Αθήνα είναι μακριά σας...

Τώρα και στη ΡΟΔΟ!

CENTER ΠΑΠ ΚΛΙΝΙΚΗ ΜΑΛΛΙΩΝ

Για πληροφορίες: Τηλ. (0241)93.088, (094)720.720

ΠΟΔΗΛΑΣΙΑ-ΚΟΛΥΜΒΗΣΗ-ΣΤΙΒΟΣ

Τρίτος ο Χειμωνέττος...

✓ ΠΗΡΕ ΜΕΡΟΣ ΣΤΑ 200 Μ. ΤΑΧΥΤΗΤΑΣ ΤΟΥ ΚΥΠΕΛΛΟΥ ΠΙΣΤΑΣ

Στην πρώτη φετινή επίσημη εμφάνιση, ο **Γιώργος Χειμωνέττος** δεν τα πήγε άσχημα. Πήρε μέρος με τα χρώματα του Διαγόρα στο Κύπελλο πίστας και πήρε το χάλκινο μετάλλιο στο αγώνισμα που σε άλλες εποχές ήταν... "αχτύπητος". Μη λησμονεί όμως κανείς πως ο Ροδίτης ποδηλάτης έχει μόλις ένα μήνα που ξεκίνησε προετοιμασία εν όψει του Σίδνευ.

Αναλυτικά:

Ο **Κλεάνθης Μπάκρας** του ποδηλατικού ομίλου Βέλος ήταν ο νικητής των 200 μ. ταχύτητας στο πρώτο Πανελλήνιο Κύπελλο πίστας που ξεκίνησε χθες στο Ολυμπιακό Ποδηλατοδρόμιο Αθηνών με χρόνο 11.333. Τη δεύτερη θέση κατέλαβε ο **Νίκος Αγγελίδης** της Νέας Ιωνίας με χρόνο 11.340, ενώ τρίτος ήταν ο **Γιώργος Χειμωνέττος** του Διαγόρα Ρόδου με 11.434.

Το Κύπελλο πίστας συνεχιζόταν και χθες στο Ολυμπιακό Ποδηλατοδρόμιο και το πρόγραμμα περιελάμβανε στις 10 π.μ. το αγώνισμα των 1.000 μ. εφήβων και ανδρών, στη συνέχεια, συγκεκριμένα στις 1 μ.μ., τα 3.000 μ. ατομικό πουρσουίτ εφήβων, στις 4 μ.μ. την ταχύτητα 200 μ. παίδων και εφήβων και, τέλος, στις 6 μ.μ. το αγώνισμα των πόντων για άνδρες και εφήβους.

● Η Εθνική ομάδα ορειβασίας ποδηλασίας βρίσκεται στην Κύπρο συνοδεία του προέδρου της ομοσπονδίας **Αθανασίου Τζήμα** όπου πρόκειται να συμμετάσχει με εννέα συνολικά αθλητές, έξι άνδρες και τρεις γυναίκες στο διεθνή αγώνα "Αυξέντεια 2000".

Χειμωνέττος: Πήγε καλά αφού έχει μόνο ένα μήνα προετοιμασίας

Προχθές πρώτη μέρα των αγώνων και στο πρώτο ετάπ που βρίσκεται σε εξέλιξη οι Έλληνες ποδηλάτες ακολούθησαν ύστερα από 21 αθλητές διαφόρων ομάδων σε ένα γκρουπ με επικεφαλής τον **Γκίνη**, ενώ έπονταν οι **Συμελίδης** και **Σταμούλης**.

"Χορεύει" ο ΝΟΡ

✓ ΠΑΡΤΥ ΣΤΙΣ ΕΓΚΑΤΑΣΤΑΣΕΙΣ ΤΟΥ ΟΜΙΛΟΥ

Ο Ναυτικός Όμιλος Ρόδου χορεύει σήμερα. Φοράει άλλες στολές, άλλα σκουφάκια, διαφορετικές μάσκες και τιμά αυτή την περίοδο με μια όμορφη εκδήλωση.

Συγκεκριμένα:

Σήμερα Κυριακή 5 Μαρτίου 2000 στις 6 μ.μ. ο Ναυτικός Όμιλος Ρόδου κάνει αποκριάτικο πάρτυ, για τα παιδιά του ομίλου και τους φίλους τους, στις εγκαταστάσεις του Ναυταθλητικού Κέντρου. Για τους γονείς και μεγάλους φίλους του ΝΟΡ θα ληφθεί ειδική μέριμνα .

Ο Κουγιός εγγυάται τα αναψυκτικά.

Η ΟΚ SERVICES ΤΑ ΤΩΝ ΜΕΓΑΛΩΝ.

Οι μαμάδες μας τον μπουφέ και ο πολίστας μας **Τέο** το κέφι και την μουσική.

Στα Κανάρια Νησιά η Ξάνθου

✓ ΣΤΗ ΓΕΡΜΑΝΙΑ ΣΚΕΠΤΕΤΑΙ ΝΑ ΜΕΤΑΒΕΙ Η ΙΑΚΩΒΟΥ ΓΙΑ ΝΑ ΕΞΕΤΑΣΘΕΙ ΑΠΟ ΕΙΔΙΚΟΥΣ ΓΙΑΤΡΟΥΣ

Η ξεκούραση της **Νίκης** θα κρατήσει ακριβώς μία εβδομάδα. Σε ελεύθερη μετάφραση, από Δευτέρα τα κεφάλια μέσα...Η Ροδίτισσα πρωταθλήτρια του μήκους **Νίκη Ξάνθου,** που στον τελικό του Ευρωπαϊκού Πρωταθλήματος κλειστού στίβου της Γάνδης δεν ολοκλήρωσε (όπως θα ήθελε) την πετυχημένη προσπάθειά της στον προκριματικό, έχει ρίξει (έτσι θα πρέπει να συμβαίνει, άλλωστε) μαύρη πέτρα πίσω της και ετοιμάζεται για τον πολύ μεγάλο φετινό της στόχο, που δεν είναι άλλος από τους Ολυμπιακούς Αγώνες του Σίδνεϊ. Η **Νίκη**, δεδομένου ότι δεν απογοητεύτηκε από την όγδοη θέση της **Γάνδης,** πιστεύει ότι στο Σίδνεϊ μπορεί να πετύχει τη διάκριση που τόσο πολύ της λείπει τα τελευταία δύο χρόνια.

Στις 18 Μαρτίου στα Κανάρια, με **Βούλα** και **Λάμπρο**. Η προετοιμασία της **Ξάνθου** θα ξεκινήσει τη Δευτέρα και γύρω στα μέσα Μαρτίου (μάλλον στις 18) αναμένεται να πάει μαζί με τον προπονητή της **Γιώργο Πομάσκι** στα Κανάρια Νησιά για προετοιμασία. Μαζί με τη **Νίκη** θα πάνε εκεί τόσο η **Βούλα Τσιαμήτα**, η οποία αναμένεται να έχει μέχρι τότε ξεπεράσει το πρόβλημα τραυματισμού της, όσο ο **Λάμπρος Παπακώστας.**

-ΣΤΗ ΓΕΡΜΑΝΙΑ Η ΙΑΚΩΒΟΥ;-

Οι ενοχλήσεις που ένιωθε στη μέση της η **Χρυσοστομία Ιακώβου**, που την ανάγκασαν να μην πάρει μέρος σε αγώνες την περίοδο του κλειστού στίβου, εξακολουθούν να υφίστανται και αυτό αποτελεί ένα μεγάλο πρόβλημα για την Ελληνίδα δρομέα, ενόψει μάλιστα των Ολυμπιακών Αγώνων του Σιδνεϊ. Η **Χρυσοστομία** δεν είναι σε θέση να ακολουθήσει ένα συγκεκριμένο πλάνο προπόνησης, από τη στιγμή που οι ενοχλήσεις υπάρχουν και αυτό την αναγκάζει να σκέφτεται τα ταξίδι στο εξωτερικό. Πιο συγκεκριμένα, η **Ιακώβου** σκέφτεται το ταξίδι στη Γερμανία, όπου θα τη δουν ειδικοί γιατροί και θα της προτείνουν τρόπους αντιμετώπισης του προβλήματός της. Η **Ιακώβου**-σε συνεργασία με τον ΣΕΓΑΣ-ψάχνει ημερομηνία προκειμένου να κάνει αυτό το ταξίδι που πιθανότατα θα γίνει μέχρι τα τέλη Μαρτίου.

Για όρια ο Υ.Σ.Ρ.

✓ ΣΤΟΧΟΣ Η ΠΡΟΚΡΙΣΗ ΣΤΟ ΧΕΙΜΕΡΙΝΟ ΠΡΩΤΑΘΛΗΜΑ ΚΟΛΥΜΒΗΣΗΣ

Στα Χανιά ή στην Αθήνα, στον Κολωνό, είναι η επόμενη συνάντηση της φετινής σαιζόν για το κολύμπι, στον "Υγρό Στίβο Ρόδου" που μπήκε στην τελική ευθεία προετοιμασίας για πρόκριση στο Πανελλήνιο Χειμερινό πρωτάθλημα Κολύμβησης.

Το Σαββατοκύριακο 10-12 Μαρτίου έξι κολυμβητές και κολυμβήτριες θα κολυμπήσουν για το εισιτήριο χρονοπρόκριση στο πρωτάθλημα. Ελεύθερο, πεταλούδα, πρόσθιο και μικτές είναι τα στυλ στα οποία θα δοκιμάσουν την τύχη τους "οι μεγάλοι" της ομάδας.

Τα παιδιά έχουν δηλωθεί και στους αγώνες της Κρήτης και της Αθήνας και περιμένει την "ΟΛΥΜΠΙΑΚΗ" που είναι πάντα αθόρυβος αρωγός να εξασφαλίσει τις απαιτούμενες θέσεις για την ομάδα, για να παρθεί η τελική απόφαση. Ο προπονητής της ομάδας θα ήθελε Αθήνα μια και είναι νωπά ακόμα τα γεγονότα των κριτών στο Πρωτάθλημα 10-11-12 ετών, ενώ η Ομοσπονδία έχει δώσει στον Υ. Σ. Ρόδου την ελεύθερη επιλογή.

KLIMAPHONE

εδώ επικοινωνείτε!

Η KLIMAPHONE προσφέρει τις καλύτερες συσκευές

Με δωδεκάμηνη σύνδεση cosmote Μιλήστε με το αύριο

στις πιο ανταγωνιστικές τιμές της αγοράς.



PANASONIC GD90 ΔΩΡΕΑΝ

NOKIA 6150 5.000 δρχ.

MOTOROLA V3688 69.900 δρχ.

* Πληρωμή Λογ/μών με Πιστωτική Κάρτα

KLIMATAIR

Μεγ. Κων/νου 2 - Ρόδος Τηλ. 37866 / 37320

ΜΠΑΣΚΕΤ

Κολοσσός – Παγκράτι...

✓ *ΣΗΜΕΡΑ ΣΤΙΣ 5 ΤΟ ΑΠΟΓΕΥΜΑ ΣΤΟ ΚΛΕΙΣΤΟ ΤΗΣ ΠΟΛΗΣ ΜΑΣ, ΣΤΑ ΠΛΑΙΣΙΑ ΤΗΣ 22ΗΣ ΑΓΩΝΙΣΤΙΚΗΣ ΟΙ "ΘΑΛΑΣΣΙ" ΕΠΙΖΗΤΟΥΝ ΤΗΝ ΕΠΙΣΤΡΟΦΗ ΣΤΙΣ ΝΙΚΕΣ*

✓ *ΤΗΝ ΙΔΙΑ ΩΡΑ ΣΤΗΝ ΑΘΗΝΑ Ο ΙΒΙΣΚΟΣ ΑΝΤΙΜΕΤΩΠΙΖΕΙ ΤΗ ΔΑΦΝΗ*

Ενδιαφέρον παιχνίδι δίνει σήμερα στις 5 το απόγευμα στο Κλειστό της πόλη μας ο Κολοσσός. Φιλοξενεί το Παγκράτι με σκοπό να επιστρέψει στις νίκες. Μια νίκη επί μιας ισχυρής ομάδας που θ' αποδεικνύει παράλληλα πως ο Κολοσσός άδικα χάνει το τραίνο της ανόδου που έχει τέρμα την Β΄ Εθνική του μπάσκετ.

Ο **Νίκος Κερασοβίτης** και οι παίκτες του δεν ξέχασαν βέβαια τον τρόπο με τον οποίο ηττήθηκαν στον α΄ γύρο όπου είχαν πραγματοποιήσει εξαιρετική εμφάνιση.

Έχουν σκοπό λοιπόν να παίξουν καλό μπάσκετ και να συνδυάσουν αυτή τη νίκη με καλό θέαμα διασκεδάζοντας κατ' αυτό τον τρόπο το "στραβοπάτημά" τους και κρατώντας ψηλά το γόητρο της ομάδας.

Ο **Νίκος Κερασιβίτης** και στην σημερινή αναμέτρηση δεν θα υπολογίζει στους στρατευμένους **Κουγιό** και **Σάββα,** που δεν μπόρεσαν να πάρουν άδεια από τις μονάδες που υπηρετούν. Ο κώουτς του Κολοσσού θα έχει στη διάθεση του τους **Καούτσο, Γεωργαλή, Κουτσούκο, Μαρκάκη, Παπακώστα, Βλαχοδήμο, Μπελάγια, Μπιλλά και Τσακίρη.**

Στα μείον βέβαια προστίθεται και ο Κοκορόγιαννης που αποτελεί παρελθόν για τον Κολοσσό αφού έλυσε τη συνεργασία του με την Διοίκηση του Ροδίτικου συλλόγου.

Διοίκηση κώουτς και παίκτες καλούν τον κόσμο σήμερα στο γήπεδο ζητώντας την ηθική και την υλική συμπαράσταση του.

-Ο ΙΒΙΣΚΟΣ-

Η 22η αγωνιστική του πρωταθλήματος της Γ΄ Εθνικής φέρνει τον Ιβίσκο ν' αγωνίζεται στην Αθήνα εναντίον της Δάφνης. Ο **Βασίλης Φουντουραδάκης** και οι παίκτες του έχουν σαν στόχο την καλή εμφάνιση και φυσικά το θετικό αποτέλεσμα.

Ο κώουτς του Ιβίσκου πήρε μαζί του τους **Αρφαρά, Δανελάκη, Πολυχρονίου, Συντάγγελο, Κρασουδάκη, Βασούκο, Καραγιάννη ΓΝ, Καραγιάννη ΓΘ, Περπέρογλου, Αργυρίου.**

Στους άλλους αγώνες της 22ης αγωνιστικής θα παίξουν:

Αμπελόκηποι-Δούκας
Γαλάτσι-Αστέρας Εξ.
Αγ. Θωμάς - Χαλκίδα
Αίας Ταύρου - Λαμία
Χανιά - Αγ. Ανάργυροι.

ΤΟΠΙΚΟ ΜΠΑΣΚΕΤ

Εξι παιχνίδια διεξάγονται σήμερα για τα τοπικά πρωταθλήματα του μπάσκετ. Σύμφωνα με το πρόγραμμα θα παίξουν:

Κρεμαστή (11.00): Ιάλυσος - ΕΑΚΑ (Γυναικείο)
Κρεμαστή (13.00):Φοίβος - Διαγόρας (Εφηβικό)
Κρεμαστή (15.00): Ηρακλής Μαρ.- Ζέφυρος (Παιδικό)
Ιάλυσος (15.00): Ιάλυσος - Κολοσσός (Παιδικό)
Κλειστό Ρόδου (19.00): Κολοσσός - Δωριέας (Νεανίδων)
Καρδάμαινα (15.00): Ηρακλής 2000 - Ιπποκράτης (Εφηβικό).

Φλόγα - Διαγόρας

✓ *ΠΑΙΖΟΥΝ ΣΤΙΣ 14.00 ΤΟΝ ΤΙΤΛΟ ΣΤΟ ΑΝΔΡΙΚΟ*

Δύο αγώνες διεξάγονται σήμερα για τα τοπικά πρωταθλήματα μπάσκετ. Ενα ματς για το Γυναικείο κι ένα για το ανδρικό. Αυτό του ανδρικού βέβαια θα κρίνει τον τίτλο στην κατηγορία των ανδρών.

Στις 14.00 στο κλειστό της πόλης μας ο Διαγόρας θ' αντιμετωπίσει την Φλόγα . Αν πάρει το παιχνίδι τότε κατακτά τον τίτλο στο ανδρικό πρωτάθλημα ανεξάρτητα από την έκβαση του τελευταίου αγώνα με τον Ροδιακό.

Στον άλλο αγώνα παίζουν:

Κλειστό Ρόδου (12.00): Φλόγα - Ήλιος (Γυναικείο)



ΤΩΡΑ
ΜΙΚΡΟΜΕΤΑΜΟΣΧΕΥΣΗ ΜΑΛΛΙΩΝ ΣΤΗ ΡΟΔΟ
(Αποκλειστικά με τη **πρωτοποριακή** μέθοδο micrografts και minigrafts)
✔ ΑΤΟΜΙΚΟΣ ΠΡΟΣΧΕΔΙΑΣΜΟΣ
✔ ΜΟΝΙΜΗ ΑΠΟΚΑΤΑΣΤΑΣΗ
✔ ΦΥΣΙΚΟ ΑΠΟΤΕΛΕΣΜΑ
✔ ΑΥΞΗΣΗ ΑΥΤΟΠΕΠΟΙΘΗΣΗΣ

ΠΛΗΡΟΦΟΡΙΕΣ-ΡΑΝΤΕΒΟΥ:
ΤΗΛ. (0241)-23860
0944-688989



ΜΑΡΙΝΟΠΟΥΛΟΣ

Σε ποιό Σούπερ Μάρκετ βρίσκετε τις χαμηλότερες τιμές;

Παραδοσιακά Τυριά
Εισαγωγής & Ελληνικά

PRAXIS 65455

EDAM ΟΛΛΑΝΔΙΑΣ
1.680 το κιλό
ΜΟΝΟ

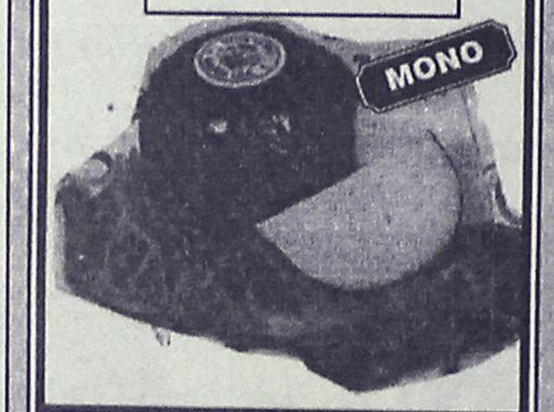

ΛΕΥΚΟ ΤΥΡΙ ΤΕΛΕΜΕΣ ΜΕΒΓΑΛ
1.840 το κιλό
ΜΟΝΟ

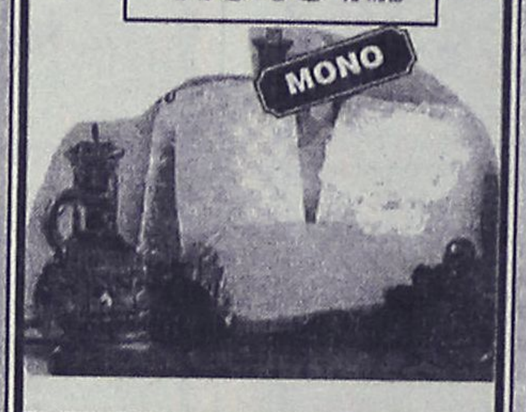

ΝΗΣΑΚΙ
915
ΜΟΝΟ



ΓΚΟΥΝΤΑ ΟΛΛΑΝΔΙΑΣ
1.320 το κιλό
ΜΟΝΟ



ΧΩΡΙΑΤΙΚΟ ΚΑΦΑΣΩΤΟ
1.890 το κιλό
ΜΟΝΟ



DEMESTICA 1.5 L
735
ΜΟΝΟ



ΧΟΙΡΙΝΕΣ ΛΑΙΜΟΥ
860 το κιλό
ΜΟΝΟ



ΜΥΔΙΑ LIMFJORD
590 το κουτί
ΜΟΝΟ



έχει τα πάντα στην πιό φτηνή τιμή

ΜΑΡΙΝΟΠΟΥΛΟΣ

ΠΡΑΚΤΟΡΕΙΟ ΤΑΞΙΔΙΩΝ

ΣΑΒΒΑΣ ΣΑΗΣ

ΦΘΗΝΑ ΑΕΡΟΠΟΡΙΚΑ ΕΙΣΙΤΗΡΙΑ ΓΙΑ ΟΛΟ ΤΟΝ ΚΟΣΜΟ

Με την ευκαιρία της λειτουργίας του νέου μας πρακτορείου στην οδό Ταρπον Σπρίνγκς 42 (δίπλα στην Τράπεζα Πίστεως) **ΠΡΟΣΦΕΡΟΥΜΕ** τα φθηνότερα αεροπορικά εισιτήρια για όλο τον κόσμο-με όλες τις αεροπορικές εταιρίες.

ΠΡΟΣΟΧΗ Πληροφορίες δεν δίνονται από το τηλέφωνο μόνο προσωπική παρουσία σας

ΑΚΟΜΗ ΣΑΣ ΠΑΙΡΝΟΥΜΕ

ΒΙΖΑ επισκέπτου για ΑΜΕΡΙΚΗ σε μία εβδομάδα.
ΒΙΖΑ επισκέπτου για ΑΥΣΤΡΑΛΙΑ σε μία μέρα
Εκδοση διαβατηρίων
Εκδοση αδειών αυτοκινήτων

ΞΕΝΟΔΟΧΕΙΑ ΣΤΗΝ ΑΘΗΝΑ

PRESIDENT Α' ΚΑΤΗΓΟΡΙΑΣ Λεωφόρος Κηφισίας		
Μονόκλινο	9.000 ΔΡΧ.	ΜΕ ΠΡΩΙΝΟ έως 31/3
Δίκλινο για μονόκλ.	11.000 ΔΡΧ.	«
Δίκλινο	12.000 ΔΡΧ.	«
Τρίκλινο	14.000 ΔΡΧ.	«
ESPERIA HOTEL Α' ΚΑΤΗΓΟΡΙΑΣ Σταδίου 22		
Μονόκλινο	17.000 ΔΡΧ.	
Δίκλινο	19.500 ΔΡΧ.	
Τρίκλινο	24.500 ΔΡΧ.	
ELECTRA HOTEL Α' ΚΑΤΗΓΟΡΙΑΣ Ερμού 5		
Μονόκλινο	21.900 ΔΡΧ.	ΜΕ ΠΡΩΙΝΟ
Δίκλινο	25.800 ΔΡΧ.	«
Τρίκλινο	30.800 ΔΡΧ.	«
TITANIA HOTEL Πανεπιστημίου 52 (ΣΥΝΤΑΓΜΑ-ΟΜΟΝΟΙΑ)		
Μονόκλινο	19.700 ΔΡΧ.	ΜΕ ΑΜΕΡ. ΠΡΩΙ.
Δίκλινο	24.600 ΔΡΧ.	«
Τρίκλινο	28.000 ΔΡΧ.	«
DORIA HOTEL Β' ΚΑΤΗΓΟΡΙΑΣ Πειραιώς 15-17 (κοντά στην Ομόνοια)		
Μονόκλινο	11.500 ΔΡΧ.	ΜΕ ΠΡΩΙΝΟ
Δίκλινο	12.500 ΔΡΧ.	«
Τρίκλινο	16.000 ΔΡΧ.	«
RIVA HOTEL Α' ΚΑΤΗΓΟΡΙΑΣ SUPERIOR Μιχαλακοπούλου (HILTON)		
Μονόκλινο	12.500 ΔΡΧ.	ΜΕ ΠΡΩΙΝΟ
Δίκλινο	15.500 ΔΡΧ.	«
Τρίκλινο	25.000 ΔΡΧ.	«
ALBATROS HOTEL Β' ΚΑΤΗΓΟΡΙΑΣ Δίπλα στο Δυτικό Αεροδρόμιο		
Μονόκλινο	9.000 ΔΡΧ.	ΜΕ ΠΡΩΙΝΟ
Δίκλινο	14.000 ΔΡΧ.	«
Τρίκλινο	17.000 ΔΡΧ.	«
ALEXANDROS HOTEL Α' ΚΑΤΗΓΟΡΙΑΣ Περιοχή HILTON		
Μονόκλινο	14.200 ΔΡΧ.	
Δίκλινο	17.900 ΔΡΧ.	
Τρίκλινο	26.000 ΔΡΧ.	
CHRISTINA HOTEL Β' ΚΑΤΗΓΟΡΙΑΣ Περιοχή FIX		
Μονόκλινο	12.000 ΔΡΧ.	
Δίκλινο	16.500 ΔΡΧ.	
Τρίκλινο	21.000 ΔΡΧ.	
PARTHENON HOTEL Α' ΚΑΤΗΓΟΡΙΑΣ Περιοχή Μακρυγιάννη		
Μονόκλινο	14.500 ΔΡΧ.	ΜΕ ΠΡΩΙΝΟ
Δίκλινο	17.500 ΔΡΧ.	«
Τρίκλινο	25.500 ΔΡΧ.	
ΞΕΝΟΔΟΧΕΙΟ ΧΑΝΔΡΗΣ ΚΑΤΗΓΟΡΙΑΣ LUX Συγγρού 385		
Μονόκλινο	35.000 ΔΡΧ.	χωρίς πρωινό έως 31/1
Δίκλινο	35.000 ΔΡΧ.	«
LILIA HOTEL ΠΑΣΑΛΙΜΑΝΙ ΠΕΙΡΑΙΑΣ		
Μονόκλινο	11.500 ΔΡΧ.	ΜΕ ΠΡΩΙΝΟ
Δίκλινο	14.500 ΔΡΧ.	«
Τρίκλινο	19.000 ΔΡΧ	
PARK HOTEL LUX Λεωφ. Αλεξάνδρας		
Μονόκλινο	27.000 ΔΡΧ.	χωρίς πρωινό έως 31/12
Δίκλινο	27.000 ΔΡΧ.	«
SEA VIEW στη ΓΛΥΦΑΔΑ		
Μονόκλινο	12.000 ΔΡΧ.	ΜΕ ΠΡΩΙΝΟ
Δίκλινο	15.500 ΔΡΧ.	«
Τρίκλινο	19.500 ΔΡΧ.	«
SARONIKOS δίπλα στο στάδιο Ειρήνης και Φιλίας		
Μονόκλινο	10.000 ΔΡΧ.	ΜΕ ΠΡΩΙΝΟ έως 31/5
Δίκλινο	12.000 ΔΡΧ.	«
Τρίκλινο	14.500 ΔΡΧ.	«
ΞΕΝΟΔΟΧΕΙΟ ASTOR (Σύνταγμα)		
Μονόκλινο	10.500 ΔΡΧ.	ΜΕ ΠΡΩΙΝΟ
Δίκλινο	14.000 ΔΡΧ.	
Τρίκλινο	17.000 ΔΡΧ.	«
GRAND HOTEL Β' ΚΑΤ. (Πατησίων & Βεραντέρου 10)		
Μονόκλινο	11.500 ΔΡΧ.	ΜΕ ΠΡΩΙΝΟ
Δίκλινο	12.500 ΔΡΧ.	«
Τρίκλινο	16.500 ΔΡΧ.	«
ΒΕΡΓΙΝΑ HOTEL Β' ΚΑΤ. - ΘΕΣΣΑΛΟΝΙΚΗ		
Μονόκλινο	15.000 ΔΡΧ.	ΜΕ ΠΡΩΙΝΟ
Δίκλινο	19.500 ΔΡΧ.	«
Τρίκλινο	24.000 ΔΡΧ.	«

ΣΑΣ ΣΥΜΦΕΡΕΙ ΠΡΙΝ ΚΛΕΙΣΕΤΕ ΟΠΟΥΔΗΠΟΤΕ ΝΑ ΜΑΣ ΕΠΙΣΚΕΦΘΕΙΤΕ

ΠΡΑΚΤΟΡΕΙΟ ΤΑΞΙΔΙΩΝ
ΣΑΒΒΑΣ ΣΑΗΣ
ΤΑΡΠΟΝ ΣΠΡΙΝΓΚΣ 42 (δίπλα στην Τραπ. Πίστεως) · Τηλ. 39781-3

Εγκύκλιος του Υπ. Οικονομικών για εξονυχιστικούς ελέγχους

Από κόσκινο θα περάσουν οι δηλώσεις εισοδήματος

Στο μικροσκόπιο όλα τα δικαιολογητικά δαπανών

Σε 10 βασικά σημεία των φορολογικών δηλώσεων που θα υποβάλουν φέτος οι φορολογούμενοι θα επικεντρωθεί ο έλεγχος των εφοριακών για τον εντοπισμό τυχόν λαθών και παράλειψης στοιχείων που μειώνουν το φορολογητέο εισόδημα.

Το υπουργείο Οικονομικών έστειλε εγκύκλιο με την οποία δίνονται οδηγίες προς τους υπαλλήλους των Δ.Ο.Υ. για την παραλαβή και τον έλεγχο των φορολογικών δηλώσεων η υποβολή των οποίων ξεκινά ουσιαστικά στις 14 Μαρτίου.

Ειδικότερα οι φορολογούμενοι κατά τη συμπλήρωση της φορολογικής δήλωσης θα πρέπει να είναι ιδιαίτερα προσεκτικοί καθώς οι εφοριακοί θα προσέξουν τα εξής σημεία:

1. Τα στοιχεία του φορολογούμενου και της συζύγου (ονοματεπώνυνο, διεύθυνση, επάγγελμα, ΑΦΜ, αριθμός ταυτότητας) θα πρέπει να είναι πλήρη και σωστά συμπληρωμένα.

2. Αν τα ποσά των εισοδημάτων που δηλώνονται είναι γραμμένα στους σωστούς κωδικούς της δήλωσης και βρίσκονται σε αντιστοιχία με τα αναλυτικά στοιχεία που έχουν αναγραφεί στα ειδικά έντυπα Ε3, Ε2, κλπ.

3. Τις δαπάνες που επικαλείται ο φορολογούμενος για τη μείωση του φορολογητέου εισοδήματός του και αν έχουν συνυποβληθεί τα σχετικά δικαιολογητικά. Δεν αναγνωρίζονται δαπάνες όταν δεν υπάρχουν τα αποδεκτικά στοιχεία.

4. Αν έχει συνυποβληθεί το έντυπο Ε9 από τους φορολογουμένους που υποβάλλουν για πρώτη φορά φορολογική δήλωση και για όσους που το 1999 άλλαξε η περιουσιακή κατάσταση (αγορά και πώληση ακινήτων, μεταβίβαση επικαρπίας κλπ.) ή οικογενειακή κατάσταση (γάμος, ενηλικίωση τέκνου).

5. Αν οι δικηγόροι, καλλιτέχνες και εκμεταλλευτές αυτοκινήτων Δ.Χ. και ενοικιαζομένων δωματίων έχουν συνυποβάλει το έντυπο Ε14.

6. Αν οι γιατροί, οδοντίατροι, κτηνίατροι, ψυχολόγοι, φυσιοθεραπευτές, οικονομολόγοι, σύμβουλοι επιχειρήσεων, λογιστές και αναλυτές προγραμματιστές που δεν αποδέχονται τον προσδιορισμό του εισοδήματος με βάση τις σταθερές επαγγελματικές δαπάνες έχουν συνυποβάλει τη δήλωση περιουσιακών στοιχείων (έντυπο Ε15). Το ίδιο έντυπο θα πρέπει να υποβάλουν και οι καλλιτέχνες που δεν δεχθούν να φορολογηθούν με βάση τα αντικειμενικά κριτήρια.

7. Για διαμερίσματα που ήταν κενά για διάστημα τουλάχιστον 6 μηνών μέσα στο 1999 θα πρέπει να συνυποβληθούν τα σχετικά αποδεικτικά (λογαριασμοί, ΔΕΗ, ΟΤΕ, κοινόχρηστα κλπ.).



8. Τα τεκμήρια διαβίωσης και απόκτησης περιουσιακών στοιχείων. Σημειώνεται ότι στην περίπτωση που τα τεκμήρια είναι υψηλότερα από το εισόδημα τότε ο φορολογούμενος θα φορολογηθεί με βάση το ποσό των τεκμηρίων.

9. Προσοχή θα δοθεί και στις δηλώσεις των αλλοδαπών. Ο εφοριακός είναι υποχρεωμένος να ερευνά αν μεταξύ της Ελλάδας και τη χώρας του αλλοδαπού υπάρχει σύμβαση αποφυγής διπλής φορολόγησης.

10. Αν η δήλωση υπογράφεται και από τη σύζυγο στην περίπτωση που δηλώνονται και τα δικά της εισοδήματα ή δαπάνες.

ΠΑΡΑΛΑΒΗ

Οπως επισημαίνεται στην εγκύκλιο, στις περιπτώσεις που οι εφοριακοί διαπιστώνουν λάθη ή παραλείψεις πρέπει αυτά να διορθωθούν από τον ίδιο τον φορολογούμενο κατά την παραλαβή της δήλωσης.

Οταν η δήλωση έχει υποβληθεί ταχυδρομικά ή από τρίτο πρόσωπο ή τα λάθη και οι παραλείψεις διαπιστωθούν μετά από την απομάκρυνση του φορολογούμενου από τη Δ.Ο.Υ. ο φορολογούμενος θα προσκληθεί για να διορθώσει τα λάθη ή τις παραλείψεις της δήλωσής του.

Επίσης με άλλη εγκύκλιο του υπουργείου Οικονομικών δίνονται οδηγίες για τη συμπλήρωση έντυπου Ε14 το οποίο θα υποβάλουν οι ελεύθεροι επαγγελματίες που παραμένουν στο αντικειμενικό σύστημα φορολόγησης, της δήλωσης περιουσιακών στοιχείων Ε15 που θα υποβάλουν οι ελεύθεροι επαγγελματίες που δεν αποδεχθούν τη φορολόγησή τους με βάση τις σταθερές και πρόσθετες διευκρινήσεις για τη συμπλήρωση του εντύπου Ε3.

20 χρόνια Πάντα στην Κορυφή

ΕΠΙΓΡΑΦΕΣ

ΠΕΡΙΚΛΗΣ®

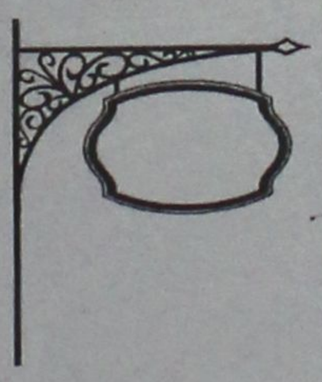

- Φωτεινές Επιγραφές
- Αριθμοί-Γράμματα
- Μικροπινακίδες
- Πανό - Τέντες
- Αμμοβολές

Διαθέτουμε την Μεγαλύτερη Ποικιλία Επαγγελματικών Μέσων Προβολής.



ΠΕΡΙΚΛΗΣ®

Κ. ΥΔΡΑΙΟΥ 21 ΡΟΔΟΣ - ΤΗΛ/FAX 78485

Μικρές Ειδήσεις

ΟΧΙ ΣΤΗΝ ΟΝΕ ΛΕΕΙ ΤΟ ΚΚΕ

Η Αλέκα Παπαρήγα κάλεσε τους ψηφοφόρους να αντιπαρατα-χθούν στις επιλογές της ΟΝΕ και της "νέας τάξης πραγμάτων", την οποία αποκάλεσε "σύγχρονη βαρβαρότητα".
Τη δήλωση έκανε η ΓΓ του ΚΚΕ κατά τη διάρκεια περιοδείας της στο Δήμο Ιλίου. Η κ. Παπαρήγα ζήτησε επίσης υπερψήφιση των ψηφοδελτίων του ΚΚΕ "μέσα στα οποία συναντιόνται ευρύτερες ριζοσπαστικές λαικές δυνάμεις

ΑΙΡΟΝΤΑΙ ΠΟΙΝΕΣ

Αίρονται οι πειθαρχικές ποινές που είχε επιβάλει η Ν.Δ. σε στελέχη της Αυτοδιοίκησης ή κομματικά στελέχη που είχαν εναντιωθεί στις επιλογές του κόμματος στις τελευταίες νομαρχιακές και δημοτικές εκλογές. Την απόφαση πήρε το Κεντρικό Πειθαρχικό Συμβούλιο του κόμματος και όπως αναφέρει σε ανακοίνωσή του ο Π΄ροεδρος του οργάνου Απ. Κράτσας, η απόφαση εντάσσεται στο πλαίσιο της πανστρατιάς που κήρυξε ο Κ. Καραμανλής.

ΣΥΝΑΝΤΗΣΗ

Πραγματοποιείται σήμερα στη Φιλιππούπολη, την Ανδριανούπολη και την Ορεστιάδα, η τριμερής συνάντηση των υπουργών Εξωτερικών Ελλάδας, Τουρκίας και Βουλγαρίας. Στόχος της συνάντησης είναι η υιοθέτηση κοινού ανακοινωθέντος που θα αναφέρεται στο σεβασμό των αρχών της καλής γειτονίας και του διεθνούς δικαίου, βάσει σχεδίου δήλωσης που έχει συντάξει το ελληνικό υπουργείο Εξωτερικών. Στο ίδιο πλαίσιο θα πραγματοποιηθεί στις 8 και 9 Μαρτίου στην Κορυτσά και την Αχρίδα συνάντηση των υπουργών Εξωτερικών Ελλάδας, Αλβανίας και ΠΓΔΜ.

Συνάντηση Καραμανλή-εξαγωγέων

Συνάντηση με εκπροσώπους της διοίκησης του Συνδέσμου Εξαγωγέων Βορείου Ελλάδος (ΣΕΒΕ) είχε χθες το πρωί ο πρόεδρος της ΝΔ Κώστας Καραμανλής, ο οποίος βρίσκεται από προχθες στη Θεσσαλονίκη, στο πλαίσιο του προσυνεδρίου του κόμματος, οι εργασίες του οποίου συνεχίζονται και ολοκληρώνονται αύιο.

Κατά τη συνάντηση η διοίκηση του ΣΕΒΕ παρουσίασε στον κ. Καραμανλή τις θέσεις του κλάδου σχετικά με την πορεία των ελληνικών εξαγωγών και τα προβλήματα, που παρουσιάζονται και διατυπώθηκαν προτάσεις για την αντιμετώπιση τους αλλά και για την χρηματοδοτική ενίσχυση των ελληνικών εξαγωγών και των μικρομεσαίων επιχειρήσεων από το ΙΙΙ ΚΠΣ.

Παρουσιάστηκαν, επίσης, οι θέσεις του Συνδέσμου για τις δυνατότητες ανάδειξης και προώθησης των ελληνικών προιόντων στο πλαίσιο των Ολυμπιακών Αγώνων του 2004 καθώς και προβολής της μεσογειακής διατροφής. Επίσης, παρουσιάστηκαν οι απόψεις των εξαγωγέων για τα προγράμματα ανάπτυξης επιχειρηματικής συνεργασίας σε περιοχές της πρώην Σοβιετικής Ενωσης και για την επιχειρηματική συνεργασία στην ανασυγκρότηση των Βαλκανίων.

Όπως δήλωσε στους δημοσιογράφους μετά το τέλος της συνάντησης ο πρόεδρος του Συνδέσμου Θωμάς Αλγιανάκογλου, ο κ. Καραμανλής δεν δεσμεύτηκε για την υλοποίηση των όσων του τέθηκαν αλλά τόνισε την ανάγκη ενίσχυσης των εξαγωγών επισημαίνοντας ότι το εμπορικό ισοζύγιο, που εξαρτάται από τα επίπεδα των εξαγωγών, αποτελεί σημαντικό δείκτη της οικονομίας.



Η σημερινή συνάντηση, έγινε με καθυστέρηση έξι μηνών, αφού ήταν προγραμματισμένη να γίνει το Σεπτέμβριο κατά την επίσκεψη του αρχηγού της αξιωματικής αντιπολίτευσης στη Διεθνή Εκθεση, η οποία όμως είχε αναβληθεί λόγω των καταστροφικών σεισμών, που είχαν πλήξει την Αθήνα.

Η συνάντηση έγινε στα γραφεία του ΣΕΒΕ και παρέστησαν επίσης, οι βουλευτές Θεσσαλονίκης της ΝΔ κ.κ. Κούβελας, Ψωμιάδης και Ορφανός.

ΠΡΟΘΕΣΜΙΕΣ

Τα μηχανογραφικά δελτία για εισαγωγή στα ΑΕΙ-ΤΕΙ

Από 9 έως 17 Μαρτίου θα μπορούν να υποβάλλουν το μηχανογραφικό δελτίο τους για να συμμετάσχουν στις γενικές εξετάσεις (δέσμες) οι υποψήφιοι παρελθόντων ετών, καθώς από φέτος εφαρμόζεται η εισαγωγή στα ΑΕΙ και ΤΕΙ χωρίς εξετάσεις, με το βαθμό του απολυτηρίου, σύμφωνα με την εκπαιδευτική μεταρρύθμιση.

Υπενθυμίζεται ότι δικαίωμα συμμετοχής στις διαδικασίες επιλογής για εισαγωγή στις σχολές και στα τμήματα της Τριτοβάθμιας εκπαίδευσης με το σύστημα των γενικών εξετάσεων του ακαδημαικού έτους 2000-2001 έχουν όσοι αποφοίτησαν από τη δευτεροβάθμια εκπαίδευση μέχρι και το σχολικό έτος 1998-99 και απέκτησαν το απολυτήριο του λυκείου μέχρι και τον Φεβρουάριο του 2000 και ανεξάρτητα αν συμμετείχαν ή όχι στις γενικές εξετάσεις τα πρόηγούμενα χρόνια. Οι ανωτέρω έχουν δικαίωμα συμμετοχής στις γενικές εξετάσεις (μαθήματα δέσμης) ή στις εισιτήριες εξετάσεις αν είναι κάτοχοι πτυχίου τμήματος ειδικότητας Τεχνικού Επαγγελματικού Λυκείου ή να εισαχθούν στα ΤΕΙ χωρίς εξετάσεις αν είναι κάτοχοι τίτλου απόλυσης από κλάδο Ενιαίου Πολυκλαδικού Λυκείου.

Ηδη τα σχετικά έντυπα - όπως ανακοίνωσε το υπουργείο Παιδείας - έχουν αποσταλεί στις διευθύνσεις και τα γραφεία δευτεροβάθμιας εκπαίδευσης προκειμένου να διανεμηθούν στα λύκεια όλης της χώρας για να διανεμηθούν στους ενδιαφερόμενους πριν την έναρξη της προθεσμίας συμπλήρωσής τους. Τονίζεται ιδιαίτερα ότι οι υποψήφιοι πρέπει να υποβάλουν οπωσδήποτε τα δικαιολογητικά τους και το μηχανογραφικό δελτίο μέχρι και 17 Μαρτίου 2000 γιατί η προθεσμία αυτή είναι αποκλειστική και δεν γίνονται δεκτές εκπρόθεσμες αιτήσεις.

Κατασχέθηκαν τέσσερα ταχύπλοοα σκάφη

Τέσσερα ταχύπλοοα σκάφη κατασχέθηκαν στην Κέρκυρα για τα οποία υπάρχουν υπόνοιες ότι χρησιμοποιούνται από Ιταλούς λαθρέμπορους τσιγάρων.

Σύμφωνα με τις ιταλικές αρχές και δημοσιεύματα του ιταλικού τύπου οι Ιταλοί λαθρέμποροι τσιγάρων έχουν μεταφέρει στη χώρα μας και ειδικότερα στα λιμάνια του Ιονίου την παράνομη δραστηριότητά τους.

Οπως προκύπτει από τις έρευνες οι λαθρέμποροι χρησιμοποιούν ταχύπλοα σκάφη που έχουν προμηθευθεί από ιταλικά ναυπηγεία και με νομιμοφανή τρόπο διακινούν λαθραία τσιγάρα στο όνομα ψεύτικων εταιριών εισαγωγών - εξαγωγών.

Στο πλαίσιο της έρευνας του ο εισαγγελέας της Μάσα Καράρα μετέβη στην Κέρκυρα και ζήτησε τη συνεργασία των λιμενικών αρχών του Νομού.

Μετά από τα στοιχεία που συνέλεξε σε συνεργασία με τις ελληνικές αρχές κατέσχεσαν 4 ταχύπλοοα σκάφη, βρίσκονταν στη μαρίνα των Γουβιών επί περίπου 1,5 χρόνο.

Οι υπηρεσίες της δίωξης λαθρεμπορίου συνεχίζουν τις έρευνες

Με λόγια

ΝΕΑ ΓΟΥΙΝΕΑ

Ισχυρή σεισμική δόνηση, μεγέθους 6,7 βαθμών της κλίμακας Ρίχτερ, σημειώθηκε χθες στην κεντρική Παπούα Νέα Γουινέα, ανακοίνωσε το Εθνικό Σεισμολογικό Κέντρο των Ηνωμένων Πολιτειών από το Γκόλντεν του Κολοράντο. Ο σεισμός καταγράφηκε στις 00:22 (ώρα Ελλάδας) και το επίκεντρο του εντοπίστηκε σε απόσταση 100 χιλιομέτρων νοτιοδυτικά του όρους Χάγκεν, κοντά στην πόλη Μέντι, στα βορειοδυτικά της πρωτεύουσας Πορτ Μόρσμπι. Μέχρι στιγμής δεν υπάρχουν πληροφορίες για θύματα ή ζημιές.

ΒΕΡΟΛΙΝΟ

Ο πρώην υπουργός Άμυνας της Γερμανίας Φόλκερ Ρίε ανακοίνωσε χθες επίσημα ότι δεν προτίθεται να διεκδικήσει την προεδρία της αντιπολιτευόμενης Χριστιανοδημοκρατικής Ενωσης (CDU), που χηρεύει μετά την παραίτηση του Βόλφγκανγκ Σόιμπλε, διαδόχου του Χέλμουτ Κολ, εν μέσω της γενικής κατακραυγής για τις παράνομες χρηματοδοτήσεις του κόμματος.

Διαδηλώσεις στο Σαντιάγο από φίλους αλλά και αντιπάλους του δικτάτορα

Διχάζει την Χιλή ο Πινοσέτ

Ο νέος Πρόεδρος απέφυγε να παραστεί στην υποδοχή του στο αεροδρόμιο

Μία μεγάλη διαδήλωση στην χιλιανή πρωτεύουσα προγραμματίζουν για σήμερα οι αντίπαλοι του Αουγούστο Πινοσέτ για να εκφράσουν την αντίθεσή τους γιατί δεν προσήχθη ενώπιον της ισπανικής δικαιοσύνης ο πρώην δικτάτορας για να δικασθεί για τα βασανιστήρια και τις δολοφονίες που είχαν γίνει στα 17 χρόνια της χούντας.

Ο Πινοσέτ έφθασε χθες στο Σαντιάγο, αφού η κυβέρνηση της Βρετανίας αποφάσισε να διακόψει τη διαδικασία έκδοσής του και ήρε τον κατ' οίκον περιορισμό στον οποίο είχε τεθεί επί 503 ημέρες.

Ο 84χρονος στρατηγός πέρασε την πρώτη νύχτα του στη Χιλή στην πολυτελή έπαυλή του στο Σαντιάγο. Η τηλεόραση της Χιλής έδειξε εικόνες της βίλας, που βρίσκεται στα περίχωρα του Σαντιάγο και φυλάσσεται σαν φρούριο. Ο Πινοσέτ έφθασε στην έπαυλη με αυτοκινητοπομπή τεσσάρων πολυτελών αυτοκινήτων, αφού πέρασε από ιατρικές εξετάσεις στο στρατιωτικό νοσοκομείο του Σαντιάγο.

Οι οπαδοί του Πινοσέτ τού επιφύλαξαν υποδοχή ήρωα, αλλά οι αντίπαλοί του εκφράζουν την έντονη δυσαρέσκειά τους για την απόφαση της Βρετανίας να τον αφήσει ελεύθερο με πρόσχημα την κατάσταση της υγείας του. Μάλιστα επισημαίνουν ότι όταν έφθασε στο Σαντιάγο, ο Πινοσέτ δεν έδειχνε να αντιμετωπίζει κάποιο σοβαρό πρόβλημα.

"Ο κόσμος έχει εξαπατηθεί, διότι (ο Πινοσέτ) προφανώς δεν είναι τόσο άρρωστος όπως μας έκαναν να πιστεύουμε", δήλωσε η Βιβιάνα Ντίας, επικεφαλής της οργάνωσης "Οικογένειες Φυλακισμένων και Αγνοουμένων", που έχει δημιουργηθεί από συγγενείς των θυμάτων του καθεστώτος Πινοτσέτ.

Τα βρετανικά Μέσα Ενημέρωσης επισήμαναν από την πλευρά τους ότι ο Πινοσέτ μετά την απόφαση



της κυβέρνησης Μπλερ να τον αφήσει ελεύθερο και την επιστροφή του στο Σαντιάγο έδειχνε άλλος άνθρωπος. Μάλιστα ορισμένα βρετανικά ΜΜΕ επικρίνουν τον Πινοτσέτ ότι εξαπάτησε τον υπουργό Εσωτερικών, Τζακ Στρο και το βρετανικό νομικό σύστημα, καθώς δημιουργησε την εικόνα του ασθενούς.

Η επιστροφή Πινοτσέτ στη Χιλή φέρνει και πάλι στο φως τον διχασμό της χιλιανής κοινωνίας: Πολλοί τον θεωρούν ώς έναν σωτήρα της Χιλής, που έσωσε τη χώρα από τον Κομμουνισμό. Αρκετοί τον βλέπουν ως έναν τύρρανο που ευθύνεται για τους βασανισμούς και τις δολοφονίες αντιπάλων του καθεστώτος του.

Χθες περίπου 1500 υπερασπιστές των ανθρωπίνων δικαιωμάτων διαδήλωσαν μπροστά στο προεδρικό μέγαρο Μονέδα, το οποίο είχε βομβαρδίσει ο Πινοτσέτ όταν έκανε το πραξικόπημα -το 1973- για να ανατρέψει τον σοσιαλιστή πρόεδρο Σαλβαδόρ Αλιέντε.Οι διαδηλωτές κρατούσαν φωτογραφίες των θυμάτων της χούντας και πανώ με συνθήματα κατά του Πινοτσέτ. Για σήμερα προγραμματίζεται νέα μεγάλη συγκέντρωση διαμαρτυρίας στο κέντρο του Σαντιάγο.

Από την άλλη πλευρά, περίπου 3000 οπαδοί του Πινοτσέτ δημιούργησαν μία ατμόσφαιρα πανηγυριού στο κέντρο του Σαντιάγο, και την ώρα που πάτούσε το πόδι του στο χιλιανό έδαφος ο πρώην δικτάτορας, χόρευαν, τραγουδούσαν και πετούσαν κονφετί.

Η κυβέρνηση της Χιλής, μία κεντροαριστερή συμμαχία που ανέλαβε την εξουσία μετά την αποχώρηση του Πινοτσέτ από το προσκήνιο, το 1990, δεν πήρε μέρος στην τελετή υποδοχής του πρώην δικτάτορα και καταδίκασε τις εορταστικές εκδηλώσεις των οπαδών του στους δρόμους της πρωτεύουσας. Ο πρόεδρος Εδουάρδο Φρέι φρόντισε μάλιστα να απουσιάζει από το Σαντιάγο την ημέρα της άφιξης του Πινοτσέτ. Το γραφείο Τύπου της προεδρίας ανακοίνωσε ότι απουσίαζε γιατί έπρεπε να εγκαινιάσει ένα φράγμα στη βόρεια Χιλή.

Ο ΟΗΕ στην πράσινη γραμμή

Περιοδεία ενημέρωσης,κατά μήκος της γραμμής αντιπαράταξης θα πραγματοποιεί σήμερα ο ειδικός αντιπρόσωπος του γενικού γραμματέα των Ηνωμένων Εθνών Αλβαρο ντε Σότο.

Ο επίσημος των Ηνωμένων Εθνών θα πετάξει με ελικόπτερο κατά μήκος της γραμμής αντιπαράταξης, μήκους 180 χλμ και θα επισκεφθεί θέσεις της ΟΥΝΦΙΚΥΠ.

Χθες το απόγευμα ο Αλβαρο ντε Σότο πήγε στο μικτό χωριό Πύλα για να δει με τα μάτια του πώς ζούν οι Κύπριοι Ελληνες και τούρκοι.

Ο κ. ντε Σότο περιήλθε με αυτοκίνητο το χωριό και είχε πολύ σύντομες συναντήσεις με τον Ελληνοκύπριο και Τουρκοκύπριο κοινοτάρχη του χωριού. Σε ερώτηση αν έδωσε κάποιο μήνυμα στους δύο κοινοτάρχες, ο Αλβαρο ντε Σότο απάντησε ότι εξέφρασε τη συνεχή υποστήριξή του.

Στη συνέχεια, ο κ. ντε Σότο μετέβη στη Δερύνεια, όπου παρακολούθησε τελετή απονομής μεταλλίου σε αυστριακό απόσπασμα της ΟΥΝΦΙΚΥΠ με την ευκαιρία της αποχώρησής του από την Κύπρο.

Θέλετε "κινητό";

ΟΠΟΙΟ ΘΕΛΕΤΕ!

Είπατε "δόσεις";

ΑΠΟ 2 - 24 !!!

Είπατε τίποτα;

* ΜΕ ΧΡΗΜΑΤΟΔΟΤΗΣΗ XIOSBANK ΚΑΙ ΜΟΝΟ ΜΕ ΤΗΝ ΤΑΥΤΟΤΗΤΑ ΣΑΣ

PANAFON MOBITEL Κινείται στο μέλλον

ΣΑΚΕΛΛΑΡΙΔΗΣ

ΚΕΝΤΡΙΚΟ: ΚΟΔΡΙΓΚΤΩΝΟΣ 64 ΡΟΔΟΣ ΤΗΛ. 0241-30216
ΥΠΟΚ/ΜΑ : ΚΑΡΠΑΘΟΥ 7 ΡΟΔΟΣ ΤΗΛ. 0241-77117



Συνδυάζοντας το υψηλό desing με μοναδική λειτουργικότητα και πρακτικότητα, η Delta είναι η νέα πρόταση της Casaviva! Μια ντουλάπα με τόσο έξυπνη εσωτερική διαρύθμιση, που πραγματικά τακτοποιεί τα πάντα μόνη της!

casaviva

Λεωφ.Ελευθερίας 2Α, 85104 Κρεμαστή Ρόδος Τηλ. 95076, Fax.93775

ΕΣΤΙΑΤΟΡΙΟΝ ΙΠΠΟΤΙΚΟΝ

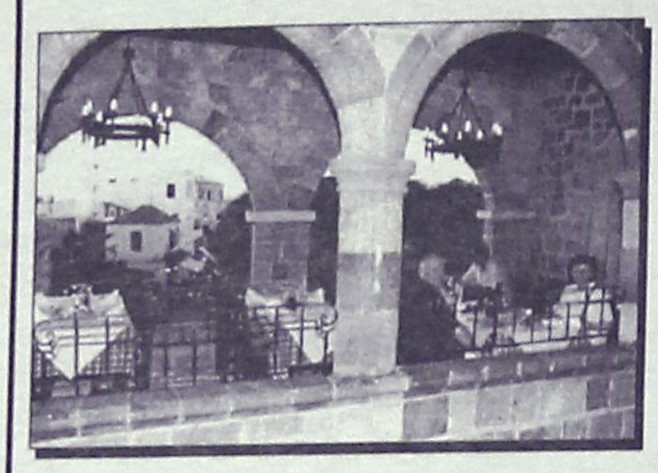

ΚΑΡΝΑΒΑΛΙ ΣΤΟ ΙΠΠΟΤΙΚΟΝ



Ντυθείτε ΙΠΠΟΤΕΣ - ΙΠΠΟΤΙΣΣΕΣ ή ό,τι άλλο θέλετε και ελάτε να διασκεδάσουμε στο ΙΠΠΟΤΙΚΟΝ

Η καλή κουζίνα μας με τα άφθονα μεζεδάκια, τα κυρίως πιάτα μας, η ζεστή ατμόσφαιρα με την ζωντανή μουσική, θα σας κάνει να περάσετε αξέχαστες βραδιές τις ημέρες των ΑΠΟΚΡΕΩ



Στη μουσική θα σας κρατάει συντροφιά ο ΜΙΧΑΛΗΣ & η ΜΕΝΗ

Για ρεζερβέ 25293
Πλατεία Εβραίων Μαρτύρων
Μικρό Συντριβάνι - Μεσαιωνική Πόλη (από Αγιο Παντελεήμονα)
με άνετο πάρκινγκ έναντι του καταστήματος

Η αίθουσα διατίθεται για κάθε εκδήλωση με φιλικές τιμές

ΟΙ ΜΕΓΑΛΥΤΕΡΕΣ ΠΡΟΣΦΟΡΕΣ ΣΤΗΝ ΚΙΝΗΤΗ ΤΗΛΕΦΩΝΙΑ

ΜΟΝΟ ΣΤΑ ΚΑΤΑΣΤΗΜΑΤΑ

MOBILE CENTER

NOKIA 8210	23.000 δρχ.
ERICSSON T28	5.000 δρχ.
MOTOROLLA V3688	26.000 δρχ.
PANASONIC G90	1.000 δρχ.
SAMSUNG 2100	1.000 δρχ.
ERICSSON T18	1.000 δρχ.
ERICSSON T10	1.000 δρχ.
NOKIA 3210	1.000 δρχ.

ΚΑΙ ΟΛΑ τα **PANAFON ala cart** και τα **ΑΣΥΡΜΑΤΑ** έως και **36** δόσεις και με σύνδεση χωρίς συσκευή, ΔΩΡΕΑΝ **60** λεπτά ομιλίας κάθε μήνα για *ένα χρόνο.*

MOBILE CENTERS
ΠΑΝΑΓΙΩΤΗΣ ΔΙΑΚΟΦΩΤΗΣ

1ο κατάστημα: ΠΕΙΡΑΙΩΣ 4 • Τηλ. 68585
2ο κατάστημα: ΕΘΕΛ. ΔΩΔ/ΣΙΩΝ 21 (έναντι CAIRO PALACE) • Τηλ. 26121
3ο κατάστημα: ΛΑΡΔΟΣ • Τηλ. 0244-44134
4ο κατάστημα: ΙΑΛΥΣΟΣ, Τριαντών 94 • Τηλ. 90500
5ο κατάστημα: ΑΡΧΑΓΓΕΛΟΣ - ΓΙΑΣΙΡΑΝΗΣ • Τηλ. 0244-23097

ΝΕΟ ΚΑΤΑΣΤΗΜΑ στην ΚΩ
ΑΜΕΡΙΚΗΣ 46
Τηλ. (0242) 29401

Χρονια ρεκόρ για το νησί η φετινή με κοσμοσυρροή από Βόρεια Ελλάδα

Τους 33.000 θα φτάσουν οι εκδρομείς-μαθητές στη Ρόδο

- Πώς ψήφισαν τα σχολεία της χώρας και τι ποσοστά πήρε η Ρόδος
- Προσοχή στην ποιότητα των υπηρεσιών, τονίζουν οι αρμόδιοι

Περάσαν κάθε αισιόδοξη πρόβλεψη τα στοιχεία για την κίνηση των μαθητικών εκδρομών στη Ρόδο. Παρά το γεγονός ότι προέκυψαν οι πρώρες εκλογές και δημιούργησαν το αναμενόμενο αλαλούμ, εντούτοις με το κλείσιμο του Φεβρουαρίου, οι αρμόδιοι μπορούν πλέον να μιλήσουν με βεβαιότητα για την εικόνα που θα διαμορφωθεί.

Ως είθισται ο **Φεβρουάριος** είναι ο μήνας που τερματίζεται κάθε κράτηση για μαθητικές εκδρομές, και όπως δείχνουν τα στοιχεία **φέτος θα επισκεφθούν τη Ρόδο περίπου τριάντα τρεις χιλιάδες μαθητές**. Μάλιστα σύμφωνα με τον υπεύθυνο του οργανισμού "Ζορπίδης" που μεταφέρει κάθε χρόνο την πλειοψηφία των μαθητών **Βαγγέλη Μπιβολάρη**, τη φετινή χρονιά θα σημειωθεί **high skor** στο νησί ξεπερνώντας κάθε προηγούμενο.

Ο ΧΑΡΤΗΣ

Οπως είναι γνωστό, το εκδρομικό ρεύμα, θα **κοπεί στα δύο λόγω των εκλογών** που θα διεξαχθούν στις 9 Απριλίου. Ετσι λοιπόν ο χάρτης του μαθητικού τουρισμού, διαμορφώνεται ως εξής: Περίπου **2000** μαθητές θα επισκεφθούν τη Ρόδο το διάστημα από **26 Μαρτίου έως 4 Απριλίου** ενώ η πλειοψηφία περίπου **30.000** μαθητές αναμένονται στη Ρόδο στο διάστημα από **11 Απριλίου έως 23 Απριλίου.**

Στις 23 του μήνα θα πραγματοποιηθεί η τελευταία αναχώρηση μαθητών από το νησί, καθώς ακολουθεί το **Πάσχα** και η περίοδος προετοιμασίας των Πανελλαδικών εξετάσεων. Αξίζει να σημειωθεί ότι σύμφωνα με τον κ. **Μπιβολάρη**, που διοργανώνει σχεδόν όλες τις μαθητικές εκδρομές από τη Βόρεια Ελλάδα, η αγορά της περιοχής του (εδρεύει στη Θεσσαλονίκη) ψήφισε τη Ρόδο σε ποσοστό 85% των σχολείων.

ΤΑ ΣΧΟΛΕΙΑ

Βάσει λοιπόν των στοιχείων που έχει στα χέρια του προκύπτει ότι το 90% των σχολείων της **Καβάλας** ψήφισαν Ρόδο, το 100% των σχολείων της **Χαλκιδικής**, το 75% της **Ξάνθης,** το 90% της **Δράμας**, το 75% της **Κομοτηνής,** το 90% της **Αλεξανδρούπολης**, το 75% του **νομού Θεσσαλονίκης**, το 100% της **Κοζάνης**, το 80% των **Σερρών**, το 100% των **Γρεβενών**, το 85% της **Καστοριάς,** το 100% της **Φλώρινας**, το 80% του **Βόλου**, το 80% της **Κατερίνης**, το 80% της **Φθιώτιδας**, το 80% της **Θήβας**, το 50% της **Καρδίτσας**, το 50% των **Ιωαννίνων**, και το 60% της **Λάρισας.**

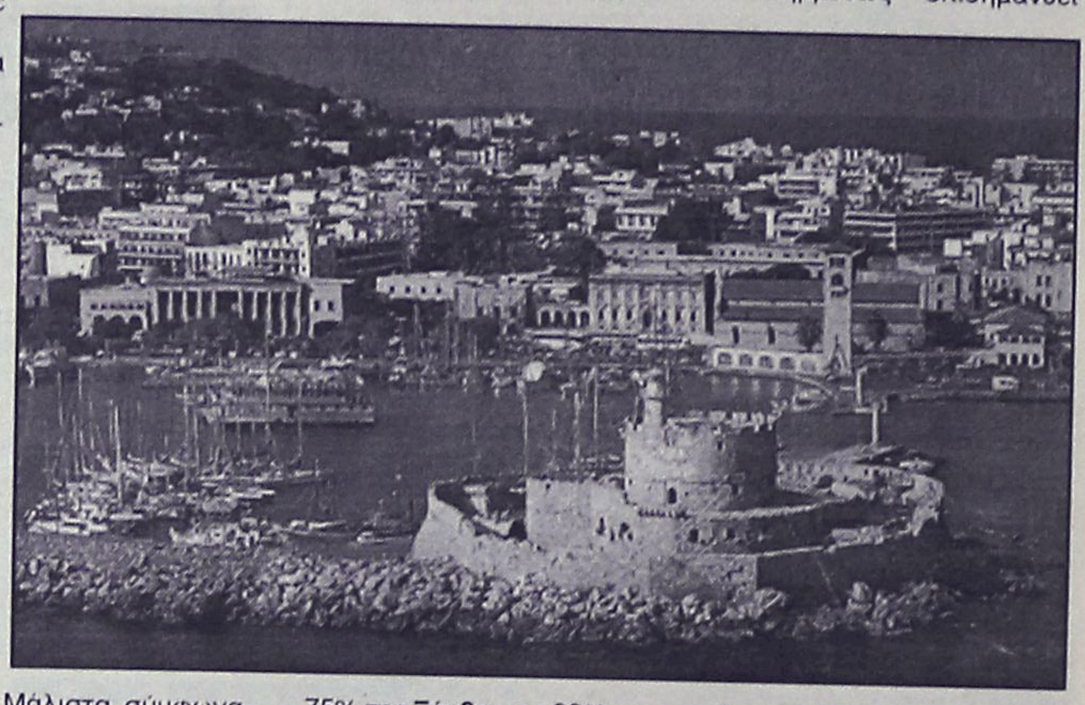

Για τη **Νότια Ελλάδα**, ο υπεύθυνος του Ζορπίδη, επεσήμανε το γεγονός ότι τα ποσοστά ανέβηκαν τα τελευταία χρόνια και συγκεκριμένα ενώ το ποσοστό των σχολείων που ψηφίζουν Ρόδο για τη μαθητική τους εκδρομή δεν ξεπερνούσε το 25% φέτος έφτασε το 55%. Το ίδιο συνέβη και στην περίπτωση των επτανησιών, και συγκεκριμένα της **Ζακύνθου**, τα σχολεία της οποίας προτιμούσαν τη **Θεσσαλονίκη** ή την **Κέρκυρα**, ενώ φέτος, το 75% προτίμησαν τη **Ρόδο.**

Βέβαια απομένει ακόμα η **Αθήνα**, τα σχολεία της οποίας δεν έκλεισαν όλα τις εκδρομές τους. Σύμφωνα όμως με τα υπάρχοντα στοιχεία, το ποσοστό βρίσκεται μέχρι στιγμής στο 75%.

ΟΙ ΥΠΗΡΕΣΙΕΣ

Οπως είναι φυσικό, η πληθώρα των μαθητών, αναδεικνύει και ένα μείζον θέμα που αφορά την προσφορά των υπηρεσιών. Εχει επανειλημμένως επισημανθεί ότι πρέπει να εκλείψει η νοοτροπία που θέλει καταστηματάρχες να νοιάζονται **μόνο για τα χρήματα των μαθητών** χωρίς να προσφέρουν την **ανάλογη ποιότητα.** Το θέμα έχει τεθεί από τον κ. **Μπιβολάρη** στον εμπορικό κόσμο, και έγιναν επισημάνσεις στον πρόεδρο του ΕΒΕΔ **Γ. Καραγιάννη** και στην **ΔΑΝΕ**, που θα μεταφέρει την πλειοψηφία των εκδρομέων.

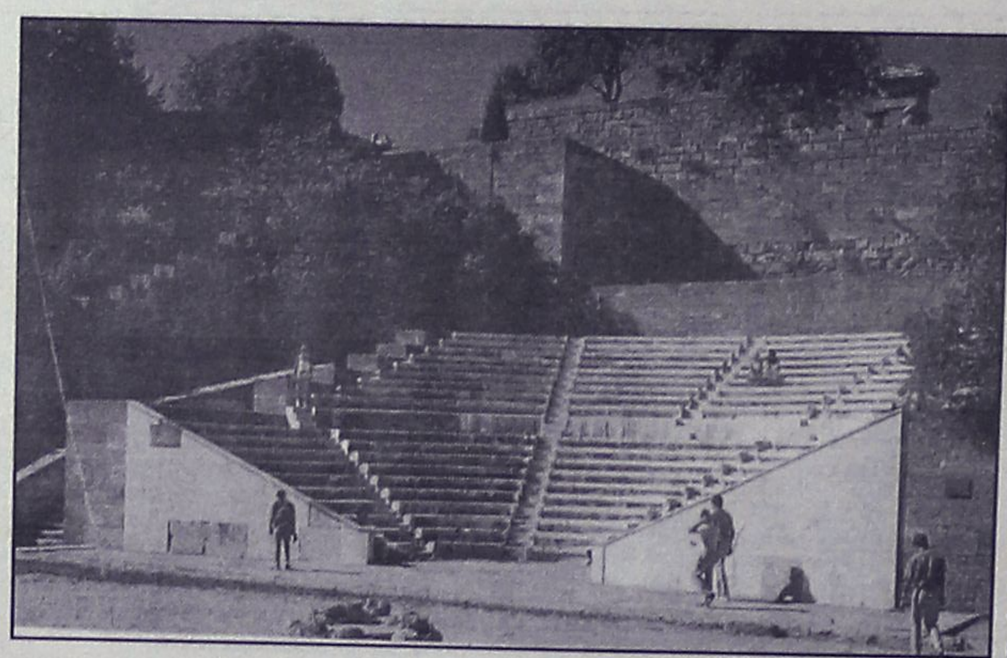

Παράλληλα επεσήμανε και το γεγονός ότι θα πρέπει να διοργανωθούν το διάστημα των εκδρομών και κάποιες **εκδηλώσεις** ή κάποια **happening** ώστε να υπάρχει εναλλακτική λύση για όσους δεν μπόρεσαν ή δεν θελήσουν να συρρεύσουν στα νυχτερινά κέντρα. Μάλιστα τόνισε και το γεγονός ότι ήδη άρχισαν να στήνονται **μαγαζιά στο πόδι** με αμφίβολα μέτρα ασφαλείας και οι δήθεν επιχειρηματίες ζήτησαν να οδηγούνται εκεί οι μαθητές για να διασκεδάσουν!

Επέστησε την προσοχή των άμεσα εμπλεκόμενων ώστε να προληφθούν φαινόμενα που θα δημιουργούσαν άσχημη εικόνα, και θα επανέφεραν το αρνητικό κλίμα που επικρατούσε προ τριετίας, λόγω αυτών ακριβώς των προβλημάτων.

ΖΗΤΕΙΤΑΙ κοπέλα για να εργασθεί σε χρυσοχοείο στην Παλιά Πόλη επί της οδού Απελλοῦ. Απαραίτητες δύο ξένες γλώσσες. Jewelley shop in the old town is looking for a girl. Necessary two languages. Inf. 22704-0944607540 ΠΖ32628

Από βιοτεχνία πλαστικών **ΖΗΤΕΙΤΑΙ** νεαρός-νεαρή απόφοιτος Λυκείου με μηχανάκι για εσωτερικές και εξωτερικές εργασίες. Επίσης οδηγός με δίπλωμα γ' κατηγορίας απόφοιτος Γυμνασίου για την μεταφορά των προϊόντων της. Πληρ. τηλ. 87875, 9-15 μ.μ. AZ32651

ΖΗΤΟΥΝΤΑΙ δύο χτίστες σουβατζήδες και δύο εργάτες για αποπεράτωση ενός διαμερίσματος και ενός μαγαζιού. Πληρ. τηλ. 65122 ή 0946/278872 AZ32707

ΖΗΤΕΙΤΑΙ κοπέλα άνω των 25 γνωρίζουσα την αγγλική, να εργαστεί σε κατάστημα "ΕΙΔΗ ΔΩΡΩΝ". Πληρ. τηλ. 23979. ΠΖ32621

Από το ZIO PEPPE PIZZA AL METRO, ΖΗΤΟΥΝΤΑΙ για μόνιμη απασχόληση πωλήτριες που να γνωρίζουν Αγγλικά, και πιτσαδόροι με προϋπηρεσία. Πληρ. τηλ. 73990 και 22824 από 11.00 π.μ. έως 15.00μ.μ. ΠΖ32620

ΖΗΤΕΙΤΑΙ γυμναστής ή γυμνάστρια για καθημερινή απασχόληση σε γυμναστήριο. Πληρ. τηλ. 73712

ΖΗΤΕΙΤΑΙ από εταιρεία γραφικών τεχνών χειριστής Η/Υ που να είναι γνώστης στα προγράμματα CORELDRAW, PHOTOSHOP, τυχόν προϋπηρεσία θα ληφθεί υπόψιν. Μισθός ικανοποιητικός. Πληρ. τηλ. 63871 AZ32635

ΖΗΤΟΥΝΤΑΙ

σερβιτόροι, σερβιτόρες
δι' εστιατόριο εντός πόλεως
Πληρ. τηλ. 24272

ΚΛΕΟΒΟΥΛΟΣ Α.Ε.
LTI LINDOS VILLAGE
LINDOS ROYAL VILLAGE

ΖΗΤΕΙ

προσωπικό με πείρα, απόφοιτους Τουριστικών Σχολών ή ΙΕΚ:
α. Βοηθό λογιστή υπεύθυνο ελέγχου
β. Μαιτρ-σερβιτόρους βοηθούς σερβιτόρους
γ. Ημερήσιους και νυκτερινούς υπαλλήλους υποδοχής
γνώστες Γερμανικών-Ιταλικών-Αγγλικών
Για αιτήσεις Κέντρο Μήδεια
(δίπλα στο ΤΑΞΥ)
Για πληροφορίες κα. Χατζηλαζάρου Μαίρη
τηλ. 67445

Από
ΔΙΕΘΝΕΣ ΤΟΥΡΙΣΤΙΚΟ ΠΡΑΚΤΟΡΕΙΟ
ζητείται

Υπεύθυνος Commercial Activities

Απαιτούμενα προσόντα:
- Ηλικία 30 - 35 ετών
- Προϋπηρεσία στον τουριστικό κλάδο, σε υπεύθυνη θέση σε ξενοδοχείο ή τουριστικό πρακτορείο
- Καλές γνώσεις της ευρωπαϊκής τουριστικής αγοράς
- Πολύ καλές γνώσεις αγγλικών
- Πολύ καλές γνώσεις χρήσης Η/Υ

AXIS Consulting

Παρακαλούμε για την αποστολή βιογραφικών στην:
Axis Consulting International SA
Υπόψιν κου Ε. Μαργαρίτη
Τηλ. / Φαξ: 0241 75245
e-mail: axis@axis.gr

EXECUTIVE SECRETARY

Europe Travel an Incoming Travel Agancy representing varous tour operators, thoughout Europe is now looking to fill a position for an **Executive Secretary** who holds the following qualifications:
- Very Excerienced in Windows '98 (Word/Excel/E-mail)
- Typing at least 60 wpm
- Good Organization Skills
- Ability for Detail with Numbers
- Flexibility in Working Hours
- Fluent in English & Greek - Speak, Read, Write (Other language a plus)
- Short-Hand a plus
- Good Customer Service Skills
- Experience in the Travel Industry

This will be a full year position. For further information please contact Anna Kourdounakis at 68860 during working hours 8.30-13.00 & 17.00-20.00

QUICK CARWASH

Από πρότυπη μονάδα Πλυντηρίου Αυτοκινήτων

ΖΗΤΕΙΤΑΙ
ΠΡΟΣΩΠΙΚΟ ΟΛΩΝ ΤΩΝ ΕΙΔΙΚΟΤΗΤΩΝ

Οι υποψήφιοι (άνδρες και γυναίκες)
θα καλύψουν τις θέσεις ταμείου,
προετοιμασίας αυτοκινήτων (prepboys)
και εξυπηρέτησης πελατών.

Οι ενδιαφερόμενοι μπορούν να προμηθεύονται έντυπα αιτήσεων στην εξής διεύθυνση: Πράγας 6 Ρόδος (Ισόγειο κτιρίου Aegean View - Δίπλα στη Δ.Ε.Υ.Α.Ρ)

ΔΕΥΤΕΡΑ έως ΠΑΡΑΣΚΕΥΗ
Ωρες προσέλευσης: 6.00 - 8.00 το απόγευμα

Περισσότερες πληροφορίες στο τηλέφωνο: 0241/68172
6.00 - 8.00 το απόγευμα

Κο ΜΠΙΛΛΗ ΙΩΑΝΝΗ

Για την καλύτερη εξυπηρέτησή σας, παρακαλούμε όπως προσέρχεστε ή επικοινωνείτε σύμφωνα με τις πιο πάνω ώρες

Anna Riska GROUP

ΖΗΤΕΙΤΑΙ

πωλήτρια
πεπειραμένη

Πληρ. τηλ. 31348,
Καρπάθου 30-32

ΖΗΤΕΙΤΑΙ ΥΠΑΛΛΗΛΟΣ

Από Γραφείο Γενικού Τουρισμού για το τμήμα κίνησης λεωφορείων και εκδρομών.
Απασχόληση ολόκληρο το χρόνο
Ωράριο: 09.00-13.00 και 17.00-20.30 μέχρι την Παρασκευή, Σάββατο 09.30-12.00.
Μισθός ικανοποιητικός
Απαιτούμενα προσόντα:
1. Απολυτήριο Λυκείου ή πτυχίο ΤΕΙ ή ΙΕΚ
2. Δίπλωμα οδήγησης ΕΙΧ
3. Αριστη γνώση Αγγλικής ή Γερμανικής
4. Γνώσεις χρήσης χρήσης: Η/Υ, Windows
5. Χωρίς στρατιωτικές υποχρεώσεις

Αποστολή βιογραφικών στην διεύθυνση:
κ. ΜΙΧΑΛΗ ΧΑΠΙΠΗ
Τ.Θ. 335
85100 ΡΟΔΟΣ

Από την εταιρεία κλιματισμού FEDDERS

ΖΗΤΟΥΝΤΑΙ

α. Ψυκτικός
β. Βοηθός ψυκτικού
Πληρ. τηλ. 77058, 77059 ή
Μεγ. Κων/νου 61-Ρόδος

Ξενοδοχείο στους Πεύκους (Λάρδος)

ΖΗΤΑ

υπάλληλο υποδοχής.
Απαραίτητα Γερμανικά-Ιταλικά
Πληροφορίες: τηλ. 0977/674571 fax 0244/44523

ΕΥΡΩΚΤΗΜΑΤΙΚΗ
ΚΤΗΜΑΤΟΜΕΣΙΤΙΚΟ ΓΡΑΦΕΙΟ

Σε συνεργασία με



ΤΕΧΝΙΚΟ ΓΡΑΦΕΙΟ
ΕΡΓΟΔΟΜΗ
ΜΕΛΕΤΕΣ - ΚΑΤΑΣΚΕΥΕΣ ΙΔΙΩΤΙΚΩΝ & ΔΗΜΟΣΙΩΝ ΕΡΓΩΝ
ΖΑΡΑΝΗΣ Ν. ΕΜΜΑΝΟΥΗΛ
ΠΟΛΙΤΙΚΟΣ ΜΗΧΑΝΙΚΟΣ ΤΕ. - Ε.Δ.Ε.

*Αποκτήστε τώρα διώροφες μονοκατοικίες επιφάνειας 140 τ.μ. (μπετά) σε 700 τ.μ. οικόπεδο. Εξαιρετική κατασκευή σε ήσυχη περιοχή στα **Κοσκινού**, δίπλα από πράσινο, με πανοραμική θέα.*

Διαθέτουν:
- Περιτοιχισμένο το τμήμα του οικοπέδου τους
- Αυτόνομη αποχέτευση
- Ξεχωριστό Α.Μ. στο Ι.Κ.Α.
- Αρχιτεκτονικό σχεδιασμό
- Εμφανή εξωτερικά μπετά
- Ησυχο περιβάλλον δίπλα σε χώρο πρασίνου

ΙΩΑΝΝΗΣ & ΜΙΧΑΛΗΣ ΕΥΣΤΑΘΙΟΥ
ΕΚΤΙΜΗΤΕΣ & ΣΥΜΒΟΥΛΟΙ ΑΞΙΟΠΟΙΗΣΗΣ ΑΚΙΝΗΤΩΝ

Μονοκατοικίες στα Κοσκινού

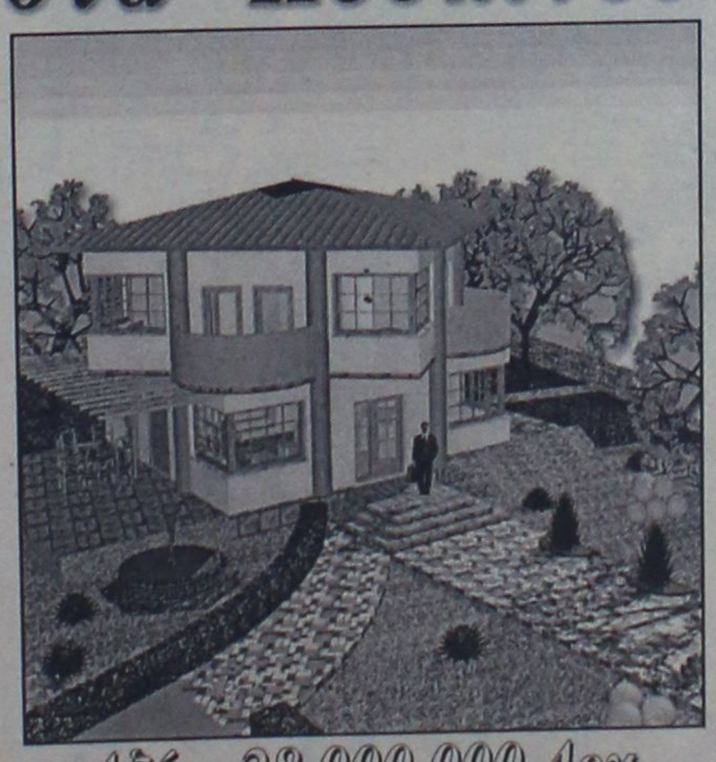

Αξία: 28.000.000 Δρχ.

ΕΘΝΙΚΗΣ ΑΝΤΙΣΤΑΣΗΣ 48 (ΑΝΝΗΣ ΜΑΡΙΑΣ)
ΤΗΛ: (0241) 73819 - 74917 - FAX: (0241) 38641 - ΚΙΝ: 0944 / 374546

ΚΛΑΔΟΓΕΝΗΣ ΜΙΧΑΗΛ

Πολιτικός Μηχανικός ΕΜΠ
Αμερικής 3 - Ρόδος

ΠΩΛΟΥΝΤΑΙ

1. Διαμερίσματα πολυτελούς κατασκευής 125 τ.μ. με τρία υπνοδωμάτια επί της Ατταβύρου
2. Διαμερίσματα πολυτελούς κατασκευής σε οικόπεδο δις γωνιαίο επί της Ατταβύρου -Ηβης και Μεσογείου 90 τ.μ. με δύο υπνοδωμάτια και 125 τ.μ. με τρία υπνοδωμάτια.

Πληρ. τηλ. **22394**

Η εταιρεία **ΥΙΟΙ ΧΡ. ΣΠΑΝΟΥ Α.Ε.**

ΖΗΤΑ

νέα ή νέο με εκπληρωμένα στρατιωτικά καθήκοντα απόφοιτους Λυκείου για:
Α) Το τμήμα πωλήσεων
Β) Το τμήμα αποθήκης
Τυχόν προυπηρεσία θα ληφθεί σοβαρά υπ' όψιν.
Απαραίτητα: Βιογραφικό-Φωτοτυπία ταυτότητας και φωτογραφία
Τηλέφωνα επικοινωνίας: 32335-32695
Κατάθεση στοιχείων στην γραμματεία της επιχείρησης

HALUTAAN. SUOMEA PUHUVIA MYYJIA KULT-ASEPANLIKKEESEEN. PUH: 60110, 10-00-12.00. ΖΗΤΟΥΝΤΑΙ από κατάστημα χρυσοχοΐας, κοπέλες που να ομιλούν φινλανδικά, για να εργασθούν ως πωλήτριες. Πληρ. τηλ. 60110, 10.00 π.μ. - 12.00 μ. ΠΖ32525

ΖΗΤΟΥΝΤΑΙ πωλήτριες που να γνωρίζουν αγγλικά για να εργασθούν σε κατάστημα στην Παλιά Πόλη. Πληρ. τηλ. 76193, 0946333041 και 22334. ΠΖ32637

ΖΗΤΕΙΤΑΙ υπάλληλος από γραφείο ενοικιάσεως αυτοκινήτων. Απαραίτητο δίπλωμα οδήγησης. Μισθός ικανοποιητικός. Πληρ. τηλ. 67678, κιν. 0944894032 ΠΖ32650

ΖΗΤΕΙΤΑΙ δεσποινίδα ή κυρία έως 30 ετών για κάλυψη θέσεως γραμματέως σε ασφαλιστική επιχείρηση. Απαραίτητα προσόντα. Απολυτήριο Λυκείου, Αγγλικά και Η/Υ και μέσο μετακίνησης. Πληρ. τηλ. 69105-6 AZ32585

ΖΗΤΕΙΤΑΙ νέος ή νέα έως 25 ετών για να εργαστεί σε εταιρεία τροφίμων. Θα προτιμηθούν άτομα με γνώσεις στις πωλήσεις και δίπλωμα αυτοκινήτου. Πληρ. τηλ. 62119-0944/684899, κ., Αποστόλης. AZ32520

ΖΗΤΕΙΤΑΙ γραμματέας 25 ετών και άνω απόφοιτη Λυκείου. Βασικές γνώσεις Λογιστικής και να δουλεύει Η/Υ Office και Windows. Πληρ. τηλ. 23165 και 30808 κ. Γιάννη AZ32556

ΖΗΤΕΙΤΑΙ οδηγός με δίπλωμα Γ' κατηγορίας από την εταιρεία ΔΕΛΤΑ ΑΕ. Μισθός και ποσοστά. Πληρ. τηλ. 29868-76175 ώρες γραφείου AZ32634

ΖΗΤΟΥΝΤΑΙ ευπαρουσίαστες δεσποινίδες για το PREMIER CAFE στην Κρεμαστή. Πληρ. τηλ. 91218 (κ. Νίκο) όλες τις ώρες ΠΖ32583

ΖΗΤΕΙΤΑΙ κοπέλα Ελληνίδα εμφανίσιμη από 20 έως 35 ετών για να εργασθεί σε σοβαρό κατάστημα VIDEO GAMES. Πληρ. τηλ. 25050-37247

ΖΗΤΟΥΝΤΑΙ από εστιατόριο της Π. Πόλης για την νέα σαιζόν: 1) Επαγγελματίες σερβιτόροι, 2) υπάλληλος υποδοχής, 3) μάγειρας. Πληρ. τηλ. 22621, πρωινές ώρες. ΠΖ32526

SOKES FLICKOR - SOM - TALAR SVENSKA SOM VILL JOBBA I GULDAFFAR. ΖΗΤΕΙΤΑΙ από κατάστημα χρυσοχοΐας, κοπέλα σκανδιναβόφωνη, κατά προτίμηση αλλοδαπή, για να εργασθεί ως πωλήτρια. Πληρ. τηλ. 60110, 10.00π.μ.-12.00μ. ΠΖ32524

ΖΗΤΟΥΝΤΑΙ 1) Κυρία για ολιγόωρη απασχόληση σαν βοηθός σε είδη προικός για πωλήσεις-εισπράξεις. Προσφέρονται μισθός και ποσοστά! 2) Κυρίες να εργασθούν σαν ντίλερ. Ελεύθερο ωράριο, αμοιβή-ποσοστά! Μόνο σοβαρά τηλεφωνήματα. Πληρ. τηλ. 0944-588083. ΠΖ32187

ΖΗΤΕΙΤΑΙ από χρυσοχοείο στην Ιξιά νεαρή εμφανίσημη πωλήτρια που να μιλά Αγγλικά-Γερμανικά προϋπηρεσία θα προτιμηθεί. Πληρ. τηλ. 0945/892882. AZ32500

ΖΗΤΟΥΝΤΑΙ εμφανίσιμες κοπέλες για club στο Ροδίνι. Πληρ. τηλ. 38532 ΠΖ32548

ΖΗΤΕΙΤΑΙ νέος για να εργασθεί σε rent a car στην Ιαλυσό. Πληρ. τηλ. 90177- κιν. 0944189728 AZ32579

Από την RODOS GOLD VOGIATZIS ΖΗΤΟΥΝΤΑΙ πολύγλωσσες έμπειρες πωλήτριες ηλικίας 23 έως 35 ετών καθώς και πολύγλωσσοι και έμπειροι πωλητές ηλικίας 25 έτως 35 ετών για εποχιακή απασχόληση. Μισθός απόλυτα ικανοποιητικός, μεγάλες δυνατότητες εξέλιξης. Πληρ. 10ο χλμ. Ρόδου-Λίνδου, τηλ. 86670-3 ΠΖ31656

ΖΗΤΕΙΤΑΙ πεπειραμένος υπάλληλος νέος ή νέα για να εργασθεί σε χρυσοχοείο στην Παλιά Πόλη και να ομιλεί Γερμανικά-Αγγλικά. Πληρ. τηλ. 20880, 19.00-22.00 AZ3238

ΖΗΤΕΙΤΑΙ μάγειρας για συνέταιρος ή συνεργάτης για παραλιακό εστιατόριο στο Φαληράκι. Πληρ. τηλ. 39645 από 14.00-17.00 AZ32421

Τα ζαχαροπλαστεία "ΕΛΕΝΑ" ζητουν 2 σερβιτόρες για την Λίνδο, για Παραδείσι ένα ζαχαροπλάστη, ένα βοηθό ζαχαροπλάστη και έναν οδηγό. Πληρ. τηλ. κιν. 0972312927, Λίνδο: (0244) 32134, Παραδείσι: 81786 ΠΖ32384

ΖΗΤΟΥΝΤΑΙ γαζώτριες κοπτοράπτριες με πείρα σε επαγγελματικές μηχανές και κοπέλα να γνωρίζει τιγκέλι. Πληρ. τηλ. 86652, 85947, 8.00-13.00 AZ32317

γνωριμιες

ΔΕΣΜΟΣ: 40χρονος καπετάνιος, 38χρονος επιστήμονας, διευθυντής δημοσίου, 30χρονος ιδιοκτήτης αλυσίδας ξενοδοχείων, 45χρονος εισοδηματίας (διαμερίσματα, ακίνητα), 50χρονος εισαγωγέας πολύ ευκατάστατος, 32χρονος καθηγητής, 35χρονος οικονομολόγος, 37χρονος δικηγόρος όλοι κάτοικοι Ρόδου ενδιαφέρονται για σοβαρή γνωριμία. Σας φέρνουμε σε άμεση επικοινωνία μαζί τους, με σοβαρότητα και εχεμύθεια χωρίς καμία οικονομική επιβάρυνση. Λειτουργούμε καθημερινά και Σαββατοκύριακα. Πληρ. τηλ. 01-4137617, 01-4114880, 01-4125024,01-4136726 ΠΓ32678

ΔΕΣΜΟΣ: 22χρονη πωλήτρια εξαιρετικής εμφανίσεως, 26χρονη υπάλληλος δημοσίου γλυκιά, καλλιεργημένη, 30χρονη έμπορος ψηλή, λεπτή, εντυπωσιακή, 45χρονη χήρα εμφανίσιμη, πολύ ευκατάστατη, 33χρονη κομμώτρια χαρακτήρας μοντέρνος, κοινωνικός, 36χρονη καθηγήτρια και πολλές άλλες δεσποινίδες, κυρίες 22-45 ετών όλες κάτοικοι Ρόδου ενδιαφέρονται για απλή γνωριμία ή γάμο. Εξυπηρετούμε άμεσα, οικονομικά με σοβαρότητα και εχεμύθεια. Λειτουργούμε καθημερινά σε 12ωρη βάση ακόμη και Σαββατοκύριακα. Πληρ. τηλ. 01-4274066, 01-4136726, 01-4114880, 01-4137617 ΠΓ32679

διαφορα

ΑΓΟΡΑΖΩ όλα τα παλιά σας πράγματα πάσης φύσεως σε συμφέρουσες τιμές μετρητοίς. Πληρ. τηλ. 77777-8 ΑΔ32480

Από την εταιρεία MARS ICE CREAMS

ΖΗΤΕΙΤΑΙ

οδηγός πωλητής. Μισθός συν ποσοστά

Πληρ. τηλ. 35232, 77980

ΖΗΤΕΙΤΑΙ ΠΡΟΣΩΠΙΚΟ

Από Τουριστικό Γραφείο διακινήσεως Συνεδρίων

1) Υπάλληλος γραφείου με φιλοδοξίες

Προσόντα Αριστη γνώση Αγγλικής, Γαλλικής, Γερμανικής και Η/Υ, Windows, Excel

2) Αρχηγός Γκρουπ με άριστη γνώση Αγγλικής, Γερμανικής, Γαλλικής.

Προϋπηρεσία θα συνεκτιμηθεί. Μισθός ικανοποιητικός. Βιογραφικά σημειώματα και συστάσεις απαραίτητα.

GOLDEN SUN HOLIDAYS,

Μιχ. Πετρίδη 22, τηλ. 24592, 29522

Τ.Θ. 345, 85100 Ρόδος

PROCTER & GAMBLE-MISKO-BARILLA-SARA LEE-GILLETE-DELICA

ΑΠΟ ΤΗΝ "ΓΕΩΡΓΙΟΣ ΧΑΤΖΗΜΑΡΚΟΣ & ΣΙΑ Ο.Ε."

ΖΗΤΕΙΤΑΙ

ΝΕΟΣ (22-32 ΧΡΟΝΩΝ) ΔΡΑΣΤΗΡΙΟΣ-ΟΡΓΑΝΩΤΙΚΟΣ

ΓΙΑ ΤΟ ΤΜΗΜΑ ΠΩΛΗΣΕΩΝ

ΠΡΟΣΟΝΤΑ: ΑΠΟΦΟΙΤΟΣ ΛΥΚΕΙΟΥ
ΓΝΩΣΗ ΑΓΓΛΙΚΩΝ
ΔΙΕΤΗ ΠΡΟΥΠΗΡΕΣΙΑ
ΔΙΠΛΩΜΑ ΟΔΗΓΗΣΗΣ ΑΥΤ/ΤΟΥ
ΑΠΟΔΟΧΕΣ ΙΚΑΝΟΠΟΙΗΤΙΚΕΣ, BONUS, ΑΥΤ/ΤΟ ΕΤΑΙΡΕΙΑΣ

ΤΗΛΕΦΩΝΑ ΓΙΑ ΡΑΝΤΕΒΟΥ: 61460-65732
ΩΡΕΣ 09.00-16.00

(ΑΠΑΡΑΙΤΗΤΟ ΒΙΟΓΡΑΦΙΚΟ ΣΗΜΕΙΩΜΑ)

GRECOTEL

Η μεγαλύτερη αλυσίδα ξενοδοχείων την Ελλάδα ΖΗΤΕΙ για τα ξενοδοχεία της στη ΡΟΔΟ

ΠΡΟΪΣΤΑΜΕΝΟ ΛΟΓΙΣΤΗΡΙΟΥ
ΛΟΓΙΣΤΗ
ΒΟΗΘΟ ΛΟΓΙΣΤΗ

Απαραίτητα προσόντα:

- Πτυχιούχος Οικονομικού Τμήματος ΑΕΙ ή τμήματος Λογιστών ΤΕΙ
- Πολύ καλή γνώση ΕΛΣ-ΚΒΣ, φοροτεχνικών, μηχανογραφημένης λογιστικής.
- Καλή γνώση Αγγλικών
- Γνώσεις πακέτου MS OFFICE
- Σχετική προϋπηρεσία

Πρόσθετα προσόντα θα ληφθούν υπόψιν

Βιογραφικά σημειώματα και αιτήσεις, γίνονται δεκτά στη διεύθυνση:

RHODOS IMPERIAL	RHODOS ROYAL
κ. ΔΗΜΗΤΡΗ ΝΙΚΟΛΑΚΑΚΗ	κ. ΔΗΜΗΤΡΗ ΒΑΛΕΡΓΑ
ΤΗΛ.: 0241/75000	0241/85412
FAX: 0241/76690	0241/87576

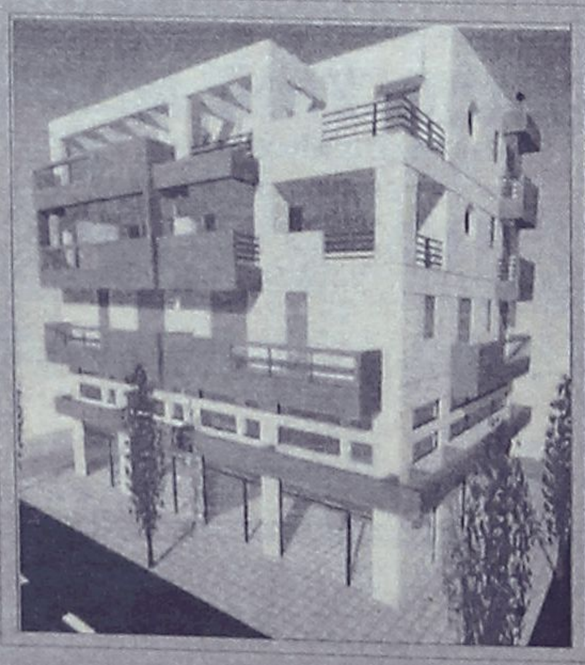

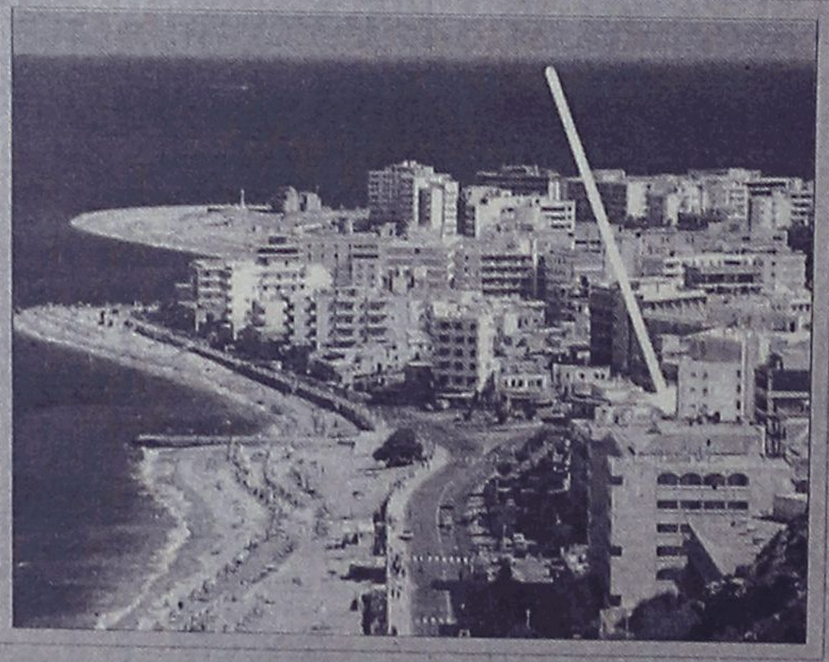

ΠΩΛΟΥΝΤΑΙ
ΓΡΑΦΕΙΑ - ΔΙΑΜΕΡΙΣΜΑΤΑ
ΚΑΤΑΣΤΗΜΑΤΑ

Σε υπό ανέγερση κτίριο επί της Ανθ. Ζερβού μόλις 50 μέτρα από την πλατεία Ψαροπούλας
Ισόγεια καταστήματα εμβαδού 140 τ.μ.
Γραφεία ή διαμερίσματα στον α' όροφο συνολικού εμβαδού 215 τ.μ.

ΕΠΕΝΔΥΤΙΚΕΣ ΠΡΟΤΑΣΕΙΣ

ΑΠΟΚΛΕΙΣΤΙΚΗ ΔΙΑΘΕΣΗ

ΑΝΕΣΤΗΣ & ΣΑΒΒΑΣ ΣΑΒΒΑΪΔΗΣ
τηλ: 0241-26281 & 35476
cel: 0944-421015

ΡΟΔΙΑΚΗ ΚΤΗΜΑΤΙΚΗ
ΣΥΜΒΟΥΛΟΙ & ΕΚΤΙΜΗΤΕΣ ΑΚΙΝΗΤΩΝ
ΚΤΗΜΑΤΟΜΕΣΙΤΙΚΟ ΓΡΑΦΕΙΟ από το 1983

ΠΩΛΕΙΤΑΙ 1 σύνθετο, καθιστικό (1 καναπές, 2 πολυθρόνες, 1 τραπεζάκι), 1 τραπέζι κουζίνας με καρέκλες. Πληρ. τηλ. 36860-25543 ΑΔ32722

ΠΩΛΟΥΝΤΑΙ λόγω ανακαίνισης σε τιμή ευκαιρίας 8 σετ υπνοδωματίων ξενοδοχείου που το καθένα αποτελείται από 2 μονά κρεβάτια, 2 κομοδίνα και 1 τουαλέτα. Πληρ. τηλ. 90880 από τις 9 έως 2 μ.μ. και στο τηλ. 29210 από τις 5 έως τις 9 μ.μ. κ. Σάββα ΠΔ32721

Από εμπορική εταιρία που αντιπροσωπεύει την UNILEVER HELLAS και την KNORR BEST FOODS HELLAS για τη ΡΟΔΟ

ΖΗΤΕΙΤΑΙ

για άμεση πρόσληψη, πωλητής/τρια ηλικίας έως 35 ετών
Απαραίτητα προσόντα:
1) Δίπλωμα οδήγησης
2) Συστάσεις
3) Γνώση της αγοράς των S/M, M/M και χώρων μαζικής εστίασης
4) Απολυτήριο Λυκείου

Δίδονται μισθός και ποσοστά επί των πωλήσεων.
Επίσης οδηγός με δίπλωμα Γ' κατηγορίας γνώστης της αγοράς.

Πληροφορίες από τις 8 π.μ. έως 3 μ.μ. στα τηλ. 68777 και 69100 κιν. 0932227775

ΠΩΛΟΥΝΤΑΙ

Α) ΔΙΑΜΕΡΙΣΜΑΤΑ: α. 120 τ.μ. 4άρι καινούργιο πλησίον ΠΙΚΠΑ - ΡΟΔΑ., β. 72 τ.μ. 3άρι καινούργιο μόνο 22.000.000 δρχ., γ. 50 τ.μ. 2άρι με κήπο μόνο 16.000.000 δρχ., δ. 4άρια πολυτελούς κατασκευής πλησίον Αννης Μαρίας, ε. 3άρια καινούργια στην Ανάληψη Ροδίνι - Κέντρο Πόλεως.

Β) ΜΟΝΟΚΑΤΟΙΚΙΕΣ: α. 130 τ.μ. κεραμοσκεπής με κήπο κοντά στο φυτώριο του Δήμου Ιαλυσού, β. 140 τ.μ. με 400 τ.μ. κήπο, στο κέντρο της πόλεως ΡΟΔΟΥ και κατάλληλο για επαγγελματική χρήση, γ. 120 τ.μ. ερειπωμένη με 500 τ.μ. κήπο στο Δήμο Ιαλυσού, δ. 40 τ.μ. με κήπο 450 τ.μ. στην ΙΞΙΑ, ε. 110 τ.μ. με 5.000 τ.μ. αγρό στο Κανδυλί, στ. 300 τ.μ. με πισίνα και 8.000 τ.μ. στο Τσαΐρι.

Γ) ΑΓΡΟΚΤΗΜΑΤΑ: α. 4.500 τ.μ. επί της λεωφόρου στο Τσαΐρι, β.2.000 τ.μ. επί της Ρόδου - Λίνδου οικισμός Ασγούρου, γ. 2.000 τ.μ. στο δρόμο Ρόδου - Αεροδρομίου, δ. 4.000 τ.μ. εις Κανδυλί με ωραία θέα, ε. 4.000 τ.μ. με 22.000.000 δρχ. στο φυτώριο Κοσκινού, στ. 5.000 τ.μ. πάνω στο κύμα της μεγάλης γης Ασκληπειού.

Δ) ΜΕΖΟΝΕΤΑ 130 τ.μ. αξίας 42.000.000 δρχ. καινούργια

Ε) ΟΙΚΟΠΕΔΑ: α. 250 τ.μ. στους Χαλκίτες, β. 700 τ.μ. και 1.600 τ.μ. στην Ανάληψη.

Πληρ. Εμμανουήλ Κρανίδης, Αμερικής 50, Ρόδος,
Τηλ. 27082, 26476, 0944-347405, Fax: 27101

ΑΠΟΦΡΑΚΤΙΚΗ ΔΩΔΕΚΑΝΗΣΟΥ

Η ΜΑΡΙΑ

ΑΠΟΦΡΑΞΕΙΣ ΚΑΘΑΡΙΣΜΟΙ ΑΠΟΧΕΤΕΥΣΕΩΝ & ΒΟΘΡΩΝ

Αναλαμβάνουμε πάσης φύσεως αποφράξεις οποιουδήποτε μήκους και πλάτους.



Αναλαμβάνουμε καθαρισμούς αποχετευτικών αγωγών ΔΗΜΩΝ, ΞΕΝ/ΧΕΙΩΝ στρατιωτικών μονάδων καθώς και καθαρισμούς βιολογικών μονάδων με μηχάνημα υψηλής πιέσεως σε όλη την Δωδ/σο.

Πληρ. τηλ. 94750-91881 κιν. 0977434729 και 0977/717048

Λόγω αλλαγής επαγγέλματος ΠΩΛΟΥΝΤΑΙ διάφορα ηλεκτρονικά παιχνίδια, SCILL-PETALOUDA-μπιλιάρδα κ.λπ. Πληρ. τηλ. 70860, 0932/924021 ΠΔ32680

ΠΩΛΕΙΤΑΙ κυνηγόσκυλο πόϊντερ Brak θηλυκό 4 χρόνων μαθημένο για πέρδικες, μπεκάτσες και λαγούς, κάνει APORT. Μπορείτε να το δοκιμάσετε. Τιμή 300.000 δρχ. Πληρ. τηλ. 35982, 52537 ΠΔ32653

ΠΩΛΟΥΝΤΑΙ σε καλή κατάσταση τα παρακάτω είδη: α) σύνθετο-μπαρ 250.000 δρχ., β) πλυντήριο ARISTON 80.000 δρχ. γ) κρεβατοκάμαρα κομπλέ 150.000 δρχ. Πληρ. τηλ. 0945/429909 ΠΔ32652

ΠΩΛΟΥΝΤΑΙ όργανα γυμναστικής σε πολύ χαμηλή τιμή λόγω έλλειψης χώρου (ποδήλατα, stepper, πολυμηχανήματα, πολύζυγο, ηλεκτρ. ζώνες αδυνατίσματος, πάγκοι, αλτήρες, μπάρες κ.ά.). Πληρ. τηλ. 77777-8 ΑΔ32474

ΠΩΛΟΥΝΤΑΙ ξύλα ελιάς όμορφα τεμαχισμένα για τζάκι και σόμπα. Επίσης αναλαμβάνουμε και κλαδέματα ελιών. Πληρ. τηλ. 0945-511769, 47817.

πωλήσεις–ενοικιάσεις επιχ/σεων

ΕΝΟΙΚΙΑΖΕΤΑΙ εστιατόριο 350 τ.μ. μετά την κοινότητα Λάρδου στους Πεύκους τελευταίας τεχνολογίας, πλήρως εξοπλισμένο κοντά στη θάλασσα και κεντρικό δρόμο. Πληρ. τηλ. 0241-33982, 0972194563 ΑΚ32687

ΠΩΛΕΙΤΑΙ λόγω φόρτου εργασίας έτοιμη επιχείρηση (οβελιστήριο, ταβέρνα) στο Νιοχώρι. Τιμή πολύ λογική, με εξασφαλισμένη πελατεία. Πληρ. τηλ. 35134 ΑΚ32654

ΠΩΛΕΙΤΑΙ ή ΕΝΟΙΚΙΑΖΕΤΑΙ επικερδής επιχείρηση "καφετέρια" λόγω φόρτου εργασίας στην Παστίδα. Πληρ. τηλ. 29551 ΠΚ32356

ΖΗΤΕΙΤΑΙ

διανομέας για μόνιμη απασχόληση
Πληρ. καθημερινά από 10.00-12.00
στο τηλ. 31918

ΖΗΤΟΥΝΤΑΙ

πωλήτριες
για καταστήματα
εντός πόλεως.
Ωράριο συνεχές.
Πληρ. τηλ. 34105

Από την εταιρεία τροφίμων

Ιβίσκος

ΖΗΤΟΥΝΤΑΙ οδηγοί πωλητές
Απαραίτητα προσόντα:
1. Δίπλωμα οδήγησης Γ' κατ.
2. Απόφοιτοι γυμνασίου
3. Ηλικία έως 35 ετών
4. Εκπληρωμένες στρατιωτικές υποχρεώσεις

Οι ενδιαφερόμενοι παρακαλούνται όπως τηλεφωνήσουν στο:
67460-0944 633636
Υπόψιν: Ιωάννη Παπασταματάκη

ΞΕΝΟΔΟΧΕΙΟ Α' ΚΑΤΗΓΟΡΙΑΣ ΣΤΑ ΚΟΛΥΜΠΙΑ-ΑΦΑΝΤΟΥ

ΖΗΤΑ προσωπικό των παρακάτω ειδικοτήτων:
1. Ρεσεψιονίστ με γνώσεις Αγγλικής και Γερμανικής Γλώσσας.
2. Σερβιτόρους με γνώσεις Αγγλικής και Γερμανικής Γλώσσας.
3. Βοηθό μάγειρα με ανάλογη προϋπηρεσία.
4. Αποθηκάριο με ανάλογη προϋπηρεσία.
5. Συντηρητή/ηλεκτρολόγο με ανάλογη προϋπηρεσία.

Πληρ. τηλ. 56210 από 09.00-15.00 καθημερινά

ΖΗΤΕΙΤΑΙ

μπάρμαν άνω των 25 ετών απόφοιτος τουριστικής σχολής ή με εμπειρία. Δυνατότητα συνεργασίας όλο τον χρόνο.
CHRISTOS GARDEN BAR.
Πληρ. τηλ. 34191 από 2 έως 6 μ.μ.

ΠΩΛΕΙΤΑΙ άρτια εξοπλισμένο εστιατόριο σε κεντρικό σημείο της Π. Πόλης. Με εκμεταλλεύσιμο εσωτερικό χώρο 60 τ.μ. χωρίς κουζίνα, λάτζα, τουαλέτες και αποθήκη και εξωτερικό χώρο 120 τ.μ. Πληρ. τηλ. 0944/708339, πρωινές ώρες. ΠΚ32528

ΕΥΚΑΙΡΙΑ ΠΩΛΕΙΤΑΙ κατάστημα τροφίμων επί της Αγίας Λαύρας και Κομνηνών γωνία 1. Πληρ. τηλ. 32951, 8-2 μ.μ., 36343, 4-10.30 ΑΚ31948

ΕΝΟΙΚΙΑΖΕΤΑΙ Ή ΠΩΛΕΙΤΑΙ εστιατόριο πλήρως εξοπλισμένο στην παραλία Ιαλυσού. Πληρ. τηλ. 90534, 0937-529357. **FOR RENT OR SALE** restaurant with its full equipment, in Ialyssos beach. Inf. tel. 90534, 0937-529357 ΑΚ32623

ΠΩΛΕΙΤΑΙ μηχανουργείο με τόρνο, ηλεκτροσυγκόληση περιστρεφόμενη, παλιδρομικό πριόνι, πρέσα 40 τόνους, σταθερό δράπανο, και πολλά μικροεργαλεία λόγω υγείας. Καποδιστρίου 25. Πληρ. τηλ. 34351-66959 ΠΚ32636

ΖΗΤΟΥΝΤΑΙ

Από πολυεθνική εταιρία στην Ρόδο **αγόρια και κορίτσια άνω των 20 ετών** για εποχιακή απασχόληση. Απαραίτητα Αγγλικά και δίπλωμα οδήγησης. Η γνώση δεύτερης ξένης γλώσσας θα θεωρηθεί πρόσθετο προσόν.

Επικοινωνήστε στο 0241-24990
και 23433 με τον κ. Μιχάλη Πατεράκη

Από Εισαγωγική Εμπορική Επιχείρηση

ΖΗΤΕΙΤΑΙ

Γραμματέας-Βοηθός Λογιστηρίου

Απαιτούμενα προσόντα:
- Δεσποινίς/Κυρία 25-35 ετών
- Πτυχίο Τ.Ε.Ι. ή Ι.Ε.Κ.
- Καλή γνώση χειρισμού Η/Υ Eurofasma
- Καλή γνώση χειρισμού εργαλείων Word, Excel & Windows
- Γνώση της Αγγλικής
- Δίπλωμα οδήγησης
- Οργανωτική ικανότητα
- Απασχόληση ολόκληρο το χρόνο
- Προσκομίστε βιογραφικό-φωτοτυπία ταυτότητας

Πληρ. τηλ. (0241) 38990 fax: (0241) 38785

Το ξενοδοχείο ΑΣΤΕΡΙΑΣ στη Θολό

ΖΗΤΑ

α) Μάγειρα β) Μπάρμαν
γ) Σερβιτόρο δ) Νυκτερινό.

Πληρ. τηλ. 82684, 11-1 π.μ., 5-8 μ.μ.

ΑΠΟ ΜΕΓΑΛΟ ΤΟΥΡΙΣΤΙΚΟ ΓΡΑΦΕΙΟ TUI HELLAS AE.

ΖΗΤΕΙΤΑΙ

Νέος ή νέα δραστήριος/α ο/η οποίος/α να κατέχει άριστα την Γερμανική γλώσσα και να είναι κάτοχος άδειας οδηγήσεως αυτοκινήτου.

Πληρ. Δευτέρα-Σάββατο 09.30-13.00, τηλ. 77040

Ανώνυμη Εταιρία Λήψης και Διαβίβασης Εντολών (ΑΕΛΔΕ)

ΖΗΤΑ

για άμεση πρόσληψη, δεσποινίς ή κυρία
Απαραίτητες προϋποθέσεις:
- Πτυχίο Ανώτατης Οικονομικής Σχολής
- Αριστη γνώση Αγγλικών
- Γνώση Η/Υ - Internet
- Ηλικία έως 28 ετών

Αποστείλατε βιογραφικό σημείωμα στο fax 70057

ΖΗΤΕΙΤΑΙ

Από την ΑΦΟΙ ΧΑΤΖΗΜΙΧΑΛΗ Ε.Β.Α.Ε.
μηχανικός-ηλεκτρολόγος αυτοκινήτων
Πληρ. τηλ. 62941-2

ΚΑΜΠΑΝΑΡΙ BEACH HOTEL

στο Κιοτάρι

ΖΗΤΑ

α. μάγειρα γνώστη Ιταλικής κουζίνας
β. βοηθό μαγείρου
γ. λατζιέρα
δ. υπαλλήλους υποδοχής που να γνωρίζουν Ιταλικά
ε. καμαριέρες

Πληρ. τηλ. 0244-47088 (αφήστε μήνυμα στον τηλεφωνητή) και κινητό **0946151989**

ΕΝΟΙΚΙΑΖΕΤΑΙ pub-καφετέρια στο τουριστικό κέντρο της Ρόδου πλησίον νέου καζίνου. Πλήρως εξοπλισμένη και ανακαινισμένη. Η καλύτερη στο είδος της. Πληρ. άλλες δεν θα δοθούν από το τηλέφωνο. Τηλ. για συνεννόηση 78392, 20759, 0937-120440, 0932-579140 ΑΚ32622

ΠΩΛΕΙΤΑΙ καντίνα πλήρως εξοπλισμένη σε τιμή ευκαιρίας. Πληρ. τηλ. 0244-23773, 0977-475569 ΠΚ326234

ΠΩΛΕΙΤΑΙ ΤΑΧΙ (Δημοσίας χρήσεως) σε άριστη κατάσταση με όλα τα εργαλεία της δουλειάς (radio taxi) και ταξίμετρο έτοιμο για δουλειά. Πληρ. τηλ. 0977/940469 24 ώρες και 63614 από 5 μ.μ. έως 10 μ.μ. ΑΚ32323

ΠΩΛΕΙΤΑΙ παραλιακό cafe-restaurant στο Φαληράκι. Πληρ. τηλ. 0945/409851 ΑΚ32420

ΠΩΛΕΙΤΑΙ μίνι μάρκετ σε πολύ καλή τοποθεσία, 10 μέτρα από την παραλία, επί της οδού Ακτή Μιαούλη 28 και γωνία Κρήτης που ενώνεται με τον εμπορικό δρόμο της οδού Ορφανίδου, σε τιμή ευκαιρίας, λόγω φόρτου εργασίας. Πληρ. τηλ. 61560 και 61609 ΑΚ32482

προσφορες εργασιας

ΑΝΕΣΙΣ. Παρέχουμε οικοθοηθούς για οικογένειες, ηλικιωμένους, κατάκοιτους καθώς και λαντζιέρες, καμαριέρες για εστιατόρια, ξενοδοχεία στη Ρόδο αλλά και όλα τα Δωδεκάνησα. Μισθός από 120.000 μηνιαίως. Εξυπηρέτηση αυθημερόν. Λειτουργούμε καθημερινά σε 12ωρη βάση ακόμη και Σαββατοκύριακα. Πληρ. τηλ. 0937507994, 01-4636749, 01-4282067, 01-4227628ΠΡ32683

ΜΑΝΔΑΛΙΟΣ ΠΕΤΡΟΣ. Επισκευές-βαφές σκαφών. Εκτελούνται κάθε είδους πολυεστερικές εργασίες. Πληρ. τηλ. 30030, Αυστραλίας 19, Ρόδος ΑΡ32655

ΑΛΛΟΔΑΠΗ ΖΗΤΑ να προσέχει παιδιά ή ηλικιωμένους ή να καθαρίζει σπίτια. Πληρ. τηλ. 61556 ΠΡ32682

ΑΝΘΟΚΗΠΟΥΡΟΣ αναλαμβάνει πάσης φύσεως εργασίες κήπων κλαδέματα και συντήρηση. Πληρ. τηλ. 47206, 0945516329 ΑΡ32709

ΕΛΑΙΟΧΡΩΜΑΤΙΣΜΟΙ. Αναλαμβάνουμε παντός είδους ελαιοχρωματισμούς σε πολύ λογικές τιμές. Πληρ. τηλ. 93677 κιν. 0944102301

ΥΠΕΥΘΥΝΟΣ ΖΗΤΕΙ ΝΑ ΑΝΑΛΑΒΕΙ μικρό ξενοδοχείο ή τουριστικό συγκρότημα με δυνατότητα απασχόλησης ακόμη (2) ατόμων για τις υπόλοιπες υπηρεσίες. Πληρ. τηλ. 75015-93149-0932022489

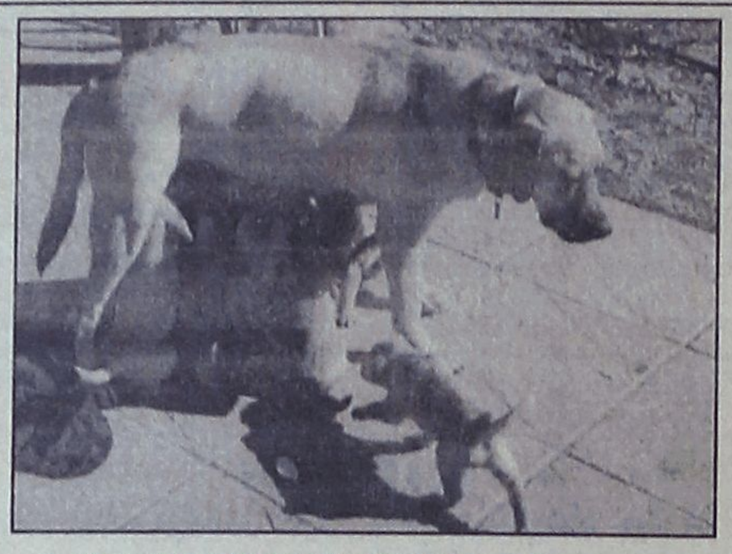

LABRADOR-RETRIEVER καθαρόαιμα δύο μηνών ΠΩΛΟΥΝΤΑΙ. Πληρ. τηλ. 0244-44016 ή 0944331779



ΑΓΟΡΑΖΟΝΤΑΙ
ΑΛΟΥΜΙΝΙΑ ΡΕΤΑΛΙΑ
ΧΑΛΚΟΣ - ΜΠΡΟΥΝΤΖΟ
ΜΟΛΥΒΙ - ΜΠΑΤΑΡΙΕΣ
ΠΑΛΑΙΑ ΚΑΛΩΔΙΑ
ΑΝΑΛΑΜΒΑΝΟΥΜΕ ΤΟ ΞΗΛΩΜΑ ΚΟΥΦΩΜΑΤΩΝ ΑΛΟΥΜΙΝΙΟΥ ΑΠΟ ΞΕΝΟΔΟΧΕΙΑ - ΠΑΝΣΙΟΝ - ΕΣΤΙΑΤΟΡΙΑ ΚΑΙ ΑΠΟ ΔΙΑΦΟΡΑ ΚΤΙΡΙΑ
ΤΗΛΕΦΩΝΗΣΤΕ ΜΑΣ ΚΑΙ ΘΑ ΣΑΣ ΕΠΙΣΚΕΦΘΟΥΜΕ ΑΜΕΣΩΣ ΧΩΡΙΣ ΚΑΜΙΑ ΕΠΙΒΑΡΥΝΣΗ
ΣΤΟ ΤΗΛ. 0932-089423, 0946-192593,
κ. Μανώλη *ΟΛΕΣ ΤΙΣ ΩΡΕΣ*

ΒΙΤΡΩ
ΚΑΙ ΖΩΓΡΑΦΙΚΟΙ ΠΙΝΑΚΕΣ
Δώστε αξία στον χώρο σας με γνήσιους ζωγραφικούς πίνακες για όλα τα γούστα και σε πολύ καλές τιμές. Ζωγραφική σε καθρέπτη, φωτιζόμενους καθρέπτες, αμοβολές και κορνίζες. Δεχόμαστε και παραγγελίες
Μιχ. Πετρίδη 96 Περιοχή Μήδεια
Τηλ. 62552-61483
ΡΟΔΟΥΛΑ ΚΑΙ ΑΡΤΑΝ

ΡΕΥΜΑΤΟΔΟΤΗΣΗ ΟΙΚΟΔΟΜΩΝ
Ε.Κ.Κ.Ο. - ΤΕΛΙΚΟΣ ΠΙΝΑΚΑΣ
Για την **ρευματοδότηση** της οικοδομής σας.
Αναλαμβάνουμε την διαδικασία συμπλήρωσης όλων των εντύπων που χρειάζονται για την υποβολή τους στην εφορία.
Καθώς τον προσδιορισμό του ελάχιστου κόστους κατασκευής οικοδομής **(Ε.Κ.Κ.Ο.)** και του **Τελικού Πίνακα.**
Πληροφορίες
Τεχνικό Γραφείο
ΚΤΙΡΙΟΔΟΜΙΚΗ
Εθνικής Αντιστάσεως 15
β' όροφος
Αμεση εξυπηρέτηση
Τηλ. **29401** & Κιν.: **0944634529**
ΠΡ32681

ΚΟΥΡΟΥΤΖΑΚΗΣ ΑΝΑΣΤΑΣΙΟΣ
Αναλαμβάνω χτισίματα, σοβάδες, πλακάκια, περιφράξεις και γενικά όλων των ειδών οικοδομικές εργασίες.
Υπεύθυνη δουλειά, λογικές τιμές.
Πληρ. τηλ. 78607 κιν. 0937227158 όλο το 24ωρο
ΠΡ32638

ΕΡΓΟΛΑΒΟΣ
ΜΑΣΤΟΡΑΣ ΚΩΝΣΤΑΝΤΙΝΟΣ
ΤΙΜΕΣ ΛΟΓΙΚΕΣ αναλαμβάνω γενικές κατασκευές κτιρίων, αναπαλαιώσεις, σοβατίσματα, χτισίματα, γκρεμίσματα βαψίματα, μάρμαρα, γιαλίσματα, πλακάκια, περιφράξεις οικοπέδων, κατασκευές, μελέτες για σοφίτες, ξυλοκατασκευές, τοποθέτηση κεραμίδια.
ΓΙΑ ΟΛΗ ΤΗ ΔΩΔΕΚΑΝΗΣΟ
Πληρ. τηλ. 27255, 094-823925 όλο το 24ωρο
ΠΡ31600



Δ Ε Η
ΕΠΑΝΕΛΕΓΧΟ ΗΛΕΚΤΡΙΚΩΝ ΕΓΚΑΤΑΣΤΑΣΕΩΝ
- ΟΙΚΙΩΝ
- ΚΑΤΑΣΤΗΜΑΤΩΝ
- ΞΕΝΟΔΟΧΕΙΩΝ
Παράδοση σχεδίου αυθημερόν
Πληρ. τηλ. 26254 και 0932 859950

ΛΟΥΣΤΡΑΔΟΡΟΣ
ΤΑ ΠΑΛΙΑ ΣΑΣ ΕΠΙΠΛΑ **ΤΩΡΑ**
ΚΑΙΝΟΥΡΓΗ ΚΑΙ ΑΝΑΚΑΤΑΣΚΕΥΑΣΜΕΝΑ ΣΕ ΟΠΟΙΟΥΣ ΧΡΩΜΑΤΙΣΜΟΥΣ ΘΕΛΕΤΕ
ΧΑΡΑΛΑΜΠΟΣ
Πληρ. τηλ. 33458, 0977902013
ΠΡ32599

ΤΑΠΗΤΟΚΑΘΑΡΙΣΤΗΡΙΟ
WASH AND CARE
ΚΑΘΑΡΙΣΜΟΣ ΚΑΙ ΦΡΟΝΤΙΔΑ
Συνδυάσαμε την πολυετή πείρα μας και τα ολοκαίνουργια μηχανήματά μας και αναλαμβάνουμε:
- Καθαρισμό-φροντίδα-φύλαξη ΧΑΛΙΩΝ-ΜΟΚΕΤΩΝ
- Παραλαβή από το σπίτι μ' ένα τηλεφώνημα
- Επιτόπιος καθαρισμός ΣΑΛΟΝΙΩΝ-ΜΟΚΕΤΩΝ-ΜΑΞΙΛΑΡΑΚΙΑ ΕΠΙΧΕΙΡΗΣΕΩΝ

ΦΑΡΜΑΚΙΔΗΣ ΕΥΣΤΑΘΙΟΣ
Τηλ. **0241-68189**
5ο χλμ. Λ. Ρόδου-Λίνδου 237
ΠΡ32510

Σας ενημερώνουμε ότι στο Ξενοδοχείο **Sofitel Capsis** λειτουργεί κλειστή θερμαινόμενη πισίνα.
Για πληροφορίες όσον αφορά τις ώρες και όρους λειτουργίας, παρακαλώ καλέστε το **25-015**
CAPSIS
Conference Centers & Resort Hotels

ΒΑΣΙΛΙΚΟΣ ΠΟΛΤΟΣ
ΠΩΛΕΙΤΑΙ
ΑΠΟ ΝΤΟΠΙΟ ΜΕΛΙΣΣΟΚΟΜΟ
Πληρ. τηλ. 21662

EXPRESS CLEAN
και το 1999
"ΑΠΟΘΗΚΕΥΣΗ ΧΑΛΙΩΝ ΔΩΡΕΑΝ-ΕΠΙΣΤΡΟΦΗ ΧΑΛΙΩΝ ΣΕ 3 ΗΜΕΡΕΣ
Αναλαμβάνουμε τον καθαρισμό επί τόπου ή στο δικό μας χώρο σε μοκέτες, χαλιά, σαλόνια.
ΔΩΡΕΑΝ ΑΠΟΘΗΚΕΥΣΗ
για όλο το χρόνο.
Αμεση εξυπηρέτηση.
Εγγύηση η πολυετής πείρα μας με τα σύγχρονα μηχανήματα και απορρυπαντικά μας.
Τηλ. 94815, κιν. 094 350247, 0246 98317
βραδυνές ώρες

ΗΛΕΚΤΡΙΚΕΣ ΕΓΚΑΤΑΣΤΑΣΕΙΣ
- ΟΙΚΙΩΝ
- ΚΑΤΑΣΤΗΜΑΤΩΝ
- ΞΕΝΟΔΟΧΕΙΩΝ
Νέες-Επεκτάσεις-Τροποποιήσεις
Πληρ. τηλ. 26254 και 0932 859950



ALHAMBRA TRAVEL

σε συνεργασία με τον

ΙΕΡΟ ΝΑΟ ΑΓΙΟΥ ΔΗΜΗΤΡΙΟΥ ΡΟΔΙΝΙ

οργανώνουν

ΜΕΓΑΛΗ ΘΡΗΣΚΕΥΤΙΚΗ ΕΚΔΡΟΜΗ

ΣΤΟΥΣ

ΑΓΙΟΥΣ ΤΟΠΟΥΣ - ΣΙΝΑ ΚΑΙ ΑΙΓΥΠΤΟ

*από **2 Μαΐου** έως **14 Μαΐου***

με το F/B SEA ARMONY

Ναζαρέτ - Θαβώρ - Κανά - Τιβεριάδα - Καπερναούμ - Ιορδάνη ποταμό - Ορος Ελαιών - Γεσθημανή -Τόπος αγωνίας - Τάφος Παναγίας - Αγιο Στέφανο - Αγία Αννα - Πραιτώριον - Οδός Μαρτυρίου - Πανάγιο Τάφο - Ορος Σιών - Υπερώων - Τάφος Δαυίδ - Ιερατική Σχολή - Βηθλεέμ - Αγιο Θεοδόσιο - Αγιο Σάββα - Αγιο Συμεών - Μονή Τιμίου Σταυρού - Ιεριχώ - Σαραντάριο - Αγιο Γεώργιο Χοτζεβίτη - Αγία Αικατερίνη (Σινά) - Αίγυπτο - Κάιρο - Αλεξάνδρεια

★ *Ξενοδοχεία Α' Β' κατ. με ημιδιατροφή*
★ *Εκδρομή στην Κύπρο*
★ *Μεταφορές με πολυτελή πούλμαν*
★ *Ξεναγός από Πατριαρχείο*
★ *Μουσεία και είσοδοι*
★ *Ταξί*
★ *Δείπνο στο Νείλο*
★ *Φόροι ΤΑΒΑ ★ Ασφάλεια*

Συνοδός Γραφείου
και ο πατήρ ΣΤΑΥΡΟΣ ΜΑΡΑΒΕΛΙΑΣ

ΠΛΗΡΟΦΟΡΙΕΣ στο Πρακτορείο

ALHAMBRA TRAVEL

Τηλ. 37052-25698

ΙΕΡΟ ΝΑΟ ΑΓΙΟΥ ΔΗΜΗΤΡΙΟΥ ΡΟΔΙΝΙ •Τηλ. 33349

TRAVEL EMMANUEL

ΘΕΛΕΤΕ ΟΙ ΔΙΑΚΟΠΕΣ ΣΑΣ ΝΑ ΣΥΝΔΥΑΣΘΟΥΝ ΦΘΗΝΑ ΚΑΙ ΠΟΙΟΤΙΚΑ:

EMMANUEL TRAVEL

ΘΕΛΕΤΕ ΝΑ ΤΑΞΙΔΕΨΕΤΕ ΜΕ ΑΣΦΑΛΕΙΑ ΚΑΙ ΦΘΗΝΑ...

EMMANUEL TRAVEL

ΕΙΜΑΣΤΕ ΠΑΝΤΑ ΣΤΗΝ ΔΙΑΘΕΣΗ ΣΑΣ ΓΙΑ ΤΗΝ ΚΑΛΥΤΕΡΗ ΕΞΥΠΗΡΕΤΗΣΗ ΣΑΣ.
ΦΘΗΝΕΣ ΤΙΜΕΣ ΓΙΑ ΕΥΡΩΠΗ ΣΕ ΣΥΝΕΡΓΑΣΙΑ ΜΕ ΤΙΣ ΚΑΛΥΤΕΡΕΣ ΑΕΡΟΠΟΡΙΚΕΣ ΤΣΑΡΤΕΡ ΕΤΑΙΡΕΙΕΣ

ΕΙΣΙΤΗΡΙΑ ΠΛΟΙΩΝ 20% ΕΚΠΤΩΣΗ ΓΙΑ ΕΙΣΙΤΗΡΙΑ ΜΕΤ' ΕΠΙΣΤΡΟΦΗΣ

ΕΙΣΙΤΗΡΙΑ ΟΛΥΜΠΙΑΚΗΣ-ΕΙΔΙΚΕΣ ΤΙΜΕΣ ΓΙΑ ΝΕΟΥΣ ΚΑΙ ΥΠΕΡΗΛΙΚΕΣ-ΟΙΚΟΓΕΝΕΙΑΚΕΣ ΠΡΟΣΦΟΡΕΣ

ΚΡΑΤΗΣΕΙΣ ΞΕΝΟΔΟΧΕΙΩΝ
ΕΚΔΟΣΕΙΣ ΔΙΑΒΑΤΗΡΙΩΝ
ΕΚΔΡΟΜΕΣ ΓΙΑ ΟΛΟ ΤΟΝ ΚΟΣΜΟ

ΠΑΝΤΑ ΚΟΝΤΑ ΣΑΣ ΓΙΑ ΤΗΝ ΚΑΛΥΤΕΡΗ ΕΞΥΠΗΡΕΤΗΣΗ ΣΑΣ

ΠΛΗΡΟΦΟΡΙΕΣ
ΤΗΛ: 93630-93625-94385
FAX: 91748
ΙΕΡΟΥ ΛΟΧΟΥ 1 ΙΑΛΥΣΟΣ ΡΟΔΟΣ
ΥΠΕΥΘΥΝΟΣ: ΜΑΝΩΛΗΣ ΜΑΧΑΙΡΑΚΗΣ

Η "ΑΣΦΑΛΕΙΑ" δεν εκτιμάται με το κόστος
Αλλά ακόμα και έτσι, δεχόμαστε συγκρίσεις
ΤΙΜΟΛΟΓΙΟ ΟΛΙΚΩΝ 6 ΜΗΝΙΑΙΩΝ ΑΣΦΑΛΙΣΤΡΩΝ ΡΟΔΟΥ ΜΕ ΚΑΛΥΨΗ ΠΥΡΚΑΪΑΣ 1.000.000, ΠΡΟΣΩΠΙΚΟ ΑΤΥΧΗΜΑ ΟΔΗΓΟΥ 2.500.000 ΣΕ Β.Μ. 05 έκπτωση 50%

ΧΡΗΣΗ	ΙΠΠΟΙ	ΒΜΟ5
Ε.Ι.Χ.	00-06	21810
	07-08	22866
	09-10	27820
	11-12	29306
	13-14	31750
	15-20	37859
	21-25	40501
	26-30	42152
	31-.40	43804
	41 και πάνω	45125
Φ.Ι.Χ.	01-10	26961
	11-15	33896
	16-20	37859
	21-30	43804
	31-40	47767
	41-55	55362
	56-75	59325
	76 και πάνω	63288
Φ.Ι.Χ. ΑΓΡΟΤΙΚΑ	01-10	18045
	11-15	24650
	16-20	25640
	21-30	26300
	31-40	27622
	41-55	29603
	56-75	34557
	76 και πάνω	37859
Φ.Ι.Χ. ΔΗΜΟΣΙΑΣ ΧΡΗΣΕΩΣ	01-15	57013
	16-20	60976
	21-30	66920
	31-40	72204
	41-55	77488
	56-75	88056
	76 και πάνω	96312
ΤΑΧΙ	01-15	53788
	16-20	57434
	21-25	69586
	25 και άνω	79309
ΜΟΤΟΠΟΔΗΛΑΤΑ	50cc	3963
ΕΠΙΒΑΤΙΚΑ	51-250	9247
ΙΔΙΩΤΙΚΗΣ ΧΡΗΣΗΣ	251 και άνω	16843

Ασυναγώνιστες τιμές και όλες τις χρήσεις όπως φορτηγά Δ.Χ., Μοτοσικλέτες, Ταξί, Μηχανήματα έργων κ.λπ.
Επίσης: Ασφάλειες Φωτιάς-Σεισμού-Μεταφορών-Σκαφών-Ασ/κής ευθύνης-Ηλεκτρ. Εξοπλισμού κ.λπ.

ΕΡΥΘΡΟΥ ΣΤΑΥΡΟΥ 2 τηλ. 26722

VANIK TOURS

ΓΙΑΝΝΗΣ και ΣΕΒΑ ΒΑΛΣΑΜΙΔΗ

VANIK σημαίνει ΑΛΗΘΕΙΑ

ΑΚΤΗ ΚΑΝΑΡΗ 17, ΨΑΡΟΠΟΥΛΑ- ΜΕ ΑΝΕΤΟ ΠΑΡΚΙΓΝΚ

ΑΝΟΙΚΤΑ: ΔΕ-ΣΑ 08.30-14.00 και 16.00-20.30

Τηλ. 37621, 24534, κανπό 0945-798148 FAX 29532

Το γραφείο μας πάντα πρώτο σε κρατήσεις ξενοδοχείων εξασφάλισε και σας προσφέρει και για το φετινό καλοκαίρι καταπληκτικές τιμές για τα παρακάτω ξενοδοχεία σε ΠΑΚΕΤΑ (Έκδοση εισιτηρίων Α/Τ) από 1/11/99 έως 31/3/00.

1ον HOTEL ELECTRA A' SUPERIOR
Ερμού Σύνταγμα
Μονόκλινο δρχ. 21.900
Δίκλινο δρχ. 25.800
Τρίκλινο δρχ. 30.600

2ον HOTEL PARTHENON A' SUPERIOR
ΣΥΝΤΑΓΜΑ
Μονόκλινο δρχ. 14.500
Δίκλινο δρχ. 17.500
Τρίκλινο δρχ. 24.500

3ον HOTEL PRESIDENT A' κατηγορίας
Λεωφόρος Κηφισίας
Μονόκλινο δρχ. 9.000
Δίκλινο για μονόκλινο δρχ. 10.000
Δίκλινο δρχ. 12.000
Τρίκλινο δρχ. 14.000

4ον HOTEL ASTOR B' SUPERIOR
Σύνταγμα
Μονόκλινο δρχ. 10.500
Δίκλινο δρχ. 14.000
Τρίκλινο δρχ. 17.000

5ον HOTEL RIVA A' SUPERIOR
Περιοχή HILTON
Μονόκλινο δρχ. 12.500
Δίκλινο δρχ. 15.500
Τρίκλινο δρχ. 21.500

6ον HOTEL LYCABETTE B' SUPERIOR
Κολονάκι, Βουκουρεστίου
Μονόκλινο δρχ. 9.500
Δίκλινο δρχ. 13.000
Τρίκλινο δρχ. 16.500

7ον HOTEL ELLINIS B' SUPERIOR
ΩΝΑΣΕΙΟ, Λεωφ. Συγγρού
Μονόκλινο δρχ. 10.000
Δίκλινο δρχ. 13.000
Τρίκλινο δρχ. 15.000

8ον HOTEL LILIA B' SUPERIOR
Πασαλιμάνι Πειραιά
Μονόκλινο δρχ. 11.500
Δίκλινο δρχ. 14.500
Τρίκλινο δρχ. 19.000

9ον HOTEL LONDON B' SUPERIOR
ΓΛΥΦΑΔΑ-Ανατολ.-Δυτ. Αεροδρόμιο
Μονόκλινο δρχ. 12.000
Δίκλινο δρχ. 15.000
Τρίκλινο δρχ. 18.000

10ον HOTEL EGNATIA B' SUPERIOR
Θεσσαλονίκη Κέντρο, καινούργιο
Μονόκλινο δρχ. 18.000
Δίκλινο δρχ. 22.000
Τρίκλινο δρχ. 26.000

- Τα παραπάνω ξενοδοχεία διαθέτουν T.V. σε όλα τα δωμάτια
- Στις πιο πάνω τιμές συμπεριλαμβάνεται πρωινό σε μπουφέ
- Ακόμη σε μας θα βρείτε αεροπορικά και ατμοπλοϊκά εισιτήρια όλων των εταιριών.
- ΕΚΔΟΣΗ - ΒΙΖΕΣ - ΔΙΑΒΑΤΗΡΙΑ

C.A.N FERRIES



KYDON TOURS

ΚΕΝΤΡΙΚΟ ΠΡΑΚΤΟΡΕΙΟ PORT AGENT

F/B RODANTHI
F/B MARINA
F/B DIMITROULA

Τα υπερπολυτελή
F/B DHMITROULA - F/R MARINA - F/B ROMILDA
ΔΡΟΜΟΛΟΓΙΑ ΑΠΟ ΡΟΔΟ
με καθημερινές και εναλλάξ αναχωρήσει

F/B MARINA - F/B DIMITROULA

ΔΕΥΤΕΡΑ	16.00	ΓΙΑ	ΣΥΜΗ, ΚΩ, ΚΑΛΥΜΝΟ, ΛΕΡΟ, ΠΑΤΜΟ, ΠΕΙΡΑΙΑ
ΤΡΙΤΗ	16.00	ΓΙΑ	ΚΩ, ΚΑΛΥΜΝΟ, ΠΕΙΡΑΙΑ
ΤΕΤΑΡΤΗ	16.00	ΓΙΑ	ΚΩ, ΚΑΛΥΜΝΟ, ΠΕΙΡΑΙΑ
ΠΕΜΠΤΗ	16.00	ΓΙΑ	ΚΩ, ΚΑΛΥΜΝΟ, ΛΕΡΟ, ΠΑΤΜΟ, ΠΕΙΡΑΙΑ
ΠΑΡΑΣΚΕΥΗ	16.00	ΓΙΑ	ΚΩ, ΚΑΛΥΜΝΟ, ΛΕΡΟ, ΠΑΤΜΟ, ΠΕΙΡΑΙΑ
ΣΑΒΒΑΤΟ	16.00	ΓΙΑ	ΚΩ, ΚΑΛΥΜΝΟ, ΛΕΡΟ, ΠΑΤΜΟ, ΠΕΙΡΑΙΑ
ΚΥΡΙΑΚΗ	16.00	ΓΙΑ	ΚΩ, ΚΑΛΥΜΝΟ, ΛΕΡΟ, ΠΑΤΜΟ, ΠΕΙΡΑΙΑ

F/B ROMILDA

Κάθε δεύτερο Σάββατο στις 13.00 για Ρόδο, Καστελλόριζο
ΣΑΒΒΑΤΟ 22.00 για Σύμη, Τήλο, Νίσυρο, Κω, Λέρο, Λειψούς, Πάτμο, Μύκονο, Σύρο, Πειραιά

ΚΑΛΑ ΤΑΞΙΔΙΑ

ΠΡΑΚΤΟΡΕΙΟ ΚΥΔΩΝ

Εθ. Δωδεκανησίων 14 - Ακτή Σαχτούρη 8
Τηλ. 23000, 27722, 24265, 27900, 75268

"PELLOS TRAVEL"

ΕΚΔΡΟΜΕΣ

ΕΜΕΙΣ ΣΑΣ ΠΡΟΤΕΙΝΟΥΜΕ, ΕΣΕΙΣ ΑΠΟΦΑΣΙΖΕΤΕ
=Εγγύηση - Οργάνωση - Ποιότητα=

27/2/2000-4/3/2000

ΑΓΙΟΣ ΡΑΦΑΗΛ ΜΥΤΙΛΗΝΗΣ-ΑΓΙΟΣ ΝΕΚΤΑΡΙΟΣ ΑΙΓΙΝΑΣ 7ήμερη εκδρομή με πλοίο (καμπίνες Β' θέσης)

ΞΕΝΑΓΗΣΕΙΣ-ΕΚΔΡΟΜΕΣ-ΞΕΝΟΔΟΧΕΙΑ-ΜΕΤΑΦΟΡΕΣ

2/3/2000-6/3/2000

ΚΩΝΣΤΑΝΤΙΝΟΥΠΟΛΗ-ΠΑΤΡΙΑΡΧΕΙΟ-ΑΓΙΑ ΣΟΦΙΑ (5νθήμερη αεροπορική εκδρομή)

ΞΕΝΑΓΗΣΕΙΣ-ΕΚΔΡΟΜΕΣ-ΞΕΝΟΔΟΧΕΙΑ-ΜΕΤΑΦΟΡΕΣ-ΤΑΞΙΔΙΩΤΙΚΗ ΑΣΦΑΛΙΣΗ

10/3/2000-20/3/2000

ΙΕΡΟΣΟΛΥΜΑ-ΑΓΙΟΙ ΤΟΠΟΙ-ΣΙΝΑ -ΑΓΙΑ ΑΙΚΑΤΕΡΙΝΗ (με το πλοίο)

ΕΚΔΡΟΜΕΣ-ΞΕΝΑΓΗΣΕΙΣ-ΜΕΤΑΦΟΡΕΣ-ΞΕΝΟΔΟΧΕΙΑ-ΤΑΞΙΔΙΩΤΙΚΗ ΑΣΦΑΛΙΣΗ

ΟΛΕΣ ΟΙ ΕΚΔΡΟΜΕΣ ΓΙΝΟΝΤΑΙ ΣΥΝΟΔΕΙΑ ΙΕΡΕΩΝ

Για περισσότερες πληροφορίες και για αναλυτικά προγράμματα εκδρομών επικοινωνήστε στα τηλέφωνα 0241-36395, 0241-51307, 0241-52621

ΚΙΝΗΜΑΤΟΘΕΑΤΡΟ
"ΜΕΤΡΟΠΟΛ"

Τηλ. 28400

ΔΥΟ ΠΡΟΒΟΛΕΣ

ΑΠΟΓΕΥΜΑΤΙΝΗ ΩΡΑ 7.30

ΒΡΑΔΙΝΗ ΩΡΑ 9.30

ΠΑΡΑΣΚΕΥΗ-ΣΑΒΒΑΤΟ
ΚΑΙ ΚΥΡΙΑΚΗ από τις 5.15

ΤΟ ΘΡΙΛΛΕΡ
ΤΗΣ ΧΡΟΝΙΑΣ
ΑΝΩΤΕΡΟ από
το "ΣΙΩΠΗ ΤΩΝ
ΑΜΝΩΝ" και
"SEVEN"



ΠΡΟΣΕΧΩΣ
Η ΚΑΛΥΤΕΡΗ ΤΑΙΝΙΑ
ΤΗΣ ΧΡΟΝΙΑΣ

ΥΠΟΨΗΦΙΑ
ΓΙΑ 2 ΟΣΚΑΡ

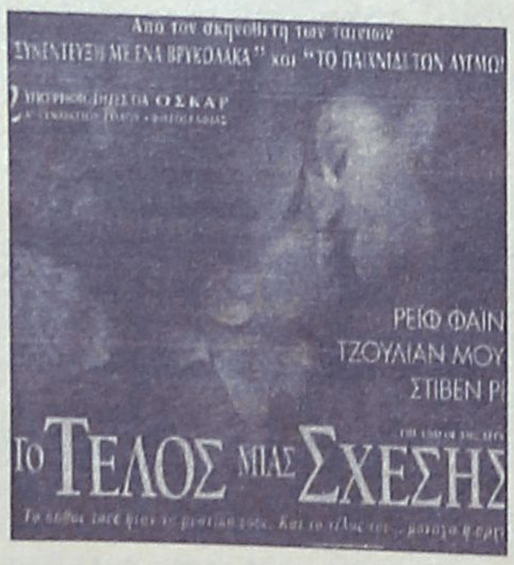

Cinemania

ΕΠΙΜΕΛΕΙΑ: Κυριακή Πετρίδου

Ο ΤΑΛΑΝΤΟΥΧΟΣ ΚΥΡΙΟΣ ΡΙΠΛΕΪ (THE TALENTED MR. RIPLEY)

Η συγκεκριμένη ταινία δεν χρειάζεται συστάσεις. Πρόκειται για μία από τις πιο πολυδιαφημισμένες της χρονιάς η οποία μάλιστα "παίζει" και στα Όσκαρ. Είναι βασισμένη πάνω σ' ένα διάσημο best-seller και έχει για πρωταγωνιστές μερικά από τα πιο πηχτά νέα ονόματα του Χόλιγουντ: Ματ Ντέιμον στον πρωταγωνιστικό ρόλο, Τζουντ Λόου που κατά γενική ομολογία δίνει ρεσιτάλ ερμηνείας, Γκουίνεθ Πάλτροου (σ.σ. η...πριγκιπέσσα του Χόλιγουντ), Κέιτ Μπλάνσετ (σ.σ. η πρωταγωνίστρια της "Ελίζαμπεθ") κ.α. Το μεγάλο ατού, όμως, είναι ότι έχει για σκηνοθέτη έναν από τους σημαντικότερους, τον Άντονι Μινγκέλα.



Η υπόθεση: *Ο Τομ Ρίπλεϊ είναι ένας ταλαντούχος νέος άντρας. Ποιό ακριβώς είναι το ταλέντο του; Να υποκρίνεται! Πίσω από το ευγενικό του χαμόγελο και τις επιτυχημένες μιμήσεις που τον καθιστούν το επίκεντρο της παρέας βρίσκεται ένα σατανικό μυαλό που για να πετύχει τις φιλοδοξίες του μπορεί να αποδειχθεί ένας στυγνός εκμεταλλευτής των ανθρώπων και να φθάσει ακόμα και στο έγκλημα. Μεθοδικός όσο αφορά στην επίτευξη του στόχου του κατορθώνει να βρίσκει πάντα έναν τρόπο για να γνωρίζει τους "κατάλληλους" ανθρώπους και στη συνέχεια να τους χρησιμοποιεί για να επιβιώνει. Κάποια στιγμή ένας εφοπλιστής θα του προτείνει να ταξιδέψει στην Ιταλία για να πείσει τον "επαναστάτη" γιό του να επιστρέψει στην Αμερική. Η εμπιστοσύνη που του δείχνει ο εφοπλιστής είναι ακριβώς αυτό που χρειάζεται ο Τομ για να κάνει τη ζωή που πάντα ονειρευόταν. Η γνωριμία του με το γιο του εφοπλιστή θα σταθεί μοιραία τόσο για εκείνον όσο και για τον Τομ...*

TIPS

Η Μαντόνα παραδέχθηκε τον έρωτά της για τον 31χρονο βρετανό σκηνοθέτη **Γκάι Ρίτσι** και μάλιστα δήλωσε ότι ενδέχεται να τον παντρευτεί στο άμεσο μέλλον. Η 41χρονη σούπερσταρ της ποπ και του κινηματογράφου δήλωσε σε συνέντευξή της που δημοσίευσε χθες η εφημερίδα "Μίρορ": **«Είναι ένας πολύ σοβαρός δεσμός... Θα έλεγα ότι ίσως στο μέλλον προκύψει γάμος».**

Η Μαντόνα που ως γνωστόν ο γάμος της με τον αμερικανό ηθοποιό Σον Πεν είχε άδοξο τέλος, έδωσε την συγκεκριμένη συνέντευξη στην πρεμιέρα της νέας της ταινίας **"The Next Best Thing"** στην οποία συμπρωταγωνιστεί μαζί με τον κολλητό της Ρούπερτ Έβερετ.

Όσο για τον κουβανό-αμερικανό Κάρλος Λεόν που είναι ο πατέρας της τρίχρονης κορούλας της, Λούρδης, που ήταν και ο προσωπικός της γυμναστής, η Μαντόνα είπε ότι η σχέση τους μπορεί να έχει τελειώσει αλλά ο Λέον μπορεί να επισκέπτεται την κόρη τους.

tVictim

Μερικές καλές ταινίες μας επιφυλάσσει το σημερινό τηλεοπτικό πρόγραμμα. Ξεχωρίζουμε:

«Ο ταχυδρόμος»
ΜΕGA/23.15/104'

Κοινωνική ταινία (1994) του Μάικλ Ράντφορντ με τον Μάσιμο Τροϊζι στον ομώνυμο ρόλο που έμελλε να είναι και το κύκνειο άσμα του. Σ' ένα μικρό ψαροχώρι της Νότιας Ιταλίας ένας απλοϊκός άντρας θα έχει το προνόμιο να γίνει ο ταχυδρόμος του Πάμπλο Νερούντα κατά τη διάρκεια της εξορίας του τελευταίου εκεί. Η γνωριμία του με τον μεγάλο ποιητή θα του αλλάξει τη ζωή...

«Διάσωση πορείας»
ΑΝΤ1/23.00/96'

Περιπέτεια (1992) με τον Στίβεν Σιγκάλ σε σκηνοθεσία Άντριου Ντέιβις. Το τεράστιο θωρηκτό "Μισούρι" το οποίο μεταφέρει πολύτιμο πυρηνικό φορτίο απειλείται από δύο διεφθαρμένους στρατιωτικούς ερευνητές. Ο μόνος που μπορεί να τους σταματήσει είναι ο μάγειρας του πλοίου ο οποίος όμως στο παρελθόν υπήρξε παρασημοφορεμένος ήρωας...

ΚΑΤΙ ΑΛΛΟ...

«Κωδικό όνομα: Αλεξίσφαιρος» (STAR/21.00/81')

Περιπέτεια (1996) σε σκηνοθεσία Έρνεστ Ντίκερσον με τον Τζέιμς Κάαν στον πρωταγωνιστικό ρόλο. Ένας σκληροτράχηλος αστυνομικός καταλήγει με μία μεταλλική πλάκα στο κρανίο αφού τον πυροβολεί ένα μέλος μιας συμμορίας στην οποία είχε διεισδύσει ως μυστικός αστυνομικός. Όταν βγαίνει από το νοσοκομείο έχει ορκιστεί να πάρει εκδίκηση...

ΠΑΛΛΑΣ 5 CINEMAS CENTER

ΠΡΟΓΡΑΜΜΑ ΕΒΔΟΜΑΔΑΣ
03/03/2000 - 09/03/2000

THE HAUNTING ΑΙΘΟΥΣΑ 1
ΤΟ ΣΤΟΙΧΕΙΩΜΕΝΟ ΣΠΙΤΙ



Μια μεταφυσική ιστορία τρόμου που αφορά ένα "ζωντανό" σπίτι με σκοτεινό παρελθόν που το χρησιμοποιεί ένας επιστήμονας για ύποπτα πειράματα, προκαλώντας τις σκοτεινές δυνάμεις του σπιτιού και σκορπώντας τον τρόμο.

ΠΡΩΤΑΓΩΝΙΣΤΟΥΝ: ΛΙΑΜ ΝΗΣΟΝ, ΚΑΘΡΙΝ ΖΕΤΑ ΤΖΟΟΥΝΣ

Ώρες έναρξης: 17:05, 19:40, 22:10

ΑΙΘΟΥΣΑ 2 **THE THOMAS CROWN AFFAIR**
ΥΠΟΘΕΣΗ ΤΟΜΑΣ ΚΡΑΟΥΝ

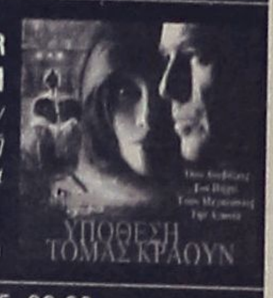

Ενας πολυεκατομμυριούχος, κλέβει έναν ανεκτίμητο πίνακα και ερωτεύεται μια φλογερή ασφαλιστική πράκτορα η οποία όμως κάνει έρευνα για την κλοπή.

ΠΡΩΤΑΓΩΝΙΣΤΟΥΝ: ΠΙΡΣ ΜΠΡΟΣΝΑΝ, ΡΕΝΕ ΡΟΥΣΣΟ

Ώρες έναρξης: 17:15, 19:45, 22:20



A MIDSUMMER NIGHT'S DREAM ΑΙΘΟΥΣΑ 3
ΟΝΕΙΡΟ ΚΑΛΟΚΑΙΡΙΝΗΣ ΝΥΧΤΑΣ

Έρωτες, ξωτικά και μπερδεμένοι έρωτες στην ωραιότερη κωμωδία του Σαίξπηρ, που θα την ονειρευόστε για πολύ καιρό.

ΠΡΩΤΑΓΩΝΙΣΤΟΥΝ: ΚΕΒΙΝ ΚΛΑΙΝ, ΜΙΣΕΛ ΦΑΙΦΕΡ, ΡΟΥΠΕΡΤ ΕΒΕΡΕΤ, ΣΟΦΙ ΜΑΡΣΟ

Ώρες έναρξης: 15:40

ΑΙΘΟΥΣΑ 3 & 4 **THE GREEN MILE**
ΤΟ ΠΡΑΣΙΝΟ ΜΙΛΙ



Η ταινία διαδραματίζεται το 1935 σε μια φυλακή του Νότου, όπου ο φύλακας στο θάλαμο με τους θανατοποινίτες βρίσκεται μπροστά σε ένα ηθικό δίλημμα, όταν αναπτύσσει μια ασυνήθιστη σχέση με έναν καταδίκο που έχει το χάρισμα να διαθέτει θεραπευτικές ιδιότητες.

ΠΡΩΤΑΓΩΝΙΣΤΟΥΝ: ΤΟΜ ΧΑΝΚΣ, ΝΤΕΙΒΙΝΤ ΜΟΡΣ, ΓΚΡΑΧΑΜ ΓΚΡΗΝ

ΑΙΘΟΥΣΑ 3 Ώρες έναρξης: 18:20, 22:00
ΑΙΘΟΥΣΑ 4 Ώρες έναρξης: 17:50, 21:30



Ο ταλαντούχος κύριος Ριπλεϊ

THE TALENTED MR. RIPLEY ΑΙΘΟΥΣΑ 5
Ο ΤΑΛΑΝΤΟΥΧΟΣ ΚΥΡΙΟΣ ΡΙΠΛΕΪ

Η ταινία παρακολουθεί την ιστορία του ασήμαντου Ριπλεϊ που αναλαμβάνει να πείσει ένα νεαρό πλέι-μπόι να γυρίσει στην οικογένειά του. Η αποστολή του όμως αποτυγχάνει και το ταξίδι του στην Ιταλία θα έχει απρόβλεπτες εξελίξεις...

ΠΡΩΤΑΓΩΝΙΣΤΟΥΝ: ΜΑΤ ΝΤΕΙΜΟΝ, ΓΚΟΥΙΝΕΘ ΠΑΛΤΡΟΟΥ

Ώρες έναρξης: 16:10, 19:00, 21:50

Kids Club • Παιδική Ζώνη
ΑΙΘΟΥΣΑ 1

DOUG'S 1st MOVIE (μεταγλωττισμένο)
Η 1η ΤΑΙΝΙΑ ΤΟΥ ΝΤΑΓΚ



Οι περιπέτειες και τα παθήματα του Νταγκ Φάνι, που αντιμετωπίζει το δίλημμα κάθε εφήβου, να κάνει το σωστό ή αυτό που θεωρείται δημοφιλές;

Κάθε ημέρα: 16:10
(Κάθε Παρασκευή, Σάββατο και Κυριακή σας περιμένουν πολλές εκπλήξεις & κλόουν)

ΧΟΡΗΓΟΙ

GOODY'S
CIAO BOUTIQUE Marc O'Polo

Παρακαλούμε τηλεφωνείτε (15:00 - 20:00)
για κρατήσεις θέσεων στο 24475 και 70670

Για να ισχύσει η κράτηση, η αγορά του εισιτηρίου πρέπει να γίνεται τουλάχιστον 30 λεπτά πρίν την έναρξη της παράστασης

Δημοκρατίας 13, 85100 Ρόδος

ΑΜ 20...

Άρτος (;) Θεάματα (;)...

... Και τηλεόραση (όπως λέμε τηλοψία...)

STAR

06.00 **Αστέρια στο πεντάγραμμο.** Μουσική εκπομπή.
07.00 **Οι περιπέτειες του Πάπι**
07.30 **Ο ηλίθιος και ο πανηλίθιος**
08.00 **Λόουν Ρέιντζερ**
08.30 **Τα μικρά τερατάκια**
08.35 **Σπάιντερμαν**
09.05 **Τα μικρά τερατάκια.**
09.10 **Μπάρνεϊ.**
09.40 **Σπίρου και Φαντάζιο**
10.05 **Τα μικρά τερατάκια**
10.10 **Πάπιρους**
10.40 **Ποκεμον**
11.00 **Μικρή Λουλού**
11.10 **Πριγκίπισσα Σίσι**
11.40 **Τα μικρά τερατάκια.** Σειρά κινουμένων σχεδίων
11.35 **Μικρή Λουλού**
11.45 **Μάπετ σόου**
12.00 **Ηρακλής: Οι πρώτες περιπέτειες**
12.30 **Ξένη ταινία.** «Η εκδίκηση του Ροζ Πάνθηρα». Κωμωδία.
13.00 **Ειδήσεις**
13.05 **Ξένη ταινία** (Σ)
14.45 **Ξένη ταινία.** «Ζώνη πυρός». Περιπέτεια.
17.00 **Ειδήσεις**
17.30 **Ξένη ταινία.** «Ένα τρελό ζιζάνιο». Κωμωδία.
19.45 **Ειδήσεις**
21.00 **Ξένη ταινία.** «Κωδικό όνομα: Αλεξίσφαιρος». Περιπέτεια.
22.45 **Ξένη ταινία.** «Απληστία και προδοσία». Περιπέτεια.
24.00 **Ειδήσεις**
00.15 **Ξένη ταινία.** (Σ)
01.00 **Ξένη ταινία.** «Προφητεία 4: Η νέα αρχή». Τρόμου.
02.45 **Τα κόκκινα παπούτσια**
03.45 **Τηλεμάρκετινγκ**
04.15 **Ενα σπίτι άνω-κάτω**
04.45 **Τηλεμάρκετινγκ**
05.00 **Κερκ, ένας αλλιώτικος μπαμπάς**
05.30 **Τζόνι Κουέστ**

ALTER 5

07.30 **Τηλεμάρκετινγκ**
08.00 **Η ώρα του Τύπου.**
10.00 **Αγώνες πυγμαχίας**
11.30 **Status quo**
13.00 **Αγγλικό ποδόσφαιρο**
14.50 **Ειδήσεις**
15.00 **In & Out**
16.00 **Με 2000 φιλιά**
17.00 **Ειδήσεις**
17.05 **Με 2000 φιλιά.** (Σ)
18.00 **Εκτός ελέγχου**
20.00 **Ειδήσεις**
20.05 **On air**
21.30 **Ειδήσεις**
22.00 **Γραμμή πυρός.**
00.30 **Ειδήσεις**
01.00 **Το καφενείο των φιλάθλων.**
03.30 **In & Out**
04.30 **Εκτός ελέγχου** (Ε)

ΣΧΟΛΗ ΕΚΠΑΙΔΕΥΣΗΣ ΣΚΥΛΩΝ

RODOSLAND

ΕΚΤΡΟΦΕΙΟ ΓΕΡΜΑΝΙΚΩΝ ΠΟΙΜΕΝΙΚΩΝ

ΕΤΟΣ ΙΔΡΥΣΕΩΣ 1992



Αναλαμβάνουμε μαθήματα βασικής υπακοής, άρνηση τροφής, φύλακας - σωματοφύλακας Αγώνες εργασίας ΕΔΥ.ΒΗ.ΣΟΗΗ 1,2,3 & Ολλανδικό ρίνγκ

Η πολυετής πείρα μας και οι διακρίσεις μας σε αγώνες εργασίας σας εγγυούνται για το αποτέλεσμα.

ΕΛΕΥΘΕΡΙΟΣ ΣΕΓΚΟΥΝΑΣ

Διπλ. Εκπαιδευτής Ρουμανικού Ομίλου Ολλανδικού Ινστιτούτου

Τηλ. 0977-965343, 0944-875762

Ασγούρου 176



Περιποιημένα χέρια με άψογα νύχια ήταν πάντα το όνειρο κάθε γυναίκας. Αφήστε τα χέρια σας να μιλήσουν.

Τεχνητά νύχια

άψογα σε εμφάνιση και αντοχή. Αποκτήστε τώρα τέλεια νύχια στο μήκος που επιθυμείτε.

Γιώτα

Τηλ. 78275-

Κιν. 095 319683

ET 1

05.00 **Μουσικό πρωινό**
06.00 **Mediterraneo**
06.30 **Εν λευκώ**
08.00 **Θεία Λειτουργία**
10.45 **Αρχονταρίκι**
11.15 **Μουσική παράδοση**
11.45 **National Geographic.** Ντοκιμαντέρ.
12.40 **Αντ' αυτού**
13.10 **Πάμε στοίχημα;**
13.15 **Στα φτερά του έρωτα** (Ε)
13.50 **Ειδήσεις**
14.00 **Στα φτερά του έρωτα** (Σ)
15.00 **Καρναβάλι Μοσχάτου**
18.30 **Τα παιδιά της γειτονιάς** (Ε) Νεανική σειρά. Παίζουν: Παναγιώτης Πετράκης, Δέσποινα Λυκομήτρου, Κωστής Τζανοκωστάκης
19.00 **Ελληνομανία**
20.00 **Ζακ Κουστό η άλλη όψη**
21.00 **Αφιέρωμα στη Μελίνα**
22.00 **Αθλητική Κυριακή.** Η παλαιότερη αθλητική εκπομπή της ελληνικής τηλεόρασης
23.00 **Ειδήσεις-Καιρός**
23.15 **Αθλητική Κυριακή** (Σ)
24.00 **Πάμε στοίχημα;**
00.05 **Μεταφυσικές υποθέσεις.** Σειρά θρίλερ, καναδικής παραγωγής.
01.00 **Αθλητική Κυριακή** (Ε)
02.45 **Φιντανάκια, πιρουέτες και βεντέτες** (Ε)
03.15 **Μουσικό πρόγραμμα**

NET

08.00 **Αγροτική ενημέρωση**
08.30 **Κλασική μουσική**
09.30 **Περίπατος στον ήλιο**
10.00 **Με τη Βουλή των Ελλήνων**
11.00 **Η έκτη μέρα της οικονομίας.** (Ε)
12.00 **Εβδομη ημέρα.** Πολιτικό μαγκαζίνο.
13.00 **Αθλητικές διαδρομές**
14.00 **Υγεία, δράση, ζωή**
14.30 **Interno**
15.00 **Ειδήσεις**
15.15 **Ελληνική ταινία.** «Το νησί της αγάπης». Κωμωδία.
16.55 **Ταξιδεύοντας στην Ελλάδα**
17.30 **Οικόσφαιρα**
18.00 **Ειδήσεις**
18.15 **Οι μουσικοί του κόσμου**
19.15 **Σπορ ιστορίες**
20.15 **Classical inspiration**
20.30 **Art NET** (Ε)
21.00 **Ειδήσεις**
22.00 **Ξένη ταινία.** «Μιλάγκρο». Κωμωδία.
24.00 **Ειδήσεις**
00.15 **Μουσικό πρόγραμμα**

ET 3

08.00 **Έναρξη προγράμματος**
08.01 **Θεία λειτουργία**
11.00 **Οπερα**
13.30 **Ανιχνεύσεις**
15.00 **Ειδήσεις**
15.30 **PC TV Fun**
16.00 **Χωρίς πυξίδα**
17.30 **Α-ταξίες.**
18.00 **Design Millenium**
18.30 **Περπατώντας στα τέσσερα** (Ε)
19.00 **Ειδήσεις**
19.30 **Οικονομία και ανάπτυξη.** Οικονομικό μαγκαζίνο.
20.00 **Βόλτα**
21.00 **U.F.O's και άλλα**
22.00 **Παίδες Ελλήνων**
22.30 **Στη χώρα των θαυμάτων**
23.30 **Ειδήσεις**
24.00 **Σπορ στο 3.**
01.00 **Ξένη ταινία.** «Αντονία και Τζέιν»

FILMNET

06.35 **Ξένη ταινία.** «Ερωτικά γράμματα από τον δολοφόνο». Δραματικό θρίλερ.
09.00 **Ξένη ταινία.** «Πες το στον Γουόλι». Κωμωδία.
11.00 **Ξένη ταινία.** «Μια άτακτη γάτα».
13.00 **Ξένη ταινία.** «Διαλέξτε μπαμπά».
15.00 **Ξένη ταινία.** «Ποτέ την Κυριακή». Κομεντί.
17.00 **Ξένη ταινία.** «Και μετά ήρθε ο έρωτας». Ρομαντική κωμωδία.
19.00 **Ξένη ταινία.** «Τρεις σύγχρονοι "Σωματοφύλακες" εναντίον της μαφίας». Περιπέτεια.
21.00 **Ξένη ταινία.** «Αρμαγεδδών». Περιπέτεια. Παίζουν: Μπρους Γουίλις, Μπεν Αφλεκ
23.30 **Ξένη ταινία.** «Απόδραση στον αέρα»
01.30 **Ξένη ταινία.** «Ενοχες αμαρτίες 2»
03.20 **Ξένη ταινία.** «Ψωνιστήρι στο Λος Αντζελς».
04.50 **Ξένη ταινία.** «Παράθυρα στον νόμο». Δραματική περιπέτεια.

SUPER SPORT

15.00 **Super basket**
16.00 **Η ώρα των πρωταθλητών.**
18.00 **Ελληνικό πρωτάθλημα ποδοσφαίρου.** Ζωντανή μετάδοση. ΠΑΟΚ-Ηρακλής
19.15 **Μπάσκετ**
21.00 **Η ώρα των πρωταθλητών.**
23.00 **Αγγλικό ποδόσφαιρο**
01.00 **NBA**

NEW CHANNEL

07.00 **Μουσικό πρόγραμμα**
08.00 **Τι, πώς, που;**
11.00 **New time**
13.00 **Μη μου πεις...**
15.00 **Video select**
17.00 **Hit selection**
18.15 **Ο,τι παίζει**
18.45 **Το New Channel προβάλει**
19.15 **Ζουμ στη διασκέδαση**
19.45 **Cartoons**
20.45 **Φύση, κυνήγι, θάλασσα**
21.15 **Ξένη ταινία**
23.00 **Ειδήσεις**
23.20 **Καθαρές κουβέντες**
01.00 **Ξένη ταινία**
02.30 **Μουσικό πρόγραμμα**

MEGA

07.00 **Νταγκ**
07.20 **Ενα θεότρελο κανάλι**
07.45 **Ράμπο**
08.10 **Το διάλειμμα.** (Ε)
08.40 **Ο βασιλιάς των λιονταριών** (Ε). Σειρά κινουμένων σχεδίων.
09.00 **Ντίσνεϊ κλαμπ**
11.00 **Το κορίτσι του Μπέβερλι Χιλς.** Κωμική σειρά.
12.00 **Νταντά αμέσου δράσεως**
12.30 **Δεν ξέρεις τί σου γίνεται**
13.00 **Νεανικές ανησυχίες**
14.00 **Δελτίο ειδήσεων**
14.30 **Τελευταία σελίδα.** Ενημερωτική εκπομπή με τον Σταύρο Θεοδωράκη.
15.30 **Ξένη ταινία.** «Χοκους Πόκους: Οι τρεις μάγισσες». Περιπέτεια φαντασίας. Παίζουν: Μπέτι Μίντλερ, Σάρα Τζέσικα Πάρκερ, Κέθι Νάιμι
17.00 **Ματιές στα γεγονότα**
17.10 **Ξένη ταινία** (Σ)
18.00 **Ελληνική ταινία.** «Το κλωτσοσκούφι». Κωμωδία. Παίζουν: Αλίκη Βουγιουκλάκη, Αλέκος Αλεξανδράκης.
19.45 **Τα γεγονότα στις οκτώ.**
21.05 **Ξένη ταινία.** «Andre - Μια αληθινή ιστορία». Περιπέτεια.
23.15 **Ελληνική ταινία.** «Ο ταχυδρόμος». Κοινωνική. Παίζουν: Μάσιμο Τροϊζι, Φιλίπ Νουαρέ
00.15 **Τελευταία γεγονότα.**
00.30 **Ξένη ταινία.** (Σ)
01.45 **Ξένη ταινία.** «Πάθος για διάκριση». Κοινωνική.
03.30 **Τηλεμάρκετινγκ**
04.00 **Χαραυγή** (Ε)
05.00 **Παράλληλοι δρόμοι.** Επανάληψη.

ANT 1

06.20 **Οι ειδήσεις του CBS.** Δελτίο ειδήσεων στην αγγλική γλώσσα
06.45 **Τηλεμάρκετινγκ**
07.00 **Το μαγικό σχολικό.**
07.30 **Το σούπερ σκυλάκι και οι φίλοι του.** Κινούμενα σχέδια.
08.00 **Στούντιο με θέα.** Ενημερωτική εκπομπή με τον Νίκο Μάνεση
11.00 **Μοντάνα.**
11.30 **Ντραγκονμπολ**
12.00 **Πάουερ ρέιντζερς.**
12.30 **Στο πυρετό του Λος Αντζελες.**
13.30 **Παρέα με τον κύριο Κούπερ.** Χιουμοριστική σειρά.
14.00 **Τα νέα του ΑΝΤ-1**
14.15 **Ο πρίγκιπας του Μπελ Αίρ.** Χιουμοριστική σειρά.
15.00 **Ξένη ταινία.** «Ερωτικό ξάφνιασμα». Νεανική κομεντί.
17.00 **Ελληνική σειρά** (Ε)
17.40 **Τα νέα του ΑΝΤ-1 σε 5'**
17.45 **Ελληνική ταινία.** «Η δε γυνή να φοβήται τον άνδρα». Κωμωδία. Παίζουν: Γιώργος Κωνσταντίνου, Μάρω Κοντού, Δέσπω Διαμαντίδου.
19.45 **Τα νέα του ΑΝΤ-1**
21.00 **Τζόκερ.** Απευθείας μετάδοση της κλήρωσης του παιχνιδιού του ΟΠΑΠ με την Γιολάντα Διαμαντή.
21.05 **Αντρες έτοιμοι για όλα.** Σόου με τον Ανδρέα Μικρούτσικο.
23.00 **Ξένη ταινία.** «Κατάσταση πολιορκίας». Περιπέτεια.
00.15 **Νυχτερινές ειδήσεις**
00.30 **Ξένη ταινία** (Σ)
01.15 **Ξένη ταινία.** «Εικονική φαντασίωση»
03.00 **Τηλεμάρκετινγκ-Τηλεαγορά**
03.30 **Ξένη ταινία.** «Μέσα στα άγρια θηρία». Περιπέτεια.
05.00 **Ξένη ταινία.** «Οι περιπέτειες του Ντάνιελ Μπουν». Ιστορική περιπέτεια.

ALPHA

06.00 **Τσικιτίτας: Ενας μεγάλος έρωτας.** (Ε). Κοινωνική σειρά.
07.00 **7 μέρες Alpha.** Η Αλεξάνδρα Καπελετζή παρουσιάζει την εβδομαδιαία ειδησεογραφία από την Ελλάδα και τον κόσμο
08.00 **Πανόραμα.** Ειδησεογραφική εκπομπή που παρουσιάζει ο Αρης Παυλόπουλος. Με ζωντανές συνδέσεις και ρεπορτάζ η εκπομπή καλύπτει την τρέχουσα επικαιρότητα.
11.30 **Εισιτήριο διαρκείας.** Μαγκαζίνο που παρουσιάζει την αθλητική επικαιρότητα με συνεντεύξεις, αποκαλυπτικά ρεπορτάζ και καλεσμένους.
12.00 **Extreme games.** Η Αφροδίτη Σημίτη παρουσιάζει επικίνδυνα σπορ με πολλή δράση.
12.15 **Ελληνική ταινία.** «Το γέλιο βγήκε από τον Παράδεισο». Κωμωδία.
14.00 **Ειδήσεις**
14.15 **Ελληνική ταινία.** «Πράκτορες 005 εναντίον Χρυσοπόδαρου». Κωμωδία.
16.00 **Πλανήτης μουσική.** Ο Μάκης Πουνέντης παρουσιάζει το επίσημο TOP-20 του ελληνικού και ξένου τραγουδιού.
17.00 **Υπαστυνόμος Ρεξ.** Αστυνομική σειρά.
18.00 **Ποδοσφαιρικός αγώνας ιταλικού πρωταθλήματος**
19.45 **Ειδήσεις**
21.00 **Αθλητική επικαιρότητα**
21.30 **Ποδοσφαιρικός αγώνας ιταλικού πρωταθλήματος**
23.15 **Νοκ άουτ.** Εκπομπή με τον Θέμο Αναστασιάδη.
00.15 **Ειδήσεις**
00.30 **Ξένη ταινία.** «Και η ζωή συνεχίζεται». Κοινωνικό δράμα.
02.30 **Ξένη ταινία.** «Μετενσάρκωση». Περιπέτεια.
05.00 **7 μέρες ALPHA.** (Ε)

Πάντα με υγείαν...

Προσοχή στην ωτίτιδα

Του Κουλτινιού Εμμ. Κομνηνού-Ωτορινολαρυγγολόγου

Η ωτίτιδα είναι ούτως ή άλλως μια πάθηση που ταλαιπωρεί συχνά τα παιδιά. Μια μορφή της είναι η εκκριτική, η οποία, αν δεν προληφθεί, μπορεί να οδηγήσει και μέχρι τη βαρηκοΐα. Γι' αυτήν μας μίλησε ο χειρουργός, ωτορινολαρυγγολόγος **Κουλτινιός Εμμ. Κομνηνός.**

Η εκκριτική ωτίτιδα είναι μία χρόνια πάθηση, κατά την οποία η κοιλότητα του μέσου αυτιού είναι γεμάτη με υγρό. Αποτελεί τη συχνότερη αιτία βαρηκοΐας στα παιδιά και έχει υπολογισθεί ότι περίπου 20% του συνόλου των παιδιών πάσχουν από τη νόσο.

Ενδείξεις δύσκολα διαγνώσιμες

- Πώς ακριβώς δημιουργείται και ποιά είναι τα συμπτώματά της;

«Στα παιδιά η ευσταχιανή σάλπιγγα είναι φαρδύτερη, μικρότερη σε μήκος και πιο οριζόντια απ' ό,τι στους ενήλικες. Ετσι, είναι πολύ εύκολο μια λοίμωξη από το φάρυγγα ή τη μύτη να ταξιδέψει μέσα από τη σάλπιγγα προς το αυτί.

Η μετάδοση μιας φλεγμονής στο εσωτερικό του αυτιού προκαλεί οίδημα (πρήξιμο) του βλεννογόνου, το οποίο με τη σειρά του θα αποφράξει τη σάλπιγγα και θα προκαλέσει το μηχανισμό παραγωγής υγρού.

Αν η αρχική λοίμωξη δεν θεραπευθεί ή αν τα κρεατάκια, που είναι εκεί κοντά, διοχετεύουν συνεχώς μικρόβια προς το αυτί, τότε η κατάσταση διαιωνίζεται και το υγρό δεν υποχωρεί.

Συνήθως, η εκκριτική ωτίτιδα δεν συνοδεύεται από έντονα συμπτώματα, όπως πόνο, πυρετό ή έκκριση από το αυτί. Το πιο συχνό σύμπτωμα είναι η μείωση της ακοής. Ο βαθμός της βαρηκοΐας ποικίλλει και μπορεί να μην ανακαλυφθεί για πολύ καιρό.

Τα μικρότερα παιδιά, μάλιστα, δεν το συνειδητοποιούν ώστε να παραπονεθούν.

Μεγαλύτερα σε ηλικία παιδιά μπορεί να παραπονεθούν ότι νιώθουν τα αυτιά τους "γεμάτα" ή ότι ακούν θορύβους. Κάτι που συχνά παρατηρούν οι γονείς είναι τα παιδιά βάζουν δυνατά την τηλεόραση - πολλές φορές τόσο δυνατά που ενοχλούν»

- Τι συμβαίνει στο υγρό;

«Στο μεγαλύτερο ποσοστό εκκριτικής ωτίτιδας, την αποθεραπεία της λοίμωξης ακολουθεί επιστροφή της λειτουργίας της ευσταχιανής σάλπιγγας στο φυσιολογικό, μέσα σε 3 έως 4 εβδομάδες. Μόλις το υγρό υποχωρήσει, η ακοή θα επανέλθει στα φυσιολογικά επίπεδα. Μερικά παιδιά βοηθούνται με φαρμακευτική θεραπεία κατά τη διάρκεια της λοίμωξης».

Το πρόβλημα θέλει μέριμνα

Ο κ. Κουλτινιός επεσήμανε ότι μόλις η κατάσταση αναγνωριστεί και μέχρι να δοθεί μια οριστική λύση, πρέπει να βοηθήσουμε άμεσα το παιδί να ξεπεράει τη δυσκολία επικοινωνίας που του έχει επιβάλει η βαρηκοΐα του.

Το σχολείο πρέπει να ενημερωθεί για το πρόβλημα, ώστε το παιδί να κάθεται σε μια από τις μπροστινές θέσεις στην τάξη, και ο δάσκαλος να προσπαθεί να μη διδάσκει με την πλάτη γυρισμένη στους μαθητές.

Αν η βαρηκοΐα είναι σοβαρή ή αν η θεραπεία παρατείνεται ή υπάρχει κάποιος λόγος να αναβληθεί, τότε μπορεί να συστηθεί η προσωρινή χρήση ενός ακουστικού βαρηκοΐας.

Τρόποι αντιμετώπισης

Οσον αφορά τη θεραπεία, ο κ. Κουλτινιός μας είπε ότι συνήθως περιλαμβάνει κάποιο αντιβιοτικό για την καταπολέμηση της λοίμωξης και αποσυμφορητικά που θα βοηθήσουν το καθάρισμα των εκκρίσεων. Οι σταγόνες από τη μύτη μπορεί να αντικαταστήσουν με επιτυχία ένα αποσυμφορητικό σιρόπι.

Η φαρμακευτική θεραπεία δίνεται για ένα διάστημα, που εξαρτάται απ' τη σοβαρότητα της περίπτωσης και την ανταπόκριση του παιδιού στην αγωγή. Αν δεν υπάρξει ικανοποιητική απάντηση μέσα σε 6 έως 8 εβδομάδες, μπορεί να είναι αναγκαία η χειρουργική επέμβαση.

- Ποιά είναι η διαδικασία της χειρουργικής επέμβασης;

«Σκοπός της χειρουργικής θεραπείας είναι η αποκατάσταση της φυσιολογικής λειτουργίας του αυτιού, έτσι ώστε το παιδί να ανακτήσει τη φυσιολογική ακοή του, που τόσο έχει ανάγκη. Για να γίνει αυτό, πρέπει να αφαιρεθεί το υγρό που εμποδίζει τη δόνηση της τυμπανικής μεμβράνης και των οσταρίων, και να αντιμετωπισθούν οι τοπικές συνθήκες που ευνοούν την απόφραξη της ευσταχιανής σάλπιγγας».

- Τι μπορεί να συμβεί αν δεν κάνουμε καμία θεραπεία;

«Οσο περνάει ο καιρός το υγρό γίνεται πολύ πηχτό και μπορεί να προκαλέσει σοβαρές βλάβες στα τύμπανα και το μέσο αυτί, με αποτέλεσμα τη μόνιμη θεραπεία ή και τη χρονικότητα της ωτίτιδας. Σε σπάνιες περιπτώσεις μπορεί να σχηματιστεί μια καταστροφική κύστη νεκρών κυττάρων που λέγεται χολοστεάτωμα ή και να συμβούν και πολύ σοβαρότερες επιπλοκές»

ΙΑΤΡΙΚΗ ΑΝΑΚΟΙΝΩΣΗ
Ο ιατρός
ΤΣΑΜΠΙΚΑΚΗΣ ΓΕΩΡΓΙΟΣ
ΕΙΔΙΚΟΣ ΠΑΘΟΛΟΓΟΣ
Π. Μελά 40-τηλ. 20392
Θα απουσιάσει εκτός Ρόδου
από 3-4/3/00 λόγω συμμετοχής του στο Πανελλήνιο συμπόσιο 'Νεώτερες εξελίξεις στην ΗΠΑΤΙΤΙΔΑ Β"

ΙΑΤΡΙΚΗ ΑΝΑΚΟΙΝΩΣΗ
Ο ιατρός
ΜΙΧΑΛΗΣ ΣΑΒΒΑΚΗΣ
ΧΕΙΡΟΥΡΓΟΣ ΟΡΘΟΠΑΙΔΙΚΟΣ
δέχεται στο ιατρείο του
Αλεξάνδρου Διάκου 46, 2ος όροφος
Δευτέρα έως Παρασκευή
08.30-13.30 και 17.30-21.00.
Σάββατο μόνο με ραντεβού
Τηλ. 74007 και 0932723233

ΝΤΟΡΑ ΚΩΝΣΤΑΝΤΙΝΟΠΟΥΛΟΥ
ΨΥΧΟΛΟΓΟΣ
Πτυχιούχος του Πανεπιστημίου της Καλιφόρνιας-Λος Αντζελες (UCLA)-Μεταπτυχιακές σπουδές στο Pepperdine University-Malibu California.
➤ Αμεση ψυχολογική υποστήριξη και επαγγελματική φροντίδα από έμπειρη Ψυχολόγο και Οικογενειακή Σύμβουλο.
➤ Η σωστή θεραπευτική σχέση μπορεί να επιφέρει ρεαλιστικές λύσεις για πραγματικά προβλήματα σε θέματα: μοναξιάς, μελαγχολίας, στρες, ανυπομονησίας, φοβίας, εθισμού, οικογενειακών σχέσεων, διαζυγίου, κακομεταχείρισης, συναισθηματικών δυσκολιών, αυτοπεποίθησης, ανασφάλειες, μεταβατικά στάδια ζωής, βουλιμίας, ανορεξίας, απώλειας, πένθους.
Τηλεφωνείστε στα τηλέφωνα:
35163 και 0944/980550
για ραντεβού και άμεση εξυπηρέτηση.
Διεύθυνση: Καρίας 1
• Περιοχή Ροδίνι - Ρόδος

Εργαστήριο Κλινικής Ψυχολογίας
ΧΡΙΣΤΙΝΑ ΣΑΒΒΑΚΗ-ΓΚΡΑΝΖΑΝ
Κλινική Ψυχολόγος-Ψυχοπαθολόγος
Πτυχιούχος των Πανεπιστημίων Nancy & Reims (Γαλλία)
Για τον ενήλικο
- Ψυχοδιαγνωστική
- Ψυχολογική υποστήριξη
- Ψυχοθεραπεία αναλυτικής εμπνεύσεως
Για το παιδί
- Ψυχοδιαγνωστική (με τεστ νοημοσύνης, προβλητικά τεστ ερμηνεία παιδικού σχεδίου)
- Ψυχοθεραπεία (με θεραπευτικό τεστ, μαριονέτες, πλαστελίνη)
- Οικογενειακή συνέντευξη
Δέχεται με ραντεβού
Παύλου Μελά 40 - Ρόδος • Τηλ.: 77350

ΙΑΤΡΙΚΗ ΑΝΑΚΟΙΝΩΣΗ
Ο ιατρός
ΕΜΜΑΝΟΥΗΛ Ι. ΔΙΑΜΑΝΤΗΣ
ΕΝΔΟΚΡΙΝΟΛΟΓΟΣ-ΔΙΑΒΗΤΟΛΟΓΟΣ
Δέχεται στο ιατρείο του
Εθν. Αντιστάσεως 18
(πρώην Άννης Μαρίας) καθημερινά
9.00-13.00 και 17.00-20.30
Σάββατο μόνο με ραντεβού
Πληρ. τηλ. 20570, κιν.: 0977294680

INEMA
ΙΑΤΡΙΚΟΣ ΝΟΣΟΚΟΜΕΙΑΚΟΣ ΕΞΟΠΛΙΣΜΟΣ
12 ΧΡΟΝΙΑ ΕΜΠΕΙΡΙΑΣ
ΛΕΜΕΣΟΥ 2 ΡΟΔΟΣ •
ΤΗΛ.: 32238 - FAX: 28484
www.inema.gr Email:inema@otenet.gr

ΠΛΗΡΗΣ ΣΕΙΡΑ ΑΠΟ: ΟΡΘΟΠΕΔΙΚΑ ΒΟΗΘΗΜΑΤΑ - ΙΑΤΡΙΚΑ ΑΝΑΛΩΣΙΜΑ ΚΑΙ ΣΥΣΚΕΥΕΣ - ΜΠΛΟΥΖΕΣ ΙΑΤΡΩΝ - ΟΡΓΑΝΑ ΧΗΜΕΙΟΥ - ΑΝΑΠΗΡΙΚΑ ΑΜΑΞΙΔΙΑ ΚΑΙ ΒΑΔΙΣΤΙΚΑ - ΕΞΟΠΛΙΣΜΟΣ ΙΑΤΡΕΙΩΝ - ΑΝΑΤΟΜΙΚΑ ΠΡΟΠΛΑΣΜΑΤΑ και άλλα

ΙΑΤΡΙΚΗ ΑΝΑΚΟΙΝΩΣΗ
Ο Ιατρός ΠΑΥΛΟΣ ΕΜΜ. ΜΠΑΚΙΡΗΣ
Ειδικός Καρδιολόγος
δέχεται καθημερινά στο ιατρείο του
επί της οδού Παύλου Μελά 40
ώρες λειτουργίας ιατρείου
από Δευτέρα έως Παρασκευή
πρωί 8.30-13.00
απόγευμα 5.00-8.30
Σάββατο πρωί δέχεται μόνο με ραντεβού
Τηλέφωνο ιατρείου: 35310
Κινητό: 0945/432525
Οικίας: 95555.

ΙΑΤΡΙΚΗ ΑΝΑΚΟΙΝΩΣΗ
Η ιατρός
ΧΡΥΣΗ ΣΠΑΡΤΑΛΗ-ΠΡΑΝΤΗ
ΠΑΙΔΙΑΤΡΟΣ
δέχεται στο ιατρείο της
Γ. ΕΥΣΤΑΘΙΟΥ 8
καθημερινές 9.00-13.00, 17.00-20.30
Τηλ.: 27150 κινητό 0977/996355

ΠΑΙΔΑΓΩΓΙΚΟ ΕΡΓΑΣΤΗΡΙ ΤΕΧΝΗΣ

ΠΑΙΔΙΚΗ ΟΡΧΗΣΤΡΑ «ΕΝ ΧΟΡΔΑΙΣ»

Λειτουργούν τμήματα ΜΑΝΤΟΛΙΝΟΥ

για τη συμμετοχή παιδιών ηλικίας 8-14 χρόνων στο νεοσύστατο ορχηστρικό σχήμα.

Η ορχήστρα θα πλαισιώνεται στις συναυλίες από Ερασιτέχνες και επαγγελματίες μουσικούς πολλών άλλων μουσικών οργάνων με σκοπό, παιδαγωγικό και καλλιτεχνικό.



Στα τμήματα ΜΑΝΤΟΛΙΝΟΥ της ορχήστρας γίνονται δεκτά παιδιά που ξεκινούν τώρα να μαθαίνουν μουσική, καθώς και παιδιά που ήδη ασχολούνται με ένα άλλο μουσικό όργανο. Έτσι τους δίνεται η δυνατότητα να αποκτήσουν τη ξεχωριστή εμπειρία, από τη συμμετοχή στην ομαδική καλλιτεχνική πράξη.

Έναρξη μαθημάτων από 18 Μαρτίου

Τα μαθήματα θα γίνονται σε ομαδικό επίπεδο μια φορά την εβδομάδα και τα **ΜΑΝΤΟΛΙΝΑ θα παρέχονται στα παιδιά από την ορχήστρα.**

Διδάσκει η γνωστή καθηγήτρια Βιολιού κ. Ξένη Έμνερ Παπαχαλκίτου, που θα είναι και η διευθύντριά της ορχήστρας.

Οι συμμετέχοντες θα έχουν την ευκαιρία να επιμορφώνονται από ειδικούς μουσικούς και διευθυντές ορχήστρας, μέσα από σεμινάρια.

Πληροφορίες – Εγγραφές στα τηλέφωνα : 25411 και 78100

RodosNet



Ο ηλεκτρονικός οδηγός για τη ΡΟΔΟ...

Http://www.rodosnet.gr

Για κάθε σας πληροφορία

www.rodosnet.gr

Ευρετήριο επαγγελματικών κατηγοριών • Οδηγός κατά επαγγελματική κατηγορία • Αλφαβητικός κατάλογος • Κινηματογράφοι • μηχανές αναζήτησης • Εφημερίδες απ' όλο τον κόσμο • Αγγελίες και !...!...!...!...!

....Σερφάρετε!....

Πληρ. τηλ. 37979 • FAX: 78688 • Κινητό 0937-151845



Beauty Nails

ΤΟ ΠΙΟ ΥΨΗΛΟ ΕΠΙΠΕΔΟ ΠΟΙΟΤΗΤΑΣ, ΣΤΟ ΠΙΟ ΣΥΓΧΡΟΝΟ STUDIO ΑΙΣΘΗΤΙΚΗΣ ΝΥΧΙΩΝ

Γαλλικό - Αιγυπτιακό Μανικιούρ
Τεχνητά Νύχια από φυσικό μετάξι
Τεχνητά νύχια με μόνιμο γαλλικό
Ενίσχυση φυσικών νυχιών
Λεύκανση φυσικών νυχιών
Εξιδεικευμένο πετικιούρ
Πετικιούρ Nail Compound
Αποτρίχωση
Τοποθέτηση βλεφαρίδων
Περμανάντ φυσικής βλεφαρίδας
Βαφή φρυδιών
Θεραπεία δέρματος για πανάδες
- καφέ κηλίδες

Ρεντζέπη Μαρία
Nail Designer

ΑΠΟΣΤΕΙΡΩΜΕΝΑ
έργαλεία και πετσέτες μιας χρήσεως με σεβασμό στην υγιεινή

Ωράριο λειτουργίας 10 π.μ.-7 μ.μ.
Εμπορικό Κέντρο Φώκιαλη-Αγ. Αναστασίας α' όροφος *(parking εντός εμπορικού) - Τηλ. (0241) 70660 - Κιν. 0944 520887*

Οι απόφοιτοι του Βενετοκλείου Γυμνασίου

Εγιναν πάλι παιδιά

Εκδρομή με πούλμαν στο Βυζαντινό γύρο του νησιού

Πόσο εύκολο είναι να σταματήσουν οι άνθρωποι τον χρόνο τον κλέφτη για να γίνουν και πάλι παιδιά; Το επιχείρησε μια παρέα συμπολιτών μας που αποφοίτησαν από το Βενετόκλειο Γυμνάσιο και η εμπειρία ήταν καταπληκτική.

Η πρωτοβουλία ανήκε στον πρόεδρο του συλλόγου αποφοίτων Φάνη Χατζή και η επιτυχία οφείλεται κατά πολύ στον δόκτορα αρχαιολόγο Ιωάννη Βολανάκη, ο οποίος ανέλαβε την ξενάγηση στον Βυζαντινό Γύρο του νησιού μας.

Η εκπαιδευτική εκδρομή έγινε με πούλμαν στο δρομολόγιο Αρχάγγελος, Ασκληπειό, Κατταβιά, Απολακκιά, Μονόλιθος, Σιάννα, Εμπωνα, Προφήτης Ηλίας.

● **Η πρώτη στάση** έγινε στην εθνική οδό Ρόδου-Λίνδου, λίγο μετά τον Αρχάγγελο, για να επισκεφθούμε το ναό των Αγίων Θεοδώρων.

Είναι μια εκκλησία μικρών διαστάσεων, με κεραμίδια: Σίγουρα χάνει ο περαστικός που την προσπερνά χωρίς να δει της καλής ποιότητας τοιχογραφίες της. Είναι από τα κυριότερα θρησκευτικά μνημεία που υπάρχουν στο νησί μας. Χτίσθηκε από δύο ευγενείς της Αρχαγγέλου, τον Κωνσταντίνο Μαύδη και τη σύζυγό του Ειρήνη, το 1372 μ.Χ.

● Χαρακτηριστικό είναι ότι στις τοιχογραφίες δεν υπάρχουν ονόματα. Την εποχή εκείνη οι αγιογράφοι από χριστιανική ταπεινοφροσύνη δεν υπογράφουν, αλλά απλά αναφέρουν ως υπογραφή "ο δείξας" η "ο γράψας" εννοώντας αυτόν τον οποίο ο θεός γνωρίζει.

Αυτά τα μνημεία, όπως ο ναός των Αγ. Θεοδώρων, είναι μνημεία φτώχιας, που όμως αξίζει να τα επισκεπτόμαστε διότι τεκμηριώνουν τη ζωή στο νησί μας κατά τους πρώτους χριστιανικούς χρόνους, από ιστορική, καλλιτεχνική και κοινωνική άποψη.



Στην τοιχογραφία των Αγίων Θεοδώρων ο επισκέπτης παρατηρεί ότι τα μάτια των αγίων έχουν αφαιρεθεί. Η πράξη αποδίδεται είτε σε εχθρούς του Χριστιανισμού, είτε σε θρησκόληπτους που τα αφαιρούσαν για να θεραπεύσουν ασθένειες των ματιών.

Στην περιοχή της Αρχαγγέλου, της αρχαίας Ποντωρίας, κοντά στο μοναστήρι της Τσαμπίκας, το όνομα Φαγιού διατηρεί την ανάμνηση της αρχαίας θέσης Φαγαί ή Φάγαι και της λατρείας της Αρτέμιδας ες Φαγάς, συνέχεια της οποίας είναι η χριστιανική λατρεία της Παναγιάς Τσαμπίκας.

Από μνημεία και φιλολογικά ευρήματα διαπιστώνεται ότι ο 5ος και ο 6ος αιώνας είναι η καλύτερη χριστιανική περίοδος για τη Ρόδο. Από το 313 ο Μέγας Κωνσταντίνος με τον Λυκίνιο επιτρέπουν στο νησί τη λατρεία του Χριστιανισμού και αποκτά ρίζες στο νησί. Από τότε ανεγείρονται πολλές εκκλησίες. Εκατό δέκα υπάρχουν στη Ρόδο και περισσότερες από διακόσιες σ' όλα τα Δωδεκάνησα.

Στην πόλη μας στη συμβολή των οδών Χειμάρας και Παύλου Μελά ανεκαλύφθη η βασιλική Χατζηανδρέου που συναγωνίζεται σε μέγεθος τον περίφημο ναό της Εφέσσου. Επίσης το 1993 στην Απολακκιά μπουλντόζα σε έργα ύδρευσης ανακαλύπτει τη βασιλική της Αγίας Αναστασίας με μωσαϊκά, τοιχογραφίες, οικισμό και κοιμητήριο. Ο Απόστολος Παύλος πηγαίνοντας από τη Μίλητο στη Συρία στάθηκε στην Κω και στη Ρόδο, όμως αυτή η επίσκεψη δεν είναι επιστημονικά αποδεδειγμένη και ίσως να συντηρείται από κάποιο σχετικό θρύλο, σύμφωνα με τον αρχαιολόγο Γιάννη Βολανάκη. Ο 7ος, ο 8ος και τα μέσα του 9ου αιώνα είναι περίοδος παρακμής.

Χρήστος Μυστιλιάδης

Για τα παιδιά με ειδικές ανάγκες

Εκδήλωση της ΕΔΗΚ σήμερα στο Δημοτικό

Θα τιμηθεί η μνήμη του Ι. Ζίγδη

Πολιτιστική εκδήλωση για τα παιδιά με ειδικές ανάγκες διοργανώνει σήμερα η ΕΔΗΚ Δωδεκανήσου. Η εκδήλωση είναι αφιερωμένη στη μνήμη Ιωάννου Ζίγδη και θα πραγματοποιηθεί στις 5.30 μ.μ. στο Δημοτικό Θέατρο.

Το πρόγραμμα των εκδηλώσεων έχει ως εξής:

• Χαιρετισμός εκπροσώπου της Ε.ΔΗ.Κ. Δωδεκανήσου.

• Παραδοσιακοί χοροί Δωδεκανήσου και Κρήτης από τον Πολιτιστικό Οργανισμό Παραδεισίου.

• Παιδική χορωδία Συλλόγου Μαριτσών "Κερωνιάτης".

• Παραδοσιακή ομάδα γυναικών Τηλίων "Άγιος Παντελεήμονας".

• Παιδική Λαογραφική Ομάδα Συλλόγου Μαριτσών "Κερωνιάτης".

• Τραγούδια από την Μικτή Χορωδία του Πολιτιστικού Οργανισμού Παστίδας.

• Ομιλία του Σπύρου Κατσούρη με θέμα "Η ενσωμάτωση της Δωδεκανήσου" και απαγγελία ποιημάτων του.

Το πρόγραμμα πλαισιώνουν με Δημοτικά τραγούδια: η Αγγελική Ροδίτου τραγούδι, ο Θεμιστοκλής Τριανταφύλλου κλαρίνο και ο Κυριάκος Κωνσταντάκης ακορντεόν.

Στο χώρο του Θεάτρου θα λειτουργήσει Έκθεση από χειροτεχνήματα, έγχρωμα τζάμια (Βιτρώ), εικόνες, κεντήματα, ζωγραφική, κεραμική, και λουλούδια, έργα των παιδιών του 1ου Ειδικού Σχολείου Π. Ρόδου και των άλλων παιδιών.

Στο τέλος της εκδήλωσης θα προσφερθούν γλυκά και αναψυκτικά.

επιλογές

ΧΡΕΟΣ

Από την πλευρά του, ο πρόεδρος της Ν.Δ. Κ. Καραμανλής έχει χρέος να επιμείνει μέχρι τέλους στην αναγκαιότητα μιας απευθείας τηλεοπτικής αναμέτρησης. Κυρίως για να δείξει ότι ο ίδιος δεν έχει τίποτα να φοβηθεί αλλά και για να καταγγείλει μέσα από αυτή τη διαδικασία, ότι ο κ. Σημίτης δεν έχει ούτε πρόγραμμα ούτε θέσεις να παρουσιάσει.

Ο κ. Καραμανλής, ορθά έθεσε πρώτος το θέμα και ορθά υπογράμμισε την ανάγκη να γίνει ουσιαστικός διάλογος. Αλλωστε - όπως είπε - ευπρεπείς είναι και οι δύο πολιτικοί αρχηγοί κι έτσι οι πιθανότητες να εξελιχθεί σε "κοκορομαχία" (κάτι που προβάλλει ως δήθεν φόβο ο κ. Σημίτης) δεν υπάρχουν. Ετσι, το όλο θέμα βρίσκεται στα χέρια του πρωθυπουργού. Δύο είναι οι επιλογές του: Ή θα το βάλει για μια ακόμη φορά στα πόδια ή θα αποδεχθεί την πρόκληση. Η μέχρι στιγμής θητεία του πάντως κάνει όλους να πιστεύουν ότι θα επιλέξει το πρώτο. Δυστυχώς για τον ίδιο.

Από άρθρο του Γ. Σαραντάκου στην ΑΠΟΓΕΥΜΑΤΙΝΗ

ΠΑΡΑΔΟΞΟ

Δεν είναι παράδοξο βεβαίως που οι κυβερνήσεις στην Ελλάδα συνηθίζουν να ευαισθητοποιούνται τις παραμονές των εκλογών. Ομως και σε αυτήν την τακτική θα ήταν δυνατόν να υπάρξει άλλοθι αν το όψιμο κυβερνητικό ενδιαφέρον εξηντλείτο στην ικανοποίηση κάποιων δικαίων αιτημάτων ή στην αποκατάσταση κάποιων αδικιών. Οταν όμως η ψηφοθηρική αυτή τακτική δημιουργεί και συνθήκες εκμαυλισμού των πολιτών, τότε ασφαλώς τα κόμματα δεν πρέπει να παραπονούνται για τις λυσσαλέες διεκδικήσεις ομάδων πολιτών και επαγγελματικών τάξεων, για τη διατήρηση των "κεκτημένων" τους. Με άλλα λόγια τα ίδια τα κόμματα είναι που υποθάλπουν όλες τις κακές συνήθειες και ό,τι στη συνέχεια το καταγγέλλουν ως παρανομία ή ανηθικότητα!

Από τη ΒΡΑΔΥΝΗ

ΚΡΙΣΙΜΟΤΗΤΑ

Δεν είναι υπερβολή να υποστηριξει κανείς, ότι οι εκλογές της 9ης Απριλίου αποτελούν την κρισιμότερη εκλογική αναμέτρηση που έγινε μετά τον Β' Παγκόσμιο Πόλεμο. Η κρισιμότητα της εκλογής προσδιορίζεται από το μέγεθος, την πολυπλοκότητα και τη σημασία που έχουν για την πορεία της χώρας, τα θέματα και τα προβλήματα που θα κληθεί να αντιμετωπίσει η νέα κυβέρνηση σε ελληνικό και ευρωπαικό επίπεδο. Στο εσωτερικό της χώρας, είναι εθνική επιταγή, να πραγματοποιηθούν αλλαγές, ανατροπές και προσαρμογές που θα αρχίζουν από την αντιμετώπιση του πιεστικού ασφαλιστικού προβλήματος, τον εκσυγχρονισμό του κράτους (όχι μόνο της δημόσιας διοίκησης) την απελευθέρωση της οικονομίας από τις πάσης φύσεως αναχρονιστικές αγκυλώσεις και θα φτάνουν μέχρι την αλλαγή νοοτροπίας και στάσης των κοινωνικών φορέων και των απλών πολιτών. Ετσι μόνον η χώρα μας θα αποκτήσει τα χαρακτηριστικά αναπτυγμένης χώρας, που στην ουσία είναι.

Από άρθρο του Ανδρ. Κιντή στην ΕΛΕΥΘΕΡΟΤΥΠΙΑ

ΙΣΩΣ...

Ισως να κάνουμε λάθος. Ισως απαλώς να νομίζουμε ότι τα δύο μεγαλύτερα κόμματα απέφυγαν να ανοίξουν τη συζήτηση για τις αλλαγές στο ασφαλιστικό σύστημα. Ισως να το αδικούμε, αν τούς αποδώσουμε έλλειψη (αν μη τι άλλο) τόλμης.

Ισως, λοιπόν, αυτή η ώριμη συζήτηση που επρόκειτο να ξεκινήσει πέρυσι το φθινόπωρο (τότε, ήταν η τελευταία προσδιορισμένη προθεσμία αν σωστά θυμόμαστε...) δεν αναβλήθηκε απλώς και μόνον για να περάσουν οι εκλογές, δεν αναβλήθηκε από κακή πρόθεση.

Και οι μελέτες που διαρκώς αποφασιζόταν να γίνουν (αλλά η ανάθεσή τους διαρκώς ανεβάλλετο...) ίσως να μην ανατέθηκαν καν, όχι εξαιτίας μυωπικών σκοπιμοτήτων ή μικροπολιτικού δόλου, αλλά με βάση ένα λεπτομερώς επεξεργασμένο πρόγραμμα προαπαιτούμενων ενεργειών, το οποίο (κακώς!..) αγνοούμε.

Από την ΗΜΕΡΗΣΙΑ

ΥΠΟΣΧΕΣΕΙΣ

Ούτε και σ' αυτές τις εκλογές τα πολιτικά κόμματα κατόρθωσαν ν' αποφύγουν την υποκρισία και την ακατάσχετη... "υποσχεσιολογία". Αγωνίστηκαν επί εβδομάδες όλοι μαζί να σχεδιάσουν από κοινού το πλαίσιο του τρόπου διεξαγωγής του προεκλογικού αγώνα. Το ζητούμενο ήταν πώς θα επιβληθούν κανόνες δαπανών και δημόσιων εμφανίσεων των υποψηφίων αλλά και των εκδηλώσεων των πολιτικών κομμάτων από το ΜΜΕ ώστε να περιοριστεί η προεκλογική σπατάλη, αλλά και να μην εξασφαλίζουν σταυροδότηση μόνο αυτοί που διαθέτουν κεφάλαια, αλλά και εκείνοι που δεν διαθέτουν. Αλλωστε αυτοί που τα διαθέτουν είναι οι δοκιμασμένοι που έχουν μέσα από την πολιτική αποκτήσει ισχυρούς οικονομικά "φίλους", οι οποίοι τους χρηματοδοτούν με σκοπιμότητα και όχι γιατί είναι φιλάνθρωποι...

Από άρθρο του Λ. Κομίνη στην ΕΞΟΥΣΙΑ

είπαν και... ελάλησαν

➪ "Ο λαός μας θέλει στο σ
του από την πόρτα και όχ
πό τα τηλεοπτικά παράθυ
Στο κάτω κάτω, του χρωσ
με, δεν μας χρωστάει..."

Κ. Γείτον

➪ " (Σ.Σ. για τη συζήτηση σ
Βουλή περί αδιαφάνειας
κατασπατάλησης χρη
των)... Ερχόμαστε όλοι μ
εδώ, μια ολόκληρη Βουλ
να συζητήσουμε μπαλώμ
τα, να συζητήσουμε για
ψιμύθια ενός νόμου, ο οπ
ος είναι αναποτελεσματικ
είναι πραγματικά μια ετικέ
και τίποτε άλλο"

Αννα Ψαρούδα-Μπενά

➪ "Επειδή δεν έχει ούτε τα μ
σα ούτε τις γνώσεις ο αγρ
τικός μας γιατρός - όχι μό
της Σύμης, αλλά και του Κ
στελλόριζου, της Κάσου, τ
Ανάφης, της Αστυπάλαια
της Κιμώλου - για να γλιτ
σει το πτυχίο του στέλνει γ
ψύλλου πήδημα τον ασθε
στη Ρόδο με ελικόπτερο
καράβι"

Μ. Σαρρ

➪"Πώς βρέθηκε το όπλο στ
χέρια ενός εξάχρονου παιδ
ού;""

Μπιλ Κλίντ



Οι τίτλοι των βασικών πρωτοσέλιδων θεμάτων στις χθεσινές πρωινές και απογευματινές αθηναϊκές εφημερίδες ήτανοι εξής:

ΑΔΕΣΜΕΥΤΟΣ ΤΥΠΟΣ (Μήτσης):

Καραμανλής: Χτυπήσατε τους συνταξιούχους. Σημίτης: Οχι εγώ, ο...Ανδρέας! Βουλή(ενώπιον κενών εδράνων)

ΑΔΕΣΜΕΥΤΟΣ ΤΥΠΟΣ(Ριζος):

Στα ΑΕΙ απο το "παράθυρο"! Εκατοντάδες φοιτητές έχουν εγγραφεί, ενω δεν πέρασαν απο εξετάσεις.

ΑΘΗΝΑΙΚΗ:

Φαγωμάρα στη ΝΔ. Οι ευθύνες του Κ. Καραμανλή. Μένεα πνέει η "παλιά φρουρά" του κόμματος.

ΑΚΡΟΠΟΛΙΣ:

Αλλα στις Βρυξέλλες και άλλα στο Ζάππειο. Προεκλογικές παροχές και μετεκλογικές δεσμεύσεις.

ΑΠΟΓΕΥΜΑΤΙΝΗ:

Οι παγίδες της εφορίας. Τα σημεία sos στις δηλώσεις σας.

Η ΑΥΓΗ:

Εξω υπογράφουν λιτότητα, μέσα εξαγγέλουν παροχές. Προκλογική δίγλωσσία Σημίτη.

ΑΥΡΙΑΝΗ:

Πολιορκούν το ΠΑΣΟΚ οι αδιόριστοι. Αμεση λύση, ζητούν οι εκπαιδευτικοί, που είχαν πάρει μέρος στο διαγωνισμό του ΑΣΕΠ.

ΤΟ ΒΗΜΑ:

Τι θα ελέγξει η Εφορία, στις φετινές δηλώσεις του εισοδήματος. Απο τρία κύματα θα περάσουν όλα τα δικαιολογητικά.

Η ΒΡΑΔΥΝΗ:

Επανάσταση στην Παιδεία. Τα 12 μέτρα Καραμανλή για αναμόρφωση της Εκπαίδευσης.

ΕΘΝΟΣ:

Αρχίζει η Ανοιξη στη Σοφοκλέους. Αισιόδοξες οι προβλέψεις των ειδικών.

ΕΛΕΥΘΕΡΗ ΩΡΑ:

Εκαστος το...στούρμο του και οι λεβέντες στην Εθνική Συμμαχία. Δέσποινα Παπαδοπούλου, Στυλιανός Παττακός και Νίκος Ντερτιλής, στηρίζουν το Γρηγόρη Μιχαλόπουλο.

ΕΛΕΥΘΕΡΟΣ:

Λιποταξία βουλευτών. Εικόνες ντροπής στο κοινοβούλιο, με του αρχηγούς των κομμάτων, να ομιλούν σε άδεια έδρανα.

ΕΛΕΥΘΕΡΟΣ ΤΥΠΟΣ:

Εξαιρούν στρατιωτικούς και λιμενικούς απο το νέο μισθολόγιο. Η κυβέρνηση πήρε πίσω την τροπολογία.

ΕΛΕΥΘΕΡΟΤΥΠΙΑ:

Τα 10 sos της εφορίας. Προσοχή στις παγίδες των δηλώσεων φέτος.

Η ΕΞΟΥΣΙΑ:

Σκίζει την αφίσα της "ισχυρής ομάδας" ο Καραμανλής. Μήνυμα ισχύος στέλνει ο αρχηγός της ΝΔ προς τα πρωτοκλασάτα στελέχη.

ΕΣΤΙΑ:

Οι 10 αστοχίες του κ. Σημίτη. Τι αποκαλύπτουν οι δέκα "στόχοι".

Η ΚΑΘΗΜΕΡΙΝΗ:

Οι ξένοι φλερτάρουν το ΧΑΑ. Προσεγγίζουν όμως συγκεκριμένους τομείς της αγοράς με ειδικά και διεθνή κριτήρια.

Ο ΛΟΓΟΣ:

Πρωτιά ΠΑΣΟΚ και στη Θεσσαλονίκη. Σε δημοσκόπηση που διενεργήθηκε με ευθύνη του καθηγητή του ΑΠΘ Θ. Χατζηπαντελή.

ΤΑ ΝΕΑ:

Σταυρομαχίες κορυφαίων σε ΠΑΣΟΚ και ΝΔ. Η άλλη όψη των εκλογών.

ΝΙΚΗ:

Στο μάτι του κυκλώνα ο Γιαννόπουλος. Σημίτης: Δεν υπάρχει έλλειμα Δημοκρατίας στη χώρα.

ΡΙΖΟΣΠΑΣΤΗΣ:

Κυνική αποκάλυψη της καθοδηγούμενης βίας. Ατέλειωτος είναι ο κατάλογος της αυταρχικής δράσης της κυβέρνησης. Ο πρωθυπουργός με τις τοποθετήσεις του επιβεβαίωσε τις καταγγελίες του ΚΚΕ.

ΣΤΟ ΚΑΡΦΙ:

"Αμάρτησα για τον Κώστα!" Με εντολή Καραμανλή η βουτιά Αρη στο πορνό!....

Η ΧΩΡΑ:

Τι θα ψάξει η εφορία στις φορολογικές δηλώσεις.

ΑΓΓΕΛΙΟΦΟΡΟΣ:

Παιδεία δωδεκάλογος. Την "αντιμεταρρύθμιση" της ΝΔ εξηγγειλε ο Κώστας Καραμανλής

ΜΑΚΕΔΟΝΙΑ:

Κρίσιμη διαφορά. Δημοσκόπηση δείχνει ΠΑΣΟΚ. Θεσσαλονίκη: προσυνέδριο η ΝΔ

ΘΕΣΣΑΛΟΝΙΚΗ:

Χωματερή εγγράφων. Εγγραφα της νομαρχίας πεταμένα στο βιότοπο Καλοχωρίου.

ΤΥΠΟΣ ΘΕΣΣΑΛΟΝΙΚΗΣ:

Δυναμικός πρωθυπουργός ο Κώστας Καραμανλής. Καλεί όλους του Ελληνες σε πορεία νίκης και αναδημιουργίας.

ΠΡΟΤΥΠΟ ΚΕΝΤΡΟ ΤΗΛΕΦΩΝΙΑΣ
ΠΡΟΣΦΟΡΑ
Τηλεφωνικών κέντρων
PANASONIC–SAMSUNG
• ΜΕ ΞΕΝΟΔΟΧΕΙΑΚΟ ΠΡΟΓΡΑΜΜΑ
• ΜΕ 100.000 ΠΡΟΚΑΤΑΒΟΛΗ ΣΥΝ ΦΠΑ ΤΙΜΟΛΟΓΙΟΥ ΚΑΙ ΕΞΟΦΛΗΣΗ ΣΕ 12 ΔΟΣΕΙΣ

ΧΩΡΗΤΙΚΟΤΗΤΑ
• 3 γραμμές ΟΤΕ 8 εσωτερικά 35.000 το μήνα
• 3 γραμμές ΟΤΕ 16 εσωτερικά50.000 το μήνα
• 6 γραμμές ΟΤΕ 24 εσωτερικά70.000 το μήνα
• 4 γραμμές ΟΤΕ 33 εσωτερικά90.000 το μήνα

ΠΕΡΙΛΑΜΒΑΝΟΥΝ
✔ Τηλ. Κέντρο PANASONIC -SAMSUG
✔ Τηλεφωνικές συσκευές με πληκτρολόγιο ψηφιακές
✔ Συσκευή τηλεφωνήτριας
✔ Εκτυπωτής σειριακός
✔ Αντικεραυνική προστασία ΟΤΕ & ΔΕΗ
✔ Εγκατάσταση σε έτοιμο δίκτυο
✔ Προγραμματισμός & εκπαίδευση της τηλεφωνήτριας
✔ 12 μήνες Service δωρεάν
✔ 10 χρόνια τεχνική υποστήριξη

ΑΦΟΙ ΣΚΟΡΔΗ Ο.Ε.
Βενετοκλέων 3 και Καναδά
τηλ. 75666 fax: 70499 Ρόδος

ΓΡΑΦΙΚΕΣ ΤΕΧΝΕΣ
ΜΕΤΑΞΟΤΥΠΙΚΗ ΡΟΔΟΥ
ΒΑΣΙΛΗΣ ΒΑΓΙΑΝΑΚΗΣ
ΕΚΤΥΠΩΣΕΙΣ OFFSET
ΜΕΤΑΞΟΤΥΠΙΕΣ
ΕΠΙΓΡΑΦΕΣ
✦ ΤΕΤΡΑΧΡΩΜΙΕΣ ✦ ΠΡΟΣΠΕΚΤΟΥΣ ✦ ΚΑΡΤΕΣ ✦ ΦΑΚΕΛΑ
✦ ΕΠΙΣΤΟΛΟΧΑΡΤΑ ✦ ΑΦΙΣΣΕΣ ✦ ΕΝΤΥΠΑ ΛΟΓΙΣΤΗΡΙΟΥ
✦ ΠΡΟΣΚΛΗΤΗΡΙΑ ΓΑΜΩΝ - ΒΑΠΤΙΣΕΩΝ ✦ ΦΕΪΓ ΒΟΛΑΝ
✦ ΜΠΛΟΚ ΕΙΣΙΤΗΡΙΩΝ ✦ ΔΙΑΦΗΜΙΣΤΙΚΑ ΕΝΤΥΠΑ
✦ ΑΥΤΟΚΟΛΛΗΤΑ ΠΛΑΣΤΙΚΑ & ΧΑΡΤΙΝΑ
✦ ΔΙΑΦΗΜΙΣΤΙΚΑ ΔΩΡΑ ΕΠΙΧ/ΣΕΩΝ
(στυλό, αναπτήρες, μπρελόκ, ρολόγια, κ.λ.π.)
✦ ΛΑΒΑΡΑ ΣΥΛΛΟΓΩΝ ✦ ΕΙΔΙΚΕΣ ΚΑΤΑΣΚΕΥΕΣ κ.α.
ΕΠΙΓΡΑΦΕΣ
✦ ΑΠΛΕΣ ✦ ΦΩΤΕΙΝΕΣ
✦ ΚΟΒΟΝΤΑΙ ΑΥΤΟΚΟΛΛΗΤΑ ΓΡΑΜΜΑΤΑ & ΣΧΕΔΙΑ ΓΙΑ ΒΙΤΡΙΝΕΣ - ΑΥΤΟΚΙΝΗΤΑ
✦ ΣΥΣΤΗΜΑΤΑ ΣΗΜΑΝΣΗΣ
ΓΙΑ ΞΕΝΟΔΟΧΕΙΑ, ΥΠΗΡΕΣΙΕΣ, ΓΡΑΦΕΙΑ κ.α.
Ποιότητα Εξυπηρέτηση Συνέπεια Οικονομία
ΝΕΑ ΔΙΕΥΘΥΝΣΗ: ΑΓΙΟΥ ΙΩΑΝΝΟΥ 157
Τηλ. 35233 - Fax: 75296

Βιομηχανική Ψύξη
Κατασκευές Ψυκτικών Θαλάμων
κτιστοί-λυόμενοι
Πόρτες
συρόμενες, περιστρεφόμενες
Συστήματα Διακίνησης
Εμπορευμάτων
κρεάτων και αγαθών
Βιομηχανικά Πάνελ
Πλαγιοκάλυψη
Επένδυση
Οροφές
Για εργασιακούς χώρους
Μονώσεις πολυουρεθάνης
Ψεκασμός-Ένχυση
ΜΠΟΝΙΑΤΗΣ ΚΩΝ/ΝΟΣ
Σορωνή, Ρόδος - Τηλ. 41790, 21662

ΜΗΝΥΜΑΤΑ ΤΟΥ ΙΗΣΟΥ ΧΡΙΣΤΟΥ ΓΙΑ ΟΛΟ ΤΟΝ ΚΟΣΜΟ

Η ΑΛΗΘΙΝΗ ΕΝ ΘΕΩ ΖΩΗ

8 τόμοι διαθέσιμοι στα βιβλιοπωλεία

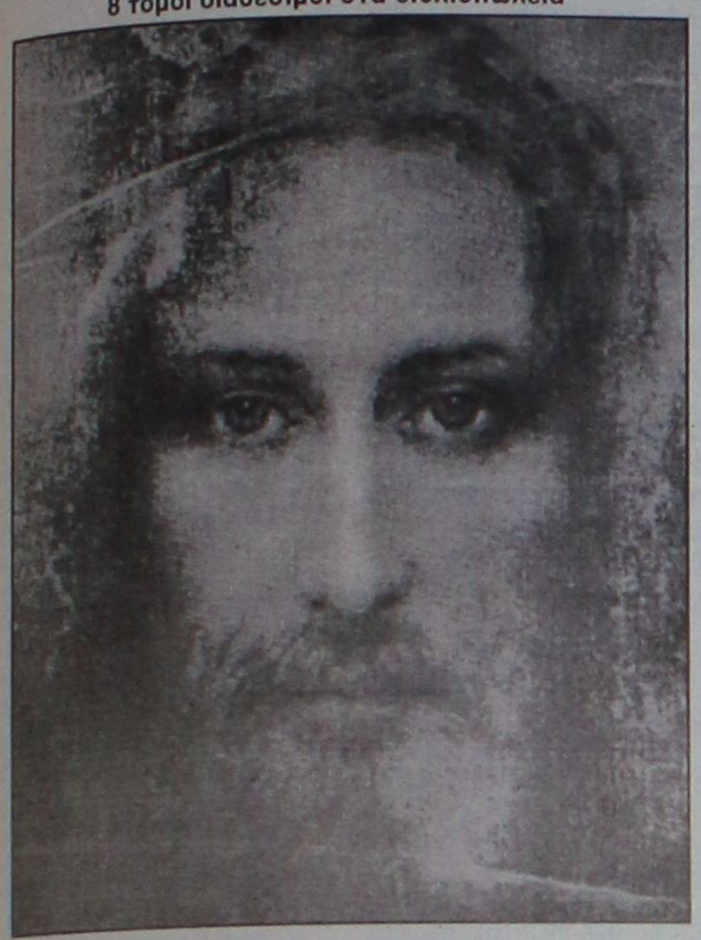

ΟΠΟΙΟΣ ΒΛΑΣΦΗΜΕΙ ΤΟ ΑΓΙΟ ΠΝΕΥΜΑ ΜΟΥ ΔΕΝ ΘΑ ΣΥΓΧΩΡΗΘΕΙ

Προσέχετε λοιπόν να μην βρεθείτε να βλασφημείτε το Άγιο Πνεύμα Μου. Γι' αυτό η Σοφία Μου σας λέει: προσέχετε να μην αποστατήσετε και απορρίψετε το Άγιο Πνεύμα της Αλήθειας που κατεβαίνει αυτό τον καιρό για να σας ξυπνήσει από το λήθαργό σας.
Αν σήμερα ο κόσμος απορρίπτει το Άγιο Πνεύμα της Χάριτος και το ΕΙΡΩΝΕΥΕΤΑΙ αποκαλώντας το ΠΟΝΗΡΟ ή ΑΝΟΗΤΟ, θα βρεθούν αμετανόητοι όταν έρθει η ημέρα Μου. Εσείς που κάποτε λάβατε μερίδα από το Άγιο Πνεύμα Μου, θα ξεπέσετε από την χάρη και δεν θα ανανεωθείτε για δεύτερη φορά. Πώς θα μπορούσε να γίνει διαφορετικά, αφού δεν θα είστε, ικανοί να μετανοήσετε με την καρδιά σας και όταν θα έρθω, θα σας βρω ακόμη αμετανόητους, με την καρδιά σας σκληρή σαν πέτρα, ξερή και άκαρπη...;
Θα αναγκαστώ να σας κόψω και να σας ρίξω στη φωτιά.
Σας λέω λοιπόν, ανοίξτε τις καρδιές σας και καταλάβετε πως το Άγιο Πνεύμα Μου πνέει όπου θέλει και αναπνέει ελεύθερα μέσα στους απεσταλμένους Μου. Αναγνωρίστε τους από τον καρπό τους και μην είστε δούλοι του μυαλού σας. Κάθε ψυχή θα πρέπει να γνωρίζει πόσο η ΕΙΡΩΝΕΙΑ, η ΖΗΛΕΙΑ, η ΚΑΚΟΒΟΥΛΗ ΚΡΙΤΙΚΗ και η ΣΥΚΟΦΑΝΤΙΑ εναντιώνονται στο Άγιο Πνεύμα της Αλήθειας. Θα πρέπει να αγρυπνείτε και να προσεύχεστε ώστε να μη σας νικήσει ο πειρασμός. Τούτο σας λέω, σήμερα: αν τα χείλη σας γίνονται η αιτία να αμαρτάνετε, τότε, να νηστεύετε με τα χείλη σας παρά να αφήνετε τα χείλη σας να σας καταδικάζουν και την ψυχή σας να καίγεται από αγωνία στον Άδη.
Έχω δώσει σε όλους σας μια σοβαρή προειδοποίηση. Μη Με βάζετε πια σε δοκιμασία:

ΟΡΘΟΔΟΞΟΣ ΣΥΛΛΟΓΟΣ
ΕΙΡΗΝΗΣ ΚΑΙ ΑΓΑΠΗΣ
ΑΙΟΛΟΥ 10 Τ.Κ. 17561. Π. ΦΑΛΗΡΟ-ΑΘΗΝΑ

*Πινακωτή, Πινακωτή... όχι, όμως, από τ' άλλο μου αφτί, όσον αφορά τουλάχιστον την ποιότητα, το σερβίρισμα, την κουζίνα μας. Εξαιρετικές γεύσεις, υπέροχη ατμόσφαιρα, ξεστή φιλοξενία. Τα βρίσκετε στο εστιατόριό μας τ' **ΑΜΥΘΗΤΑ**. Και για το γούστο στα επιδόρπιά μας, ε, αυτό δεν το συζητάμε...*

ΑΜΥΘΗΤΑ
Καφέ
Ζαχαροπλαστείο
Μεζεδοπωλείο
ΚΡΗΤΗΝΙΑ - ΡΟΔΟΣ
ΤΗΛ: 0246 - 31091

Θα μας βρείτε μέσα στο χωριό ΚΡΗΤΗΝΙΑ
Τηλ. 0246-31091

Αριθμός 1647/2000

ΑΠΟΣΠΑΣΜΑ Β'
ΕΠΑΝΑΛΗΠΤΙΚΗ ΠΕΡΙΛΗΨΗ ΚΑΤΑΣΧΕΤΗΡΙΑΣ ΕΚΘΕΣΗΣ ΑΚΙΝΗΤΩΝ

Επισπεύδουσα: Ανώνυμη Τραπεζική Εταιρεία με την επωνυμία "Εθνική Τράπεζα της Ελλάδος Α.Ε." νόμιμα εκπροσωπούμενη.
Οφειλέτης: Σωτήρης Ροδίτης του Λιβανίου κατοίκου Ρόδου οδός Αγ. Νικολάου αρ. 81.
Τίτλος που εκτελέστηκε: Η υπ' αριθ. 468/1997 διαταγής πληρωμής του Μονομελούς Πρωτοδικείου Ρόδου που έχει τον τύπο εκτελεστότητας.
Ποσό οφειλής: (63.927.013) δραχμές εντόκως νομίμως, σύμφωνα με την επιταγή που έχει κοινοποιηθεί.
Μεσεγγυούχος: Ο ίδιος ο οφειλέτης σύμφωνα με τον Νόμο.
Υπάλληλος του πλειστηριασμού: Η συμβολαιογράφος Ρόδου Αριστέα Ηρακλείδου-Περίδου, κάτοικος Ρόδου, οδός Εθνάρχου Μακαρίου αρ. 45.
Χρόνος πλειστηριασμού: 22 Μαρτίου 2000 ημέρα Τετάρτη και από τις 12 το μεσημέρι μέχρι τις 2 το απόγευμα τς ίδιας ημέρας.
Τόπος πλειστηριασμού: Το Δημαρχιακό Κατάστημα του Δήμου Ροδίων και σύμφωνα με την υπ' αριθμ. 7/1999 απόφαση του Δημοτικού Συμβουλίου Δήμου Ροδίων στην αίθουσα ΔΟΝΑ Ρόδου, Διαγοριδών αρ. 1.
Χρόνος παλαιού πλειστηριασμού: 19 Ιανουαρίου 2000 ο οποίος ματαιώνεται.
Εχει κατασχεθεί με την υπ' αριθμ. 1608/18-10-99 έκθεσής μου αναγκαστικής κατάσχεσης.
Περιγραφή ακινήτων: Μια κατοικία (διαμέρισμα) με στοιχείο πίνακος Α5 του πρώτου πάνω από το ισόγειο ορόφου, επιφανείας 26.00 τ.μ. όγκου 78.00 κ.μ. ποσοστού συνιδιοκτησίας 34,40 %, αναλογούσης επιφανείας οικοπέδου 18,92 τ.μ. εξ αδιαιρέτου εξ ολοκλήρου του οικοπέδου επιφάνειας κοινοχρήστων 6,30 τ.μ. συνορευόμενη Ανατολικά με ελεύθερο χώρο, Δυτικά με κοινόχρηστο διάδρομο, Βόρεια με κατοικία με στοιχείο πίνακα Α6 και Νότια με κατοικία με στοιχείο πίνακα Α4.
Η άνω κατοικία εκτιμήθηκε 6.000.000 δρχ. και η πρώτη προσφορά αυτής 3.000.000 δρχ.
Μεσεγγυούχος αυτής κατά Νόμο παραμένει ο ίδιος ο οφειλέτης.
2) Μία κατοικία (διαμέρισμα) με στοιχείο πίνακα Α6 του πρώτου πάνω από το ισόγειο ορόφου, επιφάνειας 33,10 τ.μ. όγκου 99,30 κ.μ. ποσοστού συνιδιοκτησίας 45,60% αναλογούσης επιφάνειας οικοπέδου 8.50 τ.μ. εξ αδιαιτέρου εξ ολοκλήρου οικοπέδου, επιφάνειας κοινοχρήστου 6,30 τ.μ. συνορευόμενη Ανατολικά, Δυτικά και Βόρεια με ελεύθερο χώρο και Νότια με κατοικία με στοιχείο πίνακα Α5 και κοινόχρηστο διάδρομο.
Η άνω κατοικία εκτιμήθηκε 8.000.000 δρχ. και η πρώτη προσφορά αυτού 4.000.000 δρχ.
Μεσεγγυούχος αυτών παραμένει σύμφωνα με τον Νόμο παραμένει ο ίδιος ο οφειλέτης.
Υπήχθησαν στις διατάξεις των άρθρων 1002 και 117 του ΑΚ ως και του Ν. 3741/1929 περί οριζοντίας ιδιοκτησίας με την υπ' αριθμ. 3823/85 πράξη της Συμβολαιογράφου Ρόδου Αριστέας Ηρακλείδου Περίδου που μεταγράφηκε στο Κτηματολόγιο Ρόδου με την υπ' αριθμ. 9885/85 πράξη του.
Τα άνω ακίνητα αποτελούν αυτοτελείς και ανεξάρτητες ιδιοκτησίες μιας οικοδομής που ανηγέρθηκε σε οικόπεδο εκτάσεως 550 τ.μ. που βρίσκεται στην πόλη της Ρόδου και επί των οδών Κλαυδίου Πέπερ και Αυστραλίας και στην τοποθεσία "ΚΟΒΑ" νομικής φύσεως "ΜΟΥΛΚ" με κτηματολογικά στοιχεία: τόμος οικοδομών Ρόδου 69 (76), φύλλο 167(53), μερίδα V-1483 και Φάκελος 3.592.
Το άνω τμήμα προέρχεται από απόσταση από μεγαλύτερο εκτάσεως οικόπεδο, ολικής εκτάσεως 6.720 τ.μ. με κτηματολογικά στοιχεία: Τόμος οικοδομών Ρόδου 30, Φύλλο 4, Μερίς V-1483 και Φάκελος 3.592 του Κτηματολογίου Ρόδου, νομικής φύσεως "ΜΟΥΛΚ" που συνορευει ανατολικά με δημόσια οδό (Αυστραλίας), Βόρεια με μερίδα οικοδομών Ρόδου V-1482 ιδιοκτησίας ΔΕΗ, Δυτικά με μερίδα οικ. Ρόδου V-1478 και Νότια με δημόσιο δρόμο (Αγ. Νικολάου-Κλ. Πέπερ).
Επί του άνω ακινήτου υπάρχουν βάρη.
Ο πλειστηριασμός των ακινήτων θα γίνει με όρους:
Οι υπόλοιποι όροι γνωστοποιούνται από τον υπάλληλο του πλειστηριασμού και από εμένα τον ίδιο και όπως αυτοί αναφέρονται με λεπτομέρεια στην Εκθεση Κατάσχεσης κατά το άρθρο 954 Κ.Πολ.Δ.
Προσκαλούνται όσοι θέλουν να λάβουν μέρος στον πλειστηριασμό να προσέλθουν και να προσφέρουν τιμή.
Συντάχθηκε η παρούσα σήμερα στις 4/1/2000 στο γραφείο μου στην οδό Εθνάρχου Μακαρίου αρ. 45 και υπογράφεται νόμιμα από εμένα τον δηλοποιούντα Δικαστικό Επιμελητή.

Ο Δηλοποιών Δικ. Επιμελητής
Αθαν. Διακομιχάλης

Αριθμός 1646/2000

ΑΠΟΣΠΑΣΜΑ Β'
ΕΠΑΝΑΛΗΠΤΙΚΗ ΠΕΡΙΛΗΨΗ ΚΑΤΑΣΧΕΤΗΡΙΑΣ ΕΚΘΕΣΗΣ ΑΚΙΝΗΤΩΝ

Επισπεύδουσα: Ανώνυμη Τραπεζική Εταιρεία με την επωνυμία "Εθνική Τράπεζα της Ελλάδος Α.Ε." νόμιμα εκπροσωπούμενη.
Οφειλέτης: Γεώργιος Ροδίτης του Λιβανίου κατοίκου Ρόδου οδός Αγ. Νικολάου αρ. 81.
Τίτλος που εκτελέστηκε: Η υπ' αριθ. 468/1997 διαταγής πληρωμής του Μονομελούς Πρωτοδικείου Ρόδου που έχει τον τύπο εκτελεστότητας.
Ποσό οφειλής: (63.927.013) δραχμές εντόκως νομίμως, σύμφωνα με την επιταγή που έχει κοινοποιηθεί.
Μεσεγγυούχος: Ο ίδιος ο οφειλέτης σύμφωνα με τον Νόμο.
Υπάλληλος του πλειστηριασμού: Η συμβολαιογράφος Ρόδου Αριστέα Ηρακλείδου-Περίδου, κάτοικος Ρόδου, οδός Εθνάρχου Μακαρίου αρ. 45.
Χρόνος πλειστηριασμού: 22 Μαρτίου 2000 ημέρα Τετάρτη και από τις 12 το μεσημέρι μέχρι τις 2 το απόγευμα της ίδιας ημέρας.
Τόπος πλειστηριασμού: Το Δημαρχιακό Κατάστημα του Δήμου Ροδίων και σύμφωνα με την υπ' αριθμ. 7/1999 απόφαση του Δημοτικού Συμβουλίου Δήμου Ροδίων στην αίθουσα ΔΟΝΑ Ρόδου, Διαγοριδών αρ. 1.
Χρόνος παλαιού πλειστηριασμού: 19 Ιανουαρίου 2000 ο οποίος ματαιώνεται.
Εχει κατασχεθεί με την υπ' αριθμ. 1607/18-10-99 έκθεσής μου αναγκαστικής κατάσχεσης.
Περιγραφή ακινήτων: Μια κατοικία (διαμέρισμα) με στοιχείο πίνακος Α2 του πρώτου πάνω από το ισόγειο ορόφου, επιφανείας 36.20 τ.μ. όγκου 108.60 κ.μ. ποσοστού συνιδιοκτησίας 45,50 %, αναλογούσης επιφανείας οικοπέδου 25,08 τ.μ. εξ αδιαιρέτου εξ ολοκλήρου του οικοπέδου επιφάνειας κοινοχρήστων 8,30 τ.μ. συνορευόμενη Βόρεια με κοινόχρηστο χώρο, Ανατολικά με κατοικία με στοιχείο πίνακα Α2 και Νότια και Δυτικά ελεύθερο χώρο της μερίδος V-1483 οικοδομών.
Η άνω κατοικία εκτιμήθηκε 8.000.000 δρχ. και η πρώτη προσφορά αυτής 4.000.000 δρχ.
Μεσεγγυούχος αυτής κατά Νόμο παραμένει ο ίδιος ο οφειλέτης.
2) Μία κατοικία (διαμέρισμα) με στοιχείο πίνακα Α4 του πρώτου πάνω από το ισόγειο ορόφου, επιφάνειας 26,20 τ.μ. όγκου 78,60 κ.μ. ποσοστού συνιδιοκτησίας 34,40% αναλογούσης επιφάνειας οικοπέδου 18,92 τ.μ. εξ αδιαιρέτου εξ ολοκλήρου οικοπέδου, επιφάνειας κοινοχρήστου 6,30 τ.μ. συνορευόμενη Ανατολικά, με ελεύθερο χώρο, Δυτικά με κοινόχρηστο διάδρομο και κλιμακοστάσιο, Βόρεια με κατοικία με στοιχείο πίνακα Α5 και Νότια με κατοικία με στοιχείο πίνακα Α3.
Η άνω κατοικία εκτιμήθηκε 6.000.000 δρχ. και η πρώτη προσφορά αυτού 3.000.000 δρχ.
Μεσεγγυούχος αυτής κατά τον Νόμο παραμένει ο ίδιος ο οφειλέτης.
Υπήχθησαν στις διατάξεις των άρθρων 1002 και 1117 του ΑΚ ως και του Ν. 3741/1929 περί οριζοντίας ιδιοκτησίας με την υπ' αριθμ. 3823/85 πράξη της Συμβολαιογράφου Ρόδου Αριστέας Ηρακλείδου Περίδου που μεταγράφηκε στο Κτηματολόγιο Ρόδου με την υπ' αριθμ. 9885/85 πράξη του.
Τα άνω ακίνητα αποτελούν αυτοτελείς και ανεξάρτητες ιδιοκτησίας μιας οικοδομής που ανηγέρθηκε σε οικόπεδο εκτάσεως 550 τ.μ. που βρίσκεται στην πόλη της Ρόδου και επί των οδών Κλαυδίου Πέπερ και Αυστραλίας και στην τοποθεσία "ΚΟΒΑ" νομικής φύσεως "ΜΟΥΛΚ" με κτηματολογικά στοιχεία: τόμος οικοδομών Ρόδου 69 (76), φύλλο 167(53), μερίδα V-1483 και Φάκελος 3.592.
Το άνω τμήμα προέρχεται από απόσταση από μεγαλύτερο εκτάσεως οικόπεδο, ολικής εκτάσεως 6.720 τ.μ. με κτηματολογικά στοιχεία: Τόμος οικοδομών Ρόδου 30, Φύλλο 4, Μερίς V-1483 και Φάκελος 3.592 του Κτηματολογίου Ρόδου, νομικής φύσεως "ΜΟΥΛΚ" που συνορεύει ανατολικά με δημόσια οδό (Αυστραλίας), Βόρεια με μερίδα οικοδομών Ρόδου V-1482 ιδιοκτησίας ΔΕΗ, Δυτικά με μερίδα οικ. Ρόδου V-1478 και Νότια με δημόσιο δρόμο (Αγ. Νικολάου-Κλ. Πέπερ).
Επί του άνω ακινήτου υπάρχουν βάρη.
Ο πλειστηριασμός των ακινήτων θα γίνει με όρους:
Οι υπόλοιποι όροι γνωστοποιούνται από τον υπάλληλο του πλειστηριασμού και από εμένα τον ίδιο και όπως αυτοί αναφέρονται με λεπτομέρεια στην Εκθεση Κατάσχεσης κατά το άρθρο 954 Κ.Πολ.Δ.
Προσκαλούνται όσοι θέλουν να λάβουν μέρος στον πλειστηριασμό να προσέλθουν και να προσφέρουν τιμή.
Συντάχθηκε η παρούσα σήμερα στις 4/1/2000 στο γραφείο μου στην οδό Εθνάρχου Μακαρίου αρ. 45 και υπογράφεται νόμιμα από εμένα τον δηλοποιούντα Δικαστικό Επιμελητή.

Ο Δηλοποιών Δικ. Επιμελητής
Αθαν. Διακομιχάλης



MODENAS
ΚΛΑΣΕΙΣ ΑΝΩΤΕΡΟ

Το δυνατότερο και πιο αξιόπιστο δίκυκλο στην κατηγορία του γίνεται αμέσως δικό σας. Το **MODENAS CLASS**, με 115 cc στην πιο ολοκληρωμένη πρόταση στην αγορά σήμερα. Γιατί μόνο το **MODENAS CLASS** διαθέτει εργοστασιακό **Κράνος, Σχάρα και Βαλίτσα** στον ήδη πολύ πλούσιο **standard εξοπλισμό του.** Εάν προσθέσετε και τα **δύο χρόνια εγγύηση** που σας εξασφαλίζουν πολλά ξένοιαστα και οικονομικά χιλιόμετρα, τότε καταλαβαίνετε από τώρα γιατί **το MODENAS CLASS είναι ΚΛΑΣΕΙΣ ΑΝΩΤΕΡΟ!**

Benelli

Διαλέξτε ένα από τα πολλά νέα μοντέλα της **Benelli** στα **50, 100 ή 125 cc και ... προσπεράστε τους!**
Τα νέα **Benelli** της Ιστορικής φίρμας, που από τις αρχές του αιώνα έχει δημιουργήσει ένα δικό της παγκόσμια γνωστό όνομα στο χώρο της μοτοσυκλέτας, γεμάτο επιτυχίες, νίκες και πρωταθλήματα, **διαθέτουν εξελιγμένες τεχνολογικές καινοτομίες, ξεχωριστό design, κορυφαία ποιότητα κατασκευής και επιδόσεις.**
Η **Benelli** επιστρέφει δυναμικά με νέες σύγχρονες προτάσεις, αντάξιες του ένδοξου και ιστορικού ονόματός της.

Benelli
MODENAS
ΣΤΗ ΡΟΔΟ

ΠΟΛΥΚΑΝΔΡΙΩΤΗΣ ΙΩΑΝΝΗΣ
13ο χλμ. Ρόδου-Αερολιμένα ● Τηλ: 81827

ΜΝΗΜΟΣΥΝΑ

Την 6η Μαρτίου ημέρα Δευτέρα και ώρα 8.30 π.μ. εις τον Ιερό Ναό Αγίας Ειρήνης Ορφανοτροφείου Θηλέων τελούμεν ετήσιο μνημόσυνο υπέρ αναπαύσεως της ψυχής της λατρευτής μας κόρης και αδελφής

ΝΤΙΝΤΗΣ ΠΑΠΑΖΑΧΑΡΙΟΥ

Οι γονείς: Γιώργος-Φελίσιτυ
Ο αδελφός: Ζαχαρίας



Την 5η Μαρτίου ημέρα Κυριακή και ώρα 8.30 π.μ. εις τον Ιερό Ναό Παναγίας της Κρεμαστής τελούμεν 9ήμερο μνημόσυνο υπέρ αναπαύσεως της ψυχής της λατρευτής μας συζύγου, μητέρας, γιαγιάς και θείας

ΜΑΡΙΑΣ ΠΑΥΛΙΔΗ-ΠΑΠΑΔΟΠΟΥΛΟΥ

Ο σύζυγος: Γεώργιος
Τα παιδιά: Ειρήνη-Νίκος, Ισμήνη-Σάββας, Κώστας-Ευαγγελία
Τα εγγόνια, τ' ανίψια και οι λοιποί συγγενείς



Την 6η Μαρτίου 2000, ημέρα Δευτέρα και ώρα 7 π.μ., στον Ιερό Ναό Αγ. Ελευθερίου (κοιμητήριο) Κρεμαστής, τελούμεν 9ήμερο μνημόσυνο υπέρ αναπαύσεως της ψυχής της λατρευτής μας συζύγου, μητέρας και μάμμης

ΕΙΡΗΝΗΣ Γ. ΚΑΤΣΟΥΡΗ

Ο σύζυγος: Γεώργιος
Τα τέκνα: Μιχάλης-Ειρήνη, Φλώρα-Μιχάλης, Σπύρος-Ευαγγελία, Παλαιστίνα-Κώστας
Τα εγγόνια: Γιάννης, Φλώρα, Γιώργος, Δημήτρης, Γεώργιος, Ορφέας.
Ευχαριστούμε δε όλους τους συγγενείς και φίλους που την συνόδευσαν στην τελευταία της κατοικία.



Την 5η Μαρτίου ημέρα Κυριακή και ώρα 8.30 π.μ. εις τον Ιερό Ναό Παναγίας της Κρεμαστής τελούμεν 9ήμερο μνημόσυνο υπέρ αναπαύσεως της ψυχής της λατρευτής μας συζύγου, μητέρας, γιαγιάς και θείας

ΜΑΡΙΑΣ ΠΑΥΛΙΔΗ-ΠΑΠΑΔΟΠΟΥΛΟΥ

Ο σύζυγος: Γεώργιος
Τα παιδιά: Ειρήνη-Νίκος, Ισμήνη-Σάββας, Κώστας-Ευαγγελία
Τα εγγόνια, τ' ανίψια και οι λοιποί συγγενείς



Την 9η Μαρτίου ημέρα Πέμπτη και ώρα 8.00 π.μ. εις τον Ιερό Ναό Αγ. Ειρήνης Ορφανοτρόφου Θηλέων Ρόδου, τελούμεν 3μηνο μνημόσυνο υπέρ αναπαύσεως της ψυχής της λατρευτής μας συζύγου, μητέρας, γιαγιάς και θείας

ΑΙΚΑΤΕΡΙΝΗΣ ΜΑΛΛΙΑΡΑΚΗ

Ο σύζυγος: Ιωάννης
Τα παιδιά: Μιχάλης-Μαρία
Τα εγγόνια, τ' ανίψια και οι λοιποί συγγενείς



Την 7η Μαρτίου ημέρα Τρίτη και ώρα 8.00 π.μ. εις τον Ιερό Ναό Ταξιαρχών Νεκροταφείου τελούμεν 40ήμερο μνημόσυνο υπέρ αναπαύσεως της ψυχής της λατρευτής μας μητέρας, γιαγιάς, αδελφής και θείας

ΑΝΝΑΣ Ν. ΓΙΑΝΝΑ

Τα παιδιά: Σταύρος-Ανθή, Γιάννης-Πόπη, Χαράλαμπος.
Τα εγγόνια, τ' αδέλφια, τ' ανίψια και οι λοιποί συγγενείς.



Την 9η Μαρτίου ημέρα Πέμπτη και ώρα 8.00 π.μ. εις τον Ιερό Ναό Ταξιαρχών Νεκροταφείου τελούμεν 40ήμερο μνημόσυνο υπέρ αναπαύσεως της ψυχής της λατρευτής μας κόρης, συζύγου, μητέρας, γιαγιάς και θείας

ΣΤΕΡΓΟΥΛΑΣ ΜΑΝΙΑ

Η μητέρα: Άννα
Ο σύζυγος: Μιχάλης
Τα παιδιά: Ελευθέριος-Ζαμπία, Κλεώς-Αθηνά, Νίκος-Έφη, Γιάννης.
Τα εγγόνια, τ' αδέλφια, τ' ανίψια, τα εξαδέλφια και οι λοιποί συγγενείς.



Την 6η Μαρτίου ημέρα Δευτέρα και ώρα 8.00 π.μ. εις τον Ιερό Ναό Αγ. Δημητρίου (Π. Νεκροταφείο) τελούμεν 9μηνο μνημόσυνο υπέρ αναπαύσεως της ψυχής του λατρευτούς μας συζύγου, πατέρα, αδελφού και θείου

ΚΩΝ/ΝΟΥ Β. ΛΟΥΪΖΙΔΗ

Η σύζυγος: Αικατερίνη
Τα παιδιά: Βασίλειος, Αντώνιος.
Τα εγγόνια, τ' αδέλφια, τ' ανίψια και οι λοιποί συγγενείς.



Την 7η Μαρτίου ημέρα Τρίτη και ώρα 8.00 π.μ. εις τον Ιερό Ναό Αγίου Παντελεήμονα τελούμεν 3μηνο μνημόσυνο υπέρ αναπαύσεως της ψυχής του λατρευτού μας συζύγου, πατέρα, παππού, και θείου

ΚΩΝ/ΝΟΥ ΑΓΑΠΗΤΑΚΗ

Η σύζυγος: Αθανασία
Τα παιδιά: Ευαγγελία-Αριστοτέλης, Ευάγγελος-Πόπη, Αγαπητός-Δέσποινα, Παναγιώτης-Ελένη.
Τα εγγόνια, τ' ανίψια και οι λοιποί συγγενείς.

ΠΟΛΛΑ ΑΠΟΚΡΙΑΤΙΚΑ ΠΡΟΪΟΝΤΑ ΚΑΙ ΚΑΡΝΑΒΑΛΙΚΕΣ ΑΜΦΙΕΣΕΙΣ ΠΕΡΝΟΥΝ ΑΡΝΗΤΙΚΑ ΜΗΝΥΜΑΤΑ ΣΤΑ ΠΑΙΔΙΑ

Όσοι αγαπάτε και νοιάζεσθε για τα παιδιά σας, προσέξτε, δεν είναι όλα τόσο αθώα όσο φαίνονται. Είναι αξιοπερίεργο, πως ιδέες, καταστάσεις, παιδαγωγικές ψυχαγωγίες περνούν στην ανθρώπινη ζωή χωρίς αντίσταση, χωρίς έλεγχο, χωρίς ανάλυση. Γέμισαν πάλι τα μαγαζιά, τα σούπερ-μάρκετ, τα διάφορα έντυπα, καρναβαλικές αμφιέσεις, τα περισσότερα από αυτά προτείνουν (διαβόλους, μάγισσες, δράκουλες, τέρατα κ.λπ.). Αυτά και άλλα πολλά τί αντιπροσωπεύουν; Τί μήνυμα περνάνε στα παιδιά; Μήπως περνούν μηνύματα-παγίδες για τον ψυχικό κόσμο των παιδιών;

Διαβάστε τι λένε οι ψυχολόγοι: "Η κάθε στολή αντιπροσωπεύει και ένα σύμβολο. Υπάρχουν στολές που μπορούν να επηρεάσουν αρνητικά την ψυχολογία του παιδιού. Ο επηρεασμός αυτός γίνεται μέσα από την διαδικασία της μίμησης. Δηλαδή, το παιδί θα μιμηθεί την κύρια συμπεριφορά που αντιπροσωπεύει η συγκεκριμένη στολή που φορά". Οι κινέζοι λένε, "μια εικόνα χίλιες λέξεις". Για σκεφθείτε την εικόνα που αντιπροσωπεύουν κάποιες-αρνητικές στολές, και όταν, έστω και από άγνοια ταυτίζουμε, επιτρέποντας στο παιδί να μιμηθεί, τέτοιου είδους πρότυπα. Πολλοί αφελώς αναζητούν μέσα στα αρνητικά το θετικό, για να δικαιολογήσουν την αποδοχή. Γονείς, ας περιφρουρίσουμε τον ψυχικό κόσμο των παιδιών, από τα "αποκριάτικα προϊόντα" και τις καρναβαλικές αμφιέσεις.

ΙΑΚΩΒΟΣ Ο ΡΟΔΙΟΣ

ΕΥΧΑΡΙΣΤΗΡΙΟ

Η Κοινοτική Βιβλιοθήκη Σορωνής εκφράζει τις ευχαριστίες της προς τους δωρητές που προσέφεραν χρηματικά ποσά αντί στεφάνων για τον εμπλουτισμό της κατά το έτος 1999.

Α) Στη μνήμη του αποβιώσαντος **Δημητρά Σταματίου** συνολικού ποσού δρχ. 30.000.
1. Δημητράς Δημήτριος του Στ.
2. Δημητράς Στέφανος του Χρ.
3. Κρητικός Γεώργιος του Δ.
4. Κρητικός Δημήτριος του Γ.

Β) Στη μνήμη του αποβιώσαντα **Σαββάκη Στέργου** συνολικού ποσού δρχ. 10.000.
1. Δημητράς Δημήτριος του Στ.
2. Δημητράς Στέφανος του Χρ.

Γ) Στη μνήμη του αποβιώσαντα **Τομάζου Ηλία** του Λ. συνολικού ποσού δρχ. 135.000.
1. Από διάφορα άτομα
2. Δημητράς Στέφανος του Χρ.
3. Μπονιάτης Κων/νος του Εμμ.
4. Σαββάκη Αντώνιο του Σ.
5. Κατσαμπής Γρηγόρης
6. Χατζηγεωργίου Ιπποκράτης

Δ) Στη μνήμη της αποβιωσάσης **Μπονιάτη Δέσποινας** συνολικού ποσού δρχ. 170.000.
1. Δημητράς Δημήτριος του Σταμ.
2. Δημητράς Στέφανος του Χρ.
3. Καλαϊτζίδης Δημήτρης.
4. Καραμάριος Ιωάννης του Π.
5. Μαστής Δημήτριος
6. Μπονιάτης Κυριαζής του Κ.
7. Μπονιάτης Κώστας του Ε.
8. Μπονιάτης Μανώλης του Κ.
9. Παπαστεργής Δημήτριος του Γ.
10. Πασάλης Αθανάσιος
11. Πασάλης Νικόλαος
12. Σαββάκης Ηλίας του Α.
13. Σταυριάς Παναγιώτης του Δ.
14. Τομάζος Αναστάσιος του Ν.
15. Τομάζος Κώστας
16. Τομάζος Μιχάλης του Κ.
17. Τομάζος Σταύρος του Μ.
18. Τσίκης Νικόλαος
19. Χατζηκυριαζής Κυριάκος του Ν.

Ε) Στη μνήμη της αποβιωσάσης **Καμπουράκη Αγγελικής** του Ιωάννη ποσό δρχ. 5.000 που προσφέρθηκε από τον κ. Δημητρά Δημήτριο του Σταμ.

ΣΤ) Στη μνήμη της αποβιωσάσης **Μαριέττου Φωτεινής** του Αναστασίου συνολικού ποσού δρχ. 135.000
1. Δημητράς Στέφανος του Χρ.
2. Ζαγκανίκας Χρήστος του Ι.
3. Λαός Κων/νος του Ι.
4. Μαριέττος Γεώργιος του Νικήτα
5. Μαριέττος Κων/νος του Γ.
6. Μαριέττος Νικήτας
7. Μαστή Βαρβάρα συζ. Αναστ.
8. Μαστή-Αγαπητού Κατερίνα
9. Μικρομανώλης Γεώργιος του Στ.
10. Μπονιάτης Κώστας του Ε.
11. Παπαγεωργίου Νικόλαος
12. Τερζής Δημήτριος
13. Τσεκούρα Κατερίνα.

Ζ) Στη μνήμη της **Καλιουδάκη Χρυσαφίνας** του Εμμ. ποδό δρχ. 10.000 που προσφέρθηκε από τον κ. Περσιάνη Ηλία:

ΔΙΕΥΘΥΝΣΗ ΔΑΣΩΝ ΔΩΔΕΚΑΝΗΣΟΥ

ΑΝΑΚΟΙΝΩΣΗ

Γνωστοποιείται κατά το άρθρο 14 του Ν. 998/79, η αποστολή για δημοσίευση στο Δήμο Καρπάθου της αριθμ. 684/18-2-2000 Πράξης χαρακτηρισμού έκτασης που εκδόθηκε από τον Δ/ντή Δασών Δωδ/σου. Η έκταση που βρίσκεται στη θέση Πλατύαλο Περιφέρειας Δήμου Καρπάθου χαρακτηρίζεται ως γεωργική και χορτολιβαδική έκταση.

Ο Δ/ντής Δασών Δωδ/νήσου
Φίλιππος Κοντίτσης
Δασολόγος με Α' βαθμό

ΕΛΛΗΝΙΚΗ ΔΗΜΟΚΡΑΤΙΑ
ΠΕΡΙΦΕΡΕΙΑ Ν. ΑΙΓΑΙΟΥ
ΓΕΝΙΚΗ ΔΙΕΥΘΥΝΣΗ ΠΕΡΙΦΕΡΕΙΑΣ
ΔΙΕΥΘΥΝΣΗ ΔΑΣΩΝ ΔΩΔ/ΝΗΣΟΥ

ΠΡΑΞΗ

Χαρακτηρισμού έκτασης (θέση Πλατύαλο Περιφέρειας Δήμου Καρπάθου, νήσου Καρπάθου)

Ο Δ/ΝΤΗΣ ΔΑΣΩΝ ΔΩΔ/ΝΗΣΟΥ

Εχοντας υπόψη
1. Τις διατάξεις του άρθρου 14 του Ν. 998/79 "περί προστασίας των δασών" κ.λπ. (ΦΕΚ 289 Τ. Α' 29-12-79) και τις διατάξεις του Π.Δ. 1213/81 "περί αναδιαρθρώσεως κ.λπ."
2. Την από 1-8-96 αίτηση της Θεοδώρας Μακρή συζ. Γεωργίου δικαιολογητικά από τα οποία προκύπτει το έννομο συμφέρον.
3. Τα σχετικά έγγραφα: α) Την Δ.Υ.* 15-2-2000 εισήγηση και έκθεση αυτοψίας του δασολόγου της υπηρεσίας μας Παν. Χριστοφοράκη καθώς και το από Οκτώβριο 1992 σχεδιάγραμμα με κλίμ. 1: 500 του Μηχανικού Μανώλη Φωτόπουλου στο οποίο απεικονίστηκε από τον ίδιο η βλάστηση και συνοδεύει την παραπάνω έκθεση αυτοψίας και το οποίο θεωρήθηκε, επισυνάπτεται και αποτελεί αναπόσταστο τμήμα της παρούσας πράξης χαρακτηρισμού.
4. Τα περιεχόμενα των πιο πάνω εγγράφων από τα οποία προκύπτει:
α) Το τμήμα Β εμβαδού 7134,4 τ.μ. που στο σχετικό σχεδιάγραμμα προσδιορίζεται με τα στοιχεία Α, Β, Γ, Δ, Ε, Ζ, Η, Θ, Ι. και Α και βρίσκεται στη θέση Πλατύαλο Περιφέρειας Δήμου Καρπάθου Νήσου Καρπάθου αποτελεί χέρσο αγρό και χαρακτηρίζεται γεωργικκή έκταση (άρθρο 3 παρ. 6α Ν. 998/79)
β) Το τμήμα Α εμβαδού 397,5 τ.μ. που στο σχετικό σχεδιάγραμμα προσδιορίζεται με τα στοιχεία 1, 2, 3, 4, 1 και αποτελεί χορτολιβαδική έκταση και χαρακτηρίζεται ως χορτολιβαδική έκταση που ανήκει κατά τεκμήριο στο Δημόσιο, κατά την έννοια του άρθρου 3 παρ. 6β Ν. 998/79 και διέπεται από τις ισχύουσες διατάξεις των περί Δασών Νόμων και Διαταγμάτων

Χαρακτηρίζουμε

1. α) Το τμήμα Β εμβαδού 7134,4 τ.μ. που στο σχετικό σχεδιάγραμμα προσδιορίζεται με τα στοιχεία (Α, Β, Γ, Δ, Ε, Ζ, Η, Θ, Ι, Κ, Α) και βρίσκεται στη θέση Πλατύαλο Περιφέρειας Δήμου Καρπάθου Νήσου Καρπάθου ως γεωργική έκταση κατά την έννοια του άρθρου 3 παρ. 6α Ν. 998/79.
β) Το τμήμα Α εμβαδού 397,5 τ.μ. που στο σχεδικό σχεδιάγραμμα προσδιορίζεται με τα στοιχεία (1,2, 3, 4, 1) και βρίσκεται στη θέση Πλατύολο Περιφέρειας Δήμου Καρπάθου Νήσου Καρπάθου ως χορτολιβαδική έκταση που ανήκει κατά τεκμήριο στο Δημόσιο κατά την έννοια του άρθρου 3 παρ. 6β Ν. 997/79 και διέπεται από τις ισχύουσες διατάξεις των περί Δασών Νόμων και Διαταγμ των.
2. Σύμφωνα με τις διατάξ του άρθρου 14 παρ. 3 του 998/79 κατά της πράξης μ αυτής επιτρέπονται Αντιρρ σεις του Περ/κού Δ/ντού κ παντός άλλου φυσικού ή Νο κού προσώπου που έχει ένν μο συμφέρον.
Οι αντιρρήσεις προβάλλοντ σε διάστημα δύο μηνών α της κοινοποιήσεως ή εφόσ δεν συντρέχει λόγος κοινοπ ησης από της δημοσίευσ στον ημερήσιο τύπο ενώπι των Επιτροπών Επιλύσεως Δ σικών Αμφισβητήσεων πο προβλέπονται από τις διατ ξεις του άρθρου 10 παρ. 3 τ Ν. 998/79
3. Ο Δήμος Καρπάθου παρ καλούμε να αναρτίσει την πρ ξη μας αυτή για ένα μήνα στ πινακίδα ανακοινώσεων και μας στείλει το σχετικό αποδ κτικό δημοσίευσης.
4. Το Δασονομείο Καρπάθ παρακαλείται να επιδόσει αντ γραφο της πράξης στον ενδι φερόμενο που αναφέρεται π πάνω και να μας στείλει σχετικό αποδεικτικό επίδοσης
5. Περίληψη της πράξης μα αυτή να δημοσιευτεί μία φορ σε δύο ημερήσιες τοπικές εφ μερίδες, που εκδίδονται στη έδρα του Νομού ή σε μία τοπ κή και μία των Αθηνών ή τη Θεσ/νίκης και να μας στείλετ από ένα φύλλο.
6. Οι έννομες συνέπειες ω προς το χαρακτηρισμό έκτα σης, ως δασικής ή μη, επέρχο νται μόνο από την τήρησ όλων των διατυπώσεων δημο σιότητας του ενδιαφερομένοι ιδιώτη δυναμένου να επισπεύ σει ο ίδιος τις διατυπώσεις δη μοσιότητας και να γνωστοποι ήσει τις πράξεις δημοσιότητας στην αρμόδια Δασική Αρχή (1038/88 ΣΤΕ)
7. Στη ΔΟΥ Καρπάθου γνωρίζουμε ότι από την Υπηρεσία μας δεν ερευνήθηκε το ιδιοκτησιακό καθεστώς της έκτασης που πρέπει να ερευνηθεί και ότι για την έκταση έχει συνταχθεί το αριθμ. 4846/14-7-1967 προικοσύμφωνο.

Ο Δ/ντής Δασών Δωδ/νήσου
Φίλιππος Κοντίτσης
Δασολόγος με Α' βαθμό

ΑΠΟΣΠΑΣΜΑ
Αριθμ. 7274/00

Επισπεύδουσα: Ιονική και Λαϊκή Τράπεζα της Ελλάδος ΑΕ νόμιμα εκπ/νη
Οφειλέτης: Τ. Β. Τ. Ξ.Ε. ΦΑΙΣΤΟΣ ΑΕ νόμιμα εκπ/νη εξ' ολοκλήρου
Ημεροχρονολογία πλειστηριασμού: 22 Μαρτίου 2000
Υπάλληλος του πλειστηριασμού: κ. Μαίρη Παπαδάκη Γιαννοπούλου
Τόπος πλειστηριασμού: Δημοτικό Κατάστημα ΔΟΝΑ Δήμου Ρόδου
Εχει κατασχεθεί με την υπ' αριθμ. 6882/99 κατασχετήρια έκθεση αναγκαστικής κατάσχεσης.
Περιγραφή ακινήτου: Κατάστημα ισόγειος βιοτεχνικός χώρος με στοιχείο πίνακα Ι4 Α στην πόλη της Ρόδου επί της Λεωφ. Ρόδου Λίνδου της κτηματικής περιφέρειας του Δήμου Ρόδου επιφάνειας 115,70 τ.μ. με Κτηματολογικά στοιχεία Τόμος 49 (64) γαιών Ρόδου, Φύλλο 23 (76) Μερίδα 103 ΑΒ και Φάκελλος 3313 νομικής φύσης Μουλκ.
Ιδιοκτησία: Τ.Β. Τ.Ξ.Ε. ΦΑΙΣΤΟΣ ΑΕ νόμιμα εκπ/νη εξ' ολοκλήρου.
Εκτίμηση με την 1090/1999 Απόφαση του Μον. Πρωτοδ. Ρόδου 65.000.000 δραχμές.
Σύνταξα το απόσπασμα αυτό σήμερα στις 20.01.2000.

Ο δηλοποιών
δικαστικός επιμελητής
Μιχάλης Στεφάνου Μελλίνης

Απόσπασμα
Της υπ' αρ. 293/99
ΕΠΑΝ. ΚΑΤΑΣΧΕΤΗΡΙΑΣ ΠΕΡΙΛΗΨΗΣ ΕΝΥΠΟΘΗΚΟΥ ΑΚΙΝΗΤΟΥ ΤΗΣ ΔΙΚ. ΕΠΙΜΕΛΗΤΡΙΑΣ ΧΡΥΣΑΦΙΝΑΣ ΚΑΡΑΚΟΠΟΥΛΟΥ
κατοίκου Ρόδου Αμερικής 40

Επισπεύδουσα: Εθνική Τράπεζα Ελλάδος.
Οφειλέτης: Ιωάννης Κόζας και Μιχαήλ Μουλιάτη κατοίκων Ρόδου.
Τόπος και ημέρα πλειστηριασμού: Στις 22 Μαρτίου 2000 ημέρα Τετάρτη και ώρα από 12 μεσημβρινή έως 2 μ.μ. της ίδιας ημέρας στο Δημοτικό Κατάστημα του Δήμου Λίνδου.
Συμ/φος πλειστηριασμού: Καλλιόπη Ροδίτου Μαύρου κάτοικος Ρόδου Εθν. Μακαρίου 45 2ος όροφος.
Εκτελεστός τίτλος ποσό οφειλής: δυνάμει του υπ' αρ. 743/1999 διαταγής πληρωμής του Μονομελούς Πρωτοδικείου Ρόδου ορίζεται το ποσό οφειλής δρχ. 21.557.911.
Περιγραφή κατασχεθέντος ακινήτου. Ενας αγρός εκτάσεως 8150 τ.μ. ο οποίος ανήκει κατά 1/2 εξ αδιαιρέτου στους οφειλέτες Ιωάννη Κόζα και Μιχαήλ Μουλιάτη κατ. Ρόδου το οποίο βρίσκεται στην Κάλαθο Ρόδου και είναι εγγεγραμμένο στο κτηματολόγιο Ρόδου με κτηματολογικά στοιχεία τόμος 3 γαιών Καλάθου φύλλο 17, μερίδα 512 και φάκελο 229. Το κατασχεθέν ακίνητο εκτιμήθηκε αντί δρχ. 16.500.000 και τιμή πρώτης προσφοράς ορίζεται το 1/2 της εκτίμησης. Συντάχθηκε η παρούσα περίληψη στο γραφείο μου στις 14-12-1999.

Η Δικ. Επιμελήτρια
Χρ. Μ. Καρακόπουλου

Απόσπασμα
Αριθμ. 1401/2000
ΠΕΡΙΛΗΨΗΣ ΚΑΤΑΣΧΕΤΗΡΙΑΣ ΕΚΘΕΣΗΣ ΙΔΑΝΙΚΩΝ ΜΕΡΙΔΙΩΝ ΕΞ ΑΔΙΑΙΡΕΤΟΥ ΑΚΙΝΗΤΩΝ-ΕΝΥΠΟΘΗΚΩΝ

Δικαστικός επιμελητής: Γιώργος Πολυβίου Δουρδουνάς.
Επισπεύδουσα: Εθνική Τράπεζα Ελλάδος Α.Ε.
Οφειλέτης: Ιωάννης Καναβάκης του Βασίλη κάτοικος Ρόδου.
Τίτλος που εκτελέστηκε: Η υπ' αριθμ. 647/1997 διαταγή πληρωμής κ. Δικαστή του Μον. Πρωτ. Ρόδου.
Ποσό οφειλής: 31.088.311 δραχμές.
Μεσεγγυούχος: Ο ίδιος ο οφειλέτης.
Υπάλληλος του πλειστηριασμού: Η συμβολαιογράφος Ρόδου κ. Μαίρη Παπαδάκη κάτοικος Ρόδου.
Χρόνος πλειστηριασμού: 22 Μαρτίου 2000, ημέρα Τετάρτη και από τις 12 το μεσημέρι μέχρι τις 2 το απόγευμα της ίδιας μέρας.
Τόπος πλειστηριασμού: Η αίθουσα ΔΟΝΑ Ρόδου του Δήμου Ρόδου Διαγοριδών 1.
Εχουν κατασχεθεί με την 1382/1999 έκθεσή μου αναγκαστικής κατάσχεσης.
Περιγραφή ακινήτων: 1) Το 1/2 εξ αδιαιρέτου σε ακίνητο-υπόγειος αποθήκη με στοιχείο πίνακα (ΥΧ) συνολικής επιφάνειας 432 τ.μ. ποσοστού συνιδιοκτησίας 33% εις τα οποία αντιστοιχούν 300 τετρ. μέτρα εξ' αδιαιρέτου. Η πιο πάνω οικοδομή έχει ανεγερθεί σε τμήμα οικοπέδου εκτάσεως 1.500 τ.μ. συνολικής εκτάσεως 9.090 τ.μ. που βρίσκεται στην τοποθεσία Agro del villagio της κτηματικής περιφέρειας Ασγούρου Ρόδου με Κτηματολογικά στοιχεία Τόμος 5 γαιών Ρόδου, Φύλλο 98, Μερίδα 295 και Φάκελλος 42 νομικής φύσης Μουλκ.
Τα παραπάνω ακίνητα ανήκουν κατά ποσοστό 1/2 εξ' αδιαιρέτου στον Ιωάννη Καναβάκη του Βασίλη κατοίκου Ρόδου.
Εκτιμήθηκαν το 1/2 εξ αδιαιρέτου του ακινήτου-υπόγειο με στοιχείο πίνακα (ΥΧ) 16.000.000 δρχ.
Ο πλειστηριασμός του ακινήτου θα γίνει με τιμή πρώτης προσφοράς το μισό της εκτίμησης δηλαδή 8.000.000 δρχ.
Προσκαλούνται όσοι θέλουν να λάβουν μέρος στον πλειστηριασμό να προσέλθουν και προσφέρουν τιμή.
Συντάχτηκε η παρούσα στο γραφείο μου στην οδό Εθν. Μακαρίου 45 και υπογράφεται νόμιμα από εμένα τον δηλοποιούντα δικαστικό επιμελητή.

Ο Δηλοποιών Δικαστικός Επιμελητής
Γιώργος Πολ. Δουρδουνάς

Απόσπασμα
Αριθμ. 1400/2000
ΠΕΡΙΛΗΨΗΣ ΚΑΤΑΣΧΕΤΗΡΙΑΣ ΕΚΘΕΣΗΣ ΙΔΑΝΙΚΩΝ ΜΕΡΙΔΙΩΝ ΕΞ ΑΔΙΑΙΡΕΤΟΥ ΑΚΙΝΗΤΩΝ-ΕΝΥΠΟΘΗΚΩΝ

Δικαστικός επιμελητής: Γιώργος Πολυβίου Δουρδουνάς.
Επισπεύδουσα: Εθνική Τράπεζα Ελλάδος Α.Ε.
Οφειλέτης: Γεώργιος Περούλης του Φώτη κάτοικος Ρόδου.
Τίτλος που εκτελέστηκε: Η υπ' αριθμ. 647/1997 διαταγή πληρωμής κ. Δικαστή του Μον. Πρωτ. Ρόδου.
Ποσό οφειλής: 31.088.311 δραχμές.
Μεσεγγυούχος: Ο ίδιος ο οφειλέτης.
Υπάλληλος του πλειστηριασμού: Η συμβολαιογράφος Ρόδου κ. Βιργινία Αγγελοπούλου κάτοικος Ρόδου.
Χρόνος πλειστηριασμού: 22 Μαρτίου 2000, ημέρα Τετάρτη και από τις 12 το μεσημέρι μέχρι τις 2 το απόγευμα της ίδιας μέρας.
Τόπος πλειστηριασμού: Η αίθουσα ΔΟΝΑ Ρόδου του Δήμου Ρόδου Διαγοριδών 1.
Εχουν κατασχεθεί με την 1258/1997 έκθεσή μου αναγκαστικής κατάσχεσης.
Περιγραφή ακινήτων: 1) Το 1/2 εξ αδιαιρέτου σε ακίνητο-υπόγειος αποθήκη με στοιχείο πίνακα (ΥΧ) συνολικής επιφάνειας 432 τ.μ. ποσοστού συνιδιοκτησίας 33% εις τα οποία αντιστοιχούν 300 τετρ. μέτρα εξ' αδιαιρέτου. 2) Το 1/2 εξ αδιαιρέτου σε ακίνητο-ισόγειος βιοτεχνικός χώρος με στοιχείο πίνακα (ΙΧ) συνολικής επιφάνειας 432 τ.μ. ποσοστού συνδιοκτησίας 33,006% εις τα οποία αντιστοιχούν 300 τετρ. μέτρα εξ' αδιαιρέτου.
Η πιο πάνω οικοδομή έχει ανεγερθεί σε τμήμα οικοπέδου εκτάσεως 1.500 τ.μ. συνολικής εκτάσεως 9.090 τ.μ. που βρίσκεται στην τοποθεσία Agro del villagio της κτηματικής περιφέρειας Ασγούρου Ρόδου με Κτηματολογικά στοιχεία Τόμος 5 γαιών Ρόδου, Φύλλο 98, Μερίδα 295 και Φάκελλος 42 νομικής φύσης Μουλκ.
Τα παραπάνω ακίνητα ανήκουν κατά ποσοστό 1/2 εξ' αδιαιρέτου στον Γεώργιο Περούλη του Φωτίου κατοίκου Ρόδου.
Εκτιμήθηκαν το 1/2 εξ αδιαιρέτου με την με αριθμό 1112/99 Απόφαση του Μονομελούς Πρωτοδικείου Ρόδου του ακινήτου-υπόγειο με στοιχείο πίνακα (ΥΧ) 16.000.000 δρχ., το 1/2 εξ αδιαιρέτου σε ακίνητο-ισόγειο με στοιχείο πίνακα (ΙΧ) 32.000.000 δρχ. και συνολικά 48.000.000 δρχ.
Ο πλειστηριασμός των ακινήτων θα γίνει με τιμή πρώτης προσφοράς την προβλεπόμενη από τον Νόμο τιμή το μισό που όρισε η με αριθμό 1112/99 Απόφαση του Μονομελούς Πρωτοδικείου Ρόδου δηλαδή για το 1/2 εξ αδιαιρέτου για το ακίνητο με στοιχείο πίνακα (ΥΧ) 8.000.000 δρχ. β) Το 1/2 εξ αδιαιρέτου για το ακίνητο με στοιχείο πίνακα (ΙΧ) 16.000.000 δρχ. και συνολικά 24.000.000 δρχ.
Προσκαλούνταται όσοι θέλουν να λάβουν μέρος στον πλειστηριασμό να προσέλθουν και προσφέρουν τιμή.
Συντάχτηκε η παρούσα στο γραφείο μου στην οδό Εθν. Μακαρίου 45 και υπογράφεται νόμιμα από εμένα τον δηλοποιούντα δικαστικό επιμελητή.

Ο Δηλοποιών Δικαστικός Επιμελητής
Γιώργος Πολ. Δουρδουνάς

ΑΠΩΛΕΙΑ ΣΚΥΛΟΥ

Χάθηκε σκυλάκι μικρό καφέ με όρθια φουντωτή ουρά που ακούει στο όνομα **ΜΠΕΛΚΑ στην περιοχή ΜΑΡΙΤΣΑ.**
Φέρει περιλαίμιο κόκκινο καθώς και λουρί αντιπαρασιτικό. Παρακαλώ όποιος το βρει ας τηλεφωνήσει στα **34721 ή 38993**

ΑΝΑΚΟΙΝΩΣΗ

Ο Πολιτιστικός Οργανισμός Δήμου Ροδίων καλεί

μουσικούς πνευστών οργάνων που ενδιαφέρονται να ενταχθούν στη Φιλαρμονική του Δήμου Ροδίων
να επικοινωνήσουν με την ***κ. Ελένη Γιαννά στα τηλ. 37144 και 33343 (8-2 μ.μ.).***
Επίσης, ενημερώνουμε το Ροδιακό κοινό ότι **αρχίζουν οι εγγραφές για μαθητές που ενδιαφέρονται να συμμετάσχουν στην μπαντίνα του Δήμου Ροδίων.**
Η εκμάθηση των πνευστών οργάνων θα γίνεται δωρεάν από ειδικευμένους δασκάλους

ΑΔΕΛΦΟΤΗΤΑ ΗΠΕΙΡΩΤΩΝ ΡΟΔΟΥ
"ΤΟ ΣΟΥΛΙ"
ΚΑΖΑΤΖΑΚΗ 29 - ΡΟΔΟΣ • ΤΗΛ. 28914

ΠΡΟΣΚΛΗΣΗ

Ο Πρόεδρος και τα μέλη του Δ.Σ. της Αδελφότητας Ηπειρωτών Ρόδου "ΤΟ ΣΟΥΛΙ" προσκαλούν τα μέλη και τους φίλους στην ετήσια χορευτική σπερίδα που θα γίνει την Δευτέρα 6 Μαρτίου και ώρα 20.30 στην πολυτελή αίθουσα του Ξενοδοχείου Φαληράκι Μπητς (στο Φαληράκι τηλ. 85301).

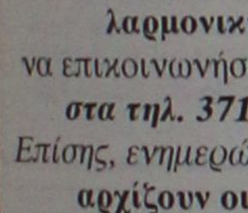

Για τη διασκέδασή σας φροντίσαμε να φέρουμε πενταμελή ορχήστρα του ***Αποστόλη Μετσοβίτη*** *από τα Γιάννενα.*
Στο τραγούδι ο ***Χρήστος Φωτίου****. Επίσης θα έχουμε και τοπική ορχήστρα.*
Πλούσια λαχειαγορά.
Παρακαλούμε να προμηθευτείτε έγκαιρα τις προσκλήσεις σας, βοηθώντας στην καλή οργάνωση της εκδήλωσης αλλά και στη δική σας εξυπηρέτηση.
Για συνεννόηση στα μέλη του Δ.Σ.:
Φούκα Γιάννη τηλ. 92020
Μοσχή Εφη τηλ. 74110
Γκουζούνα Χρήστο τηλ. 22867
Αναγνώστου Θανάση τηλ. 31146

Το Δ.Σ.

ΕΛΛΗΝΙΚΗ ΔΗΜΟΚΡΑΤΙΑ
ΠΕΡΙΦΕΡΕΙΑ ΝΟΤΙΟΥ ΑΙΓΑΙΟΥ
ΤΟΠΙΚΗ ΕΝΩΣΗ ΔΗΜΩΝ ΚΑΙ ΚΟΙΝΟΤΗΤΩΝ ΔΩΔΕΚΑΝΗΣΟΥ

ΠΡΟΣΚΛΗΣΗ ΕΚΔΗΛΩΣΗΣ ΕΝΔΙΑΦΕΡΟΝΤΟΣ

1. Η ΤΕΔΚ νομού Δωδεκανήσου, προκειμένου να επιλέξει ανάδοχο για την υλοποίηση των έργων:
α. Προβολή-προώθηση αγροτουρισμού για το νομό Δωδ/σου στα νησιά της περιοχής στόχου 1-ΕΝΤΥΠΑ, προϋπολογισμού 5.309.735 δρχ., πλέον ΦΠΑ και
β. Προβολή-προώθηση αγροτουρισμού για το νομό Δωδεκανήσου τα νησιά περιοχής στόχου 1-VIDEO, προϋπολογισμού 11.504.425 δρχ. πλέον ΦΠΑ, τα οποία για λόγους συνάφειας του αντικειμένου τους και αποτελεσματικότερης υλοποίησης τους, συνενώνονται σε ένα ενιαίο έργο με συνολικό προϋπολογισμό ύψους 16.814.160 δρχ. πλέον ΦΠΑ, **καλεί**
κάθε ενδιαφερόμενο φυσικό ή νομικό πρόσωπο που δραστηριοποιείται σε συναφείς τομείς με τους παραπάνω να υποβάλει Φάκελο Εκδήλωσης Ενδιαφέροντος.
2. Τα νησιά της περιοχής στόχου 1 είναι: Κάσος, Χάλκη, Τήλος, Μεγίστη (Καστελλόριζο), Νίσυρος, Αστυπάλαια, Λειψοί, Αγαθονήσι και Βόρεια Κάρπαθος (Μεσοχώρι, Σπόα, Ολυμπος).
3. Το ακριβές αντικείμενο των δραστηριοτήτων και οι ελάχιστες προδιαγραφές περιγράφονται αναλυτικά στο σχετικό τεύχος της Αναλυτικής διακήρυξης και στα συνημμένα Παραρτήματα αυτής.
4. Στην εκδήλωση ενδιαφέροντος μπορούν να πάρουν μέρος φυσικά ή νομικά πρόσωπα μεμονωμένα ή ομάδες συνεργαζομένων φυσικών ή νομικών προσώπων με αντικείμενο δραστηριότητος συναφές προς το έργο.
5. Σε περίπτωση συνεργασίας, οι ενδιαφερόμενοι οφείλουν να συστήσουν κοινοπραξία, με επικεφαλής υπεύθυνο συντονιστή.
6. Η υλοποίηση των δραστηριοτήτων θα πρέπει να γίνει σύμφωνα με τους όρους και τις προδιαγραφές που καθορίζονται στο σχετικό αναλυτικό τεύχος της Διακήρυξης, που διατίθεται στους ενδιαφερόμενους από την ΤΕΔΚΔ.
7. Ως διάρκεια υλοποίησης του φυσικού αντικειμένου των δραστηριοτήτων ορίζεται το διάστημα των (4) μηνών από την υπογραφή της σχετικής σύμβασης ανάθεσης.
8. Ο Φάκελος Εκδήλωσης Ενδιαφέροντος πρέπει κατ' ελάχιστο να περιλαμβάνει τα εξής:
α) Αίτηση εκδήλωσης ενδιαφέροντος, υπογεγραμμένη από τον αιτούντα σε περίπτωση φυσικού προσώπου ή τον νόμιμο εκπρόσωπο σε περίπτωση νομικού προσώπου ή κοινοπραξίας.
β) Βιογραφικά σημειώματα των ενδιαφερομένων με αναφορά σε συνοπτικούς πίνακες των συναφών έργων που έχουν εκτελέσει και πιστοποιητικά καλής εκτέλεσης.
γ) Εκθεση που θα περιλαμβάνει:
• Την προτεινόμενη μεθοδολογία υλοποίησης
• Δείγματα (εντύπων και video) όπου αυτό είναι δυνατόν, συναφών έργων.
• Το χρονοδιάγραμμα υλοποίησης του έργου.
δ) Υπεύθυνη δήλωση του Ν. 1559, υπογεγραμμένη από τον αιτούντα σε περίπτωση φυσικού προσώπου ή τον νόμιμο εκπρόσωπο σε περίπτωση νομικού προσώπου ή κοινοπραξίας στην οποία θα δηλώνεται ότι:
• Ολα τα στοιχεία του υποβληθέντος φακέλου είναι αληθή και
• Αποδέχεται τους σχετικούς όρους συμμετοχής και συνεργασίας που ορίζεται στο σχετικό τεύχος της Αναλυτικής Διακήρυξης.
ε) Εγγυητική Επιστολή αναγνωρισμένης Τράπεζας ή του Ταμείου Παρακαταθηκών και Δανείων ή του ΤΣΜΕΔΕ, ποσού 336.283 δρχ., ήτοι ποσοστού 2% επί τού συνολικού προϋπολογισμού του έργου, για τη συμμετοχή στη παρούσα εκδήλωση ενδιαφέροντος.
ζ) Κλειστό υποφάκελο με την ένδειξη "Οικονομική Προσφορά" που θα περιέχει προϋπολογισμό του έργου (Οικονομική προσφορά), σύμφωνα με τα υποδείγματα που βρίσκονται στα παραρτήματα της Αναλυτικής Διακήρυξης.
9. Ο φάκελος εκδήλωσης ενδιαφέροντος πρέπει να υποβληθεί στα γραφεία της ΤΕΔΚΔ το αργότερο μέχρι την 20η Μαρτίου ημέρα Δευτέρα και ώρα 13.00, πέραν της οποίας κανένας φάκελος δεν θα γίνεται δεκτός.
10. Θα γίνουν δεκτές αιτήσεις που πληρούν όλους τους πιο πάνω όρους. Οι προτάσεις θα αξιολογηθούν σύμφωνα με τους όρους και τα κριτήρια που αναφέρονται στην Αναλυτική Διακήρυξη. Η τελική απόφαση ανάθεσης είναι αρμοδιότητα του Δ.Σ. της ΤΕΔΚΔ.
11. Για περισσότερες πληροφορίες καθώς και για τη προμήθεια της Αναλυτικής Διακήρυξης και των Παραρτημάτων που τη συνοδεύουν οι ενδιαφερόμενοι μπορούν να απευθύνονται στα γραφεία της ΤΕΔΚΔ (Δημοτικό Μέγαρο Ρόδου-Πλατεία Ελευθερίας αρ. 1-Ρόδος) κ. Στέργιο Χατζηπαπάκη τηλ. 26508 και 26321.

Ρόδος 3/3/2000
Ο Πρόεδρος της ΤΕΔΚΔ
Γιώργος Γιαννόπουλος
Δήμαρχος Ροδίων

Σκέψη της εβδομάδας

Ω αδελφέ Μου!
Σπείρε τους σπόρους της θείας σοφίας Μου στο αγνό χώμα της καρδιάς σου και πότισέ τους με το νερό της βεβαιότητας, ώστε οι υάκινθοι της γνώσης και της σοφίας Μου να ξεπηδήσουν δροσεροί και πράσινοι στην άγια πόλη της καρδιάς σου.

(από τις Γραφές του Μπαχάολλά)
Μπαχάϊ Κοινότητα Ρόδου
Τ.Θ. 156-85100 Ρόδος

Ο Σύλλογος Φίλων Χορού
σας προσκαλεί στο
ΑΠΟΚΡΙΑΤΙΚΟ ΜΑΣΚΕ ΠΑΡΤΥ
που διοργανώνει την
Παρασκευή 10 Μαρτίου
στο club **SYMBOLO**
στις 10 μ.μ.

Τιμή εισόδου με ποτό 2000 δρχ.

Με εκτίμηση εκ του Δ.Σ.

ΣΥΝΔΕΣΜΟΣ ΕΦΕΔΡΩΝ ΑΞΙΩΜΑΤΙΚΩΝ Ν. ΔΩΔ/ΣΟΥ

ΠΡΟΚΗΡΥΞΗ

Σύμφωνα με το άρθρο 5 του Ν. 1301/82 την Φ/4541/79/265106/12-10-99 απόφαση Υπουργείου Εθνικής Άμυνας και την υπ' αριθμ. 26 της 25-2-2000 απόφαση του ΣΕΑΝ Δ.
Ο πρόεδρος του ΣΕΑΝ Δ.
1. Προκηρύσσει εκλογές την 19η Μαρτίου 2000 ημέρα Κυριακή στο Ακταίο (Μαντράκι) ώρα ενάρξεως ψηφοφορίας 09.30 και λήξης 14.00.
2. Προσκαλεί όλα τα μέλη του Συνδέσμου Εφ. Αξ/κών σε γενική συνέλευση με μόνο θέμα την εκλογή
Α: Των μελών του Δ.Σ. και
Β: Των εκλεκτόρων προς ανάδειξη του Δ.Σ. της ΑΠΟΕΑ (Ανωτάτης Πανελλήνιας Ομοσπονδίας Εφ. Αξ/κών).
3. Όποιος εκ των κ.κ. Συναδέλφων επιθυμεί να είναι υποψήφιος για το Δ.Σ. οφείλει να το δηλώσει εγγράφως στον Γενικό Γραμματέα του ΣΕΑΝ Δ. κ. Στέλιο Τσιμπιδάκη οδός Σωκράτους 70 Παλιά Πόλη και ώρες 11.00 έως 14.00 τηλέφωνα 20820-28720-22453.
4. Ημερομηνία λήξεως της δηλώσεως υποψηφιότητας η 15η Μαρτίου 2000.

Ρόδος 28 Φεβρουαρίου 2000
Ο πρόεδρος
Νίκος Μ. Πανηγύρης
Εφ. Υπ/γός ΠΖ



ΟΙΚΟΝΟΜΙΑ - ΚΑΘΑΡΟ ΠΕΡΙΒΑΛΛΟΝ - ΠΡΩΤΟΠΟΡΙΑΚΗ ΤΕΧΝΟΛΟΓΙΑ
άριστη εργασία • μικρή προκαταβολή • διακανονισμός
ΒΟΥΤΥΡΑΚΗΣ Ι.Χ. Ε.Π.Ε.
ΔΩΔΕΚΑΝΗΣΙΑΚΗΣ ΝΕΟΛΑΙΑΣ 16 - ΡΟΔΟΣ - ΤΗΛ. ΚΕΝΤΡΟ: 0241 / 76100

ΝΤΕΤΕΚΤΙΒΣ
30 ΧΡΟΝΙΑ ΜΟΝΙΜΑ ΚΑΙ ΣΤΗ ΡΟΔΟ
35354 - 28780
Π.Π. ΓΕΡΜΑΝΟΥ 6 (ΠΛ. ΦΩΚΙΑΛΗ)
Η ΛΥΣΗ!!! ΣΕ ΚΑΘΕ ΣΑΣ ΠΡΟΒΛΗΜΑ
EXPRESS SECURITY

Ρόδος: *ειχή και ως έτυχε...*

••• Η ανθισμένη αμυγδαλιά, η Παλιά Πόλη και η "ανάποδη" παντιέρα

Δεν λέμε, η σύνθεση της φωτογραφίας για τον μήνα **Μάρτιο** στο **Ημερολόγιο του 2000** που εκτύπωσε ο Δήμος Ροδίων είναι λίαν ενδιαφέρουσα.

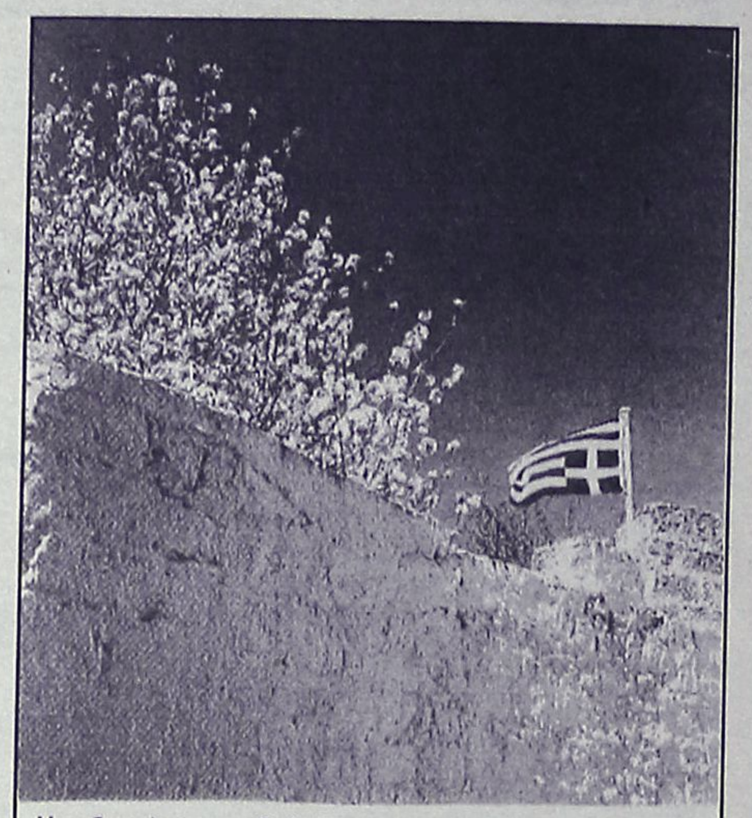

Η ανθισμένη αμυγδαλιά και η ανάποδα αναρτημένη σημαία.
Φωτογραφία της Παλιάς Πόλης της Ρόδου που *"κοσμεί"* το "Ημερολόγιο του 2000" του Δήμου Ροδίων.

Η ολάνθιστη *"τρελή αμυγδαλιά"* στο καντούνι της Παλιάς Πόλης που είναι βαμμένο με ώχρα... Αν έλειπε και η ανάποδα αναρτημένη ελληνική σημαία δεν θα είχαμε κανένα λόγο να είμαστε σχολαστικοί ή σχεδόν *"γραφικοί"* στις *"μίζερες"* παρατηρήσεις μας.

Ομως, οι αναγνώστες που μας το επεσήμαναν αναρωτιούνται αν τους ξέφυγε το *"λαθάκι"* ή μήπως οι αρμόδιοι το 'ριξαν στο *"ανατρεπτικό"* χιούμορ.

... Και βρήκαν τον μήνα που γιορτάζουμε την επέτειο της ***Ενσωμάτωσης*** *και της* ***25ης Μαρτίου;***

••• Τραγούδια από την Κάσο

Δύο νέοι μουσικοί από την **Κάσο**, ο **Νεκτάριος Σταματάκης**, λύρα-τραγούδι και ο **Κώστας Περσελής**, λαούτο-τραγούδι, έκλεισαν το μεράκι τους σε έναν νέο ψηφιακό δίσκο με τραγούδια της **Κάσου.**

Ο δίσκος τους τιτλοφορείται **"Αφιέρωμα στην Κάσο"** και ειναι παραγωγή των ίδιων των νέων μουσικών με γνωστές κασιώτικες μελωδίες και σκοπούς, όπως *"πισωμέρι"*, *"ζερβός"*, *"διαγκούσικος"*, *"λιβυσιανός"*, *"σούστα"*, κ.ά.

Για τον δίσκο αυτό γράφει στον **"Χαδιώτη"**, την συμπαθητική εφημερίδα του **"Συλλόγου Κασιωτών Ρόδου"**, ο συγγραφέας **Μανόλης Μαυρολέων:**

"... Από τις πρώτες κιόλας νότες *διαπιστώνει κανείς ότι η νέα αυτή μουσική δραστηριότητα ξεχειλίζει από τη φρεσκάδα και τη ζωντάνια των δημιουργών της που προσπαθούν να μας μεταφέρουν νοητά σ' ένα γλέντι στον Ημεριό ή στις "Πλάκες" στην Αγία Μαρίνα.*

Δεν μπορούμε παρά να επικροτήσουμε το γεγονός ότι δύο νέοι άνθρωποι με βαθιές οικογενειακές ρίζες στην μουσική μας παράδοση "πατάνε" σήμερα πάνω στα παλιά χνάρια. Πιστεύουμε, ελπίζουμε και ευχόμαστε ο δίσκος αυτός να μην είναι παρά η αρχή για την αναζήτηση του δικού τους δρόμου ανάμεσα στα δύσβατα, ολισθηρά και δαιδαλώδη μονοπάτια της αλλοτρίωσης, του μιμητισμού, της πολιτιστικής ισοπέδωσης που χαρακτηρίζουν την εποχή μας..."

••• Αγάντα Τσαμπίκο

Στην παρουσίαση του προεκλογικού προγράμματος του *"καθεστωτικού"* (*"regime"* για τους ιταλομαθείς) ΠΑΣΟΚ που έγινε την περασμένη Πέμπτη δεν μπορούσε να λείψει και ολίγη *"σάλσα"* από *"πολιστικά"* θέματα.



(Σκίτσο του **Στάθη** , από τα **"Νέα"**)

Ετσι, ο κ. Σημίκό άστρο ότι για την επόμενη τετραετία η κυβέρνηση μεταξύ των άλλων έχει προγραμματίσει και την **"ενοποίηση των αρχαιολογικών χώρων σε Ρόδο και Κω".**

της εξήγγειλε καμαρωτός και *"κορδωμένος"* από πολιτισμι-

... Μεγαλεία!

Ημερολόγιον Πολιτιστικών Εκδηλώσεων

Κυριακή 5 Μαρτίου 2000

• **Πολιτιστική εκδήλωση για τα παιδιά με ειδικές ανάγκες:** Στη μνήμη του **Γιάννη Ζίγδη** η **ΕΔΗΚ** διοργανώνει σήμερα Κυριακή στο Δημοτικό Θέατρο πολιτιστική εκδήλωση για τα παιδιά με ειδικές ανάγκες.

Παίρνουν μέρος ο **Πολιτιστικός Οργανισμός Παραδεισίου**, η παιδική χορωδία και μαντολινάτα του **"Κερωνιάτη" Μαριτσών**, η παραδοσιακή ομάδα γυναικών **Τήλου "Αγιος Παντελεήμονας"**, και η μικτή χορωδία του **Πολιτιστικού Οργανισμού Παστίδας.**

Επίσης στο χώρο του Δημοτικού Θεάτρου θα λειτουργήσει έκθεση από χειροτεχνήματα, βιτρώ, εικόνες, κεντήματα, ζωγραφική, κεραμική και λουλούδια, έργα των παιδιών που φοιτούν στο **Πρώτο Ειδικό Σχολείο Ρόδου.**

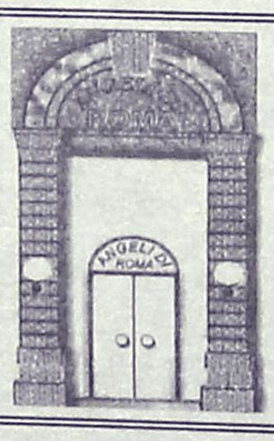
Πάρτυ Γενεθλίων;
ANGELI DI ROMA
Piano/Restaurant
Σοφοκλή Βενιζέλου 62
Τηλ.: 30044
ανοικτά και το μεσημέρι

ΜΑΛΤΕΖΟΣ
ΗΛΙΑΚΑ-ΘΕΡΜΑΝΣΗ-ΨΥΞΗ
ΤΩΡΑ ΧΩΡΙΣ
ΠΡΟΚΑΤΑΒΟΛΗ
ΚΑΙ ΕΞΟΦΛΗΣΗ ΑΠΟ
12 ΕΩΣ 36 ΜΗΝΕΣ
ΡΟΔΟΣ-ΒΕΝΕΤΟΚΛΕΩΝ 71-ΤΗΛ. 32802

ΠΡΟΤΥΠΟ ΚΕΝΤΡΟ ΤΗΛΕΦΩΝΙΑΣ
ΠΡΟΣΦΟΡΑ
40% κάτω
τηλεφωνικά κέντρα Γερμανίας
ελαφρώς μεταχειρισμένα
Για ξενοδοχεία και ενοικιαζόμενα δωμάτια
• *Με εγγύηση αντιπροσωπείας*
• *Χωρίς προκαταβολή*
• *Σε 24 μήνες εξόφληση*
• *10 χρόνια τεχνική υποστήριξη*
ΑΦΟΙ ΣΚΟΡΔΗ Ο.Ε.
Βενετοκλέων 3 και Καναδά
τηλ. 75666 fax: 70499 Ρόδος

ΒΑΣΙΛΙΚΟΣ ΠΟΛΤΟΣ ΚΙΝΑΣ
(Chinese Royal Felly)

Υψηλής δραστικότητας. Στη φύση υπάρχουν 11 μεταλλικά άλατα και ο Β.Π. τα περιέχει όλα (Νάτρι-Κάλιο-Σίδηρο-Χρώμιο-Μαγγάνιο-Νικέλιο-Χαλκό-Ασβέστιο-Φώσφορο-Μαγνήσιο-Πυρίτιο). Επίσης, περιέχει, Βιταμίνες-Πρωτεΐνες-Ενζυμα-Αμινοξέα και Εστέρες. Ενδείκνυται για μεταγχειρητικές καταστάσεις, γηριατρικές παθήσεις, χοληστερίνη, δυσκοιλιότητα, υπόταση, αρθριτικά συνάχι, ατονία, κλιμακτήριο κ.λπ. Ο μοναδικός Β.Π. εμπλουτισμένος με το βότανο Σισάδρα, **που θελτιώνει το αναπνευστικό** (βρογχικά-δύσπνοια), έχοντας την μεγαλύτερη περιεκτικότητα. Επίσης διαθέτουμε το περίφημο βότανο GINSENG (ΡΙΖΑ ΤΗΣ ΖΩΗΣ) σε σφραγισμένα φακελάκια μιας χρήσεως, ούτως ώστε η δράση του να είναι σίγουρη 100% για το **άγχος** και το **κυκλοφοριακό** (είναι και διεγερτικό).
Αποστέλλεται με αντικαταβολή
ΔΗΜ. ΠΗΛΙΟΥΣΗΣ
Ευελπίδων 45-Κυψέλη-11362 Αθήνα
Τηλ. (01) 8835520-8641.498
Εγκεκριμένο από τον ΕΟΦ

(εκ) πολιτισμικά παίγνια

Γράφει ο Κωστής Νικολάκης

29 Ιουλίου 1850

Περίπατος στην Παλιά Πόλη της Ρόδου

Συνεχίζουμε και σήμερα την περιδιάβασή μας μαζί με την **Χριστιάνα Λυτ** τη Δανέζα σύζυγο του γερμανού ιερέα της βασίλισσας Αμαλίας, η οποία επισκέφθηκε τη **Ρόδο** από τις 28 Ιουλίου μέχρι την 1η Αυγούστου του 1850 επιβαίνοντας του βασιλικού σκάφους του Οθωνα του "Λέοντα", με το οποίο αυτή και η οικογένειά της έκαναν **"κρουαζιέρα"** στο Αιγαίο.

Η Χριστιάνα Λυτ κατέγραψε τις εντυπώσεις της από το συναρπαστικό ταξίδι με πολλή επιμέλεια και φροντίδα στο προσωπικό της ημερολόγιο, το οποίο μεταφράστηκε πρόσφατα στη γλώσσα μας με τίτλο **"Αρμενίζοντας. Πέντε ταξίδια στο Αιγαίο: 1845-1851"***.

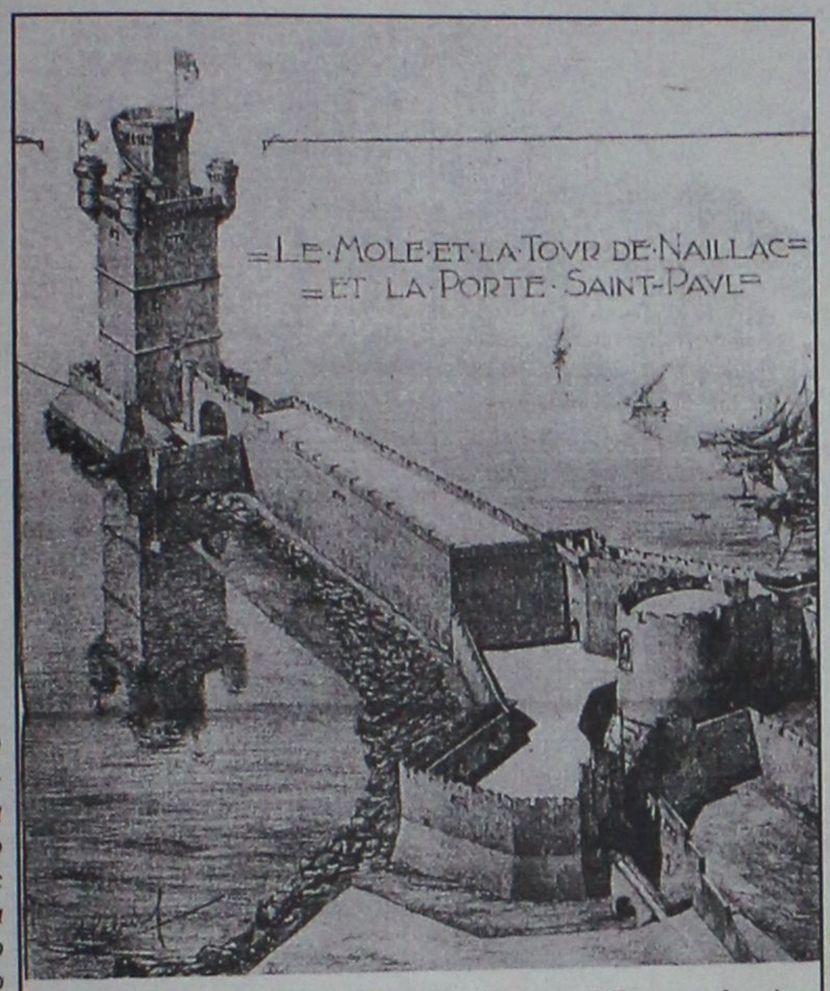

***Χριστιάνα Λυτ: "Αρμενίζοντας. Πέντε ταξίδια στο Αιγαίο 1845-1851", μετάφραση-επιμέλεια-σχόλια: Αριστέα Παπανικολάου-Κρίστενσεν, εκδόσεις "Ερμής", σελ. 316, Αθήνα 1999.**

• Ρόδος, 29 Ιουλίου 1850

«Νωρίς το πρωί ήρθε ο μπαχόρι μας (δραγουμάνος) και μας πήρε να κάνουμε έναν περίπατο μέσα στην πόλη. Πήραμε από τον Πασά την άδεια να επισκεφθούμε το κάστρο και να σχεδιάσει ο Winstrup ό,τι ήθελε, όπως την οδό των Ιπποτών, την εκκλησία των Ιωαννιτών, που τώρα είναι τζαμί, το παλάτι του Μεγάλου Μαγίστρου και άλλα αξιοθέατα. Το Κάστρο ήταν καλά οχυρωμένο με πυροβόλα, υπήρχαν μάλιστα και κανόνια μεγάλου μήκους από την εποχή των Ιπποτών, με οικόσημα και επιγραφές.

Η οδός των Ιπποτών, είναι ανηφορική, όπως στη Νάξο, και ανεβαίνοντάς την υπάρχουν κατά διαστήματα πλατιά σκαλοπάτια. Τα σπίτια εδώ είναι καλοδιατηρημένα και φέρουν εντοιχισμένα οικόσημα, στα περισσότερα δε υπάρχει ο γαλλικός κρίνος. Σε πολλά σημεία της πόλης ήταν εντοιχισμένα οικόσημα των διαφόρων αρχόντων, όπου όμως απεικονίζονταν ανθρώπινες μορφές, ήταν αποκεφαλισμένες. Οι Τούρκοι δε θέλουν να αντικρύζουν το ανθρώπινο πρόσωπο στην τέχνη, τόσο στη γλυπτική όσο και στη ζωγραφική. Το λιγότερο που μπορούν να κάνουν βλέποντας την απεικόνιση ενός προσώπου είναι να του βγάλουν τα μάτια.

Η εκκλησία των Αγίων Αποστόλων είναι τώρα τζαμί. Ακριβώς απέναντί της, η οδός των Ιπποτών οδηγεί στο Παλάτι του Μεγάλου Μαγίστρου. Στο τέλος του δρόμου υπάρχει μία μεγάλη τοξωτή είσοδος, τελείως ερειπωμένη. Η έξοδος που οδηγεί στα περίχωρα περνάει ανάμεσα σε δύο μικρούς κυκλικούς πύργους.

Στη συνέχεια περάσαμε από την εκκλησία του Αγίου Ιωάννου που τώρα στεγάζει ένα τζαμί. Τον εσωτερικό διάκοσμο του θόλου έχουν αντικαταστήσει φατνώματα στολισμένα με χρυσά αστέρια σε γαλάζιο φόντο. Διατηρείται επίσης μία ταφόπλακα που ανήκει στον τελευταίο Μάγιστρο της Ρόδου.

Οι κρήνες έξω από τα τζαμιά είναι γραφικότατες, με μικρούς θόλους που στηρίζονται σε κιονίσκους. Τα τζαμιά έχουν μπροστά στην είσοδο μια αυλή με δέντρα κι αυτό προσδίδει στο χώρο προσευχής των Τούρκων μία ατμόσφαιρα ευχάριστη και ελκυστική. Οι δρόμοι είναι στενοί και τα σπίτια συνδέονται με το απέναντί τους με τόξα, προφανώς για να αντέχουν τους σεισμούς. Παντού στους δρόμους βλέπει κανείς σκόρπια, πέτρινα βλήματα σε σχήμα σφαίρας, από τον καιρό της πολιορκίας που έριξε τελικά το νησί στα χέρια των Τούρκων. Κάναμε έναν μεγάλο περίπατο, γιατί είχε τόσα πολλά να δούμε.

Θυμόμουνα όλα αυτά που είχα διαβάσει για τους Ιππότες της Ρόδου και την ωραία μπαλλάντα του ***Schiller "Ο ιππότης Gozon και ο Κροκόδειλος"****. Τα παιδιά που ήξεραν αυτή την μπαλλάντα, ήθελαν να τους πω από ποιά πύλη - θα είναι μάλλον αυτή με τους δύο πύργους - μπήκε στην πόλη ο ιππότης Gozon και μετά, καβάλα στο άλογό του, πέρασε από την οδό των Ιπποτών, κάτω από το μεγάλο τόξο ως την κατοικία του Μαγίστρου, όπου και άκουσε την καταδίκη του. Είχαν στενοχωρηθεί τα παιδιά που εκείνη η ηρωική εποχή έχει περάσει, γιατί στα παραμύθια μπορεί κανείς να τα βάζει με δράκους και άλλα θεριά...»*

«ΡΟΔΙΑΚΗ» ΑΠΟ ΤΟ 1915

Φλας στο παρελθον


ΡΟΔΙΑΚΗ
PERIODICO SETTIMANALE
ΕΒΔΟΜΑΔΙΑΙΑ ΠΟΛΙΤΙΚΗ ΦΥΛΗ ΚΑΙ ΚΟΙΝΩΝΙΚΗ ΕΦΗΜΕΡΙΣ

ΡΟΔΙΑΚΗ 23 ΦΕΒΡΟΥΑΡΙΟΥ 1922
Αριθμός φύλλου 381

ΕΥΧΑΡΙΣΤΗΡΙΟΝ

Ο μαθητικός σύλλογος της σχολής ημών Βάτι "Αλληλοβοήθεια" καθήκον του επιβεβλημένον θεωρεί όπως και δημοσία εκφράση τας θερμάς αυτού ευχαριστίας προς τον εν me Keesport Pa της Β. Αμερικής συνεγχώριον Στέφανον Αθανασίου όστις απέστειλε εις το ταμείον του συλλόγου επί τη ονομαστική εορτή φράγκα 25 και 1 δολλάριον εις μνήμην του μακαρίτου πενθερού του Διακοσάββα Βασιλά.

Ο πρόεδρος του μαθητικού συλλόγου
Εμμ. Λέκας
Η γραμματεύς Κατ. Δράη

ΧΑΛΚΗ

Την παρελθούσαν Κυριακήν 6 ισταμένου μηνός ετελέσθησαν οι γάμοι του εκ Σύμης φερέλπιδος νέου Κων. Γεράκη μετά της δίας πολλών αρετών πεπροικισμένης δεσποινίδος Αδαμαντίας Α. Παπαδοπούλου αρχιγραμματέως του εν Ρόδω εμπορικού οίκου Ιωάννη Κ. Παπαδοπούλου.

Παράνυμφοι ήσαν οι δεσποινίς Βαλασία Ναθαναήλ και ο κ. Ε. Παπαδόπουλος όστις αντήλλαξεν και τους γαμηλίους στεφάνους.

Επί τω ευτυχεί γεγονότι εκδόθησαν ωραιόταται χοροεσπερίδες διαρκέσασαι μέχρι πρωΐας εν αδιαπτώτω ευθυμία.

.....

Ο ευγενής και φιλοπρόοδος νέος κ. Ευαγγ. Α. Παπαδόπουλος και η χαριτόβρυτος Δεσποινίς Μοσχοβία Μ. Μελαχροινού θυγατήρ του εκ των προκρίτων της νήσου ημών και αρχαίου πλοιάρχου κ. Μ. Μελαχροινού έδωσαν αμοιβαίαν υπόσχεσιν γάμου.

Τοις ευχόμεθα τον αρραβώνα αρραγή και την στέψιν ταχείαν, συγχαίροντες αυτοίς άμα επί τη τόσον αμοιβαία λαμπρά εκλογή.

(Σ.Σ. Η Ροδιακή εκδιδόταν τότε υπό καθεστώς ιταλικής λογοκρισίας. Διατηρείται επίσης η γλώσσα και τα τοπωνύμια που υπήρχαν στις αρχές του αιώνα).



Η εμπειρία μας και η αφοσίωση στη λεπτομέρεια αποτελουν εγγύηση για την απόλυτη επιτυχία ωστε να μείνουν ανεξίτηλες στη μνήμη τη δική σας και των καλεσμένων σας.....

ΧΟΡΟΕΣΠΕΡΙΔΕΣ - ΓΑΜΟΙ - CATERING - ΠΑΙΔΙΚΑ ΠΑΡΤΥ



ΞΕΝΟΔΟΧΕΙΟ SOFITEL CAPSIS
ΡΟΔΟΥ
Για Πληροφορίες 25-015 & 20919 (09.00 - 17.00)

CAPSIS
Conference Centers & Resort Hotels

ΚΑΙ ΤΩΡΑ! ΠΡΟΣΟΧΗ-ΠΡΟΣΟΧΗ
Στην αποθήκη του καταστήματος
ΒΑΝΙΑ
απέναντι από το κεντρικό κατάστημα
Μιχ. Πετρίδη 62, κουρτίνες Ιταλίας, Ισπανίας, Γερμανίας 2,80 φάρδος μόνο 2.000, 3.000 και 4.000 το μέτρο, σε καταπληκτικά χρώματα και σχέδια!
Επίσης μοκέτες 2Χ3 μόνο 10.000
Πατάκια εξώπορτας μόνο 1.000 δρχ.
το τεμάχιο
ΚΑΙ ΜΕΓΑΛΕΣ ΠΡΟΣΦΟΡΕΣ ΣΤΟ ΚΕΝΤΡΙΚΟ ΚΑΤΑΣΤΗΜΑ ΣΤΑ ΥΠΟΛΟΙΠΑ ΕΙΔΗ
ΜΙΧ. ΠΕΤΡΙΔΗ 185α ή 62α • Τηλ.: 32000-74284

Αντίλαλοι

πολιτικοί και άλλοι...

Ξέρω τρία αρχαία ναυάγια στην ευρύτερη περιοχή της Ρόδου που τα έχουν κατακλέψει, τόνισε μεταξύ άλλων προχθές το θράδυ, ο επικεφαλής της ελάσσονος μειοψηφίας στο δημοτικό συμβούλιο κ. Νίκος Χαραλάμπης και μάλλον τώρα είναι που θα αρχίσει να έχει πάρε-δώσε με τους εισαγγελείς, που όλο και κάτι περισσότερο θα θέλουν να μάθουν!

Λ. Μ.

Και για φέτος, πλήθος από γαλάζιες σημαίες θα κυματίζουν στις παραλίες της Δωδεκανήσου, αλλά από του χρόνου...αρχίζουν τα δύσκολα. Η προϋπόθεση περί ύπαρξης βιολογικών καθαρισμών που έθαλε η Ευρωπαϊκή Ένωση, δημιουργεί σοβαρό πρόβλημα και χωρίς να φαίνεται λύση!

Λ. Μ.

ΡΕΣΙΤΑΛ

Τουλάχιστον...**δεν θα πλήξουν** τα στελέχη του ΠΑΣΟΚ, που θα συμμετάσχουν στην σημερινή συνεστίαση του κόμματος, όπου γκεστ σταρ της βραδυάς θα είναι ο υπουργός Δικαιοσύνης κ. **Ευάγγ. Γιαννόπουλος.**

Απρόβλεπτος και αψίθυμος ο κ. υπουργός, ευρισκόμενος μάλιστα **σε φόρμα** το τελευταίο χρονικό διάστημα, αναμένεται ότι θα δώσει ένα από τα συνήθη ρεσιτάλ του.

Και τους...τυχερούς θα τους μάθουμε την Δευτέρα!

Λ. Μ.

ΑΝΗΣΥΧΟΥΝ

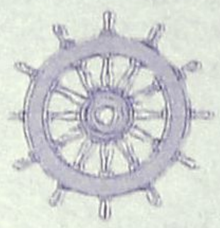

Κακοκαιρία προβλέπει το μετεωρολογικό δελτίο την Δευτέρα (αύριο) και δικαίως ανησυχούν οι αρμόδιοι **της νομαρχίας Δωδεκανήσου**, διότι το απόγευμα έχουν προγραμματίσει να εγκαινιάσει το μετασκευασμένο σε ιατρικό κέντρο υδροπτέρυγο, ο πρόεδρος της Δημοκρατίας κ. Στεφανόπουλος.

Με δεδομένο ότι πολλοί είναι εναντίον τους για το θέμα αυτό, ελπίζουν ότι **τουλάχιστον ο θεός** θα είναι μαζί τους!

Λ. Μ.

ΔΙΠΛΩΜΑΤΙΚΑ

Διπλωματική ήταν μάλλον η απάντηση του αντινομάρχη κ. **Χ. Χατζηευθυμίου,** όταν κλήθηκε να σχολιάσει την δημοπράτηση του Φράγματος του Γαδουρά, λίγες μέρες πριν τις εκλογές. Εύχομαι, είπε **να δημοπρατηθεί** το έργο, το οποίο είναι από τα σπουδαιότερα του νομού και τίποτα άλλο!

Λ. Μ.

ΤΟ ΞΕΧΑΣΑΝ;

*Μια και το έφερε η κουβέντα, μ' εκείνο το εργοστάσιο της ΔΕΗ **στη Νότια Ρόδο**, τί γίνεται;*

Υποτίθεται ότι θα ξεκαθάριζε το θέμα από τον περασμένο Νοέμβριο, αλλά...ακόμα περιμένουμε το ξεκαθάρισμα.

***Και αμφιβάλλουμε πλέον,** αν υπάρχει το ενδιαφέρον από πλευράς ΔΕΗ για να γίνει το εργοστάσιο πια, τουλάχιστον εμείς αυτό διακρίνουμε!*

Λ. Μ.

ΤΟ ΠΙΘΑΝΟΤΕΡΟ

*Εγκαταλείπεται μάλλον η ιδέα για προεκλογική φιέστα **στο νέο νοσοκομείο** της Ρόδου, αν και κάπου...συζητείται ακόμα το πράγμα.*

Το πιθανότερο όμως είναι ότι κατά την επί-



*σκεψή του στην Ρόδο ο **κ. Σημίτης,** θα κάνει ενα πέρασμα από τον χώρο του νοσοκομείου και θα προβεί σε κάποιες δηλώσεις.*

Έτσι τουλάχιστον συζητείται.

Λ. Μ.

Στο τσακ...αποφεύχθηκαν τα ντράβαλα, στην προχθεσινοβραδυνή συνεδρίαση του δημοτικού συμβουλίου Ρόδου, κατά την συζήτηση του θέματος που αφορούσε τους παιδικούς σταθμούς.

Μεταξύ συμβούλων της πλειοψηφίας και της μειοψηφίας, ανταλλάχθηκαν πράγματι "αναγνωριστικές" βολές αλλά έμεινε εκεί το θέμα, αφού χρειάστηκε ιδιαίτερη προσπάθεια από τους ψυχραιμότερους.

Και μάλλον...ετεροχρονίστηκε για άλλη φορά η σύγκρουση.

Λ. Μ.

ΑΔΙΚΑΙΟΛΟΓΗΤΑ

Οι ροδίτες είναι υπομονετικοί από την φύση τους, αλλά αυτό που συμβαίνει με **την οδό Παπαλουκά,** κοντεύει ν' αλλάξει την ψυχοσύνθεσή τους!

Κάθε τρεις και λίγο, στον συγκεκριμένο δρόμο αρχίζουν **σκαψίματα** και κλείνει ο δρόμος για αρκετό καιρό, αφού οι αρμόδιοι πάνε με το πάσο τους.

Και σε δύο-τρεις μήνες αρχίζουν νέα σκαψίματα, νέα έργα και βλέπουμε.

Καλό είναι τα έργα, δεν λέμε, αλλά και ο κόσμος θα πρέπει να εξυπηρετείται. Διότι έχουμε την εντύπωση ότι χρονοτριβούν **αδικαιολόγητα** οι εργασίες.

Λ. Μ.

Ο ταχυδρόμος πέρασε...

● **κ. τακτ. αναγνώστη:** Εγώ είχα προειδοποιήσει. Η προκήρυξη εκλογών σε Καρναβαλίστικη περίοδο είναι γεγονός τουλάχιστον ατυχές. Και δικαιώθηκα. Δεν μπορώ να ξεχωρίσω αν οι καμουζέλες της πολιτικής που ήδη εμφανίστηκαν, κάνουν ότι κάνουν λόγω των Απόκρεω ή λόγω της πολιτικής τους... ιδιοσυγκρασίας.

❖❖❖

● **Διευκρίνηση:** Τα όσα συμβούν σήμερα το βράδυ εξαιρούνται του κανόνα, καθότι ο Βαγγέλης έχει καταργήσει τις Απόκριες. Γι' αυτόν κάθε μέρα, κάθε ώρα, κάθε λεπτό, είναι μέρος ενός ατελείωτου καρναβαλιού.

❖❖❖

● **Προς ρομαντικό υποψήφιο βουλευτή:** Επιμένεις μου λες στη "Ελληνορωμαϊκή" και στο "ευ αγωνίζεσθε". Αφού έτσι θέλεις ξεσκόνιζε το επαγγελματικό σου γραφείο και ψάχνε από τώρα πελάτες.

❖❖❖

● **Προς εγκλωβισμένους επενδυτές:** Σας καταλαβαίνω απόλυτα. Τρύπα ψάχνετε για να βγείτε από το κλουβί αλλά που θα την βρείτε. Πάντως η ψήφος σας μπορεί να λειτουργήσει σαν σιδεροπρίονο. Αρπάξτε λοιπόν την ευκαιρία.

❖❖❖

● **Προς εκλογολόγο:** Βλέπεις που δεν τα ξέρεις όλα; Έκανες υπολογισμούς χωρίς τον Κλίντον. Και άντε τώρα να τον πείσεις να αναβάλει την "επίσκεψη" στο Κόσσοβο.

ΠΑΝΑΓΙΑ ΤΣΑΜΠΙΚΑ ΨΗΛΗ

Panoramic εστιατόριο ψησταριά

Παραδοσιακά φαγητά στον ξυλόφουρνο

Τζάκι, - πανοραμική θέα και χωριάτικο ψωμί

Ανοίγουμε 3 μέρες την εβδομάδα

Παρασκευή - Σάββατο - Κυριακή



NOKIA 5130



cosmote Μιλήστε με το αύριο

Με κάθε σύνδεση COSMOTE δώρο ένα VIDEO και το πάγιο για 2 μήνες!!!

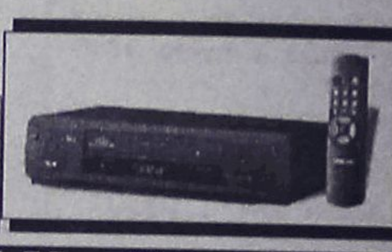

ΚΑΤΑΣΤΗΜΑΤΑ Μοσχίδης

ΑΝΝΗΣ ΜΑΡΙΑΣ 73 • ΤΗΛ. : 35846

ΔΕΛΤΙΟ ΚΕΦΙΟΥ
Της 11/03/2000



Αναμένεται θύελλα γλεντιού μέχρι τελικής πτώσεως, στον αποκριάτικο χορό των Ιστιοπλόων Ανοικτής Θάλασσας Ρόδου, το Σάββατο 11 Μαρτίου στο SHOW CENTER.

Η βραδιά προβλέπεται άστατη έως τρικυμιώδης, το θέαμα και ο χορός θα κυμανθούν από 8 έως 9 Μποφόρ!!! Απαιτείται αμφίεση για την αντιμετώπιση της επερχόμενης καταιγίδας κεφιού!!!



ΚΑΤΟΠΙΝ ΤΟΥΤΟΥ ΣΑΣ ΠΡΟΤΕΙΝΟΥΜΕ ΝΑ ΜΕΙΝΕΤΕ ΣΤΑ ΣΠΙΤΙΑ ΣΑΣ!!!

Κρατήσεις θέσεων:
Κλαδογένης Κυριάκος, τηλ. 66445/46
Τσιμέτας Σωτήρης, τηλ.: 32070 - 22424

ΣΥΛΛΟΓΟΣ ΕΡΓΑΖΟΜΕΝΩΝ Δ.Ο.Υ. Ν. ΔΩΔΕΚΑΝΗΣΟΥ

ΠΡΟΣΚΛΗΣΗ

Σας προσκαλούμε στη χοροεσπερίδα του συλλόγου μας, που θα γίνει τη **Δευτέρα 6 Μαρτίου 2000 στις 9.00 το βράδυ,** στην αίθουσα του **Castello Rosso στη Κρεμαστή.**

Με την παρουσία του κορυφαίου καλλιτέχνη

Στέλιου Διονυσίου

και του καλλιτεχνικού επιτελείου του.

Εκλεκτό μενού και κρασί (Ρόδος 2.400) απεριόριστα.



Τιμή κατ' άτομο Δρχ. 15.000

LE SHOP - TOP SHOP

ΜΠΛΟΥΖΑΚΙΑ	4000
ΦΟΥΣΤΕΣ	4000
ΠΑΝΤΕΛΟΝΙΑ	5000
ΦΟΡΕΜΑΤΑ	8000
ΤΑΓΙΕΡ	15000
ΚΟΣΤΟΥΜΙΑ	20000

ΠΛ ΚΥΠΡΟΥ 3, ΑΜΕΡΙΚΗΣ 1

Ταβέρνα "Μανόλης"
στην Εμπωνα
Η γνωστή ποιότητα
του ΜΠΑΚΗ στην είσοδο του χωριού
- ΦΡΕΣΚΑ ΚΡΕΑΤΑ ΨΗΜΕΝΑ ΣΤΑ ΚΑΡΒΟΥΝΑ
- ΠΟΙΚΙΛΙΑ ΜΕΖΕΔΩΝ
- ΠΟΙΚΙΛΙΑ ΣΟΥΒΛΑΣ
Για ρεζερβέ
τηλ. 0246-41442, 0246-41242