ΕΤΟΣ ΙΔΡΥΣΗΣ 1949
ΙΔΙΟΚΤΗΣΙΑ
Γ. ΔΙΑΜΑΝΤΙΔΗΣ
ΓΡΑΦΙΚΕΣ ΤΕΧΝΕΣ Α.Ε.
Γραφεία - Τυπογραφεία:
Μάρκου Μαλλιαράκη 3 (ΚΟΒΑ)
Λογιστήριο: Νέα Αγορά
Τηλ.: Σύνταξης: 22410 27356-34101, FAX: 22410 20643
Λογιστηρίου: 22410 24539, FAX: 22410 24539
e-mail: info@proodos.net

ΠΡΟΟΔΟΣ

Ανεξάρτητη καθημερινή πρωινή εφημερίδα

ΑΡΙΘΜΟΣ ΦΥΛΛΟΥ 16.448 • ΤΙΜΗ 0,70 ευρώ

ΣΑΒΒΑΤΟ 18 ΟΚΤΩΒΡΙΟΥ 2003

ΠΛΗΡΩΜΕΝΟ ΤΕΛΟΣ Τοπ. Γραφείο Κ. Ρόδου Αριθμός αδείας 2
ΕΛΤΑ
SATO OFFICE SYSTEMS
ΜΠΟΝΗΣ Ε.Π.Ε. ΤΗΛ. 22410 75533

Οπως τόνισε από τη Ρόδο χτες ο Μ. Χρυσοχοΐδης

Για τέταρτη συνεχόμενη νίκη στις βουλευτικές εκλογές πάει το ΠΑΣΟΚ

ΤΙ ΕΙΠΕ ΣΤΗΝ ΟΜΙΛΙΑ ΤΟΥ ΣΤΟ ΕΘΝΙΚΟ ΘΕΑΤΡΟ



Νίκη στις εκλογές βλέπει ο Μιχάλης Χρυσοχοΐδης

«ΘΑ ΚΕΡΔΙΣΟΥΜΕ μια τέταρτη συνεχόμενη εκλογική νίκη», υπογράμμισε ο γραμματέας του ΠΑΣΟΚ Μιχάλης Χρυσοχοΐδης κατά τη χτεσινή ομιλία του στη Ρόδο. Η ομιλία έγνε στο Εθνικό Θέατρο κατά τη διάρκεια ανοιχτής συγκέντρωσης που οργάνωσε το ΠΑΣΟΚ και στην οποία παραβρέθηκαν πολλά στελέχη και φίλοι του κόμματος.

• Ο κ. Χρυσοχοΐδης στη μακρά ομιλία του αναφέρθηκε δια μακρών στο κυβερνητικό έργο και σε όλα τα θέματα της επικαιρότητας. Ιδιαίτερη αναφορά έκανε και για τη Δωδεκάνησο, όπου μίλησε για τα εκτελούμενα έργα στην περοχή, αλλά και για τα κυβερνητικά σχέδια.

ΕΙΔΙΚΟΤΕΡΑ για τη Δωδεκάνησο ο κ. Χρυσοχοΐδης είπε μεταξύ άλλων και τα εξής:

Η ισχυροποίηση της Ελλάδας, που πετύχαμε με σταθερά και μεθοδικά βήματα όλα αυτά τα χρόνια, ανεβάζει τον πήχη των προσδοκιών αλλά και των νέων στόχων μας για τα χρόνια που έρχονται. Οι μάχες που θα δώσει η χώρα μας από δω και μπρος θα είναι πολλές και κρίσιμες. Όλοι οι Έλληνες όμως αναγνωρίζουν ότι ως λαός έχουμε πετύχει σημαντική πρόοδο. Κι αυτό αφορά και στην περιοχή του Νοτίου Αιγαίου, και ειδικότερα των Δωδεκανήσων.

Η Ρόδος υπήρξε από την

ΣΥΝΕΧΕΙΑ ΣΤΗ ΣΕΛ. 4

Με την αδιαφάνεια που επικρατεί

«Αετονύχηδες» είναι έτοιμοι ν' αρπάξουν τα δημόσια κτήματα

ΠΑΡΑΜΥΘΙ «ΤΑ ΠΡΟΣΩΠΙΚΑ ΔΕΔΟΜΕΝΑ»

ΤΟ ΘΕΜΑ της απόδοσης των δημοσίων κτημάτων έχει ανάψει μεγάλες φωτιές στη Δωδεκάνησο! Το γεγονός ότι δεν ανακοινώνονται τα ονόματα αυτών που παίρνουν τα κτήματα,

ΣΥΝΕΧΕΙΑ ΣΤΗ ΣΕΛ. 4



Για το αποχετευτικό έργο

Εκοψαν την Ιαλυσό για να καλύψουν άλλες... τρύπες!..

ΕΠΙΡΡΙΠΤΟΝΤΑΙ ΕΥΘΥΝΕΣ ΣΤΗΝ ΠΕΡΙΦΕΡΕΙΑΡΧΗ



ΕΥΘΥΝΕΣ κυρίως στην περιφερειάρχη Νοτίου Αιγαίου Μάρθα Σημαντώνη επέρριψε ο δήμαρχος Ιαλυσού Στέργος Στάγκας, για τη μη ένταξη στο Περιφερειακό Επιχειρησιακό Πρόγραμμα της τρίτης φάσης του αποχετευτικού στο Δήμο Ιαλυσού. Μιλώντας, μετά την προχτεσινή συνεδρίαση του Δημοτικού Συμβουλίου Ιαλυσού, ο κ. Στάγκας αποκάλυψε ότι η κ. Σημαντώνη έστειλε «νον πέιπερ» στο υφυπουργό Εθν. Οικονομίας Χρ. Πάχτα, με το οποίο ζητά επιπλέον πιστώσεις 3,5 δισ. δρχ. για την Περιφέρεια!

«Από τα χρήματα αυτά θα πληρωθούν οι υπερβάσεις που έγιναν στο έργο Φαληράκι - Βόδι και γι' αυτό δεν εντάχθηκε η τρίτη φάση του αποχετευτικού της Ιαλυσού», υπογράμμισε ο κ. Στάγκας.

ΤΟ ΘΕΜΑ του αποχετευτικού συζητήθηκε σε έκτακτη συνεδρίαση του Δημοτικού Συμβουλίου Ιαλυσού, που έγινε προχτές το βράδυ, παρουσία και των δημάρχων Ρόδου

ΣΥΝΕΧΕΙΑ ΣΤΗ ΣΕΛ. 8

Οπως τονίστηκε στη Συνδιάσκεψη της Ρόδου

Η Ελλάδα και η Τουρκία μπορούν να γυρίσουν τη σελίδα της ιστορίας

ΕΦΙΚΤΗ Η ΕΠΙΛΥΣΗ ΤΟΥ ΚΥΠΡΙΑΚΟΥ

ΣΕ ΕΝΑ από τα σοβαρότερα θέματα που απασχολούν την Ελλάδα και την Τουρία σε διμερές επίπεδο και που έχει να κάνει με την επέκταση των χωρκών υδάτων της χώρας μας, από τα έξι στα δώδεκα μίλια, αναφέρθηκε στην ομιλία που πραγματοποιήθηκε χθες ο πρώην υπουργός Εξωτερικών κ. Θεόδωρος Πάγκαλος, στην 4η Συνδιάσκεψη των Κοινοβουλευτικών της Νοτιοανατολικής Μεσογείου.

• Η επέκταση των χωρικών υδάτων είχε απασχολήσει την προηγούμενη τουρκική Βουλή, η οποία είχε χαρακτηρίσει ως «αιτία πολέμου» την προσπάθεια να λάβει η Ελλάδα μια τέτοια απόφαση.

ΤΗΝ ΠΡΟΟΠΤΙΚΗ αναθεώρησης της αποφάσεως αυτής από τα κοινοβούλια της Τουρκίας και της Ελλάδος έθεσε χθες στο τραπέζι του διαλόγου, όπου μετείχε και αντιπροσωπεία κοινοβουλευτικών από τη γειτονική χώρα ο βουλευτής της Ν.Δ. και μέλος του Ινστιτούτου της Δημοκρατίας κ. Αριστοτέλης Παυλίδης.

• Στη διάρκεια της ομιλίας του ο κ. Πάγκαλος αναφέρθηκε σε σημαντικά ζητήματα και ιδιαίτερα στις αλλαγές που έγιναν μετά την 11η Σεπτεμβρίου και τον πόλεμο στο Ιράκ. Ιδιαίτερη αναφορά έκανε ο πρώην υπουργός

ΣΥΝΕΧΕΙΑ ΣΤΗ ΣΕΛ. 4



Στιγμιότυπο από την έναρξη της Συνδιάσκεψης με τον πρόεδρο της Βουλής Α. Κακλαμάνη και τον βουλευτή Α. Παυλίδη

Προχτές στ' Αφάντου

Το ΣΔΟΕ έκανε ελέγχους για τα ...σπουργίτια!..

ΔΙΑΜΑΡΤΥΡΙΕΣ ΤΩΝ ΚΑΤΟΙΚΩΝ



ΑΝΑΣΤΑΤΩΣΗ προκλήθηκε προχθές το βράδυ στ' Αφάντου, όταν ομάδα από υπαλλήλους του Σώματος Δίωξης Οικονομικού Εγκλήματος, της Δασικής Υπηρεσίας και κτηνίατροι, επιχείρησαν να διενεργήσουν έλεγχο σε μεζεδοπωλείο, που διέθετε σπουργίτια. Οι Αφαντενοί αντέδρασαν για την παρουσία των ανδρών του ΣΔΟΕ και διαμαρτυρήθηκαν έντονα.

• Κάθε χρόνο, το μήνα Οκτώβριο και μέχρι την εορτή του πολιούχου Αγίου Λουκά τηρείται το έθιμο να προσφέρονται στις ταβέρνες του Δήμου Αφάντου, ψητά σπουργίτια Θεωρούνται σαν τοπικά μεζεδάκια και εκτός από τους Αφαντενούς που τα προτιμούν επισκέπτονται τ' Αφάντου και από άλλες περιοχές του νησιού, για να φάνε σπουργίτια.

ΟΙΚΟΛΟΓΟΙ του νησιού, κατήγγειλαν στο ΣΔΟΕ και στη Δασική Υπηρεσία, την σπουργιτοφαγεία και ζήτησαν να διενεργηθούν έλεγχοι. Προχθές το βράδυ έγινε

ΣΥΝΕΧΕΙΑ ΣΤΗ ΣΕΛ. 8

Ερευνα στο Αεροδρόμιο

Ερευνα για την πορεία του τουρισμού στη Ρόδο

ΘΑ ΣΥΓΚΕΝΤΡΩΘΟΥΝ 1.500 ΑΠΑΝΤΗΣΕΙΣ

ΣΕ ΕΞΕΛΙΞΗ βρίσκεται η διεξαγωγή πρωτογενούς έρευνας της τουριστικής αγοράς της Ρόδου στο αεροδρόμιο «Διαγόρας», η οποία πραγματοποιείται από την Ομάδα Εργασίας Επιστημόνων Τουρισμού, που έχει συστήσει το Επιμελητήριο Δωδεκανήσου και η ΔΕΤΑΠ.

* Η Ομάδα Εργασίας Επιστημόνων Τουρισμού, στα πλαίσια της λειτουργίας του Οικονομικού Παρατηρητηρίου του Επιμελητηρίου Δωδεκανήσου, ανέλαβε την καταγραφή της υφιστάμενης κατάστασης του τουριστικού προϊόντος της Ρόδου, η οποία θα αποτελέσει μέρος της Ετήσιας Εκθεσης για την Πορεία της Δωδεκανησιακής Οικονομίας, η οποία θα εκπονείται κάθε χρόνο

ΣΥΝΕΧΕΙΑ ΣΤΗ ΣΕΛ. 4

Λόγω του σκανδάλου που ξέσπασε

«Φύλλο και φτερό» έκαναν οι ελεγκτές τη Λαϊκή Τράπεζα!..

ΕΜΦΑΝΙΣΤΗΚΕ Ο ΔΙΕΥΘΥΝΤΗΣ

ΦΥΛΛΟ και φτερό έχουν κάνει οι ελεγκτές της Λαϊκής Τράπεζας κάθε «ύποπτο» έγγραφο συναλλαγής στο υποκατάστημα της Ρόδου, μετά την εξέλιξη που είχε η υπόθεση της προεξόφλησης των δύο ακάλυπτων επιταγών της Τράπεζας «Carribean Bank».

* Βέβαια τα αποτελέσματα των ερευνών αυτών δεν έγιναν γνωστά, αφού γίνονται από ελεγκτές της Τράπεζας και αφορά εσωτερική υπόθεση.

ΣΤΟ ΜΕΤΑΞΥ ο διευθυντής του υποκαταστήματος της Λαϊκής Τράπεζας, που βρίσκεται στην Αθήνα για προσωπικούς λόγους, αναμένεται στη Ρόδο την ερχόμενη εβδομάδα. Υποστηρίζει ότι δεν έχει διαπράξει το παραμικρό αδίκημα και φέρεται αποφασισμένος να προβεί σε απο-

ΣΥΝΕΧΕΙΑ ΣΤΗ ΣΕΛ. 8

Για την πάταξη της τρομοκρατίας

Βραβεία στα Αστυνομικά Τμήματα Λειψών και Λέρου

ΕΚΔΗΛΩΣΗ ΤΗ ΔΕΥΤΕΡΑ ΣΤΗΝ ΑΘΗΝΑ

ΤΟ ΑΣΤΥΝΟΜΙΚΟ Τμήμα Λέρου και ο Αστυνομικός Σταθμός Λειψών είναι μεταξύ των τριών υπηρεσιών που θα βραβεύσει το υπουργείο Δημόσιας Τάξης σε ειδική εκδήλωση στην Αθήνα, την ερχόμενη Δευτέρα, εορτή του προστάτου του Σώματος της Αστυνομίας, για τη συμβολή τους στην εξάρθρωση της τρομοκρατίας.

* Σύμφωνα με όσα έγιναν γνωστά, την ερχόμενη Δευτέρα 20 Οκτωβρίου, στις 6.30 το απόγευμα, στο ξενοδοχείο «Χίλτον» σε ειδική εκδήλωση, θα τιμηθούν για τη συμβολή τους στην εξάρθρωση της τρομοκρατίας, η Διεύθυνση Ασφαλείας Εγκλημάτων και Βίας, το Αστυνομικό Τμήμα Λέρου και ο Αστυνομικός Σταθμός Λειψών.

ΟΠΩΣ ΕΙΝΑΙ γνωστό στους Λειψούς συνελήφθη ο φερόμενος ως αρχηγός της «17Ν» Αλέξανδρος Γιωτόπουλος, ο οποίος διατηρούσε στο νησί βίλα.

* Αναμφίβολα η βράβευση αυτή των δύο υπηρεσιών της Αστυνομικής Διεύθυνσης Δωδεκανήσου τιμά την περιοχή μας.

369 υποψήφιοι για 9 θέσεις στην Εθνική Τράπεζα

Στις αυριανές εξετάσεις για την πλήρωση εννέα θέσεων στην Εθνική Τράπεζα της Ρόδου, δήλωσαν συμμετοχή 369 υποψήφιοι από τη Ρόδο και τη Σύμη. Ανάμεσά τους, σύμφωνα με πληροφορίες, υπάρχουν και πολλοί που είναι πτυχιούχοι Ανώτατων Εκπαιδευτικών Ιδρυμάτων.

Οι εξετάσεις θα διεξαχθούν αύριο Κυριακή, από τις 11.00 έως τις 14.00 στο Βενετόκλειο Λύκειο.

Διακοπή ηλεκτρικού ρεύματος

Χωρίς ηλεκτρικό ρεύμα έμειναν χθες για μια ώρα σπίτια και επιχειρήσεις στην οδό Άννης Μαρίας και στην συνοικία των Δασκάλων. Η ηλεκτροδότηση συγκεκριμένα διεκόπτη στις 4 το απόγευμα και επανήλθε στις 5.

Από το Κέντρο Διανομής στο Ροδίνι ανακοινώθηκε ότι επρόκειτο για διακοπή η οποία είχε προγραμματιστεί λόγω εργασιών που έπρεπε να γίνουν και στο δίκτυο

Απεργία νοσοκομειακών γιατρών

Στο ποσοστό του 85% έφθασε η συμμετοχή των νοσοκομειακών γιατρών της Ρόδου, στην απεργία που προκήρυξε η Ομοσπονδία τους.

Από τους 150 γιατρούς δηλαδή του νοσηλευτικού ιδρύματος εργάστηκαν και τις δύο ημέρες της απεργίας 13-14 άτομα, όπως δήλωσε στην «ΠΡΟΟΔΟ» ο πρόεδρος του συλλόγου των νοσοκομειακών γιατρών κ. Μιχάλης Σοκορέλος.

Melody Palace
Και πάλι στον αφρό κάθε βράδυ
Με τους
ΛΕΥΤΕΡΗ ΠΑΝΑΠΩΤΑΚΗ
ΠΕΝΗ ΚΩΝΣΤΑ
ΕΦΗ ΡΟΥΣΟΥ
ΘΕΛΞΗ ΖΑΡΚΟΥ
ΝΙΚΗ ΜΙΣΣΙΚΟΥ
και ο ΑΛΕΞΑΝΔΡΟΣ ΧΟΥΛΗΣ
Μαέστρος: Ν. ΚΑΡΑΝΙΚΟΛΑ
Τηλ. 22410 94920, 95240
ΚΑΘΕ ΔΕΥΤΕΡΑ - ΤΡΙΤΗ ΚΛΕΙΣΤΑ
(εκτός εορτών)
2188-18/10

POSIDONIO
χειμερινή ΕΝΑΡΞΗ
ΠΑΡΑΣΚΕΥΗ 17 ΟΚΤΩΒΡΙΟΥ
CD "Ωραία Ελλάδα 9"
ΑΝΔΡΕΑΣ ΣΠΑΘΗΣ
ΓΩΓΩ ΒΑΓΕΝΑ
Επίσης τραγουδούν:
ΜΙΧΑΛΗΣ ΤΖΟΓΙΑΣ
ΣΠΥΡΟΣ ΜΟΥΔΑΤΣΟΣ
ΝΑΝΣΥ
ΑΝΝΑ ΜΙΧΑΗΛΟΥ
Οι μικροί αδερφοί Μιχάλης & Γιώργος
Μαζί και το οριεντάλ μπαλλέτο POSIDON
Καλλιτεχνική Επιμέλεια: ΒΑΓΓΕΛΗΣ ΝΙΚΗΤΑΡΗΣ
ΕΜΠΟΡΙΚΟ ΚΕΝΤΡΟ ΠΑΝΑΓΟΥ
ΓΕΩΡΓΙΟΥ ΣΕΦΕΡΗ 108, ΡΟΔΟΣ
ΤΗΛ. ΚΡΑΤΗΣΕΩΝ 22410 62537

άργυρος 925°
ΒΑΠΤΙΣΗ
ΑΡΡΑΒΩΝΑΣ
ΓΑΜΟΣ
Ο,ΤΙ ΠΟΛΥΤΙΜΟΤΕΡΟ ΣΕ ΕΠΩΝΥΜΟ ΑΣΗΜΙ
ΣΤΕΦ. ΚΑΖΟΥΛΗ 18 - ΡΟΔΟΣ
ΤΗΛ.-FAX: 22410 74470
7096-19/10

ΚΑΘΗΜΕΡΙΝΑ ΤΑ ΝΕΑ ΤΗΣ ΔΩΔΕΚΑΝΗΣΟΥ ΣΤΟ INTERNET
www.proodos.net
www.proodosnews.gr



ΤΙ ΕΓΡΑΨΕ Ο ΤΥΠΟΣ ΤΗΣ ΑΘΗΝΑΣ

ΕΠΙΣΚΟΠΗΣΗ ΑΘΗΝΑΪΚΟΥ ΤΥΠΟΥ ΤΗΣ 17/10/2003

Οι σχέσεις της Ελλαδικής Εκκλησίας με το Οικουμενικό Πατριαρχείο, το νέο ασφαλιστικό νομοσχέδιο, η έκθεση της Τράπεζας της Ελλάδος για την οικονομία και οι σχέσεις Ελλάδας-Μεγάλης Βρετανίας για τα Γλυπτά του Παρθενώνα, είναι απο τα βασικά θέματα της ειδησεογραφίας του χθεσινού αθηναϊκού Τύπου.

ΑΔΕΣΜΕΥΤΟΣ ΤΥΠΟΣ (Μήτσης): 1.000 θέσεις σε Οργανισμούς- Υπουργεία. Ολα όσα πρέπει να γνωρίζουν οι ενδιαφερόμενοι.

ΑΔΕΣΜΕΥΤΟΣ ΤΥΠΟΣ (Ρίζος): Η εγκληματικότητα πνίγει τη χώρα! Ποτέ οι Ελληνες δεν ένιωθαν τόση ανασφάλεια.

ΑΠΟΓΕΥΜΑΤΙΝΗ: ''Φοβάμαι το σχίσμα''. Συνέντευξη - σταθμός του Οικουμενικού Πατριάρχη.

Η ΑΠΟΦΑΣΗ: Κήρυξε πόλεμο. Πρωτοφανής προσωπική επίθεση Βαρθολομαίου στον Αρχιεπίσκοπο τα μεσάνυχτα από πλεοράσεως...

Η ΑΥΓΗ: ''Ψήφο'' από Μπλερ- Πάουελ ...παρακαλεί τώρα η κυβέρνηση! Ο πρωθυπουργός ζήτησε χθες τα Μάρμαρα του Παρθενώνα λόγω εκλογών.

ΑΥΡΙΑΝΗ: Σχίσμα αποφάσισε ο Πατριάρχης. Η εγκληματική σπέκουλα της αντιπολίτευσης και η διπροσωπία της κυβέρνηση αποθράσυναν τον Βαρθολομαίο.

ΤΟ ΒΗΜΑ: Νέο νομοσχέδιο για τις συντάξεις. Ολες οι ρυθμίσεις για Δημόσιο, ΙΚΑ, Τράπεζες, ΟΓΑ και ΔΕΚΟ.

Η ΒΡΑΔΥΝΗ: Εφάπαξ. Μέχρι και 2.350 ευρώ η αύξηση στους δημόσιους υπαλλήλους.

ΕΘΝΟΣ: Οι νέοι όροι για τις συντάξεις 3,5 εκ. ασφαλισμένων.

ΕΛΕΥΘΕΡΗ ΩΡΑ: Με την βούλα των ''γκάλοπς''...οι δολοφόνοι της ''17Ν''. Αιτία..πολέμου, μεταξύ Μαργαρίτη-Γιωτόπουλου, πρόσφατη δημοσκόπηση για την δημοτικότητα των τρομοκρατών ''μας''.

ΕΛΕΥΘΕΡΟΣ: Εκλιπαρεί τους ξένους για να σωθεί εκλογικά. Πρωτοφανές πολιτικό ατόπημα του Ελληνα πρωθυπουργού στις Βρυξέλλες.

ΕΛΕΥΘΕΡΟΣ ΤΥΠΟΣ: Βοήθεια από τα Μάρμαρα. Σημίτης: Ζήτησε επιστροφή των γλυπτών...γιατί πλησιάζουν εκλογές.

ΕΛΕΥΘΕΡΟΤΥΠΙΑ: 20+1 αλλαγές στο ασφαλιστικό. Αυξήσεις συντάξεως σε ΔΕΚΟ και τράπεζες.

ΕΣΤΙΑ: Η διένεξις στην Εκκλησία. Ποιοί υποκινούν την διαμάχη Φαναρίου-Αθηνών.

Espresso: Ποινική δίωξη στον αγαπημένο της Αντζελας! Επιχειρηματίας τον κατηγορεί για απάτη με πολύτιμους λίθους.

Η ΚΑΘΗΜΕΡΙΝΗ: Οικονομία με πήλινα πόδια. Η Τράπεζα της Ελλάδος χαρακτηρίζει ασταθή την ανάπτυξη αβέβαιη τη σύγκλιση και ζητεί ενίσχυση της εξωστρέφειας.

Ο ΛΟΓΟΣ: Παρέμβαση Κ. Σημίτη για τα αυθαίρετα. Επιτροπή για την υπόθεση συγκροτεί η κυβέρνηση.

ΤΑ ΝΕΑ: Κωδικός ''Μάρμαρα'' για τις εκλογές. Μυστικές επιστολές Σημίτη -Μπλερ.

ΝΙΚΗ: Η ΝΔ απαξιώνει εθνικούς στόχους. Μικροκομματικές επιδιώξεις από Ρηγίλλης.

ΡΙΖΟΣΠΑΣΤΗΣ: Επιδρομή Αμερικανών πρακτόρων! Ερχονται στην Αθήνα από 20 εως 22 Οκτώβρη.

Traffic News: Δεν είναι τσούλα η κόρη μου ούτε καμπαρετζού. Ξέσπασε η μάνα της Σοφίας στην traffic.

Η ΧΩΡΑ: Αγ(ρ)ια κόντρα χωρίς έλεος! Αγεφύρωτο χάσμα μεταξύ Χριστόδουλου- Βαρθολομαίου.



Δρομολόγια πλοίων

08.30 ΔΩΔΕΚΑΝΗΣΟΣ ΕΞΠΡΕΣ προς Λέρο
10.30 Υδρ/γο ΑΙΓΛΗ για Σύμη
11.00 ΜΑΡΙΝΑ για Μεγίστη
22.00 ΜΑΡΙΝΑ προς Αλεξ/πολη
16.00 Υδρ/γο ΓΕΩΡΓΙΟΣ Μ. για Κω

Προς ΠΕΙΡΑΙΑ: 10.00 BLUE STAR 1
15.00 ΠΑΤΜΟΣ
16.00 ΡΟΔΑΝΘΗ

Αεροπορικά δρομολόγια

ΟΛΥΜΠΙΑΚΗ ΑΕΡΟΠΟΡΙΑ

Από Ρόδο-**Αθήνα**: Καθημερινά 07.10, 13.40
Πέμπτη 20.10, 22.45
Καθημερινά πλην Πέμπτης 19.40, 22.25
Καθημερινά πλην Κυριακής 10.40
Από Ρόδο-**Θεσσαλονίκη**: Δευτέρα - Τετάρτη 09.45
Πέμπτη 10.45 Σάββατο 15.15
Από Ρόδο-**Ηράκλειο**: Δευτέρα - Παρασκευή 14.30,
Τετάρτη - Κυριακή 16.30
Από Ρόδο-**Κάρπαθο**: Δευτ.-Πεμ.-Παρ.-Σάβ. 07.00, 10.40
Τετάρτη - Κυριακή 10.40, 14.20
Από Ρόδ -**Κάσο**: Δευτ.-Πεμ.-Παρ.-Σάβ. 07.00
Τετάρτη - Κυριακή 10.40
Από Ρόδο-**Καστελλόριζο**: Δευτ.-Τετ.-Παρ.-Σάβ. -Κυρ. 07.10
Από Ρόδο-**Χίο**: Τρίτη 10.40 Πέμπτη 10.45
Από Ρόδο-**Μυτιλήνη**: Δευτέρα-Τετάρτη 09.45 Τρίτη 10.40,
Πέμπτη 10.45 Σάββατο 15.15
Από Ρόδο-**Σάμος**: Τρίτη 10.40 Σάββατο 15.15
Από Ρόδο-**Λήμνος**: Δευτέρα-Τετάρτη 09.45 Τρίτη 10.40,
Πέμπτη 10.45 Σάββατο 15.15

AEGEAN AIRLINES & CRONUS

Από Ρόδο-**Αθήνα**: Καθημερινά 08.30 πλην Κυριακής
Καθημερινά 13.50.
Δευτ.-Τετ.-Παρ. -Κυρ. 17.50
Τρίτη-Πεμ.-Σαβ. 19.35
Καθημερινά 20.20 πλην Τρίτης και Πέμπτης
Από Ρόδο-**Ηράκλειο**: Τρ.-Πεμ.-Παρ.-Κυρ. 19.00
Από Ρόδο-**Θεσσαλονίκη**: Τετ. - Παρ.-Κυρ. 12.00

ΦΑΡΜΑΚΕΙΑ

ΔΙΗΜΕΡΕΥΕΙ:
ΓΑΝΩΤΑΚΗΣ ΧΑΡ.
Γ. Ευσταθίου 7, κοντά κλιν. Καραγιάννη, τηλ. 30772

ΔΙΑΝΥΚΤΕΡΕΥΕΙ:
ΠΑΠΑΛΑΖΑΡΟΥ ΚΥΡ.
Καναδά 80, έναντι Ι.Ν. Αγ. Νικολάου, τηλ. 74260

ΥΓΡΑ ΚΑΥΣΙΜΑ

ΔΙΑΝΥΚΤΕΡΕΥΟΥΝ

- **ΣΤΑΥΡΙΑΝΑΚΗΣ Θ.** Πρατ. ΕΚΟ, Νέα Αγορά
- **ΧΑΤΖΗΜΑΝΩΛΗΣ ΕΜ.** Πρατ. ΕΚΟ, Ασγούρου

ΤΑΧΙ

ΡΑΔΙΟ ΤΑΞΙ 22410 64712, 64790

ΚΤΕΟ

Από 1/9/2003
έως 31/10/2003:

Παντός είδους οχήματα με αριθμούς κυκλοφορίας ΡΟΒ 3001 έως και 3500

Εξαιρούνται όσα οχήματα είχαν προθλεφθεί να ελεγχθούν με προηγούμενα προγράμματα.

*Υπενθυμίζεται πως κατά το μήνα Αύγουστο δεν διενεργούνται τεχνικοί έλεγχοι οχημάτων από το ΚΤΕΟ.

ΣΥΝΑΛΛΑΓΜΑ

	Αγορά	Πώληση
ΔΟΛΛΑΡΙΟ Η.ΠΑ	1,1672	1,1405
ΛΙΡΑ ΑΓΓΛΙΑΣ	0,69915	0,6832
ΚΟΡΩΝΑ ΔΑΝΙΑΣ	7,4882	7,3174
ΚΟΡΩΝΑ ΣΟΥΗΔΙΑΣ	9,0579	8,8512
ΓΙΕΝ ΙΑΠΩΝΙΑΣ	128,22	125,29
ΦΡΑΓΚΟ ΕΛΒΕΤΙΑΣ	1,5638	1,5281
ΚΟΡΩΝΑ ΝΟΡΒΗΓΙΑΣ	8,3105	8,1208
ΛΙΡΑ ΚΥΠΡΟΥ	0,58861	0,57518
ΔΟΛ. ΚΑΝΑΔΑ	1,5409	1,5058
ΔΟΛ. ΑΥΣΤΡΑΛΙΑΣ	1,6948	1,6561

Δωδεκανησιακά 24ωρα

Στα πεταχτά

Ο ...πανικόβλητος

Ο εκπρόσωπος της Νέας Δημοκρατίας και οι φιλικές της εφημερίδες γράφουν συνεχώς, ότι ο πρωθυπουργός Κώστας Σημίτης είναι «πανικόβλητος».

Εμείς αντίθετα, όχι μόνο δεν βλέπουμε τον Σημίτη να έχει πανικοβληθεί, αλλά αντίθετα να είναι υπερβολικά αισιόδοξος για το αποτέλεσμα των επικείμενων βουλευτικών εκλογών. Θα λέγαμε μάλιστα, ότι ο πρόεδρος του ΠΑΣΟΚ έχει ελαφρά «καβαλήσει το καλάμι» μετά τον επιτυχή τερματισμό της Ευρωπαϊκής Προεδρίας. Κάθε άλλο συνεπώς παρά «πανικόβλητος» είναι. Οι Νεοδημοκράτες βέβαια, δεν πιστεύουν, ότι ο Σημίτης έχει πανικοβληθεί, αλλά τον χαρακτηρίζουν έτσι για λόγους προπαγάνδας. Καλό θα είναι όμως να βρουν κάποιον άλλο χαρακτηρισμό, γιατί αν χάσουν τις εκλογές - που είναι πολύ πιθανόν - η ήττα τους θα είναι οδυνηρή γιατί θα έχουν κατατροπωθεί από ένα ...«πανικόβλητο».

Ο Πάπας

Οι καθολικοί εορτάζουν αυτές τις μέρες τα 25 χρόνια του Πάπα στο θρόνο του.

Να τα 'κατοστήσει ο άνθρωπος, αν και δεν το βλέπουμε. Είναι πάντως ξεχωριστή περίπτωση Πάπα ο Πολωνός Κάρολ Βοϊτύλα. Η πολυπραγμοσύνη του σίγουρα θ' απασχολήσει την ιστορία.

Αυτό όμως που πρέπει να κάνουν όσοι τον περιβάλλον, είναι να προφυλάξουν την αξιοπρέπεια του ιδίου και του αξιώματός του.

Διότι η εικόνα του ετοιμόρροπου ανθρώπου προκαλεί τη λύπηση σε όλους, ανεξαρτήτως θρησκεύματος.

299 και 1

Αρχίζει από σήμερα η αντίστροφη μέτρηση με 300 ημέρες ως την έναρξη των Ολυμπιακών Αγώνων. Κατά το φανταρίστικο σύστημα 299 και 1.

Ας προμηθευτούμε λοιπόν τσατσάρες για να σπούμε ένα δόντι κάθε μέρα. Ετσι θα ελέγχουμε τη μέτρηση των ημερών καλύτερα...

Πιάτσες

Κάθε πρωί, στο εμπορικό μας λιμάνι, γίνεται χαμός. Σε τρία σημεία, δημιουργούνται πιάτσες ταξί, μ' αποτέλεσμα να δημιουργούνται κυκλοφοριακά προβλήματα και όχι μόνο.

Κάποιοι, ευτυχώς λιγοστοί, κάνουν και άγρα πελατών, στη μέση του δρόμου, με αποτέλεσμα η κατάσταση να γίνεται ακόμη χειρότερη.

Δυστυχώς, για μια ακόμα φορά, οι αρμόδιες υπηρεσίες ελέγχου, είναι απούσες, από την περιοχή.

Μπέρδεμα

Το έργο του αποχετευτικού, στο βόρειο τρίγωνο του νησιού, προκαλεί τριβές και κόντρες, γιατί από την αρχή δεν ξακαθάρισαν οι αρμόδιες αρχές, τα της λειτουργίας του. Τη μεγαλύτερη ευθύνη την φέρουν οι νομαρχιακές αρχές, που δεν μπόρεσαν λόγω της ανικανότητάς τους, να δώσουν λύση.

Τώρα καλούνται οι δήμαρχοι να βγάλουν τα κάστανα από τη φωτιά. Το θέμα είναι ιδιαίτερα σοβαρό και θα πρέπει να βρεθεί δίκαιη λύση για όλους. Όλοι έχουν ανάγκη αποχετευτικού.

Πρωταγωνίστρια η Ρόδος!..

Θέλουν δεν θέλουν, η Ρόδος θα είναι πρωταγωνίστρια στο διεθνή στίβο!.. Οι μεγάλες συναντήσεις θα γίνονται στον τόπο μας, διότι η Ρόδος συγκεντρώνει όλα τα προσόντα για τη διεξαγωγή μεγάλων συνεδρίων και την προσέλκυση σημαντικών προσωπικοτήτων.

Εάν εμείς οι Ροδίτες είχαμε αντιληφθεί πόση αξία έχει το νησί μας (και το προσέχαμε περισσότερο) τότε θα βρισκόμασταν συνεχώς στην κορυφή!..

Ας φροντίσουμε όλοι να προβάλουμε όσο μπορούμε περισσότερο τον τόπο μας και σίγουρα θα βγούμε κερδισμένοι!..

Ημερολόγια

Γέμισε και πάλι η Ρόδος με άτομα που γυρίζουν στους δρόμους και πουλούν ημερολόγια για το 2004!

Εμφανίζονται ως εκπρόσωποι διαφόρων οργανώσεων ή σωματείων και ζητούν ν' αγοράσουν τα ημερολόγια για δήθεν φιλανθρωπικούς σκοπούς!..

Το ...παραμύθι το ξέρουμε!.. Ολα τα χρήματα από τις πωλήσεις των ημερολογίων πάνε κατευθείαν στις τσέπες αυτών που τα διαθέτουν!..

Εξω από τα δόντια

Εξω από τα δόντια τα είπε προχτές το βράδυ από την τηλεόραση του MEGA ο Οικουμενικός Πατριάρχης κ. Βαρθολομαίος. Εβαλε τα πράγματα στις σωστές διαστάσεις τους και δεν είχε κανένα απολύτως δισταγμό να τα πει με το όνομά τους!..

Ετσι, ο κόσμος είχε την ευκαιρία να πληροφορηθεί όλη την αλήθεια και να βγάλει τα συμπεράσματά του γύρω από το θέμα αυτό, ώστε να σταματήσει η παραπληροφόρηση που γίνεται και η προσπάθεια που καταβάλλεται από την πλευρά του Χριστόδουλου να επιρριφθούν οι ευθύνες στο Φανάρι!..

Είπε πολλά και σοβαρά ο Πατριάρχης, τα οποία πρέπει να βάλουν όλοι καλά στο μυαλό τους. Διαφορετικά ίσως πάμε και σε σχίσμα και αυτό θα είναι τραγικό για την Ορθόδοξη Εκκλησία.

Η Τράπεζα Δωδεκανήσου

Η Τράπεζα Δωδεκανήσου είναι το πρώτο επιτυχημένο εγχείρημα συλλογικής επιχειρηματικής δράσης στην περιοχή μας.

Η επιτυχία του εγχειρήματος, μέσα σε οκτώ μόλις χρόνια, εκφράζεται μέσα από τα εντυπωσιακά μεγέθη, τα οποία εκπροσωπεί σήμερα το συνεταιριστικό αυτό πιστωτικό ίδρυμα. Τα επιτεύγματα της Τράπεζας δεν είναι ουρανοκατέβατα. Τα πέτυχαν άνθρωποι. Ολοι εκείνοι που βρέθηκαν και βρίσκονται στα διοικητικά όργανα, η διεύθυνση και οι εργαζόμενοι στην Τράπεζα. Ολοι ενστερνίστηκαν ένα στόχο και δούλεψαν σοβαρά και υπεύθυνα για να τον φθάσουν.

Σήμερα η Τράπεζα Δωδεκανήσου αποτελεί πλέον βασικό μοχλό και φερέγγυο στήριγμα της τοπικής μας ανάπτυξης.

Αψευδής απόδειξη τούτου είναι η μεγάλη εμπιστοσύνη με την οποία την περιβάλλουν οι 13.000 συνέταιροί της.

Σ' αυτή την επιτυχημένη ανάπτυξη της Τράπεζας Δωδεκανήσου σημαντική ήταν η συμβολή του προέδρου της, Βάσου Μηναΐδη. Η δική του προσωπικότητα ήταν, νομίζουμε, ένα στοιχείο εγγύησης για το κύρος του ιδρύματος όλα αυτά τα χρόνια.

Γιατί είναι άνθρωπος σοβαρός και μετρημένος. Εχει γνώση των συλλογικών διαδικασιών. Η παρουσία του σε ανώτερα συλλογικά όργανα είναι ουσιαστική και παράγει αποτελέσματα.

Ονταν στο τιμόνι της Τράπεζας Δωδεκανήσου, ο Βάσος Μηναΐδης μπορεί ν' αφήσει το δημιουργικό του αποτύπωμα στη δεκαετία που έρχεται.

Τα τραπεζικά δεδομένα απαιτούν την αύξηση του μεγέθους της Τράπεζάς μας, σε βαθμό που πλέον θα ξεπερνά τα όρια της Δωδεκανήσου.

Ο Βάσος Μηναΐδης, έχει συλλάβει αυτή την προοπτική και τώρα είναι ακόμη πιο χρήσιμος για να την υπηρετήσει.

Ας μας αφήσουν ήσυχους!..

Σ' αυτόν τον τόπο, η λογική έχει πάει περίπατο... Διαβάζουμε διαμαρτυρίες κάποιων οργανώσεων για μικρά παιδιά λαθρομεταναστών που φιλοξενούνται στη Ρόδο.

Η φιλοξενία αυτή έχει μετονομαστεί σε... κράτηση!..

Αν είναι δυνατόν... Αντί να πουν ένα ευχαριστώ στη Ρόδο και την Ελλάδα, που τους περισυνέλεξε και τους φιλοξενεί, ακούμε κι' από πάνω τα... σχολιανά μας!..

Μήπως, όλους αυτούς τους λαθρομετανάστες που τρώνε και πίνουν τζάμπα στην Ελλάδα, θα πρέπει να τους βάλουμε και σε... σουίτες;

ΕΙΔΗΣΕΙΣ ΑΠΟ ΤΑ ΠΑΛΙΑ

ΠΡΟΟΔΟΣ
29 Ιουλίου 1970

ΑΥΡΙΟΝ ΜΕΤΑΒΑΙΝΟΥΝ ΕΙΣ ΤΗΝ ΣΥΜΗΝ ΟΙ ΣΥΝΕΔΡΟΙ ΤΟΥ ΠΑΝΣΥΜΑΪΚΟΥ ΣΥΝΕΔΡΙΟΥ

Σήμερον την μεσημβρίαν αναχωρούν εκ Πειραιώς δια Σύμην οι σύνεδροι, οι οποίοι μετέχουν του Α΄ Πανσυμαϊκού Συνεδρίου. Εις Σύμην θα φθάσουν αύριον την 1.30 μ.μ. όπου θα γίνει επίσημη υποδοχή υπό των εκκλησιαστικών και πολιτικών αρχών, οργανώσεων και σωματείων της Σύμης.

Εν συνεχεία θα ψαλή δοξολογία εις τον ιερόν ναόν του Αγίου Ιωάννου και κατάθεσις στεφάνου εις το Ηρώων. Ακολούθως και περί ώραν 5 μ.μ. οι σύνεδροι θα μεταβούν εις την Παναγίαν Αληθινήν, όπου η Φιλόπτωχος αδελφότης «ο Χρυσόστομος» θα παραθέσει δεξίωσιν.

Η συνέχιση των εργασιών του συνεδρίου θα γίνει μεθαύριον Παρασκευή με το εξής πρόγραμμα:

Προσφώνησις υπό του Προέδρου του Συνεδρίου κ. Σωτηρίου Αγαπτίδη.

Προσφωνήσεις και χαιρετισμοί Αρχών και Οργανισμών.

Γενική εισήγησις: «Η Σύμη από ιστορικής, δημογρασικής και πολιτιστικής απόψεως. Εισηγητής ο κ. Γεώργιος Μιχαλούτσος.

Εισηγητής επί του θέματος: «Πνευματικοί, Ιστορικοί και Καλλιτεχνικοί θησαυροί της νήσου Σύμης». Εισηγητής κ. Ι. Μ. Χατζηφώτης.

Εισήγησις επί του θέματος: «Η Τουριστική ανάπτυξη της νήσου Σύμης».

Εισηγηταί κ.κ. Ευστράτιος Κατσαράς Πρόεδρος Κοινωνικού Συλλόγου Συμαίων Ρόδου, Μιχαήλ Σιβρής, Λυκειάρχης, Κωνσταντίνος Κυπραίος, έμπορος.

Εισήγησις επί θεμάτων πρωτογενούς παραγωγής (Γεωργία., Δασοκομία, Κτηνοτροφία, Μελισσοκομία, Αλιεία, Σπογγαλιεία). Εισηγηταί κ.κ. Χρ. Ανδριωτάκης, Ιωάννης Μιχαλούτσος, Γεωπόνοι.

ΠΡΟΟΔΟΣ
Ημερήσια Εφημερίδα της Ρόδου
Ετος ιδρύσεως 1949
ΓΡΑΦΕΙΑ ΣΥΝΤΑΞΗΣ
Μ. Μαλλιαράκη 3, 85100 Ρόδος
Τηλ. 22410 27356 - 34101 FAX 22410 20643
ΛΟΓΙΣΤΗΡΙΟ-ΔΙΑΦΗΜΙΣΕΙΣ
Νέα Αγορά 32, 85100 Ρόδος
Τηλ. 22410 24539 FAX 22410 24539
e-mail: info@proodos.net
www.proodos.net - www.proodosnews.gr

Η γυναίκα και ... κόσμος της

Τα εμπριμέ είναι μόδα. Βεβαίως τα σχέδια ποικίλα πότε διακριτικά και πότε με μεγάλα λουλούδια και αρκετά ψυχελεδικά ή γεωμετρικά σχήματα όπως της δεκατείας του 1960, η οποία ενέπνευσε πολλούς σχεδιαστές μόδας. Απευθύνονται σε νέες και ώριμες γυναίκες. Τα εμπριμέ δεν είναι μόνο στα ρούχα για κάθε ώρα για εξόδους αλλά και για μέσα στο σπίτι καθώς και σε πιτζάμες και νυχτικά, αλλά τα συναντούμε σε αξεσουάρ. Γόβες από εμπριμέ ύφασμα με ασορτί τσάντα από σατέν και συχνά ιριδίζον ύφασμα τα οποία σχεδιάστηκαν όχι μόνο για ρομαντικές αλλά και εκκεντρικές γυναίκες και φοριούνται καλύτερα απογευματινές ή βραδινές ώρες.



Επίσης πολλά φουλάρια σε εμπριμέ υφάσματα, τα οποία ως αξεσουάρ είναι πιο οικεία στον περισσότερο πληθυσμό των γυναικών και επιλέγονται για να φορεθούν με περισσότερη ευκολία. Και τα φουλάρια μεταξωτά ή από άλλη ύφανση διάφανη ή όχι είναι μόδα να φοριούνται πολύ μακριά. Και για την εποχή είναι πολύ καλή επιλογή, γιατί ο καιρός έχει μεταβολές και πολλές πονάνε το λαιμό τους. Ενα φουλάρι δημιουργεί στυλ στο ντύσιμο αλλά προφυλάσσει συνάμα και ζεσταίνει ακόμα και αν είναι αραχνοΰφαντο. Και φυσικά και τα κασκόλ για το χειμώνα σε εμπριμέ πλέξη ή μονόχρωμα για γυναίκες και άνδρες θα φορεθούν πολύ φέτος το χειμώνα σε μεγάλα μήκη, που αν αγγίζουν το πάτωμα είναι πιο in στη μόδα. Επίσης είναι και θαυμάσια ιδέα για δώρο όχι μόνο για τα Χριστούγεννα, τα οποία κάποιοι αρχίζουν να τα σκέφτονται από τώρα και τις αγορές σε δώρα, αλλά και για κάθε εορτή και ταιριάζουν σε κάθε ηλικία.

ΜΙΚΑ

ROLEX



NICK SARLIS & Co
OFFICIAL DISTRIBUTORS FOR DODECANESE AND AUTHORISED SERVICE CENTER
34, Makariou str. - GR 85100 Rhodes, Greece
X4225-31/10

ΚΙ ΝΗ ΜΑ ΤΟ ΓΡΑ ΦΟΙ

ΠΡΟΓΡΑΜΜΑ ΕΒΔΟΜΑΔΑΣ
17/10/2003 - 23/10/2003
Για κρατήσεις / For Reservations:
22410 24475 και 70670

ΑΙΘΟΥΣΑ 5

AMERICAN PIE 3: THE WEDDING
Σε 1η Πανελλήνια Προβολή!
Η κωμωδία που δεν χρειάζεται συστάσεις!
ΠΡΩΤΑΓΩΝΙΣΤΟΥΝ: JASON BIGGS, ALYSON HANNIGAN
Ωρες Εναρξης: *16:15, 18:20, 20:25, 22:30
* Ειδική επιπλέον παράσταση, μόνο Σάββατο & Κυριακή

ΑΙΘΟΥΣΑ 1

LARA CROFT, TOMB RAIDER
ΤΟ ΛΙΚΝΟ ΤΗΣ ΖΩΗΣ 3η εβδομάδα επιτυχίας
με την ακαταμάχητη Ατζελίνα Τζολί!
Ωρες Εναρξης: *16:10, 17:40, 20:10, 22:40
* Ειδική επιπλέον παράσταση, μόνο Σάββατο & Κυριακή

ΑΙΘΟΥΣΑ 3

ΒΡΩΜΙΚΑ, ΟΜΟΡΦΑ ΠΡΑΓΜΑΤΑ
DIRTY, PRETTY THINGS
Απολαύστε την Όντρεϊ Τοτού (Αμελί) στο νέο ιδιόρρυθμο θρίλερ του Στίβεν Φρίαρς (Επικίνδυνες Σχέσεις).
Ωρες Εναρξης: 18:15, 20:20, 22:25

ΑΙΘΟΥΣΑ 2

ΘΕΟΣ ΓΙΑ ΜΙΑ ΕΒΔΟΜΑΔΑ
BRUCE AL MIGHTY 1η Πανελλήνια Προβολή!
5η εβδομάδα θριάμβου για την κωμωδία της χρονιάς!
ΠΡΩΤΑΓΩΝΙΣΤΟΥΝ: JIM CARREY, JENNIFER ANISTON
Ωρες Εναρξης: *16:20, 18:20, 20:30, 22:40
* Ειδική επιπλέον παράσταση, μόνο Σάββατο & Κυριακή

ΑΙΘΟΥΣΑ 4

ΕΠΑΓΓΕΛΜΑΤΙΕΣ ΑΠΑΤΕΩΝΕΣ
MATCHSTICK MEN 1η Πανελλήνια Προβολή!
3η εβδομάδα! Ο μεγάλος Ρίντλεϊ Σκοτ σκηνοθετεί με
Οσκαρικές προδιαγραφές τους Ν. Κέιτζ και Σ. Ρόκγουελ!
Ωρες Εναρξης: 18:00, 20:20, 22:40

ΑΙΘΟΥΣΑ 4

Η ΚΟΡΗ ΤΟΥ ΑΦΕΝΤΙΚΟΥ ΜΟΥ
MY BOSS'S DAUGHTER 1η Πανελλήνια Προβολή!
ΠΡΩΤΑΓΩΝΙΣΤΟΥΝ: ASHTON KUTCHER, TARA REID
Ωρες Εναρξης: *16:30, 18:35
* Ειδική επιπλέον παράσταση, μόνο Σάββατο & Κυριακή

www.RodosVitrina.gr/Metropol.htm
METROPOL
ALPHA ODEON
★MULTI-CINEMA★
ΕΒΔΟΜ.ΠΡΟΓΡΑΜΜΑ • WEEKLY PROGRAMME
17/10/2003 - 23/10/2003

Σε 1η Πανελλήνια Προβολή

Η ΣΥΜΜΑΧΙΑ
Η πιο φαντασμαγορική περιπέτεια της χρονιάς με χαρτσασκά οπτικά εφέ με πρωταγωνιστή τον Σόν Κόνερι
Κάντε εγκαίρως τις κρατήσεις σας
Θρυλικοί τυχοδιώκτες...
Αξιότιμα καθάρματα...
ΩΡΕΣ ΕΝΑΡΞΗΣ SHOWTIMES
ΑΙΘΟΥΣΑ: 1 17:30 • 20:00 • 22:30


BAD BOYS 2
Τα καλά παιδία... μπαίνουν στον παράδεισο!!! Τα κακά παιδιά μπαίνουν.... σε περιπέτειες!!!
Πρωταγωνιστεί το εκρηκτικό δίδυμο που ανεβάζει την ΑΔΡΕΝΑΛΙΝΗ στα ύψη!!
Γουίλ Σμίθ Μάρτιν Λορένς
ΩΡΕΣ ΕΝΑΡΞΗΣ SHOWTIMES
ΑΙΘΟΥΣΑ: 2 19:30 • 22:40

*Μόνο Παρασκευή Σαββάτο & Κυριακή
ΤΑΞΙΔΙ ΣΤΗΝ ΧΩΡΑ ΤΩΝ ΘΑΥΜΑΤΩΝ Στο Ελληνικό
ΟΣΚΑΡ καλύτερης ταινίας κινουμένων σχεδίων
ΑΙΘΟΥΣΑ 2
ΩΡΑ ΕΝΑΡΞΗΣ 17:00


UNDERWORLD
Η μάχη για την κυριαρχία αρχίζει!
Βρικόλακες • Λυκάνθρωποι
Εσείς με ποιούς είστε?!
Πρωταγωνιστούν Κέιτ Μπέκινσεϊλ Σκοτ Σπίντμαν
ΩΡΕΣ ΕΝΑΡΞΗΣ SHOWTIMES
ΑΙΘΟΥΣΑ: 3 20:15 • 22:45


ΟΙ ΠΕΙΡΑΤΕΣ ΤΗΣ ΚΑΡΑΙΒΙΚΗΣ
Η Περιπέτεια της χρονιάς που βλέπει όλοι η Ρόδος για 6η συνεχή εβδομάδα...!!!
Πρωταγωνιστούν: Τζόνι Ντεπ Τζέφρι Ρας Ορλάντο Μπλουμ Κίρα Νάιτλι
ΩΡΑ ΕΝΑΡΞΗΣ SHOWTIME
ΑΙΘΟΥΣΑ: 3 17:30

Πληροφορίες Κρατησεις • Information Reservations
22410.28400

ΠΡΑΚΤΟΡΕΙΟ ΤΑΞΙΔΙΩΝ

ΣΑΗΣ ΤΡΑΒΕΛ

*

14/11 8ήμερο για

ΚΕΡΚΥΡΑ

σε συνεργασία με το Σωματείο Ξενοδοχοϋπαλλήλων. Τηλ. Σωματείου 22410 20564, κον. 6942770511 κ. Βιβή

*

17/11 7ήμερο για

ΠΕΛΟΠΟΝΝΗΣΟ

*

7-11 έως 12/11 αεροπορικώς

ΒΟΡΕΙΑ ΕΛΛΑΔΑ (ΘΡΑΚΗ), ΘΕΣ/ΚΗ - ΚΑΒΑΛΑ - ΣΕΡΡΕΣ - ΚΟΜΟΤΗΝΗ - ΞΑΝΘΗ - ΑΛΕΞΑΝΔΡΟΥΠΟΛΗ - ΕΒΡΟ κ.λ.π.

ΠΑΚΕΤΑ ΕΚΔΡΟΜΩΝ ΓΙΑ ΟΛΑ ΤΑ ΜΕΡΗ ΤΟΥ ΚΟΣΜΟΥ

ΠΛΗΡΟΦΟΡΙΕΣ - ΠΡΟΓΡΑΜΜΑΤΑ

ΠΡΑΚΤΟΡΕΙΟ ΤΑΞΙΔΙΩΝ

ΣΑΒΒΑΣ ΣΑΗΣ

ΤΑΡΠΟΝ ΣΠΡΙΓΚΣ 42 (δίπλα στην τραπεζα Πίστεως)
Τηλ. 22410 39781-3, 22410 37711

X4215-31/10

PELLOS TRAVEL

5ΗΜΕΡΗ ΕΚΔΡΟΜΗ

ΚΩΝΣΤΑΝΤΙΝΟΥΠΟΛΗ ΚΡΟΥΑΖΙΕΡΑ ΣΤΟ ΒΟΣΠΟΡΟ - ΠΡΙΓΚΗΠΟΝΗΣΣΑ

Αναχώρηση **24/10/2003**
Επιστροφή **28/10/2003**

Ρόδος - Μαρμαρίς - Εφεσσος - Σμύρνη - Απολλώνια - Προύσσα - Κωνσταντινούπολη - Bandirma - Σμύρνη - Μαρμαρίς - Ρόδος



Ημέρα 1η
Αναχώρηση από Ρόδο το πρωί στις 08:00 για Μαρμαρίς. Αφιξη στο Μαρμαρίς - Επιβίβαση με πούλμαν και αναχώρηση για Bandirma - Κωνσταντινούπολη. Αφιξη στην Κωνσταντινούπολη. Τακτοποίηση σε Ξ/Δ. Δείπνο. Διανυκτέρευση.

Ημέρα 2η
Πρωινό στο Ξ/Δ. Εκδρομή στα Πριγκηπόνησσα, Χάλκη. Επιστροφή το μεσημέρι στο Ξ/Δ/ Το απόγευμα ελεύθερος χρόνος για ψώνια. Βράδυ προαιρετική διασκέδαση με oriental show. Δείπνο. Διανυκτέρευση

Ημέρα 3η
Πρωινό στο Ξ/Δ. Επίσκεψη στην Αγία Σοφία, Τοπκαπί Παλάς, Μπλε Τζαμί, Υδραγωβείο Ιουστινιανού. Επίσκεψη στο Φανάρι (Ορθόδοξο Πατριαρχείο), Αγιος Δημήτριος Ξυλόπορτας, Παναγία Βλαχερνών, Παναγία Μπαλουκλή. Ελεύθερο απόγευμα για ψώνια. Δείπνο. Διανυκτέρευση

Ημέρα 4η
Πρωινό στο Ξ/Δ. Αναχώρηση για Σμύρμη. Αναχώρηση για Yalova - Προύσα μέσω Απολλωνίας, επίσκεψη στην πόλη και αναχώρηση για Σμύρνη. Τακτοποίηση στο Ξ/Δ. Δείπνο. Διανυκτέρευση.

Ημέρα 5η
Πρωινό στο Ξ/Δ. Επιβίβαση σε πούλμαν και αναχώρηση για Εφεσο. Αφιξη στην Εφεσο (αρχαιολογικοί χώροι). Kusandasi - Marmaris. Αναχώρηση για Ρόδο. Αφιξη στη Ρόδο. Τέλος εκδρομής.

Τιμή κατ' άτομο: 245, 00 ευρώ

- **Στην τιμή περιλαμβάνονται:**
  1. Εισιτήρια Ρόδος - Μαρμαρίς - Ρόδος με καταμαράν
  2. Ξεναγήσεις - εκδρομές
  3. Μεταφορές με κλιματιζόμενα πούλμαν.
  4. Ξενοδοχεία με πρωινό κα φαγητό 4****
  5. Συνοδός γραφείου
  6. Ταξιδιωτική ασφάλεια
  7. Φόροι εισόδου - εξόδου
- **Δεν περιλαμβάνονται:**
  Αρχαολογικοί χώροι, εισιτήρια πλοίων Bandirma - Κωνσταντινούπολη - Yalova, εισιτήρια της κρουαζιέρας στα Πριγκηπόνησσα, Βόσπορο, διασκέδαση oriental show.

Για περισσότερες πληροφορίες και κρατήσεις:

PELLOS TRAVEL

ΛΕΩΦΟΡΟΣ ΚΑΛΛΙΘΕΑΣ - Φαληράκι, Ρόδος
• ΤΗΛ 22410 87615, 22410 86298
• Κινητό: 6942080534
• Fax: +30 22410 87616
e-mail: pellostravel@hellasnet.gr

6908-19/10

Προοπτικές για επίλυση του προβλήματος

Η ένταξη της Κύπρου στην Ε.Ε. ανοίγει δρόμους για ανάπτυξη

ΟΜΙΛΙΑ ΚΑΚΛΑΜΑΝΗ ΣΤΗ ΣΥΝΔΙΑΣΚΕΨΗ ΤΗΣ ΡΟΔΟΥ

ΣΤΑ τρία κορυφαία διεθνή προβλήματα του καιρού μας, το Ιρακινό, το Παλαιστινιακό και το Κυπριακό, αναφέρθηκε ο Πρόεδρος του Βουλής κ. Απόστολος Κακλαμάνης, στην ομιλία του, κατά την έναρξη της 4ης Διάσκεψης Νέων Κοινοβουλευτικών των Χωρών της Ανατολικής Μεσογείου, το βράδυ της Πέμπτης 16 Οκτωβρίου, στο Κάστρο της Ρόδου.



Ο κ. Κακλαμάνης τόνισε ότι οι εξελίξεις γύρω από το ζήτημα του Ιράκ «δικαίωσαν απόλυτα τη διεθνή κοινή γνώμη που, με τη δική της αλάθητη διαίσθηση και κινητοποίηση, γκρέμισε το απλοϊκό σενάριο που χρησιμοποιείτο ως άλλοθι για αυθαίρετες ενέργειες. Ευχόμαστε η κρίση αυτή να μην εξελιχθεί σε περιπέτεια τύπου Βιετνάμ, που θα οδηγήσει σε νέες τραγωδίες όχι μόνο τους λαούς του Ιράκ και των Ηνωμένων Πολιτειών, αλλά και τους άλλους λαούς της εύθραυστης περιοχής και ολόκληρη την ανθρωπότητα. Η μεσιανική ψυχολογία και φονταμενταλιστική αντίληψη από την οποία διακατέχονται οι υπεύθυνοι της σημερινής κρίσης, αποτελεί, κατά τη γνώμη μου την κύρια αιτία της περαιτέρω όξυνσής της», πρόσθεσε. Και επεσήμανε: «Πρέπει να κατανοήσουν, επιτέλους, ότι καμιά διεθνής προσπάθεια που αναλαμβάνεται "εν ονόματι της ειρήνης" δεν έχει πιθανότητες επιτυχίας, αν δεν βασίζεται στο διεθνές δίκαιο, τη διεθνή νομιμότητα και, κυρίως, στο σεβασμό του κατ' εξοχήν διεθνούς οργανισμού, του επιφορτισμένου με τη διατήρηση και επιβολή της διεθνούς ειρήνης και ομαλότητας, δηλαδή του ΟΗΕ».



Σχετικά με το Μεσανατολικό, ο κ. Κακλαμάνης σημείωσε ότι ακολουθεί την περίοδο αυτή επικίνδυνη τροχιά. «Η πρακτική του "οφθαλμός αντί οφθαλμού" αποτελεί, δυστυχώς, το μόνο κοινό σημείο συνάντησης των φανατικών των δύο πλευρών», ανέφερε. «Η τακτική αυτή όχι μόνο δεν οδηγεί σε διαρκή λύση του προβλήματος, αλλά και συσσωρεύει εκατόμβες θυμάτων της εκατέρωθεν τρομοκρατίας. Θα πρέπει να στηρίξουμε τις διεθνείς προσπάθειες για ειρήνευση στην περιοχή, με βάση τον "οδικό χάρτη" που συγκεντρώνει τη συναίνεση της οργανωμένης διεθνούς κοινότητας», υπογράμμισε.

Αναφερόμενος στο Κυπριακό ζήτημα, ο Πρόεδρος της Βουλής τόνισε ότι «η ένταξη της Κύπρου στην Ευρωπαϊκή Ενωση ανοίγει τεράστιους δρόμους για την ανάπτυξη της νήσου, που επί δεκαετίες ήταν όμηρος άλλων παραγόντων και καταστάσεων. Παράλληλα, από όλους αναγνωρίζεται ότι η εξέλιξη αυτή δημιουργεί ευοίωνες προοπτικές και για τη λύση του ουσιαστικού προβλήματός της. Πράγματι, η συμμετοχή της Κύπρου στην υψηλής στάθμης και εμβέλειας Ευρωπαϊκή Ενωση προσφέρει αδιαμφισβήτητα οφέλη σε ολόκληρο τον πληθυσμό της Μεγαλονήσου και αποτελεί "ασφαλή πυξίδα" για τη μελλοντική πορεία της», υπογράμμισε ο κ. Κακλαμάνης.

Ο Πρόεδρος της Βουλής ανέφερε ότι το Ελληνικό Κοινοβούλιο ετοιμάζει την αποστολή κοινοβουλευτικής αντιπροσωπείας, τόσο προς την Ισραηλινή Κνεσέτ όσο και την Παλαιστινιακή Αρχή, ως ελάχιστη χειρονομία και προς τις δύο πλευρές και ως ένδειξη συμβολής του στην επανέναρξη διαλόγου και στην προσπάθεια ειρήνευσης.

Τη διοργάνωση της Διάσκεψης έχει το Διεθνές Ινστιτούτο για τη Δημοκρατία, σε συνεργασία με τη Βουλή των Ελλήνων. Κατά τη διάρκεια των τριήμερων εργασιών της θα αναπτυχθούν θέματα όπως «Η εξωτερική πολιτική στην περιοχή της Ανατολικής Μεσογείου μετά τον πόλεμο στο Ιράκ», «Η συμβολή της κοινοβουλευτικής διπλωματίας στην προώθηση της ειρήνης και της ασφάλειας στην περιοχή» και «Η διεύρυνση της Ευρωπαϊκής Ενωσης και οι συνέπειες στην Ανατολική Μεσόγειο».

Στη Διάσκεψη συμμετέχουν τα Κοινοβούλια της Κύπρου, της Ελλάδας, της Αιγύπτου, της Τουρκίας, της Ιορδανίας, του Ισραήλ, της Παλαιστίνης, της Μάλτας, της Ρουμανίας, καθώς και το Ευρωπαϊκό Κοινοβούλιο. Κατά την εναρκτήρια συνεδρίαση μίλησαν κατά σειρά ο βουλευτής κ. Αριστοτέλης Παυλίδης, ο πρόεδρος του Διεθνούς Ινστιτούτου για τη Δημοκρατία λόρδος Russel Johnston, ο Ρουμάνος βουλευτής κ. Andrian Severin, πρώην πρόεδρος της Κοινοβουλευτικής Συνέλευσης του ΟΑΣΕ και πρώην υπουργός Εξωτερικών της χώρας του και ο πρόεδρος της Βουλής των Ελλήνων κ. Απόστολος Κακλαμάνης.

ΝΤΕΤΕΚΤΙΒΣ ΑΘΗΝΩΝ

7038-10/11

Αναλαμβάνουμε υποθέσεις
ανηλίκων, προσωπικές, οικογενειακές, εμποροβιομηχανικές
Διαθέτουμε τα καλύτερα ηλεκτρονικά σύγχρονα οπτικοακουστικά συστήματα

Εχεμύθεια 100%
Τα 30 χρόνια πείρα είναι η εγγύησή μας

Τηλ. 6977632963 & 6945319796



Ναυτικό Πρακτορείο

TSAGARIS

GA FERRIES

Ε/Γ-Ο/Γ ΡΟΔΑΝΘΗ
Ε/Γ-Ο/Γ ΜΑΡΙΝΑ

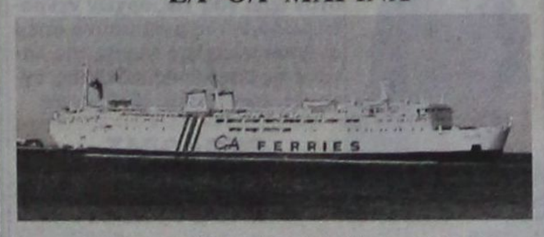

ΡΟΔΟΣ - ΠΕΙΡΑΙΑΣ 13/10/03 - 31/10/03)

ΔΕΥΤΕΡΑ 13/10
ΡΟΔΑΝΘΗ 16.00 Κω - Κάλυμνο - Λέρο - Πάτμο - Πειραιά (08.00)

ΤΡΙΤΗ 14/10
ΜΑΡΙΝΑ 07.00 Καστελλόριζο
ΜΑΡΙΝΑ 17.00 Κω - Κάλυμνο - Πειραιά (08.00)

ΤΕΤΑΡΤΗ 15/10
ΡΟΔΑΝΘΗ 16.00 Σύμη - Τήλο - Νίσυρο - Κω - Κάλυμνο - Λέρο - Πάτμο - Πειραιά (10.00)

ΠΕΜΠΤΗ 16/10
ΜΑΡΙΝΑ 16.00 Κω - Κάλυμνο - Λέρο - Πάτμο - Πειραιά (09.00)

ΠΑΡΑΣΚΕΥΗ 17/10
ΡΟΔΑΝΘΗ 14.00 Καστελόριζο

ΣΑΒΒΑΤΟ 18/10
ΜΑΡΙΝΑ 11.00 Καστελόριζο
ΡΟΔΑΝΘΗ 16.00 Κω - Κάλυμνο - Αστυπάλαια - Κατάπολα - Πειραιά (10.00)
ΜΑΡΙΝΑ 22.00 Κω - Βαθύ - Χίο - Λέσβο - Λήμνο - Αλεξ/πολη (22.15)

ΚΥΡΙΑΚΗ 19/10
—

ΔΕΥΤΕΡΑ 20/10
ΡΟΔΑΝΘΗ 16.00 Κω - Κάλυμνο - Λέρο - Πάτμο - Πειραιά (08.00)

ΤΡΙΤΗ 21/10
ΜΑΡΙΝΑ 07.00 Καστελλόριζο
ΜΑΡΙΝΑ 17.00 Κω - Κάλυμνο - Πειραιά (08.00)

ΤΕΤΑΡΤΗ 22/10
ΡΟΔΑΝΘΗ 16.00 Σύμη - Τήλο - Νίσυρο - Κω - Κάλυμνο - Λέρο - Πάτμο - Πειραιά (10.00)

ΠΕΜΠΤΗ 23/10
ΜΑΡΙΝΑ 16.00 Κω - Κάλυμνο - Λέρο - Πάτμο - Πειραιά (08.00)

ΠΑΡΑΣΚΕΥΗ 24/10
ΡΟΔΑΝΘΗ 14.00 Καστελόριζο

ΣΑΒΒΑΤΟ 25/10
ΜΑΡΙΝΑ 11.00 Καστελόριζο
ΡΟΔΑΝΘΗ 16.00 Κω - Κάλυμνο - Λέρο - Πάτμο - Πειραιά (09.00)
ΜΑΡΙΝΑ 22.00 Κω - Βαθύ - Χίο - Λέσβο - Αλεξ/πολη (22.15)

ΚΥΡΙΑΚΗ 26/§0
—

ΔΕΥΤΕΡΑ 27/10
ΡΟΔΑΝΘΗ 16.00 Κω - Κάλυμνο - Λέρο - Πάτμο - Πειραιά (08.00)

ΤΡΙΤΗ 28/10
ΜΑΡΙΝΑ 07.00 Καστερόλιζο
ΜΑΡΙΝΑ 17.00 Κω - Κάλυμνο - Πειραιά (08.00)

ΤΕΤΑΡΤΗ 29/10
ΡΟΔΑΝΘΗ 16.00 Σύμη - Τήλο - Νίσυρο - Κω - Κάλυμνο - Λέρο - Πάτμο - Πειραιά (10.00)

ΠΕΜΠΤΗ 30/10
ΜΑΡΙΝΑ 16.00 Κω - Κάλυμνο - Λέρο - Πάτμο - Πειραιά (09.00)

ΠΑΡΑΣΚΕΥΗ 31/10
ΡΟΔΑΝΘΗ 14.00 Καστελόριζο

****ΠΡΟΣΦΟΡΑ****
Πακέτα εισιτηρίων άνω των 300,00 ευρώ, μπορείτε να τα εξοφλήσετε σε 4 άτοκες μηνιαίες δόσεις με την πιστωτική σας κάρτα VISA ή MASTER!!!

Η εταιρία μας βρίσκεται στην ευχάριστη θέση να σας ενημερώσει ότι:

1. Θα προσφέρονται **ειδικές τιμές** σε όλες τις θέσεις για οικογενειακά πακέτα.
3. Εισιτήρια ΜΕΤ'ΕΠΙΣΤΡΟΦΗΣ, ειδικές τιμές.
4. **ΙΧ έκπτωση** 20%
6. Πολλαπλά εισιτήρια minimum **5, 50% έκπτωση.**

Πληροφορίες στον κεντρικό πράκτορα

TSAGARIS TRAVEL

Σαχτούρη 5 (έναντι Τελωνείου)
Τηλ.: 22410 36170, 30406, 35066, 28597

X4211-31/10

ΜΝΗΜΟΣΥΝΑ



Τελούμε στις 19 Οκτωβρίου ημέρα Κυριακή και ώρα 8.30 π.μ. στον ιερό ναό Ταξιαρχών νεκροταφείου 5ετές μνημόσυνο υπέρ αναπαύσεως της ψυχής της λατρευτής μας κόρης, αδελφής, εγγονής, ανιψιάς και εξαδέλφης

ΘΕΟΔΩΡΑΣ - ΤΣΑΜΠΙΚΑΣ ΜΑΡΟΥΦΙΔΟΥ

Οι γονείς Νίκος - Ζωή
Ο αδελφός Χαράλαμπος
Οι παππούς Χαράλαμπος, οι γιαγιάδες Θεοδώρα και Αννα
Οι θείοι, τα εξαδέλφια και οι λοιποί συγγενείς

2192-18/10



Στις 21 Οκτωβρίου ημέρα Τρίτη και ώρα 8 π.μ. στον ιερό ναό Ταξιαρχών νεκροταφείου τελούμε 9ήμερο μνημόσυνο του αγαπημένου μας συζύγου, πατέρα, υιού, αδελφού και θείου

ΧΑΡΑΛΑΜΠΟΥ ΜΑΣΤΡΟΜΙΧΑΛΗ

Η σύζυγος Καλλιόπη
Τα παιδιά Γαβριήλ - Γεωργία
Οι γονείς Χαριτωμένη - Γαβριήλ
Η πεθερά Γεωργία
Τα αδέλφια, τα ανίψια και οι λοιποί συγγενείς

ΘΕΜ-19/10



Τελούμε στις 19 Οκτωβρίου ημέρα Κυριακή και ώρα 9.30 π.μ. στον ιερό ναό Μεταμορφώσεως Σωτήρος Ιξιάς - Ιαλυσού 9μηνο μνημόσυνο υπέρ αναπαύσεως της ψυχής της λατρευτής μας συζύγου, μητέρας, γιαγιάς και αδελφής

ΜΑΡΙΑΣ ΚΟΥΛΟΥΡΗ

Ο σύζυγος Κωνσταντίνος
Τα παιδιά Χαράλαμπος, Πηνελόπη - Κυριάκος
Τα εγγόνια, τα αδέλφια και οι λοιποί συγγενείς

7078-18/10



Τελούμε την Κυριακή 19 Οκτωβρίου 2003 και ώρα 9 π.μ. στον ιερό ναό Αγίας Αναστασίας της Φαρμακολύτριας 9μηνο μνημόσυνο για την ανάπαυση της ψυχής της πολυαγαπημένης μας συζύγου, μητέρας, γιαγιάς, αδελφής και θείας

ΣΟΦΙΑΣ Ι. ΦΛΕΒΑΡΗ

Ο σύζυγος Ιωάννης
Τα παιδιά Στέργος - Αναστασία, Μαριάνθη - Νίκος Δοξόπουλος, Αναστασία - Ιωάννης Γιαννάς, Θεοφάνης - Χρυσούλα
Τα εγγόνια, τα δισέγγονα, ο αδελφός, τα ανίψια και οι λοιποί συγγενείς

7083-19/10



Την Κυριακή 19 Οκτωβρίου και ώρα 9.30 με τη συμπλήρωση 40 ημερών από το θάνατο του αγαπημένου μας συζύγου, πατέρα, παππού και αδελφού

ΙΩΑΝΝΗ ΑΝΑΣΤΑΣΑΚΗ

τελούμε μνημόσυνο στον Ι.Ν. Αγίου Γεωργίου ΚΑΤΩ για την ανάπαυση της ψυχής του.
θα ακολουθήσει καφές στην αιθουσα του Ι.Ν.

Η σύζυγος Παναγιώτα
Τα παιδιά Μανώλης - Ελένη, Μαίρη - Λευτέρης, Κατερίνα - Κώστας
Οι εγγονές Αριάδνη και Αννα
Τα αδέλφια Παντελής, Ειρήνη, Γεωργία, Στέλλα μετά των οικογενειών τους

7084-18/10

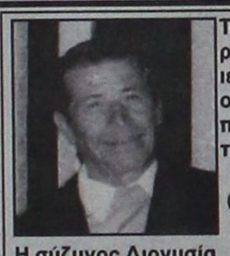

Τελούμε στις 19 Οκτωβρίου ημέρα Κυριακή και ώρα 8 π.μ. στον ιερό ναό Ταξιαρχών νεκροταφείου 3ετές μνημόσυνο υπέρ αναπαύσεως της ψυχής του λατρευτού μας συζύγου και πατέρα

ΘΕΟΚΡΙΤΟΥ ΠΑΡΒΑΚΗ

Η σύζυγος Διονυσία
Τα παιδιά Πέπα - Ευθύμιος, Μαίρη - Σαράντης
Τα εγγόνια και οι λοιποί συγγενείς

2196-18/10



Τελούμε στις 19 Οκτωβρίου ημέρα Κυριακή και ώρα 8.30 π.μ. στον ιερό ναό Αναλήψεως 3μηνο μνημόσυνο υπέρ αναπαύσεως της ψυχής της λατρευτής μας συζύγου, μητέρας, γιαγιάς και αδελφής

ΞΕΝΙΩΣ ΣΑΚΑΤΗ
Ετών 76

Ο σύζυγος Μιχάλης
Τα παιδιά Τσαμπίκος - Ειρήνη, Σεβαστή - Μάρτης
Τα εγγόνια, τα αδέλφια και οι λοιποί συγγενείς

Θεέ μου και να γινότανε, οι μήνες να'ρθουν πίσω
να μπορούσα μανούλα μου , ξανά να σου μιλήσω.

Ηταν πολλά τα βάσανα κι οι πόνοι σου μητέρα
που σου χτυπούσαν το κορμί μάνα μου κάθε μέρα.

Ηθελα και να ήξερα εκεί ψηλά που πήγες
σε ποιού αγγέλου το πλευρό ευτυχισμένη είσαι.

Ποιός άγγελος εξ ουρανού επήρε την ψυχή σου
κι έβγαλε τους πόνους σου μέσα από το κορμί σου.

Θεέ μου και πώς περάσανε τα χρόνια μας κοντά σου
και ψάχνουμε ανελέητα μάνα τη συντροφιά σου.

7081-18/10

ΕΛΛΗΝΙΚΗ ΔΗΜΟΚΡΑΤΙΑ
ΠΕΡΙΦΕΡΕΙΑ ΝΟΤΙΟΥ ΑΙΓΑΙΟΥ
ΝΟΜΟΣ ΔΩΔΕΚΑΝΗΣΟΥ
ΔΗΜΟΣ ΛΙΝΔΙΩΝ

Την προσεχή Κυριακή 19 Οκτωβρίου και ώρα 8.30 π.μ. ο Δήμος Λινδίων, τιμώντας τη μνήμη του συμπατρώτη μας πολιτικού άνδρα

ΓΙΑΝΝΗ ΖΙΓΔΗ

τελεί στον καθεδρικό ναό της Λίνδου «Η Κοίμησις της Θεοτόκου», μνημόσυνο υπέρ αναπαύσεως της ψυχής του.
Ο Δήμαρχος και το Δημοτικό Συμβούλιο Λινδίων, παρακαλούν τους τιμώντες τη μήμη του αείμνηστου Δωδεκανήσιου Πολιτικού, όπως παραστούν στην επιμνημόσυνη Ακολουθία, για να ενώσουν τις δεήσεις τους προς τον Υψιστον.

ΧΛ-18/10

Τελούμε στις 20 Οκτωβρίου ημέρα Δευτέρα και ώρα 8 π.μ. στον ιερό ναό Ταξιαρχών νεκροταφείου 9ημερο μνημόσυνο υπέρ αναπαύσεως της ψυχής του λατρευτού μας συζύγου, πατέρα, παππού, αδελφού και θείου

ΑΝΤΩΝΙΟΥ ΚΑΚΑ

Η σύζυγος Καλλιόπη
Τα παιδιά Ευαγγελία - Θεολόγος, Γεωργία - Ιωάννης Παρασκευάς
Τα εγγόνια, τα αδέλφια, τα ανίψια και οι λοιποί συγγενείς

7107-19/10



Τελούμε στις 22 Οκτωβρίου ημέρα Τετάρτη και ώρα 8 π.μ. στον ιερό ναό Αγίας Ειρήνης Ορφανοτροφείου Θηλέων 40ήμερο μνημόσυνη υπέρ αναπαύσεως της ψυχής του λατρευτού μας συζύγου και βαφτιστικού

ΑΝΔΡΕΑ ΒΙΚΤΩΡ ΠΡΕΝΤΩΣΗ

Η σύζυγος Νεκταρία
Οι νονές Γεωργά Ζωάννου, Δέσποινα Στελλά και οι λοιποί συγγενείς

7091-21/10

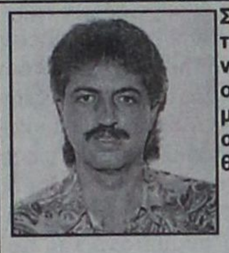

Στις 20 Οκτωβρίου ημέρα Δευτέρα και ώρα 8 π.μ. στον ιερό ναό Αγίου Στεργίου νεκροταφείου Ιαλυσού τελούμε 9ήμερο μνημόσυνο του αγαπημένου μας συζύγου, πατέρα, αδελφού και θείου

ΠΑΝΤΕΛΗ ΦΡΑΓΚΙΝΗ

Η σύζυγος Αννα
Ο υιός Μιχάλης
Τα πεθερικά Μιχάλης - Μαίρη Γιαλλουράκη
Τα αδέλφια Ηλίας Γιαλλουράκης, Γεράσιμος, Αννα, Στέλιος, Γιάννης, Ηλίας, Ελένη, Πέτρος, Ελέτα, Ρόμα, Ντομένικο, Ερρίκος, Μιχάλης και οι οικογένειές τους
Τα ανίψια και οι λοιποί συγγενείς

7102-19/10



Την προσεχή Κυριακή 19 Οκτωβρίου και ώρα 9 π.μ. τελούμε 3μηνο μνημόσυνο στον ιερό ναό Εισοδίων της Θεοδόκου Νεοχωρίου υπέρ αναπαύσεως της ψυχής του λατρευτού μας και αξέχαστου συζύγου, πατέρα και παππού

ΓΕΩΡΓΙΟΥ ΚΟΚΚΙΝΟΥ

Η σύζυγος Ολυμπία
Τα τέκνα Γιάννης Κόκκινος, Τίνα και Νίκος Δικιδίκης
Ο εγγονός Κωνσταντίνος

7099-18/10



Τελούμε στις 19 Οκτωβρίου ημέρα Κυριακή και ώρα 8.30 π.μ. στον ιερό ναό Αγίου Δημητρίου παλαιού νεκροταφείου 3μηνο μνημόσυνο υπέρ αναπαύσεως της ψυχής της λατρευτής μας συζύγου, μητέρας, κόρης, γιαγιάς, αδελφής και θείας

ΜΑΡΙΑΣ ΑΝΤΙΜΙΣΙΑΡΗ
Ετών 57

Ο σύζυγος Κωνσταντίνος
Τα παιδιά Σοφία - Μανώλης και Βασίλης
Η μητέρα Σοφία
Τα εγγόνια, τα αδέλφια, τα ανίψια και οι λοιποί συγγενείς και φίλοι

7079-18/10



Στις 21 Οκτωβρίου ημέρα Τρίτη και ώρα 8 π.μ. στον ιερό ναό Ταξιαρχών νεκροταφείου Ρόδού τελούμε 6μηνο μνημόσυνο υπέρ αναπαύσεως της ψυχής της λατρευτής μας μητέρας, γιαγιάς, προγιαγιάς και θείας

ΧΑΡΙΤΩΜΕΝΗΣ ΧΑΤΖΗΝΙΚΟΛΑΟΥ

Τα παιδιά Σεβαστή - Νίνο, Διονύσης, Μιχάλης - Δώρα, Αναστασία, Χαράλαμπος - Ευδοξία, Θανάσης - Τασία, Νίκος - Χριστίνα, Ευαγγελία
Τα εγγόνια, τα δισέγγονα, τα ανίψια και οι λοιποί συγγενείς

2194-19/10

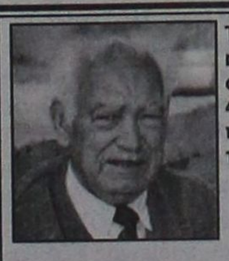

Τελούμε στις 21 Οκτωβρίου ημέρα Τρίτη και ώρα 7.30π.μ. στον ιερό ναό Αγίου Ιωάννη 40ήμερο μνημόσυνο υπέρ αναπαύσεως της ψυχής του λατρευτού μας

ΕΥΑΓΓΕΛΟΥ ΑΜΑΛΛΟΥ

Η σύζυγος Νίκη
Τα παιδιά Μαρία-Γιάννης, Μάρκος
Τα εγγόνια, τα αδέλφια και οι λοιποί συγγενείς

2198-19/10

ΣΥΝΕΧΕΙΑ ΑΠΟ ΤΗ ΣΕΛ. 1

αρχαιότητα έως σήμερα κέντρο του Ελληνισμού στην Αν. Μεσόγειο. Η βαριά ιστορική κληρονομιά, η αδιαμφισβήτητη εμπορική δεινότητα και το ανυπέρβλητο πολιτιστικό αποτύπωμα του λαού της Ρόδου, ανά τους αιώνες, έχουν συμβάλει καθοριστικά στη διαμόρφωση της σύγχρονης νεοελληνικής ταυτότητας, και εξακολουθούν να αποτελούν οδηγό και έμπνευση για όλους μας. Και σήμερα, όμως, τα Δωδεκάνησα, ανάμεσα σε όλους τους νομούς της χώρας έχουν μια καθοριστική πρωτιά: Την πρωτιά στον δείκτη υποδομών και στην αναπτυξιακή δυναμική.

Θα γίνω πιο συγκεκριμένος: Σύμφωνα με τα στοιχεία της EUROSTAT, η περιφέρεια νοτίου αιγαίου είναι η δεύτερη περιφέρεια της χώρας σε κατά κεφαλήν ακαθάριστο προϊόν, το οποίο σε περιοχές όπως η Ρόδος προσεγγίζει και το 80% του Ευρωπαϊκού μέσου όρου, τη στιγμή που στην υπόλοιπη Ελλάδα οι δείκτες κυμαίνονται στο 67%.

Αυτή η πορεία είναι αποτέλεσμα μιας συστηματικής πολιτικής που προωθεί η Κυβέρνηση για την ανάπτυξη στις νησιωτικές περιοχές. Είναι αποτέλεσμα της διακυβέρνησης Σημίτη και των κυβερνήσεων του ΠΑΣΟΚ.

Η λήθη οδηγεί σε λάθη. Γι' αυτό δεν πρέπει να ξεχνάμε ότι στα 11 χρόνια διακυβέρνησης της Ν.Δ., από τη μεταπολίτευση και μετά, η αναπτυξιακή παρέμβαση στο νησιωτικό χώρο των Δωδεκανήσων ήταν ανύπαρκτη. Ας μη γελιόμαστε, όλα τα μεγάλα έργα υποδομής, όλες οι πολιτικές που έδωσαν μια νέα αναπτυξιακή πνοή και προοπτική στα Δωδεκάνησα, έχουν γίνει επί ΠΑΣΟΚ.

Ειδικότερα στη Ρόδο:

- Ολοκληρώθηκε και λειτουργεί το υπερσύγχρονο Περιφερειακό Νοσοκομείο Ρόδου.
- Ιδρύθηκαν 2 νέα τμήματα (ένα στη Ρόδο και ένα στην Κω) του Πανεπιστημίου Αιγαίου, τα οποία έχουν ριζώσει μια δυναμική κοινότητα φοιτητών και ακαδημαϊκών στην περιοχή, αναστρέφοντας τη φθίνουσα πορεία των τοπικών κοινωνιών προς τη μετανάστευση και τη δημογραφική υποχώρηση.
- Ολοκληρώνεται ο εκσυγχρονισμός του αεροδρομίου Ρόδου, με την κατασκευή και νέου κτιριακού συγκροτήματος, τη δημιουργία επιπλέον διαδρόμου και την εγκατάσταση πρωτοποριακών radar.
- Κατασκευάζεται το μεγαλύτερο έργο υποδομής που γίνεται σήμερα στο Αιγαίο, το υδρευτικό φράγμα «Γαδουρά" (προϋπολογισμού 42 δις δρχ), και ολοκληρώνεται το υδρευτικό φράγμα Κρητηνίας.
- Ολοκληρώθηκαν εκτεταμένα αποχετευτικά έργα στα πολεοδομικά συγκροτήματα Ρόδου, Ιαλυσού, Καλλιθέας, και συνεχίζονται μεταξύ άλλων στους δήμους Αφάντου και Αρχαγγέλου.
- Παρά τις καθυστερήσεις αναφορικά με το λιμενικό έργο Ρόδου, σήμερα μπορούμε να πούμε με βεβαιότητα ότι οι εργασίες θα δρομολογηθούν κανονικά, καθώς έχει ολοκληρωθεί ο σχετικός διαγωνισμός και εγκαταστάθηκε η εργολήπτρια εταιρία.
- Εξαλείφθηκαν οι δυσκολίες στο έργο της μαρίνας, καθώς υπεγράφη η σύμβαση παραχώρησης της στο δήμο Ρόδου ενώ ταυτόχρονα καταστρώνεται το πρόγραμμα συγχρηματοδότησης για την ολοκλήρωση του έργου.
- Τέλος, και παρά τους προηγηθέντες άγονους διαγωνισμούς, ολοκληρώνεται η διαδικασία του διεθνούς διαγωνισμού τουριστικής αξιοποίησης των 2000 στρεμ. του golf στην περιοχή Αφάντου, την οποία και αναλαμβάνουν ιδιωτικές εταιρείες.

Τα έργα όμως δεν περιορίζονται μόνο στη Ρόδο. Ο πολιτικός μας σχεδιασμός είναι πολύπλευρος και αφορά και στα μικρά νησιά που αποτελούν την ασπίδα της χώρας μας:

- με το νοσοκομείο και την επέκταση και βελτίωση όλων των μονάδων υγείας
- με την ολοκλήρωση όλων των ελικοδρομίων
- με την πρωτοποριακή χρήση της τηλεϊατρικής
- και με τα 30 ΚΕΠ σε όλα τα Δωδεκάνησα

Με όλα τα παραπάνω εμπεδώνουμε ένα κλίμα μεγαλύτερης ασφάλειας, καλύτερης ποιότητας ζωής, και φυσικά, αναβαθμισμένης παροχής υπηρεσιών προς τους κατοίκους της νησιωτικής Ελλάδας, προς τους κατοίκους των Δωδεκανήσων.

Σίγουρα υπάρχουν και άλλα ακόμη σημαντικά ανοικτά ζητήματα, όπως:

- η επίτευξη της ισόρροπης ανάπτυξης όλων ανεξαιρέτως των νησιών μέσα από την άρση της απομόνωσης τους
- η βελτίωση των συγκοινωνιακών συνδέσεων των νησιών μεταξύ τους αλλά και με τα μεγάλα αστικά κέντρα
- η ποιοτική αναβάθμιση του τουριστικού προϊόντος, η επιμήκυνση της τουριστικής περιόδου και η εδραίωση εναλλακτικών μορφών τουρισμού
- η περαιτέρω ανάπτυξη του πρωτογενούς και του δευτερογενούς τομέα, που ειδικά στα Δωδεκάνησα υπολείπονται κατά πολύ του τομέα των υπηρεσιών
- και φυσικά, ο εντονότερος έλεγχος της παράνομης δραστηριότητας και της λαθρομετανάστευσης.

Θα τα εξετάσουμε όλα σε βάθος. Θα τα βάλουμε σε διάλογο και θα βρούμε τις λύσεις μαζί. Μαζί θα θέσουμε τις βάσεις της δουλειάς όλων μας για τη Ρόδο και τα Δωδεκάνησα του 21ου αιώνα.

Η Ρόδος και τα Δωδεκάνησα χρειάζονται μια ολοκληρωμένη αναπτυξιακή πολιτική, την οποία και θα σας παρουσιάσουμε σύντομα μέσα από τις Περιφερειακές Χάρτες, στο πλαίσιο του διαλόγου που θα ανοίξει το ΠΑΣΟΚ με τις τοπικές κοινωνίες σε όλη τη χώρα.

Όλοι μαζί, η πολιτική ηγεσία, ο επιχειρηματικός και ο οικονομικός κόσμος, η ακαδημαϊκή κοινότητα, το συνδικαλιστικό κίνημα, ο κάθε πολίτης του νησιού, πρέπει να βάλουμε στην άκρη τις διαφορές και τις λογικές του παρελθόντος, να σχεδιάσουμε και να στηρίξουμε με όλες μας τις δυνάμεις το σχέδιο για το μέλλον και την ευημερία της Περιφέρειας Νοτίου Αιγαίου.

Στην Ελλάδα του αύριο δεν αποκλείουμε κανένα. Γιατί μόνο όλοι μαζί πάμε μπροστά.

Γι' αυτό και το προσκλητήριο μας απευθύνεται σε όλους.

Έχουμε την ηθική και πολιτική υπεροχή, και

Θα γίνουμε μια ιστορική γενιά. Θα κερδίσουμε μια τέταρτη συνεχόμενη εκλογική νίκη.

Μια νίκη που θα μας επιτρέψει να πραγματοποιήσουμε τους μεγάλους στόχους για τον Έλληνα πολίτη.

Με τον Κώστα Σημίτη, Πρωθυπουργό της Ελλάδας και τους Έλληνες περήφανους και με αυτοπεποίθηση, παίρνουμε δύναμη από αυτά που πετύχαμε και προετοιμάζουμε όλοι μαζί, ένα καλύτερο μέλλον, ΜΕ ΑΣΦΑΛΕΙΑ ΚΑΙ ΕΥΗΜΕΡΙΑ ΓΙΑ ΟΛΟΥΣ.

Εμπρός λοιπόν, όλοι ΜΑΖΙ στον αγώνα και τη νίκη.»

Η ομιλία Χρυσοχοΐδη

ΣΥΝΕΧΕΙΑ ΑΠΟ ΤΗ ΣΕΛ. 1

Η Συνδιάσκεψη της Ρόδου

Εξωτερικών στη στάση που τηρούν οι Ηνωμένες Πολιτείες της Αμερικής και έθεσε εμμέσως πλην σαφώς το θέμα τρομοκρατίας. Ο κ. Πάγκαλος καυτηρίασε την πολιτική των Ηνωμένων Πολιτειών, που αντιμετωπίζουν τους πάντες εχθρικά και να επιτίθενται προκειμένου να προλάβουν τα γεγονότα. Πρόσφατο παράδειγμα αποτυχίας αναφορικά με τα «προληπτικά κτυπήματα» των Ηνωμένων Πολιτειών, αποτελεί η οργάνωση Αλ Κάιντα.

Ο κ. ΠΑΓΚΑΛΟΣ εξέφρασε την άποψη ότι πρέπει να βρεθεί λύση στο πρόβλημα της Κύπρου, κάτι που πρέπει να γίνει βάσει σεδίου. Στην προκειμένου περίπτωση υπάρχει το σχέδιο Ανάν, που πρέπει να χρησιμοποιηθεί στις διαπραγματεύσεις. Ακόμη ο κ. Πάγκαλος εκφράστηκε θετικά για τη δίοδο επικοινωνίας που έχουν ανοίξει οι Κύπριοι και οι Τουρκοκύπριοι.

• Ο κ. Πάγκαλος αναφέρθηκε στην επέκταση της Ευρώπης και στην αντιμετώπιση που πρέπει να έχουν οι αραβικές χώρες, οι οποίες πρέπει να λογίζονται ως ισότιμοι εταίροι. Αναφορά έκανε ο πρώην υπουργός Εξωτερκών, στο μουσουλμανικό στοιχείο, που σε ορισμένα κράτη αποτελεί το ένα δέκατο του πληθυσμού τους, ενώ στην Ελλάδα υπάρχει μειονότητα που αριθμεί 120.000 άτομα.

ΚΛΕΙΝΟΝΤΑΣ την ομιλία του ο κ. Πάγκαλος αναφέρθηκε ευφυολογώντας στα θέματα που πρέπει να απασχολήσουν τη νέα κυβέρνηση, αφού η προεκλογική περίοδος έχει ήδη ξεκινήσει.

• Η ομιλία του πρώην υπουργού Εξωτερκών, αποτέλεσε τη βάση για τη συζήτηση που ακολούθησε στη διάρκεια της οποίας, έγιναν τοποθετήσεις των κοινοβουλίων της Νοτιοανατολικής Μεσογείου, που μετείχαν για θέματα διμερών σχέσεων σε τυπικό ευρωπαϊκό και περιφερειακό επίπεδο, όπως το τοποθέτησε ο κ. Πάγκαλος.

ΣΤΗΝ ΤΟΠΟΘΕΤΗΣΗ του, ο εκπρόσωπος του κοινοβουλίου της Κύπρου κ. Σαμσών αναφέρθηκε στο διάλογο που έχει ξεκινήσει για τη βελτίωση των σχέσεων μεταξύ των δύο κοινοτήτων που για χρόνια ευρίσκοντο, όπως είπε σε αντιπαράθεση.

«Με καλή θέληση αν οι λαοί αντιληφθούν ότι ενωμένοι μπορούν να προχωρήσουν στο μέλλον, στόχος που είναι εφικτός και μπορούμε να τον επιτύχουμε αν οι προκαταλήψεις του παρελθόντος δώσουν τη θέση τους σε συγκεκριμένες θέσεις», τόνισε ο κ. Σαμψών.

• Την άποψη ότι η Ελλάδα και η Τουρκία μπορούν να γυρίσουν τη σελίδα της ιστορίας και να δουν μπροστά τους το μέλλον της ειρήνης, εξέφρασαν ο βουλευτής του κόμματος του πρωθυπουργού της Τουρκίας Σουάτ Τσερκτσιόγλου. «Είναι κοινό μας χρέος να αποκτήσουμε ειρήνη και σταθερότητα» τόνισε ο κ. Τσερκτσιόγλου που αναφέρθηκε και στην ένταξη της Τουρκίας στην Ευρωπαϊκή Ενωση, που θα τη φέρει κοντά στους άλλους λαούς». Αιτιολόγησε και την αποστολή στρατευμάτων στο Ιράκ, κάτι που έγινε για να υπάρξει σταθερότητα στην περιοχή και όχι για να αποκομίσει η Τουρκία άλλου είδους οφέλη.

ΟΙ ΕΡΓΑΣΙΕΣ της Συνδιάσκεψης θα ολοκληρωθούν σήμερα στο «Εσπερος Βίλαντζ».

Ερευνα για τον τουρισμό

ΣΥΝΕΧΕΙΑ ΑΠΟ ΤΗ ΣΕΛ. 1

από το Οικονομικό Παρατηρητήριο.

ΣΤΑ ΠΛΑΙΣΙΑ αυτά, το Οικονομικό Παρατηρητήριο ανέλαβε να διεξάγει την έρευνα για πρώτη φορά φέτος πιλοτικά, με απώτερο σκοπό την πραγματοποίησή της σε ετήσια βάση. Στόχος είναι να καθιερωθεί η ετήσια σταθερή συγκέντρωση στοιχείων που αφορούν το τουριστικό προϊόν της Ρόδου, έτσι ώστε να καταδεικνύεται το που βρίσκεται τουριστικά η Ρόδος και να γίνονται συγκριτικές αναλύσεις. Η προσπάθεια αυτή θα επεκταθεί και στα υπόλοιπα τουριστικά ανεπτυγμένα νησιά της Δωδεκανήσου (Κω, Κάλυμνο, Πάτμο, κλπ.).

* Η ομάδα εργασίας, η οποία αποτελείται από στελέχη του Επιμελητηρίου Δωδεκανήσου, της ΔΕΤΑΠ, της Ενωσης Ξενοδόχων Ρόδου, του Συλλόγου Διευθυντών Ξενοδοχείων Ρόδου και της ΑΣΤΕΡ, έχει θέσει ως στόχο τη συγκέντρωση 1.500 ερωτηματολογίων για τη φετινή χρονιά.

ΜΕΧΡΙ ΣΤΙΓΜΗΣ έχουν συγκεντρωθεί περίπου 800 ερωτηματολόγια και έχει ήδη ξεκινήσει η διαδικασία επεξεργασίας τους. Τα πρώτα συμπεράσματα και αποτελέσματα της έρευνας θα εξαχθούν περί τις αρχές Δεκεμβρίου, όπου και θα παρουσιαστούν τόσο στο δ.σ. του Επιμελητηρίου Δωδεκανήσου, όσο και σε ανοιχτή ημερίδα προς όλους τους αρμόδιους τοπικούς φορείς.

Τα δημόσια κτήματα

ΣΥΝΕΧΕΙΑ ΑΠΟ ΤΗ ΣΕΛ. 1

έχει προκαλέσει πολλά ερωτηματικά που έχουν σχέση με τη διαφάνεια.Η Περιφέρεια Νοτίου Αιγαίου επικαλείται λόγους... «προσωπικών δεδομένων», για να μην δώσει στη δημοσιότητα τα ονόματα, αλλά είναι περιττό να τονιστεί ότι η δικαιολογία αυτή είναι αστεία!.. Διότι, όταν το Δημόσιο ουσιαστικά χαρίζει ένα ακίνητο σε κάποιον, γιατί το κοινό δεν θα πρέπει να γνωρίζει το όνομά του;

* Τα προβλήματα με τα δημόσια κτήματα επεσημάνθηκαν στο χτεσινό άρθρο της «ΠΡΟΟΔΟΥ», στο οποίο υπογραμμίστηκαν και οι ευθύνες της περιφεριάρχη Μάρθας Σημαντώνη στο σοβαρό αυτό θέμα και τις συνέπειες που μπορεί να έχει γενικότερα στη Δωδεκάνησο.

ΤΟ ΘΕΜΑ των δημοσίων κτημάτων - όπως προαναφέρθηκε - προκάλεσε αντιδράσεις, δεδομένου ότι υπάρχει ο φόβος να εμφανιστούν και πάλι «αετονύχηδες» και να αρπάξουν τα ακίνητα. Χαρακτηριστική είναι και η επιστολή που έστειλε προς κάθε αρμόδιο ο πρώην κοινοτάρχης Κατταβιάς, Νίκος Λυκουρίνος, και στην οποία αναφέρει τα εξής:

«Κύριοι αρμόδιοι, κρατούντες ΜΠΡΑΒΟ που μετά από χρόνια και πάλι βλέπουμε ξεκίνημα του Ν.719/77. Ενός νόμου με μεγάλες, φως φανάρι στο παρελθόν παρανομίες - αδικίες τραβηγμένες - εγκλήματα, στο στάδιο της εφαρμογής του, με υπεύθυνους πολλούς και διάφορους, με πλήρη ωφέλεια στους αετονύχηδες του είδους, πολλούς και άσχετους και σε μια νύχτα μέσα υπερπλούσιους με τη γη των παππούδων και των πατεράδων μας.

Κύριοι, όλοι αυτοί καραδοκούν, διότι έχουν μείνει στην ατιμωρησία, ξεφεύγοντας και βολεμένοι από διάφορες γνωστές καταστάσεις.

Ναι, στην εφαρμογή του; αλλά προσοχή. Αλλαγή με νέους και διαφανείς τρόπους, αυστηρότητα. Γιατί όποιος καεί στη φακή φυσά και το γιαούρτι. Να μην πλουτίσουν οι καραδοκούντες, αλλά να το πάρουν οι αληθινοί δικαιούχοι. Αυτή είναι η ευχή μας, διότι η εμπειρία μας είναι κακή.

Με τιμή
Νίκος Λυκουρίνος»

Δ·Α·Ν·Ε· SEA LINE
ΔΩΔΕΚΑΝΗΣΙΑΚΗ ΑΝΩΝΥΜΗ ΝΑΥΤΙΛΙΑΚΗ ΕΤΑΙΡΙΑ

Δρομολόγια 6/10-31/10

Αναχωρήσεις από ΡΟΔΟ

Δευτέρα

Τρίτη
Ε/Γ-Ο/Γ ΠΑΤΜΟΣ 15.00 Κω (18.30-18.50) -Κάλυμνο (19.50 - 20.05) - Λέρο (21.05 - 21.20) -Πάτμο (22.35 - 22.50) -Πειραιά (08.00)

Τετάρτη
Ε/Γ-Ο/Γ ΡΟΔΟΣ 15.00 Κω (18.30-18.50) -Κάλυμνο (19.50 - 20.05) - Αστυπάλαια (22.20 - 22.40) -Πειραιά (09.00)

Πέμπτη
Ε/Γ-Ο/Γ ΠΑΤΜΟΣ 15.00 Κω (20.30-20.50) -Πειραιά (08.00)

Παρασκευή
Ε/Γ-Ο/Γ ΡΟΔΟΣ 15.00 Κω (18.30-18.50) -Κάλυμνο (19.50 - 20.05) - Λέρο (21.05 - 21.20) -Πάτμο (22.35 - 22.50) -Πειραιά (08.00)

Σάββατο
Ε/Γ-Ο/Γ ΠΑΤΜΟΣ 15.00 Σύμη (16.40 - 17.00) - Κω (19.30-19.50) - Κάλυμνο (20.50 - 21.05) - Λέρο (22.05 - 22.20) - Πάτμο (23.35 - 23.50) - Πειραιά (09.00)

Κυριακή
Ε/Γ-Ο/Γ ΡΟΔΟΣ 13.00 Τήλο (15.40 - 16.00) - Νίσυρο (17.10 - 17.30) - Κω (18.50 - 19.10) - Κάλυμνο (20.10 - 20.30) - Λέρο (21.30 - 21.50) - Πάτμο (23.00 - 23.20) - Πειραιά (08.30)

Αναχωρήσεις από ΠΕΙΡΑΙΑ

Δευτέρα
Ε/Γ-Ο/Γ ΠΑΤΜΟΣ 17.00 Πάτμο (00.15 - 00.35) - Λέρο (01.50 - 02.10) - Κάλυμνο (03.10-03.30) - Κω (04.30 - 04.50) - Ρόδο (08.30)

Τρίτη
Ε/Γ-Ο/Γ ΡΟΔΟΣ 15.00 Αστυπάλαια (00.50 - 01.10) - Κάλυμνο (03.30-03.50) - Κω (04.50 - 05.10) - Ρόδο (09.00)

Τετάρτη
Ε/Γ-Ο/Γ ΠΑΤΜΟΣ 17.00 Κω (03.30 - 03.50) - Ρόδο (07.30)

Πέμπτη
Ε/Γ-Ο/Γ ΡΟΔΟΣ 15.00 Πάτμο (00.15 - 00.35) - Λέρο (01.50 - 02.10) - Κάλυμνο (03.10-03.30) - Κω (04.30 - 04.50) - Ρόδο (08.30)

Παρασκευή
Ε/Γ-Ο/Γ ΠΑΤΜΟΣ 17.00 Πάτμο (02.15 - 02.35) - Λέρο (03.50 - 04.10 -Κάλυμνο (15.10 - 05.30) - Κω (06.30 - 06.50) - Σύμη (07.30 - 07.45) - Ρόδο (09.30)

Σάββατο
Ε/Γ-Ο/Γ ΡΟΔΟΣ 14.00 Πάτμο (23.15 - 23.35) - Λέρο (00.50 - 01.10) - Κάλυμνο (02.10-02.30) - Κω (03.30 - 03.50) - Νίσυρο (05.10 - 05.20) - Τήλο (06.30 - 06.50) - Ρόδο (09.00)

Κυριακή

X4208-31/10

Ταξιδεύοντας στην Κύπρο, Μ. Ανατολή και Αίγυπτο με το πρακτορείο ALAMBRA

Εντυπώσεις από μια κρουαζιέρα

Επισκέψεις σε μοναδικά τοπία

ΜΕΡΟΣ 8ο

Σήμερα 2/10/2003 σηκωθήκαμε πρωί, για να προλάβουμε να επισκεφθούμε μερικά αξιοθέατα ακόμα και να αφιερώσουμε περισσότερο χρόνο στη μεγάλη αγορά Χαν Ελ Χαλίλι, για τις αγορές μας.

Ακολουθήσαμε αρχικά τον δρόμο των πυραμίδων, μετά πήραμε έναν όμορφο εξοχικό δρόμο που οδηγεί στη Μέμφιδα και τη Σακκάρα.

Ολόγυρα η ζωή ακολουθεί έναν προγονικό ρυθμό. Άνδρες καβάλα στα γαϊδουράκια (όχι γυναίκες αυτές με τα πόδια), γυναίκες κατεβαίνουν δυο και τρεις μαζί με τα φαρδιά μαύρα φουστάνια τους, ξυπόλητες, με τη στάμνα στον ώμο για να πάρουν νερό από το ποτάμι. Υπαίθρια κρεοπωλεία πωλούν στο δρόμο τα κρέατα. Ένα βήμα κάνεις και από την πολυτέλεια βρίσκεσαι στα σκουπίδια, στη βρωμιά στα σπίτια -τάφους.

Σε μισή ώρα διαδρομής φτάσαμε στη Σακκάρα, μια τεράστια νεκρόπολη που έχει πλάτος 1έως 2 χιλιόμετρα και μήκος 7-8 χιλιόμετρα, όπου σκόρπια ερείπια θυμίζουν την ύπαρξη πολιτείας του αρχαίου κόσμου. Εκεί επισκεφθήκαμε κυρίως ευρήματα του αρχαίου βασιλείου, που μας γέμισαν θαυμασμό. Οι αρχαιολόγοι δεν έχουν εξαντλήσει ακόμη ούτε τα μυστήρια, ούτε τον πλούτο αυτής της αρχαίας τοποθεσίας. Οι ανασκαφές και οι εργασίες που άρχισαν πριν 70 χρόνια δεν έχουν φθάσει ακόμη στο τελικό στάδιο. Σε αυτή την τοποθεσία υπάρχει ένα μνημειώδες σύνολο από τα πιο συγκλονιστικά και τα πιο αινιγματικά κληροδοτήματα των αρχαίων. Είναι ο τάφος του βασιλιά Ζοζέρ. Είναι έργο του πρώτου αρχιτέκτονα Ιμχοπέη.

Στη Σακκάρα βρίσκεται η κλιμακωτή πυραμίδα, που είναι η πρώτη μεγάλης κλίμακας πέτρινη κατασκευή στην ιστορία. Κατασκευάστηκε για τον Φαραώ Ζόσερ το 2.816 π.Χ. (δηλαδή είναι έργο 4.819 χρόνων)



Ο κ. Γιάννης Κιοσόγλου, καστελοριζιακής καταγωγής, ανώτατος δικαστικός στην Αυστραλία με τη σύζυγό του Χρύσα και την έφορο κ. Χρυσάνθη Πανηγύρη στο Κάιρο

από τον αρχιτέκτονα Ιμχοπέη σημαδεύοντας μια μεταβατική φάση στην εξέλιξη της αρχιτεκτονικής αντίληψης από τον απλό μασταμπά (τάφος ευγενών και αξιωματούχων), μέχρι



Κυρία απολαμβάνει τον ναργιλέ της

την πυραμίδα στην τελική της μορφή.

Μετά από λίγη ώρα φτάσαμε στην αρχαία πόλη Μέμφιδα, που ήταν παλαιά πρωτεύουσα της Αιγύπτου. Ανάμεσα από μεγάλες φοινικιές συναντήσαμε ερείπια που θυμίζουν την ύπαρξη αυτής της πολιτείας. Αυτή η πολιτεία από το 3.000 π.Χ. μέχρι την ελληνορωμαϊκή εποχή ήταν ένα από τα σημαντικότερα θρησκευτικά, πολιτιστικά και εμπορικά κέντρα του αρχαίου κόσμου. Εδώ υπάρχει μια άλλη Σφίγγα από αλάβαστρο που το ύψος της ξεπερνά τα 4 μέτρα.

Προχωρώντας λίγο μπήκαμε στο οίκημα που στεγάζει τον κολοσσό του Ραμσή του Β΄ λαξεμένο σε λεπτό ασβεστόλιθο, έχει μάκρος 10 μέτρα και ζυγίζει αρκετούς τόνους. Πιο πέρα υπάρχουν, εκτός από πολλά ευρήματα και ένα αλαβάστρινο τραπέζι μήκους 5 μ. και φάρδους 3 μ., που το χρησιμοποιούσαν για την ταρίχευση των νεκρών.

Επόμενος σταθμός μας ήταν το Χαν Ελ Χαλίλι, ένα από τα πιο ξακουστά ανατολίτικα παζάρια όπου, το ασήμι, ο χαλκός, το δέρμα, ο χρυσός, τα ξύλινα αντικείμενα στολισμένα με κοχύλια και σεντέφια, κοσμήματα και κελεμπίες, σχεδιάζονται και επεξεργάζονται από τεχνίτες που διατηρούν την τέχνη τους για αιώνες περνώντας την από γενιά σε γενιά.

Όλοι βιάζονταν να κατεβούν από τα λεωφορεία να προλάβουν τις αγορές. Εκεί να δείτε παζάρι. Εκεί να δείτε επικοινωνία. Εκεί να δείτε και ν' ακούσετε ελληνικούρες: «Ε Grego έλα εδώ. Ε Μαρία, Νίκο, Μανόλη, περίμενε ,έχω κάτι καλό και φτηνό». Στην καρδιά του Καΐρου ακούς ελληνικά και το απολαμβάνεις.

Αν θέλεις να μην γίνεις εχθρός τους ,μην αρνηθείς να τους κάνεις παζάρι! Αυτή η έννοια του παζαριού είναι μεγάλη υπόθεση για τους Αιγυπτίους.

Η εξάσκηση των ντόπιων στο «καμάκι» του τουρίστα, είναι όταν αρχίζουν να πετούν ελληνικές λέξεις. «Καλημέρα, καλησπέρα, καληνύχτα, γεια σου Γιώργο, Λίτσα, Μαρία» πετούν στον αέρα. Τρέφουν έναν απεριόριστο σεβασμό στον «πελάτη»που δεν τον βλέπουν σαν θύμα. Το παζάρι αρχίζει.

How much

Two hundrent Dollars

Στραβώνει ο πελάτης ,οπότε έρχεται η ερώτηση στα ελληνικά. Εσύ πόσα δίνεις; Να λοιπόν το παζάρι. Ανεβοκατεβαίνουν τα νούμερα και στο τέλος τα διακόσια δολάρια γίνονται καμιά εικοσαριά! Η ικανοποίηση ζωγραφίζεται στα πρόσωπα και των δύο πλευρών. Τώρα ποιος «δούλεψε» τον άλλον δεν έχει σημασία. Σημασία έχει ότι κάτι αγόρασες εσύ, κάτι πούλησε εκείνος, η επικοινωνία πάντως έγινε.

«Είναι ανάγκη να γίνει όλο αυτό το παζάρι, γιατί βοηθάει στην επικοινωνία. Μέσα από την κουβέντα γίνεται η ανταλλαγή απόψεων και πολιτισμών» μας είπε η ξεναγός μας. Εμείς είχαμε την ευκαιρία να το διαπιστώσουμε ιδίοις όμμασι .

Όλοι μας , έχοντας τα τελευταία δολάρια, ευρώ, κυπριακές λίρες, κάτι αγοράσαμε από το μεγάλο αυτό παζάρι: Ένα δερμάτινο μπουφάν, μια δερμάτινη τσάντα, ένα ασημικό, ένα τουρμπάνι, μια κελεμπία, ως ενθύμια από τη θαυμάσια χώρα των αντιθέσεων. Πολλοί ήταν εκείνοι που αγόρασαν τόσα πολλά που χρειάστηκε ν' αγοράσουν και βαλίτσες για να τα μεταφέρουν στην Ελλάδα. Αποδείχθηκε πάντως, ότι όλα τα είδη που αγοράσαμε ήταν φτηνά και εξαιρετικής ποιότητας.

ΣΥΝΕΧΙΖΕΤΑΙ

ΓΙΑΝΝΗΣ ΦΟΥΚΑΣ

ΙΕΡΑ ΜΗΤΡΟΠΟΛΙΣ ΡΟΔΟΥ
ΙΕΡΟΣ ΝΑΟΣ ΑΦΑΝΤΟΥ
Η ΚΟΙΜΗΣΗ ΤΗΣ ΘΕΟΤΟΚΟΥ

ΠΑΝΗΓΥΡΙΣ

Γνωστοποιούμε στο φιλόθρησκο κοινό ότι στις 18 Οκτωβρίου ημέρα Σάββατο εορτάζουμε την μνήμη του ΕΥΑΓΓΕΛΙΣΤΟΥ ΛΟΥΚΑ Πολιούχου της πόλης μας στ' Αφάντου.
Την παραμονή 17 Οκτωβρίου και ώρα 6.30 απογευματινή θα ψαλεί Μέγας Πανηγυρικός Εσπερινός μετ' αρτοκλασίας χοροστατούντος του Μητροπολίτου Ρόδου κ.κ. Αποστόλου τη δε επομένη και ώρα 7.00 πρωϊνή θα ψαλεί θεία Λειτουργία.

ΕΚ ΤΗΣ ΕΚΚΛΗΣΙΑΣΤΙΚΗΣ
ΕΠΙΤΡΟΠΗΣ ΑΦΑΝΤΟΥ

ΧΛ 8-18/10

ΤΗΛΟΣ 21ος αιώνας N.E.T.

ΤΗΛΟΣ 21ος ΑΙΩΝΑΣ Ν.Ε.

«SEA STAR»

Επειδή η Ελλάδα σημαίνει και Ορθοδοξία και επειδή η Τήλος ζει και αναπτύσσεται με βασικό πυρήνα σκέψης τον Ελληνορθόδοξο πολιτισμό φιλοδοξεί τη μοναδική της ετήσια τουριστική έξοδο να την πραγματοποιήσει για προσκύνημα στα ιερά νησιά

της Πάτμου και της Τήνου

Σας καλούμε λοιπόν Τηλιακούς και φίλους της Τήλου που μας ενώνει η κοινή πίστη να φιάξουμε μια θαυμάσια παρέα για ένα αξέχαστο τριήμερο ταξίδι



με το πλοίο μας **«SEA STAR»**

Πρόγραμμα:
Αναχώρηση από Ρόδο την Παρασκευή 24/10/2003 στις 15.00
Επιστροφή στη Ρόδο την Κυριακή 26/10/2003 το βράδυ
Κόστος εκδρομής συμπεριλαμβανομένων εισιτηρίων πλοίου, 2 διανυκτερεύσεων σε ξενοδοχείο της Πάτμου με πρωινό και πούλμαν για την ξενάγηση: 150 ευρώ.

Για περισσότερες πληροφορίες και κρατήσεις θέσεων παρακαλούμε επικοινωνείτε στα τηλέφωνα:
ΤΗΛΟΣ 22460 44000, ΡΟΔΟΣ 22410 78052

X4221-23/10

ΤΟ ΑΥΤΟΚΙΝΗΤΟ ΕΙΝΑΙ ΔΙΚΗ ΣΑΣ ΕΠΙΛΟΓΗ
ΤΑ ΕΛΑΣΤΙΚΑ ΕΙΝΑΙ ΔΙΚΗ ΜΑΣ ΥΠΟΘΕΣΗ

ΚΑΣΑΠΗΣ

ΕΛΑΣΤΙΚΑ - ΖΑΝΤΕΣ - ΑΜΟΡΤΙΣΕΡ
ΟΛΩΝ ΤΩΝ ΕΤΑΙΡΙΩΝ

GOODYEAR · MICHELIN · DUNLOP · BRIDGESTONE · FULDA · METZELER · PIRELLI
BBS · BORBET LEICHTMETALLRADER · momo ITALY · team Dynamics · LENSO ALLOY WHEELS · KYB · BILSTEIN · Eibach FEDERN

ΜΕ ΤΙΣ ΚΑΛΥΤΕΡΕΣ ΤΙΜΕΣ

Κεντρικό: Αυστραλίας 2
Υπ/μα: Λίνδου 237

ΔΩΡΕΑΝ ΑΖΩΤΟ

ΑΣΦΑΛΕΙΑ ΣΤΗΝ ΟΔΗΓΗΣΗ

X-31/10 ΧΛ

Crete & Rhodes CAPSIS Convention Centers & Resort Hotels
SOFITEL ACCOR HOTELS & RESORTS

ΕΥΧΑΡΙΣΤΗΡΙΟ

*Το ξενοδοχείο **Sofitel Capsis Rhodes** ευχαριστεί θερμά τους υπαλλήλους της εταιρείας καθώς και όλους τους προμηθευτές και συνεργάτες για την αμέριστη βοήθεια και πολύτιμη προσφορά τους κατά την διάρκεια της φετινής σαιζόν. Με την αποδοτικότητα και αίσθημα ευθύνης όλων αυτών, άλλη μια χρονιά στέφθηκε με πλήρη επιτυχία.*

Σας ευχαριστούμε

ΧΛ-19/10

ΓΝΩΣΤΟΠΟΙΗΣΗ

Η ταβέρνα

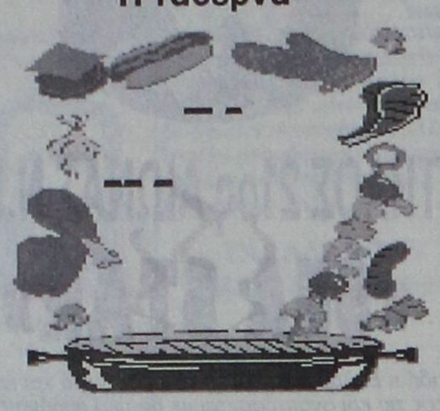

ενημερώνει στην αξιότιμο πελατεία της

ότι την Κυριακή 19/10 και

κάθε Κυριακή και αργίες

θα είμαστε κοντά σας **και τα μεσημέρια** με τους πρωτότυπους χειμωνιάτικους μεζέδες μας.

Ρεζερβέ 22410 34529, 6932 586983

7098-19/10

ΚΥΝΟΤΡΟΦΕΙΟ

ΞΕΝΩΝΑΣ - ΦΙΛΟΞΕΝΙΑ



με αγάπη και φροντίδα σε ειδικά διαμορφωμένο χώρο.
ΕΚΠΑΙΔΕΥΣΗ - Υπακοή, άρνηση τροφής, φύλακας, σωματοφύλακας, διορθώσεις κ.λπ.
ΚΑΘΑΡΟΑΙΜΑ ΚΟΥΤΑΒΙΑ από το εξωτερικό με χαρτιά FSI όλες οι ράτσες

Υπεύθυνος Μίρτσεβ Νίκος

Πληρ. τηλ. 6942404250

7092-21/10

Προκλήσεις, ευκαιρίες, προοπτικές

Οι Δωδεκανησιακές επιχειρήσεις στη διευρυμένη Ευρώπη

ΕΙΔΙΚΗ ΕΚΔΗΛΩΣΗ ΣΤΗ ΡΟΔΟ ΚΑΙ ΤΗΝ ΚΩ

Από το Ευρωπαϊκό Κέντρο Πληροφοριών του Επιμελητηρίου Δωδεκανήσου ανακοινώνεται ότι με ιδιαίτερο ενδιαφέρον αναμένονται οι ενημερωτικές εκδηλώσεις που διοργανώνει το Ευρωπαϊκό Κέντρο Πληροφοριών του Επιμελητηρίου Δωδεκανήσου, στα πλαίσια της Πανευρωπαϊκής Εκστρατείας ενημέρωσης των Ευρωπαϊκών Κέντρων Πληροφοριών για τη διεύρυνση, με θέμα: «Οι Δωδεκανησιακές Επιχειρήσεις στη Διευρυμένη Ευρώπη - Προκλήσεις, ευκαιρίες προοπτικές» που θα πραγματοποιηθούν στη Ρόδο, την Πέμπτη 6 Νοεμβρίου 2003, και ώρα 8:15 στο ξενοδοχείο MEDITERRANEAN και στην Κω, το Σάββατο 8 Νοεμβρίου 2003, και ώρα 18:15, στην αίθουσα συνεδριάσεων του Επιμελητηρίου Δωδεκανήσου, στην Κω.

Εισηγητές και στις δύο εκδηλώσεις θα είναι:

Ο κ. Κωστής Βέρρος, δημοσιογράφος, ANTENA T.V., με θέμα «Η πρόκληση της Διεύρυνσης για την Ελλάδα», ο κ. Sebastien Cochard, Εμπορικός Σύμβουλος της Γαλλικής Πρεσβείας στην Πολωνία με θέμα «Ο τουρισμός στη ζώνη της Διεύρυνσης», η κ. Ελένη Καλογεροπούλου - Cilleron, Οικονομολόγος - Ερευνήτρια στο Κέντρο Προγραμματισμού και Οικονομικών Ερευνών (ΚΕΠΕ), με θέμα «Η Ανταγωνιστικότητα του Ελληνικού τουρισμού στη Διευρυμένη Ευρώπη», ο κ. Άλκης Παπαδημητρίου, Οικονομολόγος - Υπεύθυνος του Προγράμματος ARGE 28, με θέμα «Προγράμματα χρηματοδότησης μικρομεσαίων επιχειρήσεων στη Διευρυμένη Ευρώπη» και ο κ. Ηλίας Ουζουνίδης, Υπεύθυνος του Ευρωπαϊκού Κέντρου Πληροφοριών GR-164, του Επιμελητηρίου Δωδεκανήσου, που θα παρουσιάσει την «Εκστρατεία ενημέρωσης των Ευρωπαϊκών Κέντρων Πληροφοριών».

Οι εκδηλώσεις απευθύνονται σε όλες τις επιχειρήσεις.

Για δηλώσεις συμμετοχής (αριθμός περιορισμένος) και περισσότερες πληροφορίες σχετικά με τις εκδηλώσεις οι ενδιαφερόμενοι μπορούν να απευθύνονται στο Ευρωπαϊκό Κέντρο Πληροφοριών, Γρ. Λαμπράκης 8 - Ρόδος, κ. Σέβα Σπανού, τηλ. 2241044218 και στο Παράρτημα του Επιμελητηρίου Δωδεκανήσου στην Κω, κ. Πόπη Λήμνου, τηλ. 2242026179.

ΝΤΕΤΕΚΤΙΒΣ

30 ΧΡΟΝΙΑ ΜΟΝΙΜΑ ΚΑΙ ΣΤΗ ΡΟΔΟ

35354

ΠΛΑΤΕΙΑ ΑΓΙΟΥ ΙΩΑΝΝΟΥ

Η ΛΥΣΗ!!! ΣΕ ΚΑΘΕ ΣΑΣ ΠΡΟΒΛΗΜΑ

EXPRESS SECURITY

X 4203-31/10

Σε νησιά της Δωδεκανήσου

Ημέρες επιχειρηματικότητας

ΣΕΜΙΝΑΡΙΑ ΤΕΧΝΙΚΩΝ ΑΣΦΑΛΕΙΑΣ

Από το Ευρωπαϊκό Κέντρο Πληροφοριών του Επιμελητηρίου Δωδεκανήσου ανακοινώνεται ότι το Ευρωπαϊκό Κέντρο Πληροφοριών του Επιμελητηρίου Δωδεκανήσου, σε συνεργασία με τον Εμπορικό Σύλλογο Λέρου και τον Δήμο Πάτμου έχει προγραμματίσει, στα πλαίσια υλοποίησης του Σχεδίου Δράσης του, περιοδεία στα νησιά Λέρο και Πάτμο, στις 23 και 24 Οκτωβρίου 2003, αντίστοιχα.

Οι δύο αυτές δράσεις με θέμα «Ημέρες Επιχειρηματικότητας - Πόρτες ανοικτές» έχουν ως στόχο την κατ΄ ιδίαν ενημέρωση των επιχειρηματιών των δύο νησιών για τα Ευρωπαϊκά Προγράμματα και τις Ευρωπαϊκές πολιτικές για τις μικρομεσαίες επιχειρήσεις, αλλά και τις υπηρεσίες που παρέχει το Ευρωπαϊκό Κέντρο Πληροφοριών στις επιχειρήσεις και στους φορείς της περιοχής μας.

Παράλληλα θα ενημερωθούν οι επιχειρηματίες της περιοχής, που ανήκουν στη χαμηλή επικινδυνότητα (Γ) για τα σεμινάρια τεχνικών ασφαλείας που προτίθεται να διοργανώσει το Επιμελητήριο στα νησιά αυτά, εφόσον συγκεντρωθεί ο απαιτούμενος αριθμός επιχειρήσεων.

Ειδικότερα οι δραστηριότητες αυτές εντάσσονται στη δέσμη προτάσεων που υπέβαλε το Ε.Κ.Π. στην Ε.Ε. για την προώθηση του επιχειρηματικού πνεύματος στην Ευρώπη.

Τα στελέχη του Ευρωπαϊκού Κέντρου Πληροφοριών του Επιμελητηρίου Δωδεκανήσου, κ.κ. Ουζουνίδης Ηλίας και Κωνσταντίνου Ιωάννης θα δέχονται κατ΄ ιδίαν τους ενδιαφερόμενους επιχειρηματίες στη Λέρο, στα γραφεία του Εμπορικού Συλλόγου Λέρου, τηλ. 2247028221 και στην Πάτμο σε συνεργασία με τον Δήμο Πάτμου στα γραφεία του Κέντρου Εξυπηρέτησης Πολιτών Δήμου Πάτμου, Σκάλα Πάτμου, τηλ. 2247031158 μεταξύ 10:00 - 14:00 και 17:00 - 21:00.



ΡΟΔΙΑΚΗ ΦΑΡΜΑ ΣΤΡΟΥΘΟΚΑΜΗΛΩΝ

Αποδράστε στη Ροδιακή Φάρμα, τώρα με δεκάδες στρουθοκάμηλους, καθώς και **ελάφια, αντιλοπρόβατα, πόνυ, αγριογούρουνα, πάπιες, χήνες, παγώνια, παπαγάλους και άλλα εξωτικά πουλιά και ζώα.**

Σ' ένα **καταπράσινο τοπίο** αφήστε τα παιδιά σας να παίξουν στην **παιδική χαρά,** δίπλα στη λιμνούλα, τα ζώα και τα πουλιά, ενώ εσείς πίνετε τον καφέ σας.

Στο χώρο του **εστιατορίου** γευθείτε νοστιμιές από το δικό μας κρέας στρουθοκαμήλου, το πιο νόστιμο και υγιεινό στον κόσμο, άλλα ντόπια κρέατα, παραδοσιακά φαγητά φούρνου, ζυμωτό χωριάτικο ψωμί...



Για τους Ροδίτες πελάτες του εστιατορίου και της καφετέριας, η είσοδος στη φάρμα είναι **δωρεάν**.

Τώρα από τη φάρμα μας διατίθεται φρέσκο κρέας στρουθοκαμήλου παραγωγής μας σε πολύ καλή τιμή.
Πώληση χονδρική - λιανική

Θρεπτική αξία του κρέατος

	Στρ/κάμηλος	Αρνί	Κοτόπουλο	Γαλοπούλα	Βοδινό
Πρωτεΐνες(gms)	22.1	22.9	26.4	24.6	23.8
Θερμίδες	108	171.8	147	159	179.4
Χοληστερόλη(mg)	65.4	74	72.3	72.3	70.6
Λίπος(gms)	2.29	8.29	3.8	6.1	8.75
Ασβέστιο(mg)	1.7	17.5	12.75	27.2	5.95
Σίδηρος(mg)	2.43	2.07	0.9	1.98	3.1

ΠΡΟΣΟΧΗ: *Η Ροδιακή Φάρμα Στρουθοκαμήλων βρίσκεται 1500 μ. πριν την Κοιλάδα των Πεταλούδων ανεβαίνοντας δεξιά.*

Πληροφορίες τηλ. 6945 327142

7105-19/10

ΑΡΧΩΝ ΣΑΜΑΡΤΖΗΣ ΑΕΤΕΒΕ

Από το 1980



23 ΧΡΟΝΙΑ ΜΟΝΩΣΕΙΣ

ΜΟΝΩΣΕΙΣ ΤΑΡΑΤΣΩΝ

ΠΡΟΣΦΟΡΑ ΠΛΑΣΤΙΚΟ 15 kg ΜΟΝΟ με 17 ευρώ με ΦΠΑ





ΠΡΟΣΦΟΡΑ ΑΚΡΥΛΙΚΟ 15 kg ΜΟΝΟ με 19 ευρώ με ΦΠΑ

ΔΙΑΘΕΣΗ: **ΑΡΧΩΝ ΣΑΜΑΡΤΖΗΣ ΑΕΤΕΒΕ**

ΜΟΝΩΣΕΙΣ - ΣΤΕΓΑΝΩΣΕΙΣ

ΚΑΤΑΣΤΗΜΑΤΑ

1) Ερυθρού Σταυρού 21 - Τηλ.: 22410 23030/32054 Ρόδος 85100

2) Ικαρου & Λαοδικείας - Τηλ.: 22410 20021 Ρόδος 85100

ΚΙΝΗΤΟ: 6944 502033

X4200-31/10

ΤΗΛΟΣ 21ος ΑΙΩΝΑΣ ΝΑΥΤΙΚΗ ΕΤΑΙΡΙΑ

Τηλ. 22460 44044

ΔΡΟΜΟΛΟΓΙΑ «SEA STAR»



Κ Υ Ρ Ι Α Κ Η		
Λιμάνι	Αφιξη	Αναχώρηση
ΡΟΔΟΣ		07.15
ΤΗΛΟΣ	08.35	08.50
ΡΟΔΟΣ	10.10	17.00
ΤΗΛΟΣ	18.20	18.30
ΡΟΔΟΣ	19.50	

Δ Ε Υ Τ Ε Ρ Α		
Λιμάνι	Αφιξη	Αναχώρηση
ΡΟΔΟΣ		08.30
ΤΗΛΟΣ	09.50	14.30
ΝΙΣΥΡΟΣ	15.00	17.30
ΤΗΛΟΣ	18.00	18.10
ΡΟΔΟΣ	19.30	

Τ Ρ Ι Τ Η		
Λιμάνι	Αφιξη	Αναχώρηση
ΡΟΔΟΣ		08.30
ΤΗΛΟΣ	09.50	17.00
ΡΟΔΟΣ	18.30	

Τ Ε Τ Α Ρ Τ Η		
Λιμάνι	Αφιξη	Αναχώρηση
ΡΟΔΟΣ		07.00
ΤΗΛΟΣ	08.20	08.30
ΡΟΔΟΣ	10.00	18.00
ΤΗΛΟΣ	19.20	19.30
ΡΟΔΟΣ	20.50	

Π Ε Μ Π Τ Η		
Λιμάνι	Αφιξη	Αναχώρηση
ΡΟΔΟΣ		08.30
ΤΗΛΟΣ	09.50	14.30
ΝΙΣΥΡΟΣ	15.00	17.30
ΤΗΛΟΣ	18.00	18.10
ΡΟΔΟΣ	19.30	

Π Α Ρ Α Σ Κ Ε Υ Η		
Λιμάνι	Αφιξη	Αναχώρηση
ΡΟΔΟΣ		08.30
ΤΗΛΟΣ	09.50	14.30
ΝΙΣΥΡΟΣ	15.00	17.30
ΤΗΛΟΣ	18.00	18.10
ΡΟΔΟΣ	19.30	

X4221-31/10



ΑΠΟ ΡΟΔΟ από 9/9/03 έως 31/10/03

ΠΡΟΣ ΠΕΙΡΑΙΑ

ΑΝΑΧΩΡΗΣΗ ΑΠΟ							ΑΦΙΞΗ ΠΕΙΡΑΙΑ
ΡΟΔΟ	ΚΩ	ΛΕΡΟ	ΠΑΤΜΟ	ΜΥΚΟΝΟ	ΣΥΡΟ	ΑΝΤΙΠΑΡΟΣ/ΝΑΞΟΣ	
ΤΡΙΤΗ 20:00	ΤΡΙΤΗ 22:55	...	...	ΤΕΤΑΡΤΗ 03:30	...	...	ΤΕΤΑΡΤΗ 07:20
ΠΕΜΠΤΗ 20:00	ΠΕΜΠΤΗ 22:55	...	...	...	ΠΑΡΑΣΚΕΥΗ 03:50	...	ΠΑΡΑΣΚΕΥΗ 07:10
ΣΑΒΒΑΤΟ 10:00	ΣΑΒΒΑΤΟ 12:50	...	...	...	...	ΣΑΒΒΑΤΟ 16:20	ΣΑΒΒΑΤΟ 21:30
ΚΥΡΙΑΚΗ 18:30	ΚΥΡΙΑΚΗ 21:25	ΚΥΡΙΑΚΗ 23:05	ΔΕΥΤΕΡΑ 00:15	...	ΔΕΥΤΕΡΑ 03:50	...	ΔΕΥΤΕΡΑ 07:10

ΑΠΟ ΠΕΙΡΑΙΑ

ΑΝΑΧΩΡΗΣΗ ΑΠΟ ΠΕΙΡΑΙΑ	ΑΦΙΞΗ						
	ΣΥΡΟ	ΜΥΚΟΝΟ	ΑΝΤΙΠΑΡΟΣ/ΝΑΞΟΣ	ΠΑΤΜΟ	ΛΕΡΟ	ΚΩ	ΡΟΔΟ
ΔΕΥΤΕΡΑ 20:00	ΔΕΥΤΕΡΑ 23:20	...	...	...	...	ΤΡΙΤΗ 04:10	ΤΡΙΤΗ 07:10
ΤΕΤΑΡΤΗ 20:00	ΤΕΤΑΡΤΗ 23:20	...	...	...	...	ΠΕΜΠΤΗ 04:10	ΠΕΜΠΤΗ 07:10
ΠΑΡΑΣΚΕΥΗ 20:00	...	ΠΑΡΑΣΚΕΥΗ 23:50	...	...	...	ΣΑΒΒΑΤΟ 04:20	ΣΑΒΒΑΤΟ 07:15
ΣΑΒΒΑΤΟ 23:30	...	...	ΚΥΡΙΑΚΗ 04:45	ΚΥΡΙΑΚΗ 07:00	ΚΥΡΙΑΚΗ 08:10	ΚΥΡΙΑΚΗ 09:50	ΚΥΡΙΑΚΗ 12:45

SKEVO'S TRAVEL AGENCY

ΚΕΝΤΡΙΚΟ ΠΡΑΚΤΟΡΕΙΟ ΡΟΔΟΥ των ΓΡΑΜΜΩΝ
BLUE STAR FERRIES - F/B BLUE STAR I
Αμερικής 111
Τηλ. κρατήσεων επιβατών & ΙΧΕ 22410 -22461, 75655, 75310
Τηλ. κρατήσεων φορτηγών 22410 - 76600
Κρατήσεις και σε όλα τα συνεργαζόμενα πρακτορεία Ρόδου

X4218-31/10

ΓΝΩΜΩΝ
ΦΡΟΝΤΙΣΤΗΡΙΑ
Μ. ΓΙΑΝΝΙΚΟΥΡΗΣ

30 ΧΡΟΝΙΑ ΛΕΙΤΟΥΡΓΙΑΣ

Χαμάρρας 117
Τηλ.25700 25250
Διευθυνση Σπουδών
Μ. ΓΙΑΝΝΙΚΟΥΡΗΣ

ΤΜΗΜΑΤΑ 4ΜΕΛΗ-6ΜΕΛΗ

Εναρξη μαθημάτων:

• Γ' ΛΥΚΕΙΟΥ	1 Αυγούστου
• Β' ΛΥΚΕΙΟΥ	1 Αυγούστου
• Α' ΛΥΚΕΙΟΥ	1 Αυγούστου
• Α-Β-Γ ΓΥΜΝΑΣΙΟΥ	1 Σεπτεμβρίου
• ΤΕΕ	1 Σεπτεμβρίου
• Τμήματα αποφοίτων	1 Σεπτεμβρίου

ΕΓΓΡΑΦΕΣ
Καθημερινά από 10-1 το πρωί
και 6-9 το απόγευμα στα τηλέφωνα:
22410 25700 - 25250 - 25252
694 88 89 6 89

ΜΑΘΗΜΑΤΙΚΑ - ΦΥΣΙΚΗ - ΧΗΜΕΙΑ - ΦΙΛΟΛΟΓΙΚΑ - ΠΛΗΡΟΦΟΡΙΚΗ
ΑΡΧΕΣ ΟΙΚΟΝΟΜΙΚΗΣ ΘΕΩΡΙΑΣ - ΟΡΓΑΝΩΣΗ & ΔΙΟΙΚΗΣΗ ΕΠΙΧ/ΣΕΩΝ

X 4228-31/10

VANIK TOURS
ΑΚΤΗ ΚΑΝΑΡΗ 17,
Τηλ.22410 37621 FAX 22410 29532

ΑΝΟΙΚΤΗ ΕΚΔΡΟΜΗ
στο
ΜΑΡΜΑΡΙΣ

Αναχώρηση: 24, 25, 26/10/2003 08.00
Επιστροφή: 26, 27, 28/10/2003 16.00

Α' πακέτο
2 διανυκτερεύσεις 180 ευρώ
Επιπλέον διανυκτέρευση 40 ευρώ

• 2 διαν/σεις με πρωινό και ένα γεύμα σε μπουφέ στο 5 αστέρων ξενοδοχείο «Elegance» σε δίκλινα δαμάτια.
• Εισιτήριο με το καταμαράν KING SARON RHO-MAR-RHO
• Φόρους Ελλάδος ευρώ 9 και Τουρκίας ευρώ 28
• Ημερήδια εκδρομή στο Pamukale (Λευκόβουνο) με τα ιαματικά νερά και την αρχαία ΙΕΡΑΠΟΛΗ.

Β' πακέτο
Δυνατή η παραμονή στο ξενοδοχείο RICHMOND 4 αστέρων στο Pamukale με την ίδια χρέωση.

Θέσεις 48

Κρατήσεις στο γραφείο μας
Τηλ.22410 37621
FAX 22410 24534

X4213-23/10

ΦΥΣΙΚΗ
ΧΗΜΕΙΑ
ΜΑΘΗΜΑΤΙΚΑ
ΠΛΗΡΟΦΟΡΙΚΗ
ΚΑΛΑΡΓΥΡΟΣ ΠΑΝΑΓΙΩΤΗΣ

ΕΝΑΡΞΗ: Β', Γ Λυκείου: 18 Αυγούστου
Γυμνάσιοα, Α' Λυκείου, ΤΕΕ: 1 Σεπτεμβρίου

ΤΗΛ. 22410 78578, 22410 70428
6946 333220

ΑΓ. ΑΝΑΣΤΑΣΙΑΣ 40 (ΕΜΠ. ΚΕΝΤΡΟ ΦΩΚΙΑΛΗ 2ος Ορ.)

2572-25/10



ΚΑΝΕ ΤΟ ΟΝΕΙΡΟ ΣΟΥ ΠΡΑΓΜΑΤΙΚΟΤΗΤΑ

ΓΙΝΕ ΠΙΛΟΤΟΣ

Η ΑΕΡΟΛΕΣΧΗ ΡΟΔΟΥ ΜΠΟΡΕΙ ΝΑ ΚΑΝΕΙ ΤΟ ΟΝΕΙΡΟ ΣΟΥ ΠΡΑΓΜΑΤΙΚΟΤΗΤΑ

- ΕΛΑ ΣΤΗΝ ΜΕΓΑΛΗ ΑΕΡΟΠΟΡΙΚΗ ΟΙΚΟΓΕΝΕΙΑ
- ΕΚΠΑΙΔΕΥΣΟΥ ΑΠΟ ΕΠΑΓΓΕΛΜΑΤΙΕΣ ΤΟΥ ΧΩΡΟΥ
- ΑΠΟΚΤΗΣΕ ΠΤΥΧΙΟ ΧΕΙΡΙΣΤΗ ΙΔΙΩΤΙΚΩΝ ΑΕΡΟΣΚΑΦΩΝ
- ΑΠΟΛΑΥΣΕ ΤΟΥΣ ΟΥΡΑΝΟΥΣ ΤΟΥ ΑΙΓΑΙΟΥ

14η ΕΚΠΑΙΔΕΥΤΙΚΗ ΣΕΙΡΑ
ΧΕΙΡΙΣΤΩΝ ΙΔΙΩΤΙΚΩΝ ΑΕΡΟΣΚΑΦΩΝ
ΑΕΡΟΛΕΣΧΗΣ ΡΟΔΟΥ

ΑΝΑΓΝΩΡΙΣΜΕΝΗ ΣΧΟΛΗ ΑΠΟ ΤΟ ΥΠΟΥΡΓΕΙΟ ΜΕΤΑΦΟΡΩΝ ΚΑΙ ΕΠΙΚΟΙΝΩΝΙΩΝ ΚΑΙ ΤΗΝ ΥΠΗΡΕΣΙΑ ΠΟΛΙΤΙΚΗΣ ΑΕΡΟΠΟΡΙΑΣ

ΗΜΕΡΟΜΗΝΙΑ ΕΝΑΡΞΗΣ ΜΑΘΗΜΑΤΩΝ

ΔΕΥΤΕΡΑ 20 ΟΚΤΩΒΡΙΟΥ

ΠΛΗΡΟΦΟΡΙΕΣ ΕΓΓΡΑΦΕΣ
Τηλ./FAX 22410-78970
ΚΙΝ.:6972086800

7026-19/10

Το βράδυ της ερχόμενης Τρίτης

Συνεδριάζει το δημοτικό συμβούλιο Αρχαγγέλου

ΤΑ ΘΕΜΑΤΑ ΤΗΣ ΗΜΕΡΗΣΙΑΣ ΔΙΑΤΑΞΗΣ

ΤΗΝ ΕΡΧΟΜΕΝΗ ΤΡΙΤΗ το βράδυ πρόκειται να συνεδριάσει το δημοτικό συμβούλιο Αρχαγγέλου για να εξετάσει διάφορα θέματα της αρμοδιότητάς του. Τα θέματα της ημερήσιας διάταξης έχουν ως εξής:

Ενημέρωση Δημοτικού Συμβουλίου

1. Αποδοχές πιστώσεων- Τροποποίηση προϋπολογισμού.

2. Ανάθεση διαχειριστικού ελέγχου σε ορκωτό ελεγκτή στα πλαίσια εφαρμογής του διπλογραφικού λογιστικού συστήματος.

3. Εγκριση 1ου και τελικού Α.Π. του έργου: «Αναστήλωση - Αξιοποίηση Ιπποτικού φρουρίου Αρχαγγέλου».

4. Εγκριση παράτασης προθεσμίας περαίωσης εργασιών και έγκριση 1ου

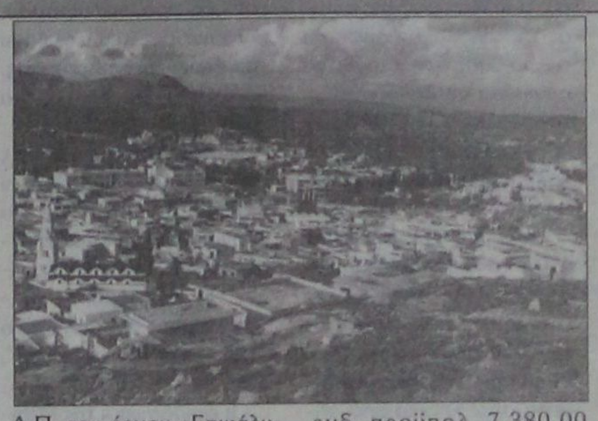

Α.Π. του έργου «Επικάλυψη τμήματος ποταμού Μαγκαφά».

5. Εγκριση 1ου Α.Π. του έργου: «Επέκταση ηλεκτροφωτισμού εντός οικισμού Αρχαγγέλου».

6. Εγκριση μελέτης, τρόπος εκτέλεσης, ορισμός επιτροπής αξιολόγησης και ψήφιση πίστωσης για την εκτέλεση της προμήθειας: «Προμήθεια ενός καινούριου ανοικτού συνεδριακού συστήματος», ενδ. προϋπολ. 7.380,00 ευρώ (χωρίς ΦΠΑ)

7. Εγκριση προμήθειας κλιματιστικών σωμάτων για τις λυόμενες σχολικές αίθουσες.

8. Ψήφιση πίστωσης καταβολής υπέρ της ΚΥΔ ποσοστού 5% επί των εσόδων από τις παραλίες «ΤΣΑΜΠΙΚΑ», «ΣΤΕΓΝΑ», «ΧΑΡΑΚΙ» & «ΑΓΙΑ ΑΓΑΘΗ» και κοινόχρηστων χώρων του οικισμού.

9. Οικονομική ενίσχυση του συνεδρίου «Θεωρητικών και Φυσικών Επιστημών» της Δευτεροβάθμιας Εκπαίδευσης.

10. Ψήφιση πίστωσης κάλυψης εξόδων αριστείων - βραβείων της επιτροπής Παιδείας για τα έτη 2002 και 2003.

11. Τροποποίηση της απόφασης 66/2003 του Δ.Σ. για πρόσληψη μόνιμου προσωπικού.

12. Εγκριση πρόσληψης μόνιμου προσωπικού

13. Αναπροσαρμογή συντελεστών τέλους καθαριότητας και φωτισμού.

14. Τροποποίηση του καταστατικού της ΔΕΥΑΚΑ.

15. Διάνοιξη οδικού δασικού αντιπυρικού δικτύου στη περιοχή «Επτά Πηγές».

16. Αίτημα Μπαρμπαντώνη Μαρίας για καταβολή τελών ηλεκτροδότησης.

17. Ψήφιση πιστώσεων για επεκτάσεις δικτύων ηλεκτροφωτισμού προς νέο νεκροταφείο και διάφορες περιοχές οικισμών του Δήμου.

18. Ψήφιση πιστώσεων φιλοξενίας επισήμων.

19. Αίτημα Χρήστου Φιλήμονα για επιστροφή τελών κοινόχρηστων χώρων προηγούμενων ετών.

20. Διαγραφή λανθασμένως βεβαιωθέντων τελών σε βάρος πολιτών για το έτος 2000 και 2001.

21. Ψήφιση πίστωσης για την κάλυψη των εξόδων μετάβασης στην Αθήνα του Δημάρχου και Δημοτικών Συμβούλων.

Ο ΠΡΟΕΔΡΟΣ
Βαρέλης Νικόλαος

Χρηματοδότηση δήμων για τους παιδικούς και βρεφονηπιακούς σταθμούς

Ποσό 44,360,304 εκ. ευρώ κατανέμονται στους ΟΤΑ της χώρας με απόφαση του Υπουργού Εσωτερικών Δημόσιας Διοίκησης και Αποκέντρωσης κ. Κ. Σκανδαλίδη προκειμένου να καλυφθούν, κατά προτεραιότητα, ανάγκες μισθοδοσίας του προσωπικού των παιδικών και βρεφονηπιακών σταθμών καθώς και του προσωπικού των δημοτικών και κοινοτικών χώρων άθλησης.

Στην υπουργική απόφαση αναφέρονται επίσης, πως οι πόροι προέρχονται από τους Κεντρικούς Αυτοτελείς Πόρους και αποτελούν την τέταρτη κατανομή για το έτος 2003, και για τις συγκεκριμένες ανάγκες.

Ευχαριστήριο

Ευχαριστούμε όσους μας τίμησαν με την παρουσία τους στους αρραβώνες των παιδιών μας
ΑΝΤΩΝΗ και ΜΑΡΙΑΣ

Οικογένεια
Κων/νου και Ρούλας Κωνσταντούρα

2195-18/10

Κάθε μέρα δείτε το κέρδος σας στην ανάποδη πλευρά

δώρα, πολλά δώρα, όμορφα δώρα



Ανακαλύψτε στην πίσω πλευρά των αποδείξεων των Υπερ Μάρκετ Σπανός... δώρα, πολλά δώρα, όμορφα δώρα κάθε μέρα.
Τηλεοράσεις, DVD, ραδιοκασετόφωνα, κουζίνες, αλλά και πολλά προϊόντα.

Όσο περισσότερες αποδείξεις τόσο περισσότερα δώρα

ΓΙΑΤΙ Η ΔΩΔΕΚΑΝΗΣΟΣ ΕΙΝΑΙ Ο ΤΟΠΟΣ ΜΑΣ!

Ρόδος: Μεγ. Κωνσταντίνου 53 & Γαριβάλδη, τηλ.: 22410 32335 • Μιχαήλ Πετρίδη - Καμείρου 79, τηλ.: 22410 60730
Λέρος: Λακκί, τηλ.: 22470 22480

X4226-31/10

KYDON TOURS

ΕΚΔΡΟΜΕΣ ΚΥΔΩΝ
Ποιότητα - Εγγύηση - Επιτυχία

• PRAGA 18/11 - 21/11
CHARTER ΑΠΟ ΡΟΔΟ
ΕΥΚΑΙΡΙΑ να γνωρίσετε την πανέμορφη πόλη
Ανετα - πλούσια - εύκολα - φθηνά ξενοδοχείο 5 αστέρων - Ξενάγηση Πράγας - Καρλο Βιβάρι - ψώνια - διασκέδαση - ασφάλεια
•Συνοδός η κ. ΕΛΕΝΗ ΨΥΛΛΑΚΗ
ΠΡΟΣΟΧΗ: ΔΗΛΩΣΤΕ γρήγορα προθεσμία 30/10/2003

• ΚΩΝΣΤΑΝΤΙΝΟΥΠΟΛΗ
5/11 - 13/11/2003
ΜΑΡΜΑΡΙΣ - ΣΜΥΡΝΗ - ΠΡΟΥΣΑ - ΚΩΝ/ΛΗ - ΠΑΝΤΙΡΜΑ - ΣΜΥΡΝΗ - ΕΦΕΣΟΣ - ΚΟΥΣΑΝΤΑΣΙ
Ξενοδοχείο 4 αστέρων ημιδιατροφή - ξεναγήσεις - μουσεία - παλάτια - εκκλησίες Αγία Σοφία - ασφάλεια.
τιμή καταπληκτική (3 Σμύρνη - 4 Κων/λη - 1 Προύσα). Διασσκέδαση - μουσικη - χορός oriental.
•Συνοδός η κ. ΕΛΕΝΗ ΨΥΛΛΑΚΗ

• ΜΥΡΑ, ΑΓΙΟΣ ΝΙΚΟΛΑΟΣ
5/12 - 8/12/2003
ΦΕΤΙΓΙΕ - ΚΑΣ - ΜΥΡΑ - ΑΝΤΑΛΕΙΑ
Εκδρομή για τη γιορτή του Αγίου Νικολάου
1 διανυκτέρευση Κας - 2 διανυκτερεύσεις Αντάλεια Ξενοδοχεία 4 αστέρων με ημιδιατροφή, πλούσιο πρόγραμμα, ξεναγήσεις.
•Συνοδός η κ. ΕΛΕΝΗ ΨΥΛΛΑΚΗ

• ΧΡΙΣΤΟΥΓΕΝΝΑ ΚΩΝΣΤΑΝΤΙΝΟΥΠΟΛΗ
22/12 - 29/12/2003
2 ΣΜΥΡΝΗ - 5 ΚΩΝ/ΛΗ
Ομορφα Χριστούγεννα με εκκλησιασμό στο Πατριαρχείο μας και επίσκεψη στις καταπληκτικές εκκλησίες μας - Μουσεία - Παλάτια - Αγία Σοφία - Ψώνια στο καταπληκτικό Καπάλι Τσαρσί και διασκέδαση στο πιο όμορφο κέντρο της πόλης - Κρουαζιέρα στο Βόσπορο.
•Συνοδός η κ. ΕΛΕΝΗ ΨΥΛΛΑΚΗ

• ΠΑΡΙΣΙ-EURODISNEY
Αναχωρήσεις group κάθε εβδομάδα
6 - 8 - 10 άτομα ΕΛΑΤΕ, σας συμφέρει.
Ο συνεργάτης μας στο Παρίσι,
πράτκορας - ξεναγός Ελληνας με ιδιόκτητο πούλμαν σας παραλαμβάνει και σας ξεναγεί.
3 διανυτκερεύσεις Disney Hotel - Seqodia - Cheyenne - Santa Fe - New Port (επιλογή σας) ΠΑΡΙΣΙ 3 διανυκτερεύσεις σε ξενοδοχείο 3 αστέρων, κεντρικότατο - ξενανγήσεις Παρισιού - Βερσαλίες - είσοδοι στη Disney - μεταφορές.
ΚΑΝΤΕ ΔΩΡΟ ΣΤΑ ΠΑΙΔΙΑ ΣΑΣ!!

Πρακτορείο ΚΥΔΩΝ ΙΑΤΑ
Εισιτήρια αεροπορικά, Ακτοπλοϊκά
Ξενοδοχεία σε όλο τον κόσμο.
ΠΑΚΕΤΑ εκδρομών
Τηλ. 22410 23000 - 27900, 27722
Εθ. Δωδ/σίων 14 • Σαχτούρη 8

X4220-31/10

ΕΚΠΑΙΔΕΥΣΗ ΣΤΟΥΣ ΥΠΟΛΟΓΙΣΤΕΣ

@

Anosis
Computer Learning

ΣΤ. ΚΩΤΣΙΑΔΗ 52-ΑΝΑΛΗΨΗ ΡΟΔΟΣ ΤΗΛ. 22410 78924
Email : anosis@otenet.gr Website: www.anosis.gr



Εύκολα
Γρήγορα
Αποτελεσματικά

ΤΜΗΜΑΤΑ ΕΝΗΛΙΚΩΝ

- Ταχύρυθμα σεμινάρια 6 εβδομάδων επιπέδου ECDL Start
- Τρίμηνοι κύκλοι σπουδών για απόκτηση του Διπλώματος ECDL Core
- Επιδοτούμενα σεμινάρια επιχειρήσεων

ECDL
Ευρωπαϊκό Δίπλωμα στους Η/Υ

Υπεύθ. Σπουδών : ΚΩΣΤΑΣ ΧΑΤΖΗΔΑΚΗΣ

X.4237-31/10

PELLOS TRAVEL

ΠΟΙΟΤΗΤΑ -ΟΡΓΑΝΩΣΗ-ΕΓΓΥΗΣΗ

ΤΗΝΟΣ- ΣΥΡΟΣ ΜΕ BlueStar Ferries

25/10-28/10/2003 (ΤΙΜΗ 169,00)

ΕΚΔΡΟΜΕΣ ΝΟΕΜΒΡΙΟΥ

ΓΥΡΟΣ ΕΛΛΑΔΟΣ

ΑΝΑΧΩΡΗΣΗ 4/11-11/11
ΡΟΔΟΣ-ΠΕΙΡΑΙΑΣ-ΠΑΤΡΑ-ΡΙΟ-ΑΝΤΙΡΙΟ-ΜΕΣΟΛΟΓΓΙ-ΙΩΑΝΝΙΝΑ-ΜΕΤΣΟΒΟ-ΚΑΛΑΜΠΑΚΑ-ΜΕΤΕΩΡΑ-ΘΕΣΣΑΛΟΝΙΚΗ-ΠΑΝΑΓΙΑ ΣΟΥΜΕΛΑ-ΚΑΤΑΡΡΑΚΤΕΣ ΕΔΕΣΣΗΣ-ΝΑΟΥΣΑ-ΘΕΣΣΑΛΟΝΙΚΗ-ΠΕΙΡΑΙΑΣ-ΡΟΔΟΣ

Στην τιμή περιλαμβάνονται:
1. Ατμοπλοϊκά εισιτήρια Ρόδος- Πειραιάς-Ρόδος
2. 6 διανυκτερεύσεις σε ξενοδοχεία 3* και 4* με πρωινό
3. Μεταφορές με πολυτελή πούλμαν
4. Συνοδός αρχηγός του γραφείου
5. Ταξιδιωτική ασφάλεια
6. Φ.Π.Α

ΕΚΔΡΟΜΕΣ ΜΕ «Blue Star»

ΙΕΡΟ ΠΡΟΣΚΥΝΗΜΑ ΣΤΗ ΠΑΝΑΓΙΑ ΤΗΣ ΤΗΝΟΥ

1η 5ΗΜΕΡΗ ΕΚΔΡΟΜΗ ΜΥΚΟΝΟΣ-ΤΗΝΟΣ
ΑΝΑΧΩΡΗΣΗ 11/11 20:00 ΤΟ ΒΡΑΔΥ ΜΕ ΤΟ BLUE STAR 1
ΕΠΙΣΤΡΟΦΗ 15/11 07:00 ΤΟ ΠΡΩΙ ΜΕ ΤΟ BLUE STAR
ΤΙΜΗ ΜΟΝΟ ΜΕ 189,00 _

2η 4ΗΜΕΡΗ ΕΚΔΡΟΜΗ ΤΗΝΟΣ-ΣΥΡΟΣ
ΑΝΑΧΩΡΗΣΗ 15/11 10:00 ΤΟ ΠΡΩΙ ΜΕ ΤΟ BLUE STAR 1
ΕΠΙΣΤΡΟΦΗ 18/11 07:00 ΤΟ ΠΡΩΙ ΜΕ ΤΟ BLUE STAR
ΤΙΜΗ ΜΟΝΟ ΜΕ 169,00 _

ΤΙΜΗ ΜΟΝΟ ΜΕ 169,00

Στην τιμή περιλαμβάνονται:
1. ΕΙΣΙΤΗΡΙΑ ΠΛΟΙΟΥ ΣΕ Γ' ΘΕΣΗ ΜΕ BLUE STAR.
2. ΞΕΝΟΔΟΧΕΙΑ ΜΕ ΠΡΩΙΝΟ.
3. ΜΕΤΑΦΟΡΕΣ ΜΕ ΠΟΥΛΜΑΝ.
4. ΤΑΞΙΔΙΩΤΙΚΗ ΑΣΦΑΛΕΙΑ.
5. ΣΥΝΟΔΟΣ ΤΟΥ ΓΡΑΦΕΙΟΥ .
6. Φ.Π.Α

6ΗΜΕΡΗ ΚΩΝΣΤΑΝΤΙΝΟΥΠΟΛΗ-ΠΡΙΓΚΗΠΟΝΗΣΑ
ΑΝΑΧΩΡΗΣΗ 1411 - 19/11/03
ΤΙΜΗ: 295,00 Ευρώ

ΜΥΤΙΛΗΝΗ
3ΗΜΕΡΗ ΑΕΡΟΠΟΡΙΚΗ ΕΚΔΡΟΜΗ ΚΑΤ'ΕΥΘΕΙΑΝ ΑΠΟ ΡΟΔΟ
ΠΡΟΣΚΥΝΗΜΑ ΣΤΟΝ ΑΓΙΟ ΡΑΦΑΗΛ ΜΥΤΙΛΗΝΗΣ
ΑΝΑΧΩΡΗΣΗ 20/11
ΕΠΙΣΤΡΟΦΗ 22/11

Στην τιμή περιλαμβάνονται:
1. Αεροπορικά εισιτήρια Ρόδο-Μυτιλήνη-Ρόδο.
2. Ξενοδοχεία με πρωινό.
3. Μεταφορές με πούλμαν.
4. Ολοήμερη εκδρομή Άγιο Ραφαήλ-Ταξιάρχη Μανταμαδες-Μονή Λιμονος-Αγιασος.
5. Ταξιδιωτική ασφάλεια.
6. Συνοδός του γραφείου .
7. Φ.Π.Α

ΙΤΑΛΙΑ
4ΗΜΕΡΗ ΑΕΡΟΠΟΡΙΚΗ ΕΚΔΡΟΜΗ ΡΩΜΗ-ΒΑΤΙΚΑΝΟ ΦΛΩΡΕΝΤΙΑ ΑΠΟ ΡΟΔΟ
ΑΝΑΧΩΡΗΣΗ 20/11-23/11

Στην τιμή περιλαμβάνονται:
1. ΑΕΡΟΠΟΡΙΚΑ ΕΙΣΙΤΗΡΙΑ ΡΟΔΟΣ-ΡΩΜΗ, ΡΩΜΗ-ΡΟΔΟΣ
2. 4 ΔΙΑΝΥΚΕΤΕΡΥΣΕΙΣ ΣΕ ΞΕΝΟΔΟΧΕΙΟ 4* ΜΕ ΠΡΩΙΝΟ
3. ΜΕΤΑΦΟΡΕΣ ΜΕ ΠΟΛΥΤΕΛΗ ΠΟΥΛΜΑΝ
4. ΣΥΝΟΔΟΣ ΑΡΧΗΓΟΣ ΤΟΥ ΓΡΑΦΕΙΟΥ
5. ΕΛΛΗΝΟΦΩΝΟ ΞΕΝΑΓΟ
6. ΤΑΞΙΔΙΩΤΙΚΗ ΑΣΦΑΛΕΙΑ
7. ΦΠΑ

ΙΤΑΛΙΑ
7ΗΜΕΡΗ ΑΕΡΟΠΟΡΙΚΗ ΕΚΔΡΟΜΗ ΡΩΜΗ-ΦΛΩΡΕΝΤΙΑ-ΒΕΝΕΤΙΑ
ΑΝΑΧΩΡΗΣΗ 24/11-30/11

ΑΕΡΟΠΟΡΙΚΗ ΕΚΔΡΟΜΗ
ΚΑΙΡΟ- ΑΛΕΞΑΝΔΡΕΙΑ
ΑΝΑΧΩΡΗΣΗ 30/11/03
ΕΠΙΣΤΡΟΦΗ 4/12/03

Στην τιμή περιλαμβάνονται:
1. Αεροπορικά εισιτήρια Ρόδος-Κάιρο- Ρόδος
2. Ξενοδοχεία 4 αστέρων με πρωινό και φαγητό.
3. Μεταφορές με πούλμαν.
4. Ολοήμερη εκδρομή στην Αλεξάνδρεια.
5. Ολοήμερη εκδρομή, επίσκεψη στις Πυραμίδες, Σφίγγα και Αιγυπτιακό Μουσείο
6. Ταξιδιωτική ασφάλεια.
7. Ξεναγήσεις-περιηγήσεις.
8. Συνοδός του γραφείου .
9. Φ.Π.Α

Δεν περιλαμβάνονται
8. Είσοδοι αρχαιολογικών χωρων
9. Visa Αίγυπτου & Φόροι εισόδου-εξόδου
10. Oriental show (κρουαζιέρα στο Νείλο)

ΔΕΚΕΜΒΡΙΟΥ 2003
ΜΥΡΑ-ΑΓΙΟΣ ΝΙΚΟΛΑΟΣ
ΟΡΓΑΝΩΝΟΥΜΕ ΘΡΗΣΚΕΥΤΙΚΗ ΕΚΔΡΟΜΗ ΣΤΑ ΜΥΡΑ ΤΗΣ ΤΟΥΡΚΙΑΣ ΤΗΝ ΗΜΕΡΑ ΤΗΣ ΕΟΡΤΗΣ ΤΟΥ ΑΓΙΟΥ ΝΙΚΟΛΑΟΥ
ΑΝΑΧΩΡΗΣΗ 5/12/03-7/12/03
ΡΟΔΟΣ-ΜΑΡΜΑΡΙΣ-ΓΕΤΗΠΥΕ-ΛΙΒΙΣΣΙ-ΚΑΣ-ΜΥΡΑ-ΑΝΤΙΦΙΛΟΣ-ΠΑΤΑΡΑ-ΜΑΡΜΑΡΙΣ-ΡΟΔΟΣ
ΑΝΑΧΩΡΗΣΗ 19/11-23/11
4ΗΜΕΡΗ ΕΚΔΡΟΜΗ
ΦΛΩΡΙΝΑ-ΚΑΣΤΟΡΙΑ-ΚΑΒΑΛΑ-ΣΕΡΡΕΣ-ΚΟΜΟΤΙΝΗ-ΞΑΝΘΗ-ΑΛΕΞΑΝΔΡΟΥΠΟΛΗ-ΟΡΕΣΤΙΑΔΑ-ΔΙΔΥΜΟΤΕΙΧΟ
Για όσους θέλουν να συνεχίσουν
9ΗΜΕΡΗ ΕΚΔΡΟΜΗ
8/12/03-16/12/03
ΚΑΣ-ΜΥΡΑ-ΑΝΤΑΛΕΙΑ- ΑΛΑΝΥΑ- ΣΕΛΕΥΚΕΙΑ-ΚΑΠΠΑΔΟΚΙΑ-ΚΩΝΣΤΑΝΤΙΝΟΥΠΟΛΗ(ΑΠΟΣ ΣΤΥΡΙΔΩΝΑΣ ΗΜΕΡΑ ΕΟΡΤΗΣ) ΠΡΙΓΚΗΠΟΝΗΣΑ- ΠΡΟΥΣΑ- ΑΠΟΛΛΩΝΙΑ- ΣΜΥΡΝΗ-ΜΑΡΜΑΡΙΣ-ΡΟΔΟΣ

Στην τιμή περιλαμβάνονται
1. Ατμοπλοϊκά εισιτήρια Ρόδο-Μαρμαρις-Ρόδος
2. Διανυκτερεύσεις σε ξενοδοχεία 4* με πρωινό και φαγητό.
3. Μεταφορές με πολυτελή πούλμαν
4. Συνοδός αρχηγός του γραφείου
5. Ταξιδιωτική ασφάλεια
6. Φ.Π.Α

ΙΣΠΑΝΙΑ
5ΗΜΕΡΗ ΑΕΡΟΠΟΡΙΚΗ ΕΚΔΡΟΜΗ ΜΑΔΡΙΤΗ-ΤΟΛΕΔΟ
ΑΝΑΧΩΡΗΣΗ 24/11-30/11
ΑΝΑΧΩΡΗΣΗ 8/12-12/12
ΟΥΓΓΑΡΙΑ 4ΗΜΕΡΗ ΑΕΡΟΠΟΡΙΚΗ ΕΚΔΡΟΜΗ ΣΤΗ ΒΟΥΔΑΠΕΣΤΗ
ΑΝΑΧΩΡΗΣΗ 13/12-16/12
ΡΩΜΗ-ΒΑΤΙΚΑΝΟ
19/12-22/12
ΧΡΙΣΤΟΥΓΕΝΝΑ ΡΩΜΗ-ΦΛΩΡΕΝΤΙΑ-ΠΙΖΑ-ΒΕΝΕΤΙΑ
23/12-28/12
ΑΝΑΧΩΡΗΣΗ στις 23/12 ΑΠΕΥΘΕΙΑΣ ΑΠΟ ΡΟΔΟ στις 16:30
ΧΡΙΣΤΟΥΓΕΝΝΑ ΣΤΟ ΠΗΛΙΟ
ΑΝΑΧΩΡΗΣΗ ΑΠΟ ΡΟΔΟ-ΠΕΙΡΑΙΑ ΜΕ BLUE STAR 23/12 στις 20:00
ΕΠΙΣΤΡΟΦΗ ΠΕΙΡΑΙΑΣ-ΡΟΔΟΣ ΜΕ BLUE STAR 26/12 στις 20:00

Στην τιμή περιλαμβάνονται:
7. Ατμοπλοϊκά εισιτήρια Ρόδο-Πειραιάς -Ρόδος
8. 2 διανυκτερεύσεις σε ξενοδοχεία 3* με πρωινό
9. Μεταφορές με πολυτελή πούλμαν
10. Συνοδός αρχηγός του γραφείου
11. Ταξιδιωτική ασφάλεια
12. ΦΠΑ.

ΠΑΡΙΣΙ-ΝΤΙΣΝΕΥΛΑΝΤ
ΑΠΟ 23/12-27/12 ΚΑΙ ΑΠΟ 29/12-2/01/04
ΤΥΝΗΣΙΑ
ΑΠΟ 24/12-29/12 ΚΑΙ ΑΠΟ 29/12-3/01/04
ΧΡΙΣΤΟΥΓΕΝΝΑ ΣΤΟ ΠΑΤΡΙΑΡΧΕΙΟ
ΑΕΡΟΠΟΡΙΚΗ ΕΚΔΡΟΜΗ ΑΠΟ ΡΟΔΟ
ΚΩΝΣΤΑΝΤΙΝΟΥΠΟΛΗ-ΠΡΙΓΚΗΠΟΝΗΣΑ
ΑΠΟ 24/12-27/12

- **ΠΑΚΕΤΑ ΕΚΔΡΟΜΩΝ ΓΙΑ ΜΕΜΟΝΩΜΕΝΟΥΣ, ΣΥΛΛΟΓΟΥΣ ΚΑΙ ΣΧΟΛΙΚΕΣ ΕΚΔΡΟΜΕΣ**
- **ΕΙΣΙΤΗΡΙΑ ΜΕ ΟΑ, AEGEAN, CHARTER ΓΙΑ UK, ΓΕΡΜΑΝΙΑ ΚΑΙ ΓΙΑ ΟΛΟ ΤΟΝ ΚΟΣΜΟ.**
- **ΕΙΣΙΤΗΡΙΑ ΑΤΜΟΠΛΟΪΚΑ.**

Για περισσότερες πληροφορίες, κρατήσεις και αναλυτικά προγράμματα στο πρακτορείο γενικού τουρισμού:

PELLOS TRAVEL
ΛΕΩΦΟΡΟΣ ΚΑΛΛΙΘΕΑΣ - FALIRAKI
• ΤΗΛ 22410 87615, 22410 86298 • FAX 22410 87616
e-mail: pellostravel@hellasnet.gr
6908-19/10

ΣΥΝΕΧΕΙΑ ΑΠΟ ΤΗ ΣΕΛ. 1

Γιώργου Γιαννόπουλου και Ιαλυσού Γιάννη Ιατρίδη.

* Ολοι όσοι πήραν μέρος στη συνεδρίαση υποστήριξαν την ανάγκη ένταξης της γ' φάσης του έργου, χαρακτηριστικά δε ο δήμαρχος Ρόδου τόνισε ότι εάν δεν ολοκληρωθεί το αποχετευτικό της Ιαλυσού δεν θα μπορέσει να λειτουργήσει ο βιολογικός στο Βόδι!

ΚΑΤΑ τη συνεδρίαση οι τρεις δήμαρχοι επανεπιβεβαίωσαν τη συμφωνία τους για ενιαίο φορέα διαχείρισης των στερεών αποβλήτων, όπως επίσης και την ίδρυση Δημοτικής Επιχείρησης Υδρευσης και Αποχέτευσης μείζονος Ρόδου, στην οποία θα μετέχουν οι Δήμοι Ρόδου, Ιαλυσού και Καλλιθέας.

* Για την προχτεσινή συνεδρίαση του Δημοτικού Συμβουλίου από το Δήμο Ιαλυσού εκδόθηκε η παρακάτω ανακοίνωση, στην οποία αναφέρονται και τα εξής:

«Ο δήμαρχος Ιαλυσού Στέργος Στάγκας παρέθεσε στοιχεία για την πορεία υλοποίησης της Β' φάσης του αποχετευτικού, η οποία έχει ήδη απορροφήσει 1.575.000 ευρώ (το 35% του προϋπολογισμού) και υπολογίζεται να ολοκληρωθεί πολύ πριν από το προβλεπόμενο χρονοδιάγραμμα. Επίσης αναφέρθηκε στην Α' φάση που ολοκληρώθηκε εντός χρονοδιαγράμματος 15 μηνών και χωρίς καμία οικονομική υπέρβαση, για να καταλήξει λέγοντας ότι "εμείς έχουμε να παρουσιάσουμε περγαμηνές. Εχουμε αποδείξει ότι μπορούμε να αναλάβουμε ένα μεγάλο και δύσκολο έργο και να το ολοκληρώσουμε χωρίς προβλήματα».

Εκοψαν την Ιαλυσό

Επίσης τόνισε ότι η περιοχή που φιλοξενεί τις μεγαλύτερες ξενοδοχειακές μονάδες και τα μεγάλα συνεδριακά κέντρα του νησιού, ο πληθυσμός της οποίας το καλοκαίρι πλησιάζει τις 50.000, δεν μπορεί να συνεχίζει να λειτουργεί με το σύστημα των βόθρων και να εξαιρείται από το πρόγραμμα των "γαλάζιων σημαιών".

Παράλληλα υπογράμμισε ότι με τα 3 εκατομμύρια ευρώ που ζητούνται για να εκτελεστεί η Γ' φάση, το έργο θα ολοκληρωθεί και θα μπορεί να λειτουργήσει μέσα σε 2 χρόνια από σήμερα, ενώ αν διατεθούν στην κατασκευή του αποχετευτικού αγωγού Αρχάγγελος - Φαληράκι και τα δύο έργα θα μείνουν ημιτελή λόγω έλλειψης πιστώσεων.

Επίσης ο δήμαρχος αποκάλυψε ότι ο αγωγός Βόδι - Φαληράκι, με πίστωση 1,7 δις δρχ., δεν παραλαμβάνεται λόγω κακοτεχνίας και υπέρβασης του προϋπολογισμού κατά 1 δις δρχ. (τα αντλιοστάσια δεν έχουν ολοκληρωθεί και η ίδια η Περιφέρεια αρνείται πολύ σωστά να υπογράψει τον ανακεφαλαιωτικό πίνακα του έργου με αυτό το ποσό). Παράλληλα, η δεύτερη φάση του έργου Αρχάγγελος - Φαληράκι προτάθηκε στο περιφερειακό συμβούλιο της Σύρου τον Απρίλιο του 2002 να ενταχθεί με προϋπολογισμό 1,4 δις δρχ., τη στιγμή που η μελέτη ξεπερνά τα 3,5 δις δρχ. Αυτά αποδεικνύουν το σύνολο των αστοχιών του έργου σε επίπεδο προϋπολογισμού, κατασκευής, επίβλεψης και την έλλειψη νομιμότητας, πράξεις ανεπίτρεπτες για έργα τέτοιου μεγέθους.

"Πράγματι, με τέτοιες ενέργειες, δεν θα φτάνουν τα χρήματα του ΠΕΠ. Το πρόγραμμα έγινε για επενδύσεις και όχι για σπατάλες, αν θέλουμε να εξασφαλίσουμε ένα καλύτερο μέλλον για τον τόπο μας", είπε.

Οι εκπρόσωποι της Περιφέρειας κ.κ. Πόκκιας και Κλαδογένης δεν αμφισβήτησαν την αναγκαιότητα του έργου, δεν ανέλαβαν ωστόσο καμία δέσμευση για την ένταξή του στο ΠΕΠ ως μη αρμόδιοι.

Θέμα πρώτης προτεραιότητας για ολόκληρο το νησί της Ρόδου χαρακτήρισαν την ολοκλήρωση του αποχετευτικού της Ιαλυσού οι δήμαρχοι Ροδίων και Καλλιθέας κ.κ. Γιαννόπουλος και Ιατρίδης, που τόνισαν την ανάγκη να προχωρήσουν οι 3 Δήμοι από κοινού στην επίλυση των προβλημάτων που σχετίζονται με το περιβάλλον, δηλαδή της αποχέτευσης, της ύδρευσης και της διαχείρισης των απορριμμάτων. Μάλιστα ο κ. Γιαννόπουλος ανέφερε ότι αν δεν ολοκληρωθεί το αποχετευτικό της Ιαλυσού θα υπάρξει πρόβλημα στη λειτουργία του βιολογικού καθαρισμού που κατασκευάστηκε με συγκεκριμένες προδιαγραφές.

Επίσης ο δήμαρχος Καλλιθέας προειδοποίησε ότι αν προχωρήσει η δημοπράτηση του αποχετευτικού αγωγού Αρχάγγελος - Φαληράκι θα προσφύγει στη Δικαιοσύνη.

Τελικά το Δημοτικό Συμβούλιο εξέδωσε ομόφωνη απόφαση με την οποία ζητά:

* Να τηρηθούν από την Περιφέρεια, τη Νομαρχιακή Αυτοδιοίκηση και την επιτροπή δημοκρατικού προγραμματισμού, οι αποφάσεις των περιφερειακών συμβουλίων του Νοεμβρίου 1999, Δεκεμβρίου 2001 και Απριλίου 2002 για τα έργα -γέφυρες και οι σχετικές οδηγίες της Ευρωπαϊκής Ενωσης.

* Να ενταχθεί η Γ' φάση του αποχετευτικού στο ΠΕΠ στη συνεδρίαση του περιφερειακού συμβουλίου που θα γίνει στη Σαντορίνη στις 24 και 25 Νοεμβρίου.

* Επιφυλάσσεται παντός νομίμου δικαιώματός του σε αντίθετη περίπτωση.

Το θέμα της συνεργασίας των 3 Δήμων στον τομέα της διαχείρισης του περιβάλλοντος που συζητήθηκε στη συνάντηση των δημάρχων, θα απασχολήσει το δημοτικό συμβούλιο στην επόμενη συνεδρίασή του στην οποία θα προσκληθούν και πάλι οι 4 βουλευτές του νομού, ο νομάρχης, ο πρόεδρος του νομαρχιακού συμβουλίου και οι αντινομάρχες για να εξηγήσουν στο λαό της Ιαλυσού τα του έργου».

Η Λαϊκή Τράπεζα

ΣΥΝΕΧΕΙΑ ΑΠΟ ΤΗ ΣΕΛ. 1

καλύψεις.

* Ο Πταισματοδίκης, ο οποίος διενεργεί την προκαταρκτική εξέταση που διατάχθηκε από τον εισαγγελέα Πρωτοδικών Ρόδου κ. Γιώργου Οικονόμου, μετά τις δύο μηνυτήριες αναφορές έχει καλέσει για καταθέσεις όλους τους εμπλεκομένους.

ΤΗΝ ΕΡΧΟΜΕΝΗ εβδομάδα και αφού έρθει στη Ρόδο ο διευθυντής του υποκαταστήματος, θα κληθεί να καταθέσει στον Πταισματοδίκη.

Το ΣΔΟΕ στ' Αφάντου

ΣΥΝΕΧΕΙΑ ΑΠΟ ΤΗ ΣΕΛ. 1

ο έλεγχος και φέρεται να βεβαιώθηκε μια παράβαση στο μεζεδοπωλείο γιατί δεν διέθετε τιμολόγια αγοράς των σπουργιτιών.

• Χθες το βράδυ, παραμονή της εορτής του Αγίου Λουκά στ' Αφάντου γινόταν χαμός, καθώς όλοι κατέκλυσαν τις ταβέρνες και τα εστιατόρια για να φάνε σπουργίτια, αδιαφορώντας για τους ελέγχους των «Ράμπο» και των Οικολόγων.

ΣΕ ΜΙΑ ΩΡΑ ΕΜΦΑΝΙΣΗ ΦΙΛΜ
Kodak Fotos
Kodak Picture Maker
1 hour photo
Lappas FOTO Express
Ηρώων Πολυτεχνείου 3
Τηλ. 22410 30243
FAX 22410 73640
Kodak EXPRESS

Νέο Ypsilon

Ανακαλύψτε το,
από το **Σάββατο 18 Οκτωβρίου.** Σας περιμένουμε στο Ολοκληρωμένο Συγκρότημά μας, Lancia για να γνωρίσετε το αυτοκίνητο που θα συνεπάρει όλες σας τις αισθήσεις. Σας προσκαλουμε να δειτε από κοντα το νέο Lancia Ypsilon.
Κάντε το **test drive** που... θα σας εθίσει στην απόλαυση.
Auto Center Μανώλης Κωστάκης Α.Ε.Β.Ε.
ΟΛΟΚΛΗΡΩΜΕΝΟ ΣΥΓΚΡΟΤΗΜΑ: FIAT - ALFA ROMEO - LANCIA
14ο ΧΛΜ Ρόδου - Αεροδρομίου 85106, Παραδεισι, Ρόδος. Τηλ: (22410) 82000
X4239-26/10

ΣΧΟΛΗ ΧΟΡΟΥ Ελλης Παρασκευα

ΨΥΧΟΕΡΕΥΝΗΤΡΙΑ
ΚΡΗΤΙΚΟΥ ΒΑΣΙΛΕΙΑ

Προβλέψεις για το μέλλον ικανοποιητικές.
Βοήθεια για κάθε θέμα που σας απασχολεί με κάθε εχεμύθεια
ΟΜΗΡΟΥ 65 Π. ΠΟΛΗ Τηλ. 74440 - 67602,
0972157586, 8-1π.μ. — 4-8μ.μ.
Τ.1798-30/10

RO- FLAMENCO DANZA
FLAMENCO!
Έκφραση χορευτικής τέχνης !

ΤΜΗΜΑΤΑ ΟΛΟ ΤΟΝ ΧΡΟΝΟ
• ΕΡΑΣΙΤΕΧΝΙΚΑ
• ΕΠΑΓΓΕΛΜΑΤΙΚΑ

ΕΝΑΡΞΗ ΜΑΘΗΜΑΤΩΝ
6 ΟΚΤΩΒΡΙΟΥ 2003 !

ΕΙΔΙΚΕΣ ΤΙΜΕΣ ΣΕ ΦΟΙΤΗΤΕΣ

ΠΛΗΡ. ΕΓΓΡΑΦΕΣ ΚΑΘΗΜΕΡΙΝΑ (ΩΡΕΣ ΓΡΑΦΕΙΟΥ)
ΤΗΛ. 2241-0-28436....2241-0-28456
ΚΙΝ. 6944767038
E- MAIL INFO@ RO-FLAMENCO.GR
ΚΛΑΥΔΙΟΥ ΠΕΠΕΡ 1 ΖΕΦΥΡΟΣ

ΕΠΙΚΟΙΝΩΝΙΑ
ΓΙΑΣΙΡΑΝΗ ΜΑΤΟΥΛΑ

ΔΙΠΛ. ΕΠΑΓΓ. ΣΧΟΛΗΣ F.D.C. ΑΘΗΝΩΝ
(ΣΥΣΤΗΜΑ ALIANZA)
ΜΟΝΑΔΙΚΗ ΔΙΠΛ/ ΧΟΣ ΣΤΗΝ ΕΛΛΑΔΑ
ΙΔΡΥΜΑΤΟΣ FLAMENCO
(FUNTACION CRISTINA HEEREN ARTE DE FLAMENCO) ΣΕΒΙΛΛΗ ΙΣΠΑΝΙΑ.

8ΧΡΟΝΗ ΕΠΑΓΓΕΛΜΑΤΙΚΗ ΧΟΡΕΥΤΙΚΗ &ΔΙΔΑΚΤΙΚΗ ΔΡΑΣΤΗΡΙΟΤΗΤΑ ΣΤΗΝ ΕΛΛΑΔΑ ΚΑΙ ΤΟ ΕΞΩΤΕΡΙΚΟ
ΥΠΟΓΡΑΦΟΥΝΤΙΣ ΣΠΟΥΔΕΣ ΣΑΣ

.ΤΟΛΜΗΣΤΕ! ΔΩΣΤΕ ΝΟΗΜΑ ΣΤΗΝ ΖΩΗ!

2103-17/10

***RO* - FLAMENCO danza**
ΕΚΦΡΑΣΗ ΧΟΡΕΥΤΙΚΗΣ ΤΕΧΝΗΣ!!!
ΤΗΛ 2241028436....ΚΙΝ. 6944767038

ΜΕΝΤΙΟΥΜ-ΑΣΤΡΟΛΟΓΟΣ
ΝΙΚΟΣ
Ακριβείς προβλέψεις στον επαγγελματικό, αισθηματικό και οικονομικό τομέα.
Επαναφορά ατόμων
Ισχυρή υποβολή
Δέχεται μόνο με ραντεβού στα τηλέφωνα: 31405 και 39201
7006-31/10

ΔΡΟΜΟΛΟΓΙΑ ΤΟΥ ΤΑΧΥΠΛΟΟΥ ΚΑΤΑΜΑΡΑΝ «ΔΩΔΕΚΑΝΗΣΟΣ ΕΞΠΡΕΣ»
ΑΠΟ 11/10/2003 ΕΩΣ 15/11/2003
ΑΝΑΧΩΡΗΣΗ ΑΠΟ ΡΟΔΟ ΑΠΟ ΤΗ ΘΕΣΗ «ΚΟΛΩΝΑ»

ΗΜΕΡΑ	ΩΡΑ	ΠΡΟΟΡΙΣΜΟΣ	ΩΡΑ ΑΦΙΞΗΣ ΣΤΗ ΡΟΔΟ
ΚΑΘΕ ΔΕΥΤΕΡΑ	08.30	ΣΥΜΗ-ΚΩ-ΚΑΛΥΜΝΟ-ΛΕΡΟ-ΚΑΛΥΜΝΟ-ΚΩ-ΣΥΜΗ-ΡΟΔΟ	18.30
ΚΑΘΕ ΤΡΙΤΗ		*ΑΝΤΕΚΤΕΛΕΣΤΟ ΔΡΟΜΟΛΟΓΙΟ*	
ΚΑΘΕ ΤΕΤΑΡΤΗ	08.30	ΚΩ-ΚΑΛΥΜΝΟ-ΛΕΡΟ-ΛΕΙΨΟΙ-ΠΑΤΜΟ-ΛΕΡΟ-ΚΑΛΥΜΝΟ-ΚΩ-ΡΟΔΟ	18.30
ΚΑΘΕ ΠΕΜΠΤΗ		*ΑΝΤΕΚΤΕΛΕΣΤΟ ΔΡΟΜΟΛΟΓΙΟ*	
ΚΑΘΕ ΠΑΡΑΣΚΕΥΗ	08.30	ΣΥΜΗ-ΚΩ-ΚΑΛΥΜΝΟ-ΛΕΡΟ-ΚΑΛΥΜΝΟ-ΚΩ-ΣΥΜΗ-ΡΟΔΟ	18.30
ΚΑΘΕ ΣΑΒΒΑΤΟ	08.30	ΠΑΝΟΡΜΙΤΗ-ΚΩ-ΚΑΛΥΜΝΟ-ΛΕΡΟ-ΚΑΛΥΜΝΟ-ΚΩ-ΠΑΝΟΡΜΙΤΗ-ΡΟΔΟ	18.30
ΚΑΘΕ ΚΥΡΙΑΚΗ	08.30	ΚΩ-ΚΑΛΥΜΝΟ-ΛΕΡΟ-ΠΑΤΜΟ-ΛΕΙΨΟΙ-ΛΕΡΟ-ΚΑΛΥΜΝΟ-ΚΩ-ΡΟΔΟ	18.30



ΠΛΗΡΟΦΟΡΙΕΣ / ΚΡΑΤΗΣΕΙΣ
ΔΩΔΕΚΑΝΗΣΟΣ ΝΑΥΤΙΛΙΑΚΗ Ν.Ε"
ΑΥΣΤΡΑΛΙΑΣ 3, 85100 ΡΟΔΟΣ
ΤΗΛ: 2241070590, ΦΑΞ: 2241070591
E-MAIL: info@12ne.gr
X4217-31/10

ΠΡΑΚΤΟΡΕΙΟ ΤΑΞΙΔΙΩΝ

ΣΑΒΒΑΣ ΣΑΗΣ

Με την ευκαιρία της λειτουργίας του **νέου** μας πρακτορείου στην οδό ΤΑΡΠΟΝ ΣΠΡΙΓΚΣ 42 δίπλα στην Τράπεζα Πίστεως

ΠΡΟΣΦΕΡΟΥΜΕ

τα φθηνότερα αεροπορικά εισιτήρια για όλο τον κόσμο με όλες τις αεροπορικές πτήσεις

ΠΡΟΣΟΧΗ:

ΠΛΗΡΟΦΟΡΙΕΣ ΔΕΝ ΔΙΔΟΝΤΑΙ ΑΠΟ ΤΟ ΤΗΛΕΦΩΝΟ ΜΟΝΟ ΠΡΟΣΩΠΙΚΗ ΠΑΡΟΥΣΙΑ ΣΑΣ

Ακόμη:

- Σας παίρνουμε ΒΙΖΑ επισκέπτου για ΑΜΕΡΙΚΗ σε μία εβδομάδα
- ΒΙΖΑ επισκέπτου για ΑΥΣΤΡΑΛΙΑ σε μία μέρα
- Εκδοση διαβατηρίων
- Εκδοση αδειών αυτοκινήτων

ΞΕΝΟΔΟΧΕΙΑ ΣΤΗΝ ΑΘΗΝΑ

PRESIDENT Α' Κατηγορίας Λεωφόρος Κηφησίας

Μονόκλινο	€58 με πρωινό	έως 31/10
Δίκλινο για μονόκλινο	€63 »	»
Δίκλινο	€68 »	»
Τρίκλινο	€83 »	»

ELECTRA HOTEL Α' Κατηγορίας Ερμού 5

Μονόκλινο	€ 123 με πρωινό	έως 31/10
Δίκλινο	€146 »	»
Τρίκλινο	€175 »	»

DORIA HOTEL Β' Κατηγορίας Πειραιώς 15-17 (κοντά στην Ομόνοια)

Μονόκλινο	€58 με πρωινό
Δίκλινο	€69 »
Τρίκλινο	€89 »

IRINI HOTEL Ηράκλειο Κρήτης

Μονόκλινο	€44 με πρωινό
Δίκλινο	€55 »
Τρίκλινο	€75 »

ESPERIA HOTEL Α' Κατηγορίας Σταδίου 22

Μονόκλινο	€ 103 με πρωινό
Δίκλινο	€ 118 »
Τρίκλινο	€ 133 »

BEST WESTERN Α' Κατηγορίας, ILISIA Μιχαλακοπούλου

Μονόκλινο	€67 με πρωινό	έως 31/10
Δίκλινο	€74 »	»
Τρίκλινο	€96 »	»

PARTHENON Α' Κατηγορίας περιοχή Μακρυγιάννη

Μονόκλινο	€ 84 με πρωινό	έως 31/10
Δίκλινο	€ 93 »	»
Τρίκλινο	€ 128 »	»

ARETOUSA Β' Κατηγορίας Μητροπόλεως Σύνταγμα

Μονόκλινο	€57 με πρωινό
Δίκλινο	€85 »
Τρίκλινο	€95 »

ROYAL OLUMPIC LUX

Μονόκλινο	€104 με πρωινό	έως 30/6
Δίκλινο	€138 »	»
Τρίκλινο	€169 »	»

ASTOR Σύνταγμα

Μονόκλινο	€68 με πρωινό	
Δίκλινο για μονόκλινο	€ 78 »	έως 31/10
Δίκλινο	€ 88 »	»
Τρίκλινο	€108 »	»

GRAND HOTEL Β' Κατηγορίας Πατησίων & Βερανζέρου 10

Μονόκλινο	€48 με πρωινό	έως 31/10
Δίκλινο	€54 »	»
Τρίκλινο	€74 »	»

VERGINA Β' Κατηγορίας ΘΕΣ/ΚΗ (κεντρικό)

Μονόκλινο	€58 με πρωινό	έως 31/10
Δίκλινο	€75 »	»
Τρίκλινο	€95 »	»

TITANIA Β' Κατηγορίας ΘΕΣ/ΚΗ (κεντρικό)

Μονόκλινο	€112 με πρωινό
Δίκλινο	€120 »
Τρίκλινο	€138 »

ΣΑΣ ΣΥΜΦΕΡΕΙ ΠΡΙΝ ΚΛΕΙΣΕΤΕ ΟΠΟΥΔΗΠΟΤΕ ΝΑ ΜΑΣ ΕΠΙΣΚΕΦΘΕΙΤΕ

ΠΡΑΚΤΟΡΕΙΟ ΤΑΞΙΔΙΩΝ **ΣΑΒΒΑΣ ΣΑΗΣ**

ΤΑΡΠΟΝ ΣΠΡΙΓΚΣ 42 δίπλα στην Τράπεζα Πίστεως

• Τηλ. 22410 39781-3

Χ. 4215-31/10

Για να δημιουργηθούν βιώσιμες μονάδες

Διαγωνισμός του ΕΒΕΔ για βράβευση της καλύτερης επιχειρηματικής ιδέας

ΟΙ ΟΡΟΙ ΚΑΙ ΟΙ ΠΡΟΫΠΟΘΕΣΕΙΣ

Το Επιμελητήριο Δωδεκανήσου, προκειμένου να προωθήσει την ιδέα της δημιουργίας μεγάλων και βιώσιμων δωδεκανησιακών επιχειρήσεων και με την ευκαιρία της προκήρυξης από το υπουργείο Ανάπτυξης της Δράσης 2.7.2 του Επιχειρησιακού Προγράμματος Ανταγωνιστικότητα (ΕΠ.ΑΝ.) που αφορά την «Προώθηση της Δικτύωσης των ΜΜΕ (Blustering)» προκηρύσσει ανοιχτό διαγωνισμό, για τη βράβευση της καλύτερης επιχειρηματικής ιδέας, με σκοπό τη δημιουργία δικτύων επιχειρήσεων, η οποία θα ακολουθεί τους όρους και τις προϋποθέσεις του εν λόγω προγράμματος.

Τα δίκτυα των επιχειρήσεων αφορούν:

1. Επιχειρήσεις οι οποίες δραστηριοποιούνται στον τομέα της μεταποίησης των υπηρεσιών, του εμπορίου και του τουρισμού.

2. Επιχειρήσεις οι οποίες απασχολούν εργαζόμενους από 1-249 άτομα.

3. Επιχειρήσεις με ετήσιο κύκλο εργασιών που δεν υπερβαίνει τα 40 εκατ. ευρώ.

Το δίκτυο πρέπει να αποτελείται από έξι τουλάχιστον επιχειρήσεις. Η χρηματοδότηση του δικτύου σε περίπτωση εγκρίσεως από το υπουργείο Ανάπτυξης ανέρχεται σε 50% επί του προϋπολογισμού του έργου. Ο προϋπολογισμός της πρότασης που θα επιλεγεί για να κατατεθεί μπορεί να ανέλθει στα 440.000 ευρώ μέχρι 3.000.000 ευρώ.

Η επιτροπή αξιολόγησης του Επιμελητηρίου Δωδεκανήσου θα αξιολογήσει τις επιχειρηματικές ιδέες και θα βραβεύσει την καλύτερη. Η βράβευση θα αφορά τη σύνταξη και υποβολή της πρότασης για έγκριση και χρηματοδότηση, καθώς επίσης και τη στήριξη και παρακολούθησή της.

Για περισσότερες πληροφορίες, όπως ο οδηγός του προγράμματος με τους όρους και τις προϋποθέσεις, καθώς επίσης και το έντυπο υποβολής της επιχειρηματικής ιδέας, οι ενδιαφερόμενοι δύναται να απευθύνονται στον κ. Παπαδημήτρη (τηλ. 22410 44207) και στον κ. Λουκαρά (τηλ. 22410 44282).

Οι επιχειρηματικές ιδέες των ενδιαφερομένων επιχειρηματιών υποβάλλονται σύμφωνα με τα ανωτέρω έως την 15/11/2003 και μέχρι ώρα 14.30 μ.μ., στα γραφεία του Επιμελητηρίου Δωδεκανήσου, Γρηγορίου Λαμπράκη 8, Ρόδος.

Ελεύθερη η είσοδος στους αρχαιολογικούς χώρους στις 19 και 26 Οκτωβρίου

Στο πλαίσιο προσέγγισης του ροδίτικου κοινού με τα μνημεία της Μεσαιωνικής Πόλης, η 4η Εφορεία Βυζαντινών Αρχαιοτήτων, σας γνωστοποιεί ότι στις 19 και 26-10-2003, ημέρα Κυριακή και στις 28-10-2003, ημέρα Τρίτη, θα είναι επισκέψιμα τα εξής μνημεία από τις 8.30 έως τις 14.00.

* Αγία Τριάδα, Οδός Ιπποτών
* Αγία Τριάδα - Ντολαπλί, Πλατεία Λ. Ροδίου
* Μονή Αγίου Νικολάου, οδός Ομήρου



* Αγιος Γεώργιος - Χουρμαλί, οδός Απολλωνίων.
* Αγία Παρασκευή, οδός Ιπποδάμου
* Φάρος, Φρούριο Αγίου Νικολάου (από τις 9.30 έως τις 14.30.

Η είσοδος θα είναι ελεύθερη.

Εξαίρεση από την ασφάλιση σε ΤΕΒΕ ή ΤΑΕ για εμπόρους σε χωριά κάτω των 2.000 κατοίκων

Από τον ΟΓΑ ανακοινώνονται τα ακόλουθα:

Οι επαγγελματίες, βιοτέχνες και έμποροι που ασκούν το επάγγελμά τους σε χωριά κάτω των 2.000 κατοίκων, οι οποίοι, κατά την 1-1-2003 ήταν ασφαλισμένοι στον ΟΓΑ και είχαν ηλικία άνω των 60 ετών, μπορούν, σύμφωνα με τις διατάξεις του Ν.3144, να εξαιρεθούν από την ασφάλιση του ΟΑΕΕ (ΤΕΒΕ ή ΤΑΕ) και να συνεχίσουν την ασφάλισή τους στον ΟΓΑ, ακόμη και αν τα εισοδήματά τους από την επαγγελματική δραστηριότητά τους (μέσος όρος τελευταίας τριετίας) υπερβαίνουν το 500πλάσιο του ημερομισθίου του ανειδίκευτου εργάτη (11.650 ευρώ), εάν υποβάλουν σχετική αίτηση στον ΟΑΕΕ (ΤΕΒΕ ή ΤΑΕ) εντός ανατρεπτικής προθεσμίας που λήγει στις 31-12-2003.

Συνεπώς, όσοι από τους παραπάνω επαγγελματίες θέλουν να συνεχιστεί η ασφάλισή τους στον ΟΓΑ, θα πρέπει να απευθυνθούν στον ΟΑΕΕ (ΤΕΒΕ ή ΤΑΕ) κα να υποβάλουν σχετική αίτηση το αργότερο μέχρι 31-12-2003, διαφορετικά θα υπαχθούν υποχρεωτικά στην ασφάλιση του ΟΑΕΕ.

ΡΕΦΛΕΞΟΛΟΓΙΑ

THE INTERNATIONAL SCHOOL OF REFLEXOLOGY & MERIDIAN THERAPY

Ιδρύθηκε το 1983 Προϊσταμένη: Inge Dougans
1999 Διευθύντρια: Σάντρα Μπαρλάβα

Αναγνωρισμένο από το Σύλλογο Ρεφλεξολόγων

Ανακαλύψτε μια υπέροχη καριέρα στην Ρεφλεξολογία!

Οι Εγγραφές άρχισαν!

Έναρξη μαθημάτων: Σάββατο 25/10/03

RODIAN AMATHUS BEACH HOTEL RHODES - GREECE

e-mail: fit-life@internet.gr
www.vacuflex.com
Ηρακλειδών 100, Ιξιά
Τηλ/Fax: 22410 89906, Κινητό: 6938855818

Χ. 4232-31/10

Διαφάνειες και μεγενθύνσεις για μπαρ, εστιατόρια, fast food

Φ. & Ν. ΠΑΧΟΣ

Γ. Ευσταθίου 11
Τηλ. 26893

VANIK TOURS

ΓΙΑΝΝΗΣ και ΣΕΒΑ ΒΑΛΣΑΜΙΔΗ

VANIK σημαίνει ΑΛΗΘΕΙΑ

ΑΚΤΗ ΚΑΝΑΡΗ 17, ΨΑΡΟΠΟΥΛΑ - ΑΝΕΤΟ ΠΑΡΚΙΝΓΚ • Ανοικτά: ΔΕ-ΣΑ 08.30 - 14.00 & 16.30 - 20.30
Τηλ. 22410 35191, 37621 κινητό: 6945798148 , FAX 22410 29532

Το γραφείο μας πάντα πρώτο σε κρατήσεις ξενοδοχείων εξασφάλισε και σας προσφέρει καταπληκτικές τιμές για τα παρακάτω ξενοδοχεία σε ΠΑΚΕΤΑ (έκδοση εισιτηρίων R/T) από 1/4-31/10/2003

Απευθυνόμαστε σε σας που θέλετε και η κράτησή σας να είναι σωστή και το δωμάτιό σας να σας περιμένει

1ον HOTEL PRESIDENT
Α΄ Κατηγορίας
Λεωφόρος Κηφησίας (ΟΛΑ ΑΝΑΚΑΙΝΙΣΜΕΝΑ)

Μονόκλινο	€58
Δίκλινο για μονόκλινο	€63
Δίκλινο	€68
Τρίκλινο	€83

2ον HOTEL ASTOR
Α΄ Κατηγορίας
Σύνταγμα

Μονόκλινο	€68
Δίκλινο για μονόκλινο	€78
Δίκλινο	€88
Τρίκλινο	€108

3ον HOTEL ZAFOLIA
Α΄ Κατηγορίας
Λεωφόρος Αλεξάνδρας

Μονόκλινο	€99
Δίκλινο	€112
Τρίκλινο	€133

4ον HOTEL ARETHOUSA
Β΄ SUPERIOR
Σύνταγμα

5ον HOTEL ELLINIS
Β΄ Κατηγορίας
Ωνάσειο, λεωφ. Συγγρού

Μονόκλινο	€60
Δίκλινο	€70
Τρίκλινο	€80

6ον HOTEL TPITON
Β΄ Κατηγορίας
Κέντρο Πειραιά

Μονόκλινο	€55
Δίκλινο	€72
Τρίκλινο	€93

7ον HOTEL LILIA
Β΄ Κατηγορίας
Πασαλιμάνι Πειραιάς

Μονόκλινο	€55
Δίκλινο	€70
Τρίκλινο	€88

8ον HOTEL EGNATIA
Β΄ Κατηγορίας
Θεσσαλονίκη Κέντρο - ανακαινισμένο

Μονόκλινο	€68
Δίκλινο	€78
Τρίκλινο	€88

9ον HOTEL EGNATIA PALACE
Α΄ Κατηγορίας
Θεσσαλονίκη Κέντρο - ολοκαίνουργιο

Μονόκλινο	€90
Δίκλινο	€100
Τρίκλινο	€125

* Τα παραπάνω ξενοδοχεία διαθέτουν T.V. σε όλα τα δωμάτια
* Στις παραπάνω τιμές συμπεριλαμβάνεται πρωινό σε μπουφέ
* Ακόμη σε μας θα βρείτε αεροπορικά και ατμοπλοϊκά εισιτήρια όλων των εταιρειών.

Χ. 4213-31/10

LINDOS memories
RESORT BEACH HOTEL

Στη μαγευτική περιοχή της Λίνδου δημιουργήσαμε ένα πανέμορφο ξενοδοχείο πέντε αστέρων με στόχο να ικανοποιήσει τις ανάγκες των πελατών που ενδιαφέρονται για ποιοτικές διακοπές. Χτισμένο κάτω από το ιστορικό βράχο του Ναβαρόνε όπου γυρίστηκε η ομώνυμη θρυλική ταινία, μια ανάσα από την αμμουδιά μπορεί κανείς να χαλαρώσει και ανανεωθεί από τη μαγευτική ομορφιά της αιγαιοπελαγίτικης θάλασσας.

Χ. 4199-31/10



Για κρατήσεις - πληροφορίες, μη διστάσετε να επικοινωνήσετε μαζί μας στα τηλέφωνα 22440 35000 έως 35099 fax 2244 48156

LINDOS memories
RESORT BEACH HOTEL

Εξήντα πολυτελή δωμάτια με αυτόνομο κλιματισμό, δορυφορική τηλεόραση, τηλέφωνο, χρηματοκιβώτιο, mini bar, και 24ωρη υπηρεσία δωματίου και 10 σουίτες με ονειρεμένη θέα υπόσχονται αξέχαστες διακοπές. Στο εστιατοριο οι επισκέπτες έχουν τη δυνατότητα να απολαύσουν εκλεκτές γεύσεις από ελληνική και διεθνή κουζίνα, φρέσκα ψάρια σε συνδυασμό με το κρασί της αρεσκείας τους. Δροσιστικοί χυμοί και εξωτικά ποτά σερβίρονται από το main και το pool bar.

ΠΡΟΟΔΟΣ ΜΙΚΡΕΣ ΑΓΓΕΛΙΕΣ ΜΙΚΡΕΣ ΑΓΓΕΛΙΕΣ ΠΡΟΟΔΟΣ

ενοικιάσεις

ΕΝΟΙΚΙΑΖΟΝΤΑΙ επιπλωμένα στούντιος, σε ήσυχη περιοχή της Ιαλυσού. Πληροφορίες κ. Μιχάλη, τηλ. 6945077678
2156-7/11

ΕΝΟΙΚΙΑΖΕΤΑΙ πολυτελής μονοκατοικία, με όλες τις σύγχρονες προδιαγραφές, 200 τ.μ., κήπος BBC κλιματισμός, αυτόματα παράθυρα, σύγχρονη κουζίνα, πλήρως εξοπλισμένη, ηλιακός, πάρκινγκ, ησυχία. Θέα πανοραμική. Τηλ. 6944715708
7017-19/10

ΕΝΟΙΚΙΑΖΕΤΑΙ ισόγειο διαμέρισμα επιπλωμένο, με ηλιακό θερμοσίφωνα, 75τ.μ., Αλεξανδρουπόλεως 15 - Ανάληψη. Πληρ. τηλ. 22410/90406 και κιν. 6934013971
7049-19/10

ΕΝΟΙΚΙΑΖΕΤΑΙ στο Γεννάδι διαμέρισμα στον 1ο όροφο, σε καινούργια οικοδομή, 3άρι, με τζάκι και ηλιακό. Πληρ. τηλ. 6944140458 και 6947212152
7087-31/10

ΕΝΟΙΚΙΑΖΟΝΤΑΙ επιπλωμένες γκαρσονιέρες (2 δωματίων, χωλ, WC), στα Κοσκινού Ρόδου. Τηλ. 22410/64099 και κινητό: 6946681508
7093-24/10

ΕΝΟΙΚΙΑΖΕΤΑΙ διαμέρισμα διαμπερές 80τ.μ., 3άρι, με 2 WC, σαλόνι, κουζίνα, στην Ιερού Λόχου και Σωτήρος γωνία Ιξιά, σε άριστη κατάσταση. Πληρ. τηλ. 6944140059
Χ4215-31/10

ΕΝΟΙΚΙΑΖΟΝΤΑΙ: 1) Μονοκατοικία στη Φωνή της Αμερικής Κοσκινού, 2 Γκαρσονιέρες επιπλωμένες, στο Νιοχώρι και στ' Ασγούρου. Πληρ. τηλ. 22410/33531 και 38274
2197-2/11

ΕΝΟΙΚΙΑΖΕΤΑΙ
διαμέρισμα σε ισόγειο, 120τ.μ., με 3 υπνοδωμάτια, σαλόνι, κουζίνα (εντοιχιζόμενη κουζίνα) σε δυόροφη οικοδομή, Χ. Παπαχριστοδούλου (περιοχή Καθηγητών). Ενοίκιο 500 ευρώ.
Πληροφορίες τηλ. 6977507813
7069-23/10

ΕΝΟΙΚΙΑΖΟΝΤΑΙ
ΔΙΑΜΕΡΙΣΜΑΤΑ ΛΟΥΞ, ΔΙΚΛΙΝΑ και ΤΕΤΡΑΚΛΙΝΑ, με αιρκοντίσιον, με ηλιακό και όλα τα οικιακά σκεύη έως 30/6/2004, στην περιοχή Μητροπόλεως
Τηλ. 22410/29452
7012-22/10

ΕΝΟΙΚΙΑΖΟΝΤΑΙ
ΕΠΙΠΛΩΜΕΝΑ ΔΩΜΑΤΙΑ
Επί της οδού Κωνσταντινίδη 5, στην περιοχή Ζέφυρος:
1) 2 διαμερίσματα με 2 υπνοδωμάτια, 2 μπάνια και κουζινάκι 300 ευρώ έκαστο
2) 10 διαμερίσματα με 2 υπνοδωμάτια, 1 μπάνιο, και πολυκουζινάκι 300 ευρώ έκαστο
3) 10 στούντιος επιπλωμένα με μπάνιο και πολυκουζινάκι 200 ευρώ έκαστο
Πληροφορίες τηλ. (22410) 73560, κινητό: 6973098654, (22410)91393, κινητό: 6947010513 κ. Χατζηδάκης Φραγκίσκος
7056-31/10

ΕΝΟΙΚΙΑΖΕΤΑΙ γκαρσονιέρα στα Κοσκινού, επιπλωμένη ή μη. Πληρ. τηλ. 6974701875 και 22410/61892
7020-19/10

ΕΝΟΙΚΙΑΖΟΝΤΑΙ επιπλωμένα διαμερίσματα, πλήρως εξοπλισμένα, επί της Λ. Ιαλυσού - Ιάλυσος. Τηλ. 22410/35283
7021-19/10

ΕΝΟΙΚΙΑΖΕΤΑΙ διαμέρισμα επί της λεωφόρου Ηρακλειδών 105τ.μ., με 3 υπνοδωμάτια, σαλόνι, βοηθητικούς χώρους. Τηλ. 6944787351 και 22410/95377
7074-23/10

ΕΝΟΙΚΙΑΖΕΤΑΙ ανεξάρτητο διαμερισματάκι, με αυλή, με δύο δωμάτια, στον Αγιο Νικόλαο. Πληρ. τηλ. 22410/27314 και 6946575037
ΧΛ-25/10

ΕΝΟΙΚΙΑΖΕΤΑΙ διαμέρισμα 1ου ορόφου, με 2 υπνοδωμάτια, καθιστικό - κουζίνα και μπάνιο. Αυτόνομη θέρμανση, στην οδό πάροδος Θεμ. Σοφούλη (πλησίον σούπερ μάρκετ Μαρινόπουλος), 170. Πληρ. τηλ. 22410/21231
7082-26/10

ΕΝΟΙΚΙΑΖΕΤΑΙ στα Κοσκινού μονοκατοικία ισόγειος, 3 δωματίων, επιπλωμένη, 2 κρεβατοκάμαρες και σαλοτραπεζαρία, κουζίνα και λουτρό, αυλή και βεράντα. Πληρ. τηλ. 66774
2191-24/10

ΕΝΟΙΚΙΑΖΕΤΑΙ διαμέρισμα 45τ.μ., με κήπο, στην Ανάληψη. Τηλ. 22410/75762
7095-31/10

ΕΝΟΙΚΙΑΖΕΤΑΙ διαμέρισμα 4άρι, στον 1ο όροφο καινούργιο, Σωτήρος 60 στην Ιξιά. Πληροφορίες τηλ. 6944258448
7053-19/10

ΕΝΟΙΚΙΑΖΟΝΤΑΙ σε μεγάλο κήπο στην Ιξιά, Τρεις, καινούργιος κατασκευής: 1) Γκαρσονιέρα πλήρως επιπλωμένη και 2) Διαμέρισμα 3άρι με θέρμανση, τηλέφωνο, κλιματισμό, ηλιακό και ηλεκτρικό θερμοσίφωνα, με σίτες στα παράθυρα, μεγάλες βεράντες και πάρκινγκ. Τηλ. 22410/92714
7108-10/11

ΕΝΟΙΚΙΑΖΟΝΤΑΙ στούντιος επιπλωμένα, σε ξενοδοχείο, στο Φαληράκι, επί της λεωφόρου Ρόδου Λίνδου, κατάλληλα και για στρατιωτικούς. Πληρ. τηλ. 22410/86010 και 22410/61004
7036-19/10

ΕΝΟΙΚΙΑΖΕΤΑΙ μονοκατοικία δυάρι, με αυλή, Καναδά 102. Τηλ. 22410/32856
7029-19/10

ΕΝΟΙΚΙΑΖΕΤΑΙ ανεξάρτητο δωμάτιο πλήρως επιπλωμένο, στους Δασκάλους και μικρό διαμέρισμα πλήρως επιπλωμένο (κουζίνα, κλπ) στο Νιοχώρι. Πληρ. τηλ. 6937700012 κ. Γιώργο
7039-19/10

ΕΝΟΙΚΙΑΖΕΤΑΙ γκαρσονιέρα με ένα δωμάτιο, κουζίνα και WC, 38τ.μ. Πληροφορίες τηλ. 22410/63170
7042-19/10

ΕΝΟΙΚΙΑΖΕΤΑΙ παραδοσιακή μονοκατοικία ανακαινισμένη στη Λάρδο. Πληροφορίε τηλ. 22440/44017 και 6939220272
7051-19/10

ΕΝΟΙΚΙΑΖΟΝΤΑΙ στην Ιαλυσό, λεωφόρος Ηρακλειδών 33: 1) Διαμερίσματα, τιμή 300 ευρώ το μήνα, 2) στούντιος 250 ευρώ το μήνα, επιπλωμένα, εξοπλισμένα, με aircondition. Μέσα στην τιμή φως και νερό. Πληροφορίες τηλ. 22410/90201 και 22410/90202
7066-12/11

ΕΝΟΙΚΙΑΖΕΤΑΙ διαμέρισμα 3άρι, με δύο υπνοδωμάτια, σαλόνι, κουζίνα, ενιαίος χώρος, με ηλιακό, πάρκινγκ, σε άριστη κατάσταση, οδός Κρεμαστής - Παστίδα, έναντι Ομορφου. Πληροφορίες τηλ. 22410/94398
7058-24/10

ΕΝΟΙΚΙΑΖΕΤΑΙ διαμέρισμα στον 1ο όροφο, 2όροφης οικοδομής, σε άριστη κατάσταση, με 3 υπνοδωμάτια, σαλόνι, κουζίνα, λουτρό, μικρή αποθήκη, τζάκι και ηλιακό, στην οδό Ευκλή αρ. 17 στο Καρακόνερο Ρόδου. Πληροφορίες τηλ. 52635 και 6946795725 και 52460
7670-25/10

ΕΝΟΙΚΙΑΖΕΤΑΙ γκαρσονιέρα επιπλωμένη, Τερψιχώρης 73, πάροδος Θεμ. Σοφούλη (λαϊκή). Πληρ. τηλ. 22410/75417
7072-23/10

ΕΝΟΙΚΙΑΖΕΤΑΙ κατάστημα, Καναδά 93, ισόγειο. Πληροφορίες τηλ. 22410/24949
ΓΔ-31/10

ΜΕΣΑ σε ωραίο κήπο, στην Ιαλυσό, 150μ. από τη λεωφόρο και 300μ. από τη θάλασσα, ενοικιάζονται 3 ανεξάρτητα επιπλωμένα στούντιος δύο δωματίων. Τηλ. επικοινωνίας 6945399660 και 6972274948
ΧΛ-19/10

ΕΝΟΙΚΙΑΖΟΝΤΑΙ δύο διαμερίσματα σε νεοκλασσική μονοκατοικία 155τ.μ., έκαστο στην περιοχή Νεοχωρίου. Δυνατότητα ενοικίασης του ενός ή και των δύο διαμερισμάτων. Πληρ. τηλ. 22410/36166, ώρες καταστημάτων και 6978098501
2162-19/10

ΕΝΟΙΚΙΑΖΟΝΤΑΙ επιπλωμένα διαμερίσματα (γκαρσονιέρες) στο 6ο χλμ. της λεωφ. Ρόδου - Καλλιθέας των 35τ.μ. και 45τ.μ., κατάλληλα για διαμονή δύο ατόμων. Διαθέτουν μεγάλες βεράντες, άνετο πάρκινγκ και air condition. Πληρ. τηλ. 22410/69700 , κιν. 6945105247, 6946790515 και 6946680174
7041-16/11

ΕΝΟΙΚΙΑΖΕΤΑΙ γκαρσονιέρα για ένα ή για δύο άτομα στο χωριό Μαριτσά. Πληροφορίες τηλ. 22410/81593
7064-24/10

ΕΝΟΙΚΙΑΖΟΝΤΑΙ
από ιδιώτη, διαμερίσματα 2άρια και δωμάτια επιπλωμένα ή μη, με πολυκουζινάκι, WC, ντους ζεστό νερό και άνετο πάρκιγκ, χωρίς κοινόχρηστα από 130 ευρώ. Δωρεάν μετακόμιση στις περιοχές Αγ. Νικολάδου, Κρεμαστή και Αφάντου.
Τηλ. 6946025894
7023-19/10

ΕΝΟΙΚΙΑΖΕΤΑΙ
η μπουτίκ ΦΑΙΗ στην Ανάληψη, Γ. Παπανδρέου 37, με εξασφαλισμένη πελατεία των 15 ετών προσφοράς και στην αγορά της Ρόδου, λόγω άλλων ασχολιών
Τηλ. 22410/21607
6833-18/10

ΕΝΟΙΚΙΑΖΟΝΤΑΙ
τρία ορροφοδιαμερίσματα τεσσάρια, πολυτελούς κατασκευής, με πυλωτή (πάρκινγκ) ασανσέρ , θέρμανση, τρία υπνοδωμάτια, δύο μπάνια, μεγάλα μπαλκόνια, θυροτηλεόραση, κήπο. Η οικοδομή είναι μόνο τριών διαμερισμάτων και βρίσκεται στο κέντρο της πόλης, οδός Β. Ηρακλείου 38.
Πληροφορίες Διακογεωργίου Κάλλιστος, τηλ. 22410/29318
Χ4201-31/10

ΕΝΟΙΚΙΑΖΕΤΑΙ στην Παλιά Πόλη, οικία με 2 υπνοδωμάτια, κουζίνα και μεγάλη αυλή, κατάλληλη για εργένηδες. Πληρ. τηλ. 36871 και 6947276185
7063-26/10

ΕΝΟΙΚΙΑΖΟΝΤΑΙ
1) Διαμέρισμα 90τ.μ., Αθηνών 15 και
2) Επιπλωμένες γκαρσονιέρες σε νεόκτιστη οικοδομή, Αλεξανδρουπόλεως 2 - Ανάληψη
Τηλ. 22410/66941 και 22410/63632
7100-3/11

ΕΝΟΙΚΙΑΖΟΝΤΑΙ
1) Βιοτεχνικός ή αποθηκευτικός χώρος 500τ.μ., συνολικά ή χωριστά από 170τ.μ., ύψος 5.50 μ. και με τεράστιο πάρκινγκ για νταλίκες κοντά στο εργοστάσιο μαρμάρων Καβάσιλα και
2) Αποθήκη 70τ.μ., με τριφασικό ρεύμα, νερό, WC, πλακάκια εμαγιέ, ράμπα και άνετο πάρκινγκ, οδός Μιχ. Πετρίδη.
Τηλ.22410/20949 6932326055
7076--31/10

ΕΝΟΙΚΙΑΖΕΤΑΙ
ΔΙΑΜΕΡΙΣΜΑ πολυτελούς κατασκευής στον 1ο όροφο στην περιοχή Ροδίνι, με κεντρική θέρμανση 2 υπνοδωματίων.
Τηλ. 22410/66181
ώρες 9-1 και 6-8
T1982-31/10

πωλήσεις

ΠΩΛΕΙΤΑΙ διαμέρισμα ισόγειο, Κέννεντυ 18. Πληροφορίες τηλ. 22410/77968, 22410/21861 και 0012129423363
7060-6/11

ΠΩΛΟΥΝΤΑΙ γερμανικά ποιμενικά γιορκσαίρ τεριέρ και περσικές γάτες. Πληρ. τηλ. 6978643544 και 22440/24410
2186-22/10

ΠΩΛΟΥΝΤΑΙ μεζονέτες στους Αγίους Αποστόλους κοντά στο Νοσοκομείο. Πληροφορίες τηλ. 6944258448
7094-13/11

ΕΥΚΑΙΡΙΑ
ΠΩΛΕΙΤΑΙ ή ΕΝΟΙΚΙΑΖΕΤΑΙ
διαμέρισμα 80τ.μ., σε άριστη κατάσταση, στο χωριό Παραδείσι.
Πληρ. τηλ. 6938097097 και 22410/41080
7035-31/10

ΛΑΓΟΣΚΥΛΟ
θηλυκό, 5 ετών, άριστο στο ξεφώλιασμα και στη δίωξη. Μαθημένο σε πέτρα και πουρνάρι (δεν πάει στην αλεπού και κατσίκα), ΠΩΛΕΙΤΑΙ από κυνηγό με δοκιμή 600 ευρώ κ. Σμαράγδος
Τηλ. 6945220338
7097-19/10

ΠΩΛΟΥΝΤΑΙ
1) Διαμέρισμα ισόγειο στην Ανάληψη, 75τ.μ. (τριάρι), από ιδιοκτήτη, μόνο 82.000 ευρώ
2) Κατάστημα στ' Αφάντου κεντρικό, γωνιακό, 70τ.μ. από ιδιοκτήτη μόνο 65.000 ευρώ και
3) Αγρός στ' Αφάντου (Ατσιπάς) 4.500 τ.μ., 100 μ. από τον κεντρικό δρόμο, από ιδιοκτήτη μόνο 53.000 ευρώ.
Τηλ. 22410/68896 και 6947715771
7103-31/10

ΠΩΛΕΙΤΑΙ
οικόπεδο εντός σχεδίου πόλεως Ρόδου, οδός Δημ. Αναστασιάδη 46, Ο.Τ. 274, άρτιο και οικοδομήσιμο, εμβαδού 401,06 τ.μ., με συντελεστή δόμησης 1. Τιμή 180.000 ευρώ.
Πληρ. τηλ. 210 6742648, κιν. 6945 994321
Γ.Δ.-30/10

ΠΡΑΓΜΑΤΙΚΗ ΕΠΕΝΔΥΣΗ
ΠΩΛΕΙΤΑΙ
τουριστικό κατάστημα στην παραλιακή λεωφόρο Ιαλυσού (ακίνητο και επιχείρηση) 150τ.μ. περίπου με ιδιόκτητη αυλή, 60 τ.μ., λόγω άλλης απασχόλησης. Μόνο σοβαρές προτάσεις
Τηλ. 6946244766 και 22410/93797
6939-26/10

ΠΩΛΕΙΤΑΙ
οικόπεδο στην Ιξιά Δήμου Ιαλυσού, εντός του οικοδομικού συνεταιρισμού Καστελλοριζιών, οδός Ομήρου 17, 160 τ.μ. (κτίζει 128 τ.μ. σε δύο ορόφους). Τιμή 60.000 ευρώ.
Πληρ. τηλ. 210 6742648, κιν. 6945 994321
Γ.Δ.-30/10

ΜΗΧΑΝΟΚΙΝΗΤΑ

ΠΩΛΕΙΤΑΙ 1/2 ΤΑΞΙ. Πληροφορίες τηλ. 6945191097
7057-24/10

ΠΩΛΕΙΤΑΙ SUZUKI JEEP SAMURAI, σε άριστη κατάσταση. Πληροφορίες τηλ. 22410/73664
7089-24/10

ΠΩΛΟΥΝΤΑΙ
ΤΑ ΚΑΤΩΘΙ αυτοκίνητα σε άριστη κατάσταση, σε προσιτές τιμές με ευκολίες πληρωμής (0 προκαταβολή έως 60 δόσεις). Δεκτός κάθε έλεγχος:
FIAT SEICENTO μον. 2000, 4.110 ευρώ
FIAT SEICENTO, μοντ. 2001, 4.850 ευρώ
DAEWO MATIZ, μοντ. 2001, 4..550 ευρώ
FIAT SEICENTO OPEN μοντ. 2001, 4.700 ευρώ
FIAT PUNTO 1,2 A/C, μοντ. 2001, 6.310 ευρώ
OPEL CORSA 1,0 A/C μοντ. 2001, 6.900 ευρώ
SEAT CORDOBA1,4 A/C μοντ. 2001, 7.350 ευρώ
FORD FOCUS 1,4 A/C μοντ. 2001, 10.300 ευρώ
FIAT BRAVA 1,4 A/C μοντ. 1998, 5.900 ευρώ
RENAULT TWINGO OPEN μοντ. 2000, 4.4000 ευρώ
RENAULT TWINGO A/C OPEN, μοντ. 2001, 5.900 ευρώ
NISSAN SERENA BUS A/C μοντ. 2000, 13.000 ευρώ
Πληρ. τηλ. 22410/98200 - 22410/25888 ή στην έκθεση στο 12 χλμ. Ρόδου - Καμείρου συγκρότημα HERTZ ΕΝΟΙΚ. ΑΥΤ/ΤΩΝ
T1986-30/11

ΠΩΛΟΥΝΤΑΙ
από την επιχ/ση BUTTERFLY RENT A CAR μοτ/τα και μοτοσ/τες σε άριστη κατάσταση και σε πολύ καλές τιμές
1) Scooter piagio τύπου NRG 50 c.c.
2) Vespa piagio αυτ/τη 125 c.c.
3) SUZUKI ENDURO DR 200 c.c., με μίζα
4) YAMAHA VIRAGO 250 c.c. (τσόπερ)
5) HONDA ENDURO CRM 125 c.c.
Πληρ. τηλ. 22410/21330 κιν. 6974123843
7043-31/10

PEUGEOT 406
1.600 μοντέλο 1996, μόνο 36.000 χλμ,. ατρακάριστο
Πληροφορίες τηλ.
22410/24598 & 22410/22664
7013-19/10

ΠΩΛΕΙΤΑΙ αυτοκίνητο ΠΕΖΩ 306, με 70.000 χλμ., σε καλή κατάσταση, ηλεκτρικά παράθυρα, αυτόματο κλείσιμο, κασετόφωνο και υδραυλικό τιμόνι. Τιμή 4.800 ευρώ. Πληροφορίες τηλ. 6944985905
7085-26/10



ΑΙΓΑΙΟΚΤΗΜΑΤΙΚΗ

ΠΩΛΟΥΝΤΑΙ ΤΑ ΚΑΤΩΘΙ ΑΚΙΝΗΤΑ

(Δ.Δ.= Δάνεια Δεκτά)
ΔΙΑΜΕΡΙΣΜΑΤΑ: ΕΤΟΙΜΟΠΑΡΑΔΟΤΑ ΚΑΙΝΟΥΡΓΙΑ ΚΑΙ ΜΕΤΑΧΕΙΡΙΣΜΕΝΑ

ΔΥΑΡΙΑ (1 υπν.)
35τ.μ. Ιαλυσό (studio) 30.000 € (Δ.Δ.)
50τ.μ. καινούργιο β' ορ. Αραπάκι 85.000 €, (Δ.Δ)
60 τ.μ. α' ορ. καινούργιο στο Καρακόνερο, 88.041 €, (30 εκ.) (ΔΔ)

ΤΡΙΑΡΙΑ (2 υπν.)
72τ.μ. (2 υπν.) Ανάληψη, καινούργιο, 36 εκ. (105.649 €) (Δ.Δ.)
74τ.μ. Πειραιώς (2 υπν.) 29 εκ. 85.106 €, (Δ.Δ)
75τ.μ. (ισ. - 2 υπν.) Κέννεντυ με αυλή 30 εκ. (Δ.Δ.)
77τ.μ. καινούργιο (2 υπν.) Καναδά (46εκ.) 134.996 €, (Δ.Δ)
77τ.μ. καινούργιο, Ιαλυσό 32 εκ.- 93.910 € (Δ.Δ.)
80τ.μ.(υπ) Δενδρινού με αυλή, 70.000 €
80τ.μ. Αισχύνη (β' όρ.) 29εκ. - 85.106 € (Δ.Δ.)
80τ.μ. καινούργιο, Καρακόνερο (39 εκ.) 114.453 € (Δ.Δ.)
85 τ.μ. πμ/γειο μαρμ/βά Καρακόνερο, με αυλή (15εκ.) 44.020 €
87τ.μ. καινούργιο ρετιρέ, Αραπάκι, ισόγειο 140.000 €, (Δ.Δ)
90τ.μ., καινούργιο (2 υπν.) Καρακόνερο 42 εκ. - 123.257 € (Δ.Δ.)
91τ.μ. 3studios ρετιρέ Ιαλυσό 30 εκ. - 88.041 € (Δ.Δ.)
93τ.μ., καινούργιο, Καρακόνερο (44 εκ.) - 129.126 € (Δ.Δ.)
96τ.μ. (2 υπν.) Ιαλυσό (26 εκ.) 76.302 € (Δ.Δ.)
96τ.μ. καινούργιο Ιαλυσό (42 εκ.) - 123.257 € (Δ.Δ.)

ΤΕΣΣΑΡΙΑ (3 υπν.) και άνω
90 τ.μ.ισόγειο, Αραπάκι (3 υπν.) 43 εκ. - 126.192 €, (Δ.Δ)
93τ.μ. (3 υπν.) καινούργιο, Ροδίνι (46 εκ.) 135.000 € (Δ.Δ.)
97τ.μ. (3 υπν.) α' ορόφ.Μητρόπολη (35εκ.) 102.714 € (Δ.Δ.)
90τ.μ. (ισ) μαρ/σοβά, στο Ροδίνι 15 εκ. 44.020 €
101τ.ν. (3 υπν.) καινούργιο, Ροδίνι γκαράζ, θέρμανση (50 εκ.) 170.375 € (Δ.Δ.)
107 τ.μ. ρετιρέ καινούργιο, Αραπάκι 172.000 €, (Δ.Δ)
116τ.μ. (3 υπν.) 1ος όροφ. Αγ. Αναργύρους 88.041 € (30 εκ.) Δ.Δ
116τ.μ. (3 υπν.) καινούργιο Ανάληψη (62 εκ.) - 181.951 € (Δ.Δ.)
116τ.μ. ισ. υπ/νο (3 υπν.) Πτολεμαίων (58 εκ.) - 170.212 € (Δ.Δ.)
117τ.μ. και 45τ.μ., σε σοβά, στους Δασκάλους, 42 εκ. -123.257 € (Δ.Δ)
118τ.μ. (3 υπν.) σε σοβά στους Δασκάλους, 93.910 €, (32 εκ.) (Δ.Δ.)
120τ.μ.(3 υπν.) λουξ καινούργιο Δασκάλους ρετιρέ (75 εκ.), 220.000 € (Δ.Δ.)
120τ.μ. (4 υπν.) β' όροφ. Παν. Ραδίου (50 εκ.) - 146.735 € (Δ.Δ)
120τ.μ.(3 υπν.) ισόγειο, (3 υπν.) στην Πειραιώς, ετοιμοπαράδοτο,161.408 €, (54 εκ.) (Δ.Δ.)
123τ.μ. (3 υπν.) καινούργιο, Καναδά (73 εκ.) 214.000 € (Δ.Δ.)
160τ.μ. (4 υπν.) α' ορ. κολώνες, Δασκάλους (32 εκ.) 93.910 €
185τ.μ. (3 υπν.) Μιχ. Πετρίδη, ρετιρέ (85 εκ.) 249.449 € (Δ.Δ.)
203τ.μ, β' ορ. διαμέρισμα στο Μήδεια (85εκ.) - 250.000 € (Δ.Δ.)

ΜΕΖΟΝΕΤΤΕΣ - ΜΟΝΟΚΑΤΟΙΚΙΕΣ - ΠΑΛΙΑ ΣΠΙΤΙΑ
70τ.μ. με αυλή Π. Πόλη κοντά στο Ρολόι (28 εκ.) 82.170 €
80τ.μ. διόροφη με αυλή, Ρολόι, Π. Πόλη (45εκ.) 132.061 € (Δ.Δ.)
90 τ.μ. δυόροφη μον/κία στο Παραδείσι με τζάκι 64.563 €, (22 εκ.) (Δ.Δ.)
120τ.μ. καινούργια μεζ/τα στο Ροδίνι 80 εκ., 234.776 € (Δ.Δ.)
132τ.μ. μεζονέτα κοντά στο Μίρα - Μάρε (75 εκ.) 20.229 € (Δ.Δ.)
140. τ.μ.μονοκατοικία σε μπετά σε 1.300 τ.μ. Κοσκινού με θέα 38 εκ. (111.518 €) (ΔΔ)
140 τ.μ. μεζονέτα σε 340 τ.μ. οικόπεδο, στην Ιξιά (85 εκ.) 249.449 € (Δ.Δ.)
145τ.μ., μεζ/τα Κοσκινού, σε 2 στρεμ., 85εκ. - 250.000 € (Δ.Δ.)
170τ.μ. στους Δασκάλους μεζονέτα (60 εκ.) -176.082 € (Δ.Δ.)
174τ.μ. μεζ/τα Ανάληψη με 45τ.μ. γκαράζ (85εκ.) 249.449 €, (Δ.Δ)
240τ.μ. ισ. κατ/τα α' ορ. διαμέρισμα κτίριο σε 500 μ. οικ/δο κοντά στην Καναδά 322.817 € 110 εκ.) (Δ.Δ.)

ΚΑΤΑΣΤΗΜΑΤΑ - ΓΡΑΦΕΙΑ - ΚΤΙΡΙΑ - ΒΙΟΤ/ΚΟΙ ΧΩΡΟΙ:
39 τ.μ. γραφείο, κοντά στην πλατεία Κύπρου (α' ορ.), (17 εκ.) 50.000 €
45τ.μ. (ισόγειο) αποθήκη - κατάστημα, Σεμερτζίδη 37.000 €
55τ.μ. κατάστημα Βασ. Ηρακλείου (35 εκ.) 102.714 € (Δ.Δ.)
60τ.μ. κατάστημα Ασγούρου (22 εκ.) 64.563 € (Δ.Δ.)
71τ.μ. αποθήκη υπόγεια με ράμπα προέκταση Αννης Μαρίας 8 εκ. 23477 € (Δ.Δ.)
80 τ.μ. υπ. αποθήκη στην Κένεντυ (12 εκ.) 35.216 €
90τ.μ. (2 αποθήκες), Δασκάλους 10 εκ. - 29.347 €
127 τ.μ. πανσιόν 6 στούντιο, λεωφ. Ρόδου-Λίνδου, (45 εκ.), 132.061 €
150τ.μ. πανσιόν στούντιο, Π. Πόλη 35 εκ. -102.714 €
175τμ. κατάστημα επί της Λεωφόρου Ρόδου-Λίνδου 205.429 €, (70 εκ.) (Δ.Δ)
180τ.μ. (α.π.) κατάστημα ισόγειο στο Ροδίνι, 132.061 €, (45 εκ.) (Δ.Δ.)
ΕΝΟΙΚΙΑΖΕΤΑΙ ΜΕΓΑΛΗ ΑΠΟΘΗΚΗ ΣΤΗΝ ΚΑΛΛΙΘΕΑ. ΕΝΟΙΚΙΟ 440 €

ΟΙΚΟΠΕΔΑ - ΑΓΡΟΤΕΜΑΧΙΑ:
40τ.μ. Δημ. Αναστασιάδη (ΣΔ1) 180.000 €
160τ.μ. Ιξιά, Καστελλοριζιούς 60.000 €
1.051 τ.μ. εντός οικισμού Δαματριά 12 εκ. 35.216 €
1.210τ.μ. Κοσκινού (δεν κτίζει) (5 εκ.) 15.000 €
2.082 τ.μ. (κτίζει 220τ.μ.) στην Ιαλυσό 60 εκ. - 176.082 €
4.5 στρ. Μαρμάρι Κοσκινού, 28εκ., 82.171 €
28.280 τ.μ., πάνω στο κύμμα Πλημμύρι (424 εκ.) - 1.245.000 €
45 στρ. στο Γεννάδι (115 εκ.) 337.738 €

Αναλαμβάνουμε την ενοικίαση των διαμερισμάτων σας σε σύντομο χρονικό διάστημα

ΒΑΖΟΥΚΟΥ ΡΕΝΑ
ΜΕΣΙΤΗΣ ΑΣΤΙΚΩΝ ΣΥΜΒΑΣΕΩΝ
Πληροφορίες τηλ. 2241022943 - 2241028838 & FAX: 2241028838
Διευθ. Γραφείου: Δημ. Θεοδωράκη 3 Τ.Κ. 85100 Ρόδος
καθημερινά 9-1 το πρωΐ και 6.30 - 8.30 απογεύματα της Δευτέρας και της Πέμπτης
e-mail.vazoukou@otenet.gr
X4214-31/10

Ευρωπαϊκή Επενδυτική

ΚΤΗΜΑΤΟΜΕΣΙΤΙΚΟ ΓΡΑΦΕΙΟ
ΑΝΤΩΝΗΣ ΝΙΚΟΛΗΣ - ΘΕΟΦΙΛΟΣ ΚΑΩΝΑΡΗΣ
ΕΘΝΙΚΗΣ ΑΝΤΙΣΤΑΣΕΩΣ 48 (ΠΡΩΗΝ ΑΝΝΗΣ ΜΑΡΙΑΣ) ΤΗΛ. 2241039300

ΔΙΑΜΕΡΙΣΜΑΤΑ

185 τ.μ.	Αποθήκη με ράμπα στην Μ.Πετρίδη	€ 58.700
46 τ.μ.	Στην Μητρόπολη καινούργιο	€ 61.600
45 τ.μ.	Στην Πειραιώς καινούργιο με θέρμανση	€ 66.000
78τ.μ.	Με 2 υπνοδωμάτια πλησίον Αν. Μαρίας	€ 67.500
85 τ.μ.	Αγία Αναστασία με 2 υπνοδωμάτια	€ 67.500
100 τ.μ.	Θεολόγος Δεκαετίας με 2 υπν/τια	€ 73.400
150 τ.μ.	Αποθήκη στην Ανάληψη	€ 73.400
55 τ.μ.	Στην Μητρόπολη καινούργιο	€ 76.300
80 τ.μ.	Περιοχή Κόβα με 2 υπνοδωμάτια	€ 85.000
72 τ.μ.	Καινούργιο στην Ανάληψη	€ 111.500
80 τ.μ.	Στην Πειραιώς καινούργιο με θέρμανση	€ 117.400
80 τ.μ.	Καινούργιο στο Καρακόνερο	€ 120.322
96 τ.μ.	Αραπάκι 3 υπν/τίων ισόγειο με αυλή, 3 ετών	€ 123.250
87 τ.μ.	Α ορόφου ετοιμοπαράδοτο στο Ροδίνι	€ 126.000
110 τ.μ.	Στο Καρακόνερο 8 ετών με 3 υπν/τια	€ 126.192
87 τ.μ.	Άγιος Νικόλαος υπό κατασκευή	€ 126.200
120 τ.μ.	6 Δωμάτια για ενοικίαση	€ 132.000
100 τ.μ.	Οροφοδιαμέρισμα lux στην Ανάληψη	€ 132.000
90 τ.μ.	Καινούργιο στην Ανάληψη	€ 138.000
160 τ.μ.	Όροφος 117&45 τ.μ. σε τοιχοποιία	€ 140.900
90 τ.μ.	Οικία παριοχή Σταδίου με 130 αυλή	€ 146.700
105 τ.μ.	Ανάληψη 3 υπν/τια,πάρκιν,μεγάλη βερά	€ 161.400
114 τ.μ.	Άγιος Νικόλαος υπό κατασκευή	€ 167.300
4 Γκαρσονιέρες με μηνιαίο εισόδημα €1350		

ΟΙΚΟΠΕΔΑ

650 τ.μ.	ΣΤΟΝ ΑΡΧΑΓΓΕΛΟ ΕΝΤΟΣ ΟΙΚΙΣΜΟΥ ΜΕ Σ.Δ. 0,8 ΣΕ ΗΣΥΧΗ ΠΕΡΙΟΧΗ ΚΑΤΑΛΛΗΛΟ ΓΙΑ ΟΙΚΙΑ	
1570 τ.μ.	Γεννάδι στον κεντρικό δρόμο	€ 50.000
600 τ.μ.	Φαληράκι Επί της Εθν.οδού με άδεια οικοδομής	€ 50.000
46000 τ.μ	Στην Ψίνθο με νερό πάνω στο δρόμο	€ 52.800
2000 τ.μ.	Στο Γεννάδι με άδεια οικοδομής,νερό,ρεύμα	€ 58.700
4000 τ.μ.	Στο Φαληράκι σε ύψωμα με θέα	€ 59.000
1300 τ.μ.	Κοσκινού με άδεια για 130 τ.μ. σπίτι	€ 61.700
4000 τ.μ.	Μετά το Λαδικό 70m από τον κεντρικό	€ 70.450
2300 τ.μ.	Αφάντου στο κύμα	€ 73.400
7400 τ.μ.	Αφάντου για Βιοτεχνική χρήση	€ 73.400
2500 τ.μ.	Στο κιοτάρι κοντά στο κύμα με άδεια οικ.	€ 88.040
2600 τ.μ.	Στην Αρχίπολη άρτιο κ οικοδομήσιμο	€ 41.000
8500τ.μ.	Κολύμπια με άδεια για 6 μονοκατοικίες	€ 190.700
9600 τ.μ.	Στο κανδυλί σε ήσυχο σημείο	€ 197.000
7500 τ.μ.	Στα Κολύμπια διπλα σε ξενοδοχείο	€ 220.000
4000 τ.μ.	Ασγούρου κοντα στην Λ.Ρόδου-Λίνδου	€ 270.000
10000 τ.μ	Στο φυτώριο με ωραία θέα	€ 300.000
3600 τ.μ.	Λαχανιά άρτιο κ οικοδ/μο με θέα θάλασσα	€ 52.800
4000 τ.μ.	Στην Λαχανιά επί της Εθνικής οδού	€ 117.400
4000 τ.μ.	Στην Λαχανιά με πρόσβαση	€ 52.824
1500 τ.μ.	Στην Λαχανιά εντός οικισμού	€ 61.628
9000 τ.μ.	Στην Λαχανιά 800 m από το κύμα	€ 82.170
6500 τ.μ.

ΠΡΟΟΔΟΣ ΜΙΚΡΕΣ ΑΓΓΕΛΙΕΣ ΜΙΚΡΕΣ ΑΓΓΕΛΙΕΣ ΠΡΟΟΔΟΣ

διάφορα

ΜΟΝΩΣΕΙΣ

23 ΧΡΟΝΙΑ!

ΑΡΧΩΝ ΣΑΜΑΡΤΖΗΣ

Πληροφορίες τηλ. 23030-32054-20021

X4200-31/10

ΥΔΡΑΥΛΙΚΟΣ

ΑΝΑΛΑΜΒΑΝΟΥΜΕ πάσης φύσεως υδραυλικές εργασίες μικρές και μεγάλες **κ. ΔΗΜΗΤΡΗΣ**

- **ΕΓΚΑΤΑΣΤΑΣΕΙΣ ΥΔΡΕΥΣΗΣ - ΘΕΡΜΑΝΣΗΣ**
- **ΚΑΛΟΡΙΦΕΡ - ΗΛΙΑΚΑ**
- Σύνδεση με το αποχετευτικό της ΔΕΥΑΡ.
- ΑΠΟΦΡΑΞΕΙΣ με ηλεκτροκίνητο μηχάνημα.

ΣΑΟΥΝΑ ΦΙΝΛΑΝΔΙΑΣ

ΑΠΟ ΞΥΛΟ

Χειροποίητες υγιεινές

σε όλες τις διαστάσεις με τις σωστές προδιαγραφές από έμπειρο προσωπικό για βίλες - διαμερίσματα - ξενοδοχεία - γυμναστήρια

Τηλ. 2241090230 και κινητό 6944344911

7014-19/10

ΥΔΡΑΥΛΙΚΑ ΚΑΛΟΡΙΦΕΡ ΓΙΑΝΝΗΣ ο ΑΤΛΑΣΗΣ

- ΕΓΚΑΤΑΣΤΑΣΕΙΣ
- ΑΝΑΚΑΙΝΙΣΕΙΣ
- ΣΥΝΤΗΡΗΣΕΙΣ

Τηλ. 22410/29898 και 6973610779

6969-5/11

ΜΑΘΗΜΑΤΑ

ΑΝΑΚΟΙΝΩΣΗ ΜΑΘΗΜΑΤΑ

*** Computer ***

PROGRAM COMPUTER PM

ΕΓΓΡΑΦΕΣ ** ΤΩΡΑ **

Τμήματα για: Παιδιά - Ενήλικες Αρχάριους - Μαθητές Επαγγελματίες

X4207-31/10

Διδάσκει πτυχιούχος Πανεπιστημίου Αμερικής

ΜΑΝΩΛΗΣ Ι. ΣΟΦΙΛΛΑΣ

Κοδριγκτώνος 91

Τηλ. (22410) 31761

ΠΙΣΤΟΠΟΙΗΤΙΚΟ ΓΝΩΣΕΩΝ

ΕΠΙΣΗΜΟ ΕΞΕΤΑΣΤΙΚΟ ΚΕΝΤΡΟ ΤΗΣ ECDL HELLAS

ΜΕΤΡΗΤΑ!!!

ΑΓΟΡΑΖΟΥΜΕ

οποιαδήποτε ακίνητη περιουσία **άμεσα ΜΕΤΡΗΤΟΙΣ!**

US Nava/Overseas Construction Agency Corporation.

Πληροφορίες τηλ. 6946612157

10π.μ.-8 μ.μ.

17110-24/10

ΣΥΝΕΡΓΕΙΟ ΚΑΘΑΡΙΣΜΟΥ

ΣΦΑΚΙΑΝΑΚΗΣ ΚΩΝ/ΝΟΣ

Αναλαμβάνουμε γραφεία, κοινόχρηστους χώρους, περιποίηση μαρμάρων, γενικούς καθαρισμούς, νεοαναγειρομένων κατοικιών και μοκετών και σαλονιών.

Πληροφορίες τηλ. 22410/26334 και κιν. 6936768070

7033-9/11

ΠΩΛΟΥΝΤΑΙ

ΜΟΝΟ ΑΠΟ ΤΟ ΓΡΑΦΕΙΟ ΜΑΣ

1) Διαμέρισμα 4άρι (καταπληκτικό) 123 τ.μ., εντός πόλεως, με τεράστιες βεράντες, απέναντι από τη θάλασσα, φανταστική θέα. ωραιότατο διαμέρισμα.

2) Διαμέρισμα 4άρι ετοιμοπαράδοτο 125τ.μ., στην Ανάληψη. Τιμή καλή.

3) Μονοκατοικία 130τ.μ. με κήπο και βοηθητικούς χώρους, εντός πόλεως

4) Μεζονέτα 250 τ.μ., στην παραλία Ιαλυσού 10 μέτρα από τη θάλασσα

5) Διαμέρισμα 3άρι ετοιμοπαράδοτο 90τ.μ. οδός Βορ. Ηπείρου (Μόντε Σμιθ)

6) Διαμέρισμα 3άρι ετοιμοπαράδοτο 88τ.μ., περιοχή Δασκάλων απέναντι από το πάρκο

7) Ισόγειος κατοικία 130τ.μ., στο κέντρο, κατάλληλη για γραφεία, ιατρείο, φαρμακείο, κλπ.

8) Διαμέρισμα 140 τ.μ., σε 2όροφη κατοικία πολύ καλή περιοχή. Τιμή καλή.

9) Γκαρσονιέρα 54τ.μ., περιοχή Μητρόπολη

10) Οικία παλαιά 120τ.μ., με οικόπεδο, 700τ.μ., στην παραλία Ιαλυσού

11) Οικόπεδο 1.300τ.μ. με άδεια στα Κοσκινού με θέα φανταστική

12) Διαμερίσματα 2άρια, 3άρια, 4άρια, οικόπεδα, κτήματα, αποθήκες, επιχειρήσεις, κλπ.

Γ. ΝΕΟΦΥΤΟΥ

ΔΗΜ. ΘΕΟΔΩΡΑΚΗ 40 - ΤΗΛ. 20989 - 21434

X4205-31/10

ΚΑΘΗΓΗΤΡΙΑ φιλόλογος, απόφοιτος του Πανεπιστημίου Αθηνών, με πολύχρονη φροντιστηριακή πείρα και με ικανότητα στο χειρισμό των μαθησιακών δυσκολιών, παραδίδει μαθήματα σε μαθητές γυμνασίου, λυκείου - κατευθύνσεων και ΤΕΕ (Εκθεση - Εκφραση, Αρχαία Ελληνικά, Ιστορία, Νεοελληνική Λογοτεχνία και Λατινικά.). Τηλ. 22410/31370 και 6945/713765

7040-19/10

ΚΑΘΗΓΗΤΡΙΑ ΑΓΓΛΙΚΩΝ

με πολυετή πείρα, παραδίδει ιδιαίτερα μαθήματα. Προετοιμασία για εξετάσεις Lower, Proficiency

Πληροφορίες τηλ. 22410/32185 κινητό: 6946919990

2168-23/10

ΦΥΣΙΚΗ-ΧΗΜΕΙΑ-ΜΑΘΗΜΑΤΙΚΑ

ΣΟΒΑΡΗ ΠΡΟΕΤΟΙΜΑΣΙΑ ΑΜΕΣΟ ΑΠΟΤΕΛΕΣΜΑ ΙΔΙΑΙΤΕΡΩΣ ΗΣΕ ΤΜΗΜΑΤΑ 2-3 ΜΑΘΗΤΩΝ

Τηλ. 2241024369 ΚΙΝ. 6973 025100

7044-19/10

ΜΑΘΗΜΑΤΙΚΟΣ

με σπουδές στις ΗΠΑ, παραδίδει μαθήματα για όλες τις τάξεις γυμνασίου - λυκείου. Τιμές λογικές

Κινητό: 6946025894

7023-191/10

ζητήσεις

ΖΗΤΕΙΤΑΙ γυμναστής - γυμνάστρια, υπεύθυνος/η για την αίθουσα με βάρη. Επίσης ζητείται και γυμνάστρια aerobic. Προϋπηρεσία στο χώρο θα εκτιμηθεί. Τηλ. επικοινωνίας 22410/98037

7028-19/10

ΖΗΤΟΥΝΤΑΙ ΚΑΛΟΥΠΑΤΖΗΔΕΣ ΚΑΙ ΒΟΗΘΟΙ

ΠΛΗΡΟΦΟΡΙΕΣ ΤΗΛ. 6972275438

7059-24/10

ΖΗΤΟΥΝΤΑΙ

διπλωματούχοι Ηλεκτρολόγοι Μηχανολόγοι - Μηχανικοί ΑΕΙ ΤΕΙ από τεχνικό γραφείο. Απαραίτητη γνώση αγγλικών AUTOCAD. Αμοιβή αναλόγων προσόντων.

Τηλ. 22410/66181, ώρες 9-1 και 6-8

ΧΛ-6/11

ΖΗΤΕΙΤΑΙ

ΧΕΙΡΙΣΤΗΣ ΚΛΑΡΚ

με δίπλωμα για μόνιμη εργασία.

Τηλ. 22410/26334 και 6936768070

T1981-6/11

ΖΗΤΟΥΝΤΑΙ

ΚΟΠΕΛΕΣ ΕΜΦΑΝΙΣΙΜΕΣ

για εργασία σε γκαρνταρόμπα - λουλούδια, σε νυκτερινό κέντρο διασκεδάσεως.

Πληροφορίες τηλ. 22410/62537 και 6946368862

ΓΔ-25/10

ΖΗΤΕΙΤΑΙ προσωπικό για σνακ μπαρ, για τη θερινή περίοδο 2004-2005, στην περιοχή Λίνδου, κατά προτίμηση από κατοίκους της ίδιας περιοχής. Πληροφορίες τηλ. 2244048198 από 11.00-5.00 και 8.30 - 10.30 μμ

2157-23/10

ΖΗΤΕΙΤΑΙ υπάλληλος γραφείου με γνώση Η/Υ και άδεια οδήγησης μοτοποδηλάτου και αυτοκινήτου. Συνεχές ωράριο, δωδεκάμηνη απασχόληση. Τα βιογραφικά ν' αποσταλούν Αυστραλίας 2, υπόψιν κ. Βασίλη Κασάπη

X4233-31/10

ΖΗΤΕΙΤΑΙ νεαρός κάτοχος διπλώματος σκούτερ για να εργαστεί ως διανομέας σε πιτσαρία. Πληρ. τηλ. 22410/32873 απογευματινές ώρες

2174-18/10

ΖΗΤΕΙΤΑΙ νέος ή νέα με πολύ καλή γνώση υπολογιστή (world - Exssel), μέσο κυκλοφορίας, διάθεση για δουλειά, για πλήρη απασχόληση. Πληρ. τηλ. 6944576770

7073-23/10

ΖΗΤΕΙΤΑΙ οικιακή βοηθός, για μερική απασχόληση. Πληροφορίες τηλ. 6945445911

ΓΔ-31/10

ΑΠΟ ΕΣΤΙΑΤΟΡΙΟ ΨΗΣΤΑΙΡΑ ζητούνται: 1) προσωπικό για 12μηνη πλήρη απασχόληση, 2) νέα για ταμείο, 3) Λαντζιέρα, 4) Νέοι για βοηθοί σερβιτόρων, 5) Νέες /οι για σερβιτόροι. Πληροφορίες τηλ. 6944/978802 κ. Κώστα, από 10π.μ.-6μ.μ.

2185-22/10

ΖΗΤΟΥΝΤΑΙ

1) Ζαχαροπλάστης και
2) Αρτοποιός

Χειμώνα - Καλοκαίρι

Μόνο σοβαρές προτάσεις περιοχή Λίνδου

Πληρ. τηλ. 22440/48169 και 6974504411

7105-10/11

ΑΦΟΙ ΚΑΣΣΟΥΔΑΚΗ ΑΕ

ΓΕΝΙΚΕΣ ΜΕΤΑΦΟΡΕΣ - ΑΠΟΘΗΚΕΥΤΙΚΕΣ - ΔΙΑΝΟΜΕΣ

ΑΠΟ ΜΕΤΑΦΟΡΙΚΗ ΕΤΑΙΡΕΙΑ

ΖΗΤΕΙΤΑΙ

οδηγός με δίπλωμα 5ης κατηγορίας και εμπειρία στη ρυμούλκηση συρόμενων και επικαθήμενων.

Πληρ. τηλ. 2103478517-21 2271023485 (κ. Κασσουδάκη)

T1861-19/10

ΖΗΤΕΙΤΑΙ

ΕΜΠΕΙΡΟΣ ΓΥΡΑΣ

ΠΛΗΡΟΦΟΡΙΕΣ ΤΗΛ. 22410/23174

7065-24/10

ΖΗΤΕΙΤΑΙ

ΦΥΣΙΚΟΣ

για να διδάξει σε φροντιστήριο.

Πληροφορίες τηλ. 22410 25252 και κινητό 6948889690

X4228-31/10

ΚΥΡΙΑ

διπλωματούχος μασέρ, κάνει θεραπευτικό, κλασικό, αθλητικό, αισθητικό μασάζ, με αρωματοθεραπεία, reilky ke shiatsu.

Πληρ. τηλ. 22410/20833 και 6932501924

7008-22/10

ΕΝΟΙΚΙΑΖΟΝΤΑΙ

ΛΟΥΞ ΕΠΙΠΛΩΜΕΝΑ ΣΤΟΥΝΤΙΟΣ

με ωραία θέα και άνετο πάρκινγκ στ' Ασγούρου

Πληροφορίες τηλ. 6947606922 22410/68509

2177-28/10

ΠΛΥΝΤΗΡΙΟ ΧΑΛΙΩΝ

Cleaning Pro



T1411-20/3/2004

πλένουμε & φυλάμε:

- ΧΑΛΙΑ - ΜΟΚΕΤΕΣ - ΦΛΟΚΑΤΕΣ
- ΠΑΠΛΩΜΑΤΑ - ΚΟΥΒΕΡΤΕΣ

☎ *22410.60585*

email: abonis@otenet.gr

ΙΔΙΟΚΤΗΤΕΣ ΕΙΔΙΚΕΣ ΕΓΚΑΤΑΣΤΑΣΕΙΣ: ΝΙΚΗΦ. ΒΡΕΤΤΑΚΟΥ - ΑΣΓΟΥΡΟΥ

TRISTAR

ΕΤΑΙΡΕΙΑ ΚΛΙΜΑΤΙΣΜΟΥ

ΖΗΤΕΙ

ΤΕΧΝΙΚΟ - ΨΥΚΤΙΚΟ - ΗΛΕΚΤΡΟΛΟΓΟ

Για Service - εγκαταστάσεις - επισκευές κλιματιστικών μηχανημάτων

Απαραίτητη προϋπόθεση: Δίπλωμα Οδήγησης

Για πληροφορίες ή βιογραφικό στη Δ/νση: Μεγ. Κωνσταντίνου 65, Ρόδος Τηλ. (22410) 77058 ή 77059

X4230-31/10

ΞΥΛΟΥΡΓΙΚΕΣ ΕΡΓΑΣΙΕΣ

ΛΕΝΤΑΚΗΣ ΜΑΝΩΛΗΣ

Αναλαμβάνουμε πάσης φύσεως ξυλουργικές εργασίες:

- κουζίνες γερμανικές, με γερμανικές προδιαγραφές
- ντουλάπες
- πόρτες
- παράθυρα κ.λ.π.

- Αμεση εξυπηρέτηση



ΠΛΗΡΟΦΟΡΙΕΣ

Τηλ. 60601 και 6973933733

7068-5/11

ΚΥΡΙΑ

από Φινλανδία εμφανίσιμη ξανθιά ζητάει εργασία ως μπαρ γούμαν ή για οποιαδήποτε άλλη εργασία. Μιλάει αγγλικά, φινλανδικά και ελληνικά

Τηλ. 6973722204

7090-31/10

ΟΙΚΟΓΕΝΕΙΑ

ΜΕ ΔΥΟ ΠΑΙΔΙΑ

ΖΗΤΑ

ΟΙΚΙΑΚΗ ΒΟΗΘΟ

Πληροφορίες τηλ. 22410/62517 και 6932612032

ΓΔ-23/10

ΑΠΟ ΤΗΝ ΗΛΕΚΤΡΟΝΙΚΗ ΑΘΗΝΩΝ

ΖΗΤΟΥΝΤΑΙ

1) ΤΑΜΙΕΣ και
2) ΟΔΗΓΟΣ ΜΕ ΔΙΠΛΩΜΑ Γ' ΚΑΤΗΓΟΡΙΑΣ

ΕΘΝ. ΑΝΤΙΣΤΑΣΗΣ 44

Πληρ. τηλ. 22410/75400 και 22410/75480

T1947-19/10

ΠΩΛΟΥΝΤΑΙ ΑΠΟ ΤΟΝ ΑΝΑΣΤΑΣΙΟ ΑΤΣΙΔΗ

1) Καταστήματα και χώροι για γραφεία στην οδό Κωνσταντινίδη, στο Ζέφυρο (κοντά στην Εφορία)

2) Διαμερίσματα 98, 132 και 148 τ.μ., με θέση πάρκινγκ, αποθήκη και αυτόνομη θέρμανση στην οδό Κωνσταντινίδη

3) Εξοχικές κατοικίες 100τ.μ., διόροφες, με χίλια μέτρα οικόπεδο η κάθε μία, στον κεντρικό δρόμο του Γενναδίου, κοντά στη θάλασσα

4) Μονοκατοικίες στην Ιαλυσό, οδός Μυκηνών, διώροφες με σοφίτα, 4 υπνοδωματίων, 3 μπάνιων και WC, θέρμανση, σε οικόπεδο από 260 έως 415 τ.μ.

5) Μαιζονέτα στο Ροδίνι, οδός Στοχχόλμης 180τ.μ., διώροφη με υπόγειο

ΠΛΗΡΟΦΟΡΙΕΣ ΑΝΑΣΤΑΣΙΟΣ ΑΤΣΙΔΗΣ

ΣΤΕΦΑΝΟΥ ΚΑΖΟΥΛΗ 74

- Τηλ. 22410 28616-37848

X.4206-31/10

ΖΗΤΕΙΤΑΙ

από Εμπορική Επιχείρηση στη Σύμη, **ΣΤΕΛΕΧΟΣ** Λογιστηρίου με γνώσεις εμπορικού προγράμματος χρήσης Η/Υ, καλή γνώση αγγλικής γλώσσας, με στόχο την **οργάνωση και σωστή λειτουργία** της επιχείρησής μας.

Παραγγελίες πελάτες - προμηθευτές

Μισθός 1500 ευρώ

ΠΛΗΡΟΡΟΡΙΕΣ τηλ. 22410/30259, 29036 Λογιστικό Γραφείο Παναγιώτη Παπακωνσταντίνου

ΓΔ-31/10

7007-31/10

ΚΑΛΑΦΑΤΑΣ ΜΙΧΑΛΗΣ

YACCO ΛΙΠΑΝΤΙΚΑ ΠΡΩΤΗΣ ΤΟΠΟΘΕΤΗΣΗΣ

ΣΥΝΕΡΓΕΙΟ ΑΥΤΟΚΙΝΗΤΩΝ
ΑΝΤΑΛΛΑΚΤΙΚΑ
ΒΕΛΤΙΩΣΕΙΣ ΠΑΝΤΟΣ ΤΥΠΟΥ
ΚΑΘΑΡΙΣΜΟΙ INJECTION & ΜΗΧΑΝΗΣ
ΗΛΕΚΤΡΟΝΙΚΟΣ ΕΛΕΓΧΟΣ
ΑΝΑΛΥΣΗ ΚΑΥΣΑΕΡΙΩΝ



6ο χλμ. ΡΟΔΟΥ-ΛΙΝΔΟΥ
τηλ. 22410 65510
κιν. 6945 866294

ΔΩΔΕΚΑΝΗΣΙΑΚΕΣ ΑΠΟΦΡΑΞΕΙΣ «ΚΟΛΟΣΣΟΣ»

ΑΠΟΦΡΑΞΕΙΣ- ΚΑΘΑΡΙΣΜΟΙ ΑΠΟΧΕΤΕΥΣΕΩΝ & ΒΟΘΡΩΝ



Αναλαμβάνουμε πάσης φύσεως αποφράξεις οποιουδήποτε μήκους και πλάτους Αναλαμβάνουμε καθαρισμούς αποχετευτικών αγωγών, δήμων, ξενοδοχείων, στρατιωτικών μονάδων, σπιτιών, πολυκατοικιών, καθώς και καθαρισμούς βιολογικών μονάδων με μηχάνημα υψηλής πιέσεως σε όλη τη Δωδεκάνησο.

Κ. ΠΗΔΙΑΚΗΣ - Π. ΚΑΣΕΡΗΣ

Πληρ. τηλ. 47915 - 91881

κινητό: 6944/325234 και 6977/717048

1919-10/11

ΟΙΚΟΔΟΜΙΚΕΣ-ΤΕΧΝΙΚΕΣ

ΕΜΠΟΡΙΚΕΣ-ΕΠΙΧΕΙΡΗΣΕΙΣ

ΑΦΟΙ ΑΣΒΕΣΤΗ Ο.Ε.

Αθηνών - Καβάλας 3 Ανάληψη Ρόδου Τηλ. 22410/60678 - 60679 και fax: 22410/66028

ΠΩΛΟΥΝΤΑΙ

● ΔΙΑΜΕΡΙΣΜΑΤΑ

υπερλούξ διαφόρων διαστάσεων

ΕΓΓΥΗΣΗ Η ΠΟΛΥΕΤΗΣ ΠΕΙΡΑ ΜΑΣ

X4204-31/10

« ΙΕΡΑΠΕΤΡΑ - Β. ΚΟΡΝΑΡΟΣ»

ΔΡΟΜΟΛΟΓΙΑ Λ.Α.Ν.Ε.

Κάθε Τετάρτη στις 04.30 για Χάλκη, Διαφάνι, Κάρπαθο (Πηγάδια), Κάσο, Σπτεία και επιστροφή στη Ρόδο (τοπικό δρομολόγιο)

Κάθε Πέμπτη στις 04.30 για Χάλκη, Διαφάνι, Πηγάδια (Κάρπαθο), Κάσο, Σπτεία, Αγιο Νικόλαο, Μήλο, Πειραιά

Κάθε Κυριακή στις 04.30 για Χάλκη, Διαφάνι, Πηγάδια (Κάρπαθο), Κάσο, Σπτεία, Αγιο Νικόλαο, Μήλο, Πειραιά

ΠΛΗΡΟΦΟΡΙΕΣ

STEFANAKIS - ZORPIDIS

Τηλ. 22410 20625, 30054

X4225-31/10

ΖΑΜΠΕΛΛΑΚΗΣ ΠΩΛΟΥΝΤΑΙ

ΔΙΑΜΕΡΙΣΜΑΤΑ - ΚΑΤΑΣΤΗΜΑΤΑ - ΜΟΝΟΚΑΤΟΙΚΙΕΣ

ΑΠΟΣΤΟΛΟΥ ΠΑΥΛΟΥ

ΓΙΑΜΑΛΗ ΦΙΛΙΠΠΑ

Τηλ. 22410/94236 - 22410/28476 κιν. 6945666692

6984-31/10

ΖΗΤΕΙΤΑΙ

ΝΕΟΣ ή ΝΕΑ με γνώσεις αγγλικών και Η/Υ, για απασχόληση σε φωτογραφικό εργαστήριο. Επιθυμητή γνώση «PHOTOSHOP»

ΣΑΚΕΛΛΑΡΙΔΗΣ - ΦΩΤΟΓΡΑΦΙΚΑ

Ι. ΔΡΑΓΟΥΜΗ 5 - Τηλ. 22410/25575

7110-23/10

ΟΙΚΟΔΟΜΙΚΕΣ ΕΠΙΧΕΙΡΗΣΕΙΣ

ΔΙΑΚΟΓΕΩΡΓΙΟΥ ΚΑΛΛΙΣΤΟΣ

ΕΘΝ.ΑΝΤΙΣΤΑΣΕΩΣ 11 (πρώην Αννης Μαρίας)

ΠΩΛΗΣΕΙΣ ΔΙΑΜΕΡΙΣΜΑΤΩΝ - ΚΑΤΑΣΤΗΜΑΤΑ - ΑΠΟΘΗΚΕΣ - ΑΝΤΑΛΛΑΓΕΣ ΑΚΙΝΗΤΩΝ - ΑΓΟΡΕΣ ΟΙΚΟΠΕΔΩΝ

ΑΝΑΛΑΜΒΑΝΟΥΜΕ ΑΝΤΙΠΑΡΟΧΕΣ

ΠΩΛΟΥΝΤΑΙ διαμερίσματα λουξ κατασκευής, με απεριόριστη θέα. Τα διαμερίσματα διαθέτουν θωρακισμένες πόρτες - εντοιχισμένες κουζίνες - ντουλάπες - εντοιχισμένο νιπτήρα με ντουλάπι - κεντρική θέρμανση αυτόνομη - ανοιγόμενα ανακλινόμενα κουφώματα με διπλά τζάμια, σίτες, ρολά - υδραυλικό ασανσέρ - τριφασικό ρεύμα.

Ολοι οι χώροι σπατουλαριστοί - εσωτερικές πόρτες MDF με σχέδιο

ΔΙΑΜΕΡΙΣΜΑΤΑ ΕΠΙ ΤΗΣ:

Χρ. Φέσσα (κάθετος Αποστ. Παύλου), 90τ.μ. τριάρια

Επίσης οροφοδιαμερίσματα των 90 τ.μ. (οικοδομή μόνο τριών διαμερισμάτων)

ΟΙΚΟΔΟΜΗ Πτολεμαίων και Χρ. Φέσσα των 117-125τ.μ.

ΟΙΚΟΔΟΜΗ υπό ανέγερση επί της οδού Ρήγα Φερραίου στο πάρκο

Διαμερίσματα τριάρια - τεσσάρια

ΟΙΚΟΔΟΜΗ υπό ανέγερση επί της οδού Κ. Παλαιολόγου και Θεοτοκοπούλου. Διαμερίσματα δυάρια - τριάρια - τεσσάρια- καταστήματα

Επί της οδού Β. Ηρακλείου οικοδομή τεσσάρων διαμερισμάτων οροφοδιαμερισμάτα των 133τ.μ. Η οικοδομή έχει πυλωτή για πάρκιγκ

ΓΡΑΦΕΙΑ - ΙΑΤΡΕΙΑ:

- Επί της οδού Μ. Κωνσταντίνου και Κων/νου Παλαιολόγου των 80τ.μ.
- Επί της οδού Κων/νου Παλαιολόγου και Θεοτοκόπουλου 60-80 τ.μ.
- Επί της οδού Ρήγα Φερραίου στο πάρκο, 60-80-100τ.μ.

ΚΑΤΑΣΤΗΜΑΤΑ

- Επί της οδού Κ. Παλαιολόγου και Θεοτοκοπούλου των 60-80-100τ.μ.
- Επί της οδού λεωφόρου Καλλιθέας (Καρακόνερο) 90τ.μ.

ΑΠΟΘΗΚΕΣ

- Πλησίον Στέλιου Κωτιάδη των 130τ.μ.
- Στη λεωφόρο Καλλιθέας (Καρακόνερο) των 80-300τ.μ.

Οι πωλήσεις μπορούν να γίνουν και με όλα τα δάνεια τραπεζών και οργανισμών/.

Αναλαμβάνουμε ΑΝΤΙΠΑΡΟΧΕΣ και ΑΓΟΡΕΣ ΟΙΚΟΠΕΔΩΝ

Δεχόμαστε ανταλλαγές ακινήτων

ΠΛΗΡΟΦΟΡΙΕΣ:

ΔΙΑΚΟΓΕΩΡΓΙΟΥ ΚΑΛΛΙΣΤΟΣ

Τηλ. 29318 - 34598- Τηλ. 78501 - 78502

X4201-31/10

ΕΛΛΗΝΙΚΗ ΔΗΜΟΚΡΑΤΙΑ
ΠΕΡΙΦΕΡΕΙΑ ΝΟΤΙΟΥ ΑΙΓΑΙΟΥ
ΝΟΜΑΡΧΙΑ ΔΩΔΕΚΑΝΗΣΟΥ
ΔΗΜΟΣ ΗΡΑΚΛΕΙΔΩΝ
ΝΗΣΟΥ ΚΩ

ΑΡ. ΠΡΩΤ.: 6878

ΑΝΑΚΟΙΝΩΣΗ

Ο Δήμαρχος Δήμου Ηρακλειδών προκηρύσσει την πλήρωση οκτώ (8) οργανικών θέσεων μόνιμου προσωπικού με σειρά προτεραιότητας ως εξής:

ΚΑΤΗΓΟΡΙΑ ΠΕ (Πανεπιστημιακής Εκπαίδευσης)

Ειδικότητα: ΠΕ 3 Πολιτικών Μηχανικών, θέση μία (1),

Ειδικότητα: ΠΕ 4 ΑρχιτεκτόνωνΜηχανικών, θέση μία (1),

Ειδικότητα: ΠΕ 5 Μηχανολόγων Μηχανικών, θέση μία (1)

Ειδικότητα: ΠΕ 6 Τοπογράφων Μηχανικών, θέση μία (1)

ΑΡΙΘΜΟΣ: 4

ΚΑΤΗΓΟΡΙΑ ΤΕ (Τεχνολογικής Εκπαίδευσης)

Ειδικότητα: ΤΕ Τεχνολόγων Πολιτικών Μηχανικών, θέση μία (1)

Ειδικότητα: ΤΕ 5 Τεχνολόγων Τοπογράφων Μηχανικών, θέση μία (1)

Ειδικότητα: ΤΕ 13 Γεωπονίας, θέση μία (1)

Ειδικότητα: ΤΕ 19 Πληροφορικής, θέση μία (1)

ΑΡΙΘΜΟΣ: 4

Ειδικά τυπικά προσόντα: Οπως προβλέπονται στην υπ. αριθμό 2/209Μ/2003 προκήρυξη που δημοσιεύτηκε στο υπ' αριθμό 469/06-10-2003 ΦΕΚ Τεύχος Προκηρύξεων ΑΣΕΠ.

Οι αιτήσεις θα υποβληθούν στα Γραφεία του Δήμου Ηρακλειδών (Εδρα Αντιμάχεια)

Προθεσμία υποβολής αιτήσεων είκοσι (20) ημέρες από την τελευταία δημοσίευση στις εφημερίδες.

Ο Δήμαρχος Ηρακλειδών
Θεοδόσης Α. Βαρκάς

Χ.Λ 18/10

ΕΛΛΗΝΙΚΗ ΔΗΜΟΚΡΑΤΙΑ
ΠΕΡΙΦΕΡΕΙΑ ΝΟΤΙΟΥ ΑΙΓΑΙΟΥ
ΝΟΜΟΣ ΔΩΔΕΚΑΝΗΣΟΥ
ΝΟΜΑΡΧΙΑΚΗ ΑΥΤ/ΣΗ ΔΩΔ/ΣΟΥ
ΝΟΜΑΡΧΙΑΚΟ ΣΥΜΒΟΥΛΙΟ

ΑΡ. ΠΡΩΤ.: Ν.Σ./547

ΑΝΑΚΟΙΝΩΣΗ

Με το υπ' αριθμ. πρωτ. 1056/9-10-2003 έγγραφο της Περιφέρειας Νοτίου Αιγαίου - Γενική Διεύθυνση Περιφέρειας - Τμήμα ΠΕ.ΧΩ.ΔΩΔΕΚΑΝΗΣΟΥ, μας διαβιβάστηκε για γνωμοδότηση η από Σεπτέμβριο του 2003 Μελέτη Περιβαλλοντικών Επιπτώσεων (ΜΠΕ) της υφιστάμενης ξενοδοχειακής μονάδας Α' τάξης με τον τίτλο «LINDOS MARE» και δυναμικότητας 186 κλινών στην περιοχή «ΒΛΗΧΑ» Δήμου Λινδίων Νήσου Ρόδου Νομού Δωδ/σου, ιδιοκτησίας της «Δ'. ΚΑΛΙΟΥΔΑΚΗΣ -Μ. ΡΟΔΙΤΗΣ Α.Ε.».

Καλούμε κάθε ενδιαφερόμενο να υποβάλει τις έγγραφες παρατηρήσεις του ως προς το περιεχόμενο της Μελέτης, μέσα σε προθεσμία δεκαπέντε (15) ημερών από την ημερομηνία δημοσίευσης της παρούσας στον ημερήσιο τοπικό τύπο.

Οι ενστάσεις θα υποβάλλονται:

1. Στη γραμματεία της Νομαρχιακής Επιτροπής της Ν.Α. Δωδ/σου.

2. Στην ανωτέρω αναφερομένη υπηρεσία

και θα κοινοποιούνται στο Τοπικό Γραφείο Περιβάλλοντος του Τ.Π. και Π.Ε. της Ν. Α. Δωδ/σου (υπόψη κ. Αρη Σκιαδόπουλου τηλ. 22410-30413), όπου βρίσκεται η πλήρης μελέτη και μπορεί κάθε ενδιαφερόμενος να λάβει γνώση αυτής.

Ο Πρόεδρος του Ν.Σ. Δωδ/σου
Φώτης Χατζηδιάκος

Χ.Λ 18/10

ΕΛΛΗΝΙΚΗ ΔΗΜΟΚΡΑΤΙΑ
ΠΕΡΙΦΕΡΕΙΑ ΝΟΤΙΟΥ ΑΙΓΑΙΟΥ
ΝΟΜΟΣ ΔΩΔΕΚΑΝΗΣΟΥ
ΝΟΜΑΡΧΙΑΚΗ ΑΥΤ/ΣΗ ΔΩΔ/ΣΟΥ
ΝΟΜΑΡΧΙΑΚΟ ΣΥΜΒΟΥΛΙΟ

ΑΡ. ΠΡΩΤ.: Ν.Σ./555

ΑΝΑΚΟΙΝΩΣΗ

Με το υπ' αριθμ. πρωτ. 1080/13-10-2003 έγγραφο της Περιφέρειας Νοτίου Αιγαίου - Γενική Διεύθυνση Περιφέρειας - Τμήμα ΠΕ.ΧΩ.ΔΩΔΕΚΑΝΗΣΟΥ, μας διαβιβάστηκε για γνωμοδότηση η από Σεπτέμβριθο του 2003 Μελέτη Περιβαλλοντικών Επιπτώσεων (ΜΠΕ) της νέας ξενοδοχειακής μονάδος επιπλωμένων διαμερισμάτων Α' τάξης, συνολικής δυναμικότητας 15 κλινών στη θέση «ΠΟΤΑΛΙ ΛΕΥΚΟΥ ΜΕΣΟΧΩΡΙΟΥ» Δήμου Καρπάθου, Νήσου Καρπάθου, Νομού Δωδ/σου, ιδιοκτησίας Μαρίας Λυτού Γεωργιάδου.

Καλούμε κάθε ενδιαφερόμενο να υποβάλει τις έγγραφες παρατηρήσεις του ως προς το περιεχόμενο της μελέτης, μέσα σε προθεσμία δεκαπέντε (15) ημερών από την ημερομηνία δημοσίευσης της παρούσας στον ημερήσιο τοπικό τύπο.

Οι ενστάσεις θα υποβάλλονται:

1. Στη γραμματεία της Νομαρχιακής Επιτροπής της Ν.Α. Δωδ/σου.

2. Στην ανωτέρω αναφερομένη υπηρεσία

και θα κοινοποιούνται στο Τοπικό Γραφείο Περιβάλλοντος του Τ.Π. και Π.Ε. της Ν. Α. Δωδ/σου (υπόψη κ. Αρη Σκιαδόπουλου τηλ. 22410-30413), όπου βρίσκεται η πλήρης μελέτη και μπορεί κάθε ενδιαφερόμενος να λάβει γνώση αυτής.

Ο Πρόεδρος του Ν.Σ. Δωδ/σου
Φώτης Χατζηδιάκος

Χ.Λ 18/10

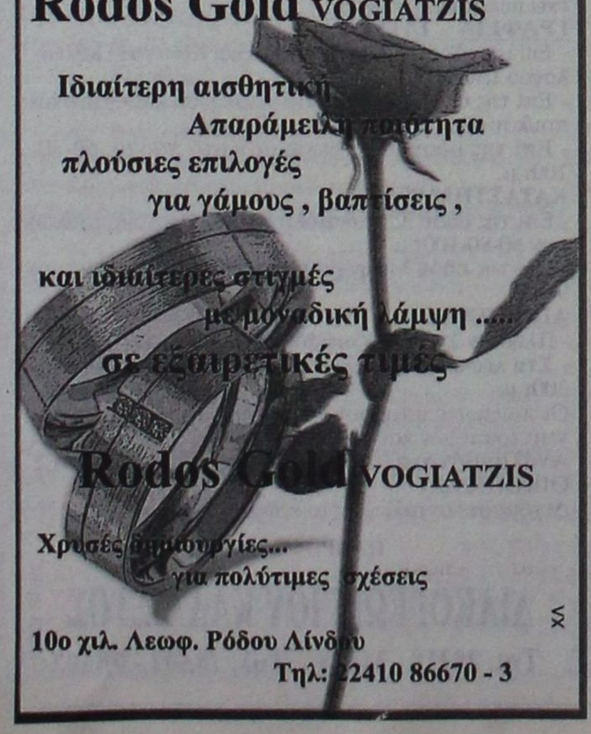

Η αεροπορική εταιρεία AERO LOYD

Θύμα του ανταγωνισμού και της τουριστικής κρίσης

ΤΑΛΑΙΠΩΡΙΑ ΧΙΛΙΑΔΩΝ ΕΠΙΒΑΤΩΝ

Θύμα του μεγάλου ανταγωνισμού και της διεθνούς κρίσης στον τουρισμό έπεσε η αεροπορική εταιρία ναυλωμένων πτήσεων Aero Lloyd Flugreisen που από χθες το πρωί ανέστειλε τις πτήσεις της, όταν η διοίκησή της ανακοίνωσε πως ο μεγαλομέτοχος της αεροπορικής εταιρίας, η βαυαρική τράπεζα Landesbank, αρνήθηκε να χρηματοδοτήσει το πρόγραμμα εξυγίανσης της εταιρίας, χορηγώντας και νέο δάνειο. Κατόπιν αυτού κηρύχθηκε αναστολή πληρωμών, εξέλιξη που βάσει της γερμανικής νομοθεσίας σηματοδότησε και την υποχρεωτική διακοπή των πτήσεών της, με αποτέλεσμα να μείνουν ξεκρέμαστοι χιλιάδες τουρίστες σε διάφορα ευρωπαϊκά αεροδρόμια, μεταξύ των οποίων και ελληνικά.



Η Aero Lloyd Flugreisen επρόκειτο να πραγματοποιήσει προχθές εννέα πτήσεις από τα αεροδρόμια της Θεσσαλονίκης, της Καβάλας, της Ρόδου και της Καρπάθου, αλλά στις 7 το πρωί έκλεισε τα γραφεία της. Η εταιρία αντιπροσωπευόταν στην Ελλάδα από την Plotin.

Οι αρχικές φήμες απέδιδαν τη διακοπή των πτήσεων σε λογιστικό έλεγχο που, σύμφωνα με πληροφορίες, διενεργείτο στην εταιρία από πλευράς των αρμόδιων γερμανικών αρχών (διαδικασία κατά την οποία οι ελεγχόμενες εταιρίες υποχρεούνται να διακόψουν τις δραστηριότητές τους, βάσει της γερμανικής νομοθεσίας).

Ωστόσο, το σενάριο αυτό ουσιαστικά διαψεύστηκε, όταν ο εκπρόσωπος της Aero Lloyd Flugreisen GmbH und Co. Luftverkehrs KG, όπως είναι ο πλήρης τίτλος της εταιρίας που εδρεύει στη Γερμανία, ανακοίνωσε ότι εντός της ημέρας θα κατατεθεί στο αρμόδιο δικαστήριο της πόλης Μπαντ Χόμπουργκ και αίτηση έναρξης διαδικασίας πτώχευσης. Σημειώνεται ότι, πριν από την αναστολή των πτήσεων, η Aero Lloyd πετούσε με 21 αεροσκάφη σε 60 προορισμούς 13 διαφορετικών χωρών, μεταξύ των οποίων και η Ελλάδα.

Όπως μετέδωσε το γερμανικό πρακτορείο ειδήσεων, οι επιβάτες που επρόκειτο να χρησιμοποιήσουν χθες αλλά και τις προσεχείς μέρες μία από τις πτήσεις της εταιρίας από τα γερμανικά αεροδρόμια του Αμβούργου, του Ντίσελντορφ, της Φρανκφούρτης και του Μονάχου, καθώς και της Βιέννης, είναι κατά πολύ περισσότεροι από 4.000, όπως είχε αρχικά ανακοινώσει η Aero Lloyd.

Όπως αναφέρει η γερμανική οικονομική εφημερίδα "Χάντελσμπλατ", η Aero Lloyd, που απασχολεί 1.400 εργαζόμενους, ύστερα από την αναστολή των πτήσεών της, αφήνει περίπου 8.500 επιβάτες-πελάτες της στη Γερμανία αλλά και σε προορισμούς της εταιρίας στο εξωτερικό, όπως είναι και η Ελλάδα, ξεκρέμαστους. Είναι χαρακτηριστικό ότι μόνον ο τουριστικός όμιλος της TUI επρόκειτο να μεταφέρει σήμερα 500 πελάτες του με αεροσκάφη της Aero Lloyd σε προορισμούς στην Ελλάδα, κυρίως, αλλά και την Αίγυπτο.

Εξάλλου, σύμφωνα με το γερμανικό πρακτορείο ειδήσεων, κι ο αριθμός των τουριστών που ανέμεναν χθες στα αεροδρόμια της Ελλάδας, της Αιγύπτου, της Τουρκίας και της Ισπανίας τις πτήσεις της Aero Lloyd, ώστε να επιστρέψουν στην πατρίδα τους είναι μεγαλύτερος των 4.500 που είχε αρχικά ανακοινωθεί.

Μάλιστα, σε Ελλάδα και Αίγυπτο βρίσκονται αυτή τη στιγμή 800 τουρίστες, οι οποίοι μεταφέρθηκαν από την TUI με σκάφη της Aero Lloyd στους προορισμούς των διακοπών τους. Πάντως, η TUI ανακοίνωσε ότι νοίκιασε ήδη δύο αεροπλάνα της εταιρίας LTU, με τα οποία θα μεταφερθούν οι περισσότεροι από τους τουρίστες αυτούς στην πατρίδα τους.

Επίσης, όπως αναφέρει η εφημερίδα, ο ανταγωνιστής της TUI, η βρετανική εταιρία Thomas Cook ανακοίνωσε ότι έχει αυτή τη στιγμή 1.000 πελάτες, οι οποίοι περιμένουν με τις βαλίτσες τους στα χέρια τα αεροσκάφη της Aero Lloyd, είτε να πάνε διακοπές στην Ελλάδα και την Αίγυπτο, είτε να επιστρέψουν στην πατρίδα τους από τις χώρες αυτές.

Στον όμιλο της βρετανικής εταιρίας ανήκουν επίσης η γερμανική Neckermann Reisen και η αεροπορική εταιρία φτηνών πτήσεων Air Marin, με αεροσκάφη της οποίας θα μετακινηθούν οι τουρίστες-πελάτες της Thomas Cook. Επίσης, η εταιρία έθεσε σε λειτουργία ειδική τηλεφωνική γραμμή, όπως είχε κάνει και η TUI, ώστε να επικοινωνούν οι τουρίστες-πελάτες της.

ΔΕΗ

ΑΝΑΚΟΙΝΩΣΗ

Ειδοποιούνται οι κάτοικοι των παρακάτω περιοχών ότι για να εκτελεστούν απαραίτητα τεχνικές εργασίες της ΔΕΗ θα γίνει διακοπή στις **19-10-2003** ημέρα **Κυριακή** ως εξής:

από **08.00** έως **14.00** στις περιοχές

Δενδρινού - Ιωνίας - Χατζηαγγέλου - Κόδριγκτων (από Δενδρινού έως και Παππά) - Μητροπόλεως - Σαρανταπόρου - Σολωμού - Γρηγορίου Ε' - Ηρακλ. Κρήτης - Αλ. Παναγούλη - Κλ. Πέπερ (από Αγ. Δημήτριο έως Τσιγάντε - Κανελλοπούλου - Μπότσαρη - Ατταβύρου (από Γρηγορίου Ε' έως Μυκηνών) - Ικάρου - Ηβης - Ασκληπιού - Αττάλειας - Λαοδικίας - Σινώπης - Περγάμου - Καππαδοκίας - Τραπεζούντας - Μικράς Ασίας - Πόντου - Φωταρά.

Στην οδό **Μιχ. Πετρίδη (από Τσαλδάρη έως ΜΗΔΕΙΑ)** θα γίνουν διακοπές μιας ώρας εκ περιτροπής από **07.30** έως **14.30.**

Αν οι εργασίες τελειώσουν νωρίτερα το ρεύμα θα ξαναδοθεί πριν από τον χρόνο λήξης της διακοπής που αναφέρουμε πιο πάνω.

Γι' αυτό το λόγο οι ηλεκτρικές εγκαταστάσεις και τα δίκτυα της ΔΕΗ θα πρέπει να θεωρούνται ότι έχουν συνέχεια ρεύμα.

Ετσι για λόγους ασφαλείας απαγορεύεται η προσέγγιση σε αγωγούς ή άλλα στοιχεία του δικτύου που βρίσκονται καταγής γιατί υπάρχει σοβαρός κίνδυνος ατυχήματος.

ΑΠΟ ΤΗ ΔΕΗ ΧΛ-18/10

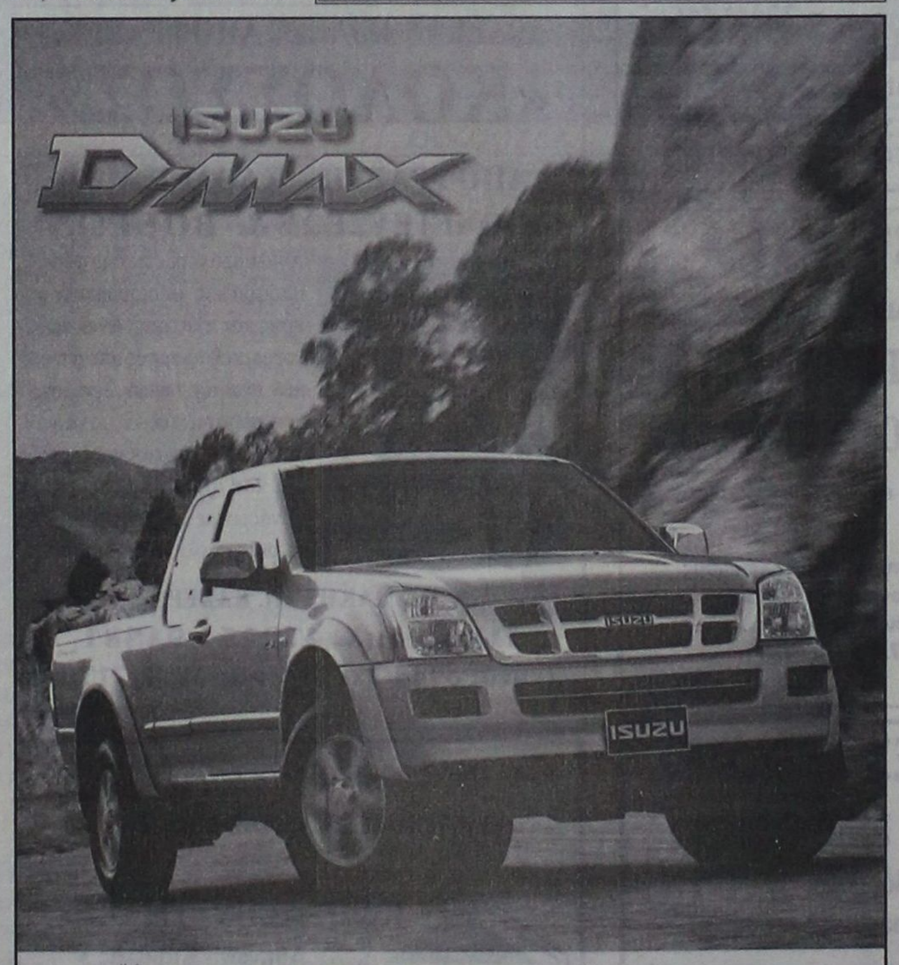

Τώρα η ISUZU ξανά κοντά σας!

Γνωρίστε το Νέο ISUZU D-MAX
τον ακούραστο συνεργάτη σας
&
σύντροφο στην καθημερινή σας ζωή

Auto Center
Μανώλης Κωστάκης Α.Ε.Β.Ε.

14ο χλμ Ρόδου - Αεροδρομίου 85106, Παραδείσι, Ρόδος, Τηλ: (22410) 82000

X4239-26/10

ΑΠΟΣΠΑΣΜΑ
Αρ. 652 Β'/2003

Δικαστικός επιμελητής: Μιχάλης Στεφάνου Μελλίνης

Επισπεύδουσα: Εμπορική Τράπεζα της Ελλάδος Α.Ε.

Οφειλέτιδα: Δέσποινα συζ. Δημήτρη Εξαδάκτυλου

Πλειστηριασμός: 5-11-2003

Υπάλληλος κ. Μαρία Καρποδίνη

Τόπος: Δημοτικό κατάστημα - Γενναδίου - Δήμος Νότιας Ρόδου

Ιδανικό μερίδιο - ποσοστό 2/8 / 4910 ποσοστού εξ' αδιαιρέτου σε ακίνητο αγρό (κατά το Κτηματολόγιο) συνολικής έκτασης 4.910 τετρ. μέτρων περισσότερο ή λιγότερο στη θέση «Αγιος Βασίλης» της κτηματικής περιφέρειας Γενναδίου Δήμου Νότιας Ρόδου, γραμμένου στο Κτηματολόγιο Ρόδου με με κτηματολογικά στοιχεία τόμος 62 Γενναδίου, φύλλο 164, μερίδα 3758 Ε και φάκελλος 6274 νομικής φύσης Μουλκ.

Εκτίμηση δυνάμει της υπ' αριθμό 1320/2003 Απόφ. του Μον. Πρωτ. Ρόδου 26.000 ευρώ.

Πρώτη προσφορά το μισό, ευρώ 13.000.

Σύνταξα την παρούσα σήμερα στις 28-7-2003

Ο δηλοποιών δικαστικός επιμελητής
Μιχαήλ Στεφάνου Μελλίνης

ΧΛ-18/10

ΕΛΛΗΝΙΚΗ ΔΗΜΟΚΡΑΤΙΑ
ΔΗΜΟΣ ΡΟΔΟΥ
ΕΠΑΡΧΙΑ ΡΟΔΟΥ
ΝΟΜΟΣ ΔΩΔΕΚΑΝΗΣΟΥ

ΓΝΩΣΤΟΠΟΙΗΣΗ ΓΑΜΟΥ

Γνωστοποιείται, σύμφωνα με το άρθρο 1369 του Αστικού Κώδικα, όπως τροποποιήθηκε με το Ν. 1250/1982, ότι:

Η **Σιάνου Ευφροσύνη** του Στεφάνου και της Ευαγγελίας που γεννήθηκε στην Πρέβεζα του νομού Πρεβέζης και κατοικεί στη Ρόδο του νομού Δωδεκανήσου, επαγγέλματος ιατρός και ο **Κοσμάς Αλέξανδρος** του Ιωάννη και της Χρυσής που γεννήθηκε στην Αλεξανδρούπολη του νομού Εβρου και κατοικεί στη Ρόδο επαγγέλματος ιατρός πρόκειται να παντρευθούν στο Δημαρχείο του Δήμου Ροδίων.

Ρόδος 17/10/2003

Ο δήμαρχος
Γεώργιος Γιαννόπουλος

7109-18/10

ΤΗΛΕΟΡΑΣΗ

ΕΤ-1

07.00 Εκπαιδευτική τηλεόραση
10.00 Κινούμενα σχέδια
12.15 Ελλάδα - Ευρώπη
13.00 Υπαιθρος χώρα
13.30 Με αρετή και τόλμη
14.00 Κοινοβούλιο αιχμής
15.00 Ειδήσεις
16.00 Μια χώρα ένας πρωταθλητής
16.45 Pre game
17.00 Πρωτάθλημα μπάσκετ: «Περιστέρι - Ολυμπιακός»
19.00 Η εποχή των εικονων
20.00 Η ζωή είναι αλού (νέα εκπομπή)
21.00 Ομιλείται ελληνικά;
22.00 Η άλλη μεριά του φεγγαριού
23.00 Ειδήσεις - Αθλητικά - Καιρός
23.45 Μεγάλοι κινηματογραφικοί δημιουργοί Ινγκμαρ Μπέργκμαν «Το πρόσωπο»
• Συνεχίζεται με επαναλήψεις

NET

07.00 Ουράνιο τόξο
09.00 Σαββατοκύριακο
12.00 Ειδήσεις-αθλητικά - καιρός
12.30 Νερό, η πηγή της ζωής
13.00 Σπορ ιστορίες
14.00 Ζώνη ασφαλείας
15.00 Ειδήσεις-αθλητικά - καιρός
16.00 Σχεδόν ποτέ (Ε)
1700 Ερωτας όπως έρημος (Ε)
18.00 Ειδήσεις - αθλητικά - καιρός - Δελτίο στη νοηματική
18.30 Pre game
19.00 Ποδόσφαιρο: «Σκόντα Ξάνθη - Ακράτητος»
21.00 Ειδήσεις-αθλητικά - καιρός
22.00 Κοίτα τι έκανες
24.00 Στα άκρα
01.00 Ειδήσεις - καιρός
01.15 Ξένη ταινία «Ο άνδρας με τις τρεις συζύγους»
• Συνέχεια με επαναλήψεις

ΕΤ-3

08.00 Παιδικές σειρές
10.30 Τσίρκο
11.30 Αλλιώς
12.00 Συνεμανία (Ε)
13.00 Ειδήσεις
13.30 Βόλεϊ γυναικών
15.00 Το «Αξιον Εστί» στη Θεσσαλονίκη
16.00 Νόστος
17.30 Design 100%
18.15 Ποδόσφαιρο γαλλικού πρωταθλήματος
20.30 Ειδήσεις
21.30 Το τρίτο κουδούνι (μαγνητ. μουσική παράσταση)
24.00 Ειδήσεις
00.30 Ξένη ταινία «Χάρι, ο καλύτερος φίλος του ανθρώπου»
02.30 Νόστος (Ε)
04.00 Το «Αξιόν εστί» στη Θεσσαλονίκη (Ε)
05.00 Ντοκιμαντέρ (Ε)06.30 Αθλητικό Σαββατόβραδο (Ε)

MEGA

06.00 Η δίψα (Ε)
07.00 Ο επισκέπτης της ομίχλης (Ε)
07.30 Πως γυρίστηκε η ταινία «Ο βασιλιάς των λιονταριών»
08.30 Καρέ της ντάμας (Ε)
09.00 Παιδικό πρόγραμμα
10.50 Το παιδί μου κι εγώ
11.00 Ξένη ταινία «Θηλυκό μυαλό»
13.00 Mega Star
14.00 Ειδήσεις
14.50 Οι πύλες του ουρανού
15.50 Traction
16.30 Μπουκιά και συχώριο
18.05 Ειδήσεις
18.10 Ξένη ταινία «Μωρά θαύματα»
20.00 Ειδήσεις
21.00 Το show των εκατομμυρίων
22.30 Ελληνική ταινία «Ο ατσίδας»
00.15 Ειδήσεις
00.45 Ξένη ταινία «Οι κατήγοροι»
02.30 Για σένα (Ε)
04.30 Τηλεμάρκετινγκ

ANT-1

06.00 Δανεικός πατέρας (Ε)
06.50 Στούντιο με θέα
10.30 Της Ελλάδος τα παιδιά (Ε)
11.00 Κωνσταντίνου και Ελένης (Ε)
12.55 Super game
13.00 Σούπερ Σάββατο
14.00 Ειδήσεις
14.40 Δρ. Κουίν: Μόνο στην Αγρια Δύση
15.40 The mission (Ε)
16.40 Εγκλήματα (Ε)
17.30 Τα νέα του ANT1 - Ειδήσεις στη νοηματική
17.40 Εγκλήματα (συνέχεια)
18.00 Ελληνική ταινία
20.00 Ειδήσεις
21.00 Θέατρο «Κότες»
23.50 Mission
00.50 Ειδήσεις
01.15 Ξένη ταινία «Στούνιο 54» (κοινωνική)
03.15 Στα σύνορα της φαντασίας
04.10 Mobile fun

STAR

06.45 Παιδικό πρόγραμμα
13.00 Ειδήσεις
13.30 Οικογένεια Γκίλμορ
14.30 Τα φιλαράκια
15.30 Σούπερμαν, τα χρόνια της νιότης
16.30 Οι μάγισσες
17.30 Ξένη ταινία: «Γκρέμλινς»
19.30 Ειδήσεις-καιρός
21.00 Ξένη ταινία «Γκρέιστοουκ: ο θρύλος του Ταρζάν, άρχοντα της ζούγκλας»
23.30 Ξένη ταινία «Παγκόσμια απειλή»
01.30 Παγκόσμιο πρωτάθλημα Ράλι 2003 - Ράλι Γαλλίας
02.00 Ειδήσεις
02.15 Ξένη ταινία «Οι αδίστακτοι»
04.15 Αστέρια στο πεντάγραμμο (βίντεοκλιπ)

ALPHA

05.45 Εν λευκώ (Ε)
06.45 Πρωϊνές σελίδες
10.00 Πέρα από τον ορίζοντα (Ε)
11.00 Παραπληροφόρηση
12.00 Ελληνική ταινία «Αμφιβολίες»
14.00 Ειδήσεις
14.45 Ωραίοι... ως Ελληνες
16.00 Καλά να πάθεις (Ε)
17.00 Ακροβατώντας (Ε)
18.00 Ειδήσεις
18.10 Ελληνική ταινία «Ενας μάγκας στα σαλόνια»
20.00 Ειδήσεις
21.00 Αγγελοι του Alpha (σατιρική εκπομπή)
22.30 Ισπανικό πρωτάθλημα ποδοσφαίρου .
00.30 Ειδήσεις
00.45 Το καφενείο των φιλάθλων
03.00 Point man
04.00 Τηλεαγορές
04.30 Παραπληροφόρηση (Ε)

ALTER

06.10 Alter kids
12.00 Μήτσι-Χώστα (Ε)
12.30 Hit parade
13.30 Lifestyle (Ε)
14.15 Ελληνική ταινία «Το κοροϊδάκι της δεσποινίδος»
16.15 Παρατράγουδα
18.45 Ειδήσεις
21.00 Ξένη ταινία «Ευεργέτης κατά τύχη»
23.00 Ειδήσεις
23.15 Χωρίς μοντάζ ΙΙ
02.00 Μαγκάϊβερ
03.00 Aphrodisia
03.10 Ξένη ταινία «Η αποπλάνηση»
05.15 Τόλμη και γοητεία (Ε)

ΙΡΙΔΑ

Ελλ. Μούσα Λαϊκή
16.00 Κινουμενα σχέδια
17.00 Ελάτε να γίνουμε φίλοι
με τη Βάσω Αρφαρά
18.00 Τηλεπωλήσεις
19.30 IN QUIRING (νεανική σειρά)
20.00 Τοπικά γεγονότα
με την Ελένη Γλεντή
22.00 Ολυμπιάδα όλη η Ελλάδα (Ε)
23.00 Fun in Action
24.00 Τοπικά γεγονότα

ΠΡΟΟΔΟΣΠΟΡ

ΑΠΟΛΛΩΝ ΚΑΛΥΘΙΩΝ

Επέστρεψαν Ψαράς - Πολυχρονίου

Τα βρήκαν με τη διοίκηση. Ο πρώτος ταξιδεύει στην Σαλαμίνα

Με τον Νίκο Ψαρά στην αποστολή του αναχωρεί σήμερα για την Σαλαμίνα ο Απόλλων Καλυθιών όπου αύριο θα τεθεί αντιμέτωπος με τον Αθλητικό Όμιλο της Μάνης σε ένα από τα πολύ δύσκολα φετινά εκτός έδρας παιχνίδια του. Ο παίκτης αν και απείχε τις τελευταίες ημέρες από τις εκδηλώσεις της ομάδας εξαιτίας οικονομικών διαφορών, συναντήθηκε χθες με τους διοικούντες και τα βρήκε με αποτέλεσμα να επιστρέψει. Μάλιστα συμμετείχε κανονικά και στην τελευταία προπόνηση του συλλόγου.



Προπονήθηκε και ο Πολυχρονίου

Κανονικά συμμετείχε χθες και ο Πολυχρονίου ο οποίος επίσης τα βρήκε με την διοίκηση και από αναμένεται να δώσει το παρών από το μεθεπόμενο παιχνίδι της ομάδας του νησιού μας καθώς κρίθηκε ότι δεν είναι ακόμα έτοιμος για να ακολουθήσει την αποστολή για το αυριανό παιχνίδι.

Κανονικά ο Κοσκινιάτης

Οι ευχάριστες ειδήσεις δεν σταματούν όμως εδώ για το Απόλλωνα. Στην αποστολή του παιχνιδιού με τον ΑΟ Μάνης συμπεριλήφθηκε για πρώτη φορά φέτος και ο Γιάννης Κοσκινιάτης αφού όπως έχουμε ξαναγράψει το τελευταίο διάστημα συμμετείχε σε όλες τις προπονήσεις της ομάδας.

Οι δεκαεπτά παίκτες που θα έχει στην διάθεσή του ο Γιώργος Σκαρτάδος είναι οι ακόλουθοι:

Κώστας, Κυριαζής, Πάλλας, Δημητριάδης, Σκόρπος, Νικολής, Μαριάς, Κοσκινιάτης, Διακαναστάσης, Σπάρταλης, Δαπλιάνης, Μπρισνοβάλης, Ψαράς, Πλύγκος, Καρτάλης, Κουρμαδιάς και Κουφαλάκης

Παγκόσμιοι τελικοί!

➢ Ολοκληρώνεται στο Βενετόκλειο το Παγκόσμιο Κύπελλο βόλεϊ αθλητών με αναπηρίες • Στις 4.μ.μ. ο μεγάλος τελικός

Ολοκληρώνεται σήμερα το Παγκόσμιο Κύπελλο βόλεϊ αθλητών με αναπηρίες, που διοργανώνει ο ΔΟΝΑ Ρόδου στην πόλη μας.

Στο κλειστό γυμναστήριο του Βενετοκλείου έχουν προγραμματιστεί οι τελευταίοι αγώνες της διοργάνωσης, που είναι οι αγώνες κατάταξης για τις θέσεις 5 έως 8 καθώς ο μικρός και ο μεγάλος τελικός. Συγκεκριμένα, το πρόγραμμα έχει ως εξής:

• 10 π.μ.: Ελλάδα - Αυστραλία (θέσεις 7-8)

• 12 μ.: Καμπότζη - ΗΠΑ (θέσεις 5-6)

• 2μ.μ.: Πολωνία - Καναδάς ή Γερμανία (μικρός τελικός)

• 4 μ.μ.: Σλοβακία - Καναδάς ή Γερμανία (μεγάλος τελικός)

Οπως και τις προηγούμενες ημέρες έτσι και χθες, τα παιχνίδια παρακολούθησαν πολλοί φίλαθλοι, ανάμεσά τους και μαθητές Δημοτικού, Γυμνασίου και Λυκείου. Τ' αποτελέσματα των αγώνων ήταν.

ΑΓΩΝΕΣ ΚΑΤΑΤΑΞΗΣ

• Αυστραλία - Καμπότζη 0-3 σετ.

• ΗΠΑ - Ελλάδα 3-0 σετ

ΠΡΟΗΜΙΤΕΛΙΚΑ

•Σλοβακία - Πολωνία 3-0 σετ

• Γερμανία - Καναδάς (έπαιζαν χθες βράδυ)

ΟΙ ΑΠΟΝΟΜΕΣ

Αμέσως μετά τοτέλος του τελικού, θα γίνουν οι απονομές στις ομάδες που θα έχουν κατακτήσει στις τρεις πρώτες θέσεις. Θ' ακολουθήσει (το βράδυ) η δεξίωση των διοργανωτών προς όλες τις αποστολές και τους ανθρώπους της παγκόσμιας Ομοσπονδίας, όπως και... χαλάρωμα σε κέντρο διασκέδασης στην Παλιά Πόλη.

ΕΝΘΟΥΣΙΑΣΜΟΣ ΓΙΑ ΤΗ ΔΙΟΡΓΑΝΩΣΗ

Ενθουσιασμένοι από τη διοργάνωση του Παγκοσμίου Κυπέλλου στην Ρόδο, δηλώνουν οι άνθρωποι της Παγκόσμιας Ομοσπονδίας Βόλεϊ αθλητών με αναπηρίες (WOVD). Ο πρόεδρος της Ισπανός Χουάν Ποντ αναμένεται σήμερα να το δηλώσει και επίσημα στην τελετή λήξεως, συγχαίροντας όλους εκείνους που είχαν την ιδέα να γίνει η εκδήλωση στην Ρόδο, καθώς και εκείνους που την υλοποίησαν όσο καλύτερα γινόταν. Ιδιαίτερα ευχαριστίες θα δοθούν στο δήμαρχο Ροδίων Γιώργο Γιαννόπουλο. Τις θερμές ευχαριστίες προς τον πρώτο πολίτη της πόλης, αλλά και τους ανθρώπους της οργανωτικής επιτροπής (έχει για πρόεδρο τον Θανάση Μπαράκα), θα μεταφέρει εκ μέρους όλων των αποστολών, ο συμπατριώτης μας, προπονητής της Γερμανίας, Θανάσης Παπαγεωργίου.



ΣΤΗ ΓΕΡΜΑΝΙΑ Η ΚΑΜΠΟΤΖΗ

Από την Ρόδο στην Γερμανία θα ταξιδέψει την Τρίτη η Εθνική Καμπότζης, οι παίκτες της οποίας θεωρούνται ήρωες στην πατρίδα τους, καθώς οι περισσότεροι είναι θύματα των χιλιάδων ναρκών που ακόμη υπάρχουν στη χώρα τους από τον πόλεμο του Βιετνάμ!

Οι καμποτζιανοί, που κέρδισαν στην Ρόδο την αγάπη και συμπάθεια μικρών και μεγάλων, θα δώσουν φιλικό παιχνίδι κόντρα σε ομάδα βουλευτών της Γερμανίας!

Ο αγώνας θα γίνει στο Βερολίνο και ο Βουλευτές - αθλητές θα έχουν για προπονητή στον πάγκο τους τον Θανάση Παπαγεωργίου.

Η συνάντηση γίνεται στα πλαίσια της συνεργασίας των δύο χωρών, σε διάφορα επίπεδα.

ΟΙ ΕΠΟΜΕΝΕΣ ΕΚΔΗΛΩΣΕΙΣ

Στη Γερμανία θα γίνει του χρόνου τον Απρίλιο το Παγκόσμιο πρωτάθλημα βόλεϊ αθλητών με αναπηρίες.

Το 2005 (ίσως τον Αύγουστο) το μετά Ρόδον Παγκόσμιο Κύπελλο, θα «ταξιδέψει» για διοργάνωση στον Καναδά.

Το Νοέμβριο θα παίξει ο Σταυρός



Στις 2 Νοεμβρίου στο εντός έδρας παιχνίδι με τον Εργοτέλη θα ξαναπαίξουν μπάλα (σε επίσημο τουλάχιστον παιχνίδι) οι κοπέλες της ποδοσφαιρικής ομάδας του Σταυρού Καλυθιών. Μέχρι τότε το πρωτάθλημα της Α' Εθνικής Κατηγορίας θα διακοπεί λόγω της καλύτερης προετοιμασίας της Εθνικής ομάδας της χώρας μας ενόψει του αγώνα με την Αυστρία την μεθεπόμενη εβδομάδα. Η μεγάλη αγωνιστική απραξία, από μια άποψη ευνοεί πάντως την ομάδα του νησιού μας, καθώς μέχρι τότε αναμένεται να είναι έτοιμα και τα δελτία των νεοαποκτηθέντων παικτριών, της Μπαλάφα και της Παπαδοπούλου και θα μπορούν έτσι να προσφέρουν τις υπηρεσίες τους. Στο μεταξύ, ο Σταυρός εξακολουθεί να κάνει κανονικά προπονήσεις στις οποίες συμμετέχουν όλες οι παίκτριες και δεν υπάρχει κάποια σοβαρό αγωνιστικό πρόβλημα. Χθες το απόγευμα έγινε η τελευταία προπόνηση της εβδομάδας.

ΚΥΠΕΛΛΟ ΔΩΔΕΚΑΝΗΣΟΥ

Οκτώ ματς την Τετάρτη

Οκτώ παιγνίδια έχουν προγραμματισθεί για την ερχόμενη Τετάρτη 22 Οκτωβρίου για την Β΄φάση του Κυπέλλου Δωδεκανήσου. Ξεχωρίζουν αυτά ανάμεσα στον Αγιο Γεώργιο Μαλώνας και τον Ηρακλή Μαριτσών, του Γ.Σ. Διαγόρα και της Ασπίδας Απολακκιάς, του Αστέρα Μασάρων και το Διαγόρας Βατίου και του Ανταγόρα με τον Α.Ο. Πυλίου. Αναλυτικότερα το πρόγραμμα:

ΚΥΠΕΛΛΟ ΔΩΔΕΚΑΝΗΣΟΥ
Τετάρτη 22/10/03
Ομιλος Ρόδου

• **Αρχάγγελος (15.00):** Πετρώνας - Απόλλώνων (Θ. Μουστάκας)

• **Μαλώνα (15.00):** Αγιος Γεώργιος - Ηρακλής Μαριτσών (Ν. Ντάκας)

• **Κάλαθος (15.00):** Κλεόβουλος -Ερμής Καλυθιών (Τόππος)

• **Αγιοι Απόστολοι (15.00):** Γ.Σ. Διαγόρας - Ασπίδα Απολακκιάς (Θ. Κυπραίος).

• **Μάσαρη (15.00):** Αστέρας - Διαγόρας Βατίου (Σ. Ντάκας)

• **Κέφαλος (15.00):** Νικαγόρας - Αντίμαχος (Ιερομνήμων)

• **Στάδιο «Ανταγόρας Κω» (15.00):** Ανταγόρας - ΑΟ Πυλίου (Αρβανιτάκης)

• **Βαθύ Καλύμνου (15.00):** Ολυμπιακής Καλύμνου -Α.Ε. Λέρου (Γιαννικουρής).

ΔΙΓΕΝΗΣ ΚΟΣΚΙΝΟΥ

Επανέρχεται ο Αττιτής

Ξεπέρασε το πρόβλημα τραυματισμού του

Με τον Αντώνη Αττιτή στην δεκαοκτάδα του (και πιθανότατα και στην ενδεκάδα) θα «κατέβει» όπως όλα δείχνουν ο Διγενής Κοσκινού στο αυριανό εντός έδρας παιχνίδι με το Κερατσίνι. Ο παίκτης καθόλη την διάρκεια της εβδομάδας συμμετείχε κανονικά στις προπονήσεις χωρίς να αντιμετωπίσει απολύτως κανένα πρόβλημα και έτσι υπολογίζεται από τον προπονητή του Σαλβατόρε Γκιούντιτσε μετά από δυο αγωνιστικές. Το γεγονός ότι ο Αττιτής μπορεί να αγωνιστεί ήταν σίγουρα μια από τις πιο ευχάριστες ειδήσεις για τον κ. Γκιούντιτσε το τελευταίο διάστημα καθώς είναι ένας παίκτης ο οποίος σαφέστατα μπορεί να προσφέρει σημαντική βοήθεια στην ομάδα του Κοσκινού όχι μόνο στο αυριανό παιχνίδι αλλά και γενικότερα στο φετινό πρωτάθλημα.



Όλοι οι παίκτες που υπολογίζει ο κ. Γκιούντιτσε είναι οι ακόλουθοι:

Λιάνης, Ζουρίδης, Ζωάνου, Διακάκης, Διακίδης, Αΐντενίζ, Αργυρός, Παπανικολάου, Ψύλλου, Μάμμης, Γαλουζής, Λόλιος, Ταμπουράς, Γιοβάνι, Σιέχ, Αχιολάς, Αττιτής, Κώτσος, Εμίρογλου και Κουλούρας.

Από αυτούς θα αποκλειστούν οι δυο λίγο πριν από την έναρξη του παιχνιδιού. Όλοι μαζί έχουν ραντεβού στις 11π.μ για φαγητό και αμέσως μετά θα αναχωρήσουν για το γήπεδο.

Η χθεσινή προπόνηση που ήταν η τελευταία, πραγματοποιήθηκε στο κεντρικό γήπεδο των Καλυθιών και περιλάμβανε οικογενειακό δίτερμα.

ΡΟΔΟΣ

Το... βιολί της η ατυχία!

✎ Ενοχλήσεις στο γόνατο έχει ο Κλοκίδης

Την πραγματοποίηση και ...τρίτου αγιασμού αρχίζουν να σκέφτονται στο «στρατόπεδο» της Ρόδου αφού τα κρούσματα ατυχίας καλά κρατούν. Μετά τις κραυγαλέες ευκαιρίες στα παιχνίδια με τον Θρασύβουλο και την Βέροια που στην πρώτη περίπτωση κόστισε την ισοπαλία και στην δεύτερη την νίκη και την ασθένεια του Γεωργαλλή (έχει ενοχλήσεις στην μέση), από προχθές προστέθηκε ακόμα ένα αγωνιστικό πρόβλημα! Πρόκειται για τον Μιχάλη Κλοκίδη που μετά το τέλος της προπόνησης ένιωσε ενοχλήσεις στο αριστερό του γόνατο με αποτέλεσμα να κριθεί απαραίτητο να επισκεφθεί χθες τον ορθοπεδικό Μανώλη Κυβερνητάκη. Ο κ. Κυβερνητάκης δεν διέγνωσε κάτι σοβαρό, διαπίστωσε όμως ότι οι ενοχλήσεις προέρχονται από κούραση. Του συνέστησε να μην προπονηθεί μέχρι την προσεχή Δευτέρα οπότε και θα επιστρέψει στο κανονικό πρόγραμμα των προπονήσεων. Ευτυχώς που η Ρόδος δεν έχει αγώνα αύριο καθώς δεν θα μπορούσε να προσφέρει τις υπηρεσίες του.

Σε καλό δρόμο ο Πάττας

Σε πολύ καλό δρόμο βρίσκεται η αποθεραπεία του Κώστα Πάττα. Ο έμπειρος αμυντικός ακολούθησε και χθες ατομικό πρόγραμμα και αμέσως μετά συμμετείχε στο οικογενειακό διπλό που έκαναν οι «πράσινοι» χωρίς να αντιμετωπίσει προβλήματα. Αντίθετα μόνος του γυμνάστηκε ο Πολυδεύκης Γεωργαλλής. Κατά τα άλλα σήμερα η προπόνηση θα γίνει το μεσημέρι και αύριο αναμένεται να δοθεί ρεπό στους παίκτες για να ξεκουραστούν.



Συμμετείχε στο οικογενειακό διπλό χθες ο Πάττας

Ο ΔΟΝΑ Λινδίων κοντά στα παιδιά!

Ο Αθλητικός Οργανισμός του Δήμου Λινδίων εκτός από τις ακαδημίες που λειτουργεί, προσπαθεί πάντα να βρίσκεται κοντά στα παιδιά.

Οι αγώνες, τα τουρνουά, οι εκδηλώσεις και κάθε άλλη δραστηριότητα, τόνισε από την αρχή πως θα είναι στα πρώτα πλάνα του.

«Πιστεύουμε όμως πως όλα αυτά πρέπει να γίνονται κάτω από σωστές βάσεις.

Το αθλητικό υλικό που υπάρχει καλύπτει όλα τα παιδιά για ν' ανταποκριθούν στις ανάγκες του Οργανισμού.

Καλό θα ήταν όμως αυτά τα παιδιά να φροντίζονται και στον ευρύτερο τομέα που ζουν και μεγαλώνουν.

Ολοι γνωρίζουμε το σημαντικό ρόλο που παίζει το σχολείο στη ζωή των παιδιών.

Αποφασίσαμε, λοιπόν, και δώσαμε αθλητικό υλικό σε όλα τα σχολεία της περιοχής μας.

Η αντιπρόεδρος του Οργανισμού κ. Καραμαρία Θ. και ο γυμναστής του Δήμου Τζαφέρης Γ. γύρισαν όλα τα σχολεία και μοίρασαν μπάλες, κώνους και άλλα χρήσιμα πράγματα. Μίλησαν επίσης με τους γυμναστές και τους διευθυντές για τα προβλήματα που υπάρχουν και θα προσπαθήσουν να βοηθήσουν όσο αυτό είναι δυνατόν», αναφέρει σχετική ανακοίνωση.

Ο πρόεδρος κ. Μιχάλης Καλαθενός τόνισε πως «θα είμαστε πάντα κοντά στα παιδιά για ό,τι αυτά χρειάζονται».

ΔΙΑΦΗΜΙΖΕΤΑΙ ΣΤΟ ΙΝΤΕΡΝΕΤ
www.rodosport.gr

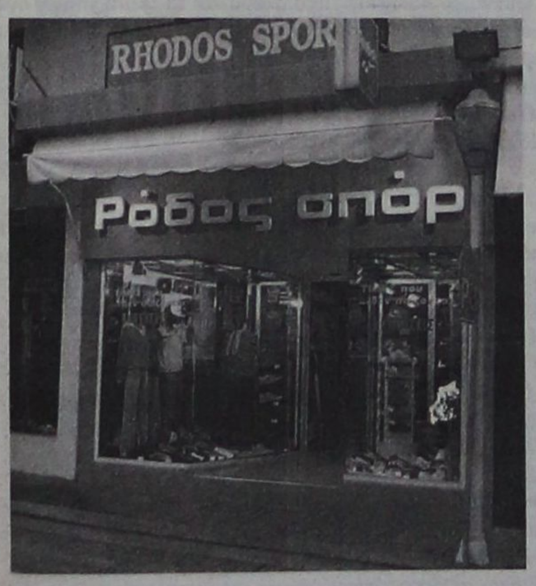

ΡΟΔΟΣ ΣΠΟΡ
...πρώτο όνομα στα σπορ
Τιμές που ...δεν παίζονται
ΕΘΕΛ. ΔΩΔΕΚΑΝΗΣΙΩΝ 15
Τηλέφ. 22410 21442 * E-mail: rospo@otenet.gr
ΓΔ-31/10

ΠΡΟΟΔΟΣΠΟΡ

Τρία παιχνίδια γίνονται σήμερα στη Γ΄ Κατηγορία

Τρεις αγώνες θα διεξαχθούν σήμερα, στα πλαίσια της 2ης αγωνιστικής της Γ΄ Κατηγορίας Δωδεκανήσου:

Γ΄ ΚΑΤΗΓΟΡΙΑ
2η αγωνιστική
1ος όμιλος

• **Άγιοι Απόστολοι** (16.00): Δωριέας - Δαμάγητος (Βεργίδης): Σάββενας, Μοντιάδης, Ρουμάνης.

• **Κοσκινού** (16.00): Ο.Φ. Ιστρίου - Αγ. Ισίδωρος (Περαντινός): Γκούμας, Στεφανάκης, Αργυρόπουλος.

2ος όμιλος

• **Λάρδος** (16.00): Ηρακλής - Γ.Σ. Διαγόρας (Τόππος): Α. Σιδηρόπουλος, Συμιακός, Ασημακόπουλος (Σταματάκης).

ΠΑΙΔΙΚΟ
ΠΡΩΤΑΘΛΗΜΑ
3η αγωνιστική
1ος όμιλος

• **Λύκειο Ιαλυσού** (11.00): Ήλιος - Ιαλυσός '97 (ιατρός Χατζάκης): Γουλάρας.



• **Άγιοι Απόστολοι** (11.00): Αγιος Ισίδωρος - Αναγέννηση Έμπωνα (ιατρός Καλαθενός): Κλιάρη.

• **Παστίδα** (12.00): Αστέρας - Ακουσίλαος: Παπαγιαννίδης.

• **Φάνες** (11.00): Ευκλής - Φοίβος (ιατρός Μπόνη): Τσουρδιού.

2ος όμιλος

• **Ψίνθος** (14.00): Δόξα - Διγενής (ιατρός Χατζάκης): Γουλάρας

Κυριακή 19-10-03

• **Αγιοι Απόστολοι** (11.00): Ρόδος - ΑΕΡΑ (ιατρός Άντερσεν): Μαλιχουτσάκη,. Λιάπη.

• **Καλυθιές** (11.00): Απόλλων - Πετρώνας (ιατρός Σπηλιωτοπούλου): Τσουρούτης.

• **Ασκληπειό** (11.00): ΠΑΣ Ασκληπειού - Εθνικός Αρχίπολης (ιατρός Ζανεττούλης): Σαββιδάκης.

• **Αρχάγγελος** (15.00): Αρης - Ευαγόρας (ιατρός Νικολού): Γκιούντιτσε.

Στέγη απέκτησε ο Σύνδεσμος Προπονητών

Το «σπίτι» των προπονητών ποδοσφαίρου είναι πλέον γεγονός! Η νέα διοίκηση του Συνδέσμου Προπονητών Ποδοσφαίρου Δωδεκανήσου προέβη στην ενοικίαση γραφείων που βρίσκονται στην οδό Πατριάρχου Αθηναγόρα 45, πίσω από τη Λέσχη του Διαγόρα.

Η προχθεσινή προγραμματισμένη συνεδρίαση του διοικητικού συμβουλίου έγινε στα νέα γραφεία, όπου συζητήθηκαν θέματα της ημερήσιας διάταξης. Την προσεχή Τέταρτη 22 Οκτωβρίου το δ.σ. του Συνδέσμου θα συναντηθεί με το δ.σ. της ΕΠΣΔ, όπου θα κατατεθούν προτάσεις. Επίσης, ο Σύνδεσμος εντός των επόμενων ημερών θα συναντηθεί και με το δ.σ. του Συνδέσμου Διαιτητών στον οποίο έχει αποσταλεί ανάλογο έγγραφο για προσδιορισμό της ημέρας.

Η επόμενη συνεδρίαση του δ.σ. θα πραγματοποιηθεί την Δευτέρα 3 Νοεμβρίου, η οποία βέβαια είναι ανοιχτή για τα μέλη και τα Μ.Μ.Ε.

Στην παραπάνω συνεδρίαση θ΄ αποφασισθεί και ο τρόπος λειτουργίας των γραφείων, με καθορισμό των ωρών που θα παραμένουν ανοιχτά για να εξυπηρετούνται τα μέλη του Συνδέσμου.

Ευχαριστήριο

Το διοικητικό συμβούλιο του Πανδωδεκανησιακού Συνδέσμου Προπονητών Ποδοσφαίρου ευχαριστεί και δημόσια τον κ. Μιχάλη Μοσχή, για την βοήθειά του στην κατασκευή γραφείων του συνδέσμου.

Επίσης, ευχαριστεί το πρακτορείο «MARCOS TRAVEL» για την δωρεάν προμήθεια εισιτηρίων στον σύνδεσμο, για τις ανάγκες σεμιναρίου.

Στο Δημοτικό Στάδιο θα προπονούνται οι Προπαίδες

Έδωσε λύση ο Κάλλιστος Διακογεωργίου

Στο κεντρικό γήπεδο του Δημοτικού Σταδίου της πόλης μας θα γίνει την προσεχή Δευτέρα στις 5 μ.μ η επόμενη προπόνηση της Μικτής Προπαίδων της Ένωσης Ποδοσφαιρικών Σωματείων Δωδεκανήσου. Μετά από ενέργειες που έγιναν από την διοίκηση ο πρόεδρος του Δημοτικού Σταδίου Κάλλιστος Διακογεωργίου αποφάσισε να παραχωρεί το γήπεδο μια φορά την εβδομάδα (κάθε Δευτέρα στις 5 μ.μ) δίνοντας έτσι μια σημαντική λύση στο γηπεδικό πρόβλημα που αντιμετωπίζει η Μικτή του νομού μας.

Οι παίκτες που καλούνται να παρευρεθούν είναι οι ακόλουθοι:

Αξιώτης (Φοίβου), Φράγκος (Ευαγόρα), Τσακισίρης (Διαγόρα), Φασάκης (Διαγόρα), Καρπαθάκης (Διαγόρα), Πίσσας (Διαγόρα), Κλάψης (Διαγόρα), Διάκου (ΑΕΡΑ), Παρδαλός (Πετρώνα), Πάττας (Αστέρα Παστίδας), Κούρτης (Ασκληπειού), Μανιάς (Ερμή), Τριανταφύλλου (Ιάλυσου), Νικολέτος (Διαγόρα), Κοντός (Διαγόρα), Καρδούλιας (Αστέρας Παστίδας), Κοκιαντώνης (Νίκης Ρόδου), Πατνιώτης (Ιάλυσου), Συράκος (Ιάλυσος), Κοτσίλιος (ΑΕΡΑ), Λαουδίκος (ΑΕΡΑ), Κυριαζής (Σταυρού), Χατζησάββας (Διαγόρα Βατίου), Τσακμακίδης (Διαγόρα Βατίου), Στεφάνου (Ήλιου), Κουτσονικόλας (Ήλιου), Χατζηπέτρος (Ρόδου), Διακάκης (Διγενή), Αμερικανάς (Ερμή), Τομάζος (Ευκλή), Σαρρής (Νήσου Ρόδου), Πεταυράκης (Διαγόρα), Λιβισιανός (Νίκης Ρόδου), Καρπαθάκης (Διαγόρα Βατίου), Θεοδώρου (Ηρακλή Μαριτσών) και Μπιλιάς (Φοίβου Κρεμαστής).

AMCOR

ΚΑΤΑΣΚΕΥΑΖΟΝΤΑΙ & ΕΙΣΑΓΟΝΤΑΙ ΣΥΝΑΡΜΟΛΟΓΗΜΕΝΑ ΑΠΟ ΤΟ ΙΣΡΑΗΛ

No 1



ΠΡΟΔΙΑΓΡΑΦΕΣ ΕΟΚ CE MARK

Η AMCOR-ΙΣΡΑΗΛ Η ΜΕΓΑΛΥΤΕΡΗ ΒΙΟΜΗΧΑΝΙΑ ΗΛΙΑΚΩΝ ΣΥΣΤΗΜΑΤΩΝ ΣΤΟΝ ΚΟΣΜΟ,ΣΑΣ ΠΡΟΣΦΕΡΕΙ ΤΟΝ ΚΑΛΥΤΕΡΟ ΗΛΙΑΚΟ ΘΕΡΜΟΣΙΦΩΝΑ ΤΟΥ ΚΟΣΜΟΥ ΜΕ ΜΟΝΑΔΙΚΑ ΣΗΜΕΙΑ ΥΠΕΡΟΧΗΣ ΠΟΥ ΚΑΝΕΝΑΣ ΑΛΛΟΣ ΔΕΝ ΕΧΕΙ.ΠΡΩΤΗ Η AMCOR,ΠΡΙΝ 40 ΧΡΟΝΙΑ ΠΑΡΟΥΣΙΑΣΕ ΤΗΝ ΕΠΑΝΑΣΤΑΤΙΚΗ ΤΗΣ ΤΕΧΝΟΛΟΓΙΑ ΣΤΟΥΣ ΗΛΙΑΚΟΥΣ ΘΕΡΜ/ΝΕΣ. ΠΟΛΛΟΙ ΑΠΟ ΤΟΤΕ ΠΡΟΣΠΑΘΗΣΑΝ ΝΑ ΤΗΝ ΜΙΜΗΘΟΥΝ .ΤΑ ΑΠΟΤΕΛΕΣΜΑΤΑ ΤΟΥΣ ΕΙΝΑΙ ΓΝΩΣΤΑ.ΚΑΝΕΝΑΣ ΔΕΝ ΜΠΟΡΕΣΕ ΝΑ ΤΗ ΦΘΑΣΕΙ.ΣΗΜΕΡΑ Η AMCOR ΣΥΝΕΧΙΖΟΝΤΑΣ ΤΗΝ ΕΡΕΥΝΑ ΣΤΟΝ ΤΟΜΕΑ ΤΗΣ ΗΛΙΑΚΗΣ ΕΝΕΡΓΕΙΑΣ ΒΡΙΣΚΕΤΑΙ ΚΑΙ ΘΑ ΒΡΙΣΚΕΤΑΙ ΜΠΡΟΣΤΑΓΙΑΤΙ ΕΙΝΑΙ Η No 1 ΣΤΟΝ ΚΟΣΜΟ.

ΕΙΝΑΙ Η AMCOR

X 4202-1/11

Να παραμείνει στον... Όλυμπο

Θέλει σήμερα με Διαγόρα Βατίου ο Ιάλυσος

Με μοναδικό στόχο την κατάκτηση των τριών βαθμών της νίκης, που θα του εξασφαλσει για μια ακόμη εβδομάδα την παραμονή του στην κορυφή του βαθμολογικού πίνακα, ο Ιάλυσος υποδέχεται σήμερα, στο ουδέτερο γήπεδο των Φανών τον Διαγόρα Βατίου. Μια έμπειρη ομάδα, που αποδίδει το ίδιο καλά εντός και εκτός έδρας και που σίγουρα θα δυσκολέψει τις προσπάθειες των «ερυθροκίτρινών».

Δυσκολότερη είναι η αποστολή του δεύτερου της βαθμολογίας, Αστέρα Μασάρων, ο οποίος πηγαίνει στον Αρχάγγελο για να αντιμετωπίσει τον Άρη που καίγεται για βαθμούς. Ένα παιχνίδι «υψηλού κινδύνου» που αναμένεται να συγκεντρώσει πάρα πολύ κόσμο.

Ενδιαφέρον παρουσιάζει και το ντέρμπι των Πεταλούδων, ανάμεσα στον Ηρακλή Μαριτσών και τον Κλεάνθη, όπως και η συνάντηση της Κρεμαστής, ανάμεσα στον Φοίβο και τον Κλεόβουλο.

Πιο αναλυτικά όλη η σημερινή αγωνιστική κίνηση:

Α΄ ΚΑΤΗΓΟΡΙΑ
6η αγωνιστική

• **Αρχάγγελος** (16.00): Άρης - Αστέρας Μασάρων (Γαμβρούδης): Ε. Κατσιδώνης, Χάλαντας, Ορφανός (Καψάσκης).

• **Φάνες** (16.00): Ιάλυσος - Διαγόρας Βατίου (Δημητράς): Φεσσάρας, Κόττορος, Λάμπρου (Σαββάκης)

• **Αφάντου** (16.00): ΑΕΡΑ - Αναγέννηση Εμπωνα (Ν. Ντάκας): Κετσές, Παπαδόπουλος, Γιαννούλης (Καρίκης).

• **Απολακκιά** (16.00) : Ασπίδα - Ευαγόρας (Σαββίδης): Ζανεττίδης, Διαμαντέας, Κόκκινος (Λουλουδάκης).

• **Παστίδα** (16.00): Ηρακλης Μαριτσών - Κλεάνθης (Κυπραίος): Τσαγκάρης, Γραβένης, Πηδιάκης (Ερωτόκριτος).

• **Κρεμαστή** (16.00) : Φοίβος - Κλεόβουλος (Βιτζέτζος): Μιχαλάκης, Μίχας, Π. Κατσιδώνης (Ζαχαριάδης).

ΕΦΗΒΙΚΟ ΠΡΩΤΑΘΛΗΜΑ
6η αγωνιστική

• **Αράγγελος** (14.00): Άρης - ΠΑΟ Διαγόρας (ιατρός Νικολού): Σαββιδάκης.

• **Άγιοι Απόστολοι** (14.00): ΑΣ Ρόδος - Πετρώνας (ιατρός Καλαθενός): Τσουρούτης.

• **Αφάντου** (14.00): ΑΕΡΑ - Αναγέννηση Εμπωνα (ιατρός Παρασκευόπουλος): Γκιούντιτσε.

• **Καλυθιές** (14.00): Ερμής - ΠΑΣ Ασκληπειού (ιατρός Παρασκευόπουλος): Τσουρδιού.

• **Παστίδα** (14.00): Ηρακλής Μαριτσών - Κλεάνθης (ιατρός Παϊσανίδου): Αντωνάς.

Χωρίς ιδιαίτερα προβλήματα ο Ηρακλής

Χωρίς ιδιαίτερα προβλήματα, όσον αφορά τους ποδοσφαιριστές του, ο προπονητής του Ηρακλή Μαριτσών Σάββας Ορφανίδης έδωσε ραντεβού στο γήπεδο Παστίδας σήμερα στις 4 μ.μ. Στην διάθεσή του έχει όλους τους ποδοσφαιριστές εκτός των τραυματιών Κούρου και Πετρίδενα. Η επιλογή της ενδεκάδας και της 18άδας θα γίνει πριν τον αγώνα.

- Ικανοποιητικά εξελίσσεται η κατάσταση του Σάββα Κούρου και ελπίζεται ότι γρήγορα θα επανέλθει στην ενεργό δράση, όπως διαβεβαίωσαν οι θεράποντες γιατροί.

- Η διοίκηση του Ηρακλή και οι ποδοσφαιριστές καλούν τους φιλάθλους και φίλους της ομάδας, να δώσουν το «παρών» τους στο σημερινό αγώνα με τον Κλεάνθη, ενισχύοντας την ομάδα πάντα μέσα στα αθλητικά πλαίσια για μια μεγάλη νίκη.

- Από σήμερα άρχισε η διάθεση των προσκλήσεων της μουσικής βραδιάς, που θα γίνει την Κυριακή 26 Οκτωβρίου (λόγω του ρεπό στο πρόγραμμα) στα Μαριτσά, στο νυκτερινό κέντρο «ΕΞΟΔΟΣ». Παράκληση της διοίκησης είναι οι φίλοι της ομάδας για μια ακόμη φορά να στηρίξουν, όπως πάντα πράττουν και αυτή την εκδήλωση.

Ο ΔΟΝΑ Πεταλούδων ξεκίνησε προγράμματα μαζικού αθλητισμού

Ανακοινώνεται από το ΔΟΝΑ Πεταλούδων, ότι ξεκίνησαν τα προγράμματα «μαζικού αθλητισμού» με τα παρακάτω αντικείμενα:

Προσχολική ηλικίας (4 - 6 χρονών) κλειστό γυμναστήριο Κρεμαστής, ως εξής: Δευτέρα 15:30 - 16:30 και Πέμπτη 15:30 - 16:30.

Σχολική ηλικία: (7-12 χρονών): κλειστό γυμναστήριο Κρεμαστής, ως εξής: Τρίτη 15:30 - 16:30 και Σάββατο 09:30 - 10:30.

Τμήματα ενηλίκων - Αθλητισμός και γυναίκα, ως εξής:

1) Δημοτικό Διαμέρισμα Κρεμαστής: Δευτέρα 08:45 - 09:45, Τρίτη 16:00 - 17:00. Τετάρτη 08:45 - 09:45, Πέμπτη 16:00 - 17:00, Παρασκευή 08:45 - 09:45. Τα μαθήματα γίνονται στο κλειστό γυμναστήριο Κρεμαστής.

2) Δημοτικό Διαμέρισμα Μαριτσών: Δευτέρα 16:030 - 17:30, Τετάρτη 16:30 - 17:30, Παρασκευή 16:30 - 17:30 στην αίθουσα του σινεμά Μαριτσών.

3) Δημοτικό Διαμέρισμα Παραδεισίου: Δευτέρα 17:30 - 18:30, Τετάρτη 17:30 - 18:30 και Παρασκευή 17:30 - 18:30 στο δημοτικό σχολείο Παραδεισίου.

4) Δημοτικό Διαμέρισμα Θεολόγου: Δευτέρα 18:30 - 19:30, Τρίτη 17:30 - 18:30 και Πέμπτη 18:30 - 19:30 στην αίθουσα γυμναστικής Θεολόγου.

5) Ακαδημίες Βόλεϊ αγοριών και κοριτσιών (8-12 χρονών): Δευτέρα 14:30 - 15:30, Πέμπτη 17:00 18:00 και Σαββάτου 10:30 - 11:30 στο κλειστό γυμναστήριο Κρεμαστής.

Θα λειτουργήσουν προσεχώς Τμήματα Επιτραπέζιας αντισφαίρισης (πιγκ - πογκ) και αντιπτέρισης (Μπάντμιντον) στο κλειστό γυμναστήριο Κρεμαστής.

Υπεύθυνη τμημάτων η καθηγήτρια φυσικής αγωγής κ. Γιάντσιου - Σαμαρά Μιχαέλα.

Παρακαλούνται οι ενδιαφερόμενοι να δηλώσουν συμμετοχή στο γραφείο του Δ.Ο.Ν.Α. στο τηλ. 22410 - 92198.

Από σήμερα, 300 ημέρες πριν τους ολυμπιακούς

Κυκλοφορούν νέες συλλεκτικές ολυμπιακές καρφίτσες πέτου

Δύο νέες συλλεκτικές Ολυμπιακές καρφίτσες πέτου αντίστροφης μέτρησης κυκλοφορούν από σήμερα 18 Οκτωβρίου από την «Εύσημον Συλλογές», επίσημο αδειούχο του «Αθήνα 2004» για να μας θυμίζουν την αντίστροφη μέτρηση μέχρι το μεγάλο ραντεβού της Αθήνας.

Η σειρά «Ημέρες πριν τους αγώνες» που ξεκίνησε τον Αύγουστο του 2002 συνεχίζεται με την καρφίτσα «300 ημέρες πριν τους αγώνες» στα ελληνικά και στα αγγλικά, σε εξαιρετικά περιορισμένο αριθμό τεμαχίων που απεικονίζει ένα ημερολόγιο με τον αριθμό 300, δηλαδή, όσες και οι ημέρες που μας χωρίζουν μέχρι την έναρξη των δικών μας Ολυμπιακών αγώνων.

Οι καρφίτσες πέτου είναι τα πιο συλλεκτικά προϊόντα κάθε Ολυμπιάδας. Κυκλοφορούν σε λίγα τεμάχια σε όλο τον κόσμο, κάτι που τις κάνει εξαιρετικά συλλεκτικές και η συλλογή τους είναι γνωστή ως το «Άθλημα των θεατών».

Είναι στη μόδα, είναι σπάνιες, είναι συλλεκτικές, ανταλλάσσονται, αποκτούν αξία, γίνονται μανία!!

Και να θυμάστε ότι τα pins που εύκολα βρίσκετε σήμερα, πολύ σύντομα θα εξαντληθούν! Αρχίστε τη συλλογή σήμερα!

Μπορείτε να τα βρείτε σε όλα τα καταστήματα με σήμα «Αυθεντικά προϊόντα πωλούνται εδώ», στα Ολυμπιακά καταστήματα (αεροδρόμιο, Λαμπρόπουλος, Πλάκα), στα καταστήματα αφορολογήτων ειδών, καθώς και στο δίκτυο των ΕΛΤΑ.

Τι είναι οι καρφίτσες πέτου;

Είναι τα πιο συλλεκτικά προϊόντα κάθε Ολυμπιάδας και είναι γνωστά διεθνώς ως «pins».

Κυκλοφορούν μεμονωμένες ή σε συλλογές;

Οι καρφίτσες πέτου κυκλοφορούν σε θεματολογίες. Η κάθε θεματολογία μπορεί να αποτελείται από 3 ως 35 σχέδια, τα οποία κυκλοφορούν σε περιορισμένα τεμάχια σε όλο τον κόσμο. Στο πίσω μέρος της κάθε καρφίτσας, αναγράφεται ένας αριθμός (<...τεμ.) που είναι η μέγιστη ποσότητα που θα κυκλοφορήσει ένα σχέδιο. Αν εκδίδεται σε 25.000 τεμ. σημαίνει ότι είναι συλλεκτικό, γιατί τα τεμάχια αυτά προορίζονται για όλον τον κόσμο. Καταλαβαίνετε πόσο σπάνιο είναι ένα Pin που εκδίδεται σε 1.000, 4.000 ή 7.000 τεμάχια.

Πώς ξέρει κάποιος πόσο συλλεκτικό είναι ένα Pin;

Όλα τα Pins είναι συλλεκτικά. Όμως ορισμένα από αυτά αποκτούν με το χρόνο μεγαλύτερη αξία. Η αλήθεια είναι ότι ο καταναλωτής μπορεί να γνωρίζει μόνο για κάποιες συγκεκριμένες σειρές που κυκλοφορούν από την αρχή ως συλλεκτικές. Όπως οι σειρές της αντίστροφης μέτρησης ή οι θεματολογίες που κυκλοφορούν σε λίγα τεμάχια. Οι καρφίτσες πέτου όμως επιφυλάσσουν εκπλήξεις! Κανείς δεν ξέρει ποια καρφίτσα θα εξαντληθεί από την αγορά και μπορεί κάποιος ανέλπιστα να βρεθεί με συλλογή μεγάλης αξίας.

Τι κάνει ένα Pin συλλεκτικό;

Η περιορισμένη κυκλοφορία.

Η ημερομηνία έκδοσης και το αν εκδίδεται για συγκεκριμένη εκδήλωση.

Η αναγραφή της αρίθμησης στο πίσω μέρος.

Η αντίστροφη μέτρηση μέχρι τους αγώνες.

Τα Pins που κυκλοφορούν σε περιορισμένη ειδική συσκευασία.

Τα Pins που ήδη έχουν εξαντληθεί από την αγορά. .

Υπάρχουν πολλοί συλλέκτες σε όλο τον κόσμο;

Εκατομμύρια! Υπάρχουν άνθρωποι που χρόνια τώρα ταξιδεύουν σε κάθε Ολυμπιάδα για να αγοράσουν και να ανταλλάξουν καρφίτσες πέτου. Την περίοδο των αγώνων κοιμούνται με sleeping bags έξω από τα καταστήματα για να προλάβουν να αγοράσουν τα Pins της επόμενης ημέρας. Οι συλλέκτες συνήθως αγοράζουν 2 ή 3 κομμάτια από τα σχέδια που επιλέγουν. Το ένα το έχουν μόνιμα στην συλλογή τους και τα υπόλοιπα τα ανταλλάσσουν. Ορισμένες συλλογές υπολογίζεται ότι κοστίζουν εκατομμύρια.

Τι σημαίνει ότι ανταλλάσσουν τις καρφίτσες;

Εκτός από τη συλλογή, το μεγάλο παιχνίδι των Pins γίνεται με τις ανταλλαγές. Κατά καιρούς, μαζεύονται επαγγελματίες και ερασιτέχνες συλλέκτες σε συγκεκριμένους χώρους, όπου εκθέτουν τις συλλογές τους και αναζητούν Pins που δεν έχουν.

Υπάρχουν συλλέκτες που ακόμα και τα εισιτήρια των αγώνων τα αποκτούν ανταλλάσσοντας Pins. Είναι ο τρόπος πληρωμής κάθε Ολυμπιάδας! Για αυτό και ονομάζεται «Το άθλημα των θεατών».

Πώς γίνεται κανείς συλλέκτης;

Κατ΄ αρχάς ξεκινάει αγοράζοντας καρφίτσες που του αρέσουν, γιατί η συλλογή των Pins είναι διασκέδαση, είναι χόμπι. Αναζητεί τις πρώτες θεματολογίες που κυκλοφόρησαν στην αγορά και τα Pins που κυκλοφορούν σε λίγα τεμάχια. Από τα σχέδια που θεωρεί ότι σύντομα θα εξαντλήθούν, καλό είναι να αγοράζει δύο, για να μπορεί στην πορεία να ανταλλάξει με καρφίτσες που του λείπουν από τη συλλογή.

Ποιοι είναι διάσημοι συλλέκτες;

Ο πρίγκιπας του Monaco είναι μανιώδης συλλέκτης. Μάθαμε επίσης ότι οι κ.κ. Κωστόπουλος και Φιλίπου είναι συλλέκτες Pins.

Τα Pins της Εύσημον:

Τα Pins της Εύσημον εν αντιθέσει με τα Pins των προηγούμενων Ολυμπιακών αγώνων βγαίνουν σε περιορισμένες ποσότητες (τιράζ) με αποτέλεσμα να γίνονται συλλεκτικά σχεδόν αμέσως.

Ειδικά τα Countdowns, σειρές με τιράζ λιγότερο των 3.000 και τα Pins των χορηγών πωλούνται ήδη σε ιστοσελίδες (websites) δημοπρασιών (π.χ.fleamarket.gr, ebay.com) σε πολλαπλάσιες τιμές από την τιμή αγοράς (μέχρι και 100 φορές πάνω με συνθήκες το 10-20 φορές πάνω).

Με τη λήξη των Ολυμπιακών Αγώνων του 2004 και την προσοχή των συλλεκτών παγκοσμίως στους αγώνες του Πεκίνου 2008 όπου λόγω πληθυσμού τη χώρας τα τιράζ θα είναι τεράστια, τα Pins του 2004 θα αποκτήσουν τεράστια αξία, ακόμη και αυτά που σήμερα φαίνεται ότι έχουν μεγάλο τιράζ (π.χ. Mascot, 35.000).

Επιπλέον με τη λήξη παύει να ισχύει και η απαγόρευση πώλησης μέσω διαδικτύου και εκατομμύρια συλλέκτες από όλο τον κόσμο θα ανταγωνίζονται για να τα αγοράσουν.

ΠΡΟΟΔΟΣ ΠΟΡ

Επικίνδυνες αποστολές...

Μεγάλο ενδιαφέρον παρουσιάζουν οι περισσότερες αναμετρήσεις στο πλαίσιο της τρίτης αγωνιστικής για το πρωτάθλημα της Α2! Δύσκολες εξόδους πρωτοπόρους...

Σπουδαίες αναμετρήσεις περιλαμβάνει το σημερινό πρόγραμμα της τρίτης αγωνιστικής για το πρωτάθλημα της Α2. Οι δύο πρωτοπόροι θα έχουν επικίνδυνες αποστολές, με ομάδες πάντως που θεωρούνται στα μέτρα τους.

Ο Πανελλήνιος θα παίξει στα Άνω Λιόσια κόντρα στον Δ.Α.Σ.Α.Λ. που δεν έχει γευθεί ακόμα τη χαρά της επιτυχίας, ενώ η Ολύμπια Λάρισας θα αγωνιστεί στο «σαλούν» με αντίπαλο τον Παπάγου.

Στον «κάμπο» ο Γυμναστικός θα υποδεχθεί τον Δούκα σε ένα ενδιαφέρον ματς, ενώ στη Χαλκίδα η τοπική Α.Γ.Ε.Χ. θα φιλοξενήσει το Παλαιό Φάληρο.

Να σπάσει το ρόδι θα επιδιώξει η Ξάνθη με τον Ιωνικό Νικαίας και τέλος η Νήαρ Ηστ θα δοκιμάσει της δυνάμεις της κόντρα στον Κ.Α.Ο. Δράμας.

ΤΟ ΠΡΟΓΡΑΜΜΑ ΤΗΣ 3ης



Αμφίρροπα παιχνίδια περιλαμβάνει η τρίτη αγωνιστική για το πρωτάθλημα της Α2

ΑΓΩΝΙΣΤΙΚΗΣ

• Καισαριανή (17:30): Νήαρ Ηστ- Κ.Α.Ο. Δράμας (Καρακατσούνης- Δροσόπουλος)

• 1ο Άνω Λιοσίων (17:30): Δ.Α.Σ. Άνω Λιοσίων- Πανελλήνιος (Ψαριανός- Καλδίρης)

• Μ.Ε.Ν.Τ. (17:30): Μ.Ε.Ν.Τ.- Κολοσσός Ρόδου (Κυρτάτας- Κορομηλάς)

•Ξάνθη (Φ. Αμοιρίδης) (17:30): Α.Σ. Ξάνθης- Ιωνικός Νικαίας (Θεοδωρόπουλος- Πολυχρονίδης)

• Χαλκίδα (Κάνηθος) (17:30): Α.Γ.Ε. Χαλκίδας- Παλαιό Φάληρο (Τσούντσουρας- Σταματόπουλος)

• Νεάπολη Λάρισας (17:30): Γ.Σ. Λάρισας- Α.Σ.Ε. Δούκα (Μαχαιριανάκης- Μητσόπουλος)

• Παπάγου (17:30): Α.Σ. Παπάγου- Ολύμπια Λάρισας (Σιορέντας- Ξενικάκης)

Η ΒΑΘΜΟΛΟΓΙΑ

1.Πανελλήνιος	4	2-0	154-132 (+22)
2.Ολύμπια Λάρισας	4	2-0	159-149 (+10)
3.Γ.Σ. Λάρισας	3	1-1	181-170 (+11)
4.Κολοσσός Ρόδου	3	1-1	171-165 (+6)
5.Μ.Ε.Ν.Τ.	3	1-1	167-162 (+5)
6.Νήαρ Ηστ	3	1-1	137-135 (+2)
7.Παλαιό Φάληρο	3	1-1	174-173 (+1)
8.Α.Γ.Ε. Χαλκίδας	3	1-1	159-159 (-)
9.Α.Σ. Παπάγου	3	1-1	127-127 (-)
10.Α.Σ.Ε. Δούκα	3	1-1	153-157 (-4)
11.Ιωνικός Νικαίας	3	1-1	155-164 (-9)
12.Κ.Α.Ο. Δράμας	3	1-1	149-160 (-11)
13.Δ.Α.Σ. Άνω Λιοσίων	3	0-2	132-143 (-11)
14.Α.Σ. Ξάνθης	3	0-2	141-163 (-22)

Να γυρίσει...«Τούμπα» τη Μ.Ε.Ν.Τ.!

Ο Κολοσσός θα επιδιώξει σήμερα στις 17:30, στη Θεσσαλονίκη να πάρει το πρώτο του ροζ φύλλο μακριά απ' τη Ρόδο. Με συγκρατημένη αισιοδοξία και τον Γιάννη Μαρουλλάκη στην αποστολή ταξίδεψαν χθες το απόγευμα για τη συμπρωτεύουσα οι «θαλασσί»...



Τη Μ.Ε.Ν.Τ. αντιμετωπίζει σήμερα το απόγευμα στη Θεσσαλονίκη ο Κολοσσός. Στη φωτό φάση απ' το παιχνίδι του Κυπέλλου στο οποίο οι «θαλασσί» είχαν κερδίσει με 97-89

Στον Λευκό τον Πύργο για το πρώτο «διπλό» βρίσκεται από χθες το απόγευμα ο Κολοσσός, όπου σήμερα στις 17:30 θα αντιμετωπίσει στην Τούμπα και συγκεκριμένα στο κλειστό γυμναστήριο της Μ.Ε.Ν.Τ., την ομώνυμη ομάδα, στο πλαίσιο της τρίτης αγωνιστικής για το πρωτάθλημα της Α2! Πρόκειται σαφώς για μία πολύ δύσκολη αναμέτρηση, για τους ροδίτες με δεδομένο ότι η ομάδα της συμπρωτεύουσας διαθέτει πολύ καλό υλικό και χρειάζεται τους δύο βαθμούς της νίκης, μετά την ήττα που γνώρισε στην Αθήνα από τον Πανελλήνιο. Στην αντίπερα όχθη η ομάδα του Βασίλη Φραγκιά θα κυνηγήσει το πρώτο ροζ φύλλο μακριά απ' το «Βενετόκλειο», κάτι που είναι ιδιαίτερα εφικτό για τους «θαλασσί».

Όπως τόνισε και στη συνέντευξη τύπου ο Αθηναίος τεχνικός, ο Κολοσσός θα επιδιώξει να βαδίσει σε αργό τέμπο προκειμένου να χαλάσει το ρυθμό των αντιπάλων του. Βέβαια κατά τη διάρκεια της εβδομάδας τα προβλήματα για τους «νεοφώτιστους» ήταν πολλά και αξιοσημείωτα. Καταρχήν θα πρέπει να σημειωθεί ότι η προετοιμασία διεξήχθη στο κλειστό γυμναστήριο της Κρεμαστής και όχι στο «Βενετόκλειο», λόγω του παγκοσμίου κυπέλλου βόλεϊ ατόμων με αναπηρίες, κάτι που είχε ως αποτέλεσμα οι παίκτες της ομάδας κατά κάποιο τρόπο να βγουν εκτός ρυθμού. Αν φυσικά σε αυτό το γεγονός προστεθεί ότι οι «θαλασσί» προπονήθηκαν μόνο μία φορά το πρωί τότε γίνεται κατανοητό ότι η προετοιμασία της ομάδας, μάλλον προβλημάτισε τον Βασίλη Φραγκιά ενόψει του αγώνα με τη Μ.Ε.Ν.Τ.

Όσον αφορά τους τραυματισμούς ο Ανδρέας Δρακόπουλος υποβλήθηκε σε μία λεπτή επέμβαση στο νύχι του ποδιού του, όμως θα αγωνιστεί κανονικά ενώ σειρά θα πάρει στο...νυστέρι ο Χρήστος Παππάς μετά όμως την αναμέτρηση της Τούμπας. Ο 23χρονος πλέι-μέϊκερ έχει μία μικρή κύστη στην κοιλιακή χώρα και θα χρειαστεί να την αφαιρέσει, όπερ μεθερμηνευόμενον ότι θα μείνει εκτός παρκέ για 2-3 μέρες. Από κει και πέρα η προετοιμασία του Κολοσσού ολοκληρώθηκε χθες το μεσημέρι και στη συνέχεια η αποστολή της ομάδας αναχώρησε απευθείας για τη συμπρωτεύουσα όπου σήμερα θα αντιμετωπίσει τη Μ.Ε.Ν.Τ.

Θα πρέπει να σημειωθεί ότι θα δώσει για πρώτη φορά το «παρών», ο Γιάννης Μαρουλλάκης ο οποίος πήρε τη θέση του Αλέξανδρου Σαρίκα στη δεκάδα του Κολοσσού...Οι υπόλοιποι εννέα, είναι οι εξής: Παναγιωτόπουλος, Δρακόπουλος, Παππάς, Παναγιωταράκος, Γκογκίδης, Άλμπερτ, Γεωργίτσης, Κουκλάκης και Πατρίκης.

Στις τάξεις της ομάδας επικρατεί συγκρατημένη αισιοδοξία για την έκβαση του αγώνα καθώς η Μ.Ε.Ν.Τ. είναι μία άκρως επιθετική ομάδα με αρκετούς αθλητές που μπορούν να κάνουν ανά πάσα στιγμή τη ζημιά.

ΑΜΦΙΒΟΛΟΣ Ο ΓΚΟΥΣΓΚΟΥΝΗΣ

Με αμφίβολη τη συμμετοχή του Τάσου Γκουσγκούνη, θα παραταχθεί σήμερα η Μ.Ε.Ν.Τ. Ο έμπειρος πλέϊ-μέϊκερ υπέστη τράβηγμα στον οπισθιαίο μηρό στο φιλικό παιχνίδι της προηγούμενης Τετάρτης με το I.C.B.S. και η συμμετοχή του θα αποφασιστεί την τελευταία στιγμή. Οι αθλητές που θα τεθούν στη διάθεση του Γιώργου Ζαφειρούδη είναι οι εξής: Καμπερίδης, Φιλιούσης, Τσέλιος, Χρήστου, Ορνιθόπουλος, Αναγνωστόπουλος, Σδράκας, Πολυχρονίδης, Γαλλής, Συμεωνίδης, Μπιζίμης και ίσως ο Γκουσγκούνης.

*Το παιχνίδι θα μεταδοθεί απ' τον ραδιοφωνικό σταθμό Love N.R.G.(98.0) σε περιγραφή του Αλέξη Παπασιώπη

*Στο παιχνίδι του Κυπέλλου ο Κολοσσός είχε κερδίσει στη Ρόδο τη Μ.Ε.Ν.Τ. με 97-89.

Κρεμαστή, Κοσκινού και Κάλυμνος...

Για τον δεύτερο όμιλο του παιδικού πρωταθλήματος σήμερα ο Παντηλιακός θα υποδεχθεί τον Α.Ο. Σύμης και ο Διγενής τον Ηρακλή Λάρδου ενώ για τον τρίτο η Ε.Α.ΚΑ. τον Ιπποκράτη Κω...



Με τρία παιχνίδια θα συνεχιστούν σήμερα τα παιδικά πρωταθλήματα

Στην Κρεμαστή, τα Κοσκινού και την Κάλυμνο χτυπάει σήμερα η καρδιά του παιδικού πρωταθλήματος. Για το δεύτερο όμιλο στο κλειστό γυμναστήριο της Κρεμαστής ο Α.Ο. Παντηλιακός θα φιλοξενήσει τον Α.Ο. Σύμης και με νίκη θα γίνει το φαβορί για την κατάκτηση της πρώτης θέσης που οδηγεί στην προημιτελική φάση, ενώ εύκολα ή δύσκολα ο Ηρακλής Λάρδου αναμένεται να περάσει από τα Κοσκινού, με αντίπαλο τον τοπικό Διγενή. Ο Δ.Α.Ν.Σ. Δωριεύς θα εκτίσει το ρεπό του. Εξάλλου στο παιχνίδι που ανοίγει την αυλαία της τρίτης αγωνιστικής στον Γ' όμιλο, η Ε.Α.ΚΑ. θα φιλοξενήσει στην Κάλυμνο τον Ιπποκράτη Κω που θα κυνηγήσει το πρώτο ροζ φύλλο της χρονιάς.

Η ΠΑΡΑΔΟΣΗ

• Α.Ο. Παντηλιακός- Α.Ο. Σύμης (πέρσι 69-38 και 20-0 α.α. την περίοδο 2001-02)

• Ε.Α. Καλύμνου- Ιπποκράτης Κω (πέρσι 0-20 α.α. και 51-92 την περίοδο 2001-02)

• Τα τελευταία δύο χρόνια δεν έχει συναντηθεί ο Διγενής Κοσκινού με τον Ηρακλή Λάρδου

ΤΑ ΣΗΜΕΡΙΝΑ ΠΑΙΧΝΙΔΙΑ

• Κ.Γ, Κρεμαστής (11:00): Α.Ο. Παντηλιακός- Α.Ο. Σύμης (Βιτζηλαίος- Μυροφόρος)

• Κ.Γ. Καλύμνου (12:00): Ε.Α. Καλύμνου- Ιπποκράτης Κω (Ζαμάγιας- Μαρμαρινός)

• Κοσκινού (16:00): Διγενής Κοσκινού- Ηρακλής Λάρδου (Αρνάς- Μπακαλούμας)

Β' ΟΜΙΛΟΣ
4η ΑΓΩΝΙΣΤΙΚΗ

Α.Ο. Παντηλιακός- Α.Ο. Σύμης (11:00 Κρεμαστή)
Διγενής Κοσκινού- Ηρακλής Λάρδου (16:00 Κοσκινού)
• Ρεπό έχει Δ.Α.Ν.Σ. Δωριεύς

Η ΒΑΘΜΟΛΟΓΙΑ

1.Α.Ο. Παντηλιακός	4	2-0	159-104 (+55)
2.Δ.Α.Ν.Σ. Δωριεύς	3	1-1	145-105 (+40)
3.Α.Ο. Σύμης	3	1-1	96-73 (+23)
4.Διγενής Κοσκινού	3	0-3	91-216 (-125)
5.Ηρακλής Λάρδου	2	1-0	36-29 (+7)

*Ο Διγενής Κοσκινού και ο Δ.Α.Ν.Σ. Δωριεύς δεν έχουν εκτίσει το ρεπό τους

*Ο Δ.Α.Ν.Σ. Δωριεύς και ο Ηρακλής Λάρδου έχουν από ένα παιχνίδι λιγότερο

Γ' ΟΜΙΛΟΣ
3η ΑΓΩΝΙΣΤΙΚΗ

Ε.Α. Καλύμνου- Ιπποκράτης.....(12:00 Κάλυμνος)
Ηρακλής 2000- Α.Ε. Δικαίου.....(αύριο 17:00)

Η ΒΑΘΜΟΛΟΓΙΑ

1.Α.Ε. Δικαίου	4	2-0	139-83 (+56)
2.Ηρακλής 2000	2	1-0	48-45 (+3)
3.Ιπποκράτης Κω	2	0-2	79-119 (-40)
4.Ε.Α. Καλύμνου	1	0-1	49-68 (-19)

*Ο Ηρακλής 2000 και η Ε.Α. Καλύμνου έχουν από ένα παιχνίδι λιγότερο

Στη Ρόδο οι αποστολές...

Σήμερα θα αφιχθούν στο νησί μας ο Ο.Φ.Η. και το Παγκράτι όπου αύριο θα λύσουν στο «Βενετόκλειο»(12:00), τις διαφορές τους στο παιχνίδι που είχε διακοπεί στα Χανιά

Σήμερα το απόγευμα θα έρθουν στη Ρόδο οι αποστολές του Ο.Φ.Η. και του Παγκρατίου ενόψει της αυριανής αναμέτρησης που θα ξεκινήσει στις 12:00, στο «Βενετόκλειο». Πρόκειται για το ματς της πρεμιέρας που είχε πραγματοποιηθεί και εν συνεχεία διακοπεί στα Χανιά λόγω των σοβαρών επεισοδίων που σημειώθηκαν μεταξύ των φιλάθλων. Οι Κρητικοί είναι τιμωρημένοι από πέρσι με ποινή εξορίας μίας αγωνιστικής και κλήθηκαν να παίξουν με τους Αθηναίους...στα Χανιά που δεν είναι ιδιαίτερα φιλόξενα λόγω της γνωστής χρόνιας κόντρας μεταξύ των οπαδών των δύο ομάδων.

Θα πρέπει να σημειωθεί ότι το ματς είχε διακοπεί, 5.26 πριν από το τέλος του πρώτου ημιχρόνου κι ενώ το συγκρότημα του Γιώργου Κετσελίδη ήταν μπροστά στο σκορ με 25-20.



Ο Γιώργος Κετσελίδης και ο Ο.Φ. Ηρακλείου θα αφιχθούν σήμερα στη Ρόδο

Όπως είναι λογικό θα συνεχιστεί απ' αυτό το σημείο και εφόσον ισχύσουν όλα τα γραφόμενα του φύλλου αγώνα. Έτσι λοιπόν οι Ρόδιοι φίλαθλοι θα έχουν μία πολύ καλή ευκαιρία να παρακολουθήσουν από κοντά ένα πολύ δυνατό παιχνίδι Γ' Εθνικής(2ος όμιλος νότου) με δεδομένο ότι φέτος το νησί μας δεν έχει εκπρόσωπο στο συγκεκριμένο πρωτάθλημα. Διαιτητές του αγώνα θα είναι οι Σοϊλεμετζίδης-Χριστοδούλου ενώ η αναμέτρηση του Ο.Φ.Η. με τον Μίνωα Ηρακλείου θα πραγματοποιηθεί την ερχόμενη Τετάρτη, στις 18:00 στο Λίντο, στο πλαίσιο της τρίτης αγωνιστικής.

Στην Αθήνα ο Ιπποκράτης...

Με 11 αθλητές, η ομάδα της Κω ταξίδεψε χθες για την πρωτεύουσα ενόψει του αυριανού αγώνα κόντρα στον Ιωνικό Λαμίας!

Με 11 αθλητές στην αποστολή ταξίδεψε χθες για την Αθήνα, η αποστολή του Ιπποκράτη Κω ενόψει του αυριανού αγώνα, που θα ξεκινήσει στις 12:00 κόντρα στον Ιωνικό Λαμίας. Οι «νεοφώτιστοι» παραμένουν στην τελευταία θέση του βαθμολογικού πίνακα και μετά το ρεπό που εξέτισαν την προηγούμενη Κυριακή θα ριχτούν και πάλι στη μάχη του πρωταθλήματος αντιμετωπίζοντας μακριά απ' την Κω, τον Ιωνικό Λαμίας. Πρόκειται για μία πολύ δύσκολη αναμέτρηση για τους νησιώτες που καλούνται να «σπάσουν το ρόδι» και να πάρουν την πρώτη νίκη της χρονιάς, στο πρωτάθλημα της Γ' Εθνικής. Η προετοιμασία της ομάδας ολοκληρώθηκε χθες το μεσημέρι και ο Κώστας Παπαιωάννου δεν θα έχει στη διάθεση του, τον Γιώργο Χλαπάνη που έμεινε στην Κω λόγω επαγγελματικών υποχρεώσεων, το νεαρό Γιώργο Σκούφη και τον Νίκο Μόσκο.

Οι αθλητές που θα παλέψουν αύριο για το «διπλό», είναι οι παρακάτω: Καρδαμάτης, Ατακτίδης, Παγώνης, Στεργάκης, Αμανατίδης, Μαντούκος, Παρβαντώνης, Σάββας, Παπαδόπουλος, Ντεφούδης και Τσιλιγκίρης.

*Στην τεχνική ηγεσία του Ιωνικού βρίσκεται ο Δημήτρης Λιόγας που παραλίγο την περσινή χρονιά να μετακομίσει στην Κω.

Η εισήγηση της πειθαρχικής...

Προτείνει δύο αγωνιστικές τιμωρίας σε Σολωμό και Καντή και από μία σε Πιτσιλιώνη και Βασούκο! Τη Δευτέρα η επικύρωση των αποφάσεων!

Όπως αναμενόταν η πειθαρχική επιτροπή αποφάσισε την τιμωρία των τεσσάρων αθλητών που πήραν μέρος στα επεισόδια που έγιναν στο «Βενετόκλειο» στην αναμέτρηση Α.Ο. Παντηλιακός- Διγενής Κοσκινού. Έτσι η πρόταση της πειθαρχικής επιτροπής αναφέρει τιμωρία δύο αγωνιστικών στον Στέφανο Σολωμό του Παντηλιακού και τον Μόσχο Καντή του Διγενή Κοσκινού και από μία αγωνιστική στους Φώτη Πιτσιλιώνη και Στέφανο Βασούκο.



Η πειθαρχική επιτροπή εισηγήθηκε τιμωρία δύο αγωνιστικών στον Μόσχο Καντή(φωτό)

Για τους δύο τελευταίους λήφθηκε σοβαρά υπόψιν η συμπληρωματική έκθεση των δύο διαιτητών Νίκου Κουνελλέ και Γιάννη Στάλα. Φυσικά αυτό που απομένει είναι η επικύρωση της απόφασης, την ερχόμενη Δευτέρα.

Με βάση τα παραπάνω ο Σολωμός θα χάσει τα παιχνίδια με τον Π.Α.Ο. Διαγόρα και τον Α.Σ.Κ. Ιβίσκος, ενώ ο Πιτσιλιώνης μόνο το ματς με τους «κυανέρυθρους». Στην αντίπερα όχθη ο Καντής δεν θα αγωνιστεί στις αναμετρήσεις με την Ε.Α. Καλύμνου και τον Άγιο Νικόλαο Παστίδας ενώ ο Βασούκος μόνο με τους «σφουγγαράδες». Όλα αυτά φυσικά με την επικύρωση της απόφασης της πειθαρχικής επιτροπής...

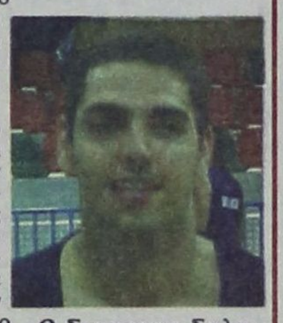

Ο Στεφανος Σολωμός θα χάσει τα ματς με τον Π.Α.Ο. Διαγόρας και τον Α.Σ.Κ. Ιβίσκος

Οι διαιτητές των αγώνων!

Ανακοινώθηκαν από τον Σ.Δ.Κ.Δ., αυτοί που θα «σφυρίξουν» τους αγώνες τριημέρου 18-20 Οκτωβρίου...Κουνελλές Ν. και Ευσταθίου στην αναμέτρηση Αγιος Νικόλαος Παστίδας- Ε.Α. Καλυμνου για το ανδρικό πρωτάθλημα...

ΑΑνακοινώθηκαν χθες από τον Σ.Δ.Κ.Δ. οι διαιτητές του τριημέρου 18-20 Οκτωβρίου, των παιχνιδιών που όρισε η Τ.Ε. Ε.Ο.Κ. Δωδεκανήσου. Στον σημαντικότερο αγώνα μεταξύ του Αγίου Νικολάου Παστίδας και της Ε.Α. Καλύμνου για το πρωτάθλημα της πρώτης τοπικής κατηγορίας, θα «σφυρίξουν» οι Νίκος Κουνελλές και Μανόλης Ευσταθίου.

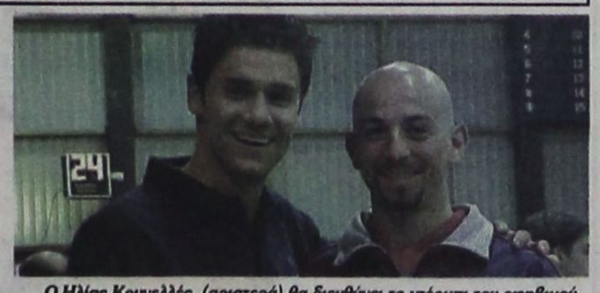

Ο Ηλίας Κουνελλές (αριστερά) θα διευθύνει το ντέρμπι του εφηβικού πρωταθλήματος (Π.Α.Ο. Διαγόρας- Κολοσσός) ενώ ο Άρης Φάκαρος το παιχνίδι του παιδικού μεταξύ του Ζέφυρου και των «θαλασσί»

ΣΥΝΟΠΤΙΚΑ ΤΟ ΠΡΟΓΡΑΜΜΑ ΚΑΙ ΟΙ ΔΙΑΙΤΗΤΕΣ
ΣΗΜΕΡΑ

• Κ.Γ. Κρεμαστής (11:00): Α.Ο. Παντηλιακός- Α.Ο. Σύμης (Π) (Βιτζηλαίος- Μυροφόρος)

• Κ.Γ. Καλύμνου (12:00): Ε.Α. Καλύμνου- Ιπποκράτης Κω (Π) (Ζαμάγιας- Μαρμαρινός)

• Κοσκινού (16:00): Διγενής Κοσκινού- Ηρακλής Λάρδου (Π) (Αρνάς- Μπακαλούμας)

• Κ.Γ. Διαγόρα (21:00): Π.Α.Ο. Διαγόρας- Κολοσσός Ρόδου (Ε) (Κουνελλές Ηλ.- Κουνελλές Ν.)

ΑΥΡΙΟ (19/10):

• Κ.Γ. Διαγόρα (10:00): Άγιος Νικόλαος Παστ.- Ε.Α. Καλύμνου (Α) (Κουνελλές Ν.- Ευσταθίου)

• Καρδάμαινα (17:00): Ηρακλής 2000- Α.Ε. Δικαίου (Π) (Ζαμάγιας- Μαρμαρινός)

• Κ.Γ. Ιαλυσού (19:00): Γ.Α.Σ. Ιάλυσος- Π.Α.Ο. Διαγόρα (Π) (Χριστοδούλου- Χατζηδάκης)

• Κ.Γ. Κρεμαστής (20:30): Ζέφυρος- Κολοσσός Ρόδου(Π) (Στάλας- Φάκαρος)

ΔΕΥΤΕΡΑ (20/10):

• Δ.Κ.Γ. Ρόδου (21:00): Α.Σ.Κ. Ιβίσκος- Ζέφυρος (Ε) (Κουνελλές Ηλ.- Στάλας)

Στην «τέντα» τα φώτα...

Ο Π.Α.Ο. Διαγόρας υποδέχεται τον Κολοσσό για την τέταρτη αγωνιστική του εφηβικού πρωταθλήματος σε ένα παιχνίδι που θα κρίνει πολλά για την είσοδο στην τελική τετράδα!

Πρόκειται για ένα απ' τα σημαντικότερα ματς που όρισε η Τ.Ε. Ε.Ο.Κ. Δωδεκανήσου στο νέο της πρόγραμμα.

Ο Π.Α.Ο. Διαγόρας θα υποδεχθεί σήμερα στις 19:00 στην «τέντα» για το εφηβικό πρωτάθλημα (όμιλος Ρόδου) τον Κολοσσό σε ένα παιχνίδι που δεν χωρούν προγνωστικά καθώς και οι δύο ομάδες παρουσιάζονται φέτος ιδιαίτερα ισχυρές.

Οι «θαλασσί» προέρχονται από ήττα κόντρα στον Α.Σ.Κ. Ιβίσκος και δεν έχουν άλλα περιθώρια στραβοπατήματος ενώ οι «κυανέρυθροι» του Βαγγέλη Αθανασιάδη θέλουν να διατηρήσουν το αήττητο τους και με νίκη θα κάνουν ένα τεράστιο βήμα για την κατάκτηση μίας εκ των δύο θέσεων που οδηγούν απευθείας στην τελική φάση του θεσμού. Πέρσι ο Κολοσσός είχε κερδίσει στην «τέντα» με 76-70.



Στην «τέντα» χτυπάει σήμερα η καρδιά του εφηβικού μπάσκετ

• Κ.Γ. Διαγόρα (21:00): Π.Α.Ο. Διαγόρας- Κολοσσός Ρόδου
(Κουνελλές Ηλ.- Κουνελλές Ν.)

Η ΒΑΘΜΟΛΟΓΙΑ

1.Α.Σ.Κ. Ιβίσκος	5	2-1	258-185 (+73)
2.Π.Α.Ο. Διαγόρας	4	2-0	194-130 (+64)
3.Κολοσσός Ρόδου(2β)	3	1-1	159-134 (+25)
4.Ζέφυρος(1β)	3	1-1	132-146 (-14)
5.Α.Ο. Παντηλιακός	3	0-3	140-288 (-148)

*Ο Α.Σ.Κ. Ιβίσκος και ο Α.Ο. Παντηλιακός δεν έχουν εκτίσει το ρεπό τους

4η ΑΓΩΝΙΣΤΙΚΗ

Π.Α.Ο. Διαγόρας- Κολοσσός Ρόδου.....(σήμερα 19:00)

Α.Σ.Κ. Ιβίσκος- Ζέφυρος..... (Δευτέρα 21:00)

• Ρεπό έχει ο Α.Ο. Παντηλιακός



Από 25 Οκτωβρίου αρχίζει η διάθεση πετρελαίου θέρμανσης στο νησί μας

Από τις 25 Οκτωβρίου θα αρχίσει στη Ρόδο η διάθεση του πετρελαίου θέρμανσης.

Αυτό θα γίνει γιατί στο τελευταίο δεκαήμερο του τρέχοντα μήνα θα είναι διαθέσιμες οι δεξαμενές αποθήκευσης του πετρελαίου θέρμανσης στο Αεροδρόμιο της Ρόδου, όπως δήλωσε στην «ΠΡΟΟΔΟ» ο πρόεδρος της Ενωσης Βενζινοπωλών κ. Γιώργος Τοδουλάκης.

Το πετρέλαιο θέρμανσης πωλείται προς 0,31-0,33 λεπτά το λίτρο.

Η διάθεση του πετρελαίου θέρμανσης όμως θα σημάνει και την έναρξη εντατικών ελέγχων από τις αρμόδιες υπηρεσίες.

Ιδιαίτερη έμφαση αναμένεται να δοθεί από τις ελεγκτικές αρχές στη διακίνηση του πετρελαίου για αγροτική χρήση, ενώ στις περιπτώσεις που διαπιστωθεί παράνομη χρήση του (π.χ. αγροτικά αυτοκίνητα) θα επιβάλλονται πρόστιμα ύψους 3.000 ευρώ πλέον του κατώτατου ύψους πολλαπλών τελών 1.500 ευρώ.

Η συνέλευση της Ναυτιλιακής της Τήλου

Την προηγούμενη Δευτέρα πραγματοποιήθηκε στην Τήλο η τακτική γενική συνέλευση των μετόχων της Ναυτικής Εταιρίας «ΤΗΛΟΣ 21ος ΑΙΩΝΑΣ».

Η συμμετοχή των μετόχων στη συνέλευση έφθασε σε ποσοστό 74%.

Η συνέλευση της προηγούμενης Δευτέρας ενέκρινε την οικονομική κατάσταση και απάλλαξε τα μέλη του διοικητικού συμβουλίου από κάθε ευθύνη για την 3η εταιρική χρήση.

Το πλοίο «SEA STAR», που ανήκει στην παραπάνω ναυτική εταιρία, διακίνησε από την αρχή της σεζόν έως τις 3 Οκτωβρίου 33.000 επιβάτες.

ΤΑΧΥΡΥΘΜΑ

ΓΕΡΜΑΝΙΚΑ ΙΤΑΛΙΚΑ
ΗΜΙΕΝΤΑΤΙΚΑ ΕΝΤΑΤΙΚΑ
ΓΙΑ ΕΝΗΛΙΚΕΣ ΤΟΥ ΤΟΥΡΙΣΜΟΥ
ΝΕΑ ΤΜΗΜΑΤΑ ΑΠΟ 3 ΝΟΕΜΒΡΙΟΥ
ΟΙ 3 ΠΡΩΤΕΣ ΜΕΡΕΣ ΔΩΡΕΑΝ

SIMULTAN LANGUAGES

ΔΙΔΑΣΚΑΛΙΑ/ΕΠΟΠΤΕΙΑ: DOKTOR TEO
ΣΥΣΤΗΜΑ ΣΙΜΟΥΛΤΑΝ
Καρίας 3, Τηλ. 22410 32272, 22410 61318

ΣΥΓΧΑΡΗΤΗΡΙΑ

Θερμά συγχαρητήρια στην Μαρία Χρίστου Νικολοπούλου για την απόκτηση Πανελλήνιας Αδειας Ξεναγού.

Η μητέρα της Ευδοκία
Ο αδελφός της Γιώργος

2199-18/10

ΣΥΓΧΑΡΗΤΗΡΙΑ

Θερμά συγχαρητήρια στους συναδέλφους μας του σωματείου Διπλωματούχων Ξεναγών Δωδεκανήσου για την απόκτηση Γενικής Αδειας Ξεναγού (Πανελλήνιας), βάσει της υπ' αρ. πρωτ. Τ/12414-15.10.2003 αποφάσεως του υπουργείου Ανάπτυξης - Γενική Γραμματεία Τουρισμού - Υπουργός Ανάπτυξης, Δημήτρης Γεωργακόπουλος.

Μαρία Χρίστου Νικολοπούλου, ξεναγός Ελλάδος
Ευδοκία Χρίστου Νικολοπούλου, ξεναγός Ελλάδος, Πρόεδρος Σωματείου Ξεναγών Δωδ/σου (1984-1985)

2199-18/10

VASSO MIHALAREA
ΒΑΣΩ ΜΙΧΑΛΑΡΕΑ

Μυστρά 16
Ρόδος 85100
Τηλ. (22410) 035249/ 27013
ΦΑΞ (22410) 075412
E-mail vasso@rho.forthnet. gr.

ΚΕΝΤΡΟ ΑΓΓΛΙΚΗΣ ΓΛΩΣΣΑΣ ΚΑΙ ΜΕΤΑΦΡΑΣΗΣ/ΔΙΕΡΜΗΝΕΙΑΣ

ΒΑΣΩ ΜΙΧΑΛΑΡΕΑ

ΜΑΘΗΜΑΤΑ ΑΓΓΛΙΚΩΝ

ΑΡΧΑΡΙΟΙ
ΠΡΟΧΩΡΗΜΕΝΟΙ
ΕΞΕΤΑΣΕΙΣ FCE PROFICIENCY
MICHIGAN
CAMBRIDGE
EDEXCEL/PALSO

TOEIC EXAMINATIONS ΓΙΑ ΤΟ ΑΣΕΠ
ΜΑΘΗΜΑΤΑ ΜΕΤΑΦΡΑΣΗΣ
ΜΑΘΗΜΑΤΑ ΑΓΓΛΙΚΩΝ ΓΙΑ ΤΡΑΠΕΖΕΣ - ΕΙΔΙΚΗ ΟΡΟΛΟΓΙΑ

ΤΜΗΜΑΤΑ ΕΝΗΛΙΚΩΝ
ΠΡΩΙΝΑ 10-12
ΒΡΑΔΥΝΑ 8.30 μ.μ. μέχρι 10.00 μ.μ.
ΓΙΑ FCE και PROFICIENCY

ΕΠΙΣΗΜΗ ΜΕΤΑΦΡΑΣΗ ΓΙΑ ΔΙΚΑΙΟΛΟΓΗΤΙΚΑ ΒΡΕΤΑΝΙΚΩΝ ΠΑΝΕΠΙΣΤΗΜΙΩΝ
ΜΕΤΑΦΡΑΣΕΙΣ/ΔΙΕΡΜΗΝΕΙΕΣ

ΘΕΛΕΤΕ ΒΕΒΑΙΩΣΗ ΓΛΩΣΣΟΜΑΘΕΙΑΣ ΓΙΑ ΤΙΣ ΠΡΟΚΗΡΥΞΕΙΣ; ΜΑΘΗΜΑΤΑ ΕΝΤΑΤΙΚΑ ΚΑΙ ΣΕ ΕΝΑ ΜΗΝΑ ΤΗΝ ΕΧΕΤΕ

ΔΙΔΑΣΚΟΥΝ:
Βάσω Μιχαλαρέα
BA TEFL Diploma in Translation (Ινστιτούττο Γλωσσολόγων Λονδίνου)
Μέλος Πανελλήνιας Ενωσης Μεταφραστών αρ. 327
Βιργινία Ηλία Μιχαλαρέα
Πτυχιούχος Αγγλικής Γλώσσας και Φιλολογίας Buckingham University
Μεταπτυχιακές σπουδές στη Μετάφραση

X-ΔΕΚ-2870

Θα είναι η τιμωμένη περιοχή

Προβολή της Δωδεκανήσου στην Εκθεση της Αυστρίας

ΜΕΓΑΛΟ ΔΙΕΘΝΕΣ ΤΟΥΡΙΣΤΙΚΟ ΓΕΓΟΝΟΣ



Τα Δωδεκάνησα θα είναι η τιμώμενη περιοχή στη σημαντικότερη τουριστική έκθεση της Αυστρίας «Ferienmesse», που θα πραγματοποιηθεί στη Βιέννη από τις 15 έως τις 18 Ιανουαρίου 2004 και στην οποία θα συμμετάσχει ο Δωδεκανησιακός Οργανισμός Τουρισμού. Η έκθεση θα είναι το πρώτο διεθνές γεγονός που θα φιλοξενηθεί στο νέο υπερσύγχρονο εκθεσιακό κέντρο Messezentrum WienerNeu. Ο θεσμός αυτός πλαισιώνεται από δράσεις δημοσιότητας που θα ξεκινήσουν την επόμενη εβδομάδα, αναμένεται να κορυφωθούν κατά τη διάρκεια της έκθεσης που θα συνεχιστούν και μετά το πέρας της.

Στο πλαίσιο της δέσμευσης αυτής ο Δωδεκανησιακός Οργανισμός Τουρισμού έχει αναλάβει το συντονισμό και την προετοιμασία ταξιδιού επιλεγμένων Αυστριακών δημοσιογράφων στην περιοχή μας. Η αποστολή καταφθάνει την ερχόμενη εβδομάδα στη Ρόδο και στη συνέχεια θα επισκεφθεί την Κω και την Κάρπαθο, το διάστημα από 19 έως 26 Οκτωβρίου. Την ομάδα θα συνοδεύσει η προϊσταμένη του Γραφείου Αυστρίας του ΕΟΤ, κ. Καπαρού, καθώς και η διευθύντρια του εκθεσιακού οργανισμού κα Brigitte Weiss. Οι δημοσιογράφοι εργάζονται για Αυστριακές εφημερίδες πολύ μεγάλης κυκλοφορίας, όπως η Standard και η Presse, σε εξειδικευμένα γερμανόφωνα τουριστικά έντυπα, καθώς και στα σημαντικότερα τηλεοπτικά δίκτυα της χώρας.

Θα προγραμματιστεί σε συνεργασία με τον ΕΟΤ Αυστρίας ακόμη ένα ταξίδι δημοσιογράφων την άνοιξη του 2004, με προορισμούς την Κάλυμνο, τη Λέρο, την Πάτμο, καθώς και άλλα νησιά του βορείου συγκροτήματος.

Παράλληλα, ομαλά εξελίσσεται η προετοιμασία από τον Δ.Ο.Τ. της συμμετοχής της Δωδεκανήσου στην έκθεση «ΦΙΛΟΞΕΝΙΑ 2003», που θα πραγματοποιηθεί στη Θεσσαλονίκη από 30 Οκτωβρίου έως 2 Νοεμβρίου. Εχουν δηλώσει συμμετοχή 14 (!!!) νησιά και η συνολική παρουσία του Νομού αναμένεται να είναι εντυπωσιακή.

Φιλοξενία ορφανών παιδιών από την πρώην Γιουγκοσλαβία τις ημέρες των Χριστουγέννων

Κάθε χρόνο από το 1993, κατά την περίοδο των εορτών των Χριστουγέννων, του Πάσχα και των καλοκαιρινών διακοπών, πραγματοποιείται, σε συνεργασία με τον Γιουγκοσλαβικό Ερυθρό Σταυρό - Σερβικό Τμήμα - και διάφορους ελληνικούς Δήμους και Κοινότητες, πρόγραμμα φιλοξενίας ορφανών παιδιών από τις χώρες της πρώην Γκουγκοσλαβίας.

Για την περίοδο των εορτών των Χριστουγέννων, το πρόγραμμα θα πραγματοποιηθεί από 19/12/03 (άφιξη - 4.01/04 (αναχώρηση).

Τα παιδιά τα οποία συμμετέχουν στο συγκεκριμένο πρόγραμμα, είναι ηλικίας από 7-15 ετών.

Η μετακίνηση των παιδιών από τη χώρα τους και αντίστροφα θα γίνει με λεωφορεία.

Για περισσότερες πληροφορίες και δηλώσεις συμμετοχής, μπορείτε να απευθύνεστε στην κοινωνική λειτουργό κ. Κοτζαμπασάκη Ειρήνη και στο τηλέφωνο 25790.

Υποβολή αιτήσεων για να ψηφίσουν οι ετεροδημότες

Από το Υπουργείο Εσωτερικών, Δημόσιας Διοίκησης και Αποκέντρωσης ανακοινώθηκε ότι όσοι ετεροδημότες επιθυμούν να ψηφίσουν στον τόπο διαμονής τους στις επόμενες βουλευτικές εκλογές, θα πρέπει να υποβάλουν την αίτησή τους στους αντίστοιχους ΟΤΑ (και εν προκειμένω στον Δήμο Ροδίων για την πόλη της Ρόδου) το αργότερο μέχρι το τέλος του τρέχοντος έτους, δεδομένου ότι δεν θα υπάρξουν άλλες αναθεωρήσεις των εκλογικών καταλόγων εντός του 2003, πλην της επικείμενης.

Είναι ευνόητο ότι ο Δήμος Ροδίων θα συνεχίσει να δέχεται αιτήσεις αυτού του τύπου και μετά την 1-1-2004, απλώς αυτές δεν θα ισχύσουν για τις επόμενες, αλλά για τις μεθεπόμενες βουλευτικές εκλογές.

Σημειώνεται ότι και όσοι πολίτες της Ευρωπαϊκής Ένωσης που κατοικούν στη Ρόδο επιθυμούν να ασκήσουν τα εκλογικά τους δικαιώματα εδώ (ευκολία που παρέχεται για τις Δημοτικές/Κοινοτικές εκλογές και για τις Ευρωεκλογές, αλλά όχι για τις βουλευτικές) θα πρέπει επίσης να υποβλουν τη σχετική αίτηση στον Δήμο Ροδίων.

Για περισσότερες πληροφορίες οι ενδιαφερόμενοι μπορούν να απευθύνονται στον Δήμο Ροδίων (Γραφείο 5 - Δημοτολόγιο) ή στο τηλέφωνο 22410 46 223.

Το πρόγραμμα των επισκέψεων του «δελφινιού» της Νομαρχίας κατά την προσεχή εβδομάδα

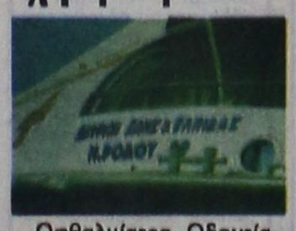

Το πρόγραμμα των δρομολογίων που θα εκτελέσει το πλωτό πολυϊατρείο «Δελφίνι Ζωής και Ελπίδας», από 20/20/2003 έως και 224/10/2003 έχει ως εξής:

* Δευτέρα 20/10/03, Χάλκη
* Τρίτη 21/10/03, Αστυπάλαια
* Τετάρτη 22/10/03, Νίσυρο
* Πέμπτη 23/10/03, Αγαθονήσι-Αρκιοί (διανυκτέρευση Πάτμο)
* Παρασκευή 24/10/03, Πάτμο

Το ιατρικό προσωπικό αποτελείται από: Οφθαλμίατρο, Οδοντίατρο, Παθολόγο, Καρδιολόγο, Πνευμονολόγο.

Παράλληλα εντός του πλοίου λειτουργεί μονάδα Ακτινολογικού και Βιοχημικού - Αιματολογικού βάσει τακτικού προγράμματος.

* Στο παραπάνω πρόγραμμα ενδέχεται να υπάρξουν αλλαγές, λόγω δυσμενών καιρικών συνθηκών.

Τα θέματα που θα εξετάσει η δημαρχιακή επιτροπή

ΣΥΝΕΔΡΙΑΖΕΙ ΤΗΝ ΤΕΤΑΡΤΗ

Οι συνθήκες λειτουργίας ενός μπαρ που βρίσκεται κοντά στη βιομηχανική ζώνη, θα απασχολήσουν τη δημαρχιακή επιτροπή, στη συνεδρίασή της, που θα πραγματοποιηθεί την προσεχή Τετάρτη 30 Οκτωβρίου. Για τη λειτουργία του συγκεκριμένου καταστήματος υπάρχουν μεγάλες αντιδράσεις από τους κατοίκους της περιοχής, που διαμαρτύρονται έντονα για την ηχορύπανση που προκαλείται τις βραδινές ώρες.

Το θέμα έφθασε μέχρι το γραφείο του Εισαγγελέα, ενώ άμεση ήταν και η αντίδραση της δημαρχιακής επιτροπής που θα ασχοληθεί με το θέμα.

Στην ημερήσια διάταξη της συνεδρίασης περιλαμβάνονται θέματα που αφορούν επεκτάσεις καταστημάτων υγειονομικού ενδιαφέροντος που έχουν γίνει αυθαίρετα.

Στην ημερήσια διάταξη της συνεδρίασης της δημαρχιακής επιτροπής αναφέρονται αναλυτικά τα εξής:

1) Χορηγήσεις αδειών ίδρυσης και λειτουργίας καταστημάτων υγειονομικού ενδιαφέροντος.

2) Χορηγήσεις αδειών μουσικής.

3) Αφαιρέσεις ή μη αδειών ίδρυσης και λειτουργίας καταστημάτων υγειονομικού ενδιαφέροντος.

4) Εξέταση συνθηκών λειτουργίας του καταστήματος υγειονομικού ενδιαφέροντος της «ΚΑΡΑΜΕΛΑ ΕΠΕ».

5) Συμβιβασμός και κατάργηση δίκης καθορισμού τιμής μονάδος αποζημίωσης για την πράξη προσκύρωσης αριθ. 11/2002 (Αίτηση Σταματίου Ροδίτη) (θέμα από αναβολή).

6) Συμβιβασμός και κατάργηση δίκης καθορισμού τιμής μονάδος αποζημίωσης για την πράξη προσκύρωσης αριθ. 11/2002 (Αίτηση Σταματίου Ροδίτη) (θέμα από αναβολή).

7) Συμβιβασμός και κατάργηση δίκης καθορισμού τιμής μονάδος αποζημίωσης για την πράξη αναλογισμού αριθ. 61/1998 (Αίτηση Ειρ. συζ. Μιχ. Μαρίνου). (Θέμα από αναβολή).

8) Αυθαίρετες επεκτάσεις καταστημάτων υγειονομικού ενδιαφέροντος (Θέμα από αναβολή).

Σωματείο ιδρυσάν στη Ρόδο οι περιπτεράδες

ΕΞΕΛΕΞΑΝ ΔΙΟΙΚΗΣΗ

Επαγγελματικό σωματείο ίδρυσαν στη Ρόδο οι ιδιοκτήτες περιπτέρων. Μάλιστα έκαναν και αρχαιρεσίες για την ανάδειξη νέου διοικητικού συμβουλίου και σε ανακοίνωση που απευθύνουν προς τα μέλη τους αναφέρουν τα εξής:

«Συναδέλφισσες και συνάδελφοι.

Από τις αρχαιρεσίες του Σωματείου μας, που έγιναν στης 1-10-2003, προέκυψε νέο Διοικητικό Συμβούλιο, το οποίο απαρτίζεται από τους παρακάτω συναδέλφους, με τα αντίστοιχα αξιώματα:

Πρόεδρος: Χαρτοφύλακας Νικόλαος, τηλ., 77098
Αντιπρόεδρος: Φασουλάκη Φανή, τηλ. 76387
Γραμματέας: Χίου Ανδρέας, τηλ. 63562
Ταμίας: Ευγενικός Ευτύχιος, τηλ. 35114
Μέλη: Παριανός Εμμανουήλ, τηλ. 63946
Μαργαρίτης Γεώργιος, τηλ. 75590
Μηλάτου Κυριακή, τηλ. 62602

Με την ευκαιρία της σημερινής μας επικοινωνίας, σας γνωρίζουμε ότι σαν νέο Διοικητικό Συμβούλιο, φιλοδοξούμε να επιλύσουμε όσα πιο πολλά από τα προβλήματα που μας απασχολούν, και για το σκοπό αυτό σας παρακαλούμε όσοι δεν είστε ακόμη μέλη του Σωματείου μας, να εγγραφείτε σε αυτό, γιατί τα προβλήματα που μας απασχολούν είναι πάρα πολλά, και για να τα επιλύσουμε, πρέπει μα είμεθα ενωμένοι.

Με αγωνιστικούς χαιρετισμούς

Για το Διοικητικό Συμβούλιο
Ο πρόεδρος
Νικ. Χαρτοφύλακας
Ο γ. γραμματέας
Ανδρέας Χίου»

ΣΥΝΕΤΑΙΡΙΣΤΙΚΗ ΤΡΑΠΕΖΑ ΔΩΔΕΚΑΝΗΣΟΥ ΣΥΝ.Π.Ε.

ΑΡΧΑΙΡΕΣΙΕΣ ΓΙΑ ΤΗΝ ΕΚΛΟΓΗ ΝΕΟΥ Δ.Σ. ΠΛΗΡΟΦΟΡΙΕΣ ΓΙΑ ΤΙΣ ΕΚΛΟΓΕΣ ΤΗΣ 25/10/2003

Οι εκλογές της Τράπεζας για την ανάδειξη νέου Δοικητικού Συμβουλίου θα πραγματοποιηθούν το Σάββατο 25 Οκτωβρίου 2003 από τις 08.00 π.μ. έως τις 19.00.

ΠΟΙΟΙ ΘΑ ΨΗΦΙΣΟΥΝ

Οσα μέλη της Τράπεζας (φυσικά και νομικά πρόσωπα) εγγράφησαν και εξόφλησαν πλήρως την 1 υποχρεωτική συνεταιριστική τους μερίδα μέχρι τις 3 Οκτωβρίου 2003.

ΠΟΥ ΨΗΦΙΖΟΥΝ

Κατάστημα Κω:	Οι συνέταιροι με έδρα την Κω
Κατάστημα Καλύμνου:	Οι συνέταιροι με έδρα την Κάλυμνο, Αστυπάλαια, Λέρο & Πάτμο
Κατάστημα Καρπάθου:	Οι συνέταιροι με έδρα την Κάρπαθο
Κατάστημα Νισύρου:	Οι συνέταιροι με έδρα τη Νίσυρο
Κατάστημα Κάσου:	Οι συνέταιροι με έδρα την Κάσο
Κατάστημα Αρχαγγέλου:	Οι συνέταιροι που όταν εγγράφησαν δήλωσαν έδρα τους δήμους Αρχαγγέλου, Λινδίων και Νότιας Ρόδου
Κατάστημα Σορωνής:	Οι συνέταιροι που όταν εγγράφησαν δήλωσαν έδρα τους δήμους Καμείρου και Αταβύρου
ΡΟΔΙΝΙ-ΡΟΔΟΣ:	Ολοι οι υπόλοιποι συνεταίροι

ΠΩΣ ΨΗΦΙΖΟΥΝ

- Τα φυσικά πρόσωπα με επίδειξη αστυνομικής ταυτότητας ή διαβατηρίου. Απαγορεύονται αυστηρά οι εξουσιοδοτήσεις.
- Τα νομικά πρόσωπα δια μέσου του νομίμου εκπροσώπου τους. Σε περίπτωση κωλύματος του νομίμου εκπροσώπου θα πρεπει να κατατεθεί ειδική εξουσιοδότηση (υπόδειγμα διαμένεται στα καταστήαμτα της Τράπεζας) την ώρα της ψηφοφορίας, όπου θα ορίζεται ο νέος εκπρόσωπος. Ο εκπρόσωπος αυτός πρέπει απαραιτήτως να είναι μέλος του Διοικητικού Συμβουλίου του νομικού προσώπου ή εταίρος ή διαχειριστής της αν πρόκειται για Ο.Ε., Ε.Ε, Ε.Π.Ε., Κοινωνίες και Κοινοπραξίες. Κάθε άλλη σχέση με το νομικό πρόσωπο δεν γίνεται αποδεκτή.

ΠΟΣΟΙ ΨΗΦΙΖΟΝΤΑΙ

Υπάρχουν 20 υποψήφιοι για το Δ.Σ. Κάθε συνεταίρος μπορεί να επιλέξει μέχρι 2 υποψηφίους (2 σταυροί προτίμησης).

Από το Δ. Σ.

ΧΛ-18/10

