ΕΤΟΣ ΙΔΡΥΣΗΣ 1949
ΙΔΙΟΚΤΗΣΙΑ
Γ. ΔΙΑΜΑΝΤΙΔΗΣ
ΓΡΑΦΙΚΕΣ ΤΕΧΝΕΣ Α.Ε.
Γραφεία - Τυπογραφεία:
Μάρκου Μαλλιαράκη 3 (ΚΟΒΑ)
Λογιστήριο: Νέα Αγορά
Τηλ.: Σύνταξης: 22410 27356-34101, FAX: 22410 20643
Λογιστηρίου: 22410 24539, FAX: 22410 24539
e-mail: info@proodos.net

ΠΡΟΟΔΟΣ

Ανεξάρτητη καθημερινή πρωινή εφημερίδα

ΑΡΙΘΜΟΣ ΦΥΛΛΟΥ 16.452 • ΤΙΜΗ 0,70 ευρώ

ΠΕΜΠΤΗ 23 ΟΚΤΩΒΡΙΟΥ 2003

ΠΛΗΡΩΜΕΝΟ ΤΕΛΟΣ
ΕΛΤΑ Hellenic Post
SATO
OFFICE SYSTEMS
ΜΠΟΝΗΣ Ε.Π.Ε. ΤΗΛ. 22410 75533

Λόγω και των Ολυμπιακών Αγώνων

Σημαντικά αυξημένη θα είναι η κίνηση τουριστών το 2004

ΣΥΝΕΝΤΕΥΞΗ ΜΕ ΤΟΝ κ. ΒΑΣΙΛΗ ΜΗΝΑΪΔΗ

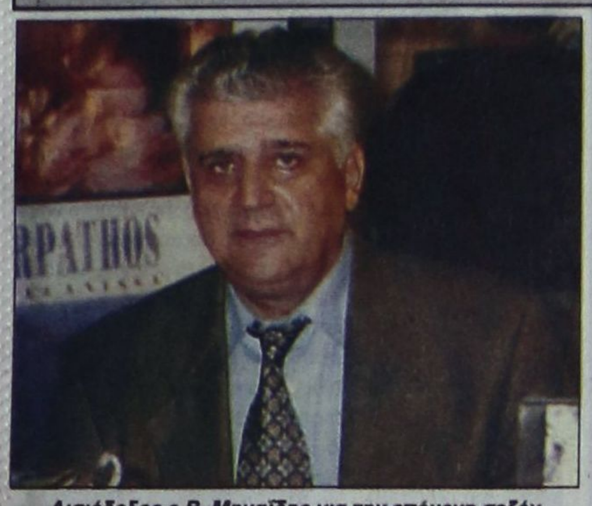

Αισιόδοξος ο Β. Μηναΐδης για την επόμενη σεζόν

ΣΗΜΑΝΤΙΚΑ αυξημένη θα είναι η τουριστική κίνηση τη θερινή σεζόν του 2004 για τη Ρόδο, η οποία θα γίνει τόπος συγκέντρωσης αλλοδαπών και ημεδαπών. Υπολογίζεται μάλιστα πως η αύξηση στις αφίξεις θα κυμανθεί μεταξύ του 10 και 15%.

• Την εκτίμηση αυτή διετύπωσε σε συνέντευξη που παραχώρησε στην «ΠΡΟΟΔΟ» ο πρόεδρος της Ενωσης Ξενοδόχων Ρόδου κ. Βασίλης Μηναΐδης, ο οποίος τόνισε ότι το 2004 η Ρόδος θα αφήσει οριστικά πίσω τις απώλειες, που υπέστει από τη μείωση των αφίξεων που είχε τα τελευταία τρία χρόνια, γεγονός πρωτοφανές για τα τουριστικά χρονικά της περιοχής μας.

Ο Κ. ΜΗΝΑΪΔΗΣ εκτιμά πως θα ανακάμψει σημαντικά η γερμανική αγορά, ενώ υπάρχει πιθανότητα να υπάρξει μικρά πτώση στη αγγλική και τη σκανδιναβική λόγω του ευρώ. Παράλληλα μεγάλη αύξηση θα υπάρξει και στις αφίξεις των Ελλήνων τουριστών την ερχόμενη σεζόν.

Ο πρόεδρος της Ενωσης ξενοδόχων ακόμη αναφέρθηκε και στην τάση που τελευταία υπάρχει και στην περιοχή μας για να κτίζονται και να πωλούνται σπίτια σε αλλοδαπούς που θα μπορούν καθ' όλη τη διάρκεια του

ΣΥΝΕΧΕΙΑ ΣΤΗ ΣΕΛ. 4

Συνεχίζονται οι κόντρες

Η κεραία κινητής τηλεφωνίας διχάζει το Δήμο Αρχαγγέλου

ΚΑΤΑΓΓΕΛΙΕΣ ΑΠΟ ΤΗ ΜΕΙΟΨΗΦΙΑ



Η ΜΕΙΟΨΗΦΙΑ του δημοτικού συμβουλίου Αρχαγγέλου δεν παρέστη στην προχτεσινή συνεδρίαση σε ένδειξη διαμαρτυρίας επειδή δεν συζητήθηκε το θέμα της κεραίας κινητής τηλεφωνίας. Με ανακοίνωση της η παράταξη του κ. Θ. Κολιάδη κατηγορεί τη δημοτική αρχή ότι δεν εφαρμόζει τους κανονισμούς. Μάλιστα, η παράταξη έστειλε στον πρόεδρο του δημοτικού συμβουλίου Αρχαγγέλου την παρακάτω επιστολή:

«Είναι γνωστό ότι για 10 μήνες περίπου το σύνολο των δημοτικών συμβούλων της μειοψηφίας παρείχε με όλες τις δυνατότητες του κάθε ευκαιρία προκειμένου η νέα δημοτική αρχή να μπορέσει να προσαρμοστεί στη γνώση της νομοθεσίας της Τ.Α.

Δυστυχώς το διάστημα αυτό κάθε πρόταση της μειοψηφίας δεν έγινε αποδεκτή με τρόπο απαράδεκτο και προκλητικό στο δημόσιο και δημοκρατικό αίσθημα των συνδημοτών μας.

Χαρακτηριστικά σας αναφέρουμε τις προτάσεις μας για τη συμμετοχή των δημοτικών συμβούλων της

ΣΥΝΕΧΕΙΑ ΣΤΗ ΣΕΛ. 4

Μεταφορά ασθενούς με Super Puma

Συντονισμένη επιχείρηση από το Super Puma και το πλοίο SEA STAR, πραγματοποιήθηκε στις 5 χθες τ'απόγευμα για να μεταφερθεί από την Τήλο στο Νοσοκομείο της Ρόδου ο 78χρονος Βασίλης Φιλίππου, ο οποίος υπέστη εγκεφαλικό επεισόδιο.

Μέχρι χθες βράδυ δεν είχε γίνει γνωστή η πορεία της υγείας του ασθενούς από την Τήλο.

Σημειώνεται ότι ο Βασίλης Φιλίππου, είναι γνωστός για τη συμμετοχή του στην Εθνική Αντίσταση για την οποία έχει τιμηθεί επίσημα.

Οπως ισχυρίζεται ο Α. Παυλίδης

Σύγχυση με το θέμα της μαρίνας και τα 20 δισ. του Καζίνου

ΔΙΕΥΚΡΙΝΙΣΕΙΣ ΖΗΤΑ ΑΠΟ ΤΟ ΔΗΜΟ

ΓΙΑ ΣΥΓΧΥΣΗ σχετικά με το θέμα της μαρίνας και των 20 δισ. του Καζίνου, κάνει λόγο ο βουλευτής Δωδεκανήσου Αρ. Παυλίδης. Αυτό αναφέρει σε ανακοίνωση που εξέδωσε χθες, μάλιστα δε ζητά από το δήμαρχο Γ. Γιαννόπουλο

ΣΥΝΕΧΕΙΑ ΣΤΗ ΣΕΛ. 4



Από τη δημαρχιακή επιτροπή

Σφραγίζονται και άλλα τέσσερα μαγαζιά στην πόλη

ΕΝΤΑΣΗ ΧΤΕΣ ΣΤΟ ΔΗΜΑΡΧΕΙΟ

ΣΤΗ ΣΦΡΑΓΙΣΗ τεσσάρων καταστημάτων υγειονομικού ενδιαφέροντος προχωρά ο Δήμος Ρόδου ενώ κυρώσεις θα επιβληθούν και σε άλλες επιχειρήσεις για παραβάσεις που έγιναν. Αυτό αποφασίστηκε στη συνεδρίαση της δημαρχιακής επιτροπής που ξεκίνησε χθες σε κλίμα έντασης και θα συνεχιστεί αύριο Παρασκευή.

• Οι περισσότερες παραβάσεις αφορούν καταλήψεις κοινοχρήστων χώρων, και υπερβάσεις των αδειών που χορηγήθηκαν στις επιχειρήσεις.

ΓΙΑ ΤΙΣ ΑΠΟΦΑΣΕΙΣ που πάρθηκαν πάντως υπήρξαν έντονες αντιδράσεις από τους καταστηματάρχες που παρέστησαν στη χθεσινή συνεδρίαση.

Αναλυτικότερα τα μέλη της δημαρχιακής επιτροπής

ΣΥΝΕΧΕΙΑ ΣΤΗ ΣΕΛ. 4

Μετά από καταγγελίες

Εισαγγελική παρέμβαση για τις εκλογές στην Ενωση Πολυτέχνων Ρόδου

ΨΗΦΟΦΟΡΙΑ ΜΕ ΕΞΟΥΣΙΟΔΟΤΗΣΕΙΣ

ΤΗΝ επέμβαση του Εισαγγελέα Πρωτοδικών Ρόδου κ. Γιώργου Οικονόμου, προκάλεσαν οι καταγγελίες, για όσα διαδραματίστηκαν στις εκλογές για την ανάδειξη νέου διοικητικού συμβουλίου στην Ενωση Πολυτέκνων, την περασμένη Κυριακή βράδυ.

Συγκεκριμένα για σήμερα στις 12 το μεσημέρι, έχουν κληθεί από τον Εισαγγελέα κ. Οικονόμου, να εμφανιστούν ενώπιον του, ο νεοεκλεγμένος πρόεδρος παπαΚυριάκος Μανέττας και ο υποψήφιος πρόεδρος κ. Νικόλαος Χρυσανθής προκειμένου να καταθέσουν για όσα φημολογούνται ότι συνέβησαν. Οπως έγινε γνωστό ο παπα Κυριάκος Μανέττας, εμφάνισε ενώπιον της Εφορευτικής Επιτροπής 300 εξουσιοδοτήσεις, μελών της Ενωσης, σύμφωνα με τις οποίες, εξουσιοδοτήθηκε για να ψηφίσει τον εαυτόν του. Μάλιστα πλήρωσε 2.400 ευρώ - ποσό που αναλογούσε στις εισφορές των 300 μελών.

ΘΑ πρέπει να σημειωθεί ότι προχθές ο παπα Κυριάκος είχε υποβάλει μήνυση κατ' αγνώστων, για κλοπή, ισχυριζόμενος ότι του έκλεψαν μία τσάντα με έγγραφα, από τα γραφεία της Ενωσης, την ημέρα των εκλογών.

Δεν δόθηκε ακόμη λύση στο πρόβλημα

Σε πλήρη αποσύνθεση βρίσκεται το ΠΑΣΟΚ στο βόρειο συγκρότημα!..

ΘΑ ΤΟ ΠΛΗΡΩΣΕΙ ΤΟ ΚΟΜΜΑ ΣΤΗ ΔΩΔΕΚΑΝΗΣΟ

ΣΕ ΕΚΚΡΕΜΟΤΗΤΑ εξακολουθεί να παρεμένει το θέμα του ΠΑΣΟΚ στο βόρειο συγκρότημα Δωδεκανήσου. Παρά το γεγονός ότι έχουν περάσει τόσοι μήνες από τις «εκλογές» εν τούτοις δεν βρέθηκε ακόμη λύση στο πρόβλημα και το ΠΑΣΟΚ στα νησιά Κω, Κάλυμνο, Λέρο, Αστυπάλαια, Πάτμο, Νίσυρο και Λειψούς εξακολουθεί να βρίσκεται χωρίς οργάνωση!..

• Μέχρι τώρα η Χαριλάου Τρικούπη δεν ασχολήθηκε σοβαρά με το θέμα, μάλιστα δε όταν αποφάσισε να δραστηριοποιηθεί, τα έκανε κυριολεκτικά θάλασσα!..

ΗΔΗ Η ΧΩΡΑ βρίσκεται σε προεκλογική περίοδο, αλλά το ΠΑΣΟΚ στο βόρειο συγκρότημα βρίσκεται σε πλήρη αποσύνθεση και αυτό σίγουρα θα επηρεάσει

ΣΥΝΕΧΕΙΑ ΣΤΗ ΣΕΛ. 4



Η κατασκευή της περιμετρικής

Τέλος του 2003 με αρχές του 2004 πρόκειται ν' αρχίσουν οι εργασίες για την κατασκευή του Α' τμήματος του περιμετρικού δρόμου της πόλεως Ρόδου.

Είναι το τμήμα από την περιοχή της μαρίνας μέχρι τη διασταύρωση της λεωφόρου Καλλιθέας, στο ύψος του Καρνάγιου.

Τη μελέτη και κατασκευή του έργου αυτού έχει αναλάβει η τεχνική εταιρεία «Αττική Δίοδος», η οποία εκτελεί μεγάλα, μεταξύ αυτών και ολυμπικά, έργα στην Αθήνα.

Με το «κατόπιν ενεργειών μου»

Επιστροφή σε μεθόδους της δεκαετίας του '60 από τον Κ. Καΐσερλη!..

ΟΡΓΗ ΤΩΝ ΒΟΥΛΕΥΤΩΝ ΤΟΥ ΠΑΣΟΚ!..

ΣΤΗΝ ΕΠΟΧΗ του «κατόπιν ενεργειών μου» επανέρχεται ο Κ. Καΐσερλης!.. Με δελτίο τύπου που εξέδωσε χθες ως «τέως υφυπουργός», ο κ. Καΐσερλης αναφέρει ότι με δική του πρωτοβουλία η υπουργός ΠΕΧΩΔΕ Βάσω Παπανδρέου υπέγραψε απόφαση με την οποία χρηματοδοτείται η Νομαρχία Δωδεκανήσου με το ποσό των 80.000 ευρώ για οδικό έργο στην Κω!..

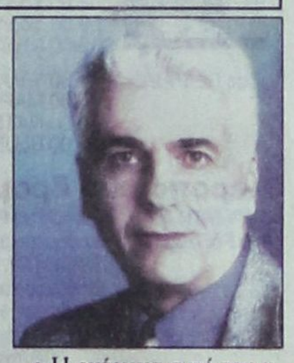

• Η ενέργεια αυτή του κ. Καΐσερλη εντάσσεται σε

ΣΥΝΕΧΕΙΑ ΣΤΗ ΣΕΛ. 4

Melody Palace
Και πάλι στον αφρό κάθε βράδυ με εκπλήξεις
Με τους
ΛΕΥΤΕΡΗ ΠΑΝΑΠΩΤΑΚΗ
ΠΕΝΗ ΚΩΝΣΤΑ
ΕΦΗ ΡΟΥΣΟΥ
ΘΕΛΞΗ ΖΑΡΚΟΥ
ΝΙΚΗ ΜΙΣΣΙΚΟΥ
και ο ΑΛΕΞΑΝΔΡΟΣ ΧΟΥΛΗΣ
Μαέστρος: Ν. ΚΑΡΑΝΙΚΟΛΑ
Τηλ. 22410 94920, 95240
Δευτέρα 27 Οκτωβρίου είμαστε ΑΝΟΙΚΤΑ



ΚΑΘΗΜΕΡΙΝΑ ΤΑ ΝΕΑ ΤΗΣ ΔΩΔΕΚΑΝΗΣΟΥ ΣΤΟ INTERNET
www.proodos.net
www.proodosnews.gr



ΤΙ ΕΓΡΑΨΕ Ο ΤΥΠΟΣ ΤΗΣ ΑΘΗΝΑΣ

ΕΠΙΣΚΟΠΗΣΗ ΑΘΗΝΑΪΚΟΥ ΤΥΠΟΥ ΤΗΣ 22/10/2003

Η επίσκεψη του Τούρκου υπουργού Εξωτερικών στην Αθήνα, η υπόθεση Σταθέα, οι σχέσεις Ελληνικής Εκκλησίας - Ελληνικού Πατριαρχείου και οι πληροφορίες για το υπό κατάθεση φορολογικό νομοσχέδιο είναι από τα βασικά θέματα της ειδησεογραφίας του χθεσινού αθηναϊκού Τύπου.

ΑΔΕΣΜΕΥΤΟΣ ΤΥΠΟΣ (Μήτσης): 11 παρεμβάσεις για άδειες δόμησης στα εκτός σχεδίου. Νέες εξαγγελίες από τη Βάσω.

ΑΔΕΣΜΕΥΤΟΣ ΤΥΠΟΣ (Ρίζος): Ανθρωποι και ποντίκια. Απέραντος σκουπιδότοπος η Ελλάδα.

ΑΠΟΓΕΥΜΑΤΙΝΗ: Δάνεια-παγίδες από ''090''. Πλαστές υποσχέσεις από αετονύχηδες.

Η ΑΠΟΦΑΣΗ: Ολος ο νόμος για τα 1.000 ευρώ στους φοιτητές. Αποκάλυψη: Το μίνι φορολογικό (προεκλογικό...) νομοσχέδιο που θα πάει στη Βουλή.

Η ΑΥΓΗ: Λείπουν 8.000 εκπαιδευτικοί. Χάθηκαν 500.000 ώρες σε Λύκεια και Γυμνάσια.

ΑΥΡΙΑΝΗ: Η μεγάλη λιστεία των σούπερ μάρκετ. Εκβιάζουν παραγωγούς και βιοτέχνες για εκπτώσεις 50% που δεν εμφανίζουν στα τιμολόγια.

ΤΟ ΒΗΜΑ: Ανω-κάτω τα ασφάλιστρα. Σε καθεστώς παρακολούθησης τίθενται επίδικες ασφαλιστικές εταιρείες.

Η ΒΡΑΔΥΝΗ: Αναδρομικά: Τουλάχιστον 340 ευρώ στους συνταξιούχους Δημοσίου. Απόφαση-δικαίωση από το Ελεγκτικό Συνέδριο.

ΕΘΝΟΣ: Οι μεγάλες ανατροπές στη φορολογία. Νομοσχέδιο-σκούπα για ακίνητα, ΙΧ, αγρότες, ελέγχους.

ΕΛΕΥΘΕΡΗ ΩΡΑ: Χριστόδουλος προς Βαρθολομαίο: Πάρε με στο τηλέφωνο λιγάκι να τα πούμε...

ΕΛΕΥΘΕΡΟΣ: Μάχη δελφίνων στο ΠΑΣΟΚ για τα ψηφοδέλτια. Ολοι πιέζουν για την προώθηση των δικών τους υποψηφίων για να μπορούν να παίξουν πηγαιτικά μετά την ήττα.

ΕΛΕΥΘΕΡΟΣ ΤΥΠΟΣ: Κρίσιμο τετ α τετ για τους φοιτητές. ΑΕΙ: Συναντήσεις πανεπιστημιακών με Χριστοδουλάκη-Ευθυμίου.

ΕΛΕΥΘΕΡΟΤΥΠΙΑ: Κατάθεση και ''διάγγελμα''. Ο σύζυγος έλαβε κλήση από τον εισαγγελέα.

ΕΣΤΙΑ: Απέραντος σκουπιδότοπος. Πνευματικά, πολιτικά και τηλεοπτικά σκουπίδια.

Espresso: Ζιγκολό ''ξάφρισε'' 5 δισ. δρχ. από ζάμπλουτη Αθηναία.

Η ΚΑΘΗΜΕΡΙΝΗ: Αλήθειες και ψέματα. Τα ρωσικά αντισταθμιστικά ''χάθηκαν'' και τα ψάχνουμε. Τι απέγιναν τα 9 τρισ. δρχ. των αποκρατικοποιήσεων;

Ο ΛΟΓΟΣ: Σώστε μας από τα σκουπίδια. Γιγαντώνεται το πρόβλημα των σκουπιδιών.

ΤΑ ΝΕΑ: Με ένα χαρτί πωλήσεις ακινήτων και ΙΧ. Πακέτο με 10 αλλαγές στους φόρους.

ΝΙΚΗ: Εισαγγελέας για τα σκουπίδια. Εκθεση της Νομαρχίας επισημαίνει κινδύνους.

ΡΙΖΟΣΠΑΣΤΗΣ: Σενάρια: Εφιάλτης για Υγεία-Ασφάλιση. Τα παραδίδουν όλα στο μεγάλο κεφάλαιο.

Traffic News: Σκηνοθέτης μου έκανε ανήθικη πρόταση. Το γνωστό μοντέλο Εύη Χειλά μιλά και αποκαλύπτει τους εκβιασμούς στη σόου μπιζ.

Η ΧΩΡΑ: Σύνταξη με 3.500 ένσημα. Ολες οι αλλαγές που ενδιαφέρουν χιλιάδες ασφαλισμένους.

Δρομολόγια πλοίων



08.00 Υδρ/γο ΓΕΩΡΓΙΟΣ Μ για Κω
09.00 Υδρ/γο ΑΙΓΛΗ για Σύμη
18.00 ΝΗΣΟΣ ΚΑΛΥΜΝΟΣ προς Κάλυμνο

Προς ΠΕΙΡΑΙΑ: 04.30 ΙΕΡΑΠΕΤΡΑ
16.00 ΜΑΡΙΝΑ
16.00 ΠΑΤΜΟΣ
20.00 BLUE STAR 1

Αεροπορικά δρομολόγια



ΟΛΥΜΠΙΑΚΗ ΑΕΡΟΠΟΡΙΑ

Από Ρόδο-**Αθήνα**: Καθημερινά 07.10, 13.40
Πέμπτη 20.10, 22.45
Καθημερινά πλην Πέμπτης 19.40, 22.25
Καθημερινά πλην Κυριακής 10.40
Από Ρόδο-**Θεσσαλονίκη**: Δευτέρα - Τετάρτη 09.45
Πέμπτη 10.45 Σάββατο 15.15
Από Ρόδο-**Ηράκλειο**: Δευτέρα - Παρασκευή 14.30,
Τετάρτη - Κυριακή 16.30
Από Ρόδο-**Κάρπαθο**: Δευτ.-Πεμ.-Παρ.-Σάβ. 07.00, 10.40
Τετάρτη - Κυριακή 10.40, 14.20
Από Ρόδ -**Κάσο**: Δευτ.-Πεμ.-Παρ.-Σάβ. 07.00
Τετάρτη - Κυριακή 10.40
Από Ρόδο-**Καστελλόριζο**: Δευτ.-Τετ.-Παρ.-Σάβ. -Κυρ. 07.10
Από Ρόδο-**Χίο**: Τρίτη 10.40 Πέμπτη 10.45
Από Ρόδο-**Μυτιλήνη**: Δευτέρα-Τετάρτη 09.45 Τρίτη 10.40,
Πέμπτη 10.45 Σάββατο 15.15
Από Ρόδο-**Σάμος**: Τρίτη 10.40 Σάββατο 15.15
Από Ρόδο-**Λήμνος**: Δευτέρα-Τετάρτη 09.45 Τρίτη 10.40,
Πέμπτη 10.45 Σάββατο 15.15

AEGEAN AIRLINES & CRONUS

Από Ρόδο-**Αθήνα**: Καθημερινά 08.30 πλην Κυριακής
Καθημερινά 13.50.
Δευτ.-Τετ.-Παρ.-Κυρ. 17.50
Τρίτη-Πεμ.-Σαβ. 19.35
Καθημερινά 20.20 πλην Τρίτης και Πέμπτης
Από Ρόδο-**Ηράκλειο**: Τρ.-Πεμ.-Παρ.-Κυρ. 19.00
Από Ρόδο-**Θεσσαλονίκη**: Τετ. - Παρ.-Κυρ. 12.00

ΦΑΡΜΑΚΕΙΑ

ΔΙΗΜΕΡΕΥΕΙ:
ΜΠΙΚΟΥ ΜΙΝΑ
Μεγ. Κων/νου 45
Τηλ. 30404

ΔΙΑΝΥΚΤΕΡΕΥΕΙ:
ΧΑΤΖΗΚΩΣΤΑΣ ΙΩΑΝ.
Γρίβα 24, Νιοχώρι
Τηλ. 33245

ΥΓΡΑ ΚΑΥΣΙΜΑ

ΔΙΑΝΥΚΤΕΡΕΥΟΥΝ

- **ΡΙΖΟΠΟΥΛΟΣ ΝΙΚ.** πρατήριο ΒΡ οδός Καναδά 1
- **ΠΑΣΧΑΛΙΔΗΣ-ΜΟΣΧΗΣ Ο.Ε.** ΒΡ, 4ο χλ. Ρόδου-Λίνδου

ΤΑΧΙ

ΡΑΔΙΟ ΤΑΞΙ 22410 64712, 64790

ΚΤΕΟ

Από 1/9/2003 έως 31/10/2003:

Παντός είδους οχήματα με αριθμούς κυκλοφορίας ΡΟΒ 3001 έως και 3500

Εξαιρούνται όσα οχήματα είχαν προβλεφθεί να ελεγχθούν με προηγούμενα προγράμματα.

*Υπενθυμίζεται πως κατά το μήνα Αύγουστο δεν διενεργούνται τεχνικοί έλεγχοι οχημάτων από το ΚΤΕΟ.

ΣΥΝΑΛΛΑΓΜΑ

	Αγορά	Πώληση
ΔΟΛΛΑΡΙΟ Η.ΠΑ	1,1788	1,1819
ΛΙΡΑ ΑΓΓΛΙΑΣ	0,70056	0,68458
ΚΟΡΩΝΑ ΔΑΝΙΑΣ	7,4818	7,3208
ΚΟΡΩΝΑ ΣΟΥΗΔΙΑΣ	9,0977	8,8901
ΓΙΕΝ ΙΑΠΩΝΙΑΣ	129,17	126,22
ΦΡΑΓΚΟ ΕΛΒΕΤΙΑΣ	1,566	1,5303
ΚΟΡΩΝΑ ΝΟΡΒΗΓΙΑΣ	8,319	8,1292
ΛΙΡΑ ΚΥΠΡΟΥ	0,58865	0,57522
ΔΟΛ. ΚΑΝΑΔΑ	1,5611	1,5157
ΔΟΛ. ΑΥΣΤΡΑΛΙΑΣ	1,6783	1,64

Δωδεκανησιακά 24ωρα

Στα πεταχτά

Πάμε για νίκη!

Εχουν την πλάκα τους οι παράγοντες του ελληνικού ποδοσφαίρου, πρόεδροι, προπονητές, παίκτες.

Στις παραμονές κάποιου αγώνα δηλώνουν στερεότυπα: «Πάμε για νίκη». Και επιστρέφουν με ήττα, όπως κατ' εξακολούθηση συμβαίνει εφέτος.

Κανένας φυσικά δεν τους ζητά να δηλώσουν προκαταβολικά, ότι πάνε για να χάσουν.

Αλλά θα ήταν φρόνιμο να βρουν μιαν άλλη, πιο ρεαλιστική, διατύπωση για να είναι μέσα στα πράγματα και να μην γελοιοποιούνται.

Θα τελειώσει καμιά φορά;

Εδώ και πάρα πολλούς μήνες κατασκευάζεται μπροστά από το ξενοδοχείο «Μάζικ Λάιφ», στην Ιαλυσό, ένα φρεάτιο ή αντλιοστάσιο. Και δεν λέει να τελειώσει. Μια ακόμη περίπτωση αυτού που λέγεται, ότι η Ελλάδα είναι η «χώρα του ημιτελούς».

Εισαγγελέας στους πολύτεκνους

Δυστυχώς, όσα συμβαίνουν τα τελευταία χρόνια στην Ενωση Πολυτέκνων Δωδεκανήσου μόνο θλίψη προκαλούν. Ακούγονται πολλά και διάφορα από πολλές πλευρές, κυρίως για το παρελθόν και οσονούπω επεμβαίνει η Δικαιοσύνη.

Για σήμερα έχουν κληθεί από τον Εισαγγελέα Πρωτοδικών Ρόδου κ. Γιώργο Οικονόμου, μέλη του διοικητικού συμβουλίου των Πολυτέκνων για όσα συνέβησαν την περασμένη Κυριακή.

Ντροπή για όσους ευθύνονται!

Ελεος! Εναν τροχονόμο!

Στην οδό Θ. Σοφούλη, μπροστά από τα γραφεία του ΟΑΕΔ, από χθες το πρωί, γίνεται χαμός.

Οι ξενοδοχοϋπάλληλοι που απολύθηκαν από τα ξενοδοχεία, σπεύδουν στα γραφεία του ΟΑΕΔ, για να καταθέσουν τα δικαιολογητικά, για την παροχή επιδόματος ανεργίας, μ' αποτέλεσμα να σταθμεύουν τ' αυτοκίνητά τους δεξιά και αριστερά του δρόμου και να γίνεται κυκλοφοριακός χαμός.

Ελεος! Δεν μπορεί η Τροχαία τις πρωινές ώρες να τοποθετήσει μπροστά από τον ΟΑΕΔ ένα τροχονόμο;

Μικρό καλοκαιράκι

Στο νησί μας, την περίοδο αυτή απολαμβάνουμε ένα θαυμάσιο καλοκαιρινό καιρό. Αν δεν ήταν τόσο μεγάλη η υγρασία, να προκαλεί μια μικρή δυσφορία, ίσως η εποχή αυτή, να ήταν η καλύτερη.

Λέγεται πως είναι το μικρό καλοκαιράκι. Μάλλον κάποιο λάθος κάνουμε. Ισως να είναι το κανονικό καλοκαίρι, που δυστυχώς δεν καταφέραμε τόσα χρόνια να εκμεταλλευτούμε και να παρατείνουμε την τουριστική περίοδο.

Η βιασύνη του Κωστάκη

Αν και οι εκλογές απέχουν έξι και πλέον μήνες από σήμερα, ο Κωστάκης Καραμανλής δηλώνει, ότι το κόμμα του η Νέα Δημοκρατία «βαδίζει ολοταχώς προς τη μεγάλη νίκη». Νέος και άπειρος ο Καραμανλής ο Β' φαίνεται, ότι δεν έβαλε μυαλό μετά το ρεζιλίκι που έπαθε στις εκλογές του 2000, όταν λίγες ώρες πριν βγουν τα τελικά αποτελέσματα... αυτοχρίστηκε πρωθυπουργός και μοίραζε υπουργεία.

Μιά σοφή λαϊκή παροιμία λέει, ότι «όποιος βιάζεται σκοντάφτει». Και ο Κωστάκης βιάζεται και μάλιστα πολύ να γίνει πρωθυπουργός και μάλλον... θα σκοντάψει.

Σκανδαλίζει!..

Δεχτήκαμε πολλά τηλεφωνήματα από συμπολίτες μας και που αφορούν τη δραστηριότητα ενός συγκεκριμένου ιερέα!..

Πρόσφατα επιτέθηκε εναντίον του Πατριάρχη, τις τελευταίες δε μέρες ήταν πρωταγωνιστής στις εκλογές του Συλλόγου Πολυτέκνων!..

Αν οι δραστηριότητές του αυτές συνάδουν και με την ιερωσύνη του, είναι πλέον θέμα της Ιεράς Μητροπόλεως, που δεν είναι δυνατόν να σέρνεται απ' εδώ κι απ' εκεί, επειδή κάποιος δεν ενοχεί να προσπλωθεί στα καθαρώς θρησκευτικά του καθήκοντα!..

Εχει, όμως, τα κότσια η Μητρόπολη;

Το κυνήγι

Οι αντιδράσεις για το κυνήγι πληθαίνουν. Από διάφορα νησιά της Δωδεκανήσου καταφθάνουν διαμαρτυρίες για τον τρόπο με τον οποίο γίνεται το κυνήγι! Προφανώς θα έχουμε και κρούσματα λαθροθηρίας, για να έχουμε τόσες πολλές διαμαρτυρίες.

Μήπως, το θέμα του κυνηγιού στη Δωδεκάνησο, θα πρέπει να επανεξεταστεί από τις αρμόδιες υπηρεσίες;

Βραβείο σε δημοσιογράφο

Το δημοσιογραφικό βραβείο «Ελένη Βλάχου» απονεμήθηκε στον Γιάννη Ε. Διακογιάννη, πολιτικό συντάκτη της εφημερίδας «Τα ΝΕΑ». Ο Γιάννης Διακογιάννης, που κατάγεται από τη Σύμη, έχει δημοσιογραφικές αποστολές σε 82 χώρες και κυρίως σε εμπόλεμες ζώνες (Μέση Ανατολή, Βαλκάνια, Αφγανιστάν, Ιράκ, κλπ) αλλά και σε περιοχές εμφυλίων συρράξεων (Λατινική Αμερική, Αφρική, κλπ).

Ακομη έχει γράψει τρία βιβλία και το 1989 τιμήθηκε με το βραβείο δημοσιογραφίας «Μπότση» για τα πολιτικά και κοινοβουλευτικά ρεπορτάζ του.

Ο Γιάννης Διακογιάννης έχει συμβάλει σημαντικά στην ίδρυση και στην καθιέρωση του Φεστιβάλ της Σύμης. Το βραβείο «Ελένη Βλάχου» που πήρε αντανακλά και στη Σύμη.

Αισιοδοξία

Υπερβολικά αισιόδοξος εμφανίζεται ο Συνασπισμός στη Δωδεκάνησο.

Ισχυρίζεται ότι θα πάρει μία έδρα στις επόμενες βουλευτικές εκλογές, δεδομένου μάλιστα ότι στο νομό μας οι έδρες από τέσσερις έγιναν πέντε.

Ομως, για να πάρει ο Συνασπισμός έδρα στη Δωδεκάνησο θα πρέπει προηγουμένως να ξεπεράσει πανελλήνια το 3% για να έχει δικαίωμα εισόδου στη Βουλή!..

Πάντως, τα διάφορα γκάλοπ δείχνουν τον Συνασπισμό να μπαίνει και να μην μπαίνει στη Βουλή!..

Για το φανάρι και πάλι

Σε συνέχεια του χθεσινού μας σχολίου για το φωτεινό σηματοδότη στο Τσαΐρι, που καταστράφηκε από πρόσκρουση αυτοκινήτου, έχουμε να προσθέσουμε ότι οι μέρες περνούν χωρίς να τοποθετείται νέο φανάρι στη θέση του.

Πόσες μέρες πρέπει να περάσουν ακόμη;

Επιπλέον πρέπει να πούμε, οτι το φανάρι αυτό έχει πέσει ήδη δύο ή τρεις φορές. Φαίνεται ότι το έχουν βάλει στο σημάδι οι νευρικοί και άτσαλοι οδηγοί.

Για να μην πέφτει και ξαναπέφτει το φανάρι αυτό, ή θα πρέπει να τοποθετηθεί μπροστά του ατσάλινο προστατευτικό κιγκλίδωμα ή να μπει ως ένδειξη τεράστια πινακίδα που να προειδοποιεί τους αφηρημένους οδηγούς και να μην τα δίνουν πάνω του.

ΕΙΔΗΣΕΙΣ ΑΠΟ ΤΑ ΠΑΛΙΑ

ΠΡΟΟΔΟΣ
4 Αυγούστου 1970

ΔΗΜΟΠΡΑΤΟΥΝΤΑΙ ΚΑΤΑΣΤΗΜΑΤΑ ΕΙΣ ΤΑ ΝΕΩΡΙΑ

ΓΙΑ ΤΕΤΑΡΤΗ, φορά, τέσσερα καταστήματα της πλατείας Νεωρίων, δημοπρατούνται. Και στις τρεις προηγούμενες δημοπρασίες κανένας ενδιαφερόμενος δεν παρουσιάσθηκε. Ετσι ο Δήμος Ρόδου αναγκάζεται να τα δημοπρατήσει και πάλιν.

• Πρόκειται για τα υπ' αρ. 6 7, 10 και 11 καταστήματα που σύμφωνα με τους όρους της διακηρύξεως, τα μίσθια παρέχονται δι' οιανδήποτε χρήσιν, αποκλεισμένης της χρήσεως εστιατορίου, καφενείου, ζαχαροπλαστείου, μπαρ, πρατηρίου υγρών καυσίμων, κρεοπωλείου, οπωροπωλείου, ιχθυοπωλείου και γραφείου κηδειών.

Η ΔΗΜΟΠΡΑΣΙΑ θα λάβει χώραν την 12ην Αυγούστου και ώραν 12.30 - 13.30 ενώπιον της δημαρχιακής επιτροπής. Το ελάχιστον όριον της πρώτης προσφοράς μηναίου μισθώματος, δι' έκτακτον κατάστημα, καθωρίσθη εις το ποσόν των 2.000 δρχ. Θα πρέπει να σημειωθεί ότι κατά τας προηγουμένας δημοπρασίας, το ελάχιστον όριον πρώτης προσφοράς ήτο το ποσόν των 3.000 δρχ. Της δημοπρασίας αποκλείονται οι οφειλέται του Δήμου. Ως εγγύησις συμμετοχής ωρίσθη το ποσόν των 9.000 δρχ.

• Εν τω μεταξύ τα έργα διαμορφώσεως της πλατείας Νεωρίων επερατώθηκαν και ήρχισεν η εγκατάτασις των εκμισθωτών. Ηδη από της παρελθούσης Παρασκευής, ήρχισεν η λειτουργία του μπαρ - ζαχαροπλαστείου των Νεωρίων.

ΙΣΧΥΡΟΙ ΒΟΡΕΙΟΙ ΑΝΕΜΟΙ ΠΝΕΟΥΝ ΕΙΣ ΤΗΝ ΡΟΔΟΝ

Ισχυροί βόρειοι άνεμοι εξακολουθούν να πνέουν εις την Ρόδον, ενώ η θερμοκρασία ευρίσκεται εις τους 30 βαθμούς. Η ταχύτης των ανέμων έχει φθάσει τα 78 χιλιόμετρα την ώρα.

Συμφώνως προς τας μετεωρολογικάς προβλέψεις αι καιρικαί συνθήκαι κατά τα προσεχή είκοσιτετράωρα θα παραμείνουν εις τα αυτά επίπεδα. Εν τω μεταξύ υπό του Υδροβιολογικού Ινστιτούτου Ρόδου ανεκοινώθησαν τα εξής μετεωρολογικά στοιχεία:

Θερμοκρασία αέρος 25,6
Μέγιστη θερμοκρασία αέρος 30
Ελάχιστη θερμοκρασία αέρος 21,5

ΠΡΟΟΔΟΣ
Ημερήσια Εφημερίδα της Ρόδου
Ετος ιδρύσεως 1949
ΓΡΑΦΕΙΑ ΣΥΝΤΑΞΗΣ
Μ. Μαλλιαράκη 3, 85100 Ρόδος
Τηλ. 22410 27356 - 34101 FAX 22410 20643
ΛΟΓΙΣΤΗΡΙΟ-ΔΙΑΦΗΜΙΣΕΙΣ
Νέα Αγορά 32, 85100 Ρόδος
Τηλ. 22410 24539 FAX 22410 24539
e-mail: info@proodos.net
www.proodos.net - www.proodosnews.gr

Η γυναίκα και ο κόσμος

Η καλοκαιρία της εποχής προδιαθέτει αρκετές για βόλτες στα μαγαζιά, για καφέ σε υπαίθρια καφέ, για περιπάτους. Δεν υπάρχει διάθεση για δουλειές και μάλιστα για ό,τι κατατάσσεται στις αγγαρείες ή είναι εργασίες που μπορούν να αναβληθούν. Ομως ένας ωραίος καιρός θα μπορούσε να είναι μια από τις καλύτερες μέρες για έμπευση, δημιουργικότητα και αποδοτικότητα σε κάθε εργασία. Και όσον αφορά τις δουλειές του σπιτιού μπορούν να γίνουν άνετα όλες οι δουλειές χωρίς να ενοχλείται η νοικοκυρά να αφήνει τις πόρτες ανοιχτές. Ούτε σκόνη υπάρχει, ούτε αέρας, ούτε υπερβολική ζέστη. Πλύσιμο το σπίτι μέσα και έξω ευνοείται από τέτοιο καιρό. Επίσης διάφορες εργασίες για προετοιμασία του χειμώνα. Κάθε δωμάτιο χρειάζεται γενική καθαριότητα, κάθε ντουλάπι και ντουλάπα όπως και κάθε συρτάρι, μικρό ή μεγάλο να καθαρίστεί, να αεριστεί και να τακτοποιηθούν τα πράγματα που υπάρχουν μέσα. Να χωριστούν αυτά που είναι για πέταμα, αυτά που είναι συχνότερα στη χρήση από άλλα που δεν περιλαμβάνονται στις ανάγκες της καθημερινότητας. Και βεβαίως όλα τα ρούχα της οικογένειας και τα λευκά είδη, καθώς και ριχτάρια, χαλάκια, κουρτίνες ή κουβερλί που χρειάζονται φρεσκάρισμα μια επιλογή ώστε να ξέρει η κάθε νοικοκυρά τι θα χρειαστεί παραπάνω για το φετινό χειμώνα ή τι πρέπει να αντικαταστήσει ή να ανανεώσει, και όσα δεν είναι άμεσης προτεραιότητας να τα προγραμματίσει για τις εκπτώσεις και άλλα στη λίστα των προσεχών αγορών. Γιατί μπορεί ο χειμώνας να έρθει ξαφνικά, οπότε οι νοικοκυραίοι καλό θα είναι να είναι προετοιμασμένοι να τον υποδεχτούν άμεσα αν χρειαστεί.

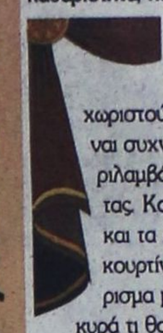

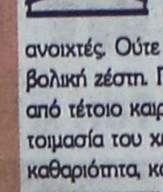

MIKA

ROLEX



NICK SARLIS & Co
OFFICIAL DISTRIBUTORS FOR DODECANESE AND AUTHORISED SERVICE CENTER
34, Makarios str. - GR 85100 Rhodes, Greece
X4225-31/10

ΚΙΝΗΜΑΤΟΓΡΑΦΟΙ

ΠΡΟΓΡΑΜΜΑ ΕΒΔΟΜΑΔΑΣ
17/10/2003 - 23/10/2003
Για κρατήσεις / For Reservations:
22410 24475 και 70670

ΑΙΘΟΥΣΑ 5



AMERICAN PIE 3: THE WEDDING
Σε 1η Πανελλήνια Προβολή!
Η κωμωδία που δεν χρειάζεται συστάσεις!
ΠΡΩΤΑΓΩΝΙΣΤΟΥΝ: JASON BIGGS, ALYSON HANNIGAN
Ώρες Έναρξης: *16:15, 18:20, 20:25, 22:30
* Ειδική επιλογή παράστασης, μόνο Σάββατο & Κυριακή

ΑΙΘΟΥΣΑ 1



LARA CROFT, TOMB RAIDER ΤΟ ΛΙΚΝΟ ΤΗΣ ΖΩΗΣ 3η εβδομάδα επιτυχίας
με την ακαταμάχητη Ατζελίνα Τζολί!
Ώρες Έναρξης: *16:10, 17:40, 20:10, 22:40
* Ειδική επιλογή παράστασης, μόνο Σάββατο & Κυριακή

ΑΙΘΟΥΣΑ 3



ΒΡΩΜΙΚΑ, ΟΜΟΡΦΑ ΠΡΑΓΜΑΤΑ DIRTY, PRETTY THINGS
Απολαύστε την Όντρεϊ Τοτού (Αμελί) στο νέο ιδιόρρυθμο θρίλερ του Στίβεν Φρίαρς (Επικίνδυνες Σχέσεις).
Ώρες Έναρξης: 18:15, 20:20, 22:25

ΑΙΘΟΥΣΑ 2



ΘΕΟΣ ΓΙΑ ΜΙΑ ΕΒΔΟΜΑΔΑ BRUCE AL MIGHTY 1η Πανελλήνια Προβολή!
5η εβδομάδα θριάμβου για την κωμωδία της χρονιάς!
ΠΡΩΤΑΓΩΝΙΣΤΟΥΝ: JIM CARREY, JENNIFER ANISTON
Ώρες Έναρξης: *16:20, 18:20, 20:30, 22:40
* Ειδική επιλογή παράστασης, μόνο Σάββατο & Κυριακή

ΑΙΘΟΥΣΑ 4



ΕΠΑΓΓΕΛΜΑΤΙΕΣ ΑΠΑΤΕΩΝΕΣ MATCHSTICK MEN 1η Πανελλήνια Προβολή!
3η εβδομάδα! Ο μεγάλος Ρίντλεϊ Σκοτ σκηνοθετεί με Οσκαρικές προδιαγραφές τους Ν. Κέιτζ και Σ. Ρόκγουελ!
Ώρες Έναρξης: 18:00, 20:20, 22:40

ΑΙΘΟΥΣΑ 4



Η ΚΟΡΗ ΤΟΥ ΑΦΕΝΤΙΚΟΥ ΜΟΥ MY BOSS'S DAUGHTER 1η Πανελλήνια Προβολή!
ΠΡΩΤΑΓΩΝΙΣΤΟΥΝ: ASHTON KUTCHER, TARA REID
Ώρες Έναρξης: *16:30, 18:25
* Ειδική επιλογή παράστασης, μόνο Σάββατο & Κυριακή

www.RodosVitrina.gr/Metropol.htm
METROPOL
ALPHA ODEON
MULTI-CINEMA
ΕΒΔΟΜ.ΠΡΟΓΡΑΜΜΑ • WEEKLY PROGRAMM
17/10/2003 - 23/10/2003

Σε 1η Πανελλήνια Προβολή!
Η ΣΥΜΜΑΧΙΑ
Η πιο φαντασμαγορική περιπέτεια της χρονιάς με χορταστικά σπαστικά αφρό με πρωταγωνιστεί τον Σον Κόνερι
ΩΡΕΣ ΕΝΑΡΞΗΣ SHOWTIMES 17:30 • 20:00 • 22:30
ΑΙΘΟΥΣΑ 1

BAD BOYS 2
Τα καλά παιδία... μπαίνουν στον παράδεισο!!! Τα κακά παιδιά μπαίνουν.... σε περιπέτειες!!!
ΩΡΕΣ ΕΝΑΡΞΗΣ SHOWTIMES 19:30 • 22:40
ΑΙΘΟΥΣΑ 2

*Μόνο Παρασκευή Σάββατο & Κυριακή
ΤΑΞΙΔΙ ΣΤΗΝ ΧΩΡΑ ΤΩΝ ΘΑΥΜΑΤΩΝ
ΟΣΚΑΡ καλύτερης ταινίας κινουμένων σχεδίων
ΑΙΘΟΥΣΑ 3 ΩΡΑ ΕΝΑΡΞΗΣ 17:00

UNDERWORLD
Η μάχη για την κυριαρχία αρχίζει!!!
Βρικόλακες • Λυκάνθρωποι
Εσείς με ποιους είστε?!
ΩΡΕΣ ΕΝΑΡΞΗΣ SHOWTIMES 20:15 • 22:45
ΑΙΘΟΥΣΑ 3

ΟΙ ΠΕΙΡΑΤΕΣ ΤΗΣ ΚΑΡΑΙΒΙΚΗΣ
Η Περιπέτεια της χρονιάς που βλέπει όλοι η Ρόδος για 8η συνεχή εβδομάδα...!!!
ΩΡΑ ΕΝΑΡΞΗΣ SHOWTIMES 17:30
ΑΙΘΟΥΣΑ 3

Πληροφορίες - Κρατήσεις - Information - Reservations
22410 23400





Kodak Fotos
Kodak Picture Maker
ΣΕ ΜΙΑ ΩΡΑ ΕΜΦΑΝΙΣΗ ΦΙΛΜ
1 hour photo
Lappas FOTO Express
Ηρώων Πολυτεχνείου 3
Τηλ. 22410 30243
FAX 22410 73640
Kodak

ΠΟΛΙΤΙΣΤΙΚΟΣ ΣΥΛΛΟΓΟΣ
ΘΡΑΚΟΜΑΚΕΔΟΝΩΝ Ο ΜΕΓΑΣ ΑΛΕΞΑΝΔΡΟΣ

ΠΡΟΣΚΛΗΣΗ

Σας προσκαλούμε να τιμήσετε με την παρουσία σας τις εκδηλώσεις που διοργανώνουμε στα πλαίσια της επετείου απελευθέρωσης της Θεσσαλονίκης από τον τουρκικό ζυγό και του εορτασμού του προστάτου της Αγίου Δημητρίου την Κυριακή 26/10/2003 στον ιερό ναό Ευαγγελισμού της Θεοτόκου (Μαντράκι).

Ο πρόεδρος Κωτικώστας Κων/νος
Ο Γεν. Γραμματέας Ιλτσιος Κων/νος

ΠΡΟΓΡΑΜΜΑ ΕΚΔΗΛΩΣΕΩΝ

10.00 Επίσημη Δοξολογία στον Ιερό Ναό Ευαγγελισμού
10.30 Ομιλία από την καθηγήτρια θεολόγο Κ. Δογιάμα - Μητσοπούλου με θέμα «Η απελευθέρωση της Θεσσαλονίκης και ο βίος του Αγ. Δημητρίου».
11.00 Θα παρατεθεί καφές στην αίθουσα του Ακταίον

ΧΛ-25/10

ΠΑΝΗΓΥΡΙΣ

Γνωστοποιείται προς το φιλακόλουθο χριστιανικό κοινό της Ρόδου ότι πανηγυρίζει ο ιστορικός ιερός ναός

Αγίου Δημητρίου

παλαιού νεκροταφείου Ρόδου

Κατά την 25-10-2003 και περί ώραν 6.30 μ.μ. θα τελεσθεί πανηγυρικός εσπερινός μετά το τέλος του οποίου θα γίνει λιτάνευση της θαυματουργής εικόνας του Αγίου Δημητρίου του Μυροβλήτου, συνοδεία της φιλαρμονικής του Δήμου Ρόδου. Επίσης θα ακολουθήσει ευλογία της αρτοκλασίας και προσφορά αναψυκτικών και γλυκισμάτων εκ μέρους της Ενορίας εις το νεότευκτο Πνευματικό Κέντρο του ναού μας.

Ο πρόεδρος
του εκκλησιαστικού συμβουλίου
πρεσβύτερος ΓΕΩΡΓΙΟΣ ΧΑΤΖΗΠΕΤΡΟΣ

2205-25/10

ΝΤΕΤΕΚΤΙΒΣ ΑΘΗΝΩΝ

Αναλαμβάνουμε υποθέσεις
ανηλίκων, προσωπικές, οικογενειακές, εμποροβιομηχανικές
Διαθέτουμε τα καλύτερα ηλεκτρονικά σύγχρονα οπτικοακουστικά συστήματα

Εχεμύθεια 100%
Τα 30 χρόνια πείρα είναι η εγγύησή μας

Τηλ. 6977632963 & 6945319796

7038-10/11

Με απευθείας πτήση από Ρόδο !!!
Αεροπορική Εκδρομή στην
ΠΡΑΓΑ
18 - 21 Νοεμβρίου 2003
4 γεμάτες ημέρες / 3 νύχτες

Ανοχώρηση **Τρίτη 18 Νοεμβρίου 2003** στις 08.00 π.μ., άφιξη στην Πράγα στις 09.30 π.μ.
Επιστροφή **Παρασκευή 21 Νοεμβρίου 2003** στις 20.00 μ.μ., άφιξη στην Ρόδο στις 23.30 μ.μ.
(Όλες οι ώρες είναι τοπικές. Διαφορά ώρας στην Τσεχία -1 ώρα)
Η πτήση θα εκτελεστεί με αεροσκάφος **BOEING 737-800** της **Τσέχικης αεροπορικής εταιρείας TRAVELSERVIS AIR.** Η πτήση θα διαρκέσει **2 ώρες και 30 λεπτά.**

Μόνο 685€
Τιμή κατ' άτομο σε δίκλινο

Περιλαμβάνει:
- Αεροπορικά Εισιτήρια Ρόδο - Πράγα - Ρόδο με την απευθείας πτήση
- Τρείς (3) διανυκτερεύσεις με πρωινό στο ξενοδοχείο **CORINTHIA TOWERS 5*** Κεντρικό (*Site: www.corinthia.cz*)
- Μεταφορά από και προς το αεροδρόμιο • Ξεναγήσεις/Περιηγήσεις όπως αναφέρονται στο πρόγραμμα
- Διπλωματούχος Ελληνόφωνος Ξεναγός • Συνοδός από το γραφείο μας • Ασφάλιση Αστικής Ευθύνης
- Φόρους Αεροδρομίων αξίας **50€**, διαν/σεων, Φ.Π.Α. Κλπ.

Τιμές κατ' άτομο:
Σε δίκλινο/τρίκλινο.. 685€, Επιβάρυνση χρήσης μονόκλινου..... +95€
Παιδί 0-2 ετών..... 30€, Επιβάρυνση ημιδιατροφής (3 δείπνα).. +54€
Παιδί 2-12 ετών που μοιράζεται το δωμάτιο με δύο ενήλικες..... 365€

4-μελής οικογένεια (2 ενήλικες & 2 παιδιά 2-12 ετών)
Κάθε ενήλικας 685€, Το πρώτο παιδί 365€ και το δεύτερο παιδί 265€

ΠΡΟΣΟΧΗ !!!
Λόγω **αμζημένης ζήτησης** της εκδρομής παρακαλούμε **δηλώστε έγκαιρα συμμετοχή !**
Για δηλώσεις συμμετοχής που θα γίνουν και θα εξοφληθούν έως **30/10/2003** θα υπάρξει **έκπτωση 20€** για κάθε ενήλικα.
Για εγγυημένη κράτηση απαιτείται η **έγγραφη δήλωση συμμετοχής** και **προκαταβολή 200€** κατ' άτομο.

Ειδικές Τιμές Προσφοράς
Για ξενοδοχοϋπαλλήλους, Υπαλλήλους Ταξ. Γραφείων, Αεροπορικών Εταιρειών, Υπαλλήλους Υ.Π.Α. & Ε.Ο.Τ.
Ζητήστε μας πληροφορίες !!!

Για όσους δεν επιθυμούν το οργανωμένο πρόγραμμα
ΠΡΑΓΑ • Relax
4 ημέρες / 3 νύχτες
Αεροπορικά Εισιτήριο + Ξενοδοχείο + Μεταφορές!
Από 595€ κατ' άτομο σε δίκλινο !
Ζητήστε μας πληροφορίες

Πληροφορίες - Αναλυτικό Πρόγραμμα Δηλώσεις Συμμετοχής:

KYDON TOURS IATA
TOURIST and SHIPPING AGENCY
Ελένη Ψυλλάκη
Ιπποτών Δωδεκανησίων 14 (Εμπ. Κέντρο CAIRO PALACE) • Ρόδος
Τηλ. 22410 23000, 27900, 27417, 75268 • Φαξ 22410 32741

Κρατήσεις στο τηλ. 22410 23000
Τώρα και εξόφληση με 3 άτοκες δόσεις!

X4242-24/10

Ενοχοποιούν πολιτικούς που βοηθούν το νησί

Ενοχλεί κάποιους ότι η Τήλος προοδεύει!..

ΣΚΛΗΡΗ ΑΠΑΝΤΗΣΗ ΤΟΥ ΔΗΜΑΡΧΟΥ ΑΝ. ΑΛΙΦΕΡΗ



ΟΡΓΙΣΜΕΝΗ απάντηση έδωσε ο δήμαρχος Τήλου Αν. Αλιφέρης σε δημοσιεύματα των τελευταίων ημερών και που αφορούν κυρίως το καταμαράν «SEA STAR... Σε επιστολή που έστειλε χτες στην «Πρόοδο» ο κ. Αλιφέρης αναφέρει τα εξής:

«Στο φύλλο της εφημερίδας «ΔΗΜΟΚΡΑΤΙΚΗ» ημερομηνίας 16/10/2003 και της εφημερίδας «ΓΝΩΜΗ» ημερομηνίας 20/10/2003, δημοσιεύτηκαν οι ανακοινώσεις κάποιου «εξαίρετου» Δωδεκανήσιου, οι οποίες σχολιάσθηκαν από τις παραπάνω εφημερίδες.

Εχω να δηλώσω προς πάσα κατεύθυνση, ότι δεν με αφορούν όλες αυτές οι μίζερες τοποθετήσεις και δεν με αγγίζουν οι δόλιες συκοφαντίες. Ολη η κοινωνία της Δωδεκανήσου πλέον γνωρίζει, ότι είμαι πολύ φτωχότερος από ό,τι όταν ανέλαβα Δήμαρχος και είναι εξίσου βέβαιο, ότι αυτό θα έχει επιδειναθεί όταν θα αποχωρήσω, από αυτή τη θέση που σήμερα κατέχω.

Θέλησαν και πάλι να εμπλέξουν σε αυτή τη συκοφαντική εκστρατεία και την δικαιοσύνη, καταθέτοντας αγωγή όπως λένε, αλλά δίνοντάς την ταυτόχρονα στη δημοσιότητα και έτσι να δημιουργήσουν κλίμα εις βάρος της Τήλου.

Αλλά αυτό ακριβώς είναι το λάθος τους. Γιατί δεν πρόκειται σε καμία περίπτωση να ασχοληθώ με όλα αυτά. Εχοντας την πεποίθηση ότι εκτελώ το καθήκον μου και την πίστη στις δικαστικές αρχές, είμαι βέβαιος ότι σύντομα θα λάμψει η πραγματική αλήθεια.

Ενοχλεί πολλούς και αυτό είναι για μένα ακατανόητο, το ότι η Τήλος προοδεύει και αναπτύσσεται με πρωτόγνωρους ρυθμούς για την περιοχή. Ενοχοποιούν πολιτικούς, γιατί δίνουν χρήματα σε ένα ακριτικό νησί, που πριν λίγα χρόνια ήταν στην απομόνωση, κατηγορούν αυτούς που με ένα συγκεκριμένο πρόγραμμα πέτυχαν η Τήλος αναλογικά να έχει τους υψηλότερους δείκτες επενδύσεων. Λασπολογούν αυτούς, που σε ένα ξεχασμένο νησί με δεκαετίες χωρίς γάμους και γεννήσεις, πρέπει το 2003 να ανοίξουν και ανοίγουν δύο σχολεία για βρέφη και νήπια τα οποία ξεπερνούν τα 20.

Προσπαθούν να ακυρώσουν την προσπάθεια που είχε ως αποτέλεσμα την αύξηση της τουριστικής σεζόν για το νησί μας, από 1,5 μήνα σε πέντε και πλέον μήνες, που δεκαπλασίασε τις τουριστικές υποδομές και δεκαπλασίασε την επισκεψιμότητα σε διάστημα 3 ετών. (Αυτά με επίσημα στοιχεία από την πολεοδομία, το λιμεναρχείο κπ).

Ολα αυτά και άλλα πολλά επιτεύχθησαν με τον πιο διάφανο τρόπο, τίποτα κάτω από το τραπέζι, όπως και η διαδικασία απόκτησης του πλοίου που πραγματοποιήθηκε εξ' ολοκλήρου μέσω τραπεζικών συναλλαγών και με νομικούς συμβούλους από τους αξιολογότερους στην Ελλάδα.

Χωρίς πολλά λόγια: ΤΟΛΜΑΕΙ ΚΑΝΕΙΣ ΝΑ ΠΕΙ ΟΤΙ ΟΙΚΕΙΟΠΟΙΗΘΗΚΑ ΕΣΤΩ ΚΑΙ ΜΙΑ ΔΡΑΧΜΗ;

Ας βγεί να το πει και τα υπόλοιπα είναι αμέσως θέμα εισαγγελέα.

Σε διαφορετική περίπτωση ας επιστρέψουν εκεί που τους έχει κατατάξει η κοινωνία.

Δεν θα έδινα καμία απάντηση αν δεν σκεφτόμουνα όλους αυτούς τους αγνούς Δωδεκανήσιους, που βλέπουν την Τήλο, το έργο της και το καράβι της και καμαρώνουν με υπερηφάνεια.

Σε αυτούς θέλων να πω ότι η πορεία θα συνεχιστεί για μια Τήλο του ονείρου μας.

Αντί να ασχοληθούμε με όλα αυτά τα μίζερα θα ασχοληθούμε με την αξιοποίηση της λιμνοδεξαμενής της Τήλου για να έχουμε νερό για πάντα.

Θα ολοκληρώσουμε τα έργα στα Λιβάδια, για να γίνουν το ομορφότερο λιμανάκι της Μεσογείου, θα φτιάξουμε νηπιαγωγείο και βρεφονηπιακό σταθμό, θα δώσουμε όλα αυτά που υποσχεθήκαμε και όπως πάντα και κάτι παραπάνω.

Γιατί εμείς οι Τηλιακοί και φίλοι της Τήλου πετυχαίνουμε είτε ζούμε στο νησί είτε όχι, γιατί είμαστε μια θαυμάσια παρέα που ταξιδεύουμε στο μέλλον της πιο όμορφης γωνιάς της γης που λέγεται Δωδεκάνησος, ένα μέλλον που είναι γεμάτο χαμόγελα νέων αγοριών και κοριτσιών που θα τα καμαρώνουμε.

Την Παρασκευή όλοι μαζί για τρεις μέρες ας βρεθούμε έτσι για να είμαστε μαζί με το πλοίο μας «SEA STAR» για να προσκυνήσουμε στα ιερά νησιά της Πάτμου και της Τήνου.

Γιατί εμείς έχουμε συμμάχους στην προσπάθειά μας το Δίκαιο, την Αλήθεια, το Θεό και έναν αντίπαλο:το Θάνατο. Ας διατηρήσουμε λοιπόν την πίστη μας, με αυτό το ταξίδι στα ιερά και όσια της φυλής μας, που είναι η μοναδική δύναμη που έχουμε ανάγκη και θα μας πάει εκεί που αξίζουμε.

ΑΝΑΣΤΑΣΙΟΣ ΑΛΙΦΕΡΗΣ
ΔΗΜΑΡΧΟΣ ΤΗΛΟΥ
ΓΙΑΤΡΟΣ
ΠΡΟΕΔΡΟΣ & ΔΙΕΥΘΥΝΩΝ ΣΥΜΒΟΥΛΟΣ ΤΗΣ «ΤΗΛΟΣ 21ος ΑΙΩΝΑΣ Ν.Ε.»»

ΡΕΦΛΕΞΟΛΟΓΙΑ
THE INTERNATIONAL SCHOOL OF
REFLEXOLOGY & MERIDIAN THERAPY
Ιδρύθηκε το 1983 Προϊσταμένη: Inge Dougans
1999 Διευθύντρια: Σάντρα Μπαρλάβα
Αναγνωρισμένο από το Σύλλογο Ρεφλεξολόγων
Ανακαλύψτε μια υπέροχη καριέρα στην Ρεφλεξολογία!
Οι Εγγραφές άρχισαν!
Έναρξη μαθημάτων: Σάββατο 25/10/03
RODIAN AMATHUS BEACH - HOTEL RHODES - GREECE
e-mail: fit-life@internet.gr
www.vacuflex.com
Ηρακλειδών 100, Ιξιά
Τηλ/Fax: 22410 89906, Κινητό: 6938855818
X. 4232-31/10

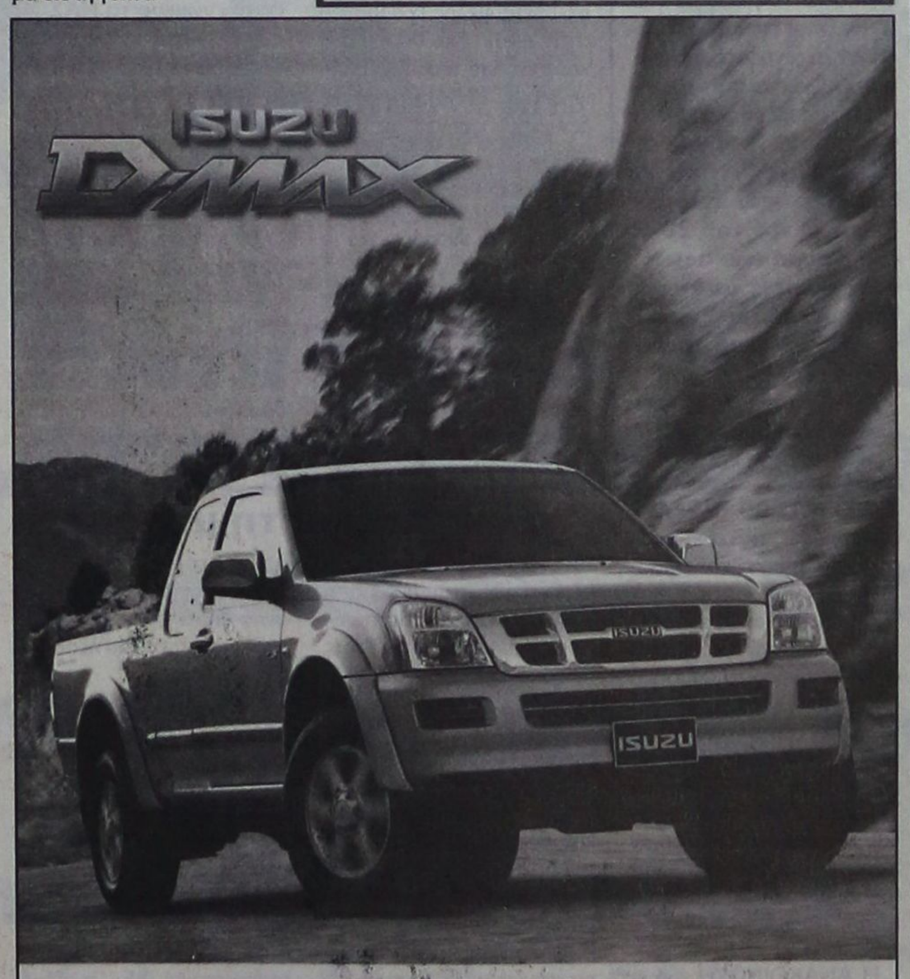

Τώρα η ISUZU ξανά κοντά σας!

Γνωρίστε το Νέο ISUZU D-MAX
τον ακούραστο συνεργάτη σας
&
σύντροφο στην καθημερινή σας ζωή

Auto Center
Μανώλης Κωστάκης Α.Ε.Β.Ε.
14ο χλμ Ρόδου - Αεροδρομίου 85106, Παραδείσι, Ρόδος. Τηλ: (22410) 82000

X4239-26/10

Ναυτικό Πρακτορείο
TSAGARIS



GA FERRIES

Ε/Γ-Ο/Γ ΡΟΔΑΝΘΗ
Ε/Γ-Ο/Γ ΜΑΡΙΝΑ

ΡΟΔΟΣ - ΠΕΙΡΑΙΑΣ 20/10/03-31/10/03

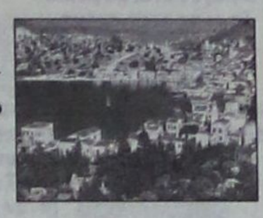

ΔΕΥΤΕΡΑ 20/10
ΡΟΔΑΝΘΗ 16.00 Κω - Κάλυμνο - Λέρο - Πάτμο - Πειραιά (08.00)

ΤΡΙΤΗ 21/10
ΜΑΡΙΝΑ 07.00 Καστελλόριζο
ΜΑΡΙΝΑ 17.00 Κω - Κάλυμνο - Πειραιά (08.00)

ΤΕΤΑΡΤΗ 22/10
ΡΟΔΑΝΘΗ 16.00 Σύμη - Τήλο - Νίσυρο - Κω - Κάλυμνο - Λέρο - Πάτμο - Πειραιά (10.00)



ΠΕΜΠΤΗ 23/10
ΜΑΡΙΝΑ 16.00 Κω - Κάλυμνο - Λέρο - Πάτμο - Πειραιά (09.00)

ΠΑΡΑΣΚΕΥΗ 24/10
ΡΟΔΑΝΘΗ 14.00 Καστελλόριζο

ΣΑΒΒΑΤΟ 25/10
ΜΑΡΙΝΑ 11.00 Καστελλόριζο
ΡΟΔΑΝΘΗ 16.00 Κω - Κάλυμνο - Αστυπάλαια - Κατάπολα - Πειραιά (10.00)



ΜΑΡΙΝΑ 22.00 Κω - Βαθύ - Χίο - Λέσβο - Λήμνο - Αλεξ/πολη (10.00)

ΚΥΡΙΑΚΗ 26/10
—

ΔΕΥΤΕΡΑ 27/10
ΡΟΔΑΝΘΗ 16.00 Κω - Κάλυμνο - Λέρο - Πάτμο - Πειραιά (08.00)

ΤΡΙΤΗ 28/10



ΜΑΡΙΝΑ 07.00 Καστελλόριζο
ΜΑΡΙΝΑ 17.00 Κω - Κάλυμνο - Πειραιά (08.00)

ΤΕΤΑΡΤΗ 29/10
ΡΟΔΑΝΘΗ 16.00 Σύμη - Τήλο - Νίσυρο - Κω - Κάλυμνο - Λέρο - Πάτμο - Πειραιά (10.00)

ΠΕΜΠΤΗ 30/10
ΜΑΡΙΝΑ 16.00 Κω - Κάλυμνο - Λέρο - Πάτμο - Πειραιά (09.00)

ΠΑΡΑΣΚΕΥΗ 24/10
ΡΟΔΑΝΘΗ 14.00 Καστελλόριζο

ΠΡΟΣΦΟΡΑ
Πακέτα εισιτηρίων άνω των 300,00 ευρώ μπορείτε να εξοφλήσετε σε 4 άτοκες μηνιαίες δόσεις με την πιστωτική σας κάρτα VISA ή MASTER!!!

Η εταιρία μας βρίσκεται στην ευχάριστη θέση να σας ενημερώσει ότι:

1. Θα προσφέρονται **ειδικές τιμές** σε όλες τις θέσεις για οικογενειακά πακέτα
2. Εισιτήρια ΜΕΤΕΠΙΣΤΡΟΦΗΣ, ειδικές τιμές.
3. **ΙΧ έκπτωση** 20%
4. Πολλαπλά εισιτήρια minimum 5, **50% έκπτωση.**

Πληροφορίες στον κεντρικό πράκτορα

TSAGARIS TRAVEL
Σαχτούρη 5 (έναντι Τελωνείου)
Τηλ.: 22410 36170, 30406, 35066, 28597

X4211-31/10

ΜΝΗΜΟΣΥΝΑ



Τελούμε στις 26 Οκτωβρίου ημέρα Κυριακή και ώρα 9 π.μ. στον ιερό ναό Αγίου Μερκουρίου Ιστρίου 9μηνο μνημόσυνο υπέρ αναπαύσεως της ψυχής του λατρευτού μας υιού, αδελφού, θείου και εγγονού

ΜΙΧΑΛΗ ΓΑΡΙΔΑΚΗ
Ετών 27

Οι γονείς Ανδρέας - Μαρία
Τα αδέλφια Ευαγγελία - Ηλίας, Νεκτάριος, Δημήτρης
Οι θείοι, ο παππούς Ευάγγελος, η γιαγιά Δέσποινα και οι λοιποί συγγενείς

Στον πολυαγαπημένο μας Μιχάλη
που έφυγε νωρίς

Εννέα μήνες πέρασαν
που έφυγε ένα αστέρι
ο ουρανός τον χαίρεται
που το'χει κάνει ταίρι

Εφυγες έτσι ξαφνικά
δε ρώτησες κανένα
γιατί Μιχάλη διάλεξες
να ζεις εκεί στα ξένα.

7113-25/10



Τελούμε στις 25 Οκτωβρίου ημέρα Σάββατο και ώρα 8.30 π.μ. στον ιερό ναό Ταξιαρχών νεκροταφείου διετές μνημόσυνο υπέρ αναπαύσεως της ψυχής της λατρευτής μας μητέρας, γιαγιάς, αδελφής και θείας

ΔΙΚΑΙΑΣ ΣΑΡΛΗ - ΝΤΟΥΡΕ

Τα παιδιά, τα εγγόνια, τα αδέλφια, τα ανίψια και οι λοιποί συγγενείς

7141-24/10



Στις 24 Οκτωβρίου ημέρα Παρασκευή και ώρα 8 π.μ. στον ιερό ναό Μητροπόλεως Ρόδου τελούμε 40ήμερο μνημόσυνο υπέρ αναπαύσεως της ψυχής του λατρευτού μας πατέρα, παππού και θείου

ΙΩΑΝΝΗ ΚΩΤΤΗ

Τα παιδιά Αγγελική - Ρίζος, Νίκος, Δημήτρης - Ρούλα, Ελευθερία, Μανώλης - Πάτρα
Τα ανίψια Μιχάλης - Ελένη
Τα εγγόνια, τα δισέγγονα και οι λοιποί συγγενείς

ΓΔ-23/10



Τελούμε στις 25 Οκτωβρίου ημέρα Σάββατο και ώρα 8 π.μ. στον ιερό ναό Αγίου Γεωργίου Κοσκινού 40ήμερο μνημόσυνο υπέρ αναπαύσεως της ψυχής του λατρευτού μας πατέρα, αδελφού και παππού

ΑΘΑΝΑΣΙΟΥ ΜΑΝΤΑΛΗ

Τα παιδιά Στέλιος - Σοφία, Γιώργος - Θεανώ, Μανώλης - Γραμματική
Τα αδέλφια, τα εγγόνια και οι λοιποί συγγενείς

2206-24/10



Την 25η Οκτωβρίου ημέρα Σάββατο και ώρα 8.30 π.μ. στον ιερό ναό Ταξιάρχη Νεοχωρίου τελούμε 3μηνο μνημόσυνο υπέρ αναπαύσεως της ψυχής του λατρευτού μας συζύγου, πατέρα, αδελφού και θείου

ΝΙΚΟΛΑΟΥ ΔΕΛΗΓΙΑΝΝΗ

Η σύζυγος Σιμόνε
Τα παιδιά Θωμάς, Μαρία, Πέτρος
Τα αδέλφια Ελένη, Δώρα - Φίλιππας, Μαρίκα - Απόστολος
Τα ανίψια, τα εξαδέλφια και οι λοιποί συγγενείς

7151-24/10



Τελούμε στις 25 Οκτωβρίου ημέρα Σάββατο και ώρα 8.30π.μ. στον ιερό ναό Αγίας Ειρήνης Ορφανοτροφείου Θηλέων τριετές μνημόσυνο υπέρ αναπαύσεως της ψυχής του λατρευτού μας πατέρα, παππού και προπαππού

ΔΗΜΗΤΡΙΟΥ ΦΙΛΙΠΠΟΥ
Καθηγητού

Τα παιδιά, τα εγγόνια και τα δισέγγονα

7149-24/10

Τελούμε στις 25 Οκτωβρίου ημέρα Σάββατο και ώρα 8.30π.μ. στον ιερό ναό Αγίας Ειρήνης Ορφανοτροφείου Θηλέων 6μηνο νημόσυνο υπέρ αναπαύσεως της ψυχής του λατρευτού μας συζύγου, πατέρα, παππού και αδελφού

ΑΛΕΞΑΝΔΡΟΥ ΠΑΡΑΣΚΕΥΟΠΟΥΛΟΥ

Η σύζυγος Μαρία
Τα παιδιά Δημήτρης - Βαρβάρα, Βαγγέλης, Κυριάκος, Νεκτάριος - Μερσίνη
Τα εγγόνια, ο αδελφός και οι λοιποί συγγενείς

7147-24/10

Τελούμε στις 24 Οκτωβρίου ημέρα Παρασκευή και ώρα 8π.μ. στον ιερό ναό Ταξιαρχών νεκροταφείου Ρόδου 6ετές μνημόσυνο υπέρ αναπαύσεως της ψυχής της λατρευτής μας και αλησμόνητης μητέρας, γιαγιάς και θείας

ΜΑΡΙΓΩΣ ΠΑΝΟΓΛΟΥ

Τα παιδιά Ροδία - Σαράντης, Χρυσώ - Γιώργος, Γιώργος - Ειρήνη, Σέβα, Αννέζα
Τα εγγόνια, τα ανίψια και οι λοιποί συγγενείς

7129-23/10



Τελούμε στις 26 Οκτωβρίου ημέρα Κυριακή και ώρα 8.30 π.μ. στον ιερό Μητροπολιτικό Ναό Εισοδίων της Θεοτόκου (Μητρόπολη) 40ήμερο μνημόσυνο υπέρ αναπαύσεως της ψυχής του λατρευτού μας συζύγου, υιού, αδελφού, εγγονού, ανιψιού και εξαδέλφου

ΘΩΜΑ ΜΑΝΟΥΣΟΥ
Ετών 26

Η σύζυγος Μαρία
Οι γονείς Τριαντάφυλλος-Αικατερίνη
Τα αδέλφια Δέσποινα, Κυριάκος
Οι γιαγιάδες, οι θείοι, τα ξαδέλφια και οι λοιποί συγγενείς

7146-26/10

Επιστροφή σε μεθόδους

ΣΥΝΕΧΕΙΑ ΑΠΟ ΤΗ ΣΕΛ. 1

παλαιοκομματικές μεθόδους που χρησιμοποιούσαν οι πολιτικοί της δεκαετίας του '60 προκειμένου να δείξουν τη δραστηριότητα τους!..

ΘΑ ΠΡΕΠΕΙ να σημειωθεί ότι οι ενέργειες αυτές του κ. Καΐσερλη, έχουν προκαλέσει τις έντονες αντιδράσεις των βουλευτών αλλά και στελεχών του ΠΑΣΟΚ, οι οποίοι τον κατηγορούν ότι περιφέρεται στα νησιά και μοιράζεται χρήματα από το ΥΠΕΧΩΔΕ και κυρίως από το Ταμείο Εθνικής Οδοποιΐας.

• Το κείμενο της ανακοίνωσης του κ. Καΐσερλη έχει ως εξής:

«Με 80.000 ευρώ από τους πόρους του Ταμείου Εθνικής Οδοποιΐας χρηματοδοτήθηκε η Νομαρχία Δωδεκανήσου για το έργο συντήρησης και ηλεκτροφωτισμού του επαρχιακού οδικού δικτύου της Κω, με απόφαση της υπουργού ΠΕΧΩΔΕ κας Βάσως Παπανδρέου, μετά από πρωτοβουλία του συμπατριώτη μας τ. υφυπουργού Εσωτερικών Κώστα Καΐσερλη.

Ο ηλεκτροφωτισμός της επαρχιακής οδού Κω είναι έργο ιδιαίτερης σημασίας για την ασφαλή διακίνηση των πολιτών στον κεντρικό οδικό άξονα του νησιού».

Η κεραία κινητής τηλεφωνίας

ΣΥΝΕΧΕΙΑ ΑΠΟ ΤΗ ΣΕΛ. 1

μειοψηφίας στις διάφορες επιτροπές του Δήμου σύμφωνα με τις διατάξεις του ΔΚΚ και του κανονισμού λειτουργίας του Δημοτικού Συμβουλίου που έχουν παραβιαστεί και εξακολουθούν να παραβιάζονται κατά περίεργο τρόπο.

Επίσης προτάσεις μας για την σύνταξη του κανονισμού λειτουργίας του Δημοτικού Συμβουλίου δεν ελήφθησαν υπ' όψιν με την υπαρκτή σχέση των 11 συμβούλων της πλειοψηφίας και των 6 της μειοψηφίας. Η σημερινή απόφαση του Προέδρου του Δημοτικού Συμβουλίου να μην συμπεριλάβει όπως είχε καθήκον στα θέματα της ημερήσιας διάταξης το θέμα της εγκατάστασης των κεραιών της PANAFON στο βουνό Κάραβας αποτελεί ξεκάθαρη και απόλυτη απόδειξη σεβασμού των θέσεων και των προτάσεων των δημοτικών συμβούλων πλειοψηφίας και μειοψηφίας, η οποία μειοψηφία με γραπτό αίτημα ζήτησε την έκτακτη συνεδρίαση του Δημοτικού Συμβουλίου.

Επειδή και η διακοπή της συνεδρίασης έγινε κατά παράβαση του ΔΚΚ και του κανονισμού λειτουργίας του Δημοτικού Συμβουλίου που πρόσφατα ψηφίστηκε.

Επειδή πιστεύουμε ότι μετά από 10 μήνες έχουμε εξαντλήσει ο κάθε λογικό όριο ανοχής σε βάρος της παράταξής μας αλλά σε όφελος των συνδημοτών μας.

Επειδή τουλάχιστον η πλειοψηφία της πλειοψηφίας θεωρεί την λογική και πολιτισμένη συμπεριφορά μας ως αδυναμία και ως χλιαρή διακοσμητική αντιπολίτευση και επειδή η περίοδος χάριτος έχει τελειώσει γι' αυτό με αίσθημα ευθύνης απέναντι στους θεσμούς και τα αξιώματα του Δήμου μας, και προπάντων στο σύνολο των συνδημοτών μας αποφασίσαμε να μη συμμετέχουμε σ' αυτή τη συνεδρίαση με κάθε νόμιμο δικαίωμα για προσφυγή για τις αποφάσεις σας στα αρμόδια όργανα της περιφέρειας και καταγγελίας στα ΜΜΕ.

Με εκτίμηση
1. Θ. Κολιάδης
2. Σ. Λαμπριανός
3. Γ. Αργυράκης
4. Μ. Τσακίρης
5. Θ. Καμπαστάνας
6. Ν. Διμέλης»

Καταβολή των αναδρομικών εισφορών στην Εργατική Εστία

ΘΑ ΓΙΝΕΤΑΙ ΜΕΣΩ ΤΡΑΠΕΖΩΝ

Δεκτή έγινε η πρόταση της Εθνικής Συνομοσπονδίας Ελληνικού Εμπορίου (ΕΣΕΕ) από τον υπουργό Εργασίας και Κοινωνικών Ασφαλίσεων Δημήτρη Ρέππα και τον διοικητή του ΙΚΑ Μιλτιάδη Νεκτάριο, για την καταβολή των αναδρομικών εισφορών της Εργατικής Εστίας μέσω του τραπεζικού συστήματος και όχι μέσω των υποκαταστημάτων του ΙΚΑ, όπως ήταν η αρχική απόφαση της διοίκησης του ΙΚΑ.

Συγκεκριμένα το ΙΚΑ με νέα απόφασή του δίνει την δυνατότητα στις επιχειρήσεις να καταβάλουν τις παραπάνω αναδρομικές εισφορές στα κάτωθι υποκαταστήματα τραπεζών:

1. Εθνικής Τράπεζας της Ελλάδας
Λογαριασμός : 040/546384-00
Τίτλος : ΙΚΑ καταθέσεις αναδρομικών εισφορών Ο.Ε.Ε.
2. Εμπορικής Τράπεζας
Λογαριασμός : 001/84754188
Τίτλος : ΙΚΑ καταθέσεις αναδρομικών εισφορών Ο.Ε.Ε

Με την ρύθμιση αυτή, κατά την ΕΣΕΕ, εκτιμάται ότι θα αποφευχθούν οι συνήθεις ουρές που δημιουργούνται στα υποκαταστήματα και η απώλεια πολύτιμου χρόνου για τις επιχειρήσεις. Υπενθυμίζεται ότι οι ανωτέρω εισφορές θεσπίστηκαν με τον Ν. 3144/03 και η καταληκτική ημερομηνία καταβολής τους είναι η 28η/11/03.

Η τουριστική κίνηση

ΣΥΝΕΧΕΙΑ ΑΠΟ ΤΗ ΣΕΛ. 1

έτους να έρχονται στη Ρόδο. Αυτό θα μπορούσε να γίνει η βάση για την ανάπτυξη του χειμερινού τουρισμού μας.

Η ΣΥΝΕΝΤΕΥΞΗ του κ. Μηναΐδη έχει ως εξής:

ΕΡ.: Κύριε Μηναΐδη θα ήθελα να μας κάνετε καταρχάς μία αποτίμηση της φετινής τουριστικής περιόδου, που κλείνει με απώλειες. Η δική σας άποψη ποιά είναι;

ΑΠ.: Δυστυχώς ήταν μία χρονιά που έκλεισε με απώλειες και ήταν η τρίτη. Πρώτη φορά μεταπολεμικά είχαμε για τρίτη συνεχή χρονιά μείωση του τουρισμού στην Ελλάδα. Σε αριθμούς αφίξεων και διανυκτερεύσεων δεν είναι τόσο μεγάλη, όσο είναι σε οικονομικά αποτελέσματα. Από τις πρώτες εκτιμήσεις που έχουμε κάνει στο μείον 10% και σε ορισμένες περιπτώσεις στο 20% φθάνει η μείωση των εσόδων των τουριστικών επιχειρήσεων. Ηταν μία κακή χρονιά το 2003.

ΕΡ.: Το ποσοστό μείωσης των αφίξεων στην περιοχή μας είναι μικρότερο ή μεγαλύτερο του 10%;

ΑΠ.: Οχι και εμείς ακολουθούμε το μέσο όρο το Σεπτέμβριο. Οι μειώσεις στις αφίξεις της Ρόδου ήταν 16%. Ηταν δηλαδή το υψηλότερο ποσοστό μείωσης και όπως φαίνεται οφείλεται σε Αγγλους οι οποίοι δεν προτιμούν τα ξενοδοχεία. Η μείωση αποδίδεται στα γεγονότα που προβλήθηκαν για το Φαληράκι.

ΕΡ.: Πώς βλέπετε να διαμορφώνεται η τουριστική σεζόν του 2004 στη στιγμή που ασκούνται πιέσεις από τους τουρ οπερέϊτορς για να γίνουν μειώσεις στις τιμές;

ΑΠ.: Οι πιέσεις είναι που δεν μας άφησαν να αυξήσουμε τις τιμές και σε ορισμένες περιπτώσεις έγιναν και μειώσεις. Πιστεύω ότι από τη γερμανική αγορά θα έχουμε σοβαρή ανάκαμψη του τουρισμού. Ισως να υπάρξουν όμως δυσκολίες σε ορισμένες αγορές, όπως η αγγλική και η σκανδιναβική λόγω του ισχυρού ευρώ που θα αποτρέψει ίσως τις αφίξεις. Πιστεύω γενικά ότι θα είναι πολύ καλή η σεζόν του 2004. Γ' αυτό δεν πρέπει να μας πιάνει πανικός και κυρίως οι ξενοδόχοι δεν πρέπει να μειώνουν τις τιμές γιατί δεν έχουν λόγο να το πράξουν. Το 2004 είναι ολυμπιακό έτος και η Ελλάδα θα βρεθεί στο επίκεντρο του διεθνούς ενδιαφέροντος. Δεν βλέπω κανένα λόγο να υπάρχει φοβία, ότι του χρόνου δεν θα πάμε καλά.

ΕΡ.: Εχει ειπωθεί ότι η Ρόδος θα είναι ένας από τους τουριστικούς προορισμούς που θα συγκεντρώσει πολλούς τουρίστες που θα έρθουν για να παρακολουθήσουν τους Ολυμπιακούς Αγώνες. Θα διαμένουν στη Ρόδο ή στα άλλα νησιά μας και θα μεταβαίνουν στην Αθήνα για να παρακολουθήσουν το αγώνισμα που τους ενδιαφέρει. Εχουν γίνει τέτοια συμβόλαια;

ΑΠ.: Δεν έχουν ξεκινήσει οι διαδικασίες ακόμα. Εγιναν όμως οι πρώτες συζητήσεις με αεροπορικές και ακτοπλοϊκές εταιρείες που μπορούν να συμβάλουν και να διευκολύνουν τους πελάτες μας για να μπορούν εύκολα να μεταβαίνουν στην Αθήνα για να παρακολουθούν τους Ολυμπιακούς. Πιστεύω ότι όλα θα πάνε καλά και δεν συντρέχει λόγος ανησυχίας. Δεν τίθεται πλέον θέμα ασφάλειας φέτος. Οσοι είχαν ανασφάλεια με τα αεροπλάνα έμειναν στις χώρες τους και σε αυτές παρατηρήθηκε αύξηση του εσωτερικού τουρισμού. Αρνητικά συνέβαλε και η καλοκαιρία που υπήρξε. Αυτά όμως λογικά δεν μπορούν να συμβούν το 2004.

ΕΡ.: Πιστεύετε δηλαδή ότι θα έχουμε αύξηση στις αφίξεις το 2004;

ΑΠ.: Θα έχουμε σημαντική αύξηση στις αφίξεις που θα κυμανθεί από 10 έως - 15% τη σεζόν του 2004. Θα καλυφθούν δηλαδή οι απώλειες που είχαμε τα τρία τελευταία χρόνια.

ΕΡ.: Θα ήθελα κ. Μηναΐδη και μία εκτίμηση για τον ελληνικό, τον εσωτερικό τουρισμό.

ΑΠ.: Η αλήθεια είναι ότι φέτος πήγαμε καλά και σε αυτό συνέβαλε η διαφημιστική προβολή που κάναμε και η οποία ήταν πετυχημένη. Βοήθησαν επίσης σημαντικά τα γρήγορα πλοία νέας τεχνολογίας, που δρομολογήθηκαν και έφεραν πολλούς τουρίστες. Εκτιμώ πως το ίδιο θα συμβεί και την επόμενη σεζόν και δεδομένου ότι πολλοί Αθηναίοι θα εγκαταλείψουν λόγω των Ολυμπιακών την πρωτεύουσα θα υπάρξει μεγάλη αύξηση των αφίξεων των Ελλήνων τουριστών το 2004.

ΕΡ.: Ενας τομέας στον οποίο υστερεί η Ρόδος παρά τις προσπάθειες που έγιναν είναι αυτός που αφορά το χειμερινό τουρισμό. Ανακοινώθηκαν πολλά αλλά υλοποιήθηκαν πολύ λίγα. Πώς θα μπορούσε να αλλάξει η κατάσταση;

ΑΠ.: Η αλήθεια είναι ότι έχουμε διαφορά θερμοκρασίας με την Κύπρο και μας επηρεάζει πολύ αυτό. Δεν έχουμε και αεροπορική εταιρία που θα μας συνδέσει με φθηνό δρομολόγιο από Λονδίνο ή άλλους προορισμούς. Επιπρόσθετα δεν έχει ανοίξει η χειμερινή αγορά της Σκανδιναβίας. Δεν υπάρχουν υποδομές, όπως επί παραδείγματι το Γκολφ. Παράλληλα πολλά ξενοδοχεία δεν μπορούν να ανταποκριθούν στο χειμερινό τουρισμό. Εκφράζουμε μονίμως την πρόθεση να αναπτύξουμε το χειμερινό τουρισμό. Αυτό όμως δεν αρκεί. Αυτή τη στιγμή περιοριζόμαστε μόνο στην επιμήκυνση της τουριστικής περιόδου μέχρι τέλος Νοεμβρίου και αυτό δεν το καταφέρνουμε πάντα. Αν δεν υπάρξουν υποδομές, όπως το Γκολφ και γήπεδα τένις και ο εξοπλισμός των ξενοδοχείων ώστε να προσφέρουν πολλά περισσότερα, είναι δύσκολο να συζητάμε για χειμερινό τουρισμό. Ομως, στην περιοχή μας άρχισε να παρουσιάζεται ένα άλλο είδος τουρισμού. Ηδη κατασκευάζονται και πωλούνται σπίτια σε Ευρωπαίους που θα μένουν το χειμώνα στη Ρόδο. Δημιουργείται έτσι μια κίνηση από την Ευρώπη και θα μπουν και αεροπλάνα από το εξωτερικό το χειμώνα.

ΕΡ.: Αυτή είναι όμως ειδική μορφή τουρισμού. Οταν μένουν σε δικά τους σπίτια τα έσοδα των ξενοδοχείων δεν θα είναι μεγάλα.

ΑΠ.: Οι τουρίστες αυτοί θα φέρνουν μαζί τους και άλλα άτομα, που θα μένουν στα ξενοδοχεία. Θα δημιουργηθεί κίνηση και οι τουρ οπερέϊτορς θα φέρνουν τουρίστες και το χειμώνα.

ΕΡ.: Εχουν αρχίσει να κατασκευάζονται τέτοια σπίτια στη Ρόδο;

ΑΠ.: Ναι, και έχουν γίνει και πωλήσεις τέτοιων κατοικιών στη Λάρδο, σε Ευρωπαίους αγοραστές, που είναι βέβαιο ότι θα βοηθήσουν το χειμερινό τουρισμό.

Σε αποσύνθεση το ΠΑΣΟΚ

ΣΥΝΕΧΕΙΑ ΑΠΟ ΤΗ ΣΕΛ. 1

και ευρύτερα το κόμμα στη Δωδεκάνησο, δεδομένου ότι ο νομός είναι ενιαίος.

• Την κατάσταση που επικρατεί στο ΠΑΣΟΚ περιέγραψε με επιστολή που έστειλε ο τέως γραμματέας της νομαρχιακής επιτροπής Γιώργος Κυρίτσης στον γραμματέα της Κ.Ε. Μιχάλη Χρυσοχοΐδη.

ΣΤΗΝ ΕΠΙΣΤΟΛΗ του ο κ. Κυρίτσης υποστηρίζει ότι απαιτούνται γρήγορες αποφάσεις και προτείνει να οριστεί πενταμελής Γραμματεία στην οποία δεν θα μετέχει κανένας από τους δύο υποψηφίους, αλλά άτομα που δεν έχουν εμπλακεί σε αντιθέσεις.

• Ειδικότερα στην επιστολή του ο κ. Κυρίτσης μεταξύ άλλων αναφέρει και τα εξής:

«Θεώρησα υποχρέωση μου να επικοινωνήσω μαζί σου με αυτήν την επιστολή ώστε να ξεκαθαρίσω σε σένα προσωπικά, χωρίς την παρεμβολή ενδιάμεσων, την κατάσταση που επικρατεί στην οργάνωση του Βορείου Συγκροπήματος μετά τις εκλογές για την ανάδειξη Γραμματέα και Ν.Ε. που έγιναν τον Ιούνη και ταυτόχρονα να καταθέσω την άποψη μου για το ξεπέρασμα του αδιεξόδου.

Δεν εξετάζω και δεν νομίζω ότι είναι του παρόντος να αναλύσουμε γιατί και πως φτάσαμε εδώ.

Εκείνο που πρέπει να μας απασχολεί είναι πως θα κάνουμε ένα βήμα μπροστά ώστε ενωμένο το ΠΑΣΟΚ στην περιοχή να δώσει την επερχόμενη μάχη των Βουλευτικών εκλογών.

Μάχη που είναι δύσκολη και κρίσιμη.

Είναι η πρώτη φορά στην μακρόχρονη πορεία μας που οι οργανώσεις του ΠΑΣΟΚ στην περιοχή:

1. Είναι σε πλήρη αποσύνθεση.
2. Είναι τελείως απούσες από τις εξελίξεις και τα τοπικά δρώμενα.
3. Είναι χωρίς καθοδήγηση- συντονισμό
4. Έχουν απαξιωθεί στην κοινωνία

Πρέπει να πω εδώ ότι πάντα στα Δωδεκάνησα η πιο συμπαγής δύναμη μας ήταν στα Βόρεια Δωδεκάνησα.

Πράγμα που αποτελούσε καθοριστικό παράγοντα στο εκλογικό αποτέλεσμα όλων των εκλογικών αναμετρήσεων.

Σήμερα αυτό πια αμφισβητείται σοβαρά από όλους και η οργάνωση για πρώτη φορά δεν φαίνεται να έχει την δυνατότητα αντιστροφής του δυσμενούς κλίματος τόσο εσωτερικά όσο και στην κοινωνία.

Ταυτόχρονα η προσπάθεια καταγραφής δυνάμεων από ενδιαφερόμενους για την συμμετοχή στο ψηφοδέλτιο των προσεχών βουλευτικών εκλογών οδηγεί σε «αντίπαλα» εσωκομματικά στρατόπεδα για άλλη μια φορά τα μέλη μας μετά τις προηγούμενες εσωκομματικές για το χρίσμα υποψηφίων βουλευτών.

Σύντροφε Γραμματέα,

Η κατάσταση στην περιοχή είναι κρίσιμη και σε λίγο καιρό ίσως και μη αναστρέψιμη.

Απαιτούνται αποφάσεις γρήγορα και δέσμευση όλων για υλοποίηση τους.

Αποφάσεις όμως που θα ενώνουν τον χώρο και θα δίνουν διέξοδο στο πρόβλημα που υπάρχει.

Στην κατεύθυνση αυτή πρέπει άμεσα να συνεδριάσει και να ενεργοποιηθεί η διευρυμένη Ν.Ε με την συμμετοχή και των πρόσφατα εκλεγέντων μελών.

Η διευρυμένη Ν.Ε. που η λειτουργία της είναι θεσμοθετημένη από τους κανονισμούς λειτουργίας του κινήματος να αναλάβει την καθοδήγηση της οργάνωσης στο συγκρότημα μέχρι και τις βουλευτικές εκλογές με υποχρέωση επίσης να εκκαθαρίσει τα μέλη "μαϊμούδες" από το μητρώο μελών.

Στο όργανο αυτό πρέπει να ορισθεί πενταμελής Γραμματεία στην οποία δεν θα συμμετέχει κανείς από τους δύο υποψήφιους των τελευταίων εκλογών για την θέση του Γραμματέα ούτε συγγενικά πρόσωπα υποψήφιων βουλευτών.

Αντίθετα πρέπει να είναι μέλη που δεν έχουν εμπλακεί σε αντιθέσεις με ιστορική διαδρομή στο ΠΑΣΟΚ αλλά και μέλη που σηματοδοτούν την ανανέωση».

Σύγχυση με τη μαρίνα

ΣΥΝΕΧΕΙΑ ΑΠΟ ΤΗ ΣΕΛ. 1

διευκρινίσεις ώστε να μπορέσει να κινηθεί κοινοβουλευτικά.

• Οπως είναι γνωστό με το θέμα αυτό θ' ασχοληθεί αύριο το βράδυ το δημοτικό συμβούλιο, ύστερα από τις γνωστές επιστολές που έστειλε το Καζίνο, η Ρόδων Αναπτυξιακή και η Εμπορική Τράπεζα με την οποία ζητείται παράταση τεσσάρων χρόνων για την εκτέλεση των έργων των 20 δισ. στην πόλη, όπως προβλέπει η συμφωνία.

Η ΑΝΑΚΟΙΝΩΣΗ του κ. Αρ. Παυλίδη έχει ως εξής:

«Ο Βουλευτής Α. Παυλίδης με επιστολή του προς τον Δήμαρχο Ρόδου κ. Γ. Γιαννόπουλο κοινοποιεί τα έγγραφα τα οποία του απέστειλε ο Υφυπουργός Ανάπτυξης κ. Δ. Γεωργακόπουλος, ανταποκρινόμενος, ως ο κανονισμός της Βουλής ορίζει, στην προ μηνός, περίπου, σχετική "Αίτηση Κατάθεσης Εγγράφων" αναφερομένων στην παράταση του χρόνου πραγματοποιήσεως επενδύσεων 20 δις δρχ από την "Καζίνο Ρόδου Α.Ε."

Δεδομένου ότι τα έγγραφα αυτά επιτείνουν την σύγχυση περί την σύνδεση της Μαρίνας με την υποχρέωση επενδύσεως 20 δις δρχ από την Καζίνο Ρόδου Α.Ε., ο Α. Παυλίδης ζητεί από τον Δήμο όπως συμβάλει στην διευκρίνιση της καταστάσεως, προκειμένου ανάλογα να κινηθεί Κοινοβουλευτικά.

Τα έγγραφα τα οποία έστειλε ο Υφυπουργός Ανάπτυξης είναι τα κατωτέρω, εκ των οποίων τα τρία πρώτα είναι γνωστά, ενώ τα υπόλοιπα περιέρχονται εις χείρας του Βουλευτού για πρώτη φορά:

1. Απόφαση του Υπ. Ανάπτυξης της 2/7/2003 "περί παρατάσεως του χρόνου πραγματοποιήσεως της επένδυσης των 20 δις δρχ στην νήσο Ρόδο από τους λαβόντες την άδεια λειτουργίας του Καζίνο".
2. ΦΕΚ 433/10-6-'96 "περί παραχώρησης αδείας ιδρύσεως, λειτουργίας και εκμετάλλευσης Καζίνο στην Ρόδο".
3. Το ιδιωτικό συμφωνητικό της 8-10-96 μεταξύ του Ελληνικού Δημοσίου και της "Καζίνο Ρόδου Ξενοδοχειακή, Τουριστική, Κατασκευαστική Α.Ε." η οποία έλαβε και την άδεια
4. Αίτηση της Καζίνο Ρόδου Α.Ε. προς Υπ. Ανάπτυξης για παράταση του χρόνου επένδυσης των 20 δις, την οποία συνδέει με την Μαρίνα Ρόδου.
5. Επιστολή της 26-6-'03 της Εμπορικής Τράπεζας προς το Υπουργείο Ανάπτυξης, στην οποία επισυνάπτονται οι πέντε (5) επιστολές προς τον Δήμο Ροδίων με προτάσεις για διάφορα έργα
6. Εισήγηση της 26-6-'03 Επιτροπής Εποπτείας και Λειτουργίας των Καζίνο "περί παρατάσεως του χρόνου πραγματοποίησης επένδυσης των 20 δις" δρχ,(ιδιαιτέρως χρήσιμη).
7. Απόφαση της από 27-6-'03 της Επιτροπής Εποπτείας και Λειτουργίας των Καζίνο προς την Διεύθυνση των Καζίνο του Υπ. Ανάπτυξης "περί παρατάσεως του χρόνου επένδυσης των 20 δις" συνοδευομένης από το σχετικό πρακτικό (και αυτή ιδιαιτέρως χρήσιμη)

Ο Α. Παυλίδης τα ανωτέρω έγγραφα απέστειλε και προς τον επικεφαλής της Μειοψηφίας στο Δημοτικό Συμβούλιο Δήμου Ροδίων κ. Χατζή Χατζηευθυμίου ώστε να συμπληρωθεί η ενημέρωσή του για την υπόθεση επένδυσης των 20 δις».

Σφραγίζονται μαγαζιά

ΣΥΝΕΧΕΙΑ ΑΠΟ ΤΗ ΣΕΛ. 1

αποφάσισαν και να σφραγιστούν οριστικά τα εξής καταστήματα:

1. Κεφαλάς Κυριάκος (Ιωνος Δραγούμης) Αναψυκτήριο
2. Δοντάς Μπαρμαπλής (Απελλού 9) Οβελιστήριο
3. Σαρρή Φαίδρα (Πλατεία Ευδήμου) Εστιατόριο
4. Διακογεωργίου Αν. (Αρίωνος) Καφενείο - Μπαρ

Η δημαρχιακή επιτροπή αποφάσισε ακόμη να σφραγιστούν μέχρι συμμορφώσεως τα εξής καταστήματα:

- Κωνσταντίνου Μιχαήλ (Ζαχαροπλαστείο) οδός Βενετοκλέων
- Γρεβένη Βλαδ. (Οβελιστήριο) Σοφοκλή Βενιζέλου
- Ταχλιαμπούρη Σταμ. (Καφενείο) Ορφανίδου

ΣΤΗ χθεσινή συνεδρίαση αποφασίστηκε να γίνουν συστάσεις σε ιδιοκτήτες τριών επιχειρήσεων.

Δ·Α·Ν·Ε· SEA LINE
ΔΩΔΕΚΑΝΗΣΙΑΚΗ ΑΝΩΝΥΜΗ ΝΑΥΤΙΛΙΑΚΗ ΕΤΑΙΡΙΑ

Δρομολόγια 6/10-31/10

Αναχωρήσεις από ΡΟΔΟ

Δευτέρα

Τρίτη
Ε/Γ-Ο/Γ ΠΑΤΜΟΣ 15.00 Κω (18.30-18.50) -Κάλυμνο (19.50 - 20.05) - Λέρο (21.05 - 21.20) -Πάτμο (22.35 - 22.50) -Πειραιά (08.00)

Τετάρτη
Ε/Γ-Ο/Γ ΡΟΔΟΣ 15.00 Κω (18.30-18.50) -Κάλυμνο (19.50 - 20.05) - Αστυπάλαια (22.20 - 22.40) -Πειραιά (09.00)

Πέμπτη
Ε/Γ-Ο/Γ ΠΑΤΜΟΣ 15.00 Κω (20.30-20.50) -Πειραιά (08.00)

Παρασκευή
Ε/Γ-Ο/Γ ΡΟΔΟΣ 15.00 Κω (18.30-18.50) -Κάλυμνο (19.50 - 20.05) - Λέρο (21.05 - 21.20) -Πάτμο (22.35 - 22.50) -Πειραιά (08.00)

Σάββατο
Ε/Γ-Ο/Γ ΠΑΤΜΟΣ 15.00 Σύμη (16.40 - 17.00) - Κω (19.30-19.50) - Κάλυμνο (20.50 - 21.05) - Λέρο (22.05 - 22.20) - Πάτμο (23.35 - 23.50) - Πειραιά (09.00)

Κυριακή
Ε/Γ-Ο/Γ ΡΟΔΟΣ 13.00 Τήλο (15.40 - 16.00) - Νίσυρο (17.10 - 17.30) - Κω (18.50 - 19.10) - Κάλυμνο (20.10 - 20.30) - Λέρο (21.30 - 21.50) - Πάτμο (23.00 - 23.20) - Πειραιά (08.30)

Αναχωρήσεις από ΠΕΙΡΑΙΑ

Δευτέρα
Ε/Γ-Ο/Γ ΠΑΤΜΟΣ 17.00 Πάτμο (00.15 - 00.35) - Λέρο (01.50 - 02.10) - Κάλυμνο (03.10-03.30) - Κω (04.30 - 04.50) - Ρόδο (08.30)

Τρίτη
Ε/Γ-Ο/Γ ΡΟΔΟΣ 15.00 Αστυπάλαια (00.50 - 01.10) - Κάλυμνο (03.30-03.50) - Κω (04.50 - 05.10) - Ρόδο (09.00)

Τετάρτη
Ε/Γ-Ο/Γ ΠΑΤΜΟΣ 17.00 Κω (03.30 - 03.50) - Ρόδο (07.30)

Πέμπτη
Ε/Γ-Ο/Γ ΡΟΔΟΣ 15.00 Πάτμο (00.15 - 00.35) - Λέρο (01.50 - 02.10) - Κάλυμνο (03.10-03.30) - Κω (04.30 - 04.50) - Ρόδο (08.30)

Παρασκευή
Ε/Γ-Ο/Γ ΠΑΤΜΟΣ 17.00 Πάτμο (02.15 - 02.35) - Λέρο (03.50 - 04.10 -Κάλυμνο (15.10 - 05.30) - Κω (06.30 - 06.50) - Σύμη (07.30 - 07.45) - Ρόδο (09.30)

Σάββατο
Ε/Γ-Ο/Γ ΡΟΔΟΣ 14.00 Πάτμο (23.15 - 23.35) - Λέρο (00.50 - 01.10) - Κάλυμνο (02.10-02.30) - Κω (03.30 - 03.50) - Νίσυρο (05.10 - 05.20) - Τήλο (06.30 - 06.50) - Ρόδο (09.00)

Κυριακή

X4208-31/10

Αύριο Παρασκευή στις 7 μ.μ.

Συνεδριάζει το δημοτικό συμβούλιο Ιαλυσού

ΤΑ ΘΕΜΑΤΑ ΤΗΣ ΗΜΕΡΗΣΙΑΣ ΔΙΑΤΑΞΗΣ

ΑΥΡΙΟ στις 7 μ.μ. θα συνεδριάσει το δημοτικό συμβούλιο Ιαλυσού για να εξετάσει διάφορα θέματα της αρμοδιότητάς του. Αναλυτικότερα τα θέματα της ημερήσιας διάταξης έχουν ως εξής:

1. Συζήτηση για την εξέλιξη της πορείας του θέματος, που αφορά την Γ' ΦΑΣΗ της αποχέτευσης
2. Σύσταση Διοικητικού Οργάνου σύμφωνα με το ΦΕΚ της ΔΕΥΑ ΙΑΛΥΣΟΥ.
3. Εγκριση μελέτης για την προμήθεια μοτοποδηλάτων - μοτοσικλετών.
4. Εγκριση μετατόπισης υδρευτικού δικτύου στη συμβολή των οδών: ΑΡΧΙΜΗΔΗ και ΛΕΥΚΑΛΙΩΝΟΣ.
5. Εγκριση 7ου λογ/σμου του έργου: «ΚΑΤΑΣΚΕΥΗ ΔΕΞΑΜΕΝΗΣ 2.500 κυβ.
6. Τροποποίηση του Σχεδίου Πόλεως Πόλεως στις ΚΜ: 397,398Α,401,403,574,573Β, 573Α,571,572,570Α, 570.
7. Συζήτηση & λήψη απόφασης σε θέματα που αφορούν στη διέλευση του ΚΑΑ στην οδό ΙΕΡΟΥ ΛΟΧΟΥ.
8. Εκτακτη οικονομική ενίσχυση στους Οργανισμούς του Δήμου: ΜΕΚΤΟ, ΔΟΑΝ, ΔΟΠΙ
9. Σύσταση Νομικού Προσώπου που αφορά στην ίδρυση ΚΑΠΠ
10. Εγκριση δίμηνης σύμβασης για τον κ. Πηδιάκη Ιωάννη.
11. Αποζημίωση καταστραφέντων δέντρων στον κ. Μωραΐτη Παναγιώτη, εξ' αιτίας των εργασιών για τη διέλευση του ΚΑΑ.
12. Εξέταση αίτησης κ. ΣΤΕΡΓΑΚΗ ΒΑΣΙΛΙΚΗΣ για ηλεκτροδότηση παρόδου ΦΕΡΕΝΙΚΗΣ.
13. Εξέταση αίτησης κ. ΠΑΡΙΝΟΥ για τοποθέτηση πινακίδας στην Πλατεία της Εκκλησίας.
14. Τροποποίηση Τεχν. Προγράμματος με εισαγωγή νέου έργου με τίτλο: «ΕΠΕΚΤΑΣΗ ΔΙΚΤΥΟΥ ΥΔΡΕΥΣΗΣ ΠΕΡΙΟΧΗΣ ΤΣΑΪΡΙ & ΣΥΝΔΕΣΗ ΜΕ ΔΕΥΑΡ». Ανοιγμα νεόδμητου ΚΑ: 02.120.5199 με τον παραπάνω τίτλο και με μεταφορά ποσού 644.279 Ε από τον ΚΑ: 02.135.6192 με τίτλο «Αντιπλημμυρική προστασία Δήμου Ιαλυσού».
15. Αναμόρφωση προϋπ. με τη μεταφορά ποσού 236.000 από τον ΚΑ:
02.135.6192 με τίτλο: «Αντιπλημμυρική προστασία Δήμου Ιαλυσού» στους ΚΑ:
- ΚΑ: 02.400.13120 ποσό 150.000 Ε με τίτλο «Εξόφληση προμηθειών παρ. χρήσης
- ΚΑ: 02.400.13121 ποσό 86.000 Ε με τίτλο «Εξόφληση εργασιών παρ. χρήσης».
16. Αναμόρφωση προϋπ. με τη μεταφορά ποσών από τον ΚΑ: 02.175.5111 με τίτλο «Κατασκευή βρεφονηπιακού σταθμ.» στους παρακάτω ΚΑ:
- ΚΑ: 02.400.13124 με τίτλο «Υδρογεωλογική μελέτη ΖΕΖΑ» ποσό 60.890 Ε.
- ΚΑ: 02.200.1231 με τίτλο «επιχορηγήσεις ΜΕΚΤΟ ποσό 150.00 Ε.
- ΚΑ: 02.20.1240 με τίτλο «Επιχορηγήσεις ΔΟΠΑ» ποσό 50.000 Ευρώ.
17. Αναμόρφωση προϋπ. με τη μεταφορά ποσού 100.000 Ε. από τον Κ.Α.: 02.175.5116 με τίτλο: «Μεταφορά εργοταξίου - αμαξοστασίου στον ΚΑ: 02.200.1291 ΜΕ ΤΙΤΛΟ: «Επιχορηγήσεις ΔΟΑΝ».

ΦΑΡΟΣ ΟΡΘΟΔΟΞΙΑΣ

Πολλά ειπώθηκαν και πολλά ακούγονται στις ημέρες μας από διάφορους κύκλους πολιτικών και κληρικών δια μέσω των τηλεοράσεων και των εφημερίδων, κατασυκοφαντώντας το όνομα του μεγάλου και πνευματικού πατέρα εκατομμυρίων Ορθοδόξων. Τους αγώνες που μέχρι σήμερα έδωσε, αψηφώντας ακόμη και την ίδια του τη ζωή. Δεν ζήτησε ποτέ επαίνους των ανθρώπων αλλά τη βοήθεια του πανάγαθου Θεού και τις Παναγίας μας. Μαρτυρικές στιγμές του Πατριαρχείου μας, το άνοιγμα των εκκλησιών για να λειτουργούμε όλοι εμείς οι κληρικοί ελεύθερα, σε ξένο έδαφος. Παράδειγμα πέντε χρόνων η παρουσία μου σε Θεία Λειτουργία δικών μας ιερών ναών Αγ. Νικολάου Μύρων, Ταξιάρχη και Παναγίας Λυβισιανής με το όπλο Τούρκων στρατιωτών στον κρόταφο του Δεσπότη και Ροδίτη παπά.

Τα μεγάλα έργα του Βαρθολομαίου φθάνουν σήμερα να πανηγυρίσουμε το άνοιγμα της Θεολογικής Σχολής Χάλκης μετά από τόσους μαρτυρικούς αγώνες, προσφέροντας τι λέτε; Μόνο αγάπη στους άσπονδους εχθρούς της πίστεως και της πατρίδας, τις συνεχείς Ιερές Ακολουθίες και να κτυπά η καμπάνα των ορθοδόξων στην καρδιά της γείτονος Τουρκίας. Αλλα με ρίγος στην καρδιά από ενθουσιασμό ψάλαμε τον εθνικό μας ύμνο, αψηφώντας ακόμη και τη ζωή μας μου είπατε «προσεκτικά Βασίλειε διότι βρίσκεστε σε ξένο έδαφος». Και ερχόμαστε σήμερα αντί να προσευχόμαστε ο Θεός να τους έχει καλά τους λίγους αδελφούς που έμειναν, τους βρίζουμε. Σήμερα που με τη βοήθεια όλων πνέει άνεμος ειρήνης και συμφιλιώσεως και πρεμίας των λαών χάρη στις συνεχείς ενέργειες του μεγάλου ηγέτη της Ορθοδοξίας Πατριάρχου μας Βαρθολομαίου έρχονται κάποιοι άλλοι κακοί συμβουλάτορες του αγαπημένου μας Αρχιεπισκόπου κ.κ. Χριστόδουλου που σεβόμεθα όλοι και αγαπάμε να πετάξουμε στον κάλαθο των ακρήστων όλους τους νόμους και τα ψηφίσματα που μεγάλοι πατριάρχες και αρχιεπίσκοποι έγραψαν το 1850-1928. Προσεύχεσθε αδελφοί μου διότι Βαρθολομαίος, Χριστόδουλος είναι σαρξ εκ της σαρκός μας και το Αίμα που ρέει μέσα τους είναι ελληνικό.

ΑΣ ΣΤΑΜΑΤΗΣΟΥΝ ΛΟΙΠΟΝ ΤΗΝ ΚΑΤΑΣΥΚΟΦΑΝΤΗΣΗ ΤΗΣ ΜΗΤΕΡΑΣ ΕΚΚΛΗΣΙΑΣ και τελευταία παράκληση είναι να πάρετε παράδειγμα την κυβέρνηση που απέχει και αφήστε ορισμένοι πολιτικοί τις συμβουλές, διότι κακό κάνετε.

Παναγιώτατε πατέρα και σοφέ Πατριάρχη δείξε για άλλη μια φορά αυτό που πάντα μας λες **ΑΓΑΠΗ ΤΗΝ ΣΗΝ ΔΙΔΩΜΙ ΥΜΙΝ.**

Μακαριώτατε Αρχιεπίσκοπε σε παρακαλώ να ξανακούσω από τα χείλη σου εκείνο το ωραίο το Πατριαρχείο είναι η μητέρα όλων.

Κλείνοντας θα ήθελα να τελειώσω με τα λόγια ενός σοφού Αρχιερέως και Σχολάρχου της σχολής της Χάλκης Μαξίμου το Φανάρι και η Παναγία Βλαχερνών είναι γεύσις ρωμιοσύνης.

Μετά βαθύτατου σεβασμού και αγάπης
Ιερ. Βασίλειος Μ. Τσαβαρής
Πρωτοπρεσβύτερος
Οικουμενικού Θρόνου
Εφημέριος Αγίου Γεωργίου
Ανω - Ρόδος

ΙΕΡΑ ΜΗΤΡΟΠΟΛΙΣ ΡΟΔΟΥ
ΙΕΡΟΣ ΝΑΟΣ ΑΦΑΝΤΟΥ
Η ΚΟΙΜΗΣΗ ΤΗΣ ΘΕΟΤΟΚΟΥ

ΠΑΝΗΓΥΡΙΣ

Γνωστοποιούμε στο φιλόθρησκο κοινό ότι στις 26 τρέχοντος, ημέρα Κυριακή, εορτάζουμε τη μνήμη του Αγίου Δημητρίου στ' Αφάντου στο παρεκκλήσι που βρίσκεται στην περιοχή «Σκάλες».
Την παραμονή, ημέρα Σάββατο και ώρα 06.00 εσπερινή, θα ψαλεί εσπερινός μετ' αρτοκλασίας, τη δε επομένη και ώρα 07.00 πρωινή θα ψαλεί Θεία Λειτουργία στον ιερό ναό Η ΚΟΙΜΗΣΗ ΤΗΣ ΘΕΟΤΟΚΟΥ.

Εκ της Εκκλησιαστικής
Επιτροπής Αφάντου

ΧΛ-26/10

ΤΗΛΟΣ 21ος
ΑΙΩΝΑΣ Ν.Ε.
«SEA STAR»

Επειδή η Ελλάδα σημαίνει και Ορθοδοξία και επειδή η Τήλος ζει και αναπτύσσεται με βασικό πυρήνα σκέψης τον Ελληνορθόδοξο πολιτισμό φιλοδοξεί τη μοναδική της ετήσια τουριστική έξοδο να την πραγματοποιήσει για προσκύνημα στα ιερά νησιά

της Πάτμου και της Τήνου

Σας καλούμε λοιπόν Τηλιακούς και φίλους της Τήλου που μας ενώνει η κοινή πίστη να φιάξουμε μια θαυμάσια παρέα για ένα αξέχαστο τριήμερο ταξίδι με το πλοίο μας **«SEA STAR»**

Πρόγραμμα:
Αναχώρηση από Ρόδο την Παρασκευή 24/10/2003 στις 15.00



Επιστροφή στη Ρόδο την Κυριακή 26/10/2003 το βράδυ
Κόστος εκδρομής συμπεριλαμβανομένων εισιτηρίων πλοίου, 2 διανυκτερεύσεων σε ξενοδοχείο της Πάτμου με πρωινό και πούλμαν για την ξενάγηση: 150 ευρώ.

Για περισσότερες πληροφορίες και κρατήσεις θέσεων παρακαλούμε επικοινωνείτε στα τηλέφωνα:
ΤΗΛΟΣ 22460 44000, ΡΟΔΟΣ 22410 78052

X4221-23/10

ΤΟ ΑΥΤΟΚΙΝΗΤΟ ΕΙΝΑΙ ΔΙΚΗ ΣΑΣ ΕΠΙΛΟΓΗ
ΤΑ ΕΛΑΣΤΚΑ ΕΙΝΑΙ ΔΙΚΗ ΜΑΣ ΥΠΟΘΕΣΗ

ΚΑΣΑΠΗΣ

ΕΛΑΣΤΙΚΑ - ΖΑΝΤΕΣ - ΑΜΟΡΤΙΣΕΡ
ΟΛΩΝ ΤΩΝ ΕΤΑΙΡΙΩΝ

GOODYEAR MICHELIN DUNLOP BRIDGESTONE FULDA METZELER PIRELLI
BBS BORBET LEICHTMETALLRADER momo ITALY team Dynamics LENSO ALLOY WHEELS KYB BILSTEIN Eibach FEDERN

ΜΕ ΤΙΣ ΚΑΛΥΤΕΡΕΣ ΤΙΜΕΣ

Κεντρικό: Αυστραλίας 2
Υπ/μα: Λίνδου 237

ΔΩΡΕΑΝ ΑΖΩΤΟ

ΑΣΦΑΛΕΙΑ ΣΤΗΝ ΟΔΗΓΗΣΗ

X-31/10 ΧΛ

ΤΗΛΟΣ 21ος ΑΙΩΝΑΣ
ΝΑΥΤΙΚΗ ΕΤΑΙΡΙΑ
Τηλ. 22460 44044

ΔΡΟΜΟΛΟΓΙΑ «SEA STAR»



Κ Υ Ρ Ι Α Κ Η

Λιμάνι	Αφιξη	Αναχώρηση
ΡΟΔΟΣ		07.15
ΤΗΛΟΣ	08.35	08.50
ΡΟΔΟΣ	10.10	17.00
ΤΗΛΟΣ	18.20	18.30
ΡΟΔΟΣ	19.50	

Δ Ε Υ Τ Ε Ρ Α

Λιμάνι	Αφιξη	Αναχώρηση
ΡΟΔΟΣ		08.30
ΤΗΛΟΣ	09.50	14.30
ΝΙΣΥΡΟΣ	15.00	17.30
ΤΗΛΟΣ	18.00	18.10
ΡΟΔΟΣ	19.30	

Τ Ρ Ι Τ Η

Λιμάνι	Αφιξη	Αναχώρηση
ΡΟΔΟΣ		08.30
ΤΗΛΟΣ	09.50	17.00
ΡΟΔΟΣ	18.30	

Τ Ε Τ Α Ρ Τ Η

Λιμάνι	Αφιξη	Αναχώρηση
ΡΟΔΟΣ		07.00
ΤΗΛΟΣ	08.20	08.30
ΡΟΔΟΣ	10.00	18.00
ΤΗΛΟΣ	19.20	19.30
ΡΟΔΟΣ	20.50	

Π Ε Μ Π Τ Η

Λιμάνι	Αφιξη	Αναχώρηση
ΡΟΔΟΣ		08.30
ΤΗΛΟΣ	09.50	14.30
ΝΙΣΥΡΟΣ	15.00	17.30
ΤΗΛΟΣ	18.00	18.10
ΡΟΔΟΣ	19.30	

Π Α Ρ Α Σ Κ Ε Υ Η

Λιμάνι	Αφιξη	Αναχώρηση
ΡΟΔΟΣ		08.30
ΤΗΛΟΣ	09.50	14.30
ΝΙΣΥΡΟΣ	15.00	17.30
ΤΗΛΟΣ	18.00	18.10
ΡΟΔΟΣ	19.30	

X4221-31/10

Με τα μέτρα που λαμβάνει ο Δήμος

Βελτίωση της αισθητικής στην πόλη της Καρπάθου

ΤΙ ΕΠΙΤΡΕΠΕΤΑΙ ΚΑΙ ΤΙ ΑΠΑΓΟΡΕΥΕΤΑΙ

Το Γραφείο Τύπου του Δήμου Καρπάθου ανακοινώνει ότι ο Δήμος Καρπάθου θεωρώντας υποχρέωσή του να συμβάλει στη βελτίωση της αισθητικής της πόλης των Πηγαδίων και των χωριών του νησιού μας ενημερώνει τους επιχειρηματίες ότι:

1. Οποιαδήποτε διαφήμιση της επιχείρησης γίνεται μόνο στα διαφημιστικά πλαίσια του Δήμου και κατόπιν αδείας. Απαγορεύεται η διαφήμιση σε χώρους που αναφέρονται στον κανονισμό (κολόνες ΔΕΗ, τοίχους, κ.λ.π.).

2. Απαγορεύεται η τοποθέτηση πινακίδων στις στέγες κτιρίων στις οδούς, εξώστες κ.τ.λ.



3. Ειδικότερα για τις πινακίδες καταστημάτων:

• Απαγορεύεται η τοποθέτηση πινακίδων κάθετων στο επίπεδο της όψης του κτιρίου.

• Απαγορεύεται η ανάρτηση ή τοποθέτηση επιγραφών και διαφημίσεων στα στηθαία ή κιγκλιδώματα των εξωστών και γενικά τους ορόφους πάνω από το ισόγειο.

• Οι επιγραφές και οι πινακίδες γράφονται υποχρεωτικά στην ελληνική γλώσσα. Επιτρέπεται η αναγραφή δίπλα ή κάτω από την ελληνική σε ξένη γλώσσα αλλά με εμφανώς μικρότερα γράμματα.

• Σαν υλικά κατασκευής της πινακίδας της επιγραφής επιτρέπονται μέταλλο ή ξύλο βαμμένα με λαδομπογιά.

Αποκλείονται απόλυτα:

- Επιγραφές με φωσφορικές βαφές.
- Πινακίδες επιγραφών από ραμποτέ, καλαμωτή, ξύλο ή μέταλλο χωρίς βαφή, αλουμίνιο, λαμαρίνα, γαλβανιζέ, πλαστικό με επικαλούμενα γράμματα ή χαρτόνι.
- Επιγραφές νέον.
- Φωτισμός με νέον, φθόριο, χρωματιστά λαμπάκια, λάμπες που αναβοσβήνουν. Λάμπες στη σειρά αναρτώμενες από καλώδιο επάνω από κοινόχρηστους χώρους (δρόμους, πλατείες, κήπους) για προβολή ιδιωτικών επιχειρήσεων.
- Επιγραφές γραμμένες στους τοίχους του ακινήτου οποιασδήποτε επιχείρησης.

Ο Δήμος Καρπάθου ζητά την κατανόηση και τη συνδρομή των επιχειρηματιών γιατί όλοι έχουμε υποχρέωση να συμβάλουμε στην βελτίωση της αισθητικής της περιοχής μας. Αισθητική που επιβαρύνεται εκτός των άλλων και από την χωρίς έλεγχο τοποθέτηση πινακίδων στις προσόψεις των καταστημάτων και βεβαίως από διαφημίσεις σε μη επιτρεπόμενους χώρους.

Πριν από την τοποθέτηση νέας πινακίδας θα πρέπει να υποβάλλεται στον Δήμο μακέτα προς έγκριση.

Η αλλαγή των πινακίδων θα πρέπει να έχει ολοκληρωθεί πριν την 15-05-2004.

Κινητή ιατρική μονάδα από τη Λέρο μετέβη στο Κέντρο Υγείας Καρπάθου

Ο Δήμαρχος Καρπάθου κ. Μιχάλης Ιωαννίδης εκφράζει τις θερμές του ευχαριστίες στην Κινητή Μονάδα του ΚΘ-ΚΥ Λέρου, αποτελούμενη από ψυχίατρο, ψυχολόγο, κοινωνική λειτουργό και ειδικευόμενη γιατρό, που θα επισκεφθεί το Κέντρο Υγείας Καρπάθου στις 22, 23 και 24 Οκτωβρίου, για δεύτερη φορά μέσα σε σύντομο χρονικό διάστημα.

Κύρια και βασική υποχρέωση του Δήμου Καρπάθου αποτελεί η προσπάθεια διαμόρφωσης, καλύτερων συνθηκών διαβίωσης και την αναβάθμιση των υπηρεσιών Υγείας. Η συμβολή του ΚΘ-ΚΥ Λέρου και της κινητής του μονάδας είναι σημαντική.

Ο κ. Μιχάλης Ιωαννίδης ως Δήμαρχος Καρπάθου, αλλά και ως μέλος της διοικούσας επιτροπής του ΚΥ Καρπάθου επισημαίνει μ΄ αφορμή την εν λόγω επίσκεψη της Κινητής Μονάδας: «Ο Δήμος στηρίζει οποιαδήποτε προσπάθεια, αναβαθμίζει τις υπηρεσίες Υγείας. Έχουμε δικαίωμα να διεκδικούμε μια πατρίδα, ένα νησί, όχι παραθεριστικής διαμονής, αλλά κατοικίας δώδεκα μηνών».

RO-FLAMENCO DANZA

FLAMENCO!

Έκφραση χορευτικής τέχνης !

ΤΜΗΜΑΤΑ ΟΛΟ ΤΟΝ ΧΡΟΝΟ
• ΕΡΑΣΙΤΕΧΝΙΚΑ
• ΕΠΑΓΓΕΛΜΑΤΙΚΑ

ΕΝΑΡΞΗ ΜΑΘΗΜΑΤΩΝ
6 ΟΚΤΩΒΡΙΟΥ 2003 !

ΕΙΔΙΚΕΣ ΤΙΜΕΣ ΣΕ ΦΟΙΤΗΤΕΣ

ΠΛΗΡ. ΕΓΓΡΑΦΕΣ ΚΑΘΗΜΕΡΙΝΑ (ΩΡΕΣ ΓΡΑΦΕΙΟΥ)
ΤΗΛ. 2241-0-28436....2241-0-28456
ΚΙΝ. 6944767038
E- MAIL INFO@ RO-FLAMENCO.GR
ΚΛΑΥΔΙΟΥ ΠΕΠΕΡ 1 ΖΕΦΥΡΟΣ

ΕΠΙΚΟΙΝΩΝΙΑ
ΓΙΑΣΙΡΑΝΗ ΜΑΤΟΥΛΑ

ΔΙΠΛ. ΕΠΑΓΓ. ΣΧΟΛΗΣ F.D.C. ΑΘΗΝΩΝ
(ΣΥΣΤΗΜΑ ALIANZA)
ΜΟΝΑΔΙΚΗ ΔΙΠΛ/ ΧΟΣ ΣΤΗΝ ΕΛΛΑΔΑ
ΙΔΡΥΜΑΤΟΣ FLAMENCO
(FUNTACION CRISTINA HEEREN ARTE DE FLAMENCO) ΣΕΒΙΛΛΗ ΙΣΠΑΝΙΑ.

8ΧΡΟΝΗ ΕΠΑΓΓΕΛΜΑΤΙΚΗ ΧΟΡΕΥΤΙΚΗ &ΔΙΔΑΚΤΙΚΗ
ΔΡΑΣΤΗΡΙΟΤΗΤΑ ΣΤΗΝ ΕΛΛΑΔΑ ΚΑΙ ΤΟ ΕΞΩΤΕΡΙΚΟ
ΥΠΟΓΡΑΦΟΥΝ ΤΙΣ ΣΠΟΥΔΕΣ ΣΑΣ

.ΤΟΛΜΗΣΤΕ! ΔΩΣΤΕ ΝΟΗΜΑ ΣΤΗΝ ΖΩΗ!

RO - FLAMENCO danza
ΕΚΦΡΑΣΗ ΧΟΡΕΥΤΙΚΗΣ ΤΕΧΝΗΣ!!!
ΤΗΛ 2241028436....ΚΙΝ. 6944767038

X 7140 - 30/11

sigma travel agency

ΠΡΟΣΟΧΗ!!!

Ενα ταξίδι που θα σας μείνει αξέχαστο

14ήμερη εκδρομή
ΤΕΡΓΕΣΤΗ - ΒΙΕΝΝΗ - ΕΣΤΕΡΓΚΟΜ - ΑΓΙΟΣ ΑΝΔΡΕΑΣ - ΒΟΥΔΑΠΕΣΤΗ - ΠΡΑΓΑ - ΚΑΣΤΡΑ ΒΟΗΜΙΑΣ - ΚΑΡΛΟΒΥ - ΒΑΡΥ - ΒΕΝΕΤΙΑ - ΑΝΚΟΝΑ

ΜΟΝΟ 795 Ευρώ
ΑΝΑΧΩΡΗΣΗ 16/11/2003 ΑΠΟ ΡΟΔΟ
Σε ξενοδοχεία 4* με πρωινό μπουφέ και ημιδιατροφή. Περιηγήσεις - ξεναγήσεις - εμπειρος αρχηγός, συνοδός: Στεργενάκης Στέργος
Τηλεφωνήστε μας
για περισσότερες πληροφορίες

8ήμερο ΤΥΝΗΣΙΑ
ΑΝΑΧΩΡΗΣΗ 11/11/2003 ΑΠΟ ΡΟΔΟ
ΜΟΝΟ 405 Ευρώ

Ακόμη
πακέτα εκδρομών για
Χριστούγεννα ή Πρωτοχρονιά
και πολλές άλλες!

Ακόμη...
διοργανώνουμε ΣΧΟΛΙΚΕΣ εκδρομές, εκδρομές ΟΜΑΔΩΝ, ΣΩΜΑΤΕΙΩΝ για την Ελλάδα και όλο τον κόσμο σε ειδικές τιμές

Απλώς τηλεφωνήστε μας
SIGMA S.S. TRAVEL
ΤΗΛ. 22410 90049 FAX 22410 96697
Λ. Ηρακλειδών, Εμπ. Κέντρο RHODESLAND
(Μεταξύ AVRA BEACH KAI MIRA MARE)
ΥΠΕΥΘΥΝΟΣ: ΣΤΕΡΓΕΝΑΚΗΣ Σ.
Ωράριο: 9.00 - 17.00, 17.30-20.00
X 4234-31/10

ΑΡΧΩΝ ΣΑΜΑΡΤΖΗΣ ΑΕΤΕΒΕ

Από το 1980

23 ΧΡΟΝΙΑ ΜΟΝΩΣΕΙΣ



ΜΟΝΩΣΕΙΣ ΤΑΡΑΤΣΩΝ

ΠΡΟΣΦΟΡΑ
ΠΛΑΣΤΙΚΟ 15 kg
ΜΟΝΟ με 17 ευρώ
με ΦΠΑ



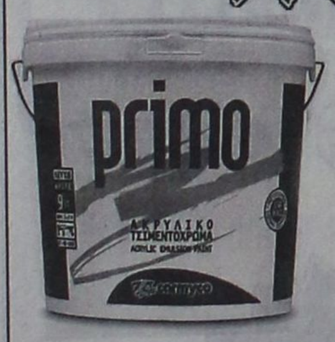

ΠΡΟΣΦΟΡΑ
ΑΚΡΥΛΙΚΟ 15 kg
ΜΟΝΟ με 19 ευρώ
με ΦΠΑ

ΔΙΑΘΕΣΗ: ΑΡΧΩΝ ΣΑΜΑΡΤΖΗΣ ΑΕΤΕΒΕ
ΜΟΝΩΣΕΙΣ - ΣΤΕΓΑΝΩΣΕΙΣ
ΚΑΤΑΣΤΗΜΑΤΑ
1) Ερυθρού Σταυρού 21 - Τηλ.: 22410 23030/32054 Ρόδος 85100
2) Ικαρου & Λαοδικείας - Τηλ.: 22410 20021 Ρόδος 85100
ΚΙΝΗΤΟ: 6944 502033

X4200-31/10

ΝΤΕΤΕΚΤΙΒΣ
30 ΧΡΟΝΙΑ ΜΟΝΙΜΑ ΚΑΙ ΣΤΗ ΡΟΔΟ
35354
ΠΛΑΤΕΙΑ ΑΓΙΟΥ ΙΩΑΝΝΟΥ
Η ΛΥΣΗ!!! ΣΕ ΚΑΘΕ ΣΑΣ ΠΡΟΒΛΗΜΑ
EXPRESS SECURITY

X 4203-31/10

Ανακαλύψτε
με τα Blue Star Ferries
το καλύτερο ταξίδι!



ΑΠΟ ΡΟΔΟ από 9/9/03 έως 31/10/03

ΠΡΟΣ ΠΕΙΡΑΙΑ

	ΑΝΑΧΩΡΗΣΗ ΑΠΟ						ΑΦΙΞΗ ΠΕΙΡΑΙΑ
ΡΟΔΟ	ΚΩ	ΛΕΡΟ	ΠΑΤΜΟ	ΜΥΚΟΝΟ	ΣΥΡΟ	ΑΜΟΡΓΟ/ΚΑΛΑΤΡΑΒΑ	
ΤΡΙΤΗ 20:00	ΤΡΙΤΗ 22:55	...	...	ΤΕΤΑΡΤΗ 03:30	...	...	ΤΕΤΑΡΤΗ 07:20
ΠΕΜΠΤΗ 20:00	ΠΕΜΠΤΗ 22:55	...	...	...	ΠΑΡΑΣΚΕΥΗ 03:50	...	ΠΑΡΑΣΚΕΥΗ 07:10
ΣΑΒΒΑΤΟ 10:00	ΣΑΒΒΑΤΟ 12:50	...	...	...	...	ΣΑΒΒΑΤΟ 16:20	ΣΑΒΒΑΤΟ 21:30
ΚΥΡΙΑΚΗ 18:30	ΚΥΡΙΑΚΗ 21:25	ΚΥΡΙΑΚΗ 23:05	ΔΕΥΤΕΡΑ 00:15	...	ΔΕΥΤΕΡΑ 03:50	...	ΔΕΥΤΕΡΑ 07:10

ΑΠΟ ΠΕΙΡΑΙΑ

ΑΝΑΧΩΡΗΣΗ ΑΠΟ ΠΕΙΡΑΙΑ	ΑΦΙΞΗ						
	ΣΥΡΟ	ΜΥΚΟΝΟ	ΑΜΟΡΓΟ/ΚΑΛΑΤΡΑΒΑ	ΠΑΤΜΟ	ΛΕΡΟ	ΚΩ	ΡΟΔΟ
ΔΕΥΤΕΡΑ 20:00	ΔΕΥΤΕΡΑ 23:20	...	...	...	...	ΤΡΙΤΗ 04:10	ΤΡΙΤΗ 07:10
ΤΕΤΑΡΤΗ 20:00	ΤΕΤΑΡΤΗ 23:20	...	...	...	...	ΠΕΜΠΤΗ 04:10	ΠΕΜΠΤΗ 07:10
ΠΑΡΑΣΚΕΥΗ 20:00	...	ΠΑΡΑΣΚΕΥΗ 23:50	...	...	...	ΣΑΒΒΑΤΟ 04:20	ΣΑΒΒΑΤΟ 07:15
ΣΑΒΒΑΤΟ 23:30	...	...	ΚΥΡΙΑΚΗ 04:45	ΚΥΡΙΑΚΗ 07:00	ΚΥΡΙΑΚΗ 08:10	ΚΥΡΙΑΚΗ 09:50	ΚΥΡΙΑΚΗ 12:45

SKEVO'S TRAVEL AGENCY

ΚΕΝΤΡΙΚΟ ΠΡΑΚΤΟΡΕΙΟ ΡΟΔΟΥ των ΓΡΑΜΜΩΝ
BLUE STAR FERRIES - F/B BLUE STAR I
Αμερικής 111
Τηλ. κρατήσεων επιβατών & ΙΧΕ 22410 -22461, 75655, 75310
Τηλ. κρατήσεων φορτηγών 22410 - 76600
Κρατήσεις και σε όλα τα συνεργαζόμενα πρακτορεία Ρόδου

X4218-31/10

ΓΝΩΜΩΝ
ΦΡΟΝΤΙΣΤΗΡΙΑ
Μ. ΓΙΑΝΝΙΚΟΥΡΗΣ

30 ΧΡΟΝΙΑ ΛΕΙΤΟΥΡΓΙΑΣ

Χεμάρρας 117
Τηλ.25700 25250
Διευθυνση Σπουδών
Μ. ΓΙΑΝΝΙΚΟΥΡΗΣ

ΤΜΗΜΑΤΑ 4ΜΕΛΗ-6ΜΕΛΗ

Εναρξη μαθημάτων:

• Γ' ΛΥΚΕΙΟΥ	1 Αυγούστου
• Β' ΛΥΚΕΙΟΥ	1 Αυγούστου
• Α' ΛΥΚΕΙΟΥ	1 Αυγούστου
• Α-Β-Γ ΓΥΜΝΑΣΙΟΥ	1 Σεπτεμβρίου
• ΤΕΕ	1 Σεπτεμβρίου
• Τμήματα αποφοίτων	1 Σεπτεμβρίου

ΕΓΓΡΑΦΕΣ
Καθημερινά από 10-1 το πρωί
και 6-9 το απόγευμα στα τηλέφωνα:
22410 25700 - 25250 - 25252
694 88 89 6 89

ΜΑΘΗΜΑΤΙΚΑ - ΦΥΣΙΚΗ - ΧΗΜΕΙΑ - ΦΙΛΟΛΟΓΙΚΑ - ΠΛΗΡΟΦΟΡΙΚΗ
ΑΡΧΕΣ ΟΙΚΟΝΟΜΙΚΗΣ ΘΕΩΡΙΑΣ - ΟΡΓΑΝΩΣΗ & ΔΙΟΙΚΗΣΗ ΕΠΙΧ/ΣΕΩΝ

X 4228-31/10

ΠΡΑΚΤΟΡΕΙΟ ΤΑΞΙΔΙΩΝ
ΣΑΗΣ ΣΑΒΒΑΣ
Εκδρομές ποιότητας

*

1η εκδρομή: ΒΟΡΕΙΑ ΕΛΛΑΔΑ (ΘΡΑΚΗ), ΘΕΣ/ΚΗ - ΚΑΒΑΛΑ - ΣΕΡΡΕΣ - ΚΟΜΟΤΗΝΗ - ΞΑΝΘΗ - ΑΛΕΞΑΝΔΡΟΥΠΟΛΗ - ΕΒΡΟ κ.λ.π.
Αεροπορικώς από 7-11 έως 12/11

*

2η εκδρομή: ΚΕΡΚΥΡΑ - ΝΑΥΠΑΚΤΟ κ.λ.π.
Από 14-11 έως 21/11
σε συνεργασία με το Σωματείο Ξενοδοχοϋπαλλήλων.
Τηλ. Σωματείου 22410 20564, κον. 6942770511 κ. Βιβή

*

3η εκδρομή: ΓΥΡΟΣ ΠΕΛΟΠΟΝΝΗΣΟΥ
ΚΟΡΙΝΘΟ - ΕΠΙΔΑΥΡΟ - ΝΑΥΠΛΙΟ - ΠΑΛΑΜΙΔΙ - ΠΑΝΑΓΙΑ ΜΑΛΕΒΗ - ΤΡΙΠΟΛΗ - ΣΠΑΡΤΗ - ΜΥΣΤΡΑ - ΣΠΗΛΑΙΟ ΔΥΡΟΥ - ΚΑΛΑΜΑΤΑ - ΟΛΥΜΠΙΑ - ΠΑΤΡΑ - ΜΕΓΑ ΣΠΗΛΑΙΟ - ΑΓ. ΛΑΥΡΑ - ΚΑΛΑΒΡΥΤΑ
Από 23/11 έως 29/11

*

4η εκδρομή: ΜΥΡΑ - ΑΓ. ΝΙΚΟΛΑΟΣ - ΑΝΤΑΛΕΙΑ
(με την ευκαιρία της εορτής του Αγ. Νικολάου)
ΦΕΤΙΓΕ - ΛΙΒΙΣΙ - ΚΑΣ - ΜΥΡΑ - ΑΝΤΑΛΕΙΑ
1 διαν. Κας, 2 διαν. Αντάλεια ξενοδοχείο 4 αστέρων με ημιδιατροφή.
Από 5/12 έως 8/12

*

5η εκδρομή: ΜΥΡΑ - ΑΓ. ΝΙΚΟΛΑΟΣ - ΑΝΤΑΛΕΙΑ - ΚΟΥΣΑΝΤΑΣΙ - ΣΜΥΡΝΗ
ΦΕΤΙΓΕ - ΛΙΒΙΣΙ - ΚΑΣ - ΑΓ. ΝΙΚΟΛΑΟ - ΜΥΡΑ - ΑΝΤΑΛΕΙΑ (Καταράκτες κ.λ.π.) - ΚΟΥΣΑΝΤΑΣΙ - ΣΜΥΡΝΗ (φώνια - διασκέδαση)
Ξενοδοχείο 4 η 5 αστέρων με ημιδιατροφή
Από 5/12 έως 13/12

*

6η εκδρομή: ΜΥΡΑ - ΑΓ. ΝΙΚΟΛΑΟΣ - ΑΝΤΑΛΕΙΑ - ΚΩΝΣΤΑΝΤΙΝΟΥΠΟΛΗ
ΦΕΤΙΓΕ - ΛΙΒΙΣΙ - ΚΑΣ - ΑΓ. ΝΙΚΟΛΑΟ - ΜΥΡΑ - ΑΝΤΑΛΕΙΑ - ΚΩΝ/ΠΟΛΗ (Πατριαρχείο, Αγ. Σοφία, το παλάτι Ντολμά Μπαξί, Ιππόδρομο, Μπλε Τζαμί, Βυζαντινό υδραγωγείο, παζάρι - Καπαλί - Τσαρσί, διασκέδαση, φώνια κ.λ.π.)
Ξενοδοχείο 4 αστέρων με ημιδιατροφή
Από 5/12 έως 13/12

Τις εκδρομές συνοδεύει ο κ. Σάββας Σαής

ΠΛΗΡΟΦΟΡΙΕΣ - ΠΡΟΓΡΑΜΜΑΤΑ
ΠΡΑΚΤΟΡΕΙΟ ΤΑΞΙΔΙΩΝ
ΣΑΒΒΑΣ ΣΑΗΣ
ΤΑΡΠΟΝ ΣΠΡΙΓΚΣ 42 (δίπλα στην τράπεζα Πίστεως)
Τηλ. 22410 39781-3, 22410 37711

X4215-31/10

Με το σλόγκαν της δήθεν ανανέωσης

Ας αφήσουμε τα πειράματα στην Τράπεζα Δωδεκανήσου

Η ΤΩΡΙΝΗ ΔΙΟΙΚΗΣΗ ΚΑΝΕΙ ΤΗ ΔΟΥΛΕΙΑ ΤΗΣ



Ας αφήσουμε τα πειράματα στην Τράπεζα Δωδεκανήσου, γράφει με επιστολή του στην «Πρόοδο» ο κ. Κομνηνός Μουστάκας. Με αφορμή όσα λέγονται και γράφονται την περίοδο αυτή ο κ. Μουστάκας μας γράφει τα εξής:

«Κύριε διευθυντά,

Παρακολουθώ ανελιπώς καθημερινά τον τοπικό τύπο, να ασχολείται όλο αυτόν τον καιρό με τις επικείμενες εκλογές της Τράπεζας Δωδεκανήσου και δεν σας κρύβω ότι οι ανησυχίες μου που είναι ανησυχίες όλων γενικά των μετόχων συνεχώς μεγαλώνουν.

Το σλόγκαν τάχα για την ανάγκη ανανέωσης προσωπικού στη διοίκηση της Τράπεζας μάλλον κακό κάνει στην κοινή γνώμη παρά να ωφελεί!!

Καλλιεργεί την εντύπωση ότι τάχα, κάτι συμβαίνει το οποίο πρέπει να αλλάξουμε για να δούμε καλύτερες μέρες για την Τράπεζά μας.

Η συνεχής όμως ανάπτυξη της Τράπεζας, η αυξανόμενη κερδοφορίας της, και ο αριθμός των μελών που ραγδαία αυξάνεται συνεχώς, νομίζω ότι μας δηλώνει ακριβώς το αντίθετο. Φανερώνει δε την εμπιστοσύνη των μελών της στη διοίκηση και στο προεδρείο από το οποίο προσδοκούν ακόμη περισσότερα.

Ας αφήσουμε λοιπόν τα πειράματα, για άλλες περιπτώσεις που σίγουρα τα χρειάζονται, και ας συσπειρωθούμε γύρω από την υπάρχουσα διοίκηση της Τράπεζάς μας για τα επόμενα χρόνια, τα οποία έρχονται δυστυχώς, δύσκολα.

Θα υπάρξει αρκετός χρόνος για όλους να δείξουν την αξία τους, και την προσφορά τους για την περαιτέρω ανάπτυξη της Τράπεζας. Οχι όμως τώρα!!! Δεν είναι η κατάλληλη στιγμή. Χρειαζόμαστε όλους ενωμένους και όχι χωρισμένους σε παρατάξεις οι οποίες μοιραία θα οδηγήσουν στην καταστροφή. Η ανάπτυξη του τόπου μας και της οικονομίας μας είναι συνάρτηση της Τράπεζάς μας πράγμα που η τωρινή διοίκηση και ο πρόεδρός της, μας εγγυούνται.

Ας μην τορπιλίσουμε πάλι μόνοι μας κάτι που μας ανήκει και ανήκει και στα παιδιά μας. Την γνώση την έχουμε! Ας μην την ψάχνουμε εκ των υστέρων!!!

Ευχαριστώ για τη φιλοξενία
Μουστάκας Κομνηνός»

Εορταστικές εκδηλώσεις στο Δήμο Νότιας Ρόδου για την 28η Οκτωβρίου

Το πρόγραμμα των εκδηλώσεων για τον εορτασμό της Εθνικής Επετείου της 28ης Οκτωβρίου που θα πραγματοποιηθούν στο Δήμο Νότιας Ρόδου περιλαμβάνει τις παρακάτω εκδηλώσεις:

ΔΕΥΤΕΡΑ 27 ΟΚΤΩΒΡΙΟΥ 2003

• Γενικός σημαιοστολισμός από πρωϊνής ώρας της 27ης μέχρι και της δύσης του ηλίου της 29ης Οκτωβρίου 2003 όλων των δημοσίων, δημοτικών και καταστημάτων των δημοτικών διαμερισμάτων.

• Φωταγώγηση των δημόσιων, δημοτικών και καταστημάτων δημοτικών διαμερισμάτων.

• Εκδηλώσεις στα σχολεία για την επέτειο.

ΤΡΙΤΗ 28 ΟΚΤΩΒΡΙΟΥ 2003

• Ωρα 09.45 πέρας προσέλευσης για την δοξολογία.

• Ωρα 10.00 επίσημη δοξολογία στον ιερό Αγίου Ιωάννου του Θεολόγου.

• Εκφώνηση του παντιγυρικού της ημέρας από τη δασκάλα του Δημοτικού Σχολείου, κυρία Ράτσου Αναστασία.

• Στη συνέχεια μετάβαση στο Δημοτικό Σχολείο Γενναδίου.

• Επαρση της σημαίας με ανάκρουση του Εθνικού Υμνου.

• Επιμνημόσυνη δέηση.

• Ενός λεπτού σιγή προς μνήμη των πεσόντων αγωνιστών.

• Καταθέσεις στεφάνων.

1. Από τον δήμαρχο για το λαό της Νότιας Ρόδου.
2. Από τον πρόεδρο του δ.σ. για το δ.σ. Νότιας Ρόδου.
3. Από τον εκπρόσωπο της 95 ΑΔ/ΤΕ.
4. Από το διοικητή του Αστ. Σταθμού Γενναδίου για την Αστυνομική Αρχή.
5. Από τον αντιδήμαρχο για την Εθνική Αντίσταση.
6. Εκ μέρους του Γυμνασίου-Λυκείου από μαθητή-μαθήτρια.
7. Εκ μέρους του Δημοτικού Σχολείου από μαθητή-μαθήτρια.

• Κατόπιν θα ακολουθήσει παρέλαση στο δρόμο έξω από το ταχυδρομείο.

ΤΕΤΑΡΤΗ 29 ΟΚΤΩΒΡΙΟΥ 2003

• Ωρα 08.00 Θεία λειτουργία για τον εορτασμό της πολιούχου Αγίας Αναστασίας της Ρωμαίας στον ιερό ναό Αγίας Αναστασίας στο Νεκροταφείο με παρουσία των Αρχών και των Σχολείων του Δήμου μας.

ΦΥΣΙΚΗ
ΧΗΜΕΙΑ
ΜΑΘΗΜΑΤΙΚΑ
ΠΛΗΡΟΦΟΡΙΚΗ
ΚΑΛΑΡΓΥΡΟΣ ΠΑΝΑΓΙΩΤΗΣ
ΕΝΑΡΞΗ: Β', Γ Λυκείου: 18 Αυγούστου
Γυμνάσιοα, Α' Λυκείου, ΤΕΕ: 1 Σεπτεμβρίου
ΤΗΛ. 22410 78578, 22410 70428
6946 333220
ΑΓ. ΑΝΑΣΤΑΣΙΑΣ 40 (ΕΜΠ. ΚΕΝΤΡΟ ΦΩΚΙΑΛΗ 2ος Ορ.)
2572-25/10

Κάθε μέρα δείτε το κέρδος σας στην ανάποδη πλευρά

δώρα, πολλά δώρα, όμορφα δώρα



Ανακαλύψτε στην πίσω πλευρά των αποδείξεων των Υπερ Μάρκετ Σπανός... δώρα, πολλά δώρα, όμορφα δώρα κάθε μέρα.
Τηλεοράσεις, DVD, ραδιοκασετόφωνα, κουζίνες, αλλά και πολλά προϊόντα.

Όσο περισσότερες αποδείξεις τόσο περισσότερα δώρα

ΓΙΑΤΙ Η ΔΩΔΕΚΑΝΗΣΟΣ ΕΙΝΑΙ Ο ΤΟΠΟΣ ΜΑΣ!

Σπανός Υπερ Μάρκετ

Ρόδος: Μεγ. Κωνσταντίνου 53 & Γαριβάλδη, τηλ.: 22410 32335 • Μιχαήλ Πετρίδη - Καμείρου 79, τηλ.: 22410 60730
Λέρος: Λακκί, τηλ.: 22470 22480

X4226-31/10

ΕΚΠΑΙΔΕΥΣΗ ΣΤΟΥΣ ΥΠΟΛΟΓΙΣΤΕΣ

Anosis
Computer Learning

ΣΤ. ΚΩΤΣΙΑΔΗ 52-ΑΝΑΛΗΨΗ ΡΟΔΟΣ ΤΗΛ. 22410 78924
Email : anosis@otenet.gr Website: www.anosis.gr



Εύκολα
Γρήγορα
Αποτελεσματικά

ΤΜΗΜΑΤΑ ΕΝΗΛΙΚΩΝ

- Ταχύρυθμα σεμινάρια 6 εβδομάδων επιπέδου ECDL Start
- Τρίμηνοι κύκλοι σπουδών για απόκτηση του Διπλώματος ECDL Core
- Επιδοτούμενα σεμινάρια επιχειρήσεων

ECDL
Ευρωπαϊκό Δίπλωμα στους Η/Υ

Υπεύθ. Σπουδών : ΚΩΣΤΑΣ ΧΑΤΖΗΔΑΚΗΣ

X 4237-31/10

KYDON TOURS

ΕΚΔΡΟΜΕΣ ΚΥΔΩΝ
Ποιότητα - Εγγύηση - Επιτυχία

• PRAGA 18/11 - 21/11
CHARTER ΑΠΟ ΡΟΔΟ
ΕΥΚΑΙΡΙΑ να γνωρίσετε την πανέμορφη πόλη
Ανετα - πλούσια - εύκολα - φθηνά ξενοδοχείο 5 αστέρων - Ξενάγηση Πράγας - Καρλο Βιβάρι - ψώνια - διασκέδαση - ασφάλεια
•Συνοδός η κ. ΕΛΕΝΗ ΨΥΛΛΑΚΗ
ΠΡΟΣΟΧΗ: ΔΗΛΩΣΤΕ γρήγορα προθεσμία 30/10/2003

• ΚΩΝΣΤΑΝΤΙΝΟΥΠΟΛΗ
5/11 - 13/11/2003
ΜΑΡΜΑΡΙΣ - ΣΜΥΡΝΗ - ΠΡΟΥΣΑ - ΚΩΝ/ΛΗ - ΠΑΝΤΙΡΜΑ - ΣΜΥΡΝΗ - ΕΦΕΣΟΣ - ΚΟΥΣΑΝΤΑΣΙ
Ξενοδοχείο 4 αστέρων ημιδιατροφή - ξεναγήσεις - μουσεία - παλάτια - εκκλησίες Αγία Σοφία - ασφάλεια.
τιμή καταπληκτική (3 Σμύρνη - 4 Κων/λη - 1 Προύσα).
Διασσκέδαση - μουσικη - χορός oriental.
•Συνοδός η κ. ΕΛΕΝΗ ΨΥΛΛΑΚΗ

• ΜΥΡΑ, ΑΓΙΟΣ ΝΙΚΟΛΑΟΣ
5/12 - 8/12/2003
ΦΕΤΙΓΙΕ - ΚΑΣ - ΜΥΡΑ - ΑΝΤΑΛΕΙΑ
Εκδρομή για τη γιορτή του Αγίου Νικολάου
1 διανυκτέρευση Κας - 2 διανυκτερεύσεις Αντάλεια
Ξενοδοχεία 4 αστέρων με ημιδιατροφή, πλούσιο προγραμμα, ξεναγήσεις.
•Συνοδός η κ. ΕΛΕΝΗ ΨΥΛΛΑΚΗ

• ΧΡΙΣΤΟΥΓΕΝΝΑ ΚΩΝΣΤΑΝΤΙΝΟΥΠΟΛΗ
22/12 - 29/12/2003
2 ΣΜΥΡΝΗ - 5 ΚΩΝ/ΛΗ
Ομορφα Χριστούγεννα με εκκλησιασμό στο Πατριαρχείο μας και επίσκεψη στις καταπληκτικές εκκλησίες μας - Μουσεία - Παλάτια - Αγία Σοφία - Ψώνια στο καταπληκτικό Καπάλι Τσαρσί και διασκέδαση στο πιο όμορφο κέντρο της πόλης - Κρουαζιέρα στο Βόσπορο.
•Συνοδός η κ. ΕΛΕΝΗ ΨΥΛΛΑΚΗ

• ΠΑΡΙΣΙ-EURODISNEY
Αναχωρήσεις group κάθε εβδομάδα
6 - 8 - 10 άτομα ΕΛΑΤΕ, σας συμφέρει.
Ο συνεργάτης μας στο Παρίσι,
πράτκορας - ξεναγός Ελληνας με ιδιόκτητο πούλμαν σας παραλαμβάνει και σας ξεναγεί.
3 διανυτκερεύσεις Disney Hotel - Seqodia - Cheyenne - Santa Fe - New Port (επιλογή σας) ΠΑΡΙΣΙ 3 διανυκτερεύσεις σε ξενοδοχείο 3 αστέρων, κεντρικότατο - ξενανγήσεις Παρισιού - Βερσαλίες - είσοδοι στη Disney - μεταφορές.
ΚΑΝΤΕ ΔΩΡΟ ΣΤΑ ΠΑΙΔΙΑ ΣΑΣ!!

Πρακτορείο ΚΥΔΩΝΙΑΤΑ
Εισιτήρια αεροπορικά, Ακτοπλοϊκά
Ξενοδοχεία σε όλο τον κόσμο.
ΠΑΚΕΤΑ εκδρομών
Τηλ. 22410 23000 - 27900, 27722
Εθ. Δωδ/σίων 14 • Σαχτούρη 8

X4220-31/10

PELLOS TRAVEL

ΠΟΙΟΤΗΤΑ -ΟΡΓΑΝΩΣΗ-ΕΓΓΥΗΣΗ

ΕΚΔΡΟΜΕΣ ΝΟΕΜΒΡΙΟΥ

ΓΥΡΟΣ ΕΛΛΑΔΟΣ
ΑΝΑΧΩΡΗΣΗ 4/11-11/11

ΡΟΔΟΣ-ΠΕΙΡΑΙΑΣ-ΠΑΤΡΑ-ΡΙΟ-ΑΝΤΙΡΙΟ-ΜΕΣΟΛΟΓΓΙ-ΙΩΑΝΝΙΝΑ-ΜΕΤΣΟΒΟ-ΚΑΛΑΜΠΑΚΑ-ΜΕΤΕΩΡΑ-ΘΕΣΣΑΛΟΝΙΚΗ-ΠΑΝΑΠΑ ΣΟΥΜΕΛΑ-ΚΑΤΑΡΡΑΚΤΕΣ ΕΔΕΣΣΗ-ΝΑΟΥΣΑ-ΘΕΣΣΑΛΟΝΙΚΗ-ΠΕΙΡΑΙΑΣ-ΡΟΔΟΣ

Στην τιμή περιλαμβάνονται:
1. Ατμοπλοϊκά εισιτήρια Ρόδος- Πειραιάς-Ρόδος
2. 6 διανυκτερεύσεις σε ξενοδοχεία 3* και 4* με πρωινό
3. Μεταφορές με πολυτελή πούλμαν
4. Συνοδός αρχηγός του γραφείου
5. Ταξιδιωτική ασφάλεια
6. Φ.Π.Α

ΕΚΔΡΟΜΕΣ ΜΕ «Blue Star»
ΙΕΡΟ ΠΡΟΣΚΥΝΗΜΑ ΣΤΗ ΠΑΝΑΠΑ ΤΗΣ ΤΗΝΟΥ
1η 4ΗΜΕΡΗ ΕΚΔΡΟΜΗ ΤΗΝΟΣ-ΣΥΡΟΣ
ΑΝΑΧΩΡΗΣΗ 11/11 20:00 ΤΟ ΒΡΑΔΥ ΜΕ ΤΟ BLUE STAR 1
ΕΠΙΣΤΡΟΦΗ 15/11 07:00 ΤΟ ΠΡΩΙ ΜΕ ΤΟ BLUE STAR
ΤΙΜΗ ΜΟΝΟ ΜΕ 189,00 ευρώ

Στην τιμή περιλαμβάνονται:
1. Εισιτήρια πλοίου σε Γ' θέση με BLUE STAR.
2. Ξενοδοχεία με πρωινό.
3. Μεταφορές με πούλμαν.
4. Ταξιδιωτική ασφάλεια.
5. Συνοδός του γραφείου .
6. Φ.Π.Α

6ΗΜΕΡΗ ΚΩΝΣΤΑΝΤΙΝΟΥΠΟΛΗ-ΠΡΙΓΚΗΠΟΝΗΣΑ
ΑΝΑΧΩΡΗΣΗ 5/11-10/11/03
ΜΑΡΜΑΡΙΣ-KUSADASI-ΣΜΥΡΝΗ-ΑΠΟΛΛΩΝΙΑ-ΠΡΟΥΣΑ-ΚΩΝΣΤΑΝΤΙΝΟΥΠΟΛΗ-BANDIRMA-ΕΦΕΣΟΣ-ΜΑΡΜΑΡΙΣ
ΤΙΜΗ 265,00 ευρώ

Στην εκδρομή περιλαμβάνονται :
1. Εισιτήρια Ρόδος -Μαρμαρίς -Ρόδος ΜΕ ΚΑΤΑΜΑΡΑΝ
2. Ξεναγήσεις -εκδρο_ές
3. Μεταφορές _ε κλι_ατιζό_ενα πούλ_αν .
4. Ξ/Δ με πρωινό και φαγητό 4*** *αστέρων
5. Συνοδός γραφείου
6. Ταξιδιωτική ασφάλεια
7. Φόροι εισόδου -εξόδου

ΜΥΤΙΛΗΝΗ
3ΗΜΕΡΗ ΑΕΡΟΠΟΡΙΚΗ ΕΚΔΡΟΜΗ ΚΑΤ'ΕΥΘΕΙΑΝ ΑΠΟ ΡΟΔΟ
ΠΡΟΣΚΥΝΗΜΑ ΣΤΟΝ ΑΠΟ ΡΑΦΑΗΛ ΜΥΤΙΛΗΝΗΣ
ΑΝΑΧΩΡΗΣΗ 20/11 • **ΕΠΙΣΤΡΟΦΗ** 22/11

Στην τιμή περιλαμβάνονται :
1. Αεροπορικά εισιτήρια Ρόδο-Μυτιλήνη-Ρόδο.
2. Ξενοδοχεία με πρωινό.
3. Μεταφορές με πούλμαν.
4. Ολοήμερη εκδρομή Άγιο Ραφαήλ-Ταξιάρχη Μανταμαδες-Μονή Λιμονος-Άγιασος.
5. Ταξιδιωτική ασφάλεια.
6. Συνοδός του γραφείου.
7. Φ.Π.Α

ΙΤΑΛΙΑ
7ΗΜΕΡΗ ΑΕΡΟΠΟΡΙΚΗ ΕΚΔΡΟΜΗ
ΡΩΜΗ- ΦΛΩΡΕΝΤΙΑ-ΒΕΝΕΤΙΑ
ΑΝΑΧΩΡΗΣΗ 24/11-30/11
Τιμή 980,00 ευρώ

Στην τιμή περιλαμβάνονται :
1. Αεροπορικά εισιτήρια απευθείας Ρόδο-Ρώμη και Μιλάνο- Αθήνα-Ρόδος
2. 6 διανυκτερεύσεις σε ξενοδοχεία 4* με πρωινό και φαγητό
3. Μεταφορές με πολυτελή πούλμαν
4. Συνοδός αρχηγός του γραφείου
5. Ελληνόφωνο ξεναγό
6. Ταξιδιωτική ασφάλεια
7. ΦΠΑ

ΑΕΡΟΠΟΡΙΚΗ ΕΚΔΡΟΜΗ
ΚΑΙΡΟ- ΑΛΕΞΑΝΔΡΕΙΑ
ΑΝΑΧΩΡΗΣΗ 30/11/03 • ΕΠΙΣΤΡΟΦΗ 4/12/03

Στην τιμή περιλαμβάνονται:
1. Αεροπορικά εισιτήρια Ρόδος-Κάιρο- Ρόδος
2. Ξενοδοχεία 4 αστέρων με πρωινό και φαγητό.
3. Μεταφορές με πούλμαν.
4. Ολοήμερη εκδρομή στην Αλεξάνδρεια.
5. Ολοήμερη εκδρομή, επίσκεψη στις Πυραμίδες, Σφίγγα και Αιγυπτιακό Μουσείο
6. Ταξιδιωτική ασφάλεια.
7. Ξεναγήσεις-περιηγήσεις.
8. Συνοδός του γραφείου .
9. Φ.Π.Α

Δεν περιλαμβάνονται
1. Είσοδοι αρχαιολογικών χωρων
2. Visa Αιγυπτου & Φόροι εισόδου-εξόδου
3. Oriental show (κρουαζιέρα στο Νείλο)

ΔΕΚΕΜΒΡΙΟΥ 2003

ΜΥΡΑ-ΑΓΙΟΣ ΝΙΚΟΛΑΟΣ
ΟΡΓΑΝΩΝΟΥΜΕ ΘΡΗΣΚΕΥΤΙΚΗ ΕΚΔΡΟΜΗ ΣΤΑ ΜΥΡΑ ΤΗΣ ΤΟΥΡΚΙΑΣ ΤΗΝ ΗΜΕΡΑ ΤΗΣ ΕΟΡΤΗΣ ΤΟΥ ΑΓΙΟΥ ΝΙΚΟΛΑΟΥ
ΑΝΑΧΩΡΗΣΗ 5/12/03-8/12/03
ΡΟΔΟΣ-ΜΑΡΜΑΡΙΣ-FETHIYE-ΛΙΒΙΣΣΙ-ΚΑΣ-ΜΥΡΑ-ΑΤΑΛΙΑ-ΜΑΡΜΑΡΙΣ-ΡΟΔΟΣ
Για όσους θέλουν να συνεχίσουν:
1η Εκδρομή 6ΗΜΕΡΗ ΕΚΔΡΟΜΗ
ΜΥΡΑ-ΑΝΤΑΛΕΙΑ-ΚΩΝΣΤΑΝΤΙΝΟΥΠΟΛΗ
5/12/03-13/12/03
ΦΕΤΙΓΕ-ΛΙΒΙΣΙ-ΚΑΣ-ΑΓ.ΝΙΚΟΛΑΟ-ΜΥΡΑ -ΑΝΤΑΛΕΙΑ-ΣΜΥΡΝΗ ΚΩΝΣΤΑΝΤΙΝΟΥΠΟΛΗ
(Πατριαρχείο, Αγ. Σοφία, Ιππόδρομο, Μπλε Τζαμί, Topkapi Palace, Βυζαντινό Υδραγωγείο, διασκέδαση με Oriental show κ.τ.λ)
2η Εκδρομή 9ΗΜΕΡΗ ΕΚΔΡΟΜΗ
ΜΥΡΑ -ΚΩΝΙΑ-ΚΑΠΠΑΔΟΚΙΑ -ΚΩΝΣΤΑΝΤΙΝΟΥΠΟΛΗ
5/12/03-16/12/03
ΚΑΣ-ΜΥΡΑ -ΑΝΤΑΛΕΙΑ- ΑΛΑΝΥΑ- ΣΕΛΕΥΚΕΙΑ-ΚΑΠΠΑΔΟΚΙΑ-ΚΩΝΣΤΑΝΤΙΝΟΥΠΟΛΗ(ΑΓΙΟΣ ΣΠΥΡΙΔΩΝΑΣ ΗΜΕΡΑ ΕΟΡΤΗΣ) ΠΡΙΓΚΗΠΟΝΗΣΣΑ- ΠΡΟΥΣΑ- ΑΠΟΛΛΩΝΙΑ- ΣΜΥΡΝΗ-ΜΑΡΜΑΡΙΣ-ΡΟΔΟΣ

Στην τιμή περιλαμβάνονται
1. Ατμοπλοϊκά εισιτήρια Ρόδο-Μαρμαρις-Ρόδος
2. Διανυκτερεύσεις σε ξενοδοχεία 4* με πρωινό και φαγητό.
3. Μεταφορές με πολυτελή πούλμαν
4. Συνοδός αρχηγός του γραφείου
5. Ταξιδιωτική ασφάλεια
6. Φ.Π.Α.

ΟΥΓΓΑΡΙΑ
4ΗΜΕΡΗ ΑΕΡΟΠΟΡΙΚΗ ΕΚΔΡΟΜΗ ΣΤΗ ΒΟΥΔΑΠΕΣΤΗ
ΑΝΑΧΩΡΗΣΗ 14/12-18/12
ΡΩΜΗ-ΒΑΤΙΚΑΝΟ
19/12-22/12
ΧΡΙΣΤΟΥΓΕΝΝΑ ΡΩΜΗ-ΦΛΩΡΕΝΤΙΑ-ΠΙΖΑ-ΒΕΝΕΤΙΑ
23/12-28/12
ΑΝΑΧΩΡΗΣΗ ΑΠΕΥΘΕΙΑΣ ΑΠΟ ΡΟΔΟ στις 23/12 στις 16:30

ΧΡΙΣΤΟΥΓΕΝΝΑ ΣΤΟ ΠΗΛΙΟ
ΑΝΑΧΩΡΗΣΗ ΑΠΟ ΡΟΔΟ-ΠΕΙΡΑΙΑ ΜΕ BLUE STAR 23/12 στις 20:00
ΕΠΙΣΤΡΟΦΗ ΠΕΙΡΑΙΑΣ-ΡΟΔΟΣ ΜΕ BLUE STAR 26/12 στις 20:00

Στην τιμή περιλαμβάνονται:
1. Ατμοπλοϊκά εισιτήρια Ρόδο-Πειραιάς -Ρόδος
2. 2 διανυκτερεύσεις σε ξενοδοχεία 3* με πρωινό
3. Μεταφορές με πολυτελή πούλμαν
4. Συνοδός αρχηγός του γραφείου
5. Ταξιδιωτική ασφάλεια
6. ΦΠΑ.

ΠΑΡΙΣΙ-ΝΤΙΣΝΕΫΛΑΝΤ
ΑΠΟ 23/12-27/12 ΚΑΙ ΑΠΟ 29/12-2/01/04
ΤΥΝΗΣΙΑ
ΑΠΟ 24/12-29/12 ΚΑΙ ΑΠΟ 29/12-3/01/04
ΧΡΙΣΤΟΥΓΕΝΝΑ ΣΤΗΝ ΚΩΝΣΤΑΝΤΙΝΟΥΠΟΛΗ
7ΗΜΕΡΗ ΕΚΔΡΟΜΗ ΑΠΟ ΡΟΔΟ
ΚΩΝΣΤΑΝΤΙΝΟΥΠΟΛΗ-ΠΡΙΓΚΗΠΟΝΗΣΣΑ-ΣΜΥΡΝΗ-ΑΠΟΛΛΩΝΙΑ-ΠΡΟΥΣΑ-BANDIRMA-KUSADASI
Τιμή 275,00 ευρώ
ΑΠΟ 23/12-29/12

Στην τιμή περιλαμβάνονται
1. Ατμοπλοϊκά εισιτήρια Ρόδο-Μαρμαρις-Ρόδος
2. 2 διανυκτερεύσεις στη Σμύρνη, 4 διανυκτερεύσεις στην Κωνσταντινούπολη σε ξενοδοχεία 4* με πρωινό και φαγητό.
3. Μεταφορές με πολυτελή πούλμαν
4. Ξεναγήσεις εκδρομές.
5. Κρουαζιέρα στα Πριγκηπονησσα, ΒΟΣΠΟΡΟ.
6. Συνοδός αρχηγός του γραφείου
7. Ταξιδιωτική ασφάλεια
8. Φόροι εισόδου και εξόδου.
9. Φ.Π.Α

• ΠΑΚΕΤΑ ΕΚΔΡΟΜΩΝ ΓΙΑ ΜΕΜΟΝΩΜΕΝΟΥΣ, ΣΥΛΛΟΓΟΥΣ ΚΑΙ ΣΧΟΛΙΚΕΣ ΕΚΔΡΟΜΕΣ
• ΕΙΣΙΤΗΡΙΑ ΜΕ ΟΑ, AEGEAN, CHARTER ΓΙΑ UK, ΓΕΡΜΑΝΙΑ ΚΑΙ ΓΙΑ ΟΛΟ ΤΟΝ ΚΟΣΜΟ.
• ΕΙΣΙΤΗΡΙΑ ΑΤΜΟΠΛΟΪΚΑ.

Για περισσότερες πληροφορίες, κρατήσεις και αναλυτικά προγράμματα στο πρακτορείο γενικού τουρισμού:

PELLOS TRAVEL
ΛΕΩΦΟΡΟΣ ΚΑΛΛΙΘΕΑΣ – FALIRAKI
• ΤΗΛ 22410 87615, 22410 86298 • FAX 22410 87616
e-mail: pellostravel@hellasnet.gr
7123-30/11

Η ζωή και ο χαρακτήρας, η μεγαλομανία και το τέλος του Ντε Βέκι

«Πυροβολείστε ο,τιδήποτε είναι ελληνικό!»

Γράφει ο Θεοφάνης Μπογιάννος

Ο Δεύτερος Παγκόσμιος Πόλεμος άρχισε στις 3 Σεπτεμβρίου 1939 και στις 10 Ιουνίου του 1940 η Ιταλία μπήκε στον πόλεμο στο πλευρό του Χίτλερ! Τότε στη Ρόδο και στα ιταλοκρατηθέντα Δωδεκάνησα, διοικητής ήταν ο τετράρχης και μεγαλομανής, θρησκόληπτος και άνους, Ντε Βέκι, ένας από τους τετράρχες του ιταλικού φασισμού.

Ο Ντε Βέκι έφτασε στη Ρόδο στις 2 Δεκεμβρίου του 1936 και μόλις έφτασε στον άγιο τόπο μας, διάταξε:

«Ελληνες, να μιλάτε ιταλικά και να χαιρετάτε φασιστικά»! Αλλά κανένας Δωδεκανήσιος δεν υπάκουσε στον άνοα και απαίσιο και ανθέλληνα Ντε Βέκι. Εκλεισε τα σχολεία μας στα 1937, απογόρευσε τις χειροτονίες των ορθοδόξων και πίστευε στην μεγαλομανία του πως θα κάνει τους Ελληνες Ιταλούς και καθολικούς. Αλλωστε ο φρικτής φήμης και απαίσιας μνήμης δικτάτωρ, είχε έρθει στα Δωδεκάνησα και ως υπουργός Παιδείας στις αρχές του 1936 και διαπίστωσε πως οι Ελληνες είναι ακόμη Ελληνες και ορθόδοξοι! Διέβαλε στον Ντούτσε τον Μάριο Λάγκο που ήταν τότε κυβερνήτης Δωδεκανήσου και τον εξεδίωξε από τα ιερά Δωδεκάνησα και τους αγίους τόπου μας.

Ο πόλεμος εμαίνετο παντού και ο Ντε Βέκι προετοιμάζε στρατό, ναυτικό και αεροπορία, εναντίον της Ελλάδος που τόσο μισούσε.

Επιτέλους, στις 23 Οκτωβρίου 1940, σαν σήμερα, πορν από 63 χρόνια έλαβε ένα τηλεγράφημα από τη Ρώμη. Ηταν κάτι φρικτό. Ο επαίσχυντος Ντούτσε ήδη στις 23 Οκτωβρίου 1940, είχε αποφασίσει τον πόλεμο εναντίον της Ελλάδος. Ο Ντε Βέκι χάρηκε πολύ. Επί τέλους, θα έδινε ένα μάθημα στους Ελληνες που δεν γινόταν Ιταλοί και δεν μιλούσαν ιταλικά, αλλά θαυμάσια ελληνικά, εδώ και 5.000 χρόνια!

Το τηλεγράφημα από τη Ρώμη, έλεγε τα παρακάτω:

«Ο αρχηγός των δυνάμεων του Γενικού Επιτελείου Ιταλίας. 22 Οκτωβρίου 1940 έτος Φασισμού 18. Ρώμη.

Την 28ην Οκτωβρίου 1940 αρχίζει η εκστρατεία-τιμωρία της Ελλάδος. Αυτοί οι Ελληνες θα έχουν την τιμωρία που τους αξίζει. Βέβαια θα υπάρξει μία αντίδραση εκ μέρους της αγγλικής αεροπορίας και αγγλικού στόλου.

Καλώς να ορίσουν. Είμεθα έτοιμοι να τους υποδεχθούμε. Για το -ελληνικό- Αιγαίο είμαι πάρα πολύ ήσυχος. Είσθε εσείς εκεί και οι γενναίοι στρατιώτες σας.

Οταν περάσουν τα μεσάνυχτα της 27ης προς 28ης Οκτωβρίου 1940, Τορπιλλίσατε κάθε τι που είναι Ελληνικό. Ο,τιδήποτε φέρει ελληνική σημαία.

Ζήτω η Ιταλία. Ζήτω ο βασιλεύς-αυτοκράτορας. Ζήτω ο Ντούτσε.

Υμέτερος και λίαν αφοσιωμένος Badoglio. Ρώμη 22 Οκτωβρίου 1940. Ετος Φασισμού 18».

Ο Ντε Βέκι, τετράρχης και αρχιφασίστας έτριβε τα χέρια του από χαρά, τώρα που θα έδινε ένα μάθημα σ' αυτούς τους απαίσιους Ελληνες! Τα οχυρωματικά έργα συνεχίστηκαν με μεγαλύτερη βιασύνη. Τα αεροδρόμια Καλάθου και Μαριτσών, βελτιώθηκαν και μεγάλωσαν, ώστε να χωρέσουν πιο πολλά αεροπλάνα...

Τι έγινε τελικά; Ο Ντε Βέκι ανεκλήθη στη Ρώμη στις 27 Νοεμβρίου 1940, λίγες μόνον ημέρες μετά την κήρυξη του Πολέμου Ιταλίας Ελλάδος.

Πολέμησε στα 1943 και μετά τον πόλεμο έγινε καλόγερος και πέθανε στη Ρώμη από την κακιά αρρώστεια - μια αρρώστεια που του την ευχότανε όλοι οι Ελληνες για το μεγάλο κακό που ήρθε να τους κάνει...

Σήμερα και πάλι 23 του μηνός Οκτωβρίου, ας θυμηθούμε τον Ντε Βέκι, και το μίσος του εναντίον των Ελλήνων και του ελληνικού πολιτισμού.

Ο ίδιος απεστάλη εκεί όπου οδεύουν όλοι οι κτηνώδεις δικτάτορες. Οι Ελληνες όμως έμειναν στον άγιο τόπο τους και πολέμησαν μέχρι τις 7 Μαρτίου 1948 όταν έφτασε στα Δωδεκάνησα το ανέσπερο φως της Δότειρας όλων των αγαθών της γης μας: της ακενώτου σοφίας και ελευθερίας, Ελλάδος μας...



ΞΕΝΑΓΗΣΗ ΣΤΟ ΠΑΛΑΤΙ: ΜΑΘΗΜΑΤΑ ΙΣΤΟΡΙΑΣ ΕΛΛΗΝΙΚΗΣ

Ο Ντε Βέκι έχτισε το παλάτι για να γίνει θερινή κατοικία του Ντούτσε και του βασιλιά της Ιταλίας. Κανείς δεν το είδε ποτέ! Ο φασισμός ήρθε, είδε και έφυγε. Ο ελληνισμός γεννήθηκε εδώ. Δίδαξε, ζωοποίησε και καταύγασε! Είναι προνόμιο να είσαι Ελληνας.
ΦΩΤΟ: Αντωνίου Πάχου

Εκδήλωση τη Δευτέρα στο Εθνικό Θέαιρο για την Εθνική Εορτή

Εκδήλωση - αφιέρωμα στο έπος του '40 θα πραγματοποιήσει το Ωδείο του Πολιτιστικού Οργανισμού Δήμου Ροδίων, τη Δευτέρα 27 Οκτωβρίου, στις 7:30 μ.μ. στο Δημοτικό Θέατρο Ρόδου.

Η Χορωδία του Ωδείου του Π.Ο.Δ.Ρ. θα παρουσιάσει το έργο των Γ. Κατσαρού - Πυθαγόρα 'Αλβανία', αφιερωμένο στην επέτειο του έπους. Τα τραγούδια της εκδήλωσης θα πλαισιώνονται με μίνι-φιλμς ντοκουμέντα της εποχής και φωτογραφικό υλικό με προβολή σλάιντς.

Την χορωδία του Ωδείου αποτελούν οι:

Ζαχαρόπουλος Θανάσης, Οικονόμου Αγγελική, Αράπη Φωτεινή, Ανθιμήδη Αντωνία, Χατζηδιάκος Νίκος, Στάππα Νομική, Σταύρα Καθολική, Πέτα Χαρούλα, Πέτας Αντώνης, Κουφομανώλη Μιχαλία, Λαμπρινού Σεβαστή, Κρομμύδας Δημήτρης, Παπασταματίου Μαρία, Ρωμαίου Μαρία, Γούναρη Μαρίκα, Χατζησάββα Στέλλα.

Η Χορωδία του Ωδείου του Π.Ο.Δ.Ρ. για 3η συνεχή χρονιά συνεχίζει τις επιτυχημένες εμφανίσεις της. Με την καθοδήγηση της δασκάλας τους Άννας Σαντορινιού, τα μέλη της Χορωδίας προετοιμάζονται και τη φετινή χρονιά για μια σειρά εμφανίσεων, με πρώτη την εκδήλωση για την Επέτειο του «ΟΧΙ».

Στο πιάνο θα συνοδεύσει η γνωστή πιανίστα και καθηγήτρια στο Ωδείο του Π.Ο.Δ.Ρ., Σεβαστή Χατζηστρατή.

ΨΥΧΟΕΡΕΥΝΗΤΡΙΑ
ΚΡΗΤΙΚΟΥ ΒΑΣΙΛΕΙΑ



Προβλέψεις για το μέλλον ικανοποιητικές.
Βοήθεια για κάθε θέμα που σας απασχολεί με κάθε εχεμύθεια
ΟΜΗΡΟΥ 65 Π. ΠΟΛΗ Τηλ. 74440 - 67602,
0972157586, 8-1π.μ. — 4-8μ.μ.
T.1994-6/12



Ανακαλύψτε το,
από το Σαββατο 18 Οκτωβρίου. Σας περιμένουμε στο Ολοκληρωμένο Συγκρότημά μας, Lancia για να γνωρίσετε το αυτοκίνητο που θα συνεπάρει όλες σας τις αισθήσεις. Σας προσκαλούμε να δείτε από κοντά το νέο Lancia Ypsilon.
Κάντε το test drive που... θα σας εθίσει στην απόλαυση.
Auto Center Μανώλης Κωστάκης Α.Ε.Β.Ε.
ΟΛΟΚΛΗΡΩΜΕΝΟ ΣΥΓΚΡΟΤΗΜΑ: FIAT - ALFA ROMEO - LANCIA
14ο χλμ Ρόδου - Αεροδρομίου 85 106, Παραδεισι, Ρόδος. Τηλ: (22410) 82000
X4239-26/10

VANIK TOURS
ΑΚΤΗ ΚΑΝΑΡΗ 17,
Τηλ.22410 37621 FAX 22410 29532

ΑΝΟΙΚΤΗ ΕΚΔΡΟΜΗ στο ΜΑΡΜΑΡΙΣ

Αναχώρηση: 24, 25, 26/10/2003 08.00
Επιστροφή: 26, 27, 28/10/2003 16.00

Α' πακέτο
2 διανυκτερεύσεις 180 ευρώ
Επιπλέον διανυκτέρευση 40 ευρώ

• 2 διαν/σεις με πρωινό και ένα γεύμα σε μπουφέ στο 5 αστέρων ξενοδοχείο «Elegance» σε δίκλινα δαμάτια.
• Εισιτήριο με το καταμαράν KING SARON RHO-MAR-RHO
• Φόρους Ελλάδος ευρώ 9 και Τουρκίας ευρώ 28
• Ημερήδια εκδρομή στο Pamukale (Λευκόβουνο) με τα ιαματικά νερά και την αρχαία ΙΕΡΑΠΟΛΗ.

Β' πακέτο
Δυνατή η παραμονή στο ξενοδοχείο RICHMOND 4 αστέρων στο Pamukale με την ίδια χρέωση.

Θέσεις 48

Κρατήσεις στο γραφείο μας
Τηλ.22410 37621
FAX 22410 24534
X4213-23/10

Πάντα κάποιοι ξεχωρίζουν...
Rodos Gold VOGIATZIS



Ιδιαίτερη αισθητική
Απαράμειλη ποιότητα
πλούσιες επιλογές
για γάμους , βαπτίσεις ,
και ιδιαίτερες στιγμές
με μοναδική λάμψη .....
σε εξαιρετικές τιμές

Rodos Gold VOGIATZIS
Χρυσές δημιουργίες...
για πολύτιμες σχέσεις
10ο χιλ. Λεωφ. Ρόδου Λίνδου
Τηλ: 22410 86670 - 3
X4240-30/10

ΜΕΝΤΙΟΥΜ-ΑΣΤΡΟΛΟΓΟΣ ΝΙΚΟΣ

Ακριβείς προβλέψεις στον επαγγελματικό, αισθηματικό και οικονομικό τομέα.
Επαναφορά ατόμων
Ισχυρή υποβολή
Δέχεται μόνο με ραντεβού στα τηλέφωνα: 31405 και 39201
7006-31/10

ΔΡΟΜΟΛΟΓΙΑ ΤΟΥ ΤΑΧΥΠΛΟΟΥ ΚΑΤΑΜΑΡΑΝ «ΔΩΔΕΚΑΝΗΣΟΣ ΕΞΠΡΕΣ»

ΑΠΟ 11/10/2003 ΕΩΣ 15/11/2003

ΑΝΑΧΩΡΗΣΗ ΑΠΟ ΡΟΔΟ
ΑΠΟ ΤΗ ΘΕΣΗ «ΚΟΛΩΝΑ»

ΗΜΕΡΑ	ΩΡΑ	ΠΡΟΟΡΙΣΜΟΣ	ΩΡΑ ΑΦΙΞΗΣ ΣΤΗ ΡΟΔΟ
ΚΑΘΕ ΔΕΥΤΕΡΑ	08.30	ΣΥΜΗ-ΚΩ-ΚΑΛΥΜΝΟ-ΛΕΡΟ-ΚΑΛΥΜΝΟ-ΚΩ-ΣΥΜΗ-ΡΟΔΟ	18.30
ΚΑΘΕ ΤΡΙΤΗ		*ΑΝΤΕΚΤΕΛΕΣΤΟ ΔΡΟΜΟΛΟΓΙΟ*	
ΚΑΘΕ ΤΕΤΑΡΤΗ	08.30	ΚΩ-ΚΑΛΥΜΝΟ-ΛΕΡΟ-ΛΕΙΨΟΙ-ΠΑΤΜΟ-ΛΕΡΟ-ΚΑΛΥΜΝΟ-ΚΩ-ΡΟΔΟ	18.30
ΚΑΘΕ ΠΕΜΠΤΗ		*ΑΝΤΕΚΤΕΛΕΣΤΟ ΔΡΟΜΟΛΟΓΙΟ*	
ΚΑΘΕ ΠΑΡΑΣΚΕΥΗ	08.30	ΣΥΜΗ-ΚΩ-ΚΑΛΥΜΝΟ-ΛΕΡΟ-ΚΑΛΥΜΝΟ-ΚΩ-ΣΥΜΗ-ΡΟΔΟ	18.30
ΚΑΘΕ ΣΑΒΒΑΤΟ	08.30	ΠΑΝΟΡΜΙΤΗ-ΚΩ-ΚΑΛΥΜΝΟ-ΛΕΡΟ-ΚΑΛΥΜΝΟ-ΚΩ-ΠΑΝΟΡΜΙΤΗ-ΡΟΔΟ	18.30
ΚΑΘΕ ΚΥΡΙΑΚΗ	08.30	ΚΩ-ΚΑΛΥΜΝΟ-ΛΕΡΟ-ΠΑΤΜΟ-ΛΕΙΨΟΙ-ΛΕΡΟ-ΚΑΛΥΜΝΟ-ΚΩ-ΡΟΔΟ	18.30



ΠΛΗΡΟΦΟΡΙΕΣ / ΚΡΗΤΗΣΕΙΣ
ΔΩΔΕΚΑΝΗΣΟΣ ΝΑΥΤΙΛΙΑΚΗ Ν.Ε.
ΑΥΣΤΡΑΛΙΑΣ 3, 85100 ΡΟΔΟΣ
ΤΗΛ: 2241070590, ΦΑΞ: 2241070591
E-MAIL: info@12ne.gr
X4217-31/10

ΠΡΑΚΤΟΡΕΙΟ ΤΑΞΙΔΙΩΝ

ΣΑΒΒΑΣ ΣΑΗΣ

Με την ευκαιρία της λειτουργίας του **νέου** μας πρακτορείου στην οδό ΤΑΡΠΟΝ ΣΠΡΙΓΚΣ 42 δίπλα στην Τράπεζα Πίστεως

ΠΡΟΣΦΕΡΟΥΜΕ

τα φθηνότερα αεροπορικά εισιτήρια για όλο τον κόσμο με όλες τις αεροπορικές πτήσεις

ΠΡΟΣΟΧΗ:

ΠΛΗΡΟΦΟΡΙΕΣ ΔΕΝ ΔΙΔΟΝΤΑΙ ΑΠΟ ΤΟ ΤΗΛΕΦΩΝΟ ΜΟΝΟ ΠΡΟΣΩΠΙΚΗ ΠΑΡΟΥΣΙΑ ΣΑΣ

Ακόμη:

- Σας παίρνουμε BIZA επισκέπτου για ΑΜΕΡΙΚΗ σε μία εβδομάδα
- BIZA επισκέπτου για ΑΥΣΤΡΑΛΙΑ σε μία μέρα
- Εκδοση διαβατηρίων
- Εκδοση αδειών αυτοκινήτων

ΞΕΝΟΔΟΧΕΙΑ ΣΤΗΝ ΑΘΗΝΑ

PRESIDENT Α' Κατηγορίας Λεωφόρος Κηφησίας

Μονόκλινο	€ 58	με πρωινό	έως 31/10
Δίκλινο για μονόκλινο	€ 63	»	»
Δίκλινο	€ 68	»	»
Τρίκλινο	€ 83	»	»

ELECTRA HOTEL Α' Κατηγορίας Ερμού 5

Μονόκλινο	€ 123	με πρωινό	έως 31/10
Δίκλινο	€ 146	»	»
Τρίκλινο	€ 175	»	»

DORIA HOTEL Β' Κατηγορίας Πειραιώς 15-17 (κοντά στην Ομόνοια)

Μονόκλινο	€ 58	με πρωινό
Δίκλινο	€ 69	»
Τρίκλινο	€ 89	»

IRINI HOTEL Ηράκλειο Κρήτης

Μονόκλινο	€ 44	με πρωινό
Δίκλινο	€ 55	»
Τρίκλινο	€ 75	»

ESPERIA HOTEL Α' Κατηγορίας Σταδίου 22

Μονόκλινο	€ 103	με πρωινό
Δίκλινο	€ 118	»
Τρίκλινο	€ 133	»

BEST WESTERN Α' Κατηγορίας, ILISIA Μιχαλακοπούλου

Μονόκλινο	€ 67	με πρωινό	έως 31/10
Δίκλινο	€ 74	»	»
Τρίκλινο	€ 96	»	»

PARTHENON Α' Κατηγορίας περιοχή Μακρυγιάννη

Μονόκλινο	€ 84	με πρωινό	έως 31/10
Δίκλινο	€ 93	»	»
Τρίκλινο	€ 128	»	»

ARETOUSA Β' Κατηγορίας Μητροπόλεως Σύνταγμα

Μονόκλινο	€ 57	με πρωινό
Δίκλινο	€ 85	»
Τρίκλινο	€ 95	»

ROYAL OLUMPIC LUX

Μονόκλινο	€ 104	με πρωινό	έως 30/6
Δίκλινο	€ 138	»	»
Τρίκλινο	€ 169	»	»

ASTOR Σύνταγμα

Μονόκλινο	€ 68	με πρωινό	
Δίκλινο για μονόκλινο	€ 78	»	έως 31/10
Δίκλινο	€ 88	»	»
Τρίκλινο	€ 108	»	»

GRAND HOTEL Β' Κατηγορίας Πατησίων & Βεραντέρου 10

Μονόκλινο	€ 48	με πρωινό	έως 31/10
Δίκλινο	€ 54	»	»
Τρίκλινο	€ 74	»	»

VERGINA Β' Κατηγορίας ΘΕΣ/ΚΗ (κεντρικό)

Μονόκλινο	€ 58	με πρωινό	έως 31/10
Δίκλινο	€ 75	»	»
Τρίκλινο	€ 95	»	»

TITANIA Β' Κατηγορίας ΘΕΣ/ΚΗ (κεντρικό)

Μονόκλινο	€ 112	με πρωινό
Δίκλινο	€ 120	»
Τρίκλινο	€ 138	»

ΣΑΣ ΣΥΜΦΕΡΕΙ ΠΡΙΝ ΚΛΕΙΣΕΤΕ ΟΠΟΥΔΗΠΟΤΕ ΝΑ ΜΑΣ ΕΠΙΣΚΕΦΘΕΙΤΕ

ΠΡΑΚΤΟΡΕΙΟ ΤΑΞΙΔΙΩΝ **ΣΑΒΒΑΣ ΣΑΗΣ**

ΤΑΡΠΟΝ ΣΠΡΙΓΚΣ 42 δίπλα στην Τράπεζα Πίστεως

• Τηλ. 22410 39781-3

Χ. 4215-31/10

Την Παρασκευή 31 Οκτωβρίου

Συνεδριάζει το συμβούλιο του Λιμενικού Ταμείου

ΤΑ ΘΕΜΑΤΑ ΗΜΕΡΗΣΙΑΣ ΔΙΑΤΑΞΗΣ

ΣΥΝΤΟΜΑ θα τεθούν σε λειτουργία τα νέα περίπτερα στο Εμπορικό λιμάνι της Ρόδου. Το θέμα αυτό θα τεθεί στην συνεδρίαση του διοικητικού συμβουλίου του Δημοτικού Λιμενικού Ταμείου Νότιας Δωδεκανήσου που θα πραγματοποιηθεί την ερχόμενη Παρασκευή 31 Οκτωβρίου. Στη συνεδρίαση μεταξύ άλλων θα γίνει συζήτηση και για την πορεία των έργων που εκτελούνται στα νησιά.

Η ημερήσια διάταξη της συνεδρίασης έχει ως εξής:

1. Προεκτίμηση προϋπολογισμού οικ. έτους 2004, βάσει και των προτεινομένων νομοθετικών ρυθμίσεων για τα λιμενικά τέλη επιβατών στο ΥΕΝ.

2. Επιλογή πιστωτικού Ιδρύματος για μεταφορά των κεφαλαίων μας από την ΤΡΑΠΕΖΑ της Ελλάδας.

3. Εφαρμογή της Π.Σ. (πιλοτικής) στα αλιευτικά καταφύγια ΒΟΡΕΙΟΥ ΦΑΛΗΡΑΚΙΟΥ και ΦΑΝΩΝ ΡΟΔΟΥ.

4. Εγκριση Λογαριασμού Γ' ΚΠΣ από Ε.Ε.

5. Εγκριση δαπάνης οδοιπορικών εξόδων και εκτός έδρας αποζημίωσης

6. Εγκριση δαπανών και προμηθειών.

7. Εγκριση λογαριασμών Λιμενικών έργων από ιδίους πόρους.

8. Εγκριση απόφασης σύνταξης φύλλων έκπτωσης βεβαιουμένων οφειλών στην ΔΟΥ ΡΟΔΟΥ μέχρις εκδίκασης δικαστικής διαμάχης.

9. Αίτημα ιδιώτη για χρήσης ράμπας στο καρνάγιο της ΡΟΔΙΑ ΡΟΔΟΥ για ανέλκυση - καθέλκυση σκαφών.

10. Ανανέωση σύμβασης ανάθεσης εργασιών περισυλλογής στερών απορριμμάτων και βοθρολυμμάτων από τα πλοία.

11. Επενεξέταση της προγραμματικής Σύμβασης με αρμονικό ΛΙΜΕΝΙΚΟΥ ΚΑΛΥΜΝΟΥ για τεχνική υποστήριξη του εκεί εκτελουμένου Λιμενικού έργου από πόρους της Ε.Ε.

12. Εγκριση διάθεσης πίστωσης ποσού συνολικού ύψους οκτώ χιλιάδων τετρακοσίων δέκα έξι ευρώ και δεκαπέντε λεπτών (8.416,15 ευρώ) με ΦΠΑ 13% για τη συμμετοχή στις δαπάνες επαύξησης ηλεκτρικής ισχύος στα νέα περίπτερα τουριστικών πρακτορείων (κιόσκια) στον εμπορικό λιμένα της Ρόδου.

13. Εγκριση διάθεσης πίστωσης ποσού, συνολικού ύψους πεντακοσίων ενενήντα πέντε ευρώ και ογδόντα τριών λεπτών (595,83 ευρώ) με (ΦΠΑ 13%) ως φόρος εισοδήματος (Φ.Ε.) 8% του ποσού συμμετοχής των 7.447,92 ευρώ (χωρίς ΦΠΑ) για την καταβολή του στην ΔΟΥ ως προϋπόθεση για την επαύξηση ηλεκτρικής ισχύος στα νέα περίπτερα τουριστικών πρακτορείων (κιόσκια) στον εμπορικό λιμένα της Ρόδου.

14. Εγκριση απόφασης μείωσης εγγυήσεων για το έργο «Επέκταση - διαμόρφωση αποβάθρας Γυψάδικου Λάρδου ποσού τριάντα δύο χιλιάδων τετρακοσίων είκοσι έξι ευρώ ένα λεπτών (32.426,23 ευρώ) αναδόχου «ΓΕΝΙΚΗ ΤΕΧΝΙΚΗ Α.Ε.»

15 Εγκριση πιστοποίησης 6ου λογαριασμού του έργου «Επέκτασης - διαμόρφωσης υποβάθρας Γυψάδικου Λάρδου» ποσού τριακοσίων ογδονα εννέα χιλιάδων εξακοσίων σαράντα τεσσάρων ευρώ και ενενήντα δύο λεπτών (389.644,92 ευρώ) (στο παραπάνω ποσό περιλαμβάνεται και το ΦΠΑ). Ανάδοχος του έργου είναι η «ΓΕΝΙΚΗ ΤΕΧΝΙΚΗ Α.Ε.».

16. Εγκριση απόφασης μείωσης εγγυήσεως «Λιμάνι Καρδάμαινας»

17. Διάλυση έργου «Λιμάνι Βαθύ Καλύμνου - Ολοκλήρωση εργασιών» εργολαβίας Βασιλικού Ιωάννου ΕΔΕ.

18. Σύσταση προσωρινής και οριστικής παραλαβής του έργου «Λιμάνι Βαθύ Καλύμνου - Ολοκλήρωση εργασιών» εργολαβίας Βασιλικού Ιωάννη ΕΔΕ.

19. Εγκριση πρωτοκόλλου Οριστικής Παραλαβής του έργου « Κατασκευή αποβάθρας και κτιρίου επιβατών στον όρμο Αγίου Ανδρέα Αστυπάλαιας».

Παρουσίαση βιβλίου για τα Δωδεκάνησα υπό ιταλική κατοχή

ΕΚΔΗΛΩΣΗ ΤΗΝ ΚΥΡΙΑΚΗ ΣΤΟ «ΑΚΤΑΙΟΝ»

Η οικογένεια του αείμνηστου γιατρού (εκ Καρπάθου) Ανδρέα Ηλία Λάμπρου (1909-2002) θα παρουσιάσει το βιβλίο του «Τα Δωδεκάνησα υπό ιταλική κατοχή», την Κυριακή 26 Οκτωβρίου στις 6 το απόγευμα, στην αίθουσα διαλέξεων του «Ακταίον».

Το βιβλίο περιλαμβάνει:

- Τη μελέτη: «Ιστορική ανασκόπηση της ιταλικής κατοχής των Δωδεκανήσων».

- Τη μετάφραση του βιβλίου του Ruggero Fanizza. «Οι τελευταίοι διοικητές στο Αιγαίο», με σχόλια και σημειώσεις του Ανδρέα Λάμπρου.

Για τη ζωή και το έργο του Ανδρέα Λάμπρου θα μιλήσουν οι: Πόπη Χιωτάκη - Σκευοφύλακα, εκπαιδευτικός, Νικήτας Πολεμικός, καθηγητής-κοσμήτορας Σχολής Ανθρωπιστικών Επιστημών Πανεπιστημίου Αιγαίου, Κωστής Νικολάκης, με συντονίστρια την Λη Μηναΐδη, ειδική σύμβουλο του Δημάρχου Ροδίων.

Η χορωδία του Δήμου Ρόδου ετοιμάζεται για συμμετοχή στο έργο «Αλέξης Ζορμπάς»

Με ιδιαίτερη τιμή περιέβαλε την ως τώρα καλλιτεχνική αλλά και την παιδαγωγική πορεία της Πειραματικής Χορωδίας Δήμου Ροδίων, η διεύθυνση της Κρατικής Ορχήστρας Αθηνών.

Και τούτο διότι αποστέλλοντας πρόσκληση προς το δήμαρχο Ροδίων κ. Γιώργο Γιαννόπουλο, ζητά τη συμμετοχή της εν λόγω Χορωδίας, στην παρουσίαση του έργου «Ζορμπάς» του Μίκη Θεοδωράκη, στην αίθουσα Φίλων Μουσικής του Μεγάρου Μουσικής Αθηνών.

Ετσι, μετά τη συνεργασία της Πειραματικής Χορωδίας Δήμου Ροδίων με τη Συμφωνική Ορχήστρα της ΕΡΤ, τη Συμφωνική Ορχήστρα της Εθνικής Λυρικής Σκηνής, την Ορχήστρα της Κυπριακής Δημοκρατίας, τη Συμφωνική Ορχήστρα της Φιλιππούπολης Βουλγαρίας, έρχεται τώρα η σύμπραξη με την Κρατική Ορχήστρα Αθηνών.

Εδώ και ένα μήνα λοιπόν τα μέλη της Πειραματικής Χορωδίας Δήμου Ροδίων μελετούν το «Ζορμπά» του Μ. Θεοδωράκη, υπό την καθοδήγηση του μαέστρου Γιώργου Σακελλαρίδη, προετοιμαζόμενοι για την παρουσίασή του στις 2 και 3 Νοεμβρίου 2003 στο Μέγαρο Μουσικής Αθηνών.

VANIK TOURS

ΓΙΑΝΝΗΣ και ΣΕΒΑ ΒΑΛΣΑΜΙΔΗ

VANIK σημαίνει ΑΛΗΘΕΙΑ

ΑΚΤΗ ΚΑΝΑΡΗ 17, ΨΑΡΟΠΟΥΛΑ -

ΑΝΕΤΟ ΠΑΡΚΙΝΓΚ • Ανοικτά: ΔΕ-ΣΑ 08.30 - 14.00 & 16.30 - 20.30

Τηλ. 22410 35191, 37621 κινητό: 6945798148 , FAX 22410 29532

Το γραφείο μας πάντα πρώτο σε κρατήσεις ξενοδοχείων εξασφάλισε και σας προσφέρει καταπληκτικές τιμές για τα παρακάτω ξενοδοχεία σε ΠΑΚΕΤΑ (έκδοση εισιτηρίων R/T) από 1/4-31/10/2003

Απευθυνόμαστε σε σας που θέλετε και η κράτησή σας να είναι σωστή και το δωμάτιό σας να σας περιμένει

1ον HOTEL PRESIDENT
Α΄ Κατηγορίας
Λεωφόρος Κηφησίας (ΟΛΑ ΑΝΑΚΑΙΝΙΣΜΕΝΑ)

Μονόκλινο	€ 58
Δίκλινο για μονόκλινο	€ 63
Δίκλινο	€ 68
Τρίκλινο	€ 83

2ον HOTEL ASTOR
Α΄ Κατηγορίας
Σύνταγμα

Μονόκλινο	€ 68
Δίκλινο για μονόκλινο	€ 78
Δίκλινο	€ 88
Τρίκλινο	€ 108

3ον HOTEL ZAFOLIA
Α΄ Κατηγορίας
Λεωφόρος Αλεξάνδρας

Μονόκλινο	€ 99
Δίκλινο	€ 112
Τρίκλινο	€ 133

4ον HOTEL ARETHOUSA
Β΄ SUPERIOR
Σύνταγμα

5ον HOTEL ELLINIS
Β΄ Κατηγορίας
Ωνάσειο, λεωφ. Συγγρού

Μονόκλινο	€ 60
Δίκλινο	€ 70
Τρίκλινο	€ 80

6ον HOTEL TPITON
Β΄ Κατηγορίας
Κέντρο Πειραιά

Μονόκλινο	€ 55
Δίκλινο	€ 72
Τρίκλινο	€ 93

7ον HOTEL LILIA
Β΄ Κατηγορίας
Πασαλιμάνι Πειραιάς

Μονόκλινο	€ 55
Δίκλινο	€ 70
Τρίκλινο	€ 88

8ον HOTEL EGNATIA
Β΄ Κατηγορίας
Θεσσαλονίκη Κέντρο - ανακαινισμένο

Μονόκλινο	€ 68
Δίκλινο	€ 78
Τρίκλινο	€ 88

9ον HOTEL EGNATIA PALACE
Α΄ Κατηγορίας
Θεσσαλονίκη Κέντρο - ολοκαίνουργιο

Μονόκλινο	€ 90
Δίκλινο	€ 100
Τρίκλινο	€ 125

* Τα παραπάνω ξενοδοχεία διαθέτουν T.V. σε όλα τα δωμάτια
* Στις παραπάνω τιμές συμπεριλαμβάνεται πρωινό σε μπουφέ
* Ακόμη σε μας θα βρείτε αεροπορικά και ατμοπλοϊκά εισιτήρια όλων των εταιρειών.

Χ. 4213-31/10

GR

☆☆☆☆☆

Grand Hotel



Ο τέλειος συνδυασμός ποιότητας και οικονομίας που τιμά και ανεβάζει τη Ρόδο

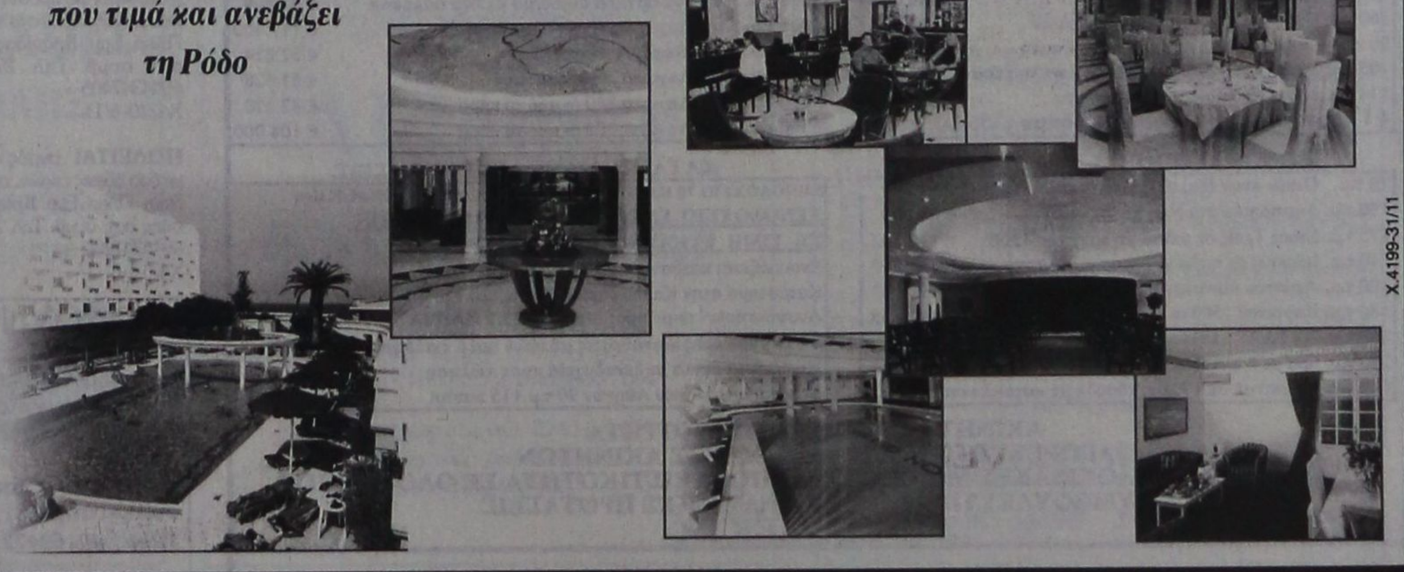

X.4199-31/11

ΠΡΟΟΔΟΣ ΜΙΚΡΕΣ ΑΓΓΕΛΙΕΣ ΜΙΚΡΕΣ ΑΓΓΕΛΙΕΣ ΠΡΟΟΔΟΣ

ενοικιάσεις

ΕΝΟΙΚΙΑΖΟΝΤΑΙ επιπλωμένα στούντιος, σε ήσυχη περιοχή της Ιαλυσού. Πληροφορίες κ. Μιχάλη, τηλ. 6945077678
2156-7/11

ΕΝΟΙΚΙΑΖΕΤΑΙ στο Γεννάδι διαμέρισμα στον 1ο όροφο, σε καινούργια οικοδομή, 3άρι, με τζάκι και ηλιακό. Πληρ. τηλ. 6944140458 και 6947212152
7087-31/10

ΕΝΟΙΚΙΑΖΟΝΤΑΙ επιπλωμένες γκαρσονιέρες (2 δωματίων, χωλ, WC), στα Κοσκινού Ρόδου. Τηλ. 22410/64099 και κινητό: 6946681508
7093-24/10

ΕΝΟΙΚΙΑΖΕΤΑΙ διαμέρισμα διαμπερές 80τ.μ., 3άρι, με 2 WC, σαλόνι, κουζίνα, στην Ιερού Λόχου και Σωτήρος γωνία Ιξιά, σε άριστη κατάσταση. Πληρ. τηλ. 6944140059
Χ4215-31/10

ΕΝΟΙΚΙΑΖΟΝΤΑΙ: 1) Μονοκατοικία στη Φωνή της Αμερικής Κοσκινού, 2 Γκαρσονιέρες επιπλωμένες, στο Νιοχώρι και στ' Ασγούρου. Πληρ. τηλ. 22410/33531 και 38274
2197-2/11

ΕΝΟΙΚΙΑΖΕΤΑΙ γκαρσονιέρα καινούργια, με ένα υπνοδωμάτιο, μπάνιο, κουζίνα, επιπλωμένη, επί της Λ. Ηρακλειδών - Ιαλυσός. Ενοίκιο 240 ευρώ. Τηλ. 22410/93844
7134-2/11

ΕΝΟΙΚΙΑΖΕΤΑΙ γκαρσονιέρα επιπλωμένη στο Καρακόνερο, Τελχινών 7. Πληρ. τηλ. 22410/61556
7136-31/10

ΕΝΟΙΚΙΑΖΕΤΑΙ διαμέρισμα επί της λεωφόρου Ηρακλειδών 105τ.μ., με 3 υπνοδωμάτια, σαλόνι, βοηθητικούς χώρους. Τηλ. 6944787351 και 22410/95377
7074-23/10

ΕΝΟΙΚΙΑΖΕΤΑΙ διαμέρισμα 1ου ορόφου, με 2 υπνοδωμάτια, καθιστικό - κουζίνα και μπάνιο. Αυτόνομη θέρμανση, στην οδό πάροδος Θεμ. Σοφούλη (πλησίον σούπερ μάρκετ Μαρινόπουλος), 170. Πληρ. τηλ. 22410/21231
7082-26/10

ΕΝΟΙΚΙΑΖΕΤΑΙ στα Κοσκινού μονοκατοικία ισόγειος, 3 δωματίων, επιπλωμένη, 2 κρεβατοκάμαρες και σαλοτραπεζαρία, κουζίνα και λουτρό, αυλή και βεράντα. Πληρ. τηλ. 66774
2191-24/10

ΕΝΟΚΙΑΖΟΝΤΑΙ σε μεγάλο κήπο στην Ιξιά, Τρεις, καινούργιας κατασκευής: 1) Γκαρσονιέρα πλήρως επιπλωμένη και 2) Διαμέρισμα 3άρι με θέρμανση, τηλέφωνο, κλιματισμό, ηλιακό και ηλεκτρικό θερμοσίφωνα, με σίτες στα παράθυρα, μεγάλες βεράντες και πάρκινγκ. Τηλ. 22410/92714
7108-10/11

ΕΝΟΙΚΙΑΖΕΤΑΙ
ΔΙΑΜΕΡΙΣΜΑ πολυτελούς κατασκευής στον 1ο όροφο στην περιοχή Ροδίνι, με κεντρική θέρμανση 2 υπνοδωματίων.
Τηλ. 22410/66181
ώρες 9-1 και 6-8
Τ1982-31/10

ΕΝΟΙΚΙΑΖΟΝΤΑΙ ΕΠΙΠΛΩΜΕΝΑ ΔΩΜΑΤΙΑ
Επί της οδού Κωνσταντινίδη 5, στην περιοχή Ζέφυρος:
1) 2 διαμερίσματα με 2 υπνοδωμάτια, 2 μπάνια και κουζινάκι 300 ευρώ έκαστο
2) 10 διαμερίσματα με 2 υπνοδωμάτια, 1 μπάνιο, και πολυκουζινάκι 300 ευρώ έκαστο
3) 10 στούντιος επιπλωμένα με μπάνιο και πολυκουζινάκι 200 ευρώ έκαστο
Πληροφορίες τηλ. (22410) 73560, κινητό: 6973098654, (22410)91393, κινητό: 6947010513 κ. Χατζηδάκης Φραγκίσκος
7056-31/10

ΟΙΚΟΔΟΜΙΚΕΣ-ΤΕΧΝΙΚΕΣ
ΕΜΠΟΡΙΚΕΣ-ΕΠΙΧΕΙΡΗΣΕΙΣ
ΑΦΟΙ ΑΣΒΕΣΤΗ Ο.Ε.
Αθηνών - Καβάλας 3
Ανάληψη Ρόδου
Τηλ.. 22410/60678 - 60679
και fax: 22410/66028
ΠΩΛΟΥΝΤΑΙ
● ΔΙΑΜΕΡΙΣΜΑΤΑ
υπερλούξ διαφόρων διαστάσεων
ΕΓΓΥΗΣΗ Η ΠΟΛΥΕΤΗΣ ΠΕΙΡΑ ΜΑΣ
Χ4204-31/10

ΕΝΟΙΚΙΑΖΟΝΤΑΙ στην Ιαλυσό, λεωφόρος Ηρακλειδών 33: 1) Διαμερίσματα, τιμή 300 ευρώ το μήνα, 2) στούντιος 250 ευρώ το μήνα, επιπλωμένα, εξοπλισμένα, με aircondition. Μέσα στην τιμή φως και νερό. Πληροφορίες τηλ. 22410/90201 και 22410/90202
7066-12/11

ΕΝΟΙΚΙΑΖΕΤΑΙ διαμέρισμα 3άρι, με δύο υπνοδωμάτια, σαλόνι, κουζίνα, ενιαίος χώρος, με ηλιακό, πάρκινγκ, σε άριστη κατάσταση, οδός Κρεμαστής - Παστίδα, έναντι Ομορφου. Πληροφορίες τηλ. 22410/94398
7058-24/10

ΕΝΟΙΚΙΑΖΕΤΑΙ διαμέρισμα στον 1ο όροφο, 2όροφης οικοδομής, σε άριστη κατάσταση, με 3 υπνοδωμάτια, σαλόνι, κουζίνα, λουτρό, μικρή αποθήκη, τζάκι και ηλιακό, στην οδό Ευκλή αρ. 17 στο Καρακόνερο Ρόδου. Πληροφορίες τηλ. 52635 και 6946795725 και 52460
7670-25/10

ΕΝΟΙΚΙΑΖΕΤΑΙ κατάστημα, Καναδά 93, ισόγειο. Πληροφορίες τηλ. 22410/24949
ΓΔ-31/10

ΕΝΟΙΚΙΑΖΕΤΑΙ διαμέρισμα 45τ.μ., με κήπο, στην Ανάληψη. Τηλ. 22410/75762
7095-31/10

ΕΝΟΙΚΙΑΖΕΤΑΙ δυάρι επιπλωμένο στην οδό Γεωργίου Παπανικολάου και Καθοπούλη αρ. 19, με κουζίνα και λουτρό. Πληρ. τηλ. 22410/90441
7128-2/11

ΕΝΟΙΚΙΑΖΟΝΤΑΙ
1) Βιοτεχνικός ή αποθηκευτικός χώρος 500τ.μ., συνολικά ή χωριστά από 170τ.μ., ύψος 5.50 μ. και με τεράστιο πάρκινγκ για νταλίκες κοντά στο εργοστάσιο μαρμάρων Καβάσιλα και
2) Αποθήκη 70τ.μ., με τριφασικό ρεύμα, νερό, WC, πλακάκια εμαγιέ, ράμπα και άνετο πάρκινγκ, οδός Μιχ. Πετρίδη.
Τηλ.22410/20949
6932326055
7076--31/10

ΕΝΟΙΚΙΑΖΕΤΑΙ
διαμέρισμα σε ισόγειο, 120τ.μ., με 3 υπνοδωμάτια, σαλόνι, κουζίνα (εντοιχιζόμενη κουζίνα) σε δυόροφη οικοδομή, Χ. Παπαχριστοδούλου (περιοχή Καθηγητών). Ενοίκιο 500 ευρώ.
Πληροφορίες τηλ. 6977507813
7069-23/10

ΕΝΟΙΚΙΑΖΟΝΤΑΙ
1) Διαμέρισμα 90τ.μ., Αθηνών 15 και
2) Επιπλωμένες γκαρσονιέρες σε νεόκτιστη οικοδομή, Αλεξανδρουπόλεως 2 - Ανάληψη
Τηλ. 22410/66941 και 22410/63632
7100-3/11

ΕΝΟΙΚΙΑΖΟΝΤΑΙ επιπλωμένα διαμερίσματα (γκαρσονιέρες) στο 6ο χλμ. της λεωφ. Ρόδου - Καλλιθέας των 35τ.μ. και 45τ.μ., κατάλληλα για διαμονή δύο ατόμων. Διαθέτουν μεγάλες βεράντες, άνετο πάρκινγκ και air condition. Πληρ. τηλ. 22410/69700 , κιν. 6945105247, 6946790515 και 6946680174
7041-16/11

ΕΝΟΙΚΙΑΖΕΤΑΙ γκαρσονιέρα για ένα ή για δύο άτομα στο χωριό Μαριτσά. Πληροφορίες τηλ. 22410/81593
7064-24/10

ΕΝΟΙΚΙΑΖΟΝΤΑΙ δύο στούντιο, πλήρως επιπλωμένα, έναντι ξενοδοχείου DORETA προς τη Θολό, σε καταπληκτική τιμή. Πληρ. τηλ. 22410/22510 και 22410/32575
ΧΛ-31/10

ΕΝΟΙΚΙΑΖΕΤΑΙ γκαρσονιέρα επιπλωμένη, Τερψιχόρης 73, πάροδος Θεμ. Σοφούλη (λαϊκή). Πληρ. τηλ. 22410/75417
7072-23/10

ΕΝΟΙΚΙΑΖΕΤΑΙ διαμέρισμα 110τ.μ., στον 1ο όροφο, με 3 υπνοδωμάτια, με ωραία θέα, Παπαγιάννη 12 - Κρεμαστή. Πληροφορίες τηλ. 22410/22722 και 22460/71063
7117-31/10

ΕΝΟΙΚΙΑΖΕΤΑΙ διώροφη μονοκατοικία, επιπλωμένη, στο κέντρο της Παλαιάς Πόλης. Αποτελείται από: καθιστικό, κουζίνα, WC και δύο υπνοδωμάτια, κατάλληλο για ένα ή δύο άτομα. Τιμή 400,00 ευρώ. Πληροφορίες τηλ. 22410/63040 κ. Βασίλη
7118-2/11

ΕΝΟΙΚΙΑΖΟΝΤΑΙ νεόκτιστα διαμερίσματα επί της οδού Αλεξανδρούπολης αρ. 7, στην Ανάληψη. Πληρ. τηλ. 22440/22491, κιν. 6973364565
7132-2/11

ΕΝΟΙΚΙΑΖΟΝΤΑΙ 3 διαμερίσματα τριάρια, Διασκοριδών 26 και 28. Πληρ. τηλ. 22410/91773
7130-31/10

ΕΝΟΙΚΙΑΖΕΤΑΙ στην Παλιά Πόλη, οικία με 2 υπνοδωμάτια, κουζίνα και μεγάλη αυλή, κατάλληλη για εργένηδες. Πληρ. τηλ. 36871 και 6947276185
7063-26/10

ΕΝΟΙΚΙΑΖΟΝΤΑΙ
ΔΙΑΜΕΡΙΣΜΑΤΑ ΛΟΥΞ, ΔΙΚΛΙΝΑ και ΤΕΤΡΑΚΛΙΝΑ, με αιρκοντίσιον, με ηλιακό και όλα τα οικιακά σκεύη έως 30/6/2004, στην περιοχή Μητροπόλεως
Τηλ. 22410/29452
7012-2/11

ΕΝΟΙΚΙΑΖΟΝΤΑΙ
τρία οροφοδιαμερίσματα τεσσάρια, πολυτελούς κατασκευής, με πυλωτή (πάρκινγκ) ασανσέρ , θέρμανση, τρία υπνοδωμάτια, δύο μπάνια, μεγάλα μπαλκόνια, θυροτηλεόραση, κήπο. Η οικοδομή είναι μόνο τριών διαμερισμάτων και βρίσκεται στο κέντρο της πόλης, οδός Β. Ηρακλείου 38.
Πληροφορίες Διακογεωργίου Κάλλιστος, τηλ. 22410/29318
Χ4201-31/10

ΕΝΟΙΚΙΑΖΟΝΤΑΙ γκαρσονιέρες σε κεντρική τοποθεσία στην Κρεμαστή, πλήρως εξοπλισμένες και με ηλιακό. Προτιμούνται δημόσιοι, υπάλληλοι, εκπαιδευτικοί, κλπ. Πληρ. τηλ. 6974016725 και 22410/92766 κ. Ιάκωβο
7135-2/11

ΕΝΟΙΚΙΑΖΕΤΑΙ μονοκατοικία με αυλή, με δύο υπνοδωμάτια, κουζίνα, χωλ και WC, Καναδά 102. Πληρ. τηλ. 22410/32856
7142-4/11

ΕΝΟΙΚΙΑΖΕΤΑΙ
αλοκαίνουργια επιπλωμένη μονοκατοικία 36τ.μ., με πανοραμική θέα στη θάλασσα. Περιοχή Γ. Σεφέρη.
Πληρ. τηλ. 22410/69557 και 6973582646
7153-6/11

ΕΝΟΙΚΙΑΖΕΤΑΙ
διαμέρισμα σε ισόγειο, 120τ.μ., με 3 υπνοδωμάτια, σαλόνι,. κουζίνα (εντοιχιζόμενη κουζίνα) σε δυόροφη οικοδομή, Χ. Παπαχριστοδούλου (περιοχή Καθηγητών). Ενοίκιο 500 ευρώ.
Πληρ. τηλ.6977507813
7154-2/11

πωλήσεις

ΠΩΛΕΙΤΑΙ διαμέρισμα ισόγειο, Κέννεντυ 18. Πληροφορίες τηλ. 22410/77968, 22410/21861 και 0012129423363
7060-6/11

ΠΩΛΟΥΝΤΑΙ μεζονέτες στους Αγίους Αποστόλους κοντά στο Νοσοκομείο. Πληροφορίες τηλ. 6944258448
7094-13/11

ΠΩΛΟΥΝΤΑΙ έπιπλα κλασικά παλαιά με πολύ σκάλισμα από καρυδιά, σε τιμή ευκαιρίας. Πληροφορίες τηλ. 22410/96256
7127-31/10

ΕΥΚΑΙΡΙΑ: ΠΩΛΕΙΤΑΙ επ/στη ψητοπωλείο στα 100 Μαγαζιά, σε πολύ καλή τιμή. Πληροφορίες τηλ. 6974910469
7126-31/10

ΠΩΛΕΙΤΑΙ από ιδιοκτήτη οικόπεδο στα Τριάντα 1500 μέτρα. Οικοδομείται 100+100. Πληροφορίες τηλ. 22410/32467, 22410/36741 και 6944378156
7133-31/10

ΠΩΛΕΙΤΑΙ επικερδής επιχείρηση καφετέρια στο εμπορικό κέντρο της πόλης. Πληρ. Εμμ. Κρανίδης, μεσίτης αστ. συμβ. Τηλ. 27082 και 6944347405
Χ4210-6/11

ΠΩΛΕΙΤΑΙ οικόπεδο 240τ.μ., στο Νιοχώρι, εντός τουριστικής ζώνης. Πληρ. Εμμ. Κρανίδης, μεσίτης αστ. συμβ. Τηλ. 27082 και 6944347405
Χ4210-6/11

ΠΩΛΕΙΤΑΙ αγρός 4000τ.μ., στο Τσαΐρι. Εχει πρόσωπο σε ασφαλτοστρωμένο δρόμο. Πληρ. Εμμ. Κρανίδης, μεσίτης αστ. συμβ. Τηλ. 27082 και 6944347405
Χ4210-6/11

ΠΩΛΟΥΝΤΑΙ μονοκατοικίες 2όροφες, εντός ζώνης Κοσκινού. Δάνεια δεκτά. Πληρ. Εμμ. Κρανίδης, μεσίτης αστ. συμβ. Τηλ. 27082 και 6944347405
Χ4210-6/11

ΠΩΛΕΙΤΑΙ ερειπωμένη κατοικία 120τ.μ., με 178τ.μ. οικόπεδο πλησίον Αννης Μαρίας και Αγίου Ιωάννου. Πληρ. Εμμ. Κρανίδης, μεσίτης αστ. συμβ. Τηλ. 27082 και 6944347405
Χ4210-6/11

ΠΩΛΕΙΤΑΙ 4άρι διαμέρισμα, 132τ.μ., 1ου ορόφου, επί της οδού Στοκχόλμης, Ανω Ροδίνι. Πληρ. Εμμ. Κρανίδης, μεσίτης αστ. συμβ. Τηλ. 27082 και 6944347405
Χ4210-6/11

ΠΩΛΟΥΝΤΑΙ μονοκατοικίες διώροφες των 120τ.μ., εντός ζώνης Κοσκινού, σε καταπράσινο περιβάλλον. Οι κατοικίες είναι ανεξάρτητες και πωλούνται: α) στα μπετά, β) στο μαρμαροσουβά, γ) έτοιμες. Δάνεια δεκτά όλων των ταμείων. Πληρ. Εμμ. Κρανίδης, μεσίτης αστ. συμβ. Τηλ. 27082 και 6944347405
Χ4210-6/11

ΠΩΛΕΙΤΑΙ 38 τ.μ., κατάστημα (ελεύθερο) με πρόσωπο επί της λεωφ. Καλλιθέας στο Φαληράκι. Πληρ. Εμμ. Κρανίδης, μεσίτης αστ. συμβ. Τηλ. 27082 και 6944347405
Χ4210-6/11

ΠΩΛΕΙΤΑΙ αγρός 4.500τ.μ., με δύο άδειες οικιών, στο Παραδείσι. Πληρ. Εμμ. Κρανίδης, μεσίτης αστ. συμβ. Τηλ. 27082 και 6944347405
Χ4210-6/11

ΠΩΛΟΥΝΤΑΙ
διαμερίσματα σε νεοανεγειρόμενη οικοδομή, πολυτελούς κατασκευής, με θέα, μεγάλες βεράντες, θέρμανση, ανελκυστήρα και χώρο στάθμευσης.
Πληρ. τηλ. 6947238887
7112-31/10

ΠΩΛΟΥΝΤΑΙ
1) Διαμέρισμα ισόγειο στην Ανάληψη, 75τ.μ. (τριάρι), από ιδιοκτήτη, μόνο 82.000 ευρώ
2) Κατάστημα στ' Αφάντου κεντρικό, γωνιακό, 70τ.μ. από ιδιοκτήτη μόνο 65.000 ευρώ και
3) Αγρός στ' Αφάντου (Ατσιπάς) 4.500 τ.μ., 100 μ. από τον κεντρικό δρόμο, από ιδιοκτήτη μόνο 53.000 ευρώ.
Τηλ. 22410/68896 και 6947715771
7103-31/10

ΠΩΛΕΙΤΑΙ
οικόπεδο εντός σχεδίου πόλεως Ρόδου, οδός Δημ. Αναστασιάδη 46, Ο.Τ. 274, άρτιο και οικοδομήσιμο, εμβαδού 401,06 τ.μ., με συντελεστή δόμησης 1. Τιμή 180.000 ευρώ.
Πληρ. τηλ. 210 6742648, κιν. 6945 994321
Γ.Δ.-30/10

ΠΡΑΓΜΑΤΙΚΗ ΕΠΕΝΔΥΣΗ
ΠΩΛΕΙΤΑΙ
τουριστικό κατάστημα στην παραλιακή λεωφόρο Ιαλυσού (ακίνητο και επιχείρηση) 150τ.μ. περίπου με ιδιόκτητη αυλή, 60 τ.μ., λόγω άλλης απασχόλησης. Μόνο σοβαρές προτάσεις
Τηλ. 6946244766 και 22410/93797
6939-26/10

ΠΩΛΕΙΤΑΙ
οικόπεδο στην Ιξιά Δήμου Ιαλυσού, εντός του οικοδομικού συνεταιρισμού Καστελλοριζιών, οδός Ομήρου 17, 160 τ.μ. (κτίζει 128 τ.μ. σε δύο ορόφους). Τιμή 60.000 ευρώ.
Πληρ. τηλ. 210 6742648, κιν. 6945 994321
Γ.Δ.-30/10

ΕΥΚΑΙΡΙΑ
ΠΩΛΕΙΤΑΙ ή ΕΝΟΙΚΙΑΖΕΤΑΙ
διαμέρισμα 80τ.μ., σε άριστη κατάσταση, στο χωριό Παραδείσι.
Πληρ. τηλ. 6938097097 και 22410/41080
7035-31/10

ΜΗΧΑΝΟΚΙΝΗΤΑ

ΠΩΛΕΙΤΑΙ 1/2 ΤΑΞΙ. Πληροφορίες τηλ. 6945191097
7057-24/10

ΠΩΛΕΙΤΑΙ SUZUKI JEEP SAMURAI, σε άριστη κατάσταση. Πληροφορίες τηλ. 22410/73664
7089-24/10

ΠΩΛΕΙΤΑΙ αυτοκίνητο ΠΕΖΩ 306, με 70.000 χλμ., σε καλή κατάσταση, ηλεκτρικά παράθυρα, αυτόματο κλείσιμο, κασετόφωνο και υδραυλικό τιμόνι. Τιμή 4.800 ευρώ. Πληροφορίες τηλ. 6944985905
7085-26/10

ΠΩΛΟΥΝΤΑΙ
ΤΑ ΚΑΤΩΘΙ αυτοκίνητα σε άριστη κατάσταση, σε προσιτές τιμές με ευκολίες πληρωμής (0 προκαταβολή έως 60 δόσεις). Δεκτός κάθε έλεγχος:
FIAT SEICENTO μον. 2000, 4.110 ευρώ
FIAT SEICENTO, μοντ. 2001, 4.850 ευρώ
DAEWO MATIZ, μοντ. 2001, 4..550 ευρώ
FIAT SEICENTO OPEN μοντ. 2001, 4.700 ευρώ
FIAT PUNTO 1,2 A/C, μοντ. 2001, 6.310 ευρώ
OPEL CORSA 1,0 A/C μοντ. 2001, 6.900 ευρώ
SEAT CORDOBA1,4 A/C μοντ. 2001, 7.350 ευρώ
FORD FOCUS 1,4 A/C μοντ. 2001, 10.300 ευρώ
FIAT BRAVA 1,4 A/C μοντ. 1998, 5.900 ευρώ
RENAULT TWINGO OPEN μοντ. 2000, 4.4000 ευρώ
RENAULT TWINGO A/C OPEN, μοντ. 2001, 5.900 ευρώ
NISSAN SERENA BUS A/C μοντ. 2000, 13.000 ευρώ
Πληρ. τηλ. 22410/98200 - 22410/25888 ή στην έκθεση στο 12 χλμ. Ρόδου - Καμείρου συγκρότημα HERTZ ΕΝΟΙΚ. ΑΥΤ/ΤΩΝ
Τ1986-30/11

ΠΩΛΟΥΝΤΑΙ
από την επιχ/ση BUTTERFLY RENT A CAR μοτ/τα και μοτοσ/τες σε άριστη κατάσταση και σε πολύ καλές τιμές
1) Scooter piagio τύπου NRG 50 c.c.
2) Vespa piagio αυτ/τη 125 c.c.
3) SUZUKI ENDURO DR 200 c.c., με μίζα
4) YAMAHA VIRAGO 250 c.c. (τσόπερ)
5) HONDA ENDURO CRM 125 c.c.
Πληρ. τηλ. 22410/21330 κιν. 6974123843
7043-31/10

ΣΥΝΕΡΓΕΙΟ ΚΑΘΑΡΙΣΜΟΥ
ΣΦΑΚΙΑΝΑΚΗΣ ΚΩΝ/ΝΟΣ
Αναλαμβάνουμε γραφεία, κοινόχρηστους χώρους, περιποίηση μαρμάρων, γενκούς καθαρισμούς, νεοαναγειρομένων κατοικιών και μοκετών και σαλονιών.
Πληροφορίες
τηλ. 22410/26334 και κιν. 6936768070
7033-9/11

ΑΙΓΑΙΟΚΤΗΜΑΤΙΚΗ
ΠΩΛΟΥΝΤΑΙ ΤΑ ΚΑΤΩΘΙ ΑΚΙΝΗΤΑ
(Δ.Δ.= Δάνεια Δεκτά)
ΔΙΑΜΕΡΙΣΜΑΤΑ: ΕΤΟΙΜΟΠΑΡΑΔΟΤΑ ΚΑΙΝΟΥΡΓΙΑ ΚΑΙ ΜΕΤΑΧΕΙΡΙΣΜΕΝΑ

ΔΥΑΡΙΑ (1 υπν.)
35τ.μ. Ιαλυσό (studio) 30.000 € (Δ.Δ.)
50τ.μ. καινούργιο β' ορ. Αραπάκι 85.000 €, (Δ.Δ)
60 τ.μ. α' ορ. καινούργιο στο Καρακόνερο, 88.041 €, (30 εκ.) (ΔΔ)
ΤΡΙΑΡΙΑ (2 υπν.)
72τ.μ. (2 υπν.) Ανάληψη, καινούργιο, 36 εκ. (105.649 €) (Δ.Δ)
74τ.μ. Πειραιώς (2 υπν.) 29 εκ. 85.106 €, (Δ.Δ)
75τ.μ. (ισ. - 2 υπν.) Κέννεντυ με αυλή 30 εκ. (Δ.Δ.)
77τ.μ. καινούργιο (2 υπν.) Καναδά (46εκ.) 134.996 €, (Δ.Δ)
77τ.μ. καινούργιο, Ιαλυσό 32 εκ.- 93.910 € (Δ.Δ.)
80τ.μ.(υπ) Δενδρινού με αυλή, 70.000 €
80τ.μ. Αισχύνη (β' όρ.) 29εκ. - 85.106 € (Δ.Δ.)
80τ.μ. καινούργιο, Καρακόνερο (39 εκ.) 114.453 € (Δ.Δ.)
85 τ.μ. ημ/γειο μαρμ/βά Καρακόνερο, με αυλή (15εκ.) 44.020 €
87τ.μ. καινούργιο ρετιρέ, Αραπάκι, ισόγειο 140.000 €, (Δ.Δ)
90τ.μ., καινούργιο (2 υπν.) Καρακόνερο 42 εκ. - 123.257 € (Δ.Δ.)
91τ.μ. 3studios ρετιρέ Ιαλυσό 30 εκ. - 88.041 € (Δ.Δ.)
93τ.μ., καινούργιο, Καρακόνερο (44 εκ.) - 129.126 € (Δ.Δ.)
96τ.μ. (2 υπν.) Ιαλυσό (26 εκ.) 76.302 € (Δ.Δ.)
96τ.μ. καινούργιο Ιαλυσό (42 εκ.) - 123.257 € (Δ.Δ.)
ΤΕΣΣΑΡΙΑ (3 υπν.) και άνω
90 τ.μ.ισόγειο, Αραπάκι (3 υπν.) 43 εκ. - 126.192 €, (Δ.Δ)
93τ.μ. (3 υπν.) καινούργιο, Ροδίνι (46 εκ.) 135.000 € (Δ.Δ.)
97τ.μ. (3 υπν.) α' ορόφ.Μητρόπολη (35εκ.) 102.714 € (Δ.Δ.)
90τ.μ. (ισ) μαρ/σοβά, στο Ροδίνι 15 εκ. 44.020 €
101τ.ν. (3 υπν.) καινούργιο, Ροδίνι γκαράζ, θέρμανση (50 εκ.) 170.375 € (Δ.Δ.)
107 τ.μ. ρετιρέ καινούργιο, Αραπάκι 172.000 €, (Δ.Δ)
116τ.μ. (3 υπν.) 1ος όροφ. Αγ. Αναργύρους 88.041 € (30 εκ.) Δ.Δ.
116τ.μ. (3 υπν.) καινούργιο Ανάληψη (62 εκ.) - 181.951 € (Δ.Δ.)
116τ.μ. ισ. υπ/νο (3 υπν.) Πτολεμαίων (58 εκ.) - 170.212 € (Δ.Δ.)
117τ.μ. και 45τ.μ., σε σοβά, στους Δασκάλους, 42 εκ. -123.257 € (Δ.Δ.)
118τ.μ. (3 υπν.) σε σοβά στους Δασκάλους, 93.910 €, (32 εκ.) (Δ.Δ.)
120τ.μ.(3 υπν.) λουξ καινούργιο Δασκάλους ρετιρέ (75 εκ.), 220.000 € (Δ.Δ.)
120τ.μ. (4 υπν.) β' όροφ. Παν. Ροδίου (50 εκ.) - 146.735 € (Δ.Δ.)
120τ.μ.(3 υπν.) ισόγειο, (3 υπν.) στην Πειραιώς, ετοιμοπαράδοτο,161.408 €, (54 εκ.) (Δ.Δ.)
123τ.μ. (3 υπν.) καινούργιο, Καναδά (73 εκ.) 214.000 € (Δ.Δ.)
160τ.μ. (4 υπν.) α' ορ. κολώνες, Δασκάλους (32 εκ.) 93.910 €
185τ.μ. (3 υπν.) Μιχ. Πετρίδη, ρετιρέ (85 εκ.) 249.449 € (Δ.Δ.)
203τ.μ. β' ορ. διαμέρισμα στο Μήδεια (85εκ.) - 250.000 € (Δ.Δ.)
ΜΕΖΟΝΕΤΤΕΣ - ΜΟΝΟΚΑΤΟΙΚΙΕΣ - ΠΑΛΙΑ ΣΠΙΤΙΑ
70τ.μ. με αυλή Π. Πόλη κοντά στο Ρολόι (28 εκ.) 82.170 €
80τ.μ. διόροφη με αυλή, Ρολόι, Π. Πόλη (45εκ.) 132.061 € (Δ.Δ.)
90 τ.μ. δυόροφη μον/κία στο Παραδείσι με τζάκι 64.563 €, (22 εκ.) (Δ.Δ.)
120τ.μ. καινούργια μεζ/τα στο Ροδίνι 80 εκ., 234.776 € (Δ.Δ.)
132τ.μ. μεζονέτα κοντά στο Μίρα - Μάρε (75 εκ.) 20.229 € (Δ.Δ.)
140. τ.μ.μονοκατοικία σε μπετά σε 1.300 τ.μ. Κοσκινού με θέα 38 εκ. (111.518 €) (ΔΔ)
140 τ.μ. μεζονέτα σε 340 τ.μ. οικόπεδο, στην Ιξιά (85 εκ.) 249.449 € (Δ.Δ.)
145τ.μ., μεζ/τα Κοσκινού, σε 2 στρεμ., 85εκ. - 250.000 € (Δ.Δ.)
170τ.μ. στους Δασκάλους μεζονέτα (60 εκ.) -176.082 € (Δ.Δ.)
174τ.μ. μεζ/τα Ανάληψη με 45τ.μ. γκαράζ (85εκ.) 249.449 €, (Δ.Δ)
240τ.μ. ισ. κατ/τα α΄ ορ. διαμέρισμα κτίριο σε 500 μ. οικ/δο κοντά στην Καναδά 322.817 € 110 εκ.) (Δ.Δ.)
ΚΑΤΑΣΤΗΜΑΤΑ - ΓΡΑΦΕΙΑ - ΚΤΙΡΙΑ - ΒΙΟΤ/ΚΟΙ ΧΩΡΟΙ:
39 τ.μ. γραφείο, κοντά στην πλατεία Κύπρου (α' ορ.), (17 εκ.) 50.000 €
45τ.μ. (ισόγειο) αποθήκη - κατάστημα, Σεμερτζίδη 37.000 €
55τ.μ. κατάστημα Βασ. Ηρακλείου (35 εκ.) 102.714 € (Δ.Δ.)
60τ.μ. κατάστημα Ασγούρου (22 εκ.) 64.563 € (Δ.Δ.)
71τ.μ. αποθήκη υπόγεια με ράμπα προέκταση Αννης Μαρίας 8 εκ. 23477 € (Δ.Δ.)
80 τ.μ. υπ. αποθήκη στην Κένεντυ (12 εκ.) 35.216 €
90τ.μ. (2 αποθήκες), Δασκάλους 10 εκ. - 29.347 €
127 τ.μ. πανσιόν 6 στούντιο, λεωφ. Ρόδου-Λίνδου, (45 εκ.), 132.061 €
150τ.μ. πανσιόν στούντιο, Π. Πόλη 35 εκ. -102.714 €
175τμ. κατάστημα επί της Λεωφόρου Ρόδου-Λίνδου 205.429 €, (70 εκ.) (Δ.Δ)
180τ.μ. (α.π.) κατάστημα ισόγειο στο Ροδίνι, 132.061 €, (45 εκ.) (Δ.Δ.)
ΕΝΟΙΚΙΑΖΕΤΑΙ ΜΕΓΑΛΗ ΑΠΟΘΗΚΗ ΣΤΗΝ ΚΑΛΛΙΘΕΑ. ΕΝΟΙΚΙΟ 440 €
ΟΙΚΟΠΕΔΑ - ΑΓΡΟΤΕΜΑΧΙΑ:
40τ.μ. Δημ. Αναστασιάδη (ΣΔ1) 180.000 €
160τ.μ. Ιξιά, Καστελλοριζιούς 60.000 €
1.051 τ.μ. εντός οικισμού Δαματριά 12 εκ. 35.216 €
1.210τ.μ. Κοσκινού (δεν κτίζει) (5 εκ.) 15.000 €
2.082 τ.μ. (κτίζει 220τ.μ.) στην Ιαλυσό 60 εκ. - 176.082 €
4.5 στρ. Μαρμάρι Κοσκινού, 28εκ., 82.171 €
28.280 τ.μ., πάνω στο κύμμα Πλημμύρι (424 εκ.) - 1.245.000 €
45 στρ. στο Γεννάδι (115 εκ.) 337.738 €
Αναλαμβάνουμε την ενοικίαση των διαμερισμάτων σας σε σύντομο χρονικό διάστημα

ΒΑΖΟΥΚΟΥ ΡΕΝΑ
ΜΕΣΙΤΗΣ ΑΣΤΙΚΩΝ ΣΥΜΒΑΣΕΩΝ
Πληροφορίες τηλ. 2241022943 - 2241028838 & FAX: 2241028838
Διευθ. Γραφείου: Δημ. Θεοδωράκη 3 Τ.Κ. 85100 Ρόδος
καθημερινά 9-1 το πρωΐ και 6.30 - 8.30 απογεύματα της Δευτέρας και της Πέμπτης
e-mail.vazoukou@otenet.gr
Χ4214-31/10

Ευρωπαϊκή Επενδυτική
ΚΤΗΜΑΤΟΜΕΣΙΤΙΚΟ ΓΡΑΦΕΙΟ
ΑΝΤΩΝΗΣ ΝΙΚΟΛΗΣ - ΘΕΟΦΙΛΟΣ ΚΑΩΝΑΡΗΣ
ΕΘΝΙΚΗΣ ΑΝΤΙΣΤΑΣΕΩΣ 48 (ΠΡΩΗΝ ΑΝΝΗΣ ΜΑΡΙΑΣ) ΤΗΛ. 2241039300

ΔΙΑΜΕΡΙΣΜΑΤΑ

185 τ.μ.	Αποθήκη με ράμπα στην Μ.Πετρίδη	€ 58.700
46 τ.μ.	Στην Μητρόπολη καινούργιο	€ 61.600
45 τ.μ.	Στην Πειραιώς καινούργιο με θέρμανση	€ 66.000
78τ.μ.	Με 2 υπνοδωμάτια πλησίον Αν. Μαρίας	€ 67.500
85 τ.μ.	Αγία Αναστασία με 2 υπνοδωμάτια	€ 67.500
100 τ.μ.	Θεολόγος Δεκαετίας με 2 υπν/τια	€ 73.400
150 τ.μ.	Αποθήκη στην Ανάληψη	€ 73.400
55 τ.μ.	Στην Μητρόπολη καινούργιο	€ 76.300
80 τ.μ.	Περιοχή Κόβα με 2 υπνοδωμάτια	€ 85.000
72 τ.μ.	Καινούργιο στην Ανάληψη	€ 111.500
80 τ.μ.	Στην Πειραιώς καινούργιο με θέρμανση	€ 117.400
80 τ.μ.	Καινούργιο στο Καρακόνερο	€ 120.322
96 τ.μ.	Αραπάκι 3 υπν/τίων ισόγειο με αυλή, 3 ετών	€ 123.250
87 τ.μ.	Α ορόφου ετοιμοπαράδοτο στο Ροδίνι	€ 126.000
110 τ.μ.	Στο Καρακόνερο 8 ετών με 3 υπν

ΠΡΟΟΔΟΣ ΜΙΚΡΕΣ ΑΓΓΕΛΙΕΣ ΜΙΚΡΕΣ ΑΓΓΕΛΙΕΣ ΠΡΟΟΔΟΣ

διάφορα

ΜΟΝΩΣΕΙΣ 23 ΧΡΟΝΙΑ!
ΑΡΧΩΝ ΣΑΜΑΡΤΖΗΣ
Πληροφορίες τηλ.
23030-32054-20021
Χ4200-31/10

ΥΔΡΑΥΛΙΚΟΣ
ΑΝΑΛΑΜΒΑΝΟΥΜΕ πάσης φύσεως υδραυλικές εργασίες μικρές και μεγάλες **κ. ΔΗΜΗΤΡΗΣ**
- **ΕΓΚΑΤΑΣΤΑΣΕΙΣ ΥΔΡΕΥΣΗΣ - ΘΕΡΜΑΝΣΗΣ**
- **ΚΑΛΟΡΙΦΕΡ - ΗΛΙΑΚΑ**
- Σύνδεση με το αποχετευτικό της ΔΕΥΑΡ.
- ΑΠΟΦΡΑΞΕΙΣ με ηλεκτροκίνητο μηχάνημα.

ΣΑΟΥΝΑ ΦΙΝΛΑΝΔΙΑΣ
ΑΠΟ ΞΥΛΟ
Χειροποίητες υγιεινές
σε όλες τις διαστάσεις με τις σωστές προδιαγραφές από έμπειρο προσωπικό για βίλες - διαμερίσματα - ξενοδοχεία - γυμναστήρια
Τηλ. 2241090230 και κινητό 6944344911
7120-6/11

ΥΔΡΑΥΛΙΚΑ ΚΑΛΟΡΙΦΕΡ
ΓΙΑΝΝΗΣ ο ΑΤΛΑΣΗΣ
- ΕΓΚΑΤΑΣΤΑΣΕΙΣ
- ΑΝΑΚΑΙΝΙΣΕΙΣ
- ΣΥΝΤΗΡΗΣΕΙΣ

Τηλ. 22410/29898 και 6973610779
6969-5/11

ΜΑΡΜΑΡΑΣ ΠΛΑΚΑΤΖΗΣ
ΖΗΤΑΕΙ ΕΡΓΑΣΙΑ
(ΤΟΠΟΘΕΤΕΙ ΠΛΑΚΙΔΙΑ ΚΑΙ ΜΑΡΜΑΡΑ ΜΟΝΟΣ ΤΟΥ)
Τηλ. 6942795162
7124-31/12

ΜΟΝΩΣΕΙΣ ΤΑΡΑΤΣΩΝ
ΜΕΓΑΛΗ ΠΡΟΣΦΟΡΑ - ΛΟΓΙΚΗ ΤΙΜΗ
Τηλ. 6947798957
7143-2/11

ΜΕΤΡΗΤΑ!!!
ΑΓΟΡΑΖΟΥΜΕ
οποιαδήποτε ακίνητη περιουσία
άμεσα ΜΕΤΡΗΤΟΙΣ!
US Nava/Overseas Construction Agency Corporation.
Τηλ. 6946612157
10π.μ.-8 μ.μ.
17110-24/10

ΜΑΘΗΜΑΤΑ

ΚΑΘΗΓΗΤΡΙΑ φιλόλογος, απόφοιτος του Πανεπιστημίου Αθηνών, με πολύχρονη διδακτική πείρα, παραδίδει μαθήματα σε μαθητές γυμνασίου, λυκείου και ΤΕΕ (Αρχαία Ελληνικά, Εκφραση - Εκθεση, Ιστορία, Λατινικά και Νεοελληνική Λογοτεχνία). Τηλ. 22410/31370 και 6945/713765
7138-2/11

ΚΑΘΗΓΗΤΡΙΑ ΑΓΓΛΙΚΩΝ
με πολυετή πείρα, παραδίδει ιδιαίτερα μαθήματα.
Προετοιμασία για εξετάσεις Lower, Proficiency
Τηλ. 22410/32185
κινητό: 6946919990
2168-23/10

ΦΥΣΙΚΗ-ΧΗΜΕΙΑ-ΜΑΘΗΜΑΤΙΚΑ
ΣΟΒΑΡΗ ΠΡΟΕΤΟΙΜΑΣΙΑ
ΑΜΕΣΟ ΑΠΟΤΕΛΕΣΜΑ
ΙΔΙΑΙΤΕΡΩΣ ΗΣΕ
ΤΜΗΜΑΤΑ 2-3 ΜΑΘΗΤΩΝ
Τηλ. 2241024369
ΚΙΝ. 6973 025100
7119-31/10

ΑΝΑΚΟΙΝΩΣΗ ΜΑΘΗΜΑΤΑ
*** Computer ***
PROGRAM PM Computer
ΕΓΓΡΑΦΕΣ ** ΤΩΡΑ **
Τμήματα για: Μικρά - Ενήλικες Άρχαριους - Μαθητές Επαγγελματίες
207-31/10
Διδάσκει πτυχιούχος Πανεπιστημίου Αμερικής
ΜΑΝΩΛΗΣ Ι. ΣΟΦΙΛΑΣ
Κοδρινκτώνος 91
Τηλ. (22410) 31761
ΠΙΣΤΟΠΟΙΗΤΙΚΑ ΓΝΩΣΕΩΝ
ΕΠΙΣΗΜΟ ΕΞΕΤΑΣΤΙΚΟ ΚΕΝΤΡΟ ΤΗΣ ECDL HELLAS

ζητήσεις

ΖΗΤΕΙΤΑΙ νέος ή νέα με πολύ καλή γνώση υπολογιστή (world - Exssel), μέσο κυκλοφορίας, διάθεση για δουλειά, για πλήρη απασχόληση. Πληρ. τηλ. 6944576770
7073-23/10

ΖΗΤΟΥΝΤΑΙ
ΚΑΛΟΥΠΑΤΖΗΔΕΣ ΚΑΙ ΒΟΗΘΟΙ
ΠΛΗΡΟΦΟΡΙΕΣ ΤΗΛ. 6972275438
7059-24/10

ΖΗΤΕΙΤΑΙ
ΧΕΙΡΙΣΤΗΣ ΚΛΑΡΚ
με δίπλωμα για μόνιμη εργασία.
Τηλ. 22410/26334 και 6936768070
T1981-6/11

ΚΥΡΙΑ
διπλωματούχος μασέρ, κάνει θεραπευτικό, κλασικό, αθλητικό, αισθητικό μασάζ, με αρωματοθεραπεία, reilky ke shiatsu.
Πληρ. τηλ. 22410/20833 και 6932501924
7008-2/11

ΖΗΤΟΥΝΤΑΙ
ΚΟΠΕΛΕΣ ΕΜΦΑΝΙΣΙΜΕΣ
για εργασία σε γκαρνταρόμπα - λουλούδια, σε νυκτερινό κέντρο διασκεδάσεως.
Τηλ. 22410/62537 και 6946368862
ΓΔ-25/10

ΖΗΤΕΙΤΑΙ προσωπικό για σνακ μπαρ, για τη θερινή περίοδο 2004-2005, στην περιοχή Λίνδου, κατά προτίμηση από κατοίκους της ίδιας περιοχής. Πληροφορίες τηλ. 2244048198 από 11.00-5.00 και 8.30 - 10.30 μ.μ.
2157-23/10

ΖΗΤΕΙΤΑΙ υπάλληλος γραφείου με γνώση Η/Υ και άδεια οδήγησης μοτοποδηλάτου και αυτοκινήτου. Συνεχές ωράριο, δωδεκάμηνη απασχόληση. Τα βιογραφικά ν' αποσταλούν Αυστραλίας 2, υπόψιν κ. Βασίλη Κασάπη
Χ4233-31/10

ΖΗΤΕΙΤΑΙ οικιακή βοηθός, για μερική απασχόληση. Πληροφορίες τηλ. 6945445911
ΓΔ-31/10

ΖΗΤΟΥΝΤΑΙ δημόσιοι, ιδιωτικοί υπάλληλοι, ξενοδοχοϋπάλληλοι, ελεύθεροι επαγγελματίες που να θέλουν να συμπληρώσουν το εισόδημά τους έως και 2.500 ευρώ μηνιαίως. Πληρ. τηλ. 6945518791
2200-28/10

Ο ΣΥΛΛΟΓΟΣ Γονέων και Κηδεμόνων του δημοτικού σχολείου Γενναδίου, ΖΗΤΑ δάσκαλο πληροφορικής. Πληροφορίες τηλ.. 22440/61364
2202-2/11

ΖΗΤΕΙΤΑΙ κυρία άνω των 60 ετών, να προσέχει ηλικιωμένο άτομο, να μιλάει ελληνικά. Πληροφορίες τηλ. 22410/83078, 7-9 π.μ - 8-12 μ.μ.
7148-2/11

ΖΗΤΟΥΝΤΑΙ
διπλωματούχοι Ηλεκτρολόγοι Μηχανολόγοι - Μηχανικοί ΑΕΙ ΤΕΙ από τεχνικό γραφείο. Απαραίτητη γνώση αγγλικών AUTOCAD. Αμοιβή αναλόγων προσόντων.
Τηλ. 22410/66181, ώρες 9-1 και 6-8
1981-6/11

ΨΑΧΝΕΤΕ ΔΟΥΛΕΙΑ
Η ΕΠΑΝΑΣΤΑΣΗ ΣΤΟ ΧΩΡΟ ΤΟΥ ΕΜΠΟΡΙΟΥ ΑΡΧΙΣΕ!!!
Σας προτείνουμε...
Να δημιουργήσετε μία επιχείρηση με το σύντροφό σας, την οικογένειά σας ή τους φίλους σας, με απεριόριστες δυνατότητες κερδών σε όλο τον κόσμο μέσα από το χώρο σας (το σπίτι ή το γραφείο σας).
- Χωρίς προηγούμενη εμπειρία
- Δουλεύοντας με ελεύθερο ωράριο
- Καθόλου ρίσκο

Για ραντεβού ενημέρωσης τηλεφωνήστε: Κιν. 6977946940 από 7 το πρωί έως 8 το βράδυ
(ΙΣΧΥΕΙ ΓΙΑ ΟΛΑ ΤΑ ΔΩΔΕΚΑΝΗΣΑ)
2201-26/10

ΖΗΤΕΙΤΑΙ
ΕΜΠΕΙΡΟΣ ΓΥΡΑΣ
ΠΛΗΡΟΦΟΡΙΕΣ ΤΗΛ. 22410/23174
7065-24/10

ΖΗΤΕΙΤΑΙ
ΦΥΣΙΚΟΣ
για να διδάξει σε φροντιστήριο.
Τηλ. 22410 25252 και κινητό 6948889690
Χ4228-31/10

ΖΗΤΟΥΝΤΑΙ
1) Ζαχαροπλάστης και
2) Αρτοποιός
Χειμώνα - Καλοκαίρι
Μόνο σοβαρές προτάσεις περιοχή Λίνδου
Πληρ. τηλ. 22440/48169 και 6974504411
7105-10/11

ΕΝΟΙΚΙΑΖΟΝΤΑΙ
ΛΟΥΞ ΕΠΙΠΛΩΜΕΝΑ ΣΤΟΥΝΤΙΟΣ
με ωραία θέα και άνετο πάρκινγκ στ' Ασγούρου
Πληροφορίες τηλ. 6947606922 22410/68509
2177-28/10

ΠΛΥΝΤΗΡΙΟ ΧΑΛΙΩΝ
Cleaning Pro

πλένουμε & φυλάμε:
- ΧΑΛΙΑ - ΜΟΚΕΤΕΣ - ΦΛΟΚΑΤΕΣ
- ΠΑΠΛΩΜΑΤΑ - ΚΟΥΒΕΡΤΕΣ

☎ 22410.60585
email: abonis@otenet.gr
Τ1411-20/3/2004
ΙΔΙΟΚΤΗΤΕΣ ΕΙΔΙΚΕΣ ΕΓΚΑΤΑΣΤΑΣΕΙΣ: ΝΙΚΗΦ. ΒΡΕΤΤΑΚΟΥ - ΑΣΓΟΥΡΟΥ

TRISTAR
ΕΤΑΙΡΕΙΑ ΚΛΙΜΑΤΙΣΜΟΥ
ΖΗΤΕΙ
ΤΕΧΝΙΚΟ - ΨΥΚΤΙΚΟ - ΗΛΕΚΤΡΟΛΟΓΟ
Για Service - εγκαταστάσεις - επισκευές κλιματιστικών μηχανημάτων
Απαραίτητη προϋπόθεση: Δίπλωμα Οδήγησης
Για πληροφορίες ή βιογραφικό στη Δ/νση:
Μεγ. Κωνσταντίνου 65, Ρόδος
Τηλ. (22410) 77058 ή 77059
Χ4230-31/10

ΞΥΛΟΥΡΓΙΚΕΣ ΕΡΓΑΣΙΕΣ
ΛΕΝΤΑΚΗΣ ΜΑΝΩΛΗΣ
Αναλαμβάνουμε πάσης φύσεως ξυλουργικές εργασίες:
- κουζίνες γερμανικές, με γερμανικές προδιαγραφές
- ντουλάπες
- πόρτες
- παράθυρα κ.λ.π.
- Αμεση εξυπηρέτηση


ΠΛΗΡΟΦΟΡΙΕΣ
Τηλ. 60601 και 6973933733
7068-5/11

ΚΥΡΙΑ
από Φινλανδία εμφανίσιμη ξανθιά ζητάει εργασία ως μπαρ γούμαν ή για οποιαδήποτε άλλη εργασία. Μιλάει αγγλικά, φινλανδικά και ελληνικά
Τηλ. 6973722204
7090-31/10

ΟΙΚΟΓΕΝΕΙΑ
ΜΕ ΔΥΟ ΠΑΙΔΙΑ
ΖΗΤΑ
ΟΙΚΙΑΚΗ ΒΟΗΘΟ
Πληροφορίες τηλ. 22410/62517 και 6932612032
ΓΔ-23/10

ΖΗΤΕΙΤΑΙ
από Εμπορική Επιχείρηση στη Σύμη, **ΣΤΕΛΕΧΟΣ** Λογιστηρίου με γνώσεις εμπορικού προγράμματος χρήσης Η/Υ, καλή γνώση αγγλικής γλώσσας, με στόχο την **οργάνωση και σωστή λειτουργία** της επιχείρησής μας.
Παραγγελίες πελάτες - προμηθευτές
Μισθός 1500 ευρώ
ΠΛΗΡΟΡΟΡΙΕΣ τηλ. 22410/30259, 29036
Λογιστικό Γραφείο
Παναγιώτη Παπακωνσταντίνου
ΓΔ-31/10

7007-31/10
ΚΑΛΑΦΑΤΑΣ ΜΙΧΑΛΗΣ
YACCO
ΛΙΠΑΝΤΙΚΑ ΠΡΩΤΗΣ ΤΟΠΟΘΕΤΗΣΗΣ
ΣΥΝΕΡΓΕΙΟ ΑΥΤΟΚΙΝΗΤΩΝ
ΑΝΤΑΛΛΑΚΤΙΚΑ
ΒΕΛΤΙΩΣΕΙΣ ΠΑΝΤΟΣ ΤΥΠΟΥ
ΚΑΘΑΡΙΣΜΟΙ INJECTION & ΜΗΧΑΝΗΣ
ΗΛΕΚΤΡΟΝΙΚΟΣ ΕΛΕΓΧΟΣ
ΑΝΑΛΥΣΗ ΚΑΥΣΑΕΡΙΩΝ

6ο χλμ. ΡΟΔΟΥ-ΛΙΝΔΟΥ
τηλ. 22410 65510
κιν. 6945 866294

ΠΩΛΟΥΝΤΑΙ ΑΠΟ ΤΟΝ ΑΝΑΣΤΑΣΙΟ ΑΤΣΙΔΗ
1) Καταστήματα και χώροι για γραφεία στην οδό Κωνσταντινίδη, στο Ζέφυρο (κοντά στην Εφορία)
2) Διαμερίσματα 98, 132 και 148 τ.μ., με θέση πάρκιγκ, αποθήκη και αυτόνομη θέρμανση στην οδό Κωνσταντινίδη
3) Εξοχικές κατοικίες 100τ.μ., διόροφες, με χίλια μέτρα οικόπεδο η κάθε μία, στον κεντρικό δρόμο του Γενναδίου, κοντά στη θάλασσα
4) Μονοκατοικίες στην Ιαλυσό, οδός Μυκηνών, διώροφες με σοφίτα, 4 υπνοδωματίων, 3 μπάνιων και WC, θέρμανση, σε οικόπεδο από 260 έως 415 τ.μ.
5) Μαιζονέτα στο Ροδίνι, οδός Στοχχόλμης 180τ.μ., διώροφη με υπόγειο
ΠΛΗΡΟΦΟΡΙΕΣ
ΑΝΑΣΤΑΣΙΟΣ ΑΤΣΙΔΗΣ
ΣΤΕΦΑΝΟΥ ΚΑΖΟΥΛΗ 74
- Τηλ. 22410 28616-37848
Χ.4206-31/10

ΔΩΔΕΚΑΝΗΣΙΑΚΕΣ ΑΠΟΦΡΑΞΕΙΣ
«ΚΟΛΟΣΣΟΣ»
ΑΠΟΦΡΑΞΕΙΣ- ΚΑΘΑΡΙΣΜΟΙ ΑΠΟΧΕΤΕΥΣΕΩΝ & ΒΟΘΡΩΝ

Αναλαμβάνουμε πάσης φύσεως αποφράξεις οποιουδήποτε μήκους και πλάτους Αναλαμβάνουμε καθαρισμούς αποχετευτικών αγωγών, δήμων, ξενοδοχείων, στρατιωτικών μονάδων, σπιτιών, πολυκατοικιών, καθώς και καθαρισμούς βιολογικών μονάδων με μηχάνημα υψηλής πιέσεως σε όλη τη Δωδεκάνησο.
Κ. ΠΗΔΙΑΚΗΣ - Π. ΚΑΣΕΡΗΣ
Πληρ. τηλ. 47915 - 91881
κινητό: 6944/325234 και 6977/717048
1919-10/11

Ο ΟΜΙΛΟΣ ΞΕΝΟΔΟΧΕΙΩΝ
Aldemar
ΕΝΟΙΚΙΑΖΕΙ
καταστήματα εντός των ξενοδοχειακών μονάδων «PARADISE ROYAL MARE & PARADISE VILLAGE» στην Καλλιθέα της Ρόδου για την περίοδο 2004.
Πληροφορίες στο τηλ. 22410/54400
Γραμματεία Διευθύνσεως
FAX: 22410/69021
Χ4241-26/10

«ΙΕΡΑΠΕΤΡΑ - Β. ΚΟΡΝΑΡΟΣ»
ΔΡΟΜΟΛΟΓΙΑ Λ.Α.Ν.Ε.
Κάθε Τετάρτη στις 04.30 για Χάλκη, Διαφάνι, Κάρπαθο (Πηγάδια), Κάσο, Σπτεία και επιστροφή στη Ρόδο (τοπικό δρομολόγιο)
Κάθε Πέμπτη στις 04.30 για Χάλκη, Διαφάνι, Πηγάδια (Κάρπαθο), Κάσο, Σπτεία, Αγιο Νικόλαο, Μήλο, Πειραιά
Κάθε Κυριακή στις 04.30 για Χάλκη, Διαφάνι, Πηγάδια (Κάρπαθο), Κάσο, Σπτεία, Αγιο Νικόλαο, Μήλο, Πειραιά
ΠΛΗΡΟΦΟΡΙΕΣ
STEFANAKIS - ZORPIDIS
Τηλ. 22410 20625, 30054
Χ4225-31/10

ΖΑΜΠΕΛΛΑΚΗΣ
ΠΩΛΟΥΝΤΑΙ
ΔΙΑΜΕΡΙΣΜΑΤΑ - ΚΑΤΑΣΤΗΜΑΤΑ - ΜΟΝΟΚΑΤΟΙΚΙΕΣ
ΑΠΟΣΤΟΛΟΥ ΠΑΥΛΟΥ
ΓΑΜΑΛΗ ΦΙΛΙΠΠΑ
Τηλ. 22410/94236 - 22410/28476
κιν. 6945666692
6984-31/10

ΖΗΤΕΙΤΑΙ
ΝΕΟΣ ή ΝΕΑ με γνώσεις αγγλικών και Η/Υ, για απασχόληση σε φωτογραφικό εργαστήριο. Επιθυμητή γνώση «PHOTOSHOP»
ΣΑΚΕΛΛΑΡΙΔΗΣ - ΦΩΤΟΓΡΑΦΙΚΑ
Ι. ΔΡΑΓΟΥΜΗ 5 - Τηλ. 22410/25575
7110-23/10

ΟΙΚΟΔΟΜΙΚΕΣ ΕΠΙΧΕΙΡΗΣΕΙΣ
ΔΙΑΚΟΓΕΩΡΓΙΟΥ ΚΑΛΛΙΣΤΟΣ
ΕΘΝ.ΑΝΤΙΣΤΑΣΕΩΣ 11 (πρώην Αννης Μαρίας)

ΠΩΛΗΣΕΙΣ ΔΙΑΜΕΡΙΣΜΑΤΩΝ - ΚΑΤΑΣΤΗΜΑΤΑ - ΑΠΟΘΗΚΕΣ - ΑΝΤΑΛΛΑΓΕΣ ΑΚΙΝΗΤΩΝ - ΑΓΟΡΕΣ ΟΙΚΟΠΕΔΩΝ
ΑΝΑΛΑΜΒΑΝΟΥΜΕ ΑΝΤΙΠΑΡΟΧΕΣ

ΠΩΛΟΥΝΤΑΙ διαμερίσματα λουξ κατασκευής, με απεριόριστη θέα. Τα διαμερίσματα διαθέτουν θωρακισμένες πόρτες - εντοιχισμένες κουζίνες - ντουλάπες - εντοιχισμένο νιπτήρα με ντουλάπι - κεντρική θέρμανση αυτόνομη - ανοιγόμενα ανακλινόμενα κουφώματα με διπλά τζάμια, σίτες, ρολά - υδραυλικό ασανσέρ - τριφασικό ρεύμα.

Ολοι οι χώροι σπατουλαριστοί - εσωτερικές πόρτες MDF με σχέδιο

ΔΙΑΜΕΡΙΣΜΑΤΑ ΕΠΙ ΤΗΣ:
Χρ. Φέσσα (κάθετος Αποστ. Παύλου), 90τ.μ. τριάρια
Επίσης οροφοδιαμερίσματα των 90 τ.μ. (οικοδομή μόνο τριών διαμερισμάτων)
ΟΙΚΟΔΟΜΗ Πτολεμαίων και Χρ. Φέσσα των 117-125τ.μ.
ΟΙΚΟΔΟΜΗ υπό ανέγερση επί της οδού Ρήγα Φερραίου στο πάρκο
Διαμερίσματα τριάρια - τεσσάρια
ΟΙΚΟΔΟΜΗ υπό ανέγερση επί της οδού Κ. Παλαιολόγου και Θεοτοκοπούλου. Διαμερίσματα δυάρια - τριάρια - τεσσάρια- καταστήματα
Επί της οδού Β. Ηρακλείου οικοδομή τεσσάρων διαμερισμάτων οροφοδιαμερισμάτα των 133τ.μ. Η οικοδομή έχει πυλωτή για πάρκιγκ
ΓΡΑΦΕΙΑ - ΙΑΤΡΕΙΑ:
- Επί της οδού Μ. Κωνσταντίνου και Κων/νου Παλαιολόγου των 80τ.μ.
- Επί της οδού Κων/νου Παλαιολόγου και Θεοτοκόπουλου 60-80 τ.μ.
- Επί της οδού Ρήγα Φερραίου στο πάρκο, 60-80-100τ.μ.

ΚΑΤΑΣΤΗΜΑΤΑ
- Επί της οδού Κ. Παλαιολόγου και Θεοτοκοπούλου των 60-80-100τ.μ.
- Επί της οδού λεωφόρου Καλλιθέας (Καρακόνερο) 90τ.μ.

ΑΠΟΘΗΚΕΣ
- Πλησίον Στέλιου Κωτιάδη των 130τ.μ.
- Στη λεωφόρο Καλλιθέας (Καρακόνερο) των 80-300τ.μ.

Οι πωλήσεις μπορούν να γίνουν και με όλα τα δάνεια τραπεζών και οργανισμών/.
Αναλαμβάνουμε ΑΝΤΙΠΑΡΟΧΕΣ και ΑΓΟΡΕΣ ΟΙΚΟΠΕΔΩΝ
Δεχόμαστε ανταλλαγές ακινήτων
ΠΛΗΡΟΦΟΡΙΕΣ:
ΔΙΑΚΟΓΕΩΡΓΙΟΥ ΚΑΛΛΙΣΤΟΣ
Τηλ. 29318 - 34598- Τηλ. 78501 - 78502
Χ4201-31/10

ΠΩΛΟΥΝΤΑΙ
ΜΟΝΟ ΑΠΟ ΤΟ ΓΡΑΦΕΙΟ ΜΑΣ

1) Διαμέρισμα 4άρι (καταπληκτικό) 123 τ.μ., εντός πόλεως, με τεράστιες βεράντες, απέναντι από τη θάλασσα, φανταστική θέα. ωραιότατο διαμέρισμα.
2) Διαμέρισμα 4άρι ετοιμοπαράδοτο 125τ.μ., στην Ανάληψη. Τιμή καλή.
3) Μονοκατοικία 130τ.μ. με κήπο και βοηθητικούς χώρους, εντός πόλεως
4) Μεζονέτα 250 τ.μ., στην παραλία Ιαλυσού 10 μέτρα από τη θάλασσα
5) Διαμέρισμα 3άρι ετοιμοπαράδοτο 90τ.μ. οδός Βορ. Ηπείρου (Μόντε Σμιθ)
6) Διαμέρισμα 3άρι ετοιμοπαράδοτο 88τ.μ., περιοχή Δασκάλων απέναντι από το πάρκο
7) Ισόγειος κατοικία 130τ.μ., στο κέντρο, κατάλληλη για γραφεία, ιατρείο, φαρμακείο, κλπ.
8) Διαμέρισμα 140 τ.μ., σε 2όροφη κατοικία πολύ καλή περιοχή. Τιμή καλή.
9) Γκαρσονιέρα 54τ.μ., περιοχή Μητρόπολη
10) Οικία παλαιά 120τ.μ., με οικόπεδο, 700τ.μ., στην παραλία Ιαλυσού
11) Οικόπεδο 1.300τ.μ. με άδεια στα Κοσκινού με θέα φανταστική
12) Διαμερίσματα 2άρια, 3άρια, 4άρια, οικόπεδα, κτήματα, αποθήκες, επιχειρήσεις, κλπ.

Γ. ΝΕΟΦΥΤΟΥ
ΔΗΜ. ΘΕΟΔΩΡΑΚΗ 40 - ΤΗΛ. 20989 - 21434
Χ4205-31/10

ΕΛΛΗΝΙΚΗ ΔΗΜΟΚΡΑΤΙΑ
ΝΟΜΑΡΧΙΑ ΔΩΔΕΚΑΝΗΣΟΥ
ΔΙΕΥΘΥΝΣΗ ΔΑΣΩΝ
Ταχ. Δ/νση: Πλ. Βασ. Γεωργ. Β'
Πληρ. Νικ. Μιχαήλ
Τηλ.: 27460
Προς τον κ. Δημ. Κυρ. Διακομιχάλη, Κλαυδίου Πέπερ 57 - Ρόδος
Κοιν. Δασονομείο Γενναδίου

ΘΕΜΑ: **Δίνονται πληροφορίες σχετικά με τη φύση έκτασης**

Απαντώντας στην υπό 28-1-1986 αίτησή σας, σχετικά με την έκταση του ακινήτου σας που βρίσκεται στην τοποθεσία Πεύκοι Κοινότητας Λίνδου έχει εμβαδό 6,830 στρεμ. και Κτηματολογικά στοιχεία: Τόμος: 2, Φύλλο: 14, Φάκελος: 120, Μερίδα: 515 γαιών Λίνδου σας γνωρίζουμε τα ακόλουθα:

Οπως διαπιστώθηκε από αυτοψία υπαλλήλου της Υπηρεσίας μας η έκταση του ακινήτου σας που απεικονίζεται στο 3284/1-3-1985 σχετικό σχεδιάγραμμα του Κτηματολογίου Ρόδου με κλίμακα 1: 2000 παρουσιάζει την ακόλουθη κατάσταση:

Ολόκληρη η έκταση του ακινήτου που στο Κτηματολόγιο κατά αρχική καταγραφή έχει καταχωρηθεί ως αμπελώνας αποτελεί παλαμπέλι με συκιές. Επίσης μέσα στην εκταση υπάρχουν σήμερα δύο κτίσματα. Ευρίσκεται σε ευρύτερη γεωργική περιοχή, αποτελεί γεωργική έκταση και δεν υπόκειται στους περιορισμούς του Ν. 998/1979.

Ο διευθυντής Δασών
Δωδεκανήσου
ΚΩΝ. ΑΡΓΥΡΟΠΟΥΛΟΣ
7152-23/10

ΕΛΛΗΝΙΚΗ ΔΗΜΟΚΡΑΤΙΑ
ΔΗΜΟΣ ΡΟΔΟΥ
ΕΠΑΡΧΙΑ ΡΟΔΟΥ
ΝΟΜΟΣ ΔΩΔΕΚΑΝΗΣΟΥ

ΓΝΩΣΤΟΠΟΙΗΣΗ ΓΑΜΟΥ

Γνωστοποιείται, σύμφωνα με το άρθρο 1369 του Αστικού Κώδικα, όπως τροποποιήθηκε με το Ν. 1250/1982, ότι:

Ο **Παύλος Μπούχλας** του Ιωάννη και της Μαρίας που γεννήθηκε στη Ρόδο του νομού Δωδεκανήσου και κατοικεί στη Ρόδο του νομού Δωδεκανήσου, επαγγέλματος σερβιτόρος και η **Νίκολα - Μέρι Οσόνεσι** του Κένεθ και της Κριστίν - Γκρέϊαμ που γεννήθηκε στο Χάιντμπερν Αγγλίας και κατοικεί στη Ρόδο επαγγέλματος οικιακά πρόκειται να παντρευθούν στο Δημαρχείο του Δήμου Ροδίων.

Ρόδος 22/10/2003
Ο δήμαρχος
Γεώργιος Γιαννόπουλος
7144-23/10

ΑΝΑΚΟΙΝΩΣΗ

Ανακοινώνεται ότι ο Ρηγοπούλης Μιχαήλ του Εμμανουήλ και της Παναγιώτας που γεννήθηκε στις Μενετές το έτος 1994 και είναι κάτοικος Μενετών, έχει υποβάλει αίτηση για την αλλαγή του επωνύμου του από «Ρηγοπούλης» σε «Ρήγος - Ρηγοπούλης»

καλείται

όποιος αντιτίθεται τυχόν στην ανωτέρω αλλαγή, όπως μέσα σε δέκα πέντε (15) ημέρες από τη δημοσίευση της παρούσης, υποβάλει στη Νομαρχιακή Αυτοδιοίκηση Δωδεκανήσου, Δ/νση Διοικητικών & Οικονομικών Υπηρεσιών, Διοικητήριο Ρόδου τις αντιρρήσεις του για την ανωτέρω αλλαγή.

Γ.Δ.-23/10

Πανήγυρις

Φέρομεν εις γνώσιν του φιλοθρήσκου κοινού ότι την 3η του μηνός Νοεμβρίου, ημέρα Δευτέρα, εορτάζει ο Ιερός Ναός Αγίου Γεωργίου Πλατανίων, Δήμου Καμείρου, επί ανακομιδή λειψάνου του Αγίου, αφ' εσπέρας θα ψαλλεί μέγας εσπερινός, χοροσταστούντος του σεβασμιωτάτου Μητροπολίτου κ.κ. Αποστόκου.

Την δε πρωία Θεία Λειτουργία μετά αρτοκλασίας και περιφορά της ιερής εικόνος.

Εκ της Εκκλησιαστικής Επιτροπής
7116-23/10

ΑΝΑΚΟΙΝΩΣΗ

Η ΑΝΑΠΤΥΞΙΑΚΗ ΔΩΔΕΚΑΝΗΣΟΥ Α.Ε.
ΔΟΜΗ ΣΤΗΡΙΞΗΣ ΤΗΣ ΠΕΡΙΦΕΡΕΙΑΣ ΝΟΤΙΟΥ ΑΙΓΑΙΟΥ ΤΩΝ ΟΛΟΚΛΗΡΩΜΕΝΩΝ ΠΡΟΓΡΑΜΜΑΤΩΝ ΑΝΑΠΤΥΞΗΣ ΑΓΡΟΤΙΚΟΥ ΧΩΡΟΥ (Ο.Π.Α.Α.Χ.)

Ανακοινώνει ότι:

Προκηρύχθηκαν από την Περιφέρεια Νοτίου Αιγαίου τα μέτρα 5.4 και 5.5. των Ολοκληρωμένων Προγραμμάτων Ανάπτυξης Αγροτικού Χώρου (Ο.Π.Α.Α.Χ.) του Π.Ε.Π. που αφορούν ιδιωτικές επενδύσεις στους Δήμους **ΚΑΜΕΙΡΟΥ, ΑΤΑΒΥΡΟΥ, ΝΟΤΙΑΣ ΡΟΔΟΥ, ΧΑΛΚΗΣ , ΚΑΣΟΥ, ΚΑΡΠΑΘΟΥ** και στην κοινότητα **ΟΛΥΜΠΟΥ.**

Καλούνται οι ενδιαφερόμενοι που θέλουν να επενδύσουν στα μέτρα:

Μέτρο 5.4 «Επενδύσεις διαφοροποίησης αγροτικού εισοδήματος - Εμπορία γεωργικών προϊόντων ποιότητας» για τουριστικές και βιοτεχνικές δραστηριότητες από αγρότες και μη αγρότες, για την προβολή των συγκριτικών πλεονεκτημάτων των περιοχών παρέμβασης, καθώς και για την εμπορία των γεωργικών προϊόντων ποιότητας.

Μέτρο 5.5 «Μεταποίηση και Εμπορία Γεωργικών προϊόντων».

να υποβάλουν τις προτάσεις τους στην ΑΝ.ΔΩ ΑΕ (οδός 28ης Οκτωβρίου 72 Ρόδος) μέχρι 24 Νοεμβρίου 2003 και ώρα 14.30.

ΠΛΗΡΟΦΟΡΙΕΣ
στα τηλέφωνα 22410 43313, 75323, 34960
στα www.ando.gr, www.notioaigaio.gr
ΧΛ

Μετά τις τελευταίες εξελίξεις στη Ρόδο

Οι θέσεις του Συνασπισμού για τα πολυκαταστήματα

Ν' ΑΝΑΘΕΩΡΗΘΕΙ Η ΑΝΑΠΤΥΞΙΑΚΗ ΠΟΛΙΤΙΚΗ

Με αφορμή την λήξη της τουριστικής περιόδου 2002-2003, η Νομαρχιακή Επιτροπή νοτίου Δωδ/σου του ΣΥΝΑΣΠΙΣΜΟΥ εξέδωσε την παρακάτω ανακοίνωση:

«Το τελευταίο διάστημα στην τοπική επικαιρότητα κυριαρχούν ζητήματα που έχουν σχέση με τις συνέπειες από την εισβολή μεγάλων επιχειρηματικών συγκροτημάτων που δραστηριοποιούνται είτε στον τομέα του τουρισμού είτε στον τομέα του εμπορίου. Στους δύο δηλ. τομείς που παράγουν το συντριπτικό ποσοστό του τοπικού εισοδήματος.

Ο ΣΥΝ θεωρεί δικαιολογημένες τις ανησυχίες από τις συνέπειες ανεξέλεγκτων καταστάσεων.

Πολλοί μίλησαν για αναπόφευκτες εξελίξεις στα πλαίσια της ελεύθερης αγοράς, της παγκοσμιοποίησης κ.τ.λ.

Η άποψη αυτή έχει μια βάση αλήθειας. Προς αυτή την κατεύθυνση πιέζουν τα μεγάλα παγκόσμια μονοπώλια αλλά και άλλα περιφερειακά επιχειρηματικά συμφέροντα.

Και όμως σ' αυτή την καταστροφική πορεία υπάρχουν αντιστάσεις που διαρκώς πληθαίνουν.

Στην πράξη, κάθε χώρα, κάθε τόπος παίρνει μέτρα ώστε να διασφαλίσουν τα μέγιστα για την ανάπτυξη του.

Ισχυρό παράδειγμα είναι η ίδια η Ευρωπαϊκή Ένωση.

Με θεσμικά μέτρα, με αναπτυξιακά προγράμματα μέσω του καθολικού χωροταξικού και πολεοδομικού σχεδιασμού τίθενται συγκεκριμένοι όροι ανάπτυξης κάθε δραστηριότητας που να απαντούν στις κοινωνικές και οικονομικές απαιτήσεις και ισορροπίες κάθε τόπου.

Στη χώρα μας δυστυχώς δεν υφίστανται τέτοιες προϋποθέσεις και ασφαλιστικές δικλείδες. Η άναρχη ανάπτυξη αποτελεί τον κανόνα με όλες τις συνέπειες που αυτό συνεπάγεται και ήδη πληρώνουμε το τίμημα της.

ΣΥΝΑΣΠΙΣΜΟΣ
της Αριστεράς των Κινημάτων και της Οικολογίας

Για την περιοχή μας ο ΣΥΝ τόνιζε ότι επείγει να αναθεωρήσουμε ριζικά την ακολουθούμενη αναπτυξιακή πολιτική στον τουρισμό, στην γεωργία αλλά και τους άλλους τομείς της οικονομίας.

Ακούγονται και τοπικά φωνές είτε από την Τ. Α., είτε από τους μαζικούς φορείς που αναγνωρίζουν την αναγκαιότητα μίας άλλης πολιτικής.

Όμως στην πράξη οι ακολουθούμενες πρακτικές από ορισμένες πλευρές, πολλές φορές, είτε απέχουν από τις διακηρύξεις, είτε είναι διστακτικές, είτε τέλος είναι ανεπαρκείς.

Ο οξύς διεθνής, και όχι μόνο, ανταγωνισμός απαιτεί οργανωμένη ανάπτυξη, ολοκληρωμένες υποδομές, ορθολογική αξιοποίηση των τοπικών πόρων, ποιότητα παροχής υπηρεσιών, εναλλακτικές αναπτυξιακές πολιτικές, προστασία του περιβάλλοντος και της πολιτιστικής κληρονομιάς.

Οι κυβερνητικές πολιτικές μόνο αποσπασματικά αντιμετωπίζουν τα ζητήματα αυτά. Παράλληλα τα κενά του ισχύοντος θεσμικού πλαισίου, η δυσκαμψία της δημόσιας διοίκησης, η έλλειψη σχεδιασμού, δημιουργούν προβλήματα σαν κι' αυτά που ζει το τελευταίο διάστημα η περιοχή μας.

Ο ΣΥΝΑΣΠΙΣΜΟΣ

- είναι υπέρ του υγιούς ανταγωνισμού αλλά και κατά μονοπωλιακών καταστάσεων,
- είναι υπέρ της θέσπισης κανόνων προώθησης και προάσπισης της τοπικής οικονομίας αλλά και κατά της επανάπαυσης μέσα από μέτρα στείρου προστατευτισμού, που δρουν εντελώς αντιπαραγωγικά,
- Είναι υπέρ των παραγωγικών επενδύσεων αλλά και κατά του ¨άγριου¨ κερδοσκοπικού καπιταλισμού.

Είναι λοιπόν καιρός

- να επανατοποθετηθούμε μπροστά στο μεγάλα προβλήματα που απασχολούν την περιοχή μας,
- να χαράξουμε σαφείς στόχους σ' όλους τους τομείς της τοπικής οικονομίας, παίρνοντας υπόψη τις ευρύτερες και διεθνείς διεργασίες ,
- να θωρακίσουμε μέσα από την ποιότητα την τοπική ανάπτυξη,
- να αυτοοργανωθούμε κατά κλάδους και τομείς,
- να προχωρήσουμε στον ολοκληρωμένο σχεδιασμό και τη θέσπιση τοπικών ρυθμίσεων θέτοντας ξεκάθαρους όρους για την ανάπτυξη κάθε δραστηριότητας και εντέλει
- να διεκδικήσουμε δυναμικά αυτά που μας ανήκουν από την κεντρική εξουσία ως νησιώτικη περιοχή κάνοντας παράλληλα ορθολογική αξιοποίηση των κοινωνικών και εθνικών πόρων.

Μόνο έτσι μπορούμε να απαντήσουμε αποτελεσματικά σ' όλες τις προκλήσεις τόσο του σήμερα όσο και προπαντός του αύριο.

Πιστεύουμε ότι με τις θέσεις μας αυτές, που κατατίθενται για προβληματισμό όλων των φορέων - κοινωνικών, επαγγελματικών και πολιτικών - μπορούμε να συμβάλουμε στην οργάνωση ενός διαλόγου και να καταλήξουμε σε προτάσεις που θα συμβάλουν στην υγιή, ισόρροπη, και με προοπτικές ανάπτυξη».

Δημοκρατικό το Σχέδο Συντάγματος της Ε.Ε.

ΟΜΙΛΙΑ ΣΗΜΙΤΗ ΣΤΗ ΒΟΥΛΗ

Κατά την ομιλία του στην προ ημερησίας διατάξεως συζήτηση στη Βουλή για την ¨πορεία της Ελλάδας με την ΕΕ¨, η οποία έγινε με πρωτοβουλία της κυβέρνησης ο πρωθυπουργός Κώστας Σημίτης αναφερόμενος στο σχέδιο Συντάγματος για την ΕΕ τόνισε ότι η Ελλάδα ¨πρέπει να συστρατευθεί με τις χώρες που στοχεύουν στην αποδοχή του σχεδίου Συντάγματος, χωρίς τροποποιήσεις που θα αλλοιώνουν την ουσία του. Πιστεύουμε στην υιοθέτηση του σχεδίου Συντάγματος το ταχύτερο δυνατό¨.

Ο ίδιος πρόσθεσε ότι πρόκειται για ένα δημοκρατικό σχέδιο Συντάγματος, που έχει μεν ελλείμματα, εξυπηρετεί όμως τις επιδιώξεις της χώρας μας.

Αναφερόμενος σε ειδικότερα ζητήματα είπε ότι η κυβέρνηση υποστηρίζει οι μικρότερες χώρες να έχουν περισσότερους βουλευτές στο Ευρωπαϊκό Κοινοβούλιο, να υπάρχει περιγραφή με σαφήνεια του ρόλου του προέδρου του Ευρωπαϊκού Συμβουλίου, έτσι ώστε να είναι απόλυτα διακριτός από το ρόλο του προέδρου της Ευρωπαϊκής Επιτροπής, να υπάρχει ένας επίτροπος ανά κράτος-μέλος και στο σημείο αυτό χαρακτήρισε ¨ενδειγμένη¨ την πρόταση της Ευρωπαϊκής Επιτροπής ενώ για τον τρόπο λήψης αποφάσεων υποστήριξε ότι ορθότερο είναι οι αποφάσεις να λαμβάνονται με το 50% των ψήφων των κρατών-μελών και το 50% του συνολικού αριθμού των πολιτών της Ευρωπαϊκής Ενωσης.

Επίσης είπε ότι αποτελεί και επιλογή της κυβέρνησης η ανάπτυξη μιας διακριτής ευρωπαϊκής άμυνας.

Αναφερόμενος στις εξελίξεις στην ΕΕ τόνισε ότι το ομοσπονδιακό πρότυπο αποτελεί θέση της κυβέρνησης αλλά διευκρίνισε ότι το χτίσιμο μιας ομοσπονδιακής Ευρώπης θα γίνει βαθμιαία με συναινέσεις, με ενίσχυση των ομοσπονδιακών στοιχείων και με αποδοχή και διακυβερνητικών σχημάτων.

Χαρακτήρισε ¨απλοϊκή¨ την άποψη για συμμαχία των μικρομεσαίων χωρών και πρόσθεσε ότι πρέπει να αποφευχθεί ο κίνδυνος της δορυφοροποίησης των μικρών χωρών από μεγάλα κράτη. Επίσης διαφώνησε με τους οπαδούς μιας χαλαρής αγοράς, συμφώνησε με την επέκταση των αρμοδιοτήτων της Ενωσης και κατέληξε ότι κριτήριο είναι το τι συμφέρει την Ελλάδα για να προχωρήσει γρήγορα η σύγκλιση.

Εξάλλου αναφερόμενος στην ελληνική Προεδρία του πρώτου εξαμήνου του 2003 τη χαρακτήρισε ¨μεγάλο βήμα κύρους και αξιοπιστίας της Ελλάδας στην Ευρωπαϊκή Ενωση και τη διεθνή σκηνή¨ και υπογράμμισε ότι ¨η Ελλάδα δεν είναι πια στο περιθώριο των διεθνών εξελίξεων, με τις πρωτοβουλίες της παίζει αποφασιστικό ρόλο και βρίσκεται στο επίκεντρο των εξελίξεων, προωθώντας συγχρόνως τα εθνικά της συμφέροντα¨.

Τέλος αναφέρθηκε και στο τέταρτο ΚΠΣ και είπε ότι η Ελλάδα θα είναι παρούσα και σ΄αυτό και η ελληνική κυβέρνηση θα επιδιώξει μεγιστοποίηση των οφελημάτων της.

ΔΙΕΥΘΥΝΣΗ ΔΑΣΩΝ ΔΩΔ/ΝΗΣΟΥ

ΑΝΑΚΟΙΝΩΣΗ

Γνωστοποιείται κατά το άρθρο 14 του Ν.998/79 και σύμφωνα με την αρ. 38/1-2-1999 γνωμοδότηση του Ν.Σ.Κ. η οποία μας κοινοποιήθηκε με την αρ. 88416/529/1-12-00 εγκύκλιο Διαταγή του Υπουργείου Γεωργίας, η αποστολή για δημοσίευση στο Δήμο Καλλιθέας του αρ. 5591/19-9-1985 εγγράφου που εκδόθηκε από τον Δ/ντή Δασών Δωδ/σου. Η ΚΜ 398 Η γαιών Κοσκινού είναι χέρσα χορτολιβαδική έκταση του αρ. 3 παρ. 6β του Ν. 998/79 και δεν υπόκειται στους περιορισμούς του Ν. 998/79.

Ο Δ/ντής Δασών Δωδ/σου
Φίλιππος Κοντίτσης
Δασολόγος με βαθμό Δ/ντή
Τ2023-23/10

ΔΙΕΥΘΥΝΣΗ ΔΑΣΩΝ ΔΩΔ/ΝΗΣΟΥ

ΑΝΑΚΟΙΝΩΣΗ

Γνωστοποιείται κατά το άρθρο 14 του Ν.998/79 και σύμφωνα με την αρ. 38/1-2-1999 γνωμοδότηση του Ν.Σ.Κ. η οποία μας κοινοποιήθηκε με την αρ. 88416/529/1-12-00 εγκύκλιο Διαταγή του Υπουργείου Γεωργίας, η αποστολή για δημοσίευση στο Δήμο Καλλιθέας του αρ. 588/31-1-1986 εγγράφου που εκδόθηκε από τον Δ/ντή Δασών Δωδ/σου. Η ΚΜ 504 γαιών Κοσκινού αποτελεί χέρσο αγρό και δεν υπόκειται στους περιορισμούς του Ν. 998/79.

Ο Δ/ντής Δασών Δωδ/σου
Φίλιππος Κοντίτσης
Δασολόγος με βαθμό Δ/ντή
Τ2023-23/10

ΔΙΕΥΘΥΝΣΗ ΔΑΣΩΝ ΔΩΔ/ΝΗΣΟΥ

ΑΝΑΚΟΙΝΩΣΗ

Γνωστοποιείται κατά το άρθρο 14 του Ν.998/79 και σύμφωνα με την αρ. 38/1-2-1999 γνωμοδότηση του Ν.Σ.Κ. η οποία μας κοινοποιήθηκε με την αρ. 88416/529/1-12-00 εγκύκλιο Διαταγή του Υπουργείου Γεωργίας, η αποστολή για δημοσίευση στο Δήμο Καλλιθέας του αρ. 5271/7-10-1987 εγγράφου που εκδόθηκε από τον Δ/ντή Δασών Δωδ/σου. Η ΚΜ 599 Ζ γαιών Κοσκινού δεν αποτελεί δασική έκταση και δεν υπόκειται στις δεσμευτικές διατάξεις του Ν. 998/79 περί προστασίας δασών κ.λ.π.

Ο Δ/ντής Δασών Δωδ/σου
Φίλιππος Κοντίτσης
Δασολόγος με βαθμό Δ/ντή
Τ2023-23/10

ΔΙΕΥΘΥΝΣΗ ΔΑΣΩΝ ΔΩΔ/ΝΗΣΟΥ

ΑΝΑΚΟΙΝΩΣΗ

Γνωστοποιείται κατά το άρθρο 14 του Ν.998/79 και σύμφωνα με την αρ. 38/1-2-1999 γνωμοδότηση του Ν.Σ.Κ. η οποία μας κοινοποιήθηκε με την αρ. 88416/529/1-12-00 εγκύκλιο Διαταγή του Υπουργείου Γεωργίας, η αποστολή για δημοσίευση στο Δήμο Καλλιθέας του αρ. 215/28-1-1998 εγγράφου που εκδόθηκε από τον Δ/ντή Δασών Δωδ/σου. Η ΚΜ 599 γαιών Κοσκινού καλύπτεται από χορτολιβαδική βλάστηση και σύμφωνα με τον Ν. 998/79 δεν αποτελεί δασική έκταση.

Ο Δ/ντής Δασών Δωδ/σου
Φίλιππος Κοντίτσης
Δασολόγος με βαθμό Δ/ντή
Τ2023-23/10

ΔΙΕΥΘΥΝΣΗ ΔΑΣΩΝ ΔΩΔ/ΝΗΣΟΥ

ΑΝΑΚΟΙΝΩΣΗ

Γνωστοποιείται κατά το άρθρο 14 του Ν.998/79, η αποστολή για δημοσίευση στο Δήμο Καλλιθέας της υπ'αριθμ. 6230/4-11- 1999 πράξης χαρακτηρισμού έκτασης που εκδόθηκε από τον Δ/ντή Δασών Δωδ/σου. Οι ΚΜ 189 και 190 γαιών Κοσκινού, χαρακτηρίζονται ως γεωργικές εκτάσεις.

Ο Δ/ντής Δασών Δωδ/σου
Φίλιππος Κοντίτσης
Δασολόγος με βαθμό Δ/ντή
Τ2023-12/10

ΔΙΕΥΘΥΝΣΗ ΔΑΣΩΝ ΔΩΔ/ΝΗΣΟΥ

ΑΝΑΚΟΙΝΩΣΗ

Γνωστοποιείται κατά το άρθρο 14 του Ν.998/79 και σύμφωνα με την αρ. 38/1-2-1999 γνωμοδότηση του Ν.Σ.Κ. η οποία μας κοινοποιήθηκε με την αρ. 88416/529/1-12-00 εγκύκλιο Διαταγή του Υπουργείου Γεωργίας, η αποστολή για δημοσίευση στο Δήμο Καλλιθέας του αρ. 3598/20-7-1987 εγγράφου που εκδόθηκε από τον Δ/ντή Δασών Δωδ/σου. Οι ΚΜ 474 Α και 599 ΕΑ γαιών Κοσκινού είναι χορτολιβαδική έκταση του αρ. 3 παρ. 6β του Ν. 998/79, δασικές εκτάσεις του αρ. 3 παρ. 2 του Ν. 998/79 και αναδασωτέα έκταση.

Ο Δ/ντής Δασών Δωδ/σου
Φίλιππος Κοντίτσης
Δασολόγος με βαθμό Δ/ντή
Τ2023-23/10

ΤΗΛΕΟΡΑΣΗ

ΕΤ-1

08.00 Παιδικό πρόγραμμα
10.00 Βιογραφίες: Μαφία
11.00 Ιστορία: από λεπτό σε λεπτό (Ε)
12.00 Ταξιδεύοντας (Ε) «Πόλεις της Ασίας»
13.00 National Geographic
14.00 Δημιουργώντας τον άνθρωπο
15.00 Ειδήσεις
16.00 Εχει γούστο
18.00 Τελική ευθεία
19.00 Ολυμπιακά ντοκιμαντέρ
20.00 Ταξιδεύοντας «Ρώμη»
21.00 Βιογραφίες: Γράμματα
22.00 Ιστορία. Νεότερη ιστορία: «Η αληθινή ιστορία της κατάρριψης του Μπλακ Χοκ»
23.00 Ειδήσεις-αθλητικά-χρηματιστήριο-καιρός
• Κλήρωση ΠΡΟΤΟ-ΤΖΟΚΕΡ
23.45 Ενα βράδυ για... το Μάνο Χατζιδάκι
• Συνέχεια με επαναλήψεις

ΝΕΤ

05.45 Πρώτη γραμμή
10.00 Δέκα με Δύο
12.00 Ειδήσεις-Αθλητικά - Χρηματιστήριο -Καιρός
13.00 Αλλη διάσταση
14.00 Χριστίνα, δικαίωμα στην αγάπη
14.50 Σαν σήνερα στον 20ό αώνα
15.00 Ειδήσεις-αθλητικά-οικονομία-καιρός
16.00 Τσικιτίτας
17.00 Ατίθασα νιάτα
17.50 Σαν σήνερα στον 20ό αώνα
18.00 Ειδήσεις- - αθλητικά - οικονομία- δελτίο στη νοηματική
18.30 Ελληνική ταινία «Είμαι μια δυστυχισμένη»
20.10 Ποιός θέλει να γίνει εκατομμυριούχος;
21.00 Ειδήσεις - αθλητικά - Χρηματιστήριο - καιρός
21.45 Μετά τις ειδήσεις
22.15 Λίστα γάμου
23.15 Ονειρο ήταν...
00.15 Σοπράνος
01.15 Ειδήσεις
• Συνέχεια με επαναλήψεις

ΕΤ-3

08.01 Τσακ ο κάστροας
08.00 Οι μύθοι του Αισώπου
09.00 Πελεζίνο, ο μικρός Πελέ
09.30 Δευτέρα λυκείου-αίθουσα Β'
10.00 Η άλλη μέρα
12.00 Κεντρική Μακεδονία
12.30 Προορισμός Σύμπαν «Μακρινοί κόσμοι»
13.00 Ειδήσεις
13.55 Ο κόσμος των σπορ
14.30 Με μια τρίτη ματιά
16.30 Η ζωή είναι ωραία
18.00 Σινεμανία
19.00 Περίμετρος
19.30 Υδρόγειος
20.00 Αθλητικό ημίωρο
20.30 Ειδήσεις
21.30 Μακρινές φιλίες
22.00 Ξένη ταινία «Γυναίκες με τα όλα τους»
24.00 Ειδήσεις
00.30 Επι τροχών (Ε)
01.00 Οι μεγάλοι πόλεμοι των ινδιάνων
01.30 Το μεγάλο ψάρι στην Κίνα
02.30 Η άλλη μέρα (Ε)
04.30 Με μια τρίτη ματιά (Ε)
06.30 Η ζωή είναι ωραία (Ε)

MEGA

05.45 Κάθε μέρα μαζί
10.00 Τα μυστικά της Βέφας
11.00 Ομορφος κόσμος το πρωί
14.00 Ειδήσεις
15.00 Είσαι το ταίρι μου (Ε)
16.00 Στην κουζίνα ολοταχώς
16. 50 Δύο ξένοι (Ε)
17.45 Ειδήσεις-δελτίο στη νοηματική
17.50 Απαγορευμένη αγάπη
18.30 Φιλοδοξίες
19.20 Το show των εκατομμυρίων
20.00 Ειδήσεις
21.00 Survivor
22.00 Σε απόσταση αναπνοής
23.30 Ξένη ταινία «Η γέφυρα των δράκων»
00.15 Τελευταία γεγονότα
00.30 Ξένη ταινία συνεχ.
02.00 Ξένη ταινία «Ανθρώπινη κλεψύδρα»
04.30 Τηλεμάρκετινγκ

ANT-1

06.00 Ειδήσεις του CBS
06.20 Δανεικός πατέρας (Ε)
07.00 Καλημέρα Ελλάδα
10.00 Πρωϊνός καφές
11.00 Τα νέα του ANT1 σε 1 λεπτό
13.05 Super game
13.15 Σοφία ορθή (Ε)
14.00 Τα νέα του ANT1
14.50 Κωνσταντίνου και Ελένης (Ε)
15.25 Super game
15.30 Ακρως οικογενειακόν (Ε)
16.30 Εγκλήματα (Ε)
17.30 Τα νέα του ANT1 ειδήσεις στη νοηματική
17.40 Ο καιρός της εβδομάδας
17.45 Super game
17.50 Καλημέρα ζωή
18.40 Θησαυροφυλάλειο
19.20 Η λάμψη (Ε)
20.00 Τα νέα του ANT1
21.00 Τα φιλαράκια
22.00 Φιλί ζωής
23.00 Mission
24.00 Νυχτερινές ειδήσεις
00.30 The X-files
01.30 Στα σύνορα της φαντασίας
02.30 Κιτρινος φάκελλος

STAR

06.30 Μέσα και έξω
07.00 Κάθε μέρα καλημέρα
10.00 Λόγια Σταράτα
12.00 Εχω θέμα
13.00 Ειδήσεις
14.00 Super Star
16.00 Ολα για την Ελενα
16.28 Ειδήσεις στη νοηματική
17.05 Λάουρα
18.00 Μονομάχος
19.00 Ειδήσεις
20.40 Αθλητικές ειδήσεις -Καιρός
21.00 Ξένη ταινία «American beauty». Κοινωνική σάτιρα. Α' τηλεοπτική προβολή
23.30 Ξένη ταινία «Αδρεναλίνη». Περιπέτεια αμερικανικής παραγωγής
01.30 Ειδήσεις
01.45 Ξένη ταινία «Δημόσιος κατήγορος
04.00 Αστέρια στο πεντάγραμμο

ALPHA

05.45 Καινούργια ημέρα. Ενημερωτική εκπομπή
06.45 Καλημέρας σας
10.00 Καλώς τους
13.00 Εν λευκώ
14.00 Ειδήσεις
14.50 Παουλίνα
16.00 Ειδήσεις
16.10 Παουλίνα συν.
16.45 Κάτω από την Ακρόπολη
17.25 Μπορώ
19.00 Μεταξύ αγάπης και μίσους
20.00 Ειδήσεις
21.00 Candid Camera
22.15 Πεθαίνω για σένα
23.15 Ζούγκλα
01.00 Ειδήσεις
01.15 Ζούγκλα συνεχ.
02.00 Third watch
03.00 Point man

ALTER

06.00 Alter kids
07.30 Lifestyle (Ε)
08.00 Ειδήσεις
08.30 Πρώτη ματιά
10.00 Αθεάτος κόσμος (Ε)
11.30 Αμεση επέμβαση
13.00 Ειδήσεις
14.00 Αποκλειστικά
16.45 Ελληνική ταινία «Η γόησσα»
18.45 Ειδήσεις
21.00 Το δίχτυ
22.00 Μητσι-χώστα
23.15 Ειδήσεις
23.30 Αϊπνίες
02.00 VIP (Ε)
03.00 Aphrodisia
03.15 Ξένη ταινία

ΙΡΙΔΑ

Ελλ. Μούσα Λαϊκή σειρά)
15.00 New Wave
16.00 Ντοκιμαντέρ
17.00 Κινουμενα σχέδια
18.00 Τηλεπωλήσεις
19.30 Edgemont (νεανική σειρά)
20.00 Τοπικά γεγονότα με την Ελένη Γλεντή
21.45 Πετροβολήματα με τον Πέτρο Καλιβούρη
24.00 Τοπικά γεγονότα

ΠΡΟΟΔΟΣΠΟΡ

Πρωί θα παίξει ο Διαγόρας

Την Κυριακή κόντρα στην Μύκονο

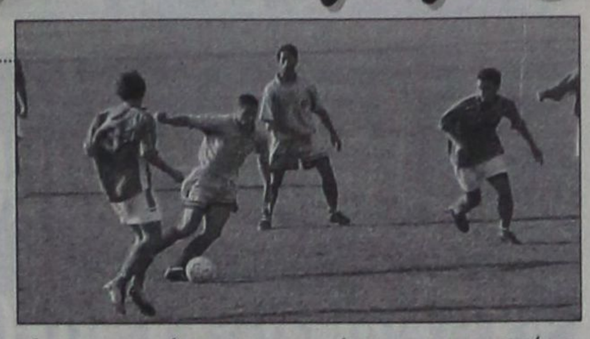

Πρωινό θα είναι το παιχνίδι του ΠΑΟ Διαγόρα με τον ΑΟ Μυκόνου την προσεχή Κυριακή στο Δημοτικό Στάδιο της πόλης μας στα πλαίσια του Περιφερειακού πρωταθλήματος της Ελληνικής Ομοσπονδίας. Η αναμέτρηση ορίστηκε να ξεκινήσει στις 11.30 το πρωί και αυτό για να μπορέσει η ομάδα της Μυκόνου να εξυπηρετηθεί συγκοινωνιακά (πρέπει να αναχωρήσει για την επιστροφή της στις 4.30 το απόγευμα). Οι παίκτες του «γηραιού» συνέχισαν και χθες την προετοιμασία τους με προπόνηση που πραγματοποιήθηκε το απόγευμα στο κεντρικό γήπεδο του Δημοτικού Σταδίου. Ο τεχνικός Ανδρέας Σταύρου είχε όλους τους παίκτες στην διάθεσή του τους οποίους βλέπει να βρίσκονται σε πολύ καλή κατάσταση. Αυτό βέβαια είναι κάτι που τον ευχαριστεί ιδιαίτερα καθώς θέλει η ομάδα του να «κατέβει» πάνοπλη στο παιχνίδι της Κυριακής αφού ο αντίπαλος δείχνει ενισχυμένος φέτος και θέλει ιδιαίτερη προσοχή και φυσικά σοβαρότητα.

Από την χθεσινή προπόνηση απουσίαζε ο Αθανασίου ο οποίος παραμένει άρρωστος ενώ ο Ορφανίδης είχε ενοχλήσεις στο γόνατο του και αναγκάστηκε να σταματήσει στα μισά. Αντίθετα οι νεαροί Κοντόγιαννος και Κοσμάς επανήλθαν στο πρόγραμμα των προπονήσεων καθώς δείχνουν ότι έχουν ξεπεράσει το πρόβλημα τραυματισμού τους.

Πίστη για «διπλό»!

Αισιοδοξία στην Ρόδο για το παιχνίδι στην Χαλκίδα



Χωρίς να υπάρχουν ιδιαίτερα αγωνιστικά προβλήματα συνεχίζει την προετοιμασία της η Ρόδος ενόψει του νέου εκτός έδρας αγώνα της ερχόμενης Κυριακής με την Χαλκίδα για το πρωτάθλημα της Γ' Εθνικής Κατηγορίας. Ο προπονητής Δημήτρης Σκούνας βλέπει πως οι ποδοσφαιριστές του βρίσκονται σε πάρα πολύ καλή κατάσταση και πιστεύει ακράδαντα ότι αν παίξουν σύμφωνα με τις πραγματικές τους δυνατότητες θα μπορέσουν να πετύχουν αυτό που δεν μπόρεσαν στην Βέροια πριν από δυο περίπου εβδομάδες. Να πάρουν δηλαδή τους πρώτους τους τρεις βαθμούς μακριά από το νησί μας και να βελτιώσουν έτσι την θέση τους στον βαθμολογικό πίνακα. Θεωρείται δεδομένο ότι οι «πράσινοι» θα τα δώσουν όλα στον αγωνιστικό χώρο και δεν είναι τυχαίο το ότι περιμένουν πώς και πώς την συγκεκριμένη αναμέτρηση. Η τεχνική ηγεσία έχει ρίξει τις τελευταίες ημέρες όλο το βάρος στο να κάνει την ανάλογη προετοιμασία ούτως ώστε να μην επηρεαστούν οι παίκτες από την αγωνιστική απραξία της προηγούμενης Κυριακής από το αναγκαστικό ρεπό που είχαν πάρει.

Ο Κώστας Πάττας

Κανονικά στο πρόγραμμα των προπονήσεων συμμετέχει και ο Κώστας Πάττας ο οποίος δείχνει να έχει ξεπεράσει ως ένα σημαντικό βαθμό το πρόβλημα τραυματισμού του. Πάντως η συμμετοχή του ή όχι στην δεκαοκτάδα της αποστολής θα κριθεί ουσιαστικά την τελευταία στιγμή αφού ο κ. Σκούνας θέλει να είναι απόλυτα βέβαιος ότι ο έμπειρος αμυντικός δεν θα αντιμετωπίσει κανένα πρόβλημα υποτροπής του τραύματος του. Από την χθεσινή προπόνηση απουσίαζε ο Σταμάτης Καντιμοίρης ο οποίος ναι μεν έχει πάρει μετάθεση για στρατιωτική μονάδα του νησιού μας όπως είναι ήδη γνωστό, ωστόσο είχε υποχρεώσεις οι οποίες δεν του επέτρεψαν να δώσει το παρών στο Δημοτικό Στάδιο της πόλης μας. Υπολογίζεται πάντως από τον προπονητή του και εκτός συγκλονιστικού απροόπτου αναμένεται να είναι στην δεκαοκτάδα για την αναμέτρηση στην Χαλκίδα.

Η Υπερακαδημία

Στις 4 μ.μ την προσεχή Κυριακή στο Δημοτικό Στάδιο θα αγωνιστεί όπως όλα δείχνουν η ερασιτεχνική ομάδα της Ρόδου με τον Απόλλωνα Καλαμαριάς στα πλαίσια της πρώτης αγωνιστικής του πρωταθλήματος των ερασιτεχνών της χώρας μας. Η ομάδα της Θεσσαλονίκης αναμένεται να φθάσει μεσημέρι στο νησί μας και για τον λόγο αυτό ζήτησε να αγωνιστεί στις 4 μ.μ. για να προλάβει στις 8 μ.μ το αεροπλάνο της επιστροφής. Το παιχνίδι πάντως αναμένεται με πάρα πολύ μεγάλο ενδιαφέρον καθώς ύστερα από πολλά χρόνια ροδίτικη ομάδα συμμετέχει στην διοργάνωση αυτή που πάντοτε έχει το δικό της χρώμα. Τα παιδιά του Νίκου Μαντικού προετοιμάζονται εντατικά και την Κυριακή θα προσπαθήσουν να δώσουν τον καλύτερό τους εαυτό με στόχο να ξεκινήσουν με το δεξί τις υποχρεώσεις τους στο πρωτάθλημα.

Δυναμική αντίδραση

Ετοιμάζει ο Διγενής σε περίπτωση που συνεχιστεί η καθυστέρηση στα έργα τοποθέτησης χλοοτάπητα στο γήπεδο Κοσκινού



Μεγάλες εξελίξεις αναμένεται να υπάρξουν με αφορμή το γήπεδο Κοσκινού

Αποφασισμένη να αντιδράσει δυναμικά σε περίπτωση που δεν ξεκινήσουν άμεσα τα έργα τοποθέτησης του συνθετικού χλοοτάπητα στο γήπεδο Κοσκινού είναι η διοίκηση του Διγενή. Αυτό τόνισε με χθεσινές του δηλώσεις ο γενικός αρχηγός του συλλόγου Μίλτος Ναβροζίδης που δεν δίστασε να κάνει λόγο ακόμα και για «παράδοση της σφραγίδας αν συνεχιστεί ακόμα αυτή η αδιαφορία». Ο κ. Ναβροζίδης εξαπέλυσε ουσιαστικά ευθείες βολές στον Δήμαρχο Καλλιθέας Γιάννη Ιατρίδη ενώ είπε χαρακτηριστικά πως «αν ξέραμε ότι δεν θα είχαμε γήπεδο τότε να είστε σίγουροι ότι δεν θα θέλαμε να ανέβουμε στο Περιφερειακό πρωτάθλημα. Χάνουμε αρκετά και κυρίως από οικονομικής άποψης αν δεν χρησιμοποιούμε την φυσική μας έδρα. Έχουμε κουραστεί και ψυχολογικά με αυτή την κατάσταση. Κάτι πρέπει να γίνει και μάλιστα άμεσα γιατί δεν πάει άλλο. Όταν είχαμε πάει στην πρωτεύουσα για το θέμα της μελέτης του γηπέδου πίστευα ότι τα πάντα θα είχαν τελειώσει το πολύ μέχρι το μήνα που διανύουμε τώρα. Δυστυχώς όμως έτσι όπως είναι η κατάσταση δεν ξέρω αν το γήπεδο θα ολοκληρωθεί μέχρι τον επόμενο Οκτώβριο. Εκτός από μερικούς υπαλλήλους υπάρχει αδιαφορία από τον Δήμο»

• Το θέμα του γηπέδου είναι από αυτά που επρόκειτο να απασχολήσουν και το συμβούλιο του Διγενή χθες το βράδυ κατά την διάρκεια της συνεδρίασης των μελών του διοικητικού συμβουλίου. Αξίζει μάλιστα να σημειωθεί πως χθες ήταν πολύ πιθανό να γνωστοποιηθεί αν το Υπουργείο Εσωτερικών θα βοηθήσει στην χρηματοδότηση του έργου όπως είχε υποσχεθεί πριν από λίγο καιρό στην πρωτεύουσα ο Κώστας Σκανδαλίδης.

Με αφορμή το Παγκόσμιο Κύπελλο βόλεϊ αναπήρων αθλητών

Η Ρόδος στο γερμανικό κρατικό κανάλι

Το Παγκόσμιο Κύπελλο βόλεϊ αθλητών με αναπηρίες, που έγινε την περασμένη εβδομάδα στη Ρόδο και σημείωσε μεγάλη οργανωτική επιτυχία, θα είναι ένα από τα θέματα της συζήτησης που έχουν προγραμματιστεί σε δίωρη αθλητική εκπομπή του γερμανικού κρατικού καναλιού (ZDF), σήμερα από τις 5 μ.μ. έως τις 7 μ.μ. (ώρα Ελλάδος)!

Η εκπομπή περιλαμβάνει -εκτός από τις συζητήσεις- και αγώνα επίδειξης, μεταξύ ομάδας βουλευτών της Γερμανίας, που θα έχει για προπονητή τον συμπατριώτη μας Θανάση Παπαγεωργίου και την εθνική ομάδα της Καμπότζης!

Για τη διοργάνωση της Ρόδου, ο παρουσιαστής δημοσιογράφος θα ζητήσει από τον κ. Παπαγεωργίου (προπονητή της Εθνικής Γερμανίας) και τον ειδικό σύμβουλο της ομάδας της Καμπότζης κ. Κρις Μίνκο, να καταθέσουν τις εντυπώσεις τους και να σχολιάσουν την όλη εκδήλωση.

Αλλα θέματα της εκπομπής είναι:

• «Το θέμα των ναρκών, η πολιτική διάσταση και η χρησιμότητα του αθλητισμού».

• «Ο ρόλος του αθλητισμού, για την επάνοδο στην ομαλότητα της κοινωνικοποίησης».



Πέραν από τους αθλητές, αθλητές-βουλευτές, στην εκδήλωση παίρνουν μέρος, εκπρόσωποι κομμάτων, καθηγητές, επιστήμονες, ειδικοί σύμβουλοι και πρόεδροι οργανώσεων.

Εκπλήξεις στο Κύπελλο

Αρκετές εκπλήξεις επεφύλαξε η χθεσινή ημέρα, στο Κύπελλο Δωδεκανήσου, για τους λεγόμενους «μεγάλους» του Δωδεκανησιακού Ποδοσφαίρου, αποδεικνύοντας για μία ακόμη φορά ότι το Κύπελλο είναι η διοργάνωση που γίνονται οι εκπλήξεις και οι διαφορές δυναμικότητας, ανάμεσα στις ομάδες, πάνε περίπατο.

Πρόωρο λοιπόν αντίο είπαν χθες οι Απόλλων Απολλώνων, Ηρακλής Μαριτσών, Κλεόβουλος και Διαγόρας Βατίου, ενώ φυσιολογικά ήταν τ' αποτελέσματα στους Υποομίλους Κω και Καλύμνου/Λέρου. Αναλυτικά τ' αποτελέσματα:

ΟΜΙΛΟΣ ΡΟΔΟΥ

• Πετρώνας - Απόλλων Απολλώνων 1-0
• Αγιος Γεώργιος - Ηρακλής Μαριτσών 1-0
• Κλεόβουλος - Ερμής 1-2
• Γ.Σ. Διαγόρας - Ασπίδα Απολακκιάς 1-2
• Αστέρας Μασσάρων - Διαγόρας Βατίου 4-3 στα πέναλτι (κανονική διάρκεια και παράταση 1-1)
• Απόλλων Καλυθιών - ΑΕ Κατταβιάς 5-2 στην παράταση (1-1 ο κανονικός αγώνας)

ΥΠΟΟΜΙΛΟΣ ΚΩ

• Νικαγόρας - Αντίμαχος 2-1
• Ανταγόρας - Δόξα Καρδάμαινας 5-2

ΥΠΟΟΜΙΛΟΣ ΚΑΛΥΜΝΟΥ/ΛΕΡΟΥ

• Ολυμπιακός Καλύμνου - ΑΕ Λέρου 1-4
• Κλεόβουλος - Ερμής 1-2

Κάλαθος

Ανώτερος ο Ερμής και με καλύτερο στήσιμο σαν ομάδα νίκησε εύκολα τον Κλεόβουλο στο γήπεδο της Καλάθου 2-1 και πέρασε στην Γ' φάση της διοργάνωσης.

Οι παίκτες του Λεντέρη Σταύρη προηγήθηκαν στο 20' με τον Κυριαζή 0-1 και στο 55' με πλασέ του Κατταξενού 2-0, δίνοντας σάρκα και οστά στην πρόκρισή του. Μετά το 60' οι γηπεδούχοι ανέβασαν την αποδοσή τους όμως το μόνο που κατάφεραν ήταν να μειώσουν σε 1-2, στο 83' με κεφαλιά του Μιμηγιάννη.

Διαιτήτευσε ο Κάττορος (Γενής, Καραχανής).,

ΚΛΕΟΒΟΥΛΟΣ: Ναούμ, Ιωαννίδης Β., Τριανταφύλλου (30' Εγγλέζος), Οικονομάκης, Λάμπης, Ψαρός, Μανάκης (46' Πιζήμολας), Μιμηγιάννης, Πόλος, Σακκάς, Διάκουλας (46' Αθανασάς).

ΕΡΜΗΣ: Χατζηνικόλας, Σεντεμέντες, Στ. Σταυρής, (85' Περίδης), Ηλίας, Νικολός, Μπεκιράς, Κυριαζής, Κασταμούλας, Μιχ. Σταυρής (46' Καβουσανάκης), Παπαγεωργίου (75' Χατζηγεωργίου), Κατταξενός.

Ο Γιάννης Κάτρης πρόεδρος της Τεχνικής Επιτροπής

Την παραίτησή του από την προεδρία της Τεχνικής Επιτροπής της ΕΠΣΔ, λόγω φόρτου εργασίας και αδυναμίας εκπλήρωσης των καθηκόντων του, υπέβαλε χθες ο κ. Κλεόβουλος Χατζηγεωργίου. Την θέση του καταλαμβάνει ο έμπειρος Γιάννης Κάτρης.

Αλλες αποφάσεις της ΕΠΣΔ

• Δεκτή έγινε η ένσταση της Θύελλας Πυλώνας κατά του Ξάνθου Πάτμου, επειδή στο μεταξύ τους παιχνίδι (5-0 υπέρ του Ξάνθου) η γηπεδούχος ομάδα χρησιμοποίησε ποδοσφαιριστή κάτω των 14 ετών (Γιάννης Ψαρός) κατά παράβαση του άρθρου 19 του ΚΑΠ. Ετσι ο Ξάνθος μπδενίζεται στο συγκεκριμένο παιχνίδι, του αφαιρείται ένας βαθμός και ο αγώνας κατακυρώνεται με σκορ 2-0 υπέρ της Θύελλας. Παράλληλα παραπέμπεται στην Πειθαρχική Επιτροπή ο διαιτητής του αγώνα Στέλιος Αλαχιώτης επειδή επέτρεψε την συμμετοχή του νεαρού ποδοσφαιριστή.

• Το καθιερωμένο ποδοσφαιρικό παιδικό τουρνουά των Χριστουγέννων, φέτος θα γίνει σε γήπεδο 5x5 και μέχρι στιγμής επικρατέστερο είναι αυτό του κ. Κουμνάκη, στ' Αφάντου για το οποίο υπάρχει σχετική πρόταση του γνωστού επιχειρηματία προς την ΕΠΣΔ.

• Με το ξεκίνημα του νέου χρόνου αναμένεται να κυκλοφορήσει το πρώτο τεύχος του διμηνιαίου εντύπου της ΕΠΣΔ, μια φροντισμένη έκδοση με ποικίλη ύλη και θέματα που θ' αγκαλιάζουν όλους τους συλλόγους του νομού και θα προβάλλουν κάθε θετική τους προσπάθεια και όχι μόνο.

• Πολύ κοντά σε λύση στο φλέγον θέμα του γηπέδου των Μικτών βρίσκεται η ΕΠΣΔ, η οποία έχει στα χέρια της σχετικό έγγραφο της ΕΠΟ, η οποία αναλαμβάνει να ολοκληρώσει και παραδώσει το γήπεδο, υπο κάποιους όρους.

Συγκεκριμένα αν αναλάβει την ολοκλήρωση της περίφραξης η Νομαρχιακή Αυτοδιοίκηση (έχει προχωρήσει η δημοπράτηση) και αν την χρησικτησία έχει η ΕΠΟ για 30 χρόνια.

Η ΕΠΟ θα αναλάβει έτσι την επίστρωση του Φυτωρίου με συνθετικό χλοοτάπητα, τον νυκτερινό φωτισμό και την κατασκευή αποδυτηρίων και των απαραίτητων βοηθητικών χώρων. Η ΕΠΣΔ βέβαια δεν έχει αντίρρηση να αγωνίζονται εκεί η Ρόδος και ο Διαγόρας και για τον σκοπό αυτό τις επόμενες ημέρες θα πραγματοποιηθεί σύσκεψη με παράγοντες όλων των πλευρών για τη διευθέτηση της χρήσης του γηπέδου και την επίλυση των όποιων προβλημάτων, διαδικαστικού κυρίως χαρακτήρα.

ΔΙΑΦΗΜΙΖΕΤΑΙ ΣΤΟ ΙΝΤΕΡΝΕΤ
www.rodosport.gr

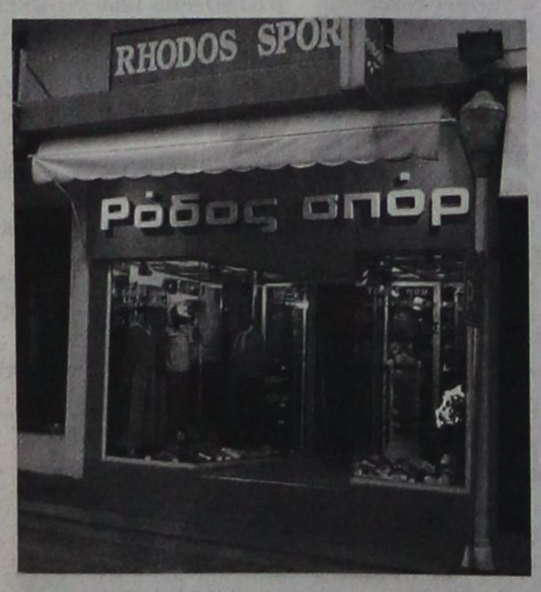

ΡΟΔΟΣ ΣΠΟΡ
...πρώτο όνομα στα σπορ
Τιμές που ...δεν παίζονται
ΕΘΕΛ. ΔΩΔΕΚΑΝΗΣΙΩΝ 15
Τηλέφ. 22410 21442 * E-mail: rospo@otenet.gr
ΓΔ-31/10

ΠΡΟΟΔΟΣΠΟΡ

Το πρόγραμμα της διεθνούς γκολφικής εκδήλωσης «Ρόδος Κάπ»

Ξεκινάει αύριο στον Όμιλο Γκολφ Αφάντου

Το πρόγραμμα των αγώνων της διεθνούς εκδήλωσης γκολφ «Ρόδος Καπ 2003», που συνδιοργανώνουν από αύριο έως τη Δευτέρα στο Γκολφ Αφάντου, ο Όμιλος Γκολφ Αφάντου Ρόδου, η Πανελλήνια Ένωση Επαγγελματιών του γκολφ και ο αθλητικός Όμιλος Γκολφ Αφάντου, έχεις ως εξής:

• **Rhodes Pro-Am 24 & 25 Οκτωβρίου:**

Αγώνας με ομάδες όπου την κάθε ομάδα θα αποτελούν ένας επαγγελματίας - μέλος οποιουδήποτε PGA (Professional Golfers΄ Association) και δύο ερασιτέχνες μέχρι 28 Hcp. Δύο ομάδες θα παίζουν μαζί και ο αγώνας θα ξεκινήσει στις 9 π.μ. Στον αγώνα θα συμμετέχουν 30 περίπου ομάδες.

• **Rhodes Open 26 Οκτωβρίου:**

Αγώνας 18 τρυπών. Δικαίωμα συμμετοχής Επαγγελματίες και Ερασιτέχνες μέχρι 5 Hcp. Στον αγώνα αναμένονται περίπου 35 συμμετοχές.

• **Rhodes Cup 26 & 27 Οκτωβρίου:**

Αγώνας Stableford 36 τρυπών. Δικαίωμα συμμετοχής Ερασιτέχνες από 6-36 Hcp. Στον αγώνα θα συμμετέχουν περίπου 70 παίκτες του Γκολφ, με περίπου 30 συμμετοχές από γήπεδο της Γερμανίας. Θα υπάρξει ξεχωριστό έπαθλο για τους μικρούς αθλητές Juniors μέχρι 14 ετών, οι οποίοι όμως θα αγωνιστούν μαζί με τους μεγάλους.

• **Rhodes Senior Cup 27 Οκτωβρίου:**

Αγώνας Stableford 18 τρυπών. Δικαίωμα συμμετοχής Ερασιτέχνες άνω των 55 ετών.

• **PGA Junior Training 27 Οκτωβρίου:**

Το Ελληνικό PGA στηρίζοντας τα προγράμματα Νέων Παικτών θα προσφέρει δωρεάν μαθήματα Γκολφ στα μικρά παιδιά της Ακαδημίας του Ομίλου Γκολφ Αφάντου τη Δευτέρα 27 Οκτωβρίου. Το πρόγραμμα θα διαρκέσει δύο ώρες υπό την επίβλεψη 20 περίπου επαγγελματιών προπονητών...

Οι αγώνες θα ολοκληρωθούν με την απονομή των επάθλων την Δευτέρα στις 8 μ.μ. στο ξενοδοχείο «Απόλλων», όπου θα ακολουθήσει δεξίωση. Το ξενοδοχείο «Απόλλων» όπως και η εταιρία ΕΤΑ ΑΕ είναι από τους βασικούς χορηγούς των αγώνων.

Γενική συνέλευση της Ένωσης Επαγγελματιών παικτών του γκολφ

Η Πανελλήνια Ένωση Επαγγελματιών του Γκολφ - Ελληνικό PGA εκμεταλλευόμενη την παρουσία όλων σχεδόν των Ελλήνων Επαγγελματιών του γκολφ, στους αγώνες αυτή την εβδομάδα θα έχει γενική συνέλευση των μελών της στις 24 Οκτωβρίου με τα παρακάτω θέματα ημερησίας διατάξεως:

1) Απολλογισμός Αγώνα PRO - AM

2) Αποτέλεσμα συνάντησης με το PGA of EUROPE k. Thornton.

3) Συμπεράσματα από το σεμινάριο Teaching & Coaching του PGA of Europe στη Γερμανία.

4) www.greekpga.com Καινούργιες υπηρεσίες προς τα μέλη του σωματείου.

5) Συνεργασία με το περιοδικό «Golf in Greece» κ.α. Αμπραβανέλ.

Επίσης θα συνέλθει το διοικητικό συμβούλιο στις 25 Οκτωβρίου με τα παρακάτω θέματα Η.Δ.:

1) Έγκριση δαπανών γραμματείας κ.τ.λ.

2) Απολογισμός αγώνα PRO - AM.

3) Ενημέρωση από τον νομικό σύμβουλο.

4) Συνεργασία με το περιοδικό «Golf in Greece»

5) 1ο Πανελλήνιο σεμινάριο επαγγελματιών γκολφ

6) Σύσταση του ελληνικού PGA MANAGEMENT

Αρχές Οκτωβρίου (1-4) αρκετά από τα μέλη της ένωσης συμμετείχαν στο σεμινάριο Γκολφ στο Μόναχο της Γερμανίας. Το σεμινάριο τελούσε υπό την αιγίδα του PGA of Europe και συμμετείχαν περίπου 700 επαγγελματίες από διάφορα μέρη του κόσμου.

Εκπρόσωποι του δ.σ. είχαν συνάντηση με τον Γεν. Γραμματέα της Ευρωπαϊκής Ομοσπονδίας των Επαγγελματιών Γκολφ κ. Thornton. Κατά τη συνάντηση έγινε ενημέρωση σχετικά με τις δραστηριότητες του ελληνικού Επαγγελματικού Σωματείου και ιδιαίτερη αναφορά για τον αγώνα της Ρόδου.

Η συνάντηση αυτή κατέληξε σε συγκεκριμένες προτάσεις και δράσεις. Έτσι για την επόμενη χρονιά δρομολογούνται δύο σεμινάρια Προπονητών Γκολφ για τα μέλη του Ελληνικού PGA, ένα στην Αθήνα και ένα στη Ρόδο. Αρκετή συζήτηση για το συγκεκριμένο θέμα αναμένεται να υπάρξει στη Γενική Συνέλευση των μελών και στο δ.σ. του σωματείου.

Αυτοκίνητο-Μοτοσικλέτα

Χαλκιόπουλος: Οι Ροδίτες λατρεύουν τους αγώνες



Με αφορμή τη διεξαγωγή των αγώνων ταχύτητας αυτοκινήτων και μοτοσικλέτας στα Μαριτσά το Σαββατοκύριακο, ο υπεύθυνος του διοργανωτή Αγωνιστικού Ομίλου Ρόδου και γνωστός Ροδίτης οδηγός Ανδρέας Χαλκιόπουλος, μίλησε χθες στους δημοσιογράφους, στους οποίους κι έδωσε το πρόγραμμα των αγώνων, καθώς και τα ονόματα των συμμετεχόντων.

Ο κ. Χαλκιόπουλος, μεταξύ άλλων, είπε: «Η διοργάνωση τέτοιων αγώνων δεν είναι καθόλου εύκολη υπόθεση.

Σημαντικό θέμα είναι το μεταφορικό και σ' αυτό δίνει λύσεις εδώ και πολλά χρόνια η ΔΑΝΕ.

Σημαντική είναι και η βοήθεια που μας δίνει ο Δήμος Πεταλουδών. Εχουμε τεχνική υποστήριξη στο θέμα του στησίματος της πίστας, του καθαρισμού κτλ. Γι' αυτό και γίνεται υπό την αιγίδα του ο αγώνας.

Φυσικά, συμβάλουν, το Αεροπορικό Απόσπασμα Ρόδου και η Υπηρεσία Πολιτικής Αεροπορίας, που παραχωρούν το χώρο του αεροδρομίου Μαριτσών.

Οπως και πέρσι, αλλά και τα προηγούμενα χρόνια, έτσι και φέτος, οι Ροδίτες θα βρεθούν στα Μαριτσά για ν' απολαύσουν ένα πλούσιο θέαμα. Είναι γνωστό ότι αγαπάμε τους αγώνες αυτοκινήτου και μοτοσικλέτας.

Η είσοδος για το κοινό θα επιτραπεί το Σάββατο και την Κυριακή από τις 9 το πρωΐ και μετά».

Ο ίδος τόνισε ακόμη: «Οι προσπάθειες του Αγωνιστικού Ομίλου Ρόδου και του Συνδέσμου Οδηγών Ρόδου-Δωδεκανήσου είναι η Ρόδος ν' αποκτήσει μια μόνιμη πίστα 2 ή 3 χιλιομέτρων, που θα βοηθήσει, όχι μόνο τους πανελλήνιους αγώνες αλλά και την τουριστική ανάπτυξη. Υπάρχουν τουριστικοί φορείς που εφαρμόζουν προγράμματα και θέλουν να έρθουν στη Ρόδο».

Αυτοκινήτου και μοτοσικλέτας το Σαββατοκύριακο

Το πρόγραμμα και οι συμμετοχές των αγώνων στα Μαριτσά



Ο Αγωνιστικός Όμιλος Ρόδου ανακοίνωσε χθες επίσημα, το πρόγραμμα και τα ονόματα των συμμετεχόντων στους πανελλήνιους αγώνες ταχύτητας αυτοκινήτων και μοτοσικλέτας, που θα γίνουν το Σαββατοκύριακο στο αεροδρόμιο των Μαριτσών.

Το πρόγραμμα:

ΠΑΡΑΣΚΕΥΗ 24-10-2003

Ελεύθερες δοκιμές

ΜΟΤΟ	15΄	13.30 -13.45
ΕΝΙΑΙΟ NISSAN MICRA	20΄	13.50 -14.10
ΙΣΤΟΡΙΚΑ	20΄	14.15 -14.35
ΠΑΡΑΓΩΓΗΣ SPORT, ST, ΡΟΔΙΟΙ	20΄	14.40 -15.00
ΜΟΤΟ	15΄	15.05 - 15.20
ΕΝΙΑΙΟ NISSAN MICRA	20΄	15.25 -15.45
ΙΣΤΟΡΙΚΑ	20΄	15.50 -16.10
ΠΑΡΑΓΩΓΗΣ SPORT, ST, ΡΟΔΙΟΙ	20΄	16.15-16.35

ΣΑΒΒΑΤΟ 25-10-2003

Ελεύθερες δοκιμές

ΕΝΙΑΙΟ NISSAN MICRA	20΄	10.00 -10.20
ΙΣΤΟΡΙΚΑ	20΄	10.25 -10.45
ΜΟΤΟ	20΄	10.50 -11.10
ΕΝΙΑΙΟ NISSAN MICRA	20΄	11.15 -11.35
ΠΡΩΤΑΘΛΗΜΑ & ΡΟΔΙΟΙ	20΄	11.40 -12.00

Χρονομετρημένες δοκιμές

ΕΝΙΑΙΟ NISSAN MICRA Α΄ ΑΓΩΝΑΣ	15΄	13.00 -13.15
ΙΣΤΟΡΙΚΑ	20΄	13.20 -13.40
ΜΟΤΟ	15΄	13.45 -14.00
ΕΝΙΑΙΟ NISSAN MICRA Β΄ ΑΓΩΝΑΣ	15΄	14.05 -14.20
ΠΡΩΤΑΘΛΗΜΑ & ΡΟΔΙΟΙ	20΄	14.25 -14.45

ΚΥΡΙΑΚΗ 26-10-2003

Warm up

ΕΝΙΑΙΟ NISSAN MICRA	10΄	08.00 -08.10
ΙΣΤΟΡΙΚΑ	10΄	08.10 -08.20
ΜΟΤΟ	10΄	08.20 -08.30
ΠΡΩΤΑΘΛΗΜΑ & ΡΟΔΙΟΙ	10΄	08.30 -08.40

ΣΕΙΡΑ ΕΚΚΙΝΗΣΗΣ ΑΓΩΝΩΝ

ΕΝΙΑΙΟ 1ος ΑΓΩΝΑΣ	15 γύροι	09.00
ΙΣΤΟΡΙΚΑ	15 γύροι	09.45
ΜΟΤΟ	18 γύροι	10.30
ΕΝΙΑΙΟ 2ος ΑΓΩΝΑΣ	15 γύροι	11.15
ΠΡΩΤΑΘΛΗΜΑ & ΡΟΔΙΟΙ	20 γύροι	12.00

ΣΥΜΜΕΤΟΧΕΣ

1. ΑΡΜΑ ΕΠΕ
- Καϊτατζής Παναγιώτης
2. ΑΝΑΣΤΑΣΙΟΣ Κ. ΤΟΥΝΤΑΣ ΑΕ
- Κοτζιάς Δημήτρης
3. NASMANIA ΑΕΒΕ
- Ζάχος Νικόλαος
4. NISSAN ΚΥΡΙΑΚΟΥΔΗΣ
- Κύρκος Δημήτρης
5. NISSAN ΓΕΩΡΓΟΥΛΙΑΣ & Γ. ΟΕ
- Μιχαλάκης Παναγιώτης
6. Καίσαρ Ρένος
7. Μαρασλής Απόστολος
8. Ζάχος Βασίλειος
9. NISSAN ΜΑΚΡΙΔΗΣ ΚΩΝΣΤΑΝΤΙΝΟΣ
- Ζάχος Ευάγγελος
10. Χαλιβλάκης Νικόλαος
11. Παπαδόπουλος - Λιαγκόζης & Σία ΕΠΕ
- Παπαρινόπουλος Αντώνιος
12. NISSAN ΚΑΛΑΜΠΑΚΑ & ΑΦΟΙ ΟΕ
- Χαλάτσης Παναγιώτης
13. GASTON ΕΠΕ
- Gaston Junior
14. Ξηνταβελώνης Ευστάθιος
15. Φ. Σταυρογιάννης & Σία ΟΕ
- Τερτίγκας Φώτης
16. Καραχάλιος Αθανάσιος

ΙΣΤΟΡΙΚΑ ΑΥΤΟΚΙΝΗΤΑ

1. Ρόκκος Σωτήρης (ALFA ROMEO GTAM)
2. Ορφανίδης Νίκος (FORD ESCORT)
3. Ελευθερίου Μανώλης ALFA ROMEO VELOCE)
4. Νίκανδρος Νίκος (VW GOLF 1)
5. Βαλαλάκης Κυριάκος (FORD ESCORT RS)
6. Μαλεβίτης Νικόλαος (FORD ESCORT RS)
7. «ADRI» (ALFA ROMEO BERLINA)
8. Σαφυλοπάτης Μάριος (FERRARI 365 GT B4 COMPETIOTIONE)
9. Εδιπίδης Αλέξανδρος (JAGUAR E-TYPE)
10. Κατσαρός Γεώργιος (FORD ESCORT RS)
11. Πουλιάδης Παντελεήμων (GRAG PROTOTYPE ALFA ROMEO)
12. Χαλκιόπουλος Ανδρέας (BMW)

ΑΓΩΝΑΣ ΠΡΩΤΑΘΛΗΜΑΤΟΣ ΚΑΙ ΡΟΔΙΩΝ ΟΔΗΓΩΝ:

1. Γεννημανώλης Βαλεντίνος (ZASTAVA YUGO)
2. Δουκέρης Σπύρος (PEUGEOT 106 RALLYE)
3. Ελευθερίου Μανώλης (PEUGEOT 106 RALLYE)
4. Κυπριώτης Ευάγγελος (PEUGEOT 106 RALLYE)
5. Χοχολής Δημήτριος (CITROEN SAXO)
6. Γκάγκος Νικόλαος (OPEL KADETT)
7. Γεννημανώλης Ιωσήφ (FIAT 128)
8. Λεοντόπουλος Λεωνίδας (FORD FIESTA)
9. Κουλουμπρής Μανώλης (CITROEN ZX)
10. Κατσαρός Μιχάλης (VW GOLF)
11. Χαλκιόπουλος Ανδρέας (VW GOLF)
12. Μπουρλίδης Ματθαίος (FORD ESCORT)
13. Τσίκης Δημήτρης (RENAYLT 5)
14. Λυμπερόπουλος Αλέξανδρος (RENAYLT 5)
15. Νίκανδος Νίκος (VW GOLF 1)
16. Αγγελάτος Κυριάκος (BMW M3)
17. Κουρνιάτης Θανάσης (FORD ESCORT RS 2)

ΜΟΤΟ

1. Γιαλλουράκης Αλέξανδρος (HONDA RS 125) OPEN
2. Δράκος Σακελλάρης (HONDA RS 125) OPEN
3. Γουμαράς Αντώνης (HONDA NSR 250) NORMAL
4. Ατσίδης Νίκος (HONDA RS 125) OPEN
5. Καραοσμάν Τζεμ (HONDA NSR 250) NORMAL
6. Μπρόκος Δημήτρης (HONDA RS 125) OPEN
7. Πότσος Σάββας (HONDA CBR 600) OPEN
8. Χατζηθεοδοσίου Μανώλης (HONDA NSR 250) NORMAL
9. Παπαντωνίου Δημοσθένης (HONDA CBR 600) OPEN
10. Παπαβασίλης Μιχάλης (KAWASAKI ZX - 6R 600) OREN
11. Φωτεινός Μιχάλης (YAMAHA R6 600) OPEN
12. Χάλαρης Γιώργος (KAWASAKI ZX - 6R 600) OREN

Ορίστηκαν οι νέες ημερομηνίες των πανελληνίων πρωταθλημάτων τζούντο

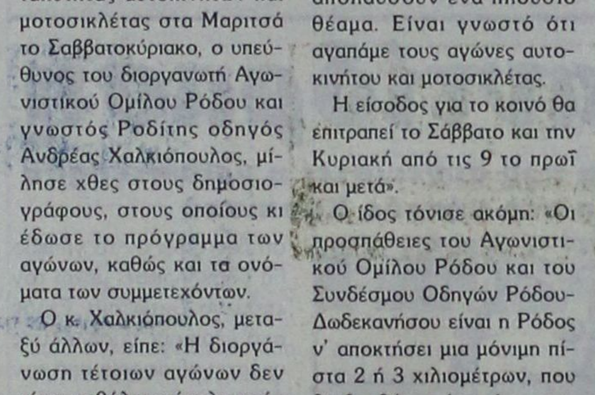

Μπορεί η Ελληνική Ομοσπονδία Τζούντο να ήρθε προ στιγμή σε απόγνωση, λόγω των οικονομικών προβλημάτων που σε μεγάλο βαθμό έχουν δυσχεράνει και τις στοιχειώδης της υποχρεώσεις, ωστόσο αυτό δεν εμπόδισε το δ.σ. της ομοσπονδίας να επαναπροσδιορίσει τις ημερομηνίες των εθνικών μας πρωταθλημάτων, παρά την αρχική απόφαση για αναβολή τους.

«Παρά τα οικονομικά προβλήματα εμείς δεν σταματάμε. Θα συνεχίσουμε τις δραστηριότητες, αλλά και τα σεμινάρια, που θα ακολουθήσουν, πιστεύοντας παράλληλα ότι θα έχουμε και μια ευπρόσωπη παρουσία στο επερχόμενο ευρωπαϊκό πρωτάθλημα νέων», τόνισε ο γενικός γραμματέας της ΕΟ Τζούντο, Βαγγέλης Σουφλέρης, αποσαφηνίζοντας τις προθέσεις της ομοσπονδίας.

Οι νέες ημερομηνίες των πρωταθλημάτων είναι οι ακόλουθες:

• 15-16 Νοεμβρίου: Πανελλήνιο παίδων Α΄ στην Κόνιτσα

• 22 Νοεμβρίου: Παίδων Β' σε Αθήνα και Θεσσαλονίκη

• 13-14 Δεκεμβρίου: Πανελλήνιο ανδρών στο Αμύνταιο

Ακόμα, 22-23 Νοεμβρίου θα γίνει στο Σεράγεβο το Ευρωπαϊκό νέων, με δεδομένη πλέον τη συμμετοχή μας.

«Θεωρούμε πως κάποια στιγμή θα πάρουν το δρόμο τους τα πράγματα για να έχουμε την απαιτούμενη ανάπτυξη στις μικρές ηλικίες. Είμαστε σε προολυμπιακή χρονιά και ο αγωνιστικός μας ορίζοντας βλέπει και στο 2008», σχολίασε ο κ. Σουφλέρης.

Στο μεταξύ, στη συνέλευση που προηγήθηκε του συμβουλίου, εγκρίθηκε ομόφωνα ο προϋπολογισμός της ομοσπονδίας και συζητήθηκαν εκτενώς τα οικονομικά αδιέξοδα.

Ακόμα αποφασίστηκε να γίνουν τα σεμινάρια με τον Μασάο Ιζίμα 25-26 Νοεμβρίου στην Αθήνα και 1-2 Δεκεμβρίου στη Θεσσαλονίκη. Θα αφορούν μαύρες ζώνες, ενώ ο κ. Ιζίμα κομίζει προτάσεις για να έλθουν Ιάπωνες δάσκαλοι και να βοηθούν τα σωματεία της χώρα μας, ανταποκρινόμενος έτσι σε σχετική πρόταση που του είχε υποβληθεί από την ελληνική ομοσπονδία.

Κρόνος που τρώει τα παιδιά του η ΑΕ Κως!

Αδιευκρίνιστοι οι λόγοι της παραίτησης Γούτη

Ακόμη δεν έχει κοπάσει ο θόρυβος από την ξαφνική παραίτηση από τον πάγκο της Αθλητικής Ένωσης Κω του Βαγγέλη Γούτη, ο οποίος ξαφνικά τη Δευτέρα το βράδυ (ημέρα που έχουν φαγωθεί οι περισσότεροι προπονητές) και χωρίς να έχει υπάρξει κάποιο ουσιαστικό πρόβλημα, αγωνιστικό ή εξωαγωνιστικό, υπέβαλε την παραίτησή του από την τεχνική ηγεσία της ομάδας και επέστρεψε στους οικείους του στην πρωτεύουσα.

Παρ' όλες τις προσπάθειες να φθάσουμε στους λόγους που τον οδήγησαν στην πράξη του, ο κ. Γούτης πεισματικά αρνήθηκε να πει οτιδήποτε, επικαλούμενος το καλό της ομάδας και μόνο, αφήνοντας γι' αυτόν τις όποιες πικρίες ή παράπονα.

«Αποτελεί για μένα στάση ζωής να μην μιλάω ποτέ σε τέτοιες περιπτώσεις. Η ομάδα βαδίζει πολύ καλά και δεν πρέπει σε καμιά περίπτωση να προκαλέσω εγώ κλυδωνισμούς με τις δηλώσεις μου. Το διαζύγιο πάντως ανάμεσά μας έγινε σε πολύ πολιτισμένο κλίμα και το εκτιμώ ιδιαίτερα. Η ΑΕ Κως μπορεί και πρέπει να πάει καλά και είμαι βέβαιος ότι θα τα καταφέρει».

AMCOR
No 1
ΚΑΤΑΣΚΕΥΑΖΟΝΤΑΙ & ΕΙΣΑΓΟΝΤΑΙ ΣΥΝΑΡΜΟΛΟΓΗΜΕΝΑ ΑΠΟ ΤΟ ΙΣΡΑΗΛ



ΠΡΟΔΙΑΓΡΑΦΕΣ ΕΟΚ CE MARK

Η AMCOR-ΙΣΡΑΗΛ Η ΜΕΓΑΛΥΤΕΡΗ ΒΙΟΜΗΧΑΝΙΑ ΗΛΙΑΚΩΝ ΣΥΣΤΗΜΑΤΩΝ ΣΤΟΝ ΚΟΣΜΟ,ΣΑΣ ΠΡΟΣΦΕΡΕΙ ΤΟΝ ΚΑΛΥΤΕΡΟ ΗΛΙΑΚΟ ΘΕΡΜΟΣΙΦΩΝΑ ΤΟΥ ΚΟΣΜΟΥ ΜΕ ΜΟΝΑΔΙΚΑ ΣΗΜΕΙΑ ΥΠΕΡΟΧΗΣ ΠΟΥ ΚΑΝΕΝΑΣ ΑΛΛΟΣ ΔΕΝ ΕΧΕΙ.ΠΡΩΤΗ Η AMCOR,ΠΡΙΝ 40 ΧΡΟΝΙΑ ΠΑΡΟΥΣΙΑΣΕ ΤΗΝ ΕΠΑΝΑΣΤΑΤΙΚΗ ΤΗΣ ΤΕΧΝΟΛΟΓΙΑ ΣΤΟΥΣ ΗΛΙΑΚΟΥΣ ΘΕΡΜ/ΝΕΣ. ΠΟΛΛΟΙ ΑΠΟ ΤΟΤΕ ΠΡΟΣΠΑΘΗΣΑΝ ΝΑ ΤΗΝ ΜΙΜΗΘΟΥΝ .ΤΑ ΑΠΟΤΕΛΕΣΜΑΤΑ ΤΟΥΣ ΕΙΝΑΙ ΓΝΩΣΤΑ.ΚΑΝΕΝΑΣ ΔΕΝ ΜΠΟΡΕΣΕ ΝΑ ΤΗ ΦΘΑΣΕΙ.ΣΗΜΕΡΑ Η AMCOR ΣΥΝΕΧΙΖΟΝΤΑΣ ΤΗΝ ΕΡΕΥΝΑ ΣΤΟΝ ΤΟΜΕΑ ΤΗΣ ΗΛΙΑΚΗΣ ΕΝΕΡΓΕΙΑΣ ΒΡΙΣΚΕΤΑΙ ΚΑΙ ΘΑ ΒΡΙΣΚΕΤΑΙ ΜΠΡΟΣΤΑΓΙΑΤΙ ΕΙΝΑΙ Η ΝΟ 1 ΣΤΟΝ ΚΟΣΜΟ.
ΕΙΝΑΙ Η AMCOR

X 4202-1/11

ΠΡΟΟΔΟΣΠΟΡ

Να σταθεί στο ύψος του...

Αυτό θέλει ο Βασίλης Φραγκιάς από τον Κολοσσό στην αναμέτρηση του Σαββάτου κόντρα στον Δ.Α.Σ. Άνω Λιοσίων! Με μία προπόνηση συνέχισαν χθες την προετοιμασία τους οι «θαλασσί» που χρειάζονται κοντά τους τον κόσμο όπως και στο ματς με τον Α.Σ. Ξάνθης

Ψυχή και σώματι στο παιχνίδι της τέταρτης αγωνιστικής με τον Δ.Α.Σ. Άνω Λιοσίων έχουν στραφεί πλέον στο στρατόπεδο του Κολοσσού, καθώς η νίκη, μετά την ήττα από τη Μ.Ε.Ν.Τ., κρίνεται πλέον ως επιτακτική ανάγκη για τους Ροδίτες στην προσπάθεια τους, αφενός να διατηρήσουν το αήττητο της έδρας τους και αφετέρου να ανακτηθούν υψηλότερα στον βαθμολογικό πίνακα.

Με μόνιμο εμπόδιο την υγρασία που συσσωρεύεται στο παρκέ του «Βενετοκλείου», οι παίκτες του Βασίλη Φραγκιά συνέχισαν και χθες, με μία απογευματινή προπόνηση(κάθε Τετάρτη πρωί υπάρχει ρεπό), την προετοιμασία τους ενόψει της μεθαυριανής κρίσιμης αναμέτρησης κόντρα στον Δ.Α.Σ.Α.Λ. Το απουσιολόγιο του Αθηναίου τεχνικού είναι λευκό,



Τους φιλάθλους της ομάδας χρειάζεται το ερχόμενο Σάββατο ο Κολοσσός στο ματς με τον Α.Σ. Ξάνθης

κάτι βέβαια που προκαλεί ανακούφιση κατά κάποιο τρόπο στον ίδιο, λίγες ώρες πριν από το ματς με τους Αθηναίους. Τις τελευταίες μέρες ο τεχνικός του Κολοσσού έχει δώσει ιδιαίτερη έμφαση στην άμυνα, με δεδομένο ότι τις δύο τελευταίες αγωνιστικές εκεί εστιάζεται το μεγάλο πρόβλημα. Άλλωστε πριν το παιχνίδι με τους Θεσσαλονικείς ο Βασίλης Φραγκιάς είχε αναφέρει ότι η ομάδα του θα είχε τύχη μόνο αν περιόριζε τους γηπεδούχους κάτω απ' τους 70 πόντους. Αυτό δεν το κατάφερε με αποτέλεσμα η ήττα να επέλθει φυσιολογικά.

Η προετοιμασία των «νεοφώτιστων» θα συνεχιστεί σήμερα και θα ολοκληρωθεί αύριο αφού νωρίτερα ο Βασίλης Φραγκιάς θα παραχωρήσει την καθιερωμένη συνέντευξη τύπου, στο «Βενετόκλειο», όπου και θα μιλήσει για το ματς με τον Δ.Α.Σ. Άνω Λιοσίων. Το σίγουρο είναι ότι ο Αθηναίος τεχνικός σε καθημερινή βάση προσπαθεί να εφιστήσει την προσοχή των αθλητών του ενόψει του μεθαυριανού αγώνα. Το γεγονός ότι το συγκρότημα του Γιώργου Σκαραφίγκα, βρίσκεται χωρίς νίκη στον πάτο του βαθμολογικού πίνακα, δεν πρέπει να επηρεάσει τους «θαλασσί», καθώς θα πρέπει να θεωρείται δεδομένο ότι ο Δ.Α.Σ.Α.Λ. θα έρθει στη Ρόδο με μοναδικό σκοπό τη νίκη-αναγέννηση μετά το άσχημο ξεκίνημα που έκανε στην Α2. Στην προσπάθεια του για την κατάκτηση του δεύτερου ροζ φύλλου, ο Κολοσσός θα χρειαστεί τη βοήθεια των φιλάθλων του, όπως κι έγινε στο παιχνίδι της δεύτερης αγωνιστικής με αντίπαλο τον Α.Σ. Ξάνθης. Κάτι τέτοιο θεωρείται σίγουρο αφού η διοίκηση της ροδίτικης ομάδας ήδη έχει διαθέσει πολλά εισιτήρια διαρκείας(περίπου 550) ώστε το «Βενετόκλειο», να αποτελέσει απόρθητο κάστρο...

• Ημέρα φιλικών αγώνων ήταν η χθεσινή για τις αρκετές ομάδες της Α2! Η Μ.Ε.Ν.Τ. αντιμετώπισε την Ολύμπια Λάρισας και ο Ιωνικός Νικαίας την Α.Γ.Ε. Χαλκίδας.

• Χωρίς τον Ζευκλή που έπαθε πνευμονία θα παραταχθεί στο ματς του Σαββάτου με αντίπαλο τον Γ.Σ. Λάρισας, ο Α.Σ. Παπάγου.

• Το ντεμπούτο του στο παιχνίδι με το Παλαιό Φάληρο θα κάνει με τα χρώματα της Ξάνθης, ο Γιώργος Φλώρος που πήρε το ok απ' το γιατρό της ομάδας όμως στη διάθεση του Χρήστου Μαγκώτσιου δεν θα τεθεί ο Φουτσιτζής.

• Είκοσι μέρες εκτός γηπέδων θα μείνει ο Γιάννης Παπαχρήστος του Γ.Σ. Λάρισας, ενώ επέστρεψε ο γιώργος Σιάτρας που είχε πρόβλημα στον αγκώνα.

Σε ουδέτερο με Νήαρ Ηστ;

Η ομάδα της Καισαριανής κινδυνεύει με αποκλεισμό της έδρας για κομμάτια τσιμέντου που πέταξαν οι οπαδοί της στο παιχνίδι με τον Κ.Α.Ο. Δράμας και αν τιμωρηθεί θα εκτίσει την ποινή της στο παιχνίδι της 1ης Νοεμβρίου με τον Κολοσσό!

Τα κομμάτια από τσιμέντο(!) που πέταξαν στο παρκέ της αναμέτρησης Νήαρ Ηστ-Κ.Α.Ο. Δράμας, οι φιλαθλοι της γηπεδούχου ομάδας ενδέχεται να δημιουργήσουν προβλήματα στην ομάδα της Καισαριανής. Οι δύο διαιτητές της συγκεκριμένης αναμέτρησης έγραψαν τα όσα συνέβησαν στο φύλλο αγώνα ενώ σύμφωνα με πληροφορίες ακολούθησε έκθεση απ' την αστυνομία. Πλέον το συγκρότημα του Ηλία Αρμένη κινδυνεύει με καμπάνα μίας αγωνιστικής που σημαίνει εξορία από το κλειστό γυμναστήριο της Καισαριανής. Πολλοί θα αναρωτηθούν τι σχέση έχουν τα παραπάνω με τον Κολοσσό...

Μετά την αναμέτρηση με τον Δ.Α.Σ. Άνω Λιοσίων, οι «θαλασσί» στο πλαίσιο της τέταρτης αγωνιστικής θα κληθούν να αντιμετωπίσουν εκτός έδρας τη Νήαρ Ηστ, κάτι που σημαίνει ότι σε περίπτωση που τιμωρηθεί, η ομάδα του Βασίλη Φραγκιά θα έχει την ευκαιρία να αντιμετωπίσει τους Αθηναίους σε ουδέτερο γήπεδο αυξάνοντας αισθητά τις πιθανότητες που έχει για να κατακτήσει το ροζ φύλλο αγώνα.



Σε ουδέτερο γήπεδο ενδέχεται να αντιμετωπίσει τη Νήαρ Ηστ το μεθεπόμενο Σάββατο ο Κολοσσός...

ΣΗΜΕΡΑ ΟΙ ΔΙΑΙΤΗΤΕΣ

Σήμερα εξάλλου θα γίνουν γνωστοί οι διαιτητές των παιχνιδιών της τέταρτης αγωνιστικής. Απ' τους αγώνες του επόμενου Σαββάτου ξεχωρίζει η συνάντηση Πανελλήνιος- Νήαρ Ηστ και Κ.Α.Ο. Δράμας-Ολύμπια Λάρισας. Τα υπόλοιπα ματς είναι: Ιωνικός Νικαίας-Μ.Ε.Ν.Τ., Παλαιό Φάληρο-Α.Σ. Ξάνθης, Α.Σ.Ε. Δούκα-Α.Γ.Ε. Χαλκίδας και Γ.Σ. Λάρισας- Α.Σ. Παπάγου.

A' ΑΝΔΡΩΝ

Μαγνητίζει το ντέρμπι

Το αυριανό παιχνίδι μεταξύ του Π.Α.Ο. Διαγόρα και του Α.Ο. Παντηλιακός κλέβει την παράσταση στο πρόγραμμα της τέταρτης αγωνιστικής! Την ίδια μέρα ο αγώνας Ηρακλής Λάρδου- Άγιος Νικόλαος Παστίδας, ενώ το Σάββατο ο Α.Σ.Κ. Ιβίσκος θα υποδεχθεί την Α.Ε. Δικαίου...Το πρωί της Κυριακής ο Διγενής Κοσκινού θα φιλοξενήσει την Ε.Α. Καλύμνου

Το αυριανό ντέρμπι μεταξύ του Π.Α.Ο. Διαγόρα και του Α.Ο. Παντηλιακός κλέβει την παράσταση στο πρόγραμμα της τέταρτης αγωνιστικής για το πρωτάθλημα της πρώτης τοπικής κατηγορίας. Δύο απ' τις πιο δυνατές ομάδες της φετινής περιόδου θα λύσουν τις διαφορές τους σε ένα παιχνίδι που αναμένεται να κρατήσει αμείωτο το ενδιαφέρον μέχρι το τέλος.

Οι γηπεδούχοι χρειάζονται πάση θυσία τους δύο βαθμούς της νίκης προκειμένου να καλύψουν το χαμένο έδαφος απ' το άσχημο ξεκίνημα ενώ ο Παντηλιακός θα παλέψει να διατηρήσει το αήττητο του και συνάμα να παραμείνει στην κορυφή του βαθμολογικού πίνακα. Θα πρέπει να σημειωθεί ότι στο συγκεκριμένο ματς δεν θα αγωνιστούν τρία βασικά στελέχη των ομάδων. Ο Νιούτον Γεωργοπάλης είναι τραυματίας, ενώ ο Στέφανος Σολωμός και ο Φώτης Πιτσιλιώνης των φιλοξενούμενων τιμωρημένοι και δεν θα δώσουν το «παρών»...

Αύριο εξάλλου ο Ηρακλής Λάρδου θα φιλοξενήσει στο «Βενετόκλειο», τον Άγιο Νικόλαο Παστίδας με προφανή στόχο να επιστρέψει στα νικηφόρα αποτελέσματα μετά την ήττα από τον Α.Σ.Κ. Ιβίσκος.

Η ομάδα του Κυριάκου Μάγου έχει πραγματοποιήσει πολύ καλή πορεία τις τρεις πρώτες αγωνιστικές σε αντίθεση με τους «κόκκινους» που επικράτησαν την προηγούμενη Κυριακή της Ε.Α. Καλύμνου, όμως δεν ικανοποίησαν με την απόδοση τους. Φαβορί στη συγκεκριμένη αναμέτρηση και λόγω εμπειρίας είναι καθαρά οι γηπεδούχοι...

Το μεσημέρι του Σάββατου, έπειτα από αίτημα της Α.Ε. Δικαίου, ο Α.Σ.Κ. Ιβίσκος θα υποδεχθεί την ομάδα του Μιχάλη Καπλανίδη και θα έχει την ευκαιρία να πετύχει αφενός το απόλυτο 4 στα 4 και αφετέρου, με στραβοπάτημα του Παντηλιακού, να παραμείνει μόνος στην κορυφή. Η ομάδα της Ανάληψης λογικά δεν θα συναντήσει δυσκολίες και αναμένεται ότι θα προσθέσει ακόμα ένα ροζ φύλλο στη συλλογή της.

Το ίδιο όμως πιθανολογείται ότι θα κάνει το πρωί της Κυριακής στην Κρεμαστή, ο Διγενής Κοσκινού που θα φιλοξενήσει την Ε.Α. Καλύμνου που θα έρθει στη Ρόδο για δεύτερη συνεχόμενη φορά.

Η διαφορά δυναμικότητας μεταξύ των δύο ομάδων είναι αρκετά μεγάλη και το συγκρότημα του Βασίλη Φουντουραδάκη, μετά από την άριστη εμφάνιση με τον Παντηλιακό, θα έχει την ευκαιρία να ανασάνει βαθμολογικά και με ήττα του Π.Α.Ο. Διαγόρα να πατήσει στην τέταρτη θέση.



Στην «τέντα» θα διεξαχθεί αύριο το σημαντικότερο παιχνίδι της τέταρτης αγωνιστικής. Στη φωτό φάση από την αναμέτρηση Άγιος Νικόλαος Παστίδας- Ε.Α. Καλύμνου

ΤΟ ΠΡΟΓΡΑΜΜΑ ΤΗΣ 3ης ΑΓΩΝΙΣΤΙΚΗΣ

ΑΥΡΙΟ (24/10):

• Κ.Γ. Διαγόρα (19:00): Π.Α.Ο. Διαγόρας- Α.Ο. Παντηλιακός

• Δ.Κ.Γ. Ρόδου (21:30): Ηρακλής Λάρδου- Άγιος Νικόλαος Παστίδας

ΣΑΒΒΑΤΟ (25/10):

• Δ.Κ.Γ. Ρόδου (13:00): Α.Σ.Κ. Ιβίσκος- Α.Ε. Δικαίου

ΚΥΡΙΑΚΗ (26/10):

• Κ.Γ. Κρεμαστής (10:00): Διγενής Κοσκινού- Ε.Α. Καλύμνου

Η ΒΑΘΜΟΛΟΓΙΑ 3η ΑΓΩΝΙΣΤΙΚΗ

1.Α.Ο. Παντηλιακός	6	3-0	210-158 (+52)
2.Α.Σ.Κ. Ιβίσκος	6	3-0	218-168 (+50)
3.Ηρακλής Λάρδου	5	2-1	208-203 (+5)
4.Π.Α.Ο. Διαγόρας	4	1-2	197-182 (+15)
5.Διγενής Κοσκινού	4	1-2	198-198 (-)
6.Α.Ε. Δικαίου	4	1-2	180-184 (-4)
7.Άγιος Νικόλαος Παστίδας	4	1-2	148-192 (-44)
8.Ε.Α. Καλύμνου	3	0-3	151-225 (-74)

	Α.Σ.Κ. ΙΒΙΣΚΟΣ	Α.Ο ΠΑΝΤΗΛΙΑΚΟΣ	ΗΡΑΚΛΗΣ ΛΑΡΔΟΥ	ΠΑΟ ΔΙΑΓΟΡΑΣ	ΔΙΓΕΝΗΣ ΚΟΣΚΙΝΟΥ	ΑΓΙΟΣ ΝΙΚ. ΠΑΣΤΙΔΑΣ	ΑΕ ΔΙΚΑΙΟΥ	ΕΑ ΚΑΛΥΜΝΟΥ
Α.Σ.Κ. ΙΒΙΣΚΟΣ				65-59		73-37		
Α.Ο ΠΑΝΤΗΛΙΑΚΟΣ					71-65	57-40		
ΗΡΑΚΛΗΣ ΛΑΡΔΟΥ	72-80				80-69			
ΠΑΟ ΔΙΑΓΟΡΑΣ			54-56					
ΔΙΓΕΝΗΣ ΚΟΣΚΙΝΟΥ							64-47	
ΑΓΙΟΣ ΝΙΚ. ΠΑΣΤΙΔΑΣ								71-62
ΑΕ ΔΙΚΑΙΟΥ				61-84				72-36
ΕΑ ΚΑΛΥΜΝΟΥ		53-82						

Σήμερα είναι η τελευταία μέρα για όσους θελήσουν να δώσουν το «παρών» στο τουρνουά 3 on 3 που θα πραγματοποιηθεί το ερχόμενο Σαββατοκύριακο στη Ψίνθο!

Λήγει η προθεσμία

Σήμερα λήγει η προθεσμία υποβολής δηλώσεων για συμμετοχή στο τουρνουά 3 on 3 που θα πραγματοποιηθεί το διήμερο 25-26 και Οκτωβρίου στην πλατεία της Ψίνθου. Πρόκειται για τον καθιερωμένο θεσμό της Ε.Ο.Κ. ο οποίος το συγκεκριμένο χρονικό διάστημα θα γίνει στο δημοτικό διαμέρισμα της Καλλιθέας και που αναμένεται να πάρουν μέρος δεκάδες νεαροί αθλητές απ' όλη τη Ρόδο.

Ο Δήμος Καλλιθέας άλλωστε έστειλε την παρακάτω ανακοίνωση με δεδομένο ότι όσοι ενδιαφέρονται θα πρέπει μέχρι και σήμερα να επικοινωνήσουν με τα τηλέφωνα 2241085860 και 2241060646.

«Ο Δημοτικός Οργανισμός Άθλησης και Νεόλαίας σε συνεργασία με την Ελληνική Ομοσπονδία Καλαθοσφαίρισης και την Τ.Ε. Δωδεκανήσου, διοργανώνει τουρνουά μπάσκετ 3Χ3 το Σάββατο 25 και Κυριακή 26 Οκτωβρίου 2003 στην πλατεία Ψίνθου. Δικαίωμα συμμετοχής έχουν αγόρια και κορίτσια ηλικίας 11-18 ετών. Ώρα έναρξης 09:00-17:00. Θα διεξαχθούν επίσης διαγωνισμοί τριπόντων και ελεύθερων βολών, οι νικητές των οποίων θα κερδίσουν πλούσια δώρα από την εταιρεία αθλητικού υλικού NIKE».



Σήμερα λήγει η προθεσμία των συμμετοχών για το τουρνουά 3 on 3 που θα πραγματοποιηθεί το Σαββατοκύριακο στην πλατεία της Ψίνθου

Αξίζει να σημειωθεί ότι το τουρνουά 3 on 3 θα παρακολουθήσουν αρκετοί προπονητές οι οποίοι πλέον θα πρέπει να δίνουν το «παρών» σε τέτοιους είδους διοργανώσεις. Είναι κάτι άλλωστε το οποίο προσπαθεί να εφαρμόσει η Ε.Ο.Κ. στο πλαίσιο μίας νέας πολιτικής για την ανάπτυξη και την αξιοποίηση των νεαρών αθλητών.



Ενδιαφέρον στους παίδες...

Οι αναμετρήσεις Ζέφυρος- Π.Α.Ο. Διαγόρας και Ηρακλής Λάρδου- Α.Ο. Παντηλιακός ο είναι αυτές που συγκέντρωναν τα περισσότερα βλέμματα το ερχόμενο Σαββατοκύριακο!



Τέσσερα παιχνίδια περιλαμβάνει το νέο πρόγραμμα της Τ.Ε. Ε.Ο.Κ. για τους παίδες. Στη φωτό φάση απ' την αναμέτρηση Π.Α.Ο. Διαγόρας- Κολοσσός Ρόδου

Με τέσσερα παιχνίδια για τον πρώτο και τον δεύτερο όμιλο θα συνεχιστεί το παιδικό πρωτάθλημα το διήμερο 25 και 26 Οκτωβρίου. Δύο ουσιαστικά είναι οι αναμετρήσεις που αναμένονται με μεγάλο ενδιαφέρον. Πρόκειται για τα παιχνίδια Π.Α.Ο. Διαγόρας- Ζέφυρος και Ηρακλής Λάρδου- Α.Ο. Παντηλιακός. Στον πρώτο όμιλο, η νικήτρια ομάδα της αναμέτρησης των «κυανέρυθρων» με τους πράσινους θα αποκτήσει σημαντικό προβάδισμα για την κατάληψη της δεύτερης θέσης πίσω απ' τον Κολοσσό που είναι το φαβορί για τη νίκη. Από κει και πέρα οι «θαλασσί» λογικά δεν θα έχουν δύσκολο έργο απέναντι στον Α.Σ.Κ. Ιβίσκος ενώ ο Γ.Α.Σ. Ιάλυσος θα εκτίσει το ρεπό του.

Στο δεύτερο όμιλο συγκρούονται οι δύο αήττητες ομάδες...Ο Ηρακλής Λάρδου θα φιλοξενήσει τον Α.Ο. Παντηλιακός και ο νικητής θα αποκτήσει σημαντικό προβάδισμα για την πρόκριση του στην προημιτελική φάση του θεσμού. Στο έτερο παιχνίδι ο Α.Ο. Σύμης θα φιλοξενήσει το μεσημέρι της Κυριακής τον Δ.Α.Ν.Σ. Δωριείς ενώ ο Διγενής Κοσκινού θα εκτίσει το ρεπό του.

ΤΟ ΠΡΟΓΡΑΜΜΑ ΤΗΣ 5ης ΑΓΩΝΙΣΤΙΚΗΣ

ΣΑΒΒΑΤΟ (25/10):

Δ.Κ.Γ. Ρόδου (19:30): Κολοσσός Ρόδου- Α.Σ.Κ. Ιβίσκος (Α')

ΚΥΡΙΑΚΗ (26/10):

Σύμη(12:00): Α.Ο. Σύμης-Δ.Α.Ν.Σ. Δωριείς (Β')

Λάρδος (13:00): Ηρακλής Λάρδου- Α.Ο. Παντηλιακός (Β')

Κ.Γ. Διαγόρα (20:30): Π.Α.Ο. Διαγόρας- Ζέφυρος(Α')

Α' ΟΜΙΛΟΣ 4η ΑΓΩΝΙΣΤΙΚΗ

1.Κολοσσός Ρόδου	6	3-0	200-74 (+126)
2.Ζέφυρος	5	2-1	151-169 (-18)
3.Π.Α.Ο. Διαγόρας	5	2-1	133-160 (-27)
4.Α.Σ.Κ. Ιβίσκος	4	1-2	218-203 (+15)
5.Γ.Α.Σ. Ιάλυσος	4	0-4	194-290 (-96)

Β' ΟΜΙΛΟΣ 4η ΑΓΩΝΙΣΤΙΚΗ

1.Α.Ο. Παντηλιακός	6	3-0	217-153 (+64)
2.Ηρακλής Λάρδου	4	2-0	82-65 (+17)
3.Α.Ο. Σύμης	4	1-2	145-131 (+14)
4.Διγενής Κοσκινού	4	0-4	127-262 (-135)
5.Δ.Α.Ν.Σ. Δωριείς	3	1-1	145-105 (+40)

*Ο Δ.Α.Ν.Σ. Δωριείς και ο Ηρακλής Λάρδου έχουν από ένα παιχνίδι λιγότερο

*Ο Διγενής Κοσκινού δεν έχει εκτίει το ρεπό του

ΕΦΗΒΙΚΟ ΜΠΑΣΚΕΤ

Για μία θέση στον ήλιο...

Ο Ζέφυρος την ερχόμενη Δευτέρα θα υποδεχθεί τον Π.Α.Ο. Διαγόρα και μόνο με νίκη θα συνεχίσει να ελπίζει στην είσοδό του στην τελική φάση...Εύκολο έργο θα έχει ο Κολοσσός κόντρα στον Παντηλιακό! Πρεμιέρα στο βόρειο συγκρότημα με Α.Ε. Δικαίου- Ηρακλής 2000

Την ερχόμενη Δευτέρα θα διεξαχθεί η πέμπτη αγωνιστική για το εφηβικό πρωτάθλημα, στον όμιλο Ρόδου. Στο σημαντικότερο ματς ο Ζέφυρος θα υποδεχθεί στο «Βενετόκλειο» τον Π.Α.Ο. Διαγόρα και θέλει πάση θυσία τους δύο βαθμούς της νίκης προκειμένου να συνεχίσει να ελπίζει στην είσοδο του στο φάϊναλ-φορ ή έστω στην κατάκτηση της τρίτης θέσης που οδηγεί στους αγώνες μπαράζ.

Αν οι «κυανέρυθροι» κάνουν το «διπλό», τότε οι τυπικά γηπεδούχοι ουσιαστικά θα αποχαιρετήσουν πρόωρα τα όνειρα τους για κάτι καλό. Στην άλλη αναμέτρηση ο Κολοσσός αναμένεται ότι θα έχει εύκολο έργο απέναντι στον ουραγό Παντηλιακό που συμμετέχει ως επί το πλείστον με παίδες. Με νίκη οι «θαλασσί» θα ισοβαθμήσουν στην κορυφή με τον Α.Σ.Κ. Ιβίσκος που θα εκτίσει το ρεπό του.

Όσον αφορά το βόρειο συγκρότημα θα συμμετάσχουν μόλις τρεις ομάδες (Α.Ε. Δικαίου, Ιπποκράτης Κω και Ηρακλής 2000). Την ερχόμενη Κυριακή στο Πυλί η Α.Ε.Δ. θα φιλοξενήσει τους «ροπαλοφόρους» σε ένα ενδιαφέρον παιχνίδι.



Την ερχόμενη Δευτέρα θα πραγματοποιηθούν τα παιχνίδια της πέμπτης αγωνιστικής για τον όμιλο Ρόδου στο εφηβικό πρωτάθλημα. Στη φωτό φάση απ' τον πρόσφατο ματς Π.Α.Ο. Διαγόρας- Κολοσσός

ΤΟ ΠΡΟΓΡΑΜΜΑ ΤΗΣ 5ης ΑΓΩΝΙΣΤΙΚΗΣ

ΚΥΡΙΑΚΗ (26/10):

Πυλί (16:00): Α.Ε. Δικαίου- Ηρακλής 2000

ΔΕΥΤΕΡΑ (27/10):

Δ.Κ.Γ. Ρόδου (21:00): Ζέφυρος- Π.Α.Ο. Διαγόρας

Κ.Γ. Διαγόρα (21:00): Κολοσσός Ρόδου- Α.Ο. Παντηλιακός

Η ΒΑΘΜΟΛΟΓΙΑ 4η ΑΓΩΝΙΣΤΙΚΗ

1.Α.Σ.Κ. Ιβίσκος	7	3-1	333-240 (+93)
2.Κολοσσός Ρόδου (2β)	5	2-1	236-197 (+39)
3.Π.Α.Ο. Διαγόρας (1β)	5	2-1	257-207 (+50)
4.Ζέφυρος	4	1-2	187-221 (-34)
5.Α.Ο. Παντηλιακός	3	0-3	140-288 (-148)

*Ο Α.Σ.Κ. Ιβίσκος δεν έχει εκτίσει το ρεπό του

Χωρίς Τσιαφίτσα στη Ρόδο...

Η Α.Ε. Δικαίου θα παίξει με τον Α.Σ.Κ. Ιβίσκος χωρίς τον 23χρονο πλέι-μέικερ που θα μείνει για μία εβδομάδα ακόμα εκτός γηπέδων...Απουσίες στις προπονήσεις λόγω στρατού και ίωσης!

Με μοναδικό απόντα τον Βαγγέλη Τσιαφίτσα θα έρθει στη Ρόδο η αποστολή της Α.Ε. Δικαίου ενόψει του παιχνιδιού της τέταρτης αγωνιστικής κόντρα στον Α.Σ.Κ. Ιβίσκος. Η συγκεκριμένη αναμέτρηση θα πραγματοποιηθεί το μεσημέρι του Σαββάτου λόγω αιτήματος των φιλοξενούμενων και ο Μιχάλης Καπλανίδης δεν θα έχει στη διάθεση του τον 23χρονο πλέι-μέικερ που είχε τραυματιστεί στο παιχνίδι με τον Διγενή Κοσκινού. Ο νεαρός «άσος» αν και δοκίμασε να προπονηθεί χθες, δεν τα κατάφερε καθώς ένιωσε έντονες ενοχλήσεις στο πόδι του και έγινε γνωστό ότι θα επανέλθει στην αγωνιστική δράση σε μία περίπου εβδομάδα.

Από κει και πέρα η προετοιμασία της ομάδας συνεχίζεται με αρκετά προβλήματα καθώς απουσιάζουν από ορισμένες προπονήσεις ο Δημήτρης Καλαμπόκης που είναι μόνιμος στο στρατό, ενώ τις τελευταίες μέρες θύματα της ίωσης έχουν πέσει οι νεαροί Τρύπας και Πίτσης. Και οι τρεις πάντως θα ταξιδέψουν το πρωί του Σαββάτου για τη Ρόδο.

Όσον αφορά το παιχνίδι με τον Α.Σ.Κ. Ιβίσκος, ο τεχνικός της ομάδας Μιχάλης Καπλανίδης αρκέστηκε να πει: «Στόχος μας είναι απλά μία καλή εμφάνιση καθώς οι αντίπαλοι μας διαθέτουν ισχυρό σύνολο». Η προετοιμασία της ομάδας θα ολοκληρωθεί αύριο με μία απογευματινή προπόνηση.

Από Εισαγγελείς και Αστυνομία

Ενημέρωση μαθητών για τα προβλήματα από τα ναρκωτικά

ΕΚΔΗΛΩΣΗ ΣΤΗΝ ΚΡΕΜΑΣΤΗ



Στιγμιότυπο από τη χθεσινή εκδήλωση στην Κρεμαστή. Διακρίνονται από αριστερά ο διοικητής της Ασφέλας Ν. Βλάσσης, ο αντεισαγγελέας Εφετών Εμ. Ρούσσος -Παπαδάκης και ο εισαγγελέας Πρωτοδικών Γ. Οικονόμου

ΣΤΗΝ κατάμεστη αίθουσα του Πνευματικού Κέντρου Κρεμαστής, πραγματοποιήθηκε χθες το μεσημέρι η ημερίδα με θέμα «Ενημέρωση μαθητών για το πρόβλημα των ναρκωτικών».

• Η ημερίδα πραγματοποιήθηκε με πρωτοβουλία του αντεισαγγελέα Εφετών Δωδεκανήσου κ. Εμμανουήλ Ρούσσου - Παπαδάκη και ανταποκρίθηκαν ο Δήμος Πεταλούδων και η Υποδιεύθυνση Ασφάλειας Ρόδου. Μαθήτριες και μαθητές των γυμνασίων Παραδεισίου και Κρεμαστής, του Λυκείου Κρεμαστής του ΤΕΕ Παραδεισίου, παρακολούθησαν με ιδιαίτερο ενδιαφέρον την ημερίδα εκφράζοντας τις απορίες τους, τις απόψεις τους, τις θέσεις τους, τους προβληματισμούς τους.

Η ημερίδα ξεκίνησε με χαιρετισμό του δημάρχου κ. Μιχάλη Κορδίνα, που αφού καλωσόρισε τους προσκεκλημένους, τον νομάρχη Δωδεκανήσου κ. Γιάννη Μαχαιρίδη τους δημοτικούς συμβούλους και τους ομιλητές, απευθυνόμενος στις μαθήτριες και μαθητές, τους προέτρεψε να έχουν ενεργό συμμετοχή στην ημερίδα. Ακολούθησε χαιρετισμός του αντεισαγγελέα Εφετών Δωδεκανήσου κ. Εμμανουήλ Ρούσσου - Παπαδάκη, του οποίου υπήρξε η ιδέα της ημερίδας για τα ναρκωτικά, σε όλα τα σχολεία της περιοχής μας.

• Ο Εισαγγελέας Πρωτοδικών Ρόδου κ. Γιώργος Οικονόμου αναφέρθηκε στη νομική διάσταση του προβλήματος των ναρκωτικών προσεγγίζοντας το θέμα από νομικής πλευράς. Ακολούθησε η ομιλία του διοικητή της Υποδιεύθυνσης Ασφαλείας Ρόδου, αστυνομικού υποδιευθυντή κ. Ναπολέοντα Βλάσση με θέμα «Ναρκωτικά και νεολαία» η οποία συνοδεύτηκε απο προβολή σλάιτς.

Ακολούθησε συζήτηση των ομιλητών, με τις μαθήτριες και τους μαθητές, που έδειξαν να είναι ενημερωμένοι, αλλά και παράλληλα προβληματισμένοι. Ευχής έργο θα είναι να υπάρξει ανάλογη ανταπόκριση και από άλλους Δήμους της περιοχής για την πραγματοποίηση ημερίδας για τα ναρκωτικά.

Ημερίδα για τη βελτίωση των υπηρεσιών που παρέχονται από τα ΕΛ.ΤΑ.

ΗΜΕΡΙΔΑ για τη βελτίωση των υπηρεσιών που παρέχονται από τα ΕΛΤΑ πραγματοποιήθηκε στο ξενοδοχείο Χίλτον.

Την ημερίδα διοργάνωσαν τα ΕΛ.ΤΑ. και τις εργασίες της παρακολούθησαν υψηλόβαθμα στελέχη και το προσωπικό από όλα τα καταστήματα των Ελληνικών Ταχυδρομείων της Δωδεκανήσου.

Στην ανάγκη της βελτίωσης των υπηρεσιών που παρέχονται από τα Ταχυδρομικά Γραφεία αναφέρθηκαν σε ομιλίες τους ο περιφερειακός διευθυντής των ΕΛ.ΤΑ. κ. Ιωάννης Κοζίρης, ο διευθυντής της Κεντρικής Υπηρεσίας Διοίκησης και Επικοινωνίας κ. Μιχάλης Κράβαρης.

Στο ρόλο που διαδραματίζουν οι εργαζόμενοι στην παροχή των υπηρεσιών και στη βελτίωσή τους αναφέρθηκε στην ομιλία του ο εκπρόσωπος της Ομοσπονδίας των Εργαζομένων (ΠΟΣΤ) κ. Γ. Βασιλόπουλος.



ΚΗΔΕΙΑ

Το λατρευτό μας σύζυγο, πατέρα, παππού, αδελφό και θείο

ΜΙΧΑΗΛ ΤΣΑΒΑΡΗ

(Ετών 83)

Θανόντα κηδεύουμε σήμερα Πέμπτη 23 Οκτωβρίου 2003 και ώρα 12.30 μ.μ. από τον ιερό ναό Αγίου Δημητρίου πλησίον Νεκροταφείο Ρόδου.

Η σύζυγος Ουρανία.

Τα παιδιά Σεβαστή-Νίκος, Φανούρης-Σίσελ, Χαριτωμένη-Γιώργος, Βασίλης-Ειρήνη.

Τα εγγόνια, τα αδέλφια, τα ανίψια και οι λοιποί συγγενείς.

2210-23/10



ΚΗΔΕΙΑ

Το λατρευτό μας σύζυγο, πατέρα, παππού, γαμπρό, αδελφό και θείο

ΙΩΑΝΝΗ ΧΑΤΖΗΣΑΒΒΑ

(Ετών 57)

θανόντα κηδεύουμε σήμερα Πέμπτη 23 Οκτωβρίου 2003 και ώρα 11 π.μ. από τον ιερό ναό των Ταξιαρχών Νεκροταφείου Ρόδου.

Η σύζυγος Σεβαστή.

Τα παιδιά Νεκτάριος-Μαριλένα, Βασιλεία-Παναγιώτης, Παναγιώτα-Γιώργος.

Τα πεθερικά Βασιλεία-Δημοσθένης.

Τα εγγόνια, τα αδέλφια, τα ανίψια και οι λοιποί συγγενείς.

2210-23/10

Ανακοινώθηκε χτες από τη Νομαρχία

Το πρόγραμμα εκδηλώσεων για την εθνική επέτειο

ΣΤΙΣ 11.15 ΤΟ ΠΡΩΙ ΤΗΣ ΤΡΙΤΗΣ Η ΠΑΡΕΛΑΣΗ

ΑΠΟ ΤΗ ΝΟΜΑΡΧΙΑ Δωδεκανήσου ανακοινώθηκε το πρόγραμμα των εκδηλώσεων στη Ρόδο για την επέτειο της 28ης Οκτωβρίου. Το πρόγραμμα έχει ως εξής:

ΓΕΝΙΚΟΣ ΣΗΜΑΙΟΣΤΟΛΙΣΜΟΣ - ΦΩΤΑΓΩΓΗΣ

1. Γενικός Σημαιοστολισμός από της 8ης πρωινής ώρας της 26ης μέχρι και τη δύση του ηλίου της 28ης Οκτωβρίου 2003, όλων των καταστημάτων, δημοσίων, ΝΠΔΔ και ΝΠΙΔ, των τραπεζών, των ιδιωτικών καταστημάτων και οικιών, καθώς και των πλοίων που θα ναυλοκούν στο λιμάνι.

2. Φωταγώγηση όλων των δημοσίων, δημοτικών και κοινοτικών καταστημάτων, των ΝΠΔΔ και των τραπεζών κατά τις βραδινές ώρες της 27ης και 28ης Οκτωβρίου 2003.

ΣΑΒΒΑΤΟ 25 ΟΚΤΩΒΡΙΟΥ 2003

7.00 μ.μ.: Παρουσίαση του βιβλίου «Η μεγάλη ιστορία της θρυλικής ομάδας ΔΑΝΣ - ΔΩΡΙΕΥΣ» στο Εθνικό Θέατρο Ρόδου.

ΔΕΥΤΕΡΑ 27 ΟΚΤΩΒΡΙΟΥ 2003

11.00: Εκδηλώσεις σε όλα τα σχολεία με ομιλίες από κατάλληλους ομιλητές.

12.00: Καταθέσεις στεφάνων από σωματεία, οργανώσεις και προσκόπους - οδηγούς της πόλεως Ρόδου στο Βωμό της Πατρίδας, στον ανδριάντα του Ηρωα Αλέξανδρου Διάκου, στο Ηρώο των Ιερολοχιτών, στο Μνημείο του Παπά και του Δασκάλου, στην προτομή του Ελευθερίου Βενιζέλου, στην προτομή του Στεφάνου Καζούλη, στην προτομή του Ευσταθίου Γεωργίου, από αντιπροσωπείες σπουδαστών και μαθητών με συμμετοχή της Φιλαρμονικής του Δήμου Ρόδου (στο Βωμό της Πατρίδας).



Στις καταθέσεις των σχολείων, προσκόπων, οδηγών, αναπήρων, εφεδροπολεμιστικών οργανώσεων, συλλόγων, σωματείων και ιδρυμάτων, υπεύθυνοι καθηγητές Φυσικής Αγωγής του τμήματος Αθλητικής Διευκόλυνσης ορίζονται, κατά προτίμηση, οι κ.κ.: Ζήκας Β., Παπαντωνάκης Μ., Μαντικός Μ., Φραγκεσκάκης Ν., Μαντικός Ν., Αρβανίτης Γ.

ΤΡΙΤΗ 28 ΟΚΤΩΒΡΙΟΥ 2003

8.00: Επίσημη έπαρση της Σημαίας στο Βωμό της Πατρίδας, με συμμετοχή τιμητικού αποσπάσματος της 95 ΑΔΤΕ και της Φιλαρμονικής της.

10.00: Επίσημη Δοξολογία τον Ιερό Ναό του Ευαγγελισμού Ρόδου.

Τιμές κατά τη Δοξολογία θα αποδώσει η Φιλαρμονική της 95 ΑΔΤΕ.

- Αμέσως μετά εκφώνηση πανηγυρικού στον Ιερό Ναό του Ευαγγελισμού.

- Ακολουθεί επιμνημόσυνη δέηση και κατάθεση στεφάνων στο Βωμό της Πατρίδας.

11.15: ΠΑΡΕΛΑΣΗ, με επικεφαλής τη Φιλαρμονική του Δήμου Ροδίων, των αναπήρων, παλαιών πολεμιστών, του ΕΕΣ (παραρτήματος Ρόδου), του Λυκείου Ελληνίδων, «Εργάνη Αθηνά» και των λοιπών σωματείων, προσκόπων, οδηγών, μαθητών και μαθητριών, κέντρου παιδικής μέριμνας θηλέων Ρόδου, του Διεθνούς Σχολείου Ρόδου, των δημοτικών σχολείων, λυκείων, τεχνικών σχολών, ΑΣΤΕ Ρόδου, ΤΕΣΤΕ Ρόδου. Κλείνει, η Φιλαρμονική της 95 ΑΔΤΕ, επικεφαλής των μηχανοκίνητων τμημάτων της Ελληνικής Αστυνομίας, της Πυροσβεστικής Υπηρεσίας, της Δημοτικής Αστυνομίας, των πεζοπόρων τμημάτων της Ελληνικής Αστυνομίας και του έφιππου τμήματος της Δημοτικής Αστυνομίας Ρόδου.

Το γενικό πρόσταγμα της παρέλασης και των Σχολείων, Σωματείων, Οργανώσεων, κλπ. θα έχει ο υπεύθυνος καθηγητής Φυσικής Αγωγής κ. Βασίλειος Ζήκας.

Επίσης θα βοηθήσουν οι καθηγητές Φυσικής Αγωγής: Παπαντωνάκης Μ., Μαντικός Μ., Φραγκεσκάκης Ν., Μαντικός Ν., Αρβανίτης Γ.

* Μετά το τέλος της παρέλασης ο κ. Νομάρχης θα δεχθεί στο Νομαρχιακό Μέγαρο τις αρχές και το λαό της Δωδεκανήσου.

* **Ωρα 12.30:** Παράσταση με παραδοσιακά τραγούδια και χορούς με τις χορευτικές ομάδες του Εργαστηρίου Παραδοσιακών Χορών του Πολιτιστικού Οργανισμού του Δήμου Ροδίων, στο Εθνικό Θέατρο Ρόδου.

* **Ωρα 17.00:** Επίσημη υποστολή της σημαίας στο Βωμό της Πατρίδας, με συμμετοχή τιμητικού αποσπάσματος και της Φιλαρμονικής της 95 ΑΔΤΕ.

Θετικά αξιολογήθηκε η πρόταση για τις μονάδες αφαλάτωσης

ΘΕΤΙΚΑ αξιολογήθηκε από το υπουργείο Εθνικής Οικονομίας η πρόταση που κατέθεσε η Νομαρχιακή Αυτοδιοίκηση Δωδεκανήσου για την κατασκευή μονάδων αφαλάτωσης στα άνυδρα νησιά του νομού. Τελικός αποδέκτης της πρότασης, όμως, είναι το Ταμείο Συνοχής και για να δοθούν και οι τελικές εγκρίσεις ο φάκελος του έργου εστάλη προς αξιολόγηση στην κεντρική επιτροπή του φορέα που εδρεύει στις Βρυξέλες.

Της έγκρισης της πρότασης της Νομαρχίας από το ΥΠΕΘΟ προηγήθηκαν πολλές επαφές του νομάρχη Δωδεκανήσου κ. Γιάννης Μαχαιρίδη και του αντινομάρχη κ. Στάθη Κουσουρνά με τον υφυπουργό Οικονομικών κ. Χρήστο Πάχτα και την διευθύντρια του ταμείου Διαχείρισης κ. Αναστασίου.

Αξίζει να σημειωθεί πως οι προτάσεις που εστάλησαν από την Ελλάδα στην κεντρική επιτροπή του Ταμείο Συνοχής ήταν ελάχιστες. Αυτό σημαίνει πως υπάρχουν πολλές ελπίδες για να δοθεί η τελική έγκριση για την χρηματοδότηση του έργου. Εκτιμάται πάντως πως τα προβλήματα θα είχαν λυθεί πριν από χρόνια αν οι αποφάσεις που ελήφθησαν από την προηγούμενη νομαρχιακή αρχή ήταν σωστές. Η ανάμειξη όμως ιδιωτικής εταιρίας στην διαχείριση ενός πολύτιμου αγαθού όπως το νερό οδήγησε τις αρμόδιες υπηρεσίες στην απόφαση να απορρίψουν την πρόταση που είχε κατατεθεί με αποτέλεσμα να χαθεί πολύτιμος χρόνος και πόροι από το Ταμείο Συνοχής που τώρα διαθέτει 20.000.000 ευρώ για την υλοποίηση έργων του συγκεκριμένου τομέα.

Το ύψος της πρότασης που κατατέθηκε από τη Νομαρχία φθάνει τα 10.509.000 ευρώ.

Η υλοποίηση του έργου αυτού θα δώσει τη λύση στο πρόβλημα της έλλειψης νερού στα άνυδρα νησιά.

Εκπρόσωπος του ΛΑΟΣ στη Ρόδο

Την Δευτέρα 27 Οκτωβρίου και την Τρίτη 28 Οκτωβρίου θα βρίσκεται στη Ρόδο το μέλος του Πολιτικού Γραφείου του Λαϊκού Ορθόδοξου Συναγερμού και περιφερειάρχης Νήσων Αιγαίου κ. Τσαβός Ευάγγελος.

Την Δευτέρα 27 Οκτωβρίου και ώρα 21.00, ο κύριος Τσαβός θα δώσει συνέντευξη τύπου στα γραφεία του κόμματος στην οδό Μιχαήλ Πετρίδη 84 ενώ την Τρίτη 28 Οκτωβρίου θα παραστεί, στις εορταστικές εκδηλώσεις για την επέτειο του ΟΧΙ.

Συγκροτήθηκε σε σώμα η Επιτροπή Ολυμπιακής Αιμοδοσίας Αιγαίου

ΧΤΕΣ συνήλθε στην πρώτη συνεδρίασή της η Επιτροπή Ολυμπιακής Αιμοδοσίας Αιγαίου, που τελεί υπό την αιγίδα του υπουργείο Αιγαίου και απαρτίζεται από εκπροσώπους των Υπουργείων Αιγαίου, Πολιτισμού και Εμπορικής Ναυτιλίας, καθώς και από εκπροσώπους του Συνδέσμου Νησιωτικών Δήμων - Κοινοτήτων Ελλάδος και του Συλλόγου Εθελοντών Αιμοδοτών Ρόδου.

Μοναδικό θέμα της ημερήσιας διάταξης: Συγκρότηση σε σώμα.

Πρόεδρος εκλέχθηκε ο εκπρόσωπος του ΣΥΝ Ν.Δ.Κ.Ε. δήμαρχος Τήλου κ. Αναστάσιος Αλιφέρης, γραμματέας ο πρόεδρος Δ.Σ. του Συλλόγου Εθελοντών Αιμοδοτών Ρόδου και της Δ.Ε. της Ενωσης Συλλόγων Εθελοντών Αιμοδοτών Δωδεκανήσου κ. Μιχάλης Κ. Χαρτοφύλης, ταμίας ο εκπρόσωπος του υπουργείου Αιγαίου κ. Σίμος Ιγνάτιος και μέλη εκπρόσωπος του υπουργείου Εμπορικής Ναυτιλίας πλωτάρχης Λ.Σ. Δουλαπτσής Βασίλειος και η εκπρόσωπος του υπουργείου Πολιτισμού κ. Μπούμη Γεωργία υπάλληλος της Γενικής Γραμματείας Ολυμπιακών Αγώνων.

Ακολούθησε συζήτηση με ανταλλαγή στοιχείων και απόψεων, προκειμένου στην επόμενη συνεδρίαση να κατατεθούν συγκεκριμένες προτάσεις για τον τελικό σχεδιασμό δράσης, με στόχο την εξασφάλιση αίματος από τα νησιά του Αιγαίου, για να καλυφθούν οι ανάγκες των Ολυμπιακών Αγώνων.

Εξάλλου το πλήρωμα και το προσωπικό της «Δωδεκάνησος Ναυτιλιακή» αιμοδοτούν την Πέμπτη 23 του μήνα, στον σταθμό αιμοδοσίας του γενικού Νοσοκομείου Ρόδου.

Εκπρόσωποι των εργαζομένων της ναυτιλιακής αυτής εταιρίας εκδήλωσαν το ενδιαφέρον τους να οργανωθούν και αιμοδοτικά πριν από καιρό, αλλά οι υποχρεώσεις τους με τα συνεχή ταξίδια εκτός Ρόδου, δεν τους το επέτρεπαν.

Τώρα που αραίωσαν τα ταξίδια του «Δωδεκάνησος Εξπρές» δεν χάνουν καιρό και προσέρχονται στο Νοσοκομείο να επιτελέσουν το καθήκον τους.

Βολές βαρέων όπλων στο πεδίο Κατταβιάς από 30ης Οκτωβρίου

ΑΝΑΚΟΙΝΩΝΕΤΑΙ ότι, από 30 Οκτωβρίου μέχρι 13 Νοεμβρίου 2003, και από ώρα 07.30 μέχρι 24.00 καθημερινά θα εκτελούνται βολές βαρέων όπλων πεζικού, στο πεδίο ασκήσεων-βολών Κατταβιάς.

Επικίνδυνη περιοχή, η περικλειόμενη μεταξύ των οδών Κατταβιάς-Πλημμυρίου και Κατταβιάς-Πρασονησίου, καθώς και η θαλάσσια περιοχή, που εκτείνεται σε βάθος 15-20 χιλιομέτρων, από την ακτή του πεδίου βολής και ύψος 8.000 πόδια.



Κατά τις παραπάνω ημερομηνίες και ώρες απαγορεύεται κάθε κίνηση πεζών, τροχοφόρων, αλιέων, λεμβούχων, πλοίων και αεροσκαφών στην παραπάνω περιοχή, προς αποφυγή ατυχημάτων.

Απεργούν από αύριο στη Ρόδο οι ξεναγοί

Το Σωματείο Διπλωματούχων Ξεναγών Δωδεκανήσου, υιοθετώντας τις αποφάσεις του διοικητικού συμβουλίου της Πανελλήνιας Ομοσπονδίας Ξεναγών (Π.Ο.ΞΕΝ.) συμφωνεί στην εξαγγελθείσα από Παρασκευή 24/10/2003, κήρυξη απεργίας διαρκείας, με αίτημα τη διατήρηση του ασφαλιστικού καθεστώτος των ξεναγών.

Η αναστολή της απεργίας θα αποφασιστεί μετά από γραπτές δεσμεύσεις της Διοίκησης του Ι.Κ.Α. για τη διατήρηση του ασφαλιστικού καθεστώτος.

Ανακοινώθηκε χτες από τη Νομαρχία

Σύσκεψη στη Νομαρχία για τα προβλήματα της Σύμης

ΠΟΙΑ ΕΡΓΑ ΘΑ ΓΙΝΟΥΝ

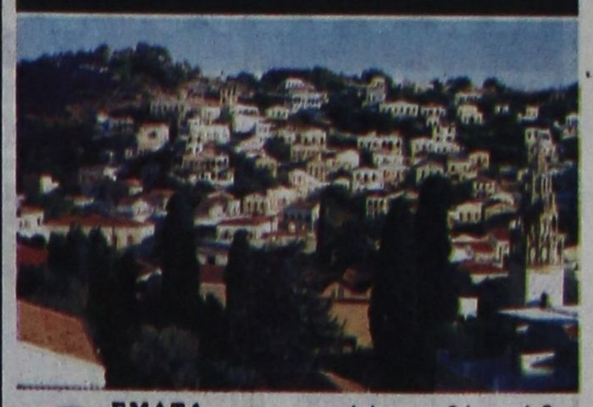

ΘΕΜΑΤΑ που αφορούν έργα τα οποία είναι απαραίτητο να γίνουν στη Σύμη, ήταν το αντικείμενο της σύσκεψης που έγινε χθες στο γραφείο του νομάρχη Δωδεκανήσου κ. Γιάννη Μαχαιρίδη, υπό την προεδρία του. Στη σύσκεψη παρέστησαν ο δήμαρχος της Σύμης κ. Λευτέρης Παπακαλοδούκας, ο αντινομάρχης κ. Στάθης Κουσουρνάς, ο διευθυντής της Νομαρχιακής Μονάδας του ΙΚΑ Ρόδου κ. Μιχάλης Φωτάρας και ο πρόεδρος του Δημοτικού Συμβουλίου του νησιού.

Κατά τη διάρκεια της σύσκεψης έγινε συζήτηση για τα έργα του αποχετευτικού, η επέκταση του κρηπιδώματος στον Πανορμίτη, οι παρεμβάσεις στα σχολικά κτίρια και η κατασκευή μονάδας αφαλάτωσης.

Διαπιστώθηκε ότι πρέπει να επισπευθούν οι διαδικασίες για την εκπόνηση μελετών που αφορούν σημαντικά έργα, καθώς ο κίνδυνος να χαθούν πόροι από το Τρίτο Κοινοτικό Πλαίσιο Στήριξης είναι ορατός.

Η Νομαρχιακή Αυτοδιοίκηση πάντως έχει αναλάβει ήδη πρωτοβουλίες για την κατασκευή μονάδας αφαλάτωσης και για το έργο που αφορά τις συντηρήσεις στα σχολικά. Παράλληλα θα υλοποιηθεί και το έργο της ανακατασκευής του κρηπιδώματος στον Πανορμίτη.

Επιστημονική ομάδα της 95 ΑΔΤΕ στην Κάσο

Στα πλαίσια της κοινωνικής προσφοράς των Ενόπλων Δυνάμεων, επιστημονική ομάδα της 95 ΑΔΤΕ, πλαισιωμένη από κτηνίατρο και γεωπόνο, θα επισκεφθούν την Κάσο, από 22 έως 25 Οκτωβρίου 2003, για να προσφέρουν συμβουλές σε θέματα γεωπονίας και κτηνοτροφίας στους κατοίκους του νησιού.

ΤΑΧΥΡΥΘΜΑ

ΓΕΡΜΑΝΙΚΑ ΙΤΑΛΙΚΑ
ΗΜΙΕΝΤΑΤΙΚΑ ΕΝΤΑΤΙΚΑ
ΓΙΑ ΕΝΗΛΙΚΕΣ ΤΟΥ ΤΟΥΡΙΣΜΟΥ
ΝΕΑ ΤΜΗΜΑΤΑ ΑΠΟ 3 ΝΟΕΜΒΡΙΟΥ
ΟΙ 3 ΠΡΩΤΕΣ ΜΕΡΕΣ ΔΩΡΕΑΝ

SIMULTAN LANGUAGES

ΔΙΔΑΣΚΑΛΙΑ/ΕΠΟΠΤΕΙΑ: DOKTOR TEO

ΣΥΣΤΗΜΑ ΣΙΜΟΥΛΤΑΝ

Καρίας 3, Τηλ. 22410 32272, 22410 61318

