ΕΤΟΣ ΙΔΡΥΣΗΣ 1949
ΙΔΙΟΚΤΗΣΙΑ
Γ. ΔΙΑΜΑΝΤΙΔΗΣ
ΓΡΑΦΙΚΕΣ ΤΕΧΝΕΣ Α.Ε.
Γραφεία - Τυπογραφεία:
Μάρκου Μαλλιαράκη 3 (ΚΟΒΑ)
Λογιστήριο: Νέα Αγορά
Τηλ.: Σύνταξης: 22410 27356-34101, FAX: 22410 20643
Λογιστηρίου: 22410 24539, FAX: 22410 24539
e-mail: info@proodos.net

ΠΡΟΟΔΟΣ

Ανεξάρτητη καθημερινή πρωινή εφημερίδα

ΠΛΗΡΩΜΕΝΟ ΤΕΛΟΣ
ΕΛΤΑ
SATO
OFFICE SYSTEMS
ΜΠΟΝΗΣ Ε.Π.Ε. ΤΗΛ. 22410 75533

ΑΡΙΘΜΟΣ ΦΥΛΛΟΥ 16.459 • ΤΙΜΗ 0,70 ευρώ

ΣΑΒΒΑΤΟ 1 ΝΟΕΜΒΡΙΟΥ 2003

Από τη ΡΑΕ στο υπουργείο Ανάπτυξης

Εισήγηση για ακύρωση του διαγωνισμού για το εργοστάσιο ΔΕΗ!..

ΘΑ ΜΕΙΝΕΙ Η ΡΟΔΟΣ ΧΩΡΙΣ ΡΕΥΜΑ

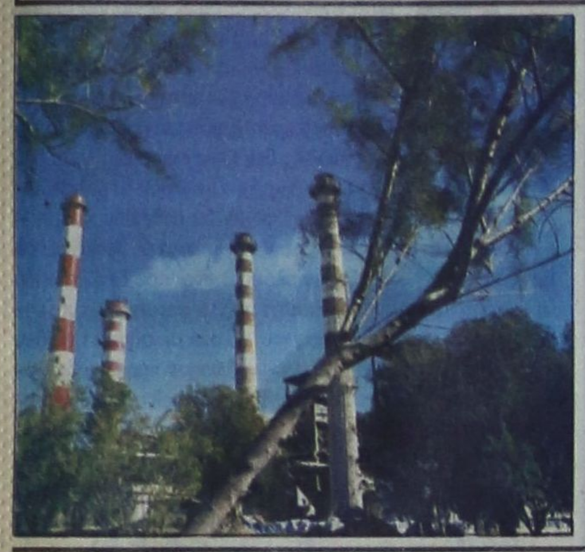

ΣΤΙΣ ΚΑΛΕΝΔΕΣ παραπέμπεται τελικά η κατασκευή του νέου εργοστασίου παραγωγής ηλεκτρικής ενέργειας στη Νότια Ρόδο, το οποίο θα έδινε λύση στο πρόβλημα που υπάρχει και απειλεί να καταστρέψει το νησί μας. Την ανατροπή στους σχεδιασμούς που είχαν γίνει φέρνει, σύμφωνα με πληροφορίες η Ρυθμιστική Αρχή Ενέργειας που με εισήγησή της στον υπουργό Ανάπτυξης Ακη Τσοχατζόπουλο ζήτησε να κηρυχθεί άγονος ο διαγωνισμός που είχε γίνει για την ανάδειξη της εταιρείας που θα αναλάμβανε την κατασκευή του νέου εργοστασίου της ΔΕΗ.

• Σημειώνεται ότι στο συγκεκριμένο διαγωνισμό είχε αναδειχθεί ανάδοχος η ΔΕΗ, κάτι που προκάλεσε σφοδρές αντιδράσεις από τις υπόλοιπες εταιρείες που μετείχαν στη διαδικασία και έκαναν ενστάσεις. Μέχρι στιγμής δεν έχει γίνει γνωστός ο λόγος που οδήγησε τη διοίκηση της ΡΑΕ στο να υποβάλει μια τέτοια εισήγηση που θα προκαλέσει τεράστια προβλήματα και κυρίως μεγάλες καθυστερήσεις.

ΤΩΡΑ ΜΕ ΤΑ νέα δεδομένα που δημιουργήθηκαν είναι άγνωστο το τι θα

ΣΥΝΕΧΕΙΑ ΣΤΗ ΣΕΛ. 4

Στο δρόμο Απολλώνων - Λαέρμων

Περιπέτεια Αυστριακών τουριστών που κόλλησαν με αυτοκίνητο στη λάσπη

ΣΩΘΗΚΑΝ ΑΠΟ ΤΗΝ ΠΥΡΟΣΒΕΣΤΙΚΗ

ΜΕΤΑΜΕΣΟΝΥΧΤΙΑ επιχείρηση της Πυροσβεστικής Υπηρεσίας για να απεγκλωβίσει έξι τουρίστες που αποκλείστηκαν στην επαρχιακή οδό Απολλώνων - Λαέρμων, αλλά και τον οδηγό της εταιρίας οδικής βοήθειας που είχε σπεύσει για να τους βοηθήσει και αποκλείστηκε και αυτός, στέφθηκε με επιτυχία, παρά τις άσχημες καιρικές συνθήκες που επικρατούσαν στην περιοχή.

* Σύμφωνα με όσα έγιναν γνωστά, ενοικιαζόμενο τζιπ, στο οποίο επέβαιναν έξι Αυστριακοί τουρίστες, μεταξύ των οποίων και δύο παιδιά, κόλλησε στις λάσπες λίγο πριν τα μεσάνυχτα στον επαρχιακό δρόμο Απόλλωνα - Λάερμα. Ενημερώθηκε η εταιρία οδικής βοήθειας που ήταν συμβεβλημένο το γραφείο ενοικιάσεων και όχημά της έσπευσε για να αποκολλήσει το τζιπ. Αντί όμως να προσφέρει βοήθεια, ζήτησε, γιατί και αυτό κόλλησε στις λάσπες.

ΖΗΤΗΘΗΚΕ η επέμβαση της Πυροσβεστικής Υπηρεσίας και όχημά της από το κλιμάκιο Απολλώνων,

ΣΥΝΕΧΕΙΑ ΣΤΗ ΣΕΛ. 8

Του «έφαγε» 100.000 ευρώ

Ξυλοκόπησε άγρια τη σύζυγό του!..

ΦΥΛΑΚΙΣΗ ΠΕΝΤΕ ΜΗΝΩΝ

Ο ΞΥΛΟΔΑΡΜΟΣ της συζύγου του κοστολογήθηκε από το Αυτόφωρο Δικαστήριο πέντε μήνες φυλάκιση. Την μαύρισε στο ξύλο γιατί, όπως υποστηρίζει, έκανε φύλλο και φτερό ποσό 100.000 ευρώ από τον κοινό τραπεζικό τους λογαριασμό.

* Σύμφωνα με όσα έγιναν γνωστά, η Ε.Ζ., 36 χρόνων, μήνυσε τον 38χρονο σύζυγό της Γ.Κ.

ΣΥΝΕΧΕΙΑ ΣΤΗ ΣΕΛ. 4

Δεν βρέθηκε ακόμη λύση

Αδιαφορεί πλήρως η Χαρ. Τρικούπη για το ΠΑ.ΣΟ.Κ. στην Κω!..

ΔΕΝ ΘΑ ΓΙΝΟΥΝ ΔΙΑΔΙΚΑΣΙΕΣ

ΑΝΟΙΧΤΟ εξακολουθεί να παραμείνει το θέμα με τη νομαρχιακή επιτροπή βορείου συγκροτήματος του ΠΑ.ΣΟ.Κ. Και αυτό

ΣΥΝΕΧΕΙΑ ΣΤΗ ΣΕΛ. 4



Κινδυνεύουν να μείνουν χωρίς δουλειά

Κραυγή αγωνίας από τους εργαζόμενους στο Καζίνο Ρόδου!..

ΦΟΒΟΙ ΓΙΑ ΤΟ ΜΕΛΛΟΝ ΤΗΣ ΕΠΙΧΕΙΡΗΣΗΣ



Το θέμα της τέντας προκάλεσε πολλά προβλήματα στο Καζίνο

ΚΡΑΥΓΗ αγωνίας από τους 300 και πλέον εργαζομένους στο Καζίνο της Ρόδου. Οι τελευταίες εξελίξεις με το θέμα της παράτασης, αλλά και της «τέντας» έχει προκαλέσει την αγωνία των εργαζομένων, οι οποίοι φοβούνται για το μέλλον τους και φυσικά και για το μέλλον του Καζίνου. Ετσι, ο Σύλλογος Εργαζομένων έστειλε στον επικεφαλής της μειοψηφίας του δημοτικού συμβουλίου Χατζή Χατζηευθυμίου με κοινοποίηση στον πρόεδρο της ΝΔ Κ. Καραμανλή και τον βουλευτή Αρ. Παυλίδη το παρακάτω υπόμνημα:

« Αξιότιμοι κύριοι,

Αποτελούμε τη Διοίκηση του νόμιμα εκλεγμένου Σωματείου στην επιχείρηση Καζίνο Ρόδου Α.Ε. που δραστηριοποιείται στη νήσο Ρόδο και εκπροσωπούμε 180

ΣΥΝΕΧΕΙΑ ΣΤΗ ΣΕΛ. 4

Θα εκδικαστεί απο το αρμόδιο Δικαστήριο

Η μήνυση για το Πανορθόδοξο

ΕΠΙΣΤΟΛΗ ΤΟΥ ΔΙΚΗΓΟΡΟΥ Γ. ΧΑΡΙΤΟΥ

Ο δικηγόρος Γιάννης Χαρίτος μας έστειλε την ακόλουθη επιστολή:

Αξιότιμε κ. Διευθυντά,

Ο Βασίλειος Αθανασίου και η Δημοκρατική της Ρόδου εις το φύλλο της 30 Οκτωβρίου 2003 έσπευσαν να θριαμβολογήσουν και να αναγράψουν πομπωδώς ότι η μήνυσις που υπεβλήθη κατ' αυτού και του Ιωάννου Μηνατσή τόσον από εμέ όσον και από τους Βασίλειο Καμπουράκη και Σωτήριο Κουκή και αφορούσε το Πανορθόδοξο δεν είχεν καμία τύχη. Προκειμένου μάλιστα να ολοκληρώσει την θριαμβολογία του ο Βασίλειος Αθανασίου ανέγραψε εις την εφημερίδα του το σχετικό Βούλευμα του Συμβουλίου Πλημμελειοδικών, παραλείποντας βεβαίως να δημοσιεύσει και την υπ' αριθμ. 97/2003 πρότασιν του Αντιεισαγγελέως Πλημελειοδικών από την οποίαν θα απεδεικνύετο καταφανώς ότι το δικάσαν Συμβούλιο Πλημμε-

ΣΥΝΕΧΕΙΑ ΣΤΗ ΣΕΛ. 4

Χτες λόγω καιρού και έλλειψης λιμανιού

Χάσαμε 2.000 τουρίστες από κρουαζιερόπλοια που δεν πλεύρισαν στη Ρόδο!..

ΤΟ ΕΝΑ ΚΑΤΕΦΥΓΕ ΣΤΟ ΜΑΡΜΑΡΙΣ

ΔΥΟ κρουαζιερόπλοια δεν μπόρεσαν να δέσουν χθες το πρωί στο λιμάνι μας και αναγκάστηκαν να «σαλπάρουν. το ένα για Μαρμαρίς Τουρκίας και το άλλο για Πάτμο. Αιτία η φουσκοθαλασσιά που επικρατούσε χθες στο λιμάνι μας σε συνδυασμό με την έλλειψη υποδομών, αλλά και την έλλειψη εναλλακτικής λύσης σε περιπτώσεις κακοκαιρίας.

* Συγκεκριμένα χθες το πρωί κατέπλευσαν στο νησί μας τα υπερπολυτελή κρουαζιερόπλοια «Κόστα Κλάσικα» με 886 επιβάτες και «Ρουαγιάλ Πρίνσες» με 1.156 επιβάτες. Ομως, στο λιμάνι μας επικρατούσε κυματισμός και τα δύο κρουαζιερόπλοια δεν κατάφεραν να δέσουν, παρά τις προσπάθειες που κατέβαλαν οι πλοίαρχοί τους.

ΤΑ ΔΥΟ κρουαζιερόπλοια αναγκάστηκαν να αποπλεύσουν με προορισμό το Μαρμαρίς Τουρκίας το «Κόστα Κλάσικα» και την Πάτμο το «Ρουαγιάλ Πρίνσες». Δυστυχώς, το λιμάνι εδώ και 50 χρόνια κατασκευάζεται και τελειωμό δεν έχει.

* Αν φρόντιζαν να είχε κατασκευαστεί λιμάνι στην Κάμειρο Σκάλα, θα κρουαζιερόπλοια θα μπορούσαν να δέσουν και η αγορά του νησιού μας δεν θα έχανε

ΣΥΝΕΧΕΙΑ ΣΤΗ ΣΕΛ. 8



Χάσαμε 2.000 τουρίστες από κρουαζιερόπλοια που δεν πλεύρισαν στη Ρόδο!..

Μπήκαν νερά από τη στέγη

Ζημιές από τη βροχή προκλήθηκαν και στο Κτηματολόγιο!..

ΒΡΑΧΗΚΑΝ ΚΑΙ ΤΟΜΟΙ!..

ΑΓΝΩΣΤΗΣ ΕΚΤΑΣΗΣ ζημιές προκάλεσε στους εσωτερικούς χώρους και στο αρχειακό υλικό του Κτηματολόγου Ρόδου η προχθεσινή βροχή.

• Τα νερά εισχώρησαν από τη στέγη στο εσωτερικό του κτιρίου και, όπως λέγεται, έβρεξαν και κτηματολογικούς τόμους. Σύμφωνα με πληροφορίες, γινόταν χθες μεγάλη προσπάθεια για το στέγνωμα και τη διάσωση τους καθόσον αποτελούν αναντικατάστατο κτηματολογικό υλικό.

ΥΠΕΥΘΥΝΟΣ για τη ζημιά που προκλήθηκε φέρεται ο εργολάβος, ο οποίος έχει αναλάβει τις εργασίες επισκευής του κτιρίου. Αν και του ζητήθηκε επανειλημμένα να προβεί στη μόνωση της στέγης αυτός παρέλειψε να την κάνει.

• Σημειώνεται, ότι την τελευταία διετία έχει γίνει σημαντική προσπάθεια για την ταξινόμηση του κτηματολογικού υλικού, τη συντήρηση του κτιρίου και την καλύτερη οργάνωση των διεκπεραιωτικών διαδικασιών στην υπηρεσία αυτή

Ακριβής εκτίμηση της ζημιάς που προκάλεσε το νερό της βροχής στο εσωτερικό του Κτηματολογίου μας δεν έχει ανακοινωθεί επίσημα.

Από τον βουλευτή Κ. Σφυρίου

Διάψευση δημοσιεύματος για τον διοικητή του νοσοκομείου

ΔΕΝ ΥΠΗΡΞΕ ΚΑΜΙΑ ΑΝΑΦΟΡΑ

Ο ΒΟΥΛΕΥΤΗΣ Δωδεκανήσου Κ. Σφυρίου διαψεύδει δημοσιεύματα της εφημερίδας «Δημοκρατικής» που τον εμφανίζει να έχει ζητήσει την αντικατάσταση του διοικητή του νοσοκομείου Δημ. Μάτσια επειδή δεν του έκανε κάποιο ρουσφέτι. Σε σχετική του δήλωση αναφέρει τα εξής:

«Με αφορμή σημερινό δημοσίευμα της «Δημοκρατικής με τίτλο «Θύμα «Εκδικητικής Μανιάς» βουλευτή ο διοικητής του Νοσοκομείου», ο βουλευτής Κοσμάς Σφυρίου έδωσε στη δημοσιότητα την ακόλουθη δήλωση:

• Αποκρούω με μεγάλη αγανάκτηση τη λάσπη που μου εκτοξεύουν με «φήμες» (τις οποίες επικαλείται ο συντάκτης του δημοσιεύματος), με ερωτηματικά καιμε υπαινιγμούς.

• Κανένα κουμπάρο γιατρό δεν έχω στο νοσοκομείο και ουδέποτε ζήτησα από κανένα να κάνει προκήρυξη «μαϊμού» για κανένα. Και οι λασπολογούσες «φήμες» δε με αφορούν, όμως με εξοργίζουν.

• Ουδέποτε κατέθεσα αναφορά στο υπουργείο Υγείας για να ζητήσω αντικατάσταση του διοικητή του νοσοκομείου. Και μάλιστα για να εκδηλώσω την «εκδικητική μου μανία» (κατά το δημοσίευμα).

• Ουδέποτε ζήτησα προφορικά από την πολιτική ηγεσία του υπουργείου την αντικατάσταση του

ΣΥΝΕΧΕΙΑ ΣΤΗ ΣΕΛ. 4

Melody Palace
Και πάλι στον αφρό κάθε βράδυ
Με τους
ΛΕΥΤΕΡΗ ΠΑΝΑΠΩΤΑΚΗ
ΠΕΝΗ ΚΩΝΣΤΑ
ΕΦΗ ΡΟΥΣΟΥ
ΘΕΛΞΗ ΖΑΡΚΟΥ
ΝΙΚΗ ΜΙΣΣΙΚΟΥ
και ο ΑΛΕΞΑΝΔΡΟΣ ΧΟΥΛΗΣ
Μαέστρος: Ν. ΚΑΡΑΝΙΚΟΛΑ
Τηλ. 22410 94920, 95240
ΚΑΘΕ ΔΕΥΤΕΡΑ - ΤΡΙΤΗ ΚΛΕΙΣΤΑ
(εκτός εορτών)
2226-1/11

ΔΗΜΟΠΡΑΣΙΑ
κοσμήματα DIAMOND
πρεμιέρα την Κυριακή
2 Νοεμβρίου
στην ΙΡΙΔΑ TV
ώρα 9 το βράδυ
Μη χάσετε τη δημοπρασία κοσμήματος από την GALLERY TSALIKI
Τηλέφωνα εκπομπής 26270, 32341
2226-2/11

POSIDONIO
ΑΝΟΙΚΤΑ
ΠΑΡΑΣΚΕΥΗ & ΣΑΒΒΑΤΟ
CD "Ωρα Ελλάδος 9"
ΑΝΔΡΕΑΣ ΣΠΑΘΗΣ
ΜΑΓΔΑ ΣΤΕΦΑΝΙΔΟΥ
ΓΙΩΡΓΟΣ ΚΑΣΙΩΤΗΣ
Επίσης τραγουδούν:
ΜΙΧΑΛΗΣ ΤΖΟΓΙΑΣ
ΣΠΥΡΟΣ ΜΟΥΔΑΤΣΟΣ
ΝΑΝΣΥ ΧΡΙΣΤΟΔΟΥΛΟΥ
ΑΝΝΑ ΜΙΧΑΗΛΟΥ
Οι μικροί αδερφοί Μιχάλης & Γιώργος
Μαζί και το οριενταλ μπαλλέτο POSIDON
Καλλιτεχνική Επιμέλεια: ΒΑΓΓΕΛΗΣ ΝΙΚΗΤΑΡΗΣ
ΕΜΠΟΡΙΚΟ ΚΕΝΤΡΟ ΠΑΝΑΓΟΥ
ΓΕΩΡΓΙΟΥ ΣΕΦΕΡΗ 108, ΡΟΔΟΣ
ΤΗΛ. ΚΡΑΤΗΣΕΩΝ 22410 62537
ΧΑ

ΗΜΕΡΗΣΙΑ ΤΑ ΝΕΑ ΤΗΣ ΔΩΔΕΚΑΝΗΣΟΥ ΣΤΟ INTERNET
www.proodos.net
www.proodosnews.gr



ΤΙ ΕΓΡΑΨΕ Ο ΤΥΠΟΣ ΤΗΣ ΑΘΗΝΑΣ

ΕΠΙΣΚΟΠΗΣΗ ΑΘΗΝΑΪΚΟΥ ΤΥΠΟΥ ΤΗΣ 31/10/2003

Η ανάληψη απο το Θεόδωρο Πάγκαλο κεντρικού ρόλου στην προεκλογική εκστρατεία του ΠΑΣΟΚ, η δέσμη μέτρων για την ενίσχυση της απασχόλησης που ανακοίνωσε χθες ο πρωθυπουργός, οι σχέσεις Οικουμενικού Πατριαρχείου-Ελληνικής Εκκλησίας και η δίκη της 17Ν, είναι από τα βασικά θέματα της ειδησεογραφίας του χθεσινού αθηναϊκού Τύπου.

ΑΔΕΣΜΕΥΤΟΣ ΤΥΠΟΣ (Μήτσης): 40% επιδότηση σε μικρομεσαίους επιχειρηματίες. Ολες οι προϋποθέσεις και τα ποσά.

ΑΔΕΣΜΕΥΤΟΣ ΤΥΠΟΣ (Pizos): Χιλιάδες προσλήψεις στα ΚΕΠ. Και 30.000 διορισμοί σε Δήμους. Στην προεκλογική λογική του ΄΄δώσ΄ τα όλα΄΄.

ΑΠΟΓΕΥΜΑΤΙΝΗ: 144 μήνες άνεργοι οι πεντιντάρηδες. Ερευνα-σοκ έξω από τα γραφεία του ΟΑΕΔ.

Η ΑΠΟΦΑΣΗ: 90.000 προσλήψεις. Προεκλογικό δαύλεμά με... ξαναζεσταμένες υποσχέσεις.

Η ΑΥΓΗ: Αδειο ΄΄πακέτο΄΄ για τη Λευκάδα. Αποκορύφωμα της κυβερνητικής αναξιοπιστίας.

ΑΥΡΙΑΝΗ: Οριστικό ναυάγιο με ευθύνη του Πατριάρχη. Πάμε ολοταχώς για σχίσμα με απρόβλεπτες εθνικές συνέπειες.

ΤΟ ΒΗΜΑ: Πάγκαλος αντί Λαλιώτη. Εκλογικό δίδυμο με Χρυσοχοΐδη. Επέστρεψε και εγκαθίσταται από σήμερα στα γραφεία του ΠΑΣΟΚ.

Η ΒΡΑΔΥΝΗ: 44.110 νέες θέσεις εργασίας μέσω του ΟΑΕΔ. Παίζει τα ρέστα του ο Σημίτης για τις εκλογές.

ΕΘΝΟΣ: Περιθαλψη στο... πόδι για το 40% των ασθενών. Στοιχεία-σοκ για το ΕΣΥ από την Εθνική Σχολή Δημόσιας Υγείας.

ΕΛΕΥΘΕΡΗ ΩΡΑ: Τον διάλεξαν γιατί είναι... μεγάλου εκτοπίσματος. Το κυβερνών κόμμα έθεσε, επικεφαλής της Κεντρικής Εκλογικής Επιτροπής, τον Θόδωρο Πάγκαλο.

ΕΛΕΥΘΕΡΟΣ: Εμπόριο ελπίδας. Βροχή προσλήψεων με δόσεις και προεκλογικές υποσχέσεις.

ΕΛΕΥΘΕΡΟΣ ΤΥΠΟΣ: Ο προφήτης της ήττας σε... ρόλο Λαλιώτη. ΠΑΣΟΚ: Ο Πάγκαλος ΄΄υπεύθυνος εκλογών΄΄ σε κλίμα θυμηδίας.

ΕΛΕΥΘΕΡΟΤΥΠΙΑ: Πάγκαλος στρατηγός εν ενεργεία. Επικεφαλής του προεκλογικού αγώνα του ΠΑΣΟΚ.

ΕΣΤΙΑ: Τα ψέματα για την οικονομία. Η άσκησις πολιτικής απαιτεί ειλικρίνεια.

Espresso: Αγρια παρτίδα πόκερ μέχρι τελικής πτώσης. Στον Ευαγγελισμό χθες βράδυ ο Μάκης. Ο Κακαουνάκης μπαίνει στον ALPHA.

Η ΚΑΘΗΜΕΡΙΝΗ: Η οικονομία στο μικροσκόπιο. Πολιτικές αναταράξεις από την έκθεση των Βρυξελλών. Εντονότερη πίεση από τους διεθνείς οργανισμούς.

Ο ΛΟΓΟΣ: Δέσμη μέτρων για τη μείωση της ανεργίας. Κ. Σημίτης: ΄΄Προτεραιότητα η απασχόληση΄΄.

ΤΑ ΝΕΑ: Στοίχημα Πάγκαλου για το ΠΑΣΟΚ. Με επιτελικό ρόλο στις εκλογές.

ΝΙΚΗ: Νέα δέσμη μέτρων κατά της ανεργίας. Εφαρμογή ενεργητικών πολιτικών απασχόλησης.

ΡΙΖΟΣΠΑΣΤΗΣ: Κυβερνητικό εκλογικό σαφάρι με όμηρούς τους ανέργους. Υπουργικό συμβούλιο ανεργίας.

Traffic News: Επιασε τον άντρα της να κάνει πιάτσα στη Συγγρού. Σοκ στην κοσμική Αθήνα.

Η ΧΩΡΑ: 153.935 άνεργοι σε προγράμματα του ΟΑΕΔ. Αναλυτικά όλα τα μέτρα που ξεκινούν μέσα στον Νοέμβριο.



Δρομολόγια πλοίων

08.30 ΔΩΔΕΚΑΝΗΣΟΣ ΕΞΠΡΕΣ προς Λέρο
09.00 Υδρ/ο ΑΙΓΛΗ για Σύμη
16.00 Υδρ/γο ΓΕΩΡΓΙΟΣ Μ. για Κω
17.30 ΣΥΜΗ ΙΙ για Σύμη
20.00 ΙΕΡΑΠΕΤΡΑ για Μεγίστη

Προς ΠΕΙΡΑΙΑ: 10.00 BLUE STAR 1
15.00 ΠΑΤΜΟΣ



Αεροπορικά δρομολόγια

ΟΛΥΜΠΙΑΚΗ ΑΕΡΟΠΟΡΙΑ

Από Ρόδο-**Αθήνα**: Καθημερινά 07.10, 13.40
Πέμπτη 20.10, 22.45
Καθημερινά πλην Πέμπτης 19.40, 22.25
Καθημερινά πλην Κυριακής 10.40
Από Ρόδο-**Θεσσαλονίκη**: Δευτέρα - Τετάρτη 09.45
Πέμπτη 10.45 Σάββατο 15.15
Από Ρόδο-**Ηράκλειο**: Δευτέρα - Παρασκευή 14.30,
Τετάρτη - Κυριακή 16.30
Από Ρόδο-**Κάρπαθο**: Δευτ.-Πεμ.-Παρ.-Σάβ. 07.00, 10.40
Τετάρτη - Κυριακή 10.40, 14.20
Από Ρόδ -**Κάσο**: Δευτ.-Πεμ.-Παρ.-Σάβ. 07.00
Τετάρτη - Κυριακή 10.40
Από Ρόδο-**Καστελλόριζο**: Δευτ.-Τετ.-Παρ.-Σάβ. -Κυρ. 07.10
Από Ρόδο-**Χίο**: Τρίτη 10.40 Πέμπτη 10.45
Από Ρόδο-**Μυτιλήνη**: Δευτέρα-Τετάρτη 09.45 Τρίτη 10.40,
Πέμπτη 10.45 Σάββατο 15.15
Από Ρόδο-**Σάμος**: Τρίτη 10.40 Σάββατο 15.15
Από Ρόδο-**Λήμνος**: Δευτέρα-Τετάρτη 09.45 Τρίτη 10.40,
Πέμπτη 10.45 Σάββατο 15.15

AEGEAN AIRLINES & CRONUS

Από Ρόδο-**Αθήνα**: Καθημερινά 08.30 πλην Κυριακής
Καθημερινά 13.50.
Δευτ.-Τετ.-Παρ. -Κυρ. 17.50
Τρίτη-Πεμ.-Σαβ. 19.35
Καθημερινά 20.20 πλην Τρίτης και Πέμπτης
Από Ρόδο-**Ηράκλειο**: Τρ.-Πεμ.-Παρ.-Κυρ. 19.00
Από Ρόδο-**Θεσσαλονίκη**: Τετ. - Παρ.-Κυρ. 12.00

ΦΑΡΜΑΚΕΙΑ

ΔΙΗΜΕΡΕΥΕΙ:
ΧΑΤΖΗΝΙΚΟΛΑ ΑΝΘ.
Παπαλουκά 17
Τηλ. 36683

ΔΙΑΝΥΚΤΕΡΕΥΕΙ:
ΠΕΡΓΑΝΤΗΣ ΠΑΝΑΓΙΩΤΗΣ
Ατταβύρου-Σμύρνης 34,
Ροδίνι, τηλ. 78977

ΥΓΡΑ ΚΑΥΣΙΜΑ

ΔΙΑΝΥΚΤΕΡΕΥΟΥΝ

- ΣΤΑΥΡΙΑΝΑΚΗΣ Π. Πρατ. Shel, Ψαροπούλα
- ΤΖΩΡΤΖΗΣ Γ. Πρατήριο ΒΡ, Ροδίνι

ΤΑΧΙ

ΡΑΔΙΟΤΑΧΙ 22410 64712, 64790

ΚΤΕΟ

Από 1/9/2003 έως 31/10/2003:

Παντός είδους οχήματα με αριθμούς κυκλοφορίας ΡΟΒ 3001 έως και 3500

Εξαιρούνται όσα οχήματα είχαν προβλεφθεί να ελεγχθούν με προηγούμενα προγράμματα.

*Υπενθυμίζεται πως κατά το μήνα Αύγουστο δεν διενεργούνται τεχνικοί έλεγχοι οχημάτων από το ΚΤΕΟ.

ΣΥΝΑΛΛΑΓΜΑ

	Αγορά	Πώληση
ΔΟΛΛΑΡΙΟ Η.Π.Α.	1,1715	1,1448
ΛΙΡΑ ΑΓΓΛΙΑΣ	0,69179	0,67601
ΚΟΡΩΝΑ ΔΑΝΙΑΣ	7,4933	7,3223
ΚΟΡΩΝΑ ΣΟΥΗΔΙΑΣ	9,1198	8,9117
ΓΙΕΝ ΙΑΠΩΝΙΑΣ	127,73	124,82
ΦΡΑΓΚΟ ΕΛΒΕΤΙΑΣ	1,563	1,5273
ΚΟΡΩΝΑ ΝΟΡΒΗΓΙΑΣ	8,2767	8,0878
ΛΙΡΑ ΚΥΠΡΟΥ	0,58783	0,57441
ΔΟΛ. ΚΑΝΑΔΑ	1,5428	1,5076
ΔΟΛ. ΑΥΣΤΡΑΛΙΑΣ	1,6596	1,6217

Δωδεκανησιακά 24ωρα

Στα πεταχτά

Η ίδια γεύση

Κάθε φορά που υπάρχει κακοκαιρία, ή αυξημένη κατανάλωση ηλεκτρικής ενέργειας, αρχίζουν τα γνωστά προβλήματα των διακοπών, στην ηλεκτροδότηση. Παρ' όλα αυτά, το θέμα της κατασκευής του νέου εργοστασίου της ΔΕΗ στη Νότια Ρόδο, ξεχάστηκε.

Σε λίγο που τα προβλήματα στην ηλεκτροδότηση θα αυξηθούν, θ' αρχίσουν να ασχολούνται, αλλά μετά από λίγο θα ξεχαστεί. Δυστυχώς για όλα τα μεγάλα προβλήματα του τόπου, έχουμε την ίδια γεύση. Αδιαφορία και ανικανότητα.

Να μην εγκαταλείψουν

Η τουριστική σεζόν τελειώνει. Ολοι άρχισαν σιγά - σιγά να τα μαζεύουν. Τα περισσότερα καταστήματα έχουν ήδη κλείσει!

Και οι πλανόδιοι τα μαζεύουν, μόνο που αφήνουν όπου βρουν τα καροτσάκια και τους πάγκους τους!.. Πρόκειται για να απαράδεκτο θέαμα, που επαναλαμβάνεται κάθε χειμώνα!..

Θα πρέπει, λοιπόν, ο Δήμος Ρόδου να φροντίσει από τώρα ν' απομακρυνθούν οι πάγκοι και τα καροτσάκια και μετά το χειμώνα ...βλέπουμε!..

Γιατί το καθεστώς με τους πάσης φύσεως μικροπωλητές είναι βαθειά ριζωμένο στη Ρόδο!..

Τα φανάρια!..

Εδώ και τρεις ημέρες έχουν σβήσει τα φανάρια στην πλατεία του Κόβα!.. Περιττό να πούμε ότι η πλατεία του Κόβα είναι ένας κυκλοφοριακός κόμβος με τεράστια κίνηση ολόκληρη την ημέρα!..

Δυστυχώς, όμως, μέχρι χτες το απόγευμα τουλάχιστον, δεν είχε αποκατασταθεί η βλάβη και έτσι η ταλαιπωρία των οδηγών ήταν μεγάλη και ο κίνδυνος για την πρόκληση ατυχημάτων επίσης μεγάλος.

Γιατί, οι βλάβες στα φανάρια δεν αποκαθίστανται αμέσως; Είναι άραγε τόσο δύσκολο;

Αντιπολίτευση;

Ποιό νόημα να είχε άραγε η δεύτερη υποψηφιότητα για την προεδρία στην Τράπεζα Δωδεκανήσου;

Μήπως για να φανεί στον κόσμο και ...αντιπολίτευση;

Οσοι συμβουλεύουν τον κ. Στέργο Παρασκευά, του προσφέρουν κακή υπηρεσία.

Οπως κακή υπηρεσία προσέφεραν σε όσους έχουν συμβουλεύσει μέχρι τώρα!..

Η Τράπεζα Δωδεκανήσου δεν είναι χώρος αντιπαραθέσεων. Εάν κάποιοι θέλουν να τη μετατρέψουν σε ...αρένα, κάνουν μόνο κακό!..

Ανικανότητα

Δύο κρουαζιερόπλοια δεν κατάφεραν χθες να προσεγγίσουν το λιμάνι μας, λόγω κυματισμού, μ' αποτέλεσμα οι τουρίστες να μην μπορέσουν να επισκεφθούν το νησί μας. Βέβαια, δεν είναι η πρώτη φορά που συμβαίνει κάτι τέτοιο, αλλά είναι απαράδεκτο να μην υπάρχει η εναλλακτική λύση των λιμανιών της Λάρδου ή της Καμείρου Σκάλας.

Είναι αδιανόητο να παραμένουν μεσοπέλαγα τα πλοία γιατί δεν μπορούν να προσεγγίσουν το λιμάνι, όταν υπάρχει φουσκοθαλασσιά και να ταλαιπωρούνται οι επιβάτες και να ζημιώνεται η Ρόδος.

Θα πει κάποιος και θα έχει δίκιο, ότι ένα λιμάνι δεν καταφέραμε να κατασκευάσουμε εδώ και 50 χρόνια, εναλλακτική λύση θέλουμε;

Η ανικανότητα της Πολιτείας σ' όλο το μεγαλείο της!

Οι φωτιές στη Ρόδο

Ολόκληρο το καλοκαίρι δεν είχαμε καμιά φωτιά και παραλίγο να την πάθουμε μόλις μπήκε ο ...χειμώνας.

Ευτυχώς, όμως που όλα πήγαν καλά...

Οι ενδείξεις λένε ότι η φωτιά οφείλεται σε εμπρησμό!.. Προέχει τώρα να εντοπιστεί και να συλληφθεί ο δράστης, για να μάθουμε και τους λόγους της πράξης του!.

Με την ευκαιρία, θα πρέπει να πούμε ότι τα τελευταία χρόνια έχουμε γλιτώσει από τις φωτιές. Σ' αυτό έχουν συμβάλει αποφασιστικά και τα μέτρα που έχουν παρθεί στα δάση μας, αλλά κυρίως οι μικρές πυροσβεστικές ομάδες της ΤΕΔΚΔ που επεμβαίνουν ακαριαία και προλαβαίνουν την επέκταση της φωτιάς!..

Παράπονα

Την Πέμπτη το βράδυ σημειώθηκε σε περιοχή της Ιαλυσού πολύωρη διακοπή του ηλεκτρικού ρεύματος.

Και δεχθήκαμε παράπονα γιατί όσοι επιχείρησαν να ενημερωθούν πότε θα επανέλθει το ρεύμα, δεν μπόρεσαν να επικοινωνήσουν με τη ΔΕΗ.

Το τηλέφωνο των βλαβών ήταν συνεχώς κατειλημμένο.

Το ζήτημα της πληροφόρησης των πελατών της, σε τέτοιες περιπτώσεις, πρέπει η ΔΕΗ να βρει έναν τρόπο να το αντιμετωπίσει.

Ο ρυπαίνων πληρώνει

Κάθε τρεις και λίγο, πιτσαρίες, φροντιστήρια, παιδικοί σταθμοί και άλλα συναφή καταστήματα πετούν μπροστά στις πόρτες των σπιτιών τα διαφημιστικά τους έντυπα.

Εκτός του ότι υποχρεώνουν τους πολίτες να τα μαζεύουν για να τα ρίξουν στα σκουπίδια, ρυπαίνουν την πόλη με τα άχρηστα αυτά χαρτιά.

Καιρός είναι να ισχύσει ο νόμος που λέει, ότι «ο ρυπαίνων πληρώνει» μπας και σταματήσει αυτός ο ενοχλητικός τρόπος διαφήμισης.

Ποτιστική η πρώτη βροχή

Πολύ ευεργετική ήταν η προχθεσινή, πρώτη βροχή.

Κράτησε αρκετές ώρες και ήταν ποτιστική.

Μακάρι να πέσουν σύντομα μια - δυό τέτοιες βροχές ακόμη. Τις χρειάζεται ο τόπος.

Απροετοίμαστοι

Ενώ περιμέναμε, πώς και πώς, να βρέξει, δεν φρόντισαν οι υπηρεσίες των δήμων και της Νομαρχίας να προετοιμαστούν ώστε να αποφευχθούν τυχόν ζημιές, από τη νεροποντή.

Τα τελευταία χρόνια, τα καιρικά φαινόμενα είναι ακραία μ' αποτέλεσμα να προξενούνται ζημιές, κυρίως στο οδικό δίκτυο. Παρ' όλα αυτά, τα ρείθρα στο οδικό δίκτυο του νησιού μας, είναι μπαζωμένα και γεμάτα σκουπίδια, μ' αποτέλεσμα να δημιουργούνται σοβαρά προβλήματα στους δρόμους.

Οι βροχοπτώσεις που σημειώθηκαν προχθές το βράδυ και χθες το πρωί παρά το ότι δεν είχαν μεγάλη ένταση, δημιούργησαν προβλήματα στο οδικό δίκτυο, γιατί οι αρμόδιοι δεν φρόντισαν να καθαρίσουν τα ρείθρα.

Μια ζωή απροετοίμαστοι θα βρισκόμαστε.

ΕΙΔΗΣΕΙΣ ΑΠΟ ΤΑ ΠΑΛΙΑ

ΠΡΟΟΔΟΣ
15 Αυγούστου 1970

ΝΑ ΠΡΟΣΤΑΤΕΥΘΟΥΝ ΟΙ ΛΟΥΟΜΕΝΟΙ

Η ΥΠΕΡΒΟΛΙΚΗ ζέστη που επικρατεί κατά τις ημέρες αυτές εις την Ρόδον, έχει ως αποτέλεσμα να σημειωθεί μεγάλη κοσμοσυρροή εις τα πλάζ. Και φυσικά είναι ότι εκ της μεγάλης αυτής κινήσεως, να δημιουργηθούν κι αρκετά παράπονα εκ μέρους των λουομένων. Σταχυολογούμε μερικά:

- Υπάρχουν πολλοί νεαροί, οι οποίοι μετά φορτικότητας ενοχλούν τις νέες κοπέλες και ιδίως τις ξένες τουρίστριες. Ωρισμένοι εξ αυτών είναι τόσον προκλητικοί, ώστε δημιουργούνται και μικροεπεισόδια.
- Εις τας κεντρικάς πλάζ (Ελλη, Ενυδρείον) υπάρχουν ωρισμένα άτομα που παίζουν με τις ρακέττες. Φυσικά αυτό είναι ενοχλητικό για τους λουομένους. Ο καθένας θέλει την ησυχία του στην πλάζ.
- Σιγά - σιγά οι ομπρελάδες των ξενοδοχείων, έφθασαν πάλι μέχρι το κύμα! Προ καιρού, ύστερα από σχόλιο της «Προόδου» οι ομπρέλλες είχαν ανέβει 7-8 μέτρα. Τώρα πάλι ξανακατέβηκαν προς την θάλασα με αποτέλεσμα να περιορίζεται ο χώρος για αυτούς που θέλουν να κολυβήσουν χωρίς να πληρώσουν ομπρέλα.
- Φαίνεται ότι αυτά τα ποδήλατα της θαλάσσης είναι «μπελάς». Κάποιος περισσότερος έλεγχος πρέπει να γίνει ως προς την τιμή. Τριάντα δραχμές η ώρα - αλλά κι' όση ώρα κάνει βόλτα έως ότου γίνει μια ώρα - είναι πολλά χρήματα.

ΑΥΤΑ είναι μερικά από τα «κακώς κείμενα» εις τις πλάζ μας, που ταλαιπωρούν τους λουομένους. Και με λίγη καλή προσπάθεια εκ μέρους των αρμοδίων, όλα μπορούν να διορθωθούν.

ΠΡΟΟΔΟΣ
Ημερήσια Εφημερίδα της Ρόδου
Ετος ιδρύσεως 1949
ΓΡΑΦΕΙΑ ΣΥΝΤΑΞΗΣ
Μ. Μαλλιαράκη 3, 85100 Ρόδος
Τηλ. 22410 27356 - 34101 FAX 22410 20643
ΛΟΓΙΣΤΗΡΙΟ-ΔΙΑΦΗΜΙΣΕΙΣ
Νέα Αγορά 32, 85100 Ρόδος
Τηλ. 22410 24539 FAX 22410 24539
e-mail: info@proodos.net
www.proodos.net - www.proodosnews.gr

Η γυναίκα και ο κόσμος της

Αλλαξε ο καιρός και στις βροχές το ντύσιμο είναι διαφορετικό, πιο ζεστά και όσο το δυνατόν πιο ...αδιάβροχο, ιδιαίτερα από όσους έχουν εξωτερικές εργασίες και ασφαλώς δεν θέλουν να βρακούν. Ετσι οι μπότες και οι σομπρέλες για γυναίκες και άνδρες είναι απαραίτητα αξεσουάρ. Βέβαια κάθε είδους ζακέτες και μπουφάν, ιδαίτερα με ύφασμα που δεν «πίνει» τη βροχή είναι αυτά που προτιμούν νέοι και ώριμοι τις βροχερές μέρες.





Για φέτος οι καπαρντίνες είναι στις κορυφές της μόδας από μεγάλους σχεδιαστές οι οποίοι εμπνεύστηκαν από τα ανδρικά αυτά επανωφόρια, όμως με πολλά σημεία θηλυκότητας για τη γυναίκα του 2003-2004. Ετσι άλλες είναι λεπτές και άλλες πιο χοντρές με επένδυση για να είναι ακόμα πιο ζεστά και να φοριούνται και στα τσουχτερά κρύα. Επίσης τα παλτά, τα οποία όμως ακόμα οι γυναίκες δεν έχουν φορέσει, γιατί δεν ήρθαν ακόμα τα δυνατά κρύα, τονίζουν τη θηλυκότητα της γυναίκας που τα φορά. Σε πολλούς χρωματισμούς έντονους ή απαλούς και φυσικά σε λευκό και σε κλασικό μαύρο, έχουν πλατιές ζώνες που δένουν πολύ σφυχτά στη μέση. Επίσης πολλά φερμουάρ, εμπνευσμένα από τη δεκαετία του '80, και σε σημεία που δεν είναι απαραίτητα αλλά για να δώσουν χάρη και διαφορετικότητα στη σχεδίαση. Τα μανίκια είναι συχνά εντυπωσιακά, μερικές φορές 3/4 και φοριούνται με μακριά εντυπωσακά γάντια που θεωρούνται απαραίτητα και είναι εμπνευσμένα από τη δεκαετία του '50. Οι γιακάδες και τα κολάρα είναι επίσης ξεχωριστά και ποικίλα σε σχέδια που δίνουν το δικό τους ιδιαίτερο στυλ.

ΜΙΚΑ

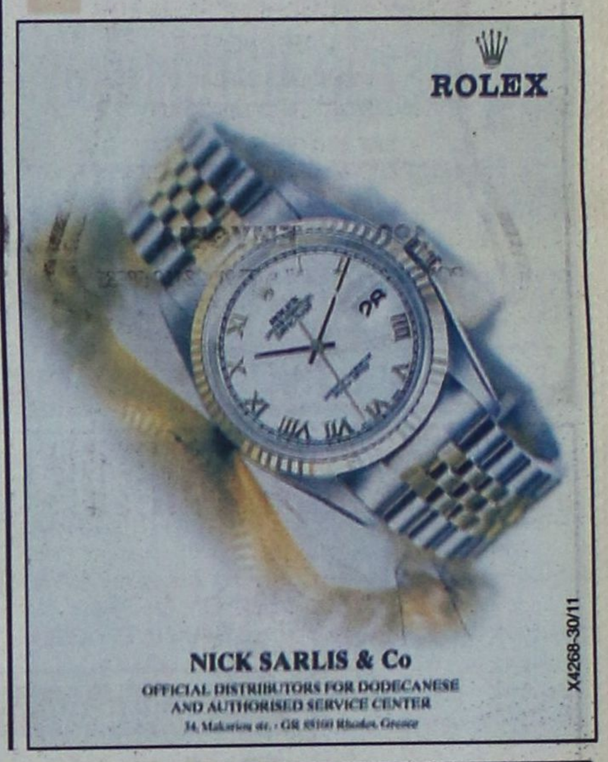

ΚΙ ΝΗ ΜΑ ΤΟ ΓΡΑ ΦΟΙ

ΠΡΟΓΡΑΜΜΑ ΕΒΔΟΜΑΔΑΣ
31/10/2003 - 06/11/2003
Για κρατήσεις / For Reservations:
22410 24475 και 70670

ΑΙΘΟΥΣΑ 5 (Από Τετάρτη στην Αίθουσα 1)
ΠΟΛΙΤΙΚΗ ΚΟΥΖΙΝΑ Η μεγαλύτερη ελληνική παραγωγή με τους Γ. ΧΩΡΑΦΑ, Ι. ΜΗΧΑΗΛΙΔΗ, Ρ. ΛΟΥΪΖΙΔΟΥ, Σ. ΜΑΪΝΑ
Ωρες Εναρξης: 18:00, 20:20, 22:40

ΑΙΘΟΥΣΑ 4
GOOD BYE LENIN Η κωμωδία που έσπασε τα ταμεία στην Αθήνα, τώρα και στη Ρόδο!
Ωρες Εναρξης: 17:40, 20:10, 22:40

ΑΙΘΟΥΣΑ 5
MATRIX REVOLUTIONS ΤΟ ΓΕΓΟΝΟΣ ΤΗΣ ΧΡΟΝΙΑΣ! Από Τετάρτη 5 Νοεμβρίου! Σε 1η Παγκόσμια Προβολή!
Ωρες Εναρξης: 17:20, 20:00, 22:40

ΑΙΘΟΥΣΑ 2 & 3
ΛΗΣΤΕΙΑ ΑΛΑ ΙΤΑΛΙΚΑ Ο Μαρκ Γουόλμπεργκ, η Σαρλίζ Θερόν και ο Έντουαρντ Νόρτον σας βάζουν στο κόλπο!
ΑΙΘΟΥΣΑ 2 Ωρες Εναρξης: 20:20, 22:40
ΑΙΘΟΥΣΑ 3 Ωρες Εναρξης: *15:40, 18:00
* Ειδική επιπλέον παράσταση μόνο Σάββατο & Κυριακή

ΑΙΘΟΥΣΑ 3 & 4
AMERICAN PIE 3: THE WEDDING
Σε 1η Πανελλήνια Προβολή! 3η εβδομάδα θριάμβου!
ΑΙΘΟΥΣΑ 3 Ωρες Εναρξης: 20:25, 22:30
ΑΙΘΟΥΣΑ 4 Ωρες Εναρξης: *15:40
* Ειδική επιπλέον παράσταση μόνο Σάββατο & Κυριακή

ΑΙΘΟΥΣΑ 1 & 2
ΤΡΙΣΔΙΑΣΤΑΤΟΙ ΚΑΤΑΣΚΟΠΟΙ: GAME OVER
Δείτε για πρώτη φορά ταινία Τρισδιάστατη (3-D)!
ΑΙΘΟΥΣΑ 1 Ωρες Εναρξης: 20:15
ΑΙΘΟΥΣΑ 2 Ωρες Εναρξης: *16:00, 18:00
* Ειδική επιπλέον παράσταση μόνο Σάββατο & Κυριακή

ΑΙΘΟΥΣΑ 1
ΘΕΟΣ ΓΙΑ ΜΙΑ ΕΒΔΟΜΑΔΑ / BRUCE AL MIGHTY 7η και τελευταία εβδομάδα θριάμβου!
Ωρες Εναρξης: 22:30 (Μέχρι και Τρίτη 4/10/03)

ΑΙΘΟΥΣΑ 1 & 2
ΣΕΒΑΧ: Ο ΘΡΥΛΟΣ ΤΩΝ 7 ΘΑΛΑΣΣΩΝ
Μεταγλωττισμένη Ελληνικά!
ΑΙΘΟΥΣΑ 1 Ωρες Εναρξης: 16:35, 18:30
ΑΙΘΟΥΣΑ 5 Ωρες Εναρξης: *18:30
* Ειδική επιπλέον παράσταση μόνο Σάββατο & Κυριακή

www.RodosVitrina.gr/Metropol.htm
METROPOL
ODEON
★MULTI-CINEMA★
ΕΒΔΟΜ.ΠΡΟΓΡΑΜΜΑ • WEEKLY PROGRAMME
31/10/2003 - 06/11/2003
Κάνετε έγκαιρα τις κρατήσεις σας
ΦΑΝΦΑΝ "Ο Τουλίπας" fanfan la tulipe
Η πολύαναμενόμενη υπέρ-παραγωγή όπου ο έρωτας • το χιούμορ και η ιστορία μπλέκονται αριστοτεχνικά...
ΩΡΕΣ ΕΝΑΡΞΗΣ SHOWTIMES
ΑΙΘΟΥΣΑ: 1 16:15 • 18:15 • 20:15 • 22:30
Μπαμπάδες
Η μαμά στην δουλειά...
Ο μπαμπάς στο σπίτι...
και το σπίτι...νηπιαγωγείο
Και στα Ελληνικά
στα Ελληνικά • Ωρες έναρξης: 16:00 • 18:00
ΑΙΘΟΥΣΑ: 2 στα Αγγλικά • Ωρα έναρξης: 20:00
Ο ΚΑΛΟΣ ΚΛΕΦΤΗΣ
"The good thief"
Μία αστυνομική περιπέτεια ριφιφί του κλασικού φίλμ...
"Ο ΧΑΡΤΟΠΑΙΚΤΗΣ"
Σε σενάριο και σκηνοθεσία του περίφημου
ΝΙΛ ΤΖΟΡΝΤΑΝ
Ενα αριστούργημα που πρέπει να δείτε
πρωταγωνιστούν: Νικ Νόλτε, Τσέκι Κάριο, Έμμ Κοστελλόττο, Ρέιφ Φάινς
ΩΡΑ ΕΝΑΡΞΗΣ SHOWTIME 22:15
ΑΙΘΟΥΣΑ: 2
The League
Αξιότιμα καθάρματα... Θρυλικοί τυχοδιώκτες...
Η ΣΥΜΜΑΧΙΑ
Η πιο χορταστική περιπέτεια σε οπτικά εφέ και δράση!
ΩΡΕΣ ΕΝΑΡΞΗΣ SHOWTIMES 17:00 • 19:30 ΑΙΘΟΥΣΑ 3
BAD BOYS 2
Τα καλά παιδιά... μπαίνουν στον παράδεισο!!!
Τα κακά παιδιά ...μπαίνουν σε περιπέτειες!!!
ΩΡΑ ΕΝΑΡΞΗΣ SHOWTIME 22:00 ΑΙΘΟΥΣΑ 3
• 3 LUXURY DESIGN SCREENS •
• DOLBY DIGITAL EX • FULLY AIR-CONDITIONED •
Πληροφορίες, Κρατήσεις • Information, Reservations
22410.28400

Kodak Fotos
ΣΕ ΜΙΑ ΩΡΑ ΕΜΦΑΝΙΣΗ ΦΙΛΜ
Kodak Picture Maker
1 hour photo
Lappas FOTO Express
Ηρώων Πολυτεχνείου 3
Τηλ. 22410 30243
FAX 22410 73640
Kodak EXPRESS

Την ερχόμενη Δευτέρα και Τρίτη

Κλειστά γυμνάσια και λύκεια

ΑΠΕΡΓΟΥΝ ΟΙ ΚΑΘΗΓΗΤΕΣ Σ' ΟΛΟΚΛΗΡΗ ΤΗ ΧΩΡΑ

Σε 48ωρη απεργία κατέρχονται τη Δευτέρα και την Τρίτη οι καθηγητές και στη Δωδεκάνησο. Σε σχετική ανακοίνωση που εξέδωσε χτες η Α' ΕΛΜΕ Δωδεκανήσου, αναφέρονται τα εξής:

«Η Α΄ ΕΛΜΕ Δωδ/σου μετά από απόφαση της ΟΛΜΕ συμμετέχει στην 48ωρη απεργία, 3 και 4 Νοεμβρίου, διεκδικώντας

* 5% του ΑΕΠ για την παιδεία για το 2004.

* 25% αυξήσεις στις αποδοχές μας και ενσωμάτωση των επιδομάτων στους βασικούς μισθούς.

* Ακώλυτη μισθολογική εξέλιξη: μη σύνδεση του μισθού με την απόδοση- αξιολόγηση.

* Όχι στο νέο μισθολόγιο της λιτότητας και του επισφαλούς μισθού.

* Πλήρη σύνταξη στα 30 χρόνια υπηρεσίας.

* Πλήρη εργασιακά, ασφαλιστικά και συνταξιοδοτικά δικαιώματα για τους αναπληρωτές; 12μηνη σύμβαση εργασίας; να μην απολυθεί κανείς αναπληρωτής; διορισμό όλων των αναπληρωτών μετά από τρεις συμβάσεις (ανώτατο όριο), με βάση την προϋπηρεσία τους.

* Σεβασμό στα εργασιακά μας δικαιώματα και πλήρη παιδαγωγική ελευθερία και δημοκρατία στο σχολείο με κατάργηση όλου του πλαισίου (νόμος 2986, καθηκοντολόγιο) με το οποίο επιχειρείται να χειραγωγηθεί ο εκπαιδευτικός. Όχι στην αξιολόγηση-χειραγώγηση. Όχι στην κοινωνική κατηγοριοποίηση των σχολείων μέσω της αξιολόγησης των σχολικών μονάδων. Οργανώνουμε συλλογικές αντιστάσεις στην πράξη, ώστε να μη δεχτούμε κανένα αξιολογητή στην τάξη.

* Ετήσια επιμόρφωση με απαλλαγή από τα διδακτικά καθήκοντα.

* Καθιέρωση ανώτατου ορίου 25 μαθητών ανά τμήμα σε Γυμνάσιο-Λύκειο, 20 μαθητών στις κατευθύνσεις του Λυκείου και στα ΤΕΕ και 10 μαθητών ανά καθηγητή στα εργαστήρια των ΤΕΕ, των Γυμνασίων και των Λυκείων.

* Κατάργηση των νόμων 2525/97 και 2640/98.

Για το ΔΣ
Ο πρόεδρος
Γιάννης Παπαδομαρκάκης
Η γεν. γραμματέας
Μάντα Φατσέα»

Κατά τη φετινή σεζόν

Μειωμένος κατά 3% είναι ο ελληνικός τουρισμός

ΜΕΓΑΛΗ ΕΛΠΙΔΑ ΟΙ ΟΛΥΜΠΙΑΚΟΙ



Το άνοιγμα των πυλών της Διεθνούς Εκθεσης Τουρισμού «Philoxenia» της Θεσσαλονίκης δεν συνοδεύθηκε από ιδιαίτερα μηνύματα αισιοδοξίας. Και δεν θα μπορούσε να είναι διαφορετικά, αφού τα μηνύματα από την εφετινή τουριστική κίνηση δεν είναι ενθαρρυντικά. Σύμφωνα με τα συμπεράσματα διεθνούς έρευνας της αρμόδιας διεύθυνσης του ΕΟΤ, ο συνολικός αριθμός των ξένων τουριστών οι οποίοι αναμένεται να επισκεφθούν τη χώρα μας ως το τέλος του 2003 θα είναι μειωμένος κατά 3% σε σχέση με το 2002. Η επίμονη οικονομική ύφεση των σημαντικότερων ευρωπαϊκών αγορών - κυρίως της γερμανικής - αλλά και η διαταραχή της διεθνούς σκηνής εξαιτίας της τρομοκρατίας, του ιού Sars και του πολέμου στο Ιράκ φαίνεται να εξακολουθούν να επηρεάζουν με αρνητικό τρόπο τα τουριστικά ρεύματα.

Η πολιτική ηγεσία του τουρισμού υποστηρίζει ότι «η (αρνητική) πορεία του τουρισμού επηρεάστηκε σε μεγάλο βαθμό από εξωγενείς παράγοντες». Την ίδια στιγμή όμως δεν μπορεί να μην αναγνωρίσει ότι «είναι εμφανή τα σημάδια κόπωσης ορισμένων τουριστικών προορισμών, καθώς και τμημάτων του ελληνικού τουριστικού προϊόντος, που αντιμετωπίζουν πρόβλημα στις υπηρεσίες και πιέσεις στις τιμές από τους tour operators και χρειάζονται οπωσδήποτε ενίσχυση και βελτίωση της ανταγωνιστικότητάς τους».

Μεγάλοι «χαμένοι» της εφετινής χρονιάς η Αθήνα και η Θεσσαλονίκη, όπου καταγράφησαν μεγάλες απώλειες. Ενδεικτικά στην Αθήνα την περίοδο Ιανουαρίου- Σεπτεμβρίου υπήρξε μείωση αφίξεων επιβατών με πτήσεις τσάρτερ της τάξεως του 15%.

Σύμφωνα με προσωρινά στοιχεία της Υπηρεσίας Πολιτικής Αεροπορίας για τις αφίξεις επιβατών με πτήσεις τσάρτερ στο Ηράκλειο, στη Ρόδο και στην Κω, την περίοδο Ιανουαρίου - Αυγούστου καταγράφεται μείωση 1,5%, 1,7% και 2,4% αντίστοιχα. Η μείωση στην Κέρκυρα την ίδια περίοσο είναι μεγαλύτερη, αφού φθάνει το 7,7% όπως επίσης και στις Κυκλάδες. Ενδεικτικά, στη Σαντορίνη η μείωση φθάνει το 11,7% και στη Μύκονο το 8,8%. Μείωση παρατηρείται και στις πτήσεις προς Καβάλα (-5,4%) και Σάμο (-6,5%). Στη Θεσσαλονίκη, η οποία εξυπηρετεί και τη Χαλκιδική, η κίνηση μέσω τσάρτερ διατηρείται στα ίδια επίπεδα με το 2002. Αντιθέτως αυξημένη εμφανίζεται η κίνηση προς τη Ζάκυνθο, όπου οι αφίξεις επιβατών με τσάρτερ είναι αυξημένες κατά 2,2%.

Μοναδική ελπίδα για την ανάκαμψη του ελληνικού τουρισμού είναι η διοργάνωση των Ολυμπιακών Αγώνων της Αθήνας του 2004. Ο δρόμος όμως δεν φαίνεται εύκολος. Η αναμενόμενη πρόσθετη ζήτηση λόγω της διεξαγωγής των Ολυμπιακών Αγώνων του 2004, επισημαίνεται στην αποκαλυπτική έκθεση του ΕΟΤ, θα προκαλέσει πρόσκαιρη αύξηση ορισμένων τουριστικών μεγεθών. Δεν εγγυάται ωστόσο και τη συνολική θετική εξέλιξη του τουρισμού στη χώρα μας. Για να γίνει αυτό πρέπει να ικανοποιηθούν 13 όροι. Αυτοί είναι: Ο γρήγορος ρυθμός εκσυγχρονισμού των τουριστικών εγκαταστάσεων. Η ικανότητα αντίστασης των τουριστικών επιχειρήσεων στις πιέσεις των tour operators για μείωση τιμών.

Το πόσο γρήγορα θα ολοκληρωθούν τα μεγάλα έργα υποδομής στα αεροδρόμια, στα λιμάνια, στο οδικό δίκτυο και στο δίκτυο των βιολογικών καθαρισμών. Ο εμπλουτισμός του τουριστικού προϊόντος (μαρίνες, συνεδριακά κέντρα, spa κτλ). Η αισθητή βελτίωση του περιβάλλοντος χώρου. Η συνέργεια για έγκαιρη δράση δημόσιων και ιδιωτικών τουριστικών φορέων στον τομέα του μάρκετινγκ και της προβολής.

Η γρήγορη αντίδραση στα «πάνω - κάτω» της διεθνούς τουριστικής αγοράς. Το άνοιγμα νέων αγορών. Η δημιουργία νέων ανταγωνιστικών προϊόντων εκτός από το κλασικό «ήλιος - θάλασσα». Το άνοιγμα του οδικού άξονα Βελιγράδι - Θεσσαλονίκη - Αθήνα. Η οικονομική πορεία των μεγάλων μονοπωλίων των tour operators. Η πορεία της οικονομίας σε Ευρώπη και Αμερική. Η σχέση δολαρίου και ευρώ.

ΔΩΔΕΚΑΝΗΣΟΣ ΝΑΥΤΙΛΙΑΚΗ Ν.Ε.
Κρατήσεις on line: ΑΥΣΤΡΑΛΙΑΣ 3. ΗΛ.: 22410 70590, FAX 22410 70591
και στον ταξιδιωτικό σας πράκτορα

ΔΡΟΜΟΛΟΓΙΑ ΤΟΥ ΤΑΧΥΠΛΟΟΥ ΚΑΤΑΜΑΡΑΝ



ΑΠΟ 1/11/2003 ΕΩΣ 9/11/2003

ΑΝΑΧΩΡΗΣΕΙΣ ΑΠΟ ΡΟΔΟ (Κεντρικό λιμάνι - Κολώνα)

ΣΑΒΒΑΤΟ 1/11/03 ΡΟΔΟΣ (08.30) - ΠΑΝΟΡΜΙΤΗΣ (09.20-09.30) - ΚΩΣ (10.50-11.00) - ΚΑΛΥΜΝΟΣ (11.40-11.50) - ΛΕΡΟΣ (12.40 - 14.30) - ΚΑΛΥΜΝΟΣ (15.20 - 15.30) - ΚΩΣ (16.10 - 16.20) - ΡΟΔΟΣ (18.30)

ΚΥΡΙΑΚΗ 2/11/03 ΡΟΔΟΣ (08.30) - ΚΩΣ (10.40-10.50) - ΚΑΛΥΜΝΟΣ (11.30-11.40) - ΛΕΡΟΣ (12.30 - 12.40) - ΠΑΤΜΟΣ (13.20 - 13.30) - ΛΕΙΨΟΙ (13.50 - 14.00) - ΛΕΡΟΣ (14.20 - 14.30) - ΚΑΛΥΜΝΟΣ (15.20 - 15.30) - ΚΩΣ (16.10 - 16.20) - ΡΟΔΟΣ (18.30)

ΔΕΥΤΕΡΑ 3/11/03 ΡΟΔΟΣ (08.30) - ΣΥΜΗ (09.20-09.30) - ΚΩΣ (11.00 - 11.10) - ΚΑΛΥΜΝΟΣ (11.50-12.00) - ΛΕΡΟΣ (12.50 - 14.30) - ΚΑΛΥΜΝΟΣ (15.20 - 15.30) - ΚΩΣ (16.10 - 16.20) - ΡΟΔΟΣ (18.30)

ΤΡΙΤΗ 4/11/03 ΑΝΕΚΤΕΛΕΣΤΟ

ΤΕΤΑΡΤΗ 5/11/03 ΡΟΔΟΣ (08.30) - ΚΩΣ (10.40-10.50) - ΚΑΛΥΜΝΟΣ (11.30-11.40) - ΛΕΡΟΣ (12.30 - 12.40) - ΛΕΙΨΟΙ (13.00 - 13.10) - ΠΑΤΜΟΣ (13.30 - 13.40) - ΛΕΡΟΣ (14.20 - 14.30) - ΚΑΛΥΜΝΟΣ (15.20 - 15.30) - ΚΩΣ (16.10 - 16.20) - ΡΟΔΟΣ (18.30)

ΠΕΜΠΤΗ 6/11/03 ΡΟΔΟΣ (08.30) - ΠΑΝΟΡΜΙΤΗΣ (09.20-09.30) - ΚΩΣ (10.50-11.00) - ΚΑΛΥΜΝΟΣ (11.40-11.50) - ΛΕΡΟΣ (12.40 - διανυκτέρευση)

ΠΑΡΑΣΚΕΥΗ 7/11/03 ΛΕΡΟΣ (7.00) - ΚΑΛΥΜΝΟΣ (7.50 - 8.00) - ΚΩΣ (8.40 - 8.50) - ΠΑΝΟΡΜΙΤΗΣ (10.20 - 10.30)
Α' ΔΡΟΜΟΛΟΓΙΟ: ΡΟΔΟΣ (11.20 - 11.30) - ΠΑΝΟΡΜΙΤΗΣ (12.20 - 12.30)
Β' ΔΡΟΜΟΛΟΓΙΟ: ΡΟΔΟΣ (13.20 - 13.30) - ΠΑΝΟΡΜΙΤΗΣ (14.20 - 14.30)
Γ' ΔΡΟΜΟΛΟΓΙΟ: ΡΟΔΟΣ (15.20 - 15.30) - ΠΑΝΟΡΜΙΤΗΣ (16.20 - 16.25) - ΡΟΔΟΣ (17.15 - διαν/ση)

ΣΑΒΒΑΤΟ 8/11/03
Α' ΔΡΟΜΟΛΟΓΙΟ: ΡΟΔΟΣ (8.30) - ΠΑΝΟΡΜΙΤΗΣ (9.20 - 9.30)
Β' ΔΡΟΜΟΛΟΓΙΟ: ΡΟΔΟΣ (10.20 - 10.30) - ΠΑΝΟΡΜΙΤΗΣ (11.20 - 11.30) - ΚΩΣ (13.00 - 13.10) - ΚΑΛΥΜΝΟΣ (14.00 - 14.10) - ΛΕΡΟΣ (15.00 - 15.10) - ΚΩΣ (16.10 - 16.20) - ΠΑΝΟΡΜΙΤΗΣ (17.30 - 17.40) - ΡΟΔΟΣ (18.30 - διαν/ση)

ΚΥΡΙΑΚΗ 9/11/03 ΡΟΔΟΣ (08.30) - ΠΑΝΟΡΜΙΤΗΣ (9.20 - 9.30) - ΚΩΣ (10.50-11.00) - ΚΑΛΥΜΝΟΣ (11.40-11.50) - ΛΕΡΟΣ (12.40 - 14.30) - ΚΑΛΥΜΝΟΣ (15.20 - 15.30) - ΚΩΣ (16.10 - 16.20) - ΠΑΝΟΡΜΙΤΗΣ (17.30 - 17.40) - ΡΟΔΟΣ (18.30 - διαν/ση)

ΣΗΜΕΙΩΣΗ: Το ΔΩΔΕΚΑΝΗΣΟΣ ΕΞΠΡΕΣ την Παρασκευή και Σάββατο 7 και 8 Νοεμβρίου θα πραγματοποιήσει διαδοχικά δρομολόγια προς την ιερά μονή Πανορμίτη για την εξυπηρέτηση των πιστών προσκυνητών σύμφωνα με το ανωτέρω πρόγραμμα.

X4262-31/11

ΝΤΕΤΕΚΤΙΒΣ
Συνταξιούχος Αστυνομικός Ασφάλειας
ΑΝΑΛΑΜΒΑΝΟΥΜΕ
Υποθέσεις ανηλίκων, οικογενειακές, προσωπικές κ.τλ.
ΔΙΑΘΕΤΟΥΜΕ ΤΑ ΠΛΕΟΝ ΣΥΓΧΡΟΝΑ ΟΠΤΙΚΟΑΚΟΥΣΤΙΚΑ ΣΥΣΤΗΜΑΤΑ
100% ΕΧΕΜΥΘΕΙΑ
ΡΩΜΗΣ 22 - ΡΟΔΙΝΙ • ΤΗΛ. 22410 68985
ΚΙΝ.: 6946 997967
2212-15/11

ΝΤΕΤΕΚΤΙΒΣ ΑΘΗΝΩΝ
Αναλαμβάνουμε υποθέσεις
ανηλίκων, προσωπικές, οικογενειακές, εμποροβιομηχανικές
Διαθέτουμε τα καλύτερα ηλεκτρονικά σύγχρονα οπτικοακουστικά συστήματα
Εχεμύθεια 100%
Τα 30 χρόνια πείρα είναι η εγγύησή μας
Τηλ. 6977632963 & 6945319796
7038-10/11

Ναυτικά Πρακτορεία TSAGARIS



GA FERRIES
Ε/Γ-Ο/Γ ΡΟΔΑΝΘΗ
Ε/Γ-Ο/Γ ΜΑΡΙΝΑ
ΡΟΔΟΣ - ΠΕΙΡΑΙΑΣ 1/11/03 - 15/11/03

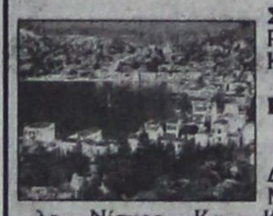

ΣΑΒΒΑΤΟ 1/11
ΡΟΔΑΝΘΗ 17.00 Κω - Κάλυμνο - Πειραιά (08.00)

ΚΥΡΙΑΚΗ 2/11

ΔΕΥΤΕΡΑ 3/11
ΜΑΡΙΝΑ 16.00 Σύμη - Τήλο - Νίσυρο - Κω - Κάλυμνο - Λέρο - Πάτμο - Πειραιά (Τρίτη 12.00)

ΤΡΙΤΗ 4/11
ΡΟΔΑΝΘΗ 17.00 Κω - Κάλυμνο - Πειραιά (Τετάρτη 08.00)

ΤΕΤΑΡΤΗ 5/11
ΜΑΡΙΝΑ 16.00 Τήλο - Νίσυρο - Κω - Κάλυμνο - Λέρο - Πάτμο - Πειραιά (Πέμπτη 11.10)

ΠΕΜΠΤΗ 6/11
ΡΟΔΑΝΘΗ 17.00 Κω - Κάλυμνο - Πειραιά (Παρασκευή 08.00)

ΠΑΡΑΣΚΕΥΗ 7/11
ΜΑΡΙΝΑ 18.00 Σύμη - Τήλο - Νίσυρο - Κω - Κάλυμνο - Αστυπάλαια - κατάπολα - Πειραιά (Σάββατο 15.40)



ΣΑΒΒΑΤΟ 8/11
ΡΟΔΑΝΘΗ 18.00 Σύμη - Κω - Κάλυμνο - Πειραιά (Κυριακή 09.30)

ΚΥΡΙΑΚΗ 9/11

ΔΕΥΤΕΡΑ 10/11
ΜΑΡΙΝΑ 16.00 Σύμη - Τήλο - Νίσυρο - Κω - Κάλυμνο - Λέρο - Πάτμο - Πειραιά (Τρίτη 12.00)

ΤΡΙΤΗ 11/11
ΡΟΔΑΝΘΗ 17.00 Κω - Κάλυμνο - Πειραιά (Τετάρτη 08.00)



ΤΕΤΑΡΤΗ 12/11
ΜΑΡΙΝΑ 16.00 Τήλο - Νίσυρο - Κω - Κάλυμνο - Λέρο - Πάτμο - Πειραιά (Πέμπτη 11.10)

ΠΕΜΠΤΗ 13/11
[illegible] Κάλυμνο - Πειραιά (Παρασκευή 08.00)

ΠΑΡΑΣΚΕΥΗ 14/11
ΜΑΡΙΝΑ 18.00 Σύμη - Τήλο - Νίσυρο - Κω - Κάλυμνο - Αστυπάλαια - κατάπολα - Πειραιά (Σάββατο 15.40)

ΣΑΒΒΑΤΟ 15/11
ΡΟΔΑΝΘΗ 18.00 Σύμη - Κω - Κάλυμνο - Πειραιά (Κυριακή 09.30)

ΠΡΟΣΦΟΡΑ
Πακέτα εισιτηρίων άνω των 300,00 ευρώ μπορείτε να εξοφλήσετε σε 4 άτοκες μηνιαίες δόσεις με την πιστωτική σας κάρτα VISA ή MASTER!!!

Η εταιρία μας βρίσκεται στην ευχάριστη θέση να σας ενημερώσει ότι:
1. Θα προσφέρονται ειδικές τιμές σε όλες τις θέσεις για οικογενειακά πακέτα
2. Εισιτήρια ΜΕΤ'ΕΠΙΣΤΡΟΦΗΣ, ειδικές τιμές.
3. IX έκπτωση 20%
4. Πολλαπλά εισιτήρια minimum 5, 50% έκπτωση.

Πληροφορίες στον κεντρικό πράκτορα
TSAGARIS TRAVEL
Σαχτούρη 5 (έναντι Τελωνείου)
Τηλ.: 22410 36170, 30406, 35066, 28597
X-4256-30/11

Χειμωνιάτικες Προσφορές
ΣΤΟ CASINO RODOS ΓΙΑ ΤΟΥΣ ΡΟΔΙΤΕΣ



Από Κυριακή έως και Τετάρτη
ΔΩΡΟ με την αγορά κάθε εισιτηρίου
€10,00 από 07:00 έως 19:00
€5,00 από 19:00 έως 07:00
Σε μάρκες για τα ηλεκτρονικά μηχανήματα
ΡΟΥΛΕΤΑ
€2,00 Ελάχιστο στοίχημα

Κάθε Κυριακή "Fun Day"
ΡΟΥΛΕΤΑ - Ελάχιστο στοίχημα €2,00
BLACKJACK - Ελάχιστο στοίχημα €5,00
STUD POKER - Ελάχιστο στοίχημα €5,00

κάθε εισιτήριο ισχύει για 24 ώρες * Η προσφορά ισχύει έως 24-12-2003*
*Για περισσότερες πληροφορίες στο www.casinorodos.gr
Χ.Λ.-1/11

ΜΝΗΜΟΣΥΝΑ

Τελούμε στις 2 Νοεμβρίου ημέρα Κυριακή και ώρα 8.30 π.μ. στον ιερό ναό Αγίου Νικολάου ΠΑΣΤΙΔΑΣ ετήσιο μνημόσυνο υπέρ αναπαύσεως των ψυχών των λατρευτών μας



ΘΕΟΦΙΛΟΥ ΣΑΜΑΡΑ



ΕΛΕΥΘΕΡΙΟΥ ΜΟΣΧΗ

Η σύζυγος Ελένη Σαμαρά
Τα παιδιά, οι γονείς και οι λοιποί συγγενείς

2221-1/11

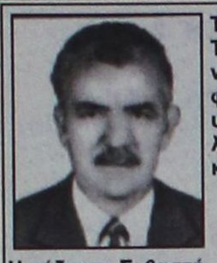

Τελούμε στις 4 Νοεμβρίου ημέρα Τρίτη και ώρα 8 .30π.μ. στον ιερό ναό Αγίας Ειρήνης Ορφανοτροφείου Θηλέων 4ετές μνημόσυνο υπέρ αναπαύσεως της ψυχής του λατρευτού μας συζύγου, πατέρα και παππού

ΝΙΚΩΝΑ ΚΟΨΙΑ

Η σύζυγος Σεβαστή
Τα παιδιά, τα εγγόνια και οι λοιποί συγγενείς

7202-2/11



Τελούμε στις 2 Νοεμβρίου ημέρα Κυριακή και ώρα 8.30 π.μ. στον ιερό ναό Ταξιαρχών νεκροταφείου Ρόδου 9μηνο μνημόσυνο υπέρ αναπαύσεως της ψυχής της λατρευτής μας συζύγου, μητέρας, θυγατέρας, αδελφής και θείας

ΣΟΦΙΑΣ
συζ. ΕΜΜΑΝΟΥΗΛ ΡΟΥΣΑΚΗ

Ο σύζυγος Μανώλης Ρουσάκης
Η θυγατέρα Γεωργία Ρουσάκη
Οι γονείς, τα αδέλφια, τα ανίψια και οι λοιποί συγγενείς

7199-2/11

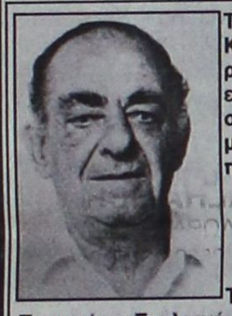

Τελούμε στις 2 Νοεμβρίου ημέρα Κυριακή και ώρα 8 π.μ. στον ιερό ναό Αγίου Γεωργίου Αρνίθας ετήσιο μνημόσυνο υπέρ αναπαύσεως της ψυχής του λατρευτού μας πατέρα, παππού, προπαππού και θείου

ΣΤΑΥΡΟΥ ΔΙΑΚΟΓΙΩΡΓΑΚΗ (ΚΑΛΕΖΗ)

Τα παιδιά Αννα - Στάθης
Τα εγγόνια Στυλιανή - Μιχαήλ, Κων/νος και Φίλιππος
Η δισέγγονη Αννα Χρυσοβαλάντου
Τα ανίψια και οι λοιποί συγγενείς

7197-2/11



Τελούμε στις 1 Νοεμβρίου ημέρα Δευτέρα και ώρα 8 π.μ. στον ιερό ναό του νέου νεκροταφείου Τριαντών 9ήμερο μνημόσυνο υπέρ αναπαύσεως της ψυχής της λατρευτής μας συζύγου, μητέρας και γιαγιάς

ΑΙΚΑΤΕΡΙΝΗΣ ΟΙΚΟΝΟΜΙΔΟΥ
Ετών 63

Ο σύζυγος Κωνσταντίνος
Τα παιδιά Ελένη - Ιγνάτιος, Αντώνης, Μιχάλης - Βαλάντω, Βούλα - Μπάμπης
Τα εγγόνια και οι λοιποί συγγενείς

7212-2/11



Τελούμε στις 2 Νοεμβρίου ημέρα Κυριακή και ώρα 8 π.μ. στον ιερό ναό Ταξιαρχών νεκροταφείου 9ήμερο μνημόσυνο υπέρ αναπαύσεως της ψυχής του λατρευτού μας πατέρα και παππού

ΣΩΚΡΑΤΗ ΠΑΡΑΣΚΕΥΑ
Ετών 93

Τα παιδιά Μαρία - Λουκάς Συρίγου, Ελευθερία - Κώστας Ροδίτης
Τα εγγόνια και οι λοιποί συγγενείς

7196-1/11



Τελούμε στις 2 Νοεμβρίου ημέρα Κυριακή και ώρα 8.30 π.μ. στον ιερό ναό Αγίου Νεκταρίου Φαληρακίου 4ετές μνημόσυνο υπέρ αναπαύσεως της ψυχής της λατρευτής μας συζύγου, μητέρας, γιαγιάς, αδελφής και θείας

ΜΑΡΙΝΑΣ ΚΑΛΑΪΤΖΗ

Ο σύζυγος Γεώργιος
Τα παιδιά Νίκος - Χρυσούλα, Μανώλης, - Αναστασία, Μαριάνα - Βασίλης, Νεκταρία - Κώστας
Τα εγγόνια και οι λοιποί συγγενείς

2224-1/11

ΕΥΧΑΡΙΣΤΗΡΙΟ ΠΕΝΘΟΥΣ

Ευχαριστούμε θερμά όλους, όσοι συμμετείχαν με τον ένα ή τον άλλο τρόπο, στο βαρύ πένθος της οικογένειάς μας για τον πρόωρο θάνατο της πολυαγαπημένης μας συζύγου, μητέρας, κόρης, γιαγιάς, αδελφής και θείας

ΧΡΥΣΑΦΙΝΑΣ ΚΑΡΑΟΛΑΝΗ
Ετων 58

Ιδιαίτερα ευχαριστούμε τον επιστήμονα γιατρό αλλά προ πάντων λαμπρό άνθρωπο κ. Μιχάλη Πομπό για όσα υπομονετικά έπραξε για να απαλύνει τον πόνο της στη διάρκεια της πολύμηνης ταλαιπωρίας της.

Ο σύζυγος Κωνσταντίνος
Τα παιδιά της Παρασκευή (& Μανώλης), Φλώρα (& Σίμος)
Οι γονείς της Νικόλας και Φλωρεντία
Τα εγγόνια, τα αδέλφια Στέφανος (& Κατερίνα), τα αδέλφια του συζύγου της και οι άλλοι συγγενείς

2225-1/11

Αδιαφορεί η Χαρ. Τρικούπη

ΣΥΝΕΧΕΙΑ ΑΠΟ ΤΗ ΣΕΛ. 1

γιατί η Χαριλάου Τρικούπη δεν έχει κατορθώσει ακόμη (τέσσερις μήνες από τότε που δημιουργήθηκε το πρόβλημα) να βρει λύση και στην ουσία το ΠΑ.ΣΟ.Κ. να είναι διαλυμένο στα νησιά Κω, Κάλυμνο, Λέρο, Πάτμο, κλπ.

* Περιττό να πούμε ότι μέχρι αύριο στις 8 το βράδυ θα πρέπει οι ενδιαφερόμενοι να είναι υποψήφιοι να υποβάλουν τη σχετική αίτηση στη νομαρχιακή επιτροπή. Ομως, νομαρχιακή επιτροπή στο βόρειο συγκρότημα δεν υπάρχει και μάλλον οι ενδιαφερόμενοι θα υποβάλουν τις αιτήσεις τους απ' ευθείας στην Κεντρική Επιτροπή.

ΟΠΩΣ ΕΙΝΑΙ γνωστό ενδιαφερόμενος (από το βόρειο συγκρότημα) είναι ο κ. Βασίλης Σεβαστής, αλλά άγνωστο είναι τι θα πράξουν ο τέως δήμαρχος Καλύμνου Δημ. Διακομιχάλης και ο Μιχ. Μαύρος, που ήταν υποψήφιος στις προηγούμενες εκλογές.

* Για τους άλλους ενδιαφερόμενους από το βόρειο συγκρότημα δεν υπάρχει θέμα, διότι ο Κ. Καίσερλης και Γ. Νικητιάδης είναι μέλη της Κεντρικής Επιτροπής.

ΒΕΒΑΙΑ η αδιαφορία της Χαριλάου Τρικούπη παραμένει ανεξήγητη και προκαλεί πολλά ερωτηματικά, δεδομένου ότι για τόσο μεγάλο διάστημα δεν μπόρεσε να δώσει λύση στην εκκρεμότητα και το αποτέλεσμα είναι το ΠΑ.ΣΟ.Κ. να παραμένει διαλυμένο στη Δωδεκάνησο.

* Αλλά, ούτε από το νότιο συγκρότημα έχει αναληφθεί κάποια πρωτοβουλία, γιατί κάποιοι έχουν την εντύπωση ότι «τους βολεύει» να υπάρχουν προβλήματα στο βόρειο συγκρότημα, προφανώς καραδοκώντας να πάρουν ψήφους.

ΣΥΝΕΧΕΙΑ ΑΠΟ ΤΗ ΣΕΛ. 1

διοικητή του νοσοκομείου. Και μάλιστα με ταπεινό κίνητρο (γιατί δεν έγινε δήθεν κάποια προκήρυξη για ανύπαρκτο κουμπάρο μου (!), την οποία ουδέποτε ζήτησα).

• Ουδέποτε αρνήθηκα να υπογράψω αναφορά ή επιστολή που δήθεν υπέγραψαν οι άλλοι βουλευτές για τη διατήρηση του κ. Μάτσια, αφού δεν υπήρξε και δεν υπεγράφη από τους βουλευτές καμία τέτοια αναφορά. Αντιθέτως μάλιστα όλοι συναινέσαμε για τις σχετικές ενέργειες που έκανε ο γραμματέας της ΚΟ (από τη Νάξο) κ. Λεβογιάννης (εξουσιοδοτημένος).

Απαντώ στις λασπολογούσες «φήμες», πως δεν ταιριάζει στο χαρακτήρα μου να κάνω παρασκηνιακές κινήσεις προς οποιοδήποτε Υπουργείο. Οτι έχω να πω ή να πράξω, έχω πάντα το θάρρος να το πράττω στο φως.

Διάψευση δημοσιεύματος

Αξιώνω λοιπόν σεβασμό.

Τέλος είμαι βεβαίος, ότι η έγκριτη εφημερίδα «Δημοκρατική» αν ερευνήσει το ζήτημα (στο υπουργείο, στους άλλους βουλευτές και προς κάθε άλλη κατεύθυνση) θα διαπιστώσει και η ίδια πόσο ψευδείς είναι όλες αυτές οι «φήμες».

ΚΑΙ ΜΙΑ ΕΠΙΣΤΟΛΗ

Για το ίδιο θέμα ο βουλευτής Κυκλάδων Νικ. Λεβογιάννης μας έστειλε την παρακάτω επιστολή:

«Κύριε Διευθυντή,

Σε σημερινό δημοσίευμα τοπικής εφημερίδας με τίτλο «θύμα εκδικητικής μανίας βουλευτή ο Διοικητής του Νοσοκομείου», αναφέρονται «γεγονότα» που δεν συνέβησαν και ενέργειες που δεν έγιναν.

Συγκεκριμένα: οι βουλευτές ΠΑΣΟΚ Δωδεκανήσου (και οι τρεις), ο βουλευτής ΠΑΣΟΚ Λασιθίου και ο υπογράφων, συναντηθήκαμε και συζητήσαμε τις αιφνιδιαστικές για μας αποφάσεις του Υπουργείου Υγείας για μετακινήσεις διοικητών των Νοσοκομείων Ρόδου, Σητείας και Νάξου.

Ολοι συμφωνήσαμε, ότι αυτές οι ενέργειες του Υπουργείου ήταν λαθεμένες και με εξουσιοδότησαν, ως Γραμματέα της Κοινοβουλευτικής Ομάδας του ΠΑΣΟΚ, να συζητήσω το θέμα αυτό με τον Υπουργό Υγείας και να του μεταφέρω την άποψη όλων μας, ότι δεν πρέπει να γίνουν αυτές οι μετακινήσεις. Δεν συντάχθηκε επιστολή, δεν υπήρξαν διαφορετικές απόψεις».

Ξυλοκόπησε τη σύζυγό του

ΣΥΝΕΧΕΙΑ ΑΠΟ ΤΗ ΣΕΛ. 1

για ξυλοδαρμό και εξύβριση. Ο σύζυγος υποστηρίζει ότι την ξυλοκόπησε γιατί μέσα από τραπεζικό βιβλιάριο καταθέσεων έκανε φτερά χρηματικό ποσό 100.000 ευρώ, χωρίς να δικαιολογήσει που τα ξόδεψε.

Η ΥΠΟΘΕΣΗ έφθασε στα δικαστήρια μετά τη σύλληψη του δράση και χθες το μεσημέρι οδηγήθηκε στο Αυτόφωρο.

* Το δικαστήριο τον έκρινε ένοχο των κατηγοριών και του επέβαλε ποινή φυλάκισης 5 μηνών, εξαγοράσιμη προς 4,40 ευρώ. Ασκησε έφεση και αφέθηκε ελεύθερος.

Το εργοστάσιο της ΔΕΗ

ΣΥΝΕΧΕΙΑ ΑΠΟ ΤΗ ΣΕΛ. 1

συμβεί γιατί αν ο υπουργός Ανάπτυξης εγκρίνει την εισήγηση ο διαγωνισμός θα κηρυχθεί άγονος και όλες οι διαδικασίες θα πρέπει να ξεκινήσουν από την αρχή.

• Αυτό σημαίνει ότι θα χρειαστούν δύο χρόνια για να τελειώσει ο νέος διαγωνισμός και άλλα πέντε το λιγότερο για να τελειώσει το εργοστάσιο παραγωγής ηλεκτρικής ενέργειας αν βέβαια αρχίσει να κατασκευάζεται εγκαίρως.

Η ΔΥΣΑΡΕΣΤΗ αυτή εξέλιξη έχει προκαλέσει οργή και αγανάκτηση στη Ρόδο, αφού ερήμην των τοπικών αρχών, ανατρέπονται όλα όσα είχαν προγραμματιστεί.

• Από την άλλη πλευρά, η ΔΕΗ προσπαθεί να δώσει λύση στο πρόβλημα της έλλειψης ηλεκτρικής ενέργειας ...με ασπιρίνες. Συγκεκριμένα, για να καλυφθούν οι ανάγκες που θα είναι αυξημένες για τη σεζόν του 2004 αποφασίσθηκε να ενοικιασθούν 20 μηχανές ισχύος ενός μεγαβάτ η κάθε μία. Οι μηχανές αυτές που θα κοστίσουν πανάκριβα, όπως έγινε γνωστό, θα τοποθετηθούν σε έκταση του δημοσίου, η οποία αναζητείται.

ΛΕΓΕΤΑΙ μάλιστα πως οι μηχανές θα λειτουργήσουν υποστηρικτικά στο εργοστάσιο της ΔΕΗ στη Σορωνή το οποίο δεν μπορεί να καλύψει την αυξημένη ζήτηση και αυτό φαίνεται από τα προβλήματα που έχουν παρουσιαστεί τις τελευταίες ημέρες με συνέπεια να μένουν χωρίς ρεύμα για πολλές ώρες αρκετές κοινότητες του νησιού.

• Τα προβλήματα συνεχίστηκαν και χθες και επεκτάθηκαν στην πόλη της Ρόδου. Συγκεκριμένα, οι διακοπές στην πόλη άρχισαν από προχθές το βράδυ και συνεχίστηκαν καθ' όλη τη διάρκεια της ημέρας χθες προκαλώντας προβλήματα σε σπίτια και επιχειρήσεις.

• Το πρόβλημα εντοπίστηκε αυτή τη φορά σε ένα διακόπτη που συμβάλει στη μεταφορά ηλεκτρικής ενέργειας και βρίσκεται μέσα στο παλιό εργοστάσιο της ΔΕΗ στην περιοχή του Αγίου Νικολάου. Μετά από πολύωρες προσπάθειες των τεχνικών της ΔΕΗ η βλάβη αποκαταστάθηκε αλλά το πρόβλημα της έλλειψης ηλεκτρικής ενέργειας για τη Ρόδο παραμένει άλυτο.

Οι εργαζόμενοι στο Καζίνο

ΣΥΝΕΧΕΙΑ ΑΠΟ ΤΗ ΣΕΛ. 1

μέλη και ευρύτερα 300 εργαζόμενους.

Η εταιρεία στην οποία εργαζόμαστε είναι από τις ελάχιστες στη νήσο Ρόδο που λειτουργεί επί δώδεκα μήνες τον χρόνο, προσπαθώντας να επιβιώσει, ιδιαίτερα κατά τους χειμερινούς μήνες, με τα γνωστά προβλήματα που υπάρχουν σε όλα τα νησιά την περίοδο αυτή του χρόνου. Ως εκ της λειτουργίας της, εκτός από τις 300 οικογένειες που πρακτικά στηρίζονται σε αυτην για την επιβίωσή τους, υπάρχουν και δεκάδες άλλες (προμηθευτές, συντηρητές, διαφημιστές, ταξιδιωτικοί πράκτορες κλπ) οι οποίοι στηρίζουν εν πολλοίς την ύπαρξη τους στην λειτουργία αυτής χωρίς, με τη στενή έννοια του όρου να είναι υπάλληλοί της.

Κύριοι,

Ολοι εμείς, για μεγάλο χρονικό διάστημα, και κύρια πρόσφατα με μεγάλη αγωνία και περίσκεψη βλέπουμε και μαθαίνουμε από διάφορα δημοσιεύματα στον τοπικό και στον Αθηναϊκό τύπο, και γινόμεθα αποδέκτες διαφόρων συζητήσεων και φημών, με αποτέλεσμα να αντιλαμβανόμαστε ότι η επιχείρηση στην οποία εργαζόμαστε έχει γίνει σημείο αναφοράς και αντιπαραθέσεως πολιτικών παρατάξεων εξυπηρετώντας μόνο με την ύπαρξη και λειτουργία της, πολιτικές ή ακόμα και «μικροπολιτικές αντιπαραθέσεις».

Κύριοι,

Υπενθυμίζουμε προς όλες τις κατευθύνσεις και προς όλους τους υπεύθυνους και μη, ότι ένας εκ των σπουδαιότερων λόγων, αν όχι ο κυριότερος για τη δημιουργία των επιχειρήσεων Καζίνο στην Ελληνική επικράτεια, ήταν είναι και θα είναι η δημιουργία νέων θέσεων εργασίας. Ηδη τουλάχιστον 500 οικογένειες στη Νήσο Ρόδο στηρίζουν την επιβίωση τους αποκλειστικά σε αυτές, όντας υπάλληλοι ή εργαζόμενοι σε αυτές.

Ως εκ τούτου

Συναισθανόμενοι απόλυτα τη θέση μας και γνωρίζοντας ότι κι εσείς πρέπει να πράξετε το καθήκον σας, μη θέλοντας να διατηρήσουμε για τον εαυτό μας το ρόλο του πολιτικού ή του παράγοντα.

ΑΠΑΙΤΟΥΜΕ ΑΠΟ ΕΣΑΣ

εκφράζοντας και πάλι την αγωνία τη δική μας και των οικογενειών μας αντί να ακούμε συνεχώς από τις διάφορες πλευρές και ειδικά από την πλευρά σας τις απλοϊκές λύσεις του είδους «να κλείσει το Καζίνο», «να ανακληθεί η άδεια», «να κατεβεί η τέντα», «σκάνδαλο του τάδε» ή «σκάνδαλο του δείνα» να μας γνωστοποιήσετε, μέσω των μέσων μαζικών ενημέρωσης, υπεύθυνα, εποικοδομητικές προτάσεις που τυχόν έχετε, και που οφείλετε να έχετε ως εκ της θέσεως σας, για επίλυση των προβλημάτων που κρίνεται ότι υφίστανται και οι οποίες θα λύσουν το πρόβλημα επ' ωφελεία των εργαζομένων και όχι καταδικάζοντάς τους στην ανεργία.

Κύριοι,

Αν δεν το ξέρετε η επιχείρηση περνάει δύσκολες στιγμές. Επιτρέψτε μας να γνωρίζουμε ορισμένα πράγματα «από μέσα». Σας το λέμε εμείς που έχουμε υποστεί έως σήμερα λόγω των προβλημάτων που αντιμετωπίζει η επιχείρηση και μειώσεις προσωπικού και ομαδικές απολύσεις και περιορισμό αποδοχών.

Το να «κατεβεί η τέντα» είναι η εύκολη λύση. Τί κι αν κοστίσει 150 θέσεις εργασίας; Ποιός ενδιαφέρεται; Αφού είναι πραγματικό γεγονός ότι κατά τους χειμερινούς μήνες δεν υφίστανται στη Ρόδο και στην επιχείρηση που εργαζόμαστε, χώροι εστίασης των γκρουπ που μετακαλούνται από το εξωτερικό, ποιά είναι η προτασή σας εκτός από τον αφορισμό; (Λαμβανόμενης υπόψη και της διάστασης των απόψεων των διαφόρων υπηρεσιών και παραγόντων περί του αν η συγκεκριμένη τέντα προσβάλει ή όχι την αισθητική του κτιρίου και ότι είναι εν τέλει η λύση της τοποθέτησης της παράνομη τη στιγμή που κατά κόρον χρησιμοποιείται σε παρεμφερείς περιπτώσεις και σε παρεμφερή κτίρια, Ζάππειο, κλπ).

Με αγωνία περιμένουμε τη δική σας εναλλακτική πρόταση ώστε και ο χώρος να υπάρχει και οι ανάγκες να εξυπηρετούνται και η μορφή και αισθητική του κτιρίου να μην προσβάλλεται και κύρια οι θέσεις εργασίας να διατηρηθούν. Γιατί αν αποξηλωθεί θα υπάρξει κατά τους χειμερινούς μήνες, όπως είναι φυσικό περιορισμός του κύκλου εργασιών και ως εκ τούτου απολύσεις.

ΑΥΤΟ ΑΠΑΙΤΟΥΜΕ. ΤΗΝ ΠΡΟΤΑΣΗ. Και εάν η ΛΥΣΗ που θα προτείνετε δεν αντιμετωπισθεί με τη δέουσα βαρύτητα και σοβαρότητα να είστε σίγουροι ότι θα μας βρείτε στο πλευρό σας, αρωγούς στην προσπάθειά σας.

Οπως επίσης είναι απαράδεκτη η προσπάθεια μία επιχείρηση προβληματική να επωμισθεί το βάρος επενδύσεων 20 δισ. δραχμών, χωρίς καν να είναι αυτή η υπόχρεη, μετακυλώντας την υποχρέωση από την Εμπορική Τράπεζα σε αυτήν, και μη δίνοντας περιθώρια, χρονικά για επίλυση του θέματος.

Η λύση που προτείνεται από εσας όπως διαβάζουμε στις εφημερίδες:

ΝΑ ΑΝΑΚΛΗΘΕΙ Η ΑΔΕΙΑ

Κύριοι,

Τελειώνοντας σας δηλώνουμε ξεκάθαρα ότι δεν θα ανεχθούμε από οποιοδήποτε πολιτικό κόμμα και από οποιαδήποτε πολιτική παράταξη και από οποιονδήποτε πολιτικό ό,τι και εάν αυτός εκπροσωπεί, να μας χρησιμοποιήσει ως «πιόνια» για την επίτευξη πολιτικών σκοπιμοτήτων του και για να «αποδείξει» ότι ο «πολιτικός του αντίπαλος» είναι άχρηστος ή ανίκανος.

ΑΠΑΙΤΟΥΜΕ ΑΠΟ ΟΛΟΥΣ ΕΣΑΣ ΛΥΣΕΙΣ που θα λαμβάνουν υπόψη τους και θα έχουν ως πρώτιστο μέλημα τη διατήρηση και επαύξηση των θέσεων εργασίας και προειδοποιούμε άπαντες σ' όποιον πολιτικό χώρο κι αν ανήκουν ότι:

Η πολιτική και οι πολιτικοί που την εφαρμόζουν κρίνονται. Και κρίνονται κυρίαρχα από τους απλούς πολίτες όταν αυτοί λαμβάνουν και την ιδιότητα του ψηφοφόρου.

Για το Διοικητικό Συμβούλιο
Ο Πρόεδρο
Ευστάθιος Πάσσαρης
Η Γεν. Γραμματέας
Ελευθερία Πεσυρίδη

Η μήνυση για το Πανορθόδοξο

ΣΥΝΕΧΕΙΑ ΑΠΟ ΤΗ ΣΕΛ. 1

λειοδικών παρέλειψε να ασχοληθεί με το κυρίως αντικείμενο της μηνύσεώς μας το οποίον ανεφέρετο εις το ότι δήθεν έκαναν φτερά διακόσια εκατομμύρια από τη διαχείρισιν του Πανορθόδοξου και πσχολήθη, ούτε ολίγον ούτε πολύ, με την καθυστέρησιν ολοκληρώσεως του έργου, ήτοι δια γεγονός δια το οποίον δεν είχεν υποβληθεί μήνυσις!!

Ο Βασίλειος Αθανασίου καλώς γνωρίζει ότι εγώ δεν έχω σχέσιν με τη διαχείρισιν των χρημάτων του Πανορθοδόξου. Αν υπέβαλα την μήνυσιν το έκαμα για λόγους προσωπικής μου ευθιξίας διότι το δημοσίευμα δεν ανέφερε ποίοι διεχειρίσθησαν χρήματα και εις ποίους αποδίδονται τα όσα ανέγραψε η εφημερίδα «Καμάκι», την οποίαν εκδίδει ο Ιωάννης Μηνατσής και εσχολίασε η εφημερίδα Δημοκρατική. Την έκαμα επίσης, την μήνυσιν αυτήν, διότι καλώς γνωρίζων τας διαδικασίας και συμμετέχων συνεχώς εις τα Συμβούλια του Πανορθοδόξου και έτι περαιτέρω καλώς γνωρίζων τους διαχειριζόμενους τα χρήματα, τα οποία εδόθησαν δια την προσπάθειαν αυτήν, έχω την πεποίθησιν ότι το δημοσίευμα της εφημερίδος «Καμάκι» ήτο απολύτως ψευδές και κατ' επέκτασιν συκοφαντικον, αφού εγράφη εν γνώσει του ψεύδους των δήθεν γεγονότων τα οποία ανέφερε.

Την αυτήν άλλωστε πεποιθησιν εκφράζει ανενδοιάστως και η πρότασις του Εισαγγελέως Πλημμελειοδικών. Ο Βασίλειος Αθανασίου όπως αποδεικνύεται από την απο 14 Φεβρουαρίου 2003 απολογία του η οποία έγινε βεβαίως μετά την μήνυσιν, δεν διαφοροποιείται από το ψευδές των γεγονότων, αφού μεταξύ άλλων αναφέρει ότι οι προθέσεις του, όταν εδημοσίευσε το σχόλιο του ήταν τελείως διαφορετικές. Επί λέξει, ο Βασίλειος Αθανασίου αναγράφει ότι οι προθέσεις του, όταν εδημοσίευσε το σχόλιο του ήταν τελείως διαφορετικές. Επί λέξει, ο Βασίλειος Αθανασίου αναγράφει εις την σχετικήν περικοπήν της απολογίας του: «Είναι προφανές ότι το σχόλιό μου δεν έτυχε της δέουσας προσοχής από τους μηνυτές μου αφού από μία και μόνον απλή ανάγνωση μπορεί ο οποιοσδήποτε καλόπιστος αναγνώστης να αντιληφθεί ότι δεν περιέχει κανένα απολύτως ψευδές γεγονός που να θίγει την προσωπικότητα ή τη διαχείριση χρημάτων από τους μηνυτές μου» και συνεχίζει εις το κείμενον της απολογίας του: «Εχω την εντύπωση ότι για το σχόλιό μου αυτό όχι μόνον δεν θα έπρεπε να μηνυθώ αλλά αντίθετα να επαινεθώ αφού σαφέσατα καταφαίνεται ότι ΔΕΝ υιοθετώ οποιαδήποτε σκέψη για διαχειριστική ανωμαλία γι' αυτό και κάλεσα τα μέλη του Πανορθόδοξου Κέντρου να πάρουν θέση και να δημοσιοποιήσουν ολα τα στοιχεία δια να μην αιωρούνται εντυπώσεις στο αναγνωστικό κοινό».

Οταν καυχώμεθα λοιπόν για νίκες δικαστικές θα πρέπει τουλάχιστον να υπάρχει αντιπαλότης. Οταν αυτή η αντιπαλότης ελλείπει, όπως απέδειξε τόσον με την απολογίαν του όσο και με την ερμηνεία που δίδει αυθεντικά εις το δημοσίευμά του ο Βασίλειος Αθανασίου, τότε καλό θα είναι οι τόνοι να είναι σεμνότεροι και οι «πανηγυρισμοί» μέσα εις τα πλαίσια της αληθείας των γεγονότων, των επιδιώξεων κλπ.

Ανεξάρτητα όμως με τα παραπάνω φαίνεται ότι ο Βασίλειος Αθανασίου ή δεν γνωρίζει ή δεν θέλει να ενημερώσει το αναγνωστικό του κοινό αναφορικά με την εξέλιξιν της μηνύσεώς μου. Και για το λόγο αυτό είμαι υποχρεωμένος να ενημερώσω εγώ τους αναγνώστες της εφημερίδος του, ώστε να μην παραμένουν με την εντύπωσιν που προσπαθεί να δώσει το δημοσίευμα της «Δημοκρατικής» με τον τίτλο «Δεν είχε καμιά απολύτως τύχη η μήνυσης κατά Β. Αθανασίου -Μηνατσή οι οποίοι είχαν μηνυθεί από τους Γ. Χαρίτο, Β. Καμπουράκη, Σ. Κουκή-Απορριπτική η απόφασις του Συμβουλίου Πλημμελειοδικών Ρόδου».

Προς πληρέστερα λοιπόν ενημέρωσιν του αναγνωστικού κοινού της εφημερίδος αυτής, το πληροφορώ ότι ήδη ο Εισαγγελέας Εφετών Δωδ/σου ήσκησε έφεσιν κατά του απαλλακτικού βουλεύματος του Συμβουλίου Πλημμελειδικών Ρόδου και ζητά με αυτήν την παραπομπήν του κατηγορουμένου Ιωάννου Μηνατσή ενώπιον του Αρμοδίου Δικαστηρίου προκειμένου να δικασθή δια το ψευδές και συκοφαντικό δημοσίευμα το οποίον ανέγραψε εις το από 15-6-2002 φύλλο της εφημερίδος του «Καμάκι».

Αξίζει να σημειωθεί επιπροσθέτως ότι τόσον εις την έφεσιν του Αντεισαγγελέως Εφετών Δωδ/σου όσον και εις την υπ. αριθ. 88/2003 πρότασιν του προς το Συμβούλιον Εφετών Δωδ/σου αναγράφεται σαφώς και κατά την άποψιν μου αιτιολογείται πλήρως κατά το ουσιαστικό και νομικό μέρος ότι το κείμενο του δημοσιεύματος κατά το οποίον δήθεν έκαναν φτερά 200.000.000 από την διαχείρισιν του Πανορθοδόξου ήτο ψευδές, ήτο συκοφαντικό, ενεγράφη εν γνώσει του ψεύδους με σκοπόν να βλάψει την τιμήν και την υπόληψιν εμού και των λοιπών μηνυτών.

Μετά τιμής
Ιωάννης Γ. Χαρίτος
Δικηγόρος

Ευχαριστήριο

Ευχαριστούμε θερμά το Γενικό Νοσοκομείο Ρόδου «Ανδρέας Παπανδρέου» και ιδιαιτέρως τους γιατρούς και το νοσηλευτικό προσωπικό της Β' παθολογικης κλινικής και ΜΕΘ για τις υπεράνθρωπες προσπάθειες που κατέβαλαν για να σώσουν την ζωή της λατρετής μας συζύγου, μητέρας και γιαγιάς ***ΑΙΚΑΤΕΡΙΝΗΣ ΟΙΚΟΝΟΜΙΔΟΥ***

Η οικογένειά της

7213-1/11

ΣΥΛΛΟΓΟΣ ΚΑΘΗΓΗΤΩΝ
2ου ΕΝΙΑΙΟΥ ΛΥΚΕΙΟΥ ΡΟΔΟΥ
«ΚΑΖΟΥΛΕΙΟΥ»

ΨΗΦΙΣΜΑ

Ο Σύλλογος των καθηγητών του 2ου Ενιαίου Λυκείου Ρόδου «Καζουλλείου» με την αναγγελία του θανάτου της Σισαμωτού Βασιλικής, αγαπητής και εξαίρετης συναδέλφου και φιλολόγου, που για πολλά χρόνια υπηρέτησε με μεράκι και αφοσίωση στο 2ο Λύκειο Ρόδου «Καζούλειο», συνεδρίασε έκτακτα και αποφάσισε:

1. Να παραστεί σύσσωμος στη νεκρώσιμη ακολουθία και να καταθέσει στεφάνι στη σορό της.
2. Να εκφράσει τα θερμά του συλλυπητήρια προς το σύζυγό της Μανόλη Γαλανόπουλο και την οικογένειά του.
3. Να δημοσιεύσει το παρόν ψήφισμα στον τοπικό τύπο.

Ρόδος, 29 Οκτωβρίου 2003
Ο Σύλλογος των καθηγητών
του 2ου Ενιαίου Λυκείου Ρόδου «Καζουλλείου»

Γ.Δ 1/11

ΕΝΩΣΗ ΑΓΡΟΤΙΚΩΝ
ΣΥΝΕΤΑΙΡΙΣΜΩΝ ΔΩΔΕΚΑΝΗΣΟΥ

ΨΗΦΙΣΜΑ

Μετά τη θλιβερή αγγελία του θανάτου του συνεταιριστή και προέδρου του Διοικητικού Συμβουλίου, του Αγροτικού Συνεταιρισμού ΚΡΕΜΑΣΤΗΣ, ΣΤΑΜΑΤΗ ΨΑΡΑ, το Διοικητικό Συμβούλιο της ΕΑΣΔ, συνήλθε εκτάκτως και αποφάσισε ομόφωνα:

1. Να εκφράσει στην οικογένειά του θερμά συλλυπητήρια
2. Αντί στεφάνου, να δώσουμε 100 ευρώ στο θεραπευτήριο χρονίων παθήσεων «ΑΓΙΟΣ ΑΝΔΡΕΑΣ»
3. Το παρόν να δημοσιευθεί στο τύπο
4. Να παραστεί σύσωμο το Δ.Σ. στη νεκρώσιμη ακολουθία.

Εκ του Δ.Σ.

ΧΛ 1/11

Δ.Α.Ν.Ε. SEA LINE
ΔΩΔΕΚΑΝΗΣΙΑΚΗ ΑΝΩΝΥΜΗ ΝΑΥΤΙΛΙΑΚΗ ΕΤΑΙΡΙΑ

Δρομολόγια 3/11-30/11/03

Αναχωρήσεις από ΡΟΔΟ

Δευτέρα

Τρίτη
Ε/Γ-Ο/Γ ΡΟΔΟΣ 15.00 Κω (18.30-18.50) -Κάλυμνο (19.50 - 20.05) - Λέρο (21.05 - 21.20) -Πάτμο (22.35 - 22.50) -Πειραιά (08.00)

Τετάρτη
Ε/Γ-Ο/Γ ΠΑΤΜΟΣ 15.00 Σύμη (16.40 - 17.00) - Κω (19.40-20.00) -Κάλυμνο (21.00 - 21.20) - Αστυπάλαια (23.40 - 24.00) -Πειραιά (09.40)

Πέμπτη
Ε/Γ-Ο/Γ ΡΟΔΟΣ 15.00 Κω (18.30-18.50) -Κάλυμνο (19.50 - 20.05) - Λέρο (21.05 - 21.20) -Πάτμο (22.35 - 22.50) -Πειραιά (08.00)

Παρασκευή
Ε/Γ-Ο/Γ ΠΑΤΜΟΣ 15.00 Νίσυρο (18.00 - 18.10) - Κω (19.20-19.40) -Κάλυμνο (20.40 - 21.00) - Λέρο (22.00 - 22.20) -Πάτμο (23.20 - 23.40) -Πειραιά (09.30)

Σάββατο
Ε/Γ-Ο/Γ ΡΟΔΟΣ 15.00 Τήλο (17.40 - 18.00) - (19.50 - 20.10) - Κάλυμνο (21.20 - 21.40) - Λέρο (22.40 - 22.55) - Πάτμο (23.55 - 00.15) - Πειραιά (09.00)

Κυριακή
Ε/Γ-Ο/Γ ΠΑΤΜΟΣ 13.00 Κω (18.30-18.50) -Κάλυμνο (19.50 - 20.05) - Λέρο (21.05 - 21.20) -Πάτμο (22.35 - 22.50) -Πειραιά (08.00)

Αναχωρήσεις από ΠΕΙΡΑΙΑ

Δευτέρα
Ε/Γ-Ο/Γ ΡΟΔΟΣ 16.00 Πάτμο (01.15 - 01.35) -Λέρο (02.50 - 03.10) Κάλυμνο (04.10 - 04.300 - Κω (05.30 - 05.50) - Ρόδο (09.30)

Τρίτη
Ε/Γ-Ο/Γ ΠΑΤΜΟΣ 16.00 Αστυπάλαια (01.50 - 02.10) - Κάλυμνο (04.30-04.50) - Κω (05.50 - 06.10) - Σύμη (09.00 - 09.20) - Ρόδο (10.40)

Τετάρτη
Ε/Γ-Ο/Γ ΡΟΔΟΣ 16.00 Πάτμο (01.15 - 01.35) -Λέρο (02.50 - 03.10) Κάλυμνο (04.10 - 04.300 - Κω (05.30 - 05.50) - Ρόδο (09.30)

Πέμπτη
Ε/Γ-Ο/Γ ΠΑΤΜΟΣ16.00 Πάτμο (01.15 - 01.35) - Λέρο (02.50 - 03.10) - Κάλυμνο (04.10-04.30) - Κω (05.30 - 05.50) - Νίσυρο (07.10 - 07.40) - Ρόδο (10.10)

Παρασκευή
Ε/Γ-Ο/Γ ΡΟΔΟΣ 16.00 Πάτμο (01.15 - 01.35) - Λέρο (02.50 - 03.10) - Κάλυμνο (04.10-04.30) - Κω (05.30 - 05.50) - Τήλο (07.30 - 07.40) - Ρόδο (10.00)

Σάββατο
Ε/Γ-Ο/Γ ΠΑΤΜΟΣ 16.00 Πάτμο (01.15 - 01.35) - Λέρο (02.50 - 03.10) - Κάλυμνο (04.10-04.30) - Κω (05.30 - 05.50) - Ρόδο (09.30)

Κυριακή

X4253-30/11

Έγινε με επιτυχία στη Ρόδο

Επιμορφωτικό σεμινάριο περιβαλλοντικής εκπαίδευσης

Και για τα προγράμματα αγωγής υγείας



Πραγματοποιήθηκε την Πέμπτη 30 Οκτωβρίου στο ξενοδοχείο ALDEMAR PARADISE MARE το επιμορφωτικό σεμινάριο που οργάνωσαν τα τμήματα Αγωγής Υγείας και Περιβαλλοντικής Εκπ/σης της Δευτεροβάθμιας Εκπαίδευσης Δωδ/σου με θέμα: «Η συμβολή των προγραμμάτων Αγωγής Υγείας και Περιβαλλοντικής Εκπ/σης στην αναβάθμιση του σχολείου».

Το σεμινάριο παρακολούθησαν εκπ/κοι της Β/θμιας εκπ/σης που υπηρετούν σε όλα τα σχολεία της νήσου Ρόδου, Σύμης και Χάλκης. Οι εκπαιδευτικοί ενημερώθηκαν για τη λειτουργία φορέων - οργανισμών, με στόχο το συντονισμό συνεργασιών με τις ομάδες αγωγής υγείας και περιβαλλοντικής εκπ/σης που δραστηριοποιούνται στα σχολεία.

Τους φορείς - οργανισμούς εκπροσώπησαν οι ομιλητές:

Τζαμπέρης Μιχάλης πρόεδρος του Συλλόγου Προστασίας Περιβάλλοντος, Θεοδωρίδης Νίκος τη Δ/νση Δασών Ν. Δωδεκανήσου, Καίκης Μιχάλης το Δημοτικό Οργανισμό Περιβάλλοντος, Σταλίδης Γεώργιος την 4η Εφορεία Βυζαντινών Αρχαιοτήτων, Βαβουράκη Αγάπη το Κέντρο Εκπαιδευτικής Έρευνας ΚΕΕ, Μουγκοπέτρου Παναγιώτα, κοινωνική λειτουργός το ΚΔΑΥ, Χριστάκου Κων/να, ψυχολόγος, το Δωδ/κο σύλλογο ατόμων με αναπηρίες, Γιασιράνης Σταμάτης, κοινωνικό λειτουργό το ΚΔΑΠμΕΑ, Αντωνόπουλος Γεώργιος, επόπτη Δ.Υ το τμήμα Υγείας Δωδ/σου, Σαρίδου Χρυσάνθη υπεύθυνη των προγραμμάτων Comenius, Ορφανός Στέλιος υπεύθυνο Περιβαλλοντικής Εκπ/σης του νοτίου συγκροτήματος της Β/θμιας Εκπ/σης Δωδ/σου, Φατσέα Αδαμαντία υπεύθυνη Αγωγής Υγείας της Β/θμιας Εκπ/σης Δωδ/σου.

Ακολούθησαν παράλληλα βιωματικά σεμινάρια που συντόνισαν οι: Ιωάννα Μαρίνου, στέλεχος του κέντρου πρόληψης «ΔΙΟΔΟΣ» με θέμα: «Από το σχολείο του χθες στο σχολείο του σήμερα», Παπαγιαννούλης Ιωάννης, εκπ/κος με θέμα: «Η δημιουργικότητα στα προγράμματα Περιβαλλοντικής Εκπ/σης και Αγωγής Υγείας», Ορφανός Στέλιος, υπεύθυνος ΠΕ με θέμα: «Υλοποίηση προγραμμάτων ΠΕ.», Φατσέα Αδαμαντία, υπεύθυνη Α .Υ. με θέμα:«Από την τάξη στην ομάδα», Βαβουράκη Αγάπη από το κέντρο Εκπαιδευτικής Έρευνας, με θέμα:«Λεσσεψιανοί μετανάστες».

Αξίζει να επισημανθεί η αθρόα προσέλευση των εκπαιδευτικών στο σεμινάριο και η έκφραση της ικανοποίησής τους για τη συμμετοχή τους σε αυτό.

Ένας από τους σκοπούς των προγραμμάτων Αγωγής Υγείας και Περιβαλλοντικής Εκπ/σης είναι η διεύρυνση του μορφωτικού, παιδαγωγικού και κυρίως κοινωνικού ρόλου του σχολείου καθώς και η αναβάθμιση της ποιότητας του εκπαιδευτικού έργου με τη συμμετοχή των μαθητών σε διεπιστημονικά και καινοτόμα προγράμματα. Για τους λόγους αυτούς επιζητείται η συνεργασία με φορείς της τοπικής αυτοδιοίκησης.

Πολύ σημαντική στήριξη παρείχε το ξενοδοχείο ALDEMAR PARADISE MARE με τη δωρεάν παραχώρηση των συνεδριακών του χώρων και τον πλούσιο μπουφέ που προσφέρθηκε στους συμμετέχοντες. Οφείλουμε επίσης να ευχαριστήσουμε δημόσια την κα Χατζαντώνη Μαίρη, υπεύθυνη του τμήματος ποιότητας καθώς και το προσωπικό του ξενοδοχείου για την άψογη συνεργασία τους.

Η υπεύθυνη Αγωγής Υγείας Β/θμιας Εκπ/σης Δωδ/σου Φατσέα Αδαμαντία

Ο υπεύθυνος Περιβαλλοντικής Εκπ/σης Νοτίου συγκροτήματος Ορφανός Στέλιος

ALHAMBRA TRAVEL

ROYAL OLYMPIC CRUISES

ΜΟΝΑΔΙΚΗ 11ΗΜΕΡΗ ΚΡΟΥΑΖΙΕΡΑ ΜΕ ΤΟ MTS TRITON

ΧΕΙΜΩΝΑΣ 2003/2004

ΑΠΟ 249,00 ΕΥΡΩ ΤΟ ΑΤΟΜΟ

Το πρακτορείο ALHAMBRA σε συνεργασία με την ROYAL OLYMPIC CRUISES προσφέρουν για όλο τον χειμώνα μοναδικές 11ήμερες κρουαζιέρες με το υπερπολυτελές MTS TRITON στην εκπληκτική τιμή των ΕΥΡΩ 249,00 το άτομο.

ΔΡΟΜΟΛΟΓΙΟ

ΛΙΜΑΝΙ	ΑΦΙΞΗ	ΑΝΑΧΩΡΗΣΗ
ΠΕΙΡΑΙΑΣ	19.00	
ΠΕΡΑΣΜΑ ΙΣΘΜΟΥ	22.00	24.00
ΕΝ ΠΛΩ		
ΝΑΠΟΛΗ	08.00	13.00
ΓΕΝΟΒΑ	10.00	12.00
ΝΙΚΑΙΑ	19.30	21.30
CHIVITA VECHIA (ΡΩΜΗ)	11.00	20.00
ΜΕΣΣΙΝΑ - ΣΙΚΕΛΙΑ	14.00	20.00
ΕΝ ΠΛΩ		
ΗΡΑΚΛΕΙΟ	07.00	13.00
ΑΛΕΞΑΝΔΡΕΙΑ	12.00	19.00
ΠΟΡΤ ΣΑΙΝΤ	09.00	22.00
ΕΝ ΠΛΩ		
ΠΕΙΡΑΙΑΣ	11.00	

ΑΝΑΧΩΡΗΣΕΙΣ ΑΠΟ ΠΕΙΡΑΙΑ:
8-19/12/2003
19-30/12/2003
30/12/03-10/1/2004
10-21/1/2004
21/1-1/2/2004
1-12/2/2004
12-23/2/2004
23/2-5/3/2004
5-16/3/2004

ΤΙΜΕΣ Οι τιμές αρχίζουν από ΕΥΡΩ 249,00 το άτομο σε εσωτερική καμπίνα Συν ΕΥΡΩ 242,00 το άτομο για λιμενικά τέλη.

Για την κρουαζιέρα 19-30/12-2003 οι τιμές αρχίζουν από ΕΥΡΩ 399,00 το άτομο στην ΕΥΡΩ 242,00 λιμενικά τέλη.

Μονόκλινες καμπίνες έχουν επιβάρυνση 50%

Μονόκλινες σουίτες έχουν επιβάρυνση 100%

Παιδιά έως 2 ετών που μοιράζονται την ίδια καμπίνα με δύο ενήλικες πληρώνουν μόνο λιμενικά τέλη.

Παιδιά 2-18 ετών όταν μοιράζονται την ίδια καμπίνα με 2 ενήλικες πληρώνουν τιμή 3/4 του παιδιού συν τα λιμενικά τέλη.

ΠΛΗΡΟΦΟΡΙΕΣ - ΠΡΟΓΡΑΜΜΑΤΑ

ΠΡΑΚΤΟΡΕΙΟ ALHAMBRA

ΔΗΜΗΤΡΙΟΥ ΘΕΟΔΩΡΑΚΗ 13

ΤΗΛ.: (22410) 37052-25698-31642

X4264-30/11

ΤΟ ΑΥΤΟΚΙΝΗΤΟ ΕΙΝΑΙ ΔΙΚΗ ΣΑΣ ΕΠΙΛΟΓΗ
ΤΑ ΕΛΑΣΤΙΚΑ ΕΙΝΑΙ ΔΙΚΗ ΜΑΣ ΥΠΟΘΕΣΗ

ΚΑΣΑΠΗΣ

ΕΛΑΣΤΙΚΑ - ΖΑΝΤΕΣ - ΑΜΟΡΤΙΣΕΡ
ΟΛΩΝ ΤΩΝ ΕΤΑΙΡΙΩΝ

GOODYEAR · MICHELIN · DUNLOP · BRIDGESTONE · FULDA · METZELER · PIRELLI
BBS · BORBET LEICHTMETALLRÄDER · momo · team Dynamics · O·Z RACING · LENSO ALLOY WHEELS · KYB · BILSTEIN · Eibach FEDERN

ΜΕ ΤΙΣ ΚΑΛΥΤΕΡΕΣ ΤΙΜΕΣ

Κεντρικό: Αυστραλίας 2
Υπ/μα: Λίνδου 237

ΔΩΡΕΑΝ ΑΖΩΤΟ

ΑΣΦΑΛΕΙΑ ΣΤΗΝ ΟΔΗΓΗΣΗ

X-31/10 ΧΛ

ΤΗΛΟΣ 21ος ΑΙΩΝΑΣ
ΝΑΥΤΙΚΗ ΕΤΑΙΡΙΑ
Τηλ. 22460 44044

ΔΡΟΜΟΛΟΓΙΑ «SEA STAR»

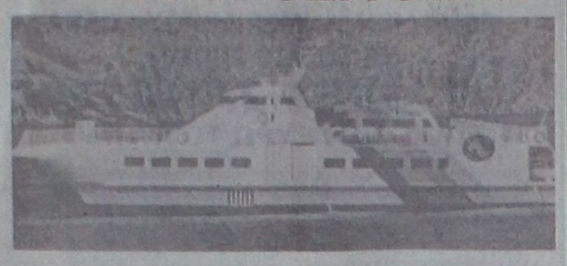

Κ Υ Ρ Ι Α Κ Η		
Λιμάνι	Αφιξη	Αναχώρηση
ΡΟΔΟΣ		07.15
ΤΗΛΟΣ	08.35	08.50
ΡΟΔΟΣ	10.10	17.00
ΤΗΛΟΣ	18.20	18.30
ΡΟΔΟΣ	19.50	

Δ Ε Υ Τ Ε Ρ Α		
Λιμάνι	Αφιξη	Αναχώρηση
ΡΟΔΟΣ		08.30
ΤΗΛΟΣ	09.50	14.30
ΝΙΣΥΡΟΣ	15.00	17.30
ΤΗΛΟΣ	18.00	18.10
ΡΟΔΟΣ	19.30	

Τ Ρ Ι Τ Η		
Λιμάνι	Αφιξη	Αναχώρηση
ΡΟΔΟΣ		08.30
ΤΗΛΟΣ	09.50	17.00
ΡΟΔΟΣ	18.30	

Τ Ε Τ Α Ρ Τ Η		
Λιμάνι	Αφιξη	Αναχώρηση
ΡΟΔΟΣ		07.00
ΤΗΛΟΣ	08.20	08.30
ΡΟΔΟΣ	10.00	18.00
ΤΗΛΟΣ	19.20	19.30
ΡΟΔΟΣ	20.50	

Π Ε Μ Π Τ Η		
Λιμάνι	Αφιξη	Αναχώρηση
ΡΟΔΟΣ		08.30
ΤΗΛΟΣ	09.50	14.30
ΝΙΣΥΡΟΣ	15.00	17.30
ΤΗΛΟΣ	18.00	18.10
ΡΟΔΟΣ	19.30	

Π Α Ρ Α Σ Κ Ε Υ Η		
Λιμάνι	Αφιξη	Αναχώρηση
ΡΟΔΟΣ		08.30
ΤΗΛΟΣ	09.50	14.30
ΝΙΣΥΡΟΣ	15.00	17.30
ΤΗΛΟΣ	18.00	18.10
ΡΟΔΟΣ	19.30	

X4266-30/11

Αν δεν γίνουν τα απαραίτητα έργα

Κίνδυνος καταστροφής του λιμανιού της Κάσου

ΕΚΚΛΗΣΗ ΑΠΟ ΤΟ ΔΗΜΑΡΧΟ ΤΟΥ ΝΗΣΙΟΥ

Ο Δήμος Κάσου ζητά να εξευρεθούν οι απαραίτητες πιστώσεις και να γίνουν τα αναγκαία έργα στην προβλήτα του λιμανιού.

Αυτό υπογραμμίζεται σε έγγραφο του δημάρχου Δημήτρη Ερωτόκριτου προς το Λιμενικό Ταμείο Δωδεκανήσου. Το κείμενο του εγγράφου έχει ως εξής:

«Κύριοι,

Έχουν περάσει δύο (2) μήνες από την τελευταία θεομηνία, η οποία προξένησε σοβαρές ζημιές στην προβλήτα του λιμένα της Κάσου.

Δυστυχώς μέχρι σήμερα δεν έχουν εξευρεθεί οι πόροι για την αποκατάσταση των ζημιών από το Υπουργείο Εσωτερικών παρά τις επίμονες οχλήσεις του Δήμου Κάσου και του Δημοτικού Λιμενικού Ταμείου.



Με δεδομένο ότι έχει αναστα-λεί η λειτουργία της εν λόγω προβλήτας και η εξυπηρέτηση των Κασιωτών γίνεται με μεγάλη δυσκολία από την παλαιά ΠΡΟΣΩΡΙΝΗ προβλήτα, η οποία έχει κατασκευασθεί προ είκοσι (20) ετών και δυστυχώς τείνει να γίνει οριστική, παρακαλούμε εν όψει και της δύσκολης χειμερινής περιόδου, να ενταθούν οι προσπάθειες για ΑΜΕΣΗ χρηματοδότηση και αποκατάσταση των ζημιών. Σε διαφορετική περίπτωση είναι μαθηματικά σίγουρο ότι θα καταστραφούν και οι υπόλοιπες εγκαταστάσεις.

Επ΄ ευκαιρία της επικοινωνίας μας αυτής, θα σας παρακαλούσαμε να ορίζετε την ημέρα και την ώρα των συνεδριάσεων του Δημοτικού Λιμενικού Ταμείου, μετά από συνεννόηση μαζί μας, ούτως ώστε να είναι δυνατή η παρουσία μας στις συνεδριάσεις.

Με τιμή
Ο δήμαρχος Κάσου
Δημήτριος Εμμ. Ερωτόκριτος»

Εκστρατεία ενημέρωσης από την Ε.Ε.

Οι δωδεκανησιακές επιχειρήσεις

ΚΥΚΛΟΦΟΡΗΣΕ Η ΕΦΗΜΕΡΙΔΑ «ΕΥΡΩΕΠΙΧΕΙΡΕΙΝ»

Από το Ευρωπαϊκό Κέντρο Πληροφοριών του Επιμελητηρίου Δωδεκανήσου ανακοινώνεται ότι: κυκλοφόρησε το 26ο τεύχος της ηλεκτρονικής εφημερίδας «ΕΥΡΩΕΠΙΧΕΙΡΕΙΝ» (μηνιαία έκδοση) του Ευρωπαϊκού Κέντρου Πληροφοριών του Επιμελητηρίου Δωδεκανήσου.

Το κύριο θέμα του τεύχους αυτού είναι αφιερωμένο στην Πανευρωπαϊκή Εκστρατεία Ενημέρωσης για τη Διερεύνηση και στις δύο ενημερωτικές εκδηλώσεις που οργανώνει το Ευρωπαϊκό Κέντρο σε Ρόδο και Κω στις 6 & 8 Νοεμβρίου αντίστοιχα για τη Διερεύνηση με θέμα «Οι Δωδεκανησιακές Επιχειρήσεις στη Διευρυμένη Ευρώπη, Προκλήσεις, Ευκαιρίες, Προοπτικές!» Αξίζει να δοθεί έμφαση στην παρουσία του κ. Sebastien Cochard, Εμπορικού Συμβούλου της Γαλλικής Πρεσβείας στην Πολωνία, ο οποίος θα αναπτύξει στην ομιλία του το θέμα «Ο τουρισμός στη ζώνη της Διεύρυνσης» καθώς και στην ομιλία του κ. Άλκη Παπαδημητρίου, Οικονομολόγου - Υπεύθυνου του Προγράμματος ARGE 28, με θέμα «Προγράμματα χρηματοδότησης μικρομεσαίων επιχειρήσεων στη Διευρυμένη Ευρώπη». Δηλώσεις συμμετοχής μέχρι την Τρίτη 4 Νοεμβρίου 2003 στο τηλ. 22410 44213/218.

Τα επίκαιρα θέματα πραγματεύονται πληροφορίες που αφορούν: 1) τους φόρους κατανάλωσης στις χώρες της Ε.Ε., 2) εφαρμογή του νέου καθεστώτος στην αγορά αυτοκινήτου, 3) εναρμόνιση της ελληνικής νομοθεσίας, 4) νέες τεχνολογίες κ.τ.λ.

Στην ενότητα Εργαλεία Επιχειρηματικότητας προτείνονται χρήσιμα εργαλεία όπως : 1) Το Poz Βιβλίο, 2) Ο οδηγός για τις επικίνδυνες ουσίες από τον Ευρωπαϊκό Οργανισμό για την υγιεινή και την ασφάλεια στην εργασία

3) Ετήσια Έκθεση του 2003 για την αναπτυξιακή πολιτική της Ε.Ε. που αφορά την εξωτερική της πολιτική.

Επίσης ενδιαφέρουσες επιχειρηματικές προτάσεις συνεργασίας από διάφορες χώρες καθώς και πληροφορίες για επιχειρηματικές εκδηλώσεις (εκθέσεις, συνέδρια, κ.λ.π.)

Υπενθυμίζεται ότι όσοι έχουν σύνδεση με το INTERNET μπορούν να εγγραφούν ως συνδρομητές στην ηλεκτρονική μας εφημερίδα, αποστέλλοντας ένα e-mail στη διεύθυνση: eic164@ebed.gr και θα την λαμβάνουν ΔΩΡΕΑΝ κάθε μήνα.

RO- FLAMENCO DANZA

FLAMENCO!

Έκφραση χορευτικής τέχνης !

ΤΜΗΜΑΤΑ ΟΛΟ ΤΟΝ ΧΡΟΝΟ
• ΕΡΑΣΙΤΕΧΝΙΚΑ
• ΕΠΑΓΓΕΛΜΑΤΙΚΑ

ΕΝΑΡΞΗ ΜΑΘΗΜΑΤΩΝ
6 ΟΚΤΩΒΡΙΟΥ 2003 !

ΕΙΔΙΚΕΣ ΤΙΜΕΣ ΣΕ ΦΟΙΤΗΤΕΣ

ΠΛΗΡ. ΕΓΓΡΑΦΕΣ ΚΑΘΗΜΕΡΙΝΑ (ΩΡΕΣ ΓΡΑΦΕΙΟΥ)
ΤΗΛ. 2241-0-28436....2241-0-28456
ΚΙΝ. 6944767038
E- MAIL INFO@ RO-FLAMENCO.GR
ΚΛΑΥΔΙΟΥ ΠΕΠΕΡ 1 ΖΕΦΥΡΟΣ

ΕΠΙΚΟΙΝΩΝΙΑ
ΓΙΑΣΙΡΑΝΗ ΜΑΤΟΥΛΑ

ΔΙΠΛ. ΕΠΑΓΓ. ΣΧΟΛΗΣ F.D.C. ΑΘΗΝΩΝ
(ΣΥΣΤΗΜΑ ALIANZA)
ΜΟΝΑΔΙΚΗ ΔΙΠΛ/ ΧΟΣ ΣΤΗΝ ΕΛΛΑΔΑ
ΙΔΡΥΜΑΤΟΣ FLAMENCO
(FUNTACION CRISTINA HEEREN ARTE DE FLAMENCO) ΣΕΒΙΛΛΗ ΙΣΠΑΝΙΑ.

8ΧΡΟΝΗ ΕΠΑΓΓΕΛΜΑΤΙΚΗ ΧΟΡΕΥΤΙΚΗ &ΔΙΔΑΚΤΙΚΗ
ΔΡΑΣΤΗΡΙΟΤΗΤΑ ΣΤΗΝ ΕΛΛΑΔΑ ΚΑΙ ΤΟ ΕΞΩΤΕΡΙΚΟ
ΥΠΟΓΡΑΦΟΥΝ ΤΙΣ ΣΠΟΥΔΕΣ ΣΑΣ

.ΤΟΛΜΗΣΤΕ! ΔΩΣΤΕ ΝΟΗΜΑ ΣΤΗΝ ΖΩΗ!

RO - FLAMENCO danza
ΕΚΦΡΑΣΗ ΧΟΡΕΥΤΙΚΗΣ ΤΕΧΝΗΣ!!!
ΤΗΛ 2241028436....ΚΙΝ. 6944767038

X7140 - 30/11

ΑΚΟΥΣΤΙΚΑ ΒΑΡΗΚΟΤΑΣ

ΕΠΙΣΚΕΨΗ ΣΤΗ ΡΟΔΟ

Δευτέρα 3 Νοεμβρίου - Τρίτη 4 Νοεμβρίου

Ξενοδοχείο «ΔΕΣΠΩ»
Τηλ. 22571

Νέα αφανή και μικροσκοπικά μοντέλα ακουστικών, αυτάκια και όλο μέσα στο αυτί για όλες τις παθήσεις και για παιδικές βαρηκοΐες.

ΑΜΕΡΙΚΑΝΙΚΩΝ και ΕΥΡΩΠΑΪΚΩΝ εργοστασίων.

BIOREHAB - HELLAS - ΓΑΛΙΩΤΟΣ
Αθήνα: Βερανζέρου 22 - 3ος όροφος
Τηλ. 210 52 20 747

ΧΛ-1/11

Sigma travel agency

ΠΡΟΣΟΧΗ!!!

Ενα ταξίδι που θα σας μείνει αξέχαστο

14ήμερη εκδρομή
ΤΕΡΓΕΣΤΗ - ΒΙΕΝΝΗ - ΕΣΤΕΡΓΚΟΜ - ΑΓΙΟΣ ΑΝΔΡΕΑΣ - ΒΟΥΔΑΠΕΣΤΗ - ΠΡΑΓΑ - ΚΑΣΤΡΑ ΒΟΗΜΙΑΣ - ΚΑΡΛΟΒΥ - ΒΑΡΥ - ΒΕΝΕΤΙΑ - ΑΝΚΟΝΑ

ΜΟΝΟ 795 Ευρώ
ΑΝΑΧΩΡΗΣΗ 16/11/2003 ΑΠΟ ΡΟΔΟ
Σε ξενοδοχεία 4* με πρωινό μπουφέ και ημιδιατροφή. Περιηγήσεις - ξεναγήσεις - εμπειρος αρχηγός, συνοδός: Στεργενάκης Στέργος
Τηλεφωνήστε μας για περισσότερες πληροφορίες

8ήμερο ΤΥΝΗΣΙΑ
ΑΝΑΧΩΡΗΣΗ 11/11/2003 ΑΠΟ ΡΟΔΟ
ΜΟΝΟ 405 Ευρώ

Ακόμη πακέτα εκδρομών για Χριστούγεννα ή Πρωτοχρονιά και πολλές άλλες!

Ακόμη...
διοργανώνουμε ΣΧΟΛΙΚΕΣ εκδρομές, εκδρομές ΟΜΑΔΩΝ, ΣΩΜΑΤΕΙΩΝ για την Ελλάδα και όλο τον κόσμο σε ειδικές τιμές

Απλώς τηλεφωνήστε μας

SIGMA S.S. TRAVEL
ΤΗΛ. 22410 90049 FAX 22410 96697
Λ. Ηρακλειδών, Εμπ. Κέντρο RHODESLAND
(Μεταξύ AVRA BEACH KAI MIRA MARE)
ΥΠΕΥΘΥΝΟΣ: ΣΤΕΡΓΕΝΑΚΗΣ Σ.
Ωράριο: 9.00 - 17.00, 17.30-20.00

X 4270-30/11

ΑΡΧΩΝ ΣΑΜΑΡΤΖΗΣ ΑΕΤΕΒΕ

Από το 1980



23 ΧΡΟΝΙΑ ΜΟΝΩΣΕΙΣ

ΜΟΝΩΣΕΙΣ ΤΑΡΑΤΣΩΝ

ΠΡΟΣΦΟΡΑ
ΠΛΑΣΤΙΚΟ 15 kg
ΜΟΝΟ με 17 ευρώ
με ΦΠΑ





ΠΡΟΣΦΟΡΑ
ΑΚΡΥΛΙΚΟ 15 kg
ΜΟΝΟ με 19 ευρώ
με ΦΠΑ

ΔΙΑΘΕΣΗ: ΑΡΧΩΝ ΣΑΜΑΡΤΖΗΣ ΑΕΤΕΒΕ
ΜΟΝΩΣΕΙΣ - ΣΤΕΓΑΝΩΣΕΙΣ
ΚΑΤΑΣΤΗΜΑΤΑ
1) Ερυθρού Σταυρού 21 - Τηλ.: 22410 23030/32054 Ρόδος 85100
2) Ικαρου & Λαοδικείας - Τηλ.: 22410 20021 Ρόδος 85100
ΚΙΝΗΤΟ: 6944 502033

X 4245-30/11

ΝΤΕΤΕΚΤΙΒΣ

30 ΧΡΟΝΙΑ ΜΟΝΙΜΑ ΚΑΙ ΣΤΗ ΡΟΔΟ

35354

ΠΛΑΤΕΙΑ ΑΓΙΟΥ ΙΩΑΝΝΟΥ

Η ΛΥΣΗ!!! ΣΕ ΚΑΘΕ ΣΑΣ ΠΡΟΒΛΗΜΑ

EXPRESS SECURITY

X 4248-30/11

Ανακαλύψτε με τα Blue Star Ferries το καλύτερο ταξίδι!

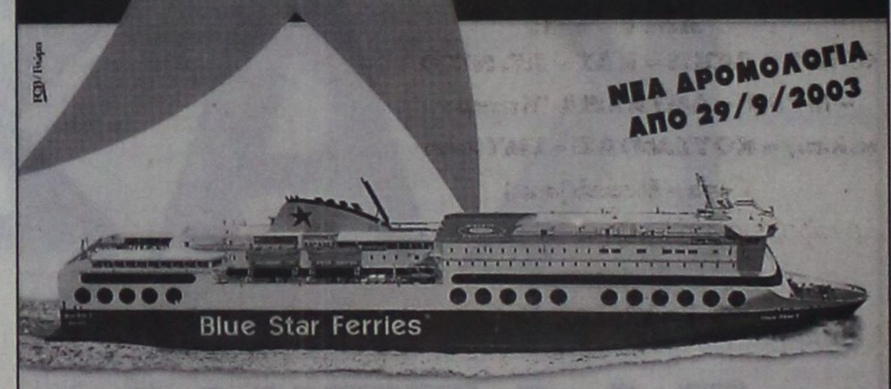

ΑΠΟ ΡΟΔΟ από 9/9/03 έως 31/10/03

ΠΡΟΣ ΠΕΙΡΑΙΑ

ΑΝΑΧΩΡΗΣΗ ΑΠΟ							ΑΦΙΞΗ ΠΕΙΡΑΙΑ
ΡΟΔΟ	ΚΩ	ΛΕΡΟ	ΠΑΤΜΟ	ΜΥΚΟΝΟ	ΣΥΡΟ	ΑΜΟΡΓΟ/ΚΑΤΑΠΟΛΑ	
ΤΡΙΤΗ 20:00	ΤΡΙΤΗ 22:55	---	---	ΤΕΤΑΡΤΗ 03:30	---	---	ΤΕΤΑΡΤΗ 07:20
ΠΕΜΠΤΗ 20:00	ΠΕΜΠΤΗ 22:55	---	---	---	ΠΑΡΑΣΚΕΥΗ 03:50	---	ΠΑΡΑΣΚΕΥΗ 07:10
ΣΑΒΒΑΤΟ 10:00	ΣΑΒΒΑΤΟ 12:50	---	---	---	---	ΣΑΒΒΑΤΟ 16:20	ΣΑΒΒΑΤΟ 21:30
ΚΥΡΙΑΚΗ 18:30	ΚΥΡΙΑΚΗ 21:25	ΚΥΡΙΑΚΗ 23:05	ΔΕΥΤΕΡΑ 00:15	---	ΔΕΥΤΕΡΑ 03:50	---	ΔΕΥΤΕΡΑ 07:10

ΑΠΟ ΠΕΙΡΑΙΑ

ΑΝΑΧΩΡΗΣΗ ΑΠΟ ΠΕΙΡΑΙΑ	ΑΦΙΞΗ						
	ΣΥΡΟ	ΜΥΚΟΝΟ	ΑΜΟΡΓΟ/ΚΑΤΑΠΟΛΑ	ΠΑΤΜΟ	ΛΕΡΟ	ΚΩ	ΡΟΔΟ
ΔΕΥΤΕΡΑ 20:00	ΔΕΥΤΕΡΑ 23:20	---	---	---	---	ΤΡΙΤΗ 04:10	ΤΡΙΤΗ 07:10
ΤΕΤΑΡΤΗ 20:00	ΤΕΤΑΡΤΗ 23:20	---	---	---	---	ΠΕΜΠΤΗ 04:10	ΠΕΜΠΤΗ 07:10
ΠΑΡΑΣΚΕΥΗ 20:00	---	ΠΑΡΑΣΚΕΥΗ 23:50	---	---	---	ΣΑΒΒΑΤΟ 04:20	ΣΑΒΒΑΤΟ 07:15
ΣΑΒΒΑΤΟ 23:30	---	---	ΚΥΡΙΑΚΗ 04:45	ΚΥΡΙΑΚΗ 07:00	ΚΥΡΙΑΚΗ 08:10	ΚΥΡΙΑΚΗ 09:50	ΚΥΡΙΑΚΗ 12:45

SKEVO'S TRAVEL AGENCY

ΚΕΝΤΡΙΚΟ ΠΡΑΚΤΟΡΕΙΟ ΡΟΔΟΥ των ΓΡΑΜΜΩΝ
BLUE STAR FERRIES - F/B BLUE STAR I
Αμερικής 111
Τηλ. κρατήσεων επιβατών & ΙΧΕ 22410 -22461, 75655, 75310
Τηλ. κρατήσεων φορτηγών 22410 - 76600
Κρατήσεις και σε όλα τα συνεργαζόμενα πρακτορεία Ρόδου

X 4263-30/11

ΠΡΑΚΤΟΡΕΙΟ ΤΑΞΙΔΙΩΝ

ΣΑΗΣ ΣΑΒΒΑΣ

Εκδρομές ποιότητας

*

1η εκδρομή: **ΒΟΡΕΙΑ ΕΛΛΑΔΑ (ΘΡΑΚΗ), ΘΕΣ/ΚΗ - ΚΑΒΑΛΑ - ΣΕΡΡΕΣ - ΚΟΜΟΤΗΝΗ - ΞΑΝΘΗ - ΑΛΕΞΑΝΔΡΟΥΠΟΛΗ - ΕΒΡΟ κ.λ.π.**

Αεροπορικώς από 7-11 έως 12/11

*

2η εκδρομή: **ΚΕΡΚΥΡΑ - ΝΑΥΠΑΚΤΟ κ.λ.π.**

Από 14-11 έως 21/11

σε συνεργασία με το Σωματείο Ξενοδοχοϋπαλλήλων. Τηλ. Σωματείου 22410 20564, κον. 6942770511 κ. Βιβή

*

3η εκδρομή: **ΓΥΡΟΣ ΠΕΛΟΠΟΝΝΗΣΟΥ**

ΚΟΡΙΝΘΟ - ΕΠΙΔΑΥΡΟ - ΝΑΥΠΛΙΟ - ΠΑΛΑΜΙΔΙ - ΠΑΝΑΓΙΑ ΜΑΛΕΒΗ - ΤΡΙΠΟΛΗ - ΣΠΑΡΤΗ - ΜΥΣΤΡΑ - ΣΠΗΛΑΙΟ ΔΥΡΟΥ - ΚΑΛΑΜΑΤΑ - ΟΛΥΜΠΙΑ - ΠΑΤΡΑ - ΜΕΓΑ ΣΠΗΛΑΙΟ - ΑΓ. ΛΑΥΡΑ - ΚΑΛΑΒΡΥΤΑ

Από 23/11 έως 29/11

*

4η εκδρομή: **ΜΥΡΑ - ΑΓ. ΝΙΚΟΛΑΟΣ - ΑΝΤΑΛΕΙΑ** (με την ευκαιρία της εορτής του Αγ. Νικολάου)

ΦΕΤΙΓΕ - ΛΙΒΙΣΙ - ΚΑΣ - ΜΥΡΑ - ΑΝΤΑΛΕΙΑ

1 διαν. Κας, 2 διαν. Αντάλεια ξενοδοχείο 4 αστέρων με ημιδιατροφή.

Από 5/12 έως 8/12

*

5η εκδρομή: **ΜΥΡΑ - ΑΓ. ΝΙΚΟΛΑΟΣ - ΑΝΤΑΛΕΙΑ- ΚΟΥΣΑΝΤΑΣΙ - ΣΜΥΡΝΗ**

ΦΕΤΙΓΕ - ΛΙΒΙΣΙ - ΚΑΣ - ΑΓ. ΝΙΚΟΛΑΟ - ΜΥΡΑ - ΑΝΤΑΛΕΙΑ (Καταράκτες κ.λ.π.) - ΚΟΥΣΑΝΤΑΣΙ - ΣΜΥΡΝΗ (φώνια - διασκέδαση)

Ξενοδοχείο 4 η 5 αστέρων με ημιδιατροφή

Από 5/12 έως 11/12

*

6η εκδρομή: **ΜΥΡΑ - ΑΓ. ΝΙΚΟΛΑΟΣ - ΑΝΤΑΛΕΙΑ- ΚΩΝΣΤΑΝΤΙΝΟΥΠΟΛΗ**

ΦΕΤΙΓΕ - ΛΙΒΙΣΙ - ΚΑΣ - ΑΓ. ΝΙΚΟΛΑΟ - ΜΥΡΑ - ΑΝΤΑΛΕΙΑ - ΚΩΝ/ΠΟΛΗ (Πατριαρχείο, Αγ. Σοφία, το παλάτι Ντολμά Μπαξί, Ιππόδρομο, Μπλε Τζαμί, Βυζαντινό υδραγωγείο, παζάρι - Καπαλί - Τσαρσί, διασκέδαση, ψώνια κ.λ.π.)

Ξενοδοχείο 4 αστέρων με ημιδιατροφή

Από 5/12 έως 13/12

Τις εκδρομές συνοδεύει ο κ. Σάββας Σαής

ΠΛΗΡΟΦΟΡΙΕΣ - ΠΡΟΓΡΑΜΜΑΤΑ

ΠΡΑΚΤΟΡΕΙΟ ΤΑΞΙΔΙΩΝ

ΣΑΒΒΑΣ ΣΑΗΣ

ΤΑΡΠΟΝ ΣΠΡΙΓΚΣ 42

(δίπλα στην τράπεζα Πίστεως)

Τηλ. 22410 39781-3, 22410 37711

X4260-30/11

Στις 7 και 8 Νοεμβρίου

Διημερίδα στη Ρόδο για τον πρωτογενή τομέα

ΚΑΙ ΓΙΑ ΤΗΝ ΥΓΙΕΙΝΗ ΔΙΑΤΡΟΦΗ

Η ανάπτυξη του πρωτογενή τομέα και η συμβολή του στην υγιεινή διατροφή είναι το αντικείμενο της διημερίδας που διοργανώνουν στις 7 και 8 Νοεμβρίου ο Δήμος Νότιας Ρόδου, η Νομαρχιακή Αυτοδιοίκηση σε συνεργασία με το υπουργείο Γεωργίας. Την έναρξη των εργασιών της διημερίδας θα κηρύξει ο υφυπουργός Γεωργίας κ. Βαγγέλης Αργύρης που θα έρθει στη Ρόδο.

Αναφερόμενος στη διεξαγωγή της διημερίδας και την επίσκεψη του υφυπουργού ο νομάρχης Δωδεκανήσου κ. Γιάννης Μαχαιρίδης δήλωσε πως στον κ. Αργύρη θα τεθούν θέματα που άπτονται των αρμοδιοτήτων του και έχουν να κάνουν με τα φράγματα, τις λιμνοδεξαμενές, τα ελαιοτριβεία, τα υγρά απόβλητα και πολλά άλλα.

Στις προσπάθειες που πρέπει να γίνουν ώστε να αναπτυχθεί ο πρωτογενής τομέας και να γίνουν οι αγρότες επιχειρηματίες που δεν θα εξαρτώνται από τις επιδοτήσεις αναφέρθηκε στη διάρκεια της χθεσινής συνέντευξης ο δήμαρχος Νότιας Ρόδου κ. Μανώλης Σαββής.

Στην ανάγκη που υπάρχει στο να καλλιεργηθούν και να αποδώσουν οι εκτάσεις που είναι διαθέσιμες αναφέρθηκε ο αντινομάρχης κ. Νίκος Ζωδης.

Η διημερίδα θα διεξαχθεί στο ξενοδοχείο Lindos Princes στην περιοχή Πεύκοι.

Αναλυτικά το πρόγραμμα της διημερίδας έχει ως εξής:

Παρασκευή 7 Νοεμβρίου 2003

Α. Ενότητα: Αγροτική Ανάπτυξη και ποιοτικά προϊόντα διατροφής

09.30-10.00: Προσέλευση και εγγραφή συμμετεχόντων. Προεδρεύων: Νομάρχης Δωδεκανήσου κ. Ιωάννης Μαχαιρίδης.

10.00-10.10: Καλωσόρισμα και χαιρετισμός από το δήμαρχο Νότιας Ρόδου κ. Μανώλη Σαββή.

10.10-11.00: Χαιρετισμοί, γ.γ. Περιφέρειας, Εκπρόσωποι κομμάτων, νομάρχης Δωδεκανήσου, πρόεδρος ΤΕΔΚ και δήμαρχος Ροδίων, φορείς.

11.00-11.20: Κήρυξη έναρξης εργασιών Διημερίδας από τον υφυπουργό Γεωργίας κ. Βαγγέλη Αργύρη.

11.20-11.40: Το παγκόσμιο περιβάλλον στον πρωτογενή τομέα. Ομιλητής: Δημήτριος Διακοσάββας δρ. Οικονολόγος, προϊστάμενος δ/νσης Τροφίμων Γεωργίας και Αλιείας, Οργανισμού Οικονομικής Συνεργασίας και Ανάπτυξης (ΟΟΣΑ).

11.40-12.00: Η μεταρρύθμιση της ΚΑΠ και η στροφή προς την ποιοτική παραγωγή. Ομιλητής: κ. Ιωάννης Τσιφόρος, γενικός δ/ντής ΠΑΣΕΓΕΣ.

12.00-12.40: Διάλειμμα

Προεδρεύων: κ. Π. Κυριακούλης, δήμαρχος Αταβύρου

12.40-13.00: Προβλήματα-προοπτικές ανάπτυξης πρωτογενούς τομέα στα Δωδεκάνησα. Ομιλητής: Ν. Ζωΐδης, αντινομάρχης Δωδεκανήσου.

13.00-13.15: Νέα κοινή αγροτική πολιτική (ΚΑΠ). Θεσμικό πλαίσιο κατοχύρωσης ποιότητας τροφίμων. Ομιλητής κ. Μαθιουδάκης, στέλεχος της Ευρωπαϊκής Επιτροπής, γενική δ/νση Γεωργίας, προγράμματα Αγροτικής Ανάπτυξης, Ε2 Ελλάδα, Ιταλία, Πορτογαλία.

13.15-13.30: Ανάπτυξη στη Νότια Ρόδο, Πλεονεκτήματα-προοπτικές. Ομιλητής: κ. Βασίλειος Σοφός, προϊστάμενος δ/νσης Γεωργίας ΝΑ Δωδ/σου.

13.30-13.45: Σύγχρονη Επιχειρηματικότητα στην ύπαιθρο. Ομιλητής: κ. Μπόνης Ε.-οικονομικός επόπτης Ελληνικού Βιοτεχνικού Επιμελητηρίου Ελλάδος ΕΒΕΔ.

13.45-14.00: Τα ξενοδοχεία ως καταναλωτές γεωργοκτηνοτροφικών προϊόντων. Ομιλητής: κ. Γ. Γεωργιάδης, μέλος Ενωσης Ξενοδόχων Ρόδου.

14.00-14.30: Συζήτηση

14.30-16.00 Γεύμα.

Β. Ενότητα: Παραγωγική διαδικασία

Προεδρεύων: Νομάρχης Δωδεκανήσου κ. Ιωάννης Μαχαιρίδης.

16.00-16.15: Αξίζει κανείς να γίνει καλλιεργητής βιολογικών προϊόντων; Ομιλητής: κ. Πασσάλης, γεωργός-βιοκαλλιεργητής Ρόδου.

16.15-16.30: Σύγχρονη Φυτική Παραγωγή για Ποιοτικά και υγιεινά προϊόντα. Ουτοπία ή πραγματικότητα. Ομιλητής: κ. Τσιτσιπής Ιωάννης, καθηγητής Αγροτικής Παραγωγής και Περιβάλλοντος Πανεπιστήμιο Θεσσαλίας.

16.30-16.45: Δυνατότητες και προβλήματα στη Αγροτική Βιοτεχνολογία. Ομιλητής: κ. Πανόπουλος, καθηγητής Βιολογίας Πανεπιστήμιο Κρήτης.

16.45-17.00: Ασφάλεια ζωοκομικών προϊόντων «Από τον στάβλο στο τραπέζι». Ομιλητής: κα Καίτη Μυλωνά, συνεργάτης γ.γ. υπ. Γεωργίας και μέλος του δ.σ. Πανελληνίου Κτηνιατρικού Συλλόγου.

17.00-17.15: Προγράμματα βιολογικής κτηνοτροφίας και εκτατικοποίηση της κτηνοτροφίας. Ομιλητής: κ. Αθανάσιος Παπαθεοδώρου, γεωπόνος, τμηματάρχης διεύθυνσης Ζωϊκής Παραγωγής, υπουργείο Γεωργίας.

17.15-17.30: Η εφαρμογή του συστήματος Ολοκληρωμένης Διαχείρισης στον πρωτογενή τομέα. Ομιλητής: κ. Γ. Μιχαλόπουλος (Ρόδος Αγρο ΕΠΕ-Περιβάλλον).

17.30-17.45: Βιολογική Γεωργία-Βιολογική Κτηνοτροφία στη χώρα μας. Ομιλητής: κ. Σπυρόπουλος, πρόεδρος Ομοσπονδίας βιοκαλλιεργητών.

17.45-18.00: Πρότυπα βιολογικής καλλιέργειας, Ανάπτυξη και εξέλιξή της. Ομιλητής: κ. Α. Παπαδόπουλος, γεωπόνος ΔΗΩ.

18.00-18.15: Διάλειμμα.

18.15-18.30: Υγιεινή τροφίμων και εργαστηριακός έλεγχος. Ομιλητής: κ. Οικονομίδης, πρόεδρος Ενωσης Ελλήνων Χημικών.

18.30-18.45: Ορθολογική Διαχείριση Αλιευτικών Πόρων. Ομιλητής κ. Κατσοτούρχης, πρόεδρος Ομοσπονδίας Αλιευτικών Συλλόγων Περιφέρειας Νοτίου Αιγαίου.

18.45-19.00: Μεσογειακή Διατροφή. Το μυστικό της μακροβιότητας. Ομιλητής: κ. Πουλλή Ματίνα, βιοχημικός (BSC) διατροφολόγος (M.MED).

19.00-19.15: Η σημασία της τυποποίησης για την ποιότητα νωπών και μεταποιημένων γεωργικών προϊόντων. Ομιλητής: κ. Παπανικολάου, τακτικός ερευνητής Ινστιτούτου Τεχνολογίας Γεωργικών Προϊόντων ΕΘΙΑΓΕ.

19.15-20.00: Συζήτηση.

Σάββατο 8 Νοεμβρίου 2003

Γ. Ενοτητα: Συμβολή στην ανάπτυξη του πρωτογενούς τομέα

9.30: Προσεύλεση συμμετεχόντων

Προεδρεύων: Δήμαρχος Λινδίων κ. Γ. Θαρρενός

- Η θέση της ΕΑΣΔ για την ανάπτυξη του πρωτογενή τομέα στη νήσο Ρόδο. Ομιλητής: κ. Σάββας Γιαννίκης, πρόεδρος ΕΑΣΔ.

- Αγροτική Ανάπτυξη, αρμοδιότητα της Τοπικής Αυτοδιοίκησης. Ομιλητής: κ. Γεώργιος Ουσιόγλου, δήμαρχος Φερών Εβρου.

- Τουριστική Ανάπτυξη, πρωτογενής τομέας, συμπληρωματική συνύπαρξη ή αντιπαλότητα; Ομιλητής: κ. Σπύρος Δανέλλης, δήμαρχος Δήμου Χερσονήσου Κρήτης.

- Χωροταξιακός σχεδιασμός-Ζώνες υψηλής παραγωγικότητας. Αναγκαίο κακό ή προϋπόθεση ορθολογικής ανάπτυξης. Ομιλητής: κ. Γ. Ασημακόπουλος, πολεοδόμος, χωροτάκτης-μελετητής ΣΧΟΑΠ Νότιας Ρόδου.

- Αγροτική γη ιδιοκτησίας Δημοσίου: Αξιοποιείται σήμερα και από ποιόν; Ομιλητής: Θ. Παπαγεωργίου. Δικηγόρος παρά Αρείω Πάγω, νομικός σύμβουλος Δήμου Ροδίων.

- Τραπεζικό σύστημα στις νέες ανάγκες της υπαίθρου. Ομιλητής κ. Παπαδάκης, γεωπόνος, διεύθυνση Ανθρώπινου Δυναμικού ΑΤΕ.

- Συζήτηση.

- Διάλειμμα.

Δ. Ενότητα: Υπάρχουν δυνατότητες ανάπτυξης. Τις γνωρίζουμε;

Προεδρεύων: κ. Ε. Παναγή, δήμαρχος Χάλκης.

12.00-12.15: Προστασία και ασφάλιση αγροτικής παραγωγής. Ομιλητής κ. Γεωργιάδης, γενικός δ/ντής ΕΑΓΑ.

12.15-12.30: Η γυναίκα της υπαίθρου, από θεατής συμμέτοχος. Ομιλητής: κ. Σούλα Ευθυμίου, πρόεδρος Επιτροπής Εθελοντισμού, τέως πρόεδρος Ιδρύματος Μητέρα-ΠΙΚΠΑ.

12.30-12.45: Νέοι αγρότες, αγροτουρισμός. Ομιλητής: κ. Παγώνης Παναγιώτης, γεωπόνος Γεωργικής Ανάπτυξης Περιφέρειας Νοτίου Αιγαίου.

12.45-13.00: «Καθεστώτα ενισχύσεων για επενδύσεις στις γεωργικές εκμεταλλεύσεις (Σχέδια Βελτίωσης)». Ομιλητής: κ. Ε. Βιντιάδης, γεωπόνος δ/νσης Γεωργίας Δωδ/νήσου.

13.00-13.15: Επιχειρησιακό Πρόγραμμα Κοινοτικής Πρωτοβουλίας Leader. Ολοκληρωμένα Προγράμματα Ανάπτυξης Αγροτικού Χώρου (ΟΠΑΑΧ). Ομιλητής: κ. Π. Κυριακούλης, δήμαρχος Αταβύρου, αντιπρόεδρος Αναπτυξιακής Δωδεκανήσου (ΑΝΔΩ).

13.15-13.30: Εκπαίδευση και επιχειρηματικότητα στον πρωτογενή τομέα. Ομιλητής: κ. Τάριας, πρόεδρος και δ/νων σύμβουλος ΟΓΕΕΚΑ «Δήμητρα».

13.30-13.45: Αυτοέλεγχος του καταναλωτή και προστασία. Ομιλητής: κ. Ε. Τρύππη, υπεύθυνη Γραφείου Προστασία Καταναλωτή Δήμου Ροδίων.

13.45-14.30: Συζήτηση.

14.30: Λήξη εργασιών-μεταφορά και ξενάγηση στο φράγμα Απολακκιάς όπου θα παρατεθεί γεύμα και πολλές πολλές... εκπλήξεις!!!

ΕΚΠΑΙΔΕΥΣΗ ΣΤΟΥΣ ΥΠΟΛΟΓΙΣΤΕΣ

Anosis Computer Learning

ΣΤ. ΚΩΤΣΙΑΔΗ 52-ΑΝΑΛΗΨΗ ΡΟΔΟΣ ΤΗΛ. 22410 78924

Email : anosis@otenet.gr Website: www.anosis.gr



Εύκολα

Γρήγορα

Αποτελεσματικά

ΤΜΗΜΑΤΑ ΕΝΗΛΙΚΩΝ

- Ταχύρυθμα σεμινάρια 6 εβδομάδων επιπέδου ECDL Start
- Τρίμηνοι κύκλοι σπουδών για απόκτηση του Διπλώματος ECDL Core
- Επιδοτούμενα σεμινάρια επιχειρήσεων

ECDL Ευρωπαϊκό Δίπλωμα στους Η/Υ

Υπεύθ. Σπουδών : ΚΩΣΤΑΣ ΧΑΤΖΗΔΑΚΗΣ

X.4274-30/11

KYDON TOURS

ΕΚΔΡΟΜΕΣ ΚΥΔΩΝ

Ποιότητα - Εγγύηση - Επιτυχία

• PRAGA 18/11 - 21/11

CHARTER ΑΠΟ ΡΟΔΟ

ΕΥΚΑΙΡΙΑ να γνωρίσετε την πανέμορφη πόλη Ανετα - πλούσια - εύκολα - φθηνά ξενοδοχείο 5 αστέρων - Ξενάγηση Πράγας - Καρλο Βιβάρι - ψώνια - διασκέδαση - ασφάλεια

•Συνοδός η κ. ΕΛΕΝΗ ΨΥΛΛΑΚΗ

ΠΡΟΣΟΧΗ: ΔΗΛΩΣΤΕ γρήγορα προθεσμία 30/10/2003

• ΚΩΝΣΤΑΝΤΙΝΟΥΠΟΛΗ

5/11 - 13/11/2003

ΜΑΡΜΑΡΙΣ - ΣΜΥΡΝΗ - ΠΡΟΥΣΑ - ΚΩΝ/ΛΗ - ΠΑΝΤΙΡΜΑ - ΣΜΥΡΝΗ - ΕΦΕΣΟΣ - ΚΟΥΣΑΝΤΑΣΙ

Ξενοδοχείο 4 αστέρων ημιδιατροφή - ξεναγήσεις - μουσεία - παλάτια - εκκλησίες Αγία Σοφία - ασφάλεια. τιμή καταπληκτική (3 Σμύρνη - 4 Κων/λη - 1 Προύσα). Διασσκέδαση - μουσικη - χορός oriental.

•Συνοδός η κ. ΕΛΕΝΗ ΨΥΛΛΑΚΗ

• ΜΥΡΑ, ΑΓΙΟΣ ΝΙΚΟΛΑΟΣ

5/12 - 8/12/2003

ΦΕΤΙΓΙΕ - ΚΑΣ - ΜΥΡΑ - ΑΝΤΑΛΕΙΑ

Εκδρομή για τη γιορτή του Αγίου Νικολάου

1 διανυκτέρευση Κας - 2 διανυκτερεύσεις Αντάλεια Ξενοδοχεία 4 αστέρων με ημιδιατροφή, πλούσιο προγραμμα, ξεναγήσεις.

•Συνοδός η κ. ΕΛΕΝΗ ΨΥΛΛΑΚΗ

• ΧΡΙΣΤΟΥΓΕΝΝΑ ΚΩΝΣΤΑΝΤΙΝΟΥΠΟΛΗ

22/12 - 29/12/2003

2 ΣΜΥΡΝΗ - 5 ΚΩΝ/ΛΗ

Ομορφα Χριστούγεννα με εκκλησιασμό στο Πατριαρχείο μας και επίσκεψη στις καταπληκτικές εκκλησίες μας - Μουσεία - Παλάτια - Αγία Σοφία - Ψώνια στο καταπληκτικό Καπάλι Τσαρσί και διασκέδαση στο πιο όμορφο κέντρο της πόλης - Κρουαζιέρα στο Βόσπορο.

•Συνοδός η κ. ΕΛΕΝΗ ΨΥΛΛΑΚΗ

• ΠΑΡΙΣΙ-EURODISNEY

Αναχωρήσεις group κάθε εβδομάδα 6 - 8 - 10 άτομα ΕΛΑΤΕ, σας συμφέρει.

Ο συνεργάτης μας στο Παρίσι, πράτκορας - ξεναγός Ελληνας με ιδιόκτητο πούλμαν σας παραλαμβάνει και σας ξεναγεί.

3 διανυτκερεύσεις Disney Hotel - Seqodia - Cheyenne - Santa Fe - New Port (επιλογή σας) ΠΑΡΙΣΙ 3 διανυκτερεύσεις σε ξενοδοχείο 3 αστέρων, κεντρικότατο - ξενανγήσεις Παρισιού - Βερσαλίες - είσοδοι στη Disney - μεταφορές.

ΚΑΝΤΕ ΔΩΡΟ ΣΤΑ ΠΑΙΔΙΑ ΣΑΣ!!

Πρακτορείο ΚΥΔΩΝ ΙΑΤΑ

Εισιτήρια αεροπορικά, Ακτοπλοϊκά Ξενοδοχεία σε όλο τον κόσμο. ΠΑΚΕΤΑ εκδρομών

Τηλ. 22410 23000 - 27900, 27722

Εθ. Δωδ/σίων 14 • Σαχτούρη 8

X4265-30/11

Κάθε μέρα δείτε το κέρδος σας στην ανάποδη πλευρά

δώρα, πολλά δώρα, όμορφα δώρα



Ανακαλύψτε στην πίσω πλευρά των αποδείξεων των Υπερ Μάρκετ Σπανός... δώρα, πολλά δώρα, όμορφα δώρα κάθε μέρα. Τηλεοράσεις, DVD, ραδιοκασετόφωνα, κουζίνες, αλλά και πολλά προϊόντα.

Όσο περισσότερες αποδείξεις τόσο περισσότερα δώρα



ΓΙΑΤΙ Η ΔΩΔΕΚΑΝΗΣΟΣ ΕΙΝΑΙ Ο ΤΟΠΟΣ ΜΑΣ!

Ρόδος: Μεγ. Κωνσταντίνου 53 & Γαριβάλδη, τηλ.: 22410 32335 • Μιχαηλ Πετρίδη - Καμείρου 79. τηλ.: 22410 60730
Λέρος: Λακκί, τηλ.: 22470 22480

X4226-31/10

PELLOS TRAVEL
ΠΟΙΟΤΗΤΑ -ΟΡΓΑΝΩΣΗ-ΕΓΓΥΗΣΗ

ΕΚΔΡΟΜΕΣ ΝΟΕΜΒΡΙΟΥ

ΓΥΡΟΣ ΕΛΛΑΔΟΣ
ΑΝΑΧΩΡΗΣΗ 4/11-11/11
ΡΟΔΟΣ-ΠΕΙΡΑΙΑΣ-ΠΑΤΡΑ-ΡΙΟ-ΑΝΤΡΙΟ-ΜΕΣΟΛΟΓΓΙ-ΙΩΑΝΝΙΝΑ-ΜΕΤΣΟΒΟ-ΚΑΛΑΜΠΑΚΑ-ΜΕΤΕΩΡΑ-ΘΕΣΣΑΛΟΝΙΚΗ-ΠΑΝΑΠΑ ΣΟΥΜΕΛΑ-ΚΑΤΑΡΡΑΚΤΕΣ ΕΔΕΣΣΗΣ- ΝΑΟΥΣΑ-ΘΕΣΣΑΛΟΝΙΚΗ-ΠΕΙΡΑΙΑΣ-ΡΟΔΟΣ
Στην τιμή περιλαμβάνονται:
1. Ατμοπλοϊκά εισιτήρια Ρόδος- Πειραιάς-Ρόδος
2. 6 διανυκτερεύσεις σε ξενοδοχεία 3* και 4* με πρωινό
3. Μεταφορές με πολυτελή πούλμαν
4. Συνοδός αρχηγός του γραφείου
5. Ταξιδιωτική ασφάλεια
6. Φ.Π.Α

ΕΚΔΡΟΜΕΣ ΜΕ «Blue Star»
ΙΕΡΟ ΠΡΟΣΚΥΝΗΜΑ ΣΤΗ ΠΑΝΑΠΑ ΤΗΣ ΤΗΝΟΥ
1η 4ΗΜΕΡΗ ΕΚΔΡΟΜΗ ΤΗΝΟΣ-ΣΥΡΟΣ
ΑΝΑΧΩΡΗΣΗ 11/11 20:00 ΤΟ ΒΡΑΔΥ ΜΕ ΤΟ BLUE STAR 1
ΕΠΙΣΤΡΟΦΗ 15/11 07:00 ΤΟ ΠΡΩΙ ΜΕ ΤΟ BLUE STAR
ΤΙΜΗ ΜΟΝΟ ΜΕ 189,00 ευρώ
Στην τιμή περιλαμβάνονται:
1. Εισιτήρια πλοίου σε Γ' θέση με BLUE STAR.
2. Ξενοδοχεία με πρωινό.
3. Μεταφορές με πούλμαν.
4. Ταξιδιωτική ασφάλεια.
5. Συνοδός του γραφείου .
6. Φ.Π.Α

6ΗΜΕΡΗ ΚΩΝΣΤΑΝΤΙΝΟΥΠΟΛΗ-ΠΡΙΓΚΗΠΟΝΗΣΑ
ΑΝΑΧΩΡΗΣΗ 5/11-10/11/03
ΜΑΡΜΑΡΙΣ-KUSADASI-ΣΜΥΡΝΗ-ΑΠΟΛΛΩΝΙΑ-ΠΡΟΥΣΑ-ΚΩΝΣΤΑΝΤΙΝΟΥΠΟΛΗ-BANDIRMA-ΕΦΕΣΟΣ-ΜΑΡΜΑΡΙΣ
ΤΙΜΗ 265,00 ευρώ
Στην εκδρομή περιλαμβάνονται :
1. Εισιτήρια Ρόδος -Μαρμαρίς -Ρόδος ΜΕ ΚΑΤΑΜΑΡΑΝ
2. Ξεναγήσεις -εκδρο_ές
3. Μεταφορές _ε κλι_ατιζό_ενα πούλ_αν .
4. Ξ/Δ με πρωινό και φαγητό 4*** *αστέρων
5. Συνοδός γραφείου
6. Ταξιδιωτική ασφάλεια
7. Φόροι εισόδου -εξόδου

ΜΥΤΙΛΗΝΗ
3ΗΜΕΡΗ ΑΕΡΟΠΟΡΙΚΗ ΕΚΔΡΟΜΗ ΚΑΤ'ΕΥΘΕΙΑΝ ΑΠΟ ΡΟΔΟ
ΠΡΟΣΚΥΝΗΜΑ ΣΤΟΝ ΑΠΟ ΡΑΦΑΗΛ ΜΥΤΙΛΗΝΗΣ
ΑΝΑΧΩΡΗΣΗ 20/11 • **ΕΠΙΣΤΡΟΦΗ** 22/11
Στην τιμή περιλαμβάνονται :
1. Αεροπορικά εισιτήρια Ρόδο-Μυτιλήνη-Ρόδο.
2. Ξενοδοχεία με πρωινό.
3. Μεταφορές με πούλμαν.
4. Ολοήμερη εκδρομή Άγιο Ραφαήλ-Ταξιάρχη Μανταμαδες-Μονή Λιμονος-Αγιασος.
5. Ταξιδιωτική ασφάλεια.
6. Συνοδός του γραφείου.
7. Φ.Π.Α

ΙΤΑΛΙΑ
7ΗΜΕΡΗ ΑΕΡΟΠΟΡΙΚΗ ΕΚΔΡΟΜΗ
ΡΩΜΗ- ΦΛΩΡΕΝΤΙΑ-ΒΕΝΕΤΙΑ
ΑΝΑΧΩΡΗΣΗ 24/11-30/11
Τιμή 980,00 ευρώ
Στην τιμή περιλαμβάνονται :
1. Αεροπορικά εισιτήρια απευθείας Ρόδο-Ρώμη και Μιλάνο- Αθήνα-Ρόδος
2. 6 διανυκτερεύσεις σε ξενοδοχεία 4* με πρωινό και φαγητό
3. Μεταφορές με πολυτελή πούλμαν
4. Συνοδός αρχηγός του γραφείου
5. Ελληνόφωνο ξεναγό
6. Ταξιδιωτική ασφάλεια
7. ΦΠΑ

ΑΕΡΟΠΟΡΙΚΗ ΕΚΔΡΟΜΗ
ΚΑΙΡΟ- ΑΛΕΞΑΝΔΡΕΙΑ
ΑΝΑΧΩΡΗΣΗ 30/11/03 • ΕΠΙΣΤΡΟΦΗ 4/12/03
Στην τιμή περιλαμβάνονται:
1. Αεροπορικά εισιτήρια Ρόδος-Κάιρο- Ρόδος
2. Ξενοδοχεία 4 αστέρων με πρωινό και φαγητό.
3. Μεταφορές με πούλμαν.
4. Ολοήμερη εκδρομή στην Αλεξάνδρεια.
5. Ολοήμερη εκδρομή, επίσκεψη στις Πυραμίδες, Σφίγγα και Αιγυπτιακό Μουσείο
6. Ταξιδιωτική ασφάλεια.
7. Ξεναγήσεις-περιηγήσεις.
8. Συνοδός του γραφείου .
9. Φ.Π.Α

Δεν περιλαμβάνονται
1. Είσοδοι αρχαιολογικών χωρων
2. Visa Αίγυπτου & Φόροι εισόδου-εξόδου
3. Oriental show (κρουαζιέρα στο Νειλο)

ΔΕΚΕΜΒΡΙΟΥ 2003

ΜΥΡΑ-ΑΓΙΟΣ ΝΙΚΟΛΑΟΣ
ΟΡΓΑΝΩΝΟΥΜΕ ΘΡΗΣΚΕΥΤΙΚΗ ΕΚΔΡΟΜΗ ΣΤΑ ΜΥΡΑ ΤΗΣ ΤΟΥΡΚΙΑΣ ΤΗΝ ΗΜΕΡΑ ΤΗΣ ΕΟΡΤΗΣ ΤΟΥ ΑΓΙΟΥ ΝΙΚΟΛΑΟΥ
ΑΝΑΧΩΡΗΣΗ 5/12/03-8/12/03
ΡΟΔΟΣ-ΜΑΡΜΑΡΙΣ-FETHIYE-ΛΙΒΙΣΣΙ-ΚΑΣ-ΜΥΡΑ-ΑΤΑΛΙΑ-ΜΑΡΜΑΡΙΣ-ΡΟΔΟΣ
Για όσους θέλουν να συνεχίσουν:
1η Εκδρομή 6ΗΜΕΡΗ ΕΚΔΡΟΜΗ
ΜΥΡΑ-ΑΝΤΑΛΕΙΑ-ΚΩΝΣΤΑΝΤΙΝΟΥΠΟΛΗ
5/12/03-13/12/03
ΦΕΤΙΓΕ-ΛΙΒΙΣΙ-ΚΑΣ-ΑΓ.ΝΙΚΟΛΑΟ-ΜΥΡΑ -ΑΝΤΑΛΕΙΑ-ΣΜΥΡΝΗ ΚΩΝΣΤΑΝΤΙΝΟΥΠΟΛΗ
(Πατριαρχείο, Αγ. Σοφία, Ιππόδρομο, Μπλε Τζαμί, Topkapi Palace, Βυζαντινό Υδραγωγείο, διασκέδαση με Oriental show κ.τ.λ)
2η Εκδρομή 9ΗΜΕΡΗ ΕΚΔΡΟΜΗ
ΜΥΡΑ -ΚΩΝΙΑ-ΚΑΠΠΑΔΟΚΙΑ -ΚΩΝΣΤΑΝΤΙΝΟΥΠΟΛΗ
5/12/03-16/12/03
ΚΑΣ-ΜΥΡΑ -ΑΝΤΑΛΕΙΑ- ΑΛΑΝΥΑ- ΣΕΛΕΥΚΕΙΑ-ΚΑΠΠΑΔΟΚΙΑ-ΚΩΝΣΤΑΝΤΙΝΟΥΠΟΛΗ(ΑΠΟΣ ΣΠΥΡΙΔΩΝΑΣ ΗΜΕΡΑ ΕΟΡΤΗΣ) ΠΡΙΓΚΗΠΟΝΗΣΑ- ΠΡΟΥΣΑ- ΑΠΟΛΛΩΝΙΑ- ΣΜΥΡΝΗ-ΜΑΡΜΑΡΙΣ-ΡΟΔΟΣ
Στην τιμή περιλαμβάνονται
1. Ατμοπλοϊκά εισιτήρια Ρόδο-Μαρμαρις-Ρόδος
2. Διανυκτερεύσεις σε ξενοδοχεία 4* με πρωινό και φαγητό.
3. Μεταφορές με πολυτελή πούλμαν
4. Συνοδός αρχηγός του γραφείου
5. Ταξιδιωτική ασφάλεια
6. Φ.Π.Α.

ΟΥΓΓΑΡΙΑ
4ΗΜΕΡΗ ΑΕΡΟΠΟΡΙΚΗ ΕΚΔΡΟΜΗ ΣΤΗ ΒΟΥΔΑΠΕΣΤΗ
ΑΝΑΧΩΡΗΣΗ 14/12-18/12
ΡΩΜΗ-ΒΑΤΙΚΑΝΟ
19/12-22/12
ΧΡΙΣΤΟΥΓΕΝΝΑ ΡΩΜΗ-ΦΛΩΡΕΝΤΙΑ-ΠΙΖΑ-ΒΕΝΕΤΙΑ
23/12-28/12
ΑΝΑΧΩΡΗΣΗ ΑΠΕΥΘΕΙΑΣ ΑΠΟ ΡΟΔΟ στις 23/12 στις 16:30

ΧΡΙΣΤΟΥΓΕΝΝΑ ΣΤΟ ΠΗΛΙΟ
ΑΝΑΧΩΡΗΣΗ ΑΠΟ ΡΟΔΟ-ΠΕΙΡΑΙΑ ΜΕ BLUE STAR 23/12 στις 20:00
ΕΠΙΣΤΡΟΦΗ ΠΕΙΡΑΙΑΣ-ΡΟΔΟΣ ΜΕ BLUE STAR 26/12 στις 20:00
Στην τιμή περιλαμβάνονται:
1. Ατμοπλοϊκά εισιτήρια Ρόδο-Πειραιάς -Ρόδος
2. 2 διανυκτερεύσεις σε ξενοδοχεία 3* με πρωινό
3. Μεταφορές με πολυτελή πούλμαν
4. Συνοδός αρχηγός του γραφείου
5. Ταξιδιωτική ασφάλεια
6. ΦΠΑ.

ΠΑΡΙΣΙ-ΝΤΙΣΝΕΥΛΑΝΤ
ΑΠΟ 23/12-27/12 ΚΑΙ ΑΠΟ 29/12-2/01/04
ΤΥΝΗΣΙΑ
ΑΠΟ 24/12-29/12 ΚΑΙ ΑΠΟ 29/12-3/01/04
ΧΡΙΣΤΟΥΓΕΝΝΑ ΣΤΗΝ ΚΩΝΣΤΑΝΤΙΝΟΥΠΟΛΗ
7ΗΜΕΡΗ ΕΚΔΡΟΜΗ ΑΠΟ ΡΟΔΟ
ΚΩΝΣΤΑΝΤΙΝΟΥΠΟΛΗ-ΠΡΙΓΚΗΠΟΝΗΣΑ-ΣΜΥΡΝΗ-ΑΠΟΛΛΩΝΙΑ-ΠΡΟΥΣΑ-BANDIRMA-KUSADASI
Τιμή 275,00 ευρώ
ΑΠΟ 23/12-29/12
Στην τιμή περιλαμβάνονται
1. Ατμοπλοϊκά εισιτήρια Ρόδο-Μαρμαρις-Ρόδος
2. 2 διανυκτερεύσεις στη Σμύρνη, 4 διανυκτερεύσεις στην Κωνσταντινούπολη σε ξενοδοχεία 4* με πρωινό και φαγητό.
3. Μεταφορές με πολυτελή πούλμαν
4. Ξεναγήσεις εκδρομές.
5. Κρουαζιέρα στα Πριγκηπονησσα, ΒΟΣΠΟΡΟ
6. Συνοδός αρχηγός του γραφείου
7. Ταξιδιωτική ασφάλεια
8. Φόροι εισόδου και εξόδου.
9. Φ.Π.Α

• ΠΑΚΕΤΑ ΕΚΔΡΟΜΩΝ ΓΙΑ ΜΕΜΟΝΩΜΕΝΟΥΣ, ΣΥΛΛΟΓΟΥΣ ΚΑΙ ΣΧΟΛΙΚΕΣ ΕΚΔΡΟΜΕΣ
• ΕΙΣΙΤΗΡΙΑ ΜΕ OA, AEGEAN, CHARTER ΓΙΑ UK, ΓΕΡΜΑΝΙΑ ΚΑΙ ΓΙΑ ΟΛΟ ΤΟΝ ΚΟΣΜΟ.
• ΕΙΣΙΤΗΡΙΑ ΑΤΜΟΠΛΟΪΚΑ.

Για περισσότερες πληροφορίες, κρατήσεις και αναλυτικά προγράμματα στο πρακτορείο γενικού τουρισμού:

PELLOS TRAVEL
ΛΕΩΦΟΡΟΣ ΚΑΛΛΙΘΕΑΣ - FALIRAKI
• ΤΗΛ 22410 87615, 22410 86298 • FAX 22410 87616
e-mail: pellostravel@hellasnet.gr
7123-30/11

ΕΛΛΗΝΙΚΗ ΔΗΜΟΚΡΑΤΙΑ
ΔΗΜΟΣ ΙΑΛΥΣΟΥ
ΕΠΑΡΧΙΑ ΡΟΔΟΥ
ΝΟΜΟΣ ΔΩΔΕΚΑΝΗΣΟΥ

ΓΝΩΣΤΟΠΟΙΗΣΗ ΓΑΜΟΥ

Γνωστοποιείται, σύμφωνα με το άρθρο 1369 του Αστικού Κώδικα, όπως τροποποιήθηκε με το Ν. 1250/1982, ότι:

Ο **Θεόδωρος Ηλιάδης** του Ηρακλή και της Σοφίας που γεννήθηκε στην Κοζάνη του νομού Κοζάνης και κατοικεί στη Ρόδο του νομού Δωδεκανήσου, επαγγέλματος εκπαιδευτικός και η **Γεωργία Παπαδοπούλου** του Θεόφιλου και της Ελισάβετ που γεννήθηκε στην Εδεσσα του νομού Πέλλας και κατοικεί στη Ρόδο επαγγέλματος εκπαιδευτικός πρόκειται να παντρευθούν στο Δημαρχείο του Δήμου Ροδίων.

Ροδος 30-10-03
Ο δήμαρχος
Γεώργιος Γιαννόπουλος
2223-1/11

ΕΛΛΗΝΙΚΗ ΔΗΜΟΚΡΑΤΙΑ
ΔΗΜΟΣ ΙΑΛΥΣΟΥ
ΕΠΑΡΧΙΑ ΡΟΔΟΥ
ΝΟΜΟΣ ΔΩΔΕΚΑΝΗΣΟΥ

ΓΝΩΣΤΟΠΟΙΗΣΗ ΓΑΜΟΥ

Γνωστοποιείται, σύμφωνα με το άρθρο 1369 του Αστικού Κώδικα, όπως τροποποιήθηκε με το Ν. 1250/1982, ότι:

Η **Χαβά Κοτζά** του Οσμάν και της Τζιχάν Σουλεϊλά που γεννήθηκε στη Ρόδο του νομού Δωδεκανήσου και κατοικεί στην Ιαλυσό του νομού Δωδεκανήσου, επαγγέλματος ιδ. υπάλληλος και ο **Εμμανουήλ Γκλάβας** του Αθανασίου και της Βαλασίας που γεννήθηκε στη Ρόδο του νομού Δωδεκανήσου και κατοικεί στην Ιαλυσό επαγγέλματος ιδ. υπάλληλος πρόκειται να παντρευθούν στο Δημαρχείο του Δήμου Ροδίων.

Ιαλυσός 30-10-03
Ο δήμαρχος
α.α.
Αντιδήμαρχος
Ιωάννης Αντ. Κουφού
7210-1/11

ΑΠΟΣΠΑΣΜΑ
Αρ. 726 Β'/2003

Δικαστικός επιμελητής: Μιχάλης Στεφάνου Μελλίνης

Επισπεύδουσα: Εμπορική Τράπεζα της Ελλάδος Α.Ε. νόμιμα εκπ/νη.

Οφειλέτιδα: Δέσποινα συζ. Δημήτρη Εξαδάκτυλου

Πλειστηριασμός: 19 Νοεμβρίου 2003

Υπάλληλος κ. Μαρία Καρποδίνη

Τόπος: Αίθουσα ΔΟΝΑ Δήμου Ρόδου.

Ιδανικό μερίδιο - ποσοστό 1/2 εξ' αδιαιρέτου στην οριζόντια ιδιοκτησίας - γραφείο του 3ου ορόφου με στοιχείο πίνακα Γ6 μικτής επιφανείας 34,59 τ.μ. αποτελούμενη από 1 με κτηματολογικά στοιχεία τόμος 17 (71, 77, 79, 88, 90) οικοδομών Ρόδου, φύλλο 18 (149, 27, 30, 80, 38), μερίδα1 - 84 και φάκελλος 3201/3575.

Εκτιμήθηκε δυνάμει της υπ' αριθμό 1321/2003 Απόφ. του Μον. Πρωτ. Ρόδου 30.000 ευρώ.

Πρώτη προσφορά το μισό, ευρώ 15.000.

Σύνταξα την παρούσα σήμερα στις 1-10-2003

Ο δηλοποιών δικαστικός επιμελητής
Μιχαήλ Στεφάνου Μελλίνης
ΧΛ-1/11

Περιπέτεια Αυστριακών

ΣΥΝΕΧΕΙΑ ΑΠΟ ΤΗ ΣΕΛ. 1

έσπευσε προς βοήθεια τόσο των Αυστριακών τουριστών, όσο και του οδηγού της εταιρίας οδικής βοήθειας, που είχαν εγκλωβιστεί μέσα στα οχήματα.

* Παρά τις άσχημες καιρικές συνθήκες, οι πυροσβέστες κατάφεραν να φέρουν σε πέρας την αποστολή τους και να απεγκλωβίσουν τους Αυστριακούς τουρίστες, αλλά και τον υπάλληλο της εταιρίας οδικής βοήθειας. Με ειδικό λεωφορείο τους μετέφεραν στο κλιμάκιο της Πυροσβεστικής στ' Απόλλωνα, όπου τους παρασχέθηκαν οι πρώτες βοήθειες και στη συνέχεια οδηγήθηκαν στο ξενοδοχείο τους.

Χάσαμε 2.00 τουρίστες

ΣΥΝΕΧΕΙΑ ΑΠΟ ΤΗ ΣΕΛ. 1

2.000 τουρίστες υψηλής εισοδηματικής στάθμης, που επέβαιναν στα δύο κρουαζιερόπλοια και θα έκαναν τα ψώνια τους.

ΚΑΝΕΙΣ δεν νοιάζεται για τον τόπο, ούτε και για τα προβλήματά του, γι' αυτό και κάθε χρόνο η κατάσταση είναι χειρότερη.

2ο ΕΝΙΑΙΟ ΛΥΚΕΙΟ ΡΟΔΟΥ
«ΚΑΖΟΥΛΕΙΟ»

Ευχαριστήριο

Ο Σύλλογος των καθηγητών του 2ου Ενιαίου Λυκείου Ροδου «Καζουλείου» ευχαριστεί θερμά τους χορηγούς της σχολικής εκδήλωσης, που πραγματοποίησε το Δημοτικό μας Θέατρο για την επέτειο της 28ης Οκτωβρίου με ομιλητή το Μανώλη Γλέζο:

1. Τον κ. Αντώνη Καμπουράκη, ξενοδόχο, για την παροχή της φιλοξενίας.
2. Την Aegean Airlines για τη χορήγηση των εισιτηρίων.
3. Τους κ. Κώστα και Μαίρη Κωνσταντινίδη καθώς και το βιβλιοπωλείο «Το Δέντρο» για την προσφρά των βιβλίων που δωρίστηκαν ως ενθύμιο στον προσκεκλημένο μας.

ΓΔ-1.11

ΔΙΕΥΘΥΝΣΗ ΔΑΣΩΝ ΔΩΔ/ΝΗΣΟΥ

ΑΝΑΚΟΙΝΩΣΗ

Γνωστοποιείται κατά το άρθρο 14 του Ν.998/79, η αποστολή για δημοσίευση στο Δήμο Ιαλυσού της υπ'αριθμ.6882/29-10-2003 πράξης χαρακτηρισμού έκτασης που εκδόθηκε από τον Δ/ντή Δασών Δωδ/σου. Η ΚΜ 43 γαιών Κανδηλί χαρακτηρίζεται ως γεωργική έκταση (άρθρο 3 παρ. 6α του Ν. 998/79).

Ο Δ/ντής Δασών Δωδ/σου
Φίλιππος Κοντίτσης
Δασολόγος με βαθμό Δ/ντή
2227-1/11

ΔΙΕΥΘΥΝΣΗ ΔΑΣΩΝ ΔΩΔ/ΝΗΣΟΥ

ΑΝΑΚΟΙΝΩΣΗ

Γνωστοποιείται κατά το άρθρο 14 του Ν.998/79, η αποστολή για δημοσίευση στο Δήμο Ιαλυσού της υπ'αριθμ.420/12-2-98 πράξης χαρακτηρισμού έκτασης που εκδόθηκε από τον Δ/ντή Δασών Δωδ/σου. Η ΚΜ 163 γαιών Κανδηλί χαρακτηρίζεται ως γεωργική έκταση.

Ο Δ/ντής Δασών Δωδ/σου
Φίλιππος Κοντίτσης
Δασολόγος με βαθμό Δ/ντή
7216-1/11

ΔΙΕΥΘΥΝΣΗ ΔΑΣΩΝ ΔΩΔ/ΝΗΣΟΥ

ΑΝΑΚΟΙΝΩΣΗ

Γνωστοποιείται κατά το άρθρο 14 του Ν.998/79, η αποστολή για δημοσίευση στο Δήμο Καλλιθέας της υπ'αριθμ. 6861/23-10-2003 πράξης χαρακτηρισμού έκτασης που εκδόθηκε από τον Δ/ντή Δασών Δωδ/σου. Η ΚΜ 151 [214] γαιών Αγίας Βαρβάρας, εμβαδού 7140 τ.μ. , χαρακτηρίζεται ως γεωργική έκταση.

Ο Δ/ντής Δασών Δωδ/σου
Φίλιππος Κοντίτσης
Δασολόγος με βαθμό Δ/ντή
7218-1/11

Εχετε επιχείρηση;
Γνωρίζετε το Internet;
Θέλετε δωρεάν προβολή
στο πιο σύγχρονο και δημοφιλές μέσο μαζικής ενημέρωσης;
Αν είστε ενορίτης / ισσα
του Ι.Ν. Αγίου Ιωάννου
του προδρόμου Πόλεως Ρόδου
λάβετε μέρος στο
Δίκτυο Υποστήριξης Επιχειρήσεων Ενορίας
Πληροφορίες στο:
http://dyee.saintjohn-rhodes.org/
και στον Ιερό Ναό Αγίου Ιωάννου
7175-9/11

ΑΝΟΔΟΣ ΦΡΟΝΤΙΣΤΗΡΙΟ
ΓΙΑ ΟΛΕΣ ΤΙΣ ΤΑΞΕΙΣ ΓΥΜΝΑΣΙΟΥ-ΕΝΙΑΙΟΥ ΛΥΚΕΙΟΥ-ΤΕΕ
Στο φροντιστήριό μας διδάσκονται σε ολιγομελή τμήματα από καθηγητές ΠΤΥΧΙΟΥΧΟΥΣ ΠΑΝΕΠΙΣΤΗΜΙΟΥ ΑΘΗΝΩΝ τα μαθήματα
ΜΑΘΗΜΑΤΙΚΑ · ΦΥΣΙΚΗ · ΧΗΜΕΙΑ · ΦΙΛΟΛΟΓΙΚΑ · ΟΙΚΟΝΟΜΙΚΑ · ΒΙΟΛΟΓΙΑ
Ειδικά τμήματα για ΤΕΕ
✓ *Πολυετής εμπειρία*
✓ *Συνεπτυγμένο πρόγραμμα*
✓ *Συχνή ενημέρωση γονέων*
✓ *Δωρεάν εκπαιδευτικές εκδρομές*
✓ *Με κάθε εγγραφή, φροντιστηριακά δώρα*
Τα καμπλότερα δίδακτρα της αγοράς με μεγάλα ποσοστά επιτυχίας
Πληροφορίες - Εγγραφές:
Ελένη Ρούσου - Μαργωμένου
Γαριβάλδη 17 - Τηλ.: **22410 28053**
www.rodosvitrina.gr/anodos.htm
7178-4/11

ΜΕΝΤΙΟΥΜ-ΑΣΤΡΟΛΟΓΟΣ
ΝΙΚΟΣ
Ακριβείς προβλέψεις στον επαγγελματικό, αισθηματικό και οικονομικό τομέα.
Επαναφορά ατόμων
Ισχυρή υποβολή
Δέχεται μόνο με ραντεβού στα τηλέφωνα: 31405 και 39201
7006-31/10

ΨΥΧΟΕΡΕΥΝΗΤΡΙΑ
ΚΡΗΤΙΚΟΥ ΒΑΣΙΛΕΙΑ
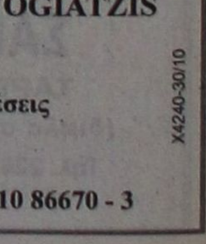
Προβλέψεις για το μέλλον ικανοποιητικές.
Βοήθεια για κάθε θέμα που σας απασχολεί με κάθε εχεμύθεια
ΟΜΗΡΟΥ 65 Π. ΠΟΛΗ Τηλ. 74440 - 67602,
0972157586, 8-1π.μ. — 4-8μ.μ.
Τ.1994-6/12

Πάντα κάποιοι ξεχωρίζουν...
Rodos Gold VOGIATZIS
Ιδιαίτερη αισθητική
Απαράμειλη ποιότητα
πλούσιες επιλογές
για γάμους , βαπτίσεις ,
και ιδιαίτερες στιγμές
με μοναδική λάμψη .....
σε εξαιρετικές τιμές
Rodos Gold VOGIATZIS
Χρυσές δημιουργίες...
για πολύτιμες σχέσεις
10ο χιλ. Λεωφ. Ρόδου Λίνδου
Τηλ: 22410 86670 - 3
X4240-30/10

"ΕΠΙΧΕΙΡΕΙΝ"
ΣΥΜΒΟΥΛΟΙ ΕΠΙΧΕΙΡΗΣΕΩΝ
ΥΠΟΣΤΗΡΙΞΗ ΕΠΙΧΕΙΡΗΣΕΩΝ ΓΙΑ ΕΝΤΑΞΗ ΣΕ ΚΟΙΝΟΤΙΚΑ ΠΡΟΓΡΑΜΜΑΤΑ
ΑΝΑΠΤΥΞΗ ΛΟΓΙΣΜΙΚΟΥ
ΜΑΝΔΡΑΚΙ ΝΙΣΥΡΟΥ 85303,ΔΩΔΕΚΑΝΗΣΑ
ΤΗΛ : (2242) 048114, FAX : 048113
ΠΕΛΟΠΟΝΝΗΣΟΥ 99 ΑΡΓΥΡΟΥΠΟΛΗ ΑΤΤΙΚΗΣ ,
ΤΗΛ : 21-09953148 , FAX : 21-09953068
www.epixeireinsymbouloi.gr

ΕΠΙΧΕΙΡΕΙΝ
ΣΥΜΒΟΥΛΟΙ ΕΠΙΧΕΙΡΗΣΕΩΝ

Email: epixeirein@epixeireinsymbouloi.gr
info@epixeireinsymbouloi.gr
g.mastromichalis@epixeireinsymbouloi.gr

ΔΕΛΤΙΟ ΤΥΠΟΥ

Το γραφείο μας ,του οποίου κύριο έργο είναι η υποστήριξη επιχειρήσεων και ιδιωτών προκειμένου αυτοί να συμμετάσχουν σε κοινοτικά προγράμματα επιδοτήσεων

ΕΝΗΜΕΡΩΝΕΙ

Τους ιδιώτες που επιθυμούν να δημιουργήσουν επιχειρηματικές μονάδες που θα έχουν μία απ' τις παρακάτω δραστηριότητες , να υποβάλλουν επενδυτικά σχέδια - προτάσεις για την επιδότησή της επένδυσής τους στα πλαίσια του προγράμματος «Ενίσχυση της Νεανικής ή Γυναικείας Επιχειρηματικότητας» , που εντάσσεται στο Επιχειρησιακό Πρόγραμμα «Ανταγωνιστικότητα» του Υπουργείου Ανάπτυξης.

Α) Επιλέξιμες θεωρούνται οι δαπάνες που αφορούν :
1. Στην προμήθεια του απαραίτητου εξοπλισμού.
2. Στην διαμόρφωση των χώρων και στην δημιουργία των απαιτούμενων ειδικών εγκαταστάσεων ανάλογα του είδους της επιχείρησης.
3. Στην προβολή και προώθηση της νέας επιχείρησης.
4. Στην εκπόνηση των απαιτούμενων μελετών έρευνας της αγοράς, στην μεταφορά της τεχνογνωσίας, στα έξοδα για την έκδοση των αδειών λειτουργίας, στην συμβουλευτική υποστήριξη και επίβλεψη του έργου κ.α.

Β)Επιλέξιμες για επιδότηση είναι δραστηριότητες των τομέων του τουρισμού , της μεταποίησης του εμπορίου και των υπηρεσιών

Γ) ΠΟΙΟΥΣ ΑΦΟΡΑ

Α. Νέοι - Νέες	Δικαίωμα συμμετοχής στο πρόγραμμα έχουν νέοι και νέες οι οποίοι: 1. Έχουν συμπληρώσει το 21ο έτος και δεν έχουν υπερβεί το 39ο έτος της ηλικίας τους για τους άνδρες και το 55ο έτος για τις γυναίκες , κατά την ημερομηνία υποβολής της πρότασης. 2. Είναι άνεργοι, μισθωτοί ή ελεύθεροι επαγγελματίες. 3. Δεν ασκούσαν επιχειρηματική δραστηριότητα από 01/01/2002 και έως την ημερομηνία υποβολής της πρότασης.
Συμμετέχουν με 75% τουλάχιστον στην επιχείρηση	Ως άσκηση επιχειρηματικής δραστηριότητας εννοείται: • η έναρξη επιτηδεύματος ή/και η διατήρηση βιβλίων και στοιχείων του Κώδικα Βιβλίων και Στοιχείων • η συμμετοχή σε επιχείρηση, ως εταίρος
Ασκούν αποδεδειγμένα τη διοίκηση της επιχείρησης	Δεν θεωρείται άσκηση επιχειρηματικής δραστηριότητας για τις ανάγκες του προγράμματος η άσκηση ελεύθερου επαγγέλματος όπως αυτή κατονομάζεται στο άρθρο 48 παρ. 1 του Ν.2238/94 Κώδικα Φορολογίας Εισοδήματος (π.χ. οικονομολόγου, λογιστή ή φοροτέχνη, δικηγόρου, ιατρού, αρχιτέκτονα, μηχανικού, συμβολαιογράφου, κοινωνιολόγου, διερμηνέα, ξεναγού κλπ)
Β. Άλλα φυσικά πρόσωπα **Συμμετέχουν με 25% ανώτατο όριο στην επιχείρηση**	Αν η επιχείρηση που θα δημιουργηθεί είναι εταιρεία, σ΄ αυτή μπορούν να συμμετέχουν και **άλλα φυσικά πρόσωπα** που δεν έχουν τις παραπάνω προϋποθέσεις. Επίσης μπορούν να συμμετέχουν **Εταιρείες παροχής επιχειρηματικού κεφαλαίου** (ΕΚΕΣ): Αντίθετα **δεν επιτρέπεται** η συμμετοχή νομικών προσώπων ως μετόχων/εταίρων.

Το ποσοστό της επιχορήγησης της επένδυσης είναι σε ποσοστό το 50% του εγκεκριμένου προϋπολογισμού ενώ το μέγιστο ύψος του προϋπολογισμού είναι :
Για τον τομέα της μεταποίησης 150.000,00 Ευρώ
Για τους τομείς του εμπορίου, των υπηρεσιών και του τουρισμού είναι 90.000,00 Ευρώ.

Ελπίζουμε στην συμμετοχή σας ώστε μέσα από την επιχορήγηση της επένδυσής σας να επιτύχετε στην δημιουργία μίας ανταγωνιστικής επιχείρησής με το μικρότερο δυνατόν κόστος. Για οποιαδήποτε περαιτέρω διευκρίνηση ή πληροφορία, επικοινωνήστε μαζί μας ή επισκεφθείτε την ιστοσελίδα μας στην διεύθυνση : www.epixeireinsymbouloi.gr

Ευχαριστούμε ,
Για την Επιχειρεί
Γεώργιος π. Μαστρομιχάλης
2029-25/11

ΠΡΑΚΤΟΡΕΙΟ ΤΑΞΙΔΙΩΝ

ΣΑΒΒΑΣ ΣΑΗΣ

Με την ευκαιρία της λειτουργίας του **νέου** μας πρακτορείου στην οδό ΤΑΡΠΟΝ ΣΠΡΙΓΚΣ 42 δίπλα στην Τράπεζα Πίστεως

ΠΡΟΣΦΕΡΟΥΜΕ

τα φθηνότερα αεροπορικά εισιτήρια για όλο τον κόσμο με όλες τις αεροπορικές πτήσεις

ΠΡΟΣΟΧΗ:

ΠΛΗΡΟΦΟΡΙΕΣ ΔΕΝ ΔΙΔΟΝΤΑΙ ΑΠΟ ΤΟ ΤΗΛΕΦΩΝΟ ΜΟΝΟ ΠΡΟΣΩΠΙΚΗ ΠΑΡΟΥΣΙΑ ΣΑΣ

Ακόμη:

- Σας παίρνουμε ΒΙΖΑ επισκέπτου για ΑΜΕΡΙΚΗ σε μία εβδομάδα
- ΒΙΖΑ επισκέπτου για ΑΥΣΤΡΑΛΙΑ σε μία μέρα
- Εκδοση διαβατηρίων
- Εκδοση αδειών αυτοκινήτων

ΞΕΝΟΔΟΧΕΙΑ ΣΤΗΝ ΑΘΗΝΑ

PRESIDENT Α' Κατηγορίας Λεωφόρος Κηφισίας

Μονόκλινο	€58	με πρωινό	έως 31/10
Δίκλινο για μονόκλινο	€63	»	»
Δίκλινο	€68	»	»
Τρίκλινο	€83	»	»

ELECTRA HOTEL Α' Κατηγορίας Ερμού 5

Μονόκλινο	€ 123	με πρωινό	έως 31/10
Δίκλινο	€146	»	»
Τρίκλινο	€175	»	»

DORIA HOTEL Β' Κατηγορίας Πειραιώς 15-17 (κοντά στην Ομόνοια)

Μονόκλινο	€58	με πρωινό
Δίκλινο	€69	»
Τρίκλινο	€89	»

IRINI HOTEL Ηράκλειο Κρήτης

Μονόκλινο	€44	με πρωινό
Δίκλινο	€55	»
Τρίκλινο	€75	»

ESPERIA HOTEL Α' Κατηγορίας Σταδίου 22

Μονόκλινο	€ 103	με πρωινό
Δίκλινο	€ 118	»
Τρίκλινο	€ 133	»

BEST WESTERN Α' Κατηγορίας, ILISIA Μιχαλακοπούλου

Μονόκλινο	€67	με πρωινό	έως 31/10
Δίκλινο	€74	»	»
Τρίκλινο	€96	»	»

PARTHENON Α' Κατηγορίας περιοχή Μακρυγιάννη

Μονόκλινο	€ 84	με πρωινό	έως 31/10
Δίκλινο	€ 93	»	»
Τρίκλινο	€ 128	»	»

ARETOUSA Β' Κατηγορίας Μητροπόλεως Σύνταγμα

Μονόκλινο	€57	με πρωινό
Δίκλινο	€85	»
Τρίκλινο	€95	»

ROYAL OLUMPIC LUX

Μονόκλινο	€104	με πρωινό	έως 30/6
Δίκλινο	€138	»	»
Τρίκλινο	€169	»	»

ASTOR Σύνταγμα

Μονόκλινο	€68	με πρωινό	
Δίκλινο για μονόκλινο	€ 78	»	έως 31/10
Δίκλινο	€ 88	»	»
Τρίκλινο	€108	»	»

GRAND HOTEL Β' Κατηγορίας Πατησίων & Βεραντέρου 10

Μονόκλινο	€48	με πρωινό	έως 31/10
Δίκλινο	€54	»	»
Τρίκλινο	€74	»	»

VERGINA Β' Κατηγορίας ΘΕΣ/ΚΗ (κεντρικό)

Μονόκλινο	€58	με πρωινό	έως 31/10
Δίκλινο	€75	»	»
Τρίκλινο	€95	»	»

TITANIA Β' Κατηγορίας ΘΕΣ/ΚΗ (κεντρικό)

Μονόκλινο	€112 με πρωινό
Δίκλινο	€120 »
Τρίκλινο	€138 »

ΣΑΣ ΣΥΜΦΕΡΕΙ ΠΡΙΝ ΚΛΕΙΣΕΤΕ ΟΠΟΥΔΗΠΟΤΕ ΝΑ ΜΑΣ ΕΠΙΣΚΕΦΘΕΙΤΕ

ΠΡΑΚΤΟΡΕΙΟ ΤΑΞΙΔΙΩΝ ΣΑΒΒΑΣ ΣΑΗΣ

ΤΑΡΠΟΝ ΣΠΡΙΓΚΣ 42 δίπλα στην Τράπεζα Πίστεως

• Τηλ. 22410 39781-3

Χ. 4260-30/11

Παρουσίαση βιβλίου του Κυρ. Χονδρού

Η ιστορία του Δωριέα

ΕΚΔΗΛΩΣΗ ΣΤΟ ΕΘΝΙΚΟ ΘΕΑΤΡΟ

80 χρόνια συμπλήρωσε ο Δωδεκανησιακός Αθλητικός και Ναυτικός Σύλλογος «Δωριεύς» - ένα ιστορικό σωματείο, όπου στα χρόνια της κατοχής παρουσίασε αντιστασιακή δράση, αλλά και κοινωνική και καλλιτεχνική.

Την επέτειο αυτή τίμησε η ροδιακή κοινωνία, με την προσέλευσή της στο Εθνικό Θέατρο, έπειτα από ανοιχτή πρόσκληση του Διοικητικού Συμβουλίου του «ΔΑΝΣ - Δωριέως».

Στην αρχή μίλησε ο πρόεδρος του «Δωριέα» Τ. Βογιατζόγλου και στη συνέχεια χαιρέτισαν την εκδήλωση πολιτικοί και αθλητικοί παράγοντες:

Αρ. Παυλίδης (βουλευτής Δωδ/σου)

Γ. Γιαννόπουλος (δήμαρχος Ροδίων)

Α. Μπαφίτη (νομαρχιακός σύμβουλος)

εκπρόσωποι της ΕΠΣΔ, του Διαγόρα, του Παναθηναϊκού, του Ολυμπιακού, της ΕΠΟ του ΣΕΓΑΣ κ.α.



Χαιρετισμό απέστειλε και ο Κ. Σφυρίου (βουλευτής Δωδ/σου) και άλλοι.

Ακολούθησε η παρουσίαση του βιβλίου του Κυρ. Μ. Χονδρού: «Η Μεγάλη Ιστορία της θρυλικής ομάδας ΔΑΝΣ Δωριεύς».

Την παρουσίαση ανέλαβε ο Νίκος Νικολάου, πρόεδρος της Στέγης Γραμμάτων και Τεχνών Δωδεκανήσου, με αριστοτεχνικό τρόπο, ενώ σε μεγάλη οθόνη προβαλλόντουσαν ασπρόμαυρες φωτογραφίες - ντοκουμέντα αθλητών και μελών παλαιών Διοικητικών Συμβουλίων.



Οι παρευρισκόμενοι συχνά χειροκροτούσαν τους ομιλητές, οι οποίοι τόνιζαν τη συμβολή του Δωριέα στην ανάδειξη και προβολή του αθλητισμού, αλλά και την εργασία του συγγραφέα.

Πριν τη λήξη της εκδήλωσης, ο πρόεδρος του ΔΑΝΣ Δωριέως, κάλεσε το συγγραφέα του βιβλίου να πει δύο λόγια και εκείνος, αφού τόνισε την έλλειψη ντοκουμέντων και αρχείου που αντιμετώπισε, εξέφρασε τη βαθιά συγκίνηση από την αγάπη και την εκτίμηση του κόσμου, και είπε:

«Αυτή τη βαθιά συγκίνηση, ένιωσα όταν έψαχνα να βρω στο γήπεδο του Δωριέα, ένα κάποιο ντοκουμέντο, μέσα στο βρεμένο χώμα, πίσω από τις κερκίδες, κάτω από τα δέντρα. Και τότε έκλεισα στην παλάμη μου το χώμα, σκεπτόμενος πως είναι ποτισμένο με ιδρώτα, με δάκρυ και αίμα των παικτών και είπα: Να, η ιστορία μας!».

Τέλος, διαβάστηκε ομόφωνη απόφαση του συλλόγου, βάσει της οποίας απονεμήθηκε δίπλωμα και πλακέτα στον συγγραφέα, γιατί διέσωσε, κατέγραψε και πρόβαλε την ιστορία του Δωριέα. Την απονομή έκανε ο δήμαρχος Ρόδου, ο οποίος όταν κλήθηκε να απευθύνει χαιρετισμό αναφέρθηκε στο έργο του συγγραφέα, υπογραμμίζοντας την σπουδαιότητα της εργασίας του.

Η εκδήλωση έκλεισε με ένα τραγούδι του Μ. Θεοδωράκη, το «Ομορφη Πόλη», που τραγούδησε η κ. Βογιατζόγλου.

Εχουν ελαττωθεί σημαντικά

Προστασία στις βελανιδιές και τις γραμυθιές της Ρόδου

ΑΠΑΓΟΡΕΥΤΗΚΕ Η ΥΛΟΤΟΜΙΑ ΚΑΙ ΤΟ ΚΛΑΔΕΜΑ

ΜΕ ΑΠΟΦΑΣΗ του δασάρχη Δωδεκανήσου Φ. Κοντίτση απαγορεύτηκε η υλοτομία, το κλάδεμα στις βελανιδιές, στις γραμυθιές και στις κοκορεβιθιές, λόγω του ότι τείνουν να εξαφανιστούν από την περιοχή μας. Ειδικότερα, η απόφαση αναφέρει, μεταξύ άλλων, τα εξής:

«Απαγορεύουμε για μια δεκαετία από σήμερα, χωρίς την έγκρισή μας, κάθε υλοτομία, κλάδευση ή φθορά σε οποιοδήποτε άτομο Quercus Aegilops (κοινώς βελανιδιά), καθώς και σε οποιοδήποτε άτομο των ειδών Pistacia (κοινώς κοκορεβιθιά, γραμυθιά, αγραμυθιά, κλπ.), και συγκεκριμένα των Pistacia Terebinthus, Pistacia Palaestina, και Pistacia Atlantica, δενδρώδους μόνο μορφής μέσης και μεγάλης ηλικίας, ανεξάρτητα αν αυτά φύονται σε δασικές εκτάσεις, κήπους, ελαιώνες, αμπελώνες και κτήματα που καλλιεργούνται γεωργικά.

Η υλοτομία των παραπάνω ειδών δύναται να επιτραπεί μόνο κατόπιν αυτοψίας και αιτιολογημένη πρόταση δασολόγου δημοσίου υπαλλήλου.

Ειδικά για το είδος της Pistacia Terebinthus επιτρέπουμε μόνο τις καλλιεργητικές υλοτομίες, όπως αυτές γίνονται παραδοσιακά από τους καλλιεργητές των ιδιόκτητων εκτάσεων στα νησιά Κω και Νίσυρο.

Η μεταφορά και διακίνηση των προϊόντων που θα προέρχονται από νόμιμες υλοτομίες θα ενεργείται ύστερα από καταμέτρηση και εξέλεγξη αυτών, όπως προβλέπεται από τις σχετικές δασικές διατάξεις.

Η παρούσα απαγορευτική διάταξη δεν ισχύει όταν τα παραπάνω είδη φύονται σε εκτάσεις που περιλαμβάνονται εντός σχεδίων πόλεων και οικισμών της περιοχής ευθύνης μας.

Οι παραβάτες τιμωρούνται σύμφωνα με τις εκάστοτε ισχύουσες διατάξεις. Η ισχύς της παρούσης άρχεται από της δημοσιεύσεώς της σε δύο (2) τουλάχιστον εφημερίδες που εκδίδονται στην έδρα του Νομού και διά της τοιχοκολλήσεώς της στα Δημοτικά ή Κοινοτικά Καταστήματα της περιοχής ευθύνης μας.

Την τήρησή της αναθέτουμε στη Δασική Υπηρεσία, Αστυνομία, Αγροφυλακή και κάθε φιλόνομο πολίτη».

VANIK TOURS

ΓΙΑΝΝΗΣ και ΣΕΒΑ ΒΑΛΣΑΜΙΔΗ

VANIK σημαίνει ΑΛΗΘΕΙΑ

ΑΚΤΗ ΚΑΝΑΡΗ 17, ΨΑΡΟΠΟΥΛΑ - ΑΝΕΤΟ ΠΑΡΚΙΝΓΚ • Ανοικτά: ΔΕ-ΣΑ 08.30 - 14.00 & 16.30 - 20.30

Τηλ. 22410 35191, 37621 κινητό: 6945798148 , FAX 22410 29532

Το γραφείο μας πάντα πρώτο σε κρατήσεις ξενοδοχείων εξασφάλισε και σας προσφέρει καταπληκτικές τιμές για τα παρακάτω ξενοδοχεία σε ΠΑΚΕΤΑ (έκδοση εισιτηρίων R/T) από 1/11/2003-31/3/2004

Απευθυνόμαστε σε σας που θέλετε και η κράτησή σας να είναι σωστή και το δωμάτιό σας να σας περιμένει

1ον HOTEL PRESIDENT
Α΄ Κατηγορίας
Λεωφόρος Κηφισίας (ΟΛΑ ΑΝΑΚΑΙΝΙΣΜΕΝΑ)

Μονόκλινο	€ 58
Δίκλινο για μονόκλινο	€ 63
Δίκλινο	€ 68
Τρίκλινο	€ 90

2ον HOTEL ZAFOLIA
Α΄ Κατηγορίας
Λεωφόρος Αλεξάνδρας

Μονόκλινο	€ 100
Δίκλινο	€ 110
Τρίκλινο	€ 135

3ον HOTEL ATHENS CYPRIA
Α΄ Κατηγορίας
Σύνταγμα

Μονόκλινο	€ 70
Δίκλινο	€ 85
Τρίκλινο	€ 120

4ον HOTEL ASTOR
Α΄ Κατηγορίας
Σύνταγμα

Μονόκλινο	€ 55
Δίκλινο για μονόκλινο	€ 63
Δίκλινο	€ 70
Τρίκλινο	€ 85

5ον HOTEL ARETHOUSA
Β΄ SUPERIOR
Σύνταγμα

6ον HOTEL ELLINIS
Β΄ Κατηγορίας
Ωνάσειο, λεωφ. Συγγρού

Μονόκλινο	€ 60
Δίκλινο	€ 70
Τρίκλινο	€ 80

7ον HOTEL TPITON
Β΄ Κατηγορίας
Κέντρο Πειραιά

Μονόκλινο	€ 55
Δίκλινο	€ 72
Τρίκλινο	€ 93

8ον HOTEL LILIA
Β΄ Κατηγορίας
Πασαλιμάνι Πειραιάς

Μονόκλινο	€ 55
Δίκλινο	€ 70
Τρίκλινο	€ 88

9ον HOTEL EGNATIA
Β΄ Κατηγορίας
Θεσσαλονίκη Κέντρο - ανακαινισμένο

Μονόκλινο	€ 68
Δίκλινο	€ 78
Τρίκλινο	€ 88

10ον HOTEL EGNATIA PALACE
Α΄ Κατηγορίας
Θεσσαλονίκη Κέντρο - ολοκαίνουργιο

Μονόκλινο	€ 90
Δίκλινο	€ 100
Τρίκλινο	€ 125

* Τα παραπάνω ξενοδοχεία διαθέτουν T.V. σε όλα τα δωμάτια
* Στις παραπάνω τιμές συμπεριλαμβάνεται πρωινό σε μπουφέ
* Ακόμη σε μας θα βρείτε αεροπορικά και ατμοπλοϊκά εισιτήρια όλων των εταιρειών.

Χ. 4258-30/11

GR

★★★★★

Grand Hotel

Ο τέλειος συνδυασμός ποιότητας και οικονομίας που τιμά και ανεβάζει τη Ρόδο





Χ. 4244-30/11

ΠΡΟΟΔΟΣ ΜΙΚΡΕΣ ΑΓΓΕΛΙΕΣ ΜΙΚΡΕΣ ΑΓΓΕΛΙΕΣ ΠΡΟΟΔΟΣ

ενοικιάσεις

ΕΝΟΙΚΙΑΖΟΝΤΑΙ επιπλωμένα στούντιος, σε ήσυχη περιοχή της Ιαλυσού. Πληροφορίες κ. Μιχάλη, τηλ. 6945077678
2156-7/11

ΕΝΟΙΚΙΑΖΕΤΑΙ διαμέρισμα διαμπερές 80τ.μ., 3άρι, με 2 υπνοδωμάτια, WC, σαλόνι, κουζίνα, στην Ιερού Λόχου και Σωτήρος γωνία Ιξιά, σε άριστη κατάσταση. Πληρ. τηλ. 6944140059
Χ4260-30/11

ΕΝΟΙΚΙΑΖΟΝΤΑΙ: 1) Μονοκατοικία στη Φωνή της Αμερικής Κοσκινού, 2 Γκαρσονιέρες επιπλωμένες, στο Νιοχώρι και στ' Ασγούρου. Πληρ. τηλ. 22410/33531 και 38274
2197-2/11

ΕΝΟΙΚΙΑΖΕΤΑΙ γκαρσονιέρα καινούργια, με ένα υπνοδωμάτιο, μπάνιο, κουζίνα, επιπλωμένη, επί της Λ. Ηρακλειδών - Ιαλυσός. Ενοίκιο 240 ευρώ. Τηλ. 22410/93844
7134-2/11

ΕΝΟΙΚΙΑΖΟΝΤΑΙ γκαρσονιέρες σε κεντρική τοποθεσία στην Κρεμαστή, πλήρως εξοπλισμένες και με ηλιακό. Προτιμούνται δημόσιοι, υπάλληλοι, εκπαιδευτικοί, κλπ. Πληρ. τηλ. 6974016725 και 22410/92766 κ. Ιάκωβο
7135-2/11

ΕΝΟΙΚΙΑΖΕΤΑΙ μονοκατοικία με αυλή, με ένα δωμάτιο σαλόνι μικρό, κουζίνα και WC, Καναδά 102. Πληρ. τηλ. 22410/32856
7142-4/11

ΕΝΟΙΚΙΑΖΕΤΑΙ διαμέρισμα επί της οδού Παναγ. Κανελλοπούλου 10, 90τ.μ., 1ου ορόφου, με ηλιακό. Αποτελείται από 2 υπνοδωμάτια, κουζίνα, μπάνιο, σαλόνι. Πληρ. τηλ. 22410/35028 και κινητό 6976953608
7191-9/11

ΕΝΟΙΚΙΑΖΕΤΑΙ διαμέρισμα με 2 υπνοδωμάτια, σαλόνι, κουζίνα, κλπ βοηθητικών χώρων, με κεντρική θέρμανση και ηλιακό, 2ο όροφο στην οδό Μητροπόλεως 21γ. Ενοίκιο 380 ευρώ. Πληρ. τηλ. 22410/20329 και 6978110631
7203-9/11

ΕΝΟΙΚΙΑΖΕΤΑΙ κατάστημα 40τ.μ., οδός Ευκλή 21 στους Χαλκίτες, Καρακόνερο. Πληρ. τηλ. 22410/20691 και 22410/67270
7211-9/11

ΕΝΟΙΚΙΑΖΕΤΑΙ διαμέρισμα 30τ.μ., ισόγειο, ημιεπιπλωμένο, περιλαμβάνει υπνοδωμάτιο, χωλάκι, κουζίνα, λουτροκαμπινέ με ντους. Περιοχή Επτά Βαγιές. Τηλ. 22410/74392
7214-9/11

ΕΝΟΙΚΙΑΖΕΤΑΙ σε μεγάλο κήπο στην Ιξιά, Τρεις, καινούργιας κατασκευής: 1) Γκαρσονιέρα πλήρως επιπλωμένη και 2) Διαμέρισμα 3άρι με θέρμανση, τηλέφωνο, κλιματισμό, ηλιακό και ηλεκτρικό θερμοσίφωνα, με σίτες στα παράθυρα, μεγάλες βεράντες και πάρκινγκ. Τηλ. 22410/92714
7108-10/11

ΕΝΟΙΚΙΑΖΕΤΑΙ γκαρσονιέρα επιπλωμένη, επί της οδού Ηρακλείου Κρήτης αρ. 6 - περιοχή Επτά Βαγιές. Πληρ. τηλ. 22410/22578
7164-4/11

ΕΝΟΙΚΙΑΖΕΤΑΙ διαμέρισμα πολυτελές 110τ.μ., 2ος όροφος στο κεντρικότερο σημείο της Ρόδου, Τάρπον Σπρινγκς 34, πλατεία Κύπρου, κατάλληλο και για επαγγελματική στέγη. Πληροφορίες τηλ. 22410/30847
7156-4/11

ΕΝΟΙΚΙΑΖΕΤΑΙ διαμέρισμα 3άρι στους Δασκάλους. Πληροφορίες τηλ. 22410/30986
7162-2/11

ΕΝΟΙΚΙΑΖΕΤΑΙ διαμέρισμα, Στοκχόλμης, στο Ανω Ροδίνι. Πληροφορίες τηλ. 22410/63201
7171-6/11

ΕΝΟΙΚΙΑΖΟΝΤΑΙ
Δωμάτια
με το μήνα, πλήρως επιπλωμένα, πλησίον του Πανεπιστημίου, κατάλληλα για φοιτητές, εκπαιδευτικούς και στρατιωτικούς.
Τα δωμάτιά μας διαθέτουν: ατομικό μπάνιο, πολυκουζινάκι, air condition, ηλιακό θερμοσίφωνα και πιστολάκι μαλιών. Στο σαλόνι μας υπάρχει μεγάλη τηλεόραση.
Τηλ. 22410/30577-6972057657 - 6946998559
2216-4/11

ΕΝΟΙΚΙΑΖΕΤΑΙ
διαμέρισμα σε ισόγειο, 120τ.μ., με 3 υπνοδωμάτια, σαλόνι,, κουζίνα (εντοιχιζόμενη κουζίνα) σε δυόροφη οικοδομή, Χ. Παπαχριστοδούλου (περιοχή Καθηγητών). Ενοίκιο 500 ευρώ.
Πληρ. τηλ.6977507813
7154-2/11

ΕΝΟΙΚΙΑΖΟΝΤΑΙ
ΔΙΑΜΕΡΙΣΜΑΤΑ ΛΟΥΞ, ΔΙΚΛΙΝΑ και ΤΕΤΡΑΚΛΙΝΑ, με αιρκοντίσιον, με ηλιακό και όλα τα οικιακά σκεύη έως 30/6/2004, στην περιοχή Μητροπόλεως
Τηλ. 22410/29452
7012-2/11

ΕΝΟΙΚΙΑΖΟΝΤΑΙ
ΛΟΥΞ ΕΠΙΠΛΩΜΕΝΑ ΔΙΑΜΕΡΙΣΜΑΤΑΚΙΑ
με φουλ εξοπλισμό και ξεχωριστή κρεβατοκάμαρα, 40τ.μ. περίπου με ωραία θέα και άνετο πάρκινγκ στ' Ασγούρου
Πληροφορίες τηλ. 6947606922 22410/68509
2177-16/11

ΕΝΟΙΚΙΑΖΟΝΤΑΙ στην Ιαλυσό, λεωφόρος Ηρακλειδών 33: 1) Διαμερίσματα, τιμή 300 ευρώ το μήνα, 2) στούντιος 250 ευρώ το μήνα, επιπλωμένα, εξοπλισμένα, με aircondition. Μέσα στην τιμή φως και νερό. Πληροφορίες τηλ. 22410/90201 και 22410/90202
7066-12/11

ΕΝΟΙΚΙΑΖΕΤΑΙ δυάρι επιπλωμένο στην οδό Γεωργίου Παπανικολάου και Καθοπούλη αρ. 19, με κουζίνα και λουτρό. Πληρ. τηλ. 22410/90441
7128-2/11

ΕΝΟΙΚΙΑΖΕΤΑΙ διαμέρισμα καινούργιο, επί της λεωφόρου Ηρακλειδών, 105 τ.μ., με 3 υπνοδωμάτια, σαλόνι, βοηθητικούς χώρους. Πληροφορίες τηλ. 6944787351 και 22410/95377
7173-4/11

ΕΝΟΙΚΙΑΖΕΤΑΙ ευρύχωρο δυάρι, κεντρικό, έναντι Καζίνο, επιπλωμένο, με δύο άνετα μπαλκόνια, πλήρως εξοπλισμένο. Για κατοικία ή για επαγγελματική στέγη. Για πληροφορίες τηλ. 6944517207
TO RENT Spacious 60 sq.m. apartment, in the center of town, opposite the Casino, furnished, two balconies, fully equipped. For residence or business. Call: 6944517207
ΓΔ-12/11

ΕΝΟΙΚΙΑΖΕΤΑΙ γκαρσονιέρα επιπλωμένη, με κεντρική θέρμανση, για φοιτητές του 4ου έτους, και δημοσίους υπαλλήλους. Διαγοριδών 5, τηλ. 22410/24047
7190-7/11

ΕΝΟΙΚΙΑΖΕΤΑΙ ισόγειο διπλοκατοικία, με κήπο στην Δαμασκηνού 107. Πληροφορίες τηλ. 22410/25222 και 22410/ 24661 κ. Γεωρ. Παπαϊωάννου.
ΓΔ-10/11

ΕΝΟΙΚΙΑΖΟΝΤΑΙ
1) Γκαρσονιέρα με δύο δωμάτια, κουζίνα και μπάνιο
2) Στούντιο με πολυκουζινάκι και μπάνιο, όλα πλήρως επιπλωμένα.
Πληρ. τηλ. 22410/61628 22410/61937 και 6942460831
Χ42750- 30/11

ΕΝΟΙΚΙΑΖΟΝΤΑΙ
1) Βιοτεχνικός ή αποθηκευτικός χώρος 500τ.μ., συνολικά ή χωριστά από 170τ.μ., ύψος 5.50 μ. και με τεράστιο πάρκινγκ για νταλίκες κοντά στο εργοστάσιο μαρμάρων Καβάσιλα και
2) Αποθήκη 70τ.μ., με τριφασικό ρεύμα, νερό, WC, πλακάκια εμαγιέ, ράμπα και άνετο πάρκινγκ, οδός Μιχ. Πετρίδη.
Τηλ.22410/20949 6932326055
7076--31/10

ΕΝΟΙΚΙΑΖΟΝΤΑΙ
1) Διαμέρισμα 90τ.μ., Αθηνών 15 και
2) Επιπλωμένες γκαρσονιέρες σε νεόκτιστη οικοδομή, Αλεξανδρουπόλεως 2 - Ανάληψη
Τηλ. 22410/66941 και 22410/63632
7100-3/11

ΕΝΟΙΚΙΑΖΕΤΑΙ
ολοκαίνουργια επιπλωμένη μονοκατοικία 36τ.μ., με πανοραμική θέα στη θάλασσα. Περιοχή Γ. Σεφέρη.
Πληρ. τηλ. 22410/69557 και 6973582646
7153-6/11

ΕΝΟΙΚΙΑΖΟΝΤΑΙ επιπλωμένα διαμερίσματα (γκαρσονιέρες) στο 6ο χλμ. της λεωφ. Ρόδου - Καλλιθέας των 35τ.μ. και 45τ.μ., κατάλληλα για διαμονή δύο ατόμων. Διαθέτουν μεγάλες βεράντες, άνετο πάρκινγκ και air condition. Πληρ. τηλ. 22410/69700 , κιν. 6945105247, 6946790515 και 6946680174
7041-16/11

ΕΝΟΙΚΙΑΖΕΤΑΙ διώροφη μονοκατοικία, επιπλωμένη, στο κέντρο της Παλαιάς Πόλης. Αποτελείται από: καθιστικό, κουζίνα, WC και δύο υπνοδωμάτια, κατάλληλο για ένα ή δύο άτομα. Τιμή 400,00 ευρώ. Πληροφορίες τηλ. 22410/63040 κ. Βασίλη
7118-2/11

ΕΝΟΙΚΙΑΖΟΝΤΑΙ νεόκτιστα διαμερίσματα επί της οδού Αλεξανδρούπολης αρ. 7, στην Ανάληψη. Πληρ. τηλ. 22440/22491, κιν. 6973364565
7132-2/11

ΕΝΟΙΚΙΑΖΕΤΑΙ στούντιο, ευρύχωρο δωμάτιο, μπάνιο, επιπλωμένο, με ψυγείο, τηλ. φουρνάκι στο Κάτω Ροδίνι - Φανερωμένη, Αλικαρνασσού 7. Πληρ. τηλ. 28685
2215-4/11

ΕΝΟΙΚΙΑΖΟΝΤΑΙ επιπλωμένα στούντιος, επί της Ιερού Λόχου στην Ιαλυσό. Ενοίκιο 176 ευρώ. Πληροφορίες τηλ. 60423/6938493968 και 6974061450
Χ4255-12/11

ΕΝΟΙΚΙΑΖΟΝΤΑΙ πλήρως επιπλωμένα ανεξάρτητα δωμάτια, στις 7 Βαγιές. Πληροφορίες κ. Γιώργος, τηλ. 6937700012
7185-7/11

ΕΝΟΙΚΙΑΖΕΤΑΙ διαμέρισμα 3άρι, στο κέντρο της Ρόδου (Ροδιακή Επαυλη). Ιδανικό και για δύο φοιτητές. Ενοίκιο 420 ευρώ. Πληροφορίες τηλ. 6932360361
7208-9/11

ΕΝΟΙΚΙΑΚΙΑΖΕΤΑΙ γκαρσονιέρα στην Ανάληψη. Πληροφορίες τηλ. 22410/64243
7217-9/11

ΕΝΟΙΚΙΑΖΟΝΤΑΙ: 1) Μικρή μονοκατοικία στην Παστίδα, μέσα σε κτήμα, 2) Μεγάλη μονοκατοικία στις Φάνες, με 5 ξεχωριστά υπνοδωμάτια και μπάνιο για μεμιονωμένες περιπτώσεις ή και όλη μαζί για οικογένεια, 3) Επίσης πωλείται οικόπεδο άρτιο στην Παστίδα επί της γέφυρας. Πληρ. τηλ. 6938251296, ώρες πρωινές
7215-20/11

ΕΝΟΙΚΙΑΖΟΝΤΑΙ
1) ΠΙΣΙΝΑ
2) ΚΑΦΕΤΕΡΙΑ και
3) ΤΟΥΡΙΣΤΙΚΟ ΚΑΤΑΣΤΗΜΑ ΣΤΟ ΦΑΛΗΡΑΚΙ
Πληρ. τηλ. 6934756411
7187-19/11

ΕΝΟΙΚΙΑΖΟΝΤΑΙ
τρία οροφοδιαμερίσματα τεσσάρια, πολυτελούς κατασκευής, με πυλωτή (πάρκινγκ) ασανσέρ , θέρμανση, τρία υπνοδωμάτια, δύο μπάνια, μεγάλα μπαλκόνια, θυροτηλεόραση, κήπο. Η οικοδομή είναι μόνο τριών διαμερισμάτων και βρίσκεται στο κέντρο της πόλης, οδός Β. Ηρακλείου 38.
Πληροφορίες Διακογεωργίου Κάλλιστος, τηλ. 22410/29318
Χ4246-3011

ΕΝΟΙΚΙΑΖΕΤΑΙ γκαρσονιέρα για ένα άτομο, στον 2ο όροφο, κοντά στο Πανεπιστήμιο, Αγ. Λαύρας 11. Πληρ. τηλ. 22410/32193, 8 μ.μ.
7188-7/11

πωλήσεις

ΠΩΛΕΙΤΑΙ διαμέρισμα ισόγειο, Κέννεντυ 18. Πληροφορίες τηλ. 22410/77968, 22410/21861 και 0012129423363
7060-6/11

ΠΩΛΕΙΤΑΙ επικερδής επιχείρηση καφετέρια στο εμπορικό κέντρο της πόλης. Πληρ. Εμμ. Κρανίδης, μεσίτης αστ. συμβ. Τηλ. 27082 και 6944347405
Χ4210-6/11

ΠΩΛΕΙΤΑΙ οικόπεδο 240τ.μ., στο Νιοχώρι, εντός τουριστικής ζώνης. Πληρ. Εμμ. Κρανίδης, μεσίτης αστ. συμβ. Τηλ. 27082 και 6944347405
Χ4210-6/11

ΠΩΛΕΙΤΑΙ αγρός 4000τ.μ., στο Τσαΐρι. Εχει πρόσωπο σε ασφαλτοστρωμένο δρόμο. Πληρ. Εμμ. Κρανίδης, μεσίτης αστ. συμβ. Τηλ. 27082 και 6944347405
Χ4210-6/11

ΠΩΛΕΙΤΑΙ 4άρι διαμέρισμα, 132τ.μ., 1ου ορόφου, επί της οδού Στοκχόλμης, Ανω Ροδίνι. Πληρ. Εμμ. Κρανίδης, μεσίτης αστ. συμβ. Τηλ. 27082 και 6944347405
Χ4210-6/11

ΠΩΛΟΥΝΤΑΙ μονοκατοικίες διώροφες των 120τ.μ., εντός ζώνης Κοσκινού, σε καταπράσινο περιβάλλον. Οι κατοικίες είναι ανεξάρτητες και πωλούνται: α) στα μπετά, β) στο μαρμαροσουβά, γ) έτοιμες. Δάνεια δεκτά όλων των ταμείων. Πληρ. Εμμ. Κρανίδης, μεσίτης αστ. συμβ. Τηλ. 27082 και 6944347405
Χ4210-6/11

ΠΩΛΕΙΤΑΙ 38 τ.μ., κατάστημα (ελεύθερο) με πρόσωπο επί της λεωφ. Καλλιθέας στο Φαληράκι. Πληρ. Εμμ. Κρανίδης, μεσίτης αστ. συμβ. Τηλ. 27082 και 6944347405
Χ4210-6/11

ΠΩΛΕΙΤΑΙ αγρός 4.500τ.μ., με δύο άδειες οικιών, στο Παραδείσι. Πληρ. Εμμ. Κρανίδης, μεσίτης αστ. συμβ. Τηλ. 27082 και 6944347405
Χ4210-6/11

ΠΩΛΕΙΤΑΙ πλήρης εξοπλισμός εστιατορίου τραπεζία , καρέκλες , ομπρέλες , γραφείο, 2 μηχανήματα εξαερισμού κομπλέ, ψυγεία, λάντζες, ανοξείδωτα, κατσαρόλες, πλατώ, γκριλ γκαζιού, κουζίνα γκαζιού , πυρασφάλειες , φριτέζες , πιάτα, μαχαιροπήρουνα, μπεν μαρί , γύρος, ψησταριά και πολλά άλλα. Μόνον όλα μαζί ή όπως έχει η επιχείρηση. Τηλ. 6945883335 22410/74941
7161-2/11

ΠΡΑΓΜΑΤΙΚΗ ΕΠΕΝΔΥΣΗ
ΠΩΛΕΙΤΑΙ κατάστημα στην παραλιακή λεωφόρο Ιαλυσού (ακίνητο και επιχείρηση) 150τ.μ., περίπου, με ιδιόκτητη αυλή, 60τ.μ., λόγω άλλης απασχόλησης. Μόνο σοβαρές προτάσεις.
Τηλ. 6946244766 και 22410/93797
ΧΛ-5/12

ΠΩΛΕΙΤΑΙ επιχείρηση SUPER MARKET, πλήρως εξοπλισμένη, σε τιμή ευκαιρίας, λόγω αναχωρήσεως. Πληροφορίες τηλ. 22410/67677 και 22410/65825
7195-19/11

ΠΩΛΟΥΝΤΑΙ μεζονέτες στους Αγίους Αποστόλους κοντά στο Νοσοκομείο. Πληροφορίες τηλ. 6944258448
7094-13/11

ΠΩΛΟΥΝΤΑΙ σαλόνι, σύνθετο και κρεβατοκάμαρα, σε άριστη κατάσταση. Πληροφορίες τηλ. 22410/28925
7219-9/11

ΠΩΛΕΙΤΑΙ εστιατόριο στην Ιξιά, σε άριστη κατάσταση, σχεδόν καινούργιο, με υπερπλήρη εξοπλισμό για οποιοδήποτε φαγητό, έτοιμο για άμεση λειτουργία. Μικρές ευκολίες - Μεγάλη ευκαιρία. Τηλ. 6945883335 και 22410/74941
7161-2/11

ΠΩΛΕΙΤΑΙ μονοκατοικία δυώροφη, στο Παραδείσι. Τιμή 65.000 ευρώ. Πληροφορίες τηλ. 6945718034
7167-4/11

ΠΩΛΟΥΝΤΑΙ μονοκατοικίες 2όροφες, εντός ζώνης Κοσκινού. Δάνεια δεκτά. Πληρ. Εμμ. Κρανίδης, μεσίτης αστ. συμβ. Τηλ. 27082 και 6944347405
Χ4210-6/11

ΠΩΛΕΙΤΑΙ ερειπωμένη κατοικία 120τ.μ., με 178τ.μ., οικόπεδο πλησίον Αννης Μαρίας και Αγίου Ιωάννου. Πληρ. Εμμ. Κρανίδης, μεσίτης αστ. συμβ. Τηλ. 27082 και 6944347405
Χ4210-6/11

ΠΩΛΕΙΤΑΙ
οικόπεδο εντός σχεδίου πόλεως Ρόδου, οδός Δημ. Αναστασιάδη 46, Ο.Τ. 274, άρτιο και οικοδομήσιμο, εμβαδού 401,06 τ.μ., με συντελεστή δόμησης 1. Τιμή 180.000 ευρώ.
Πληρ. τηλ. 210 6742648, κιν. 6945 994321
Γ.Δ.-2/11

ΜΗΧΑΝΟΚΙΝΗΤΑ

ΠΩΛΕΙΤΑΙ μοτοσυκλέτα SUZUKI VL-250 INDRUNTER τύπου CHOPPER χρώματος μαύρο, μοντέλο 2002, με 4.200 km, με σχάρα και ανεμοθώρακα GIVI, σε άριστη κατάσταση. Τηλ. 22410/75855 - 66052
7174-7/11

ΠΩΛΕΙΤΑΙ NISSAN ALMERA 1600 c.c., sedan, ασημί, σε άριστη κατάσταση. Για περισσότερες πληροφορίες κ. Σαμαρά. Τηλ. 22410/96010 - 62039 και 6978321500
ΧΛ

ΠΩΛΕΙΤΑΙ αυτοκίνητο FIAT POLONEZ σε τιμή ευκαιρίας, μόνο 600 ευρώ, σε καλή κατάσταση. Πληροφορίες τηλ. 22410/67124
7206-9/11

ΠΩΛΟΥΝΤΑΙ
ΤΑ ΚΑΤΩΘΙ αυτοκίνητα σε άριστη κατάσταση, σε προσιτές τιμές με ευκολίες πληρωμής (0 προκαταβολή έως 60 δόσεις). Δεκτός κάθε έλεγχος:
FIAT SEICENTO μον. 2000, 4.110 ευρώ
FIAT SEICENTO, μοντ. 2001, 4.850 ευρώ
DAEWO MATIZ, μοντ. 2001, 4..550 ευρώ
FIAT SEICENTO OPEN μοντ. 2001, 4.700 ευρώ
FIAT PUNTO 1,2 A/C, μοντ. 2001, 6.310 ευρώ
OPEL CORSA 1,0 A/C μοντ. 2001, 6.900 ευρώ
SEAT CORDOBA1,4 A/C μοντ. 2001, 7.350 ευρώ
FORD FOCUS 1,4 A/C μοντ. 2001, 10.300 ευρώ
FIAT BRAVA 1,4 A/C μοντ. 1998, 5.900 ευρώ
RENAULT TWINGO OPEN μοντ. 2000, 4.4000 ευρώ
RENAULT TWINGO A/C OPEN, μοντ. 2001, 5.900 ευρώ
NISSAN SERENA BUS A/C μοντ. 2000, 13.000 ευρώ
Πληρ. τηλ. 22410/98200 - 22410/25888 ή στην έκθεση στο 12 χλμ. Ρόδου - Καμείρου συγκρότημα HERTZ ΕΝΟΙΚ. ΑΥΤ/ΤΩΝ
Τ1986-30/11

ΠΩΛΕΙΤΑΙ
HONDA CIVIC 1.5 LS VTEC, 114 HP, 64.000 χλμ., χρώματος μπλε μεταλλικό , σε άριστη κατάσταση
Τιμή 8.100 ευρώ.
Δεκτός κάθε έλεγχος
Πληρ. τηλ. 22410/74811
7181-9/11

ΠΩΛΕΙΤΑΙ

ΕΠΙΧΕΙΡΗΣΗ ΕΣΤΙΑΤΟΡΙΟ

παραλιακό, στη δυτική πλευρά, πλήρες εξοπλισμένο, έτοιμο για λειτουργία, με άνετους εξωτερικούς και εσωτερικούς χώρους, για λειτουργία και το χειμώνα. Πανέμορφη τοποθεσία (δίπλα στο κύμα) μεγάλη έκταση εμπλουτισμένη με φοίνικες και άλλα δέντρα. Καλό ενοίκιο και ευκολίες πληρωμής

Πληρ. τηλ. 6932155284 μετά τις 10π.μ.
2222-8/11



ΑΙΓΑΙΟΚΤΗΜΑΤΙΚΗ

ΠΩΛΟΥΝΤΑΙ ΤΑ ΚΑΤΩΘΙ ΑΚΙΝΗΤΑ
(Δ.Δ.= Δάνεια Δεκτά)
ΔΙΑΜΕΡΙΣΜΑΤΑ: ΕΤΟΙΜΟΠΑΡΑΔΟΤΑ ΚΑΙΝΟΥΡΓΙΑ ΚΑΙ ΜΕΤΑΧΕΙΡΙΣΜΕΝΑ

ΔΥΑΡΙΑ (1 υπν.)
35τ.μ. Ιαλυσό (studio) 30.000 €(Δ.Δ.)
45τ.μ. στο Τιτάνια α' ορ. 50.000 €,(Δ.Δ.)
50τ.μ. καινούργιο β' ορ. Αραπάκι 85.000 €, (Δ.Δ)
60 τ.μ. α΄ ορ. καινούργιο στο Καρακόνερο, 88.041 €, (30 εκ.) (ΔΔ)
ΤΡΙΑΡΙΑ (2 υπν.)
74τ.μ. Πειραιώς (2 υπν.) 29 εκ. 85.106 €, (Δ.Δ)
75τ.μ. (ισ. - 2 υπν.) Κέννεντυ με αυλή 30 εκ., 88.041 ευρώ (Δ.Δ)
77τ.μ. καινούργιο (2 υπν.) Καναδά (46εκ.) 134.996 €, (Δ.Δ)
77τ.μ. καινούργιο, Ιαλυσό 32 εκ.- 93.910 €(Δ.Δ.)
80τ.μ.(υπ) Δενδρινού με αυλή, 70.000 €
80τ.μ. Αισχύνη (β' όρ.) 29εκ. - 85.106 €(Δ.Δ.)
80τ.μ. καινούργιο, Καρακόνερο (39 εκ.) 114.453 €(Δ.Δ.)
85 τ.μ. ημ/γειο μαρμ/βά Καρακόνερο, με αυλή (15εκ.) 44.020 €
87τ.μ. καινούργιο ρετιρέ, Αραπάκι, 140.000 €, (Δ.Δ)
90τ.μ., καινούργιο (2 υπν.) Καρακόνερο 42 εκ. - 123.257 €(Δ.Δ.)
91τ.μ. 3studios ρετιρέ Ιαλυσό 30 εκ. - 88.041 € (Δ.Δ.)
93τ.μ., καινούργιο, Καρακόνερο (44 εκ.) - 129.126 €(Δ.Δ.)
96τ.μ. καινούργιο Ιαλυσό (42 εκ.) - 123.257 €(Δ.Δ.)
ΤΕΣΣΑΡΙΑ (3 υπν.) και άνω
90 τ.μ.ισόγειο, Αραπάκι (3 υπν.) 43 εκ. - 126.192 €, (Δ.Δ)
93τ.μ. (3 υπν.) καινούργιο, Ροδίνι (46 εκ.) 135.000 € (Δ.Δ.)
97τ.μ. (3 υπν.) α' ορόφ.Μητρόπολη (35εκ.) 102.714 €(Δ.Δ.)
90τ.μ. (ισ) μαρ/σοβά, στο Ροδίνι 15 εκ. 44.020 €
90τ.μ. καινούργιο Απ. Παύλου (45 εκ.) 132.061 €(Δ.Δ.)
101τ.ν. (3 υπν.) καινούργιο, Ροδίνι γκαράζ, θέρμανση (50 εκ.) 170.375 €(Δ.Δ.)
107 τ.μ. ρετιρέ καινούργιο, Αραπάκι 172.000 €, (Δ.Δ)
116τ.μ. (3 υπν.) 1ος όροφ. Αγ. Αναργύρους 88.041 € (30 εκ.) Δ.Δ.
116τ.μ. (3 υπν.) καινούργιο Ανάληψη (62 εκ.) - 181.951 €(Δ.Δ.)
116τ.μ. ισ. υπ/νο (3 υπν.) Πτολεμαίων (58 εκ.) - 170.212 €(Δ.Δ.)
117τ.μ. και 45τ.μ., σε σοβά, στους Δασκάλους, 42 εκ. -123.257 € (Δ.Δ.)
118τ.μ. (3 υπν.) σε σοβά στους Δασκάλους, 93.910 €, (32 εκ.) (Δ.Δ.)
120τ.μ.(3 υπν.) λουξ καινούργιο Δασκάλους ρετιρέ (75 εκ.), 220.000 €(Δ.Δ.)
120τ.μ.(3 υπν.) ισόγειο, (3 υπν.) στην Πειραιώς, ετοιμοπαράδοτο,161.408 €, (54 εκ.) (Δ.Δ.)
123τ.μ. (3 υπν.) καινούργιο, Καναδά (73 εκ.) 214.000 €(Δ.Δ.)
160τ.μ. (4 υπν.) α' ορ. κολώνες, Δασκάλους (32 εκ.) 93.910 €
185τ.μ. (3 υπν.) Μιχ. Πετρίδη, ρετιρέ (85 εκ.) 249.449 €(Δ.Δ.)
203τ.μ, β' ορ. διαμέρισμα στο Μήδεια (85εκ.) - 250.000 €(Δ.Δ.)
ΜΕΖΟΝΕΤΤΕΣ - ΜΟΝΟΚΑΤΟΙΚΙΕΣ - ΠΑΛΙΑ ΣΠΙΤΙΑ
70τ.μ. με αυλή Π. Πόλη κοντά στο Ρολόι (28 εκ.) 82.170 €
80τ.μ. διόροφη με αυλή, Ρολόι, Π. Πόλη (45εκ.) 132.061 €(Δ.Δ.)
90 τ.μ. δυόροφη μον/κία στο Παραδείσι με τζάκι 64.563 €, (22 εκ.) (Δ.Δ.)
120τ.μ. καινούργια μεζ/τα στο Ροδίνι 80 εκ., 234.776 €(Δ.Δ.)
132τ.μ. μεζονέτα κοντά στο Μίρα - Μάρε (75 εκ.) 20.229 €(Δ.Δ.)
140. τ.μ.μονοκατοικία σε μπετά σε 1.300 τ.μ. Κοσκινού με θέα 38 εκ. (111.518 €) (ΔΔ)
140 τ.μ. μεζονέτα σε 340 τ.μ. οικόπεδο, στην Ιξιά (85 εκ.) 249.449 €(Δ.Δ.)
145τ.μ., μεζ/τα καινούργια, ετοιμοπαράδοτη Κοσκινού, σε 2 στρεμ., 85εκ. - 250.000 €(Δ.Δ.)
164τ.μ. μεζ/τα σε μπετά, Αγ. Αποστόλους, 44 εκ. 129.126 €(Δ.Δ.)
170τ.μ. στους Δασκάλους μεζονέτα (60 εκ.) -176.082 €(Δ.Δ.)
174τ.μ. μεζ/τα Ανάληψη με 45τ.μ. γκαράζ (80εκ.) 234.776 €(Δ.Δ.)
240τ.μ. ισ. κατ/τα α' ορ. διαμέρισμα κτίριο σε 500 μ. οικ/δο κοντά στην Καναδά 322.817 € 110 εκ.) (Δ.Δ.)
ΚΑΤΑΣΤΗΜΑΤΑ - ΓΡΑΦΕΙΑ - ΚΤΙΡΙΑ - ΒΙΟΤ/ΚΟΙ ΧΩΡΟΙ:
45τ.μ. (ισόγειο) αποθήκη - κατάστημα, Σεμερτζίδη (11 εκ), 32.280 €
55τ.μ. κατάστημα Βασ. Ηρακλείου (35 εκ.) 102.714 €(Δ.Δ.)
60τ.μ. κατάστημα Ασγούρου (22 εκ.) 64.563 €(Δ.Δ.)
71τ.μ. αποθήκη υπόγεια με ράμπα προέκταση Αννης Μαρίας 8 εκ. 23477 €(Δ.Δ.)
80 τ.μ. υπ. αποθήκη στην Κένεντυ (12 εκ.) 35.216 €
85τ.μ. ημ/γεια αποθήκη, με ράμπα, Καρακόνερο, (15 εκ.) 44.020 €
150τ.μ. πανσιόν- στούντιο, Π. Πόλη 35 εκ. -102.714 €
175τμ. κατάστημα επί της Λεωφόρου Ρόδου-Λίνδου 205.429 €, (70 εκ.) (Δ.Δ)
180τ.μ. (α.π.) κατάστημα ισόγειο στο Ροδίνι, 132.061 €, (45 εκ.) (Δ.Δ.)
ΕΝΟΙΚΙΑΣΕΙΣ
400 τ.μ., ΜΕΓΑΛΗ ΑΠΟΘΗΚΗ ΣΤΗΝ ΚΑΛΛΙΘΕΑ. ΕΝΟΙΚΙΟ 300 €
Γραφείο 80τ.μ.,Μαντράκι, 450 €
Επιπλωμένο διαμέρισμα (2 υπν.), Π. Πόλη, 320 €
40τ.μ. κατάστημα Καλλιθέα, 300 €
110 τ.μ. κατάστημα Καλλιθέας, 645 €
ΟΙΚΟΠΕΔΑ - ΑΓΡΟΤΕΜΑΧΙΑ:
40τ.μ. Δημ. Αναστασιάδη (ΣΔ1) 180.000 €
160τ.μ. Ιξιά, Καστελλοριζιούς 60.000 €
1.051 τ.μ. εντός οικισμού Δαματριά 12 εκ. 35.216 €
1.210τ.μ. Κοσκινού (δεν κτίζει) (5 εκ.) 15.000 €
2.082 τ.μ. (κτίζει 220τ.μ.) στην Ιαλυσό 60 εκ. - 176.082 €
4.5 στρ. Μαρμάρι Κοσκινού, 28εκ., 82.171 €
28.280 τ.μ., πάνω στο κύμμα Πλημμύρι (376 εκ.) - 1.103.448 €
40 στρ. Πεύκους Λίνδου (160 εκ.) 469.552 €
45 στρ. στο Γεννάδι (115 εκ.) 337.738 €

Αναλαμβάνουμε την ενοικίαση των διαμερισμάτων σας σε σύντομο χρονικό διάστημα

ΒΑΖΟΥΚΟΥ ΡΕΝΑ
ΜΕΣΙΤΗΣ ΑΣΤΙΚΩΝ ΣΥΜΒΑΣΕΩΝ
Πληροφορίες τηλ. 2241022943 - 2241028838 & FAX: 2241028838
Διευθ. Γραφείου: Δημ. Θεοδωράκη 3 Τ.Κ. 85100 Ρόδος
καθημερινά 9-1 το πρωΐ και 6.30 - 8.30 απογεύματα της Δευτέρας και της Πέμπτης
e-mail.vazoukou@otenet.gr
Χ4259-30/11

Ευρωπαϊκή Επενδυτική

ΚΤΗΜΑΤΟΜΕΣΙΤΙΚΟ ΓΡΑΦΕΙΟ
ΑΝΤΩΝΗΣ ΝΙΚΟΛΗΣ - ΘΕΟΦΙΛΟΣ ΚΑΩΝΑΡΗΣ
ΕΘΝΙΚΗΣ ΑΝΤΙΣΤΑΣΕΩΣ 48 (ΠΡΩΗΝ ΑΝΝΗΣ ΜΑΡΙΑΣ) ΤΗΛ. 2241039300

ΔΙΑΜΕΡΙΣΜΑΤΑ

185 τ.μ.	Αποθήκη με ράμπα στην Μ.Πετρίδη	€ 58.700
46 τ.μ.	Στην Μητρόπολη καινούργιο	€ 61.600
45 τ.μ.	Στην Πειραιώς καινούργιο με θέρμανση	€ 66.000
78τ.μ.	Με 2 υπνοδωμάτια πλησίον Αν. Μαρίας	€ 67.500
85 τ.μ.	Αγία Αναστασία με 2 υπνοδωμάτια	€ 67.500
100 τ.μ.	Θεολόγος Δεκαετίας με 2 υπν/τια	€ 73.400
150 τ.μ.	Αποθήκη στην Ανάληψη	€ 73.400
55 τ.μ.	Στην Μητρόπολη καινούργιο	€ 76.300
80 τ.μ.	Περιοχή Κόβα με 2 υπνοδωμάτια	€ 85.000
72 τ.μ.	Καινούργιο στην Ανάληψη	€ 111.500
80 τ.μ.	Στην Πειραιώς

ΠΡΟΟΔΟΣ ΜΙΚΡΕΣ ΑΓΓΕΛΙΕΣ ΜΙΚΡΕΣ ΑΓΓΕΛΙΕΣ ΠΡΟΟΔΟΣ

διάφορα

ΜΟΝΩΣΕΙΣ
23 ΧΡΟΝΙΑ!
ΑΡΧΩΝ ΣΑΜΑΡΤΖΗΣ
Πληροφορίες τηλ.
23030-32054-20021
X4245-30/11

ΥΔΡΑΥΛΙΚΟΣ
ΑΝΑΛΑΜΒΑΝΟΥΜΕ πάσης φύσεως υδραυλικές εργασίες μικρές και μεγάλες **κ. ΔΗΜΗΤΡΗΣ**
● ΕΓΚΑΤΑΣΤΑΣΕΙΣ ΥΔΡΕΥΣΗΣ - ΘΕΡΜΑΝΣΗΣ
● **ΚΑΛΟΡΙΦΕΡ - ΗΛΙΑΚΑ**
● Σύνδεση με το αποχετευτικό της ΔΕΥΑΡ.
● ΑΠΟΦΡΑΞΕΙΣ με ηλεκτροκίνητο μηχάνημα.
ΣΑΟΥΝΑ ΦΙΝΛΑΝΔΙΑΣ
ΑΠΟ ΞΥΛΟ
Χειροποίητες υγιεινές
σε όλες τις διαστάσεις με τις σωστές προδιαγραφές από έμπειρο προσωπικό για βίλες - διαμερίσματα - ξενοδοχεία - γυμναστήρια
Τηλ. 2241090230 και κινητό 6944344911
7120-6/11

ΥΔΡΑΥΛΙΚΑ ΚΑΛΟΡΙΦΕΡ
ΓΙΑΝΝΗΣ ο ΑΤΛΑΣΗΣ
• ΕΓΚΑΤΑΣΤΑΣΕΙΣ
• ΑΝΑΚΑΙΝΙΣΕΙΣ
• ΣΥΝΤΗΡΗΣΕΙΣ
Τηλ. 22410/29898 και 6973610779
6969-5/11

ΜΑΡΜΑΡΑΣ ΠΛΑΚΑΤΖΗΣ
ΖΗΤΑΕΙ ΕΡΓΑΣΙΑ
(ΤΟΠΟΘΕΤΕΙ ΠΛΑΚΙΔΙΑ ΚΑΙ ΜΑΡΜΑΡΑ ΜΟΝΟΣ ΤΟΥ)
Τηλ. 6942795162
7124-31/12

ΜΟΝΩΣΕΙΣ ΤΑΡΑΤΣΩΝ
ΜΕΓΑΛΗ ΠΡΟΣΦΟΡΑ - ΛΟΓΙΚΗ ΤΙΜΗ
Τηλ. 6947798957
7143-2/11

ΜΑΘΗΜΑΤΑ

ΚΑΘΗΓΗΤΡΙΑ φιλόλογος, απόφοιτος του Πανεπιστημίου Αθηνών, με πολύχρονη διδακτική πείρα, παραδίδει μαθήματα σε μαθητές γυμνασίου, λυκείου και ΤΕΕ (Αρχαία Ελληνικά, Εκφραση - Εκθεση, Ιστορία, Λατινικά και Νεοελληνική Λογοτεχνία). Τηλ. 22410/31370 και 6945/713765
7138-2/11

ΠΤΥΧΙΟΥΧΟΣ καθηγητής με πολυετή πείρα, παραδίδει μαθήματα σε ενήλικες και μαθητές δημοτικού, γυμνασίου, λυκείου. Τιμές πολύ προσιτές. Πληρ. τηλ. 6944140458
7168-9/11

ΑΝΑΚΟΙΝΩΣΗ ΜΑΘΗΜΑΤΑ
*** Computer ***
PROGRAM COMPUTER PM
ΕΓΓΡΑΦΕΣ ** ΤΩΡΑ **
X4252-30/11
Τμήματα για:
Παιδιά - Ενήλικες
Αρχάριους - Μαθητές
Επαγγελματίες

Διδάσκει πτυχιούχος Πανεπιστημίου Αμερικής
ΜΑΝΩΛΗΣ Ι. ΣΟΦΙΛΑΣ
Κοδριγκτώνος 91
Τηλ. (22410) 31761
ΠΙΣΤΟΠΟΙΗΤΙΚΟ ΓΝΩΣΕΩΝ
ΕΠΙΣΗΜΟ ΕΞΕΤΑΣΤΙΚΟ ΚΕΝΤΡΟ ΤΗΣ ECDL HELLAS

ζητήσεις

ΟΙΚΟΓΕΝΕΙΑ
ΜΕ ΔΥΟ ΠΑΙΔΙΑ
ΖΗΤΑ
ΟΙΚΙΑΚΗ ΒΟΗΘΟ
Πληροφορίες τηλ. 22410/62517 και 6932612032
ΓΔ-2/11

ΖΗΤΕΙΤΑΙ
ΧΕΙΡΙΣΤΗΣ ΚΛΑΡΚ
με δίπλωμα για μόνιμη εργασία.
Τηλ. 22410/26334 και 6936768070
T1981-6/11

ΚΥΡΙΑ
διπλωματούχος μασέρ, κάνει θεραπευτικό, κλασικό, αθλητικό, αισθητικό μασάζ, με αρωματοθεραπεία, reilky ke shiatsu.
Πληρ. τηλ. 22410/20833 και 6932501924
7008-2/11

ΖΗΤΟΥΝΤΑΙ
ΚΟΠΕΛΕΣ ΕΜΦΑΝΙΣΙΜΕΣ
για εργασία σε γκαρνταρόμπα - λουλούδια, σε νυκτερινό κέντρο διασκεδάσεως.
Τηλ. 22410/62537 και 6946368862
ΓΔ-2/11

ΖΗΤΟΥΝΤΑΙ
διπλωματούχοι Ηλεκτρολόγοι Μηχανολόγοι - Μηχανικοί ΑΕΙ, ΤΕΙ από τεχνικό γραφείο. Απαραίτητη γνώση αγγλικών AUTOCAD. Αμοιβή αναλόγων προσόντων.
Τηλ. 22410/66181, ώρες 9-1 και 6-8
1981-6/11

Ο ΣΥΛΛΟΓΟΣ Γονέων και Κηδεμόνων του δημοτικού σχολείου Γενναδίου, ΖΗΤΑ δάσκαλο πληροφορικής. Πληροφορίες τηλ.. 22440/61364
2202-2/11

ΖΗΤΕΙΤΑΙ κυρία άνω των 60 ετών, να προσέχει ηλικιωμένο άτομο, να μιλάει ελληνικά. Πληροφορίες τηλ. 22410/83078, 7-9 π.μ. - 8-12 μ.μ.
7148-2/11

ΖΗΤΕΙΤΑΙ προς αγορά η ενοικίαση εντός της πόλεως Ρόδου, χώρος 45έως 60τ.μ., για οδοντιατρείο. Πληρ. τηλ. 22410/37176 και κιν. 6973070694
2217-19/11

ΖΗΤΕΙΤΑΙ πωλήτρια πεπειραμένη, για μπουτίκ. Πληροφορίες τηλ. 22410/30945
7192-7/11

ΑΠΟ ΕΤΑΙΡΙΑ ΖΗΤΟΥΝΤΑΙ σοβατζήδες και κτίστες έμπειροι. Πληροφορίες τηλ. 6946293136
7201-9/11

ΖΗΤΟΥΝΤΑΙ
1) Ζαχαροπλάστης και
2) Αρτοποιός
Χειμώνα - Καλοκαίρι
Μόνο σοβαρές προτάσεις
περιοχή Λίνδου
Πληρ. τηλ. 22440/48169 και 6974504411
7105-10/11

ΠΩΛΟΥΝΤΑΙ
από την επιχ/ση BUTTERFLY RENT A CAR μοτ/τα και μοτοσ/τες
σε άριστη κατάσταση και σε πολύ καλές τιμές
1) VITARA μοντέλο 1996
2) PUNTO μοντέλο 1998
3) NISSAN MICRA μοντέλο 1997
4) CINQUECENTO, μοντέλο 1998
5) Scooter piagio τύπου NRG 50 c.c.
6) Vespa piagio αυτ/τη 125 c.c.
7) SUZUKI ENDURO DR 200 c.c., με μίζα
8) YAMAHA VIRAGO 250 c.c. (τσόπερ)
9) HONDA ENDURO CRM 125 c.c.
Πληρ. τηλ. 22410/21330 κιν. 6974123843
7207-14/11

ΣΥΝΕΡΓΕΙΟ ΚΑΘΑΡΙΣΜΟΥ
ΣΦΑΚΙΑΝΑΚΗΣ ΚΩΝ/ΝΟΣ
Αναλαμβάνουμε γραφεία, κοινόχρηστους χώρους, περιποίηση μαρμάρων, γενκούς καθαρισμούς, νεοαναγειρομένων κατοικιών και μοκετών και σαλονιών.
Πληροφορίες τηλ. 22410/26334 και κιν. 6936768070
7033-9/11

ΠΛΥΝΤΗΡΙΟ ΧΑΛΙΩΝ
Cleaning Pro

πλένουμε & φυλάμε:
• ΧΑΛΙΑ - ΜΟΚΕΤΕΣ - ΦΛΟΚΑΤΕΣ
• ΠΑΠΛΩΜΑΤΑ - ΚΟΥΒΕΡΤΕΣ
22410.60585
T1411-20/3/2004
email: abonis@otenet.gr
ΙΔΙΟΚΤΗΤΕΣ ΕΙΔΙΚΕΣ ΕΓΚΑΤΑΣΤΑΣΕΙΣ:
ΝΙΚΗΦ. ΒΡΕΤΤΑΚΟΥ - ΑΣΓΟΥΡΟΥ

TRISTAR
ΕΤΑΙΡΕΙΑ ΚΛΙΜΑΤΙΣΜΟΥ
ΖΗΤΕΙ
ΤΕΧΝΙΚΟ - ΨΥΚΤΙΚΟ - ΗΛΕΚΤΡΟΛΟΓΟ
Για Service - εγκαταστάσεις - επισκευές κλιματιστικών μηχανημάτων
Απαραίτητη προϋπόθεση: Δίπλωμα Οδήγησης
Για πληροφορίες ή βιογραφικό στη Δ/νση:
Μεγ. Κωνσταντίνου 65, Ρόδος
Τηλ. (22410) 77058 ή 77059
X4276-30/11

7007-2/11
ΚΑΛΑΦΑΤΑΣ ΜΙΧΑΛΗΣ
YACCO
ΛΙΠΑΝΤΙΚΑ ΠΡΩΤΗΣ ΤΟΠΟΘΕΤΗΣΗΣ
ΣΥΝΕΡΓΕΙΟ ΑΥΤΟΚΙΝΗΤΩΝ
ΑΝΤΑΛΛΑΚΤΙΚΑ
ΒΕΛΤΙΩΣΕΙΣ ΠΑΝΤΟΣ ΤΥΠΟΥ
ΚΑΘΑΡΙΣΜΟΙ INJECTION & ΜΗΧΑΝΗΣ
ΗΛΕΚΤΡΟΝΙΚΟΣ ΕΛΕΓΧΟΣ
ΑΝΑΛΥΣΗ ΚΑΥΣΑΕΡΙΩΝ

6ο χλμ. ΡΟΔΟΥ-ΛΙΝΔΟΥ
τηλ. 22410 65510
κιν. 6945 866294

ΞΥΛΟΥΡΓΙΚΕΣ ΕΡΓΑΣΙΕΣ
ΛΕΝΤΑΚΗΣ ΜΑΝΩΛΗΣ
Αναλαμβάνουμε
πάσης φύσεως ξυλουργικές εργασίες:
• κουζίνες γερμανικές, με γερμανικές προδιαγραφές
• ντουλάπες
• πόρτες
•παράθυρα κ.λ.π.
- Αμεση εξυπηρέτηση

ΠΛΗΡΟΦΟΡΙΕΣ
Τηλ. 60601 και 6973933733
7068-5/11

ΖΗΤΕΙΤΑΙ
ΑΠΟ ΜΕΓΑΛΗ ΞΕΝΟΔΟΧΕΙΑΚΗ ΜΟΝΑΔΑ ΣΤΗ ΡΟΔΟ
έμπειρος λογιστής για μόνιμη και συνεχή εργασία.
Πληροφορίες 6947300159
X4244-7/11

K.A.I.P A.E.
Η γνωστή (μεγάλη) οινοποιία της Ρόδου στα πλαίσια της αναδιοργάνωσης και του εκσυγχρονισμού της **ΖΗΤΕΙ** να προσλάβει για μόνιμη πλήρη απασχόληση:
ΛΟΓΙΣΤΗ Ή ΛΟΓΙΣΤΡΙΑ
Απαιτούμενα προσόντα:
1) Πτυχίο ΑΕΙ οικονομικής κατεύθυνσης
2) Ηλικία έως 40 ετών
3) Αδεια λογιστού Α' ή Β' τάξεως
4) Εμπειρία στη μηχανογραφημένη λογιστική, με πενταετή τουλάχιστον προϋπηρεσία (τήρηση βιβλίων Γ' Κατηγορίας)
5) Καλή γνώση και χρήση βασικών προγραμμάτων Η/Υ
6) Καλή γνώση με επιθυμητή την εμπειρία σε θέματα εργατικά - ασφαλιστικά
Οι ενδιαφερόμενοι παρακαλούνται να στείλουν αναλυτικό βιογραφικό σημείωμα στα γραφεία της ΚΑΙΡ, λεωφ. Ρόδου - Λίνδου, 2ο χλμ, το αργότερο μέχρι 6 Νοεμβρίου 2003, υπόψη προϊσταμένου λογιστηρίου κ. Καραγιάννη Κωνσταντίνου
Πληροφορίες στο τηλ. (22410) 68771 - 68772 και 68773 Θα τηρηθεί απόλυτη εχεμύθεια
X4231-2/11

ΠΩΛΟΥΝΤΑΙ ΑΠΟ ΤΟΝ ΑΝΑΣΤΑΣΙΟ ΑΤΣΙΔΗ
1) Καταστήματα και χώροι για γραφεία στην οδό Κωνσταντινίδη, στο Ζέφυρο (κοντά στην Εφορία)
2) Διαμερίσματα 98, 132 και 148 τ.μ., με θέση πάρκιγκ, αποθήκη και αυτόνομη θέρμανση στην οδό Κωνσταντινίδη
3) Εξοχικές κατοικίες 100τ.μ., διόροφες, με χίλια μέτρα οικόπεδο η κάθε μία, στον κεντρικό δρόμο του Γενναδίου, κοντά στη θάλασσα
4) Μονοκατοικίες στην Ιαλυσό, οδός Μυκηνών, διώροφες με σοφίτα, 4 υπνοδωματίων, 3 μπάνιων και WC, θέρμανση, σε οικόπεδο από 260 έως 415 τ.μ.
5) Μαιζονέτα στο Ροδίνι, οδός Στοκχόλμης 180τ.μ., διώροφη με υπόγειο
ΠΛΗΡΟΦΟΡΙΕΣ
ΑΝΑΣΤΑΣΙΟΣ ΑΤΣΙΔΗΣ
ΣΤΕΦΑΝΟΥ ΚΑΖΟΥΛΗ 74
- Τηλ.. 22410 28616-37848
X4251-30/11

ΔΩΔΕΚΑΝΗΣΙΑΚΕΣ ΑΠΟΦΡΑΞΕΙΣ
«ΚΟΛΟΣΣΟΣ»
ΑΠΟΦΡΑΞΕΙΣ- ΚΑΘΑΡΙΣΜΟΙ ΑΠΟΧΕΤΕΥΣΕΩΝ & ΒΟΘΡΩΝ

Αναλαμβάνουμε πάσης φύσεως αποφράξεις οποιουδήποτε μήκους και πλάτους Αναλαμβάνουμε καθαρισμούς αποχετευτικών αγωγών, δήμων, ξενοδοχείων, στρατιωτικών μονάδων, σπιτιών, πολυκατοικιών, καθώς και καθαρισμούς βιολογικών μονάδων με μηχάνημα υψηλής πιέσεως σε όλη τη Δωδεκάνησο.
Κ. ΠΗΔΙΑΚΗΣ - Π. ΚΑΣΕΡΗΣ
Πληρ. τηλ. 47915 - 91881
κινητό: 6944/325234 και 6977/717048
T2063-11/12

« ΙΕΡΑΠΕΤΡΑ - Β. ΚΟΡΝΑΡΟΣ»
ΔΡΟΜΟΛΟΓΙΑ Λ.Α.Ν.Ε.
Κάθε Τετάρτη στις 04.30 για Χάλκη, Διαφάνι, Κάρπαθο (Πηγάδια), Κάσο, Σητεία και επιστροφή στη Ρόδο (τοπικό δρομολόγιο)
Κάθε Πέμπτη στις 04.30 για Χάλκη, Διαφάνι, Πηγάδια (Κάρπαθο), Κάσο, Σητεία, Αγιο Νικόλαο, Μήλο, Πειραιά
Κάθε Κυριακή στις 04.30 για Χάλκη, Διαφάνι, Πηγάδια (Κάρπαθο), Κάσο, Σητεία, Αγιο Νικόλαο, Μήλο, Πειραιά
ΠΛΗΡΟΦΟΡΙΕΣ
STEFANAKIS - ZORPIDIS
Τηλ. 22410 20625, 30054
X4267-30/11

ΕΝΟΙΚΙΑΖΟΝΤΑΙ
ΕΠΙΠΛΩΜΕΝΑ ΔΩΜΑΤΙΑ
Επί της οδού Κωνσταντινίδη 5, στην περιοχή Ζέφυρος:
1) 2 διαμερίσματα με 2 υπνοδωμάτια, 2 μπάνια και κουζινάκι 300 ευρώ έκαστο
2) 10 διαμερίσματα με 2 υπνοδωμάτια, 1 μπάνιο, και πολυκουζινάκι 300 ευρώ έκαστο
3) 10 στούντιος επιπλωμένα με μπάνιο και πολυκουζινάκι 200 ευρώ έκαστο
Πληροφορίες τηλ. (22410) 73560, κινητό: 6973098654, (22410)91393, κινητό: 6947010513 κ. Χατζηδάκης Φραγκίσκος
7056-31/10

ΟΙΚΟΔΟΜΙΚΕΣ-ΤΕΧΝΙΚΕΣ
ΕΜΠΟΡΙΚΕΣ-ΕΠΙΧΕΙΡΗΣΕΙΣ
ΑΦΟΙ ΑΣΒΕΣΤΗ Ο.Ε.
Αθηνών - Καβάλας 3
Ανάληψη Ρόδου
Τηλ.. 22410/60678 - 60679
και fax: 22410/66028
ΠΩΛΟΥΝΤΑΙ
● ΔΙΑΜΕΡΙΣΜΑΤΑ
υπερλούξ διαφόρων διαστάσεων
ΕΓΓΥΗΣΗ Η ΠΟΛΥΕΤΗΣ ΠΕΙΡΑ ΜΑΣ
X4249-30/11

ΖΑΜΠΕΛΛΑΚΗΣ
ΠΩΛΟΥΝΤΑΙ
ΔΙΑΜΕΡΙΣΜΑΤΑ - ΚΑΤΑΣΤΗΜΑΤΑ - ΜΟΝΟΚΑΤΟΙΚΙΕΣ
ΑΠΟΣΤΟΛΟΥ ΠΑΥΛΟΥ
ΓΙΑΜΑΛΗ ΦΙΛΙΠΠΑ
Τηλ. 22410/94236 - 22410/28476
κιν. 6945666692
6984-2/11

ΟΙΚΟΔΟΜΙΚΕΣ ΕΠΙΧΕΙΡΗΣΕΙΣ
ΔΙΑΚΟΓΕΩΡΓΙΟΥ ΚΑΛΛΙΣΤΟΣ
ΕΘΝ.ΑΝΤΙΣΤΑΣΕΩΣ 11 (πρώην Αννης Μαρίας)
ΠΩΛΗΣΕΙΣ ΔΙΑΜΕΡΙΣΜΑΤΩΝ - ΚΑΤΑΣΤΗΜΑΤΑ - ΑΠΟΘΗΚΕΣ - ΑΝΤΑΛΛΑΓΕΣ ΑΚΙΝΗΤΩΝ - ΑΓΟΡΕΣ ΟΙΚΟΠΕΔΩΝ
ΑΝΑΛΑΜΒΑΝΟΥΜΕ ΑΝΤΙΠΑΡΟΧΕΣ

ΠΩΛΟΥΝΤΑΙ διαμερίσματα λουξ κατασκευής, με απεριόριστη θέα. Τα διαμερίσματα διαθέτουν θωρακισμένες πόρτες - εντοιχισμένες κουζίνες - ντουλάπες - εντοιχισμένο νιπτήρα με ντουλάπι - κεντρική θέρμανση αυτόνομη - ανοιγόμενα ανακλινόμενα κουφώματα με διπλά τζάμια, σίτες, ρολά - υδραυλικό ασανσέρ - τριφασικό ρεύμα.
Ολοι οι χώροι σπατουλαριστοί - εσωτερικές πόρτες MDF με σχέδιο

ΔΙΑΜΕΡΙΣΜΑΤΑ ΕΠΙ ΤΗΣ:
Χρ. Φέσσα (κάθετος Αποστ. Παύλου), 90τ.μ. τριάρια
Επίσης οροφοδιαμερίσματα των 90 τ.μ. (οικοδομή μόνο τριών διαμερισμάτων)

ΟΙΚΟΔΟΜΗ Πτολεμαίων και Χρ. Φέσσα των 117-125τ.μ.

ΟΙΚΟΔΟΜΗ υπό ανέγερση επί της οδού Ρήγα Φερραίου στο πάρκο
Διαμερίσματα τριάρια - τεσσάρια

ΟΙΚΟΔΟΜΗ υπό ανέγερση επί της οδού Κ. Παλαιολόγου και Θεοτοκοπούλου. Διαμερίσματα δυάρια - τριάρια - τεσσάρια- καταστήματα
Επί της οδού Β. Ηρακλείου οικοδομή τεσσάρων διαμερισμάτων οροφοδιαμερισμάτα των 133τ.μ. Η οικοδομή έχει πυλωτή για πάρκιγκ

ΓΡΑΦΕΙΑ - ΙΑΤΡΕΙΑ:
- Επί της οδού Μ. Κωνσταντίνου και Κων/νου Παλαιολόγου των 80τ.μ.
- Επί της οδού Κων/νου Παλαιολόγου και Θεοτοκόπουλου 60-80 τ.μ.
- Επί της οδού Ρήγα Φερραίου στο πάρκο, 60-80-100τ.μ.

ΚΑΤΑΣΤΗΜΑΤΑ
- Επί της οδού Κ. Παλαιολόγου και Θεοτοκοπούλου των 60-80-100τ.μ.
- Επί της οδού λεωφόρου Καλλιθέας (Καρακόνερο) 90τ.μ.

ΑΠΟΘΗΚΕΣ
- Πλησίον Στέλιου Κωτιάδη των 130τ.μ.
- Στη λεωφόρο Καλλιθέας (Καρακόνερο) των 80-300τ.μ.
Οι πωλήσεις μπορούν να γίνουν και με όλα τα δάνεια τραπεζών και οργανισμών/.
Αναλαμβάνουμε ΑΝΤΙΠΑΡΟΧΕΣ και ΑΓΟΡΕΣ ΟΙΚΟΠΕΔΩΝ
Δεχόμαστε ανταλλαγές ακινήτων

ΠΛΗΡΟΦΟΡΙΕΣ:
ΔΙΑΚΟΓΕΩΡΓΙΟΥ ΚΑΛΛΙΣΤΟΣ
Τηλ. 29318 - 34598- Τηλ. 78501 - 78502
X4246-30/11

ΠΩΛΟΥΝΤΑΙ
ΜΟΝΟ ΑΠΟ ΤΟ ΓΡΑΦΕΙΟ ΜΑΣ
1) Διαμέρισμα 4άρι (καταπληκτικό) 123 τ.μ., εντός πόλεως, με τεράστιες βεράντες, απέναντι από τη θάλασσα, φανταστική θέα. ωραιότατο διαμέρισμα.
2) Διαμέρισμα 4άρι ετοιμοπαράδοτο 125τ.μ., στην Ανάληψη. Τιμή καλή.
3) Μονοκατοικία 130τ.μ. με κήπο και βοηθητικούς χώρους, εντός πόλεως
4) Μεζονέτα 250 τ.μ., στην παραλία Ιαλυσού 10 μέτρα από τη θάλασσα
5) Διαμέρισμα 3άρι ετοιμοπαράδοτο 90τ.μ. οδός Βορ. Ηπείρου (Μόντε Σμιθ)
6) Διαμέρισμα 3άρι ετοιμοπαράδοτο 88τ.μ., περιοχή Δασκάλων απέναντι από το πάρκο
7) Ισόγειος κατοικία 130τ.μ., στο κέντρο, κατάλληλη για γραφεία, ιατρείο, φαρμακείο, κλπ.
8) Διαμέρισμα 140 τ.μ., σε 2όροφη κατοικία πολύ καλή περιοχή. Τιμή καλή.
9) Γκαρσονιέρα 54τ.μ., περιοχή Μητρόπολη
10) Οικία παλαιά 120τ.μ., με οικόπεδο, 700τ.μ., στην παραλία Ιαλυσού
11) Οικόπεδο 1.300τ.μ. με άδεια στα Κοσκινού με θέα φανταστική
12) Διαμερίσματα 2άρια, 3άρια, 4άρια, οικόπεδα, κτήματα, αποθήκες, επιχειρήσεις, κλπ.
Γ. ΝΕΟΦΥΤΟΥ
ΔΗΜ. ΘΕΟΔΩΡΑΚΗ 40 - ΤΗΛ. 20989 - 21434
X4250-30/11

ΠΕΡΙΛΗΨΗ ΠΡΟΚΗΡΥΞΗΣ (αριθμός 1/422 Μ/2003) ΑΠ 18631/31-10-2003

Πλήρωσης θέσης με σύμβαση εργασίας ιδιωτικού δικαίου ορισμένου χρόνου τριετούς (3) διάρκειας για την εφαρμογή του προγράμματος Διοικητικής Εξυπηρέτησης Πολιτών του Αιγαίου «ΑΣΤΕΡΙΑΣ» μόνιμου προσωπικού με σειρά προτεραιότητας.

Ο ΔΗΜΑΡΧΟΣ ΡΟΔΟΥ
Ν. ΔΩΔΕΚΑΝΗΣΟΥ

Εχοντας υπόψη:

1. τις διατάξεις:

α) του άρθρου 18 παρ. 8 του Ν. 2539/1997 «Συγκρότηση της Πρωτοβάθμιας Τοπικής Αυτοδιοίκησης» (ΦΕΚ 244/4-13-1997/τ.Α')

β) του άρθρου 9 παρ. 12 του Ν. 2623/1998 «Ανασύνταξη των εκλογικών καταλόγων οργάνωση και άσκηση του εκλογικού δικαιώματος των ετεροδημοτών, εκσυγχρονισμός της εκλογικής διαδικασίας και άλλες διατάξεις» (ΦΕΚ 139/25-6-1998/τ.Α').

γ) του Ν. 3013/2002 «Αναβάθμιση της πολιτικής προστασίας και λοιπές διατάξεις (ΦΕΚ 102/1-5-2000/τ.Α')

δ) του Ν. 2190/1994 «Σύσταση ανεξάρτησης αρχής για την επιλογή προσωπικού ρύθμιση θεμάτων διοίκησης» (ΦΕΚ 28/3-3-1994/τ.Α') όπως τροποποιήθηκε και συμπληρώθηκε μεταγενεστέρως

ε) του Ν. 1188/1981 «Κύρωση του Κώδικα κατάστασης προσωπικού οργανισμών τοπικής αυτοδιοικήσεως» (ΦΕΚ 204/30-7-1981/τ.Α')

στ) του άρθρου 1 παρ. 13 του Ν. 2247/1994 «Ρυθμίσεις θεμάτων συστήματος προσλήψεων» (ΦΕΚ 182/31-10-1994/τ.Α')

ζ) του Ν. 2431/1996 «Διορισμός ή πρόσληψη πολιτών της Ευρωπαϊκής Ενωσης (ΦΕΚ 175/30-7-1996/τ.Α')

η) του άρθρου 3 του Ν. 2643/1998 «Μέριμνα για την απασχόληση προσώπων ειδικών κατηγοριών κα άλλες διατάξεις» (ΦΕΚ 220/28-9-1998/τ.Α'), όπως ισχύει

θ) των Π.Δ. 37α/1987 (ΦΕΚ 11/4-2-1987/τ.Α') και 22/1990 (ΦΕΚ 7/22-1-1990/τ. Α') «Μερική επέκταση διατάξεων που ισχύουν για τους δημοσίους υπαλλήλους και τους υπαλλήλους των άλλων νομικών προσώπων δημοσίου δικαίου και στους υπαλλήλους Οργανισμών Τοπικής Αυτοδιοίκησης» σε συνδυασμο με το Π.Δ. 50/2001 «Καθορισμός προσόντων διορισμού σε θέσεις φορέων του Δημοσίου Τομέα» (ΦΕΚ 39/5-3-2001/τ.Α')

ι) του Ν. 3051/2002 «Συνταγματικά κατοχυρωμένες ανεξάρτητες αρχές, τροποποίηση και συμπλήρωση του συστήματος προσλήψεων στο δημόσιο τομέα και συναφείς ρυθμίσεις» (ΦΕΚ 220/20-9-2002/τ.,Α') όπως τροποποιήθηκε με το Ν. 3146/2003 (ΦΕΚ 125/23-5-2003 τ.Α').

ια) την 354/29-7-2003 απόφαση του Δημοτικού Συμβουλίου με την οποία προκηρύσσεται η πλήρωση μιας (1) θέσεως προσωπικού του Δήμου με σύμβαση εργασίας ιδιωτικού δικαίου ορισμένου χρόνου τριετούς (3) διάρκειας για την εφαρμογή του Προγράμματος Διοικητικής Εξυπηρέτησης Πολιτών του Αιγαίου «ΑΣΤΕΡΙΑΣ» ως ακολούθως:

Κατηγορία Δευτεροβάθμιας Εκπαίδευσης

Κλάδος ΔΕ Διοικητικού - Λογιστικού, θέση μία (1)

ΚΕΦΑΛΑΙΟ Α'
ΠΡΟΣΟΝΤΑ ΔΙΟΡΙΣΜΟΥ

Ι. ΓΕΝΙΚΑ ΠΡΟΣΟΝΤΑ ΔΙΟΡΙΣΜΟΥ

Οι υποψήφιοι πρέπει:

1. Να είναι Ελληνες πολίτες.

Για όσους έχουν αποκτήσει την ελληνική ιθαγένεια με πολιτογράφηση θα πρέπει να έχει παρέλθει ένα (1) τουλάχιστον έτος από την απόκτησή της, μέχρι την ημερομηνία λήξεως της προθεσμίας υποβολής των αιτήσεων.

Εξαίρεση: Δικαιούνται να είναι υποψήφιοι και πολίτες των Κρατών της Ευρωπαϊκής Ενωσης. Για τους πολίτες αυτούς απαιτείται η γνώση της ελληνικής γλώσσας σε βαθμό επαρκή (γ' επιπέδου) για την άσκηση των καθηκόντων του οικείου κλάδου, η οποία αποδεικνύεται με πιστοποιητικό ελληνομάθειας (Ν. 2413/1996 άρθρο 10 παρ. 1) που χορηγείται από το Κέντρο Ελληνικής Γλώσσας (τηλ. 2310 459101/5 και 210 9273112).

Επίσης αποδεικνύεται με αντίστοιχο πιστοποιητικό του σχολείου της Νέας Ελληνικής Γλώσσας του Αριστοτελείου Πανεπιστημίου Θεσσαλονίκης. (Πανεπιστημιούπολη Θεσσαλονίκης Τ.Κ. 54006, τηλ. 2310 997571-72-76), το οποίο θα χορηγείται ύστερα από σχετική εξέταση του υποψηφίου.

Δικαιούνται επίσης να είναι υποψήφιοι και όσοι απέκτησαν την ελληνική ιθαγένεια με πολιτογράφηση αλλά δεν έχει παρέλθει έτος από την απόκτησή της, εφόσον μέχρι την απόκτησή της ήταν υπήκοοι κράτους μέλους της Ευρωπαϊκής Ενώσεως.

2. να έχουν γεννηθεί έως και το έτος 1982.

3. Να είναι υγειείς, αρτιμελείς και να έχουν φυσική καταληλότητα για την εκτέλεση των καθηκόντων της θέσεως που επιλέγουν.

4. Κατά το χρόνο λήξεως της προθεσμίας υποβολής των αιτήσεων και κατά το χρόνο του διορισμού να μην έχουν κώλυμα διορισμού για λόγους που αναφέρονται στο άρθρο 16 του Ν. 1188/1981.

Σημείωση: Η απονομή χάριτος δεν αίρει το κώλυμα από ποινική καταδίκη του υποψηφίου για διορισμό, εφόσον μέχρι την τελευταία ημέρα υποβολής των αιτήσεων δεν έχει εκδοθεί το κατά το άρθρο 47 παρ 1 του Συντάγματος, διάταγμα που να αίρει το σχετικό κώλυμα για το συγκεκριμένο υποψήφιο.

5. Οι άνδρες μέχρι τη λήξη της προθεσμίας υποβολής των αιτήσεων να έχουν εκπληρώσει τις στρατιωτικές τους υποχρεώσεις ή να έχουν απαλλαγεί νόμιμα από αυτές.

Εξαίρεση: Δεν απατείται εκπλήρωση των στρατιωτικών υποχρεώσεων για τους πολίτες κράτους της Ευρωπαϊκής Ενώσεως για τους οποίους δεν προβλέπεται στη χώρα τους τέτοιο κώλυμα.

Σημείωση: Σε κάθε περίπτωση εφαρμογής του άρθρου 18 του Ν. 2190/1994, όπως ισχύει τακτικοί υπάλληλοι του Δημοσίου, ΝΠΔΔ και ΟΤΑ α' και β' βαθμίδας που διορίσθηκαν με τις διατάξεις του Ν. 2190/1994 δεν έχουν δικαίωμα συμμετοχής στη διαδικασία πλήρωσης των θέσεων της παρούσας προκήρυξης, εάν μέχρι τη λήξη της προθεσμίας υποβολής των αιτήσεων δεν έχει παρέλθει πενταετία από την ημερομηνία διορισμού τους (παρ. 5 άρθρο 10 του Ν. 2839/2000).

ΙΙ. ΤΥΠΙΚΑ ΠΡΟΣΟΝΤΑ ΔΙΟΡΙΣΜΟΥ ΚΑΤΗΓΟΡΙΑ ΔΕΥΤΕΡΟΒΑΘΜΙΑΣ ΕΚΠΑΙΔΕΥΣΗΣ (ΔΕ)

ΚΛΑΔΟΣ / ΕΙΔΙΚΟΤΗΤΑ: ΔΕ ΔΙΟΙΚΗΤΙΚΟΥ - ΛΟΓΙΣΤΙΚΟΥ, ΘΕΣΗ ΜΙΑ (1)

1. Δίπλωμα επαγγελματικής κατάρτισης ΙΕΚ, οποιασδήποτε ειδικότητας του τομέα χρηματοπιστωτικών και διοικητικών υπηρεσιών (πρώην οικονομίας και διοίκησης) ή

- Πτυχίο Α' ή Β' κύκλου σπουδών Τεχνικού Επαγγελματικού Εκπαιδευτηρίου οποιασδήποτε ειδικότητας του τομέα οικονομίας και διοίκησης ή

- Απολυτήριος τίτλος:
- Ενιαίου Λυκείου ή
- Ενιαίου Πολυκλαδικού Λυκείου, κλάδων:

(α) Διοικητικών Υπηρεσιών - Γραμματέων

(β) Οικονομίας

(γ) Βιβλιοθηκονομίας ή

- Τεχνικού Επαγγελματικού Λυκείου των τμημάτων:

(α) ξενοδοχειακών επιχερήσεων

(β) υπαλλήλων επιχειρήσεων μεταφορών

(γ) υπαλλήλων λογιστηρίου

(δ) υπαλλήλων διοίκησης

(ε) εμπορικών επιχειρήσεων ή

- Λυκείου Γενικής Κατεύθυνσης ή άλλος ισότιμος και αντίστοιχος τίτλος σχολικής μονάδας της ημεδαπής ή αλλοδαής

2. Εμπειρία τουλάχιστον δώδεκα (12) μηνών σε αντίστοιχες ή παρεμφερείς υπηρεσίες εξυπηρέτησης πολιτών

3. Γνώση επεξεργασίας κειμένων σε ηλεκτρονικό υπολογιστή.

ΕΙΔΙΚΕΣ ΠΕΡΙΠΤΩΣΕΙΣ ΔΙΟΡΙΣΜΟΥ

Α) Οι σύζυγοι ή τα τέκνα Ελλήνων πολιτών που εφονεύθησαν ή έχουν καταστεί πλήρως ανίκανοι για εργασία συνεπεία τρομοκρατικής πράξης είτε αυτή στρεφόταν εναντίον τους είτε εναντίον άλλων.

Β) Το μεγαλύτερο σε ηλικία ορφανό τέκνο και από τους δύο γονείς, του οποίου αδελφός ή αδελφή τελεί υπό επιτροπεία κατά το χρόνο δημοσίευσης της προκήρυξης και

Γ) Σύζυγος ή ένα τέκνο προσώπου το οποίο απεβίωσε εξαιτίας του σεισμού της 7ης Σεπτεμβρίου 1999.

Για την απόδειξη των υπό στοιχείο (Α) και (Β) περιπτώσεων απαιτείται α) βεβαίωση της Αστυνομικής Διεύθυνσης στην περιοχή της οποίας έλαβε χώρα το γεγονός και για την απόδειξη της περίπτωσης πλήρους ανικανότητας προς εργασία εξαιτίας του ανωτέρω περιστατικού απαιτείται, επιπλέον και βεβαίωση από την αρμόδια υγειονομική επιτροπή του οικείου ασφαλιστικού φορέα και β) για την απόδειξη του μεγαλύτερου σε ηλικία ορφανού τέκνου και από τους δύο γονείς του οποίου αδελφός ή αδελφή τελεί υπό επιτροπεία απαιτείται πιστοποιητικό οικογενειακής κατάστασης του οικείου δήμου ή κοινότητας και ανάλογη δικαστική απόφαση από την οποία να προκύπτει η επιτροπεία.

Για την απόδειξη της υπό στοιχείο (Γ) περίπτωσης απαιτείται: α) Ληξιαρχική πράξη θανάτου του αποβιώσαντος προσώπου που εκδίδεται από τον οικείο Δήμο ή Κοινότητα β) βεβαίωση της Διεύθυνσης Κοινωνικής Εργασίας και Πρόνοιας του Υπουργείου Υγείας και Πρόνοιας από την οποία να πιστοποιείται ότι ο θάνατος προκλήθηκε εξαιτίας του σεισμού γ) υπεύθυνη δήλωση του Ν. 1599/86 (άρθρο 8) ότι δεν έχει διοριστεί με βάση τη συγκεκριμένη διάταξη άλλο άτομο της οικογένειας δ) πιστοποιητικό του οικείου δήμου ή κοινότητας οικογενειακής κατάστασης του αιτούντος, στο οποίο να εμφανίζονται όλα τα μέλη της οικογένειας του ατόμου που απεβίωσε εξαιτίας του σεισμού της 7-9-1999 και να προκύπτει η συγγενική σχέση του αιτούντος με τον κατά τα ανωτέρω θανόντα.

Τα ως άνω γεγονότα πρέπει να συντρέχουν για μεν την (Α) περίπτωση κατά την ημέρα λήξεως της προθεσμίας υποβολής των αιτήσεων, για δε τη (Β) περίπτωση κατά το χρόνο δημοσίευσης της προκήρυξης. Τα ανωτέρω δικαιολογητικά για τις (Α), (Β) και (Γ) περιπτώσεις προσκομίζονται στο φορέα κατά το χρόνο του διορισμού.

Οι υποψήφιοι οι οποίοι εμπίπτουν στις ανωτέρω περιπτώσεις προσλαμβάνονται στο δημόσιο και στα νομικά πρόσωπα της παρ. 1 του άρθρου 14 του Ν. 2190/94, όπως αυτή αντικαταστάθηκε με την παρ. 1 του άρθρου 1 του Ν. 2527/97, καθώς και στους φορείς της παρ. 3 του άρθρου 1 του Ν. 2527/97, καθ' υπέρβαση του προβλεπόμενου από την προκήρυξη αριθμού θέσεων, εφόσον καταταγούν σε πίνακα προτεραιότητας σε σειρά πέραν του αριθμού των προσληπτέων. Αν δεν υπάρχει κενή θέση ο υποψήφιος προσλαμβάνεται σε προσωποπαγή θέση που συνιστάται με την απόφαση πρόσληψης στον φορέα που έχει δηλώσει ως προτίμηση και καταλαμβάνει την πρώτη θέση του οικείου κλάδου ή ειδικότητας που θα κενωθεί στο φορέα αυτόν, οπότε καταργείται αυτοδικαίως η προσωποπαγής θέση (άρθρο 20 παρ. 21 του Ν. 2738/199, σε συνδυαμσό με την παρ. 6 του άρθρου 18 του Ν. 2768/1999.

ΚΕΦΑΛΑΙΟ Β'
ΑΙΤΗΣΕΙΣ - ΔΙΑΔΙΚΑΣΙΑ - ΠΡΟΘΕΣΜΙΑ

Η αίτηση απευθύνεται στο Δήμο Ροδίων και υποβάλλεται στο Γραφείο Προσωπικού στη διεύθυνση: Πλατείας Ελευθερίας 1, Τ.Κ. 85100.

Το έντυπο της αιτήσεως (183Φ) διανέμεται από το Δήμο Ροδίων.

Επίσης οι υποψήφιοι μπορούν να προμηθεύονται τα έντυπα των αιτήσεων:

α) Από την τελευταία επιλογή του αρχικού menu «Υποδείγματα προκηρύξεων - Αιτήσεων φορέων που ελέγχονται από το ΑΣΕΠ» της ιστοσελίδας του ΑΣΕΠ (www.asep.gr).

β) Από την κεντρική σελίδα της ιστοσελίδας www.kep.qov.gr και στην περιοχή Σημαντικές Καταχωρήσεις - Επικαιρότητας (δεξιά στήλη) επιλογή «ΕΝΤΥΠΑ ΑΣΕΠ».

Με την κατάθεση της αιτήσεως επισυνάπτεται και παράβολο 5,00 ευρώ που εκδίδεται από δημόσιο ταμείο άλλως η αίτηση δεν λαμβάνεται υπόψη.

Η αίτηση επέχει θέση υπεύθυνης δήλωσης του άρθρου 8 του Ν. 1599/1986 και η ανακρίβεια των δηλουμένων στοιχείων επισύρει τις προβλεπόμενες ποινικές κυρώσεις.

Την αίτηση υποβάλλει ο υποψήφιος είτε αυτοπροσώπως, είτε με άλλο εξουσιοδοτημένο από αυτόν πρόσωπο, εφόσον η εξουσιοδότηση φέρει την υπογραφή του υποψηφίου θεωρημένη από δημόσια αρχή, είτε ταχυδρομικώς επί αποδείξει. Στην περίπτωση αποστολής των αιτήσεων ταχυδρομικώς το εμπρόθεσμο των αιτήσεων κρίνεται με βάση την ημερομηνία που φέρει ο φάκελος αποστολής, ο οποίος μετά από την αποσφράγισή του επισυνάπτεται στην αίτηση του υποψηφίου.

Στην αίτηση πρέπει να επισυνάπτει ο υποψήφιος σε επικυρωμένα αντίγραφα όλα τα απαιτούμενα από την προκήρυξη πιστοποιητικά ή τίτλους. Αν δεν προσκομισθούν ο υποψήφιος τίθεται εκτός διαδικασίας και η αίτησή του απορρίπτεται.

Αντικατάσταση της αιτήσεως ή διόρθωση αυτής ή συμπλήρωση τυχόν ελλειπόντων δικαιολογητικών επιτρέπεται μόνο μέχρι τη λήξη της προθεσμίας υποβολής των αιτήσεων.

Η ευθύνη της σωστής συμπλήρωσης της αιτήσεως είναι αποκλειστικά του υποψηφίου.

Οταν η υποβολή της αιτήσεως γίνεται αυτοπροσώπως ο αρμόδιος υπάλληλος παραλαβής των αιτήσεων δεν παρέχει οδηγίες ή καθ' οιονδήποτε τρόπο συμβουλές στους υποψηφίους για τον τρόπο συμπληρώσεως των αιτήσεων και τα πιστοποιητικά που απαιτούνται για την απόδειξη των ιδιοτήτων που επικαλούνται, επιμελείται όμως οι αιτήσεις των υποψηφίων να είναι υπογεγραμμένες και να συνοδεύονται από τα δικαιολογητικά που ο υποψήφιος σημειώνει στην αίτησή του ότι τα επισυνάπτει. Δηλαδή, ο υπάλληλος απλώς διαπιστώνει αν επισυνάπτονται όλα τα αναγραφόμενα ως επισυναπτόμενα στην αίτηση δικαιολογητικά, χωρίς να ελέγχει το κύρος και το περιεχόμενο αυτών άλλως αναγράφει στην ειδική στήλη τον αριθμό και το είδος των δικαιολογητικών που ενώ φέρονται ως συνημμένα δεν επισυνάπτονται.

Η προθεσμία υποβολής των αιτήσεων είναι είκοσι (20) ημερών και αρχίζει από την επομένη της τελευταίας δημοσίευσης της περίληψης της παρούσας προκήρυξης στις εφημερίδες, η οποία γίνεται μετά από δέκα μέρες τουλάχιστον από τη δημοσίευσή της στην Εφημερίδα της Κυβερνήσεως, Τεύχος Προκηρύξεων ΑΣΕΠ.

Το περιεχόμενο της περίληψης μεταδίδεται όπου αυτό είναι δυνατόν και από ραδιοτηλεοπτικά μέσα.

Ολόκληρη η προκήρυξη, μετά τη δημοσίευσή της στην Εφημερίδα της Κυβερνήσεως αναρτάται στο Κατάστημα του Δήμου Ροδίων συντασσομένου σχετικού πρακτικού.

ΚΕΦΑΛΑΙΟ Γ'
ΑΠΑΡΑΙΤΗΤΑ ΔΙΚΑΙΟΛΟΓΗΤΙΚΑ ΣΥΜΜΕΤΟΧΗΣ

Ο υποψήφιος με την αίτηση πρέπει να υποβάλει:

1. Φωτοαντίγραφο των δύο όψεων του ατομικού δελτίου ταυτότητας ή ελλείψει ταυτότητας φωτοαντίγραφο των κρισίμων σελίδων του διαβατηρίου (δηλ. αυτών όπου αναφέρονται ο αριθμός και τα στοιχεία ταυτότητας του κατόχου). Αν από αυτά δεν προκύπτει η ημερομηνία γεννήσεως πρέπει να προσκομισθεί και πιστοποιητικό γεννήσεως.

2. Φωτοαντίγραφο του τίτλου σπουδών που απαιτείται ως προσόν διορισμού στον οποίον να αναγράφεται ο ακριβής βαθμός αυτού και το έτος κτήσης του τίτλου. Σε κάθε περίπτωση που ο βαθμός εκφράζεται με αξιολογικό χαρακτηρισμό ή με ακέραιο αριθμό απαιτείται και βεβαίωση της οικείας σχολής για τον ακριβή αριθμητικό βαθμό ή να προσκομίζεται χωριστή βεβαίωση.

«Για τους αποφοίτους των ΙΕΚ ως βαθμός διπλώματος για το διορισμό ή πρόσληψη στο δημόσιο τομέα νοείται ο μέσος όρος βαθμολογίας στο θεωρητικό μέρος των εξετάσεων πιστοποίησης, ο αναφερόμενος σε βεβαίωση που εκδίδεται από τον ΟΕΕΚ και η οποία δεν ίσχύει αυτοτελώς, αλλά αποτελεί αναπόσπαστο παράρτημα του διπλώματος».

3. Φωτοαντίγραφα των τίτλων σπουδών ή πιστοποιητικών, όπως αυτά αναφέρονται στο εδάφιο Α παρ. 3 του Κεφαλαίου Δ'.

4. Εάν ο τίτλος έχει αποκτηθεί στην αλλοδαπή απαιτείται μόνον:

Προκειμένου για τίτλους Δευτεροβάθμιας μη τεχνικής ή μη επαγγελματικής εκπαίδευσης βεβαίωση ισοτιμίας από την αρμόδια Διεύθυνση του Υπουργείου Εθνικής Παιδείας και Θρησκευμάτων και για τίτλους τεχνικής και επαγγελματικής εκπαίδευσης αλλοδαπής, πράξη ισοτιμίας και κατάταξης της επιτροπής Ισοτιμιών του Οργανισμού Επαγγελματικής Εκπαίδευσης και Κατάρτισης (ΟΕΕΚ) -Εθνικής Αντιστάσεως 41, Ν. Ιωνία, καθώς επίσης και βεβαίωση αντιστοιχίας βαθμού από την αρμόδια Διεύθυνση του Υπουργείου Εθνικής Παιδείας και Θρησκευμάτων σε εικοσάβαθμη κλίμακα.

5. Η εμπειρία αποδεικνύεται: α) Είτε με τυχόν υπάρχουσα δικαστική απόφαση, από την οποία προκύπτει το είδος της παρασχεθείσης εργασίας και η χρονική διάρκεια της παροχής της β) Είτε με ομοίου περιεχομένου βεβαίωση αρμοδίας Ελληνικής ή αλλοδαπής δημόσιας αρχής γ) Είτε με όμοια βεβαίωση νομικού προσώπου του άρθρου 14 παρ. 1 Ν. 2190/1994. δ) Είτε με όμοια βεβαίωση του οικείου ασφαλιστικού φορέα και ε) Εάν από την προσκομιζόμενη βεβαίωση του οικείου ασφαλιστικού φορέα δεν προκύπτει το είδος της παρασχεθείσης εργασίας, τότε απαιτούνται προσθέτως βεβαίωση του εργοδότη και υπεύθυνη δήλωση του υποψηφίου κατά το άρθρο 8 Ν. 1599/1986, σε συνδυασμό πάντοτε με το βιβλιάριο κυρίας ασφαλίσεως. Δεν απαιτείται η υποβολή βιβλιαρίου κύριας ασφάλισης, από υποψηφίους που προσκομίζουν βεβαίωση ασφάλισης του ΙΚΑ.

Για εμπειρία που δηλώνεται σε σχετική ερώτηση εντύπου αιτήσεως του ΑΣΕΠ, το οποίο επέχει θέση υπεύθυνης δηλώσεως του Ν. 1599/1986, δεν απαιτείται η υποβολή χωριστής υπεύθυνης δηλώσεως.

Ως βαθμολογούμενη εμπειρία νοείται η απασχόληση με σχέση εργασίας ή σύμβαση έργου στο δημόσιο ή τον ιδιωτικό τομέα ή άσκηση επαγγέλματος σε καθήκοντα ή έργα του είδους της εμπειρίας που ορίζεται στην προκήρυξη ως τυπικό προσόν διορισμού ή πρόσληψης μετά την απόκτηση του βασικού τίτλου σπουδών με τον οποίο ο υποψήφιος μετέχει στη διαγωνιστική διαδικασία.

6. Οπου απαιτείται γνώση επεξεργασίας ελληνικών και ξενόγλωσσων κειμένων και πινάκων σε Η/Υ, αυτή αποδεικνύεται: με εμπειρία τουλάχιστον έξι (6) μηνών κατά τα ανωτέρω ή με δίπλωμα τομέα Πληροφορικής Ινστιτούτου Επαγγελματικής Κατάρισης ΙΕΚ ή με πτυχίο ή δίπλωμα δημόσιας ή άλλης αναγνωρισμένης σχολής Η/Υ.

Εφόσον η γνώση Η/Υ δεν είναι δυνατό να αποδειχθεί με εμπειρία, σύμφωνα με τα ως άνω οριζόμενα, αποδεικνύεται και με υπεύθυνη δήλωση του άρθρου 8 του Ν. 1599/86. Στην περίπτωση ψευδούς δήλωσης, η πρόσληψη ανακαλείται υποχρεωτικά με απόφαση του αρμόδιου οργάνου (παρ. 3 άρθρο 10 Ν. 2839/2000, ΦΕΚ 196).

7. Δικαιολογητικά για την απόδειξη της γνώσης της ξένης γλώσσας, σύμφωνα με τα αναφερόμενα στα κεφ. Α της παρούσας προκήρυξης.

8. Παράβολο 5,00 ευρώ από Δημόσιο Ταμείο.

9. Για την απόδειξη της ιδιότητας του δημότη ή δημότη και κατοίκου δήμου Ροδίων, για τους υποψηφίους που κάνουν χρήση του πλεονεκτήματος της εντοπιότητας, πιστοποιητικό του οικείου δήμου ή κοινότητας.

ΣΗΜΕΙΩΣΗ: 1) Τίτλοι, πιστοποιητικά και βεβαιώσεις της αλλοδαπής, που απαιτούνται για το διορισμό πρέπει να είναι επικυρωμένοι και επίσημα μεταφρασμένοι στην ελληνική γλώσσα από αρμόδια κατά νόμο αρχή του Υπουργείου Εξωτερικών ή την Πρεσβεία ή το Προξενείο της ξένης χώρας στην Ελλάδα ή από δικηγόρο ή από άμισθο ερμηνέα διορισμένο βάσει του Ν. 148/26-12-1913/1-2-1914, με εξαίρεση, ως προς την επίσημη μετάφρασή τους, των τίτλων σπουδών για τους οποίους υποβάλλεται πράξη αναγνώρισης.

Επισημάνσεις ως προς την απόδειξη της εμπειρίας:

α. Τα δικαιολογητικά του υποψηφίου, ο οποίος επικαλείται εμπειρία που αποκτήθηκε στο εξωτερικό, θα πρέπει να συνοδεύονται εκτός από τα πρωτότυπα ή ακριβή αντίγραφα των πρωτοτύπων και από επίσημη μετάφρασή τους στην ελληνική γλώσσα κατά τα ανωτέρω.

β. Οι ασκούντες ελευθέριο επάγγελμα που προσκομίζουν βεβαίωση του ασφαλιστικού τους φορέα περί ασκήσεως του επαγγέλματός τους και ασφάλισης τους σ' αυτό για να αποδείξουν ότι διαθέτουν την απαιτούμενη εμπειρία, πρέπει να υποβάλουν υπεύθυνη δήλωση του άρθρου 8 του Ν. 1599/1986 ότι εξετέλεσαν συγκεκριμένες εργασίες, μελέτες και έργα σχετικά με το αντικείμενο της εμπειρίας και να επισυνάψουν τα σχετικά αποδεικτικά στοιχεία (συμβάσεις, δελτία παροχής υπηρεσιών, φορολογικές δηλώσεις).

γ. Ο χρόνος εμπειρίας πρέπει να συμφωνεί με τον χρόνο που αναφέρεται στις βεβαιώσεις εργοδοτών του ιδιωτικού τομέα και του ασφαλιστικού βιβλιαρίου των υποψηφίων. Χρόνος εμπειρίας που περιέχεται σε βεβαιώσεις εργοδοτών που δεν καλύπτεται από ασφαλιστικές εισφορές και το αντίθετο δεν λαμβάνεται υπόψη και αφαιρείται.

δ. Στην περίπτωση που δεν υπάρχει εργοδότης για τη χορήγηση της σχετικής βεβαίωσης, απαιτείται υπεύθυνη δήλωση του άρθρου 8 του Ν. 1599/1986 και βιβλιάριο κύριας ασφάλισης από το οποίο να προκύπτει καταβολή ασφαλιστικών εισφορών κατά την αντίστοιχη χρονική περίοδο. Η υπεύθυνη δήλωση πρέπει να αναφέρει τον λόγο αδυναμίας χορήγησης βεβαίωσης από τον εργοδότη, την επωνυμία και το είδος της επιχείρησης του εργοδότη, την έδρα της, το είδος της απασχόλησης του δηλούντος, την χρονική περίοδο και την ακριβή διάρκεια της απασχόλησης. Λόγο αδυναμίας υποβολής βεβαίωσης του εργοδότη μπορεί να αποτελεί η παύση της λειτουργίας επιχείρησης.

ε. Οταν η εμπειρία προκύπτει από προϋπηρεσία που έχει διανυθεί στον ιδιωτικό τομέα απαιτείται προσθέτως και βεβαίωση της επιθεώρησης εργασίας για το είδος της παρασχεθείσας εργασίας με σύμβαση έργου στον ιδιωτικό τομέα απαιτείται επιπλέον και η υποβολή των σχετικών συμβάσεων και δελτίων παροχής υπηρεσιών.

στ. Εμπειρία που αποκτήθηκε κατά τη διάρκεια στρατιωτικής θητείας αναγνωρίζεται μόνο εφόσον η σχετική ειδικότητα έχει αποκτηθεί πριν την κατάταξη του υποψηφίου, ενώ στην περίπτωση που η ειδικότητα αποκτάται κατά τη διάρκεια της θητείας, η σχετική εμπειρία αναγνωρίζεται από την απόκτησή της και μετά. Η βεβαίωση των αρμοδίων αρχών πρέπει να αναφέρει το είδος της απασχόλησης και της διάρκειά της.

ΚΕΦΑΛΑΙΟ ΣΤ'
ΠΡΟΣΩΡΙΝΗ ΠΡΟΣΛΗΨΗ ΜΕΧΡΙ ΤΗΝ ΟΡΙΣΤΙΚΟΠΟΙΗΣΗ ΤΩΝ ΠΙΝΑΚΩΝ

Οι υποψήφιοι που περιλαμβάνονται στον πίνακα κατάταξης μέχρι τον αριθμό των θέσεων που προκηρύχθησαν μπορεί να προσλαμβάνονται αμέσως πριν τον αυτεπάγγελτο ή κατ' ένσταση έλεγχο των πινάκων από το ΑΣΕΠ. Η πρόσληψη θα διαρκέσει κατ' ανώτατο όριο μέχρι την προηγούμενη της έκδοσης των ατομικών πράξεων διορισμού βάσει του πίνακα διοριστέων. Μετά τη δημοσίευση των πινάκων διοριστέων οι κατά τα ανωτέρω προσληφθέντες που δεν περιλαμβάνονται σ' αυτούς απολύονται το αργότερο την προηγούμενη της έκδοσης των ατομικών πράξεων διορισμού των περιλαμβανομένων στον πίνακα διοριστέων. Οι απολυόμενοι λαμβάνουν τις αποδοχές που προβλέπονται για την απασχόλησή τους έως την ημέρα της απόλυσης χωρίς οποιαδήποτε αποζημίωση από την αιτία αυτή. Οι προσληφθέντες που περιλαμβάνονται και στον πίνακα διοριστέων συνεχίζουν να απασχολούνται κανονικά.

Ρόδος 31/10/2003
Ο Αντιδήμαρχος
Αντώνιος Αλαβέρας

ΧΛ-1/11

ΕΛΛΗΝΙΚΗ ΔΗΜΟΚΡΑΤΙΑ
ΝΟΜΟΣ ΔΩΔΕΚΑΝΗΣΟΥ
ΔΗΜΟΣ ΠΕΤΑΛΟΥΔΩΝ

Αριθμ. πρωτ.: 7723

ΠΕΡΙΛΗΨΗ ΔΙΑΚΗΡΥΞΗΣ ΕΚΜΙΣΘΩΣΗΣ ΑΚΙΝΗΤΟΥ ΔΗΜΟΥ ΠΕΤΑΛΟΥΔΩΝ

Ο Δήμαρχος Δήμου Πεταλούδων διακηρύσσει ότι εκτίθεται σε πλειοδοτική φανερή και προφορική δημοπρασία η εκμίσθωση του Δημοτικού Καταστήματος «Αναψυκτήριο της πλατείας Ασωμάτων στο Δ.Δ. Κρεμαστής» σύμφωνα με την υπ' αριθμ. 53/2003 απόφαση της Δημαρχιακής Επιτροπής.

Η δημοπρασία θα γίνει την 18η του μήνα Νοεμβρίου του έτους 2003 ημέρα Τρίτη και από ώρας 12.00 μεσημβρινή μέχρι 12.30 μ.μ. στο Δημοτικό Κατάστημα Πεταλούδων από τη Δημαρχιακή Επιτροπή.

Οι προτιθέμενοι να συμμετάσχουν στη δημοπρασία θα πρέπει να προσκομίσουν γραμμάτιο κατάθεσης στο Ταμείο Παρακαταθηκών και Δανείων ή εγγυητική επιστολή ανεγνωρισμένης Τράπεζας ποσού 288 ευρώ.

Οι όροι της σχετικής διακήρυξης, των οποίων οι ενδιαφερόμενοι μπορούν να λάβουν γνώση κατά τις εργάσιμες ημέρες και ώρες βρίσκονται στο Γραφείο Προσόδων του Δήμου Πεταλούδων και στο Τμήμα Τοπικής Αυτοδιοίκησης της Περιφέρειας Νοτίου Αιγαίου.

Ο Δήμαρχος
Μιχάλης Κορδίνας

ΧΛ2/11

ΠΡΟΟΔΟΣΠΟΡ

Με στόχο τους τρεις βαθμούς

Ο Σταυρός υποδέχεται στις 3 μ.μ. τον Εργοτέλη



Με μοναδικό στόχο να πετύχει την πρώτη της νίκη στο πρωτάθλημα η γυναικεία ποδοσφαιρική ομάδα του Σταυρού Καλυθιών υποδέχεται σήμερα στις 3 μ.μ. στο γήπεδο των Καλυθιών τον Εργοτέλη. Το παιχνίδι γίνεται στα πλαίσια της 2ης αγωνιστικής του πρωταθλήματος της Α' Εθνικής Κατηγορίας και είναι το πρώτο φετινό εντός έδρας για την ομάδα του νησιού μας. Οι κοπέλες του Νίκου Ταχραμάνη είναι πανέτοιμες να αντιμετωπίσουν μια πολύ καλή ομάδα που χρίζει ιδιαίτερης προσοχής. Για τον λόγο αυτό το παιχνίδι θεωρείται δεδομένο ότι δεν θα είναι καθόλου εύκολο για τον Σταυρό, οι παίκτριες του οποίου το γνωρίζουν και είναι προετοιμασμένες κατάλληλα.

Ο κ. Ταχραμάνης δεν θα έχει στην διάθεσή του την Κοτσάνη η οποία δεν έχει αποθεραπευτεί πλήρως, την Παπαδοπούλου η οποία «χρωστάει» ακόμα μια αγωνιστική από πέρσι καθώς και την Πασσάλη που έχασε προπονήσεις τις τελευταίες ημέρες.

Οι παίκτριες που υπολογίζει είναι οι ακόλουθες:

Βασιλειάδου, Κουτσονούρη, Ιακωβίδου, Βαγιανού, Δράπανου, Μπαλάφα, Ζωίδου, Αρχοντούλη, Σιέχ, Γαϊτάνου, Γιαννίκου, Θεουλάκη, Χουβαρδά, Ταχραμάνη, Φράγκου, Κτενά, Χατζηγιαννάκη και Χέλστρομ.

Θέλουν τη νίκη!

ΑΕ Κως και Διαγόρας θα «πολεμήσουν» σήμερα για τους πολύτιμους τρεις βαθμούς

Ένα πολύ ενδιαφέρον παιχνίδι θα έχουν την ευκαιρία να παρακολουθήσουν σήμερα στις 3 μ.μ. στο γήπεδο «Ανταγόρας» οι Κώοι φίλαθλοι. Πρόκειται για την αναμέτρηση της τοπικής Αθλητικής Ένωσης με τον ΠΑΟ Διαγόρα η οποία και θα ανοίξει την αυλαία της 8ης αγωνιστικής του 7ου ομίλου του Περιφερειακού πρωταθλήματος. Ως γηπεδούχοι, οι «βυσσινί» έχουν λογικά ένα ελαφρό προβάδισμα, ωστόσο κανείς δεν πρέπει να παραγνωρίζει ότι σε τέτοιου είδους παιχνίδια είναι πολύ δύσκολο να κάνεις προγνωστικά. Το Δωδεκανησιακό ντέρμπι λοιπόν είναι μια αμφίρροπη αναμέτρηση και το σημαντικό θα είναι να παιχθεί και καλό ποδόσφαιρο για να ικανοποιηθεί έτσι ο αρκετός κόσμος που αναμένεται να βρεθεί στο γήπεδο για να παρακολουθήσει τις προσπάθειες των παικτών των δυο ομάδων που σίγουρα θα είναι πολλές.

Ο Διαγόρας

Με ανεβασμένη την ψυχολογία τους από το γεγονός ότι η ομάδα τους βρίσκεται στην κορυφή του βαθμολογικού πίνακά θα παραταχθούν σήμερα οι παίκτες του Διαγόρα. Γνωρίζουν πάρα πολύ καλά ότι σε καμία περίπτωση δεν θα έχουν εύκολο έργο, ωστόσο είναι ορκισμένοι να παίξουν σύμφωνα με τις πραγματικές τους δυνατότητες για να μπορέσουν να πανηγυρίσουν αυτοί στο τέλος το θετικό αποτέλεσμα. Οι «κυανέρυθροι» θέλουν να πάρουν τους τρεις βαθμούς της νίκης κάτι που πιστεύουν ότι είναι εφικτό φθάνει να μην επαναλάβουν εμφάνιση όπως αυτή της προηγούμενης Κυριακής κόντρα στον Αθλητικό Όμιλο της Μυκόνου.

Ο προπονητής Ανδρέας Σταύρου δεν θα έχει στη διάθεσή του τον Παντελή Αθανασίου ο οποίος αντιμετωπίζει πρόβλημα τραυματισμού και υπολογίζει στους ακόλουθους παίκτες:

Αμπελάς, Αγγελόπουλος, Έλληνας, Καστρουνής, Καραμαλίκης, Κοντόγιαννος, Κεφάλας, Κρομμύδας, Κωστάκης, Ξύπας, Παφιάκης, Παπαδημήτρης, Ρουτζιέρης, Σάββενας, Σαββιδάκης, Σπάρταλης, Χατζηθεοδωράκης, Βασιλάκης και Καραβόλιας.

Από αυτούς τους είκοσι θα αποκλείσει τους δυο λίγο πριν από την έναρξη του αγώνα.

Η ΑΕ Κως

Χωρίς κάποιο ιδιαίτερο αγωνιστικό πρόβλημα πλην των γνωστών τραυματισμών του Φουκή και του Γούρλα και το ηθικό στα ύψη, θα υποδεχθεί σήμερα η ΑΕ Κως τον Διαγόρα. Το Δωδεκανησιακό ντέρμπι κυριαρχεί στις συζητήσεις και το ενδιαφέρον των Κώων φιλάθλων οι οποίοι αναμένεται να γεμίσουν τις εξέδρες του θαυμάσιου γηπέδου βοηθώντας την ομάδα τους στην προσπάθεια που κάνει να αναρριχηθεί στην κορυφή της βαθμολογίας του ομίλου. Η τεράστια σημασία που έχει για την ΑΕ Κως το σημερινό παιχνίδι έφερε σε δεύτερη μοίρα και το θέμα της πρόσληψης προπονητή το οποίο αναμένεται να αναθερμανθεί από την Δευτέρα. Παρόλο που οι πληροφορίες από το «στρατόπεδο» της ομάδας βγαίνουν με μεγάλη δυσκολία οι πληροφορίες αναφέρουν ότι το αργότερο μέχρι το τέλος της ερχόμενης εβδομάδας τα θέμα θα έχει διευθετηθεί κατά τον καλύτερο τρόπο για την φιλόδοξη ομάδα της Κω.



Με ανεβασμένη την ψυχολογία τους θα «κατέβουν» σήμερα οι παίκτες του Διαγόρα

• Το παιχνίδι θα διευθύνει ο κ. Σιδέρης και «βοηθοί» του θα είναι οι κ. Αθήνας και Γλαβάς του Συνδέσμου Αθηνών. Παρατηρητής τους θα είναι ο κ. Καλκαβούρας από τον ίδιο Σύνδεσμο.

• Την αναμέτρηση θα παρακολουθήσει και ο συνεπίκουρος δημάρχου σε θέματα αθλητικων υποδομών Κάλλιστος Διακογεωργίου.

Προσοχή στη Θύελλα

Ζήτησε από τους παίκτες του ο προπονητής Δημήτρης Σκούνας

Πανέτοιμοι είναι οι ποδοσφαιριστές της Ρόδου για να υποδεχθούν αύριο στο Δημοτικό Στάδιο την Θύελλα Πατρών στο δεύτερό τους φετινό εντός έδρας παιχνίδι. Οι «πράσινοι» του Δημήτρη Σκούνα που θα ολοκληρώσουν σήμερα την προετοιμασία τους με χαλάρωμα που θα γίνει το πρωί, βρίσκονται σε πάρα πολύ καλή κατάσταση και δεν τους σταματάει κυριολεκτικά τίποτα από τα να πετύχουν την δεύτερη συνεχόμενή τους νίκη στο πρωτάθλημα. Η ψυχολογία τους είναι ανεβασμένη μετά την εκτός έδρας επιτυχία επί της Χαλκίδας και αυτό είναι κάτι που αναμένεται να τους βοηθήσει ενόψει του αυριανού αγώνα.



Στιγμιότυπο από την χθεσινή προπόνηση

Πάντως θα πρέπει να είναι ιδιαίτερα προσεκτικοί καθώς η Θύελλα μπορεί να μην αποτελεί το μεγάλο όνομα της κατηγορίας ωστόσο μέχρι στιγμής στα εκτός έδρας της παιχνίδια έχει παρουσιάσει πολύ καλά στοιχεία αποδεικνύοντας πως είναι μια ομάδα που μπορεί να κάνει την ζημιά σε οποιονδήποτε αντίπαλο θα την υποτιμήσει. Αυτό είναι κάτι που το γνωρίζει πολύ καλά ο προπονητής Δημήτρης Σκούνας ο οποίος και μίλησε στους παίκτες του ζητώντας τους να είναι σοβαροί και αύριο.

Εισέπραξαν το πριμ

Το πριμ της τριάδας των επιτυχημένων αγώνων (Λάρισα, Βέροια και Χαλκίδα) εισέπραξαν μετά το τέλος της χθεσινής προπόνησης οι ποδοσφαιριστές της Ρόδου. Έτσι η διοίκηση τους έδειξε ένα επιπλέον κίνητρο ενόψει του αυριανού αγώνα ο οποίος θεωρείται πολύ σημαντικός για την ομάδα του νησιού μας.

Εισιτήρια στα σχολεία

Δωρεάν εισιτήρια στα σχολεία μοίρασε για μια ακόμα φορά η διοίκηση της Ρόδου με την συνδρομή του γραφείου του συνεπίκουρου δημάρχου Κάλλιστου Διακογεωργίου και του ΝΑΟΔ. Ο πρώτος αγόρασε τα 300 εισιτήρια και τα διένειμε δωρεάν δείχνοντας για μια ακόμα φορά το πόσο ενδιαφέρεται να έρθει η νεολαία στο γήπεδο και να στηρίξει την προσπάθεια της Ρόδου.

Δεν γυμνάστηκε ο Γ. Καντιμοίρης

Ατομικό πρόγραμμα έκανε ο Γιάννης Νικηφόρος

Στο Φυτώριο πραγματοποιήθηκε χθες το απόγευμα η προπόνηση της Ρόδου, η προτελευταία πριν από το αυριανό εντός έδρας παιχνίδι με την Θύελλα Πατρών. Στην ειδυλλιακή πραγματικά τοποθεσία που χωρίς καμία δόση υπερβολής θυμίζει Ευρώπη, οι «πράσινοι» του Δημήτρη Σκούνα αναλώθηκαν κυρίως σε ασκήσεις τακτικής. Αυτός που δεν συμμετείχε ήταν ο Γιώργος Καντιμοίρης εξαιτίας του τραυματισμού που τον ταλαιπωρεί από το παιχνίδι της προηγούμενης αγωνιστικής με την Χαλκίδα. Θεωρείται πλέον δεδομένο ότι ο παίκτης δεν θα μπορέσει να προσφέρει τις υπηρεσίες του στην αυριανή αναμέτρηση.



Ο Γιάννης Νικηφόρος στην χθεσινή προπόνηση της Ρόδου

Γυμνάστηκε ο Νικηφόρος

Παρών στην χθεσινή προπόνηση ύστερα από πάρα πολύ καιρό ήταν και ο Γιάννης Νικηφόρος. Ο έμπειρος παίκτης έκανε ατομικό πρόγραμμα υπό τις οδηγίες του φυσιοθεραπευτή Μιχάλη Κορνάρου ενώ θα μπορεί να επιστρέψει στους κανονικούς ρυθμούς σε περίπου ένα μήνα.



Στην πολύ όμορφη τοποθεσία του Φυτωρίου έγινε η χθεσινή προπόνηση της Ρόδου

ΔΙΓΕΝΗΣ ΚΟΣΚΙΝΟΥ

Εγκατέλειψε και ο Λιάνι!

Αυτό που συμβαίνει φέτος στον Διγενή Κοσκινού είναι πραγματικά απίστευτο! Δεν είναι ένας, δεν είναι δυο αλλά τρεις (!) οι ποδοσφαιριστές που εγκατέλειψαν την ομάδα αφού εκτός από τον Αττιτή (ο μόνος ίσως δικαιολογημένος) και τον Αϊντενίζ, απέχει και ο τερματοφύλακας Λιάνι. Σύμφωνα με τα όσα έχουν γίνει γνωστά, ο Λιάνι εδώ και περίπου δυο εβδομάδες δεν έχει δώσει σημεία ζωής καθώς όπως πληροφορήθηκαν οι παράγοντες του συλλόγου αποφάσισε να πάει στην Αλβανία χωρίς να ενημερώσει κανένα. Έτσι ο τεχνικός Σαλβατόρε Γκιούντιτσε αντιμετωπίζει ακόμα ένα σοβαρό αγωνιστικό πρόβλημα μένοντας με δυο τερματοφύλακες (τον Ζουρίδη και τον Κοκκώνη). Σε ό,τι έχει να κάνει με το αυριανό εντός έδρας παιχνίδι κόντρα στους Πόντιους Δραπετσώνας, υπολογίζει στους ακόλουθους:

Ζουρίδη, Κοκκώνη, Ζωάννου, Γαλουζή, Ψύλλου, Λόλιο, Αχιολά, Διακίδη, Κώτσο, Διακάκη, Αργυρό, Παπανικολάου, Μάμμη, Σιέχ, Γιοβάνι, Εμίρογλου, Παπαχριστοδούλου και Ταμπουρά

Ο Απόλλων Καλυθιών

Με τον Νίκο Νικολή στην δεκαοκτάδα του αναχωρεί σήμερα για την πρωτεύουσα η αποστολή του Απόλλωνα Καλυθιών για την πρωτεύουσα ενόψει του αυριανού εκτός έδρας αγώνα με τον Εθνικό Πειραιώς. Ο έμπειρος παίκτης αν και ταλαιπωρήθηκε την τελευταία εβδομάδα από ένα τραυματισμό φαίνεται ότι το έχει ξεπεράσει και έχει τεθεί την διάθεση του Γιώργου Σκαρτάδου. Αυτός που δεν θα μπορέσει να προσφέρει τις υπηρεσίες του είναι ο Κώστας Πολυχρονίου που είναι τιμωρημένος.

Ποδοτένις στις Ακαδημίες ποδοσφαίρου της Νίκης Ρόδου



Η Ακαδημία ποδοσφαίρου Νίκης Ρόδου για άλλη μία φορά πρωτοτυπεί. Ποδοτένις λέγεται το καινούργιο παιχνίδι που εφαρμόζεται στα τμήματα της ακαδημίας και είναι συνδυασμός ποδοσφαίρου και τένις, όπως εύκολα μπορούμε να καταλάβουμε από το όνομα του παιχνιδιού.

Στην Ευρώπη, αλλά και σε ολόκληρο τον κόσμο, ιδίως στην Ασία είναι πάρα πολύ διαδεδομένο και σαν ξεχωριστό αγώνισμα.

Πάρα πολλοί προπονητές το χρησιμοποιούνε στις μεγάλες ομάδες για ζέσταμα (είναι το αγαπημένο παιχνίδι του Μπάγιεβιτς στην ΑΕΚ).

Η Ακαδημία της Νίκης Ρόδου όπως πάντα είναι κοντά στις εξελίξεις και προσπαθεί να χρησιμοποιεί για την εκμάθηση ποδοσφαίρου ό,τι και οι άλλοι γνωστοί παγκοσμίως σύλλογοι.

Το παιχνίδι παίζεται σε ένα φιλέ μήκους 6 μέτρων και ύψους ένα μέτρο από δύο ομάδες των 3 παικτών. Το παιχνίδι ξεκινάει κανονικά με σέρβις και κάθε ομάδα έχει δικαίωμα 3 επαφών μέχρι να περάσει την μπάλα στην αντίπαλη περιοχή.

Οποια ομάδα κερδίσει 2 σετ των 11 πόντων είναι νικήτρια.

Το ΑΣ Νίκη Ρόδου σκοπεύει να κάνει σύντομα τουρνουά ποδοτένις με πλούσια δώρα για τους νικητές.

ΕΠΣΔ

Θα επανεξετασθούν οι υποψήφιοι προπονητές

Μετά από ενέργειες της διοίκησης της ΕΠΣΔ και τη μεσολάβηση του γενικού γραμματέα της ΕΠΟ κ. Γιάννη Οικονομίδη, οι υποψήφιοι προπονητές που συμμετείχαν στη λειτουργία της Σχολής τον Αύγουστο στη Ρόδο και απέτυχαν στις πρώτες θεωρητικές εξετάσεις, με σχετική αποδοχή του Εκπαιδευτικού Συμβουλίου της ΕΠΟ θα έχουν τη δυνατότητα να επανεξετασθούν για δεύτερη φορά στη Ρόδο, την Παρασκευή 28 Νοεμβρίου.

Η ώρα και η αίθουσα θα ανακοινωθούν προσεχώς, ενώ η γραμματεία της ΕΠΣΔ θα ειδοποιήσει και ατομικά τους υποψηφίους.

ΔΙΑΦΗΜΙΖΕΤΑΙ ΣΤΟ ΙΝΤΕΡΝΕΤ
www.rodosport.gr

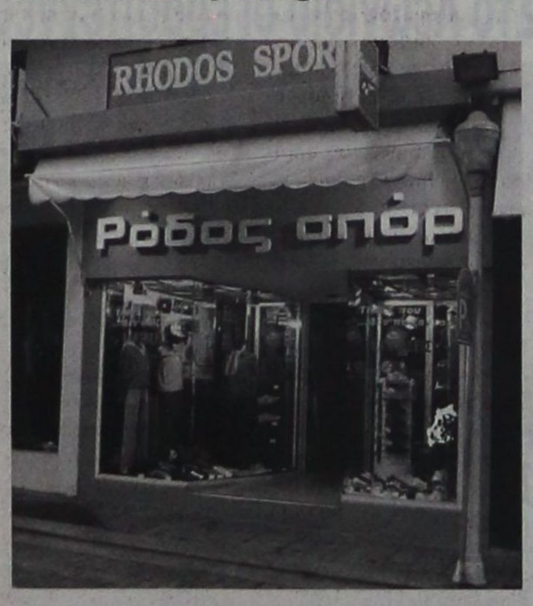

ΡΟΔΟΣ ΣΠΟΡ
...πρώτο όνομα στα σπορ
Τιμές που ...δεν παίζονται
ΕΘΕΛ. ΔΩΔΕΚΑΝΗΣΙΩΝ 15
Τηλέφ. 22410 21442 * E-mail: rospo@otenet.gr
ΓΔ-30/11

ΠΡΟΟΔΟΣΠΟΡ

Ιάλυσος - Κλεάνθης στο «σούπερ ντέρμπι»

Διαιτητής ο έμπειρος Παντελής Μιχαλάκης



Ο έμπειρος Παντελής Μιχαλάκης ορίστηκε να διευθύνει το σημερινό ντέρμπι του «Οικονομίδειου» ανάμεσα στον Ιάλυσο και τον Κλεάνθη Παραδεισίου, για την 8η αγωνιστική του Πρωταθλήματος.

Το άλλο μεγάλο παιχνίδι της ημέρας, ανάμεσα στο Φοίβο και τον Αστέρα Μασάρων, στην Κρεμαστή, θα διευθύνει ο Βαγγέλης Κατσιδώνης.

Στη Β΄ Κατηγορία, ο Παπαδόπουλος θα σφυρίξει τον αγώνα της ημέρας ανάμεσα στον Άγιο Γεώργιο και την Δόξα Ψίνθου, στην Μαλώνα. Αναλυτικότερα:

Α' ΚΑΤΗΓΟΡΙΑ
8η αγωνιστική
Σάββατο 1-11-03

• **Κρεμαστή (15.00):** Φοίβος - Αστέρας Μασάρων (Θ. Κυπραίος): Ε. Κατσιδώνης, Μίχας, Λάμπρου (Ζαχαριάδης).

• **Λέρος (11.00):** ΑΕ Λέρου - Ηρακλής Μαριτσών (Καστής): Φραγκίνης, Κατέρης, Λουρμπέας, (Καστής).

• **Απολακκιά (15.00):** Ασπίδα - Απόλλων Απολλώνων (Σαββίδης): Α. Σιδηρόπουλος, Παπαδόπουλος, Παπανικολάου (Καψάσκης).

• **Κάλαθος (15.00):** Κλεόβουλος - Διαγόρας Βατίου (Ν. Ντάκας): Ζανεττίδης, Πηδιάκης, Χάλαντας (Σακελλαρίδης).

• **Εμπωνας (15.00):** Αναγέννηση - Ευαγόρας (Δημητράς): Τσαγκάρης, Κόκκινος, Γενής (Χατζημανώλης).

• **«Οικονομίδειο» (15.00):** ΓΑΣ Ιάλυσος - Κλεάνθης (Β. Γαμβρούδης): Μιχαλάκης, Διαμαντέας, Γκούμας (Τριανταφύλου).

Κυριακή 2-11-03

• **Αφάντου (15.00):** ΑΕΡΑ - Ανταγόρας (Μακρής): Χατζηνικόλας, Γιαννούλης, Π. Κατσιδώνης (Χρυσανθής).

Β' ΚΑΤΗΓΟΡΙΑ
7η αγωνιστική
Σάββατο 1-11-03

•**Αντιμάχεια (15.00):** Αντιμάχεια (15.00): Αντίμαχος - ΑΕ. Κατταβιάς (Παριανός): Αργυρίου, Κουτσοχέρας, Μουστάκας.

• **Πυλώνα (11.30):** Θύελλα - Δόξα Καρδάμαινας (Εγγλέζος): Ορφανός, Φουκάρας, Καραχανής (Κάπρος)

• **Αγιοι Απόστολοι (15.00):** Ορφέας - Ακουσίλαος (Βεργίδης): Κετσές, Ζανεττής, Ασημακόπουλος (Κωνσταντίνου).

Κυριακή 2-11-03

• **Κοσκινού (10.00):** Α.Σ. Τήλου - Ερμής (Νικολουδάκης): Διαμαντέας, Στεφανάκης, Γιοβάνι (Στέργου).

• **Φάνες (14.30):** Ευκλής - Ξάνθος (Σταματίου): Πηδιάκης, Μίχας, Ζανεττής (Πασπάτης).

• **Στάδιο «Ανταγόρας» (13.30):** Ασκληπιός Κω - Δόξα Λέρου (Χατζηζαχαρίας): Μουστάκας, Αργυρίου, Μαρμαρινός.

• **Μαλώνα (15.00):** Άγιος Γεώργιος - Δόξας Ψίνθου (Σ. Ντάκας): Παπαδόπουλος. Σάββενας, Κουρδουκλάς (Καλαθενός).

• **Κάρπαθος (12.00):** Ποσειδώνας - ΑΟ Πυλίου (Σπανός): Κόττορος, Βασιλαράκης, Καραχανής.

Γ΄ ΚΑΤΗΓΟΡΙΑ
Ένα ματς σε κάθε όμιλο!

Τρία παιχνίδια, ένα για κάθε όμιλο, θα γίνουν σήμερα για την Γ΄ Κατηγορία, ενώ τα προσχήματα σώζουν τα Εφηβικά και Παιδικά Πρωταθλήματα. Πιο αναλυτικά:

Γ΄ ΚΑΤΗΓΟΡΙΑ
4η αγωνιστική
1ος όμιλος
Σάββατο 1-11-03

• **Λάερμα** (15.00): Πολύστρατος - Δαμάγητος (Ν. Σταυριανός): Καραχανής, Ορφανός, Φουκάρας.

Κυριακή 2-11-03

• **Λύκειο Ιαλυσού** (11.00): Ιάλυσος '97 - Άγιος Ισίδωρος (Κατσουράκης): Κατταβενός, Α. Σιδηρόπουλος, Σταυριανός.

• **Αφάντου** (11.00): Εθνικός - ΑΕ Μεσαναγρού (Μπακίρης): Σάββενας, Παπαδόπουλος Κουρδουκλάς.

• **Αγιοι Απόστολοι** (15.00): ΑΣ Ζευς - Ασπίδα Σαλάκου (Μπακαρής): Γενής, Λάμπρου, Αντωνάς.

• **Κοσκινού** (13.00): Ο.Φ. Ιστρίου - Δωριέας (Δημητράς): Στεφανάκης, Διαμαντέας, Γιοβάνι.

2ος όμιλος
2η αγωνιστική
Σάββατο 1-11-03

• **Λάρδος** (15.00): Ηρακλής - Αστέρας Παστίδας (Παυλούς): Π. Κατσιδώνης, Σάββενας, Ρουμάνης.

Κυριακή 2-11-03

• **Σύμη** (12.00): ΑΟ Σύμης - Γ.Σ. Διαγόρας (Γιανναράκης): Κόκκινος, Μοσχούς, Χατζηπέτρος.

• **Αγιοι Απόστολοι** (12.30) : Αναγέννηση Ν.Ρ. - Αλθαιμένης (Περαντινός): Λάμπρου, Γενής, Αντωνάς.

• **Αρχάγγελος** (15.00): Πετρώνας - Δήμητρα (Μουστάκας): Σταυριανός, Κατταβενός, Αργυρόπουλος.

• **Ασκληπειό** (15.00): ΠΑΣ Ασκληπειού - Ροδιακός (Χουρδάς): Φουκάρας, Ε. Κατσιδώνης, Ορφανός.

Ομιλος Νήσων
2η αγωνιστική
Σάββατο 1-11-03

• **Λέρος** (13.30): ΑΣΕΛ - ΑΟ Λειψών (Καστής)Κατέρης, Μαυρουδής, Λουρμπέας.

Κυριακή 2-11-03

• **Κάλυμνος** (12.00): Ποσειδώνας Καλύμνου - Αναγέννηση Ασφενδιού (Γιαννικουρής): Κατέρης, Γιαλλούρης, Πλάτσης.

• **Κέφαλος** (13.00): Νκαγόρας - Πολυβώτης (Ιερομνήμων):Κουτσοχέρας, Δοδούς.

• **Βαθύ Καλύμνου** (15.00): Α.Ο. Βαθύ - Ολυμπιακός Καλύμνου (Γιαννικουρής): Κάκιας, Πανάτος, Πλάτσης.

ΕΦΗΒΙΚΟ ΠΡΩΤΑΘΛΗΜΑ
8η αγωνιστική
Σάββατο 1-11-03

• **Κρεμαστή** (13.00): Φοίβος - ΠΑΟ Διαγόρας (ιατρός Νικολάου): Γουλάρας.

• **Καλυθιές** (11.00): Ερμής - Απόλλων Απολλώνων (ιατρός Παρασκευόπουλος): Παπαγιαννιδής.

• **Αγιοι Απόστολοι** (13.00): ΑΣ Ζευς - Πετρώνας (ιατρός Καζουλάκης): Κλιάρη

• **Εμπωνας** (13.00): Αναγέννηση - ΠΑΣ Ασκληπειού: Σεβδαλάκης

• **Αγιοι Απόστολοι** (11.00):ΑΣ Ρόδος - Κλεάνθης (ιατρός Παϊσανίδου): Λιάπη.

Κυριακή 2-11-03

• **Αρχάγγελος** (11.00): 'Αρης - Ορφέας (ιατρός Νικολός): Σαββιδάκης

• **Κατταβιά** (15.00): ΑΕ Κατταβιάς - Ηρακλής Μαριτσών: Γκιούντιτσε.

ΠΑΙΔΙΚΟ ΠΡΩΤΑΘΛΗΜΑ
5η αγωνιστική
1ος Ομιλος
Σάββατο 1-11-03

• **Αγιοι Απόστολοι** (17.30): Αγιος Ισίδωρος - Δωριέας (ιατρός Παϊσανίδου): Μοντιάδης

• **Παστίδα** (11.00): Αστέρας - Ευκλής: Γουλάρας.

• **Έμπωνας** (13.00): Αναγέννηση - Φοίβος: Σεβδαλάκης.

• **Κρεμαστή** (15.00): Κλεάνθης - Ακουσίλαος (ιατρός Γκίνη): Παπαγιαννίδης.

• **Λύκειο Ιαλυσού** (15.30): Ήλιος - ΠΑΟ Διαγόρας (ιατρός Περίδης): Γαγάνης.

Τρίτη 4-11-03

• **Αγιοι Απόστολοι** (20.00): Διαγόρας Βατίου - Ιάλυσος '97: Τσουρούτης.

2ος Ομιλος
5η αγωνιστική
Σάββατο 1-11-03

• **Αφάντου** (15.00): ΑΕΡΑ - Εθνικός Αρχίπολης (ιατρός Παρασκευόπουλος): Τσουρούτης

Κυριακή 2-11-03

• **Ψίνθος** (11.00): Δόξα - ΠΑΣ Ασκληπειού (ιατρός Περίδης): Γκιούντιτσε.

• **Αφάντου** (15.00): ΑΕΡΑ - Εθνικός Αρχίπολης (ιατρός Παρασκευόπουλος): Τσουρούτης.

• **Αγιοι Απόστολοι** (17.30): Νίκη Ρόδου - Άρης Αρχαγγέλου (ιατρός Λάμπρου): Λιάπη.

• **Καλυθιές** (11.00): Απόλλων - Διγενής (ιατρός Παρασκευόπουλος): Αργυρόπουλος.

• **Αγιοι Απόστολοι** (11.00): ΑΣ Ρόδος - Ευαγόρας (ιατρός Γκίνη): Μαλιχουτσάκη.

Με σεμινάρια ξεκινά το «Διασυλλογικό» Ζίου Ζίτσου

Με σεμινάρια αθλητών και διαιτησίας - γραμματείας αρχίζει σήμερα στη Ρόδο το 7ο Διασυλλογικό Περιφερειακό πρωτάθλημα Δωδεκανήσου Ζίου Ζίτσου, που συνδιοργανώνουν η Ελληνική Φίλαθλος Ερασιτεχνική Ομοσπονδία Ζίου Ζίτσου, ο ΑΣ Ασκληπειός Ρόδου και ο Δήμος Ροδίων (γραφείο συνεπίκουρου δημάρχου) στο κλειστό γυμναστήριο 7ου Βενετοκλείου από τις 6 μ.μ. έως τις 8 μ.μ. Οι αθλητές θα ενημερωθούν για κάποιες νέες τεχνικές και όχι μόνο, ενώ θα εκπαιδευτούν σε σεμινάριο οι ομάδες υποστήριξης των αγώνων (διαιτητές - μέλη γραμματείας).

Οι αγώνες θα διοργανωθούν αύριο από τις 9 π.μ. έως τη 1 μ.μ. στον ίδιο χώρο. Τα συστήματα των αγώνων θα είναι «φάϊτινγκ» και «ντούο».

Η είσοδος για το κοινό είναι ελεύθερη.



Στις 9 Νοεμβρίου «χορεύει» ο Αστέρας Παστίδας

Η αλήθεια είναι πως πνέει άλλος άνεμος στον σύλλογο του Αστέρα Παστίδας. Διοικητική σύμπνοια και αποφάσεις από την μιά, αλλά και πολλή δουλειά από τον προπονητή Βασίλη Αθανασίου και τους παίκτες για να επιστρέψει ο σύλλογος στις κατηγορίες που του αρμόζει.

Σ' αυτή την προσπάθεια μέχρι τώρα, μεγάλος αρωγός είναι ο φίλαθλος κόσμος της ποδοσφαιρομάνας Παστίδας.

Έτσι, λοιπόν:

Ο Αστέρας διοργανώνει την Κυριακή 9 Νοεμβρίου, μεγάλη χοροεσπερίδα στο «MELODY PALACE», με την συμμετοχή όλου του καλλιτεχνικού προγράμματος.

Έκτακτη εμφάνιση για τη συγκεκριμένη εκδήλωση θα κάνει ο Νίκος Γιάννου.

Στις εγκαταστάσεις του Ι.Ο. Ρόδου «Ο Κάδμος»

Αρχίζουν οι Πανδωδεκανησιακοί αγώνες υπερπήδησης εμποδίων



Στις εγκαταστάσεις του Ιππικού Ομίλου Ρόδου «Ο Κάδμος» στην περιοχή Ασγούρου, θα γίνουν σήμερα και αύριο στις 3 μ.μ. οι Πανδωδεκανησιακοί αγώνες ιππασίας υπερπήδησης εμποδίων.

Διοργανωτής είναι ο οικοδεσπότης όμιλος και θα πάρουν μέρος ιππείς και αμαζόνες από την Κω και την Ρόδο.

Πρόκειται μια ξεχωριστή εκδήλωση, ενός ολυμπιακού αθλήματος που καλλιεργείται στη Ρόδο εδώ και μερικά χρόνια και που έχει ήδη αναδείξει πρωταθλήτρια Ελλάδος και Βαλκανιονίκη.

Πρόκειται για την 18χρονη Ροδίτισσα Μαρία Παπουρδάνου, που άκουσε τον Εθνικό Ύμνο στους Βαλκανικούς αγώνες της Κωνσταντινούπολης, μαζί με τον εκπαιδευτή της Λάκη Χατζηβασιλείου.

Νέα πρόσωπα στην Μικτή Παίδων

Με την συμμετοχή τριών νέων παικτών πρόκειται να πραγματοποιηθεί την Δευτέρα στις 2.30μ.μ στο δημοτικό στάδιο της πόλης μας η επόμενη προπόνηση της Μικτών ΠΑΙΔΩΝ ΤΗΣ ΕΠΣ Δωδεκανήσου. Πρόκειται για τους Ζερβό (Ευκλή), Μπακίδη (Διαγόρα) και Ηλία (Ερμή). Στις 3.30 μ.μ θα πραγματοποιηθεί η προπόνηση των Νέων και στις 5 μ.μ αυτή των Προπαίδων. Οι παίκτες που καλούνται είναι οι ακόλουθοι:

ΠΑΙΔΕΣ: Β.Κουρμαδιάς (Αστέρα Μ.), Ν.Λαμπριανός (Πετρώνα Αρχ.), Γ.Δελαπόρτας (Ρόδου), Λ.Χατζηπέτρος (Ακουσιλάου), Στ. Γαιτάνος (Ρόδου), Β.Τσαγγάρης (Ρόδου), Σ.Ζάχαλος (Κλεάνθη), Γ.Θεοδώρου (Ρόδου), Γ.Κουφού (Ήλιου), Αλ.Σαράντης (Δία), Ι.Μακαρούνας (Απόλλων Απ.), Α.Νικολάου (Διαγόρα Β.), Κοντουδιός (ΠΑΟ Διαγόρα), Κ.Χατζηαντωνίου (Κλεάνθη), Χ.Κιλασίν (Ήλιου), Ι.Μπερετούλης (Ευκλή), Μ.Πλύγκος (Δόξας Ψ.), Κ.Σαρικάς (Κλεάνθη), Μ.Κουτσάγιας (Ευαγόρα), Β.Μεντός (ΠΑΟ Διαγόρα), Μ.Ευγενικός (ΠΑΟ Διαγόρα), Κουλούμπρης (Κλεάνθη), Σχοινάκης (Ευκλή), Φ.Μαννάκης (Διαγόρα), Κυριαζάκος (Απόλλων Απ.), Ε.Γεωργαλλής (Άγιος Ισίδωρος), και Μ.Μαστόρος (Άγιος Ισίδωρος), Πλατέλας (Ανταγόρα), Χατζηφούντας (Ανταγόρα), Ζαμάγιας (Ασκληπειού), Ζερβός (Ευκλή), Μπακίδης (Διαγόρα) και Ηλίας (Ερμή)

ΝΕΟΙ: Π.Αγγελόπουλος (Ρόδου), Ι.Τριπολίτης (Ρόδου), Γ.Ιωαννίδης (Ρόδου), Α.Αναστασάκης (Ρόδου), Δ.Καραγιάννης (Ρόδου), Π.Αθανασίου (Διαγόρα), Στ.Κοσμάς (Διαγόρα), Λ.Τσοπανάκης (ΠΑΟ Διαγόρα), Π.Αναστασάς (Διαγόρα Βατίου), Π.Καρπαθάκης (Διαγόρα Βατίου), Κ.Καλημέρης (Διαγόρα Βατίου), Γ.Αγγελάκης (Διαγόρας Βατίου), Μ.Κατσιδώνης (ΑΕΡΑ), Γ.Κώτσος (Διγενή), Δ.Παπαοικονόμου (Πετρώνα), Δ.Γκάιδας (Κλεάνθη), Στ.Πιζήμολας (Κλεόβουλου), Σ.Νικολός (Ερμή), Α.Κασταμούλας (Ερμή), Μπρισνόβαλης (Απόλλων Καλ.), Π.Στρατής (Φοίβου), Κ.Ατσίδης (Ορφέα) και Ν.Τσαλώλης (Ηρακλή Μαριτσών) και Στεφανάκης (ΑΕ Κατταβιάς).

ΠΡΟΠΑΙΔΕΣ: Αξιώτης (Φοίβου), Φράγκος (Ευαγόρα), Τσακισίρης (Διαγόρα), Φασάκης (Διαγόρα), Καρπαθάκης (Διαγόρα), Πίσσας (Διαγόρα), Κλάψης (Διαγόρα), Διάκου (ΑΕΡΑ), Παρδαλός (Πετρώνα), Πάττας (Αστέρα Παστίδας), Κούρτης (Ασκληπειού), Μανιάς (Ερμή), Τριανταφύλλου (Ιάλυσου), Νικολέτος (Διαγόρα), Κοντός (Διαγόρα), Καρδούλιας (Αστέρας Παστίδας), Κοκιαντώνης (Νίκης Ρόδου), Πατνιώτης (Ιάλυσου), Συράκος (Ιάλυσος), Κοτσίλιος (ΑΕΡΑ), Λαουδίκος (ΑΕΡΑ), Κυριαζής (Σταυρού), Χατζησάββας (Διαγόρα Βατίου), Τσακμακίδης (Διαγόρα Βατίου), Στεφάνου (Ήλιου), Κουτσονικόλας (Ήλιου), Χατζηπέτρος (Ρόδου), Διακάκης (Διγενή), Αμερικανάς (Ερμή), Τομάζος (Ευκλή), Σαρρής (Νήσου Ρόδου), Πεταυράκης (Διαγόρα), Λιβισιανός (Νίκης Ρόδου), Καρπαθάκης (Διαγόρα Βατίου), Θεοδώρου (Ηρακλή Μαριτσών) και Μπιλιάς (Φοίβου Κρεμαστής).

ΡΟΔΟΣ

Στο Λεωνίδιο οι ερασιτέχνες



Με δυο αγωνιστικά προβλήματα θα παραταχθεί η ερασιτεχνική ομάδα της Ρόδου στο σημερινό εκτός έδρας παιχνίδι με το Λεωνίδιο (3μ.μ) στα πλαίσια της 2ης αγωνιστικής του πρωταθλήματος. Πρόκειται για τον Τριπολίτη που έπαθε διάστρεμμα καθώς και τον Τσαγγάρη που εξακολουθεί να παραμένει τραυματίας. Οι παίκτες που έχει στην διάθεσή του ο Νίκος Μαντικός είναι οι ακόλουθοι:

Ιωαννίδης, Καραγιάννης, Πλαγγέντης, Μοσχίδης, Γαιτάνος, Αναστασάκης, Θεοδοσίου, Αγγελόπουλος, Κουρής, Μακρυδημήτρης, Φρατζής, Χαρίτος, Τσακίρης, Αντόγλου, Δελαπόρτας, Θεοδώρου, Πάπα και Μαθιός.

Οι υπόλοιποι αγώνες

Στους υπόλοιπους αγώνες της 2ης αγωνιστικής θα παίξουν:

Καλαμάτα - Φωστήρας
Θύελλα - Πατραικός
Ατρόμητος - Αχαρναικός
Παναχαική - Καλαμάτα
Θρασύβουλος - Γιάννινα

AMCOR
ΚΑΤΑΣΚΕΥΑΖΟΝΤΑΙ & ΕΙΣΑΓΟΝΤΑΙ ΣΥΝΑΡΜΟΛΟΓΗΜΕΝΑ ΑΠΟ ΤΟ ΙΣΡΑΗΛ
No 1


ΠΡΟΔΙΑΓΡΑΦΕΣ ΕΟΚ CE MARK
Η AMCOR-ΙΣΡΑΗΛ Η ΜΕΓΑΛΥΤΕΡΗ ΒΙΟΜΗΧΑΝΙΑ ΗΛΙΑΚΩΝ ΣΥΣΤΗΜΑΤΩΝ ΣΤΟΝ ΚΟΣΜΟ,ΣΑΣ ΠΡΟΣΦΕΡΕΙ ΤΟΝ ΚΑΛΥΤΕΡΟ ΗΛΙΑΚΟ ΘΕΡΜΟΣΙΦΩΝΑ ΤΟΥ ΚΟΣΜΟΥ ΜΕ ΜΟΝΑΔΙΚΑ ΣΗΜΕΙΑ ΥΠΕΡΟΧΗΣ ΠΟΥ ΚΑΝΕΝΑΣ ΑΛΛΟΣ ΔΕΝ ΕΧΕΙ.ΠΡΩΤΗ Η AMCOR,ΠΡΙΝ 40 ΧΡΟΝΙΑ ΠΑΡΟΥΣΙΑΣΕ ΤΗΝ ΕΠΑΝΑΣΤΑΤΙΚΗ ΤΗΣ ΤΕΧΝΟΛΟΓΙΑ ΣΤΟΥΣ ΗΛΙΑΚΟΥΣ ΘΕΡΜ/ΝΕΣ. ΠΟΛΛΟΙ ΑΠΟ ΤΟΤΕ ΠΡΟΣΠΑΘΗΣΑΝ ΝΑ ΤΗΝ ΜΙΜΗΘΟΥΝ .ΤΑ ΑΠΟΤΕΛΕΣΜΑΤΑ ΤΟΥΣ ΕΙΝΑΙ ΓΝΩΣΤΑ.ΚΑΝΕΝΑΣ ΔΕΝ ΜΠΟΡΕΣΕ ΝΑ ΤΗ ΘΩΑΣΕΙ.ΣΗΜΕΡΑ Η AMCOR ΣΥΝΕΧΙΖΟΝΤΑΣ ΤΗΝ ΕΡΕΥΝΑ ΣΤΟΝ ΤΟΜΕΑ ΤΗΣ ΗΛΙΑΚΗΣ ΕΝΕΡΓΕΙΑΣ ΒΡΙΣΚΕΤΑΙ ΚΑΙ ΘΑ ΒΡΙΣΚΕΤΑΙ ΜΠΡΟΣΤΑΓΙΑΤΙ ΕΙΝΑΙ Η No 1 ΣΤΟΝ ΚΟΣΜΟ.
ΕΙΝΑΙ Η AMCOR
X 4247-30/11

ΠΡΟΟΔΟΣΠΟΡ

Χωρίς Κουκλάκη στην Καισαριανή!

Ο Κολοσσός ψάχνει σήμερα στις 17:30 κόντρα στη Νήαρ Ηστ, την πρώτη του νίκη μακριά από το «Βενετόκλειο»... Δύσκολη αποστολή θα έχουν οι «θαλασσί» απέναντι στους γηπεδούχους που θα παρουσιαστούν ...αφηνιασμένοι μετά τα γεγονότα στην Κυψέλη! Στη δεκάδα για πρώτη φορά ο Σπύρος Λιβιεράτος

Στον...τοίχο της Καισαριανής δοκιμάζεται σήμερα στις 17:30, ο Κολοσσός. Οι «θαλασσί» μετά την εντός έδρας ήττα σοκ-από τον Δ.Α.Σ. Άνω Λιοσίων θα αντιμετωπίσουν τη Νήαρ Ηστ που θεωρείται...αφηνιασμένη μετά τα όσα συνέβησαν στο παιχνίδι της Κυψέλης κόντρα στον Πανελλήνιο. Για ακόμα μία φορά ο τεχνικός του Κολοσσού, Βασίλης Φραγκιάς αντιμετωπίζει προβλήματα με τη σύνθεση της ομάδας του. Συγκεκριμένα ο Αθηναίος τεχνικός δεν θα έχει στη διάθεση του, μία πολύτιμη μονάδα. Τον Γιώργο Κουκλάκη που δεν μπόρεσε και χθες να προπονηθεί και ως εκ τούτου παρέμεινε στη Ρόδο. Ο 33χρονος φόργουορντ στην προπόνηση της προηγούμενης Τρίτης υπέστη διάταση στο γαστροκνήμιο και προτιμήθηκε να παραμείνει πίσω μαζί με τον Γιάννη Μαρουλλάκη και τον Σταύρο Παρδακά. Αντίθετα για πρώτη φορά θα συμμετάσχει στη δεκάδα ο Σπύρος Λιβιεράτος που έχει αφαιρέσει εδώ και αρκετό καιρό τον νάρθηκα απ' το χέρι του και ξεκίνησε κανονικά τις προπονήσεις.

Κατά τη διάρκεια της εβδομάδας ο Βασίλης Φραγκιάς προσπάθησε να τονώσει τη ψυχολογία των αθλητών του, ενόψει της αναμέτρησης κόντρα στη Νήαρ Ηστ.



Στο κλειστό γυμναστήριο της Καισαριανής θα αγωνιστεί σήμερα ο Κολοσσός κόντρα στη Νήαρ Ηστ

Ένα παιχνίδι που θεωρείται πολύ δύσκολο καθώς οι γηπεδούχοι έχουν πεισμώσει από τον τρόπο με τον οποίο έχασαν απ' τους «ολυμπιονίκες». Θα πρέπει να θεωρείται σίγουρο ότι το κλίμα που θα συναντήσουν σήμερα στο κλειστό γυμναστήριο της Καισαριανής, οι παίκτες του Κολοσσού, δεν θα είναι και το καλύτερο δυνατό, ωστόσο φέρονται αποφασισμένοι να πάρουν την πρώτη τους νίκη μακριά απ' το «Βενετόκλειο». Άλλωστε για να καλυφθεί το στραβοπάτημα κόντρα στον Δ.Α.Σ.Α.Λ, θα πρέπει να έρθει και μία επιτυχία εκτός Ρόδου, ώστε να μην χαθεί ακόμα περισσότερο πολύτιμο έδαφος.

Βέβαια το ζητούμενο για τον Βασίλη Φραγκιά είναι η διάρκεια της απόδοσης των παικτών της ομάδας. Είναι χαρακτηριστικό ότι σε κάθε παιχνίδι, ο Κολοσσός είχε ένα αρνητικό δεκάλεπτο και κυνηγούσε συνεχώς στο σκορ τους αντιπάλους του, κάτι που έγινε την προηγούμενη Κυριακή στο «Βενετόκλειο» αλλά και με τη Μ.Ε.Ν.Τ. στην Τούμπα. Η προετοιμασία του Κολοσσού, ολοκληρώθηκε χθες το απόγευμα με μία προπόνηση και στη συνέχεια η αποστολή της ομάδας αναχώρησε για την Αθήνα. Σ' αυτή συμμετέχουν οι εξής αθλητές: Παναγιωτόπουλος, Δρακόπουλος, Παπάς, Παναγιωταράκος, Γκογκίδης, Σαρίκας, Άλμπερτ, Γεωργίτσης, Λιβιεράτος και Πατρίκης.

Η ΝΗΑΡ ΗΣΤ

Χωρίς αγωνιστικά προβλήματα θα παραταχθεί σήμερα η Νήαρ Ηστ στο ματς της πέμπτης αγωνιστικής με τον Κολοσσό. Ο Ηλίας Αρμένης θα έχει όλους τους παίκτες στη διάθεση του και μάλιστα το κλειστό γυμναστήριο της Καισαριανής αναμένεται να γεμίσει απ' τους φίλους της ομάδας που θα δώσουν δυναμικό «παρών»...Συνήθως οι Αθηναίοι, ξεκινούν στο βασικό σχήμα με τους Ξανθόπουλο (19 1.86), Κουπίδη (19 1.96), Χρυσανθόπουλο (ή Κυρίτση), Καϊμακόγλου(20 2.04) και Παραβίνια(24 2.10), ενώ τη θέση του Ξανθόπουλου μπορεί να πάρει και ο Νάσος Μέντζος(23 1.80). Οι υπόλοιποι αθλητές της ομάδας της Καισαριανής είναι οι Μπέλλης(21 2.10), Χούμας(18 1.85), Γιανναλέτσος(16 2.01) και Στέφος(18 1.85).

*Η αναμέτρηση Νήαρ Ηστ-Κολοσσός θα μεταδοθεί στις 17:30 από τον Love N.R.G.(98.0) σε περιγραφή του Βαγγέλη Σπανού)

Επικίνδυνη αποστολή!

Ο Ηρακλής Λάρδου δοκιμάζεται στην Κω κόντρα στην Α.Ε. Δικαίου που θέλει πάση θυσία τους δύο βαθμούς! Επιστρέφουν Νικηφορίδης, Μόδιαλης και Δαλαμανάκης στους «κυανόλευκους». Εύκολο έργο θα έχει ο Π.Α.Ο. Διαγόρας στην Κάλυμνο με αντίπαλο την Ε.Α.ΚΑ. Κανονικά ο Γεωργοπάλης, εκτός ο Καρτάνος

Τα νησιά στις επάλξεις...Με δύο αναμετρήσεις που θα διεξαχθούν την ίδια ώρα (13:00) στην Κω και την Κάλυμνο θα ανοίξει σήμερα η αυλαία της πέμπτης αγωνιστικής στο πρωτάθλημα της πρώτης τοπικής κατηγορίας. Στο νησί του Ιπποκράτη και στο πιο ενδιαφέρον παιχνίδι η Α.Ε. Δικαίου θα φιλοξενήσει τον Ηρακλή Λάρδου, ενώ λίγα...μίλια πιο μακριά και συγκεκριμένα στην Κάλυμνο, λογικά ο Π.Α.Ο. Διαγόρας δεν θα συναντήσει προβλήματα κόντρα στην ουραγό και χωρίς νίκη Ε.Α.ΚΑ.!

Α.Ε. ΔΙΚΑΙΟΥ- ΗΡΑΚΛΗΣ ΛΑΡΔΟΥ

Σπουδαίος αγώνας αναμένεται να πραγματοποιηθεί σήμερα το μεσημέρι στο κλειστό γυμναστήριο της Κω. Η Α.Ε. Δικαίου που έχει γνωρίσει τρεις συνεχόμενες ήττες θα φιλοξενήσει τον Ηρακλή Λάρδου, σε ένα από τα πιο ενδιαφέροντα παιχνίδια της αγωνιστικής. Οι φιλοξενούμενοι, που θα ταξιδέψουν το πρωί για την Κω (καιρού επιτρέποντος) θα παρουσιαστούν χωρίς ιδιαίτερα προβλήματα. Ο τεχνικός της ομάδας Κυριάκος Μάγος θα έχει κανονικά στη διάθεση του, τον Γιώργο Νικηφορίδη, τον Νίκο Μόδιαλη και τον Γιώργο Δαλαμανάκη που δεν αγωνίστηκαν με αντίπαλο τον Άγιο Νικόλαο Παστίδας. Στόχος φυσικά των «κυανόλευκων» είναι να παραμείνουν στη δεύτερη θέση του βαθμολογικού πίνακα κι αυτό θα γίνει μόνο σε περίπτωση νίκης. «Κάθε παιχνίδι μακριά απ' την έδρα μας είναι δύσκολο. Η Α.Ε. Δικαίου μετά τις τρεις ήττες θα κυνηγήσει τη νίκη, όμως το ίδιο θέλουμε να πετύχουμε και εμείς. Όποια ομάδα βρεθεί σε καλύτερη μέρα θα κερδίσει», υποστήριξε ο Κυριάκος Μάγος που θα έχει στη διάθεση του, τους παρακάτω αθλητές: Σακκής, Στάλας, Μόδιαλης, Καραβοκυρός, Δαλαμανάκης, Τσέλιος, Χατζημιχάλης, Νικηφορίδης, Τσιγάρος και Τρίτος.

Στην αντίπερα όχθη, η νίκη για την Α.Ε. Δικαίου αποτελεί μονόδρομο στην προσπάθεια της να απομακρυνθεί όσο το δυνατόν περισσότερο απ' τις τελευταίες θέσεις του βαθμολογικού πίνακα. Η ομάδα του Μιχάλη Καπλανίδη έχει να γευθεί τη χαρά της νίκης, απ' την πρεμιέρα κόντρα στην Ε.Α. Καλύμνου και στη συνέχεια παρέμεινε χωρίς επιτυχία για τρεις αγωνιστικές. Ο τεχνικός των Κώων δεν θα έχει στη διάθεση του μόνο τον Βαγγέλη Τσιαφίτσα που θα επανέλθει στο ματς με τον Άγιο Νικόλαο Παστίδας, καθώς είχε υποστεί βαρύ διάστρεμμα στην αναμέτρηση της Ρόδου με τον Διγενή Κοσκινού. Οι υπόλοιποι θα δώσουν κανονικά το «παρών». «Ξέρουμε ότι ο Ηρακλής φέτος διαθέτει δυνατή και έμπειρη ομάδα. Για μας δεν υπάρχει άλλο αποτέλεσμα εκτός απ' τη νίκη», ανέφερε ο Μιχάλης Καπλανίδης που θα βασιστεί στους εξής παίκτες: Τρύπας, Μαύρος, Αντωνόπουλος, Διακαναστάσης, Μπούτζας, Χατζηχαραλάμπους, Κροτίρης, Πίτσης, Αλέξανδρής, Χατζηφούντας και Καλαμπόκης.

Πέρσι η Α.Ε. Δικαίου κέρδισε στο ανοιχτό γήπεδο του Πυλίου-με τη θερμοκρασία να είναι πολύ χαμηλή-τον Ηρακλή Λάρδου 74-71!

• Κ.Γ. Κω (13:00): Α.Ε. Δικαίου- Ηρακλής Λάρδου (Ξανθός- Αρνάς)

Ε.Α. ΚΑΛΥΜΝΟΥ- Π.Α.Ο. ΔΙΑΓΟΡΑΣ

Εύκολο έργο αναμένεται ότι θα έχει στην Κάλυμνο, ο Π.Α.Ο. Διαγόρας. Οι «κυανέρυθροι» αντιμετωπίζουν την ίδια ώρα(13:00) την τοπική και αδύναμη φέτος Ε.Α.ΚΑ, που βασίζεται ως επί το πλείστον στο νεανικό στοιχείο. Ο τεχνικός της ροδίτικης ομάδας Σάκης Καλαμπόκας, πιθανότατα θα δώσει αρκετό χρόνο συμμετοχής στους παίκτες που δεν έχουν χρησιμοποιηθεί πολύ. Στη διάθεση του έμπειρου τεχνικού θα τεθεί και πάλι κανονικά ο Νιούτον Γεωργοπάλης που δεν είχε παίξει στην αναμέτρηση με τον Παντηλιακό, όχι όμως και ο Παναγιώτης Καρτάνος που αντιμετωπίζει προβλήμα τραυματισμού στη μέση και ως εκ τούτου θα μείνει στη Ρόδα. Αν φυσικά ο Διαγόρας, παρουσιαστεί σοβαρός και συγκεντρωμένος, τότε θα πρέπει να θεωρείται βέβαιο, ότι θα φτάσει άνετα στο ροζ φύλλο αγώνα. Στο νησί των «σφουγγαράδων», θα ταξιδέψουν το πρωί οι παρακάτω αθλητές: Γκόνος, Χαλβατζής, Σπανουδάκης, Σκορδάλης, Τσαλικίδης, Γιατζογλίδης, Βογιατζής, Μαρκάκης, Γεωργοπάλης, Μισσού και Κατσαλίγκος.



Στην Κω και την Κάλυμνο θα παίξουν σήμερα ο Ηρακλής Λάρδου και ο Π.Α.Ο. Διαγόρας, αντίστοιχα. Στη φωτό φάση απ' το μεταξύ τους παιχνίδι

Στην αντίπερα όχθη, οι Καλύμνιοι θα παραταχθούν πιο ενισχυμένοι σε σχέση με το τελευταίο παιχνίδι που έδωσαν στη Ρόδο κόντρα στον Άγιο Νικόλαο Παστίδας. Ο Δημήτρης Χαντσαρίδης θα έχει στη διάθεση του, τον Σάββα Μάϊλη, τον Κώστα Κικίλη και τον Γιάννη Ατσά. Αντίθετα θα απουσιάσει εκτός απρόοπτου ο Τάσος Κουνταύρης όπως και ο τραυματίας Γιώργος Σκουμπουρδής. Στις τάξεις της Ε.Α.ΚΑ. επικρατεί συγκρατημένη αισιοδοξία και φυσικά ο στόχος του συλλόγου είναι μία καλή εμφάνιση και ότι προκύψει...Στο σημερινό ματς θα αγωνιστούν οι: Γκιννής, Καρδούλιας, Ατσάς, Μάϊλης, Κικίλης, Σφουγγαριστός, Γεωργιάδης, Καλιόρος, Ζερβός και Σαγρές. Τα δύο τελευταία χρόνια οι ομάδες δεν έχουν αγωνιστεί μεταξύ τους.

• Κ.Γ. Καλύμνου (13:00): Ε.Α. Καλύμνου- Π.Α.Ο. Διαγόρας (Κουνελλές Ν.- Ζαμάγιας)

*Αμφότερα τα παιχνίδια θα διεξαχθούν μόνο καιρού επιτρέποντος

5η ΑΓΩΝΙΣΤΙΚΗ

Α.Ο. Παντηλιακός- Α.Σ.Κ. Ιβίσκο	(αύριο 19:00)
Α.Ε. Δικαίου- Ηρακλής Λάρδου	(σήμερα 13:00)
Άγιος Νικόλαος Παστίδας- Διγενής Κοσκινού	(αύριο 20:00)
Ε.Α. Καλύμνου- Π.Α.Ο. Διαγόρας	(σήμερα 13:00)

Η ΒΑΘΜΟΛΟΓΙΑ

1.Α.Σ.Κ. Ιβίσκος	8	4-0	306-232 (+74)
2.Α.Ο. Παντηλιακός	7	3-1	254-234 (+20)
3.Ηρακλής Λάρδου	7	3-1	277-263 (+14)
4.Π.Α.Ο. Διαγόρας	6	2-2	273-226 (+47)
5.Α.Ε. Δικαίου	5	1-3	244-272 (-28)
6.Άγιος Νικόλαος Παστίδας	5	1-3	208-261 (-53)
7.Διγενής Κοσκινού	4	1-2	198-198 (-)
8.Ε.Α. Καλύμνου	3	0-3	151-225 (-74)

*Ο Διγενής Κοσκινού και η Ε.Α. Καλύμνου έχουν από ένα παιχνίδι λιγότερο

Φλέγεται...ο κάμπος!

Το ντέρμπι πρωτοπόρων μεταξύ της Ολύμπια Λάρισας και του Πανελληνίου ξεχωρίζει στο πρόγραμμα της 5ης αγωνιστικής...Αμφίρροπες αναμετρήσεις σε Χαλκίδα, Ξάνθη, Τούμπα και Άνω Λιόσια

Στον θεσσαλικό κάμπο στρέφεται σήμερα το ενδιαφέρον της Α2, καθώς θα λύσουν τις διαφορές τους οι δύο πρωτοπόρες και απίτητες ομάδες του πρωταθλήματος. Μόνο ένας εκ των Ολύμπια Λάρισας και Πανελληνίου θα παραμείνει στην κορυφή και θα συνεχίσει χωρίς κίτρινο φύλλο, την πορεία του. Από κει και πέρα υπάρχουν εξίσου σημαντικές αναμετρήσεις. Στη Χαλκίδα, η Α.Γ.Ε.Χ. θα φιλοξενήσει τον Γυμναστικό, ενώ στη Θεσσαλονίκη η Μ.Ε.Ν.Τ. είναι το φαβορί απέναντι στο Παλαιό Φάληρο. Τη δεύτερη της συνεχόμενη νίκη θα επιδιώξει να πετύχει ο Δ.Α.Σ. Άνω Λιοσίων που θα κοντραριστεί με τον Ιωνικό Νικαίας ενώ στη Ξάνθη, η τοπική ομάδα θα διασταυρώσει τα ξίφη της με τον Δούκα. Τέλος ο Παπάγου θα υποδεχθεί τον Κ.Α.Ο. Δράμας και θέλει μετά από δύο αγωνιστικές να επανέλθει στα νικηφόρα αποτελέσματα.

Η ΒΑΘΜΟΛΟΓΙΑ
4η ΑΓΩΝΙΣΤΙΚΗ

1.Πανελλήνιος	8	4-0	318-280(+38)
2.Ολύμπια Λάρισας	8	4-0	321-290(+31)
3.Παλαιό Φάληρο	7	3-1	351-324(+27)
4.Γ.Σ. Λάρισας	7	3-1	327-301(+26)
5.Μ.Ε.Ν.Τ.	7	3-1	333-320(+13)
6.Α.Γ.Ε. Χαλκίδας	6	2-2	331-328(+3)
7.Νήαρ Ηστ	6	2-2	293-291(+2)
8.Κολοσσός Ρόδου	5	1-3	324-328(-4)
9.Δ.Α.Σ. Άνω Λιοσίων	5	1-3	295-309(-14)
10.Α.Σ. Ξάνθης	5	1-3	281-310(-29)
11.Κ.Α.Ο. Δράμας	5	1-3	307-335(-28)
12.Α.Σ. Παπάγου	5	1-3	263-287(-24)
13.Α.Σ.Ε. Δούκα	5	1-3	287-305(-18)
14.Ιωνικός Νικαίας	5	1-3	301-324(-23)

ΤΟ ΠΡΟΓΡΑΜΜΑ ΤΗΣ 5ης ΑΓΩΝΙΣΤΙΚΗΣ

Καισαριανή (17:30): Νήαρ Ηστ- Κολοσσός Ρόδου (Κουκουλίτσιος- Φούφης)
Μ.Ε.Ν.Τ. (17:30): Μ.Ε.Ν.Τ.- Παλαιό Φάληρο (Θεοδωρόπουλος- Μητσόπουλος)
1ο Άνω Λιοσίων (17:30): Δ.Α.Σ. Άνω Λιοσίων- Ιωνικός Νικαίας (Μανδρέκας- Ψαριανός)
Αμοιρίδη Ξάνθης (17:30): Α.Σ. Ξάνθης- Α.Σ.Ε. Δούκα (Παπαδόπουλος Ι.- Ξενικάκης)
Κάνηθος (17:30): Α.Γ.Ε. Χαλκίδας- Γ.Σ. Λάρισας (Κορομηλάς-Μαλανδρής)
Παπάγου (17:30): Α.Σ. Παπάγου- Κ.Α.Ο. Δράμας (Τσούντσουρας- Σταματόπουλος)
Νεάπολη Λάρισας (17:30): Ολύμπια Λάρισας- Πανελλήνιος (Δέλλας- Παπαπέτρου)

Κουνελλές Ηλ. και Ευσταθίου στο ντέρμπι!

Θα διευθύνουν την αναμέτρηση Α.Ο. Παντηλιακός - ΑΣΚ Ιβίσκος. Το πρόγραμμα και οι διαιτητές όλων των αγώνων!

Ορίστηκαν απ' τον Σ.Δ.Κ.Δ., οι διαιτητές των αγώνων, των τοπικών πρωταθλημάτων. Το μεγάλο ντέρμπι μεταξύ του Παντηλιακού και του Ιβίσκου θα το διευθύνει ο Ηλίας Κουνελλές με τον Μανόλη Ευσταθίου ενώ στην Κω θα μεταβούν σήμερα για την αναμέτρηση Α.Ε. Δικαίου- Ηρακλής Λάρδου, ο Γιώργος Ξανθός με τον Τάσο Αρνά...

ΤΟ ΠΡΟΓΡΑΜΜΑ ΚΑΙ ΟΙ ΔΙΑΙΤΗΤΕΣ

ΣΗΜΕΡΑ

• Κ.Γ. Κω (13:00): Α.Ε. Δικαίου- Ηρακλής Λάρδου (Α) (Ξανθός- Αρνάς)
• Κ.Γ. Καλύμνου (13:00): Ε.Α. Καλύμνου- Π.Α.Ο. Διαγόρας (Α) (Κουνελλές Ν.- Ζαμάγιας)

ΑΥΡΙΟ

• Καρδάμαινα (12:00): Ηρακλής 2000- Ε.Α. Καλύμνου (Π) (Κουνελλές Ν.- Ζαμάγιας)
• Δ.Κ.Γ. Ρόδου (19:00): Α.Ο. Παντηλιακός- Α.Σ.Κ. Ιβίσκος (Α) (Κουνελλές Ηλ.- Ευσταθίου)
• Κ.Γ. Διαγόρα (20:00): Άγιος Νικόλαος Παστίδας- Διγενής Κοσκινού (Α) (Φάκαρος- Στάλας)

ΔΕΥΤΕΡΑ (03/11):

• Δ.Κ.Γ. Ρόδου (21:00): Α.Σ.Κ. Ιβίσκος- Π.Α.Ο. Διαγόρας(Ε) (Βιτζηλαίος- Κουνελλές Ηλ.)
• Κ.Γ. Διαγόρα (21:00): Ζέφυρος- Α.Ο. Παντηλιακός(Ε) (Ξανθός- Στάλας)



Άρχισαν τα όργανα...

Με το «καλημέρα» παρουσιάστηκαν φαινόμενα αποσύνθεσης στο πρωτάθλημα των παμπαίδων... Ο Α.Σ.Κ. Ιβίσκος παραιτήθηκε από την αναμέτρηση κόντρα στον Κολοσσό Β', ενώ ο Ζέφυρος ζήτησε αναβολή του αγώνα με τον Π.Α.Ο. Διαγόρα και η επιθυμία του πραγματοποιήθηκε...

Για σήμερα το απόγευμα ήταν προγραμματισμένη η πρεμιέρα στο πρωτάθλημα των παμπαίδων, όμως δυστυχώς ο κακός...μάγος έβγαλε το ραβδάκι του και το χτύπησε με το «καλημέρα»...Η Τ.Ε. Ε.Ο.Κ. φέτος αποφάσισε να διοργανώσει πιο οργανωμένα το πρωτάθλημα των παμπαίδων, χωρίζοντας τις ομάδες σε δύο ομίλους κατόπιν κληρώσεως. Πριν όμως ξεκινήσουν τα παιχνίδια, παρουσιάστηκαν τα δύο πρώτα κρούσματα... Ο Α.Σ.Κ. Ιβίσκος με έγγραφο που απέστειλε χθες το μεσημέρι στα γραφεία της τοπικής επιτροπής ανέφερε ότι αδυνατεί να κατέβει στη σημερινή αναμέτρηση με τον Κολοσσό Β', ο οποίος θα πάρει στα χαρτιά τους δύο βαθμούς της νίκης με σκορ 20-0(α.α.).

Από κει και πέρα ο Ζέφυρος για άγνωστους λόγους, ζήτησε από την Τ.Ε. Ε.Ο.Κ. να αναβάλλει το παιχνίδι κόντρα στον Π.Α.Ο. Διαγόρα, αίτημα που έγινε δεκτό, προς γενική κατάπληξη όλων. Αποτέλεσμα των παραπάνω είναι η πρεμιέρα των παμπαίδων να πραγματοποιηθεί αύριο στο κλειστό γυμναστήριο της Κρεμαστής. Αξίζει να σημειωθεί ότι τέσσερα σωματεία υποχρεούνται να πάρουν κανονικά μέρος στο πρωτάθλημα. Ο λόγος για τον Άγιο Νικόλαο Παστίδας, τον Ήλιο Ιαλυσού, τον Σταυρό Καλυθιών και τον Κλεόβουλο Λίνδου που δεν συμμετάσχουν στους παίδες.

Κολοσσός Β'- Α.Σ.Κ. Ιβίσκος 20-0(α.α.)

Ζέφυρος- Π.Α.Ο. Διαγόρας (αναβλήθηκε)

ΤΟ ΑΥΡΙΑΝΟ ΠΡΟΓΡΑΜΜΑ ΚΑΙ ΟΙ ΔΙΑΙΤΗΤΕΣ

• Κ.Γ. Κρεμαστής (10:00): Άγιος Νικόλαος Παστίδας- Κολοσσός Α' (Μυροφόρος)
• Κ.Γ. Κρεμαστής (11:30): Σταυρός Καλυθιών- Κλεόβουλος Λίνδου (Κασταμούλας)
• Κ.Γ. Κρεμαστής (13:00): Ελπίδα Πεταλούδων-Διγενής Κοσκινού (Χατζηδάκης)



Για διαφορετικούς λόγους η πρεμιέρα του πρωταθλήματος των παμπαίδων θα γίνει αύριο στην Κρεμαστή...

Το σχολικό πρωτάθλημα...

Στις 5 Νοεμβρίου ξεκινούν οι αγώνες μεταξύ των Λυκείων της Ρόδου

Στις 5 Νοεμβρίου ορίστηκε να γίνει η πρεμιέρα των αγώνων των Λυκείων της Ρόδου, για το φετινό σχολικό πρωτάθλημα το οποίο διοργανώνει το γραφείο φυσικής αγωγής. Αξίζει να σημειωθεί ότι όλες οι αναμετρήσεις θα διεξαχθούν στην «τέντα».

ΑΓΟΡΙΑ

ΣΥΝΟΠΤΙΚΑ ΤΟ ΠΡΟΓΡΑΜΜΑ

ΤΕΤΑΡΤΗ (05/11):
• (12:30): 4ο Λύκειο- 1ο Λύκειο
• (13:30): 2ο Λύκειο-1ο Τ.Ε.Ε.

Οι δύο νικήτριες ομάδες θα παίξουν μεταξύ τους τη Δευτέρα 10 Νοεμβρίου(12:30 στην «τέντα»)

ΠΕΜΠΤΗ (06/11):
• (12:30): 3ο Λύκειο- 2ο Τ.Ε.Ε.

Η νικήτρια ομάδα θα αντιμετωπίσει το κολλέγιο Ροδίων Παιδεία στις 10 Νοεμβρίου(13:30)

Οι νικητές των δύο γκρουπ θα αγωνιστούν στον μεγάλο τελικό της Ρόδου, την Τετάρτη 12 Νοεμβρίου και ώρα 12:30 στην «τέντα»

ΚΟΡΙΤΣΙΑ

ΠΕΜΠΤΗ (06/11)
• (13:30): 1ο Λύκειο- 2ο Λύκειο

Πανέτοιμος για τον...«σεφτέ»!

Ο Ιπποκράτης Κω υποδέχεται αύριο στις 18:00 την Α.Ε.Κ. Τζιτζιφιών με μοναδικό στόχο την κατάκτηση του ροζ φύλλου! Χωρίς προβλήματα και με τη βοήθεια του κόσμου θα παραταχθούν οι Δωδεκανήσιοι

Πάνοπλος και με μοναδικό στόχο την κατάκτηση της πρώτης φετινής νίκης στο πρωτάθλημα της Γ' Εθνικής θα παρουσιαστεί αύριο το απόγευμα κόντρα στην Α.Ε.Κ. Τζιτζιφιών, ο Ιπποκράτης Κω. Τα περιθώρια για την ομάδα του Κώστα Παπαϊωάννου έχουν στενέψει μετά τις τρεις διαδοχικές εκτός έδρας ήττες και στις τάξεις της ομάδας δεν υπάρχει άλλο αποτέλεσμα εκτός απ' την πολυπόθητη νίκη.

Η κατάκτηση των δύο βαθμών κρίνεται ως επιτακτική ανάγκη για τους «νεοφώτιστους», για πολλούς και διάφορους λόγους. Ο Ιπποκράτης θέλει να κάνει ένα ξεκίνημα στο φετινό πρωτάθλημα και φυσικά να πάρει τη νίκη για ψυχολογικούς λόγους.

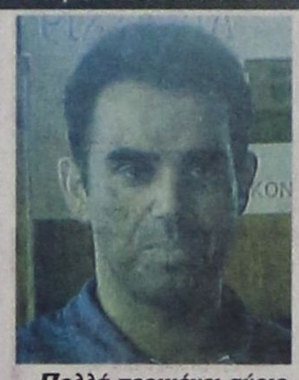

Πολλά περιμένει αύριο απ' τους αθλητές του ο Κώστας Παπαϊωάννου

Και δεν είναι μόνο αυτά τα στοιχεία...Το ροζ φύλλο, θα ανασάνει βαθμολογικά τους Κώους και φυσικά θα τους διατηρήσει στο κόλπο της παραμονής, ενώ το συγκρότημα του Κώστα Παπαϊωάννου θα ξεκολλήσει απ' την τελευταία θέση και θα ισοβαθμήσει με την Α.Ε.Κ. Τζιτζιφιών.

Το εργο φυσικά της δωδεκανησιακής ομάδας δεν θα είναι εύκολο. Η πιο δύσκολη ίσως παράμετρος έχει να κάνει με το γεγονός ότι η Α.Ε.Κ.Τ., την προηγούμενη Κυριακή εξέτισε το ρεπό της, κάτι το οποίο είναι άγνωστο αν θα κάνει καλό ή κακό στην Αθηναϊκή ομάδα, που θα ταξιδέψει σήμερα για την Κω.

Η προετοιμασία του Ιπποκράτη συνεχίστηκε και χθες με εντατικούς ρυθμούς και με τον Βολιώτη τεχνικό να μην αντιμετωπίζει προβλήματα τραυματισμών με τους αθλητές του, που δίνουν σε καθημερινή βάση το «παρών» στο κλειστό γυμναστήριο του νησιού.

Στην προσπάθεια φυσικά για τη νίκη, οι Κώοι χρειάζονται τη βοήθεια των φίλων τους, που αναμένεται πάντως να γεμίσουν ασφυκτικά το γήπεδο. Άλλωστε το αυριανό παιχνίδι αποτελεί ουσιαστικά και τα...αποκαλυπτήρια του Ιπποκράτη στην Γ' Εθνική, μετά τον...γολγοθά που κλήθηκε να περάσει στο ξεκίνημα της διοργάνωσης.

Χθες εξάλλου ο Κώστας Παπαιωάννου μίλησε στην «Π», για την Α.Ε.Κ. Τζιτζιφιών και το αυριανό ματς. «Είναι μία άγνωστη σε μας ομάδα. Απ' τα στοιχεία που έχουμε συγκεντρώσει πρόκειται για ένα αξιόμαχο σύνολο που βασίζεται κυρίως στην περιφέρεια.

Όλα τα παιδιά έχουν συνειδητοποιήσει την κρισιμότητα του αγώνα, και πιστεύω ότι θα δώσουν τον καλύτερο τους εαυτό». Τέλος η προετοιμασία του Ιπποκράτη θα ολοκληρωθεί σήμερα το απόγευμα με μία προπόνηση. Ο Κώστας Παπαϊωάννου θα έχει αύριο στη διάθεση του, τους παρακάτω αθλητές: Αμανατίδης, Καρδομάτης, Στεργάκης, Παγώνης, Ατακτίδης, Τσιλιγκίρης, Παρβαντώνης, Σάββας, Ντεφούδης, Παπαδόπουλος, Σκούφης και Μαντούκος.

*Στην αυριανή αναμέτρηση ο πρόεδρος του Σ.Δ.Κ.Δ. Δημήτρης Κουνελλές θα αντικαταστήσει στα καθήκοντα του κομισάριου τον Θεοδόση Κολιάδη

Η ΒΑΘΜΟΛΟΓΙΑ

ΟΝΟΜΑ	ΠΟΝΤΟΙ	ΣΥΜΜ.	Μ.Ο.
ΠΑΓΩΝΗΣ	33	3	11
ΑΜΑΝΑΤΙΔΗΣ	2	3	0.66
ΠΑΡΒΑΝΤΩΝΗΣ	0	1	0
ΚΑΡΔΟΜΑΤΗΣ	47	3	15.66
ΑΤΑΚΤΙΔΗΣ	39	3	13
ΣΑΒΒΑΣ	9	3	3
ΣΤΕΡΓΑΚΗΣ	34	2	17
ΝΤΕΦΟΥΔΗΣ	30	3	10
ΜΑΝΤΟΥΚΟΣ	4	2	2
ΠΑΠΑΔΟΠΟΥΛΟΣ	16	3	5.3

«Ό,τι θέλετε κύριοι...»!

Η Τ.Ε. Ε.Ο.Κ. Δωδεκανήσου αποφάσισε να αναβάλει για δεύτερη φορά τα χθεσινή αναμέτρηση του παιδικού πρωταθλήματος Δ.Α.Ν.Σ. Δωριεύς- Ηρακλής Λάρδου γιατί...το όρισε σε βροδινή ώρα!

Ο κόμπος έχει φτάσει πλέον στο χτένι και πρέπει να παρθούν πιο δραστικά μέτρα, ώστε να σταματήσει να παρουσιάζεται αυτού του είδους το φαινόμενο.

Ποιο ακριβώς; Για οποιονδήποτε λόγο που μπορεί κάλλιστα να είναι ανυπόστατος, παράγοντες των σωματείων χτυπούν την πόρτα της Τ.Ε. Ε.Ο.Κ., για αναβολή ή μετάθεση των αγώνων τους.

Ορισμένες φορές οι απαιτήσεις των ομάδων είναι λογικές, άλλες πάλι όχι...Παίρνουμε για παράδειγμα τη χθεσινή αναμέτρηση του παιδικού πρωταθλήματος (δεύτερος όμιλος) ανάμεσα στον Δ.Α.Ν.Σ. Δωριεύς και τον Ηρακλή Λάρδου, η οποία θα πρέπει να σημειωθεί ότι είχε αναβληθεί ακόμα μία φορά στο ξεκίνημα της διοργάνωσης λόγω αιτήματος των φιλοξενούμενων.

Η Τ.Ε. Ε.Ο.Κ. λοιπόν αποφάσισε να αναβάλει χθες το πρωί και πάλι το συγκεκριμένο ματς, γιατί αρχικά ορίστηκε στις 21:30 και δεν θα μπορούσαν οι «κυανόλευκοι» να γυρίσουν νωρίς στη Λάρδο, λόγω του προχωρημένου της ώρας.

Έτσι χάθηκε και η μοναδική ευκαιρία να γίνει το εξ αναβολής παιχνίδι καί να τακτοποιηθεί η εκκρεμότητα με δεδομένο, ότι σήμερα και αύριο δεν θα υπάρξει αγωνιστική δράση στους ομίλους της Ρόδου. Πλεόν ο εν λόγω αγώνας θα οριστεί εκ νέου σε ημερομηνία και ώρα που θα αποφασίσει η Τ.Ε. Ε.Ο.Κ. Δωδεκανήσου. Ελπίδα όλων φυσικά να μην τριτώσει το κακό...

Μετά τις απολογίες τους

Προφυλακίστηκαν και οι τρεις για τα ναρκωτικά

ΟΔΗΓΟΥΝΤΑΙ ΣΤΗΝ ΚΩ

ΣΤΙΣ ΦΥΛΑΚΕΣ οδηγούνται ο Αλβανός διακινητής ναρκωτικών και τα δύο αδέλφια από την Παλιά Πόλη, που συνελήφθησαν την 28η Οκτωβρίου να κατέχουν μεγάλη ποσότητα χασίς και χαπιών «ECSTASY». Ομοφωνία Εισαγγελέα και Ανακρίτριας κρίθηκαν προσωρινά κρατούμενοι χθες το απόγευμα, μετά την απολογία τους και σήμερα παίρνουν το δρόμο για τις φυλακές.

* Οπως έγραψε η «ΠΡΟΟΔΟΣ», τις απογευματινές ώρες της 28ης Οκτωβρίου αστυνομικοί της Δίωξης Ναρκωτικών συνέλαβαν σε αγροτική περιοχή στ' Ασγούρου τον 32χρονο Αλβανό Σελάμ Ζεχάντ να παραλαμβάνει από κρύπτη χασίς. Συνολικά είχε αποθηκεύσει στην κρύπτη 18 κιλά και 500 γραμμάρια χασίς, συνολικής αξίας 20 εκατομμυρίων δραχμών.

ΣΕ ΕΡΕΥΝΑ που έγινε στο σπίτι του, στο οποίο έμενε με τους αδελφούς Εμμανουήλ και Ανδρέα Παπαμανώλη του Ιωάννη, 54 και 51 χρόνων αντίστοιχα, στην Παλιά Πόλη, βρέθηκαν 1.143 δισκία «ECSTASY», 46 ισοβαρείς πλαστικές συσκευασίες των 50 γραμμαρίων χασίς έκαστη, καθώς και άλλες δύο πλαστικές συσκευασίες με 42 και 5 γραμμάρια χασίς αντίστοιχα. Επίσης, ο Αλβανός έκρυβε στα παπούτσια του χρηματικό ποσό 13.500 ευρώ.

* Οι αστυνομικοί εκτιμούν ότι ο 32χρονος Αλβανός διακινούσε μεγάλες ποσότητες ναρκωτικών στο νησί μας και πρόκειται για ένα από τους μεγαλύτερους διακινητές χασίς στην περιοχή μας.

ΤΟΣΟ στην Αστυνομία, όσο και την Ανακρίτρια, κράτησε ερμητικά κλειστό το στόμα του, επιβεβαιώνοντας ότι πρόκειται για σκληρό καρύδι.

* Από χθες φιλοξενούνται στα κρατητήρια του Αστυνομικού Τμήματος Ρόδου, προκειμένου να μεταχθούν στις φυλακές Κω.

Ηρθε χτες στη Ρόδο η νέα πρόεδρος ΠεΣΥ

Στη Ρόδο βρίσκεται από χθες η νέα πρόεδρος του ΠεΣΥΠ Νοτίου Αιγαίου κ. Κατερίνα Αποστόλου, που θα αναλάβει επίσημα τα καθήκοντά της την ερχόμενη εβδομάδα.

Η νέα πρόεδρος του Περιφερειακού Εθνικού Συστήματος Υγείας και Πρόνοιας θα έχει επαφές με τον αναπληρωτή πρόεδρο του ΠεΣΥΠ κ. Γεωργαντόπουλο και τη διοίκηση του Νοσοκομείου της Ρόδου, προκειμένου να ενημερωθεί πριν να αναλάβει τα καθήκοντά της.

Σε άτομα που δεν δικαιούνται

Ερευνα για την καταβολή επιδομάτων της Πρόνοιας

ΛΙΣΤΑ ΜΕ ΟΝΟΜΑΤΑ ΣΤΗΝ ΕΙΣΑΓΓΕΛΙΑ ΚΩ

ΟΔΗΓΟΙ ταξί εμφανίζονται ως... τυφλοί και λαμβάνουν επίδομα από την Πρόνοια του Επαρχείου της Καλύμνου!.. Την καταγγελία αυτή έκανε ο Δωδεκανησιακός Σύλλογος Ατόμων με Ειδικές Ανάγκες (παράρτημα Λέρου - Πάτμου - Λειψών) στην Εισαγγελία της Κω, μάλιστα δε στην Λέρο βρίσκεται ειρηνοδίκης που ερευνά την υπόθεση.

Σύμφωνα πάντα με τις καταγγελίες και οδηγοί του Θεραπευτηρίου της Λέρου εμφανίζονται ως τυφλοί και άτομα με ειδικές ανάγκες και λαμβάνουν το προνοιακό επίδομα, όπως επίσης δημόσιοι υπάλληλοι, συνταξιούχοι και άτομα που δεν διαμένουν στην Λέρο, αλλά στην Αθήνα.

«Υπάρχει πράγματι ένα πρόβλημα το οποίο διερευνούμε, δήλωσε η έπαρχος Καλύμνου - Λέρου Χρυσούλα Σιφουνιού. Εκτός από τη δικαστική έρευνα, ξεκίνησε κι ένας έλεγχος από τις αρμόδιες υπηρεσίες για να διαπιστωθεί ποιοί παίρνουν νόμιμα και ποιοί παράνομα τα επιδόματα της Πρόνοιας, για να ξεκαθαρίσει οριστικά η κατάσταση».

Σημειώνεται ότι σ' ολόκληρη τη Δωδεκάνησο ο αριθμός των ατόμων που παίρνουν προνοιακό επίδομα ξεπερνά τις 4.000 και απαιτείται ποσό 2,5 δισ. δρχ. το χρόνο για να πληρωθούν όλοι οι «δικαιούχοι». Μάλιστα τον περασμένο Αύγουστο η Νομαρχία Δωδεκανήσου παραλίγο ν' αναστείλει τις πληρωμές, γιατί εξαντλήθηκαν οι απαραίτητες πιστώσεις. Τελικά διαβιβάστηκαν συμπληρωματικές πιστώσεις από το υπουργείο Εσωτερικών και έτσι καλύφθηκαν οι ανάγκες.

Είναι λυπηρό άνθρωποι που έχουν πραγματική ανάγκη να στερούνται τα πλέον απαραίτητα γιατί δεν παίρνουν κανένα επίδομα, ενώ άλλοι υγιέστατοι, υπάλληλοι του δημοσίου, συνταξιούχοι και άνθρωποι με οικονομική άνεση και εισοδήματα, να εμφανίζονται ως τυφλοί και να παίρνουν βοηθήματα», υπογραμμίζει ο κ. Περής Ρουπαλιώτης, πρόεδρος του Συλλόγου Ατόμων με Ειδικές Ανάγκες στην Λέρο.

Στην Εισαγγελία της Κω έχει διαβιβαστεί και λίστα με τα ονόματα όλων αυτών που παίρνουν παράνομα τα προνοιακά επιδόματα. Σύμφωνα με τις πληροφορίες στην υπόθεση αυτή εμπλέκονται και γιατροί που υπέγραφαν τις βεβαιώσεις για τις δήθεν παθήσεις των ενόλγω ατόμων, ενώ ερευνάται και ο τρόπος με τον οποίο η αρμόδια επιτροπή τα χαρακτήριζε ως άτομα με ειδικές ανάγκες (τυφλοί, κλπ.)

«Εχουμε κι ένα πολύ πρόσφατο παράδειγμα, αποκαλύπτει ο κ. Ρουπαλιώτης. Στο δημοτικό παιδικό σταθμό προσελήφθη μέσω ΑΣΕΠ μία υπάλληλος σε διοικητική θέση, ενώ έχει χαρακτηριστεί και... τυφλή και παίρνει επίδομα 750 ευρώ το δίμηνο από την Πρόνοια της Ρόδου!...».

Θα πρέπει να σημειωθεί ότι στην περιοχή λειτουργεί και δεύτερος Σύλλογος Ατόμων με Ειδικές Ανάγκες, που ο υπό τον κ. Ρουπαλιώτη Σύλλογος κατηγορεί εγγράφως στην Εισαγγελία ότι «στο βιβλίο του είναι εγγεγραμμένα ως μέλη, δηλαδή άτομα με ειδικές ανάγκες, δημόσιοι υπάλληλοι, συνταξιούχοι και γενικά άνθρωποι που δεν δικαιούνται βοηθήματος ή σύνταξης».

Εντυπωσιακή κίνηση κατά της τρομοκρατίας

ΘΑ ΓΙΝΕΙ ΤΗΝ ΠΑΡΑΣΚΕΥΗ

ΣΤΟ πλαίσιο συζήτησης επερώτησης της ΝΔ για την εγκληματικότητα, την Παρασκευή, ο υπουργός Δημόσιας Τάξης Γιώργος Φλωρίδης προανήγγειλε «καταλυτική κίνηση», που θα δίνει απάντηση σε σχετική έκθεση του Στέιτ Ντιπάρτμεντ για την τρομοκρατία.

Η «κίνηση» θα εκδηλωθεί την ερχόμενη Παρασκευή, αλλά ο κ. Φλωρίδης δεν έδωσε περισσότερες διευκρινίσεις ούτε για το σε τι συνίσταται ούτε για το ποιος θα προβεί σε αυτήν.

Το ζήτημα είχε ανακύψει την περασμένη Τρίτη, με αφορμή δημοσίευμα της εφημερίδας Το Βήμα, το οποίο επικαλούνταν έκθεση του Στέιτ Ντιπάρτμεντ για την ασφάλεια των Ολυμπιακών Αγώνων. Η έκθεση ανέφερε ότι η Ελλάδα δεν είναι προετοιμασμένη να αντιμετωπίσει τυχόν ισχυρό τρομοκρατικό χτύπημα με μεγάλες απώλειες σε ανθρώπινες ζωές (ιδίως αν πρόκειται για βιοχημική επίθεση) στη διάρκεια της Ολυμπιάδας.

Την ίδια ημέρα το υπουργείο Δημόσιας Τάξης είχε εκδώσει ανακοίνωση, στην οποία αναφερόταν ότι ο σχεδιασμός της Ολυμπιακής ασφάλειας καλύπτει όλη την Ελλάδα, με ειδική βαρύτητα στην πρόληψη και αποτροπή τρομοκρατικών απειλών.

Συνελήφθησαν στην Κω δύο άτομα με ναρκωτικά

ΚΑΤΕΙΧΑΝ ΜΕΓΑΛΕΣ ΠΟΣΟΤΗΤΕΣ

ΣΤΑ χέρια των αστυνομικών της Ασφάλειας Κω βρίσκονται από χθες το πρωί, σύμφωνα με πληροφορίες, δύο άτομα, στην κατοχή των οποίων βρέθηκε μεγάλη ποσότητα ινδικής κάνναβης, αλλά και χασισόδενδρα που προφανώς καλλιεργούσαν.

Σύμφωνα με τις πληροφορίες, καθώς δεν υπάρχει επίσημη ανακοίνωση της Αστυνομίας, στην κατοχή των δύο νεαρών από την Κω βρέθηκε ποσότητα 4,5 κιλών χασίς και άγνωστος αριθμός χασισόδενδρων, που φέρονται να καλλιεργούσαν. Οι ίδιες πληροφορίες αναφέρουν ότι οι αστυνομικοί εκτιμούν πως πρόκειται για ιδιαίτερα σοβαρή υπόθεση, από την οποία θα προκύψουν σημαντικά στοιχεία, καθώς πιστεύουν πως οι δύο συλληφθέντες θα ανοίξουν το στόμα τους. Αυτός προφανώς είναι ο λόγος που η Αστυνομία δεν έχει προβεί σε ανακοινώσεις.

Θα πρέπει να σημειωθεί ότι το πρόβλημα των ναρκωτικών είναι οξύτατο και ίσως πολύ μεγαλύτερο από αυτό της Ρόδου. Το ευχάριστο είναι ότι άρχισαν και στην Κω να... δουλεύουν οι αστυνομικές υπηρεσίες και αναμένεται να εξιχνιαστούν πολλές υποθέσεις.

Δάσκαλοι και νηπιαγωγοί κατέρχονται σε απεργία τη Δευτέρα και Τρίτη

ΣΕ ΑΠΕΡΓΙΑ πρόκειται να κατέλθουν την ερχόμενη δευτέρα και Τρίτη οι δάσκαλοι και νηπιαγωγοί της Ρόδου. Σε σχετική ανακοίνωση του Συλλόγου Εκπαιδευτικών Πρωτοβάθμιας Εκπαίδευσης και Προσχολικής Αγωγής Ρόδου, αναφέρονται τα εξής:

«Το Δ. Σ. του Συλλόγου μας έχοντας υπόψη και συνεκτιμώντας:

1. Την απόφαση του Διοικητικού Συμβουλίου της Δ.Ο.Ε. για κήρυξη 48ωρης απεργιακής κινητοποίησης στις 3 και 4 του Νοέμβρη 2003.

2. Το διεκδικητικό και αγωνιστικό πλαίσιο, όπως αυτό διαμορφώθηκε από την έναρξη της φετινής σχολικής χρονιάς

3. Το γεγονός ότι κανένα από τα αιτήματα του παραπάνω πλαισίου δεν ικανοποιήθηκε.

4. Τη βούληση για κοινή πορεία με την Ο.Λ.Μ.Ε.

5. Τη μεγάλη συμμετοχή των συναδέλφων στην απεργιακή κινητοποίηση της 6ης του Οκτώβρη

Αποφάσισε ομόφωνα

Τη συμμετοχή και συνέχεια του αγώνα μας στην 48ωρη απεργιακή κινητοποίηση στις 3 και 4 Νοέμβρη 2003 (μαζί με την Ο.Λ.Μ.Ε.)

Διεκδικούμε

_ Αύξηση δαπανών για την Παιδεία στο 5% του ΑΕΠ, με στόχο την κάλυψη όλων των αναγκών που υπάρχουν στα σχολεία (υλικοτεχνική υποδομή, εποπτικά μέσα, διπλοβάρδια κ.λ.π.)

_ Οικονομική αναβάθμιση των εκπαιδευτικών με:

_ Νέο ενιαίο μισθολόγιο με βάση τις θέσεις του Κλάδου

_ Άμεση χορήγηση του επιδόματος των 176 ευρώ

_ Διασφάλιση των εργασιακών μας δικαιωμάτων (ωράριο, αξιολόγηση, διορισμοί, , ασφαλιστικό, συνταξιοδοτικό) με βάση τις θέσεις του κλάδου.

ΓΙΑ ΤΟ ΔΙΟΙΚΗΤΙΚΟ ΣΥΜΒΟΥΛΙΟ
Ο ΠΡΟΕΔΡΟΣ
ΝΙΚΟΛΑΟΣ ΡΑΠΤΗΣ
Ο Γ. ΓΡΑΜΜΑΤΕΑΣ
ΚΩΝ/ΝΟΣ ΜΟΥΤΣΑΚΗΣ»

Ξεκινούν οι εργασίες αποκατάστασης στο κτίριο της Νομαρχίας Δωδεκανήσου

ΕΡΓΑΣΙΕΣ αποκατάστασης του κτιρίου της Νομαρχιακής Αυτοδιοίκησης θα ξεκινήσουν σε σύντομο χρονικό διάστημα. Η πρόταση που έγινε στο υπουργείο Χωροταξίας και Περιβάλλοντος για τη χρηματοδότηση του έργου εγκρίθηκε, όπως ανακοίνωσε χθες στη διάρκεια συνέντευξης Τύπου, ο νομάρχης Δωδεκανήσου κ. Γιάννης Μαχαιρίδης. Το έργο θα δημοπρατηθεί σύντομα, με προϋπολογισμό 320 εκατομμύρια ευρώ.

«Θα είναι η πρώτη φορά που θα γίνει τέτοια σημαντική παρέμβαση σε αυτό το κτίριο, από την εποχή που κατασκευάστηκε», δήλωσε ο κ. Γιάννης Μαχαιρίδης.

Ακόμη αναφέρθηκε και στη μελέτη που εκπονήθηκε από την καθηγήτρια στο Πανεπιστήμιο της Φλωρεντίας κ. Νίνα Αβραμίδου, που θα έχει την ευθύνη παρακολούθησης των εργασιών, όπως προβλέπεται στη σύμβαση που έχει συνάψει με τη Νομαρχιακή Αυτοδιοίκηση.



Στα πλαίσια της μελέτης που εκπονήθηκε έγιναν αυτοψίες στο κτίριο που στεγάζει τις υπηρεσίες της Νομαρχίας στο Μανδράκι, ώστε να απατυπωθεί η κατάσταση στην οποία βρίσκεται.

Ο βουλευτής Αρ. Παυλίδης στη «Φιλοξένια»

Ο βουλευτής Α. Παυλίδης, μετέχων κλιμακίου βουλευτών της Ν.Δ., που προέρχονται από τουριστικές περιοχές (Δωδεκάνησα, Κρήτη, Κέρκυρα, Χαλκιδική, Αθήνα), επισκέφθηκε την τουριστική έκθεση «Φιλοξένια» στη Θεσσαλονίκη.

Το απόγευμα χτες είχε συζητήσεις στο δωδεκανησιακό περίπτερο με τους εκπροσώπους των τουριστικών φορέων που μετέχουν στην Εκθεση.

Σήμερα ο κ. Παυλίδης, με συναδέλφους του, θα δώσει συνέντευξη Τύπου στο χώρο της Εκθεσης.

Διέταξε χτες ο εισαγγελέας

Προκαταρκτική για τα πρακτικά συνεδρίασης

ΑΙΤΗΜΑ ΑΠΟ ΤΟ ΔΗΜΑΡΧΟ ΡΟΔΟΥ



ΕΝΟΡΚΗ προκαταρκτική εξέταση διέταξε χτες ο εισαγγελέας Πρωτοδικών Γ. Οικονόμου, για να διαπιστωθεί εάν έγινε παραποίηση των πρακτικών της συνεδρίασης του Δημοτικού Συμβουλίου στις 15 Σεπτεμβρίου 2003, που συζητήθηκε το θέμα του Καζίνου. Η υπόθεση ανατέθηκε σε πταισματοδίκη, που θα διενεργήσει την προκαταρκτική.

Για τη διενέργεια της εν λόγω προκαταρκτικής έκανε αναφορά στον εισαγγελέα, ο δήμαρχος Γιώργος Γιαννόπουλος, μετά τα όσα ισχυρίστηκε στην τελευταία συνεδρίαση του Δημοτικού Συμβουλίου ο Χ. Χατζηευθυμίου. Η αναφορά του δημάρχου στον εισαγγελέα έχει ως εξής:

«Κατά τη συνεδρίαση του Δημοτικού Συμβουλίου στις 24-10-2003 ο αρχηγός της μειοψηφίας κ. Χατζής Χατζηευθυμίου κατήγγειλε, αποχωρώντας από τη συνεδρίαση, ότι παραποιήθηκαν τα πρακτικά της υπ' αρ. 367/15-9-2003 απόφασης του Δημοτικού Συμβουλίου.

Επειδή ουδεμία παραποίηση πρακτικών υπήρξε, ώστε η ανωτέρω καταγγελία είναι κατάφωρα ανακριβής, προσβλητική και συκοφαντική και επειδή, όπως είναι αυτονόητο, ο καθένας πρέπει ν' αναλαμβάνει την ευθύνη των λόγων και των πράξεών του, ζητείται να διατάξετε κατεπείγουσα προκαταρκτική εξέταση αναφορικά με το βάσιμο της καταγγελίας, επιφυλασσόμενοι κάθε περαιτέρω κατά νόμο ενέργειάς μας».

Κλειστά τα γραφεία της ΔΟΥ στις 14 Νοεμβρίου

Από το Σύλλογο Εργαζομένων στις ΔΟΥ της Δωδεκανήσου εκδόθηκε χτες η παρακάτω ανακοίνωση:

«Γνωρίζουμε στο κοινό ότι την Παρασκευή 14/11/2003 θα πραγματοποιηθεί η ετήσια γενική συνέλευση του Συλλόγου μας, στο Εργατικό Κέντρο Ρόδου.

Για το λόγο αυτό οι ΔΟΥ Ρόδου, Κτηματική Υπηρεσία, το 54ο ΤΕΚ, το ΣΔΟΕ, θα είναι κλειστά.

Η πρόεδρος
Μαυρονικόλα Μαίρη
Ο γ. γραμματέας
Ιωαννίδης Μάκης»

H2O
Φαληράκι - Ρόδος
μετά τα φανάρια στο δρόμο για τις Καλυθιές
Τηλ. 22410 87801
Υδρογόνο Live
Τραγουδούν:
ΣΟΦΙΑ ΙΑΚΩΒΟΥ
ΧΡΥΣΑ ΧΑΤΖΗΜΑΡΚΟΥ
ΝΕΚΤΑΡΙΟΣ ΒΑΣΙΛΑΣ
ΝΙΚΗΤΑΣ ΣΑΪΤΗΣ
ΜΙΧΑΛΗΣ ΙΩΑΝΝΟΥ
ΒΑΛΑΝΤΗΣ ΣΕΓΚΟΥΝΑΣ
Καλλιτεχνική διεύθυνση-μπουζούκι: ΜΠΑΜΠΗΣ ΜΠΟΥΡΝΗΣ
Ανοιχτά Πέμπτη, Παρασκευή, Σάββατο, Κυριακή εορτές και αργίες

ΖΩΟΤΡΟΦΕΣ
ΤΣΙΓΑΡΙΔΗΣ Α.Ε.
Καλαμπόκι 7,40 40 κιλά/σακκί
Βαμβακόπιτα 9,95 40 κιλά/σακκί
Συντομα κοντα σας ολα τα φυραματα σε μορφη pellets
Κεντρικό: Αγία Βαρβάρα - Ασγούρου
Υπ/μα: Αρχάγγελος - Ρόδος
Στις τιμές δεν συμπεριλαμβάνεται το Φ.Π.Α.
X4243-19.11

ΤΑΧΥΡΥΘΜΑ
ΓΕΡΜΑΝΙΚΑ ΗΜΙΕΝΤΑΤΙΚΑ ΓΙΑ ΕΝΗΛΙΚΕΣ ΝΕΑ ΤΜΗΜΑΤΑ ΟΙ 3 ΠΡΩΤΕΣ
ΙΤΑΛΙΚΑ ΕΝΤΑΤΙΚΑ ΤΟΥ ΤΟΥΡΙΣΜΟΥ ΑΠΟ 3 ΝΟΕΜΒΡΙΟΥ ΜΕΡΕΣ ΔΩΡΕΑΝ
SIMULTAN LANGUAGES
ΔΙΔΑΣΚΑΛΙΑ/ΕΠΟΠΤΕΙΑ: DOKTOR TEO
ΣΥΣΤΗΜΑ ΣΙΜΟΥΛΤΑΝ
Καρίας 3, Τηλ. 22410 32272, 22410 61318
X4243-2/10

VASSO MIHALAREA
ΒΑΣΩ ΜΙΧΑΛΑΡΕΑ
Μυστρά 16
Ρόδος 85100
Τηλ. (22410) 035249/ 27013
ΦΑΞ (22410) 075412
E-mail vasso@rho.forthnet. gr.
ΚΕΝΤΡΟ ΑΓΓΛΙΚΗΣ ΓΛΩΣΣΑΣ ΚΑΙ ΜΕΤΑΦΡΑΣΗΣ/ΔΙΕΡΜΗΝΕΙΑΣ
ΒΑΣΩ ΜΙΧΑΛΑΡΕΑ
ΜΑΘΗΜΑΤΑ ΑΓΓΛΙΚΩΝ
ΑΡΧΑΡΙΟΙ
ΠΡΟΧΩΡΗΜΕΝΟΙ
ΕΞΕΤΑΣΕΙΣ FCE PROFICIENCY
MICHIGAN
CAMBRIDGE
EDEXCEL/PALSO
TOEIC EXAMINATIONS ΓΙΑ ΤΟ ΑΣΕΠ
ΜΑΘΗΜΑΤΑ ΜΕΤΑΦΡΑΣΗΣ
ΜΑΘΗΜΑΤΑ ΑΓΓΛΙΚΩΝ ΓΙΑ ΤΡΑΠΕΖΕΣ - ΕΙΔΙΚΗ ΟΡΟΛΟΓΙΑ
ΤΜΗΜΑΤΑ ΕΝΗΛΙΚΩΝ
ΠΡΩΙΝΑ 10-12
ΒΡΑΔΥΝΑ 8.30 μ.μ. μέχρι 10.00 μ.μ.
ΓΙΑ FCE και PROFICIENCY
ΕΠΙΣΗΜΗ ΜΕΤΑΦΡΑΣΗ ΓΙΑ ΔΙΚΑΙΟΛΟΓΗΤΙΚΑ ΒΡΕΤΑΝΙΚΩΝ ΠΑΝΕΠΙΣΤΗΜΙΩΝ
ΜΕΤΑΦΡΑΣΕΙΣ/ΔΙΕΡΜΗΝΕΙΕΣ
ΘΕΛΕΤΕ ΒΕΒΑΙΩΣΗ ΓΛΩΣΣΟΜΑΘΕΙΑΣ ΓΙΑ ΤΙΣ ΠΡΟΚΗΡΥΞΕΙΣ; ΜΑΘΗΜΑΤΑ ΕΝΤΑΤΙΚΑ ΚΑΙ ΣΕ ΕΝΑ ΜΗΝΑ ΤΗΝ ΕΧΕΤΕ
ΔΙΔΑΣΚΟΥΝ:
Βάσω Μιχαλαρέα
BA TEFL Diploma in Translation (Ινστιτούττο Γλωσσολόγων Λονδίνου)
Μέλος Πανελλήνιας Ενωσης Μεταφραστών αρ. 327
Βιργινία Ηλία Μιχαλαρέα
Πτυχιούχος Αγγλικής Γλώσσας και Φιλολογίας Buckingham University
Μεταπτυχιακές σπουδές στη Μετάφραση
X4235-2/11

ΑΝΑΚΟΙΝΩΣΗ

ΠΡΟΣ ΟΛΑ ΤΑ ΜΕΛΗ ΤΟΥ Σ.Κ.Ο. ΡΟΔΟΥ

Σας ενημερώνουμε ότι το Σάββατο 8/11/2003 και ώρα 15.30 θα διεξαχθεί στο χώρο του σκοπευτηρίου του ομίλου μας σεμινάριο με θέμα:

«Η ΑΣΦΑΛΗΣ ΧΡΗΣΗ ΤΟΥ ΣΚΟΠΕΥΤΙΚΟΥ ΠΙΣΤΟΛΙΟΥ ΚΑΙ ΟΙ ΚΑΝΟΝΕΣ ΑΣΦΑΛΕΙΑΣ ΠΡΑΚΤΙΚΗΣ ΣΚΟΠΟΒΟΛΗΣ»

στο τέλος του οποίου θα γίνει και ΠΡΑΚΤΙΚΗ ΕΦΑΡΜΟΓΗ ΤΗΣ ΔΙΔΑΧΘΕΙΣΑΣ ΥΛΗΣ.

Υποχρεωτικά ο κάθε σκοπευτής πρέπει να είναι εφοδιασμένος με:

Ωτοασπίδες, γυαλιά προστασίας, ζώνη, θήκη, γεμιστηροθήκες και προαιρετικά με 50 φυσίγγια.

Το σεμινάριο αυτό αποτελεί υποχρεωτική προϋπόθεση για τους σκοπευτές που πρόκειται να λάβουν μέρος σε σκοπευτικούς αγώνες για πρώτη φορά. Θεωρούμε, όμως, ότι είναι απαραίτητη και η συμμετοχή των σκοπευτών με προηγούμενη εμπειρία, καθώς το θέμα ΑΣΦΑΛΕΙΑ μας αφορά πάντα όλους.

Ο εκπαιδευτής
Νικ. Καβουκλής

Ο πρόεδρος
Ιωάννης Χαρίτος

Παρακαλούμε όσους θέλουν να λάβουν μέρος στο σεμινάριο, να ενημερώσουν το αργότερο δύο ημέρες πριν, ώστε να γίνουν έγκαιρα οι απαραίτητες προετοιμασίες. Τηλ. 6973425597 (Νίκος Καβουκλής)