ΕΤΟΣ ΙΔΡΥΣΗΣ 1949
ΙΔΙΟΚΤΗΣΙΑ
Γ. ΔΙΑΜΑΝΤΙΔΗΣ
ΓΡΑΦΙΚΕΣ ΤΕΧΝΕΣ Α.Ε.
Γραφεία - Τυπογραφεία:
Μάρκου Μαλλιαράκη 3 (ΚΟΒΑ)
Λογιστήριο: Νέα Αγορά
Τηλ.: Σύνταξης: 22410 27356-34101, FAX: 22410 20643
Λογιστηρίου: 22410 24539, FAX: 22410 24539
e-mail: info@proodos.net

ΠΡΟΟΔΟΣ

Ανεξάρτητη καθημερινή πρωινή εφημερίδα

ΠΛΗΡΩΜΕΝΟ ΤΕΛΟΣ
ΕΛΤΑ
SATO
OFFICE SYSTEMS
ΜΠΟΝΗΣ Ε.Π.Ε. ΤΗΛ. 22410 75533

ΑΡΙΘΜΟΣ ΦΥΛΛΟΥ 16.460 • ΤΙΜΗ 0,70 ευρώ
ΚΥΡΙΑΚΗ 2 ΝΟΕΜΒΡΙΟΥ 2003

Του έχει εκθέσει τις απόψεις του και περιμένει απάντηση

Από τον Σημίτη εξαρτάται αν θα είναι υποψήφιος ο Δημήτρης Κρεμαστινός



Οσο πλησιάζει η ημέρα της διεξαγωγής των βουλευτικών εκλογών, αυξάνει το ενδιαφέρον των πολιτών. Είναι βέβαια γεγονός οτι η συμπεριφορά ορισμένων πολιτικών ακόμα και εν ενεργεία βουλευτών, έχει απογοητεύσει τους πολίτες, οι οποίοι θεωρούν ότι σήμερα η πολιτική έπαυσε να αποτελεί προσφορά προς την πατρίδα και το έθνος, αλλά είναι ένα άκοπο και προσοδοφόρο επάγγελμα, που μπορεί να εξασφαλίσει δύναμη και οικονομική άνεση, ακόμα και σε άτομα που διαθέτουν πολύ λίγα προσόντα.

Φυσικό όμως είναι, όταν γίνονται βουλευτικές εκλογές να αυξάνει το ενδιαφέρον όλων των πολιτών, ακόμα και εκείνων που θεωρούν, ότι το μεγαλύτερο μέρος των πολιτικών είναι υποκριτές, που για να εκλεγούν δεν διστάζουν να δώσουν ψεύτικες υποσχέσεις.

Και πρέπει να είναι αυξημένο το ενδιαφέρον όλων των πολιτών για τη σύνθεση της Βουλής, αφού αυτή θα επιλέξει την

ΣΥΝΕΧΕΙΑ ΣΤΗ ΣΕΛ. 4

Η ΤΡΑΠΕΖΑ ΔΩΔΕΚΑΝΗΣΟΥ

Συνεχίζει σταθερά το δρόμο προς την πρόοδο και την ανάπτυξη

Συνέντευξη του προέδρου της Β. ΜΗΝΑΪΔΗ



ΓΙΑ ΤΡΙΤΗ συνεχόμενη τετραετία θα βρεθεί στο τιμόνι της Τράπεζας Δωδεκανήσου ο κ. Βάσος Μηναΐδης. Μετά το αποτέλεσμα των πρόσφατων εκλογών και τη συγκρότηση εν συνεχεία σε σώμα του διοικητικού συμβουλίου, ο κ. Μηναΐδης ανέλαβε ξανά το αξίωμα του προέδρου της.

• Και κατά τη νέα θητεία του, η πολιτική της Τράπεζας θα συνεχιστεί με τα ίδια, σταθερά χαρακτηριστικά, όπως τα εξηγεί ο ίδιος στην «Πρόοδο».

ΣΕ ΣΧΕΤΙΚΗ ερώτηση μας, ο κ. Μηναΐδης, λέει:

«Και κατά τη νέα τετραετία θα επιδιώξουμε την καλύτερη οργάνωση της Τράπεζας Δωδεκανήσου,

ΣΥΝΕΧΕΙΑ ΣΤΗ ΣΕΛ. 4

Σε σπίτια και επιχειρήσεις

Σοβαρές ζημιές από τη διακοπή του ρεύματος!..

ΑΠΑΡΑΔΕΚΤΗ Η ΚΑΤΑΣΤΑΣΗ

ΑΡΚΕΤΕΣ ΖΗΜΙΕΣ και σοβαρά προβλήματα προκάλεσαν σε οικίες και επιχειρήσεις οι πολύωρες διακοπές της ηλεκτροδότησης που σημειώθηκαν τις τελευταίες ημέρες. Λόγω των διακοπών και των συνεχών αυξομειώσεων της τάσης του ηλεκτρικού ρεύματος, προκλήθηκαν βλάβες σε ηλεκτρικές συσκευές, ηλεκτρονικά συστήματα και υπολογιστές στην πόλη και σε αρκετές κοινότητες της Ρόδου.



• Τα προβλήματα ξεκίνησαν πριν τρεις ημέρες με τη βλάβη που σημειώθηκε στο μηχάνημα διανομής που λειτουργεί στο εργοστάσιο της ΔΕΗ στη Σορωνή. Στη συνέχεια όμως λόγω της κακοκαιρίας και των ισχυρών ανέμων που έπνεαν στη περιοχή μας, προκλήθηκαν βραχυκυκλώματα στα ηλεκτροφόρα καλώδια σε αρκετά σημεία της πόλεως. Στη

ΣΥΝΕΧΕΙΑ ΣΤΗ ΣΕΛ. 4

Από το κακό στο χειρότερο η κατάσταση

Σκηνές γουέστερν στο δημοτικό συμβούλιο Αφάντου!..

ΑΠΕΙΛΕΣ ΓΙΑ ...ΞΥΛΟΔΑΡΜΟΙ..

ΣΚΗΝΕΣ γουέστερν διαδραματίστηκαν προχθές το βράδυ στο δημοτικό συμβούλιο Αφάντου! Ο δημοτικός σύμβουλος της πλειοψηφίας Ιωάννης Μανέττας, χωρίς κανένα ιδιαίτερο λόγο, απειλούσε με διάφορες χειρονομίες τον δημοτικό σύμβουλο της μειοψηφίας Κ. Καλογήρου, μάλιστα δε σε μια στιγμή σηκώθηκε από τη θέση του και απείλησε να τον ξυλοκοπήσει!..

• Επεκράτησε παιδαιμόνιο στην αίθουσα και το ευτύχημα είναι ότι ο κ. Καλογήρου αντέδρασε ψύχραιμα και έτσι αποφεύχθηκαν τα χειρότερα.

ΑΠΟΤΕΛΕΣΜΑ του σοβαρότατου αυτού επεισοδίου ήταν ν' αποχωρήσει από τη συνεδρίαση η παράταξη του πρώην δημάρχου Σταύρου Σταυρή, λόγω της έκρυθμης κατάστασης που είχε δημιουργηθεί. Σ-

ΣΥΝΕΧΕΙΑ ΣΤΗ ΣΕΛ. 4

Ο Αντ. Ματσίγκος υπέβαλε χτες υποψηφιότητα

Υποψηφιότητα για το ψηφοδέλτιο του ΠΑΣΟΚ στη Δωδεκάνησο υπέβαλε χτες ο κ. Αντώνης Ματσίγκος, που υπηρετεί τώρα ως περιφερειάρχης στην Πελοπόννησο.

Η αίτηση υποβλήθηκε στη νομαρχιακή επιτροπή νοτίου συγκροτήματος Δωδεκανήσου, χωρίς να έχει γίνει γνωστό εάν έχουν υποβληθεί και άλλες υποψηφιότητες.

Ο κ. Ματσίγκος δεν έχει συνταγματικό κώλυμα, αλλά έχει καταστατικό ασυμβίβαστο στο ΠΑΣΟΚ και η υποψηφιότητά του θα κριθεί από την Κεντρική Επιτροπή.

Ο ίδιος δήλωσε χτες στην «Πρόοδο» ότι ενδιαφέρεται να συμμετάσχει στο ψηφοδέλτιο με την προϋπόθεση οτι δεν θα είναι υποψήφος ο κ. Δημ. Κρεμαστινός.

Ο διασυρμός

Σημαίνων τοπικός παράγων μας έστειλε το παρακάτω σχόλιο:

• Φέτος το καλοκαίρι ο τόπος μας κακοποιήθηκε από τα μέσα μαζικής ενημέρωσης της Βρετανίας, που έντεχνα εφημερίδες, τηλεοράσεις και ραδιόφωνα προέβαλαν το Φαληράκι της Ρόδου σαν ιδανικό τόπο ακολασίας, κραιπάλης, διαστροφής, σεξουαλικής ελευθεριότητος και τεχνητών παραδείσων με εκτεταμένη χρήση ναρκωτικών.

• Συνέπεια αυτής της αρνητικής δυσφήμισης ήτο να πληθαίνουν οι περιθωριακοί και ανώμαλοι Βρετανοί νεολαίοι, που κατέκλυσαν τελικά το υπέροχο Φαληράκι με τουριστικά σκουπίδια, και απόβλητα υποχρεώνοντας κάθε άλλον επισκέπτη να αποφεύγει ακόμα και να περάσει από την περιοχή.

• Η δυσοσμία που απέπνεαν οι χούλιγκανς του Φαληρακίου επηρέασε αρνητικά όλο το νησί της Ρόδου και στο βαθμό που μπορεί να εκτιμήσει κανείς, κατέστησαν την κακή σεζόν ακόμα χειρότερη.

• Επίσης είναι σε όλους γνωστό, ότι το έγκλημα τροφοδοτήθηκε από την απληστία των επιχειρηματιών BAR & PUB, την ανοχή της τοπικής κοινωνίας, και την καθυστερημένη εκτίμηση του κακού από την πολιτεία. Η επίσκεψη Αγγλων πρακτόρων στη Ρόδο για να αντιμετωπίσουν τάχα το πρόβλημα, είχε σαν μοναδικό σκοπό, να μεθοδεύσουν τρόπους επαναλειτουργίας του προγράμματος «κατρακύλισμα στη λάσπη» BAR-CRAWL. Σαν δεν ντρέπονται.

• Πρέπει να αναφερθεί ότι η αντίδραση όλων των φορέων όταν φθάσαμε στο χείλος του γκρεμού υπήρξε αποτελεσματική σε ικανοποιητικό βαθμό. Η παρέμβαση του εισαγγελέα Γ. Οικονόμου, του δημάρχου Γ. Ιατρίδη, του αστυνομικού διευθυντή Η. Χαλυβόπουλου, του αστυνόμου Ε. Καλαμάτα, σταμάτησαν σε σημαντικό βαθμό το κατρακύλισμα της περιοχής.

• Η σοβαρότητα της κατάστασης χρειάζεται αποτελεσματική αστυνόμευση και η ηγεσία της Ελληνικής Αστυνομίας, οδηγήθηκε στην απόφαση ίδρυσης Αστυνομικού Τμήματος στην περιοχή για να εξασφαλίσει επαρκή αστυνόμευση.

• Ελπίζουμε η ίδρυση του Αστυνομικού Τμήματος στο Φαληράκι, να μην είναι μόνο λόγια, όπως συχνά δυστυχώς συμβαίνει.

• Ο αρχηγός της Ελληνικής Αστυνομίας κ. Φ. Νασιάκος ας δημοσιοποιήσει το σχετικό πρόγραμμά του για την ίδρυση του Αστυνομικού Τμήματος στο Φαληράκι. Η πράξη αυτή θα ανακουφίσει χιλιάδες συμπατριώτες μας που περιμένουν να δουν τις υποσχέσεις να γίνονται πραγματικότητα.

Οψόμεθα!

Αρχίζει η διάθεση πετρελαίου θέρμανσης

ΑΡΧΙΖΕΙ από την προσεχή Τρίτη η διάθεση του πετρελαίου θέρμανσης στη Ρόδο. Η καθυστέρηση που παρατηρήθηκε στη διάθεση του πετρελαίου οφειλόταν στο ότι θα έπρεπε να αδειάσει και να καθαριστεί η δεξαμενή που υπάρχει στο αεροδρόμιο της Ρόδου, όπως δήλωσε ο πρόεδρος της Ενωσης Βενζινοπωλών κ. Γιώργος Τοδουλάκης.

• Εκτιμάται πάντως πως η τιμή του πετρελαίου θα φθάσει τα 37 λεπτά το λίτρο και σε ορισμένες περιπτώσεις τα 39 λεπτά το λίγρο. Αυτό συμβαίνει γιατί υπάρχουν διαφοροποιήσεις μεταξύ των τιμών των εταιριών και των τιμών των πρατηρίων.

ΠΑΡΑΛΛΗΛΑ με τη διάθεση του πετρελαίου θέρμανσης θα αρχίσουν και οι έλεγχοι από την Διεύθυνση Εμπορίου. Οι έλεγχοι θα διενεργούνται για να διαπιστώνεται αν παραδίδονται από τα βυτία οι σωστές ποσότητες πετρελαίου και αν το καύσιμο αυτό χρησιμοποιείται μόνο για θέρμανση, ή και για άλλους σκοπούς κάτι που απαγορεύεται.

Διευρίνιση για την καταδίκη

Ο 36χρονος Γ.Κ. που προχθές καταδικάστηκε από το Αυτόφωρο Δικαστήριο Ρόδου σε φυλάκιση 5 μηνών, μας έκανε γνωστά τα παρακάτω σχετικά με χθεσινό δημοσίευμα.

Απείλησε και εξύβρισε τον πρώην σύζηγο της γνωστής του και όχι την ίδια, ενώ ανέφερε ότι δεν υπήρχε κοινός τραπεζικός λογαριασμός, ούτε έκαναν φτερά 100.000 ευρώ.

Ηταν μια προσωπική διαφορά μεταξύ του ίδιου και του πρώην συζύγου της γνωστής του, που κατέληξε στα Δικαστήρια και είχε σαν αποτέλεσμα την καταδίκη του.

Συμμορφώνεται με την απόφαση

Το Καζίνο της Ρόδου θα προβεί σύντομα στο ξήλωμα της τέντας

ΤΙ ΑΝΑΦΕΡΕΙ ΣΕ ΑΝΑΚΟΙΝΩΣΗ ΤΟΥ



ΤΟ ΚΑΖΙΝΟ της Ρόδου πρόκειται να ξηλώσει την περίφημη «τέντα», για την οποία τόσος θόρυβος έχει γίνει τον τελευταίο καιρό. Σχετική ανακοίνωση της Διεύθυνσης του Καζίνου αναφέρει ότι η εξέλιξη αυτή προκαλεί λύπη και στους εργαζομένους, αλλά χαρά στους ελάχιστους που αντιπολιτεύονται ο,τιδήποτε δεν εξυπηρετεί το σκοπό τους ή σε ο,τιδήποτε εξυπηρετεί τις προσωπικές σκοπιμότητές τους!..

• Το ξήλωμα της τέντας θα γίνει από το ίδιο το Καζίνο, που -όπως αναφέρεται στην ανακοίνωση- θα σεβαστεί την απόφαση του Εφετείου Πειραιά. Το κείμενο

ΣΥΝΕΧΕΙΑ ΣΤΗ ΣΕΛ. 4

ΔΗΜΟΠΡΑΣΙΑ
κοσμήματα DIAMOND
πρεμιέρα την Κυριακή 2 Νοεμβρίου στην ΙΡΙΔΑ TV ωρα 9 το βράδυ
Μη χάσετε τη δημοπρασία κοσμήματος από την GALLERY TSALIKI
Τηλέφωνα εκπομπής 26270, 32341
2226-2/11

ΑΝΑΚΟΙΝΩΣΗ
Το κατάστημα θα παραμείνει κλειστό λόγω ανακαίνισης απο Δευτέρα 3/11
Σε λίγες ημέρες πάλι κοντά σας
El Divino
MUSIC CAFE
Αλ. Διάκου 5
Τηλ-Fax: 2241039041
designed by: POINTER DIGITAL tel: 2241064765
ΧΑ-2/11

ΚΕΡΔΙΣΤΕ
χθες εσείς
93.447,40 ευρώ
δώρισαν συνολικά σε Jackpots
και στα SLOT MACHINES (ΜΗΧΑΝΑΚΙΑ)
ΚΑΙ ΤΩΡΑ "CASH BACK"
€10 από 07:00 έως 19:00
€5 από 19:00 έως 07:00
Από Κυριακή έως και Τετάρτη
CASINO RODOS

ΜΕΤΑ ΣΥΓΧΩΡΗΣΕΩΣ

Πόρτα – πόρτα

Η διατάραξη της προσωπικής ή της οικογενειακής γαλήνης έχει γίνει πια ρουτίνα στις μέρες μας. Στις πιο απίθανες ώρες μπορεί να σου κτυπήσει κάποιος την πόρτα ή το θυροτηλέφωνο για να σου παρουσιάσει το νέο προϊόν της εταιρείας του. Ενας άλλος, για να σου πουλήσει τη νέα εγκυκλοπαίδεια. Μια τρίτη, για να σου πλασάρει τους μαρκαδόρους της.

Είναι μεγάλη πληγή όλοι αυτοί οι ενοχλητικοί γυρολόγοι.

Προσωπικά τους αντιμετωπίζω με ένα «δεν ενδιαφέρομαι» ή «τράβα πιο κάτω».

Σταμπάι' έχω πάντα το «άϊσιχτίρ» για τους πιο φορτικούς εξ αυτών. Κάπως έτσι αντιμετωπίζω το πρόβλημα με τους γυρολόγους. Τι κάνω όμως με τη νέα απειλή που προβάλλει στον ορίζοντα; Εκλογές έρχονται. Τα κόμματα θα βάλουν σε κίνηση την «πόρτα - πόρτα» εκστρατεία τους. Μπορεί και να την κάνουν «κουμούλα - κουμούλα» ή «φεγγίτη - φεγγίτη» για να μην μείνει κανένας ...αδιαφώτιστος.

Τεχνηέντως βέβαια αποκαλούν τις εξορμήσεις τους «επικοινωνία με τον πολίτη». Αυτόν ακριβώς τον πολίτη που τον έχουν «γραμμένο» επί τέσσερα χρόνια και τον ξαναθυμούνται ως «ψηφοφόρο». Τρομάζω στη σκέψη, ότι αύριο - μεθαύριο θ' αρχίσουν να βροντούν την πόρτα μου οι απρόσκλητοι επισκέπτες των κομμάτων. Στελέχη, υποψήφιοι, συνοδοί υποψηφίων, συμπέθεροι, ευγενείς νέοι που εποφθαλμιούν μια θέση στο κράτος και άλλοι συνεπίκουροι!

Τρομάζω στην ιδέα, ότι όλοι αυτοί θα θελήσουν να με καταστήσουν κοινωνό των προγραμμάτων και οραμάτων τους.

Το δυστύχημα είναι, ότι δεν διαθέτω παραθεριστική κατοικία για ν' αποφύγω αυτή την επέλαση, μετακομίζοντας εκεί, όπου να περάσουν οι εκλογές.

Δεν έχω επίσης τον τρόπο να τους πείσω, ότι αισθάνομαι αρκούντως κατατοπισμένος. Οτι κατατάσσω τον εαυτό μου στους σκεπτόμενους ανθρώπους αυτής της χώρας. Και το κυριότερο: έχω μια κούραση, άλλο πράμα.

Μετά συγχωρήσεως
Σάκης

POSIDONIO
ΑΝΟΙΚΤΑ
ΠΑΡΑΣΚΕΥΗ & ΣΑΒΒΑΤΟ
CD "Ωραι Ελλάδος 9"
ΑΝΔΡΕΑΣ ΣΠΑΘΗΣ
ΜΑΓΔΑ ΣΤΕΦΑΝΙΔΟΥ
ΓΙΩΡΓΟΣ ΚΑΣΙΩΤΗΣ
Επίσης τραγουδούν:
ΜΙΧΑΛΗΣ ΤΖΟΓΑΣ
ΣΠΥΡΟΣ ΜΟΥΔΑΤΣΟΣ
ΝΑΝΣΥ ΧΡΙΣΤΟΔΟΥΛΟΥ
ΑΝΝΑ ΜΙΧΑΗΛΟΥ
Οι μίκροι αδερφοί Μιχαλης & Γιωργος
Μαζί και το ορχηστρά μπαλλετο POSIDON
Καλλιτεχνική Επιμέλεια: ΒΑΓΓΕΛΗΣ ΝΙΚΗΤΑΡΗΣ
ΕΜΠΟΡΙΚΟ ΚΕΝΤΡΟ ΠΑΝΑΓΟΥ
ΓΕΩΡΓΙΟΥ ΣΕΦΕΡΗ 108, ΡΟΔΟΣ
ΤΗΛ. ΚΡΑΤΗΣΕΩΝ 22410 62537

ΚΑΘΗΜΕΡΙΝΑ ΤΑ ΝΕΑ ΤΗΣ ΔΩΔΕΚΑΝΗΣΟΥ ΣΤΟ INTERNET
www.proodos.net
www.proodosnews.gr



ΕΠΙΣΚΟΠΗΣΗ ΑΘΗΝΑΪΚΟΥ ΤΥΠΟΥ ΤΗΣ 1/11/2003

Οι τίτλοι των βασικών πρωτοσέλιδων θεμάτων στις πρωινές και απογευματινές αθηναϊκές εφημερίδες είναι οι εξής:

ΑΔΕΣΜΕΥΤΟΣ ΤΥΠΟΣ (Μήτσης): Στα 552 ευρώ η κατώτερη σύνταξη από 1-1-2004. Το νέο προεκλογικό ''πακέτο'' Σημίτη.

ΑΔΕΣΜΕΥΤΟΣ ΤΥΠΟΣ (Ρίζος): Πανεπιστήμια: Ποιά ανοίγουν, ποιά συνεχίζουν την απεργία. Ολονύχτιες διαβουλεύσεις.

ΑΠΟΓΕΥΜΑΤΙΝΗ: Αυξάνονται οι κρατήσεις σε μισθούς-συντάξεις. Περισσότεροι φόροι-λιγότερο εισόδημα απο 1-1-2004.

Η ΑΠΟΦΑΣΗ: Νέα σπίτια. Οι ''φούσκες'' και τα ''φιλέτα''. Σε ποιές περιοχές θα εκτοξευθούν οι τιμές και σε ποιές θα... γκρεμισθούν μετά το 2004.

Η ΑΥΓΗ: 36 κωδικοί αδιαφάνειας με την υπογραφή του πρωθυπουργού. Αποκάλυψη Κωνσταντόπουλου χθες στη Βουλή.

ΑΥΡΙΑΝΗ: Επιστράτευση Λαλιώτη για την κρίσιμη μάχη των εκλογών. Μετά από απαίτηση του κόσμου που στηρίζει την Δημοκρατική Παράταξη.

ΤΟ ΒΗΜΑ: Πότε θα δώσουν τα λεφτά σε μισθωτούς, συνταξιούχους, ανέργους. Από τον Ιανουάριο σε εφαρμογή το Κοινωνικό Πακέτο.

Η ΒΡΑΔΥΝΗ: Στεγαστικά: Νέα μείωση στα επιτόκια. Επιλέξτε το πιο ελκυστικό πακέτο για την τσέπη σας.

ΕΘΝΟΣ: Παγώνουν οι άδειες στα εκτός σχεδίου. Απόφαση-πιλότος από το ΣτΕ οριοθετεί τη δόμηση.

ΕΛΕΥΘΕΡΗ ΩΡΑ: Εφυγε ο ιός έρχεται ο... αμίαντος. Φορτωμένο αμίαντο και τοξικά καταφθάνει στον Πειραιά το γαλλικό αεροπλανοφόρο ''Κλεμανσώ''.

ΕΛΕΥΘΕΡΟΣ: Ολες οι αλλαγές στη διαδοχική ασφάλιση. Σε πέντε άξονες βασίζονται οι οριστικές ρυθμίσεις του υπουργείου Εργασίας.

ΕΛΕΥΘΕΡΟΣ ΤΥΠΟΣ: Συντάξεις: οι τελικές αλλαγές στη διαδοχική. Υπ. Εργασίας: Κανένα όφελος για τους ελεύθερους επαγγελματίες.

ΕΛΕΥΘΕΡΟΤΥΠΙΑ: Φάκελος. Πως πωλούνται τα μυστικά μας. Προσωπικά δεδομένα στη ''μαύρη αγορά''.

ΕΣΤΙΑ: Προετοιμάζεται η διαδοχή Σημίτη. Πως ερμηνεύεται η ακρυνδία επάνοδος Πάγκαλου.

Espresso: Αφησε έγκυο την κόρη του και εξαφανίστηκε μαζί της. ''Θα την αποκαταστήσω'' λέει μέσω του δικηγόρου του.

Η ΚΑΘΗΜΕΡΙΝΗ: 100 ειδικοί λογαριασμοί εκθέτουν την κυβέρνηση. Σκληρή αντιπαράθεση με τον ΣΥΝ στη Βουλή για τα ''μαγικά'' της οικονομίας.

Ο ΛΟΓΟΣ: Από Ιανουάριο το κοινωνικό πακέτο. Επιτάχυνση της εφαρμογής των μέτρων ζήτησε ο πρωθυπουργός.

ΤΑ ΝΕΑ: Απόρρητη έκθεση: 5 μαύρες τρύπες στην ''προίκα'' του 2004. Πονοκέφαλος η χρήση των έργων μετά τους Αγώνες.

ΝΙΚΗ: Ευρεία διυπουργική σύσκεψη: Στην τελική ευθεία το Κοινωνικό Πακέτο.

ΡΙΖΟΣΠΑΣΤΗΣ: Οικονομικοί μετανάστες: Παράνομους τους θέλει η κυβέρνηση. Αρκετές εκατοντάδες χιλιάδες δε θα πάρουν άδεια παραμονής.

Traffic News: Φεύγει ο Μάκης αν μείνει ο Νίκος. Βγήκαν τα μαχαίρια στα παρασκήνια του ALPHA. Κακαουνάκης: Εχω συμφωνήσει με τον Χατζηνικολάου.

Η ΧΩΡΑ: Ο Κώστας άνοιξε την πόρτα στον Δημήτρη. Τι είπαν στο τηλέφωνο Καραμανλής-Αβραμόπουλος.



Δρομολόγια πλοίων

08.30 ΔΩΔΕΚΑΝΗΣΟΣ ΕΞΠΡΕΣ προς Λειψούς
09.00 Υ& 16.30 δργ/ο ΑΙΓΛΗ για Σύμη
16.00 Υδρ/γο ΓΕΩΡΓΙΟΣ Μ. για Κω

Προς ΠΕΙΡΑΙΑ: 04.30 ΙΕΡΑΠΕΤΡΑ
13.00 ΡΟΔΟΣ
18.30 BLUE STAR 1



Αεροπορικά δρομολόγια

ΟΛΥΜΠΙΑΚΗ ΑΕΡΟΠΟΡΙΑ

Από Ρόδο-**Αθήνα**: Καθημερινά 07.10, 13.40
Πέμπτη 20.10, 22.45
Καθημερινά πλην Πέμπτης 19.40, 22.25
Καθημερινά πλην Κυριακής 10.40
Από Ρόδο-**Θεσσαλονίκη**: Δευτέρα - Τετάρτη 09.45
Πέμπτη 10.45 Σάββατο 15.15
Από Ρόδο-**Ηράκλειο**: Δευτέρα - Παρασκευή 14.30,
Τετάρτη - Κυριακή 16.30
Από Ρόδο-**Κάρπαθο**: Δευτ.-Πεμ.-Παρ.-Σάβ. 07.00, 10.40
Τετάρτη - Κυριακή 10.40, 14.20
Από Ρόδ -**Κάσο**: Δευτ.-Πεμ.-Παρ.-Σάβ. 07.00
Τετάρτη - Κυριακή 10.40
Από Ρόδο-**Καστελλόριζο**: Δευτ.-Τετ.-Παρ.-Σάβ. -Κυρ. 07.10
Από Ρόδο-**Χίο**: Τρίτη 10.40 Πέμπτη 10.45
Από Ρόδο-**Μυτιλήνη**: Δευτέρα-Τετάρτη 09.45 Τρίτη 10.40,
Πέμπτη 10.45 Σάββατο 15.15
Από Ρόδο-**Σάμος**: Τρίτη 10.40 Σάββατο 15.15
Από Ρόδο-**Λήμνος**: Δευτέρα-Τετάρτη 09.45 Τρίτη 10.40,
Πέμπτη 10.45 Σάββατο 15.15

AEGEAN AIRLINES & CRONUS

Από Ρόδο-**Αθήνα**: Καθημερινά 08.30 πλην Κυριακής
Καθημερινά 13.50.
Δευτ.-Τετ.-Παρ. -Κυρ. 17.50
Τρίτη-Πεμ.-Σαβ. 19.35
Καθημερινά 20.20 πλην Τρίτης και Πέμπτης
Από Ρόδο-**Ηράκλειο**: Τρ.-Πεμ.-Παρ.-Κυρ. 19.00
Από Ρόδο-**Θεσσαλονίκη**: Τετ. - Παρ.-Κυρ. 12.00

ΦΑΡΜΑΚΕΙΑ

ΔΙΗΜΕΡΕΥΕΙ:
ΣΤΑΜΑΤΙΟΥ ΑΔΕΛ.
Σεφέρη 80, «ΜΗΔΕΙΑ»
Τηλ. 64206

ΔΙΑΝΥΚΤΕΡΕΥΕΙ:
ΣΥΣ. ΠΑΠΠΟΥ-ΣΤΑΥΡ/ΛΟΣ
Πλατεία Ακαδημίας
Τηλ. 75747

ΥΓΡΑ ΚΑΥΣΙΜΑ

ΔΙΑΝΥΚΤΕΡΕΥΟΥΝ

• ΤΖΩΡΤΖΗΣ Δ.
Πρατ. ΒΡ - Αγ. Φραγκίσκος

• ΚΑΥΣΙΜΑ ΡΟΔΟΥ ΕΠΕ
Πρατ. SHELL-Λ. Καλλιθέας

ΤΑΞΙ



ΡΑΔΙΟ ΤΑΞΙ 22410 64712, 64790

ΚΤΕΟ

Από 1/9/2003 έως 31/10/2003:

Παντός είδους οχήματα με αριθμούς κυκλοφορίας ΡΟΒ 3001 έως και 3500

Εξαιρούνται όσα οχήματα είχαν προβλεφθεί να ελεγχθούν με προηγούμενα προγράμματα.

*Υπενθυμίζεται πως κατά το μήνα Αύγουστο δεν διενεργούνται τεχνικοί έλεγχοι οχημάτων από το ΚΤΕΟ.

ΣΥΝΑΛΛΑΓΜΑ

	Αγορά	Πώληση
ΔΟΛΛΑΡΙΟ Η.Π.Α.	1,1715	1,1448
ΛΙΡΑ ΑΓΓΛΙΑΣ	0,69179	0,67601
ΚΟΡΩΝΑ ΔΑΝΙΑΣ	7,4933	7,3223
ΚΟΡΩΝΑ ΣΟΥΗΔΙΑΣ	9,1198	8,9117
ΓΙΕΝ ΙΑΠΩΝΙΑΣ	127,73	124,82
ΦΡΑΓΚΟ ΕΛΒΕΤΙΑΣ	1,563	1,5273
ΚΟΡΩΝΑ ΝΟΡΒΗΓΙΑΣ	8,2767	8,0878
ΛΙΡΑ ΚΥΠΡΟΥ	0,58783	0,57441
ΔΟΛ. ΚΑΝΑΔΑ	1,5428	1,5076
ΔΟΛ. ΑΥΣΤΡΑΛΙΑΣ	1,6596	1,6217

Δωδεκανησιακά 24ωρα

Στα πεταχτά

Καλό χειμώνα

Το σύνολο των ξενοδοχείων του νησιού μας, έκλεισαν χθες. Εμειναν ελάχιστα, τα οποία αύριο και μεθαύριο, θα κλείσουν και αυτά.

Οι ξενοδοχοϋπάλληλοι τρέχουν στα γραφεία του ΟΑΕΔ για να καταθέσουν τα δικαιολογητικά της χορήγησης του επιδόματος ανεργίας που φέτος, λόγω μειωμένων ημερομισθίων θα είναι λιγότερο. Ομως κουτσά - στραβά, οι περισσότεροι θα πάρουν ανεργία, με την ελπίδα να είναι η νέα τουριστική περίοδο καλύτερη.

Καλό χειμώνα.

Εχουν ευθύνη

Το τελευταίο κρούσμα βανδαλισμού και προσβολής εθνικού συμβουλίου, στο Λύκειο Κρεμαστής, ξεπέρασε κάθε όριο αλητείας, θρασύτητας και βαρβαρότητας. Ομως, ευθύνη φέρουν και οι υπεύθυνοι του Λυκείου, οι οποίοι δεν φρόντισαν να καταγγείλουν τους συνεχείς βανδαλισμούς στο σχολείο, στις αστυνομικές αρχές.

Τέτοια κρούσματα πρέπει να καταγγέλλονται και να καταδικάζονται πάραυτα. Αν επενέβαινε η Αστυνομία ίσως να μην έφταναν στο σημείο να κάψουν τη σημαία μας.

Τι περιμένουν;

Σε λίγο συμπληρώνονται δύο μήνες, από την έναρξη της σχολικής περιόδου και ακόμα υπάρχουν 159 κενές θέσεις δασκάλων και νηπιαγωγών στο νομό μας. Πολλά ολοήμερα σχολεία δεν λειτουργούν ελλείψει εκπαιδευτικών, ενώ σε άλλα διδάσκεται η ύλη ελλιπώς.

Αλήθεια τι περιμένουν οι αρμόδιοι του υπουργείου Παιδείας; Να τελειώσει η σχολική περίοδος προφανώς...

Ανευθυνότητα

Πώς γίνεται να μην λαμβάνονται μέτρα προστασίας σε μιαν υπηρεσία τόσο σημαντική, όπως είναι το Κτηματολόγιο; Τι είναι δηλαδή η εργολαβία; Εκτέλεση εργασιών χωρίς στοιχειώδη μέτρα πρόληψης, σε μια περίοδο ειδικά που η βροχή αναμενόταν από μέρα σε μέρα;

Μόνο να εισπράττουν ξέρουν μερικοί, χωρίς να επιδεικνύουν την παραμικρή υπενθυνότητα για τις υποχρέωσεις που αναλαμβάνουν.

Ας ελπίσουμε μόνο να μην είναι ανεπανόρθωτες οι ζημιές στο Κτηματολόγιο.

☆ Θα μας φάει το σκοτάδι!..

Αυτή η υπόθεση με το νέο εργοστάσιο ηλεκτρικού ρεύματος στη Ρόδο, έχει κουράσει πλέον!.. Για εργοστάσιο ακούμε, αλλά εργοστάσιο δεν βλέπουμε!.. Ούτε καν στα χαρτιά!..

Τώρα η Ρυθμιστική Αρχή εισηγείται ν' ακυρωθεί ο διαγωνισμός!.. Αντιλαμβάνεται ο καθένας το τι σημαίνει αυτό!..

Σημαίνει ότι λίαν συντόμως θα κάνει ένα ...τσάφ το εργοστάσιο της ΔΕΗ στη Σορωνή και ύστερα η Ρόδος θα βυθιστεί στο σκοτάδι!..

Να το περιμένουμε και αυτό, αν έγκαιρα δεν ξυπνήσουν όλοι οι αρμόδιοι και ασχοληθούν σοβαρά με το θέμα. Σε διαφορετική περίπτωση θα μας φάει το ...σκοτάδι!..

Ταμπού 160 χρόνων!

Εσπασε ένα ταμπού 160 χρόνων, κατά το χαρακτηρισμό του προέδρου της Βουλής κ. Κακλαμάνη, η απόφαση για την άρση της ασυλίας των βουλευτών για μη πολιτικά παραπτώματα.

Καιρός ήταν. Μπορεί δε η ρύθμιση αυτή ν' αποβεί προς το συμφέρον των ίδιων των βουλευτών. Και είναι επίσης μια ακόμα απόδειξη πως αποκαθιστά την ισότητα μεταξύ των πολιτών.

Καταλάβαμε...

Δεν πρόλαβε να κατέβει από το αεροπλάνο η νέα πρόεδρος του Β' ΠεΣΥ Νοτίου Αιγαίου (που ήρθε σε αντικατάσταση της Ιωάννας Αρσενοπούλου) και άρχισε τις ...δηλώσεις!..

Εκτιμούμε ότι κάνει κάποιος δηλώσεις όταν ενημερωθεί και όταν έχει και κάτι να πει!..

Αν είναι να κάνει δηλώσεις απλά για να κάνει ...δηλώσεις, τότε χαιρετίσματα!..

Διότι, το έργο αυτό το έχουμε ξαναδεί και έχει αποτύχει!..

Οδικό δίκτυο

Τα χάλια του έχει μέσα και έξω από την πόλη το οδικό μας δίκτυο. Οι τελευταίες βροχοπτώσεις έχουν προκαλέσει και άλλες ζημιές, με αποτέλεσμα οι λακκούβες να καλύψουν μεγάλες εκτάσεις. Βέβαια, οι λακκούβες και οι άλλες ζημιές στο οδικό δίκτυο οφείλονται στις κακοτεχνίες!.. Γίνονται οδικά έργα, αλλά κανένας δεν τα ελέγχει.

Και έτσι με τα πρωτοβρόχια, έχουμε και τα προβλήματα στους δρόμους!..

Αλλά, μήπως υπάρχει κάποιος αρμόδιος που ν' ασχολείται με τόσο σοβαρά θέματα;

Μακρύς ο δρόμος

Ο δρόμος μέχρι τις εκλογές, φαίνεται ότι είναι μακρύς!.. Ηδη έχει ξεκινήσει ο προεκλογικός αγώνας και μέχρι να φτάσει στο τέρμα του, πολλά θ' ακουστούν, πολλά θα γίνουν και πολλά δεν θα γίνουν!..

Κατά συνέπεια θα πρέπει να υπάρξει τουλάχιστον αυτοσυγκράτηση, ώστε να μην υπάρξει κόπωση. Διότι, ήδη ο κόσμος άρχισε να κουράζεται με τα πάσης φύσεως σενάρια, που κυκλοφορούν.

Και επειδή τα σενάρια είναι συνήθως γι αυτούς που τα πλάθουν, χρήσιμο είναι να μπουν στα ...συρτάρια, γιατί ο κόσμος τα βαρέθηκε!..

Ο χορός καλά κρατεί!..

Τη Δευτέρα και την Τρίτη κλείνουν όλα τα σχολεία. Δάσκαλοι, νηπιαγωγοί και καθηγητές απεργούν επί διήμερο σ' ολόκληρη τη χώρα!..

Ωραία δουλειά οι εκπαιδευτικοί...

Εφυγαν από τα σχολεία τους στις 24 Οκτωβρίου και - λόγω εθνικής εορτής - επέστρεψαν στις 29 Οκτωβρίου. Πήγαν στα σχολεία για τρεις ημέρες (Τετάρτη, Πέμπτη, Παρασκευή) και θα ...ξεκουραστούν άλλες τέσσερις ημέρες!..

Ερώτημα: Πότε δουλεύουν;

'Η μας ...δουλεύουν;

ΕΙΔΗΣΕΙΣ ΑΠΟ ΤΑ ΠΑΛΙΑ

ΠΡΟΟΔΟΣ
15 Αυγούστου 1970

ΧΙΛΙΑΔΕΣ ΠΡΟΣΚΥΝΗΤΑΙ ΣΤΗ ΚΡΕΜΑΣΤΗ

ΧΙΛΙΑΔΕΣ ήσαν οι προσκυνητές οι οποίοι μετέβησαν χθες το εσπέρας εις την Κρεμαστήν επ' ευκαιρία της εορτής της Παναγίας. Χθες χοροστατούντος του σεβασμιωτάτου μητροπολίτου κ. Σπυρίδωνος εψάλη εσπερινός τον οποιον παρηκολούθησαν και αι αρχαί της πόλεως Ρόδου. Σήμερον την πρωΐαν ο μητροπολίτης θα χοροστατήσει εις τον ναόν της Παναγίας εις τα Τριάντα.

• Η χθεσινή κίνησις εις την Κρεμαστήν ήτο άνευ προηγουμένου. Από ενωρίς είχαν μεταβή δια παντός μέσου χιλιάδες προσκυνητών, οι οποίοι παρέμειναν εκεί μέχρις αργά το βράδυ. Πολλοί εξ αυτών διυνυκτέρευσαν εις την Κρεμαστήν.

ΛΟΓΩ της σημερινής εορτής της Παναγίας άπασαι αι δημόσιαι υπηρεσίαι, αι τράπεζαι ως και τα καταστήματα δεν θα λειτουργήσουν.

Η ΕΞΑΡΓΥΡΩΣΙΣ ΣΥΝΑΛΛΑΓΜΑΤΟΣ ΕΙΣ ΞΕΝΟΔΟΧΕΙΑ

ΣΥΝΗΛΘΟΝ εις το ξενοδοχείο «Πλάζα» τα μέλη της Ενώσεως Ξενοδόχων Ρόδου, προκειμένου ο Πρόεδρος κ. Σολούνιας να μεταφέρη ωρισμένας παρατηρήσεις του Γενικού Γραμματέως του ΕΟΤ κ. Μιχ. Μπαλοπούλου, εν σχέσει με την ευθύνην των ξενοδόχων δια την προστασίαν του εξαργυρουμένου υπό των υπαλλήλων των συναλλάγματος εις τα ξενοδοχεία προς εξυπηρέτησιν των ξένων τουριστών. Ο κ. Πρόεδρος ανέφερεν ότι τα ξενοδοχεία της Ρόδου όπως και όλα τα καταστήματα κατ' ανοχήν των Νομισματικών Αρχών, εξαργυρώνουν ή εισπράττουν συνάλλαγμα δια τας προσφερομένας υπ' αυτών υπηρεσίας ή πωλούν τα αγαθά και καταθέτουν τούτο εις τας Τράπεζας προς εξυπηρέτησιν των πελατών.

ΠΡΟΟΔΟΣ
Ημερήσια Εφημερίδα της Ρόδου
Ετος ιδρύσεως 1949
ΓΡΑΦΕΙΑ ΣΥΝΤΑΞΗΣ
Μ. Μαλλιαράκη 3, 85100 Ρόδος
Τηλ. 22410 27356 - 34101 FAX 22410 20643
ΛΟΓΙΣΤΗΡΙΟ-ΔΙΑΦΗΜΙΣΕΙΣ
Νέα Αγορά 32, 85100 Ρόδος
Τηλ. 22410 24539 FAX 22410 24539
e-mail: info@proodos.net
www.proodos.net - www.proodosnews.gr

Η γυναίκα και ο κόσμος της

Πολλοί ασχολούνται με τον τουρισμό και περιμένουν αυτές τις ημέρες να σταματήσουν τη δουλειά, γιατί κλείνει σιγά σιγά η σεζόν. Κάποιοι μάλιστα έχουν ήδη κλείσει τις πανσιόν τους ή τα τουριστικά τους μαγαζιά τους και για αυτούς οι ευχές στρέφονται πια να είναι καλός ο χειμώνας. Αυτή την ευχή την



ακούσαμε συχνά από τα τηλεοπτικά κανάλια, όχι πρόσφατα, αλλά από τις αρχές Σεπτεμβρίου. Και παρόλο, που λόγω υψηλών θερμοκρασιών το καλοκαίρι δεν είχε φύγει, πολλοί θεώρησαν ότι έτσι έπρεπε να εύχονται, μια και για τους περισσότερους τέλειωσε η θερινή περίοδος μαζί με τις διακοπές του καλοκαιριού. Και επειδή σε κάθε κανάλι της τηλεόρασης άρχιζε και η νέα περίοδος των εκπομπών και σειρών ο χειμώνας ήταν παρών από το τέλος του Αυγούστου. Για τους εργαζόμενους με τον τουρισμό όμως, τώρα αρχίζει η χειμερινή περίοδος, τώρα που φεύγουν οι τουρίστες και σταματούν τη δουλειά, είναι η περίοδος που σκέφτονται διακοπές, ξεκούραση, χαλάρωση ή να καθίσουν απλά στο σπίτι και να απολαύσουν ηρεμία. Για τις γυναίκες κυρίως η φροντίδα του σπιτιού έχει μια προτεραιότητα. Μπορεί να έχουν το χρόνο να κάθονται άνετα και με απόλαυση όποια ώρα της ημέρας θέλουν να χαλαρώσουν, να πιουν τον καφέ τους ή ένα ζεστό ρόφημα, που πια «τραβιέται» ευχάριστα, και να ξεκουραστούν λίγες ημέρες πριν αρχίσουν τις ετοιμασίες που χρειάζεται ένα σπίτι για το χειμώνα, όπως και όλες οι άλλες νοικοκυρές είτε είναι εργαζόμενες είτε όχι. Ετσι για να είναι καλός ο χειμώνας και να περάσουν όλοι καλά.

◆ ***ΜΙΚΑ***

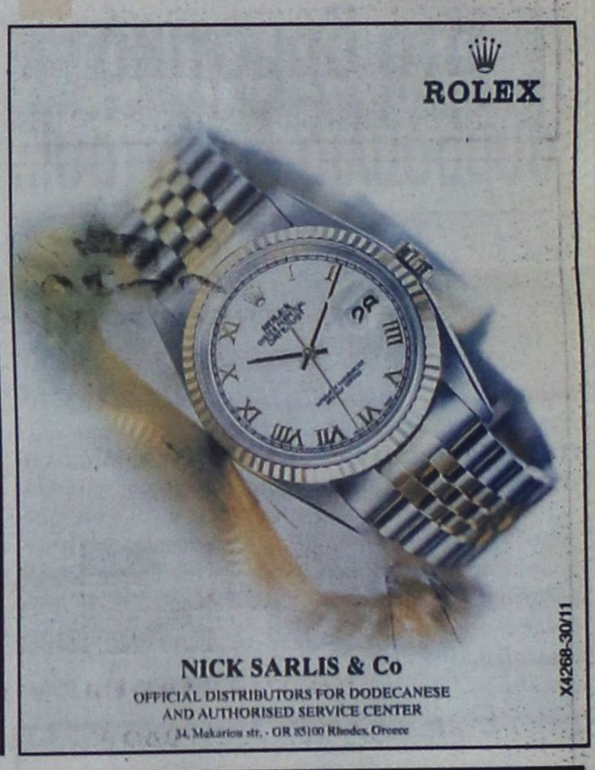

ΚΙΝΗΜΑΤΟΓΡΑΦΟΙ









ΝΤΕΤΕΚΤΙΒΣ

Συνταξιούχος Αστυνομικός Ασφάλειας
ΑΝΑΛΑΜΒΑΝΟΥΜΕ
Υποθέσεις ανηλίκων, οικογενειακές, προσωπικές κ.τλ.
ΔΙΑΘΕΤΟΥΜΕ ΤΑ ΠΛΕΟΝ ΣΥΓΧΡΟΝΑ ΟΠΤΙΚΟΑΚΟΥΣΤΙΚΑ ΣΥΣΤΗΜΑΤΑ
100% ΕΧΕΜΥΘΕΙΑ
ΡΩΜΗΣ 22 - ΡΟΔΙΝΙ • ΤΗΛ. 22410 68985
ΚΙΝ.: 6946 997967

2212-15/11

ΝΤΕΤΕΚΤΙΒΣ ΑΘΗΝΩΝ

7038-10/11

Αναλαμβάνουμε υποθέσεις
ανηλίκων, προσωπικές, οικογενειακές, εμποροβιομηχανικές
Διαθέτουμε τα καλύτερα ηλεκτρονικά σύγχρονα οπτικοακουστικά συστήματα
Εχεμύθεια 100%
Τα 30 χρόνια πείρα είναι η εγγύησή μας
Τηλ. 6977632963 & 6945319796

Ουκ εν τω πολλώ το ευ

Ν' αναζητήσουμε νέες αγορές

ΠΟΙΑ ΜΕΤΡΑ ΠΡΕΠΕΙ ΝΑ ΠΑΡΘΟΥΝ ΣΤΗ ΡΟΔΟ

Ως γνωστόν, υπάρχει το αρχαίο ρητό: «Ουκ εν τω πολλώ το ευ». Οχι στο πολύ το καλό. Τα πολλά, σε μεγάλη ποσότητα πράγματα, δεν έχουν μεγάλη αξία.

Αντίθετα: «Εν ολίγοις το ευ». Τα σπάνια, σε μικρή ποσότητα αντικείμενα, είναι μεγάλης αξίας, ως πολύτιμα. Ο λίγος χρυσός, ο άργυρος και τα διαμάντια, έχουν μεγάλη αξία, ως πολύτιμα, σε αντίθεση με τα πολλά, κοινά, σε μεγάλη ποσότητα, μικρής αξίας λοιπά μέταλλα. Το ίδιο λοιπόν συμβαίνει και με τον τουρισμό.

Οι πολλοί χαμηλής ποιότητας, από κοινωνικής και οικονομικής πλευράς τουρίστες, δεν έχουν την οικονομική δυνατότητα να προβαίνουν σε σοβαρές αγορές και διασκεδάσεις, πράγμα προς μη όφελος της αγοράς του τόπου. Αντίθετα, οι ολίγοι, εκλεκτοί, καλής ποιότητας, από κοινωνικής και οικονομικής πλευράς, τουρίστες, έχουν την οικονομική δυνατότητα να προβαίνουν σε σοβαρές αγορές και διασκεδάσεις, προς όφελος της αγοράς του τόπου.

Ως γνωστόν, ο τουρισμός της Ρόδου άρχισε με τον εσωτερικό τουρισμό. Με τους εκ της λοιπής Ελλάδας εκλεκτούς Ελληνες τουρίστες. Νοικοκύρηδες, απλόχερους, που έρχονται στη Ρόδο με σοβαρό χρήμα, προβαίνοντας σε διασκεδάσεις και σοβαρές αγορές, ειδικότερα ειδών εξωτερικής προέλευσης, φθηνότερα τότε της λοιπής Ελλάδας, λόγω του μειωμένου τελωνειακού δασμού. Ομοίως και με αγορές ειδών τοπικής παραγωγής. Ποτά, κολόνιες, κεραμικά, κοσμήματα και διάφορα τουριστικά είδη προς μεγάλο όφελος της αγοράς του τόπου. Η πόλη της Ρόδου παλιά ήταν μικρής έκτασης. Με τα σπίτια μονοκατοικίες και τις αυλές τους ολοκάθαρες, ασβεστωμένες, ανθοφορούσες, εύοσμες, ευχάριστες, εντυπωσιακές. Χωρίς πολυκατοικίες. Με τον ανοικτό εναέριο, οξυγονούχο, υγιεινό γύρω χώρο του περιβάλλοντος. Τους ολοκάθαρους δρόμους, αλλά και τα εντυπωσιακά σοκάκια. Τους μεγάλους δρόμους περιβαλλόμενους κατά μήκος τους εκατέρωθεν από τις ανθοφορούσες, εύοσμες αυλές των σπιτιών. Τα καταπράσινα και με λουλούδια, ολοκάθαρα πάρκα. Με μια απόλυτη ησυχία, χωρίς μεγάλους θορύβους, λόγω των ελαχίστων τότε Ι.Χ. αυτοκινήτων. Σε πολύ μεγάλη αντίθεση με τη σημερινή ζούγκλα. Τα πολυάριθμα, εκκωφαντικά και επικίνδυνα Ι.Χ. αυτοκίνητα και μοτοσακό. Πολύ ρομαντικός ο περίπατος τότε ανά τους δρόμους και τα εντυπωσιακά σοκάκια της πόλης. Με τη χρήση τότε, εν πολλοίς, των εντυπωσιακών, υγιεινών σε εξάσκηση, ποδηλάτων.

Με μια πολύ καλή δημοσιοϋπαλληλική διοίκηση και καλή αστυνόμευση και γενικότερα. Με τον χωροφύλακα σε υπηρεσία παντού και πάντοτε παρόντα για τήρηση της τάξης και της ασφάλειας. Με νυχτερινές σκοπιές γύρω από τα καταστήματα της κεντρικής αγοράς για ασφάλειά τους από κλοπές και διαρρήξεις. Με τις βιτρίνες των καταστημάτων εξ' αυτού χωρίς ρολά.

Μια ευχάριστη, ρομαντική, νοσταλγική, ανεπανάληπτη, ωραίων αναμνήσεων εποχή.

Η ραγδαία αυτή οικονομική ανάπτυξη της Ρόδου από τον εσωτερικό τουρισμό, άνοιξε διάπλατα το δρόμο προς τον εξωτερικό τουρισμό. Ετσι, περί το τέλος του 1960 άρχισε μια απότομη και γρήγορη ανοικοδόμηση. Με χορήγηση πάρα πολλών μεγάλων, ευνοϊκών δανείων κατασκευής συνεχώς πολλών μεγάλων ξενοδοχείων, εντός και εκτός της πόλης της Ρόδου. Ενας πρωτοφανής οικοδομικός οργασμός. Με τη μεγάλη παράλληλα βελτίωση του οδικού δικτύου του νησιού, την εκτέλεση λιμενικών έργων και το σπουδαιότερο την κατασκευή του νέου Αεροδρομίου Παραδεισίου, «Ο Διαγόρας».

Με την κατασκευή πολλών μεγάλων ξενοδοχείων, άρχισε παράλληλα και η συνεχής ανάπτυξη του εξωτερικού τουρισμού, με αποτέλεσμα να υπάρχουν σήμερα 143 ξενοδοχεία εντός της πόλης της Ρόδου και 370 εκτός αυτής, διαφόρων κατηγοριών.

Αρχικά, λόγω των ολίγων ξενοδοχείων, οι τουρίστες ήταν καλής ποιότητας τουρίστες από κοινωνικής και οικονομικής πλευράς, με κάλυψη κατά το μεγαλύτερο μέρος της πληρότητας αυτών, έχοντες την οικονομική δυνατότητα να προβαίνουν σε σοβαρές αγορές και διασκεδάσεις προς όφελος της αγοράς του τόπου.

Με τη συνεχή, όμως, αύξηση ξενοδοχείων, λόγω των πολυαρίθμων στο σύνολο κλινών τους, γεννήθηκε πρόβλημα μη επαρκούς πληρότητας αυτών, οπότε τα ξενοδοχεία τελικά εκ των πραγμάτων να πιέζονται προς κάλυψη της πληρότητας των κλινών τους, από τους ξένους τουρ οπερέιτορ, για μείωση της τιμής των κλινών τους προς όφελός τους (των τουρ οπερέιτορ). Με αποτέλεσμα τα ξενοδοχεία να υποκύπτουν, συμβιβαζόμενα, με επακόλουθο την πλήρωσή τους με τουρίστες χαμηλής ποιότητας και κοινωνικής και οικονομικής πλευράς τουρίστες, χωρίς την οικονομική δυνατότητα για σοβαρές αγορές και διασκεδάσεις τους προς μη όφελος της αγοράς του τόπου μας, αρκούμενοι αυτοί στον ύπνο και το λιτό φαγητό τους στα ξενοδοχεία. Μια τουριστική υποβάθμιση. Με την πλήρωση άμα μερικών ξενοδοχείων με νεαρούς, αναρχικούς, τύπου χούλιγκαν, τουρίστες, που μεθυσμένοι, προβαίνουν σε όργια, ως επιδειξίες, προσβάλλοντες και δυσφημούντες το νησί μας. Περίπτωση νεαρών χούλιγκαν στο Φαληράκι.

Αποκορύφωμα χαμηλής ποιότητας αυτών, υπήρξε και το ξεφτίλισμα καθιέρωσης και αποδοχής μας του βραχιολιού (ALL INCLUSIVE) σε βάρος της αγοράς του τόπου μας, χωρίς φραγμό.

Πολλοί τουρίστες έρχονται στη Ρόδο πολλές φορές για μόνο τον ήλιο και τα θαλάσσια μπάνια τους, χωρίς να προβαίνουν κάθε φορά σε αγορές τους.

Ανάγκη, λοιπόν, επιτακτική είναι όπως αναζητήσουμε και άλλες καλές ξένες αγορές για προσέλκυση πολλών καλής ποιότητας νέων τουριστών.

Παναγιώτης Κόττος
Αξιωματικός ε.α.
Ιερολοχίτης

ΔΩΔΕΚΑΝΗΣΟΣ ΝΑΥΤΙΛΙΑΚΗ Ν.Ε.
Κρατήσεις on line: ΑΥΣΤΡΑΛΙΑΣ 3. ΗΛ.: 22410 70590, FAX 22410 70591
και στον ταξιδιωτικό σας πράκτορα

ΔΡΟΜΟΛΟΓΙΑ ΤΟΥ ΤΑΧΥΠΛΟΟΥ ΚΑΤΑΜΑΡΑΝ



ΑΠΟ 1/11/2003 ΕΩΣ 9/11/2003

ΑΝΑΧΩΡΗΣΕΙΣ ΑΠΟ **ΡΟΔΟ** (Κεντρικό λιμάνι - Κολώνα)

ΣΑΒΒΑΤΟ 1/11/03 ΡΟΔΟΣ (08.30) - ΠΑΝΟΡΜΙΤΗΣ (09.20-09.30) - ΚΩΣ (10.50-11.00) - ΚΑΛΥΜΝΟΣ (11.40-11.50) - ΛΕΡΟΣ (12.40 - 14.30) - ΚΑΛΥΜΝΟΣ (15.20 - 15.30) - ΚΩΣ (16.10 - 16.20) - ΡΟΔΟΣ (18.30)

ΚΥΡΙΑΚΗ 2/11/03 ΡΟΔΟΣ (08.30) - ΚΩΣ (10.40-10.50) - ΚΑΛΥΜΝΟΣ (11.30-11.40) - ΛΕΡΟΣ (12.30 - 12.40) - ΠΑΤΜΟΣ (13.20 - 13.30) - ΛΕΙΨΟΙ (13.50 - 14.00) - ΛΕΡΟΣ (14.20 - 14.30) - ΚΑΛΥΜΝΟΣ (15.20 - 15.30) - ΚΩΣ (16.10 - 16.20) - ΡΟΔΟΣ (18.30)

ΔΕΥΤΕΡΑ 3/11/03 ΡΟΔΟΣ (08.30) - ΣΥΜΗ (09.20-09.30) - ΚΩΣ (11.00 - 11.10) - ΚΑΛΥΜΝΟΣ (11.50-12.00) - ΛΕΡΟΣ (12.50 - 14.30) - ΚΑΛΥΜΝΟΣ (15.20 - 15.30) - ΚΩΣ (16.10 - 16.20) - ΡΟΔΟΣ (18.30)

ΤΡΙΤΗ 4/11/03 ΑΝΕΚΤΕΛΕΣΤΟ

ΤΕΤΑΡΤΗ 5/11/03 ΡΟΔΟΣ (08.30) - ΚΩΣ (10.40-10.50) - ΚΑΛΥΜΝΟΣ (11.30-11.40) - ΛΕΡΟΣ (12.30 - 12.40) - ΛΕΙΨΟΙ (13.00 - 13.10) - ΠΑΤΜΟΣ (13.30 - 13.40) - ΛΕΡΟΣ (14.20 - 14.30) - ΚΑΛΥΜΝΟΣ (15.20 - 15.30) - ΚΩΣ (16.10 - 16.20) - ΡΟΔΟΣ (18.30)

ΠΕΜΠΤΗ 6/11/03 ΡΟΔΟΣ (08.30) - ΠΑΝΟΡΜΙΤΗΣ (09.20-09.30) - ΚΩΣ (10.50-11.00) - ΚΑΛΥΜΝΟΣ (11.40-11.50) - ΛΕΡΟΣ (12.40 - διανυκτέρευση)

ΠΑΡΑΣΚΕΥΗ 7/11/03 ΛΕΡΟΣ (7.00) - ΚΑΛΥΜΝΟΣ (7.50 - 8.00) - ΚΩΣ (8.40 - 8.50) - ΠΑΝΟΡΜΙΤΗΣ (10.20 - 10.30)
Α' ΔΡΟΜΟΛΟΓΙΟ: ΡΟΔΟΣ (11.20 - 11.30) - ΠΑΝΟΡΜΙΤΗΣ (12.20 - 12.30)
Β' ΔΡΟΜΟΛΟΓΙΟ: ΡΟΔΟΣ (13.20 - 13.30) - ΠΑΝΟΡΜΙΤΗΣ (14.20 - 14.30)
Γ' ΔΡΟΜΟΛΟΓΙΟ: ΡΟΔΟΣ (15.20 - 15.30) - ΠΑΝΟΡΜΙΤΗΣ (16.20 - 16.25) - ΡΟΔΟΣ (17.15 - διαν/ση)

ΣΑΒΒΑΤΟ 8/11/03
Α' ΔΡΟΜΟΛΟΓΙΟ: ΡΟΔΟΣ (8.30) - ΠΑΝΟΡΜΙΤΗΣ (9.20 - 9.30)
Β' ΔΡΟΜΟΛΟΓΙΟ: ΡΟΔΟΣ (10.20 - 10.30) - ΠΑΝΟΡΜΙΤΗΣ (11.20 - 11.30) - ΚΩΣ (13.00 - 13.10) - ΚΑΛΥΜΝΟΣ (14.00 - 14.10) - ΛΕΡΟΣ (15.00 - 15.10) - ΚΩΣ (16.10 - 16.20) - ΠΑΝΟΡΜΙΤΗΣ (17.30 - 17.40) - ΡΟΔΟΣ (18.30 - διαν/ση)

ΚΥΡΙΑΚΗ 9/11/03 ΡΟΔΟΣ (08.30) - ΠΑΝΟΡΜΙΤΗΣ (9.20 - 9.30)- ΚΩΣ (10.50-11.00) - ΚΑΛΥΜΝΟΣ (11.40-11.50) - ΛΕΡΟΣ (12.40 - 14.30) - ΚΑΛΥΜΝΟΣ (15.20 - 15.30) - ΚΩΣ (16.10 - 16.20) - ΠΑΝΟΡΜΙΤΗΣ (17.30 - 17.40) - ΡΟΔΟΣ (18.30 - διαν/ση)

ΣΗΜΕΙΩΣΗ: *Το ΔΩΔΕΚΑΝΗΣΟΣ ΕΞΠΡΕΣ την Παρασκευή και Σάββατο 7 και 8 Νοεμβρίου θα πραγματοποιήσει διαδοχικά δρομολόγια προς την ιερά μονή Πανορμίτη για την εξυπηρέτηση των πιστών προσκυνητών σύμφωνα με το ανωτέρω πρόγραμμα.*

X4262-31/11

Εάν αρθούν τα γραφειοκρατικά εμπόδια

Αναζητούνται επενδυτές για τον ελληνικό τουρισμό

ΔΗΜΙΟΥΡΓΙΑ ΝΕΟΥ ΠΛΑΙΣΙΟΥ ΚΙΝΗΤΡΩΝ

Οταν για μια επένδυση, απλά και μόνο για να λάβει την προχωροθέτηση, απαιτούνται σήμερα 17 εγκρίσεις από 11 διαφορετικές υπηρεσίες, τουλάχιστον δύο χρόνια και ήδη έχει δαπανηθεί ένα σημαντικό μέρος του προς επένδυση κεφαλαίου, δεν θα πρέπει να απορεί κανείς γιατί οι μεγάλες επενδύσεις στον τουρισμό είναι πολυτέλεια.

Αυτό επισημαίνει προς την «Η» ο υφυπουργός Ανάπτυξης και αρμόδιος για θέματα Τουρισμού κ. Δ. Γεωργακόπουλος την επομένη των ανακοινώσεων της κυβέρνησης, της Διυπουργικής Επιτροπής και του υπουργού Ανάπτυξης, ότι η προώθηση των μεγάλων επενδύσεων αποτελεί πλέον κύρια προτεραιότητα της κυβερνητικής πολιτικής για τον τουρισμό.

Το ενδιαφέρον του πρωθυπουργού και η σύσταση της Διυπουργικής Επιτροπής, επισημαίνει ο υφυπουργός Ανάπτυξης, μας επιτρέπει πλέον να προχωρήσουμε σε ένα νέο σχεδιασμό προώθησης των επενδύσεων. Κύριος στόχος αποτελεί το να θεσμοθετήσουμε μια νέα επενδυτική διαδικασία με όσο το δυνατόν λιγότερα γραφειοκρατικά εμπόδια. Μόνο έτσι μπορεί κανείς να ελπίζει στο ενδιαφέρον των επενδυτών.

Η σημερινή κατάσταση και οι επενδυτικές συνθήκες έχουν στερήσει από τον ελληνικό τουρισμό αρκετά δισεκατομμύρια δολάρια σε τουριστικές επενδύσεις. Μεγάλες ξένες αλυσίδες έχουν αναστείλει την πραγματοποίηση επενδύσεων αντικρίζοντας τον λαβύρινθο της γραφειοκρατίας και του παραλογισμού των υπηρεσιών. Ο Δ. Γεωργακόπουλος υποστηρίζει ότι υπάρχει έντονο επενδυτικό ενδιαφέρον αν αρθούν οι γραφειοκρατικές διαδικασίες και ότι οι ενδιαφερόμενοι επενδυτές - αρκετοί εκ των οποίων έχουν ήδη επισκεφθεί τον υφυπουργό - ζητούν τους φακέλους των προς αξιοποίηση περιοχών.

Προώθηση των Επενδύσεων

Το επίκεντρο των νέων πρωτοβουλιών αποτελεί η επιλογή και η προώθηση των Ολοκληρωμένων Τουριστικών Επενδύσεων.

Με την υποστήριξη και την ενεργοποίηση της Διυπουργικής Επιτροπής και της τετραμελούς ομάδας των γενικών Γραμματέων - Ανάπτυξης, Γεωργίας, Οικονομίας Περιβάλλοντος -φιλοδοξούμε ότι θα αρθούν τα εμπόδια για μια σειρά επενδύσεων που θα αποτελέσουν ένα κρίσιμο παράγοντα αναδιάρθρωσης του ελληνικού τουριστικού προϊόντος.

Καταρχήν θα οριοθετήσουμε την έννοια των μεγάλων και σημαντικών τουριστικών επενδύσεων με βάση όχι μόνο τον προϋπολογισμό τους, π.χ άνω των 70 εκατ. ευρώ, αλλά και με βάση την περιοχή στην οποία πραγματοποιούνται ή τη γενικότερη συμβολή τους στην ελληνική οικονομία και την περιφερειακή ανάπτυξη.

Οι περιοχές - επενδύσεις που θα επιλέγονται ως κρίσιμες για την τουριστική ανάπτυξη θα χαρακτηρίζονται ως μείζονος Τουριστικής Σημασίας και με βάση το ειδικό καθεστώς που διέπει τις επενδύσεις αυτές θα προωθούνται με ευθύνη, όπου υπάρχει πρόβλημα, της Διυπουργικής Επιτροπής. Η διαδικασία αυτή, ανά επένδυση θα επισημοποιείται πλέον με Υπουργική απόφαση ή Κοινή Υπουργική Απόφαση και ως εκ τούτου αυτόματα θα αίρονται μια σειρά από εμπόδια που υπήρχαν μέχρι σήμερα κατά τη διάρκεια υλοποίησης της επένδυσης, όταν ο επιχειρηματίας επισκεπτόταν τις εμπλεκόμενες για την υλοποίηση της επένδυσης υπηρεσίες.

Οι προς προώθηση επενδύσεις θα παραδίδονται στις «διαγωνιστικές διαδικασίες» πλέον «καθαρές» και έτοιμες προς αξιοποίηση.

Ο υφυπουργός Ανάπτυξης επισημαίνει ότι η προώθηση των καθοριστικών για τον τουρισμό επενδύσεων αποτελεί μεν το κυρίαρχο μέρος του πακέτου μέτρων που αποφάσισε η Διυπουργική Επιτροπή, αλλά όχι το μόνο.

Το νέο πλαίσιο προώθησης των μεγάλων επενδύσεων θα συμπληρωθεί, με μία σειρά μέτρων που αφορούν: Στη δημιουργία ενός νέου πλαισίου κινήτρων του αναπτυξιακού νόμου, στην ενεργοποίηση των νέων διατάξεων για τη δημιουργία παραθεριστικής κατοικίας σε εκτάσεις άνω των 300 στρεμμάτων. Στο 35% της έκτασης και υπό την προϋπόθεση ότι στο υπόλοιπο 75% θα έχουν δημιουργηθεί τουριστικές εγκαταστάσεις, θα μπορούν να αναγείρονται κατοικίες, οι οποίες στη συνέχεια θα μπορούν είτε να εκμισθωθούν είτε να πωληθούν.

Αρση κορεσμού

Παράλληλα, επισημαίνει ο Δ. Γεωργακόπουλος σύντομα θα εξεταστεί η μερική ή ολική άρση του κορεσμού, αλλά και η εξυγίανση της αγοράς των ξενοδοχειακών επιχειρήσεων με την απόσυρση των επιχειρήσεων που ήδη έχουν σταματήσει τη λειτουργία τους ενώ εξετάζεται και η απόσυρση των κτιρίων. Η τελική απόφαση για το πώς θα διαμορφωθεί η διάταξη της απόσυρσης θα πραγματοποιηθεί μετά την καταγραφή της όλης κατάστασης.

Ναυτικά Πρακτορεία
TSAGARIS



GA FERRIES

Ε/Γ-Ο/Γ ΡΟΔΑΝΘΗ
Ε/Γ-Ο/Γ ΜΑΡΙΝΑ
ΡΟΔΟΣ - ΠΕΙΡΑΙΑΣ 1/11/03 - 15/11/03



ΣΑΒΒΑΤΟ 1/11
ΡΟΔΑΝΘΗ 17.00 Κω - Κάλυμνο - Πειραιά (08.00)

ΚΥΡΙΑΚΗ 2/11

ΔΕΥΤΕΡΑ 3/11
ΜΑΡΙΝΑ 16.00 Σύμη - Τήλο - Νίσυρο - Κω - Κάλυμνο - Λέρο - Πάτμο - Πειραιά (Τρίτη 12.00)

ΤΡΙΤΗ 4/11
ΡΟΔΑΝΘΗ 17.00 Κω - Κάλυμνο - Πειραιά (Τετάρτη 08.00)

ΤΕΤΑΡΤΗ 5/11
ΜΑΡΙΝΑ 16.00 Τήλο - Νίσυρο - Κω - Κάλυμνο - Λέρο - Πάτμο - Πειραιά (Πέμπτη 11.10)

ΠΕΜΠΤΗ 6/11
ΡΟΔΑΝΘΗ 17.00 Κω - Κάλυμνο - Πειραιά (Παρασκευή 08.00)



ΠΑΡΑΣΚΕΥΗ 7/11
ΜΑΡΙΝΑ 18.00 Σύμη - Τήλο - Νίσυρο - Κω - Κάλυμνο - Αστυπάλαια - κατάπολα - Πειραιά (Σάββατο 15.40)

ΣΑΒΒΑΤΟ 8/11
ΡΟΔΑΝΘΗ 18.00 Σύμη - Κω - Κάλυμνο - Πειραιά (Κυριακή 09.30)

ΚΥΡΙΑΚΗ 9/11

ΔΕΥΤΕΡΑ 10/11



ΜΑΡΙΝΑ 16.00 Σύμη - Τήλο - Νίσυρο - Κω - Κάλυμνο - Λέρο - Πάτμο - Πειραιά (Τρίτη 12.00)

ΤΡΙΤΗ 11/11
ΡΟΔΑΝΘΗ 17.00 Κω - Κάλυμνο - Πειραιά (Τετάρτη 08.00)

ΤΕΤΑΡΤΗ 12/11
ΜΑΡΙΝΑ 16.00 Τήλο - Νίσυρο - Κω - Κάλυμνο - Λέρο - Πάτμο - Πειραιά (Πέμπτη 11.1§0)

ΠΕΜΠΤΗ 13/11
ΡΟΔΑΝΘΗ 17.00 Κω - Κάλυμνο - Πειραιά (Παρασκευή 08.00)

ΠΑΡΑΣΚΕΥΗ 14/11
ΜΑΡΙΝΑ 18.00 Σύμη - Τήλο - Νίσυρο - Κω - Κάλυμνο - Αστυπάλαια - κατάπολα - Πειραιά (Σάββατο 15.40)

ΣΑΒΒΑΤΟ 15/11
ΡΟΔΑΝΘΗ 18.00 Σύμη - Κω - Κάλυμνο - Πειραιά (Κυριακή 09.30)

ΠΡΟΣΦΟΡΑ
Πακέτα εισιτηρίων άνω των 300,00 ευρώ μπορείτε να εξοφλήσετε σε 4 άτοκες μηνιαίες δόσεις με την πιστωτική σας κάρτα VISA ή MASTER!!!

Η εταιρία μας βρίσκεται στην ευχάριστη θέση να σας ενημερώσει ότι:

1. Θα προσφέρονται **ειδικές τιμές** σε όλες τις θέσεις για οικογενειακά πακέτα
2. Εισιτήρια ΜΕΤ'ΕΠΙΣΤΡΟΦΗΣ, ειδικές τιμές.
3. **ΙΧ έκπτωση** 20%
4. Πολλαπλά εισιτήρια minimum 5, **50% έκπτωση.**

Πληροφορίες στον κεντρικό πράκτορα

TSAGARIS TRAVEL

Σαχτούρη 5 (έναντι Τελωνείου)
Τηλ.: 22410 36170, 30406, 35066, 28597

X. 4256-30/11

ΜΝΗΜΟΣΥΝΑ



Τελούμε στις 3 Νοεμβρίου ημέρα Δευτέρα και ώρα 8 π.μ. στον ιερό ναό του νέου νεκροταφείου Τριαντών 9ήμερο μνημόσυνο υπέρ αναπαύσεως της ψυχής της λατρευτής μας συζύγου, μητέρας και γιαγιάς

ΑΙΚΑΤΕΡΙΝΗΣ ΟΙΚΟΝΟΜΙΔΟΥ

Ετών 63

Ο σύζυγος Κωνσταντίνος
Τα παιδιά Ελένη - Ιγνάτιος, Αντώνης, Μιχάλης - Βαλάντω, Βούλα - Μπάμπης
Τα εγγόνια και οι λοιποί συγγενείς

7212-2/11

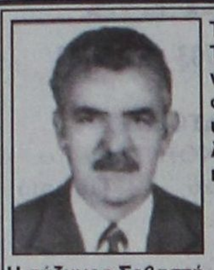

Τελούμε στις 4 Νοεμβρίου ημέρα Τρίτη και ώρα 8 .30π.μ. στον ιερό ναό Αγίας Ειρήνης Ορφανοτροφείου Θηλέων 4ετές μνημόσυνο υπέρ αναπαύσεως της ψυχής του λατρευτού μας συζύγου, πατέρα και παππού

ΝΙΚΩΝΑ ΚΟΨΙΑ

Η σύζυγος Σεβαστή
Τα παιδιά, τα εγγόνια και οι λοιποί συγγενείς

7202-2/11



Τελούμε στις 2 Νοεμβρίου ημέρα Κυριακή και ώρα 8.30 π.μ. στον ιερό ναό Ταξιαρχών νεκροταφείου Ρόδου 9μηνο μνημόσυνο υπέρ αναπαύσεως της ψυχής της λατρευτής μας συζύγου, μητέρας, θυγατέρας, αδελφής και θείας

ΣΟΦΙΑΣ συζ. ΕΜΜΑΝΟΥΗΛ ΡΟΥΣΑΚΗ

Ο σύζυγος Μανώλης Ρουσάκης
Η θυγατέρα Γεωργία Ρουσάκη
Οι γονείς, τα αδέλφια, τα ανίψια και οι λοιποί συγγενείς

7199-2/11

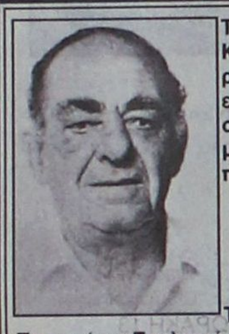

Τελούμε στις 2 Νοεμβρίου ημέρα Κυριακή και ώρα 8 π.μ. στον ιερό ναό Αγίου Γεωργίου Αρνίθας ετήσιο μνημόσυνο υπέρ αναπαύσεως της ψυχής του λατρευτού μας πατέρα, παππού, προπαππού και θείου

ΣΤΑΥΡΟΥ ΔΙΑΚΟΓΙΩΡΓΑΚΗ (ΚΑΛΕΖΗ)

Τα παιδιά Αννα - Στάθης
Τα εγγόνια Στυλιανή - Μιχαήλ, Κων/νος και Φίλιππος
Η δισέγγονη Αννα Χρυσοβαλάντου
Τα ανίψια και οι λοιποί συγγενείς

7197-2/11



Τελούμε την Τρίτη 4 Νοεμβρίου 40ήμερο μνημόσυνο στον ιερό ναό Αγίας Ειρήνης Ορφανοτροφείου Θηλέων υπέρ αναπαύσεως της ψυχής της λατρευτής μας μητέρας και γιαγιάς

ΕΛΕΥΘΕΡΙΑΣ ΜΑΡΑΚΑ

Τα παιδιά Μαρία - Τάκης
Τα εγγόνια Ελευθέριος - Δήμητρα
Η δισεγγονή Ευαγγελία-Μαρία

7205-2/11



Τελούμε στις 5 Νοεμβρίου ημέρα Τετάρτη και ώρα 8.30 π.μ. στον ιερό ναό Μητροπόλεως Ρόδου 40ήμερο μνημόσυνο υπέρ αναπαύσεως της ψυχής της λατρευτής μας μητέρας, γιαγιάς, αδελφής και θείας

ΔΩΡΟΘΕΑΣ ΜΑΚΡΗ

Τα παιδιά Γιάννης - Αντωνία, Γεώργιος - Βασιλική, Νικόλαος - Κατερίνα
Τα εγγόνια, τα αδέλφια, τα ανίψια και οι λοιποί συγγενείς

7209-4/11



Τελούμε στις 5 Νοεμβρίου ημέρα Τετάρτη και ώρα 8 π.μ. στον ιερό ναό Ταξιαρχών νεκροταφείου 40ήμερο μνημόσυνο υπέρ αναπαύσεως της ψυχής της λατρευτής μας μητέρας, γιαγιάς, προγιαγιάς και αδελφής

ΚΑΛΛΙΟΠΗΣ ΚΑΡΠΑΘΙΟΥ - ΒΟΓΙΑΤΖΗ

Τα παιδιά Αντώνης - Γεωργία, Ελπίδα - Γιάννης, Φωτεινή - Θεόδωρος, Μαρία - Φίλιππος
Τα εγγόνια, τα δισέγγονα, τα αδέλφια, τα ανίψια και οι λοιποί συγγενείς

7204-4/11

Λόγια περισυλλογής

Δεν υπάρχει τίποτε σπουδαιότερο ή πιο ευλογημένο από την Αγάπη του Θεού! Χαρίζει θεραπεία στον άνθρωπο, είναι βάλσαμο στον πληγωμένο, χαρά και παρηγοριά σ' ολόκληρο τον κόσμο και μόνο χάρη σ'αυτή μπορεί ο άνθρωπος να φτάσει στην αιώνια ζωή. Η ουσία όλων των θρησκειών είναι η Αγάπη του Θεού, και αυτή είναι η βάση όλων των ιερών διδασκαλιών.

(από τις Γραφές του Μπαχάολλα)
Μπαχάι Κοινότητα Ρόδου
e-mail: bahairhodes@hotmail.com
www.gr.bahai.org/

6971-2/11

4 εκατομμύρια ευρώ το τεχνικό πρόγραμμα του Δήμου Αταβύρου

ΣΤΟ ΠΟΣΟ των τεσσάρων εκατομμυρίων ευρώ ανέρχεται το τεχνικό πρόγραμμα του Δήμου Αταβύρου για το έτος 2004. Το τεχνικό πρόγραμμα εγκρίθηκε κατά πλειοψηφία, στη συνεδρίαση του Δημοτικού Συμβουλίου που πραγματοποιήθηκε προχθές το βράδυ.

Τα κυριότερα έργα που περιλαμβάνονται στο τεχνικό πρόγραμμα είναι η ολοκλήρωση του αποχετευτικού δικτύου της Εμπωνας, η μελέτη για το αποχετευτικό της Κρητηνίας, η αποπεράτωση του κτιρίου που θα στεγάσει το Δημαρχείο, η επέκταση του δικτύου άρδευσης και οδικά έργα.

Στη διάρκεια της προχθεσινής συνεδρίασης έγινε συζήτηση και για την ημερίδα για το πόσιμο νερό, που θα διοργανώσουν οι Δήμοι Νότιας Ρόδου, Λινδίων και Αταβύρου, σε συνεργασία με το Χημείο της Ρόδου.

Ενημέρωση έγινε από το δήμαρχο Αταβύρου κ. Παναγιώτη Κυριακούλη και για τις προτάσεις που υπεβλήθησαν στο υπουργείο Χωροταξίας και Περιβάλλοντος, για τη χρηματοδότηση σημαντικών έργων. Τα έργα αυτά, όπως επεσήμανε ο δήμαρχος, έχουν σχέση με τον πολιτισμό και το περιβάλλον.

Συνέντευξη του Β. Μηναΐδη

ΣΥΝΕΧΕΙΑ ΑΠΟ ΤΗ ΣΕΛ. 1
την ενδυνάμωση του εσωτερικού ελέγχου της και τη λελογισμένη επέκτασή της στη Ρόδο και Κω κυρίως και σε ορισμένα άλλα μικρότερα νησιά, αφού προηγουμένως μελετηθούν οι συνθήκες της αγοράς».

ΕΡ.: Μελετάτε παράλληλα μήπως και τη διαμόρφωση νέων τραπεζικών προϊόντων;

ΑΠ.: Σε συνεργασία με την Πανελλήνια Τράπεζα θα επεξεργαστούμε τα νέα προϊόντα, τα οποία εν καιρώ θα προσφέρουμε στους πελάτες μας.

Οι πρόσφατες εκλογές έδωσαν στην τράπεζά μας την ευκαιρία να γίνει ακόμη πιο γνωστή στα νοικοκυριά της περιοχής μας και η δική μας προσπάθεια θα είναι να διεισδύσουμε ακόμη περισσότερο στο κοινό της Δωδεκανήσου.

ΕΡ.: Συμφωνείτε κ. Μηναΐδη, ότι στις τελευταίες εκλογές της Τράπεζας Δωδεκανήσου το κλίμα ήταν αρκετά πολωτικό;

ΑΠ.: Στην εκλογική διαδικασία της τράπεζας, υπήρξε όντως μια πόλωση. Από τη μεριά μου προσπάθησα να την υποβαθμίσω για το καλό της τράπεζας.

Η πόλωση αυτή πέρασε ως ένα βαθμό στους συνεταίρους που πήραν μέρος στις εκλογές. Μπορώ όμως να σας διαβεβαιώσω, ότι στις συνεδριάσεις του διοικητικού συμβουλίου το κλίμα είναι ενωτικό και συναινετικό για το συμφέρον της τράπεζας.

ΕΡ.: Αρκετοί ανησύχησαν, ότι η τράπεζα θα μπορούσε να εξελιχθεί σε μια δεύτερη ΔΑΝΕ. Εχει βάση αυτή η ανησυχία;

ΑΠ.: Οχι. Κάτι τέτοιο δεν μπορεί να συμβεί διότι, πρώτον, τα μέλη του Δ.Σ. δεν έχουν πρόσβαση στην οικονομική διαχείριση της τράπεζας και δεύτερον, επειδή τελούν υπό τη συνεχή εποπτεία της Τράπεζας της Ελλάδος.

Η τέντα του Καζίνου

ΣΥΝΕΧΕΙΑ ΑΠΟ ΤΗ ΣΕΛ. 1
της ανακοίνωσης έχει ως εξής:

«Η διεύθυνση του Καζίνο Ρόδος, όπως συνηθίζει για όλα τα θέματα, θα ήθελε να ενημέρωσει απ' ευθείας και έγκυρα, ότι θα προβεί στην αποσυναρμολόγηση της τέντας, σεβόμενη την απόφαση του εφετείου Πειραιά.

Η Καζίνο Ρόδος από την ίδρυσή της για οποιαδήποτε αντιπαράθεση σε όλους τους τομείς των δραστηριοτήτων της, ακολουθεί πάντα την καθ' όλα νόμιμη οδό και σέβεται πάντα οποιαδήποτε απόφαση είτε θετική είτε αρνητική προς αυτή, απόφαση προερχόμενη από επίσημες υπηρεσίες και αρμόδιες αρχές.

Η παρούσα απόφαση βέβαια μας δημιουργεί λύπη. Λύπη στη διοίκηση και τους εργαζόμενους που μόχθησαν και μοχθούν για ένα χώρο που είδαν να αναγεννιέται μετά από σχεδόν 30 χρόνια εγκατάλειψης, αλλά και λύπης σε αυτούς που τον στηρίζουν αυτά τα χρόνια και τον προστατεύουν με την αποδοχή τους.

Η παρούσα απόφαση δημιουργεί και χαρά. Χαρά σε αυτούς που μετριούνται δεν μετριούνται στα δάχτυλα του ενός χεριού και που ήταν είναι και θα είναι ατνιπολιτευόμενοι σε ο,τιδήποτε δεν εξυπηρετεί το σκοπό τους ή σε ο,τιδήποτε εξυπηρετεί τις προσωπικές τους σκοπιμότητες.

Θα θέλαμε πραγματικά να ευχαριστήσουμε όσους μας στήριξαν σε αυτό το θέμα αλλά και σε όλα τα άλλα που προκύπτουν κατά καιρούς, απλούς πολίτες, αρχές, φορείς, μέσα μαζικής ενημέρωσης».

Οι αποφάσεις που πήρε το Λιμενικό Ταμείο

ΣΥΖΗΤΗΣΗ ΓΙΑ ΤΑ ΛΙΜΕΝΙΚΑ ΤΕΛΗ

ΣΥΖΗΤΗΣΗ για όλα τα θέματα που υπάρχουν σε εξέλιξη, έγινε στη συνεδρίαση του διοικητικού συμβουλίου του Δημοτικού Λιμενικού Ταμείου Νότιας Δωδεκανήσου. Συγκεκριμένα, συζήτηση έγινε για τον προϋπολογισμό του Λιμενικού Ταμείου Νότιας Δωδεκανήσου που θα κατατεθεί προς ψήφιση στο τέλος του τρέχοντος έτους.

Αγκάθι εξακολουθούν να αποτελούν τα χρέη που υπήρχαν από παλαιότερα και θα πρέπει σταδιακά να αποπληρωθούν.

Συζήτηση έγινε για τα λιμενικά τέλη που αφορούν πλέον προς την Τουρκία και θα καθορίζονται με βάση το 5% της τιμής του εισιτηρίου ανά επιβάτη. Για το θέμα αυτό θα γίνει νέα παρέμβαση στο υπουργείο Εμπορικής Ναυτιλίας.

Σημειώνεται ότι έχει σταλεί και σχετικό υπόμνημα στον υπουργό Εμπορικής Ναυτιλίας κ. Γιώργο Πασχαλίδη, ο οποίος θα έρθει στη Ρόδο.

Στη συνεδρίαση επικυρώθηκαν και οι προγραμματικές συμβάσεις που έχουν συναφθεί για την εκμετάλλευση των αλιευτικών καταφυγίων που κατασκευάστηκαν στις Φάνες και το Φαληράκι.

Ακόμη αποφασίστηκε να τεθεί σε εφαρμογή και στο Δημοτικό Λιμενικό Ταμείο Νότιας Δωδεκανήσου το διπλογραφικό σύστημα.

Από τον Σημίτη εξαρτάται

ΣΥΝΕΧΕΙΑ ΑΠΟ ΤΗ ΣΕΛ. 1
κυβέρνηση, η οποία με τη στάση και την πολιτική που ακολουθεί, επηρεάζει τη σταδιοδρομία τους και γενικά τη ζωή τους.

Αυξημένο συνεπώς είναι και το ενδιαφέρον των Δωδεκανησίων για τις επικείμενες βουλευτικές εκλογές. Και αυτό καταφαίνεται από την πληθώρα των επιστολών και τηλεφωνημάτων που δέχεται καθημερινά η «Πρόοδος» που περιέχουν κρίσεις για τα κόμματα ή ζητούν πληροφορίες για τα ψηφοδέλτια και τους υποψηφίους.

ΤΟ ΘΕΜΑ ΚΡΕΜΑΣΤΙΝΟΥ

Τη χρονική αυτή περίοδο το θέμα που απασχολεί την κοινή γνώμη και όλους τους πολιτευτές των νησιών μας είναι ο Δημήτρης Κρεμαστινός. Ολοι οι Δωδεκανήσιοι ρωτούν τι θα κάνει ο Κρεμαστινός. Δηλαδή εάν θα είναι ή όχι υποψήφιος βουλευτής. Και γράφεται και λέγεται κατά κόρον, ότι ο Κρεμαστινός είναι... γρίφος και ότι «κρατάει κλειστά τα χαρτιά του».

Αλλά ο Κρεμαστινός ούτε είναι γρίφος, ούτε κρύβει τα χαρτιά του.

Σαν σοβαρός και έντιμος άνθρωπος έστειλε προσωπική επιστολή προς πρωθυπουργό και αρχηγό του ΠΑ.ΣΟ.Κ. Κώστα Σημίτη, στην οποία του εκθέτει με ειλικρίνεια και με κάθε λεπτομέρεια τις απόψεις για τη συμμετοχή του στις επικείμενες εκλογές. Και περιμένει απάντηση.

Εξ' όσων έχουν δημοσιευθεί συνάγεται, ότι ο εκλεκτός μας συμπατριώτης δεν ζητάει από τον Σημίτη να του δώσει Υπουργεία ή άλλα αξιώματα. Απαιτεί, όμως, να του αναθέσουν να κάνει κάποια εργασία που θα ωφελήσει τη χώρα, την κυβέρνηση και το ΠΑ.ΣΟ.Κ. Ο Δημήτρης Κρεμαστινός σε όλη του τη ζωή έδειξε ότι είναι άτομο πολύ εργατικό και δημιουργικό. Του είναι συνεπώς αδιανόητο να είναι βουλευτής, να μην κάνει τίποτε, να δίνει ψεύτικες υποσχέσεις και να αρκείται να βγάζει δεκάρικους λόγους όταν γίνονται εκλογές.

Εδειξε συνεπώς τα χαρτιά του ο Δημήτρης Κρεμαστινός και είπε τις απόψεις στον πλέον αρμόδιο όλων, στον Κώστα Σημίτη από την απάντηση του οποίου θα εξαρτηθεί εάν θα είναι ή όχι και πάλι υποψήφιος βουλευτής.

Οι διακοπές του ρεύματος

ΣΥΝΕΧΕΙΑ ΑΠΟ ΤΗ ΣΕΛ. 1
συνέχεια άρπαξε φωτιά ένας στύλος της ΔΕΗ που προκάλεσε την πολύωρη διακοπή της ηλεκτροδότησης στο Δήμο Ιαλυσού.

ΤΟ ΑΠΟΚΟΡΥΦΩΜΑ ήταν χθες όταν πλημμύρισαν με νερό δύο υποσταθμοί που βρίσκονται κοντά στο ξενοδοχείο Γκραντ Οτέλ και στο Μανδράκι. Αυτό είχε ως αποτέλεσμα να μείνει χωρίς ρεύμα και χθες για πολλές ώρες το κέντρο της πόλεως και να προκληθούν προβλήματα στις επιχειρήσεις.

• Συνεργεία της ΔΕΗ προσπαθούν τις τελευταίες ημέρες να αποκαταστήσουν τις βλάβες που έκαναν την εμφάνισή τους με τις πρώτες αλλαγές του καιρού και υπάρχουν φόβοι ότι θα πολλαπλασιασθούν τους επόμενους μήνες.

Το δημοτικό συμβούλιο Αφάντου

ΣΥΝΕΧΕΙΑ ΑΠΟ ΤΗ ΣΕΛ. 1
μειώνεται ότι η συνεδρίαση μεταδίδονταν και από τοπικά κανάλια με συνέπεια οι τηλεθεατές ν' απολαύσουν το μοναδικό... θέαμα του καυγά!..

• Πάντως, οι καυγάδες στο δημοτικό συμβούλιο Αφάντου είναι πλέον ένα συνηθισμένο φαινόμενο και αποδεικνύει το τεράστιο πρόβλημα λειτουργίας που αντιμετωπίζει ο Δήμος.

ΤΟ ΓΚΟΛΦ ΑΦΑΝΤΟΥ

Κατά τη διάρκεια της προχθεσινής συνεδρίασης ο πρώην δήμαρχος Στ. Σταυρής εξαπέλυσε επίθεση κατά του δημάρχου Στ. Καβάδα για το θέμα του Γκολφ Αφάντου. Αφορμή για την επίθεση αποτέλεσαν οι πολεοδομικές ρυθμίσεις του Προεδρικού Διατάγματος, που αφορούσαν δύο επενδυτές στο Γκολφ. Ο κ. Σταυρής εξαπέλυσε σφοδρή επίθεση και κατά της εταιρίας Ελληνικά Τουριστικά Ακίνητα και συγκεκριμένα είπε τα εξής:

«Σε όλους μας, πιστεύω, υπάρχει το ενδιαφέρον και η αγωνία για την εξέλιξη του πιο σημαντικού θέματος ανάπτυξης του τόπου μας και όχι μόνο -της υπόθεση αξιοποίησης- ανάπτυξής του. Εμείς, πρώτοι χαιρετίσαμε και δώσαμε τον αγώνα προκειμένου ο Δήμος μας να έχει ρόλο και λόγο στην εξέλιξη αυτή.

Με λύπη μας, όμως, παρά την κατά διαστήματα εδώ στο δ.σ. ενημέρωση του κ. Δημάρχου ότι ...συναντήθηκε με το διευθύνοντα σύμβουλο της ΕΤΑ, ότι ...θα συναντηθεί, ότι ...θα μας ενημερώσει και διάφορα άλλα μέχρι σήμερα διαπιστώνουμε ότι η δημοτική αρχή είναι απλός θεατής στα όσα η ΕΤΑ και η πολιτική ηγεσία αποφασίζει και όχι μόνο λόγο δεν έχει αλλά ούτε και ρόλο θα παίξει σ' αυτή την ιστορία.

Βλέπουμε ότι άλλαξε το πολεοδομικό καθεστώς στην έκταση του Γκολφ σε βάρος των άλλων επενδυτών της περιοχής μας και ενδεχόμενα να ληφθούν και άλλες αποφάσεις ερήμην του Δήμου μας.

Εμείς, πάντως, δηλώνουμε ότι είμαστε αντίθετοι σε ό,τι αποφασισθεί χωρίς να έχει ρόλο και λόγο ο Δήμος Αφάντου.

Θεωρούμε ότι οποιαδήποτε λύση του θέματος χωρίς συγκεκριμένα οφέλη για το Δήμο Αφάντου εξυπηρετεί μόνο ιδιωτικά συμφέροντα και πρέπει το δημοτικό συμβούλιο Αφάντου σαν κυρίαρχο όργανο διοίκησης του τόπου μας να βάλει τα πράγματα στην πραγματική τους διάσταση. Δεν μπορεί η ΕΤΑ και η πολιτική ηγεσία να εφαρμόζει άλλα μέτρα και σταθμά για «δύο συγκεκριμένους επενδυτές» και να αδιαφορεί για τους υπόλοιπους οι οποίοι χρόνια τώρα επένδυσαν και φυτοζωούν για την ανάπτυξη του τόπου μας. Επιτέλους πρέπει να εφαρμοσθούν οι αρχές της ισοπολιτείας και ισονομίας για όλους τους επενδυτές».

Ο ΑΓΩΓΟΣ ΛΥΜΑΤΩΝ

Ο πρώην δήμαρχος Στ. Σταυρής αναφέρθηκε και στο θέμα του αγωγού λυμάτων Αρχαγγέλου-Βόδι και μεταξύ άλλων δήλωσε και τα εξής:

«Τους τελευταίους μήνες το θέμα μπήκε πιο επιτακτικά, και μάλιστα δημοτικά συμβούλια της περιοχής μας (Καλλιθέας-Ιαλυσού) δίνουν αγώνα που μπορεί να ματαιώσει την ένταξη του έργου από το ΠΕΠ. Ευτυχώς για καλή μας τύχη το έργο έχει αποφασισθεί να ενταχθεί χάρις στην επιμονή της κ. Γενικού και του κ. Νομάρχη ως φορέα υλοποίησης είναι η ΝΑ Δωδ/σου.

Ερωτούμε, λοιπόν, τον κ. Δήμαρχο αλλά και το δημοτικό συμβούλιο:

1) Δεν πρέπει το δ.σ. και ο Δήμαρχος να πάρουν μια επίσημη θέση στήριξης και υποστήριξης των φορέων που αγωνίζονται για μας να υλοποιηθεί το πιο μεγάλο έργο ανάπτυξης του τόπου μας;

2) Δεν «νιώθετε ντροπή» να δίνει μόνος του τον αγώνα συμπαράστασης ο Δήμαρχος Αρχαγγέλου και ο Δήμαρχος Αφάντου να είναι απών από τον αγώνα αυτό;

Στις λαϊκές αγορές

Αυξημένες οι τιμές των οπωροκηπευτικών

ΕΛΕΓΧΟΙ ΑΠΟ ΤΗ ΔΙΕΥΘΥΝΣΗ ΕΜΠΟΡΙΟΥ



ΑΥΞΗΜΕΝΕΣ είναι οι τιμές των οπωροκηπευτικών στη Ρόδο. Τις αυξήσεις στις τιμές διαπίστωσαν οι υπάλληλοι της Διεύθυνσης Εμπορίου κατά τη διάρκεια των ελέγχων που διενήργησαν στις λαϊκές αγορές τις τελευταίες ημέρες. Τα αποτελέσματα των ελέγχων δείχνουν αυξήσεις σε ορισμένα είδη.

• Αναλυτικά, οι τιμές των προϊόντων έχουν ως εξής:

	Εμποροι	Παραγωγοί
Αγγούρια	1,50 το κιλό	-
Αγγούρια	0,70 το τεμάχιο	-
Ακτινίδια	3,40	-
Αντίδια	-	1
Αχλάδια	1,40-1,80	-
Βλήτα	-	1,50
Γκρέιπ Φρουτ	-	0,80
Γλυκοπατάτες	-	1,50
Δεματικά	0,30	0,50
Ελιές	-	2,50
Καρότα	0,80	0,50-1
Κρεμύδια	0,60-0,70	1
Κουνουπίδια	-	0,80-2
Κολοκύθια	1	0,80-1
Λάχανο Α	-	0,50-0,70
Λάχανο κόκκινο	-	1,50
Λεμόνια	1	1,20
Μαρούλια	-	0,50
Μελιτζάνες	0,80	0,70-0,80
Μπρόκολα	-	1-2
Μήλα	1-1,20	-
Μπαμιες	1-1,40	-
Πατάτες	0,70	0,70-1
Πατζάρια	-	1-1,50
Πεπόνια	0,75	-
Πιπεριές	0,80	0,50-1
Πορτοκάλια	-	0,80-1
Πράσα	-	1-1,50
Ραδίκια	-	1-1,50
Ροδάκινα	-	1
Σέσκλα	-	1-1,50
Σκόρδα	3	-
Σπανάκι	-	1-2
Σταφύλια	1-2,20	1,50-2,80
Τομάτες	1,20	0,30-1
Φασολάκια	1,50-2	2-2,50
Χόρτα		1-1,50
Κάστανα	3-5	-

Εντονες διαμαρτυρίες από τους ξεναγούς για το ασφαλιστικό

ΑΝΑΚΟΙΝΩΣΗ εξέδωσε χτες το Σωματείο Διπλωματούχων Ξεναγών Δωδεκανήσου σχετικά με το ασφαλιστικό πρόβλημα που αντιμετωπίζουν. Η ανακοίνωση αναφέρει τα εξής:

«Το Ι.Κ.Α. προωθεί επικίνδυνη μεταβολή του ασφαλιστικού καθεστώτος των ξεναγών, με αποτέλεσμα:

- Τη δημιουργία μαύρης αγοράς εργασίας
- Την απώλεια ασφαλιστικών δικαιωμάτων
- Την εισφοροδιαφυγή σε βάρος του κράτους
- Τη δραματική μείωση των αποδοχών των ξεναγών.

Το ασφαλιστικό καθεστώς των διπλωματούχων ξεναγών βρίσκεται σε κρίση από το έτος 2000 και μέχρι σήμερα.

Από το έτος 1977, που ισχύει ο νόμος 710/77, οι ξεναγοί εργάζονται με διάφορους εργοδότες, κυρίως τουριστικά πρακτορεία, με σχέση εξαρτημένης εργασίας, αμείβονται με βάση τις συλλογικές συμβάσεις εργασίας τους και ασφαλίζονται στο Ι.Κ.Α.

Από τον Ιανουάριο του 2003, με την ψήφιση του νόμου 3105/03, αρθ. 36, παρ. 4, το Ι.Κ.Α. έχει πλήρη ευθύνη για τη διοικητική και ελεγκτική εποπτεία της ασφάλισης των ξεναγών, οπότε και καταργήθηκε η εποπτεία του Ε.Ο.Τ. (1977-2000) και εν συνεχεία του Οργανισμού Τουριστικής Εκπαίδευσης & Κατάρτισης (ΟΤΕΚ) (2000-2003).

Ομως, έκτοτε οι υπηρεσίες του Ι.Κ.Α. ολιγώρησαν στην εφαρμογή του νόμου 3105/03, στην άσκηση των ελεγκτικών αρμοδιοτήτων και αρνήθηκαν να κινήσουν τις κατάλληλες διαδικασίες για την εφαρμογή του νόμου. Επιπλέον, υπηρεσιακοί παράγοντες του Ι.Κ.Α. προωθούν τη ριζική μεταβολή του ασφαλιστικού μας καθεστώτος

Η Πανελλήνια Ομοσπονδία Ξεναγών με συνεχή υπομνήματα προς τα αρμόδια υπουργεία Ανάπτυξης και Εργασίας & Κοινωνικών Ασφαλίσεων, με ερωτήσεις βουλευτών στο Ελληνικό Κοινοβούλιο, με συναντήσεις με τον υφυπουργό κ. Ροβέρτο Σπυρόπουλο, καθώς και με τη Διοίκηση του Ι.Κ.Α., προσπαθεί με υπομονή όλο αυτό το διάστημα να επιλύσει το θέμα που έχει αναστατώσει τους ξεναγούς αγά την Ελλάδα.

Παράλληλα, σωματεία εργοδοτών μας, απέστειλαν υπομνήματα στα παραπάνω Υπουργεία για να λυθεί το θέμα, ενώ πολυεθνικές εταιρίες - εργοδότες μας με επιστολής τους τονίζουν ότι στηρίζουν τον αγώνα μας και ζητούν από τους φορείς να δώσουν λύση στο πολύ σοβαρό αυτό ζήτημα.

Παρ' όλες τις αγωνιώδεις προσπάθειες εργαζομένων και εργοδοτών, πληροφορούμεθα ότι το υπουργείο Εργασίας & Κοινωνικών Ασφαλίσεων και η Διοίκηση του Ι.Κ.Α. ετοιμάζουν νομοθετική ρύθμιση για τη ριζική μεταβολή του ασφαλιστικού μας καθεστώτος, είτε με αυτασφάλιση, είτε με ένταξη των ξεναγών στο ΤΕΒΕ.

Ζητούμε:

- Εφαρμογή του νόμου 3105/03
- Διατήρηση του ασφαλιστικού καθεστώτος των ξεναγών, όπως ισχύει από το 1977 και εντεύθεν».

Δ·Α·Ν·Ε· SEA LINE
ΔΩΔΕΚΑΝΗΣΙΑΚΗ ΑΝΩΝΥΜΗ ΝΑΥΤΙΛΙΑΚΗ ΕΤΑΙΡΙΑ

Δρομολόγια 3/11-30/11/03

Αναχωρήσεις από ΡΟΔΟ

Δευτέρα

Τρίτη
Ε/Γ-Ο/Γ ΡΟΔΟΣ 15.00 Κω (18.30-18.50) -Κάλυμνο (19.50 - 20.05) - Λέρο (21.05 - 21.20) -Πάτμο (22.35 - 22.50) -Πειραιά (08.00)

Τετάρτη
Ε/Γ-Ο/Γ ΠΑΤΜΟΣ 15.00 Σύμη (16.40 - 17.00) - Κω (19.40-20.00) -Κάλυμνο (21.00 - 21.20) - Αστυπάλαια (23.40 - 24.00) -Πειραιά (09.40)

Πέμπτη
Ε/Γ-Ο/Γ ΡΟΔΟΣ 15.00 Κω (18.30-18.50) -Κάλυμνο (19.50 - 20.05) - Λέρο (21.05 - 21.20) -Πάτμο (22.35 - 22.50) -Πειραιά (08.00)

Παρασκευή
Ε/Γ-Ο/Γ ΠΑΤΜΟΣ 15.00 Νίσυρο (18.00 - 18.10) - Κω (19.20-19.40) -Κάλυμνο (20.40 - 21.00) - Λέρο (22.00 - 22.20) -Πάτμο (23.20 - 23.40) -Πειραιά (09.30)

Σάββατο
Ε/Γ-Ο/Γ ΡΟΔΟΣ 15.00 Τήλο (17.40 - 18.00) - (19.50 - 20.10) - Κάλυμνο (21.20 - 21.40) - Λέρο (22.40 - 22.55) - Πάτμο (23.55 - 00.15) - Πειραιά (09.00)

Κυριακή
Ε/Γ-Ο/Γ ΠΑΤΜΟΣ 13.00 Κω (18.30-18.50) -Κάλυμνο (19.50 - 20.05) - Λέρο (21.05 - 21.20) -Πάτμο (22.35 - 22.50) -Πειραιά (08.00)

Αναχωρήσεις από ΠΕΙΡΑΙΑ

Δευτέρα
Ε/Γ-Ο/Γ ΡΟΔΟΣ 16.00 Πάτμο (01.15 - 01.35) -Λέρο (02.50 - 03.10) Κάλυμνο (04.10 - 04.300 - Κω (05.30 - 05.50) - Ρόδο (09.30)

Τρίτη
Ε/Γ-Ο/Γ ΠΑΤΜΟΣ 16.00 Αστυπάλαια (01.50 - 02.10) - Κάλυμνο (04.30-04.50) - Κω (05.50 - 06.10) - Σύμη (09.00 - 09.20) - Ρόδο (10.40)

Τετάρτη
Ε/Γ-Ο/Γ ΡΟΔΟΣ 16.00 Πάτμο (01.15 - 01.35) -Λέρο (02.50 - 03.10) Κάλυμνο (04.10 - 04.300 - Κω (05.30 - 05.50) - Ρόδο (09.30)

Πέμπτη
Ε/Γ-Ο/Γ ΠΑΤΜΟΣ16.00 Πάτμο (01.15 - 01.35) - Λέρο (02.50 - 03.10) - Κάλυμνο (04.10-04.30) - Κω (05.30 - 05.50) - Νίσυρο (07.10 - 07.40) - Ρόδο (10.10)

Παρασκευή
Ε/Γ-Ο/Γ ΡΟΔΟΣ 16.00 Πάτμο (01.15 - 01.35) - Λέρο (02.50 - 03.10) - Κάλυμνο (04.10-04.30) - Κω (05.30 - 05.50) - Τήλο (07.30 - 07.40) - Ρόδο (10.00)

Σάββατο
Ε/Γ-Ο/Γ ΠΑΤΜΟΣ 16.00 Πάτμο (01.15 - 01.35) - Λέρο (02.50 - 03.10) - Κάλυμνο (04.10-04.30) - Κω (05.30 - 05.50) - Ρόδο (09.30)

Κυριακή

X4253-30/11

Με τις απεργίες των καθηγητών

Συνεχίζεται η αναταραχή στο χώρο της παιδείας!..

ΤΙ ΛΕΕΙ Ο ΠΡΟΕΔΡΟΣ ΤΗΣ ΕΛΜΕ Γ. ΠΑΠΑΔΟΜΑΡΚΑΚΗΣ



Για άλλη μια φορά επίκειται αναταραχή στο χώρο της Παιδείας και συγκεκριμένα αυτόν της Δευτεροβάθμιας Εκπαίδευσης. Οι εκπαιδευτικοί της βαθμίδας αυτής κατεβαίνουν σε διήμερη απεργία την προσεχή Δευτέρα και Τρίτη.

Επιζητούν με αυτή την κινητοποίηση την ικανοποίηση μιας σειράς αιτημάτων, εκ των οποίων μερικά αφορούν γενικά την εκπαίδευση και άλλα καθαρά κλαδικά ζητήματα.

Ο πρόεδρος της Α' ΕΛΜΕ Δωδεκανήσου κ. Γιάννης Παπαδομαρκάκης εξηγεί από τις στήλες της «Προόδου» ποιά είναι τα αιτήματα που προβάλλουν οι εκπαιδευτικοί. Συγχρόνως απαντά και στις ερωτήσεις μας περί του δικαίου ή του λογικού ορισμένων απ' αυτά τα αιτήματα.

Πώς όμως οι θέσεις των εκπαιδευτικών θα βρουν θετική απήχηση στο κοινωνικό σύνολο;

Ο πρόεδρος της Α' ΕΛΜΕΔ θέτει τα επιχειρήματα του κλάδου του υπό την κρίση της κοινής γνώμης στη συνέντευξη που ακολουθεί.

Ο κ. Παπαδομαρκάκης μας είπε σχετικά:

ΕΡ.: Για πολλοστή φορά οι εκπαιδευτικοί της Β'θμιας Εκπαίδευσης κατεβαίνουν σε απεργία. Είναι τα αιτήματά σας τόσο δίκαια που να δικαιολογούν μιαν ακόμη αναταραχή στο χώρο της Παιδείας;

ΑΠ.: Μιλάμε για αιτήματα τα οποία έχουν τεθεί εδώ και χρόνια και τα οποία παραμένουν ακόμη και σήμερα άλυτα, όπως

- Αύξηση των δαπανών για την Παιδεία στο 5%.
- Κάλυψη όλων των κενών θέσεων από αναπληρωτές και μονιμοποίησή τους,
- Αυξήσεις στους μισθούς που θεωρούνται από τους χαμηλότερους στην Ευρωπαϊκή Ενωση,
- Μείωση των μαθητών ανά τμήμα (στα 25 άτομα) και για την Τεχνική Εκπαίδευση στα 15 άτομα ανά τμήμα,
- Πλήρη σύνταξη στα 30 χρόνια και,
- Λύση του στεγαστικού για τα σχολεία της περιοχή μας.

ΕΡ.: Εδώ μιλάτε για ένα ολόκληρο κατεβατό αιτημάτων. Νομίζετε, ότι η διεκδίκησή σας είναι ρεαλιστική και μπορεί να βρει την αποδοχή του κοινωνικού συνόλου;

ΑΠ.: Πιστεύουμε ότι τα αιτήματα που προαναφέραμε, είναι και προβλήματα του κοινωνικού συνόλου και μπορεί ο καθένας να το καταλάβει. Ο γονιός στέλλει το παιδί του στο δημόσιο σχολείο όπου πρέπει να του παρέχεται πρωτ' απ' όλα ασφάλεια για την ακεραιότητά του, υποδομή για στήριξη των γνώσεων που παρέχονται καθώς επίσης τις γνώσεις που του προσφέρουν σίγουρα οι εκπαιδευτικοί.

Με βάση όλα τα παραπάνω θεωρούμε, ότι τα αιτήματά μας είναι λογικά και δίκαια.

ΕΡ.: Πόσο λογικό είναι όμως το αίτημα να διεκδικείτε επίδομα των 176 ευρώ και αύξηση στο μισθό κατά 25%!

Ποιός κλάδος στην Ελλάδα ή σε άλλη ευρωπαϊκή χώρα προβάλλει ένα τόσο εξωφρενικό αίτημα;

ΑΠ.: Το αίτημα δεν είναι υπερβολικό, διότι τα 176 ευρώ δόθηκαν και σε άλλες κατηγορίες δημοσίων υπαλλήλων που είναι υψηλόμισθοι σε σύγκριση με μας.

Οσο για το 25% το ζητούμε για τον βασικό μισθό και αντιπροσωπεύει ελάχιστη αύξηση.

ΕΡ.: Αν υποθέσει κανείς, και ανεξάρτητα από το δίκαιο ή όχι των αιτημάτων, ότι είσαστε απασχολούμενοι στον ιδιωτικό τομέα, θα είχατε την πολυτέλεια αυτών των απανωτών κινητοποιήσεων;

ΑΠ.: Επειδή προσωπικά εργάστηκα και στην Ιδωτική Εκπαίδευση επί σειράν ετών, μπορώ να σας πω, ότι και εκεί αγωνίστηκα με τον ίδιο τρόπο που αγωνίζομαι και σήμερα και πιστεύω και άλλοι συνάδελφοί μου.

ΕΡ.: Κύριε Παπαδομαρκάκη, ο κόσμος υποφιάζεται, ότι και οι μέρες που διαλέγετε για να απεργήσετε δεν είναι τυχαίες. Απεργώντας Δευτέρα και Τρίτη, μετατρέπετε το διήμερο της απεργίας σε τετραήμερο αργίας. Εχει άδικο ο κόσμος να σκέφτεται έτσι;

Απ.: Ο κόσμος πρέπει να καταλάβει, ότι εμείς απεργούμε για δίκαια αιτήματα και η επιλογή των ημερών είναι για μας καθαρά θέμα συγκυρίας.

ALHAMBRA TRAVEL

ROYAL OLYMPIC CRUISES

ΜΟΝΑΔΙΚΗ 11ΗΜΕΡΗ ΚΡΟΥΑΖΙΕΡΑ ΜΕ ΤΟ MTS TRITON

ΧΕΙΜΩΝΑΣ 2003/2004

ΑΠΟ 249,00 ΕΥΡΩ ΤΟ ΑΤΟΜΟ

Το πρακτορείο ALHAMBRA σε συνεργασία με την ROYAL OLYMPIC CRUISES προσφέρουν για όλο τον χειμώνα μοναδικές 11ήμερες κρουαζιέρες με το υπερπολυτελές MTS TRITON στην εκπληκτική τιμή των ΕΥΡΩ 249,00 το άτομο.

ΔΡΟΜΟΛΟΓΙΟ

ΛΙΜΑΝΙ	ΑΦΙΞΗ	ΑΝΑΧΩΡΗΣΗ
ΠΕΙΡΑΙΑΣ	19.00	
ΠΕΡΑΣΜΑ ΙΣΘΜΟΥ ΕΝ ΠΛΩ	22.00	24.00
ΝΑΠΟΛΗ	08.00	13.00
ΓΕΝΟΒΑ	10.00	12.00
ΝΙΚΑΙΑ	19.30	21.30
CHIVITA VECHIA (ΡΩΜΗ)	11.00	20.00
ΜΕΣΣΙΝΑ - ΣΙΚΕΛΙΑ ΕΝ ΠΛΩ	14.00	20.00
ΗΡΑΚΛΕΙΟ	07.00	13.00
ΑΛΕΞΑΝΔΡΕΙΑ	12.00	19.00
ΠΟΡΤ ΣΑΙΝΤ ΕΝ ΠΛΩ	09.00	22.00
ΠΕΙΡΑΙΑΣ	11.00	

ΑΝΑΧΩΡΗΣΕΙΣ ΑΠΟ ΠΕΙΡΑΙΑ:
8-19/12/2003
19-30/12/2003
30/12/03-10/1/2004
10-21/1/2004
21/1-1/2/2004
1-12/2/2004
12-23/2/2004
23/2-5/3/2004
5-16/3/2004

ΤΙΜΕΣ Οι τιμές αρχίζουν από ΕΥΡΩ 249,00 το άτομο σε εσωτερική καμπίνα Συν ΕΥΡΩ 242,00 το άτομο για λιμενικά τέλη.

Για την κρουαζιέρα 19-30/12-2003 οι τιμές αρχίζουν από ΕΥΡΩ 399,00 το άτομο στην ΕΥΡΩ 242,00 λιμενικά τέλη.

Μονόκλινες καμπίνες έχουν επιβάρυνση 50%

Μονόκλινες σουίτες έχουν επιβάρυνση 100%

Παιδιά έως 2 ετών που μοιράζονται την ίδια καμπίνα με δύο ενήλικες πληρώνουν μόνο λιμενικά τέλη.

Παιδιά 2-18 ετών όταν μοιράζονται την ίδια καμπίνα με 2 ενήλικες πληρώνουν τιμή 3/4 του παιδιού συν τα λιμενικά τέλη.

ΠΛΗΡΟΦΟΡΙΕΣ - ΠΡΟΓΡΑΜΜΑΤΑ

ΠΡΑΚΤΟΡΕΙΟ ALHAMBRA
ΔΗΜΗΤΡΙΟΥ ΘΕΟΔΩΡΑΚΗ 13
ΤΗΛ.: (22410) 37052-25698-31642

X4264-30/11

ΤΟ ΑΥΤΟΚΙΝΗΤΟ ΕΙΝΑΙ ΔΙΚΗ ΣΑΣ ΕΠΙΛΟΓΗ
ΤΑ ΕΛΑΣΤΚΑ ΕΙΝΑΙ ΔΙΚΗ ΜΑΣ ΥΠΟΘΕΣΗ

ΚΑΣΑΠΗΣ

ΕΛΑΣΤΙΚΑ - ΖΑΝΤΕΣ - ΑΜΟΡΤΙΣΕΡ
ΟΛΩΝ ΤΩΝ ΕΤΑΙΡΙΩΝ

GOODYEAR MICHELIN DUNLOP BRIDGESTONE FULDA METZELER PIRELLI
BBS BORBET LEICHTMETALLRÄDER momo team Dynamics O·Z RACING LENSO ALLOY WHEELS KYB BILSTEIN Eibach FEDERN

ΜΕ ΤΙΣ ΚΑΛΥΤΕΡΕΣ ΤΙΜΕΣ

Κεντρικό: Αυστραλίας 2
Υπ/μα: Λίνδου 237

ΔΩΡΕΑΝ ΑΖΩΤΟ

ΑΣΦΑΛΕΙΑ ΣΤΗΝ ΟΔΗΓΗΣΗ

X-31/10 ΧΛ

ΤΗΛΟΣ 21ος ΑΙΩΝΑΣ
ΝΑΥΤΙΚΗ ΕΤΑΙΡΙΑ
Τηλ. 22460 44044

ΔΡΟΜΟΛΟΓΙΑ «SEA STAR»

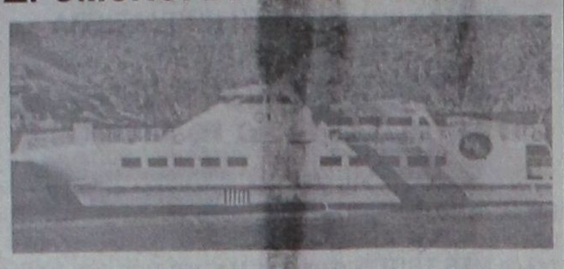

Κ Υ Ρ Ι Α Κ Η		
Λιμάνι	Αφιξη	Αναχώρηση
ΡΟΔΟΣ		07.15
ΤΗΛΟΣ	08.35	08.50
ΡΟΔΟΣ	10.10	17.00
ΤΗΛΟΣ	18.20	18.30
ΡΟΔΟΣ	19.50	

Δ Ε Υ Τ Ε Ρ Α		
Λιμάνι	Αφιξη	Αναχώρηση
ΡΟΔΟΣ		08.30
ΤΗΛΟΣ	09.50	14.30
ΝΙΣΥΡΟΣ	15.00	17.30
ΤΗΛΟΣ	18.00	18.10
ΡΟΔΟΣ	19.30	

Τ Ρ Ι Τ Η		
Λιμάνι	Αφιξη	Αναχώρηση
ΡΟΔΟΣ		08.30
ΤΗΛΟΣ	09.50	17.00
ΡΟΔΟΣ	18.30	

Τ Ε Τ Α Ρ Τ Η		
Λιμάνι	Αφιξη	Αναχώρηση
ΡΟΔΟΣ		07.00
ΤΗΛΟΣ	08.20	08.30
ΡΟΔΟΣ	10.00	18.00
ΤΗΛΟΣ	19.20	19.30
ΡΟΔΟΣ	20.50	

Π Ε Μ Π Τ Η		
Λιμάνι	Αφιξη	Αναχώρηση
ΡΟΔΟΣ		08.30
ΤΗΛΟΣ	09.50	14.30
ΝΙΣΥΡΟΣ	15.00	17.30
ΤΗΛΟΣ	18.00	18.10
ΡΟΔΟΣ	19.30	

Π Α Ρ Α Σ Κ Ε Υ Η		
Λιμάνι	Αφιξη	Αναχώρηση
ΡΟΔΟΣ		08.30
ΤΗΛΟΣ	09.50	14.30
ΝΙΣΥΡΟΣ	15.00	17.30
ΤΗΛΟΣ	18.00	18.10
ΡΟΔΟΣ	19.30	

X4266-30/11

Το Ευαγγέλιο της Κυριακής

Η σωτηρία της ψυχής μας

ΕΙΝΑΙ ΤΟ ΠΟΛΥΤΙΜΟΤΕΡΟ ΑΓΑΘΟ

Είπεν ο Κύριος, άνθρωπός τις ην πλούσιος, φορούσε πολυτελή ρούχα και το τραπέζι του κάθε μέρα ήταν λαμπρό. Κάποιος φτωχός, που τον έλεγαν Λάζαρο, ήταν πεσμένος κοντά στην πόρτα του σπιτιού του πλούσιου, γεμάτος πληγές. Αυτός προσπαθούσε να χορτάσει από τα ψίχουλα που έπεφταν από το τραπέζι του πλούσιου. Ερχόταν και τα σκυλιά και του έγλυφαν τις πληγές. Πέθανε ο φτωχός, και οι άγγελοι τον πήγαν κοντά στον Αβραάμ. Πέθανε και ο πλούσιος και θάφτηκε. Στον Άδη που ήταν και βασανιζόταν σήκωσε τα μάτια του και είδε από μακριά τον Αβραάμ και κοντά του το Λάζαρο.

Τότε φώναξε ο πλούσιος και είπε, πατέρα μου Αβραάμ, σπλαχνίσου με και στείλε το Λάζαρο να βρέξει με νερό την άκρη του δακτύλου του και να μου δροσίσει τη γλώσσα μου, γιατί υποφέρω μέσα σ΄ αυτή τη φωτιά. Κι ο Αβραάμ του απάντησε, παιδί μου, θυμήσου ότι εσύ απόλαυσες την ευτυχία στη ζωή σου, όπως κι ο Λάζαρος τη δυστυχία. Τώρα όμως αυτός χαίρεται εδώ, κι εσύ υποφέρεις. Κι εκτός απ΄ όλα αυτά, υπάρχει ανάμεσά μας μεγάλο χάσμα, ώστε αυτοί που θέλουν να διαβούν από εδώ σ΄ εσάς να μην μπορούν, ούτε οι από΄κει να περάσουν σ΄ εμάς. Είπε πάλι ο πλούσιος, τότε σε παρακαλώ, πατέρα, στείλε στο σπίτι του πατέρα μου, να προειδοποιήσει τους πέντε αδελφούς μου, να μην έρθουν κι αυτοί σ΄ αυτόν τον τόπο των βασάνων.

Ο Αβραάμ του λέει, έχουν τα λόγια του Μωϋσή και των προφητών, ας υπακούσουν σ΄ αυτά. Εκείνος τότε του είπε, όχι, πατέρα μου Αβραάμ, αν όμως κάποιος από τους νεκρούς πάει σ΄ αυτούς, θα μετανοήσουν. Του είπε ο Αβραάμ, αν δεν υπακούνε στα λόγια του Μωϋσή και των προφητών, δεν θα πειστούν ούτε κι αν ανα-

Γράφει ο πρωτοσύγκελος κ. ΠΑΙΣΙΟΣ

στηθεί κάποιος από τους νεκρούς.

Υψηλά και σωτήρια δια τους ανθρώπους νοήματα μας καταγράφει η σημερινή ευαγγελική περικοπή. Το αψευδές στόμα του Αναστάντος Υιού του Λόγου του Θεού, διαβεβαιοί τους ανθρώπους με την παραβολή του πλούσιου και του φτωχού Λαζάρου, ότι αμοιβή ή τιμωρία αναμένει τους ανθρώπους που κατοικούν αυτό το μάταιο και πρόσκαιρο τόπο. Ο άσπλαχνος πλούσιος είναι προσωποποίηση εκείνων των ανθρώπων που λατρεύουν τη σάρκα, και ζουν και κινούνται στον κόσμο αυτό με ασωτία, με απιστία και παν φαύλο πράγμα, εμείς να περάσουμε καλά, εμείς να απολαύσουμε τα αγαθά αυτής της ζωής, να φορέσουμε πολυτελή ρούχα για να επιδειχθούμε, «άνθρωπος τις ην πλούσιος, και ενεδιδύσκετο πορφύραν και βύσσον, ευφραινόμενος καθ΄ ημέραν λαμπρώς». Ω! ποία αλαζονεία, ω! ποία υπεροψία, ω! ποίος εγωϊσμός διακατέχει αυτούς τους ανθρώπους. Ο φτωχός, ο πονεμένος, ο ρακένδυτος, ο πεινασμένος Λάζαρος προσωποποίηση των ανθρώπων εκείνων που υποφέρουν τις θλίψεις, τις δυστυχίες, την πείνα, τις στερήσεις, τις κακουχίες, τις αρρώστιες αλλά θα έρθει η ώρα που θα απολαμβάνουν τα αγαθά του Θεού, θα έρθει η ώρα που θα αναπαύονται στους κόλπους του Αβραάμ, του Ισαάκ, «εγένετο δε αποθανείν τον φτωχόν και απενεχθήναι αυτόν υπό των Αγγέλων εις τον κόλπον του Αβραάμ».

Και ερωτά ο νουνεχής, ο εχέφρων, ο συνετός, ο μυαλωμένος άνθρωπος της κάθε εποχής που διαβάζει αυτή την ευαγγελική περικοπή, ή την ακούει από το στόμα του Ιερέα ή του Ιεροκήρυκα τι εκέρδισε ο πλούσιος; εκέρδισε τη δυστυχία του μέλλοντος, «απέθανε δε και ο πλούσιος, και ετάφη», προγευόμενος την αιώνια αυτού καταδίκη.

Πρέπει να γνωρίζουμε εμείς οι χριστιανοί, ότι ούτε ο πλούτος είναι η αιτία της δυστυχίας, ούτε η φτώχια είναι το μέσο της σωτηρίας του κάθε ανθρώπου. Ο Δίκαιος Κριτής την ημέρα εκείνη θα αποδώσει σ΄ ένα έκαστο των ανθρώπων κατά τα έργα, κατά τις πράξεις. Γι΄ αυτό οφείλουμε να γνωρίζουμε ότι αιτία των θλίψεων, των βασάνων, των στεναγμών του πλουσίου υπήρξε η κακή πρόθεση, και η κακή χρήση του πλούτου, η ασωτία και η ασπλαχνία, και απεναντίας, η αιτία της αιώνιας μακαριότητας του φτωχού Λαζάρου ήταν η υπομονή, η καρτερία που έδειξε σ΄ όλη τη διάρκεια της επίγειας ζωής του.

Αιτία της σωτηρίας και της μακαριότητας είναι αληθινά η αρετή, η ευσπλαχνία, η ελεημοσύνη, η υπομονή, η καρτερία, η πίστη, η ελπίδα και οι άλλες αρετές πρέπει να κοσμούν τον άνθρωπο, τον χριστιανό άνθρωπο και αιτία της κόλασης είναι η αμαρτία, η θεοστυγή αμαρτία, η ανομία και η ασπλαχνία.

Φίλες και Φίλοι, στην όποια θέση κι αν ευρισκόμαστε, είτε στη θέση του πλουσίου, είτε στη θέση του φτωχού, μπορούμε, να σωθούμε και να κερδίσουμε την αιώνια ζωή εάν πρώτα κάνουμε καλή χρήση των δωρεών του Θεού, όπως ο Αβραάμ και δεύτερο να υπομένουμε ευχαρίστως την φτώχια ενθυμούμενοι πάντοτε τον φτωχό Λάζαρο του σημερινού ευαγγελίου και τα παθήματα του Ιώβ.

Η σωτηρία της ψυχής μας είναι το πολυτιμότερο αγαθό.

RO-FLAMENCO DANZA

FLAMENCO!

Έκφραση χορευτικής τέχνης !

ΤΜΗΜΑΤΑ ΟΛΟ ΤΟΝ ΧΡΟΝΟ
• ΕΡΑΣΙΤΕΧΝΙΚΑ
• ΕΠΑΓΓΕΛΜΑΤΙΚΑ

ΕΝΑΡΞΗ ΜΑΘΗΜΑΤΩΝ
6 ΟΚΤΩΒΡΙΟΥ 2003 !

ΕΙΔΙΚΕΣ ΤΙΜΕΣ ΣΕ ΦΟΙΤΗΤΕΣ

ΠΛΗΡ. ΕΓΓΡΑΦΕΣ ΚΑΘΗΜΕΡΙΝΑ (ΩΡΕΣ ΓΡΑΦΕΙΟΥ)
ΤΗΛ. 2241-0-28436....2241-0-28456
ΚΙΝ. 6944767038
E- MAIL INFO@ RO-FLAMENCO.GR
ΚΛΑΥΔΙΟΥ ΠΕΠΕΡ 1 ΖΕΦΥΡΟΣ

ΕΠΙΚΟΙΝΩΝΙΑ
ΠΑΣΙΡΑΝΗ ΜΑΤΟΥΛΑ

ΔΙΠΛ. ΕΠΑΓΓ. ΣΧΟΛΗΣ F.D.C. ΑΘΗΝΩΝ
(ΣΥΣΤΗΜΑ ALIANZA)
ΜΟΝΑΔΙΚΗ ΔΙΠΛ/ ΧΟΣ ΣΤΗΝ ΕΛΛΑΔΑ
ΙΔΡΥΜΑΤΟΣ FLAMENCO
(FUNTACION CRISTINA HEEREN ARTE DE FLAMENCO) ΣΕΒΙΛΛΗ ΙΣΠΑΝΙΑ.

3ΧΡΟΝΗ ΕΠΑΓΓΕΛΜΑΤΙΚΗ ΧΟΡΕΥΤΙΚΗ &ΙΔΙΑΚΤΙΚΗ
ΔΡΑΣΤΗΡΙΟΤΗΤΑ ΣΤΗΝ ΕΛΛΑΔΑ ΚΑΙ ΤΟ ΕΞΩΤΕΡΙΚΟ
ΥΠΟΓΡΑΦΟΥΝ ΤΙΣ ΣΠΟΥΔΕΣ ΣΑΣ

ΤΟΛΜΗΣΤΕ! ΔΩΣΤΕ ΝΟΗΜΑ ΣΤΗΝ ΖΩΗ!

RO - FLAMENCO danza
ΕΚΦΡΑΣΗ ΧΟΡΕΥΤΙΚΗΣ ΤΕΧΝΗΣ!!!
ΤΗΛ 2241028436....ΚΙΝ. 6944767038

X 7140 - 30/11

Sigma travel agency

ΠΡΟΣΟΧΗ!!!

Ενα ταξίδι που θα σας μείνει αξέχαστο

14ήμερη εκδρομή
ΤΕΡΓΕΣΤΗ - ΒΙΕΝΝΗ - ΕΣΤΕΡΓΚΟΜ - ΑΓΙΟΣ ΑΝΔΡΕΑΣ - ΒΟΥΔΑΠΕΣΤΗ - ΠΡΑΓΑ - ΚΑΣΤΡΑ ΒΟΗΜΙΑΣ - ΚΑΡΛΟΒΥ - ΒΑΡΥ - ΒΕΝΕΤΙΑ - ΑΝΚΟΝΑ

ΜΟΝΟ 795 Ευρώ
ΑΝΑΧΩΡΗΣΗ 16/11/2003 ΑΠΟ ΡΟΔΟ
Σε ξενοδοχεία 4* με πρωινό μπουφέ και ημιδιατροφή. Περιηγήσεις - ξεναγήσεις - εμπειρος αρχηγός, συνοδός: Στεργενάκης Στέργος
Τηλεφωνήστε μας για περισσότερες πληροφορίες

8ήμερο ΤΥΝΗΣΙΑ
ΑΝΑΧΩΡΗΣΗ 11/11/2003 ΑΠΟ ΡΟΔΟ
ΜΟΝΟ 405 Ευρώ

Ακόμη πακέτα εκδρομών για Χριστούγεννα ή Πρωτοχρονιά και πολλές άλλες!

Ακόμη...
διοργανώνουμε ΣΧΟΛΙΚΕΣ εκδρομές, εκδρομές ΟΜΑΔΩΝ, ΣΩΜΑΤΕΙΩΝ για την Ελλάδα και όλο τον κόσμο σε ειδικές τιμές

Απλώς τηλεφωνήστε μας

SIGMA S.S. TRAVEL
ΤΗΛ. 22410 90049 FAX 22410 96697
Λ. Ηρακλειδών, Εμπ. Κέντρο RHODESLAND
(Μεταξύ AVRA BEACH KAI MIRA MARE)
ΥΠΕΥΘΥΝΟΣ: ΣΤΕΡΓΕΝΑΚΗΣ Σ.
Ωράριο: 9.00 - 17.00, 17.30-20.00

X 4270-30/11

ΑΡΧΩΝ ΣΑΜΑΡΤΖΗΣ ΑΕΤΕΒΕ

Από το 1980

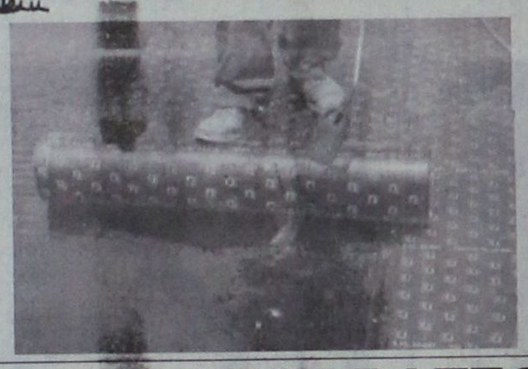

23 ΧΡΟΝΙΑ ΜΟΝΩΣΕΙΣ

ΜΟΝΩΣΕΙΣ ΤΑΡΑΤΣΩΝ

ΠΡΟΣΦΟΡΑ
ΠΛΑΣΤΙΚΟ 15 kg
ΜΟΝΟ με 17 ευρώ
με ΦΠΑ

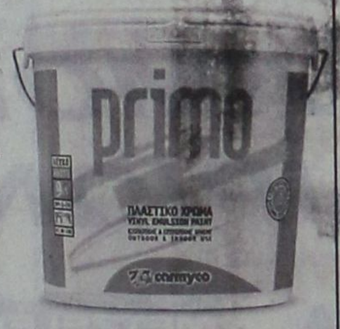



ΠΡΟΣΦΟΡΑ
ΑΚΡΥΛΙΚΟ 15 kg
ΜΟΝΟ με 19 ευρώ
με ΦΠΑ

ΔΙΑΘΕΣΗ: ΑΡΧΩΝ ΣΑΜΑΡΤΖΗΣ ΑΕΤΕΒΕ
ΜΟΝΩΣΕΙΣ - ΣΤΕΓΑΝΩΣΕΙΣ
ΚΑΤΑΣΤΗΜΑΤΑ
1) Ερυθρού Σταυρού 21 - Τηλ.: 22410 23030/32054 Ρόδος 85100
2) Ικαρου & Λαοδικείας - Τηλ.: 22410 20021 Ρόδος 85100
ΚΙΝΗΤΟ: 6944 502033

X 4245-30/11

ΝΤΕΤΕΚΤΙΒΣ
30 ΧΡΟΝΙΑ ΜΟΝΙΜΑ ΚΑΙ ΣΤΗ ΡΟΔΟ
35354
ΠΛΑΤΕΙΑ ΑΓΙΟΥ ΙΩΑΝΝΟΥ
Η ΛΥΣΗ!!! ΣΕ ΚΑΘΕ ΣΑΣ ΠΡΟΒΛΗΜΑ
EXPRESS SECURITY

X 4248-30/11

Ανακαλύψτε
με τα Blue Star Ferries
το καλύτερο ταξίδι!

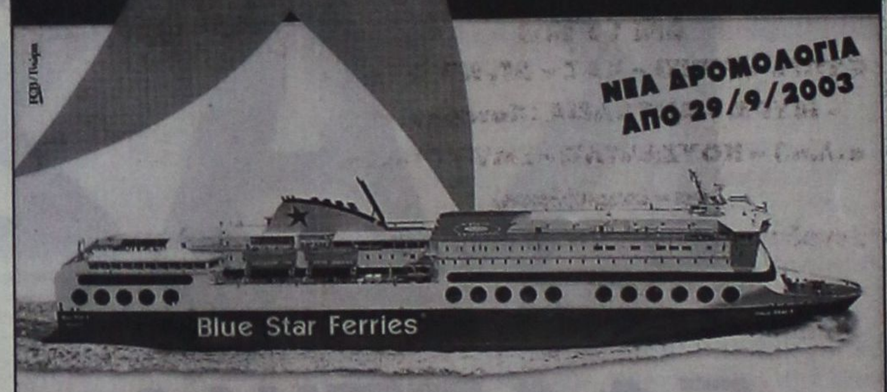

ΑΠΟ ΡΟΔΟ από 9/9/03 έως 31/10/03

ΠΡΟΣ ΠΕΙΡΑΙΑ

ΑΝΑΧΩΡΗΣΗ ΑΠΟ							ΑΦΙΞΗ ΠΕΙΡΑΙΑ
ΡΟΔΟ	ΚΩ	ΛΕΡΟ	ΠΑΤΜΟ	ΜΥΚΟΝΟ	ΣΥΡΟ	ΑΜΟΡΓΟΣ-ΚΑΤΑΠΟΛΑ	
ΤΡΙΤΗ 20:00	ΤΡΙΤΗ 22:55	---	---	ΤΕΤΑΡΤΗ 03:30	---	---	ΤΕΤΑΡΤΗ 07:20
ΠΕΜΠΤΗ 20:00	ΠΕΜΠΤΗ 22:55	---	---	---	ΠΑΡΑΣΚΕΥΗ 03:50	---	ΠΑΡΑΣΚΕΥΗ 07:10
ΣΑΒΒΑΤΟ 10:00	ΣΑΒΒΑΤΟ 12:50	---	---	---	---	ΣΑΒΒΑΤΟ 16:20	ΣΑΒΒΑΤΟ 21:30
ΚΥΡΙΑΚΗ 18:30	ΚΥΡΙΑΚΗ 21:25	ΚΥΡΙΑΚΗ 23:05	ΔΕΥΤΕΡΑ 00:15	---	ΔΕΥΤΕΡΑ 03:50	---	ΔΕΥΤΕΡΑ 07:10

ΑΠΟ ΠΕΙΡΑΙΑ

ΑΝΑΧΩΡΗΣΗ ΑΠΟ ΠΕΙΡΑΙΑ	ΑΦΙΞΗ						
	ΣΥΡΟ	ΜΥΚΟΝΟ	ΑΜΟΡΓΟΣ-ΚΑΤΑΠΟΛΑ	ΠΑΤΜΟ	ΛΕΡΟ	ΚΩ	ΡΟΔΟ
ΔΕΥΤΕΡΑ 20:00	ΔΕΥΤΕΡΑ 23:20	---	---	---	---	ΤΡΙΤΗ 04:10	ΤΡΙΤΗ 07:10
ΤΕΤΑΡΤΗ 20:00	ΤΕΤΑΡΤΗ 23:20	---	---	---	---	ΠΕΜΠΤΗ 04:10	ΠΕΜΠΤΗ 07:10
ΠΑΡΑΣΚΕΥΗ 20:00	---	ΠΑΡΑΣΚΕΥΗ 23:50	---	---	---	ΣΑΒΒΑΤΟ 04:20	ΣΑΒΒΑΤΟ 07:15
ΣΑΒΒΑΤΟ 23:30	---	---	ΚΥΡΙΑΚΗ 04:45	ΚΥΡΙΑΚΗ 07:00	ΚΥΡΙΑΚΗ 08:10	ΚΥΡΙΑΚΗ 09:50	ΚΥΡΙΑΚΗ 12:45

SKEVO'S TRAVEL AGENCY

ΚΕΝΤΡΙΚΟ ΠΡΑΚΤΟΡΕΙΟ ΡΟΔΟΥ των ΓΡΑΜΜΩΝ
BLUE STAR FERRIES - F/B BLUE STAR I
Αμερικής 111
Τηλ. κρατήσεων επιβατών & ΙΧΕ 22410 -22461, 75655, 75310
Τηλ. κρατήσεων φορτηγών 22410 - 76600
Κρατήσεις και σε όλα τα συνεργαζόμενα πρακτορεία Ρόδου

X 4263-30/11

ΠΡΑΚΤΟΡΕΙΟ ΤΑΞΙΔΙΩΝ
ΣΑΗΣ ΣΑΒΒΑΣ
Εκδρομές ποιότητας

*

1η εκδρομή: **ΒΟΡΕΙΑ ΕΛΛΑΔΑ (ΘΡΑΚΗ), ΘΕΣ/ΚΗ - ΚΑΒΑΛΑ - ΣΕΡΡΕΣ - ΚΟΜΟΤΗΝΗ - ΞΑΝΘΗ - ΑΛΕΞΑΝΔΡΟΥΠΟΛΗ - ΕΒΡΟ κ.λ.π.**
Αεροπορικώς από 7-11 έως 12/11

*

2η εκδρομή: **ΚΕΡΚΥΡΑ - ΝΑΥΠΑΚΤΟ κ.λ.π.**
Από 14-11 έως 21/11
σε συνεργασία με το Σωματείο Ξενοδοχοϋπαλλήλων. Τηλ. Σωματείου 22410 20564, κον. 6942770511 κ. Βιβή

*

3η εκδρομή: **ΓΥΡΟΣ ΠΕΛΟΠΟΝΝΗΣΟΥ**
ΚΟΡΙΝΘΟ - ΕΠΙΔΑΥΡΟ - ΝΑΥΠΛΙΟ - ΠΑΛΑΜΙΔΙ - ΠΑΝΑΓΙΑ ΜΑΛΕΒΗ - ΤΡΙΠΟΛΗ - ΣΠΑΡΤΗ - ΜΥΣΤΡΑ - ΣΠΗΛΑΙΟ ΔΥΡΟΥ - ΚΑΛΑΜΑΤΑ - ΟΛΥΜΠΙΑ - ΠΑΤΡΑ - ΜΕΓΑ ΣΠΗΛΑΙΟ - ΑΓ. ΛΑΥΡΑ - ΚΑΛΑΒΡΥΤΑ
Από 23/11 έως 29/11

*

4η εκδρομή: **ΜΥΡΑ - ΑΓ. ΝΙΚΟΛΑΟΣ - ΑΝΤΑΛΕΙΑ** (με την ευκαιρία της εορτής του Αγ. Νικολάου)
ΦΕΤΙΓΕ - ΛΙΒΙΣΙ - ΚΑΣ - ΜΥΡΑ - ΑΝΤΑΛΕΙΑ
1 διαν. Κας, 2 διαν. Αντάλεια ξενοδοχείο 4 αστέρων με ημιδιατροφή.
Από 5/12 έως 8/12

*

5η εκδρομή: **ΜΥΡΑ - ΑΓ. ΝΙΚΟΛΑΟΣ - ΑΝΤΑΛΕΙΑ - ΚΟΥΣΑΝΤΑΣΙ - ΣΜΥΡΝΗ**
ΦΕΤΙΓΕ - ΛΙΒΙΣΙ - ΚΑΣ - ΑΓ. ΝΙΚΟΛΑΟ - ΜΥΡΑ - ΑΝΤΑΛΕΙΑ (Καταράκτες κ.λ.π.) - ΚΟΥΣΑΝΤΑΣΙ - ΣΜΥΡΝΗ (ψώνια - διασκέδαση)
Ξενοδοχείο 4 η 5 αστέρων με ημιδιατροφή
Από 5/12 έως 11/12

*

6η εκδρομή: **ΜΥΡΑ - ΑΓ. ΝΙΚΟΛΑΟΣ - ΑΝΤΑΛΕΙΑ - ΚΩΝΣΤΑΝΤΙΝΟΥΠΟΛΗ**
ΦΕΤΙΓΕ - ΛΙΒΙΣΙ - ΚΑΣ - ΑΓ. ΝΙΚΟΛΑΟ - ΜΥΡΑ - ΑΝΤΑΛΕΙΑ - ΚΩΝ/ΠΟΛΗ (Πατριαρχείο, Αγ. Σοφία, το παλάτι Ντολμά Μπαξί, Ιππόδρομο, Μπλε Τζαμί, Βυζαντινό υδραγωγείο, παζάρι - Καπαλί - Τσαρσί, διασκέδαση, ψώνια κ.λ.π.)
Ξενοδοχείο 4 αστέρων με ημιδιατροφή
Από 5/12 έως 13/12

Τις εκδρομές συνοδεύει ο κ. Σάββας Σαής

ΠΛΗΡΟΦΟΡΙΕΣ - ΠΡΟΓΡΑΜΜΑΤΑ
ΠΡΑΚΤΟΡΕΙΟ ΤΑΞΙΔΙΩΝ
ΣΑΒΒΑΣ ΣΑΗΣ
ΤΑΡΠΟΝ ΣΠΡΙΓΚΣ 42
(δίπλα στην τράπεζα Πίστεως)
Τηλ. 22410 39781-3, 22410 37711
X4260-30/11

Με φωτογραφίες και κείμενα

Ενα θαυμάσιο λεύκωμα για το νησί της Χάλκης

ΜΙΑ ΕΞΑΙΡΕΤΙΚΗ ΠΡΩΤΟΒΟΥΛΙΑ ΤΟΥ ΔΗΜΟΥ



Εξαίρετο ως εκτύπωση και ως περιεχόμενο είναι το λεύκωμα «Νήσος Χάλκη» που έφθασε στα χέρια μας. Η έκδοση αυτή του Δήμου Χάλκης είναι πραγματική διαφήμιση για το νησί. Και δείχνει, ότι και στους μικρούς τόπους μπορούν ν' αναπτυχθούν δημιουργικές πρωτοβουλίες, όπως η παραπάνω.

Το εισαγωγικό σημείωμα, όπως και οι λεζάντες, όμορφα και ποιητικά γραμμένα σε συνδυασμό και με τις έξοχες φωτογραφίες, αποκαλύπτουν την ομορφιά της Χάλκης. Και παρασύρουν τον αναγνώστη σε μια φαντασιακή περιήγηση στα μέρη και στα τοπία που απεικονίζονται.

Στις φωτογραφίες του αλώνια δείχνουν τη μαστοριά των παλιών ανθρώπων του νησιού. Και τα ωραιόμενα του Βαγγέλλη Ηλιάδη και προβάλλουν μια Χάλκη γεμάτη φως, χρώμα, όγκους και σχήματα που χαρακτηρίζουν τη φυσιογνωμία της.

Η δήμαρχος της Χάλκης, Ελέγκω Παναγή, αναφέρει στο προλογικό της σημείωμα: «Η έκδοση αυτή προέκυψε από την ανάγκη που είχαμε εμείς οι Χαλκίτες να χωρέσουμε σε ένα λεύκωμα όλη την ομορφιά του τόπου και τη μεγάλη αγάπη μας γι' αυτόν. Θελήσαμε να κάνουμε γνωστή τη Χάλκη στους ανθρώπους που αναζητούν την αισθητική ομορφιά, την ηρεμία, τις καθαρές παραλίες και το φιλόξενο περιβάλλον.

...Την αρχική σκέψη γι' αυτό το λεύκωμα είχε η Ρούλα Αθανασίου, που αγαπούσε πολύ το νησί μας και -δυστυχώς- χάθηκε πρόσφατα. Της το αφιερώνουμε».

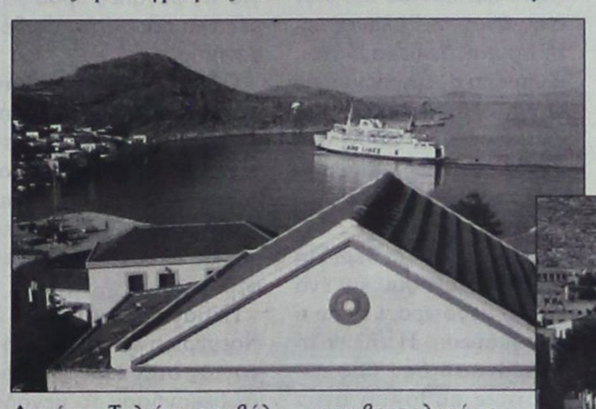

Δημήτρη Ταλιάνη προβάλλουν σχεδόν ανάγλυφα τα αρχιτεκτονικά στοιχεία των σπιτιών του Ημποριού. Η χρωματική αντίθεση του κοκκινωπού βράχου με το καταγάλανο της θάλασσας αιχμαλωτίζουν την οπτική απόλαυση.

Οι παλιές μάντρες και τα τατα βοτσαλωτά του Αη Νικόλα και του Αη Γιάννη δείχνουν σαν τεκμήρια της αξεπέραστης αιγαιοπελαγίτικης καλαισθησίας.

Είναι όλα αυτά εικόνες που δένουν αρμονικά με τα κείΠραγματικά άξιζε να χωρέσει η Χάλκη σ' αυτό το ιδιαίτερα φροντισμένο λεύκωμα. Αξιζε γιατί είναι από τα πιο γραφικά νησιά του Αρχιπελάγους. Με λαμπρό ιστορικό παρελθόν.

Με ανθρώπους ευφυείς και χωρατατζήδες. Με τοπία και όψεις που ευφραίνουν το μάτι.

Οι άνθρωποι που δούλεψαν και έφτιαξαν αυτό το λεύκωμα αξίζουν συγχαρητήρια. Στους συντελεστές της έκδοσης, με αποφασιστική συμβολή μάλιστα, είναι ο ειδικός σύμβουλος Τάκης Χρυσοβέργης, στον οποίον οφείλεται κατά πολύ η προβολή του παραπάνω λευκώματος.

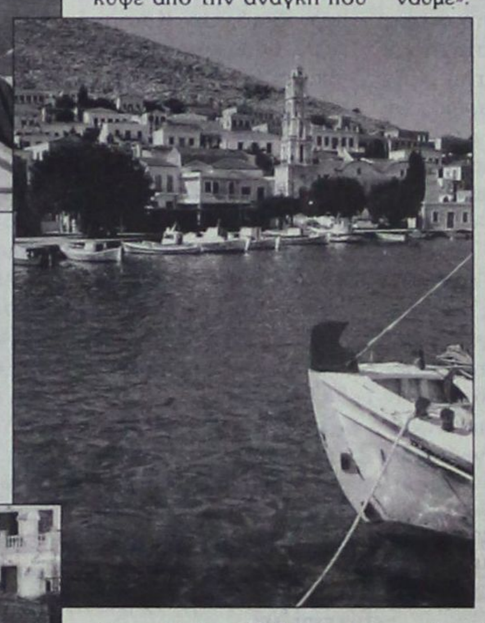



Κάθε μέρα δείτε το κέρδος σας στην ανάποδη πλευρά

δώρα, πολλά δώρα, όμορφα δώρα



Ανακαλύψτε στην πίσω πλευρά των αποδείξεων των Υπερ Μάρκετ Σπανός... δώρα, πολλά δώρα, όμορφα δώρα κάθε μέρα.
Τηλεοράσεις, DVD, ραδιοκασετόφωνα, κουζίνες, αλλά και πολλά προϊόντα.

Όσο περισσότερες αποδείξεις τόσο περισσότερα δώρα



ΓΙΑΤΙ Η ΔΩΔΕΚΑΝΗΣΟΣ ΕΙΝΑΙ Ο ΤΟΠΟΣ ΜΑΣ!

Ρόδος: Μεγ. Κωνσταντίνου 53 & Γαριβάλδη, τηλ.: 22410 32335 • Μιχαηλ Πετρίδη - Καμείρου 79, τηλ.: 22410 60730
Λέρος: Λακκί, τηλ.: 22470 22480

X4226-31/10

ΕΚΠΑΙΔΕΥΣΗ ΣΤΟΥΣ ΥΠΟΛΟΓΙΣΤΕΣ
Anosis
Computer Learning
ΣΤ. ΚΩΤΣΙΑΔΗ 52-ΑΝΑΛΗΨΗ ΡΟΔΟΣ ΤΗΛ. 22410 78924
Email : anosis@otenet.gr Website: www.anosis.gr

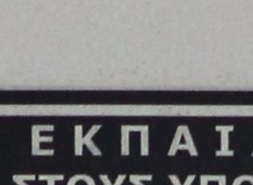

Εύκολα
Γρήγορα
Αποτελεσματικά

ΤΜΗΜΑΤΑ ΕΝΗΛΙΚΩΝ
- Ταχύρυθμα σεμινάρια 6 εβδομάδων επιπέδου ECDL Start
- Τρίμηνοι κύκλοι σπουδών για απόκτηση του Διπλώματος ECDL Core
- Επιδοτούμενα σεμινάρια επιχειρήσεων

ECDL
Ευρωπαϊκό Δίπλωμα στους Η/Υ

Υπεύθ. Σπουδών : ΚΩΣΤΑΣ ΧΑΤΖΗΔΑΚΗΣ
X.4274-30/11

KYDON TOURS

ΕΚΔΡΟΜΕΣ ΚΥΔΩΝ
Ποιότητα - Εγγύηση - Επιτυχία

• PRAGA 18/11 - 21/11
CHARTER ΑΠΟ ΡΟΔΟ
ΕΥΚΑΙΡΙΑ να γνωρίσετε την πανέμορφη πόλη
Ανετα - πλούσια - εύκολα - φθηνά ξενοδοχείο 5 αστέρων - Ξενάγηση Πράγας - Καρλο Βιβάρι - ψώνια - διασκέδαση - ασφάλεια
•Συνοδός η κ. ΕΛΕΝΗ ΨΥΛΛΑΚΗ
ΠΡΟΣΟΧΗ: ΔΗΛΩΣΤΕ γρήγορα προθεσμία 30/10/2003

• ΚΩΝΣΤΑΝΤΙΝΟΥΠΟΛΗ
5/11 - 13/11/2003
ΜΑΡΜΑΡΙΣ - ΣΜΥΡΝΗ - ΠΡΟΥΣΑ - ΚΩΝ/ΛΗ - ΠΑΝΤΙΡΜΑ - ΣΜΥΡΝΗ - ΕΦΕΣΟΣ - ΚΟΥΣΑΝΤΑΣΙ
Ξενοδοχείο 4 αστέρων ημιδιατροφή - ξεναγήσεις - μουσεία - παλάτια - εκκλησίες Αγία Σοφία - ασφάλεια.
τιμή καταπληκτική (3 Σμύρνη - 4 Κων/λη - 1 Προύσα).
Διασσκέδαση - μουσικη - χορός oriental.
•Συνοδός η κ. ΕΛΕΝΗ ΨΥΛΛΑΚΗ

• ΜΥΡΑ, ΑΓΙΟΣ ΝΙΚΟΛΑΟΣ
5/12 - 8/12/2003
ΦΕΤΙΓΙΕ - ΚΑΣ - ΜΥΡΑ - ΑΝΤΑΛΕΙΑ
Εκδρομή για τη γιορτή του Αγίου Νικολάου
1 διανυκτέρευση Κας - 2 διανυκτερεύσεις Αντάλεια
Ξενοδοχεία 4 αστέρων με ημιδιατροφή, πλούσιο πρόγραμμα, ξεναγήσεις.
•Συνοδός η κ. ΕΛΕΝΗ ΨΥΛΛΑΚΗ

• ΧΡΙΣΤΟΥΓΕΝΝΑ ΚΩΝΣΤΑΝΤΙΝΟΥΠΟΛΗ
22/12 - 29/12/2003
2 ΣΜΥΡΝΗ - 5 ΚΩΝ/ΛΗ
Ομορφα Χριστούγεννα με εκκλησιασμό στο Πατριαρχείο μας και επίσκεψη στις καταπληκτικές εκκλησίες μας - Μουσεία - Παλάτια - Αγία Σοφία - Ψώνια στο καταπληκτικό Καπάλι Τσαρσί και διασκέδαση στο πιο όμορφο κέντρο της πόλης - Κρουαζιέρα στο Βόσπορο.
•Συνοδός η κ. ΕΛΕΝΗ ΨΥΛΛΑΚΗ

• ΠΑΡΙΣΙ-EURODISNEY
Αναχωρήσεις group κάθε εβδομάδα
6 - 8 - 10 άτομα ΕΛΑΤΕ, σας συμφέρει.
Ο συνεργάτης μας στο Παρίσι,
πράτκορας - ξεναγός Ελληνας με ιδιόκτητο πούλμαν σας παραλαμβάνει και σας ξεναγεί.
3 διανυτκερεύσεις Disney Hotel - Seqodia - Cheyenne - Santa Fe - New Port (επιλογή σας) ΠΑΡΙΣΙ 3 διανυκτερεύσεις σε ξενοδοχείο 3 αστέρων, κεντρικότατο - ξενανγήσεις Παρισιού - Βερσαλίες - είσοδοι στη Disney - μεταφορές.
ΚΑΝΤΕ ΔΩΡΟ ΣΤΑ ΠΑΙΔΙΑ ΣΑΣ!!

Πρακτορείο ΚΥΔΩΝ ΙΑΤΑ
Εισιτήρια αεροπορικά, Ακτοπλοϊκά
Ξενοδοχεία σε όλο τον κόσμο.
ΠΑΚΕΤΑ εκδρομών
Τηλ. 22410 23000 - 27900, 27722
Εθ. Δωδ/σίων 14 • Σαχτούρη 8
X4265-30/11

PELLOS TRAVEL

ΠΟΙΟΤΗΤΑ -ΟΡΓΑΝΩΣΗ-ΕΓΓΥΗΣΗ

ΕΚΔΡΟΜΕΣ ΝΟΕΜΒΡΙΟΥ

ΓΥΡΟΣ ΕΛΛΑΔΟΣ

ΑΝΑΧΩΡΗΣΗ 4/11-11/11

ΡΟΔΟΣ-ΠΕΙΡΑΙΑΣ-ΠΑΤΡΑ-ΡΙΟ-ΑΝΤΙΡΙΟ-ΜΕΣΟΛΟΓΓΙ-ΙΩΑΝΝΙΝΑ-ΜΕΤΣΟΒΟ-ΚΑΛΑΜΠΑΚΑ-ΜΕΤΕΩΡΑ-ΘΕΣΣΑΛΟΝΙΚΗ-ΠΑΝΑΓΙΑ ΣΟΥΜΕΛΑ-ΚΑΤΑΡΡΑΚΤΕΣ ΕΔΕΣΣΗΣ-ΝΑΟΥΣΑ-ΘΕΣΣΑΛΟΝΙΚΗ-ΠΕΙΡΑΙΑΣ-ΡΟΔΟΣ

Στην τιμή περιλαμβάνονται:
1. Ατμοπλοϊκά εισιτήρια Ρόδος- Πειραιάς-Ρόδος
2. 6 διανυκτερεύσεις σε ξενοδοχεία 3* και 4* με πρωινό
3. Μεταφορές με πολυτελή πούλμαν
4. Συνοδός αρχηγός του γραφείου
5. Ταξιδιωτική ασφάλεια
6. Φ.Π.Α

ΕΚΔΡΟΜΕΣ ΜΕ «Blue Star»

ΙΕΡΟ ΠΡΟΣΚΥΝΗΜΑ ΣΤΗ ΠΑΝΑΓΙΑ ΤΗΣ ΤΗΝΟΥ

1η 4ΗΜΕΡΗ ΕΚΔΡΟΜΗ ΤΗΝΟΣ-ΣΥΡΟΣ

ΑΝΑΧΩΡΗΣΗ 11/11 20:00 ΤΟ ΒΡΑΔΥ ΜΕ ΤΟ BLUE STAR 1
ΕΠΙΣΤΡΟΦΗ 15/11 07:00 ΤΟ ΠΡΩΙ ΜΕ ΤΟ BLUE STAR

ΤΙΜΗ ΜΟΝΟ ΜΕ 189,00 ευρώ

Στην τιμή περιλαμβάνονται:
1. Εισιτήρια πλοίου σε Γ' θέση με BLUE STAR.
2. Ξενοδοχεία με πρωινό.
3. Μεταφορές με πούλμαν.
4. Ταξιδιωτική ασφάλεια.
5. Συνοδός του γραφείου .
6. Φ.Π.Α

6ΗΜΕΡΗ ΚΩΝΣΤΑΝΤΙΝΟΥΠΟΛΗ-ΠΡΙΓΚΗΠΟΝΗΣΑ

ΑΝΑΧΩΡΗΣΗ 5/11-10/11/03

ΜΑΡΜΑΡΙΣ-KUSADASI-ΣΜΥΡΝΗ-ΑΠΟΛΛΩΝΙΑ-ΠΡΟΥΣΑ-ΚΩΝΣΤΑΝΤΙΝΟΥΠΟΛΗ-BANDIRMA-ΕΦΕΣΟΣ-ΜΑΡΜΑΡΙΣ

ΤΙΜΗ 265,00 ευρώ

Στην εκδρομή περιλαμβάνονται :
1. Εισιτήρια Ρόδος -Μαρμαρίς -Ρόδος ΜΕ ΚΑΤΑΜΑΡΑΝ
2. Ξεναγήσεις -εκδρομές
3. Μεταφορές με κλιματιζόμενα πούλμαν.
4. Ξ/Δ με πρωινό και φαγητό 4*** *αστέρων
5. Συνοδός γραφείου
6. Ταξιδιωτική ασφάλεια
7. Φόροι εισόδου -εξόδου

ΜΥΤΙΛΗΝΗ

3ΗΜΕΡΗ ΑΕΡΟΠΟΡΙΚΗ ΕΚΔΡΟΜΗ ΚΑΤ'ΕΥΘΕΙΑΝ ΑΠΟ ΡΟΔΟ

ΠΡΟΣΚΥΝΗΜΑ ΣΤΟΝ ΑΠΟ ΡΑΦΑΗΛ ΜΥΤΙΛΗΝΗΣ

ΑΝΑΧΩΡΗΣΗ 20/11 • **ΕΠΙΣΤΡΟΦΗ** 22/11

Στην τιμή περιλαμβάνονται :
1. Αεροπορικά εισιτήρια Ρόδο-Μυτιλήνη-Ρόδο.
2. Ξενοδοχεία με πρωινό.
3. Μεταφορές με πούλμαν.
4. Ολοήμερη εκδρομή Άγιο Ραφαήλ-Ταξιάρχη Μανταμαδες-Μονή Λιμονος-Άγιασος.
5. Ταξιδιωτική ασφάλεια.
6. Συνοδός του γραφείου.
7. Φ.Π.Α

ΙΤΑΛΙΑ

7ΗΜΕΡΗ ΑΕΡΟΠΟΡΙΚΗ ΕΚΔΡΟΜΗ

ΡΩΜΗ- ΦΛΩΡΕΝΤΙΑ-ΒΕΝΕΤΙΑ

ΑΝΑΧΩΡΗΣΗ 24/11-30/11

Τιμή 980,00 ευρώ

Στην τιμή περιλαμβάνονται :
1. Αεροπορικά εισιτήρια απευθείας Ρόδο-Ρώμη και Μιλάνο- Αθήνα-Ρόδος
2. 6 διανυκτερεύσεις σε ξενοδοχεία 4* με πρωινό και φαγητό
3. Μεταφορές με πολυτελή πούλμαν
4. Συνοδός αρχηγός του γραφείου
5. Ελληνόφωνο ξεναγό
6. Ταξιδιωτική ασφάλεια
7. ΦΠΑ

ΑΕΡΟΠΟΡΙΚΗ ΕΚΔΡΟΜΗ

ΚΑΙΡΟ- ΑΛΕΞΑΝΔΡΕΙΑ

ΑΝΑΧΩΡΗΣΗ 30/11/03 • ΕΠΙΣΤΡΟΦΗ 4/12/03

Στην τιμή περιλαμβάνονται:
1. Αεροπορικά εισιτήρια Ρόδος-Κάιρο- Ρόδος
2. Ξενοδοχεία 4 αστέρων με πρωινό και φαγητό.
3. Μεταφορές με πούλμαν.
4. Ολοήμερη εκδρομή στην Αλεξάνδρεια.
5. Ολοήμερη εκδρομή, επίσκεψη στις Πυραμίδες, Σφίγγα και Αιγυπτιακό Μουσείο
6. Ταξιδιωτική ασφάλεια.
7. Ξεναγήσεις-περιηγήσεις.
8. Συνοδός του γραφείου .
9. Φ.Π.Α

Δεν περιλαμβάνονται
1. Είσοδοι αρχαιολογικών χωρων
2. Visa Αιγυπτου & Φόροι εισόδου-εξόδου
3. Oriental show (κρουαζιέρα στο Νείλο)

ΔΕΚΕΜΒΡΙΟΥ 2003

ΜΥΡΑ-ΑΓΙΟΣ ΝΙΚΟΛΑΟΣ

ΟΡΓΑΝΩΝΟΥΜΕ ΘΡΗΣΚΕΥΤΙΚΗ ΕΚΔΡΟΜΗ ΣΤΑ ΜΥΡΑ ΤΗΣ ΤΟΥΡΚΙΑΣ ΤΗΝ ΗΜΕΡΑ ΤΗΣ ΕΟΡΤΗΣ ΤΟΥ ΑΓΙΟΥ ΝΙΚΟΛΑΟΥ

ΑΝΑΧΩΡΗΣΗ 5/12/03-8/12/03

ΡΟΔΟΣ-ΜΑΡΜΑΡΙΣ-FETHIYE-ΛΙΒΙΣΣΙ-ΚΑΣ-ΜΥΡΑ-ΑΤΑΛΙΑ-ΜΑΡΜΑΡΙΣ-ΡΟΔΟΣ

Για όσους θέλουν να συνεχίσουν:

1η Εκδρομή 6ΗΜΕΡΗ ΕΚΔΡΟΜΗ

ΜΥΡΑ-ΑΝΤΑΛΕΙΑ-ΚΩΝΣΤΑΝΤΙΝΟΥΠΟΛΗ

5/12/03-13/12/03

ΦΕΤΙΓΕ-ΛΙΒΙΣΙ-ΚΑΣ-ΑΓ.ΝΙΚΟΛΑΟ-ΜΥΡΑ -ΑΝΤΑΛΕΙΑ-ΣΜΥΡΝΗ ΚΩΝΣΤΑΝΤΙΝΟΥΠΟΛΗ

(Πατριαρχείο, Αγ. Σοφία, Ιππόδρομο, Μπλε Τζαμί, Topkapi Palace, Βυζαντινό Υδραγωγείο, διασκέδαση με Oriental show κ.τ.λ)

2η Εκδρομή 9ΗΜΕΡΗ ΕΚΔΡΟΜΗ

ΜΥΡΑ -ΚΩΝΙΑ-ΚΑΠΠΑΔΟΚΙΑ -ΚΩΝΣΤΑΝΤΙΝΟΥΠΟΛΗ

5/12/03-16/12/03

ΚΑΣ-ΜΥΡΑ -ΑΝΤΑΛΕΙΑ- ΑΛΑΝΥΑ- ΣΕΛΕΥΚΕΙΑ-ΚΑΠΠΑΔΟΚΙΑ-ΚΩΝΣΤΑΝΤΙΝΟΥΠΟΛΗ(ΑΓΙΟΣ ΣΠΥΡΙΔΩΝΑΣ ΗΜΕΡΑ ΕΟΡΤΗΣ) ΠΡΙΓΚΗΠΟΝΗΣΣΑ- ΠΡΟΥΣΑ- ΑΠΟΛΛΩΝΙΑ- ΣΜΥΡΝΗ-ΜΑΡΜΑΡΙΣ-ΡΟΔΟΣ

Στην τιμή περιλαμβάνονται
1. Ατμοπλοϊκά εισιτήρια Ρόδο-Μαρμαρις-Ρόδος
2. Διανυκτερεύσεις σε ξενοδοχεία 4* με πρωινό και φαγητό.
3. Μεταφορές με πολυτελή πούλμαν
4. Συνοδός αρχηγός του γραφείου
5. Ταξιδιωτική ασφάλεια
6. Φ.Π.Α.

ΟΥΓΓΑΡΙΑ

4ΗΜΕΡΗ ΑΕΡΟΠΟΡΙΚΗ ΕΚΔΡΟΜΗ ΣΤΗ ΒΟΥΔΑΠΕΣΤΗ

ΑΝΑΧΩΡΗΣΗ 14/12-18/12

ΡΩΜΗ-ΒΑΤΙΚΑΝΟ

19/12-22/12

ΧΡΙΣΤΟΥΓΕΝΝΑ ΡΩΜΗ-ΦΛΩΡΕΝΤΙΑ-ΠΙΖΑ-ΒΕΝΕΤΙΑ

23/12-28/12

ΑΝΑΧΩΡΗΣΗ ΑΠΕΥΘΕΙΑΣ ΑΠΟ ΡΟΔΟ στις 23/12 στις 16:30

ΧΡΙΣΤΟΥΓΕΝΝΑ ΣΤΟ ΠΗΛΙΟ

ΑΝΑΧΩΡΗΣΗ ΑΠΟ ΡΟΔΟ-ΠΕΙΡΑΙΑ ΜΕ BLUE STAR 23/12 στις 20:00
ΕΠΙΣΤΡΟΦΗ ΠΕΙΡΑΙΑΣ-ΡΟΔΟΣ ΜΕ BLUE STAR 26/12 στις 20:00

Στην τιμή περιλαμβάνονται:
1. Ατμοπλοϊκά εισιτήρια Ρόδο-Πειραιάς -Ρόδος
2. 2 διανυκτερεύσεις σε ξενοδοχεία 3* με πρωινό
3. Μεταφορές με πολυτελή πούλμαν
4. Συνοδός αρχηγός του γραφείου
5. Ταξιδιωτική ασφάλεια
6. ΦΠΑ

ΠΑΡΙΣΙ-ΝΤΙΣΝΕΥΛΑΝΤ

ΑΠΟ 23/12-27/12 ΚΑΙ ΑΠΟ 29/12-2/01/04

ΤΥΝΗΣΙΑ

ΑΠΟ 24/12-29/12 ΚΑΙ ΑΠΟ 29/12-3/01/04

ΧΡΙΣΤΟΥΓΕΝΝΑ ΣΤΗΝ ΚΩΝΣΤΑΝΤΙΝΟΥΠΟΛΗ

7ΗΜΕΡΗ ΕΚΔΡΟΜΗ ΑΠΟ ΡΟΔΟ

ΚΩΝΣΤΑΝΤΙΝΟΥΠΟΛΗ-ΠΡΙΓΚΗΠΟΝΗΣΣΑ-ΣΜΥΡΝΗ-ΑΠΟΛΛΩΝΙΑ-ΠΡΟΥΣΑ-BANDIRMA-KUSADASI

Τιμή 275,00 ευρώ

ΑΠΟ 23/12-29/12

Στην τιμή περιλαμβάνονται
1. Ατμοπλοϊκά εισιτήρια Ρόδο-Μαρμαρις-Ρόδος
2. 2 διανυκτερεύσεις στη Σμύρνη, 4 διανυκτερεύσεις στην Κωνσταντινούπολη σε ξενοδοχεία 4* με πρωινό και φαγητό.
3. Μεταφορές με πολυτελή πούλμαν
4. Ξεναγήσεις εκδρομές.
5. Κρουαζιέρα στα Πριγκηπονησσα, ΒΟΣΠΟΡΟ
6. Συνοδός αρχηγός του γραφείου
7. Ταξιδιωτική ασφάλεια
8. Φόροι εισόδου και εξόδου.
9. Φ.Π.Α

• ΠΑΚΕΤΑ ΕΚΔΡΟΜΩΝ ΓΙΑ ΜΕΜΟΝΩΜΕΝΟΥΣ, ΣΥΛΛΟΓΟΥΣ ΚΑΙ ΣΧΟΛΙΚΕΣ ΕΚΔΡΟΜΕΣ
• ΕΙΣΙΤΗΡΙΑ ΜΕ OA, AEGEAN, CHARTER ΓΙΑ UK, ΓΕΡΜΑΝΙΑ ΚΑΙ ΓΙΑ ΟΛΟ ΤΟΝ ΚΟΣΜΟ.
• ΕΙΣΙΤΗΡΙΑ ΑΤΜΟΠΛΟΪΚΑ.

Για περισσότερες πληροφορίες, κρατήσεις και αναλυτικά προγράμματα στο πρακτορείο γενικού τουρισμού:

PELLOS TRAVEL

ΛΕΩΦΟΡΟΣ ΚΑΛΛΙΘΕΑΣ - FALIRAKI

• ΤΗΛ 22410 87615, 22410 86298 • FAX 22410 87616

e-mail: pellostravel@hellasnet.gr

7123-30/11

Ο αδάμαστος Κάσιος, ο δεινός πολιτικός, ο μέγας πατριώτης και επιστήμονας

Νικόλαος Γ. Μαυρής

Γράφει ο Θεοφάνης Μπογιάννος

Σήμερα, 2 Νοεμβρίου, οι παλιοί Ρόδιοι θα θυμηθούν την αδόκητο θανή του μεγάλου Ελληνα, επιστήμοντα, πατριώτη και πρώτου διοικητού Δωδεκανήσου, Νικολάου Μαυρή. Αγια η μνήμη του και ελαφρό το χώμα που καλύπτει τη θανή του...

Πέθανε σαν σήμερα, 2 Νοεμβρίου του 1978, σε βαθύ γήρας και βαθύ σεβασμό όλων των Δωδεκανησίων που τόσο αγάπησε, υπηρέτησε και πρόσφερε τα πάντα για την ελευθερία της Δωδεκανήσου μας.

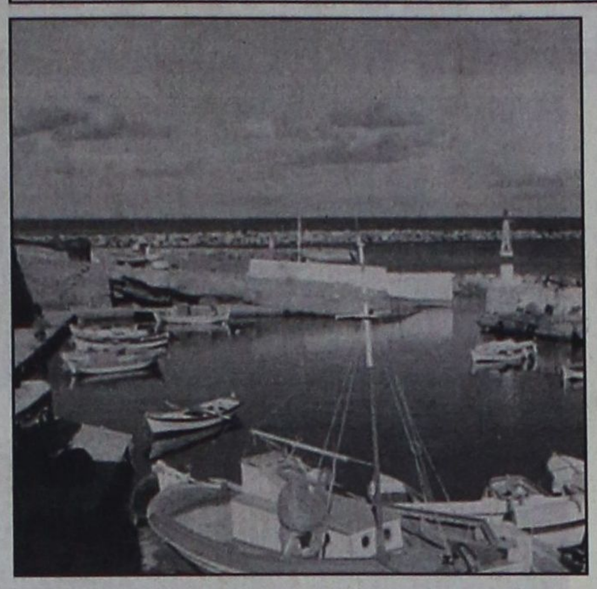

Γεννήθηκε στην Αίγυπτο από γονείς Κάσιους και ανετράφη με τα νάματα της Ελλάδος, της προσφοράς και του αγωνιστικού πνεύματος.

Σπούδασε ιατρική στο Πανεπιστήμιο Αθηνών και διακρίθηκε για την επιμέλεια και την επιστημονική του κατάρτιση. Ηταν ιατρός παθολόγος. Από το 1923 και μετά επιστρέφει στην Αίγυπτο και αφιερώνει το πασίγνωστο όνομα, τη ζωή την επιστήμη και τα υπάρχοντά του στην υπηρεσία της πατρίδος και πρωτίστως στο Δωδεκανησιακό ζήτημα που το έκανε όνειρο ζωής, όπως έλεγε.

Στην Αίγυπτο συνενώνει όλους τους Δωδεκανήσιους και τους μιλάει με σθένος και λογισμό για την ελευθερία της Δωδεκανήσου μας. Ιδρύει την Κεντρική Επιτροπή Δωδεκανησίων της Αιγύπτου με κύριο στόχο τον συντονισμό όλων των ενεργειών για την προβολή τού Δωδεκανησιακού Ζητήματος και την ενημέρωση όλων των Ευρωπαίων και Αμερικανών για το καυτό θέμα των Δώδεκα Ιερών Βράχων μας.

Στα 1925 πηγαίνει στο Παρίσι να σπουδάσει Οφθαλμολογία, επειδή πολλοί Δωδεκανήσιοι είχαν προβλήματα όρασης, ιδίως στο εξωτερικό.

Στα 1928 εκδίδει ένα περιοδικό: την Κασιακή Λύρα, όπου καταγράφει τα ήθη και τα έθιμα της γενέτειράς του Κάσου. Στα 1936 νυμφεύεται την σεμνή κόρη Ιουλία Νικολάου. Επιστρέφει στην Αθήνα και παράλληλα με τις επιστημονικές του προσφορές και μελέτες, ονειρεύεται ελεύθερα Δωδεκάνησα και ενσωμάτωσή τους με την μητέρα πατρίδα Ελλάδα!

Στην Αθήνα παντού και πάντα, μιλάει με αγάπη και γνώση για το πώς θα ξαναγίνουν τα Δωδεκάνησα ελληνικά και ελεύθερα. Φεύγει για την Αμερική και εκεί ενημερώνει τις χιλιάδες των Ελλήνων για το Δωδεκανησιακό Ζήτημα. Γράφει σε εφημερίδες της Αμερικής, στο ραδιόφωνο και παντού και έτσι όχι μόνον οι Ελληνες και οι λοιποί Δωδεκανήσιοι, αλλά όλη η Αμερική μιλάει και πληροφορείται για τον προαιώνιο πόθο των Δωδεκανησίων, για ελευθερία και ενσωμάτωση.

Στις 31 Μαρτίου 1947 γίνεται η απελευθέρωση της Δωδεκανήσου και ένα χρόνο αργότερα, γίνεται η ενσωμάτωση. Η ελληνική κυβέρνηση δεν δυσκολεύτηκε καθόλου στην εκλογή της για τον πρώτο Ελληνα διοικητή Δωδεκανήσου. Ορίζεται διοικητής Δωδεκανήσου 1948-1951 και αποδύεται σε μια τιτάνια προσπάθεια να δώσει μέλλον ρόδινο στο λαό της Δωδεκανήσου, που πρώτος αυτός τόσο αγάπησε αλλά και που οι Δωδεκανήσιοι τόσο τον τίμησαν και τον επιβράβευσαν. Στα 1953 πολιτεύεται και οι Δωδεκανήσιοι τον αναδεικνύουν άξιο βουλευτή Δωδεκλανήσου.

Επιστρέφει και πάλι στην Αθήνα στα 1956 όπου αναπτύσει ενεργό δράση στον τομέα της Λαογραφίας και της Λογοτεχνίας. Ιδρυσε στην Αθήνα την Δωδεκανησιακή Ιστορική και Λαογραφική Εταιρία καθώς και το επιστημονικό περιοδικό Δωδεκανησιακόν Αρχείον.

Γνωρίζεται με τους ανθρώπους των γραμμάτων στην Αθήνα και σε όλη την Ελλάδα και η Ακαδημία Αθηνών τον τιμά για το μεγαλουργό, τιτάνιο έργο του, για το ήθος του, την φιλεργία, την άρτια επιστημονική κατάρτιση, για τις μεγάλες προσφορές του προς τους Δωδεκανήσιους.

Ολη η ζωή του ήταν αφιερωμένη στην τέχνη, στα γράμματα, στην πατρίδα, στη λαογραφία και στην ιατρική επιστήμη. Ηταν πρώτος και καλύτερος σε ό,τι έκανε και σκεφτόταν.

Πέθανε σαν σήμερα, 2 Νοεμβρίου του 1978 αφήνοντας στην κοινωνία της Δωδεκανήσου το μεγάλο και ιερό παράδειγμά του ως Ελλην, Δωδεκανήσιος, επιστήμων, άνθρωπος και νουνεχής πολιτικός. Η Δωδεκάνησος του οφείλει πολλά. Το παρόν άρθρο μας, έστω ελάχιστο μνημόσυνο στην αγία μνήμη του και στην τρισμέγιστη προσφορά του προς την Δωδεκάνησο και τους Δωδεκανήσιους.

"ΕΠΙΧΕΙΡΕΙΝ"
ΣΥΜΒΟΥΛΟΙ ΕΠΙΧΕΙΡΗΣΕΩΝ
ΥΠΟΣΤΗΡΙΞΗ ΕΠΙΧΕΙΡΗΣΕΩΝ ΓΙΑ ΕΝΤΑΞΗ ΣΕ ΚΟΙΝΟΤΙΚΑ ΠΡΟΓΡΑΜΜΑΤΑ
ΑΝΑΠΤΥΞΗ ΛΟΓΙΣΜΙΚΟΥ
ΜΑΝΔΡΑΚΙ ΝΙΣΥΡΟΥ 85303,ΔΩΔΕΚΑΝΗΣΑ
ΤΗΛ : (2242) 048114, FAX : 048113
ΠΕΛΟΠΟΝΝΗΣΟΥ 99 ΑΡΓΥΡΟΥΠΟΛΗ ΑΤΤΙΚΗΣ ,
ΤΗΛ : 21-09953148 , FAX : 21-09953068
www.epixeireinsymbouloi.gr

ΕΠΙΧΕΙΡΕΙΝ ΣΥΜΒΟΥΛΟΙ ΕΠΙΧΕΙΡΗΣΕΩΝ

Email: epixeirein@epixeireinsymbouloi.gr
info@epixeireinsymbouloi.gr
g.mastromichalis@epixeireinsymbouloi.gr

ΔΕΛΤΙΟ ΤΥΠΟΥ

Το γραφείο μας ,του οποίου κύριο έργο είναι η υποστήριξη επιχειρήσεων και ιδιωτών προκειμένου αυτοί να συμμετάσχουν σε κοινοτικά προγράμματα επιδοτήσεων

ΕΝΗΜΕΡΩΝΕΙ

Τους ιδιώτες που επιθυμούν να δημιουργήσουν επιχειρηματικές μονάδες που θα έχουν μία απ' τις παρακάτω δραστηριότητες , να υποβάλλουν επενδυτικά σχέδια - προτάσεις για την επιδότησή της επένδυσής τους στα πλαίσια του προγράμματος «Ενίσχυση της Νεανικής ή Γυναικείας Επιχειρηματικότητας» , που εντάσσεται στο Επιχειρησιακό Πρόγραμμα «Ανταγωνιστικότητα» του Υπουργείου Ανάπτυξης.

Α) Επιλέξιμες θεωρούνται οι δαπάνες που αφορούν :

1. Στην προμήθεια του απαραίτητου εξοπλισμού.
2. Στην διαμόρφωση των χώρων και στην δημιουργία των απαιτούμενων ειδικών εγκαταστάσεων ανάλογα του είδους της επιχείρησης.
3. Στην προβολή και προώθηση της νέας επιχείρησης.
4. Στην εκπόνηση των απαιτούμενων μελετών έρευνας της αγοράς, στην μεταφορά της τεχνογνωσίας, στα έξοδα για την έκδοση των αδειών λειτουργίας, στην συμβουλευτική υποστήριξη και επίβλεψη του έργου κ.α.

Β)Επιλέξιμες για επιδότηση είναι δραστηριότητες των τομέων του τουρισμού , της μεταποίησης του εμπορίου και των υπηρεσιών

Γ) ΠΟΙΟΥΣ ΑΦΟΡΑ

Α. Νέοι - Νέες	Δικαίωμα συμμετοχής στο πρόγραμμα έχουν νέοι και νέες οι οποίοι: 1. Έχουν συμπληρώσει το 21ο έτος και δεν έχουν υπερβεί το 39ο έτος της ηλικίας τους για τους άνδρες και το 55ο έτος για τις γυναίκες , κατά την ημερομηνία υποβολής της πρότασης. 2. Είναι άνεργοι, μισθωτοί ή ελεύθεροι επαγγελματίες. 3. Δεν ασκούσαν επιχειρηματική δραστηριότητα από 01/01/2002 και έως την ημερομηνία υποβολής της πρότασης.
Συμμετέχουν με 75% τουλάχιστον στην επιχείρηση	Ως άσκηση επιχειρηματικής δραστηριότητας εννοείται: • η έναρξη επιτηδεύματος ή/και η διατήρηση βιβλίων και στοιχείων του Κώδικα Βιβλίων και Στοιχείων • η συμμετοχή σε επιχείρηση, ως εταίρος
Ασκούν αποδεδειγμένα τη διοίκηση της επιχείρησης	Δεν θεωρείται άσκηση επιχειρηματικής δραστηριότητας για τις ανάγκες του προγράμματος η άσκηση ελεύθερου επαγγέλματος όπως αυτή κατονομάζεται στο άρθρο 48 παρ. 1 του Ν.2238/94 Κώδικα Φορολογίας Εισοδήματος (π.χ. οικονομολόγου, λογιστή ή φοροτέχνη, δικηγόρου, ιατρού, αρχιτέκτονα, μηχανικού, συμβολαιογράφου, κοινωνιολόγου, διερμηνέα, ξεναγού κλπ)
Β. Άλλα φυσικά πρόσωπα **Συμμετέχουν με 25% ανώτατο όριο στην επιχείρηση**	Αν η επιχείρηση που θα δημιουργηθεί είναι εταιρεία, σ΄ αυτή μπορούν να συμμετέχουν και **άλλα φυσικά πρόσωπα** που δεν έχουν τις παραπάνω προϋποθέσεις. Επίσης μπορούν να συμμετέχουν **Εταιρείες παροχής επιχειρηματικού κεφαλαίου** (ΕΚΕΣ). Αντίθετα **δεν επιτρέπεται** η συμμετοχή νομικών προσώπων ως μετόχων/εταίρων.

Το ποσοστό της επιχορήγησης της επένδυσης είναι σε ποσοστό το 50% του εγκεκριμένου προϋπολογισμού ενώ το μέγιστο ύψος του προϋπολογισμού είναι :

Για τον τομέα της μεταποίησης 150.000,00 Ευρώ

Για τους τομείς του εμπορίου, των υπηρεσιών και του τουρισμού είναι 90.000,00 Ευρώ.

Ελπίζουμε στην συμμετοχή σας ώστε μέσα από την επιχορήγηση της επένδυσής σας να επιτύχετε στην δημιουργία μίας ανταγωνιστικής επιχείρησης με το μικρότερο δυνατόν κόστος. Για οποιαδήποτε περαιτέρω διευκρίνηση ή πληροφορία, επικοινωνήστε μαζί μας ή επισκεφθείτε την ιστοσελίδα μας στην διεύθυνση : www.epixeireinsymbouloi.gr

Ευχαριστούμε ,
Για την Επιχειρείν
Γεώργιος π. Μαστρομιχάλης

2029-25/11

Εχετε επιχείρηση;

Γνωρίζετε το Internet;

Θέλετε δωρεάν προβολή

στο πιο σύγχρονο και δημοφιλές μέσο μαζικής ενημέρωσης;

Αν είστε ενορίτης / ισσα
του **I.N. Αγίου Ιωάννου**
του προδρόμου Πόλεως Ρόδου
λάβετε μέρος στο

Δίκτυο Υποστήριξης Επιχειρήσεων Ενορίας

Πληροφορίες στο:
http://dyee.saintjohn-rhodes.org/
και στον Ιερό Ναό Αγίου Ιωάννου

7175-9/11

ΦΡΟΝΤΙΣΤΗΡΙΟ ΑΝΟΔΟΣ

ΓΙΑ ΟΛΕΣ ΤΙΣ ΤΑΞΕΙΣ
ΓΥΜΝΑΣΙΟΥ–ΕΝΙΑΙΟΥ ΛΥΚΕΙΟΥ–ΤΕΕ

Στο φροντιστήριό μας διδάσκονται σε ολιγομελή τμήματα από καθηγητες ΠΤΥΧΙΟΥΧΟΥΣ ΠΑΝΕΠΙΣΤΗΜΙΟΥ ΑΘΗΝΩΝ τα μαθήματα

ΜΑΘΗΜΑΤΙΚΑ · ΦΥΣΙΚΗ · ΧΗΜΕΙΑ · ΦΙΛΟΛΟΓΙΚΑ · ΟΙΚΟΝΟΜΙΚΑ · ΒΙΟΛΟΓΙΑ

Ειδικά τμήματα για ΤΕΕ

✓ *Πολυετής εμπειρία*
✓ *Συνεπτυγμένο πρόγραμμα*
✓ *Συχνή ενημέρωση γονέων*
✓ *Δωρεάν εκπαιδευτικές εκδρομές*
✓ *Με κάθε εγγραφή, φροντιστηριακά δώρα*

Τα καμπλότερα δίδακτρα της αγοράς με μεγάλα ποσοστά επιτυχίας

Πληροφορίες - Εγγραφές:
Ελένη Ρούσου - Μαργωμένου
Γαριβάλδη 17 · Τηλ.: 22410 28053
www.rodosvitrina.gr/anodos.htm

7178-4/11

ΜΕΝΤΙΟΥΜ-ΑΣΤΡΟΛΟΓΟΣ

ΝΙΚΟΣ

Ακριβείς προβλέψεις στον επαγγελματικό, αισθηματικό και οικονομικό τομέα.

Επαναφορά ατόμων
Ισχυρή υποβολή

Δέχεται μόνο με ραντεβού
στα τηλέφωνα: 31405 και 39201

7006-31/10

ΨΥΧΟΕΡΕΥΝΗΤΡΙΑ

ΚΡΗΤΙΚΟΥ ΒΑΣΙΛΕΙΑ



Προβλέψεις για το μέλλον ικανοποιητικές.
Βοήθεια για κάθε θέμα που σας απασχολεί με κάθε εχεμύθεια
ΟΜΗΡΟΥ 65 Π. ΠΟΛΗ Τηλ. 74440 - 67602,
0972157586, 8-1π.μ. — 4-8μ.μ.

T.1994-6/12

Πάντα κάποιοι ξεχωρίζουν...

Rodos Gold VOGIATZIS

Ιδιαίτερη αισθητική
Απαράμιλλη ποιότητα
πλούσιες επιλογές
για γάμους , βαπτίσεις ,
και ιδιαίτερες στιγμές
με μοναδική λάμψη .....
σε εξαιρετικές τιμές

Rodos Gold VOGIATZIS

Χρυσές δημιουργίες...
για πολύτιμες σχέσεις

10ο χιλ. Λεωφ. Ρόδου Λίνδου
Τηλ: 22410 86670 - 3

X4277-30/11

ΠΡΑΚΤΟΡΕΙΟ ΤΑΞΙΔΙΩΝ

ΣΑΒΒΑΣ ΣΑΗΣ

Με την ευκαιρία της λειτουργίας του **νέου** μας πρακτορείου στην οδό ΤΑΡΠΟΝ ΣΠΡΙΓΚΣ 42 δίπλα στην Τράπεζα Πίστεως

ΠΡΟΣΦΕΡΟΥΜΕ

τα φθηνότερα αεροπορικά εισιτήρια για όλο τον κόσμο με όλες τις αεροπορικές πτήσεις

ΠΡΟΣΟΧΗ:

ΠΛΗΡΟΦΟΡΙΕΣ ΔΕΝ ΔΙΔΟΝΤΑΙ ΑΠΟ ΤΟ ΤΗΛΕΦΩΝΟ ΜΟΝΟ ΠΡΟΣΩΠΙΚΗ ΠΑΡΟΥΣΙΑ ΣΑΣ

Ακόμη:

- Σας παίρνουμε ΒΙΖΑ επισκέπτου για ΑΜΕΡΙΚΗ σε μία εβδομάδα
- ΒΙΖΑ επισκέπτου για ΑΥΣΤΡΑΛΙΑ σε μία μέρα
- Εκδοση διαβατηρίων
- Εκδοση αδειών αυτοκινήτων

ΞΕΝΟΔΟΧΕΙΑ ΣΤΗΝ ΑΘΗΝΑ

PRESIDENT Α' Κατηγορίας Λεωφόρος Κηφησίας

Μονόκλινο	€58	με πρωινό	έως 31/10
Δίκλινο για μονόκλινο	€63	»	»
Δίκλινο	€68	»	»
Τρίκλινο	€83	»	»

ELECTRA HOTEL Α' Κατηγορίας Ερμού 5

Μονόκλινο	€ 123	με πρωινό	έως 31/10
Δίκλινο	€146	»	»
Τρίκλινο	€175	»	»

DORIA HOTEL Β' Κατηγορίας Πειραιώς 15-17 (κοντά στην Ομόνοια)

Μονόκλινο	€58	με πρωινό
Δίκλινο	€69	»
Τρίκλινο	€89	»

IRINI HOTEL Ηράκλειο Κρήτης

Μονόκλινο	€44	με πρωινό
Δίκλινο	€55	»
Τρίκλινο	€75	»

ESPERIA HOTEL Α' Κατηγορίας Σταδίου 22

Μονόκλινο	€ 103	με πρωινό
Δίκλινο	€ 118	»
Τρίκλινο	€ 133	»

BEST WESTERN Α' Κατηγορίας, ILISIA Μιχαλακοπούλου

Μονόκλινο	€67	με πρωινό	έως 31/10
Δίκλινο	€74	»	»
Τρίκλινο	€96	»	»

PARTHENON Α' Κατηγορίας περιοχή Μακρυγιάννη

Μονόκλινο	€ 84	με πρωινό	έως 31/10
Δίκλινο	€ 93	»	»
Τρίκλινο	€ 128	»	»

ARETOUSA Β' Κατηγορίας Μητροπόλεως Σύνταγμα

Μονόκλινο	€57	με πρωινό
Δίκλινο	€85	»
Τρίκλινο	€95	»

ROYAL OLUMPIC LUX

Μονόκλινο	€104	με πρωινό	έως 30/6
Δίκλινο	€138	»	»
Τρίκλινο	€169	»	»

ASTOR Σύνταγμα

Μονόκλινο	€68	με πρωινό	
Δίκλινο για μονόκλινο	€ 78	»	έως 31/10
Δίκλινο	€ 88	»	»
Τρίκλινο	€108	»	»

GRAND HOTEL Β' Κατηγορίας Πατησίων & Βεραντέρου 10

Μονόκλινο	€48	με πρωινό	έως 31/10
Δίκλινο	€54	»	»
Τρίκλινο	€74	»	»

VERGINA Β' Κατηγορίας ΘΕΣ/ΚΗ (κεντρικό)

Μονόκλινο	€58	με πρωινό	έως 31/10
Δίκλινο	€75	»	»
Τρίκλινο	€95	»	»

TITANIA Β' Κατηγορίας ΘΕΣ/ΚΗ (κεντρικό)

Μονόκλινο	€112	με πρωινό
Δίκλινο	€120	»
Τρίκλινο	€138	»

ΣΑΣ ΣΥΜΦΕΡΕΙ ΠΡΙΝ ΚΛΕΙΣΕΤΕ ΟΠΟΥΔΗΠΟΤΕ ΝΑ ΜΑΣ ΕΠΙΣΚΕΦΘΕΙΤΕ

ΠΡΑΚΤΟΡΕΙΟ ΤΑΞΙΔΙΩΝ ΣΑΒΒΑΣ ΣΑΗΣ

ΤΑΡΠΟΝ ΣΠΡΙΓΚΣ 42 δίπλα στην Τράπεζα Πίστεως

• Τηλ. 22410 39781-3

Χ. 4260-30/11

ΠΟΛΙΤΙΣΤΙΚΟ ΗΜΕΡΟΛΟΓΙΟ

γράφει η Πόλυ Χατζημάρκου
pollyhatz@yahoo.com

→ Για αρχαιολόγους και ...όχι μόνο

Το περιοδικό «Αρχαιολογία και Τέχνες» και η Διεθνής Συνάντηση Αρχαιολογικής Ταινίας του Μεσογειακού Χώρου «ΑΓΩΝ», με τη συνεργασία της Γαλλικής Πρεσβείας, της Γαλλικής Αρχαιολογικής Σχολής Αθηνών και υπό την αιγίδα του Υπουργείου Πολιτισμού, οργανώνουν τριήμερο διεθνές συνέδριο με θέμα: **«Οι επιστημονικές δημοσιεύσεις στον τομέα της αρχαιολογίας, των τεχνών και των λαϊκών παραδόσεων».** Το συνέδριο θα διεξαχθεί στην Αθήνα, **20-22 Φεβρουαρίου 2004.** Τα έξοδα εγγραφής ανέρκονται στα 100 Ευρώ (δωρεάν για τους φοιτητές). Προθεσμία συμμετοχής μέχρι τις 15 Νοεμβρίου 2003. Οι ενδιαφερόμενοι παρακαλούνται να έρθουν σε επαφή με τη Γραμματεία της Διεθνούς Συνάντησης Αρχαιολογικής Ταινίας του Μεσογειακού Χώρου, για πληροφορίες και δελτία συμμετοχής. Διεύθυνση: Πλατεία Καρύτση 10, 7ος όροφος, 102 37 Αθήνα, τηλ: 210 3312990-1, φαξ: 210 3312991, e-mail: mpalatou@arxaiologia.gr & http://www.arxaiologia.gr

→ Οι Τρωάδες στο Εθνικό

Μετά την καλοκαιρινή παράσταση «Η κανείς ή όλοι μαζί» (μια σπουδή στο «Μονόγραμμα» του Οδυσσέα Ελύτη), η ερασιτεχνική θεατρική ομάδα ΠΡΑΞΙΣ παρουσιάζει το έργο «Τρωάδες» στο Εθνικό Θέατρο Ρόδου στις ημερομηνίες 7, 8 & 9 Νοεμβρίου. Η μετάφραση είναι του **Γιάννη Τσαρούχη,** ο οποίος είχε γράψει χαρακτηριστικά στην εισαγωγή του βιβλίου του: «Η μετάφραση αυτή των Τρωάδων γίνηκε για να παίζεται μάλλον παρά να διαβάζεται». Από το ίδιο βιβλίο μαθαίνουμε ότι οι «Τρωάδες» -στην μετάφραση του μεγάλου ζωγράφου, σκηνογράφου και συγγραφέα Τσαρούχη- παίχτηκαν για πρώτη φορά από τους Σαπφώ Νοταρά, Εύα Κοταμανίδου, Αλίκη Γεωργούλη, Χρήστο Τσάγκα και μια σειρά από άλλους εξαίρετους καλλιτέχνες. Η ομάδα «Πράξις» με σκηνοθέτη τον Κώστα Κατσουλάκη, θα δώσει τη δική της «μυθική» πινελιά. Προτείνουμε να δείτε το έργο μιας και οι δουλειές της ομάδας στο παρελθόν, ήταν αξιέπαινες. Το «Πολιτιστικό Ημερολόγιο» θα επιστρέψει με νέα από την παράσταση σύντομα...

→ Μια «ΠΟΛΙΤΙΚΗ ΚΟΥΖΙΝΑ» στη μεγάλη οθόνη...



Η Πολίτικη κουζίνα στη μεγάλη οθόνη

Είναι από τις πιο προσεγμένες παραγωγές του Ελληνικού κινηματογράφου. Καλογραμμένη και συγκινητική, ανακατεύει με δεξιοτεχνία το γέλιο και το δάκρυ, έχει υπέροχη μουσική και εικόνες που αγγίζουν την ποίηση. Ο λόγος για την «Πολίτικη κουζίνα» του **σκηνοθέτη Τάσου Μπουλμέτη,** μια ταινία για την οποία γράφτηκαν πάρα πολλά, την περιμέναμε εναγωνίως και η οποία τελικά προβάλλεται στον πολυκινηματογράφο ΠΑΛΑΣ. Ο σκηνοθέτης, με ειδίκευση στα Ειδικά Εφέ και στη Σύνθεση και Επεξεργασία της Ηλεκτρονικής Εικόνας, γεννήθηκε στην Πόλη, αλλά αναγκάστηκε να την εγκαταλείψει μικρό παιδί, εξαιτίας των διωγμών που εξαπέλυσαν οι Τούρκοι εναντίον του ελληνικού στοιχείου. Επέστρεψε 30 χρόνια μετά, αναζητώντας τα ίχνη των παιδικών του χρόνων, όπως ακριβώς και ο κεντρικός ήρωας της ταινίας του, ο Φάνης. Το «Πολιτιστικό Ημερολόγιο», πιστό στις καλές προτάσεις για τους αναγνώστες του, παραθέτει αφιέρωμα στην σπουδαία ταινία όπου πρωταγωνιστούν οι Γιώργος Χωραφάς, Ιεροκλής Μιχαηλίδης, Ρένια Λουιζίδου, Στέλιος Μάινας. Διαβάστε παρακάτω την υπόθεση αλλά και την κριτική του Δημήτρη Χαλιώτη (πηγή flash.gr)

Η υπόθεση της ταινίας: Ο 6χρονος Φάνης Ιακωβίδης ζει μαζί με την οικογένειά του στην Πόλη. Εκεί δίπλα στον παππού του, ο οποίος διατηρεί μπακάλικο, θα μάθει πώς και



Η Πολίτικη κουζίνα στη μεγάλη οθόνη Ο πρωταγωνιστής Γιώργος Χωραφάς

πότε να χρησιμοποιεί τα διάφορα μπαχαρικά στη μαγειρική έτσι ώστε να πετυχαίνει τα ποθητά αποτελέσματα. Εκεί όμως θα γνωρίσει και τη Σαϊμέ, την κόρη της καλύτερης φίλης της μάνας του, την οποία και θα ερωτευτεί. Λίγα χρόνια αργότερα οι ελληνοτουρκικές σχέσεις διανύουν μια από τις χειρότερες περιόδους στην ιστορία τους. Η Τουρκία διατάσσει την απέλαση όλων των Ελλήνων της Πόλης. Η οικογένεια του Φάνη παίρνει τον δρόμο για την Αθήνα. Ο παππούς και η Σαϊμέ μένουν πίσω. Ο Φάνης αδυνατώντας να προσαρμοστεί στη νέα πραγματικότητα κλείνεται με τις ώρες στην κουζίνα και μαγειρεύει προκαλώντας εύλογα ανησυχία στους γονείς του για το μέλλον του. Τριάντα ολόκληρα χρόνια μετά θα επιστρέψει στην Κωσταντινούπολη για να αναμετρηθεί με το παρελθόν...

Η κριτική: Η "Πολίτικη Κουζίνα" ευτύχησε να έχει ένα καλογραμμένο και ευπρεπέστατο σενάριο και μία άρτια σκηνοθεσία, γεγονός που μας εξέπληξε ευχάριστα. Η ταινία του **Τάσου Μπουλμέτη** συνδυάζει επιτυχώς τις κωμικές και τις δραματικές στιγμές προσφέροντας απλόχερα το γέλιο και τη συγκίνηση. Πλημμυρισμένη από ένα χιούμορ υψηλού επιπέδου, γερές δόσεις σαρκασμού για την ελληνική κοινωνία της δεκαετίας του '60, αλλά και δραματικές κορυφώσεις που χάρη στις υπέροχες ερμηνείες των ηθοποιών δεν πέφτουν στην παγίδα των μελοδραματισμών. Η "Πολίτικη Κουζίνα" κρύβει πίσω από το προσωπείο της ανάλαφρης κωμωδίας και της ηθογραφίας μιας ολόκληρης εποχής, μία βαθιά πολιτική ταινία που ασκεί έντονη κριτική στους χειρισμούς της ελληνικής πλευράς στο ζήτημα των διωγμών των Ελλήνων από την Πόλη και στην υποδοχή που τους επιφυλάχθηκε στα πάτρια εδάφη. Αποφεύγει, και πολύ καλά κάνει, να υποκύψει σε μανιχαϊστικές αντιλήψεις που θέλουν τους κακούς Τούρκους από τη μία και τους καλούς Έλληνες από την άλλη, και ρίχνει μια αρκετά ψύχραιμη και αντικειμενική ματιά στα ιστορικά γεγονότα, ενσωματώνοντάς τα βέβαια στη μυθοπλασία. Η σκηνοθεσία του Μπουλμέτη έχει στιγμές που κυριολεκτικά απογειώνεται. Μαγικές εικόνες στα όρια του ποιητικού κινηματογράφου και σκηνές που πάλλονται από ένταση και συναισθηματικά φορτισμένες σιωπές. Ξεχωριστή δουλειά έχει κάνει και ο **Τάκης Ζερβουλάκος** στη φωτογραφία και ανεπανάληπτη μουσική έχει γραφτεί από την **Ευανθία Ρεμπούτσικα** και στολίζει κυριολεκτικά τις επίμαχες σκηνές της ταινίας. Είναι πραγματικά θείες οι μελωδίες που έχει συνθέσει αυτή η εξαιρετική δημιουργός κι αποτελούν από μόνες τους έναν λόγο για να δείτε την ταινία. Όσο για τους ηθοποιούς τους αξίζουν ειλικρινά συγχαρητήρια. Οι ερμηνείες των περισσοτέρων είναι πολύτιμες. Ο **Ιεροκλής Μιχαηλίδης,** νομίζω στον καλύτερο ρόλο της καριέρας του, δείχνει την ερμηνευτική του κλάση επιτυγχάνοντας εκπληκτικά αποτελέσματα τόσο στις κωμικές όσο και στις δραματικές του στιγμές. Η **Ρένια Λουιζίδου** έχει έτσι κι αλλιώς μια έμφυτη γλυκύτητα, αλλά είναι συγχρόνως και εξαιρετικά ταλαντούχα και σ' αυτή την ταινία της δίνεται η ευκαιρία να ξεδιπλώσει το ταλέντο της. Ο **Στέλιος Μάινας** είναι ένας από τις πιο αξιόλογους ηθοποιούς της γενιάς του. Πάντα έχει τον τρόπο να μας γοητεύει. Από τους μικρούς ρόλους να αναφέρω ξεχωριστά τον **Παύλο Ορκόπουλο,** που ερμηνεύει έναν αξιωματικό της Χούντας. Τι ηθοποιός! Δύο ατάκες λέει όλες κι όλες και σου μένει αξέχαστος. Πολλά μπράβο και στον **μικρό Μάρκο Οσσέ.** Επιτέλους ένα παιδί που δε συλλαβίζει. Η "Πολίτικη Κουζίνα" είναι από τις ταινίες που αξίζουν την προσοχή σας και έρχονται να ενισχύσουν την πεποίθησή μας πως ο ελληνικός κινηματογράφος είναι σε θέση να βγάλει διαμαντάκια. Ξεπεράστε τις αναστολές σας και σπεύσατε να την απολαύσετε. Μοναδική ένσταση πως θα την ήθελα 10 με 15 λεπτά μικρότερη σε διάρκεια, αλλά ουδείς τέλειος...

Ο σκηνοθέτης: Ο Τάσος Μπουλμέτης σε συνέντευξή του αφιερώνει την ταινία στους γονείς του και στους Έλληνες της Πόλης. Λέει σχετικά: «Γενικώς οι μνήμες μου έχουν πολύ γέλιο. Δε θα μπορούσα να φανταστώ η "Πολίτικη Κουζίνα" να είναι μια αμιγώς δραματική ταινία. Ό,τι έχω περάσει το πέρασα με ανάμικτα συναισθήματα και θεωρώ πως η εναλλαγή του χιούμορ και της συγκίνησης διευκολύνει τη συμμετοχή του θεατή στην παρακολούθηση της ταινίας». Όταν ρωτήθηκε τι θα έλεγε στον κόσμο για να δει την ταινία του, απάντησε: **«Θα του έλεγα πως έβγαλα το τραύμα βόλτα και να τρέξει να προλάβει να το δει».**

VANIK TOURS

ΓΙΑΝΝΗΣ και ΣΕΒΑ ΒΑΛΣΑΜΙΔΗ

VANIK σημαίνει ΑΛΗΘΕΙΑ

ΑΚΤΗ ΚΑΝΑΡΗ 17, ΨΑΡΟΠΟΥΛΑ -

ΑΝΕΤΟ ΠΑΡΚΙΝΓΚ • Ανοικτά: ΔΕ-ΣΑ 08.30 - 14.00 & 16.30 - 20.30

Τηλ. 22410 35191, 37621 κινητό: 6945798148 , FAX 22410 29532

Το γραφείο μας πάντα πρώτο σε κρατήσεις ξενοδοχείων εξασφάλισε και σας προσφέρει καταπληκτικές τιμές για τα παρακάτω ξενοδοχεία σε ΠΑΚΕΤΑ (έκδοση εισιτηρίων R/T) από 1/11/2003-31/3/2004

Απευθυνόμαστε σε σας που θέλετε και η κράτησή σας να είναι σωστή και το δωμάτιό σας να σας περιμένει

1ον HOTEL PRESIDENT
Α΄ Κατηγορίας
Λεωφόρος Κηφησίας (ΟΛΑ ΑΝΑΚΑΙΝΙΣΜΕΝΑ)

Μονόκλινο	€ 58
Δίκλινο για μονόκλινο	€ 63
Δίκλινο	€ 68
Τρίκλινο	€ 90

2ον HOTEL ZAFOLIA
Α΄ Κατηγορίας
Λεωφόρος Αλεξάνδρας

Μονόκλινο	€ 100
Δίκλινο	€ 110
Τρίκλινο	€ 135

3ον HOTEL ATHENS CYPRIA
Α΄ Κατηγορίας
Σύνταγμα

Μονόκλινο	€ 70
Δίκλινο	€ 85
Τρίκλινο	€ 120

4ον HOTEL ASTOR
Α΄ Κατηγορίας
Σύνταγμα

Μονόκλινο	€ 55
Δίκλινο για μονόκλινο	€ 63
Δίκλινο	€ 70
Τρίκλινο	€ 85

5ον HOTEL ARETHOUSA
Β΄ SUPERIOR
Σύνταγμα

6ον HOTEL ELLINIS
Β΄ Κατηγορίας
Ωνάσειο, λεωφ. Συγγρού

Μονόκλινο	€ 60
Δίκλινο	€ 70
Τρίκλινο	€ 80

7ον HOTEL TPITON
Β΄ Κατηγορίας
Κέντρο Πειραιά

Μονόκλινο	€ 55
Δίκλινο	€ 72
Τρίκλινο	€ 93

8ον HOTEL LILIA
Β΄ Κατηγορίας
Πασαλιμάνι Πειραιάς

Μονόκλινο	€ 55
Δίκλινο	€ 70
Τρίκλινο	€ 88

9ον HOTEL EGNATIA
Β΄ Κατηγορίας
Θεσσαλονίκη Κέντρο - ανακαινισμένο

Μονόκλινο	€ 68
Δίκλινο	€ 78
Τρίκλινο	€ 88

10ον HOTEL EGNATIA PALACE
Α΄ Κατηγορίας
Θεσσαλονίκη Κέντρο - ολοκαίνουργιο

Μονόκλινο	€ 90
Δίκλινο	€ 100
Τρίκλινο	€ 125

* Τα παραπάνω ξενοδοχεία διαθέτουν T.V. σε όλα τα δωμάτια
* Στις παραπάνω τιμές συμπεριλαμβάνεται πρωινό σε μπουφέ
* Ακόμη σε μας θα βρείτε αεροπορικά και ατμοπλοϊκά εισιτήρια όλων των εταιρειών.

Χ. 4258-30/11

GR

★★★★★

Grand Hotel

Ο τέλειος συνδυασμός ποιότητας και οικονομίας που τιμά και ανεβάζει τη Ρόδο



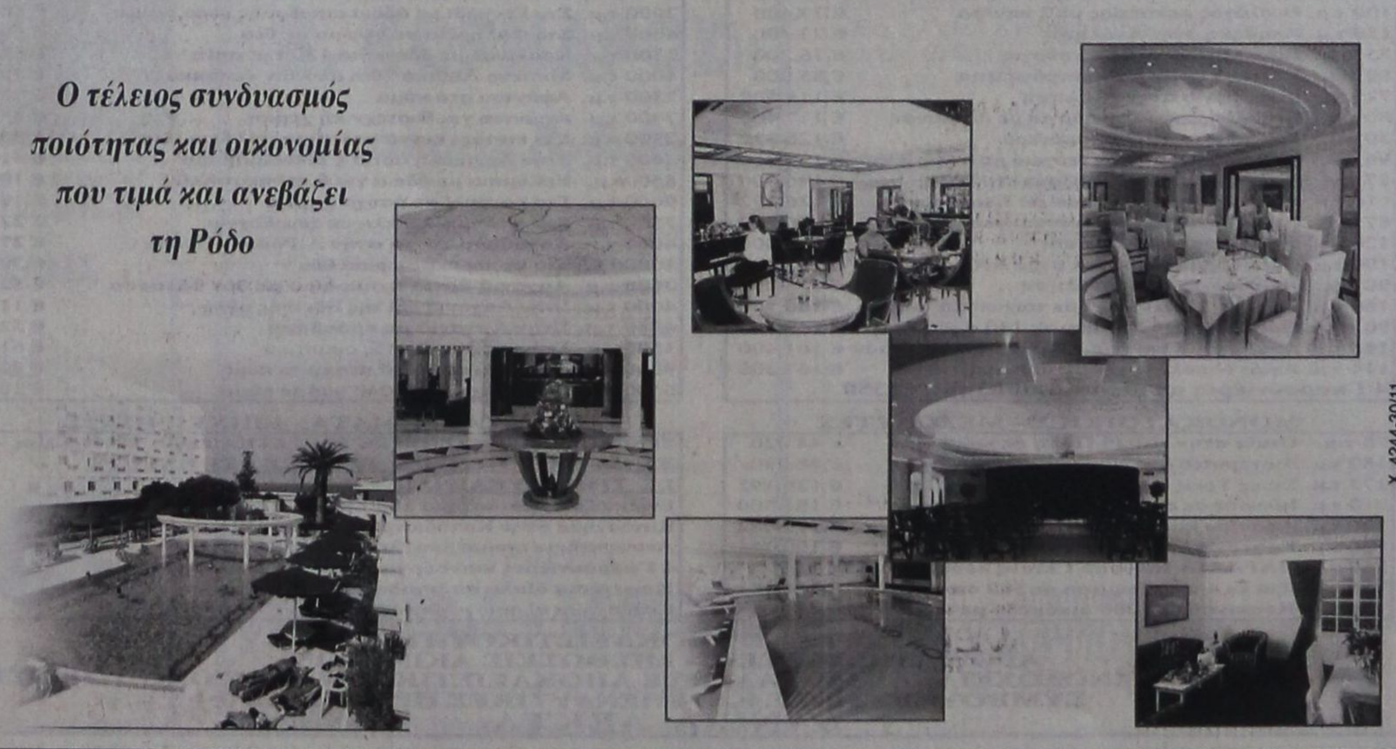

Χ. 4244-30/11

ΠΡΟΟΔΟΣ ΜΙΚΡΕΣ ΑΓΓΕΛΙΕΣ ΜΙΚΡΕΣ ΑΓΓΕΛΙΕΣ ΠΡΟΟΔΟΣ

ενοικιάσεις

ΕΝΟΙΚΙΑΖΟΝΤΑΙ επιπλωμένα στούντιος, σε ήσυχη περιοχή της Ιαλυσού. Πληροφορίες κ. Μιχάλη, τηλ. 6945077678
2156-7/11

ΕΝΟΙΚΙΑΖΕΤΑΙ διαμέρισμα διαμπερές 80τ.μ., 3άρι, με 2 υπνοδωμάτια, WC, σαλόνι, κουζίνα, στην Ιερού Λόχου και Σωτήρος γωνία Ιξιά, σε άριστη κατάσταση. Πληρ. τηλ. 6944140059
Χ4260-30/11

ΕΝΟΙΚΙΑΖΟΝΤΑΙ: 1) Μονοκατοικία στη Φωνή της Αμερικής Κοσκινού, 2 Γκαρσονιέρες επιπλωμένες, στο Νιοχώρι και στ' Ασγούρου. Πληρ. τηλ. 22410/33531 και 38274
2197-2/11

ΕΝΟΙΚΙΑΖΕΤΑΙ γκαρσονιέρα καινούργια, με ένα υπνοδωμάτιο, μπάνιο, κουζίνα, επιπλωμένη, επί της Λ. Ηρακλειδών - Ιαλυσός. Ενοίκιο 240 ευρώ. Τηλ. 22410/93844
7134-2/11

ΕΝΟΙΚΙΑΖΟΝΤΑΙ γκαρσονιέρες σε κεντρική τοποθεσία στην Κρεμαστή, πλήρως εξοπλισμένες και με ηλιακό. Προτιμούνται δημόσιοι, υπάλληλοι, εκπαιδευτικοί, κλπ. Πληρ. τηλ. 6974016725 και 22410/92766 κ. Ιάκωβο
7135-2/11

ΕΝΟΙΚΙΑΖΕΤΑΙ μονοκατοικία με αυλή, με ένα δωμάτιο σαλόνι μικρό, κουζίνα και WC, Καναδά 102. Πληρ. τηλ. 22410/32856
7142-4/11

ΕΝΟΙΚΙΑΖΕΤΑΙ διαμέρισμα επί της οδού Παναγ. Κανελλοπούλου 10, 90τ.μ., 1ου ορόφου, με ηλιακό. Αποτελείται από 2 υπνοδωμάτια, κουζίνα, μπάνιο, σαλόνι. Πληρ. τηλ. 22410/35028 και κινητό 6976953608
7191-9/11

ΕΝΟΙΚΙΑΖΕΤΑΙ διαμέρισμα με 2 υπνοδωμάτια, σαλόνι, κουζίνα, κλπ βοηθητικών χώρων, με κεντρική θέρμανση και ηλιακό, 2ο όροφο στην οδό Μητροπόλεως 21γ. Ενοίκιο 380 ευρώ. Πληρ. τηλ. 22410/20329 και 6978110631
7203-9/11

ΕΝΟΙΚΙΑΖΕΤΑΙ κατάστημα 40τ.μ., οδός Ευκλή 21 στους Χαλκίτες, Καρακόνερο. Πληρ. τηλ. 22410/20691 και 22410/67270
7211-9/11

ΕΝΟΙΚΙΑΖΕΤΑΙ διαμέρισμα 30τ.μ., ισόγειο, ημιεπιπλωμένο, περιλαμβάνει υπνοδωμάτιο, χωλάκι, κουζίνα, λουτροκαμπινέ με ντους. Περιοχή Επτά Βαγιές. Τηλ. 22410/74392
7214-9/11

ΕΝΟΙΚΙΑΖΕΤΑΙ γκαρσονιέρα οδός Μόσχας 11 - Ροδίνι - Ρόδος. Τηλ. 22410/31798, κιν. 6944857519, ώρα 10-13 και 17-20
7222-11/11

ΕΝΟΙΚΙΑΖΟΝΤΑΙ σε μεγάλο κήπο στην Ιξιά, Τρεις, καινούργιας κατασκευής: 1) Γκαρσονιέρα πλήρως επιπλωμένη και 2) Διαμέρισμα 3άρι με θέρμανση, τηλέφωνο, κλιματισμό, ηλιακό και ηλεκτρικό θερμοσίφωνα, με σίτες στα παράθυρα, μεγάλες βεράντες και πάρκινγκ. Τηλ. 22410/92714
7108-10/11

ΕΝΟΙΚΙΑΖΕΤΑΙ γκαρσονιέρα επιπλωμένη, επί της οδού Ηρακλείου Κρήτης αρ. 6 - περιοχή Επτά Βαγιές. Πληρ. τηλ. 22410/22578
7164-4/11

ΕΝΟΙΚΙΑΖΕΤΑΙ διαμέρισμα πολυτελές 110τ.μ., 2ος όροφος στο κεντρικότερο σημείο της Ρόδου, Τάρπον Σπρινγκς 34, πλατεία Κύπρου, κατάλληλο και για επαγγελματική στέγη. Πληροφορίες τηλ. 22410/30847
7156-4/11

ΕΝΟΙΚΙΑΖΕΤΑΙ διαμέρισμα 3άρι στους Δασκάλους. Πληροφορίες τηλ. 22410/30986
7162-2/11

ΕΝΟΙΚΙΑΖΕΤΑΙ διαμέρισμα, Στοκχόλμης, στο Ανω Ροδίνι. Πληροφορίες τηλ. 22410/63201
7171-6/11

ΕΝΟΙΚΙΑΖΟΝΤΑΙ
Δωμάτια
με το μήνα, πλήρως επιπλωμένα, πλησίον του Πανεπιστημίου, κατάλληλα για φοιτητές, εκπαιδευτικούς και στρατιωτικούς.
Τα δωμάτιά μας διαθέτουν: ατομικό μπάνιο, πολυκουζινάκι, air condition, ηλιακό θερμοσίφωνα και πιστολάκι μαλιών. Στο σαλόνι μας υπάρχει μεγάλη τηλεόραση.
Τηλ. 22410/30577-
6972057657 - 6946998559
2216-4/11

ΕΝΟΙΚΙΑΖΕΤΑΙ
διαμέρισμα σε ισόγειο, 120τ.μ., με 3 υπνοδωμάτια, σαλόνι,. κουζίνα (εντοιχιζόμενη κουζίνα) σε δυόροφη οικοδομή, Χ. Παπαχριστοδούλου (περιοχή Καθηγητών). Ενοίκιο 500 ευρώ.
Πληρ. τηλ.6977507813
7154-2/11

ΕΝΟΙΚΙΑΖΟΝΤΑΙ
ΔΙΑΜΕΡΙΣΜΑΤΑ ΛΟΥΞ, ΔΙΚΛΙΝΑ και ΤΕΤΡΑΚΛΙΝΑ, με αιρκοντίσιον, με ηλιακό και όλα τα οικιακά σκεύη έως 30/6/2004, στην περιοχή Μητροπόλεως
Τηλ. 22410/29452
7012-2/11

ΕΝΟΙΚΙΑΖΟΝΤΑΙ
ΛΟΥΞ ΕΠΙΠΛΩΜΕΝΑ ΔΙΑΜΕΡΙΣΜΑΤΑΚΙΑ
με φουλ εξοπλισμό και ξεχωριστή κρεβατοκάμαρα, 40τ.μ. περίπου με ωραία θέα και άνετο πάρκινγκ στ' Ασγούρου
Πληροφορίες τηλ. 6947606922
22410/68509
2177-16/11

ΕΝΟΙΚΙΑΖΟΝΤΑΙ στην Ιαλυσό, λεωφόρος Ηρακλειδών 33: 1) Διαμερίσματα, τιμή 300 ευρώ το μήνα, 2) στούντιος 250 ευρώ το μήνα, επιπλωμένα, εξοπλισμένα, με aircondition. Μέσα στην τιμή φως και νερό. Πληροφορίες τηλ. 22410/90201 και 22410/90202
7066-12/11

ΕΝΟΙΚΙΑΖΕΤΑΙ δυάρι επιπλωμένο στην οδό Γεωργίου Παπανικολάου και Καθοπούλη αρ. 19, με κουζίνα και λουτρό. Πληρ. τηλ. 22410/90441
7128-2/11

ΕΝΟΙΚΙΑΖΕΤΑΙ διαμέρισμα καινούργιο, επί της λεωφόρου Ηρακλειδών, 105 τ.μ., με 3 υπνοδωμάτια, σαλόνι, βοηθητικούς χώρους. Πληροφορίες τηλ 6944787351 και 22410/95377
7173-4/11

ΕΝΟΙΚΙΑΖΕΤΑΙ ευρύχωρο δυάρι, κεντρικό, έναντι Καζίνο, επιπλωμένο, με δύο άνετα μπαλκόνια, πλήρως εξοπλισμένο. Για κατοικία ή για επαγγελματική στέγη. Για πληροφορίες τηλ. 6944517207
TO RENT Spacious 60 sq.m. apartment, in the center of town, opposite the Casino, furnished, two balconies, fully equipped. For residence or business. Call: 6944517207
ΓΔ-12/11

ΕΝΟΙΚΙΑΖΕΤΑΙ γκαρσονιέρα επιπλωμένη, με κεντρική θέρμανση, για φοιτητές του 4ου έτους, και δημοσίους υπαλλήλους. Διαγοριδών 5, τηλ. 22410/24047
7190-7/11

ΕΝΟΙΚΙΑΖΕΤΑΙ ισόγειο διπλοκατοικία, με κήπο στην Δαμασκηνού 107. Πληροφορίες τηλ. 22410/25222 και 22410/ 24661 κ. Γεωρ. Παπαϊωάννου.
ΓΔ-10/11

ΕΝΟΙΚΙΑΖΟΝΤΑΙ
1) Γκαρσονιέρα με δύο δωμάτια, κουζίνα και μπάνιο
2) Στούντιο με πολυκουζινάκι και μπάνιο, όλα πλήρως επιπλωμένα.
Πληρ. τηλ. 22410/61628
22410/61937 και 6942460831
Χ42750- 30/11

ΕΝΟΙΚΙΑΖΟΝΤΑΙ
1) Βιοτεχνικός ή αποθηκευτικός χώρος 500τ.μ., συνολικά ή χωριστά από 170τ.μ., ύψος 5.50 μ. και με τεράστιο πάρκινγκ για νταλίκες κοντά στο εργοστάσιο μαρμάρων Καβάσιλα και
2) Αποθήκη 70τ.μ., με τριφασικό ρεύμα, νερό, WC, πλακάκια εμαγιέ, ράμπα και άνετο πάρκινγκ, οδός Μιχ. Πετρίδη.
Τηλ.22410/20949
6932326055
7076--31/10

ΕΝΟΙΚΙΑΖΟΝΤΑΙ
1) Διαμέρισμα 90τ.μ., Αθηνών 15 και
2) Επιπλωμένες γκαρσονιέρες σε νεόκτιστη οικοδομή, Αλεξανδρουπόλεως 2 - Ανάληψη
Τηλ. 22410/66941 και
22410/63632
7100-3/11

ΕΝΟΙΚΙΑΖΕΤΑΙ
ολοκαίνουργια επιπλωμένη μονοκατοικία 36τ.μ., με πανοραμική θέα στη θάλασσα. Περιοχή Γ. Σεφέρη.
Πληρ. τηλ. 22410/69557
και 6973582646
7153-6/11

ΕΝΟΙΚΙΑΖΟΝΤΑΙ επιπλωμένα διαμερίσματα (γκαρσονιέρες) στο 6ο χλμ. της λεωφ. Ρόδου - Καλλιθέας των 35τ.μ. και 45τ.μ., κατάλληλα για διαμονή δύο ατόμων. Διαθέτουν μεγάλες βεράντες, άνετο πάρκινγκ και air condition. Πληρ. τηλ. 22410/69700 , κιν. 6945105247, 6946790515 και 6946680174
7041-16/11

ΕΝΟΙΚΙΑΖΕΤΑΙ διώροφη μονοκατοικία, επιπλωμένη, στο κέντρο της Παλαιάς Πόλης. Αποτελείται από: καθιστικό, κουζίνα, WC και δύο υπνοδωμάτια, κατάλληλο για ένα ή δύο άτομα. Τιμή 400,00 ευρώ. Πληροφορίες τηλ. 22410/63040 κ. Βασίλη
7118-2/11

ΕΝΟΙΚΙΑΖΟΝΤΑΙ νεόκτιστα διαμερίσματα επί της οδού Αλεξανδρούπολης αρ. 7, στην Ανάληψη. Πληρ. τηλ. 22440/22491, κιν. 6973364565
7132-2/11

ΕΝΟΙΚΙΑΖΕΤΑΙ στούντιο, ευρύχωρο δωμάτιο, μπάνιο, επιπλωμένο, με ψυγείο, τηλ. φουρνάκι στο Κάτω Ροδίνι - Φανερωμένη, Αλικαρνασσού 7. Πληρ. τηλ. 28685
2215-4/11

ΕΝΟΙΚΙΑΖΟΝΤΑΙ επιπλωμένα στούντιος, επί της Ιερού Λόχου στην Ιαλυσό. Ενοίκιο 176 ευρώ. Πληροφορίες τηλ. 60423/6938493968 και 6974061450
Χ4255-12/11

ΕΝΟΙΚΙΑΖΟΝΤΑΙ πλήρως επιπλωμένα ανεξάρτητα δωμάτια, στις 7 Βαγιές. Πληροφορίες κ. Γιώργος, τηλ. 6937700012
7185-7/11

ΕΝΟΙΚΙΑΖΕΤΑΙ διαμέρισμα 3άρι, στο κέντρο της Ρόδου (Ροδιακή Επαυλη). Ιδανικό και για δύο φοιτητές. Ενοίκιο 420 ευρώ. Πληροφορίες τηλ. 6932360361
7208-9/11

ΕΝΟΙΚΙΑΚΙΑΖΕΤΑΙ γκαρσονιέρα στην Ανάληψη. Πληροφορίες τηλ. 22410/64243
7217-9/11

ΕΝΟΙΚΙΑΖΟΝΤΑΙ: 1) Μικρή μονοκατοικία στην Παστίδα, μέσα σε κτήμα, 2) Μεγάλη μονοκατοικία στις Φάνες, με 5 ξεχωριστά υπνοδωμάτια και μπάνιο για μεμιονωμένες περιπτώσεις ή και όλη μαζί για οικογένεια, 3) Επίσης πωλείται οικόπεδο άρτιο στην Παστίδα επί της γέφυρας. Πληρ. τηλ. 6938251296, ώρες πρωινές
7215-20/11

ΕΝΟΙΚΙΑΖΟΝΤΑΙ
1) ΠΙΣΙΝΑ
2) ΚΑΦΕΤΕΡΙΑ και
3) ΤΟΥΡΙΣΤΙΚΟ ΚΑΤΑΣΤΗΜΑ ΣΤΟ ΦΑΛΗΡΑΚΙ
Πληρ. τηλ. 6934756411
7187-19/11

ΕΝΟΙΚΙΑΖΟΝΤΑΙ
τρία οροφοδιαμερίσματα τεσσάρια, πολυτελούς κατασκευής, με πυλωτή (πάρκινγκ) ασανσέρ , θέρμανση, τρία υπνοδωμάτια, δύο μπάνια, μεγάλα μπαλκόνια, θυροτηλεόραση, κήπο. Η οικοδομή είναι μόνο τριών διαμερισμάτων και βρίσκεται στο κέντρο της πόλης, οδός Β. Ηρακλείου 38.
Πληροφορίες Διακογεωργίου Κάλλιστος, τηλ. 22410/29318
Χ4246-3011

ΕΝΟΙΚΙΑΖΕΤΑΙ γκαρσονιέρα για ένα άτομο, στον 2ο όροφο, κοντά στο Πανεπιστήμιο, Αγ. Λαύρας 11. Πληρ. τηλ 22410/32193, 8 μ.μ.
7188-7/11

ΕΝΟΙΚΙΑΖΕΤΑΙ στούντιο επιπλωμένο, ηλιακό θερμοσίφωνο, 3ος όροφος, ασανσέρ, στο κέντρο της πόλης, 200 ευρώ το μήνα. Πληρ. τηλ. 22410/32783 και κιν. 6944869410
7221-12/11

ΕΝΟΙΚΙΑΖΕΤΑΙ ισόγειος χώρος 125τ.μ. με δύο τουαλέτες, κατάλληλος για λογιστικό γραφείο, φροντιστήριο, στην Ιαλυσό, πίσω από την Εμπορική Τράπεζα. Τηλ. 22410/90703-92111, κινητό: 6942707243
7223-27/11

πωλήσεις

ΠΩΛΕΙΤΑΙ διαμέρισμα ισόγειο, Κέννεντυ 18. Πληροφορίες τηλ. 22410/77968, 22410/21861 και 0012129423363
7060-6/11

ΠΩΛΕΙΤΑΙ επικερδής επιχείρηση καφετέρια στο εμπορικό κέντρο της πόλης. Πληρ. Εμμ. Κρανίδης, μεσίτης αστ. συμβ. Τηλ. 27082 και 6944347405
Χ4210-6/11

ΠΩΛΕΙΤΑΙ οικόπεδο 240τ.μ., στο Νιοχώρι, εντός τουριστικής ζώνης. Πληρ. Εμμ. Κρανίδης, μεσίτης αστ. συμβ. Τηλ. 27082 και 6944347405
Χ4210-6/11

ΠΩΛΕΙΤΑΙ αγρός 4000τ.μ., στο Τσαΐρι. Εχει πρόσωπο σε ασφαλτοστρωμένο δρόμο. Πληρ. Εμμ. Κρανίδης, μεσίτης αστ. συμβ. Τηλ. 27082 και 6944347405
Χ4210-6/11

ΠΩΛΟΥΝΤΑΙ μονοκατοικίες διώροφες των 120τ.μ., εντός ζώνης Κοσκινού, σε καταπράσινο περιβάλλον. Οι κατοικίες είναι ανεξάρτητες και πωλούνται: α) στα μπετά, β) στο μαρμαροσουβά, γ) έτοιμες. Δάνεια δεκτά όλων των ταμείων. Πληρ. Εμμ. Κρανίδης, μεσίτης αστ. συμβ. Τηλ. 27082 και 6944347405
Χ4210-6/11

ΠΩΛΕΙΤΑΙ 38 τ.μ., κατάστημα (ελεύθερο) με πρόσωπο επί της λεωφ. Καλλιθέας στο Φαληράκι. Πληρ. Εμμ. Κρανίδης, μεσίτης αστ. συμβ. Τηλ. 27082 και 6944347405
Χ4210-6/11

ΠΩΛΕΙΤΑΙ αγρός 4.500τ.μ., με δύο άδειες οικιών, στο Παραδείσι. Πληρ. Εμμ. Κρανίδης, μεσίτης αστ. συμβ. Τηλ. 27082 και 6944347405
Χ4210-6/11

ΠΩΛΕΙΤΑΙ πλήρης εξοπλισμός εστιατορίου τραπέζια, καρέκλες, ομπρέλες, γραφεία, 2 μηχανήματα εξαερισμού κομπλέ, ψυγεία, λάντζες, ανοξείδωτα, κατσαρόλες, πλατώ, γκριλ γκαζιού, κουζίνα γκαζιού, πυρασφάλειες, φριτέζες, πιάτα, μαχαιροπήρουνα, μπεν μαρί, γύρος, ψησταριά και πολλά άλλα. Μόνον όλα μαζί ή όπως έχει η επιχείρηση. Τηλ. 6945883335
22410/74941
7161-2/11

ΠΡΑΓΜΑΤΙΚΗ ΕΠΕΝΔΥΣΗ
ΠΩΛΕΙΤΑΙ κατάστημα στην παραλιακή λεωφόρο Ιαλυσού (ακίνητο και επιχείρηση) 150τ.μ., περίπου, με ιδιόκτητη αυλή, 60τ.μ., λόγω άλλης απασχόλησης. Μόνο σοβαρές προτάσεις.
Τηλ. 6946244766
και 22410/93797
ΧΛ-5/12

ΠΩΛΕΙΤΑΙ επιχείρηση SUPER MARKET, πλήρως εξοπλισμένη, σε τιμή ευκαιρίας, λόγω αναχωρήσεως. Πληροφορίες τηλ. 22410/67677 και 22410/65825
7195-19/11

ΠΩΛΟΥΝΤΑΙ μεζονέτες στους Αγίους Αποστόλους κοντά στο Νοσοκομείο. Πληροφορίες τηλ. 6944258448
7094-13/11

ΠΩΛΟΥΝΤΑΙ σαλόνι, σύνθετο και κρεβατοκάμαρα, σε άριστη κατάσταση. Πληροφορίες τηλ. 22410/28925
7219-9/11

ΠΩΛΕΙΤΑΙ εστιατόριο στην Ιξιά, σε άριστη κατάσταση, σχεδόν καινούργιο, με υπερπλήρη εξοπλισμό για οποιοδήποτε φαγητό, έτοιμο για άμεση λειτουργία. Μικρές ευκολίες - Μεγάλη ευκαιρία. Τηλ. 6945883335 και 22410/74941
7161-2/11

ΠΩΛΕΙΤΑΙ μονοκατοικία δυώροφη, στο Παραδείσι. Τιμή 65.000 ευρώ. Πληροφορίες τηλ. 6945718034
7167-4/11

ΠΩΛΟΥΝΤΑΙ μονοκατοικίες 2όροφες, εντός ζώνης Κοσκινού. Δάνεια δεκτά. Πληρ. Εμμ. Κρανίδης, μεσίτης αστ. συμβ. Τηλ. 27082 και 6944347405
Χ4210-6/11

ΠΩΛΕΙΤΑΙ ερειπωμένη κατοικία 120τ.μ., με 178τ.μ., οικόπεδο πλησίον Αννης Μαρίας και Αγίου Ιωάννου. Πληρ. Εμμ. Κρανίδης, μεσίτης αστ. συμβ. Τηλ. 27082 και 6944347405
Χ4210-6/11

ΠΩΛΕΙΤΑΙ 4άρι διαμέρισμα, 132τ.μ., 1ου ορόφου, επί της οδού Στοκχόλμης, Ανω Ροδίνι. Πληρ. Εμμ. Κρανίδης, μεσίτης αστ. συμβ. Τηλ. 27082 και 6944347405
Χ4210-6/11

ΠΩΛΕΙΤΑΙ
οικόπεδο εντός σχεδίου πόλεως Ρόδου, οδός Δημ. Αναστασιάδη 46, Ο.Τ. 274, άρτιο και οικοδομήσιμο, εμβαδού 401,06 τ.μ., με συντελεστή δόμησης 1. Τιμή 180.000 ευρώ.
Πληρ. τηλ. 210 6742648,
καν. 6945 994321
Γ.Δ.-2/11

μηχανοκίνητα

ΠΩΛΕΙΤΑΙ μοτοσυκλέτα SUZUKI VL-250 INDRUNTER τύπου CHOPPER χρώματος μαύρο, μοντέλο 2002, με 4.200 km, με σχάρα και ανεμοθώρακα GIVI, σε άριστη κατάσταση. Τηλ. 22410/75855 - 66052
7174-7/11

ΠΩΛΕΙΤΑΙ NISSAN ALMERA 1600 c.c., sedan, ασημί, σε άριστη κατάσταση. Για περισσότερες πληροφορίες κ. Σαμαρά. Τηλ. 22410/96010 - 62039 και 6978321500
ΧΛ

ΠΩΛΕΙΤΑΙ αυτοκίνητο FIAT POLONEZ σε τιμή ευκαιρίας, μόνο 600 ευρώ, σε καλή κατάσταση. Πληροφορίες τηλ. 22410/67124
7206-9/11

ΠΩΛΟΥΝΤΑΙ
ΤΑ ΚΑΤΩΘΙ αυτοκίνητα σε άριστη κατάσταση, σε προσιτές τιμές με ευκολίες πληρωμής (0 προκαταβολή έως 60 δόσεις). Δεκτός κάθε έλεγχος:
FIAT SEICENTO μον. 2000, 4.110 ευρώ
FIAT SEICENTO, μοντ. 2001, 4.850 ευρώ
DAEWO MATIZ, μοντ. 2001, 4..550 ευρώ
FIAT SEICENTO OPEN μοντ. 2001, 4.700 ευρώ
FIAT PUNTO 1,2 A/C, μοντ. 2001, 6.310 ευρώ
OPEL CORSA 1,0 A/C μοντ. 2001, 6.900 ευρώ
SEAT CORDOBA1,4 A/C μοντ. 2001, 7.350 ευρώ
FORD FOCUS 1,4 A/C μοντ. 2001, 10.300 ευρώ
FIAT BRAVA 1,4 A/C μοντ. 1998, 5.900 ευρώ
RENAULT TWINGO OPEN μοντ. 2000, 4.4000 ευρώ
RENAULT TWINGO A/C OPEN, μοντ. 2001, 5.900 ευρώ
NISSAN SERENA BUS A/C μοντ. 2000, 13.000 ευρώ
Πληρ. τηλ. 22410/98200 - 22410/25888 ή στην έκθεση στο 12 χλμ. Ρόδου - Καμείρου συγκρότημα HERTZ ΕΝΟΙΚ. ΑΥΤ/ΤΩΝ
Τ1986-30/11

ΠΩΛΕΙΤΑΙ
HONDA CIVIC 1.5 LS VTEC, 114 HP, 64.000 χλμ., χρώματος μπλε μεταλλικό , σε άριστη κατάσταση
Τιμή 8.100 ευρώ.
Δεκτός κάθε έλεγχος
Πληρ. τηλ.
22410/74811
7181-9/11

ΠΩΛΕΙΤΑΙ

ΕΠΙΧΕΙΡΗΣΗ ΕΣΤΙΑΤΟΡΙΟ
παραλιακό, στη δυτική πλευρά, πλήρες εξοπλισμένο, έτοιμο για λειτουργία, με άνετους εξωτερικούς και εσωτερικούς χώρους, για λειτουργία και το χειμώνα.
Πανέμορφη τοποθεσία (δίπλα στο κύμα) μεγάλη έκταση εμπλουτισμένη με φοίνικες και άλλα δέντρα. Καλό ενοίκιο και ευκολίες πληρωμής
Πληρ. τηλ. 6932155284 μετά τις 10π.μ.
2222-8/11

ΑΙΓΑΙΟΚΤΗΜΑΤΙΚΗ

ΠΩΛΟΥΝΤΑΙ ΤΑ ΚΑΤΩΘΙ ΑΚΙΝΗΤΑ
(Δ.Δ.= Δάνεια Δεκτά)
ΔΙΑΜΕΡΙΣΜΑΤΑ: ΕΤΟΙΜΟΠΑΡΑΔΟΤΑ ΚΑΙΝΟΥΡΓΙΑ ΚΑΙ ΜΕΤΑΧΕΙΡΙΣΜΕΝΑ

ΔΥΑΡΙΑ (1 υπν.)
35τ.μ. Ιαλυσό (studio) 30.000 € (Δ.Δ.)
45τ.μ. στο Τιτάνια α' ορ. 50.000 €, (Δ.Δ.)
50τ.μ. καινούργιο β' ορ. Αραπάκι 85.000 €, (Δ.Δ)
60 τ.μ. α΄ ορ. καινούργιο στο Καρακόνερο, 88.041 €, (30 εκ.) (ΔΔ)
ΤΡΙΑΡΙΑ (2 υπν.)
74τ.μ. Πειραιώς (2 υπν.) 29 εκ. 85.106 €, (Δ.Δ)
75τ.μ. (ισ. - 2 υπν.) Κέννεντυ με αυλή 30 εκ., 88.041 ευρώ (Δ.Δ.)
77τ.μ. καινούργιο (2 υπν.) Καναδά (46εκ.) 134.996 €, (Δ.Δ)
77τ.μ. καινούργιο, Ιαλυσό 32 εκ.- 93.910 € (Δ.Δ.)
80τ.μ.(υπ) Δενδρινού με αυλή, 70.000 €
80τ.μ. Αισχύνη (β' όρ.) 29εκ. - 85.106 € (Δ.Δ.)
80τ.μ. καινούργιο, Καρακόνερο (39 εκ.) 114.453 € (Δ.Δ.)
85 τ.μ. ημ/γειο μαρμ/βά Καρακόνερο, με αυλή (15εκ.) 44.020 €
87τ.μ. καινούργιο ρετιρέ, Αραπάκι, 140.000 €, (Δ.Δ)
90τ.μ., καινούργιο (2 υπν.) Καρακόνερο 42 εκ. - 123.257 € (Δ.Δ.)
91τ.μ. 3studios ρετιρέ Ιαλυσό 30 εκ. - 88.041 € (Δ.Δ.)
93τ.μ., καινούργιο, Καρακόνερο (44 εκ.) - 129.126 € (Δ.Δ.)
96τ.μ. καινούργιο Ιαλυσό (42 εκ.) - 123.257 € (Δ.Δ.)
ΤΕΣΣΑΡΙΑ (3 υπν.) και άνω
90 τ.μ.ισόγειο, Αραπάκι (3 υπν.) 43 εκ. - 126.192 €, (Δ.Δ)
93τ.μ. (3 υπν.) καινούργιο, Ροδίνι (46 εκ.) 135.000 € (Δ.Δ.)
97τ.μ. (3 υπν.) α' ορόφ.Μητρόπολη (35εκ.) 102.714 € (Δ.Δ.)
90τ.μ. (ισ) μαρ/σοβά, στο Ροδίνι 15 εκ. 44.020 €
90τ.μ. καινούργιο Απ. Παύλου (45 εκ.) 132.061 € (Δ.Δ.)
101τ.ν. (3 υπν.) καινούργιο, Ροδίνι γκαράζ, θέρμανση (50 εκ.) 170.375 € (Δ.Δ.)
107 τ.μ. ρετιρέ καινούργιο, Αραπάκι 172.000 €, (Δ.Δ)
116τ.μ. (3 υπν.) 1ος όροφ. Αγ. Αναργύρους 88.041 € (30 εκ.) Δ.Δ.
116τ.μ. (3 υπν.) καινούργιο Ανάληψη (62 εκ.) - 181.951 € (Δ.Δ.)
116τ.μ. ισ. υπ/νο (3 υπν.) Πτολεμαίων (58 εκ.) - 170.212 € (Δ.Δ.)
117τ.μ. και 45τ.μ., σε σοβά, στους Δασκάλους, 42 εκ. -123.257 € (Δ.Δ.)
118τ.μ. (3 υπν.) σε σοβά στους Δασκάλους, 93.910 €, (32 εκ.) (Δ.Δ.)
120τ.μ.(3 υπν.) λουξ καινούργιο Δασκάλους ρετιρέ (75 εκ.), 220.000 € (Δ.Δ.)
120τ.μ.(3 υπν.) ισόγειο, (3 υπν.) στην Πειραιώς, ετοιμοπαράδοτο,161.408 €, (54 εκ.) (Δ.Δ.)
123τ.μ. (3 υπν.) καινούργιο, Καναδά (73 εκ.) 214.000 € (Δ.Δ.)
160τ.μ. (4 υπν.) α' ορ. κολώνες, Δασκάλους (32 εκ.) 93.910 €
185τ.μ. (3 υπν.) Μιχ. Πετρίδη, ρετιρέ (85 εκ.) 249.449 € (Δ.Δ.)
203τ.μ, β' ορ. διαμέρισμα στο Μήδεια (85εκ.) - 250.000 € (Δ.Δ.)
ΜΕΖΟΝΕΤΤΕΣ - ΜΟΝΟΚΑΤΟΙΚΙΕΣ - ΠΑΛΙΑ ΣΠΙΤΙΑ
70τ.μ. με αυλή Π. Πόλη κοντά στο Ρολόι (28 εκ.) 82.170 €
80τ.μ. διόροφη με αυλή, Ρολόι, Π. Πόλη (45εκ.) 132.061 € (Δ.Δ.)
90 τ.μ. δυόροφη μον/κία στο Παραδείσι με τζάκι 64.563 €, (22 εκ.) (Δ.Δ.)
120τ.μ. καινούργια μεζ/τα στο Ροδίνι 80 εκ., 234.776 € (Δ.Δ.)
132τ.μ. μεζονέτα κοντά στο Μίρα - Μάρε (75 εκ.) 20.229 € (Δ.Δ.)
140. τ.μ.μονοκατοικία σε μπετά σε 1.300 τ.μ. Κοσκινού με θέα 38 εκ. (111.518 € (ΔΔ)
140 τ.μ. μεζονέτα σε 340 τ.μ. οικόπεδο, στην Ιξιά (85 εκ.) 249.449 € (Δ.Δ.)
145τ.μ., μεζ/τα καινούργια, ετοιμοπαράδοτη Κοσκινού, σε 2 στρεμ., 85εκ. - 250.000 € (Δ.Δ.)
164τ.μ. μεζ/τα σε μπετά, Αγ. Αποστόλους, 44 εκ. 129.126 € (Δ.Δ.)
170τ.μ. στους Δασκάλους μεζονέτα (60 εκ.) -176.082 € (Δ.Δ.)
174τ.μ. μεζ/τα Ανάληψη με 45τ.μ. γκαράζ (80εκ.) 234.776 € (Δ.Δ)
240τ.μ. ισ. κατ/τα α' ορ. διαμέρισμα κτίριο σε 500 μ. οικ/δο κοντά στην Καναδά 322.817 € 110 εκ.) (Δ.Δ.)
ΚΑΤΑΣΤΗΜΑΤΑ - ΓΡΑΦΕΙΑ - ΚΤΙΡΙΑ - ΒΙΟΤ/ΚΟΙ ΧΩΡΟΙ:
45τ.μ. (ισόγειο) αποθήκη - κατάστημα, Σεμερτζίδη (11 εκ), 32.280 €
55τ.μ. κατάστημα Βασ. Ηρακλείου (35 εκ.) 102.714 € (Δ.Δ.)
60τ.μ. κατάστημα Ασγούρου (22 εκ.) 64.563 € (Δ.Δ.)
71τ.μ. αποθήκη υπόγεια με ράμπα προέκταση Αννης Μαρίας 8 εκ. 23477 € (Δ.Δ.)
80 τ.μ. υπ. αποθήκη στην Κένεντυ (12 εκ.) 35.216 €
85τ.μ. ημ/γεια αποθήκη, με ράμπα, Καρακόνερο, (15 εκ.) 44.020 €
150τ.μ. πανσιόν- στούντιο, Π. Πόλη 35 εκ. -102.714 €
175τμ. κατάστημα επί της Λεωφόρου Ρόδου-Λίνδου 205.429 €, (70 εκ.) (Δ.Δ)
180τ.μ. (α.π.) κατάστημα ισόγειο στο Ροδίνι, 132.061 €, (45 εκ.) (Δ.Δ.)
ΕΝΟΙΚΙΑΣΕΙΣ
400 τ.μ., ΜΕΓΑΛΗ ΑΠΟΘΗΚΗ ΣΤΗΝ ΚΑΛΛΙΘΕΑ. ΕΝΟΙΚΙΟ 300 €
Γραφείο 80τ.μ.,Μαντράκι, 450 €
Επιπλωμένο διαμέρισμα (2 υπν.), Π. Πόλη, 320 €
40τ.μ. κατάστημα Καλλιθέα, 300 €
110 τ.μ. κατάστημα Καλλιθέας, 645 €
ΟΙΚΟΠΕΔΑ - ΑΓΡΟΤΕΜΑΧΙΑ:
40τ.μ. Δημ. Αναστασιάδη (ΣΔ1) 180.000 €
160τ.μ. Ιξιά, Καστελλοριζιούς 60.000 €
1.051 τ.μ. εντός οικισμού Δαματριά 12 εκ. 35.216 €
1.210τ.μ. Κοσκινού (δεν κτίζει) (5 εκ.) 15.000 €
2.082 τ.μ. (κτίζει 220τ.μ.) στην Ιαλυσό 60 εκ. - 176.082 €
4.5 στρ. Μαρμάρι Κοσκινού, 28εκ., 82.171 €
28.280 τ.μ., πάνω στο κύμμα Πλημμύρι (376 εκ.) - 1.103.448 €
40 στρ. Πεύκους Λίνδου (160 εκ.) 469.552 €
45 στρ. στο Γεννάδι (115 εκ.) 337.738 €

Αναλαμβάνουμε την ενοικίαση των διαμερισμάτων σας σε σύντομο χρονικό διάστημα

ΒΑΖΟΥΚΟΥ ΡΕΝΑ

ΜΕΣΙΤΗΣ ΑΣΤΙΚΩΝ ΣΥΜΒΑΣΕΩΝ
Πληροφορίες τηλ. 2241022943 - 2241028838
& FAX: 2241028838
Διευθ. Γραφείου: Δημ. Θεοδωράκη 3
Τ.Κ. 85100 Ρόδος
καθημερινά 9-1 το πρωΐ και 6.30 - 8.30 απογεύματα της Δευτέρας και της Πέμπτης
e-mail.vazoukou@otenet.gr
Χ4259-30/11

Ευρωπαϊκή Επενδυτική

ΚΤΗΜΑΤΟΜΕΣΙΤΙΚΟ ΓΡΑΦΕΙΟ
ΑΝΤΩΝΗΣ ΝΙΚΟΛΗΣ - ΘΕΟΦΙΛΟΣ ΚΑΩΝΑΡΗΣ
ΕΘΝΙΚΗΣ ΑΝΤΙΣΤΑΣΕΩΣ 48 (ΠΡΩΗΝ ΑΝΝΗΣ ΜΑΡΙΑΣ) ΤΗΛ. 2241039300

ΔΙΑΜΕΡΙΣΜΑΤΑ

185 τ.μ.	Αποθήκη με ράμπα στην Μ.Πετρίδη	€ 58.700
46 τ.μ.	Στην Μ

ΠΡΟΟΔΟΣ ΜΙΚΡΕΣ ΑΓΓΕΛΙΕΣ ΜΙΚΡΕΣ ΑΓΓΕΛΙΕΣ ΠΡΟΟΔΟΣ

διάφορα

ΜΟΝΩΣΕΙΣ
23 ΧΡΟΝΙΑ!
ΑΡΧΩΝ ΣΑΜΑΡΤΖΗΣ
Πληροφορίες τηλ.
23030-32054-20021
X4245-30/11

ΥΔΡΑΥΛΙΚΟΣ
ΑΝΑΛΑΜΒΑΝΟΥΜΕ πάσης φύσεως υδραυλικές εργασίες μικρές και μεγάλες **κ. ΔΗΜΗΤΡΗΣ**
● **ΕΓΚΑΤΑΣΤΑΣΕΙΣ ΥΔΡΕΥΣΗΣ - ΘΕΡΜΑΝΣΗΣ**
● **ΚΑΛΟΡΙΦΕΡ - ΗΛΙΑΚΑ**
● Σύνδεση με το αποχετευτικό της ΔΕΥΑΡ.
● ΑΠΟΦΡΑΞΕΙΣ με ηλεκτροκίνητο μηχάνημα.
ΣΑΟΥΝΑ ΦΙΝΛΑΝΔΙΑΣ
ΑΠΟ ΞΥΛΟ
Χειροποίητες υγιεινές
σε όλες τις διαστάσεις με τις σωστές προδιαγραφές από έμπειρο προσωπικό για βίλες - διαμερίσματα - ξενοδοχεία - γυμναστήρια
Τηλ. 2241090230 και κινητό 6944344911
7120-6/11

ΥΔΡΑΥΛΙΚΑ ΚΑΛΟΡΙΦΕΡ
ΓΙΑΝΝΗΣ ο ΑΤΛΑΣΗΣ
• ΕΓΚΑΤΑΣΤΑΣΕΙΣ
• ΑΝΑΚΑΙΝΙΣΕΙΣ
• ΣΥΝΤΗΡΗΣΕΙΣ
Τηλ. 22410/29898
και 6973610779
6969-5/11

ΜΑΡΜΑΡΑΣ ΠΛΑΚΑΤΖΗΣ
ΖΗΤΑΕΙ ΕΡΓΑΣΙΑ
(ΤΟΠΟΘΕΤΕΙ ΠΛΑΚΙΔΙΑ ΚΑΙ ΜΑΡΜΑΡΑ ΜΟΝΟΣ ΤΟΥ)
Τηλ. 6942795162
7124-31/12

ΜΟΝΩΣΕΙΣ ΤΑΡΑΤΣΩΝ
ΜΕΓΑΛΗ ΠΡΟΣΦΟΡΑ - ΛΟΓΙΚΗ ΤΙΜΗ
Τηλ. 6947798957
7143-2/11

ΜΑΘΗΜΑΤΑ

ΚΑΘΗΓΗΤΡΙΑ φιλόλογος, απόφοιτος του Πανεπιστημίου Αθηνών, με πολύχρονη διδακτική πείρα, παραδίδει μαθήματα σε μαθητές γυμνασίου, λυκείου και ΤΕΕ (Αρχαία Ελληνικά, Εκφραση - Εκθεση, Ιστορία, Λατινικά και Νεοελληνική Λογοτεχνία). Τηλ. 22410/31370 και 6945/713765
7138-2/11

ΠΤΥΧΙΟΥΧΟΣ καθηγητής με πολυετή πείρα, παραδίδει μαθήματα σε ενήλικες και μαθητές δημοτικού, γυμνασίου, λυκείου. Τιμές πολύ προσιτές. Πληρ. τηλ. 6944140458
7168-9/11

ΑΝΑΚΟΙΝΩΣΗ ΜΑΘΗΜΑΤΑ
*** Computer ***
PROGRAM COMPUTER PM
ΕΓΓΡΑΦΕΣ ** ΤΩΡΑ **
Τμήματα για:
Παιδιά - Ενήλικες
Αρχάριους - Μαθητές
Επαγγελματίες
X4252-30/11

Διδάσκει πτυχιούχος Πανεπιστημίου Αμερικής
ΜΑΝΩΛΗΣ Ι. ΣΟΦΙΛΑΣ
Κοδριγκτώνος 91
Τηλ. (22410) 31761
ΠΙΣΤΟΠΟΙΗΤΙΚΟ ΓΝΩΣΕΩΝ
ΕΠΙΣΗΜΟ ΕΞΕΤΑΣΤΙΚΟ ΚΕΝΤΡΟ ΤΗΣ ECDL HELLAS

Ζητήσεις

ΖΗΤΕΙΤΑΙ κυρία να εργαστεί σε κομμωτήριο - ουζερί, που να έχει λίγες γνώσεις μαγειρικής. Πληροφορίες μετά τις 16.00 καθημερινά στο τηλ. 22410/37792
7220-11/11

ΟΙΚΟΓΕΝΕΙΑ
ΜΕ ΔΥΟ ΠΑΙΔΙΑ
ΖΗΤΑ
ΟΙΚΙΑΚΗ ΒΟΗΘΟ
Πληροφορίες
τηλ. 22410/62517
και 6932612032
ΓΔ-2/11

ΖΗΤΕΙΤΑΙ
ΧΕΙΡΙΣΤΗΣ ΚΛΑΡΚ
με δίπλωμα για μόνιμη εργασία.
Τηλ. 22410/26334
και 6936768070
T1981-6/11

ΚΥΡΙΑ
διπλωματούχος μασέρ, κάνει θεραπευτικό, κλασικό, αθλητικό, αισθητικό μασάζ, με αρωματοθεραπεία, reilky ke shiatsu.
Πληρ. τηλ. 22410/20833
και 6932501924
7008-2/11

ΖΗΤΟΥΝΤΑΙ
ΚΟΠΕΛΕΣ ΕΜΦΑΝΙΣΙΜΕΣ για εργασία σε γκαρνταρόμπα - λουλούδια, σε νυκτερινό κέντρο διασκεδάσεως.
Τηλ. 22410/62537
και 6946368862
ΓΔ-2/11

ΖΗΤΟΥΝΤΑΙ
διπλωματούχοι Ηλεκτρολόγοι Μηχανολόγοι - Μηχανικοί ΑΕΙ, ΤΕΙ από τεχνικό γραφείο. Απαραίτητη γνώση αγγλικών AUTOCAD. Αμοιβή αναλόγων προσόντων.
Τηλ. 22410/66181, ώρες 9-1 και 6-8
1981-6/11

Ο ΣΥΛΛΟΓΟΣ Γονέων και Κηδεμόνων του δημοτικού σχολείου Γενναδίου, ΖΗΤΑ δάσκαλο πληροφορικής. Πληροφορίες τηλ.. 22440/61364
2202-2/11

ΖΗΤΕΙΤΑΙ κυρία άνω των 60 ετών, να προσέχει ηλικιωμένο άτομο, να μιλάει ελληνικά. Πληροφορίες τηλ. 22410/83078, 7-9 π.μ. - 8-12 μ.μ.
7148-2/11

ΖΗΤΕΙΤΑΙ προς αγορά η ενοικίαση εντός της πόλεως Ρόδου, χώρος 45έως 60τ.μ., για οδοντιατρείο. Πληρ. τηλ. 22410/37176 και κιν. 6973070694
2217-19/11

ΖΗΤΕΙΤΑΙ πωλήτρια πεπειραμένη, για μπουτίκ. Πληροφορίες τηλ. 22410/30945
7192-7/11

ΑΠΟ ΕΤΑΙΡΙΑ ΖΗΤΟΥΝΤΑΙ σοβατζήδες και κτίστες έμπειροι. Πληροφορίες τηλ. 6946293136
7201-9/11

ΖΗΤΟΥΝΤΑΙ
1) Ζαχαροπλάστης και
2) Αρτοποιός
Χειμώνα - Καλοκαίρι
Μόνο σοβαρές προτάσεις
περιοχή Λίνδου
Πληρ. τηλ. 22440/48169
και 6974504411
7105-10/11

ΠΩΛΟΥΝΤΑΙ
από την επιχ/ση BUTTERFLY RENT A CAR μοτ/τα και μοτοσ/τες
σε άριστη κατάσταση και σε πολύ καλές τιμές
1)VITARA μοντέλο 1996
2) PUNTO μοντέλο 1998
3) NISSAN MICRAμοντέλο 1997
4) CINQUECENTO, μοντέλο 1998
5) Scooter piagio τύπου NRG 50 c.c.
6) Vespa piagio αυτ/τη 125 c.c.
7) SUZUKI ENDURO DR 200 c.c., με μίζα
8) YAMAHA VIRAGO 250 c.c. (τσόπερ)
9) HONDA ENDURO CRM 125 c.c.
Πληρ. τηλ. 22410/21330 κιν. 6974123843
7207-14/11

ΣΥΝΕΡΓΕΙΟ ΚΑΘΑΡΙΣΜΟΥ
ΣΦΑΚΙΑΝΑΚΗΣ ΚΩΝ/ΝΟΣ
Αναλαμβάνουμε γραφεία, κοινόχρηστους χώρους, περιποίηση μαρμάρων, γενκούς καθαρισμούς, νεοαναγειρομένων κατοικιών και μοκετών και σαλονιών.
Πληροφορίες
τηλ. 22410/26334 και κιν. 6936768070
7033-9/11

ΠΑΥΝΤΗΡΙΟ ΧΑΛΙΩΝ
Cleaning Pro

πλένουμε & φυλάμε:
• ΧΑΛΙΑ - ΜΟΚΕΤΕΣ - ΦΛΟΚΑΤΕΣ
• ΠΑΠΛΩΜΑΤΑ - ΚΟΥΒΕΡΤΕΣ
☎ 22410.60585
T1411-20/3/2004
email: abonis@otenet.gr
ΙΔΙΟΚΤΗΤΕΣ ΕΙΔΙΚΕΣ ΕΓΚΑΤΑΣΤΑΣΕΙΣ:
ΝΙΚΗΦ. ΒΡΕΤΤΑΚΟΥ - ΑΣΓΟΥΡΟΥ

TRISTAR
ΕΤΑΙΡΕΙΑ ΚΛΙΜΑΤΙΣΜΟΥ
ΖΗΤΕΙ
ΤΕΧΝΙΚΟ - ΨΥΚΤΙΚΟ - ΗΛΕΚΤΡΟΛΟΓΟ
Για Service - εγκαταστάσεις - επισκευές κλιματιστικών μηχανημάτων
Απαραίτητη προϋπόθεση: Δίπλωμα Οδήγησης
Για πληροφορίες ή βιογραφικό στη Δ/νση:
Μεγ. Κωνσταντίνου 65, Ρόδος
Τηλ. (22410) 77058 ή 77059
X4276-30/11

7007-2/11
ΚΑΛΑΦΑΤΑΣ ΜΙΧΑΛΗΣ
ΥΑCCO
ΛΙΠΑΝΤΙΚΑ ΠΡΩΤΗΣ ΤΟΠΟΘΕΤΗΣΗΣ

ΣΥΝΕΡΓΕΙΟ ΑΥΤΟΚΙΝΗΤΩΝ
ΑΝΤΑΛΛΑΚΤΙΚΑ
ΒΕΛΤΙΩΣΕΙΣ ΠΑΝΤΟΣ ΤΥΠΟΥ
ΚΑΘΑΡΙΣΜΟΙ INJECTION & ΜΗΧΑΝΗΣ
ΗΛΕΚΤΡΟΝΙΚΟΣ ΕΛΕΓΧΟΣ
ΑΝΑΛΥΣΗ ΚΑΥΣΑΕΡΙΩΝ
6ο χλμ. ΡΟΔΟΥ-ΛΙΝΔΟΥ
τηλ. 22410 65510
κιν. 6945 866294

ΞΥΛΟΥΡΓΙΚΕΣ ΕΡΓΑΣΙΕΣ
ΛΕΝΤΑΚΗΣ ΜΑΝΩΛΗΣ
Αναλαμβάνουμε
πάσης φύσεως ξυλουργικές εργασίες:
• κουζίνες γερμανικές, με γερμανικές προδιαγραφές
• ντουλάπες
• πόρτες
•παράθυρα κ.λ.π.
- Αμεση εξυπηρέτηση

ΠΛΗΡΟΦΟΡΙΕΣ
Τηλ. 60601 και 6973933733
7068-5/11

ΖΗΤΕΙΤΑΙ
ΑΠΟ ΜΕΓΑΛΗ ΞΕΝΟΔΟΧΕΙΑΚΗ ΜΟΝΑΔΑ ΣΤΗ ΡΟΔΟ
έμπειρος λογιστής για μόνιμη και συνεχή εργασία.
Πληροφορίες 6947300159
X4244-7/11

Κ.Α.Ι.Ρ Α.Ε.
Η γνωστή (μεγάλη) οινοποιία της Ρόδου στα πλαίσια της αναδιοργάνωσης και του εκσυγχρονισμού της **ΖΗΤΕΙ** να προσλάβει για μόνιμη πλήρη απασχόληση:
ΛΟΓΙΣΤΗ Ή ΛΟΓΙΣΤΡΙΑ
Απαιτούμενα προσόντα:
1) Πτυχίο ΑΕΙ οικονομικής κατεύθυνσης
2) Ηλικία έως 40 ετών
3) Αδεια λογιστού Α' ή Β' τάξεως
4) Εμπειρία στη μηχανογραφημένη λογιστική, με πενταετή τουλάχιστον προϋπηρεσία (τήρηση βιβλίων Γ' Κατηγορίας)
5) Καλή γνώση και χρήση βασικών προγραμμάτων Η/Υ
6) Καλή γνώση με επιθυμητή την εμπειρία σε θέματα εργατικά - ασφαλιστικά
Οι ενδιαφερόμενοι παρακαλούνται να στείλουν αναλυτικό βιογραφικό σημείωμα στα γραφεία της ΚΑΙΡ, λεωφ. Ρόδου - Λίνδου, 2ο χλμ, το αργότερο μέχρι 6 Νοεμβρίου 2003, υπόψη προϊσταμένου λογιστηρίου κ. Καραγιάννη Κωνσταντίνου
Πληροφορίες στο τηλ. (22410) 68771
- 68772 και 68773 Θα τηρηθεί απόλυτη εχεμύθεια
X4231-2/11

ΠΩΛΟΥΝΤΑΙ ΑΠΟ ΤΟΝ ΑΝΑΣΤΑΣΙΟ ΑΤΣΙΔΗ
1) Καταστήματα και χώροι για γραφεία στην οδό Κωνσταντινίδη, στο Ζέφυρο (κοντά στην Εφορία)
2) Διαμερίσματα 98, 132 και 148 τ.μ., με θέση πάρκιγκ, αποθήκη και αυτόνομη θέρμανση στην οδό Κωνσταντινίδη
3) Εξοχικές κατοικίες 100τ.μ., διόροφες, με χίλια μέτρα οικόπεδο η κάθε μία, στον κεντρικό δρόμο του Γενναδίου, κοντά στη θάλασσα
4) Μονοκατοικίες στην Ιαλυσό, οδός Μυκηνών, διώροφες με σοφίτα, 4 υπνοδωματίων, 3 μπάνιων και WC, θέρμανση, σε οικόπεδο από 260 έως 415 τ.μ.
5) Μαιζονέτα στο Ροδίνι, οδός Στοκχόλμης 180τ.μ., διώροφη με υπόγειο
ΠΛΗΡΟΦΟΡΙΕΣ
ΑΝΑΣΤΑΣΙΟΣ ΑΤΣΙΔΗΣ
ΣΤΕΦΑΝΟΥ ΚΑΖΟΥΛΗ 74
- Τηλ. 22410 28616-37848
X4251-30/11

ΔΩΔΕΚΑΝΗΣΙΑΚΕΣ ΑΠΟΦΡΑΞΕΙΣ
«ΚΟΛΟΣΣΟΣ»
ΑΠΟΦΡΑΞΕΙΣ- ΚΑΘΑΡΙΣΜΟΙ ΑΠΟΧΕΤΕΥΣΕΩΝ & ΒΟΘΡΩΝ

Αναλαμβάνουμε πάσης φύσεως αποφράξεις οποιουδήποτε μήκους και πλάτους Αναλαμβάνουμε καθαρισμούς αποχετευτικών αγωγών, δήμων, ξενοδοχείων, στρατιωτικών μονάδων, σπιτιών, πολυκατοικιών, καθώς και καθαρισμούς βιολογικών μονάδων με μηχάνημα υψηλής πιέσεως σε όλη τη Δωδεκάνησο.
Κ. ΠΗΔΙΑΚΗΣ - Π. ΚΑΣΕΡΗΣ
Πληρ. τηλ. 47915 - 91881
κινητό: 6944/325234 και 6977/717048
T2063-11/12

« ΙΕΡΑΠΕΤΡΑ - Β. ΚΟΡΝΑΡΟΣ»
ΔΡΟΜΟΛΟΓΙΑ Λ.Α.Ν.Ε.
Κάθε Τετάρτη στις 04.30 για Χάλκη, Διαφάνι, Κάρπαθο (Πηγάδια), Κάσο, Σπτεία και επιστροφή στη Ρόδο (τοπικό δρομολόγιο)
Κάθε Πέμπτη στις 04.30 για Χάλκη, Διαφάνι, Πηγάδια (Κάρπαθο), Κάσο, Σπτεία, Αγιο Νικόλαο, Μήλο, Πειραιά
Κάθε Κυριακή στις 04.30 για Χάλκη, Διαφάνι, Πηγάδια (Κάρπαθο), Κάσο, Σπτεία, Αγιο Νικόλαο, Μήλο, Πειραιά
ΠΛΗΡΟΦΟΡΙΕΣ
STEFANAKIS - ZORPIDIS
Τηλ. 22410 20625, 30054
X4257-30/11

ΕΝΟΙΚΙΑΖΟΝΤΑΙ
ΕΠΙΠΛΩΜΕΝΑ ΔΩΜΑΤΙΑ
Επί της οδού Κωνσταντινίδη 5, στην περιοχή Ζέφυρος:
1) 2 διαμερίσματα με 2 υπνοδωμάτια, 2 μπάνια και κουζινάκι 300 ευρώ έκαστο
2) 10 διαμερίσματα με 2 υπνοδωμάτια, 1 μπάνιο, και πολυκουζινάκι 300 ευρώ έκαστο
3) 10 στούντιος επιπλωμένα με μπάνιο και πολυκουζινάκι 200 ευρώ έκαστο
Πληροφορίες τηλ. (22410) 73560, κινητό: 6973098654, (22410)91393, κινητό: 6947010513 κ. Χατζηδάκης Φραγκίσκος
7056-31/10

ΟΙΚΟΔΟΜΙΚΕΣ-ΤΕΧΝΙΚΕΣ
ΕΜΠΟΡΙΚΕΣ-ΕΠΙΧΕΙΡΗΣΕΙΣ
ΑΦΟΙ ΑΣΒΕΣΤΗ Ο.Ε.
Αθηνών - Καβάλας 3
Ανάληψη Ρόδου
Τηλ.. 22410/60678 - 60679
και fax: 22410/66028
ΠΩΛΟΥΝΤΑΙ
● ΔΙΑΜΕΡΙΣΜΑΤΑ
υπερλούξ διαφόρων διαστάσεων
ΕΓΓΥΗΣΗ Η ΠΟΛΥΕΤΗΣ ΠΕΙΡΑ ΜΑΣ
X4249-30/11

ΖΑΜΠΕΛΛΑΚΗΣ
ΠΩΛΟΥΝΤΑΙ
ΔΙΑΜΕΡΙΣΜΑΤΑ - ΚΑΤΑΣΤΗΜΑΤΑ - ΜΟΝΟΚΑΤΟΙΚΙΕΣ
ΑΠΟΣΤΟΛΟΥ ΠΑΥΛΟΥ
ΓΙΑΜΑΛΗ ΦΙΛΙΠΠΑ
Τηλ. 22410/94236 - 22410/28476
κιν. 6945666692
6984-2/11

ΟΙΚΟΔΟΜΙΚΕΣ ΕΠΙΧΕΙΡΗΣΕΙΣ
ΔΙΑΚΟΓΕΩΡΓΙΟΥ ΚΑΛΛΙΣΤΟΣ
ΕΘΝ.ΑΝΤΙΣΤΑΣΕΩΣ 11 (πρώην Αννης Μαρίας)
ΠΩΛΗΣΕΙΣ ΔΙΑΜΕΡΙΣΜΑΤΩΝ - ΚΑΤΑΣΤΗΜΑΤΑ - ΑΠΟΘΗΚΕΣ - ΑΝΤΑΛΛΑΓΕΣ ΑΚΙΝΗΤΩΝ - ΑΓΟΡΕΣ ΟΙΚΟΠΕΔΩΝ
ΑΝΑΛΑΜΒΑΝΟΥΜΕ ΑΝΤΙΠΑΡΟΧΕΣ

ΠΩΛΟΥΝΤΑΙ διαμερίσματα λουξ κατασκευής, με απεριόριστη θέα. Τα διαμερίσματα διαθέτουν θωρακισμένες πόρτες - εντοιχισμένες κουζίνες - ντουλάπες - εντοιχισμένο νιπτήρα με ντουλάπι - κεντρική θέρμανση αυτόνομη - ανοιγόμενα ανακλινόμενα κουφώματα με διπλά τζάμια, σίτες, ρολά - υδραυλικό ασανσέρ - τριφασικό ρεύμα.
Ολοι οι χώροι σπατουλαριστοί - εσωτερικές πόρτες MDF με σχέδιο

ΔΙΑΜΕΡΙΣΜΑΤΑ ΕΠΙ ΤΗΣ:
Χρ. Φέσσα (κάθετος Αποστ. Παύλου), 90τ.μ. τριάρια
Επίσης οροφοδιαμερίσματα των 90 τ.μ. (οικοδομή μόνο τριών διαμερισμάτων)

ΟΙΚΟΔΟΜΗ Πτολεμαίων και Χρ. Φέσσα των 117-125τ.μ.

ΟΙΚΟΔΟΜΗ υπό ανέγερση επί της οδού Ρήγα Φερραίου στο πάρκο
Διαμερίσματα τριάρια - τεσσάρια

ΟΙΚΟΔΟΜΗ υπό ανέγερση επί της οδού Κ. Παλαιολόγου και Θεοτοκοπούλου. Διαμερίσματα δυάρια - τριάρια - τεσσάρια- καταστήματα
Επί της οδού Β. Ηρακλείου οικοδομή τεσσάρων διαμερισμάτων οροφοδιαμερισμάτα των 133τ.μ. Η οικοδομή έχει πυλωτή για πάρκιγκ

ΓΡΑΦΕΙΑ - ΙΑΤΡΕΙΑ:
- Επί της οδού Μ. Κωνσταντίνου και Κων/νου Παλαιολόγου των 80τ.μ.
- Επί της οδού Κων/νου Παλαιολόγου και Θεοτοκόπουλου 60-80 τ.μ.
- Επί της οδού Ρήγα Φερραίου στο πάρκο, 60-80-100τ.μ.

ΚΑΤΑΣΤΗΜΑΤΑ
- Επί της οδού Κ. Παλαιολόγου και Θεοτοκοπούλου των 60-80-100τ.μ.
- Επί της οδού λεωφόρου Καλλιθέας (Καρακόνερο) 90τ.μ.

ΑΠΟΘΗΚΕΣ
- Πλησίον Στέλιου Κωτιάδη των 130τ.μ.
- Στη λεωφόρο Καλλιθέας (Καρακόνερο) των 80-300τ.μ.
Οι πωλήσεις μπορούν να γίνουν και με όλα τα δάνεια τραπεζών και οργανισμών/.
Αναλαμβάνουμε ΑΝΤΙΠΑΡΟΧΕΣ και ΑΓΟΡΕΣ ΟΙΚΟΠΕΔΩΝ
Δεχόμαστε ανταλλαγές ακινήτων

ΠΛΗΡΟΦΟΡΙΕΣ:
ΔΙΑΚΟΓΕΩΡΓΙΟΥ ΚΑΛΛΙΣΤΟΣ
Τηλ. 29318 - 34598- Τηλ. 78501 - 78502
X4246-30/11

ΠΩΛΟΥΝΤΑΙ
ΜΟΝΟ ΑΠΟ ΤΟ ΓΡΑΦΕΙΟ ΜΑΣ
1) Διαμέρισμα 4άρι (καταπληκτικό) 123 τ.μ., εντός πόλεως, με τεράστιες βεράντες, απέναντι από τη θάλασσα, φανταστική θέα. ωραιότατο διαμέρισμα.
2) Διαμέρισμα 4άρι ετοιμοπαράδοτο 125τ.μ., στην Ανάληψη. Τιμή καλή.
3) Μονοκατοικία 130τ.μ. με κήπο και βοηθητικούς χώρους, εντός πόλεως
4) Μεζονέτα 250 τ.μ., στην παραλία Ιαλυσού 10 μέτρα από τη θάλασσα
5) Διαμέρισμα 3άρι ετοιμοπαράδοτο 90τ.μ. οδός Βορ. Ηπείρου (Μόντε Σμιθ)
6) Διαμέρισμα 3άρι ετοιμοπαράδοτο 88τ.μ., περιοχή Δασκάλων απέναντι από το πάρκο
7) Ισόγειος κατοικία 130τ.μ., στο κέντρο, κατάλληλη για γραφεία, ιατρείο, φαρμακείο, κλπ.
8) Διαμέρισμα 140 τ.μ., σε 2όροφη κατοικία πολύ καλή περιοχή. Τιμή καλή.
9) Γκαρσονιέρα 54τ.μ., περιοχή Μητρόπολη
10) Οικία παλαιά 120τ.μ., με οικόπεδο, 700τ.μ., στην παραλία Ιαλυσού
11) Οικόπεδο 1.300τ.μ. με άδεια στα Κοσκινού με θέα φανταστική
12) Διαμερίσματα 2άρια, 3άρια, 4άρια, οικόπεδα, κτήματα, αποθήκες, επιχειρήσεις, κλπ.
Γ. ΝΕΟΦΥΤΟΥ
ΔΗΜ. ΘΕΟΔΩΡΑΚΗ 40 - ΤΗΛ. 20989 - 21434
X4250-30/11

ΕΥΧΑΡΙΣΤΗΡΙΟ

Ευχαριστώ θερμά τον εξαίρετο καρδιολόγο ιατρό Μόσχο Νικήτα, τον ιατρό Γιακουμάκη Τσ. και την προϊσταμένη Κατερίνα Δημητρά για την αποκατάσταση της υγείας μου με την επιτυχή τοποθέτηση βηματοδότη που μου έκαναν.

Ορφανίδου Αλίκη

7205-2/11

Ευχαριστήριο

Ευχαριστούμε θερμά το Γενικό Νοσοκομείο Ρόδου «Ανδρέας Παπανδρέου» και ιδιαιτέρως τους γιατρούς και το νοσηλευτικό προσωπικό της Β' παθολογικής και νευρολογικής κλινικής και ΜΕΘ για τις υπεράνθρωπες προσπάθειες που κατέβαλαν για να σώσουν την ζωή της λατρετής μας συζύγου, μητέρας και γιαγιάς ***ΑΙΚΑΤΕΡΙΝΗΣ ΟΙΚΟΝΟΜΙΔΟΥ***

Η οικογένειά της

7213-2/11

ΣΥΛΛΟΓΟΣ ΡΟΥΜΕΛΙΩΤΩΝ ΡΟΔΟΥ «Η ΡΟΥΜΕΛΗ»

ΠΡΟΣΚΛΗΣΗ

Το Διοικητικό Συμβούλιο του Συλλόγου Ρουμελιωτών Ρόδου προσκαλεί όλα τα μέλη του στην ετήσια τακτική Γενική Συνέλευση, η οποία θα γίνει την **Κυριακή 9 Νοεμβρίου 2003** από ώρας 10.30 εις την αίθουσα εστιατορίου του ενταύθα ξενοδοχείου «ΣΑΒΟΫ», Εθελοντών Δωδεκανησίων 9, τηλ. 20271, με θέματα ημερησίας διατάξεως:

Α. Απολογισμός πεπραγμένων του δεύτερου έτους της θητείας του απερχόμενου Διοικητική Συμβουλίου.

Β. Ανάγνωση της εκθέσεως της Εξελεκτικής Επιτροπής

Γ. Διαλογική συζήτηση - παρατηρήσεις επί των πεπραγμένων - προτάσεις.

Δ. Αρχαιρεσίες για την ανάδειξη νέου Διοικητικού Συμβουλίου και Εξελεγκτικής Επιτροπής.

- Αν δεν υπάρξει απαρτία την ημέρα αυτή, η Γενική Συνέλευση και οι αρχαιρεσίες θα γίνουν **οπωσδήποτε** ανεξαρτήτως αριθμού παρόντων, την **Κυριακή 16 Νοεμβρίου 2003** από ώρας 10.30 εις τον αυτό τόπο, δηλαδή στην αίθουσα εστιατορίου του ενταύθα ξενοδοχείου «ΣΑΒΟΫ», Εθελοντών Δωδεκανησίων 9, τηλ. 20271.

Και πάλι παρακαλούμε όλους τους συμπατριώτες μας να μας τιμήσουν προσεχόμενοι εις τη διεύθυνση αυτή.

Εκ της Διοικτιμής Συμβουλίου

7198-7/11

Οπως υποστηρίζουν οι ειδικοί

Ανάκαμψη στον τουρισμό κατά την επόμενη σεζόν

ΟΙ ΕΚΤΙΜΗΣΕΙΣ ΑΠΟ ΤΗ ΓΕΡΜΑΝΙΑ

Ο τουρισμός θα ανακάμψει μέσα στο 2004. Αυτή είναι η πεποίθηση του διευθύνοντος συμβούλου της REWE κ. HANS REISCHL.

Ο ίδιος ισχυρίζεται ότι ο μαζικός τουρισμός έχει μέλλον, αρκεί οι εταίροι των Τουρ Οπερέϊτορ να μη μειοδοτούν στις τιμές.

Σε συνέντευξή του στο περιοδικό FVW ο κ. REISCHL αναφέρει, ότι και η REWE αντιμετώπισε προβλήματα λόγω του πολέμου στο Ιράκ, του SARS και άλλων αιτίων. Ωστόσο αυτή η τουριστική χρονιά κλείνει για την ίδια καλά.

Υπολογίζει δε, ότι τα κέρδη της θα φθάσουν σε διψήφιο αριθμό εκατομμυρίων ευρώ.

Σε αντίθεση με τους μεγάλους ανταγωνιστές της, την TUI και τον THOMAS COOK, η REWE επιχειρεί με εμπορικά κριτήρια.

Μέσα δε στις ρευστές τουριστικές συνθήκες εμφανίζει, σε αντίθεση με τους άλλους δύο, σημαντική σταθερότητα.

Η REWE είναι ιδιοκτήτρια του μεγαλύτερου αριθμού ταξιδιωτικών γραφείων στη Γερμανία.

Αλλά ο στόχος της, όπως τον περιγράφει ο κ. REISCHL, είναι η συρρίκνωση αυτού του αριθμού και η αύξηση του μεγέθους των ταξιδιωτικών γραφείων.

Η σταθερότητα της REWE, κατά τον κ. REISCHL, οφείλεται συν τοις άλλοις και στο συστηματικό έλεγχο του επιχειρηματικού κόστους.

Η REWE TOURISTIK είναι το τουριστικό κομμάτι της τρίτης μεγαλύτερης εταιρίας στην Ευρώπη.

Η REWE είναι ένας κολοσσός στο χώρο του λιανικού εμπορίου με 11.000 υποκαταστήματα σε 11 χώρες.

Απασχολεί 187.000 άτομα και ο τζίρος της ξεπερνά τα 37 δισεκατομμύρια ευρώ.

Ο τουρισμός στον οποίο εισήλθε το 1988 αντιπροσωπεύει το 12% του μεγέθους της.

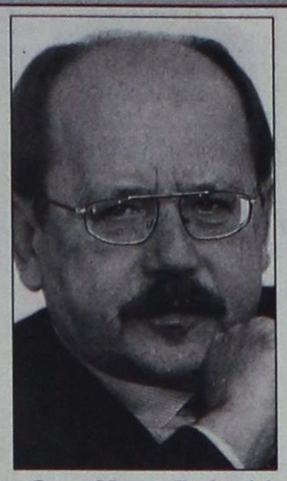

Ο κ. Hans Reischl

Η REWE TOURISTIK στην οποίαν ανήκουν η ITS, ο JAHN, η ADAC, η DERTOUR και άλλοι τουρ οπερέϊτορ πραγματοποίησε πέρυσι κύκλο εργασιών ύψους 4,4 δισεκατομμυρίων ευρώ.

Στην REWE ανήκει επίσης το 40% της αεροπορικής εταιρείας LTU για το υπόλοιπο ποσοστό της οποίας αναζητείται τώρα επενδυτής.

Όπως αναφέρει ο κ. REISCHL η LTU έχει εξυγιανθεί και από το επόμενο έτος θα πραγματοποιεί κέρδη.

Ο κ. REISCHL τονίζει, τέλος, ότι η REWE δεν προτίθεται να υιοθετήσει το μοντέλο των χαμηλών αεροπορικών ναύλων.

Προβλήματα στα σχολεία της Καρδάμαινας της Κω

ΚΑΤΑΓΓΕΛΙΕΣ ΑΠΟ ΤΗ Ν.Δ.

Από την Τοπική Επιτροπή Καρδάμαινας της Νέας Δημοκρασίας εκδόθηκε η παρακάτω ανακοίνωση:

«Η Τ.Ε. της Νέας Δημοκρατίας Καρδάμαινας καταγγέλει τις κυβερνήσεις του ΠΑ.ΣΟ.Κ., και ιδιαίτερα την κυβέρνηση του εκσυγχρονιστή κ. Σημίτη, για τη μάνιμη απουσία της, καθώς και την προκλητική αδιαφορία που επιδεικνύει στον ευαίσθητο τομέα της παιδείας στο Δημοτικό Διαμέρισμα της Καρδάμαινας.

Ειδικά τα τελευταία χρόνια διακυβέρνησης της χώρας από το ΠΑ.ΣΟ.Κ., δύο διαφορετικά Κοινοτικά Συμβούλια, δύο διαφορετικές Δημοτικές αρχές, Σύλλογοι Γονέων και Κηδεμόνων, εκπαιδευτικοί καθώς και οι κάτοικοι της Καρδάμαινας στο σύνολο τους μάταια προσπαθούν να πείσουν το κράτος για την αναγκαιότητα ανέγερσης νέου Δημοτικού Σχολείου. Το υπάρχον σχολείο κτίστηκε το 1919 (!) και δεν μπορεί πλέον να ανταποκριθεί στις απαιτήσεις των καιρών, πέρα από το γεγονός ότι δεν μπορούμε να προβλέψουμε την τύχη του, αλλά και των μαθητών που φιλοξενεί, σε περίπτωση θεομηνίας. Προς το παρόν δεν φαίνεται να υπάρχει καμία προοπτική για ένα τόσο σοβαρό θέμα.

Επίσης καταγγέλλουμε το ιδιαίτερο πρόβλημα που έχει δημιουργηθεί από την αρχή της σχολικής χρονιάς με την λειτουργία του Νηπιαγωγείου. Δεν έχουν τοποθετηθεί ακόμα Νηπιαγωγοί με αποτέλεσμα είκοσι (20) περίπου παιδιά να μην έχουν πάει ακόμα στο σχολείο. Και ενώ το σημερινό Νηπιαγωγείο κτίστηκε από προηγούμενη Κοινοτική Αρχή και από τα χρήματα των Καρδαμιωτών, βλέπουμε ότι η σημερινή κυβέρνηση δεν είναι σε θέση ούτε να το στελεχώσει.

Μετά την μεταφορά, την σίτιση, τα βιβλία, τα φροντιστήρια και τα ιδιαίτερα μαθήματα των μαθητών το μόνο που έμεινε είναι να αναλάβουν οι γονείς τις προσλήψεις και την μισθοδοσία των εκπαιδευτικών για να ολοκληρωθεί η περίφημη μεταρρύθμιση του ΠΑ.ΣΟ.Κ. στο όνομα της 'δωρεάν παιδείας για όλους'.

Τεράστιες είναι οι ευθύνες της σημερινής κυβέρνησης για την κατάντια της παιδείας στο χωριό μας. Και σύντομα θα κληθεί να δώσει λόγο στον αγανακτισμένο κόσμο της Καρδάμαινας.

Για την Τ.Ε.
Ο Πρόεδρος
Ιωάννης Π. Κρητικός»

Αύριο Δευτέρα θα μιλήσει στη Ρόδο ο πρόεδρος της ΑΔΕΔΥ

ΕΚΔΗΛΩΣΗ ΣΤΟ «ΑΚΤΑΙΟΝ»

ΕΡΧΕΤΑΙ αύριο στη Ρόδο για να μιλήσει στους δημοσίους υπαλλήλους, ο πρόεδρος της ΑΔΕΔΥ κ. Σπύρος Παπασπύρος. Σε σχετική ανακοίνωση του Συλλόγου Υπαλλήλων Νομαρχιακής Αυτοδιοίκησης Δωδεκανήσου αναφέρονται τα εξής:

«Το Δ.Σ. του Συλλόγου μας ανακοινώνει στους συναδέλφους της Ν. Αυτ/σης Δωδ/σου ότι τη Δευτέρα 3 Νοεμβρίου 2003, και ώρα 11 π.μ., στην αίθουσα του «Ακταίον», θα μας μιλήσει ο πρόεδρος της ΑΔΕΔΥ κ. Σπύρος Παπασπύρος, που έχει κληθεί από το Σύλλογό μας για να μας ενημερώσει για:

1. Το μισθολόγιο
2. Το ασφαλιστικό - συνταξιοδοτικό
3. Την εισοδηματική πολιτική της Κυβέρνησης (σε σχέση με τους εργαζόμενους)
4. Μερική απασχόληση στο Δημόσιο.
5. Αναδρομικά Οικογενειακού Επιδόματος
6. Επέκταση της οδηγίας της Ε.Ε. για τους εργαζόμενους, με συμβάσεις ορισμένου χρόνου και για τους εργαζόμενους στο Δημόσιο.

Υ.Γ.: Ο νομάρχης Δωδεκανήσου κ. Γιάννης Μαχαιρίδης έχει δώσει την άδεια να συμμετάσχουν όλοι οι συνάδελφοι.

Ο πρόεδρος του Συλλόγου
Μ. Κινδυλίδης
Ο γραμματέας
Ν. Γκορίτσας»



Κελλάρια των Ιπποτών
Cabernét Sauvignon 2000
Αργυρό μετάλλιο ...στην καρδιά του Cabernét Sauvignon... στον διεθνή διαγωνισμό Challenge International Du Vin του Bordeaux της Γαλλίας τον Απρίλιο του 2003

Το να περιμένουμε μαζί σας το εξαιρετικό... τελικά άξιζε τον κόπο!!!

C·A·I·R RODOS δημιουργίες ποιότητας

Το κρασί που τόσο αγαπήσατε κυκλοφόρησε σε περιορισμένο αριθμό φιαλών.

ΚΑΙΡ Α.Ε. Τηλ: 22410 68770-3, Fax: 22410 62575, e-mail: info@cair.gr, web site: www.cair.gr

ΤΗΛΕΟΡΑΣΗ

ΕΤ-1

07.00 Κλασική μουσική
08.00 Θεία Λειτουργία
10.00 Διεθνής Μαραθώνιος των Αθηνών
11.00 Μουσική παράδοση
11.30 Mediterraneo
12.00 Βουλή των Ελλήνων
13.00 Στον κόσμο της οικονομίας
14.00 Ολυμπιάδα 2004 η αντίστροφη μέτρηση
15.00 Ακραία καιρικά φαινόμενα
16.00 Ταξιδεύοντας με το αύριο
16.45 Pre game
17.00 Πρωτάθλημα μπάσκετ: «Απόλλων Πατρών Αχαΐα Clauss - Παναθηναϊκός»
19.00 Bungy
20.00 Ξένη ταινία «Στοιχήματα και παθήματα»
22.00 Η άλλη μεριά του φεγγαριού
23.00 Ειδήσεις -καιρός
23.45 Δρόμοι

ΝΕΤ

07.00 Κάτσε φρόνιμα
09.00 Σαββατοκύριακο
12.00 Ειδήσεις - αθλητικό ένθετο
13.00 Εβδομη μέρα
14.00 50 λεπτά
15.00 Ειδήσεις-αθλητικά-καιρός
16.00 Ευρώπη Express
16.30 Ελληνική ταινία «Ευτυχώς, χωρίς δουλειά»
18.00 Ειδήσεις
18.30 Pre game
19.00 Ποδόσφαιρο Α' Εθνικής Κατηγορίας «ΟΦΗ - Προοδευτική»
21.00 Ειδήσεις-αθλητικά-καιρός
22.00 Ταξιδεύοντας... με τη Μάγια Τσόκλη
23.00 Αθλητική Κυριακή
00.30 Ειδήσεις-αθλητικά-καιρός

ΕΤ-3

07.30 Ονειροδρόμιο (Ε)
08.30 Θεία Λειτουργία
10.00 Συρράκο
11.00 Ενεργειακό πεδίο
11.30 Υπεραστικές διαδρομές
12.30 Κάθε τόπος και τραγούδι
13.00 Ειδήσεις
13.30 Ρεπό
15.00 Οικονομικη επιθεώρηση
15.30 +10 - Μεγάλη διεύρυνση
16.00 Ξένη ταινία «Οικογένεια Κραμπς Ι»
17.30 Design world
18.00 Περιπλάνηση στην Ελλάδα
18.30 Exodus
19.00 Επί τροχών
19.30 Jazz Essentials
20.30 Ειδήσεις
21.45 Γαλλικό πρωτάθλημα ποδοσφαίρου «Παρί Σεν Ζερμέν - Λανς»
23.40 Σπορ στο 3
24.00 Ειδήσεις
00.20 Σπόρ στο 3 συν.
01.00 Συναυλία Δημήτρη Νικολούδη

MEGA

06.00 Η δίψα (Ε)
06.30 Ο επισκέπτης της ομίχλης (Ε)
07.00 Ολα για την υγεία (Ε)
08.00 Ελληνική σειρά (Ε)
09.50 Το παιδί μου κι εγώ
10.00 Τα μυστικά της Βέφας - οι καλύτερες συνταγές
11.00 Ελληνική σειρά (Ε)
13.00 Backstage
14.00 Ειδήσεις
14.50 Οσα φέρνει η ώρα
15.50 Ξένη ταινία «Καλπάζοντας στη ζωή»
17.40 Τα τετράγωνα των αστέρων
18.15 Ματιές στα γεγονότα
18.20 Ελληνική ταινία «Τα κίτρινα γάντια»
20.00 Ειδήσεις
21.00 Survivor
22.45 Ξένη ταινία «The score»
00.15 Ειδήσεις
00.30 Ταινία (συνέχεια)
01.30 Ξένη ταινία «Σκυλιά στη χλόη»
03.30 Τηλεμάρκετινγ
04.00 Επιφάνεια (Ε)

ΑΝΤ-1

06.00 Δανεικός πατέρας (Ε)
06.50 Στούντιο με θέα
10.30 Της Ελλάδος τα παιδιά (Ε)
11.00 Οικογένεια Καράμπελα (Ε)
12.00 Κωνσταντίνου και Ελένης
12.55 Super game
13.00 Η μεγάλη των μπάτσων σχολή
14.00 Ειδήσεις
14.40 Ξένη ταινία «Και οι θεοί τρελάθηκαν Νο2»
16.40 Εγκλήματα (Ε)
17.30 Τα νέα του ΑΝΤ1 - Ειδήσεις στη νοηματική
17.40 Εγκλήματα (συνέχεια)
18.00 Ελληνική ταινία
20.00 Ειδήσεις
21.00 Θέατρο «Εμείς Χασάν... Αυτοί μασάν»
22.40 Mission - Arena
01.00 Ειδήσεις
01.30 Ξένη ταινία «Επικίνδυνη επαφή
03.00 Κίτρινος φάκελος (Ε)

STAR

07.30 Παιδικές σειρές και κινούμενα σχέδια
12.00 Γκιου-Γκι-Ο
12.30 Τα στρουφάκια
13.00 Ειδήσεις
13.30 Στον έβδομο ουρανό
14.30 Τα φιλαράκια
15.30 Σούπερμαν, τα χρόνια της νιότης
16.30 Στον ίλιγγο του κινδύνου
17.30 Ξένη ταινία « Ρόμποκοπ: η αναγέννηση»
19.30 Ειδήσεις- Δελτίο καιρού
21.00 Ξένη ταινία «Αρρωτημένο πάθος»
00.30 Ξένη ταινία «Ο πυροκροτητής»
02.30 Ειδήσεις
02.45 Ξένη ταινία «Το προξενιό»
04.45 Αστέρια στο πεντάγραμμο (βίντεοκλιπ)

ALPHA

05.45 Πέρα από τον ορίζοντα
06.45 Πρωινές σελίδες
10.00 7 ημέρες Alpha
11.00 Λόγω ...ξωής
12.00 Ελληνική ταινία «Αναστενάζουν οι πενιές»
14.00 Ειδήσεις
14.45 Επί του καναπέως
15.45 Εικόνες
17.00 Music market
18.00 Ειδήσεις
18.15 Ενας τρελός, τρελός πλανήτης
20.00 Ειδήσεις
21.00 Ελληνική ταινία «Το ανθρωπάκι»
23.30 Κίτρινος τύπος
01.15 Ειδήσεις
01.30 Το καφενείο των φιλάθλων
03.30 Point man

ALTER

06.30 Alter kids
12.00 Band stand
13.00 Lifestyle (Ε)
14.15 Ελληνική ταινία «Θου-Βου Φαλακρός Πράκτωρ επιχείρηση γης Μαδιάμ»
16.45 Παρατράγουδα
18.45 Το πρώτο θέμα
19.00 Ειδήσεις
20.00 Η φωνή του πολίτη
21.00 Μήτσι - Χώστα (Ε)
22.15 Διαπλοκές
23.15 Ειδήσεις
23.30 Ξένη ταινία «Ειδα το δολοφόνο»
01.30 Περιπέτειες στη Χαβάη
02.30 Aphrodisia
02.45 Ξένη ταινία

ΙΡΙΔΑ

08.00 Ζωντανή σύνδεση με τον Ευαγγελισμό Ρόδου
15.00 Πετροβολήματα (Ε)
17.00 Κινουμενα σχέδια
18.00 Τηλεπωλήσεις
19.00 Τοπικό ποδόσφαιρο
21.30 Τοπικά γεγονότα
24.00 Ξένη ταινία

ΠΡΟΟΔΟΣΠΟΡ

Μόνο οι τρεις βαθμοί!

Αυτό ενδιαφέρει αποκλειστικά την Ρόδο στο σημερινό (3 μ.μ.) αγώνα με την υπολογίσιμη Θύελλα Πατρών

Έχοντας σαν μοναδικό στόχο την κατάκτηση των τριών βαθμών της νίκης, η Ρόδος υποδέχεται σήμερα στις 3 μ.μ στο Δημοτικό Στάδιο της πόλης μας την επίσης νεοφώτιστη Θύελλα Πατρών σε αγώνα που γίνεται στα πλαίσια της 7ης αγωνιστικής του πρωταθλήματος της Γ' Εθνικής Κατηγορίας. Μετά την μεγάλη επιτυχία μέσα στην Χαλκίδα την προηγούμενη Κυριακή, η ομάδα της πόλης μας θέλει να έχει σήμερα την ανάλογη συνέχεια πετυχαίνοντας την δεύτερη συνεχόμενη νίκη της και δίνοντας μεγάλη χαρά και στον φίλαθλο κόσμο που θα βρεθεί στο γήπεδο για να παρακολουθήσει την πολύ ενδιαφέρουσα σίγουρα αναμέτρηση.

Δεν θα είναι εύκολο

Όσο αισιόδοξοι πάντως είναι οι ποδοσφαιριστές του Δημήτρη Σκούνα θα πρέπει να είναι και άλλο τόσο προσεκτικοί και φυσικά σοβαροί όπως άλλωστε έχουν κάνει και σε όλα τα μέχρι σήμερα παιχνίδια που έχουν δώσει για το κύπελλο και το πρωτάθλημα. Και αυτό διότι η Θύελλα σε καμία περίπτωση δεν θα πρέπει να θεωρηθεί αμελητέα ποσότητα. Δεν είναι άλλωστε τυχαίο το ότι σε τρία εκτός έδρας παιχνίδια έχει πάρει μια νίκη, μια ισοπαλία και γνώρισε μια ήττα μόνο, αποδεικνύοντας πως είναι ένας υπολογίσιμος αντίπαλος που μπορεί να εκμεταλλευτεί την οποιαδήποτε αδυναμία του αντιπάλου. Οι «πράσινοι» που επιστρέφουν ύστερα από πολύ καιρό στο Δημοτικό Στάδιο (σχεδόν είχαν ξεχάσει τι θα πει εντός έδρας παιχνίδι), ούτε να σκέφτονται θέλουν κάτι τέτοιο για αυτό και είναι αποφασισμένοι να τα δώσουν όλα από την στιγμή που θα σφυρίξει την έναρξη ο διαιτητής της αναμέτρησης.

Έρχεται για νίκη

Όπως και να έχει πάντως, θα πρέπει να θεωρείται δεδομένο ότι η Θύελλα ήρθε στο νησί μας με στόχο να κάνει το δεύτερο της φετινό «διπλό». Οι φιλοξενούμενοι είναι αποφασισμένοι να στηριχθούν στις αντεπιθέσεις κυρίως προσέχοντας αρχικά την άμυνα τους προσπαθώντας παράλληλα να μπλοκάρουν τα ατού των γηπεδούχων. Σε ό,τι έχει να κάνει με τα αγωνιστικά της προβλήματα δεν θα μπορέσουν να παίξουν για διάφορους λόγους οι Γαντζούδης, Χριστοδουλόπουλος και Μεθενίτης, παίκτες που θεωρούνται βασικότατοι.

Δεν παίζει ο Καντιμοίρης

Στην ομάδα της Ρόδου το σημαντικότερο πρόβλημα που καλείται να αντιμετωπίσει ο τεχνικός Δημήτρης Σκούνας, ακούει στο όνομα του Γιώργου Καντιμοίρη. Ο παίκτης τραυματίστηκε στο παιχνίδι της προηγούμενης αγωνιστικής με την Χαλκίδα και καθόλη την διάρκεια της εβδομάδας δεν μπορούσε να συμμετάσχει στον κανονικό



ρυθμό των προπονήσεων. Από εκεί και πέρα ο κ. Σκούνας έχει όλους τους υπόλοιπους παίκτες στην διάθεσή του. Οι «ετοιμοπόλεμοι» είναι οι ακόλουθοι:

Θέμελης, Ροδανάκης, Βασιλόπουλος, Γιόνοβιτς, Γεωργαλλής, Ισκάς, Στ.Καντιμοίρης, Κλοκίδης, Μαλλιάκας, Μοσχής, Α.Μακρυδημήτρης , Μητράκας, Μπιλιάς, Ναλμπάντης, Νεντέλκοβιτς, Νάκου, Πάττας, Μαίλης, Σαλαμαστράκης και Τσουκαλίδης.

Διαιτησία

Διαιτητής θα είναι ο κ. Σπάθας (Πειραιώς). Βοηθοί οι κ. Καμπαζής (Εύβοιας) και Βελέντζας (Εύβοιας). Τέταρτος διαιτητής θα είναι ο κ. Ντόνας (Αθηνών).

Οι υπόλοιποι αγώνες

Στους υπόλοιπους αγώνες της 7ης αγωνιστικής θα παίξουν:

Άγιος Δημήτριος - Λύκοι
Ατσαλένιος - Δόξα Δράμας
Ποντιακός - Μαρκό
Λάρισα - Βύζας Μεγάρων
Θρασύβουλος - Λεωνίδιο
Βέροια - Κιλκισιακός
Αχαρναικός - Χαλκίδα

Θέλει να ...ρεφάρει

Μετά το «στραβοπάτημα» με τον Ατρόμητο Αγίας Μαρίνας ο Απόλλων Καλυθιών αναζητεί σήμερα τουλάχιστον την ισοπαλία

Μια ακόμα δύσκολη αποστολή έχει σήμερα ο Απόλλων Καλυθιών που στις 3 μ.μ καλείται να αντιμετωπίσει τον ιστορικό Εθνικό Πειραιώς. Η ομάδα του νησιού μας που προέρχεται απο το άτυχο αποτέλεσμα της προηγούμενης εβδομάδας κόντρα στον Ατρόμητο Αγίας Μαρίνας θα προσπαθήσει να ρεφάρει σήμερα και να «τσιμπήσει» τουλάχιστον τον βαθμό της ισοπαλίας κάτι που θα είναι ιδιαίτερα σημαντικό. Οι παίκτες του Γιώργου Σκαρτάδου δεν θα έχουν πάντως σε καμία περίπτωση εύκολο έργο καθώς ο Εθνικός δεν έχει φέτος την πολύ μεγάλη ομάδα, είναι όμως πάντα υπολογίσιμος και πολύ δυνατός ειδικά όταν αγωνίζεται στο γήπεδό του.

Το ευχάριστο για τον κ. Σκαρτάδο είναι ότι θα μπορεί να υπολογίζει και τον Νίκο Νικολή ο οποίος ξεπέρασε ως ένα μεγάλο σημείο το πρόβλημα τραυματισμού που είχε και αν κριθεί απαραίτητο θα ενισχύσει τις προσπάθειες των συμπαικτών του.

Διαιτησία

Το παιχνίδι θα διευθύνει ο κ. Τίκας απο τον Σύνδεσμο της Αθήνας. «Βοηθοί» του θα είναι οι κ. Γουναρίδης και Γκούντρας απο τον ίδιο Σύνδεσμο.



Οι υπόλοιποι αγώνες

Στους υπόλοιπους αγώνες της 8ης αγωνιστικής θα παίξουν:

Αναγέννηση Σάμου - Ερμής Κορυδαλλού
Κερατσίνι - Αιολικός
Διγενής Κοσκινού - Πόντιοι Δραπετσώνας.
ΑΟ Μυκόνου - ΑΟ Μάνης

Αυτή είναι η Θύελλα

Κάτι παραπάνω από μια ντουζίνα παικτών ήρθαν φέτος στην Θύελλα Πατρών η οποία κατάφερε να εξασφαλίσει την άνοδο της στην Γ' Εθνική Κατηγορία από τους πρώτους αγώνες μπαράζ που έγιναν τον περασμένο Ιούνιο. Συνολικά δεκαπέντε ποδοσφαιριστές ήρθαν στην ομάδα σε μια προσπάθεια για μια καλή πορεία στο πρωτάθλημα και τίποτα παραπάνω. Στο ρόστερ ανήκουν οι ακόλουθοι:

1. Αντώνης Σπάθης	(Τ)
15. Γιάννης Τριανταφυλλίδης	(Τ)
2. Βασίλης Χριστοδουλόπουλος	(Α)
8. Αλέξης Δριμάλας	(Α)
16. Περικλής Σταθόπουλος	(Α)
25. Χρήστος Γαντζούδης	(Α)
30. Σάκης Δημόπουλος	(Α)
3. Βασίλης Ανδρεόπουλος	(Μ)
4. Σάκης Μεθενίτης	(Μ)
14. Γιώργος Σταματόπουλος	(Μ)
20. Χρήστος Καραπίτσος	(Μ)
21. Παναγιώτης Σπυρόπουλος	(Μ)
26. Φάμπιο Μπαιάνο	(Μ)
27. Κώστας Κωνσταντινίδης	(Μ)
11. Γιώργος Αλεξανδρόπουλος	(Ε)
19. Παύλος Ανωγιάτης	(Ε)
29. Φώτης Τσαγκάρης	(Ε)

Στην ομάδα ανήκουν και οι ακόλουθοι:

12. Θέμης Τζουραμάνης (Τ), 6. Χρήστος Ξυπολιάς (Α), 17.Παναγιώτης Κοντογόνης (Α), 24. Θύμιος Ζέρης (Α), 7.Κώστας Παναγιωτόπουλος (Μ), 13.Παναγιώτης Μπακομήτρος (Μ), 18. Θεοδωρής Μασούρας (Μ), 23. Βασίλης Φίλιπας (Μ), 9.Αντώνης Λιόσης (Ε), 10. Δημήτρης Θανόπουλος (Ε) και 23.Κώστας Φλίγκος (Ε)

Ο προπονητής

Από τον πάγκο ουκ ολίγων ομάδων έχει περάσει ο τεχνικός της Θύελλας Πυλώνας Χρήστος Γερολυμάτος. Χαρακτηριστικό της καριέρας του είναι ότι με εξαίρεση την Εράνη Φιλιατρών στην οποία βρίσκονταν για τέσσερα ολόκληρα χρόνια, δεν παρέμεινε στους συλλόγους που αναλάμβανε για περισσότερα από ένα - δυο χρόνια. Πέρασε από τον πάγκο του Θεσπρωτού, της Εράνης, του Ερμή Ερμιόνης, του ΑΟ Πάτραι, του Παναιγιαλείου, της Αχαϊκής, του Ολύμπου Κέρκυρας, του Ευρώτα, της Ζακύνθου, του Ναυπακτιακού Αστέρα και φυσικά τώρα της Θύελλας Πατρών.

ΔΙΓΕΝΗΣ ΚΟΣΚΙΝΟΥ

Μονόδρομος η νίκη!

Στην δεκαοκτάδα ύστερα από καιρό ο Παπαχριστοδούλου

Μονόδρομο αποτελεί σήμερα η νίκη για τον Διγενή Κοσκινού που στις 3 μ.μ στο γήπεδο των Καλυθιών καλείται να αντιμετωπίσει τους Πόντιους Δραπετσώνας που μέχρι στιγμής δείχνουν μια από τις πιο αδύναμες ομάδες του ομίλου. Οι παίκτες του Σαλβατόρε Γκιούντιτσε ξέρουν πολύ καλά ότι για να έχουν ελπίδες εξασφάλισης της παραμονής τους στην κατηγορία αυτή, θα πρέπει να «καθαρίζουν» αυτά τα παιχνίδια, ειδικά όταν αγωνίζονται εντός έδρας. Με τους τρεις βαθμούς που σίγουρα είναι μέσα στις δυνατότητες του Διγενή να κατακτηθούν, θα δοθεί η ευκαιρία στην ομάδα του νησιού μας να ανασάνει



βαθμολογικά και κυρίως να τονωθεί η ψυχολογία των παικτών ενόψει της δύσκολης συνέχειας που τους περιμένει. Οι γηπεδούχοι έχουν άμεση ανάγκη αυτή τη νίκη που θα θεωρηθεί βάλσαμο σε μια κρίσιμη χρονική στιγμή όπου ο σύλλογος ταλανίζεται από πάρα πολλά αγωνιστικά προβλήματα τα οποία δεν έχουν τελειωμό. Ο τεχνικός Σαλβατόρε Γκιούντιτσε μετά τον Αττιτή και τον Αϊντενίζ δεν θα έχει στην διάθεσή του και τον Λιάνη ο οποίος όπως γράφαμε και χθες στην ουσία ο ίδιος έθεσε εαυτόν εκτός ομάδας. Φυσικά για μια ακόμα αγωνιστική δεν μπορεί να υπολογίζει στους Πατρού και Δανά οι οποίοι εξακολουθούν να είναι τραυματίες. Μέσα σε όλα τα δυσάρεστα υπάρχει και ένα ευχάριστο. Έχει να κάνει με τον Παπαχριστοδούλου ο οποίος ύστερα από πάρα πολύ καιρό επιστρέφει στην δεκαοκτάδα ενός επίσημου αγώνα. Θα χρησιμοποιηθεί όμως μόνο όταν κριθεί από τον προπονητή του άκρως απαραίτητο.

Οι παίκτες που έχει στην διάθεσή του λοιπόν ο κ. Γκιούντιτσε είναι οι ακόλουθοι:

Ζουρίδης, Κοκκώνης, Ζωάννου, Γαλουζής, Ψύλλου, Λιόλιος, Αχιολάς, Διακίδης, Κώτσος, Διακάκης, Αργυρός, Παπανικολάου, Μάμμης, Σιέχ, Γιοβάνι, Εμίρογλου, Παπαχριστοδούλου και Ταμπουράς

• Το παιχνίδι θα διευθύνει ο κ. Μπαζακούλας και «βοηθοί» του θα είναι οι κ. Γεωργιάδης και Γεωργόπουλος, όλοι τους από τον Σύνδεσμο της Αθήνας.

Προτελευταίος αγώνας «Scramble» στην Κω



Στην Κω διεξάγεται σήμερα ο προτελευταίος αγώνας Scramble (αγώνας αντοχής σε κυκλική διαδρομή, με μοτοσικλέτες μότο κρος και εντούρο), που διοργανώνει για το Πανδωδεκανησιακό πρωτάθλημα του 2003 ο ΑΣΜΑ «Ικαρος». Θα πραγματοποιηθεί στην περιοχή Ψαλλίδι και θα ξεκινήσει στις 11 π.μ..

Θα πάρουν μέρος οι οδηγοί: Πιτσικούλης, Σέρφας, Ζούνης, Παπαντωνίου, Ατσίδης, Γιαλλούσης, Μπαλλαλής, Ζαμάγιας, Χατζηδαυίδ, Βαγιανός, Βαρέλης, Γιασιράνης και Σταύρας.

Επίσης, θ' αγωνιστεί -εκτός συναγωνισμού- ο πρωταθλητής στο μότο κρος Σταύρος Λυρίου. Απόντες θα είναι οι οδηγοί Στάππας και Γαλατάς. Ο δεύτερος έγινε πρόσφατα «χαζομπαμπάς» και ο ΑΣΜΑ «Ικαρος» του εύχεται να είναι καλορίζικος ο πρώτος γιος.

Στην επόμενη συνεδρίαση της την Τρίτη

Η ΕΠΑΕ θα ασχοληθεί με τη Β' και Γ' Εθνική

Την Τετάρτη πρόκειται να παρθεί η απόφαση της Επιτροπής Εφέσεων της ΕΠΟ, σχετικά με τις αποφάσεις της Επιτροπής Επαγγελματικού Αθλητισμού να υποβιβάσει στη Δ' Εθνική την Παναχαϊκή και τον Φωστήρα.

Μια ημέρα νωρίτερα, την Τρίτη, η διοίκηση της ΕΠΑΕ θα πάρει τα μέτρα της για το τι θα γίνει με τα πρωταθλήματα της Β' και Γ' Εθνικής.

Μέλος της Επιτροπής Επαγγελματικού Αθλητισμού έλεγε πρόσφατα πως οι ομάδες της Πάτρας και του Ταύρου θα καταλήξουν στο Περιφερειακό Πρωτάθλημα, χωρίς όμως να μπορεί να εξηγήσει πώς ακριβώς θα γίνει αυτό με ένα πρωτάθλημα που έχει ήδη ξεκινήσει και δεν υπάρχουν κενές θέσεις. Παράλληλα, στέλεχος της ΕΠΑΕ ισχυριζόταν ότι σε αυτή την περίπτωση, ο Αγροτικός Αστέρας και η Καβάλα θα πάρουν σίγουρα την άνοδο στη Β' Εθνική, καθώς έτσι κι αλλιώς δεν έχουν δώσει ούτε ένα ματς στη Γ'. Και πάλι όμως δεν



διευκρινίστηκε το εξής: η απόφαση του Συμβουλίου της Επικρατείας για την Παναχαϊκή θα γνωστοποιηθεί στις 21 Ιανουαρίου.

Η ΕΠΑΕ θα περιμένει μέχρι τότε για τις αντικαταστάσεις ή θα τις πράξει τώρα; Θα είναι απίστευτο, πάντως, ο Αγροτικός και η Καβάλα να ξεκινήσουν τις υποχρεώσεις τους στη Β' Εθνική στις αρχές Φεβρουαρίου!

Την Τρίτη η ημερίδα διαιτησίας στη Μαλώνα

Το διοικητικό συμβούλιο του Αγίου Γεωργίου Μαλώνας, σε συνεργασία με τον Δημοτικό Οργανισμό Αθλησης του Δήμου Αρχαγγέλου και τον Σύνδεσμο Διαιτητών Ποδοσφαίρου Δωδεκανήσου, συνδιοργανώνουν ημερίδα σε θέματα διαιτησίας. Η εκδήλωση θα πραγματοποιηθεί στη Μαλώνα την Τρίτη 4/11/2003 στην αίθουσα του Πολιτιστικού Συλλόγου Μαλώνας και ώρα 20.00. Η ημερίδα απευθύνεται σ' όλους τους ποδοσφαιριστές, μέλη δ.σ., προπονητές και φιλάθλους των ομάδων του Δήμου Αρχαγγέλου (Αρης, Αστέρας, Πετρώνας και Αγιος Γεώργιος) και υπάρχει αρκετά μεγάλο ενδιαφέρον. Μετά το πέρα της εκδήλωσης θα παρατεθεί μπουφές για όλους τους παρευρισκομένους προσφορά του ΔΟΑ Αρχαγγέλου.

ΔΙΑΦΗΜΙΖΕΤΑΙ ΣΤΟ ΙΝΤΕΡΝΕΤ
www.rodosport.gr

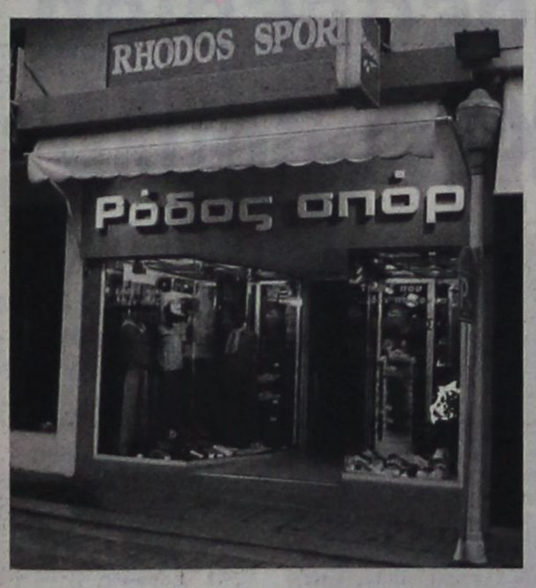

ΡΟΔΟΣ ΣΠΟΡ
...πρώτο όνομα στα σπορ
Τιμές που ...δεν παίζονται
ΕΘΕΛ. ΔΩΔΕΚΑΝΗΣΙΩΝ 15
Τηλέφ. 22410 21442 * E-mail: rospo@otenet.gr
ΓΔ-30/11

ΠΡΟΟΔΟΣΠΟΡ

Διασυλλογικοί αγώνες Ζίου Ζίτσου στο Βενετόκλειο

Στο κλειστό γυμναστήριο του Βενετοκλείου διεξάγονται σήμερα από τις 9 π.μ. οι αγώνες του 7ου Διασσυλογικού Περιφερειακού πρωταθλήματος Δωδεκανήσου Ζίου Ζίτσου.

Την εκδήλωση συνδιοργανώνουν, η Ελληνική Φίλαθλος Ερασιτεχνική Ομοσπονδία Ζίου - Ζίτσου, ο ΑΣ Ασκληπιός Ρόδου και ο Δήμος Ροδίων.

Συμμετέχουν αθλητές και αθλήτριες από τον ΑΣ Ασκληπιός Ρόδου και ο Δήμος Ροδίων.

Συμμετέχουν αθλητές και αθλήτριες από τον ΑΣ Ασκληπιός Ρόδου, τον ΑΣ Φιλέρημος Ιαλυσού, τον ΑΣ Αετός Κω και τον ΑΣ Λεύκαρος Βούλας.

Τα ονόματα των συμμετεχόντων είναι τα εξής:



ΑΣ ΑΣΚΛΗΠΕΙΟΣ ΡΟΔΟΥ: Σταμούλη Στ., Καραγιάννης Αν., Βογιατζή Κατ., Κελές Ρ., Βογιατζής Μ., Κορδιλλά Μ, Φωτεινού Σ., Βογιατζή Αρ., Τζουρτζής Ν., Μανταλιού Κ., Φωτεινός Δ., Σοκορέλος Β., Σοφός Αλ., Μαυρίκου Αθ., Ατσά Κ., Παπαχριστοδούλου Φ., Ξάνθος Γ. Φουσιάνη Ν., Φουσιάνης Αν.

ΕΚΠ/ΤΕΣ: Τσαγκάρης Π., Μανωλάκος Στ.

ΑΠΣ ΑΕΤΟΣ ΚΩ: Μαλιοπούλου Ελ., Τζανέρης Αλ., Παϊτζόγλου Χρ., Μπαμπάκα Χρ., Κουμέντος Ν., Κανταρζής Ι., Αγαλιάνος Π., Δισέρης Β., Ραγούσα Δ., Γάκου Σ., Σαρρής Χ., Πυλάκης Αν., Χαρίση Ουρ., Χαρίση Ελ., Λουκένα Ντ., Γαλανοπούλου Ειρ., Χόνδρος Χρ. Κυπριζόγλου Κ., Κυριάκου Μ, Χαροφύλη Ειρ., Παντελίδης Χρ., Στάμος Δ.

Α.Σ. ΛΕΥΚΑΡΟΣ ΒΟΥΛΑΣ:

Εκπ/της:

Ζαντιώτης Γεώργιος

Γεωργακόπουλος Π., Σιγάλας Ιάσ., Ζήσης Π., Μαχαιρίνας Μιχ., Σταυραΐτης Φ., Μιχαλόπουλος Γ., Δρούγκας Κ., Βασιάκου Μ., Θεοδωρόπουλος Ν, Γκαρέτσου Ν., Κρητικάκης Μ., Αρβανίτης Φ., Λουκά Ελ,., Τσαρά Μ., Βλάχος Β.

Α.Σ. ΚΑΡΑΤΕ ΙΑΛΥΣΟΥ «ΦΙΛΕΡΗΜΟΣ»:

Εκπ/τής:

Τσιριγωτάκης Μίλτος

Χειμωνέτος Γ., Παρτσακουλάκης Φ., Καρτάλης Ν., Παρτσακουλάκη Λ., Τσακαλιού Τσ., Τσακαλιός Κ. Κυριάκου Β., Σαρούκος Χρ., Ζιάρκας Θ., Κυριακόπουλος Ρ., Κιουρδής Μ., Χατζηθεοδοσίου Εφ., Ζιάρκας Ν., Κεισσάριος Β., Κοκοτσάκης Π., Κυριακού Μ., Σταμούλη Κ. Πότσου Ε., Φίλη Χρ., Τσακαλιού Π., Δεμουζές Γ., Κιούρδης Γ., Κυριακάκης Β., Μπεκρής Γ., Πλίγκος Γ., Αγλούπας Κ.

Από το ΝΟΡ το Σάββατο 8 Νοεμβρίου

Αγώνες κωπηλασίας -ιστιοπλοΐας στο φράγμα της Απολακκιάς



Αγώνες κωπηλασίας και ιστιοπλοΐας στο φράγμα της Απολακκιάς, θα διοργανώσει στις 8 Νοεμβρίου ο Ναυτικός Ομιλος Ρόδου.

Για τον λόγο αυτό, απέστειλε σχετική επιστολή στο Δήμο Νότιας Ρόδου, ζητώντας του συνεργασία, όχι μόνο στο θέμα της διοργάνωσης, αλλά στην γενικότερη προσπάθεια ανάδειξης του φράγματος ως χώρο εκτός των άλλων και για ναυταθλητικές εκδηλώσεις.

Η επιστολή της διοίκησης του ΝΟΡ, που υπογράφεται από τον πρόεδρο Σταύρο Γιαννά και τον γενικό γραμματέα Μανόλη Βρατσάλη, είναι η εξής:

«Κύριε δήμαρχε,

Θέλουμε να σας γνωρίσουμε ότι ο Ναυτικός Ομιλος Ρόδου, στην προσπάθειά του να προπονήσει την ομάδα κωπηλασίας του σε υδάτινο στίβο παρόμοιο με αυτούς, όταν συμμετέχει σε πανελλήνιους αγώνες, εδώ και πολλά χρόνια επέλεξε το φράγμα της Απολακκιάς ως ιδανικό στίβο για τις προπονήσεις της. Ο θαλάσσιος στίβος της περιοχής μας δεν προσφέρεται πιά με την εξέλιξη και τον τύπο των κωπηλατικών σκαφών που συμμετέχουν σε επίσημους αγώνες.

Από το 1994 και ιδιαίτερα τις χειμερινές περιόδους, με μεγάλη δυσκολία και κίνδυνο καταστροφής των ευαίσθητων σκαφών κωπηλασίας μεταφέρουμε τα σκάφη μας και τους αθλητές μας, τα Σαββατοκύριακ για τις προπονήσεις τους στο φράγμα.

Τόσο η μεταφορά των σκαφών, όσο και η πρόσβασή τους στο φράγμα, αλλά και η διανυκτέρευση των αθλητών μας στα γύρο χωριά, δημιουργούσαν τεράστια προβλήματα στην προσπάθεια αυτή του ΝΟΡ.

Η προσπάθεια να βρεθεί μια μορφή συνεργασίας του Δήμου σας και του Ναυτικού Ομίλου Ρόδου για την ανάδειξη του φράγματος, ως χώρο, εκτός των άλλων για ναυταθλητικές εκδηλώσεις, πιστεύουμε ότι είναι δυνατή, ιδιαίτερα μετά την εφαρμογή του «Καποδίστρια».

Σκέψεις μας είναι να δημιουργηθούν οι προϋποθέσεις, ώστε στο χώρο του φράγματος να υπάρξει υποδομή ενός χώρου ναυταθλητισμού, με την κατασκευή καταυλισμού προσαρμοσμένου στο χώρο, που κατ' αρχή θα μπορούσε να λειτουργήσει ο ΝΟΡ, ώστε να γίνει γρήγορα ένα κέντρο για τους νέους της περιοχής σας.

Ως αρχή της συνεργασίας μας είμαστε πρόθυμοι να οργανώσουμε επίδειξη - αγώνες κωπηλασίας και ιστιοπλοΐας μικρών σκαφών την 8η Νοεμβρίου 2003, στα πλαίσια του Συνεδρίου που οργανώνετε στην περιοχή σας.

Πιστεύουμε ότι μια τέτοια επίδειξη θα σας πείσει για τις δυνατότητες που προσφέρει το φράγμα και αυτές που εσείς μπορείτε να προσφέρετε στους νέους σας.

Στην περίπτωση που αποδέχεστε τις σκέψεις μας, σας παρακαλούμε να μας γνωρίσετε:

1. Συνάντηση εκπροσώπων μας για ανταλλαγή απόψεων
2. Διαμόρφωση της οδικής πρόσβασης προς το φράγμα και διαπλάτυνση χώρου για την εναπόθεση των σκαφών.
3. Τη δυνατότητα από την μεριά σας τοποθέτησης πλωτής προβλήτας για την ανέλκυση και καθέλκυση των σκαφών. Η προβλήτα θα συμπληρωθεί με ειδική προβλήτα που θα διατεθεί από το ΝΟΡ.
4. Στην περίπτωση της οργάνωσης της εκδήλωσης της 8/11/2003, παρακαλούμε να φροντίσετε για την ανάλογη προβολή της (μέσω του τύπου - προσκλήσεις - αφισέτα).

Για οποιαδήποτε συνεννόηση μπορείτε να έχετε επαφή με τον κ. Σταύρο Γιαννά, πρόεδρο του ΝΟΡ, και τον Γιώργο Καραβέλα, έφορο κωπηλασίας ΝΟΡ.



AMCOR

No 1

ΚΑΤΑΣΚΕΥΑΖΟΝΤΑΙ & ΕΙΣΑΓΟΝΤΑΙ ΣΥΝΑΡΜΟΛΟΓΗΜΕΝΑ ΑΠΟ ΤΟ ΙΣΡΑΗΛ

ΠΡΟΔΙΑΓΡΑΦΕΣ ΕΟΚ CE MARK

Η **AMCOR-ΙΣΡΑΗΛ** Η ΜΕΓΑΛΥΤΕΡΗ ΒΙΟΜΗΧΑΝΙΑ ΗΛΙΑΚΩΝ ΣΥΣΤΗΜΑΤΩΝ ΣΤΟΝ ΚΟΣΜΟ,ΣΑΣ ΠΡΟΣΦΕΡΕΙ ΤΟΝ **ΚΑΛΥΤΕΡΟ ΗΛΙΑΚΟ ΘΕΡΜΟΣΙΦΩΝΑ ΤΟΥ ΚΟΣΜΟΥ** ΜΕ ΜΟΝΑΔΙΚΑ ΣΗΜΕΙΑ ΥΠΕΡΟΧΗΣ ΠΟΥ **ΚΑΝΕΝΑΣ ΑΛΛΟΣ ΔΕΝ ΕΧΕΙ**.ΠΡΩΤΗ Η **AMCOR**,ΠΡΙΝ **40** ΧΡΟΝΙΑ ΠΑΡΟΥΣΙΑΣΕ ΤΗΝ ΕΠΑΝΑΣΤΑΤΙΚΗ ΤΗΣ ΤΕΧΝΟΛΟΓΙΑ ΣΤΟΥΣ ΗΛΙΑΚΟΥΣ ΘΕΡΜ/ΝΕΣ. ΠΟΛΛΟΙ ΑΠΟ ΤΟΤΕ ΠΡΟΣΠΑΘΗΣΑΝ ΝΑ ΤΗΝ ΜΙΜΗΘΟΥΝ .ΤΑ ΑΠΟΤΕΛΕΣΜΑΤΑ ΤΟΥΣ ΕΙΝΑΙ ΓΝΩΣΤΑ.**ΚΑΝΕΝΑΣ** ΔΕΝ ΜΠΟΡΕΣΕ ΝΑ ΤΗ ΦΘΑΣΕΙ.ΣΗΜΕΡΑ Η **AMCOR** ΣΥΝΕΧΙΖΟΝΤΑΣ ΤΗΝ ΕΡΕΥΝΑ ΣΤΟΝ ΤΟΜΕΑ ΤΗΣ ΗΛΙΑΚΗΣ ΕΝΕΡΓΕΙΑΣ ΒΡΙΣΚΕΤΑΙ ΚΑΙ ΘΑ ΒΡΙΣΚΕΤΑΙ ΜΠΡΟΣΤΑ ΓΙΑΤΙ ΕΙΝΑΙ Η **No 1** ΣΤΟΝ ΚΟΣΜΟ.

ΕΙΝΑΙ Η AMCOR

Χ 4247-30/11

Α' ΚΑΤΗΓΟΡΙΑ

Αυλαία στ' Αφάντου

➦ Συγκρούονται οι Α.Ε.Ρ.Α. και Ανταγόρας

Στ' Αφάντου πέφτει σήμερα η αυλαία της 8ης αγωνιστικής του Πρωταθλήματος της Α' Κατηγορίας με την συνάντηση ανάμεσα στον Α.Ε.Ρ.Α. και τον νεοφώτιστο Ανταγόρα. Ενα παιγνίδι που υπόσχεται αρκετές συγκινήσεις, δεδομένης της δυναμικότητας των δύο ομάδων.

Για τη Β' Κατηγορία, διεξάγονται σήμερα πέντε παιγνίδια, με σημαντικότερα αυτά ανάμεσα στους Ασκληπιό - Δόξα Λέρου, Αγιος Γεώργιος - Δόξα Ψίνθου και Ποσειδώνας Καρπάθου - Α.Ο. Πυλίου.

Επτά ακόμη παιχνίδια θα γίνουν για τα Εφηβικά και Παιδικά Πρωταθλήματα. Πιο συγκεκριμένα:

Α' ΚΑΤΗΓΟΡΙΑ

8η αγωνιστική

• **Αφάντου (15.00):** ΑΕΡΑ - Ανταγόρας (Μακρής): Χατζηνικόλας, Γιαννούλης, Π. Κατσιδώνης (Χρυσανθής).

Β' ΚΑΤΗΓΟΡΙΑ

7η αγωνιστική

• **Κοσκινού (10.00):** Α.Σ. Τήλου - Ερμής (Νικολουδάκης): Διαμαντέας, Στεφανάκης, Γιοβάνι (Στέργου).

• **Φάνες (14.30):** Ευκλής - Ξάνθος (Σταματίου): Πηδιάκης, Μίχας, Ζανεττής (Πασπάτης).

• **Στάδιο «Ανταγόρας» (13.30):** Ασκληπιός Κω - Δόξα Λέρου (Χατζηζαχαρίας): Μουστάκας, Αργυρίου, Μαρμαρινός.

• **Μαλώνα (15.00):** Αγιος Γεώργιος - Δόξας Ψίνθου (Σ. Ντάκας): Παπαδόπουλος. Σάββενας, Κουρδουκλάς (Καλαθενός).

• **Κάρπαθος (12.00):** Ποσειδώνας - ΑΟ Πυλίου (Σπανός): Κόττορος, Βασιλαράκης, Καραχανής.

ΕΦΗΒΙΚΟ ΠΡΩΤΑΘΛΗΜΑ

8η αγωνιστική

• **Αρχάγγελος** (11.00): Αρης - Ορφέας (ιατρός Νικολός): Σαββιδάκης

• **Κατταβιά** (15.00): ΑΕ Κατταβιάς - Ηρακλής Μαριτσών: Γκιούντιτσε.

ΠΑΙΔΙΚΟ ΠΡΩΤΑΘΛΗΜΑ

1ος Ομιλος

5η αγωνιστική

• **Ψίνθος** (11.00): Δόξα - ΠΑΣ Ασκληπειού (ιατρός Περίδης): Γκιούντιτσε.

• **Αφάντου** (15.00): ΑΕΡΑ - Εθνικός Αρχίπολης (ιατρός Παρασκευόπουλος): Τσουρούτης.

• **Αγιοι Απόστολοι** (17.30): Νίκη Ρόδου - Αρης Αρχαγγέλου (ιατρός Λάμπρου): Λιάπη.

• **Καλυθιές** (11.00): Απόλλων - Διγενής (ιατρός Παρασκευόπουλος): Αργυρόπουλος.

• **Αγιοι Απόστολοι** (11.00): ΑΣ Ρόδος - Ευαγόρας (ιατρός Γκίνη): Μαλιχουτσάκη.

Γ' ΚΑΤΗΓΟΡΙΑ

«Φουλ δράση» με έντεκα παιχνίδια

Χορταστικό είναι σήμερα το μενού στην τρίτη τη τάξη (Γ') τοπική κατηγορία αφού και στους τρεις Ομίλους θα διεξαχθούν έντεκα συνολικά παιχνίδια. Αναλυτικά το πρόγραμμα:

Γ' ΚΑΤΗΓΟΡΙΑ

1ος Ομιλος

4η αγωνιστική

• **Λύκειο Ιαλυσού** (11.00): Ιάλυσος '97 - Αγιος Ισίδωρος (Κατσουράκης): Κατταβενός, Α. Σιδηρόπουλος, Σταυριανός.

• **Αφάντου** (11.00): Εθνικός - ΑΕ Μεσαναγρού (Μπακίρης): Σάββενας, Παπαδόπουλος Κουρδουκλάς.

• **Αγιοι Απόστολοι** (15.00): ΑΣ Ζευς - Ασπίδα Σαλάκου (Μπακαρής): Γενής, Λάμπρου, Αντωνάς.

• **Κοσκινού** (13.00): Ο.Φ. Ιστρίου - Δωριέας (Δημητράς): Στεφανάκης, Διαμαντέας, Γιοβάνι.

2ος Ομιλος

4η αγωνιστική

Σύμη (12.00): ΑΟ Σύμης - Γ.Σ. Διαγόρας (Γιανναράκης): Κόκκινος, Μοσχούς, Χατζηπέτρος.

• **Αγιοι Απόστολοι** (12.30) : Αναγέννηση Ν.Ρ. - Αλθαιμένης (Περαντινός): Λάμπρου, Γενής, Αντωνάς.

• **Αρχάγγελος** (15.00): Πετρώνας - Δήμητρα (Μουστάκας): Σταυριανός, Κατταβενός, Αργυρόπουλος.

• **Ασκληπειό** (15.00): ΠΑΣ Ασκληπειού - Ροδιακός (Χουρδός): Φουκάρας, Ε. Κατσιδώνης, Ορφανός.

3ος Ομιλος

2η αγωνιστική

• **Κάλυμνος** (12.00): Ποσειδώνας Καλύμνου - Αναγέννηση Ασφενδιού (Γιαννικουρής): Κατέρης, Γιαλλούρης, Πλάτσης.

• **Κέφαλος** (13.00): Νκαγόρας - Πολυβώτης (Ιερομνήμων): Κουτσοχέρας, Δοδούς.

• **Βαθύ Καλύμνου** (15.00): Α.Ο. Βαθύ - Ολυμπιακός Καλύμνου (Γιαννικουρής): Κάκκος, Πανάτος, Πλάτσης.

Το Πανδωδεκανησιακό πρωτάθλημα Ιππασίας



Στις εγκαταστάσεις του Ιππικού Ομίλου Ρόδου «Ο Κάδμος» στα Ασγούρου θα διεξαχθούν σήμερα στις 3 μ.μ., οι αγώνες της δεύτερης ημέρας του Πανδωδεκανησιακού πρωταθλήματος Ιππασίας υπερπήδησης εμποδίων. Παίρνουν μέρος ιππείς και αμαζόνες από τη Ρόδο και την Κω, που θα προσφέρουν ένα ξεχωριστό και όμορφο θέαμα μέσω του ολυμπιακού αυτού αθλήματος.

Κοινωνική εκδήλωση θα διοργανώσει ο Πήγασος

Κοινωνική εκδήλωση ετοιμάζει ο ΓΣ Πήγασος, την Παρασκευή 7 Νοεμβρίου στις 7.30 μ.μ. Η διοίκηση του συλλόγου θα τιμήσει:

Τον διοικητή του τμήματος Δίωξης Ναρκωτικών Ρόδου κ. Παντελή Τσίρκα για την πολύχρονη προσφορά του.

Τους τροχονόμους κ. Βαγγέλη Στεφανή και Κώστα Δελιδάκη για την πολύχρονη προσφορά τους.

Οι τιμητικές αυτές διακρίσεις, εντάσσονται στα πλαίσια των κοινωνικών εκδηλώσεων του συλλόγου και θα γίνουν στο αμφιθέατρο της ομάδας (κάτω από το Tre cafe) επί της τη οδού, Καναδά 64. Επίσης, σε λίγες ημέρες, θα ανακοινωθεί το περαιτέρω πρόγραμμα της ομάδας που θα αφορά τους στόχους της, την παρουσίαση των χορηγών της, τις κοινωνικές εκδηλώσεις, τις συνεργασίες σε εσωτερικό και εξωτερικό επίπεδο, καθώς και το οργανόγραμμα και την παρουσίαση του τμήματος μάρκετινγκ

Μεγάλη χοροεσπερίδα ετοιμάζει ο Κλεόβουλος

Μεγάλη μουσικοχορευτική εκδήλωση διοργανώνει στις 29 Νοεμβρίου, στις 21.00 στο ξενοδοχείο ΦΑΛΗΡΑΚΙ ΜΠΙΤΣ ο Κλεόβουλος της Λίνδου, με αφορμή την συμπλήρωση 40 χρόνων από την ίδρυσή του. Εκτός από το εκλεκτό μενού, το «δυνατό» μουσικχορευτικό πρόγραμμα και την πλούσια λαχειαγορά, το πρόγραμμα περιλαμβάνει και την απονομή τιμητικών διακρίσεων σε όλους αυτούς, που μισό περίπου αιώνα, με την ανιδιοτελή τους προσφορά σηματοδότησαν την λαμπρή ιστορία και πορεία της ομάδας, που δίκαια αποτελεί το καμάρι της Λίνδου και όχι μόνο!

Ποιοί θα τιμηθούν

Τιμητικές πλακέτες θα απονεμηθούν σε όλους τους διατελέσαντες Προέδρους, από το 1963 μέχρι σήμερα (πλην του νυν), στους κοινοτάρχες της Λίνδου από την μεταπολίτευση και εντεύθεν καθώς και στους ποδοσφαιριστές που ήταν αρχηγοί της ομάδας, στις αρχές κάθε δεκαετίας.

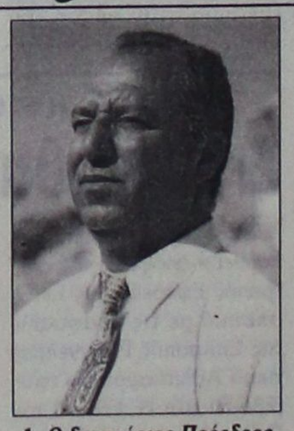

1. Ο δραστήριος Πρόεδρος του Κλεόβουλου Μιχάλης Διακογεωργίου

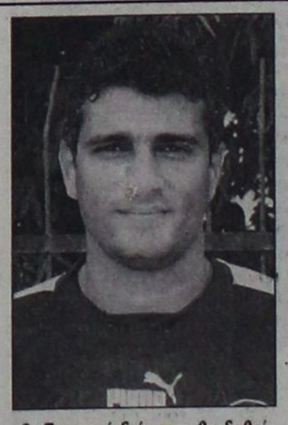

2. Τιμητική διάκριση θα δοθεί στον νυν αρχηγό του Κλεόβουλου Βαγγέλη Ιωαννίδη

ΠΡΟΕΔΡΟΙ ΚΛΕΟΒΟΥΛΟΥ

• Κωνσταντίνος Φιλ. Διάκουλας
• Μιχαήλ Ι. Κούκουρας
• Δημήτριος Νικ. Σαββαΐδης
• Σωκράτης Τσοβέλης
• Μιχαήλ Ι. Γεωργίου
• Νικόλαος Αλ. Σαββαΐδης

ΚΟΙΝΟΤΑΡΧΕΣ ΛΙΝΔΟΥ

• Βασίλειος Διάκουλας (1974 - 1990)
• Στέφανος Ιωαννίδης (1991 - 1994)
• Κυριάκος Φίνας (1995 - 1998)

ΠΟΔΟΣΦΑΙΡΙΣΤΕΣ - ΑΡΧΗΓΟΙ ΚΛΕΟΒΟΥΛΟΥ

• Κωνσταντίνος Δημ. Διάκουλας
• Δημήτριος Στεφ. Πάλλας
• Μιχαήλ Βασ. Μαυρίκος
• Ευάγγελος Αναστ. Ιωαννίδης

Η σημαντική αυτή εκδήλωση αποτελεί πρωτοβουλία της διοίκησης του Κλεόβουλου και ιδιαίτερα του δραστήριου Προέδρού της Μιχάλης Διακογεωργίου ο οποίος με την παρουσία του στο τιμόνι τις ομάδας της Λίνδου την οδηγεί με μαεστρία στον δρόμο των επιτυχιών και της προόδου. Να σημειώσουμε κλείνοντας ότι έχουν κληθεί και αναμένεται να παραυρεθούν στην εκδήλωση πολλοί αθλητικοί παράγοντες του τόπου, πολιτικοί και φίλοι του συλλόγου.

ΠΡΟΟΔΟΣΠΟΡ

Παράσταση για ένα ρόλο...

Ο Π.Α.Ο. Διαγόρας, όπως αναμενόταν συνέτριψε στην Κάλυμνο την Ε.Α.ΚΑ. με 102-53, πετυχαίνοντας την τρίτη του συνεχόμενη νίκη... Τραυματίστηκε στο γόνατο ο Μαρκάκης ενώ ο Σάκης Καλαμπόκας προφύλαξε τον Γεωργοπάλη!

Με...102 έτρεχε χθες το μεσημέρι στην Κάλυμνο, ο Π.Α.Ο. Διαγόρας...Η ομάδα του Σάκη Καλαμπόκα με' κεκτημένη ταχύτητα συνέτριψε την τοπική και ουραγό Ε.Α.ΚΑ. με 103-52 και πέτυχε την τρίτη της συνεχόμενη επιτυχία στο πρωτάθλημα μετά το άσχημο ξεκίνημα.

Οι «κυανέρυθροι», δεν χρειάστηκε να φορτσάρουν και πολύ μέχρι να φτάσουν στην επιτυχία καθώς η διαφορά δυναμικότητας των δύο ομάδων ήταν κάτι παραπάνω από εμφανή. Οι Ροδίτες μάλιστα αυτό φρόντισαν να το αποδείξουν και στο παρκέ... Πιέζοντας στην άμυνα, κατάφεραν να εξασφαλίσουν από νωρίς μία διαφορά ασφαλείας και να φτάσουν με χαρακτηριστική άνεση στο ροζ φύλλο. Άλλωστε και μόνο το γεγονός ότι οι φιλοξενούμενοι είχαν ξεφύγει με 4-27(10'), είναι ένα στοιχείο που λέει πολλά από μόνο του. Στη συνέχεια φυσικά ο τεχνικός του Διαγόρα, είχε την ευκαιρία να δοκιμάσει διάφορά σχήματα αλλά και να δώσει χρόνο συμμετοχής στους νεαρούς ως επί το πλείστον αθλητές του.

Ο Σάκης Καλαμπόκας παράλληλα ξεκούρασε τον Νιούτον Γεωργοπάλη ενόψει και του αυριανού ντέρμπι των εφήβων ενώ έχασε στα μέσα της δεύτερης περιόδου τον Αντώνη Μαρκάκη που τραυματίστηκε



Απ' τους καλύτερους παίκτες του Π.Α.Ο. Διαγόρα ήταν χθες στο κλειστό γυμναστήριο της Καλύμνου, ο Κώστας Γιατζογλίδης

(αιμάτωμα) λίγο πιο πάνω απ' το γόνατο. Μεγάλος πρωταγωνιστής της χθεσινής αναμέτρησης, που πραγματοποιήθηκε μπροστά σε συγγενείς και φίλους, ήταν αδιαμφισβήτητα ο Τάσος Χαλβατζής. Ο στρατευμένος αθλητής δεν είχε αντίπαλο κοντά στο καλάθι και πρόλαβε να σημειώσει 34 πόντους. Στην αντίπερα όχθη οι Καλύμνιοι πάλεψαν, ωστόσο ήταν φανερό ότι δεν μπορούσαν να ακολουθήσουν τον δαιμονιώδη ρυθμό των αντιπάλων τους. Η διαφορά σταδιακά ανέβαινε και λίγο έλειψε ο Π.Α.Ο. Διαγόρας να φτάσει στο μαμπλ-σκορ. Το τελικό 53-102, ήταν κάτι που περίμεναν όλοι και απλά η ροδίτικη ομάδα φρόντισε να το αποδείξει και στο...πλαστικό της Καλύμνου. Απ' τους νικητές εκτός του Χαλβατζή, ξεχώρισαν επίσης οι Γιατζογλίδης, Γκόνος και Σπανουδάκης ενώ απ' τους ηττημένους προσπάθησαν φιλότιμα οι Μαΐλης και Γαβαλάς.

- Τα δεκάλεπτα ήταν: 4-27, 21-52(ημ.), 42-72, 53-102
- Διαιτητές: Κουνελλές Ν.- Ζαμάγιας

Ε.Α. ΚΑΛΥΜΝΟΥ (Χαντσαρίδης): Κικίλης 6, Καρδούλιας 7(2), Σφουγγαριστός , Γαβαλάς 8, Γεωργιάδης 6, Μαΐλης 14(3), Γκιννής, Ατσάς 8, Καλιόρος, Οικονόμου 4.

Π.Α.Ο. ΔΙΑΓΟΡΑΣ(Καλαμπόκας): Βογιατζής 2, Σπανουδάκης 10, Γκόνος 18(2), Μαρκάκης 5, Γιατζογλίδης 16(2), Πολυχρόνης 9, Χαλβατζής 34, Σκορδάλης 8(2).

Στην Κρεμαστή οι παμπαίδες...

Με τη διεξαγωγή τριών αγώνων θα ξεκινήσει σήμερα το πρωτάθλημα που διοργανώνει η Τ.Ε. Ε.Ο.Κ. Δωδεκανήσου



Ξεκινάει σήμερα στην Κρεμαστή το πρωτάθλημα των παμπαίδων. Στη φωτό η μικτή ομάδα στο αναπτυξιακό τουρνουά που έγινε στην Κάλυμνο

Με τρία παιχνίδια, που θα διεξαχθούν σήμερα στο κλειστό γυμναστήριο της Κρεμαστής, θα ξεκινήσει το πρωτάθλημα των παμπαίδων που διοργανώνει η Τ.Ε. Ε.Ο.Κ. Δωδεκανήσου. Οι συγκεκριμένες ανομετρήσεις αφορούν και τους δύο ομίλους της διοργάνωσης, ενώ, όπως έγραψε η «Π», δεν έγινε το χθεσινό ματς μεταξύ του Ζέφυρου και του Π.Α.Ο. Διαγόρα.

ΣΥΝΟΠΤΙΚΑ ΤΟ ΠΡΟΓΡΑΜΜΑ

- Κ.Γ. Κρεμαστής (10:00): Άγιος Νικόλαος Παστίδας- Κολοσσός Α' (Μυροφόρος)
- Κ.Γ. Κρεμαστής (11:30): Σταυρός Καλυθιών- Κλεόβουλος Λίνδου (Κασταμούλας)
- Κ.Γ. Κρεμαστής (13:00): Ελπίδα Πεταλούδων- Διγενής Κοσκινού (Χατζηδάκης)

Η ΒΑΘΜΟΛΟΓΙΑ 5η ΑΓΩΝΙΣΤΙΚΗ

1.Α.Σ.Κ. Ιβίσκος	8	4-0	306-232 (+74)
2.Ηρακλής Λάρδου	8	3-2	345-345 (-)
3.Π.Α.Ο. Διαγόρας	8	3-2	375-279 (+96)
4.Α.Ο. Παντηλιακός	7	3-1	254-234 (+20)
5.Α.Ε. Δικαίου	7	2-3	326-340 (-14)
6.Άγιος Νικόλαος Παστίδας	5	1-3	208-261 (-53)
7.Διγενής Κοσκινού	4	1-2	198-198 (-)
8.Ε.Α. Καλύμνου	4	0-4	204-327 (-123)

*Στη βαθμολογία υπολογίζονται τα δύο χθεσινά παιχνίδια Α.Ε. Δικαίου- Ηρακλής Λάρδου και Ε.Α. Καλύμνου- Π.Α.Ο. Διαγόρας

*Ο Διγενής Κοσκινού και η Ε.Α. Καλύμνου έχουν από ένα παιχνίδι λιγότερο

Ντέρμπι κορυφής στο «Βενετόκλειο»...

Ο Α.Ο. Παντηλιακός αντιμετωπίζει σήμερα στις 19:00 τον Α.Σ.Κ. Ιβίσκος στο παιχνίδι που ξεχωρίζει την πέμπτη αγωνιστική! Χωρίς Τσέρκη και Σολωμό οι τυπικά γηπεδούχοι, επανέρχεται ο Παπακώστας στην ομάδα της Ανάληψης! Στην «τέντα» Άγιος Νικόλαος Παστίδας- Διγενής Κοσκινού... Εκτός οι τιμωρημένοι Καντής και Βασούκος



Τον Α.Σ.Κ. Ιβίσκος θα αντιμετωπίσει σήμερα στο «Βενετόκλειο», ο Α.Ο. Παντηλιακός

Το μεγάλο ντέρμπι μεταξύ του Παντηλιακού και του Ιβίσκου, κλέβει την παράσταση στο πρόγραμμα της πέμπτης αγωνιστικής για το πρωτάθλημα της πρώτης τοπικής κατηγορίας. Η αναμέτρηση θα ξεκινήσει στις 19:00, στο «Βενετόκλειο» και αναμένεται με μεγάλο ενδιαφέρον απ' τους φίλους του μπάσκετ στη Ρόδο. Μία ώρα αργότερα στην «τέντα», ο τιμωρημένος Άγιος Νικόλαος Παστίδας (θα εκτίσει τη δεύτερη απ' τις πέντε αγωνιστικές της εξορίας του) θα υποδεχθεί τον Διγενή Κοσκινού που έχει και ένα παιχνίδι λιγότερο κόντρα στην Ε.Α. Καλύμνου...

Α.Ο. ΠΑΝΤΗΛΙΑΚΟΣ-Α.Σ.Κ. ΙΒΙΣΚΟΣ

Δύο απ' τις ομάδες που θα διεκδικήσουν τον φετινό τίτλο του πρωταθλητή Δωδεκανήσου, συγκρούονται σήμερα στις 19:00 στο «Βενετόκλειο»...Οι τυπικά γηπεδούχοι, μετά την βαριά ήττα που γνώρισαν απ' τον Π.Α.Ο. Διαγόρα, θα επιδιώξουν να επανέλθουν στα νικηφόρα αποτελέσματα και παράλληλα να υποχρεώσουν στην πρώτη ήττα τους αντιπάλους τους. Τα προβλήματα πάντως παραμένουν πολλά για τους «κυανόλευκους»...Ο Γιάννης Τσακίρης δεν θα έχει σίγουρα στη διάθεση του, τον τιμωρημένο Στέφανο Σολωμό (θα επανέλθει στο επόμενο παιχνίδι...), τον Γιάνη Τσέρκη που έχει κάποια προσωπικά προβλήματα και τον Νίκο Μαμάκα που απέχει απ' τις προπονήσεις. Από κει και πέρα το ευχάριστο για τον προπονητή του Παντηλιακού είναι ότι θα αγωνιστεί κανονικά, τόσο ο Φώτης Πιτσιλιώνη ς (εξέτισε την ποινή του) όσο και ο τραυματίας Χρήστος Αβελούριος. Αξίζει να σημειωθεί πάντως ότι αμφότεροι έχασαν το μεγαλύτερο μέρος των προπονήσεων, ενώ ο πρώτος ήρθε στη Ρόδο χθες το πρωί. Όσον αφορά τον Αβελούριο, κατά τη διάρκεια της εβδομάδας ένιωσε «τσιμπήματα» στο γόνατο (σουβενίρ απ' το ματς με τον Π.Α.Ο. Διαγόρα) και ξεκίνησε προπονήσεις την Παρασκευή. «Είμαστε ανέτοιμοι, όπως εξελίχθηκαν τα πράγματα. Θέλουμε να παίξουμε όσο το δυνατόν καλύτερα και στο τέλος θα κάνουμε ταμείο. Π'αντως στόχος μας είναι το καλό μπάσκετ», υποστήριξε ο Γιάννης Τσακίρης που θα στηριχθεί στους εξής αθλητές: Μάγγος, Πιτσιλιώνης, Μορφωπός, Καλλιγάς, Αβεκλούριος, Μοσχής, Νούσης, Καρανικόλας, Κάτρης, Διακομιχάλης και Πάχος Κυρ.

Στην αντίπερα όχθη, ο Α.Σ.Κ. Ιβίσκος θα παρουσιαστεί πανέτοιμος για τη σημερινή αναμέτρηση. Ο Γιώργος Πετσάλης θα έχει και πάλι στη διάθεση του, τον Παναγιώτη Παπακώστα, όχι όμως και τον Δημήτρη Γιωτόπουλο που δεν προπονήθηκε όλη την εβδομάδα. Το ευχάριστο για τον τεχνικό της ομάδας είναι ότι δεν υπάρχουν τραυματισμοί, ωστόσο η προετοιμασία κύλησε με προβλήματα καθώς στο «Βενετόκλειο» δεν υπήρχαν διαθέσιμες ώρες ενώ προχθές στο παρκέ είχε συσσωρευθεί υγρασία με αποτέλεσμα οι ρυθμοί να είναι πιο χαλαροί. Στόχος του Ιβίσκου είναι φυσικά η νίκη με την οποία όχι μόνο θα παραμείνει στην κορυφή του βαθμολογικού πίνακα, αλλά και θα απομακρυνθεί ακόμα περισσότερο απ' τους διώκτες του. «Θα είναι ένα δύσκολο παιχνίδι καθώς παίζουν οι δύο πρωτοπόρες ομάδες. Ο Παντηλιακός έχει υψηλούς στόχους φέτος και θα πρέπει να δείξουμε το καλό μας πρόσωπο για να κερδίσουμε», τόνισε ο Γιώργος Πετσάλης που θα στηριχθεί στους παρακάτω αθλητές: Παπακώστας, Μπελάγιας, Συντάγγελος, Δούβαλης, Βλαχοδήμος, Μπίλιας, Καρπαθάκης, Τσιτσούλας, Κουμνάκης, Δανελλάκης, Πατινιώτης, Φιλιππόπουλος και Καπιτάνος.

Την περίοδο 2001-02 ο Α.Σ.Κ. Ιβίσκος κέρδισε με 85-54..

- Δ.Κ.Γ. Ρόδου (19:00): Α.Ο. Παντηλιακός- Α.Σ.Κ. Ιβίσκος (Κουνελλές Ηλ.- Ευσταθίου)

ΑΓΙΟΣ ΝΙΚΟΛΑΟΣ ΠΑΣΤΙΔΑΣ-ΔΙΓΕΝΗΣ ΚΟΣΚΙΝΟΥ

Τη δεύτερη αγωνιστική της εξορίας του θα εκτίσει και πάλι στην «τέντα», ο Άγιος Νικόλαος Παστίδας. Η ομάδα του Φίλιππου Φλαμουρτζόγλου θα φιλοξενήσει σε ένα ιδιαίτερα κρίσιμο παιχνίδι τον Διγενή Κοσκινού, που με βάση την εικόνα που έχει δείξει έχει ένα ελαφρύ προβάδισμα στην υπόθεση νίκη.

Οι «κόκκινοι» στη σημερινή αναμέτρηση θα παρατάχθούν χωρίς τον Γιώργο Λάκουρα που έχει υπηρεσία στο στρατό, ενώ εξαιρετικά αμφίβολη είναι η συμμετοχή τόσο του Δημήτρη Σαρίκα όσο και του Σταύρου Χαρόπουλου. «Είναι πολύ δύσκολο ματς, καθώς ο Διγενής μέχρι στιγμής τα έχει πάει πολύ καλά. Θα παλέψουμε με όλες μας τις δυνάμεις και ελπίζουμε σε κάτι καλό», υπογράμμισε ο Φίλιππος Φλαμουρτζόγλου, ο οποίος θα έχει στη διάθεση του, τους εξής αθλητές: Συμιανάκης, Πάττας, Αττιτής, Γρηγοράς, Κουκιάς, Μαρουλλάκης, Χατζηβασιλείου, Σιδέρης, Μοσχής, Πλατέλλας, και ίσως τους Χαρόπουλο και Σαρίκα.

Στις τάξεις του Διγενή Κοσκινού, μετά την αποχή δύο εβδομάδων απ' τους αγωνιστικούς χώρους, επικρατεί αισιοδοξία για την κατάκτηση του ροζ φύλλου.

Ο Βασίλης Φουντουραδάκης δεν θα μπορέσει να στηριχθεί στους τιμωρημένους Μόσχο Καντή (2 αγωνιστικές) και Στέφανο Βασούκο (1 αγωνιστική), ωστόσο οι υπόλοποι θα αγωνιστούν κανονικά. Η νίκη για τον Διγενή ουσιαστικά θα έχει διπλή σημασία καθώς, αφενός οι Κοσκινιάτες θα εξασφαλίσουν σε μεγάλο ποσοστό την παραμονή τους και αφετέρου θα αφήσουν χαμηλά τους αντιπάλους τους. «Πρόκειται για παιχνίδι που πρέπει να κερδίσουμε.

Για να φτάσουμε στην επιτυχία χρειάζεται σοβαρότητα απ' όλους», ανέφερε ο Βασίλης Φουντουραδάκης που θα έχει στη διάθεση του, τους εξής αθλητές: Σταυριανάκης, Καστέλας, Παντσέλιας, Φωτεινόπουλος, Γιακουμάρος, Πολυχρονίου, Αγαπητός, Τριανταφυλλίδης, Ροδίτης, Νικολής και Κουλούμπρης.

Πέρσι ο Άγιος Νικόλαος κέρδισε στην Κρεμαστή με 70-46...

- Κ.Γ. Διαγόρα (20:00): Άγιος Νικόλαος Παστίδας- Διγενής Κοσκινού (Φάκαρος-Στάλας)

«Είμαστε ακόμα ζωντανοί»...

Η Α.Ε. Δικαίου έδειξε χαρακτήρα και μετά από τρεις διαδοχικές ήττες, πέτυχε πολύ σπουδαία νίκη με 82-68 κόντρα στον Ηρακλή Λάρδου! Μορφές Μπούτζας, Χατζηχαραλαμπους και Καλαμποκης...Χωρίς τον Κυριάκο Μαγο ταξίδεψε ο Ηρακλής Λάρδου στην Κω

Πολλοί ίσως βιάστηκαν να ξεγράψουν την Α.Ε. Δικαίου μετά τις τρεις διαδοχικές ήττες που γνώρισε στο πρωτάθλημα. Ένας απ' αυτούς ήταν και ο Ηρακλής Λάρδου με αποτέλεσμα να το πληρώσει ακριβά. Οι Κώοι κατάφεραν νά κερδίσουν με 82-68 και να πετύχουν τη νίκη που αναζητούσαν απέναντι σε έναν δυνατό αντίπαλο...προκειμένου να ανασάνουν βαθμολογικά και να δουν με διαφορετικό μάτι τη συνέχεια. Οι γηπεδούχοι πιστοποίησαν σε ακόμα ένα παιχνίδι την σημαντική τους βελτίωση και πήραν το πολύτιμο ροζ φύλλο, κάτι που είχαν να γευθούν απ' την πρεμιέρα του πρωταθλήματος με αντίπαλο την Ε.Α. Καλύμνου.

Η Α.Ε. Δικαίου χθες το μεσημέρι, «έτρεξε» τους «ροπαλοφόρους» και έχοντας σε μεγάλη μέρα τους Μπούτζα, Χατζηχαραλάμπους (πέτυχε όλους τους πόντους του με τρίποντα) και Καλαμπόκη κατάφερε να προσθέσει δύο βαθμούς στο ενεργητικό της.

Οι παίκτες του Μιχάλη Καπλανίδη απ' την πρώτη στιγμή κατάλαβαν την κρισιμότητα του αγώνα και φρόντισαν να κάνουν γνωστές τις διαθέσεις τους, στον Ηρακλή που παρουσιάστηκε κατώτερος του αναμενομένου. Με πρώτο βιολί τον Μπούτζα και σημαντικές βοήθειες από τον Χατζηφούντα, η Α.Ε.Δ. έκλεισε το πρώτο δεκάλεπτο προηγούμενη με 19-15. Στην αντίπερα όχθη είναι χαρακτηριστικό ότι ο Νικηφορίδης(εκτέλεσε και καθήκοντα προπονητή) έμεινε σε χαμηλές πτήσεις στο πρώτο κομμάτι του αγώνα και οι πόντοι έρχονταν από τον Τσιγάρο και τον Τρίτο. Στη συνέχεια το σκηνικό δεν άλλαξε παρά τις τρίποντες βόμβες του Σακκή. Οι πολύτιμες λύσεις από τον Αλεξανδρή και τον Χατζηχαραλάμπους, κράτησαν τη διαφορά στα ίδια επίπεδα για τους Κώους που πήγαν στα αποδυτήρια έχοντας «χτίσει» νωρίτερα ένα προβάδισμα οκτώ πόντων(38-30). Θα πρέπει να σημειωθεί ότι στα δύο πρώτα δεκάλεπτα σημειώθηκε το ίδιο σκορ(19-15).

Στην επανάληψη, οι «κυανόλευκοι», προσπάθησαν να αντιδράσουν. Με έξι συνεχόμενους πόντους του Τρίτου μείωσαν σε 40-36(22'), όμως τη σκυτάλη πήρε και πάλι ο Μπούτζας που επανεφερε τη ψαλίδα στα ιδια επίπεδα. Το τρίτο δεκάλεπτο βρήκε την Α.Ε.Δ. να κρατάει σταθερά(55-48) και το παιχνίδι να αποκτάει χαρακτήρα ντέρμπι.

Στο τέλος όμως οι παίκτες του Μιχάλη Καπλανίδη, άντεξαν στην πίεση, έβγαλαν αιφνιδιασμούς και τελικά πήραν τους πολύτιμους βαθμούς με τους οποίους ανάσαναν στη γενική κατάταξη. Απ' τους νικητές ξεχώρισαν οι Μπουτζας, Χατζηχαραλάμπους και Καλαμπόκης ενώ απ' τους ηττημένους οι Τρίτος και Σακκής.

*Ο Κυριάκος Μάγος δεν ταξίδεψε στο νησί του Ιπποκράτη καθώς από μέρα σε μέρα θα γίνει για δεύτερη φορά πατέρας με δεδομένο ότι η σύζυγος του θα φέρει στον κόσμο και δεύτερο κοριτσάκι...

- Τα δεκάλεπτα ήταν: 19-15, 38-30 (ημ.), 55-48, 82-68
- Διαιτητές: Ξανθός- Αρνάς

Α.Ε. ΔΙΚΑΙΟΥ (Καπλανίδης): Μαύρος, Χατζηχαραλάμπους 15 (5), Αντωνόπουλος 9, Μπούτζας 25 (1), Διακανατάσης 2, Χατζηφούντας 8, Αλεξανδρής 8, Καλαμπόκης 15, **ΗΡΑΚΛΗΣ ΛΑΡΔΟΥ (Νικηφορίδης):** Μόδιαλης 2, Δαλαμανάκης, Καραβοκυρός 4, Σακκής 14(3), Τσιγάρος 10(1), Στάλας 6, Τρίτος 17, Νικηφορίδης 15.

Στο Σχηματάρι το Ρέθυμνο!

Επικίνδυνη αποστολή έχουν οι πρωτοπόροι κόντρα στον Ερμή! Σπουδαίο ματς και στη Λαμία ενώ ενδιαφέρον παρουσιάζουν τα παιχνίδια στο Ηράκλειο και την Αγία Παρασκευή...

Στο Σχηματάρι θα διεξαχθεί το ντέρμπι των πρωτοπόρων της πέμπτης αγωνιστικής για την Γ' Εθνική, όσον αφορά τον δεύτερο όμιλο του νότου.

Εκεί ο Α.Γ.Ο. Ρεθύμνου, του Στέργιου Κουφού θα κοντραριστεί με τον φιλόδοξο φέτος Ερμή. Σπουδαίο ματς αναμένεται να γίνει και στη Λαμία μεταξύ του τοπικού Ιωνικού και του Παγκρατίου, ενώ στο Μετς ο Αρίονας θα υποδεχθεί την Α.Ε. Ταύρου. Με νέο προπονητή ο Ο.Φ. Ηρακλείου θα αντιμετωπίσει τον Πορφύρα, ενώ στην Αγία Παρασκευή η ομώνυμη ομάδα θα φιλοξενήσει τον Πανερυθραϊκό, στο μίνι Αθηναϊκό ντέρμπι της κατηγορίας. Τέλος το ρεπό του θα εκτίσει ο Μίνωας Ηρακλείου.

ΤΟ ΠΡΟΓΡΑΜΜΑ ΤΗΣ 5ης ΑΓΩΝΙΣΤΙΚΗΣ

- Σχηματάρι (12:00): Ερμής Σχηματαρίου- Α.Γ.Ο. Ρεθύμνου (Σαλαβός- Ξανθός)
- Λίντο (18:00): Ο.Φ. Ηρακλείου- Πορφύρας (Κοτσίμπος- Παντελίδης)
- Αγία Παρασκευή (18:00): Αγία Παρασκευή- Πανερυθραϊκός (Ανδρικόπουλος-Καραβίτης)
- Μετς Α' (18:00): Γ.Σ. Αρίων- Α.Ε. Ταύρου (Αποστολίδης Μ.-Σκούτας)
- Λαμία (18:00): Ιωνικός Λαμίας- Α.Ο. Παγκρατίου (Μπορμπαντωνάκης- Επιτροπάκης)
- Κως (18:00): Ιπποκράτης Κω- Α.Ε.Κ. Τζιτζιφιών (Μπλέτας-Παντρευτής)
- Ρεπό έχει ο Μίνωας Ηρακλείου

Η ΒΑΘΜΟΛΟΓΙΑ 4η ΑΓΩΝΙΣΤΙΚΗ

1.Α.Γ.Ο. Ρεθύμνου	8	4-0	329-226 (+103)
2.Πανερυθραϊκός	7	3-1	300-282 (+18)
3.Ερμής Σχηματαρίου	7	3-1	312-305 (+7)
4.Μίνωας Ηρακλείου(4β)	6	2-2	253-293 (-40)
5.Γ.Σ. Αρίων (2β)	6	2-2	305-299 (+6)
6.Ο.Φ. Ηρακλείου (2β)	6	2-2	290-309 (-19)
7.Αγία Παρασκευή (1β)	6	2-2	276-285 (-9)
8.Ιωνικός Λαμίας	5	2-1	219-209 (+10)
9.Πορφύρας (2β)	5	1-3	261-283 (-22)
10.Α.Ε. Ταύρου (1β)	5	1-3	270-287 (-17)
11.Α.Ο. Παγκρατίου	4	1-2	227-219 (+8)
12.Α.Ε.Κ. Τζιτζιφιών	4	1-2	225-232 (-7)
13.Ιπποκράτης Κω	3	0-3	214-252 (-38)

*Ο Ιωνικός Λαμίας, ο Ιπποκράτης Κω, ο Α.Ο. Παγκρατίου και η Α.Ε.Κ. Τζιτζιφιών έχουν εκτίσει το ρεπό τους

Όλα για τη νίκη...

Ο Ιπποκράτης θέλει να κατακτήσει το πρώτο του δίποντο στο πρωτάθλημα κόντρα στην Α.Ε.Κ. Τζιτζιφιών την οποία υποδέχεται στο κλειστό γυμναστήριο της Κω, στις 18:00!

Παιχνίδι χωρίς επιστροφή είναι αυτό που δίνει σήμερα στο κλειστό γυμναστήριο της Κω, ο Ιπποκράτης. Η ομάδα του Κώστα Παπαϊωάννου θα υποδεχθεί για πρώτη φορά φέτος στο γήπεδο της, την Α.Ε.Κ. Τζιτζιφιών στο πλαίσιο της πέμπτης αγωνιστικής για τον δεύτερο όμιλο νότου της Γ' Εθνικής. Για τον Ιπποκράτη η νίκη αποτελεί μονόδρομο στο ντέρμπι των «νεοφώτιστων» και στην προσπάθεια που θα ξεκινήσει η ομάδα προκειμένου να παραμείνει στην κατηγορία. Μετά τις τρεις διαδοχικές εκτός έδρας ήττες, οι Κώοι θα αγωνιστούν μπροστά στους φιλάθλους τους και φυσικά θέλουν να συνδυάσουν την παρουσία τους μόνο με το νικηφόρο αποτέλεσμα. Άλλωστε αν οι γηπεδούχοι δεν καταφέρουν να κερδίσουν και σήμερα την Α.Ε.Κ.Τ., μία ομάδα που θεωρείται στα μέτρα τους, τότε το μέλλον τους στη Γ' Εθνική προδιαγράφεται δυσοίωνο.

Στις τάξεις του Ιπποκράτη, όλοι οι παίκτες έχουν καταλάβει τη σημασία της σημερινής αναμέτρησης και φυσικά μοναδικός στόχος είναι η κατάκτηση των δύο βαθμών της νίκης. Πιθανολογείται ότι σήμερα το απόγευμα το κλειστό γυμναστήριο της Κω, θα είναι κατάμεστο από τους κάτοικους του νησιού που έχουν δείξει ότι θα συμπαρασταθούν στο κάλεσμα της διοίκησης των παικτών.

Η προετοιμασία του Ιπποκράτη ολοκληρώθηκε χθες χωρίς αγωνιστικά προβλήματα και με τον Κώστα Παπαϊωάννου να έχει στη διάθεση του, όλους τους αθλητές. Το ευχάριστο για τον ίδιο είναι ότι δεν αντιμετωπίζει προβλήματα τραυματισμών και κατά τη διάρκεια της εβδομάδας όλα κύλησαν σε κανονικούς ρυθμούς. Ο Βολιώτης τεχνικός συγκέντρωσε όσο το δυνατόν περισσότερα στοιχεία για τους αντιπάλους του Ιπποκράτη, ώστε οι Κώοι να παρουσιαστούν καλά διαβασμένοι στη σημερινή αναμέτρηση. Στη διάθεση του θα τεθούν οι εξής αθλητές: Αμανατίδης, Καρδομάτης, Στεργάκης, Παρβαντώνης, Ατακτίδης, Σάββας, Παγώνης, Τσιλιγκίρης, Μαντούκος, Σκούφης, Ντεφούδης και Παπαδόπουλος.



Με τη βοήθεια των φιλάθλων της Κω θα παλέψει σήμερα ο Ιπποκράτης στο ματς με την Α.Ε.Κ. Τζιτζιφιών

- Κ.Γ. Κω (18:00): Ιπποκράτης Κω- Α.Ε.Κ. Τζιτζιφιών (Μπλέτσας- Παντρευτής)

Η Α.Ε.Κ. ΤΖΙΤΖΙΦΙΩΝ

Στο νησί του Ιπποκράτη βρίσκεται από χθες η αποστολή της Α.Ε.Κ. Τζιτζιφιών. Οι «νεοφώτιστοι» του Βαγγέλη Πεταλά θα κυνηγήσουν με τη σειρά τους το «διπλό» προκειμένου να απομακρυνθούν απ' τις τελευταίες θέσεις του βαθμολογικού πίνακα. Ίσως το πιο μεγάλο όπλο για τους Αθηναίους,αποτελεί ο Δημήτρης Σκουλής που αποκτήθηκε φέτος απ' τον Αρίονα. Στην Κω βρίσκονται οι: Σιδερίδης, Σκουλής, Παπαδόπουλος, Μιχαλός, Λούντζης, Κασπαριάν, Ψαρρός, Μουζακίτης και Αμπατζής.

ΠΑΙΔΙΚΟ ΠΡΩΤΑΘΛΗΜΑ

Εξασφαλίζει την πρόκριση...

Η νικήτρια ομάδα του σημερινού εξ αναβολής αγώνα μεταξύ του Ηρακλή 2000 και της Ε.Α. Καλύμνου, ουσιαστικά θα περάσει στην προημιτελική φάση του παιδικού πρωταθλήματος!



Ένα παιχνίδι θα διεξαχθεί σήμερα στην Καρδάμαινα για το παιδικό πρωτάθλημα

Αμφίρροπη αναμέτρηση αναμένεται να διεξαχθεί σήμερα στις 12:00 στο ανοικτό γήπεδο της Καρδάμαινας, στο πλαίσιο της δεύτερης αγωνιστικής του τρίτου ομίλου για το παιδικό πρωτάθλημα.

Ο Ηρακλής 2000 θα φιλοξενήσει την Ε.Α. Καλύμνου και η νικήτρια ομάδα ουσιαστικά θα εξασφαλίσει μία θέση στην προημιτελική φάση του θεσμού και βέβαια θα βάλει τα πιο γερά θεμέλια για την κατάκτηση της δεύτερης θέσης.

Αξίζει να σημειωθεί ότι το συγκεκριμένο παιχνίδι δεν είχε οριστεί από την Τ.Ε. Ε.Ο.Κ. Δωδεκανήσου. Σε περίπτωση βροχής το ματς...θα μεταφερθεί στο κλειστό γυμναστήριο της Κω.

Πέρσι οι Καλύμνιοι δεν πήγαν στην Καρδάμαινα με αποτέλεσμα να μπδενιστούν. Την περίοδο 2001-02 οι γηπεδούχοι επικράτησαν με 62-52.

- Καρδάμαινα (12:00): Ηρακλής 2000- Ε.Α. Καλύμνου (Κουνελλές Ν.- Ζαμάγιας)

Η ΒΑΘΜΟΛΟΓΙΑ 3η ΑΓΩΝΙΣΤΙΚΗ

1.Α.Ε. Δικαίου	6	3-0	225-142 (+83)
2.Ε.Α. Καλύμνου	3	1-1	127-119 (+8)
3.Ηρακλής 2000	3	1-1	107-131 (-24)
4.Ιπποκράτης Κω	3	0-3	130-197 (-67)

*Ο Ηρακλής 2000 και η Ε.Α. Καλύμνου παίζουν σήμερα

Σε απεργία κατέρχονται αύριο και την Τρίτη οι δικηγόροι της Ρόδου



ΣΕ ΑΠΕΡΓΙΑ θα κατέλθουν και οι δικηγόροι της Ρόδου την ερχόμενη Δευτέρα και Τρίτη. Σε χτεσινή ανακοίνωση του Δικηγορικού Συλλόγου Ρόδου αναφέρονται τα εξής:

«Ο δικηγορικός κόσμος της χώρας μας, κατά το τελευταίο ιδίως χρονικό διάστημα, κατέστη αντικείμενο εμπαιγμού και απαξίωσης της λειτουργίας του από την πολιτεία και τους αρμόδιους φορείς και Υπουργούς, αφού, παρά τις συχνά επαναλαμβανόμενες υποσχέσεις, αρνούνται να επιλύσουν σειρά προβλημάτων, τα οποία όχι μόνον τους είναι γνωστά, αλλά οι προτάσεις μας για την επίλυσή τους έχουν υιοθετηθεί από την πολιτεία, όπως:

Α. Η πλήρωση των κενών οργανικών θέσεων δικαστών, δικαστικών υπαλλήλων, η μηχανοργάνωση των δικαστικών υπηρεσιών, η επάρκεια της κτιριακής υποδομής, οι απαράδεκτες συνθήκες απονομής της Δικαιοσύνης, κλπ.

Β. Η τροποποίηση των διατάξεων του Νόμου 2915/2001.

Γ. Η τροποποίηση των διατάξεων του Νόμου 3160/2003.

Δ. Η κατάθεση στη Βουλή Νόμων και Νομοσχεδίων που μας αφορούν ερήμην μας και χωρίς προηγούμενο διάλογο.

Ε. Η περιφρόνηση του υπουργείου Κοινωνικών Ασφαλίσεων να ρυθμίσει το επείγον και υπαρκτό πρόβλημα του Ταμείου Νομικών, που έχει σχέση με τη βιωσιμότητά του.

Ζ. Η ανεπίτρεπτη ανάμειξη στη λειτουργία των θεσμικών οργάνων των δικηγόρων, κλπ.

Για τους παραπάνω λόγους το Διοικητικό Συμβούλιο του Δικηγορικού Συλλόγου Ρόδου συνήλθε σήμερα 1η Νοεμβρίου 2003, ημέρα Σάββατο, σε έκτακτη συνεδρίαση και αποφάσισε ομόφωνα τη συμμετοχή μας στην Πανελλήνια αποχή των Δικηγορικών Συλλόγων από την άσκηση των καθηκόντων μας, στις 3 και 4 Νοεμβρίου 2003, η οποία αποφασίστηκε χθες 31/10/2003 από τη Συντονιστική Επιτροπή των Προέδρων και Δικηγορικών Συλλόγων Ελλάδος, διεκδικώντας την άμεση εγγραφή στον προσεχή προϋπολογισμό κονδυλίου, άνω των 100 δις που οφείλει επί σειρά ετών το Ελληνικό Δημόσιο στο Ταμείο Νομικών».



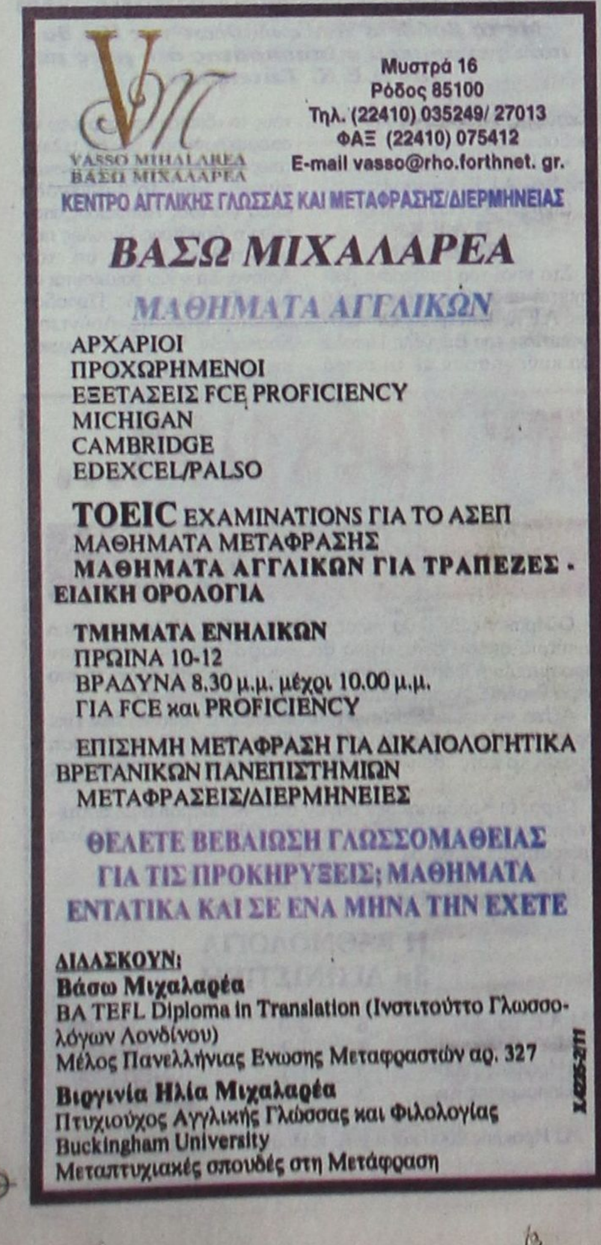

Διαμορφώνεται από το Παιδαγωγικό Ινστιτούτο

Νέο εκπαιδευτικό σύστημα για τη δημόσια εκπαίδευση

ΣΥΝΕΝΤΕΥΞΗ ΜΕ ΤΟΝ ΚΑΘΗΓΗΤΗ ΣΤ. ΑΛΑΧΙΩΤΗ

ΕΝΑ ΝΕΟ εκπαιδευτικό σύστημα για τις δυο πρώτες βαθμίδες της δημόσιας εκπαίδευσης διαμορφώνει το Παιδαγωγικό Ινστιτούτο. Την ιδέα γι' αυτό το μοντέλο συνέλαβε και εισηγήθηκε ο πρόεδρος του Παιδαγωγικού Ινστιτούτου, καθηγητής της Γενετικής κ. Σταμάτης Αλαχιώτης.

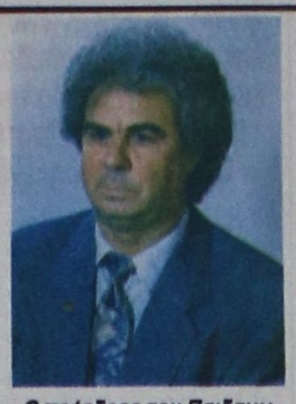

Ο πρόεδρος του Παιδαγωγικού Ινστιτούτου καθηγητής Στ. Αλαχιώτης

Το θέμα αυτό παρουσίασε ο κ. Αλαχιώτης στην επιστημονική συνάντηση που πραγματοποιείται από το πρωί της Παρασκευής στο Πανεπιστήμιο Αιγαίου, στη Ρόδο.

Εκεί συνάντησε η «ΠΡΟΟΔΟΣ» τον Δωδεκανήσιο (κατάγεται από την Κω) πρόεδρο του Παιδαγωγικού Ινστιτούτου και ζήτησε από τον κ. Αλαχιώτη πληροφορίες για το υπό διαμόρφωση σύγχρονο εκπαιδευτικό σύστημα.

Η συνομιλία μας με τον κ. Σταμάτη Αλαχιώτη έχει ως εξής:

ΕΡ.: Μπορείτε να μας δώσετε ένα περίγραμμα του σχεδιαζόμενου σύγχρονου εκπαιδευτικού συστήματος;

ΑΠ.: Οταν μιλάμε για ένα σύγχρονο εκπαιδευτικό σύστημα, εννοούμε, ότι ικανοποιούμε ορισμένες βασικές παιδαγωγικές αρχές, όπως είναι η αρχή της συνεχούς προσαρμογής του εκπαιδευτικού συστήματος στα κελεύσματα των καιρών και η αρχή η προσαρμογή αυτή να εκκινεί από τη βάση και όχι από την κορυφή. Από την υποχρεωτική εκπαίδευση, δηλαδή, και όχι από το Λύκειο, το οποίο θα επηρεαστεί για να προσαρμοστεί και αυτό στη συνέχεια και να απαλλαγεί από τον κυρίαρχο εξεταστικό του χαρακτήρα που δεν είναι ουσιαστικά παιδαγωγικός.

ΕΡ.: Ποιά είναι τα επί μέρους χαρακτηριστικά αυτής της αλλαγής;

ΑΠ.: Η διαμόρφωση του νέου εκπαιδευτικού συστήματος της υποχρεωτικής εκπαίδευσης ξεκίνησε πριν από τρία χρόνια με τον παιδαγωγικό σχεδιασμό του και σήμερα βρισκόμαστε στη διαδικασία συγγραφής όλου του εκπαιδευτικού υλικού του Δημοτικού και του Γυμνασίου.

Κυρίαρχο χαρακτηριστικό της νέας θεώρησης είναι τα νέα αναλυτικά προγράμματα σπουδών, τα οποία διασυνδέονται μεταξύ τους ώστε να βοηθούν στην κατάλληλη συγγραφή των νέων βιβλίων που μαζί με την κατάλληλη διδακτική μεθοδολογία θα συμβάλουν στην οριστική κατάκτηση της γνώσης από τους μαθητές, μια διαδικασία που αποκαλούμε «διαθεματική προσέγγιση της γνώσης».

ΕΡ.: Ποιό θα είναι το όφελος των μαθητών από το νέο εκπαιδευτικό σύστημα;

ΑΠ.: Με τη διαθεματική προσέγγιση της γνώσης απαντούμε στην πολύπλευρη κοινωνική πραγματικότητα της εποχής μας που απαιτεί πολύπλευρες προσωπικότητες, τις οποίες καλλιεργούμε στο σχολείο για να είναι αρμονική η κοινωνική ένταξη των μαθητών.

Τελικός σκοπός, βέβαια, είναι η διαμόρφωση ενός δημιουργικού σχολείου, απαραίτητη βάση για ένα δημιουργικό έθνος.

ΕΡ.: Και πότε κ. Αλαχιώτη θα φθάσουν τα νέα βιβλία που αναφέρατε στα σχολεία;

ΑΠ.: Τα πρώτα βιβλία θα πάνε στα σχολεία το 2005 με 2006. Τα υπόλοιπα το 2007.

Στην περιοχή Κοσκινού

Θεμελιώθηκε η Κλινική

ΘΑ ΚΟΣΤΙΣΕΙ 18 ΕΚΑΤΟΜ. ΕΥΡΩ

ΧΤΕΣ το μεσημέρι πραγματοποιήθηκε η τελετή θεμελίωσης της Γενικής Κλινικής Δωδεκανήσου, στο δημοτικό διαμέρισμα Κοσκινού του Δήμου Καλλιθέας, παρουσία των τοπικών αρχών.

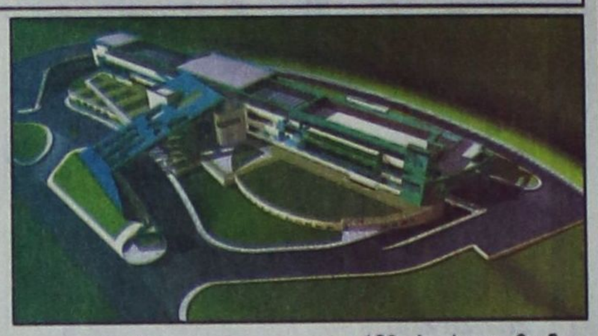

Στις 11 το πρωί στο ξενοδοχείο «Παρκ» δόθηκε συνέντευξη Τύπου, παρουσία του κυρίου μετόχου της Euromedia, στρατηγικού επενδυτή της Γενικής Κλινικής Δωδεκανήσου κ. Θωμά Λιακουνάκου. Ο πρόεδρος του διοικητικού συμβουλίου της Γενικής Κλινικής Δωδεκανήσου κ. Μανώλης Γρηγοριάδης αναφέρθηκε στο ιστορικό της δημιουργίας της Κλινικής, αλλά και στα τμήματα νοσηλείας που θα δημιουργηθούν.

Σύμφωνα με τον κ. Γρηγοριάδη η Γενική Κλινική Δωδεκανήσου θα είναι μία από τις πλέον σύγχρονες κλινικές στην Ελλάδα, με δυναμικότητα 130 κλινών και θα διαθέτει τμήματα όλων των ειδικοτήτων. Θα είναι εξοπλισμένη με τον πιο σύγχρονο τεχνολογικό εξοπλισμό και σχεδιασμένη με την τελευταία λέξη της λειτουργικότητας και αισθητικής. Θα συνδυάζει την πλέον υψηλή ιατρική αξιοπιστία, με γρήγορη και ανθρώπινη εξυπηρέτηση.

Το προϋπολογιζόμενο κόστος μελετών, επίβλεψης, κατασκευής και εξοπλισμού της Κλινικής ανέρχεται σε 18 εκατομμύρια ευρώ, το οποίο θα καλυφθεί εξ' ολοκλήρου από αυτοχρηματοδότηση, με συνέπεια η Γενική Κλινική Δωδεκανήσου να αποτελεί μια από τις μεγαλύτερες ιδιωτικές επενδύσεις που έγιναν ποτέ στη Δωδεκάνησο, τόσο από πλευράς ύψους αυτοχρηματοδότησης, όσο και αριθμού επενδυτών. Επίσης, θα δημιουργηθούν περίπου 300 νέες θέσεις εργασίας.

Θα διαθέτει τα εξής τμήματα νοσηλείας:

- Γενική Χειρουργική Νοσηλευτική Μονάδα.
- Γενική Παθολογική Νοσηλευτική Μονάδα.
- Μαιευτική Γυναικολογική Νοσηλευτική Μονάδα.
- Ειδικές Νοσηλευτικές Μονάδες.
- Τμήμα Επεμβάσεων.
- Τμήμα Επειγόντων Περιστατικών.
- Διαγνωστικά Εργαστήρια.
- Εργαστήρια Απεικονίσεων.
- Αξονική Τομογραφία.
- Μαγνητική Τομογραφία.

Τμήμα Πυρηνικής Ιατρικής.

Στη Ρόδο και την Κω

Αθρόες συλλήψεις για κατοχή ναρκωτικών

ΜΕΓΑΛΟ ΤΟ ΠΡΟΒΛΗΜΑ

ΟΙ ΑΠΑΝΩΤΕΣ συλλήψεις, ατόμων, που διακινούν ναρκωτικά, σε Ρόδο και Κω, προκαλεί ικανοποίηση στην κοινή γνώμη των δύο νησιών. Μάλιστα απαιτούν οι κάτοικοι της Ρόδου και της Κω, να συνεχιστούν οι έλεγχοι για να περιοριστεί το κακό που δυστυχώς τα τελευταία χρόνια πήρε ανεξέλεγκτες διαστάσεις.

• Η ενέργεια του Δήμου Πεταλουδών, να πραγματοποιήσει ημερίδα για τα «Ναρκωτικά», θα πρέπει να έχει συνέχεια. Και άλλοι Δήμοι, θα πρέπει να ζητήσουν να γίνουν ημερίδες, σε σχολεία της περιοχής τους, για να ευαισθητοποιηθούν και παράλληλα να ενημερωθούν οι μαθήτριες και οι μαθητές.

Εντύπωση προκαλεί το γεγονός ότι δεν πραγματοποιήθηκαν ημερίδες, σε στρατιωτικές μονάδες, που δυστυχώς τα ναρκωτικά κάνουν θραύση.

ΜΕΤΑ τη σύλληψη του 32χρονου Αλβανού και των Ροδιτών με 18,5 κιλά χασίς και 1138 χάπια «Ecstasy», και των δύο νεαρών στην Κω, με 5 κιλά χασίς, την τελευταία εβδομάδα, υπάρχει ικανοποίηση, στην κοινή γνώμη και παράλληλα ενθουσιασμός και αισιοδοξία στις τάξεις των αστυνομικών, οι οποίοι υπόσχονται νέες επιτυχίες.

Κέντρο Υγείας στο Γενν άδι θα επιδιώξει να ιδρυθεί ο Δήμος της Νότιας Ρόδου

ΑΝΑΒΑΘΜΙΣΗ των υπηρεσιών Υγείας θα επιδιώξει δυναμικά ο Δήμος Νότιας Ρόδου. Το θέμα συζητήθηκε στη συνεδρίαση του Δημοτικού Συμβουλίου, που πραγματοποιήθηκε προχθές το βράδυ.

Αίτημα του Δήμου, όπως επεσήμανε ο δήμαρχος κ. Μανώλης Σαββής, είναι να δημιουργηθεί Κέντρο Υγείας στο Δημοτικό Διαμέρισμα του Γενναδίου, όπου λειτουργεί περιφερειακό ιατρείο.

Τη δημιουργία του Κέντρου Υγείας είχε εξαγγείλει ο ίδιος ο υπουργός Υγείας Κώστας Στεφανής.

Στην προχθεσινή συνεδρίαση έγινε ενημέρωση για τη διημερίδα που διοργανώνει ο Δήμος Νότιας Ρόδου, σε συνεργασία με τη Νομαρχιακή Αυτοδιοίκηση Δωδεκανήσου και το υπουργείο Γεωργίας, για τον πρωτογενή τομέα.

Συζήτηση έγινε για την εκποίηση ακινήτων στην περιοχή της Λαχανιάς, προκειμένου να εξασφαλιστούν πόροι για να δημιουργηθούν υποδομές στο αποχετευτικό δίκτυο.

Στην προχθεσινή συνεδρίαση αποφασίστηκε η αναπροσαρμογή των ανταποδοτικών τελών ύδρευσης, άρδευσης, ηλεκτροφωτισμού, καθαριότητας και ακίνητης περιουσίας.

Ακόμη ανακοινώθηκε ότι ο Δήμος Νότιας Ρόδου θα εποπτεύσει τη δημιουργία παραδοσιακού καφενείου στο Δημοτικό Διαμέριαμα Προφύλιας, το οποίο ανέλαβε ιδιώτης, μετά από διαγωνισμό που έγινε.

Αυξημένα κατά 10% τα τέλη ύδρευσης στο Δήμο Αταβύρου

ΑΥΞΗΜΕΝΑ σε ποσοστό που φθάνει το 10% θα είναι πλέον τα τέλη ύδρευσης στο Δήμο Αταβύρου.

Η απόφαση για την αύξηση των τελών πάρθηκε στην προχθεσινή συνεδρίαση του Δημοτικού Συμβουλίου.

Συγκεκριμένα, για καταναλώσεις που φθάνουν μέχρι τα 200 κυβικά τα τέλη ύδρευσης αυξάνονται κατά 8%, και διαμορφώνονται στα 0,40 λεπτά από 0,35 που ήταν.

Για καταναλώσεις που υπερβαίνουν τα 200 κυβικά η αύξηση στα τέλη ύδρευσης θα είναι σε ποσοστό 10%.

«Αποφασίσαμε να επιβάλουμε μεγαλύτερη αύξηση στα τέλη για μεγάλες καταναλώσεις, προκειμένου να περιορίσουμε τη σπατάλη του νερού», τόνισε, αιτιολογώντας την απόφαση που πάρθηκε, ο δήμαρχος Αταβύρου κ. Παναγιώτης Κυριακούλης.

Σε 48ωρη απεργία από αύριο οι γιατροί του ΙΚΑ

ΠΟΙΑ ΕΙΝΑΙ ΤΑ ΑΙΤΗΜΑΤΑ ΤΟΥΣ

ΝΕΑ 48ωρη απεργία κήρυξαν την ερχόμενη Δευτέρα και Τρίτη οι γιατροί του ΙΚΑ. Σχετική ανακοίνωση του Συλλόγου Επιστημονικού Προσωπικού ΙΚΑ Ρόδου, αναφέρει τα εξής:

«Μετά την προσφυγή της Διοίκησης του ΙΚΑ στα Δικαστήρια για να χαρακτηριστεί η απεργία μας, 20/10/2003-23/10/2003, ως παράνομη και καταχρηστική και της απαγόρευσης της συνέχισης των απεργιακών μας κινητοποιήσεων (21/10/2003), η ΠΟΣΕΥΠΙΚΑ προτείνει την προκήρυξη από την ΑΔΕΔΥ νέων απεργιακών κινητοποιήσεων στο χώρο του ΙΚΑ, με τα απεργιακά μας αιτήματα.

Ετσι η ΑΔΕΔΥ αποφάσισε:

Την προκήρυξη 48ωρης απεργίας από τους γιατρούς του ΙΚΑ στις 3/11/2003 και 4/11/2003, με τα κάτωθι αιτήματα:

1. Αμεση ασφάλιση των συμβασιούχων γιατρών που έχουν ασφαλιστεί στο ΤΣΑΥ προ της 31/12/1992 και αναγνώριση του χρόνου προϋπηρεσίας τους ως συντάξιμου με υπαγωγή στο ειδικό καθεστώς των μόνιμων γιατρών του ν. 3163/55.
2. Επιστημονικό βαθμολόγιο.
3. Εκσυγχρονισμός των ραντεβού (184) για αναβάθμιση της περίθαλψης.

Ας αναλογιστούν όλοι τις ευθύνες τους.

Ο αγώνας θα συνεχιστεί και θα κλιμακωθεί.

Τα έκτακτα περιστατικά θα αντιμετωπίζονται από το προσωπικό ασφαλείας.

Ο Ταμίας
Δ. Κρητικός
Ο γραμματέας
Ν. Εμμανουηλίδης»

Ευεργετικές οι βροχές για τις καλλιέργειες

ΑΝΕΒΗΚΕ Η ΣΤΑΘΜΗ ΤΟΥ ΝΕΡΟΥ

ΕΥΕΡΓΕΤΙΚΗ για τις καλλιέργειες ήταν οι βροχοπτώσεις που σημειώθηκαν τις τελευταίες ημέρες. Αυτό προκύπτει από τα στοιχεία της Υπηρεσίας Εγγείων Βελτιώσεων και τις μετρήσεις που έγιναν.

Συγκεκριμένα, στην περιοχή της Νότιας Ρόδου (Λάερμα) η στάθμη της βροχής έφθασε τα 50 χιλιοστά. Στην περιοχή της Ρόδου η στάθμη έφθασε τα 38 χιλιοστά. Με αυτά τα δεδομένα εκτιμάται πως η βροχή λειτούργησε θετικά ως προς τις καλλιέργειες. Δεν συνέβαλε, όμως, στο να εμπλουτιστούν οι υπόγειοι υδροφόροι ορίζοντες με νερό.



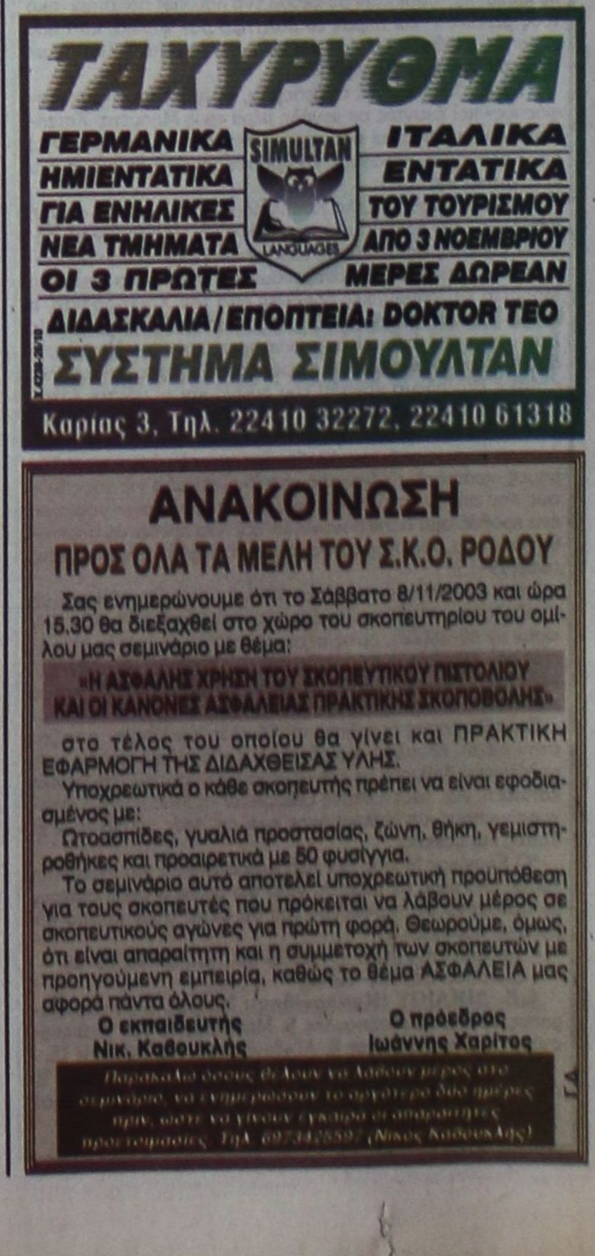

ΑΝΑΚΟΙΝΩΣΗ

ΠΡΟΣ ΟΛΑ ΤΑ ΜΕΛΗ ΤΟΥ Σ.Κ.Ο. ΡΟΔΟΥ

Σας ενημερώνουμε ότι το Σάββατο 8/11/2003 και ώρα 15.30 θα διεξαχθεί στο χώρο του σκοπευτηρίου του ομίλου μας σεμινάριο με θέμα:

«Η ΑΣΦΑΛΗΣ ΧΡΗΣΗ ΤΟΥ ΣΚΟΠΕΥΤΙΚΟΥ ΠΙΣΤΟΛΙΟΥ ΚΑΙ ΟΙ ΚΑΝΟΝΕΣ ΑΣΦΑΛΕΙΑΣ ΠΡΑΚΤΙΚΗΣ ΣΚΟΠΟΒΟΛΗΣ»

στο τέλος του οποίου θα γίνει και ΠΡΑΚΤΙΚΗ ΕΦΑΡΜΟΓΗ ΤΗΣ ΔΙΔΑΧΘΕΙΣΑΣ ΥΛΗΣ.

Υποχρεωτικά ο κάθε σκοπευτής πρέπει να είναι εφοδιασμένος με:

Ωτοασπίδες, γυαλιά προστασίας, ζώνη, θήκη, γεμιστηροθήκες και προαιρετικά με 50 φυσίγγια.

Το σεμινάριο αυτό αποτελεί υποχρεωτική προϋπόθεση για τους σκοπευτές που πρόκειται να λάβουν μέρος σε σκοπευτικούς αγώνες για πρώτη φορά. Θεωρούμε, όμως, ότι είναι απαραίτητη και η συμμετοχή των σκοπευτών με προηγούμενη εμπειρία, καθώς το θέμα ΑΣΦΑΛΕΙΑ μας αφορά πάντα όλους.

Ο εκπαιδευτής
Νικ. Καβουκλής

Ο πρόεδρος
Ιωάννης Χαρίτος

Παρακαλώ όσους θέλουν να λάβουν μέρος στο σεμινάριο, να ενημερώσουν το αργότερο δύο ημέρες πριν, ώστε να γίνουν έγκαιρα οι απαραίτητες προετοιμασίες. Τηλ. 69734/2597 (Νίκος Καβουκλής)

ΓΔ