ΕΤΟΣ ΙΔΡΥΣΗΣ 1949
ΙΔΙΟΚΤΗΣΙΑ
Γ. ΔΙΑΜΑΝΤΙΔΗΣ
ΓΡΑΦΙΚΕΣ ΤΕΧΝΕΣ Α.Ε.
Γραφεία - Τυπογραφεία:
Μάρκου Μαλλιαράκη 3 (ΚΟΒΑ)
Λογιστήριο: Νέα Αγορά
Τηλ.: Σύνταξης: 22410 27356-34101, FAX: 22410 20643
Λογιστηρίου: 22410 24539, FAX: 22410 24539
e-mail: info@proodos.net

ΠΡΟΟΔΟΣ

Ανεξάρτητη καθημερινή πρωινή εφημερίδα

ΑΡΙΘΜΟΣ ΦΥΛΛΟΥ 16.463 • ΤΙΜΗ 0,70 ευρώ

ΠΕΜΠΤΗ 6 ΝΟΕΜΒΡΙΟΥ 2003

ΠΛΗΡΩΜΕΝΟ ΤΕΛΟΣ
ΕΛΤΑ
SATO
OFFICE SYSTEMS
ΜΠΟΝΗΣ Ε.Π.Ε. ΤΗΛ. 22410 75533

Με κοινή δήλωσή τους

Οι 4 Μητροπολίτες της Δωδεκανήσου εναντίον Μητσοτάκη

ΙΠΡΑΡΧΕΣ ΘΕΤΟΥΝ ΘΕΜΑ ΓΙΑ ΤΑ ΝΗΣΙΑ ΜΑΣΙ..



Κοινή δήλωση των Μητροπολιτών Δωδεκανήσου κατά του Μητσοτάκη

ΕΝΩ ΟΙ ΤΕΣΣΕΡΙΣ Μητροπολίτες της Δωδεκανήσου με κοινή ανακοίνωσή τους επιτίθενται εναντίον του Κ. Μητσοτάκη για τις γνωστές δηλώσεις του κατά του Πατριαρχείου, άλλοι Μητροπολίτες στην Ιερά Σύνοδο της Εκκλησίας της Ελλάδος, άρχισαν να θέτουν και θέμα Δωδεκανήσου!..

• Ενας από τους εν λόγω Μητροπολίτες είναι ο Μεσσηνίας Χρυσόστομος, ο οποίος έκανε λόγο για τις «εκκλησιαστικές διοικητικές διαιρέσεις» με τις Νέες Χώρες, τις 9 ημιαυτόνομες Μητροπόλεις και τις τέσσερις Μητροπόλεις της Δωδεκανήσου και ότι «αυτό δεν συμβαίνει σε καμιά

ΣΥΝΕΧΕΙΑ ΣΤΗ ΣΕΛ. 4

Για αλλοίωση βιβλίων της εταιρίας

Δικάζεται σήμερα στο Τριμελές Εφετείο ο Νώντας Σολούνιας

ΚΑΙ ΥΠΑΛΛΗΛΟΙ ΤΗΣ ΔΑΝΕ

ΣΤΟ ΕΔΩΛΙΟ του Εφετείου Δωδεκανήσου θα καθήσει σήμερα ο πρώην πρόεδρος της ΔΑΝΕ Νώντας Σολούνιας. Το Εφετείο συγκεκριμένα πρόκειται να ασχοληθεί με τη δεύτερη δικογραφία που είχε σχηματιστεί σε βάρος του Σολούνια και έχει άμεση σχέση με την υπεξαίρεση που έγινε πριν από επτά χρόνια περίπου, σε βάρος της ΔΑΝΕ.

• Πρόκειται να εκδικαστεί η υπόθεση που έχει να κάνει με την αλλοίωση των βιβλίων της εταιρίας και των μηχανογραφημένων καταστάσεων της Εφορίας.

ΣΤΗΝ ΥΠΟΘΕΣΗ αυτή (που έχει αναβληθεί πολλές φορές), εκτός από τον Νώντα Σολούνια εμπλέκονται και υπάλληλοι της ΔΑΝΕ από το γραφείο του Πειραιά, καθώς όπως η δικογραφία αναφέρει τα βιβλία και οι μηχανογραφημένες καταστάσεις αλλοιώθηκαν στον Πειραιά και εστάλησαν στη Ρόδο.



Περιμένει τις κινήσεις του ΠΑΣΟΚ

Κατάσταση αναμονής στη Νέα Δημοκρατία για τη Δωδεκάνησο

ΨΑΧΝΕΙ ΓΙΑ «ΙΣΧΥΡΟ ΨΗΦΟΔΕΛΤΙΟ»

ΣΕ ΚΑΤΑΣΤΑΣΗ αναμονής βρίσκεται η Νέα Δημοκρατία στη Δωδεκάνησο. Οι πληροφορίες αναφέρουν οτι η Ρηγίλλης δεν βιάζεται να προχωρήσει σε διαδικασίες, περιμένοντας να ολοκληρώσει το ΠΑΣΟΚ τις δικές του και ύστερα να καταρτίσει ψηφοδέλτιο στο νομό μας, αλλά και στην υπόλοιπη χώρα.

• Πάντως, οι ίδιες πληροορίες αναφέρουν ότι η Νέα Δημοκρατία δίνει ιδαίτερη βαρύτητα στις περιοχές της Δωδεκανήσου και των Κυκλάδων, πιστεύοντας ότι «με ισχυρά ψηφοδέλτια» και τους κατάλληλους χειρισμούς, μπορεί ν'ανατρέψει τους συσχετισμούς που είναι 5 προς 2 υπέρ του ΠΑΣΟΚ.

ΑΛΛΑ το «ισχυρό ψηφοδέλτιο» στα Δωδεκάνησα δεν είναι ακόμη ορατό, γι'αυτό συνεζίζονται οι διάφορες πρωτοβουλίες (εκτός κομματικών διαδικασιών) για την επιλογή προσώπων, που θα μπορέσουν να συγκροτήσουν ένα συνδυασμό που θα «χτυπήσει» το ΠΑΣΟΚ στην περιοχή μας.

• Οπως έγραψε η «Πρόοδος» τις πρωτοβουλίες αυτές χειρίζεται ο καθηγητής Γ. Βαληνάκης, αλλά όλες οι κινήσεις του γίνονται με άκρα μυστικότητα και ουδείς γνωρίζει ποιές βολιδοσκοπήσεις έγιναν και τι ανταπόκριση είχαν.

ΣΥΝΕΧΕΙΑ ΣΤΗ ΣΕΛ. 4



Ενώ ο πρώην θέλει να μείνει

Ηρθε στη Ρόδο χθες ο νέος διοικητής του νοσοκομείου

ΑΝΕΛΑΒΕ Η ΠΡΟΕΔΡΟΣ ΤΟΥ ΠεΣΥΠ



ΣΗΜΕΙΩΝΕΤΑΙ ότι ο διοικητής του νοσοκομείου Ρόδου Δημήτρης Μάτσιας είχε συνάντηση χθες με την πολιτική ηγεσία του υπουργείου Υγείας, ενώ

ΣΥΝΕΧΕΙΑ ΣΤΗ ΣΕΛ. 4

ΣΤΗ ΡΟΔΟ ήρθε χθες ο Τριαντάφυλλος Τζιούμης που θα αναλάβει την διοίκηση του νοσοκομείου μας σύμφωνα με απόφαση του υπουργού Υγείας Κώστα Στεφανή.

• Ο κ. Τζιούμης επισκέφθηκε το νοσοκομείο και είχε μια πρώτη επαφή με το προσωπικό, αλλά και τη νέα πρόεδρο του Περιφερειακού Εθνικού Συστήματος Υγείας και Πρόνοιας Κατερίνα Αποστόλου που επίσημα ανέλαβε τα καθήκοντά της από την περασμένη Δευτέρα.

Για διαφθορά στο Δημόσιο κλπ.

Βουνό οι υποθέσεις βρίσκονται στο γραφείο της ανακρίτριας!..

ΠΡΕΠΕΙ ΝΑ ΔΙΟΡΙΣΤΕΙ ΚΑΙ ΑΛΛΟΣ

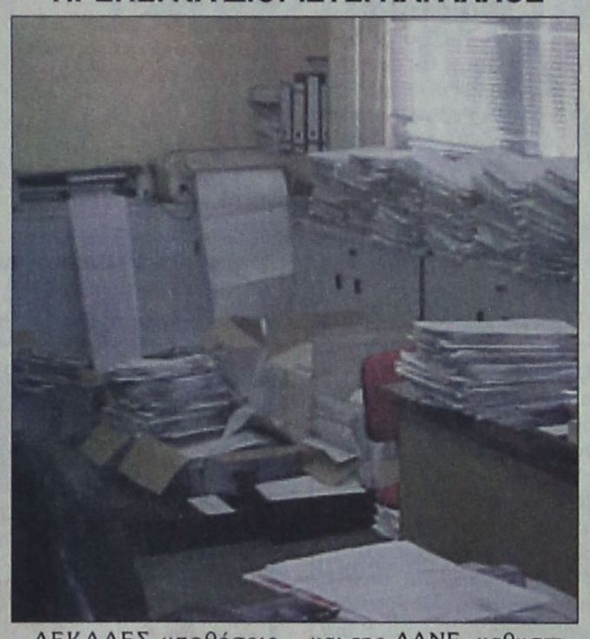

ΔΕΚΑΔΕΣ υποθέσεις που βρίσκονται στο στάδιο της ανάκρισης, μεταξύ αυτών και οι υποθέσεις «διαφθοράς στο Δημόσιο» και της ΔΑΝΕ, καθυστερούν, λόγω φόρτου εργασίας και λόγω των τρεχουσών υποθέσεων που

ΣΥΝΕΧΕΙΑ ΣΤΗ ΣΕΛ. 4

Ενας εργαζόμενος στο Νοσοκομείο

Χρέωνε στα περίπτερα τα ροζ τηλεφωνήματα που έκανε με «κόλπο»

ΥΠΕΒΛΗΘΗ ΕΝΑΝΤΙΟΝ ΤΟΥ ΜΗΝΥΣΗ

ΜΙΑ ΠΕΡΙΕΡΓΗ υπόθεση απασχολεί από χτες τις αστυνομικές αρχές της Ρόδου. Σύμφωνα με πληροφορίες, εναντίον εργαζόμενου στο Νοσοκομείο του νησιού μας, υποβληθηκε μήνυση από τρεις ιδιοκτήτες περιπτέρων γιατί μ' ένα σύστημα που είχε εφεύρει το εν λόγω άτομο, έκανε ροz τηλεφωνήματα χωρίς να πληρώνει!..

• Και ο λογαριασμός για τα τηλεφωνήματα αυτά χρεώνονταν στους ιδιοκτήτες των περιπτέρων!..Η διαπίστωση έγινε ύστερα από παρακολούθηση των περιπτεράδων, οι οποίοι εντόπισαν το εν λόγω άτομο να κάνει τα τηλεφωνήματα.

ΛΕΠΤΟΜΕΡΕΙΕΣ για την υπόθεση αυτή δεν έγινε γνωστές, αλλά σύμφωνα πάντα με τις πληροφορίες, το εν λόγω άτομο χρησιμοποιούσε έναν κωδικό και μπορούσε να κάνει ροz τηλεφωνήματα από τα περίπτερα χωρίς να πληρώνει!..

• Λέγεται ότι στους περιπτεράδες ερχόντουσαν λογαριασμοί 2.000 και 3.000 ευρώ το μήνα και όταν πήγαν και ζήτησαν αναλυτική

ΣΥΝΕΧΕΙΑ ΣΤΗ ΣΕΛ. 4

Ενας κάτοικος Καρπάθου

Νίκησε το αλκοόλ, αλλά έμεινε χωρίς δουλειά!..

ΑΝΑΖΗΤΕΙ ΕΡΓΑΣΙΑ ΣΤΗ ΡΟΔΟ

ΕΝΑΣ συμπατριώτης μας που τον έδιωξαν από τη δουλειά στο Δήμο Καρπάθου - για πολιτικούς λόγους, όπως ο ίδιος ισχυρίζεται αναζητεί στη Ρόδο εργασία. Πρόκειται για τον κ. Ιωάννη Μιχ. Λαγωνικό, ο οποίος παλαιότερα ήταν εξαρτημένος από το αλκοόλ και κατόρθωσε να το νικήσει!..

* Μέσω της «ΠΡΟΟΔΟΥ» ο κ. Λαγωνικός κάνει έκκληση σε όποιον μπορεί να του δώσει δουλειά και να εργαστεί ως ελαιοχρωματιστής, για να βγάλει τα προς το ζην.

Η ΕΠΙΣΤΟΛΗ, που έστειλε στην «ΠΡΟΟΔΟ» έχει ως εξής:

«Μετά το διωγμό μου από το Δήμο Καρπάθου, ενός υπαλλήλου με ευσυνειδησία και μεράκι για δουλειά, που επί χρόνια προσέφερα τα δυνατά και τα μέγιστα. Σήμερα βρίσκομαι εδώ και ένα χρόνο στην ανεργία. Ενας άνθρωπος που πέρασα πολλά. Οριακές καταστάσεις της ζωής.. Κατάφερα με μεγάλη ψυχική δύναμη να ξαναγυρίσω στη ζωή. Νικώντας το αλκοόλ και το πάθος μου γι' αυτό.

Η δουλειά μου στο Δήμο Καρπάθου ήταν ένα μεγάλο στήριγμα για μένα. Τρία χρόνια επιβίωνα με το μισθό μου και δεν ζητούσα κάτι περισσότερο, μου αρ-

ΣΥΝΕΧΕΙΑ ΣΤΗ ΣΕΛ. 4

Με τη νέα διαδικασία

Σύγχυση με τη χορήγηση των φαρμάκων από το ΙΚΑ

ΑΝΤΙΔΡΑΣΗ ΚΑΙ ΑΠΟ ΤΗ ΡΟΔΟ

ΣΥΓΧΥΣΗ προκάλεσε και στην περιοχή μας η εγκύκλιος του ΙΚΑ για την χορήγηση των φαρμάκων υψηλού κόστους, που θα γίνει η αιτία ακόμα και για κινητοποιήσεις από τους φαρμακοποιούς. Αρχικά είχε ανακοινωθεί ότι η χορήγηση των σκευασμάτων υψηλού κόστους δηλαδή από 300 ευρώ και άνω θα γίνεται από τα επτά φαρμακεία του Ιδρύματος Κοινωνικών Ασφαλίσεων σε ολόκληρη τη χώρα και για τις απομακρυσμένες περιοχές δι' αλληλογραφίας.

• Ο διοικητής του ΙΚΑ Μιλτιάδης Νεκτάριος ανα-

ΣΥΝΕΧΕΙΑ ΣΤΗ ΣΕΛ. 4

Καταδίκη γιατί δεν πλήρωσαν πνευματικά δικαιώματα

ΔΥΟ καταστηματάρχες του νησιού μας, καταδικάστηκαν χθες το μεσημέρι, για παράβαση του νόμου περί πνευματικής ιδιοκτησίας, σε φυλάκιση 6 μηνών έκαστος.

Οι δύο καταστηματάρχες χρησιμοποιούσαν κασετόφωνο χωρίς να πληρώσουν στην ΑΕΠΙ, μ' αποτέλεσμα να μηνυθούν και χθες να καθίσουν στο εδώλιο και να καταδικαστούν.

Ο ένας εξαγόρασε την ποινή του και ο άλλος άσκησε έφεση.

«ELLINIKON»
RESTAURANT
Για ωραίες χειμωνιάτικες βραδιές με μουσική και καλό φαγητό
Ο ΗΛΙΑΣ ΚΑΡΑΚΑΤΣΑΝΗΣ
στο πιάνο
και
η ΒΙΡΓΙΝΙΑ ΠΡΕΚΑ
θα σας κρατούν συντροφιά
Παπανικολάου 6, Ρόδος
ΚΡΑΤΗΣΕΙΣ ΤΗΛ. 28111 - 63711
X4283-9/11

POSIDONIO
ΑΝΟΙΚΤΑ
ΠΑΡΑΣΚΕΥΗ & ΣΑΒΒΑΤΟ
CD "Ωρα Ελλάδος 9"
ΑΝΔΡΕΑΣ ΣΠΑΘΗΣ
ΜΑΓΔΑ ΣΤΕΦΑΝΙΔΟΥ
ΓΙΩΡΓΟΣ ΚΑΣΙΩΤΗΣ
Επίσης τραγουδούν:
ΜΙΧΑΛΗΣ ΤΖΟΓΙΑΣ
ΣΠΥΡΟΣ ΜΟΥΔΑΤΣΟΣ
ΝΑΝΣΥ ΧΡΙΣΤΟΔΟΥΛΟΥ
ΑΝΝΑ ΜΙΧΑΗΛΟΥ
Οι μικροί αδερφοί Μιχάλης & Γιώργος
Μαζί και το οριεντάλ μπαλλέτο POSIDON
Καλλιτεχνική Επιμέλεια: ΒΑΓΓΕΛΗΣ ΝΙΚΗΤΑΡΗΣ
ΕΜΠΟΡΙΚΟ ΚΕΝΤΡΟ ΠΑΝΑΓΟΥ
ΓΕΩΡΓΙΟΥ ΣΕΦΕΡΗ 108, ΡΟΔΟΣ
ΤΗΛ. ΚΡΑΤΗΣΕΩΝ: 22410 62537
X4272-30/11

Melody Palace
Και πάλι στον αφρό κάθε βράδυ
Με τους
ΛΕΥΤΕΡΗ ΠΑΝΑΓΙΩΤΑΚΗ
ΘΕΣΗ
ΠΕΝΗ ΚΩΝΣΤΑ
ΕΦΗ ΡΟΥΣΟΥ
ΝΙΚΗ ΜΙΣΣΙΚΟΥ
και ο ΑΛΕΞΑΝΔΡΟΣ ΧΟΥΛΗΣ
Μαέστρος: Ν. ΚΑΡΑΝΙΚΟΛΑ
Τηλ. 22410 94920, 95240
ΚΑΘΕ ΔΕΥΤΕΡΑ - ΤΡΙΤΗ ΚΛΕΙΣΤΑ
(εκτός εορτών)
2235-8/11

ΚΑΘΗΜΕΡΙΝΑ ΤΑ ΝΕΑ ΤΗΣ ΔΩΔΕΚΑΝΗΣΟΥ ΣΤΟ INTERNET
www.proodos.net
www.proodosnews.gr



ΤΙ ΕΓΡΑΨΕ Ο ΤΥΠΟΣ ΤΗΣ ΑΘΗΝΑΣ

ΕΠΙΣΚΟΠΗΣΗ ΑΘΗΝΑΪΚΟΥ ΤΥΠΟΥ ΤΗΣ 5/11/2003

Οι αυξήσεις στους μισθούς των δημοσίων υπαλλήλων, η κρίση ανάμεσα στην Ελληνική Εκκλησία και το Οικουμενικό Πατριαρχείο, οι διεργασίες σε ΠΑΣΟΚ και ΝΔ, η χθεσινή απεργία της ΑΔΕΔΥ και τα προβλήματα από την κακοκαιρία είναι από τα βασικά θέματα της ειδησεογραφίας του χθεσινού αθηναϊκού Τύπου.

ΑΔΕΣΜΕΥΤΟΣ ΤΥΠΟΣ (Μήτσης): Πανωτόκια. Δικαστική απόφαση-βόμβα. Παράνομοι και καταχρηστικοί χιλιάδες πλειστηριασμοί.

ΑΔΕΣΜΕΥΤΟΣ ΤΥΠΟΣ (Ρίζος): Οι νέοι μισθοί από 1-1-2004. Η τελική ρύθμιση για τα αναδρομικά του οικογενειακού επιδόματος.

ΑΠΟΓΕΥΜΑΤΙΝΗ: Επιδόματα τέλος. Ο κ. Χριστοδουλάκης ''καταργεί'' δικαστικές αποφάσεις.

Η ΑΠΟΦΑΣΗ: Δημόσιο: Τελικοί μισθοί και επιδόματα. Νομοσχέδιο: αυξήσεις δύο ταχυτήτων (από 3,9% έως 6,2%) για το νέο έτος.

Η ΑΥΓΗ: Αντί νέου μισθολογίου η κυβέρνηση κατέθεσε: Επιδοματολόγιο με ανισότητες και διακρίσεις στο Δημόσιο.

ΑΥΡΙΑΝΗ: Στο σκαμνί για απάτες στο Χρηματιστήριο. Ποιοι επιχειρηματίες και χρηματιστές θα καθίσουν τελικά στο εδώλιο.

ΤΟ ΒΗΜΑ: Φραγμός στα επιδόματα για τους δημοσίους υπαλλήλους. Στη βουλή το νομοσχέδιο για τους μισθούς του 2004.

Η ΒΡΑΔΥΝΗ: Χρυσά ενοίκια. Παραχωρήστε το σπίτι σας και κερδίστε εως και 3.000 ευρώ την εβδομάδα.

ΕΘΝΟΣ: Αύξηση εισακτέων στις σχολές νέας τεχνολογίας. ΑΕΙ-ΤΕΙ: Δημιουργούνται τουλάχιστον 13 νέα τμήματα.

ΕΛΕΥΘΕΡΗ ΩΡΑ: Και πολιτική καταιγίδα λόγω ... ''Νέων Χωρών''. Ενός κακού μύρια έπονται: Η κρίση στις σχέσεις Πατριαρχείου - Εκκλησίας της Ελλάδος ανάβει φωτιές και στο πολιτικό σκηνικό.

ΕΛΕΥΘΕΡΟΣ: Οι νέοι μισθοί στο δημόσιο. Από 1η Μαρτίου 2001 αναδρομικά το οικογενειακό επίδομα.

ΕΛΕΥΘΕΡΟΣ ΤΥΠΟΣ: Αντίο ΠΑΣΟΚ από νέους και αναποφάσιστους. Χαρ. Τρικούπη: Τι έδειξαν οι έρευνες που παρουσιάστηκαν στο κόμμα.

ΕΛΕΥΘΕΡΟΤΥΠΙΑ: Οι πίνακες των νέων μισθών. 6,2% ο μέσος όρος των αυξήσεων. Εννέα τα ειδικά μισθολόγια-διατηρούνται 22 επιδόματα.

ΕΣΤΙΑ: Η αυριανή Αντιπολίτευσις. Το ΠΑΣΟΚ ετοιμάζεται για τον νέο ρόλο του.

Espresso: Εκαναν προσευχές πάνω από τον νεκρό! Θάνατος-μυστήριο επιχειρηματία σε σεμινάριο παραθρησκευτικής οργάνωσης.

Η ΚΑΘΗΜΕΡΙΝΗ: Απώλειες μετρούν στο ΠΑΣΟΚ. Αναζητούν επικοινωνιακή διέξοδο στις επερχόμενες δημοσκοπήσεις.

Ο ΛΟΓΟΣ: Αυξήσεις από 5,4% εως 10%. Κατατέθηκε στη Βουλή το νέο μισθολόγιο των εργαζομένων στο δημόσιο.

ΤΑ ΝΕΑ: Εμπαιγμός No2 του ΙΚΑ για τα φάρμακα. Τα ψέματα και οι μισές αλήθειες.

ΝΙΚΗ: Σε δύο ταμπλό η ΝΔ στο εκκλησιαστικό. Επιμένουν στη διγλωσσία.

ΡΙΖΟΣΠΑΣΤΗΣ: ''Πόρισμα'' κυβερνητικών ευθυνών...Επιβεβαιώνεται η κυριακάτικη αποκάλυψη του ''Ριζοσπάστη''.

Traffic News: Ο Κοντομηνάς με έβιωξε για πολιτικούς λόγους, εγώ θα κάνω κόμμα. Ο Μάκης ξεσπαθώνει για τη φυγή από τον ALPHA.

Η ΧΩΡΑ: Ολοι οι μισθοί στο δημόσιο. Ψαλιδίζουν τα αναδρομικά για το οικογενειακό επίδομα.

Δρομολόγια πλοίων

08.00 Υδρ/γο ΓΕΩΡΓΙΟΣ Μ. προς Λέρο
08.30 ΔΩΔΕΚΑΝΗΣΟΣ ΕΞΠΡΕΣ προς Πάτμο
17.30 ΣΥΜΗ ΙΙ για Σύμη

Προς ΠΕΙΡΑΙΑ: 04.30 ΙΕΡΑΠΕΤΡΑ
15.00 ΡΟΔΟΣ
17.00 ΡΟΔΑΝΘΗ
20.00 BLUE STAR 1

Αεροπορικά δρομολόγια
ΟΛΥΜΠΙΑΚΗ ΑΕΡΟΠΟΡΙΑ

Από Ρόδο-**Αθήνα**: Καθημερινά 07.10, 13.40
Πέμπτη 20.10, 22.45
Καθημερινά πλην Πέμπτης 19.40, 22.25
Καθημερινά πλην Κυριακής 10.40
Από Ρόδο-**Θεσσαλονίκη**: Δευτέρα - Τετάρτη 09.45
Πέμπτη 10.45 Σάββατο 15.15
Από Ρόδο-**Ηράκλειο**: Δευτέρα - Παρασκευή 14.30,
Τετάρτη - Κυριακή 16.30
Από Ρόδο-**Κάρπαθο**: Δευτ.-Πεμ.-Παρ.-Σάβ. 07.00, 10.40
Τετάρτη - Κυριακή 10.40, 14.20
Από Ρόδ-**Κάσο**: Δευτ.-Πεμ.-Παρ.-Σάβ. 07.00
Τετάρτη - Κυριακή 10.40
Από Ρόδο-**Καστελλόριζο**: Δευτ.-Τετ.-Παρ.-Σάβ. -Κυρ. 07.10
Από Ρόδο-**Χίο**: Τρίτη 10.40 Πέμπτη 10.45
Από Ρόδο-**Μυτιλήνη**: Δευτέρα-Τετάρτη 09.45 Τρίτη 10.40,
Πέμπτη 10.45 Σάββατο 15.15
Από Ρόδο-**Σάμος**: Τρίτη 10.40 Σάββατο 15.15
Από Ρόδο-**Λήμνος**: Δευτέρα-Τετάρτη 09.45 Τρίτη 10.40,
Πέμπτη 10.45 Σάββατο 15.15

AEGEAN AIRLINES & CRONUS
Από Ρόδο-**Αθήνα**: Καθημερινά 08.30 πλην Κυριακής
Καθημερινά 13.50,
Δευτ.-Τετ.-Παρ. -Κυρ. 17.50
Τρίτη-Πεμ.-Σαβ. 19.35
Καθημερινά 20.20 πλην Τρίτης και Πέμπτης
Από Ρόδο-Ηράκλειο: Τρ.-Πεμ.-Παρ.-Κυρ. 19.00
Από Ρόδο-Θεσσαλονίκη: Τετ. - Παρ.-Κυρ. 12.00

ΦΑΡΜΑΚΕΙΑ

ΔΙΗΜΕΡΕΥΕΙ: ΚΑΖΟΥΛΛΑΚΗΣ ΙΠΠΟΚΡ. Ερ. Σταυρού & Αλ. Διάκου 61 Τηλ. 33038
ΔΙΑΝΥΚΤΕΡΕΥΕΙ: ΛΑΡΔΟΠΟΥΛΟΣ ΠΕΤΡ. Αποστ. Παύλου 86 Τηλ. 63036

ΥΓΡΑ ΚΑΥΣΙΜΑ

ΔΙΑΝΥΚΤΕΡΕΥΟΥΝ
- ΜΙΧΑΗΛΟΥ ΠΑΝ. Πρατ. ΕΚΟ - Χρ. Τσιγάντε
- ΝΤΑΝΟΒΑΣΙΛΗΣ-ΑΥΓΕΝΙΚΟΣ Πρατ. ΕΚΟ - Γ. Σεφέρη

ΤΑΧΙ

ΡΑΔΙΟ ΤΑΧΙ 22410 64712, 64790

ΚΤΕΟ

Από 1/9/2003 έως 31/10/2003:

Παντός είδους οχήματα με αριθμούς κυκλοφορίας ΡΟΒ 3001 έως και 3500

Εξαιρούνται όσα οχήματα είχαν προβλεφθεί να ελεγχθούν με προηγούμενα προγράμματα.

*Υπενθυμίζεται πως κατά το μήνα Αύγουστο δεν διενεργούνται τεχνικοί έλεγχοι οχημάτων από το ΚΤΕΟ.

ΣΥΝΑΛΛΑΓΜΑ

	Αγορά	Πώληση
ΔΟΛΛΑΡΙΟ Η.Π.Α	1,1565	1,1301
ΛΙΡΑ ΑΓΓΛΙΑΣ	0,68932	0,67359
ΚΟΡΩΝΑ ΔΑΝΙΑΣ	7,4961	7,3251
ΚΟΡΩΝΑ ΣΟΥΗΔΙΑΣ	9,1061	8,8983
ΓΙΕΝ ΙΑΠΩΝΙΑΣ	126,71	123,81
ΦΡΑΓΚΟ ΕΛΒΕΤΙΑΣ	1,5777	1,5417
ΚΟΡΩΝΑ ΝΟΡΒΗΓΙΑΣ	8,314	8,1243
ΛΙΡΑ ΚΥΠΡΟΥ	0,58768	0,57427
ΔΟΛ. ΚΑΝΑΔΑ	1,5401	1,505
ΔΟΛ. ΑΥΣΤΡΑΛΙΑΣ	1,63	1,5928

Δωδεκανησιακά 24ωρα

Στα πεταχτά

Συντροφικά μαχαιρώματα

Δεν είναι δυνατόν ένας υποψήφιος να κατηγορεί δημοσίως έναν συνυποψήφιό του, που ανήκει στην ίδια παράταξη!.

Διότι, τελευταίως βλέπουμε και αυτό το «έργο»!.. Και φυσικά δεν είναι ευχάριστο για τα πολιτικά μας ήθη!..

Οι πρακτικές αυτές τραυματίζουν το κάθε κόμμα και την αξιοπιστία του.

Δείχνουν ακόμη ότι οι υποψήφιοι δεν ενδιαφέρονται για το κόμμα τους, αλλά μόνο για τον εαυτό τους!..

Και καθώς θα πλησιάζουμε προς τις εκλογές, τα συντροφικά μαχαιρώματα θα γίνονται πιο ...θανατηφόρα!..

Κατάληψη πεζοδρομίων

Η κατάληψη των πεζοδρομίων από τα αυτοκίνητα, μοτοσικλέτες, κλπ., στις συνοικίες της πόλης μας, δεν έχει προηγούμενο.

Αποδεικνύει έτσι ότι η Τροχαία ουδέποτε κάνει βόλτα από τις συνοικίες για να γράψει και κανένα παραβάτη!..

Το αποτέλεσμα είναι να επικρατεί μια αναρχία με ό,τι αυτό συνεπάγεται.

Αλλά μόνο οι συνοικίες έχουν το πρόβλημα; Σάμπως τα πράγματα είναι καλύτερα στο κέντρο;

Οταν θέλεις μπορείς

Μειώθηκαν αισθητά, τα τροχαία ατυχήματα στην εθνική οδό Ρόδου - Λίνδου, μπροστά από το υποκατάστημα του ΙΚΑ.

Ο λόγος είναι πολύ απλός. Τις πρωινές ώρες υπάρχει έξω από το υποκατάστημα του ΙΚΑ τροχονόμος. Μάλιστα οι τροχονόμοι εκτός από τη ρύθμιση κυκλοφορίας που κάνουν, η παρουσία τους αναγκάζει τους οδηγούς να μειώσουν την ταχύτητα των οχημάτων τους, βοηθούν τους ηλικιωμένους να περάσουν απέναντι.

Οταν υπάρχει θέληση, υπάρχουν και λύσεις. Ενα πάρα πολύ σοβαρό πρόβλημα, λύθηκε τόσο απλά, γιατί υπήρχε βούληση. Πολλά προβλήματα του τόπου μπορούν να λυθούν. Αρκεί οι τοπικοί άρχοντες να θέλουν.

Χορτάσαμε από ...βροχές

Σύμφωνα με τα δελτία καιρού που προβάλλουν τα κανάλια, στη Ρόδο βρέχει καθημερινά τις 3-4 τελευταίες μέρες.

Εμείς βέβαια χαμπάρι δεν πήραμε, αλλά δεν έχει και τόση σημασία.

Δύο τινά μπορούν ωστόσο να συμβαίνουν. 'Η τα βαρομετρικά χαμηλά δεν μας γουστάρουν ή πάσχουν οι τοπικές προγνώσεις ελλείψει οργανωμένου μετεωρολογικού δικτύου στην περιοχή.

Θα νοιαστεί άραγε, κανείς για την τακτοποίηση αυτού του κενού το οποίο για προφανείς λόγους είναι όλως απαραίτητο;

Ασφυξία στον ΟΑΕΔ

Είναι από χρόνια γνωστό, ότι αυτή την περίοδο, κάθε χρόνο, ο ΟΑΕΔ κατακλύζεται καθημερινά από εκατοντάδες ή και χιλιάδες εργαζομένους που σπεύδουν να υποβάλουν τα δικαιολογητικά τους για τη λήψη του επιδόματος ανεργίας.

Ακόμα και διπλάσιο αριθμό υπαλλήλων να είχε η υπηρεσία αυτή, δεν θα μπορούσε να εξυπηρετήσει ικανοποιητικά τον μεγάλο όγκο των δικαιούχων που συνωστίζεται αυτό τον καιρό στον ΟΑΕΔ.

Σ' αυτή την περίπτωση, το Εργατικό Κέντρο και οι διοικήσεις των σωματείων των ξενοδοχοϋπαλλήλων θα μπορούσαν να προσφέρουν πολύτιμη υπηρεσία στους εργαζόμενους, αν λειτουργούσαν τα απογεύματα για τη συγκέντρωση των αιτήσεων και των δικαιολογητικών, τα οποία θα παρέδιδαν μετά στον ΟΑΕΔ.

Ετσι και οι ουρές θα μειώνονταν και οι ενδιαφερόμενοι θα απεύφευγαν την περιττή ταλαιπωρία.

Κάτι τέτοιο θα ήταν εφικτό, εφόσον βέβαια υπήρχε ...φιλεργατικό πνεύμα. Υπάρχει όμως;

Οι κεραίες

Φαίνεται ότι έχει δημιουργηθεί ένα μεγάλο πρόβλημα σ' ολόκληρη την Ελλάδα με τις κεραίες κινητής τηλεφωνίας! Και εδώ στη Ρόδο, δεν υπάρχει μόνο το πρόβλημα στο Δήμο Αρχαγγέλου, αλλά και σε άλλες περιοχές.

Παντού ξεφυτρώνουν κεραίες, χωρίς να γνωρίζει κανένας ποιός δίνει τις άδειες!..

Κατά καιρούς έχουν γίνει καταγγελίες, αλλά ...περα βρέχει. Περιττό να τονιστεί ότι πάντοτε γίνεται λόγος για τους κινδύνους από την ακτινοβολία, αλλά φαίνεται ότι όλα αυτά είναι ...ψιλά γράμματα!..

Δυστοκία για ένα στύλο!

Δεν μπορούν ν' αρχίσουν οι εργασίες αποκατάστασης στο κατεστραμένο κομμάτι του δρόμου πριν από τα Σιάννα διότι εμποδίζει ένας στύλος της ΔΕΗ.

Η αίτηση για τη μετατόπισή του υποβλήθηκε πριν από κάποιους μήνες αλλά ακόμη βρίσκεται στη θέση του.

Τόσο μεγάλο χόρι έχει η ΔΕΗ και δεν στέλλει συνεργείο της για να κάνει τη δουλειά;

Και ποιά αξιόπιστη δικαιολογία μπορεί να προβληθεί γι αυτή τη δυστοκία;

Θα καταρρεύσει το κτίριο

Θα ασχοληθούμε με το θέμα για μια ακόμη φορά μήπως και ευαισθητοποιηθούν οι τοπικοί μας άρχοντες. Το κτίριο που στεγάζονται οι υπηρεσίες της Αστυνομικής Διεύθυνσης Δωδεκανήσου και της Στρατιωτικής Διοίκησης κινδυνεύει να καταρρεύσει.

Το εξοργιστικό είναι, ότι βρίσκεται το υπό κατάρρευση κτίριο μπροστά στα μάτια τους.

Τόσος παχυδερμισμός δεν έχει προηγούμενο.

Φταίει το γυαλί για όλα

Τα επεισόδια που σημειώνονται κατά τη διάρκεια των συνεδριάσεων των δημοτικών συμβουλίων, οφείλονται σε μεγάλο ποσοστό στην παρουσία των τηλεοπτικών καναλιών. Οι δημοτικοί σύμβουλοι, προκειμένου να εντυπωσιάσουν, φωνασκούν και φλυαρούν με διάφορες ανοησίες και πολλές φορές για να αποδείξουν ότι είναι παλικάρια, δείχνουν τα μπράτσα τους.

Βέβαια, δεν φταίνε οι κάμερες μόνο για τα επεισόδια, φταίνε και για την εισαγγελική παρέμβαση, αφού η προβολή των άθλιων καυγάδων την προκάλεσε.

Το «γυαλί» λοιπόν φταίει για όλα. Γι αυτό ας προσέχουν.

Ευκαιρίες

Μοναδική ευκαιρία για τη Ρόδο και ειδικά για την περιοχή του Φαληρακιού, είναι η Εκθεση του Λρνδίνου, που οι εργασίες της αρχίζουν την ερχόμενη εβδομάδα.

Εκεί θα πρέπει να δώσουμε όλο τον καλό μας εαυτό για να αναστρέψουμε το κλίμα που δημιουργήθηκε εξ αιτίας των γεγονότων φέτος το καλοκαίρι στο Φαληράκι!..

Μαθαίνουμε ότι ο δήμαρχος Καλλιθέας Γιάννης Ιατρίδης θα δώσει μια μεγάλη συνέντευξη σε όλα τα ΜΜΕ για να εξηγήσει τι είναι το Φαληράκι, τι συνέβη πέρυσι και τι δεν θα συμβεί του χρόνου το καλοκαίρι!..



Λ. & Σ. ΠΟΝΤΙΚΑΚΗ ΑΣΤΕΛ Α.Ε.
ΒΙΟΤΕΧΝΙΑ ΑΡΤΟΥ
5ο χλμ. Λεωφ. Ρόδου - Λίνδου, Ασγούρου
Τηλ. 22410 64620, 64650 - FAX 22410 64650 - Οικία: 22410 77427

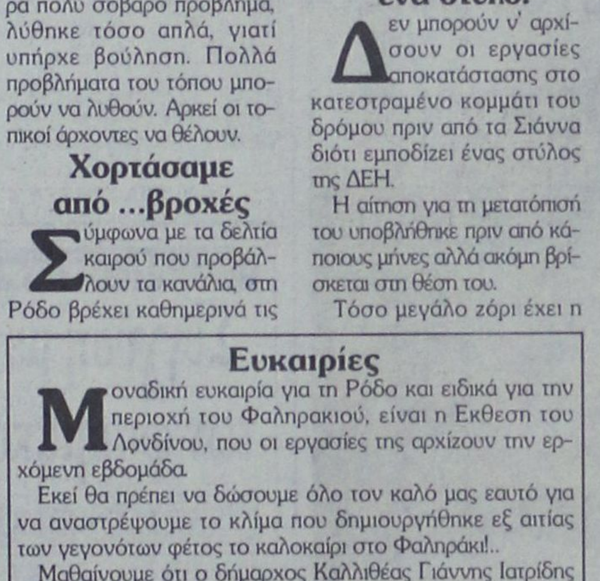

Ειδήσεις από τα παλιά

ΠΡΟΟΔΟΣ
20 Αυγούστου 1970

«ΚΑΜΙΝΙ» ΕΓΙΝΕ ΠΑΛΙΝ ΑΠΟ ΧΘΕΣ Η ΝΗΣΟΣ ΡΟΔΟΣ

«ΚΑΜΙΝΙ» έγινε από χθες και πάλιν η Ρόδος. Η ζέστη χθες ήταν αφόρητη. Και η θερμοκρασία είχε ανέλθη εις τους 37 βαθμούς, ενώ άπνοια σχεδόν επικρατούσε.

Η χθεσινή ημέρα του Αυγούστου ήταν από τις πιο ζεστές ιδίως τις μεσημβρινές ώρες η Ρόδος έκαιγε κυριολεκτικά. Και κατόπιν τούτου, η έξοδος των κατοίκων και των παραθεριστών προς την ύπαιθρο και τις πλαζ ήταν γενική.

Τα μετεωρολογικά δελτία δεν προβλέπουν βελτίωσιν των καιρικών συνθηκών κατά τα προσεχή εικοσιτετράωρα. Τουλάχιστον μέχρι των μεσημβρινών ωρών σήμερον, αι καιρικαί συνθήκαι θα παραμείνουν εις τα αυτά επίπεδα.

Εν τω μεταξύ υπό του Υδροβιολογικού Ινστιτούτου Ρόδου ανεκοινώθησαν τα εξής μετεωρολογικά στοιχεία.

Θερμοκρασία αέρος 27,4
Μέγιστη θερμοκρασία αέρος 37
Ελάχιστη θερμοκρασία αέρος 21.
Θερμοκρασία επιφανείας θαλάσσης 26,5
Ταχύτης ανέμου 18 χιλ. ωρ.
Ατμοσφαιρική πίεσις εις μικράν άνοδον
Σχετική υγρασία 69%.

ΘΑ ΛΕΙΤΟΥΡΓΗΣΗ ΠΕΡΙΠΤΕΡΟΝ ΠΛΗΡΟΦΟΡΙΩΝ ΕΙΣ ΤΟ ΑΕΡΟΔΡΟΜΙΟΝ

Με γοργόν ρυθμόν συνεχίζονται αι εργασίαι δια την κατασκευήν του περιπτέρου του του Ελληνικού Οργανισμού Τουρισμού, το οποίον θα λειτουργήση εις το αεροδρόμιον της Ρόδου.

Το εν λόγω περίπτερον υπολογίζεται να περατωθή περί το τέλος της τρεχούσης εβδομάδος, πιστεύεται δε ότι θα λειτουργήσει από των αρχών του μηνός Σεπτεμβρίου.

Το περίπτερο τούτο θα χρησιμεύει δια την παροχήν πληροφοριών χρήσιμων εις τους αφικνουμένους αεροπορικώς εις την Ρόδον τουρίστας.

Ως εγνώσθη ανάλογον περίπτερον πληροφοριών πρόκειται να λειτουργήσει και εις τον εμπορικόν λιμένα της Ρόδου.

ΠΡΟΟΔΟΣ
Ημερήσια Εφημερίδα της Ρόδου
Ετος ιδρύσεως 1949
ΓΡΑΦΕΙΑ ΣΥΝΤΑΞΗΣ
Μ. Μαλλιαράκη 3, 85100 Ρόδος
Τηλ. 22410 27356 - 34101 FAX 22410 20643
ΛΟΓΙΣΤΗΡΙΟ-ΔΙΑΦΗΜΙΣΕΙΣ
Νέα Αγορά 32, 85100 Ρόδος
Τηλ. 22410 24539 FAX 22410 24539
e-mail: info@proodos.net
www.proodos.net - www.proodosnews.gr

Η γυναίκα και ο κόσμος της

Εκδρομές στην Ελλάδα και στο εξωτερικό γίνονται τακτικά από τα διάφορα πρακτορεία τουρισμού, με οργάνωση και πρόγραμμα ξεναγήσεων, κάτι που σε μια ξένη χώρα πολλοί αναζητούν για να μην ψάχνουν με χάρτη ή να στηρίκτούν στον ταξιτζή για τα κυριότερα αξιοθέατα και ό,τι άλλο θέλουν να δουν. Ετσι κάποιοι προγραμματίζουν αυτό το διάστημα εκδρομή ώστε να γυρίσουν ανανεωμένοι να κάνουν Χριστούγεννα στο σπίτι τους, όπως συνηθίζουν οικογενειακά. Και συχνά αυτά τα ταξίδια δεν είναι μόνο για αναψυχή αλλά είναι ευκαιρία για ψώνια. Γι'αυτό οι γυναίκες κυρίως φροντίζουν και είναι περισσότερο ενημερωμένες από τους άνδρες σε ό,τι αφορά τη μόδα και επομένως γνωρίζουν καλύτερα τι και ποιά ψώνια θα κάνουν. Συχνά όμως μια λίστα αγορών βοηθάει, γιατί σε μια ξένη χώρα, μακριά από το σπίτι ο αρχικός προϋπολογισμός συνήθως δεν τηρείται. Σίγουρα στη βαλίτσα θα μπουν ρούχα εποχής και μερικά χοντρά για κάθε καιρό αλλά αφήνεται χώρος για τα ψώνια που θα γίνουν. Ακόμα κι αν δεν υπάρχει προγραμματισμός αγορών οι βιτρίνες της κάθε πόλης που επισκέπτεται κανείς δίνουν ιδέες για αγορές είτε πρόκειται για ρούχα, είτε για παπούτσια καθώς και διακοσμητικά όπως επίσης και δώρα τα οποία θέλει κάποιος να προσφέρει στα υπόλοιπα μέλη της οικογένειάς του, που δεν είναι απαραίτητα να είναι αναμνηστικά, αλλά περισσότερο χρηστικά.



ΜΙΚΑ

ROLEX

NICK SARLIS & Co
OFFICIAL DISTRIBUTORS FOR DODECANESE AND AUTHORISED SERVICE CENTER
34, Makariou str. - GR 85100 Rhodes, Greece
X4268-30/11

ΚΙ ΝΗ ΜΑ ΤΟ ΓΡΑ ΦΟΙ

ΑΛΛΑΣ 5 CINEMAS CENTER
ΠΡΟΓΡΑΜΜΑ ΕΒΔΟΜΑΔΑΣ
31/10/2003 - 06/11/2003
Για κρατήσεις / For Reservations: 22410 24475 και 70670


ΑΙΘΟΥΣΑ 5 (Από Τετάρτη στην Αίθουσα 1)
ΠΟΛΙΤΙΚΗ ΚΟΥΖΙΝΑ Η μεγαλύτερη ελληνική παραγωγή με τους Γ. ΧΩΡΑΦΑ, Ι. ΜΗΧΑΗΛΙΔΗ, Ρ. ΛΟΥΖΙΔΟΥ, Σ. ΜΑΙΝΑ
Ωρες Εναρξης: 18:00, 20:20, 22:40


ΑΙΘΟΥΣΑ 4
GOOD BYE LENIN Η κωμωδία που έσπασε τα ταμεία στην Αθήνα, τώρα και στη Ρόδο!
Ωρες Εναρξης: 17:40, 20:10, 22:40


ΑΙΘΟΥΣΑ 5
MATRIX REVOLUTIONS ΤΟ ΓΕΓΟΝΟΣ ΤΗΣ ΧΡΟΝΙΑΣ!
Από Τετάρτη 5 Νοεμβρίου! Σε 1η Παγκόσμια Προβολή!
Ωρες Εναρξης: 17:20, 20:00, 22:40


ΑΙΘΟΥΣΑ 2 & 3
ΛΗΣΤΕΙΑ ΑΛΑ ΙΤΑΛΙΚΑ Ο Μαρκ Γουάλμπεργκ, η Σαρλίζ Θερόν και ο Εντουαρντ Νόρτον σας βάζουν στο κόλπο!
ΑΙΘΟΥΣΑ 2 Ωρες Εναρξης: 20:20, 22:40
ΑΙΘΟΥΣΑ 3 Ωρες Εναρξης: *15:40, 18:00
* Ειδική επιλογή παράσταση μόνο Σάββατο & Κυριακή


ΑΙΘΟΥΣΑ 3 & 4
AMERICAN PIE 3: THE WEDDING
Σε 1η Πανελλήνια Προβολή! 3η εβδομάδα θριάμβου!
ΑΙΘΟΥΣΑ 3 Ωρες Εναρξης: 20:25, 22:30
ΑΙΘΟΥΣΑ 4 Ωρες Εναρξης: *15:40
* Ειδική επιλογή παράσταση μόνο Σάββατο & Κυριακή


ΑΙΘΟΥΣΑ 1 & 2
ΤΡΙΣΔΙΑΣΤΑΤΟΙ ΚΑΤΑΣΚΟΠΟΙ: GAME OVER
Δείτε για πρώτη φορά ταινία Τρισδιάστατη (3-D)!
ΑΙΘΟΥΣΑ 1 Ωρες Εναρξης: 20:15
ΑΙΘΟΥΣΑ 2 Ωρες Εναρξης: *16:00, 18:00
* Ειδική επιλογή παράσταση μόνο Σάββατο & Κυριακή


ΑΙΘΟΥΣΑ 1
ΘΕΟΣ ΓΙΑ ΜΙΑ ΕΒΔΟΜΑΔΑ / BRUCE AL MIGHTY 7η και τελευταία εβδομάδα θριάμβου!
Ωρες Εναρξης: 22:30 (Μεχρι και Τρίτη 4/10/03)


ΑΙΘΟΥΣΑ 1 & 2
ΣΕΒΑΧ: Ο ΘΡΥΛΟΣ ΤΩΝ 7 ΘΑΛΑΣΣΩΝ
Μεταγλωττισμένη Ελληνικά!
ΑΙΘΟΥΣΑ 1 Ωρες Εναρξης: 16:35, 18:30
ΑΙΘΟΥΣΑ 5 Ωρες Εναρξης: *15:30
* Ειδική επιλογή παράσταση μόνο Σάββατο & Κυριακή

www.RodosVitrina.gr/Metropol.htm
METROPOL
ODEON
★MULTI-CINEMA★
ΕΒΔΟΜ.ΠΡΟΓΡΑΜΜΑ • WEEKLY PROGRAMME
31/10/2003 - 06/11/2003
Κάνετε έγκαιρα τις κρατήσεις σας


ΦΑΝΦΑΝ "Ο Τουλίπας" fanfan la tulipe
Η πολύαναμενόμενη υπέρ-παραγωγή όπου ο έρωτας • το χιούμορ και η ιστορία μπλέκονται αριστοτεχνικά...
Σε 1η Πανελλήνια Προβολή
Η 1η ρομαντική περιπέτεια της χρονιάς με την Πενέλοπε Κρουζ και τον Βένσαν Περέζ
ΩΡΕΣ ΕΝΑΡΞΗΣ SHOWTIMES
ΑΙΘΟΥΣΑ: 1 16:15 • 18:15 • 20:15 • 22:30


Μπαμπάδες Ντανταδες
Η μαμά στην δουλειά...
Ο μπαμπάς στο σπίτι...
και το σπίτι...νηπιαγωγείο
Η 1η Οικογενειακή Κωμωδία της Χρονιάς με τον Έντι Μέρφι!
και στα Ελληνικά
ΑΙΘΟΥΣΑ: 2 στα Ελληνικά • Ωρες έναρξης: 16:00 • 18:00
στα Αγγλικά • Ωρα έναρξης: 20:00


Ο ΚΑΛΟΣ ΚΛΕΦΤΗΣ
The good thief
Μία αστυνομική περιπέτεια ριμέικ του κλασικού φιλμ... "Ο ΧΑΡΤΟΠΑΙΚΤΗΣ" Σε σενάριο και σκηνοθεσία του περήφανου ΝΙΛ ΤΖΟΡΝΤΑΝ
Ενα αριστούργημα που πρέπει να δείτε
πρωταγωνιστούν: Νικ Νόλτε, Τσέχι Κάριο, Εμιρ Κουστουρίτσα, Ρεζίφ Φάινς
ΩΡΑ ΕΝΑΡΞΗΣ SHOWTIME 22:15
ΑΙΘΟΥΣΑ: 2

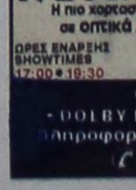
Αξιότιμα καθάρματα... Θρυλικοί τυχοδιώκτες...
Η ΣΥΜΜΑΧΙΑ
Η πιο χορταστική περιπέτεια σε οπτικά εφέ και δράση!
ΩΡΕΣ ΕΝΑΡΞΗΣ SHOWTIMES 17:00 • 19:30
ΑΙΘΟΥΣΑ 3


BAD BOYS 2
Τα καλά παιδιά... μπαίνουν στον παράδεισο!!! Τα κακά παιδιά ....μπαίνουν σε περιπέτειες!!!
ΩΡΑ ΕΝΑΡΞΗΣ SHOWTIME 22:00
ΑΙΘΟΥΣΑ 3

• 3 LUXURY DESIGN SCREENS •
• DOLBY DIGITAL EX • FULLY AIR-CONDITIONED •
Πληροφορίες, Κρατήσεις • Information, Reservations
22410-28400

ΝΤΕΤΕΚΤΙΒΣ
Συνταξιούχος Αστυνομικός Ασφάλειας
ΑΝΑΛΑΜΒΑΝΟΥΜΕ
Υποθέσεις ανηλίκων, οικογενειακές, προσωπικές κ.τλ.
ΔΙΑΘΕΤΟΥΜΕ ΤΑ ΠΛΕΟΝ ΣΥΓΧΡΟΝΑ ΟΠΤΙΚΟΑΚΟΥΣΤΙΚΑ ΣΥΣΤΗΜΑΤΑ
100% ΕΧΕΜΥΘΕΙΑ
ΡΩΜΗΣ 22 - ΡΟΔΙΝΙ • ΤΗΛ. 22410 68985
ΚΙΝ.: 6946 997967
2212-15/11

ΝΤΕΤΕΚΤΙΒΣ ΑΘΗΝΩΝ
Αναλαμβάνουμε υποθέσεις
ανηλίκων, προσωπικές, οικογενειακές, εμποροβιομηχανικές
Διαθέτουμε τα καλύτερα ηλεκτρονικά σύγχρονα οπτικοακουστικά συστήματα
Εχεμύθεια 100%
Τα 30 χρόνια πείρα είναι η εγγύησή μας
Τηλ. 6977632963 & 6945319796
7038-10/11

ΔΩΔΕΚΑΝΗΣΟΣ ΝΑΥΤΙΛΙΑΚΗ Ν.Ε.
Κρατήσεις on line: ΑΥΣΤΡΑΛΙΑΣ 3. ΗΛ.: 22410 70590, FAX 22410 70591
και στον ταξιδιωτικό σας πράκτορα

ΔΡΟΜΟΛΟΓΙΑ ΤΟΥ ΤΑΧΥΠΛΟΟΥ ΚΑΤΑΜΑΡΑΝ



ΑΠΟ 1/11/2003 ΕΩΣ 9/11/2003

ΑΝΑΧΩΡΗΣΕΙΣ ΑΠΟ **ΡΟΔΟ** (Κεντρικό λιμάνι - Κολώνα)

ΣΑΒΒΑΤΟ 1/11/03 ΡΟΔΟΣ (08.30) - ΠΑΝΟΡΜΙΤΗΣ (09.20-09.30) - ΚΩΣ (10.50-11.00) - ΚΑΛΥΜΝΟΣ (11.40-11.50) - ΛΕΡΟΣ (12.40 - 14.30) - ΚΑΛΥΜΝΟΣ (15.20 - 15.30) - ΚΩΣ (16.10 - 16.20) - ΡΟΔΟΣ (18.30)

ΚΥΡΙΑΚΗ 2/11/03 ΡΟΔΟΣ (08.30) - ΚΩΣ (10.40-10.50) - ΚΑΛΥΜΝΟΣ (11.30-11.40) - ΛΕΡΟΣ (12.30 - 12.40) - ΠΑΤΜΟΣ (13.20 - 13.30) - ΛΕΙΨΟΙ (13.50 - 14.00) - ΛΕΡΟΣ (14.20 - 14.30) - ΚΑΛΥΜΝΟΣ (15.20 - 15.30) - ΚΩΣ (16.10 - 16.20) - ΡΟΔΟΣ (18.30)

ΔΕΥΤΕΡΑ 3/11/03 ΡΟΔΟΣ (08.30) - ΣΥΜΗ (09.20-09.30) - ΚΩΣ (11.00 - 11.10) - ΚΑΛΥΜΝΟΣ (11.50-12.00) - ΛΕΡΟΣ (12.50 - 14.30) - ΚΑΛΥΜΝΟΣ (15.20 - 15.30) - ΚΩΣ (16.10 - 16.20) - ΡΟΔΟΣ (18.30)

ΤΡΙΤΗ 4/11/03 ΑΝΕΚΤΕΛΕΣΤΟ

ΤΕΤΑΡΤΗ 5/11/03 ΡΟΔΟΣ (08.30) - ΚΩΣ (10.40-10.50) - ΚΑΛΥΜΝΟΣ (11.30-11.40) - ΛΕΡΟΣ (12.30 - 12.40) - ΛΕΙΨΟΙ (13.00 - 13.10) - ΠΑΤΜΟΣ (13.30 - 13.40) - ΛΕΡΟΣ (14.20 - 14.30) - ΚΑΛΥΜΝΟΣ (15.20 - 15.30) - ΚΩΣ (16.10 - 16.20) - ΡΟΔΟΣ (18.30)

ΠΕΜΠΤΗ 6/11/03 ΡΟΔΟΣ (08.30) - ΠΑΝΟΡΜΙΤΗΣ (09.20-09.30) - ΚΩΣ (10.50-11.00) - ΚΑΛΥΜΝΟΣ (11.40-11.50) - ΛΕΡΟΣ (12.40 - διανυκτέρευση)

ΠΑΡΑΣΚΕΥΗ 7/11/03 ΛΕΡΟΣ (7.00) - ΚΑΛΥΜΝΟΣ (7.50 - 8.00) - ΚΩΣ (8.40 - 8.50) - ΠΑΝΟΡΜΙΤΗΣ (10.20 - 10.30)
Α' ΔΡΟΜΟΛΟΓΙΟ: ΡΟΔΟΣ (11.20 - 11.30) - ΠΑΝΟΡΜΙΤΗΣ (12.20 - 12.30)
Β' ΔΡΟΜΟΛΟΓΙΟ: ΡΟΔΟΣ (13.20 - 13.30) - ΠΑΝΟΡΜΙΤΗΣ (14.20 - 14.30)
Γ' ΔΡΟΜΟΛΟΓΙΟ: ΡΟΔΟΣ (15.20 - 15.30) - ΠΑΝΟΡΜΙΤΗΣ (16.20 - 16.25) - ΡΟΔΟΣ (17.15 - διαν/ση)

ΣΑΒΒΑΤΟ 8/11/03
Α' ΔΡΟΜΟΛΟΓΙΟ: ΡΟΔΟΣ (8.30) - ΠΑΝΟΡΜΙΤΗΣ (9.20 - 9.30)
Β' ΔΡΟΜΟΛΟΓΙΟ: ΡΟΔΟΣ (10.20 - 10.30) - ΠΑΝΟΡΜΙΤΗΣ (11.20 - 11.30) - ΚΩΣ (13.00 - 13.10) - ΚΑΛΥΜΝΟΣ (14.00 - 14.10) - ΛΕΡΟΣ (15.00 - 15.10) - ΚΩΣ (16.10 - 16.20) - ΠΑΝΟΡΜΙΤΗΣ (17.30 - 17.40) - ΡΟΔΟΣ (18.30 - διαν/ση)

ΚΥΡΙΑΚΗ 9/11/03 ΡΟΔΟΣ (08.30) - ΠΑΝΟΡΜΙΤΗΣ (9.20 - 9.30)- ΚΩΣ (10.50-11.00) - ΚΑΛΥΜΝΟΣ (11.40-11.50) - ΛΕΡΟΣ (12.40 - 14.30) - ΚΑΛΥΜΝΟΣ (15.20 - 15.30) - ΚΩΣ (16.10 - 16.20) - ΠΑΝΟΡΜΙΤΗΣ (17.30 - 17.40) - ΡΟΔΟΣ (18.30 - διαν/ση)

ΣΗΜΕΙΩΣΗ: *Το ΔΩΔΕΚΑΝΗΣΟΣ ΕΞΠΡΕΣ την Παρασκευή και Σάββατο 7 και 8 Νοεμβρίου θα πραγματοποιήσει διαδοχικά δρομολόγια προς την ιερά μονή Πανορμίτη για την εξυπηρέτηση των πιστών προσκυνητών σύμφωνα με το ανωτέρω πρόγραμμα.*
X4262-31/11

Οπως τονίζει η Ομοσπονδία Αθηνών – Περαιώς

Υγιστη τιμή για τη Δωδεκάνησο να υπάγεται στο Πατριαρχείο!

ΟΛΟΙ ΟΦΕΙΛΟΥΝ ΝΑ ΕΚΔΗΛΩΣΟΥΝ ΣΕΒΑΣΜΟ

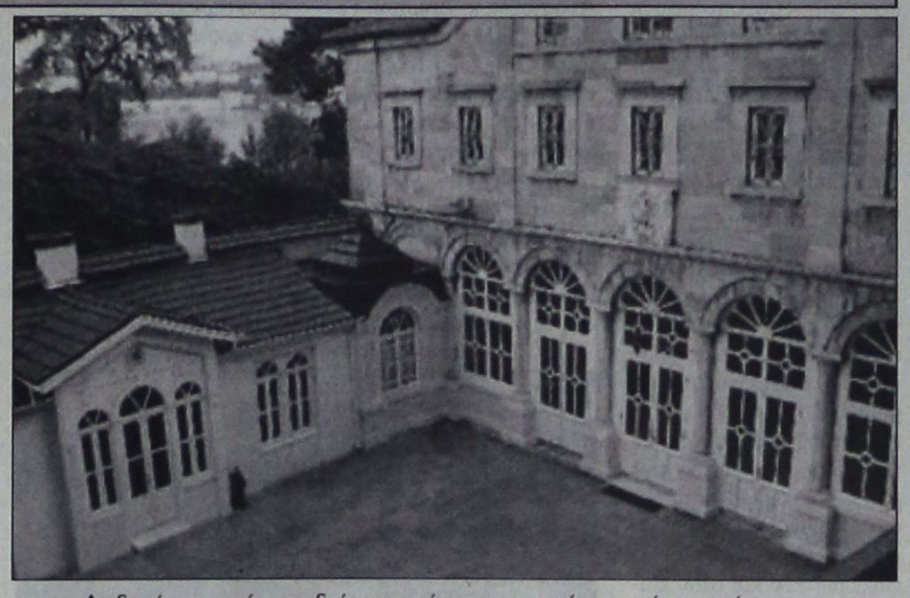

ΣΕΒΑΣΜΟ προς το Οικουμενικό Πατριαρχείο ζητά η Ομοσπονδία Δωδεκανησιακών Σωματείων Αθηνών - Πειραιώς με επιστολή της προς τον Πατριάρχη κ. Βαρθολομαίο. Ο σύλλογος υπογραμμίζει ότι είναι ύψιστη τιμή για τους Δωδεκανησίους να υπάγονται υπό την άμεση και κανονική δικαιοδοσία του Πατριαρχείου. Το κείμενο της ανακοίνωσης έχει ως εξής:

«Παναγιώτατε,

Με αισθήματα θλίψης και οδύνης παρακολουθούμε στις ημέρες μας, τη διατάραξη των σχέσεων του Οικουμενικού Πατριαρχείου και της Ελλαδικής Εκκλησίας. Η θλίψη μας μεγαλώνει διότι, δυστυχώς κάποιοι σκοπίμως προσπαθούν να προσδώσουν στην κρίση αυτή «εθνικό» χαρακτήρα και διάσταση. Εκκλησιαστικοί και πολιτικοί κύκοι, χωρίς ισχυρά αισθήματα ευθύνης απέναντι στην Εκκλησία, την Ιστορία και το Γένος μας, ομιλούν για «μοίρασμα» της Ελλάδος στα δύο και θέλουν να παρουσιάζουν ότι όσα μέρη της Ελληνικής επικράτειας ανήκουν στην κανονική διαδικασία του Οικουμενικού Πατριαρχείου, μεταξύ αυτών και τα Δωδεκάνησα, είναι υπόλογα ή εξαρτώνται από την Τουρκία (Τούρκο Νομάρχη της Κωνσταντινουπόλεως).

Σχετικά με αυτές τις επικίνδυνες και πρωτάκουστες απόψεις εμείς ως Δωδεκανήσιοι θα θέλαμε να Σας διαβεβαιώσουμε και να τονίσουμε προς όλους ότι:

1. Είναι ύψιστη η τιμή για τους Δωδεκανήσιους να υπαγώμεθα υπό την άμεση και κανονική εκκλησιαστική δικαιοδοσία του Πανσέπτου Οικουμενικού Θρόνου. Αυτή την τιμή την κληρονομήσαμε από τους προγόνους μας και θα την μεταλαμπαδεύσουμε στα παιδιά μας.

2. Οποιος και όποτε προσπάθησε να διαταράξει τη σχέση της Εκκλησίας της Δωδεκανήσου μετά της Μητρός Εκκλησίας, όπως δείχνει ακόμη και η πρόσφατη ιστορία, αντιμετώπισε την αντίσταση και το «όχι» του Δωδεκανησιακού Λαού.

3. Δεν αισθανόμαστε λιγότερο Ελληνες ούτε αποκομμένοι από τον Εθνικό κορμό, αφού στους εθνικούς αγώνες υπήρξαμε πάντοτε πρωτοπόροι και οι θυσίες αίματος ποταμοί, ως τίμημα της εθνικής μας διαιώσης. Σημειώνουμε με υπερηφάνεια ότι με την άμεση και συνεχή σχέση μας με το ιστορικό κέντρο της Ορθοδοξίας και κοιτίδα του Γένους, το Οικουμενικό Πατριαρχείο, σφυρηλατήσαμε την εθνική μας συνείδηση και αυτογνωσία, αφού, πολλές φορές μετετράπησαν τα θρησκευτικά ιερά μας σε χώρους εθνικής αναβάπτισης.

4. Ποτέ δεν αισθανθήκαμε ότι υπαγόμαστε σε οποιονδήποτε Τούρκο αξιωματούχο, αφού οι Μητροπολίτες της Δωδεκανήσου και ο Εξαρχος Πάτμου δρουν ελεύθερα και ασκούν τα καθήκοντά τους ανεπηρέαστοι από οποιαδήποτε επέμβαση.

5. Με παγιωμένη ισχυρά μέσα μας τη θέση αυτή καλούμε, εκκλησιαστικούς άνδρες, πολιτικούς και δημοσιογράφους να εκδηλώσουν τον οφειλόμενο σεβασμό προς το Οικουμενικό Πατριαρχείο και να προασπίσουν άμεσα τα κανονικά του δικαιώματα στα Δωδεκάνησα, την Ελλάδα και τον Ελληνισμό.

Ασπαζόμενοι την Αγίαν Σας Δεξιάν,

Φίλιππος Μ. Καλλούδης
Πρόεδρος
Μαρία Φοινικιώτη - Μούζακ
Γεν. Γραμματέας»

Με «λίαν σοβαράς συνεπείας»

Επέρχεται μείζονα κρίση μεταξύ Φαναρίου και Αθήνας

Ο ΧΡΙΣΤΟΔΟΥΛΟΣ ΑΜΦΙΣΒΗΤΕΙ ΤΟ ΚΑΘΕΣΤΩΣ ΤΗΣ ΕΛΛΑΔΟΣ



Ο Αρχιεπίσκοπος Χριστόδουλος προετοιμάζει το έδαφος για την αλλαγή του υφιστάμενου στην Ελλάδα εκκλησιαστικού καθεστώτος διαπιστώνει το Οικουμενικό Πατριαρχείο και προειδοποιεί για επερχόμενη «μείζονα κρίση» στις σχέσεις των δύο Εκκλησιών, με «λίαν σοβαράς συνεπείας».

Ανακοίνωση που εκδόθηκε μετά από έκτακτη σύγκλιση της Συνόδου για να εξετασθεί το περιεχόμενο της χθεσινής ομιλίας του Αρχιεπίσκοπου Αθηνών στην Σύνοδο της Ιεραρχίας της Εκκλησίας της Ελλάδος αναφέρει τα εξής:

«Η άποψις του Μακαριοτάτου ότι η Πατριαρχική και Συνοδική Πράξις του 1928 επί ουδενός Ιερού Κανόνος ερείδεται θέτει υπό αμφισβήτησιν δια πρώτη φορά την κανονικότητα του υφιστάμενου εν Ελλάδι εκκλησιαστικού καθεστώτος, το οποίο στηρίζεται και επί της εν λόγω Πράξεως.

«Δια αυτού του τρόπου, παρά τις περί του αντιθέτου διαβεβαιώσεις, προετοιμάζει το έδαφος δια καθεστωτικές μεταβολές, υποστηριχθείσας, άλλωστε, εντόνως υπό τίνων Ιεραρχών κατά την χθεσινή συνεδρία της Ιεραρχίας».

Η ανακοίνωση που εκδόθηκε μετά από ομόφωνη απόφαση της Συνόδου προσθέτει ότι «κατόπιν της εμμέσου πλην σαφούς αμφισβητήσεως υπό του Μακαριότατου της κανονικότητας της Πατριαρχικής και Συνοδικής Πράξεως το Οικουμενικό Πατριαρχείο είναι υποχρεωμένο να εμμείνει και πάλιν εις την αξίωσιν της πιστής εφαρμογής της εν λόγω πράξεως την οποία ο ίδιος ο αρχιεπίσκοπος έχει χαρακτηρίσει ως «ιερώτατον και τιμιώτατον καταστατικόν εκκλησιαστικόν κείμενον». «Οι προς το Οικουμενικό Πατριαρχείο φιλοφρονήσεις του Μακαριότατου αξία έχουν μόνο όταν επιβεβαιώνονται από την όλη στάση του επί θεσμικών θεμάτων» αναφέρει η ανακοίνωση του Φαναρίου σχετικά με τα όσα είπε χθες ο αρχιεπίσκοπος Χριστόδουλος για το Οκουμενικό Πατριαρχείο.

«Κατόπιν αυτών», καταλήγει η ανακοίνωση «καλείται κάθε καλής πίστεως άνθρωπος να κρίνη ποίαι αι αληθείς προθέσεις εκάστου και ποίος πυροδοτεί την παρούσα κρίσιν, ο οποίος και θα φέρει ακέραιαν την ευθύνη δια τας οιασδήποτε λίαν σοβαράς συνέπειας».

ΣΥΛΛΟΓΟΣ ΙΑΤΡΙΚΟΣ ΡΟΔΟΥ • 1950 •
ΕΛΛΗΝΑ ΑΣΦΑΛΙΣΜΕΝΕ
ΤΑ ΤΕΛΕΥΤΑΙΑ ΕΝΤΕΚΑ ΧΡΟΝΙΑ
Η ΠΟΛΙΤΕΙΑ ΑΠΟΤΙΜΑ ΤΗΝ
ΥΓΕΙΑ ΣΟΥ ΠΛΗΡΩΝΟΝΤΑΣ
ΣΤΟΝ ΙΔΙΩΤΗ ΓΙΑΤΡΟ
ΑΝΑ ΕΠΙΣΚΕΨΗ (ΜΙΚΤΑ) **6,46** ευρω
ΙΑΤΡΙΚΟΣ ΣΥΛΛΟΓΟΣ ΡΟΔΟΥ
X.4278-23/11

Ναυτικά Πρακτορεία
TSAGARIS



GA FERRIES
Ε/Γ-Ο/Γ ΡΟΔΑΝΘΗ
Ε/Γ-Ο/Γ ΜΑΡΙΝΑ
ΡΟΔΟΣ - ΠΕΙΡΑΙΑΣ 1/11/03 - 15/11/03

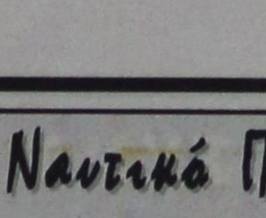

ΣΑΒΒΑΤΟ 1/11
ΡΟΔΑΝΘΗ 17.00 Κω - Κάλυμνο - Πειραιά (08.00)

ΚΥΡΙΑΚΗ 2/11
—

ΔΕΥΤΕΡΑ 3/11
ΜΑΡΙΝΑ 16.00 Σύμη - Τήλο - Νίσυρο - Κω - Κάλυμνο - Λέρο - Πάτμο - Πειραιά (Τρίτη 12.00)

ΤΡΙΤΗ 4/11
ΡΟΔΑΝΘΗ 17.00 Κω - Κάλυμνο - Πειραιά (Τετάρτη 08.00)

ΤΕΤΑΡΤΗ 5/11
ΜΑΡΙΝΑ 16.00 Τήλο - Νίσυρο - Κω - Κάλυμνο - Λέρο - Πάτμο - Πειραιά (Πέμπτη 11.10)



ΠΕΜΠΤΗ 6/11
ΡΟΔΑΝΘΗ 17.00 Κω - Κάλυμνο - Πειραιά (Παρασκευή 08.00)

ΠΑΡΑΣΚΕΥΗ 7/11
ΜΑΡΙΝΑ 18.00 Σύμη - Τήλο - Νίσυρο - Κω - Κάλυμνο - Αστυπάλαια - κατάπολα - Πειραιά (Σάββατο 15.40)

ΣΑΒΒΑΤΟ 8/11
ΡΟΔΑΝΘΗ 18.00 Σύμη - Κω - Κάλυμνο - Πειραιά (Κυριακή 09.30)

ΚΥΡΙΑΚΗ 9/11
—



ΔΕΥΤΕΡΑ 10/11
ΜΑΡΙΝΑ 16.00 Σύμη - Τήλο - Νίσυρο - Κω - Κάλυμνο - Λέρο - Πάτμο - Πειραιά (Τρίτη 12.00)

ΤΡΙΤΗ 11/11
ΡΟΔΑΝΘΗ 17.00 Κω - Κάλυμνο - Πειραιά (Τετάρτη 08.00)

ΤΕΤΑΡΤΗ 12/11
ΜΑΡΙΝΑ 16.00 Τήλο - Νίσυρο - Κω - Κάλυμνο - Λέρο - Πάτμο - Πειραιά (Πέμπτη 11.1§0)

ΠΕΜΠΤΗ 13/11
ΡΟΔΑΝΘΗ 17.00 Κω - Κάλυμνο - Πειραιά (Παρασκευή 08.00)

ΠΑΡΑΣΚΕΥΗ 14/11
ΜΑΡΙΝΑ 18.00 Σύμη - Τήλο - Νίσυρο - Κω - Κάλυμνο - Αστυπάλαια - κατάπολα - Πειραιά (Σάββατο 15.40)

ΣΑΒΒΑΤΟ 15/11
ΡΟΔΑΝΘΗ 18.00 Σύμη - Κω - Κάλυμνο - Πειραιά (Κυριακή 09.30)

ΠΡΟΣΦΟΡΑ
Πακέτα εισιτηρίων άνω των 300,00 ευρώ μπορείτε να εξοφλήσετε σε 4 άτοκες μηνιαίες δόσεις με την πιστωτική σας κάρτα VISA ή MASTER!!!

Η εταιρία μας βρίσκεται στην ευχάριστη θέση να σας ενημερώσει ότι:
1. Θα προσφέρονται **ειδικές τιμές** σε όλες τις θέσεις για οικογενειακά πακέτα
2. Εισιτήρια ΜΕΤ'ΕΠΙΣΤΡΟΦΗΣ, ειδικές τιμές.
IX έκπτωση 20%
4. Πολλαπλά εισιτήρια minimum 5, **50% έκπτωση.**

Πληροφορίες στον κεντρικό πράκτορα
TSAGARIS TRAVEL
Σαχτούρη 5 (έναντι Τελωνείου)
Τηλ.: 22410 36170, 30406, 35066, 28597
X. 4256-30/11

ΜΝΗΜΟΣΥΝΑ

Τελούμε στις 8 Νοεμβρίου ημέρα Σάββατο και ώρα 8.30 π.μ. στον ιερό ναό Κοιμήσεως Θεοτόκου Λίνδου διετές μνημόσυνο υπέρ αναπαύσεως της ψυχής του αγαπητού μας συζύγου, πατέρα και παππού

ΓΕΩΡΓΙΟΥ Ν. ΚΑΡΑΣΛΑΝΗ

Η σύζυγος Αρετή
Τα παιδιά Μαριάνθη, Κατερίνα, Νικόλαος
Τα εγγόνια Γεώργιος, Μανώλης και οι λοιποί συγγενείς

47255-7/11



Τελούμε στις 9 Νοεμβρίου ημέρα Κυριακή και ώρα 8 π.μ. στον ιερό ναό Αγίου Δημητρίου παλαιού νεκροταφείου τριετές μνημόσυνο υπέρ αναπαύσεως της ψυχής της λατρευτής μας συζύγου, μητέρας, γιαγιάς και αδελφής

ΦΩΤΕΙΝΗΣ ΠΑΠΑ ΝΤΡΗ

Ο σύζυγος Γιώργος
Τα παιδιά Τσαμπίκα - Θόδωρος
Τα εγγόνια, τα αδέλφια και οι λοιποί συγγενείς

7260-8/11

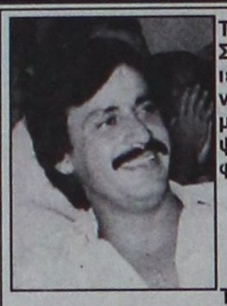

Τελούμε στις 8 Νοεμβρίου ημέρα Σάββατο και ώρα 8.30 π.μ. στον ιερό ναό Αγίας Ειρήνης Ορφανοτροφείου Θηλέων 6ετές μνημόσυνο υπέρ αναπαύσεως της ψυχής του λατρευτού μας αδελφού, πατέρα και συζύγου

ΙΩΑΝΝΟΥ ΚΙΝΟΥΣ
ετών 41

Τα αδέλφια Βασίλης, Μαρία, Μερσίνα και οι λοιποί συγγενείς

7251-7/11



Την 8η Νοεμβρίου ημέρα Σάββατο και ώρα 8.30 π.μ. στον ιερό ναό Αγίου Γεωργίου ΚΑΤΩ τελούμε ετήσιο μνημόσυνο για την ανάπαυση της ψυχής του λατρευτού μας συζύγου, πατέρα και παππού,

ΝΙΚΟΛΑΟΥ Γ. ΤΣΑΜΠΑΝΑΚΗ

Η σύζυγος Μαρινία
Τα παιδιά Πόπη - Κωστής, Μαρίτσα - Μηνάς, Γιώργος
Τα εγγόνια, τα αδέλφια και τα ανίψια

7256-7/11



Τελούμε στις 9 Νοεμβρίου ημέρα Κυριακή και ώρα 8.30 π.μ. στον ιερό ναό Αποστόλου Θωμά Μονολίθου ετήσιο μνημόσυνο υπέρ αναπαύσεως της ψυχής της λατρευτής μας μητέρας, γιαγιάς και προγιαγιάς

ΜΑΡΙΑΣ ΣΕΪΤΗ

Τα παιδιά Ανεζούλα - Γιώργος, Ευστάθιος - Μαρίτσα, Αναστασία
Τα εγγόνια, τα δισέγγονα και οι λοιποί συγγενείς

7265-8/11



Τελούμε στις 9 Νοεμβρίου ημέρα Κυριακή και ώρα 8 π.μ. στον ιερό ναό Ταξιαρχών νεκροταφείου 6μηνο μνημόσυνο υπέρ αναπαύσεως της ψυχής του λατρευτού μας συζύγου και πατέρα

ΜΑΡΓΑΡΙΤΗ ΧΡΥΣΟΒΕΡΓΗ

Η σύζυγος Δέσποινα
Ο γιος Τάκης
Η αδελφή Ευθυμία

7229-8/11



Τελούμε στις 7 Νοεμβρίου ημέρα Παρασκευή και ώρα 8 π.μ. στον ιερό ναό Ταξιαρχών νεκροταφείου 6μηνο μνημόσυνο υπέρ αναπαύσεως της ψυχής της λατρευτής μας μητέρας, γιαγιάς και αδελφής

ΑΝΤΙΟΠΗΣ ΚΑΤΣΑΡΟΥ

Τα παιδιά Γιώργος - Αννα Μαλανδράκη, Ιάκωβος - Ιωάννα Κατσαρού
Τα εγγόνια, τα αδέλφια και οι λοιποί συγγενείς

7246-6/11

Η ΝΔ στη Δωδεκάνησο

ΣΥΝΕΧΕΙΑ ΑΠΟ ΤΗ ΣΕΛ. 1

ΠΑΝΤΩΣ πρόσφατα στη νομαρχιακή επιτροπή κοινοποιήθηκε εγκύκλιος από τη Ρηγίλλης, σύμφωνα με την οποία κάθε ενδιαφερόμενος για να είναι υποψήφιος θα πρέπει να υποβάλει αίτηση με 20 υπογραφές μελών που θα στηρίζουν την υποψηφιότητά του, όπως επίσης και παράβολο 500 ευρώ.

• Μέχρι τώρα στη Νέα Δημοκρατία υπάρχει πλειάδα ενδιαφερομένων για να περιληφθούν στο ψηφοδέλτιο της Δωδεκανήσου. Δύο θέσεις (Αρ. Παυλίδης και Αν. Καραμάριος) θα πρέπει να θεωρηθούν κλεισμένες, ενώ τέσσερις θέσεις είναι κενές με τους εξής ενδιαφερόμενους ανά επαρχία:

Ρόδου: Βασίλης Χρυσής, Νίκος Τατάκης, Μανώλης Καμπουρόπουλος και Κ. Σαρρής.

Κω: Βασ. Ξυπολυτάς

Καλύμνου: Δρ. Ταυλάριος και Γ. Πατέλης

Καρπάθου: Γ. Νισύριος

ΥΠΑΡΧΟΥΝ επίσης και ονόματα για τα οποία γίνεται λόγος από τη Ρηγίλλης, όπως επίσης της κ. Ευαγγελίας Βελέντζα - Ζουρούδη, και των Γ. Πέρου (γατρού από την Κάλυμνο) και Γιάννη Παπά.

Ρεκόρ επισκεπτών στην Εκθεση της Θεσσαλονίκης

ΠΡΟΩΘΕΙΤΑΙ Ο ΤΟΥΡΙΣΜΟΣ ΤΗΣ ΕΛΛΑΔΑΣ

Με αυξημένο αριθμό επισκεπτών, κατά 10% περίπου, σε σχέση με πέρυσι, επισφραγίσθηκε η επιτυχία της 19ης Διεθνούς Έκθεσης Τουρισμού Philoxenia 2003, που πραγματοποίησε η Helexpo, υπό την αιγίδα του ΕΟΤ, στο Διεθνές Εκθεσιακό Κέντρο Θεσσαλονίκης, από τις 30 Οκτωβρίου έως τις 2 Νοεμβρίου.

Η 19η Philoxenia, παρά τη διεθνή κρίση στον τομέα του τουρισμού, καταγράφεται στην ιστορία του θεσμού ως ακόμη μία επιτυχής διοργάνωση, η οποία, μαζί με τις παράλληλες εκδηλώσεις που πραγματοποιήθηκαν, συνέβαλε, για μια ακόμη φορά, στη στήριξη, ανάπτυξη και προώθηση της εθνικής τουριστικής πολιτικής, στην ενίσχυση των εμπλεκόμενων με τον τουρισμό φορέων και επιχειρήσεων και στην επίτευξη συνεργασιών, ενώ έδωσε απαντήσεις στις σύγχρονες μορφές οργάνωσης και αναβάθμισης του τουρισμού.

Οι επισκέπτες της φετινής διοργάνωσης, ανήλθαν σε 15.020 έναντι 13.671 πέρυσι, ενώ ο αριθμός των εμπορικών επισκεπτών, διατηρώντας τα περσινά επίπεδα, ξεπέρασε τους 2.500. Οι Έλληνες εμπορικοί επισκέπτες προέρχονταν από όλη την Ελλάδα, ενώ, οι ξένοι από 24 χώρες και συγκεκριμένα, από την Αλβανία, την Αυστρία, τη Βουλγαρία, τη Γαλλία, τη Γερμανία, την Ιορδανία, την Ιαπωνία, την Ιταλία, την Ισπανία, το Καμερούν, την Κίνα, την Κύπρο, τη Λετονία, τη Μεγάλη Βρετανία, την Ολλανδία, την Ουγγαρία, τη Ρουμανία, τη Ρωσία, τη Σερβία - Μαυροβούνιο, τη Συρία, την Τουρκία, την Τσεχία και τη FYROM.

Τη 19η Philoxenia, της οποίας τιμώμενη χώρα ήταν η Ρωσία, εγκαινίασε ο υπουργός Ανάπτυξης κ. Ακης Τσοχατζόπουλος, σε ειδική τελετή, που πραγματοποιήθηκε στο Συνεδριακό Κέντρο «Ι. Βελλίδης», παρουσία του υφυπουργού Ανάπτυξης κ. Δημήτρη Γεωργακόπουλου και του γενικού γραμματέα Τουρισμού κ. Δημήτρη Γεωργαράκη, ξένων υπουργών, εκπροσώπων της αξιωματικής αντιπολίτευσης, γενικών γραμματέων, βουλευτών, εκπροσώπων της Νομαρχιακής και Τοπικής Αυτοδιοίκησης, ξένων κρατών, προξενικών αρχών και εκθετών.

Ο κ. Τσοχατζόπουλος μι-



λώντας κατά την τελετή των εγκαινίων αναφέρθηκε στην πτώση της τουριστικής κίνησης σε παγκόσμιο επίπεδο εξαιτίας του ιού της άτυπης πνευμονίας και του πολέμου στο Ιράκ και επανέλαβε τον στόχο της χώρας μας για αύξηση 4% - 4,5% της τουριστικής κίνησης έως το 2010. Επίσης, τόνισε, πως τα μέτρα και οι δράσεις, που ανακοινώθηκαν στο πλαίσιο του στρατηγικού σχεδίου ανάπτυξης του τουρισμού, αναμένεται να προσελκύσουν στη χώρα μας 20 εκατ. τουρίστες το 2008 και η αντίστοιχη δαπάνη να φτάσει τα <>1000 ευρώ, ανά επισκέπτη. Σχετικά, είπε, σειρά εκδηλώσεων διεθνούς εμβέλειας που πέτυχαν ή διεκδικούν οι ελληνικές πόλεις, όπως οι Ολυμπιακοί Αγώνες του 2004 στην Αθήνα, η διοργάνωση της Expo 2008 από τη Θεσσαλονίκη και η υποψηφιότητα της Πάτρας ως πολιτιστικής πρωτεύουσας της Ευρώπης για το 2006, αποτελούν απαντήσεις στις σύγχρονες μορφές οργάνωσης και αναβάθμισης του τουρισμού. Η Ελλάδα, είπε, οφείλει να αντιμετωπίσει την τουριστική ανάπτυξη ως παράμετρο της βιώσιμης ανάπτυξης, ενσωματώνοντας όλες τις νέες μορφές τουρισμού σε ένα συνολικό σχεδιασμό, που θα στοχεύει σε παγκόσμιο επίπεδο. Σχετικά, τόνισε, προϋπόθεση αποτελεί η αύξηση της ανταγωνιστικότητας, η άμβλυνση της τουριστικής περιόδου, η ανάπτυξη υποστηρικτικών υποδομών, που θα ευνοήσουν τις εναλλακτικές μορφές τουρισμού, καθώς, και η ενίσχυση της προσπάθειας για την προσέλκυση τουριστών από χώρες που έως τώρα δεν έχουμε προσεγγίσει.

Στο πλαίσιο της Philoxenia, ο υπουργός Ανάπτυξης κ. Ακης Τσοχατζόπουλος, σε συνέντευξη Τύπου στο Σ.Κ. «Ι. Βελλίδης», ανέπτυξε την τουριστική πολιτική της χώρας και εγκαινίασε την έκθεση γραφικής σύγχρονων Ρώσων Καλλιτεχνών με θέμα τοπία και περιοχές της Ελλάδας και την έκθεση με θέμα «100 χρόνια Ρωσία», η οποία περιλάμβανε μέρος φωτογραφιών που παραχωρήθηκαν από το Ριζάρειο Ίδρυμα και το Ίδρυμα Νιάρχου. Σημειώνεται, ότι, οι δύο εκθέσεις διοργανώθηκαν από τον ΕΟΤ, με την ευκαιρία της συμμετοχής της Ρωσίας, ως τιμώμενης χώρας, στη 19η Philoxenia. Αμέσως μετά την τελετή των εγκαινίων πραγματοποιήθηκε δεξίωση με ελληνική μουσική, προς τιμήν των επίσημων προσκεκλημένων και των εκθετών.

Τη 19η Philoxenia, επισκέφθηκε κλιμάκιο της Νέας Δημοκρατίας, με επικεφαλής, το βουλευτή Θεσσαλονίκης και Συντονιστή ΟΔΕ Παραγωγής και Εμπορίου του κόμματος κ. Γιώργο Σαλαγκούδη, το βουλευτή Ευβοίας, υπεύθυνου του τομέα Τουρισμού κ. Αναστάσιο Λιάσκο, το βουλευτή Δωδεκανήσου και πρόεδρο επιτροπής τουριστικού συμβουλίου της Ευρώπης κ. Γιώργο Παυλίδη και τη βουλευτή Πέλλας κ. Παρθένα Φουντουκίδου.

Τα στελέχη της Νέας Δημοκρατίας υποδέχθηκαν ο αντιπρόεδρος της Helexpo Α.Ε. κ. Δημήτρης Κοσκοσίδης και ο γενικός διευθυντής κ. Γιάννης Παπακωνσταντίνου. Ο κ. Κοσκοσίδης, ενημέρωσε για τα μεγέθη και την πορεία της φετινής διοργάνωσης, την οποία και χαρακτήρισε ιδιαίτερα επιτυχή, δεδομένου του αρνητικού διεθνούς κλίματος, στον τομέα του τουρισμού. Το κλιμάκιο της Νέας Δημοκρατίας, επισκέφθηκε τους χώρους της Philoxenia, ενώ στη συνέχεια σε συνέντευξη Τύπου, ανέπτυξε τις θέσεις και τις προτάσεις του κόμματος, για τον τουρισμό.

Οι Μητροπολίτες Δωδεκανήσου

ΣΥΝΕΧΕΙΑ ΑΠΟ ΤΗ ΣΕΛ. 1

άλλη Ορθόδοξη Εκκλησία». Παράλληλα, ο Μητροπολίτης Πατρών υποστήριξε ότι αν τον ρωτούσαν εάν θέλει την Εκκλησία της Κρήτης και τα Δωδεκάνησα στην Εκκλησία της Ελλάδος, η απάντηση θα ήταν ότι θα τα ήθελε!..

ΣΤΟ ΜΕΤΑΞΥ οι τέσσερις Μητροποίτες της Δωδεκανήσου με την ανακοίνωσή τους χαρακτηρίζουν τις δηλώσεις Μητσοτάκη ως απρεπείς και ανοίκειους και έγιναν με την εισήγηση διαφόρων μη φίλων και μη προσκείμενων στο Πατριαρχείο. Η κοινή δήλωση των Μητροπολιτών της Δωδεκανήσου έχει ως εξής:

«Μετά πολλής της λύπης άπαντες οι εν Δωδεκανήσω Σεβασμιώτατοι Μητροπολίται του Οικουμενικού Πατριαρχείου ήκουσαν τα υπό του Εξοχωτάτου κ. Κων. Μητσοτάκη, τ. Πρωθυπουργού και τ. Αρχηγού της Ν. Δημοκρατίας, λεχθέντα και εκ του Ραδιοφωνικού Σταθμού των Αθηνών διαδοθέντα και του Ελληνικού Τύπου γραφέντα, τα οποία ασφαλώς όχι μόνον δεν εξωτερικεύουν τον σεβασμόν του προς το Οικουμενικόν Πατριαρχείον, αλλά και εις πολλούς των αναγνωστών έδωσαν την αφορμήν ώστε να σκεφθούν ότι ο ειπών ταύτα Εξοχώτατος κ. Κων. Μητσοτάκης όχι μόνον σεβασμόν δεν αισθάνεται προς το Οικουμενικόν Πατριαρχείον δια το οποίον εις πολλάς περιπτώσεις μετά σεβασμού και θαυμασμού ωμίλησε δια τε την ιστορίαν Του και την μεγαλόπνοον δράσιν Του, δια τα οποία άπασαι αι Ορθόδοξοι και μη Εκκλησίαι ομολογούν και αι ξέναι Μονοθεϊστικαί Θρησκείαι μαρτυρούν εις τους διαφόρους γενομένους Διαλόγους.

Το Οικουμενικόν Πατριαρχείον πάντοτε ηργάσθη και εργάζεται, από της ιδρύσεώς Του μέχρι σήμερον, μετά πολλής προσοχής και ενδιαφέροντος δια την ειρήνευσιν απασών των ανά τον κόσμον του Θεού Εκκλησιών, την ειρήνην των Λαών και ουδέποτε ανεμίχθη εις ζητήματα ή έδωσεν αφορμήν εις πάντας και ιδία εις τον κ. Κων. Μητσοτάκην να διατυπώση τας αναγροφομένας εις τον Τύπον σήμερον εναντίον του Οικουμενικού Πατριαρχείου σκέψεις του, τάς οποίας δύναται κανείς να χαρακτηρίση, το ολιγώτερον, απρεπείς και ανοικείους.

Ο Εξοχώτατος κ. Κων. Μητσοτάκης, καταγόμενος εκ Κρήτης, πρέπει να γνωρίζει καλώς την στάσιν του Οικουμενικού Πατριαρχείου απέναντι της Εκκλησίας της γενετείρας του, της ιστορικής Κρήτης, της οποίας τας Επισκοπάς ανήγαγεν εις Ιεράς Μητροπόλεις και ούτω δια των ευλογιών Του κατέστρεψεν όχι μόνον τους προαχθέντας εν Χριστώ Μητροπολίτας αλλά και τον ευσεβή χριστανικόν λαόν της Κρήτης, ο οποίος μετά θερμών εκδηλώσεων, ενθουσιασμού και πολλής αγάπης υποδέχθη την Αυτού Θειοτάτην Παναγιότητα τον Οικουμενικόν ημών Πατριάρχην κ.κ. Βαρθολομαίον κατά την τελευταίαν Αυτού επίσκεψιν και εν ευγνωμοσύνη απεδέχθη τας ευχάς και ευλογίας Του.

Η δήλωσις του κ. Μητσοτάκη, ως σημειοί μία των Ελληνικών εφημερίδων, παρουσιάζει το Οικουμενικόν Πατριαρχείον ότι επιζητεί την μη καλλιέργειαν των καλών σχέσεων αι οποίαι συντελούν εις την προβολήν της Ορθοδόξου ημών Εκκλησίας, μαρτυρεί δε ότι ο κ. Μητσοτάκης ομιλεί ουχί εξ ιδίων αλλά τη εισηγήσει διαφόρων μη φίλων και μη προσκειμένων εις την Αγίαν Ορθόδοξον Πνευματικήν Σκοπιάν, το Οικουμενικόν ημών Πατριαρχείον, το οποίον ηργάσθη και εργάζεται υπέρ των Αγίων Ιδεωδών του Ευαγγελίου και προς δόξαν συμπάσης της Ορθοδοξίας.

Εν Δωδεκανήσω
τη 4η Νοεμβρίου 2003
ΟΙ ΜΗΤΡΟΠΟΛΙΤΑΙ
Ο Ρόδου κ. Απόστολος
Ο Κώου κ. Αιμιλιανός
Ο Λέρου, Καλύμνου και Αστυπάλαιας κ. Νεκτάριος
Ο Καρπάθου και Κάσου κ. Αμβρόσιος»

Νίκησε το αλκοόλ

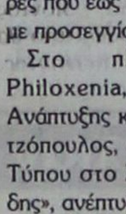

ΣΥΝΕΧΕΙΑ ΑΠΟ ΤΗ ΣΕΛ. 1

κούσε αυτό. Ενιωθα ότι είχα τα πάντα.

Σήμερα, διωγμένος βρίσκομαι να κατοικώ στη Ρόδο. Ισως διώχτηκα και για το φρόνημά μου. Ανήκω στον χώρο του ΠΑ.ΣΟ.Κ.

Χτύπησα πολλές πόρτες, ζητώντας δουλειά. Δυστυχώς μείναμε στα λόγια. Αραγε δεν υπάρχει μια θέση, μια δουλειά για μένα;

Δεν θέλω να πλουτίσω, να ζήσω θέλω και εγώ σαν όλους τους ανθρώπους. Αλλά θα ήθελα να ρωτήσω μέσα από την εφημερίδα σας τους άρχοντες αυτού του τόπου και συγκεκριμένα του Νομού μας. Αραγε εμείς, άνθρωποι με τόσα προβλήματα, με τόσα βάσανα, έχουμε δικαίωμα στη ζωή; Ναι ή όχι;

Κατάφερα να νικήσω το αλκοόλ. Κατάφερα να γυρίσω πίσω από το θάνατο. Κατάφερα να σπικωθώ στα πόδια μου. Μετά όμως από το διωγμό μου άραγε θα καταφέρω να βρω μια δουλειά; Θα καταφέρω να βγάζω το καθημερινό ψωμί; Ενας χρόνος ανεργία. Πόσο θα περιμένω ακόμα; Ενας άνθρωπος που μπορώ να απασχοληθώ παντού, όπου χρειαστεί. Η δουλειά δεν είναι ντροπή.

Ηθελα να ήξερα αν οι τοπικοί μας άρχοντες θα ευαισθητοποιηθούν!

Το να δώσεις δουλειά σε έναν άνθρωπο που πέρασε τόσα και ζητάει μόνο δουλειά. Δεν είναι χάρη ούτε ρουσφέτι, αλλά επιτελείς κοινωνικό έργο.

Θα ήθελα κύριε Διευθυντά της "ΠΡΟΟΔΟΥ" να δημοσιεύσετε τον αριθμό του τηλεφώνου μου, 6972137897.

Ισως ο απλός κόσμος είναι πιο ευαίσθητος μια και είμαι ελαιοχρωματιστής να βγάζω τα έξοδα της καθημερινότητας.

Εύχομαι, αν και έχω απογοητευθεί, να βρεθεί κάτι και για μένα.

Κύριε Διευθυντά της «ΠΡΟΟΔΟΥ», σας ευχαριστώ που τόσα χρόνια της εφημερίδα σας είναι κοντά στους ανθρώπους. Στα προβλήματα της καθημερινότητας, σε εμάς τους απλούς ανθρώπους του μόχθου και της βιοπάλης. Πραγματικά δείξατε επί χρόνια την ευαισθησία σας, δημοσιεύοντας διάφορα άρθρα μου για το αλκοόλ.

Σας ευχαριστώ και πάλι και θα σας είμαι ευγνώμων.

Με εκτίμηση
Ιωάννης Μιχαήλ
Λαγωνικός»

Ο ΕΟΤ Θα μετάσχει στην Εκθεση που θα γίνει στη Σαγκάη

Μετά την υπογραφή της σχετικής συνθήκης μεταξύ ΕΕ και Κίνας και την επίσημη αναγνώριση της Ευρώπης ως τουριστικού προορισμού, ο Ελληνικός Οργανισμός Τουρισμού προετοιμάζεται για την τουριστική έκθεση της Σαγκάης του 2004 και την έναρξη λειτουργίας του γραφείου του εκεί.

Ηδη ο ΕΟΤ αναθέτει την έκδοση πληροφοριακού φυλλαδίου για την Ελλάδα στην κινεζική γλώσσα, ενώ προχωράει σε διαγωνισμό για τη δημιουργία και μετάφραση στην κινεζική γλώσσα μιας ιστοσελίδας στο διαδίκτυο, προσαρμοσμένης στην ταξιδιωτική αγορά της Κίνας, που θα λύσει ορισμένα προβλήματα προβολής και ενημέρωσης.

Επίσης ένα μεταγλωτισμένο ντοκιμαντέρ για την Ελλάδα είναι έτοιμο και σύντομα θα παρουσιαστεί. Παράλληλα έχουν προγραμματισθεί επισκέψεις τηλεοπτικών συνεργείων και δημοσιογράφων, ενώ μελετάται η συνέχιση των ενημερωτικών σεμιναρίων για την καλύτερη προετοιμασία και αντίληψη της αγοράς της Κίνας.

Πρόσφατα εξάλλου οργανώθηκε και επίσκεψη Κινέζων επισήμων στην Κρήτη και Σαντορίνη. Τον Δεκέμβριο πρόκειται να επισκεφθεί την Ελλάδα, ως επικεφαλής επταμελούς αντιπροσωπείας, ο υφυπουργός Ανάπτυξης της Κίνας Li Zibin, μετά από επίσημη πρόσκληση του υπουργού Ανάπτυξης Ακη Τσοχατζόπουλου, ενώ ο πρόεδρος του ΕΟΤ Ι. Πατέλλης θα επισκεφθεί την Κίνα αποδεχόμενος σχετική πρόσκληση.

Κατασκευή γεφυριού στο Βάτι

Κανονικό γεφύρι, μήκους 20 μ., θα κατασκευαστεί στο χείμαρρο κοντά στο Βάτι κι' έτσι θα εκλείψει το πρόβλημα της αποκοπής των χωριών της περιοχής κάθε φορά που πλημμυρίζει το συγκεκριμένο σημείο.

Η κατασκευή του γεφυριού, δαπάνης 182.000 ευρώ, δημοπρατήθηκε και προς το τέλος του μήνα θα ξεκινήσουν οι εργασίες.

Το έργο ανέλαβε ο εργολάβος κ. Γρηγόρης Λεριάς.

Η αποπεράτωση του γεφυριού προβλέπεται σε 6 μήνες μετά την έναρξη των εργασιών.

Τα φάρμακα από το ΙΚΑ

ΣΥΝΕΧΕΙΑ ΑΠΟ ΤΗ ΣΕΛ. 1

κοίνωσε πάντως ότι το Ιδρυμα Κοινωνικών Ασφαλίσεων θα χορηγεί τα ακριβά σκευάσματα (αξίας πάνω από 300 ευρώ) δωρεάν από τα φαρμακεία του ή από τα φαρμακεία των νοσηλευτικών ιδρυμάτων ή μέσω ταχυμεταφοράς.

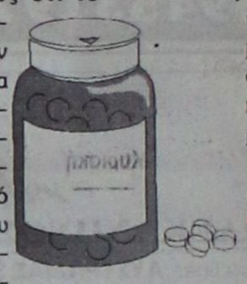

ΑΥΤΟ ΓΙΝΟΤΑΝ εδώ και 10 χρόνια με βάση υπουργικές αποφάσεις. Διευκρινίζεται ακόμη ότι η απευθείας χορήγηση των φαρμάκων αυτών γίνεται με στόχο την απαλλαγή των ασφαλισμένων από την καταβολή της συμμετοχής τους δηλαδή το ποσοστό 10-25% που μεταφράζεται σε μεγάλα ποσά αν αναλογιστεί κανείς ότι υπάρχουν φάρμακα που κοστίζουν μέχρι και 13.500 ευρώ!

• Οι φαρμακοποιοί και στη Ρόδο λένε ότι η εγκύκλιος θα φέρει μεγάλη αναστάτωση στους ασφαλισμένους και ειδικά σε αυτούς που μένουν σε απομακρυσμένα νησιά. Με δηλώσεις του ο πρόεδρος του φαρμακευτικού συλλόγου Ρόδου κ. Γιάννης Αρφαράς εξέφρασε την έντονη δυσαρέσκειά του και μίλησε ακόμη και για την πραγματοποίηση απεργιακών κινητοποιήσεων.

Τα ροζ τηλεφωνήματα

ΣΥΝΕΧΕΙΑ ΑΠΟ ΤΗ ΣΕΛ. 1

κατάσταση από την εταιρία τηλεφωνίας, τους είπαν ότι επρόκειτο για... ροζ τηλεφωνήματα!..

Η ΥΠΟΘΕΣΗ αυτή ερευνάται σε βάθος και είναι πιθανόν σήμερα να υπάρχουν και ανακοινώσεις.

Ο διοικητής του νοσοκομείου

ΣΥΝΕΧΕΙΑ ΑΠΟ ΤΗ ΣΕΛ. 1

πληροφορίες που κυκλοφόρησαν τις τελευταίες ημέρες ήθελαν να παραμένει στο νοσηλευτικό ίδρυμα!..

ΑΠΟ ΤΗΝ ΑΛΛΗ πλευρά η νέα πρόεδρος του ΠεΣΥΠ είχε μια πρώτη ενημερωτική συνάντηση με το ιατρικό και νοσηλευτικό προσωπικό του νοσοκομείου. Θα ακολουθήσουν και άλλες συναντήσεις προκειμένου να ενημερωθεί πλήρως η κ. Αποστόλου για όλα τα θέματα που αφορούν το αντικείμενό της.

• Η κ. Αποστόλου δήλωσε, ότι είναι ικανοποιημένη από την οργάνωση του Β' ΠεΣΥΠ Νοτίου Αιγαίου και την κατάρτιση των συνεργατών της. Υπογράμμισε δε ότι δεν πρόκειται να σταματήσουν οι ενέργειες που είχαν ξεκινήσει από την προηγούμενη διοίκηση του Β' ΠεΣΥΠ Νοτίου Αιγαίου.

Βουνό οι υποθέσεις

ΣΥΝΕΧΕΙΑ ΑΠΟ ΤΗ ΣΕΛ. 1

φθάνουν καθημερινά στο γραφείο της τακτικής ανακρίτριας Ρόδου Μάλιστα για τις υποθέσεις αυτές, έχει ενδιαφερθεί κατ' επανάληψη ο Εισαγγελέας του Αρείου Πάγου, για να περαιωθούν το συνομότερο, προκειμένου να πάρουν το δρόμο προς το ακροατήριο.

Η ΜΟΝΗ ΛΥΣΗ για να ολοκληρωθεί σύντομα η ανάκριση των υποθέσεων αυτών, είναι να οριστεί ειδικός ανακριτής, προκειμένου να ασχοληθεί μόνο με αυτές τις υποθέσεις. Είναι ανθρωπίνως αδύνατο, να επληφθεί όλων αυτών των υποθέσεων μόνο ένας ανακριτής και παράλληλα να ασχολείται και με τις τρέχουσες υποθέσεις.

• Το αίτημα για ορισμό ειδικού ανακριτή, είχε τεθεί και παλαιότερα, όταν είχε παρουσιαστεί το ίδιο πρόβλημα. Τώρα όμως, είναι περισσότερο από κάθε άλλη φορά, πιο αναγκαίος ο ορισμός ειδικού ανακριτή, για να προχωρήσουν οι ανακρίσεις, των υποθέσεων αυτών.

ΔΑΝΕ SEA LINE
ΔΩΔΕΚΑΝΗΣΙΑΚΗ ΑΝΩΝΥΜΗ ΝΑΥΤΙΛΙΑΚΗ ΕΤΑΙΡΙΑ

Δρομολόγια 3/11-30/11/03

Αναχωρήσεις από ΡΟΔΟ

Δευτέρα

Τρίτη
Ε/Γ-Ο/Γ ΡΟΔΟΣ 15.00 Κω (18.30-18.50) -Κάλυμνο (19.50 - 20.05) - Λέρο (21.05 - 21.20) -Πάτμο (22.35 - 22.50) -Πειραιά (08.00)

Τετάρτη
Ε/Γ-Ο/Γ ΠΑΤΜΟΣ 15.00 Σύμη (16.40 - 17.00) - Κω (19.40-20.00) -Κάλυμνο (21.00 - 21.20) - Αστυπάλαια (23.40 - 24.00) -Πειραιά (09.40)

Πέμπτη
Ε/Γ-Ο/Γ ΡΟΔΟΣ 15.00 Κω (18.30-18.50) -Κάλυμνο (19.50 - 20.05) - Λέρο (21.05 - 21.20) -Πάτμο (22.35 - 22.50) -Πειραιά (08.00)

Παρασκευή
Ε/Γ-Ο/Γ ΠΑΤΜΟΣ 15.00 Νίσυρο (18.00 - 18.10) - Κω (19.20-19.40) -Κάλυμνο (20.40 - 21.00) - Λέρο (22.00 - 22.20) -Πάτμο (23.20 - 23.40) -Πειραιά (09.30)

Σάββατο
Ε/Γ-Ο/Γ ΡΟΔΟΣ 15.00 Τήλο (17.40 - 18.00) - (19.50 - 20.10) - Κάλυμνο (21.20 - 21.40) - Λέρο (22.40 - 22.55) - Πάτμο (23.55 - 00.15) - Πειραιά (09.00)

Κυριακή
Ε/Γ-Ο/Γ ΠΑΤΜΟΣ 13.00 Κω (18.30-18.50) -Κάλυμνο (19.50 - 20.05) - Λέρο (21.05 - 21.20) -Πάτμο (22.35 - 22.50) -Πειραιά (08.00)

Αναχωρήσεις από ΠΕΙΡΑΙΑ

Δευτέρα
Ε/Γ-Ο/Γ ΡΟΔΟΣ 16.00 Πάτμο (01.15 - 01.35) -Λέρο (02.50 - 03.10) Κάλυμνο (04.10 - 04.300 - Κω (05.30 - 05.50) - Ρόδο (09.30)

Τρίτη
Ε/Γ-Ο/Γ ΠΑΤΜΟΣ 16.00 Αστυπάλαια (01.50 - 02.10) - Κάλυμνο (04.30-04.50) - Κω (05.50 - 06.10) - Σύμη (09.00 - 09.20) - Ρόδο (10.40)

Τετάρτη
Ε/Γ-Ο/Γ ΡΟΔΟΣ 16.00 Πάτμο (01.15 - 01.35) -Λέρο (02.50 - 03.10) Κάλυμνο (04.10 - 04.300 - Κω (05.30 - 05.50) - Ρόδο (09.30)

Πέμπτη
Ε/Γ-Ο/Γ ΠΑΤΜΟΣ16.00 Πάτμο (01.15 - 01.35) - Λέρο (02.50 - 03.10) - Κάλυμνο (04.10-04.30) - Κω (05.30 - 05.50) - Νίσυρο (07.10 - 07.40) - Ρόδο (10.10)

Παρασκευή
Ε/Γ-Ο/Γ ΡΟΔΟΣ 16.00 Πάτμο (01.15 - 01.35) - Λέρο (02.50 - 03.10) - Κάλυμνο (04.10-04.30) - Κω (05.30 - 05.50) - Τήλο (07.30 - 07.40) - Ρόδο (10.00)

Σάββατο
Ε/Γ-Ο/Γ ΠΑΤΜΟΣ 16.00 Πάτμο (01.15 - 01.35) - Λέρο (02.50 - 03.10) - Κάλυμνο (04.10-04.30) - Κω (05.30 - 05.50) - Ρόδο (09.30)

Κυριακή

X4253-30/11

Οι διεθνείς τάσεις και ο ελληνικός τουρισμός

ΟΙ ΠΡΟΟΠΤΙΚΕΣ ΓΙΑ ΤΟ ΜΕΛΛΟΝ



Σε συνέντευξη τύπου που έδωσε ο Ελληνικός Οργανισμός Τουρισμού στο πλαίσιο της Philoxenia 2003 παρουσιάστηκε η εξέλιξη της τουριστικής κίνησης της χώρας μας και οι προοπτικές για το άμεσο μέλλον. Στην έκθεση του ΕΟΤ τονίζεται ότι οι εξελίξεις αυτές είναι συνάρτηση των ευρύτερων εξελίξεων και τάσεων τόσο στην παγκόσμια οικονομία, όσο και ειδικότερα στη διεθνή τουριστική βιομηχανία.

Η μελέτη τονίζει ότι μολονότι σε αρκετούς ελληνικούς προορισμούς παρατηρήθηκε ότι μέρος της συνολικής μείωσης του αριθμού των διανυκτερεύσεων αλλοδαπών μπορεί να αναπληρωθεί από την εγχώρια ζήτηση, εντούτοις παραδέχεται ότι σε ορισμένους προορισμούς και σε ορισμένα είδη καταλυμάτων η μείωση αυτή γίνεται ιδιαίτερα αισθητή, με έντονο αντίκτυπο στις τοπικές τουριστικές επιχειρήσεις αλλά και ευρύτερα στην τοπική οικονομία και κοινωνία.

Στο καίριο ερώτημα, "Τι γίνεται την επόμενη μέρα των Ολυμπιακών Αγώνων του 2004;", η έρευνα τονίζει ότι σε κάθε περίπτωση δεν πρέπει να θεωρούμε ότι οι Ολυμπιακοί Αγώνες είναι η μοναδική ευκαιρία για τον τουρισμό μας και ότι όλα παίζονται εκεί, ούτε βέβαια, και ότι πρόκειται για μια παροδική αθλητική γιορτή.

Όπως θα ήταν απαράδεκτο να υποτιμήσει κανείς και να παραβλέψει όλες τις δυνατότητες που παρέχει η διοργάνωση των Αγώνων ώστε να αξιοποιηθούν κατάλληλα οι ευκαιρίες που παρουσιάζονται, έτσι από την άλλη μεριά, θα ήταν λάθος να γίνει υπερεκτίμηση του γεγονότος και να αντιμετωπιστεί ως η πανάκεια που θα θεραπεύσει όλα τα δεινά και τις αδυναμίες του τουρισμού μας ή, σε αντίθετη περίπτωση, θα οδηγήσει σε πανωλεθρία.

Η Αθήνα και η Ελλάδα, βρίσκονται ήδη ψηλά στις προτιμήσεις των δυνητικών τουριστών, όπως καταδεικνύουν οι περισσότερες έρευνες που γίνονται στις κυριότερες αγορές για τις προθέσεις διακοπών. Είμαστε ήδη ένας καθιερωμένος, επιθυμητός, ασφαλής, και ευρωπαϊκός προορισμός.

Εκείνο που θα αποτελέσει την πραγματική 'προστιθέμενη αξία', των Ολυμπιακών Αγώνων στον τουρισμό θα είναι η διαφοροποίηση και η αναβάθμιση της εικόνας της χώρας και του τουριστικού προϊόντος της πρωτεύουσας. Αυτό θα γίνει μόνο βελτιώνοντας, εμπλουτίζοντας, και εξειδικεύοντας, το προσφερόμενο τουριστικό προϊόν, και παράλληλα διευρύνοντας τις αγορές και τα τμήματα αγορών στα οποία μπορούμε να απευθυνθούμε.

Γιατί, σύμφωνα με την μελέτη, στόχος δεν μπορεί να είναι η αύξηση του συνολικού αριθμού των εισερχομένων τουριστών, αλλά η ποιοτική αναβάθμιση και η σχετικά ισόρροπη κατανομή τους σε όλες τις περιοχές της χώρας, η βελτίωση της ποιότητας των προσφερομένων υπηρεσιών και η συνακόλουθη αύξηση της απόδοσης και της εισφοράς του τουρισμού στην οικονομία, την περιφερειακή ανάπτυξη, και την κοινωνική εξέλιξη.

Η μελέτη καταλήγει στην εκτίμηση ότι η πορεία της τουριστικής κίνησης στην χώρας μας τους επόμενους μήνες αλλά και κατά τα επόμενα έτη, θα αντιμετωπίσει ένα μάλλον δυσμενές γενικό περιβάλλον, μέσα σε συνθήκες οξυμένου ανταγωνισμού μεταξύ προορισμών προκειμένου να προσελκυστεί μια σχετικά υποτονική αλλά απαιτητική ζήτηση.

Η συνολική εξέλιξη του τουρισμού στο προσεχές διάστημα θα είναι συνάρτηση παραγόντων όπως, ο ρυθμός εκσυγχρονισμού των τουριστικών εγκαταστάσεων, η αντίσταση στην πίεση για χαμηλές τιμές, η αναβάθμιση της ποιότητας των παρεχομένων υπηρεσιών, ο ρυθμός έγκαιρης ολοκλήρωσης των έργων υποδομής, ο εμπλουτισμός της τουριστικής προσφοράς με νέα προϊόντα, η οργανωμένη και αυστηρή αναβάθμιση των περιβαλλοντικών συνθηκών, η γρήγορη αντίδραση στις διαμορφούμενες τάσεις της αγοράς, το άνοιγμα νέων αγορών, η οικονομική πορεία των μεγάλων μονοπωλίων των tour operators, η πορεία της οικονομίας στην Ευρώπη, καθ' η σχέση δολαρίων και ευρώ.

ALHAMBRA TRAVEL

ROYAL OLYMPIC CRUISES

ΜΟΝΑΔΙΚΗ 11ΗΜΕΡΗ ΚΡΟΥΑΖΙΕΡΑ ΜΕ ΤΟ MTS TRITON
ΧΕΙΜΩΝΑΣ 2003/2004
ΑΠΟ 249,00 ΕΥΡΩ ΤΟ ΑΤΟΜΟ

Το πρακτορείο ALHAMBRA σε συνεργασία με την ROYAL OLYMPIC CRUISES προσφέρουν για όλο τον χειμώνα μοναδικές 11ήμερες κρουαζιέρες με το υπερπολυτελές MTS TRITON στην εκπληκτική τιμή των ΕΥΡΩ 249,00 το άτομο.

ΔΡΟΜΟΛΟΓΙΟ

ΛΙΜΑΝΙ	ΑΦΙΞΗ	ΑΝΑΧΩΡΗΣΗ
ΠΕΙΡΑΙΑΣ	19.00	
ΠΕΡΑΣΜΑ ΙΣΘΜΟΥ	22.00	24.00
ΕΝ ΠΛΩ		
ΝΑΠΟΛΗ	08.00	13.00
ΓΕΝΟΒΑ	10.00	12.00
ΝΙΚΑΙΑ	19.30	21.30
CHIVITA VECHIA (ΡΩΜΗ)	11.00	20.00
ΜΕΣΣΙΝΑ - ΣΙΚΕΛΙΑ	14.00	20.00
ΕΝ ΠΛΩ		
ΗΡΑΚΛΕΙΟ	07.00	13.00
ΑΛΕΞΑΝΔΡΕΙΑ	12.00	19.00
ΠΟΡΤ ΣΑΙΝΤ	09.00	22.00
ΕΝ ΠΛΩ		
ΠΕΙΡΑΙΑΣ	11.00	

ΑΝΑΧΩΡΗΣΕΙΣ ΑΠΟ ΠΕΙΡΑΙΑ:
8-19/12/2003
19-30/12/2003
30/12/03-10/1/2004
10-21/1/2004
21/1-1/2/2004
1-12/2/2004
12-23/2/2004
23/2-5/3/2004
5-16/3/2004

ΤΙΜΕΣ Οι τιμές αρχίζουν από ΕΥΡΩ 249,00 το άτομο σε εσωτερική καμπίνα Συν ΕΥΡΩ 242,00 το άτομο για λιμενικά τέλη.

Για την κρουαζιέρα 19-30/12-2003 οι τιμές αρχίζουν από ΕΥΡΩ 399,00 το άτομο στην ΕΥΡΩ 242,00 λιμενικά τέλη.

Μονόκλινες καμπίνες έχουν επιβάρυνση 50%

Μονόκλινες σουίτες έχουν επιβάρυνση 100%

Παιδιά έως 2 ετών που μοιράζονται την ίδια καμπίνα με δύο ενήλικες πληρώνουν μόνο λιμενικά τέλη.

Παιδιά 2-18 ετών όταν μοιράζονται την ίδια καμπίνα με 2 ενήλικες πληρώνουν τιμή 3/4 του παιδιού συν τα λιμενικά τέλη.

ΠΛΗΡΟΦΟΡΙΕΣ - ΠΡΟΓΡΑΜΜΑΤΑ

ΠΡΑΚΤΟΡΕΙΟ ALHAMBRA
ΔΗΜΗΤΡΙΟΥ ΘΕΟΔΩΡΑΚΗ 13
ΤΗΛ.: (22410) 37052-25698-31642

X4264-30/11

ΤΟ ΑΥΤΟΚΙΝΗΤΟ ΕΙΝΑΙ ΔΙΚΗ ΣΑΣ ΕΠΙΛΟΓΗ
ΤΑ ΕΛΑΣΤΙΚΑ ΕΙΝΑΙ ΔΙΚΗ ΜΑΣ ΥΠΟΘΕΣΗ

ΚΑΣΑΠΗΣ

ΕΛΑΣΤΙΚΑ - ΖΑΝΤΕΣ - ΑΜΟΡΤΙΣΕΡ ΟΛΩΝ ΤΩΝ ΕΤΑΙΡΙΩΝ

GOODYEAR · MICHELIN · DUNLOP · BRIDGESTONE · FULDA · METZELER · PIRELLI
BBS · BORBET LEICHTMETALLRÄDER · momo · team Dynamics · O·Z RACING · LENSO ALLOY WHEELS · KYB · BILSTEIN · Eibach FEDERN

ΜΕ ΤΙΣ ΚΑΛΥΤΕΡΕΣ ΤΙΜΕΣ

Κεντρικό: Αυστραλίας 2
Υπ/μα: Λίνδου 237

ΔΩΡΕΑΝ ΑΖΩΤΟ

ΑΣΦΑΛΕΙΑ ΣΤΗΝ ΟΔΗΓΗΣΗ

X-31/10 ΧΛ

RO- FLAMENCO DANZA

FLAMENCO!

Έκφραση χορευτικής τέχνης !

ΤΜΗΜΑΤΑ ΟΛΟ ΤΟΝ ΧΡΟΝΟ
• ΕΡΑΣΙΤΕΧΝΙΚΑ
• ΕΠΑΓΓΕΛΜΑΤΙΚΑ

ΕΝΑΡΞΗ ΜΑΘΗΜΑΤΩΝ
6 ΟΚΤΩΒΡΙΟΥ 2003 !

ΕΙΔΙΚΕΣ ΤΙΜΕΣ ΣΕ ΦΟΙΤΗΤΕΣ

ΠΛΗΡ. ΕΓΓΡΑΦΕΣ ΚΑΘΗΜΕΡΙΝΑ (ΩΡΕΣ ΓΡΑΦΕΙΟΥ)
ΤΗΛ. 2241-0-28436....2241-0-28456
ΚΙΝ. 6944767038
E- MAIL INFO@ RO-FLAMENCO.GR
ΚΛΑΥΔΙΟΥ ΠΕΠΕΡ 1 ΖΕΦΥΡΟΣ

ΕΠΙΚΟΙΝΩΝΙΑ
ΓΙΑΣΙΡΑΝΗ ΜΑΤΟΥΛΑ

ΔΙΠΛ. ΕΠΑΓΓ. ΣΧΟΛΗΣ F.D.C. ΑΘΗΝΩΝ
(ΣΥΣΤΗΜΑ ALIANZA)
ΜΟΝΑΔΙΚΗ ΔΙΠΛ/ΧΟΣ ΣΤΗΝ ΕΛΛΑΔΑ
ΙΔΡΥΜΑΤΟΣ FLAMENCO
(FUNTACION CRISTINA HEEREN ARTE DE FLAMENCO) ΣΕΒΙΛΛΗ ΙΣΠΑΝΙΑ.

8ΧΡΟΝΗ ΕΠΑΓΓΕΛΜΑΤΙΚΗ ΧΟΡΕΥΤΙΚΗ &ΔΙΔΑΚΤΙΚΗ
ΔΡΑΣΤΗΡΙΟΤΗΤΑ ΣΤΗΝ ΕΛΛΑΔΑ ΚΑΙ ΤΟ ΕΞΩΤΕΡΙΚΟ
ΥΠΟΓΡΑΦΟΥΝ ΤΙΣ ΣΠΟΥΔΕΣ ΣΑΣ

.ΤΟΛΜΗΣΤΕ! ΔΩΣΤΕ ΝΟΗΜΑ ΣΤΗΝ ΖΩΗ!

RO - FLAMENCO danza
ΕΚΦΡΑΣΗ ΧΟΡΕΥΤΙΚΗΣ ΤΕΧΝΗΣ!!!
ΤΗΛ 2241028436....ΚΙΝ. 6944767038

X 7140 - 30/11

ΝΤΕΤΕΚΤΙΒΣ
30 ΧΡΟΝΙΑ ΜΟΝΙΜΑ ΚΑΙ ΣΤΗ ΡΟΔΟ
35354
ΠΛΑΤΕΙΑ ΑΓΙΟΥ ΙΩΑΝΝΟΥ
Η ΛΥΣΗ!!! ΣΕ ΚΑΘΕ ΣΑΣ ΠΡΟΒΛΗΜΑ
EXPRESS SECURITY

X 4248-30/11

ΑΡΧΩΝ ΣΑΜΑΡΤΖΗΣ ΑΕΤΕΒΕ

Από το 1980

23 ΧΡΟΝΙΑ ΜΟΝΩΣΕΙΣ



ΜΟΝΩΣΕΙΣ ΤΑΡΑΤΣΩΝ

ΠΡΟΣΦΟΡΑ
ΠΛΑΣΤΙΚΟ 15 kg
ΜΟΝΟ με 17 ευρώ
με ΦΠΑ





ΠΡΟΣΦΟΡΑ
ΑΚΡΥΛΙΚΟ 15 kg
ΜΟΝΟ με 19 ευρώ
με ΦΠΑ

ΔΙΑΘΕΣΗ: ΑΡΧΩΝ ΣΑΜΑΡΤΖΗΣ ΑΕΤΕΒΕ
ΜΟΝΩΣΕΙΣ - ΣΤΕΓΑΝΩΣΕΙΣ
ΚΑΤΑΣΤΗΜΑΤΑ
1) Ερυθρού Σταυρού 21 - Τηλ.: 22410 23030/32054 Ρόδος 85100
2) Ικάρου & Λαοδικείας - Τηλ.: 22410 20021 Ρόδος 85100
ΚΙΝΗΤΟ: 6944 502033

X 4245-30/11

Για ανάπτυξη των εξαγωγών τους

Πρόγραμμα για υποβοήθηση μικρομεσαίων επιχειρήσεων

ΠΑΝΩ ΑΠΟ 100 ΟΙ ΑΙΤΗΣΕΙΣ ΠΟΥ ΥΠΟΒΛΗΘΗΚΑΝ

Από το Ευρωπαϊκό Κέντρο Πληροφοριών του Επιμελητηρίου Δωδεκανήσου ανακοινώνεται ότι: ο Ελληνικός Οργανισμός Εμπορίου (ΟΠΕ ΑΕ), έχει σχεδιάσει ένα ολοκληρωμένο πρόγραμμα υποβοήθησης των Μικρομεσαίων Επιχειρήσεων (ΜΜΕ) σε τομείς που σχετίζονται με την ανάπτυξη των εξαγωγών τους.

Σημαντικό ρόλο στην υλοποίηση του προγράμματος αυτού καλούνται να παίξουν έμπειροι Σύμβουλοι Εξαγωγών, που θα προσφέρουν πολύτιμη γνώση και εμπειρίες στις ΜΜΕ που επιθυμούν να επεκταθούν στις Διεθνείς αγορές.

Για το σκοπό αυτό ο ΟΠΕ έχει αναλάβει συγκεκριμένη πρωτοβουλία που αποσκοπεί στην ανάδειξη πιστοποιημένων και εξειδικευμένων, κατά τομέα ειδικότητας, στελεχών στο εξαγωγικό εμπόριο. Η πρωτοβουλία αυτή φέρει τον τίτλο «ΠΡΩΤΕΥΣ» και απευθύνεται σε άτομα (επιστήμονες, εμπειρογνώμονες ή επαγγελματίες), και σε εταιρίες συμβούλων επιχειρήσεων που επιθυμούν να θέσουν τις δεξιότητες και τις γνώσεις τους στη διάθεση των Μικρομεσαίων επιχειρήσεων της χώρας, που επιθυμούν να επεκταθούν στις ξένες αγορές συμβάλλοντας έτσι αποφασιστικά στην προσπάθεια διερεύνησης του ζωτικού τους χώρου.

Οι ειδικοί αυτοί θα λειτουργήσουν ως Σύμβουλοι Εξαγωγών που θα βοηθήσουν τις Ελληνικές ΜΜΕ να ξεπεράσουν τα εμπόδια που αντιμετωπίζουν τόσο στην προετοιμασία της εξαγωγής στο εσωτερικό όσο και στην υλοποίηση της εξαγωγής στο εξωτερικό γρήγορα, αποτελεσματικά και με το χαμηλότερο δυνατό κόστος. Η πρόσκληση για κάθε ενδιαφερόμενο παραμένει ανοικτή. Κατατέθηκαν έως τις 20 Οκτωβρίου 90 αιτήσεις ατόμων και 12 εταιριών συμβούλων επιχειρήσεων για συμμετοχή στο πρόγραμμα. Έχουν επιλεγεί συνολικά 78 αιτήσεις ατόμων και όλων των εταιριών συμβούλων επιχειρήσεων.

Για την υλοποίηση της συγκεκριμένης πρωτοβουλίας και την χρήση των συμβουλευτικών υπηρεσιών υπέρ των εξαγωγών που ετοιμάζει ο ΟΠΕ καλούνται επίσης Μικρομεσαίες επιχειρήσεις, που επιθυμούν να επεκταθούν στις ξένες αγορές να εκφράσουν το ενδιαφέρον τους απευθυνόμενες στις σχετικές υπηρεσίες του ΟΠΕ.

Επιχειρήσεις, λοιπόν, που επιδιώκουν να αναπτύξουν εξαγωγικές δραστηριότητες και οι οποίες επιθυμούν να συνεργαστούν με Σύμβουλο εξαγωγών, από τα στελέχη της Πρωτοβουλίας «ΠΡΩΤΕΥΣ», μπορούν να βρουν και να συμπληρώσουν την έντυπη «Αίτηση Απασχόλησης Στελέχους Εξαγωγών» στα συνημμένα αρχεία που βρίσκονται στην ιστοσελίδα του ΟΠΕ ή να την ζητήσουν από τις σχετικές υπηρεσίες του.

Οι πιστοποιημένοι Σύμβουλοι των εξαγωγών από τον ΟΠΕ που θα απασχολούνται στις ΜΜΕ θα εργάζονται είτε στις εγκαταστάσεις των εταιριών είτε με κάποιο καθεστώς μερικής απασχόλησης, που θα προκύψει μετά από σχετική συμφωνία των ενδιαφερομένων μερών.

Η αμοιβή των Συμβούλων θα προέρχεται είτε από συγχρηματοδοτούμενο πρόγραμμα (ΟΠΕ και ενδιαφερόμενη επιχείρηση) είτε από την ενδιαφερόμενη επιχείρηση μετά από συμφωνία των ενδιαφερόμενων μερών.

Πληροφορίες και αιτήσεις συμμετοχής μπορεί κάθε ενδιαφερόμενος ή ενδιαφερόμενη επιχείρηση να βρει στην ιστοσελίδα του ΟΠΕ www.hepo.gr ή να απευθυνθεί στον ΟΠΕ, στο e-mail proteus@hepo.gr ή ταχυδρομικά στην Μαρίνου Αντύπα 86-88, 16346 Ηλιούπολη ή με fax στο 210 9961927 (Υπεύθυνη κ. Μαρία Βεργίδου τηλ. 9982115).

Στον κλάδο τροφίμων και ποτών

Προώθηση των εξαγωγών γεωργικών προϊόντων

ΑΝΑΚΟΙΝΩΣΗ ΑΠΟ ΤΟ ΕΒΕ ΔΩΔΕΚΑΝΗΣΟΥ

Από το Ευρωπαϊκό Κέντρο Πληροφοριών του Επιμελητηρίου Δωδεκανήσου ανακοινώνεται ότι: στο πλαίσιο της στρατηγική προώθησης του Κλάδου Τροφίμων και Ποτών, το Υπουργείο Γεωργίας εξέδωσε στις 31/11/2003 τη β΄ προκήρυξη του Μέτρου 4.3 (καταληκτική ημερομηνία υποβολής προτάσεων 10/12/2003) που αφορά στην προώθηση των εξαγωγών γεωργικών προϊόντων ποιότητας, στις 15 χώρες της Ε.Ε. και μόνο (δεν περιλαμβάνονται οι υπό ένταξη χώρες).

Το Μέτρο 4.3 έχει εφαρμογή σε προϊόντα ποιότητας, Εθνικής σημασίας, 1ης μεταποίησης, πιστοποιημένης προέλευσης (ΠΟΠ, ΠΓΕ, ΕΠΠΕ κ.λ.π.) ή πιστοποιημένης διαδικασίας παραγωγής (HACCP, ISO, AGRO, EMAS) όπως:

- Λάδι και ελιά
- Οπωροκηπευτικά (νωπά και μεταποιημένα)
- Γαλακτοκομικά
- Οίνοι ΟΠΑΠ, ΟΠΕ, Κατά Παράδοση καθώς και τοπικοί οίνοι.
- Βιολογικά προϊόντα
- Άλλα γεωργικά προϊόντα εθνικής σημασίας (π.χ. αρωματικά φυτά, μέλι, ξηροί καρποί κ.λ.π.).

Α. Δικαιούχοι του Μέτρου είναι οι ελληνικές επιχειρήσεις, ανεξαρτήτως μεγέθους, πιστοποιημένες για την παραγωγή των προαναφερομένων προϊόντων, οι οποίες μπορούν να υποβάλουν Επιχειρησιακά Σχέδια συνολικού προϋπολογισμού μέχρι 133.000 ευρώ.

Στην περίπτωση αυτή, η χρηματοδότηση θα είναι 75% από το Μέτρο και 25% από ίδια δαπάνη της κάθε εταιρίας.

Β. Για επιχειρησιακό σχέδιο που υπερβαίνει τα 133.000 ευρώ δικαιούχοι μπορούν να είναι μόνον οι μικρομεσαίες, επιχειρήσεις (μέχρι 250 άτομα προσωπικό και μέχρι 40 εκατομμύρια ευρώ τζίρο).

Σ΄ αυτή την περίπτωση, η χρηματοδότηση θα είναι 50% από το μέτρο και 50% από ίδια δαπάνη της επιχείρησης.

Γ. Η διάρκεια των επιχειρησιακών σχεδίων μπορεί να είναι από 1 έως 3 χρόνια.

Δ. Οι επιλέξιμες δράσεις του κάθε Επιχειρησιακού σχεδίου αφορούν:

- συμμετοχή σε Διεθνείς Επαγγελματικές και Καταναλωτικές Εκθέσεις στις χώρες της Ε.Ε. (συμπεριλαμβανομένης και της Ελλάδας),
- γευσιγνωσίες επιχειρηματικές συναντήσεις.
- προβολές μικρής διάρκειας μέσω καταστημάτων (instore promotion), εβδομάδες εκθεσιακών εκδηλώσεων.
- έκδοση φυλλαδίων
- αφιερώματα
- έρευνες αγοράς

Σύμφωνα με τον κανονισμό εφαρμογής του Μέτρου 4.3, ο ΟΠΕ θα λειτουργήσει στη φάση αυτή, όπως και στην α΄ προκήρυξη του Μέτρου, ως συντονιστής των Επιχειρησιακών Σχεδίων των επιχειρήσεων που θα υποβάλουν προτάσεις και θα επιμεληθεί της οργάνωσης των δράσεων και όλων των συναφών διαδικασιών.

Επιπλέον, ο ΟΠΕ θα υποβάλει στο υπουργείο Γεωργίας τις περιοδικές εκθέσεις προόδου, τα τιμολόγια κ.λ.π.

Ο ΟΠΕ έχει ήδη διαμορφώσει από την προηγούμενη φάση του Μέτρου Επιχειρησιακά Σχέδια των κλάδων που αναφέρθηκαν.

Τα κλασικά Επιχειρησιακά Σχέδια περιλαμβάνουν έναν κατάλογο δράσεων σε διάφορες χώρες - στόχους της Ε.Ε. Κάθε Επιχείρηση μπορεί να επιλέξει τις δράσεις που την ενδιαφέρουν, εντός του χρονικού διαστήματος της τριετίας και να τις συμπεριλάβει στο μεμονωμένο επιχειρησιακό της σχέδιο, το οποίο θα στηρίζεται στο κλαδικό Σχέδιο του ΟΠΕ. Με τον τρόπο αυτό, η επιχείρηση που θα ενταχθεί στο κλαδικό Πρόγραμμα του ΟΠΕ θα επωφελείται της εμπειρίας του Οργανισμού στην υποβολή, τον συντονισμό και τη διαχείριση παρόμοιων Προγραμμάτων και ταυτόχρονα, θα εξασφαλίζει το κριτήριο της κλαδικής εκπροσώπησης. Τα δύο προαναφερόμενα κριτήρια έχουν ιδιαίτερη βαρύτητα για τις αρμόδιες Διευθύνσεις του Υπουργείου Γεωργίας για την αξιολόγηση και την έγκρισή των μεμονωμένων Επιχειρησιακών Σχεδίων. Ταυτόχρονα η επιχείρηση μπορεί να συμπεριλάβει στο Σχέδιό της και άλλες δράσεις που εξυπηρετούν τους στόχους της στις Ευρωπαϊκές αγορές με την προϋπόθεση ότι περιλαμβάνονται στις επιλέξιμες (π.χ. in store promotion σε καταστήματα που έχει τοποθετήσει ή επιδιώκει να τοποθετήσει τα προϊόντα της).

Σημειώνεται ότι το 73% των ατομικών φακέλων που εγκρίθηκαν από το Υπουργείο στα πλαίσια της α΄ προκήρυξης του Μέτρου 4.3, συντονίζονται από τον ΟΠΕ.

Παρακαλούμε εφόσον ενδιαφέρεσθε να συμμετάσχετε, να συμπληρώσετε και να αποστείλετε τη φόρμα εκδήλωσης ενδιαφέροντος στο fax 210 9969100 ή στο e-mail promotion-dept@hepo.gr το αργότερο μέχρι τη Δευτέρα 10/11/2003.

Το η φόρμα μπορείτε να την προμηθευτείτε από το Ευρωπαϊκό Κέντρο Πληροφοριών του Επιμελητηρίων Δωδεκανήσου Γρ. Λαμπράκη 8 - Ρόδος- Τηλ. 22410 44218/218 - Φαξ.: 22410-44242 - E-mail: eic164@ebed.gr.

sigma travel agency

ΠΡΟΣΟΧΗ!!!

Ενα ταξίδι που θα σας μείνει αξέχαστο

14ήμερη εκδρομή
ΤΕΡΓΕΣΤΗ - ΒΙΕΝΝΗ - ΕΣΤΕΡΓΚΟΜ - ΑΓΙΟΣ ΑΝΔΡΕΑΣ - ΒΟΥΔΑΠΕΣΤΗ - ΠΡΑΓΑ - ΚΑΣΤΡΑ ΒΟΗΜΙΑΣ - ΚΑΡΛΟΒΥ - ΒΑΡΥ - ΒΕΝΕΤΙΑ - ΑΝΚΟΝΑ

ΜΟΝΟ 795 Ευρώ
ΑΝΑΧΩΡΗΣΗ 16/11/2003 ΑΠΟ ΡΟΔΟ
Σε ξενοδοχεία 4* με πρωινό μπουφέ και ημιδιατροφή. Περιηγήσεις - ξεναγήσεις - εμπειρος αρχηγός, συνοδός: Στεργενάκης Στέργος
Τηλεφωνήστε μας για περισσότερες πληροφορίες

8ήμερο ΤΥΝΗΣΙΑ
ΑΝΑΧΩΡΗΣΗ 11/11/2003 ΑΠΟ ΡΟΔΟ
ΜΟΝΟ 405 Ευρώ

Ακόμη πακέτα εκδρομών για Χριστούγεννα ή Πρωτοχρονιά και πολλές άλλες!

Ακόμη...
διοργανώνουμε ΣΧΟΛΙΚΕΣ εκδρομές, εκδρομές ΟΜΑΔΩΝ, ΣΩΜΑΤΕΙΩΝ για την Ελλάδα και όλο τον κόσμο σε ειδικές τιμές

Απλώς τηλεφωνήστε μας

SIGMA S.S. TRAVEL
ΤΗΛ. 22410 90049 FAX 22410 96697
Λ. Ηρακλειδών, Εμπ. Κέντρο RHODESLAND
(Μεταξύ AVRA BEACH ΚΑΙ MIRA MARE)
ΥΠΕΥΘΥΝΟΣ: ΣΤΕΡΓΕΝΑΚΗΣ Σ.
Ωράριο: 9.00 - 17.00, 17.30-20.00

X 4270-30/11

Ανακαλύψτε
με τα Blue Star Ferries
το καλύτερο ταξίδι!



ΑΠΟ ΡΟΔΟ από 9/9/03 έως 31/10/03

ΠΡΟΣ ΠΕΙΡΑΙΑ

ΑΝΑΧΩΡΗΣΗ ΑΠΟ							ΑΦΙΞΗ
ΡΟΔΟ	ΚΩ	ΛΕΡΟ	ΠΑΤΜΟ	ΜΥΚΟΝΟ	ΣΥΡΟ	ΑΜΟΡΓΟ/ΚΑΣΤΕΛΟΡΙΖΟ	ΠΕΙΡΑΙΑ
ΤΡΙΤΗ 20:00	ΤΡΙΤΗ 22:55	...	...	ΤΕΤΑΡΤΗ 03:30	...	...	ΤΕΤΑΡΤΗ 07:20
ΠΕΜΠΤΗ 20:00	ΠΕΜΠΤΗ 22:55	...	...	...	ΠΑΡΑΣΚΕΥΗ 03:50	...	ΠΑΡΑΣΚΕΥΗ 07:10
ΣΑΒΒΑΤΟ 10:00	ΣΑΒΒΑΤΟ 12:50	...	...	...	...	ΣΑΒΒΑΤΟ 16:20	ΣΑΒΒΑΤΟ 21:30
ΚΥΡΙΑΚΗ 18:30	ΚΥΡΙΑΚΗ 21:25	ΚΥΡΙΑΚΗ 23:05	ΔΕΥΤΕΡΑ 00:15	...	ΔΕΥΤΕΡΑ 03:50	...	ΔΕΥΤΕΡΑ 07:10

ΑΠΟ ΠΕΙΡΑΙΑ

ΑΝΑΧΩΡΗΣΗ ΑΠΟ ΠΕΙΡΑΙΑ	ΑΦΙΞΗ						
	ΣΥΡΟ	ΜΥΚΟΝΟ	ΑΜΟΡΓΟ/ΚΑΣΤΕΛΟΡΙΖΟ	ΠΑΤΜΟ	ΛΕΡΟ	ΚΩ	ΡΟΔΟ
ΔΕΥΤΕΡΑ 20:00	ΔΕΥΤΕΡΑ 23:20	...	...	...	...	ΤΡΙΤΗ 04:10	ΤΡΙΤΗ 07:10
ΤΕΤΑΡΤΗ 20:00	ΤΕΤΑΡΤΗ 23:20	...	...	...	...	ΠΕΜΠΤΗ 04:10	ΠΕΜΠΤΗ 07:10
ΠΑΡΑΣΚΕΥΗ 20:00	...	ΠΑΡΑΣΚΕΥΗ 23:50	...	...	...	ΣΑΒΒΑΤΟ 04:20	ΣΑΒΒΑΤΟ 07:15
ΣΑΒΒΑΤΟ 23:30	...	...	ΚΥΡΙΑΚΗ 04:45	ΚΥΡΙΑΚΗ 07:00	ΚΥΡΙΑΚΗ 08:10	ΚΥΡΙΑΚΗ 09:50	ΚΥΡΙΑΚΗ 12:45

SKEVO'S TRAVEL AGENCY

ΚΕΝΤΡΙΚΟ ΠΡΑΚΤΟΡΕΙΟ ΡΟΔΟΥ των ΓΡΑΜΜΩΝ BLUE STAR FERRIES - F/B BLUE STAR I
Αμερικής 111
Τηλ. κρατήσεων επιβατών & ΙΧΕ 22410 -22461, 75655, 75310
Τηλ. κρατήσεων φορτηγών 22410 - 76600
Κρατήσεις και σε όλα τα συνεργαζόμενα πρακτορεία Ρόδου

X 4263-30/11

ΠΡΑΚΤΟΡΕΙΟ ΤΑΞΙΔΙΩΝ
ΣΑΗΣ ΣΑΒΒΑΣ
Εκδρομές ποιότητας

*

1η εκδρομή: **ΒΟΡΕΙΑ ΕΛΛΑΔΑ (ΘΡΑΚΗ), ΘΕΣ/ΚΗ - ΚΑΒΑΛΑ - ΣΕΡΡΕΣ - ΚΟΜΟΤΗΝΗ - ΞΑΝΘΗ - ΑΛΕΞΑΝΔΡΟΥΠΟΛΗ - ΕΒΡΟ κ.λ.π.**
Αεροπορικώς από 7-11 έως 12/11

*

2η εκδρομή: **ΚΕΡΚΥΡΑ - ΝΑΥΠΑΚΤΟ κ.λ.π.**
Από 14-11 έως 21/11
σε συνεργασία με το Σωματείο Ξενοδοχοϋπαλλήλων. Τηλ. Σωματείου 22410 20564, κον. 6942770511 κ. Βιβή

*

3η εκδρομή: **ΓΥΡΟΣ ΠΕΛΟΠΟΝΝΗΣΟΥ**
ΚΟΡΙΝΘΟ - ΕΠΙΔΑΥΡΟ - ΝΑΥΠΛΙΟ - ΠΑΛΑΜΙΔΙ - ΠΑΝΑΓΙΑ ΜΑΛΕΒΗ - ΤΡΙΠΟΛΗ - ΣΠΑΡΤΗ - ΜΥΣΤΡΑ - ΣΠΗΛΑΙΟ ΔΥΡΟΥ - ΚΑΛΑΜΑΤΑ - ΟΛΥΜΠΙΑ - ΠΑΤΡΑ - ΜΕΓΑ ΣΠΗΛΑΙΟ - ΑΓ. ΛΑΥΡΑ - ΚΑΛΑΒΡΥΤΑ
Από 23/11 έως 29/11

*

4η εκδρομή: **ΜΥΡΑ - ΑΓ. ΝΙΚΟΛΑΟΣ - ΑΝΤΑΛΕΙΑ** (με την ευκαιρία της εορτής του Αγ. Νικολάου)
ΦΕΤΙΓΕ - ΛΙΒΙΣΙ - ΚΑΣ - ΜΥΡΑ - ΑΝΤΑΛΕΙΑ
1 διαν. Κας, 2 διαν. Αντάλεια ξενοδοχείο 4 αστέρων με ημιδιατροφή.
Από 5/12 έως 8/12

*

5η εκδρομή: **ΜΥΡΑ - ΑΓ. ΝΙΚΟΛΑΟΣ - ΑΝΤΑΛΕΙΑ - ΚΟΥΣΑΝΤΑΣΙ - ΣΜΥΡΝΗ**
ΦΕΤΙΓΕ - ΛΙΒΙΣΙ - ΚΑΣ - ΑΓ. ΝΙΚΟΛΑΟ - ΜΥΡΑ - ΑΝΤΑΛΕΙΑ (Καταράκτες κ.λ.π.) - ΚΟΥΣΑΝΤΑΣΙ - ΣΜΥΡΝΗ (φώνια - διασκέδαση)
Ξενοδοχείο 4 η 5 αστέρων με ημιδιατροφή
Από 5/12 έως 11/12

*

6η εκδρομή: **ΜΥΡΑ - ΑΓ. ΝΙΚΟΛΑΟΣ - ΑΝΤΑΛΕΙΑ - ΚΩΝΣΤΑΝΤΙΝΟΥΠΟΛΗ**
ΦΕΤΙΓΕ - ΛΙΒΙΣΙ - ΚΑΣ - ΑΓ. ΝΙΚΟΛΑΟ - ΜΥΡΑ - ΑΝΤΑΛΕΙΑ - ΚΩΝ/ΠΟΛΗ (Πατριαρχείο, Αγ. Σοφία, το παλάτι Ντολμά Μπαξί, Ιππόδρομο, Μπλε Τζαμί, Βυζαντινό υδραγωγείο, παζάρι - Καπαλί - Τσαρσί, διασκέδαση, φώνια κ.λ.π.)
Ξενοδοχείο 4 αστέρων με ημιδιατροφή
Από 5/12 έως 13/12

Τις εκδρομές συνοδεύει ο κ. Σάββας Σαής

ΠΛΗΡΟΦΟΡΙΕΣ - ΠΡΟΓΡΑΜΜΑΤΑ
ΠΡΑΚΤΟΡΕΙΟ ΤΑΞΙΔΙΩΝ
ΣΑΒΒΑΣ ΣΑΗΣ
ΤΑΡΠΟΝ ΣΠΡΙΓΚΣ 42
(δίπλα στην τράπεζα Πίστεως)
Τηλ. 22410 39781-3, 22410 37711
X4260-30/11

Με το νομοσχέδιο που συζητείται

Ισχυρά κίνητρα για προστασία του περιβάλλοντος στα νησιά

ΟΙ ΡΥΘΜΙΣΕΙΣ ΣΕ ΠΑΡΑΔΟΣΙΑΚΟΥΣ ΟΙΚΙΣΜΟΥΣ



Ψηφίστηκε επί της αρχής στην αρμόδια Επιτροπής της Βουλής, την Τρίτη 4-11-2003, το Νομοσχέδιο του υπουργείου Αιγαίου «Αποκατάσταση προστασία και ανάδειξη του φυσικού και δομημένου περιβάλλοντος των νήσων του Αιγαίου» και χθες Τετάρτη συνεχίστηκε η διαδικασία με την κατ' άρθρο συζήτηση.

Την πρώτη μέρα ο υπουργός Αιγαίου κ. Νίκος Σηφουνάκης ανέπτυξε τη φιλοσοφία, τους στόχους και τους βασικούς άξονες του πρώτου νομοσχεδίου που καταθέτει το υπουργείο Αιγαίου από την ίδρυσή του. Ο υπουργός Αιγαίου αναφέρθηκε στο σύνολο των πρωτοβουλιών του νομοθετικού έργου με τη μορφή Προεδρικών Διαταγμάτων που έχει πραγματοποιηθεί τα τελευταία τρισήμιση χρόνια από το υπουργείο Αιγαίου στον τομέα της προστασίας του περιβάλλοντος στα νησιά και υπογράμμισε ότι με το υπό συζήτηση νομοσχέδιο δίνονται ισχυρά κίνητρα για την αποκατάσταση και προστασία του φυσικού και δομημένου περιβάλλοντος, κτιρίων, οικιστικών συνόλων και οικισμών, τα οποία έχουν υποστεί αλλοιώσεις και προσβάλλουν την ιστορία και την φυσιογνωμία των νησιών.

Οπως υπογράμμισε η εφαρμογή των προτεινομένων διατάξεων αφορά τις περιοχές αρμοδιότητας του υπουργείου Αιγαίου, δηλαδή τους κηρυγμένους παραδοσιακούς οικισμούς και τις περιοχές ιδιαίτερου φυσικού κάλλους.

Στις ρυθμίσεις αυτές, μπορούν να υπαχθούν κτίρια:

- που έχουν χαρακτηριστεί διατηρητέα
- που βρίσκονται σε παραδοσιακούς οικισμούς
- που βρίσκονται σε περιοχές ιδιαίτερου φυσικού κάλλους
- που βρίσκονται σε τόπους χαρακτηρισμένους ιστορικούς
- που βρίσκονται στον αιγιαλό και την παραλία

Στο Νομοσχέδιο, δύναται να υπαχθούν τα νομίμως υφιστάμενα κτίρια και η αρχική πρόταση υπαγωγής στις διατάξεις του νόμου προέρχεται από τους ίδιους τους ενδιαφερόμενους ιδιοκτήτες. Η απόφαση για την υπαγωγή κτισμάτων στις διατάξεις του νόμου λαμβάνεται από τον υπουργό Αιγαίου, ύστερα από γνώμη ειδικής Επιτροπής.

Στις τοποθετήσεις του η μεγάλη πλειοψηφία των βουλευτών εξήρε την πρωτοβουλία του υπουργείου Αιγαίου και χαρακτήρισαν θετικές τις προβλέψεις του Νομοσχεδίου, ενώ υπερψήφισαν επί της αρχής το προτεινόμενο Νομοσχέδιο οι βουλευτές του ΠΑΣΟΚ και του Συνασπισμού.

Ο βουλευτής του ΠΑΣΟΚ Φραγκλίνος Παπαδέλλης, αφού υπογράμμισε ότι πρόκειται για το πρώτο νομοσχέδιο του υπουργείου Αιγαίου μετά 18 χρόνια λειτουργίας του, επεσήμανε ότι με τη νομοθετική αυτή πρωτοβουλία γίνεται ουσιαστική παραγωγή πολιτικής.

Ο Γιάννης Καψής (βουλευτής ΠΑΣΟΚ), χαρακτήρισε πρωτοποριακό το νομοσχέδιο και είπε ότι το υποστηρίζει απόλυτα.

Ο Κυριάκος Σπυριούνης (βουλευτής ΠΑΣΟΚ) υπογράμμισε ότι το νομοσχέδιο είναι ένα σημαντικό βήμα αλλαγής.

Ο Δημήτρης Αποστολάκης (βουλευτής του ΠΑΣΟΚ) υπογράμμισε ότι «πρέπει να επαινέσουμε και να υποστηρίξουμε αυτή την προσπάθεια του υπουργείου Αιγαίου» και ζήτησε να ισχύσουν παρόμοιες διατάξεις για όλη την Ελλάδα.

Ο εκπρόσωπος και βουλευτής της ΝΔ κ. Βαρίνος, υπογράμμισε ότι χρειάζεται να κάνουμε παρεμβάσεις για το περιβάλλον, άσκησε όμως κριτική σε σημεία και διατάξεις του Νομοσχεδίου και υπογράμμισε ότι η ΝΔ παρά του ότι υποστηρίζει την προστασία του φυσικού και δομημένου περιβάλλοντος, δεν μπορεί να ψηφίσει αυτό το νομοσχέδιο γιατί όπως είπε έχει προεκλογική χροιά.

Η εκπρόσωπος και βουλευτής του Συνασπισμού κ. Ξηροτύρη, επεσήμανε ότι δεν μπορεί να μην συμφωνεί κανείς με τις βασικές παρατηρήσεις της εισηγητικής έκθεσης του Νομοσχεδίου για την προστασία του φυσικού και του δομημένου περιβάλλοντος, ενώ διατύπωσε και μια σειρά παρατηρήσεων και συμπληρώσεων.

Ο εκπρόσωπος και βουλευτής του ΚΚΕ κ. Σκοπελίτης, αφού υπογράμμισε ότι δεν μπορεί κανείς να διαφωνήσει με αυτά που περιγράφει η εισηγητική έκθεση του Νομοσχεδίου, αναφορικά με το περιβάλλον, επεσήμανε ότι έχουν γίνει πολλά εγκλήματα σε βάρος του περιβάλλοντος και είπε ότι «δεν μπορούμε να δώσουμε θετική ψήφο στο Νομοσχέδιο».

ΕΚΠΑΙΔΕΥΣΗ ΣΤΟΥΣ ΥΠΟΛΟΓΙΣΤΕΣ
Anosis Computer Learning
ΣΤ. ΚΩΤΣΙΑΔΗ 52-ΑΝΑΛΗΨΗ ΡΟΔΟΣ ΤΗΛ. 22410 78924
Email : anosis@otenet.gr Website: www.anosis.gr

Εύκολα
Γρήγορα
Αποτελεσματικά
ΤΜΗΜΑΤΑ ΕΝΗΛΙΚΩΝ
- Ταχύρυθμα σεμινάρια 6 εβδομάδων επιπέδου ECDL Start
- Τρίμηνοι κύκλοι σπουδών για απόκτηση του Διπλώματος ECDL Core
- Επιδοτούμενα σεμινάρια επιχειρήσεων
ECDL
Ευρωπαϊκό Δίπλωμα στους Η/Υ
Υπεύθ. Σπουδών : ΚΩΣΤΑΣ ΧΑΤΖΗΔΑΚΗΣ
X.4274-30/11

KYDON TOURS
ΕΚΔΡΟΜΕΣ ΚΥΔΩΝ
Ποιότητα - Εγγύηση - Επιτυχία

• PRAGA 18/11 - 21/11
CHARTER ΑΠΟ ΡΟΔΟ
ΕΥΚΑΙΡΙΑ να γνωρίσετε την πανέμορφη πόλη
Ανετα - πλούσια - εύκολα - φθηνά ξενοδοχείο 5 αστέρων - Ξενάγηση Πράγας - Καρλο Βιβάρι - ψώνια - διασκέδαση - ασφάλεια
•Συνοδός η κ. ΕΛΕΝΗ ΨΥΛΛΑΚΗ
ΠΡΟΣΟΧΗ: ΔΗΛΩΣΤΕ γρήγορα προθεσμία 30/10/2003

• ΚΩΝΣΤΑΝΤΙΝΟΥΠΟΛΗ
5/11 - 13/11/2003
ΜΑΡΜΑΡΙΣ - ΣΜΥΡΝΗ - ΠΡΟΥΣΑ - ΚΩΝ/ΛΗ - ΠΑΝΤΙΡΜΑ - ΣΜΥΡΝΗ - ΕΦΕΣΟΣ - ΚΟΥΣΑΝΤΑΣΙ
Ξενοδοχείο 4 αστέρων ημιδιατροφή - ξεναγήσεις - μουσεία - παλάτια - εκκλησίες Αγία Σοφία - ασφάλεια.
τιμή καταπληκτική (3 Σμύρνη - 4 Κων/λη - 1 Προύσα).
Διασσκέδαση - μουσικη - χορός oriental.
•Συνοδός η κ. ΕΛΕΝΗ ΨΥΛΛΑΚΗ

• ΜΥΡΑ, ΑΓΙΟΣ ΝΙΚΟΛΑΟΣ
5/12 - 8/12/2003
ΦΕΤΙΓΙΕ - ΚΑΣ - ΜΥΡΑ - ΑΝΤΑΛΕΙΑ
Εκδρομή για τη γιορτή του Αγίου Νικολάου
1 διανυκτέρευση Κας - 2 διανυκτερεύσεις Αντάλεια
Ξενοδοχεία 4 αστέρων με ημιδιατροφή, πλούσιο προγραμμα, ξεναγήσεις.
•Συνοδός η κ. ΕΛΕΝΗ ΨΥΛΛΑΚΗ

• ΧΡΙΣΤΟΥΓΕΝΝΑ ΚΩΝΣΤΑΝΤΙΝΟΥΠΟΛΗ
22/12 - 29/12/2003
2 ΣΜΥΡΝΗ - 5 ΚΩΝ/ΛΗ
Ομορφα Χριστούγεννα με εκκλησιασμό στο Πατριαρχείο μας και επίσκεψη στις καταπληκτικές εκκλησίες μας - Μουσεία - Παλάτια - Αγία Σοφία - Ψώνια στο καταπληκτικό Καπάλι Τσαρσί και διασκέδαση στο πιο όμορφο κέντρο της πόλης - Κρουαζιέρα στο Βόσπορο.
•Συνοδός η κ. ΕΛΕΝΗ ΨΥΛΛΑΚΗ

• ΠΑΡΙΣΙ-EURODISNEY
Αναχωρήσεις group κάθε εβδομάδα
6 - 8 - 10 άτομα ΕΛΑΤΕ, σας συμφέρει.
Ο συνεργάτης μας στο Παρίσι,
πράτκορας - ξεναγός Ελληνας με ιδιόκτητο πούλμαν σας παραλαμβάνει και σας ξεναγεί.
3 διανυτκερεύσεις Disney Hotel - Seqodia - Cheyenne - Santa Fe - New Port (επιλογή σας) ΠΑΡΙΣΙ 3 διανυκτερεύσεις σε ξενοδοχείο 3 αστέρων, κεντρικότατο - ξενανγήσεις Παρισιού - Βερσαλίες - είσοδοι στη Disney - μεταφορές.
ΚΑΝΤΕ ΔΩΡΟ ΣΤΑ ΠΑΙΔΙΑ ΣΑΣ!!

Πρακτορείο ΚΥΔΩΝ ΙΑΤΑ
Εισιτήρια αεροπορικά, Ακτοπλοϊκά
Ξενοδοχεία σε όλο τον κόσμο.
ΠΑΚΕΤΑ εκδρομών
Τηλ. 22410 23000 - 27900, 27722
Εθ. Δωδ/σίων 14 • Σαχτούρη 8
X4265-30/11

Κάθε μέρα δείτε το κέρδος σας στην ανάποδη πλευρά
δώρα, πολλά δώρα, όμορφα δώρα

Ανακαλύψτε στην πίσω πλευρά των αποδείξεων των Υπερ Μάρκετ Σπανός... δώρα, πολλά δώρα, όμορφα δώρα κάθε μέρα.
Τηλεοράσεις, DVD, ραδιοκασετόφωνα, κουζίνες, αλλά και πολλά προϊόντα.
Όσο περισσότερες αποδείξεις τόσο περισσότερα δώρα
ΓΙΑΤΙ Η ΔΩΔΕΚΑΝΗΣΟΣ ΕΙΝΑΙ Ο ΤΟΠΟΣ ΜΑΣ!
Σπανός Υπερ Μάρκετ
Ρόδος: Μεγ. Κωνσταντίνου 53 & Γαριβάλδη, τηλ.: 22410 32335 • Μιχαήλ Πετρίδη - Καμείρου 79, τηλ.: 22410 60730
Λέρος: Λακκί, τηλ.: 22470 22480
X4226-31/10

PELLOS TRAVEL

ΠΟΙΟΤΗΤΑ - ΟΡΓΑΝΩΣΗ - ΕΓΓΥΗΣΗ

ΕΚΔΡΟΜΕΣ ΝΟΕΜΒΡΙΟΥ

ΓΥΡΟΣ ΠΕΛΟΠΟΝΝΗΣΟΥ-ΖΑΚΥΝΘΟΥ
ΑΠΟ 27/11-3/12
8ΗΜΕΡΗ ΕΚΔΡΟΜΗ

ΕΚΔΡΟΜΕΣ ΜΕ «Blue Star»
ΙΕΡΟ ΠΡΟΣΚΥΝΗΜΑ ΣΤΗ ΠΑΝΑΓΙΑ ΤΗΣ ΤΗΝΟΥ
1η 4ΗΜΕΡΗ ΕΚΔΡΟΜΗ ΤΗΝΟΣ-ΣΥΡΟΣ
ΑΝΑΧΩΡΗΣΗ 11/11 20:00 ΤΟ ΒΡΑΔΥ ΜΕ ΤΟ BLUE STAR
1
ΕΠΙΣΤΡΟΦΗ 15/11 07:00 ΤΟ ΠΡΩΙ ΜΕ ΤΟ BLUE STAR
ΤΙΜΗ ΜΟΝΟ ΜΕ 189,00 ευρώ
Στην τιμή περιλαμβάνονται:
1. Εισιτήρια πλοίου σε Γ' θέση με BLUE STAR.
2. Ξενοδοχεία με πρωινό.
3. Μεταφορές με πούλμαν.
4. Ταξιδιωτική ασφάλεια.
5. Συνοδός του γραφείου.
6. Φ.Π.Α

6ΗΜΕΡΗ ΚΩΝΣΤΑΝΤΙΝΟΥΠΟΛΗ-ΠΡΙΓΚΗΠΟΝΗΣΑ
ΑΝΑΧΩΡΗΣΗ 5/11-10/11/03
ΜΑΡΜΑΡΙΣ-KUSADASI-ΣΜΥΡΝΗ-ΑΠΟΛΛΩΝΙΑ-ΠΡΟΥΣΑ-ΚΩΝΣΤΑΝΤΙΝΟΥΠΟΛΗ-BANDIRMA-ΕΦΕΣΟΣ-ΜΑΡΜΑΡΙΣ
ΤΙΜΗ 265,00 ευρώ
Στην εκδρομή περιλαμβάνονται :
1. Εισιτήρια Ρόδος -Μαρμαρίς -Ρόδος ΜΕ ΚΑΤΑΜΑΡΑΝ
2. Ξεναγήσεις -εκδρο_ές
3. Μεταφορές _ε κλι_ατιζό_ενα πούλ_αν .
4. Ξ/Δ με πρωινό και φαγητό 4*** *αστέρων
5. Συνοδός γραφείου
6. Ταξιδιωτική ασφάλεια
7. Φόροι εισόδου -εξόδου

ΜΥΤΙΛΗΝΗ
3ΗΜΕΡΗ ΑΕΡΟΠΟΡΙΚΗ ΕΚΔΡΟΜΗ ΚΑΤ'ΕΥΘΕΙΑΝ ΑΠΟ ΡΟΔΟ
ΠΡΟΣΚΥΝΗΜΑ ΣΤΟΝ ΑΠΟ ΡΑΦΑΗΛ ΜΥΤΙΛΗΝΗΣ
ΑΝΑΧΩΡΗΣΗ 20/11 • **ΕΠΙΣΤΡΟΦΗ** 22/11
Στην τιμή περιλαμβάνονται :
1. Αεροπορικά εισιτήρια Ρόδο-Μυτιλήνη-Ρόδο.
2. Ξενοδοχεία με πρωινό.
3. Μεταφορές με πούλμαν.
4. Ολοήμερη εκδρομή Άγιο Ραφαήλ-Ταξιάρχη Μανταμαδες-Μονή Λιμονος-Αγιασος.
5. Ταξιδιωτική ασφάλεια.
6. Συνοδός του γραφείου.
7. Φ.Π.Α

ΙΤΑΛΙΑ
7ΗΜΕΡΗ ΑΕΡΟΠΟΡΙΚΗ ΕΚΔΡΟΜΗ
ΡΩΜΗ- ΦΛΩΡΕΝΤΙΑ-ΒΕΝΕΤΙΑ
ΑΝΑΧΩΡΗΣΗ 24/11-30/11
Τιμή 980,00 ευρώ
Στην τιμή περιλαμβάνονται :
1. Αεροπορικά εισιτήρια απευθείας Ρόδο-Ρώμη και Μιλάνο-Αθήνα-Ρόδος
2. 6 διανυκτερεύσεις σε ξενοδοχεία 4* με πρωινό και φαγητό
3. Μεταφορές με πολυτελή πούλμαν
4. Συνοδός αρχηγός του γραφείου
5. Ελληνόφωνο ξεναγό
6. Ταξιδιωτική ασφάλεια
7. ΦΠΑ

ΑΕΡΟΠΟΡΙΚΗ ΕΚΔΡΟΜΗ
ΚΑΙΡΟ- ΑΛΕΞΑΝΔΡΕΙΑ
ΑΝΑΧΩΡΗΣΗ 30/11/03 • ΕΠΙΣΤΡΟΦΗ 4/12/03
Στην τιμή περιλαμβάνονται:
1. Αεροπορικά εισιτήρια Ρόδος-Κάιρο- Ρόδος
2. Ξενοδοχεία 4 αστέρων με πρωινό και φαγητό.
3. Μεταφορές με πούλμαν.
4. Ολοήμερη εκδρομή στην Αλεξάνδρεια.
5. Ολοήμερη εκδρομή, επίσκεψη στις Πυραμίδες, Σφίγγα και Αιγυπτιακό Μουσείο
6. Ταξιδιωτική ασφάλεια.
7. Ξεναγήσεις-περιηγήσεις.
8. Συνοδός του γραφείου .
9. Φ.Π.Α
Δεν περιλαμβάνονται
1. Είσοδοι αρχαιολογικών χωρων
2. Visa Αιγυπτου & Φόροι εισόδου-εξόδου
3. Oriental show (κρουαζιέρα στο Νείλο)

ΔΕΚΕΜΒΡΙΟΥ 2003

ΜΥΡΑ-ΑΓΙΟΣ ΝΙΚΟΛΑΟΣ
ΟΡΓΑΝΩΝΟΥΜΕ ΘΡΗΣΚΕΥΤΙΚΗ ΕΚΔΡΟΜΗ ΣΤΑ ΜΥΡΑ ΤΗΣ ΤΟΥΡΚΙΑΣ ΤΗΝ ΗΜΕΡΑ ΤΗΣ ΕΟΡΤΗΣ ΤΟΥ ΑΓΙΟΥ ΝΙΚΟΛΑΟΥ
ΑΝΑΧΩΡΗΣΗ 5/12/03-8/12/03
ΡΟΔΟΣ-ΜΑΡΜΑΡΙΣ-FETHIYE-ΛΙΒΙΣΣΙ-ΚΑΣ-ΜΥΡΑ-ΑΤΑΛΙΑ-ΜΑΡΜΑΡΙΣ-ΡΟΔΟΣ
Για όσους θέλουν να συνεχίσουν:
1η Εκδρομή 6ΗΜΕΡΗ ΕΚΔΡΟΜΗ
ΜΥΡΑ-ΑΝΤΑΛΕΙΑ-ΚΩΝΣΤΑΝΤΙΝΟΥΠΟΛΗ
5/12/03-13/12/03
ΦΕΤΙΓΕ-ΛΙΒΙΣΙ-ΚΑΣ-ΑΓ.ΝΙΚΟΛΑΟ-ΜΥΡΑ -ΑΝΤΑΛΕΙΑ-ΣΜΥΡΝΗ ΚΩΝΣΤΑΝΤΙΝΟΥΠΟΛΗ
(Πατριαρχείο, Αγ. Σοφία, Ιππόδρομο, Μπλε Τζαμί, Topkapi Palace, Βυζαντινό Υδραγωγείο, διασκέδαση με Oriental show κ.τ.λ)
2η Εκδρομή 9ΗΜΕΡΗ ΕΚΔΡΟΜΗ
ΜΥΡΑ -ΚΩΝΙΑ-ΚΑΠΠΑΔΟΚΙΑ -ΚΩΝΣΤΑΝΤΙΝΟΥΠΟΛΗ
5/12/03-16/12/03
ΚΑΣ-ΜΥΡΑ -ΑΝΤΑΛΕΙΑ- ΑΛΑΝΥΑ- ΣΕΛΕΥΚΕΙΑ-ΚΑΠΠΑΔΟΚΙΑ-ΚΩΝΣΤΑΝΤΙΝΟΥΠΟΛΗ(ΑΠΟΣ ΣΠΥΡΙΔΩΝΑΣ ΗΜΕΡΑ ΕΟΡΤΗΣ) ΠΡΙΓΚΗΠΟΝΗΣΑ- ΠΡΟΥΣΑ- ΑΠΟΛΛΩΝΙΑ- ΣΜΥΡΝΗ-ΜΑΡΜΑΡΙΣ-ΡΟΔΟΣ
Στην τιμή περιλαμβάνονται
1. Ατμοπλοϊκά εισιτήρια Ρόδο-Μαρμαρις-Ρόδος
2. Διανυκτερεύσεις σε ξενοδοχεία 4* με πρωινό και φαγητό.
3. Μεταφορές με πολυτελή πούλμαν
4. Συνοδός αρχηγός του γραφείου
5. Ταξιδιωτική ασφάλεια
6. Φ.Π.Α.

ΟΥΓΓΑΡΙΑ
4ΗΜΕΡΗ ΑΕΡΟΠΟΡΙΚΗ ΕΚΔΡΟΜΗ ΣΤΗ ΒΟΥΔΑΠΕΣΤΗ
ΑΝΑΧΩΡΗΣΗ 14/12-18/12
ΡΩΜΗ-ΒΑΤΙΚΑΝΟ
19/12-22/12
ΧΡΙΣΤΟΥΓΕΝΝΑ ΡΩΜΗ-ΦΛΩΡΕΝΤΙΑ-ΠΙΖΑ-ΒΕΝΕΤΙΑ
23/12-28/12
ΑΝΑΧΩΡΗΣΗ ΑΠΕΥΘΕΙΑΣ ΑΠΟ ΡΟΔΟ στις 23/12 στις 16:30

ΧΡΙΣΤΟΥΓΕΝΝΑ ΣΤΟ ΠΗΛΙΟ
ΑΝΑΧΩΡΗΣΗ ΑΠΟ ΡΟΔΟ-ΠΕΙΡΑΙΑ ΜΕ BLUE STAR 23/12 στις 20:00
ΕΠΙΣΤΡΟΦΗ ΠΕΙΡΑΙΑΣ-ΡΟΔΟΣ ΜΕ BLUE STAR 26/12 στις 20:00
Στην τιμή περιλαμβάνονται:
1. Ατμοπλοϊκά εισιτήρια Ρόδο-Πειραιάς -Ρόδος
2. 2 διανυκτερεύσεις σε ξενοδοχεία 3* με πρωινό
3. Μεταφορές με πολυτελή πούλμαν
4. Συνοδός αρχηγός του γραφείου
5. Ταξιδιωτική ασφάλεια
6. ΦΠΑ.

ΠΑΡΙΣΙ-ΝΤΙΣΝΕΫΛΑΝΤ
ΑΠΟ 23/12-27/12 ΚΑΙ ΑΠΟ 29/12-2/01/04
ΤΥΝΗΣΙΑ
ΑΠΟ 24/12-29/12 ΚΑΙ ΑΠΟ 29/12-3/01/04
ΧΡΙΣΤΟΥΓΕΝΝΑ ΣΤΗΝ ΚΩΝΣΤΑΝΤΙΝΟΥΠΟΛΗ
7ΗΜΕΡΗ ΕΚΔΡΟΜΗ ΑΠΟ ΡΟΔΟ
ΚΩΝΣΤΑΝΤΙΝΟΥΠΟΛΗ-ΠΡΙΓΚΗΠΟΝΗΣΣΑ-ΣΜΥΡΝΗ-ΑΠΟΛΛΩΝΙΑ-ΠΡΟΥΣΑ-BANDIRMA-KUSADASI
Τιμή 275,00 ευρώ
ΑΠΟ 23/12-29/12
Στην τιμή περιλαμβάνονται
1. Ατμοπλοϊκά εισιτήρια Ρόδο-Μαρμαρις-Ρόδος
2. 2 διανυκτερεύσεις στη Σμύρνη, 4 διανυκτερεύσεις στην Κωνσταντινούπολη σε ξενοδοχεία 4* με πρωινό και φαγητό.
3. Μεταφορές με πολυτελή πούλμαν
4. Ξεναγήσεις εκδρομές.
5. Κρουαζιέρα στα Πριγκηπονησσα, ΒΟΣΠΟΡΟ
6. Συνοδός αρχηγός του γραφείου
7. Ταξιδιωτική ασφάλεια
8. Φόροι εισόδου και εξόδου.
9. Φ.Π.Α

• ΠΑΚΕΤΑ ΕΚΔΡΟΜΩΝ ΓΙΑ ΜΕΜΟΝΩΜΕΝΟΥΣ, ΣΥΛΛΟΓΟΥΣ ΚΑΙ ΣΧΟΛΙΚΕΣ ΕΚΔΡΟΜΕΣ
• ΕΙΣΙΤΗΡΙΑ ΜΕ OA, AEGEAN, CHARTER ΓΙΑ UK, ΓΕΡΜΑΝΙΑ ΚΑΙ ΓΙΑ ΟΛΟ ΤΟΝ ΚΟΣΜΟ.
• ΕΙΣΙΤΗΡΙΑ ΑΤΜΟΠΛΟΪΚΑ.

Για περισσότερες πληροφορίες, κρατήσεις και αναλυτικά προγράμματα στο πρακτορείο γενικού τουρισμού:

PELLOS TRAVEL
ΛΕΩΦΟΡΟΣ ΚΑΛΛΙΘΕΑΣ - FALIRAKI
• ΤΗΛ 22410 87615, 22410 86298 • FAX 22410 87616
e-mail: pellostravel@hellasnet.gr
7123-30/11

Ηταν η έδρα των ιπποτών, το κέντρο αποφάσεως όλης της Ευρώπης!

6 Νοεμβρίου 1856:

Σαν σήμερα κατεστράφη το παλάτι...

Γράφει ο Θεοφάνης Μπογιάννος



Ηταν σαν σήμερα, 6 Νοεμβρίου του έτους 1856, όταν κατεστράφη, σχεδόν ολοσχερώς το παλάτι των ιπποτών της Ρόδου. Οι ιππότες άρπαξαν την ελληνική Ρόδο και όλα τα Δωδεκάνησα, το καλοκαίρι του 1309.

Στα μέσα του 14ου αιώνα το παλάτι των ιπποτών της Ρόδου ήταν το Κέντρο Αποφάσεων και η έδρα του τάγματος. Ιππότες υπήρχαν όχι μόνο στα Δωδεκάνησα, αλλά και στην Πελοπόννησο, Σμύρνη και όλη την Ευρώπη. Για όλους τους ιππότες της Ρόδου, οι αποφάσεις απελύοντο από το παλάτι της Ρόδου, όπου έδρευε ο μεγάλος μάγιστρος με το δωδεκαμελές συμβούλιό του...

Από τον 14ο αιώνα μέχρι το χειμώνα του 1522 Δεκέμβριο, το παλάτι ήταν τόπος ιερός και διοικητικός όλων των ιπποτών του τάγματος του Αγίου Ιωάννη των Ιεροσολύμων.

Το Δεκέμβριο του 1522, οι ιππότες αναγκάζονται να παραδώσουν τη Ρόδο και τα ελληνικά Δωδεκανήσα στους Οθωμανούς, ενώ οι ίδιοι αποχωρούν με τελική εγκατάσταση στη Μάλτα. Μαζί με τους ιππότες έφυγαν για την Μάλτα και 5.000 Ρόδιοι που δεν ήθελαν να συνεργαστούν με το νέο εχθρό...

Από το 1523 και μετά το παλάτι των ιπποτών - που χτίστηκε με σχέδιά των ιπποτών και αίμα, ιδρώτα και κόπο των Ελλήνων Ροδίων - είναι η πιο φρικτή φυλακή του Αιγαίου. Στα υπόγεια αυτού του παλατιού δολοφονήθηκαν χιλιάδες άνθρωποι κυρίως ανταπαιτητές του σουλτανικού θρόνου και πεσόντες σε δυσμένεια υψηλά ιστάμενοι Οθωμανοί. Μέχρι τη νύχτα της 6ης Νοεμβρίου 1856, το παλάτι ήταν τόπος φυλακής και μαρτυρίου!

Τη νύχτα εκείνη - ακριβώς 147 χρόνια πριν από τη σημερινή ημέρα - μία τρομερή έκρηξη τρομοκράτησε τους απλούς ανθρώπους της παλιάς μας πόλης. Μέσα στην πόλη έμεναν τότε -στα 1856- μόνον Οθωμανοί και Εβραίοι, ενώ οι Ελληνες ιδιοκτήτες του νησιού, είχαν περιορισθεί στα Μαράσια και στα χωριά της Ρόδου μας. Από τη μεγάλη έκρηξη σκοτώθηκαν τουλάχιστο 1.000 άνθρωποι και έγινε τρομερή καταστροφή. Καταστράφηκαν πολλά σπίτια και καταστήματα, καθώς και μέρη των καταλυμάτων της παλαιάς πόλεως.

Στα χρόνια εκείνα ζούσε στη Ρόδο ο ιατρός Χέντεμποργκ που περιγράφει την έκρηξη και το τρόμο των απλών ανθρώπων. Πώς όμως έγινε αυτή η έκρηξη και ο τρομακτικός θόρυβος και η τρομερή καταστροφή; Λέγεται πως οι ιππότες είχαν ξεχάσει - ή είχαν κρύψει- στα υπόγεια του ιερού ναού Αγίου Ιωάννου, που ήταν ακριβώς μπροστά στο παλάτι, πολλούς τόνους πυρίτιδος.

Τη νύχτα της 6ης Νοεμβρίου 1856, ένας κεραυνός έπεσε πάνω στο ναό του Αγίου Ιωάννου και έφτασε μέχρι τα υπόγεια. Η πυρίτιδα, πολλών τόνων, πήρε φωτιά και έτσι έγινε η μεγάλη έκρηξη και καταστροφή του παλατιού...

Ελάχιστα τμήματα σώθηκαν από το παλιό παλάτι. Οταν οι Ιταλοί έφτασαν στα Δωδεκάνησα το Μάϊο του 1912, βρήκαν ελάχιστα τμήματα του παλατιού να στέκονται όρθια, αλλά ήταν σχεδόν ερείπιο και ακατοίκητο. Μόνο τα υπόγεια δεν έπαθαν τίποτε και υπάρχουν μέχρι σήμερα.

Ο ναός του Ευαγγελισμού που υπάρχει σήμερα στο Μανδράκι, είναι όπως λέγεται μίμηση του ιερού ναού Αγίου Ιωάννου που κατεστράφη, σαν σήμερα, πρίν από 147 χρόνια...

"ΕΠΙΧΕΙΡΕΙΝ"
ΣΥΜΒΟΥΛΟΙ ΕΠΙΧΕΙΡΗΣΕΩΝ
ΥΠΟΣΤΗΡΙΞΗ ΕΠΙΧΕΙΡΗΣΕΩΝ ΓΙΑ ΕΝΤΑΞΗ ΣΕ ΚΟΙΝΟΤΙΚΑ ΠΡΟΓΡΑΜΜΑΤΑ
ΑΝΑΠΤΥΞΗ ΛΟΓΙΣΜΙΚΟΥ
ΜΑΝΔΡΑΚΙ ΝΙΣΥΡΟΥ 85303,ΔΩΔΕΚΑΝΗΣΑ
ΤΗΛ : (2242) 048114, FAX : 048113
ΠΕΛΟΠΟΝΝΗΣΟΥ 99 ΑΡΓΥΡΟΥΠΟΛΗ ΑΤΤΙΚΗΣ ,
ΤΗΛ : 21-09953148 , FAX : 21-09953068
www.epixeireinsymbouloi.gr

ΕΠΙΧΕΙΡΕΙΝ
ΣΥΜΒΟΥΛΟΙ ΕΠΙΧΕΙΡΗΣΕΩΝ

Email: epixeirein@epixeireinsymbouloi.gr
info@epixeireinsymbouloi.gr
g.mastromichalis@epixeireinsymbouloi.gr

ΔΕΛΤΙΟ ΤΥΠΟΥ

Το γραφείο μας ,του οποίου κύριο έργο είναι η υποστήριξη επιχειρήσεων και ιδιωτών προκειμένου αυτοί να συμμετάσχουν σε κοινοτικά προγράμματα επιδοτήσεων

ΕΝΗΜΕΡΩΝΕΙ

Τους ιδιώτες που επιθυμούν να δημιουργήσουν επιχειρηματικές μονάδες που θα έχουν μία απ' τις παρακάτω δραστηριότητες , να υποβάλλουν επενδυτικά σχέδια - προτάσεις για την επιδότησή της επένδυσής τους στα πλαίσια του προγράμματος «Ενίσχυση της Νεανικής ή Γυναικείας Επιχειρηματικότητας» , που εντάσσεται στο Επιχειρησιακό Πρόγραμμα «Ανταγωνιστικότητα» του Υπουργείου Ανάπτυξης.

Α) Επιλέξιμες θεωρούνται οι δαπάνες που αφορούν :
1. Στην προμήθεια του απαραίτητου εξοπλισμού.
2. Στην διαμόρφωση των χώρων και στην δημιουργία των απαιτούμενων ειδικών εγκαταστάσεων ανάλογα του είδους της επιχείρησης.
3. Στην προβολή και προώθηση της νέας επιχείρησης.
4. Στην εκπόνηση των απαιτούμενων μελετών έρευνας της αγοράς, στην μεταφορά της τεχνογνωσίας, στα έξοδα για την έκδοση των αδειών λειτουργίας, στην συμβουλευτική υποστήριξη και επίβλεψη του έργου κ.α.

Β)Επιλέξιμες για επιδότηση είναι δραστηριότητες των τομέων του τουρισμού , της μεταποίησης του εμπορίου και των υπηρεσιών

Γ) ΠΟΙΟΥΣ ΑΦΟΡΑ

Α. Νέοι - Νέες	Δικαίωμα συμμετοχής στο πρόγραμμα έχουν νέοι και νέες οι οποίοι:
Συμμετέχουν με 75% τουλάχιστον στην επιχείρηση	1. Εχουν συμπληρώσει το 21ο έτος και δεν έχουν υπερβεί το 39ο έτος της ηλικίας τους για τους άνδρες και το 55ο έτος για τις γυναίκες , κατά την ημερομηνία υποβολής της πρότασης. 2. Είναι άνεργοι, μισθωτοί ή ελεύθεροι επαγγελματίες. 3. Δεν ασκούσαν επιχειρηματική δραστηριότητα από 01/01/2002 και έως την ημερομηνία υποβολής της πρότασης.
Ασκούν αποδεδειγμένα τη διοίκηση της επιχείρησης	Ως άσκηση επιχειρηματικής δραστηριότητας εννοείται: • η έναρξη επιτηδεύματος ή/και η διατήρηση βιβλίων και στοιχείων του Κώδικα Βιβλίων και Στοιχείων • η συμμετοχή σε επιχείρηση, ως εταίρος Δεν θεωρείται άσκηση επιχειρηματικής δραστηριότητας για τις ανάγκες του προγράμματος η άσκηση ελεύθερου επαγγέλματος όπως αυτή κατονομάζεται στο άρθρο 48 παρ. 1 του Ν.2238/94 Κώδικα Φορολογίας Εισοδήματος (π.χ. οικονομολόγου, λογιστή ή φοροτέχνη, δικηγόρου, ιατρού, αρχιτέκτονα, μηχανικού, συμβολαιογράφου, κοινωνιολόγου, διερμηνέα, ξεναγού κλπ)
Β. Άλλα φυσικά πρόσωπα **Συμμετέχουν με 25% ανώτατο όριο στην επιχείρηση**	Αν η επιχείρηση που θα δημιουργηθεί είναι εταιρεία, σ΄ αυτή μπορούν να συμμετέχουν και **άλλα φυσικά πρόσωπα** που δεν έχουν τις παραπάνω προϋποθέσεις. Επίσης μπορούν να συμμετέχουν **Εταιρείες παροχής επιχειρηματικού κεφαλαίου** (ΕΚΕΣ). Αντίθετα **δεν επιτρέπεται** η συμμετοχή νομικών προσώπων ως μετόχων/εταίρων.

Το ποσοστό της επιχορήγησης της επένδυσης είναι σε ποσοστό το 50% του εγκεκριμένου προϋπολογισμού ενώ το μέγιστο ύψος του προϋπολογισμού είναι :
Για τον τομέα της μεταποίησης 150.000,00 Ευρώ
Για τους τομείς του εμπορίου, των υπηρεσιών και του τουρισμού είναι 90.000,00 Ευρώ.

Ελπίζουμε στην συμμετοχή σας ώστε μέσα από την επιχορήγηση της επένδυσής σας να επιτύχετε στην δημιουργία μίας ανταγωνιστικής επιχείρησής με το μικρότερο δυνατόν κόστος. Για οποιαδήποτε περαιτέρω διευκρίνηση ή πληροφορία, επικοινωνήστε μαζί μας ή επισκεφθείτε την ιστοσελίδα μας στην διεύθυνση : www.epixeireinsymbouloi.gr

Ευχαριστούμε ,
Για την Επιχειρείν
Γεώργιος π. Μαστρομιχάλης

2029-25/11

Εχετε επιχείρηση;
Γνωρίζετε το Internet;
Θέλετε δωρεάν προβολή
στο πιο σύγχρονο και δημοφιλές μέσο μαζικής ενημέρωσης;

Αν είστε ενορίτης / ισσα
του Ι.Ν. Αγίου Ιωάννου
του προδρόμου Πόλεως Ρόδου
λάβετε μέρος στο
Δίκτυο Υποστήριξης Επιχειρήσεων Ενορίας

Πληροφορίες στο:
http://dyee.saintjohn-rhodes.org/
και στον Ιερό Ναό Αγίου Ιωάννου
7175-9/11

Α.Σ. «ΕΠΙΧΕΙΡΗΜΑΤΙΚΟΤΗΤΑ ΓΙΑ ΟΛΟΥΣ»

ΥΠΟΣΤΗΡΙΞΗ ΝΕΩΝ ΕΠΙΧΕΙΡΗΣΕΩΝ
ΕΠΙΔΟΤΟΥΜΕΝΟ ΠΡΟΓΡΑΜΜΑ ΚΑΤΑΡΤΙΣΗΣ
ΓΙΑ ΤΗ ΔΗΜΙΟΥΡΓΙΑ ΕΠΙΧΕΙΡΗΣΕΩΝ

Στα πλαίσια της Κοινοτικής Πρωτοβουλίας Equal η Αναπτυξιακή Σύμπραξη «Επιχειρηματικότητα για όλους» δημιούργησε και λειτουργεί γραφεία προώθησης στην επιχειρηματικότητα για όλες τις ειδικές κοινωνικές ομάδες και οργανώνει επιδοτούμενο πρόγραμμα κατάρτισης.

Δικαίωμα συμμετοχής:
Νέοι άνεργοι, γυναίκες, μετανάστες, άτομα με ειδικές ανάγκες.
Η κατάρτιση θα υλοποιηθεί στην Αθήνα, Δράμα, Τρίπολη.
Οι ενδιαφερόμενοι μπορούν να έρθουν στα γραφεία προώθησης στην επιχειρηματικότητα και να δηλώσουν συμμετοχή στο πρόγραμμα.

Διευθύνσεις:
ΓΠΕ ΡΟΔΟΥ
1. Αγ. Αναστασίας και Π.Π. Γερμανού 1
(Εμπορικό Κέντρο «ΦΩΚΙΑΛΗ»)
Τηλ. 25210, 48370

Το Εργο εντάσσεται στο πρόγραμμα της Κοινοτικής Πρωτοβουλίας EQUAL, υποπρόγραμμα 2 «ΑΝΑΠΤΥΞΗ ΕΠΙΧΕΙΡΗΜΑΤΙΚΟΥ ΠΝΕΥΜΑΤΟΣ», Μέτρο 2.1: «Πρόσβαση για όλους όσον αφορά τη διαδικασία δημιουργίας μιας επιχείρησης» και συγχρηματοδοτείται από το Ευρωπαϊκό Κοινωνικό Ταμείο και το Υπουργείο Εργασίας και Κοινωνικών Ασφαλίσεων.

Πληροφορίες στα τηλ. 22410 77581, 22410 77583
X4280-14/11

ΜΕΝΤΙΟΥΜ-ΑΣΤΡΟΛΟΓΟΣ
ΝΙΚΟΣ
Ακριβείς προβλέψεις στον επαγγελματικό, αισθηματικό και οικονομικό τομέα.
Επαναφορά ατόμων
Ισχυρή υποβολή
Δέχεται μόνο με ραντεβού στα τηλέφωνα: 31405 και 39201
7239-5/12

Πάντα κάποιοι ξεχωρίζουν...
Rodos Gold VOGIATZIS
Ιδιαίτερη αισθητική
Απαράμιλλη ποιότητα
πλούσιες επιλογές
για γάμους , βαπτίσεις ,
και ιδιαίτερες στιγμές
με μοναδική λάμψη .....
σε εξαιρετικές τιμές
Rodos Gold VOGIATZIS
Χρυσές δημιουργίες...
για πολύτιμες σχέσεις
10ο χιλ. Λεωφ. Ρόδου Λίνδου
Τηλ: 22410 86670 - 3
X4277-30/11

ΠΡΑΚΤΟΡΕΙΟ ΤΑΞΙΔΙΩΝ

ΣΑΒΒΑΣ ΣΑΗΣ

Με την ευκαιρία της λειτουργίας του **νέου** μας πρακτορείου στην οδό ΤΑΡΠΟΝ ΣΠΡΙΓΚΣ 42 δίπλα στην Τράπεζα Πίστεως

ΠΡΟΣΦΕΡΟΥΜΕ

τα φθηνότερα αεροπορικά εισιτήρια για όλο τον κόσμο με όλες τις αεροπορικές πτήσεις

ΠΡΟΣΟΧΗ:

ΠΛΗΡΟΦΟΡΙΕΣ ΔΕΝ ΔΙΔΟΝΤΑΙ ΑΠΟ ΤΟ ΤΗΛΕΦΩΝΟ ΜΟΝΟ ΠΡΟΣΩΠΙΚΗ ΠΑΡΟΥΣΙΑ ΣΑΣ

Ακόμη:

- Σας παίρνουμε ΒΙΖΑ επισκέπτου για ΑΜΕΡΙΚΗ σε μία εβδομάδα
- ΒΙΖΑ επισκέπτου για ΑΥΣΤΡΑΛΙΑ σε μία μέρα
- Εκδοση διαβατηρίων
- Εκδοση αδειών αυτοκινήτων

ΞΕΝΟΔΟΧΕΙΑ ΣΤΗΝ ΑΘΗΝΑ

PRESIDENT Α' Κατηγορίας Λεωφόρος Κηφισίας

Μονόκλινο	€58	με πρωινό	έως 31/3
Δίκλινο για μονόκλινο	€63	»	»
Δίκλινο	€68	»	»
Τρίκλινο	€90	»	»

ELECTRA HOTEL Α' Κατηγορίας Ερμού 5

Μονόκλινο	€ 99	με πρωινό	έως 31/3
Δίκλινο	€115	»	»
Τρίκλινο	€136	»	»

DORIA HOTEL Β' Κατηγορίας Πειραιώς 15-17 (κοντά στην Ομόνοια)

Μονόκλινο	€50	με πρωινό	έως 15/3
Δίκλινο	€59	»	»
Τρίκλινο	€76	»	»

IRINI HOTEL Ηράκλειο Κρήτης

Μονόκλινο	€39	με πρωινό	έως 31/3
Δίκλινο	€43	»	»
Τρίκλινο	€75	»	»

ESPERIA HOTEL Α' Κατηγορίας Σταδίου 22

Μονόκλινο	€ 86	με πρωινό	έως 31/3
Δίκλινο	€ 96	»	»
Τρίκλινο	€106	»	»

BEST WESTERN Α' Κατηγορίας, ILISIA Μιχαλακοπούλου

Μονόκλινο	€63	με πρωινό	έως 14/3
Δίκλινο	€76	»	»
Τρίκλινο	€87	»	»

PARTHENON Α' Κατηγορίας περιοχή Μακρυγιάννη

Μονόκλινο	€ 61	με πρωινό	έως 20/3
Δίκλινο	€ 71	»	»
Τρίκλινο	€ 95	»	»

ARETOUSA Β' Κατηγορίας Μητροπόλεως Σύνταγμα

Μονόκλινο	€60	με πρωινό	έως 31/3
Δίκλινο	€70	»	»
Τρίκλινο	€85	»	»

ROYAL OLUMPIC LUX

Μονόκλινο	€78	με πρωινό	έως 31/3
Δίκλινο	€95	»	»
Τρίκλινο	€115	»	»

ASTOR Σύνταγμα

Μονόκλινο	€ 55	με πρωινό	
Δίκλινο για μονόκλινο	€ 63	»	έως 31/3
Δίκλινο	€ 70	»	»
Τρίκλινο	€ 85	»	»

GRAND HOTEL Β' Κατηγορίας Πατησίων & Βερανζέρου 10

Μονόκλινο	€48	με πρωινό	έως 31/3
Δίκλινο	€64	»	»
Τρίκλινο	€74	»	»

VERGINA Β' Κατηγορίας ΘΕΣ/ΚΗ (κεντρικό)

Μονόκλινο	€60	με πρωινό	έως 31/11
Δίκλινο	€78	»	»
Τρίκλινο	€97	»	»

TITANIA Β' Κατηγορίας ΘΕΣ/ΚΗ (κεντρικό)

ΣΑΣ ΣΥΜΦΕΡΕΙ ΠΡΙΝ ΚΛΕΙΣΕΤΕ ΟΠΟΥΔΗΠΟΤΕ ΝΑ ΜΑΣ ΕΠΙΣΚΕΦΘΕΙΤΕ

ΠΡΑΚΤΟΡΕΙΟ ΤΑΞΙΔΙΩΝ ΣΑΒΒΑΣ ΣΑΗΣ

ΤΑΡΠΟΝ ΣΠΡΙΓΚΣ 42 δίπλα στην Τράπεζα Πίστεως

• Τηλ. 22410 39781-3

Χ. 4260-30/11

Θεατρικές παραστάσεις στη Ρόδο

«Τρωάδες» του Ευριπίδη

ΑΠΟ ΤΗΝ ΠΑΡΑΣΚΕΥΗ ΣΤΟ ΕΘΝΙΚΟ ΘΕΑΤΡΟ

Το έργο του Ευριπίδη «Τρωάδες», σε απόδοση του Γιάννη Τσαρούχη, θα παρουσιάσει, στο Εθνικό Θέατρο, στις 7, 8 και 9 Νοεμβρίου, στις 9.30 το βράδυ, η θεατρική ομάδα «Πράξις», με τη στήριξη του ΔΗΠΕΘΕ Ρόδου.

Ενα έργο σκληρό και διαχρονικό, που καταπιάνεται με τις επιπτώσεις του πολέμου στη ζωή των λαών και κυρίως στον άμαχο πληθυσμό (γυναίκες, παιδιά).

Ο σκηνοθέτης Κώστας Κατσουλάκης παραλληλίζει την Τροία με την Σμύρνη, καταδεικνύοντας τις ομοιότητες μεταξύ του αρχαίου κειμένου και των πολέμων στο σύγχρονο κόσμο, αποδεικνύοντας για άλλη μια φορά ότι ο πόλεμος δεν έχει σύνορα και το πρόσωπό του είναι το ίδιο ανεξάρτητα από το χρονικό και γεωγραφικό πλαίσιο.



Η κινησιολογία των χορικών ανήκει στη Φωτεινή Τερρανόβα. Τη μουσική και τους στίχους των τραγουδιών έγραψε ειδικά για την παράσταση ο Μιχάλης Τούμπουρος.

Στην πρεμιέρα της παράστασης η θεατρική ομάδα «Πράξις» θα τιμήσει την Ελλη Παρασκευά, για την πολύτιμη προσφορά της στον πολιτισμό και τις τέχνες.

Τους ρόλους ερμηνεύουν οι:

Ρούλα Βασιλοπούλου, Ράνια Διζικιρίκη, Νίκος Εμμανουήλ, Ιάκωβος Καμχής, Ελπίδα Κόκκοτα, Εβίτα Κούγκρα, Μίσσυ Κώστα, Λευτέρης Λάππας, Ανδρομάχη Μπατζούκη, Βάσω Ντελλάκη, Δήμητρα Παπαγιάννη, Σίσσυ Σταθοπούλου, Ντενίζ Τσαουσέλου, Γιάννης Χαριστής, Κώστας Χαρτοφύλλης, Μιχάλης Χαρτοφύλλης.

Σε εκδήλωση στο Μέγαρο Μουσικής

Εντυπωσιακή η εμφάνιση της Πειραματικής Χορωδίας

ΣΥΝΕΠΡΑΞΕ ΜΕ ΤΗΝ ΚΡΑΤΙΚΗ ΟΡΧΗΣΤΡΑ ΑΘΗΝΩΝ

Δυο ιδιαίτερα σημαντικές παρουσίες πραγματοποίησε η Πειραματική Χορωδία Δήμου Ροδίων στις 2 και 3 Νοεμβρίου 2003 στο Μέγαρο Μουσικής Αθηνών, συμπράττοντας με την Κρατική Ορχήστρα Αθηνών και τρεις ακόμη Χορωδίες. Η εκδήλωση πραγματοποιήθηκε στα πλαίσια του εορτασμού των 75 χρόνων από την ίδρυση της Τράπεζας της Ελλάδος.

Με την λήξη των συναυλιών ο διευθυντής της Πειραματικής Χορωδίας κ. Γιώργος Σακελλαρίδης δέχθηκε τα θερμά συγχαρητήρια του καλλιτεχνικού διευθυντή της Κρατικής Ορχήστρας Αθηνών κ. Αρη Γαρουφαλή, του Λουκά Καρυτινού που είχε την γενική διεύθυνση των συναυλιών και του Αντώνη Κοντογεωργίου που είχε την εποπτεία όλων των Χορωδιών, για την άψογη προετοιμασία και την άριστη τελική απόδοση.



Αξίζει να σημειωθεί εδώ ότι την πρώτη συναυλία παρακολούθησε και ο Πρόεδρος του Πολιτιστικού Οργανισμού, ο οποίος εκφράσθηκε με πολύ ενθουσιώδη λόγια για το άρτιο αποτέλεσμα της Πειραματικής Χορωδίας Δήμου Ροδίων και για το γενικότερο καλλιτεχνικό επίπεδο της συγκεκριμένης συναυλίας.

Στη συνέχεια τώρα, οι δοκιμές που η Πειραματική Χορωδία ξεκινά από αύριο Παρασκευή 7 Νοεμβρίου έχουν ως στόχο την προετοιμασία στα πλαίσια της εκδήλωσης που οργανώνει η Στέγη Γραμμάτων και Τεχνών Δωδεκανήσου στις 30 Δεκεμβρίου 2003, για να τιμήσει την 20ετή πορεία παιδικής-νεανικής χορωδίας Δήμου Ροδίων και την 10ετή καλλιτεχνική «ζωή» της Πειραματικής Χορωδίας Δήμου Ροδίων.

VANIK TOURS

ΓΙΑΝΝΗΣ και ΣΕΒΑ ΒΑΛΣΑΜΙΔΗ

VANIK σημαίνει ΑΛΗΘΕΙΑ

ΑΚΤΗ ΚΑΝΑΡΗ 17, ΨΑΡΟΠΟΥΛΑ - ΑΝΕΤΟ ΠΑΡΚΙΝΓΚ •Ανοικτά: ΔΕ-ΣΑ 08.30 - 14.00 & 16.30 - 20.30

Τηλ. 22410 35191, 37621 κινητό: 6945798148 , FAX 22410 29532

Το γραφείο μας πάντα πρώτο σε κρατήσεις ξενοδοχείων εξασφάλισε και σας προσφέρει καταπληκτικές τιμές για τα παρακάτω ξενοδοχεία σε ΠΑΚΕΤΑ (έκδοση εισιτηρίων R/T) από 1/11/2003-31/3/2004

Απευθυνόμαστε σε σας που θέλετε και η κράτησή σας να είναι σωστή και το δωμάτιό σας να σας περιμένει

1ον HOTEL PRESIDENT
Α΄ Κατηγορίας
Λεωφόρος Κηφισίας (ΟΛΑ ΑΝΑΚΑΙΝΙΣΜΕΝΑ)

Μονόκλινο	€ 58
Δίκλινο για μονόκλινο	€ 63
Δίκλινο	€ 68
Τρίκλινο	€ 90

2ον HOTEL ZAFOLIA
Α΄ Κατηγορίας
Λεωφόρος Αλεξάνδρας

Μονόκλινο	€ 100
Δίκλινο	€ 110
Τρίκλινο	€ 135

3ον HOTEL ATHENS CYPRIA
Α΄ Κατηγορίας
Σύνταγμα

Μονόκλινο	€ 70
Δίκλινο	€ 85
Τρίκλινο	€ 120

4ον HOTEL ASTOR
Α΄ Κατηγορίας
Σύνταγμα

Μονόκλινο	€ 55
Δίκλινο για μονόκλινο	€ 63
Δίκλινο	€ 70
Τρίκλινο	€ 85

5ον HOTEL ARETHOUSA
Β΄ SUPERIOR
Σύνταγμα

6ον HOTEL ELLINIS
Β΄ Κατηγορίας
Ωνάσειο, λεωφ. Συγγρού

Μονόκλινο	€ 60
Δίκλινο	€ 70
Τρίκλινο	€ 80

7ον HOTEL TPITON
Β΄ Κατηγορίας
Κέντρο Πειραιά

Μονόκλινο	€ 55
Δίκλινο	€ 72
Τρίκλινο	€ 93

8ον HOTEL LILIA
Β΄ Κατηγορίας
Πασαλιμάνι Πειραιάς

Μονόκλινο	€ 55
Δίκλινο	€ 70
Τρίκλινο	€ 88

9ον HOTEL EGNATIA
Β΄ Κατηγορίας
Θεσσαλονίκη Κέντρο - ανακαινισμένο

Μονόκλινο	€ 68
Δίκλινο	€ 78
Τρίκλινο	€ 88

10ον HOTEL EGNATIA PALACE
Α΄ Κατηγορίας
Θεσσαλονίκη Κέντρο - ολοκαίνουργιο

Μονόκλινο	€ 90
Δίκλινο	€ 100
Τρίκλινο	€ 125

* Τα παραπάνω ξενοδοχεία διαθέτουν T.V. σε όλα τα δωμάτια
* Στις παραπάνω τιμές συμπεριλαμβάνεται πρωινό σε μπουφέ
* Ακόμη σε μας θα βρείτε αεροπορικά και ατμοπλοϊκά εισιτήρια όλων των εταιρειών.

Χ. 4258-30/11

GR

★★★★★

Grand Hotel



Ο τέλειος συνδυασμός ποιότητας και οικονομίας που τιμά και ανεβάζει τη Ρόδο

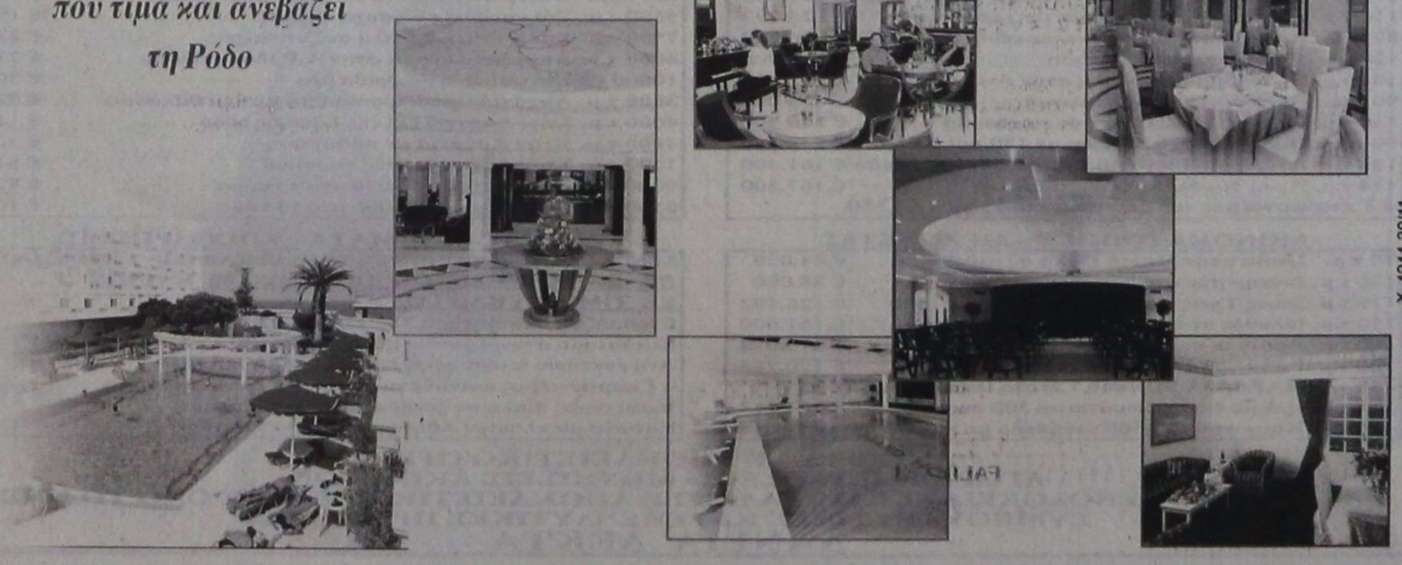

Χ. 4244-30/11

ΠΡΟΟΔΟΣ ΜΙΚΡΕΣ ΑΓΓΕΛΙΕΣ ΜΙΚΡΕΣ ΑΓΓΕΛΙΕΣ ΠΡΟΟΔΟΣ

ενοικιάσεις

ΕΝΟΙΚΙΑΖΟΝΤΑΙ επιπλωμένα στούντιος, σε ήσυχη περιοχή της Ιαλυσού. Πληροφορίες κ. Μιχάλη, τηλ. 6945077678
2156-7/11

ΕΝΟΙΚΙΑΖΕΤΑΙ διαμέρισμα διαμπερές 80τ.μ., 3άρι, με 2 υπνοδωμάτια, WC, σαλόνι, κουζίνα, στην Ιερού Λόχου και Σωτήρος γωνία Ιξιά, σε άριστη κατάσταση. Πληρ. τηλ. 6944140059
Χ4260-30/11

ΕΝΟΙΚΙΑΖΕΤΑΙ διαμέρισμα με 2 υπνοδωμάτια, σαλόνι, κουζίνα, κλπ βοηθητικών χώρων, με κεντρική θέρμανση και ηλιακά, 2ο όροφο στην οδό Μητροπόλεως 21γ. Ενοίκιο 380 ευρώ. Πληρ. τηλ. 22410/20329 και 6978110631
7203-9/11

ΕΝΟΙΚΙΑΖΕΤΑΙ κατάστημα 40τ.μ, οδός Ευκλή 21 στους Χαλκίτες, Καρακόνερο. Πληρ. τηλ. 22410/20691 και 22410/67270
7211-9/11

ΕΝΟΙΚΙΑΖΕΤΑΙ διαμέρισμα 30τ.μ., ισόγειο, ημιεπιπλωμένο, περιλαμβάνει υπνοδωμάτιο, χωλάκι, κουζίνα, λουτροκαμπινέ με ντους. Περιοχή Επτά Βαγιές. Τηλ. 22410/74392
7214-9/11

ΕΝΟΙΚΙΑΖΕΤΑΙ γκαρσονιέρα οδός Μόσχας 11 - Ροδίνι - Ρόδος. Τηλ. 22410/31798, κιν. 6944857519, ώρα 10-13 και 17-20
7222-11/11

ΕΝΟΙΚΙΑΖΕΤΑΙ γκαρσονιέρα καινούργια, με ένα υπνοδωμάτιο, μπάνιο, κουζίνα, επιπλωμένη, επί της Λ. Ηρακλειδών - Ιαλυσός. Ενοίκιο 240 ευρώ. Τηλ. 22410/93844
7237-12/11

ΕΝΟΙΚΙΑΖΟΝΤΑΙ νεόκτιστα διαμερίσματα επί της οδού Αλεξανδρούπολης αρ. 7, στην Ανάληψη. Πληρ. τηλ. 22440/22491 κιν. 6973364565
7224-12/11

ΕΝΟΙΚΙΑΖΕΤΑΙ μονοκατοικία 4 ετών, στην περιοχή Ασγούρου 80τ.μ. με δύο υπνοδωμάτια και κήπο, 520 ευρώ. Πληρ. ώρες 18.00-20.00 στο τηλ. 22410/48124
7226-14/11

ΕΝΟΙΚΙΑΖΕΤΑΙ γκαρσονιέρα, περιοχή Δασκάλων. Αποκλείονται αλλοδαποί. Πληροφορίες τηλ. 6945044980 - 77505
7227-14/11

ΕΝΟΙΚΙΑΖΕΤΑΙ διαμέρισμα 100τ.μ, στην Ανάληψη. Πληροφορίες τηλ. 6972238558
7233-14/11

ΕΝΟΙΚΙΑΖΕΤΑΙ διαμέρισμα καινούργιο, τριών υπνοδωματίων, Αγίου Ιωάννου. Πληροφορίες τηλ 6946041818 και 6944362717
7234-14/11

ΕΝΟΙΚΙΑΖΟΝΤΑΙ 2 διαμερίσματα: 1) 115 μ, 2) 80τ.μ στην περιοχή Ηλιούπολη, πανταχόθεν ελεύθερη θέα, κήπος, πάρκινγκ. Πληρ. τηλ. 22410/62183
2586-14/11

ΕΝΟΙΚΙΑΖΕΤΑΙ διαμέρισμα επιπλωμένο επί της οδού Σωτήρος, 61 Δ - Ιξιά. Πληροφορίες τηλ. 22410/90086 και 6932467273
7270-16/11

ΕΝΟΙΚΙΑΖΟΝΤΑΙ
1) Γκαρσονιέρα με δύο δωμάτια, κουζίνα και μπάνιο
2) Στούντιο με πολυκουζινάκι και μπάνιο, όλα πλήρως επιπλωμένα.
Πληρ. τηλ. 22410/61628
22410/61937 και 6942460831
X42750- 30/11

ΕΝΟΙΚΙΑΖΟΝΤΑΙ σε μεγάλο κήπο στην Ιξιά, Τρεις, καινούργιας κατασκευής: 1) Γκαρσονιέρα πλήρως επιπλωμένη και 2) Διαμέρισμα 3άρι με θέρμανση, τηλέφωνο, κλιματισμό, ηλιακό και ηλεκτρικό θερμοσίφωνα, με σίτες στα παράθυρα, μεγάλες βεράντες και πάρκινγκ. Τηλ. 22410/92714
7108-10/11

ΕΝΟΙΚΙΑΖΕΤΑΙ διαμέρισμα, Στοκχόλμης, στο Ανω Ροδίνι, διαμπερές, 95τ.μ. Πληροφορίες τηλ. 22410/63201
7273-18/11

ΕΝΟΙΚΙΑΖΕΤΑΙ γκαρσονιέρα για ένα άτομο, στον 2ο όροφο, κοντά στο Πανεπιστήμιο, Αγ. Λαύρας 11. Πληρ. τηλ. 22410/32193, 8 μμ.
7188-7/11

ΕΝΟΙΚΙΑΖΕΤΑΙ στούντιο επιπλωμένο, ηλιακό θερμοσίφωνο, 3ος όροφος, ασανσέρ, στο κέντρο της πόλης, 200 ευρώ το μήνα. Πληρ. τηλ. 22410/32783 και κιν. 6944869410
7221-12/11

ΕΝΟΙΚΙΑΖΕΤΑΙ ισόγειος χώρος 125τ.μ. με δύο τουαλέτες, κατάλληλος για λογιστικό γραφείο, φροντιστήριο, στην Ιαλυσό, πίσω από την Εμπορική Τράπεζα. Τηλ. 22410/90703-92111, κινητό: 6942707243
7223-27/11

ΕΝΟΙΚΙΑΖΕΤΑΙ γκαρσονιέρα στα Κοσκινού, ενιαίοι χώροι. Πληροφορίες τηλ. 22410/61892 και 6974701875
7244-14/11

ΕΝΟΙΚΙΑΖΕΤΑΙ γκαρσονιέρα επιπλωμένη, ρεύμα, νερό και θέρμανση στην Ανάληψη. Ενοίκιο 250 ευρώ. Πληροφορίες τηλ. 22410/64433
7247-14/11

ΕΝΟΙΚΙΑΖΕΤΑΙ διαμέρισμα 80τ.μ. στην οδό Κένεντυ 16. Πληροφορίες τηλ. 28213
7254-8/11

ΕΝΟΙΚΙΑΖΕΤΑΙ επαγγελματικός χώρος 130τ.μ., με WC και ιδιαίτερο χώρο γραφείου επί της Αθηνών 122, για κάθε είδους επαγγελματική χρήση. Πληροφορίες τηλ. 22410/37468 και 6974461691
ΓΔ-15/11

ΕΝΟΙΚΙΑΖΕΤΑΙ διαμέρισμα 4άρι καινούργιο, Ιξιά Σωτήρος, 60 Δ. Πληροφορίες τηλ. 6944258448
7258-14/11

ΕΝΟΙΚΙΑΖΕΤΑΙ γκαρσονιέρα επιπλωμένη, στην Ανάληψη. Πληροφορίες τηλ. 22410/63402 και 6978849489
7243-14/11

ΕΝΟΙΚΙΑΖΕΤΑΙ επαγγελματικός χώρος, 70 τ.μ., ισόγειος και διαμπερής με μεγάλη αυλή, στην Γεωργίου Παπανδρέου και Τσαβαρή γωνία στην Ανάληψη. Κιν. 6945-490865. Πληρ. τηλ. 22410/78520
7266-16/11

ΕΝΟΙΚΙΑΖΟΝΤΑΙ
ΔΩΜΑΤΙΑ με το μήνα, πλήρως επιπλωμένα, πλησίον του Πανεπιστημίου, κατάλληλα για φοιτητές, εκπαιδευτικούς και στρατιωτικούς.
Τα δωμάτιά μας διαθέτουν: ατομικό μπάνιο, πολυκουζινάκι, air condition, ηλιακό θερμοσίφωνα και πιστολάκι μαλιών. Στο σαλόνι μας υπάρχει μεγάλη τηλεόραση.
Τηλ. 22410/30577, 6972057657, 6972057276
7011-15/10

ΕΝΟΙΚΙΑΖΟΝΤΑΙ
ΔΙΑΜΕΡΙΣΜΑΤΑ ΛΟΥΞ, ΔΙΚΛΙΝΑ και ΤΕΤΡΑΚΛΙΝΑ, με αιρκοντίσιον, με ηλιακό και όλα τα οικιακά σκεύη έως 30/6/2004, στην περιοχή Μητροπόλεως
Τηλ. 22410/29452
7012-9/11

ΕΝΟΙΚΙΑΖΟΝΤΑΙ στην Ιαλυσό, λεωφόρος Ηρακλειδών 33: 1) Διαμερίσματα, τιμή 300 ευρώ το μήνα, 2) στούντιος 250 ευρώ το μήνα, επιπλωμένα, εξοπλισμένα, με aircondition. Μέσα στην τιμή φως και νερά. Πληροφορίες τηλ. 22410/90201 και 22410/90202
7066-12/11

ΕΝΟΙΚΙΑΖΕΤΑΙ ευρύχωρο δυάρι, κεντρικό, έναντι Καζίνο, επιπλωμένο, με δύο άνετα μπαλκόνια, πλήρως εξοπλισμένο. Για κατοικία ή για επαγγελματική στέγη. Για πληροφορίες τηλ. 6944517207
TO RENT Spacious 60 sq.m. apartment, in the center of town, opposite the Casino, furnished, two balconies, fully equipped. For residence or business. Call: 6944517207
ΓΔ-12/11

ΕΝΟΙΚΙΑΖΕΤΑΙ γκαρσονιέρα επιπλωμένη, με κεντρική θέρμανση, για φοιτητές του 4ου έτους, και δημοσίους υπαλλήλους. Διαγοριδών 5, τηλ. 22410/24047
7190-7/11

ΕΝΟΙΚΙΑΖΕΤΑΙ ισόγειο διπλοκατοικία, με κήπο στην Δαμασκηνού 107. Πληροφορίες τηλ. 22410/25222 και 22410/ 24661 κ. Γεωρ. Παπαϊωάννου.
ΓΔ-10/11

ΕΝΟΙΚΙΑΖΕΤΑΙ
Διαμέρισμα 80τ.μ. Προτιμούνται αξιωματικοί. ΜΟΝΟ ΣΟΒΑΡΕΣ ΠΡΟΤΑΣΕΙΣ
Πληρ. τηλ. 22410/85513, ώρες 4-10μ.μ., κ. Νίκος Καρανικόλας
7228-14/11

ΕΝΟΙΚΙΑΖΟΝΤΑΙ
1) ΠΙΣΙΝΑ
2) ΚΑΦΕΤΕΡΙΑ και
3) ΤΟΥΡΙΣΤΙΚΟ ΚΑΤΑΣΤΗΜΑ ΣΤΟ ΦΑΛΗΡΑΚΙ
Πληρ. τηλ. 6934756411
7187-19/11

ΕΝΟΙΚΙΑΖΟΝΤΑΙ
τρία οροφοδιαμερίσματα τεσσάρια, πολυτελούς κατασκευής, με πυλωτή (πάρκινγκ) ασανσέρ, θέρμανση, τρία υπνοδωμάτια, δύο μπάνια, μεγάλα μπαλκόνια, θυροτηλεόραση, κήπο. Η οικοδομή είναι μόνο τριών διαμερισμάτων και βρίσκεται στο κέντρο της πόλης, οδός Β. Ηρακλείου 38.
Πληροφορίες Διακογεωργίου Κάλλιστος, τηλ. 22410/29318
X4246-3011

ΕΝΟΙΚΙΑΖΟΝΤΑΙ
ΔΩΜΑΤΙΑ ΕΠΙΠΛΩΜΕΝΑ, με πολυκουζινάκι στο κέντρο της πόλης, στην οδό Αμαράντου 20, κατάλληλα για φοιτητές.
Πληροφορίες τηλ. 22410/62788 και 6937/407359
ΧΛ-16/11

ΕΝΟΙΚΙΑΖΕΤΑΙ
ολοκαίνουργια επιπλωμένη μονοκατοικία 36τ.μ., με πανοραμική θέα στη θάλασσα. Περιοχή Γ. Σεφέρη.
Πληρ. τηλ. 22410/69557 και 6973582646
7153-6/11

ΕΝΟΙΚΙΑΖΟΝΤΑΙ επιπλωμένα διαμερίσματα (γκαρσονιέρες) στο 6ο χλμ. της λεωφ. Ρόδου - Καλλιθέας των 35τ.μ. και 45τ.μ., κατάλληλα για διαμονή δύο ατόμων. Διαθέτουν μεγάλες βεράντες, άνετο πάρκινγκ και air condition. Πληρ. τηλ. 22410/69700 , κιν. 6945105247, 6946790515 και 6946680174
7041-16/11

ΕΝΟΙΚΙΑΖΟΝΤΑΙ πλήρως επιπλωμένα ανεξάρτητα δωμάτια, στις 7 Βαγιές. Πληροφορίες κ. Γιώργος, τηλ. 6937700012
7185-7/11

ΕΝΟΙΚΙΑΖΕΤΑΙ διαμέρισμα 3άρι, στο κέντρο της Ρόδου (Ροδιακή Επαυλη). Ιδανικό και για δύο φοιτητές. Ενοίκιο 420 ευρώ. Πληροφορίες τηλ. 6932360361
7208-9/11

ΕΝΟΙΚΙΑΚΙΑΖΕΤΑΙ γκαρσονιέρα στην Ανάληψη. Πληροφορίες τηλ. 22410/64243
7217-9/11

ΕΝΟΙΚΙΑΖΟΝΤΑΙ: 1) Μικρή μονοκατοικία στην Παστίδα, μέσα σε κτήμα, 2) Μεγάλη μονοκατοικία στις Φάνες, με 5 ξεχωριστά υπνοδωμάτια και μπάνιο για μεμιονωμένες περιπτώσεις ή και όλη μαζί για οικογένεια, 3) Επίσης πωλείται οικόπεδο άρτιο στην Παστίδα επί της γέφυρας. Πληρ. τηλ. 6938251296, ώρες πρωινές
7215-20/11

ΕΝΟΙΚΙΑΖΕΤΑΙ στούντιο δίχωρο στην περιοχή Ιξιά, για όλο το χρόνο. Τηλ. 6944502033 και 22410/20021
Χ4245-16/11

ΕΝΟΙΚΙΑΖΕΤΑΙ επιπλωμένα στούντιος, σε ήσυχη περιοχή της Ιαλυσού. Πληρ. κ. Μιχάλη, τηλ. 6945077678
2156-7/11

ΕΝΟΙΚΙΑΖΕΤΑΙ διαμέρισμα πολυτελούς κατασκευής ενδοδαπέδια θέρμανση, μεγάλη βεράντα, περιοχή Ροδίνι. Πληρ. τηλ. 22410/66184, ώρες 9-2 και 6-9 ΧΛ

πωλήσεις

ΠΩΛΟΥΝΤΑΙ δύο όπλα καραμπίνες. Το ένα είναι Beretta 3.90 καινούργια, τιμή 550 ευρώ και το άλλο είναι ΠΗΑCA, τιμή 300 ευρώ. Πληροφορίες τηλ. 22410/92853
7250-25/11

ΠΩΛΕΙΤΑΙ
το περιεχόμενο βιβλιοχαρτοπωλείου «ΠΑΠΥΡΟΣ», 28η Οκτωβρίου, 39Α, Ρόδος, λόγω συνταξιοδοτήσεως του ιδιοκτήτου, ήτοι: Χαρτικά γραφείου, είδη δώρων, σχολικά τετράδια, αγγλικά βιβλία φροντιστηρίων και τουριστικά.
Τιμές ξεπουλήματος και ευκολίες πληρωμής.
Πληροφορίες κ. Γεώργιο τηλ. 22410/24919
ΧΛ-16/11

ΠΡΑΓΜΑΤΙΚΗ ΕΠΕΝΔΥΣΗ
ΠΩΛΕΙΤΑΙ τουριστικό σούπερ μάρκετ, στον παραλιακό δρόμο της Ιαλυσού 150τ.μ., περίπου με 60 τ.μ. ιδιόκτητη αυλή.
Πωλείται όπως είναι· ακίνητο και επιχείρηση ή μόνο το ακίνητο ή μόνο η επιχείρηση, λόγω άλλης απασχόλησης.
Μόνο σοβαρές προτάσεις.
Πληροφορείς τηλ. 22410/93797 - 22410/91241 και κιν. 6946244766
7236-8/12

ΠΩΛΕΙΤΑΙ διαμέρισμα ισόγειο, Κέννεντυ 18. Πληροφορίες τηλ. 22410/77968, 22410/21861 και 0012129423363
7060-6/11

ΠΩΛΕΙΤΑΙ επικερδής επιχείρηση καφετέρια στο εμπορικό κέντρο της πόλης. Πληρ. Εμμ. Κρανίδης, μεσίτης αστ. συμβ. Τηλ. 27082 και 6944347405
Χ4210-6/11

ΠΩΛΕΙΤΑΙ οικόπεδο 240τ.μ., στο Νιοχώρι, εντός τουριστικής ζώνης. Πληρ. Εμμ. Κρανίδης, μεσίτης αστ. συμβ. Τηλ. 27082 και 6944347405
Χ4210-6/11

ΠΩΛΕΙΤΑΙ αγρός 4000τ.μ., στο Τσαΐρι. Εχει πρόσωπο σε ασφαλτοστρωμένο δρόμο. Πληρ. Εμμ. Κρανίδης, μεσίτης αστ. συμβ. Τηλ. 27082 και 6944347405
Χ4210-6/11

ΠΩΛΟΥΝΤΑΙ μονοκατοικίες διώροφες των 120τ.μ., εντός ζώνης Κοσκινού, σε καταπράσινο περιβάλλον. Οι κατοικίες είναι ανεξάρτητες και πωλούνται: α) στα μπετά, β) στο μαρμαροσουβά, γ) έτοιμες. Δάνεια δεκτά όλων των ταμείων. Πληρ. Εμμ. Κρανίδης, μεσίτης αστ. συμβ. Τηλ. 27082 και 6944347405
Χ4210-6/11

ΠΩΛΕΙΤΑΙ 38 τ.μ., κατάστημα (ελεύθερο) με πρόσωπο επί της λεωφ. Καλλιθέας στο Φαληράκι. Πληρ. Εμμ. Κρανίδης, μεσίτης αστ. συμβ. Τηλ. 27082 και 6944347405
Χ4210-6/11

ΠΩΛΕΙΤΑΙ αγρός 4.500τ.μ., με δύο άδειες οικιών, στο Παραδείσι. Πληρ. Εμμ. Κρανίδης, μεσίτης αστ. συμβ. Τηλ. 27082 και 6944347405
Χ4210-6/11

ΞΕΠΟΥΛΗΜΑ: Λόγω ανακαινίσεως της κατοικίας μου, πωλώ διάφορα είδη οικιακής χρήσεως σε καλή κατάσταση, με έκπτωση έως 70%. Επίσης, δερμάτινα είδη εξωτερικού και ρουχισμού, κάντρο σε λαδομπογιά, καράβι, βαλίτσες, 1 maka chess - τοστιέρα, divouumidifier καναδικό, θέρμανση με αέριο και πολλά άλλα είδη. Γυναικείο παλτό χειμωνιάτικο. Για πληροφορίες κ. Χριστόφορο, τηλ. 22410/32296 οδός Ουρανίας, αρ. 3, πάροδος Θεμ. Σοφούλη και Γράμμου, δίπλα στο 8ο Νηπιαγωγείο Ρόδου
2229-11/11

ΠΩΛΕΙΤΑΙ 4άρι διαμέρισμα, 132τ.μ., 1ου ορόφου, επί της οδού Στοκχόλμης, Ανω Ροδίνι. Πληρ. Εμμ. Κρανίδης, μεσίτης αστ. συμβ. Τηλ. 27082 και 6944347405
Χ4210-6/11

ΠΩΛΕΙΤΑΙ αγρός οικοδομήσιμος 1000τ.μ., 200 μέτρα από τη θάλασσα, εντός συνοικισμού, για οποιαδήποτε χρήση στο Χαράκι Μαλώνας. Πληρ. τηλ. 22440/51277
7225-12/11

ΠΩΛΟΥΝΤΑΙ: 1) Σαλόνι με 3θέσιο και 2θέσιο καναπέ, και πολυθρόνα, τραπεζάκι και 2) Σύνθετο με κρυσταλλιέρα και έπιπλο τηλεφώνου. Ολα μαζί ή μεμονωμένα. Πληροφορίες τηλ. 22410/35856 και 22410/63249, 9π.μ. - 1μ.μ. και 5-9μ.μ.
7257-14/11

ΠΩΛΕΙΤΑΙ επιχείρηση SUPER MARKET, πλήρως εξοπλισμένη, σε τιμή ευκαιρίας, λόγω αναχωρήσεως. Πληροφορίες τηλ. 22410/67677 και 22410/65825
7195-19/11

ΠΩΛΟΥΝΤΑΙ μεζονέτες στους Αγίους Αποστόλους κοντά στο Νοσοκομείο. Πληροφορίες τηλ. 6944258448
7094-13/11

ΠΩΛΟΥΝΤΑΙ σαλόνι, σύνθετο και κρεβατοκάμαρα, σε άριστη κατάσταση. Πληροφορίες τηλ. 22410/28925
7219-9/11

ΠΩΛΕΙΤΑΙ μονοκατοικία δυόροφη, στο Παραδείσι. Τιμή 65.000 ευρώ. Πληροφορίες τηλ. 6945718034
7167-4/11

ΠΩΛΟΥΝΤΑΙ μονοκατοικίες 2όροφες, εντός ζώνης Κοσκινού. Δάνεια δεκτά. Πληρ. Εμμ. Κρανίδης, μεσίτης αστ. συμβ. Τηλ. 27082 και 6944347405
Χ4210-6/11

ΠΩΛΕΙΤΑΙ ερειπωμένη κατοικία 120τ.μ., με 178τ.μ., οικόπεδο πλησίον Αννης Μαρίας και Αγίου Ιωάννου. Πληρ. Εμμ. Κρανίδης, μεσίτης αστ. συμβ. Τηλ. 27082 και 6944347405
Χ4210-6/11

ΠΩΛΕΙΤΑΙ από ιδιοκτήτη, εντός ζώνης Τριαντών, οικόπεδο. Κτίζεις 100τ.μ. Πληροφορίες τηλ. 22410/32467 και 22410/36741
7249-14/11

ΠΩΛΟΥΝΤΑΙ
λόγω αλλαγής σε τιμή ευκαιρίας, τα κάτωθι έπιπλα:
1) Σαλόνι (διθέσιο, τριθέσιο, τραπεζάκια)
2) Κρεβατοκάμαρα κομπλέ
3) Σύνθετο μαύρο λάκα, διαιρούμενο με ψωνιακό μπαρ, όλο φωτιζόμενο.
Πληροφορίες τηλ. 22410/20213 από 7-11μ.μ.
7269-20/11

μηχανοκίνητα

ΠΩΛΕΙΤΑΙ μοτοσυκλέτα SUZUKI VL-250 INDRUNTER τύπου CHOPPER χρώματος μαύρο, μοντέλο 2002, με 4.200 km, με σχάρα και ανεμοθώρακα GIVI, σε άριστη κατάσταση. Τηλ. 22410/75855 - 66052
7174-7/11

ΠΩΛΕΙΤΑΙ NISSAN ALMERA 1600 c.c., sedan, ασημί, σε άριστη κατάσταση. Για περισσότερες πληροφορίες κ. Σαμαρά. Τηλ. 22410/96010 - 62039 και 6978321500
ΧΛ

ΠΩΛΕΙΤΑΙ αυτοκίνητο FIAT POLONEZ σε τιμή ευκαιρίας, μόνο 600 ευρώ, σε καλή κατάσταση. Πληροφορίες τηλ. 22410/67124
7206-9/11

ΠΩΛΕΙΤΑΙ αυτοκίνητο OPEL CORSA, 1300 c.c., σε άριστη κατάσταση. Τιμή 2000 ευρώ. Πληροφορίες τηλ. 6932803646
7240-12/11

ΠΩΛΕΙΤΑΙ τρακτέρ στάγιερ, 64 ίππων, διπλό, δεντροκομικό, όπως επίσης και άλετρο, φρέζα, καλλιεργητής και αντλία νερού. Πληροφορίες τηλ. 6944812201
2234-12/11

ΠΩΛΕΙΤΑΙ μίνι bus 9 θέσεων, μοντέλο 1997, 1.600c.c., με a/c. Τιμή 9.000 ευρώ. Δεκτός κάθε έλεγχος. Τηλ. 22410/26586 και κιν. 6944741089
7259-14/11

ΠΩΛΟΥΝΤΑΙ
ΤΑ ΚΑΤΩΘΙ αυτοκίνητα σε άριστη κατάσταση, σε προσιτές τιμές με ευκολίες πληρωμής (0 προκαταβολή έως 60 δόσεις). Δεκτός κάθε έλεγχος:
FIAT SEICENTO μον. 2000, 4.110 ευρώ
FIAT SEICENTO, μοντ. 2001, 4.850 ευρώ
DAEWO MATIZ, μοντ. 2001, 4..550 ευρώ
FIAT SEICENTO OPEN μοντ. 2001, 4.700 ευρώ
FIAT PUNTO 1,2 A/C, μοντ. 2001, 6.310 ευρώ
OPEL CORSA 1,0 A/C μοντ. 2001, 6.900 ευρώ
SEAT CORDOBA1,4 A/C μοντ. 2001, 7.350 ευρώ
FORD FOCUS 1,4 A/C μοντ. 2001, 10.300 ευρώ
FIAT BRAVA 1,4 A/C μοντ. 1998, 5.900 ευρώ
RENAULT TWINGO OPEN μοντ. 2000, 4.4000 ευρώ
RENAULT TWINGO A/C OPEN, μοντ. 2001, 5.900 ευρώ
NISSAN SERENA BUS A/C μοντ. 2000, 13.000 ευρώ
Πληρ. τηλ. 22410/98200 - 22410/25888 ή στην έκθεση στο 12 χλμ. Ρόδου - Καμείρου συγκρότημα HERTZ ΕΝΟΙΚ. ΑΥΤ/ΤΩΝ
T1986-30/11

ΠΩΛΕΙΤΑΙ
HONDA CIVIC 1.5 LS VTEC, 114 HP, 64.000 χλμ., χρώματος μπλε μεταλλικό , σε άριστη κατάσταση
Τιμή 8.100 ευρώ.
Δεκτός κάθε έλεγχος
Πληρ. τηλ. 22410/74811
7181-9/11

ΕΝΟΙΚΙΑΖΟΝΤΑΙ

ΛΟΥΞ ΕΠΙΠΛΩΜΕΝΑ ΔΙΑΜΕΡΙΣΜΑΤΑΚΙΑ

με φουλ εξοπλισμό και ξεχωριστή κρεβατοκάμαρα, 40τ.μ. περίπου με ωραία θέα και άνετο πάρκινγκ στ' Ασγούρου

Πληροφορίες τηλ. 6947606922 22410/68509

2177-16/11

ΑΙΓΑΙΟΚΤΗΜΑΤΙΚΗ

ΠΩΛΟΥΝΤΑΙ ΤΑ ΚΑΤΩΘΙ ΑΚΙΝΗΤΑ

(Δ.Δ.= Δάνεια Δεκτά)
ΔΙΑΜΕΡΙΣΜΑΤΑ: ΕΤΟΙΜΟΠΑΡΑΔΟΤΑ ΚΑΙΝΟΥΡΓΙΑ ΚΑΙ ΜΕΤΑΧΕΙΡΙΣΜΕΝΑ

ΔΥΑΡΙΑ (1 υπν.)
35τ.μ. Ιαλυσό (studio) 30.000 € (Δ.Δ.)
45τ.μ. στο Τιτάνια α' ορ. 50.000 € (Δ.Δ.)
50τ.μ. καινούργιο β' ορ. Αραπάκι 85.000 €, (Δ.Δ)
60 τ.μ. α' ορ. καινούργιο στο Καρακόνερο, 88.041 €, (30 εκ.) (ΔΔ)
ΤΡΙΑΡΙΑ (2 υπν.)
74τ.μ. Πειραιώς (2 υπν.) 29 εκ. 85.106 €, (Δ.Δ)
75τ.μ. (ισ. - 2 υπν.) Κέννεντυ με αυλή 30 εκ., 88.041 ευρώ (Δ.Δ.)
77τ.μ. καινούργιο (2 υπν.) Καναδά (46εκ.) 134.996 €, (Δ.Δ)
77τ.μ. καινούργιο, Ιαλυσό 32 εκ.- 93.910 € (Δ.Δ.)
80τ.μ.(υπ) Δενδρινού με αυλή, 70.000 €
80τ.μ. Αισχύνη (β' όρ.) 29εκ. - 85.106 € (Δ.Δ.)
80τ.μ. καινούργιο, Καρακόνερο (39 εκ.) 114.453 € (Δ.Δ.)
85 τ.μ. ημ/γειο μαρμ/βά Καρακόνερο, με αυλή (15εκ.) 44.020 €
87τ.μ. καινούργιο ρετιρέ, Αραπάκι, 140.000 €, (Δ.Δ)
90τ.μ., καινούργιο (2 υπν.) Καρακόνερο 42 εκ. - 123.257 € (Δ.Δ.)
91τ.μ. 3studios ρετιρέ Ιαλυσό 30 εκ. - 88.041 € (Δ.Δ.)
93τ.μ., καινούργιο, Καρακόνερο (44 εκ.) - 129.126 € (Δ.Δ.)
96τ.μ. καινούργιο Ιαλυσό (42 εκ.) - 123.257 € (Δ.Δ.)
ΤΕΣΣΑΡΙΑ (3 υπν.) και άνω
90 τ.μ.ισόγειο, Αραπάκι (3 υπν.) 43 εκ. - 126.192 €, (Δ.Δ)
93τ.μ. (3 υπν.) καινούργιο, Ροδίνι (46 εκ.) 135.000 € (Δ.Δ.)
97τ.μ. (3 υπν.) α' ορόφ.Μητρόπολη (35εκ.) 102.714 € (Δ.Δ.)
90τ.μ. (ισ) μαρ/σοβά, στο Ροδίνι 15 εκ. 44.020 €
90τ.μ. καινούργιο Απ. Παύλου (45 εκ.) 132.061 € (Δ.Δ.)
101τ.ν. (3 υπν.) καινούργιο, Ροδίνι γκαράζ, θέρμανση (50 εκ.) 170.375 € (Δ.Δ.)
107 τ.μ. ρετιρέ καινούργιο, Αραπάκι 172.000 €, (Δ.Δ)
116τ.μ. (3 υπν.) 1ος όροφ. Αγ. Αναργύρους 88.041 € (30 εκ.) Δ.Δ.
116τ.μ. (3 υπν.) καινούργιο Ανάληψη (62 εκ.) - 181.951 € (Δ.Δ.)
116τ.μ. ισ. υπ/νο (3 υπν.) Πτολεμαίων (58 εκ.) - 170.212 € (Δ.Δ.)
117τ.μ. και 45τ.μ., σε σοβά, στους Δασκάλους, 42 εκ. -123.257 € (Δ.Δ.)
118τ.μ. (3 υπν.) σε σοβά στους Δασκάλους, 93.910 €, (32 εκ.) (Δ.Δ.)
120τ.μ.(3 υπν.) λουξ καινούργιο Δασκάλους ρετιρέ (75 εκ.), 220.000 € (Δ.Δ.)
120τ.μ.(3 υπν.) ισόγειο, (3 υπν.) στην Πειραιώς, ετοιμοπαράδοτο,161.408 €, (54 εκ.) (Δ.Δ.)
123τ.μ. (3 υπν.) καινούργιο, Καναδά (73 εκ.) 214.000 € (Δ.Δ.)
160τ.μ. (4 υπν.) α' ορ. κολώνες, Δασκάλους (32 εκ.) 93.910 €
185τ.μ. (3 υπν.) Μιχ. Πετρίδη, ρετιρέ (85 εκ.) 249.449 € (Δ.Δ.)
203τ.μ. β' ορ. διαμέρισμα στο Μπέδεια (85εκ.) - 250.000 € (Δ.Δ.)
ΜΕΖΟΝΕΤΤΕΣ - ΜΟΝΟΚΑΤΟΙΚΙΕΣ - ΠΑΛΙΑ ΣΠΙΤΙΑ
70τ.μ. με αυλή Π. Πόλη κοντά στο Ρολόι (28 εκ.) 82.170 €
80τ.μ. διόροφη με αυλή, Ρολόι, Π. Πόλη (45εκ.) 132.061 € (Δ.Δ.)
90 τ.μ. δυόροφη μον/κία στο Παραδείσι με τζάκι 64.563 €, (22 εκ.) (Δ.Δ.)
120τ.μ. καινούργια μεζ/τα στο Ροδίνι 80 εκ., 234.776 € (Δ.Δ.)
132τ.μ. μεζονέτα κοντά στο Μίρα - Μάρε (75 εκ.) 20.229 € (Δ.Δ.)
140. τ.μ.μονοκατοικία σε μπετά σε 1.300 τ.μ. Κοσκινού με θέα 38 εκ. (111.518 €) (ΔΔ)
140 τ.μ. μεζονέτα σε 340 τ.μ. οικόπεδο, στην Ιξιά (85 εκ.) 249.449 € (Δ.Δ.)
145τ.μ., μεζ/τα καινούργια, ετοιμοπαράδοτη Κοσκινού, σε 2 στρεμ., 85εκ. - 250.000 € (Δ.Δ.)
164τ.μ. μεζ/τα σε μπετά, Αγ. Αποστόλους, 44 εκ. 129.126 € (Δ.Δ.)
170τ.μ. στους Δασκάλους μεζονέτα (60 εκ.) - 176.082 € (Δ.Δ.)
174τ.μ. μεζ/τα Ανάληψη με 45τ.μ. γκαράζ (80εκ.) 234.776 € (Δ.Δ)
240τ.μ. ισ. κατ/τα α' ορ. διαμέρισμα κτίριο σε 500 μ. οικ/δο κοντά στην Καναδά 322.817 € 110 εκ.) (Δ.Δ.)
ΚΑΤΑΣΤΗΜΑΤΑ - ΓΡΑΦΕΙΑ - ΚΤΙΡΙΑ - ΒΙΟΤ/ΚΟΙ ΧΩΡΟΙ:
45τ.μ. (ισόγειο) αποθήκη - κατάστημα, Σεμερτζίδη (11 εκ), 32.280 €
55τ.μ. κατάστημα Βασ. Ηρακλείου (35 εκ.) 102.714 € (Δ.Δ.)
60τ.μ. κατάστημα Ασγούρου (22 εκ.) 64.563 € (Δ.Δ.)
71τ.μ. αποθήκη υπόγεια με ράμπα προέκταση Αννης Μαρίας 8 εκ. 23477 € (Δ.Δ.)
80 τ.μ. υπ. αποθήκη στην Κένεντυ (12 εκ.) 35.216 €
85τ.μ. ημ/γεια αποθήκη, με ράμπα, Καρακόνερο, (15 εκ.) 44.020 €
150τ.μ. πανσιόν- στούντιο, Π. Πόλη 35 εκ. -102.714 €
175τμ. κατάστημα επί της Λεωφόρου Ρόδου-Λίνδου 205.429 €, (70 εκ.) (Δ.Δ)
180τ.μ. (α.π.) κατάστημα ισόγειο στο Ροδίνι, 132.061 €, (45 εκ.) (Δ.Δ.)
ΕΝΟΙΚΙΑΣΕΙΣ
400 τ.μ., ΜΕΓΑΛΗ ΑΠΟΘΗΚΗ ΣΤΗΝ ΚΑΛΛΙΘΕΑ. ΕΝΟΙΚΙΟ 300 €
Γραφείο 80τ.μ.,Μαντράκι, 450 €
Επιπλωμένο διαμέρισμα (2 υπν.), Π. Πόλη, 320 €
40τ.μ. κατάστημα Καλλιθέα, 300 €
110 τ.μ. κατάστημα Καλλιθέας, 645 €
ΟΙΚΟΠΕΔΑ - ΑΓΡΟΤΕΜΑΧΙΑ:
40τ.μ. Δημ. Αναστασιάδη (ΣΔ1) 180.000 €
160τ.μ. Ιξιά, Καστελλοριζιούς 60.000 €
1.051 τ.μ. εντός οικισμού Δαματριά 12 εκ. 35.216 €
1.210τ.μ. Κοσκινού (δεν κτίζει) (5 εκ.) 15.000 €
2.082 τ.μ. (κτίζει 220τ.μ.) στην Ιαλυσό 60 εκ. - 176.082 €
4.5 στρ. Μαρμάρι Κοσκινού, 28εκ., 82.171 €
28.280 τ.μ., πάνω στο κύμμα Πλημμύρι (376 εκ.) - 1.103.448 €
40 στρ. Πεύκους Λίνδου (160 εκ.) 469.552 €
45 στρ

ΠΡΟΟΔΟΣ ΜΙΚΡΕΣ ΑΓΓΕΛΙΕΣ ΜΙΚΡΕΣ ΑΓΓΕΛΙΕΣ ΠΡΟΟΔΟΣ

διάφορα

ΜΟΝΩΣΕΙΣ
23 ΧΡΟΝΙΑ!
ΑΡΧΩΝ ΣΑΜΑΡΤΖΗΣ
Πληροφορίες τηλ.
23030-32054-20021
X4245-30/11

ΥΔΡΑΥΛΙΚΟΣ
ΑΝΑΛΑΜΒΑΝΟΥΜΕ πάσης φύσεως υδραυλικές εργασίες μικρές και μεγάλες **κ. ΔΗΜΗΤΡΗΣ**
● ΕΓΚΑΤΑΣΤΑΣΕΙΣ ΥΔΡΕΥΣΗΣ - ΘΕΡΜΑΝΣΗΣ
● **ΚΑΛΟΡΙΦΕΡ - ΗΛΙΑΚΑ**
● Σύνδεση με το αποχετευτικό της ΔΕΥΑΡ.
● ΑΠΟΦΡΑΞΕΙΣ με ηλεκτροκίνητο μηχάνημα.
ΣΑΟΥΝΑ ΦΙΝΛΑΝΔΙΑΣ
ΑΠΟ ΞΥΛΟ
Χειροποίητες υγιεινές
σε όλες τις διαστάσεις με τις σωστές προδιαγραφές από έμπειρο προσωπικό για βίλες - διαμερίσματα - ξενοδοχεία - γυμναστήρια
Τηλ. 2241090230 και κιν/τό 6944344911
7120-6/11

ΥΔΡΑΥΛΙΚΑ ΚΑΛΟΡΙΦΕΡ
ΓΙΑΝΝΗΣ ο ΑΤΛΑΣΗΣ
• ΕΓΚΑΤΑΣΤΑΣΕΙΣ
• ΑΝΑΚΑΙΝΙΣΕΙΣ
• ΣΥΝΤΗΡΗΣΕΙΣ
Τηλ. 22410/29898 και 6973610779
6969-9/11

ΜΑΘΗΜΑΤΑ

ΠΤΥΧΙΟΥΧΟΣ καθηγητής με πολυετή πείρα, παραδίδει μαθήματα σε ενήλικες και μαθητές δημοτικού, γυμνασίου, λυκείου. Τιμές πολύ προσιτές. Πληρ. τηλ. 6944140458
7168-9/11

ΠΑΡΑΔΙΔΟΝΤΑΙ μαθήματα προετοιμασίας σε μαθητές Γ' ΤΕΕ (2ος κύκλος) για εισαγωγή τους στα ΤΕΙ. Πληροφορίες στο τηλ. (22410) 66082 απογευματινές ώρες
7252-14/11

ΚΑΘΗΓΗΤΡΙΑ
ΑΓΓΛΙΚΩΝ με bachelor του Πανεπιστημίου Τέξας, παραδίδει ιδιαίτερα μαθήματα κατ' οίκον ή και στον χώρο σας. Σε σας που ασχολείστε με τουριστικά επαγγέλματα και θέλετε να είστε σίγουροι ότι με το άνοιγμα της σεζόν θα έχετε μάθει να μιλάτε άφοβα αγγλικά σε τόσο λίγο χρονικό διάστημα
Ειδικές προσφορές σε μικρούς μαθητές
Πληρ. τηλ. 22410/38350
7267-30/11

ΑΝΑΚΟΙΝΩΣΗ ΜΑΘΗΜΑΤΑ
*** Computer ***
PROGRAM COMPUTER PM
ΕΓΓΡΑΦΕΣ ** ΤΩΡΑ **
Τμήματα για:
Παιδιά - Ενήλικες
Αρχάριους - Μαθητές
Επαγγελματίες
X4252-30/11

Διδάσκει πτυχιούχος Πανεπιστημίου Αμερικής
ΜΑΝΩΛΗΣ Ι. ΣΟΦΙΛΛΑΣ
Κοδριγκτώνος 91
Τηλ. (22410) 31761
ΠΙΣΤΟΠΟΙΗΤΙΚΟ ΓΝΩΣΕΩΝ
ΕΠΙΣΗΜΟ ΕΞΕΤΑΣΤΙΚΟ ΚΕΝΤΡΟ ΤΗΣ ECDL HELLAS

ζητήσεις

ΖΗΤΕΙΤΑΙ πωλήτρια πεπειραμένη, για μπουτίκ. Πληροφορίες τηλ. 22410/30945
7192-7/11

ΑΠΟ ΕΤΑΙΡΙΑ ΖΗΤΟΥΝΤΑΙ σοβατζήδες και κύριοι έμπειροι. Πληροφορίες τηλ. 6946293136
7201-9/11

ΖΗΤΕΙΤΑΙ προς αγορά η ενοικίαση εντός της πόλεως Ρόδου, χώρος 45έως 60τ.μ., για οδοντιατρείο. Πληρ. τηλ. 22410/37176 και κιν. 6973070694
2217-19/11

ΖΗΤΕΙΤΑΙ κυρία να εργαστεί σε εστιατόριο - ουζερί, που να έχει λίγες γνώσεις μαγειρικής. Πληροφορίες μετά τις 16.00 καθημερινά στο τηλ. 22410/37792
7220-11/11

ΖΗΤΕΙΤΑΙ οικόπεδο άρτιο και οικοδομήσιμο, άνω των 500τ.μ., περιοχή Καρακόνερο, Κοσκινού, Ιξιά ή Ιαλυσού. Τιμή έως 9.000.000 δρχ. τοις μετρητοίς, μόνο από ιδιώτη. Πληροφορίες τηλ. 22410/73858 και 6946558296
7235-12/11

ΖΗΤΟΥΝΤΑΙ
1) Ζαχαροπλάστης και
2) Αρτοποιός
Χειμώνα - Καλοκαίρι
Μόνο σοβαρές προτάσεις
Περιοχή Λίνδου
Πληρ. τηλ. 22440/48169 και 6974504411
7105-10/11

ΖΗΤΕΙΤΑΙ
ΧΕΙΡΙΣΤΗΣ ΚΛΑΡΚ
με δίπλωμα για μόνιμη εργασία.
Τηλ. 22410/26334 και 6936768070
T1981-6/11

ΖΗΤΟΥΝΤΑΙ
διπλωματούχοι Ηλεκτρολόγοι Μηχανολόγοι - Μηχανικοί ΑΕΙ, ΤΕΙ από τεχνικό γραφείο. Απαραίτητη γνώση αγγλικών AUTOCAD. Αμοιβή αναλόγων προσόντων.
Τηλ. 22410/66181, ώρες 9-1 και 6-8
1981-6/11

ΖΗΤΕΙΤΑΙ για αγορά μονοκατοικία ή ισόγειο σε πολυκατοικία, λίγων διαμερισμάτων κατά προτίμηση στις περιοχές Ρόδου - Καρακόνερο, καινούργιας κατασκευής. Αποκλείονται μεσίτες. Πληροφορίες τηλ. 6937216181 κ. Μαρία
ΓΔ-12/11

ΖΗΤΕΙΤΑΙ έμπειρος μάγειρας a la kart, για εργασία σε εστιατόριο πολυτελείας. Τηλ. συννενοήσεως πρωί από 10-14 22410/69542 και απόγευμα από 18.00-22.00, 32421
7248-14/11

ΖΗΤΕΙΤΑΙ
μάγειρας με προϋπηρεσία. Πληροφορίες τηλ. επικοινωνίας
22410/73990 ώρες 11-3
X4281

ΑΓΓΛΙΔΑ
πρώην παιδοσύμβουλος και δασκάλα, θέλει να φροντίζει 1 ή 2 παιδιά, προτιμότερο κάτω των τριών ετών, να μαθαίνει αγγλικά με φυσικό τρόπο. 4 - 6 ώρες, απόγευμα - βράδυ
Πληρ. τηλ. 22410/77214
7238-14/11

TRISTAR
ΕΤΑΙΡΕΙΑ ΚΛΙΜΑΤΙΣΜΟΥ
ΖΗΤΕΙ
ΤΕΧΝΙΚΟ - ΨΥΚΤΙΚΟ - ΗΛΕΚΤΡΟΛΟΓΟ
Για Service - εγκαταστάσεις - επισκευές κλιματιστικών μηχανημάτων
Απαραίτητη προϋπόθεση: Δίπλωμα Οδήγησης
Για πληροφορίες ή βιογραφικό στη Δ/νση:
Μεγ. Κωνσταντίνου 65, Ρόδος
Τηλ. (22410) 77058 ή 77059
X4276-30/11

ΑΠΟ ΤΗΝ ΑΝΤΙΠΡΟΣΩΠΕΙΑ ΑΥΤΟΚΙΝΗΤΩΝ OPEL - ΜΑΜΑΛΙΓΚΑΣ ΑΕΒΕ
ΖΗΤΕΙΤΑΙ
ΑΤΟΜΟ ΓΙΑ ΤΟ ΤΜΗΜΑ ΑΝΤΑΛΛΑΚΤΙΚΩΝ.
ΠΡΟΗΓΟΥΜΕΝΗ ΕΜΠΕΙΡΑ ΑΠΑΡΑΙΤΗΤΗ.
ΑΠΟΔΟΧΕΣ ΠΟΛΥ ΚΑΛΕΣ.
ΑΠΟΛΥΤΗ ΕΧΕΜΥΘΕΙΑ
Πληροφορίες τηλ. 22410/61005
κ. Μάκρα, ώρες: 10.00-14.00
X4282-16/11

7241-5/12
ΚΑΛΑΦΑΤΑΣ ΜΙΧΑΛΗΣ
YACCO
ΛΙΠΑΝΤΙΚΑ ΠΡΩΤΗΣ ΤΟΠΟΘΕΤΗΣΗΣ

ΣΥΝΕΡΓΕΙΟ ΑΥΤΟΚΙΝΗΤΩΝ
ΑΝΤΑΛΛΑΚΤΙΚΑ
ΒΕΛΤΙΩΣΕΙΣ ΠΑΝΤΟΣ ΤΥΠΟΥ
ΚΑΘΑΡΙΣΜΟΙ INJECTION & ΜΗΧΑΝΗΣ
ΗΛΕΚΤΡΟΝΙΚΟΣ ΕΛΕΓΧΟΣ
ΑΝΑΛΥΣΗ ΚΑΥΣΑΕΡΙΩΝ
6ο χλμ. ΡΟΔΟΥ-ΛΙΝΔΟΥ
τηλ. 22410 65510
κιν. 6945 866294

ΞΥΛΟΥΡΓΙΚΕΣ ΕΡΓΑΣΙΕΣ
ΛΕΝΤΑΚΗΣ ΜΑΝΩΛΗΣ
Αναλαμβάνουμε πάσης φύσεως ξυλουργικές εργασίες:
• κουζίνες γερμανικές, με γερμανικές προδιαγραφές
• ντουλάπες
• πόρτες
• παράθυρα κ.λ.π.
- Αμεση εξυπηρέτηση

ΠΛΗΡΟΦΟΡΙΕΣ
Τηλ. 60601 και 6973933733
7242-5/12

ΔΩΔΕΚΑΝΗΣΙΑΚΕΣ ΑΠΟΦΡΑΞΕΙΣ
«ΚΟΛΟΣΣΟΣ»
ΑΠΟΦΡΑΞΕΙΣ- ΚΑΘΑΡΙΣΜΟΙ ΑΠΟΧΕΤΕΥΣΕΩΝ & ΒΟΘΡΩΝ

Αναλαμβάνουμε πάσης φύσεως αποφράξεις οποιουδήποτε μήκους και πλάτους
Αναλαμβάνουμε καθαρισμούς αποχετευτικών αγωγών, δήμων, ξενοδοχείων, στρατιωτικών μονάδων, σπιτιών, πολυκατοικιών, καθώς και καθαρισμούς βιολογικών μονάδων με μηχάνημα υψηλής πιέσεως σε όλη τη Δωδεκάνησο.
Κ. ΠΗΔΙΑΚΗΣ - Π. ΚΑΣΕΡΗΣ
Πληρ. τηλ. 47915 - 91881
κινητό: 6944/325234
και 6977/717048
T2063-11/12

ΠΛΑΥΝΤΗΡΙΟ ΧΑΛΙΩΝ
Cleaning Pro

πλένουμε & φυλάμε:
• ΧΑΛΙΑ - ΜΟΚΕΤΕΣ - ΦΛΟΚΑΤΕΣ
• ΠΑΠΛΩΜΑΤΑ - ΚΟΥΒΕΡΤΕΣ
☎ 22410.60585
email: abonis@otenet.gr
T1411-20/3/2004
ΙΔΙΟΚΤΗΤΕΣ ΕΙΔΙΚΕΣ ΕΓΚΑΤΑΣΤΑΣΕΙΣ:
ΝΙΚΗΦ. ΒΡΕΤΤΑΚΟΥ - ΑΣΓΟΥΡΟΥ

ΠΩΛΕΙΤΑΙ
ΕΠΙΧΕΙΡΗΣΗ ΕΣΤΙΑΤΟΡΙΟ
παραλιακό, στη δυτική πλευρά, πλήρες εξοπλισμένο, έτοιμο για λειτουργία, με άνετους εξωτερικούς και εσωτερικούς χώρους, για λειτουργία και το χειμώνα.
Πανέμορφη τοποθεσία (δίπλα στο κύμα) μεγάλη έκταση εμπλουτισμένη με φοίνικες και άλλα δέντρα. Καλό ενοίκιο και ευκολίες πληρωμής
Πληρ. τηλ. 6932155284 μετά τις 10π.μ.
2222-8/11

ΠΩΛΟΥΝΤΑΙ
από την επιχ/ση BUTTERFLY RENT A CAR μοτ/τα και μοτοσ/τες
σε άριστη κατάσταση και σε πολύ καλές τιμές
1)VITARA μοντέλο 1996
2) PUNTO μοντέλο 1998
3) NISSAN MICRAμοντέλο 1997
4) CINQUECENTO, μοντέλο 1998
5) Scooter piagio τύπου NRG 50 c.c.
6) Vespa piagio αυτ/τη 125 c.c.
7) SUZUKI ENDURO DR 200 c.c., με μίζα
8) YAMAHA VIRAGO 250 c.c. (τσόπερ)
9) HONDA ENDURO CRM 125 c.c.
Πληρ. τηλ. 22410/21330 κιν. 6974123843
7207-14/11

ΠΩΛΟΥΝΤΑΙ ΑΠΟ ΤΟΝ ΑΝΑΣΤΑΣΙΟ ΑΤΣΙΔΗ
1) Καταστήματα και χώροι για γραφεία στην οδό Κωνσταντινίδη, στο Ζέφυρο (κοντά στην Εφορία)
2) Διαμερίσματα 98, 132 και 148 τ.μ., με θέση πάρκιγκ, αποθήκη και αυτόνομη θέρμανση στην οδό Κωνσταντινίδη
3) Εξοχικές κατοικίες 100τ.μ., διόροφες, με χίλια μέτρα οικόπεδο η κάθε μία, στον κεντρικό δρόμο του Γενναδίου, κοντά στη θάλασσα
4) Μονοκατοικίες στην Ιαλυσό, οδός Μυκηνών, διόροφες με σοφίτα, 4 υπνοδωματίων, 3 μπάνιων και WC, θέρμανση, σε οικόπεδο από 260 έως 415 τ.μ.
5) Μαιζονέτα στο Ροδίνι, οδός Στοκχόλμης 180τ.μ., διόροφη με υπόγειο
ΠΛΗΡΟΦΟΡΙΕΣ
ΑΝΑΣΤΑΣΙΟΣ ΑΤΣΙΔΗΣ
ΣΤΕΦΑΝΟΥ ΚΑΖΟΥΛΗ 74
- Τηλ. 22410 28616-37848
X4251-30/11

« ΙΕΡΑΠΕΤΡΑ - Β. ΚΟΡΝΑΡΟΣ»
ΔΡΟΜΟΛΟΓΙΑ Λ.Α.Ν.Ε.
Κάθε Τετάρτη στις 04.30 για Χάλκη, Διαφάνι, Κάρπαθο (Πηγάδια), Κάσο, Σητεία και επιστροφή στη Ρόδο (τοπικό δρομολόγιο)
Κάθε Πέμπτη στις 04.30 για Χάλκη, Διαφάνι, Πηγάδια (Κάρπαθο), Κάσο, Σητεία, Αγιο Νικόλαο, Μήλο, Πειραιά
Κάθε Κυριακή στις 04.30 για Χάλκη, Διαφάνι, Πηγάδια (Κάρπαθο), Κάσο, Σητεία, Αγιο Νικόλαο, Μήλο, Πειραιά
ΠΛΗΡΟΦΟΡΙΕΣ
STEFANAKIS - ZORPIDIS
Τηλ. 22410 20625, 30054
X4267-30/11



Εγγύηση
C·A·I·R
Επιλεγμένοι οίνοι ποιότητας

ΖΗΤΕΙΤΑΙ
ΑΠΟ ΜΕΓΑΛΗ ΞΕΝΟΔΟΧΕΙΑΚΗ ΜΟΝΑΔΑ ΣΤΗ ΡΟΔΟ
έμπειρος λογιστής για μόνιμη και συνεχή εργασία.
Πληροφορίες 6947300159
X4244-7/11

ΣΥΝΕΡΓΕΙΟ ΚΑΘΑΡΙΣΜΟΥ
ΣΦΑΚΙΑΝΑΚΗΣ ΚΩΝ/ΝΟΣ
Αναλαμβάνουμε γραφεία, κοινόχρηστους χώρους, περιποίηση μαρμάρων, γενκούς καθαρισμούς, νεοαναγειρομένων κατοικιών και μοκετών και σαλονιών.
Πληροφορίες
τηλ. 22410/26334 και κιν. 6936768070
7033-9/11

ΟΙΚΟΔΟΜΙΚΕΣ-ΤΕΧΝΙΚΕΣ
ΕΜΠΟΡΙΚΕΣ-ΕΠΙΧΕΙΡΗΣΕΙΣ
ΑΦΟΙ ΑΣΒΕΣΤΗ Ο.Ε.
Αθηνών - Καβάλας 3
Ανάληψη Ρόδου
Τηλ. 22410/60678 - 60679
και fax: 22410/66028
ΠΩΛΟΥΝΤΑΙ
● ΔΙΑΜΕΡΙΣΜΑΤΑ
υπερλούξ διαφόρων διαστάσεων
ΕΓΓΥΗΣΗ Η ΠΟΛΥΕΤΗΣ ΠΕΙΡΑ ΜΑΣ
X4249-30/11

ΟΙΚΟΔΟΜΙΚΕΣ ΕΠΙΧΕΙΡΗΣΕΙΣ
ΔΙΑΚΟΓΕΩΡΓΙΟΥ ΚΑΛΛΙΣΤΟΣ
ΕΘΝ.ΑΝΤΙΣΤΑΣΕΩΣ 11 (πρώην Αννής Μαρίας)

ΠΩΛΗΣΕΙΣ ΔΙΑΜΕΡΙΣΜΑΤΩΝ - ΚΑΤΑΣΤΗΜΑΤΑ - ΑΠΟΘΗΚΕΣ - ΑΝΤΑΛΛΑΓΕΣ ΑΚΙΝΗΤΩΝ - ΑΓΟΡΕΣ ΟΙΚΟΠΕΔΩΝ - ΑΝΑΛΑΜΒΑΝΟΥΜΕ ΑΝΤΙΠΑΡΟΧΕΣ

ΠΩΛΟΥΝΤΑΙ διαμερίσματα λουξ κατασκευής, με απεριόριστη θέα. Τα διαμερίσματα διαθέτουν θωρακισμένες πόρτες - εντοιχισμένες κουζίνες - ντουλάπες - εντοιχισμένο νιπτήρα με ντουλάπι - κεντρική θέρμανση αυτόνομη - ανοιγόμενα ανακλινόμενα κουφώματα με διπλά τζάμια, σίτες, ρολά - υδραυλικό ασανσέρ - τριφασικό ρεύμα.
Ολοι οι χώροι σπατουλαριστοί - εσωτερικές πόρτες MDF με σχέδιο

ΔΙΑΜΕΡΙΣΜΑΤΑ ΕΠΙ ΤΗΣ:
Χρ. Φέσσα (κάθετος Αποστ. Παύλου), 90τ.μ. τριάρια
Επίσης οροφοδιαμερίσματα των 90 τ.μ. (οικοδομή μόνο τριών διαμερισμάτων)

ΟΙΚΟΔΟΜΗ Πτολεμαίων και Χρ. Φέσσα των 117-125τ.μ.

ΟΙΚΟΔΟΜΗ υπό ανέγερση επί της οδού Ρήγα Φερραίου στο πάρκο
Διαμερίσματα τριάρια - τεσσάρια

ΟΙΚΟΔΟΜΗ υπό ανέγερση επί της οδού Κ. Παλαιολόγου και Θεοτοκοπούλου. Διαμερίσματα δυάρια - τριάρια - τεσσάρια- καταστήματα
Επί της οδού Β. Ηρακλείου οικοδομή τεσσάρων διαμερισμάτων οροφοδιαμερισμάτα των 133τ.μ. Η οικοδομή έχει πυλωτή για πάρκιγκ

ΓΡΑΦΕΙΑ - ΙΑΤΡΕΙΑ:
- Επί της οδού Μ. Κωνσταντίνου και Κων/νου Παλαιολόγου των 80τ.μ.
- Επί της οδού Κων/νου Παλαιολόγου και Θεοτοκόπουλου 60-80 τ.μ.
- Επί της οδού Ρήγα Φερραίου στο πάρκο, 60-80-100τ.μ.

ΚΑΤΑΣΤΗΜΑΤΑ
- Επί της οδού Κ. Παλαιολόγου και Θεοτοκοπούλου των 60-80-100τ.μ.
- Επί της οδού λεωφόρου Καλλιθέας (Καρακόνερο) 90τ.μ.

ΑΠΟΘΗΚΕΣ
- Πλησίον Στέλιου Κωτιάδη των 130τ.μ.
- Στη λεωφόρο Καλλιθέας (Καρακόνερο) των 80-300τ.μ.
Οι πωλήσεις μπορούν να γίνουν και με όλα τα δάνεια τραπεζών και οργανισμών/.
Αναλαμβάνουμε ΑΝΤΙΠΑΡΟΧΕΣ και ΑΓΟΡΕΣ ΟΙΚΟΠΕΔΩΝ
Δεχόμαστε ανταλλαγές ακινήτων

ΠΛΗΡΟΦΟΡΙΕΣ:
ΔΙΑΚΟΓΕΩΡΓΙΟΥ ΚΑΛΛΙΣΤΟΣ
Τηλ. 29318 - 34598- Τηλ. 78501 - 78502
X4246-30/11

ΠΩΛΟΥΝΤΑΙ
ΜΟΝΟ ΑΠΟ ΤΟ ΓΡΑΦΕΙΟ ΜΑΣ
1) Διαμέρισμα 4άρι (καταπληκτικό) 123 τ.μ., εντός πόλεως, με τεράστιες βεράντες, απέναντι από τη θάλασσα, φανταστική θέα. ωραιότατο διαμέρισμα.
2) Διαμέρισμα 4άρι ετοιμοπαράδοτο 125τ.μ., στην Ανάληψη. Τιμή καλή.
3) Μονοκατοικία 130τ.μ. με κήπο και βοηθητικούς χώρους, εντός πόλεως
4) Μεζονέτα 250 τ.μ., στην παραλία Ιαλυσού 10 μέτρα από τη θάλασσα
5) Διαμέρισμα 3άρι ετοιμοπαράδοτο 90τ.μ. οδός Βορ. Ηπείρου (Μόντε Σμιθ)
6) Διαμέρισμα 3άρι ετοιμοπαράδοτο 88τ.μ., περιοχή Δασκάλων απέναντι από το πάρκο
7) Ισόγειος κατοικία 130τ.μ., στο κέντρο, κατάλληλη για γραφεία, ιατρείο, φαρμακείο, κλπ.
8) Διαμέρισμα 140 τ.μ., σε 2όροφη κατοικία πολύ καλή περιοχή. Τιμή καλή.
9) Γκαρσονιέρα 54τ.μ., περιοχή Μητρόπολη
10) Οικία παλαιά 120τ.μ., με οικόπεδο, 700τ.μ., στην παραλία Ιαλυσού
11) Οικόπεδο 1.300τ.μ. με άδεια στα Κοσκινού με θέα φανταστική
12) Διαμερίσματα 2άρια, 3άρια, 4άρια, οικόπεδα, κτήματα, αποθήκες, επιχειρήσεις, κλπ.
Γ. ΝΕΟΦΥΤΟΥ
ΔΗΜ. ΘΕΟΔΩΡΑΚΗ 40 - ΤΗΛ. 20989 - 21434
X4250-30/11

ΙΕΡΑ ΜΗΤΡΟΠΟΛΗ ΡΟΔΟΥ
ΙΕΡΟ ΠΑΡΕΚΚΛΗΣΙΟ
ΑΡΧΑΓΓΕΛΟΥ ΜΙΧΑΗΛ ΤΟΥ ΛΕΙΒΗΣΙΑΝΟΥ

Φέρομεν εις γνώσιν του φιλοθρήσου κοινού ότι την 8ην ΝΟΕΜΒΡΙΟΥ ε.ε. ημέρα Σάββατο εορτάζει το ιερό παρεκκλήσιο του **Αρχαγγέλου ΜΙΧΑΗΛ του ΛΕΙΒΗΣΙΑΝΟΥ** *στη λεωφόρο Καλλιθέας έναντι του ξενοδοχείου PALLADIUM.*

Αφ' εσπέρας, ημέρα Παρασκευή και ώρα 17.30 θα τελεσθή πανηγυρικός Εσπερινός, τη δε πρωίαν του Σαββάτου και ώρα 7 π.μ. Θεία Λειτουργία μετ' αρτοκλασίας.

Εκ της
Εκκλησιαστικής Επιτροπής

ΧΛ-7/11

ΔΕΗ

ΑΝΑΚΟΙΝΩΣΗ

Ειδοποιούνται οι κάτοικοι των παρακάτω περιοχών ότι για να εκτελεστούν απαραίτητες τεχνικές εργασίες της ΔΕΗ θα γίνει διακοπή στις **7-11-03** ημέρα **Παρασκευή** ως εξής:
από **14.30** έως **17.00**
στην ευρύτερη περιοχή του συνοικισμού Δασκάλων

Αν οι εργασίες τελειώσουν νωρίτερα το ρεύμα θα ξαναδοθεί πριν από τον χρόνο λήξης της διακοπής που αναφέρουμε πιο πάνω.

Γι ' αυτό το λόγο οι ηλεκτρικές εγκαταστάσεις και τα δίκτυα της ΔΕΗ θα πρέπει να θεωρούνται ότι έχουν συνέχεια ρεύμα.

Ετσι για λόγους ασφαλείας απαγορεύεται η προσέγγιση σε αγωγούς ή άλλα στοιχεία του δικτύου που βρίσκονται καταγής γιατί υπάρχει σοβαρός κίνδυνος ατυχήματος.

ΑΠΟ ΤΗ ΔΕΗ

ΧΛ-6/11

Πανήγυρις

Φέρεται εις γνώσιν του φιλόθρησκου κοινού ότι την 8η Νοεμβρίου 2003 εορτάζει ο ιερός ναός

Ταξιαρχών Αρχαγγέλου.

Το εσπέρας και περί ώραν 6 μ.μ. θα τελεσθεί μέγας πανηγυρικός Εσπερινός μετ' αρτοκλασίας χαροστατούντος του σεβασμιωτάτου Μητροπολίτου Ρόδου κ.κ. Αποστόλου.

Την δε πρωία θα ψαλεί αρχιερατική Θεία Λειτουργία μετ' αρτοκλασίας.

Εκ της
Εκκλησιαστικής Επιτροπής

7263-7/11

ΨΥΧΟΕΡΕΥΝΗΤΡΙΑ

ΚΡΗΤΙΚΟΥ ΒΑΣΙΛΕΙΑ



Προβλέψεις για το μέλλον ικανοποιητικές.
Βοήθεια για κάθε θέμα που σας απασχολεί με κάθε εχεμύθεια
ΟΜΗΡΟΥ 65 Π. ΠΟΛΗ Τηλ. 74440 - 67602, 0972157586, 8-1π.μ. — 4-8μ.μ.

Τ.1994-6/12

STEFANAKIS TOURS - RODOS

Representative of Lane Sea Lines
Zorpidis Travel
Αλεξ. Διάκου 38
Τηλ. 22410 20625, 30054, 33603, 33607
FAX 22410 26745
E-mail: stefanakis@zorpidis.com

ΜΥΡΑ (Αγιος Νικόλαος) ΚΩΝΣΤΑΝΤΙΝΟΥΠΟΛΗ

5-8 Δεκεμβρίου
5 -16 Δεκεμβρίου

Το πρακτορείο μας σε συνεργασία με το ΠΝΕΥΜΑΤΙΚΟ ΚΕΝΤΡΟ ΑΓ. ΓΕΩΡΓΙΟΥ και τον πατέρα Β. Τσαβαρή, οργανώνει όπως κάθε χρόνο εκδρομή - προσκύνημα στα Μύρα, συμμετέχοντας στις ιερές ακολουθίες του Αγίου Νικολάου και επίσκεψη στην Κωνσταντινούπολη με προσκύνημα στο Πατριαρχείο και Οικουμενικό Πατριάρχη.

Περιλαμβάνει:
Ξενοδοχείο 4 αστέρων με ημιδιατροφή.
Πολυτελές λεωφορείο.
Πλούσιο πρόγραμμα.
Ψώνια

Χ4267-30/11

Για την εξυπηρέτηση των νησιών

Διεθνής διαγωνισμός για άγονες γραμμές!..

ΔΡΟΜΟΛΟΓΗΣΗ ΜΕΓΑΛΟΥ ΚΑΙ ΓΡΗΓΟΡΟΥ ΠΛΟΙΟΥ

Με ιδιαίτερη επιτυχία πραγματοποιήθηκαν χτες οι εργασίες της ειδικής ημερίδας που οργάνωσε το Υπουργείο Αιγαίου σε συνεργασία με το Ινστιτούτο Μεταφορών και το Εθνικό Κέντρο Έρευνας και Τεχνολογικής Ανάπτυξης, με θέμα: «Άγονες Γραμμές του Αιγαίου: Προοπτικές για μια οριστική αντιμετώπιση των σημερινών προβλημάτων».

Ο Υπουργός Αιγαίου, Νίκος Σηφουνάκης, στην ομιλία του ανέλυσε το νέο πρόγραμμα του Υπουργείου για την ακτοπλοϊκή σύνδεση των νησιών του Αιγαίου, υπογραμμίζοντας μεταξύ των άλλων ότι:

«Το Υπουργείο Αιγαίου αποφάσισε τη λήψη μέτρων για μία ριζική και οριστική επίλυση του προβλήματος της θαλάσσιας σύνδεσης των νησιών, δίνοντας οριστική λύση στο πρόβλημα, που μετά και την εφαρμογή του νόμου άρσης του cabotage, έλαβε άλλη διάσταση και ανέδειξε εντονότερα τις αδυναμίες του όλου συστήματος.

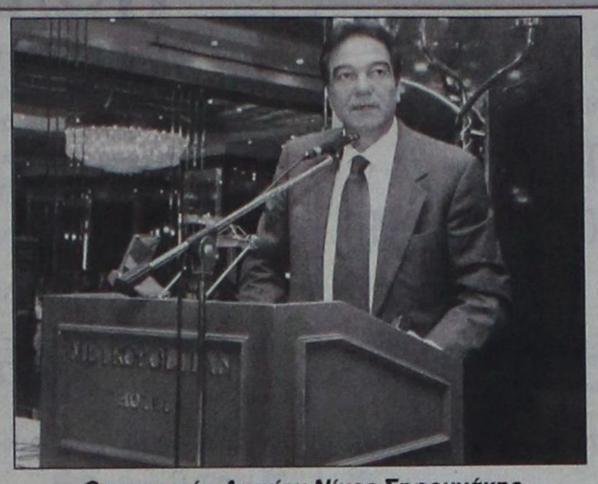

Ο υπουργός Αιγαίου Νίκος Σηφουνάκης

Πρόσθεσε πως η εφαρμογή του νέου «σχήματος» λειτουργίας των «άγονων» γραμμών του Αιγαίου, σε πρώτη φάση σε ορισμένες γραμμές, και στη συνέχεια στο σύνολο των γραμμών, αναμένεται να επιφέρει σειρά άμεσων και έμμεσων κοινωνικών ωφελειών ως αποτέλεσμα του πολύ υψηλότερου επιπέδου θαλάσσιας εξυπηρέτησης.

Πιστεύω - είπε ο κ. Σηφουνάκης- ότι εκπληρώνουμε με την πολιτική μας αυτή, μια αυτονόητη υποχρέωση της Πολιτείας προς τους κατοίκους των μικρών νησιών μας. Με βάση την εμπειρία που θα αποκτηθεί από την πρώτη εφαρμογή του νέου συστήματος θα προχωρήσουμε στην οριστικοποίηση των σχετικών ρυθμίσεων και επέκταση τους ώστε να εξυπηρετηθούν με τον καλύτερο και οικονομικότερο τρόπο οι άγονες γραμμές».

Επεσήμανε ότι προκειμένου να δοθεί οριστική λύση στο πρόβλημα, με πρωτοβουλία του Υπουργείου Αιγαίου ανατέθηκε στο Ελληνικό Ινστιτούτο Μεταφορών, του Εθνικού Κέντρου Έρευνας και Τεχνολογικής Ανάπτυξης η «Μελέτη Σκοπιμότητας (Κόστους - Οφέλους) εναλλακτικών λύσεων οργάνωσης του δικτύου ακτοπλοϊκών συνδέσεων ενδοεπικοινωνίας των μικρών νησιών του Αιγαίου (Δίκτυο Άγονων Γραμμών)».

Η μελέτη σε δεύτερη φάση επεκτάθηκε στο σύνολο των 'άγονων' γραμμών του Αιγαίου Πελάγους, αρμοδιότητας Υπουργείου Εμπορικής Ναυτιλίας και Υπουργείου Αιγαίου. Με πρόταση του Υπουργείου Αιγαίου, η Ευρωπαϊκή Ένωση δέχεται την αποκλειστική αξιοποίηση των άγονων γραμμών από ιδιωτικό φορέα με μακροχρόνια μίσθωση από 6 χρόνια και μέχρι πιθανόν τα 10 έως 12.

Συγκεκριμένα μετά και την ολοκλήρωση του κύκλου όλων των συναντήσεων, και πάντα με τη σύμφωνη γνώμη και των τριών εμπλεκομένων Υπουργείων, ΥΠ.ΕΘ.Ο., Υ.Ε.Ν. και ΥΠ.ΑΙ., αποφασίσθηκε η σταδιακή υλοποίηση του εγχειρήματος, με την προκήρυξη ενός πρώτου διεθνούς μειοδοτικού διαγωνισμού για την κατακύρωση του έργου της απόκτησης ενός (1) πλοίου σύγχρονων προδιαγραφών και της μετέπειτα δρομολόγησής του σε τρεις (3) 'άγονες' γραμμές του Βορειοανατολικού Αιγαίου. Το συγκεκριμένο πλοίο θα έχει μήκος 100 με 110 μέτρα, θα πλέει με ταχύτητα 20 με 22 κόμβους, θα είναι αξιόπλοο σε ανέμους έντασης 8 μονάδων της κλίμακας Beaufort, θα έχει δε χωρητικότητα 800 με 1.000 επιβάτες και 170 οχήματα. Οι γραμμές που θα εξυπηρετήσει με τις αντίστοιχες συχνότητες εξυπηρέτησης σε εβδομαδιαία βάση είναι:

1 ΑΛΕΞ/ΠΟΛΗ ΛΗΜΝΟΣ ΜΥΤΙΛΗΝΗ ΧΙΟΣ ΣΑΜΟΣ ΚΩΣ ΡΟΔΟΣ

1 ΣΑΜΟΣ ΧΙΟΣ ΜΥΤΙΛΗΝΗ ΜΥΡΙΝΑ ΒΟΛΟΣ

2 ΣΑΜΟΣ ΧΙΟΣ ΜΥΤΙΛΗΝΗ ΛΗΜΝΟΣ ΚΑΒΑΛΑ

Ακόμα ο κ. Σηφουνάκης σημείωσε ότι το Υπουργείο Αιγαίου για το 2003 (Οκτώβριος 2002 - Οκτώβριος 2003) επιδότησε 50 'άγονες' γραμμές (6.000 περίπου δρομολόγια) με δαπάνη 25.180.100 ευρώ. Για το 2004 ο προϋπολογισμός θα ανέλθει στα 25.225.000 ευρώ.

Στην ημερίδα μετείχαν πέραν των ειδικών επιστημόνων, βουλευτές από τους νησιωτικούς Νομούς (οι κ.κ. Ν. Λεβογιάννης, Φ. Παπαδέλλης ΠΑΣΟΚ, Α. Βαρίνος, Ι. Χωματάς Ν.Δ.) , Εκπρόσωποι των Υπουργείων Εμπορικής Ναυτιλίας και Εθνικής Οικονομίας, Περιφερειάρχες, Νομάρχες, Δήμαρχοι, Κοινοτάρχες, Έπαρχοι, Εκπρόσωπος της Ένωσης Εφοπλιστών Ακτοπλοΐας, ο επικεφαλής της Διεύθυνσης Θαλασσίων Μεταφορών της Ευρωπαϊκής Ένωσης. κ.α.

ΠΑΝΕΠΙΣΤΗΜΙΟ ΑΙΓΑΙΟΥ
ΠΡΥΤΑΝΕΙΑ

ΑΝΑΚΟΙΝΩΣΗ

ΠΡΟΚΗΡΥΞΗΣ ΘΕΣΕΩΝ Δ.Ε.Π.

Το Πανεπιστήμιο Αιγαίου ανακοινώνει την προκήρυξη των παρακάτω θέσεων ΔΕΠ:

Παιδαγωγικό Τμήμα Δημοτικής Εκπαίδευσης (Πληρ: Δημοκρατίας 1, 85100 Ρόδος, κ. Σμαρούλα Κατσαρά, τηλ. 22410 99210 και 2241099211, φαξ: 22410 99209 email: katsara@rhodes.aegean. gr).

- Μια θέση ΔΕΠ στη βαθμίδα του Επίκουρου Καθηγητή ή του Λέκτορα με γνωστικό αντικείμενο «Φυσικές Επιστήμες και η Διδακτική τους».

- Μια θέση ΔΕΠ στη βαθμίδα του Επίκουρου Καθηγητή ή του Λέκτορα με γνωστικό αντικείμενο «Γνωστική Ψυχολογία».

Η παραπάνω προκήρυξη των θέσεων ΔΕΠ δημοσιεύθηκε στο ΦΕΚ με αριθ. 185/02.10.2003, τ. παράρτημα.

Η προθεσμία υποβολής υποψηφιοτήτων με τα απαραίτητα δικαιολογητικά λήγει στις 15/12/2003.

Για περισσότερες πληροφορίες οι ενδιαφερόμενοι μπορούν να απευθύνονται στη Γραμματεία του Τμήματος Δημοτικής Εκπαίδευσης.

Ο Πρύτανης
Καθηγητής Σωκράτης Κάτσικας

ΧΛ-6/11

ΕΛΛΗΝΙΚΗ ΔΗΜΟΚΡΑΤΙΑ
ΥΠΟΥΡΓΕΙΟ ΜΕΤΑΦΟΡΩΝ & ΕΠΙΚΟΙΝΩΝΙΩΝ
ΥΠΗΡΕΣΙΑ ΠΟΛΙΤΙΚΗΣ ΑΕΡΟΠΟΡΙΑΣ
ΚΡΑΤΙΚΟΣ ΑΕΡΟΛΙΜΕΝΑΣ ΡΟΔΟΥ «ΔΙΑΓΟΡΑΣ»
ΤΜΗΜΑ: ΔΟ

ΠΕΡΙΛΗΨΗ ΔΙΑΚΗΡΥΞΗΣ

Ο Κρατικός Αερολιμένας Ρόδου «Διαγόρας» ανακοινώνει ότι στις 21 Νοεμβρίου 2003, ημέρα Παρασκευή και ώρα 11.00 - 12.00 π.μ. θα διενεργηθεί στα γραφεία του δημόσιος πλειοδοτικός διαγωνισμός για την κοπή και περισυλλογή αυτοφυούς χόρτου στους χώρους του Παλαιού Αεροδρομίου Μαριτσών, για τέσσερα (4) χρόνια δηλ. (2004 - 2005 - 2006 και 2007).

Πληροφορίες: Νικηφ. Στρατήγης
Τηλέφωνο: 22410 88711

Ο Αερολιμενάρχης
Δημ. Σταυριανός

ΧΛ-6/11

ΕΛΛΗΝΙΚΗ ΔΗΜΟΚΡΑΤΙΑ
ΠΕΡΙΦΕΡΕΙΑ ΝΟΤΙΟΥ ΑΙΓΑΙΟΥ
ΝΟΜΟΣ ΔΩΔΕΚΑΝΗΣΟΥ
ΝΟΜΑΡΧΙΑΚΗ ΑΥΤ/ΣΗ ΔΩΔ/ΣΟΥ
ΝΟΜΑΡΧΙΑΚΟ ΣΥΜΒΟΥΛΙΟ

Αριθμ. πρωτ.: Ν.Σ./572

ΑΝΑΚΟΙΝΩΣΗ

Με την παρούσα ανακοινώνουμε ότι στις 31-10-2003 η Περιφέρεια Νοτίου Αιγαίου, Γενική Διεύθυνση Περιφέρειας, Τμήμα ΠΕ.ΧΩ Δωδεκανήσου, μας διαβίβασε την με αριθμό πρωτ. 866/24-10-2003 Απόφαση της Γενικής Γραμματέα της Περιφέρειας Νοτίου Αιγαίου που αφορά «Εγκριση περιβαλλοντικών όρων για το έργο «Αποκατάσταση παλαιών Χωματερών Δήμου Λινδίων, Νήσου Ρόδου, Νομού Δωδ/σου».

Καλούμε κάθε ενδιαφερόμενο προκειμένου να λάβει γνώση της ανωτέρω απόφασης, να αποταθεί στο Τοπικό Γραφείο Περιβάλλοντος του ΤΠ και ΠΕ της Ν.Α. Δωδ/σου (κ. Αρη Σκιαδόπουλο, τηλ. 22410-30413).

Η προαναφερόμενη απόφαση θα αναρτηθεί, για τις προσεχείς μέρες, στον πίνακα ανακοινώσεων της Νομαρχίας.

Ο Πρόεδρος του Ν.Σ. Δωδ/σου
Φώτης Χατζηδιάκος

ΧΛ 6/11

ΕΛΛΗΝΙΚΗ ΔΗΜΟΚΡΑΤΙΑ
ΠΕΡΙΦΕΡΕΙΑ ΝΟΤΙΟΥ ΑΙΓΑΙΟΥ
ΝΟΜΟΣ ΔΩΔΕΚΑΝΗΣΟΥ
ΝΟΜΑΡΧΙΑΚΗ ΑΥΤ/ΣΗ ΔΩΔ/ΣΟΥ
ΝΟΜΑΡΧΙΑΚΟ ΣΥΜΒΟΥΛΙΟ

Αριθμ. πρωτ.: Ν.Σ./573

ΑΝΑΚΟΙΝΩΣΗ

Με την παρούσα ανακοινώνουμε ότι στις 31-10-2003 η Περιφέρεια Νοτίου Αιγαίου - Γενική Διεύθυνση Περιφέρειας, Τμήμα ΠΕ.ΧΩ Δωδεκανήσου, μας διαβίβασε την με αριθμό πρωτ. 1069/24-10-2003 Απόφαση της Γενικής Γραμματέα της Περιφέρειας Νοτίου Αιγαίου που αφορά «Κατάταξη στην κατηγορία 4 της με αριθμ. ΗΠ. 15393/2332/5.8.2002 (ΦΕΚ 1022/Β./2002) ΚΥΑ σύμφωνα με τη διαδικασία του άρθρου 9 της Η.Π. 1104/703/Φ104/14.3.2003 9 ΦΕΚ 332/Β/20.3.2003) ΚΥΑ του έργου «Εργα Υδρευσης Πόλης Ρόδου Α' Φάση».

Καλούμε κάθε ενδιαφερόμενο προκειμένου να λάβει γνώση της ανωτέρω απόφασης και της συνοδευτικής αυτής σχετικής ΠΕΕ, να αποταθεί στο Τοπικό Γραφείο Περιβάλλοντος του ΤΠ και ΠΕ της Ν.Α. Δωδ/σου (κ. Αρη Σκιαδόπουλο, τηλ. 22410-30413).

Η προαναφερόμενη απόφαση θα αναρτηθεί, για τις προσεχείς μέρες, στον πίνακα ανακοινώσεων της Νομαρχίας.

Ο Πρόεδρος του Ν.Σ. Δωδ/σου
Φώτης Χατζηδιάκος

ΧΛ 6/11

ΔΙΕΥΘΥΝΣΗ ΔΑΣΩΝ ΔΩΔ/ΝΗΣΟΥ

ΑΝΑΚΟΙΝΩΣΗ

Γνωστοποιείται κατά το άρθρο 14 του Ν.998/79, η αποστολή για ανάρτηση στο Δήμο Ρόδου της υπ'αριθμ. 6825/27-10-2003 πράξης χαρακτηρισμού έκτασης που εκδόθηκε από τον Δ/ντή Δασών Δωδ/σου. Η ΚΜ 191 γαιών Ασγούρου αποτελεί γεωργική έκταση και δάσος.

Ο Δ/ντής Δασών Δωδ/σου
Φίλιππος Κοντίτσης
Δασολόγος με βαθμό Δ/ντή

7262-6/11

ΔΙΕΥΘΥΝΣΗ ΔΑΣΩΝ ΔΩΔ/ΝΗΣΟΥ

ΑΝΑΚΟΙΝΩΣΗ

Γνωστοποιείται κατά το άρθρο 14 του Ν.998/79, η αποστολή για ανάρτηση στο Δήμο Ρόδου της υπ'αριθμ.6824/27-10-2003 πράξης χαρακτηρισμού έκτασης που εκδόθηκε από τον Δ/ντή Δασών Δωδ/σου. Η ΚΜ 190 γαιών Ασγούρου αποτελεί γεωργική έκταση και δάσος.

Ο Δ/ντής Δασών Δωδ/σου
Φίλιππος Κοντίτσης
Δασολόγος με βαθμό Δ/ντή

7261-6/11

ΤΗΛΕΟΡΑΣΗ

ΕΤ-1

08.00 Παιδικό πρόγραμμα
10.00 Βιογραφίες: Μόδα (Ε)
11.00 Ιστορία: από λεπτό σε λεπτό (Ε)
12.00 Ταξιδεύοντας (Ε) «Ν. Μεξικό»
13.00 National Geographic
14.00 Σαχάρα
15.00 Διακόσμηση με στυλ
15.30 Ο Ολιβερ μαγειρεύει
16.00 Εχει γούστο
18.00 Τελική ευθεία
19.00 Ολυμπιακά ντοκιμαντέρ
• Οίκο TV
20.00 Ταξιδεύοντας
• History channel
21.00 Βιογραφίες: Γράμματα
22.00 Ιστορία. Νεότερη ιστορία
23.00 Ειδήσεις-αθλητικά-χρηματιστήριο-καιρός
• Κλήρωση ΠΡΟΤΟΤΖΟΚΕΡ
23.45 Δημιουργικό ντοκιμαντέρ «Υπάρχουν λιοντάρια στην Ελλάδα;»

NET

05.45 Πρώτη γραμμή
10.00 Δέκα με Δύο
12.00 Ειδήσεις
13.00 Αλλη διάσταση
14.00 Χριστίνα, δικαίωμα στην αγάπη
14.50 Σαν σήνερα στον 20ό αώνα
15.00 Ειδήσεις
16.00 Ατίθασα νιάτα
17.00 Τσικιτίτας
17.50 Σαν σήνερα στον 20ό αώνα
18.00 Ειδήσεις- δελτίο στη νοηματική
18.30 Ελληνική ταινία «Ο μοναχογιός μου ο αγαθιάρης»
20.10 Ποιός θέλει να γίνει εκατομμυριούχος;
21.00 Ειδήσεις
21.45 Μετά τις ειδήσεις
22.15 Λίστα γάμου
23.15 Ονειρο ήταν…
00.15 Σοπράνος
01.15 Ειδήσεις
• Δίλεπτα δελτία ειδήσεων στις 10.00, 11.00, 14.00, 17.00, 9.00, 20.00
• Συνέχεια με επαναλήψεις

ΕΤ-3

08.00 Φλογεροί δράκοι
08.30 Τα πουλιά
09.00 Αναστόλ
09.30 Δευτέρα λυκείου-αίθουσα Β'
10.00 Η άλλη μέρα
12.00 Exodus (Ε)
12.30 Τίποτα δεν είναι για πέταμα
13.00 Ειδήσεις
13.55 Ο κόσμος των σπορ
14.30 Με μια τρίτη ματιά
16.30 Η ζωή είναι ωραία
18.00 Σινεμανία
19.00 Περίμετρος
19.30 Υδρόγειος
20.00 Αθλητικό ημίωρο
20.30 Ειδήσεις
21.30 Μακρινές φιλίες
22.00 Ξένη ταινία «Ο φράνκι στο φως των αστεριών» (ψυχολογικό δράμα)
24.00 Ειδήσεις
00.30 Επι τροχών (Ε)
01.00 Ασιατικές παραδόσεις: για μια κούπα ρύζι
01.30 Εμίρ Κουστουρίτσα
02.30 Με μια τρίτη ματιά (Ε)
04.30 Η άλλη μέρα (Ε)
06.30 Η ζωή είναι ωραία (Ε)

MEGA

05.45 Κάθε μέρα μαζί
10.00 Τα μυστικά της Βέφας
11.00 Ομορφος κόσμος το πρωί
14.00 Ειδήσεις
15.00 Είμαστε στον αέρα (Ε)
16.00 Στην κουζίνα ολοταχώς
16. 50 Δύο ξένοι (Ε)
17.45 Ειδήσεις-δελτίο στη νοηματική
17.50 Απαγορευμένη αγάπη
18.30 Φιλοδοξίες
19.20 Το show των εκατομμυρίων
20.00 Ειδήσεις
21.00 Δέκα λεπτά κήρυγμα
21.50 Survivor
23.30 Οι φάκελοι
00.15 Τελευταία γεγονότα
00.30 Οι φάκελοι (Ε)
01.30 Ξένη ταινια «Υπεράνω υποψίας» (αστυνομικό θρίλερ)
03.30 Τηλεμάρκετινγκ
04.00 Επιφάνεια (Ε)

ANT-1

06.00 Ειδήσεις του CBS
06.20 Δανεικός πατέρας (Ε)
07.00 Καλημέρα Ελλάδα
10.00 Πρωϊνός καφές
13.05 Super game
13.15 Ταγκό για τρεις (Ε)
14.00 Τα νέα του ΑΝΤ1
14.50 Ακρως οικογενειακόν (Ε)
15.25 Super game
15.50 Εγκλήματα (Ε)
16.30 Κωνσταντίνου και Ελένης (Ε)
17.30 Τα νέα του ΑΝΤ1 ειδήσεις στη νοηματική
17.40 Ο καιρός της εβδομάδας
17.45 Super game
17.50 Καλημέρα ζωή
18.40 Θησαυροφυλάλειο
19.20 Η λάμψη (Ε)
20.00 Τα νέα του ΑΝΤ1
21.00 Mission
22.00 Τα φιλαράκια
23.00 Φιλί ζωής
24.00 Νυχτερινές ειδήσεις
00.30 Fear factor
01.30 Mission
02.30 Ξένη ταινία «Ο γελαστός νεκρός»
04.15 Easy game

STAR

06.30 Μέσα και έξω
07.00 Κάθε μέρα καλημέρα
10.00 Λόγια Σταράτα
12.00 Αγιος είχαμε (Ε)
13.00 Ειδήσεις
14.00 Super Star
15.00 Ειδήσεις στη νοηματική γλώσσα
16.00 Ολα για την Ελενα
17.05 Λάουρα
18.00 Μονομάχος
19.00 Ειδήσεις
20.40 Αθλητικές ειδήσεις -Καιρός
21.00 Ξένη ταινία «Η καταιγίδα» (περιπέτεια)
23.45 Ξένη ταινία «Από το σούρουπο ως την αυγή»
01.45 Ειδήσεις
02.00 Ξένη ταινία «Τα πλάσματα της νύχτας: η επιστροφή» (τρόμου)
04.00 Αστέρια στο πεντάγραμμο (βιντεοκλίπ)

ALPHA

05.45 Καινούργια ημέρα. Ενημερωτική εκπομπή
06.45 Καλημέρας σας
10.00 Καλώς τους
13.00 Εν λευκώ
14.00 Ειδήσεις
14.50 Παουλίνα
16.00 Ειδήσεις
16.10 Παουλίνα συν.
16.45 Κάτω από την Ακρόπολη
17.25 Μπορώ
19.00 Μεταξύ αγάπης και μίσους
20.00 Ειδήσεις
21.00 Candid Camera
22.15 Πεθαίνω γιά σένα
23.15 Ταινία
01.00 Ειδήσεις
01.15 Ταινία συνεχ.
02.00 Third watch
03.00 Point man

ALTER

06.00 Alter kids
07.30 Lifestyle (Ε)
08.00 Ειδήσεις
08.30 Πρώτη ματιά
10.00 Αθεάτος κόσμος (Ε)
11.30 Αμεση επέμβαση
13.00 Ειδήσεις
14.00 Αποκλειστικά
16.45 Ελληνική ταινία «Τρελάδικο πολυτελείας»
18.45 Το πρώτο θέμα
19.00 Ειδήσεις
20.00 Η φωνή του πολίτη
20.45 Το δίχτυ
21.00 Πρεμβάσεις
22.00 Μητσι-χώστα
23.15 Ειδήσεις
23.30 Αϋπνίες
02.00 VIP (Ε)
03.00 Aphrodisia
03.15 Ξένη ταινία «Η αποπλάνηση» (αισθησιακή)

ΙΡΙΔΑ

Ελλ. Μούσα Λαϊκή σειρά)
15.00 New Wave
16.00 Ντοκιμαντέρ
17.00 Κινουμενα σχέδια
18.00 Τηλεπωλήσεις
19.30 Edgemont (νεανική σειρά)
20.00 Τοπικά γεγονότα με την Ελένη Γλεντή
21.45 Πετροβολήματα με τον Πέτρο Καλιβούρη
24.00 Τοπικά γεγονότα

ΠΡΟΟΔΟΣΠΟΡ

Προπόνηση στο Φυτώριο

Εισιτήρια στα σχολεία θα δοθούν και ενόψει Μαρκό

Με προπόνηση που έγινε στο Φυτώριο συνέχισε χθες την προετοιμασία της η Ρόδος ενόψει του εντός έδρας αγώνα της προσεχούς Τετάρτης με την Μαρκό για την 9η αγωνιστική του πρωταθλήματος της Γ' Εθνικής Κατηγορίας. Ο προπονητής Δημήτρης Σκούνας όπως έγραψε χθες η εφημερίδα μας, πήρε απόφαση να μην μπούνε οι παίκτες του στο Δημοτικό Στάδιο σε μια προσπάθεια αποσυμφόρησης του αγωνιστικού χώρου ο οποίος έχει επιβαρυνθεί αρκετά το τελευταίο διάστημα από το πολύ χρήση από διάφορες ομάδες. Όπως όλα δείχνουν και η σημερινή προπόνηση θα «φιλοξενηθεί» στο «Φυτώριο» αλλά αύριο οι «πράσινοι» αναμένεται να γυμναστούν στο Δημοτικό Στάδιο.

Αγωνιστικά

Στον αγωνιστικό τομέα, ατομικό πρόγραμμα ακολούθησαν και χθες οι Γιώργος Καντιμοίρης και Πολυδεύκης Γεωργαλλής που αντιμετωπίζουν ελαφρά προβλήματα τραυματισμών όπως και ο Γιάννης Νικηφόρος ο οποίος θα είναι έτοιμος σε περίπου είκοσι ημέρες. Κατά τα άλλα όλοι οι υπόλοιποι παίκτες γυμνάστηκαν κανονικά.

Εισιτήρια στα σχολεία

Δωρεάν εισιτήρια στα σχολεία θα διανείμει και για το παιχνίδι της Τετάρτης με την Μαρκό η διοίκηση της ΠΑΕ Ρόδος. Όπως είχε γίνει και στα προηγούμενα δυο εντός έδρας παιχνίδια (με Λάρισα και Θύελλα Πατρών) θα δοθούν επτακόσια εισιτήρια στα σχολεία μέσω του γραφείου του ΝΑΟΔ, του συνεπίκουρου Δημάρχου Κάλλιστου Διακογεωργίου και της Υπερακαδημίας.

Ειδική στο ... «φάγωμα» προπονητών!

Ο φόβος των προπονητών (των αντιπάλων) έχει καταντήσει η Ρόδος. Δεν είναι τυχαίο το ότι οι δυο τελευταίες νίκες που έκανε στάθηκαν η αφορμή για να αλλάξει η τεχνική ηγεσία. Τον Σούλη Παππά της Χαλκίδας διαδέχθηκε ο Νίκος Παντέλης και τώρα τον Χρήστο Γερολυμάτο της Θύελλας Πατρών θα διαδεχθεί κάποιος εκ των Δημόπουλου και Γεωργούλη σύμφωνα με το ρεπορτάζ.

Το Ροδιακό ποδόσφαιρο στο Μουσείο Αθλητισμού!

Θα πραγματοποιηθεί από τον ερχόμενο Μάρτιο και για δύο περίπου χρόνια στη Θεσσαλονίκη. Θα «δώσουν» το παρών, ο Π.Α.Ο. Διαγόρας, η Ρόδος και ο Δ.Α.Ν.Σ. Δωριεύς

Οι αναμνήσεις θα ξαναγυρίσουν...Στιγμές από τις μεγάλες δόξες του παρελθόντος όσον αφορά το ροδίτικο ποδόσφαιρο θα παρουσιαστούν από τον ερχόμενο Μάρτιο και για δύο περίπου χρόνια στην έκθεση που θα πραγματοποιηθεί στο Μουσείο Αθλητισμού της Θεσσαλονίκης. Ορισμένα από τα σωματεία του νησιού, όπως ο Π.Α.Ο. Διαγόρας, ο Δ.Α.Ν.Σ. Δωριεύς και η Ρόδος θα έχουν την ευκαιρία να γυρίσουν πολλά χρόνια πίσω και να θυμηθούν τον παλιό καλό καιρό όταν μεσουρανούσαν στα Ελληνικά γήπεδα. Ας πάρουμε όμως τα πράγματα απ' την αρχή και να εξηγήσουμε τι ακριβώς πρόκειται να γίνει στη συμπρωτεύουσα από τον ερχόμενο Μάρτιο...

Πριν από τρία χρόνια ο ειδικός τότε γραμματέας αθλητισμού Στέλιος Αγγελούδης ίδρυσε το μουσείο Αθλητισμού που βρίσκεται στην Πλατεία Αριστοτέλους και το οποίο κατά καιρούς έχει φιλοξενήσει διάφορες εκθέσεις με πιο πρόσφατη, αυτή που περιείχε θέματα ναυταθλητισμού. Εδώ και αρκετό δίπλα στο Καυταντζόγλειο χτίζεται ένας τεράστιος χώρος, μέσα στον οποίο θα στεγαστεί η έκθεση του ποδοσφαίρου. Είναι χαρακτηριστικό, ότι η αίθουσα στην οποία θα παρουσιαστούν τα... παγκόσμια εκθέματα θα έχει έκταση τριών χιλιάδων τετραγωνικών μέτρων, κάτι που αποδεικνύει το κύρος αλλά και το μέγεθος της συντονισμένης προσπάθειας που έχει ξεκινήσει τον τελευταίο καιρό. Η έκθεση λοιπόν αυτή ταυτίζεται τόσο με τους Ολυμπιακούς αγώνες του 2004, όσο και με τα γενέθλια της F.I.F.A. και της U.E.F.A. Ταυτόχρονα με τη διεξαγωγή του ενός ομίλου ποδοσφαίρου στη συμπρωτεύουσα, η παγκόσμια ομοσπονδία θα κλείσει 100 χρονιά ζωής ενώ η Ευρωπαϊκή ακριβώς τα μισά. Αυτό σημαίνει φυσικά ότι τα σωματεία της Ρόδου θα έχουν την ευκαιρία να προβληθούν στους χιλιάδες επισκέπτες που θα επισκεφτούν την έκθεση στο Μουσείο Αθλητισμού και φυσικά να μάθουν πρόσωπα και καταστάσεις του ένδοξου Ροδιακού ποδοσφαίρου.

Αξίζει να σημειωθεί ότι πρόεδρος του μουσείου Αθλητισμού είναι ο Στέλιος Αγγελούδης και η πολύ καλή πρωτοβουλία ανήκει στο υπουργείο Πολιτισμού και τον Ευάγγελο Βενιζέλο. Υπολογίζεται ότι μέχρι τα μέσα του Φεβρουαρίου η κατασκευή της αίθουσας θα έχει ολοκληρωθεί, οπότε και θα τεθούν τα εκθέματα στη διάθεση των πολιτών. Σε λίγες μέρες από τώρα τρία από τα ιστορικότερα σωματεία της Ρόδου, ο Π.Α.Ο. Διαγόρας, ο Δ.Α.Ν.Σ. Δωριεύς και η Ρόδος που σημείωσαν πολλές και σπουδαίες επιτυχίες, στο παρελθόν, θα κληθούν να βοηθήσουν στη συλλογή, στοιχείων, αντικειμένων και φωτογραφικού υλικού, τα οποία θα τοποθετηθούν σε έναν ειδικά διαμορφωμένο χώρο που θα αφορά την ιστορία του ροδιακού ποδοσφαίρου.

Αν σκεφτεί μάλιστα κανείς, ότι το υλικό των σωματείων του νησιού, θα τοποθετηθεί δίπλα στη συλλογή ορισμένων από τις μεγαλύτερες ομάδες του κόσμου (Μπαρτσελόνα, Μάντσεστερ Γ., Ρεάλ Μαδρίτης, Άγιαξ κτλ.), τότε γίνεται απολύτως κατανοητό για το μέγεθος της προβολής του ροδιακού αθλητισμού, σε μία περίοδο μάλιστα, στην οποία θα διεξαχθούν στην Ελλάδα οι Ολυμπιακοί αγώνες.

Ήδη μέσω της Ε.Π.Ο. έχουν έχουν μεταβεί υπεύθυνοι της έκθεσης σε ανάλογα μουσεία στο εξωτερικό και έχουν συγκεντρώσει πληροφορίες και στοιχεία τα οποία και θα τεθούν στη διάθεση του κόσμου. Υπεύθυνη του οργανωτικού κομματιού είναι η Κική Ουδατζή με την οποία συνεργάζονται δημοσιογράφοι της Θεσσαλονίκης, όπως ο Γιώργος Τραπεζανίδης, ο Σταύρος Πετρακόπουλος, ο Περικλής Στέλλας και αρκετοί άλλοι. Παράλληλα με την έκθεση, οι διοργανωτές σκέφτονται το ενδεχόμενο να πραγματοποιηθούν και διάφορες εκπλήξεις για τους επισκέπτες.



1925: Ποδοσφαιρική ομάδα του Δωριέα: Ορθιοι: Σταύρος Σκάρος, Ιωσήφ Κασαπίδης, Σάββας Καλαμπίχης, Κλέων Παπαδάκης, Μιχάλης Λουϊζίδης. Στη μέση: Νέαρχος, Αντώνης Ελευθεριάδης, Μιχάλης Σπανούδης. Καθιστοί: Στέφανος Στεφανίδης, Γιώργος Παπανικολάου, Σταμάτης Κιαπάκης

Τις επόμενες μέρες λοιπόν οι υπεύθυνοι των ομάδων της Ρόδου, αναμένεται να ενοχληθούν ώστε να συγκεντρώσουν υλικό και να το αποστείλουν στους διοργανωτές, σε μία έκθεση που πραγματικά θα αξίζει κανείς τον κόπο να την επισκεφτεί...

Μ.Δ.

Πρόκριση στα πέναλτυ

Δυσκολεύτηκε ο Διαγόρας στα Αφάντου

Τις εντυπώσεις «έκλεψε» ο ΑΕΡΑ, την πρόκριση όμως πήρε ο Διαγόρας. Ο λόγος για την χθεσινή αναμέτρηση των δυο ομάδων για το κύπελλο όπου εξελίχθηκε σε θρίλερ για τον «γηραιό» ο οποίος χρειάστηκε την διαδικασία των πέναλτυ για να πάρει την πρόκριση με 4 - 2. Η κανονική διάρκεια του αγώνα τελείωσε ισόπαλη με σκορ 2 - 2 και η παράταση με 3 - 3! Οι γηπεδούχοι έπαιξαν πάρα πολύ καλά απέναντι σε έναν Διαγόρα που φάνηκε επηρεασμένος από τον ξερό αγωνιστικό χώρο αλλά που στο τέλος έμεινε όρθιος.

Τα γκολ

Στο 30' ο Σπανός με διαγώνιο σουτ πέτυχε το 1 - 0 αλλά στο 50' ο Αγγελόπουλος ισοφάρισε σε 1 - 1. Στο 54' ο Σπανός με κεφαλιά έδωσε το προβάδισμα στον ΑΕΡΑ (2 - 1) και ο Αγγελόπουλος στις καθυστέρησης (στο 97') ισοφάρισε και πάλι σε 2 - 2. Στο 100' ο Μπούτης κέρδισε πέναλτι όταν ανατράπηκε από τον Σαββιδάκη και εκτέλεσε εύστοχα ο ίδιος (3 - 2) και στο 108' ο Σπάρταλης από κοντά διαμόρφωσε το τελικό 3 - 3.

Η διαδικασία των πέναλτυ

Μπούτης 1 - 0
Αγγελόπουλος 1 - 1
Δ. Γιαννακάκης απόκρουσε
Καραμαλίκης 1 - 2
Τσακίρης 2 - 2
Σπάρταλης 2 - 3
Κατσιδώνης απόκρουσε
Ξύπας 2 - 4

Παράπονα από την διαιτησία του Βαγγέλη Κατσιδώνη έχει ο ΑΕΡΑ.

Οι συνθέσεις των ομάδων:

ΑΕΡΑ: Καρπαθάκης, Κανέλλος, Θυριάκης, Κατσιδώνης, Δ.Γιαννακάκης, Σωτηράκης, Σπανός (65' Χρ.Γιαννακάκης), Χαρτερός, Δ.Καραγιάννης (55' Χρ.Καλογήρου), Μπούτης, Σφουγγαριστός (70' Τσακίρης)

ΔΙΑΓΟΡΑΣ: Σαββιδάκης, Χατζηθεοδωράκης, Αμπελάς, Βασιλάκης (73' Παφιάκης), Καραβόλιας, Σπάρταλης, Ορφανός (74' Έλληνας), Σάββενας, Αγγελόπουλος, Κοσμάς (46' Καραμαλίκης), Ξύπας

Ο Ευαγόρας απέκλεισε τον Διγενή

Τον κέρδισε στους Αγίους Αποστόλους με 1 - 0

Πήγε για λουκούμι και ...βαρυστομάχιασε ο Διγενής Κοσκινού! Η ομάδα του Σαλβατόρε Γκιούντιτσε βρήκε τον μπελά της από τον μαχητικό Ευαγόρα από τον οποίο και ηττήθηκε με 1 - 0 και αποκλείστηκε από την συνέχεια του κυπέλλου Δωδεκανήσου.

Οι παίκτες του Μάκη Χατζηγιώργη έφθασαν δίκαια στην επικράτηση διότι έπιασαν πολύ καλή απόδοση και μπόρεσαν να επιβάλουν τον ρυθμό τους σε όλη την διάρκεια της αναμέτρησης. Ο Διγενής με τα χρώματα του οποίου χρησιμοποιήθηκε ύστερα από πολύ καιρό ο Παπαχριστοδούλου, απογοήτευσε και δεν έδειξε ικανός να μπορεί να πάρει κάτι από το παιχνίδι αυτό.

Το γκολ

Το γκολ που έκρινε τον αγώνα σημειώθηκε πέντε λεπτά πριν το τέλος της κανονικής διάρκειας. Ήταν το 85' όταν ο Κώνστας με σουτ μέσα από την μεγάλη περιοχή δεν άφησε κανένα περιθώριο αντίδρασης στον Κοκκώνη κάνοντας το 1 - 0.

Στο 50' ο Καστάνιας μπήκε ωραία στην μεγάλη περιοχή πλάσαρε αλλά ο Κοκκώνης απόκρουσε.

Στο 70' ο Ψύλλου με απευθείας εκτέλεση φάουλ ανάγκασε τον Αλμπανίδη



να μπλοκάρει δύσκολα την μπάλα, ενώ στο 89' σούταρε από πολύ καλή θέση μέσα από την περιοχή αλλά δεν μπόρεσε να βρει στόχο καθώς ο Αλμπανίδης ήταν σωστά τοποθετημένος και μπλόκαρε την μπάλα.

Στο 75' ο Χειμωνέττος σε μια προσπάθεια να πιάσει κεφαλιά, συγκρούστηκε στον αέρα με τον συμπαίκτη του Παναγιώτου με αποτέλεσμα να πέσει άσχημα στο έδαφος και να «σκίσει» το μέτωπο του. Μεταφέρθηκε αμέσως στο νοσοκομείο όπου του τοποθετήθηκαν ράμματα.

Καλύτεροι των γηπεδούχων οι Κουρζής, Καστάνιας και Κώνστας. Άρεσαν από τον Διγενή οι Ψύλλου, Ζωάννου και Μάμμης.

Πολύ καλή ήταν η διαιτησία του Τάσου Σιδηρόπουλου και των «βοηθών» του κ. Τσαούση και Λάμπρου.

Οι συνθέσεις των ομάδων:

ΕΥΑΓΟΡΑΣ: Αλμπανίδης, Κάτρης, Χειμωνέττος, Γεωργαλλής (75' Σκαρτάδος), Μοντιάδης (55' Μενίκος), Παπαϊωάννου, Κουρζής, Καστάνιας, Παναγιώτου, Κώστας, Φλεβάρης (63' Παπαδημητρίου)

ΔΙΓΕΝΗΣ: Κοκκώνης, Σιέχ (75' Αργυρός), Γιοβάνι, Ταμπουράς, Ψύλλου, Κώτσος (30' λ.τ Αχιολάς), Διακίδης, Ζωάννου, Διακάκης, Μάμμης, Κουτσουμπάρης (46' Παπαχριστοδούλου)

• Ο γενικός αρχηγός του Ευαγόρα Νίκος Μαρουφίδης συγχαίρει τους παίκτες της ομάδας και τον προπονητή Μάκη Χατζηγεωργίου για την μεγάλη νίκη και εύχεται ταχεία ανάρρωση στον Χειμωνέττο που τραυματίστηκε.

Λειτουργεί το πρόγραμμα «Αθλητισμός και γυναίκα»

Μετά την απήχηση που είχε στις συμπολίτισσές μας το πρόγραμμα «Αθλητισμός και γυναίκα» το προηγούμενο έτος, ο ΔΟΝΑ Ρόδου ξεκίνησε ήδη για το 2003 και λειτουργεί από τις αρχές Σεπτεμβρίου με την συμμετοχή 80 γυναικών.

Τα μαθήματα θα γίνονται στις εγκατάσεις του βοηθητικού σταδίου «ο Διαγόρας» και συγκεκριμένα, στην αίθουσα ενδυνάμωσης.

Τα τμήματα είναι: Πρωϊνά: Τρίτη, Πέμπτη και Παρασκευή 9-10 π.μ.

Απογευματινά: Καθημερινά 7-8 μ.μ. εκτός Σαββάτου και Κυριακής.

Για περισσότερες πληροφορίες και εγγραφές στα γραφεία του Οργανισμού (Διαγοριδών 1) και στα τηλέφωνα 22410-36090, 22410-36083 και ώρα 10.00-13.00.

Τα αποτελέσματα του κυπέλλου

Πολλές συγκινήσεις προσέφεραν στους φιλάθλους οι χθεσινές συναντήσεις που έγιναν στα πλαίσια της δεύτερης φάσης του Κυπέλλου Ερασιτεχνών (Ομιλος Ρόδου).

Ολα τα αποτελέσματα είναι τα ακόλουθα:

Κλεάνθης - Αναγέννηση Εμπωνας 1-2

ΑΕΡΑ Αφάντου - ΠΑΟ Διαγόρας 2-4 στα πέναλτυ (2-2κ.αγ, 3-3 παρ.)

Ευαγόρας - Διγενής 1-0

ΔΙΑΦΗΜΙΖΕΤΑΙ ΣΤΟ ΙΝΤΕΡΝΕΤ
www.rodosport.gr

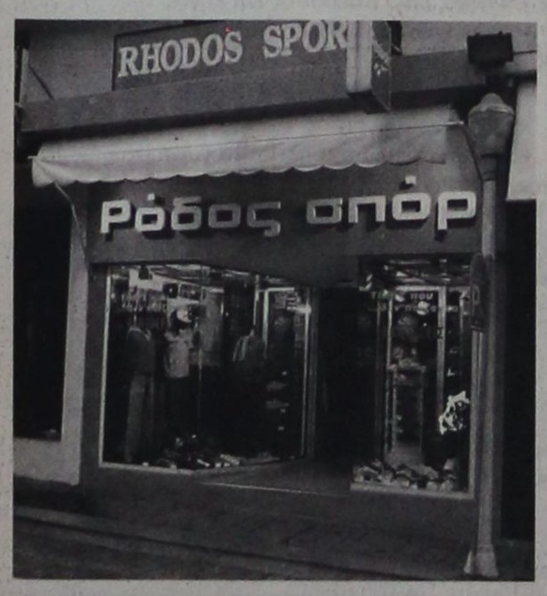

ΡΟΔΟΣ ΣΠΟΡ
...πρώτο όνομα στα σπορ
Τιμές που ...δεν παίζονται
ΕΘΕΛ. ΔΩΔΕΚΑΝΗΣΙΩΝ 15
Τηλέφ. 22410 21442 * E-mail: rospo@otenet.gr
ΓΔ-30/11

ΠΡΟΟΔΟΣΠΟΡ

Στη Ρόδο ο τελικός του Κυπέλλου Ελλάδος;

Λόγω δέσμευσης των αθηναϊκών γηπέδων για τους Ολυμπιακούς Αγώνες

Η ανάγκη για ανακατασκευή και διατήρηση σε υπηρεσιακή ετοιμότητα των αθηναϊκών - και όχι μόνο - γηπέδων, ενόψει των Ολυμπιακών Αγώνων, οδηγεί την ΕΠΟ σε αναζήτηση άλλων γηπέδων, στην ελληνική περιφέρεια, με το γήπεδο της Ρόδου, να βρίσκεται, σύμφωνα με έγκυρες πληροφορίες, στην πρώτη θέση της σχετικής λίστας που επεξεργάζονται οι άνθρωποι της Ομοσπονδίας.



Η πληροφορία έχει περιέλθει σε γνώση των τοπικών αθλητικών παραγόντων οι οποίοι κινούνται «δυναμικά» για να κλείσουν από τώρα τον σημαντικό αυτό αγώνα, που θα σιρέφει τα φώτα της ποδοσφαιρικής Ελλάδας, για μία ακόμη φορά στο νησί μας.

Όπως είναι φυσικό, σημαντική αναμένεται να είναι η συμβολή του «δικού» μας Γιάννη Οικονομίδη, ο οποίος αρκετές φορές ως τώρα έχει βοηθήσει στην κάθοδο ομάδων για αγώνες Α΄ Εθνικής στη Ρόδο.

ΓΕΦΕΛΟ ΜΙΚΤΩΝ

Η ελπίδα πεθαίνει τελευταία

Αναθερμάνθηκαν χθες οι ελπίδες ότι τελικά το πολυπόθητο γήπεδο των Μικτών, στο Φυτώριο, θα πάρει τον δρόμο της ολοκλήρωσης, μετά την συνάντηση που είχαν στα γραφεία της ΕΠΣΔ η πρόεδρος του ΝΔΟΛ κ. Ανδριάννα Μπαφίτη και το δ.σ. της Ένωσης.

Οι δύο πλευρές, μπροστά στην προοπτική να χαθούν τα 400.000.000 δρχ. και να παραπεμφθεί στις καλένδες το μεγαλύτερο ίσως αθλητικό έργο των τελευταίων χρόνων στο νησί μας, φάνηκαν όσο ποτέ αποφασισμένες να βρουν την χρυσή τομή, άμεσα και να ξεκινήσουν τα απαραίτητα έργα (περίφραξη, κερκίδες, αποδυτήρια κλπ.) υποδομών. Ομως - και εκεί είναι που «κολλάει» το θέμα- απαραίτητη προϋπόθεση είναι να δοθούν στην ΕΠΟ και κατ' επέκταση στην ΕΠΣΔ, τα σχετικά παραχωρητήρια από τη Νομαρχία, η οποία έχει στην κατοχή της μόνο τα 40 από τα 400 στρέμματα του χώρου. Τα υπόλοιπα είναι ιδιοκτησία του υπουργείου Γεωργίας, του ΕΛΙΑΘΕ και άλλων φορέων οι οποίοι θα πρέπει με τη σειρά τους να παραχωρήσουν τις εκτάσεις που κατέχουν στην ΕΠΣΔ. Διαδικασία πολύπλοκη που απαιτεί συνεννοημένες κινήσεις και το κυριότερο άμεσες. Η κ. Μπαφίτη δήλωσε ότι σύντομα θα συγκαλέσει ευρεία σύσκεψη με τους επικεφαλής όλων των φορέων ούτως ώστε να δρομολογηθούν οι απαραίτητες εξελίξεις.

ο Στις 7 το απόγευμα της Λευτέρας 17 Νοέμβρη, στο Δημοτικό Στάδιο θα διεξαχθεί ο αγώνας ανάμεσα στον Λωριέα και τους Παλαίμαχους της Καμείρου, στη μνήμη του πρώτου προέδρου του Ευκλή Σορωνή και της ΕΠΣΔ, Γαβριήλ Μίσσιου (υπέγραψε στις 17-11-1947 την ιδρυτική πράξη για τη δημιουργία της Ενωσης). Ο αγώνας ως γνωστόν θα γίνει θεσμός και θα διεξάγεται κάθε χρόνο, στις 17 Νοεμβρίου. Μετά το τέλος του αγώνα θα δοθούν δύο κύπελλα, μετάλλια και αναμνηστικά διπλώματα.

• Την αποχώρησή του από το Εφηβικό Πρωτάθλημα γνωστοποίησε στην ΕΠΣΔ ο ΑΣ Ζευς, λόγω αδυναμίας συγκέντρωσης (!) των παικτών του.

• Στις 13 Δεκεμβρίου 2003, στο «Φαληράκι Μπιτς» θα γίνει η ετήσια χοροεσπερίδα των διαιτητών.

• Αναβλήθηκε ο αγώνας ανάμεσα στις Ακαδημίες της Ρόδου και τον Φωτιήρα λόγω αδυναμίας μετάβασης στο νησί μας της αθηναϊκής ομάδας.

• Στις 19-11-03 θα γίνει ο εξ αναβολής αγώνας της Β' Κατηγορίας ΑΕ Καττιβιά- ΑΣ Τήλος.

• Οι κλοπές που παρατηρούνται τελευταία στα αποδυτήρια των Μικτών απασχόλησε την ΕΠΣΔ η οποία θα προχωρήσει στην λήψη μέτρων, άμεσα.

• Ενός λεπτού σιγή θα κρατηθεί σε όλους τους αγώνες του Σαββατοκύριακου στη μνήμη του Σταμάτη Ψαρά, παλαιού παραπηρητή.

• Συνάντηση του Ενωσιακού προπονητή Κ. Λεπτοκαρύδη θα γίνει την μεθεπόμενη Παρασκευή με τους γονείς των παικτών που απαρτίζουν τις Μικτές Προπαίδων και Τζούνιορς για θέματα καλύτερου συντονισμού.

Στις 28 Νοεμβρίου η μεγάλη χοροεσπερίδα του Κλεόβουλου

Στις 28 Νοεμβρίου (μια ημέρα νωρίτερα από ό,τι είχε αρχικά προγραμματιστεί) θα γίνει στο «Φαληράκι Μπιτς» η χοροεσπερίδα του Κλεόβουλου Λίνδου.

Οπως είναι ήδη γνωστό, στην εκδήλωση η διοίκηση του Μιχάλη Ανι. Διακογεωργίου θα τιμήσει πρώην προέδρους του συλλόγου, της Κοινότητας Λίνδου και πρώην παίκτες-αρχηγούς της ομάδας, με αφορμή τα 40 χρόνια από την ίδρυση του Κλεόβουλου.

Συγκεκριμένα, απονομές θ' αποδοθούν στους παρακάτω:

Πρόεδροι Κλεόβουλου Λίνδου

1. Λιάκουλας Κωνσταντίνος του Φιλίππου
2. Κούκουρας Μιχαήλ του Ιωάννη
3. Σαββαΐδης Δημήτριος του Νικολάου
4. Τσοβίλης Σωκράτης του Περικλή
5. Γεωργίου Μιχαήλ του Ιωάννη
6. Σαββαΐδης Νικόλαος του Αλεξάνδρου

Πρόεδροι Κοινότητας Λίνδου

1. Λιάκουλας Βασίλειος του Φιλίππου 1971-31.12.1990
2. Ιωαννίδης Στέφανος του Παναγιώτης 1.1.1991-31.12.1991
3. Φίνας Κυριάκος του Ιωάννη 1.1.1995-31.12.1998

Ποδοσφαιριστές- Αρχηγοί Κλεόβουλου Λίνδου

1. Λιάκουλας Κων/νος του Δημητρίου
2. Πάλλας Δημήτριος του Στέφανου
3. Μαυρίκος Μιχαήλ του Βασιλείου
4. Λιάκουλας Κων/νος του Μιχαήλ
5. Ιωαννίδης Ευάγγελος του Αναστασίου.

AMCOR

Νο 1

ΚΑΤΑΣΚΕΥΑΖΟΝΤΑΙ & ΕΙΣΑΓΟΝΤΑΙ ΣΥΝΑΡΜΟΛΟΓΗΜΕΝΑ ΑΠΟ ΤΟ ΙΣΡΑΗΛ



ΠΡΟΔΙΑΓΡΑΦΕΣ ΕΟΚ CE MARK

Η AMCOR-ΙΣΡΑΗΛ Η ΜΕΓΑΛΥΤΕΡΗ ΒΙΟΜΗΧΑΝΙΑ ΗΛΙΑΚΩΝ ΣΥΣΤΗΜΑΤΩΝ ΣΤΟΝ ΚΟΣΜΟ,ΣΑΣ ΠΡΟΣΦΕΡΕΙ ΤΟΝ ΚΑΛΥΤΕΡΟ ΗΛΙΑΚΟ ΘΕΡΜΟΣΙΦΩΝΑ ΤΟΥ ΚΟΣΜΟΥ ΜΕ ΜΟΝΑΔΙΚΑ ΣΗΜΕΙΑ ΥΠΕΡΟΧΗΣ ΠΟΥ ΚΑΝΕΝΑΣ ΑΛΛΟΣ ΔΕΝ ΕΧΕΙ.ΠΡΩΤΗ Η AMCOR,ΠΡΙΝ 40 ΧΡΟΝΙΑ ΠΑΡΟΥΣΙΑΣΕ ΤΗΝ ΕΠΑΝΑΣΤΑΤΙΚΗ ΤΗΣ ΤΕΧΝΟΛΟΓΙΑ ΣΤΟΥΣ ΗΛΙΑΚΟΥΣ ΘΕΡΜ/ΜΕΣ. ΠΟΛΛΟΙ ΑΠΟ ΤΟΤΕ ΠΡΟΣΠΑΘΗΣΑΝ ΝΑ ΤΗΝ ΜΙΜΗΘΟΥΝ .ΤΑ ΑΠΟΤΥΠΩΜΑΤΑ ΤΟΥΣ ΕΙΝΑΙ ΓΝΩΣΤΑ.ΚΑΝΕΝΑΣ ΔΕΝ ΜΠΟΡΕΣΕ ΝΑ ΤΗ ΦΟΛΕΨΕΙ.ΣΗΜΕΡΑ Η AMCOR ΣΥΝΕΧΙΖΟΝΤΑΣ ΤΗΝ ΕΡΕΥΝΑ ΣΤΟΝ ΤΟΜΕΑ ΤΗΣ ΗΛΙΑΚΗΣ ΕΝΕΡΓΕΙΑΣ ΒΡΙΣΚΕΤΑΙ ΚΑΙ ΘΑ ΒΡΙΣΚΕΤΑΙ ΜΠΡΟΣΤΑ.ΓΙΑΤΙ ΕΙΝΑΙ Η Νο 1 ΣΤΟΝ ΚΟΣΜΟ.

ΕΙΝΑΙ Η AMCOR

Χ 4247-30/11

Στις 16 Νοεμβρίου ο λαϊκός αγώνας δρόμου «Ο Γύρος της Μεσαιωνικής Πόλης»

Επιστολή του τεχνικού συμβούλου της ΕΑΣ ΣΕΓΑΣ Μιχάλη Παυλούς

Την παραπάνω Κυριακή 16 Νοεμβρίου θα διεξαχθεί ο «Γύρος της Μεσαιωνικής πόλης 2003», που διοργανώνει ως γνωστόν ο ΔΟΝΑ Ρόδου.

Σχετική, είναι η επιστολή του Τεχνικού Συμβούλου της ΕΑΣ ΣΕΓΑΣ Δωδεκανήσου κ. Μιχάλης Παυλούς:

«Με πρωτοβουλία και οργανωτική ευθύνη του ΔΟΝΑ Ροδίων, πραγματοποιείται την μεταπροσεχή Κυριακή (16/11/03), ο θεσμοθετημένος ετήσιος λαϊκός αγώνας δρόμου με την επωνυμία «Ο Γύρος της Μεσαιωνικής Πόλης 2003».

Αυτοί και αυτές που θα εκδηλώσουν το ενδιαφέρον τους για να συμμετάσχουν σ΄ αυτή την εκδήλωση θα πρέπει να βρίσκονται στην πλατεία Δημαρχείου γύρω στις 10.30. Η εκκίνηση είναι προγραμματισμένη για τις 11.00 με αφετηρία και τερματισμό την πλατεία Δημαρχείου.

Η διαδρομή που θα πρέπει να διανύσουν οι συμμετέχοντες είναι συνολικού μήκους 4.000 μ. Το πλήθος μετά την εκκίνηση θα πρέπει να κατευθυνθεί παραλιακά προς την πύλη της Ελευθερίας, την Ακτή Σαχτούρη, Κόβα, οδός Βύρωνος, οδός Φιλελλήνων, Πάρκο Κυκλοφοριακής Αγωγής, Πανεπιστήμιο Αιγαίου, ΑΣΤΕΡ, Παπάγου, Μανδράκι και τέλος πίσω στην πλατεία Δημαρχείου.

Οι συμμετέχοντες μπορούν να τρέχουν, να περπατούν κατά ομάδες ή ακόμη και να διανύσουν την απόσταση σε ρυθμό περιπάτου, σπρώχνοντας μέχρι και το καροτσάκι με το μωρό της οικογένειας! Σημασία έχει να τερματίσουμε την απόσταση. Η ένδυση θα πρέπει να είναι κατάλληλη για την περίπτωση. Όλοι μας έχουμε μία φόρμα και ένα ζευγάρι αθλητικά παπούτσια στην ντουλάπα μας, ας τα ξεσκονίσουμε λίγο.

Σαν καθηγητής Φυσικής Αγωγής, αλλά και σαν απλός πολίτης αυτής της πόλης, παρακολουθώ τα τελευταία χρόνια μια φθίνουσα συμμετοχή του κόσμου σ΄ αυτή τη θαυμάσια εκδήλωση. Πιστεύω πως οι πολίτες αυτής της πόλης χάνουν, αυτοί και τα μέλη των οικογενειών τους, μία καλή ευκαιρία να ...εθιστούν, μέσω αυτή της εκδήλωσης, σε ένα τρόπο ζωής που σήμερα περισσότερο από κάθε άλλη εποχή είναι αναγκαίος, για καθαρά λόγους διασφάλισης της υγείας τους.

Ευτυχώς, έχει περάσει η εποχή που όταν βλέπουμε κάποιον να τρέχει ή να περπατά στους δρόμους και στα πάρκα τον θεωρούσαμε ... παλαβό! Σήμερα συμβαίνει ακριβώς το αντίθετο. Ζηλεύουμε μέσα μας αυτόν που βρίσκει χρόνο να γυμνάζεται, γιατί εμείς νομίζουμε ότι ... δεν έχουμε χρόνο γι΄ αυτά! Και ύστερα τα βάζουμε με τους εαυτούς μας και το ... σουλούπι μας. Όλα είναι μία συνήθεια.

Ας αφιερώσει ο καθένας μας μία ώρα επί τρεις φορές την εβδομάδα, οποιαδήποτε ώρα του αγχωμένου 24ώρου μας, στην άθληση. Ασκώντας την καρδιά μας... για να μην μας προδώσει πρόωρα. Για εμάς τους ... μεσήλικες δεν χρειαζόμαστε να τρέχουμε. Είναι αρκετό ένα περπάτημα μέσης έντασης σε ένα πάρκο με εναλλασσόμενες εδαφικές κλίσεις στη διαδρομή. Δόξα τω Θεώ η πόλη μας διαθέτει αρκετούς υπαίθριους χώρους κατάλληλους για τέτοιου είδους ενασχολήσεις.

Ο κάθε πολίτης, λοιπόν, αυτής της όμορφης πόλης ας θεωρήσει αφορμή και ερέθισμα το Γύρο της Μεσαιωνικής Πόλης για μία αλλαγή του τρόπου ζωής του, με την προσθήκη της άθλησης στο καταθλιπτικό 24ωρό του. Τα οφέλη αυτής της συνήθειας θα τα γευτεί ο ίδιος πολύ γρήγορα.

- Με την ευκαιρία των αρχαιρεσιών του συλλόγου καθηγητών Φυσικής Αγωγής την Παρασκευή 7/11/2003 (Ξεν. ΠΛΑΖΑ), απευθύνω έκκληση προς τους συναδέλφους καθηγητές Φυσικής Αγωγής που εργάζονται στα σχολεία της πόλης μας να δώσουν ραντεβού με τους μαθητές τους (μαζί με τους γονείς τους), στην πλατεία Δημαρχείου το πρωΐ της Κυριακής (16/11/2003), για να τρέξουν ή να περπατήσουν μαζί τη διαδρομή του Γύρου της Μεσαιωνικής Πόλης μας. Ας μετατρέψουμε αυτή την εκδήλωση σε μια ετήσια γιορτή αφιερωμένη στην άθληση του πολίτη, με μία παραδοσιακή συμμετοχή των πολιτών αυτής της πόλης, της πόλης, που περήφανα αναφέρουμε όλοι μας σαν πόλη των Ολυμπιονικών!»

Στην «ενεργό δράση» τα γραφεία των προπονητών

Οι τελευταίες δραστηριότητες στις οποίες προβαίνει η διοίκηση του Πανδωδεκανησιακού Συνδέσμου προπονητών ποδοσφαίρου, δείχνουν ότι η συμβολή των προπονητών στην αναβάθμιση του ποδοσφαίρου θα είναι ενεργή. Μετά την συνάντηση που έγινε με το Δ.Σ. της ΕΠΣΔ, οι προπονητές θα συναντηθούν την προσεχή Δευτέρα 10 Νοεμβρίου και με τη διοίκηση των διαιτητών. Από σήμερα και κάθε Πέμπτη τα γραφεία του συνδέσμου, στην οδό Πατριάρχου Αθηναγόρα 45 (πίσω από την Λέσχη του Διαγόρα), θα παραμένουν ανοικτά από τις 6.00 έως τις 9.00 το βράδυ, με προοπτική να λειτουργήσουν και άλλες ημέρες.

Τα μέλη του συνδέσμου μπορούν να προσέρχονται στα γραφεία τις παραπάνω ώρες για ενημέρωση και έκδοση νέων ταυτοτήτων, προσκομίζονται δύο φωτογραφίες. Επίσης από τα γραφεία μπορούν να περνούν και οι νέοι διπλωματούχοι προπονητές για οποιαδήποτε εξυπηρέτηση τους.

Στην τελική ευθεία μπήκαν οι προετοιμασίες στο «φράγμα»

Τρελάθηκαν αυτοί οι αθλητές ή τους τρέλανε το Φράγμα της Απολακκιάς;

Ηθικός αυτουργός: ο Ναυτικός Όμιλος Ρόδου.

Υποκινητής: ο Δήμος Νότιας Ρόδου (Αθλητικό Τμήμα)

Αγώνες Επίδειξης ΚΩΠΗΛΑΣΙΑΣ και ΙΣΤΙΟΠΛΟΪΑΣ

Σάββατο 8 Νοεμβρίου 2003, ώρα 3 μ.μ.

Οργανωτές:

ΔΗΜΟΣ ΝΟΤΙΑΣ ΡΟΔΟΥ — ΝΑΥΤΙΚΟΣ ΟΜΙΛΟΣ ΡΟΔΟΥ



Για ένα φράγμα με απεριόριστες δυνατότητες

Στην τελική ευθεία έχουν μπει οι προετοιμασίες για τους αγώνες επίδειξης κωπηλασίας και ιστιοπλοΐας, που θα πραγματοποιηθούν το Σάββατο στις 3 μ.μ. στο φράγμα της Απολακκιάς.

Συντελεστές των δύο διοργανωτών φορέων, του Ναυτικού Ομίλου Ρόδου και του Δήμου Νότιας Ρόδου, βρίσκονται συνεχώς στο χώρο διεξαγωγής του αγώνων και φροντίζουν για την καλύτερη διεξαγωγή τους.

Ήδη έχει διαμορφωθεί οδική πρόσβαση προς το φράγμα και έχουν τοποθετηθεί προβλήτες για την ανέλκυση και καθέλκυση των σκαφών. Επίσης, κυκλοφόρησε και μια αφίσα που απεικονίζει ήδη τα σκάφη του ΝΟΡ στην Απολακκιά. Η ίδια αναφέρει και το σύνθημα που πηγάζει από τη νέα συνεργασία ΝΟΡ – Δήμου Νότιας Ρόδου και που είναι : «για ένα φράγμα με απεριόριστες δυνατότητες».

Μεγάλη επιτυχία σημείωσαν οι αγώνες «Ζίου Ζίτσου»



Από τον ΑΣ Ασκληπιός Ρόδου πήραμε με το παρακάτω ευχαριστήριο:

«Με επιτυχία διεξήχθησαν στις 1 και 2 Νοεμβρίου 2003 οι αγώνες για το 7ο διασυλλογικό πρωτάθλημα Ζίου - Ζίτσου στην πόλη μας.

Στην επιτυχία αυτή ουσιαστικοί συντελεστές, πέρα των συνδιοργανωτών, είχαν οι εξής:

- Ο Δήμος Ροδίων και ειδικά το Γραφείο Συνεπίκουρου Δημάρχου κ. Διακογεωργίου Κάλλιστου.
- Ο ΝΑΟΔ και η πρόεδρός του κ. Μπαφίτη Ανδριάνα
- Ο ΔΟΝΑ και ο πρόεδρός του κ. Μπαράκας Αθανάσιος
- Το Ξενοδοχείο «Μανούσος» για την προσφορά και τη ζεστή του φιλοξενία.
- Οι αθλητικοί σύλλογοι:
- Φλόγα, ΓΑΟ Κολοσσός και Ζυγός
- Ο εκπρόσωπος ΓΑΟ TAE KWON DO Ρόδου κ. Καζατζόγλου Παύλος.
- Η εταιρία ΒΑΠ ΚΟΥΓΙΟΣ ΑΕΒΕ
- Ο ιατρός Σοκορέλος
- Το προσωπικό του κλειστού γυμναστηρίου Βενετοκλείου Ρόδου.
- Τα ΜΜΕ της Ρόδου.

Τους ευχαριστούμε θερμά για τη συμβολή τους στην επιτυχία της διοργάνωσης».

Η παγκόσμια ημέρα των ατόμων με αναπηρίες

Αναμένοντας την 3η του Δεκέμβρη, της παγκόσμιας ημέρας των ατόμων με αναπηρίες και του Πανευρωπαϊκού έτους ατόμων μα αναπηρίες, ο Δωδεκανησιακός Σύλλογος Α. με Α., διοργανώνει ένα τριήμερο εκδηλώσεων, κατά το οποίο οι τοπικοί φορείς θα εκθέσουν το έργο τους, σε σχέση με τα Α. με Α. κατά την περίοδο 2002 έως 2003.

Στα πλαίσια των εκδηλώσεων του τριημέρου θα πραγματοποιηθούν και τα εγκαίνια του Κέντρου Εκπαίδευσης Κοινωνικής Υποστήριξης και Κατάρτισης Ατόμων με Αναπηρίες Δωδεκανήσου (ΚΕΚΥΚΑΜΕΑ).

Το πρόγραμμα:

1η μέρα: Ημερίδα

2η μέρα: Αθλητικές εκδηλώσεις

3η μέρα: Εγκαίνια ΚΕΚΥΚΑΜΕΑ, Χοροεσπερίδα

ΠΡΟΟΔΟΣΠΟΡ

Ερωτηματικό ο Κουκλάκης!

Δεν προπονήθηκε και χθες και κινδυνεύει να χάσει την αναμέτρηση του Σαββάτου κόντρα στην Ολύμπια Λάρισας...Κάλεσμα της διοίκησης στον κόσμο για το μεθαυριανό ματς

Τελικά τα προβλήματα δεν λένε να αφήσουν στην ησυχία του, τον τεχνικό του Κολοσσού, Βασίλη Φραγκιά ενόψει της κρίσιμης αναμέτρησης κόντρα στην Ολύμπια Λάρισας. Ο Γιώργος Κουκλάκης που δεν είχε ταξιδέψει στην Αθήνα για το παιχνίδι με τη Νήαρ Ηστ, συνεχίζει να απέχει απ' τις προπονήσεις κάτι που προβληματίζει έντονα τον Αθηναίο τεχνικό ενόψει της μεθαυριανής συνάντησης με τους Θεσσαλούς.

Η παρουσία του 33χρονου φόργουορντ κρίνεται αναγκαία για τους «θαλασσί» που χρειάζονται μία παραπάνω λύση στο σκοράρισμα, ωστόσο η παρουσία του έμπειρου αθλητή κρίνεται αμφίβολη καθώς δεν έχουν υποχωρήσει ακόμα οι ενοχλήσεις (διάταση στο γαστροκνήμιο). Με εξαίρεση πάντως τον Κουκλάκη, οι υπόλοιποι αθλητές δίνουν σε καθημερινή βάση το «παρών» στο «Βενετόκλειο».

Το ευχάριστο με την φυσική έδρα του Κολοσσού, είναι ότι έχει βρεθεί λύση στο θέμα της υγρασίας κι αυτό γιατί λειτουργούν πλέον κανονικά τα αερόθερμα με αποτέλεσμα οι προπονήσεις να διεξάγονται όπως θέλει ο Βασίλης Φραγκιάς.



Με μοναδικό απόντα τον Γιώργο Κουκλάκη συνεχίστηκε χθες η προετοιμασία του Κολοσσού

Η προετοιμασία της ομάδας συνεχίζεται με εντατικούς ρυθμούς και χωρίς ιδιαίτερα προβλήματα και άπαντες αισιοδοξούν ότι το ματς με την Ολύμπια θα αποτελέσει την απαρχή για ένα νέο ξεκίνημα. Άλλωστε η κρισιμότητα του παιχνιδιού είναι δεδομένο, κάτι που φαίνεται να έχουν συνειδητοποιήσει όλοι οι παίκτες της ομάδας που θέλουν να πάρουν πίσω το αίμα τους για τα όσα συνέβησαν στη Νήαρ Ηστ και στοίχισαν στους Ροδίτες το ροζ φύλλο αγώνα.

Στο στρατόπεδο του Κολοσσού, όλοι πιστεύουν ότι έφτασε η ώρα για την επιστροφή στις επιτυχίες.

Αυτό είναι κάτι το οποίο κρίνεται αναγκαίο, καθώς οι «νεοφώτιστοι» έχουν φτάσει χαμηλά στον βαθμολογικό πίνακα και έχουν να γευθούν τη χαρά της νίκης απ' το εντός έδρας ματς με τον Α.Σ. Ξάνθης, στο πλαίσιο της δεύτερης αγωνιστικής. Στην προσπάθεια του ο Κολοσσός για την κατάκτηση των δύο βαθμών θα χρειαστεί τη βοήθεια των φιλάθλων του.

Η διοίκηση της ομάδας απηύθυνε κάλεσμα σε όλους να παραβρεθούν στο «Βενετόκλειο» και να βοηθήσουν τους «θαλασσί» να κερδίσουν την Ολύμπια. Και μόνο το γεγονός ότι οι Θεσσαλοί παραμένουν αήττητοι και είναι μόνοι στην κορυφή, αποτελεί μία πρόκληση για τον Κολοσσό που θα επιδιώξει να πάρει τη νίκη και να ανασάνει.

Τέλος αύριο θα πραγματοποιηθεί η καθιερωμένη συνέντευξη τύπου στην οποία, εκτός απ' τον Βασίλη Φραγκιά, θα μιλήσει και ο Πάνος Παναγιωταράκος.

*Φιλικό παιχνίδι στα Τρίκαλα κόντρα στην τοπική ομάδα έδωσε χθες η Ολύμπια Λάρισας. Στην αναμέτρηση αυτή ο Νίκος Αμπατζάς είχε όλους τους αθλητές στη διάθεση του και δοκίμασε διάφορα σχήματα

*Ο Ιωνικός Νικαίας επικράτησε με 78-70 χθες σε φιλικό ματς του Αλίμου. Μάλιστα την επανεμφάνιση του έκανε μετά από δέκα μέρες και ο Γιάννης Μητρόπουλος, όμως δεν έδωσε το «παρών» ο Ισπανός Γκαρσία που πονούσε στη μέση

*Ίωση ταλαιπωρεί τον Στεφανίδη του Παλαιό Φαλήρου και δεν τέθηκε χθες στη διάθεση του Τάκη Κορωναίου

*Σε αρθροσκόπηση υποβλήθηκε ο Καμπερίδης της Μ.Ε.Ν.Τ. και χάνει την αναμέτρηση με τον Α.Σ.Ε. Δούκα. Οι Θεσσαλονικείς χθες έπαιξαν φιλικό παιχνίδι κόντρα στο Ι.C.B.S.

*Αμφίβολη είναι η συμμετοχή των Χαρισμίδη και Μανώλα στον Κ.Α.Ο. Δράμας, στο παιχνίδι με τον Πανελλήνιο. Εξάλλου πονάει στο γόνατο και ο Μουλάκης

ΚΟΛΟΣΣΟΣ ΡΟΔΟΥ

ΟΝΟΜΑ	ΠΟΝΤΟΙ	ΣΥΜΜ.	Μ.Ο.
ΠΑΝΑΓΙΩΤΟΠΟΥΛΟΣ	47	5	9.4
ΔΡΑΚΟΠΟΥΛΟΣ	48	5	9.6
ΠΑΠΠΑΣ	60	5	12
ΠΑΝΑΓΙΩΤΑΡΑΚΟΣ	50	5	10
ΓΚΟΓΚΙΔΗΣ	36	5	7.2
ΑΛΜΠΕΡΤ	13	5	2.6
ΓΕΩΡΓΙΤΣΗΣ	32	5	6.4
ΚΟΥΚΛΑΚΗΣ	49	4	12.25
ΠΑΤΡΙΚΗΣ	54	5	10.8

Οι πιο καλοί μαθητές...

Στη Ρόδο κατά τη διάρκεια του Μαρτίου θα πραγματοποιηθεί η τελική φάση του πανελλήνιου σχολικού πρωταθλήματος...

Μετά από τρία χρόνια η τελική φάση του πανελλήνιου σχολικού πρωταθλήματος των Λυκείων θα διεξαχθεί και πάλι στη Ρόδο.

Πρόκειται φυσικά για τα σχολικά συγκροτήματα στο μπάσκετ τα οποία θα ξεχωρήσουν σε ολόκληρη την Ελλάδα και οι μαθητές των οποίων θα διεκδικήσουν την είσοδο τους στις σχολές της επιλογής τους.

Θα πρέπει να σημειωθεί ότι η τελική φάση θα διεξαχθεί πιθανότατα στο «Βενετόκλειο», στα μέσα του Μαρτίου και ήδη έχει ενημερωθεί το γραφείο φυσικής αγωγής Δωδεκανήσου.

«Να αποκτήσουμε την περηφάνια μας»...

Ο Γιώργος Κετσελίδης μίλησε χθες για την επιστροφή του στην Κω και τη νέα του συνεργασία με τον Ιπποκράτη! Με τα μούτρα στη δουλειά ενόψει του αγώνα με τον Μίνωα Ηρακλείου...

Το θέμα στα στέκια του μπάσκετ με τη μεγαλύτερη σημασία κατά τη διάρκεια της χθεσινής μέρας δεν ήταν φυσικά άλλο απ' την επιστροφή του Γιώργου Κετσελίδη στον πάγκο του Ιπποκράτη.

Ο έμπειρος τεχνικός μετά το σύντομο πέρασμα του από τον Ο.Φ. Ηρακλείου επέστρεψε και πάλι στα παλιά του λημέρια για να συνεχίσει από εκεί που άφησε πέραι, την δουλειά του. Όπως είναι γνωστό με πρωτεργάτη τον ίδιο, οι Κώοι κατάφεραν πέρσι να προβιβαστούν μετά από οκτώ αγωνιστικές περιόδους στο πρωτάθλημα της Γ' Εθνικής.

Ο ίδιος μίλησε χθες το μεσημέρι στον ραδιοφωνικό σταθμό Love N.R.G.(98.0) για τη νέα του συνεργασία με την δωδεκανησιακή ομάδα. «Δεν μου αρέσει να κάνω μισές δουλειές και θέλω να ολοκληρώνω το έργο μου. Η ομάδα του Ιπποκράτη δεν είναι χτισμένη από μένα, αλλά από τον προκάτοχό μου. Τα όνειρα μου για το σωματείο ήταν διαφορετικά, όμως πλέον θα παλέψουμε για την παραμονή μας στην κατηγορία. Πρέπει ο Ιπποκράτης να αποκτήσει τη δική του περηφάνια, όπως γινόταν πέρσι. Πλέον πρέπει να κάνουμε μία νίκη μακριά από την Κω που να μην βρίσκεται στο πρόγραμμα μας για να καλύψουμε το χαμένο έδαφος απ' το στραβοπάτημα κόντρα στην Α.Ε.Κ. Τζιτζιφιών», είπε χθες ο Γιώργος Κετσελίδης.

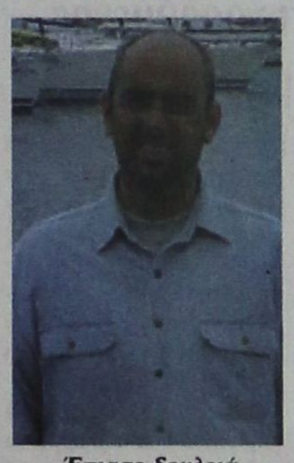

Έπιασε δουλειά στον Ιπποκράτη ο Γιώργος Κετσελίδης

Όσον αφορά την αναμέτρηση με τον Μίνωα Ηρακλείου, ο προπονητής του Ιπποκράτη, υποστήριξε. «Είναι ένα δύσκολο εκτός έδρας παιχνίδι. Τον Μίνωα, τον έχω παρακολουθήσει αρκετές φορές και στηρίζεται κυρίως στον Αρβανίτη και τον έμπειρο Θεοδωρίδη. Θα χρειαστεί να δείξουμε τον καλό μας εαυτό ώστε να έχουμε ελπίδες για νίκη», τόνισε ακόμα ο Γιώργος Κετσελίδης ενόψει του Κυριακάτικου αγώνα που θα ξεκινήσει στο Λίντο στις 12:00, ώστε να εξυπηρετηθεί συγκοινωνιακά ο Ιπποκράτης.

ΕΠΙΣΤΡΕΦΕΙ Ο ΧΛΑΠΑΝΗΣ

Κατά τα φαινόμενα ο Γιώργος Χλαπάνης θα επιστρέψει και πάλι στις τάξεις του Ιπποκράτη. Ο Γιώργος Κετσελίδης υπολογίζει πολύ στις δυνατότητες του έμπειρου αθλητή στα χέρια του οποίου θα αποτελέσει ένα χρησιμο εργαλείο.

Ο ίδιος πάντως φρόντισε να κάνει γνωστό ότι δεν θα μπορέσει να ακολουθήσει κανονικό πρόγραμμα, λόγω αυξημένων επαγγελματικών υποχρεώσεων. Από κει και πέρα η προετοιμασία της ομάδας συνεχίζεται με εντατικούς ρυθμούς και χωρίς ιδιαίτερα αγωνιστικά προβλήματα.

Η αποστολή του Ιπποκράτη θα ταξιδέψει το πρωί του Σαββάτου για την Αθήνα και στη συνέχεια για το Ηράκλειο.

Να του ζήσει!

Μπαμπάς για δεύτερη φορά έγινε ο προπονητής του Ηρακλή Λάρδου και των τμημάτων υποδομής του Κολοσσού, Κυριάκος Μάγος.

Η σύζυγος του Χριστίνα έφερε στον κόσμο ένα πανέμορφο κοριτσάκι (το δεύτερο) βάρους περίπου τριών κιλών.

Η στήλη εύχεται να του ζήσει και να την καμαρώσει όπως επιθυμεί...

Αισιοδοξία για την πρεμιέρα...

Ο Ζέφυρος συνεχίζει την προετοιμασία του για το ματς με τον Α.Ο. Σύμης που είναι πάντως πιθανό να αναβληθεί!

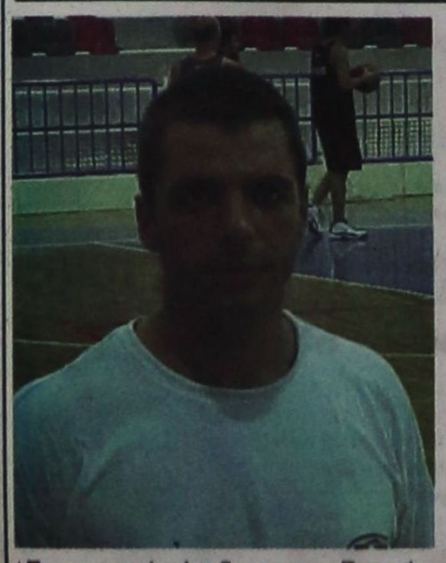

Στο ανοιχτό γήπεδο και το «Βενετόκλειο» συνεχίζεται η προετοιμασία του Ζέφυρου για το ματς με τον Α.Ο. Σύμης

Χωρίς ιδιαίτερα ,αγωνιστικά προβλήματα συνεχίζει την προετοιμασία του ο Ζέφυρος για την αναμέτρηση της πρεμιέρας στη Β' Ανδρών κόντρα στον Α.Ο. Σύμης.

Οι «πράσινοι» προετοιμάζονται στο ανοιχτό γήπεδο του δημοτικού σχολείου στον Ζέφυρο, με τον τεχνικός της ομάδα Γιάννη Τσακίρη να μην αντιμετωπίζει προβλήματα τραυματισμών με τους αθλητές του. «Για μένα όλες οι κληρώσεις είναι οι ίδιες, απ' τη στιγμή που θα αγωνιστούμε κόντρα σε όλες τις ομάδες.

Γνωρίζουμε πολύ καλά ότι η Σύμη έχει ενισχυθεί σε σημαντικό βαθμό, όμως δικός μας στόχος είναι να κοιτάζουμε κάθε παιχνίδι ξεχωριστά και στο τέλος θα κάνουμε ταμείο», υποστήριξε ο Γιάννης Τσακίρης που φέτος θα βασιστεί περισσότερο στο νεανικό στοιχείο.

Με εξαίρεση τους Κανίντα Π., Κατεπόδη, Κανίντα Μ., Πήλο και Σιέχ, οι υπόλοιποι αθλητές του Ζέφυρου αγωνίζονται και στο εφηβικό τμήμα.

Άλλωστε απ' τη στιγμή που έγινε γνωστή η επιστροφή του Ζέφυρου στο ανδρικό μπάσκετ, ο βασικός σκοπός της διοίκησης ήταν να στηριχθεί σε νεαρά παιδιά που σταδιακά θα αποκτήσουν περισσότερες εμπειρίες.

ΣΧΟΛΙΚΟ ΠΡΩΤΑΘΛΗΜΑ

Εντυπωσίασαν 1ο και 2ο Λύκειο!

Ξεκίνησε χθες και συνεχίζεται σήμερα με δύο παιχνίδια το σχολικό πρωτάθλημα που παρουσιάζει μεγάλο ενδιαφέρον...

Το 1ο και το 2ο Λύκειο πανηγύρισαν την πρόκριση τους στην επόμενη φάση του σχολικού πρωταθλήματος των Λυκείων, καθώς επιβλήθηκαν χθες των αντιπάλων τους.

Το 1ο Λύκειο επικράτησε με 39-28 του 4ου Λυκείου, ενώ το 2ο μετά από εντυπωσιακή εμφάνιση συνέτριψε με 66-28 το 1ο Τ.Ε.Ε.!

1ο ΛΥΚΕΙΟ-2ο ΛΥΚΕΙΟ 39-28

Με σχετική ευκολία το 1ο Ενιαίο Λύκειο Ρόδου κέρδισε 39-28 το 4ο Ενίαιο Λύκειο, καταφέρνοντας να περάσει στην ημιτελική φάση του σχολικού πρωταθλήματος. Το παιχνίδι ήταν προγραμματισμένο να γίνει στην «τέντα» αλλά το παρκέ είχε γεμίσει νερά με συνέπεια να πραγματοποιηθεί στο «Βενετόκλειο». Από την αρχή του αγώνα οι τυπικά γηπεδούχοι επέβαλλαν τον ρυθμό τους και κατάφεραν να προηγηθούν με +10 (18-8), με τη συμπλήρωση του πρώτου επταλέπτου. Το τέλος του πρώτου ημιχρόνου βρήκε το 1ο Λύκειο να έχει εξασφαλίσει μία σημαντική διαφορά (26-13) και να κάνει πιο απλά τα πράγματα στην επανάληψη.

Στο τρίτο επτάλεπτο το 1ο Λύκειο συνέχισε με τον ίδιο ρυθμό, έχοντας μεγαλώσει τη ψαλίδα στο +14 (31-17), 1.20 πριν το τέλος της περιόδου. Στο τέλος το 4ο Λύκειο προσπάθησε να ροκανίσει τη διαφορά, κάτι που κατάφερε μέχρι σε ένα σημείο (39-28). Απ' τους νικητές ξεχώρισε ο Φράγκος ενώ απ' τους ηττημένους ο Βαφειάδης.

• Τα επτάλεπτα ήταν: 18-8, 26-13 (ημ.), 33-18, 39-28

• Διαιτητές: Ξανθός- Φάκαρος

1ο ΛΥΚΕΙΟ: Φράγκος 15, Χριστοφάκης 2, Παμπίδης Α. 6, Κουζουκάκης, Αραπούδης 4, Παμπίδης Δ. 2, Τριπολίτης 4, Σοφούλης, Αλιολάς 2, Υψηλάντης 2, Ξυπολιτάς 2, Μαντικός,

4ο ΛΥΚΕΙΟ: Καραβασίλης 1, Στεφανίδης 5(1), Λυκοπάντης, Μανωλαράς, Βαφειάδης 16(1), Κυριακού, Σταυριάς 3, Λότσα 3(1), Διακοτσαμπής, Μπόρνοβας,

2ο ΛΥΚΕΙΟ-1ο Τ.Ε.Ε. 66-28

Εκπληκτικό το 2ο Ενιαίο Λύκειο Ρόδου συνέτριψε 66-28 το 1ο Τ.Ε.Ε. και πήρε εύκολα τη νίκη-πρόκριση. Οι παίκτες του Δημήτρη Γεμενετζή έπαιξαν με πάθος και προσέφεραν πλούσιο θέαμα, στις άδεια πάντως κερκίδα της «τέντας», καθώς όλα τα παιχνίδια διεξάγονται κεκλεισμένων των θυρών λόγω των γνωστών επεισοδίων που συνέβησαν πριν από μερικά χρόνια. Η παράδοση συνεχίζεται, αφού και φέτος το 2ο Λύκειο είναι το πρώτο φαβορί για την κατάκτηση του πρωταθλήματος. Πρόκειται για μία ομάδα με πολύ καλό σύνολο και παίκτες που θα πρωταγωνιστήσουν στο δωδεκανησιακό μπάσκετ. Στην αντίπερα όχθη το 1ο Τ.Ε.Ε. δεν μπόρεσε να κόψει τον δαιμωνιώδη ρυθμό των αντιπάλων του. Από το πρώτο κιόλας επτάλεπτο το 2ο Λύκειο ξεκίνησε εντυπωσιακά αφού προηγήθηκε με 18-6 ενώ σταδιακά ανέβασε τη διαφορά στο +27 (40-13). Στην επανάληψη το σκορ εκτοξεύθηκε στο 56-20, για να φτάσουν οι τυπικά γηπεδούχοι στην άνετη επικράτηση. Απ' τους νικητές ξεχώρισαν οι Στυλιανός, Μαντάς, Μητσού και Πλάκας χωρίς να υστερήσουν οι υπόλοιποι ενώ απ' το 1ο Τ.Ε.Ε. ο Ζαφειράκης και ο Φλάσκος.



Το 2ο Λύκειο συνεχίζει την παράδοση του στο σχολικό πρωτάθλημα

• Τα επτάλεπτα ήταν:18-6, 40-13 (ημ.), 56-20, 66-28

• Διαιτητές: Ξανθός- Φάκαρος

2ο ΛΥΚΕΙΟ: Μοσχοβάκος , Ματσαμάς 2, Καμπούρης Τ. , Πλάκας 9(1), Στυλιανός 16(1), Καραχάλιος 8, Καμπούρης Σ. 4, Δεληγιαννάκης 4, Μαντάς 11, Μαυρής, Καλαρύτης, Μητσού 12,

1ο Τ.Ε.Ε.: Χατζηφούντας, Χατζής 4, Ζαφειράκης 9(1), Φλάσκος 8, Σότα 5(1), Σπετσιώτης, Καρπαθάκης, Χατζηκωνσταντής 2,

ΤΑ ΑΠΟΤΕΛΕΣΜΑΤΑ

1ο Λύκειο- 4ο Λύκειο 39-28

2ο Λύκειο- 1ο Τ.Ε.Ε. 66-28

Η ΣΥΝΕΧΕΙΑ... ΣΗΜΕΡΑ

• Κ.Γ. Διαγόρα (12:30): 3ο Λύκειο- 2ο Τ.Ε.Ε. (αγόρια)

• Κ.Γ. Διαγόρα (13:30): 1ο Λύκειο-2ο Λύκειο (κορίτσια)

ΔΕΥΤΕΡΑ (10/11):

• Κ.Γ. Διαγόρα (12:30): 1ο Λύκειο- 2ο Λύκειο

• Κ.Γ. Διαγόρα (13:30): Ροδίων Παιδεία-νικητής 3ο Λύκειο-2ο Τ.Ε.Ε.

Συνεχίζουμε και βλέπουμε...

Παρουσία αρκετών εκπροσώπων των σωματείων πραγματοποιήθηκε χθες στο «Βενετόκλειο» η συνάντηση με τα μέλη της Τ.Ε. Ε.Ο.Κ. Δωδεκανήσου. Κανονικά θα πραγματοποιηθεί το ερχόμενο Σαββατοκύριακο το πρωτάθλημα των παμπαίδων...Τον Ιανουάριο θα ξεκινήσουν οι αγώνες των Δ.Ο.Ν.Α.!

Παρουσία αρκετών εκπροσώπων σωματείων, πραγματοποιήθηκε στα γραφεία της Τ.Ε. Ε.Ο.Κ. στο «Βενετόκλειο» η συνάντηση και συζήτηση για τα προβλήματα που απασχολούν το πρωτάθλημα των παμπαίδων το οποίο ξεκίνησε την προηγούμενη Κυριακή στο κλειστό γυμναστήριο της Κρεμαστής. Η αναβολή των αγώνων Κολοσσός Α' -Α.Σ.Κ. Ιβίσκος και Ζέφυρος- Π.Α.Ο. Διαγόρας, όπως φυσικά και οι διαφορές μεταξύ των ομάδων, ήταν τα κύρια στοιχεία που απασχόλησαν τα μέλη της τοπικής επιτροπής αλλά και τους προπονητές που έδωσαν το «παρών».

Όπως ήταν εύλογο τέθηκαν επί τάπητος όλες οι απόψεις των παρευρισκομένων και τελικά συμφωνήθηκε ότι το πρωτάθλημα θα διεξαχθεί κανονικά, καθώς κύριο μέλημα σε τέτοιου είδους διοργανώσεις είναι η συμμετοχή των νεαρών αθλητών. Έτσι η Τ.Ε. Ε.Ο.Κ. θα ορίσει κανονικά τα παιχνίδια της δεύτερης αγωνιστικής και, για τους δύο ομίλους, στο πρόγραμμα που θα ανακοινωθεί σήμερα.



Κανονικά θα συνεχαστεί το πρωτάθλημα των παμπαίδων

ΤΟΝ ΙΑΝΟΥΑΡΙΟ ΟΙ Δ.Ο.Ν.Α...

Τον Ιανουάριο θα ανοίξει η αυλαία του πρωταθλήματος των δημοτικών οργανισμών νεολαίας και άθλησης που θα διοργανώσει η Τ.Ε. Ε.Ο.Κ. Δωδεκανήσου. Απλά απομένει να καθοριστεί σε πόσους ομίλους θα γίνει η διοργάνωση η οποία πάντως πέρσι παρουσίασε πολλά και σημαντικά προβλήματα σχετικά με τις μετακινήσεις των ομάδων!

Αίτημα για αναβολή!

Το γυναικείο τμήμα του Ιπποκράτη ζήτησε από την Τ.Ε. Ε.Ο.Κ. να αναβάλει την πρεμιέρα καθώς δεν προλαβαίνει να προετοιμαστεί...

Με έγγραφο που απέστειλε χθες στην Τ.Ε. Ε.Ο.Κ. Δωδεκανήσου, το γυναικείο τμήμα του Ιπποκράτη ζήτησε από τη διοργανώτρια αρχή την αναβολή για μία εβδομάδα του γυναικείου πρωταθλήματος, προκειμένου να ετοιμαστεί όσο το δυνατόν καλύτερα με δεδομένο ότι η προετοιμασία των κοριτσιών από την Κω καθυστέρησε να ξεκινήσει. Φυσικά ο Α.Σ.Κ. Ιβίσκος, ομάδα δηλαδή την οποία θα αντιμετωπίσει την πρώτη αγωνιστική, έχει ήδη εκφράσει την αντίθεση του με τον Ιπποκράτη, καθώς οι γυναίκες του συλλόγου βρίσκονται ήδη σε μεγάλη αγωνιστική απραξία.

Στον «αέρα» η πρεμιέρα...

Η έλλειψη συγκοινωνίας την ερχόμενη Κυριακή με τη Σύμη, ίσως οδηγήσει στην αναβολή του αγώνα του Ζέφυρου με τον Α.Ο.Σ.!

Στον «αέρα» βρίσκεται η αναμέτρηση του Ζέφυρου με τον Α.Ο. Σύμης για την πρεμιέρα του πρωταθλήματος της δεύτερης τοπικής κατηγορίας. Όπως έχει γίνει γνωστό την ερχόμενη Κυριακή δεν περνάει πλοίο από το γειτονικό νησί, ενώ το Σάββατο γιορτάζει η ιερά μόνη του Παναγίτη, κάτι που ίσως οδηγήσει στην αναβολή του συγκεκριμένου αγώνα. Αυτό πάντως δεν εμποδίζει τον Μερκούρη Μοσχόβη να συνεχίσει την προετοιμασία της ομάδας για το παιχνίδι με τους «πράσινους». Σε καθημερινή βάση οι Συμιακοί δίνουν το «παρών» στο ανοιχτό γήπεδο και στόχος της ομάδας είναι η επιστροφή μετά από δύο χρόνια στα μεγάλα σαλόνια του τοπικού μπάσκετ.

Η προετοιμασία του Α.Ο.Σ. έχει ξεκινήσει εδώ και τρεις μήνες και όπως είναι κατανοητό η μεγάλη αγωνιστική άπραξία έχει προβληματίσει τόσο τον νεαρό τεχνικό όσο και τους ιθύνοντες του συλλόγου που από πέρσι έχουν ξεκινήσει μία πιο σοβαρή προσπάθεια. Μετά την αναμέτρηση με τον Ζέφυρο, οι Συμιακοί θα υποδεχθούν στο ντέρμπι της δεύτερης αγωνιστικής τον Δ.Α.Ν.Σ. Δωριείς που είναι και το μεγάλο φαβορί για την άνοδο στην πρώτη κατηγορία. «Πιστεύω ότι η κλήρωση είναι ευνοϊκή για μας, όμως θα χρειαστεί να κερδίσουμε στην πρεμιέρα τον Ζέφυρο στη Ρόδο», υποστήριξε χθες στην «Π», ο Μερκούρης Μοσχόβης, που παράλληλα με τους άνδρες προπονεί επίσης τους παίδες και τις κορασίδες(για πρώτη φέτος) του σωματείου. «Το μεγάλο διάστημα αποχής απ' τα επίσημα παιχνίδια μας έχει προβληματίσει, καθώς έχει καθυστερήσει η πρεμιέρα», είπε ακόμα ο τεχνικός του Α.Ο. Σύμης. Εξάλλου αρκετοί παίκτες, μεταξύ των οποίων και ο νεαποκτηθείς Παπανθύμου, δεν μπορούν να δώσουν σε καθημερινή βάση το «παρών» στις προπονήσεις, λόγω αυξημένων επαγγελματικών υποχρεώσεων.



Ο Μερκούρης Μοσχόβης (φωτό) συνεχίζει την προσπάθειά του με τον Α.Ο. Σύμης

Δύο νέες «τέντες...»

Προανήγγειλε ο συνεπίκουρος δημάρχου Κάλλιστος Διακογεωργίου στη χθεσινή συνεδρίαση της Τ.Ε. Ε.Ο.Κ. Δωδεκανήσου. Μία τέτοια κίνηση θα ανακουφίσει το «Βενετόκλειο»

Η έλλειψη γηπέδων και ότι συνεπάγεται μ' αυτό είναι ένα γεγονός που έχει προβληματίσει όχι μόνο την Τ.Ε. Ε.Ο.Κ. Δωδεκανήσου αλλά και τα σωματεία που υπάγονται στη διοργανώτρια αρχή. Όπως έχει διαμορφωθεί πλέον η κατάσταση, οι περισσότεροι σύλλογοι στεγάζονται στο «Βενετόκλειο», καθώς στο κλειστό γυμναστήριο της Ιαλυσού επικρατεί...το άβατο των ξένων, ενώ στην «τέντα», ο Π.Α.Ο. Διαγόρας το έχει σχεδόν εξ ολοκλήρου σε αποκλειστική χρήση. Ο συνεπίκουρος δημάρχου Κάλλιστος Διακογεωργίου βρέθηκε χθες στο «Βενετόκλειο» και στα γραφεία της Τ.Ε. Ε.Ο.Κ. όπου προανήγγειλε τις προσπάθειες για το κλείσιμο δύο ακόμα γηπέδων με «τέντα», παρόμοια με αυτή του Διαγόρα.

Η μία θα τοποθετηθεί στο ένα γήπεδο έξω από το «Βενετόκλειο» και η άλλη στο ανοιχτό γήπεδο του Ζέφυρου, στο δημοτικό σχολείο της περιοχής.

Συνεδριάζει αύριο η δημαρχιακή επιτροπή

ΤΑ ΘΕΜΑΤΑ ΠΟΥ ΘΑ ΕΞΕΤΑΣΕΙ

ΤΗΝ ερχόμενη Παρασκευή στις 10 το πρωί πρόκειται να συνεδριάσει η δημαρχιακή επιτροπή, για να εξετάσει τα παρακάτω θέματα ημερήσιας διάταξης:

1. Χορηγήσεις αδειών ίδρυσης και λειτουργίας καταστημάτων υγειονομικού ενδιαφέροντος.
2. Χορηγήσεις αδειών μουσικής.
3. Αφαιρέσεις ή μη αδειών ίδρυσης και λειτουργίας καταστημάτων υγειονομικού ενδιαφέροντος.
4. Αίτημα Κων/νου Γεωργιάδη για επαναδιατύπωση της υπ' αριθ. 407/2003 απόφασης της Δημ. Επιτροπής.
5. Αίτημα Φωτίου - Νεκταρίου Λοΐζου για αλλαγή χρήσης από εμπορικό κατάστημα σε κατάστημα υγειονομικού ενδιαφέροντος.
6. Αίτημα «Γ. Σαβοϊδάκης Α.Ε.» για χρήση καταστήματος υγειονομικού ενδιαφέροντος».
7. Αίτημα κ. Γερασίμου Παρασκευής για αποξημίωση ρυμοτομημένου τοιχίου.
8. Εξέταση θεμάτων: Κατσιμπράκη Κων/νου και Σταυρούλη Τσαμπίκου, σύμφωνα με τις υπ' αριθ. 418/2003 και 419/2003 αποφάσεις του Δημ. Συμβουλίου.

Συνάντηση με ομογενείς στις Ηνωμένες Πολιτείες είχε ο βουλευτής Α. Παυλίδης

ΟΒΟΥΛΕΥΤΗΣ Α. Παυλίδης, μετά την συζήτηση στον ΟΗΕ για την Εκεχειρία κατά την περίοδο των Ολυμπιακών Αγώνων ανεχώρησε για το Ορλάντο της Φλώριδας, όπου προ της ενάρξεως των εργασιών της Κοινοβουλευτικής Συνέλευσης του ΝΑΤΟ επισκέπτεται τις εκεί Ελληνικές Κοινότητες. Συγκεκριμένα μεταβαίνει στο Γουίντερς Χέιβεν όπου είναι εγκατεστημένοι Καρπάθιοι από την Αρκάσα και στο Τάρπον Σπρίνγκς στο οποίο ο κ. Παυλίδης είναι επίτιμος δημότης - όπου κυριαρχεί το Καλυμνιακό, Συμιακό και Καρπαθιακό ομογενειακό στοιχείο.

Παράλληλα απέστειλε στον Υπουργό Αιγαίου κ. Σιφουνάκη τον παρακάτω χαιρετισμό επ' ευκαιρία της ημερίδος που οργανώνεται στην Αθήνα με θέμα τις «Αγονες Γραμμές».

«Κύριε Υπουργέ

Ευχαριστώ για την πρόσκληση στην ημερίδα που οργανώνετε προκειμένου να συζητηθούν τα της αντιμετωπίσεως «των σημερινών προβλημάτων» στις «άγονες γραμμές» του Αιγαίου, δηλαδή στα 2/3 του Αιγαίου βάσει του πρόσφατου Νόμου.

Ατυχώς λόγω μεταβάσεως εις ΗΠΑ αδυνατώ να μετάσχω στην «ημερίδα», αλλά αναμένω με ενδιαφέρον τα νέα πορίσματα των συζητήσεων επί του παλαιού αλλά δυστυχώς μέχρι στιγμής μη επιλυθέντος προβλήματος».

Εγιναν χτες με μεγάλη συμμετοχή

Διαγωνισμοί για οδικά έργα στο Δήμο Ιαλυσού

ΚΑΙ ΓΙΑ ΠΡΟΜΗΘΕΙΑ ΜΗΧΑΝΗΜΑΤΩΝ

ΔΥΟ διαγωνισμοί για την εκτέλεση έργων διενεργήθηκαν χτες το πρωί στο Δήμο Ιαλυσού, ενώπιον της αρμόδιας επιτροπής. Συγκεκριμένα τα έργα που δημοπρατήθηκαν ήταν τα εξής:

* Πεζοδρόμηση και ηλεκτροφωτισμός τμήματος οδού Τριαντών και τμήματος της επαρχιακής οδού Ρόδου - Καμείρου, προϋπολογισμού 162.870 ευρώ, εξ ιδίων πόρων.

Κατατέθηκαν τρεις προσφορές και προσωρινός ανάδοχος είναι η κοινοπραξία Ζήκας Γ. - Κάσδαγλης Χ. ΕΔΕ, που προσέφερε έκπτωση 16% στην οδοποιΐα και 18% στον ηλεκτροφωτισμό.

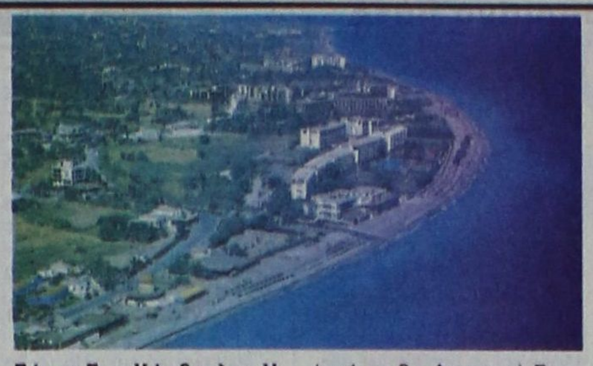

* Πεζοδρόμηση και ηλεκτροφωτισμός οδού Σωτήρος (από το 3ο Δημοτικό Σχολείο, μέχρι το ξενοδοχείο Solemar), προϋπολογισμού 168.368 ευρώ, από ίδιους πόρους.

Κατατέθηκαν 11 προσφορές και προσωρινός ανάδοχος είναι η κοινοπραξία Μακρής Σάββας - Νισύριος, που προσέφερε έκπτωση 20% στην οδοποιΐα και 21% στον ηλεκτροφωτισμό.

Με το έργο αυτό ολοκληρώνεται η παρέμβαση στην οδό Σωτήρος, που ξεκίνησε με την κατασκευή του αποχετευτικού και τις συνδέσεις και συνεχίστηκε με την αντικατάσταση των δικτύων ύδρευσης, την κατασκευή νέων δικτύων ομβρίων, την εφαρμογή του σχεδίου πόλεως και την ασφαλτόστρωση.

Επίσης, διενεργήθηκαν διαγωνισμοί για την προμήθεια μηχανημάτων από πόρους του Δήμου, για την καλύτερη οργάνωση και την κάλυψη αναγκών των υπηρεσιών:

* Δύο αυτοκίνητα τύπου ΒΑΝ, προϋπολογισμού 42.000 ευρώ - AUTOCENTER Μανώλης Κωστάκης.
* Δύο αυτοκίνητα τύπου 4Χ4, για την υπηρεσία ύδρευσης, προϋπολογισμού 42.000 ευρώ - Σαρακάκης.
* Ενας φορτωτής - εκσκαφέας, προϋπολογισμού 36.000 ευρώ - ΕΡΓΟΤΡΑΚ
* Ενα απορριμματοφόρο, προϋπολογισμού 95.000 ευρώ - Καούσης.
* 80 κάδοι απορριμμάτων, προϋπολογισμού 13.000 ευρώ - SPIDER.

Κλιμάκιο του ΚΚΕ επισκέφθηκε το εργοτάξιο στο φράγμα του Γαδουρά

ΤΟ εργοτάξιο στο φράγμα του Γαδουρά επισκέφθηκε κλιμάκιο του ΚΚΕ. Σχετική ανακοίνωση της νομαρχιακής επιτροπής του κόμματος αναφέρει τα εξής:

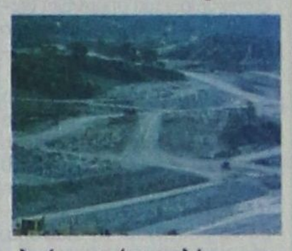

«Κλιμάκιο της Οργάνωσης Πόλης Ρόδου του ΚΚΕ με επικεφαλής το γραμματέα της ΝΕ νότιας Δωδ/σου Γιάννη Περδικάρη συνεχίζοντας τις πολιτικές εξορμήσεις επαφής και συζήτησης με τους εργαζομένους και τις παραγωγικές τάξεις του νησιού, επισκέφθηκε το εργοτάξιο της κοινοπραξίας που κατασκευάζει το Φράγμα του Γαδουρά κοντά στα Λάερμα.

Η Διεύθυνση του έργου αν και πρόθυμη να μας ενημερώσει ενδελεχώς για το τεχνικό και αναπτυξιακό μέρος του έργου, αρνήθηκε να μας επιτρέψει να συνομιλήσουμε με τους εργατοτεχνίτες του έργου παρότι η συνομιλία μαζί τους θα γινόταν την ώρα της παύσης εργασίας στο χώρο σίτισης.

Αφού τελικά έγινε κατανοητό ότι η φωνή του ΚΚΕ πρέπει να φθάσει χωρίς απαγορεύσεις και προσκόμματα στους εργάτες στο φράγμα, μοιράστηκε το υλικό συζητώντας ελάχιστα με τους εργαζόμενους την ώρα που έμπαιναν στα λεωφορεία για να επιστρέψουν στο έργο.

Θεωρούμε αναφαίρετο δικαίωμα των εργαζομένων να ενημερωθούν και ενόψει των εκλογών για τις θέσεις του ΚΚΕ και την προσπάθεια αυτή για ενημέρωση θα τη συνεχίσουμε, παρά τα εμπόδια και τις λογικές αποσιώπησης των θέσεών μας.

Για το ίδιο έργο, επιβάλλεται η συνέχιση και η ολοκλήρωσή του, όπως και η τελική αποτελεσματικότητά του, που έχει άμεση σχέση με τη διαχείριση του φορέα που θα αναλάβει τα δίκτυα ύδρευσης των περιοχών και τη συνολική χρηματοδότησή του από το ΥΠΕΧΩΔΕ και αναδόχους τη Νομαρχία και τους Δήμους των περιοχών που ωφελούνται του έργου».

Με ηλεκτρονικά μηχανήματα θα λειτουργεί το «Ηχος και Φως»

ΜΕΙΩΜΕΝΑ ΦΕΤΟΣ ΤΑ ΕΣΟΔΑ ΤΟΥ

ΜΕ υπερσύγχρονα ηλεκτρονικά συστήματα θα λειτουργεί στο μέλλον το «Ηχος και Φως». Βασική προϋπόθεση για να γίνει χρήση σύγχρονης τεχνολογίας είναι να αυξηθούν τα έσοδα που τα τελευταία χρόνια ήταν μειωμένα σε μεγάλο βαθμό. Οι προοπτικές που υπάρχουν είναι θετικές αν αναλογιστεί κανείς ότι η τουριστική σεζόν του 2004 θα είναι πολύ καλή για τη Ρόδο. Αυτό δήλωσε στην «Πρόοδο» ο συντονιστής του Ηχος και Φως κ. Γ. Σταυρόπουλος.



Αξιοσημείωτο είναι ότι τη φετινή σεζόν τα έσοδα του Ηχος και Φως ήταν μειωμένα σε ποσοστό 4,5% σε σύγκριση με πέρσι. Εισπράχθηκαν δηλαδή 93.000 ευρώ έναντι 95.000 τη σεζόν του 2002.

«Αν λάβουμε υπόψη μας ότι η φετινή σεζόν δεν πήγε καλά από πλευράς αφίξεων, αλλά και εισπράξεων για τις τουριστικές επιχειρήσεις θεωρώ ότι η μείωση των εσόδων που είχαμε είναι μικρή», τόνισε ο κ. Σταυρόπουλος. Ιδιαίτερα θετικό είναι το γεγονός ότι τα τελευταία χρόνια έχουν μειωθεί οι ζημιές από 18 εκατομμύρια που ήταν πριν τρία χρόνια σε 1.000.000 δραχμές.

Οι παράγοντες που συνετέλεσαν στο να δημιουργηθεί τόσο μεγάλο χρέος, όπως, επεσήμανε ο κ. Σταυρόπουλος, είναι πάρα πολλοί και καταβάλλονται τεράστιες προσπάθειες ώστε να εκλείψουν και να δημιουργηθούν ακόμα καλύτερες προοπτικές.

Το θέαμα του Ηχος και Φως ανήκει στην εταιρία Ελληνικό Φεστιβάλ ΑΕ που είνα θυγατρική του ΕΟΤ.

Ευχαριστίες στο ΕΒΕΔ από τον Εμπορικό Σύλλογο της Καλύμνου

ΟΠΡΟΕΔΡΟΣ του Εμπορικού Συλλόγου Καλύμνου κ. Αγγελος Καλαθιανάκης εξέδωσε την παρακάτω ανακοίνωση:

«Ο εμπορικός σύλλογος Καλύμνου κατόπιν των δραματικών εξελίξεων σχετικά με την ίδρυση και λειτουργία Υπεραγοράς, και των δυσμενέστατων επακόλουθων για την τοπική οικονομία και των επιχειρηματιών του Νησιού μας, θεωρεί χρέος του να εκδηλώσει δημόσια τις ολόψυχες και ολόθερμες ευχαριστίες, προς το Επιμελητήριο Δωδεκανήσου και ιδιαιτέρως προς τον Πρόεδρό του κ. Κωτιάδη Ηλία, και τον Β' Αντιπρόεδρο κ. Χατζημάρκο Γεώργιο, για την αμέριστη ηθική συμπαράσταση, την άψογη υπηρεσιακή υποστήριξη, αλλά και την χρηματική και νομική κάλυψη των Καλυμνίων Εμπόρων που στην προκειμένη περίπτωση υπερέβη συνολικά τα 7000 ευρώ (επτά χιλιάδες ευρώ)».

Κατάλογος με τις τιμές σε όλα τα Φροντιστήρια

ΥΠΟΧΡΕΩΤΙΚΗ ΑΝΑΡΤΗΣΗ

ΑΠΟ το Τμήμα Εμπορίου - ΜΜΕ ανακοινώνονται παρακάτω:

Με την Αγορανομική Διάταξη 13/10-9-2003 του υπουργείου Ανάπτυξης, τα ιδιωτικά σχολεία γενικής τεχνικής και επαγγελματικής εκπαίδευσης, τα κάθε είδους Φροντιστήρια και οι Ιδιωτικοί Βρεφονηπιακοί Παιδικοί Σταθμοί, τα Ιδιωτικά Ινστιτούτα Επαγγελματικής Κατάρτισης και τα Εργαστήρια Ελευθέρων Σπουδών, υποχρεούνται να αναρτούν στους χώρους υποδοχής των γονέων και κηδεμόνων των μαθητών τους, σε ορατό σημείο και μέσα σε πλαίσιο, τιμοκατάλογο στον οποίο θα αναγράφονται οι τιμές των πάσης φύσεως προσφερομένων υπηρεσιών τους (δίδακτρα, μεταφορικά, προαιρετικές υπηρεσίες, κλπ.), κατά την προηγούμενη και την τρέχουσα σχολική χρονιά.

Οι παραβάτες της αναφερόμενης Αγορανομικής Διάταξης θα διώκονται και θα τιμωρούνται σύμφωνα με τον ισχύοντα Αγορανομικό Κώδικα.

Μήνυση για νόθευση εγγράφου κατέθεσε κατηγορούμενος για υπόθεση μαστροπείας

ΜΗΝΥΣΗ για νόθευση εγγράφου σε βάρος ανακριτικών υπαλλήλων του Τμήματος Ηθών Αττικής, προτίθεται να καταθέσει ο συνήγορος υπεράσπισης του ιδιοκτήτη νυχτερινού κέντρου της Κω Γρηγόρη Σεραφή του Κωνσταντίνου, 49 χρόνων, για την υπόθεση της σύλληψης του ίδιου και της συζύγου του και του σχηματισμού δικογραφίας σε βάρος του γιου του και δύο υπαλλήλων της επιχείρησής του.

Σύμφωνα με πληροφορίες, ο Γρηγόρης Σεραφής ήταν ένας εκ των δύο επιχειρηματιών που κατήγγειλαν τον αρχιφύλακα και επικεφαλής της ΟΠΚΕ Νίκο Τσιτσίδη, 33 χρόνων, για δωροδοκία και κακουργηματική εκβίαση στην Υπηρεσία Εσωτερικών Υποθέσεων. Στις 24 Σεπτεμβρίου κατήγγειλαν στους «αδιάφθορους» της ΕΛΑΣ τον αρχιφύλακα και στις 17 Οκτωβρίου συλλαμβάνεται. Την ίδια μέρα μία 19χρονη Ρουμάνα καταγγέλλει τον Σεραφή για μαστροπεία, μ' αποτέλεσμα να συλληφθεί και να σχηματιστεί σε βάρος του δικογραφία.

Η υπόθεση είναι ιδιαίτερα περίεργη και έχει απασχολήσει την κοινή γνώμη του νησιού. Ο δικηγόρος του επιχειρηματία υποστηρίζει ότι στην κατάθεση της Ρουμάνας έχουν προστεθεί πράγματα που δεν είπε.

Παρουσίαση CD με πολεοδομικά διατάγματα

Χρήσιμο εργαλείο για τους μηχανικούς θα είναι το CD που ετοίμασε το ΤΕΕ Δωδεκανήσου πρόσφατα. Η παρουσίαση του CD θα γίνει σε εκδήλωση που θα πραγματοποιηθεί την Τετάρτη 19 Νοεμβρίου στις 8 το βράδυ, στο ξενοδοχείο GRANT HOTEL.

Με το CD επιχειρείται η διαχείριση και η κωδικοποίηση των Πολεοδομικών Διαταγμάτων και Εφαρμογών που ισχύουν για τη Ρόδο. Περιέχει χάρτες και άλλα πολύτιμα στοιχεία, που θα αποτελέσει πολύτιμο βοήθημα για τους μηχανικούς.

Στην ίδια εκδήλωση θα παρουσιαστεί επίσης η ηλεκτρονική καταγραφή - καταλογοποίηση της βιβλιοθήκης του τμήματος.

Συνεδριάζει σήμερα η διοικούσα της ΤΕΔΚΔ

ΤΑ ΘΕΜΑΤΑ ΠΟΥ ΘΑ ΣΥΖΗΤΗΣΕΙ

ΣΗΜΕΡΑ στις 9 το πρωί πρόκειται να συνεδριάσει η διοικούσα επιτροπή της Τοπικής Ενωσης Δήμων και Κοινοτήτων Δωδεκανήσου, για να εξετάσει διάφορα θέματα της αρμοδιότητάς της. Τα θέματα της ημερήσιας διάταξης έχουν ως εξής:

1. ΧΥΤΑ Νότιας Ρόδου, ΣΜΑ Αταβύρου & Χάλκης, εξέλιξη προγραμματικής Σύμβασης μεταξύ ΤΕΔΚΔ, ΔΕΚΡ, Δήμου Νότιας Ρόδου.
2. ΧΥΤΑ Πάτμου & Καλύμνου, εξέλιξη προγραμματικής Σύμβασης μεταξύ ΥΠΕΧΩΔΕ, ΕΕΤΑΑ, ΤΕΔΚΔ & Δήμου Καλύμνου και Πάτμου.
3. Πρόταση για ανανέωση σύμβασης με Τεχνική Εταιρία Προστασίας Περιβάλλοντος.
4. Συμμετοχή στο πρόγραμμα: «Κοινωνία της Πληροφορίας», «Σύστημα υποστήριξης λήψεως επιχειρηματικών αποφάσεων με τη βοήθεια ανοικτών Γεωγραφικών Πληροφοριακών Συστημάτων (GIS) μέσω του διαδικτύου» (Internet) [Ανάπτυξη του συστήματος λειτουργίας του ΔΗΦΟΔΩ) και αποδοχή σχετικής πίστωσης.
5. Επιβαλλόμενα πρόστιμα στους Δήμους από το Λιμενικό Ταμείο.
6. Προτάσεις - Διάφορα.

Ικανοποίηση των ασφαλισμένων για την παρουσία τροχονόμου μπροστά από το ΙΚΑ της Ρόδου

ΤΗΝ ικανοποίησή τους για την καθημερινή παρουσία τροχονόμου, μπροστά από το υποκατάστημα του ΙΚΑ Ρόδου, εκφράζουν ασφαλισμένοι και εργαζόμενοι στο ίδρυμα. Μάλιστα από την ημέρα που υπάρχει τροχονόμος, ελαχιστοποιήθηκαν τα τροχαία ατυχήματα, αλλά κυρίως, διέρχονται την εθνική οδό με ασφάλεια οι ηλικιωμένοι.



Μιλώντας χθες στην «Πρόοδο» ηλικιωμένοι ασφαλισμένοι του ΙΚΑ, τόνισαν ότι η παρουσία τροχονόμου κάθε πρωΐ, βοήθησε στην ελαχιστοποίηση των τροχαίων ατυχημάτων, μπροστά από το υποκατάστημα. Μάλιστα ανέφεραν ότι, οι τροχονόμοι τους παίρνουν από το χέρι και τους βοηθούν να διασχίσουν κάθετα το οδόστρωμα.

Την ικανοποίησή τους εκφράζουν και οι εργαζόμενοι στο υποκατάστημα του ΙΚΑ για τη μείωση των τροχαίων ατυχημάτων, αλλά ζητούν την άμεση μεταστέγαση των υπηρεσιών στο κτίριο του Παλαιού Νοσοκομείου.

ΑΝΑΚΟΙΝΩΣΗ

ΠΡΟΣ ΟΛΑ ΤΑ ΜΕΛΗ ΤΟΥ Σ.Κ.Ο. ΡΟΔΟΥ

Σας ενημερώνουμε ότι το Σάββατο 8/11/2003 και ώρα 15.30 θα διεξαχθεί στο χώρο του σκοπευτηρίου του ομίλου μας σεμινάριο με θέμα:

«Η ΑΣΦΑΛΗΣ ΧΡΗΣΗ ΤΟΥ ΣΚΟΠΕΥΤΙΚΟΥ ΠΙΣΤΟΛΙΟΥ ΚΑΙ ΟΙ ΚΑΝΟΝΕΣ ΑΣΦΑΛΕΙΑΣ ΠΡΑΚΤΙΚΗΣ ΣΚΟΠΟΒΟΛΗΣ»

στο τέλος του οποίου θα γίνει και ΠΡΑΚΤΙΚΗ ΕΦΑΡΜΟΓΗ ΤΗΣ ΔΙΔΑΧΘΕΙΣΑΣ ΥΛΗΣ.

Υποχρεωτικά ο κάθε σκοπευτής πρέπει να είναι εφοδιασμένος με:

Ωτοασπίδες, γυαλιά προστασίας, ζώνη, θήκη, γεμιστηροθήκες και προαιρετικά με 50 φυσίγγια.

Το σεμινάριο αυτό αποτελεί υποχρεωτική προϋπόθεση για τους σκοπευτές που πρόκειται να λάβουν μέρος σε σκοπευτικούς αγώνες για πρώτη φορά. Θεωρούμε, όμως, ότι είναι απαραίτητη και η συμμετοχή των σκοπευτών με προηγούμενη εμπειρία, καθώς το θέμα ΑΣΦΑΛΕΙΑ μας αφορά πάντα όλους.

Ο εκπαιδευτής
Νικ. Καβουκλής

Ο πρόεδρος
Ιωάννης Χαρίτος

ΓΑ

Παρακαλώ όσους θέλουν να λάβουν μέρος στο σεμινάριο, να ενημερώσουν το αργότερο δύο ημέρες πριν, ώστε να γίνουν έγκαιρα οι απαραίτητες προετοιμασίες. Τηλ. 6973425597 (Νίκος Καβουκλής)

ΤΑΧΥΡΥΘΜΑ
ΓΕΡΜΑΝΙΚΑ ΗΜΙΕΝΤΑΤΙΚΑ ΓΙΑ ΕΝΗΛΙΚΕΣ ΝΕΑ ΤΜΗΜΑΤΑ ΟΙ 3 ΠΡΩΤΕΣ
SIMULTAN LANGUAGES
ΙΤΑΛΙΚΑ ΕΝΤΑΤΙΚΑ ΤΟΥ ΤΟΥΡΙΣΜΟΥ ΑΠΟ 3 ΝΟΕΜΒΡΙΟΥ ΜΕΡΕΣ ΔΩΡΕΑΝ
ΔΙΔΑΣΚΑΛΙΑ/ΕΠΟΠΤΕΙΑ: DOKTOR TEO
ΣΥΣΤΗΜΑ ΣΙΜΟΥΛΤΑΝ
Καρίας 3, Τηλ. 22410 32272, 22410 61318
X4233-26/10

ΖΩΟΤΡΟΦΕΣ
ΤΣΙΓΑΡΙΔΗΣ Α.Ε.
Καλαμπόκι 7,40 40 κιλά/σακκί
Βαμβακόπιτα 9,95 40 κιλά/σακκί
Συντομα κοντά σας όλα τα φυράματα σε μορφή pellets
Κεντρικό: Αγια Βαρβάρα - Ασγούρου
Υπ/μα: Αρχάγγελος - Ρόδος
Στις τιμές δεν συμπεριλαμβάνεται το Φ.Π.Α.
X4243-19/11

H2O
Φαληράκι - Ρόδος
μετά τα φανάρια στο δρόμο για τις Καλυθιές
Τηλ. 22410 87801
Υδρογόνο Live
Τραγουδούν:
ΣΟΦΙΑ ΙΑΚΩΒΟΥ
ΧΡΥΣΑ ΧΑΤΖΗΜΑΡΚΟΥ
ΝΕΚΤΑΡΙΟΣ ΒΑΣΙΛΑΣ
ΝΙΚΗΤΑΣ ΣΑΪΤΗΣ
ΜΙΧΑΛΗΣ ΙΩΑΝΝΟΥ
ΒΑΛΑΝΤΗΣ ΣΕΓΚΟΥΝΑΣ
Καλλιτεχνική διεύθυνση-μπουζούκι: ΜΠΑΜΠΗΣ ΜΠΟΥΡΝΗΣ
Ανοιχτά Πέρτη, Παρασκευή, Σάββατο, Κυριακή εορτές και αργίες
2586-9/11

ΟΡΘΟΠΕΔΙΚΑ - ΙΑΤΡΙΚΑ
ΧΑΡΙΤΟΣ
Ακούστε...
τους ήχους μιας νέας ζωής
Το μικρότερο αθέατο ψηφιακό ακουστικό
Ακουστικά Βαρηκοΐας
WIDEX oticon
Τώρα διαθέτουμε τη νέα ολοκληρωμένη σειρά 100% ψηφιακών & αυτέματων ακουστικών, που προσφέρουν τέλεια ακουστική απόδοση, χωρίς ενοχλητικά εφυρίγματα και χωρίς παράσιτα.
ΕΛ.ΒΕ. ΒΕΝΙΖΕΛΟΥ 6 (Δίπλα στη Ροδιακή Επαυλη) - ΡΟΔΟΣ
Τηλ. 22410 24112 - Fax 22410 75969
T2085-6/11