ΕΤΟΣ ΙΔΡΥΣΗΣ 1949
ΙΔΙΟΚΤΗΣΙΑ
Γ. ΔΙΑΜΑΝΤΙΔΗΣ
ΓΡΑΦΙΚΕΣ ΤΕΧΝΕΣ Α.Ε.
Γραφεία - Τυπογραφεία:
Μάρκου Μαλλιαράκη 3 (ΚΟΒΑ)
Λογιστήριο: Νέα Αγορά
Τηλ.: Σύνταξης: 22410 27356-34101, FAX: 22410 20643
Λογιστηρίου: 22410 24539, FAX: 22410 24539
e-mail: info@proodos.net

ΠΡΟΟΔΟΣ

Ανεξάρτητη καθημερινή πρωινή εφημερίδα

ΑΡΙΘΜΟΣ ΦΥΛΛΟΥ 16.466 • ΤΙΜΗ 0,70 ευρώ

ΚΥΡΙΑΚΗ 9 ΝΟΕΜΒΡΙΟΥ 2003

ΠΛΗΡΩΜΕΝΟ ΤΕΛΟΣ Ταχ. Γραφείο Κ. Ρόδου Αριθμός αδείας 3
ΕΛΤΑ
SATO
OFFICE SYSTEMS
ΜΠΟΝΗΣ Ε.Π.Ε. ΤΗΛ. 22410 75533

Φρούδες ελπίδες

Οι στόχοι του «άξονα» αδελφών Παρασκευά και Κώστα Καΐσερλη

Η συμμετοχή του Νικητιάδη στο ψηφοδέλτιο είναι σίγουρη



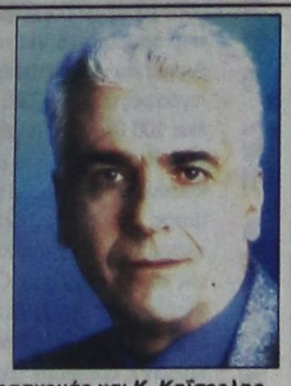

Αξονα σχημάτισαν οι Γ. Παρασκευάς και Κ. Καΐσερλης

Προσπάθησε να καμουφλάρει τις επιθυμίες και τους στόχους της η Νομαρχιακή Επιτροπή, που τύποις είναι του ΠΑΣΟΚ, αλλά ουσιαστικά πρόκειται για νομαρχιακή επιτροπή των αδελφών Παρασκευά, η οποία τον τελευταίο καιρό έχει ...διευρυνθεί και έχει γίνει «άξονας» των Παρασκευάδων και του Κώστα Καΐσερλη.

Η δημιουργία αυτού του «άξονα» έγινε γνωστή από την πρόταση του Καΐσερλη να καταργηθεί η Νομαρχιακή του βορείου συγκροτήματος και όλος ο νομός να είναι υπό την δικαιοδοσία της νομαρχιακής του Τιμόθεου. Η πρόταση βέβαια αυτή απερρίφθη μετ' επαίνων, αλλά οι αδίστακτοι εμπνευστές της προχώρησαν στη δημιουργία του «άξονά» τους, ο οποίος είναι πολιτικός συνεταιρισμός.

Σύμφωνα με πληροφορίες, οι στόχοι αυτού του ...άξονα είναι:

1. Να εξαναγκασθεί με κάθε τρόπο η Χαριλάου Τρικούπη να συμπεριλάβει στο ψηφοδέλτιο Δωδεκανήσου τον Γιάννη Παρασκευά και να αποκλείσει από τον συνδυασμό τον Γιώργο Νικητιάδη, η παρουσία του οποίου στο ψηφοδέλτιο σημαίνει, ότι σίγουρα ο Καΐσερλης θα πιάσει ...πάτο.

ΣΥΝΕΧΕΙΑ ΣΤΗ ΣΕΛ. 4

Μετά τις τελευταίες εξελίξεις

Καταγραφή των κεραιών κινητής τηλεφωνίας στην πόλη και σ' όλο το νησί!..

ΓΙΑ ΝΑ ΔΙΑΠΙΣΤΩΘΕΙ ΕΑΝ ΤΗΡΟΥΝΤΑΙ ΟΙ ΠΡΟΥΠΟΘΕΣΕΙΣ



ΜΕΓΑΛΟ πρόβλημα υπάρχει και στη Ρόδο με τις κεραίες κινητής τηλεφωνίας. Σε πολλά σημεία της πόλης (αλλά και των άλλων περιοχών του νησιού μας) έχουν τοποθετηθεί οι κεραίες.

ΣΥΝΕΧΕΙΑ ΣΤΗ ΣΕΛ. 4

ΑΝΑΚΟΙΝΩΣΗ ΕΠΕΝΔΥΣΗΣ
Η GALLERY TSALIKI
στη ΔΗΜΟΠΡΑΣΙΑ την ΚΥΡΙΑΚΗ το βράδυ 9 η ώρα
στην ΡΙΔΑ TV
θα εκποιήσει στο 50% της αξίας τους
ΡΟΛΟΪ ΧΡΥΣΟ VACHEROW CONSTANDIN χρονογράφος
ΡΟΛΟΪ ΧΡΥΣΟ BULGARI
ΡΟΛΟΪ ROLEX ατσάλινο
ΡΟΛΟΪ CARTIE χρυσό
ΡΟΛΟΪ CARTIE ατσάλινο
και μοναδικά κοσμήματα στο 30% της αξίας τους.
ΟΛΑ με πιστοποιητικά γνησιότητας και εγγύηση.
Για πληροφορίες καθημερινά στην έκθεσή μας
ΚΑΡΠΑΘΟΥ 41 1ος όροφος Τηλ. 22410 22011
2241-9/11

POSIDONIO
ΑΝΟΙΚΤΑ
ΠΑΡΑΣΚΕΥΗ & ΣΑΒΒΑΤΟ
CD "Ωια Ελλάδος 9"
ΑΝΔΡΕΑΣ ΣΠΑΘΗΣ
ΜΑΓΔΑ ΣΤΕΦΑΝΙΔΟΥ
ΓΙΩΡΓΟΣ ΚΑΣΙΩΤΗΣ
Επίσης τραγουδούν
ΜΙΧΑΛΗΣ ΤΖΟΠΑΣ
ΣΠΥΡΟΣ ΜΟΥΔΑΤΣΟΣ
ΝΑΝΣΥ ΧΡΙΣΤΟΔΟΥΛΟΥ
ΑΝΝΑ ΜΙΧΑΗΛΟΥ
Οι μέρες αδερφοί Μιχάλης & Γιώργος
Μαζί και το φρεσκιά μαλλάκι POSIDON
Καλλιτεχνική Επιμέλεια ΒΑΓΓΕΛΗΣ ΝΙΚΗΦΟΡΟΣ

Στη διένεξή του με τον Χριστόδουλο

Η Δωδεκάνησος στηρίζει απόλυτα τον Πατριάρχη

ΔΗΛΩΣΕΙΣ ΤΩΝ 4 ΜΗΤΡΟΠΟΛΙΤΩΝ

ΑΠΟΛΥΤΗ στήριξη προσφέρουν στο Οικουμενικό Πατριαρχείο κλήρος και λαός στα Δωδεκάνησα. Γιατί από αιώνων υπήρξεν

ΣΥΝΕΧΕΙΑ ΣΤΗ ΣΕΛ. 4



Από τον υφυπουργό Γεωργίας

Λύσεις σε προβλήματα του αγροτικού κόσμου της περιοχής μας!..

ΤΙ ΕΙΠΕ ΓΙΑ ΤΗΝ ΚΑΪΡ

ΘΕΜΑΤΑ που αφορούν τη Δωδεκάνησο εξέτασε ο υφυπουργός Γεωργίας Βαγγέλης Αργύρης κατά τη διάρκεια της εδώ παραμονής του, όπου πήρε μέρος στο συνέδριο για τον πρωτογενή τομέα που πραγματοποιήθηκε από τη Νομαρχία Δωδεκανήσου και το Δήμο Νότιας Ρόδου.

Ο κ. Αργύρης μίλησε χτες το πρωί στο συνέδριο για την αγροτική πολιτική της κυβέρνησης, ενώ ανα-

ΣΥΝΕΧΕΙΑ ΣΤΗ ΣΕΛ. 4



Ο υφυπουργός Γεωργίας Β. Αργύρης

Μια ωραία πρωτοβουλία

Να ξαναζωντανέψουν οι αυτοκινητιστικοί αγώνες της Ρόδου

ΠΟΛΛΑΠΛΑ ΤΑ ΩΦΕΛΗ ΓΙΑ ΤΟ ΝΗΣΙ ΜΑΣ

ΜΙΑ ΝΕΑ - αυτή την φορά πιο σοβαρά οργανωμένη - προσπάθεια, ν' αποκτήσει η Ρόδος ένα διεθνών προδιαγραφών Αυτοκινητοδρόμιο (πίστα 4 έως 4,5 χιλιομέτρων με τις απαραίτητες βοηθητικές εγκαταστάσεις) ξεκίνησε πριν μερικές ημέρες στο νησί μας.

*. Με πρωτοβουλία του Δήμου Ροδίων και συγκεκριμένα τον συνεπίκουρο δημάρχου, αρμόδιο για θέματα αθλητισμού, κ. Κάλλιστου Διακογεωργίου, συστάθηκε ήδη επιτροπή πρωτοβουλίας για τη δημιουργία Αυτοκινητοδρομίου στο νησί της Ρόδου.

ΕΚΤΟΣ του κ. Διακογεωργίου, την αποτελούν οι κ. Παναγιώτης Μαυρομάτης (βετεράνος οδηγός αγώνων), Ανδρέας Χαλκιόπουλος (οδηγός αγώνων και εκπρόσωπος του Συνδέσμου Οδηγών Αγώνων Δωδεκανήσου) και Δημήτρης Παρασός (αρχιτέκτων - μηχανικός χωροταξικών θεμάτων). Επίσης, θα την πλαισιώνουν ένας νομικός κι ένας οικονομολόγος, έχοντας και πλήρη γραμματιακή υποστήριξη.

* Αμέσως μετά τους πρόσφατους αγώνες αυτοκινήτου και μοτοσικλέτας, που παρακολούθησαν κι εφέτος χιλιάδες Ροδίτες στα Μαριτσά (αεροδρόμιο), η Επιτροπή συναντήθηκε

ΣΥΝΕΧΕΙΑ ΣΤΗ ΣΕΛ. 4

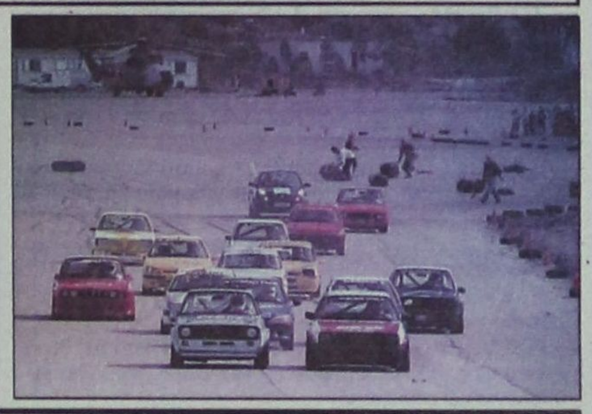

Το ερχόμενο καλοκαίρι

Τεράστια πλοία δεν θα μπορούν να πλευρίσουν στο λιμάνι μας

ΠΡΟΣΕΓΓΙΣΕΙΣ ΑΠΟ ΤΟΝ ΑΠΡΙΛΙΟ

ΘΕΤΙΚΕΣ ΕΙΝΑΙ οι προοπτικές που υπάρχουν για το θαλάσσιο τουρισμό της Ρόδου τη θερινή σεζόν του 2004. Η αισιοδοξία προκύπτει από τα προγράμματα των ξένων εται-

ΣΥΝΕΧΕΙΑ ΣΤΗ ΣΕΛ. 4

άργυρος 925°
ΒΑΠΤΙΣΗ
ΑΡΡΑΒΩΝΑΣ
ΓΑΜΟΣ
ΣΤΕΦ. ΚΑΖΟΥΛΗ 18 - ΡΟΔΟΣ
ΤΗΛ.-FAX: 22410 74470
7275-9/11

Από επιχειρήσεις και σπίτια

Τρία εκατομμύρια ευρώ οι οφειλές στη ΔΕΗ

ΑΠΟΤΕΛΕΙ ΤΟ 21% ΤΩΝ ΛΟΓΑΡΙΑΣΜΩΝ

ΣΤΟ ΠΟΣΟ ΤΩΝ τριών εκατομμυρίων ευρώ έφθασαν οι οφειλές από οικίες και επιχειρήσεις στη ΔΕΗ, στο νομό της Δωδεκανήσου. Συγκεκριμένα από τα στοιχεία της Δημόσιας Επιχείρησης Ηλεκτρισμού προκύπτει ότι από ανεξόφλητους λογαριασμούς οφείλονται 3.034.112 ευρώ. Αυτό σημαίνει ότι το 21% από τους λογαριασμούς που εκδίδονται σε τακτά χρονικά διαστήματα δεν εξοφλούνται. Αντιθέτως το ποσοστό των ανεξόφλητων λογαριασμών στις Κυκλάδες φθάνει το 7%.

• Οι μεγαλύτεροι οφειλέτες της ΔΕΗ είναι ιδιωτικές επιχειρήσεις που λειτουργούν τη θερινή περίοδο στα υπόλοιπα νησιά και στη Ρόδο. Οφειλές υπάρ- χουν όμως και από δημόσιες υπηρεσίες. Αξιοσημείωτο είναι ακόμη ότι πολλοί συμπολίτες μας εξοφλούν τους λογαριασμούς τους ακόμα και 6-7 ημέρες μετά τη λήξη τους.

Για να αντιμετωπιστεί η κατάσταση συνεργεία της ΔΕΗ θα αρχίσουν σύντομα τις διακοπές της ηλεκτροδότησης στους οφειλέτες τόσο στη Ρόδο όσο και στα υπόλοιπα νησιά της Δωδεκανήσου.

Από τους Αιγύπτιους

Μουσουλμανικός Σύλλογος ιδρύθηκε στην Κάρπαθο!

ΕΓΚΡΙΘΗΚΕ ΤΟ ΚΑΤΑΣΤΑΤΙΚΟ ΤΟΥ

ΜΟΥΣΟΥΛΜΑΝΙΚΟΣ Σύλλογος ιδρύθηκε, και στην Κάρπαθο!.. Μάλιστα, το καταστατικό του Συλλόγου έχει εγκριθεί πρόσφατα από το Πρωτοδικείο της Ρόδου.

* Οπως έγινε γνωστό, ο εν λόγω Σύλλογος ιδρύθηκε από Αιγύπτιους που διαμένουν στην Κάρπαθο και είναι αλιεργάτες, οικοδόμοι, μαραγκοί, κλπ. και που ο αριθμός τους στο νησί ξεπερνά τους 300!..

ΠΡΕΠΕΙ να σημειωθεί ότι πληρεξούσιος δικηγόρος

ΣΥΝΕΧΕΙΑ ΣΤΗ ΣΕΛ. 4

«ELLINIKON»
RESTAURANT
Για ωραίες χειμωνιάτικες βραδιές με μουσική και καλό φαγητό
Ο ΗΛΙΑΣ ΚΑΡΑΚΑΤΣΑΝΗΣ
στο πιάνο
και
η ΒΙΡΓΙΝΙΑ ΠΡΕΚΑ
θα σας κρατούν συντροφιά
Παπανικολάου 6, Ρόδος
ΚΡΑΤΗΣΕΙΣ ΤΗΛ. 28111 - 63711
X4283-9/11

ΜΕΤΑ ΣΥΓΧΩΡΗΣΕΩΣ

Χωριάτικη κουζίνα

Την «πολίτικη κουζίνα» την είδα ως κινηματογραφική ταινία. Και μου άρεσε πολύ. Εχει υπόθεση, σχετίζεται με ιστορικά γεγονότα, οι ηθοποιοί είναι εξαίρετοι. Διότι, απλούστατα, παίζουν φυσικά. Ως εδώ πάντως, για να μην θεωρηθεί ότι μπαίνω στα χωράφια της κινηματογραφικής κριτικής. Εμπειρία πολίτικων γεύσεων δεν έχω. Είδα όμως και τρόμαξα από τις πολλές και μεγάλες πιατέλες, με όλες τις σπεσιαλιτέ, που απλώνονταν στο τραπέζι της οικογένειας. Μου φάνηκε κάπως απωθητική αυτή η εικόνα. Ισως επειδή δεν θεωρώ τον εαυτό μου φαγά, αλλά καλοφαγά. Δεν είναι η ποσότητα του φαγητού που μετρά στη δική μου απόλαυση. Είναι η ποιότητα της γεύσης, είναι η οσμή που το φαγητό αναδίδει.

Παραμένω εραστής της χωριάτικης κουζίνας, που - δυστυχώς - τείνει να γίνει ιστορική ανάμνηση. Ας λένε κι ας δημιουργούν οι Γάλλοι σεφ. Η μαγειρική τέχνη των μανάδων και των γιαγιάδων μας παραμένει αξεπέραστη.

Οι γυναίκες αυτές, που κουβαλούσαν τα «τσάκνα» που έστηναν την παραστιά και πάνω της το πήλινο τσουκάλι, που χρησιμοποιούσαν τα πιο απλά, αλλά γνήσια υλικά, πετύχαιναν ένα γευστικό αποτέλεσμα που όμοιό του δεν μπορεί να υπάρξει πλέον.

Μεγάλο θέμα άνοιξα. Το ξέρω. Αλλά με πονά όταν βλέπω να σερβίρεται στους ξένους μας ως μόνο δείγμα της πάλαι ποτέ ένδοξης κουζίνας μας, η «χωριάτικη σαλάτα». Κι αυτή ως είδος γαστριμαργικού φολκλόρ.

Μ' εξοργίζει που βλέπω ολόκληρες οικογένειες να σιτίζονται με προμαγειρεμένα φαγητά, να τρώνε στο πόδι ή να στριμώχνονται στα ταχυφαγεία για κάποιο μπιφτέκι με προτηγανισμένες πατάτες. Δεν τ' απορρίπτω όλα αυτά, αλλά γιατί φτύσαμε τη δική μας κουζίνα; Τόσο μας καθόταν στο στομάχι; Μα ήταν ένα κομμάτι, πολύ σημαντικό της παράδοσης και του πολιτισμού μας που εξέλιπε με δική μας ευθύνη, όχι με έξωθεν επέμβαση.

Είμαι γκρινιάρης, έτσι; Αλλά στο Θεό σας, τα γιαπράκια της μάμμης σας μπορούν να συγκριθούν με τους άνοστους ντολμάδες που σερβίρονται σήμερα;

Μετά συγχωρήσεως
Σάκης

ΚΕΡΔΙΣΤΕ
και εσείς
100.604,23 ευρώ
δόθηκαν συνολικά σε Jackpots
χθες στα SLOT MACHINES
(ΜΗΧΑΝΑΚΙΑ)
ΚΑΙ ΤΩΡΑ "CASH BACK"
€10 από 07:00 έως 19:00
€5 από 19:00 έως 07:00
Από Κυριακή έως και Τετάρτη
CASINO RODOS
Boutique Hotel & Casino

ΚΑΘΗΜΕΡΙΝΑ ΤΑ ΝΕΑ ΤΗΣ ΔΩΔΕΚΑΝΗΣΟΥ ΣΤΟ INTERNET
www.proodos.net
www.proodosnews.gr



ΤΙ ΕΓΡΑΨΕ Ο ΤΥΠΟΣ ΤΗΣ ΑΘΗΝΑΣ

ΕΠΙΣΚΟΠΗΣΗ ΑΘΗΝΑΪΚΟΥ ΤΥΠΟΥ ΤΗΣ 8/11/2003

Οι πρωτοσέλιδοι τίτλοι των σημερινών εφημερίδων είναι οι εξής:

ΑΔΕΣΜΕΥΤΟΣ ΤΥΠΟΣ (Μήτσης): "Ποιές εκτάσεις αποχαρακτηρίζονται. Στη βουλή ο Δασονόμος".

ΑΔΕΣΜΕΥΤΟΣ ΤΥΠΟΣ (Ρίζος): "Το ΣΔΟΕ αποκάλυψε 1.132 περιπτώσεις. 22 "κοράκια" των πλειστηριασμών λυμαίνονται την Ελλάδα".

ΑΠΟΓΕΥΜΑΤΙΝΗ: "Ξηλώνεται η μαφία των πλειστηριασμών. Κόλπο με τα ακίνητα".

Η ΑΠΟΦΑΣΗ: "Ακίνητα. Οι γειτονιές χρυσάφι".

Η ΑΥΓΗ: "Επικίνδυνο πείραμα με πειραματόζωα όλους μας. Ανοιξαν την πόρτα στα μεταλλαγμένα".

ΑΥΡΙΑΝΗ: "Κοράκια αρπάζουν τα σπίτια των φτωχών που βγαίνουν σε πλειστηριασμούς".

ΤΟ ΒΗΜΑ: "Αρπαξαν 1.132 ακίνητα με στημένους πλειστηριασμούς και λαθραίες εισαγωγές χρυσού και αργυρού".

Η ΒΡΑΔΥΝΗ: "Έξυπνες επενδύσεις, χρυσές ευκαιρίες. Οικόπεδα και 30% η πτώση των τιμών μέσα στην επόμενη τριετία".

ΕΘΝΟΣ: "Απάτη μαμούθ με χρυσό και ακίνητα. ΣΔΟΕ:Τζίρος δισ. από εταιρείες-φαντάσματα και μεσίτες χωρίς άδεια".

ΕΛΕΥΘΕΡΗ ΩΡΑ: "Προεκλογική παραζάλη από το προπύργιο της ΝΔ".

ΕΛΕΥΘΕΡΟΣ: "Ψεύτικα τα στοιχεία της Εθνικής Στατιστικής Υπηρεσίας".

ΕΛΕΥΘΕΡΟΣ ΤΥΠΟΣ: "Αστυνομικοί στα πρόθυρα χρεοκοπίας. ΕΛ.ΑΣ.:Ετοιμάζεται νέα διαμαρτυρία για μισθολόγιο και επιδόματα".

ΕΛΕΥΘΕΡΟΤΥΠΙΑ: "Τελευταίοι στην εγκληματικότητα, πρώτοι στην εγκληματοφοβία. Το Έγκλημα σε Ελλάδα-ΕΕ".

ΕΣΤΙΑ: "Φιλελεύθερος κρατισμός. Το ερμαφρόδιτο "οικονομικό μοντέλο" του κ.Σημίτη".

Espresso: "Η τραγική ζωή ενός πρωταγωνιστή. Ο Αλέξης Γκόλφης ζει άστεγος στο κέντρο της Αθήνας".

Η ΚΑΘΗΜΕΡΙΝΗ: "Ψυχολογία ήττας στο ΠΑΣΟΚ".

Ο ΛΟΓΟΣ: "Έκκληση Σημίτη των προοδευτικών δυνάμεων. Δέσμευση για απαρέγκλιτη εφαρμογή της κοινωνικής χάρτας".

ΤΑ ΝΕΑ: "Τα πάνω-κάτω φέρνουν οι εταιρείες. Ράβουν... ασφάλιστρα για κάθε οδηγό. Κατά φύλο, ηλικία, επάγγελμα, μάρκα ΙΧ".

ΝΙΚΗ: "Ιδού το "χρυσό πρόγραμμα" της ΝΔ. Στρατιές ανέργων "υπόσχεται" ο Καραμανλής".

ΡΙΖΟΣΠΑΣΤΗΣ: "Αποκαλυπτικά στοιχεία για τους μισθούς πείνας. Μεροκάματα 11,12 ευρώ ο ένας στους δύο".

Traffic news: "Η Αντριάνα σε ταινία μακριά από τον Καρεμπέ.

"Χωρίζουν" ξανά για να γίνει παρτενέρ του Τομ Κρουζ".

Η ΧΩΡΑ: "Συνελήφθησαν 22 νονοί των πλειστηριασμών".

Δρομολόγια πλοίων

08.30 ΔΩΔΕΚΑΝΗΣΟΣ ΕΞΠΡΕΣ προς Λέρο
14.30 Υδρ/γο ΑΙΓΛΗ
17.30 ΣΥΜΗ ΙΙ

Προς ΠΕΙΡΑΙΑ: 04.30 ΙΕΡΑΠΕΤΡΑ
15.00 ΡΟΔΟΣ
18.30 BLUE STAR 1

Αεροπορικά δρομολόγια
ΟΛΥΜΠΙΑΚΗ ΑΕΡΟΠΟΡΙΑ

Από Ρόδο-**Αθήνα**: Καθημερινά 07.10, 13.40
Πέμπτη 20.10, 22.45
Καθημερινά πλην Πέμπτης 19.40, 22.25
Καθημερινά πλην Κυριακής 10.40
Από Ρόδο-**Θεσσαλονίκη**: Δευτέρα - Τετάρτη 09.45
Πέμπτη 10.45 Σάββατο 15.15
Από Ρόδο-**Ηράκλειο**: Δευτέρα - Παρασκευή 14.30,
Τετάρτη - Κυριακή 16.30
Από Ρόδο-**Κάρπαθο**: Δευτ.-Πεμ.-Παρ.-Σάβ. 07.00, 10.40
Τετάρτη - Κυριακή 10.40, 14.20
Από Ρόδ -**Κάσο**: Δευτ.-Πεμ.-Παρ.-Σάβ. 07.00
Τετάρτη - Κυριακή 10.40
Από Ρόδο-**Καστελλόριζο**: Δευτ.-Τετ.-Παρ.-Σάβ. -Κυρ. 07.10
Από Ρόδο-**Χίο**: Τρίτη 10.40 Πέμπτη 10.45
Από Ρόδο-**Μυτιλήνη**: Δευτέρα-Τετάρτη 09.45 Τρίτη 10.40,
Πέμπτη 10.45 Σάββατο 15.15
Από Ρόδο-**Σάμος**: Τρίτη 10.40 Σάββατο 15.15
Από Ρόδο-**Λήμνος**: Δευτέρα-Τετάρτη 09.45 Τρίτη 10.40,
Πέμπτη 10.45 Σάββατο 15.15

AEGEAN AIRLINES & CRONUS

Από Ρόδο-**Αθήνα**: Καθημερινά 08.30 πλην Κυριακής
Καθημερινά 13.50.
Δευτ.-Τετ.-Παρ. -Κυρ. 17.50
Τρίτη-Πεμ.-Σαβ. 19.35
Καθημερινά 20.20 πλην Τρίτης και Πέμπτης
Από Ρόδο-**Ηράκλειο**: Τρ.-Πεμ.-Παρ.-Κυρ. 19.00
Από Ρόδο-**Θεσσαλονίκη**: Τετ. - Παρ.-Κυρ. 12.00

ΦΑΡΜΑΚΕΙΑ

ΔΙΗΜΕΡΕΥΕΙ:
ΕΥΣΤΑΘΙΟΥ ΡΟΥΣΑ
Στεφ. Καζούλη 22
Τηλ. 22229

ΔΙΑΝΥΚΤΕΡΕΥΕΙ:
ΣΤΑΜΑΤΙΟΥ ΑΔΕΛ.
Σεφέρη 80
Τηλ. 64206

ΥΓΡΑ ΚΑΥΣΙΜΑ

ΔΙΑΝΥΚΤΕΡΕΥΟΥΝ

• **ΤΖΩΡΤΖΗΣ Δ.**
Πρατ. ΒΡ - Αγ. Φραγκίσκος

• **ΚΑΥΣΙΜΑ ΡΟΔΟΥ ΕΠΕ**
Πρατ. SHELL-Λ. Καλλιθέας

ΤΑΧΙ

ΡΑΔΙΟ ΤΑΧΙ 22410 64712, 64790

ΚΤΕΟ

Από 1/9/2003 έως 31/10/2003:

Παντός είδους οχήματα με αριθμούς κυκλοφορίας ΡΟΒ 3001 έως και 3500

Εξαιρούνται όσα οχήματα είχαν προβλεφθεί να ελεγχθούν με προηγούμενα προγράμματα.

*Υπενθυμίζεται πως κατά το μήνα Αύγουστο δεν διενεργούνται τεχνικοί έλεγχοι οχημάτων από το ΚΤΕΟ.

ΣΥΝΑΛΛΑΓΜΑ

	Αγορά	Πώληση
ΔΟΛΛΑΡΙΟ Η.Π.Α	1,1515	1,1253
ΛΙΡΑ ΑΓΓΛΙΑΣ	0,6926	0,67879
ΚΟΡΩΝΑ ΔΑΝΙΑΣ	7,4942	7,3232
ΚΟΡΩΝΑ ΣΟΥΗΔΙΑΣ	9,0408	8,8345
ΓΙΕΝ ΙΑΠΩΝΙΑΣ	126,83	123,93
ΦΡΑΓΚΟ ΕΛΒΕΤΙΑΣ	1,5828	1,5466
ΚΟΡΩΝΑ ΝΟΡΒΗΓΙΑΣ	8,2999	8,1105
ΛΙΡΑ ΚΥΠΡΟΥ	0,58727	0,57387
ΔΟΛ. ΚΑΝΑΔΑ	1,5325	1,4975
ΔΟΛ. ΑΥΣΤΡΑΛΙΑΣ	1,6276	1,5905

Δωδεκανησιακά 24ωρα

Στα πεταχτά

Συνδικαλιστές

Τα τελευταία χρόνια αρκετοί συνδικαλιστές του Δημοσίου χρησιμοποίησαν αυτή την ιδιότητα για να μεταπηδήσουν στη Βουλή των Ελλήνων.

Σπατάλησαν πολλή ενέργεια με κινητοποιήσεις, με άκαμπτη στάση σε πολλά ζητήματα, με δημόσιες εμφανίσεις για την εξασφάλιση της αναγκαίας δημοτικότητας και διάφορα άλλα.

Μπορεί μερικοί απ' αυτούς να έγιναν βουλευτές ή και υπουργοί, αλλά η δύναμη και το κύρος του συνδικαλισμού ζημιώθηκαν εν τέλει. Αυτό μήπως δεν δείχνει και η απομαζικοποίηση του συνδικαλιστικού κινήματος;

Αν οι απεργίες εκφυλίζονται δεν είναι κι απ' αυτή την αιτία;

Μέγα ...πλήγμα!..

Μέγα ...πλήγμα για το ΠΑΣΟΚ η μη συμμετοχή της κυρίας Ελισσάβετ (Μπέτης) Παπαζώη στο ψηφοδέλτιο των Κυκλάδων!.. Μια ζωή σε θέσεις ήταν (από πρέσβειρα μέχρι υπουργός) και τώρα που κινδυνεύει να χάσει την έδρα, φταίει, το ...ΠΑΣΟΚ.

Και για το λόγο αυτό δεν θα μετάσχει στις προσεχείς βουλευτικές εκλογές. Οπως και ο κύριος Θεόδωρος Κατσανέβας!..

Και είχαμε μια ...σκασίλα!..

Ονόματα!..

Μέχρι να προκηρυχθούν οι εκλογές και να κατατεθούν οι συνδυασμοί στο Πρωτοδικείο, θ' ακούσουμε τα πιο απίθανα ονόματα που θα φέρονται ως υποψήφιοι!.. Ολοι αυτοί οι παραμυθάδες που κάθε μέρα γράφουν κι ένα νέο «λαμπερό» όνομα, είναι ικανοί να ...ξεθάψουν ακόμη και τον Χαράλαμπο Τράκα και να τον φέρουν ως υποψήφιο σε κάποιο ψηφοδέλτιο κόμματος. Είναι τόση μεγάλη η αγωνία (και η φαντασία τους) που είναι σε θέση ακόμη και νεκρούς ν' αναστήσουν για να έχουν την ...αποκλειστικότητα!..

Αγώνες ταχύτητος

Είναι δυνατόν να γίνονται αγώνες ταχύτητος αυτοκινήτων στο Μαντράκι; Ε, το είδαμε και αυτό!..

Και ας μη μας πει η Τροχαία ότι δεν ξέρει ποιοί είναι αυτοί που τις νυχτερινές ώρες κάνουν κούρσες, ακόμη και σε κεντρικούς δρόμους;

Γιατί, δεν τους στήνει ένα μπλόκο και να τους μαζέψει όλους;

Σαν ...Απάτσι!..

Μπορεί να μπήκαμε στο χειμώνα, αλλά τα κουνούπια και τα άλλα ζωύφια που εξακολουθούν να κυκλοφορούν, είναι σαν ελικόπτερα... Απάτσι!

Σε όλες τις περιοχές του νησιού υπάρχουν κουνούπια τέτοια εποχή.

Να φταίνε μήπως οι καιρικές συνθήκες, που είναι ...καλοκαιρινές (ως προς τις θερμοκρασίες) με μερικές βροχοπτώσεις;

Θα το δείξουν οι επόμενες εβδομάδες που - λογικά - θα έχουμε πτώση της θερμοκρασίας!..

Είδες η ΔΕΗ;

Εχουμε μια απορία: Στο δίκτυο της ΔΕΗ στη Ρόδο, γίνεται καμιά συντήρηση; Διότι, δεν είναι δυνατόν μόλις πέσουν τρεις σταγόνες βροχής, να παθαίνει μπλακ άουτ ολόκληρο το νησί!.. Αυτά είναι αδιανόητα πράγματα και δείχνουν ότι κάτι δεν πάει καλά!.. Σε ποιό σοβαρό κράτος του κόσμου μόλις βρέξει ή φυσήξει λίγο παραπάνω αέρας, πέφτουν οι ...ασφάλειες;

Αλλά, ποιός συγκινείται για τέτοια πράγματα; Σε λίγες μέρες που θα πέσει και το κρύο, κινδυνεύουμε από την υπερφόρτωση του δικτύου, οπότε θα ...ξεπαγιάσουμε!..

Αξιοι της μοίρας μας

Τον Αύγουστο του 1970, οι τότε αρμόδιοι και τοπικοί άρχοντες δήλωναν ότι το νέο λιμάνι της Ακαντιάς ήταν έτοιμο. Είχαν περαιωθεί οι εργασίες κατασκευής και απέμεναν να γίνουν οι χερσαίες εγκαταστάσεις.

Το έργο είχε θεμελιωθεί το 1964 και όπως έλεγαν θα ήταν έτοιμο για χρήση το 1970. Πέρασαν από τότε 33 χρόνια και ακόμα το λιμάνι της Ακαντιάς δεν λειτουργεί. Είμαστε τελικά άξιοι της μοίρας μας, όταν απαιτούνται 50 χρόνια για να ολοκληρωθεί ένα έργο, σ' αυτόν τον τόπο.

Λάσπες

Οι βροχοπτώσεις μπορεί να ωφελούν τις καλλιέργειες, όμως όταν έχουν κάποια ένταση δημιουργούν προβλήματα. Ενα από αυτά είναι οι λάσπες που συσσωρεύονται στα οδοστρώματα και μπορούν να προκαλέσουν ατυχήματα σε ανυποψίαστους οδηγούς.

Υπάρχουν κάποια σημεία στο οδικό μας δίκτυο, που μόλις βρέξει, σκεπάζονται από λάσπες. Είναι τόσο δύσκολο να επέμβουν τα τεχνικά συνεργεία των Δήμων ή της Νομαρχίας, για να κάνουν κάποιες εργασίες, στα σημεία αυτά, για να μην κατεβάζουν λάσπες;

Γιατί δεν δημιουργούν συνεργεία άμεσης επέμβασης ή γιατί οι τεχνικές υπηρεσίες δεν επεμβαίνουν στα σημεία αυτά με την κατασκευή των απαραίτητων έργων; Τι περιμένουν, να χαθούν ανθρώπινες ζωές για να μαζέψουν τις λάσπες;

Να έχουμε παρουσία

Από τώρα και στο εξής ανοίγει το κεφάλαιο των διεθνών τουριστικών εκθέσεων.

Συγχρόνως ετοιμάζεται η κυκλοφορία των ταξιδιωτικών καταλόγων για το 2004.

Πλησιάζουν στο μεταξύ και τα Χριστούγεννα, περίοδο κατά την οποία οι βόρειοι Ευρωπαίοι διαμορφώνουν τα πλάνα των θερινών τους διακοπών.

Πρέπει λοιπόν τις επόμενες εβδομάδες να παρακολουθούμε τα τεκταινόμενα και να έχουμε παρουσία ως τουριστικός προορισμός στις διάφορες αγορές.

Εγκληματίες

Υπάρχουν οδηγοί που δεν είναι απλώς παραβάτες του Κώδικα Οδικής Κυκλοφορίας, είναι κοινοί εγκληματίες. Παραβιάζουν τους φωτεινούς σηματοδότες, ακόμα και σε κόμβους ταχείας κυκλοφορίας.

Προχθές το μεσημέρι, στους φωτεινούς σηματοδότες στο «Τσαΐρι» ένας θρασύτατος οδηγός, είχε αναπτύξει υπερβολική ταχύτητα και παραβίασε «κόκκινο» μ' αποτέλεσμα οι άλλοι οι οδηγοί για να αποφύγουν τη σύγκρουση αναγκάστηκαν να εκτρέψουν τα οχήματά τους από την κανονική πορεία με κίνδυνο να προκληθούν ατυχήματα.

Τέτοιοι προκλητικοί οδηγοί πρέπει να αντιμετωπίζονται σαν εγκληματίες. Μόνο έτσι θα περιοριστεί το κακό.

Διαφορά προσωπικότητας

Μέσα σε πέντε μόλις χρόνια, που είναι Αρχιεπίσκοπος, ο κ. Χριστόδουλος κατάφερε να προκαλέσει διάφορες αναστατώσεις στη δημόσια ζωή της χώρας. Η προσπάθειά του να χώνει τη μύτη του παντού, είναι ίσως το μόνο επίτευγμά του στην κορυφή της Ελλαδικής Εκκλησίας.

Ο πόλεμος που ξεκίνησε τώρα εις βάρος του Οικουμενικού Πατριαρχείου, ίσως να έχει σχέση ως ένα βαθμό και με κάποια συμπλέγματα που μπορεί να νιώθει απέναντι στον Βαρθολομαίο. Διότι ο τελευταίος είναι πράγματι μια οικουμενική προσωπικότητα. Εχει μιαν άλλη συγκρότηση, ακτινοβολεί διεθνώς και οι πρωτοβουλίες του δείχνουν συχνά ένα πολύ ανοικτό μυαλό. Πέραν όλων αυτών, ο Οικουμενικός Πατριάρχης έχει και το σθένος να υπερασπίζεται το θεσμό που εκπροσωπεί.

Ο Χριστόδουλος, με τα διάφορα καμώματά του, με τη παλιομοδίτικη ρητορεία του δεν φαίνεται να είναι τίποτα περισσότερο από έναν επαρχιώτη που κάνει απλώς σαματά.

Είναι κρίμα, αλλά δεν του φταίει κανένας για το ότι έτσι φαίνεται.



ΕΙΔΗΣΕΙΣ ΑΠΟ ΤΑ ΠΑΛΙΑ

ΠΡΟΟΔΟΣ
22 Αυγούστου 1970

ΟΧΙ ΕΡΓΑ ΣΤΟΥΣ ΔΡΟΜΟΥΣ ΤΟ ΚΑΛΟΚΑΙΡΙ

ΜΕ ΤΟ ΤΙΠΟΤΑ μπορεί να γίνει μεγάλο κακό! Κι είναι χαρακτηριστική η περίπτωση του δανού τουρίστα, ο οποίος πέφτοντας μέσα σ' ένα λάκκο και χτυπώντας στο πόδι, είναι αποφασισμένος να κάνει αγωγή και να ζητήσει αποζημίωση. Χθες ήταν ένας δανός. Αυριο μπορεί είναι κάποιος άλλος. Μεθαύριο μπορεί να γίνει κακό μεγάλο.

• Πρέπει όμως κάτι να συμβή για να βάλουν όλοι μυαλό. Και τα διάφορα έργα που εκτελούνται εις τους δρόμους της Ρόδου να μη παραμελούνται. Πολλές φορές τονίσθηκε ότι οι λάκκοι που υπάρχουν εις τους δρόμους της Ρόδου είναι παγίδες. Οι διάφοροι οργανισμοί που εκτελούν έργα συνήθως ...ελησμονούν να τους σκεπάσουν. Κι' έτσι εκτός των κινδύνων που παρουσιάζονται για πεζούς και οχήματα, η εντύπωσις που δημιουργείται από την όλη εμφάνιση δεν είναι και τόσο κολακευτική.

ΚΑΤΙ ΠΡΕΠΕΙ να γίνει για τον ρυθμό εκτελέσεως έργων εις τους δρόμους της Ρόδου. Πάντοτε προβάλλεται η δικαιολογία ότι έργα μπορούν να εκτελεσθούν μόνον κατά τη διάρκεια του θέρους, διότι το ευνοούν αι καιρικές συνθήκες. Εδώ όμως, είναι δυνατό να γίνει μιά παρατήρηση: Εις τα κράτη της Βορείου Ευρώπης, όπου σχεδόν δεν υπάρχει καλοκαίρι, τα έργα πότε εκτελούνται; Μήπως δεν είναι χειμώνας;

• Ειδικά για την Ρόδο το πρόγραμμα εκτελέσεως έργων εις τους δρόμους, πρέπει να συζητηθή σοβαρά. Δεν είναι δυνατόν κατά τη διάρκειαν της τουριστικής περιόδου να εκτελούνται έργα, που διαρκούν μήνες και μήνες! Ο δρόμος Ρόδου - Τριαντών εξακολουθεί να είναι «γιαπί». Πότε θα τελειώσουν τα έργα κανένας δεν ξέρει.

ΠΡΟΟΔΟΣ
Ημερήσια Εφημερίδα της Ρόδου
Ετος ιδρύσεως 1949
ΓΡΑΦΕΙΑ ΣΥΝΤΑΞΗΣ
Μ. Μαλλιαράκη 3, 85100 Ρόδος
Τηλ. 22410 27356 - 34101 FAX 22410 20643
ΛΟΓΙΣΤΗΡΙΟ-ΔΙΑΦΗΜΙΣΕΙΣ
Νέα Αγορά 32, 85100 Ρόδος
Τηλ. 22410 24539 FAX 22410 24539
e-mail: info@proodos.net
www.proodos.net - www.proodosnews.gr

Η γυναίκα και ο κόσμος της

Μια υγιεινή τροφή είναι το ψάρι. Πολλοί επειδή δεν έμαθαν να το τρώνε από μικροί δυσκολεύονται ως ενήλικες στην κατανάλωση. Σίγουρα όμως κάποιες φορές τρώνε σαρδελίτσες, αγοράζουν τόνο σε κονσέρβα για μεζέ ή για σάλτσα στα μακαρόνια, ζητούν στα εστιατόρια μπακαλιάρο σκορδαλιά, για μικρογεύμα μπορεί να αγοράσουν σάντουιτς με σολομό, που τελευταία ολοένα και περισσότεροι τρώνε. Ομως η ποικιλία των ψαριών είναι τόσο μεγάλη που μπορεί κάποιος να διαλέξει αυτά που όταν τα τρώει τα απολαμβάνει κιόλας. Ετσι παίρνουν βιταμίνες, ιώδιο, φθόριο, μαγνήσιο, φώσφορο, σίδηρο, χαλκό, ασβέστιο ή ψευδάργυρο, όλα συστατικά απαραίτητα για την καλή υγεία.

Ακόμα και για δίαιτα πολλά ψάρια έχουν λιγότερες θερμίδες από άλλα όπως ο ψητός γαλέος που έχει 100 θερμίδες η μερίδα ή ο μπακαλιάρος φτάνει τις 150. Και μια γυναίκα που ασχολείται ιδιαίτερα με την κουζίνα και μαγειρεύει μπορεί να βρει τρόπους μαγειρέματος, ακόμα κι αν δεν υπολογίζει τόσο τις θερμίδες, φτάνει να γίνεται κατανάλωση ψαριών από όλα τα μέλη της οικογένειάς της. Οι κροκέτες μπορεί να αρέσουν ιδιαίτερα και συχνά δεν είναι τόση έντονη η γεύση ή η μυρωδιά του ψαριού ώστε να απωθεί. Συνήθως ο μπακαλιάρος αρέσει σε μικρούς και μεγάλους και με πατέτες, κρεμύδια και ντομάτα στο φούρνο ή τηγανισμένος είναι νόστιμη τροφή και οι περισσότεροι δεν λένε όχι. Βέβαια οι διατροφολόγοι δεν συστήνουν τα τηγανητά για συχνή κατανάλωση και περισσότερο στρέφονται σ' ό,τι αφορά τα ψητά και τα βραστά. Κι επειδή είναι χειμώνας την ψαρόσουπα δεν την ξεχνάει μια νοικοκυρά, που είναι ελαφρύ, γευστικό, αρωματικό και υγιεινό φαγητό για μικρούς και μεγάλους για μεσημέρι ή βράδυ.

ΜΙΚΑ

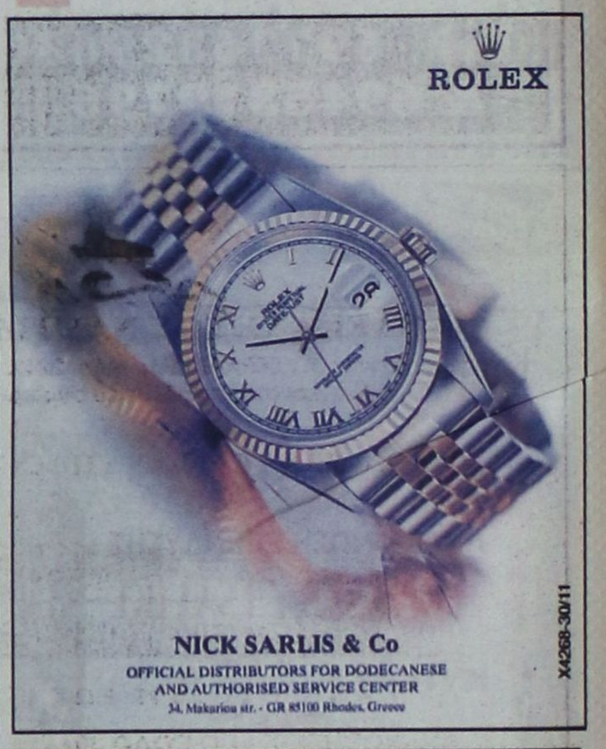

ΚΙΝΗΜΑΤΟΓΡΑΦΟΙ

ΠΑΛΛΑΣ 5 CINEMAS CENTER
ΠΡΟΓΡΑΜΜΑ ΕΒΔΟΜΑΔΑΣ
07/11/2003 - 13/11/2003
Για κρατήσεις / For Reservations:
22410 24475 και 70670

ΑΙΘΟΥΣΑ 5 & 3
MATRIX REVOLUTIONS ΤΟ ΓΕΓΟΝΟΣ ΤΗΣ ΧΡΟΝΙΑΣ!
Σε 1η Παγκόσμια Προβολή, ο επίλογος της καρυφαίας περιπέτειας!
ΑΙΘΟΥΣΑ 5 Ώρες Έναρξης: 17:20, 20:00, 22:40
ΑΙΘΟΥΣΑ 3 Ώρες Έναρξης: 21:20, *24:00
* Ειδική επιπλέον παράσταση μόνο Παρασκευή, Σάββατο & Κυριακή

ΑΙΘΟΥΣΑ 2 & 1
ΠΟΛΙΤΙΚΗ ΚΟΥΖΙΝΑ Η μεγαλύτερη ελληνική παραγωγή με τους Γ. ΧΩΡΑΦΑ, Ι. ΜΗΧΑΗΛΙΔΗ, Ρ. ΛΟΥΪΖΙΔΟΥ, Σ. ΜΑΪΝΑ
ΑΙΘΟΥΣΑ 2 Ώρες Έναρξης: 18:00, 20:20
ΑΙΘΟΥΣΑ 1 Ώρες Έναρξης: 20:20, 22:40

ΑΙΘΟΥΣΑ 4
GOOD BYE LENIN Η κωμωδία που έσπασε τα ταμεία στην Αθήνα, τώρα και στη Ρόδο!
Ώρες Έναρξης: 20:20

ΑΙΘΟΥΣΑ 4
ΛΗΣΤΕΙΑ ΑΛΑ ΙΤΑΛΙΚΑ Ο Μαρκ Γουόλμπεργκ, η Σαρλίζ Θερόν και ο Έντουαρντ Νόρτον σας βάζουν στο κάλπο!
Ώρες Έναρξης: 18:00, 22:40

ΑΙΘΟΥΣΑ 2
AMERICAN PIE 3: THE WEDDING
Σε 1η Πανελλήνια Προβολή! 4η εβδομάδα θριάμβου!
Ώρες Έναρξης: *18:00, 22:40
Ειδική επιπλέον παράσταση μόνο Σάββατο & Κυριακή

ΑΙΘΟΥΣΑ 3
ΤΡΙΣΔΙΑΣΤΑΤΟΙ ΚΑΤΑΣΚΟΠΟΙ: GAME OVER
Δείτε για πρώτη φορά ταινία Τρισδιάστατη (3-D)!
Ώρες Έναρξης: 17:10, 19:15

ΑΙΘΟΥΣΑ 1
ΣΕΒΑΧ: Ο ΘΡΥΛΟΣ ΤΩΝ 7 ΘΑΛΑΣΣΩΝ
Μεταγλωττισμένη Ελληνικά!
Ώρες Έναρξης: *18:30, 18:30
* Ειδική επιπλέον παράσταση μόνο Σάββατο & Κυριακή

www.RodosVitrina.gr/Metropol.htm
METROPOL
ODEON
MULTI-CINEMA
ΕΒΔΟΜ.ΠΡΟΓΡΑΜΜΑ • WEEKLY PROGRAMME
07/11/2003 - 13/11/2003

ΔΕΥΤΕΡΑ 10 ΝΟΕΜΒΡΙΟΥ
ΘΕΑΤΡΟ
Ο ΘΙΑΣΟΣ ΤΩΝ ΠΡΩΤΑΓΩΝΙΣΤΩΝ
ΠΑΝΟΥ ΜΙΧΑΛΟΠΟΥΛΟΥ - ΝΙΚΟΥ ΓΑΛΑΝΟΥ
ΚΑΙ ΓΙΑΝΝΗ ΒΟΥΡΟΥ
ΣΤΗΝ ΞΕΚΑΡΔΙΣΤΙΚΗ ΚΩΜΩΔΙΑ!!!
ΑΡΩΜΑ...ΑΝΔΡΩΝ

ΧΑΜΕΝΟΙ ΣΤΗ ΜΕΤΑΦΡΑΣΗ
ΩΡΕΣ ΕΝΑΡΞΗΣ 18:00 • 22:30

Ο ΑΓΡΑΦΟΣ ΝΟΜΟΣ ΤΗΣ ΔΥΣΗΣ
Η πολυαναμενόμενη νέα ταινία του KEVIN KOSTNER!!
ΩΡΕΣ ΕΝΑΡΞΗΣ 18:00 • 19:00 • 22:15

ΜΑΝΤΑΛΙΔΕΣ
ΦΑΝΦΑΝ "Ο Τουλίπας"

BAD BOYS 2
Τα καλά παιδιά... μπαίνουν στο περιθώριο!!!
Η ΣΥΜΜΑΧΙΑ
ΩΡΕΣ ΕΝΑΡΞΗΣ 20:00 • 22:00

22410 28400

ΝΤΕΤΕΚΤΙΒΣ

Συνταξιούχος Αστυνομικός Ασφάλειας
ΑΝΑΛΑΜΒΑΝΟΥΜΕ
Υποθέσεις ανηλίκων, οικογενειακές, προσωπικές κ.τλ.
ΔΙΑΘΕΤΟΥΜΕ ΤΑ ΠΛΕΟΝ ΣΥΓΧΡΟΝΑ ΟΠΤΙΚΟΑΚΟΥΣΤΙΚΑ ΣΥΣΤΗΜΑΤΑ
100% ΕΧΕΜΥΘΕΙΑ
ΡΩΜΗΣ 22 - ΡΟΔΙΝΙ • ΤΗΛ. 22410 68985
ΚΙΝ.: 6946 997967

2212-15/11

ΝΤΕΤΕΚΤΙΒΣ ΑΘΗΝΩΝ

7038-10/11

Αναλαμβάνουμε υποθέσεις
ανηλίκων, προσωπικές, οικογενειακές, εμποροβιομηχανικές
Διαθέτουμε τα καλύτερα ηλεκτρονικά σύγχρονα οπτικοακουστικά συστήματα
Εχεμύθεια 100%
Τα 30 χρόνια πείρα είναι η εγγύησή μας
Τηλ. 6977632963 & 6945319796

ΔΩΔΕΚΑΝΗΣΟΣ ΝΑΥΤΙΛΙΑΚΗ Ν.Ε.
Κρατήσεις on line: **ΑΥΣΤΡΑΛΙΑΣ 3. ΗΛ.: 22410 70590, FAX 22410 70591**
και στον ταξιδιωτικό σας πράκτορα

ΔΡΟΜΟΛΟΓΙΑ ΤΟΥ ΤΑΧΥΠΛΟΟΥ ΚΑΤΑΜΑΡΑΝ

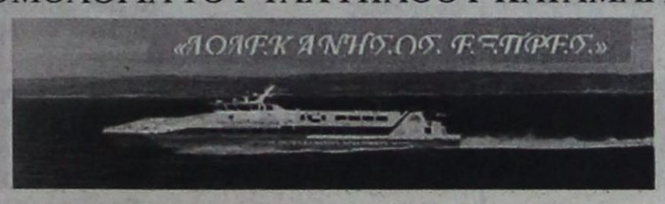

ΑΠΟ 1/11/2003 ΕΩΣ 9/11/2003

ΑΝΑΧΩΡΗΣΕΙΣ ΑΠΟ **ΡΟΔΟ** (Κεντρικό λιμάνι - Κολώνα)

ΣΑΒΒΑΤΟ 1/11/03 ΡΟΔΟΣ (08.30) - ΠΑΝΟΡΜΙΤΗΣ (09.20-09.30) - ΚΩΣ (10.50-11.00) - ΚΑΛΥΜΝΟΣ (11.40-11.50) - ΛΕΡΟΣ (12.40 - 14.30) - ΚΑΛΥΜΝΟΣ (15.20 - 15.30) - ΚΩΣ (16.10 - 16.20) - ΡΟΔΟΣ (18.30)

ΚΥΡΙΑΚΗ 2/11/03 ΡΟΔΟΣ (08.30) - ΚΩΣ (10.40-10.50) - ΚΑΛΥΜΝΟΣ (11.30-11.40) - ΛΕΡΟΣ (12.30 - 12.40) - ΠΑΤΜΟΣ (13.20 - 13.30) - ΛΕΙΨΟΙ (13.50 - 14.00) - ΛΕΡΟΣ (14.20 - 14.30) - ΚΑΛΥΜΝΟΣ (15.20 - 15.30) - ΚΩΣ (16.10 - 16.20) - ΡΟΔΟΣ (18.30)

ΔΕΥΤΕΡΑ 3/11/03 ΡΟΔΟΣ (08.30) - ΣΥΜΗ (09.20-09.30) - ΚΩΣ (11.00 - 11.10) - ΚΑΛΥΜΝΟΣ (11.50-12.00) - ΛΕΡΟΣ (12.50 - 14.30) - ΚΑΛΥΜΝΟΣ (15.20 - 15.30) - ΚΩΣ (16.10 - 16.20) - ΡΟΔΟΣ (18.30)

ΤΡΙΤΗ 4/11/03 Α Ν Ε Κ Τ Ε Λ Ε Σ Τ Ο

ΤΕΤΑΡΤΗ 5/11/03 ΡΟΔΟΣ (08.30) - ΚΩΣ (10.40-10.50) - ΚΑΛΥΜΝΟΣ (11.30-11.40) - ΛΕΡΟΣ (12.30 - 12.40) - ΛΕΙΨΟΙ (13.00 - 13.10) - ΠΑΤΜΟΣ (13.30 - 13.40) - ΛΕΡΟΣ (14.20 - 14.30) - ΚΑΛΥΜΝΟΣ (15.20 - 15.30) - ΚΩΣ (16.10 - 16.20) - ΡΟΔΟΣ (18.30)

ΠΕΜΠΤΗ 6/11/03 ΡΟΔΟΣ (08.30) - ΠΑΝΟΡΜΙΤΗΣ (09.20-09.30) - ΚΩΣ (10.50-11.00) - ΚΑΛΥΜΝΟΣ (11.40-11.50) - ΛΕΡΟΣ (12.40 - διανυκτέρευση)

ΠΑΡΑΣΚΕΥΗ 7/11/03 ΛΕΡΟΣ (7.00) - ΚΑΛΥΜΝΟΣ (7.50 - 8.00) - ΚΩΣ (8.40 - 8.50) - ΠΑΝΟΡΜΙΤΗΣ (10.20 - 10.30)
Α' ΔΡΟΜΟΛΟΓΙΟ: ΡΟΔΟΣ (11.20 - 11.30) - ΠΑΝΟΡΜΙΤΗΣ (12.20 - 12.30)
Β' ΔΡΟΜΟΛΟΓΙΟ: ΡΟΔΟΣ (13.20 - 13.30) - ΠΑΝΟΡΜΙΤΗΣ (14.20 - 14.30)
Γ' ΔΡΟΜΟΛΟΓΙΟ: ΡΟΔΟΣ (15.20 - 15.30) - ΠΑΝΟΡΜΙΤΗΣ (16.20 - 16.25) - ΡΟΔΟΣ (17.15 - διαν/ση)

ΣΑΒΒΑΤΟ 8/11/03
Α' ΔΡΟΜΟΛΟΓΙΟ: ΡΟΔΟΣ (8.30) - ΠΑΝΟΡΜΙΤΗΣ (9.20 - 9.30)
Β' ΔΡΟΜΟΛΟΓΙΟ: ΡΟΔΟΣ (10.20 - 10.30) - ΠΑΝΟΡΜΙΤΗΣ (11.20 - 11.30) - ΚΩΣ (13.00 - 13.10) - ΚΑΛΥΜΝΟΣ (14.00 - 14.10) - ΛΕΡΟΣ (15.00 - 15.10) - ΚΩΣ (16.10 - 16.20) - ΠΑΝΟΡΜΙΤΗΣ (17.30 - 17.40) - ΡΟΔΟΣ (18.30 - διαν/ση)

ΚΥΡΙΑΚΗ 9/11/03 ΡΟΔΟΣ (08.30) - ΠΑΝΟΡΜΙΤΗΣ (9.20 - 9.30)- ΚΩΣ (10.50-11.00) - ΚΑΛΥΜΝΟΣ (11.40-11.50) - ΛΕΡΟΣ (12.40 - 14.30) - ΚΑΛΥΜΝΟΣ (15.20 - 15.30) - ΚΩΣ (16.10 - 16.20) - ΠΑΝΟΡΜΙΤΗΣ (17.30 - 17.40) - ΡΟΔΟΣ (18.30 - διαν/ση)

ΣΗΜΕΙΩΣΗ: *Το ΔΩΔΕΚΑΝΗΣΟΣ ΕΞΠΡΕΣ την Παρασκευή και Σάββατο 7 και 8 Νοεμβρίου θα πραγματοποιήσει διαδοχικά δρομολόγια προς την ιερά μονή Πανορμίτη για την εξυπηρέτηση των πιστών προσκυνητών σύμφωνα με το ανωτέρω πρόγραμμα.*

X4262-31/11

Τα τελευταία χρόνια στη Ρόδο

Κατακόρυφα μειώνεται ο αριθμός των πυρκαγιών

ΤΟ ΕΡΓΟ ΤΗΣ ΠΥΡΟΣΒΕΣΤΙΚΗΣ ΥΠΗΡΕΣΙΑΣ

ΚΑΤΑΚΟΡΥΦΑ μειώνεται ο αριθμός των περιστατικών και των καιομένων εκτάσεων από δασοπυρκαγιές, όπως προκύπτει από τα στοιχεία της τετραετίας 2000-2003. Τα στοιχεία της Πυροσβεστικής Υπηρεσίας Ρόδου αναφέρονται αποκλειστικά στις φωτιές σε δασικές εκτάσεις και όχι σε κείνες που πλήττουν γεωργική γη, καλλιέργειες, κλπ.

Πρόκειται, επίσης, για περιστατικά που συμβαίνουν κατά τη διάρκεια της αντιπυρικής περιόδου.

Σύμφωνα, λοιπόν, με αυτά:

- Το 2000 εκδηλώθηκαν 93 φωτιές που έκαψαν 1.916 στρέμματα δασικής έκτασης,
- Το 2001 εκδηλώθηκαν 46 φωτιές που έκαψαν 93 στρέμματα,
- Το 2002 8 φωτιές και 70 στρέμματα και το 2003 5 φωτιές, οι οποίες έκαψαν 42 στρέμματα.

Αυτή την ιδιαίτερα θετική εξέλιξη στον τομέα της αντιμετώπισης των δασοπυρκαγιών, ο διοικητής της Πυροσβεστικής Υπηρεσίας Ρόδου, πύραρχος Κωνσταντίνος Καραγεωργόπουλος, την αποδίδει σε τρεις λόγους, οι οποίοι είναι:

- Η καλή δουλειά που γίνεται τα τελευταία χρόνια και η καλή συνεργασία με όλους τους φορείς, όπως η ΤΕΔΚΔ, ο Στρατός, κ.α.,
- Η συνειδητοποίηση της ανάγκης για την προστασία του δάσους από τους κατοίκους του νησιού μας, οι οποίοι σ' αυτό το θέμα δείχνουν αυξανόμενη ευαισθησία και προσοχή και,
- Η απαγόρευση της νυκτερινής κυκλοφορίας σε 50 δασικούς δρόμους της Ρόδου.



Ο διοικητής ΠΥΡ Κ. Καραγεωργόπουλος

Πρέπει να διευκρινιστεί, ότι η προστασία των δασών είναι μόνο μια από τις δραστηριότητες της Πυροσβεστικής μας. Διότι, συγχρόνως υπάρχουν οι επεμβάσεις στις αστικές πυρκαγιές (σε σπίτια, καταστήματα, κλπ.), οι απεγκλωβισμοί σε τροχαία, σε ασανσέρ, αυτοκίνητα, όπως και σε περιπτώσεις πλημμυρών και άλλων φυσικών καταστροφών. Πρόκειται δηλαδή για καταστάσεις όπου τίθενται σε κίνδυνο ζωές και περιουσίες και οι επεμβάσεις της ΠΥΡ είναι καθοριστικής σημασίας.

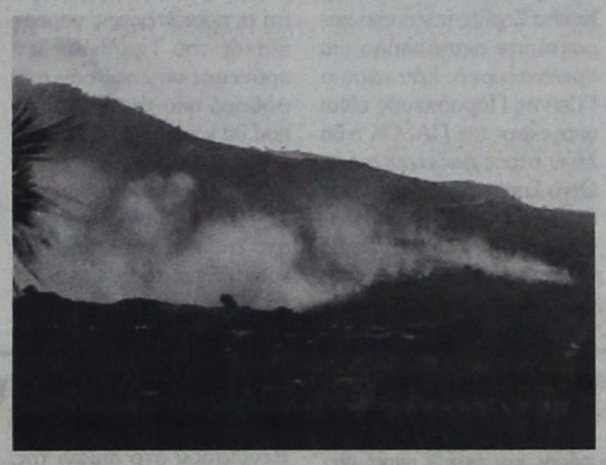

Στις παραπάνω κατηγορίες σημειώθηκαν το 2002 519 συμβάντα και φέτος μέχρι τις 31 Οκτωβρίου άλλα 341 με αντίστοιχο αριθμό επεμβάσεων της ΠΥΡ.

Παρά το μεγάλο αντικείμενο στο οποίο καλείται να ανταποκριθεί, η Πυροσβεστική Υπηρεσία της Ρόδου έχει σημαντικές ελλείψεις σε προσωπικό και οχήματα. Είναι χαρακτηριστικό, ότι η δύναμη της ΠΥΡ στην κεντρική υπηρεσία της πόλης μας, στα κλιμάκια Λαέρμων, Απολλώνων και Καρπάθου υπολείπεται κατά 20 άτομα απ' όσα προβλέπει ο οργανισμός της παραπάνω υπηρεσίας.

Υπάρχει για το 2004 η υπόσχεση για ενίσχυση της ΠΥΡ με κάποια επιπλέον πυροσβεστικά υδροφόρα οχήματα λόγω κυρίως των αναγκών που θα απαιτήσουν οι Ολυμπιακοί αγώνες.

Ανεξάρτητα απ' αυτό όμως, ο διοικητής της ΠΥΡ κ. Καραγεωργόπουλος, θα επαναφέρει προς το τέλος του χρόνου στο Αρχηγείο της Πυροσβεστικής το αίτημα για ενίσχυση της υπηρεσίας του, τόσο σε προσωπικό όσο και σε εξοπλισμό.

Με τη σύσταση μη κερδοσκοπικής εταιρίας

Μόνιμο προσωπικό και για την πυροπροστασία

ΕΙΔΙΚΑ ΜΕΤΡΑ ΓΙΑ ΤΗ ΔΩΔΕΚΑΝΗΣΟ

ΜΕΧΡΙ το τέλος του 2003 αναμένεται να ολοκληρωθεί η διαδικασία για τη σύσταση της αστικής μη κερδοσκοπικής εταιρίας την οποία αποφάσισε να ιδρύσει η Τοπική Ένωση Δήμων και Κοινοτήτων Δωδεκανήσου.

Πρόκειται για φορέα με αυτοτελή οργάνωση και λειτουργία, με δικό του μόνιμο προσωπικό και εξοπλισμό, με αντικείμενο την προστασία του περιβάλλοντος, ειδικότερα δε την πυροπροστασία.

Πρόεδρος της εταιρείας αυτής έχει οριστεί ο δήμαρχος Καμείρου κ. Στέφανος Δημητράς.

Στο διοικητικό συμβούλιο της εταιρίας θα εκπροσωπούνται και τα επαρχεία του νομού καθώς και περιβαλλοντικοί



σύλλογοι.

Βασικό της αντικείμενο θα είναι, όπως προαναφέρθηκε, η πυροπροστασία την οποία θα αναλάβει εξ ολοκλήρου στην περιοχή μας.

Γι' αυτό θα ενισχυθεί με το αναγκαίο προσωπικό και τον απαραίτητο τεχνικό εξοπλισμό.

Η υπό σύσταση εταιρία θα αναλάβει όμως και θα εκτελεί παράλληλες εργασίες, όπως αποψιλώσεις, καθαρισμούς δρόμων και ακτών, δενδροφυτεύσεις κ.α. που θα έχουν ως στόχο τη συνολική προστασία του φυσικού περιβάλλοντος. Γι΄ αυτό και η λειτουργία της θα είναι συνεχής και όχι εποχιακή.

Το νέο αυτό σχήμα, θα είναι όπως πιστεύεται, έτοιμο να αναλάβει δράση μέσα στο 2004.

Ναυτικά Πρακτορεία TSAGARIS



GA FERRIES

Ε/Γ-Ο/Γ ΡΟΔΑΝΘΗ
Ε/Γ-Ο/Γ ΜΑΡΙΝΑ
ΡΟΔΟΣ - ΠΕΙΡΑΙΑΣ 10/11/03 - 30/11/03

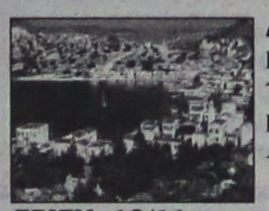

ΔΕΥΤΕΡΑ 17/11
ΜΑΡΙΝΑ 16.00 Σύμη - Τήλο - Νίσυρο - Κω - Κάλυμνο - Λέρο - Πάτμο - Πειραιά (Τρίτη 12.00)

ΤΡΙΤΗ 18/11
ΡΟΔΑΝΘΗ 17.00 Κω - Κάλυμνο - Πειραιά (Τετάρτη 08.00)

ΤΕΤΑΡΤΗ 19/11
ΜΑΡΙΝΑ 16.00 Τήλο - Νίσυρο - Κω - Κάλυμνο - Λέρο - Πάτμο - Πειραιά (Πέμπτη 11.10)

ΠΕΜΠΤΗ 20/11
ΡΟΔΑΝΘΗ 17.00 Κω - Κάλυμνο - Πειραιά (Παρασκευή 08.00)

ΠΑΡΑΣΚΕΥΗ 21/11
ΜΑΡΙΝΑ 18.00 Σύμη - Τήλο - Νίσυρο - Κω - Κάλυμνο - Αστυπάλαια - Κατάπολα - Πειραιά (Σάββατο 15.40)

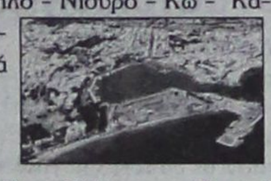

ΣΑΒΒΑΤΟ 22/11
ΡΟΔΑΝΘΗ 18.00 Σύμη - Κω - Κάλυμνο - Πειραιά (Κυριακή 09.30)

ΚΥΡΙΑΚΗ 23/11
—

ΔΕΥΤΕΡΑ 24/11
ΜΑΡΙΝΑ 16.00 Σύμη - Τήλο - Νίσυρο - Κω - Κάλυμνο - Λέρο - Πάτμο - Πειραιά (Τρίτη 12.00)

ΤΡΙΤΗ 25/11
ΡΟΔΑΝΘΗ 17.00 Κω - Κάλυμνο - Πειραιά (Τετάρτη 08.00)



ΤΕΤΑΡΤΗ 26/11
ΜΑΡΙΝΑ 16.00 Τήλο - Νίσυρο - Κω - Κάλυμνο - Λέρο - Πάτμο - Πειραιά (Πέμπτη 11.10)

ΠΕΜΠΤΗ 27/11
ΡΟΔΑΝΘΗ 17.00 Κω - Κάλυμνο - Πειραιά (Παρασκευή 08.00)

ΠΑΡΑΣΚΕΥΗ 28/11
ΜΑΡΙΝΑ 18.00 Σύμη - Τήλο - Νίσυρο - Κω - Κάλυμνο - Αστυπάλαια - Κατάπολα - Πειραιά (Σάββατο 15.40)

ΣΑΒΒΑΤΟ 29/11
ΡΟΔΑΝΘΗ 18.00 Σύμη - Κω - Κάλυμνο - Πειραιά (Κυριακή 09.30)

ΚΥΡΙΑΚΗ 30/11
—

ΠΡΟΣΦΟΡΑ
Πακέτα εισιτηρίων άνω των 300,00 ευρώ μπορείτε να εξοφλήσετε σε 4 άτοκες μηνιαίες δόσεις με την πιστωτική σας κάρτα VISA ή MASTER!!!

Η εταιρία μας βρίσκεται στην ευχάριστη θέση να σας ενημερώσει ότι:

1. Θα προσφέρονται **ειδικές τιμές** σε όλες τις θέσεις για οικογενειακά πακέτα
2. Εισιτήρια ΜΕΤ'ΕΠΙΣΤΡΟΦΗΣ, ειδικές τιμές.
3. **IX έκπτωση** 20%
4. Πολλαπλά εισιτήρια minimum 5, **50% έκπτωση.**

Πληροφορίες στον κεντρικό πράκτορα

TSAGARIS TRAVEL

Σαχτούρη 5 (έναντι Τελωνείου)
Τηλ.: 22410 36170, 30406, 35066, 28597

X. 4256-30/11

ΜΝΗΜΟΣΥΝΑ



Στις 12 Νοεμβρίου ημέρα Τετάρτη και ώρα 8.30 π.μ. στον ιερό ναό Κοιμήσεως της Θεοτόκου στην Κρεμαστή τελούμε 3μηνο μνημόσυνο υπέρ αναπαύσεως της ψυχής της λατρευτής μας κόρης, αδελφής, εγγονής και ανιψιάς

ΝΕΚΤΑΡΙΑΣ ΑΛΕΞΑΚΗ

Ετών 23

Οι γονείς, ο αδελφός, ο γιαγιάδες, οι θείες, οι θείοι και τα εξαδέλφια

Εφυγες Νεκταρία μας και ζούμε μες τον πόνο κι άφησες για παρηγοριά φωτογραφίες μόνο.

Αν έχεις κόρη Χάροντα θα'ρθω να τη σκοτώσω τον πόνο που μου έδωσες να σου ανταποδώσω.

Δεν έχει ο Χάρος ανθρωπιά, ούτε κι ευαισθησία και παίρνει αυτούς που δινουνε στον ψεύτη κόσμο αξία.

Ησουν στολίδι του σπιτιου, η ομορφιά μας όλη κι έφυγες Νεκταρία μας και μείναμε πια μόνοι.

Ηθελα όμως το Θεό ένα Τον ρωτήσω τον άγγελο που μου 'δωσε γιατί τον πήρε πίσω;

Ο πατέρα σου

7283-11/11

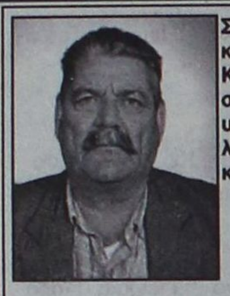

Στις 12 Νοεμβρίου ημέρα Τετάρτη και ώρα 8.30 π.μ. στον ιερό ναό Κοιμήσεως της Θεοτόκου Κρεμαστής τελούμε 4ετές μνημόσυνο υπέρ αναπαύσεως της ψυχής του λατρευτού μας συζύγου, πατέρα και παππού

ΕΜΜΑΝΟΥΗΛ ΑΛΕΞΑΚΗ

Ετών 67

Η σύζυγος, τα παιδιά και τα εγγόνια

7283-11/11

Χαμηλή εγκληματικότητα εμφανίζεται στην Ελλάδα

ΟΙ ΠΟΛΙΤΕΣ ΟΜΩΣ ΑΙΣΘΑΝΟΝΤΑΙ ΑΝΑΣΦΑΛΕΙΣ

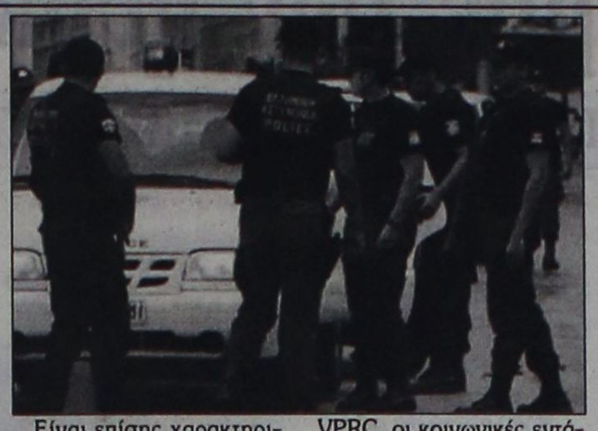

Η Ελλάδα έχει τον χαμηλότερο δείκτη εγκληματικότητας από όλες τις χώρες της ΕΕ, σύμφωνα με τα στοιχεία έρευνας που παρουσιάζει η Ελευθεροτυπία του Σαββάτου. Ωστόσο, οι Έλληνες πολίτες εμφανίζονται να είναι οι περισσότερο ανασφαλείς Ευρωπαίοι.

Αναλυτικά, με εξαίρεση τις ανθρωποκτονίες, στις οποίες η χώρα μας καταλαμβάνει την πέμπτη θέση της κατάταξης -χαμηλότερα σε κάθε περίπτωση του μέσου όρου- η Ελλάδα βρίσκεται στην τελευταία θέση μεταξύ των χωρών της ΕΕ στην εγκληματικότητα.

Στις ανθρωποκτονίες, η Ισπανία και η Φινλανδία κατέχουν τις δύο πρώτες θέσεις, ενώ γενικά στα εγκλήματα φυσικής βίας (βιασμοί, επικίνδυνες σωματικές βλάβες, ληστείες) η Βρετανία κατέχει την πρώτη θέση, εμφανίζοντας γενικά υψηλούς δείκτες εγκληματικότητας που την κατατάσσουν στην πρώτη θέση και με διαφορά από τις υπόλοιπες χώρες.

Είναι επίσης χαρακτηριστικό ότι η Ιταλία και οι χώρες της σύγκλισης, δηλαδή οι χώρες των οποίων το ΑΕΠ είναι μικρότερο από τον μέσο όρο της ΕΕ, όπως επίσης και η Γερμανία και Αυστρία έχουν χαμηλούς δείκτες εγκληματικότητας.

Στον αντίποδα βρίσκονται οι χώρες του βορρά -Βρετανία, Σουηδία, Φινλανδία, Ολλανδία και Γαλλία έχουν υψηλούς δείκτες εγκληματικότητας.

Σύμφωνα με τον οικονομολόγο Ηλία Ιωακείμογλου, ο οποίος εκπόνησε την έρευνα για λογαριασμό της VPRC, οι κοινωνικές εντάσεις εκτονώνονται με διαφορετικό τρόπο στις χώρες της σύγκλισης από ό,τι στις περισσότερο ανεπτυγμένες χώρες.

Ένα άλλο στοιχείο της έρευνας είναι η δυσπιστία των Ελλήνων ως προς την αξιοπιστία της Αστυνομίας. Η απάντηση «η Αστυνομία δεν θα έκανε τίποτα ούτως ή άλλως» επιλέγεται από τους Έλληνες σε ποσοστό διπλάσιο (21%) έναντι του μέσου όρου των άλλων χωρών (10%).

Ιδιαίτερη σημασία έχουν τα θέματα που απασχόλησαν τους πολίτες του δείγματος, τα οποία είναι κατά σειρά: ναρκωτικά, ξένοι, ανθρωποκτονίες, αύξηση της εγκληματικότητας γενικά. Αυτό δείχνει ότι το θέμα των μεταναστών εμπλέκεται άμεσα σε τέτοιες συζητήσεις ως γενική κατηγορία που συνδέεται αφηρημένα με την αύξηση της εγκληματικότητας.

Επίσης, από τα στοιχεία της έρευνας φαίνεται ότι παρά την κάμψη της εγκληματικότητας κατά την περίοδο 1998-2000, οι πολίτες εξακολουθούν να θεωρούν ότι η εγκληματικότητα αυξάνεται.

Όπως εξηγεί ο καθηγητής στο Δημοκρίτειο Πανεπιστήμιο Β.Καρύδης: «Η διαχείριση του ζητήματος από τα ΜΜΕ δεν είναι άμοιρη μιας τέτοιας λανθασμένης πεποίθησης. Ούτε είναι άμοιρη επίσης η κατά καιρούς απόπειρα πολιτικής εκμετάλλευσης του φόβου της εγκληματικότητας, με αποτέλεσμα την αύξησή του.

» Οι συνέπειες της εγκληματοφοβίας είναι σοβαρότερες από το ίδιο το έγκλημα.»

Πολλοί συμπολίτες μας

Ακόμη ανταλλάσσουν δραχμές στην Τράπεζα

ΕΝΗΜΕΡΩΣΗ ΓΙΑ ΤΑ ΠΛΑΣΤΑ ΕΥΡΩ

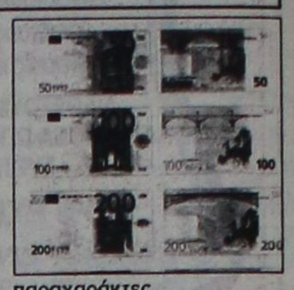

Και τις τελευταίες δραχμές που διέθεταν εξακολουθούν να καταθέσουν στην Τράπεζα της Ελλάδος προς απόσυρση πολλοί συμπολίτες μας. Η προθεσμία για την κατάθεση των κερμάτων του παλαιού νομίσματος που υπάρχουν ακόμη λήγει το Φεβρουάριο του 2004. Η προθεσμία για την απόσυρση των παλαιών χαρτονομισμάτων λήγει το 2012.

Ομως, παρά το γεγονός ότι το ευρώ είναι πλέον το επίσημο νόμισμα της χώρας, οι δραχμές υπάρχουν ακόμη. Αυτό προκύπτει από τα στοιχεία της Τράπεζας της Ελλάδος που δείχνουν ότι κάθε μέρα κατατίθενται προς απόσυρση 700.000 με 800.000 δραχμές, σε χαρτονομίσματα και κέρματα, από Ροδίους.

Από την άλλη πλευρά δεν εκλείπουν στην περιοχή μας και τα προβλήματα με το νέο νόμισμα, το οποίο συχνά αντιγράφουν παραχαράκτες.

Πιο «ευάλωτα. είναι τα χαρτονομίσματα των 50 ευρώ, ενώ βρέθηκαν το καλοκαίρι στη Ρόδο και αρκετά πλαστά τραπεζογραμμάτια των 200 ευρώ που διοχέτευσε σπείρα από την Αθήνα η οποία εξαρθρώθηκε από την Αστυνομία.

Για την προστασία των πολιτών η Τράπεζα της Ελλάδος θα διοργανώσει ενημερωτικές εκδηλώσεις για το ευρώ.

Μέσω της ενημέρωσης επιδιώκεται να ενημερωθούν οι πολίτες για τα χαρακτηριστικά των χαρτονομισμάτων του ευρώ, ώστε να μπορούν εύκολα να αναγνωρίζουν τα πλαστά.

Οι αυτοκινητιστικοί αγώνες

ΣΥΝΕΧΕΙΑ ΑΠΟ ΤΗ ΣΕΛ. 1

για πρώτη φορά και έθεσε τους βασικούς της στόχους, προκειμένου να μπουν οι βάσεις για την υλοποίηση του έργου.

ΜΕ ΔΕΔΟΜΕΝΟ ότι το αυτοκινητοδρόμιο θα στηρίξει τον τουρισμό, σαν εναλλακτική μορφή, καθ' όλη τη διάρκεια του χρόνου, η συσταθείσα Επιτροπή έχει σαν άμεσο στόχο τη διεύρυνση δυνατοτήτων - προϋποθέσεων για τη δημιουργία του. Γι' αυτό ανέθεσε στους κ.κ. Παρασό και Χαλκιόπουλο, τον καθορισμό της απαραίτητης έκτασης και των χώρων υποστήριξης του Αυτοκινητοδρομίου, καθώς και την τάξη μεγέθους του κόστους υλοποίησής του.

* Θα γίνει ακόμη μελέτη σκοπιμότητας, όπως και διεύρυνση εκτάσεως στην ΚΕΔ.

ΣΕ ΕΝΑ δεύτερο στάδιο, η Επιτροπή, με πρόεδρο τον κ. Διακογεωργίου θα ασχοληθεί με τις περιπτώσεις της δημιουργίας βιομηχανικού πάρκου, στην προώθηση του μηχανοκίνητου αθλητισμού και στη δημιουργία σχολής ασφαλούς οδήγησης, με στόχο τη μείωση των τροχαίων ατυχημάτων.

* Αφού ετοιμαστεί ένας πλήρης φάκελος, η Επιτροπή θα συγκαλέσει ευρεία σύσκεψη, στην οποία θα προσκληθούν οι βουλευτές, οι υποψήφιοι βουλευτές, οι τοπικοί φορείς, τραπεζίτες και άλλοι. Ακόμη θα προσκληθεί και εκπρόσωπος της Καζίνο Α.Ε., αφού σε άλλα Μεσογειακά Αυτοκινητοδρόμια ο συνδυασμός πώλησης των πακέτων είναι ήλιος, θάλασσα, τουριστικά αξιοθέατα, μεγάλες ξενοδοχειακές μονάδες, νυκτερινή ζωή και ψυχαγωγία σε Καζίνο.

Η ΡΟΔΟΣ επιτέλους θα πρέπει να αποκτήσει έργα για την ενίσχυση των εναλλακτικών μορφών τουρισμού. Ενα απ' αυτά είναι και το Αυτοκινητοδρόμιο, το κόστος του οποίου δεν θα ξεπεράσει τα 4 εκ. ευρώ, ποσό πολύ μικρό για τα τεράστια ωφέλη που θα κερδίσει τουριστικά το νησί της Ρόδου.

Οι στόχοι του «άξονα»

ΣΥΝΕΧΕΙΑ ΑΠΟ ΤΗ ΣΕΛ. 1

2. Να κάνουν κοινό προεκλογικό αγώνα για να γίνουν βουλευτές ο Γιάννης και ο Κώστας και ο αγώνας αυτός προς τους άλλους υποψήφιους του ΠΑΣΟΚ να είναι σκληρός, αδίστακτος και με κάθε μέσον.

3. Να προλειανθεί το έδαφος για να είναι ο Τιμόθεος μοναδικός υποψήφιος δήμαρχος Ρόδου.

Η απόφαση που έλαβε την Πέμπτη η νομαρχιακή του νοτίου συγκροτήματος καλύπτει τον πρώτο στόχο του ...άξονα.

Βέβαια ο κύριος στόχος του Τιμόθεου ήτανε η νομαρχιακή του να κρίνει όλους όσους θέλουν να είναι στο ψηφοδέλτιο και τελικά να κάνει αξιολόγηση, που θα τόνιζε, ότι ο Γιάννης Παρασκευάς πρέπει να συμπεριληφθεί στο ψηφοδέλτιο γιατί είναι ο μόνος που μπορεί να δώσει τη νίκη στο ΠΑΣΟΚ και να του εξασφαλίσει τρεις έδρες.

Η συμμετοχή όμως του Γιάννη Παρασκευά στο ψηφοδέλτιο του ΠΑΣΟΚ είναι πολύ δύσκολη, αν όχι αδύνατη υπόθεση, δεδομένου ότι μέχρι χθες κατέκρινε με δριμύτητα τον πρωθυπουργό και πρόεδρο του ΠΑΣΟΚ Κώστα Σημίτη, τον οποίο χαρακτήριζε ακατάλληλο για πρωθυπουργό. Εάν τώρα ο Γιάννης Παρασκευάς είναι υποψήφιος του ΠΑΣΟΚ τι θα λέγει στους Δωδεκανήσιους; Οτι ο Σημίτης είναι ...μεγάλος ηγέτης και άξιος πρωθυπουργός; Εάν γίνει κάτι τέτοιο θα γελοιοποιηθεί ολόκληρος ο συνδυασμός και η αποτυχία του ΠΑΣΟΚ θα είναι σίγουρη. Είναι συνεπώς φανερό ότι οι προτάσεις της νομαρχιακής του Τιμόθεου δεν πρόκειται να ληφθούν στα σοβαρά από την Επιτροπή που θα καταρτίσει τους συνδυασμούς.

Οσον αφορά τη συμμετοχή του Γιώργου Νικητιάδη στο συνδυασμό, παρά τις προσπάθειες του «άξονα» να τον αποκλείσει είναι εξασφαλισμένη και σίγουρη, δεδομένου ότι ο Νικητιάδης παραιτήθηκε από γενικός γραμματέας του υπουργείου Εσωτερικών, αφού πήρε ρητή και κατηγορηματική διαβεβαίωση από το Μέγαρο Μαξίμου, ότι θα είναι οπωσδήποτε υποψήφιος του ΠΑΣΟΚ στο συνδυασμό Δωδεκανήσου.

Φρούδες λοιπόν οι ελπίδες του Κώστα Καΐσερλη, που κινδυνεύει να πατώσει λόγω της υποψηφιότητας Νικητιάδη.

Η Δωδεκάνησος στηρίζει τον Πατριάρχη

ΣΥΝΕΧΕΙΑ ΑΠΟ ΤΗ ΣΕΛ. 1

η Μητέρα των Χριστιανών στα νησιά μας.

Οπως μάλιστα σημειώνει ο Μητροπολίτης Καλύμνου - Λέρου και Αστυπάλαιας κ. Νεκτάριος, «το Οικουμενικό Πατριαρχείο πλαντοποιεί το μαρτυρικό γένος των Ελλήνων!

Οι Μητροπόλεις της Δωδεκανήσου ήσαν και είναι πάντα τα ερείσματα της οικουμενικότητας του Θεσμού στην περιοχή μας.

Η «ΠΡΟΟΔΟΣ» ζήτησε γι' αυτό το λόγο, ένα επίκαιρο σχόλιο για τα συμβαίνοντα από κάθε εκκλησιαστική αρχή του νομού μας και το παραθέτει ως ακολούθως:

- Πρωτοσύγκελλος Ι. Μητροπόλεως Ρόδου, κ. Παΐσιος:

«Η Μητρόπολη της Ρόδου υποστηρίζει την τάξη και ευταξία που προβλέπει ο Πατριαρχικός Τόμος. Αυτό ζητά άλλωστε και το Οικουμενικός Πατριάρχης.

Η Εκκλησία διοικείται, ως γνωστόν από τους Κανόνες των οποίων θεματοφύλακας είναι η Μεγάλη του Χριστού Εκκλησία.

Επομένως, εφόσον όλα αυτά συντρέχουν, είναι αυτονόητα ότι πρέπει να γίνονται αποδεκτά από κλήρο και λαό».

- Μητροπολίτης Κώου, κ. Αιμιλιανός: «Εκφράζω την λύπη των Μητροπολιτών για τα διαδραματιζόμενα αυτό το καιρό.

Το Οικουμενικό Πατριαρχείο στάθηκε δια των αιώνων η Μητέρα των Χριστιανών της Δωδεκανήσου. Είναι δε το αρχαιότερο από τα Πατριαρχεία, ιδρυθέν από τον Απόστολο Ανδρέα.

Οι χριστιανοί της περιοχής μας το στηρίζουν απολύτως και το διαπιστώνω αυτό από τα αισθήματα αλληλεγγύης που εκφράζουν σε μένα οι πιστοί».

- Μητροπολίτης Καρπάθου - Κάσου - κ. Αμβρόσιος:

«Το Πατριαρχείο εκφράζει όλους μας, διαχρονικά και αμετακίνητα».

- Μητροπολίτης Καλύμνου - Λέρου και Αστυπάλαιας, κ. Νεκτάριος; «Ολα τα Δωδεκάνησα, κλήρος και λαός, ευχόμαστε υπέρ της ειρήνης της Εκκλησίας.

Δεν είναι φρόνιμο να πριονίσουμε αυτό τον παλαιό θεσμό που είναι το Πατριαρχείο μας.

Για μας το Οικουμενικό Πατριαρχείο πλαντοποιεί το μαρτυρικό γένος των Ελλήνων.

Στην Κάλυμνο γίνονται πολλές νυκτερινές ακολουθίες στις οποίες ευχόμαστε και προσευχόμαστε υπέρ της ειρήνης της Εκκλησίας.

Αυτό δε που λέγεται περί πολλών εκκλησιαστικών καθεστώτων στην Ελλάδα και πρέπει να γίνουν ένα, θυμίζει εποχές, όπως του Λουδοβίκου του 14ου ή του Φράνκο που έλεγαν «ένας λαός, μία πίστη».

Σε τέτοια δικτατορική αντίληψη θα φθάσουμε»;

Τεράστια πλοία

ΣΥΝΕΧΕΙΑ ΑΠΟ ΤΗ ΣΕΛ. 1

ριών που δραστηριοποιούνται στον τομέα της κρουαζιέρας και έχουν περιλάβει τη Ρόδο στα προγράμματα τους.

• Η σεζόν θα ανοίξει στις αρχές Απριλίου και θα διαρκέσει μέχρι τις 15 Νοεμβρίου. Μικρή κάμψη θα παρατηρηθεί για τη Ρόδο το διάστημα Ιουλίου-Αυγούστου όπου θα διεξαχθούν οι Ολυμπιακές Αγώνες και τα περισσότερα κρουαζιερόπλοια που προσεγγίζουν στη Ρόδο θα μετατραπούν σε πλωτά ξενοδοχεία, όπως δήλωσε στη «Πρόοδο» ο ναυτικός πράκτορας κ. Κώστας Γεωργιάδης.

Η ΚΙΝΗΣΗ πάντως θα είναι αυξημένη αφού θα προσεγγίσουν στο λιμάνι της Ρόδου, πολλά και μεγάλα κρουαζιερόπλοια που θα μεταφέρουν χιλιάδες επιβάτες.

ΤΟ ΠΡΟΒΛΗΜΑ στη συγκεκριμένη περίπτωση είναι οι λιμενικές υποδομές που δεν διαθέτει η Ρόδος. Η έλλειψη των λιμενικών υποδομών και των αδυναμιών που είναι ο λόγος που ένα από τα μεγαλύτερα κρουαζιερόπλοια το «Queen Elisabeth» που έχει μήκος 295 μέτρα και θα μεταφέρει 1800 άτομα τη μια και μοναδική φορά που θα έρθει στη Ρόδο δεν θα προσεγγίσει στο λιμάνι αλλά θα μείνει στα ανοικτά και θα αποβιβάσει τους επιβάτες με λέμβους.

ΠΡΟΒΛΗΜΑΤΙΣΜΟΙ υπάρχουν και για το πως θα προσεγγίσουν στο λιμάνι της Ρόδου τις ημέρες αιχμής τα κρουαζιερόπλοια που το καθένα έχει μήκος το οποίο φθάνει τα 300 μέτρα. Εκτιμάται πως αν και φέτος δεν παρθούν μέτρα με την ολοκλήρωση μεγάλου τμήματος του λιμένα της Ακαντιάς η Ρόδος θα εκτεθεί ανεπανόρθωτα στα μάτια των επισκεπτών της.

ΜΕΡΙΚΑ από τα πλοία που θα προσεγγίσουν στη Ρόδο είναι:

1) Star Princes μήκος 295 μέτρα.

2) Westerdam μήκος 285 μέτρα δυνατότητα μεταφοράς 2000 επιβατών.

3) Roterdam μήκος 250 μέτρα, 1800 επιβάτες.

4) Legent of the seas, μήκος 265 μέτρα.

5) Costa Victoria, μήκος 280 μέτρα.

6) Club Mediterane, μήκος 275 μέτρα.

Τα προβλήματα του αγροτικού κόσμου

ΣΥΝΕΧΕΙΑ ΑΠΟ ΤΗ ΣΕΛ. 1

φέρθηκε και σε μια σειρά από θέματα του νομού μας. Μίλησε ακόμη και για την ΚΑΪΡ χωρίς όμως ν' ανοίξει πλήρως τα χαρτιά του. Είπε συγκεκριμένα, ότι η ΚΑΪΡ ήταν στο τσάμπιον λινγκ και έπεσε σε ερασιτεχνική κατηγορία, ενώ τώρα πρόκειται ν' ανέβει!

Ο ΥΦΥΠΟΥΡΓΟΣ Γεωργίας έκανε και παραίνεση στους ξενοδόχους να προτιμούν τα τοπικά αγροτικά προϊόντα.

ΟΙ ΣΥΣΚΕΨΕΙΣ

Ο υφυπουργός Γεωργίας Βαγγέλης Αργύρης συναντήθηκε με τους βουλευτές και το νομάρχη Δωδεκανήσου Γιάννη Μαχαιρίδη και συζήτησαν θέματα που αφορούν το Νομό.

Συγκεκριμένα:

• Για την κατασκευή του Φράγματος Κρητηνίας, συντάσσεται το Τεχνικό Δελτίο για την ολοκλήρωσή του και για τα δίκτυα αξιοποίησής του. Εργα που εντάσσονται στο Γ' ΚΠΣ.

Η μελέτη αξιοποίησης του φράγματος (δίκτυα) έχει εκπονηθεί (υπάρχει εγκεκριμένη Περιβαλλοντική Μελέτη) και επισπεύδεται η δημοπράτηση ολοκλήρωσης του φράγματος.

• Για τα έργα «αξιοποίηση της Λιμνοδεξαμενής Βαθύ Καλύμνου» και Νισύρου, καθώς και «αξιοποίησης του Φράγματος Λιβαδίου Πάτμου», το Υπουργείο Γεωργίας έχει ολοκληρώσει τις μελέτες και τις έχει αποστείλει στις αρμόδιες Υπηρεσίες της Νομαρχίας, προκειμένου να προταθούν για ένταξη στο ΠΕΠ Νοτίου Αιγαίου.

ο Οσον αφορά την αποκατάσταση των ζημιών στο Φράγμα Παρθένι Λέρου, το συνεργείο είναι ήδη στην περιοχή και προβλέπεται η αποπεράτωση του έργου μέχρι το τέλος του χρόνου.

• Για την επισκευή της Λιμνοδεξαμενής Καστελλορίζου εξασφαλίστηκαν οι πιστώσεις μέσω ΣΑΕ 081/2 και η επισκευή θα ολοκληρωθεί μέχρι τέλος του έτους.

• Η γνωμοδοτική επιτροπή του μέτρου 2.1 του ΕΠΑΑ - ΑΥ εισηγήθηκε θετικά για την ένταξη των σφαγείων Λέρου, Αστυπάλαιας, Σύμης στις 07.08.2003, με προϋπολογισμό έγκρισης 295.000 ευρώ το καθένα. Οι προεγκρίσεις θα ακολουθήσουν μετά το πέρας της αξιολόγησης του συνόλου των επενδυτικών σχεδίων που έχουν υποβληθεί η οποία καταβάλλεται προσπάθεια να ολοκληρωθεί σε σύντομο χρονικό διάστημα.

• Σχετικά με το ιδιοκτησιακό θέμα Φυτωρίου της Ρόδου, συμφωνήθηκε το Υπουργείο Γεωργίας μαζί με το Υπουργείο Οικονομικών και τη Νομαρχιακή Αυτοδιοίκηση να συνεργαστούν για την επίλυσή του.

• Τα ακίνητα του ΕΘΙΑΓΕ στη Βάρη και στον Καλαμώνα ανήκουν στο Σταθμό Γεωργικής Ερευνας Ρόδου. Εχει ξεκινήσει η διαδικασία επιστροφής στο Υπουργείο Γεωργίας όλης της ακίνητης περιουσίας των Σταθμών Γεωργικής Ερευνας, Ινστιτούτων κ.λ.π. που ανήκαν στο ΕΘΙΑΓΕ. Η διαδικασία έκδοσης των αποφάσεων βρίσκεται σε τελικό στάδιο.

ο Μετά την υπογραφή των αποφάσεων θα μπορούν να εξετάζονται αιτήματα από το Υπουργείο Γεωργίας.

ΜΕ ΤΗ ΝΟΤΙΑ ΡΟΔΟ

Ο υφυπουργός Γεωργίας Βαγγέλης Αργύρης συναντήθηκε με το δήμαρχο Νότιας Ρόδου Μανώλη Σαββή και συζήτησαν θέματα που αφορούν το Δήμο. Συγκεκριμένα:

ο Η άρδευση της περιοχής Απολακκιάς καλύπτεται από αρδευτικό δίκτυο που κατασκευάσθηκε στο παρελθόν. Σε περίπτωση που απαιτείται εκσυγχρονισμός, επέκταση κ.λ.π., υπάρχει ανοικτή προκήρυξη στο ΠΕΠ Νοτίου Αιγαίου, Μέτρο 5.1

• Οσον αφορά την παραχώρηση εκτάσεων σε χρήστες, υπάρχει δέσμευση από Συνταγματικές ρυθμίσεις και νόμους. Εχουν καταγραφεί αδικίες όσον αφορά στην αντιμετώπιση θεμάτων αυτών και προκύπτει μείζον θέμα.

Σκοπός του Υπουργείου Γεωργίας είναι η αποκατάσταση της αδικίας για το Δήμο. Πρέπει να γίνει απόδοση αλλά απόδοση με δικαιοσύνη. Η τοπική κοινωνία πρέπει να βρει τρόπο και τη σύμφωνη γνώμη των τοπικών παραγόντων.

• Για το υπόλοιπο των δημοσίων εκτάσεων μετά την ολοκλήρωση του αναδασμού, θα οριστεί διαχειριστής ο Δήμος, έναντι του ενοικίου και θα είναι πλέον αρμοδιότητά του να κατανείμει δίκαια τις εκτάσεις και να αμβλύνει τις όποιες ανισότητες μεταξύ των δικαιούχων.

• Οσον αφορά το θέμα των επιδοτήσεων και για όσους δεν έχουν τίτλους ιδιοκτησίας, το Υπουργείο Γεωργίας θα συνεχίζει να αποκαθιστά τους δικαιούχους (ό,τι πράττει μέχρι σήμερα). Το Υπουργείο επιδοτεί την καλλιέργεια και όχι την ιδιοκτησία.

Οι κεραίες κινητής τηλεφωνίας

ΣΥΝΕΧΕΙΑ ΑΠΟ ΤΗ ΣΕΛ. 1

χωρίς να γνωρίζει κανείς εάν η εγκατάστασή τους είναι νόμιμη ή όχι.

• Μετά την τελευταία έκθεση του Συνηγόρου του Πολίτη σύμφωνα με την οποία θα πρέπει ν' απομακρυνθούν οι κεραίες κινητής τηλεφωνίας που βρίσκονται σε απόσταση μικρότερη των 300 μέτρων από κατοικημένες περιοχές και 500 από περιοχές όπου κατοικούν ευπαθείς ομάδες πολιτών (νοσοκομεία, σχολεία κλπ), δημιουργείται σοβαρό θέμα και στη Ρόδο.

ΚΑΙ ΑΥΤΟ γιατί σε πολλές περιπτώσεις δεν τηρούνται οι προϋποθέσεις αυτές. Χαρακτηριστική είναι η περίπτωση με τις κεραίες στην περιοχή των οδών Βορείου Ηπείρου, Κέννεντυ, Π. Μελά κλπ όπου οι κάτοικοί τους είχαν κάνει και αναφορά στον Εισαγγελέα με την οποία ζητούσαν την απομάκρυνσή της, επικαλούμενοι τους κινδύνους από την ακτινοβολία που εκπέμπεται.

• Μια άλλη περίπτωση αφορά την κεραία που έχει τοποθετηθεί στους στύλους ηλεκτροφωτισμού του Σταδίου «Διαγόρας», που η εγκατάσταση είναι νόμιμη, αλλά παραμένει άγνωστο αν μετά τη μελέτη του Συνηγόρου του Πολίτη, θα ζητηθεί η απομάκρυνσή της.

ΠΛΗΡΟΦΟΡΙΕΣ αναφέρουν ότι μετά την τελευταία εξέλιξη και προκειμένου να μην δημιουργηθούν προβλήματα με αγωγές και μηνύσεις, οι πληροφορίες αναφέρουν ότι σύντομα ξεκινά καταγραφή όλων των κεραιών κίνητής τηλεφωνίας που βρίσκονται στην πόλη και σε άλλα σημεία για να διαπιστωθεί εάν τηρούνται οι νέες προδιαγραφές.

• Με την ευκαιρία επισημαίνεται ότι υπάρχει πρόβλημα και στον Αρχάγγελο, όπου έχει ξεσπάσει πόλεμος μεταξύ των δημοτικών παρατάξεων για την κεραία κινητής τηλεφωνίας στην περιοχή Κάραβος.

Μουσουλμανικός Σύλλογος

ΣΥΝΕΧΕΙΑ ΑΠΟ ΤΗ ΣΕΛ. 1

του Συλλόγου Μουσουλμάνων Καρπάθου είναι ο δήμαρχος του νησιού Μιχ. Γ. Ιωαννίδης.

* Σύμφωνα με τις πληροφορίες, ο Σύλλογος έχει ενοικιάσει ειδικό χώρο για να χρησιμοποιείται για τις θρησκευτικές ανάγκες των μελών του, όπως επίσης και άλλων μουσουλμάνων (Αλβανών, κλπ.) που διαμένουν στο νησί.

ΜΕ ΤΗΝ ευκαιρία, υπογραμμίζεται ότι Μουσουλμανικοί Σύλλογοι έχουν ιδρυθεί προσφάτως στη Ρόδο και την Κω, που εμφανίζονται, όμως, ως Πολιτιστικοί.

Λόγια περισυλλογής

Ω ΦΙΛΕ!

Στον κήπο της καρδιάς σου μη φυτεύσεις τίποτε άλλο εκτός από το τριαντάφυλλο της αγάπης και μη χωρίζεσαι από το αηδόνι της στοργής και της επιθυμίας. Εκτίμησε τη συντροφιά των δικαίων και απόφυγε κάθε συναναστροφή με τους ασεβείς.

(από τις Γραφές του Μπαχάολλα)

Μπαχάι Κοινότητα Ρόδου

e-mail: bahairhodes@hotmail.com

www.gr.bahai.org/

7231-9/11

Δ·Α·Ν·Ε· SEA LINE
ΔΩΔΕΚΑΝΗΣΙΑΚΗ ΑΝΩΝΥΜΗ ΝΑΥΤΙΛΙΑΚΗ ΕΤΑΙΡΙΑ

Δρομολόγια 3/11-30/11/03

Αναχωρήσεις από ΡΟΔΟ

Δευτέρα

Τρίτη
Ε/Γ-Ο/Γ ΡΟΔΟΣ 15.00 Κω (18.30-18.50) -Κάλυμνο (19.50 - 20.05) - Λέρο (21.05 - 21.20) -Πάτμο (22.35 - 22.50) -Πειραιά (08.00)

Τετάρτη
Ε/Γ-Ο/Γ ΠΑΤΜΟΣ 15.00 Σύμη (16.40 - 17.00) - Κω (19.40-20.00) -Κάλυμνο (21.00 - 21.20) - Αστυπάλαια (23.40 - 24.00) -Πειραιά (09.40)

Πέμπτη
Ε/Γ-Ο/Γ ΡΟΔΟΣ 15.00 Κω (18.30-18.50) -Κάλυμνο (19.50 - 20.05) - Λέρο (21.05 - 21.20) -Πάτμο (22.35 - 22.50) -Πειραιά (08.00)

Παρασκευή
Ε/Γ-Ο/Γ ΠΑΤΜΟΣ 15.00 Νίσυρο (18.00 - 18.10) - Κω (19.20-19.40) -Κάλυμνο (20.40 - 21.00) - Λέρο (22.00 - 22.20) -Πάτμο (23.20 - 23.40) -Πειραιά (09.30)

Σάββατο
Ε/Γ-Ο/Γ ΡΟΔΟΣ 15,00 Τήλο (17.40 - 18.00) - (19.50 - 20.10) - Κάλυμνο (21.20 - 21.40) - Λέρο (22.40 - 22.55) - Πάτμο (23.55 - 00.15) - Πειραιά (09.00)

Κυριακή
Ε/Γ-Ο/Γ ΠΑΤΜΟΣ 13.00 Κω (18.30-18.50) -Κάλυμνο (19.50 - 20.05) - Λέρο (21.05 - 21.20) -Πάτμο (22.35 - 22.50) -Πειραιά (08.00)

Αναχωρήσεις από ΠΕΙΡΑΙΑ

Δευτέρα
Ε/Γ-Ο/Γ ΡΟΔΟΣ 16.00 Πάτμο (01.15 - 01.35) -Λέρο (02.50 - 03.10) Κάλυμνο (04.10 - 04.300 - Κω (05.30 - 05.50) - Ρόδο (09.30)

Τρίτη
Ε/Γ-Ο/Γ ΠΑΤΜΟΣ 16.00 Αστυπάλαια (01.50 - 02.10) - Κάλυμνο (04.30-04.50) - Κω (05.50 - 06.10) - Σύμη (09.00 - 09.20) - Ρόδο (10.40)

Τετάρτη
Ε/Γ-Ο/Γ ΡΟΔΟΣ 16.00 Πάτμο (01.15 - 01.35) -Λέρο (02.50 - 03.10) Κάλυμνο (04.10 - 04.300 - Κω (05.30 - 05.50) - Ρόδο (09.30)

Πέμπτη
Ε/Γ-Ο/Γ ΠΑΤΜΟΣ16.00 Πάτμο (01.15 - 01.35) - Λέρο (02.50 - 03.10) - Κάλυμνο (04.10-04.30) - Κω (05.30 - 05.50) - Νίσυρο (07.10 - 07.40) - Ρόδο (10.10)

Παρασκευή
Ε/Γ-Ο/Γ ΡΟΔΟΣ 16.00 Πάτμο (01.15 - 01.35) - Λέρο (02.50 - 03.10) - Κάλυμνο (04.10-04.30) - Κω (05.30 - 05.50) - Τήλο (07.30 - 07.40) - Ρόδο (10.00)

Σάββατο
Ε/Γ-Ο/Γ ΠΑΤΜΟΣ 16.00 Πάτμο (01.15 - 01.35) - Λέρο (02.50 - 03.10) - Κάλυμνο (04.10-04.30) - Κω (05.30 - 05.50) - Ρόδο (09.30)

Κυριακή
X4253-30/11

Η ιδέα άρχισε από το 1844 με προορισμούς στη Μεσόγειο

Θεαματική άνοδος στις κρουαζιέρες

Θέτος εντυπωσίασαν «Κόστα Ατλάντικα» και «Ολύμπια Βόγιατζερ»

Η ιδέα της κρουαζιεροπλοΐας προτάθηκε το 1835 από τους ιδρυτές της Peninsula & Oriental (P & O) και υλοποιήθηκε για πρώτη φορά από τους ίδιους το 1844 με πρώτο προορισμό τη Μεσόγειο. Από τότε μέχρι και σήμερα, η Μεσόγειος αποτελεί μια από τις δημοφιλέστερες περιοχές προσέγγισης κρουαζιεροπλοΐων, μαζί με την Καραϊβική και τα τελευταία χρόνια τη Βαλτική.

Το 1965 το 27500 κοχ Oceanic της ελληνικής Home Line εμφανίστηκε σαν το πρώτο σύγχρονο κρουαζιερόπλοιο, ενώ το Μάϊο του 1969 το 65000 κοχ Queen Elizabeth II της Cunard εμφανίστηκε στην επιβατηγό ναυτιλία σαν το τελευταίο "σουπερλάϊνερ". Ειδικά για το Αιγαίο, η εμφάνιση στα μέσα της δεκαετίας του '50 του πλοίου «Σεμίραμις», της εταιρείας Ποταμιάνου, θεωρείται ο προάγγελος της ανάπτυξης της σύγχρονης κρουζιεροπλοΐας στον Ελληνικό χώρο.

Σήμερα, το καθιερωμένο μέγεθος των μεγάλων κρουαζιεροπλοίων είναι γύρω στους 70.000 κοχ με μεταφορική ικανότητα που υπερβαίνει τους 2.000 επιβάτες, ενώ παράλληλα καταγράφεται η τάση γιγαντισμού των κρουαζιεροπλοίων με κατασκευές που προσεγγίζουν τους 150.000 κοχ. και 3.000 επιβάτες.

Το πιο εντυπωσιακό πλοίο που κατέπλευσε το καλοκαίρι στη Ρόδο ήταν το «Κόστα Ατλάντικα», ένα πλωτό ανάκτορο δώδεκα ορόφων χωρητικότητας 2680 επιβατών με πλήρωμα 920 άτομα. Το πιο γρήγορο κρουαζιερόπλοιο είναι το «Ολύμπια Βόγιατζερ» της R.O.C. που καταπλέει στο λιμάνι μας κάθε Πέμπτη.

Ο κλάδος της κρουαζιεροπλοΐας είναι ιδιαίτερα δυναμικός και σύμφωνα με τα στοιχεία της τελευταίας δεκαετίας εμφανίζει συνεχή ανάπτυξη. Ο παγκόσμιος στόλος κρουαζιεροπλοίων προσεγγίζει τα 500 πλοία. Η κρουαζιεροπλοΐα το 2000 αριθμούσε 223.051 κλίνες, σε σύγκριση με τις 132.530 κλίνες του 1996 και τις 100.650 κλίνες του 1991.

Στην Ευρώπη, με βάση τη καταγεγραμένη κίνηση των 1.9 εκατομ. επιβατών για το



Το ταχύτατο «Ολύμπια Βόγιατζερ» της R.O.C. είχε το καλοκαίρι τις πιο πολλές προσεγγίσεις στο νησί μας

1999, η πρόβλεψη για το έτος 2010 διαμορφώνεται στα 7.4 εκατομ. Αυτή η «θεαματική» άνοδος ερμηνεύεται τόσο λόγω του πληθυσμιακού δυναμικού της ηπείρου μας, όσο και λόγω της μέχρι τώρα σχετικά χαμηλής συμμετοχής των Ευρωπαίων σε κρουαζιέρες.

Η μεσογειακή λεκάνη εκτείνεται σε περίπου 2200 μίλια, από το Γιβραλτάρ στη Μαύρη Θάλασσα και στο Σουέζ και είναι το λίκνο του Ελληνικού, Ρωμαϊκού και Αιγυπτιακού Πολιτισμού που αναπτύχθηκε σε ένα ευνοϊκό κλιματολογικά χώρο και διαθέτει σαφή ποικιλότητα και πληθώρα ιστορικών και σύγχρονων αναφορών.

Στην Ανατολική Μεσόγειο εντοπίζονται συγκεκριμένες τοπικές αγορές:

- * Αιγαίο Πέλαγος
- * Εύξεινος Πόντος
- * Λεβάντε (Κύπρος-Άγιοι Τόποι-Αίγυπτος).
- * Βενετία-Αδριατική-Ιόνιο Πέλαγος

Η ανάλυση των πλέον πρόσφατων δεδομένων των τοπικών αγορών επιβεβαιώνει τον πρωταγωνιστικό ρόλο του Αιγαίου, το σημαντικό μερίδιο της Αδριατικής και το δυναμικό για ανάπτυξη της περιοχής του Ευξείνου Πόντου.

Σήμερα, στη Μεσόγειο "περιηγούνται" 108 κρουαζιερόπλοια. Το 1999 υπήρχαν 104 και 95 το 1998. Οι γραμμές κρουαζιεροπλοίων της Ανατολικής Μεσογείου δεν διαθέτουν χαρακτηριστικά μαζικού τουρισμού, ούτε μπορούν να θεωρηθούν κορεσμένες. Αντίθετα έχουν σαφή περιθώρια ανάπτυξης, εντοπίζοντας τις προσπάθειες προσέλκυσης νέων πελατών, στην προσφορά υπηρεσιών «ειδικού ενδιαφέροντος», ενσωματώνοντας στην θαλάσσια περιήγηση διαστάσεις όπως ο πολιτισμός, η φύση, οι αθλοπαιδιές και τα ατομικά ενδιαφέροντα.

Κατά τη διάρκεια της περιόδου 1983-98, ο αριθμός των επισκεπτών κρουαζιεροπλοΐας στην Ελλάδα παρουσίασε διακυμάνσεις, αλλά σε μέση ετήσια βάση κυμάνθηκε γύρω στο 5.5% επί του συνόλου των αφίξεων τουριστών.

Το προϊόν που "πουλάει" η Ελλάδα και ιδιαίτερα η περιοχή του Αιγαίου Πελάγους είναι "ήλιος-θάλασσα". Οι επιχειρήσεις κρουαζιεροπλοίων που δραστηριοποιούνται στον χώρο της Ανατολικής Μεσογείου έχουν μακροπρόθεσμο ενδιαφέρον για την περιοχή του Αιγαίου, όπως προκύπτει από την υλοποιούμενη ανανέωση του στόλου και τα χαρακτηριστικά των νέων πλοίων που επιλέγουν. Σε αυτό το σημείο πρέπει να επισημανθεί ότι τα μικρά λιμάνια των νησιών του Αιγαίου δεν μπορούν να δεχθούν τα νέα "mega-cruisers", άρα τα καθιερωμένου μεγέθους πλοία (μέχρι 50000 κοχ) θα παραμείνουν δημοφιλή σε αυτό το χώρο. Ο Πειραιάς, η Μύκονος, η Ρόδος, η Θήρα και πιο πρόσφατα η Πάτμος αποτελούν αγαπημένα αγκυροβολητικά λιμάνια προσέγγισης κρουαζιεροπλοίων διεθνών γραμμών.

Στο Αιγαίο, η θαλάσσια περιήγηση (με τουριστικά και θαλαμηγούς) συγκεντρώνεται σε σχετικά μικρό αριθμό λιμανιών, που ταυτόχρονα αποτελούν και τους κύριους πόλους έλξης τουριστών. Τα Δωδεκάνησα εμφανίζουν τη μεγαλύτερη συγκέντρωση. Αξίζει να σημειωθεί ότι ο Αργοσαρωνικός παρουσιάζει δείγματα κορεσμένης αγοράς (Πειραιάς-Ύδρα) και ακολουθούν τα λιμάνια των νησιών της Δωδεκανήσου (Ρόδος-Κώς-Πάτμος).

Το κόστος μιας τυπικής 7ήμερης κυκλικής κρουαζιέρας κατά τη διάρκεια του τρίτου τριμήνου που έχει αφετηρία τη νότια Ευρώπη και προορισμό την ανατολική Μεσόγειο κυμαίνεται από 650 έως 2.900 ευρώ το άτομο και για τα ομαδικά προγράμματα κρουαζιέρας οι εκπτώσεις προσεγγίζουν το 50%.

Πρώτοι, παγκόσμια, έρχονται οι Κύπριοι στην επιλογή της κρουαζιέρας ως μέσου για διακοπές. Σύμφωνα με διεθνή στατιστικά στοιχεία, το νησί της Αφροδίτης κρατεί τα σκήπτρα, αφού πέραν του 40% του πληθυσμού επιλέγει κάθε χρόνο την κρουαζιέρα, για διακοπές. Συγκριτικά με τις άλλες χώρες, το ποσοστό αυτό είναι πολύ μεγάλο, αφού μόνο το 1% των Άγγλων και 2% των Γερμανών προτιμούν τις κρουαζιέρες. Φέτος, ο αριθμός των Κυπρίων που πήγαν κρουαζιέρα, σχεδόν έχει διπλασιαστεί σε σχέση με τα προηγούμενα χρόνια. Όπως μας δήλωσε ο Γενικός Διευθυντής Μάρκετινγκ της «Λούης Κρουζ Λάινς» κ. Γιώργος Μιχαηλίδης, μέχρι το τέλος Σεπτεμβρίου, πήγαν κρουαζιέρα 57.000 Κύπριοι, διαφόρων ηλικιών. Σειρά προτίμησης στις επιλογές τους ήταν τα ελληνικά νησιά, η Αίγυπτος και ο Λίβανος.

Για τα Δωδεκάνησα η ανάπτυξη του ποιοτικού τουρισμού αποτελεί μόνιμη αναζήτηση και ο χώρος του Αιγαίου Πελάγους λόγω θέσης, καιρικών συνθηκών, παράκτιας μορφολογίας και κατανομής των νησιών, φυσικού κάλλους, πολιτισμικού ενδιαφέροντος, υποδομών και μέσων αποδεικνύεται ιδιαίτερα ευνοϊκός για τις κρουαζιέρες.

ALHAMBRA TRAVEL

ROYAL OLYMPIC CRUISES

ΜΟΝΑΔΙΚΗ 11ΗΜΕΡΗ ΚΡΟΥΑΖΙΕΡΑ ΜΕ ΤΟ MTS TRITON

ΧΕΙΜΩΝΑΣ 2003/2004

ΑΠΟ 249,00 ΕΥΡΩ ΤΟ ΑΤΟΜΟ

Το πρακτορείο ALHAMBRA σε συνεργασία με την ROYAL OLYMPIC CRUISES προσφέρουν για όλο τον χειμώνα μοναδικές 11ήμερες κρουαζιέρες με το υπερπολυτελές MTS TRITON στην εκπληκτική τιμή των ΕΥΡΩ 249,00 το άτομο.

ΔΡΟΜΟΛΟΓΙΟ

ΛΙΜΑΝΙ	ΑΦΙΞΗ	ΑΝΑΧΩΡΗΣΗ
ΠΕΙΡΑΙΑΣ	19.00	
ΠΕΡΑΣΜΑ ΙΣΘΜΟΥ ΕΝ ΠΛΩ	22.00	24.00
ΝΑΠΟΛΗ	08.00	13.00
ΓΕΝΟΒΑ	10.00	12.00
ΝΙΚΑΙΑ	19.30	21.30
CHIVITA VECHIA (ΡΩΜΗ)	11.00	20.00
ΜΕΣΣΙΝΑ - ΣΙΚΕΛΙΑ ΕΝ ΠΛΩ	14.00	20.00
ΗΡΑΚΛΕΙΟ	07.00	13.00
ΑΛΕΞΑΝΔΡΕΙΑ	12.00	19.00
ΠΟΡΤ ΣΑΙΝΤ ΕΝ ΠΛΩ	09.00	22.00
ΠΕΙΡΑΙΑΣ	11.00	

ΑΝΑΧΩΡΗΣΕΙΣ ΑΠΟ ΠΕΙΡΑΙΑ:
8-19/12/2003
19-30/12/2003
30/12/03-10/1/2004
10-21/1/2004
21/1-1/2/2004
1-12/2/2004
12-23/2/2004
23/2-5/3/2004
5-16/3/2004

ΤΙΜΕΣ Οι τιμές αρχίζουν από ΕΥΡΩ 249,00 το άτομο σε εσωτερική καμπίνα Συν ΕΥΡΩ 242,00 το άτομο για λιμενικά τέλη.

Για την κρουαζιέρα 19-30/12-2003 οι τιμές αρχίζουν από ΕΥΡΩ 399,00 το άτομο στην ΕΥΡΩ 242,00 λιμενικά τέλη.

Μονόκλινες καμπίνες έχουν επιβάρυνση 50%

Μονόκλινες σουίτες έχουν επιβάρυνση 100%

Παιδιά έως 2 ετών που μοιράζονται την ίδια καμπίνα με δύο ενήλικες πληρώνουν μόνο λιμενικά τέλη.

Παιδιά 2-18 ετών όταν μοιράζονται την ίδια καμπίνα με 2 ενήλικες πληρώνουν τιμή 3/4 του παιδιού συν τα λιμενικά τέλη.

ΠΛΗΡΟΦΟΡΙΕΣ - ΠΡΟΓΡΑΜΜΑΤΑ

ΠΡΑΚΤΟΡΕΙΟ ALHAMBRA
ΔΗΜΗΤΡΙΟΥ ΘΕΟΔΩΡΑΚΗ 13
ΤΗΛ.: (22410) 37052-25698-31642
X4264-30/11

ΤΟ ΑΥΤΟΚΙΝΗΤΟ ΕΙΝΑΙ ΔΙΚΗ ΣΑΣ ΕΠΙΛΟΓΗ
ΤΑ ΕΛΑΣΤΚΑ ΕΙΝΑΙ ΔΙΚΗ ΜΑΣ ΥΠΟΘΕΣΗ

ΚΑΣΑΠΗΣ

ΕΛΑΣΤΙΚΑ - ΖΑΝΤΕΣ - ΑΜΟΡΤΙΣΕΡ ΟΛΩΝ ΤΩΝ ΕΤΑΙΡΙΩΝ

GOODYEAR MICHELIN DUNLOP BRIDGESTONE FULDA METZELER PIRELLI
BBS BORBET LEICHTMETALLRÄDER momo team Dynamics O·Z RACING LENSO ALLOY WHEELS KYB BILSTEIN Eibach EDEAN

ΜΕ ΤΙΣ ΚΑΛΥΤΕΡΕΣ ΤΙΜΕΣ

Κεντρικό: Αυστραλίας 2
Υπ/μα: Λίνδου 237

ΔΩΡΕΑΝ ΑΖΩΤΟ

ΑΣΦΑΛΕΙΑ ΣΤΗΝ ΟΔΗΓΗΣΗ

X-31/10 ΧΛ

RO- FLAMENCO DANZA

FLAMENCO!

Έκφραση χορευτικής τέχνης !

ΤΜΗΜΑΤΑ ΟΛΟ ΤΟΝ ΧΡΟΝΟ
• ΕΡΑΣΙΤΕΧΝΙΚΑ
• ΕΠΑΓΓΕΛΜΑΤΙΚΑ

ΕΝΑΡΞΗ ΜΑΘΗΜΑΤΩΝ
6 ΟΚΤΩΒΡΙΟΥ 2003 !

ΕΙΔΙΚΕΣ ΤΙΜΕΣ ΣΕ ΦΟΙΤΗΤΕΣ

ΠΛΗΡ. ΕΓΓΡΑΦΕΣ ΚΑΘΗΜΕΡΙΝΑ (ΩΡΕΣ ΓΡΑΦΕΙΟΥ)
ΤΗΛ. 2241-0-28436....2241-0-28456
ΚΙΝ. 6944767038
E- MAIL INFO@ RO-FLAMENCO.GR
ΚΛΑΥΔΙΟΥ ΠΕΠΕΡ 1 ΖΕΦΥΡΟΣ

ΕΠΙΚΟΙΝΩΝΙΑ
ΓΙΑΣΙΡΑΝΗ ΜΑΤΟΥΛΑ

ΔΙΠΛ. ΕΠΑΓΓ. ΣΧΟΛΗΣ F.D.C. ΑΘΗΝΩΝ
(ΣΥΣΤΗΜΑ ALIANZA)
ΜΟΝΑΔΙΚΗ ΔΙΠΛ/ ΧΟΣ ΣΤΗΝ ΕΛΛΑΔΑ
ΙΔΡΥΜΑΤΟΣ FLAMENCO
(FUNTACION CRISTINA HEEREN ARTE DE FLAMENCO) ΣΕΒΙΛΛΗ ΙΣΠΑΝΙΑ.

8ΧΡΟΝΗ ΕΠΑΓΓΕΛΜΑΤΙΚΗ ΧΟΡΕΥΤΙΚΗ &ΔΙΔΑΚΤΙΚΗ
ΔΡΑΣΤΗΡΙΟΤΗΤΑ ΣΤΗΝ ΕΛΛΑΔΑ ΚΑΙ ΤΟ ΕΞΩΤΕΡΙΚΟ
ΥΠΟΓΡΑΦΟΥΝ ΤΙΣ ΣΠΟΥΔΕΣ ΣΑΣ

.ΤΟΛΜΗΣΤΕ! ΔΩΣΤΕ ΝΟΗΜΑ ΣΤΗΝ ΖΩΗ!

RO - FLAMENCO danza
ΕΚΦΡΑΣΗ ΧΟΡΕΥΤΙΚΗΣ ΤΕΧΝΗΣ!!!
ΤΗΛ 2241028436....ΚΙΝ. 6944767038

X 7140 - 30/11

ΝΤΕΤΕΚΤΙΒΣ
30 ΧΡΟΝΙΑ ΜΟΝΙΜΑ ΚΑΙ ΣΤΗ ΡΟΔΟ
35354
ΠΛΑΤΕΙΑ ΑΓΙΟΥ ΙΩΑΝΝΟΥ
Η ΛΥΣΗ!!! ΣΕ ΚΑΘΕ ΣΑΣ ΠΡΟΒΛΗΜΑ
EXPRESS SECURITY

X 4248-30/11

Το Ευαγγέλιο της Κυριακής

Τα κατορθώματα της πίστης

ΕΙΝΑΙ ΜΕΓΑΛΑ ΚΑΙ ΕΞΑΙΣΙΑ

Γράφει ο πρωτοσύγκελος κ. ΠΑΪΣΙΟΣ

Τω καιρώ εκείνω, άνθρωπός τις προσήλθε τω Ιησού, τω όνομα Ιάειρος, και αυτός ήταν άρχοντας της συναγωγής. Αυτός έπεσε στα πόδια του Ιησού και τον παρακαλούσε να πάει στο σπίτι του, γιατί είχε μια μονάκριβη κόρη δώδεκα χρονών, που ήταν ετοιμοθάνατη.

Την ώρα που ο Ιησούς βάδιζε στο σπίτι, τα πλήθη τον περιέβαλλαν ασφυκτικά. Κάποια γυναίκα, που υπέφερε από αιμορραγία δώδεκα χρόνια κι είχε ξοδέψει όλη της την περιουσία στους γιατρούς χωρίς κανένας να μπορέσει να την κάνει καλά, πήγε κοντά στον Ιησού, άγγιξε την άκρη του ρούχου του, κι αμέσως η αιμορραγία της σταμάτησε. Τότε ο Ιησούς είπε: Ποιος με άγγιξε;

Ενώ όλοι αρνιούνταν, ο Πέτρος και όσοι ήταν μαζί του είπαν, Διδάσκαλε, οι όχλοι έχουν στριμωχτεί κοντά σου και σε πιέζουν κι εσύ λες ποιος με άγγιξε; Ο Ιησούς όμως είπε: Κάποιος με άγγιξε, γιατί εγώ ένιωσα να βγαίνει από μένα δύναμη. Μόλις η γυναίκα είδε ότι δεν ξέφυγε την προσοχή του, τρέμουσα ήρθε κι έπεσε στα πόδια του και του είπε μπροστά σ΄ όλο τον κόσμο για ποια αιτία τον άγγιξε κι ότι είχε γιατρευτεί αμέσως. Εκείνος της είπε. Έχε θάρρος, κόρη μου, η πίστη σου σε έσωσε, πήγαινε στο καλό.

Ενώ ο Ιησούς ακόμα μιλούσε, ήρθε κάποιος από το σπίτι του άρχοντα της συναγωγής και του λέει. Η κόρη σου πέθανε, μην ενοχλείς πια το δάσκαλο.

Όταν το άκουσε ο Ιησούς, του είπε. Μη φοβάσαι, μόνο πίστευε, και θα σωθεί. Φτάνοντας στο σπίτι, δεν άφησε κανέναν να μπει μέσα μαζί του, εκτός από τον Πέτρο, τον Ιωάννη και τον Ιάκωβο, καθώς και τον πατέρα και την μητέρα του κοριτσιού. Όλοι έκλαιγαν και θρηνολογούσαν. Ο Ιησούς όμως τους είπε: Μην κλαίτε, δεν πέθανε, αλλά κοιμάται. Εκείνοι τον περιγελούσαν, βέβαια, πως είχε πεθάνει. Ο Ιησούς, αφού τους έβγαλε όλους έξω, την έπιασε από το χέρι και της είπε δυνατά. Κορίτσι, σήκω:

Το πνεύμα της γύρισε κι αυτή αμέσως σηκώθηκε. Ο Ιησούς διέταξε να της δώσουν να φάει. Οι γονείς της έμειναν κατάπληκτοι. Εκείνος όμως τους είπε να μην πουν σε κανένα τι είχε γίνει.

Μεγάλα και εξαίσια τα της πίστης κατορθώματα. Δύο θαύματα μας καταγράφει η σημερινή ευαγγελική περικοπή. Δύο θαύματα τα οποία εποίησε ο Μέγας Ιατρός της ψυχής και του σώματος, ο Θεάνθρωπος Ιησούς, εκείνο της θεραπείας της αιμορροούσης γυναίκας που υπέφερε δώδεκα χρόνια, από τη φοβερή αρρώστια της, και εκείνο της αναστάσεως της θυγατέρας του άρχοντα της συναγωγής Ιαείρου. «Θάρσει, θύγατερ, η πίστις σου σέσωκέ σε, πορεύου εις ειρήνη» λέγει ο Κύριος στην συντετριμμένη και τεταπεινομένη γυναίκα, «η παις, εγείρου» λέγει ο Αρχηγός της Ζωής και του θανάτου στην δωδεκαετή θυγατέρα του άρχοντα της συναγωγής Ιαείρου, ο οποίος με δάκρυα στα μάτια παρακαλούσε γονυπετής τον Ιησού να πάει στο σπίτι του και να θεραπεύσει τη θυγατέρα του. Η πίστη είναι η πρώτη και θεμελιώδη αρετή, η οποία έλκει την χάρη, το έλεος και την ευσπλαχνία του Πανάγαθου Θεού και σώζει το ανθρώπινο γένος. Εκείνος που πιστεύει ακράδαντα στον Θεό, τον Πλάστη και Δημιουργό του παντός, εκείνος θα σωθεί, ενώ αντίθετα εκείνος που δεν πιστεύει αυτός θα κατακριθεί, θα χαθεί, θα αποξενωθεί από τον Θεό Πατέρα. Η πίστη είναι η τέλεια πεποίθηση ότι ο Θεός έστειλε στον κόσμο του Μονογενή Του Υιό για να σωθεί ο κόσμος δι΄ Αυτού. Αυτό ακριβώς βλέπουμε στα πρόσωπα της σημερινής ευαγγελικής περικοπής, στο πρόσωπο του Ιάειρου, και στο πρόσωπο της αιμορροούσης γυναίκας, βλέπουμε την πίστη στον Κύριο της Δόξης Χριστό. Ο Ιάειρος έρχεται ενώπιον του Κυρίου και αφού έπεσε στα πόδια του τον παρακαλεί, τον ικετεύει θερμώς ύπερ της θυγατέρας του. Η δε αιμορροούσα γυναίκα κατόρθωσε με πολύ κόπο να πλησιάσει τον Ιησού και να ζητήσει την ευλογία Του, τη χάρη και το έλεός Του, και μάλιστα δεν εντράπηκε να ομολογήσει δημόσια την αρρώστια της.

Ο άνθρωπος της σημερινής εποχής έχει αυτή την ακράδαντη πίστη μέσα του ριζωμένη βαθιά ή αν έρθει στη δύσκολη θέση αρνείται τα πάντα, αρνείται το Πλάστη και Δημιουργό του, τον ουράνιο Πατέρα του, τον Θεό.

Όπως ο Αρχισυναγωγός και η αιμορροούσα γυναίκα οφείλουμε εμείς οι χριστιανοί να ομολογούμε Πατέρα - Υιό και Άγιο Πνεύμα, Τριάδα Ομοούσιο και αχώριστο, να ενεργούμε και να κοπιάζουμε για τη σωτηρία της ψυχής μας.

Φίλες και φίλοι εάν θέλουμε να ακούσουμε και εμείς παρά του Σωτήρος Χριστού τα Σωτήρια λόγια που άκουσε η αιμορροούσα γυναίκα, το "θάρσει θύγατερ, η πίστις σου σέσωκέ σε, πορεύου εις ειρήνην» και το «μη φοβού, μόνον πίστευε και σωθήσεται» που άκουσε ο αρχισυναγωγός ας κλίνουμε γόνυ και καρδία προς τον Οικτίρμονα Θεό λέγοντες πιστεύω Κύριε βοήθησέ με και σώσε με από πάσης ανάγκης εναντίας.

Ξεναγήσεις μαθητών σε αρχαιολογικούς χώρους

ΕΠΙΣΚΕΨΗ ΣΤΟ ΜΕΓΑΡΟ ΙΠΠΟΤΩΝ



Η ιστορία κάνει τον άνθρωπο καλό και σοφό, ιδίως όταν είναι η πανεύφημος Ροδιακή, ελληνική, τρισχιλιετής ιστορία μας.

Όλες οι επιστήμες είναι καλές, αλλά η ιστορία είναι η καλύτερη. Αυτή αποτελεί τον Οδοδείκτη του ανθρώπου, τον εαυτό της Γνώσης και το πηδάλιο της ανθρώπινης κοινωνίας.

Αυτή τη μεγάλη και ελληνοτραφή ιστορία, θέλησαν να πληροφορηθούν οι μαθητές και μαθήτριες του Πρώτου Δημοτικού Σχολείου Ρόδου, της Δ2 Τάξης.

Περπάτησαν στην Παλιά Πόλη και ξεναγήθηκαν στο Παλάτι από τον Θεοφάνη Μπογιάννο. Οι ωραίοι αυτοί μαθητές, με την ευγενέστατη διδασκάλισσά τους, Δ. Ζαφειροπούλου, επισκέφθηκαν την Παλιά Πόλη και το παλάτι των Ιπποτών, όπου είδαν και άκουσαν ιστορικά λόγια που αφορούν στη Μεγάλη Ιστορία των μεγάλων Ροδίων Ελλήνων πατέρων μας.

Οι φιλομαθέστατοι μαθητές που έλαβαν μέρος στην όμορφη αυτή ξενάγηση. ήταν: Μαρία Μητσού, Μπαριανού Εύα, Κουτούνης Ελευθέριος, Καραλή Αντωνία, Δοντά Μαρία, Μιχάλης Χαρτοφύλλης, Κώστας Δεληγιάννης, Στέλλα Σκλάβου, Νικόλαος Μπονιάτης, Κυριάκος Λάμπρου, Κώστας Ρίζος, Δημήτρης Σεΐτης, Άγγελος Κελεπέρας, Ίνα Κήρα, Γιάννης Δράπανος, Δέσποινα Αγγελή, Υπαπαντή Ανδρονικάκη, Βασίλειος Μπαριανός, Μάνος Τσακίρης, Ιορδάνης Μπαριανός, Αριάν Καπάη, Έφη Κάβουρα, Κώστας Παπαδόπουλος, Φούλα Παπαδοπούλου και Μιχαλίτσα Καστελλοριζιού - είκοσι πέντε χαμογελαστοί και επιμελείς μαθητές.

ΑΡΧΩΝ ΣΑΜΑΡΤΖΗΣ ΑΕΤΕΒΕ

Από το 1980

23 ΧΡΟΝΙΑ ΜΟΝΩΣΕΙΣ



ΜΟΝΩΣΕΙΣ ΤΑΡΑΤΣΩΝ

ΠΡΟΣΦΟΡΑ
ΠΛΑΣΤΙΚΟ 15 kg
ΜΟΝΟ με 17 ευρώ
με ΦΠΑ





ΠΡΟΣΦΟΡΑ
ΑΚΡΥΛΙΚΟ 15 kg
ΜΟΝΟ με 19 ευρώ
με ΦΠΑ

ΔΙΑΘΕΣΗ: ΑΡΧΩΝ ΣΑΜΑΡΤΖΗΣ ΑΕΤΕΒΕ
ΜΟΝΩΣΕΙΣ - ΣΤΕΓΑΝΩΣΕΙΣ
ΚΑΤΑΣΤΗΜΑΤΑ
1) Ερυθρού Σταυρού 21 - Τηλ.: 22410 23030/32054 Ρόδος 85100
2) Ικάρου & Λαοδικείας - Τηλ.: 22410 20021 Ρόδος 85100
ΚΙΝΗΤΟ: 6944 502033

X 4245-30/11

STEFANAKIS TOURS - RODOS
Representative of Lane Sea Lines
Zorpidis Travel
Αλεξ. Διάκου 38
Τηλ. 22410 20625, 30054, 33603, 33607
FAX 22410 26745
E-mail: stefanakis@zorpidis.com

ΜΥΡΑ (Αγιος Νικόλαος)
ΚΩΝΣΤΑΝΤΙΝΟΥΠΟΛΗ

5 - 8 Δεκεμβρίου
5 - 16 Δεκεμβρίου

Το πρακτορείο μας σε συνεργασία με το ΠΝΕΥΜΑΤΙΚΟ ΚΕΝΤΡΟ ΑΓ. ΓΕΩΡΓΙΟΥ και τον πατέρα Β. Τσαβαρή, οργανώνει όπως κάθε χρόνο εκδρομή - προσκύνημα στα Μύρα, συμμετέχοντας στις ιερές ακολουθίες του Αγίου Νικολάου και επίσκεψη στην Κωνσταντινούπολη με προσκύνημα στο Πατριαρχείο και Οικουμενικό Πατριάρχη.

Περιλαμβάνει:
Ξενοδοχείο 4 αστέρων με ημιδιατροφή.
Πολυτελές λεωφορείο.
Πλούσιο πρόγραμμα.
Ψώνια

X4267-30/11

ΨΥΧΟΕΡΕΥΝΗΤΡΙΑ
ΚΡΗΤΙΚΟΥ
ΒΑΣΙΛΕΙΑ



Προβλέψεις για το μέλλον ικανοποιητικές.
Βοήθεια για κάθε θέμα που σας απασχολεί με κάθε εχεμύθεια
ΟΜΗΡΟΥ 65 Π. ΠΟΛΗ Τηλ. 74440 - 67602, 0972157586, 8-1π.μ. — 4-8μ.μ.

T.1994-6/12

sigma travel agency

ΠΡΟΣΟΧΗ!!!

Ενα ταξίδι που θα σας μείνει αξέχαστο

14ήμερη εκδρομή
ΤΕΡΓΕΣΤΗ - ΒΙΕΝΝΗ - ΕΣΤΕΡΓΚΟΜ - ΑΓΙΟΣ ΑΝΔΡΕΑΣ - ΒΟΥΔΑΠΕΣΤΗ - ΠΡΑΓΑ - ΚΑΣΤΡΑ ΒΟΗΜΙΑΣ - ΚΑΡΛΟΒΥ - ΒΑΡΥ - ΒΕΝΕΤΙΑ - ΑΝΚΟΝΑ

ΜΟΝΟ 795 Ευρώ
ΑΝΑΧΩΡΗΣΗ 16/11/2003 ΑΠΟ ΡΟΔΟ
Σε ξενοδοχεία 4* με πρωινό μπουφέ και ημιδιατροφή. Περιηγήσεις - ξεναγήσεις - εμπειρος αρχηγός, συνοδός: Στεργενάκης Στέργος
Τηλεφωνήστε μας για περισσότερες πληροφορίες

8ήμερο ΤΥΝΗΣΙΑ
ΑΝΑΧΩΡΗΣΗ 11/11/2003 ΑΠΟ ΡΟΔΟ
ΜΟΝΟ 405 Ευρώ

Ακόμη πακέτα εκδρομών για
Χριστούγεννα ή Πρωτοχρονιά
και πολλές άλλες!

Ακόμη...
διοργανώνουμε ΣΧΟΛΙΚΕΣ εκδρομές, εκδρομές ΟΜΑΔΩΝ, ΣΩΜΑΤΕΙΩΝ για την Ελλάδα και όλο τον κόσμο σε ειδικές τιμές

Απλώς τηλεφωνήστε μας

SIGMA S.S. TRAVEL
ΤΗΛ. 22410 90049 FAX 22410 96697
Λ. Ηρακλειδών, Εμπ. Κέντρο RHODESLAND
(Μεταξύ AVRA BEACH ΚΑΙ MIRA MARE)
ΥΠΕΥΘΥΝΟΣ: ΣΤΕΡΓΕΝΑΚΗΣ Σ.
Ωράριο: 9.00 - 17.00, 17.30-20.00

X 4270-30/11

Ανακαλύψτε
με τα Blue Star Ferries
το καλύτερο ταξίδι!

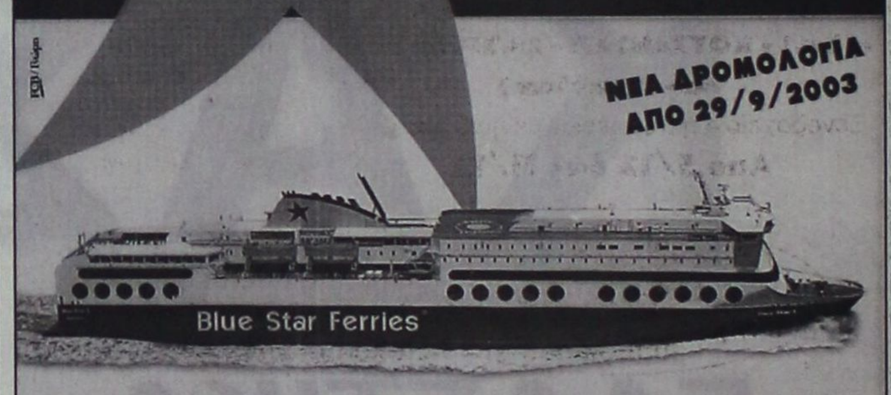

ΑΠΟ ΡΟΔΟ από 9/9/03 έως 31/10/03

ΠΡΟΣ ΠΕΙΡΑΙΑ

ΑΝΑΧΩΡΗΣΗ ΑΠΟ							ΑΦΙΞΗ
ΡΟΔΟ	ΚΩ	ΛΕΡΟ	ΠΑΤΜΟ	ΜΥΚΟΝΟ	ΣΥΡΟ	ΑΝΩΡΥΟ ΚΑΛΤΣΩΝΙ	ΠΕΙΡΑΙΑ
ΤΡΙΤΗ 20:00	ΤΡΙΤΗ 22:55	---	---	ΤΕΤΑΡΤΗ 03:30	---	---	ΤΕΤΑΡΤΗ 07:20
ΠΕΜΠΤΗ 20:00	ΠΕΜΠΤΗ 22:55	---	---	---	ΠΑΡΑΣΚΕΥΗ 03:50	---	ΠΑΡΑΣΚΕΥΗ 07:10
ΣΑΒΒΑΤΟ 10:00	ΣΑΒΒΑΤΟ 12:50	---	---	---	---	ΣΑΒΒΑΤΟ 16:20	ΣΑΒΒΑΤΟ 21:30
ΚΥΡΙΑΚΗ 18:30	ΚΥΡΙΑΚΗ 21:25	ΚΥΡΙΑΚΗ 23:05	ΔΕΥΤΕΡΑ 00:15	---	ΔΕΥΤΕΡΑ 03:50	---	ΔΕΥΤΕΡΑ 07:10

ΑΠΟ ΠΕΙΡΑΙΑ

ΑΝΑΧΩΡΗΣΗ ΑΠΟ ΠΕΙΡΑΙΑ	ΑΦΙΞΗ						
	ΣΥΡΟ	ΜΥΚΟΝΟ	ΑΝΩΡΥΟ ΚΑΛΤΣΩΝΙ	ΠΑΤΜΟ	ΛΕΡΟ	ΚΩ	ΡΟΔΟ
ΔΕΥΤΕΡΑ 20:00	ΔΕΥΤΕΡΑ 23:20	---	---	---	---	ΤΡΙΤΗ 04:10	ΤΡΙΤΗ 07:10
ΤΕΤΑΡΤΗ 20:00	ΤΕΤΑΡΤΗ 23:20	---	---	---	---	ΠΕΜΠΤΗ 04:10	ΠΕΜΠΤΗ 07:10
ΠΑΡΑΣΚΕΥΗ 20:00	---	ΠΑΡΑΣΚΕΥΗ 23:50	---	---	---	ΣΑΒΒΑΤΟ 04:20	ΣΑΒΒΑΤΟ 07:15
ΣΑΒΒΑΤΟ 23:30	---	---	ΚΥΡΙΑΚΗ 04:45	ΚΥΡΙΑΚΗ 07:00	ΚΥΡΙΑΚΗ 08:10	ΚΥΡΙΑΚΗ 09:50	ΚΥΡΙΑΚΗ 12:45

SKEVO'S TRAVEL AGENCY
ΚΕΝΤΡΙΚΟ ΠΡΑΚΤΟΡΕΙΟ ΡΟΔΟΥ των ΓΡΑΜΜΩΝ
BLUE STAR FERRIES - F/B BLUE STAR I
Αμερικής 111
Τηλ. κρατήσεων επιβατών & ΙΧΕ 22410 -22461, 75655, 75310
Τηλ. κρατήσεων φορτηγών 22410 - 76600
Κρατήσεις και σε όλα τα συνεργαζόμενα πρακτορεία Ρόδου

X 4263-30/11

ΠΡΑΚΤΟΡΕΙΟ ΤΑΞΙΔΙΩΝ
ΣΑΗΣ ΣΑΒΒΑΣ
Εκδρομές ποιότητας

1η εκδρομή: **ΒΟΡΕΙΑ ΕΛΛΑΔΑ (ΘΡΑΚΗ) ΘΕΣ/ΚΗ - ΚΑΒΑΛΑ - ΣΕΡΡΕΣ - ΚΟΜΟΤΗΝΗ - ΞΑΝΘΗ - ΑΛΕΞΑΝΔΡΟΥΠΟΛΗ - ΕΒΡΟ κ.λ.π.**
Αεροπορικώς από 7-11 έως 12/11

2η εκδρομή: **ΚΕΡΚΥΡΑ - ΝΑΥΠΑΚΤΟ κ.λ.π.**
Από 14-11 έως 21/11
σε συνεργασία με το Σωματείο Ξενοδοχοϋπαλλήλων. Τηλ. Σωματείου 22410 20564, κον. 6942770511 κ. Βιβή

3η εκδρομή: **ΓΥΡΟΣ ΠΕΛΟΠΟΝΝΗΣΟΥ**
ΚΟΡΙΝΘΟ - ΕΠΙΔΑΥΡΟ - ΝΑΥΠΛΙΟ - ΠΑΛΑΜΙΔΙ - ΠΑΝΑΓΙΑ ΜΑΛΕΒΗ - ΤΡΙΠΟΛΗ - ΣΠΑΡΤΗ - ΜΥΣΤΡΑ - ΣΠΗΛΑΙΟ ΔΥΡΟΥ - ΚΑΛΑΜΑΤΑ - ΟΛΥΜΠΙΑ - ΠΑΤΡΑ - ΜΕΓΑ ΣΠΗΛΑΙΟ - ΑΓ. ΛΑΥΡΑ - ΚΑΛΑΒΡΥΤΑ
Από 23/11 έως 29/11

Εμείς αποτελούμε εγγύηση και σεβόμαστε τους πελάτες μας

4η εκδρομή: **ΜΥΡΑ - ΑΓ. ΝΙΚΟΛΑΟΣ - ΑΝΤΑΛΕΙΑ** (με την ευκαιρία της εορτής του Αγ. Νικολάου)
ΦΕΤΙΓΕ - ΛΙΒΙΣΙ - ΚΑΣ - ΜΥΡΑ - ΑΝΤΑΛΕΙΑ
1 διαν. Κας, 2 διαν. Αντάλεια ξενοδοχείο 4 αστέρων με ημιδιατροφή.
Από 5/12 έως 8/12

ΠΡΟΣΟΧΗ
Όσοι σέβονται τον εαυτό τους εμπιστεύονται την εκδρομή τους σε οργανωμένα πρακτορεία με ΦΗΜΗ και ΠΕΙΡΑ και όχι σε ΑΕΡΙΤΖΗΔΕΣ

5η εκδρομή: **ΜΥΡΑ - ΑΓ. ΝΙΚΟΛΑΟΣ - ΑΝΤΑΛΕΙΑ - ΚΟΥΣΑΝΤΑΣΙ - ΣΜΥΡΝΗ**
ΦΕΤΙΓΕ - ΛΙΒΙΣΙ - ΚΑΣ - ΑΓ. ΝΙΚΟΛΑΟ - ΜΥΡΑ - ΑΝΤΑΛΕΙΑ (Καταράκτες κ.λ.π.) - ΚΟΥΣΑΝΤΑΣΙ - ΣΜΥΡΝΗ (φώνια - διασκέδαση)
Ξενοδοχείο 4 η 5 αστέρων με ημιδιατροφή
Από 5/12 έως 11/12

Οι τιμές μας ανταποκρίνονται πλήρως στην ποιότητα των εκδρομών μας

6η εκδρομή: **ΜΥΡΑ - ΑΓ. ΝΙΚΟΛΑΟΣ - ΑΝΤΑΛΕΙΑ - ΚΩΝΣΤΑΝΤΙΝΟΥΠΟΛΗ**
ΦΕΤΙΓΕ - ΛΙΒΙΣΙ - ΚΑΣ - ΑΓ. ΝΙΚΟΛΑΟ - ΜΥΡΑ - ΑΝΤΑΛΕΙΑ - ΚΩΝ/ΠΟΛΗ (Πατριαρχείο, Αγ. Σοφία, το παλάτι Ντολμά Μπαξί, Ιππόδρομο, Μπλε Τζαμί, Βυζαντινό υδραγωγείο, παζάρι - Καπαλί - Τσαρσί, διασκέδαση, φώνια κ.λ.π.)
Ξενοδοχείο 4 αστέρων με ημιδιατροφή
Από 5/12 έως 13/12

Τις εκδρομές συνοδεύει ο κ. Σάββας Σαής

ΠΛΗΡΟΦΟΡΙΕΣ - ΠΡΟΓΡΑΜΜΑΤΑ
ΠΡΑΚΤΟΡΕΙΟ ΤΑΞΙΔΙΩΝ
ΣΑΒΒΑΣ ΣΑΗΣ
ΤΑΡΠΟΝ ΣΠΡΙΓΚΣ 42
(δίπλα στην τράπεζα Πίστεως)
Τηλ. 22410 39781-3, 22410 37711
X4260-30/11

Μετά από πολλά χρόνια

Σπουδαία βιβλιοθήκη απέκτησε και η Κως!..

ΔΙΑΘΕΤΕΙ 4.000 ΒΙΒΛΙΑ ΚΑΙ ΑΝΑΓΝΩΣΤΗΡΙΟ

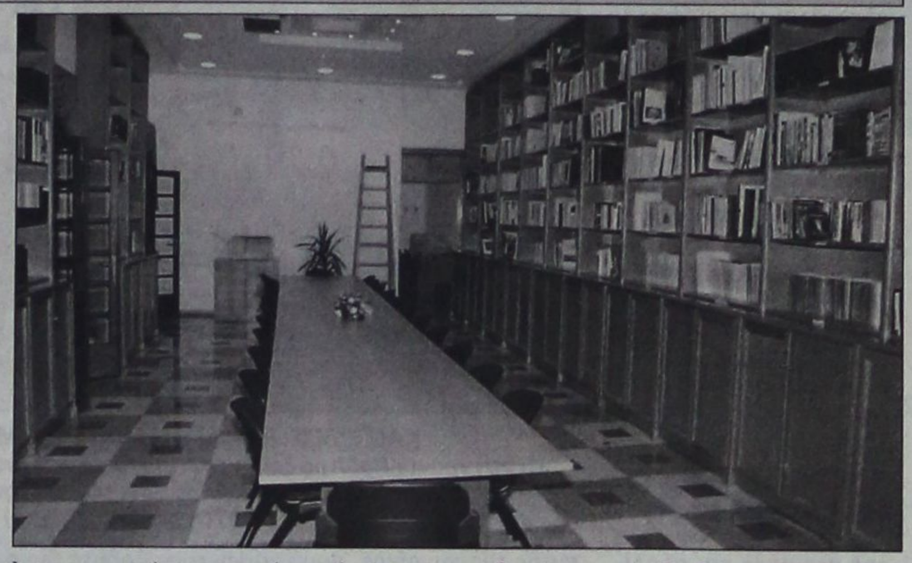

Η πόλη της Κως απόκτησε, ύστερα από πάρα πολλά χρόνια, την Βιβλιοθήκη της.

Τα εγκαίνια της δημοτικής Βιβλιοθήκης Κω πραγματοποιήθηκαν στις 19 Οκτωβρίου και η λειτουργία της από τότε συγκεντρώνει πολλούς επισκέπτες.

Η δημοτική Βιβλιοθήκη στεγάζεται στον Α' όροφο του κτιριακού συγκροτήματος «Αίγλη» σε μια επιφάνεια 400 τ.μ.

Το άλλοτε μέγαρο του φασισμού επί ιταλοκρατίας (από το 1934) γίνεται σήμερα κέντρο του πνεύματος και του πολιτισμού, όπως επισήμανε στα εγκαίνια της Βιβλιοθήκης ο δήμαρχος Κω Μιλτιάδης



Φάκκος.

Η Βιβλιοθήκη της Κω διαθέτει αυτή τη στιγμή 3.500 έως 4.000 βιβλία, λογοτεχνικού, ιστορικού, λαογραφικού περιεχομένου, λειτουργεί δε και ως δανειστική. Εχει επίσης αναγνωστήριο και αίθουσα ηλεκτρονικών υπολογιστών με δωρεάν πρόσβαση στο ίντερνετ.

Ο χώρος που στεγάζεται η Βιβλιοθήκη διαθέτει σύγχρονη υποδομή με κλιματισμό, συστήματα πυρασφάλειας, συναγερμού κ.α.

Σε άλλο τμήμα του ιδίου κτιρίου θα στεγαστεί το ιστορικό αρχείο του Δήμου Κω, αρχής γενομένης με τα ιταλικά πολεοδομικά σχέδια της πόλης.

Παράλληλα γίνονται επαφές για να φυλαχθούν στον ίδιο χώρο οι εκκλησιαστικοί κώδικες της Μητροπόλεως Κω.

Η αντιπρόεδρος του δ.σ. της Βιβλιοθήκης και υπεύθυνη για τη λειτουργία του νεοσύστατου ιδρύματος, κ. Μαίρη Φάκκου, αναφέρει στην «Πρόοδο», τα εξής:

«Μια από τις πρώτες προσπάθειές μας είναι να ενταχθούμε στο δίκτυο βιβλιοθηκών του υπουργείου Παιδείας και να συνεργαστούμε με άλλες βιβλιοθήκες στα Δωδεκάνησα. Θέλουμε επίσης να εμπλουτίσουμε τη βιβλιοθήκη μας με δωδεκανησιακή βιβλιογραφία.

Τέλος, απώτερος στόχος και φιλοδοξία μας είναι να δημιουργήσουμε τμήμα Ιπποκρατικής Βιβλιοθήκης με όλα τα συγγράμματα που αναφέρονται στον μεγάλο Κώο της αρχαιότητας. Γι' αυτό τον σκοπό έχουμε κάνει ήδη την πρώτη παραγγελία βιβλίων. Η σημασία αυτής της προσπάθειας είναι προφανής, πιστεύω».

Να σημειωθεί τέλος, ότι υπεύθυνος του Ιστορικού Αρχείου Κω έχει οριστεί ο εκπαιδευτικός κ. Αλέκος Μαρκόγλου.

Ξεκίνησε στη Ρόδο

Μεταπτυχιακό πρόγραμμα στη Διοίκηση Επιχειρήσεων

ΠΡΩΤΟΠΟΡΙΑΚΟ ΓΙΑ ΕΛΛΗΝΙΚΑ ΔΕΔΟΜΕΝΑ



Ξεκίνησε στην Ρόδο στις 24 Οκτωβρίου, η Α' σειρά του Μεταπτυχιακού προγράμματος στην Διοίκηση Επιχειρήσεων της ΕΕΔΕ με την συνεργασία του Επιμελητηρίου Δωδεκανήσου. Τα μαθήματα συνεχίστηκαν την Παρασκευή και Σάββατο 7 & 8 Νοεμβρίου με εισηγητή τον κύριο Αναγνωστέλη και θέμα: «Οργανωτική Συμπεριφορά Ι».

Στην έναρξη των μαθημάτων του προγράμματος οι συμμετέχοντες επιχειρηματίες και στελέχη ιδιωτικών επιχειρήσεων και δημοσίου τομέα ενημερώθηκαν από τον υπεύθυνο Μεταπτυχιακών Προγραμμάτων της ΕΕΔΕ κύριο Νίκο Βλασσόπουλο για την σημασία των σπουδών στην ανοδική εξελικτική πορεία της σταδιοδρομίας των αποφοίτων και για την αναγνώριση του MBA και την θερμή υποστήριξη που τυχγάνει από τις Ελληνικές Επιχειρήσεις σε όλη την χώρα τα 14 χρόνια που πραγματοποιείται.

Παρευρέθησαν με ενδιαφέρον για την ποιότητα της προσφερόμενης εκπαίδευσης στην σύγχρονη επιχειρηματική δραστηριότητα που αποκτά έντονα Παγκόσμιο χαρακτήρα, ο Πρόεδρος του Επιμελητηρίου κύριος Ηλίας Κωτιάδης, ο διευθυντής κύριος Γιάννης Παπαδημήτρης, από την ΔΕΤΑΠ ο κύριος Λουκαράς Χαράλαμπος. Το πρόγραμμα επιστημονικά συντονίζεται από την κυρία Αντα Καραγιάννη και αποτελεί συνέχεια όλων των εκδηλώσεων και σεμιναρίων που οργανώνονται στην Ρόδο από την ΕΕΔΕ, από το 1991, με στόχο την προαγωγή των αρχών του σύχρονου management στα στελέχη και τους επιχειρηματίες του τόπου.

Το Μεταπτυχιακό Πρόγραμμα είναι πρωτοποριακό για τα Ελληνικά δεδομένα, και ξεκινά μέσα στον Νοέμβριο νέες σειρές στην Αθήνα, Λαμία, Λάρισα, Σέρρες, Πάτρα, Κρήτη, Βόλο.

Η υλοποίηση του μεταπτυχιακού προγράμματος στην Ρόδο, αποτελεί μια απάντηση στις ανάγκες της αγοράς για σύγχρονα και ενημερωμένα στελέχη που κινούνται δυναμικά στο ανταγωνιστικό περιβάλλον των επιχειρήσεων.

Επικοινωνία: Αντα Καραγιάννη, τηλ: 697-4353017, fax: 22410-56262, e-mail: andairen@otenet.gr , web site: www.eede.gr Νίκος Βλασσόπουλος MBA ΕΕΔΕ

Σε δύο φάσεις η δημοπρασία για το φράγμα της Κρητηνίας

ΚΑΤΑΤΕΘΗΚΕ ΠΛΗΡΗΣ ΜΕΛΕΤΗ

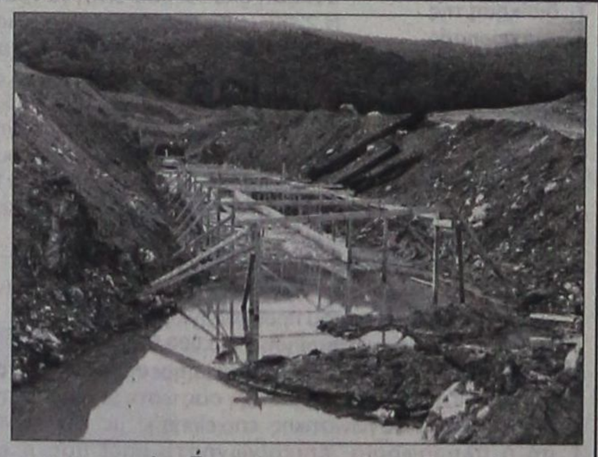

Σε δύο φάσεις θα δημοπρατηθεί η κατασκευή του Φράγματος της Κρητηνίας.

Μέχρι το τέλος του 2003 θα δημοπρατηθεί η ολοκλήρωση του κυρίως έργου και σε επόμενη φάση τα αρδευτικά δίκτυα.

Πλήρης μελέτη και για τα δύο κατατέθηκε ήδη στη διαχειριστική αρχή του υπουργείου Γεωργίας.

Η συνολική δαπάνη και για τα δύο τμήματα του έργου θα πλησιάσει τα 15 εκατομμύρια ευρώ και θα προέλθει από πόρους του τομεακού προγράμματος του υπουργείου Γεωργίας και όχι από τα ΠΕΠ.

Είναι πιθανόν να προβεί σε σχετικές ανακοινώσεις ο υφυπουργός Γεωργίας κ. Ευάγγελος Αργύρης, ο οποίος θα συμμετάσχει στη διημερίδα του Δήμου Νότιας Ρόδου αυτό το Σαββατοκύριακο.

ΕΚΠΑΙΔΕΥΣΗ ΣΤΟΥΣ ΥΠΟΛΟΓΙΣΤΕΣ
Anosis Computer Learning
ΣΤ. ΚΩΤΙΑΔΗ 52-ΑΝΑΛΗΨΗ ΡΟΔΟΣ ΤΗΛ. 22410 78924
Email : anosis@otenet.gr Website: www.anosis.gr

Εύκολα
Γρήγορα
Αποτελεσματικά
ΤΜΗΜΑΤΑ ΕΝΗΛΙΚΩΝ
- Ταχύρυθμα σεμινάρια 6 εβδομάδων επιπέδου ECDL Start
- Τρίμηνοι κύκλοι σπουδών για απόκτηση του Διπλώματος ECDL Core
- Επιδοτούμενα σεμινάρια επιχειρήσεων
ECDL Ευρωπαϊκό Δίπλωμα στους Η/Υ
Υπεύθ. Σπουδών : ΚΩΣΤΑΣ ΧΑΤΖΗΔΑΚΗΣ
X.4274-30/11

KYDON TOURS
ΕΚΔΡΟΜΕΣ ΚΥΔΩΝ
Ποιότητα - Εγγύηση - Επιτυχία

• **PRAGA 18/11 - 21/11**
CHARTER ΑΠΟ ΡΟΔΟ
ΕΥΚΑΙΡΙΑ να γνωρίσετε την πανέμορφη πόλη
Ανετα - πλούσια - εύκολα - φθηνά ξενοδοχείο 5 αστέρων - Ξενάγηση Πράγας - Καρλο Βιβάρι - ψώνια - διασκέδαση - ασφάλεια
•Συνοδός η κ. ΕΛΕΝΗ ΨΥΛΛΑΚΗ
ΠΡΟΣΟΧΗ: ΔΗΛΩΣΤΕ γρήγορα προθεσμία 30/10/2003

• **ΚΩΝΣΤΑΝΤΙΝΟΥΠΟΛΗ**
5/11 - 13/11/2003
ΜΑΡΜΑΡΙΣ - ΣΜΥΡΝΗ - ΠΡΟΥΣΑ - ΚΩΝ/ΛΗ - ΠΑΝΤΙΡΜΑ - ΣΜΥΡΝΗ - ΕΦΕΣΟΣ - ΚΟΥΣΑΝΤΑΣΙ
Ξενοδοχείο 4 αστέρων ημιδιατροφή - ξεναγήσεις - μουσεία - παλάτια - εκκλησίες Αγία Σοφία - ασφάλεια.
τιμή καταπληκτική (3 Σμύρνη - 4 Κων/λη - 1 Προύσα).
Διασσκέδαση - μουσικη - χορός oriental.
•Συνοδός η κ. ΕΛΕΝΗ ΨΥΛΛΑΚΗ

• **ΜΥΡΑ, ΑΓΙΟΣ ΝΙΚΟΛΑΟΣ**
5/12 - 8/12/2003
ΦΕΤΙΓΙΕ - ΚΑΣ - ΜΥΡΑ - ΑΝΤΑΛΕΙΑ
Εκδρομή για τη γιορτή του Αγίου Νικολάου
1 διανυκτέρευση Κας - 2 διανυκτερεύσεις Αντάλεια
Ξενοδοχεία 4 αστέρων με ημιδιατροφή, πλούσιο πρόγραμμα, ξεναγήσεις.
•Συνοδός η κ. ΕΛΕΝΗ ΨΥΛΛΑΚΗ

• **ΧΡΙΣΤΟΥΓΕΝΝΑ ΚΩΝΣΤΑΝΤΙΝΟΥΠΟΛΗ**
22/12 - 29/12/2003
2 ΣΜΥΡΝΗ - 5 ΚΩΝ/ΛΗ
Ομορφα Χριστούγεννα με εκκλησιασμό στο Πατριαρχείο μας και επίσκεψη στις καταπληκτικές εκκλησίες μας - Μουσεία - Παλάτια - Αγία Σοφία - Ψώνια στο καταπληκτικό Καπάλι Τσαρσί και διασκέδαση στο πιο όμορφο κέντρο της πόλης - Κρουαζιέρα στο Βόσπορο.
•Συνοδός η κ. ΕΛΕΝΗ ΨΥΛΛΑΚΗ

• **ΠΑΡΙΣΙ-EURODISNEY**
Αναχωρήσεις group κάθε εβδομάδα
6 - 8 - 10 άτομα ΕΛΑΤΕ, σας συμφέρει.
Ο συνεργάτης μας στο Παρίσι,
πράτκορας - ξεναγός Ελληνας με ιδιόκτητο πούλμαν σας παραλαμβάνει και σας ξεναγεί.
3 διανυτκερεύσεις Disney Hotel - Seqodia - Cheyenne - Santa Fe - New Port (επιλογή σας) ΠΑΡΙΣΙ 3 διανυκτερεύσεις σε ξενοδοχείο 3 αστέρων, κεντρικότατο - ξενανγήσεις Παρισιού - Βερσαλίες - είσοδοι στη Disney - μεταφορές.
ΚΑΝΤΕ ΔΩΡΟ ΣΤΑ ΠΑΙΔΙΑ ΣΑΣ!!

Πρακτορείο ΚΥΔΩΝ ΙΑΤΑ
Εισιτήρια αεροπορικά, Ακτοπλοϊκά Ξενοδοχεία σε όλο τον κόσμο. ΠΑΚΕΤΑ εκδρομών
Τηλ. 22410 23000 - 27900, 27722
Εθ. Δωδ/σίων 14 • Σαχτούρη 8
X4265-30/11

PELLOS TRAVEL

ΠΟΙΟΤΗΤΑ -ΟΡΓΑΝΩΣΗ-ΕΓΓΥΗΣΗ

ΕΚΔΡΟΜΕΣ ΝΟΕΜΒΡΙΟΥ

ΓΥΡΟΣ ΠΕΛΟΠΟΝΝΗΣΟΥ-ΖΑΚΥΝΘΟΥ
ΑΠΟ 27/11-3/12
8ΗΜΕΡΗ ΕΚΔΡΟΜΗ

ΕΚΔΡΟΜΕΣ ΜΕ «Blue Star»
ΙΕΡΟ ΠΡΟΣΚΥΝΗΜΑ ΣΤΗ ΠΑΝΑΓΙΑ ΤΗΣ ΤΗΝΟΥ
1η 4ΗΜΕΡΗ ΕΚΔΡΟΜΗ ΤΗΝΟΣ-ΣΥΡΟΣ
ΑΝΑΧΩΡΗΣΗ 11/11 20:00 ΤΟ ΒΡΑΔΥ ΜΕ ΤΟ BLUE STAR
1
ΕΠΙΣΤΡΟΦΗ 15/11 07:00 ΤΟ ΠΡΩΙ ΜΕ ΤΟ BLUE STAR
ΤΙΜΗ ΜΟΝΟ ΜΕ 189,00 ευρώ

Στην τιμή περιλαμβάνονται:
1. Εισιτήρια πλοίου σε Γ' θέση με BLUE STAR.
2. Ξενοδοχεία με πρωινό.
3. Μεταφορές με πούλμαν.
4. Ταξιδιωτική ασφάλεια.
5. Συνοδός του γραφείου .
6. Φ.Π.Α

6ΗΜΕΡΗ ΚΩΝΣΤΑΝΤΙΝΟΥΠΟΛΗ-ΠΡΙΓΚΗΠΟΝΗΣΑ
ΑΝΑΧΩΡΗΣΗ 5/11-10/11/03
ΜΑΡΜΑΡΙΣ-KUSADASI-ΣΜΥΡΝΗ-ΑΠΟΛΛΩΝΙΑ-ΠΡΟΥΣΑ-ΚΩΝΣΤΑΝΤΙΝΟΥΠΟΛΗ-BANDIRMA-ΕΦΕΣΟΣ-ΜΑΡΜΑΡΙΣ
ΤΙΜΗ 265,00 ευρώ

Στην εκδρομή περιλαμβάνονται :
1. Εισιτήρια Ρόδος -Μαρμαρίς -Ρόδος ΜΕ ΚΑΤΑΜΑΡΑΝ
2. Ξεναγήσεις -εκδρο_ές
3. Μεταφορές _ε κλι_ατιζό_ενα πούλ_αν .
4. Ξ/Δ με πρωινό και φαγητό 4*** *αστέρων
5. Συνοδός γραφείου
6. Ταξιδιωτική ασφάλεια
7. Φόροι εισόδου -εξόδου

ΜΥΤΙΛΗΝΗ
3ΗΜΕΡΗ ΑΕΡΟΠΟΡΙΚΗ ΕΚΔΡΟΜΗ ΚΑΤ'ΕΥΘΕΙΑΝ ΑΠΟ ΡΟΔΟ
ΠΡΟΣΚΥΝΗΜΑ ΣΤΟΝ ΑΠΟ ΡΑΦΑΗΛ ΜΥΤΙΛΗΝΗΣ
ΑΝΑΧΩΡΗΣΗ 20/11 • **ΕΠΙΣΤΡΟΦΗ** 22/11

Στην τιμή περιλαμβάνονται :
1. Αεροπορικά εισιτήρια Ρόδο-Μυτιλήνη-Ρόδο.
2. Ξενοδοχεία με πρωινό.
3. Μεταφορές με πούλμαν.
4. Ολοήμερη εκδρομή Άγιο Ραφαήλ-Ταξιάρχη Μανταμαδες-Μονή Λιμονος-Αγιασος.
5. Ταξιδιωτική ασφάλεια.
6. Συνοδός του γραφείου.
7. Φ.Π.Α

ΙΤΑΛΙΑ
7ΗΜΕΡΗ ΑΕΡΟΠΟΡΙΚΗ ΕΚΔΡΟΜΗ
ΡΩΜΗ- ΦΛΩΡΕΝΤΙΑ-ΒΕΝΕΤΙΑ
ΑΝΑΧΩΡΗΣΗ 24/11-30/11
Τιμή 980,00 ευρώ

Στην τιμή περιλαμβάνονται :
1. Αεροπορικά εισιτήρια απευθείας Ρόδο-Ρώμη και Μιλάνο-Αθήνα-Ρόδος
2. 6 διανυκτερεύσεις σε ξενοδοχεία 4* με πρωινό και φαγητό
3. Μεταφορές με πολυτελή πούλμαν
4. Συνοδός αρχηγός του γραφείου
5. Ελληνόφωνο ξεναγό
6. Ταξιδιωτική ασφάλεια
7. ΦΠΑ

ΑΕΡΟΠΟΡΙΚΗ ΕΚΔΡΟΜΗ
ΚΑΙΡΟ- ΑΛΕΞΑΝΔΡΕΙΑ
ΑΝΑΧΩΡΗΣΗ 30/11/03 • ΕΠΙΣΤΡΟΦΗ 4/12/03

Στην τιμή περιλαμβάνονται:
1. Αεροπορικά εισιτήρια Ρόδος-Κάιρο- Ρόδος
2. Ξενοδοχεία 4 αστέρων με πρωινό και φαγητό.
3. Μεταφορές με πούλμαν.
4. Ολοήμερη εκδρομή στην Αλεξάνδρεια.
5. Ολοήμερη εκδρομή, επίσκεψη στις Πυραμίδες, Σφίγγα και Αιγυπτιακό Μουσείο
6. Ταξιδιωτική ασφάλεια.
7. Ξεναγήσεις-περιηγήσεις.
8. Συνοδός του γραφείου .
9. Φ.Π.Α

Δεν περιλαμβάνονται
1. Είσοδοι αρχαιολογικών χωρων
2. Visa Αιγυπτου & Φόροι εισόδου-εξόδου
3. Oriental show (κρουαζιέρα στο Νείλο)

ΔΕΚΕΜΒΡΙΟΥ 2003

ΜΥΡΑ-ΑΓΙΟΣ ΝΙΚΟΛΑΟΣ
ΟΡΓΑΝΩΝΟΥΜΕ ΘΡΗΣΚΕΥΤΙΚΗ ΕΚΔΡΟΜΗ ΣΤΑ ΜΥΡΑ ΤΗΣ ΤΟΥΡΚΙΑΣ ΤΗΝ ΗΜΕΡΑ ΤΗΣ ΕΟΡΤΗΣ ΤΟΥ ΑΓΙΟΥ ΝΙΚΟΛΑΟΥ
ΑΝΑΧΩΡΗΣΗ 5/12/03-8/12/03
ΡΟΔΟΣ-ΜΑΡΜΑΡΙΣ-FETHIYE-ΛΙΒΙΣΣΙ-ΚΑΣ-ΜΥΡΑ-ΑΤΑΛΙΑ-ΜΑΡΜΑΡΙΣ-ΡΟΔΟΣ
Για όσους θέλουν να συνεχίσουν:
1η Εκδρομή 6ΗΜΕΡΗ ΕΚΔΡΟΜΗ
ΜΥΡΑ-ΑΝΤΑΛΕΙΑ-ΚΩΝΣΤΑΝΤΙΝΟΥΠΟΛΗ
5/12/03-13/12/03
ΦΕΤΙΓΕ-ΛΙΒΙΣΙ-ΚΑΣ-ΑΓ.ΝΙΚΟΛΑΟ-ΜΥΡΑ -ΑΝΤΑΛΕΙΑ-ΣΜΥΡΝΗ ΚΩΝΣΤΑΝΤΙΝΟΥΠΟΛΗ
(Πατριαρχείο, Αγ. Σοφία, Ιππόδρομο, Μπλε Τζαμί, Topkapi Palace, Βυζαντινό Υδραγωγείο, διασκέδαση με Oriental show κ.τ.λ)
2η Εκδρομή 9ΗΜΕΡΗ ΕΚΔΡΟΜΗ
ΜΥΡΑ -ΚΩΝΙΑ-ΚΑΠΠΑΔΟΚΙΑ -ΚΩΝΣΤΑΝΤΙΝΟΥΠΟΛΗ
5/12/03-16/12/03
ΚΑΣ-ΜΥΡΑ -ΑΝΤΑΛΕΙΑ- ΑΛΑΝΥΑ- ΣΕΛΕΥΚΕΙΑ-ΚΑΠΠΑΔΟΚΙΑ-ΚΩΝΣΤΑΝΤΙΝΟΥΠΟΛΗ(ΑΓΙΟΣ ΣΠΥΡΙΔΩΝΑΣ ΗΜΕΡΑ ΕΟΡΤΗΣ) ΠΡΙΓΚΗΠΟΝΗΣΑ- ΠΡΟΥΣΑ- ΑΠΟΛΛΩΝΙΑ- ΣΜΥΡΝΗ-ΜΑΡΜΑΡΙΣ-ΡΟΔΟΣ

Στην τιμή περιλαμβάνονται
1. Ατμοπλοϊκά εισιτήρια Ρόδο-Μαρμαρις-Ρόδος
2. Διανυκτερεύσεις σε ξενοδοχεία 4* με πρωινό και φαγητό.
3. Μεταφορές με πολυτελή πούλμαν
4. Συνοδός αρχηγός του γραφείου
5. Ταξιδιωτική ασφάλεια
6. Φ.Π.Α.

ΟΥΓΓΑΡΙΑ
4ΗΜΕΡΗ ΑΕΡΟΠΟΡΙΚΗ ΕΚΔΡΟΜΗ ΣΤΗ ΒΟΥΔΑΠΕΣΤΗ
ΑΝΑΧΩΡΗΣΗ 14/12-18/12
ΡΩΜΗ-ΒΑΤΙΚΑΝΟ
19/12-22/12
ΧΡΙΣΤΟΥΓΕΝΝΑ ΡΩΜΗ-ΦΛΩΡΕΝΤΙΑ-ΠΙΖΑ-ΒΕΝΕΤΙΑ
23/12-28/12
ΑΝΑΧΩΡΗΣΗ ΑΠΕΥΘΕΙΑΣ ΑΠΟ ΡΟΔΟ στις 23/12 στις 16:30

ΧΡΙΣΤΟΥΓΕΝΝΑ ΣΤΟ ΠΗΛΙΟ
ΑΝΑΧΩΡΗΣΗ ΑΠΟ ΡΟΔΟ-ΠΕΙΡΑΙΑ ΜΕ BLUE STAR 23/12 στις 20:00
ΕΠΙΣΤΡΟΦΗ ΠΕΙΡΑΙΑΣ-ΡΟΔΟΣ ΜΕ BLUE STAR 26/12 στις 20:00

Στην τιμή περιλαμβάνονται:
1. Ατμοπλοϊκά εισιτήρια Ρόδο-Πειραιάς -Ρόδος
2. 2 διανυκτερεύσεις σε ξενοδοχεία 3* με πρωινό
3. Μεταφορές με πολυτελή πούλμαν
4. Συνοδός αρχηγός του γραφείου
5. Ταξιδιωτική ασφάλεια
6. ΦΠΑ

ΠΑΡΙΣΙ-ΝΤΙΣΝΕΥΛΑΝΤ
ΑΠΟ 23/12-27/12 ΚΑΙ ΑΠΟ 29/12-2/01/04
ΤΥΝΗΣΙΑ
ΑΠΟ 24/12-29/12 ΚΑΙ ΑΠΟ 29/12-3/01/04
ΧΡΙΣΤΟΥΓΕΝΝΑ ΣΤΗΝ ΚΩΝΣΤΑΝΤΙΝΟΥΠΟΛΗ
7ΗΜΕΡΗ ΕΚΔΡΟΜΗ ΑΠΟ ΡΟΔΟ
ΚΩΝΣΤΑΝΤΙΝΟΥΠΟΛΗ-ΠΡΙΓΚΗΠΟΝΗΣΑ-ΣΜΥΡΝΗ-ΑΠΟΛΛΩΝΙΑ-ΠΡΟΥΣΑ-BANDIRMA-KUSADASI
Τιμή 275,00 ευρώ
ΑΠΟ 23/12-29/12

Στην τιμή περιλαμβάνονται
1. Ατμοπλοϊκά εισιτήρια Ρόδο-Μαρμαρις-Ρόδος
2. 2 διανυκτερεύσεις στη Σμύρνη, 4 διανυκτερεύσεις στην Κωνσταντινούπολη σε ξενοδοχεία 4* με πρωινό και φαγητό.
3. Μεταφορές με πολυτελή πούλμαν
4. Ξεναγήσεις εκδρομές.
5. Κρουαζιέρα στα Πριγκηπονησσα, ΒΟΣΠΟΡΟ
6. Συνοδός αρχηγός του γραφείου
7. Ταξιδιωτική ασφάλεια
8. Φόροι εισόδου και εξόδου.
9. Φ.Π.Α

• ΠΑΚΕΤΑ ΕΚΔΡΟΜΩΝ ΓΙΑ ΜΕΜΟΝΩΜΕΝΟΥΣ, ΣΥΛΛΟΓΟΥΣ ΚΑΙ ΣΧΟΛΙΚΕΣ ΕΚΔΡΟΜΕΣ
• ΕΙΣΙΤΗΡΙΑ ΜΕ OA, AEGEAN, CHARTER ΓΙΑ UK, ΓΕΡΜΑΝΙΑ ΚΑΙ ΓΙΑ ΟΛΟ ΤΟΝ ΚΟΣΜΟ.
• ΕΙΣΙΤΗΡΙΑ ΑΤΜΟΠΛΟΪΚΑ.

Για περισσότερες πληροφορίες, κρατήσεις και αναλυτικά προγράμματα στο πρακτορείο γενικού τουρισμού:

PELLOS TRAVEL
ΛΕΩΦΟΡΟΣ ΚΑΛΛΙΘΕΑΣ - FALIRAKI
• ΤΗΛ 22410 87615, 22410 86298 • FAX 22410 87616
e-mail: pellostravel@hellasnet.gr
7123-30/11

«Ελληνες, ελευθερώστε τους Ελληνες Ρόδιους...»

Η Αρτεμισία βασίλισσα της Ρόδου

Γράφει ο Θεοφάνης Μπογιάννος

ΟΛΟΙ οι μαθητές και οι εκπαιδευτικοί, αλλά και οι φιλίστορες και οι απλοί άνθρωποι γνωρίζουν τη λέξη Μαυσωλείο, αλλά ελάχιστοι γνωρίζουν τι σημαίνει η λέξη. Μαυσωλείο δεν σημαίνει Τάφος μεταλοπρεπής για κάθε άνθρωπο, αλλά ένας και μοναδικός τάφος, αφιερωμένος στον Μαύσωλο. Από το όνομα Μαύσωλος, πήρε το όνομα και ο Τάφος του: ΜΑΥΣΩΛΕΙΟ, ένα από τα Εφτά θαύματα του αρχαίου Κόσμου.

Ποιός όμως ήταν ο Μαύσωλος και η Αρτεμισία που έγιναν και Βασιλιάδες της Ρόδου μας το έτος 351 π.Χ. Ο Μαύσωλος ήταν Ελληνας, Βασιλιάς της Καριάς, Σατράπης της περιοχής και οδαλίσκος του Βασιλέα της Περσίας.

Παντρεύτηκε την αδελφή του Αρτεμισία, η οποία το 351 κατάκτησε τη Ρόδο μας με την βοήθεια, μη δημοκρατικών πολιτών της Ρόδου και όλου του νησιού. Η Αρτεμισία από τον αδελφό και άνδρα της δεν απέκτησε παιδιά.

Ο Μαύσωλος ήταν ο πιο πιστός Σατράπης και σύμμαχος του Αρταξέρξη του Τρίτου που ήταν μεγάλος εχθρός των Ελλήνων.

Με δόλο και απάτη η Αρτεμισία κατέκτησε το νησί μας και ονομάστηκε και Βασίλισσα της Ρόδου. ΗΤΑΝ μια γυναίκα - δαίμονας. Μόλις κατέκτησε τη Ρόδο, έσφαξε όλους τους Δημοκρατικούς πολίτες του νησιού για να μην έχει ανταπαιτητές του Θρόνου και προβλήματα επαναστάσεων.

Ηταν τόση η ιταμότητα αυτής της γυναίκας, που υποχρέωσε τους Ρόδιους καλλιτέχνες να κάνουν ένα άγαλμα - σύμπλεγμα, όπου εικονίζονταν η ίδια ως Θεά και η Ρόδος ως δούλη, που στεφάνωνε την Βασίλισσα Αρτεμισία! Ολη η Ελλάδα αποφάσισε να βοηθήσει τη Ρόδο και μάλιστα πρώτοι οι Αθηναίοι ώστε να διατηρηθεί η Δημοκρατία στον ελληνικό χώρο.



ΚΑΜΕΙΡΟΣ: ΞΕΝΑΓΗΣΗ ΚΑΙ ΘΕΙΑ ΜΥΣΤΑΓΩΓΙΑ
Οι σύγχρονοι Ροδίτες ξεναγούνται για να μεθύσουν εθνικά από το κλέος και το κάλλος του αρχαίου ροδιακού ελληνικού πολιτισμού.
(ΦΩΤΟ: Νικήτας Πάχος)

Οι Δημοκρατικοί Πολίτες της Ρόδου έστειλαν Πρεσβεία στην Αθήνα ζητώντας βοήθεια και απαλλαγή από την τυρρανική Βασίλισσα Αρτεμισία, που έπινε το αίμα των δημοκρατικών πολιτών του νησιού.

Ζούσε εκείνα τα χρόνια, 351 π.Χ., ένας μεγάλος Ρήτορας στην Αθήνα, γνωστός και καταξιωμένος, ο Δημοσθένης, ο οποίος έκανε το παν να πείσει τους Αθηναίους να βοηθήσουν τους Ροδίτες δημοκρατικούς πολίτες.

Ο Δημοσθένης εξεφώνησε μεγάλο δημοκρατικό λόγο στη Βουλή των Αθηναίων, λέγοντας και αυτά, μεταξύ πολλών άλλων:

«Η Αρτεμισία διαδέχθηκε τον αδελφό και άνδρα της Μαύσωλο και δούλωσε τη Ρόδο και τους Ρόδιους, άνδρας Ελληνες και δημοκρατικούς. Ετσι οι Ρόδιοι έιγναν δούλοι της Αρτεμισίας και των βαρβάρων. Ας βοηθήσουμε Αθηναίοι, τους Ρόδιους που είναι ΕΛΛΗΝΕΣ και δημοκρατικοί πολίτες. Αν γίνουν Σατραπείες τα ελληνικά νησιά, τότε όλοι μας θα έχουμε υποστεί εθνική ζημία. Ελληνες, εμείς, έχουμε δικαίωμα να φοβούμεθα έναν Πέρση Βάρβαρο και μια Αρτεμισία, του πολέμησε εναντίον μας στη Σαλαμίνα και μάλιστα έδειξε τέτοια υποταγή και δουλοπρέπεια στον Μεγάλο Βασιλέα, έναν βάρβαρο;

Τον μεγάλο Βασιλιά, τον Πέρση Βάρβαρο τον νικήσαμε, τώρα θα φοβηθούμε μια γυναίκα; Ας βοηθήσουμε τους Ρόδιους να ξαναβρούν Ελλάδα και ελευθερία». Τελικά η Αρτεμισία πέθανε από φυματίωση και οι Ρόδιοι επαναστατήσαντες, ξανάφεραν τη Δημοκρατία στο Σμαραγδένιο νησάκι μας.

Και κατ' άλλο απίστευτο και ανήκουστο: Η Αρτεμισία έπαθε φυματίωση, επειδή ο εραστής της, ένας νεαρός βάρβαρος, δεν δέχονταν τα ερωτικά, λάγνα και αφύσικα καπρίτσια της...»

Η σημερινή Αλικαρνασσός λέγεται και γράφεται BODRUM και η λέξη Μποντρούμ είναι ελληνική και όχι ξένη. Προέρχεται από την παραφθορά της λέξης: Πετρώνιος, όπου οι Ιππότες Ρόδου είχαν ένα ομώνυμο φρούριο...

"ΕΠΙΧΕΙΡΕΙΝ"
ΣΥΜΒΟΥΛΟΙ ΕΠΙΧΕΙΡΗΣΕΩΝ
ΥΠΟΣΤΗΡΙΞΗ ΕΠΙΧΕΙΡΗΣΕΩΝ ΓΙΑ ΕΝΤΑΞΗ ΣΕ ΚΟΙΝΟΤΙΚΑ ΠΡΟΓΡΑΜΜΑΤΑ
ΑΝΑΠΤΥΞΗ ΛΟΓΙΣΜΙΚΟΥ
ΜΑΝΔΡΑΚΙ ΝΙΣΥΡΟΥ 85303,ΔΩΔΕΚΑΝΗΣΑ
ΤΗΛ : (2242) 048114, FAX : 048113
ΠΕΛΟΠΟΝΝΗΣΟΥ 99 ΑΡΓΥΡΟΥΠΟΛΗ ΑΤΤΙΚΗΣ ,
ΤΗΛ : 21-09953148 , FAX : 21-09953068
www.epixeireinsymbouloi.gr

ΕΠΙΧΕΙΡΕΙΝ
ΣΥΜΒΟΥΛΟΙ ΕΠΙΧΕΙΡΗΣΕΩΝ

Email: epixeirein@epixeireinsymbouloi.gr
info@epixeireinsymbouloi.gr
g.mastromichalis@epixeireinsymbouloi.gr

ΔΕΛΤΙΟ ΤΥΠΟΥ

Το γραφείο μας ,του οποίου κύριο έργο είναι η υποστήριξη επιχειρήσεων και ιδιωτών προκειμένου αυτοί να συμμετάσχουν σε κοινοτικά προγράμματα επιδοτήσεων

ΕΝΗΜΕΡΩΝΕΙ

Τους ιδιώτες που επιθυμούν να δημιουργήσουν επιχειρηματικές μονάδες που θα έχουν μία απ' τις παρακάτω δραστηριότητες , να υποβάλλουν επενδυτικά σχέδια - προτάσεις για την επιδότησή της επένδυσής τους στα πλαίσια του προγράμματος «Ενίσχυση της Νεανικής ή Γυναικείας Επιχειρηματικότητας» , που εντάσσεται στο Επιχειρησιακό Πρόγραμμα «Ανταγωνιστικότητα» του Υπουργείου Ανάπτυξης.

Α) Επιλέξιμες θεωρούνται οι δαπάνες που αφορούν :
1. Στην προμήθεια του απαραίτητου εξοπλισμού.
2. Στην διαμόρφωση των χώρων και στην δημιουργία των απαιτούμενων ειδικών εγκαταστάσεων ανάλογα του είδους της επιχείρησης.
3. Στην προβολή και προώθηση της νέας επιχείρησης.
4. Στην εκπόνηση των απαιτούμενων μελετών έρευνας της αγοράς, στην μεταφορά της τεχνογνωσίας, στα έξοδα για την έκδοση των αδειών λειτουργίας, στην συμβουλευτική υποστήριξη και επίβλεψη του έργου κ.α.

Β)Επιλέξιμες για επιδότηση είναι δραστηριότητες των τομέων του τουρισμού , της μεταποίησης του εμπορίου και των υπηρεσιών

Γ) ΠΟΙΟΥΣ ΑΦΟΡΑ

Α. Νέοι - Νέες	Δικαίωμα συμμετοχής στο πρόγραμμα έχουν νέοι και νέες οι οποίοι:
Συμμετέχουν με 75% τουλάχιστον στην επιχείρηση	1. Έχουν συμπληρώσει το 21ο έτος και δεν έχουν υπερβεί το 39ο έτος της ηλικίας τους για τους άνδρες και το 55ο έτος για τις γυναίκες , κατά την ημερομηνία υποβολής της πρότασης. 2. Είναι άνεργοι, μισθωτοί ή ελεύθεροι επαγγελματίες. 3. Δεν ασκούσαν επιχειρηματική δραστηριότητα από 01/01/2002 και έως την ημερομηνία υποβολής της πρότασης. Ως άσκηση επιχειρηματικής δραστηριότητας εννοείται: • η έναρξη επιτηδεύματος ή/και η διατήρηση βιβλίων και στοιχείων του Κώδικα Βιβλίων και Στοιχείων • η συμμετοχή σε επιχείρηση, ως εταίρος
Ασκούν αποδεδειγμένα τη διοίκηση της επιχείρησης	Δεν θεωρείται άσκηση επιχειρηματικής δραστηριότητας για τις ανάγκες του προγράμματος η άσκηση ελεύθερου επαγγέλματος όπως αυτή κατονομάζεται στο άρθρο 48 παρ. 1 του Ν.2238/94 Κώδικα Φορολογίας Εισοδήματος (π.χ. οικονομολόγου, λογιστή ή φοροτέχνη, δικηγόρου, ιατρού, αρχιτέκτονα, μηχανικού, συμβολαιογράφου, κοινωνιολόγου, διερμηνέα, ξεναγού κλπ)
Β. Άλλα φυσικά πρόσωπα **Συμμετέχουν με 25% ανώτατο όριο στην επιχείρηση**	Αν η επιχείρηση που θα δημιουργηθεί είναι εταιρεία, σ΄ αυτή μπορούν να συμμετέχουν και **άλλα φυσικά πρόσωπα** που δεν έχουν τις παραπάνω προϋποθέσεις. Επίσης μπορούν να συμμετέχουν **Εταιρείες παροχής επιχειρηματικού κεφαλαίου** (ΕΚΕΣ). Αντίθετα **δεν επιτρέπεται** η συμμετοχή νομικών προσώπων ως μετόχων/εταίρων.

Το ποσοστό της επιχορήγησης της επένδυσης είναι σε ποσοστό το 50% του εγκεκριμένου προϋπολογισμού ενώ το μέγιστο ύψος του προϋπολογισμού είναι :
Για τον τομέα της μεταποίησης 150.000,00 Ευρώ
Για τους τομείς του εμπορίου, των υπηρεσιών και του τουρισμού είναι 90.000,00 Ευρώ.

Ελπίζουμε στην συμμετοχή σας ώστε μέσα από την επιχορήγηση της επένδυσής σας να επιτύχετε στην δημιουργία μίας ανταγωνιστικής επιχείρησής με το μικρότερο δυνατόν κόστος. Για οποιαδήποτε περαιτέρω διευκρίνηση ή πληροφορία, επικοινωνήστε μαζί μας ή επισκεφθείτε την ιστοσελίδα μας στην διεύθυνση : www.epixeireinsymbouloi.gr

Ευχαριστούμε ,
Για την Επιχειρείν
Γεώργιος π. Μαστρομιχάλης
2029-25/11

ΙΕΡΑ ΜΗΤΡΟΠΟΛΗ ΡΟΔΟΥ
ΙΕΡΟ ΝΑΫΔΡΙΟ ΑΓ. ΜΗΝΑ

Φέρομεν εις γνώση του φιλοθρήσκου κοινού ότι την 11η Νοεμβρίου ημέρα ΤΡΙΤΗ εορτάζει το ιερό Ναΰδριο του ***ΑΓΙΟΥ ΜΗΝΑ στην περιοχή ΤΣΑΪΡΙ.***

Αφ' εσπέρας ημέρα ΔΕΥΤΕΡΑ και ώρα 17.00 θα τελεστεί Πανηγυρικός Εσπερινός, την δε πρωία της Τρίτης και ώρα 7.00 Θεία Λειτουργία μετ' αρτοκλασίας.

Εκ της
Εκκλησιαστικής Επιτροπής
7280-9/11

Εχετε επιχείρηση;
Γνωρίζετε το Internet;
Θέλετε δωρεάν προβολή
στο πιο σύγχρονο και δημοφιλές μέσο μαζικής ενημέρωσης;

Αν είστε ενορίτης / ισσα
του Ι.Ν. Αγίου Ιωάννου
του προδρόμου Πόλεως Ρόδου
λάβετε μέρος στο
Δίκτυο Υποστήριξης Επιχειρήσεων Ενορίας

Πληροφορίες στο:
http://dyee.saintjohn-rhodes.org/
και στον Ιερό Ναό Αγίου Ιωάννου
7175-9/11

Α.Σ. «ΕΠΙΧΕΙΡΗΜΑΤΙΚΟΤΗΤΑ ΓΙΑ ΟΛΟΥΣ»

ΥΠΟΣΤΗΡΙΞΗ ΝΕΩΝ ΕΠΙΧΕΙΡΗΣΕΩΝ
ΕΠΙΔΟΤΟΥΜΕΝΟ ΠΡΟΓΡΑΜΜΑ ΚΑΤΑΡΤΙΣΗΣ ΓΙΑ ΤΗ ΔΗΜΙΟΥΡΓΙΑ ΕΠΙΧΕΙΡΗΣΕΩΝ

Στα πλαίσια της Κοινοτικής Πρωτοβουλίας Equal η Αναπτυξιακή Σύμπραξη «Επιχειρηματικότητα για όλους» δημιούργησε και λειτουργεί γραφεία προώθησης στην επιχειρηματικότητα για όλες τις ειδικές κοινωνικές ομάδες και οργανώνει επιδοτούμενο πρόγραμμα κατάρτισης.

Δικαίωμα συμμετοχής:
Νέοι άνεργοι, γυναίκες, μετανάστες, άτομα με ειδικές ανάγκες.
Η κατάρτιση θα υλοποιηθεί στην Αθήνα, Δράμα, Τρίπολη.
Οι ενδιαφερόμενοι μπορούν να έρθουν στα γραφεία προώθησης στην επιχειρηματικότητα και να δηλώσουν συμμετοχή στο πρόγραμμα.

Διευθύνσεις:
ΓΠΕ ΡΟΔΟΥ
1. Αγ. Αναστασίας και Π.Π. Γερμανού 1
(Εμπορικό Κέντρο «ΦΩΚΙΑΛΗ»)
Τηλ. 25210, 48370

Το Εργο εντάσσεται στο πρόγραμμα της Κοινοτικής Πρωτοβουλίας EQUAL, υποπρόγραμμα 2
«ΑΝΑΠΤΥΞΗ ΕΠΙΧΕΙΡΗΜΑΤΙΚΟΥ ΠΝΕΥΜΑΤΟΣ», Μέτρο 2.1: «Πρόσβαση για όλους όσον αφορά τη διαδικασία δημιουργίας μιας επιχείρησης» και συγχρηματοδοτείται από το Ευρωπαϊκό Κοινωνικό Ταμείο και το Υπουργείο Εργασίας και Κοινωνικών Ασφαλίσεων.

Πληροφορίες στα τηλ. 22410 77581, 22410 77583
X4280-14/11

ΜΕΝΤΙΟΥΜ-ΑΣΤΡΟΛΟΓΟΣ
ΝΙΚΟΣ
Ακριβείς προβλέψεις στον επαγγελματικό, αισθηματικό και οικονομικό τομέα.
Επαναφορά ατόμων
Ισχυρή υποβολή
Δέχεται μόνο με ραντεβού στα τηλέφωνα: 31405 και 39201
7239-5/12

Πάντα κάποιοι ξεχωρίζουν...
Rodos Gold VOGIATZIS
Ιδιαίτερη αισθητική
Απαράμιλλη ποιότητα
πλούσιες επιλογές
για γάμους , βαπτίσεις ,
και ιδιαίτερες στιγμές
με μοναδική λάμψη .....
σε εξαιρετικές τιμές
Rodos Gold VOGIATZIS
Χρυσές δημιουργίες...
για πολύτιμες σχέσεις
10ο χιλ. Λεωφ. Ρόδου Λίνδου
Τηλ: 22410 86670 - 3
X4277-30/11

ΠΡΑΚΤΟΡΕΙΟ ΤΑΞΙΔΙΩΝ
ΣΑΒΒΑΣ ΣΑΗΣ

Με την ευκαιρία της λειτουργίας του **νέου** μας πρακτορείου στην οδό ΤΑΡΠΟΝ ΣΠΡΙΓΚΣ 42 δίπλα στην Τράπεζα Πίστεως

ΠΡΟΣΦΕΡΟΥΜΕ

τα φθηνότερα αεροπορικά εισιτήρια για όλο τον κόσμο με όλες τις αεροπορικές πτήσεις

ΠΡΟΣΟΧΗ:
ΠΛΗΡΟΦΟΡΙΕΣ ΔΕΝ ΔΙΔΟΝΤΑΙ ΑΠΟ ΤΟ ΤΗΛΕΦΩΝΟ ΜΟΝΟ ΠΡΟΣΩΠΙΚΗ ΠΑΡΟΥΣΙΑ ΣΑΣ

Αχόμη:
- Σας παίρνουμε ΒΙΖΑ επισκέπτου για ΑΜΕΡΙΚΗ σε μία εβδομάδα
- ΒΙΖΑ επισκέπτου για ΑΥΣΤΡΑΛΙΑ σε μία μέρα
- Εκδοση διαβατηρίων
- Εκδοση αδειών αυτοκινήτων

ΞΕΝΟΔΟΧΕΙΑ ΣΤΗΝ ΑΘΗΝΑ

PRESIDENT Α' Κατηγορίας Λεωφόρος Κηφησίας

Μονόκλινο	€58	με πρωινό	έως 31/3
Δίκλινο για μονόκλινο	€63	»	»
Δίκλινο	€68	»	»
Τρίκλινο	€90	»	»

ELECTRA HOTEL Α' Κατηγορίας Ερμού 5

Μονόκλινο	€99	με πρωινό	έως 31/3
Δίκλινο	€115	»	»
Τρίκλινο	€136	»	»

DORIA HOTEL Β' Κατηγορίας Πειραιώς 15-17 (κοντά στην Ομόνοια)

Μονόκλινο	€50	με πρωινό	έως 15/3
Δίκλινο	€59	»	»
Τρίκλινο	€76	»	»

IRINI HOTEL Ηράκλειο Κρήτης

Μονόκλινο	€39	με πρωινό	έως 31/3
Δίκλινο	€43	»	»
Τρίκλινο	€75	»	»

ESPERIA HOTEL Α' Κατηγορίας Σταδίου 22

Μονόκλινο	€ 86	με πρωινό	έως 31/3
Δίκλινο	€ 96	»	»
Τρίκλινο	€ 106	»	»

BEST WESTERN Α' Κατηγορίας, ILISIA Μιχαλακοπούλου

Μονόκλινο	€63	με πρωινό	έως 14/3
Δίκλινο	€76	»	»
Τρίκλινο	€87	»	»

PARTHENON Α' Κατηγορίας περιοχή Μακρυγιάννη

Μονόκλινο	€ 61	με πρωινό	έως 20/3
Δίκλινο	€ 71	»	»
Τρίκλινο	€ 95	»	»

ARETOUSA Β' Κατηγορίας Μητροπόλεως Σύνταγμα

Μονόκλινο	€60	με πρωινό	έως 31/3
Δίκλινο	€70	»	»
Τρίκλινο	€85	»	»

ROYAL OLUMPIC LUX

Μονόκλινο	€78	με πρωινό	έως 31/3
Δίκλινο	€95	»	»
Τρίκλινο	€115	»	»

ASTOR Σύνταγμα

Μονόκλινο	€55	με πρωινό	
Δίκλινο για μονόκλινο	€ 63	»	έως 31/3
Δίκλινο	€ 70	»	»
Τρίκλινο	€ 85	»	»

GRAND HOTEL Β' Κατηγορίας Πατησίων & Βεραντέρου 10

Μονόκλινο	€48	με πρωινό	έως 31/3
Δίκλινο	€64	»	»
Τρίκλινο	€74	»	»

VERGINA Β' Κατηγορίας ΘΕΣ/ΚΗ (κεντρικό)

Μονόκλινο	€60	με πρωινό	έως 31/11
Δίκλινο	€78	»	»
Τρίκλινο	€97	»	»

TITANIA Β' Κατηγορίας ΘΕΣ/ΚΗ (κεντρικό)

ΣΑΣ ΣΥΜΦΕΡΕΙ ΠΡΙΝ ΚΛΕΙΣΕΤΕ ΟΠΟΥΔΗΠΟΤΕ ΝΑ ΜΑΣ ΕΠΙΣΚΕΦΘΕΙΤΕ

ΠΡΑΚΤΟΡΕΙΟ ΤΑΞΙΔΙΩΝ ΣΑΒΒΑΣ ΣΑΗΣ
ΤΑΡΠΟΝ ΣΠΡΙΓΚΣ 42 δίπλα στην Τράπεζα Πίστεως
• Τηλ. 22410 39781-3

Χ. 4260-30/11

ΠΟΛΙΤΙΣΤΙΚΟ ΗΜΕΡΟΛΟΓΙΟ

γράφει η Πόλυ Χατζημάρκου
pollyhatz@yahoo.com

→ Τρωάδες Ευριπίδου στο Εθνικό

Ξεκίνησε την Παρασκευή η παράσταση **«Τρωάδες» Ευριπίδου** από την ερασιτεχνική ομάδα ΠΡΑΞΙΣ στο Εθνικό Θέατρο Ρόδου. Σήμερα, Κυριακή, η παράσταση ανεβαίνει για τρίτη και τελευταία φορά, γι' αυτό φίλοι αναγνώστες σπεύσατε! Εμείς είδαμε τις «Τρωάδες» στην πρεμιέρα τους, όπου η ομάδα, πριν την έναρξη, βράβευσε την **Έλλη Παρασκευά,** την γνωστή σε όλους μας χορογράφο και χορεύτρια. Για αυτή τη μεγάλη καλλιτεχνική -και όχι μόνο- ψυχή μίλησαν με τα πιο ζεστά λόγια, ο Κώστας Χαρτοφύλλης (εκ μέρους της ΠΡΑΞΙΣ), η καλή της φίλη Μυρσίνη Σακελλαρίδου, η Φωτεινή Τερρανόβα (παλιά μαθήτρια και πλέον συνάδελφος και συνεργάτιδα της), ο σκηνοθέτης της παράστασης Κώστας Κατσουλάκης και ο καλλιτεχνικός διευθυντής του ΔΗ.ΠΕ.ΘΕ. Ηλίας Φραγκάκης. Σε ένα κυριολεκτικά κατάμεστο Εθνικό, η συγκίνηση, με την οποία ξεκίνησε η βραδιά, συνεχίστηκε μέχρι τέλους. Όχι μόνο γιατί το διαχρονικό έργο και τα λόγια της υπέροχης μετάφρασης του Γιάννη Τσαρούχη άγγιξαν ευαίσθητες χορδές, αλλά κυρίως γιατί είναι εκπληκτικό να βλέπεις μια ερασιτεχνική ομάδα να ανεβάζει τόσο μεγάλες παραστάσεις και να αγωνίζεται με τόσο κόπο για ένα άρτιο και προσεγμένο αποτέλεσμα. Άνθρωποι που στην καθημερινή τους ζωή έχουν άλλες δουλειές, συνευρίσκονται και συναισθάνονται την ανάγκη να εκφραστούν αλλά και να προσφέρουν στη Ρόδο. Και είναι η αλήθεια ότι για το εύρος και την πολιτιστική ιστορία του νησιού, οι σύγχρονες πολιτιστικές παραγωγές και διοργανώσεις είναι πολύ λίγες... Για την παράσταση (αξίζει πιστεύω να τους αναφέρουμε) δούλεψαν και έπαιξαν με σειρά εμφάνισης οι εξής:



ΠΟΣΕΙΔΩΝ - Ιάκωβος Καμχής / ΑΘΗΝΑ - Βάσω Ντελλάκη / ΕΚΑΒΗ - Ρούλα Βασιλοπούλου / ΤΑΛΘΥΒΙΟΣ - Κώστας Χαρτοφύλλης / ΚΑΣΣΑΝΔΡΑ - Ελπίδα Κόκκοτα / ΑΝΔΡΟΜΑΧΗ - Ανδρομάχη Μπατζούκη / ΑΣΤΥΑΝΑΞ - Μιχάλης Χαρτοφύλλης (ο junior της παράστασης) / ΜΕΝΕΛΑΟΣ - Γιάννης Χαριστής / ΕΛΕΝΗ - Μίσσυ Κώστα

ΑΙΧΜΑΛΩΤΕΣ ΤΡΩΑΔΕΣ (Χορός): Ράνια Δικικιρίκη - Ελπίδα Κόκκοτα - Εβίτα Κούγκρα - Μίσσυ Κώστα - Ανδρομάχη Μπατζούκη - Βάσω Ντελλάκη - Δήμητρα Παπαγιάννη-Σίσσυ Σταθοπούλου - Ντένια Τσαουσέλου

ΕΛΛΗΝΕΣ ΑΚΟΛΟΥΘΟΙ: Νίκος Εμμανουήλ - Λευτέρης Λάππας

ΣΚΗΝΟΘΕΣΙΑ: Κώστας Κατσουλάκης / ΜΟΥΣΙΚΟΙ-ΣΤΙΧΟΙ: Μιχάλης Τούμπουρος / ΧΟΡΟΓΡΑΦΙΕΣ-ΚΙΝΗΣΙΟΛΟΓΙΑ: Φωτεινή Τερρανόβα / ΣΚΗΝΙΚΑ-ΚΟΣΤΟΥΜΙΑ: Κώστας Κατσουλάκης

Για την παράσταση η ομάδα σημειώνει σχετικά: *«Στροφή στις θεατρικές μας ρίζες αποτελεί η επιλογή της παράστασης. Το έργο του Ευριπίδη διαχρονικό και σκληρό μας φέρνει αντιμέτωπους με το σκληρό πρόσωπο του πολέμου. Τροία, Σμύρνη, Κύπρος, Σερβία, Ιράκ, ο τόπος δεν έχει σημασία. Παντού οι ίδιες απώλειες, ο ίδιος πόνος, ο ίδιος ξεριζωμός. Μπορεί να μην τα ζήσαμε, να γίναμε σε κάποια μάρτυρες απλά από τις σκηνές στην τηλεόραση, για άλλα μπορεί να μάθαμε από τους παππούδες και τις γιαγιάδες μας αλλά δυστυχώς, το κεφάλαιο δεν έκλεισε ούτε θα κλείσει όσο υπάρχουν αυτοί που οραματίζονται την επιβολή σε άλλους λαούς. Η ειρήνη είναι εύθραυστη και μας τρομάζει ακόμα πιο πολύ το γεγονός ότι μπορεί κάποια στιγμή να ζήσουμε τα πάθη όλων αυτών. Όπως γράφει και ο Ευριπίδης: «Μωρός όποιος το' χει σίγουρο πως πάντα θα ευτυχεί», «Μωρός όποιος γκρεμίζει πόλεις, ναούς και τάφους. Όποιος καταστρέφει ότι ιερό και όσιο έχει ο άνθρωπος, τον εαυτό του καταστρέφει».*

Βέβαια, ο Γιάννης Ρίτσος στο σημείωμα του '77 για τις Τρωάδες και τη μετάφραση του φίλου του Τσαρούχη, χρησιμοποιεί ένα ακόμα πιο εύστοχο και ειρωνικό σχόλιο από τον κριτικό Ευριπίδη:

«Αν ο Θεός δε μας έριχνε κάτω και δε μας κουκουλώνανε με τα χώματα / κανείς δε θα μιλούσε για μας, / τώρα να δεις που καταστραφήκαμε τι θ' αρχίσουν να λένε για τα παθήματα μας / θα μας κάνουν θέατρο για να το βλέπουνε αυτοί που θα 'ρθουνε μετά από μας και να μας χειροκροτούν...».



Εμείς αυτό κάναμε. Μπράβο σε όλα τα παιδιά. Στην κίνηση της Κόκκοτα, στο δράμα της Μπατζούκη, στις φωνές της Δικικιρίκη και της Σταθοπούλου. Στην έναρξη του Καμχή. Στα σκηνικά, τα κοστούμια και την ιδέα για το βίντεο με σκηνές από τη Μικρά Ασία. Ένα ιδιαίτερο μπράβο στην «γριά Εκάβη», Βασιλοπούλου.

→ Διαγωνισμός Ψηφιακής Τέχνης στο ...Μεγάλο Μήλο

Το **Museum of Computer Art (MOCA)** ανακοίνωσε το νέο διαγωνισμό και έκθεση ψηφιακής τέχνης (τυπωμάτων) στη **διάσημη γκαλερί Cork** στο Κέντρο Λίνκολν της Νέας Υόρκης. Πρόκειται για μία ενδιαφέρουσα ομαδική έκθεση, η οποία χορηγείται και οργανώνεται από το ίδιο το Μουσείο. Οποιαδήποτε μορφή ψηφιακής τέχνης είναι αποδεκτή, συμπεριλαμβανομένης και της φωτογραφικής δουλειάς που έχει «πειραχτεί» στον υπολογιστή». Ο κάθε καλλιτέχνης έχει δικαίωμα να συμμετάσχει με τρεις (3) κομμάτια, που πρέπει να σταλούν σε ψηφιακά αρχεία (για επαλήθευση) και σε τυπώματα ετοιμασμένα για ανάρτηση. Μπορεί, επίσης, να προτείνει τιμή πώλησης των έργων, υπολογίζοντας ότι το 25% ανήκει στο Μουσείο. Στον διαγωνισμό υπάρχει κριτική επιτροπή και θα δοθούν 3 βραβεία. Η προθεσμία άφιξης των έργων στη Νέα Υόρκη είναι η 15η Δεκεμβρίου, ενώ η έκθεση ανοίγει στις 2 Ιανουαρίου 2004. Για περισσότερες πληροφορίες: http://moca.virtual.museum/corkshow/cork.htm

ή επικοινωνήστε με τον επιμελητή της έκθεσης κ. Steve Soper στο e-mail: steve@freetransform.com

→ Το Ρόδο είναι Ρόδο είναι Ρόδο είναι Ρόδο!

Η Γκαλερί **Grand Forks** στον Καναδά προσκαλεί όλους τους καλλιτέχνες να συμμετάσχουν στην έκθεση "a rose is a rose is a rose is a rose". Ακούγεται περίεργο? Σας εξηγούμε αμέσως περί τίνος πρόκειται. Το θέμα της έκθεσης είναι βασισμένο σε έννοιες που προβάλουν από την παραπάνω φράση της γνωστής συγγραφέως **Γερτρούδης Σταϊν.** Τι μπορεί να προτείνουν αυτές οι λέξεις? Οι λέξεις συμβολίζουν εκείνη την περίοδο που έζησε η συγγραφέας. Μια περίοδος έντονης και εκρηκτικής δημιουργίας, διαλόγου και διαδραστικών σχέσεων ανάμεσα σε καλλιτέχνες, συνθέτες, συγγραφείς, ποιητές και φιλόσοφους. Μια περίοδος έρευνας, επαναστατικών αλλαγών, πειραμάτων και ανακαλύψεων. Συγκεκριμένα, βρισκόμαστε στις αρχές του 20ου αιώνα, όπου η Σταϊν ζει στο Παρίσι -κέντρο της Δυτικής κουλτούρας εκείνα τα χρόνια. Παράδειγμα, οι ζωγράφοι και φίλοι μεταξύ τους Πικάσο, Μπρακ και Ματίς που συχνά συζητούν με συγγραφείς, όπως ο Έρνεστ Χέμινγουέι και ο Σέργουντ Άντερσον στο σαλόνι του σπιτιού της ίδιας. Το δικό της έργο μοιάζει να βαδίζει παράλληλα με τις Κυβιστικές θεωρίες (επανάληψη, διάλυση, απλοποίηση).

(Σημ: για πληροφορίες στη Γετρούδη Σταϊν, τσεκάρετε τις ιστοσελίδες: http://www.geocities.com/jiji_muge/isarose.html http://www.tenderbuttons.com/ http://ellensplace.net/gstein1.html)

Άρα η έκθεση, η οποία επαναλήφθηκε το 1999, δεν αφορά σε πίνακες που απεικονίζουν ...τριαντάφυλλα! Έχει να κάνει με τέχνη και σύγχρονους καλλιτέχνες που δημιουργούν σε χρόνους και τόπους -επίσης- απίστευτων αλλαγών. Επιστήμες, μηχανική, βιοτεχνολογία, μουσική, λογοτεχνία αναπτύσσονται με απίστευτους ρυθμούς και τα εικαστικά εκφράζουν και μεταφέρουν αυτή την εξέλιξη. Από το πνεύμα των αρχών του 20ου αιώνα, μεταφερόμαστε στις αρχές του 21ου .

Για να λάβετε μέρος στην έκθεση, πρέπει να αποστείλετε **μέχρι και 3 έργα** από οποιοδήποτε εικαστικό μέσο σε φωτογραφίες, σλάϊντς ή σε CD-Rom καθώς και 18 $ για κάθε έργο. Θα επιλεγούν 35-45 έργα για τα οποία οι καλλιτέχνες θα λάβουν ένα βοηθητικό ποσό που θα καλύψει το κόστος των μεταφορικών.

Τα επιλεγέντα έργα πρέπει να συνοδεύονται από τα σλάϊντς ή τις φωτογραφίες τους. Η προθεσμία είναι η **14η Νοεμβρίου** (σφραγίδα ταχυδρομείου) και η έκθεση θα πραγματοποιηθεί από 20 Ιανουαρίου ως 6 Μαρτίου 2004.

Για περισσότερες πληροφορίες: http://www.galleries.bc.ca/grandforks/

VANIK TOURS

ΓΙΑΝΝΗΣ και ΣΕΒΑ ΒΑΛΣΑΜΙΔΗ
VANIK σημαίνει ΑΛΗΘΕΙΑ
ΑΚΤΗ ΚΑΝΑΡΗ 17, ΨΑΡΟΠΟΥΛΑ - ΑΝΕΤΟ ΠΑΡΚΙΝΓΚ •Ανοικτά: ΔΕ-ΣΑ 08.30 - 14.00 & 16.30 - 20.30
Τηλ. 22410 35191, 37621 κινητό: 6945798148 , FAX 22410 29532

Το γραφείο μας πάντα πρώτο σε κρατήσεις ξενοδοχείων εξασφάλισε και σας προσφέρει καταπληκτικές τιμές για τα παρακάτω ξενοδοχεία σε ΠΑΚΕΤΑ (έκδοση εισιτηρίων R/T) από 1/11/2003-31/3/2004

Απευθυνόμαστε σε σας που θέλετε και η κράτησή σας να είναι σωστή και το δωμάτιό σας να σας περιμένει

1ον HOTEL PRESIDENT
Α΄ Κατηγορίας
Λεωφόρος Κηφησίας (ΟΛΑ ΑΝΑΚΑΙΝΙΣΜΕΝΑ)

Μονόκλινο	€58
Δίκλινο για μονόκλινο	€63
Δίκλινο	€68
Τρίκλινο	€90

2ον HOTEL ZAFOLIA
Α΄ Κατηγορίας
Λεωφόρος Αλεξάνδρας

Μονόκλινο	€100
Δίκλινο	€110
Τρίκλινο	€135

3ον HOTEL ATHENS CYPRIA
Α΄ Κατηγορίας
Σύνταγμα

Μονόκλινο	€70
Δίκλινο	€85
Τρίκλινο	€120

4ον HOTEL ASTOR
Α΄ Κατηγορίας
Σύνταγμα

Μονόκλινο	€55
Δίκλινο για μονόκλινο	€63
Δίκλινο	€70
Τρίκλινο	€85

5ον HOTEL ARETHOUSA
Β΄ SUPERIOR
Σύνταγμα

6ον HOTEL ELLINIS
Β΄ Κατηγορίας
Ωνάσειο, λεωφ. Συγγρού

Μονόκλινο	€60
Δίκλινο	€70
Τρίκλινο	€80

7ον HOTEL TPITON
Β΄ Κατηγορίας
Κέντρο Πειραιά

Μονόκλινο	€55
Δίκλινο	€72
Τρίκλινο	€93

8ον HOTEL LILIA
Β΄ Κατηγορίας
Πασαλιμάνι Πειραιάς

Μονόκλινο	€55
Δίκλινο	€70
Τρίκλινο	€88

9ον HOTEL EGNATIA
Β΄ Κατηγορίας
Θεσσαλονίκη Κέντρο - ανακαινισμένο

Μονόκλινο	€68
Δίκλινο	€78
Τρίκλινο	€88

10ον HOTEL EGNATIA PALACE
Α΄ Κατηγορίας
Θεσσαλονίκη Κέντρο - ολοκαίνουργιο

Μονόκλινο	€90
Δίκλινο	€100
Τρίκλινο	€125

* Τα παραπάνω ξενοδοχεία διαθέτουν T.V. σε όλα τα δωμάτια
* Στις παραπάνω τιμές συμπεριλαμβάνεται πρωινό σε μπουφέ
* Ακόμη σε μας θα βρείτε αεροπορικά και ατμοπλοϊκά εισιτήρια όλων των εταιρειών.

Χ. 4258-30/11

GR
★★★★★

Grand Hotel

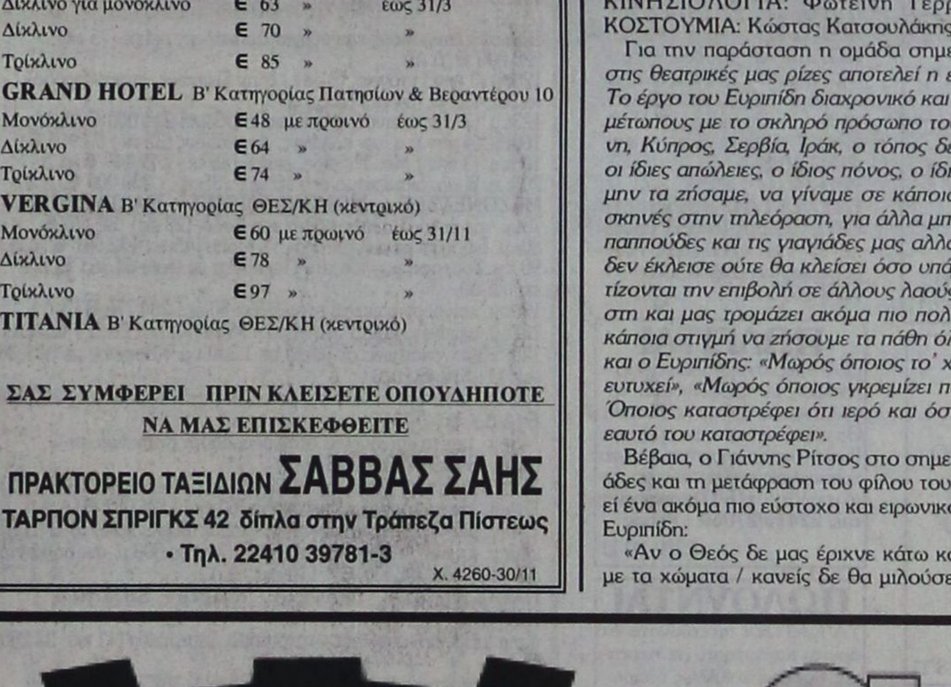

Ο τέλειος συνδυασμός ποιότητας και οικονομίας που τιμά και ανεβάζει τη Ρόδο

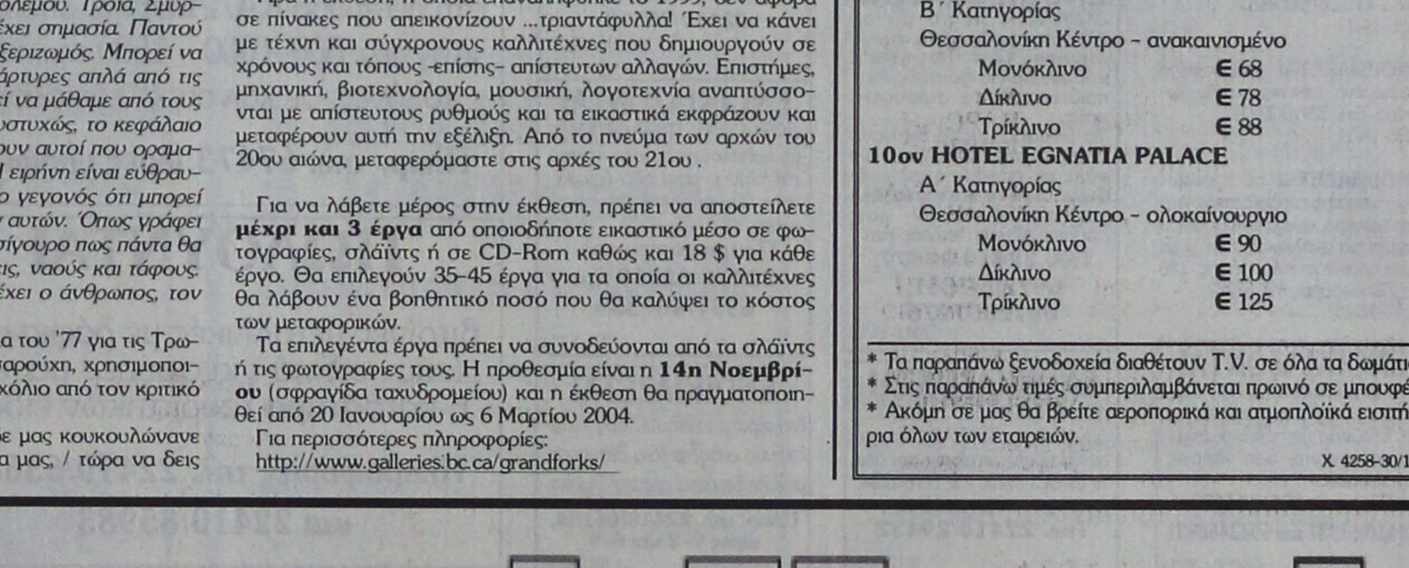

Χ. 4244-30/11

ΠΡΟΟΔΟΣ ΜΙΚΡΕΣ ΑΓΓΕΛΙΕΣ ΜΙΚΡΕΣ ΑΓΓΕΛΙΕΣ ΠΡΟΟΔΟΣ

ενοικιάσεις

ΕΝΟΙΚΙΑΖΕΤΑΙ διαμέρισμα διαμπερές 80τ.μ., 3άρι, με 2 υπνοδωμάτια, WC, σαλόνι, κουζίνα, στην Ιερού Λόχου και Σωτήρος γωνία Ιξιά, σε άριστη κατάσταση. Πληρ. τηλ. 6944140059
Χ4260-30/11

ΕΝΟΙΚΙΑΖΕΤΑΙ διαμέρισμα με 2 υπνοδωμάτια, σαλόνι, κουζίνα, κλιματισμός βοηθητικών χώρων, με κεντρική θέρμανση και ηλιακό, 2ο όροφο στην οδό Μητροπόλεως 21γ. Ενοίκιο 380 ευρώ. Πληρ. τηλ. 22410/20329 και 6978110631
7203-9/11

ΕΝΟΙΚΙΑΖΕΤΑΙ κατάστημα 40τ.μ., οδός Ευκλή 21 στους Χαλκίτες, Καρακόνερο. Πληρ. τηλ. 22410/20691 και 22410/67270
7211-9/11

ΕΝΟΙΚΙΑΖΕΤΑΙ διαμέρισμα 30τ.μ., ισόγειο, ημιεπιπλωμένο, περιλαμβάνει υπνοδωμάτιο, χωλάκι, κουζίνα, λουτροκαμπινέ με ντους. Περιοχή Επτά Βαγιές. Τηλ. 22410/74392
7214-9/11

ΕΝΟΙΚΙΑΖΕΤΑΙ γκαρσονιέρα οδός Μόσχας 11 - Ροδίνι - Ρόδος. Τηλ. 22410/31798, κιν. 6944857519, ώρα 10-13 και 17-20
7222-11/11

ΕΝΟΙΚΙΑΖΕΤΑΙ γκαρσονιέρα καινούργια, με ένα υπνοδωμάτιο, μπάνιο, κουζίνα, επιπλωμένη, επί της Λ. Ηρακλειδών - Ιαλυσός. Ενοίκιο 240 ευρώ. Τηλ. 22410/93844
7237-12/11

ΕΝΟΙΚΙΑΖΟΝΤΑΙ νεόκτιστα διαμερίσματα επί της οδού Αλεξανδρούπολης αρ. 7, στην Ανάληψη. Πληρ. τηλ. 22440/22491 κιν. 6973364565
7224-12/11

ΕΝΟΙΚΙΑΖΕΤΑΙ μονοκατοικία 4 ετών, στην περιοχή Ασγούρου 80τ.μ με δύο υπνοδωμάτια και κήπο, 520 ευρώ. Πληρ. ώρες 18.00-20.00 στο τηλ. 22410/48124
7226-14/11

ΕΝΟΙΚΙΑΖΕΤΑΙ γκαρσονιέρα, περιοχή Δασκάλων. Αποκλείονται αλλοδαποί. Πληροφορίες τηλ. 6945044980 - 77505
7227-14/11

ΕΝΟΙΚΙΑΖΕΤΑΙ διαμέρισμα 100τ.μ., στην Ανάληψη. Πληροφορίες τηλ. 6972238558
7233-14/11

ΕΝΟΙΚΙΑΖΕΤΑΙ διαμέρισμα καινούργιο, τριών υπνοδωματίων, Αγίου Ιωάννου. Πληροφορίες τηλ. 6946041818 και 6944362717
7234-14/11

ΕΝΟΙΚΙΑΖΟΝΤΑΙ 2 διαμερίσματα: 1) 115 μ., 2) 80τ.μ στην περιοχή Ηλιούπολη, πανταχόθεν ελεύθερη θέα, κήπος, πάρκινγκ. Πληρ. τηλ. 22410/62183
2586-14/11

ΕΝΟΙΚΙΑΖΕΤΑΙ γκαρσονιέρα επιπλωμένη στην περιοχή Αγ. Ιωάννου. Τηλ. 22410/23718
7285-16/11

ΕΝΟΙΚΙΑΖΕΤΑΙ σε προνομούχα νεόκτιστη πολυκατοικία, στο Καρακόνερο, ανεξάρτητο ισόγειο διαμέρισμα επιπλωμένο 61 τ.μ. με αυλή αποκλειστικής χρήσης, 180 τ.μ. Πληροφορίες τηλ. 67272
2242-16/11

ΕΝΟΙΚΙΑΖΟΝΤΑΙ
1) Γκαρσονιέρα με δύο δωμάτια, κουζίνα και μπάνιο
2) Στούντιο με πολυκουζινάκι και μπάνιο, όλα πλήρως επιπλωμένα.
Πληρ. τηλ. 22410/61628
22410/61937 και 6942460831
X42750- 30/11

ΕΝΟΙΚΙΑΖΟΝΤΑΙ σε μεγάλο κήπο στην Ιξιά, Τρεις, καινούργιας κατασκευής: 1) Γκαρσονιέρα πλήρως επιπλωμένη και 2) Διαμέρισμα 3άρι με θέρμανση, τηλέφωνο, κλιματισμό, ηλιακό και ηλεκτρικό θερμοσίφωνα, με σίτες στα παράθυρα, μεγάλες βεράντες και πάρκινγκ. Τηλ. 22410/92714
7108-10/11

ΕΝΟΙΚΙΑΖΕΤΑΙ στούντιο επιπλωμένο, ηλιακό θερμοσίφωνο, 3ος όροφος, α'σανσέρ, στο κέντρο της πόλης, 200 ευρώ το μήνα. Πληρ. τηλ. 22410/32783 και κιν. 6944869410
7221-12/11

ΕΝΟΙΚΙΑΖΕΤΑΙ ισόγειος χώρος 125τ.μ. με δύο τουαλέτες, κατάλληλος για λογιστικό γραφείο, φροντιστήριο, στην Ιαλυσό, πίσω από την Εμπορική Τράπεζα. Τηλ. 22410/90703-92111, κινητό: 6942707243
7223-27/11

ΕΝΟΙΚΙΑΖΕΤΑΙ γκαρσονιέρα στα Κοσκινού, ενιαίοι χώροι. Πληροφορίες τηλ. 22410/61892 και 6974701875
7244-14/11

ΕΝΟΙΚΙΑΖΕΤΑΙ γκαρσονιέρα επιπλωμένη, ρεύμα, νερό και θέρμανση στην Ανάληψη. Ενοίκιο 250 ευρώ. Πληροφορίες τηλ. 22410/64433
7247-14/11

ΕΝΟΙΚΙΑΖΕΤΑΙ επαγγελματικός χώρος 130τ.μ., με WC και ιδιαίτερο χώρο γραφείου επί της Αθηνών 122, για κάθε είδους επαγγελματική χρήση. Πληροφορίες τηλ. 22410/37468 και 6974461691
ΓΔ-15/11

ΕΝΟΙΚΙΑΖΕΤΑΙ διαμέρισμα 4άρι καινούργιο, Ιξιά Σωτήρος, 60 Δ. Πληροφορίες τηλ. 6944258448
7258-14/11

ΕΝΟΙΚΙΑΖΕΤΑΙ γκαρσονιέρα επιπλωμένη, στην Ανάληψη. Πληροφορίες τηλ. 22410/63402 και 6978849489
7243-14/11

ΕΝΟΙΚΙΑΖΕΤΑΙ διαμέρισμα επιπλωμένο επί της οδού Σωτήρος, 61 Δ - Ιξιά. Πληροφορίες τηλ. 22410/90086 και 6932467273
7270-16/11

ΕΝΟΙΚΙΑΖΕΤΑΙ διαμέρισμα Καμείρου 7. Πληροφορίες τηλ. 22410/34019
7289-18/11

ΕΝΟΙΚΙΑΖΕΤΑΙ
διαμέρισμα, Στοκχόλμης, στο Ανω Ροδίνι, διαμπερές, 95τ.μ.
Πληροφορίες τηλ. 22410/63201
7273-18/11

ΕΝΟΙΚΙΑΖΟΝΤΑΙ
ΔΩΜΑΤΙΑ με το μήνα, πλήρως επιπλωμένα, πλησίον του Πανεπιστημίου, κατάλληλα για φοιτητές, εκπαιδευτικούς και στρατιωτικούς.
Τα δωμάτιά μας διαθέτουν: ατομικό μπάνιο, πολυκουζινάκι, air condition, ηλιακό θερμοσίφωνα και πιστολάκι μαλιών. Στο σαλόνι μας υπάρχει μεγάλη τηλεόραση.
Τηλ. 22410/30577, 6972057657, 6972057276
7011-15/10

ΕΝΟΙΚΙΑΖΟΝΤΑΙ
ΔΙΑΜΕΡΙΣΜΑΤΑ ΛΟΥΞ, ΔΙΚΛΙΝΑ και ΤΕΤΡΑΚΛΙΝΑ, με αιρκοντίσιον, με ηλιακό και όλα τα οικιακά σκεύη έως 30/6/2004, στην περιοχή Μητροπόλεως
Τηλ. 22410/29452
7012-9/11

ΕΝΟΙΚΙΑΖΟΝΤΑΙ στην Ιαλυσό, λεωφόρος Ηρακλειδών 33: 1) Διαμερίσματα, τιμή 300 ευρώ το μήνα, 2) στούντιος 250 ευρώ το μήνα, επιπλωμένα, εξοπλισμένα, με aircondition. Μέσα στην τιμή φως και νερό. Πληροφορίες τηλ. 22410/90201 και 22410/90202
7066-12/11

ΕΝΟΙΚΙΑΖΕΤΑΙ ευρύχωρο δυάρι, κεντρικό, έναντι Καζίνο, επιπλωμένο, με δύο άνετα μπαλκόνια, πλήρως εξοπλισμένο. Για κατοικία ή για επαγγελματική στέγη. Για πληροφορίες τηλ. 6944517207
TO RENT Spacious 60 sq.m. apartment, in the center of town, opposite the Casino, furnished, two balconies, fully equipped. For residence or business. Call: 6944517207
ΓΔ-12/11

ΕΝΟΙΚΙΑΖΕΤΑΙ ισόγειο διπλοκατοικία, με κήπο στην Δαμασκηνού 107. Πληροφορίες τηλ. 22410/25222 και 22410/ 24661 κ. Γεωρ. Παπαϊωάννου.
ΓΔ-10/11

ΕΝΟΙΚΙΑΖΕΤΑΙ 2ώροφη μονοκατοικία, στα Κοσκινού, 200τ.μ., με κήπο, BBC κουζίνα, σύγχρονη, πλήρως εξοπλισμένη, air condition ψύξη - θέρμανση. Θέα απεριόριστη. Δεκτές μόνο σοβαρές προτάσεις. Τηλ. 6944715708
7287-20/11

ΕΝΟΙΚΙΑΖΕΤΑΙ
Διαμέρισμα 80τ.μ. Προτιμούνται αξιωματικοί. ΜΟΝΟ ΣΟΒΑΡΕΣ ΠΡΟΤΑΣΕΙΣ
Πληρ. τηλ. 22410/85513, ώρες 4-10μ.μ., κ. Νίκος Καρανικόλας
7228-14/11

ΕΝΟΙΚΙΑΖΟΝΤΑΙ
1) ΠΙΣΙΝΑ
2) ΚΑΦΕΤΕΡΙΑ και
3) ΤΟΥΡΙΣΤΙΚΟ ΚΑΤΑΣΤΗΜΑ ΣΤΟ ΦΑΛΗΡΑΚΙ
Πληρ. τηλ. 6934756411
7187-19/11

ΕΝΟΙΚΙΑΖΟΝΤΑΙ
τρία οροφοδιαμερίσματα τεσσάρια, πολυτελούς κατασκευής, με πυλωτή (πάρκινγκ) ασανσέρ, θέρμανση, τρία υπνοδωμάτια, δύο μπάνια, μεγάλα μπαλκόνια, θυροτηλεόραση, κήπο. Η οικοδομή είναι μόνο τριών διαμερισμάτων και βρίσκεται στο κέντρο της πόλης, οδός Β. Ηρακλείου 38.
Πληροφορίες Διακογεωργίου Κάλλιστος, τηλ. 22410/29318
X4246-3011

ΕΝΟΙΚΙΑΖΟΝΤΑΙ
ΔΩΜΑΤΙΑ ΕΠΙΠΛΩΜΕΝΑ, με πολυκουζινάκι στο κέντρο της πόλης, στην οδό Αμαράντου 20, κατάλληλα για φοιτητές.
Πληροφορίες τηλ. 22410/62788 και 6937/407359
ΧΛ-16/11

ΕΝΟΙΚΙΑΖΕΤΑΙ
διαμέρισμα πολυτελούς κατασκευής ενδοδαπέδια θέρμανση, μεγάλη βεράντα, περιοχή Ροδίνι.
Πληρ. τηλ. 22410/66184, ώρες 9-2 και 6-9
7012-9/11

ΕΝΟΙΚΙΑΖΟΝΤΑΙ επιπλωμένα διαμερίσματα (γκαρσονιέρες) στο 6ο χλμ. της λεωφ. Ρόδου - Καλλιθέας των 35τ.μ. και 45τ.μ., κατάλληλα για διαμονή δύο ατόμων. Διαθέτουν μεγάλες βεράντες, άνετο πάρκινγκ και air condition. Πληρ. τηλ. 22410/69700 , κιν. 6945105247, 6946790515 και 6946680174
7041-16/11

ΕΝΟΙΚΙΑΖΕΤΑΙ διαμέρισμα 3άρι, στο κέντρο της Ρόδου (Ροδιακή Επαυλη). Ιδανικό και για δύο φοιτητές. Ενοίκιο 420 ευρώ. Πληροφορίες τηλ. 6932360361
7208-9/11

ΕΝΟΙΚΙΑΚΙΑΖΕΤΑΙ γκαρσονιέρα στην Ανάληψη. Πληροφορίες τηλ. 22410/64243
7217-9/11

ΕΝΟΙΚΙΑΖΟΝΤΑΙ: 1) Μικρή μονοκατοικία στην Παστίδα, μέσα σε κτήμα, 2) Μεγάλη μονοκατοικία στις Φάνες, με 5 ξεχωριστά υπνοδωμάτια και μπάνιο για μεμονωμένες περιπτώσεις ή και όλη μαζί για οικογένεια, 3) Επίσης πωλείται οικόπεδο άρτιο στην Παστίδα επί της γέφυρας. Πληρ. τηλ. 6938251296, ώρες πρωινές
7215-20/11

ΕΝΟΙΚΙΑΖΕΤΑΙ στούντιο δίχωρο στην περιοχή Ιξιά, για όλο το χρόνο. Τηλ. 6944502033 και 22410/20021
Χ4245-16/11

ΕΝΟΙΚΙΑΖΕΤΑΙ επαγγελματικός χώρος, 70 τ.μ., ισόγειος και διαμπερής με μεγάλη αυλή, στην Γεωργίου Παπανδρέου και Τσαβαρή γωνία στην Ανάληψη. Κιν. 6945-490865. Πληρ. τηλ. 22410/78520
7266-16/11

ΠΩΛΕΙΤΑΙ

το περιεχόμενο βιβλιοχαρτοπωλείου «ΠΑΠΥΡΟΣ», 28η Οκτωβρίου, 39Α, Ρόδος, λόγω συνταξιοδοτήσεως του ιδιοκτήτου, ήτοι: Χαρτικά γραφείου, είδη δώρων, σχολικά τετράδια, αγγλικά βιβλία φροντιστηρίων και τουριστικά.
Τιμές ξεπουλήματος και ευκολίες πληρωμής.
Πληροφορίες κ. Γεώργιο τηλ. 22410/24919
X4284-30/11

ΕΝΟΙΚΙΑΖΟΝΤΑΙ

στη λεωφόρο ΚΑΛΛΙΘΕΑΣ αποθήκες ισόγειες, 500-1000 - 1500 τ.μ., χωρίς κολόνες, σε καινούργια οικοδομή.
Πληρ. τηλ. 67473 ώρες γραφείου
ΧΛ-12/11

ΠΩΛΟΥΝΤΑΙ

βιτρίνες μεταλλικές με ράφια από τζάμι, ειδικά για σούπερ μάρκετ ή κατάστημα τουριστικών ειδών
Πληροφορίες τηλ. 22410/63681 και 22410/85983
7278-18/11

πωλήσεις

ΞΕΠΟΥΛΗΜΑ: Λόγω ανακαινίσεως της κατοικίας μου, πωλώ διάφορα είδη οικιακής χρήσεως σε καλή κατάσταση, με έκπτωση έως 70%. Επίσης, δερμάτινα είδη εξωτερικού και ρουχισμού, κάντρο σε λαδομπογιά, καράβι, βαλίτσες, 1 maka chess - τοστιέρα, divouumidifier καναδικό, θέρμανση με αέριο και πολλά άλλα είδη. Γυναικείο παλτό χειμωνιάτικο. Για πληροφορίες κ. Χριστόφορο, τηλ. 22410/32296 οδός Ουρανίας, αρ. 3, πάροδος Θεμ. Σοφούλη και Γράμμου, δίπλα στο 8ο Νηπιαγωγείο Ρόδου
2229-11/11

ΠΩΛΕΙΤΑΙ αγρός οικοδομήσιμος 1000τ.μ., 200 μέτρα από τη θάλασσα, εντός συνοικισμού, για οποιαδήποτε χρήση στο Χαράκι Μαλώνας. Πληρ. τηλ. 22440/51277
7225-12/11

ΠΩΛΟΥΝΤΑΙ σιδερένιοι πάγκοι με τα ξύλα τους, για λαϊκές, παντηγύρια, κλπ. Πληροφορίες τηλ. 6977748878 και 6944558311
7279-18/11

ΠΩΛΟΥΝΤΑΙ δύο όπλα καραμπίνες. Το ένα είναι Beretta 3.90 καινούργια, τιμή 550 ευρώ και το άλλο είναι ΙΤΗΑCA, τιμή 300 ευρώ. Πληροφορίες τηλ. 22410/92853
7250-25/11

ΠΡΑΓΜΑΤΙΚΗ ΕΠΕΝΔΥΣΗ

ΠΩΛΕΙΤΑΙ τουριστικό σούπερ μάρκετ, στον παραλιακό δρόμο της Ιαλυσού 150τ.μ., περίπου με 60 τ.μ. ιδιόκτητη αυλή.
Πωλείται όπως είναι ακίνητο και επιχείρηση ή μόνο το ακίνητο ή μόνο η επιχείρηση, λόγω άλλης απασχόλησης.
Μόνο σοβαρές προτάσεις.
Πληροφορείς τηλ. 22410/93797 - 22410/91241 και κιν. 6946244766
7236-8/12

ΕΝΟΙΚΙΑΖΕΤΑΙ

ΚΑΤΑΣΤΗΜΑ καινούργιο με μεγάλη πρόσοψη, σε κεντρικό δρόμο, περιοχή Ροδίνι.
Τηλ. 22410/66181,
9π.μ.-2μ.μ. και 6-9μ.μ.
X4284-30/11

ΠΩΛΕΙΤΑΙ επιχείρηση SUPER MARKET, πλήρως εξοπλισμένη, σε τιμή ευκαιρίας, λόγω αναχωρήσεως. Πληροφορίες τηλ. 22410/67677 και 22410/65825
7195-19/11

ΠΩΛΟΥΝΤΑΙ μεζονέτες στους Αγίους Αποστόλους κοντά στο Νοσοκομείο. Πληροφορίες τηλ. 6944258448
7094-13/11

ΠΩΛΟΥΝΤΑΙ σαλόνι, σύνθετο και κρεβατοκάμαρα, σε άριστη κατάσταση. Πληροφορίες τηλ. 22410/28925
7219-9/11

ΠΩΛΕΙΤΑΙ από ιδιοκτήτη, εντός ζώνης Τριαντών, οικόπεδο. Κτίζεις 100τ.μ. Πληροφορίες τηλ. 22410/32467 και 22410/36741
7249-14/11

ΠΩΛΟΥΝΤΑΙ: 1) Σαλόνι με 3θέσιο και 2θέσιο καναπέ, και πολυθρόνα, τραπεζάκι και 2) Σύνθετο με κρυσταλλιέρα και έπιπλο τηλεφώνου. Ολα μαζί ή μεμονωμένα. Πληροφορίες τηλ. 22410/35856 και 22410/63249, 9π.μ. - 1μ.μ. και 5-9μ.μ.
7257-14/11

ΠΩΛΟΥΝΤΑΙ

λόγω αλλαγής σε τιμή ευκαιρίας, τα κάτωθι έπιπλα:
1) Σαλόνι (διθέσιο, τριθέσιο, τραπεζάκια)
2) Κρεβατοκάμαρα κομπλέ
3) Σύνθετο μαύρο λάκα, διαιρούμενο με γωνιακό μπαρ, όλο φωτιζόμενο.
Πληροφορίες τηλ. 22410/20213 από 7-11μ.μ.
7269-20/11

ΜΗΧΑΝΟΚΙΝΗΤΑ

ΠΩΛΕΙΤΑΙ NISSAN ALMERA 1600 c.c., sedan, ασημί, σε άριστη κατάσταση. Για περισσότερες πληροφορίες κ. Σαμαρά. Τηλ. 22410/96010 - 62039 και 6978321500
ΧΛ
ΠΩΛΕΙΤΑΙ αυτοκίνητο FIAT POLONEZ σε τιμή ευκαιρίας, μόνο 600 ευρώ, σε καλή κατάσταση. Πληροφορίες τηλ. 22410/67124
7206-9/11
ΠΩΛΕΙΤΑΙ αυτοκίνητο OPEL CORSA, 1300 c.c., σε άριστη κατάσταση. Τιμή 2000 ευρώ. Πληροφορίες τηλ. 6932803646
7240-12/11
ΠΩΛΕΙΤΑΙ τρακτέρ στάγιερ, 64 ίππων, διπλό, δεντροκομικό, όπως επίσης και άλετρο, φρέζα, καλλιεργητής και αντλία νερού. Πληροφορίες τηλ. 6944812201
2234-12/11
ΠΩΛΕΙΤΑΙ μίνι bus 9 θέσεων, μοντέλο 1997, 1.600c.c., με a/c. Τιμή 9.000 ευρώ. Δεκτός κάθε έλεγχος. Τηλ. 22410/26586 και κιν. 6944741089
7259-14/11
ΠΩΛΕΙΤΑΙ αυτοκίνητο OPEL CORSA 1000c.c., μοντέλο '99. Τιμή 4.000 ευρώ. Πληροφορίες τηλ. 6937429065
7276-16/11

ΠΩΛΕΙΤΑΙ

μισό τουριστικό λεωφορείο - πούλμαν, με εξασφαλισμένη εργασία και σε άριστη κατάσταση. Θα προτιμηθεί νέος με όρεξη για δουλειά και με προοπτική σε τρία χρόνια περίπου αγοράζοντος και το υπόλοιπο 50%. **Πληροφορίες τηλ. 22410/27060 - Ρόδος**
7290-30/11

ΠΩΛΟΥΝΤΑΙ

ΤΑ ΚΑΤΩΘΙ αυτοκίνητα σε άριστη κατάσταση, σε προσιτές τιμές με ευκολίες πληρωμής (0 προκαταβολή έως 60 δόσεις). Δεκτός κάθε έλεγχος:
FIAT SEICENTO μον. 2000, 4.110 ευρώ
FIAT SEICENTO, μοντ. 2001, 4.850 ευρώ
DAEWO MATIZ, μοντ. 2001, 4..550 ευρώ
FIAT SEICENTO OPEN μοντ. 2001, 4.700 ευρώ
FIAT PUNTO 1,2 A/C, μοντ. 2001, 6.310 ευρώ
OPEL CORSA 1,0 A/C μοντ. 2001, 6.900 ευρώ
SEAT CORDOBA1,4 A/C μοντ. 2001, 7.350 ευρώ
FORD FOCUS 1,4 A/C μοντ. 2001, 10.300 ευρώ
FIAT BRAVA 1,4 A/C μοντ. 1998, 5.900 ευρώ
RENAULT TWINGO OPEN μοντ. 2000, 4.4000 ευρώ
RENAULT TWINGO A/C OPEN, μοντ. 2001, 5.900 ευρώ
NISSAN SERENA BUS A/C μοντ. 2000, 13.000 ευρώ
Πληρ. τηλ. 22410/98200 - 22410/25888 ή στην έκθεση στο 12 χλμ. Ρόδου - Καμείρου συγκρότημα HERTZ ΕΝΟΙΚ. ΑΥΤ/ΤΩΝ
T1986-30/11

ΠΩΛΕΙΤΑΙ

HONDA CIVIC 1.5 LS VTEC, 114 HP, 64.000 χλμ., χρώματος μπλε μεταλλικό, σε άριστη κατάσταση
Τιμή 8.100 ευρώ.
Δεκτός κάθε έλεγχος
Πληρ. τηλ. 22410/74811
7181-9/11

ΕΝΟΙΚΙΑΖΟΝΤΑΙ

ΛΟΥΞ ΕΠΙΠΛΩΜΕΝΑ ΔΙΑΜΕΡΙΣΜΑΤΑΚΙΑ
με φουλ εξοπλισμό και ξεχωριστή κρεβατοκάμαρα, 40τ.μ. περίπου με ωραία θέα και άνετο πάρκινγκ στ' Ασγούρου
Πληροφορίες τηλ. 6947606922 22410/68509
2177-16/11



ΑΙΓΑΙΟΚΤΗΜΑΤΙΚΗ

ΠΩΛΟΥΝΤΑΙ ΤΑ ΚΑΤΩΘΙ ΑΚΙΝΗΤΑ
(Δ.Δ.= Δάνεια Δεκτά)
ΔΙΑΜΕΡΙΣΜΑΤΑ: ΕΤΟΙΜΟΠΑΡΑΔΟΤΑ ΚΑΙΝΟΥΡΓΙΑ ΚΑΙ ΜΕΤΑΧΕΙΡΙΣΜΕΝΑ

ΔΥΑΡΙΑ (1 υπν.)
35τ.μ. Ιαλυσό (studio) 30.000 € (Δ.Δ.)
45τ.μ. στο Τιτάνια α' ορ. 50.000 € (Δ.Δ.)
50τ.μ. καινούργιο β' ορ. Αραπάκι 85.000 €, (Δ.Δ)
60 τ.μ. α' ορ. καινούργιο στο Καρακόνερο, 88.041 €, (30 εκ.) (ΔΔ)
ΤΡΙΑΡΙΑ (2 υπν.)
74τ.μ. Πειραιώς (2 υπν.) 29 εκ. 85.106 €, (Δ.Δ)
75τ.μ. (ισ. - 2 υπν.) Κένγεντυ με αυλή 30 εκ., 88.041 ευρώ (Δ.Δ.)
77τ.μ. καινούργιο (2 υπν.) Καναδά (46εκ.) 134.996 €, (Δ.Δ)
77τ.μ. καινούργιο, Ιαλυσό 32 εκ.- 93.910 € (Δ.Δ.)
80τ.μ.(υπ) Δενδρινού με αυλή, 70.000 €
80τ.μ. Αισχύνη (β' όρ.) 29εκ. - 85.106 € (Δ.Δ.)
80τ.μ. καινούργιο, Καρακόνερο (39 εκ.) 114.453 € (Δ.Δ.)
85 τ.μ. ημ/γειο μαρμ/βά Καρακόνερο, με αυλή (15εκ.) 44.020 €
87τ.μ. καινούργιο ρετιρέ, Αραπάκι, 140.000 €, (Δ.Δ)
90τ.μ., καινούργιο (2 υπν.) Καρακόνερο 42 εκ. - 123.257 € (Δ.Δ.)
91τ.μ. 3studios ρετιρέ Ιαλυσό 30 εκ. - 88.041 € (Δ.Δ.)
93τ.μ., καινούργιο, Καρακόνερο (44 εκ.) - 129.126 € (Δ.Δ.)
96τ.μ. καινούργιο Ιαλυσό (42 εκ.) - 123.257 € (Δ.Δ.)
ΤΕΣΣΑΡΙΑ (3 υπν.) και άνω
90 τ.μ.ισόγειο, Αραπάκι (3 υπν.) 43 εκ. - 126.192 €, (Δ.Δ)
93τ.μ. (3 υπν.) καινούργιο, Ροδίνι (46 εκ.) 135.000 € (Δ.Δ.)
97τ.μ. (3 υπν.) α' ορόφ.Μητρόπολη (35εκ.) 102.714 € (Δ.Δ.)
90τ.μ. (ισ) μαρ/σοβά, στο Ροδίνι 15 εκ. 44.020 €
90τ.μ. καινούργιο Απ. Παύλου (45 εκ.) 132.061 € (Δ.Δ.)
101τ.ν. (3 υπν.) καινούργιο, Ροδίνι γκαράζ, θέρμανση (50 εκ.) 170.375 € (Δ.Δ.)
107 τ.μ. ρετιρέ καινούργιο, Αραπάκι 172.000 €, (Δ.Δ)
116τ.μ. (3 υπν.) 1ος όροφ. Αγ. Αναργύρους 88.041 € (30 εκ.) Δ.Δ.
116τ.μ. (3 μπν.) καινούργιο Ανάληψη (62 εκ.) - 181.951 € (Δ.Δ.)
116τ.μ. ισ. υπ/νο (3 υπν.) Πτολεμαίων (58 εκ.) - 170.212 € (Δ.Δ.)
117τ.μ. και 45τ.μ., σε σοβά, στους Δασκάλους, 42 εκ. -123.257 € (Δ.Δ.)
118τ.μ. (3 υπν.) σε σοβά στους Δασκάλους, 93.910 €, (32 εκ.) (Δ.Δ.)
120τ.μ.(3 υπν.) λουξ καινούργιο Δασκάλους ρετιρέ (75 εκ.), 220.000 € (Δ.Δ.)
120τ.μ.(3 υπν.) ισόγειο, (3 υπν.) στην Πειραιώς, ετοιμοπαράδοτο,161.408 €, (54 εκ.) (Δ.Δ.)
123τ.μ. (3 υπν.) καινούργιο, Καναδά (73 εκ.) 214.000 € (Δ.Δ.)
160τ.μ. (4 υπν.) α' ορ. κολώνες, Δασκάλους (32 εκ.) 93.910 €
185τ.μ. (3 υπν.) Μιχ. Πετρίδη, ρετιρέ (85 εκ.) 249.449 € (Δ.Δ.)
203τ.μ. β' ορ. διαμέρισμα στο Μήδεια (85εκ.) - 250.000 € (Δ.Δ.)
ΜΕΖΟΝΕΤΕΣ - ΜΟΝΟΚΑΤΟΙΚΙΕΣ - ΠΑΛΙΑ ΣΠΙΤΙΑ
70τ.μ. με αυλή Π. Πόλη κοντά στο Ρολόι (28 εκ.) 82.170 €
80τ.μ. διόροφη με αυλή, Ρολόι, Π. Πόλη (45εκ.) 132.061 € (Δ.Δ.)
90 τ.μ. δυόροφη μον/κία στο Παραδείσι με τζάκι 64.563 €, (22 εκ.) (Δ.Δ.)
120τ.μ. καινούργια μεζ/τα στο Ροδίνι 80 εκ., 234.776 € (Δ.Δ.)
132τ.μ. μεζονέτα κοντά στο Μίρα - Μάρε (75 εκ.) 20.229 € (Δ.Δ.)
140. τ.μ.μονοκατοικία σε μπετά σε 1.300 τ.μ. Κοσκινού με θέα 38 εκ. (111.518 €) (ΔΔ)
140 τ.μ. μεζονέτα σε 340 τ.μ. οικόπεδο, στην Ιξιά (85 εκ.) 249.449 € (Δ.Δ.)
145τ.μ., μεζ/τα καινούργια, ετοιμοπαράδοτη Κοσκινού, σε 2 στρεμ., 85εκ. - 250.000 € (Δ.Δ.)
164τ.μ. μεζ/τα σε μπετά, Αγ. Αποστόλους, 44 εκ. 129.126 € (Δ.Δ.)
170τ.μ. στους Δασκάλους μεζονέτα (60 εκ.) -176.082 € (Δ.Δ.)
174τ.μ. μεζ/τα Ανάληψη με 45τ.μ. γκαράζ (80εκ.) 234.776 € (Δ.Δ.)
240τ.μ. ισ. κατ/τα α' ορ. διαμέρισμα κτίριο σε 500 μ. οικ/δο κοντά στην Καναδά 322.817 € 110 εκ.) (Δ.Δ.)
ΚΑΤΑΣΤΗΜΑΤΑ - ΓΡΑΦΕΙΑ - ΚΤΙΡΙΑ - ΒΙΟΤ/ΚΟΙ ΧΩΡΟΙ:
45τ.μ. (ισόγειο) αποθήκη - κατάστημα, Σεμερτζίδη (11 εκ), 32.280 €
55τ.μ. κατάστημα Βασ. Ηρακλείου (35 εκ.) 102.714 € (Δ.Δ.)
60τ.μ. κατάστημα Ασγούρου (22 εκ.) 64.563 € (Δ.Δ.)
71τ.μ. αποθήκη υπόγεια με ράμπα προέκταση Αννης Μαρίας 8 εκ. 23477 € (Δ.Δ.)
80 τ.μ. υπ. αποθήκη στην Κένεντυ (12 εκ.) 35.216 €
85τ.μ. ημ/γεια αποθήκη, με ράμπα, Καρακόνερο, (15 εκ.) 44.020 €
150τ.μ. πανσιόν- στούντιο, Π. Πόλη 35 εκ. -102.714 €
175τμ. κατάστημα επί της Λεωφόρου Ρόδου-Λίνδου 205.429 €, (70 εκ.) (Δ.Δ)
180τ.μ. (α.π.) κατάστημα ισόγειο στο Ροδίνι, 132.061 €, (45 εκ.) (Δ.Δ.)
ΕΝΟΙΚΙΑΣΕΙΣ
400 τ.μ., ΜΕΓΑΛΗ ΑΠΟΘΗΚΗ ΣΤΗΝ ΚΑΛΛΙΘΕΑ. ΕΝΟΙΚΙΟ 300 €
Γραφείο 80τ.μ.,Μαντράκι, 450 €
Επιπλωμένο διαμέρισμα (2 υπν.), Π. Πόλη, 320 €
40τ.μ. κατάστημα Καλλιθέα, 300 €
110 τ.μ. κατάστημα Καλλιθέας, 645 €
ΟΙΚΟΠΕΔΑ - ΑΓΡΟΤΕΜΑΧΙΑ:
40τ.μ. Δημ. Αναστασιάδη (ΣΔ1) 180.000 €
160τ.μ. Ιξιά, Καστελλοριζιούς 60.000 €
1.051 τ.μ. εντός οικισμού Δαματριά 12 εκ. 35.216 €
1.210τ.μ. Κοσκινού (δεν κτίζει) (5 εκ.) 15.000 €
2.082 τ.μ. (κτίζει 220τ.μ.) στην Ιαλυσό 60 εκ. - 176.082 €
4.5 στρ. Μαρμάρι Κοσκινού, 28εκ., 82.171 €
28.280 τ.μ., πάνω στο κύμμα Πλημμύρι (376 εκ.) - 1.103.448 €
40 στρ. Πεύκους Λίνδου (160 εκ.) 469.552 €
45 στρ. στο Γεννάδι (115 εκ.) 337.738 €

Αναλαμβάνουμε την ενοικίαση των διαμερισμάτων σας σε σύντομο χρονικό διάστημα

ΒΑΖΟΥΚΟΥ ΡΕΝΑ
ΜΕΣΙΤΗΣ ΑΣΤΙΚΩΝ ΣΥΜΒΑΣΕΩΝ
Πληροφορίες τηλ. 2241022943 - 2241028838 & FAX: 2241028838
Διευθ. Γραφείου: Δημ. Θεοδωράκη 3 Τ.Κ. 85100 Ρόδος
καθημερινά 9-1 το πρωΐ και 6.30 - 8.30 απογεύματα της Δευτέρας και της Πέμπτης
e-mail.vazoukou@otenet.gr
X4259-30/11

Ευρωπαϊκή Επενδυτική

ΚΤΗΜΑΤΟΜΕΣΙΤΙΚΟ ΓΡΑΦΕΙΟ
ΑΝΤΩΝΗΣ ΝΙΚΟΛΗΣ - ΘΕΟΦΙΛΟΣ ΚΑΩΝΑΡΗΣ
ΕΘΝΙΚΗΣ ΑΝΤΙΣΤΑΣΕΩΣ 48 (ΠΡΩΗΝ ΑΝΝΗΣ ΜΑΡΙΑΣ) ΤΗΛ. 2241039300

ΔΙΑΜΕΡΙΣΜΑΤΑ

185 τ.μ.	Αποθήκη με ράμπα στην Μ.Πετρίδη	€ 58.700
46 τ.μ.	Στην Μητρόπολη καινούργιο	€ 61.600
45 τ.μ.	Στην Πειραιώς καινούργιο με θέρμανση	€ 66.000
78τ.μ.	Με 2 υπνοδωμάτια πλησίον Αν. Μαρίας	€ 67.500
85 τ.μ.	Αγία Αναστασία με 2 υπνοδωμάτια	€ 67.500
100 τ.μ.	Θεολόγος Δεκαετίας με 2 υπν/τια	€ 73.400
150 τ.μ.	Αποθήκη στην Ανάληψη	€ 73.400
55 τ.μ.	Στην Μητρόπολη καινούργιο	€ 76.300
80 τ.μ.	Περιοχή Κόβα με 2 υπνοδωμάτια	€ 85.000
72 τ.μ.	Καινούργιο στην Ανάληψη	€ 111.

ΠΡΟΟΔΟΣ ΜΙΚΡΕΣ ΑΓΓΕΛΙΕΣ ΜΙΚΡΕΣ ΑΓΓΕΛΙΕΣ ΠΡΟΟΔΟΣ

διάφορα

ΜΟΝΩΣΕΙΣ
23 ΧΡΟΝΙΑ!
ΑΡΧΩΝ ΣΑΜΑΡΤΖΗΣ
Πληροφορίες τηλ.
23030-32054-20021
X4245-30/11

ΥΔΡΑΥΛΙΚΟΣ
ΑΝΑΛΑΜΒΑΝΟΥΜΕ πάσης φύσεως υδραυλικές εργασίες μικρές και μεγάλες **κ. ΔΗΜΗΤΡΗΣ**
● **ΕΓΚΑΤΑΣΤΑΣΕΙΣ ΥΔΡΕΥΣΗΣ - ΘΕΡΜΑΝΣΗΣ**
● **ΚΑΛΟΡΙΦΕΡ - ΗΛΙΑΚΑ**
● Σύνδεση με το αποχετευτικό της ΔΕΥΑΡ.
● ΑΠΟΦΡΑΞΕΙΣ με ηλεκτροκίνητο μηχάνημα.
ΣΑΟΥΝΑ ΦΙΝΛΑΝΔΙΑΣ
ΑΠΟ ΞΥΛΟ
Χειροποίητες υγιεινές
σε όλες τις διαστάσεις με τις σωστές προδιαγραφές από έμπειρο προσωπικό για βίλες - διαμερίσματα - ξενοδοχεία - γυμναστήρια
Τηλ. 2241090230 και κινητό 6944344911
7120-9/11

ΥΔΡΑΥΛΙΚΑ ΚΑΛΟΡΙΦΕΡ
ΓΙΑΝΝΗΣ ο ΑΤΛΑΣΗΣ
• ΕΓΚΑΤΑΣΤΑΣΕΙΣ
• ΑΝΑΚΑΙΝΙΣΕΙΣ
• ΣΥΝΤΗΡΗΣΕΙΣ
Τηλ. 22410/29898 και 6973610779
6969-9/11

ΜΑΘΗΜΑΤΑ

ΠΤΥΧΙΟΥΧΟΣ καθηγητής με πολυετή πείρα, παραδίδει μαθήματα σε ενήλικες και μαθητές δημοτικού, γυμνασίου, λυκείου. Τιμές πολύ προσιτές. Πληρ. τηλ. 6944140458
7168-9/11

ΠΑΡΑΔΙΔΟΝΤΑΙ μαθήματα προετοιμασίας σε μαθητές Γ' ΤΕΕ (2ος κύκλος) για εισαγωγή τους στα ΤΕΙ. Πληροφορίες στο τηλ. (22410) 66082 απογευματινές ώρες
7252-14/11

ΚΑΘΗΓΗΤΡΙΑ
ΑΓΓΛΙΚΩΝ με bachelor του Πανεπιστημίου Τέξας, παραδίδει ιδιαίτερα μαθήματα κατ' οίκον ή και στον χώρο σας. Σε σας που ασχολείστε με τουριστικά επαγγέλματα και θέλετε να είστε σίγουροι ότι με το άνοιγμα της σεζόν θα έχετε μάθει να μιλάτε άψογα αγγλικά σε τόσο λίγο χρονικό διάστημα
Ειδικές προσφορές σε μικρούς μαθητές
Πληρ. τηλ. 22410/38350
7267-30/11

ΑΝΑΚΟΙΝΩΣΗ ΜΑΘΗΜΑΤΑ
*** Computer ***
DIGIRAM PM COMPUTER
ΕΓΓΡΑΦΕΣ ** ΤΩΡΑ **
Τμήματα για:
Παιδιά - Ενήλικες
Άρχάριους - Μαθητές
Επαγγελματίες
252-30/11

Διδάσκει πτυχιούχος Πανεπιστημίου Αμερικής
ΜΑΝΩΛΗΣ Ι. ΣΟΦΙΛΑΣ
Κοδριγκτώνος 91
Τηλ. (22410) 31761
ΠΙΣΤΟΠΟΙΗΤΙΚΟ ΓΝΩΣΕΩΝ
ΕΠΙΣΗΜΟ ΕΞΕΤΑΣΤΙΚΟ ΚΕΝΤΡΟ ΤΗΣ ECDL HELLAS

ζητήσεις

ΑΠΟ ΕΤΑΙΡΙΑ ΖΗΤΟΥΝΤΑΙ σοβατζήδες και κτίστες έμπειροι. Πληροφορίες τηλ. 6946293136
7201-9/11

ΖΗΤΕΙΤΑΙ κυρία να εργαστεί σε εστιατόριο - ουζερί, που να έχει λίγες γνώσεις μαγειρικής. Πληροφορίες μετά τις 16.00 καθημερινά στο τηλ. 22410/37792
7220-11/11

ΖΗΤΕΙΤΑΙ οικόπεδο άρτιο και οικοδομήσιμο, άνω των 500τ.μ., περιοχή Καρακόνερο, Κοσκινού, Ιξιά ή Ιαλυσού. Τιμή έως 9.000.000 δρχ. τοις μετρητοίς, μόνο από ιδιώτη. Πληροφορίες τηλ. 22410/73858 και 6946558296
7235-12/11

ΖΗΤΕΙΤΑΙ από κατάστημα καλλυντικών, υπάλληλος, απόφοιτος λυκείου τουλάχιστον. Πολύ καλή γνώση της αγγλικής. Προϋπηρεσία στο χώρο των καλλυντικών θα ληφθεί υπ' όψιν. Πληρ. τηλ. 22410/26414
7281-16/11

Από το Υπερμάρκετ ΣΠΑΝΟΣ
ΖΗΤΟΥΝΤΑΙ
έμπειροι κρεοπώληδες με προϋπηρεσία, για μόνιμη και συνεχή εργασία.
Τηλ. 22410/32335 και 22410/38114
X4269-30/11

ΜΕΓΑΛΗ ΒΙΟΜΗΧΑΝΙΚΗ ΕΤΑΙΡΕΙΑ ΚΑΤΑΝΑΛΩΤΙΚΩΝ ΑΓΑΘΩΝ, ΜΕ ΟΡΓΑΝΩΜΕΝΕΣ ΔΡΑΣΤΗΡΙΟΤΗΤΕΣ ΠΩΛΗΣΕΩΝ ΚΑΙ ΔΙΑΝΟΜΗΣ ΣΤΗ ΔΩΔΕΚΑΝΗΣΟ
ΖΗΤΑ
στέλεχος πωλήσεων, για την περιοχή της Κω.
Ο ιδανικός υποψήφιος θα πρέπει:
- Να είναι απόφοιτος τουλάχιστον Ι.Ε.Κ.
- Να είναι Έλληνας πολίτης
- Να έχει δίπλωμα αυτοκινήτου
- Εκπληρωμένες στρατιωτικές του υποχρεώσεις
- Προϋπηρεσία στο χώρο των πωλήσεων επιθυμητή
- Γνώση Η/Υ
- Δυναμική και ευχάριστη προσωπικότητα
Προσφέρονται:
- Ικανοποιητικές αποδοχές βάσει προσόντων
- Bonus βάσει πλάνου πωλήσεων
- Σύγχρονο περιβάλλον εργασίας
Η εταιρεία δεσμεύεται για τον διακριτικό και εχέμυθο χειρισμό των βιογραφικών σημειωμάτων των ενδιαφερομένων που θα αποσταλούν προς τη Διεύθυνση Προσωπικού Τ.Θ. 441, 85100 Ρόδος
X4285-20/11

ΖΗΤΕΙΤΑΙ έμπειρος μάγειρας a la kart, για εργασία σε εστιατόριο πολυτελείας. Τηλ. συννενοήσεως πρωί από 10-14 22410/69542 και απόγευμα από 18.00-22.00, 32421
7248-14/11

ΖΗΤΕΙΤΑΙ προς αγορά η ενοικίαση εντός της πόλεως Ρόδου, χώρος 45έως 60τ.μ., για οδοντιατρείο. Πληρ. τηλ. 22410/37176 και κιν. 6973070694
2217-19/11

ΖΗΤΟΥΝΤΑΙ κοπέλες για να εργαστούν σε καφετέρια - μπαρ. Πληρ. τηλ. 22410/76651 κ. Βασίλη
7291-18/11

ΖΗΤΕΙΤΑΙ για αγορά μονοκατοικία ή ισόγειο σε πολυκατοικία, λίγων διαμερισμάτων κατά προτίμηση στις περιοχές Ρόδου - Καρακόνερο, καινούργιας κατασκευής. Αποκλείονται μεσίτες. Πληροφορίες τηλ. 6937216181 κ. Μαρία ΓΔ-12/11

ΖΗΤΕΙΤΑΙ
μάγειρας με προϋπηρεσία. Πληροφορίες τηλ. επικοινωνίας
22410/73990 ώρες 11-3
X4281-30/11

ΖΗΤΟΥΝΤΑΙ
1) Ζαχαροπλάστης και
2) Αρτοποιός
Χειμώνα - Καλοκαίρι
Μόνο σοβαρές προτάσεις περιοχή Λίνδου
Πληρ. τηλ. 22440/48169 και 6974504411
7105-10/11

ΑΓΓΛΙΔΑ
πρώην παιδοσύμβουλος και δασκάλα, θέλει να φροντίζει 1 ή 2 παιδιά, προτιμότερο κάτω των τριών ετών, να μαθαίνει αγγλικά με φυσικό τρόπο. 4 - 6 ώρες, απόγευμα - βράδυ
Πληρ. τηλ. 22410/77214
7238-14/11

TRISTAR
ΕΤΑΙΡΕΙΑ ΚΛΙΜΑΤΙΣΜΟΥ
ΖΗΤΕΙ
ΤΕΧΝΙΚΟ - ΨΥΚΤΙΚΟ - ΗΛΕΚΤΡΟΛΟΓΟ
Για Service - εγκαταστάσεις - επισκευές κλιματιστικών μηχανημάτων
Απαραίτητη προϋπόθεση: Δίπλωμα Οδήγησης
Για πληροφορίες ή βιογραφικό στη Δ/νση:
Μεγ. Κωνσταντίνου 65, Ρόδος
Τηλ. (22410) 77058 ή 77059
X4276-30/11

ΑΠΟ ΤΗΝ ΑΝΤΙΠΡΟΣΩΠΕΙΑ ΑΥΤΟΚΙΝΗΤΩΝ OPEL - ΜΑΜΑΛΙΓΚΑΣ ΑΕΒΕ
ΖΗΤΕΙΤΑΙ
ΑΤΟΜΟ ΓΙΑ ΤΟ ΤΜΗΜΑ ΑΝΤΑΛΛΑΚΤΙΚΩΝ. ΠΡΟΗΓΟΥΜΕΝΗ ΕΜΠΕΙΡΑ ΑΠΑΡΑΙΤΗΤΗ. ΑΠΟΔΟΧΕΣ ΠΟΛΥ ΚΑΛΕΣ. ΑΠΟΛΥΤΗ ΕΧΕΜΥΘΕΙΑ
Πληροφορίες τηλ. 22410/61005
κ. Μάκρα, ώρες: 10.00-14.00
X4282-16/11

7241-5/12
ΚΑΛΑΦΑΤΑΣ ΜΙΧΑΛΗΣ
YACCO ΛΙΠΑΝΤΙΚΑ ΠΡΩΤΗΣ ΤΟΠΟΘΕΤΗΣΗΣ

ΣΥΝΕΡΓΕΙΟ ΑΥΤΟΚΙΝΗΤΩΝ
ΑΝΤΑΛΛΑΚΤΙΚΑ
ΒΕΛΤΙΩΣΕΙΣ ΠΑΝΤΟΣ ΤΥΠΟΥ
ΚΑΘΑΡΙΣΜΟΙ INJECTION & ΜΗΧΑΝΗΣ
ΗΛΕΚΤΡΟΝΙΚΟΣ ΕΛΕΓΧΟΣ
ΑΝΑΛΥΣΗ ΚΑΥΣΑΕΡΙΩΝ
6ο χλμ. ΡΟΔΟΥ-ΛΙΝΔΟΥ
τηλ. 22410 65510
κιν. 6945 866294

ΞΥΛΟΥΡΓΙΚΕΣ ΕΡΓΑΣΙΕΣ
ΛΕΝΤΑΚΗΣ ΜΑΝΩΛΗΣ
Αναλαμβάνουμε πάσης φύσεως ξυλουργικές εργασίες:
• κουζίνες γερμανικές, με γερμανικές προδιαγραφές
• ντουλάπες
• πόρτες
•παράθυρα κ.λ.π.
- Αμεση εξυπηρέτηση

ΠΛΗΡΟΦΟΡΙΕΣ
Τηλ. 60601 και 6973933733
7242-5/12

ΔΩΔΕΚΑΝΗΣΙΑΚΕΣ ΑΠΟΦΡΑΞΕΙΣ
«ΚΟΛΟΣΣΟΣ»
ΑΠΟΦΡΑΞΕΙΣ- ΚΑΘΑΡΙΣΜΟΙ ΑΠΟΧΕΤΕΥΣΕΩΝ & ΒΟΘΡΩΝ

Αναλαμβάνουμε πάσης φύσεως αποφράξεις οποιουδήποτε μήκους και πλάτους
Αναλαμβάνουμε καθαρισμούς αποχετευτικών αγωγών, δήμων, ξενοδοχείων, στρατιωτικών μονάδων, σπιτιών, πολυκατοικιών, καθώς και καθαρισμούς βιολογικών μονάδων με μηχάνημα υψηλής πιέσεως σε όλη τη Δωδεκάνησο.
Κ. ΠΗΔΙΑΚΗΣ - Π. ΚΑΣΕΡΗΣ
Πληρ. τηλ. 47915 - 91881
κινητό: 6944/325234
και 6977/717048
T2063-11/12

ΠΑΥΝΤΗΡΙΟ ΧΑΛΙΩΝ
Cleaning Pro
T1411-20/3/2004

πλένουμε & φυλάμε:
• ΧΑΛΙΑ - ΜΟΚΕΤΕΣ - ΦΛΟΚΑΤΕΣ
• ΠΑΠΛΩΜΑΤΑ - ΚΟΥΒΕΡΤΕΣ
☎ 22410.60585
email: abonis@otenet.gr
ΙΔΙΟΚΤΗΤΕΣ ΕΙΔΙΚΕΣ ΕΓΚΑΤΑΣΤΑΣΕΙΣ: ΝΙΚΗΦ. ΒΡΕΤΤΑΚΟΥ - ΑΣΓΟΥΡΟΥ

ΠΩΛΕΙΤΑΙ
ΕΠΙΧΕΙΡΗΣΗ ΕΣΤΙΑΤΟΡΙΟ
παραλιακό, στη δυτική πλευρά, πλήρες εξοπλισμένο, έτοιμο για λειτουργία, με άνετους εξωτερικούς και εσωτερικούς χώρους, για λειτουργία και το χειμώνα
Πανέμορφη τοποθεσία (δίπλα στο κύμα) μεγάλη έκταση εμπλουτισμένη με φοίνικες και άλλα δέντρα. Καλό ενοίκιο και ευκολίες πληρωμής
Πληρ. τηλ. 6932155284 μετά τις 10π.μ.
2222-9/11

ΠΩΛΟΥΝΤΑΙ
από την επιχ/ση BUTTERFLY RENT A CAR μοτ/τα και μοτοσ/τες και αυτοκίνητα:
σε άριστη κατάσταση και σε πολύ καλές τιμές
1)VITARA μοντέλο 1996
2) PUNTO μοντέλο 1998
3) NISSAN MICRAμοντέλο 1997
4) CINQUECENTO, μοντέλο 1998
5) Scooter piagio τύπου NRG 50 c.c.
6) Vespa piagio αυτ/τη 125 c.c.
7) SUZUKI ENDURO DR 200 c.c., με μίζα
8) YAMAHA VIRAGO 250 c.c. (τσόπερ)
9) HONDA ENDURO CRM 125 c.c.
10) HONDA CR MOTO CROSS, 125 c.c., μοντέλο 2000
Πληρ. τηλ. 22410/21330 κιν. 6974123843
7207-14/11

ΠΩΛΟΥΝΤΑΙ ΑΠΟ ΤΟΝ ΑΝΑΣΤΑΣΙΟ ΑΤΣΙΔΗ
1) Καταστήματα και χώροι για γραφεία στην οδό Κωνσταντινίδη, στο Ζέφυρο (κοντά στην Εφορία)
2) Διαμερίσματα 98, 132 και 148 τ.μ., με θέση πάρκιγκ, αποθήκη και αυτόνομη θέρμανση στην οδό Κωνσταντινίδη
3) Εξοχικές κατοικίες 100τ.μ., διόροφες, με χίλια μέτρα οικόπεδο η κάθε μία, στον κεντρικό δρόμο του Γενναδίου, κοντά στη θάλασσα
4) Μονοκατοικίες στην Ιαλυσό, οδός Μυκηνών, διώροφες με σοφίτα, 4 υπνοδωματίων, 3 μπάνιων και WC, θέρμανση, σε οικόπεδο από 260 έως 415 τ.μ.
5) Μαιζονέτα στο Ροδίνι, οδός Στοχχόλμης 180τ.μ., διώροφη με υπόγειο
ΠΛΗΡΟΦΟΡΙΕΣ
ΑΝΑΣΤΑΣΙΟΣ ΑΤΣΙΔΗΣ
ΣΤΕΦΑΝΟΥ ΚΑΖΟΥΛΗ 74
- Τηλ. 22410 28616-37848
X4251-30/11

« ΙΕΡΑΠΕΤΡΑ - Β. ΚΟΡΝΑΡΟΣ»
ΔΡΟΜΟΛΟΓΙΑ Λ.Α.Ν.Ε.
Κάθε Τετάρτη στις 04.30 για Χάλκη, Διαφάνι, Κάρπαθο (Πηγάδια), Κάσο, Σητεία και επιστροφή στη Ρόδο (τοπικό δρομολόγιο)
Κάθε Πέμπτη στις 04.30 για Χάλκη, Διαφάνι, Πηγάδια (Κάρπαθο), Κάσο, Σητεία, Αγιο Νικόλαο, Μήλο, Πειραιά
Κάθε Κυριακή στις 04.30 για Χάλκη, Διαφάνι, Πηγάδια (Κάρπαθο), Κάσο, Σητεία, Αγιο Νικόλαο, Μήλο, Πειραιά
ΠΛΗΡΟΦΟΡΙΕΣ
STEFANAKIS - ZORPIDIS
Τηλ. 22410 20625, 30054
X4257-30/11


Εγγύηση
C·A·I·R
Επιλεγμένοι οίνοι ποιότητας

ΖΗΤΕΙΤΑΙ
ΑΠΟ ΜΕΓΑΛΗ ΞΕΝΟΔΟΧΕΙΑΚΗ ΜΟΝΑΔΑ ΣΤΗ ΡΟΔΟ
έμπειρος λογιστής για μόνιμη και συνεχή εργασία.
Πληροφορίες 6947300159
X4244-9/11

ΣΥΝΕΡΓΕΙΟ ΚΑΘΑΡΙΣΜΟΥ
ΣΦΑΚΙΑΝΑΚΗΣ ΚΩΝ/ΝΟΣ
Αναλαμβάνουμε γραφεία, κοινόχρηστους χώρους, περιποίηση μαρμάρων, γενκούς καθαρισμούς, νεοαναγειρομένων κατοικιών και μοκετών και σαλονιών.
Πληροφορίες
τηλ. 22410/26334 και κιν. 6936768070
7033-9/11

ΟΙΚΟΔΟΜΙΚΕΣ-ΤΕΧΝΙΚΕΣ
ΕΜΠΟΡΙΚΕΣ-ΕΠΙΧΕΙΡΗΣΕΙΣ
ΑΦΟΙ ΑΣΒΕΣΤΗ Ο.Ε.
Αθηνών - Καβάλας 3
Ανάληψη Ρόδου
Τηλ. 22410/60678 - 60679
και fax: 22410/66028
ΠΩΛΟΥΝΤΑΙ
● ΔΙΑΜΕΡΙΣΜΑΤΑ
υπερλούξ διαφόρων διαστάσεων
ΕΓΓΥΗΣΗ Η ΠΟΛΥΕΤΗΣ ΠΕΙΡΑ ΜΑΣ
X4249-30/11

ΟΙΚΟΔΟΜΙΚΕΣ ΕΠΙΧΕΙΡΗΣΕΙΣ
ΔΙΑΚΟΓΕΩΡΓΙΟΥ ΚΑΛΛΙΣΤΟΣ
ΕΘΝ.ΑΝΤΙΣΤΑΣΕΩΣ 11 (πρώην Αννης Μαρίας)
ΠΩΛΗΣΕΙΣ ΔΙΑΜΕΡΙΣΜΑΤΩΝ - ΚΑΤΑΣΤΗΜΑΤΑ - ΑΠΟΘΗΚΕΣ - ΑΝΤΑΛΛΑΓΕΣ ΑΚΙΝΗΤΩΝ - ΑΓΟΡΕΣ ΟΙΚΟΠΕΔΩΝ
ΑΝΑΛΑΜΒΑΝΟΥΜΕ ΑΝΤΙΠΑΡΟΧΕΣ

ΠΩΛΟΥΝΤΑΙ διαμερίσματα λουξ κατασκευής, με απεριόριστη θέα. Τα διαμερίσματα διαθέτουν θωρακισμένες πόρτες - εντοιχισμένες κουζίνες - ντουλάπες - εντοιχισμένο νιπτήρα με ντουλάπι - κεντρική θέρμανση αυτόνομη - ανοιγόμενα ανακλινόμενα κουφώματα με διπλά τζάμια, σίτες, ρολά - υδραυλικό ασανσέρ - τριφασικό ρεύμα.
Ολοι οι χώροι σπατουλαριστοί - εσωτερικές πόρτες MDF με σχέδιο

ΔΙΑΜΕΡΙΣΜΑΤΑ ΕΠΙ ΤΗΣ:
Χρ. Φέσσα (κάθετος Αποστ. Παύλου), 90τ.μ. τριάρια
Επίσης οροφοδιαμερίσματα των 90 τ.μ. (οικοδομή μόνο τριών διαμερισμάτων)

ΟΙΚΟΔΟΜΗ Πτολεμαίων και Χρ. Φέσσα των 117-125τ.μ.

ΟΙΚΟΔΟΜΗ υπό ανέγερση επί της οδού Ρήγα Φερραίου στο πάρκο
Διαμερίσματα τριάρια - τεσσάρια

ΟΙΚΟΔΟΜΗ υπό ανέγερση επί της οδού Κ. Παλαιολόγου και Θεοτοκοπούλου. Διαμερίσματα δυάρια - τριάρια - τεσσάρια- καταστήματα
Επί της οδού Β. Ηρακλείου οικοδομή τεσσάρων διαμερισμάτων οροφοδιαμερισμάτα των 133τ.μ. Η οικοδομή έχει πυλωτή για πάρκιγκ

ΓΡΑΦΕΙΑ - ΙΑΤΡΕΙΑ:
- Επί της οδού Μ. Κωνσταντίνου και Κων/νου Παλαιολόγου των 80τ.μ.
- Επί της οδού Κων/νου Παλαιολόγου και Θεοτοκόπουλου 60-80 τ.μ.
- Επί της οδού Ρήγα Φερραίου στο πάρκο, 60-80-100τ.μ.

ΚΑΤΑΣΤΗΜΑΤΑ
- Επί της οδού Κ. Παλαιολόγου και Θεοτοκοπούλου των 60-80-100τ.μ.
- Επί της οδού λεωφόρου Καλλιθέας (Καρακόνερο) 90τ.μ.

ΑΠΟΘΗΚΕΣ
- Πλησίον Στέλιου Κωτιάδη των 130τ.μ.
- Στη λεωφόρο Καλλιθέας (Καρακόνερο) των 80-300τ.μ.
Οι πωλήσεις μπορούν να γίνουν και με όλα τα δάνεια τραπεζών και οργανισμών/.
Αναλαμβάνουμε ΑΝΤΙΠΑΡΟΧΕΣ και ΑΓΟΡΕΣ ΟΙΚΟΠΕΔΩΝ
Δεχόμαστε ανταλλαγές ακινήτων

ΠΛΗΡΟΦΟΡΙΕΣ:
ΔΙΑΚΟΓΕΩΡΓΙΟΥ ΚΑΛΛΙΣΤΟΣ
Τηλ. 29318 - 34598- Τηλ.. 78501 - 78502
X4246-30/11

ΠΩΛΟΥΝΤΑΙ
ΜΟΝΟ ΑΠΟ ΤΟ ΓΡΑΦΕΙΟ ΜΑΣ
1) Διαμέρισμα 4άρι (καταπληκτικό) 123 τ.μ., εντός πόλεως, με τεράστιες βεράντες, απέναντι από τη θάλασσα, φανταστική θέα. ωραιότατο διαμέρισμα.
2) Διαμέρισμα 4άρι ετοιμοπαράδοτο 125τ.μ., στην Ανάληψη. Τιμή καλή.
3) Μονοκατοικία 130τ.μ. με κήπο και βοηθητικούς χώρους, εντός πόλεως
4) Μεζονέτα 250 τ.μ., στην παραλία Ιαλυσού 10 μέτρα από τη θάλασσα
5) Διαμέρισμα 3άρι ετοιμοπαράδοτο 90τ.μ. οδός Βορ. Ηπείρου (Μόντε Σμιθ)
6) Διαμέρισμα 3άρι ετοιμοπαράδοτο 88τ.μ., περιοχή Δασκάλων απέναντι από το πάρκο
7) Ισόγειος κατοικία 130τ.μ., στο κέντρο, κατάλληλη για γραφεία, ιατρείο, φαρμακείο, κλπ.
8) Διαμέρισμα 140 τ.μ., σε 2όροφη κατοικία πολύ καλή περιοχή. Τιμή καλή.
9) Γκαρσονιέρα 54τ.μ., περιοχή Μητρόπολη
10) Οικία παλαιά 120τ.μ., με οικόπεδο, 700τ.μ., στην παραλία Ιαλυσού
11) Οικόπεδο 1.300τ.μ. με άδεια στα Κοσκινού με θέα φανταστική
12) Διαμερίσματα 2άρια, 3άρια, 4άρια, οικόπεδα, κτήματα, αποθήκες, επιχειρήσεις, κλπ.
Γ. ΝΕΟΦΥΤΟΥ
ΔΗΜ. ΘΕΟΔΩΡΑΚΗ 40 - ΤΗΛ. 20989 - 21434
X4250-30/11

ΔΗΜΟΣΙΑ ΕΠΙΧΕΙΡΗΣΗ ΗΛΕΚΤΡΙΣΜΟΥ Α.Ε.
ΔΙΕΥΘΥΝΣΗ ΠΕΡΙΦΕΡΕΙΑΣ ΝΗΣΙΩΝ
ΤΟΜΕΑΣ ΑΝΑΠΤΥΞΗΣ ΠΑΡΑΓΩΓΗΣ

ΠΡΟΣΚΛΗΣΗ

Η ΔΕΗ / Δ/νση Περιφέρειας Νήσων προσκαλεί τους ενδιαφερόμενους σε πρόχειρο διαγωνισμό με σφραγισμένες προσφορές για την ανάδειξη αναδόχου για τις ακόλουθες εργασίες:

«ΑΣΠ ΚΑΡΠΑΘΟΥ επίστρωση χώρου φορητών Η/Ζ - Στεγανοποίηση τάφρου υπογείου».

Τα σχετικά τεύχη θα χορηγούνται στους ενδιαφερόμενους ή στους εξουσιοδοτημένους εκπροσώπους τους από 10/11/2003 μέχρι 18/11/2003 κατά τις εργάσιμες ημέρες από 9.00 μέχρι 13.00 από τα γραφεία του ΑΣΠ ΚΑΡΠΑΘΟΥ, αρμόδιος κ. Κ. ΚΩΝΣΤΑΝΤΗΣ τηλ. 22450 22588.

Για πληροφορίες σχετικά με τεχνικά θέματα αρμόδιος κ. Γ. ΚΟΥΚΟΥΛΑΚΗΣ τηλ. 2810 262002

Η παραλαβή και η αποσφράγιση των προσφορών θα γίνει την Τετάρτη 19/11/03 και ώρα 11.00 στα ανωτέρω γραφεία του ΑΣΠ ΚΑΡΠΑΘΟΥ.

Θα γίνουν δεκτές και προσφορές που θα έχουν περιέλθει στο πρωτόκολλο του ΑΣΠ ΚΑΡΠΑΘΟΥ με ευθύνη των διαγωνιζομένων, μέχρι την ώρα της αποσφράγισης.

Στο διαγωνισμό θα μπορούν να μετέχουν εργολάβοι Α τάξεως και άνω για έργα οικοδομικά καθώς και εμπειροτέχνες εγγεγραμμένοι στα νομαρχιακά μητρώα Δωδεκανήσου για οικοδομικά έργα αντίστοιχου προϋπολογισμού.

Τρόπος πληρωμής: Με τμηματικές πιστοποιήσεις ανάλογα με την πρόοδο του έργου.

Ασφαλιστικές καλύψεις: Οι απαιτούμενες από το Νόμο για το προωπικό και τα οχήματα.

Χρόνος ολοκλήρωσης: Εβδομήντα πέντε ημέρες από την υπογραφή της σύμβασης.

Αθήνα 29-10-2003

Από τη ΔΕΗ Α.Ε.
Κ. ΚΩΝΣΤΑΝΤΗΣ
Αν. Προϊστάμενος
ΑΣΠ ΚΑΡΠΑΘΟΥ

ΧΛ-19/6

ΘΕΡΜΟΠΟΜΠΟΙ

Με συνέπεια και υπευθυνότητα συνεχίζουμε για 22 χρόνια τοποθετώντας θερμοπομπούς σε Σπίτια, Σχολεία, Αίθουσες και σε λοιπούς επαγγελματικούς χώρους



Οικονομία στην κατανάλωση - Υγιεινή και αθόρυβη θέρμανση Αισθητική προσαρμογή στο χώρο - Αυτοματοποίηση

Η ποιότητα και η πείρα τόσων χρόνων μας κάνουν ασυναγώνιστους. Ελάτε ή πάρτε μας τηλέφωνο να έρθουμε να κουβεντιάσουμε για τη θέρμανση του χώρου που σας ενδιαφέρει.

ΜΕΛΕΤΗ - ΕΓΚΑΤΑΣΤΑΣΗ ΔΩΡΕΑΝ!!!
Ν. ΚΑΜΠΟΥΡΑΚΗΣ - Μ. ΦΛΑΓΚΟΣ Ο.Ε.
Αγίας Αναστασίας 9
ΤΗΛ. 31320 - 20859

Χ.4247-31/11

BINGO!! BINGO!! BINGO!!

ΤΟ ΣΠΙΤΙ ΤΗΣ ΕΥΡΩΠΗΣ ΣΤΗ ΡΟΔΟ

σας προσκαλεί

την Τετάρτη 12 Νοεμβρίου 2003 στις 6μ.μ.

στο ξενοδοχείο **«Μεντιτεράνεαν»**

σ' ένα ευχάριστο

ψυχαγωγικό απόγευμα.

Ελάτε να παίξουμε...

με πλούσια δώρα!!!

BINGO!

Χορηγοί: **Σούπερ μάρκετ Γιάννη Πάππου Ιξιά**
ΔΑΝΕ Sealine - Πρακτορείο Στεφανάκη

Καφές, τσάι, χυμός + πιάτο + 1 κάρτα Bingo =20 ευρώ
Παιδικό: σάντουιτς + χυμός = 5 ευρώ

BINGO!! BINGO!! BINGO!!

ΓΔ-12/11

Νέες αγορές για τη χώρα μας

Προβολή του τουρισμού μας και στις χώρες της Ασίας

ΕΧΟΥΝ ΟΜΩΣ ΑΠΟΚΛΕΙΣΕΙ ΤΗ ΡΟΔΟ!..



Μετά την υπογραφή του Μνημονίου Συνεργασίας (Memorandum of Agreement) μεταξύ Ευρωπαϊκής Ένωσης και Κίνας και την επίσημη αναγνώριση της Ε.Ε. και των κρατών μελών της ως τουριστικού προορισμού (ADS - Approved Destination Status), ο ΕΟΤ προετοιμάζεται για την τουριστική έκθεση της Σαγκάης 2004 και την έναρξη λειτουργίας γραφείου του.

Ήδη αναθέτει την έκδοση του φυλλαδίου `General Information about Greece` στην κινεζική γλώσσα, ενώ προχωράει σε διαγωνισμό για τη δημιουργία και μετάφραση στην κινεζική γλώσσα μιας ιστοσελίδας στο διαδίκτυο, προσαρμοσμένης στην ταξιδιωτική αγορά της Κίνας, που θα λύσει ορισμένα προβλήματα προβολής και ενημέρωσης. Το μεταγλωττισμένο ντοκιμαντέρ για την Ελλάδα είναι έτοιμο και σύντομα θα παρουσιαστεί.

Παράλληλα έχουν προγραμματισθεί επισκέψεις τηλεοπτικών συνεργείων και δημοσιογράφων, ενώ μελετάται η συνέχιση των ενημερωτικών σεμιναρίων για την καλύτερη προετοιμασία και αντίληψη της αγοράς της Κίνας. Πρόσφατα οργανώθηκε και επίσκεψη κινέζων επισήμων στην Κρήτη και στη Σαντορίνη.

Τον Δεκέμβριο πρόκειται να επισκεφθεί την Ελλάδα, επικεφαλής επταμελούς αντιπροσωπείας, ο Υφυπουργός Εθνικής Ανάπτυξης της Κίνας Li Zibin, μετά από επίσημη πρόσκληση του Υπουργού Ανάπτυξης Α. Τσοχατζόπουλου, ενώ ο Πρόεδρος του ΕΟΤ Ι. Πατέλλης θα επισκεφθεί την Κίνα αποδεχόμενος σχετική πρόσκληση.

ΙΑΠΩΝΕΣ ΕΠΑΓΓΕΛΜΑΤΙΕΣ

Εκπαιδευτικό ταξίδι γνωριμίας και προώθησης της τουριστικής συνεργασίας μεταξύ Ελλάδας και Ιαπωνίας πραγματοποίησε από 30 Οκτωβρίου - 6 Νοεμβρίου ο ΕΟΤ, με τη συνεργασία της αεροπορικής εταιρίας KLM και τη συμμετοχή επαγγελματιών των περιοχών Tokyo και Osaka, Ιαπωνίας.

Οι φιλοξενούμενοί, επισκέφτηκαν τη Θεσσαλονίκη, όπου ξεναγήθηκαν και στους χώρους της τουριστικής έκθεσης Philoxenia 2003, τη Βεργίνα, τη Νάουσα, τα Μετέωρα, τους Δελφούς και την Αθήνα, έχοντας επίσης, την ευκαιρία να δοκιμάσούν την τύχη τους στο casino Θεσσαλονίκης και ν` απολαύσουν μία ιδιαίτερα προσεγμένη Ελληνική τοπική κουζίνα.

Παράλληλα, το Ιαπωνικό τηλεοπτικό συνεργείο Azmax Co. Ltd επισκέφτηκε, τον περασμένο Οκτώβριο, με τη συνεργασία του ΕΟΤ, την Κρήτη, για το τηλεοπτικό πρόγραμμα "Trekking-Essay Journey" το οποίο θα παρουσιασθεί τον Ιανουάριο 2004, από το κρατικό τηλεοπτικό κανάλι NHK.

Το πρόγραμμα θα είναι αφιερωμένο στο "trekking" και στην επίσκεψη του Ιάπωνα συγγραφέα κ. Yuichi Shimpo, του Εθνικού Δρυμού Σαμαριάς και της όμορφης φύσης των ορεινών περιοχών και των μικρών χωριών της Κρήτης.

ΧΑΘΗΚΕ
κυνηγόσκυλο
«Μπρακ Ωβέρνης»
αρσενικό (με κομένη ουρά) άσπρο με μαύρα στίγματα, στην περιοχή Λαχανιάς - Μεσαναγρού.
Τηλέφωνο
6942 404399 και
22410 23965
κ. Μπάμπης Καβουκλής
ΓΔ-12/11



ΤΗΛΕΟΡΑΣΗ

ΕΤ-1

07.00 Κλασική μουσική
08.00 Θεία Λειτουργία
10.00 Αρχονταρίκι
11.00 Μουσική παράδοση
11.30 Mediterraneo
12.00 Βουλή των Ελλήνων
13.00 Στον κόσμο της οικονομίας
14.00 Ολυμπιάδα 2004 η αντίστροφη μέτρηση
15.00 Ακραία καιρικά φαινόμενα
16.00 Ταξιδεύοντας με το αύριο
16.45 Pre game
17.00 Πρωτάθλημα μπάσκετ: «Μακεδονικός - ΠΑΟΚ»
19.00 Η εποχή των εικόνων
20.00 Ξένη ταινία «Νεανικά συνθήματα»
22.00 Η άλλη μεριά του φεγγαριού
23.00 Ειδήσεις -καιρός
23.45 Δρόμοι
• Συνέχεια με επαναλήψεις

ΝΕΤ

07.00 Κάτσε... φρόνιμα
09.00 Σαββατοκύριακο
12.00 Ειδήσεις -
13.00 Εβδομη μέρα
14.00 50 λεπτά
15.00 Ειδήσεις
16.00 Ευρώπη Express
16.30 Ελληνική ταινία «Ο δολοφόνος αγαπούσε πολύ» (αστυνομική κωμωδία)
18.00 Ειδήσεις - Δελτιο στη νοηματική γλώσσα
18.30 Pre game
19.00 Ποδόσφαιρο Α' Εθνικής Κατηγορίας «Ηρακλής - Ολυμπιακός»
21.00 Ειδήσεις
22.00 Ταξιδεύοντας... με τη Μάγια Τσόκλη
23.00 Αθλητική Κυριακή
00.30 Ειδήσεις
01.00 Σαντιάγκο: Οικογένεια πυγμάχων
•Συνέχεια με επαναλήψεις

ΕΤ-3

07.30 Ονειροδρόμιο (Ε)
08.30 Θεία Λειτουργία
10.00 Συναυλία μουσικής δωματίου
11.00 Ενεργειακό πεδίο
11.30 Υπεραστικές διαδρομές
12.30 Κάθε τόπος και τραγούδι
13.00 Ειδήσεις
13.30 Ρεπό
15.00 Οικονομικη επιθεώρηση
15.30 +10 - Μεγάλη διεύρυνση
16.00 Χάντμπολ «Απόλλων Καλαμαριάς - Γ.Σ. Ηλιούπολης»
17.30 Design world
18.00 Περιπλάνηση στην Ελλάδα
18.30 Exodus
19.00 Επί τροχών
19.30 Jazz Essentials
20.30 Ειδήσεις
21.45 Γαλλικό πρωτάθλημα ποδοσφαίρου «Μαρσέιγ - Λιόν»
23.40 Σπορ στο 3
24.00 Ειδήσεις
00.20 Σπόρ στο 3 συν.
01.00 Ο Μ. Μητσιάς τραγουδάει στα Δουμπιά

MEGA

06.30 Ο επισκέπτης της ομίχλης (Ε)
07.00 Ολα για την υγεία (Ε)
08.00 Κόκκινο φεγγάρι (Ε)
09.00 Με δύο μαμάδες (Ε)
09.50 Το παιδί μου κι εγώ
10.00 Τα μυστικά της Βέφας - οι καλύτερες συνταγές
11.00 Εκμέκ παγωτό(Ε)
12.00 Αυθαίρετοι (Ε)
13.00 Backstage
14.00 Ειδήσεις
14.50 Οσα φέρνει η ώρα
15.50 Ξένη ταινία «το βιβλίο της ζούγκλας»
17.55 Ματιές στα γεγονότα
18.00 Ελληνική ταινία «Η αμαρτία της συμφοράς»
20.00 Ειδήσεις
21.00 Survivor
22.45 Ξένη ταινία «Ο καλύτερός μου φίλος
00.15 Ειδήσεις
00.30 Ταινία (συνέχεια)
01.30 Ξένη ταινία «Η μάχη των Αρδενών»
04.00 Επιφάνεια (Ε)
05.00 Η δίψα (Ε)

ANT-1

06.00 Δανεικός πατέρας (Ε)
06.50 Στούντιο με θέα
10.30 Της Ελλάδος τα παιδιά (Ε)
11.00 Οικογένεια Καράμπελα (Ε)
12.00 Κωνσταντίνου και Ελένης
12.55 Super game
13.00 Η μεγάλη των μπάτσων σχολή
14.00 Ειδήσεις
14.40 Ξένη ταινία «Στραβοί πιλότι σε F-16: Μέρος ντέφτερον»
16.40 Εγκλήματα (Ε)
17.30 Τα νέα του ANT1 - Ειδήσεις στη νοηματική
17.40 Εγκλήματα (συνέχεια)
18.00 Ελληνική ταινία
20.00 Ειδήσεις
21.00 Θέατρο «Τί βρακί θα παραδώσεις μωρή;»»
22.40 Mission - Arena
00.45 Ειδήσεις
01.15 Ξένη ταινία «Κρίσιμη ώρα»
03.30 Easy game

STAR

07.30 Παιδικές σειρές και κινούμενα σχέδια
12.00 Γκιου-Γκι-Ο
12.30 Τα στρουφάκια
13.00 Ειδήσεις
13.30 Στον έβδομο ουρανό
14.30 Τα φιλαράκια
15.30 Σούπερμαν, τα χρόνια της νιότης
16.30 Στον ίλιγγο του κινδύνου
17.30 Ξένη ταινία « Ρόμποκοπ: η αναγέννηση»
19.30 Ειδήσεις- Δελτίο καιρού
21.00 Ξένη ταινία «Αρρωτημένο πάθος»
00.30 Ξένη ταινία «Ο πυροκροτητής»
02.30 Ειδήσεις
02.45 Ξένη ταινία «Το πρόξενιό»
04.45 Αστέρια στο πεντάγραμμο (βίντεοκλιπ)

ALPHA

05.45 Πέρα από τον ορίζοντα
06.45 Πρωινές σελίδες
10.00 7 ημέρες Alpha
11.00 Λόγω ...ζωής
12.00 Ελληνική ταινία «Ο λεφτάς»
14.00 Ειδήσεις
14.45 Επί του καναπέως
15.45 Εικόνες
17.00 Music market
18.00 Ειδήσεις
18.15 Ενας τρελός, τρελός πλανήτης
20.00 Ειδήσεις
21.00 Ελληνική ταινία «Ενας έξυπνο, έξυπνο μούτρο»
23.30 Κίτρινος τύπος
01.15 Ειδήσεις
01.30 Το καφενείο των φιλάθλων
03.30 Point man
04.30 Τηλεαγορές

ALTER

06.30 Alter kids
12.00 Ξένη ταινία «Επιστροφή στο Κάμελοτ»
13.45 Band stand
14.30 Ελληνική ταινία «Να ζει κανείς ή να μη ζει» (κωμωδία 1966)
16.45 Παρατράγουδα
18.45 Το πρώτο θέμα
19.00 Ειδήσεις
20.00 Η φωνή του πολίτη
21.00 Μήτσι - Χώστα (Ε)
22.15 Διαπλοκές
23.15 Ειδήσεις
23.30 Ξένη ταινία «Ψίθυροι μέσα στο σκοτάδι»
01.30 Περιπέτειες στη Χαβάη
02.30 Aphrodisia
02.45 Ξένη ταινία «Η διπλή ταυτότητα του έρωτα»4.45

ΙΡΙΔΑ

08.00 Ζωντανή σύνδεση με τον Ευαγγελισμό Ρόδου
15.00 Πετροβολήματα (Ε)
17.00 Κινουμενα σχέδια
18.00 Τηλεπωλήσεις
19.00 Τοπικό ποδόσφαιρο
21.30 Τοπικά γεγονότα
24.00 Ξένη ταινία



Κοινός στόχος, η νίκη!

Απόλλων και Διγενής «κοντράρονται» σήμερα στις Καλυθιές. Ο Διαγόρας με Πανναξιακό στο Στάδιο (11.30 π.μ.)

Με μοναδικό στόχο την κατάκτηση των τριών βαθμών της νίκης, Απόλλων Καλυθιών και Διγενής Κοσκινού διασταυρώνουν σήμερα στις 3 μ.μ τα ξίφη τους στο γήπεδο των Καλυθιών σε ένα ακόμα ροδίτικο ντέρμπυ του Περιφερειακού πρωταθλήματος της χώρας μας. Οι δυο αντίπαλοι έχουν κοινό στόχο την εξασφάλιση της παραμονής τους στην κατηγορία και για τον λόγο αυτό όπως είναι κατανοητό, οι παίκτες που θα χρησιμοποιηθούν αναμένεται να δώσουν τον καλύτερό τους εαυτό. Είναι άλλωστε κάτι που έχουν ζητήσει και οι προπονητές των δυο ομάδων καθόλη την διάρκεια της εβδομάδας. Η ισοπαλία όπως δείχνουν τα πράγματα δεν βολεύει κανέναν γι' αυτό τόσο ο Απόλλων όσο και ο Διγενής φυσικά ονειρεύονται τη νίκη.

Αγωνιστικά

Σε ό,τι έχει να κάνει με τον αγωνιστικό τομέα και οι δυο προπονητές αντιμετωπίζουν αρκετά αγωνιστικά προβλήματα. Από πλευράς των γηπεδούχων ο Γιώργος Σκαρτάδος θα στερηθεί τις υπηρεσίες των Πολυχρονίου, Πλύγκου και Κυριαζή οι οποίοι είναι τιμωρημένοι και δεν έχουν δικαίωμα συμμετοχής. Από την άλλη πλευρά ο Σαλβατόρε Γκιούντιτσε δεν θα έχει στην διάθεση του τον τραυματία Γιώργο Δανά ενώ ακόμα και ο Πατρού που ύστερα από πολύ καιρό επιστρέφει στην δεκαοκτάδα δεν είναι απόλυτα έτοιμος για να ενισχύσει τις προσπάθειες των συμπαικτών του τουλάχιστον από το ξεκίνημα του αγώνα. Το ίδιο φυσικά ισχύει και για τον νεαρό Παπαχριστοδούλου που παντώς είχε αγωνιστεί στον αγώνα κυπέλλου κόντρα στον Ευαγόρα. Κατά τα άλλα οι δυο τεχνικοί έχουν όλους τους υπόλοιπους παίκτες στην διάθεση τους και αναμένεται να παρατάξουν τις καλύτερες δυνατές ενδεκάδες

Διαιτησία

Το ντέρμπι θα διευθύνει ο Γιώργος Κόττορος του Συνδέσμου της Δωδεκανήσου ενώ «βοηθοί» του θα είναι οι κ. Καραχανής και Μίχας του ίδιου φυσικά Συνδέσμου. Παρατηρητής τους ορίστηκε ο Γιάννης Τριανταφύλλου.

Ο Διαγόρας

Την ευκαιρία να προσθέσει ακόμα τρεις βαθμούς στο ενεργητικό του επιστρέφοντας στις νίκες έχει σήμερα ο ΠΑΟ Διαγόρας ο οποίος στις 11.30 π.μ υποδέχεται στο Δημοτικό Στάδιο της πόλης μας τον Πανναξιακό. Φθάνει βέβαια να δείξει την ανάλογη σοβαρότητα και αγωνιστική πειθαρχία για να μην βρεθεί έτσι προ δυσάρεστων εκπλήξεων όπως παραλίγο να γίνει στο γήπεδο Αφάντου πριν από μερικές ημέρες στα πλαίσια του κυπέλλου Δωδεκανήσου. Οι παίκτες του Ανδρέα Σταύρου δείχνουν να το έχουν καταλάβει και είναι αποφασισμένοι να αποδείξουν σήμερα ότι δικαίως βρίσκονται σε υψηλή βαθμολογική θέση. Θέλουν παράλληλα να παίξουν και καλό ποδόσφαιρο και να ικανοποιήσουν έτσι και τον φίλαθλο κόσμο που αναμένεται να έρθει σήμερα στο Δημοτικό Στάδιο για να παρακολουθήσει το παιχνίδι. Άλλωστε κατά κάποιον τρόπο τους το ...χρωστάνε διότι στο τελευταίο εντός έδρας παιχνίδι (πριν από ακριβώς δυο εβδομάδες) κόντρα στον ΑΟ Μυκόνου παρά το ότι κέρδισαν είχαν απογοητεύσει τον φίλαθλο κόσμο με την εμφάνιση που είχαν πραγματοποιήσει.



Ο τεχνικός Ανδρέας Σταύρου δεν αντιμετωπίζει ιδιαίτερα αγωνιστικά προβλήματα πλην των γνωστών εξαιρέσεων. Θα αποφασίσει για την δεκαοκτάδα λίγο πριν απο την έναρξη του παιχνιδιού.

Διαιτησία

Το παιχνίδι θα διευθύνει ο κ. Μενδρινός και «βοηθοί» του θα είναι οι κ. Κώτσης και Κομνιανός, όλοι τους από τον Σύνδεσμο της Αθήνας. Παρατηρητής τους θα είναι ο Πέτρος Κάζας του Συνδέσμου της Δωδεκανήσου.

Οι υπόλοιποι αγώνες

Στους υπόλοιπους αγώνες της 9ης αγωνιστικής θα παιξουν:

Ερμής Κορυδαλλού - Αιολικός
Πύργος Χίου - Αναγέννηση Σάμου
Πόντιοι Δραπετσώνας - Κερατσίνι
Απόλλων Καλυθιών - Διγενής Κοσκινού
ΑΟ Μάνης - ΑΕ Κως
Ατρόμητος - ΑΟ Μυκόνου

Από το προπονητήριο στο «Φυτώριο»

Την αποβολή του Διαγόρα ζήτησε η Ρόδος

Την αποβολή του Διαγόρα από το «Φυτώριο» ζήτησε επίσημα από το Νομαρχιακό Αθλητικό Οργανισμό Δωδεκανήσου η διοίκηση της ΠΑΕ Ρόδος!

Το αίτημα έγινε κατά τη διάρκεια της προχθεσινής έκτακτης συνάντησης του ΝΑΟΔ που πραγματοποιήθηκε παρουσία και εκπροσώπων του «γηραιού», με σκοπό να συζητηθεί η περαιτέρω χρησιμοποίηση του γηπέδου. Οπως υποστήριξαν οι «πράσινοι», ο Διαγόρας εδώ και οκτώ περίπου μήνες δεν συμμετέχει στα έξοδα συντήρησης του γηπέδου, κάτι που μέχρι τώρα κάνει αποκλειστικά η Ρόδος. Σύμφωνα με τα όσα έγιναν γνωστά, οι εκπρόσωποι των «κυανέρυθρων» υποσχέθηκαν ότι από εδώ και πέρα θα συνδράμουν στα έξοδα, κάτι που όμως δεν έπεισε απόλυτα την πρόεδρο του ΝΑΟΔ Ανδριάνα Μπαφίτη. Η ίδια έδωσε προθεσμία μέχρι και αύριο για να υπάρξει κάποια εξέλιξη από πλευράς Διαγόρα, σχετική με το θέμα. Μέχρι αύριο, λοιπόν, το θέμα αναγκαστικά θα παραμείνει στάσιμο. Οι «κυανέρυθροι» πάντως δεν προπονήθηκαν χθες στο «Φυτώριο» όπως αρχικά είχε προγραμματιστεί, αλλά έκαναν χαλάρωμα στο Δημοτικό Στάδιο της πόλης μας.

Η Ρόδος

Προπόνηση και όχι αγώνα θα έχουν σήμερα οι ποδοσφαιριστές της Ρόδου. Αιτία το ότι έχει αναβληθεί η αναμέτρηση με την Καβάλα για τους γνωστούς λόγους στους οποίους έχουμε αναφερθεί τις προηγούμενες ημέρες με αποτέλεσμα οι «πράσινοι» να προετοιμάζονται πλέον για το παιχνίδι με την Μαρκό την προσεχή Τετάρτη. Μετά το χθεσινό ρεπό οι παίκτες του Δημήτρη Σκούνα θα κάνουν σήμερα το μεσημέρι προπόνηση πιθανότατα στο Δημοτικό Στάδιο της πόλης μας αν οι καιρικές συνθήκες το επιτρέψουν. Σήμερα πάντως συνεχίζεται το πρωτάθλημα της Γ' Εθνικής Κατηγορίας με τα παιχνίδια της 8ης αγωνιστικής τα οποία παρουσιάζουν πάρα πολύ μεγάλο ενδιαφέρον. Ξεχωρίζει σίγουρα η αναμέτρηση της Δόξας με την Λάρισα στην Δράμα καθώς αγωνίζονται δυο ιστορικές ομάδες οι οποίες μάλιστα αναμένεται να διεκδικήσουν κάποιο από τα εισιτήρια της ανόδου στην επόμενη κατηγορία. Η Καστοριά θα παίξει στην Χαλκίδα κόντρα στην τοπική ομάδα ενώ ο συγκάτοικός της στην κορυφή της βαθμολογίας Ατσαλένιος θα αντιμετωπίσει στο γήπεδό του τον Άγιο Δημήτριο.

Όλα τα παιχνίδια της αγωνιστικής είναι τα ακόλουθα:

Ατσαλένιος - Άγιος Δημήτριος
Λύκοι - Ποντιακός Νέας Σάντας
Δόξα Δράμας - Λάρισα
Μαρκό - Ηλυσιακός
Βύζας Μεγάρων - Θρασύβουλος
Λεωνίδιο - Βέροια
Θύελλα Πατρών - Αχαρναϊκός
Χαλκίδα - Καστοριά

Όλα τα παιχνίδια θα ξεκινήσουν στις 3 μ.μ.

Τη Δευτέρα 17 Νοεμβρίου

Αγώνας με παλαίμαχους στα γενέθλια της ΕΠΣΔ

Η διοίκηση της ΕΠΣΔ, σε συνεργασία με το Δήμο Ροδίων και συγκεκριμένα, με τον συνεπίκουρο δημάρχου επί αθλητικών θεμάτων κ. Διακογεωργίου, διοργανώνει στο Δημοτικό Στάδιο Ρόδου στις 17 Νοεμβρίου, ημέρα Δευτέρα και ώρα 19.00 αγώνα ποδοσφαίρου, μεταξύ των παλαιμάχων του Δωριέα και των παλαιμάχων του Δήμου Καμείρου.

Τη συγκεκριμένη ημερομηνία, το 1947, υπογράφηκε η ιδρυτική πράξη της ΕΠΣΔ με ιδρυτή τον αείμνηστο Γαβριήλ Μίσσιο, που υπήρξε και πρώτος πρόεδρος του Δωριέα και πρώτος προπονητής του Ευκλή Σορωνής τα έτη 1924 και 1926, αντίστοιχα.

Ο αγώνας που καθιερώνεται πλέον ως θεσμός θα είναι αφιερωμένος στη μνήμη του Γαβριήλ Μίσσιου. Η διάρκειά του θα είναι 80 λεπτά (40 λεπτά ανά ημίχρονο). Στις δύο ομάδες οι διοργανωτές θα απονείμουν κύπελα, αναμνηστικά μετάλλια και διπλώματα.

ΓΥΝΑΙΚΕΙΟ ΠΟΔΟΣΦΑΙΡΟ

Δύσκολη αποστολή του Σταυρού

«Δοκιμάζεται» από την πρωταθλήτρια Αίγινα



Μια από τις δυσκολότερες φετινές αποστολές έχει σήμερα η γυναικεία ποδοσφαιρική ομάδα του Σταυρού Καλυθιών. Οι παίκτριες του Νίκου Ταχραμάνη, καλούνται να αντιμετωπίσουν στην Αίγινα (1.30 μ.μ) την τοπική ομάδα σε αγώνα που γίνεται στα πλαίσια της 3ης αγωνιστικής του πρωταθλήματος. Το γεγονός ότι η Αίγινα κατέκτησε πέρσι το πρωτάθλημα της Α' Εθνικής και εκπροσώπησε την χώρα μας και στην Ευρώπη, καταδεικνύει την δυσκολία της αναμέτρησης για την ομάδα του νησιού μας η οποία πρέπει να είναι ιδιαίτερα προσεκτική και σοβαρή αν θέλει να πάρει το θετικό αποτέλεσμα. Αξίζει να σημειωθεί ότι με την Αίγινα τα τελευταία χρόνια αγωνίζεται η Δανάη Μελάκη που έχει δοθεί δανεική από τον Σταυρό. Δεν θα παίξει πάντως κόντρα στην ομάδα που την ανέδειξε διότι αντιμετωπίζει πρόβλημα τραυματισμού. Σε ό,τι έχει να κάνει με το αγωνιστικό ρεπορτάζ του Σταυρού ο Νίκος Ταχραμάνης δεν θα έχει στην διάθεσή του την ανέτοιμη Μελάκη καθώς επίσης και τις Αξιώτη, Πασσάλη και Γιαννίκου.

Οι παίκτριες που υπολογίζει είναι οι ακόλουθες:

Βασιλειάδου, Μπαλάφα, Δράπανου, Γαιτάνου, Ζωίδου, Βαγιαγού, Κτενά, Χέλστρομ, Αρχοντούλη, Ιακωβίδου, Χατζηγιαννάκη, Φράγκου, Χουβαρδά, Κουτσονούρη, Σιέχ, Θεουλάκη και Παπαδοπούλου.

Η απονομή του πρωταθλήματος

Την μεθεπόμενη Κυριακή μετά το τέλος του εντός έδρας αγώνα με την Δόξα Πειραιά, θα δοθεί στον Σταυρό το κύπελλο της περσινής κατάκτησης του πρωταθλήματος καθώς και το κύπελλο ήθους που θα πάρει η ομάδα του νησιού μας.

Υπό το βλέμμα του Μιχαλήτσου

Η ΑΕ Κως αγωνίζεται στα Αμπελάκια, με τον ΑΟ Μάνης

Δύσκολη αποστολή θα έχει σήμερα, στις 14.30, στα Αμπελάκια της Σαλαμίνας η Αθλητική Ενωση Κως, η οποία αντιμετωπίζει τον ΑΟ Μάνης, στο μεγάλο ντέρμπι της 9ης αγωνιστικής.

Ενα δύσκολο παιχνίδι, που η ομάδα της Κω θα πρέπει να πιάσει πολύ μεγάλη απόδοση για να φύγει νικηφόρα από ένα γήπεδο-καμίνι. Ο στόχος δύσκολος αλλά και βατός, με βάση τις φετινές δυνατότητες των «βυσσινί», οι οποίοι ήδη βρίσκονται στη δεύτερη θέση της βαθμολογίας, έναν μόλις βαθμό πίσω από το Κερατσίνι.

Την ίδια ώρα, στις εξέδρες, θα βρίσκεται και ο νέος προπονητής της ομάδας Γιάννης Μιχαλήτσος, ο οποίος θα πάρει μία πρώτη γεύση για τις δυνατότητες των παικτών του, λίγο πριν αναλάβει εργασία και επίσημα, αύριο το απόγευμα.

Σε δηλώσεις του στην εφημερίδα μας, ο Μακεδόνας τεχνικός δεν θέλησε να αναφερθεί αναλυτικά για τη νέα του ομάδα, αφού θεωρεί -και απόλυτα δικαιολογημένα- ότι είναι νωρίς για κρίσεις και εντυπώσεις πριν περάσει λίγος καιρός και δει από μέσα τι ακριβώς συμβαίνει.

Ωστόσο από τη λίγη μέχρι στιγμής ενημέρωση που έχει, έδειξε να γνωρίζει τους υψηλούς της, φετινούς, στόχους και την προσπάθεια ν' ανέβει

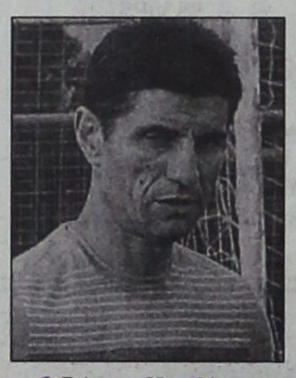

Ο Γιάννης Μιχαλίτσος

η ομάδα στη Γ' Εθνική.

Τέλος αποκάλυψε ότι το θέμα της μετάθεσής του στην Κω, σύντομα θα έχει αίσιο τέλος και έτσι απερίσπαστος θα μπορέσει να αφιερωθεί στο δύσκολο έργο του.

Ηθικό ακμαιότατο

Στον αγωνιστικό τώρα τομέα, το σύνολο του έμψυχου δυναμικού βρίσκεται σε υψηλή αγωνιστική ετοιμότητα, ενώ θα απουσιάσουν για μία ακόμη φορά οι Φούκης και Γουρλάς, που βρίσκονται στην φάση της ανάρρωσης.

Το ηθικό όλων είναι σε πολύ υψηλό επίπεδο και η αισιοδοξία για νικηφόρα έκβαση του σημερινού αγώνα δικαιολογημένη.

Διαιτητής του αγώνα με τον ΑΟ Μάνης θα είναι ο Αθηναίος Σταθόπουλος, με βοηθούς τους Πασπάτη και Σταμούλη του ιδίου Συνδέσμου.

Παρατηρητής διαιτησίας θα είναι ο κ. Καϊόγλου, του Συνδέσμου Αργολίδας.

Οι κορυφαίοι ποδοσφαιριστές της χρονιάς σε ψηφοφορία

Ο Στέλιος Γιαννακόπουλος που τώρα αγωνίζεται στην Μπόλτον, ο Κώστας Κατσουράνης και ο νυν συμπαίκτης του Νίκος Λυμπερόπουλος, είναι οι τρεις υποψήφιοι για να κερδίσουν τον τίτλο του καλύτερου Ελληνα ποδοσφαιριστή για την περίοδο 2002-2003. Ο ΠΣΑΠ έδωσε χθες στην δημοσιότητα τα ονόματα των τριών υποψηφίων ανά κατηγορία βράβευσης, ενώ οι νικητές θα προκύψουν μετά την ψηφοφορία των ποδοσφαιριστών και θα ανακοινωθούν κατά την διάρκεια της Γιορτής του Ποδοσφαιριστή, που θα διεξαχθεί την Δευτέρα (αύριο) 10 Νοεμβρίου (20.30) στο Συνεδριακό Κέντρο της ΑΘΗΝΑ 2004.

Οι τρεις επικρατέστεροι κατά κατηγορία, είναι οι εξής:

Καλύτερος Έλληνας ποδοσφαιριστής

Γιαννακόπουλος Στέλιος (ΟΛΥΜΠΙΑΚΟΣ)
Κατσουράνης Κώστας (ΑΕΚ)
Λυμπερόπουλος Νίκος (ΠΑΝΑΘΗΝΑΪΚΟΣ) (νυν παίκτης της ΑΕΚ).

Καλύτερος ξένος ποδοσφαιριστής

Ίβιτς Ίλια (ΑΕΚ)
Καρεμπέ Κριστιάν (ΟΛΥΜΠΙΑΚΟΣ)
Τζόρτζεβιτς Πρέντραγκ (ΟΛΥΜΠΙΑΚΟΣ)

Καλύτερος νέος ποδοσφαιριστής

Βάλλας Σπύρος (ΞΑΝΘΗ)
Κατσουράνης Κώστας (ΑΕΚ)
Μάντζιος Βαγγέλης (ΠΑΝΙΩΝΙΟΣ)

Καλύτερος τερματοφύλακας

Κατεργιαννάκης Φάνης (ΟΛΥΜΠΙΑΚΟΣ)
Νικοπολίδης Αντώνης (ΠΑΝΑΘΗΝΑΪΚΟΣ)
Χιώτης Διονύσης (ΑΕΚ)

Καλύτερος προπονητής

Αναστασιάδης Άγγελος (ΠΑΟΚ)
Μπάγεβιτς Ντούσαν (ΑΕΚ)
Φοιρός Γιώργος (ΑΡΗΣ)

Καλύτερος Διαιτητής

Βασσάρας Κύρος (ΘΕΣ/ΝΙΚΗΣ)
Δούρος Γεώργιος (ΚΟΡΙΝΘΟΥ)
Κασναφέρης Γιώργος (ΑΘΗΝΩΝ)

Καλύτερη ομάδα της περιόδου 2002-2003

Α.Ε.Κ.
ΟΛΥΜΠΙΑΚΟΣ
Π.Α.Ο.Κ.

ΤΖΟΥΝΤΟ

Στο Λουτράκι το πανελλήνιο πρωτάθλημα Παίδων Α'

Το πρόβλημα που παρουσιάστηκε στη ξενοδοχειακή υποδομή της Κόνιτσας, αποτέλεσε αφορμή για την αλλαγή του τόπου διεξαγωγής του πανελληνίου πρωταθλήματος τζούντο παίδων Α', που ήταν προγραμματισμένο να διεξαχθεί το Σαββατοκύριακο 15-16 Νοεμβρίου. Σύμφωνα με απόφαση της ΕΟ Τζούντο, η διοργάνωση θα πραγματοποιηθεί στο Sports Camp, που βρίσκεται στο Λουτράκι και κατά καιρούς έχει φιλοξενήσει προετοιμασία των εθνικών ομάδων. Αμέσως μετά το πανελλήνιο παίδων Α', θα πάρει σειρά το πρωτάθλημα παίδων Β' και συγκεκριμένα στις 22 Νοεμβρίου, σε Αθήνα και Θεσσαλονίκη, ενώ η χρονιά όσον αφορά τις εγχώριες διοργανώσεις θα κλείσει το διήμερο 13-14 Δεκεμβρίου με το πανελλήνιο πρωτάθλημα ανδρών στο Αμύνταιο.

ΔΙΑΦΗΜΙΖΕΤΑΙ ΣΤΟ ΙΝΤΕΡΝΕΤ
www.rodosport.gr

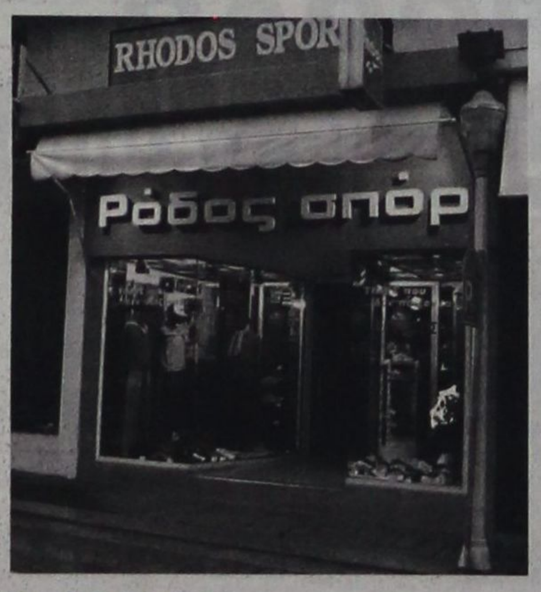

ΡΟΔΟΣ ΣΠΟΡ
...πρώτο όνομα στα σπορ
Τιμές που ...δεν παίζονται
ΕΘΕΛ. ΔΩΔΕΚΑΝΗΣΙΩΝ 15
Τηλέφ. 22410 21442 * E-mail: rospo@otenet.gr
ΓΔ-30/11

ΠΡΟΟΔΟΣΠΟΡ

Να διατηρήσει τα... κεκτημένα

• Θέλει σήμερα με την Α.Ε. Λέρου ο Ιάλυσος

Εύκολη - θεωρητικά - αποστολή θα έχει σήμερα ο πρωτοπόρος Ιάλυσος, στο «Οικονομίδειο» με αντίπαλο την Αθλητική Ενωση Λέρου, σε αγώνα για την 10η αγωνιστική, η οποία άνοιξε αρκετά νωρίτερα, για να εξυπηρετηθεί οικονομικά το σωματείο της Λέρου, το οποίο έπαιξε και χθες στο νησί μας και να αποφύγει το διπλό ταξίδι, μέσα σε μία εβδομάδα, στην Ρόδο.

Κατά τα λοιπά το ενδιαφέρον των φιλάθλων, αναμένεται να στραφεί σήμερα στη Β' κατηγορία, όπου για την 8η αγωνιστική θα διεξαχθούν αρκετά ενδιαφέροντα παιγνίδια. Αναλυτικότερα:



• **«Οικονομίδειο» Ιαλυσού (14.30):** ΓΑΣ Ιάλυσος - Α.Ε. Λέρου (Παυλούς): Φεσσάρας, Αν. Σιδηρόπουλος, Α. Παπαδόπουλος (Στέργου).

Β' ΚΑΤΗΓΟΡΙΑ

8η αγωνιστική

• **Κατταβιά (15.00):** Α.Ε. Κατταβιάς - Ευκλής (Σαββίδης): Χατζηνικόλας, Αργυρόπουλος, Στεφανάκης (Κάπρος).

• **Πυλί (15.00):** ΑΟ Πυλίου - Ασκληπιός Κω (Παριανός): Αργυρίου, Μουστάκας, Μαρμαρινός.

• **Φάνες** (15.00): Ακουσίλαος - Θύελλα Πυλώνας (Νικολάου): Σάββενας, Ζανεττής, Π. Κατσιδώνης (Παπάτης).

• **Μαλώνα (15.00):** Άγιος Γεώργιος - Ορφέας (Ν. Ντάκας): Μιχαλάκης, Λάμπρου, Γιαννούλης (Καψάσκης).

• **Καλυθιές (12.30):** Ερμής - Αντίμαχος (Μουστάκας): Τσαούσης, Γκούμας, Καρδούλιας (Χρυσανθής).

Τρίτη 11-11-03

• **Καρδάμαινα (15.00):** Δόξα - ΑΣ Τήλου (Ράπανος): Βασιλείου, Μουστάκας, Μαρμαρινός.

ΕΦΗΒΙΚΟ ΠΡΩΤΑΘΛΗΜΑ

9η αγωνιστική

• **Κρεμαστή** (15.00): Κλεάνθης - Φοίβος (ιατρός Νικολάου): Αντωνάς.

Εκτός Ολυμπιακών Αγώνων οι ΗΠΑ στο μπεϊζμπολ!

Αυτό κι αν είναι έκπληξη! Η εθνική ομάδα μπέιζμπολ των Ηνωμένων Πολιτειών δεν θα βρίσκεται στην Αθήνα τον Αύγουστο του 2004, αφού... κατάφερε να αποκλειστεί από το Παναμερικανικό Προολυμπιακό τουρνουά, που διεξάγεται στην Πόλη του Παναμά. Οι ΗΠΑ, που είχαν κατακτήσει το χρυσό μετάλλιο το 2000 στο Σίδνεϊ, έχασαν 2-1 από το Μεξικό στους προημιτελικούς της διοργάνωσης, όπου είχαν φτάσει πετυχαίνοντας τρεις άνετες νίκες στους πρώτους αγώνες.

Πρόκειται για μία από τις μεγαλύτερες εκπλήξεις στις ιστορία του αθλήματος, αλλά και παράλληλα για μια εξέλιξη που σίγουρα θα προκαλέσει αντιδράσεις. Ηδη οι πρώτες έρχονται δια στόματος Τομ Λασόρντα, τού προπονητή που είχε οδηγήσει την ομάδα στο χρυσό Ολυμπιακό μετάλλιο πριν από τρία χρόνια, στην Αυστραλία. «Δεν μπορώ να το πιστέψω. Είναι σοκ αλλά και ντροπή που η χώρα μας δεν θα εκπροσωπηθεί στους Ολυμπιακούς Αγώνες της Αθήνας. Το μπέιζμπολ είναι το παιχνίδι της Αμερικής. Δεν ανήκει στους Ιάπωνες, τους Κουβανούς, τους Κορεάτες ή τους Ιταλούς. Πραγματικά είναι θλιβερό».

Από το Παναμερικανικό Ολυμπιακό τουρνουά προκρίνονται μόνο δύο ομάδες.

Ο Μαραντόνα θα παρουσιάσει την βιογραφία του

Στην Κίνα θα βρεθεί την ερχόμενη εβδομάδα ο Ντιέγκο Μαραντόνα, προκειμένου να προωθήσει την βιογραφία του. Μεταξύ άλλων, ο 43χρονος «Ντιεγκίτο» θα δεχθεί ερωτήσεις από τους φοιτητές του Πανεπιστημίου του Πεκίνου, θα παίξει μία παρτίδα γκολφ, θα επισκεφθεί το Σινικό Τείχος και θα είναι το κεντρικό πρόσωπο μίας δεξίωσης. Σύμφωνα με τον Τύπο της Αργεντινής, όσοι «θνητοί» θέλουν να παίξουν γκολφ με τον Μαραντόνα, πρέπει να καταβάλουν 1.050 ευρώ, ενώ αυτοί που επιθυμούν να δειπνήσουν με τον άλλοτε κορυφαίο ποδοσφαιριστή του πλανήτη, πρέπει να πληρώσουν 329 ευρώ.

Η περιοδεία του Μαραντόνα στην Κίνα, θα συνεχισθεί τις επόμενες ημέρες, με επισκέψεις στην Σανγκάη και την Ζενγκζού, όπου θα πραγματοποιηθούν ανάλογες εκδηλώσεις.



Η AMCOR-ΙΣΡΑΗΛ Η ΜΕΓΑΛΥΤΕΡΗ ΒΙΟΜΗΧΑΝΙΑ ΗΛΙΑΚΩΝ ΣΥΣΤΗΜΑΤΩΝ ΣΤΟΝ ΚΟΣΜΟ,ΣΑΣ ΠΡΟΣΦΕΡΕΙ ΤΟΝ **ΚΑΛΥΤΕΡΟ ΗΛΙΑΚΟ ΘΕΡΜΟΣΙΦΩΝΑ ΤΟΥ ΚΟΣΜΟΥ** ΜΕ ΜΟΝΑΔΙΚΑ ΣΗΜΕΙΑ ΥΠΕΡΟΧΗΣ ΠΟΥ **ΚΑΝΕΝΑΣ ΑΛΛΟΣ ΔΕΝ ΕΧΕΙ**.ΠΡΩΤΗ Η **AMCOR**,ΠΡΙΝ **40** ΧΡΟΝΙΑ ΠΑΡΟΥΣΙΑΣΕ ΤΗΝ ΕΠΑΝΑΣΤΑΤΙΚΗ ΤΗΣ ΤΕΧΝΟΛΟΓΙΑ ΣΤΟΥΣ ΗΛΙΑΚΟΥΣ ΘΕΡΜ/ΝΕΣ. ΠΟΛΛΟΙ ΑΠΟ ΤΟΤΕ ΠΡΟΣΠΑΘΗΣΑΝ ΝΑ ΤΗΝ ΜΙΜΗΘΟΥΝ .ΤΑ ΑΠΟΤΕΛΕΣΜΑΤΑ ΤΟΥΣ ΕΙΝΑΙ ΓΝΩΣΤΑ.**ΚΑΝΕΝΑΣ** ΔΕΝ ΜΠΟΡΕΣΕ ΝΑ ΤΗ ΦΘΑΣΕΙ.ΣΗΜΕΡΑ Η **AMCOR** ΣΥΝΕΧΙΖΟΝΤΑΣ ΤΗΝ ΕΡΕΥΝΑ ΣΤΟΝ ΤΟΜΕΑ ΤΗΣ ΗΛΙΑΚΗΣ ΕΝΕΡΓΕΙΑΣ ΒΡΙΣΚΕΤΑΙ ΚΑΙ ΘΑ ΒΡΙΣΚΕΤΑΙ ΜΠΡΟΣΤΑ ΓΙΑΤΙ ΕΙΝΑΙ Η **No 1** ΣΤΟΝ ΚΟΣΜΟ.

ΕΙΝΑΙ Η AMCOR

X 4247-30/11

Δύο πρωτοπόροι στην Γ' Κατηγορία

«Μέσα» ο ένας «έξω» ο άλλος

Διαμετρικά αντίθετες αποστολές, θα έχουν σήμερα οι πρωτοπόροι του 1ου και του 2ου Ομίλου της Γ' Κατηγορίας.

Ο πρωτοπόρος του 1ου Ομίλου Ο.Φ. Ιστρίου υποδέχεται τον αδύναμο, εκτός έδρας Εθνικό Αρχίπολης και λογικά θα το πάρει το τρίποντο ενώ στον 2ο Ομιλο, η Αναγέννηση Νήσου Ρόδου αγωνίζεται στην Λάρδο, κόντρα στον ισχυρό Ηρακλή και θα πρέπει να υπερβάλει εαυτόν αν θέλει να μην αφήσει εκεί βαθμό ή βαθμούς. Αναλυτικά το πρόγραμμα:



Γ΄ ΚΑΤΗΓΟΡΙΑ

1ος όμιλος

5η αγωνιστική

• **Άγιος Ισίδωρος** (15.00): Άγιος Ισίδωρος - Ζευς (Ανθίτσας): Ε. Κατσιδώνης, Φουκάρας, Γιοβάνι.

• **Κάλαθος** (11.00): Ταξιάρχης - Ιάλυσος '97 (Μπακίρης): Αργυρόπουλος, Χατζηνικόλας, Στεφανάκης.

• **Κοσκινού** (11.00): Ο.Φ. Ιστρίου - Εθνικός Αρχίπολης (Ψυλλάκης): Ασημακόπουλος, Παπανικολάου, Κόκκινος.

2ος όμιλος

5η αγωνιστική

• **Δαματριά** (11.00): Δήμητρα - Ροδιακός (Σταματίου): Π. Κατσιδώνης, Σάββενας, Ζανετής.

• **Άγιοι Απόστολοι** (15.00): Γ.Σ. Διαγόρας - Πετρώνας (Μπακαρής): Τσαγκάρης, Πηδιάκης, Κατταβενός.

• **Κρητηνία** (15.00): Αληθαιμένης - ΠΑΣ Ασκληπειού (Σεβλαλάκης): Ορφανός, Γουλάρας, Γαγάνης.

• **Λύκειο Ιαλυσού** (11.30): Ήλιος - ΑΟ Σύμης (Περαντινός): Φουκάρας, Ε. Κατσιδώνης, Γιοβάνι.

• **Λάρδος** (15.00): Ηρακλής - Αναγέννηση Ν.Ρ. (Εγγλέζος): Παπανικολάου, Κόκκινος, Ασημακόπουλος.

3ος Ομιλος/Νήσων

3η αγωνιστική

• **Ασφενδιού** (13.00): Αναγέννηση - Πολυβώτης (Σ. Μανιάς): Κουτσοχέρας, Βασιλείου, Δοδούς.

• **Ξηρό Κω** (11.00): ΠΑΟ Κω - Ποσειδώνας Καλύμνου (Βραχνάς): Μουστάκας, Αργυρίου, Μαρμαρινός.

• **Λέρος** (11.30): Α.Σ.Ε.Λ. - ΑΟ Βαθύ (Καστής): Λουρμπέας, Μαυρουδής, Μαχαίρας.

Τετάρτη 12-11-03

Εξ αναβολής

• **Κάλυμνος** (14.00): Ολυμπιακός Καλύμνου - ΑΟ Λειψών (Γιαννικουρής).

ΠΑΙΔΙΚΟ ΠΡΩΤΑΘΛΗΜΑ

1ος Ομιλος

6η αγωνιστική

• **Αγιοι Απόστολοι** (12.30): Δωριέας - Διαγόρας Βατίου (ιατρός Λάμπρου): Λιάπη.

• **Φάνες** (13.00): Ακουσίλαος - Αναγέννηση Έμπωνα (ιατρός Νικολάου): Παπαγιαννίδης.

2ος Ομιλος

6η αγωνιστική

• **Άγιοι Απόστολοι** (11.00): Ευαγόρας - Πετρώνας (ιατρός Λάμπρου): Κλιάρη.

• **Κοσκινού** (13.30):Διγενής - ΑΕΡΑ (ιατρός Παρασκευόπουλος): Τσουρούτης.

• **Αρχάγγελος** (11.00): Αρης - ΑΣ Ρόδος (ιατρός Νικολού): Αντωνάς.

• **Άγιοι Απόστολοι** (17.30): Νίκη Ρόδου - Δόξα Ψίνθου (ιατρός Λάμπρου): Μοντιάδης.

• **Ασκληπειό** (11.00): ΠΑΣ Ασκληπειού - Απόλλων Καλυθιών (ιατρός Ζανεττούλης): Σαββιδάκης.

Ομιλος Αγωνιστικού Μπριτζ Ρόδου

Η ομάδα Λεριά προκρίθηκε στον τελικό του Κυπέλλου

Η ομάδα Λεριά (με σύνθεση Λευτέρης Λεριάς, Λιάνα Τυραδέλλη, Ηλίας Καρακατσάνης, Βασίλης Καρακατσάνης), είναι η νικήτρια του προκριματικού αγώνα για το κύπελλο Ελλάδος που ολοκληρώθηκε στις εγκαταστάσεις του Ομίλου Αγωνιστικού Μπριτz Ρόδου στο «Ακταίον». Η πρώτη ομάδα προκρίθηκε για να συμμετάσχει στον τελικό του κυπέλλου Ελλάδος, ο οποίος θα γίνει στην Αθήνα. Στον τριήμερο αγώνα συμμετείχαν 8 ομάδες οι οποίες αγωνίστηκαν με το σύστημα όλες εναντίον όλων σε ματς των 12 διανομών. Ο αγώνας ήταν συναρπαστικός, με εναλλαγή των ομάδων στις θέσεις της κορυφής και ο αγώνας κρίθηκε στην τελευταία αγωνιστική. Η τελική κατάταξη έχει ως εξής:

1. Ομάδα Λεριά	131 VIPS
2. Ομάδα Ζερβού	127 VIPS
3. Ομάδα Μπόνη	126 VIPS
4. Ομάδα Βρούχου	121 VIPS
5. Ομάδα Μαγριπλή	98 VIPS
6. Ομάδα Στεφανή	89 VIPS
7. Ομάδα Παπαεμμανουήλ	77 VIPS
8. Ομάδα Τσαγκαλίδη	56 VIPS

Οι συνθέσεις των ομάδων:

1. Ομάδα Λεριά: Λεριάς Ε., Τυραδέλλη Α., Καρακατσάνης Η., Καρακατσάνης Β.

2. Ομάδα Ζερβού: Ζερβός Ι., Σβίγγος Ι., Διακοσταματίου Ν., Πόπορος Γ.

3. Ομάδα Μπόνη: Μπόνης Α., Σιμάτης Α., Κοφινάκης Π., Χατζηνικολάου Η.

4. Ομάδα Βρούχου: Βρούχος Ν., Ράμος Ε., Δανελλάκης Δ., Γιαννιού Μ., Φαρατζής Ι.

5. Ομάδα Μαγριπλή: Μαγριπλής Ε, Τσιριμώκος Α., Γιαλλούσης Μ., Καβαθά Α., Μαγριπλής Ν.

6. Ομάδα Στεφανής: Στεφανής Π., Κουτσάκης Ι. Τυραδέλλης Β., Αδαμάκης Ι.

7. Ομάδα Παπαεμμανουήλ: Παπαεμμανουήλ Δ., Παληγιάννης Φ., Κανταρζόγλου Γ., Χατζηιώαννου Ε.

9. Ομάδα Τσαγκαλίδη:Τσαγκαλίδης Δ., Μαυρονικόλας Ι., Παπαμιχαήλ Σ., Πιρπίρης Δ., Κούτσης Π., Καταξενός Γ.

Το ζευγάρι Αδαμάκης Ι., - Βρούχου Ρ. είναι οι νικητές του πενθημέρου αγώνα ζευγών περιορισμένης δυναμικότητας που ολοκληρώθηκε. Η τελική κατάταξη και το αποτέλεσμα της τελευταίας ημερίδας είναι:

Πενθήμερος αγώνας ζευγών κατηγ. 1-8

Τελική κατάταξη

1. Αδαμάκης Ι. - Βρούχου Ρ.	ποσοστό 58%
2. Μαγριπλής Ν. - Παληγιάννης Φ.	ποσοστό 58,50%
3. Πιρπίρης Δ.	ποσοστό 51,08%

5η ημερίδα πενθημέρου ζευγών κατηγ. 1-8

1. Δουλγέρη Α. - Τσιμπιδάκη Ε.	ποσοστό 59,25%
2. Αδαμάκης Ι. - Βρούχου Ρ.	ποσοστό 56,48%
3. Τυραδέλλης Β. - Φώκιαλη Ι.	ποσοστό 55,55%.

Την Τρίτη η κλήρωση της γ΄ φάσης του Κυπέλλου

Την προσεχή Τρίτη 11 Νοεμβρίου και ώρα 17.00 θα πραγματοποιηθεί στα γραφεία της ΕΠΣΔ από την αρμόδια Επιτροπή η κλήρωση της γ΄ φάσης του Κυπέλλου για τους ομίλους Ρόδου και Νήσων.

• Μετά από εισήγηση του ενωσιακού προπονητή κ. Κώστα Λεπτοκαρίδη, την Παρασκευή 14 Νοεμβρίου και ώρα 19.30 στην αίθουσα του ΔΟΝΑ θα πραγματοποιηθεί συγκέντρωση των γονέων των παιδιών της ομάδος των προπαίδων. Στους γονείς θα μιλήσει ο ίδιος.

• Κατ΄ εφαρμογή της παρ. 6α του άρθρου 23 του ΚΑΠ το δ.σ. αποφάσισε μετά από σχετική εισήγηση της Επιτροπής Κανονισμών όπως, καλέσει στην προσεχή συνεδρίασή του (Τετάρτη 19 Νοεμβρίου και ώρα 17.00) το διαιτητή του αγώνα εφηβικού πρωταθλήματος ΑΕΡΑ - Πετρώνα της 26/10/2003 κ. Τσουρδιού Παναγιώτη, προκειμένου να δώσει τις απαραίτητες διευκρινίσεις που θα βοηθήσουν την Επιτροπή στη λήψη αποφάσεων, σχετικά με την υποβληθείσα ένσταση του σωματείου ΑΕΡΑ κατά του κύρους του ανωτέρου αγώνα.

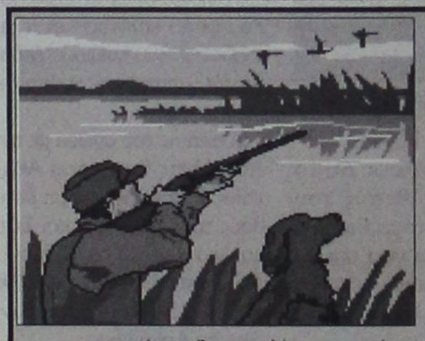

Κυνηγώντας με την ΠΡΟΟΔΟ

Πώς θα κυνηγήσουμε με σκύλο

Δεν είναι φίλοι μας λίγες οι φορές που μας έχουν απογοητεύσει οι τετράποδοι φίλοι μας, στο βουνό ή στον κάμπο, αφού άλλη ήταν η συμπεριφορά του και η δυναμική του εκτός... χορού κι' άλλη αποδείχτηκε στην συνέχεια.

Παράλληλα δεν λείπουν οι ζήλιες, η ανυπακοή και οι ανεξήγητες συμπεριφορές για αυτό σήμερα θα επιχειρήσουμε να δώσουμε κάποιες απαντήσεις στους προβληματισμούς σας προκειμένου η σχέση με τον αγαπημένο μας φίλο να γίνει καλύτερη και αποδοτικότερη.

Α' ΜΕΡΟΣ

Μέθοδοι κυνηγιού με δύο σκύλους

Θα προσπαθήσουμε να αναλύσουμε τον τρόπο με τον οποίο πρέπει να κυνηγούν δύο σκύλοι ταυτόχρονα υπό την καθοδήγηση ενός κυνηγιού, διαφορετικών ή ίδιων ερευνών.

Ενα σκυλί κοντινής έρευνας και ένα μακρινής

Ο σκύλος της κοντινής έρευνας πρέπει να έχει εκπαιδευτεί πολύ καλά στην υπακοή και με την παραμικρή ένδειξη εντοπισμού του θηράματος από αυτό της μακρινής έρευνας να ελέγχεται πλήρως και να τιμάει τη φέρμα του άλλου. Επίσης όταν ο κυνηγός κινείται για να πάρει θέση για να ντουφεκίσει το θήραμα, αυτό της κοντινής δεν πρέπεινα αλλάζει θέση έτσι ώστε να μην ενοχληθεί το θήραμα. Εννοείται ότι και ο σκύλος της μακρινής έρευνας έχει εκπαιδευτεί, έχει επαφή με τον κυνηγό και τιμά τη φέρμα του άλλου σκύλου οπότε αυτός εντοπίζει και φερμάρει το θήραμα. Είναι λιγάκι άχαρος ο ρόλος του σκύλου της κοντινής έρευνας διότι συνήθως αν ο άλλος σκύλος είναι έμπειρος και καλός δεν προλαβαίνει και πολλά θηράματα και ο ρόλος του περιορίζεται στο να βρίσκει και να τιμά την φέρμα αυτού της μακρινής έρευνας. Υπάρχουν όμως και περιπτώσεις όπου με τα μεγάλα ανοίγματα τους αυτοί της μακρινής έρευνας αφήνουν θηράματα πίσω όπου αυτά τα κενά καλύπτει ο σκύλος της κοντινής έρευνας και το αποτέλεσμα είναι θαυμάσιο.

Είναι αλήθεια ότι πολλοί κυνηγοί, αν κυνηγούν με δύο σκύλους, προτιμούν αυτό τον τρόπο, δηλαδή ένα κοντινής, ένα μακρινής και με την αίσθηση



ότι έχουν κάποια παρέα αφού αυτός της κοντινής συχνά - πυκνά περνά από μπροστά τους, ιδίως στο κυνήγι τους δάσους. Δεν θα σταθώ στις φυλές των σκύλων που μπορούν να συνεργαστούν κατ' αυτόν τον τρόπο διότι πρέπει η επιλογή μας να γίνει σε άτομα που να μπορούν να κυνηγήσουν με αυτόν τον τρόπο. Θέλω να πω ότι δεν πρέπει κανένας από τους δύο σκύλους να είναι σπλιάρης, γιατί τότε το αποτέλεσμα θα είναι καταστροφικό. Πρέπει λοιπόν στην αρχή να εκπαιδευτούν μόνα τους, να αποκτήσουν εμπειρία και χαρακτήρα και σταδιακά να κυνηγιέται με άλλα σκυλιά για να μάθει τη συνεργασία. Είναι μεγάλο λάθος αυτό που κάνουν πολλοί βάζοντας ένα νεαρό σκύλο δίπλα σ' έναν έμπειρο συνέχεια. Τις περισσότερες φορές τα αποτελέσματα είναι τραγικά.

Ο νεαρός μαθαίνει στα εύκολα, δεν διαπλάθει χαρακτήρα νικητή ούτε γίνεται νευρικός και ασταθής, τις περισσότερες φορές γίνονται σκυλιά χωρίς καμία πρωτοβουλία και καταλήγουν να κυνηγούν με τα αφτιά προσπαθώντας να ακούσουν το καμπανάκι αν σταμάτησε ή το μπίμπερ αν ακούγεται στη φέρμα., για να πάνε να κάνουν τη ζημιά τους..

Ετσι λοιπόν δεν χρειάζονται βιασύνες, χρειάζεται δουλειά και εξεύρεση των κατάλληλων σκύλων για να δουλέψουν σε ζευγάρι.

Πιστέψτε με, δεν κάνουν όλα τα σκυλιά για τέτοιου είδους συνεργασίες. Πρέπει λοιπόν με προσπάθεια να τα εντοπίσουμε και κατόπιν να τα εκπαιδεύσουμε σωστά.

ΣΥΝΕΧΙΖΕΤΑΙ

ΠΡΟΟΔΟΣΠΟΡ

Επέστρεψε δριμύτερος...

Ο Α.Ο. Παντηλιακός μετά από δύο συνεχόμενες ήττες γέυθηκε και πάλι τη χαρά της επιτυχίας κερδίζοντας στο ντέρμπι της έκτης αγωνιστικής τον Ηρακλή Λάρδου με 82-67! Δίκαια κέρδισε η ομάδα του Γιάννη Τσακίρη, ατυχία με τον Τρίτο για τους «ροπαλοφόρους»

Έπρεπε να περάσουν δύο αγωνιστικές προκειμένου ο Α.Ο. Παντηλιακός να επιστρέψει και πάλι στα νικηφόρα αποτελέσματα. Η ομάδα του Γιάννη Τσακίρη αγωνίστηκε πλήρης μετά από αρκετό καιρό και κατάφερε να πάρει μία σπουδαία νίκη κόντρα στον Ηρακλή Λάρδου τον οποίο κέρδισε με 82-67, πετυχαίνοντας παράλληλα την τέταρτη του επιτυχία στο φετινό πρωτάθλημα.

Αξίζει να σημειωθεί ότι οι τυπικά φιλοξενούμενοι κέρδισαν πιο δύσκολα απ' ότι δείχνει το τελικό σκορ, όμως είχαν συνεχώς το προβάδισμα το οποίο διεύρυναν στο τελευταίο δεκάλεπτο του αγώνα. Μεγάλος πρωταγωνιστής για ακόμα μία φορά του Παντηλιακού ήταν ο Χρήστος Αβεκλούριος που σημείωσε 29 πόντους και έκανε «σμπαράλια» την άμυνα του Ηρακλή. Είναι χαρακτηριστικό ότι δεν βρέθηκε κάποιος αθλητής των Λαρδιακών που να μπορέσει να σταματήσει τον 26χρονο γκαρντ. Στην αντίπερα όχθη ο τραυματισμός του Τρίτου στο 27ο λεπτό, έγειρε οριστικά την πλάστιγγα προς το μέρος των φιλοξενούμενων.

Ο Παντηλιακός που αγωνίστηκε και πάλι χθες με τον Στέφανο Σολωμό, του οποίου έληξε η τιμωρία, παρουσιάστηκε αναγεννημένος και παρά το μουδιασμένο ξεκίνημα, έλεγξε τον ρυθμό και αποδίδοντας καλό μπάσκετ σε αρκετά σημεία του αγώνα της Παρασκευής πήρε μία σπουδαία νίκη, που τη χρειαζόταν και για ψυχολογικούς λόγους μετά τις δύο συνεχόμενες γκέλες...

Με πόντους του πολύ καλού και πάλι Κώστα Τρίτου, ο Ηρακλής Λάρδου προηγήθηκε 4-2 (3') και 8-6 (4'), όμως με τρίποντο του Ηλιού, οι Τηλιακοί πήραν για πρώτη φορά το προβάδισμα(8-9 στο 5'). Η είσοδος του Γιάννη Μοσχή(πήρε τη θέση του Μορφωπού και πέρασε πλεΐ-μεΐκερ ο Πιτσιλιώνης) απέφερε θετικά αποτελέσματα για τον Παντηλιακό, που κάνοντας μίνι σερί 0-6, ξέφυγε με 8-15, χάρη σε τρίποντο του Αβεκλούριου. Ο Ηρακλής όμως αντέδρασε....Ο Κυριάκος Μάγος πέρασε στο ματς τον Νίκο Μόδιαλη, στη θέση του Τσιγάρου, και οι τυπικά γηπεδούχοι άρχισαν να παίρνουν μπροστά. Αρχικά μείωσαν σε 14-17(8') με τον Τρίτο σε εκείνο το σημείο να φτάνει τους 10 πόντους και 20-21(11') με γκολ-φάουλ του Μόδιαλη. Οι δύο ομάδες συμβάδιζαν χέρι-χέρι(23-26 στο 13') μέχρι και το 16ο λεπτό. Η ζώνη που εφάρμοσε ο Κυριάκος Μάγος...έλυσε τα χέρια των παικτών του Παντηλιακού που ξέφυγε με +9 (25-34). Αμέσως ο τεχνικός του Ηρακλή κόντυνε το σχήμα (Κουτσούκος σε Νικηφορίδη) και η ομάδα του πλησίασε σε 32-36 για να τελειώσει το πρώτο ημίχρονο με 32-39.

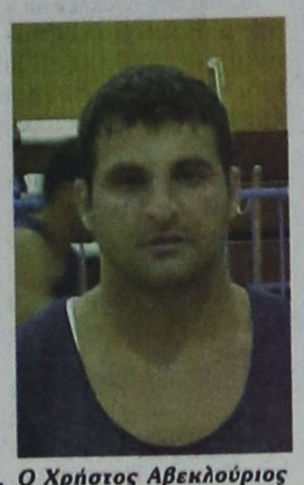

Ο Χρήστος Αβεκλούριος «σκότωσε» τον Ηρακλή Λάρδου

Στην επανάληψη, ο Σολωμός με το «καλημέρα» χρεώθηκε με το τρίτο του φάουλ και με σερί 6-0, ο Ηρακλής μείωσε στην ελάχιστη διαφορά (38-39 στο 22') με τον Τρίτο. Η είσοδος του Τσέρκη στο παρκέ έδωσε λύσεις στο συγκρότημα του Γιάννη Τσακίρη που προσπάθησε να απομακρυνθεί (38-43 στο 23' και 46-51 στο 27'). Στο σημείο εκείνο ο καλύτερος παίκτης των Λαρδιακών (Τρίτος) τραυματίστηκε (θλάση στον μηριαίο) και αποχώρησε αφήνοντας γυμνό το καλάθι του Ηρακλή. Το στοιχείο αυτό το εκμεταλλεύθηκε ο Σολωμός(46-54 στο 29'), ενώ η διαφορά ανέβηκε για πρώτη φορά σε διψήφιο αριθμό(48-58) με ενέργεια του Μοσχή. Η τελευταία προσπάθεια για το συγκρότημα του Κυριάκου Μάγου(55-59 στο 33') δεν είχε συνέχεια καθώς δύο συνεχόμενα τρίποντα των, Αβεκλούριου και Πιτσιλιώνη έδωσαν αέρα 12 πόντων(57-69 στο 36') στον Παντηλιακό που πήρε δίκαια το ροζ φύλλο αγώνα...Απ' τους νικητές ξεχώρισαν οι Αβεκλούριος, Πιτσιλιώνης και Σολωμός ενώ βοήθησε και ο Ηλιού. Απ' τους ηττημένους διακρίθηκαν οι Τρίτος(όσο έπαιξε) και Μόδιαλης. Παράπονα απ' τη διαιτησία του Βιτζηλαίου έχει ο Ηρακλής Λάρδου. Πάντως η διαιτησία και των δύο(Βιτζηλαίος- Ξανθός) κρίνεται καλή με δεδομένο ότι δεν επηρέασαν το αποτέλεσμα καθώς ο Παντηλιακός ήταν καλύτερος.

• Τα δεκάλεπτα ήταν: 17-21, 32-39 (ημ.), 48-56, 67-82

• Διαιτητές: Βιτζηλαίος- Ξανθός

ΗΡΑΚΛΗΣ ΛΑΡΔΟΥ (Μάγος): Κουτσούκος 2, Μόδιαλης 16(1), Δαλαμανάκης, Καραβοκυρός 2, Σακκής 2, Τσιγάρος 6(1), Στάλας 9(1), Τρίτος 17, Νικηφορίδης 13,

Α.Ο. ΠΑΝΤΗΛΙΑΚΟΣ (Τσακίρης): Πιτσιλιώνης 15(2), Μοσχής 5, Μορφωπός, Αβεκλούριος 29(4), Τσέρκης 6, Νούσης 3, Σολωμός 16, Ηλιού 8(2).

Γιατρικό στο Ηράκλειο...

Ο Ιπποκράτης δεν έχει άλλα περιθώρια και παίζει για τη νίκη στο Λίντο(12:00) κόντρα στον Ιπποκράτη Κω! «Πρώτη» του Γιώργου Κετσελίδη στον πάγκο της ομάδας στο ντέρμπι των «νεοφώτιστων»! Χωρίς Ατακτίδη στην Κρήτη, στη δωδεκάδα Χλαπάνης, Μαλλιούρας και Σκούφης

Την πρώτη του νίκη στο φετινό πρωτάθλημα θα αναζητήσει σήμερα το μεσημέρι στο Λίντο του Ηρακλείου, ο Ιπποκράτης, που θα κληθεί να αντιμετωπίσει στο πλαίσιο της έκτης αγωνιστικής τον επίσης «νεοφώτιστο» Μίνωα. Πρόκειται για ένας ματς χωρίς αύριο για τους Κώους στην προσπάθεια τους για την παραμονή στην Γ' Εθνική. Μετά τις τέσσερις διαδοχικές ήττες στο ξεκίνημα οι Δωδεκανήσιοι θα κυνηγήσουν πάση θυσία το ροζ φύλλο αγώνα απέναντι σε μία ομάδα που δεν αποτελεί φόβητρο.

Με τεχνικό στον πάγκο, για πρώτη φορά φέτος, τον Γιώργο Κετσελίδη, που αντικατέστησε τον Κώστα Παπαιωάννου, ο Ιπποκράτης θα τα δώσει όλα για τη νίκη, προκειμένου να παραμείνει στο κόλπο της παραμονής. Τα προβλήματα πάντως είναι αρκετά για τον έμπειρο τεχνικό που δεν θα έχει στη διάθεση του τον Γιώργο Ατακτίδη που θα μείνει πίσω καθώς αισθάνεται έντονες ενοχλήσεις στη μέση, ενώ το ίδιο συμβαίνει και με τον Θανάση Στεργάκη που ταξίδεψε όμως για το Ηράκλειο. Αν δεν έρθει η νίκη στο Λίντο, τότε οι Κώοι θα χάσουν κι άλλο πολύτιμο έδαφος και το μέλλον σίγουρα θα είναι αβέβαιο σχετικά με την παραμονή τους στην κατηγορία. Η προετοιμασία της ομάδας ολοκληρώθηκε χθες το πρωί και στη συνέχεια η αποστολή αναχώρησε για το Ηράκλειο, μέσω Αθηνών. Ο Γιώργος Κετσελίδης μάλιστα συμπεριέλαβε στη δωδεκάδα για πρώτη φορά φέτος τόσο τον έμπειρο Γιώργο Χλαπάνη όσο και τον Παναγιώτη Μαλλιούρα που αποκτήθηκε φέτος από τον Γ.Σ. Σιάτιστας.

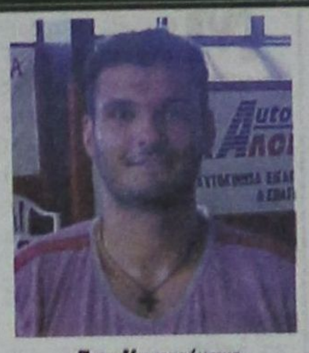

Στην Κω παρέμεινε ο Γιώργος Ατακτίδης

Στις τάξεις του Ιπποκράτη όλοι έχουν αντιληφθεί τη σημασία του σημερινού αγώνα, ωστόσο φέρονται αποφασισμένοι να επιστρέψουν στην Κω, έχοντας στις αποσκευές τους, το πολύτιμο δίποντο. Στο παρκέ του Λίντο σήμερα θα πατήσουν οι εξής αθλητές: Αμανατίδης, Παγώνης, Καρδομάτης, Στεργάκης, Σκούφης, Σάββας, Χλαπάνης, Παρβαντώνης, Τσιλιγκίρης, Ντεφούδης, Μαλλιούρας και Παπαδόπουλος. Αντίθετα στην Κω παρέμεινε λόγω επαγγελματικών υποχρεώσεων ο Σταμάτης Μαντούκος και φυσικά ο τραυματίας Γιώργος Ατακτίδης!

ΙΠΠΟΚΡΑΤΗΣ ΚΩ

ΟΝΟΜΑ	ΠΟΝΤΟΙ	ΣΥΜΜ.	Μ.Ο.
ΠΑΓΩΝΗΣ	52	4	13
ΑΜΑΝΑΤΙΔΗΣ	2	4	0.5
ΠΑΡΒΑΝΤΩΝΗΣ	0	1	0
ΚΑΡΔΟΜΑΤΗΣ	58	4	14.5
ΑΤΑΚΤΙΔΗΣ	46	4	11.5
ΣΑΒΒΑΣ	14	4	3.5
ΣΤΕΡΓΑΚΗΣ	55	4	13.75
ΝΤΕΦΟΥΔΗΣ	36	4	9
ΜΑΝΤΟΥΚΟΣ	4	2	2
ΠΑΠΑΔΟΠΟΥΛΟΣ	19	4	4.75

ΚΟΡΑΣΙΔΕΣ

Στη μάχη ο Γ.Α.Σ. Ιάλυσος!

Οι «ερυθροκίτρινες» θα φιλοξενήσουν στις 12:00 την Α.Ε. Δικαίου και θέλουν να ξεκινήσουν με το δεξί τις υποχρεώσεις τους...

Το δεύτερο της διαδοχικό παιχνίδι στη Ρόδο θα δώσει σήμερα το μεσημέρι στο κλειστό γυμναστήριο της Ιαλυσού, η Α.Ε. Δικαίου. Οι «ερυθροκίτρινες» του Γιώργου Χατζηκαλημέρη θα φιλοξενήσουν τις Κώες με στόχο να ξεκινήσουν με το δεξί τις υποχρεώσεις τους στο πρωτάθλημα των κορασίδων. Πέρσι ο Γ.Α.Σ. Ιάλυσος κέρδισε άνετα με 60-29...

• Κ.Γ. Ιαλυσού (12:00): Γ.Α.Σ. Ιάλυσος- Α.Ε. Δικαίου (Στάλας- Χατζηδάκης)

*Χθες το βράδυ έπαιξε η Νίκη Ρόδου με την Α.Ε. Δικαίου

Όλα στο «Λεκανοπέδιο»

Στο μεγάλο ντέρμπι της 6ης αγωνιστικής ο Πανερυθραϊκός θα φιλοξενήσει τον Ο.Φ. Ηρακλείου και με νίκη θα περάσει στην κορυφή αφού ο πρωτοπόρος Α.Γ.Ο. Ρεθύμνου θα εκτίσει το ρεπό του

Στην Αθήνα και τον Πειραιά θα διεξαχθούν τα πέντε από τα έξι παιχνίδια του δευτέρου ομίλου νότου της Γ' Εθνικής. Στο σημαντικότερο ματς ο Πανερυθραϊκός θα φιλοξενήσει τον Ο.Φ. Ηρακλείου ενώ μεγάλο ενδιαφέρον παρουσιάσει και η αναμέτρηση του Παγκρατίου κόντρα στην Α.Ε.Κ. Τζιτζιφιών.

Στον Ταύρο η τοπική και ανεβασμένη τελευταία Α.Ε. θα υποδεχθεί την Αγία Παρασκευή ενώ μονόδρομο αποτελεί η επιτυχία για τον Πορφύρα με αντίπαλο τον Ερμή Σχηματαρίου. Τέλος στο Μετς ο Αρίονας θα φιλοξενήσει τον Ιωνικό Λαμίας που προέρχεται από δύο συνεχόμενες ήττες. Τέλος το ρεπό του θα εκτίσει ο πρωτοπόρος και απήττητος Α.Γ.Ο. Ρεθύμνου!

ΤΟ ΠΡΟΓΡΑΜΜΑ ΤΗΣ 6ης ΑΓΩΝΙΣΤΙΚΗΣ

• Ζ. Πηγής (18:00): Πορφύρας- Ερμής Σχηματαρίου (Βιτζηλαίος- Τσώνος Μ.)

• Νέα Ερυθραία (16:00): Πανερυθραϊκός- Ο.Φ. Ηρακλείου (Σαλαβός- Σάννας)

• Ταύρος (18:00): Αίας Ταύρου- Αγία Παρασκευή (Μωυσιάδης- Μπίκας)

• Μετς Α' (18:00): Γ.Σ. Αρίων- Ιωνικός Λαμίας (Παναγιώτου- Κουνελλές Ηλ.)

• Λίντο (12:00): Μίνωας Ηρακλείου- Ιπποκράτης Κω (Κιούρκας- Μπατζάκας)

• Εσπέρου (18:00): Α.Ε.Κ. Τζιτζιφιών- Α.Ο. Παγκρατίου (Πόντας- Τεφτίκης)

• Ρεπό έχει ο Α.Γ.Ο. Ρεθύμνου

Η ΒΑΘΜΟΛΟΓΙΑ

1.Α.Γ.Ο. Ρεθύμνου	10	5-0	411-294 (+117)
2.Πανερυθραϊκός	9	4-1	388-361 (+27)
3.Ο.Φ. Ηρακλείου	9	4-1	369-373 (-4)
4.Ερμής Σχηματαρίου	8	3-2	380-387 (-7)
5.Α.Ε. Ταύρου	7	2-3	338-353 (-15)
6.Γ.Σ. Αρίων	7	2-3	371-367 (+4)
7.Αγία Παρασκευή	7	2-3	355-373 (-18)
8.Α.Ο. Παγκρατίου	6	2-2	318-289 (+29)
9.Ιωνικός Λαμίας	6	2-2	289-300 (-11)
10.Α.Ε.Κ. Τζιτζιφιών	6	2-2	298-304 (-6)
11.Μίνωας Ηρακλείου	6	2-2	253-293 (-40)
12.Πορφύρας	6	1-4	325-362 (-37)
13.Ιπποκράτης Κω	4	0-4	286-325 (-39)

*Ο Ιωνικός Λαμίας, ο Ιπποκράτης Κω, ο Α.Ο. Παγκρατίου, η Α.Ε.Κ. Τζιτζιφιών και ο Μίνωας Ηρακλείου έχουν εκτίσει το ρεπό τους

Μονόδρομος η επιτυχία...

Ο κολοσσός ανοίγει την αυλαία της έβδομης αγωνιστικής στο εφηβικό πρωτάθλημα, καθώς θα αντιμετωπίσει στις 14:00 τον Ζέφυρο!



Τον Ζέφυρο αντιμετωπίζει σήμερα το μεσημέρι στο «Βενετόκλειο» ο Κολοσσός

Εύκολο, θεωρητικά, έργο θα έχει σήμερα το μεσημέρι στο «Βενετόκλειο» ο Κολοσσός, καθώς στην αυλαία της έβδομης αγωνιστικής θα αντιμετωπίσει τον Ζέφυρο. Οι «θαλασσί» θέλουν πάση θυσία τους δύο βαθμούς της νίκης προκειμένου, αφενός να πιάσουν και πάλι τον Α.Σ.Κ. Ιβίσκος στην κορυφή και αφετέρου να κάνουν ακόμα ένα βήμα για την απευθείας πρόκριση τους στο φάιναλ-φορ. Αξίζει να σημειωθεί ότι για να ελπίζουν οι «πράσινοι» σε κάτι καλό στη συνέχεια, θα πρέπει να κερδίσουν τον Κολοσσό με +35, ανατρέποντας το 64-98 του πρώτου γύρου, κάτι που θεωρείται απίστευτο να γίνει. Πέρσι ο Ζέφυρος είχε πετύχει μεγάλη νίκη στο «Βενετόκλειο» με 85-75.

• Δ.Κ.Γ. Ρόδου (14:00): Κολοσσός Ρόδου- Ζέφυρος (Αρνάς- Μπακαλούμας)

7η ΑΓΩΝΙΣΤΙΚΗ

Κολοσσός- Ζέφυρος	(σήμερα14:00)
Α.Ο. Παντηλιακός- Α.Σ.Κ. Ιβίσκος	(Τρίτη 21:30)

• Ρεπό έχει ο Π.Α.Ο. Διαγόρας

Η ΒΑΘΜΟΛΟΓΙΑ

1.Α.Σ.Κ. Ιβίσκος	9	4-1	395-298 (+97)
2.Π.Α.Ο. Διαγόρας	8	3-2	396-321 (+75)
3.Κολοσσός Ρόδου	7	3-1	348-253 (+95)
4.Ζέφυρος	7	2-3	320-333 (-13)
5.Α.Ο. Παντηλιακός	5	0-5	227-481 (-254)

*Ο Κολοσσός Ρόδου έχει εκτίσει το ρεπό του

Πήρε τη νίκη...έχασε τη διαφορά!

Ο Α.Σ.Κ. Ιβίσκος επικράτησε στην «τέντα» του Π.Α.Ο. Διαγόρα με 71-68, όμως δεν μπόρεσε να καλύψει τη διαφορά των έξι πόντων που έχασε στον πρώτο γύρο!

Ναι μεν αλλά...Πολύτιμη νίκη πήρε το βράδυ της Παρασκευής στην «τέντα», ο Α.Σ.Κ. Ιβίσκος, κόντρα στον Π.Α.Ο. Διαγόρα με 71-68, όμως δεν κατάφερε να ανατρέψει τη διαφορά των έξι πόντων με την οποία είχε χάσει την πρώτη αγωνιστική του παιδικού πρωταθλήματος. Στην πρεμιέρα λοιπόν του δευτέρου γύρου, για τον πρώτο όμιλο, οι φιλοξενούμενοι μετά από ένα συγκλονιστικό παιχνίδι κατάφεραν να κερδίσουν έχοντας τέσσερις παίκτες με διψήφιο αριθμό πόντων.

Το ματς δικαίωσε αυτούς που μίλαγαν για ντέρμπι και κράτησε αμείωτο το ενδιαφέρον μέχρι και την τελευταία φάση. Η ομάδα του Στέλιου Κωνσταντινίδη προηγήθηκε με 64-69, 3.26 πριν από το τέλος, όμως ο Π.Α.Ο. Διαγόρας πλησίασε σε 66-69 και 68-71. Στην τελευταία επίθεση οι γηπεδούχοι προσπάθησαν με τρίποντα να στείλουν το παιχνίδι στην παράταση όμως δεν τα κατάφεραν και μοιραία γνώρισαν την ήττα.



Ένα παιχνίδι θα διεξαχθεί σήμερα για το παιδικό πρωτάθλημα

Στο ξεκίνημα του αγώνα, οι «κυανέρυθροι» προηγήθηκαν με 5-0(2') για να απαντήσει γρήγορα, ο Ιβίσκος (5-6 στο 5'). Μάλιστα η ομάδα της Ανάληψης προσπάθησε με πόντους των Σότα και Κοψιά να ξεφύγει (14-19 στο 13'), όμως η ομάδα του Βαγγέλη Αθανασιάδη με πρώτο βιολί τον Μπιλιά και άξιο συμπαραστάτη τον Εξαδάκτυλο έφερε το ματς στα ίσα(23-23 στο 16'). Το ίδιο σκηνικό συνεχίστηκε μέχρι και το τέλος του πρώτου ημιχρόνου(31-33). Στην επανάληψη με καλάθι του Στεφάνου, ο Α.Σ.Κ. Ιβίσκος έκανε το 31-35(21') ενώ κρατούσε τα κεκτημένα(41-44). Με γκολ-φάουλ του Μπιλιά ο Π.Α.Ο. Διαγόρας ισοφάρισε εκ νέου(46-46). Στο 33' οι φιλοξενούμενοι είχαν το προβάδισμα(64-67) με ενέργεια του Διακαντώνη και 64-67(35') με προσπάθεια του Κούρου, για να ακολουθήσουν τα προαναφερθέντα. Απ' τους νικητές ξεχώρισαν οι Κούρος, Σότα, Κοψιάς και Διακαντώνης, ενώ απ' τους ηττημένους οι Μπιλιάς, Εξαδάκτυλος και Πάχος Ν.

• Τα δεκάλεπτα ήταν: 14-15, 31-33 (ημ.), 54-55, 68-71

• Διαιτητές: Κουνελλές Ν.- Αρνάς

Π.Α.Ο. ΔΙΑΓΟΡΑΣ(Αθανασιάδης): Εξαδάκτυλος 19, Καρπαθάκης 2, Καντιμοίρης 9, Ράδος 2, Μπιλιάς 22, Πάχος Κ., Κουζουκάκης 2, Σελλάς, Σορωνιάτης, Τσουκαλάς, Πάχος Ν. 12

Α.Σ.Κ. ΙΒΙΣΚΟΣ (Κωνσταντινίδης): Μπόσμος Ν. 4, Κοψιάς 15(1), Κέφας 3, Σότα 17, Στεφάνου 2, Κούρος 18, Χρύσαλλος, Διακαντώνης 12

ΣΗΜΕΡΑ ΤΟ ΕΞ ΑΝΑΒΟΛΗΣ

Σήμερα το πρωί θα διεξαχθεί το εξ αναβολής παιχνίδι του δευτέρου ομίλου μεταξύ του Δ.Α.Ν.Σ. Δωριείς και του Ηρακλή Λάρδου, το οποίο παρουσιάζει μεγάλο βαθμολογικό ενδιαφέρον. Αν οι «κυανόλευκοι» καταφέρουν και κερδίσουν τότε θα γίνουν το μεγάλο φαβορί για την κατάκτηση της πρώτης θέσης που οδηγεί στην επόμενη φάση. Σε αντίθετη περίπτωση τα πράγματα θα μπερδευτούν στην κορυφή.

Δ.Κ.Γ. Ρόδου (10:00): Δ.Α.Ν.Σ. Δωριείς- Ηρακλής Λάρδου (Ευσταθίου- Καστα-μούλας)

*Την περίοδο 2001-02 ο Ηρακλής Λάρδου πήρε τη νίκη στα χαρτιά καθώς ο Δ.Α.Ν.Σ. Δωριείς είχε αποβληθεί απ' το πρωτάθλημα

*Χθες διεξήχθησαν τα παιχνίδια Διγενής Κοσκινού- Α.Ο. Παντηλιακός και Γ.Α.Σ. Ιάλυσος- Α.Ε. Δικαίου

Συνέχεια στο σερί...

Ο Π.Α.Ο. Διαγόρας υποδέχεται στις 16:00 τον Διγενή Κοσκινού και θέλει να πετύχει την τέταρτη συνεχόμενη νίκη του στο πρωτάθλημα! Χωρίς Καρτάνο οι γηπεδούχοι, επανέρχεται ο Βασούκος όχι όμως και ο Καντής για τους φιλοξενούμενους



Μόνο νίκη βλέπει σήμερα το απόγευμα στην «τέντα», ο Π.Α.Ο. Διαγόρας κόντρα στον Διγενή Κοσκινού

Τον Διγενή Κοσκινού θα αντιμετωπίσει σήμερα στην «τέντα», στις 16:00 ο Π.Α.Ο. Διαγόρας. Οι «κυανέρυθροι» προέρχονται από τρεις συνεχόμενες νίκες και θέλουν να διευρύνουν το νικηφόρο τους σερί, μετά το αρνητικό ξεκίνημα στο πρωτάθλημα. Η ομάδα του Σάκη Καλαμπόκα αν παίξει σύμφωνα με τις πραγματικές της δυνατότητες θα επικρατήσει των αντιπάλων της, όμως ο Διγενής έχει αποδείξει πολλάκις ότι μπορεί να προκαλέσει ζημιές σε όσους τον υποτιμήσουν.

Οι γηπεδούχοι θα αγωνιστούν χωρίς τον Παναγιώτη Καρτάνο που νιώθει έντονες ενοχλήσεις στη μέση αλλά με τον Σάκη Καλαμπόκα να έχει και πάλι στη διάθεση του, τόσο τον Νιούτον Γεωργοπάλη όσο και τον Μιχάλη Τσαλικίδη που δεν είχε παίξει στην Κάλυμνο. Μοναδικός στόχος του «γηραιού» είναι η κατάκτηση της νίκης με την οποία θα διατηρηθεί σε κοντινή απόσταση από την κορυφή. Ο τεχνικός του Διαγόρα θα στηριχθεί στους εξής αθλητές: Τσαλικίδης, Γκόνος, Βογιατζής, Σπανουδάκης, Σκορδάλης, Μαρκάκης, Χαλβατζής, Γεωργοπάλης, Γιατζογλίδης, Πολυχρόνης και Κατσαλίγκος.

Στην αντίπερα όχθη, ο Διγενής Κοσκινού, θα παραταχθεί με μία σημαντική απουσία καθώς ο Μόσχος Καντής θα εκτίσει τη δεύτερη αγωνιστική της τιμωρίας του και θα επανέλθει στο επόμενο ματς. Από κει και πέρα, στη διάθεση του Βασίλη Φουντουράδακη θα τεθεί κανονικά και πάλι ο Στέφανος Βασούκος που εξέτισε την ποινή του και αναμένεται να αποτελέσει μία σημαντική λύση μέσα στις δύο ρακέτες. Ο τεχνικός του Διγενή Κοσκινού θα στηριχθεί σήμερα στην «τέντα», στους παρακάτω παίκτες: Παντσέλιας, Πολυχρονίου, Σταυριανάκης, Τσαλίκης, Τριανταφυλλίδης, Νικολής, Γιακουμάρος, Κουλούμπρης, Αγαπητός, Φωτεινόπουλος, Βασούκος και Καστέλλας.

Οι δύο ομάδες συναντήθηκαν την περίοδο 2001-02 και ο Π.Α.Ο. Διαγόρας είχε κερδίσει άνετα με 84-60.

Κ.Γ. Διαγόρα (16:00): Π.Α.Ο. Διαγόρας- Διγενής Κοσκινού (Ευσταθίου- Στάλας)

Δεν έρχεται η Ε.Α. Καλύμνου;

Αναβάλλεται μάλλον η αναμέτρηση του «Βενετοκλείου» με τον Α.Σ.Κ. Ιβίσκος, καθώς τα ξημερώματα δεν επρόκειτο να περάσει καράβι από το νησί των «σφουγγαράδων»!



Σε απραξία είναι πολύ πιθανόν να μείνει σήμερα ο ΑΣΚ Ιβίσκος καθώς υπάρχει πρόβλημα με τα δρομολόγια από την Κάλυμνο

Προς αναβολή οδεύει η σημερινή αναμέτρηση μεταξύ του Α.Σ.Κ. Ιβίσκος και της Ε.Α. Καλύμνου. Σε επικοινωνία χθες με τον πρόεδρο των «σφουγγαράδων» Γιάννη Τσορβαντζή, μας επιβεβαίωσε ότι δεν επρόκειτο να περάσει κάποιο πλοίο από το νησί μέχρι τα ξημερώματα, με αποτέλεσμα να μην υπάρχει τρόπος να μετακινηθεί η Ε.Α.ΚΑ. και να αγωνιστεί κόντρα στον πρωτοπόρο Α.Σ.Κ. Ιβίσκος.

Φυσικά οι Καλύμνιοι σε περίπτωση που δεν περάσει πλοίο, θα συγκεντρώσουν όλα τα απαραίτητα δικαιολογητικά προκειμένου η Τ.Ε. Ε.Ο.Κ. Δωδεκανήσου να ορίσει σε νέα ημερομηνία και ώρα τη συγκεκριμένη αναμέτρηση.

Θα πρέπει εξάλλου να σημειωθεί ότι το συγκρότημα του Δημήτρη Χαντσαρίδη χρωστάει ακόμα ένα παιχνίδι κόντρα στον Διγενή Κοσκινού. Πάντως το πρόβλημα μετακίνησης της Ε.Α.ΚΑ. είναι ένα θέμα το οποίο έχει συζητηθεί αρκετές φορές στις συνεδριάσεις της τοπικής επιτροπής

Τρία ματς στους παμπαίδες...

Συνεχίζεται σήμερα το πρωτάθλημα στο κλειστό γυμναστήριο της Κρεμαστής!

Τρία παιχνίδια για το πρωτάθλημα των παμπαίδων θα διεξαχθούν σήμερα στο κλειστό γυμναστήριο της Κρεμαστής, στο πλαίσιο της δεύτερης αγωνιστικής.

Οι συναντήσεις αφορούν και τους δύο ομίλους και αναμένεται να τις παρακολουθήσουν αρκετοί γονείς.

• Κ.Γ. Κρεμαστής (12:00): Π.Α.Ο. Διαγόρας- Άγιος Νικόλαος Παστίδας (Κασταμούλας)

• Κ.Γ. Κρεμαστής (13:30): Διγενής Κοσκινού- Κολοσσός Β' (Βαγιανός)

• Κ.Γ. Κρεμαστής (15:00): Κολοσσός Α'- Ήλιος Ιαλυσού (Βαγιανός)

*Χθες πραγματοποιήθηκαν τα παιχνίδια Κλεόβουλος Λίνδου- Ελπίδα Πεταλούδων και Α.Σ.Κ. Ιβίσκος- Σταυρός Καλυθιών

Σε συνέλευση αύριο Δευτέρα

Οι έμποροι συζητούν για τα πολυκαταστήματα

ΖΗΤΟΥΝ ΑΛΛΑΓΗ ΤΟΥ ΝΟΜΟΥ

ΤΡΟΠΟΠΟΙΗΣΗ του νόμου που αφορά τη λειτουργία των υπεραγορών και των πολυκαταστημάτων ζητά ο Εμπορικός Σύλλογος Ρόδου. Το θέμα θα αποτελέσει αντικείμενο συζήτησης στη συνέλευση που έχει προσδιοριστεί αύριο στο ΑΚΤΑΙΟΝ. Στη διάρκεια της συνέλευσης θα παρουσιαστεί η πρόταση που επεξεργάστηκε ο Εμπορικός Σύλλογος Ρόδου για την τροποποίηση του νόμου.

• Ζητούμενο είναι ακόμη να καθορίζεται η χορήγηση των αδειών σε μεγάλα πολυκαταστήματα με βάση τα πληθυσμιακά κριτήρια. Από τον αριθμό των κατοίκων δηλαδή θα προσδιορίζονται και τα μεγάλα καταστήματα που θα μπορούν να λειτουργούν στην περιοχή.

ΜΕ ΤΟΝ ΤΡΟΠΟ αυτό εκτιμάται ότι θα προστατευθούν οι Ρόδιοι επιχειρηματίες που υφίστανται ανταγωνισμό από τις μεγάλες εταιρείες που εδρεύουν στην Αθήνα και ανοίγουν στην περιοχή το ένα κατάστημα μετά το άλλο.

• Στη συνέλευση θα γίνει συζήτηση και για το ωάριο λειτουργίας των εμπορικών καταστημάτων για το οποίο θα κατατεθεί και πρόταση σε προσεχή συνεδρίαση του Εμπορικού Συλλόγου.

Ολοκληρώνεται η διαδικασία κατάθεσης δικαιολογητικών για τα επιδόματα ανεργίας

Ολοκληρώνεται την ερχόμενη εβδομάδα η διαδικασία κατάθεσης των δικαιολογητικών στον Ο.Α.Ε.Δ., για τη χορήγηση των επιδομάτων ανεργίας στους ξενοδοχοϋπαλλήλους.

Μέχρι τώρα υπολογίζεται ότι έχει εξυπηρετηθεί το 70% των εργαζομένων στις τουριστικές επιχειρήσεις της Ρόδου, όπως δήλωσε η διευθύντρια του υποκαταστήματος του Ο.Α.Ε.Δ. κ. Αμαλία Παπαδοπούλου, που υπογράμμισε ότι μέσα στις επόμενες ημέρες η διαδικασία θα έχει τελειώσει.

Αξίζει να σημειωθεί ότι τις πρώτες ημέρες η διαδικασία θύμιζε παλιές κακές εποχές, αφού υπήρξε συνωστισμός και καυγάδες μεταξύ των ξενοδοχοϋπαλλήλων και των υπαλλήλων του Ο.Α.Ε.Δ., που προσπαθούσαν να εξυπηρετήσουν τους δικαιούχους.

Αντιπαραθέσεις σημειώθηκαν και στο υποκατάστημα του Οργανισμού Απασχόλησης Εργατικού Δυναμικού, που λειτουργεί στο Δήμο Αρχαγγέλου. Και εκεί υπήρξαν προβλήματα, καθώς ήταν μεγάλος ο αριθμός των ξενοδοχοϋπαλλήλων που έπρεπε να καταθέσουν τα δικαιολογητικά τους για να πάρουν επίδομα ανεργίας.

Οσοι δεν συγκέντρωσαν τις προϋποθέσεις για να πάρουν επίδομα ανεργίας, θα λάβουν έκτακτο βοήθημα από τον Ο.Α.Ε.Δ. Προϋπόθεση για αυτό είναι να έχουν 100 ένσημα από πέρσι.

Κατασκευαστική εταιρία ιδρύει ο Δήμος Καλλιθέας

ΣΥΖΗΤΕΙΤΑΙ ΤΟ ΤΕΧΝΙΚΟ ΠΡΟΓΡΑΜΜΑ

ΣΤΗΝ ίδρυση κατασκευαστικής εταιρίας προχωράει ο Δήμος Καλλιθέας. Μέσω αυτής της εταιρίας θα μπορούν να υλοποιούνται όλα τα έργα του Δήμου, που δεν έχουν μεγάλο προϋπολογισμό.

Παράλληλα με τη σύσταση της κατασκευαστικής θα λυθούν διαδικαστικά προβλήματα που γίνονταν τροχοπέδη στην υλοποίηση των έργων.

Το θέμα αυτό θα συζητηθεί στη συνεδρίαση του Δημοτικού Συμβουλίου Καλλιθέας, που θα πραγματοποιηθεί την ερχόμενη Τρίτη 18 Νοεμβρίου.

Στη συνεδρίαση θα τεθεί προς ψήφιση και το τεχνικό πρόγραμμα του Δήμου Καλλιθέας για το έτος 2004, το οποίο περιλαμβάνει πολλά και σημαντικά έργα.

ΤΑΧΥΡΥΘΜΑ
ΓΕΡΜΑΝΙΚΑ ΗΜΙΕΝΤΑΤΙΚΑ ΓΙΑ ΕΝΗΛΙΚΕΣ ΝΕΑ ΤΜΗΜΑΤΑ ΟΙ 3 ΠΡΩΤΕΣ
SIMULTAN LANGUAGES
ΙΤΑΛΙΚΑ ΕΝΤΑΤΙΚΑ ΤΟΥ ΤΟΥΡΙΣΜΟΥ ΑΠΟ 3 ΝΟΕΜΒΡΙΟΥ ΜΕΡΕΣ ΔΩΡΕΑΝ
ΔΙΔΑΣΚΑΛΙΑ/ΕΠΟΠΤΕΙΑ: DOKTOR TEO
ΣΥΣΤΗΜΑ ΣΙΜΟΥΛΤΑΝ
Καρίας 3, Τηλ. 22410 32272, 22410 61318
X.4238-26/10

ΖΩΟΤΡΟΦΕΣ
ΤΣΙΓΑΡΙΔΗΣ Α.Ε.
Καλαμπόκι 7,40 40 κιλά/σακκί
Βαμβακόπιτα 9,95 40 κιλά/σακκί
Σύντομα κοντά σας όλα τα φυράματα σε μορφή pellets
Κεντρικό: Αγία Βαρβάρα - Ασγούρου
Υπ/μα: Αρχάγγελος - Ρόδος
Στις τιμές δεν συμπεριλαμβάνεται το Φ.Π.Α.
X4243-19/11

Κατά την επόμενη τουριστική σεζόν

Δυσοίωνες προβλέψεις για την κίνηση από την Αγγλία

ΧΑΝΕΙ ΤΟ ΤΡΕΝΟ ΤΟΥ ΑΝΤΑΓΩΝΙΣΜΟΥ Η ΕΛΛΑΔΑ

ΜΕ δυσοίωνες προβλέψεις αναφορικά με την προοπτική κίνησης της τουριστικής αγοράς του Ηνωμένου Βασιλείου προς την Ελλάδα ανοίγει τις πύλες της η «World Travel Market» στο Λονδίνο, αύριο Δευτέρα. Πρόκειται για ένα εκ των κορυφαίων τουριστικών show της παγκόσμιας τουριστικής σκηνής, όπου καταγράφονται οι τάσεις της βρετανικής αγοράς για την προσεχή σεζόν. Την ίδια ώρα, επί ξηρού ακμής βρίσκεται η πλειονότητα των ελληνικών τουριστικών επιχειρήσεων, δεδομένης της δυ-



ναμικής που ασκεί η συγκεκριμένη αγορά - που φαίνεται να εμφανίζει σημάδια κόπωσης - στον τζίρο τους.

Σύμφωνα με έκθεση του διευθυντή του ΕΟΤ στη Μ. Βρετανία και την Ιρλανδία, κ. Παναγιώτη Αργυρού, που εστάλη προς τον Οργανισμό, αναμένεται από τις συγκεκριμένες αγορές προς την Ελλάδα, με τα μέχρι στιγμής στοιχεία, πτώση κατά 12% για το 2004.

Βέβαια δεν αποκλείεται - στην καλύτερη των περιπτώσεων - το τουριστικό ρεύμα προς τη χώρα μας να «αγγίξει» τα επίπεδα του 2003. Οπως γίνεται εύκολα διακριτό, φρούδες αποδεικνύονται οι ελπίδες για αύξηση του αριθμού των τουριστών λόγω της Ολυμπιάδας και όσοι αναφωνούσαν για τη χαμένη προολυμπιακή περίοδο φαίνεται να δικαιώνονται.

Πάντως, αρνητική εικόνα παρουσιάζουν οι κρατήσεις και για άλλα κράτη, όπως η Ισπανία και η Πορτογαλία. Επίσης, το δείγμα από το οποίο προκύπτει η εκτίμηση για την πορεία της νέας χρονιάς είναι μικρό (6% των μεγάλων Τ.Ο.), με βάση το δεδομένο ότι περίπου το 45% της αγοράς προς την Ελλάδα προέρχεται από τους λεγόμενους spesialist (αυτούς που ειδικεύονται προς τη χώρα).

Ακόμα, η τάση που επικρατεί την τελευταία περίοδο στο αγοραστικό κοινό συνάδει με την άποψη ότι οι κρατήσεις της τελευταίας στιγμής θα είναι σημαντικά αυξημένες το 2004 σε σχέση με το 2003.

Ταυτόχρονα, χαρακτηριστικό είναι το γεγονός ότι για την προσεχή περίοδο υπολογίζεται ραγδαία αύξηση της κίνησης από τη Γηραιά Αλβιώνα προς τους λεγόμενους νέους προορισμούς, αφού το σκληρό ευρώ αποτελεί ανασταλτικό παράγοντα για φθηνό ταξίδι, ενώ καθίσταται και απαγορευτικό για τα συναλλαγματικά παίγνια των Τουριστικών Οργανισμών.

Σε επιφυλακή οι λιμενικές αρχές για λαθρομετανάστες

«ΚΑΡΑΔΟΚΟΥΝ» ΣΤΑ ΑΠΕΝΑΝΤΙ ΠΑΡΑΛΙΑ

ΣΕ επιφυλακή έχουν τεθεί από προχθές οι λιμενικές υπηρεσίες των νησιών μας για να αποτραπεί η απόβαση λαθρομεταναστών που την περίοδο αυτή βρίσκονται κατά χιλιάδες στα απέναντι τουρκικά παράλια, καραδοκώντας να έρθουν στη χώρα μας μόλις το επιτρέψουν οι καιρικές συνθήκες.



Οι άσχημες καιρικές συνθήκες που επεκράτησαν την περασμένη εβδομάδα στο Αιγαίο, δεν επέτρεψαν στους δουλέμπορους να προωθήσουν τους λαθρομετανάστες στα νησιά μας, γι' αυτό και βρίσκονται σε ετοιμότητα, μόλις βελτιωθεί ο καιρός, να... πιάσουν δουλειά. Το υπουργείο Εμπορικής Ναυτιλίας ζήτησε από τα Λιμεναρχεία των νησιών μας και κυρίως Ρόδου, Κω και Λέρου, να βρίσκονται σε επιφυλακή και παράλληλα να αυξήσουν τις περιπολίες τους στις περιοχές που θεωρούνται διάδρομοι για τη μεταφορά των λαθρομεταναστών.

Θα πρέπει να σημειωθεί ότι την περίοδο αυτή «φιλοξενούνται» σε Ρόδο και Κω περισσότεροι από 180 λαθρομετανάστες, μεταξύ των οποίων γυναίκες και παιδιά που θα προωθηθούν στην Υποδιεύθυνση Αλλοδαπών Αττικής για τα περαιτέρω.

Το Κοινωνικό Φόρουμ οργανώνει ολομέλεια την Τρίτη στο «Ακταίον»

ΕΛΛΗΝΙΚΟ ΚΟΙΝΩΝΙΚΟ ΦΟΡΟΥΜ

ΤΟ Κοινωνικό Φόρουμ της Ρόδου οργανώνει ολομέλεια την ερχόμενη Τρίτη, στις 8 το βράδυ, στο «Ακταίον». Σχετική ανακοίνωση του Φόρουμ αναφέρει τα εξής:

«Το Κοινωνικό Φόρουμ Ρόδου συγκροτήθηκε μετά από πρωτοβουλία ατόμων του νησιού που ένοιωσαν την ανάγκη και την αγωνία να συμμετάσχουν στο όλο και ογκούμενο κίνημα κατά της παγκοσμιοποίησης και της νεοφιλελεύθερης ολοκλήρωσης. Η όλη προσπάθεια έγινε στα πλαίσια της πανελλαδικής συγκρότησης του Ελληνικού Κοινωνικού Φόρουμ. Το πρώτο διάστημα της λειτουργίας του κατάφερε με εκδηλώσεις του να παρέμβει στις ευρωπαϊκές συναντήσεις που έγιναν στην περιοχή μας κατά την περίοδο της ελληνικής προεδρίας της Ευρωπαϊκής Ένωσης. Τα μέλη του συμμετείχαν ενεργά στο αντιπολεμικό κίνημα που εκείνη την περίοδο είχε έντονα αναπτυχθεί. Παρά τις αδυναμίες και τα προβλήματα που παρουσιάστηκαν στις παρεμβάσεις του, κατάφερε να δώσει ένα διαφορετικό στίγμα στην κοινωνία της Ρόδου. Φανέρωσε κυρίως ότι υπάρχουν και εδώ άνθρωποι που ανησυχούν και προβληματίζονται έντονα για τις επιπτώσεις της παγκοσμιοποίησης, που θέλουν να αγωνιστούν για μια άλλη Ευρώπη που δεν θα υπηρετεί τις ανάγκες του κεφαλαίου, που είναι διατεθειμένοι να δουλέψουν για "έναν άλλο κόσμο" που δεν είναι μόνο εφικτός αλλά και αναγκαίος.

Το Κοινωνικό Φόρουμ Ρόδου καλεί όλους και όλες έχουν μέχρι τώρα συμβάλει στις δραστηριότητές του, αλλά και όσους από εδώ και πέρα θέλουν να συμμετέχουν στη δράση του στην Ολομέλειά του, που θα πραγματοποιηθεί την Τρίτη 11 Νοεμβρίου 2003 στο «ΑΚΤΑΙΟΝ» στις 8 μ.μ.».

Παρεμβάσεις στο κτίριο του Ταχυδρομείου Ρόδου

ΤΟΠΟΘΕΤΗΣΗ ΝΕΩΝ ΘΥΡΙΔΩΝ

ΑΡΧΙΖΟΥΝ μέσα στην ερχόμενη εβδομάδα οι εργασίες στο εσωτερικό του κτιρίου του κεντρικού Ταχυδρομείου της Ρόδου. Η σύμβαση με τον ανάδοχο του έργου υπεγράφη πρόσφατα και δόθηκε το «πράσινο φως» για να ξεκινήσουν οι παρεμβάσεις που θα συμβάλουν στο να αναβαθμιστεί σημαντικά το κτίριο.

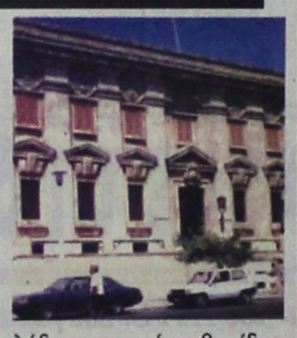

Οπως προβλέπεται θα αλλάξουν μορφή οι θυρίδες συναλλαγής, ενώ θα γίνει διαφορετική διαρρύθμιση και στους υπόλοιπους χώρους.

Θα δημιουργηθούν προσβάσεις για τα άτομα με ειδικές ανάγκες και στο εξωτερικό του κτιρίου θα τοποθετηθούν αυτόματες θυρίδες συναλλαγής, από τις οποίες οι συμπολίτες μας θα μπορούν να προμηθεύονται γραμματόσημα και ολυμπιακά προϊόντα.

Αργότερα θα τοποθετηθούν και άλλες ηλεκτρονικές θυρίδες, από τις οποίες θα γίνεται η εξόφληση λογαριασμών.

Ο προϋπολογισμός του έργου ανέρχεται στα 300 εκατομμύρια δραχμές.

Το έργο θα τελειώσει σε έξι μήνες.

Ιδρυση οφθαλμιατρείου από το ΤΑΞΥ στη Ρόδο

ΓΙΑ ΚΑΛΥΨΗ ΤΩΝ ΑΝΑΓΚΩΝ

ΣΤΗΝ ίδρυση οφθαλμιατρείου στο υποκατάστημα που λειτουργεί στη Ρόδο προσανατολίζεται το Ταμείο Ασφάλισης Ξενοδοχοϋπαλλήλων. Με αυτό τον τρόπο εκτιμάται πως θα δοθεί λύση στο πρόβλημα που έχει προκύψει στο ΤΑΞΥ και θα καλυφθούν οι θέσεις των οφθαλμιάτρων που έμειναν κενές.

Οπως είναι γνωστό, το πρόβλημα δημιούργησε μια εγκύκλιος που εξέδωσε το ΤΑΞΥ, η οποία και προκάλεσε τη διακοπή των συμβάσεων των οφθαλμιάτρων, που αντέδρασαν έντονα με το περιεχόμενό της. Ακολούθησε η διόρθωση της εγκυκλίου από το ΤΑΞΥ και η ανακοίνωση που έγινε για την κάλυψη των θέσεων των γιατρών που έμειναν κενές.

Ομως δεν υπάρχει ενδιαφέρον από τους οφθαλμιάτρους για τη σύναψη νέων συμβάσεων.

Το αποτέλεσμα είναι να μείνει το ΤΑΞΥ χωρίς οφθαλμίατρους και οι ασφαλισμένοι να πληρώνουν για τις εξετάσεις τους.

Η διοίκηση του Ταμείου Ασφάλισης των Ξενοδοχοϋπαλλήλων προσανατολίζεται ακόμα και στο να φέρει οφθαλμίατρους από την Αθήνα για να καλυφθούν οι ανάγκες, εγχείρημα που θεωρείται ιδιαίτερα δύσκολο.

Προχθές στον Αρχάγγελο

Τραγικός θάνατος 69χρονου σε τροχαίο

ΠΑΡΑΣΥΡΘΗΚΕ ΑΠΟ ΜΟΤΟΠΟΔΗΛΑΤΟ

ΤΡΑΓΙΚΟ θάνατο βρήκε προχθές το απόγευμα σε τροχαίο ατύχημα στον Αρχάγγελο 69χρονος, όταν παρασύρθηκε από δίκυκλο μοτοποδήλατο που οδηγούσε ανήλικος, ο οποίος και αυτός τραυματίστηκε σοβαρά και νοσηλεύεται στο Περιφερειακό Νοσοκομείο Ρόδου.

Νεκρός είναι ο Αντώνιος Χατζημανώλης του Εμμανουήλ, 69 χρόνων, και οδηγός του μοιραίου μοτοποδηλάτου ο 17χρονος Δ.Ρ., ο οποίος σοβαρά τραυματισμένος νοσηλεύεται στο Νοσοκομείο του νησιού μας.

Το ατύχημα συνέβη στις 2.50 το απόγευμα της Παρασκευής, όταν μοτοποδήλατο που οδηγούσε ο 17χρονος, προφανώς λόγω αδέξιου χειρισμού, σε συνδυασμό με υπερβολική ταχύτητα, παρέσυρε και τραυμάτισε σοβαρά τον 69χρονο ενώ σοβαρά τραυματίστηκε και ο ανήλικος μοτοποδηλάτης. Μεταφέρθηκαν στο Νοσοκομείο, όπου τέσσερις ώρες αργότερα ο 69χρονος υπέκυψε στα τραύματά του, ενώ ο 17χρονος νοσηλεύεται σε σοβαρή κατάσταση.

Ανακρίσεις για τα αίτια του ατυχήματος κάνει το Αστυνομικό Τμήμα Αρχαγγέλου.

Θα πρέπει να σημειωθεί ότι σε αρκετά δημοτικά διαμερίσματα και δήμους του νησιού μας υπάρχει πρόβλημα με την οδήγηση δικύκλων από ανήλικους, γεγονός που θα οδηγήσει τα τοπικά Αστυνομικά Τμήματα να αρχίσουν τροχονομικούς ελέγχους.

ΣΥΛΛΟΓΟΣ ΙΑΤΡΙΚΟΣ ΡΟΔΟΥ • 1950 •
ΕΛΛΗΝΑ ΑΣΦΑΛΙΣΜΕΝΕ
ΤΑ ΤΕΛΕΥΤΑΙΑ ΕΝΤΕΚΑ ΧΡΟΝΙΑ
Η ΠΟΛΙΤΕΙΑ ΑΠΟΤΙΜΑ ΤΗΝ
ΥΓΕΙΑ ΣΟΥ ΠΛΗΡΩΝΟΝΤΑΣ
ΣΤΟΝ ΙΔΙΩΤΗ ΓΙΑΤΡΟ
ΑΝΑ ΕΠΙΣΚΕΨΗ (ΜΙΚΤΑ) 6,46 ευρω
ΙΑΤΡΙΚΟΣ ΣΥΛΛΟΓΟΣ ΡΟΔΟΥ
ΧΛ-9/11

H2O Φαληράκι - Ρόδος
μετά τα φανάρια στο δρόμο για τις Καλυθιές
Τηλ. 22410 87801
Υδρογόνο Live
Τραγουδούν:
ΣΟΦΙΑ ΙΑΚΩΒΟΥ
ΧΡΥΣΑ ΧΑΤΖΗΜΑΡΚΟΥ
ΝΕΚΤΑΡΙΟΣ ΒΑΣΙΛΑΣ
ΝΙΚΗΤΑΣ ΣΑΪΤΗΣ
ΜΙΧΑΛΗΣ ΙΩΑΝΝΟΥ
ΒΑΛΑΝΤΗΣ ΣΕΓΚΟΥΝΑΣ
Καλλιτεχνική διεύθυνση-μπουζούκι ΜΠΑΜΠΗΣ ΜΠΟΥΡΝΗΣ
Ανοιχτή Πισίνα, Παραλιακή, Σαββατο, Κυριακή
ειδικές και όργιες
2244-9/11

VASSO MIHALAREA ΒΑΣΩ ΜΙΧΑΛΑΡΕΑ
Μυστρά 16
Ρόδος 85100
Τηλ. (22410) 035249/ 27013
ΦΑΞ (22410) 075412
E-mail vasso@rho.forthnet. gr.
ΚΕΝΤΡΟ ΑΓΓΛΙΚΗΣ ΓΛΩΣΣΑΣ ΚΑΙ ΜΕΤΑΦΡΑΣΗΣ/ΔΙΕΡΜΗΝΕΙΑΣ
ΒΑΣΩ ΜΙΧΑΛΑΡΕΑ
ΜΑΘΗΜΑΤΑ ΑΓΓΛΙΚΩΝ
ΑΡΧΑΡΙΟΙ
ΠΡΟΧΩΡΗΜΕΝΟΙ
ΕΞΕΤΑΣΕΙΣ FCE PROFICIENCY
MICHIGAN
CAMBRIDGE
EDEXCEL/PALSO
TOEIC EXAMINATIONS ΓΙΑ ΤΟ ΑΣΕΠ
ΜΑΘΗΜΑΤΑ ΜΕΤΑΦΡΑΣΗΣ
ΜΑΘΗΜΑΤΑ ΑΓΓΛΙΚΩΝ ΓΙΑ ΤΡΑΠΕΖΕΣ - ΕΙΔΙΚΗ ΟΡΟΛΟΓΙΑ
ΤΜΗΜΑΤΑ ΕΝΗΛΙΚΩΝ
ΠΡΩΙΝΑ 10-12
ΒΡΑΔΥΝΑ 8.30 μ.μ. μέχρι 10.00 μ.μ.
ΓΙΑ FCE και PROFICIENCY
ΕΠΙΣΗΜΗ ΜΕΤΑΦΡΑΣΗ ΓΙΑ ΔΙΚΑΙΟΛΟΓΗΤΙΚΑ ΒΡΕΤΑΝΙΚΩΝ ΠΑΝΕΠΙΣΤΗΜΙΩΝ
ΜΕΤΑΦΡΑΣΕΙΣ/ΔΙΕΡΜΗΝΕΙΕΣ
ΘΕΛΕΤΕ ΒΕΒΑΙΩΣΗ ΓΛΩΣΣΟΜΑΘΕΙΑΣ ΓΙΑ ΤΙΣ ΠΡΟΚΗΡΥΞΕΙΣ; ΜΑΘΗΜΑΤΑ ΕΝΤΑΤΙΚΑ ΚΑΙ ΣΕ ΕΝΑ ΜΗΝΑ ΤΗΝ ΕΧΕΤΕ
ΔΙΔΑΣΚΟΥΝ:
Βάσω Μιχαλαρέα
BA TEFL Diploma in Translation (Ινστιτούττο Γλωσσολόγων Λονδίνου)
Μέλος Πανελλήνιας Ενωσης Μεταφραστών αρ. 327
Βιργινία Ηλία Μιχαλαρέα
Πτυχιούχος Αγγλικής Γλώσσας και Φιλολογίας Buckingham University
Μεταπτυχιακές σπουδές στη Μετάφραση
X4235-9/11



ΚΗΔΕΙΑ

Την αγαπημένη μας σύζυγο, μητέρα, κόρη και αδελφή

ΜΑΡΙΑ ΚΙΟΤΤΟΥ - ΚΗΠΟΥΛΑ

(Ετών 46)

θανούσα κηδεύουμε σήμερα Κυριακή 9 Νοεμβρίου 2003 και ώρα 12 μεσημβρινή στον ιερό ναό Γεννήσεως της Θεοτόκου Ψίνθου.

Ο σύζυγος Στέργος.
Τα παιδιά Σάββας, Νίκος.
Οι γονείς, τα αδέλφια και οι λοιποί συγγενείς.

2243-9/11