ΕΤΟΣ ΙΔΡΥΣΗΣ 1949
ΙΔΙΟΚΤΗΣΙΑ
Γ. ΔΙΑΜΑΝΤΙΔΗΣ
ΓΡΑΦΙΚΕΣ ΤΕΧΝΕΣ Α.Ε.
Γραφεία - Τυπογραφεία:
Μάρκου Μαλλιαράκη 3 (ΚΟΒΑ)
Λογιστήριο: Νέα Αγορά
Τηλ.: Σύνταξης: 22410 27356-34101, FAX: 22410 20643
Λογιστηρίου: 22410 24539, FAX: 22410 24539
e-mail: info@proodos.net

ΠΡΟΟΔΟΣ

Ανεξάρτητη καθημερινή πρωινή εφημερίδα

ΑΡΙΘΜΟΣ ΦΥΛΛΟΥ 16.468 • ΤΙΜΗ 0,70 ευρώ

ΤΕΤΑΡΤΗ 12 ΝΟΕΜΒΡΙΟΥ 2003

ΠΛΗΡΟΜΕΝΟ ΤΕΛΟΣ Ταχ. Γραφείο Κ. Ρόδου Αριθμός αδείας 2
ΕΛΤΑ Hellenic Post
SATO OFFICE SYSTEMS
ΜΠΟΝΗΣ Ε.Π.Ε. ΤΗΛ. 22410 75533

Στο δρόμο προς τις εκλογές

Ξυπόλητο στ' αγκάθια προχωρά το ΠΑΣΟΚ στη Δωδεκάνησο!..

ΑΝΟΙΧΤΑ ΠΟΛΛΑ ΘΕΜΑΤΑ



«ΞΥΠΟΛΗΤΟ στ' αγκάθια» προχωρά το ΠΑΣΟΚ στη Δωδεκανήσο!.. Ενώ σε μερικές μέρες κλείνουν οι συνδυασμοί, εν τούτοις η ηγεσία του κόμματος δεν έχει δώσει ακόμη λύση σε σοβαρά προβλήματα της περιοχής, που έχουν σχέση όχι μόνο με το ψηφοδέλτιο, αλλά και τη λειτουργία των οργανώσεων του κόμματος.

• Αναφέρεται χαρακτηριστικά η περίπτωση του Δημήτρη Κρεμαστινού που περιμένει την απάντηση Σημίτη για να καθορίσει τη στάση του, την εκκρεμότητα με τη νομαρχιακή επιτροπή στο βόρειο συγκρότημα, και άλλα σοβαρά προβλήματα.

ΣΤΟ ΜΕΤΑΞΥ βιάζεται το ΠΑΣΟΚ να κλείσει συνδυασμούς σ' ολόκληρη τη χώρα και δεν αποκλείεται στην αυριανή συνεδρίαση του Εκτελεστικού Γραφείου να οριστικοποιηθεί ο κατάλογος των υποψηφίων. Προηγουμένως, ο πρωθυπουργός Κ. Σημίτης

ΣΥΝΕΧΕΙΑ ΣΤΗ ΣΕΛ. 4

ΔΗΜΟΣ ΡΟΔΙΩΝ
Πρόσκληση

Στα πλαίσια
της Ευρωπαϊκής Εβδομάδας Ποιότητας
έχουμε την τιμή να σας προσκαλέσουμε στην παρουσίαση της έρευνας που εκπόνησε το Γραφείο Ενημέρωσης Καταναλωτή σε συνεργασία με το Οικονομικό Πανεπιστήμιο Αθηνών με θέμα:

«Το marketingk στο εσωτερικό της επιχείρησης και ικανοποίηση εργαζομένων»

την Πέμπτη 13 Νοεμβρίου 2003 και ώρα 7μ.μ. στην αίθουσα εκδηλώσεων του ΑΚΤΑΙΟΝ

Την εκδήλωση θα τιμήσει με την παρουσία του ο υφυπουργός Ανάπτυξης κ. Κίμων Κουλούρης

Ο Δήμαρχος Ροδίων Γεώργιος Γιαννόπουλος
Η Συνεπίκουρος Δημάρχου Λιλή Χριστοφάκη - Τρίπη

ΧΛ-13/11

Υπερώον
Χώρος Τέχνης
Loft Art Hall



Δ. Μυταράς, 2003
Σας προσκαλούμε στα εγκαίνια μας την Τετάρτη 12 Νοεμβρίου 2003, 7μμ
Αυθεντικά έργα τέχνης διασήμων Ελλήνων καλλιτεχνών
Πλατεία Μουσείου, Παλιά Πόλη, Ρόδος
☎ +30 2241 075070

POSIDONIO
ΑΝΟΙΚΤΑ
ΠΑΡΑΣΚΕΥΗ & ΣΑΒΒΑΤΟ
CD "Ώρα Ελλάδος 9"
ΑΝΔΡΕΑΣ ΣΠΑΘΗΣ
ΜΑΓΔΑ ΣΤΕΦΑΝΙΔΟΥ
ΓΙΩΡΓΟΣ ΚΑΣΙΩΤΗΣ
Επίσης τραγουδούν:
ΜΙΧΑΛΗΣ ΤΖΟΓΙΑΣ
ΣΠΥΡΟΣ ΜΟΥΔΑΤΣΟΣ
ΝΑΝΣΥ ΧΡΙΣΤΟΔΟΥΛΟΥ
ΑΝΝΑ ΜΙΧΑΗΛΟΥ
Οι μικροί αδερφοί Μιχάλης & Γιώργος
Μαζί και το ορκηστραλ μπαλλέτο POSIDON
Καλλιτεχνική Επιμέλεια: ΒΑΓΓΕΛΗΣ ΝΙΚΗΤΑΡΗΣ
ΕΜΠΟΡΙΚΟ ΚΕΝΤΡΟ ΠΑΝΑΓΟΥ
ΓΕΩΡΓΙΟΥ ΣΕΦΕΡΗ 108, ΡΟΔΟΣ
ΤΗΛ. ΚΡΑΤΗΣΕΩΝ 22410 62537
X4272-30 11

Ανοιξε η όρεξη σε πολλούς...

Κι άλλα δύο μεγάλα καταστήματα έτοιμα ν' ανοίξουν στη Ρόδο

ΑΝΤΙΔΡΑΣΕΙΣ ΑΠΟ ΤΟΝ ΕΜΠΟΡΙΚΟ ΣΥΛΛΟΓΟ

ΑΠΕΙΛΗ ΑΠΟΤΕΛΟΥΝ για τις επιχειρήσεις της Ρόδου τα μεγάλα πολυκαταστήματα που ανοίγουν το ένα μετά το άλλο μεγάλες εταιρείες που εδρεύουν στην Αθήνα. Ηδη όπως

ΣΥΝΕΧΕΙΑ ΣΤΗ ΣΕΛ. 4



Από τους συνεταιρισμούς

Οι αντιπρόσωποι για τις εκλογές στη Γεωργοένωση

ΟΛΑ ΤΑ ΟΝΟΜΑΤΑ

ΟΛΟΚΛΗΡΩΝΟΝΤΑΙ μέσα στην εβδομάδα οι εκλογές στους αγροτικούς συνεταιρισμούς του νομού μας, για την ανάδειξη νέων διοικητικών συμβουλίων, αλλά και αντιπροσώπων που θα πάρουν μέρος στην ετήσια τακτική Γενική Συνέλευση της Γεωργοένωσης, για την ανάδειξη νέου διοικητικού συμβουλίου, στις αρχές Δεκεμβρίου.

* Τα προβλήματα της Γεωργοένωσης είναι αρκετά, γεγονός που προβληματίζει τους αγρότες μας και όσους επιθυμούν να διεκδικήσουν μια θέση στο επταμελές διοικητικό συμβούλιό της. Βέβαια ενδιαφέρον υπάρχει από αρκετούς παλαιούς και νέους αντιπροσώπους, γεγονός που κάνει την αναμέτρηση ιδιαίτερα ενδιαφέρουσα,

ΣΥΝΕΧΕΙΑ ΣΤΗ ΣΕΛ. 4

Μια σοβαρή υπόθεση

Μάρτυρας – κλειδί αναζητείται για το θάνατο 21χρονης!..

Η ΚΟΠΕΛΑ ΠΕΘΑΝΕ ΑΠΟ ΝΑΡΚΩΤΙΚΑ

ΑΝΑΖΗΤΕΙΤΑΙ για να καταθέσει βασικός μάρτυρας, στην υπόθεση του θανάτου από ναρκωτικά, της 21χρονης Ιωάννας Ξύπα, τα ξημερώματα της 24ης Αυγούστου 2003. Μάλιστα φέρεται, ο μάρτυρας αυτός να απαίτησε από τους συγγενείς της άτυχης 21χρονης ποσό 10.000 ευρώ, ενώ αργότερα υποστήριζε ότι ήταν ένα αστείο.

• Συγκεκριμένα, μετά την άσκηση ποινικής δίωξης για το θάνατο της 21χρονης στις 24 Οκτωβρίου, σε βάρος ενός 39χρονου Αρχαγγελίτη, που φέρεται να χορήγησε στην άτυχη Ξύπα τα δύο μοιραία γραμμάρια ηρωΐνης, άρχισαν οι

ΣΥΝΕΧΕΙΑ ΣΤΗ ΣΕΛ. 4

Κλείνει οριστικά η σεζόν

Στις 22 Νοεμβρίου φεύγουν οι τελευταίοι τουρίστες από τη Ρόδο

ΑΙΣΙΟΔΟΞΙΑ ΓΙΑ ΤΟ 2004

ΜΕ ΤΙΣ ΑΦΙΞΕΙΣ 400 τουριστών κλείνει και επίσημα πλέον στις 22 Νοεμβρίου η τουριστική σεζόν για τη Ρόδο. Σύμφωνα με τα στοιχεία της Υπηρεσίας Πολιτικής Αεροπορίας η σεζόν θα κλείσει με μείωση που θα φθάσει το 4,5% στις αφίξεις των αλλοδαπών, ενώ λιγότερες ήταν και οι διανυκτερεύσεις.

ΣΥΝΕΧΕΙΑ-ΣΤΗ ΣΕΛ. 4

ΚΕΡΔΙΣΤΕ
και εσείς
53.744,40 ευρώ
δόθηκαν συνολικά σε Jackpots
χθες στα SLOT MACHINES
(ΜΗΧΑΝΑΚΙΑ)
ΚΑΙ ΤΩΡΑ "CASH BACK"
€10 από 07:00 έως 19:00
€5 από 19:00 έως 07:00
Από Κυριακή έως και Τετάρτη
CASINO RODOS
Boutique Hotel & Casino
ΧΔ-

8 Δεκεμβρίου η δίκη Σολούνια στο Εφετείο

Για τις 8 Δεκεμβρίου ανεβλήθη η δίκη του Νώντα Σολούνια για την υπόθεση της παραποίησης των βιβλίων της ΔΑΝΕ.

Στην υπόθεση αυτή, εκτός από τον Νώντα Σολούνια, εμπλέκονται και υπάλληλοι της εταιρίας που εργάζονταν στα γραφεία του Πειραιά.

Η εκδίκαση της υπόθεσης ανεβλήθη λόγω υποχρεώσεών τους στην Αθήνα, συνηγόρων υπεράσπισης των κατηγορουμένων.

Από τους εργαζόμενους

Καταγγελίες για το νέο εργοστάσιο της ΔΕΗ στη Ρόδο!...

ΣΧΕΔΙΑΖΕΤΑΙ ΓΙΑ ΝΑ ΔΟΘΕΙ ΣΕ ΙΔΙΩΤΗ

Εικοσιτετράωρη απεργία την ερχόμενη Τρίτη 18 Νοεμβρίου εξήγγειλε η ομοσπονδία εργαζομένων στην επιχείρηση (ΓΕΝΟΠ-ΔΕΗ), παρεμβαίνοντας στις αποφάσεις της επιχείρησης αλλά και του υπουργείου Ανάπτυξης σχετικά με τα εργοστάσια παραγωγής ηλεκτρικού ρεύματος στη Ρόδο και το Λαύριο.

Σε χτεσινή συνέντευξη Τύπου η ηγεσία της ΓΕΝΟΠ-ΔΕΗ κάλεσε την κυβέρνηση να κατοχυρώσει στο μειοδότη που προέκυψε από τη διενέργεια του διαγωνισμού το νέο εργοστάσιο στη Ρόδο, να καλύψει τις ανάγκες των νησιών με τη χορήγηση άδειας στη ΔΕΗ με συγκεκριμένα μεγαβάτ που θα προτείνει η ΔΕΗ βάσει των αναγκών κάθε νησιού, να ζητηθεί η εξαίρεση του νησιώτικου συμπλέγματος, συμπεριλαμβανομενης και της Ρόδου από τη νέα ευρωπαϊκή οδηγία 54/2003, να προχωρήσει στην άμεση εφαρμογή του αρχικού θεσμικού πλαισίου για την κάλυψη των ενεργειακών αναγκών της χώρας, δηλαδή δύο μονάδες των 400-450 μεγαβάτ συνδυασμένου κύκλου με καύσιμο το φυσικό αέριο ως το 2007 και να ανακαλέσει τις δύο αποφάσεις του υπουργείου Ανάπτυξης για νέα παραγωγική ισχύ 160 και 120 μεγαβάτ στη ΔΕΗ.

Η ομοσπονδία των εργαζομένων στη ΔΕΗ αντιτίθεται επίσης στη χορηγηθείσα άδεια από το υπουργείο Ανάπτυξης για μονάδα παραγωγής υποστηρικτικής ισχύος 120 μεγαβάτ

ΣΥΝΕΧΕΙΑ ΣΤΗ ΣΕΛ. 4



Για το 2004 από την Αγγλία

Αισιόδοξη η εικόνα για τον τουρισμό μας

ΑΝΟΙΞΕ Η ΕΚΘΕΣΗ ΤΟΥ ΛΟΝΔΙΝΟΥ

Αισιόδοξη εμφανίζεται η εικόνα της τουριστικής αγοράς στη Μεγάλη Βρετανία για την Ελλάδα παρά τις γενικότερες δυσμενείς ανακατατάξεις που παρουσιάζονται σε όλη την Ευρώπη. Αυτό ήταν το βασικό συμπέρασμα από τη διεθνή τουριστική έκθεση World Travel Market (WTM), που άνοιξε τις πύλες της στο εκθεσιακό κέντρο Excel στο Λονδίνο.

Η παρουσία της Ελλάδας στη φετινή έκθεση είναι ιδιαί-

ΣΥΝΕΧΕΙΑ ΣΤΗ ΣΕΛ. 4

ΠΡΟΣΚΛΗΣΗ
Στις 12,13 και 14 Νοεμβρίου θα πραγματοποιηθεί διάλεξη με θέμα
«Η ΘΕΟΤΗΤΑ ΤΟΥ ΙΗΣΟΥ ΧΡΙΣΤΟΥ»
από τον παγκοσμίου φήμης θεολόγο Θεμιστοκλή Κουλούρη.
Ενημερώνουμε τους ενδιαφερόμενους από οποιαδήποτε εκλησία ότι η διάλεξη θα γίνει στην αίθουσα διαλέξεων της Εκλησίας Χριστιανών Ελλάδος στην περοχή Ασγούρου και ώρα 20.00 έως 22.00.
Τηλέφωνα επικοινωνίας
22410 95828, 22410 63735, 22410 63286
2247-13/11



ΚΑΘΗΜΕΡΙΝΑ ΤΑ ΝΕΑ ΤΗΣ ΔΩΔΕΚΑΝΗΣΟΥ ΣΤΟ INTERNET
www.proodos.net
www.proodosnews.gr



ΕΠΙΣΚΟΠΗΣΗ ΑΘΗΝΑΪΚΟΥ ΤΥΠΟΥ ΤΗΣ 11/11/2003

Το φορολογικό πολυνομοσχέδιο, η προεκλογική προετοιμασία και στρατηγική των κομμάτων, το Κυπριακό είναι από τα βασικά θέματα της ειδησεογραφίας του χθεσινού αθηναϊκού Τύπου.

ΑΔΕΣΜΕΥΤΟΣ ΤΥΠΟΣ (Μήτσης): Πράσινο φως σε 100 συνεταιρισμούς. Με το Πολεοδομικό Νομοσχέδιο.

ΑΔΕΣΜΕΥΤΟΣ ΤΥΠΟΣ (Pizoς): Ενοπλη εξέγερση εξτρεμιστών Αλβανών στη Βορ. Ελλάδα! Σενάριο τρόμου ή σενάριο...πλάκας για τις μέρες των Ολυμπιακών αυτό που προβάλλει το ''Σπίγκλε'';

ΑΠΟΓΕΥΜΑΤΙΝΗ: Στο ''γύψο'' τα γκάλοπ. Υπό κρατικό έλεγχο οι δημοσκοπήσεις.

Η ΑΠΟΦΑΣΗ: Να φύγει τώρα ο Σημίτης. Συνέντευξη: Ο βουλευτής του ΠΑΣΟΚ Κυριάκος Σπυριούνης βομβαρδίζει το Μαξίμου...

Η ΑΥΓΗ: Εκρηξη δανεισμού με εγγύηση του δημοσίου. Μόνον το 2003 μεγαλοδάνεια 2,45 δισ. ευρώ.

ΑΥΡΙΑΝΗ: Καταιγίδα Πάγκαλου αναστατώνει ΠΑΣΟΚ - ΝΔ. Πόλεμο αποκαλύψεων τρέμουν κορυφαία στελέχη των δύο μεγάλων κομμάτων.

ΤΟ ΒΗΜΑ: Νομοσχέδιο-μαμούθ. Παροχές, ενισχύσεις και απαλλαγές. Υπεγράφη χθες και θα κατατεθεί τις επόμενες ημέρες στη Βουλή.

Η ΒΡΑΔΥΝΗ: Γλιτώνουν την εφορία οι μικρές επιχειρήσεις. Τι περιλαμβάνει το νομοσχέδιο για την ενίσχυση της επιχειρηματικότητας.

ΕΘΝΟΣ: 1.029 νέες προσλήψεις σε υπουργεία, δήμους, ΔΕΚΟ. ΑΣΕΠ: Οι προθεσμίες για 12 διαγωνισμούς.

ΕΛΕΥΘΕΡΗ ΩΡΑ: ''Τσάμικο'' θα μας ...κορέψουν Αλβανοί εξτρεμιστές. Σύμφωνα με το ''Spiegel'' ήδη έγιναν οι συμφωνίες για μεγάλες αγορές όπλων από την Κροατία.

ΕΛΕΥΘΕΡΟΣ: Με δανεικά όλα τα έργα. Χρωστάμε σε όλες τις τράπεζες του κόσμου, όπως δείχνουν επίσημα στοιχεία.

ΕΛΕΥΘΕΡΟΣ ΤΥΠΟΣ: Εκπτωση στις παροχές σε ανέργους- φοιτητές. Νομοσχέδιο: Τι προβλέπεται για τα επιδόματα και τις συντάξεις του ΟΓΑ.

ΕΛΕΥΘΕΡΟΤΥΠΙΑ: 24+15 φοροαλλαγές. Νομοσχέδιο-σκούπα και με απλουστεύσεις.

ΕΣΤΙΑ: Προκλητικός ο ''κύριος 32%''. Ο κ. Πάγκαλος δεν διδάχθηκε από το παρελθόν.

Espresso: Πολεμούν τον Κάρολο γιατί θέλει να είναι Χριστιανός Ορθόδοξος. Συνωμοσία για να μη γίνει βασιλιάς!

Η ΚΑΘΗΜΕΡΙΝΗ: Αγοραπωλησίες εξηρές. Με μία και μόνη υπεύθυνη δήλωση αντικαθίστανται από το 2004 πιστοποιητικά για μεταβιβάσεις ακινήτων, αυτοκινήτων, σκαφών.

Ο ΛΟΓΟΣ: Σε διατίμηση η πατάτα. Πιέζει το υπουργείο Ανάπτυξης για τις τιμές των οπωροκηπευτικών.

ΤΑ ΝΕΑ: Παροχές εξηρές και φόροι με ...τιμοκατάλογο. Ολες οι ρυθμίσεις του νέου νομοσχεδίου.

ΝΙΚΗ: Point system για φορολογία επιχειρήσεων. Τι περιλαμβάνει το νέο πολυνομοσχέδιο.

ΡΙΖΟΣΠΑΣΤΗΣ: Ποτέ δε θα πάρουν πλήρη σύνταξη οι 2 στους 3. Στοιχεία ΙΚΑ για μισθούς-ασφάλιση.

Traffic News: Τραγωδία στα κρύφα στο νοσοκομείο από κόκα! Τη μετέφερε λιπόθυμη ο αγαπημένος της.

Η ΧΩΡΑ: Ρυθμίσεις και κίνηση για χιλιάδες επιχειρήσεις. Τι προβλέπει το νέο φορολογικό νομοσχέδιο.

Δρομολόγια πλοίων



Προς ΠΕΙΡΑΙΑ: 04.30 ΙΕΡΑΠΕΤΡΑ
15.00 ΠΑΤΜΟΣ
16.00 ΜΑΡΙΝΑ

Αεροπορικά δρομολόγια



ΟΛΥΜΠΙΑΚΗ ΑΕΡΟΠΟΡΙΑ

Από Ρόδο-**Αθήνα**: Καθημερινά 07.10, 13.40
Πέμπτη 20.10, 22.45
Καθημερινά πλην Πέμπτης 19.40, 22.25
Καθημερινά πλην Κυριακής 10.40
Από Ρόδο-**Θεσσαλονίκη**: Δευτέρα - Τετάρτη 09.45
Πέμπτη 10.45 Σάββατο 15.15
Από Ρόδο-**Ηράκλειο**: Δευτέρα - Παρασκευή 14.30,
Τετάρτη - Κυριακή 16.30
Από Ρόδο-**Κάρπαθο**: Δευτ.-Πεμ.-Παρ.-Σάβ. 07.00, 10.40
Τετάρτη - Κυριακή 10.40, 14.20
Από Ρόδ -**Κάσο**: Δευτ.-Πεμ.-Παρ.-Σάβ. 07.00
Τετάρτη - Κυριακή 10.40
Από Ρόδο-**Καστελλόριζο**: Δευτ.-Τετ.-Παρ.-Σάβ. -Κυρ. 07.10
Από Ρόδο-**Χίο**: Τρίτη 10.40 Πέμπτη 10.45
Από Ρόδο-**Μυτιλήνη**: Δευτέρα-Τετάρτη 09.45 Τρίτη 10.40,
Πέμπτη 10.45 Σάββατο 15.15
Από Ρόδο-**Σάμος**: Τρίτη 10.40 Σάββατο 15.15
Από Ρόδο-**Λήμνος**: Δευτέρα-Τετάρτη 09.45 Τρίτη 10.40,
Πέμπτη 10.45 Σάββατο 15.15

AEGEAN AIRLINES & CRONUS

Από Ρόδο-**Αθήνα**: Καθημερινά 08.30 πλην Κυριακής
Καθημερινά 13.50.
Δευτ.-Τετ.-Παρ. -Κυρ. 17.50
Τρίτη-Πεμ.-Σαβ. 19.35
Καθημερινά 20.20 πλην Τρίτης και Πέμπτης
Από Ρόδο-**Ηράκλειο**: Τρ.-Πεμ.-Παρ.-Κυρ. 19.00
Από Ρόδο-**Θεσσαλονίκη**: Τετ. - Παρ.-Κυρ. 12.00

ΦΑΡΜΑΚΕΙΑ

ΔΙΗΜΕΡΕΥΕΙ:
ΓΡΕΒΕΝΙΩΤΟΥ ΒΑΣΙΛΙΚΗ
Ηρώων Πολυτεχνείου 21
Τηλ. 70300

ΔΙΑΝΥΚΤΕΡΕΥΕΙ:
ΠΟΛΙΤΟΥ ΣΤΑΥΡΑ ΕΙΡ.
Γράμμου & Βασ. Ηρακλείου
Τηλ. 36291

ΥΓΡΑ ΚΑΥΣΙΜΑ

ΔΙΑΝΥΚΤΕΡΕΥΟΥΝ

- **ΓΚΙΝΑΚΗΣ ΑΠ.** Πρατ. Shel, Αυστραλίας
- **ΣΑΜΟΥΡΑΚΗΣ Α.** Πρατ. JET OIL, Καλλιθέας

ΤΑΧΙ

ΡΑΔΙΟ ΤΑΞΙ 22410 64712, 64790

ΚΤΕΟ

Από 1/9/2003 έως 31/10/2003:

Παντός είδους οχήματα με αριθμούς κυκλοφορίας ΡΟΒ 3001 έως και 3500

Εξαιρούνται όσα οχήματα είχαν προβλεφθεί να ελεγχθούν με προηγούμενα προγράμματα.

*Υπενθυμίζεται πως κατά το μήνα Αύγουστο δεν διενεργούνται τεχνικοί έλεγχοι οχημάτων από το ΚΤΕΟ.

ΣΥΝΑΛΛΑΓΜΑ

	Αγορά	Πώληση
ΔΟΛΛΑΡΙΟ Η.Π.Α	1,1589	1,1325
ΛΙΡΑ ΑΓΓΛΙΑΣ	0,69512	0,67926
ΚΟΡΩΝΑ ΔΑΝΙΑΣ	7,4954	7,3244
ΚΟΡΩΝΑ ΣΟΥΗΔΙΑΣ	9,0599	8,8532
ΓΙΕΝ ΙΑΠΩΝΙΑΣ	126,03	123,15
ΦΡΑΓΚΟ ΕΛΒΕΤΙΑΣ	1,5815	1,5454
ΚΟΡΩΝΑ ΝΟΡΒΗΓΙΑΣ	8,2757	8,0869
ΛΙΡΑ ΚΥΠΡΟΥ	0,58727	0,57387
ΔΟΛ. ΚΑΝΑΔΑ	1,5225	1,4877
ΔΟΛ. ΑΥΣΤΡΑΛΙΑΣ	1,624	1,5869

Δωδεκανησιακά 24ωρα

Στα πεταχτά

Ακαταλαβίστικα

Αν κάποια δημόσια υπηρεσία ή ένα υπουργείο δεν θέλει ν' απαντήσει ευθέως ή ν' απορρίψει ένα αίτημα, δίνει μια ...ακαταλαβίστικη απάντηση!..

Αυτό συμβαίνει και με την υόθεση της ανωτατοποίησης της Σχολής Τουριστικών Επαγγελμάτων!..

Η απάντηση του υφυπουργού Ανάπτυξης στο αίτημα της Στέγης Γραμμάτων και Τεχνών, δεν είναι ούτε ναι, ούτε όχι!..

Είναι ένα ...τίποτα!..

Πρόκειται για τακτική που ακολουθείται από πολλούς όταν δεν θέλουν να ...κακοκαρδίσουν κανένα!..

Μεγάλες κόντρες!..

Την νότα έδωσε ο Θεόδωρος Πάγκαλος!.. Μίλησε με σκληρά λόγια για τον αρχηγό της Νέας Δημοκρατίας και έπεται συνέχεια..

Ολα, λοιπόν, δείχνουν ότι πάμε σε σκληρή αντιπαράθεση και όσο πλησιάζουμε προς τις εκλογές τα πράγματα θα γίνονται ακόμη πιο άγρια!..

Βέβαια, δεν είναι η πρώτη φορά που έχουμε τέτοιες αντιπαραθέσεις. Σε κάθε εκλογική αναμέτρηση συμβαίνουν τα ίδια.

Μόνο που αυτή τη φορά ενδεχόμενα να φτάσουμε και σε ...εκτροχιασμούς!..

Σκληραίνει η ΝΔ

Και σε τοπικό επίπεδο σκληραίνει τη στάση της η Νέα Δημοκρατία. Το είδαμε αυτό πρόσφατα στο συνέδριο για γεωργικά θέματα που έγινε από το Δήμο Νότιας Ρόδου.

Ακολούθησε χτες μια νέα ανακοίνωση για διώξεις δημοσίων υπαλλήλων στη Δωδεκάνησο!..

Προφανώς θ' ακολουθήσουν και άλλες παρόμοιες, ώστε να δημιουργηθεί ένα «κλίμα» για συσπείρωση των οπαδών της Νέας Δημοκρατίας.

Θα έχουμε, λοιπόν, και στη Ρόδο ένα σκληρό πολιτικό ροκ, εκτός και εάν η νομαρχιακή επιτροπή του ΠΑΣΟΚ αποφασίσει να χορέψει το χορό του ...Ζαλόγγου!..

Χώροι στάθμευσης

Δεινοπαθεί κάθε οδηγός για να βρει χώρο προκειμένου να σταθμεύσει το αυτοκίνητό του στο Μαντράκι, τις πρωινές κυρίως ώρες. Παρά το γεγονός ότι πληρώνουν στην Υπηρεσία Ελεγχόμενης Στάθμευσης, δεν υπάρχουν κενές θέσεις, μ' αποτέλεσμα άλλοι να κόβουν βόλτες μέχρι ν' αδειάσει κάποια θέση και άλλοι σταθμεύουν τα αυτοκίνητά τους όπου βρουν, μ' αποτέλεσμα να δημιουργείται κυκλοφοριακό πρόβλημα.

Η μόνη λύση, είναι να δημιουργηθούν χώροι στάθμευσης από το Δήμο. Δυστυχώς όμως κανείς δεν νοιάζεται.

☆ Εχθρική πόλη για τους πεζούς

Οι πεζοί είναι άνθρωποι με πλήρη δικαιώματα; Είναι. Είναι ισότιμοι με τους εποχούμενους πολίτες; Είναι. Στη θεωρία βέβαια ισχύουν τα παραπάνω. Γιατί στην πράξη συμβαίνει το αντίθετο.

Τα πεζοδρόμια, στο κέντρο και στις συνοικίες της πόλης μας, σε μεγάλο βαθμό έχουν «απαλλοτριωθεί» από τους ασυνείδητους οδηγούς των Ι.Χ. και των δικύκλων που τα χρησιμοποιούν για δωρεάν στάθμευση.

Τα πεζοδρόμια χρησιμεύουν για την τοποθέτηση κάδων απορριμμάτων, για γλάστρες και παγκάκια ιδιωτών, για αναλόγια διαφημιστικών πινακίδων, κ.α.π.

Δυστυχώς, η Ρόδος έχει γίνει εχθρική πόλη για τους πεζούς. Και αυτό πρέπει να αλλάξει.

Ο αρμόδιος αντιδήμαρχος, ο κ. Χαραλάμπης, πρέπει να πάρει χεστά αυτό το θέμα και ν' αποδώσει τα πεζοδρόμια στους πεζούς.

Τα ελεύθερα πεζοδρόμια είναι πρωτίστως θέμα πολιτισμού. Επιπλέον είναι ζήτημα ίσης μεταχείρισης των δημοτών. Το ανεμπόδιστο περπάτημα είναι και αυτό σημαντική παράμετρος αυτού που όλοι – στα λόγια επιδιώκουν –, της ποιότητας ζωής.

Ευαισθησίες

Οι υπεύθυνοι της Πολεοδομίας του Δήμου έδειξαν μιαν αξιοζήλευτη ευαισθησία στο ζήτημα της τέντας του καζίνου.

Ως προς τα άλλα εγκλήματα εις βάρος της καλής εμφάνισής της, μάλλον δεν έχουν άποψη, ούτε φαίνεται να ενοχλούνται.

Γιατί, αν συνέβαινε αυτό, θα είχαν φροντίσει ν' απομακρυνθούν από το Μαντράκι τα πρόχειρα, υποτίθεται, αναψυκτήρια.

Τα οποία, χρόνος μπαίνει χρόνος βγαίνει, παραμένουν στη θέση που αρχικά εγκαταστάθηκαν.

Πολλά θα μπορούσαν να είχαν γίνει για τη βελτίωση της εικόνας της πόλης μας, αν οι καθ' ύλην αρμόδιοι δεν είχαν περιστασιακές και επιλεκτικές ευαισθησίες. Ευαισθησίες, πάντως, που συμμερίζεται σύμπαν το σινάφι, των μηχανικών, γιατί έτσι βολεύεται.

Χριστουγεννιάτικος διάκοσμος

Αρκετά νωρίς ξεκίνησε φέτος ο στολισμός του χριστουγεννιάτικου διάκοσμου, στην πόλη της Ρόδου. Ηδη τα συνεργεία του Δήμου βρίσκονται στο Μαντράκι και τοποθετούν τα στολίδια στις κολόνες φωτισμού.

Είναι βέβαιο, ότι η πόλη σε λίγες μέρες θα πάρει χριστουγεννιάτικο χρώμα και αν ο καιρός είναι χειμωνιάτικος, τότε θα μπούμε νωρίς – νωρίς στο γιορτινό κλίμα.

Βέβαια καλό θα είναι να αλλάξει και λίγο ο διάκοσμος και να μην είναι ο ίδιος και ο ίδιος κάθε χρόνο.

Μαύρο χάλι

Αν και με το θέμα αυτό, έχει ασχοληθεί η «ΠΡΟΟΔΟΣ» πολλάκις, θα το θίξουμε ξανά καθώς πληθαίνουν οι καταγγελίες και οι διαμαρτυρίες συμπολιτών μας.

Το κτίριο που στεγάζονται οι υπηρεσίες της Αστυνομικής Διεύθυνσης Δωδεκανήσου και της Στρατιωτικής Διοίκησης όχι μόνο παρουσιάζει μαύρο χάλι, αλλά κινδυνεύει και να καταρρεύσει. Δυστυχώς αν και καθημερινά το βλέπουν όλοι οι τοπικοί μας άρχοντες από τα παράθυρα των γραφείων τους, κανείς δεν συγκινείται.

Οταν θα καταρρεύσει και ίσως να θρηνήσουμε και θύματα, να δούμε πού θα κρυφτούν.

Δεν κατεβαίνουν στην πλατεία της Λίνδου

Τα λεωφορεία του ΚΤΕΛ εξακολουθούν και μετά την τουριστική περίοδο να σταθμεύουν στην Κράνα και να μην κατεβαίνουν στην πλατεία της Λίνδου.

Ως πρόσχημα επικαλούνται οι οδηγοί τους το γεγονός ότι στην πλατεία παρκάρουν πολλά Ι.Χ. που δυσχεραίνουν τους ελιγμούς των λεωφορείων.

Η δημοτική αρχή των Λινδίων πρέπει να προβεί σε κάποια ρύθμιση ώστε τα ΚΤΕΛ να φθάνουν μέχρι την πλατεία. Γιατί υπάρχουν ηλικιωμένοι άνθρωποι, υπάρχουν μαθητές που ταλαιπωρούνται από την ανάβαση στην Κράνα. Ιδίως σε δύσκολες καιρικές συνθήκες.

Το καλοκαίρι δεν υπάρχει πρόβλημα, αφού οι άνθρωποι εξυπηρετούνται με το ανεβοκατέβασμα των λεωφορείων.

Κατά τη χειμερινή περίοδο τα πράγματα είναι διαφορετικά.

Η δημοτική αρχή των Λινδίων και οι υπεύθυνοι των ΚΤΕΛ πρέπει με καλή θέληση να επιδιώξουν την επιθυμητή λύση προς εξυπηρέτηση των κατοίκων και των επισκεπτών της Λίνδου.

Κάτι κινείται

Φαίνεται ότι κάτι κινείται στο λιμάνι της Ακαντιάς. Γερανοί κάνουν εκβαθύνσεις, μηχανήματα πραγματοποιούν εκσκαφές, κλπ. Γενικώς υπάρχει μια κινητικότητα, πράγμα που δείχνει ότι, εάν δεν υπάρξει κάτι απρόβλεπτο, θα γίνουν τα προγραμματισμένα έργα στο λιμάνι!

Περιττό, βεβαια, να πούμε πόσο μεγάλη ανάγκη έχει η Ρόδος το λιμάνι της Ακαντιάς, ιδιαίτερα κατά τον επόμενο χρόνο που αναμένονται περισσότερες προσεγγίσεις κρουαζιεροπλοίων στο νησί μας.

Ελπίζουμε όλα να πάνε καλά και να ολοκληρωθούν τα έργα στο λιμάνι της Ακαντιάς, που έχει καταντήσει σαν το γεφύρι της Αρτας!..

ΕΙΔΗΣΕΙΣ ΑΠΟ ΤΑ ΠΑΛΙΑ

ΠΡΟΟΔΟΣ
25 Αυγούστου 1970

Δεν υπάρχει πρόβλημα κλινών

ΗΜΕΔΑΠΟΣ τουρισμός, τέλος. Από την περασμένη Κυριακή η τουριστική κίνησις της Ρόδου άρχισε να μειώνεται. Αιτία, η «αποχώρησις» των ημεδαπών τουριστών, η οποία άλλωστε προβλέπεται δια τις ημέρες αυτές.

• Σύμφωνα με θετικές πληροφορίες μας, η τουριστική κίνησις της Ρόδου ανέρχεται αυτή την στιγμή εις 17.000 επισκέπτας περίπου. Κατά την απελθούσαν εβδομάδα - κι' επί αρκετές ημέρες - η τουριστική κίνησις της Ρόδου εκυμαίνετο εις τους 20-21.000 επισκέπτας. Η εξεύρεσις κλίνης ήτο πρόβλημα μεγάλο, αρκετοί δε τουρίστες ως γνωστόν διενυκτέρευον εις τα πάρκα, τις πλαζ κι' ακόμη εις τις ταράτσες. Από τα μέσα Ιουλίου μέχρι τα μέσα Αυγούστου, χιλιάδες ημεδαποί κατέκλυσαν την Ρόδο.

ΗΔΗ όμως άρχισε η αποχώρησις των ημεδαπών τουριστών και η εξεύρεσις κλίνης εις τα ξενοδοχεία της Ρόδου είναι μάλλον εύκολη υπόθεσις. Φυσικά, ημεδαποί τουρίστες θα εξακολουθήσουν να έρχονται μέχρι τα τέλη του μηνός Σεπτεμβρίου, αλλά ο αριθμός των θα είναι περιορισμένος.

• Εν τω μεταξύ ο αριθμός των αλλοδαπών τουριστών εξακολουθεί να ευρίσκεται εις υψηλά επίπεδα κι' είναι ο μεγαλύτερο που εσημειώθη εις τα τουριστικά χρονικά της νήσου. Η κίνησις αλλοδαπών τουριστών, θα εξακολουθήση να είναι ζωηρά μέχρι τα τέλη του μηνός Οκτωβρίου.

ΑΛΛΑ - και οπως άλλοτε εγράφη- κατά τον εφετεινόν χειμώνα θα υπάρξη τουριστική κίνησις εις την Ρόδον. Ηδη διάφορα γραφεία του εξωτερικού πρόκειται να διοργανώσουν χειμερινό τουρισμό εις την νήσον μας.

ΠΡΟΟΔΟΣ
Ημερήσια Εφημερίδα της Ρόδου
Ετος ιδρύσεως 1949
ΓΡΑΦΕΙΑ ΣΥΝΤΑΞΗΣ
Μ. Μαλλιαράκη 3, 85100 Ρόδος
Τηλ. 22410 27356 - 34101 FAX 22410 20643
ΛΟΓΙΣΤΗΡΙΟ-ΔΙΑΦΗΜΙΣΕΙΣ
Νέα Αγορά 32, 85100 Ρόδος
Τηλ. 22410 24539 FAX 22410 24539
e-mail: info@proodos.net
www.proodos.net - www.proodosnews.gr

Η γυναίκα και ο κόσμος της



Τώρα που χειμώνιασε πολλοί, νέοι και μεγαλύτεροι αλλάζουν μερικές καλοκαιρινές συνήθειες, όπως το κολύμπι που είναι και μια καλή άσκηση. Γενικά όμως οι κινητικές δραστηριότητες έχουν μειωθεί και πολλοί προτιμούν να κάθονται τις περισσότερες ώρες στο σπίτι, στην πολυθρόνα παρά να κάνουν μια βόλτα με τα πόδια, κάτι που έχει ωφέλεια στην κυκλοφορία του αίματος και όχι μόνο. Οσοι όμως θέλουν να διατηρήσουν την καλή τους κατάσταση άρχισαν να πηγαίνουν στο γυμναστήριο, όπως συνηθίζουν κάθε χειμώνα τα τελευταία χρόνια. Μπορεί να μην κάνουν έντονη ή καθημερινή γυμναστική αλλά για δύο ή τρεις φορές την εβδομάδα κάνουν όργανα. Οταν δεν κινείται κανείς βάζει κιλά και δεν είναι απαραίτητο να κάνει αεροβική, τζόκινγκ ή άλλη έντονη άσκηση. Μπορεί με περπάτημα ή με απλές ασκήσεις στο σπίτι να βοηθήσει τον εαυτό του. Μπορεί κάποιος να ασχοληθεί με το να ασκεί το σώμα του και να το κρατά σε κίνηση και μέσα από ένα χόμπυ όπως είναι ο χορός ή η ποδηλατάδα. Καθημερινά οι δουλειές του σπιτού βοηθάνε τις νοικοκυρές να καίνε θερμίδες. Οταν όμως στέκονται για πολλές ώρες και δεν κινούν τόσο τα πόδια μπορεί να δημιουργηθούν ορισμένα προβλήματα. Ακόμα και από την κακή στάση του σώματος, σε ίσια ή καθιστή θέση αισθάνεται κανείς «πιασίματα», πρηξίματα, όχι ιδιαίτερη ευλιγισία στις κλειδώσεις και άλλα. Ο καθένας μπορεί και από μόνος του να προσέξει λίγο παραπάνω τον εαυτό του ώστε όταν νιώθει ότι «σκουριάζει» να κάνει ήπιες ασκήσεις και να βελτιώνει τη φυσική του κατάσταση. Ακόμα κι όταν κάθεται, περπατάει ή στέκεται για πολλή ώρα να έχει σωστή στάση για να μην καταπονεί γρήγορα το σώμα του. Και σίγουρα όσοι κάνουν προετοιμασία με ασκήσεις, ευκολότερα θα ανταπεξέλθουν στο μάζεμα της ελιάς που κάνουν κάθε χρόνο.

ΜΙΚΑ

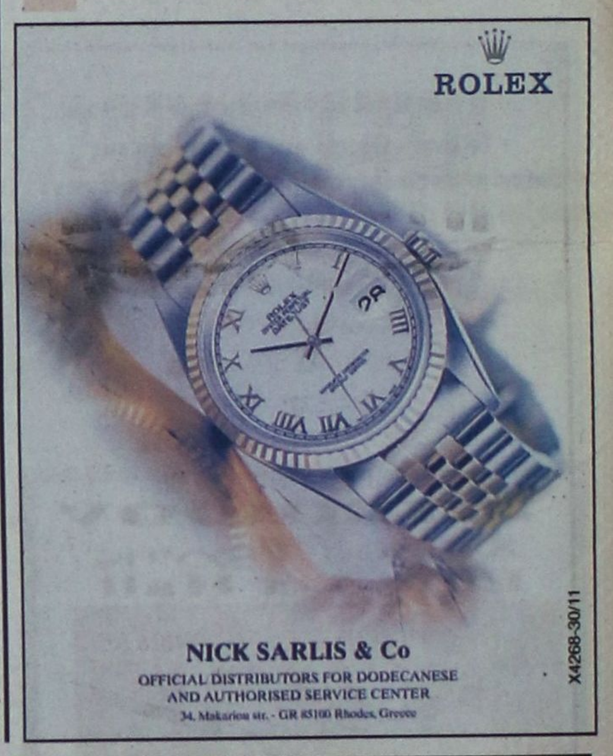

ΚΙ ΝΗ ΜΑ ΤΟ ΓΡΑ ΦΟΙ





SAVVIOU TRAVEL

6ήμερη εκδρομή

Πελοπόννησο

ΑΝΑΧΩΡΗΣΗ 22/11

ΠΡΟΓΡΑΜΜΑ ΕΚΔΡΟΜΗΣ:



• 22/11 ώρα 15.00 αναχώρηση για Πειραιά

• 23.11 Αφιξη στον Πειραιά και άμεση αναχώρηση για Ισθμό. Στάση. Αφιξη στο Ναύπλιο επίσκεψη στο Παλαμήδι, παραμονή. Ακολούθως για μονή Μαλεβής προσκύνημα. Αφιξη στην Σπάρτη (διανυκτέρευση).

• 24/11 νωρίς το πρωί μετά το πρωινό μας αναχώρηση για Μυστρά, ακολούθως για Καλαμάτα, προσκύνημα στην Υπαπαντή, περιήγηση της πόλεως, Μεθώνη επίσκεψη. Πύλο (διανυκτέρευση).

• 25/11 σήμερα θα γνωρίσουμε το παλάτι του Νέστορα και την Κυπαρισσία, άφιξη στην μονή Κρεμαστής, προσκύνημα. Ολυμπία (διανυκτέρευση).

• 26/11 πρωινό και αναχώρηση για Πάτρα, προσκύνημα στον Αγιο Ανδρέα, περιήγηση της πόλεως, παραμονή. Επίσκεψη στο εργοστάσιο της Αχαΐας Ελαΐς. Ακολούθως για Διακοφτό διανυκτέρευση.

• 27/11 αναχώρηση για Καλάβρυτα (όσοι θέλουν με το πούλμαν και όσοι θέλουν με τον οδοντωτό σιδηρόδρομο). Επίσκεψη στο Μέγα Σπήλαιο, Αγία Λαύρα, τον τόπο της θυσίας, παραμονή στα Καλάβρυτα. Αναχώρηση για Πειραιά, επιβίβαση στο πλοίο για Ρόδο.

Τιμή κατ' άτομο 290 ευρώ!!!

Δηλώσεις συμμετοχής

22410 23728

& 22410 32744

θέσεις περιορισμένες

& ειδικές τιμές για οικογένειες

12194-16/5

ΝΤΕΤΕΚΤΙΒΣ

Συνταξιούχος Αστυνομικός Ασφάλειας

ΑΝΑΛΑΜΒΑΝΟΥΜΕ

Υποθέσεις ανηλίκων, οικογενειακές, προσωπικές κ.τλ.

ΔΙΑΘΕΤΟΥΜΕ ΤΑ ΠΛΕΟΝ ΣΥΓΧΡΟΝΑ ΟΠΤΙΚΟΑΚΟΥΣΤΙΚΑ ΣΥΣΤΗΜΑΤΑ

100% ΕΧΕΜΥΘΕΙΑ

ΡΩΜΗΣ 22 - ΡΟΔΙΝΙ • ΤΗΛ. 22410 68985

ΚΙΝ.: 6946 997967

2212-15/11

Στις Δημόσιες Υπηρεσίες της Δωδεκανήσου

Για «πολιτικές διώξεις» κάνει λόγο η Ν. Δημοκρατία

ΣΚΛΗΡΗ ΕΠΙΘΕΣΗ ΣΤΟ ΠΑ.ΣΟ.Κ.

ΝΑ ΣΤΑΜΑΤΗΣΟΥΝ αμέσως οι κάθε είδους διώξεις και αξιολογήσεις με κομματικά κριτήρια σ' όλες τις Δημόσιες Υπηρεσίες, ζητά η νομαρχιακή επιτροπή Δωδεκανήσου της Νέας Δημοκρατίας. Σε σχετική ανακοίνωση που εξέδωσε χτες αναφέρονται τα εξής:

«Καθημερινά γινόμαστε αποδέκτες πολλών παραπόνων από δημοσίους υπαλλήλους, οι οποίοι διώκονται πειθαρχικά ή με άλλους προσφιλείς τρόπους εκφοβισμού, από την κομματική εγκάθετη εξουσία. Η δημόσια διοίκηση δεν λειτουργεί αποτελεσματικά, όταν το μόνο κριτήριο ανέλιξης στο δημόσιο χώρο είναι η κομματική ταυτότητα.

Δυστυχώς, σήμερα ευρισκόμεθα μπροστά σε μια νέα κοινωνική κατάσταση, ολοκληρωτικής, κομματικής επιβολής και καταστολής, ενώπιον μιας καταισχύνης της αντικειμενικής αξιολόγησης ενώπιον της δημιουργίας υποθετικών, απατηλών και παραπιστικών καταστάσεων, ενώπιον μιας ωμής εξαπάτησης και εκβιασμού των "αντιφρονούντων". Το μοναδικό κριτήριο αξιολόγησης, "σλόγκαν", που κυοφορείται ανάμεσα στα κομματικά στελέχη του ΠΑ.ΣΟ.Κ., που ασκούν δημόσια εξουσία, είναι αν ο υπάλληλος είναι "ΔΙΚΟΣ ΜΑΣ".

Σήμερα οι κομματάρχες προϊστάμενοι, έχουν ως μοναδική τους μέριμνα να γαντζωθούνε στην εξουσία και να αναδείξουν ως άριστους εκείνους που το μόνο τυπικό και ουσιαστικό προσόν που διαθέτουν στο βιογραφικό τους σημείωμα είναι εκείνο της κομματικής ταυτότητας και τίποτα άλλο.

Και είναι πραγματικά πρωτόγνωρος, για την πολιτική σκέψη της Ευρώπης, ο μηχανισμός δράσης, ο ολοκληρωτικός τρόπος δράσης των κομματικών οργάνων, για την ανάδειξη και κοινωνική καταξίωση των στελεχών τους. Η κομματική προπαγάνδα αναλαμβάνει με σύστημα και προγραμματισμό να διαφημίσει ως άριστους και εξαίρετους επιστήμονες κάθε εγκάθετο κομματικό-κυβερνητικό στέλεχος της δημόσιας διοίκησης.

Καθημερινά ο κόσμος παρακολουθεί τη φοβερή και ανελέητη πλύση εγκεφάλου που επιχειρούν οι κομματικοί διαφωτιστές του κυβερνώντος κόμματος απ' όλα τα μέσα μαζικής ενημέρωσης, καθώς και από τις καθημερινές επαφές τους με τους πολίτες, έχοντας στο οπλοστάσιό τους παραπιστικά ιδεολογήματα, επιχειρήματα και τεκμήρια σοφιστικού περιεχομένου, ψευδοδιλήμματα, έμμεσους και άμεσους εκβιασμούς, απειλές και διώξεις και πολλά άλλα «ων ουκ έστιν αριθμός».

Τα επιστημονικά τυπικά και ουσιαστικά προσόντα δεν αξιολογούνται και θεωρούνται επικίνδυνα, αν μάλιστα προέρχονται από ανθρώπους που κατά τη γνώμη τους ανήκουν σε άλλο κόμμα και ιδιαίτερα από το χώρο της αξιωματικής αντιπολίτευσης. Ετσι καταστρώνεται πάντα πρόγραμμα απαξίωσης και σπίλωσης του υποψήφιου, κατά πρώτον για να αξιολογηθεί αρνητικά και κατά δεύτερο λόγο για να εκφοβίσουν κάθε άλλο άτομο μη αρεστό στην κομματική τακτική, που επιθυμεί και επιχειρεί να διεκδικήσει υπαλληλική εξέλιξη.

Δυστυχώς δεν υπάρχει δημόσια υπηρεσία που να μην ελέγχεται κομματικά από το κυβερνών κόμμα. Ενα παράδειγμα, προς αποφυγή, αποτελεί η άδικη, κομματική και εκδικητική στάση του προϊσταμένου της Δευτεροβάθμιας Εκπαίδευσης Δωδεκανήσου, σε πολλούς καθηγητές της Β/θμιας Εκπαίδευσης. Αρχικά ελέγχει όλο το Συμβούλιο των καθηγητών ΕΛΜΕ της Δωδεκανήσου, καθώς και το πειθαρχικό όργανο, το ΠΥΣΔΕ, με ανθρώπους του άμεσου στενού φιλικού και κομματικού χώρου και περιβάλλοντος. Υποσχέσεις και ευνοϊκή μεταχείριση, έμμεσες απειλές, αποκλεισμοί από εκπαιδευτικές δραστηριότητες και πολλά άλλα, εξαναγκάζουν τους καθηγητές σε υποτακτική συμμόρφωση.

Οσοι έχουν αξιοπρέπεια και ελεύθερη σκέψη δεν γλιτώνουν από το μένος και την εκδικητική μανία της εξουσίας. Στην προσπάθεια αυτή επιστρατεύονται και οι κομματικοί διευθυντές των Σχολείων, που εντάσσονται στα κομματικά ψηφοδέλτια και οι οποίοι με τη σειρά τους αναλαμβάνουν να φέρουν σε πέρας την αποστολή που τους αναθέτουν, όσο πιο αποτελεσματικά και αξιόπιστα μπορούν, για να έχουν έτσι και την εύνοια του προϊσταμένου των. Αλλωστε, δεν πρέπει να φανούν και "αγνώμονες περί τον ευεργέτη τους", ο οποίος τους ανέδειξε και τους κατέστησε διευθυντές στα σχολεία της Δωδεκανήσου. Και αν, παρ' ελπίδα, βρεθεί κάποιος διευθυντής με κρίση, λογική και με αίσθηση του δικαίου, τότε αυτός γρήγορα πέφτει σε δυσμένεια και "εκβάλλεται από το Πρυτανείο της κομματικής διοίκησης".

Η ποινική δίωξη που ασκήθηκε πρόσφατα (17/10/2003) σε βάρος του προϊσταμένου της Δ/βάθμιας Εκπαίδευσης Δωδεκανήσου, για παράδοση ιδιαίτερων μαθημάτων, είναι ένα θλιβερό γεγονός, πρωτάκουστο στα χρονικά της Μέσης Εκπαίδευσης και δείχνει ξεκάθαρα το μέγεθος της σαθρότητας και ηθικής αναλγησίας που επικρατεί στο χώρο αυτό. Αν βέβαια επιβεβαιωθεί και η ορθότητα των καταγγελιών, τότε η Παιδεία θα έχει δεχτεί το ισχυρότερο ράπισμα και η υποβάθμισή της θα έχει καταλυτικές επιδράσεις. Πιστεύουμε ότι καλό και ορθό θα ήταν ο κ. Προϊστάμενος της Δ/θμιας Εκπαίδευσης Δωδ/σου να τεθεί σε προσωρινή διαθεσιμότητα έως της εκδικάσεως της υπόθεσης.

Συχνά γινόμαστε δέκτες πολλών παραπόνων από καθηγητές, οι οποίοι διώκονται πειθαρχικά, τις περισσότερες φορές άδικα. Αντίθετα αν το πειθαρχικό παράπτωμα αφορά κομματικούς καθηγητές ή αποσιωπάται ή δεν λαμβάνεται υπόψη η καταγγελία ή στο τέλος, γίνεται μια πειθαρχική διαδικασία κάθαρσης και ο "δικός τους" δικαιώνεται πανηγυρικά. Ομως χώρος της Δημόσιας Παιδείας δεν είναι ούτε λοιμοκαθαρτήριο, ούτε χώρος για πανηγύρια τέτοιας μορφής.

Για τον Προϊστάμενο της Β/θμιας Εκπαίδευσης Δωδεκανήσου και το ΠΥΣΔΕ Δωδεκανήσου, που βιάστηκαν να τιμωρήσουν πειθαρχικά δύο αξιόλογους καθηγητές, για παράδοση ιδιαίτερων μαθημάτων και οι οποίοι στη συνέχεια αθωώθηκαν πανηγυρικά από τα ποινικά δικαστήρια, ευχόμαστε να κατανοήσουν γρήγορα και να αναθεωρήσουν την απόφασή τους, όπως ορίζει και επιβάλλει η νομοθεσία, Ν.2386, ΑΡΘΡΟ 1147 & 4, για να σταματήσει όσο πιο γρήγορα γίνεται η άδικη και πρωτόγνωρη πειθαρχική αντιμετώπιση σε βάρος αυτών. Διαφορετικά οδηγούνται στο παράπτωμα της παράβασης του καθήκοντος, παράπτωμα που διώκεται ποινικά και πειθαρχικά, με χρονικό όριο τα επτά έτη για τον ποινικό τους έλεγχο. Να γνωρίζουν καλά ότι "και οι κρίνοντες κρίνονται κάποτε...".

Παρακαλούμε, επισημαίνουμε και συνιστούμε στους προϊσταμένους των δημοσίων υπηρεσιών πως η τακτική τους αυτή μόνο αρνητικές παρενέργειες θα έχει γι' αυτούς και για τους υποτακτικούς των και αρνητικές θα είναι οι επιπτώσεις για τη διοίκηση. Κάθε αδικία σε βάρος των δημοσίων υπαλλήλων είναι καταγεγραμμένη και απαιτούμε άμεση αποκατάσταση κάθε αδικίας και παρατυπίας σε βάρος των δημοσίων υπαλλήλων.

Η ΝΟΔΕ απαιτεί απ' όλες τις κομματικές διοικήσεις των δημοσίων υπηρεσιών να σταματήσουν τις κομματικές αξιολογήσεις και τις άδικες διώξεις υπαλλήλων, οι οποίοι το μόνο τους "σφάλμα ή αδίκημα", κατά την κομματική διοίκηση, είναι ότι δεν ανήκουν ενεργά στο κομματικό μηχανισμό του ΠΑ.ΣΟ.Κ.

Καλούμε επίσης κάθε δημόσιο υπάλληλο, ο οποίος αδικείται να ενημερώνει την ΝΟΔΕ Δωδεκανήσου, για διερεύνηση και αντιμετώπιση του προβλήματος.

Για τη Γραμματεία Οργανωτικού Μηνάς Νικολάου»

ΣΥΛΛΟΓΟΣ ΙΑΤΡΙΚΟΣ ΡΟΔΟΥ • 1950 •

ΕΛΛΗΝΑ ΑΣΦΑΛΙΣΜΕΝΕ

ΤΑ ΤΕΛΕΥΤΑΙΑ ΕΝΤΕΚΑ ΧΡΟΝΙΑ Η ΠΟΛΙΤΕΙΑ ΑΠΟΤΙΜΑ ΤΗΝ ΥΓΕΙΑ ΣΟΥ ΠΛΗΡΩΝΟΝΤΑΣ ΣΤΟΝ ΙΔΙΩΤΗ ΓΙΑΤΡΟ

ΑΝΑ ΕΠΙΣΚΕΨΗ (ΜΙΚΤΑ) 6,46 ευρω

ΙΑΤΡΙΚΟΣ ΣΥΛΛΟΓΟΣ ΡΟΔΟΥ

ΧΛ-23/11

ΧΑΘΗΚΕ κυνηγόσκυλο «Μπρακ Ωβέρνης» αρσενικό (με κομένη ουρά) άσπρο με μαύρα στίγματα, στην περιοχή Λαχανιάς - Μεσαναγρού.

Τηλέφωνο 6942 404399 και 22410 23965

κ. Μπάμπης Καβουκλής

ΓΔ-12/11

Διαφάνειες και μεγενθύνσεις για μπαρ, εστιατόρια, fast food

Φ. & Ν. ΠΑΧΟΣ

Γ. Ευσταθίου 11 Τηλ. 26893

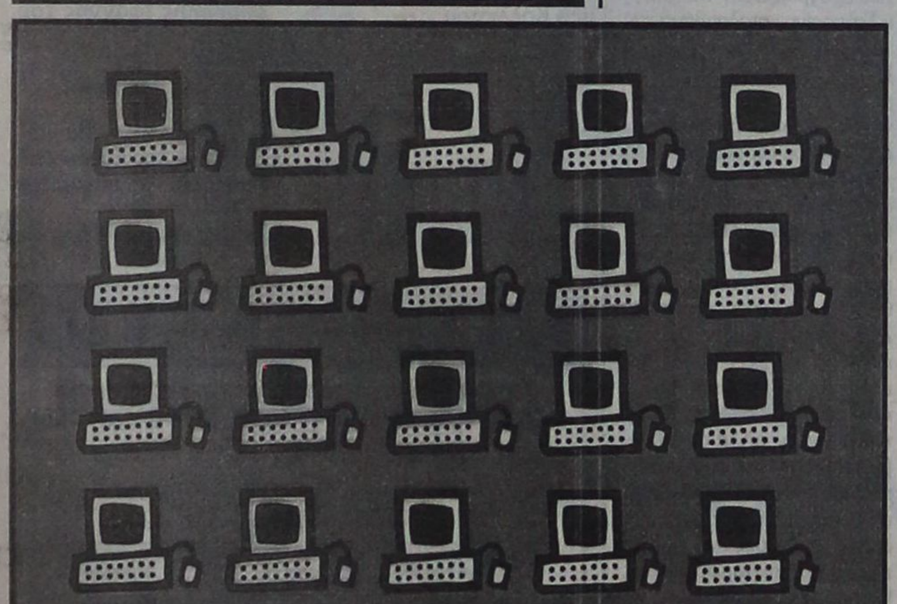

ΑΥΝΑΜΩΝΟΥΜΕ ΤΗΝ ΥΠΑΙΘΡΟ ΜΕ ΝΕΕΣ ΠΡΟΟΠΤΙΚΕΣ ΚΑΙ ΝΕΕΣ ΤΕΧΝΟΛΟΓΙΕΣ

11.000 ΗΛΕΚΤΡΟΝΙΚΟΙ ΥΠΟΛΟΓΙΣΤΕΣ

Το Υπουργείο Γεωργίας συμβάλλει αποτελεσματικά στην ανάπτυξη και την τεχνολογία και ανοίγει νέους ορίζοντες στους αγρότες. 11.000 ηλεκτρονικοί υπολογιστές, με δωρεάν σύνδεση Internet, θα διατεθούν σε 10.000 αγρότες και 1000 αλιείς. Ένα νέο τεχνολογικό μέσο που θα αποδειχτεί άξιο εργαλείο δουλειάς αφού θα ικανοποιήσει τους πολυδραστήριους αγρότες εξασφαλίζοντας τους νέες προοπτικές.

ΕΛΛΗΝΙΚΗ ΔΗΜΟΚΡΑΤΙΑ ΥΠΟΥΡΓΕΙΟ ΓΕΩΡΓΙΑΣ

ΕΛΛΑΔΑ 2008

ΤΕΛΙΚΟΣ ΔΙΚΑΙΟΥΧΟΣ: ΥΠΟΥΡΓΕΙΟ ΓΕΩΡΓΙΑΣ ΔΙΕΥΘΥΝΣΗ ΠΛΗΡΟΦΟΡΙΚΗΣ

ΕΥΡΩΠΑΪΚΗ ΕΝΩΣΗ ΕΤΠΑ

Χ.Λ.-12/11

Ναυτικά Πρακτορεία TSAGARIS



GA FERRIES

Ε/Γ-Ο/Γ ΡΟΔΑΝΘΗ

Ε/Γ-Ο/Γ ΜΑΡΙΝΑ

ΡΟΔΟΣ - ΠΕΙΡΑΙΑΣ 10/11/03 - 30/11/03



ΔΕΥΤΕΡΑ 17/11
ΜΑΡΙΝΑ 16.00 Σύμη - Τήλο - Νίσυρο - Κω - Κάλυμνο - Λέρο - Πάτμο - Πειραιά (Τρίτη 12.00)

ΤΡΙΤΗ 18/11
ΡΟΔΑΝΘΗ 17.00 Κω - Κάλυμνο - Πειραιά (Τετάρτη 08.00)

ΤΕΤΑΡΤΗ 19/11
ΜΑΡΙΝΑ 16.00 Τήλο - Νίσυρο - Κω - Κάλυμνο - Λέρο - Πάτμο - Πειραιά (Πέμπτη 11.10)

ΠΕΜΠΤΗ 20/11
ΡΟΔΑΝΘΗ 17.00 Κω - Κάλυμνο - Πειραιά (Παρασκευή 08.00)

ΠΑΡΑΣΚΕΥΗ 21/11
ΜΑΡΙΝΑ 18.00 Σύμη - Τήλο - Νίσυρο - Κω - Κάλυμνο - Αστυπάλαια - Κατάπολα - Πειραιά (Σάββατο 15.40)



ΣΑΒΒΑΤΟ 22/11
ΡΟΔΑΝΘΗ 18.00 Σύμη - Κω - Κάλυμνο - Πειραιά (Κυριακή 09.30)

ΚΥΡΙΑΚΗ 23/11
—

ΔΕΥΤΕΡΑ 24/11
ΜΑΡΙΝΑ 16.00 Σύμη - Τήλο - Νίσυρο - Κω - Κάλυμνο - Λέρο - Πάτμο - Πειραιά (Τρίτη 12.00)

ΤΡΙΤΗ 25/11
ΡΟΔΑΝΘΗ 17.00 Κω - Κάλυμνο - Πειραιά (Τετάρτη 08.00)

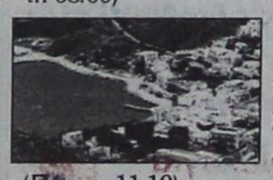

ΤΕΤΑΡΤΗ 26/11
ΜΑΡΙΝΑ 16.00 Τήλο - Νίσυρο - Κω - Κάλυμνο - Λέρο - Πάτμο - Πειραιά (Πέμπτη 11.10)

ΠΕΜΠΤΗ 27/11
ΡΟΔΑΝΘΗ 17.00 Κω - Κάλυμνο - Πειραιά (Παρασκευή 08.00)

ΠΑΡΑΣΚΕΥΗ 28/11
ΜΑΡΙΝΑ 18.00 Σύμη - Τήλο - Νίσυρο - Κω - Κάλυμνο - Αστυπάλαια - Κατάπολα - Πειραιά (Σάββατο 15.40)

ΣΑΒΒΑΤΟ 29/11
ΡΟΔΑΝΘΗ 18.00 Σύμη - Κω - Κάλυμνο - Πειραιά (Κυριακή 09.30)

ΚΥΡΙΑΚΗ 30/11
—

ΠΡΟΣΦΟΡΑ

Πακέτα εισιτηρίων άνω των 300,00 ευρώ μπορείτε να εξοφλήσετε σε 4 άτοκες μηνιαίες δόσεις με την πιστωτική σας κάρτα VISA ή MASTER!!!

Η εταιρία μας βρίσκεται στην ευχάριστη θέση να σας ενημερώσει ότι:

1. Θα προσφέρονται **ειδικές τιμές** σε όλες τις θέσεις για οικογενειακά πακέτα
2. Εισιτήρια ΜΕΤ'ΕΠΙΣΤΡΟΦΗΣ, ειδικές τιμές.
3. **ΙΧ έκπτωση** 20%
4. Πολλαπλά εισιτήρια minimum 5, **50% έκπτωση.**

Πληροφορίες στον κεντρικό πράκτορα

TSAGARIS TRAVEL

Σαχτούρη 5 (έναντι Τελωνείου)

Τηλ.: 22410 36170, 30406, 35066, 28597

Χ. 4256-30/11

ΜΝΗΜΟΣΥΝΑ



Τελούμε στις 14 Νοεμβρίου ημέρα Παρασκευή και ώρα 8.30 π.μ. στον ιερό ναό Μεταμορφώσεως του Σωτήρος (Ιξιά) Ιαλυσός 9μηνο μνημόσυνο υπέρ αναπαύσεως της ψυχής της αγαπημένης μας μητέρας, αδελφής, θείας και γιαγιάς

ΔΕΣΠΟΙΝΑΣ ΚΑΡΑΒΟΛΙΑ
Το γένος ΚΟΥΦΛΗ

Τα παιδιά Παρασκευή - Αντώνης, Αγγελική Μανωλιού, Γεώργιος - Αννα Καραβόλια, Παντελής - Ευαγγελία Καραβόλια
Τα εγγόνια, το δισέγγονο, η αδελφή, τα ανίψια και οι λοιποί συγγενείς

7312-13/11



Την Κυριακή 16/11/2003 στον ιερό ναό Μητροπόλεως Ρόδου θα τελέσουμε 9μηνο μνημόσυνο υπέρ αναπαύσεως της ψυχής του λατρευτού μας συζύγου, πατέρα και παππού

ΠΑΝΤΕΛΗ ΚΟΥΓΙΟΥ

Η σύζυγος Κυριακή
Τα παιδιά Βασίλης - Ελευθερία, Γιάννης - Βαλασία
Τα εγγόνια, τα δισέγγονα και οι λοιποί συγγενείς

ΧΛ-15/11

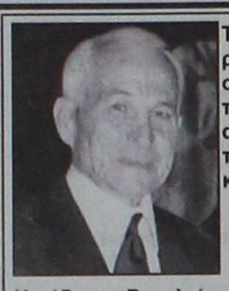

Τελούμε στις 14 Νοεμβρίου ημέρα Παρασκευή και ώρα 8 π.μ. στον ιερό ναό Ταξιαρχών νεκροταφείου 6μηνο μνημόσυνο υπέρ αναπαύσεως της ψυχής του λατρευτού μας συζύγου, πατέρα και παππού

ΠΑΝΤΕΛΗ ΚΟΥΝΤΟΥΡΗ

Η σύζυγος Βασιλεία
Τα παιδιά Φωτεινή, Αννα
Τα εγγόνια και οι λοιποί συγγενείς

2244-13/11



Τελούμε στις 14 Νοεμβρίου ημέρα Παρασκευή και ώρα 8.30 π.μ. στον ιερό ναό Αγίας Ακατερίνης Καλαβάρδων 6μηνο μνημόσυνο υπέρ αναπαύσεως της ψυχής του λατρευτού μας συζύγου, πατέρα, παππού και αδελφού

ΔΗΜΗΤΡΙΟΥ ΠΑΠΑΔΗΜΗΤΡΙΟΥ
Ιερέα

Η πρεσβυτέρα Αναστασία
Τα παιδιά Γιάννης - Ειρήνη Παπαϊωάννου
Τα εγγόνια Μανόλης, Αναστασία
Τα αδέλφια Τάσος - Πόπη Παπαδημητρίου
Τα ανίψια και οι λοιποί συγγενείς

2250-13/11



Τελούμε στις 13 Νοεμβρίου ημέρα Πέμπτη και ώρα 8 π.μ. στον ιερό ναό Αγίου Δημητρίου παλαιό νεκροταφείο 40ήμερο μνημόσυνο υπέρ αναπαύσεως της ψυχής της λατρευτής μας μητέρας, γιαγιάς και προγιαγιάς

ΑΝΝΑΣ ΣΤΑΥΡΑ

Τα παιδιά, τα εγγόνια, τα δισέγγονα, οι νύφες, οι γαμπροί και οι λοιποί συγγενείς

2302-12/11



Τελούμε στις 14 Νοεμβρίου ημέρα Παρασκευή και ώρα 8.30 π.μ. εις τον ιερό ναό Αγίου Νικολάου ετήσιο μνημόσυνο υπέρ αναπαύσεως της ψυχής του λατρευτού μας συζύγου, πατέρα και παππού

ΕΜΜΑΝΟΥΗΛ ΜΠΕΛΛΟΥ

Η σύζυγος Ευαγγελία-Ειρήνη
Τα παιδιά Γιάννης - Αννα, Γιάννης - Σουζάνα, Θανάσης - Κωνσταντίνα, οικογένεια Αντωνίου Δημητρούλη
Τα εγγόνια και οι λοιποί συγγενείς

7268-13/11



Τελούμε στις 13 Νοεμβρίου ημέρα Πέμπτη και ώρα 8.30 π.μ. στον ιερό ναό Αναλήψεως Ρόδου 40ήμερο μνημόσυνο υπέρ αναπαύσεως της ψυχής του λατρευτού μας συζύγου, πατέρα, παππού και αδελφού

ΣΩΤΗΡΗ ΧΑΡΙΤΟΥ

Η σύζυγος Αννα
Τα παιδιά Ειρήνη-Δημήτρης Μαλιάκα, Σοφία Χαρίτου
Τα εγγόνια, τα αδέλφια και οι λοιποί συγγενείς

2245-12/11

Τελούμε στις 13 Νοεμβρίου ημέρα Πέμπτη και ώρα 8 π.μ. εις τον ιερό ναό Αγίου Νικολάου Παστίδας 9ήμερο μνημόσυνο υπέρ αναπαύσεως της ψυχής του λατρευτού μας συζύγου, πατέρα, παππού και αδελφού

ΣΤΑΜΑΤΙΟΥ ΜΟΣΧΗ

Η σύζυγος Καθολικη
Τα παιδιά, τα εγγόνια και οι λοιποί συγγενείς

7292-12/11

Στις 13 Νοεμβρίου ημέρα Πέμπτη και ώρα 8 π.μ. στον ιερό ναό Ταξιαρχών Νεκροταφείου Ρόδου τελούμε 3μηνο μνημόσυνο υπέρ αναπαύσεως της ψυχής του λατρευτού μας συζύγου, πατέρα, υιού και αδελφού

ΑΝΔΡΕΑ ΚΑΡΑΓΙΑΝΝΗ

Η σύζυγος Χρυσάνθη
Τα παιδιά Ιωάννης, Μαρία.
Η μητέρα Μαρία
Τα αδέλφια, τα ανίψια και οι λοιποί συγγενείς

7297-12/11



Στις 15 Νοεμβρίου ημέρα Σάββατο και ώρα 8.30 π.μ στον ιερό ναό Αγίας Ειρήνης (Πανεπιστήμιο) τελούμε 40ήμερο μνημόσυνο υπέρ αναπαύσεως της ψυχής του πολυαγαπημένου μας συζύγου, πατέρα, παππού, αδελφού και θείου

ΓΕΩΡΓΙΟΥ ΤΣΑΜΠΑΖΗ

Η σύζυγος Δικαία
Τα παιδιά Ελένη - Μιχάλης, Χρυσάνθη
Ο εγγονός Σάββας
Οι αδελφές και οι λοιποί συγγενείς

7313-14/11

Ξυπόλητο στ' αγκάθια

ΣΥΝΕΧΕΙΑ ΑΠΟ ΤΗ ΣΕΛ. 1

θα προεδρεύσει της Επιτροπής Κατάρτισης Ψηφοδελτίων για την τελική έγκριση πριν ο κατάλογος τεθεί υπόψη των μελών του Εκτελεστικού Γραφείου.

• Παράλληλα για σήμερα έχουν κληθεί όλοι οι γραμματείς των νομαρχιακών επιτροπών του ΠΑΣΟΚ για συνάντηση με το γραμματέα της Κεντρικής Επιτροπής Μιχάλη Χρυσοχοΐδη προκειμένου να συζητηθούν θέματα που έχουν σχέση με το καταρτισμό των ψηφοδελτίων.

ΘΕΩΡΕΙΤΑΙ βέβαιο ότι - εκτός των από τα ψηφοδέλτια της Αθήνας και Θεσσαλονίκης που θα παραμείνουν ανοιχτά- είναι πολύ πιθανό να μείνουν κενές θέσεις και στα ψηφοδέλτια ορισμένων νομών.

• Μεταξύ αυτών θα είναι και της Δωδεκανήσου, εάν μέχρι το βράδυ της Πέμπτης (ή το αργότερο μέχρι 21 Νοεμβρίου που θα συνεδριάσει η Κεντρική Επιτροπή) δεν δοθεί απάντηση στο Δημήτρη Κρεμαστινό στη γνωστή επιστολή που έστειλε στον πρωθυπουργό Κ. Σημίτη με την οποία εκφράζει τις απόψεις του για ορισμένα ζητήματα της Δωδεκανήσου.

ΠΑΝΤΩΣ ανεξάρτητα απ' όλα τα παραπάνω θεωρείται βέβαιο ότι στο ψηφοδέλτιο του ΠΑΣΟΚ στη Δωδεκανήσου θα μετέχουν οι Βασ. Παπανικόλας, Φώτης Κωστόπουλος, Γιώργος Νικητιάδης, Βασίλης Σεβαστής και Κ. Καΐσερλης.

ΤΟ ΒΟΡΕΙΟ ΣΥΓΚΡΟΤΗΜΑ

ΤΟ ΘΕΜΑ της νομαρχιακής επιτροπής του ΠΑΣΟΚ στο βόρειο συγκρότημα της Δωδεκανήσου εξακολουθεί να παραμένει ανοιχτό! Παρά το γεγονός ότι έχουν περάσει πάνω από τέσσερις μήνες από τις «εκλογές» εν τούτοις δεν έχει γίνει ακόμη τίποτα και το ΠΑΣΟΚ στην περιοχή παραμένει «ακέφαλο»

• Αυτό ίσως να βολεύει και κάποιους (ακόμη και στο νότιο συγκρότημα) που θέλουν να διατηρηθεί αυτή η ανωμαλία η οποία εξυπηρετεί τα δικά τους προσωπικά συμφέροντα.

ΕΚΕΙΝΟ που πρέπει να υπογραμμιστεί είναι ότι υπάρχει δυσφορία μεταξύ των στελεχών του ΠΑΣΟΚ στο βόρειο συγκρότημα για την συνεχιζόμενη εκκρεμότητα, που σίγουρα θα πλήξει το ΠΑΣΟΚ σ' ολόκληρη την περιοχή.

Οι τελευταίοι τουρίστες

ΣΥΝΕΧΕΙΑ ΑΠΟ ΤΗ ΣΕΛ. 1

• Από την άλλη πλευρά οι προοπτικές που υπάρχουν για τις αφίξεις του 2004 είναι πολύ καλές, όπως δείχνουν τα πρώτα στοιχεία που υπάρχουν. Για να γίνουν οι ενδείξεις βεβαιότητα για την ερχόμενη σεζόν οι φορείς που εκπροσωπούν τους επιχειρηματίες που ασχολούνται με τον τουρισμό θα καταβάλλουν κάθε δυνατή προσπάθεια. Στόχος τους είναι να προβληθεί με τον καλύτερο τρόπο η Ρόδος στο εξωτερικό και κυρίως στις μεγάλες αγορές που είναι αυτές της Αγγλίας και της Γερμανίας που φέτος δεν πήγαν τόσο καλά.

• Για τον λόγο αυτό δόθηκε και ιδιαίκτερη βαρύτητα στην συμμετοχή της Ρόδου στην τουριστική έκθεση TRAVEL MARKET που άρχισε τις εργασίες της στο Λονδίνο και θα διαρκέσει μέχρι μεθαύριο Πέμπτη.

ΤΟ ΠΕΡΙΠΤΕΡΟ της Ρόδου στο οποίο στεγάζεται και ο Δήμος Καλλιθέας είναι από τα πιο προσεγμένα, ενώ είναι και πλήρως εφοδιασμένο με έντυπο υλικό.

• Στην έκθεση του Λονδίνου τον Οργανισμό Προώθησης Ροδιακού Τουρισμού εκπροσωπεί ο Γενικός Διευθυντής της Ενωσης Ξενοδόχων κ. Πέτρος Γιακουμής. Στο Λονδίνο βρίσκεται όμως και αντιπροσωπεία του Δήμου Καλλιθέας με επικεφαλής το δήμαρχο κ. Γιάννη Ιατρίδη που θα επιδιώξει να αναστρέψει το αρνητικά κλίμα που είχε διαμορφωθεί για το Φαληράκι.

ΣΥΝΕΧΕΙΑ ΑΠΟ ΤΗ ΣΕΛ. 1

γίνε γνωστό άλλα δύο μεγάλα καταστήματα που θα εκπροσωπούν τις φίρμες PRACTICER και ZARA θα ιδρυθούν και θα λειτουργήσουν στη Ρόδο στο αμέσως προσεχές διάστημα. Επιπρόσθετα ανησυχία εμπνέει και η λειτουργία κινέζικου εμπορικού κέντρου στην περιοχή του Νεοχωρίου. Κάτι που προβληματίζει ιδιαίτερα τους καταστηματάρχες της περιοχής.

• Αυτά τονίσθηκαν στην γενική συνέλευση των Εμπορικών καταστημάτων της Ρόδου που έγινε προχθές στο ΑΚΤΑΙΟΝ με πρωτοβουλία του Εμπορικού Συλλόγου. Αξίζει να σημειωθεί ότι οι κινέζικες επιχειρήσεις γνωρίζουν μεγάλη άνθηση στην Αθήνα.

ΒΑΣΙΚΟ επιχείρημα για την προσέλκυση πελατών από όλες αυτές τις μεγάλες επιχειρήσεις είναι η πώληση διαφόρων ειδών σε εξαιρετικά χαμηλές τιμές.

Ομως η ραγδαία αύξηση τέτοιων καταστημάτων που σημειώνεται τελευταία στο νησί μας δημιουργεί σοβαρή απειλή για τις ντόπιες επιχειρήσεις που κινδυνεύουν να κλείσουν λόγω του αθέμιτου ανταγωνισμού που υφίστανται από εταιρείες κολοσούς.

Μεγάλα καταστήματα στη Ρόδο

• Για να μπει φρένο στην ίδρυση των μεγάλων πολυκαταστημάτων τα σωματεία που εκπροσωπούν τους εμπόρους ετοιμάζονται να περάσουν δυναμικά στην αντεπίθεση και να διασφαλίσουν τη λειτουργία των ντόπιων επιχειρήσεων. Λύσεις για να αντιμετωπιστεί ο κίνδυνος αναζητήθηκαν στη γενική συνέλευση των σωματείων των εμπόρων που πραγματοποιήθηκε προχθές το βράδυ στο «Ακταίον»

• Στη διάρκεια της συνέλευσης στην οποία παρέστησαν τα προεδρεία 12 από τα 22 εμπορικά σωματεία που υπάρχουν, έγινε δεκτή πρόταση που υπέβαλε ο πρόεδρος του Εμπορικού Συλλόγου Παναγιώτης Καραγιάννης για κατάθεση εισήγησης στο Νομαρχιακό Συμβούλιο Δωδεκανήσου με αίτημα την τροποποίηση του νόμου που διέπει την ίδρυση και λειτουργία των μεγάλων πολυκαταστημάτων.

ΜΕ ΤΗΝ ΤΡΟΠΟΠΟΙΗΣΗ του νόμου θα τεθούν περιορισμοί στην ίδρυση μεγάλων καταστημάτων τα οποία έγιναν η αιτία να κλείσουν πολλές μικρές επιχειρήσεις στην περιοχή. Είναι γεγονός ότι τα τελευταία πέντε χρόνια έχει κλείσει τα 80% των παντοπωλείων που λειτουργούσαν στη Ρόδο. Παράλληλα με την τροποποίηση του νόμου επιχειρείται και η αλλαγή του ωραρίου λειτουργίας των εμπορικών καταστημάτων της Ρόδου. Ζητούμενο είναι να κλείνουν όλα τα καταστήματα τις μεσημβρινές ώρες, ακόμα και οι υπεραγορές που τώρα παραμένουν ανοικτές με συνέπεια να υπάρχει αθέμιτος ανταγωνισμός.

• Οι προτάσεις της διοίκησης του Εμπορικού Συλλόγου θα πρέπει τώρα να εγκριθούν από τα εμπορικά σωματεία ώστε να προχωρήσουν στη συνέχεια οι ενέργειες που έχουν προγραμματιστεί.

ΣΤΗΝ ΤΟΠΟΘΕΤΗΣΗ του πάντως ο πρόεδρος του Εμπορικού Συλλόγου κ. Παναγιώτης Καραγιάννης τόνισε πως είναι εφικτό να έχει δοθεί λύση στο πρόβλημα τη φετινή χειμερινή περίοδο. Στην προχθεσινή συνέλευση έγινε συζήτηση και για άλλα ζητήματα που προβληματίζουν τους εμπόρους.

• Αγκάθι εξακολουθούν να αποτελούν οι καντίνες που λειτουργούν όπως ειπώθηκε προχθές σε διάφορα σημεία του νησιού. Το φαινόμενο, όπως καταγγέλθηκε, παρουσιάζει έξαρση στην περιοχή του Δήμου Καλλιθέας. Ακόμη αναφορά έγινε και στην καντίνα που λειτουργεί δίπλα ακριβώς στις εγκαταστάσεις του ΙΚΑ Ρόδου.

ΣΤΗΝ ΠΡΟΧΘΕΣΙΝΗ συνεδρίαση ανακοινώθηκε ακόμη ότι θα λειτουργήσει θετικά ο νέος νόμος περί στασίμου και πλανοδίου εμπορίου καθώς για τη χορήγηση των αδειών στους δικαιούχους θα πρέπει από τις αρχές του έτους να γνωμοδοτούν περισσότερα όργανα.

• Στη διάρκεια της προχθεσινής συνεδρίασης ο πρόεδρος του Εμπορικού Συλλόγου Παναγιώτης Καραγιάννης ανακοίνωσε πως θα διεκδικήσει μία θέση στο διοικητικό συμβούλιο της Εθνικής Συνομοσπονδίας Ελληνικού Εμπορίου. Αν αυτό επιτευχθεί είναι πιθανό να μην διεκδικήσει εκ νέου τη θέση του προέδρου του Εμπορικού Συλλόγου Ρόδου.

ΕΓΙΝΕ επίσης ενημέρωση και για άλλα θέματα όπως το πρόγραμμα «Λεονάρντο Ντα Βίντσι» και τα επιδοτούμενα προγράμματα εκπαίδευσης που θα εφαρμόζονται από τις αρχές του νέου έτους και αφορούν τις επιχειρήσεις και τους εργαζόμενους.

Οι εκλογές στη Γεωργοένωση

ΣΥΝΕΧΕΙΑ ΑΠΟ ΤΗ ΣΕΛ. 1

καθώς είναι αρκετά μεγάλος ο αριθμός των αγροτών που ζητά ανανέωση προσώπων, ιδεών και νοοτροπίας, αλλά και συνεχή ενημέρωση για την κατάσταση που επικρατεί στην Οργάνωση και στις επιχειρήσεις της.

ΜΕΧΡΙ ΧΘΕΣ είχαν εκλεγεί ανά αγροτικό συνεταιρισμό οι εξής αντιπρόσωποι:

Αγίου Ισιδώρου
Διακοπλίας Χριστοφής του Παναγιώτη
Διακοναστάσης Κυριάκος του Γρηγορίου
Διακοπαρασκευάς Εμμανουήλ του Γεωργίου
Καλαεντζής Νικόλαος του Σάββα

Απολακκιάς
Καραγιάννης Ιωάννης του Κωνσταντίνου
Παλαιολόγος Χρήστος του Μιχαήλ

Απολλώνων
Διακαντωνίου Γεώργιος του Αντωνίου
Κούτρος Νικόλαος του Παναγιώτη
Κυριαζάκος Κυριάκος του Εμμανουήλ
Πανάγος Ηλίας του Μιχαήλ

Αρκάσας
Μαζωνάκης Γεώργιος του Ιωάννη

Αρνίθας
Καλιβούρης Πέτρος του Γεωργίου
Σαββίδης Γεώργιος του Χαραλάμπου

Αρχαγγέλου
Κρητικός Πανορμίτης του Κυριάκου

Ασκληπειού
Πελεκάνος Εμμανουήλ του Γεωργίου

Αρχίπολης
Μακρής Φιλήμονας του Φιλίππου
Φλεβάρης Σταύρος του Μιχαήλ

Αφάντου
Καλιβούρης Φιλήμων του Γεωργίου
Καντής Σωκράτης του Μόσχου
Πέρρος Εμμανουήλ του Σταματίου

Βατίου
Καμπούρης Τριαντάφυλλος
Παπαγεωργίου Γεώργιος

Γενναδίου
Κάπρος Στέργος του Δημητρίου
Μανιαδάκης Ιωσήφ του Ιωάννη

Δαματριάς
Σταμάτης Απόστολος του Γεωργίου

Εμπωνας
Δεληγιαννάκης Ιωάννης του Γεωργίου
Καραγιαννάκης Μανώλης του Δημητρίου
Κωνσταντάκης Αναστάσιος του Παναγιώτη
Παπασταματάκης Γεώργιος του Σταμάτη

Θεολόγου
Πασάλης Παναγιώτης του Αλεξάνδρου

Ιστρίου
Καραγεωργίου Γεώργιος

Καλυθιών
Γρηγορίου Στέφανος του Γρηγορίου
Δημητραδιού Εμμανουήλ του Σάββα
Κώστας Φώτιος του Μιχαήλ

Καρδάμαινας
Σακελλαρίου Βασίλειος του Φιλίππου

Κάσου
Ζούλη Καλλιόπη του Ιωάννη
Παπαγεωργίου Γεώργιος του Βασιλείου

Κατταβιάς
Ζαννετίδης Φιλήμονας του Νικολάου
Σισκαμάνης Μιχαήλ του Σκεύου

Κοσκινού
Δράκος Αντώνιος του Αλεξάνδρου
Μαντάλης Κωνσταντίνος του Ελευθερίου

Κρεμαστής
Λαός Ανδρέας του Δημητρίου
Σταύρου Σταύρος του Μιχαήλ
Στεργενάκης Μιχαήλ του Δημητρίου

Κρητηνίας
Καραγιάννης Δημήτριος του Γεωργίου
Κοντογιαννάκης Γεώργιος του Σταματίου
Παττελάκης Στέργος του Γεωργίου
Πιτροπάκης Εμμανουήλ του Κωνσταντίνου

Λαέρμων
Αντωναράκης Σταμάτης
Πατούνας Αριστοτέλης

Λάρδου
Αθανασάκης Γεώργιος του Κωνσταντίνου
Διακολουκάς Βαγιανός του Δημητρίου

Λαχανιάς
Διακογεωργίου Γεώργιος του Κάλλιστου

Λίνδου
Γεωργίου Μιχαήλ του Ιωάννη
Ελευθερίου Γεώργιος του Νικολάου

Μαλώνας
Κιέκκας Ιωάννης του Γεωργίου
Μόσχου Χριστοφής του Νικολάου

Μανδρικού
Προβατάκης Εμμανουήλ του Παναγιώτη

Μεσαναγρού
Λάμπρου Μιχαήλ τού Χαραλάμπους

Μονολίθου
Θυρής Γεώργιος του Αριστομένη
Θυρής Ιωάννης του Στυλιανού
Κονισσής Διαμαντής του Ιωάννη
Χαλκίτης Ευστάθιος του Σάββα

Παραδεισίου
Γιαννίκης Σάββας του Θωμά
Ευθυμίου Ελευθέριος του Ευθυμίου

Πάτμου
Υψηλάντης Χρήστος του Θωμά

Προφύλια
Παπασάββας Δημήτριος του Τσαμπίκου

Πυλίου
Βερούτας Σταμάτιος του Νικολάου

Σαλάκου
Κορκίδας Στέργος του Γεωργίου
Σπάρταλης Γεώργιος του Εμμανουήλ

Σιανών
Γιμούκης Κωνσταντίνος του Παντελή
Θεοδωράτος Σπύρος του Αντωνίου
Καραγιάννης Μιχαήλ του Εμμανουήλ
Λεφτοπίνας Σάββας του Γεωργίου

Σορωνής
Δημητράς Γεώργιος του Λουκά
Λαός Στέφανος του Ιωάννου
Μαριεττής Μιχαήλ του Αγαπητού
Σκουλλής Ιωάννης του Παναγιώτη

Φανών
Κάκιαλος Γεώργιος του Ιωάννη
Παπαϊωάννου - Μαγκάνης Ιωάννης του Εμμανουήλ
Ρούσσος Τσαμπίκος του Βασιλείου
Στεφανάκης Γεώργιος του Εμμανουήλ

Αισιόδοξη εικόνα

ΣΥΝΕΧΕΙΑ ΑΠΟ ΤΗ ΣΕΛ. 1

τερα εντυπωσιακή, τόσο από άποψη μεγέθους όσο και αισθητικής του ελληνικού περιπτέρου, γεγονός που εκφράσθηκε τόσο από τους εκθέτες όσο και από τους επισκέπτες.

Το ελληνικό περίπτερο καταλαμβάνει χώρο άνω των 1200 τ.μ. και θα έλεγε κανείς ότι γίνεται προσπάθεια να εκφρασθεί ο δυναμισμός της τουριστικής Ελλάδας εννέα μήνες πριν τους Ολυμπιακούς Αγώνες.

Η σχεδίαση και η παρουσίαση του περιπτέρου είναι εντελώς διαφορετική από τις προηγούμενες χρονιές. Μετά από σαφείς οδηγίες και συνεργασία της κεντρικής υπηρεσίας του ΕΟΤ στην Αθήνα με το γραφείο του ΕΟΤ στο Λονδίνο, προτιμήθηκε η ανοικτή λειτουργική διάταξη που έδωσε άλλη μορφή στην ελληνική παρουσία. Ο Οργανισμός Αθήνα 2004 και η Πολιτιστική Ολυμπιάδα με μεγάλους χώρους στην είσοδο του ελληνικού περιπτέρου υποδέχονται τους επισκέπτες, ενώ η Ολυμπιακή Αεροπορία, τέσσερις περιφέρειες, τρεις νομαρχίες δύο δήμοι και δεκαεπτά επιχειρήσεις συνθέτουν την ελληνική συμμετοχή. Παράλληλα, εκτός ελληνικού περιπτέρου η Χαλκιδική, η Κως, η Κέρκυρα, και για πρώτη φορά φέτος η Ρόδος και τα Ιόνια Νησιά συμπληρώνουν την ελληνική συμμετοχή στην έκθεση με δικά τους περίπτερα.

Να σημειωθεί ότι με απόφαση του ΕΟΤ το φετινό περίπτερο θα αποτελέσει το πρότυπο της ελληνικής συμμετοχής και στις υπόλοιπες τουριστικές εκθέσεις που θα συμμετάσχει ο ΕΟΤ ανεξάρτητα τετραγωνικών μέτρων.

Τα εγκαίνια του ελληνικού περιπτέρου

Χθές λίγο πριν τις 12 το μεσημέρι πραγματοποιήθηκαν τα εγκαίνια του ελληνικού περιπτέρου από τον πρόεδρο του ΕΟΤ Γιάννη Πατέλλη και τον πρόεδρο της ABTA John Harding. Κατά τη διάρκεια των εγκαινίων ο ΕΟΤ βράβευσε (γεγονός που αποτελεί θεσμό τα τελευταία χρόνια) τρεις σημαντικές προσωπικότητες, τον Stephen Bath πρόεδρο της ABTA την περίοδο 2000-2003, για τη συμβολή του στην προβολή του ελληνικού τουρισμού, τον δημοσιογράφο Dave Richardson, και τον Allan Flook, γενικό γραμματέα των tour operators (IFTO) την περίοδο 1977-2003.

Αμέσως μετά ακολούθησαν συνεντεύξεις του προέδρου του ΕΟΤ σε βρετανικά μέσα ενημέρωσης, ενώ ήδη έχουν προγραμματισθεί συναντήσεις του με ομόλογους του από άλλες χώρες και tour operators. Στη διάρκεια της χθεσινής μέρας το ελληνικό περίπτερο επισκέφθηκαν ο υπουργός τουρισμού της Βουλγαρίας, εκπρόσωποι των οργανισμών τουρισμού της Κύπρου, της Ρωσίας και άλλων κρατών.

Οι τάσεις της αγοράς

Από τις επαφές του προέδρου του ΕΟΤ με παράγοντες της αγοράς φαίνεται ότι τα αποτελέσματα αυτής της χρονιάς θα πλησιάσουν τα επίπεδα του 2002 που ήταν η χρονιά ρεκόρ για τη Βρετανική αγορά που έφτασε τους 3.000.000 τουρίστες προς την Ελλάδα.

Όπως ανέφερε ο κ. Πατέλλης, ο ελληνικός τουρισμός, σε αντίθεση με τη συνολική αγορά, παρουσιάζει θετικότερη εξέλιξη, γεγονός που επεσήμαναν πολλοί από τους tour operators στις συναντήσεις που είχαν στο ελληνικό περίπτερο. Ο Thomson ανακοίνωσε ότι στις προτιμήσεις των προγραμμάτων του φέτος η Σαντορίνη καταλαμβάνει την τέταρτη θέση με πρώτη τη Βουλγαρία, δεύτερη την Καραϊβική και τρίτη την Πορτογαλία. Γεγονός πάντως είναι ότι η αγορά θα ακολουθήσει τις τάσεις των δύο τελευταίων ετών, όπου τα late bookings και οι προσφορές θα αλλοιώσουν την εικόνα της αγοράς και των προκρατήσεων, συνήθεια που φαίνεται να εγκαταλείπεται. Σύμφωνα με τον πρόεδρο του ΕΟΤ κανείς δεν πρόκειται να κλείσει τις διακοπές του πλέον από φέτος για του χρόνου αλλά από Φεβρουάριο και μετά, γεγονός που τόσο η οικονομική κρίση όσο και ο υπερδανεισμός έχουν επηρεάσει, ενώ δεν θα πρέπει να υπερτιμούμε τους Ολυμπιακούς Αγώνες.

Το νέο εργοστάσιο της ΔΕΗ

ΣΥΝΕΧΕΙΑ ΑΠΟ ΤΗ ΣΕΛ. 1

στο νότιο σύστημα της χώρας από αεροστρόβιλους για τις ανάγκες των Ολυμπιακών Αγώνων του 2004.

Η ΓΕΝΟΠ χαρακτήρισε «αδιανόητη και πέρα από κάθε θεσμικό πλαίσιο την απόφαση του υπουργείου Ανάπτυξης να διενεργήσει διαγωνισμό για την κατασκευή ιδιωτικού εργοστασίου παραγωγής ηλεκτρικής ενέργειας με αεροστρόβιλους» και έκανε λόγο για εξυπηρέτηση «αποκλειστικά και μόνο συμφερόντων ιδιωτών επιχειρηματιών».

Σχετικά με την απόφαση για το εργοστάσιο της Ρόδου, κατήγγειλε ότι «η προσπάθεια να κατοχυρωθεί ο διαγωνισμός σε ιδιώτη επενδυτή ιδιοκτήτη εντύπου και ηλεκτρονικού μέσου μαζικής ενημέρωσης αποτελεί μέγιστο εκκολαπτόμενο οικονομικό σκάνδαλο που θα προκαλέσει εκρήξεις».

Τέλος, η ΓΕΝΟΠ-ΔΕΗ κάλεσε τον υπουργό Ανάπτυξης να αλλάξει τις σχετικές αποφάσεις, να καταλογίσει ευθύνες σε όσους συνέβαλαν στον απορροσανατολισμό του υπουργείου και να αναλάβει όμως και ο ίδιος τις ευθύνες του.

Με ιδιαίτερο αναμένεται η απάντηση του Ακη Τσοχατζόπουλου, ο οποίος πρόκειται να δώσει συνέντευξη Τύπου για τα ενεργειακά ζητήματα την Τετάρτη.

Αναζητείται μάρτυρας - κλειδί

ΣΥΝΕΧΕΙΑ ΑΠΟ ΤΗ ΣΕΛ. 1

καταθέσεις των μαρτύρων. Κατέθεσαν ο πατέρας και η αδελφή της 21χρονης καθώς και μία φίλη της. Ενα άλλο άτομο που γνώριζε για την υπόθεση αναζητείται για να καταθέσει, αλλά φέρεται να είχε ζητήσει από τους συγγενείς της θανούσης, ποσό 10.000 ευρώ. Αργότερα υποστήριζε ότι ήταν αστείο. Ωστόσο όμως μέχρι τώρα δεν έχει καταθέσει.

• Τις αμέσως επόμενες ημέρες αναμένεται να εμφανιστεί ενώπιον της τακτικής ανακρίτριας ο 39χρονος Αρχαγγελίτης καθώς έχει ασκηθεί σε βάρος του ποινική δίωξη σε βαθμό κακουργήματος καθώς και άλλα δύο άτομα που εμπλέκονται στην υπόθεση.

ΛΑΪΚΟ ΛΑΧΕΙΟ

(Την κλήρωση προσφέρει το πρακτορείο ΚΩΣΤΑ ΚΑΣΤΡΟΥΝΗ - ΘΕΜ. ΣΟΦΟΥΛΗ 155)

ΚΛΗΡΩΣΗ 45η της 11 Νοε. 2003

ΚΕΡΩΝ ΤΡΙΩΝΥΜΟΥ ΛΑΧΝΟΥ : 177,000,000 Κυκλοφόρησαν σειρές: 10

	Σειρά	Στοιχείο	Αριθμός	Δ ρ α χ μ έ ς
Μεγάλος Λαχνός	6η	Γ	18506	100,000,000
Υπόλοιπα στοιχεία	6η	Α+Β+Δ	18506	21,000,000
Β Λαχνός τριδύμου	7η	Α - Δ	18506	28,000,000
Γ Λαχνός τριδύμου	5η	Α - Δ	18506	28,000,000
Σε όλες τις άλλες σειρές			18506	15,000,000

ΚΑΤΑΛΟΓΟΣ ΚΕΡΔΩΝ ΣΕ ΟΛΕΣ ΤΙΣ ΣΕΙΡΕΣ

Αριθμός	Ποσό	Αριθμός	Ποσό	Αριθμός	Ποσό	Αριθμός	Ποσό
493	70,000	19256	70,000	39429	70,000	59291	70,000
1064	200,000	20007	70,000	40140	100,000	59862	100,000
1645	70,000	20758	100,000	40331	70,000	60473	70,000
2396	70,000	21509	70,000	41022	70,000	61304	200,000
3177	100,000	22280	70,000	41243	300,000	61845	70,000
3698	70,000	23101	200,000	42184	70,000	62576	70,000
3779	70,000	23892	70,000	42735	70,000	63357	70,000
4060	70,000	24515	100,000	43284	70,000	64108	100,000
4631	100,000	25444	70,000	43697	100,000	64859	70,000
5462	70,000	26185	70,000	44188	70,000	65350	300,000
6403	200,000	26857	70,000	44859	70,000	66301	70,000
6854	70,000	27479	200,000	45480	200,000	67182	70,000
7605	70,000	27901	70,000	46401	70,000	67813	70,000
8336	100,000	28493	70,000	47442	70,000	68424	100,000
8513	100,000	28517	70,000	48629	300,000	69501	70,000
9274	70,000	29198	200,000	49400	70,000	70312	200,000
9985	70,000	29989	70,000	50181	70,000	71173	70,000
10446	300,000	30470	100,000	50892	100,000	71504	70,000
11167	70,000	31081	70,000	51553	70,000	72325	70,000
11648	70,000	31772	70,000	52384	70,000	73136	100,000
12319	70,000	32483	100,000	53185	70,000	73887	70,000
13230	200,000	33144	70,000	53934	200,000	74319	1,000,000
13881	70,000	33695	70,000	54447	70,000	74448	70,000
14352	70,000	34376	300,000	55398	70,000	74700	70,000
14963	100,000	35147	70,000	56129	70,000	75171	70,000
15514	70,000	35958	70,000	56810	100,000	75892	70,000
16282	100,000	36539	100,000	56861	70,000	76553	100,000
17145	70,000	37430	70,000	58372	70,000	77304	70,000
18496	70,000	38211	100,000	58403	2,000,000

Δ·Α·Ν·Ε· SEA LINES
ΔΩΔΕΚΑΝΗΣΙΑΚΗ ΑΝΩΝΥΜΗ ΝΑΥΤΙΛΙΑΚΗ ΕΤΑΙΡΙΑ

Δρομολόγια 3/11-30/11/03

Αναχωρήσεις από ΡΟΔΟ

Δευτέρα

Τρίτη
Ε/Γ-Ο/Γ ΡΟΔΟΣ 15.00 Κω (18.30-18.50) -Κάλυμνο (19.50 - 20.05) - Λέρο (21.05 - 21.20) -Πάτμο (22.35 - 22.50) -Πειραιά (08.00)

Τετάρτη
Ε/Γ-Ο/Γ ΠΑΤΜΟΣ 15.00 Σύμη (16.40 - 17.00) - Κω (19.40-20.00) -Κάλυμνο (21.00 - 21.20) - Αστυπάλαια (23.40 - 24.00) -Πειραιά (09.40)

Πέμπτη
Ε/Γ-Ο/Γ ΡΟΔΟΣ 15.00 Κω (18.30-18.50) -Κάλυμνο (19.50 - 20.05) - Λέρο (21.05 - 21.20) -Πάτμο (22.35 - 22.50) -Πειραιά (08.00)

Παρασκευή
Ε/Γ-Ο/Γ ΠΑΤΜΟΣ 15.00 Νίσυρο (18.00 - 18.10) - Κω (19.20-19.40) -Κάλυμνο (20.40 - 21.00) - Λέρο (22.00 - 22.20) -Πάτμο (23.20 - 23.40) -Πειραιά (09.30)

Σάββατο
Ε/Γ-Ο/Γ ΡΟΔΟΣ 15.00 Τήλο (17.40 - 18.00) - (19.50 - 20.10) - Κάλυμνο (21.20 - 21.40) - Λέρο (22.40 - 22.55) - Πάτμο (23.55 - 00.15) - Πειραιά (09.00)

Κυριακή
Ε/Γ-Ο/Γ ΠΑΤΜΟΣ 13.00 Κω (18.30-18.50) -Κάλυμνο (19.50 - 20.05) - Λέρο (21.05 - 21.20) -Πάτμο (22.35 - 22.50) -Πειραιά (08.00)

Αναχωρήσεις από ΠΕΙΡΑΙΑ

Δευτέρα
Ε/Γ-Ο/Γ ΡΟΔΟΣ 16.00 Πάτμο (01.15 - 01.35) -Λέρο (02.50 - 03.10) Κάλυμνο (04.10 - 04.300 - Κω (05.30 - 05.50) - Ρόδο (09.30)

Τρίτη
Ε/Γ-Ο/Γ ΠΑΤΜΟΣ 16.00 Αστυπάλαια (01.50 - 02.10) - Κάλυμνο (04.30-04.50) - Κω (05.50 - 06.10) - Σύμη (09.00 - 09.20) - Ρόδο (10.40)

Τετάρτη
Ε/Γ-Ο/Γ ΡΟΔΟΣ 16.00 Πάτμο (01.15 - 01.35) -Λέρο (02.50 - 03.10) Κάλυμνο (04.10 - 04.300 - Κω (05.30 - 05.50) - Ρόδο (09.30)

Πέμπτη
Ε/Γ-Ο/Γ ΠΑΤΜΟΣ16.00 Πάτμο (01.15 - 01.35) - Λέρο (02.50 - 03.10) - Κάλυμνο (04.10-04.30) - Κω (05.30 - 05.50) - Νίσυρο (07.10 - 07.40) - Ρόδο (10.10)

Παρασκευή
Ε/Γ-Ο/Γ ΡΟΔΟΣ 16.00 Πάτμο (01.15 - 01.35) - Λέρο (02.50 - 03.10) - Κάλυμνο (04.10-04.30) - Κω (05.30 - 05.50) - Τήλο (07.30 - 07.40) - Ρόδο (10.00)

Σάββατο
Ε/Γ-Ο/Γ ΠΑΤΜΟΣ 16.00 Πάτμο (01.15 - 01.35) - Λέρο (02.50 - 03.10) - Κάλυμνο (04.10-04.30) - Κω (05.30 - 05.50) - Ρόδο (09.30)

Κυριακή

X4253-30/11

Λέξεις και φράσεις του θυμόσοφου λαού μας

ΓΙΑΤΙ ΤΟ ΛΕΜΕ ΕΤΣΙ...

ΠΩΣ «ΜΕΤΑΦΡΑΖΟΝΤΑΙ» ΤΑ ΓΝΩΜΙΚΑ ΜΑΣ

Καθημερινά χρησιμοποιούμε λέξεις και φράσεις που τις περισσότερες φορές ίσως δεν γνωρίζουμε τι σημαίνουν :

«Λυκοφιλία». Η φιλία του λύκου. Το άγριο και βλαβερό για τους κτηνοτρόφους ζώο, είναι από τα λίγα που έπλασε η φύση, το οποίο δεν συνηθίζει να έχει ...φίλους και να κάνει κοινωνικό βίο, παρ' ότι εξ ανάγκης ζει κατά αγέλες πολλές φορές στα δάση και στα ψηλά βουνά.

Η ψευτοφιλία, η δήθεν φιλία μεταξύ ανθρώπων εξ ανάγκης ή για σκοπούς αλλότριους που δεν έχουν σχέση με ανθρώπινες συμπεριφορές και αισθήματα. Οι άνθρωποι «συνδέονται» πολλές φορές με μια «φιλία» χωρίς εκτίμηση. Χωρίς ειλικρίνεια και χωρίς ανιδιοτέλεια. Λυκοφιλία με λίγα λόγια είναι η επιφανειακή φιλική σχέση ανθρώπων που επιβουλεύεται ο ένας τον άλλον.

«Είναι μούσι». Η λέξη «μούσι»,που είναι ως γνωστόν, το υπογένειο, το οποίο τρέφουν πολλοί στις μέρες μας, για δικούς τους λόγους ο καθένας.

Στις αρχές του περασμένου αιώνα και για πολλές δεκαετίες το μουστάκι και το υπογένειο, ακόμη και η γενειάδα, ήταν χαρακτηριστικό ανδρικό γνώρισμα και προσέθετε στον φέροντα σοβαρότητα και...βαρύτητα παρουσίας στην κοινωνία. Οι μόνοι την εποχή εκείνη που ήταν ξυρισμένοι και δεν διέθεταν ούτε μουστάκι ούτε μούσι ήταν οι θεατρίνοι ,οι ηθοποιοί, οι οποίοι εξ αιτίας του επαγγέλματός τους κυρίως, και ανάλογα με τους ρόλους που υποδύονταν φορούσαν περούκες, έβαζαν γενειάδα ή μούσι και μουστάκι. Η συχνή εναλλαγή των αμφιέσιων που τις περισσότερες φορές έπεφταν επί σκηνής και προκαλούσαν το γέλιο και τη δυσπιστία του κοινού στις ... τρίχες αυτές τις πρόσθετες, επικράτησε η άποψη ότι το μούσι, οι τρίχες και οι γενειάδες ήταν ψεύτικες και σήμαιναν κάτι το ψεύτικο. Έτσι, με την πάροδο του χρόνου καθιερώθηκε από το λαό πως τα ψεύτικα λόγια, οι υποσχέσεις οι ανεκπλήρωτες και τα πολλά και παχιά λόγια ήταν...μούσι, ήταν κάτι το ψεύτικο κάτι στο οποίο δεν έπρεπε να δίνει κανείς ιδιαίτερη σημασία. Έκτοτε και μέχρι σήμερα ακούγεται πολλές φορές στις συζητήσεις οι λέξεις «μούσια» και «τρίχες» προκειμένου να χαρακτηριστούν τα όποια απατηλά μέσα χρησιμοποιούν κάποιοι για να πείσουν!

«Κουρεμένο γίδι». Κι η φράση αυτή, όπως και τόσες άλλες , έχει την πηγή του στο Βυζάντιο. Την εποχή της βυζαντινής αυτοκρατορίας, οι αξιοπρεπείς νέοι και νέες, αλλά και οι μεγαλύτεροι σε ηλικία ,έπρεπε να διατηρούν μεγάλα και μακριά μαλλιά, καλοχτενισμένα. Δεν νοείτο νέος με κουρεμένα μαλλιά. Το κόψιμο των μαλλιών προκαλούσε τη χλεύη των άλλων και συσχέτιζαν το κούρεμα με το γίδι που κουρεύεται από το βοσκό. Γι' αυτό όποιος κουρεύονταν τον φώναζαν «κουρεμένο γίδι».Μόνο σε περιπτώσεις πένθους ή τιμωρίας έκοβαν οι Βυζαντινοί τα μαλλιά τους.

Η τιμωρία για κάποια άδικη πράξη ενός νέου ήταν το κόψιμο των μαλλιών. Κάτι ανάλογο με το προ τεσσαρακονταετίας έθιμο των αστυνομικών αρχών να κουρεύουν με την «ψιλή» μηχανή αυτούς που συλλαμβάνονταν για τεντιμποϊσμό. Έτσι έφτασε μέχρι τις μέρες μας αναλλοίωτη η φράση αυτή, με τη διαφορά ότι σήμερα την λέμε για να περάξουμε κάποιον που έκοψε υπερβολικά ή άκομψα τα μαλλιά του .

Από τη φράση «κουρεμένο γίδι» βγήκε και η λέξη «κορόιδο», κουρόγιδο, κορόγιδο, κορόιδο, από την οποία και στη συνέχεια και το ρήμα κοροϊδεύω που σημαίνει εμπαίζω κάποιον για τα ελαττώματά του, τα σφάλματά ή τις αυχίες του.

«Συμπληγάδες». Βράχοι μεγάλοι στην είσοδο της Μαύρης θάλασσας οι οποίοι, κατά τη μυθολογία συγκρούονταν μεταξύ τους και εμπόδιζαν τους θαλασσινούς να περάσουν στην θάλασσα αυτή.

Τα καράβια των τολμηρών που αποτολμούσαν να διαβούν το πέρασμα συντρίβονταν στα βράχια αυτά, τις περίφημες συμπληγάδες πέτρες. Οι Αργοναύτες με το πλοίο τους Αργώ κατόρθωσαν να τις περάσουν, αφού έστειλαν στην αρχή ένα περιστέρι να διαβεί το στενό και του οποίου πιάστηκε η ουρά. Έτσι και το πλοίο τους η Αργώ πιάστηκε λίγο στην πρύμνη.

Μετά το κατόρθωμά τους αυτό οι Συμπληγάδες παρέμειναν ασάλευτοι. Συμπληγάδες λοιπόν ονομάζουμε σήμερα τα επικίνδυνα και δύσκολα μονοπάτια της ζωής και τις κακοτοπιές.

Γιάννης Φούκας

Παρουσίαση έρευνας για το μάρκετινγκ στη Ρόδο

ΕΚΔΗΛΩΣΗ ΑΥΡΙΟ ΣΤΟ «ΑΚΤΑΙΟΝ»

Το Γραφείο Ενημέρωσης Καταναλωτή του Δήμου Ροδίων ολοκλήρωσε με επιτυχία την έρευνα με θέμα: «Το marketing στο εσωτερικό της επιχείρησης και ικανοποίηση εργαζομένων» Στόχος της έρευνας ήταν η διερεύνηση του επιπέδου ικανοποίησης των εργαζομένων του δημόσιου και ιδιωτικού φορέα από το εργασιακό περιβάλλον. Οι σχέσεις των εργαζομένων μεταξύ τους και με τους προϊσταμένους τους και ο βαθμός ικανοποίησης των εργαζομένων από την εργασία τους αποτελούν ίσως το πιο κρίσιμο κεφάλαιο στην προσπάθεια που καταβάλλεται σήμερα για μια συνολική αναβάθμιση της ποιότητας των υπηρεσιών που προσφέρουν ιδιωτικοί, αλλά και δημόσιοι φορείς.

Εάν ο εργαζόμενος δεν είναι ικανοποιημένος από την εργασία του και τις συνθήκες εργασίας, δεν μπορεί να γίνεται συζήτηση για ικανοποίηση των πελατών-καταναλωτών μιας επιχείρησης ή των πολιτών-καταναλωτών που συναλλάσσονται με μια δημόσια υπηρεσία.

Η έρευνα εκπονήθηκε υπό την αιγίδα του Οικονομικού Πανεπιστημίου Αθηνών και την επιστημονική ομάδα του καθηγητή κ. Σπύρου Γούναρη, ενώ έναυσμά της αποτέλεσε η συμμετοχή του Γραφείου στην Ευρωπαϊκή Εβδομάδα Ποιότητας που διοργανώνει η Ελληνική Εταιρεία Διοίκησης Επιχειρήσεων (ΕΕΔΕ).

Η παρουσίαση της έρευνας θα πραγματοποιηθεί την Πέμπτη 13 Νοεμβρίου στην αίθουσα εκδηλώσεων του ΑΚΤΑΙΟΝ στις 7.00μμ. Την εκδήλωση θα τιμήσει με την παρουσία του ο υφυπουργός Ανάπτυξης κ. Κίμων Κουλούρης. Το πρόγραμμα έχει ως εξής:

19.00 - 19.05 Χαιρετισμός κ. Γ. Γιαννόπουλου, Δήμαρχος Ροδίων

19.05 - 19.15 «Τέσσερα χρόνια στην υπηρεσία του Καταναλωτή», κα. Λιλή Χριστοφάκη - Τρίπη, Συνεπίκουρος Δημάρχου Ροδίων & Υπεύθυνη Γραφείου Ενημέρωσης Καταναλωτή

19.30 -19.50 «Καταναλωτής: Ο Μεγάλος Σύμμαχος», κ. Κίμων Κουλούρης, Υφυπουργός Ανάπτυξης

19.50 - 20.00 «Επιχείρηση Δυναμική, Ανταγωνιστική, Επιτυχημένη. Το «κλειδί»: Οι άνθρωποί της» , κα. Άντα Καραγιάννη, εκπρόσωπος της Ελληνικής Εταιρείας Διοίκησης Επιχειρήσεων (Ε.Ε.Δ.Ε) στο Ν. Δωδεκανήσου

20.00 - 20.10 «Ποιότητα στο χώρο εργασίας. Ορθές πρακτικές στην Ευρωπαϊκή Ένωση», Δρ. Τάνια Κυριακίδη, πρόεδρος της Ελληνικής Καταναλωτικής Οργάνωσης (Ε.ΚΑΤ.Ο)

20.10-20.30 «Το marketing στο εσωτερικό της επιχείρησης και ικανοποίηση εργαζομένων», Δρ. Σπύρος Γούναρης, καθηγητής Οικονομικού Πανεπιστημίου Αθηνών.

20.30-20.45 Συζήτηση - Θα ακολουθήσει μπουφές.

ALHAMBRA TRAVEL

ROYAL OLYMPIC CRUISES

ΜΟΝΑΔΙΚΗ 11ΗΜΕΡΗ ΚΡΟΥΑΖΙΕΡΑ ΜΕ ΤΟ MTS TRITON
ΧΕΙΜΩΝΑΣ 2003/2004
ΑΠΟ 249,00 ΕΥΡΩ ΤΟ ΑΤΟΜΟ

Το πρακτορείο ALHAMBRA σε συνεργασία με την ROYAL OLYMPIC CRUISES προσφέρουν για όλο τον χειμώνα μοναδικές 11ήμερες κρουαζιέρες με το υπερπολυτελές MTS TRITON στην εκπληκτική τιμή των ΕΥΡΩ 249,00 το άτομο.

ΔΡΟΜΟΛΟΓΙΟ

ΛΙΜΑΝΙ	ΑΦΙΞΗ	ΑΝΑΧΩΡΗΣΗ
ΠΕΙΡΑΙΑΣ	19.00	
ΠΕΡΑΣΜΑ ΙΣΘΜΟΥ ΕΝ ΠΛΩ	22.00	24.00
ΝΑΠΟΛΗ	08.00	13.00
ΓΕΝΟΒΑ	10.00	12.00
ΝΙΚΑΙΑ	19.30	21.30
CHIVITA VECHIA (ΡΩΜΗ)	11.00	20.00
ΜΕΣΣΙΝΑ - ΣΙΚΕΛΙΑ ΕΝ ΠΛΩ	14.00	20.00
ΗΡΑΚΛΕΙΟ	07.00	13.00
ΑΛΕΞΑΝΔΡΕΙΑ	12.00	19.00
ΠΟΡΤ ΣΑΙΝΤ ΕΝ ΠΛΩ	09.00	22.00
ΠΕΙΡΑΙΑΣ	11.00	

ΑΝΑΧΩΡΗΣΕΙΣ ΑΠΟ ΠΕΙΡΑΙΑ: 8-19/12/2003, 19-30/12/2003, 30/12/03-10/1/2004, 10-21/1/2004, 21/1-1/2/2004, 1-12/2/2004, 12-23/2/2004, 23/2-5/3/2004, 5-16/3/2004

ΤΙΜΕΣ Οι τιμές αρχίζουν από ΕΥΡΩ 249,00 το άτομο σε εσωτερική καμπίνα Συν ΕΥΡΩ 242,00 το άτομο για λιμενικά τέλη.

Για την κρουαζιέρα 19-30/12-2003 οι τιμές αρχίζουν από ΕΥΡΩ 399,00 το άτομο στην ΕΥΡΩ 242,00 λιμενικά τέλη.

Μονόκλινες καμπίνες έχουν επιβάρυνση 50%

Μονόκλινες σουίτες έχουν επιβάρυνση 100%

Παιδιά έως 2 ετών που μοιράζονται την ίδια καμπίνα με δύο ενήλικες πληρώνουν μόνο λιμενικά τέλη.

Παιδιά 2-18 ετών όταν μοιράζονται την ίδια καμπίνα με 2 ενήλικες πληρώνουν τιμή 3/4 του παιδιού συν τα λιμενικά τέλη.

ΠΛΗΡΟΦΟΡΙΕΣ - ΠΡΟΓΡΑΜΜΑΤΑ

ΠΡΑΚΤΟΡΕΙΟ ALHAMBRA
ΔΗΜΗΤΡΙΟΥ ΘΕΟΔΩΡΑΚΗ 13
ΤΗΛ.: (22410) 37052-25698-31642

X4264-30/11

ΤΟ ΑΥΤΟΚΙΝΗΤΟ ΕΙΝΑΙ ΔΙΚΗ ΣΑΣ ΕΠΙΛΟΓΗ
ΤΑ ΕΛΑΣΤΚΑ ΕΙΝΑΙ ΔΙΚΗ ΜΑΣ ΥΠΟΘΕΣΗ

ΚΑΣΑΠΗΣ

ΕΛΑΣΤΙΚΑ - ΖΑΝΤΕΣ - ΑΜΟΡΤΙΣΕΡ
ΟΛΩΝ ΤΩΝ ΕΤΑΙΡΙΩΝ

GOODYEAR · MICHELIN · DUNLOP · BRIDGESTONE · FULDA · METZELER · PIRELLI
BBS · BORBET LEICHTMETALLRÄDER · momo ITALY · team Dynamics · O·Z RACING · LENSO ALLOY WHEELS · KYB · BILSTEIN · Eibach FEDERN

ΜΕ ΤΙΣ ΚΑΛΥΤΕΡΕΣ ΤΙΜΕΣ

Κεντρικό: Αυστραλίας 2
Υπ/μα: Λίνδου 237

ΔΩΡΕΑΝ ΑΖΩΤΟ

ΑΣΦΑΛΕΙΑ ΣΤΗΝ ΟΔΗΓΗΣΗ

X-31/10 ΧΛ

RO - FLAMENCO DANZA

FLAMENCO!

Έκφραση χορευτικής τέχνης !

ΤΜΗΜΑΤΑ ΟΛΟ ΤΟΝ ΧΡΟΝΟ
• ΕΡΑΣΙΤΕΧΝΙΚΑ
• ΕΠΑΓΓΕΛΜΑΤΙΚΑ

ΕΝΑΡΞΗ ΜΑΘΗΜΑΤΩΝ
6 ΟΚΤΩΒΡΙΟΥ 2003 !

ΕΙΔΙΚΕΣ ΤΙΜΕΣ ΣΕ ΦΟΙΤΗΤΕΣ

ΠΛΗΡ. ΕΓΓΡΑΦΕΣ ΚΑΘΗΜΕΡΙΝΑ (ΩΡΕΣ ΓΡΑΦΕΙΟΥ)
ΤΗΛ. 2241-0-28436....2241-0-28456
ΚΙΝ. 6944767038
E- MAIL INFO@ RO-FLAMENCO.GR
ΚΛΑΥΔΙΟΥ ΠΕΠΕΡ 1 ΖΕΦΥΡΟΣ

ΕΠΙΚΟΙΝΩΝΙΑ
ΓΙΑΣΙΡΑΝΗ ΜΑΤΟΥΛΑ

ΔΙΠΛ. ΕΠΑΓΓ. ΣΧΟΛΗΣ F.D.C. ΑΘΗΝΩΝ
(ΣΥΣΤΗΜΑ ALIANZA)
ΜΟΝΑΔΙΚΗ ΔΙΠΛ/ ΧΟΣ ΣΤΗΝ ΕΛΛΑΔΑ
ΙΔΡΥΜΑΤΟΣ FLAMENCO
(FUNTACION CRISTINA HEEREN ARTE DE FLAMENCO) ΣΕΒΙΛΛΗ ΙΣΠΑΝΙΑ.

8ΧΡΟΝΗ ΕΠΑΓΓΕΛΜΑΤΙΚΗ ΧΟΡΕΥΤΙΚΗ &ΔΙΔΑΚΤΙΚΗ
ΔΡΑΣΤΗΡΙΟΤΗΤΑ ΣΤΗΝ ΕΛΛΑΔΑ ΚΑΙ ΤΟ ΕΞΩΤΕΡΙΚΟ
ΥΠΟΓΡΑΦΟΥΝ ΤΙΣ ΣΠΟΥΔΕΣ ΣΑΣ

.ΤΟΛΜΗΣΤΕ! ΔΩΣΤΕ ΝΟΗΜΑ ΣΤΗΝ ΖΩΗ!

RO - FLAMENCO danza
ΕΚΦΡΑΣΗ ΧΟΡΕΥΤΙΚΗΣ ΤΕΧΝΗΣ!!!
ΤΗΛ 2241028436....ΚΙΝ. 6944767038

X7140 - 30/11

ΝΤΕΤΕΚΤΙΒΣ
30 ΧΡΟΝΙΑ ΜΟΝΙΜΑ ΚΑΙ ΣΤΗ ΡΟΔΟ
35354
ΠΛΑΤΕΙΑ ΑΓΙΟΥ ΙΩΑΝΝΟΥ
Η ΛΥΣΗ!!! ΣΕ ΚΑΘΕ ΣΑΣ ΠΡΟΒΛΗΜΑ
EXPRESS SECURITY

X 4248-30/11

«Γκρεμίζεται το χάρτινο οικοδόμημα»

Σε δύσκολη οικονομική θέση βρίσκεται και ο Δήμος Κω

ΑΝΑΚΟΙΝΩΣΗ ΤΗΣ ΠΑΡΑΤΑΞΗΣ ΚΥΡΙΤΣΗ

Σε δύσκολη οικονομική θέση βρίσκεται ο Δήμος Κω. Αυτό υπογραμμίζει σε ανακοίνωσή του η παράταξη του κ. Γιώργου Κυρίτση «Δύναμη Αλλαγής» το κείμενο της οποίας έχει ως εξής:

«Μετά και την χθεσινή ομολογία στον Ρ/Σ FM 12 του αντιδημάρχου Κω κ. Μιχ. Βογιατζή επιβεβαιώθηκε και επίσημα η δύσκολη οικονομική θέση του Δήμου μας.

Παρά την προσπάθειά του να δικαιολογήσει τα αδικαιολόγητα επί σειρά ετών αποκλειστικά υπεύθυνος της οικονομικής πολιτικής και διαχείρισης του Δήμου, ομολόγησε αυτό που χρόνια τώρα λέμε για την ανάγκη καλής διοίκησης - εξορθολογισμού των εξόδων - συνετή και χρηστή διαχείριση των οικονομικών του Δήμου.

Αυτά που με τέχνη και επιμέλεια έκρυβε τόσα χρόνια και ειδικά προεκλογικά, έρχονται με ρυθμό χιονοστιβάδας να γκρεμίσουν το χάρτινο οικοδόμημα.

Όμως πρέπει να μας προετοιμάσει και δοκιμάζοντας τις αντοχές μας αναγγέλλει επίσημα την ανάγκη του Δήμου για Δάνεια.

Δάνεια που θα υποθηκεύσουν το μέλλον των Δημοτών.

Δάνεια που θα ξοδευτούν για να καλύψουν τις μαύρες τρύπες που οι ίδιοι δημιούργησαν.

Δάνεια που θα πληρώσουν οι Δημότες.

Μας προετοίμασε όμως για τα εκτελεστέα έργα.

Χωρίς όραμα - χωρίς σχεδιασμό - χωρίς στόχους για άλλη μια χρονιά.

Αυτό έμαθαν να κάνουν χρόνια τώρα αυτό κάνουν και τώρα.

Όμως δεν μπορούν άλλο να φτιάχνουν την εικόνα όπως την θέλουν.

Οι ίδιοι θα διαψεύδονται καθημερινά.

Ο γίγαντας με τα μαύρα πήλινα πόδια καταρρέει και οι μόνοι που θα πληρώσουμε είμαστε όλοι εμείς οι πολίτες αυτής της πόλης.

Πουλιού Νίκος
Υπεύθυνος Τομέα Οικονομικών
ΔΥΝΑΜΗΣ ΑΛΛΑΓΗΣ»

Κατβάλλονται από το Δήμο Καλύμνου

Προσπάθειες για εξάλειψη του φαινομένου παραεμπορίου

ΥΠΑΡΧΕΙ ΠΡΟΒΛΗΜΑ ΜΙΚΡΟΠΩΛΗ-

Προσπάθειες για εξάλειψη του φαινομένου του παραεμπορίου καταβάλλει ο Δήμος Καλύμνου. Σχετική ανακοίνωση του Δήμου αναφέρει τα εξής:

«Με αφορμή τη ραδιοφωνική παρουσία του κ. Αγγέλου Καλαθιανάκη, προέδρου του Εμπορικού Συλλόγου Καλύμνου και των όσων είπε σχετικά με τη θέση του Δήμου για το παραεμπόριο, ενημερώνουμε τον Εμπορικό κόσμο της Καλύμνου, ότι γίνονται συντονισμένες προσπάθειες σε συνεργασία με το Αστυνομικό Τμήμα, έτσι ώστε κινούμενοι πάντα στα πλαίσια της νομιμότητας, να εξαλείψουμε τα φαινόμενα παραεμπορίου στην Κάλυμνο, όπου αυτά εμφανίζονται.

Όσον αφορά το συγκεκριμένο περιστατικό, στο οποίο αναφέρθηκε ο πρόεδρος του Εμπορικού Συλλόγου, δεν ήταν εις γνώση του Δημάρχου, πολύ δε περισσότερο υπό την προστασία του, ο οποίος μόλις το πληροφορήθηκε, κινήθηκε αρμοδίως με αποτέλεσμα να απομακρυνθούν οι μικροπωλητές άμεσα.

Τέλος, θα πρέπει να επισημάνουμε ότι είναι δεδομένη η καλή διάθεση της νέας Δημοτικής Αρχής για συνεργασία με τον Εμπορικό Σύλλογο, γι΄ αυτό και δεν υπάρχει λόγος να οξύνονται τα πνεύματα και να ανεβαίνουν οι τόνοι, τη στιγμή που μπορούν να επιτευχθούν πολύ περισσότερα με συνεργασία και σύμπνοια».

Έκθεση ελληνικών προϊόντων στους Ολυμπιακούς του 2004

ΠΡΟΣΚΛΗΣΗ ΑΠΟ ΤΟ ΕΒΕ ΔΩΔΕΚΑΝΗΣΟΥ

Από το Ευρωπαϊκό Κέντρο Πληροφοριών του Επιμελητηρίου Δωδεκανήσου ανακοινώνεται ότι: ο Ελληνικός Οργανισμός Εξωτερικού Εμπορίου (ΟΠΕ), στα πλαίσια του Προγράμματος Athens Business Club, θα πραγματοποιήσει στην Αθήνα - σε χώρο που έχει ήδη δεσμευτεί - μία Έκθεση Ελληνικών καινοτόμων προϊόντων κατά την διάρκεια των Ολυμπιακών Αγώνων του 2004. Με την έκθεση αυτή θα παρουσιαστούν στους ξένους επιχειρηματίες που θα προσκληθούν στη χώρα μας, ένα σύνολο εγχώριων καινοτόμων προϊόντων τα οποία είναι εξαγώγιμα είτε δυνητικά εξαγώγιμα. Ως καινοτόμο νοείται ένα προϊόν που παρουσιάζει μια νέα ιδέα, μέσω ενός νέου προϊόντος ή μιας νέας ποικιλίας - ποιότητας, ενός ήδη υπάρχοντος προϊόντος ή μιας νέας μεθόδου παραγωγής.

Τα έξοδα μεταφοράς και συμμετοχής στην έκθεση θα καλυφθούν από το Πρόγραμμα.

Οι ενδιαφερόμενοι θα πρέπει να δηλώσουν συμμετοχή μέχρι τις 15/12/2003 συμπληρώνοντας τη σχετική αίτηση συμμετοχής και το έντυπο παρουσίασης καινοτόμων προϊόντων.

Περισσότερες πληροφορίες καθώς και τα σχετικά έντυπα μπορείτε να ζητήσετε από το Ευρωπαϊκό Κέντρο Πληροφοριών του Επιμελητηρίου Δωδεκανήσου, Γρ. Λαμπράκη 8 - Ρόδος - Τηλ. 22410-44218 - Φαξ: 22410-44242 - E- mail: eic164@ebed.gr.

Σε θέματα αγροτικής πολιτικής

Ολοκληρωμένα προγράμματα για την Κάρπαθο και Κάσο

ΣΥΣΚΕΨΗ ΟΛΩΝ ΤΩΝ ΕΠΑΡΧΩΝ

Συνεδρίασε το επαρχιακό Συμβούλιο Καρπάθου - Κάσου και μεταξύ των άλλων πήρε και τις παρακάτω αποφάσεις:

• Να προτείνει για ένταξη στα Ολοκληρωμένα Προγράμματα Ανάπτυξης Αγροτικού χώρου της Επαρχίας Καρπάθου - Κασου και στο μέτρο 5.4. (προβολή συγκριτικών πλεονεκτημάτων των νησιών της Επαρχίας), προτάθηκε η κατασκευή ιστοσελίδας, έκδοση φωτογραφικού λευκώματος και cd. Επίσης στο μέτρο 5.9 (παράθυρα συνολικής εξυπηρέτησης στις επαφές κράτους - πολίτη), προτάθηκε η λειτουργία του Επαρχιακού Κέντρου Ενημέρωσης Καρπάθου - Κάσου (δικτυακός κόσμος πληροφόρησης, δελτία ενημέρωσης, συστήματα ηχοπληροφόρησης κ.ά.).

• Αποφασίστηκε ακόμα μετά από πρόταση του Επάρχου Καρπάθου - Κάσου Μιχάλη Ερωτόκριτου η διοργάνωση ημερίδας στην Κάρπαθο τον προσεχή μήνα, με την συμμετοχή όλων των Επάρχων της χώρας που ανέρχονται σε δέκα εννέα. Κατά τη συνάντηση αυτή θα εξεταστούν μεταξύ των άλλων και θέματα που έχουν σχέση με τις αρμοδιότητές τους καθώς επίσης και με την αρτιότερη λειτουργία των υπηρεσιών τους κ.ά.

• Αποφασίστηκε να γίνουν οι απαραίτητες ενέργειες στις αρμόδιες υπηρεσίες ενέργειας Ρ.Α.Ε. και Δ.Ε.Η. ούτως ώστε να αντιμετωπιστούν έγκαιρα τα ενεργειακά προβλήματα της Επαρχίας, τα οποία όπως είναι γνωστό ήταν ιδιαίτερα οξυμένα.

• Τέλος, εξετάστηκαν διάφορα αιτήματα τοπικών φορέων (πολιτιστικοί, αθλητικοί σύλλογοι κ.ά.).

sigma travel agency

ΠΡΟΣΟΧΗ!!!

Ενα ταξίδι που θα σας μείνει αξέχαστο

14ήμερη εκδρομή
ΤΕΡΓΕΣΤΗ - ΒΙΕΝΝΗ - ΕΣΤΕΡΓΚΟΜ - ΑΓΙΟΣ ΑΝΔΡΕΑΣ - ΒΟΥΔΑΠΕΣΤΗ - ΠΡΑΓΑ - ΚΑΣΤΡΑ ΒΟΗΜΙΑΣ - ΚΑΡΛΟΒΥ - ΒΑΡΥ - ΒΕΝΕΤΙΑ - ΑΝΚΟΝΑ

ΜΟΝΟ 795 Ευρώ
ΑΝΑΧΩΡΗΣΗ 16/11/2003 ΑΠΟ ΡΟΔΟ
Σε ξενοδοχεία 4* με πρωινό μπουφέ και ημιδιατροφή. Περιηγήσεις - ξεναγήσεις - εμπειρος αρχηγός, συνοδός: Στεργενάκης Στέργος
Τηλεφωνήστε μας για περισσότερες πληροφορίες

8ήμερο ΤΥΝΗΣΙΑ
ΑΝΑΧΩΡΗΣΗ 11/11/2003 ΑΠΟ ΡΟΔΟ
ΜΟΝΟ 405 Ευρώ

Ακόμη πακέτα εκδρομών για
Χριστούγεννα ή Πρωτοχρονιά
και πολλές άλλες!

Ακόμη...
διοργανώνουμε ΣΧΟΛΙΚΕΣ εκδρομές, εκδρομές ΟΜΑΔΩΝ, ΣΩΜΑΤΕΙΩΝ για την Ελλάδα και όλο τον κόσμο σε ειδικές τιμές

Απλώς τηλεφωνήστε μας

SIGMA S.S. TRAVEL
ΤΗΛ. 22410 90049 FAX 22410 96697
Λ. Ηρακλειδών, Εμπ. Κέντρο RHODESLAND
(Μεταξύ AVRA BEACH ΚΑΙ MIRA MARE)
ΥΠΕΥΘΥΝΟΣ: ΣΤΕΡΓΕΝΑΚΗΣ Σ.
Ωράριο: 9.00 - 17.00, 17.30-20.00

X 4270-30/11

ΑΡΧΩΝ ΣΑΜΑΡΤΖΗΣ ΑΕΤΕΒΕ

Από το 1980

23 ΧΡΟΝΙΑ ΜΟΝΩΣΕΙΣ ΣΤΕΓΑΝΩΣΕΙΣ



ΜΟΝΩΣΕΙΣ ΤΑΡΑΤΣΩΝ

ΠΡΟΣΦΟΡΑ
ΠΛΑΣΤΙΚΟ 15 kg
ΜΟΝΟ με 17 ευρώ
με ΦΠΑ



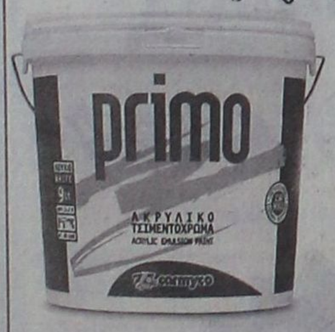

ΠΡΟΣΦΟΡΑ
ΑΚΡΥΛΙΚΟ 15 kg
ΜΟΝΟ με 19 ευρώ
με ΦΠΑ

ΔΙΑΘΕΣΗ: ΑΡΧΩΝ ΣΑΜΑΡΤΖΗΣ ΑΕΤΕΒΕ
ΜΟΝΩΣΕΙΣ - ΣΤΕΓΑΝΩΣΕΙΣ
ΚΑΤΑΣΤΗΜΑΤΑ
1) Ερυθρού Σταυρού 21 - Τηλ.: 22410 23030/32054 Ρόδος 85100
2) Ικαρου & Λαοδικείας - Τηλ.: 22410 20021 Ρόδος 85100
ΚΙΝΗΤΟ: 6944 502033

X 4245-30/11

ΨΥΧΟΕΡΕΥΝΗΤΡΙΑ
ΚΡΗΤΙΚΟΥ ΒΑΣΙΛΕΙΑ



Προβλέψεις για το μέλλον ικανοποιητικές.
Βοήθεια για κάθε θέμα που σας απασχολεί με κάθε εχεμύθεια
ΟΜΗΡΟΥ 65 Π. ΠΟΛΗ Τηλ. 74440 - 67602, 0972157586, 8-1π.μ. — 4-8μ.μ.

T.1994-6/12

Ανακαλύψτε
με τα Blue Star Ferries
το καλύτερο ταξίδι!

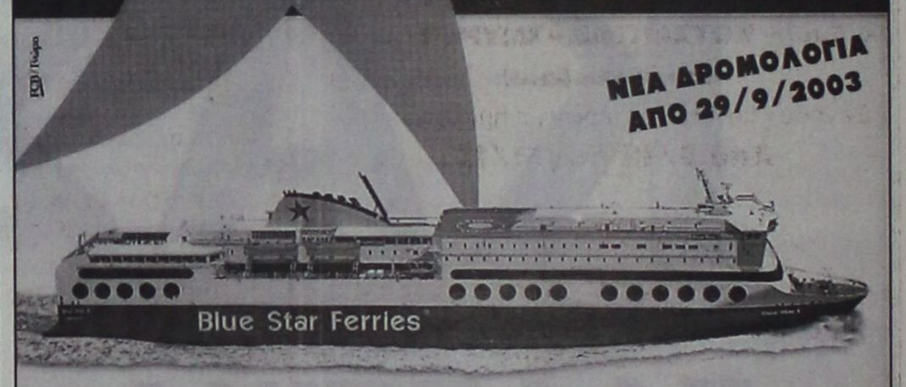

ΑΠΟ ΡΟΔΟ από 9/9/03 έως 31/10/03

ΠΡΟΣ ΠΕΙΡΑΙΑ

ΑΝΑΧΩΡΗΣΗ ΑΠΟ							ΑΦΙΞΗ
ΡΟΔΟ	ΚΩ	ΛΕΡΟ	ΠΑΤΜΟ	ΜΥΚΟΝΟ	ΣΥΡΟ	ΑΜΟΡΓΟ/ΚΑΤΑΠΟΛΑ	ΠΕΙΡΑΙΑ
ΤΡΙΤΗ 20:00	ΤΡΙΤΗ 22:55	---	---	ΤΕΤΑΡΤΗ 03:30	---	---	ΤΕΤΑΡΤΗ 07:20
ΠΕΜΠΤΗ 20:00	ΠΕΜΠΤΗ 22:55	---	---	---	ΠΑΡΑΣΚΕΥΗ 03:50	---	ΠΑΡΑΣΚΕΥΗ 07:10
ΣΑΒΒΑΤΟ 10:00	ΣΑΒΒΑΤΟ 12:50	---	---	---	---	ΣΑΒΒΑΤΟ 16:20	ΣΑΒΒΑΤΟ 21:30
ΚΥΡΙΑΚΗ 18:30	ΚΥΡΙΑΚΗ 21:25	ΚΥΡΙΑΚΗ 23:05	ΔΕΥΤΕΡΑ 00:15	---	ΔΕΥΤΕΡΑ 03:50	---	ΔΕΥΤΕΡΑ 07:10

ΑΠΟ ΠΕΙΡΑΙΑ

ΑΝΑΧΩΡΗΣΗ ΑΠΟ ΠΕΙΡΑΙΑ	ΑΦΙΞΗ						
	ΣΥΡΟ	ΜΥΚΟΝΟ	ΑΜΟΡΓΟ/ΚΑΤΑΠΟΛΑ	ΠΑΤΜΟ	ΛΕΡΟ	ΚΩ	ΡΟΔΟ
ΔΕΥΤΕΡΑ 20:00	ΔΕΥΤΕΡΑ 23:20	---	---	---	---	ΤΡΙΤΗ 04:10	ΤΡΙΤΗ 07:10
ΤΕΤΑΡΤΗ 20:00	ΤΕΤΑΡΤΗ 23:20	---	---	---	---	ΠΕΜΠΤΗ 04:10	ΠΕΜΠΤΗ 07:10
ΠΑΡΑΣΚΕΥΗ 20:00	---	ΠΑΡΑΣΚΕΥΗ 23:50	---	---	---	ΣΑΒΒΑΤΟ 04:20	ΣΑΒΒΑΤΟ 07:15
ΣΑΒΒΑΤΟ 23:30	---	---	ΚΥΡΙΑΚΗ 04:45	ΚΥΡΙΑΚΗ 07:00	ΚΥΡΙΑΚΗ 08:10	ΚΥΡΙΑΚΗ 09:50	ΚΥΡΙΑΚΗ 12:45

SKEVO'S TRAVEL AGENCY

ΚΕΝΤΡΙΚΟ ΠΡΑΚΤΟΡΕΙΟ ΡΟΔΟΥ των ΓΡΑΜΜΩΝ BLUE STAR FERRIES - Ε/Β BLUE STAR I
Αμερικής 111
Τηλ. κρατήσεων επιβατών & ΙΧΕ 22410 -22461, 75655, 75310
Τηλ. κρατήσεων φορτηγών 22410 - 76600
Κρατήσεις και σε όλα τα συνεργαζόμενα πρακτορεία Ρόδου

X 4263-30/11

ΠΡΑΚΤΟΡΕΙΟ ΤΑΞΙΔΙΩΝ

ΣΑΗΣ ΣΑΒΒΑΣ

Εκδρομές ποιότητας

1η εκδρομή: **ΒΟΡΕΙΑ ΕΛΛΑΔΑ (ΘΡΑΚΗ), ΘΕΣ/ΚΗ - ΚΑΒΑΛΑ - ΣΕΡΡΕΣ - ΚΟΜΟΤΗΝΗ - ΞΑΝΘΗ - ΑΛΕΞΑΝΔΡΟΥΠΟΛΗ - ΕΒΡΟ κ.λ.π.**
Αεροπορικώς από 7-11 έως 12/11

2η εκδρομή: **ΚΕΡΚΥΡΑ - ΝΑΥΠΑΚΤΟ κ.λ.π.**
Από 14-11 έως 21/11
σε συνεργασία με το Σωματείο Ξενοδοχοϋπαλλήλων. Τηλ. Σωματείου 22410 20564, κον. 6942770511 κ. Βιβή

3η εκδρομή: **ΓΥΡΟΣ ΠΕΛΟΠΟΝΝΗΣΟΥ**
ΚΟΡΙΝΘΟ - ΕΠΙΔΑΥΡΟ - ΝΑΥΠΛΙΟ - ΠΑΛΑΜΙΔΙ - ΠΑΝΑΓΙΑ ΜΑΛΕΒΗ - ΤΡΙΠΟΛΗ - ΣΠΑΡΤΗ - ΜΥΣΤΡΑ - ΣΠΗΛΑΙΟ ΔΥΡΟΥ - ΚΑΛΑΜΑΤΑ - ΟΛΥΜΠΙΑ - ΠΑΤΡΑ - ΜΕΓΑ ΣΠΗΛΑΙΟ - ΑΓ. ΛΑΥΡΑ - ΚΑΛΑΒΡΥΤΑ
Από 23/11 έως 29/11

Εμείς αποτελούμε εγγύηση και σεβόμαστε τους πελάτες μας

4η εκδρομή: **ΜΥΡΑ - ΑΓ. ΝΙΚΟΛΑΟΣ - ΑΝΤΑΛΕΙΑ** (με την ευκαιρία της εορτής του Αγ. Νικολάου)
ΦΕΤΙΓΕ - ΛΙΒΙΣΙ - ΚΑΣ - ΜΥΡΑ - ΑΝΤΑΛΕΙΑ
1 διαν. Κας, 2 διαν. Αντάλεια ξενοδοχείο 4 αστέρων με ημιδιατροφή.
Από 5/12 έως 8/12

ΠΡΟΣΟΧΗ Όσοι σέβονται τον εαυτό τους εμπιστεύονται την εκδρομή τους σε οργανωμένα πρακτορεία με ΦΗΜΗ και ΠΕΙΡΑ και όχι σε ΑΕΡΙΤΖΗΔΕΣ

5η εκδρομή: **ΜΥΡΑ - ΑΓ. ΝΙΚΟΛΑΟΣ - ΑΝΤΑΛΕΙΑ- ΚΟΥΣΑΝΤΑΣΙ - ΣΜΥΡΝΗ**
ΦΕΤΙΓΕ - ΛΙΒΙΣΙ - ΚΑΣ - ΑΓ. ΝΙΚΟΛΑΟ - ΜΥΡΑ - ΑΝΤΑΛΕΙΑ (Καταράκτες κ.λ.π.) - ΚΟΥΣΑΝΤΑΣΙ - ΣΜΥΡΝΗ (ψώνια - διασκέδαση)
Ξενοδοχείο 4 η 5 αστέρων με ημιδιατροφή
Από 5/12 έως 11/12

Οι τιμές μας ανταποκρίνονται πλήρως στην ποιότητα των εκδρομών μας

6η εκδρομή: **ΜΥΡΑ - ΑΓ. ΝΙΚΟΛΑΟΣ - ΑΝΤΑΛΕΙΑ- ΚΩΝΣΤΑΝΤΙΝΟΥΠΟΛΗ**
ΦΕΤΙΓΕ - ΛΙΒΙΣΙ - ΚΑΣ - ΑΓ. ΝΙΚΟΛΑΟ - ΜΥΡΑ - ΑΝΤΑΛΕΙΑ - ΚΩΝ/ΠΟΛΗ (Πατριαρχείο, Αγ. Σοφία, το παλάτι Ντολμά Μπαξί, Ιππόδρομο, Μπλε Τζαμί, Βυζαντινό υδραγωγείο, παζάρι - Καπαλί - Τσαρσί, διασκέδαση, ψώνια κ.λ.π.)
Ξενοδοχείο 4 αστέρων με ημιδιατροφή
Από 5/12 έως 13/12

Τις εκδρομές συνοδεύει ο κ. Σάββας Σαής

ΠΛΗΡΟΦΟΡΙΕΣ - ΠΡΟΓΡΑΜΜΑΤΑ
ΠΡΑΚΤΟΡΕΙΟ ΤΑΞΙΔΙΩΝ
ΣΑΒΒΑΣ ΣΑΗΣ
ΤΑΡΠΟΝ ΣΠΡΙΓΚΣ 42
(δίπλα στην τράπεζα Πίστεως)
Τηλ. 22410 39781-3, 22410 37711
X4260-30/11

Ενα πρόβλημα που απασχολεί τη Ρόδο

Η ανωτατοποίηση της ΑΣΤΕΡ

ΤΙ ΛΕΕΙ Ο ΥΦΥΠΟΥΡΓΟΣ ΑΝΑΠΤΥΞΗΣ



Οι θέσεις του υφυπουργού Ανάπτυξης Δημ. Γεωργακόπουλου για το θέμα της Τουριστικής Σχολής Ρόδου αναφέρονται σε έγγραφό του προς τη Βουλή ύστερα από υπόμνημα της Στέγης Γραμμάτων και Τεχνών. Σχετική αναφορά είχε καταθέσει ο βουλευτής Βασ. Παπανικόλας. Το κείμενο της ανάπτυξης του κ. Γεωργακόπουλου έχει ως εξής:

«Απαντώντας στην υπ' αριθμ. 1489/14.10.03 Αναφορά που κατατέθηκε στη Βουλή από τον βουλευτή κ. Β. Παπανικόλα, σας γνωρίζουμε τα εξής:

Μετά την ψήφιση του νόμου «Τουριστική εκπαίδευση και κατάρτιση, ρυθμίσεις για τον τουρισμό και άλλες διατάξεις» (ΦΕΚ 29/10.2.03), ο ΟΤΕΚ προχώρησε στην ενεργοποίηση των διατάξεων του νόμου αυτού και με σχετικές αποφάσεις του το δ.σ. του ΟΤΕΚ προέβη σε πολλαπλές κινήσεις για την συνολική ρύθμιση του νόμου, κατά τομείς, μια εκ των οποίων είναι η Επιτροπή αρμόδια για τα θέματα των ΑΣΤΕ. Η Επιτροπή συγκροτήθηκε με την υπ' αριθμ. 136/4.4.03 απόφαση του δ.σ. η οποία επεξεργάσθηκε και υπέβαλε αναμορφωμένο πρόγραμμα σπουδών τριετούς διάρκεια για τις ΑΣΤΕ κατεύθυνσης Ξενοδοχειακής, το οποίο θα ισχύσει από τη νέα εκπαιδευτική περίοδο 2003-2004. Το νέο πρόγραμμα εγκρίθηκε από το διοικητικό συμβούλιο και η σχετική Κ.Υ.Α. έχει ήδη υπογραφεί από τον υφυπουργό Ανάπτυξης και έχει προωθηθεί προς υπογραφή από τον υπουργό Εθνικής Παιδείας και Θρησκευμάτων.

Η ανανέωση του προγράμματος σπουδών και η προσθήκη νέων μαθημάτων αποτελούσε πάγιο και διαρκές αίτημα τόσο του Διδακτικού Προσωπικού, της σπουδαστικής κοινότητας, των αποφοίτων ΑΣΤΕ, όσο και των στελεχών του τουριστικού και ξενοδοχειακού τομέα. Η προσθήκη νέων μαθημάτων θεωρήθηκε επιβεβλημένη λόγω της προόδου του κλάδου, της εξειδίκευσης πλέον των επιστημόνων, της μεταβολής των απαιτήσεων των τουριστικών και ξενοδοχειακών επιχειρήσεων αλλά και της απαξίωσης παλαιοτέρων μαθημάτων.

Το μέχρι τώρα πρόγραμμα σπουδών έπασχε από έλλειψη ευελιξίας και προσαρμογής στα νέα δεδομένα. Το νέο πρόγραμμα καλύπτει τα περισσότερα κενά, συγκλίνει δε με αυτά αντίστοιχων ξένων σχολών, ιδιωτικών και δημοσίων, οι οποίες τα τελευταία χρόνια παρουσίασαν αλματώδη ανάπτυξη και οι απόφοιτοι των οποίων ανταγωνίζονται άμεσα τους αποφοίτους της σχολής στον ιδιωτικό τομέα.

Με το νέο πρόγραμμα γίνεται προσπάθεια για τον περαιτέρω εκσυγχρονισμό των ΑΣΤΕ και την βελτίωση του υφιστάμενου προγράμματος «Διοίκηση Ξενοχειακών Επιχειρήσεων» ενώ επίσης δημιουργεί αναμονές για την ανάπτυξη νέων κατευθύνσεων, στο τρίτο έτος σπουδών.

Τις συνθήκες, τους όρους και προϋποθέσεις λειτουργίας των νέων κατευθύνσεων όπως (στελέχη αθλητικού τουρισμού, στελέχη εναλλακτικών μορφών τουρισμού, στελέχη συνεδριακού τουρισμού, λογιστών εξειδικευμένων στα τουριστικά πρακτορεία και ξενοδοχεία, κ.α.), επεξεργάζεται ήδη η Επιτροπή λαμβάνοντας υπόψη και τις διαπιστωμένες ανάγκες της αγοράς που προκύπτουν από την μελέτη η οποία εκπονήθηκε για λογαριασμό του ΟΤΕΚ με τίτλο «Σχέδιο Δράσης-Μελέτη για την αναδιάρθρωση της τουριστικής εκπαίδευσης και κατάρτισης με σκοπό την κάλυψη των αναγκών της αγοράς εργασίας».

Από τα ανωτέρω προκύπτει ότι οι απόψεις του σωματείου «Η Στέγη Γραμμάτων και Τεχνών Δωδεκανήσου» όσον αφορά στις ΑΣΤΕ περιλαμβάνονται στους στόχους και στις ενέργειες που προβαίνει ο ΟΤΕΚ για τον εκσυγχρονισμό και την αναβάθμιση των ΑΣΤΕ.

Ο υφυπουργός Ανάπτυξης Δ. Γεωργακόπουλος»

"ΕΠΙΧΕΙΡΕΙΝ"
ΣΥΜΒΟΥΛΟΙ ΕΠΙΧΕΙΡΗΣΕΩΝ
ΥΠΟΣΤΗΡΙΞΗ ΕΠΙΧΕΙΡΗΣΕΩΝ ΓΙΑ ΕΝΤΑΞΗ ΣΕ ΚΟΙΝΟΤΙΚΑ ΠΡΟΓΡΑΜΜΑΤΑ
ΑΝΑΠΤΥΞΗ ΛΟΓΙΣΜΙΚΟΥ
ΜΑΝΔΡΑΚΙ ΝΙΣΥΡΟΥ 85303,ΔΩΔΕΚΑΝΗΣΑ
ΤΗΛ : (2242) 048114, FAX : 048113
ΠΕΛΟΠΟΝΝΗΣΟΥ 99 ΑΡΓΥΡΟΥΠΟΛΗ ΑΤΤΙΚΗΣ ,
ΤΗΛ : 21-09953148 , FAX : 21-09953068
www.epixeireinsymbouloi.gr

ΕΠΙΧΕΙΡΕΙΝ
ΣΥΜΒΟΥΛΟΙ ΕΠΙΧΕΙΡΗΣΕΩΝ

Email: epixeirein@epixeireinsymbouloi.gr
info@epixeireinsymbouloi.gr
g.mastromichalis@epixeireinsymbouloi.gr

ΔΕΛΤΙΟ ΤΥΠΟΥ

Το γραφείο μας ,του οποίου κύριο έργο είναι η υποστήριξη επιχειρήσεων και ιδιωτών προκειμένου αυτοί να συμμετάσχουν σε κοινοτικά προγράμματα επιδοτήσεων

ΕΝΗΜΕΡΩΝΕΙ

Τους ιδιώτες που επιθυμούν να δημιουργήσουν επιχειρηματικές μονάδες που θα έχουν μία απ' τις παρακάτω δραστηριότητες , να υποβάλλουν επενδυτικά σχέδια - προτάσεις για την επιδότησή της επένδυσής τους στα πλαίσια του προγράμματος «Ενίσχυση της Νεανικής ή Γυναικείας Επιχειρηματικότητας» , που εντάσσεται στο Επιχειρησιακό Πρόγραμμα «Ανταγωνιστικότητα» του Υπουργείου Ανάπτυξης.

Α) Επιλέξιμες θεωρούνται οι δαπάνες που αφορούν :

1. Στην προμήθεια του απαραίτητου εξοπλισμού.
2. Στην διαμόρφωση των χώρων και στην δημιουργία των απαιτούμενων ειδικών εγκαταστάσεων ανάλογα του είδους της επιχείρησης.
3. Στην προβολή και προώθηση της νέας επιχείρησης.
4. Στην εκπόνηση των απαιτούμενων μελετών έρευνας της αγοράς, στην μεταφορά της τεχνογνωσίας, στα έξοδα για την έκδοση των αδειών λειτουργίας, στην συμβουλευτική υποστήριξη και επίβλεψη του έργου κ.α.

Β)Επιλέξιμες για επιδότηση είναι δραστηριότητες των τομέων του τουρισμού , της μεταποίησης του εμπορίου και των υπηρεσιών

Γ) ΠΟΙΟΥΣ ΑΦΟΡΑ

Α. Νέοι - Νέες	Δικαίωμα συμμετοχής στο πρόγραμμα έχουν νέοι και νέες οι οποίοι:
Συμμετέχουν με 75% τουλάχιστον στην επιχείρηση	1. Έχουν συμπληρώσει το 21ο έτος και δεν έχουν υπερβεί το 39ο έτος της ηλικίας τους για τους άνδρες και το 55ο έτος για τις γυναίκες , κατά την ημερομηνία υποβολής της πρότασης. 2. Είναι άνεργοι, μισθωτοί ή ελεύθεροι επαγγελματίες. 3. Δεν ασκούσαν επιχειρηματική δραστηριότητα από 01/01/2002 και έως την ημερομηνία υποβολής της πρότασης. Ως άσκηση επιχειρηματικής δραστηριότητας εννοείται: • η έναρξη επιτηδεύματος ή/και η διατήρηση βιβλίων και στοιχείων του Κώδικα Βιβλίων και Στοιχείων • η συμμετοχή σε επιχείρηση, ως εταίρος
Ασκούν αποδεδειγμένα τη διοίκηση της επιχείρησης	Δεν θεωρείται άσκηση επιχειρηματικής δραστηριότητας για τις ανάγκες του προγράμματος η άσκηση ελεύθερου επαγγέλματος όπως αυτή κατονομάζεται στο άρθρο 48 παρ. 1 του Ν.2238/94 Κώδικα Φορολογίας Εισοδήματος (π.χ. οικονομολόγου, λογιστή ή φοροτέχνη, δικηγόρου, ιατρού, αρχιτέκτονα, μηχανικού, συμβολαιογράφου, κοινωνιολόγου, διερμηνέα, ξεναγού κλπ)
Β. Άλλα φυσικά πρόσωπα **Συμμετέχουν με 25% ανώτατο όριο στην επιχείρηση**	Αν η επιχείρηση που θα δημιουργηθεί είναι εταιρεία, σ΄ αυτή μπορούν να συμμετέχουν και **άλλα φυσικά πρόσωπα** που δεν έχουν τις παραπάνω προϋποθέσεις. Επίσης μπορούν να συμμετέχουν **Εταιρείες παροχής επιχειρηματικού κεφαλαίου** (ΕΚΕΣ). Αντίθετα **δεν επιτρέπεται** η συμμετοχή νομικών προσώπων ως μετόχων/εταίρων.

Το ποσοστό της επιχορήγησης της επένδυσης είναι σε ποσοστό το 50% του εγκεκριμένου προϋπολογισμού ενώ το μέγιστο ύψος του προϋπολογισμού είναι :
Για τον τομέα της μεταποίησης 150.000,00 Ευρώ
Για τους τομείς του εμπορίου, των υπηρεσιών και του τουρισμού είναι 90.000,00 Ευρώ.

Ελπίζουμε στην συμμετοχή σας ώστε μέσα από την επιχορήγηση της επένδυσης σας να επιτύχετε στην δημιουργία μίας ανταγωνιστικής επιχείρησής με το μικρότερο δυνατόν κόστος. Για οποιαδήποτε περαιτέρω διευκρίνηση ή πληροφορία, επικοινωνήστε μαζί μας ή επισκεφθείτε την ιστοσελίδα μας στην διεύθυνση : www.epixeireinsymbouloi.gr

Ευχαριστούμε ,
Για την Επιχειρείν
Γεώργιος π. Μαστρομιχάλης

2029-25/11

Συνεδριάζει στη Σαντορίνη το Περιφερειακό Συμβούλιο

ΤΑ ΘΕΜΑΤΑ ΠΟΥ ΘΑ ΣΥΖΗΤΗΘΟΥΝ

Οπως ανακοίνωσε η γεν. γραμματέας της Περιφέρειας Νοτίου Αιγαίου κα Μάρθα Σημαντώνη, τη Δευτέρα 24 Νοεμβρίου και την Τρίτη 25 Νοεμβρίου θα πραγματοποιηθούν στα Φηρά Σαντορίνης οι συνεδριάσεις του Περιφερειακού Συμβουλίου και της Επιτροπής Παρακολούθησης του ΠΕΠ Νοτίου Αιγαίου αντίστοιχα.

Οι συνεδριάσεις αυτές που θα γίνουν στο Συνεδριακό Κέντρο Π. Νομικού παρουσιάζουν ιδιαίτερο ενδιαφέρον δεδομένου ότι ανάμεσα στα θέματα που θα συζητηθούν περιλαμβάνονται η πορεία υλοποίησης του ΠΕΠ, η ενδιάμεση αξιολόγηση του Προγράμματος, αλλά και η αναθεώρησή του.

Η διαδικασία για την αναθεώρηση του ΠΕΠ όπως άλλωστε και ολόκληρου του 3ου ΚΠΣ καθώς και όλων των επιχειρησιακών του προγραμμάτων, προβλέπεται από τους κανονισμούς του ΚΠΣ και της Ευρωπαϊκής Ενωσης και έχει σκοπό να γίνουν οι αναγκαίες κινήσεις αναπροσαρμογής, επανεξέτασης των στόχων και κατανομής των διαθέσιμων πόρων, που κρίνονται απαραίτητες λόγω μεταβολών που προέκυψαν από την έναρξη υλοποίησης των προγραμμάτων. Το Αναθεωρημένο Πρόγραμμα αφού συζητηθεί στα δύο όργανα και εγκριθεί από την Επιτροπή Παρακολούθησης του Γ' ΚΠΣ στις 17/11/03 προβλέπεται να αποσταλεί στην Ευρωπαϊκή Επιτροπή έως το τέλος του έτους ώστε η όλη διαδικασία να ολοκληρωθεί μέχρι το τέλος του Μαρτίου 2004.

Τα υπόλοιπα θέματα της συνεδρίασης του Περιφερειακού Συμβουλίου είναι η πορεία υλοποίησης και περαιτέρω προγραμματισμού του Interreg III, του Ταμείου Συνοχής, του Ειδικού Προγράμματος Τοπικής Αυτοδιοίκησης (ΕΑΠΤΑ) και του Προγράμματος «Ελλάδα 2004».

Κατά τη συνεδρίαση της Επιτροπής Παρακολούθησης του ΠΕΠ πλην όσων αναφέρθηκαν θα συζητηθούν επίσης και εξειδικευμένα θέματα όπως:

- Οι ολοκληρωμένες δράσεις αστικής ανάπτυξης που χρηματοδοτεί το ΠΕΠ Νοτίου Αιγαίου, όπως και
- Οι ολοκληρωμένες δράσεις ανάπτυξης υπαίθρου-νησιών & περιοχών χαμηλής οικονομικής ανάπτυξης.
- Οι τοπικές πρωτοβουλίες για την απασχόληση.
- Το πρόγραμμα «Κοινωνία της Πληροφορίας».
- Η προβολή και δημοσιότητα του ΠΕΠ.

Υπενθυμίζεται ότι η Επιτροπή Παρακολούθησης είναι το καθ' ύλην αρμόδιο όργανο για την παρακολούθηση και ορθή εφαρμογή του ΠΕΠ και συνεδριάζει για 3η φορά. Τις προηγούμενες φορές είχε συνεδρίαση στη Μύκονο (τον Ιούνιο του 2001) και στην Κω (τον Ιούνιο του 2002).

KYDON TOURS

ΕΚΔΡΟΜΕΣ ΚΥΔΩΝ
Ποιότητα - Εγγύηση - Επιτυχία

• PRAGA 18/11 - 21/11
CHARTER ΑΠΟ ΡΟΔΟ
ΕΥΚΑΙΡΙΑ να γνωρίσετε την πανέμορφη πόλη
Ανετα - πλούσια - εύκολα - φθηνά ξενοδοχείο 5 αστέρων - Ξενάγηση Πράγας - Καρλο Βιβάρι - ψώνια - διασκέδαση - ασφάλεια
•Συνοδός η κ. ΕΛΕΝΗ ΨΥΛΛΑΚΗ
ΠΡΟΣΟΧΗ: ΔΗΛΩΣΤΕ γρήγορα προθεσμία 30/10/2003

• ΚΩΝΣΤΑΝΤΙΝΟΥΠΟΛΗ
5/11 - 13/11/2003
ΜΑΡΜΑΡΙΣ - ΣΜΥΡΝΗ - ΠΡΟΥΣΑ - ΚΩΝ/ΛΗ - ΠΑΝΤΙΡΜΑ - ΣΜΥΡΝΗ - ΕΦΕΣΟΣ - ΚΟΥΣΑΝΤΑΣΙ
Ξενοδοχείο 4 αστέρων ημιδιατροφή - ξεναγήσεις - μουσεία - παλάτια - εκκλησίες Αγία Σοφία - ασφάλεια
τιμή καταπληκτική (3 Σμύρνη - 4 Κων/λη - 1 Προύσα). Διασκέδαση - μουσικη - χορός oriental.
•Συνοδός η κ. ΕΛΕΝΗ ΨΥΛΛΑΚΗ

• ΜΥΡΑ, ΑΓΙΟΣ ΝΙΚΟΛΑΟΣ
5/12 - 8/12/2003
ΦΕΤΙΓΙΕ - ΚΑΣ - ΜΥΡΑ - ΑΝΤΑΛΕΙΑ
Εκδρομή για τη γιορτή του Αγίου Νικολάου
1 διανυκτέρευση Κας - 2 διανυκτερεύσεις Αντάλεια
Ξενοδοχεία 4 αστέρων με ημιδιατροφή, πλούσιο προγραμμα, ξεναγήσεις.
•Συνοδός η κ. ΕΛΕΝΗ ΨΥΛΛΑΚΗ

• ΧΡΙΣΤΟΥΓΕΝΝΑ ΚΩΝΣΤΑΝΤΙΝΟΥΠΟΛΗ
22/12 - 29/12/2003
2 ΣΜΥΡΝΗ - 5 ΚΩΝ/ΛΗ
Ομορφα Χριστούγεννα με εκκλησιασμό στο Πατριαρχείο μας και επίσκεψη στις καταπληκτικές εκκλησίες μας - Μουσεία - Παλάτια - Αγία Σοφία - Ψώνια στο καταπληκτικό Καπάλι Τσαρσί και διασκέδαση στο πιο όμορφο κέντρο της πόλης - Κρουαζιέρα στο Βόσπορο.
•Συνοδός η κ. ΕΛΕΝΗ ΨΥΛΛΑΚΗ

• ΠΑΡΙΣΙ-EURODISNEY
Αναχωρήσεις group κάθε εβδομάδα
6 - 8 - 10 άτομα ΕΛΑΤΕ, σας συμφέρει.
Ο συνεργάτης μας στο Παρίσι,
πράτκορας - ξεναγός Ελληνας με ιδιόκτητο πούλμαν σας παραλαμβάνει και σας ξεναγεί.
3 διανυκτερεύσεις Disney Hotel - Seqodia - Cheyenne - Santa Fe - New Port (επιλογή σας) ΠΑΡΙΣΙ 3 διανυκτερεύσεις σε ξενοδοχείο 3 αστέρων, κεντρικότατο - ξενανγήσεις Παρισιού - Βερσαλίες - είσοδοι στη Disney - μεταφορές.
ΚΑΝΤΕ ΔΩΡΟ ΣΤΑ ΠΑΙΔΙΑ ΣΑΣ!!

Πρακτορείο ΚΥΔΩΝ ΙΑΤΑ
Εισιτήρια αεροπορικά, Ακτοπλοϊκά
Ξενοδοχεία σε όλο τον κόσμο.
ΠΑΚΕΤΑ εκδρομών
Τηλ. 22410 23000 - 27900, 27722
Εθ. Δωδ/σίων 14 • Σαχτούρη 8
X4265-30/11

ΘΕΡΜΟΠΟΜΠΟΙ

Με συνέπεια και υπευθυνότητα συνεχίζουμε για 22 χρόνια τοποθετώντας θερμοπομπούς σε Σπίτια, Σχολεία, Αίθουσες και σε λοιπούς επαγγελματικούς χώρους



Οικονομία στην κατανάλωση -
Υγιεινή και αθόρυβη θέρμανση
Αισθητική προσαρμογή στο χώρο -
Αυτοματοποίηση

Η ποιότητα και η πείρα τόσων χρόνων μας κάνουν ασυναγώνιστους. Ελάτε ή πάρτε μας τηλέφωνο να έρθουμε να κουβεντιάσουμε για τη θέρμανση του χώρου που σας ενδιαφέρει.

ΜΕΛΕΤΗ - ΕΓΚΑΤΑΣΤΑΣΗ ΔΩΡΕΑΝ!!!
Ν. ΚΑΜΠΟΥΡΑΚΗΣ - Μ. ΦΛΑΓΚΟΣ Ο.Ε.
Αγίας Αναστασίας 9
ΤΗΛ. 31320 - 20859

X.4247-31/11

PELLOS TRAVEL

ΠΟΙΟΤΗΤΑ -ΟΡΓΑΝΩΣΗ-ΕΓΓΥΗΣΗ

ΜΥΤΙΛΗΝΗ
20/11 - 22/11
3ημερη αεροπορική εκδρομή κατ'ευθειαν από Ρόδο
• Προσκύνημα στον Άγιο Ραφαήλ Μυτιλήνης

ΙΤΑΛΙΑ
24/11-30/11
7ΗΜΕΡΗ ΑΕΡΟΠΟΡΙΚΗ ΕΚΔΡΟΜΗ ΡΩΜΗ-ΦΛΩΡΕΝΤΙΑ-ΡΙΖΑ-ΒΕΝΕΤΙΑ

ΚΑΙΡΟ- ΑΛΕΞΑΝΔΡΕΙΑ
30/11- 4/12

ΠΡΩΤΗ ΣΤΙΣ ΕΚΔΡΟΜΕΣ ΤΟΥΡΚΙΑΣ

ΜΥΡΑ-ΑΓΙΟΣ ΝΙΚΟΛΑΟΣ
5/12-8/12
Οργανώνουμε θρησκευτική εκδρομή στα Μύρα της Τουρκίας την ημέρα της Εορτής του Αγίου Νικόλαου Ρόδος -Μαρμαρίς-Fethiye -Λιβίσσι-Κας-Μύρα- Αντάλεια -Μαρμαρίς-Ρόδος

ΜΥΡΑ-ΑΝΤΑΛΕΙΑ-ΚΩΝΣΤΑΝΤΙΝΟΥΠΟΛΗ
5/12-13/12 και 8/12-13/12
Μαρμαρίς-Fethiye-Λιβίσσι -Κας- Αγ. Νικόλαο- Μύρα-Αντάλεια-Μαρμαρίς-Σμύρνη-Κωνσταντινούπολη (Πατριαρχείο, Αγ. Σοφία, Ιππόδρομο, Μπλε Τζαμί, Άγιος Δημήτριος Ξυλοπόρτας, Μπαλουκλή, Βυζαντινό Υδραγωγείο, διασκέδαση με Oriental Show)

ΡΩΜΗ-ΒΑΤΙΚΑΝΟ
19/12-22/12

ΧΡΙΣΤΟΥΓΕΝΝΑ ΡΩΜΗ-ΦΛΩΡΕΝΤΙΑ-ΠΙΖΑ-ΒΕΝΕΤΙΑ
22/12-27/12
Αναχώρηση απευθείας από Ρόδο στις 22/12

ΧΡΙΣΤΟΥΓΕΝΝΑ ΣΤΟ ΠΗΛΙΟ
Αναχώρηση από Ρόδο-Πειραιά με Blue star 23/12 στις 20:00 • Επιστροφή Πειραιά-Ρόδο με Blue star 26/12 στις 20:00

ΟΥΓΓΑΡΙΑ
14/12-18/12

ΠΑΡΙΣΙ-ΝΤΙΣΝΕΥΛΑΝΤ
ΑΠΟ 23/12-27/12 ΚΑΙ ΑΠΟ 29/12-2/01

ΤΥΝΗΣΙΑ
ΑΠΟ 24/12-29/12 ΚΑΙ ΑΠΟ 29/12-3/01/04

ΧΡΙΣΤΟΥΓΕΝΝΑ ΣΤΗΝ ΚΩΝΣΤΑΝΤΙΝΟΥΠΟΛΗ
23/12-29/12
Κωνσταντινούπολη- Πριγκηπονησσα-Σμύρνη-Απολλωνία-Προύσα-Bandirma-Kusadasi

ΟΛΕΣ ΤΙΣ ΕΚΔΡΟΜΕΣ ΣΥΝΟΔΕΥΕΙ Ο ΚΥΡΙΟΣ Α. ΠΑΠΑΣΑΒΒΑΣ.

• Πακέτα εκδρομών για μεμονωμένους, συλλόγους και σχολικές εκδρομές
• Εισιτήρια με ΟΑ, Aegean, Charter για UK, Γερμανία και για όλο τον Κόσμο.
• Εισιτήρια ατμοπλοϊκά.

Για περισσότερες πληροφορίες, κρατήσεις και αναλυτικά προγράμματα στο πρακτορείο γενικού τουρισμού:

PELLOS TRAVEL
ΛΕΩΦΟΡΟΣ ΚΑΛΛΙΘΕΑΣ - FALIRAKI
• ΤΗΛ 22410 87615, 22410 86298 • FAX 22410 87616
e-mail: pellosttravel@hellasnet.gr

7123-30/11

Ενα από τα βασικά τους αιτήματα

Οι εργαζόμενοι στη ΔΕΗ ζητούν να γίνει εργοστάσιο στη Ρόδο

ΚΑΤΕΡΧΟΝΤΑΙ ΣΕ ΑΠΕΡΓΙΑ ΣΤΙΣ 18 ΝΟΕΜΒΡΙΟΥ

ΣΤΙΣ 18 Νοεμβρίου πρόκειται να γίνει 24ωρη απεργία των εργαζομένων στη ΔΕΗ σ' ολόκληρη τη χώρα. Μεταξύ των αιτημάτων - όπως έγραψε χτες η «Πρόοδος» - είναι και η κατασκευή του νέου εργοστασίου στη Ρόδο. Σε σχετική ανακοίνωση της ΓΕΝΟΠ - ΔΕΗ αναφέρονται τα εξής:

«Με συνοπτικές διαδικασίες, σε πλήρη «ΑΔΙΑΦΑΝΕΙΑ και ΦΩΤΟΓΡΑΦΙΚΗ», στόχευση ΕΞΩ από το δεδομένο θεσμικό πλαίσιο που πριν από μόλις τέσσερις (4) μήνες ψηφίστηκε, ΠΡΟΧΩΡΟΥΝ σε απ' ευθείας Ανάθεση Ιδιωτικού Σταθμού παραγωγής με ΑΕΡΙΟΣΤΡΟΒΙΛΟΥΣ!!!

Η ΓΕΝ.ΟΠ/ΔΕΗ με βαθύ αίσθημα ευθύνης ΑΠΟΚΑΛΥΠΤΕΙ τη φωτογραφική ανάθεση καταθέτοντας ενώπιον του Ελληνικού λαού ότι σε ΟΛΟΚΛΗΡΗ τη Β' ζώνη (Εύβοια, Βοιωτία έως Κόρινθο) σύμφωνα με τους ισχύοντες Κώδικες ΜΟΝΟΝ ένας επίδοξος επενδυτής έχει ετοιμότητα!!!

Πρόκειται κατά συνέπεια για φωτογραφική προσπάθεια με συνενόχους το ΥΠΑΝ τη ΡΑΕ και τον Δ.Ε.Σ.Μ.Η.Ε. Α.Ε....

Δεν πρόκειται για κάλυψη επικουρικών αναγκών αλλά για νέα ισχύ παραγωγής. Γι' αυτό είναι αναξιόπιστο το Υπουργείο προς τη ΓΕΝ. ΟΠ/ΔΕΗ και τον Ελληνικό λαό.

Δεν πρόκειται να δεχτούμε να πληρώσει το «μάρμαρο» η ΔΕΗ.

Η ΓΕΝ.ΟΠ/ΔΕΗ εν όψει της επικείμενης περίπτωσης «ΣΚΑΝΔΑΛΟΥ» καλεί την

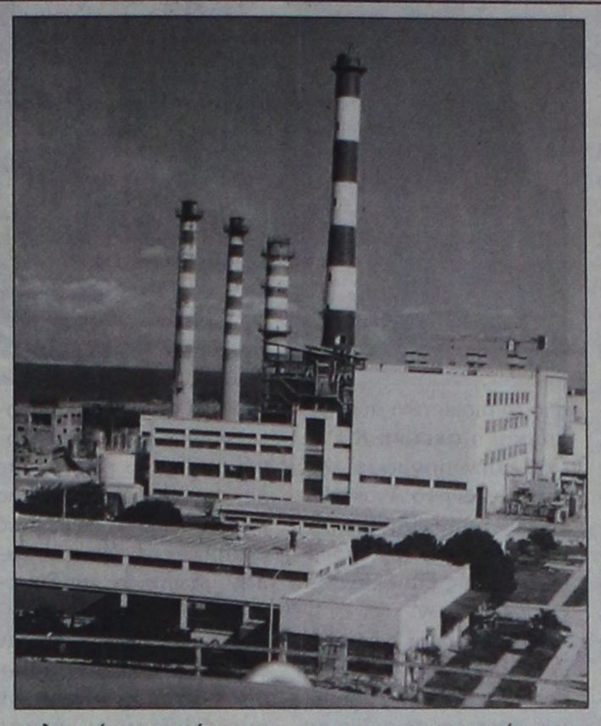

πολιτική ηγεσία του Υπουργείου να παρέμβει - έστω - την τελευταία στιγμή...

Η ΓΕΝΟΠ./ΔΕΗ με γνώση και ευθύνη για το ενεργειακό ζήτημα της χώρας καταθέτει ότι:

• Δεν τίθεται ζήτημα «επάρκειας ισχύος» κατά τη διάρκεια των ΟΛΥΜΠΙΑΚΩΝ ΑΓΩΝΩΝ (Αύγουστος 2004) και ότι πρέπει:

• Να κατοχυρωθεί ΑΜΕΣΑ η κατασκευή του εργοστασίου του Λαυρίου στο μειοδότη και να προχωρήσουν γρήγορα οι διαδικασίες.

• Να κατοχυρωθεί ΑΜΕΣΑ η νέα μονάδα του ΑΗΣ Ρόδου στο μειοδότη.

• Να προχωρήσει το ΥΠΑΝ σε διαγωνισμούς αποκλειστικά για δύο μονάδες έως 900 MW σύμφωνα με το άρθρο 23 του Ν.3175/2002 για την κάλυψη των ενεργειακών αναγκών της χώρας έως το 2007.

• Να εφαρμοστεί ορθολογική διαχείριση της υπάρχουσας ισχύος (συντηρήσεις - νερά κλπ) και να προχωρήσει ο εκσυγχρονισμός του Δικτύου μεταφοράς.

• Να αποδοθούν Διοικητικές & Πολιτικές ευθύνες σε όλους όσους δεν συνέβαλαν στην αδειοδότηση του Λαυρίου πριν από δύο (2) χρόνια όπως η ΓΕ.ΝΟ.Π. ΔΕΗ διεκδικούσε.

• Να αρχίσει θεσμοθετημένος διάλογος για τους «κώδικες» και τον Ενεργειακό σχεδιασμό.

• Να αδειοδοτηθεί η ΔΕΗ για την κάλυψη των ενεργειακών αναγκών των νησιών.

• Να αποσταλεί ο σχετικός φάκελος στην Ευρωπαϊκή Επιτροπή για την εξαίρεση του νησιώτικου συμπλέγματος συμπεριλαμβανομένης και της νήσου Ρόδου από την Ευρωπαϊκή οδηγία.

Με αιτήματα όλα τα παραπάνω η ΓΕΝ.ΟΠ/ΔΕΗ στην έκτακτη συνεδρίαση του Διοικητικού της Συμβουλίου στις 8/11/2003.

Αποφάσισε 24ωρη ΑΠΕΡΓΙΑ στις 18 Νοεμβρίου 2003.

Οι μορφές του αγώνα που θα αναπτυχθούν θα εξειδικευτούν από την Κεντρική Απεργιακή Επιτροπή (ΚΑΕ) και τις Τοπικές Απεργιακές Επιτροπές (ΤΑΕ).

Ας αναλάβουν ΟΛΟΙ τις ευθύνες που τους αναλογούν».

Συνεργείο αιμοληψίας μεταβαίνει στην Κάρπαθο

ΤΟ ΠΡΟΓΡΑΜΜΑ ΤΗΣ ΕΠΙΣΚΕΨΗΣ

Η τελευταία για το 2003 επίσκεψη του συνεργείου εξωτερικών αιμοληψιών του Νοσοκομείου Ρόδου στην Κάρπαθο πραγματοποιείται αυτήν την εβδομάδα, που είναι αποτέλεσμα της αγαστής συνεργασίας του τοπικού Συλλόγου εθελοντών αιμοδοτών με το Δήμο Καρπάθου και την Κοινότητα Ολύμπου.

Το πρόγραμμα των αιμοληψιών:

Παρασκευή 14/11 Ολυμπος ώρες 08.00-13.00

Παρασκευή 14/11 Πηγάδια ώρες 16.30-20.00

Σάββατο 15/11 Πηγάδια ώρες 08.30-13.00, 16.00-20.00

Κυριακή 16/11 Πηγάδια ώρες 08.30-13.00

Η αποστολή απαρτίζεται από τους:

Αναπλιώτη Παναγιώτη ιατρός, Μπαγλατζή Λαμπρινή ιατρός, Ζουρούδη Αννα παρασκευάστρια, Φαρμακαλής Στέργος παρασκευαστής, Μιχάλης Κ. Χαρτοφύλης πρόεδρος ΔΕ ΕΣΕΑΔ που έχει και την ευθύνη της αποστολής.

Αξίζει να σημειωθεί ότι στην αποστολή συμμετέχει εθελοντικά και η προϊσταμένη του σταθμού αιμοδοσίας του νοσοκομείου Ρόδου κα Σταυριανάκη Ειρήνη.

Εκλογές των γεωτεχνικών θα γίνουν στις 20 Νοεμβρίου

ΜΕΤΕΧΟΥΝ ΤΕΣΣΕΡΙΣ ΣΥΝΔΥΑΣΜΟΙ

Το Περιφερειακό Παράρτημα Αιγαίου του Γεωτεχνικού Επιμελητηρίου Ελλάδας ανακοινώνει ότι οι εκλογές για την ανάδειξη των οργάνων διοίκησης του ΓΕΩΤ ΕΕ θα διεξαχθούν σ' όλη την επικράτεια στις 30/11/2003, ημέρα Κυριακή.

Οι εκλογές πραγματοποιούνται για την ανάδειξη νέων διοικητικών οργάνων στο Επιμελητήριο (διοικητικό συμβούλιο, διοικούσες επιτροπές, γενικές συνελεύσεις αντιπροσώπων κλάδων των παραρτημάτων, γενική συνέλευση αντιπροσώπων του ΓΕΩΤ ΕΕ).

Τέσσερις συνδυασμοί Γεωτεχνικών διεκδικούν την ψήφο των Γεωτεχνικών για τη νέα διοικούσα επιτροπή του παραρτήματος Αιγαίου.

1. Γεωτεχνικοί για το Αιγαίο.
2. ΔΑΚΕ-Γεωτεχνικών.
3. Γεωτεχνική Ανανέωση Αιγαίου.
4. Πανγεωτεχνικό Αγωνιστικό Μέτωπο.

Οι εκλογές του ΓΕΩΤ ΕΕ θα διεξαχθούν στα γραφεία της Διεύθυνσης Παραγωγικών Δραστηριοτήτων Δωδεκανήσου-Τμήμα Γεωργίας-Γεωργίου Μαύρου 2, κτίριο Ζέφυρος, Ρόδος, από τις 8.00 το πρωΐ μέχρι τις 6.00 το απόγευμα.

Πρόσληψη γιατρού στην Κάσο

Ο Δήμος Κάσου επιθυμεί να γνωστοποιήσει σε κάθε ενδιαφερόμενο ότι υπάρχει ανάγκη κάλυψης της θέσης ιατρού ΕΑ' ή ΕΒ' Γενικής Ιατρικής στο ΠΠΙ (Πολυδύναμο Περιφερειακό Ιατρείο) Κάσου, θέση για την οποία δεν απαιτείται προϋπηρεσία στην ειδικότητα. (Γενικό Νοσοκομείο Ρόδου - Προκήρυξη Αρ. Πρωτ. 14397).

Για περισσότερες πληροφορίες και τυχόν διευκρινίσεις μπορείτε να επικοινωνείτε με τα γραφεία του Δήμου στα εξής τηλέφωνα: 2245041277, 41400, 41442 (φαξ).

ΕΚΠΑΙΔΕΥΣΗ ΣΤΟΥΣ ΥΠΟΛΟΓΙΣΤΕΣ

Anosis
Computer Learning

ΣΤ. ΚΩΤΙΑΔΗ 52-ΑΝΑΛΗΨΗ ΡΟΔΟΣ ΤΗΛ. 22410 78924
Email : anosis@otenet.gr Website: www.anosis.gr

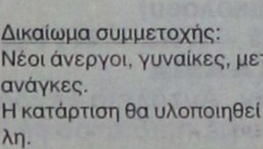

Εύκολα
Γρήγορα
Αποτελεσματικά

ΤΜΗΜΑΤΑ ΕΝΗΛΙΚΩΝ

- Ταχύρυθμα σεμινάρια 6 εβδομάδων επιπέδου ECDL Start
- Τρίμηνοι κύκλοι σπουδών για απόκτηση του Διπλώματος ECDL Core
- Επιδοτούμενα σεμινάρια επιχειρήσεων

ECDL
Ευρωπαϊκό Δίπλωμα στους Η/Υ

Υπεύθ. Σπουδών : ΚΩΣΤΑΣ ΧΑΤΖΗΔΑΚΗΣ

X.4274-30/11

Α.Σ. «ΕΠΙΧΕΙΡΗΜΑΤΙΚΟΤΗΤΑ ΓΙΑ ΟΛΟΥΣ»

ΥΠΟΣΤΗΡΙΞΗ ΝΕΩΝ ΕΠΙΧΕΙΡΗΣΕΩΝ ΕΠΙΔΟΤΟΥΜΕΝΟ ΠΡΟΓΡΑΜΜΑ ΚΑΤΑΡΤΙΣΗΣ ΓΙΑ ΤΗ ΔΗΜΙΟΥΡΓΙΑ ΕΠΙΧΕΙΡΗΣΕΩΝ

Στα πλαίσια της Κοινοτικής Πρωτοβουλίας Equal η Αναπτυξιακή Σύμπραξη «Επιχειρηματικότητα για όλους» δημιούργησε και λειτουργεί γραφεία προώθησης στην επιχειρηματικότητα για όλες τις ειδικές κοινωνικές ομάδες και οργανώνει επιδοτούμενο πρόγραμμα κατάρτισης.

Δικαίωμα συμμετοχής:
Νέοι άνεργοι, γυναίκες, μετανάστες, άτομα με ειδικές ανάγκες.
Η κατάρτιση θα υλοποιηθεί στην Αθήνα, Δράμα, Τρίπολη.
Οι ενδιαφερόμενοι μπορούν να έρθουν στα γραφεία προώθησης στην επιχειρηματικότητα και να δηλώσουν συμμετοχή στο πρόγραμμα.

Διευθύνσεις:
ΓΠΕ ΡΟΔΟΥ
1. Αγ. Αναστασίας και Π.Π. Γερμανού 1
(Εμπορικό Κέντρο «ΦΩΚΙΑΛΗ»)
Τηλ. 25210, 48370

Το Εργο εντάσσεται στο πρόγραμμα της Κοινοτικής Πρωτοβουλίας EQUAL, υποπρόγραμμα 2 «ΑΝΑΠΤΥΞΗ ΕΠΙΧΕΙΡΗΜΑΤΙΚΟΥ ΠΝΕΥΜΑΤΟΣ», Μέτρο 2.1: «Πρόσβαση για όλους όσον αφορά τη διαδικασία δημιουργίας μιας επιχείρησης» και συγχρηματοδοτείται από το Ευρωπαικό Κοινωνικό Ταμείο και το Υπουργείο Εργασίας και Κοινωνικών Ασφαλίσεων.

Πληροφορίες στα τηλ. 22410 77581, 22410 77583

X4280-14/11

ΜΕΝΤΙΟΥΜ-ΑΣΤΡΟΛΟΓΟΣ

ΝΙΚΟΣ

Ακριβείς προβλέψεις στον επαγγελματικό, αισθηματικό και οικονομικό τομέα.

Επαναφορά ατόμων
Ισχυρή υποβολή

Δέχεται μόνο με ραντεβού στα τηλέφωνα: 31405 και 39201

7239-5/12

RODOS MARINE BOAT
ΝΑΥΠΗΓΕΙΑ ΧΑΤΖΗΝΙΚΟΛΑΟΥ



EVINRUDE
Johnson
TOHATSU

από 0% προκαταβολή
εξόφληση σε 36 μήνες

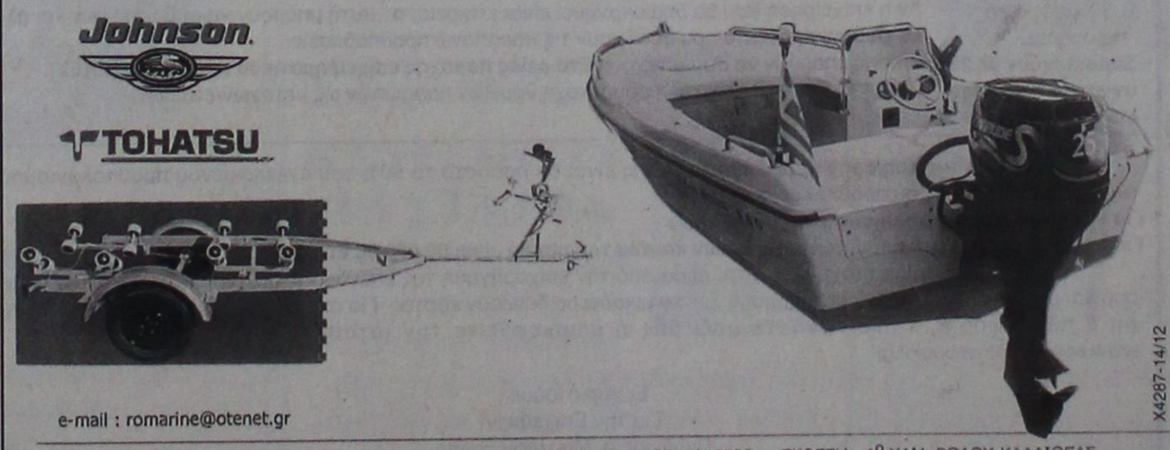

e-mail : romarine@otenet.gr

X4287-14/12

ΕΔΡΑ: Μ.ΜΑΛΙΑΡΑΚΗ 6, 85100 ΡΟΔΟΣ, ΤΗΛ: 2241021950, FAX: 2241077722, ΕΚΘΕΣΗ: 1ο ΧΛΜ ΡΟΔΟΥ-ΚΑΛΛΙΘΕΑΣ

Πάντα κάποιοι ξεχωρίζουν...

Rodos Gold VOGIATZIS

Ιδιαίτερη αισθητική
Απαράμειλη ποιότητα
πλούσιες επιλογές
για γάμους , βαπτίσεις ,

και ιδιαίτερες στιγμές
με μοναδική λάμψη .....
σε εξαιρετικές τιμές

Rodos Gold VOGIATZIS

Χρυσές δημιουργίες...
για πολύτιμες σχέσεις

10ο χιλ. Λεωφ. Ρόδου Λίνδου
Τηλ: 22410 86670 - 3

X4277-30/11

ΠΡΑΚΤΟΡΕΙΟ ΤΑΞΙΔΙΩΝ
ΣΑΒΒΑΣ ΣΑΗΣ

Με την ευκαιρία της λειτουργίας του **νέου** μας πρακτορείου στην οδό ΤΑΡΠΟΝ ΣΠΡΙΓΚΣ 42 δίπλα στην Τράπεζα Πίστεως

ΠΡΟΣΦΕΡΟΥΜΕ

τα φθηνότερα αεροπορικά εισιτήρια για όλο τον κόσμο με όλες τις αεροπορικές πτήσεις

ΠΡΟΣΟΧΗ:
ΠΛΗΡΟΦΟΡΙΕΣ ΔΕΝ ΔΙΔΟΝΤΑΙ ΑΠΟ ΤΟ ΤΗΛΕΦΩΝΟ
ΜΟΝΟ ΠΡΟΣΩΠΙΚΗ ΠΑΡΟΥΣΙΑ ΣΑΣ

Ακόμη:
- Σας παίρνουμε ΒΙΖΑ επισκέπτου για ΑΜΕΡΙΚΗ σε μία εβδομάδα
- ΒΙΖΑ επισκέπτου για ΑΥΣΤΡΑΛΙΑ σε μία μέρα
- Εκδοση διαβατηρίων
- Εκδοση αδειών αυτοκινήτων

ΞΕΝΟΔΟΧΕΙΑ ΣΤΗΝ ΑΘΗΝΑ

PRESIDENT Α' Κατηγορίας Λεωφόρος Κηφησίας
Μονόκλινο €58 με πρωινό έως 31/3
Δίκλινο για μονόκλινο €63 » »
Δίκλινο €68 » »
Τρίκλινο €90 » »

ELECTRA HOTEL Α' Κατηγορίας Ερμού 5
Μονόκλινο €99 με πρωινό έως 31/3
Δίκλινο €115 » »
Τρίκλινο €136 » »

DORIA HOTEL Β' Κατηγορίας Πειραιώς 15-17 (δίπλα στην Ομόνοια)
Μονόκλινο €50 με πρωινό έως 15/3
Δίκλινο €59 » »
Τρίκλινο €76 » »

IRINI HOTEL Ηράκλειο Κρήτης
Μονόκλινο €39 με πρωινό έως 31/3
Δίκλινο €43 » »
Τρίκλινο €75 » »

ESPERIA HOTEL Α' Κατηγορίας Σταδίου 22
Μονόκλινο € 86 με πρωινό έως 31/3
Δίκλινο € 96 » »
Τρίκλινο € 106 » »

BEST WESTERN Α' Κατηγορίας, ILISIA Μιχαλακοπούλου
Μονόκλινο €63 με πρωινό έως 14/3
Δίκλινο €76 » »
Τρίκλινο €87 » »

PARTHENON Α' Κατηγορίας περιοχή Μακρυγιάννη
Μονόκλινο € 61 με πρωινό έως 20/3
Δίκλινο € 71 » »
Τρίκλινο € 95 » »

ARETOUSA Β' Κατηγορίας Μητροπόλεως Σύνταγμα
Μονόκλινο €60 με πρωινό έως 31/3
Δίκλινο €70 » »
Τρίκλινο €85 » »

ROYAL OLUMPIC LUX
Μονόκλινο €78 με πρωινό έως 31/3
Δίκλινο €95 » »
Τρίκλινο €115 » »

ASTOR Σύνταγμα
Μονόκλινο € 55 με πρωινό
Δίκλινο για μονόκλινο € 63 » έως 31/3
Δίκλινο € 70 » »
Τρίκλινο € 85 » »

GRAND HOTEL Β' Κατηγορίας Πατησίων & Βερανζέρου 10
Μονόκλινο €48 με πρωινό έως 31/3
Δίκλινο €64 » »
Τρίκλινο €74 » »

VERGINA Β' Κατηγορίας ΘΕΣ/ΚΗ (κεντρικό)
Μονόκλινο €60 με πρωινό έως 31/11
Δίκλινο €78 » »
Τρίκλινο €97 » »

TITANIA Β' Κατηγορίας ΘΕΣ/ΚΗ (κεντρικό)

ΣΑΣ ΣΥΜΦΕΡΕΙ ΠΡΙΝ ΚΛΕΙΣΕΤΕ ΟΠΟΥΔΗΠΟΤΕ ΝΑ ΜΑΣ ΕΠΙΣΚΕΦΘΕΙΤΕ

ΠΡΑΚΤΟΡΕΙΟ ΤΑΞΙΔΙΩΝ ΣΑΒΒΑΣ ΣΑΗΣ
ΤΑΡΠΟΝ ΣΠΡΙΓΚΣ 42 δίπλα στην Τράπεζα Πίστεως
• Τηλ. 22410 39781-3

Χ. 4260-30/11

ΠΟΛΙΤΙΣΤΙΚΟ ΗΜΕΡΟΛΟΓΙΟ

γράφει η Πόλυ Χατζημάρκου
pollyhatz@yahoo.com

→ ΥΠΕΡΩΟΝ: ΕΝΑΣ ΝΕΟΣ ΧΩΡΟΣ ΤΕΧΝΗΣ ΣΤΗ ΡΟΔΟ

Πάνω από ένα γνωστό εμπορικό κατάστημα τέχνης στην Πλατεία Μουσείου της Μεσαιωνικής Πόλης, ένας νέος χώρος τέχνης εγκαινιάζεται σήμερα, στις 19.00 το απόγευμα. Ξεκινώντας με μία ομαδική έκθεση διάφορων καλλιτεχνών και ποικίλλων τεχνοτροπιών, φιλοδοξεί να παρουσιάζει σε τακτά διαστήματα ατομικές εκθέσεις καταξιωμένων αλλά και νέων καλλιτεχνών, να διοργανώνει παρουσιάσεις βιβλίων, σεμινάρια, ομιλίες και άλλα happenings. Συναντηθήκαμε με τον επιμελητή/ σύμβουλο του «ΥΠΕΡΩΟΝ», κ. Ζαφείρη Σκανδαλιάρη, και τον ρωτήσαμε για τα πλάνα του στο νέο χώρο. Ως μοναδικός ιδιωτικός χώρος τέχνης -αυτή τη στιγμή- στη Ρόδο, ευχόμαστε να ανταποκριθεί στις προσδοκίες μας για ενδιαφέρουσες εκθέσεις, ιδιαίτερα τις γκρίζες χειμωνιάτικες μέρες που ακολουθούν.

– Κύριε Σκανδαλιάρη, ποιες είναι οι εικαστικές «διαθέσεις» του ΥΠΕΡΩΟΝ;



Στο Υπερώον: Δ. Μυταράς, «ο Μοτοσυκλετιστής», 2003

Ζ.Σ.: «Σκοπός μας είναι να παρουσιάσουμε τέχνη αξιώσεων στη Ρόδο αλλά και να στηρίξουμε τους νέους καλλιτέχνες και ειδικά τους ντόπιους. Θα φιλοξενούμε οτιδήποτε σημαντικό και αξιόλογο στην ελληνική τέχνη, από γνωστά ονόματα μέχρι υποσχόμενους νέους καλλιτέχνες. Μιας και η Ρόδος είναι νέα αγορά στην τέχνη, θα φέρνουμε δουλειές από όλα τα ρεύματα, αλλά θα αποφεύγουμε τα extreme. Αυτό δεν σημαίνει ότι υποτιμούμε την προκλητική τέχνη. Απλά, δεν έχουμε βλέψεις σε δουλειές τύπου Damien Hirst (σημ: ο Βρετανός καλλιτέχνης που τεμαχίζει ζώα!)

Ξεκινάμε με έργα της συλλογής μας, που περιλαμβάνει αρκετά έργα του Μυταρά και του Σταθόπουλου και ευελπιστούμε πως κάθε δύο μήνες θα ξεκινάει μια νέα ατομική έκθεση.

– Σε τι τιμές κυμαίνονται τα έργα;

Ζ.Σ.: «Τα έργα μας ξεκινάνε από 500 Ευρώ και φτάνουν ως τα 20,000 Ευρώ!

–Υπάρχει αλήθεια τόσο ακριβό έργο στη συλλογή σας;

Ζ.Σ: «Ελάτε στην έκθεση να το δείτε!»

- Πως μπορεί ένας αγοραστής να βεβαιωθεί για τη γνησιότητα ενός έργου, για παράδειγμα, του Μυταρά;

Ζ.Σ.: «Αρχικά να πω ότι εμείς αγοράζουμε κατευθείαν από τους καλλιτέχνες και όχι μέσω άλλων γκαλερί ή art dealers. Επίσης, για τη γνησιότητα των έργων δίνεται το σχετικό πιστοποιητικό. Ή ακόμα, μπορούμε να επικοινωνήσουμε με τον καλλιτέχνη, με την παρουσία του αγοραστή, για να επιβεβαιώσει ο ίδιος ο δημιουργός ότι το έργο είναι αυθεντικό».

– Είναι μυημένη η Ρόδος στην τέχνη;

Ζ.Σ.: «Οι Ροδίτες έχουν αρχίσει να αγαπάνε την τέχνη αλλά πρέπει να την αγαπήσουν ακόμα περισσότερο. Αυτό που με στεναχωρεί είναι ότι δεν γίνεται πλέον ιδιαίτερη προσπάθεια εκ μέρους του Δήμου για να επιτευχθεί αυτό. Από τότε που η Δημοτική Πινακοθήκη μετονομάστηκε επίσημα σε Μουσείο Νεοελληνικής Τέχνης, δεν ασχολείται ιδιαίτερα με τον κόσμο, δηλαδή με την ψυχαγωγία και την αισθητική εκπαίδευσή του (τακτικές εκθέσεις, σεμινάρια κλπ.), με εξαίρεση το πρόγραμμα ΜοΤέΡ για νέους δημιουργούς, που δεν γνωρίζω πότε και αν θα ξεκινήσει ο νέος κύκλος του. Αυτή τη στιγμή δεν γίνεται καμία έκθεση ενώ η τελευταία περιοδική έκθεση διάσημου καλλιτέχνη έγινε τον Αύγουστο του 2002. Ακόμα, στο νησί μένουν πολλοί καλλιτέχνες που έχουν να δείξουν σημαντικό έργο αλλά δεν υπάρχουν χώροι που μπορούν να τους φιλοξενήσουν».

– Μια κλασική ερώτηση: Τι είναι τέχνη;

Ζ.Σ.: «Ωραία ερώτηση, πολύ δύσκολη η απάντηση! Μπορώ να ξεκινήσω ανάποδα και να σας πω τι δεν είναι. Η τέχνη δεν είναι διακόσμηση, αυτό το ξέρουμε καλά και οι δύο. Είναι μια άμεση επαφή του καλλιτέχνη με τον θεατή του και δεν πρέπει



«Εργα του Δημήτρη Μυταρά στο νέο χώρο τέχνης ΥΠΕΡΩΟΝ»

να κοιτιέται διακοσμητικά. Δηλαδή, όποιος αγοράζει ένα μπλε πίνακα επειδή ταιριάζει με τον καναπέ του, πρέπει να αναθεωρήσει τις απόψεις του. Η τέχνη πρέπει να εκτιμάται ως ένα αυτούσιο δημιούργημα αλλά και ως επένδυση. Παράδειγμα, όποιος έχει έργα του Μόραλη ή έχει τα χρήματα για να αγοράσει έργο του, σίγουρα θα βγει κερδισμένος. Πάνω από όλα όμως, ο αγοραστής πρέπει να απολαμβάνει το έργο στο οποίο έχει επενδύσει».

– Οι αγαπημένοι σας καλλιτέχνες;

Ζ.Σ: «Θεωρώ κορυφαίους τον Μπουζιάνη και τον Μαλέα (εξπρεσιονιστής και ιμπρεσιονιστής αντίστοιχα). Λατρεύω τον Turner και από πιο σύγχρονους τον Lucian Freud. Είμαι λίγο κλασικός στο γούστο μου, το ομολογώ!

Υ.Γ. Για περισσότερες πληροφορίες απευθυνθείτε στον κ. Σκανδαλιάρη στα τηλέφωνα 6944 964484 & 22410 75070 (καθημερινά 6-9 μ.μ.)

→ Καλλιτεχνική Κλήση από Λονδίνο

Η "**Artists & Illustrators Exhibition**" είναι ένας ετήσιος θεσμός όπου καλλιτέχνες, κατασκευαστές καλλιτεχνιών προϊόντων, περιοδικά τέχνης, καλλιτεχνικές ομάδες, έμποροι τέχνης και γκαλερί μαζεύονται όλοι κάτω από μια στέγη. Σκοπός της διοργάνωσης είναι η προβολή και η δημιουργία έργων, η πώλησή τους και η «δικτύωση» μεταξύ των συμμετεχόντων και των επισκεπτών. Για 4 ημέρες, παρόντες θα είναι επαγγελματίες καλλιτέχνες και κατασκευαστές που θα παρουσιάσουν διάφορα καλλιτεχνικά δρώμενα, εργαστήρια, σεμινάρια και διαλέξεις πάνω στα τελευταία τους προϊόντα, εκπαιδευτικά τμήματα, διακοπές για ζωγραφική (αυτό ακούγεται λίαν ενδιαφέρον!) και έργα. Αυτή είναι μια χρυσή ευκαιρία για να υποστηρίξει κανείς τη δουλειά του αλλά και να εισπράξει σχόλια και εκτιμήσεις. Είναι, επίσης, μια πρακτική έκθεση και μια δημιουργική εμπειρία που φέρνει κοντά πάνω από 150 κατασκευαστές καλλιτεχνικού υλικού και πάνω από 16,000 καλλιτέχνες και εικονογράφους διαφορετικών μέσων.

Επιπλέον, η νέα συνάντηση εισάγει νέες ιδέες με το τμήμα "This Way Up": σε 3 χώρους 100 τ.μ., θα παρουσιαστούν πιο σύγχρονες δουλειές που θα αγγίξουν μια νέα μερίδα κοινού. Με εικονογράφηση, γκουάς, λάδια, κολάζ, φωτογραφία, ψηφιακή τέχνη και πολλά άλλα μπορείτε να συμμετάσχετε με το δικό σας stand, επικοινωνώντας με τον Paul Harris στο 0044 2077008501. Εάν πάλι, θέλετε να παρουσιάσετε ένα σεμινάριο, διάλεξη, εργαστήριο ή performance, επικοινωνήστε με την Natalie Braiden στο 0044 2077008508 ή στο e-mail natalieb@quarto.com. Προθεσμία υποβολής προτάσεων είναι η 31η Δεκεμβρίου 2003, ενώ η συνάντηση θα πραγματοποιηθεί στο Business Design Centre, στο Islington του Λονδίνου από 22 ως 25 Ιουλίου 2004.

→ 9 Βασίλισσες με τον Χάρολντ και την Μοντ!

Η Κινηματογραφική Λέσχη του Πανεπιστημίου Αιγαίου, για τον μήνα Νοέμβριο, κάνει ένα μίνι-αφιέρωμα στον Ισπανόφωνο κινηματογράφο. Κάθε Πέμπτη, στις 10.00, στο Αμφιθέατρο του ισογείου της Σχολής, η ομάδα προβάλει ενδιαφέρουσες ταινίες, ξεκινώντας από το «Amore Speros». Αύριο, σειρά έχει η ταινία «9 Βασίλισσες» και για τις υπόλοιπες δύο Πέμπτες του μήνα αντίστοιχα έχουμε το «Μίλα της» του Πέδρου Αλμοδοβάρ και τις «Ιστορίες Παπουτσιών». Είσοδος: 1,5 Ευρώ.

Επίσης, η θεατρική ομάδα του Πανεπιστημίου, κλείνοντας φέτος τα 10 χρόνια λειτουργίας της, παρουσιάζει από την Παρασκευή 14 ως την Κυριακή 16 Νοεμβρίου το κοινωνικό έργο "Χάρολντ και Μοντ" του Colin Higgins. Η παράσταση ανεβαίνει στο Εθνικό Θέατρο Ρόδου στις 21.00

VANIK TOURS

ΓΙΑΝΝΗΣ και ΣΕΒΑ ΒΑΛΣΑΜΙΔΗ
VANIK σημαίνει ΑΛΗΘΕΙΑ
ΑΚΤΗ ΚΑΝΑΡΗ 17, ΨΑΡΟΠΟΥΛΑ -
ΑΝΕΤΟ ΠΑΡΚΙΝΓΚ •Ανοικτά: ΔΕ-ΣΑ 08.30 - 14.00 & 16.30 - 20.30
Τηλ. 22410 35191, 37621 κινητό: 6945798148 , FAX 22410 29532

Το γραφείο μας πάντα πρώτο σε κρατήσεις ξενοδοχείων εξασφάλισε και σας προσφέρει καταπληκτικές τιμές για τα παρακάτω ξενοδοχεία σε ΠΑΚΕΤΑ (έκδοση εισιτηρίων R/T) από 1/11/2003-31/3/2004

Απευθυνόμαστε σε σας που θέλετε και η κράτησή σας να είναι σωστή και το δωμάτιό σας να σας περιμένει

1ον HOTEL PRESIDENT
Α΄ Κατηγορίας
Λεωφόρος Κηφησίας (ΟΛΑ ΑΝΑΚΑΙΝΙΣΜΕΝΑ)
Μονόκλινο €58
Δίκλινο για μονόκλινο €63
Δίκλινο €68
Τρίκλινο €90

2ον HOTEL ZAFOLIA
Α΄ Κατηγορίας
Λεωφόρος Αλεξάνδρας
Μονόκλινο €100
Δίκλινο €110
Τρίκλινο €135

3ον HOTEL ATHENS CYPRIA
Α΄ Κατηγορίας
Σύνταγμα
Μονόκλινο €70
Δίκλινο €85
Τρίκλινο €120

4ον HOTEL ASTOR
Α΄ Κατηγορίας
Σύνταγμα
Μονόκλινο €55
Δίκλινο για μονόκλινο €63
Δίκλινο €70
Τρίκλινο €85

5ον HOTEL ARETHOUSA
Β΄ SUPERIOR
Σύνταγμα

6ον HOTEL ELLINIS
Β΄ Κατηγορίας
Ωνάσειο, λεωφ. Συγγρού
Μονόκλινο €60
Δίκλινο €70
Τρίκλινο €80

7ον HOTEL TPITON
Β΄ Κατηγορίας
Κέντρο Πειραιά
Μονόκλινο €55
Δίκλινο €72
Τρίκλινο €93

8ον HOTEL LILIA
Β΄ Κατηγορίας
Πασαλιμάνι Πειραιάς
Μονόκλινο €55
Δίκλινο €70
Τρίκλινο €88

9ον HOTEL EGNATIA
Β΄ Κατηγορίας
Θεσσαλονίκη Κέντρο – ανακαινισμένο
Μονόκλινο €68
Δίκλινο €78
Τρίκλινο €88

10ον HOTEL EGNATIA PALACE
Α΄ Κατηγορίας
Θεσσαλονίκη Κέντρο – ολοκαίνουργιο
Μονόκλινο €90
Δίκλινο €100
Τρίκλινο €125

* Τα παραπάνω ξενοδοχεία διαθέτουν T.V. σε όλα τα δωμάτια
* Στις παραπάνω τιμές συμπεριλαμβάνεται πρωινό σε μπουφέ
* Ακόμη σε μας θα βρείτε αεροπορικά και ατμοπλοϊκά εισιτήρια όλων των εταιρειών.

Χ. 4258-30/11

GR Grand Hotel

★ ★ ★ ★ ★

Ο τέλειος συνδυασμός ποιότητας και οικονομίας που τιμά και ανεβάζει τη Ρόδο



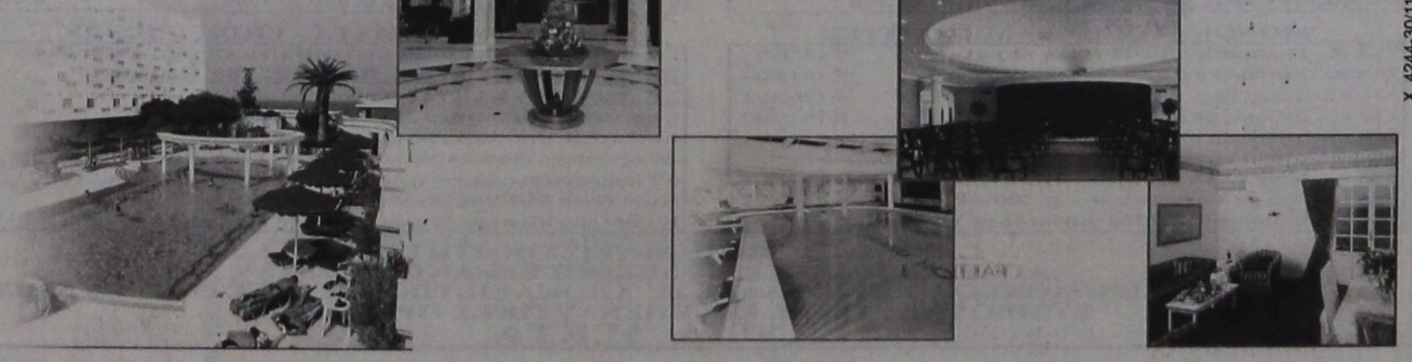

Χ. 4244-30/11

ΠΡΟΟΔΟΣ ΜΙΚΡΕΣ ΑΓΓΕΛΙΕΣ ΜΙΚΡΕΣ ΑΓΓΕΛΙΕΣ ΠΡΟΟΔΟΣ

ενοικιάσεις

ΕΝΟΙΚΙΑΖΕΤΑΙ διαμέρισμα διαμπερές 80τ.μ., 3όρι, με 2 υπνοδωμάτια, WC, σαλόνι, κουζίνα, στην Ιερού Λόχου και Σωτήρος γωνία Ιξιά, σε άριστη κατάσταση. Πληρ. τηλ 6944140059
Χ4260-30/11

ΕΝΟΙΚΙΑΖΕΤΑΙ γκαρσονιέρα καινούργια, με ένα υπνοδωμάτιο, μπάνιο, κουζίνα, επιπλωμένη, επί της Λ. Ηρακλειδών - Ιαλυσός. Ενοίκιο 240 ευρώ. Τηλ. 22410/93844
7237-12/11

ΕΝΟΙΚΙΑΖΟΝΤΑΙ νεόκτιστα διαμερίσματα επί της οδού Αλεξανδρούπολης αρ. 7, στην Ανάληψη. Πληρ. τηλ. 22440/22491 κιν. 6973364565
7224-12/11

ΕΝΟΙΚΙΑΖΕΤΑΙ μονοκατοικία 4 ετών, στην περιοχή Ασγούρου 80τ.μ. με δύο υπνοδωμάτια και κήπο, 520 ευρώ. Πληρ. ώρες 18.00-20.00 στο τηλ. 22410/48124
7226-14/11

ΕΝΟΙΚΙΑΖΕΤΑΙ γκαρσονιέρα, περιοχή Δασκάλων. Αποκλείονται αλλοδαποί. Πληροφορίες τηλ. 6945044980 - 77505
7227-14/11

ΕΝΟΙΚΙΑΖΕΤΑΙ διαμέρισμα 100τ.μ., στην Ανάληψη. Πληροφορίες τηλ. 6972238558
7233-14/11

ΕΝΟΙΚΙΑΖΕΤΑΙ διαμέρισμα καινούργιο, τριών υπνοδωματίων, Αγίου Ιωάννου. Πληροφορίες τηλ. 6946041818 και 6944362717
7234-14/11

ΕΝΟΙΚΙΑΖΟΝΤΑΙ 2 διαμερίσματα: 1) 115 μ., 2) 80τ.μ. στην περιοχή Ηλιούπολη, πανταχόθεν ελεύθερη θέα, κήπος, πάρκινγκ. Πληρ. τηλ. 22410/62183
2586-14/11

ΕΝΟΙΚΙΑΖΕΤΑΙ γκαρσονιέρα επιπλωμένη στην περιοχή Αγ. Ιωάννου. Τηλ. 22410/23718
7285-16/11

ΕΝΟΙΚΙΑΖΕΤΑΙ σε προνομιούχα νεόκτιστη πολυκατοικία, στο Καρακόνερο, ανεξάρτητο ισόγειο διαμέρισμα επιπλωμένο 61 τ.μ. με αυλή αποκλειστικής χρήσης, 180 τ.μ. Πληροφορίες τηλ. 67272
2242-16/11

ΕΝΟΙΚΙΑΖΟΝΤΑΙ: 1) Διαμέρισμα πλήρως επιπλωμένο, δυάρι και 2) διαμέρισμα επιπλωμένο με ένα δωμάτιο, Νικηταρά. Πληρ. τηλ. 22410/24420 και 6944777536
7303-21/11

ΕΝΟΙΚΙΑΖΕΤΑΙ διαμέρισμα επιπλωμένο επί της οδού Σωτήρος, 61 Δ - Ιξιά. Πληροφορίες τηλ. 22410/90086 και 6932467273
7270-16/11

ΕΝΟΙΚΙΑΖΟΝΤΑΙ
1) Διαμέρισμα λουξ κατασκευής, επιπλωμένο, 100τ.μ., στην Π. Πόλη
2) Διαμέρισμα 70τ.μ. λουξ κατασκευής, επιπλωμένο στην Π. Πόλη
3) Κατάστημα 20τ.μ. επί της οδού Πυθαγόρα, Π. Πόλη πάνω στο δρόμο
Πληρ. τηλ.22410/22853
2248-23/11

ΕΝΟΙΚΙΑΖΟΝΤΑΙ
1) Γκαρσονιέρα με δύο δωμάτια, κουζίνα και μπάνιο
2) Στούντιο με πολυκουζινάκι και μπάνιο, όλα πλήρως επιπλωμένα.
Πληρ. τηλ. 22410/61628
22410/61937 και 6942460831
Χ42750- 30/11

ΕΝΟΙΚΙΑΖΕΤΑΙ στούντιο επιπλωμένο, ηλιακό θερμοσίφωνο, 3ος όροφος, ασανσέρ, στο κέντρο της πόλης, 200 ευρώ το μήνα. Πληρ. τηλ. 22410/32783 και κιν. 6944869410
7221-12/11

ΕΝΟΙΚΙΑΖΕΤΑΙ ισόγειος χώρος 125τ.μ. με δύο τουαλέτες, κατάλληλος για λογιστικό γραφείο, φροντιστήριο, στην Ιαλυσό, πίσω από την Εμπορική Τράπεζα. Τηλ. 22410/90703-92111, κινητό: 6942707243
7223-27/11

ΕΝΟΙΚΙΑΖΕΤΑΙ γκαρσονιέρα στα Κοσκινού, ενιαίοι χώροι. Πληροφορίες τηλ. 22410/61892 και 6974701875
7244-14/11

ΕΝΟΙΚΙΑΖΕΤΑΙ γκαρσονιέρα επιπλωμένη, ρεύμα, νερό και θέρμανση στην Ανάληψη. Ενοίκιο 250 ευρώ. Πληροφορίες τηλ. 22410/64433
7247-14/11

ΕΝΟΙΚΙΑΖΕΤΑΙ επαγγελματικός χώρος 130τ.μ., με WC και ιδιαίτερο χώρο γραφείου επί της Αθηνών 122, για κάθε είδους επαγγελματική χρήση. Πληροφορίες τηλ. 22410/37468 και 6974461691
ΓΔ-15/11

ΕΝΟΙΚΙΑΖΕΤΑΙ διαμέρισμα 4άρι καινούργιο, Ιξιά Σωτήρος, 60 Δ. Πληροφορίες τηλ. 6944258448
7258-14/11

ΕΝΟΙΚΙΑΖΕΤΑΙ γκαρσονιέρα επιπλωμένη, στην Ανάληψη. Πληροφορίες τηλ. 22410/63402 και 6978849489
7243-14/11

ΕΝΟΙΚΙΑΖΕΤΑΙ διαμέρισμα Καμείρου 7. Πληροφορίες τηλ. 22410/34019
7289-18/11

ΕΝΟΙΚΙΑΖΕΤΑΙ ισόγειο διαμερισματάκι με αυλή, στους Δασκάλους, αποτελούμενο από ένα υπνοδωμάτιο, ένα δωμάτιο, σαλόνι - κουζίνα και WC. Ενοίκιο 250 ευρώ. Πληρ. τηλ. 22410/30698
7318-20/11

ΕΝΟΙΚΙΑΖΟΝΤΑΙ δωμάτια επιπλωμένα, ψυγεία, θέρμανση για όλο το χρόνο. Διλιμπεράκη 20 - Νιοχώρι. Τηλ. 22410/27781 και 6942432898
7315-23/11

ΕΝΟΙΚΙΑΖΕΤΑΙ
Διαμέρισμα 80τ.μ. Προτιμούνται αξιωματικοί. ΜΟΝΟ ΣΟΒΑΡΕΣ ΠΡΟΤΑΣΕΙΣ
Πληρ. τηλ. 22410/85513,
ώρες 4-10μ.μ., κ. Νίκος Καραντικόλας
7228-14/11

ΕΝΟΙΚΙΑΖΕΤΑΙ
διαμέρισμα, Στοκχόλμης, στο Ανω Ροδίνι, διαμπερές, 95τ.μ.
Τηλ. 22410/63201
7273-18/11

ΕΝΟΙΚΙΑΖΟΝΤΑΙ
ΔΩΜΑΤΙΑ με το μήνα, πλήρως επιπλωμένα, πλησίον του Πανεπιστημίου, κατάλληλα για φοιτητές, εκπαιδευτικούς και στρατιωτικούς.
Τα δωμάτιά μας διαθέτουν: ατομικό μπάνιο, πολυκουζινάκι, air condition, ηλιακό θερμοσίφωνα και πιστολάκι μαλιών. Στο σαλόνι μας υπάρχει μεγάλη τηλεόραση.
Τηλ. 22410/30577,
6972057657,
6972057276
7011-15/10

ΕΝΟΙΚΙΑΖΟΝΤΑΙ
ΔΙΑΜΕΡΙΣΜΑΤΑ ΛΟΥΞ, ΔΙΚΛΙΝΑ και ΤΕΤΡΑΚΛΙΝΑ, με αιρκοντίσιον, με ηλιακό και όλα τα οικιακά σκεύη έως 30/6/2004, στην περιοχή Μητροπόλεως
Τηλ. 22410/29452
7012-16/11

ΕΝΟΙΚΙΑΖΟΝΤΑΙ στην Ιαλυσό, λεωφόρος Ηρακλειδών 33: 1) Διαμερίσματα, τιμή 300 ευρώ το μήνα, 2) στούντιος 250 ευρώ το μήνα, επιπλωμένα, εξοπλισμένα, με aircondition. Μέσα στην τιμή φως και νερό. Πληροφορίες τηλ. 22410/90201 και 22410/90202
7066-12/11

ΕΝΟΙΚΙΑΖΕΤΑΙ ευρύχωρο δυάρι, κεντρικό, έναντι Καζίνο, επιπλωμένο, με δύο άνετα μπαλκόνια, πλήρως εξοπλισμένο. Για κατοικία ή για επαγγελματική στέγη. Για πληροφορίες τηλ. 6944517207
ΤΟ RENT Spacious 60 sq.m. apartment, in the center of town, opposite the Casino, furnished, two balconies, fully equipped. For residence or business. Call: 6944517207
ΓΔ-12/11

ΕΝΟΙΚΙΑΖΕΤΑΙ ισόγειο διπλοκατοικία, με κήπο στην Δαμασκηνού 107. Πληροφορίες τηλ. 22410/25222 και 22410/ 24661 κ. Γεωρ. Παπαϊωάννου.
ΓΔ-10/11

ΕΝΟΙΚΙΑΖΕΤΑΙ 2όροφη μονοκατοικία, στα Κοσκινού, 200τ.μ., με κήπο, BBC κουζίνα, σύγχρονη, πλήρως εξοπλισμένη, air condition ψύξη - θέρμανση. Θέα απεριόριστη. Δεκτές μόνο σοβαρές προτάσεις. Τηλ. 6944715708
7287-20/11

ΕΝΟΙΚΙΑΖΕΤΑΙ διαμέρισμα με 2 υπνοδωμάτια, Ρώμης 3 - Ροδίνι. Πληροφορίες τηλ. 22410/64844
7298-19/11

ΕΝΟΙΚΙΑΖΕΤΑΙ πλήρως επιπλωμένο διαμέρισμα (1 υπνοδωμάτιο, μπάνιο, καθιστικό), πολυκουζινάκι και μπαλκόνι, σε καινούργια πολυκατοικία, επί της οδού Φιλερήμου 15 στο Καρακόνερο. Τηλ. 22410/78640, 10 π.μ.
7293-19/11

ΕΝΟΙΚΙΑΖΕΤΑΙ
ΒΙΟΤΕΧΝΙΚΟΣ ή επαγγελματικός χώρος, 500τ.μ., ή χωριστά, από 170 τ.μ., το καθένα και ύψος 5,50 μέτρων, τεράστιο πάρκινγκ για νταλίκες, κοντά στο εργοστάσιο, Μάρμαρα - Καβάσιλα
Πληροφορίες τηλ.
22410/20949 και 6932326055
ΧΛ-30/11

ΕΝΟΙΚΙΑΖΟΝΤΑΙ
1) ΠΙΣΙΝΑ
2) ΚΑΦΕΤΕΡΙΑ και
3) ΤΟΥΡΙΣΤΙΚΟ ΚΑΤΑΣΤΗΜΑ ΣΤΟ ΦΑΛΗΡΑΚΙ
Πληρ. τηλ. 6934756411
7187-19/11

ΕΝΟΙΚΙΑΖΟΝΤΑΙ
τρία οροφοδιαμερίσματα τεσσάρια, πολυτελούς κατασκευής, με πυλωτή (πάρκινγκ) ασανσέρ, θέρμανση, τρία υπνοδωμάτια, δύο μπάνια, μεγάλα μπαλκόνια, θυροτηλεόραση, κήπο. Η οικοδομή είναι μόνο τριών διαμερισμάτων και βρίσκεται στο κέντρο της πόλης, οδός Β. Ηρακλείου 38.
Πληροφορίες Διακογεωργίου Κάλλιστος, τηλ.
22410/29318
Χ4246-3011

ΕΝΟΙΚΙΑΖΟΝΤΑΙ
ΔΩΜΑΤΙΑ ΕΠΙΠΛΩΜΕΝΑ, με πολυκουζινάκι στο κέντρο της πόλης, στην οδό Αμαράντου 20, κατάλληλα για φοιτητές.
Πληροφορίες τηλ.
22410/62788 και
6937/407359
ΧΛ-16/11

ΕΝΟΙΚΙΑΖΟΝΤΑΙ επιπλωμένα διαμερίσματα (γκαρσονιέρες) στο 6ο χλμ. της λεωφ. Ρόδου - Καλλιθέας των 35τ.μ. και 45τ.μ., κατάλληλα για διαμονή δύο ατόμων. Διαθέτουν μεγάλες βεράντες, άνετο πάρκινγκ και air condition. Πληρ. τηλ. 22410/69700 , κιν. 6945105247, 6946790515 και 6946680174
7041-16/11

ΕΝΟΙΚΙΑΖΟΝΤΑΙ: 1) Μικρή μονοκατοικία στην Παστίδα, μέσα σε κτήμα, 2) Μεγάλη μονοκατοικία στις Φάνες, με 5 ξεχωριστά υπνοδωμάτια και μπάνιο για μεμιονωμένες περιπτώσεις ή και όλη μαζί για οικογένεια, 3) Επίσης πωλείται οικόπεδο άρτιο στην Παστίδα επί της γέφυρας. Πληρ. τηλ. 6938251296, ώρες πρωινές
7215-20/11

ΕΝΟΙΚΙΑΖΕΤΑΙ στούντιο δίχωρο στην περιοχή Ιξιά, για όλο το χρόνο. Τηλ. 6944502033 και 22410/20021
Χ4245-16/11

ΕΝΟΙΚΙΑΖΕΤΑΙ επαγγελματικός χώρος, 70 τ.μ., ισόγειος και διαμπερής με μεγάλη αυλή, στην Γεωργίου Παπανδρέου και Τσαβαρή γωνία στην Ανάληψη. Κιν. 6945-490865. Πληρ. τηλ. 22410/78520
7266-16/11

πωλήσεις

ΠΩΛΕΙΤΑΙ παραδοσιακή 2όροφη μονοκατοικία 122τ.μ. με ωραίο κήπο και θέα τη θάλασσα, στο Γεννάδι. Πληροφορίες κ. Εμμ. Κρανίδη, τηλ. 27082 - 26476 και 6944347405
Χ4255-23/11

ΠΩΛΕΙΤΑΙ αγρός 12.000τ.μ., στη Λάρδο κοντά στην εκκλησία του Αη Γιώργη προς Πεύκους, σε ύψωμα. Πληροφορίες κ. Εμμ. Κρανίδη, τηλ. 27082 - 26476 και 6944347405
Χ4255-23/11

ΠΩΛΕΙΤΑΙ 3άρι λουξ κατασκευής, κοντά στον ηλεκτρόκοσμο του Ξενάκη. Το κτίριο διαθέτει κλειστό γκαράζ. Πληροφορίες κ. Εμμ. Κρανίδη, τηλ. 27082 - 26476 και 6944347405
Χ4255-23/11

ΠΩΛΕΙΤΑΙ διαμέρισμα σε υπόγεια θέση αξίας μόνο 56.000 ευρώ, στο Ανω Ροδίνι. Πληροφορίες κ. Εμμ. Κρανίδη, τηλ. 22410/27082 και 6944347405
Χ4255-23/11

ΠΩΛΟΥΝΤΑΙ διαμερίσματα 3άρια πολυτελούς κατασκευής με γκαράζ κοντά στην πλατεία Φώκιαλη. Πληροφορίες κ. Εμμ. Κρανίδη, τηλ. 22410/27082 και 6944347405
Χ4255-23/11

ΠΩΛΟΥΝΤΑΙ έτοιμες 2όροες μονοκατοικίες με τζάκι, θέρμανση και ωραίο κήπο στον Δήμο Ιαλυσού, κοντά στη Χρυσή Ακτή. Πληροφορίες κ. Εμμ. Κρανίδη, τηλ. 22410/27082 και 6944347405
Χ4255-23/11

ΠΩΛΟΥΝΤΑΙ 1 τραπέζι ροτόντα, για σαλόνι με πρόσθετο και 5 καρέκλες, μια κουζίνα ΙΖΟΛΑ ΚΡΥΣΤΑΛ ΠΛΑΣ, ένα ποδήλατο καινούργιο, με πολλά αξεσουάρ. Πληρ. τηλ. 22410/87320, ώρες 2-5μ.μ.
7308-19/11

ΞΕΠΟΥΛΗΜΑ: Λόγω ανακαινίσεως της κατοικίας μου, πωλώ διάφορα είδη οικιακής χρήσεως σε καλή κατάσταση, με έκπτωση έως 70%. Επίσης, δερμάτινα είδη εξωτερικού και ρουχισμού, κάντρο σε λαδομπογιά, καράβι, βαλίτσες, 1 maka chess - τοστιέρα, divouumidifier καναδικό, θέρμανση με αέριο και πολλά άλλα είδη. Γυναικείο παλτό χειμωνιάτικο. Για πληροφορίες κ. Χριστόφορο, τηλ. 22410/32296 2229-15/11

ΠΩΛΕΙΤΑΙ αγρός οικοδομήσιμος 1000τ.μ., 200 μέτρα από τη θάλασσα, εντός συνοικισμού, για οποιαδήποτε χρήση στο Χαράκι Μαλώνας. Πληρ. τηλ. 22440/51277
7225-12/11

ΠΩΛΕΙΤΑΙ καινούργια μονοκατοικία στην Πυλώνα με ωραίο κήπο και υπόγειο γκαράζ. Πληροφορίες κ. Εμμ. Κρανίδη, τηλ. 22410/27082 και 6944347405
Χ4255-23/11

ΠΩΛΕΙΤΑΙ ετοιμη μονοκατοικία σε άριστη κατάσταση με ωραίο κήπο στην Παλαιά Πόλη. Πληροφορίες κ. Εμμ. Κρανίδη, τηλ. 22410/27082 και 6944347405
Χ4255-23/11

ΠΩΛΕΙΤΑΙ 3άρι διαμέρισμα επί της οδού Καναδά. Πληροφορίες κ. Εμμ. Κρανίδη, τηλ. 22410/27082 και 6944347405
Χ4255-23/11

ΠΩΛΕΙΤΑΙ
το περιεχόμενο βιβλιοχαρτοπωλείου «ΠΑΠΥΡΟΣ», 28η Οκτωβρίου, 39Α, Ρόδος, λόγω συνταξιοδοτήσεως του ιδιοκτήτου, ήτοι: Χαρτικά γραφείου, είδη δώρων, σχολικά τετράδια, αγγλικά βιβλία φροντιστηρίων και τουριστικά.
Τιμές ξεπουλήματος και ευκολίες πληρωμής.
Πληροφορίες κ. Γεώργιο
τηλ. 22410/24919
Χ4284-30/11

ΠΡΑΓΜΑΤΙΚΗ ΕΠΕΝΔΥΣΗ
ΠΩΛΕΙΤΑΙ τουριστικό σούπερ μάρκετ, στον παραλιακό δρόμο της Ιαλυσού 150τ.μ., περίπου με 60 τ.μ. ιδιόκτητη αυλή.
Πωλείται όπως είναι: ακίνητο και επιχείρηση ή μόνο το ακίνητο ή μόνο η επιχείρηση, λόγω άλλης απασχόλησης.
Μόνο σοβαρές προτάσεις.
Πληροφορείς τηλ.
22410/93797 -
22410/91241
και κιν. 6946244766
7236-8/12

ΕΝΟΙΚΙΑΖΕΤΑΙ
ΚΑΤΑΣΤΗΜΑ καινούργιο με μεγάλη πρόσοψη, σε κεντρικό δρόμο, περιοχή Ροδίνι.
Τηλ. 22410/66181,
9π.μ.-2μ.μ. και 6-9μ.μ.
Χ4284-30/11

ΠΩΛΟΥΝΤΑΙ
λόγω αλλαγής σε τιμή ευκαιρίας, τα κάτωθι έπιπλα:
1) Σαλόνι (διθέσιο, τριθέσιο, τραπεζάκια)
2) Κρεβατοκάμαρα κομπλέ
3) Σύνθετο μαύρο λάκα, διαιρούμενο με γωνιακό μπαρ, όλο φωτιζόμενο.
Πληροφορίες τηλ.
22410/20213 από 7-11μ.μ.
7269-20/11

ΠΩΛΕΙΤΑΙ
μισό τουριστικό λεωφορείο - πούλμαν, με εξασφαλισμένη εργασία και σε άριστη κατάσταση. Θα προτιμηθεί νέος με όρεξη για δουλειά και με προοπτική σε τρία χρόνια περίπου αγοράζοντας και το υπόλοιπο 50%.
Πληροφορίες τηλ.
22410/27060 - Ρόδος
7290-30/11

ΠΩΛΟΥΝΤΑΙ
ΤΑ ΚΑΤΩΘΙ αυτοκίνητα σε άριστη κατάσταση, σε προσιτές τιμές με ευκολίες πληρωμής (0 προκαταβολή έως 60 δόσεις). Δεκτός κάθε έλεγχος:
FIAT SEICENTO μον. 2000, 4.110 ευρώ
FIAT SEICENTO, μοντ. 2001, 4.850 ευρώ
DAEWO MATIZ, μοντ. 2001, 4..550 ευρώ
FIAT SEICENTO OPEN μοντ. 2001, 4.700 ευρώ
FIAT PUNTO 1,2 A/C, μοντ. 2001, 6.310 ευρώ
OPEL CORSA 1,0 A/C μοντ. 2001, 6.900 ευρώ
SEAT CORDOBA1,4 A/C μοντ. 2001, 7.350 ευρώ
FORD FOCUS 1,4 A/C μοντ. 2001, 10.300 ευρώ
FIAT BRAVA 1,4 A/C μοντ. 1998, 5.900 ευρώ
RENAULT TWINGO OPEN μοντ. 2000, 4.4000 ευρώ
RENAULT TWINGO A/C OPEN, μοντ. 2001, 5.900 ευρώ
NISSAN SERENA BUS A/C μοντ. 2000, 13.000 ευρώ
Πληρ. τηλ. 22410/98200 - 22410/25888 ή στην έκθεση στο 12 χλμ. Ρόδου - Καμείρου συγκρότημα HERTZ ΕΝΟΙΚ. ΑΥΤ/ΤΩΝ
T1986-30/11

ΠΩΛΕΙΤΑΙ επιχείρηση SUPER MARKET, πλήρως εξοπλισμένη, σε τιμή ευκαιρίας, λόγω αναχωρήσεως. Πληροφορίες τηλ. 22410/67677 και 22410/65825
7195-19/11

ΠΩΛΟΥΝΤΑΙ μεζονέτες στους Αγίους Αποστόλους κοντά στο Νοσοκομείο. Πληροφορίες τηλ. 6944258448
7094-13/11

ΠΩΛΕΙΤΑΙ από ιδιοκτήτη, εντός ζώνης Τριαντών, οικόπεδο. Κτίζεις 100τ.μ. Πληροφορίες τηλ. 22410/32467 και 22410/36741
7249-14/11

ΠΩΛΟΥΝΤΑΙ: 1) Σαλόνι με 3θέσιο και 2θέσιο καναπέ, και πολυθρόνα, τραπεζάκι και 2) Σύνθετο με κρυσταλλιέρα και έπιπλο τηλεφώνου. Ολα μαζί ή μεμονωμένα. Πληροφορίες τηλ. 22410/35856 και 22410/63249, 9π.μ. - 1μ.μ. και 5-9μ.μ.
7257-14/11

ΠΩΛΟΥΝΤΑΙ σιδερένιοι πάγκοι με τα ξύλα τους, για λαϊκές, πανηγύρια, κλπ. Πληροφορίες τηλ. 6977748878 και 6944558311
7279-18/11

ΠΩΛΟΥΝΤΑΙ δύο όπλα καραμπίνες. Το ένα είναι Beretta 3.90 καινούργια, τιμή 550 ευρώ και το άλλο είναι ΙΤΗΑCA, τιμή 300 ευρώ. Πληροφορίες τηλ. 22410/92853
7250-25/11

μηχανοκίνητα

ΠΩΛΕΙΤΑΙ αυτοκίνητο OPEL CORSA, 1300 c.c., σε άριστη κατάσταση. Τιμή 2000 ευρώ. Πληροφορίες τηλ. 6932803646
7240-12/11

ΠΩΛΕΙΤΑΙ τρακτέρ στάγιερ, 64 ίππων, διπλό, δεντροκομικό, όπως επίσης και άλετρο, φρέζα, καλλιεργητής και αντλία νερού. Πληροφορίες τηλ. 6944812201
2234-12/11

ΠΩΛΕΙΤΑΙ μίνι bus 9 θέσεων, μοντέλο 1997, 1.600c.c., με a/c. Τιμή 9.000 ευρώ. Δεκτός κάθε έλεγχος. Τηλ. 22410/26586 και κιν. 6944741089
7259-14/11

ΠΩΛΕΙΤΑΙ αυτοκίνητο OPEL CORSA 1000c.c., μοντέλο '99. Τιμή 4.000 ευρώ. Πληροφορίες τηλ. 6937429065
7276-16/11

ΠΩΛΟΥΝΤΑΙ τα παρακάτω αυτοκίνητα:
FIAT PANDA 900 c.c., μοντέλο 98, RENAULT TWINGO 1300 c.c., μοντέλο '96, FIAT PUNTO 1100 c.c., μοντέλο '98, SUZUKI SAMURAI JEEP 1300c.c., μοντέλο '93, TOYOTA COROLLA 1300 c.c., automatic A/C, μοντέλο '94, MINI BUS 9 θέσεων MITSUBISHI 2000 c.c., μοντέλο '94. Ολα τα αυτοκίνητα είναι σε άριστη κατάσταση, καταλυτικά και έχουν περάσει ΚΤΕΟ. Δεκτός κάθε έλεγχος. Πληρ. 5ο χλμ. Ρόδου - Καλλιθέας, απέναντι ξενοδοχείου Paradise. Τηλ. 6936540931
7305-30/11

ΠΩΛΕΙΤΑΙ
μισό τουριστικό λεωφορείο - πούλμαν, με εξασφαλισμένη εργασία και σε άριστη κατάσταση. Θα προτιμηθεί νέος με όρεξη για δουλειά και με προοπτική σε τρία χρόνια περίπου αγοράζοντας και το υπόλοιπο 50%.
Πληροφορίες τηλ.
22410/27060 - Ρόδος
7290-30/11

ΠΩΛΟΥΝΤΑΙ
ΤΑ ΚΑΤΩΘΙ αυτοκίνητα σε άριστη κατάσταση, σε προσιτές τιμές με ευκολίες πληρωμής (0 προκαταβολή έως 60 δόσεις). Δεκτός κάθε έλεγχος:
FIAT SEICENTO μον. 2000, 4.110 ευρώ
FIAT SEICENTO, μοντ. 2001, 4.850 ευρώ
DAEWO MATIZ, μοντ. 2001, 4..550 ευρώ
FIAT SEICENTO OPEN μοντ. 2001, 4.700 ευρώ
FIAT PUNTO 1,2 A/C, μοντ. 2001, 6.310 ευρώ
OPEL CORSA 1,0 A/C μοντ. 2001, 6.900 ευρώ
SEAT CORDOBA1,4 A/C μοντ. 2001, 7.350 ευρώ
FORD FOCUS 1,4 A/C μοντ. 2001, 10.300 ευρώ
FIAT BRAVA 1,4 A/C μοντ. 1998, 5.900 ευρώ
RENAULT TWINGO OPEN μοντ. 2000, 4.4000 ευρώ
RENAULT TWINGO A/C OPEN, μοντ. 2001, 5.900 ευρώ
NISSAN SERENA BUS A/C μοντ. 2000, 13.000 ευρώ
Πληρ. τηλ. 22410/98200 - 22410/25888 ή στην έκθεση στο 12 χλμ. Ρόδου - Καμείρου συγκρότημα HERTZ ΕΝΟΙΚ. ΑΥΤ/ΤΩΝ
T1986-30/11

ΕΝΟΙΚΙΑΖΟΝΤΑΙ

ΛΟΥΞ ΕΠΙΠΛΩΜΕΝΑ ΔΙΑΜΕΡΙΣΜΑΤΑΚΙΑ

με φουλ εξοπλισμό και ξεχωριστή κρεβατοκάμαρα, 40τ.μ. περίπου με ωραία θέα και άνετο πάρκινγκ στ' Ασγούρου

Πληροφορίες τηλ. 6947606922
22410/68509
2177-16/11

ΑΙΓΑΙΟΚΤΗΜΑΤΙΚΗ

ΠΩΛΟΥΝΤΑΙ ΤΑ ΚΑΤΩΘΙ ΑΚΙΝΗΤΑ

(Δ.Δ.= Δάνεια Δεκτά)
ΔΙΑΜΕΡΙΣΜΑΤΑ: ΕΤΟΙΜΟΠΑΡΑΔΟΤΑ ΚΑΙΝΟΥΡΓΙΑ ΚΑΙ ΜΕΤΑΧΕΙΡΙΣΜΕΝΑ

ΔΥΑΡΙΑ (1 υπν.)
35τ.μ. Ιαλυσό (studio) 30.000 €(Δ.Δ)
45τ.μ. στο Τιτάνια α' ορ. 50.000 €(Δ.Δ.)
50τ.μ. καινούργιο β' ορ. Αραπάκι 85.000 €, (Δ.Δ)
60 τ.μ. α' ορ. καινούργιο στο Καρακόνερο, 88.041 €, (30 εκ.) (ΔΔ)
ΤΡΙΑΡΙΑ (2 υπν.)
74τ.μ. Πειραιώς (2 υπν.) 29 εκ. 85.106 €, (Δ.Δ)
75τ.μ. (ισ. - 2 υπν.) Κέννεντυ με αυλή 30 εκ., 88.041 ευρώ (Δ.Δ.)
77τ.μ. καινούργιο (2 υπν.) Καναδά (46εκ.) 134.996 €, (Δ.Δ)
77τ.μ. καινούργιο, Ιαλυσό 32 εκ.- 93.910 €(Δ.Δ.)
80τ.μ.(υπ) Δενδρινού με αυλή, 70.000 €
80τ.μ. Αισχύνη (β' όρ.) 29εκ. - 85.106 €(Δ.Δ.)
80τ.μ. καινούργιο, Καρακόνερο (39 εκ.) 114.453 €(Δ.Δ.)
85 τ.μ. ημ/γειο μαρμ/βά Καρακόνερο, με αυλή (15εκ.) 44.020 €
87τ.μ. καινούργιο ρετιρέ, Αραπάκι, 140.000 €, (Δ.Δ)
90τ.μ., καινούργιο (2 υπν.) Καρακόνερο 42 εκ. - 123.257 €(Δ.Δ.)
91τ.μ. 3studios ρετιρέ Ιαλυσό 30 εκ. - 88.041 € (Δ.Δ.)
93τ.μ., καινούργιο, Καρακόνερο (44 εκ.) - 129.126 €(Δ.Δ.)
96τ.μ. καινούργιο Ιαλυσό (42 εκ.) - 123.257 €(Δ.Δ.)
ΤΕΣΣΑΡΙΑ (3 υπν.) και άνω
90 τ.μ.ισόγειο, Αραπάκι (3 υπν.) 43 εκ. - 126.192 €, (Δ.Δ)
93τ.μ. (3 υπν.) καινούργιο, Ροδίνι (46 εκ.) 135.000 € (Δ.Δ.)
97τ.μ. (3 υπν.) α' ορόφ.Μητρόπολη (35εκ.) 102.714 €(Δ.Δ.)
90τ.μ. (ισ) μαρ/σοβά, στο Ροδίνι 15 εκ. 44.020 €
90τ.μ. καινούργιο Απ. Παύλου (45 εκ.) 132.061 €(Δ.Δ.)
101τ.ν. (3 υπν.) καινούργιο, Ροδίνι γκαράζ, θέρμανση (50 εκ.) 170.375 €(Δ.Δ.)
107 τ.μ. ρετιρέ καινούργιο, Αραπάκι 172.000 €, (Δ.Δ)
116τ.μ. (3 υπν.) 1ος όροφ. Αγ. Αναργύρους 88.041 € (30 εκ.) Δ.Δ.
116τ.μ. (3 υπν.) καινούργιο Ανάληψη (62 εκ.) - 181.951 €(Δ.Δ.)
116τ.μ. ισ. υπ/νο (3 υπν.) Πτολεμαίων (58 εκ.) - 170.212 €(Δ.Δ.)
117τ.μ. και 45τ.μ., σε σοβά, στους Δασκάλους, 42 εκ. -123.257 € (Δ.Δ.)
118τ.μ. (3 υπν.) σε σοβά στους Δασκάλους, 93.910 €, (32 εκ.) (Δ.Δ.)
120τ.μ.(3 υπν.) λουξ καινούργιο Δασκάλους ρετιρέ (75 εκ.), 220.000 €(Δ.Δ.)
120τ.μ.(3 υπν.) ισόγειο, (3 υπν.) στην Πειραιώς, ετοιμοπαράδοτο,161.408 €, (54 εκ.) (Δ.Δ.)
123τ.μ. (3 υπν.) καινούργιο, Καναδά (73 εκ.) 214.000 €(Δ.Δ.)
160τ.μ. (4 υπν.) α' ορ. κολώνες, Δασκάλους (32 εκ.) 93.910 €
185τ.μ. (3 υπν.) Μιχ. Πετρίδη, ρετιρέ (85 εκ.) 249.449 €(Δ.Δ.)
203τ.μ. β' ορ. διαμέρισμα στο Μπέδεια (85εκ.) - 250.000 €(Δ.Δ.)
ΜΕΖΟΝΕΤΕΣ - ΜΟΝΟΚΑΤΟΙΚΙΕΣ - ΠΑΛΙΑ ΣΠΙΤΙΑ
70τ.μ. με αυλή Π. Πόλη κοντά στο Ρολόι (28 εκ.) 82.170 €
80τ.μ. διόροφη με αυλή, Ρολόι, Π. Πόλη (45εκ.) 132.061 €(Δ.Δ.)
90 τ.μ. δυόροφη μον/κία στο Παραδείσι με τζάκι 64.563 €, (22 εκ.) (Δ.Δ.)
120τ.μ. καινούργια μεζ/τα στο Ροδίνι 80 εκ., 234.776 €(Δ.Δ.)
132τ.μ. μεζονέτα κοντά στο Μίρα - Μάρε (75 εκ.) 20.229 €(Δ.Δ.)
140. τ.μ.μονοκατοικία σε μπετά σε 1.300 τ.μ. Κοσκινού με θέα 38 εκ. (111.518 € (ΔΔ)
140 τ.μ. μεζονέτα σε 340 τ.μ. οικόπεδο, στην Ιξιά (85 εκ.) 249.449 €(Δ.Δ.)
145τ.μ., μεζ/τα καινούργια, ετοιμοπαράδοτη Κοσκινού, σε 2 στρεμ., 85εκ. - 250.000 €(Δ.Δ.)
164τ.μ. μεζ/τα σε μπετά, Αγ. Αποστόλους, 44 εκ. 129.126 €(Δ.Δ.)
170τ.μ. στους Δασκάλους μεζονέτα (60 εκ.) -176.082 €(Δ.Δ.)
174τ.μ. μεζ/τα Ανάληψη με 45τ.μ. γκαράζ (80εκ.) 234.776 €(Δ.Δ)
240τ.μ. ισ. κατ/τα α' ορ. διαμέρισμα κτίριο σε 500 μ. οικ/δο κοντά στην Καναδά 322.817 € 110 εκ.) (Δ.Δ.)
ΚΑΤΑΣΤΗΜΑΤΑ - ΓΡΑΦΕΙΑ - ΚΤΙΡΙΑ - ΒΙΟΤ/ΚΟΙ ΧΩΡΟΙ:
45τ.μ. (ισόγειο) αποθήκη - κατάστημα, Σεμερτζίδη (11 εκ), 32.280 €
55τ.μ. κατάστημα Βασ. Ηρακλείου (35 εκ.) 102.714 €(Δ.Δ.)
60τ.μ. κατάστημα Ασγούρου (22 εκ.) 64.563 €(Δ.Δ.)
71τ.μ. αποθήκη υπόγεια με ράμπα προέκταση Αννης Μαρίας 8 εκ. 23477 €(Δ.Δ.)
80 τ.μ. υπ. αποθήκη στην Κένεντυ (12 εκ.) 35.216 €
85τ.μ. ημ/γεια αποθήκη, με ράμπα, Καρακόνερο, (15 εκ.) 44.020 €
150τ.μ. πανσιόν- στούντιο, Π. Πόλη 35 εκ. -102.714 €
175τμ. κατάστημα επί της Λεωφόρου Ρόδου-Λίνδου 205.429 €, (70 εκ.) (Δ.

ΠΡΟΟΔΟΣ ΜΙΚΡΕΣ ΑΓΓΕΛΙΕΣ ΜΙΚΡΕΣ ΑΓΓΕΛΙΕΣ ΠΡΟΟΔΟΣ

διάφορα

ΜΟΝΩΣΕΙΣ 23 ΧΡΟΝΙΑ!
ΑΡΧΩΝ ΣΑΜΑΡΤΖΗΣ
Πληροφορίες τηλ.
23030-32054-20021
X4245-30/11

ΥΔΡΑΥΛΙΚΟΣ
ΑΝΑΛΑΜΒΑΝΟΥΜΕ πάσης φύσεως υδραυλικές εργασίες μικρές και μεγάλες **κ. ΔΗΜΗΤΡΗΣ**
● ΕΓΚΑΤΑΣΤΑΣΕΙΣ ΥΔΡΕΥΣΗΣ - ΘΕΡΜΑΝΣΗΣ
● ΚΑΛΟΡΙΦΕΡ - ΗΛΙΑΚΑ
● Σύνδεση με το αποχετευτικό της ΔΕΥΑΡ.
● ΑΠΟΦΡΑΞΕΙΣ με ηλεκτροκίνητο μηχάνημα.
ΣΑΟΥΝΑ ΦΙΝΛΑΝΔΙΑΣ
ΑΠΟ ΞΥΛΟ
Χειροποίητες υγιεινές
σε όλες τις διαστάσεις με τις σωστές προδιαγραφές από έμπειρο προσωπικό για βίλες - διαμερίσματα - ξενοδοχεία - γυμναστήρια
Τηλ. 2241090230 και κινητό 6944344911
7120-16/11

ΥΔΡΑΥΛΙΚΑ ΚΑΛΟΡΙΦΕΡ
ΓΙΑΝΝΗΣ ο ΑΤΛΑΣΗΣ
• ΕΓΚΑΤΑΣΤΑΣΕΙΣ
• ΑΝΑΚΑΙΝΙΣΕΙΣ
• ΣΥΝΤΗΡΗΣΕΙΣ
Τηλ. 22410/29898 και 6973610779
6969-9/11

ΜΕΤΡΗΤΑ!!!
ΑΓΟΡΑΖΟΥΜΕ
οποιαδήποτε ακίνητη περιουσία **άμεσα ΜΕΤΡΗΤΟΙΣ!**
US Nava/Overseas Construction Agency Corporation
Τηλ. 6946612157
10π.μ.-8 μ.μ.
6517-25/11

ΜΑΘΗΜΑΤΑ

ΚΑΘΗΓΗΤΡΙΑ
ΑΓΓΛΙΚΩΝ με bachelor του Πανεπιστημίου Τέξας, παραδίδει ιδιαίτερα μαθήματα κατ' οίκον ή και στον χώρο σας. Σε σας που ασχολείστε με τουριστικά επαγγέλματα και θέλετε να είστε σίγουροι ότι με το άνοιγμα της σεζόν θα έχετε μάθει να μιλάτε άφοβα αγγλικά σε τόσο λίγο χρονικό διάστημα
Ειδικές προσφορές σε μικρούς μαθητές
Πληρ. τηλ. 22410/38350
7267-30/11

ΠΑΡΑΔΙΔΟΝΤΑΙ μαθήματα προετοιμασίας σε μαθητές Γ' ΤΕΕ (2ος κύκλος) για εισαγωγή τους στα ΤΕΙ. Πληροφορίες στο τηλ. (22410) 66082 απογευματινές ώρες
7252-14/11

ΑΝΑΚΟΙΝΩΣΗ ΜΑΘΗΜΑΤΑ
*** Computer ***
PROGRAM COMPUTER PM
**ΕΓΓΡΑΦΕΣ ** ΤΩΡΑ **
Τμήματα για:
Παιδιά - Ενήλικες
Άριστους - Μαθητές
Επαγγελματίες
X4281-30/11

Διδάσκει πτυχιούχος Πανεπιστημίου Αμερικής
ΜΑΝΩΛΗΣ Ι. ΣΟΦΙΛΛΑΣ
Κοδριγκτώνος 91
Τηλ. (22410) 31761
ΠΙΣΤΟΠΟΙΗΤΙΚΟ ΓΝΩΣΕΩΝ
ΕΠΙΣΗΜΟ ΕΞΕΤΑΣΤΙΚΟ ΚΕΝΤΡΟ ΤΗΣ ECDL HELLAS

ζητήσεις

ΖΗΤΕΙΤΑΙ οικόπεδο άρτιο και οικοδομήσιμο, άνω των 500τ.μ., περιοχή Καρακόνερο, Κοσκινού, Ιξιά ή Ιαλυσού. Τιμή έως 9.000.000 δρχ. τοις μετρητοίς, μόνο από ιδιώτη. Πληροφορίες τηλ. 22410/73858 και 6946558296
7235-12/11

ΖΗΤΕΙΤΑΙ
από κατάστημα καλλυντικών, υπάλληλος, απόφοιτος λυκείου τουλάχιστον. Πολύ καλή γνώση της αγγλικής. Προϋπηρεσία στο χώρο των καλλυντικών θα ληφθεί υπ' όψιν.
Πληροφορίες τηλ. 22410/26414
T2117-16/11

ΜΕΓΑΛΗ ΒΙΟΜΗΧΑΝΙΚΗ ΕΤΑΙΡΕΙΑ ΚΑΤΑΝΑΛΩΤΙΚΩΝ ΑΓΑΘΩΝ, ΜΕ ΟΡΓΑΝΩΜΕΝΕΣ ΔΡΑΣΤΗΡΙΟΤΗΤΕΣ ΠΩΛΗΣΕΩΝ ΚΑΙ ΔΙΑΝΟΜΗΣ ΣΤΗ ΔΩΔΕΚΑΝΗΣΟ
ΖΗΤΑ
στέλεχος πωλήσεων, για την περιοχή της Κω.
Ο ιδανικός υποψήφιος θα πρέπει:
- Να είναι απόφοιτος τουλάχιστον Ι.Ε.Κ.
- Να είναι Ελληνας πολίτης
- Να έχει δίπλωμα αυτοκινήτου
- Εκπληρωμένες στρατιωτικές του υποχρεώσεις
- Προϋπηρεσία στο χώρο των πωλήσεων επιθυμητή
- Γνώση Η/Υ
- Δυναμική και ευχάριστη προσωπικότητα
Προσφέρονται:
- Ικανοποιητικές αποδοχές βάσει προσόντων
- Bonus βάσει πλάνου πωλήσεων
- Σύγχρονο περιβάλλον εργασίας
Η εταιρεία δεσμεύεται για τον διακριτικό και εχέμυθο χειρισμό των βιογραφικών σημειωμάτων των ενδιαφερομένων που θα αποσταλούν προς τη Διεύθυνση Προσωπικού Τ.Θ. 441, 85100 Ρόδος
X4285-20/11

ΖΗΤΕΙΤΑΙ έμπειρος μάγειρας a la kart, για εργασία σε εστιατόριο πολυτελείας. Τηλ. συννενοήσεως πρωί από 10-14 22410/69542 και απόγευμα από 18.00-22.00, 32421
7248-14/11

ΖΗΤΕΙΤΑΙ προς αγορά η ενοικίαση εντός της πόλεως Ρόδου, χώρος 45έως 60τ.μ., για οδοντιατρείο. Πληρ. τηλ. 22410/37176 και κιν. 6973070694
2217-19/11

ΖΗΤΟΥΝΤΑΙ κοπέλες για να εργαστούν σε καφετέρια - μπαρ. Πληρ. τηλ. 22410/76651 κ. Βασίλη
7291-18/11

ΖΗΤΕΙΤΑΙ κύριος ή κυρία για να περνάει ένεση σε ηλικιωμένο. Πληροφορίες τηλ. 22410/34505
7316-23/11

ΖΗΤΕΙΤΑΙ για αγορά μονοκατοικία ή ισόγειο σε πολυκατοικία, λίγων διαμερισμάτων κατά προτίμηση στις περιοχές Ρόδου - Καρακόνερο, καινούργιας κατασκευής. Αποκλείονται μεσίτες. Πληροφορίες τηλ. 6937216181 κ. Μαρία
ΓΔ-12/11

ΖΗΤΕΙΤΑΙ γυναίκα βοηθός σερβιτόρου, για να εργαστεί σε εστιατόριο Σαββατοκύριακο. Πληροφορίες τηλ. 6945207521
7295-16/11

ΖΗΤΕΙΤΑΙ
μάγειρας με προϋπηρεσία. Πληροφορίες τηλ. επικοινωνίας
22410/73990 ώρες 11-3
X4281-30/11

TRISTAR
ΕΤΑΙΡΕΙΑ ΚΛΙΜΑΤΙΣΜΟΥ
ΖΗΤΕΙ
ΤΕΧΝΙΚΟ - ΨΥΚΤΙΚΟ - ΗΛΕΚΤΡΟΛΟΓΟ
Για Service - εγκαταστάσεις - επισκευές κλιματιστικών μηχανημάτων
Απαραίτητη προϋπόθεση: Δίπλωμα Οδήγησης
Για πληροφορίες ή βιογραφικό στη Δ/νση:
Μεγ. Κωνσταντίνου 65, Ρόδος
Τηλ. (22410) 77058 ή 77059
X4276-30/11

ΑΠΟ ΤΗΝ ΑΝΤΙΠΡΟΣΩΠΕΙΑ ΑΥΤΟΚΙΝΗΤΩΝ OPEL - ΜΑΜΑΛΙΓΚΑΣ ΑΕΒΕ
ΖΗΤΕΙΤΑΙ
ΑΤΟΜΟ ΓΙΑ ΤΟ ΤΜΗΜΑ ΑΝΤΑΛΛΑΚΤΙΚΩΝ. ΠΡΟΗΓΟΥΜΕΝΗ ΕΜΠΕΙΡΑ ΑΠΑΡΑΙΤΗΤΗ. ΑΠΟΔΟΧΕΣ ΠΟΛΥ ΚΑΛΕΣ. ΑΠΟΛΥΤΗ ΕΧΕΜΥΘΕΙΑ
Πληροφορίες τηλ. 22410/61005
κ. Μάκρα, ώρες: 10.00-14.00
X4282-16/11

7241-5/12
ΚΑΛΑΦΑΤΑΣ ΜΙΧΑΛΗΣ
YACCO ΛΙΠΑΝΤΙΚΑ ΠΡΩΤΗΣ ΤΟΠΟΘΕΤΗΣΗΣ
ΣΥΝΕΡΓΕΙΟ ΑΥΤΟΚΙΝΗΤΩΝ
ΑΝΤΑΛΛΑΚΤΙΚΑ
ΒΕΛΤΙΩΣΕΙΣ ΠΑΝΤΟΣ ΤΥΠΟΥ
ΚΑΘΑΡΙΣΜΟΙ INJECTION & ΜΗΧΑΝΗΣ
ΗΛΕΚΤΡΟΝΙΚΟΣ ΕΛΕΓΧΟΣ
ΑΝΑΛΥΣΗ ΚΑΥΣΑΕΡΙΩΝ

6ο χλμ. ΡΟΔΟΥ-ΛΙΝΔΟΥ
τηλ. 22410 65510
κιν. 6945 866294

ΞΥΛΟΥΡΓΙΚΕΣ ΕΡΓΑΣΙΕΣ
ΛΕΝΤΑΚΗΣ ΜΑΝΩΛΗΣ
Αναλαμβάνουμε πάσης φύσεως ξυλουργικές εργασίες:
• κουζίνες γερμανικές, με γερμανικές προδιαγραφές
• ντουλάπες
• πόρτες
•παράθυρα κ.λ.π.
- Αμεση εξυπηρέτηση

ΠΛΗΡΟΦΟΡΙΕΣ
Τηλ. 60601 και 6973933733
7242-5/12

ΔΩΔΕΚΑΝΗΣΙΑΚΕΣ ΑΠΟΦΡΑΞΕΙΣ
«ΚΟΛΟΣΣΟΣ»
ΑΠΟΦΡΑΞΕΙΣ- ΚΑΘΑΡΙΣΜΟΙ ΑΠΟΧΕΤΕΥΣΕΩΝ & ΒΟΘΡΩΝ

Αναλαμβάνουμε πάσης φύσεως αποφράξεις οποιουδήποτε μήκους και πλάτους
Αναλαμβάνουμε καθαρισμούς αποχετευτικών αγωγών, δήμων, ξενοδοχείων, στρατιωτικών μονάδων, σπιτιών, πολυκατοικιών, καθώς και καθαρισμούς βιολογικών μονάδων με μηχάνημα υψηλής πιέσεως σε όλη τη Δωδεκάνησο.
Κ. ΠΗΔΙΑΚΗΣ - Π. ΚΑΣΕΡΗΣ
Πληρ. τηλ. 47915 - 91881
κινητό: 6944/325234
και 6977/717048
T2063-11/12

ΠΩΛΟΥΝΤΑΙ
ΜΟΝΟ ΑΠΟ ΤΟ ΓΡΑΦΕΙΟ ΜΑΣ
1) Οικόπεδο 500τ.μ., εντός πόλεως με φανταστική θέα
2) Διαμέρισμα 4άρι (καταπληκτικό) 123 τ.μ., εντός πόλεως, με τεράστιες βεράντες, απέναντι από τη θάλασσα, φανταστική θέα. ωραιότατο διαμέρισμα.
3) Διαμέρισμα 4άρι ετοιμοπαράδοτο 125τ.μ., στην Ανάληψη. Τιμή καλή.
4) Μονοκατοικία 130τ.μ. με κήπο και βοηθητικούς χώρους, εντός πόλεως
5) Μεζονέτα 250 τ.μ., στην παραλία Ιαλυσού 10 μέτρα από τη θάλασσα
6) Διαμέρισμα 3άρι ετοιμοπαράδοτο 90τ.μ. οδός Βορ. Ηπείρου (Μόντε Σμιθ)
7) Διαμέρισμα 3άρι ετοιμοπαράδοτο 88τ.μ., περιοχή Δασκάλων απέναντι από το πάρκο
8) Ισόγειος κατοικία 130τ.μ., στο κέντρο, κατάλληλη για γραφεία, ιατρείο, φαρμακείο, κλπ.
9) Διαμέρισμα 140 τ.μ., σε 2όροφη κατοικία πολύ καλή περιοχή. Τιμή καλή.
10) Γκαρσονιέρα 54τ.μ., περιοχή Μητρόπολη
11) Οικία παλαιά 120τ.μ., με οικόπεδο, 700τ.μ., στην παραλία Ιαλυσού
12) Οικόπεδο 1.300τ.μ. με άδεια στα Κοσκινού με θέα φανταστική
13) Διαμερίσματα 2άρια, 3άρια, 4άρια, οικόπεδα, κτήματα, αποθήκες, επιχειρήσεις, κλπ.
Γ. ΝΕΟΦΥΤΟΥ
ΔΗΜ. ΘΕΟΔΩΡΑΚΗ 40 - ΤΗΛ. 20989 - 21434
X4250-30/11

Από το Υπερμάρκετ ΣΠΑΝΟΣ
ΖΗΤΟΥΝΤΑΙ
έμπειροι κρεοπώληδες με προϋπηρεσία, για μόνιμη και συνεχή εργασία.
Τηλ. 22410/32335 και 22410/38114
X4269-30/11

ΑΓΓΛΙΔΑ
πρώην παιδοσύμβουλος και δασκάλα, θέλει να φροντίζει 1 ή 2 παιδιά, προτιμότερο κάτω των τριών ετών, να μαθαίνει αγγλικά με φυσικό τρόπο. 4 - 6 ώρες, απόγευμα - βράδυ
Πληρ. τηλ. 22410/77214
7238-14/11

ΕΝΟΙΚΙΑΖΟΝΤΑΙ
στη λεωφόρο ΚΑΛΛΙΘΕΑΣ αποθήκες ισόγειες, 500-1000 - 1500 τ.μ., χωρίς κολόνες, σε καινούργια οικοδομή.
Πληρ. τηλ. 67473 ώρες γραφείου
ΧΛ-12/11

ΠΩΛΟΥΝΤΑΙ
βιτρίνες μεταλλικές με ράφια από τζάμι, ειδικά για σούπερ μάρκετ ή κατάστημα τουριστικών ειδών
Πληροφορίες τηλ. 22410/63681 και 22410/85983
7278-18/11

ΠΛΥΝΤΗΡΙΟ ΧΑΛΙΩΝ
Cleaning Pro
T1411-20/3/2004

πλένουμε & φυλάμε:
• ΧΑΛΙΑ - ΜΟΚΕΤΕΣ - ΦΛΟΚΑΤΕΣ
• ΠΑΠΛΩΜΑΤΑ - ΚΟΥΒΕΡΤΕΣ
☎ 22410.60585
email: abonis@otenet.gr
ΙΔΙΟΚΤΗΤΕΣ ΕΙΔΙΚΕΣ ΕΓΚΑΤΑΣΤΑΣΕΙΣ:
ΝΙΚΗΦ. ΒΡΕΤΤΑΚΟΥ - ΑΣΓΟΥΡΟΥ

ΠΩΛΟΥΝΤΑΙ
από την επιχ/ση BUTTERFLY RENT A CAR μοτ/τα και μοτοσ/τες και αυτοκίνητα:
σε άριστη κατάσταση και σε πολύ καλές τιμές
1)VITARA μοντέλο 1996
2) PUNTO μοντέλο 1998
3) NISSAN MICRAμοντέλο 1997
4) CINQUECENTO, μοντέλο 1998
5) Scooter piagio τύπου NRG 50 c.c.
6) Vespa piagio αυτ/τη 125 c.c.
7) SUZUKI ENDURO DR 200 c.c., με μίζα
8) YAMAHA VIRAGO 250 c.c. (τσόπερ)
9) HONDA ENDURO CRM 125 c.c.
10) HONDA CR MOTO CROSS, 125 c.c., μοντέλο 2000
Πληρ. τηλ. 22410/21330 κιν. 6974123843
7207-14/11

ΠΩΛΟΥΝΤΑΙ ΑΠΟ ΤΟΝ ΑΝΑΣΤΑΣΙΟ ΑΤΣΙΔΗ
1) Καταστήματα και χώροι για γραφεία στην οδό Κωνσταντινίδη, στο Ζέφυρο (κοντά στην Εφορία)
2) Διαμερίσματα 98, 132 και 148 τ.μ., με θέση πάρκιγκ, αποθήκη και αυτόνομη θέρμανση στην οδό Κωνσταντινίδη
3) Εξοχικές κατοικίες 100τ.μ., διόροφες, με χίλια μέτρα οικόπεδο η κάθε μία, στον κεντρικό δρόμο του Γενναδίου, κοντά στη θάλασσα
4) Μονοκατοικίες στην Ιαλυσό, οδός Μυκηνών, διώροφες με σοφίτα, 4 υπνοδωματίων, 3 μπάνιων και WC, θέρμανση, σε οικόπεδο από 260 έως 415 τ.μ.
5) Μαιζονέτα στο Ροδίνι, οδός Στοκχόλμης 180τ.μ., διώροφη με υπόγειο
ΠΛΗΡΟΦΟΡΙΕΣ
ΑΝΑΣΤΑΣΙΟΣ ΑΤΣΙΔΗΣ
ΣΤΕΦΑΝΟΥ ΚΑΖΟΥΛΗ 74
- Τηλ. 22410 28616-37848
X4251-30/11

« ΙΕΡΑΠΕΤΡΑ - Β. ΚΟΡΝΑΡΟΣ»
ΔΡΟΜΟΛΟΓΙΑ Λ.Α.Ν.Ε.
Κάθε Τετάρτη στις 04.30 για Χάλκη, Διαφάνι, Κάρπαθο (Πηγάδια), Κάσο, Σητεία και επιστροφή στη Ρόδο (τοπικό δρομολόγιο)
Κάθε Πέμπτη στις 04.30 για Χάλκη, Διαφάνι, Πηγάδια (Κάρπαθο), Κάσο, Σητεία, Αγιο Νικόλαο, Μήλο, Πειραιά
Κάθε Κυριακή στις 04.30 για Χάλκη, Διαφάνι, Πηγάδια (Κάρπαθο), Κάσο, Σητεία, Αγιο Νικόλαο, Μήλο, Πειραιά
ΠΛΗΡΟΦΟΡΙΕΣ
STEFANAKIS - ZORPIDIS
Τηλ. 22410 20625, 30054
X4257-30/11

δημιουργίες *cair*
ΡΟΔΟΣ 2400 Λευκός Ξηρός ΟΠΑΠ
ΑΡΧΟΝΤΙΚΟ Ερυθρός Ξηρός Δωδεκανησιακός τοπικός
Δύο αντιπροσωπευτικά κρασιά της ΚΑΪΡ Α.Ε., που αποδεικνύουν για άλλη μια φορά την αναμφισβήτητη ικανότητα της Δωδεκανησιακής Εταιρείας να παράγει υψηλής ποιότητας προϊόντα. Ικανότητα που επιβεβαιώνεται από την πρόσφατη παρουσίαση του μοναδικού στην ελληνική αγορά συλλεκτικού αφρώδους CAIR ROSE RESERVE 10 ετών, σε περιορισμένο αριθμό φιαλών και ποιότητα που συναντάται στην πλούσια γκάμα των διεθνώς αναγνωρισμένων προϊόντων της, όπως RODOS 2400 λευκό Ξηρό, VOPRD (κρασί στο Μιλάνο), ΜΟΣΧΑΤΟΣ ΡΟΔΟΥ ΟΠΕ (κρασί στο Μιλάνο), MOULIN λευκό Ξηρό (κρασί στις Βρυξέλλες), MOULIN ροζέ ημίξηρο (κρασί σε Μπορντό και Μιλάνο), CAIR φυσικός αφρώδης (κρασί μεταλλία σε Μιλάνο και Monde Selection)
Εγγύηση
C·A·I·R
Επιλεγμένοι οίνοι ποιότητας
CAIR Δαβάκη - Πίνδου 65, Ν. Φάληρο, τηλ.: 4813876, 4813125 fax: 4814695
2ο χλμ. Ρόδου - Λίνδου, Ρόδος τηλ.: 0241/68270-3 fax: 0241/62575


ΟΙΚΟΔΟΜΙΚΕΣ-ΤΕΧΝΙΚΕΣ
ΕΜΠΟΡΙΚΕΣ-ΕΠΙΧΕΙΡΗΣΕΙΣ
ΑΦΟΙ ΑΣΒΕΣΤΗ Ο.Ε.
Αθηνών - Καβάλας 3
Ανάληψη Ρόδου
Τηλ.. 22410/60678 - 60679
και fax: 22410/66028
ΠΩΛΟΥΝΤΑΙ
● ΔΙΑΜΕΡΙΣΜΑΤΑ
υπερλούξ διαφόρων διαστάσεων
ΕΓΓΥΗΣΗ Η ΠΟΛΥΕΤΗΣ ΠΕΙΡΑ ΜΑΣ
X4249-30/11

ΟΙΚΟΔΟΜΙΚΕΣ ΕΠΙΧΕΙΡΗΣΕΙΣ
ΔΙΑΚΟΓΕΩΡΓΙΟΥ ΚΑΛΛΙΣΤΟΣ
ΕΘΝ.ΑΝΤΙΣΤΑΣΕΩΣ 11 (πρώην Αννης Μαρίας)
ΠΩΛΗΣΕΙΣ ΔΙΑΜΕΡΙΣΜΑΤΩΝ - ΚΑΤΑΣΤΗΜΑΤΑ - ΑΠΟΘΗΚΕΣ - ΑΝΤΑΛΛΑΓΕΣ ΑΚΙΝΗΤΩΝ - ΑΓΟΡΕΣ ΟΙΚΟΠΕΔΩΝ
ΑΝΑΛΑΜΒΑΝΟΥΜΕ ΑΝΤΙΠΑΡΟΧΕΣ

ΠΩΛΟΥΝΤΑΙ διαμερίσματα λουξ κατασκευής, με απεριόριστη θέα. Τα διαμερίσματα διαθέτουν θωρακισμένες πόρτες - εντοιχισμένες κουζίνες - ντουλάπες - εντοιχισμένο νιπτήρα με ντουλάπι - κεντρική θέρμανση αυτόνομη - ανοιγόμενα ανακλινόμενα κουφώματα με διπλά τζάμια, σίτες, ρολά - υδραυλικό ασανσέρ - τριφασικό ρεύμα.
Ολοι οι χώροι σπατουλαριστοί - εσωτερικές πόρτες MDF με σχέδιο

ΔΙΑΜΕΡΙΣΜΑΤΑ ΕΠΙ ΤΗΣ:
Χρ. Φέσσα (κάθετος Αποστ. Παύλου), 90τ.μ. τριάρια
Επίσης οροφοδιαμερίσματα των 90 τ.μ. (οικοδομή μόνο τριών διαμερισμάτων)

ΟΙΚΟΔΟΜΗ Πτολεμαίων και Χρ. Φέσσα των 117-125τ.μ.

ΟΙΚΟΔΟΜΗ υπό ανέγερση επί της οδού Ρήγα Φερραίου στο πάρκο
Διαμερίσματα τριάρια - τεσσάρια

ΟΙΚΟΔΟΜΗ υπό ανέγερση επί της οδού Κ. Παλαιολόγου και Θεοτοκοπούλου. Διαμερίσματα δυάρια - τριάρια - τεσσάρια- καταστήματα
Επί της οδού Β. Ηρακλείου οικοδομή τεσσάρων διαμερισμάτων οροφοδιαμερισμάτα των 133τ.μ. Η οικοδομή έχει πυλωτή για πάρκιγκ

ΓΡΑΦΕΙΑ - ΙΑΤΡΕΙΑ:
- Επί της οδού Μ. Κωνσταντίνου και Κων/νου Παλαιολόγου των 80τ.μ.
- Επί της οδού Κων/νου Παλαιολόγου και Θεοτοκόπουλου 60-80 τ.μ.
- Επί της οδού Ρήγα Φερραίου στο πάρκο, 60-80-100τ.μ.

ΚΑΤΑΣΤΗΜΑΤΑ
- Επί της οδού Κ. Παλαιολόγου και Θεοτοκοπούλου των 60-80-100τ.μ.
- Επί της οδού λεωφόρου Καλλιθέας (Καρακόνερο) 90τ.μ.

ΑΠΟΘΗΚΕΣ
- Πλησίον Στέλιου Κωτιάδη των 130τ.μ.
- Στη λεωφόρο Καλλιθέας (Καρακόνερο) των 80-300τ.μ.
Οι πωλήσεις μπορούν να γίνουν και με όλα τα δάνεια τραπεζών και οργανισμών/.
Αναλαμβάνουμε ΑΝΤΙΠΑΡΟΧΕΣ και ΑΓΟΡΕΣ ΟΙΚΟΠΕΔΩΝ
Δεχόμαστε ανταλλαγές ακινήτων

ΠΛΗΡΟΦΟΡΙΕΣ:
ΔΙΑΚΟΓΕΩΡΓΙΟΥ ΚΑΛΛΙΣΤΟΣ
Τηλ. 29318 - 34598- Τηλ. 78501 - 78502
X4246-30/11

ΕΛΛΗΝΙΚΗ ΔΗΜΟΚΡΑΤΙΑ
ΠΕΡΙΦΕΡΕΙΑ ΝΟΤΙΟΥ ΑΙΓΑΙΟΥ - ΝΟΜΟΣ ΔΩΔΕΚΑΝΗΣΟΥ
ΝΟΜΑΡΧΙΑΚΗ ΑΥΤ/ΣΗ ΔΩΔΕΚΑΝΗΣΟΥ

Δ/ΝΣΗ ΔΙΟΙΚ. & ΟΙΚΟΝ. ΥΠΗΡΕΣΙΩΝ • ΤΜΗΜΑ ΔΙΟΙΚΗΣΗΣ

ΑΝΑΚΟΙΝΩΣΗ

Ανακοινώνεται ότι ο Μακρόπουλος Μιχαήλ του Βασιλείου και της Μαρίας που γεννήθηκε στη Ρόδο το έτος 1978 και είναι κάτοικος Μυτιληνιών, έχει υποβάλει αίτηση για την αλλαγή του επωνύμου του από «Μακρόπουλος» σε «Μάχλης».
Καλείται όποιος αντιτίθεται τυχόν στην ανωτέρω αλλαγή, όπως μέσα σε δέκα πέντε (15) ημέρες από τη δημιουσίευση της παρούσης, υποβάλει στη Νομαρχιακή Αυτοδιοίκηση Δωδεκανήσου, Δ/νση Διοικητικών & Οικονομικών Υπηρεσιών, Διοικητήριο Ρόδου τις αντιρρήσεις του για την ανωτέρω αλλαγή.

Ε.Ν.
Γιάννης Χριστοφάκης
Νομαρχιακός Σύμβουλος
Επίκουρος Νομάρχη

7319-12/11

Ε.Μ.Δ.Υ.Δ.Α.Σ. ΔΩΔ/ΣΟΥ

ΕΝΩΣΕΩΝ ΜΗΧΑΝΙΚΩΝ ΔΗΜΟΣΙΩΝ ΥΠΑΛΛΗΛΩΝ ΔΙΠΛΩΜΑΤΟΥΧΩΝ ΑΝΩΤΑΤΩΝ ΣΧΟΛΩΝ

ΑΝΑΚΟΙΝΩΣΗ

Το Γενικό Συμβούλιο της Π.Ο. Ε.Μ.Δ.Υ.Δ.Α.Σ. συνεδρίασε στις 6-11-2003 και αποφάσισε την κλιμάκωση των αγωνιστικών κινητοποιήσεων με την προκήρυξη τεσσάρων 24ωρων πανελλαδικών απεργιών στις παρακάτω ημερομηνίες:

α) Τετάρτη 12-11-03
β) » 19-11-03
γ) » 26-11-03
δ) και » 3-12-03, η οποία θα συνδυαστεί με πανελλαδική συγκέντρωση των Διπλωματούχων Μηχανικών στην Αθήνα.

Η Ε.Μ.Δ.Υ.Δ.Α.Σ. ΔΩΔ/ΣΟΥ καλεί τα μέλη της να συμμετάσχουν στις παραπάνω απεργιακές κινητοποιήσεις.

Το Γενικό Συμβούλιο θα συγκληθεί εκ νέου στις 4-12-2003 προκειμένου να επανεκτιμήσει την πορεία του Αγώνα.

Το Δ.Σ.

Η πρόεδρος Βάσω Σταυρούλη
Ο γραμματέας Κωνσταντίνος Τρέχας

7310-12/11

ΑΔΕΛΦΟΤΗΤΑ ΚΡΗΤΩΝ ΡΟΔΟΥ
«Ο ΨΗΛΟΡΕΙΤΗΣ»
Πατρ. Αθηναγόρα 28 - Τ.Θ. 328 - 85100 Ρόδος

ΚΑΛΕΣΜΑ

Σας προσκαλούμε σε μια μοναδική κρητική και νησιωτική βραδιά με το γνωστό λυράρη και τραγουδιστή **Μιχάλη Καλλέργη** και τους συνεργάτες του Βασίλη Συγλέτο και Αλέκο Κουκουριτάκη στα λαούτα.

Σάββατο 15 Νοεμβρίου 2003 - Ωρα 21.00
Αίθουσα MIKE'S (Γ. Σεφέρη 108) - Ανάληψη)

Τιμή μενού: 25 ευρώ - παιδιά 15 ευρώ.
(μενού παραδοσιακό κρητικό - περιλαμβάνονται η ρακή και τα ποτά)

Κρατήσεις στο τηλέφωνο: 22410 66510
(οι κρατήσεις γίνονται με ευθύνη της Επιχείρησης)

Προσοχή: Είναι απαραίτητη η δήλωση συμμετοχής το αργότερο μέχρι το βράδυ της Παρασκευής 14-11-2003

Προμηθευτείτε εγκαίρως προσκλήσεις από:
• Τις ασφάλειες ΚΑΡΥΔΑΚΗ, Κ. Τσαλδάρη 1, Ρόδος
• Καταστήματα ΚΕΣΙΣΟΓΛΟΥ, Εθ. Δωδ/σίων 31 και Καναδά 15, Ρόδος
• ΒΟΥΤΥΡΑΚΗ Ι.Χ. ΕΠΕ Δωδ/κής Νεολαίας 16, Ρόδος

ΠΛΗΡΟΦΟΡΙΕΣ
Γιάννης Νιωτάκης τηλ. 22410 59520, 20638
Μαν. Καρυδάκης - Χρυσούλα Παπαδάκη τηλ. 22410 77000.

Οι εκδηλώσεις ολοκληρώνονται με **συναυλία κρητικής μουσικής** από τον παπα-Στεφανή το Νίκα και το μουσικό του συγκρότημα «Χαροκόποι» το Σάββατο 29 Νοεμβρίου 2003 στο Εθνικό Θέατρο Ρόδου

ΧΛ-15-11

BINGO!! BINGO!! BINGO!!

ΤΟ ΣΠΙΤΙ ΤΗΣ ΕΥΡΩΠΗΣ ΣΤΗ ΡΟΔΟ

σας προσκαλεί
την Τετάρτη 12 Νοεμβρίου 2003 στις 6μ.μ.
στο ξενοδοχείο **«Μεντιτεράνεαν»**
σ' ένα ευχάριστο
ψυχαγωγικό απόγευμα.
Ελάτε να παίξουμε...
με πλούσια δώρα!!!

BINGO!

Χορηγοί: **Σούπερ μάρκετ Γιάννη Πάππου Ιξιά**
ΔΑΝΕ Sealine - Πρακτορείο Στεφανάκη

Καφές, τσάι, χυμός + πιάτο + 1 κάρτα Bingo =20 ευρώ
Παιδικό: σάντουιτς + χυμός = 5 ευρώ

BINGO!! BINGO!! BINGO!!

ΓΔ-12/11

ΕΛΛΗΝΙΚΗ ΔΗΜΟΚΡΑΤΙΑ
ΝΟΜΟΣ ΔΩΔΕΚΑΝΗΣΟΥ
ΔΗΜΟΣ ΙΑΛΥΣΟΥ
ΓΡΑΦΕΙΟ ΔΗΜΑΡΧΟΥ
Δ/ΝΣΗ ΤΕΧΝΙΚΩΝ ΥΠΗΡΕΣΙΩΝ

ΑΝΑΚΟΙΝΩΣΗ

ΕΠΙΔΟΣΕΙΣ ΑΓΝΩΣΤΟΥ ΔΙΑΜΟΝΗΣ

Με τις υπ. αριθμ. 497Γ-498Γ-499Γ-500Γ-501Γ-502Γ-503Γ-504Γ-505Γ-506Γ-507Γ-508Γ-509Γ-και 510Γ/30-10-2003 εκθέσεις επιδόσεως του Δικαστικού Επιμελητή του Πρωτοδικείου Ρόδου Χρυσόστομου Στ. Κόκκαλη απεδόθησαν στον Κον Εισαγγελέα Πρωτοδικών Ρόδου οι από 29-10-2003 προσκλήσεις του κ. Στέργου Στάγκα, Δημάρχου και νόμιμου εκπροσώπου του Δήμου Ιαλυσού Ρόδου με Α.Π. 4752 με θέμα ΕΝΗΜΕΡΩΣΗ ΤΡΟΠΟΠΟΙΗΣΗΣ ΣΧΕΔΙΟΥ ΠΟΛΕΩΣ ΔΗΜΟΥ ΙΑΛΥΣΟΥ ΣΤΗΝ Κ.Μ. 525 ΓΑΙΩΝ ΤΡΙΑΝΤΩΝ - ΠΕΡΙΟΧΗ ΑΓΙΟΣ ΙΩΑΝΝΗΣ για τους Νικόλαο Θεοδ. Καλουπακλή, Ανάργυρο Δροσόπουλο του Γεωργίου, Εξαρχούλα θυγ. Μιχαήλ Κασσάρα, Μιχαήλ Κλαδίτη, Μαρία Κλαδίτη, Σταυρούλα Νικ. Βογιατζή, Μαρία Παπαδοπούλου, Ιωάννη Γλύμη του Παναγ Δικαία Ντουρρέ, Δικαία - Ελένη Θεοδ. Καλουπακλή, Μαριάνθη Γεωργίου Κουγιού - Μουτζάκη, Φλώρα χήρα Ιορδ. Ζανετίδου το γένος Ι. Χατζηδημητρίου, Σοφία χήρα Φιλ. Καστάνια το γένος Β. Δόβόλα και Μαρία συζ. Δημοκράτη ή Δημητρίου Λεωνίδου, αντίστοιχα, πρώην κατοίκους Ρόδου και ήδη αγνώστου διαμονής.

Παρακαλούνται δε οι ως άνω όπως λάβουν γνώσιν της εν λόγω τροποιποιήσεως προκειμένου να υποβάλουν αν έχουν αντιρήσεις.

Ημέρες κατά τις οποίες θα δίδονται οι σχετικές διευκρινίσεις από τις Τεχνικές Υπηρεσίες του Δήμου Ιαλυσού είναι Τρίτη και Πέμπτη και ώρα 10.00 έως 12,00 π.μ. Πληροφορίες δίδονται από την κ. Σπηλιώτη Στέλλα τηλ. 22410 98438 και 22410 96555

Ο ΔΗΜΑΡΧΟΣ ΙΑΛΥΣΟΥ
ΣΤΑΓΚΑΣ ΣΤΕΡΓΟΣ

ΧΛ 11-12/11

ΕΛΛΗΝΙΚΗ ΔΗΜΟΚΡΑΤΙΑ
ΔΗΜΟΣ ΡΟΔΟΥ
ΕΠΑΡΧΙΑ ΡΟΔΟΥ
ΝΟΜΟΣ ΔΩΔΕΚΑΝΗΣΟΥ

ΓΝΩΣΤΟΠΟΙΗΣΗ ΓΑΜΟΥ

Γνωστοποιείται, σύμφωνα με το άρθρο 1369 του Αστικού Κώδικα, όπως τροποποιήθηκε με το Ν. 1250/1982, ότι:

Ο **Στυλιανός Φτερούγας** του Δημητρίου και της Αγγελικής που γεννήθηκε στη Ρόδο του νομού Δωδεκανήσου και κατοικεί στη Ρόδο του νομού Δωδεκανήσου, επαγγέλματος μουσικός και η **Γιάνα Ζίτκοβα** του Πετρ και της Γιάνα που γεννήθηκε στο Τσέσκε Μπρύντεγιοβιτσε Τσεχίας και κατοικεί στο Τσέσκε Μπρύντεγιοβιτσε επαγγέλματος νοσοκόμα πρόκειται να παντρευθούν στο Δημαρχείο του Δήμου Ροδίων.

Ρόδος 11/11/2003
Ο δήμαρχος
Γεώργιος Γιαννόπουλος

7317-12/11

ΣΥΛΛΟΓΟΣ ΥΠΑΛΛΗΛΩΝ
ΔΑΣΙΚΗΣ ΥΠΗΡΕΣΙΑΣ
ΝΟΜΟΥ ΔΩΔ/ΣΟΥ

ΨΗΦΙΣΜΑ

Το Δ.Σ. του Συλλόγου υπαλλήλων Δασικής Υπηρεσίας Νομού Δωδ/σου με αφορμή το θάνατο του αγαπητού συναδέλφου

Παντελή Χριστοφακάκη

υπαλλήλου της Δ/νσης Δασών Δωδ/σου απεφάσισε ομόφωνα τα παρακάτω:

1. Να εκφράσει τη θλίψη του για τον άδικο χαμο ενός τόσου νέου, καλού και πρόσχαρου συναδέλφου. Η ευγένεια, η σοβαρότητα και η ηρεμία του χαρακτήρα του θα κάνουν τη μνήμη του αξέχαστη σε όσους τον είχαν γνωρίσει από κοντά.
2. Να καταθέσει στεφάνι,
3. Να εναποθέτει λουλούδια καθημερινά στην είσοδο της Υπηρεσίας για 40 ημέρες.
4. Το παρόν να δημοσιευθεί τον τοπικό τύπο.

ΧΛ-12/11

ΕΛΛΗΝΙΚΗ ΔΗΜΟΚΡΑΤΙΑ
ΝΟΜΑΡΧΙΑΚΗ ΑΥΤ/ΣΗ ΔΩΔΕΚΑΝΗΣΟΥ
Δ/ΝΣΗ ΥΠΟΔΟΜΩΝ & ΤΕΧΝΙΚΩΝ ΕΡΓΩΝ
ΤΜΗΜΑ ΜΕΛΕΤΩΝ

ΜΕΛΕΤΗ
«Ανάπτυξης Υποδομών Υποθαλάσσιου Τουρισμού»
στο Νομό Δωδεκανήσου
Προεκτιμώμενη Αμοιβή : **87.200 ευρώ, χωρίς Φ.Π.Α..**

ΠΕΡΙΛΗΨΗ ΠΡΟΣΚΛΗΣΗΣ ΕΚΔΗΛΩΣΗΣ ΕΝΔΙΑΦΕΡΟΝΤΟΣ

1. Αναθέτουσα Αρχή
Νομαρχιακή Αυτοδιοίκηση Δωδεκανήσου [Φορέας Υλοποίησης]
Αρμόδια υπηρεσία : Δ.Υ.& Τ.Ε. Νομ/κης Αυτ/σης Δωδ/σου [Φορέας Επίβλεψης]
Ταχυδρομική Διεύθυνση : GR, Ελλάδα, Ρόδος, Ταχ. Κώδ. 85100
Αριθμός Τηλεφώνου : 22410 - 43010
Αριθμός Fax : 22410 - 43016

2. Κατηγορία και Περιγραφή Υπηρεσιών
Στα πλαίσια της αναζήτησης εναλλακτικών μορφών τουρισμού και δεδομένης της ύπαρξης πλούσιου υποθαλάσσιου υποβάθρου και ελκυστικού παράκτιου περιβάλλοντος, αποφασίστηκε η εκπόνηση Μελέτης για την Ανάπτυξη Υποθαλάσσιου Τουρισμού στο Νομό Δωδεκανήσου, η όποια θα έχει σαν αντικείμενο τον καθορισμό των θέσεων εφαρμογής δράσεων υποθαλάσσιου τουρισμού, την επιλογή των προσφορότερων μορφών ανάπτυξης αυτού, τον προσδιορισμό των απαιτούμενων έργων και επεμβάσεων και τους τρόπους υλοποίησής τους.
Προεκτιμώμενη αμοιβή μελέτης: 87.200,00 _ μη συμπεριλαμβανομένου του Φ.Π.Α.
Η αμοιβή χωρίς τον Φ.Π.Α. αναλύεται σε επί μέρους αμοιβές ανά κατηγορία ως εξής:
Αμοιβή των Χωροταξικών και ρυθμιστικών μελετών (κατηγορίας 01), είναι 52.200,00 ευρώ.
Αμοιβή των οικονομικών μελετών (κατηγορίας 3), είναι 13.000,00 ευρώ.
Αμοιβή των τοπογραφικών μελετών (κατηγορίας 16), είναι 12.000,00 ευρώ.
Αμοιβή των περιβαλλοντικών μελετών (κατηγορίας 27), είναι 10.000,00 ευρώ.

3. Διεύθυνση για τη λήψη των εγγράφων του διαγωνισμού και την υποβολή των αιτήσεων εκδήλωσης ενδιαφέροντος
Νομαρχιακή Αυτ/ση Δωδ/σου – Δ/νση Υποδομών και Τεχνικών Έργων, Ρόδος.
Τηλ. 22410 - 43010 Fax: 22410 - 43016
Η προθεσμία υποβολής αιτήσεων για διάθεση των εγγράφων (Π.Ε.Ε., Ε.Σ.Υ.), με τα στοιχεία του διαγωνισμού, της Ειδικής Συγγραφής Υποχρεώσεων και των υποδειγμάτων πινάκων είναι τρεις (3) εργάσιμες ημέρες πριν την ημέρα διενέργειας του διαγωνισμού.
Το ύψος του ποσού που απαιτείται ως αντίτιμο για την παραλαβή τους είναι δέκα (10) ευρώ.
Οι δαπάνες δημοσίευσης της περίληψης πρόσκλησης εκδήλωσης ενδιαφέροντος για την ανάληψη εκπόνησης της μελέτης θα βαρύνουν τον Ανάδοχο της Μελέτης.

4. Ημερομηνία λήξης της προθεσμίας για παραλαβή των αιτήσεων εκδήλωσης ενδιαφέροντος
Καλεί τους ενδιαφερόμενους Μελετητές, τα ενδιαφερόμενα Γραφεία Μελετών ή συμπράξεις αυτών να εκδηλώσουν το ενδιαφέρον τους για την ανάληψη της μελέτης μέσα σε είκοσι μέρες από τη δημοσίευση της παρούσης στο Ενημερωτικό Δελτίο του Τεχνικού Επιμελητηρίου της Ελλάδος.
Ως και την ημερομηνία αυτή η προσφορά πρέπει να έχει κατατεθεί στα γραφεία πρωτοκόλλου της υπηρεσίας με ποινή αποκλεισμού. Οι αιτήσεις υποβάλλονται γραπτώς απευθείας ή ταχυδρομικά με ευθύνη των υποψηφίων σχημάτων όσον αφορά τις σχετικές προθεσμίες.

5. Απαιτούμενα πτυχία μελετητών – Ελάχιστες προϋποθέσεις
Α. Δεκτές θα γίνονται οι αιτήσεις ενδιαφέροντος που υποβάλλουν:
α) Έλληνες Μελετητές και Ελληνικά γραφεία Μελετών που είναι γραμμένοι / γραμμένα στο Μητρώο μελετητών του ΥΠΕΧΩΔΕ και κατέχουν τα ακόλουθα πτυχία:
Πτυχίο Β΄ ή Γ΄ τάξης στην κατηγορία 01 (Χωροταξικές και ρυθμιστικές μελέτες).
Πτυχίο Β΄ τάξης στην κατηγορία 03 (Οικονομικές Μελέτες).
Πτυχίο Α΄ τάξης στην κατηγορία 16 (Μελέτες Τοπογραφίας).
Πτυχίο Α΄ ή Β΄ τάξης στην κατηγορία 27 (Περιβαλλοντικές μελέτες).
β) Αλλοδαποί μελετητές υπήκοοι κρατών – μελών της Ευρωπαϊκής Ένωσης (Ε.Ε.) ή των κρατών - μελών της Συμφωνίας για τον Ευρωπαϊκό Οικονομικό Χώρο (ΕΟΧ) ή των κρατών που έχουν υπογράψει διμερείς συμφωνίες ή συμφωνίες σύνδεσης με την Ε.Ε., καθώς και των χωρών που έχουν ήδη υπογράψει και κυρώσει τη Συμφωνία για τις Δημόσιες Συμβάσεις (Ν. 2513/27.6.97 ΦΕΚ Α139 και Απόφαση 94/800/Ε.Κ.) εγκατεστημένοι στα κράτη αυτά ή γραφεία μελετών που έχουν συσταθεί με την νομοθεσία των κρατών αυτών και έχουν κεντρική τους διοίκηση ή την κύρια εγκατάστασή τους ή την έδρα τους στο εσωτερικό τους εφόσον η δραστηριότητά τους παρουσιάζει συνεχή δεσμό με την οικονομία των κρατών αυτών. Οι αλλοδαποί μελετητές πρέπει να έχουν τυπικά και ουσιαστικά προσόντα για κάθε κατηγορία μελέτης αντίστοιχα με αυτά που απαιτούνται για τους Έλληνες μελετητές, που είναι γραμμένοι στο Ελληνικό μητρώο μελετών (ΕΜΜ) και τα αλλοδαπά γραφεία μελετών να διαθέτουν δυναμικό για κάθε κατηγορία μελέτης αντίστοιχο με αυτό που απαιτείται για τα Ελληνικά Γραφεία Μελετών, όπως αυτά καθορίζονται με βάση τον Ν.716/77 και τα εκτελεστικά του Π.Δ/τα, όπως ισχύουν σήμερα.
Διευκρινίζεται ότι οι απαιτούμενες αντιστοιχίες δυναμικού και τάξης μελετητικών πτυχίων είναι:
Έλληνες μελετητές: Α' τάξεως
Αλλοδαποί μελετητές: Μία (1) μονάδα που αντιστοιχεί σε τέσσερα (4) έτη εμπειρίας έως οκτώ 8 έτη εμπειρίας.
Έλληνες μελετητές: Β' τάξεως
Αλλοδαποί μελετητές: Δύο (2) μονάδες που αντιστοιχούν σε οκτώ (8) έως δώδεκα (12) έτη εμπειρίας.
Έλληνες μελετητές:Γ' τάξεως
Αλλοδαποί μελετητές: Τρεις (3) μονάδες που αντιστοιχούν σε δώδεκα (12) έως δεκαέξι (16) έτη εμπειρίας.
Έλληνες μελετητές:Δ' τάξεως
Αλλοδαποί μελετητές: Επτά (7) μονάδες που αντιστοιχούν σε δεκαέξι (16) και άνω έτη εμπειρίας. Θα πρέπει να περιλαμβάνει τουλάχιστον 1Γ΄ και 1Β΄.
Έλληνες μελετητές:Ε΄ τάξεως
Αλλοδαποί μελετητές: Δώδεκα (12) μονάδες που αντιστοιχούν σε είκοσι (20) και άνω έτη εμπειρίας. Θα πρέπει να περιλαμβάνει τουλάχιστον 2Γ΄ και 1Β.
Η παραπάνω εμπειρία των αλλοδαπών μελετητών θα αναφέρεται στα αντίστοιχα έργα που καλούνται και οι έλληνες μελετητές και θα αποδεικνύεται με κατάλληλα έγγραφα.
γ) Συμπράττοντα Γραφεία των ανωτέρω με οποιονδήποτε συνδυασμό σύμφωνα με τις διατάξεις που ισχύουν.
Β. Οι ελάχιστες απαιτήσεις που απαιτούνται από τους υποψηφίους είναι σύμφωνα με το άρθρο 29 και επόμενα του Κεφαλαίου 2 της Οδηγίας 92/50/ΕΟΚ.

Ημερομηνία 10 / 11 /2003

Αναστασία Μπελεγρίνη
ΤΟΠΟΓΡΑΦΟΣ ΜΗΧΑΝΙΚΟΣ Τ.Ε

Ο Προϊστάμενος
Τμ. Μελετών
Μανώλης Διακομιχάλης

Ο Διευθυντής
Περικλής Περπιρόγλου

Ο Βοηθός Νομάρχη
Ευστάθιος Κουσουρνάς

ΧΛ

ΔΙΕΥΘΥΝΣΗ ΔΑΣΩΝ ΔΩΔ/ΝΗΣΟΥ

ΑΝΑΚΟΙΝΩΣΗ

Γνωστοποιείται κατά το άρθρο 14 του Ν.998/79, η αποστολή για ανάρτηση στο Δήμο Καλλιθέας της υπ'αριθμ. 7077/10-11-2003 πράξης χαρακτηρισμού έκτασης που εκδόθηκε από τον Δ/ντή Δασών Δωδ/σου. Η ΚΜ 373 γαιών Κοσκινού, αποτελεί γεωργική έκταση.

Ο Δ/ντής Δασών Δωδ/σου
κ.α.α.
Θεοδωρίδης Νικόλαος
Δασολόγος με βαθμό Α'

ΧΛ-12/11

ΔΙΕΥΘΥΝΣΗ ΔΑΣΩΝ ΔΩΔ/ΝΗΣΟΥ

ΑΝΑΚΟΙΝΩΣΗ

Γνωστοποιείται κατά το άρθρο 14 του Ν.998/79, η αποστολή για ανάρτηση στο Δήμο Καλλιθέας της υπ'αριθμ. 7078/10-11-2003 πράξης χαρακτηρισμού έκτασης που εκδόθηκε από τον Δ/ντή Δασών Δωδ/σου. Η ΚΜ 373 Α γαιών Κοσκινού, αποτελεί γεωργική έκταση.

Ο Δ/ντής Δασών Δωδ/σου
κ.α.α.
Θεοδωρίδης Νικόλαος
Δασολόγος με βαθμό Α'

ΧΛ-12/11

ΔΙΕΥΘΥΝΣΗ ΔΑΣΩΝ ΔΩΔ/ΝΗΣΟΥ

ΑΝΑΚΟΙΝΩΣΗ

Γνωστοποιείται κατά το άρθρο 14 του Ν.998/79, η αποστολή για ανάρτηση στο Δήμο Νότιας Ρόδου της αριθμ. 6956/3-11-03 πράξης χαρακτηρισμού έκτασης που εκδόθηκε από τον Δ/ντή Δασών Δωδ/σου.
Η ΚΜ 1592 γαιών Γενναδίου, χαρακτηρίζεται ως γεωργική έκταση.

Ο Δ/ντής Δασών Δωδ/σου
Φίλιππος Κοντίτσης
Δασολόγος με βαθμό Δ/ντή

2249-12/11

ΔΙΕΥΘΥΝΣΗ ΔΑΣΩΝ ΔΩΔ/ΝΗΣΟΥ

ΑΝΑΚΟΙΝΩΣΗ

Γνωστοποιείται κατά το άρθρο 14 του Ν.998/79, η αποστολή για ανάρτηση στο Δήμο Καρπάθου αρ. 4727/5-8-2003 πράξης χαρακτηρισμού έκτασης που εκδόθηκε από τον Δ/ντή Δασών Δωδ/σου. Η έκταση εμβαδού 4.204,96 τ.μ. που βρίσκεται στη θέση Βάρδες της περιφέρειας Δ.Δ. Μενετών Δήμου Καρπάθου χαρακτηρίζεται ως γεωργική έκταση.

Ο Δ/ντής Δασών Δωδ/σου
Κοντίτσης Φίλιππος
Δασολόγος με βαθμό Δ/ντή

ΧΛ-12/11

ΤΗΛΕΟΡΑΣΗ

ΕΤ-1

08.00 Παιδικό πρόγραμμα
10.00 Βιογραφίες: Σταρ του Χόλιγουντ
11.00 Ιστορία: Αρχαία Ιστορία
Οίκο TV
12.00 Ταξιδεύοντας (Ε)
13.00 National Geographic
14.00 Αγρια Αφρική
15.00 Διακόσμηση με στυλ
15.30 Ο Ολιβερ μαγειρεύει
16.00 Εχει γούστο
18.00 Τελική ευθεία
19.00 Ντοκιμαντέρ
• Οίκο TV
19.30 Μια χώρα, ένας πρωταθλητής «Χαΐλέ Γκεμπρεσαλασιέ
• Οίκο TV
20.00 Ταξιδεύοντας «Πινόκιο»
21.00 Βιογραφίες: Μόδα
22.00 Ιστορία: από λεπτό σε λεπτό «Επίθεση στο Πεντάγωνο»
23.00 Ειδήσεις - αθλητικά - χρηματιστήριο - καιρός
• Κλήρωση ΛΟΤΤΟ
23.45 Μεγάλες παραστάσεις

ΝΕΤ

05.45 Πρώτη γραμμή
10.00 Δέκα με Δύο
12.00 Ειδήσεις
13.00 Αλλη διάσταση
14.00 Χριστίνα, δικαίωμα στην αγάπη
14.50 Σαν σήμερα στον 20ό αώνα
15.00 Ειδήσεις-αθλητικά-οικονομία-καιρός
16.00 Ατίθασα νιάτα
17.00 Τσικιτίτας
17.50 Σαν σήμερα στον 20ό αώνα
18.00 Ειδήσεις- - αθλητικά - οικονομία- δελτίο στη νοηματική
18.30 Ελληνική ταινία «Ο φαφλατάς»
20.10 Ποιός θέλει να γίνει εκατομμυριούχος;
21.00 Ειδήσεις
21.45 Μετά τις ειδήσεις
22.15 Σχεδόν ποτέ
23.15 Ερωτας, όπως έρημος
00.15 Απέναντι
01.30 Ειδήσεις
• Συνέχεια με επαναλήψεις σειρών και εκπομπών

ΕΤ-3

08.00 Σειρές κινουμένων σχεδίων
09.30 Δευτέρα λυκείου - αίθουσα Β' (νεανική σειρά)
10.00 Η άλλη μέρα
12.00 Disign world (Ε)
12.30 Τίποτα δεν είναι για πέταμα
13.00 Ειδήσεις
13.55 Ο κόσμος των σπορ
14.30 Με μια τρίτη ματιά
16.30 Η ζωή είναι ωραία
18.00 Ταξιδώτες
18.30 Μπάσκετ Fiba
EuropeLeague 2003 -2004: «ΠΑΟΚ - Αλιτα»
19.55 Αθλητικό ημίωρο
20.30 Ειδήσεις
21.30 Μακρινές φιλίες
22.00 Ξένη ταινία «An American summer»
24.00 Ειδήσεις
00.30 Γκάβιν Κρόφορντ σόου
01.00 Ντέϊβιντ ΜΠάουι - Glass spider tour
02.30 Με μια τρίτη ματιά (Ε)
04.30 Η άλλη μέρα (Ε)

MEGA

05.45 Κάθε μέρα μαζί
10.00 Τα μυστικά της Βέφας
11.00 Ομορφος κόσμος το πρωί
14.00 Ειδήσεις
15.00 Αλμα λίμπρε σημαίνει ελεύθερη ψυχή (Ε)
16.00 Στην κουζίνα ολοταχώς
16. 50 Δύο ξένοι (Ε)
18.00 Ειδήσεις και **δελτίο στη νοηματική**
18.10 Απαγορευμένη αγάπη
18.50 Φιλοδοξίες
19.20 Το show των εκατομμυρίων
20.00 Ειδήσεις
21.00 Ξένη ταινία: «Μίνι πράκτορες»
23.00 Αυτόπτης μάρτυρας
00.15 Ειδήσεις
00.30 Αυτόπτης μάρτυρας
01.30 Frasier
02.00 Επιφάνεια (Ε)
03.00 Πειρασμός (Ε)
04.00 Τηλεμάρκετινγκ
04.30 Σκιές πάνω απ' την πόλη (Ε)

ANT-1

06.00 Ειδήσεις του CBS
06.20 Δανεικός πατέρας (Ε)
07.00 Καλημέρα Ελλάδα
10.00 Πρωϊνός καφές
13.05 Super game
13.15 Ταγκό για τρεις (Ε)
14.00 Τα νέα του ANT1
14.50 Ακρως οικογενειακόν (Ε)
15.25 Super game
15.50 Εγκλήματα (Ε)
16.30 Κωνσταντίνου και Ελένης (Ε)
17.30 Τα νέα του ANT1 - ειδήσεις στη νοηματική
17.40 Ο καιρός της εβδομάδας
17.45 Super game
17.50 Καλημέρα ζωή
18.40 Θησαυροφυλάκιο
19.20 Η λάμψη
20.00 Τα νέα του ANT1
21.00 Ξένη ταινία «Η παραλία»
23.00 Mission
24.00 Νυχτερινές ειδήσεις
00.40 Νυχτερινές ειδήσεις
01.10 X-Files
02.10 2004
03.10 Mission
04.10 Easy game

STAR

06.30 Μέσα και έξω
06.45 Κάθε μέρα καλημέρα
10.00 Λόγια Σταράτα
12.00 Εχω θέμα
13.00 Ειδήσεις
14.00 Super Star
16.15 Ειδήσεις στη νοηματική γλώσσα
16.20 Ολα για την Ελενα
17.15 Λάουρα
18.15 Μονομάχος
19.00 Ειδήσεις
20.40 Αθλητικές ειδήσεις -Καιρός
21.00 Ελληνική ταινία «Ο γεροντοκόρος»
23.00 Gala
24.00 Ξένη ταινία «Το κόλπο»
02.00 Ειδήσεις
02.15 Ξένη ταινία «Επαγγελματίες απατεώνες»
04.15 Αστέρια στο πεντάγραμμο (βίντεοκλιπ)

ALPHA

05.45 Καινούργια ημέρα
06.45 Καλημέρας σας
10.00 Καλώς τους
13.00 Χορεύοντας στη σιωπή
14.00 Ειδήσεις
14.50 Παουλίνα
15.45 Μεταξύ αγάπης και μίσους
16.40 Ειδήσεις
16.45 Κάτω από την Ακρόπολη
17.30 Μπορώ
19.00 Παράθυρα στα γεγονότα
20.00 Ειδήσεις
21.00 Για πάντα φίλες
22.00 Μια αγάπη μια ζωή
23.00 Ξένη ταινία «Ραντεβού μετά την κηδεία»
01.00 Ειδήσεις
01.15 Ξένη ταινία «Η σιωπή των αχαμνών»
03.15 Point man
04.15 Τηλεαγορές

ALTER

06.45 Alter kids
08.00 Ειδήσεις
08.30 Tet a tet (Ε)
10.00 Ενα μήλο την ημέρα
11.00 Πρώτη ματιά
12.00 Αμεση επέμβαση
13.00 Ειδήσεις
14.00 Αποκλειστικά
16.30 Απογευματινό δελτίο ειδήσεων
16.45 Ελληνική ταινία «Και δειλός και τολμηρός»
18.45 Το πρώτο θέμα
19.00 Ειδήσεις
20.00 Η φωνή του πολίτη
20.45 Το δίχτυ
20.55 Auto Alter (Ε)
21.00 Lifestyle
22.00 Ξένη ταινία «Το ποτάμι του θανάτου»
23.50 Στο κόκκινο
02.00 Hit parade (Ε)
03.00 Aphrodisia

ΙΡΙΔΑ

15.00 New Wave βραζιλιάνικη σειρά)
16.00 Ντοκιμαντέρ
17.00 Ελάτε να γίνουμε φίλοι με τη Βάσω Αρφαρά
18.00 Τηλεπωλήσεις
19.30 Shyrley Holmes (νεανική σειρά)
20.00 Τοπικά γεγονότα με την Ελένη Γλεντή
22.00 Ξένη ταινία
24.00 Τοπικά γεγονότα

ΠΡΟΟΔΟΣΠΟΡ

Ζητάει προσγείωση

Ο τεχνικός του Διγενή Σαλβατόρε Γκιούντιτσε προσπαθεί να χαμηλώσει τους τόνους μετά την επιτυχία επί του Απόλλωνα



Προσγείωση ζητάει ο προπονητής του Διγενή (μέσον)

Μέσα σε ένα ευχάριστο κλίμα πραγματοποιήθηκε χθες η προπόνηση του Διγενή, η πρώτη της εβδομάδας η οποία φιλοξενήθηκε στο βοηθητικό γήπεδο των Καλυθιών. Η νίκη επί του Απόλλωνα έχει δημιουργήσει όπως είναι απόλυτα λογικό κλίμα ευφορίας στους ποδοσφαιριστές της ομάδας οι οποίοι πιστεύουν ακράδαντα ότι αν συνεχίσουν την μεγάλη προσπάθεια που κάνουν θα ανταμειφθούν με την εξασφάλιση της παραμονής της ομάδας στην κατηγορία.

Αυτοί που απουσίαζαν από την χθεσινή προπόνηση ήταν οι Αργυρός, Σκουλούδης και Μάμμης οι οποίοι είναι στρατευμένοι και δεν μπόρεσαν να εξασφαλίσουν άδεια από την στρατιωτική μονάδα που υπηρετούν την θητεία τους. Αντίθετα έδωσε κανονικά το παρών ο επίσης στρατευμένος Λόλιος.

Ο Πατρού

Από το καλό στο καλύτερο πηγαίνει το τελευταίο διάστημα ο Γιώργος Πατρού. Ο παίκτης που ήταν στην δεκαοκτάδα του αγώνα με τον Απόλλωνα βρίσκεται πλέον σε αρκετά καλό επίπεδο αφού έχει ξεπεράσει ως ένα πολύ μεγάλο βαθμό τον τραυματισμό του και δεν θα αργήσει να δώσει το παρών και στην ενδεκάδα του Διγενή. Ο τεχνικός της ομάδας Σαλβατόρε Γκιούντιτσε συνιστά προσγείωση μετά την μεγάλη επιτυχία της προηγούμενης Κυριακής καθώς γνωρίζει πάρα πολύ καλά το ότι η αποτυχία δεν απέχει και πολύ από την επιτυχία. Ζητάει από τους παίκτες του να συνεχίσουν με την ίδια σοβαρότητα και στα υπόλοιπα παιχνίδια του πρωταθλήματος.

Φουλ για νίκη!

Οι παίκτες της Ρόδου θα τα δώσουν όλα απέναντι στην Μαρκό που θέλει και αυτή το τρίποντο

Την ευκαιρία να πλησιάσει και άλλο τις πρώτες θέσεις του βαθμολογικού πίνακα έχει σήμερα η Ρόδος η οποία στις 3 μ.μ υποδέχεται στο Δημοτικό Στάδιο της πόλης μας την Μαρκό, σε αγώνα που θα γίνει στα πλαίσια της 9ης αγωνιστικής του πρωταθλήματος της Γ' Εθνικής Κατηγορίας. Για να το επιτύχει θα πρέπει να προσθέσει ακόμα τρεις βαθμούς στο ενεργητικό της ξεπερνώντας το εμπόδιο μιας πολύ καλής ομάδας η οποία είναι γρήγορη και νεανική. Παράλληλα πρόκειται να «κατέβει» σήμερα στον αγωνιστικό χώρο με μεγάλο ενθουσιασμό που πηγάζει από την μέχρι τώρα πολύ καλή πορεία της και αυτό θα είναι σίγουρα μια επιπλέον δυσκολία για τους γηπεδούχους.

Κατάλληλα προετοιμασμένοι

Όλα αυτά τα γνωρίζουν πάρα πολύ καλά οι «πράσινοι» οι οποίοι είναι κατάλληλα προετοιμασμένοι για να αντεπεξέλθουν στην οποιαδήποτε δυσκολία και αν τους παρουσιαστεί. Παράλληλα όμως είναι και αποφασισμένοι να δώσουν και σήμερα τον καλύτερό τους εαυτό παίζοντας πολύ σοβαρά και πειθαρχημένα από το πρώτο λεπτό του αγώνα. Όπως τους έχει ζητήσει δηλαδή και ο προπονητής Δημήτρης Σκούνας που δεν φοβάται τίποτα αν οι παίκτες του παίξουν σύμφωνα με τις πραγματικές τους δυνατότητες.

Απόρθητη έδρα

Μέχρι στιγμής η ομάδα της πόλης μας είναι ανίκητη στο Δημοτικό Στάδιο καθώς στα δυο παιχνίδια που έχει δώσει έχει πάρει δυο νίκες (με Λάρισα και Θύελλα Πατρών). Σήμερα εννοείται ότι θέλει να τριτώσει το ...καλό γι' αυτό και χρειάζεται και την αμέριστη συμπαράσταση του φίλαθλου κόσμου, όπως είχε γίνει και τις προηγούμενες φορές. Η πεποίθηση που κυριαρχεί είναι ότι ο κόσμος μπορεί να αποτελέσει τον δωδέκατο παίκτη και να δώσει ώθηση στους παίκτες της Ρόδου να φθάσουν σε μια ακόμα σημαντική επιτυχία.

Αγωνιστικά

Ο Γιώργος Καντιμοίρης θα είναι το νέο πρόσωπο όπως όλα δείχνουν στην δεκαοκτάδα της Ρόδου. Ο παίκτης ξεπέρασε το πρόβλημα τραυματισμού του και έτσι μετά από δυο αγωνιστικές υπολογίζεται και πάλι από τον προπονητή του. Οι δεκαοκτώ θα ανακοινωθούν σήμερα στα αποδυτήρια λίγο πριν από την έναρξη του παιχνιδιού.

Φορμαρισμένη η Μαρκό

Περίοδο εξαιρετικής φόρμας διανύει η ομάδα της Μαρκό η οποία έχει μαζέψει μέχρι στιγμής 14 πόντους και φιγουράρει σε υψηλή βαθμολογική θέση. Προέρχεται από μια εντυπωσιακή νίκη επί του Ηλυσιακού με 3 - 1 και το γεγονός αυτό είναι ενισχυτικό για τους φιλοξενούμενους ενόψει του σημερινού αγώνα. Ο τεχνικός Νίκος Διαμαντόπουλος πάντως δήλωσε τα ακόλουθα:

«Είμαι ευχαριστημένος από τα παιδιά αφού νίκησαν μια από τις δυνατότερες ομάδες της κατηγορίας. Βέβαια πρέπει να ξεχάσουμε αυτό το παιχνίδι και να κοιτάξουμε μπροστά μας που έχουμε ένα δυσκολότερο κατά την γνώμη μου ματς, αυτό με την Ρόδο. Έχουν πολύ καλή έδρα και είναι μια σοβαρή ομάδα. Αν θέλουμε να παραμείνουμε στην θέση που είμαστε θα πρέπει να αντιμετωπίσουμε το παιχνίδι αυτό με σοβαρότητα και αγωνιστική πειθαρχία στοιχεία που κατά πάσα πιθανότητα θα μας δώσουν ακόμα μια νίκη. Σε ό,τι έχει να κάνει με τον αγωνιστικό τομέα, αμφίβολος για την σημερινή αναμέτρηση είναι ο Φίλης ο οποίος τραυματίστηκε στον αγώνα με τον Ηλυσιακό. Θα απουσιάσει σίγουρα ο Λεοντίου που αποβλήθηκε στον ίδιο αγώνα.



Να πανηγυρίσουν και σήμερα θέλουν οι παίκτες του Δημήτρη Σκούνα

Διαιτησία

Το παιχνίδι θα διευθύνει ο κ. Λουρμπέας από τον Σύνδεσμο διαιτητών του Πειραιά και «βοηθοί» του θα είναι ο κ. Λαγογιάννης και Πότογλου από τον ίδιο Σύνδεσμο. Τέταρτος διαιτητής θα είναι ο κ. Κωστάκος και παρατηρητής τους ο κ. Τασιγιάννης.

Οι υπόλοιποι αγώνες

Στους υπόλοιπους αγώνες της 9ης αγωνιστικής θα παίξουν:

Άγιος Δημήτριος - Ποντιακός
Λάρισα - Ατσαλένιος
Ηλυσιακός - Λύκοι
Θρασύβουλος - Δόξα Δράμας
Βέροια - Βύζας
Καστοριά - Θύελλα
Κιλκισιακός - Χαλκίδα

Οι αγώνες του Αχαρναϊκού με την Καβάλα και του Αγροτικού Αστέρα με το Λεωνίδιο αναβάλλονται.

Για το Κύπελλο Δωδεκανήσου

Στα Μάσαρη θα παίξει ο Απόλλων Καλυθιών!



Τον Αστέρα Μασάρων εκτός έδρας θα αντιμετωπίσει ο Απόλλων Καλυθιών στη γ' φάση του κυπέλλου Δωδεκανήσου.

Τα «ζευγάρια» της χθεσινής κλήρωσης, είναι τα εξής:

Ομιλος Ρόδου
Αστέρας Μασ. - Απόλλων Καλ.
Φοίβος - Ασπίδα Απ.
ΠΑΟ Διαγόρας - Αγ. Γεώργιος
Αναγέννηση Εμπ. - Ευαγόρας
Πετρώνας - Ερμής Καλ.
Ομιλος Νήσων
Υποόμιλος Κω
Ανταγόρας - ΑΕ Κως

Χωρίς αγώνα προκρίνεται ο Νικαγόρας

• Τα παιχνίδια θα διεξαχθούν στις 10 Δεκεμβρίου στις 2.15 μ.μ.

Αυτή είναι η Μαρκό

Μια άκρως νεανική ομάδα είναι η Μαρκό και δεν είναι τυχαίο το ότι οι περισσότεροι παίκτες της είναι γεννημένοι την δεκαετία του 1980. Είναι ένα καλοδουλεμένο σύνολο που τρέχει ακατάπαυστα στον αγωνιστικό χώρο και διακατέχεται και από το στοιχείο του ενθουσιασμού. Επίσημα δεν έχει «κατέβει» στο πρωτάθλημα έχοντας μεγαλεπίβολα σχέδια ωστόσο η μέχρι τώρα πορεία της δείχνει ξεκάθαρα ότι αν μη τι άλλο είναι μια υπολογίσιμη ομάδα που χρίζει της ιδιαίτερης προσοχής των «πρασίνων».

Στο ρόστερ της Μαρκό ανήκουν οι ακόλουθοι παίκτες:

14. Φώτης Μέγας	(Τ)
23. Κώστας Μπαλαφούτης	(Τ)
4. Σπύρος Φίλης	(Α)
58. Αντώνης Δημητρίου	(Α)
16. Κώστας Μπαλάφας	(Α)
27. Ζαχαρίας Χωριανόπουλος	(Α)
30. Κώστας Ιασωνίδης	(Α)
31. Κώστας Γκοτζιάς	(Α)
6. Φίλιππος Δάρλας	(Μ)
7. Ανδρέας Αρκουμάνης	(Μ)
8. Φώτης Γεωργίου	(Μ)
10. Σωτήρης Λεοντίου	(Μ)
18. Χρήστος Γκαϊτατζής	(Μ)
26. Δημήτρης Διαμαντόπουλος	(Μ)
9. Ατζεμιάν Βαρντάν	(Ε)
11. Γιάννης Ταπαδούκας	(Ε)
12. Δημήτρης Πλιάγκας	(Ε)
15. Κώστας Άγγος	(Ε)

Ανήκουν και οι ακόλουθοι:

1.Λευτέρης Μάππας (Τ), 2. Σπύρος Γκίκας (Α), 25. Λευτέρης Ψυχουντάκης (Α), 3. Κώστας Μπόλλος (Μ), 17. Νίκος Δρυστέλλας (Μ),, 21.Γιώργος Πετσίνης (Μ) και 22.Γιώργος Μαρινάκης (Μ).

Ο προπονητής

Ο Νίκος Διαμαντόπουλος είναι ο τεχνικός της ομάδας της Μαρκό. Σαν παίκτης φόρεσε την φανέλα του ΑΟ Πάτραι με τον οποίο συμμετείχε στην Β' Εθνική Κατηγορία. Κατόπιν πέρασε από την Καβάλα, τον Εθνικό και τον ΠΑΣ Γιάννινα στον οποίο και «έκλεισε» την καριέρα του.

Αμέσως σχεδόν έγινε προπονητής ξεκινώντας από τον Αστέρα Αμαλιάδας (Δ' Εθνική). Μέχρι το 1997 είχε αναλάβει καθήκοντα προπονητή σε άλλες τρεις ομάδες της Ηλείας, τον ΑΟ Πύργου, τον Αίαντα Γαστούνης και τον ΠΑΟ Βάρδας τις οποίες και καθοδήγησε στο πρωτάθλημα της Δ' Εθνικής.. Πριν από την ανάληψη της τεχνικής ηγεσίας της Μαρκό απείχε περίπου έξι χρόνια.

Ονειρο ήταν και πάει το Φυτώριο...

Εντείνονται οι προσπάθειες για το Τσαΐρι

Αδοξο τέλος είχε το θέμα της παραχώρησης του χώρου του Φυτωρίου για την κατασκευή γηπέδου μετά τη χθεσινή σύσκεψη που έγινε στη Νομαρχία, παρουσία της κ. Ανδριάνας Μπαφίτη προέδρου του ΝΑΟΔ, του κ. Τάσου Λυριστή, μέλους της διοίκησης του Νομαρχιακού Αθλητικού Οργανισμού και του κ. Γιάννη Κασέρη, εκ μέρους της ΕΠΣΔ.

Στη σύσκεψη που διήρκεσε περίπου μία ώρα, έγινε γνωστό ότι ο χώρος δεν είναι δυνατόν να παραχωρηθεί στην ΕΠΟ, για 25 τουλάχιστον χρόνια, αφού δεν ανήκει στη Νομαρχιακή Αυτοδιοίκηση αλλά στα υπουργεία Γεωργίας και Οικονομικών (η Νομαρχιακή Αυτοδιοίκηση έχει μόνο ένα μικρό ποσοστό στην κατοχή της). Φυσικά μια διαδικασία διερευνητικών επαφών με αυτές τις υπηρεσίες και πολύπλοκη θα ήταν και το κυριότερο χρονοβόρα και αμφιβόλου αποτελέσματος. Ετσι εγκαταλείπεται, οριστικά η εκμετάλλευση του χώρου αυτού και μέχρι νεοτέρας, η χρήση του από τη Ρόδο και το Διαγόρα θα γίνεται με βάση ιδιωτικό συμφωνητικό, το οποίο ωστόσο μπορεί να ανακληθεί ανά πάσα στιγμή!

Το βάρος στο Τσαΐρι

Ετσι πλέον το βάρος θα πέσει, μοιραία, στο Τσαΐρι, για την αποπεράτωση του οποίου έχουν δεσμευτεί 400.000.000 δρχ. Απαραίτητος όρος για να δώσει η ΕΠΟ το πράσινο φως για το... «τρέξιμο» του έργου είναι να κατασκευάσει η Νομαρχιακή Αυτοδιοίκηση την αποχέτευση και το τοιχείο περίφραξης, να δοθεί το παραχωρητήριο στην ΕΠΟ και από κει πέρα να ξεκινήσουν τα έργα κατασκευής ηλεκτροφωτισμού, εξεδρών, αποδυτηρίων και βοηθητικών χώρων και εγκαταστάσεων.

Τις επόμενες ημέρες θα έρθει στο νησί μας ο γενικός γραμματέας της ΕΠΟ ο οποίος θα επισκεφθεί τον χώρο και θα έχει επαφές με υπηρεσιακούς παράγοντες για να επισπεφθεί το τόσο σημαντικό αυτό έργο για τη Ρόδο και το τοπικό ποδόσφαιρο.

Ο Γιώργος Σκαρτάδος στην χθεσινή προπόνηση του Απόλλωνα

Αποχαιρέτησε τους παίκτες!

Φήμες για τον Κώστα Λεπτοκαρίδη

Σήμερα αναμένεται να γίνει γνωστό, αν ο Γιώργος Σκαρτάδος θα αποτελέσει παρελθόν από την τεχνική ηγεσία του Απόλλωνα Καλυθιών. Ο ίδιος είχε συνάντηση χθες το απόγευμα για δυο περίπου ώρες με μέλη της διοίκησης του συλλόγου με τους οποίους είχε την ευκαιρία να συζητήσει πάρα πολλά πράγματα, όχι όμως και να δηλώσει επίσημα την παραίτησή του. Και αυτό διότι έδωσε ακόμα μια προθεσμία μέχρι σήμερα το απόγευμα μήπως και λυθούν κάποια προβλήματα που έχουν να κάνουν με ορισμένους ποδοσφαιριστές. Η διοίκηση λοιπόν σήμερα θα έχει συνάντηση με τους παίκτες και αμέσως μετά ανάλογα με την εξέλιξη θα ξανασυναντηθεί με τον Σκαρτάδο για να παρθούν οριστικές αποφάσεις. Ο ίδιος πάντως θα πρέπει να σημειωθεί ότι δεν δείχνει ιδιαίτερα αισιόδοξος για την επίλυση των προβλημάτων και για τον λόγο αυτό χθες αποχαιρέτησε τους παίκτες λέγοντάς τους μάλιστα χαρακτηριστικά ότι κάνει την τελευταία προπόνηση μαζί τους.

Επαφή με Λεπτοκαρίδη

Σύμφωνα με απόλυτα διασταυρωμένες πληροφορίες της εφημερίδας μας πάντως, η διοίκηση του Απόλλωνα θέλοντας να έχει έτοιμη την διάδοχη κατάσταση σε περίπτωση που δεν συνεχιστεί η συνεργασία με τον Σκαρτάδο (κάτι που και η ίδια δείχνει να θεωρεί κάτι παραπάνω από σίγουρο) είχε επαφή με τον Ενωσιακό τεχνικό Κώστα Λεπτοκαρίδη. Ο ίδιος πάντως δεν ήθελε να σχολιάσει τίποτα μετά από χθεσινή επικοινωνία που είχε η «Π» μαζί του λέγοντας χαρακτηριστικά ότι «δεν έχω δεχτεί επίσημα καμία πρόταση» και ότι «η αρχή μου είναι να μην συζητάω με καμία ομάδα που έχει προπονητή». Εντούτοις θα πρέπει να αναφερθεί ότι οι φήμες οργίαζαν χθες ότι είναι πολύ πιθανό να είναι ο επόμενος προπονητής του Απόλλωνα.

ΔΙΑΦΗΜΙΖΕΤΑΙ ΣΤΟ ΙΝΤΕΡΝΕΤ
www.rodosport.gr

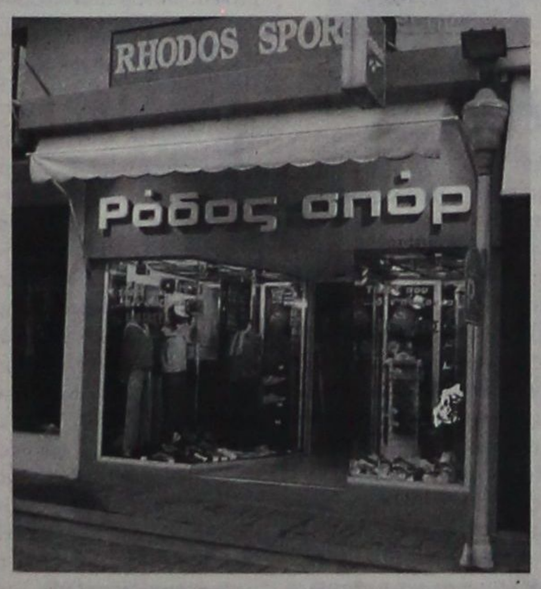

ΡΟΔΟΣ ΣΠΟΡ
...πρώτο όνομα στα σπορ
Τιμές που ...δεν παίζονται
ΕΘΕΛ. ΔΩΔΕΚΑΝΗΣΙΩΝ 15
Τηλέφ. 22410 21442 * E-mail: rospo@otenet.gr
ΓΔ-30/11

ΠΡΟΟΔΟΣΠΟΡ

Την Κυριακή διαργανώνεται ο «Γύρος της Μεσαιωνικής Πόλης»

Στη δημοσιότητα δόθηκε η προκήρυξή του

Για 13η συνεχόμενη χρονιά ο Δ.Ο.Ν.Α. Ροδίων διοργανώνει τον λαϊκό αγώνα δρόμου με την επωνυμία «Ο Γύρος της Μεσαιωνικής Πόλης 2003».

Προγραμματίστηκε για την Κυριακή 16 Νοεμβρίου 2003 με ώρα εκκίνησης τις 11:00 π.μ.

Η διαδρομή του είναι η εξής: Πλατεία Δημαρχείου, Ταχυδρομείο, Πύλη Ελευθερίας, Ακτή Σαχτούρη (παραλιακή οδός - Τελωνείο - παραλιακή οδός), Κόβα, Στάδιο (οδός Βύρωνος), οδός Φιλελλήνων (Άγιος Φραγκίσκος - πίσω μέρος), Πάρκο Κυκλοφοριακής Αγωγής, Πανεπιστήμιο Αιγαίου, ΑΣΤΕΡ, Παπάγου, Μανδράκι και Πλατεία Δημαρχείου (τερματισμός).

Στον αγώνα δικαίωμα έχουν όλοι οι πολίτες της Ρόδου, ανεξάρτητα από ηλικία και φύλο. Δεν έχει συναγωνιστικό χαρακτήρα. Παιδιά ηλικίας μέχρι και δώδεκα χρόνων, πρέπει να συνοδεύονται υποχρεωτικά από κηδεμόνα. Άλλωστε, στόχος της Οργανωτικής Επιτροπής είναι να προσελκύσει όσο το δυνατόν περισσότερες οικογένειες (καθολική οικογενειακή συμμετοχή).

Παρόλο που το αγώνας αυτός δεν έχει ο συναγωνιστικό χαρακτήρα, καλό θα είναι οι συμμετέχοντες που μετέχουν με δική τους ευθύνη - να συμβουλευτούν γιατρό (ιδιαίτερα όσοι - όσες έχουν ξεπεράσει την ηλικία των 40) για το αν μπορούν να λάβουν μέρος. Όσοι κατά την διάρκεια του αγώνα αισθανθούν δυσκολία στην αναπνοή, μπορούν να βαδίσουν. Το βάδην είναι και αυτό μια μορφή άσκησης.

Η Οργανωτική Επιτροπή θα δέχεται δηλώσεις συμμετοχής την ημέρα του αγώνα, μισή ώρα πριν την εκκίνηση μπροστά στην είσοδο του Δημαρχιακού Μεγάρου (Πλατεία Ελευθερίας).

Σε κάθε διαγωνιζόμενο θα χορηγηθεί ένας αριθμός, που θα τοποθετείται στο στήθος.

Κατά τη διάρκεια του αγώνα και σ΄ όλη τη διαδρομή θα προηγείται μοτοσικλετιστής της Τροχαίας Ρόδου. Στο τέλος, θα ακολουθεί ασθενοφόρο, στελεχωμένο με γιατρό. Γιατρός θα υπάρχει επίσης και στον χώρο τερματισμού.

Στον τερματισμό θα προσφερθούν αναψυκτικά.

Όργανα τάξης θα καταλάβουν επίκαιρες θέσεις σ΄ όλο το μήκος της διαδρομής, προκειμένου να διακόψουν τη συγκοινωνία, κατά την ώρα διέλευσης των αγωνιζομένων.

Οι συμμετέχοντες θα πρέπει να είναι κατάλληλα ενδεδυμένοι (αθλητική φόρμα, αθλητικά παπούτσια κ.λ.π.).

Σε όλους όσους τερματίσουν θα απονεμηθούν αναμνηστικά διπλώματα. Παράλληλα, μετά τον τερματισμό μπροστά στο Δημαρχιακό Μέγαρο θα διεξαχθεί κλήρωση, στην οποία θα συμμετάσχουν όλοι όσοι τερματίσουν και στην οποία θα κληρωθούν δέκα μπάλες (5 μπάσκετ και 5 ποδοσφαίρου).

Χορηγοί του αγώνα είναι : η COCA COLA 3E Εργοστάσιο Ρόδου και το Τυπογραφείο Νίκος Χατζηκαλημέρης.

Εκτη η Καστρουνή στη Σιγκαπούρη

Συμμετείχε σε αγώνα του Παγκόσμιου πρωταθλήματος τριάθλου

Ενα βήμα πιο κοντά στην πρόκριση στους Ολυμπιακούς Αγώνες της Αθήνας έκανε η Γιώτα Καστρουνή μετά την κατάκτηση της 6ης θέσης στον αγώνα του Παγκόσμιου πρωταθλήματος τριάθλου που έγινε στη Σιγκαπούρη.

Κάτω από αφόρητες κλιματολογικές και αγωνιστικές συνθήκες (ισχυρά θαλάσσια ρεύματα, 31 βαθμούς θερμοκρασία νερού, υγρασία 82% και 41 βαθμούς υπό σκιά) η Ελληνίδα πρωταθλήτρια χρειάστηκε να φθάσει στο τέλος της περιόδου για να γευθεί τη χαρά μιας σπουδαίας εμφάνισης, σε έναν από τους συναρπαστικούς αγώνες της καριέρας της και κόντρα σε 2.800 αθλητές και αθλήτριες από όλο τον κόσμο.

Μάλιστα αν οι Αυστραλοί κριτές δεν ήταν τόσο τοπικιστές και εφάρμοζαν τους κανονισμούς εξίσου το ίδιο, χωρίς να κάνουν τα «στραβά» μάτια στους συμπατριώτες τους, ίσως η Ροδίτισσα αθλήτρια έφθανε ακόμη και στη νίκη!

Βέβαια μπορεί να μην κατάφερε στο ονειρικό πάρκο της εξωτικής Σιγκαπούρης να επιτύχει την αυτόματη πρόκρισή της στο Παγκόσμιο πρωτάθλημα της Νέας Ζηλανδίας αλλά θα έχει κι άλλες ευκαιρίες στη συνέχεια, αφού θα παραμείνει σε αγωνιστική εγρήγορση, λόγω της πρώϊμης έναρξης της νέας περιόδου, μέσα στον Γενάρη του 2004 αρχής γενομένης με τους αγώνες της Νότιας Αμερικής. Στη συνέχεια η Καστρουνή θα παραμείνει εκεί για προετοιμασία σε υψόμετρο, μαζί με ομάδες στίβου και ποδηλασίας.

Σε περίπτωση που η λύση αυτή χαλάσει, υπάρχει και η Σιέρα Νεβάδα της Ισπανίας, μιας και ήδη ο «Υγρός Στίβος Ρόδου» έχει προγραμματίσει να στείλει εκεί για προετοιμασία τρεις - τέσσερις αθλητές υψηλού σχεδιασμού.

Τα αναφέρουμε κλείνοντας ότι η προοπτική να παραμείνει στην Σιγκαπούρη η Καστρουνή, απορρίφθηκε ασυζητητί, αφού οι συνθήκες κάθε άλλο παρά διευκολύνουν την προπόνηση υψηλού επιπέδου αθλητών του Τριάθλου, παρόλο που η εκεί Ομοσπονδία ήταν διατεθειμένη να καλύψει όλα τα έξοδα της Ελληνίδας πρωταθλήτριας!

Ο Γ.Σ. Πήγασος συγχαίρει τον Κώστα Λαμπριανό

Το διοικητικό συμβούλιο του Πήγασου συγχαίρει τον προπονητή του Πετρώνα Αρχαγγέλου κ. Κώστα Λαμπριανό για την άψογη στάση του και τις προτροπές του, προς τους ποδοσφαιριστές του κατά τη διάρκεια του μεταξύ τους αγώνα.

«Μετά από μια λαμπρή καριέρα σαν ποδοσφαιριστής, είμαστε σίγουροι πως θα έχει και λαμπρή καριέρα σαν προπονητής, αφήνοντας άξιο αντικαταστάτη του τον γιο του, που μας εντυπωσίασε όλους. Ευχόμαστε και οι διοικούντες του φιλικού σωματείου, να παραδειγματιστούν από την στάση του, χωρίς να δηλητηριάζουν το ποδόσφαιρο με δικές του πολιτικές σκοπιμότητες», αναφέρει το σχετικό συγχαρητήριο.

Το εφηβικό πρωτάθλημα της ΕΠΣΔ στην Κω

Τα αποτελέσματα των αγώνων του εφηβικού πρωταθλήματος της ΕΠΣΔ στην Κω, είναι τα εξής:

Δόξα Καρδάμαινας - Αντίμαχος	1-3
Ανταγόρας - Ασκληπιός	0-4
Αναγέννηση Ασφενδιού - ΑΕ Κως	5-0

Βαθμολογία

1. Αναγέννηση Ασφενδιού	(2)	8-1	6
2. Αντίμαχος	(3)	14-6	6
3. Δόξα Καρδάμαινας	(3)	10-6	6
4. Ασκληπιός	(2)	7-4	3
5. Νικαγόρας	(2)	6-4	3
6. Ανταγόρας	(1)	0-4	0
7. ΑΕ Κως	(3)	0-20	0

Επόμενη αγωνιστική (17 Νοεμβρίου)

Ανταγόρας - Δόξα Καρδάμαινας
Αντίμαχος - Αναγέννηση Ασφενδιού
Ασκληπιός - Νικαγόρας

Αναβλήθηκε το παιχνίδι Δόξα Καρδάμαινας - ΑΣ Τήλου

Οι ισχυροί βοριάδες που έπνεαν χθες στα πελάγη, δεν επέτρεψαν στην ομάδα της Τήλου να ταξιδέψει στην Κω, για τον αγώνα της με την Δόξα Καρδάμαινας. Έτσι το παιχνίδι αναβλήθηκε και αναμένεται να ορισθεί εκ νέου από την Ε.Π.Σ.Δ.

Οι νικητές του τουρνουά του Ομίλου Αντισφαίρισης Ιαλυσού

Ο Ομιλος Αντισφαίρισης Ιαλυσού και ο Νομαρχιακός Αθλητικός Οργανισμός Δωδεκανήσου (ΝΑΟΔ) συνδιοργάνωσαν τουρνουά τένις στις εγκαταστάσεις του ομίλου. Πήραν μέρος περίπου 100 αθλητές ηλικίας 8 μέχρι 16 ετών από τους ομίλους ΟΑΙ Ιαλυσού, ΡΟΑ και ΟΑΑΣ Αγίου Σουλά. Οι τρεις πρώτοι νικητές των αγώνων, έχουν ως εξής:

Οι τρεις πρώτοι νικητές:

Αγόρια 8 ετών:
1. Σταύρας Φίλιππος (Ο.Α.Ι.)
2. Γεωργίου Μιχάλης (Ο.Α.Ι.)
3. Γιώρτσος Αιμίλιος (Ρ.Ο.Α.)

Αγόρια 10 ετών:
1. Διακονικόλας Παντελής (Ο.Α.Α.Σ.)
2. Κοντονικόλας Ηλίας (Ρ.Ο.Α.)
3. Καλούδης Στέφανος (Ο.Α.Α.Σ.)

Αγόρια 12 ετών:
1. Χατζησάββας Σταύρος (Ο.Α.Α.Σ.)
2. Πεταυράκης Απόστολος (Ρ.Ο.Α.)
3. Σταύρας Φάνης (Ο.Α.Ι.)

Αγόρια 14 ετών:
1. Κωνσταντάρας Θεοδόσης (Ρ.Ο.Α.)
2. Καστρήσιος Μάριος (Ρ.Ο.Α.)
3. Σαρμουσάκης Αλκης (Ρ.Ο.Α.)

Αγόρια 16 ετών:
1. Χατζηκαλημέρης Μιχάλης (Ο.Α.Ι.)
2. Πολίτης Σεβαστιανός (Ρ.Ο.Α.)
3. Κλούβας Θεόδωρος (Ρ.Ο.Α.)

Κορίτσια 8 ετών:
Σταμούλη Χριστίνα (Ο.Α.Ι.)
Γκιούντιτσε Γεωργία (Ο.Α.Α.Σ.)
Κοντάκη Ειρήνη (Ο.Α.Ι.)

Κορίτσια 10 ετών:
Καραβόλια Βασιλική (Ο.Α.Ι.)
Γκιουντιτσέ Αστερούλα (Ο.Α.Α.Σ.)
Χατζημάρτη Αννα (Ο.Α.Α.Σ.)

Κορίτσια 12 ετών:
Πετραλιά Γιάννα (Ο.Α.Ι.)
Μαυρικάκη Βασούλα (Ο.Α.Ι.)
Γεωργιάδη Μένια (Ο.Α.Α.Σ.)

Κορίτσια 14 ετών:
Καλαμαρά Ελευθερία (Ρ.Ο.Α.)
Παπαδοπούλου Δανάη (Ο.Α.Ι.)
Παπαδοπούλου Ιωάννα (Ο.Α.Ι.)

Κορίτσια 16 ετών:
Χατζημιχάλη Ευη (Ρ.Ο.Α.)
Μαστρογιάννη Μαίρη (Ο.Α.Ι.)
Πεταυράκη Μαρία (Ρ.Ο.Α.)

• Ο Ο.Α.Ι. ευχαριστεί θερμά τον ΝΑΟΔ για την οικονομική κάλυψη του τουρνουά, την ΒΑΠ ΚΟΥΓΙΟΣ για την γενναιόδωρη χορηγία τους και το ΔΟΑΝ Ιαλυσού για την τεχνική κάλυψη των αγώνων, καθώς και τις προπονήτριες Τρυφιάτη Γεωργία και Γενημανώλη Σταυρούλα για την άψογη οργάνωση των αγώνων.

Στον αγώνα της Ρόδου οι παίκτες του Ηρακλή Μαριτσών

Ρεπό έδωσε σήμερα στους παίκτες του ο προπονητής του Ηρακλή Μαριτσών Σάββας Ορφανίδης, προκειμένου να τους δοθεί η δυνατότητα να παρακολουθήσουν τον αγώνα της Ρόδου με την Μαρκό.

Επί την ευκαιρία, η διοίκηση του Ηρακλή εύχεται στην ομάδα της Ρόδου μια μεγάλη νίκη.

• Η τελευταία προπόνηση θα γίνει αύριο, οπότε θα διαπιστωθεί και η κατάσταση των τραυματιών για τη συμμετοχή τους ή μη στον αγώνα της Απολακκιάς με την τοπική ομάδα της Ασπίδας.

• Η διοίκηση του Ηρακλή θα έχει πούλμαν στη διάθεση των φιλάθλων της που θα ήθελαν να συνοδεύσουν την ομάδα. Το δ.σ. ενημερώνει τους φίλους επιχειρηματίες της ομάδας που επιθυμούν να διαφημιστούν στα ημερολόγια, να επικοινωνήσουν με τον πρόεδρο στο τηλ. 6944363425. Ο χώρος είναι περιορισμένος.

• Σε συνάντηση που είχε ο πρόεδρος Γιώργος Παπαδημήτρης με τον εργολάβο του έργου του γηπέδου, τον ενημέρωσε ότι εκτός απροόπτου την προσεχή εβδομάδα θα αρχίσει η σπαρά του χλοοτάπητα. Πρέπει δε να σημειωθεί, ότι τα λοιπά έργα ανακατασκευής του γηπέδου βρίσκονται σε προχωρημένο στάδιο (πυλώνες φωτισμού - δεξαμενές - αγωγοί νερού - ηλεκτρολογικά έργα και λοιπά χωματουργικά).



Δέκα (!) ημέρες, ημερολογιακές, έκατσε στον πάγκο του Αγίου Δημητρίου Μπραχαμίου ο τέως προπονητής της ΑΕ Κως, Βαγγέλης Γούτης και προχθές πήρε το απολυτήριό του και ετοιμάζεται για άλλες (;) πολιτείες. Κι εν τάξει οι Μπραχαμιώτες είχαν αιτιολογία για το πασαπόρτι, την ήττα από τον πρωτοπόρο Ατσαλένιο. Οι Κώοι, ακόμη δεν μάθαμε τους λόγους που τον απέπεμψαν.

Ασχημη τροπή φαίνεται να παίρνει η κόντρα Ψινθενών και Καρπάθιων, μετά τον μεταξύ τους αγώνα του περασμένου Σαββάτου όπου ένα πέναλτι που καταλόγισε ο διαιτητής Παπαδόπουλος άναψε τα αίματα και οι παράγοντες του Ποσειδώνα, με τις εμπρηστικές δηλώσεις τους, κατάφεραν και έκαναν ντουμάνι τους Ψινθενούς, οι οποίοι ετοιμάζουν την «υπερασπιστική» γραμμή τους.

Εμφανή πολιτική χροιά - όσοι βρέθηκαν την περασμένη Τετάρτη στην ΕΠΣΔ καταλαβαίνουν - παίρνει πλέον μία άλλη αντιπαράθεση αυτή ανάμεσα στον Πετρώνα και τον Πήγασο. Το γεγονός ότι βρισκόμαστε σε προεκλογική περίοδο, θα πρέπει να μας επιφυλάσσει κι άλλα συναρπαστικά επεισόδια στην κόντρα, αυτή, στη συνέχεια.

Πάντως για να σοβαρευτούμε, από την στιγμή που το ποδόσφαιρο και γενικά ο αθλητισμός πολιτικοποιήθηκε, πάνε περίπατο όλα εκείνα τα ρομαντικά που μας είχαν γαλουχήσει και αποτελούν την πεμπτουσία του. Έννοιες όπως «ευ αγωνίζεσθαι», «παίζω για τη φανέλα», «ματώνω για τη νίκη», «όλα για τη φανέλα και την ομάδα» έχουν πάει περίπατο. Η εμπορευματοποίηση και η πολιτικοποίηση εξώκειλαν τον αθλητισμό σε άλλους δρόμους, δρόμους χωρίς επιστροφή και μέλλον.



ΣΤΙΒΟΣ

Αθλητικές επιδείξεις από τους μπόμπιρες του Διαγόρα

Την πρώτη τους επίσημη εκδήλωση θα πραγματοποιήσουν οι μικροί αθλητές της Ακαδημίας στίβους του Διαγόρα το Σάββατο 15/11 στις 10 το πρωί στο Στάδιο «Διαγόρας», σε μια σειρά αθλητικών επιδείξεων με την επωνυμία: «Φθινοπωρινά Φτερουγίσματα 2003».

Ως επιβράβευσης των προσπαθειών των μικρών αθλητών και αθλητριών, το τμήμα στίβου του συλλόγου θα τους απονείμει χρυσό μετάλλιο και δίπλωμα της διοργάνωσης.

Ο Διαγόρας καλεί τους φίλους του στίβου να παραβρεθούν, να χειροκροτήσουν και να ενθαρρύνουν τους μικρούς αθλητές στο πρώτο τους «φτερούγισμα» προς τον κλασικό αθλητισμό.

AMCOR

No 1

ΚΑΤΑΣΚΕΥΑΖΟΝΤΑΙ & ΕΙΣΑΓΟΝΤΑΙ ΣΥΝΑΡΜΟΛΟΓΗΜΕΝΑ ΑΠΟ ΤΟ ΙΣΡΑΗΛ



ΠΡΟΔΙΑΓΡΑΦΕΣ ΕΟΚ CE MARK

Η AMCOR-ΙΣΡΑΗΛ Η ΜΕΓΑΛΥΤΕΡΗ ΒΙΟΜΗΧΑΝΙΑ ΗΛΙΑΚΩΝ ΣΥΣΤΗΜΑΤΩΝ ΣΤΟΝ ΚΟΣΜΟ,ΣΑΣ ΠΡΟΣΦΕΡΕΙ ΤΟΝ ΚΑΛΥΤΕΡΟ ΗΛΙΑΚΟ ΘΕΡΜΟΣΙΦΩΝΑ ΤΟΥ ΚΟΣΜΟΥ ΜΕ ΜΟΝΑΔΙΚΑ ΣΗΜΕΙΑ ΥΠΕΡΟΧΗΣ ΠΟΥ ΚΑΝΕΝΑΣ ΑΛΛΟΣ ΔΕΝ ΕΧΕΙ.ΠΡΩΤΗ Η AMCOR,ΠΡΙΝ 40 ΧΡΟΝΙΑ ΠΑΡΟΥΣΙΑΣΕ ΤΗΝ ΕΠΑΝΑΣΤΑΤΙΚΗ ΤΗΣ ΤΕΧΝΟΛΟΓΙΑ ΣΤΟΥΣ ΗΛΙΑΚΟΥΣ ΘΕΡΜ/ΝΕΣ. ΠΟΛΛΟΙ ΑΠΟ ΤΟΤΕ ΠΡΟΣΠΑΘΗΣΑΝ ΝΑ ΤΗΝ ΜΙΜΗΘΟΥΝ .ΤΑ ΑΠΟΤΕΛΕΣΜΑΤΑ ΤΟΥΣ ΕΙΝΑΙ ΓΝΩΣΤΑ.ΚΑΝΕΝΑΣ ΔΕΝ ΜΠΟΡΕΣΕ ΝΑ ΤΗ ΦΘΑΣΕΙ.ΣΗΜΕΡΑ Η AMCOR ΣΥΝΕΧΙΖΟΝΤΑΣ ΤΗΝ ΕΡΕΥΝΑ ΣΤΟΝ ΤΟΜΕΑ ΤΗΣ ΗΛΙΑΚΗΣ ΕΝΕΡΓΕΙΑΣ ΒΡΙΣΚΕΤΑΙ ΚΑΙ ΘΑ ΒΡΙΣΚΕΤΑΙ ΜΠΡΟΣΤΑ ΓΙΑΤΙ ΕΙΝΑΙ Η No 1 ΣΤΟΝ ΚΟΣΜΟ.

ΕΙΝΑΙ Η AMCOR

Χ 4247-30/11

Στην Ολλανδία για «φιλικά» οι παλαίμαχοι των Καλυθιών



Αύριο, 13 Νοεμβρίου αναχωρεί για την πόλη Χέϊνο της Ολλανδίας η ποδοσφαιρική ομάδα παλαιμάχων Καλυθιών στο πλαίσιο ανταπόδοσης επίσκεψης που πραγματοποίησαν πέρυσι στη Ρόδο οι παλαίμαχοι της συγκεκριμένης πόλης.

Η αποστολή είναι 30μελής και τη συνοδεύουν από πλευράς Δήμου Καλλιθέας, ο πρόεδρος του ΔΟΑΝ κ. Μιχάλης Ποτήρης και οι Δημοτικοί Σύμβουλοι κ. Γιώργος Κωβαίος και Μιχάλης Καφετζής.

Κατά την επαταήμερη παραμονή τους εκεί θα δοθεί φιλικό παιχνίδι μεταξύ των ομάδων, ενώ την Κυριακή 16 Νοεμβρίου θα διεξαχθεί ποδοσφαιρικό τουρνουά με τη συμμετοχή πέντε ομάδων.

Την αποστολή θα υποδεχτεί στο Δημαρχείο ο δήμαρχος της πόλης, όπου θα γίνει και ανταλλαγή αναμνηστικών δώρων.

ΠΡΟΟΔΟΣΠΟΡ

Χωρίς τον «ΚΟΟΥΤΣ»!

Ο Γιώργος Πετσάλης έπεσε θύμα ίωσης και δεν μπόρεσε να προπονήσει τον Α.Σ.Κ. Ιβίσκος! Την ομάδα της Ανάληψης γύμνασε χθες ο Πάνος Παπακώστας...

Με απόντα...τον προπονητή συνεχίστηκε χθες η προετοιμασία του Α.Σ.Κ. Ιβίσκος, ενόψει του αγώνα κόντρα στον Διγενή Κοσκινού.

Ο Γιώργος Πετσάλης έπεσε θύμα της ίωσης που κυκλοφορεί με αποτέλεσμα να μείνει στο κρεβάτι και ως εκ τούτου να μην μπορέσει να προπονήσει τους αθλητές του.

Τη θέση του για χθες πήρε ο Παναγιώτης Παπακώστας που ταυτόχρονα με τις υπηρεσίες του ως αθλητής γύμνασε και τους υπόλοιπους συμπαίκτες του.

Η ομάδα της Ανάληψης μέχρι στιγμής είναι η μοναδική αήττητη στην πρώτη κατηγορία και αν όλα κυλήσουν λογικά θα ολοκληρώσει τον πρώτο γύρο, έχοντας μόνο επιτυχίες στο ενεργητικό της.

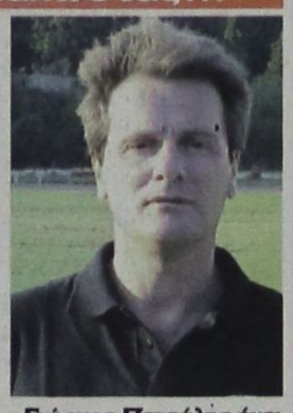

Γιώργος Πετσάλης έχει πέσει θύμα της ίωσης

Μετά την αναβολή του αγώνα κόντρα στην ουραγό Ε.Α. Καλύμνου, σειρά παίρνει ο Διγενής για τους πρωτοπόρους, τον οποίο θα αντιμετωπίσουν στο κλειστό γυμναστήριο της Κρεμαστής.

Σε ρυθμούς Κ.Α.Ο. Δράμας...

Ο Γιώργος Κουκλάκης δοκίμασε χθες να προπονηθεί και υπάρχουν σημαντικές ελπίδες για τη συμμετοχή του στο ματς της επόμενης αγωνιστικής! Το μυαλό στους Μακεδόνες έχουν πλέον οι «θαλασσί» που ξέχασαν την αναμέτρηση με την Ολύμπια Λάρισας

Ποια Ολύμπια Λάρισας; Ο Κ.Α.Ο. Δράμας...Η Μακεδονική ομάδα είναι αυτή που απασχολεί πλέον για τα καλά τους «θαλασσί». Η αναμέτρηση του πρηγούμενου Σαββάτου έχει περάσει ανεπιστρεπτί στο παρελθόν για την ομάδα του Βασίλη Φραγκιά, που πλέον θα κληθεί να πάρει το πρώτο ροζ φύλλο μακριά από τη Ρόδο και συγκεκριμένα στο πανέμορφο κλειστό γυμναστήριο «Δημήτρης Κραχτίδης» της Δράμας, εκεί όπου παίζει τα τελευταία χρόνια ο Κ.Α.Ο.Δ. Η προετοιμασία του Κολοσσού για το ματς της έβδομης αγωνιστικής συνεχίζεται με εντατικούς ρυθμούς και με την αισιοδοξία να είναι διάχυτη στους κόλπους της ομάδας, ότι επιτέλους θα έρθει το πρώτο δίποντο με το οποίο θα καλυφθεί το στραβοπάτημα με τον Δ.Α.Σ. Άνω Λιοσίων.

Φυσικά οι Δραμινοί κάθε άλλο παρά αμελητέα ποσότητα αποτελούν, κι αυτό είναι κάτι που το γνωρίζει πολύ καλά ο Βασίλης Φραγκιάς. Ο Βασίλης Μουλάκης και ο Ντίνος Νικάκης είναι οι δύο αθλητές, που πονοκεφαλιάζουν τον Αθηναίο τεχνικό, ενώ φυσικά επικίνδυνοι μπορούν να θεωρηθούν τόσο ο έμπειρος Γιάννης Γάκης όσο και ο νεαρός Τάσος Χαρισιμίδης. Το ευχάριστο για τον προπονητή του Κολοσσού είναι ότι θα έχει κατά τα φαινόμενα στη διάθεση του και τον Γιώργο Κουκλάκη που δοκίμασε χθες να προπονηθεί. Ο 33χρονος φόργουορντ δεν αγωνίστηκε κόντρα στη Νήαρ Ηστ και την Ολύμπια Λάρισας, λόγω της διάτασης που υπέστη στο γαστροκνήμιο.



Τον ΚΑΟ Δράμας σκέφτεται πλέον ο Κολοσσός

Η παρουσία του το ερχόμενο Σάββατο κρίνεται αναγκαία για τους «θαλασσί» που κάλυψαν πάντως με τον καλύτερο δυνατό τρόπο το κενό του με αντίπαλο την Ολύμπια, ένα ματς στο οποίο οι Ροδίτες επανήλθαν μετά από τρεις διαδοχικές ήττες, στα νικηφόρα αποτελέσματα. Από κει και πέρα ο Βασίλης Φραγκιάς έχει όλους τους αθλητές στη διάθεση του και το κλίμα στις τάξεις της ομάδας είναι κάτι παραπάνω από θετικό. Η προετοιμασία των «νεοφώτιστων» θα ολοκληρωθεί την Παρασκευή και στη συνέκεια η αποστολή της ομάδας θα αναχωρήσει αεροπορικώς για τη Θεσσαλονίκη και στη συνέκεια θα μεταβεί οδικώς στη Δράμα, όπου το απόγευμα του Σαββάτου θα αντιμετωπίσει τον τοπικό Κ.Α.Ο.Δ.

*Αύριο στις 16:30 θα πραγματοποιηθεί η καθιερωμένη συνέντευξη τύπου του Βασίλη Φραγκιά στο «Βενετόκλειο».

Ο Κολοσσός ευχαριστεί...

Η διοίκηση του Κολοσσού αναγνωρίζει τη σημαντική βοήθεια που πρόσφεραν τα όργανα του τμήματος τάξης και ιδιαίτερα ο διοικητής Παναγιώτης Τσέλος για την ομαλή διεξαγωγή του αγώνα μας με την Ολύμπια Λάρισας.

Η διοίκηση του Κολοσσού τους ευχαριστεί για την προσφορά γενικότερα σε όλους τους αγώνες της ομάδας μας.

Αναβολή στην πρεμιέρα;

Τα οικονομικά προβλήματα που αντιμετωπίζει η Ο.Σ.Ε.Κ.Κ. πιθανότατα θα καθυστερήσουν το πρωτάθλημα της Α' Εθνικής στο οποίο συμμετάσχει και ο Α.Σ. Δωδεκάνησος!



Την πρεμιέρα της Α' Εθνικής περιμένει ο Α.Σ. Δωδεκάνησος

Θα αναβληθεί εκτός απροόπτου η πρεμιέρα του πρωταθλήματος της Α' Εθνικής που διοργανώνει η Ο.Σ.Ε.Κ.Κ. και στο οποίο συμμετάσχει για πρώτη φορά στην σύντομη ιστορία του ο Α.Σ. Δωδεκάνησος. Σύμφωνα με τις αρχικές ημερομηνίες η ομάδα του Μανόλη Ευσταθίου θα έπρεπε το διήμερο 22-23 Νοεμβρίου να μεταβεί στην Αθήνα για να αντιμετωπίσει την πρώτη αγωνιστική το Μαρούσι.

Με βάση όμως όσα έχουν γίνει γνωστά τα τεράστια οικονομικά προβλήματα που αντιμετωπίζει η ομοσπονδία πιθανότατα θα ματαιώσουν την πρεμιέρα με άγνωστη ημερομηνία της διεξαγωγής της. Πιθανολογείται ότι τα πρώτα ματς της χρονιάς να καθυστερήσουν ακόμα και για δύο εβδομάδες.

Αυτό φυσικά δεν απασχολεί τον Α.Σ. Δωδεκάνησος που συνεχίζει την προετοιμασία του ενόψει των επίσημων αγώνων.στο πρωτάθλημα.

Το κλίμα στις τάξεις της ομάδας είναι πολύ καλό και όλοι περιμένουν με αγωνία την πρεμιέρα. Ίσως μάλιστα αν καθυστερήσει, να προλάβει να παίξει και ο Νίκος Μούνδρος που λόγω επαγγελματικών υποχρεώσεων δεν μπορεί να προπονηθεί στο «Βενετόκλειο».

Ποιος είναι ο Κ.Α.Ο. Δράμας;

Ρόλο κομπάρσου έχει φέτος στο πρωτάθλημα η ομάδα του Νίκου Γρηγοριάδη που αναπολεί τα μεγαλεία της Α1! Μουλάκης και Νικάκης σηκώνουν το βάρος στο σκοράρισμα...



Ο τεχνικός του Κ.Α.Ο. Δράμας, Νίκος Γρηγοριάδης



Ο Τάσος Χαρισμίδης

Τον Κ.Α.Ο. Δράμας θα αντιμετωπίσει το ερχόμενο Σάββατο στο κλειστό γυμναστήριο «Δημήτρης Κραχτίδης», ο Κολοσσός στο πλαίσιο της έβδομης αγωνιστικής. Η ομάδα της Ανατολικής Μακεδονίας φέτος στοχεύει στην παραμονή της στην κατηγορία, στόχος που μπορεί να γίνει εφικτός αν το συγκρότημα του Νίκου Γρηγοριάδη καταφέρει να εκμεταλλευτεί τον παράγοντα έδρα. Κατά τη διάρκεια της μεταγραφικής περιόδου, ο Κ.Α.Ο.Δ. δεν προχώρησε σε σημαντικές αλλαγές και βρίσκεται στην ίδια βαθμολογική θέση με τον Κολοσσό.

ΟΝΟΜΑ	ΗΛΙΚΙΑ	ΥΨΟΣ	ΘΕΣΗ
Γιάννης Γάκης	34	1.86	1
Βασίλης Μουλάκης	26	1.83	1-2
Βασίλης Εξουζίδης	26	2.04	4-5
Ντίνος Νικάκης	28	2.07	5
Μίλτος Μόσχου	26	2.09	5
Γιάννης Πουλής	23	2.00	3-4
Τάσος Χαρισμίδης	22	2.01	4
Νίκος Μανώλας	23	1.99	3-4
Γιάννης Τασούδης	23	1.88	2
Λάζαρος Μελισσαρίδης	22	1.95	3
Κυριάκος Παπαδόπουλος	29	1.97	3
Λάζαρος Σεφερίδης	21	1.92	2-3
Χάρης Αβράμης	24	1.94	2-3

Ώρα για τίτλο...

Το 2ο Λύκειο με το 2ο Τ.Ε.Ε. θα λύσουν σήμερα το μεσημέρι(12:30) τις διαφορές τους στο τελικό του σχολικού πρωταθλήματος!

Σήμερα το μεσημέρι θα πραγματοποιηθεί ο τελικός του σχολικού πρωταθλήματος των Λυκείων.

Το 2ο Λύκειο(Καζούλειο) θα αντιμετωπίσει το 2ο Τ.Ε.Ε. σε ένα παιχνίδι πυ θα διεξαχθεί στις 12:30 στην «τέντα», κεκλεισμένων των θυρών. Το 2ο Λύκειο θα στηριχθεί στους: Μοσχοβάκο, Ματσαμά, Καμπούρη Τ., Πλάκα, Στυλιανό, Καραχάλιο, Καμπούρη Σ., Δεληγιαννάκη, Μαντά, Μακρή, Καλαρύτη και Μητσού.

Το 2ο Τ.Ε.Ε. θα αγωνιστεί με τους: Βογιατζή, Αντιμισιάρη, Παπαντωνίου, Χαρκιανάκη, Σαββή, Φιλιππόπουλο, Σακέλη, Ξωμεριτάκη, Διακονικόλα και Νικηταρά.



Το 2ο Λύκειο θα διεκδικήσει τον τίτλο στη Ρόδο

Τριγμοί στην Τ.Ε. Ε.Ο.Κ...

Αναβλήθηκε η χθεσινή προγραμματισμένη συνεδρίαση καθώς δεν υπήρξε απαρτία! Επιμένει ο Γιώργος Κατσικαντάκης στην απόφαση του να παραιτηθεί και δεν έδωσε το «παρών» ενώ ο Νίκος Κορναρόπουλος πήγε στα γραφεία και στη συνέχεια έφυγε! Αύριο κρίσιμη συνάντηση στο «Βενετόκλειο», μεταξύ των μελών της τοπικής επιτροπής...

Κάτι δεν πάει καλά...Η παρεξήγηση μεταξύ του προέδρου της Τ.Ε. Ε.Ο.Κ. Δωδεκανήσου Θεοδόση Κολιάδη και του γενικού γραμματέα Γιώργου Κατσικανταή προκαλεί τριγμούς στις τάξεις της τοπικής επιτροπής μπάσκετ.

Η καθιερωμένη χθεσινή συνεδρίαση δεν πραγματοποιήθηκε καθώς δεν υπήρξε απαρτία μελών. Συγκεκριμένα το «παρών» εκτός του προέδρου, έδωσαν μόνο οι, Νίκος Μαχτής και Βασίλης Καλαποδάκης. Απουσίασε ο Γιώργος Κατσικανταής όπως και ο αντιπρόεδρος Νίκος Κορναρόπουλος που πήγε νωρίτερα στο «Βενετόκλειο» και στη συνέχεια έφυγε.

Ο πρώτος εξάλλου επιμένει στην απόφαση του για παραίτηση από την επιτροπή πρωταθλήματος όχι όμως και από την Τ.Ε. Ε.Ο.Κ., καθώς ο ίδιος προτίθεται να αλλάξει πόστο στη διοργανώτρια αρχή μετά τα όσα έγιναν και αφορούσαν την αναβολή του γυναικείου πρωταθλήματος, το οποίο θα ξεκινούσε την προηγούμενη εβδομάδα.



Προβληματισμός επικρατεί στις τάξεις της Τ.Ε. Ε.Ο.Κ. Δωδεκανήσου

Πλέον έχουν συγκεντρωθεί αρκετά και σπουδαία θέματα ημερήσιας διάταξης με κυριότερο φυσικά το τι μέλλει γενέσθαι με τον γενικό γραμματέα Γιώργο Κατσικανταή, που αν τελικά παραιτηθεί θα πρέπει να βρεθεί αντικαταστάτης του.

Η συγκέντρωση πλέον των μελών της Τ.Ε. Ε.Ο.Κ. θα γίνει αύριο το μεσημέρι στο «Βενετόκλειο» και φυσικά θα αφορά θέματα ζωτικής σημασίας, εκτός από τον απολογισμό των αγώνων, τους παμπαίδες και ότι άλλο θέμα θα συζητηθεί.

Η, χαμηλών τόνων, πολιτική της τοπικής επιτροπής σύμφωνα με την οποία θα πρέπει να εξυπηρετούνται τα αιτήματα των σωματείων, είναι κάτι που έχει σκορπίσει προβληματισμό και ανησυχίες. Έτσι η αυριανή συνεδρίαση στην οποία φυσικά θα πρέπει άπαντες να δώσουν το «παρών» κρίνεται ως μία από τις ιδιαίτερα σημαντικές για την Τ.Ε. Ε.Ο.Κ. Δωδεκανήσου.

Του έκρυγε τον Ήλιο!

Ο Δ.Α.Ν.Σ. Δωριεύς συνέτριψε με νταμπλ-σκορ(80-40) την ομάδα της Ιαλυσού και ξεκίνησε με το δεξί στην πρεμιέρα της Β' Ανδρών! Μορφή ο Κρητικός για τους «κιτρινόμαυρους»...που απέδειξαν ότι αποτελούν ένα από τα φαβορί για την άνοδο...

Χωρίς να πιάσει σπουδαία απόδοση ο Δ.Α.Ν.Σ. Δωριεύς συνέτριψε με 80-40 τον Ήλιο Ιαλυσού, στην πρεμιέρα της Β' Ανδρών που έγινε το βράδυ της Δευτέρας στο «Βενετόκλειο»...Οι «κιτρινόμαυροι» απέδειξαν με το καλημέρα, ότι αποτελούν ένα από τα φαβορί για την άνοδο στα «μεγάλα σαλόνια» του Δωδεκανησιακού μπάσκετ. Το προχθεσινό παιχνίδι με εξαίρεση το πρώτο τρίλεπτο, μετατράπηκε σε παράσταση για ένα ρόλο, για τους γηπεδούχους που μάλιστα κατάφεραν να πετύχουν τους διπλάσιους πόντους από τον Ήλιο, ο οποίος ναι μεν εμφανίστηκε πιο οργανωμένος, ωστόσο πραγματοποίησε κάκιστη εμφάνιση και δίκαια γνώρισε τη συντριβή....Είναι χαρακτηριστικό ότι από κάποιο σημείο και μετά οι φιλοξενούμενοι έβλεπαν με το...κυάλι το αντίπαλο καλάθι σε αντίθεση με τον Δωριέα που είχε περισσότερες λύσεις ειδικά κοντά στο καλάθι, σημείο που στοιχισε στην ομάδα της Ιαλυσού.

Οι δύο ομάδες πήγαιναν χέρι-χέρι μέχρι το 3', όπου και το σκορ ήταν 4-4. Στη συνέχεια και με μεγάλο πρωταγωνιστή τον παίκτη-προπονητή των γηπεδούχων Γιώργο Ψαθάκη, ο Δωριέας μετέτρεψε το ισόπαλο αποτέλεσμα σε

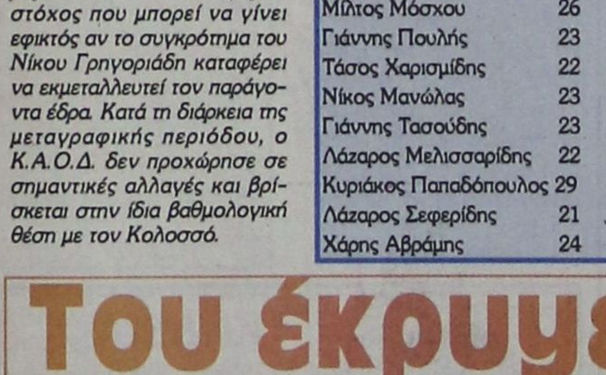

Ο Καρακόπουλος του Ήλιου Ιαλυσού σε μία προσπάθεια του απέναντι στον Γεράκη του Δωριέα



Ο Δ.Α.Ν.Σ. Δωριεύς όπως παρουσιάστηκε στην πρεμιέρα του πρωταθλήματος της Β' Ανδρώ

σε χώνη και οι φιλοξενούμενοι έπαθαν μπλακ-άουτ. Οι παίκτες του Παναγιώτη Παπακώστα δεν σκόραραν για έξι ολόκληρα λεπτά (μέχρι το 14'), με συνέπεια, οι «κιτρινόμαυροι» να ανεβάσουν την απόδοση τους και με πρωταγωνιστή τον Κρητικό(επέστρεψε από το Ρουφ), να ξεφύγουν με 30-10 (15'). Το ημίχρονο τελικά βρήκε τους «κιτρινόμαυρους« να προηγούνται με 34-16 και τους παίκτες του Ήλιου να έχουν μεγάλες δυσκολίες για να βρουν τους διαδρόμους προς το αντίπαλο καλάθι.

Όπως ήταν εύλογο η επανάληψη εξελίχθηκε σε τυπική διαδικασία για την ομάδα του Γιώργου Ψαθάκη. Με πολυφωνία στην επίθεση(πέντε παίκτες πέτυχαν διψήφιο αριθμό) και τον Λαμπριανό να μαζεύει όλα τα σκουπίδια, ο Δ.Α.Ν.Σ. Δωριεύς ξέφυγε με 52-23 (28') και 65-25 (32'). Ο Ήλιος ροκάνισε τη διαφορά(66-31), όμως στο τέλος οι γηπεδούχοι μετέτρεψαν το 72-40 σε 80-40 και πανηγύρισαν εύκολα την επιτυχία τους.

Απ' τους νικητές ξεχώρισαν οι Κρητικό ς(κορυφαίος), Λαμπριανός, Ψαθάκης και Ροδίτης ενώ απ' τους ηττημένους ο μόνος που πέτυχε διψήφιο αριθμό πόντων ήταν ο Πολίτης. Εύκολο έργο είχε το διαιτητικό δίδυμο Κουνελλές Ν.- Μπακαλούμας.

- Τα δεκάλεπτα ήταν: 19-8, 36-14 (ημ.), 61-25, 80-40
- Διαιτητές: Κουνελλές Ν.- Μπακαλούμας

Δ.Α.Ν.Σ. ΔΩΡΙΕΥΣ (Ψαθάκης): Κούκιαλι Λ., Ψαθάκης 12, Ροδίτης 11(1), Αγαπητάκης, Μαυρονικόλας 6, Γεράκης 11, Κρητικός 21, Μίχαλος, Ράμμος 6, Λαμπριανός 13.

ΗΛΙΟΣ ΙΑΛΥΣΟΥ (Παπακώστας): Χαραλαμπάκης 5(1), Φάντης, Καρακόπουλος 2, Πολίτης 17, Καστανάκης 4, Σοκορέλλης 4, Μπακάλης 4, Τολίκας 4, Τζαβάρας , Φωταράς Γ.

Προελαύνουν Κολοσσός Α' και Σταυρός!

Το επεισόδιο μεταξύ του Κυριάκου Μάγου και του Δημήτρη Δοξάκη επισκίασε τη δεύτερη αγωνιστική του πρωταθλήματος των παμπαίδων...

Δύο ομάδες κατάφεραν να διπλασίασουν τις επιτυχίες του στο πρωτάθλημα των παμπαίδων που συνεχίζεται στο κλειστό γυμναστήριο της Κρεμαστής.

Ο Κολοσσός Α' στον πρώτο όμιλο και ο Σταυρός Καλυθιών στον δεύτερο, είναι τα συγκροτήματα που συνεχίζουν απτόητα την πορεία τους. Από κει και πέρα αήττητοι είναι ο Π.Α.Ο. Διαγόρας και ο Διγενής Κοσκινού, ενώ για ακόμα μία φορά παρουσιάστηκαν τεράστια



Με απρόοπτα συνεχίστηκε η δεύτερη αγωνιστική του πρωταθλήματος των παμπαίδων

σκορ όπως αυτό μεταξύ του Κολοσσού Α' και του Ήλιου Ιαλυσού. Βέβαια το τελικό 110-4, πέρασε δε δεύτερη μοίρα καθώς στο συγκεκριμένο παιχνίδι δημιουργήθηκε επεισόδιο ανάμεσα στον Κυριάκο Μάγο και τον Δημήτρη Δοξάκη.

Εξάλλου εντύπωση προκάλεσε το γεγονός ότι για δεύτερο συνεχόμενο παιχνίδι δεν αγωνίστηκε ο Κολοσσός, καθώς τα δελτία των αθλητών δεν είναι ακόμα έτοιμα.

Α΄ ΟΜΙΛΟΣ
2η ΑΓΩΝΙΣΤΙΚΗ

Κολοσσός Α'- Ήλιος Ιαλυσού	110-4
Π.Α.Ο. Διαγόρας- Άγιος Νικόλαος Παστίδας	57-12

- Ρεπό έχει ο Ζέφυρος

Η ΒΑΘΜΟΛΟΓΙΑ

1.Κολοσσός Α'	4	2-0	167-14(+153)
2.Π.Α.Ο. Διαγόρας	2	1-0	57-12(+45)
3.Άγιος Νικόλαος Παστίδας	2	0-2	22-114(-92)
4.Ήλιος Ιαλυσού	1	0-1	4-110(-106)
5.Ζέφυρος	-	-	-

*Ο Ζέφυρος και ο Π.Α.Ο. Διαγόρας έχουν από ένα παιχνίδι λιγότερο

*Ο Ήλιος Ιαλυσού και ο Ζέφυρος έχουν εκτίσει το ρεπό τους

Η ΕΠΟΜΕΝΗ ΑΓΩΝΙΣΤΙΚΗ

Ήλιος Ιαλυσού- Π.Α.Ο. Διαγόρας
Άγιος Νικόλαος Παστίδας- Ζέφυρος
- Ρεπό έχει ο Κολοσσός Α'

Β΄ ΟΜΙΛΟΣ
2η ΑΓΩΝΙΣΤΙΚΗ

Α.Σ.Κ. Ιβίσκος- Σταυρός Καλυθιών	28-39
Διγενής Κοσκινού- Κολοσσός Β'	(αναβλήθηκε)
Κλεόβουλος Λίνδου- Ελπίδα Πεταλούδων	25-34

Η ΒΑΘΜΟΛΟΓΙΑ

1.Σταυρός Καλυθιών	4	2-0	110-36(+74)
2.Ελπίδα Πεταλούδων	3	1-1	52-67(-15)
3.Διγενής Κοσκινού	2	1-0	42-18(+24)
4.Κλεόβουλος Λίνδου	2	0-2	33-105(-72)
5.Κολοσσός Β'	-	-	-

*Ο Κολοσσός Β' έχει δύο παιχνίδια λιγότερα ενώ ο Α.Σ.Κ. Ιβίσκος και ο Διγενής Κοσκινού από ένα

Η ΕΠΟΜΕΝΗ ΑΓΩΝΙΣΤΙΚΗ

Σταυρός Καλυθιών- Διγενής Κοσκινού
Κολοσσός Β'- Ελπίδα Πεταλούδων
Κλεόβουλος Λίνδου- Α.Σ.Κ. Ιβίσκος

Στο εδώλιο καταστηματάρχες για παράβαση του ωραρίου

19 ΔΕΚΕΜΒΡΙΟΥ Η ΠΡΩΤΗ ΔΙΚΗ

Στο εδώλιο του Μονομελούς Πρωτοδικείου Ρόδου, θα καθίσουν τον ερχόμενο μήνα, δεκάδες καταστηματάρχες του νησιού μας για παραβίαση του ωραρίου λειτουργίας.

Πρόκειται για παραβάσεις που βεβαιώθηκαν το χρονικό διάστημα από 8 μέχρι 28 Οκτωβρίου 2000, όταν προέκυψε το γνωστό θέμα του ωραρίου λειτουργίας καταστημάτων, επί αντινομαρχίας του κ. Νίκου Τατάκη και τις αντιπαραθέσεις του Εμπορικού Συλλόγου και καταστηματαρχών διαφόρων περιοχών του νησιού.

Οι πρώτοι παραβάτες του ωραρίου λειτουργίας καταστημάτων, που θα καθίσουν στο εδώλιο είναι της Μεσαιωνικής Πόλης. Πρόκειται για 26 επιχειρηματίες που θα καθίσουν στο εδώλιο του Μονομελούς Πρωτοδικείου στις 19 Δεκεμβρίου 2003.

Αργότερα θα ακολουθήσουν καταστηματάρχες από Φαληράκι, Ιαλυσό και άλλες τουριστικές περιοχές της Ρόδου.

Γιορτή για τα παιδιά θα οργανώσουν στη Ρόδο οι «Γυναίκες Χωρίς Σύνορα»

Γυναίκες Χωρίς Σύνορα Women Without Frontiers

ΓΙΟΡΤΗ για τα παιδιά θα οργανώσουν οι «Γυναίκες Χωρίς Σύνορα», στις 17 Δεκεμβρίου. Σχετική ανακοίνωση της οργάνωσης αναφέρει τα εξής:

«Θα θέλαμε να σας ενημερώσουμε ότι η οργάνωσή μας ετοιμάζει για τα Χριστούγεννα μια εκδήλωση αφιερωμένη στα παιδιά.

Ο τίτλος της είναι "Τα παιδιά της Ρόδου προσφέρουν για τα παιδιά του κόσμου". Σκοπός της εκδήλωσης είναι να ευαισθητοποιήσουμε και να παρακινήσουμε παιδιά και παιδαγωγούς να παρουσιάσουν ένα χριστουγεννιάτικο δρώμενο από τη γιορτή του σχολείου τους (τραγούδι, μικρό σκετς, χορωδία, ποίημα, μέρος της γιορτής του σχολείου) διάρκειας 10'-15'. Τη γιορτή θα παρακολουθήσει πολύς κόσμος και τα έσοδα θα διατεθούν για την αγορά ιατροφαρμακευτικού υλικού για παιδιά που δεν έχουν πρόσβαση στην ιατρική περίθαλψη, στην Ελλάδα και το εξωτερικό.

Θέλουμε με αυτό τον τρόπο να κάνουμε τα παιδιά κοινωνούς των ιδεών μας, σχετικά με την αλληλεγγύη μεταξύ των ανθρώπων και των λαών, ώστε οι αυριανοί πολίτες του κόσμου να μην είναι αδιάφοροι στην πείνα, τη δυστυχία, και την εξαθλίωση των συνανθρώπων τους, δίπλα τους ή στην άλλη πλευρά της γης.

Η γιορτή θα γίνει το απόγευμα της 17 Δεκεμβρίου, ώρα 5 μ.μ.

Δηλώστε συμμετοχή στην πρόεδρο κ. Χρ. Καϊλή, τηλ. 22410 35564, γραμματέα κ. Χαρ. Γιασιράνη, τηλ. 22410 96610, κιν. 6977616153».

Πετρέλαιο θέρμανσης θα χορηγείται σε αγρότες

21 ΕΥΡΩ ΤΟ ΧΙΛΙΟΛΙΤΡΟ

ΠΕΤΡΕΛΑΙΟ θέρμανσης, θα χορηγείται στους αγρότες μας, για αποκλειστική χρήση στη γεωργία και συγκεκριμένα για τα τρακτέρ και για όλες τις γεωργικές μηχανές, με τιμή πώλησης 21 ευρώ το χιλιόλιτρο, με τροπολογία που κατέθεσε στο σχέδιο νόμου «Κανόνες τιμολόγησης ρυθμίσεως ΦΠΑ και άλλες διατάξεις» ο υπουργός Οικονομίας και Οικονομικών.

Το πετρέλαιο θέρμανσης, θα χορηγείται στους αγρότες, μέχρι την καθιέρωση, νέου τύπου αγροτικό πετρέλαιο, αντίστοιχο, με αυτό στη ναυτιλία. Η χρησιμοποίησή του για την κίνηση των αυτοκινήτων φορτηγά και επιβατηγά των αγροτών, απαγορεύεται και οι παραβάτες έχουν ποινικές κυρώσεις.

Σύμφωνα με τον διευθυντή του Τελωνείου Ρόδου κ. Γιώργο Γερογιαννάκη, οι αγρότες μπορούν να πηγαίνουν σε οποιοδήποτε πρατήριο καυσίμων να προμηθεύονται πετρέλαιο θέρμανσης, για την κάλυψη των αναγκών τους. Η διαδικασία αυτή, θα υφίσταται όλο το έτος, χωρίς ποσοτικούς περιορισμούς και χωρίς καμία απολύτως γραφειοκρατική διατύπωση, ή άλλη αποδεικτική διαδικασία.

Melody Palace

Και πάλι στον αφρό κάθε βράδυ

Με τους

ΛΥΤΣΗ ΠΑΝΑΓΙΩΤΑΚΗ

ΘΕΛΞΗ

ΠΕΝΗ ΚΩΝΣΤΑ

ΣΟΦΗ ΡΟΥΣΟΥ

Οριεντάλ: ΜΙΚΑΕΛΑ

ΝΙΚΗ ΜΙΣΣΙΚΟΥ

και ο ΑΛΕΞΑΝΔΡΟΣ ΧΟΥΛΗΣ

Μαέστρος: Ν. ΚΑΡΑΝΙΚΟΛΑ

Τηλ. 22410 94920, 95240

ΚΑΘΕ ΔΕΥΤΕΡΑ - ΤΡΙΤΗ ΚΛΕΙΣΤΑ

(εκτός εορτών)

2101-15/11

Ζητείται από τον Εμπορικό Σύλλογο

Περιορισμός στη χρονική διάρκεια των εκπτώσεων

ΓΙΑ ΝΑ ΞΑΝΑΚΕΡΔΙΣΕΙ Ο ΘΕΣΜΟΣ

ΠΕΡΙΟΡΙΣΜΟΣ της διάρκειας των εκπτώσεων με νομοθετική ρύθμιση, ζητούν οι έμποροι από το υπουργείο Ανάπτυξης. Το αίτημα έχει ήδη υποβληθεί από την Εθνική Συνομοσπονδία Ελληνικού Εμπορίου στο υπουργείο και αναμένεται η απάντηση.

Μείωση της διάρκειας των χειμερινών και των θερινών εκπτώσεων ζητά, όμως, και ο Εμπορικός Σύλλογος Ρόδου.

Για το θέμα αυτό έγινε ενημέρωση στη συνέλευση των σωματείων που εκπροσωπούν τους εμπόρους της Ρόδου, η οποία διεξήχθη προχτές στο «Ακταίον».

Συγκεκριμένα αίτημα των εμπόρων είναι οι χειμερινές εκπτώσεις να αρχίζουν την 1η Φεβρουαρίου και να τελειώνουν στις 28 ή στις 29 Φεβρουαρίου.



Ζητούμενο είναι ακόμη οι θερινές εκπτώσεις να αρχίζουν στις 15 Ιουλίου και να τελειώνουν στις 31 Αυγούστου.

Οπως τονίζεται χαρακτηριστικά, η ρύθμιση στην περίπτωση που εγκριθεί από το υπουργείο Ανάπτυξης θα συμβάλει ώστε να κερδίσει ο θεσμός των εκπτώσεων την αξιοπιστία του και την εμπιστοσύνη του καταναλωτικού κοινού.

Παράλληλα οι επιχειρήσεις θα μπορέσουν να πουλήσουν εμπορεύματα σε χαμηλές τιμές, λόγω τέλους εποχής.

Χορήγηση 15 υποτροφιών από το Δωδεκανησιακό Ιδρυμα

ΑΙΤΗΣΕΙΣ ΜΕΧΡΙ 26 ΔΕΚΕΜΒΡΙΟΥ

ΤΟ Δωδεκανησιακό Ιδρυμα Υποτροφιών προκηρύσσει τη χορήγηση 15 υποτροφιών για προπτυχιακές και μεταπτυχιακές σπουδές σε φοιτητές, σπουδαστές και πτυχιούχους ΑΕΙ/ΤΕΙ, που είναι δημότες Δήμου ή Κοινότητας Δωδεκανήσου και είναι πρωτοετείς του ακαδημαϊκού έτους 2003-2004. Αναλυτικά οι υποτροφίες αφορούν:

1. Δέκα (10) υποτροφίες προπτυχιακών σπουδών για φοιτητές ΑΕΙ και σπουδαστές ΤΕΙ για όλα τα γνωστικά πεδία.

2. Δύο (2) υποτροφίες προπτυχιακών σπουδών για φοιτητές ΑΕΙ και σπουδαστές ΤΕΙ για όλα τα γνωστικά πεδία, των οποίων οι γονείς είναι υπάλληλοι του Δήμου Ροδίων ή δημοτικών οργανισμών και επιχειρήσεων του Δήμου.

3. Δύο (2) υποτροφίες μεταπτυχιακών σπουδών για πτυχιούχους ΑΕΙ ή ΤΕΙ σε γνωστικά πεδία που ενδιαφέρουν τα Δωδεκάνησα και κατά προτίμηση σε εκπαιδευτικά ιδρύματα εσωτερικού.

4. Μία (1) υποτροφία του Δήμου Ροδίων στη μνήμη Ιωάννη Ζίγδη για master's στις ευρωπαϊκές σπουδές με προτίμηση την ευρωπαϊκή ολοκλήρωση.

Οι ενδιαφερόμενοι θα πρέπει:

- Να είναι δημότες Δήμου ή Κοινότητας του νομού Δωδεκανήσου.

- Να είναι πρωτοετείς του ακαδημαϊκού έτους 2003-2004.

- Να έχουν βαθμό «λίαν καλώς», ήτοι οι προπτυχιούχοι απολυτήριο Λυκείου με βαθμό 16 και οι πτυχιούχοι με πτυχίο βαθμού 6,5.

- Να μην παίρνουν άλλη υποτροφία.

- Να φοιτούν σε Ιδρυμα που είναι εκτός της μόνιμης κατοικίας τους.

- Να δικαιολογείται η ενίσχυσή τους από την οικονομική τους κατάσταση.

- Θα συνεκτιμηθεί επίσης αν οι ενδιαφερόμενοι είναι τέκνα πολυμελούς οικογένειας, αν οι οικογένειές τους ζουν σε μικρά άγονα νησιά ή σε ορεινά χωριά και αν το γνωστικό αντικείμενο των σπουδών τους εξυπηρετεί τις ανάγκες της Δωδεκανήσου.

Η προθεσμία υποβολής αιτήσεων λήγει στις 26 Δεκεμβρίου 2003 και η κατάθεση των δικαιολογητικών γίνεται στη Γραμματεία του Ιδρύματος (Δήμος Ροδίων - Οικονομικές Υπηρεσίες - Γραφείο Λογιστηρίου, κ. Σάρλη, τηλ. 22410 44371).

Το Ιδρυμα καλεί και τους υποτρόφους του να καταθέσουν τα προβλεπόμενα για την ανανέωση της υποτροφίας τους δικαιολογητικά για το ακαδημαϊκό έτος 2003-2004. Προϋπόθεση για την ανανέωση είναι οι ενδιαφερόμενοι να έχουν περάσει στα 3/5 των μαθημάτων του προηγούμενου έτους σπουδών.

Στο παλαιό Νοσοκομείο οι υγειονομικές υπηρεσίες της Νομαρχίας



ΣΤΟΥΣ χώρους που παλαιού νοσοκομείου Ρόδου θα μεταφερθούν μέσα στο ερχόμενο έτος οι υγειονομικές υπηρεσίες της Νομαρχιακής Αυτοδιοίκησης. Παράλληλα προχωρούν οι διαδικασίες και για την μεταφορά του υποκαταστήματος του ΙΚΑ στο παλαιό νοσοκομείο. Οι υπηρεσίες Υγείας και Πρόνοιας της νομαρχίας θα στεγαστούν στους χώρους των παλαιών εξωτερικών ιατρείων που παραχωρήθηκαν από τη διοίκηση του νοσοκομείου Ρόδου.

Για το έργο της επισκευής των χώρων που παραχωρήθηκαν στο παλαιό νοσηλευτικό ίδρυμα που θα δημοπρατηθεί με προϋπολογισμό τις 300.000 ευρώ, θα γίνει συζήτηση στη συνεδρίαση του νομαρχιακού συμβουλίου Δωδεκανήσου αύριο Πέμπτη στα πλαίσια της τροποποίησης του προγράμματος Δημόσιων Επενδύσεων.

Παράλληλα από τις Τεχνικές Υπηρεσίες του ΙΚΑ προχωρούν οι διαδικασίες για την αναδιαμόρφωση των χώρων στο παλαιό νοσοκομείο για να στεγαστούν οι υπηρεσίες του υποκαταστήματος του Ιδρύματος Κοινωνικών Ασφαλίσεων.

Οπως έγινε γνωστό κατατέθηκαν οι μελέτες και σύντομα θα ληφθούν αποφάσεις από τη διοίκηση του ΙΚΑ για τη δημοπράτηση του έργου.

Εσπερινός στο παρεκκλήσιο του Δήμου Ρόδου

Με άδεια του δημάρχου Ροδίων κ. Γεώργιου Γιαννόπουλου όπως κάθε χρόνο έτσι και φέτος την Πέμπτη (13 Νοεμβρίου 2003) και από ώρα (9-12.30) βραδινή θα τελεσθεί πανηγυρικός Εσπερινός, ο όρθρος και η Θεία λειτουργία για τη μνήμη του πολιούχου Αγίου της Ρόδου νεομάρτυρα Κωνσταντίνου του Υδραίου.

Οι λατρευτικές εκδηλώσεις θα γίνουν στο παρεκκλήσιο του Αγίου Κωνσταντίνου του Υδραίου μέσα στο δημαρχείο της Ρόδου.

Εορτάζει την Παρασκευή ο Αγ. Κωνσταντίνος Υδραίος

ΕΚΔΗΛΩΣΕΙΣ ΣΤΗ ΡΟΔΟ



ΤΗΝ 14η Νοεμβρίου, ημέρα Παρασκευή, εορτή του Αγίου ενδόξου νεομάρτυρος Κωνσταντίνου του Υδραίου, πολιούχου της των Ροδίων πόλεώς, θα τελεστεί πανηγυρικός εσπερινός στον ιερό ναό Εισοδίων της Θεοτόκου στο Νιοχώρι, χοροστατούντος αρχιερέως. Την δε πρωΐαν της Παρασκευής πολυαρχιερατική Θεία λειτουργία μετά το πέρας της οποίας και περί ώραν 11ην π.μ. θα λάβει χώρα η λιτάνευσις των Τιμίων Λειψάνων και της ιεράς εικόνας του Αγίου μετά πάσης επισημότητος, τη συμμετοχή του ιερού κλήρου, των αρχών και του ευσεβούς λαού.

Ελεγχοι στην αγορά για τις τιμές

Οι πατάτες και άλλα οπωροκηπευτικά είδη θα βρεθούν σήμερα στο στόχαστρο των υπαλλήλων της Διεύθυνσης Εμπορίου.

Αφορμή για τη διενέργεια των ελέγχων είναι η έκδοση αγορανομικής διάταξης, με την οποία καθορίζεται στο ποσοστό του 25% το κέρδος για το λιανεμπόριο και στο 8% για τη χονδρική.

Οι έλεγχοι των υπαλλήλων της Διεύθυνσης Εμπορίου θα επεκταθούν και στα εσπεριδοειδή που πωλούνται στις λαϊκές.

Από σήμερα θα πρέπει να εφαρμοσθούν και στην περιοχή μας οι αποφάσεις του υπουργείου Ανάπτυξης για την τιμή του καφέ, που δεν θα πρέπει να υπερβαίνει τα δύο με δυόμισι ευρώ.

Δεν θέλουν οι έμποροι στην Λίνδο το σύστημα ελεγχόμενης στάθμευσης



ΑΝΤΙΘΕΤΟΙ είναι οι καταστηματάρχες της Λίνδου με την απόφαση της δημοτικής αρχής να εφαρμόσει το σύστημα της ελεγχόμενης στάθμευσης. Το θέμα αυτό έθεσε ο πρόεδρος του Συλλόγου Καταστηματαρχών της Λίνδου κ. Αναστάσιος Κολιάδης στη γενική συνέλευση των εμπορικών σωματείων, που πραγματοποιήθηκε προχθές το βράδυ.

Κοινή πεποίθηση των καταστηματαρχών της Λίνδου είναι ότι η εφαρμογή του συγκεκριμένου συστήματος θα αποβεί σε βάρος της περιοχής.

Οι καταστηματάρχες υποστηρίζουν ότι τα χρήματα που θα εισπράττονται από την ελεγχόμενη στάθμευση δεν θα μένουν στο δήμο Λίνδου, αλλά θα μπαίνουν στα ταμεία της εταιρίας που θα εφαρμόζει το σύστημα.

Επιπρόσθετα, υποστηρίζεται ότι το σύστημα της ελεγχόμενης στάθμευσης θα γίνει η αιτία να μειωθούν σημαντικά οι Ελληνες και ξένοι επισκέπτες της Λίνδου.

Θα πρέπει να σημειωθεί ότι ο Δήμος Λίνδου έχει αναθέσει την εκπόνηση μελέτης για την εφαρμογή του συστήματος ελεγχόμενης στάθμευσης στην περιοχή.

Λαμπαδηφορία θα γίνει το Σάββατο στη Ρόδο από τους Κύπριους φοιτητές

ΑΠΟ την Κίνηση Κυπρίων Φοιτητών του Πανεπιστημίου Αιγαίου εκδόθηκε η παρακάτω ανακοίνωση:

«Σας πληροφορούμε ότι ενόψει της συμπλήρωσης φέτος 20 χρόνων από την 15η Νοεμβρίου του 1983, όπου υπό την ανοχή των Αμερικανοβρετανών και ολόκληρης της Διεθνούς Κοινότητας, ο εγκάθετος της Αγκυρας, κατοχικός ηγέτης Ντενκτάς, προχώρησε στην ανακήρυξη του ψευδοκράτους με απώτερο σκοπό την νομιμοποίηση των τετελεσμένων του δίδυμου εγκλήματος του '74 το Σάββατο 15 Νοεμβρίου 2003 και ώρα 18.00 το απόγευμα, θα πραγματοποιήσουμε λαμπαδηφορία, που θα έχει ως σημείο εκκίνησης το Πανεπιστήμιο Αιγαίου.

Θα θέλαμε επίσης να απολογηθούμε εκ των προτέρων για τυχόν ταλαιπωρία των πολιτών στους δρόμους.

Καλούμε τον ροδιακό λαό όπως μας στηρίξει με την ενεργή συμμετοχή του και συμπαράσταση στις εκδηλώσεις για καταδίκη της ανακήρυξης του Ψευδοκράτους».

Καταδίκη Νιγηριανής

Φυλάκιση 6 μηνών, επέβαλε χθες το μεσημέρι το Αυτόφωρο Δικαστήριο Ρόδου, στη νεαρή Νιγηριανή, που συνελήφθη, προχθές το μεσημέρι, γιατί κατείχε πλαστή άδεια παραμονής. Το Δικαστήριο αποφάσισε την αναστολή της ποινής προκειμένου να απελαθεί η Νιγηριανή, η οποία κρατείται στο αστυνομικό τμήμα Ρόδου.



ΚΗΔΕΙΑ

Την αγαπημένη σύζυγο, μητέρα, γιαγιά, αδελφή και θεία

ΤΡΙΑΝΤΑΦΥΛΛΙΑ ΧΑΤΖΗΠΑΠΑΚΗ - ΜΠΑΚΑΡΗ

(Ετών 82)

θανούσα κηδεύουμε σήμερα Τετάρτη 12 Νοεμβρίου 2003 και ώρα 3 μ.μ. από τον ιερό ναό Ταξιαρχών Νεκροταφείου Ρόδου.

Ο σύζυγος Νικόλαος.

Τα παιδιά Μάνος-Τσαμπίκα Κουντούρη, Θεοδόσης-Λίτσα Μπακαρή.

Τα εγγόνια, τα αδέλφια, τα ανίψια και οι λοιποί συγγενείς.

ΘΕΜ.-12/11

ΖΩΟΤΡΟΦΕΣ

ΤΣΙΓΑΡΙΔΗΣ Α.Ε.

Καλαμπόκι 7,40 40 κιλά/σακκί

Βαμβακόπιτα 9,95 40 κιλά/σακκί

Σύντομα κοντά σας όλα τα φυράματα σε μορφή pellets

Κεντρικό: Αγία Βαρβάρα - Ασγούρου

Υπ/μα: Αρχάγγελος - Ρόδος

Στις τιμές δεν συμπεριλαμβάνεται το Φ.Π.Α.

X4243-10-11