ΕΤΟΣ ΙΔΡΥΣΗΣ 1949
ΙΔΙΟΚΤΗΣΙΑ
Γ. ΔΙΑΜΑΝΤΙΔΗΣ
ΓΡΑΦΙΚΕΣ ΤΕΧΝΕΣ Α.Ε.
Γραφεία - Τυπογραφεία:
Μάρκου Μαλλιαράκη 3 (ΚΟΒΑ)
Λογιστήριο: Νέα Αγορά
Τηλ.: Σύνταξης: 22410 27356-34101, FAX: 22410 20643
Λογιστηρίου: 22410 24539, FAX: 22410 24539
e-mail: info@proodos.net

ΠΡΟΟΔΟΣ

Ανεξάρτητη καθημερινή πρωινή εφημερίδα

ΠΛΗΡΩΜΕΝΟ ΤΕΛΟΣ
ΕΛΤΑ Hellenic Post
SATO
OFFICE SYSTEMS
ΜΠΟΝΗΣ Ε.Π.Ε. ΤΗΛ. 22410 75533

ΑΡΙΘΜΟΣ ΦΥΛΛΟΥ 16.469 • ΤΙΜΗ 0,70 ευρώ

ΠΕΜΠΤΗ 13 ΝΟΕΜΒΡΙΟΥ 2003

Με χθεσινή απόφαση του υπουργού Ανάπτυξης

Ανατέθηκε στη ΔΕΗ η κατασκευή του νέου εργοστασίου στη Ρόδο!...

ΚΗΡΥΧΤΗΚΕ ΑΓΩΝΟΣ Ο ΔΙΑΓΩΝΙΣΜΟΣ

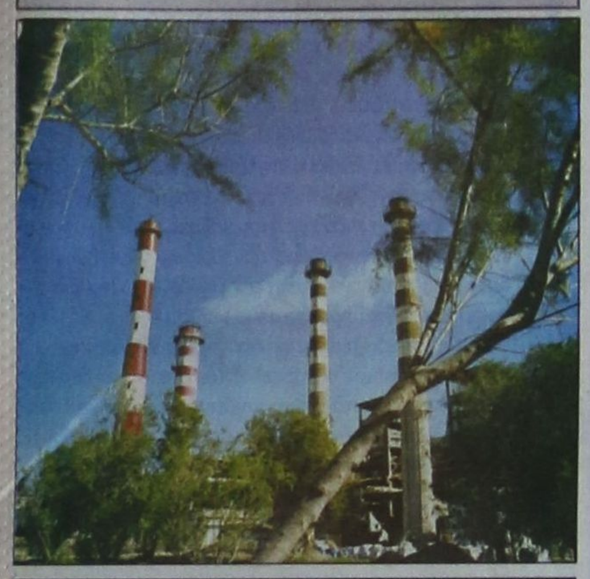

ΤΟ ΥΠΟΥΡΓΕΙΟ Ανάπτυξης ανέθεσε στη ΔΕΗ την κατασκευή του νέου εργοστασίου στη Ρόδο. Αυτό ανακοίνωσε χθες ο υπουργός κ. Ακης Τσοχατζόπουλος, ο οποίος αναφέρθηκε δια μακρών στο θέμα της ηλεκτρικής ενέργειας, με ιδιαίτερη αναφορά στο νέο εργοστάσιο του νησιού μας.

• Ειδικότερα, ο κ. Τσοχατζόπουλος είπε ότι ο διαγωνισμός για την κατασκευή μονάδας παραγωγής ηλεκτρικής ενέργειας στη Ρόδο κηρύχθηκε άγονος μετά από εισήγηση της Ρυθμιστικής Αρχής Ενέργειας (ΡΑΕ).

ΜΕΤΑ ΑΠΟ την εξέλιξη αυτή και σύμφωνα με γνωμοδότηση του νομικού συμβουλίου του υπουργείου Ανάπτυξης, ο κ. Τσοχατζόπουλος ανέθεσε την κατασκευή της μονάδας στη ΔΕΗ. Αυτό γίνεται γιατί σύμφωνα με το νόμο για την απελευθέρωση της αγοράς ηλεκτρικής ενέργειας, στα μη συνδεδεμένα με το ηπειρωτικό δίκτυο νησιά, όπως είναι η Ρόδος, η Κρήτη κλπ. ισχύει ειδικό καθεστώς λειτουργίας της αγοράς.

• Συγκεκριμένα, η ΔΕΗ είναι ο μοναδικός αγοραστής της ηλεκτρικής ενέργειας που παράγεται, ενώ για την κατασκευή νέων μονάδων γίνονται διαγωνισμοί στους οποίους μπορεί να συμμετέχει και η ΔΕΗ, όπως έγινε και στην περίπτωση της Ρόδου.

ΟΠΩΣ είναι γνωστό η Ομοσπονδία Εργαζομένων στη ΔΕΗ είχε εξαγγείλει 24ωρη απεργία για τις 18

ΣΥΝΕΧΕΙΑ ΣΤΗ ΣΕΛ. 4

ΔΗΜΟΣ ΡΟΔΙΩΝ
Πρόσκληση
Στα πλαίσια
της Ευρωπαϊκής Εβδομάδας Ποιότητας
έχουμε την τιμή να σας προσκαλέσουμε στην παρουσίαση της έρευνας που εκπόνησε το Γραφείο Ενημέρωσης Καταναλωτή σε συνεργασία με το Οικονομικό Πανεπιστήμιο Αθηνών με θέμα:
«Το marketing στο εσωτερικό της επιχείρησης και ικανοποίηση εργαζομένων»
την Πέμπτη 13 Νοεμβρίου 2003 και ώρα 7μ.μ.
στην αίθουσα εκδηλώσεων του ΑΚΤΑΙΟΝ
Την εκδήλωση θα τιμήσει με την παρουσία του ο υφυπουργός Ανάπτυξης κ. Κίμων Κουλούρης
Ο Δήμαρχος Ροδίων Γεώργιος Γιαννόπουλος
Η Συνεπίκουρος Δημάρχου Λιλή Χριστοφάκη - Τρίπη
ΧΛ-13/11

ΠΑΡΑΣΚΕΥΗ 14 ΝΟΕΜΒΡΙΟΥ
Πάλι κοντά σας σε ανανεωμένο περιβάλλον
El Divino
MUSIC CAFE
Αλ. Διάκου 5
Τηλ-Fax: 2241039041
designed by: POINTER DIGITAL tel: 2241064745
ΧΛ

«ELLINIKON»
RESTAURANT
Για ωραίες χειμωνιάτικες βραδιές με μουσική και καλό φαγητό
Ο ΗΛΙΑΣ ΚΑΡΑΚΑΤΣΑΝΗΣ
στο πιάνο
και
η ΒΙΡΓΙΝΙΑ ΠΡΕΚΑ
θα σας κρατούν συντροφιά
Παπανικολάου 6, Ρόδος
ΚΡΑΤΗΣΕΙΣ ΤΗΛ. 28111 - 63711
ΧΛ-16/11

Γίνονται στην Αγγλία

Επιτυχείς προσπάθειες για την αναβάθμιση του Ροδιακού Τουρισμού

ΕΚΔΗΛΩΣΗ ΤΗΣ GUARDIAN ΣΤΗ ΡΟΔΟ

ΠΟΛΥ σημαντική εκδήλωση, με παγκόσμια δημοσιότητα, θα πραγματοποιηθεί την ερχόμενη άνοιξη στη Ρόδο.

• Πρόκειται για την απονομή από τη βρετανική εφημερίδα Guardian των βραβείων σε διάφορους τουριστικούς παράγοντες, για τις επιδόσεις τους

ΣΥΝΕΧΕΙΑ ΣΤΗ ΣΕΛ. 4



Το καλοκαίρι του 2004

Αυστηρά μέτρα ασφαλείας και στο λιμάνι μας

ΛΟΓΩ ΤΗΣ ΟΛΥΜΠΙΑΔΑΣ



ΑΥΣΤΗΡΑ θα είναι τα μέτρα ασφαλείας στο λιμάνι της Ρόδου τη θερινή σεζόν του 2004. Την εντολή αυτή έδωσε ήδη εγγράφως

ΣΥΝΕΧΕΙΑ ΣΤΗ ΣΕΛ. 4

Για ιατρικά λάθη

Ζητούν αποζημίωση από το Νοσοκομείο και ΙΚΑ

ΕΚΔΙΚΑΖΟΝΤΑΙ ΟΙ ΑΓΩΓΕΣ

ΜΕ ΔΥΟ πολύ ενδιαφέρουσες και εξαιρετικά σημαντικές υποθέσεις θα ασχοληθεί την ερχόμενη Δευτέρα 17 Νοεμβρίου το Διοικητικό Πρωτοδικείο Ρόδου. Αφορά την εκδίκαση δύο αγωγών, μία σε βάρος του Νοσοκομείου μας από τους γονείς ενός 6χρονου αγοριού και μία από ένα 40χρονο σε βάρος της Διοίκησης του ΙΚΑ, για ιατρικά λάθη. Συγκεκριμένα:

- Οι γονείς ενός 6χρονου αγοριού που πάσχει από σπαστική τετραπληγία, κατέθεσαν αγωγή κατά της Διοίκησης του Νοσοκομείου μας, ζητώντας αποζημίωση δύο δισεκατομμυρίων δραχμών, υποστηρίζοντας ότι από ιατρικό λάθος κατά τον τοκετό το αγοράκι παρουσίασε την σπαστική τετραπληγία, ενώ θα έπρεπε να είχε εισαχθεί σε ειδικό Νοσοκομείο για ειδική θεραπευτική αγωγή.

- Ενας 40χρονος συμπολίτης μας κατέθεσε αγωγή, διεκδικώντας ποσό άνω των 100.000 ευρώ, από τη

ΣΥΝΕΧΕΙΑ ΣΤΗ ΣΕΛ. 4

Πώς έχει ακριβώς το ζήτημα

Το Καζίνο και η επένδυση των 20 δισ. δραχμών

Η διεύθυνση του Καζίνου δεν έχει ακόμη επίσημη ενημέρωση για την πρωτοβουλία που αναπτύσσεται, με σκοπό τη δημιουργία Αυτοκινητοδρομίου στη Ρόδο.

Σε ερώτηση που του έθεσε σχετικά η «Πρόοδος», ο κ. Enrico Aidan εξήγησε, ότι πρέπει να δούμε τα στοιχεία της μελέτης που θα εκπονηθεί, ποιό θα είναι το επενδυτικό σχήμα, ποιές θα είναι οι δικές μας δυνατότητες στη δεδομένη στιγμή και αναλόγως θα αποφασίσουμε.

Για όλα αυτά, δεν μπορούμε επί του παρόντος να εκφράσουμε θέση, θετική ή αρνητική, για την κίνηση που τώρα μόλις ξεκινά.

Στο σημείο αυτό αξίζει να υπομνηθεί, ότι ανεξάρτητα από τη συμμετοχή ή όχι του Καζίνου στο κυοφορούμενο επενδυτικό σχήμα, ο ίδιος ο κ. Aidan είναι υποστηρικτής της ιδέας για τη δημιουργία Αυτοκινητοδρομίου στη Ρόδο. Σε περσινή συνέντευξή του στην εφημερίδα μας, υπογράμμιζε τη σημασία που θα είχε η δημιουργία υποδομής και η διοργάνωση αγώνων ταχύτητας για την τοπική οικονομία και την προσέλκυση καλού τουρισμού στη Ρόδο.

Ο διευθυντής του Καζίνου απάντησε και σε άλλες ερωτήσεις που του έθεσε η «Πρόοδος». Μεταξύ όσων μας είπε, ο κ. Aidan στάθηκε ιδιαίτερα στο ζήτημα του επενδυτικού προγράμματος, των 20 δισ. δραχμών, το οποίο έχει γίνει κατά καιρούς αντικείμενο δημόσιας συζήτησης και έντονων αντιπαραθέσεων. Στο θέμα

ΣΥΝΕΧΕΙΑ ΣΤΗ ΣΕΛ. 4

Υποστηρίζει την κατασκευή Αυτοκινητοδρομίου Συνέντευξη του διευθυντή του Enrico Aidan



Ο διευθυντής του Καζίνου κ. Ενρίκο Αϊντάν εξηγεί για την υπόθεση των 20 δισ. δραχμών

ΠΡΟΣΚΛΗΣΗ
Στις 13 και 14 Νοεμβρίου θα πραγματοποιηθεί διάλεξη με θέμα
«Η ΘΕΟΤΗΤΑ ΤΟΥ ΙΗΣΟΥ ΧΡΙΣΤΟΥ»
από τον παγκοσμίου φήμης θεολόγο Θεμιστοκλή Κουλούρη.
Ενημερώνουμε τους ενδιαφερόμενους από οποιαδήποτε εκλησία ότι η διάλεξη θα γίνει στην αίθουσα διαλέξεων της Εκλησίας Χριστιανών Ελλάδος στην περοχή Ασγούρου και ώρα 20.00 έως 22.00.
Τηλέφωνα επικοινωνίας
22410 95828, 22410 63735, 22410 63286
2247-13/11

Melody Palace
Και πάλι στον αφρό κάθε βράδυ
Με τους
ΛΕΥΤΕΡΗ ΠΑΝΑΓΙΩΤΑΚΗ
ΘΕΛΣΗ
ΠΕΝΗ ΚΩΝΣΤΑ
ΕΦΗ ΡΟΥΣΟΥ
Οριεντάλ: ΜΙΚΑΕΛΑ
ΝΙΚΗ ΜΙΣΣΙΚΟΥ
και ο ΑΛΕΞΑΝΔΡΟΣ ΧΟΥΛΗΣ
Μαέστρος: Ν. ΚΑΡΑΝΙΚΟΛΑ
Τηλ. 22410 94920, 95240
ΚΑΘΕ ΔΕΥΤΕΡΑ - ΤΡΙΤΗ ΚΛΕΙΣΤΑ
(εκτός εορτών)
2101-15/11



POSiDONiO
ΑΝΟΙΚΤΑ
ΠΕΜΠΤΗ 13, ΠΑΡΑΣΚΕΥΗ 14, ΣΑΒΒΑΤΟ 15/11
CD "Ωρα Ελλάδος 2"
ΑΝΔΡΕΑΣ ΣΠΑΘΗΣ
ΜΑΓΔΑ ΣΤΕΦΑΝΙΔΟΥ
ΓΙΩΡΓΟΣ ΚΑΣΙΩΤΗΣ
Επίσης τραγουδούν:
ΜΙΧΑΛΗΣ ΤΖΟΓΙΑΣ
ΣΠΥΡΟΣ ΜΟΥΔΑΤΣΟΣ
ΝΑΝΣΥ ΧΡΙΣΤΟΔΟΥΛΟΥ
ΑΝΝΑ ΜΙΧΑΗΛΟΥ
Οι μικροί αδερφοί Μιχαλης & Γιώργος
Μαζί και το φρικτάλ μπαλλέτο POSIDON
Καλλιτεχνική Επιμέλεια: ΒΑΓΓΕΛΗΣ ΝΙΚΗΤΑΡΗΣ
ΕΜΠΟΡΙΚΟ ΚΕΝΤΡΟ ΠΑΝΑΓΟΥ
ΓΕΩΡΓΙΟΥ ΣΕΦΕΡΗ 108, ΡΟΔΟΣ
ΤΗΛ. ΚΡΑΤΗΣΕΩΝ 22410 62537
X4274-20/11

ΚΑΘΗΜΕΡΙΝΑ ΤΑ ΝΕΑ ΤΗΣ ΔΩΔΕΚΑΝΗΣΟΥ ΣΤΟ INTERNET
www.proodos.net
www.proodosnews.gr



ΤΙ ΕΓΡΑΨΕ Ο ΤΥΠΟΣ ΤΗΣ ΑΘΗΝΑΣ

ΕΠΙΣΚΟΠΗΣΗ ΑΘΗΝΑΪΚΟΥ ΤΥΠΟΥ ΤΗΣ 12/11/2003

Η εκλογική προετοιμασία του ΠΑΣΟΚ και της Νέας Δημοκρατίας, το Κυπριακό, τα μέτρα που θα ισχύσουν στην Αθήνα κατά τη διάρκεια των Ολυμπιακών Αγώνων, η δίκη της 17Ν και οι σχέσεις Ελληνικής Εκκλησίας και Οικουμενικού Πατριαρχείου είναι από τα βασικά θέματα της ειδησεογραφίας του χθεσινού αθηναϊκού Τύπου.

ΑΔΕΣΜΕΥΤΟΣ ΤΥΠΟΣ (Μήτσης): Φθηνή στέγη σε ακριβές περιοχές. Αναλυτικοί πίνακες με τιμές.

ΑΔΕΣΜΕΥΤΟΣ ΤΥΠΟΣ (Ρίζος): Στο ΙΚΑ όλοι οι εργαζόμενοι σε ΟΤΕ, ΕΛΤΑ, ΟΣΕ! Τι αλλάζει στις εισφορές και στις παροχές.

ΑΠΟΓΕΥΜΑΤΙΝΗ: Συνεχές ωράριο ελέω... 2004. Πως θα είναι η ζωή μας στη διάρκεια των Αγώνων.

Η ΑΠΟΦΑΣΗ: Καψόνι. 17.500 υποψήφιοι Επαγγελματίες Οπλίτες για 5.700 θέσεις στο Στρατό.

Η ΑΥΓΗ: Διατραπεζικό χαράτσι. Ερευνα της Ευρωπαϊκής Οργάνωσης Καταναλωτών.

ΑΥΡΙΑΝΗ: Πήγαν στην Τουρκία για να ετοιμάσουν το σχίσμα. Ο Πατριάρχης θα καλέσει στο Φανάρι τους 33 Μητροπολίτες για... σύσκεψη!

ΤΟ ΒΗΜΑ: Η Αθήνα το 2004. Πως θα λειτουργεί η πόλη. Ριζικές αλλαγές στην πρωτεύουσα για τους Ολυμπιακούς Αγώνες.

Η ΒΡΑΔΥΝΗ: Μονιμοποιούνται 250.000 συμβασιούχοι με εντολή της Κομισιόν. Εκθεση-καταπέλτης από την Ευρωπαϊκή Ενωση.

ΕΘΝΟΣ: Το ωράριο του 2004 στις 5 ολυμπιακές πόλεις. Τι θα αλλάξει στη ζωή μας στις 33 ημέρες των Αγώνων.

ΕΛΕΥΘΕΡΗ ΩΡΑ: Οσει... φούσκες οι ρήσεις Πάγκαλου εφεξής για την ΝΔ. Απαξιωτικά θα αντιμετωπίζει, πλέον, τον υβριστή του Κ. Καραμανλή η Νέα Δημοκρατία.

ΕΛΕΥΘΕΡΟΣ: Πρόεδρε, πάρε θέση. Το χρέος του Κωστή Στεφανόπουλου.

ΕΛΕΥΘΕΡΟΣ ΤΥΠΟΣ: Δημόσιο: Αυξήσεις στα χαρτιά, μειώσεις στην τσέπη. Ερευνα: Μικρότεροι μισθοί από 18 εως 45 ευρώ λόγω κρατήσεων, φόρων, πληθωρισμού.

ΕΛΕΥΘΕΡΟΤΥΠΙΑ: Η ζωή μας στην Αθήνα το 2004. Αλλαγές σε κυκλοφορία, στάθμευση, ώρες καταστημάτων.

ΕΣΤΙΑ: Απέτυχε η ένταξη της Ελλάδος στην ΕΟΚ. Καταλυτικό συμπέρασμα σε έρευνα του Economist.

Espresso: Θύελλα για το μυθιστόρημα της παιδεραστίας. Το βιβλίο που δίχασε την Ευρώπη ήρθε τώρα και στην Ελλάδα.

Η ΚΑΘΗΜΕΡΙΝΗ: Αλλη Αθήνα για τους Αγώνες. Προσαρμόζονται κυκλοφορία, καταστήματα, μεταφορές. Οι κάτοικοι της πόλης θα ξεχάσουν το ΙΧ για δύο μήνες.

Ο ΛΟΓΟΣ: Η προεκλογική στρατηγική του ΠΑΣΟΚ. Αύριο συγκροτείται η Κεντρική Επιτροπή Εκλογικού Αγώνα.

ΤΑ ΝΕΑ: Η νύχτα... μέρα σε πέντε πόλεις για το 2004. Από 2 Αυγούστου έως 4 Σεπτεμβρίου.

ΝΙΚΗ: Ολη η Ελλάδα σε ρυθμούς ΄΄2004΄΄. Οι αποφάσεις της διϋπουργικής επιτροπής.

ΡΙΖΟΣΠΑΣΤΗΣ: Κλοπή 1,8 δισ. ευρώ από τα ταμεία του ΙΚΑ. Υπόλογοι ΠΑΣΟΚ-ΝΔ απέναντι στους ασφαλισμένους.

Traffic News: Πως γλίτωσα από τα χέρια φιλάθλων. Αγριο θρίλερ σε γήπεδο με την Ευη Χειλά.

Η ΧΩΡΑ: Κλείστε τώρα τις υποθέσεις με την εφορία. Με έκπτωση μέχρι 50% οι οφειλές για παλιά χρέη.

Δρομολόγια πλοίων



15.00 ΣΥΜΗ ΙΙ για Σύμη
Προς ΠΕΙΡΑΙΑ: 04.30 ΙΕΡΑΠΕΤΡΑ
15.00 ΡΟΔΟΣ
17.00 ΡΟΔΑΝΘΗ
20.00 BLUE STAR 1

Αεροπορικά δρομολόγια



ΟΛΥΜΠΙΑΚΗ ΑΕΡΟΠΟΡΙΑ

Από Ρόδο-**Αθήνα**: Καθημερινά 07.10, 13.40
Πέμπτη 20.10, 22.45
Καθημερινά πλην Πέμπτης 19.40, 22.25
Καθημερινά πλην Κυριακής 10.40
Από Ρόδο-**Θεσσαλονίκη**: Δευτέρα - Τετάρτη 09.45
Πέμπτη 10.45 Σάββατο 15.15
Από Ρόδο-**Ηράκλειο**: Δευτέρα - Παρασκευή 14.30,
Τετάρτη - Κυριακή 16.30
Από Ρόδο-**Κάρπαθο**: Δευτ.-Πεμ.-Παρ.-Σάβ. 07.00, 10.40
Τετάρτη - Κυριακή 10.40, 14.20
Από Ρόδ -**Κάσο**: Δευτ.-Πεμ.-Παρ.-Σάβ. 07.00
Τετάρτη - Κυριακή 10.40
Από Ρόδο-**Καστελλόριζο**: Δευτ.-Τετ.-Παρ.-Σάβ. -Κυρ. 07.10
Από Ρόδο-**Χίο**: Τρίτη 10.40 Πέμπτη 10.45
Από Ρόδο-**Μυτιλήνη**: Δευτέρα-Τετάρτη 09.45 Τρίτη 10.40,
Πέμπτη 10.45 Σάββατο 15.15
Από Ρόδο-**Σάμος**: Τρίτη 10.40 Σάββατο 15.15
Από Ρόδο-**Λήμνος**: Δευτέρα-Τετάρτη 09.45 Τρίτη 10.40,
Πέμπτη 10.45 Σάββατο 15.15

AEGEAN AIRLINES & CRONUS

Από Ρόδο-**Αθήνα**: Καθημερινά 08.30 πλην Κυριακής
Καθημερινά 13.50.
Δευτ.-Τετ.-Παρ. -Κυρ. 17.50
Τρίτη-Πεμ.-Σαβ. 19.35
Καθημερινά 20.20 πλην Τρίτης και Πέμπτης
Από Ρόδο-**Ηράκλειο**: Τρ.-Πεμ.-Παρ.-Κυρ. 19.00
Από Ρόδο-**Θεσσαλονίκη**: Τετ. - Παρ.-Κυρ. 12.00

ΦΑΡΜΑΚΕΙΑ

ΔΙΗΜΕΡΕΥΕΙ:
ΚΛΗΡΟΝ. ΦΑΝΟΥΡΑΚΗ Α.
Νέα Αγορά 48
τηλ. 27420

ΔΙΑΝΥΚΤΕΡΕΥΕΙ:
ΛΑΡΔΟΠΟΥΛΟΣ ΠΕΤΡ.
Απ. Παύλου 86, Ανάληψη
Τηλ. 63036

ΥΓΡΑ ΚΑΥΣΙΜΑ

ΔΙΑΝΥΚΤΕΡΕΥΕΙ
• ΣΑΡΙΚΑΣ ΜΙΧ. πρατ. SHEL
Εθνικής Αντίστασης

ΤΑΧΙ

ΡΑΔΙΟ ΤΑΞΙ 22410 64712, 64790

ΚΤΕΟ

Από 1/9/2003
έως 31/10/2003:
Παντός είδους οχήματα με αριθμούς κυκλοφορίας ΡΟΒ 3001 έως και 3500

Εξαιρούνται όσα οχήματα είχαν προβλεφθεί να ελεγχθούν με προηγούμενα προγράμματα.

*Υπενθυμίζεται πως κατά το μήνα Αύγουστο δεν διενεργούνται τεχνικοί έλεγχοι οχημάτων από το ΚΤΕΟ.

ΣΥΝΑΛΛΑΓΜΑ

	Αγορά	Πώληση
ΔΟΛΛΑΡΙΟ Η.Π.Α	1,1693	1,1426
ΛΙΡΑ ΑΓΓΛΙΑΣ	0,69854	0,68261
ΚΟΡΩΝΑ ΔΑΝΙΑΣ	7,4954	7,3244
ΚΟΡΩΝΑ ΣΟΥΗΔΙΑΣ	9,0495	8,843
ΓΙΕΝ ΙΑΠΩΝΙΑΣ	127,43	124,52
ΦΡΑΓΚΟ ΕΛΒΕΤΙΑΣ	1,5793	1,5433
ΚΟΡΩΝΑ ΝΟΡΒΗΓΙΑΣ	8,2666	8,076
ΛΙΡΑ ΚΥΠΡΟΥ	0,58734	0,57394
ΔΟΛ. ΚΑΝΑΔΑ	1,5281	1,4933
ΔΟΛ. ΑΥΣΤΡΑΛΙΑΣ	1,634	1,5967

Δωδεκανησιακά 24ωρα

Στα πεταχτά

Ελεύθερη αγορά

Μια ιδιάζουσα αντίληψη περί την ελεύθερη αγορά φαίνεται πως υπάρχει εδώ στη Ρόδο. Και βγαίνει φωναχτά προς τα έξω από τη στιγμή που άρχισαν να εγκαθίστανται και εδώ διάφορα μεγαλοκαταστήματα.

Ολοι αυτοί που φωνάζουν τώρα, ζούσαν όλα τα προηγούμενα χρόνια μακάριοι και ευτυχείς. Δεν έπραξαν το παραμικρό για να συνενώσουν τις δυνάμεις τους και οργανωμένοι να αντιμετωπίσουν τις εξελίξεις τους.

Οι ίδιοι ήσαν ασφαλώς πάντοτε ένθερμοι υποστηρικτές της ελεύθερης αγοράς. Τώρα που αυτή έκανε την εμφάνισή της, τη θέλουν μεν αλλά με τους δικούς τους όρους.

Θέλουν ελεύθερη αγορά με ολίγον παρεμβατισμό, για να μην τους φάει η μαρμάγκα.

Κάπως αργά ξύπνησαν και τόχουν ρίξει στο παραμιλητό...

Ξεχνάμε εύκολα!..

Το πόσο εύκολα ξεχνάμε, δεν είναι ανάγκη να μας το πει κανένας.

Θέλετε παράδειγμα; Πριν από μερικούς μήνες είχε ξεσπάσει θύελλα με τη λειτουργία στο εμπορικό λιμάνι του Καταστήματος Αφορολόγητων Ειδών!.. Διαμαρτυρίες, δίκες, ψηφίσματα, κλπ.

Ποιά ήταν η συνέχεια;

Τα ΚΑΕ εξακολουθούν να λειτουργούν (έστω και χωρίς πελάτες) και ουδείς πλέον ασχολείται!..

Θα βγάλει ...πανώ!..

Βαρέθηκε ο δήμαρχος Γ. Γιαννόπουλος να υπογραμμίζει ότι δεν θα είναι υποψήφιος βουλευτής στις επόμενες εκλογές.

Μάλιστα, τόσο πολύ έχει απηυδήσει που λέει ότι θα βγάλει έξω από το γραφείο του ένα πανώ που θα γράφει: «Δεν θα είμαι υποψήφιος βουλευτής».

Ετσι πιστεύει ότι κάποιοι θα το ...εμπεδώσουν και θα σταματήσουν να μιλάνε και να γράφουν!..

Αγριότητα

Οσο δίκιο και να έχει ο πολίτης, δεν είναι δυνατόν να χαστουκίζει τον δήμαρχο!..

Διότι, αυτό που συνέβη στην Κάλυμνο είναι πέρα για πέρα απαράδεκτο και δείχνει μια πρωτόγνωρη νοοτροπία που άρχισε να καλλιεργείται στην περιοχή μας.

Βεβαίως, τα δημοτικά πάθη στην Κάλυμνο εξακολουθούν να είναι οξυμμένα, αλλά σε καμιά περίπτωση δεν δικαιολογείται να πέφτουν ...χαστούκια και μάλιστα σε βάρος του δημάρχου!..

Είναι μια ενέργεια που πρέπει να καταδικαστεί απ' όλους και ειδικά από τους Καλύμνιους που στο νησί τους διαδραματίστηκε το περιστατικό!..

Καλώς τον τον Κίμωνα

Είχε καιρό να έλθει στη Ρόδο ο Κίμων Κουλούρης, φίλος καλός από παλιά.

Σήμερα θα είναι εδώ, προσκαλεσμένος σε εκδήλωση του Δήμου Ροδίων. Δεν ξέρουμε, αν μ' αυτή την ευκαιρία κάνει και καμιάν «έφοδο» στην ντόπια Λαϊκή.

Ως διώκτης της κερδοσκοπίας έχει γίνει πάντως το πλέον αναγνωρίσιμο μέλος της κυβέρνησης, τους τελευταίους μήνες.

Με το ρόλο που ανέλαβε και με τον τρόπο που τον ασκεί, έχει εμπνεύσει και το λαϊκό χιούμορ που διαλαλεί πατάτες σε τιμές ...Κουλούρη!

Είναι αλήθεια, ότι πάντα ήταν εκρηκτικός και ενθουσιώδης άνθρωπος ο Κίμων.

Αυτό, μάλλον θα το δείξει κι απόψε στην ομιλία του.

Εμείς τον καλωσορίζουμε και πάλι στη Ρόδο.

Αιρέσεις

Εξαρση παρουσιάζουν οι αιρέσεις στην περιοχή μας. Καθημερινά εμφανίζονται αιρετικοί οι οποίοι, περιφέρονται από σπίτι σε σπίτι και κάνουν προσηλυτισμό.

Κατολίσθηση βράχων!..



Ποιός είχε τη ...φαεινή ιδέα να τοποθετήσει βράχους (για διακόσμηση;) στο δρόμο από το Μήδεια προς τη Φανερωμένη; Οι βράχοι κατεβαίνουν στο δρόμο και οι κίνδυνοι για την πρόκληση ατυχήματος είναι μεγάλοι για τ' αυτοκίνητα και τους πεζούς!..

Ποιός έδωσε την άδεια παραμένει άγνωστο. Ομως, ο Δήμος Ιαλυσού θα πρέπει να πάρει όλα εκείνα τα μέτρα, ώστε να μην συμβεί κανένα ατύχημα και θρηνήσουμε θύματα. Η φωτογραφία με τους βράχους μιλάει από μόνη της...

Τελευταία μάλιστα,

οργανώνουν ειδικές εκδηλώσεις, διαλέξεις και άλλα τινά, χωρίς κανείς από τους ιερωμένους μας να συγκινείται. Δυστυχώς, οι ρασοφόροι μας περί άλλων τυρβάζουν και μόνο για τη δική τους προβολή νοιάζονται, αλλά τελικά μόνο αρνητικά είναι τα αποτελέσματα για τους ίδιους.

Οι χριστιανοί αντιδρούν και αγανακτούν με τη συμπεριφορά τους.

Από αναβολή σε αναβολή

Κακόγουστο σήριαλ, κατάντησε το θέμα της μεταφοράς των υγειονομικών υπηρεσιών της Νομαρχιακής Αυτοδιοίκησης και του υποκαταστήματος του ΙΚΑ Ρόδου στο παλαιό νοσοκομείο.

Τώρα έγινε γνωστό ότι η μεταφορά θα γίνει μέσα στο ερχόμενο έτος. Το θέμα πάει από αναβολή σε αναβολή και κανείς δεν γνωρίζει πότε τελικά θα γίνει η μεταφορά.

Μάλλον δεν θα γίνει ποτέ, ως συνήθως.

Χοντραίνει το παιχνίδι

Πολύ νωρίς άρχισε η προεκλογική αντιπαράθεση και στην περιοχή μας. Το χορό του σκληρού «ροκ» ξεκινά η ΝΔ στο χώρο των εκπαιδευτικών.

Η γραμματεία του Οργανωτικού της ΝΟΔΕ Δωδεκανήσου, κάνει αναφορά για διώξεις και αξιολογήσεις στις Δημόσιες Υπηρεσίες.

Όσο πλησιάζουν οι εκλογές τόσο θα χοντραίνει το παιχνίδι, καθώς η ΝΔ δεν ξεχνά τον κακό της εαυτό.

Αυτή ήταν πάντα η Δεξιά.

Δυστυχώς, ο λύκος και αν εγέρασε...

Ξύπνα κύριε Σημίτη

Είναι τελείως ακατανόητη η στάση που τηρεί ο πρόεδρος της κυβέρνησης και του ΠΑΣΟΚ Κώστας Σημίτης στο φλέγον, για τη Δωδεκάνησο ζήτημα του Δημήτρη Κρεμαστινού.

Εχει λάβει πριν δύο μήνες μια επιστολή στην οποία ο διακεκριμένος συμπατριώτης μας του εκθέτει τις απόψεις του για ορισμένα ζητήματα της Δωδεκανήσου και αντί να του απαντήσει, να τον καλέσει να συζητήσουν τους προβληματισμούς του, τηρεί μια πολύ περίεργη και ανεξήγητη σιωπή. Στο μεταξύ είναι κάτι περισσότερο από βέβαιο, ότι εάν ο Κρεμαστινός δεν θα μετάσχει στις προσεχείς εκλογές, το ΠΑΣΟΚ θα συντριβεί στη Δωδεκάνησο. Είναι δυνατόν ο αρχηγός του ΠΑΣΟΚ να αδιαφορεί και να μη σπεύδει να ματαιώσει μια βαριά ήττα του κόμματός του σε μια περιοχή που επί 20 συνεχή χρόνια αναδεικνύεται περιφανής νικητής σε όλες τις εκλογικές αναμετρήσεις;

ΕΙΔΗΣΕΙΣ ΑΠΟ ΤΑ ΠΑΛΙΑ

ΠΡΟΟΔΟΣ
25 Αυγούστου 1970

Η ηλεκτροδότηση των κοινοτήτων

Ενα θέμα που αφορά την ΔΕΗ. Αναγνώστης της εφημερίδος μας -ο κ. Στ. Αθανασιάδης- μας απέστειλε επιστολή εις την οποία ζητά να μάθη πότε θα ηλεκτροδοτηθούν ωρισμένα απομακρυσμένα χωριά της Ρόδου. Το κείμενον της επιστολής του αναγνώστου μας έχει ως εξής:

«Λαμβάνω το θάρρος να σας γράψω, επειδή γνωρίζω τα ευγενή αισθήματά σας, και την μεγίστην εξυπηρέτησιν την οποίαν παρέχετε εις το κοινόν, μέσω της εγκρίτου υμών εφημερίδος.

Ονομάζομαι Στέλιος Αθανασιάδης του Βασιλείου, επαγγέλματος Εργολάβος Ηλεκτρολόγος, κατόπιν της υπ' αριθ. Α 1312 αδείας του υπουργείου Βιομηχανίας και ως εκ της ιδιότητάς μου παρακαλώ θερμώς όπως εν συνεννοήσει μετά της ΔΕΗ Ρόδου μας γνωρίσετε πότε θα λάβη, χώραν η ηλεκτροδότησις των κάτωθι χωρίων: Κατταβιά, Μεσαναγρός, Λαχανιά, Ιστριος, Προφύλια, και Βάτι. Είναι επιθυμία όλων των κατοίκων των εν λόγω κοινοτήτων να μάθουν πότε θα ηλεκτροδοτηθούν τα χωριά των».

Οι τιμές πωλήσεως των οπωρών

Εκ της Υπηρεσίας Εμπορίου Νομού Δωδεκανήσου, ανακοινούνται ότι δια του υπ' αριθμ. 23/24.8.1970 δελτίου τιμών της Νομαρχίας Δωδεκανήσου καθωρίσθησαν αι τιμαί των κατωτέρω ειδών οπωρών κατά χιλιόγραμμον, συμπληρουμένου ούτω του υπ' αριθμ. 22/10.8.1970 ομοίου Δελτίου Τιμών:

Ροδάκινα λεμονάτα Βόδου χονδρικώς 10, λιανικώς 13,50.

Σταφύλια σουλτανίνα και ροζακί, χονδρικώς 6, λιανικώς 8,10.

Σταφύλια μοσχάτο χονδρικώς 5, λιναικώς 6,80.

Κατά τα λοιπά ισχύει ως έχει το υπ' αριθμ. 22/10.8.1970 Δελτίον Τιμών.

Το ως άνω Δελτίον Τιμών 23/1970 ισχύει από της δια του εγχωρίου Τύπου ανακοινώσεως του, καθ' άπασαν την Δωδεκάνησον.

ΠΡΟΟΔΟΣ
Ημερήσια Εφημερίδα της Ρόδου
Ετος ιδρύσεως 1949
ΓΡΑΦΕΙΑ ΣΥΝΤΑΞΗΣ
Μ. Μαλλιαράκη 3, 85100 Ρόδος
Τηλ. 22410 27356 - 34101 FAX 22410 20643
ΛΟΓΙΣΤΗΡΙΟ-ΔΙΑΦΗΜΙΣΕΙΣ
Νέα Αγορά 32, 85100 Ρόδος
Τηλ. 22410 24539 FAX 22410 24539
e-mail: info@proodos.net
www.proodos.net - www.proodosnews.gr

Η γυναίκα και ο κόσμος της

Το χειμώνα το δέρμα λόγω κρύου ξηραίνεται, τραβάει και χρειάζεται περιποίηση. Για το μπάνιο υπάρχουν πολλα καινούργια αφρόλουτρα με περιποιητικά συστατικά που κάνουν ταυτόχρονα απολέπιση αλλά και ενυδατώνουν την επιδερμίδα με διάφορα έλαια που περιέχουν,



αλλά και ενυδατικά συστατικά. Αυτά όμως δεν φτάνουν γιατί μετά το μπάνιο το δέρμα χρειάζεται ενυδάτωση όχι μόνο με λοσιόν και κρέμες σώματος αλλά προϊόντα περιποίησης με έλαια. Κι αυτό ιδιαίτερα σ τα ξηρά δέρματα που έχουν παραπάνω ανάγκη, είναι καταλληλότερα με έμφαση στα σημεία που σχηματίζονται εύκολα σκληράδια όπως αγκώνες και γόνατα. Για τα άκρα υπαρχουν προϊόντα περιποίηση για τις ξεχωριστές ανάγκες των σημείων αυτών του σώματος που είναι τα χέρια και τα πόδια. Βέβαια όποια γυναίκα έχει ιδιαίτερα προβλήματα με έντονα σημάδια ξηρότητας μπορεί να βρει προϊόντα μόνο για τις ανάγκες των ποδιών και κάποιο άλλο προϊόν χεριών που απορροφάται αμέσως και περιέχει εκτός από υψηλό δείκτη προστασίας από την ηλιακή ακτινοβολία, η

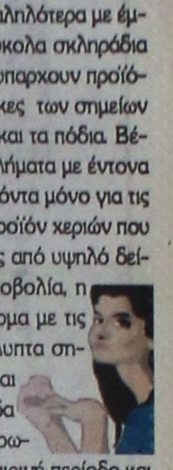

οποία και το χειμώνα «χτυπάει» το δέρμα με τις γνωστές επιπτώσεις, ιδιαίτερα τα ακάλυπτα σημεία (πρόσωπο, λαιμό, χέρια), έχουν και στοιχεία που λευκαίνουν την επιδερμίδα και εξαλείφουν σιγά σιγά τις σκουρόχρωμες κηλίδες που αυξήθηκαν την καλοκαιρινή περίοδο και είναι συνήθως πρόβλημα των ώριμων γυναικών. Για όσες λοιπόν θέλουν απαλή επιδερμίδα, χρειάζεται περιποίηση με ειδικά προϊόντα και μάλιστα για τα χέρια οι ανάγκες είναι αυξημένες για όσες χρησιμοποιούν κρύο ή καυτό νερό για την καθαριότητα του σπιτιού και δεν φοράνε γάντια προστατευτικά, επιδεινώνουν την κατάσταση του δέρματος των χεριών, γι'αυτό η συχνές επαλείψεις με ενυδατικές κρέμες, επιβάλλονται.

ΜΙΚΑ

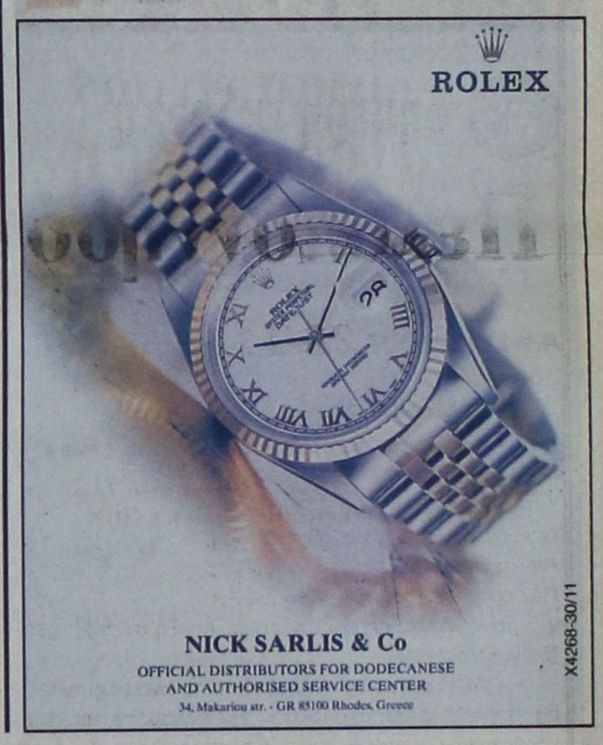

ΚΙ ΝΗ ΜΑ ΤΟ ΓΡΑ ΦΟΙ



ΣΥΛΛΟΓΟΣ ΙΑΤΡΙΚΟΣ ΡΟΔΟΥ • 1950 •

ΕΛΛΗΝΑ ΑΣΦΑΛΙΣΜΕΝΕ

ΤΑ ΤΕΛΕΥΤΑΙΑ ΕΝΤΕΚΑ ΧΡΟΝΙΑ
Η ΠΟΛΙΤΕΙΑ ΑΠΟΤΙΜΑ ΤΗΝ
ΥΓΕΙΑ ΣΟΥ ΠΛΗΡΩΝΟΝΤΑΣ
ΣΤΟΝ ΙΔΙΩΤΗ ΓΙΑΤΡΟ
ΑΝΑ ΕΠΙΣΚΕΨΗ (ΜΙΚΤΑ) 6,46 ευρω

ΙΑΤΡΙΚΟΣ ΣΥΛΛΟΓΟΣ
ΡΟΔΟΥ

ΧΛ-23/11

ΝΤΕΤΕΚΤΙΒΣ

Συνταξιούχος Αστυνομικός Ασφάλειας
ΑΝΑΛΑΜΒΑΝΟΥΜΕ
Υποθέσεις ανηλίκων,
οικογενειακές, προσωπικές κ.τλ.
ΔΙΑΘΕΤΟΥΜΕ ΤΑ ΠΛΕΟΝ
ΣΥΓΧΡΟΝΑ ΟΠΤΙΚΟΑΚΟΥΣΤΙΚΑ
ΣΥΣΤΗΜΑΤΑ
100% ΕΧΕΜΥΘΕΙΑ
ΡΩΜΗΣ 22 - ΡΟΔΙΝΙ • ΤΗΛ. 22410 68985
ΚΙΝ.: 6946 997967

2212-15/11

SAVVIOU TRAVEL

6ήμερη εκδρομή

Πελοπόννησο

ΑΝΑΧΩΡΗΣΗ 22/11

ΠΡΟΓΡΑΜΜΑ ΕΚΔΡΟΜΗΣ:



• 22/11 ώρα 15.00 αναχώρηση για Πειραιά
• 23.11 Αφιξη στον Πειραιά και άμεση αναχώρηση για Ισθμό. Στάση. Αφιξη στο Ναύπλιο επίσκεψη στο Παλαμήδι, παραμονή. Ακολούθως για μονή Μαλεβής προσκύνημα. Αφιξη στην Σπάρτη (διανυκτέρευση).
• 24/11 νωρίς το πρωί μετά το πρωινό μας αναχώρηση για Μυστρά, ακολούθως για Καλαμάτα, προσκύνημα στην Υπαπαντή, περιήγηση της πόλεως, Μεθώνη επίσκεψη. Πύλο (διανυκτέρευση).
• 25/11 σήμερα θα γνωρίσουμε το παλάτι του Νέστορα και την Κυπαρισία, άφιξη στην μονή Κρεμαστής, προσκύνημα. Ολυμπία (διανυκτέρευση).
• 26/11 πρωινό και αναχώρηση για Πάτρα, προσκύνημα στον Αγιο Ανδρέα, περιήγηση της πόλεως, παραμονή. Επίσκεψη στο εργοστάσιο της Αχαΐας Ελαΐς. Ακολούθως για Διακοφτό διανυκτέρευση.
• 27/11 αναχώρηση για Καλάβρυτα (όσοι θέλουν με το πούλμαν και όσοι θέλουν με τον οδοντωτό σιδηρόδρομο). Επίσκεψη στο Μέγα Σπήλαιο, Αγία Λαύρα, τον τόπο της θυσίας, παραμονή στα Καλάβρυτα. Αναχώρηση για Πειραιά, επιβίβαση στο πλοίο για Ρόδο.

Τιμή κατ' άτομο 290 ευρώ!!!

Δηλώσεις συμμετοχής
22410 23728
& 22410 32744

θέσεις περιορισμένες
& ειδικές τιμές για οικογένειες

12194-16/5

ΧΑΘΗΚΕ
κυνηγόσκυλο «Μπρακ Ωβέρνης»
αρσενικό (με κομένη ουρά) άσπρο με μαύρα στίγματα, στην περιοχή Λαχανιάς - Μεσαναγρού.
Τηλέφωνο 6942 404399 και 22410 23965
κ. Μπάμπης Καβουκλής

ΓΔ-12/11

Διαφάνειες και μεγενθύνσεις για μπαρ, εστιατόρια, fast food

Φ. & Ν. ΠΑΧΟΣ
Γ. Ευσταθίου 11
Τηλ. 26893

Θα λειτουργήσει από την ερχόμενη Τετάρτη

Σχολή μετεκπαίδευσης για τους ξενοδοχοϋπαλλήλους

ΠΟΙΟΙ ΕΙΝΑΙ ΥΠΟΨΗΦΙΟΙ ΓΙΑ ΦΟΙΤΗΣΗ

ΤΗΝ ΠΡΟΣΕΧΗ Τετάρτη 19 Νοεμβρίου αρχίζουν τα μαθήματα στη σχολή μετεκπαίδευσης στους εργαζόμενους στα ξενοδοχεία. Ο πρόεδρος του Σωματείου Εργαζομένων στα Ξενοδοχεία η «Ενότητα» κ. Γιώργος Ορφανός, ανακοίνωσε ότι οι ώρες λειτουργίας της σχολής θα είναι από 4 μέχρι 7 μ.μ. και υποψήφιοι για φοίτηση είναι οι εξής:

ΤΜΗΜΑ ΟΡΟΦΟΚΟΜΙΚΟ

Ανθούλα Τσαμπίκα
Βολονάκη Αικατερίνη
Γαλουζή Αννα
Γλυνάτση Ιωάννα - Αριστέα
Δουλγαρίδη Σβετλάνα
Δράκου - Κουμνάκη Μαρία
Ζαννάκη Ουρανία
Κανέλλου - Χασάκη Μαρία - Γρίβα
Καραμπούλη Νίκη
Καρπαθάκη - Ξενάκη Μαρία
Καστελλορίζιιού Γεωργία
Καστή - Σιφουνιού Μαρία
Κενενούνη Καλλιόπη
Κετσέτζη Ευαγγελία
Κήπουλα Θεοδώρα
Κότσα Μαρία - Πρανβέρα
Κουγκρά - Χρυσαφίνη Μαρία
Κουρεβέλλη Μαρία
Κουρκούβη Μιχαλία
Κρητικάκη Βαρβάρα
Κωνστάντουρα Μαρία
Μακρή Τσαμπίκα
Μανίκαρου Αναστασία
Μαύρου Μαρία
Μαυρουδή Πετράντα
Μαχλή Μαρία
Λεμονή Ελικόνη
Οικονομοπούλου Αναστασία
Ορφανού Μαρία
Λατινιώτη Ιωάννα
Ποντίκα Τσαμπίκα
Ράφτη Κωνσταντίνα
Σαμουράκη Αννα
Στάθη Σουζάνα
Στατιού Μαρία
Στελλά Ροδιά
Στρατή Σεβαστή
Σχοινά Αντωνία - Αναστασία
Συμιακού Μόσχα
Τσιαβέλη Ευθυμία
Τσαγγάρη Παρασκευή
Τυρίκου Ελένη

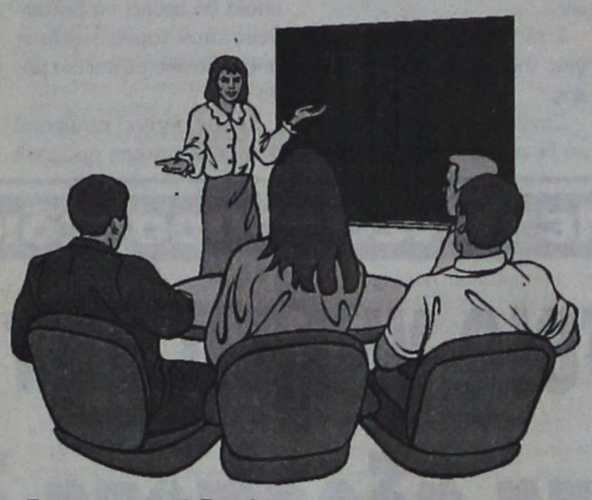

Σφουγγαριστού Βασιλική
Χαρτερού Κυριακούλα
Χούλη Δέσποινα
Χούλλη Φανερωμένη

ΤΜΗΜΑ ΖΑΧΑΡΟΠΛΑΣΤΙΚΟ

Αργυρίου Δημήτριος
Αχιολάς Δημήτριος
Βεργάδης Αντώνης
Γιαννικάκης Θεόδωρος
Διακουράκη Ευγενία
Καραγιάννης Φωτεινός
Καρίκας Σάββας
Κοροπούλου Γεώργιος
Μιχαηλίδης Χρήστος
Παπαβεργής Ιωάννης
Πελεκάνος Ιωάννης - Παντελής
Πολυχρόνης Μιχαήλ
Σταυράς Ηλίας
Σταυρόπουλος Νικόλαος
Τριαντενός Εμμανουήλ
Χατζημιχαήλ Γεώργιος

ΤΜΗΜΑ ΕΣΤΙΑΤΟΡΙΑΚΟ

Ανθουλιάς Χρήστος
Γιωργάκης Μιχαήλ
Διακάκης Αναστάσιος
Διακονικολάου Ιωάννα - Ελπίς
Δοντάς Αντώνιος
Δρακιού Ανθούλα
Κάβουρας Ευάγγελος - Στυλιανός
Καστρενού Σεβαστή
Κέις Ιλλινόις
Κοντάκος Ιωάννης
Καντής Γεώργιος
Κοντογιωργάκη Λουκία
Κωστάκης Μιχαήλ
Κυπραίος Ιωάννης
Κωστόπουλος Νικόλαος
Λάμπρου Βασίλειος
Λεβέντης Σάββας
Λόγγου Ανθούλα
Μαχραμά Κωνσταντίνα
Μητσού Μιχαήλ
Μιχαηλίδη Τσαμπίκα
Μουντιάνου Τετιάνα
Νικολάου Σπυριδούλα
Μπότσης Ιωάννης
Παπαγιάννης Παντελέων
Παπαποστόλου Παύλος
Τατάρη Αικατερίνη
Πατσιαούρα Φανή
Πολίτης Νεκτάριος
Πόντικα Κατερίνα
Ροδίτης Κωνσταντίνος
Σαϊντάκη Ιμπραήμ
Σπανού Ελισάβετ
Συγκελλάκης Κωνσταντίνος
Τζάρτζαλου Ελβίρα
Τσευγάς Σωτήριος
Τραγάκης Ηρακλής
Φιλίππου Ελένη
Φουντά Σπύρος
Χαρτερού Θεοδώρα
Χαρτερού Μοσχούλα
Χατζηνικόλα Ανθούλα
Χατζηνικόλα Μαριέττα
Χρυσοβέργη Τσαμπίκα - Μαριάνθη

ΤΜΗΜΑ ΞΕΝΟΔΟΧΕΙΑΚΟ

Αγγελόπουλος Χαράλαμπος
Γιακουμάκη Δέσποινα
Διάκουλας Απόστολος
Διακονικολάου Τσαμπίκα
Διαμαντή Αναστασία
Καραμανώλης Φώτιος
Κοσμάς Παναγιώτης
Κορχονέν Σοΐλέ-Κατερίνα
Κουφού Ειρήνη
Μαρίνος Ιωάννης
Μαριά Μαρία
Μαρκάκη Αικατερίνη
Μακιάρη Ανθούλα
Μπακάλης Ιωάννης
Ξάνθης Αγαπητός
Παπαγρηγορίου Ευτυχία
Πουλάκη Αννα
Σκούμβρος Γεώργιος
Σκούμπρου Φαίδρα - Νεκταρία
Σκούμπρου Χαρούλα
Σταυριανός Σταύρος
Τσούνα - Μαρίνου Βασιλεία
Fagerlud Riitta
Φουρλή Μαρία

ΤΜΗΜΑ ΜΑΓΕΙΡΙΚΟ

Γαλανός Αντώνιος
Γιαχάλης Χρήστος
Ζουγιάνος Αλέξανδρος
Μασουράκη Ευγενία
Μασουράκης Νικόλαος
Μπούσιος Σταύρος
Μυλούλης Στέφανος
Παπαδόπουλος Νικόλαος
Παπαθανασίου Αθανάσιος
Παπουτσή Κορτέσα
Πεταυράκη Ζωή
Ραφτόπουλος - Ραφτόγλου Μιχαήλ
Ρωμανιούκ Κατερίνα
Σαρικάς Θεόδοτος
Σταύρου Σπυρίδων
Σταυριανός Τσαμπίκος
Τεχνίτης Σπυρίδων
Χούλλης Δημήτριος
Χρυσοχού Βασιλεία

Υστερα από το αίτημα των φορέων της Ρόδου

Δεν ξεκαθαρίζεται εάν θα γίνει πανεπιστημιακή σχολή

ΤΙ ΑΠΑΝΤΑ Ο ΥΠΟΥΡΓΟΣ ΠΑΙΔΕΙΑΣ

ΟΥΤΕ και ο υπουργός Παιδειας Πέτρος Ευθυμίου ξεκαθαρίζει εάν πρόκειται να ιδρυθεί πανεπιστημιακή σχολή στη Ρόδο. Αυτό προκύπτει από την απάντηση που έδωσε σε αναφορά που κατέθεσε ο βουλευτής Βασίλης Παπανικόλας. Το κείμενο της απάντησης έχει ως εξής:

«Απαντώντας στο ανωτέρω σχετικό έγγραφό σας και στην αναφορά που κατέθεσε ο βουλευτής κ. Βασ. Παπανικόλας σχετικά με την ίδρυση Τμημάτων και Σχολών ΑΕΙ στη Ρόδο, σας γνωρίζουμε τα εξής:

Το Υπουργικό Συμβούλιο στη συνεδρίαση του Ιουνίου 2002, κατέληξε σε αποφάσεις για το Εθνικό Χωροταξικό Σχέδιο Ανάπτυξης της Ανώτατης Εκπαίδευσης στη Χώρα. Το σχέδιο αυτό ανακοινώθηκε από τον Πρωθυπουργό και αναλύθηκε στη συνέχεια από το ΥΠΕΠΘ.

Στο Εθνικό Χωροταξικό σχέδιο είχε γίνει ειδική αναφορά στο Πανεπιστήμιο Αιγαίου και συγκεκριμένα στις προτάσεις του για επέκτασή του στη Λήμνο και στην Κω. Το Εθνικό Χωροταξικό Σχέδιο σημείωνε ότι αναμένεται η οριστικοποίηση αναπτυξιακών σχεδίων του Ιδρύματος, ειδικά σε ό,τι αφορά στη Λήμνο και στην Κω, παράλληλα, όμως, επεσήμαινε και την πραγματικότητα, σύμφωνα με την οποία το Πανεπιστήμιο Αιγαίου γνώρισε μία ραγδαία ανάπτυξη στη διάρκεια των τελευταίων πέντε χρόνων, καθώς ο αριθμός των Τμημάτων του αυξήθηκε από 7 σε 16, γεγονός το οποίο πιστοποιεί το συνεχώς αυξανόμενο ενδιαφέρον της Πολιτείας για το Ιδρυμα.

Το Πανεπιστήμιο Αιγαίου οριστικοποίησε τελικά τις προτάσεις - μελέτες του για τη Λήμνο και την Κω, προτείνοντας την ίδρυση Τμήματος Μηχανικών Αγροκαλλιέργειας και Βιοσυστημάτων στη Λήμνο και Τμήματος Ιατρικής Πληροφορικής και Ιατρικής Τεχνολογίας στην Κω. Το ΥΠΕΠΘ, λαμβάνοντας υπόψη όλα τα παραπάνω στοιχεία και συνεκτιμώντας την εμπειρία που έχει αποκτήσει στο Πανεπιστήμιο Αιγαίου σε ό,τι αφορά την πολυεδρική λειτουργία του, και μάλιστα σε πολλές νησιωτικές έδρες, ενέκρινε την ίδρυση των δύο αυτών Τμημάτων, με έναρξη λειτουργίας τους από το ακαδημαϊκό έτος 2005-'06.

Παράλληλα, όλα τα Ιδρύματα Ανώτατης Εκπαίδευσης της χώρας μας, μεταξύ των οποίων και το ΤΕΙ Κρήτης, υπέβαλαν τα στρατηγικά και επιχειρησιακά σχέδια για την ανάπτυξή τους με χρονικό ορίζοντα το έτος 2010.

Το ΤΕΙ Κρήτης, με απόφαση της Συνέλευσής του, προτείνει την ίδρυση ανεξάρτητου ΤΕΙ με έδρα την πόλη της Ρόδου και διατυπώνει επιφυλάξεις ως προς την ίδρυση Παραρτήματος, λόγω της υφισταμένης αποστάσεως από την έδρα του Ιδρύματος.

Στο μεταξύ, η Ομάδα Στρατηγικού και Χωροταξικού Σχεδιασμού της Ελληνικής Ανώτατης Εκπαίδευσης, η οποία λειτουργεί στο υπουργείο Εθνικής Παιδείας και Θρησκευμάτων, επεξεργάζεται τα επιμέρους σχέδια των Ιδρυμάτων, προκειμένου να προχωρήσει στη συνέχεια στην ολοκλήρωση του τελικού πορίσματος για τη διαμόρφωση της συνολικής αναπτυξιακής πολιτικής για την Ελληνική Ανώτατη Εκπαίδευση, με χρονικό ορίζοντα το τέλος της τρέχουσας δεκαετίας.

Ο υπουργός
Πέτρος Δ. Ευθυμίου»

Ναυτικά Πρακτορεία
TSAGARIS



GA FERRIES

Ε/Γ-Ο/Γ ΡΟΔΑΝΘΗ
Ε/Γ-Ο/Γ ΜΑΡΙΝΑ

ΡΟΔΟΣ - ΠΕΙΡΑΙΑΣ 10/11/03 - 30/11/03

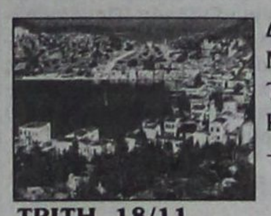

ΔΕΥΤΕΡΑ 17/11
ΜΑΡΙΝΑ 16.00 Σύμη - Τήλο - Νίσυρο - Κω - Κάλυμνο - Λέρο - Πάτμο - Πειραιά (Τρίτη 12.00)

ΤΡΙΤΗ 18/11
ΡΟΔΑΝΘΗ 17.00 Κω - Κάλυμνο - Πειραιά (Τετάρτη 08.00)

ΤΕΤΑΡΤΗ 19/11
ΜΑΡΙΝΑ 16.00 Τήλο - Νίσυρο - Κω - Κάλυμνο - Λέρο - Πάτμο - Πειραιά (Πέμπτη 11.10)

ΠΕΜΠΤΗ 20/11
ΡΟΔΑΝΘΗ 17.00 Κω - Κάλυμνο - Πειραιά (Παρασκευή 08.00)

ΠΑΡΑΣΚΕΥΗ 21/11
ΜΑΡΙΝΑ 18.00 Σύμη - Τήλο - Νίσυρο - Κω - Κάλυμνο - Αστυπάλαια - Κατάπολα - Πειραιά (Σάββατο 15.40)



ΣΑΒΒΑΤΟ 22/11
ΡΟΔΑΝΘΗ 18.00 Σύμη - Κω - Κάλυμνο - Πειραιά (Κυριακή 09.30)

ΚΥΡΙΑΚΗ 23/11
—

ΔΕΥΤΕΡΑ 24/11
ΜΑΡΙΝΑ 16.00 Σύμη - Τήλο - Νίσυρο - Κω - Κάλυμνο - Λέρο - Πάτμο - Πειραιά (Τρίτη 12.00)

ΤΡΙΤΗ 25/11
ΡΟΔΑΝΘΗ 17.00 Κω - Κάλυμνο - Πειραιά (Τετάρτη 08.00)



ΤΕΤΑΡΤΗ 26/11
ΜΑΡΙΝΑ 16.00 Τήλο - Νίσυρο - Κω - Κάλυμνο - Λέρο - Πάτμο - Πειραιά (Πέμπτη 11.10)

ΠΕΜΠΤΗ 27/11
ΡΟΔΑΝΘΗ 17.00 Κω - Κάλυμνο - Πειραιά (Παρασκευή 08.00)

ΠΑΡΑΣΚΕΥΗ 28/11
ΜΑΡΙΝΑ 18.00 Σύμη - Τήλο - Νίσυρο - Κω - Κάλυμνο - Αστυπάλαια - Κατάπολα - Πειραιά (Σάββατο 15.40)

ΣΑΒΒΑΤΟ 29/11
ΡΟΔΑΝΘΗ 18.00 Σύμη - Κω - Κάλυμνο - Πειραιά (Κυριακή 09.30)

ΚΥΡΙΑΚΗ 30/11
—

ΠΡΟΣΦΟΡΑ
Πακέτα εισιτηρίων άνω των 300,00 ευρώ μπορείτε να εξοφλήσετε σε 4 άτοκες μηνιαίες δόσεις με την πιστωτική σας κάρτα VISA ή MASTER!!!

Η εταιρία μας βρίσκεται στην ευχάριστη θέση να σας ενημερώσει ότι:

1. Θα προσφέρονται **ειδικές τιμές** σε όλες τις θέσεις για οικογενειακά πακέτα
2. Εισιτήρια ΜΕΤ'ΕΠΙΣΤΡΟΦΗΣ, ειδικές τιμές.
3. **ΙΧ έκπτωση** 20%
4. Πολλαπλά εισιτήρια minimum 5, **50% έκπτωση.**

Πληροφορίες στον κεντρικό πράκτορα

TSAGARIS TRAVEL

Σαχτούρη 5 (έναντι Τελωνείου)
Τηλ.: 22410 36170, 30406, 35066, 28597

Χ. 4256-30/11

ΜΝΗΜΟΣΥΝΑ

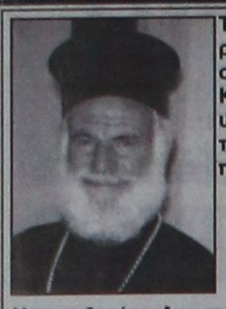

Τελούμε στις 14 Νοεμβρίου ημέρα Παρασκευή και ώρα 8.30 π.μ. στον ιερό ναό Αγίας Ακατερίνης Καλαθάρδων 6μηνο μνημόσυνο υπέρ αναπαύσεως της ψυχής του λατρευτού μας συζύγου, πατέρα, παππού και αδελφού

ΔΗΜΗΤΡΙΟΥ ΠΑΠΑΔΗΜΗΤΡΙΟΥ
Ιερέα

Η πρεσβυτέρα Αναστασία
Τα παιδιά Γιάννης - Ειρήνη Παπαϊωάννου
Τα εγγόνια Μανόλης, Αναστασία
Τα αδέλφια Τάσος - Πόπη Παπαδημητρίου
Τα ανίψια και οι λοιποί συγγενείς

2250-13/11



Στις 15 Νοεμβρίου ημέρα Σάββατο και ώρα 8.30 π.μ στον ιερό ναό Αγίας Ειρήνης (Πανεπιστήμιο) τελούμε 40ήμερο μνημόσυνο υπέρ αναπαύσεως της ψυχής του πολυαγαπημένου μας συζύγου, πατέρα, παππού, αδελφού και θείου

ΓΕΩΡΓΙΟΥ ΤΣΑΜΠΑΖΗ

Η σύζυγος Δικαία
Τα παιδιά Ελένη - Μιχάλης, Χρυσάνθη
Ο εγγονός Σάββας
Οι αδελφές και οι λοιποί συγγενείς

7313-14/11



Την Κυριακή 16/11/2003 στον ιερό ναό Μητροπόλεως Ρόδου θα τελέσουμε 9μηνο μνημόσυνο υπέρ αναπαύσεως της ψυχής του λατρευτού μας συζύγου, πατέρα και παππού

ΠΑΝΤΕΛΗ ΚΟΥΓΙΟΥ

Η σύζυγος Κυριακή
Τα παιδιά Βασίλης - Ελευθερία, Γιάννης - Βαλασία
Τα εγγόνια, τα δισέγγονα και οι λοιποί συγγενείς

ΧΛ-15/11



Τελούμε στις 14 Νοεμβρίου ημέρα Παρασκευή και ώρα 8 π.μ. στον ιερό ναό Ταξιαρχών νεκροταφείου 6μηνο μνημόσυνο υπέρ αναπαύσεως της ψυχής του λατρευτού μας συζύγου, πατέρα και παππού

ΠΑΝΤΕΛΗ ΚΟΥΝΤΟΥΡΗ

Η σύζυγος Βασιλεία
Τα παιδιά Φωτεινή, Αννα
Τα εγγόνια και οι λοιποί συγγενείς

2244-13/11



Τελούμε στις 14 Νοεμβρίου ημέρα Παρασκευή και ώρα 8.30 π.μ. στον ιερό ναό Μεταμορφώσεως του Σωτήρος (Ιξιά) Ιαλυσός 9μηνο μνημόσυνο υπέρ αναπαύσεως της ψυχής της αγαπημένης μας μητέρας, αδελφής, θείας και γιαγιάς

ΔΕΣΠΟΙΝΑΣ ΚΑΡΑΒΟΛΙΑ
Το γένος ΚΟΥΦΛΗ

Τα παιδιά Παρασκευή - Αντώνης, Αγγελική Μανωλιού, Γεώργιος - Αννα Καραβόλια, Παντελής - Ευαγγελία Καραβόλια
Τα εγγόνια, το δισέγγονο, η αδελφή, τα ανίψια και οι λοιποί συγγενείς

7312-13/11



Τελούμε στις 14 Νοεμβρίου ημέρα Παρασκευή και ώρα 8.30 π.μ. εις τον ιερό ναό Αγίου Νικολάου ετήσιο μνημόσυνο υπέρ αναπαύσεως της ψυχής του λατρευτού μας συζύγου, πατέρα και παππού

ΕΜΜΑΝΟΥΗΛ ΜΠΕΛΛΟΥ

Η σύζυγος Ευαγγελία-Ειρήνη
Τα παιδιά Γιάννης - Αννα, Γιάννης - Σουζάνα, Θανάσης - Κωνσταντίνα, οικογένεια Αντωνίου Δημητρούλη
Τα εγγόνια και οι λοιποί συγγενείς

7268-13/11



Τελούμε στις 15 Νοεμβρίου ημέρα Σάββατο και ώρα 8π.μ. στον ιερό ναό Ταξιαρχών Νεκροταφείου 3μηνο μνημόσυνο υπέρ αναπαύσεως της ψυχής της λατρευτής μας μητέρας και γιαγιάς

ΜΑΓΔΑΛΗΝΗΣ ΒΟΛΟΝΑΚΗ

Τα παιδιά Μανώλης-Κατίνα, Λευτέρης-Ευγενία, Δημήτρης, Αναστάσης-Μαρίνα
Τα εγγόνια, τα δισέγγονα και οι λοιποί συγγενείς

7300-14/11



Τελούμε στις 15 Νοεμβρίου ημέρα Σάββατο και ώρα 8π.μ. στον ιερό ναό Ταξιαρχών Νεκροταφείου 9ήμερο μνημόσυνο υπέρ αναπαύσεως της ψυχής της λατρευτής μας μητέρας και γιαγιάς

ΕΥΑΓΓΕΛΙΑΣ ΣΚΙΑΘΙΤΗ

Τα παιδιά Γιώργος - Μιχαλίτσα Σκιαθίτη, Μιχάλης - Ευτυχία Σκιαθίτη, Κώστας - Αννα Καρακώστα, Νίκος - Ειρήνη Αυγενικού.
Τα εγγόνια και οι λοιποί συγγενείς

2306-14/11

Συνάντηση γιατρών με τη νέα πρόεδρο του ΠεΣΥΠ

ΠΟΙΑ ΘΕΜΑΤΑ ΣΥΖΗΤΗΘΗΚΑΝ

Μετά από σχετική συνεννόηση και πρόσκληση της νέας Προέδρου του Β' Πε.ΣΥΠ Νοτίου Αιγαίου Κας Αικατερίνης Αποστόλου, πραγματοποιήθηκε χθες το μεσημέρι στα γραφεία του Β' Πε.ΣΥΠ συνάντηση μεταξύ του Διοικητικού Συμβουλίου του Ιατρικού Συλλόγου Ρόδου και της Προέδρου Κας Αποστόλου .

Η συζήτηση ενημερωτικού χαρακτήρα διεξήχθη σε άριστο κλίμα και χαρακτηρίστηκε από εγκαρδιότητα και θέληση της ηγεσίας του Πε.ΣΥΠ να ενημερωθεί από «πρώτο χέρι» για τα ζέοντα θέματα υγείας της αρμοδιότητας της .

Τα προβλήματα εξέθεσε ο Πρόεδρος του Ιατρικού Συλλόγου Ρόδου Κος Νίκος Φρόνας ο οποίος αφού επισήμανε το θεσμικό ρόλο του Ιατρικού Συλλόγου, αναφέρθηκε:

Στις ελλείψεις του μόνιμου Ιατρικού και Νοσηλευτικού προσωπικού του Γενικού Νοσοκομείου Ρόδου,

Στην έλλειψη βασικών ειδικοτήτων (Ογκολόγος, Αγγειοχειρουργός, Ακτινοθεραπευτής κλπ).

Στη στελέχωση του Τμήματος Επειγόντων Περιστατικών όπου έγινε ενημέρωση για το θέμα των επίσημων μεταφραστών και της παρουσίας αστυνομικής δύναμης .

Στην υπολειτουργία της Μ.Ε.Θ και των Χειρουργείων .

Στην επίσπευση δημιουργίας της ψυχιατρικής κλινικής.

Στην στελέχωση με ιατρικό δυναμικό του ΕΚΑΒ .

Τέθηκαν επίσης τα θέματα των 40 ειδικευόμενων Ιατρών του Νοσοκομείου μας,

και της συνεχιζόμενης Ιατρική εκπαίδευσης.

Εθίγη το θέμα της πρωτοβάθμιας παροχής ιατρικών υπηρεσιών από το Νοσοκομείο, και οι υπερβολές που παρατηρούνται, το θέμα της ισοτιμίας της υπογραφής καθώς και αρκετά λειτουργικά και διαδικαστικά θέματα που πρέπει να προωθηθούν άμεσα .

Έγινε αναφορά στην σημερινή κατάσταση των Κέντρων Υγείας (Αρχαγγέλου, Έμπωνας, Καρπάθου) τα οποία θα πρέπει να βελτιωθούν στον τομέα στελέχωσης προσωπικού και όχι μόνο .

Τέλος έγινε αναφορά στην παλαιότερη πρόταση του Ιατρικού Συλλόγου Ρόδου, για δημιουργία δύο νέων Κέντρων Υγείας στη Νότια Ρόδο και Δήμο Καμείρου. Αναφέρθηκαν τα επιχειρήματα μας στο θέμα αυτό και έγινε υπενθύμιση των θετικών υποσχέσεων που είχε δώσει ο Υπουργός Υγείας Κος Κ. Στεφανής κατά την τελευταία επίσκεψη του στη Ρόδο για το θέμα αυτό .

Επακολούθησε εποικοδομητική συζήτηση και τέθηκαν οι βάσεις για μία γόνιμη συνεργασία, αφού υποστηρίχθηκε και από τις δύο πλευρές ότι, αυτές οι συναντήσεις θα πρέπει να γίνονται συχνά προς αποφυγή αναστατώσεων στον ευαίσθητο χώρο της υγείας επ΄ωφελεία του κοινωνικού συνόλου .

Επιτυχείς προσπάθειες στην Αγγλία

ΣΥΝΕΧΕΙΑ ΑΠΟ ΤΗ ΣΕΛ. 1
στους διάφορους τομείς. Αυτό θα επισημοποιηθεί σε εκδήλωση της παραπάνω εφημερίδας στο Λονδίνο, σήμερα στις 11.00.

Εκεί θα παρευρεθεί ο δήμαρχος Καλλιθέας κ. Γιάννης Ιατρίδης, ο οποίος συμμετέχει στην τουριστική έκθεση που διοργανώνεται στη βρετανική πρωτεύουσα και κλείνει τις πύλες της σήμερα.

Σε τηλεφωνική συνομιλία που είχε μαζί του η «Πρόοδος», ο κ. Ιατρίδης μας μετέφερε την εντύπωση, ότι το κλίμα για τη Ρόδο μεταστρέφεται στην κοινή γνώμη της Μ. Βρετανίας.

Μάλιστα, ο γνωστός δημοσιογράφος Richardson, έκανε δημόσια κριτική των συμπατριωτών του γι' αυτά που συμβαίνουν στο Φαληράκι. Σ' αυτούς απέδωσε τις μεγαλύτερες ευθύνες.

Στο μεταξύ, δίδεται από τώρα δημοσιότητα στη χώρα αυτήν για την συνέντευξη τύπου της 9ης Δεκεμβρίου στο Λονδίνο, όπου οι δήμαρχοι Ρόδου και Καλλιθέας κ. Γιαννόπουλος και Ιατρίδης και οι κ. Μηναΐδης από τον

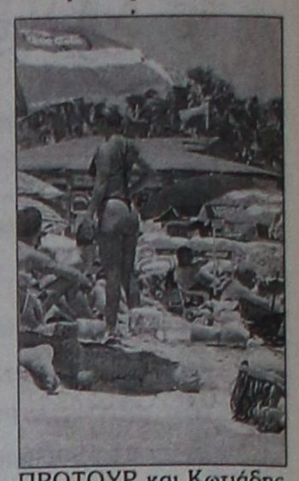

ΠΡΟΤΟΥΡ και Κωτιάδης από το ΕΒΕΔ, θα απευθυνθούν στη βρετανική κοινή γνώμη για να αποκαταστήσουν την πραγματική εικόνα της Ρόδου.

Οι εκπρόσωποι της Ρόδου θα επικοινωνήσουν μ' αυτό τον τρόπο απ' ευθείας με τους Βρετανούς καταναλωτές για να τους ενημερώσουν υπεύθυνα και με στοιχεία για τα πλεονεκτήματα του νησιού μας.

Αυτό, σε συνδυασμό με την εκδήλωση της Guardian, αναμένεται ότι θα είναι ό,τι πιο ευεργετικό για τη Ρόδο, αφού θα καλυφθεί από πολλά μέσα, εφημερίδες και ραδιοτηλεόραση.

Αυστηρά μέτρα στο λιμάνι

ΣΥΝΕΧΕΙΑ ΑΠΟ ΤΗ ΣΕΛ. 1
στο Δήμο Ρόδου το υπουργείο Εμπορικής Ναυτιλίας.

Συγκεκριμένα ζητείται να εφαρμοσθεί πλήρως η συνθήκη Σέγκεν και να παρθούν και πρόσθετα αυστηρά μέτρα στις περιπτώσεις όπου κρίνεται απαραίτητο, ενόψει και της Ολυμπιάδας 2004.

Οι προετοιμασίες για την εφαρμογή της απόφασης έχουν ήδη ξεκινήσει από τη δημοτική αρχή, όπως δήλωσε στην «Πρόοδο» ο αρμόδιος αντιδήμαρχος και πρόεδρος του Δημοτικού Λιμενικού Ταμείου κ. Νίκος Χαραλάμπης.

Παράλληλα θα οριστεί από το Δημοτικό Λιμενικό Ταμείο και υπεύθυνος, ο οποίος θα έχει την εποπτείας της λιμενικής ζώνης συνεχώς, ως προς την εφαρμογή των μέτρων ασφαλείας που δεν θα πρέπει να χαλαρώνουν.

Με το θέμα αυτό θα ασχοληθεί σε προσεχή του συνεδρίαση το Δημοτικό Λιμενικό Ταμείο Νότιας Δωδεκανήσου.

Το εργοστάσιο της ΔΕΗ

ΣΥΝΕΧΕΙΑ ΑΠΟ ΤΗ ΣΕΛ. 1
Νοεμβρίου και μεταξύ των αιτημάτων τους ήταν να κατοχυρωθεί στη ΔΕΗ ο διαγωνισμός για το νέο εργοστάσιο της ΔΕΗ στη Ρόδο. Μάλιστα, οι εργαζόμενοι είχαν καταγγείλει ότι «καταβάλλεται προσπάθεια για να κατοχωρηθεί ο διαγωνισμός σε ιδιώτη επενδυτή ιδιοκτήτη εντύπου και ηλεκτρονικού μέσου μαζικής ενημέρωσης».

• Στη χθεσινή συνέντευξη τύπου ο κ. Τσοχατζόπουλος ζήτησε να γίνει έρευνα από την Επιτροπή Ανταγωνισμού για τη λειτουργία της αγοράς καυσίμων στο Νότιο Αιγαίο, την Ηπειρο και την Κρήτη. Ο υπουργός Ανάπτυξης είπε ότι στις εν λόγω περιοχές διαπιστώνονται σημαντικές αποκλίσεις των τιμών όλων των καυσίμων σε σχέση με την υπόλοιπη χώρα.

Ζητούν αποζημίωση

ΣΥΝΕΧΕΙΑ ΑΠΟ ΤΗ ΣΕΛ. 1
Διοίκηση του ΙΚΑ, γιατί του χορηγήθηκε λάθος θεραπευτική αγωγή. Ενώ παρουσίαζε ψυχολογικά προβλήματα του χορηγήθηκε θεραπευτική αγωγή για σχιζοφρένεια, μ' αποτέλεσμα να βγει σε αναπηρική σύνταξη, ενώ ο ίδιος δεν το επιθυμούσε και να αντιμετωπίζει σοβαρά προβλήματα υγείας, τα οποία τον ταλαιπώρησαν και ακόμα τον ταλαιπωρούν.

Με το νέο νομοσχέδιο

Ρυθμίσεις για τα κατοικίδια και τα αδέσποτα ζώα

ΧΡΗΜΑΤΟΔΟΤΗΣΗ ΓΙΑ ΙΔΡΥΣΗ ΚΑΤΑΦΥΓΙΟΥ

Από την ερχόμενη εβδομάδα θα ξεκινήσει η σήμανση και καταγραφή των σκύλων συντροφιάς σε ιδιώτες κτηνίατρους. Σύμφωνα με πληροφορίες, η σήμανση που θα κοστίζει 45 ευρώ, θα πρέπει να γίνει μέσα σε έξι μήνες, ενώ παράλληλα προβλέπεται και υποχρεωτική κτηνιατρική εξέταση των ζώων.



Ταυτόχρονα θα ξεκινήσει η σήμανση, ο εμβολιασμός και η στείρωση των αδέσποτων ζώων από τους δήμους και τις κοινότητες, ενώ προβλέπεται και σχετική χρηματοδότηση από το υπουργείο Γεωργίας.

Επίσης, προβλέπεται η χρηματοδότηση με ένα εκατομμύριο ευρώ για εκσυγχρονισμό και ίδρυση καταφυγίων για αδέσποτα αλλά και η ενίσχυση φιλοζωικών οργανώσεων στο πλαίσιο προγραμμάτων προαγωγής της ζωοφιλίας.

Με την υπογραφή έξι αποφάσεων που εξειδικεύουν την εφαρμογή του Νόμου 3170/03 που ψηφίστηκε πρόσφατα, ρυθμίζονται θέματα που αφορούν:

1) Τη σήμανση, καταγραφή, στείρωση και υιοθεσία ή επανένταξη στο φυσικό περιβάλλον των αδέσποτων.

2) Τη σήμανση και καταγραφή των δεσποζομένων σκύλων

3) Τη χορήγηση οικονομικής ενίσχυσης για την ίδρυση και τον εκσυγχρονισμό καταφυγίων. Τη χορήγηση οικονομικής ενίσχυσης για τους Οργανισμούς Τοπικής Αυτοδιοίκησης για την εφαρμογή του προγράμματος περισυλλογής, στείρωσης, σήμανσης, υιοθεσίας ή επανένταξης των αδέσποτων

4) Την υλοποίηση προγραμμάτων για την προβολή, την εκπαίδευση και την προαγωγή της ζωοφιλίας στα σχολεία κ.λπ.

5) Τους όρους και προϋποθέσεις λειτουργίας των καταφυγίων για τα αδέσποτα

6) Τους όρους και τις προϋποθέσεις λειτουργίας καταστημάτων πώλησης ζώων συντροφιάς.

Ο υφυπουργός Γεωργίας

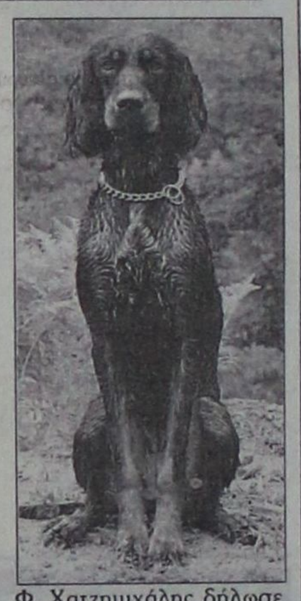

Φ. Χατζημιχάλης δήλωσε ότι «το νομοθετικό πλαίσιο είναι η έμπρακτη απάντηση σε όσα σκόπιμα προσπάθησαν να διαδώσουν ορισμένοι κύκλοι τον τελευταίο χρόνο περί μαζικής εξόντωσης των αδέσποτων ενόψει των Ολυμπιακών Αγώνων του 2004».

Το Καζίνο και η επένδυση

ΣΥΝΕΧΕΙΑ ΑΠΟ ΤΗ ΣΕΛ. 1
αυτό ο κ. Aidan αποσαφηνίζει πλήρως τη θέση του Καζίνου, η οποία κατά την άποψή του παρουσιάζεται διαστρεβλωμένη προς τα έξω.

Ολόκληρη η συνέντευξη του διευθυντή του Καζίνου έχει ως εξής:

Ερ.: Πρόσφατα δημιουργήθηκε μια επιτροπή για την προώθηση της δημιουργίας Αυτοκινητοδρομίου στη Ρόδο. Στην κίνηση αυτή το Καζίνο θα έχει οποιαδήποτε συμμετοχή και με ποιά μορφή;

Απ.: Επιτρέψτε μου να σας πω κατά πρώτον, ότι εμείς δεν έχουμε ακόμη επίσημη ενημέρωση επί του θέματος.

Υστερα πρέπει να δούμε τα στοιχεία της μελέτης που θα εκπονηθεί, τη συγκρότηση του επενδυτικού σχήματος, σε συνάφεια πάντα με τις δικές μας δυνατότητες κατά τη δεδομένη στιγμή για να διαμορφώσουμε τη θέση μας επ' αυτού. Δεν μπορώ επομένως να διατυπώσω επί του παρόντος οποιαδήποτε θέση, θετική ή αρνητική για το ζήτημα που θέτετε.

Ερ.: Μπορείτε τουλάχιστον να μας πείτε, αν ένα μέρος από το επενδυτικό πρόγραμμα των 20 δισ. δραχμών θα ήταν δυνατόν να διατεθεί για τη υποστήριξη του σχεδίου που προαναφέραμε;

Απ.: Θα ήταν δυνατόν. Εξαρτάται όμως από την απόφαση για το πού και πώς θα διατεθούν αυτά τα χρήματα, κάτι όμως που δεν είναι δική μας αρμοδιότητα.

Οταν φθάσει η στιγμή που θα έχουμε στα χέρια μας τα επίσημα σχέδια, τότε θα αποφασίσουμε από τη δική μας μεριά.

Ερ.: Μιας όμως και αναφερθήκαμε σ' αυτό το ζήτημα, πείτε μας σε ποιά φάση βρίσκεται τελικά το θέμα των 20 δισεκατομμυρίων;

Απ.: Θα σας πω και θέλω με την ευκαιρία που μου δίδετε να ξεκαθαρίσω ορισμένα πράγματα. Το πρώτο είναι, ότι το Καζίνο χάνει μέχρι τώρα χρήματα. Δουλεύουμε με παθητικό. Αυτή τη χρονιά οι απώλειές μας θα φθάσουν περίπου τα 3 εκατ. ευρώ. Ορισμένα τοπικά μέσα ενημέρωσης ισχυρίζονται ψευδώς, ότι συμβαίνει το αντίθετο.

Ας μελετήσουν τους ισολογισμούς μας που δημοσιεύονται επίσημα για να ενημερωθούν έγκυρα και υπεύθυνα. Βεβαίως οι απώλειές μας μειώνονται από χρόνο σε χρόνο και θα έλθει η στιγμή που θα πραγματοποιήσουμε κέρδη, αλλά δεν έχουμε φθάσει ακόμη σ' αυτό το σημείο.

Ολοι οι Ροδίτες γνωρίζουν, ότι το 2003 ήταν μια δύσκολη χρονιά. Ο τζίρος του Καζίνου μειώθηκε κατά 12,5% σε σχέση με πέρυσι. Κάθε μάνατζερ, όπως γνωρίζετε, αισθάνεται ευτυχής όταν ανακοινώνει τα κέρδη για την επιχείρησή του. Κι εγώ προσωπικά θα ήθελα πάρα πολύ να βρίσκομαι σ' αυτή την ευχάριστη θέση, αλλά αυτό δεν συμβαίνει ακόμη.

Επομένως, όλη η σπέκουλα που γίνεται από κάποιες πλευρές περί το Καζίνο, είναι καθαρή διαστρέβλωση της ενημέρωσης που προσφέρεται στην κοινή γνώμη.

Πλήρης διαστρέβλωση της αλήθειας υπάρχει και στο ζήτημα της διάθεσης των 20 δισ. δραχμών.

Δεν είναι το Καζίνο που θα καταβάλει αυτούς τους πόρους. Η συμφωνία για τη χρηματοδότηση της συγκεκριμένης επένδυσης έχει γίνει μεταξύ της Τράπεζας και της Αναπτυξιακής Εταιρίας του Δήμου. Χρηματοδότης θα είναι η Εμπορική Τράπεζα και αυτό έχει επιβεβαιωθεί κατ' επανάληψιν με επίσημα έγγραφα.

Το Καζίνο υπέχει θέση εγγυητή και αν για οποιοδήποτε λόγο δεν πραγματοποιηθούν τα επενδυτικά σχέδια, τότε θα χάσει την άδεια λειτουργίας του.

Σήμερα και κατόπιν επίπονης προετοιμασίας, έχουν εκπονηθεί 3 ή 4 επενδυτικά σχέδια, τα οποία η Τράπεζα είναι πρόθυμη να χρηματοδοτήσει. Κατά συνέπειαν δεν μπορώ να καταλάβω, σε τί εξυπηρετεί όλος αυτός ο ντόρος που γίνεται γύρω απ' αυτό το θέμα.

Θέλω δε να σημειώσω, ότι όλα τα εμπλεκόμενα μέρη συνεργαστήκαμε με τον καλύτερο δυνατό τρόπο για να φθάσουμε σ' αυτό το σημείο. Κανένας δεν αποποιήθηκε τις ευθύνες του, ούτε δημιούργησε την παραμικρή κωλυσιεργία.

Χρειαζόμαστε απλώς τον αναγκαίο χρόνο για να μπούμε στο στάδιο της υλοποίησης και προσδοκούμε, ότι θα μας δοθεί μια εύλογη πίστωση γι' αυτό.

Ερ.: Θα υπάρξει κ. Aidan κάποια συνέχεια στο ζήτημα της τέντας;

Απ.: Το θέμα είναι απλό. Εμείς σεβαστήκαμε το νόμο και την αποσυναρμολογήσαμε. Το πρακτικό αποτέλεσμα θα είναι, ότι αντί να φιλοξενούμε 470 πελάτες την εβδομάδα, θα έχουμε τη δυνατότητα να δεχόμαστε μόνον 200. Αυτό σημαίνει, ότι οι αφίξεις θα μειωθούν κατά 50% σε σχέση με πέρυσι. Η απώλεια δεν θα είναι μόνο δική μας, αλλά και της αγοράς της Ρόδου κατά τη διάρκεια του χειμώνα.

Ερ.: Είπαμε προηγουμένως, ότι το 2003 ήταν μια άσχημη χρονιά και για το Καζίνο, αλλά και για το νησί μας στο σύνολό του. Οι προβλέψεις σας για το 2004 ποιές είναι;

Απ.: Είμαι προβληματισμένος. Διότι δεν έχει γίνει τίποτα για την προβολή της Ρόδου σε διεθνές επίπεδο. Δεν βλέπω επομένως το λόγο γιατί τα πράγματα θα είναι καλύτερα το 2004.

Η Ρόδος πρέπει να έχει συνεχή και συστηματική παρουσία στις τουριστικές αγορές, αν θέλουμε να συμβαδίσουμε με τον μεγάλο ανταγωνισμό και να πετύχουμε καλύτερα αποτελέσματα.

Δ·Α·Ν·Ε· SEA LINE
ΔΩΔΕΚΑΝΗΣΙΑΚΗ ΑΝΩΝΥΜΗ ΝΑΥΤΙΛΙΑΚΗ ΕΤΑΙΡΙΑ

Δρομολόγια 3/11-30/11/03

Αναχωρήσεις από ΡΟΔΟ

Δευτέρα

Τρίτη
Ε/Γ-Ο/Γ ΡΟΔΟΣ 15.00 Κω (18.30-18.50) -Κάλυμνο (19.50 - 20.05) - Λέρο (21.05 - 21.20) -Πάτμο (22.35 - 22.50) -Πειραιά (08.00)

Τετάρτη
Ε/Γ-Ο/Γ ΠΑΤΜΟΣ 15.00 Σύμη (16.40 - 17.00) - Κω (19.40-20.00) -Κάλυμνο (21.00 - 21.20) - Αστυπάλαια (23.40 - 24.00) -Πειραιά (09.40)

Πέμπτη
Ε/Γ-Ο/Γ ΡΟΔΟΣ 15.00 Κω (18.30-18.50) -Κάλυμνο (19.50 - 20.05) - Λέρο (21.05 - 21.20) -Πάτμο (22.35 - 22.50) -Πειραιά (08.00)

Παρασκευή
Ε/Γ-Ο/Γ ΠΑΤΜΟΣ 15.00 Νίσυρο (18.00 - 18.10) - Κω (19.20-19.40) -Κάλυμνο (20.40 - 21.00) - Λέρο (22.00 - 22.20) -Πάτμο (23.20 - 23.40) -Πειραιά (09.30)

Σάββατο
Ε/Γ-Ο/Γ ΡΟΔΟΣ 15.00 Τήλο (17.40 - 18.00) - (19.50 - 20.10) - Κάλυμνο (21.20 - 21.40) - Λέρο (22.40 - 22.55) - Πάτμο (23.55 - 00.15) - Πειραιά (09.00)

Κυριακή
Ε/Γ-Ο/Γ ΠΑΤΜΟΣ 13.00 Κω (18.30-18.50) -Κάλυμνο (19.50 - 20.05) - Λέρο (21.05 - 21.20) -Πάτμο (22.35 - 22.50) -Πειραιά (08.00)

Αναχωρήσεις από ΠΕΙΡΑΙΑ

Δευτέρα
Ε/Γ-Ο/Γ ΡΟΔΟΣ 16.00 Πάτμο (01.15 - 01.35) -Λέρο (02.50 - 03.10) Κάλυμνο (04.10 - 04.300 - Κω (05.30 - 05.50) - Ρόδο (09.30)

Τρίτη
Ε/Γ-Ο/Γ ΠΑΤΜΟΣ 16.00 Αστυπάλαια (01.50 - 02.10) - Κάλυμνο (04.30-04.50) - Κω (05.50 - 06.10) - Σύμη (09.00 - 09.20) - Ρόδο (10.40)

Τετάρτη
Ε/Γ-Ο/Γ ΡΟΔΟΣ 16.00 Πάτμο (01.15 - 01.35) -Λέρο (02.50 - 03.10) Κάλυμνο (04.10 - 04.300 - Κω (05.30 - 05.50) - Ρόδο (09.30)

Πέμπτη
Ε/Γ-Ο/Γ ΠΑΤΜΟΣ16.00 Πάτμο (01.15 - 01.35) - Λέρο (02.50 - 03.10) - Κάλυμνο (04.10-04.30) - Κω (05.30 - 05.50) - Νίσυρο (07.10 - 07.40) - Ρόδο (10.10)

Παρασκευή
Ε/Γ-Ο/Γ ΡΟΔΟΣ 16.00 Πάτμο (01.15 - 01.35) - Λέρο (02.50 - 03.10) - Κάλυμνο (04.10-04.30) - Κω (05.30 - 05.50) - Τήλο (07.30 - 07.40) - Ρόδο (10.00)

Σάββατο
Ε/Γ-Ο/Γ ΠΑΤΜΟΣ 16.00 Πάτμο (01.15 - 01.35) - Λέρο (02,50 - 03.10) - Κάλυμνο (04.10-04.30) - Κω (05.30 - 05.50) - Ρόδο (09.30)

Κυριακή

X4253-30/11

Χάνονται στο πέρασμα του χρόνου

ΗΘΗ ΚΑΙ ΕΘΙΜΑ ΤΟΥ ΛΑΟΥ ΜΑΣ

Η ΠΑΡΑΔΟΣΙΑΚΗ ΠΙΤΑ ΣΤΑ ΧΩΡΙΑ ΤΗΣ ΗΠΕΙΡΟΥ

Από την αρχή, πρέπει να πούμε, ότι δυο αισθήματα βασικά και πρωταρχικά εξασφαλίζουν την επιβίωση του ανθρώπου πάνω στον πλανήτη γη. Το πρώτο, είναι η πείνα και το δεύτερο, η όρεξη. Όρεξη, είναι, η επιθυμία για τη λήψη συγκεκριμένου φαγητού αν το δει κανείς ή όταν το οσφρανθεί, αλλά και χωρίς να συμβεί τίποτε από τα δυο, αλλά επειδή ακριβώς το γνωρίζει, από πείρα.

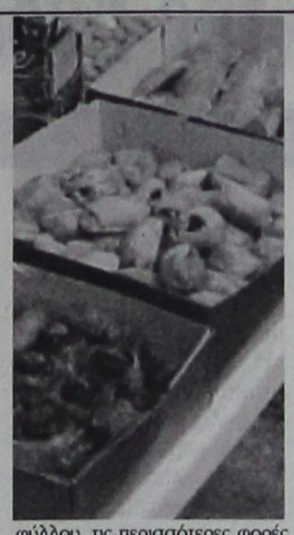

Αφού τα πράγματα έτσι έχουν, όλος ο αγώνας του ανθρώπου τελικά έχει σαν στόχο και ας μην το κρύβουμε και το φαγητό, κοντά σ' όλα τ' άλλα. Ο λαός μας επιγραμματικά λέει : ***«Ο αγώνας γίνεται για τη μάσα «φαγητό», «νηστικό αρκούδι δεν χορεύει»***.

Αφού η τροφή του ανθρώπου είναι κυρίαρχη και πρωταρχική ανάγκη, φυσικό είναι, ο άνθρωπος από την αρχαιότητα μέχρι και σήμερα, αλλά και πάντα, ν' αναφέρεται με ξεχωριστό ζήλο και επιμέλεια, όχι μόνο για την εξοικονόμησή της, αλλά και για την ποσοτική και ποιοτική παρασκευή της.

Ανάμεσα στ' αναρίθμητα φαγητά, λοιπόν, διακριτική και ξεχωριστή θέση κατέχει η παραδοσιακή πίτα στα χωριά της Ηπείρου, με διάφορες παραλλαγές, που ποικίλουν από χωριό σε χωριό.

Όταν λέμε πίτα, εννοούμε δύο πράγματα. Πρώτα ζυμάρι ανοιγμένο από σιταρένιο αλεύρι, τη λαγάνα, τη σημερινή πίτα, που φτιάχνουν τα σουβλάκια και κάθε παρόμοιο και δεύτερο το φύλλο, κοινώς πέτουρο, άσπρο σαν κρύσταλλο και ανοιχτό σαν σεντόνι, το οποίο γίνεται από σιταρένια ζύμη, το οποίο ανοίγεται με τον πλάστη, πάνω σε ξύλο σινί ή τάβλα, η οποία κατασκευαζόταν παλαιά από διαλεχτό κορμό δέντρου, για ν' αντέχει στο χρόνο και ήταν στρογγυλό βαρύ σανίδι με μακρύ συμπαγές χερούλι, πελεκητό και σκαλιστό. Σήμερα δεν υπάρχει. Αντικαταστάθηκε από το τραπέζι.

Η άχνη (το σταρένιο αλεύρι), άριστης ποιότητας, που χρησιμοποιούταν για το άνοιγμα του φύλλου, τις περισσότερες φορές γινόταν στον χειρόμυλο, με πολλαπλή τριβή, σπάνια ήταν και αγοραστή από το εμπόριο. Σήμερα ο χειρόμυλος κοσμεί, ίσως τα μουσεία στην κατηγορία «έργα λαϊκής τέχνης».Το ίδιο συμβαίνει και με την πετουρόβεργα και το σινί.

Το σημερινό πέτουρο (φύλλο),είναι δυστυχώς βιομηχανοποιημένο. Το παίρνει η νοικοκυρά έτοιμο μέσα σε ζελατίνη ,αλλά δεν συγκρίνεται με το παραδοσιακό, ούτε σε νοστιμιά, ούτε σε φρεσκάδα. Ο λαός για την περίπτωση αυτή λέει: ***«άλλα τα μάτια του λαγού και άλλα της κουκουβάγιας»***.

Κατά την παρασκευή του παραδοσιακού πέτουρου και το άνοιγμά του (πλάσιμο) από τη νοικοκυρά, πού' θελε περίσσεια μαστοριά, έριχναν βούτυρο γνήσιο, λάδι, αλάτι, αρώματα διάφορα, ανάλογα με τη φαντασία και τις γνώσεις και την οικονομική ευχέρεια του νοικοκυριού για να βγει όμορφο, νόστιμο, άσπρο και μεγάλο φύλλο και να μη κουτσομπολευθεί αργότερα η νοικοκυρά στο φάγωμα της πίτας πως τάχα δεν έγινε της προκοπής.

Από το ανοιχτό σαν σεντόνι αυτό φύλλο ζύμης ,όλο το φαγητό που παρασκευαζόταν με τη χρήση του ονομαζόταν πίτα και έχει διάφορες παραλλαγές και ονομασίες, όπως κρεατόπιτα, λαχανόπιτα (χορτόπιτα), γαλατόπιτα, σπανακόπιτα, πρασσόπιτα, μυζηθρόπιτα, γίνεται με αλλεπάλληλα στρώματα φύλλου ,το οποίο μπαίνει από κάτω, μέσα και πάνω από το ταψί και σκεπάζει την κύρια μάζα της πίτας.

Στην κρεατόπιτα ξεχωριστή σημασία και νοστιμιά έχει ο ξεροψημένος κόθρος, ο οποίος έχει τα κοψίδια (κομμάτια κρέατος), συνήθως γίδας ή τράγου ή προβατίνας ή κριαριού κ.λπ.

Το φτιάσιμο της πίτας είναι δύσκολη και επιπδευμένη εργασία και όχι παίξε γέλασε. Αν η πίτα δεν πετύχαινε και δεν γινόταν της προκοπής, η νοικοκυρά άκουγε τα σχολιανά της,«φάει μόνη σου την πίτα, όπως την κατάντησες, τώρα».Θέλω να πω δηλαδή, ότι έδινε γερές εξετάσεις η νοικοκυρά στα μέλη της οικογενείας ή στους καλεσμένους, οι οποίοι θα δοκίμαζαν από την πίτα. Αληθινά ,τόση σημασία είχε το φτιάξιμο της πίτας ,ώστε αποτελούσε για πολλές νοικοκυρές στα χωριά της Ηπείρου δοκιμασία, σαν να λέμε σήμερα πτυχιακές εξετάσεις ,για την ανάθεση του νοικοκυριού, κυρίως στις νιόνυφες.

Την πίτα την έφτιαξε η νύφη και είναι καλή, νόστιμη και ωραία, άρα τα ξέρει όλα και είναι άξια για όλα. Σ' αντίθετη περίπτωση, έπρεπε να μάθει, ώσπου να φτιάξει την καλή, αλλιώτικα δεν ησύχαζε από άνδρα και πεθερικά. Άκουγε λόγια και δεν λογίζονταν ικανή για ανάθεση νοικοκυριού, ήταν δεύτερη, είχε μείνει μετεξεταστέα, θα λέγαμε, στο σπουδαιότερο μάθημα..

Το φτιάξιμο και το ψήσιμο της πίτας, συγκέντρωνε το ενδιαφέρον της νοικοκυράς και είχε πολλές έγνοιες το κεφάλι της ,ώσπου να τελειώσει και να την εμφανίζει στο τραπέζι, μεσημεριανό ή βραδινό.

Η πίτα στα χωριά της Ηπείρου, δέσποζε ανάμεσα στ' άλλα φαγητά. Ήταν το κυρίαρχο, το πρώτο, φαγητό τιμητικό και επίσημο για καλές ώρες και καλές μέρες. Ακριβώς γι' αυτό το λόγο και οι φράσεις στα χωριά: ***«Έφαγα πίτα, έχω πίτα, θα σου φέρω πίτα, η πίτα μας είναι λιγοστή, η πίτα μας είναι πολλή και οι καλεσμένοι λίγοι, κότα πίτα το Γενάρη, κόκορας τον Αλωνάρη, από πίτα που δεν τρως ,τι σε μέλει και αν καεί, πέσε πίτα να σε φάω, και η πίτα σωστή και ο σκύλος χορτάτος, η πίτα σου με χόρτασε και το ψωμί σου φάτο»***, υπονοώντας ο λαός ο θυμόσοφος που είναι, διάφορες έννοιες σε ανάλογες περιπτώσεις στην πρακτική ζωή, αλληγορικά βέβαια.

Όσο δύσκολο και κουραστικό είναι το φτιάξιμο της πίτας, άλλο τόσο είναι και το ψήσιμό της. Μεγάλη φροντίδα αποτελεί το συμμάζεμα των καυσόξυλων, ρίζες σπάνιων και αρωματικών δέντρων, πουρνάρι, ελιά, σχίνος, πεύκο, κέδρος, κ.λπ, για να δίνουν καλή και δυνατή φωτιά και στη συνέχεια χόβολη, η οποία θα πήγαινε κάτω από το μπακιρένιο (χαλκωματένιο) ταψί, μέσα στο οποίο ήταν η πίτα. Η ίδια χόβολη έπρεπε να πέσει και πάνω από τη σιδερένια γάστρα (καλύπτρα), η οποία ήταν μόνιμα σκεπασμένη με στάχτη, για να διατηρεί τη χόβολη και να μένει επί πολύ πυρακτωμένη, για το ομοιόμορφο ψήσιμο της πίτας και να είναι μοσχοβολάτη και νόστιμη η πίτα.

Ανάλογα με την ύλη την οποία χρησιμοποιούσαν ,για το φτιάξιμό της, η πίτα έπαιρνε και το όνομά της και έτσι έχουμε πίτες πολλών λογιών, π. χ. κοτόπιτα, ριζόπιτα, μακαρονόπιτα, σπανακόπιτα, λαχανόπιτα και ότι βάλει ο νους του ανθρώπου.

Ο πολιτισμός, σήμερα, έκανε πάλι το θαύμα του .Τα πράγματα άλλαξαν ριζικά σε όλα. Πως είναι δυνατόν η αλλαγή να μην συμβεί και στις περιπτώσεις της πίτας; Πολλά από τα είδη της πίτας και τις παραλλαγές χάθηκαν, ξεχάσθηκαν, ή τείνουν να χαθούν. Ζήτημα είναι, αν υπάρχουν στην Ήπειρο χωριά σήμερα στα οποία να συνεχίζεται η παράδοση και αν υπάρχουν, σίγουρα είναι λίγα και δυσεύρετα.

Εμείς, όμως, οι Ηπειρώτες οι οποίοι τα γνωρίζουμε όλα αυτά αναπολούμε στη μνήμη μας, όλες τις παραλλαγές της πίτας και δεν βρίσκουμε καινούργια νοστιμιά, στο σύγχρονο πολιτισμό για ν' αντικαταστήσουμε το άρωμα, τη νοστιμιά, τη γνησιότητα, και τη φρεσκάδα της και θα ζούμε με την ανάμνησή της.

Γιάννης Φούκας

ALHAMBRA TRAVEL

ROYAL OLYMPIC CRUISES

ΜΟΝΑΔΙΚΗ 11ΗΜΕΡΗ ΚΡΟΥΑΖΙΕΡΑ ΜΕ ΤΟ MTS TRITON

ΧΕΙΜΩΝΑΣ 2003/2004

ΑΠΟ 249,00 ΕΥΡΩ ΤΟ ΑΤΟΜΟ

Το πρακτορείο ALHAMBRA σε συνεργασία με την ROYAL OLYMPIC CRUISES προσφέρουν για όλο τον χειμώνα μοναδικές 11ήμερες κρουαζιέρες με το υπερπολυτελές MTS TRITON στην εκπληκτική τιμή των ΕΥΡΩ 249,00 το άτομο.

ΔΡΟΜΟΛΟΓΙΟ

ΛΙΜΑΝΙ	ΑΦΙΞΗ	ΑΝΑΧΩΡΗΣΗ
ΠΕΙΡΑΙΑΣ	19.00	
ΠΕΡΑΣΜΑ ΙΣΘΜΟΥ	22.00	24.00
ΕΝ ΠΛΩ		
ΝΑΠΟΛΗ	08.00	13.00
ΓΕΝΟΒΑ	10.00	12.00
ΝΙΚΑΙΑ	19.30	21.30
CHIVITA VECHIA (ΡΩΜΗ)	11.00	20.00
ΜΕΣΣΙΝΑ - ΣΙΚΕΛΙΑ	14.00	20.00
ΕΝ ΠΛΩ		
ΗΡΑΚΛΕΙΟ	07.00	13.00
ΑΛΕΞΑΝΔΡΕΙΑ	12.00	19.00
ΠΟΡΤ ΣΑΙΝΤ	09.00	22.00
ΕΝ ΠΛΩ		
ΠΕΙΡΑΙΑΣ	11.00	

ΑΝΑΧΩΡΗΣΕΙΣ ΑΠΟ ΠΕΙΡΑΙΑ:
8-19/12/2003
19-30/12/2003
30/12/03-10/1/2004
10-21/1/2004
21/1-1/2/2004
1-12/2/2004
12-23/2/2004
23/2-5/3/2004
5-16/3/2004

ΤΙΜΕΣ Οι τιμές αρχίζουν από ΕΥΡΩ 249,00 το άτομο σε εσωτερική καμπίνα Συν ΕΥΡΩ 242,00 το άτομο για λιμενικά τέλη.

Για την κρουαζιέρα 19-30/12-2003 οι τιμές αρχίζουν από ΕΥΡΩ 399,00 το άτομο στην ΕΥΡΩ 242,00 λιμενικά τέλη.

Μονόκλινες καμπίνες έχουν επιβάρυνση 50%

Μονόκλινες σουίτες έχουν επιβάρυνση 100%

Παιδιά έως 2 ετών που μοιράζονται την ίδια καμπίνα με δύο ενήλικες πληρώνουν μόνο λιμενικά τέλη.

Παιδιά 2-18 ετών όταν μοιράζονται την ίδια καμπίνα με 2 ενήλικες πληρώνουν τιμή 3/4 του παιδιού συν τα λιμενικά τέλη.

ΠΛΗΡΟΦΟΡΙΕΣ - ΠΡΟΓΡΑΜΜΑΤΑ

ΠΡΑΚΤΟΡΕΙΟ ALHAMBRA

ΔΗΜΗΤΡΙΟΥ ΘΕΟΔΩΡΑΚΗ 13

ΤΗΛ.: (22410) 37052-25698-31642

X4264-30/11

ΤΟ ΑΥΤΟΚΙΝΗΤΟ ΕΙΝΑΙ ΔΙΚΗ ΣΑΣ ΕΠΙΛΟΓΗ
ΤΑ ΕΛΑΣΤΚΑ ΕΙΝΑΙ ΔΙΚΗ ΜΑΣ ΥΠΟΘΕΣΗ

ΚΑΣΑΠΗΣ

ΕΛΑΣΤΙΚΑ - ΖΑΝΤΕΣ - ΑΜΟΡΤΙΣΕΡ ΟΛΩΝ ΤΩΝ ΕΤΑΙΡΙΩΝ

GOODYEAR MICHELIN DUNLOP BRIDGESTONE FULDA METZELER PIRELLI
BBS BORBET LEICHTMETALLRÄDER momo Team Dynamics O·Z RACING LENSO ALLOY WHEELS KYB BILSTEIN Eibach FEDERAN

ΜΕ ΤΙΣ ΚΑΛΥΤΕΡΕΣ ΤΙΜΕΣ

Κεντρικό: Αυστραλίας 2
Υπ/μα: Λίνδου 237

ΔΩΡΕΑΝ ΑΖΩΤΟ

ΑΣΦΑΛΕΙΑ ΣΤΗΝ ΟΔΗΓΗΣΗ

X-31/10 ΧΛ

RO - FLAMENCO DANZA

FLAMENCO!

Έκφραση χορευτικής τέχνης !

ΤΜΗΜΑΤΑ ΟΛΟ ΤΟΝ ΧΡΟΝΟ
• ΕΡΑΣΙΤΕΧΝΙΚΑ
• ΕΠΑΓΓΕΛΜΑΤΙΚΑ

ΕΝΑΡΞΗ ΜΑΘΗΜΑΤΩΝ
6 ΟΚΤΩΒΡΙΟΥ 2003 !

ΕΙΔΙΚΕΣ ΤΙΜΕΣ ΣΕ ΦΟΙΤΗΤΕΣ

ΠΛΗΡ. ΕΓΓΡΑΦΕΣ ΚΑΘΗΜΕΡΙΝΑ (ΩΡΕΣ ΓΡΑΦΕΙΟΥ)
ΤΗΛ. 2241-0-28436....2241-0-28456
ΚΙΝ. 6944767038
E- MAIL INFO@ RO-FLAMENCO.GR
ΚΛΑΥΔΙΟΥ ΠΕΠΕΡ 1 ΖΕΦΥΡΟΣ

ΕΠΙΚΟΙΝΩΝΙΑ
ΓΙΑΣΙΡΑΝΗ ΜΑΤΟΥΛΑ

ΔΙΠΛ. ΕΠΑΓΓ. ΣΧΟΛΗΣ F.D.C. ΑΘΗΝΩΝ
(ΣΥΣΤΗΜΑ ALIANZA)
ΜΟΝΑΔΙΚΗ ΔΙΠΛ/ΧΟΣ ΣΤΗΝ ΕΛΛΑΔΑ
ΙΔΡΥΜΑΤΟΣ FLAMENCO
(FUNTACION CRISTINA HEEREN ARTE DE FLAMENCO) ΣΕΒΙΛΛΗ ΙΣΠΑΝΙΑ.

8ΧΡΟΝΗ ΕΠΑΓΓΕΛΜΑΤΙΚΗ ΧΟΡΕΥΤΙΚΗ &ΔΙΔΑΚΤΙΚΗ ΔΡΑΣΤΗΡΙΟΤΗΤΑ ΣΤΗΝ ΕΛΛΑΔΑ ΚΑΙ ΤΟ ΕΞΩΤΕΡΙΚΟ
ΥΠΟΓΡΑΦΟΥΝ ΤΙΣ ΣΠΟΥΔΕΣ ΣΑΣ

.ΤΟΛΜΗΣΤΕ! ΔΩΣΤΕ ΝΟΗΜΑ ΣΤΗΝ ΖΩΗ!

RO - FLAMENCO danza
ΕΚΦΡΑΣΗ ΧΟΡΕΥΤΙΚΗΣ ΤΕΧΝΗΣ!!!
ΤΗΛ 2241028436....ΚΙΝ. 6944767038

X 7140 - 30/11

ΝΤΕΤΕΚΤΙΒΣ
30 ΧΡΟΝΙΑ ΜΟΝΙΜΑ ΚΑΙ ΣΤΗ ΡΟΔΟ
35354
ΠΛΑΤΕΙΑ ΑΓΙΟΥ ΙΩΑΝΝΟΥ
Η ΛΥΣΗ!!! ΣΕ ΚΑΘΕ ΣΑΣ ΠΡΟΒΛΗΜΑ
EXPRESS SECURITY

X 4248-30/11

ΑΡΧΩΝ ΣΑΜΑΡΤΖΗΣ ΑΕΤΕΒΕ

Από το 1980

23 ΧΡΟΝΙΑ ΜΟΝΩΣΕΙΣ



ΜΟΝΩΣΕΙΣ ΤΑΡΑΤΣΩΝ

ΠΡΟΣΦΟΡΑ
ΠΛΑΣΤΙΚΟ 15 kg
ΜΟΝΟ με 17 ευρώ
με ΦΠΑ





ΠΡΟΣΦΟΡΑ
ΑΚΡΥΛΙΚΟ 15 kg
ΜΟΝΟ με 19 ευρώ
με ΦΠΑ

ΔΙΑΘΕΣΗ: ΑΡΧΩΝ ΣΑΜΑΡΤΖΗΣ ΑΕΤΕΒΕ
ΜΟΝΩΣΕΙΣ - ΣΤΕΓΑΝΩΣΕΙΣ
ΚΑΤΑΣΤΗΜΑΤΑ
1) Ερυθρού Σταυρού 21 - Τηλ.: 22410 23030/32054 Ρόδος 85100
2) Ικαρου & Λαοδικείας - Τηλ.: 22410 20021 Ρόδος 85100
ΚΙΝΗΤΟ: 6944 502033

X 4245-30/11

Προκλήσεις και προοπτικές

Οι Δωδεκανησιακές επιχειρήσεις στις ευκαιρίες της Ευρώπης

ΕΝΗΜΕΡΩΤΙΚΕΣ ΕΚΔΗΛΩΣΕΙΣ ΣΕ ΡΟΔΟ ΚΑΙ ΚΩ

Ολοκληρώθηκαν με επιτυχία οι ενημερωτικές εκδηλώσεις που διοργάνωσε το Ευρωπαϊκό Κέντρο Πληροφοριών του Επιμελητηρίου Δωδεκανήσου στη Ρόδο (6/11) και την Κω (8/11), στα πλαίσια της Πανευρωπαϊκής Εκστρατείας Ενημέρωσης των Ευρωπαϊκών Κέντρων Πληροφοριών για τη Διεύρυνση, με θέμα «Οι Δωδεκανησιακές Επιχειρήσεις στη Διευρυμένη Ευρώπη - Προκλήσεις , Ευκαιρίες, Προοπτικές». Απευθύνοντας χαιρετισμό ο Πρόεδρος του Επιμελητηρίου Δωδεκανήσου, κ. Ηλίας Κωτιάδης στη Ρόδο, και ο κ. Κουρούνης, πρόεδρος της Επιτροπής Νησιών και μέλος του Δ.Σ. του Επιμελητηρίου, στην Κω, επεσήμαναν ότι η Διεύρυνση και ειδικότερα η αγορά των 450 εκ. καταναλωτών πρέπει να προβληματίσει όλες τις Δωδεκανησιακές επιχειρήσεις και να αξιοποιήσουν τις ευκαιρίες και προοπτικές που παρουσιάζονται.

Ο κ. Sebastien Cochard, Εμπορικός Σύμβουλος της Γαλλικής Πρεσβείας στην Πολωνία, παρουσίασε την μελέτη που εκπόνησε από τα Εμπορικά Τμήματα των Γαλλικών Πρεσβειών στις χώρες της Διεύρυνσης με θέμα «Ο τουρισμός στη ζώνη της Διεύρυνσης». Παρουσιάζοντας τα χαρακτηριστικά της τουριστικής αγοράς για κάθε χώρα αλλά και την τουριστική πολιτική της κάθε χώρας ξεχωριστά τόνισε ότι υπάρχουν ευκαιρίες και προοπτικές τόσο για την προσέλκυση τουριστών από τις χώρες αυτές αλλά και επενδυτών. Η κ. Ελένη Καλογεροπούλου - Gilleron, Οικονομολόγος - Ερευνήτρια στο Κέντρο Προγραμματισμού και Οικονομικών Ερευνών (ΚΕΠΕ) προχώρησε σε μια αναλυτική προσέγγιση της ανταγωνιστικότητας της ελληνικής οικονομίας και με στοιχεία διεθνών οργανισμών απέδειξε πώς επηρεάζεται το τουριστικό προϊόν και ειδικότερα η ανταγωνιστικότητά του στη Διευρυμένη Ευρώπη. Τόνισε ότι «Η Διεύρυνση της Ευρωπαϊκής Κοινότητας δεν προκαλεί μόνο ανακατατάξεις σε μερικές τουριστικές αγορές, αλλά και προκλήσεις και ευκαιρίες για συμμαχίες, ανταλλαγές. Το σημαντικότερο όμως είναι ότι αναδεικνύει την άμεση ανάγκη συγκρότησης των τουριστικών δυνάμεων για επιλογή πολιτικής και στρατηγικής υλοποίησης, με στόχο την ενίσχυση της ανταγωνιστικότητας των νησιών, ώστε να ξεφύγουν από την απομόνωση και να ενεργοποιήσουν το δυναμικό τους στη διαδικασία της αρμονικής ανάπτυξης (sustainable tourism)». Ο κ. Άλκης Παπαδημητρίου, Εμπειρογνώμων και Υπεύθυνος του Προγράμματος ARGE 28, παρουσίασε το Πρόγραμμα ARGE 28 στο οποίο συμμετέχουν 28 Ευρωπαϊκά Επιμελητήρια και πώς αυτό αξιοποιείται από τις Μικρομεσαίες Επιχειρήσεις, ώστε να αντιμετωπισθούν οι προκλήσεις. Ο κ. Ηλίας Ουζουνίδης, Υπεύθυνος του Ευρωπαϊκού Κέντρου Πληροφοριών GR-164 του Επιμελητηρίου Δωδεκανήσου, παρουσίασε την «Εκστρατεία ενημέρωσης των Ευρωπαϊκών Κέντρων Πληροφοριών» που ξεκίνησε τον Μάϊο του 2003 και θα ολοκληρωθεί τον Μάϊο του 2004. Τα ΕΚΠΕ, που είναι το μεγαλύτερο δίκτυο υποστήριξης των Επιχειρήσεων στην Ευρώπη, θα υλοποιήσουν 400 δράσεις σε 26 διαφορετικές χώρες. Οι δράσεις αφορούν:

- Σεμινάρια, ενημερωτικές εκδηλώσεις με θέμα τη Διεύρυνση,
- Δημιουργία Λεσχών Επιχειρηματιών
- Παροχή εξειδικευμένων υπηρεσιών

Η εκστρατεία αυτή εντάσσεται στη στρατηγική της Ευρωπαϊκής Επιτροπής που στοχεύει στην προώθηση του επιχειρηματικού πνεύματος στα πλαίσια της Διεύρυνσης.

Το ελληνικό δίκτυο των Ευρωπαϊκών Κέντρων Πληροφοριών συμμετέχει ενεργά στην εκστρατεία ενημέρωσης με 6 Ευρωπαϊκά Κέντρα Πληροφοριών (Θεσσαλονίκη, Βόλος, Ρόδος, Καβάλα, Ιωάννινα, Πειραιάς).

Το τεχνικό πρόγραμμα στο Δήμο Νότιας Ρόδου

ΣΥΝΕΔΡΙΑΖΟΥΝ ΤΑ ΤΟΠΙΚΑ ΣΥΜΒΟΥΛΙΑ

Για την προετοιμασία του Τεχνικού Προγράμματος έργων 2004 του Δήμου Νότιας Ρόδου, θα συνεδριάσουν τα Τοπικά Συμβούλια των 10 Δημοτικών Διαμερισμάτων του Δήμου από τις 14 έως τις 16 Νοεμβρίου 2003.

Συγκεκριμένα το πρόγραμμα των συνεδριάσεων είναι το παρακάτω:

14-11-2003, ημέρα Παρασκευή:

18:00 Συνεδριάζει το Τ.Σ. Δ.Δ. Γενναδίου στα Γραφεία του ΚΕΠ

19.30 Συνεδριάζει το Τ.Σ. Δ.Δ. Απολακκιάς

21:00 Συνεδριάζει το Τ.Σ. Δ.Δ. Μεσαναγρού

15-11-2003, ημέρα Σάββατο:

16:00 Συνεδριάζει το Τ.Σ. Δ.Δ. Προφύλιας

17.00 Συνεδριάζει το Τ.Σ. Δ.Δ. Ιστρίου

18:30 Συνεδριάζει το Τ.Σ. Δ.Δ. Αρνίθας

16-11-2003, ημέρα Κυριακή:

11:00 Συνεδριάζει το Τ.Σ. Δ.Δ. Βατίου

12.30 Συνεδριάζει το Τ.Σ. Δ.Δ. Ασκληπιείου

16:00 Συνεδριάζει το Τ.Σ. Δ.Δ. Λαχανιάς

17:30 Συνεδριάζει το Τ.Σ. Δ.Δ. Κατταβιάς

Μετά την ολοκλήρωση των συνεδριάσεων των Τοπικών Συμβουλίων θα συνεδριάσει το Δημοτικό Συμβούλιο του Δήμου Νότιας Ρόδου την προσεχή εβδομάδα για την οριστική κατάρτιση του Τεχνικού Προγράμματος έργων 2004 του Δήμου.

Κρητική βραδιά στη Ρόδο το Σάββατο

ΕΚΔΗΛΩΣΕΙΣ ΓΙΑ ΤΟ ΑΡΚΑΔΙ

Οσοι επιζητούν την αυθεντικότητα της κρητικής μουσικής θα ΄χουν την ευκαιρία να περάσουν μια γνήσια κρητική και νησιωτική βραδιά το Σάββατο 15 Νοεμβρίου 2003 στην αίθουσα ΜΙΚΕ΄S (Γ. Σεφέρη 108 στην Ανάληψη).

Η Αδελφότητα Κρητών Ρόδου στα πλαίσια του εορτασμού της επετείου του Αρκαδίου έχει προσκαλέσει το γνωστό λυράρη και τραγουδιστή Μιχάλη Καλλέργη, ο οποίος θα έλθει στη Ρόδο με τους συνεργάτες του στα λαούτα Βασίλη Συγλέτο και Αλέκο Κουκουριτάκη.

Ο Μιχάλης Καλλέργης, διεξοτέχνης λυράρης, με μελωδική φωνή έχει δώσει μέχρι τώρα τις δισκογραφικές δημιουργίες «παράξενέ μου έρωτα», «πρωτοφανίστικος σεβντάς», «πλιαχτίδα», «τ΄ αναστορούμαι τραγουδώ» και τελευταία το «άρωμα Κρήτης».

Έρχεται για πρώτη φορά στη Ρόδο και είναι μια ευκαιρία για τους πιστούς της γνήσιας κρητικής μουσικής να χαρούν εκτός από τις μελωδίες και το τραγούδι του Μιχάλη Καλλέργη και το παραδοσιακό κρητικό μενού, το οποίο θα προσφερθεί.

Οι εκδηλώσεις για το Αρκάδι ολοκληρώνονται το Σάββατο 29-11-2003 με μια μοναδική συναυλία κρητικής μουσικής, η οποία θα γίνει στο Εθνικό Θέατρο Ρόδου.

Ο παπα - Στεφανής ο Νίκας και το μουσικό του συγκρότημα «Χαροκόποι» θα παρουσιάσουν παλιά και καινούργια κρητικά τραγούδια, ενώ πέρα από τα γνωστά μουσικά όργανα θα χρησιμοποιηθούν και πολλά τα οποία τείνουν να εξαφανιστούν όπως, ασκομαντούρα, μπουλγαρί και χαμπιόλα.

ΨΥΧΟΕΡΕΥΝΗΤΡΙΑ
ΚΡΗΤΙΚΟΥ
ΒΑΣΙΛΕΙΑ



Προβλέψεις για το μέλλον ικανοποιητικές.
Βοήθεια για κάθε θέμα που σας απασχολεί με κάθε εχεμύθεια
ΟΜΗΡΟΥ 65 Π. ΠΟΛΗ Τηλ. 74440 - 67602, 0972157586, 8-1π.μ. — 4-8μ.μ.

T.1994-6/12

Sigma travel agency

ΠΡΟΣΟΧΗ!!!

Ενα ταξίδι που θα σας μείνει αξέχαστο

14ήμερη εκδρομή
ΤΕΡΓΕΣΤΗ - ΒΙΕΝΝΗ - ΕΣΤΕΡΓΚΟΜ - ΑΓΙΟΣ ΑΝΔΡΕΑΣ - ΒΟΥΔΑΠΕΣΤΗ - ΠΡΑΓΑ - ΚΑΣΤΡΑ ΒΟΗΜΙΑΣ - ΚΑΡΛΟΒΥ - ΒΑΡΥ - ΒΕΝΕΤΙΑ - ΑΝΚΟΝΑ
ΜΟΝΟ 795 Ευρώ
ΑΝΑΧΩΡΗΣΗ 16/11/2003 ΑΠΟ ΡΟΔΟ
Σε ξενοδοχεία 4* με πρωινό μπουφέ και ημιδιατροφή. Περιηγήσεις - ξεναγήσεις - εμπειρος αρχηγός, συνοδός: Στεργενάκης Στέργος
Τηλεφωνήστε μας για περισσότερες πληροφορίες

8ήμερο ΤΥΝΗΣΙΑ
ΑΝΑΧΩΡΗΣΗ 11/11/2003 ΑΠΟ ΡΟΔΟ
ΜΟΝΟ 405 Ευρώ

Ακόμη πακέτα εκδρομών για Χριστούγεννα ή Πρωτοχρονιά και πολλές άλλες!

Ακόμη...
διοργανώνουμε ΣΧΟΛΙΚΕΣ εκδρομές, εκδρομές ΟΜΑΔΩΝ, ΣΩΜΑΤΕΙΩΝ για την Ελλάδα και όλο τον κόσμο σε ειδικές τιμές

Απλώς τηλεφωνήστε μας

SIGMA S.S. TRAVEL
ΤΗΛ. 22410 90049 FAX 22410 96697
Λ. Ηρακλειδών, Εμπ. Κέντρο RHODESLAND
(Μεταξύ AVRA BEACH ΚΑΙ MIRA MARE)
ΥΠΕΥΘΥΝΟΣ: ΣΤΕΡΓΕΝΑΚΗΣ Σ.
Ωράριο: 9.00 - 17.00, 17.30-20.00

X 4270-30/11



ΑΠΟ ΡΟΔΟ από 9/9/03 έως 31/10/03

ΠΡΟΣ ΠΕΙΡΑΙΑ

ΑΝΑΧΩΡΗΣΗ ΑΠΟ							ΑΦΙΞΗ ΠΕΙΡΑΙΑ
ΡΟΔΟ	ΚΩ	ΛΕΡΟ	ΠΑΤΜΟ	ΜΥΚΟΝΟ	ΣΥΡΟ	ΑΜΟΡΓΟ/ΚΑΤΑΠΟΛΑ	
ΤΡΙΤΗ 20:00	ΤΡΙΤΗ 22:55	---	---	ΤΕΤΑΡΤΗ 03:30	---	---	ΤΕΤΑΡΤΗ 07:20
ΠΕΜΠΤΗ 20:00	ΠΕΜΠΤΗ 22:55	---	---	---	ΠΑΡΑΣΚΕΥΗ 03:50	---	ΠΑΡΑΣΚΕΥΗ 07:10
ΣΑΒΒΑΤΟ 10:00	ΣΑΒΒΑΤΟ 12:50	---	---	---	---	ΣΑΒΒΑΤΟ 16:20	ΣΑΒΒΑΤΟ 21:30
ΚΥΡΙΑΚΗ 18:30	ΚΥΡΙΑΚΗ 21:25	ΚΥΡΙΑΚΗ 23:05	ΔΕΥΤΕΡΑ 00:15	---	ΔΕΥΤΕΡΑ 03:50	---	ΔΕΥΤΕΡΑ 07:10

ΑΠΟ ΠΕΙΡΑΙΑ

ΑΝΑΧΩΡΗΣΗ ΑΠΟ ΠΕΙΡΑΙΑ	ΑΦΙΞΗ						
	ΣΥΡΟ	ΜΥΚΟΝΟ	ΑΜΟΡΓΟ/ΚΑΤΑΠΟΛΑ	ΠΑΤΜΟ	ΛΕΡΟ	ΚΩ	ΡΟΔΟ
ΔΕΥΤΕΡΑ 20:00	ΔΕΥΤΕΡΑ 23:20	---	---	---	---	ΤΡΙΤΗ 04:10	ΤΡΙΤΗ 07:10
ΤΕΤΑΡΤΗ 20:00	ΤΕΤΑΡΤΗ 23:20	---	---	---	---	ΠΕΜΠΤΗ 04:10	ΠΕΜΠΤΗ 07:10
ΠΑΡΑΣΚΕΥΗ 20:00	---	ΠΑΡΑΣΚΕΥΗ 23:50	---	---	---	ΣΑΒΒΑΤΟ 04:20	ΣΑΒΒΑΤΟ 07:15
ΣΑΒΒΑΤΟ 23:30	---	---	ΚΥΡΙΑΚΗ 04:45	ΚΥΡΙΑΚΗ 07:00	ΚΥΡΙΑΚΗ 08:10	ΚΥΡΙΑΚΗ 09:50	ΚΥΡΙΑΚΗ 12:45

SKEVO'S TRAVEL AGENCY

ΚΕΝΤΡΙΚΟ ΠΡΑΚΤΟΡΕΙΟ ΡΟΔΟΥ των ΓΡΑΜΜΩΝ BLUE STAR FERRIES - F/B BLUE STAR I
Αμερικής 111
Τηλ. κρατήσεων επιβατών & ΙΧΕ 22410 -22461, 75655, 75310
Τηλ. κρατήσεων φορτηγών 22410 - 76600
Κρατήσεις και σε όλα τα συνεργαζόμενα πρακτορεία Ρόδου

X 4263-30/11

ΠΡΑΚΤΟΡΕΙΟ ΤΑΞΙΔΙΩΝ
ΣΑΗΣ ΣΑΒΒΑΣ
Εκδρομές ποιότητας

1η εκδρομή: **ΒΟΡΕΙΑ ΕΛΛΑΔΑ (ΘΡΑΚΗ), ΘΕΣ/ΚΗ - ΚΑΒΑΛΑ - ΣΕΡΡΕΣ - ΚΟΜΟΤΗΝΗ - ΞΑΝΘΗ - ΑΛΕΞΑΝΔΡΟΥΠΟΛΗ - ΕΒΡΟ κ.λ.π.**
Αεροπορικώς από 7-11 έως 12/11

2η εκδρομή: **ΚΕΡΚΥΡΑ - ΝΑΥΠΑΚΤΟ κ.λ.π.**
Από 14-11 έως 21/11
σε συνεργασία με το Σωματείο Ξενοδοχοϋπαλλήλων. Τηλ. Σωματείου 22410 20564, κον. 6942770511 κ. Βιβή

3η εκδρομή: **ΓΥΡΟΣ ΠΕΛΟΠΟΝΝΗΣΟΥ**
ΚΟΡΙΝΘΟ - ΕΠΙΔΑΥΡΟ - ΝΑΥΠΛΙΟ - ΠΑΛΑΜΙΔΙ - ΠΑΝΑΓΙΑ ΜΑΛΕΒΗ - ΤΡΙΠΟΛΗ - ΣΠΑΡΤΗ - ΜΥΣΤΡΑ - ΣΠΗΛΑΙΟ ΔΥΡΟΥ - ΚΑΛΑΜΑΤΑ - ΟΛΥΜΠΙΑ - ΠΑΤΡΑ - ΜΕΓΑ ΣΠΗΛΑΙΟ - ΑΓ. ΛΑΥΡΑ - ΚΑΛΑΒΡΥΤΑ
Από 23/11 έως 29/11

Εμείς αποτελούμε εγγύηση και σεβόμαστε τους πελάτες μας

4η εκδρομή: **ΜΥΡΑ - ΑΓ. ΝΙΚΟΛΑΟΣ - ΑΝΤΑΛΕΙΑ** (με την ευκαιρία της εορτής του Αγ. Νικολάου)
ΦΕΤΙΓΕ - ΛΙΒΙΣΙ - ΚΑΣ - ΜΥΡΑ - ΑΝΤΑΛΕΙΑ
1 διαν. Κας, 2 διαν. Αντάλεια ξενοδοχείο 4 αστέρων με ημιδιατροφή.
Από 5/12 έως 8/12

ΠΡΟΣΟΧΗ Όσοι σέβονται τον εαυτό τους εμπιστεύονται την εκδρομή τους σε οργανωμένα πρακτορεία με ΦΗΜΗ και ΠΕΙΡΑ και όχι σε ΑΕΡΙΤΖΗΔΕΣ

5η εκδρομή: **ΜΥΡΑ - ΑΓ. ΝΙΚΟΛΑΟΣ - ΑΝΤΑΛΕΙΑ - ΚΟΥΣΑΝΤΑΣΙ - ΣΜΥΡΝΗ**
ΦΕΤΙΓΕ - ΛΙΒΙΣΙ - ΚΑΣ - ΑΓ. ΝΙΚΟΛΑΟ - ΜΥΡΑ - ΑΝΤΑΛΕΙΑ (Καταράκτες κ.λ.π.) - ΚΟΥΣΑΝΤΑΣΙ - ΣΜΥΡΝΗ (φώνια - διασκέδαση)
Ξενοδοχείο 4 η 5 αστέρων με ημιδιατροφή
Από 5/12 έως 11/12

Οι τιμές μας ανταποκρίνονται πλήρως στην ποιότητα των εκδρομών μας

6η εκδρομή: **ΜΥΡΑ - ΑΓ. ΝΙΚΟΛΑΟΣ - ΑΝΤΑΛΕΙΑ - ΚΩΝΣΤΑΝΤΙΝΟΥΠΟΛΗ**
ΦΕΤΙΓΕ - ΛΙΒΙΣΙ - ΚΑΣ - ΑΓ. ΝΙΚΟΛΑΟ - ΜΥΡΑ - ΑΝΤΑΛΕΙΑ - ΚΩΝ/ΠΟΛΗ (Πατριαρχείο, Αγ. Σοφία, το παλάτι Ντολμά Μπαξί, Ιππόδρομο, Μπλε Τζαμί, Βυζαντινό υδραγωγείο, παζάρι - Καπαλί - Τσαρσί, διασκέδαση, ψώνια κ.λ.π.)
Ξενοδοχείο 4 αστέρων με ημιδιατροφή
Από 5/12 έως 13/12

Τις εκδρομές συνοδεύει ο κ. Σάββας Σαής

ΠΛΗΡΟΦΟΡΙΕΣ - ΠΡΟΓΡΑΜΜΑΤΑ
ΠΡΑΚΤΟΡΕΙΟ ΤΑΞΙΔΙΩΝ
ΣΑΒΒΑΣ ΣΑΗΣ
ΤΑΡΠΟΝ ΣΠΡΙΓΚΣ 42
(δίπλα στην τράπεζα Πίστεως)
Τηλ. 22410 39781-3, 22410 37711
X4260-30/11

Ενίσχυση προγράμματος για περιβαλλοντικές διαχειρίσεις

ΕΝΙΣΧΥΣΗ ΥΦΙΣΤΑΜΕΝΩΝ ΕΠΙΧΕΙΡΗΣΕΩΝ

Η ΔΕΤΑΠ [Δωδεκανησιακή Εταιρία Ανάπτυξης και Προόδου], η Αναπτυξιακή Εταιρεία του Επιμελητηρίου Δωδεκανήσου και Εκπρόσωπος του Ενδιάμεσου Φορέα Διαχείρισης - ΕΛΑΝΕΤ για δράσεις του Ε.Π. «ΑΝΤΑΓΩΝΙΣΤΙΚΟΤΗΤΑ» για τον Νομό Δωδεκανήσου ανακοινώνει τα ακόλουθα:

Καλούμε τους ενδιαφερόμενους να υποβάλουν τις προτάσεις τους για ένταξη έργων στο Πρόγραμμα «Ενίσχυση Επιχειρήσεων για Εγκατάσταση Συστήματος Περιβαλλοντικής Διαχείρισης κατά ISO 14001» στο πλαίσιο της Δράσης 2.5.2, του Μέτρου 2.5 του Άξονα Προτεραιότητας 2, του Επιχειρησιακού Προγράμματος «Ανταγωνιστικότητα» (ΕΠΑΝ).

Το Πρόγραμμα «Ενίσχυση Επιχειρήσεων για Εγκατάσταση Συστήματος Περιβαλλοντικής Διαχείρισης κατά ISO 14001» σκοπό έχει την ενίσχυση υφιστάμενων ΜΜΕ των τομέων μεταποίησης, υπηρεσιών, τουρισμού και εμπορίου για την εισαγωγή και πιστοποίηση Συστήματος Περιβαλλοντικής Διαχείρισης κατά ISO 14001.

Δικαιούχοι της ενίσχυσης είναι μικρομεσαίες μεταποιητικές, εμπορικές, τουριστικές επιχειρήσεις και επιχειρήσεις παροχής υπηρεσιών που έχουν κλείσει τουλάχιστον δυο διαχειριστικές χρήσεις και το συνολικό ποσό των ενισχύσεων ήσσονος σημασίας (de minimis) που έχουν χορηγηθεί στην κάθε επιχείρηση την τελευταία τριετία από τον χρόνο απονομής στο δικαιούχο του νομίμου δικαιώματος να λάβει την ενίσχυση (ημερομηνία έκδοσης της Υπουργικής Απόφασης ένταξης) δεν υπερβαίνει τα 100.000 ευρώ. Ευνόητο τυγχάνει ότι η τριετής περίοδος έχει ρευστό χαρακτήρα και επομένως για κάθε νέα χορήγηση ήσσονος σημασίας πρέπει να υπολογίζεται το συνολικό ποσό των ενισχύσεων αυτών που χορηγήθηκαν κατά τα προηγούμενα τρία χρόνια και το οποίο εφόσον δεν υπερβαίνει τις 100.000 ευρώ δικαιολογεί δικαίωμα λήψεως της διαφοράς (100.000 ευρώ - Ληφθείσες Ενισχύσεις Ήσσονος Σημασίας). Προϋπόθεση ενίσχυσης από την παρούσα πρόσκληση είναι η κατάθεση αίτησης με επικυρωμένη περιβαλλοντική δήλωση από την επιχείρηση στον αρμόδιο φορέα προς πιστοποίηση κατά ISO 14001. Για το σκοπό αυτό ενισχύονται έργα που περιλαμβάνουν δαπάνες προϋπολογισμού έως και 30.000 ΕΥΡΩ. Ο συνολικός προϋπολογισμός για όλη την Ελλάδα είναι 4.500.000 ΕΥΡΩ

Το χρηματοδοτικό σχήμα των έργων συνίσταται σε Δημόσια Δαπάνη 40% και σε Ιδιωτική Συμμετοχή 60%. Η Δημόσια Δαπάνη αναλύεται σε 65% Κοινοτική Συμμετοχή από το Ευρωπαϊκό Ταμείο Περιφερειακής Ανάπτυξης (ΕΤΠΑ) και σε 35% Εθνική Συμμετοχή.

Αποστολή του ΕΤΠΑ είναι η:

- Συμβολή στην άμβλυνση των ανισοτήτων όσον αφορά την ανάπτυξη και το βιοτικό επίπεδο μεταξύ των διαφόρων περιφερειών, καθώς και τη μείωση της καθυστέρησης των λιγότερο ευνοημένων περιφερειών.
- Συμβολή στην διόρθωση των κυριοτέρων περιφερειακών ανισοτήτων στην Κοινότητα, χάρη στην συμμετοχή, στην ανάπτυξη και στην διαρθρωτική προσαρμογή των αναπτυξιακά καθυστερημένων περιφερειών, καθώς και στην κοινωνικο-οικονομική ανασυγκρότηση των περιφερειών.

Η αναλυτική περιγραφή των προγραμμάτων, τα απαραίτητα δικαιολογητικά και τα προς συμπλήρωση έντυπα για την υποβολή προτάσεων διατίθενται από τα γραφεία της ΔΕΤΑΠ, Γ. Λαμπράκη 8, Ρόδος.

Οι ενδιαφερόμενοι μπορούν επίσης να βρουν τα προς συμπλήρωση έντυπα, και τον οδηγό του προγράμματος στο διαδικτυακό τόπο του Επιμελητηρίου Δωδεκανήσου www.ebed.gr και της ΔΕΤΑΠ www.detap.gr.

Οι προτάσεις των ενδιαφερομένων υποβάλλονται σύμφωνα με τα ανωτέρω έως την 16/01/2004 και μέχρι ώρα 14.00 μ.μ. στα γραφεία της ΔΕΤΑΠ (για τις επιχειρήσεις με έδρα την Δωδεκάνησο) Γρηγορίου Λαμπράκη 8 Ρόδος. Εμπρόθεσμες θα θεωρηθούν όσες προτάσεις υποβληθούν μέχρι την παραπάνω ημερομηνία και ώρα. Οι προτάσεις που υποβάλλονται εκπρόθεσμα δεν αξιολογούνται. Δεν γίνεται δεκτή υποβολή πρότασης μέσω ταχυδρομείου ή ηλεκτρονικά.

Πληροφορίες οι ενδιαφερόμενοι μπορούν να λαμβάνουν από τα γραφεία της ΔΕΤΑΠ στο τηλέφωνο 22410-44280/1 (υπεύθυνοι κα. Ράνια Κοσσιώρη και κα. Νατάσσα Πιρπερή).

Σύσκεψη στη Νομαρχία για τον χωροταξικό σχεδιασμό της περιοχής Πρασονησίου



Ο χωροταξικός σχεδιασμός του Πρασονησίου θα είναι το αντικείμενο της σύσκεψης που θα πραγματοποιηθεί την ερχόμενη Τρίτη 18 Νοεμβρίου στη Νομαρχία.

Η σύσκεψη, που ήταν αίτημα του δήμαρχου Νότιας Ρόδου κ. Μανώλη Σαββή, θα γίνει στο γραφείο του νομάρχη Δωδεκανήσου κ. Γιάννη Μαχαιρίδη.

Στη σύσκεψη, εκτός από το νομάρχη Δωδεκανήσου και το δήμαρχο Νότιας Ρόδου, θα παραστούν εκπρόσωποι της Αρχαιολογικής Υπηρεσίας, του Δασαρχείου, του υπουργείου Χωροταξίας (ΠΕΧΩ) και του ΤΕΕ Δωδεκανήσου.

Αξίζει να σημειωθεί ότι ο δήμαρχος Νότιας Ρόδου είχε πρόσφατα συνάντηση με τη διοίκηση της Κτηματικής Εταιρίας του Δημοσίου, όπου διαπιστώθηκε ταύτιση απόψεων σε πολλά θέματα, ως προς τον τρόπο αξιοποίησης της περιοχής του Πρασονησίου.

Σεμινάριο για τη χρήση ηλεκτρονικού ταχυδρομείου

ΠΡΟΒΛΗΜΑ ΣΥΝΔΕΣΗΣ ΜΕ ΤΟ ΔΙΑΔΙΚΤΥΟ

Τα τμήματα Περιβαλλοντικής Εκπ/σης και Αγωγής Υγείας της Β/θμιας Εκπ/σης Δωδ/σου οργάνωσαν και πραγματοποίησαν το Σάββατο 8 Νοεμβρίου, στο Εργαστήριο πληροφορικής του 1ου Ενιαίου Λυκείου Ρόδου (Βενετόκλειο) επιμορφωτικό σεμινάριο με θέμα: "Χρήση Ηλεκτρονικού Ταχυδρομείου". Το σεμινάριο παρακολούθησαν καθηγητές της Β/θμιας Εκπ/σης που υπηρετούν στα σχολεία του νησιού με επιμορφωτή τον εκπαιδευτικό πληροφορικής κο Χατζηνικόλα Κων/νο.

Κατά τη διάρκεια του σεμιναρίου προέκυψε πρόβλημα σύνδεσης με το διαδίκτυο. Αποφασίστηκε να γίνει το πρώτο μέρος του σεμιναρίου χωρίς σύνδεση και να συνεχιστεί η επιμόρφωση το απόγευμα της Δευτέρας 10 Νοεμβρίου.

Ελεγχοι στα κυλικεία αρχίζουν από σήμερα

ΟΙ ΤΙΜΕΣ ΠΟΥ ΙΣΧΥΟΥΝ

ΑΡΧΙΖΟΥΝ από σήμερα οι έλεγχοι της Διεύθυνσης Εμπορίου στα κυλικεία που λειτουργούν στη Ρόδο, για να διαπιστωθεί αν εφαρμόζονται οι αποφάσεις που πάρθηκαν από το υπουργείο Ανάπτυξης.

Συγκεκριμένα, το υπουργείο επέβαλε πλαφόν στην τιμή πώλησης του καφέ και άλλων ειδών, από τα κυλικεία που λειτουργούν σε αεροδρόμια, πλοία, κινηματογράφους, νοσοκομεία και αρχαιολογικούς χώρους.

Σύμφωνα με την απόφαση του Υπουργείου, ο ελληνικός καφές και το τσάι θα πρέπει να πωλείται προς 1,50 ευρώ. Ο καφές φίλτρου και ο στιγμιαίος (νες καφέ) θα πρέπει να πωλείται προς δύο ευρώ. Ο καπουτσίνο, ο εσπρέσο και ο φρέντο θα πωλούνται προς 2,50 ευρώ, όπως και οι φυσικοί χυμοί.

Τα αναψυκτικά και τα νερά θα πωλούνται με βάση τις τιμές που αναγράφονται στις συσκευασίες.

"ΕΠΙΧΕΙΡΕΙΝ"
ΣΥΜΒΟΥΛΟΙ ΕΠΙΧΕΙΡΗΣΕΩΝ
ΥΠΟΣΤΗΡΙΞΗ ΕΠΙΧΕΙΡΗΣΕΩΝ ΓΙΑ ΕΝΤΑΞΗ ΣΕ ΚΟΙΝΟΤΙΚΑ ΠΡΟΓΡΑΜΜΑΤΑ
ΑΝΑΠΤΥΞΗ ΛΟΓΙΣΜΙΚΟΥ
ΜΑΝΔΡΑΚΙ ΝΙΣΥΡΟΥ 85303,ΔΩΔΕΚΑΝΗΣΑ
ΤΗΛ : (2242) 048114, FAX : 048113
ΠΕΛΟΠΟΝΝΗΣΟΥ 99 ΑΡΓΥΡΟΥΠΟΛΗ ΑΤΤΙΚΗΣ ,
ΤΗΛ : 21-09953148 , FAX : 21-09953068
www.epixeireinsymbouloi.gr

ΕΠΙΧΕΙΡΕΙΝ
ΣΥΜΒΟΥΛΟΙ ΕΠΙΧΕΙΡΗΣΕΩΝ

Email: epixeirein@epixeireinsymbouloi.gr
info@epixeireinsymbouloi.gr
g.mastromichalis@epixeireinsymbouloi.gr

ΔΕΛΤΙΟ ΤΥΠΟΥ

Το γραφείο μας ,του οποίου κύριο έργο είναι η υποστήριξη επιχειρήσεων και ιδιωτών προκειμένου αυτοί να συμμετάσχουν σε κοινοτικά προγράμματα επιδοτήσεων

ΕΝΗΜΕΡΩΝΕΙ

Τους ιδιώτες που επιθυμούν να δημιουργήσουν επιχειρηματικές μονάδες που θα έχουν μία απ' τις παρακάτω δραστηριότητες , να υποβάλλουν επενδυτικά σχέδια - προτάσεις για την επιδότησή της επένδυσής τους στα πλαίσια του προγράμματος «Ενίσχυση της Νεανικής ή Γυναικείας Επιχειρηματικότητας» , που εντάσσεται στο Επιχειρησιακό Πρόγραμμα «Ανταγωνιστικότητα» του Υπουργείου Ανάπτυξης.

Α) Επιλέξιμες θεωρούνται οι δαπάνες που αφορούν :

1. Στην προμήθεια του απαραίτητου εξοπλισμού.
2. Στην διαμόρφωση των χώρων και στην δημιουργία των απαιτούμενων ειδικών εγκαταστάσεων ανάλογα του είδους της επιχείρησης.
3. Στην προβολή και προώθηση της νέας επιχείρησης.
4. Στην εκπόνηση των απαιτούμενων μελετών έρευνας της αγοράς, στην μεταφορά της τεχνογνωσίας, στα έξοδα για την έκδοση των αδειών λειτουργίας, στην συμβουλευτική υποστήριξη και επίβλεψη του έργου κ.α.

Β)Επιλέξιμες για επιδότηση είναι δραστηριότητες των τομέων του τουρισμού , της μεταποίησης του εμπορίου και των υπηρεσιών

Γ) ΠΟΙΟΥΣ ΑΦΟΡΑ

Α. Νέοι - Νέες	Δικαίωμα συμμετοχής στο πρόγραμμα έχουν νέοι και νέες οι οποίοι:
Συμμετέχουν με 75% τουλάχιστον στην επιχείρηση	1. Έχουν συμπληρώσει το 21ο έτος και δεν έχουν υπερβεί το 39ο έτος της ηλικίας τους για τους άνδρες και το 55ο έτος για τις γυναίκες , κατά την ημερομηνία υποβολής της πρότασης. 2. Είναι άνεργοι, μισθωτοί ή ελεύθεροι επαγγελματίες. 3. Δεν ασκούσαν επιχειρηματική δραστηριότητα από 01/01/2002 και έως την ημερομηνία υποβολής της πρότασης. Ως άσκηση επιχειρηματικής δραστηριότητας εννοείται: • η έναρξη επιτηδεύματος ή/και η διατήρηση βιβλίων και στοιχείων του Κώδικα Βιβλίων και Στοιχείων • η συμμετοχή σε επιχείρηση, ως εταίρος
Ασκούν αποδεδειγμένα τη διοίκηση της επιχείρησης	Δεν θεωρείται άσκηση επιχειρηματικής δραστηριότητας για τις ανάγκες του προγράμματος η άσκηση ελεύθερου επαγγέλματος όπως αυτή κατονομάζεται στο άρθρο 48 παρ. 1 του Ν.2238/94 Κώδικα Φορολογίας Εισοδήματος (π.χ. οικονομολόγου, λογιστή ή φοροτέχνη, δικηγόρου, ιατρού, αρχιτέκτονα, μηχανικού, συμβολαιογράφου, κοινωνιολόγου, διερμηνέα, ξεναγού κλπ)
Β. Άλλα φυσικά πρόσωπα **Συμμετέχουν με 25% ανώτατο όριο στην επιχείρηση**	Αν η επιχείρηση που θα δημιουργηθεί είναι εταιρεία, σ΄ αυτή μπορούν να συμμετέχουν και **άλλα φυσικά πρόσωπα** που δεν έχουν τις παραπάνω προϋποθέσεις. Επίσης μπορούν να συμμετέχουν **Εταιρείες παροχής επιχειρηματικού κεφαλαίου** (ΕΚΕΣ). Αντίθετα **δεν επιτρέπεται** η συμμετοχή νομικών προσώπων ως μετόχων/εταίρων.

Το ποσοστό της επιχορήγησης της επένδυσης είναι σε ποσοστό το 50% του εγκεκριμένου προϋπολογισμού ενώ το μέγιστο ύψος του προϋπολογισμού είναι :
Για τον τομέα της μεταποίησης 150.000,00 Ευρώ
Για τους τομείς του εμπορίου, των υπηρεσιών και του τουρισμού είναι 90.000,00 Ευρώ.

Ελπίζουμε στην συμμετοχή σας ώστε μέσα από την επιχορήγηση της επένδυσης σας να επιτύχετε στην δημιουργία μίας ανταγωνιστικής επιχείρησης με το μικρότερο δυνατόν κόστος. Για οποιαδήποτε περαιτέρω διευκρίνηση ή πληροφορία, επικοινωνήστε μαζί μας ή επισκεφθείτε την ιστοσελίδα μας στην διεύθυνση : www.epixeireinsymbouloi.gr

Ευχαριστούμε ,
Για την Επιχειρείν
Γεώργιος π. Μαστρομιχάλης

2029-25/11

KYDON TOURS
ΕΚΔΡΟΜΕΣ ΚΥΔΩΝ
Ποιότητα - Εγγύηση - Επιτυχία

• **PRAGA 18/11 - 21/11**
CHARTER ΑΠΟ ΡΟΔΟ
ΕΥΚΑΙΡΙΑ να γνωρίσετε την πανέμορφη πόλη
Ανετα - πλούσια - εύκολα - φθηνά ξενοδοχείο 5 αστέρων - Ξενάγηση Πράγας - Καρλο Βιβάρι - ψώνια - διασκέδαση - ασφάλεια
•Συνοδός η κ. ΕΛΕΝΗ ΨΥΛΛΑΚΗ
ΠΡΟΣΟΧΗ: ΔΗΛΩΣΤΕ γρήγορα προθεσμία 30/10/2003

• **ΚΩΝΣΤΑΝΤΙΝΟΥΠΟΛΗ**
5/11 - 13/11/2003
ΜΑΡΜΑΡΙΣ - ΣΜΥΡΝΗ - ΠΡΟΥΣΑ - ΚΩΝ/ΛΗ - ΠΑΝΤΙΡΜΑ - ΣΜΥΡΝΗ - ΕΦΕΣΟΣ - ΚΟΥΣΑΝΤΑΣΙ
Ξενοδοχείο 4 αστέρων ημιδιατροφή - ξεναγήσεις - μουσεία - παλάτια - εκκλησίες Αγία Σοφία - ασφάλεια.
τιμή καταπληκτική (3 Σμύρνη - 4 Κων/λη - 1 Προύσα). Διασκέδαση - μουσικη - χορός oriental.
•Συνοδός η κ. ΕΛΕΝΗ ΨΥΛΛΑΚΗ

• **ΜΥΡΑ, ΑΓΙΟΣ ΝΙΚΟΛΑΟΣ**
5/12 - 8/12/2003
ΦΕΤΙΓΙΕ - ΚΑΣ - ΜΥΡΑ - ΑΝΤΑΛΕΙΑ
Εκδρομή για τη γιορτή του Αγίου Νικολάου
1 διανυκτέρευση Κας - 2 διανυκτερεύσεις Αντάλεια
Ξενοδοχεία 4 αστέρων με ημιδιατροφή, πλούσιο προγραμμα, ξεναγήσεις.
•Συνοδός η κ. ΕΛΕΝΗ ΨΥΛΛΑΚΗ

• **ΧΡΙΣΤΟΥΓΕΝΝΑ ΚΩΝΣΤΑΝΤΙΝΟΥΠΟΛΗ**
22/12 - 29/12/2003
2 ΣΜΥΡΝΗ - 5 ΚΩΝ/ΛΗ
Ομορφα Χριστούγεννα με εκκλησιασμό στο Πατριαρχείο μας και επίσκεψη στις καταπληκτικές εκκλησίες μας - Μουσεία - Παλάτια - Αγία Σοφία - Ψώνια στο καταπληκτικό Καπάλι Τσαρσί και διασκέδαση στο πιο όμορφο κέντρο της πόλης - Κρουαζιέρα στο Βόσπορο.
•Συνοδός η κ. ΕΛΕΝΗ ΨΥΛΛΑΚΗ

• **ΠΑΡΙΣΙ-EURODISNEY**
Αναχωρήσεις group κάθε εβδομάδα
6 - 8 - 10 άτομα ΕΛΑΤΕ, σας συμφέρει.
Ο συνεργάτης μας στο Παρίσι,
πράτκορας - ξεναγός Ελληνας με ιδιόκτητο πούλμαν σας παραλαμβάνει και σας ξεναγεί.
3 διανυτκερεύσεις Disney Hotel - Seqodia - Cheyenne - Santa Fe - New Port (επιλογή σας) ΠΑΡΙΣΙ 3 διανυκτερεύσεις σε ξενοδοχείο 3 αστέρων, κεντρικότατο - ξενανγήσεις Παρισιού - Βερσαλίες - είσοδοι στη Disney - μεταφορές.
ΚΑΝΤΕ ΔΩΡΟ ΣΤΑ ΠΑΙΔΙΑ ΣΑΣ!!

Πρακτορείο ΚΥΔΩΝΙΑΤΑ
Εισιτήρια αεροπορικά, Ακτοπλοϊκά
Ξενοδοχεία σε όλο τον κόσμο.
ΠΑΚΕΤΑ εκδρομών
Τηλ. 22410 23000 - 27900, 27722
Εθ. Δωδ/σίων 14 • Σαχτούρη 8
X4265-30/11

ΘΕΡΜΟΠΟΜΠΟΙ

Με συνέπεια και υπευθυνότητα συνεχίζουμε για 22 χρόνια τοποθετώντας θερμοπομπούς σε Σπίτια, Σχολεία, Αίθουσες και σε λοιπούς επαγγελματικούς χώρους



Οικονομία στην κατανάλωση -
Υγιεινή και αθόρυβη θέρμανση
Αισθητική προσαρμογή στο χώρο -
Αυτοματοποίηση

Η ποιότητα και η πείρα τόσων χρόνων μας κάνουν ασυναγώνιστους. Ελάτε ή πάρτε μας τηλέφωνο να έρθουμε να κουβεντιάσουμε για τη θέρμανση του χώρου που σας ενδιαφέρει.

ΜΕΛΕΤΗ - ΕΓΚΑΤΑΣΤΑΣΗ ΔΩΡΕΑΝ!!!
Ν. ΚΑΜΠΟΥΡΑΚΗΣ - Μ. ΦΛΑΓΚΟΣ Ο.Ε.
Αγίας Αναστασίας 9
ΤΗΛ. 31320 - 20859

X.4247-31/11

PELLOS TRAVEL
ΠΟΙΟΤΗΤΑ -ΟΡΓΑΝΩΣΗ-ΕΓΓΥΗΣΗ

ΜΥΤΙΛΗΝΗ
20/11 - 22/11
3ημερη αεροπορική εκδρομή κατ'ευθειαν από Ρόδο
• Προσκύνημα στον Άγιο Ραφαήλ Μυτιλήνης

ΙΤΑΛΙΑ
24/11-30/11
7ΗΜΕΡΗ ΑΕΡΟΠΟΡΙΚΗ ΕΚΔΡΟΜΗ ΡΩΜΗ-ΦΛΩΡΕΝΤΙΑ-ΡΙΖΑ-ΒΕΝΕΤΙΑ

ΚΑΙΡΟ- ΑΛΕΞΑΝΔΡΕΙΑ
30/11- 4/12
ΠΡΩΤΗ ΣΤΙΣ ΕΚΔΡΟΜΕΣ ΤΟΥΡΚΙΑΣ

ΜΥΡΑ-ΑΓΙΟΣ ΝΙΚΟΛΑΟΣ
5/12-8/12
Οργανώνουμε θρησκευτική εκδρομή στα Μύρα της Τουρκίας την ημέρα της Εορτής του Αγίου Νικόλαου Ρόδος -Μαρμαρίς-Fethiye -Λιβίσσι-Κας-Μύρα- Αντάλεια -Μαρμαρίς-Ρόδος

ΜΥΡΑ-ΑΝΤΑΛΕΙΑ-ΚΩΝΣΤΑΝΤΙΝΟΥΠΟΛΗ
5/12-13/12 και 8/12-13/12
Μαρμαρίς-Fethiye-Λιβίσσι -Κας- Αγ. Νικόλαο- Μύρα-Αντάλεια-Μαρμαρίς-Σμύρνη-Κωνσταντινούπολη (Πατριαρχείο, Αγ. Σοφία, Ιππόδρομο, Μπλε Τζαμί, Άγιος Δημήτριος Ξυλοπόρτας, Μπαλουκλή, Βυζαντινό Υδραγωγείο, διασκέδαση με Oriental Show)

ΡΩΜΗ-ΒΑΤΙΚΑΝΟ
19/12-22/12

ΧΡΙΣΤΟΥΓΕΝΝΑ ΡΩΜΗ-ΦΛΩΡΕΝΤΙΑ-ΠΙΖΑ-ΒΕΝΕΤΙΑ
22/12-27/12
Αναχώρηση απευθείας από Ρόδο στις 22/12

ΧΡΙΣΤΟΥΓΕΝΝΑ ΣΤΟ ΠΗΛΙΟ
Αναχώρηση από Ρόδο-Πειραιά με Blue star 23/12 στις 20:00 • Επιστροφή Πειραιά-Ρόδο με Blue star 26/12 στις 20:00

ΟΥΓΓΑΡΙΑ
14/12-18/12

ΠΑΡΙΣΙ-ΝΤΙΣΝΕΥΛΑΝΤ
ΑΠΟ 23/12-27/12 ΚΑΙ ΑΠΟ 29/12-2/01

ΤΥΝΗΣΙΑ
ΑΠΟ 24/12-29/12 ΚΑΙ ΑΠΟ 29/12-3/01/04

ΧΡΙΣΤΟΥΓΕΝΝΑ ΣΤΗΝ ΚΩΝΣΤΑΝΤΙΝΟΥΠΟΛΗ
23/12-29/12
Κωνσταντινούπολη- Πριγκηπονησσα-Σμύρνη-Απολλωνία-Προύσα-Bandirma-Kusadasi

ΟΛΕΣ ΤΙΣ ΕΚΔΡΟΜΕΣ ΣΥΝΟΔΕΥΕΙ Ο ΚΥΡΙΟΣ Α. ΠΑΠΑΣΑΒΒΑΣ.

• Πακέτα εκδρομών για μεμονωμένους, συλλόγους και σχολικές εκδρομές
• Εισιτήρια με ΟΑ, Aegean, Charter για UK, Γερμανία και για όλο τον Κόσμο.
• Εισιτήρια ατμοπλοϊκά.

Για περισσότερες πληροφορίες, κρατήσεις και αναλυτικά προγράμματα στο πρακτορείο γενικού τουρισμού:

PELLOS TRAVEL
ΛΕΩΦΟΡΟΣ ΚΑΛΛΙΘΕΑΣ - FALIRAKI
• ΤΗΛ 22410 87615, 22410 86298 • FAX 22410 87616
e-mail: pellostravel@hellasnet.gr

7123-30/11

Οι Ιταλοί είχαν στόχο να αναπαλαιώσουν όλη την παλιά μας πόλη!

Η πύλη Αγίου Αθανασίου

Γράφει ο Θεοφάνης Μπογιάννος

Σήμερα, φίλοι αναγνώστες, αν έχετε χρόνο και επιθυμία, περάστε να γνωρίσετε από κοντά την πύλη του Αγίου Αθανασίου. Κι αν αναρωτιέστε πού είναι, να ξέρετε ότι είναι αυτή που βρίσκεται κοντά στην εκκλησία του Αγίου Φραγκίσκου.

Οι δέκες πύλες της ιεράς παλαιάς μας πόλεως, έχουν ιστορία που τη γνωρίζουν οι φιλίστορες Ρόδιοι. Η πύλη του Αγίου Αθανασίου, πέρα από την μεγάλη ιστορία της, ιδίως κατά την πολιορκία του 1522, έχει δέσει τη ζωή της με θρύλους και παραδόσεις, παλιούς και τερπνούς.

Η παράδοση αναφέρει πως όταν ο σουλτάνος Σουλεϊμάν, πήρε τη Ρόδο στα 1522, μπήκε στην πόλη από την πύλη αυτή. Στη συνέχεια έδωσε εντολή, να κλείσει η πύλη του Αγίου Αθανασίου, αφού κανείς μετά από αυτόν δεν ήταν άξιος να διαβεί αυτή την πύλη! Ετσι η πύλη του Αγίου Αθανασίου έμεινε κλειστή επί 400 χρόνια από το 1522 μέχρι το 1922. Ανοιξε, 11 Νοεμβρίου του 1922 για να «γιορταστούν» τα 400 χρόνια από το κλείσιμο της πύλης!

Στα 1922 οι Ιταλοί κατείχαν όλα τα Δωδεκάνησα και ζούσε στη Ρόδο ένας μεγάλος αρχαιολόγος, κρυφός φιλέλληνας και βαθύς γνώστης της αρχαίας ιστορίας και αρχαιολογίας της Ελλάδος και ιδίως της Ρόδου. Ο Ιταλός αυτός αρχαιολόγος ελέγετο Αμεντέο Μαγιούρι και θεωρείται ο αναμορφωτής, όχι μόνο της παλαιάς πόλεως που ήθελε να την αναπαλαιώσει ολόκληρη!

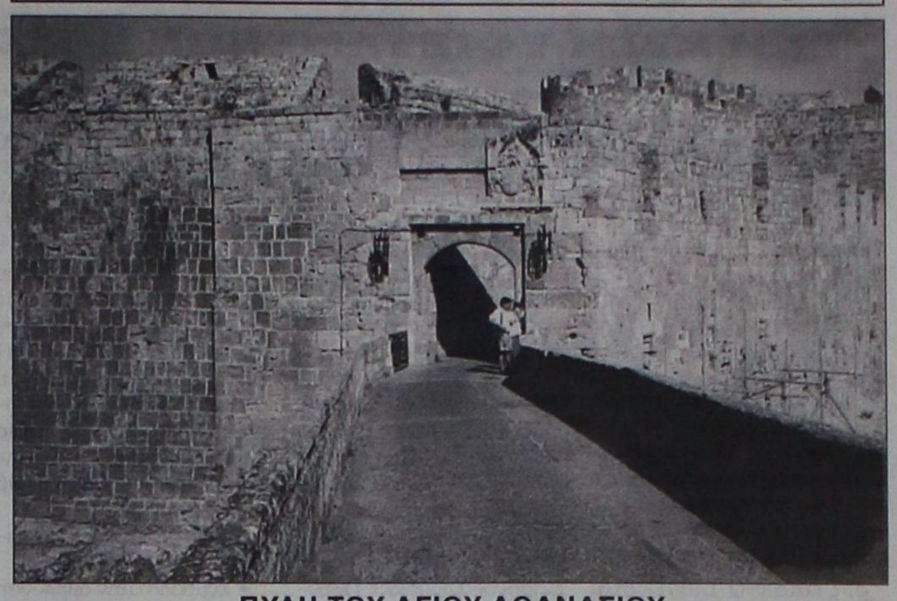

ΠΥΛΗ ΤΟΥ ΑΓΙΟΥ ΑΘΑΝΑΣΙΟΥ
Εκλεισε το 1522 και άνοιξε στις 11 Νοεμβρίου 1922.

Εκανε πολλές αναπαλαιώσεις στις πύλες της πόλεως, στα τείχη, και ανασκαφές στην Ιάλυσο και αλλού. Στα 1922 διοικητής της Ρόδου ήταν ο Ντε Μποσδάρι, ένας άνθρωπος πολύ έξυπνος, σπουδασμένος, με πανεπιστημιακή μόρφωση, με σπουδές ανθρωπιστικές και ιστορικές. Το κακό του ήταν ότι δεν αγαπούσε τους Ελληνες, παρόλο που είχε υπηρετήσει στην Ελλάδα, ως διπλωματικός υπάλληλος της Ιταλίας.

Ο Μαγιούρι πρότεινε στον Ιταλό διοικητή Ντε Μποσδάρι να ανοίξουν την πύλη του Αγίου Αθανασίου που μέχρι τότε ήταν κλειστή και ελέγετο Μπαρμπεστούντ Καπουσί. Ετσι ο Αμεντέο Μαγιούρι, με τη βοήθεια των ιταλικών στρατιωτικών μονάδων, πλήθος συνεργατών και πολλών Ροδίων Ελλήνων, άνοιξε την πύλη του Αγίου Αθανασίου. Εγιναν γιορτές και εκφωνήθηκαν λόγοι για να τιμηθεί το εκ νέου άνοιγμα της πύλης του Αγίου Αθανασίου.

Χθες, 11 Νοεμβρίου 2003, συμπληρώθηκαν ακριβώς 81 χρόνια από το άνοιγμα της πύλης Αγίου Αθανασίου.

Οταν έφτασαν οι Ιταλοί στη Ρόδο, 5 Μαΐου του 1912, η παλιά μας πόλη ήταν αγνώριστη. Παντού χαλάσματα, ερείπια, σαχνισιά, δρόμοι αδιάβατοι, σοβάδες στις προσόψεις των σπιτιών και ένα χάος που δεν μπορούσε ούτε να διαβείς μέσα στην παλιά μας πόλη, ούτε να προσανατολιστείς!

Οι Ιταλοί αρχαιολόγοι αναπαλαίωσαν την πύλη τη Θαλασσινή -και όχι πύλη της Αγίας Αικατερίνης- αλλά και τις πύλες Αγίου Ιωάννου, πύλη Ντ' Αμπουάζ, πύλη του Αγίου Παύλου και καθάρισαν την τάφρο που ήταν ένας χώρος άσχημος γεμάτος σπουπίδια και παντοειδείς βρωμιές...

Οι Ιταλοί έκαναν μεγάλο έργο στη Ρόδο, αφού την παρέλαβαν ένα χωριό και την παρέδωσαν ως μία ευρωπαϊκή πόλη...

Για τις ιστορίες των άλλων δέκα πυλών, μιλήσαμε και άλλοτε, αλλά θα αναφερθούμε με περισσότερα στοιχεία σε μελλοντικές μελέτες μας...

Η Νομαρχιακή Επιτροπή συνεδριάζει σήμερα

ΤΑ ΘΕΜΑΤΑ ΠΟΥ ΘΑ ΕΞΕΤΑΣΕΙ

Σήμερα στις 9.30 το πρωί πρόκειται να συνεδριάσει η Νομαρχιακή Επιτροπή για να εξετάσει τα παρακάτω θέματα ημερήσιας διάταξης:

1) Εγκριση και δημοπράτησης του έργου «Συντήρηση κτιρίου του συλλόγου ΑΜΕΑ «ΕΛΠΙΔΑ» στη Ρόδο «Προϋπ. 25.500 ευρώ.

2) Εγκριση μελέτης και δημοπράτησης του έργου «Επισκευή - Συντήρηση Επαρχιακού οδικού δικτύου Νήσου Αστυπάλαιας» Προϋπο. 150.000 ευρώ.

3) Εγκριση μελέτης και δημοπράτησης του έργου «Συντήρηση επαρχιακού οδικού δικτύου περιοχή Αντιμάχειας Νήσου Κω» Προϋπ. 45.000 ευρώ

4) Εγκριση πρόσκλησης ενδιαφέροντος για την μελέτη του έργου «Μελέτη αναβάθμισης συμβολών δημοτικών οδών με την επαρχιακή οδό από πόλεως Νήσου Κω». Προεκτ. Αμοιβής 85.000 ευρώ χωρίς ΦΠΑ.

5) Εγκριση πρακτικών δημοπρασίας του έργου «Βελτίωση βατότητας οδών Μεσοχωρίου» προϋπ. 65.000 ευρώ

6) Εγκριση πρακτικών δημοπρασίας του έργου «Αρση καταπτώσεων στο επαρχιακό οδικό δίκτυο Νήσου Ρόδου» προυπ. 60.000 ευρώ.

7) Εξέταση ένστασης κατά της διαδικασίας του διαγωνισμού του έργου «Κατασκευή καταθλιπτικού αγωγού υδρευτικής γεώτρησης στη θέση Σταματουλίτσα ΔΔ Μενετών Δήμου Καρπάθου».

8) Εγκριση 1ου λογ/σμού του έργου «Μόνωση δώματος στο Γυμνάσιο Εμπωνας»

9) Εγκριση 1ου λογ/σμού του έργου «Βελτίωση επαρχιακής οδού Σορωνής - Διμυλιά - Πλατάνια Νήσου Ρόδου»

10) Εγκριση 1ου ΠΚΤΜΝΕ του 1ου ΑΠ και της 1ης ΣΣ του έργου «Εργα ανάπλασης και διαμόρφωσης στο Εθνικό Στάδιο Καρπάθου»

11) Εγκριση 1ου ΑΠ και 1ου ΠΚΤΜΝΕ του Εργου «Συμπληρωματικές εργασίες στο πρατήριο υγρών καυσίμων και πλακόστρωση δρόμου στη παραλία Αγίου Γεωργίου στο Αγαθονήσι».

12) Εγκριση διάθεσης πίστωσης και ανάθεσης σύνταξης πραγματογνωμοσύνης του έργου «Αποκατάσταση των ζημιών που προκλήθηκαν στα φράγματα του χειμάρρου ΣΚΥΛΛΑ στη νήσο Κάσο».

13) Ψήφιση πίστωσης για την ηλεκτροδότηση του έργου «Βιοκλιματικό Σχολικό κτίριο Γυμνάσιο Δήμου Αφάντου».

14) Εγκριση διακήρυξης και ορισμό επιτροπής διεξαγωγής του διαγωνισμού εκμίσθωσης ακινήτου της Ν.Α. Δωδ/σου εντός του κτιρίου του Τμήματος Συγκοινωνιών για χρήση κυλικείου

15) Εγκριση διακήρυξης και ορισμό επιτροπής διεξαγωγής του διαγωνισμού εκμίσθωσης ακινήτου της Ν.Α. Δωδ/σου εντός του κτιρίου της ΔΟΥ για χρήση κυλικείου.

16) Εγκριση διακήρυξης και ορισμό επιτροπής διαξαγωγής διαγωνισμού του έργου «προμήθεια τριών δεξαμενών άρδευσης για τις ανάγκες των δημοτικών διαμερισμάτων του Νομού».

17) Προμήθεια ενός φούρνου για τις ανάγκες της κοινότητας Αγαθονησίου Προϋπ. 22.420 ευρώ.

18) Ψήφιση διαφόρων πιστώσεων.

19) Εγκριση μελέτης περιβαλλοντικών επιπτώσεων του έργου «Ανέγερση νέας ξενοδοχειακής μονάδας Α' τάξης δυναμικότητας 15 κλινών στην θέση ΠΟΤΑΛΙ Λευκού Μεσοχωρίου Δήμου Καρπάθου, ιδιοκτησίας Μαρίας Λυτού Γεωργιάδη».

20) Εγκριση μελέτης περιβαλλοντικών επιπτώσεων του έργου «Ανέγερση νέας ξενοδοχειακής μονάδας Α' τάξης κλασσικού τύπου δυναμικότητας 154 κλινών στην περιοχή Καρδάμαινα του Δήμου Ηρακλειδών Ν. Κω, ιδιοκτησίας Νικολάου Νικολάου».

21) Εγκριση μελέτης περιβαλλοντικών επιπτώσεων του έργου «Αξιοποίηση του Ταμιευτήρα Λειβαδιών Πάτμου για ύδρευση και άρδευση».

22) Εγκριση μελέτης περιβαλλοντικών επιπτώσεων του έργου «Λειτουργία Αυτόνομου Σταθμού παραγωγής ηλεκτρικής ενέργειας στη περιοχή Βροντή Απερίου Νήσου Καρπάθου».

23) Εγκριση μελέτης περιβαλλοντικών επιπτώσεων του έργου «Προστασία και διαχείριση της προστατευμένης περιοχής υγρότοπου και ακτής Ψαλιδίου του Δήμου Κω».

24) Εγκριση πρακτικών πρόχειρου διαγωνισμού για την προμήθεια δύο IX αυτοκινήτων για τις ανάγκες των Επαρχείων Κω και Καλύμνου.

ΕΚΠΑΙΔΕΥΣΗ ΣΤΟΥΣ ΥΠΟΛΟΓΙΣΤΕΣ

Anosis
Computer Learning

ΣΤ. ΚΩΤΙΑΔΗ 52-ΑΝΑΛΗΨΗ ΡΟΔΟΣ ΤΗΛ. 22410 78924
Email : anosis@otenet.gr Website: www.anosis.gr



Εύκολα
Γρήγορα
Αποτελεσματικά

ΤΜΗΜΑΤΑ ΕΝΗΛΙΚΩΝ

- Ταχύρυθμα σεμινάρια 6 εβδομάδων επιπέδου ECDL Start
- Τρίμηνοι κύκλοι σπουδών για απόκτηση του Διπλώματος ECDL Core
- Επιδοτούμενα σεμινάρια επιχειρήσεων

ECDL
Ευρωπαϊκό Δίπλωμα στους Η/Υ

Υπεύθ. Σπουδών : ΚΩΣΤΑΣ ΧΑΤΖΗΔΑΚΗΣ

X.4274-30/11

Α.Σ. «ΕΠΙΧΕΙΡΗΜΑΤΙΚΟΤΗΤΑ ΓΙΑ ΟΛΟΥΣ»

ΥΠΟΣΤΗΡΙΞΗ ΝΕΩΝ ΕΠΙΧΕΙΡΗΣΕΩΝ
ΕΠΙΔΟΤΟΥΜΕΝΟ ΠΡΟΓΡΑΜΜΑ ΚΑΤΑΡΤΙΣΗΣ
ΓΙΑ ΤΗ ΔΗΜΙΟΥΡΓΙΑ ΕΠΙΧΕΙΡΗΣΕΩΝ

Στα πλαίσια της Κοινοτικής Πρωτοβουλίας Equal η Αναπτυξιακή Σύμπραξη «Επιχειρηματικότητα για όλους» δημιούργησε και λειτουργεί γραφεία προώθησης στην επιχειρηματικότητα για όλες τις ειδικές κοινωνικές ομάδες και οργανώνει επιδοτούμενο πρόγραμμα κατάρτισης.

Δικαίωμα συμμετοχής:
Νέοι άνεργοι, γυναίκες, μετανάστες, άτομα με ειδικές ανάγκες.
Η κατάρτιση θα υλοποιηθεί στην Αθήνα, Δράμα, Τρίπολη.
Οι ενδιαφερόμενοι μπορούν να έρθουν στα γραφεία προώθησης στην επιχειρηματικότητα και να δηλώσουν συμμετοχή στο πρόγραμμα.

Διευθύνσεις:
ΓΠΕ ΡΟΔΟΥ
1. Αγ. Αναστασίας και Π.Π. Γερμανού 1
(Εμπορικό Κέντρο «ΦΩΚΙΑΛΗ»)
Τηλ. 25210, 48370

Το Εργο εντάσσεται στο πρόγραμμα της Κοινοτικής Πρωτοβουλίας EQUAL, υποπρόγραμμα 2 «ΑΝΑΠΤΥΞΗ ΕΠΙΧΕΙΡΗΜΑΤΙΚΟΥ ΠΝΕΥΜΑΤΟΣ», Μέτρο 2.1: «Πρόσβαση για όλους όσον αφορά τη διαδικασία δημιουργίας μιας επιχείρησης» και συγχρηματοδοτείται από το Ευρωπαϊκό Κοινωνικό Ταμείο και το Υπουργείο Εργασίας και Κοινωνικών Ασφαλίσεων.

Πληροφορίες στα τηλ. 22410 77581, 22410 77583

X4280-14/11

ΜΕΝΤΙΟΥΜ-ΑΣΤΡΟΛΟΓΟΣ
ΝΙΚΟΣ

Ακριβείς προβλέψεις στον επαγγελματικό, αισθηματικό και οικονομικό τομέα.

Επαναφορά ατόμων
Ισχυρή υποβολή

Δέχεται μόνο με ραντεβού
στα τηλέφωνα: 31405 και 39201

7239-5/12

RODOS MARINE BOAT
ΝΑΥΠΗΓΕΙΑ ΧΑΤΖΗΝΙΚΟΛΑΟΥ



EVINRUDE
Johnson
TOHATSU

από 0% προκαταβολή
εξόφληση σε 36 μήνες

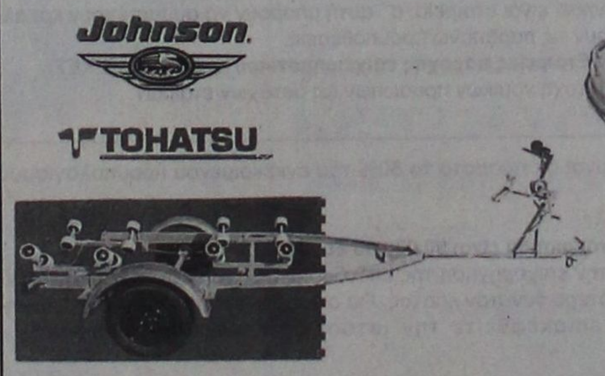



e-mail : romarine@otenet.gr

X4287-14/12

ΕΔΡΑ: Μ.ΜΑΛΙΑΡΑΚΗ 6, 85100 ΡΟΔΟΣ, ΤΗΛ: 2241021950, FAX: 2241077722, ΕΚΘΕΣΗ: 1ο ΧΛΜ ΡΟΔΟΥ-ΚΑΛΛΙΘΕΑΣ

Πάντα κάποιοι ξεχωρίζουν...
Rodos Gold VOGIATZIS

Ιδιαίτερη αισθητική
Απαράμειλη ποιότητα
πλούσιες επιλογές
για γάμους, βαπτίσεις,

και ιδιαίτερες στιγμές
με μοναδική λάμψη .....
σε εξαιρετικές τιμές

Rodos Gold VOGIATZIS

Χρυσές δημιουργίες...
για πολύτιμες σχέσεις

10ο χιλ. Λεωφ. Ρόδου Λίνδου
Τηλ: 22410 86670 - 3

X4277-30/11

ΠΡΑΚΤΟΡΕΙΟ ΤΑΞΙΔΙΩΝ

ΣΑΒΒΑΣ ΣΑΗΣ

Με την ευκαιρία της λειτουργίας του **νέου** μας πρακτορείου στην οδό ΤΑΡΠΟΝ ΣΠΡΙΓΚΣ 42 δίπλα στην Τράπεζα Πίστεως

ΠΡΟΣΦΕΡΟΥΜΕ

τα φθηνότερα αεροπορικά εισιτήρια για όλο τον κόσμο με όλες τις αεροπορικές πτήσεις

ΠΡΟΣΟΧΗ:
ΠΛΗΡΟΦΟΡΙΕΣ ΔΕΝ ΔΙΔΟΝΤΑΙ ΑΠΟ ΤΟ ΤΗΛΕΦΩΝΟ ΜΟΝΟ ΠΡΟΣΩΠΙΚΗ ΠΑΡΟΥΣΙΑ ΣΑΣ

Ακόμη:
- Σας παίρνουμε ΒΙΖΑ επισκέπτου για ΑΜΕΡΙΚΗ σε μία εβδομάδα
- ΒΙΖΑ επισκέπτου για ΑΥΣΤΡΑΛΙΑ σε μία μέρα
- Εκδοση διαβατηρίων
- Εκδοση αδειών αυτοκινήτων

ΞΕΝΟΔΟΧΕΙΑ ΣΤΗΝ ΑΘΗΝΑ

PRESIDENT Α' Κατηγορίας Λεωφόρος Κηφισίας

Μονόκλινο	€58 με πρωινό	έως 31/3
Δίκλινο για μονόκλινο	€63 »	»
Δίκλινο	€68 »	»
Τρίκλινο	€90 »	»

ELECTRA HOTEL Α' Κατηγορίας Ερμού 5

Μονόκλινο	€ 99 με πρωινό	έως 31/3
Δίκλινο	€115 »	»
Τρίκλινο	€136 »	»

DORIA HOTEL Β' Κατηγορίας Πειραιώς 15-17 (κοντά στην Ομόνοια)

Μονόκλινο	€50 με πρωινό	έως 15/3
Δίκλινο	€59 »	»
Τρίκλινο	€76 »	»

IRINI HOTEL Ηράκλειο Κρήτης

Μονόκλινο	€39 με πρωινό	έως 31/3
Δίκλινο	€43 »	»
Τρίκλινο	€75 »	»

ESPERIA HOTEL Α' Κατηγορίας Σταδίου 22

Μονόκλινο	€ 86 με πρωινό	έως 31/3
Δίκλινο	€ 96 »	»
Τρίκλινο	€ 106 »	»

BEST WESTERN Α' Κατηγορίας, ILISIA Μιχαλακοπούλου

Μονόκλινο	€63 με πρωινό	έως 14/3
Δίκλινο	€76 »	»
Τρίκλινο	€87 »	»

PARTHENON Α' Κατηγορίας περιοχή Μακρυγιάννη

Μονόκλινο	€ 61 με πρωινό	έως 20/3
Δίκλινο	€ 71 »	»
Τρίκλινο	€ 95 »	»

ARETOUSA Β' Κατηγορίας Μητροπόλεως Σύνταγμα

Μονόκλινο	€60 με πρωινό	έως 31/3
Δίκλινο	€70 »	»
Τρίκλινο	€85 »	»

ROYAL OLUMPIC LUX

Μονόκλινο	€78 με πρωινό	έως 31/3
Δίκλινο	€95 »	»
Τρίκλινο	€1115 »	»

ASTOR Σύνταγμα

Μονόκλινο	€ 55 με πρωινό	
Δίκλινο για μονόκλινο	€ 63 »	έως 31/3
Δίκλινο	€ 70 »	»
Τρίκλινο	€ 85 »	»

GRAND HOTEL Β' Κατηγορίας Πατησίων & Βερανζέρου 10

Μονόκλινο	€48 με πρωινό	έως 31/3
Δίκλινο	€64 »	»
Τρίκλινο	€74 »	»

VERGINA Β' Κατηγορίας ΘΕΣ/ΚΗ (κεντρικό)

Μονόκλινο	€60 με πρωινό	έως 31/11
Δίκλινο	€78 »	»
Τρίκλινο	€97 »	»

TITANIA Β' Κατηγορίας ΘΕΣ/ΚΗ (κεντρικό)

ΣΑΣ ΣΥΜΦΕΡΕΙ ΠΡΙΝ ΚΛΕΙΣΕΤΕ ΟΠΟΥΔΗΠΟΤΕ ΝΑ ΜΑΣ ΕΠΙΣΚΕΦΘΕΙΤΕ

ΠΡΑΚΤΟΡΕΙΟ ΤΑΞΙΔΙΩΝ ΣΑΒΒΑΣ ΣΑΗΣ
ΤΑΡΠΟΝ ΣΠΡΙΓΚΣ 42 δίπλα στην Τράπεζα Πίστεως
• Τηλ. 22410 39781-3

Χ. 4260-30/11

Ανακατατάξεις στην τουριστική αγορά

Απρόβλεπτες αλλαγές σε μεγάλο τουρ οπερέιτορ!..

ΑΙΦΝΙΔΙΑΣΤΙΚΗ ΑΠΟΜΑΚΡΥΝΣΗ ΔΙΕΥΘΥΝΟΝΤΟΣ ΣΥΜΒΟΥΛΟΥ

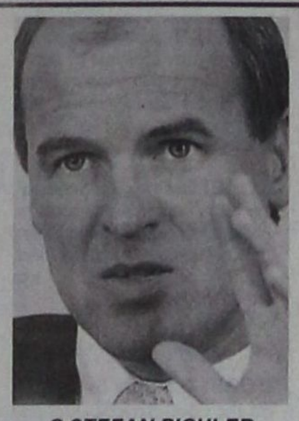

Ο STEFAN PICHLER πρώην διευθύνων σύμβουλος του THOMAS COOK

Η **αιφνιδιαστική** απομάκρυνση, πριν από λίγες μέρες, του έως πρόσφατα διευθύνοντος συμβούλου του THOMAS COOK κ. STEFAN PICHLER από τη θέση του, δρομολογεί απρόβλεπτες αλλαγές στον δεύτερο μεγαλύτερο τουριστικό οργανισμό της Ευρώπης.

Τον κ. PICHLER ακολούθησε στην έξοδό του από τον THOMAS COOK και ο επίσης σημαντικός οικονομικός υπεύθυνος κ. NORBERT KICKUM.

Επίσημα δηλώνεται, ότι ο STEFAN PICHLER υπέβαλε παραίτηση.

Το πραγματικό γεγονός, όμως, είναι, ότι ο μέχρι την περασμένη Πέμπτη διευθύνων σύμβουλος του Τ.C. έγινε στόχος σφοδρής κριτικής από το εποπτικό συμβούλιο του ομίλου.

Ο κ. PICHLER θεωρείται βασικός υπεύθυνος για την αρνητική πορεία του ομίλου, ο οποίος κατά το τρέχον έτος μετρά απώλειες της τάξης των 400 εκατ. ευρώ και μια πελατεία των 300.000 ατόμων.

Η κριτική εστιάζεται στις επιλογές τις γνωστής μάρκας KREUTZER και TERRAMAR με το σήμα THOMAS COOK. Το ίδιο έπραξε και με την αεροπορική εταιρία του ομίλου CONDOR, πρώην θυγατρική της LUFTHANSA.

Σημειώνεται, ότι η προηγούμενη ονομασία του ομίλου ήταν C και N (CONDOR και NECKERMANN), η οποία άλλαξε μετά την εξαγορά το 2001 του βρετανικού THOMAS COOK στην τιμή των 900 εκατ. ευρώ.

Ο THOMAS COOK είχε στον τομέα των ταξιδίων την ιστορία με το μέρος του, δεν είχε όμως το μέγεθος και την εμβέλεια του ομίλου που τον αγόρασε.

Η μεγαλύτερη κριτική κατά του κ. PICHLER προήλθε από τους εκπροσώπους των δύο μεγαλύτερων μετόχων (κατέχουν το 50%) του Ομίλου, του εμπορικού κολοσσού KARSTADT QUELLE και της αεροπορικής εταιρίας LUFTHANSA.

Στη θέση του κ. PICHLER τοποθετήθηκε ως μεταβατικός διευθύνων σύμβουλος ο κ. PETER GERARD, έως ότου οριστεί το κατάλληλο πρόσωπο που θα διευθύνει εφεξής τον παραπάνω όμιλο.

Ποιά γραμμή θ' ακολουθήσει από δω και πέρα ο παραπάνω τουριστικός οργανισμός δεν έχει διευκρινιστεί ακόμη.

Υπενθυμίζεται, ότι με βάση τα στοιχεία του 2002, ο THOMAS COOK αντιπροσωπεύει το 23% περίπου της τουριστικής αγοράς και διακινεί περί τα 6.000.000 τουρίστες το χρόνο.

Στον THOMAS COOK ανήκουν 12.800 ταξιδιωτικά γραφεία.

Επέστρεψε από τις ΗΠΑ ο βουλευτής Α. Παυλίδης

ΕΠΑΦΕΣ ΜΕ ΑΞΙΩΜΑΤΟΥΧΟΥΣ

ΕΠΕΣΤΡΕΨΕ ο Βουλευτής Α. Παυλίδης από τις ΗΠΑ όπου έλαβε μέρος στις εργασίες της Κοινοβουλευτικής Συνέλευσης του ΝΑΤΟ ως μέλος της Επιτροπής Άμυνας.

Κατά την διάρκεια των εργασιών της Συνέλευσης είχε συναντήσεις με τον Υφυπουργό Άμυνας των ΗΠΑ κ. Ντερβίνσκι, τον Αρχηγό του Γενικού Επιτελείου Εθνικής Άμυνας κ. Μίερς, τον ΠρέσβΗ των ΗΠΑ στο ΝΑΤΟ κ. Μπέρνς (τ. πρέσβΗΗ των ΗΠΑ στην Ελλάδα) και τον αποχωρίσαντα Γ.Γ. της Συμμαχίας κ. Ρόμπερτσον.

Κύριο θέμα των συζητήσεων ήταν η ανάθεση των επιχειρήσεων στο Ιράκ.

Ο κ. Παυλίδης κατά την εισήγησή του προέτεινε στην προσπάθεια αποκατάστασης των πραγμάτων στο Ιράκ αντί του ΝΑΤΟ την κύρια ευθύνη να αναλάβει ο ΟΗΕ, με προοπτική αυτός ο Οργανισμός να χρησιμοποιήσει τους ΝΑΤΟϊκούς μηχανισμούς και οπωσδήποτε το τοπικό στοιχείο. Παράλληλη πρόταση έγινε και από την Γαλλική και Ιταλική αντιπροσωπία και έτσι το σχήμα ΟΗΕ-ΝΑΤΟ-Ιράκ πέρασε στο τελικό ψήφισμα.

Εμφανής, πάντως, είναι η διάσταση απόψεων ορισμένων Ευρωπαϊκών κρατών και των ΗΠΑ εντός των κόλπων της Συμμαχίας, καθόσον αφορά τις μελλοντικές αποστολές που θα δύναται να αναλάβει, δεδομένης της διάθεσης των κρατών μελών της Ευρωπαϊκής Ένωσης να οργανώσουν αυτόδυναμο σύστημα άμυνας και ασφαλείας.

Επίσης, κατά την διάρκεια της παραμονής του ο Α. Παυλίδης επεσκέφθη περιοχές της Δ. Φλόριδας όπου κυριαρχεί το Δωδεκανησιακό στοιχείο. Οι Δωδεκανήσιοι ομογενείς, οι οποίοι έχουν αξιοθαύμαστη παρουσία στην κοινωνική, οικονομική και πολιτική ζωή της περιοχής, οργάνωσαν συναντήσεις στο Τάρπον Σπρίνγκς, Κλίαρ Γουότερ, Γουίντερς Χάβεν και Ντεϊτόνα, όπου ο κ. Παυλίδης ενημέρωσε τους συμπατριώτες μας για τα θέματα του Νομού, για τα οποία επεδείχθη ζωηρό ενδιαφέρον.

Σημειώνεται ότι ο Βουλευτής έλαβε μέρος στην τελετή που οργανώθηκε στον ΟΗΕ για την καθιέρωση της Ολυμπιακής Εκεχειρίας και είχε την ευκαιρία να συναντηθεί με το Γ.Γ. του Οργανισμού κ. Ανάν, τον πρόεδρο της Ε.Ε. κ. Πρόντι και τον πρόεδρο της Διεθνούς Ολυμπιακής Επιτροπής κ. Ρογκ.

Ο Κ. Σφυρίου στη Ρόδο

Ο βουλευτής Δωδεκανήσου του ΠΑ.ΣΟ.Κ. Κοσμάς Σφυρίου θα συμμετάσχει σήμερα στην εκδήλωση του Γραφείου Ενημέρωσης των Καταναλωτών του Δήμου Ρόδου και μεθαύριο το απόγευμα θα μιλήσει στην Ψίνθο σε συγκέντρωση των κατοίκων (από το Δήμο Καλλιθέας).

Βασικό αντικείμενο του διαλόγου που θ' ακολουθήσει θα είναι το νέο δασικό σχέδιο νόμου.

Εκδήλωση της Εμπορικής στο «Ρόδος Παρκ»

Η EMPORIKI Rent, η θυγατρική εταιρία του Ομίλου της Emporiki Bank, στο χώρο των μακροχρόνιων μισθώσεων Ι.Χ. αυτοκινήτων, θα παρουσιάσει στο ξενοδοχείο «RODOS PARK» (οδός Ρήγα Φεραίου 12), στις 15 Νοεμβρίου, ημέρα Σάββατο και ώρα 19.30 μ.μ., τη δραστηριότητά της στον επιχειρηματικό κόσμο της Ρόδου.

VANIK TOURS

ΓΙΑΝΝΗΣ και ΣΕΒΑ ΒΑΛΣΑΜΙΔΗ

VANIK σημαίνει ΑΛΗΘΕΙΑ

ΑΚΤΗ ΚΑΝΑΡΗ 17, ΨΑΡΟΠΟΥΛΑ - ΑΝΕΤΟ ΠΑΡΚΙΝΓΚ • Ανοικτά: ΔΕ-ΣΑ 08.30 - 14.00 & 16.30 - 20.30
Τηλ. 22410 35191, 37621 κινητό: 6945798148 , FAX 22410 29532

Το γραφείο μας πάντα πρώτο σε κρατήσεις ξενοδοχείων εξασφάλισε και σας προσφέρει καταπληκτικές τιμές για τα παρακάτω ξενοδοχεία σε ΠΑΚΕΤΑ (έκδοση εισιτηρίων R/T) από 1/11/2003-31/3/2004

Απευθυνόμαστε σε σας που θέλετε και η κράτησή σας να είναι σωστή και το δωμάτιό σας να σας περιμένει

1ον HOTEL PRESIDENT
Α΄ Κατηγορίας
Λεωφόρος Κηφισίας (ΟΛΑ ΑΝΑΚΑΙΝΙΣΜΕΝΑ)

Μονόκλινο	€ 58
Δίκλινο για μονόκλινο	€ 63
Δίκλινο	€ 68
Τρίκλινο	€ 90

2ον HOTEL ZAFOLIA
Α΄ Κατηγορίας
Λεωφόρος Αλεξάνδρας

Μονόκλινο	€ 100
Δίκλινο	€ 110
Τρίκλινο	€ 135

3ον HOTEL ATHENS CYPRIA
Α΄ Κατηγορίας
Σύνταγμα

Μονόκλινο	€ 70
Δίκλινο	€ 85
Τρίκλινο	€ 120

4ον HOTEL ASTOR
Α΄ Κατηγορίας
Σύνταγμα

Μονόκλινο	€ 55
Δίκλινο για μονόκλινο	€ 63
Δίκλινο	€ 70
Τρίκλινο	€ 85

5ον HOTEL ARETHOUSA
Β΄ SUPERIOR
Σύνταγμα

6ον HOTEL ELLINIS
Β΄ Κατηγορίας
Ωνάσειο, λεωφ. Συγγρού

Μονόκλινο	€ 60
Δίκλινο	€ 70
Τρίκλινο	€ 80

7ον HOTEL TPITON
Β΄ Κατηγορίας
Κέντρο Πειραιά

Μονόκλινο	€ 55
Δίκλινο	€ 72
Τρίκλινο	€ 93

8ον HOTEL LILIA
Β΄ Κατηγορίας
Πασαλιμάνι Πειραιάς

Μονόκλινο	€ 55
Δίκλινο	€ 70
Τρίκλινο	€ 88

9ον HOTEL EGNATIA
Β΄ Κατηγορίας
Θεσσαλονίκη Κέντρο - ανακαινισμένο

Μονόκλινο	€ 68
Δίκλινο	€ 78
Τρίκλινο	€ 88

10ον HOTEL EGNATIA PALACE
Α΄ Κατηγορίας
Θεσσαλονίκη Κέντρο - ολοκαίνουργιο

Μονόκλινο	€ 90
Δίκλινο	€ 100
Τρίκλινο	€ 125

* Τα παραπάνω ξενοδοχεία διαθέτουν T.V. σε όλα τα δωμάτια
* Στις παραπάνω τιμές συμπεριλαμβάνεται πρωινό σε μπουφέ
* Ακόμη σε μας θα βρείτε αεροπορικά και ατμοπλοϊκά εισιτήρια όλων των εταιρειών.

Χ. 4258-30/11

GR

★★★★★

Grand Hotel



Ο τέλειος συνδυασμός ποιότητας και οικονομίας που τιμά και ανεβάζει τη Ρόδο



Χ. 4244-30/11

ΠΡΟΟΔΟΣ ΜΙΚΡΕΣ ΑΓΓΕΛΙΕΣ ΜΙΚΡΕΣ ΑΓΓΕΛΙΕΣ ΠΡΟΟΔΟΣ

ενοικιάσεις

ΕΝΟΙΚΙΑΖΕΤΑΙ διαμέρισμα διαμπερές 80τ.μ., 3άρι, με 2 υπνοδωμάτια, WC, σαλόνι, κουζίνα, στην Ιερού Λόχου και Σωτήρος γωνία ΙΙχιά, σε άριστη κατάσταση. Πληρ. τηλ. 6944140059
Χ4260-30/11

ΕΝΟΙΚΙΑΖΕΤΑΙ μονοκατοικία 4 ετών, στην περιοχή Ασγούρου 80τ.μ. με δύο υπνοδωμάτια και κήπο, 520 ευρώ. Πληρ. ώρες 18.00-20.00 στο τηλ. 22410/48124
7226-14/11

ΕΝΟΙΚΙΑΖΕΤΑΙ γκαρσονιέρα, περιοχή Δασκάλων. Αποκλείονται αλλοδαποί. Πληροφορίες τηλ. 6945044980 - 77505
7227-14/11

ΕΝΟΙΚΙΑΖΕΤΑΙ διαμέρισμα 100τ.μ., στην Ανάληψη. Πληροφορίες τηλ. 6972238558
7233-14/11

ΕΝΟΙΚΙΑΖΕΤΑΙ διαμέρισμα καινούργιο, τριών υπνοδωματίων, Αγίου Ιωάννου. Πληροφορίες τηλ. 6946041818 και 6944362717
7234-14/11

ΕΝΟΙΚΙΑΖΟΝΤΑΙ 2 διαμερίσματα: 1) 115 μ., 2) 80τ.μ. στην περιοχή Ηλιούπολη, πανταχόθεν ελεύθερη θέα, κήπος, πάρκινγκ. Πληρ. τηλ. 22410/62183
2586-14/11

ΕΝΟΙΚΙΑΖΕΤΑΙ γκαρσονιέρα επιπλωμένη στην περιοχή Αγ. Ιωάννου. Τηλ. 22410/23718
7285-16/11

ΕΝΟΙΚΙΑΖΕΤΑΙ σε προνομιούχα νεόκτιστη πολυκατοικία, στο Καρακόνερο, ανεξάρτητο ισόγειο διαμέρισμα επιπλωμένο 61 τ.μ. με αυλή αποκλειστικής χρήσης, 180 τ.μ. Πληροφορίες τηλ. 67272
2242-16/11

ΕΝΟΙΚΙΑΖΟΝΤΑΙ: 1) Διαμέρισμα πλήρως επιπλωμένο, δυάρι και 2) διαμέρισμα επιπλωμένο με ένα δωμάτιο, Νικηταρά. Πληρ. τηλ. 22410/24420 και 6944777536
7303-21/11

ΕΝΟΙΚΙΑΖΕΤΑΙ διαμέρισμα, αποτελούμενο από δύο δωμάτια, σαλόνι, κουζίνα και λουτροκαμπινέ επί της οδού Ολύμπου Καρπάθου, στο Αραπάκι. Πληρ. τηλ. 22410/47010 από ώρες 5-9μ.μ.
2305-20/11

ΕΝΟΙΚΙΑΖΕΤΑΙ γκαρσονιέρα επιπλωμένη (πολυκουζίνα, τηλεόραση). Πληροφορίες τηλ. 22410/39268 και 6994217168, Παναγιώτου Ροδίου 65
7323-23/11

ΕΝΟΙΚΙΑΖΕΤΑΙ
ΕΠΙΧΕΙΡΗΣΗ ΣΤΗ ΛΙΝΔΟ
με μοναδικές προοπτικές.
Μόνο σοβαρές προτάσεις.
Πληροφορίες τηλ. 6936118173
Χ4289-23/11

ΕΝΟΙΚΙΑΖΟΝΤΑΙ
1) Διαμέρισμα λουξ κατασκευής, επιπλωμένο, 100τ.μ., στην Π. Πόλη
2) Διαμέρισμα 70τ.μ. λουξ κατασκευής, επιπλωμένο στην Π. Πόλη
3) Κατάστημα 20τ.μ. επί της οδού Πυθαγόρα, Π. Πόλη πάνω στο δρόμο
Πληρ. τηλ.22410/22853
2248-23/11

ΕΝΟΙΚΙΑΖΟΝΤΑΙ
1) Γκαρσονιέρα με δύο δωμάτια, κουζίνα και μπάνιο
2) Στούντιο με πολυκουζινάκι και μπάνιο, όλα πλήρως επιπλωμένα.
Πληρ. τηλ. 22410/61628
22410/61937 και 6942460831
Χ42750- 30/11

ΕΝΟΙΚΙΑΖΕΤΑΙ ισόγειος χώρος 125τ.μ. με δύο τουαλέτες, κατάλληλος για λογιστικό γραφείο, φροντιστήριο, στην Ιαλυσό, πίσω από την Εμπορική Τράπεζα. Τηλ. 22410/90703-92111, κινητό: 6942707243
7223-27/11

ΕΝΟΙΚΙΑΖΕΤΑΙ γκαρσονιέρα στα Κοσκινού, ενιαίοι χώροι. Πληροφορίες τηλ. 22410/61892 και 6974701875
7244-14/11

ΕΝΟΙΚΙΑΖΕΤΑΙ γκαρσονιέρα επιπλωμένη, ρεύμα, νερό και θέρμανση στην Ανάληψη. Ενοίκιο 250 ευρώ. Πληροφορίες τηλ. 22410/64433
7247-14/11

ΕΝΟΙΚΙΑΖΕΤΑΙ επαγγελματικός χώρος 130τ.μ., με WC και ιδιαίτερο χώρο γραφείου επί της Αθηνών 122, για κάθε είδους επαγγελματική χρήση. Πληροφορίες τηλ. 22410/37468 και 6974461691
ΓΔ-15/11

ΕΝΟΙΚΙΑΖΕΤΑΙ διαμέρισμα 4άρι καινούργιο, Ιξιά Σωτήρος, 60 Δ. Πληροφορίες τηλ. 6944258448
7258-14/11

ΕΝΟΙΚΙΑΖΕΤΑΙ διαμέρισμα Καμείρου 7. Πληροφορίες τηλ. 22410/34019
7289-18/11

ΕΝΟΙΚΙΑΖΕΤΑΙ ισόγειο διαμερισματάκι με αυλή, στους Δασκάλους, αποτελούμενο από ένα υπνοδωμάτιο, ένα δωμάτιο, σαλόνι - κουζίνα και WC. Ενοίκιο 250 ευρώ. Πληρ. τηλ. 22410/30698
7318-20/11

ΕΝΟΙΚΙΑΖΟΝΤΑΙ δωμάτια επιπλωμένα, ψυγεία, θέρμανση για όλο το χρόνο. Δηλημπεράκη 20 - Νιοχώρι. Τηλ. 22410/27781 και 6942432898
7315-23/11

ΕΝΟΙΚΙΑΖΕΤΑΙ γκαρσονιέρα επιπλωμένη, με κεντρική θέρμανση, επί της οδού Κων/νου Τσαλδάρη 36, πλησίον Μαρινόπουλου. Πληρ. τηλ. 22410/37937 ή κινητό 6938719954 κ. Νίκο
7321-21/11

ΕΝΟΙΚΙΑΖΕΤΑΙ διαμέρισμα επιπλωμένο επί της οδού Σωτήρος, 61 Δ - Ιξιά. Πληροφορίες τηλ. 22410/90086 και 6932467273
7270-16/11

ΕΝΟΙΚΙΑΖΕΤΑΙ
Διαμέρισμα 80τ.μ. Προτιμούνται αξιωματικοί. ΜΟΝΟ ΣΟΒΑΡΕΣ ΠΡΟΤΑΣΕΙΣ
Πληρ. τηλ. 22410/85513, ώρες 4-10μ.μ., κ. Νίκος Καρανικόλας
7228-14/11

ΕΝΟΙΚΙΑΖΕΤΑΙ
διαμέρισμα, Στοκχόλμης, στο Ανω Ροδίνι, διαμπερές, 95τ.μ.
Τηλ. 22410/63201
7273-18/11

ΕΝΟΙΚΙΑΖΟΝΤΑΙ
ΔΩΜΑΤΙΑ με το μήνα, πλήρως επιπλωμένα, πλησίον του Πανεπιστημίου, κατάλληλα για φοιτητές, εκπαιδευτικούς και στρατιωτικούς.
Τα δωμάτιά μας διαθέτουν: ατομικό μπάνιο, πολυκουζινάκι, air condition, ηλιακό θερμοσίφωνα και πιστολάκι μαλιών. Στο σαλόνι μας υπάρχει μεγάλη τηλεόραση.
Τηλ. 22410/30577, 6972057657, 6972057276
7011-15/10

ΕΝΟΙΚΙΑΖΟΝΤΑΙ
ΔΙΑΜΕΡΙΣΜΑΤΑ ΛΟΥΞ, ΔΙΚΛΙΝΑ και ΤΕΤΡΑΚΛΙΝΑ, με αιρκοντίσιον, με ηλιακό και όλα τα οικιακά σκεύη έως 30/6/2004, στην περιοχή Μητροπόλεως
Τηλ. 22410/29452
7012-16/11

ΕΝΟΙΚΙΑΖΕΤΑΙ 2όροφη μονοκατοικία, στα Κοσκινού, 200τ.μ., με κήπο, BBC κουζίνα, σύγχρονη, πλήρως εξοπλισμένη, air condition ψύξη - θέρμανση. Θέα απεριόριστη. Δεκτές μόνο σοβαρές προτάσεις. Τηλ. 6944715708
7287-20/11

ΕΝΟΙΚΙΑΖΕΤΑΙ διαμέρισμα με 2 υπνοδωμάτια, Ρώμης 3 - Ροδίνι. Πληροφορίες τηλ. 22410/64844
7298-19/11

ΕΝΟΙΚΙΑΖΕΤΑΙ πλήρως επιπλωμένο διαμέρισμα (1 υπνοδωμάτιο, μπάνιο, καθιστικό), πολυκουζινάκι και μπαλκόνι, σε καινούργια πολυκατοικία, επί της οδού Φιλερήμου 15 στο Καρακόνερο. Τηλ. 22410/78640, 10 π.μ.
7293-19/11

ΕΝΟΙΚΙΑΖΕΤΑΙ επιπλωμένη γκαρσονιέρα στην Π. Πόλη. Πληρ. τηλ. 22410/31654
7325-21/11

ΕΝΟΙΚΙΑΖΕΤΑΙ οροφοδιαμέρισμα καινούργιο, 110τ.μ., στη Νέα Ερυθραία, με γκαράζ, αποθήκη, αυτόνομη θέρμανση, συναγερμό, τηλέφωνο, υπερσύγχρονη κουζίνα με όλα τα εντοιχισμένα, 1000 ευρώ. Πληροφορίες τηλ. 210/6202806 , 2102835963 και 6946559539
7328-5/12

ΕΝΟΙΚΙΑΖΕΤΑΙ γκαρσονιέρα επιπλωμένη, στην Ανάληψη. Πληροφορίες τηλ. 22410/63402 και 6978849489
7243-14/11

ΕΝΟΙΚΙΑΖΕΤΑΙ
ΚΑΤΑΣΤΗΜΑ καινούργιο με μεγάλη πρόσοψη, σε κεντρικό δρόμο, περιοχή Ροδίνι.
Τηλ. 22410/66181,
9π.μ.-2μ.μ. και 6-9μ.μ.
Χ4284-30/11

ΕΝΟΙΚΙΑΖΕΤΑΙ
ΒΙΟΤΕΧΝΙΚΟΣ ή επαγγελματικός χώρος, 500τ.μ., ή χωριστά, από 170 τ.μ., το καθένα και ύψος 5,50 μέτρων, τεράστιο πάρκινγκ για νταλίκες, κοντά στο εργοστάσιο, Μάρμαρα - Καβάσιλα
Πληροφορίες τηλ. 22410/20949 και 6932326055
ΧΛ-30/11

ΕΝΟΙΚΙΑΖΟΝΤΑΙ
1) ΠΙΣΙΝΑ
2) ΚΑΦΕΤΕΡΙΑ και
3) ΤΟΥΡΙΣΤΙΚΟ ΚΑΤΑΣΤΗΜΑ
ΣΤΟ ΦΑΛΗΡΑΚΙ
Πληρ. τηλ. 6934756411
7187-19/11

ΕΝΟΙΚΙΑΖΟΝΤΑΙ
τρία οροφοδιαμερίσματα τεσσάρια, πολυτελούς κατασκευής, με πυλωτή (πάρκινγκ) ασανσέρ , θέρμανση, τρία υπνοδωμάτια, δύο μπάνια, μεγάλα μπαλκόνια, θυροτηλεόραση, κήπο. Η οικοδομή είναι μόνο τριών διαμερισμάτων και βρίσκεται στο κέντρο της πόλης, οδός Β. Ηρακλείου 38.
Πληροφορίες Διακογεωργίου Κάλλιστος, τηλ. 22410/29318
Χ4246-3011

ΕΝΟΙΚΙΑΖΟΝΤΑΙ
ΔΩΜΑΤΙΑ ΕΠΙΠΛΩΜΕΝΑ, με πολυκουζινάκι στο κέντρο της πόλης, στην οδό Αμαράντου 20, κατάλληλα για φοιτητές.
Πληροφορίες τηλ. 22410/62788 και 6937/407359
ΧΛ-16/11

ΕΝΟΙΚΙΑΖΟΝΤΑΙ επιπλωμένα διαμερίσματα (γκαρσονιέρες) στο 6ο χλμ. της λεωφ. Ρόδου - Καλλιθέας των 35τ.μ. και 45τ.μ., κατάλληλα για διαμονή δύο ατόμων. Διαθέτουν μεγάλες βεράντες, άνετο πάρκινγκ και air condition. Πληρ. τηλ. 22410/69700 , κιν. 6945105247, 6946790515 και 6946680174
7041-16/11

ΕΝΟΙΚΙΑΖΟΝΤΑΙ: 1) Μικρή μονοκατοικία στην Παστίδα, μέσα σε κτήμα, 2) Μεγάλη μονοκατοικία στις Φάνες, με 5 ξεχωριστά υπνοδωμάτια και μπάνιο για μεμιονωμένες περιπτώσεις ή και όλη μαζί για οικογένεια, 3) Επίσης πωλείται οικόπεδο άρτιο στην Παστίδα επί της γέφυρας. Πληρ. τηλ. 6938251296, ώρες πρωινές
7215-20/11

ΕΝΟΙΚΙΑΖΕΤΑΙ στούντιο δίχωρο στην περιοχή Ιξιά, για όλο το χρόνο. Τηλ. 6944502033 και 22410/20021
Χ4245-16/11

ΕΝΟΙΚΙΑΖΕΤΑΙ επαγγελματικός χώρος, 70 τ.μ., ισόγειος και διαμπερής με μεγάλη αυλή, στην Γεωργίου Παπανδρέου και Τσαβαρή γωνία στην Ανάληψη. Κιν. 6945-490865. Πληρ. τηλ. 22410/78520
7266-16/11

ΕΝΟΙΚΙΑΖΕΤΑΙ γκαρσονιέρα επιπλωμένη, ανεξάρτητη, ιδανική για καθηγητές - τριες ή μαθητές - τριες, 100 μέτρα από την Σχολή των ΤΕΕ Ρόδου για τη σχολική περίοδο. Πληρ. τηλ. 22410/38327 και 6932964249
2304-20/11

ΕΝΟΙΚΙΑΖΕΤΑΙ διαμέρισμα στον 3ο όροφο, με 2 υπνοδωμάτια, σαλοτραπεζαρία, κουζίνα, μπάνιο και χώρο για γραφείο επί της οδού Μιχ. Πετρίδη 90. Πληροφορίες τηλ. 22410/63536 από τις 17.00-22.00
7324-21/11

πωλήσεις

ΠΩΛΕΙΤΑΙ 3άρι λουξ κατασκευής, κοντά στον ηλεκτρόκοσμο του Ξενάκη. Το κτίριο διαθέτει κλειστό γκαράζ. Πληροφορίες κ. Εμμ. Κρανίδη, τηλ. 27082 - 26476 και 6944347405
Χ4255-23/11

ΠΩΛΕΙΤΑΙ διαμέρισμα σε υπόγεια θέση αξίας μόνο 56.000 ευρώ, στο Ανω Ροδίνι. Πληροφορίες κ. Εμμ. Κρανίδη, τηλ. 22410/27082 και 6944347405
Χ4255-23/11

ΠΩΛΟΥΝΤΑΙ διαμερίσματα 3άρια πολυτελούς κατασκευής με γκαράζ κοντά στην πλατεία Φώκιαλη. Πληροφορίες κ. Εμμ. Κρανίδη, τηλ. 22410/27082 και 6944347405
Χ4255-23/11

ΠΩΛΟΥΝΤΑΙ έτοιμες 2όροες μονοκατοικίες με τζάκι, θέρμανση και ωραίο κήπο στον Δήμο Ιαλυσού, κοντά στη Χρυσή Ακτή. Πληροφορίες κ. Εμμ. Κρανίδη, τηλ. 22410/27082 και 6944347405
Χ4255-23/11

ΠΩΛΟΥΝΤΑΙ 1 τραπέζι ροτόντα, για σαλόνι με πρόσθετο και 5 καρέκλες, μια κουζίνα ΙΖΟΛΑ ΚΡΥΣΤΑΛ ΠΛΑΣ, ένα ποδήλατο καινούργιο, με πολλά αξεσουάρ. Πληρ. τηλ. 22410/87320, ώρες 2-5μ.μ.
7308-19/11

ΞΕΠΟΥΛΗΜΑ: Λόγω ανακαινίσεως της κατοικίας μου, πωλώ διάφορα είδη οικιακής χρήσεως σε καλή κατάσταση, με έκπτωση έως 70%. Επίσης, δερμάτινα είδη εξωτερικού και ρουχισμού, κάντρο σε λαδομπογιά, καράβι, βαλίτσες, 1 maka chess - τοστιέρα, divouumidifier κανοδικό, θέρμανση με αέριο και πολλά άλλα είδη. Γυναικείο παλτό χειμωνιάτικο. Για πληροφορίες κ. Χριστόφορο, τηλ. 22410/32296 2229-15/11

ΠΩΛΕΙΤΑΙ καινούργια μονοκατοικία στην Πυλώνα με ωραίο κήπο και υπόγειο γκαράζ. Πληροφορίες κ. Εμμ. Κρανίδη, τηλ. 22410/27082 και 6944347405
Χ4255-23/11

ΠΩΛΕΙΤΑΙ ετοιμη μονοκατοικία σε άριστη κατάσταση με ωραίο κήπο στην Παλαιά Πόλη. Πληροφορίες κ. Εμμ. Κρανίδη, τηλ. 22410/27082 και 6944347405
Χ4255-23/11

ΠΩΛΕΙΤΑΙ 3άρι διαμέρισμα επί της οδού Καναδά. Πληροφορίες κ. Εμμ. Κρανίδη, τηλ. 22410/27082 και 6944347405
Χ4255-23/11

ΠΩΛΟΥΝΤΑΙ μεζονέτες στους Αγίους Αποστόλους κοντά στο Νοσοκομείο. Πληροφορίες τηλ. 6944258448
7094-13/11

ΠΩΛΟΥΝΤΑΙ αγροκτήματα 4000τ.μ., και άνω, κατάλληλα για μονοκατοικίες, πίσω από το Φιλέρημο Ιαλυσού. Πληροφορίες Εμμ. Κρανίδης, μεσίτης, τηλ. 22410/27082 και 6944347405
Χ4255-25/11

ΠΩΛΟΥΝΤΑΙ 4άρια διαμερίσματα πολυτελούς κατασκευής, στην Ανάληψη, με γκαράζ. Πληροφορίες Εμμ. Κρανίδης, μεσίτης, τηλ. 22410/27082 και 6944347405
Χ4255-25/11

ΠΩΛΕΙΤΑΙ αγρός 7.800τ.μ. στη Δαματριά με φως και νερό. Πληροφορίες Εμμ. Κρανίδης, μεσίτης, τηλ. 22410/27082 και 6944347405
Χ4255-25/11

ΠΩΛΕΙΤΑΙ αγρός 4000 τ.μ. με σπίτι προκατασκευασμένο στο δημοτικό διαμέρισμα Μαριτσών, με φως και νερό. Πληροφορίες Εμμ. Κρανίδης, μεσίτης, τηλ. 22410/27082 και 6944347405
Χ4255-25/11

ΠΩΛΕΙΤΑΙ παραδοσιακή 2όροφη μονοκατοικία 122τ.μ. με ωραίο κήπο και θέα τη θάλασσα, στο Γεννάδι. Πληροφορίες κ. Εμμ. Κρανίδη, τηλ. 27082 - 26476 και 6944347405
Χ4255-23/11

ΠΩΛΕΙΤΑΙ αγρός 12.000τ.μ., στη Λάρδο κοντά στην εκκλησία του Αη Γιώργη προς Πεύκους, σε ύψωμα. Πληροφορίες κ. Εμμ. Κρανίδη, τηλ. 27082 - 26476 και 6944347405
Χ4255-23/11

ΠΩΛΟΥΝΤΑΙ
Διαμερίσματα των 2, 3 και 4 υπνοδωματίων σε νεοανεγερόμενη οικοδομή στην οδό Πτολεμαίων, καλής κατασκευής με θέα, μεγάλες βεράντες, θέρμανση, ανελκυστήρα και χώρο στάθμευσης.
Τηλ. 6947238887
7322-21/11

ΠΩΛΕΙΤΑΙ
το περιεχόμενο βιβλιοχαρτοπωλείου «ΠΑΠΥΡΟΣ», 28η Οκτωβρίου, 39Α, Ρόδος, λόγω συνταξιοδοτήσεως του ιδιοκτήτου, ήτοι: Χαρτικά γραφείου, είδη δώρων, σχολικά τετράδια, αγγλικά βιβλία φροντιστηρίων και τουριστικά.
Τιμές ξεπουλήματος και ευκολίες πληρωμής.
Πληροφορίες κ. Γεώργιο τηλ. 22410/24919
Χ4284-30/11

ΠΡΑΓΜΑΤΙΚΗ ΕΠΕΝΔΥΣΗ
ΠΩΛΕΙΤΑΙ τουριστικό σούπερ μάρκετ, στον παραλιακό δρόμο της Ιαλυσού 150τ.μ., περίπου με 60 τ.μ. ιδιόκτητη αυλή.
Πωλείται όπως είναι ακίνητο και επιχείρηση ή μόνο το ακίνητο ή μόνο η επιχείρηση, λόγω άλλης απασχόλησης.
Μόνο σοβαρές προτάσεις.
Πληροφορείς τηλ. 22410/93797 - 22410/91241 και κιν. 6946244766
7236-8/12

ΠΩΛΟΥΝΤΑΙ
λόγω αλλαγής σε τιμή ευκαιρίας, τα κάτωθι έπιπλα:
1) Σαλόνι (διθέσιο, τριθέσιο, τραπεζάκια)
2) Κρεβατοκάμαρα κομπλέ
3) Σύνθετο μαύρο λάκα, διαιρούμενο με γωνιακό μπαρ, όλο φωτιζόμενο.
Πληροφορίες τηλ. 22410/20213 από 7-11μ.μ.
7269-20/11

ΠΩΛΕΙΤΑΙ επιχείρηση SUPER MARKET, πλήρως εξοπλισμένη, σε τιμή ευκαιρίας, λόγω αναχωρήσεως. Πληροφορίες τηλ. 22410/67677 και 22410/65825
7195-19/11

ΠΩΛΕΙΤΑΙ από ιδιοκτήτη, εντός ζώνης Τριαντών, οικόπεδο. Κτίζεις 100τ.μ. Πληροφορίες τηλ. 22410/32467 και 22410/36741
7249-14/11

ΠΩΛΟΥΝΤΑΙ: 1) Σαλόνι με 3θέσιο και 2θέσιο καναπέ, και πολυθρόνα, τραπεζάκι και 2) Σύνθετο με κρυσταλλιέρα και έπιπλο τηλεφώνου. Ολα μαζί ή μεμονωμένα. Πληροφορίες τηλ. 22410/35856 και 22410/63249, 9π.μ. - 1μ.μ. και 5-9μ.μ.
7257-14/11

ΠΩΛΟΥΝΤΑΙ σιδερένιοι πάγκοι με τα ξύλα τους, για λαϊκές, πανηγύρια, κλπ. Πληροφορίες τηλ. 6977748878 και 6944558311
7279-18/11

ΠΩΛΟΥΝΤΑΙ δύο όπλα καραμπίνες. Το ένα είναι Beretta 3.90 καινούργια, τιμή 550 ευρώ και το άλλο είναι ΠΗΑCA, τιμή 300 ευρώ. Πληροφορίες τηλ. 22410/92853
7250-25/11

ΜΗΧΑΝΟΚΙΝΗΤΑ

ΠΩΛΕΙΤΑΙ μίνι bus 9 θέσεων, μοντέλο 1997, 1.600c.c., με a/c. Τιμή 9.000 ευρώ. Δεκτός κάθε έλεγχος. Τηλ. 22410/26586 και κιν. 6944741089
7259-14/11

ΠΩΛΕΙΤΑΙ αυτοκίνητο OPEL CORSA 1000c.c., μοντέλο '99. Τιμή 4.000 ευρώ. Πληροφορίες τηλ. 6937429065
7276-16/11

ΠΩΛΟΥΝΤΑΙ τα παρακάτω αυτοκίνητα:
FIAT PANDA 900 c.c, μοντέλο 98, RENAULT TWINGO 1300 c.c, μοντέλο '96, FIAT PUNTO 1100 c.c, μοντέλο '98, SUZUKI SAMURAI JEEP 1300c.c., μοντέλο '93, TOYOTA COROLLA 1300 c.c, automatic A/C, μοντέλο '94, MINI BUS 9 θέσεων MITSUBISHI 2000 c.c, μοντέλο '94. Ολα τα αυτοκίνητα είναι σε άριστη κατάσταση, καταλυτικά και έχουν περάσει ΚΤΕΟ. Δεκτός κάθε έλεγχος. Πληρ. 5ο χλμ. Ρόδου - Καλλιθέας, απέναντι ξενοδοχείου Paradise. Τηλ. 6936540931
7305-30/11

ΠΩΛΕΙΤΑΙ μηχανή εξωλέμβια, YAMAHA 80άρα, σε άριστη κατάσταση. Πληροφορίες τηλ. 6942955625
7330-21/11

ΠΩΛΕΙΤΑΙ
YAMAHA DRAGSTAR 400 CLASSIC
FULL EXTRA
ΑΠΟΛΥΤΩΣ ΤΟΙΣ ΜΕΤΡΗΤΟΙΣ!
Πληροφορίες τηλ. 6936118173
Χ4289-23/11

ΠΩΛΕΙΤΑΙ
μισό τουριστικό λεωφορείο - πούλμαν, με εξασφαλισμένη εργασία και σε άριστη κατάσταση. Θα προτιμηθεί νέος με όρεξη για δουλειά και με προοπτική σε τρία χρόνια περίπου αγοράζοντας και το υπόλοιπο 50%.
Πληροφορίες τηλ. 22410/27060 - Ρόδος
7290-30/11

ΠΩΛΟΥΝΤΑΙ
ΤΑ ΚΑΤΩΘΙ αυτοκίνητα σε άριστη κατάσταση, σε προσιτές τιμές με ευκολίες πληρωμής (0 προκαταβολή έως 60 δόσεις). Δεκτός κάθε έλεγχος:
FIAT SEICENTO μον. 2000, 4.110 ευρώ
FIAT SEICENTO, μοντ. 2001, 4.850 ευρώ
DAEWO MATIZ, μοντ. 2001, 4..550 ευρώ
FIAT SEICENTO OPEN μοντ. 2001, 4.700 ευρώ
FIAT PUNTO 1,2 A/C, μοντ. 2001, 6.310 ευρώ
OPEL CORSA 1,0 A/C μοντ. 2001, 6.900 ευρώ
SEAT CORDOBA1,4 A/C μοντ. 2001, 7.350 ευρώ
FORD FOCUS 1,4 A/C μοντ. 2001, 10.300 ευρώ
FIAT BRAVA 1,4 A/C μοντ. 1998, 5.900 ευρώ
RENAULT TWINGO OPEN μοντ. 2000, 4.4000 ευρώ
RENAULT TWINGO A/C OPEN, μοντ. 2001, 5.900 ευρώ
NISSAN SERENA BUS A/C μοντ. 2000, 13.000 ευρώ
Πληρ. τηλ. 22410/98200 - 22410/25888 ή στην έκθεση στο 12 χλμ. Ρόδου - Καμείρου συγκρότημα HERTZ ΕΝΟΙΚ. ΑΥΤ/ΤΩΝ
Τ1986-30/11

ΕΝΟΙΚΙΑΖΟΝΤΑΙ
ΛΟΥΞ ΕΠΙΠΛΩΜΕΝΑ ΔΙΑΜΕΡΙΣΜΑΤΑΚΙΑ
με φουλ εξοπλισμό και ξεχωριστή κρεβατοκάμαρα, 40τ.μ. περίπου με ωραία θέα και άνετο πάρκινγκ στ' Ασγούρου
Πληροφορίες τηλ. 6947606922 22410/68509
2177-16/11

ΑΙΓΑΙΟΚΤΗΜΑΤΙΚΗ
ΠΩΛΟΥΝΤΑΙ ΤΑ ΚΑΤΩΘΙ ΑΚΙΝΗΤΑ
(Δ.Δ.= Δάνεια Δεκτά)
ΔΙΑΜΕΡΙΣΜΑΤΑ: ΕΤΟΙΜΟΠΑΡΑΔΟΤΑ ΚΑΙΝΟΥΡΓΙΑ ΚΑΙ ΜΕΤΑΧΕΙΡΙΣΜΕΝΑ

ΔΥΑΡΙΑ (1 υπν.)
35τ.μ. Ιαλυσό (studio) 30.000 € (Δ.Δ.)
45τ.μ. στο Τιτάνια α' ορ. 50.000 € (Δ.Δ.)
50τ.μ. καινούργιο β' ορ. Αραπάκι 85.000 €, (Δ.Δ)
60 τ.μ. α΄ ορ. καινούργιο στο Καρακόνερο, 88.041 €, (30 εκ.) (ΔΔ)

ΤΡΙΑΡΙΑ (2 υπν.)
74τ.μ. Πειραιώς (2 υπν.) 29 εκ. 85.106 €, (Δ.Δ)
75τ.μ. (ισ. - 2 υπν.) Κέννεντυ με αυλή 30 εκ., 88.041 ευρώ (Δ.Δ.)
77τ.μ. καινούργιο (2 υπν.) Καναδά (46εκ.) 134.996 €, (Δ.Δ)
77τ.μ. καινούργιο, Ιαλυσό 32 εκ.- 93.910 € (Δ.Δ.)
80τ.μ.(υπ) Δενδρινού με αυλή, 70.000 €
80τ.μ. Αισχύνη (β' όρ.) 29εκ. - 85.106 € (Δ.Δ.)
80τ.μ. καινούργιο, Καρακόνερο (39 εκ.) 114.453 € (Δ.Δ.)
85 τ.μ. ημ/γειο μαρμ/βά Καρακόνερο, με αυλή (15εκ.) 44.020 €
87τ.μ. καινούργιο ρετιρέ, Αραπάκι, 140.000 €, (Δ.Δ)
90τ.μ., καινούργιο (2 υπν.) Καρακόνερο 42 εκ. - 123.257 € (Δ.Δ.)
91τ.μ. 3studios ρετιρέ Ιαλυσό 30 εκ. - 88.041 € (Δ.Δ.)
93τ.μ., καινούργιο, Καρακόνερο (44 εκ.) - 129.126 € (Δ.Δ.)
96τ.μ. καινούργιο Ιαλυσό (42 εκ.) - 123.257 € (Δ.Δ.)

ΤΕΣΣΑΡΙΑ (3 υπν.) και άνω
90 τ.μ.ισόγειο, Αραπάκι (3 υπν.) 43 εκ. - 126.192 €, (Δ.Δ)
93τ.μ. (3 υπν.) καινούργιο, Ροδίνι (46 εκ.) 135.000 € (Δ.Δ.)
97τ.μ. (3 υπν.) α' ορόφ.Μητρόπολη (35εκ.) 102.714 € (Δ.Δ.)
90τ.μ. (ισ) μαρ/σοβά, στο Ροδίνι 15 εκ. 44.020 €
90τ.μ. καινούργιο Απ. Παύλου (45 εκ.) 132.061 € (Δ.Δ.)
101τ.ν. (3 υπν.) καινούργιο, Ροδίνι γκαράζ, θέρμανση (50 εκ.) 170.375 € (Δ.Δ.)
107 τ.μ. ρετιρέ καινούργιο, Αραπάκι 172.000 €, (Δ.Δ)
116τ.μ. (3 υπν.) 1ος όροφ. Αγ. Αναργύρους 88.041 € (30 εκ.) Δ.Δ
116τ.μ. (3 υπν.) καινούργιο Ανάληψη (62 εκ.) - 181.951 € (Δ.Δ.)
116τ.μ. ισ. υπ/νο (3 υπν.) Πτολεμαίων (58 εκ.) - 170.212 € (Δ.Δ.)
117τ.μ. και 45τ.μ., σε σοβά, στους Δασκάλους, 42 εκ. -123.257 € (Δ.Δ.)
118τ.μ. (3 υπν.) σε σοβά στους Δασκάλους, 93.910 €, (32 εκ.) (Δ.Δ.)
120τ.μ.(3 υπν.) λουξ καινούργιο Δασκάλους ρετιρέ (75 εκ.), 220.000 € (Δ.Δ.)
120τ.μ.(3 υπν.) ισόγειο, (3 υπν.) στην Πειραιώς, ετοιμοπαράδοτο,161.408 €, (54 εκ.) (Δ.Δ.)
123τ.μ. (3 υπν.) καινούργιο, Καναδά (73 εκ.) 214.000 € (Δ.Δ.)
160τ.μ. (4 υπν.) α' ορ. κολώνες, Δασκάλους (32 εκ.) 93.910 €
185τ.μ. (3 υπν.) Μιχ. Πετρίδη, ρετιρέ (85 εκ.) 249.449 € (Δ.Δ.)
203τ.μ. β' ορ. διαμέρισμα στο Μήδεια (85εκ.) - 250.000 € (Δ.Δ.)

ΜΕΖΟΝΕΤΕΣ - ΜΟΝΟΚΑΤΟΙΚΙΕΣ - ΠΑΛΙΑ ΣΠΙΤΙΑ
70τ.μ. με αυλή Π. Πόλη κοντά στο Ρολόι (28 εκ.) 82.170 €
80τ.μ. διόροφη με αυλή, Ρολόι, Π. Πόλη (45εκ.) 132.061 € (Δ.Δ.)
90 τ.μ. διόροφη μον/κία στο Παραδείσι με τζάκι 64.563 €, (22 εκ.) (Δ.Δ.)
120τ.μ. καινούργια μεζ/τα στο Ροδίνι 80 εκ., 234.776 € (Δ.Δ.)
132τ.μ. μεζονέτα κοντά στο Μίρα - Μάρε (75 εκ.) 20.229 € (Δ.Δ.)
140. τ.μ.μονοκατοικία σε μπετά σε 1.300 τ.μ. Κοσκινού με θέα 38 εκ. (111.518 €) (ΔΔ)
140 τ.μ. μεζονέτα σε 340 τ.μ. οικόπεδο, στην Ιξιά (85 εκ.) 249.449 € (Δ.Δ.)
145τ.μ., μεζ/τα καινούργια, ετοιμοπαράδοτη Κοσκινού, σε 2 στρεμ., 85εκ. - 250.000 € (Δ.Δ.)
164τ.μ. μεζ/τα σε μπετά, Αγ. Αποστόλους, 44 εκ. 129.126 € (Δ.Δ.)
170τ.μ. στους Δασκάλους μεζονέτα (60 εκ.) -176.082 € (Δ.Δ.)
174τ.μ. μεζ/τα Ανάληψη με 45τ.μ. γκαράζ (80εκ.) 234.776 € (Δ.Δ)
240τ.μ. ισ. κατ/τα α΄ ορ. διαμέρισμα κτίριο σε 500 μ. οικ/δο κοντά στην Καναδά 322.817 € 110 εκ.) (Δ.Δ.)

ΚΑΤΑΣΤΗΜΑΤΑ - ΓΡΑΦΕΙΑ - ΚΤΙΡΙΑ - ΒΙΟΤ/ΚΟΙ ΧΩΡΟΙ:
45τ.μ. (ισόγειο) αποθήκη - κατάστημα, Σεμερτζίδη (11 εκ), 32.280 €
55τ.μ. κατάστημα Βασ. Ηρακλείου (35 εκ.) 102.714 € (Δ.Δ.)
60τ.μ. κατάστημα Ασγούρου (22 εκ.) 64.563 € (Δ.Δ.)
71τ.μ. αποθήκη υπόγεια με ράμπα προέκταση Αννης Μαρίας 8 εκ. 23477 € (Δ.Δ.)
80 τ.μ. υπ. αποθήκη στην Κένεντυ (12 εκ.) 35.216 €
85τ.μ. ημ/γεια αποθήκη, με ράμπα, Καρακόνερο, (15 εκ.) 44.020 €
150τ.μ. πανσιόν- στούντιο, Π. Πόλη 35 εκ. -102.714 €
175τμ. κατάστημα επί της Λεωφόρου Ρόδου-Λίνδου 205.429 €, (70 εκ.) (Δ.Δ)
180τ.μ. (α.π.) κατάστημα ισόγειο στο Ροδίνι, 132.061 €, (45 εκ.) (Δ.Δ.)

**ΕΝΟΙΚΙΑ

ΠΡΟΟΔΟΣ ΜΙΚΡΕΣ ΑΓΓΕΛΙΕΣ ΜΙΚΡΕΣ ΑΓΓΕΛΙΕΣ ΠΡΟΟΔΟΣ

διάφορα



ΜΟΝΩΣΕΙΣ 23 ΧΡΟΝΙΑ!
ΑΡΧΩΝ ΣΑΜΑΡΤΖΗΣ
Πληροφορίες τηλ. 23030-32054-20021
X4245-30/11

ΥΔΡΑΥΛΙΚΟΣ
ΑΝΑΛΑΜΒΑΝΟΥΜΕ πάσης φύσεως υδραυλικές εργασίες μικρές και μεγάλες **κ. ΔΗΜΗΤΡΗΣ**
- **ΕΓΚΑΤΑΣΤΑΣΕΙΣ ΥΔΡΕΥΣΗΣ - ΘΕΡΜΑΝΣΗΣ**
- **ΚΑΛΟΡΙΦΕΡ - ΗΛΙΑΚΑ**
- Σύνδεση με το αποχετευτικό της ΔΕΥΑΡ.
- ΑΠΟΦΡΑΞΕΙΣ με ηλεκτροκίνητο μηχάνημα

ΣΑΟΥΝΑ ΦΙΝΛΑΝΔΙΑΣ
ΑΠΟ ΞΥΛΟ
Χειροποίητες υγιεινές
σε όλες τις διαστάσεις με τις σωστές προδιαγραφές από έμπειρο προσωπικό για βίλες - διαμερίσματα - ξενοδοχεία - γυμναστήρια
Τηλ. 2241090230 και κινητό 6944344911
7120-16/11

ΚΑΙΝΟΥΡΓΙΟ ΓΡΑΦΕΙΟ ΣΤΗ ΡΟΔΟ
ΔΙΑΘΕΤΟΥΜΕ
επιλεγμένο και έμπειρο προσωπικό απολύτου εμπιστοσύνης. Οικιακούς βοηθούς - babysiters - γεροκόμους Τηλ. 6973455678
7333-3/12

ΜΕΤΡΗΤΑ!!!
ΑΓΟΡΑΖΟΥΜΕ
οποιαδήποτε ακίνητη περιουσία **άμεσα ΜΕΤΡΗΤΟΙΣ!**
US Nava/Overseas Construction Agency Corporation.
Τηλ. 6946612157
10π.μ.-8 μ.μ.
6517-25/11

ΠΑΡΑΔΙΔΟΝΤΑΙ μαθήματα προετοιμασίας σε μαθητές Γ' ΤΕΕ (2ος κύκλος) για εισαγωγή τους στα ΤΕΙ. Πληροφορίες στο τηλ. (22410) 66082 απογευματινές ώρες
7252-14/11

ΑΝΑΚΟΙΝΩΣΗ ΜΑΘΗΜΑΤΑ
***** Computer *****
PROGRAM PM COMPUTER
ΕΓΓΡΑΦΕΣ ** ΤΩΡΑ **
Τμήματα για:
Παιδιά - Ενήλικες
Αρχάριους - Μαθητές
Επαγγελματίες
252-30/11

Διδάσκει πτυχιούχος Πανεπιστημίου Αμερικής
ΜΑΝΩΛΗΣ Ι. ΣΟΦΙΛΛΑΣ
Κυδριγκτώνος 91
Τηλ. (22410) 31761
ΠΙΣΤΟΠΟΙΗΤΙΚΟ ΓΝΩΣΕΩΝ
ΕΠΙΣΗΜΟ ΕΞΕΤΑΣΤΙΚΟ ΚΕΝΤΡΟ ΤΗΣ CODE HELLAS

ζητήσεις

ΖΗΤΕΙΤΑΙ έμπειρος μάγειρας a la kart, για εργασία σε εστιατόριο πολυτελείας. Τηλ. συννενοήσεως πρωί από 10-14 22410/69542 και απόγευμα από 18.00-22.00, 32421
7248-14/11

ΖΗΤΕΙΤΑΙ
από κατάστημα καλλυντικών, υπάλληλος, απόφοιτος λυκείου τουλάχιστον. Πολύ καλή γνώση της αγγλικής. Προϋπηρεσία στο χώρο των καλλυντικών θα ληφθεί υπ' όψιν.
Πληροφορίες τηλ. 22410/26414
T2117-16/11

ΜΕΓΑΛΗ ΒΙΟΜΗΧΑΝΙΚΗ ΕΤΑΙΡΕΙΑ ΚΑΤΑΝΑΛΩΤΙΚΩΝ ΑΓΑΘΩΝ, ΜΕ ΟΡΓΑΝΩΜΕΝΕΣ ΔΡΑΣΤΗΡΙΟΤΗΤΕΣ ΠΩΛΗΣΕΩΝ ΚΑΙ ΔΙΑΝΟΜΗΣ ΣΤΗ ΔΩΔΕΚΑΝΗΣΟ
ΖΗΤΑ
στέλεχος πωλήσεων, για την περιοχή της Κω.
Ο ιδανικός υποψήφιος θα πρέπει:
- Να είναι απόφοιτος τουλάχιστον Ι.Ε.Κ.
- Να είναι Ελληνας πολίτης
- Να έχει δίπλωμα αυτοκινήτου
- Εκπληρωμένες στρατιωτικές του υποχρεώσεις
- Προϋπηρεσία στο χώρο των πωλήσεων επιθυμητή
- Γνώση Η/Υ
- Δυναμική και ευχάριστη προσωπικότητα

Προσφέρονται:
- Ικανοποιητικές αποδοχές βάσει προσόντων
- Bonus βάσει πλάνου πωλήσεων
- Σύγχρονο περιβάλλον εργασίας

Η εταιρεία δεσμεύεται για τον διακριτικό και εχέμυθο χειρισμό των βιογραφικών σημειωμάτων των ενδιαφερομένων που θα αποσταλούν προς τη Διεύθυνση Προσωπικού Τ.Θ. 441, 85100 Ρόδος
X4285-20/11

ΜΑΘΗΜΑΤΑ

ΚΑΘΗΓΗΤΡΙΑ
ΑΓΓΛΙΚΩΝ με bachelor του Πανεπιστημίου Τέξας, παραδίδει ιδιαίτερα μαθήματα κατ' οίκον ή και στον χώρο σας. Σε σας που ασχολείστε με τουριστικά επαγγέλματα και θέλετε να είστε σίγουροι ότι με το άνοιγμα της σεζόν θα έχετε μάθει να μιλάτε άψογα αγγλικά σε τόσο λίγο χρονικό διάστημα
Ειδικές προσφορές σε μικρούς μαθητές
Πληρ. τηλ. 22410/38350
7267-30/11

ΖΗΤΕΙΤΑΙ προς αγορά η ενοικίαση εντός της πόλεως Ρόδου, χώρος 45έως 60τ.μ., για οδοντιατρείο. Πληρ. τηλ. 22410/37176 και κιν. 6973070694
2217-19/11

ΖΗΤΟΥΝΤΑΙ κοπέλες για να εργαστούν σε καφετέρια - μπαρ. Πληρ. τηλ. 22410/76651 κ. Βασίλη
7291-18/11

ΖΗΤΕΙΤΑΙ κύριος ή κυρία για να περνάει ένεση σε ηλικιωμένο. Πληροφορίες τηλ. 22410/34505
7316-23/11

ΖΗΤΕΙΤΑΙ γυναίκα βοηθός σερβιτόρου, για να εργαστεί σε εστιατόριο Σαββατοκύριακο. Πληροφορίες τηλ. 6945207521
7295-16/11

ΖΗΤΕΙΤΑΙ
μάγειρας
με προϋπηρεσία.
Πληροφορίες τηλ. επικοινωνίας 22410/73990
ώρες 11-3
X4281-30/11

TRISTAR
ΕΤΑΙΡΕΙΑ ΚΛΙΜΑΤΙΣΜΟΥ
ΖΗΤΕΙ
ΤΕΧΝΙΚΟ - ΨΥΚΤΙΚΟ - ΗΛΕΚΤΡΟΛΟΓΟ
Για Service - εγκαταστάσεις - επισκευές κλιματιστικών μηχανημάτων
Απαραίτητη προϋπόθεση: Δίπλωμα Οδήγησης
Για πληροφορίες ή βιογραφικό στη Δ/νση: Μεγ. Κωνσταντίνου 65, Ρόδος
Τηλ. (22410) 77058 ή 77059
X4276-30/11

ΠΩΛΟΥΝΤΑΙ
από την επιχ/ση BUTTERFLY RENT A CAR μοτ/τα και μοτοσ/τες και αυτοκίνητα:
σε άριστη κατάσταση και σε πολύ καλές τιμές
1) VITARA μοντέλο 1996
2) PUNTO μοντέλο 1998
3) NISSAN MICRAμοντέλο 1997
4) CINQUECENTO, μοντέλο 1998
5) Scooter piagio τύπου NRG 50 c.c.
6) Vespa piagio αυτ/τη 125 c.c.
7) SUZUKI ENDURO DR 200 c.c., με μίζα
8) YAMAHA VIRAGO 250 c.c. (τσόπερ)
9) HONDA ENDURO CRM 125 c.c.
10) HONDA CR MOTO CROSS, 125 c.c., μοντέλο 2000
Πληρ. τηλ. 22410/21330 κιν. 6974123843
7207-14/11

7241-5/12
ΚΑΛΑΦΑΤΑΣ ΜΙΧΑΛΗΣ
YACCO
ΛΙΠΑΝΤΙΚΑ ΠΡΩΤΗΣ ΤΟΠΟΘΕΤΗΣΗΣ

ΣΥΝΕΡΓΕΙΟ ΑΥΤΟΚΙΝΗΤΩΝ
ΑΝΤΑΛΛΑΚΤΙΚΑ
ΒΕΛΤΙΩΣΕΙΣ ΠΑΝΤΟΣ ΤΥΠΟΥ
ΚΑΘΑΡΙΣΜΟΙ INJECTION & ΜΗΧΑΝΗΣ
ΗΛΕΚΤΡΟΝΙΚΟΣ ΕΛΕΓΧΟΣ
ΑΝΑΛΥΣΗ ΚΑΥΣΑΕΡΙΩΝ
6ο χλμ. ΡΟΔΟΥ-ΛΙΝΔΟΥ
τηλ. 22410 65510
κιν. 6945 866294

ΞΥΛΟΥΡΓΙΚΕΣ ΕΡΓΑΣΙΕΣ
ΛΕΝΤΑΚΗΣ ΜΑΝΩΛΗΣ
Αναλαμβάνουμε πάσης φύσεως ξυλουργικές εργασίες:
- κουζίνες γερμανικές, με γερμανικές προδιαγραφές
- ντουλάπες
- πόρτες
- παράθυρα κ.λ.π.
- Αμεση εξυπηρέτηση



ΠΛΗΡΟΦΟΡΙΕΣ
Τηλ. 60601 και 6973933733
7242-5/12

ΔΩΔΕΚΑΝΗΣΙΑΚΕΣ ΑΠΟΦΡΑΞΕΙΣ
«ΚΟΛΟΣΣΟΣ»
ΑΠΟΦΡΑΞΕΙΣ- ΚΑΘΑΡΙΣΜΟΙ ΑΠΟΧΕΤΕΥΣΕΩΝ & ΒΟΘΡΩΝ

Αναλαμβάνουμε πάσης φύσεως αποφράξεις οποιουδήποτε μήκους και πλάτους
Αναλαμβάνουμε καθαρισμούς αποχετευτικών αγωγών, δήμων, ξενοδοχείων, στρατιωτικών μονάδων, σπιτιών, πολυκατοικιών, καθώς και καθαρισμούς βιολογικών μονάδων με μηχάνημα υψηλής πιέσεως σε όλη τη Δωδεκάνησο.
Κ. ΠΗΔΙΑΚΗΣ - Π. ΚΑΣΕΡΗΣ
Πληρ. τηλ. 47915 - 91881
κινητό: 6944/325234
και 6977/717048
T2063-11/12

ΠΩΛΟΥΝΤΑΙ
ΜΟΝΟ ΑΠΟ ΤΟ ΓΡΑΦΕΙΟ ΜΑΣ
1) Οικόπεδο 500τ.μ., εντός πόλεως με φανταστική θέα
2) Διαμέρισμα 4άρι (καταπληκτικό) 123 τ.μ., εντός πόλεως, με τεράστιες βεράντες, απέναντι από τη θάλασσα, φανταστική θέα. ωραιότατο διαμέρισμα.
3) Διαμέρισμα 4άρι ετοιμοπαράδοτο 125τ.μ., στην Ανάληψη. Τιμή καλή.
4) Μονοκατοικία 130τ.μ. με κήπο και βοηθητικούς χώρους, εντός πόλεως
5) Μεζονέτα 250 τ.μ., στην παραλία Ιαλυσού 10 μέτρα από τη θάλασσα
6) Διαμέρισμα 3άρι ετοιμοπαράδοτο 90τ.μ. οδός Βορ. Ηπείρου (Μόντε Σμιθ)
7) Διαμέρισμα 3άρι ετοιμοπαράδοτο 88τ.μ., περιοχή Δασκάλων απέναντι από το πάρκο
8) Ισόγειος κατοικία 130τ.μ., στο κέντρο, κατάλληλη για γραφεία, ιατρείο, φαρμακείο, κλπ.
9) Διαμέρισμα 140 τ.μ., σε 2όροφη κατοικία πολύ καλή περιοχή. Τιμή καλή.
10) Γκαρσονιέρα 54τ.μ., περιοχή Μητρόπολη
11) Οικία παλαιά 120τ.μ., με οικόπεδο, 700τ.μ., στην παραλία Ιαλυσού
12) Οικόπεδο 1.300τ.μ. με άδεια στα Κοσκινού με θέα φανταστική
13) Διαμερίσματα 2άρια, 3άρια, 4άρια, οικόπεδα, κτήματα, αποθήκες, επιχειρήσεις, κλπ.
Γ. ΝΕΟΦΥΤΟΥ
ΔΗΜ. ΘΕΟΔΩΡΑΚΗ 40 - ΤΗΛ. 20989 - 21434
X4250-30/11

Rodos Gold VOGIATZIS
ΖΗΤΕΙΤΑΙ
από τη RODOS GOLD VOGIATZIS κύριος 30-40 ετών, για τη θέση του SALES MANAGER.
ΠΡΟΣΟΝΤΑ: Πολύ καλή γνώση της γερμανικής - αγγλικής γλώσσας, καθώς και μια τρίτη, όπως ιταλικά, γαλλικά, ισπανικά, κλπ.
Επίσης, ευχάριστο παρουσιαστικό και ευχέρεια στις επαφές του με πελάτες.
Αμοιβή αναλόγως προσόντων
Τηλ.22410/86670-3 κ. Τάκη - Χάρη
ΧΛ-30/11

ΑΓΓΛΙΔΑ
πρώην παιδοσύμβουλος και δασκάλα, θέλει να φροντίζει 1 ή 2 παιδιά, προτιμότερο κάτω των τριών ετών, να μαθαίνει αγγλικά με φυσικό τρόπο. 4 - 6 ώρες, απόγευμα - βράδυ
Πληρ. τηλ. 22410/77214
7238-14/11

Από το Υπερμάρκετ ΣΠΑΝΟΣ
ΖΗΤΟΥΝΤΑΙ
έμπειροι κρεοπώληδες με προϋπηρεσία, για μόνιμη και συνεχή εργασία.
Τηλ. 22410/32335 και 22410/38114
X4269-30/11

ΑΠΟ ΤΗΝ ΑΝΤΙΠΡΟΣΩΠΕΙΑ ΑΥΤΟΚΙΝΗΤΩΝ OPEL - ΜΑΜΑΛΙΓΚΑΣ ΑΕΒΕ
ΖΗΤΕΙΤΑΙ
ΑΤΟΜΟ ΓΙΑ ΤΟ ΤΜΗΜΑ ΑΝΤΑΛΛΑΚΤΙΚΩΝ. ΠΡΟΗΓΟΥΜΕΝΗ ΕΜΠΕΙΡΙΑ ΑΠΑΡΑΙΤΗΤΗ. ΑΠΟΔΟΧΕΣ ΠΟΛΥ ΚΑΛΕΣ. ΑΠΟΛΥΤΗ ΕΧΕΜΥΘΕΙΑ
Πληροφορίες τηλ. 22410/61005 κ. Μάκρα, ώρες: 10.00-14.00
X4282-16/11

ΠΩΛΟΥΝΤΑΙ
βιτρίνες μεταλλικές με ράφια από τζάμι, ειδικά για σούπερ μάρκετ ή κατάστημα τουριστικών ειδών
Πληροφορίες τηλ. 22410/63681 και 22410/85983
7278-18/11

ΠΑΥΝΤΗΡΙΟ ΧΑΛΙΩΝ
Cleaning Pro

πλένουμε & φυλάμε:
- ΧΑΛΙΑ - ΜΟΚΕΤΕΣ - ΦΛΟΚΑΤΕΣ
- ΠΑΠΛΩΜΑΤΑ - ΚΟΥΒΕΡΤΕΣ

☎ 22410.60585
email: abonis@otenet.gr
ΙΔΙΟΚΤΗΤΕΣ ΕΙΔΙΚΕΣ ΕΓΚΑΤΑΣΤΑΣΕΙΣ: ΝΙΚΗΦ. ΒΡΕΤΤΑΚΟΥ - ΑΣΓΟΥΡΟΥ
T1411-20/3/2004

ΠΩΛΟΥΝΤΑΙ ΑΠΟ ΤΟΝ ΑΝΑΣΤΑΣΙΟ ΑΤΣΙΔΗ
1) Καταστήματα και χώροι για γραφεία στην οδό Κωνσταντινίδη, στο Ζέφυρο (κοντά στην Εφορία)
2) Διαμερίσματα 98, 132 και 148 τ.μ., με θέση πάρκιγκ, αποθήκη και αυτόνομη θέρμανση στην οδό Κωνσταντινίδη
3) Εξοχικές κατοικίες 100τ.μ., διόροφες, με χίλια μέτρα οικόπεδο η κάθε μία, στον κεντρικό δρόμο του Γενναδίου, κοντά στη θάλασσα
4) Μονοκατοικίες στην Ιαλυσό, οδός Μυκηνών, διώροφες με σοφίτα, 4 υπνοδωματίων, 3 μπάνιων και WC, θέρμανση, σε οικόπεδο από 260 έως 415 τ.μ.
5) Μαιζονέτα στο Ροδίνι, οδός Στοχχόλμης 180τ.μ., διώροφη με υπόγειο
ΠΛΗΡΟΦΟΡΙΕΣ
ΑΝΑΣΤΑΣΙΟΣ ΑΤΣΙΔΗΣ
ΣΤΕΦΑΝΟΥ ΚΑΖΟΥΛΗ 74
- Τηλ. 22410 28616-37848
X4251-30/11

« ΙΕΡΑΠΕΤΡΑ - Β. ΚΟΡΝΑΡΟΣ»
ΔΡΟΜΟΛΟΓΙΑ Λ.Α.Ν.Ε.
Κάθε Τετάρτη στις 04.30 για Χάλκη, Διαφάνι, Κάρπαθο (Πηγάδια), Κάσο, Σητεία και επιστροφή στη Ρόδο (τοπικό δρομολόγιο)
Κάθε Πέμπτη στις 04.30 για Χάλκη, Διαφάνι, Πηγάδια (Κάρπαθο), Κάσο, Σητεία, Αγιο Νικόλαο, Μήλο, Πειραιά
Κάθε Κυριακή στις 04.30 για Χάλκη, Διαφάνι, Πηγάδια (Κάρπαθο), Κάσο, Σητεία, Αγιο Νικόλαο, Μήλο, Πειραιά
ΠΛΗΡΟΦΟΡΙΕΣ
STEFANAKIS - ZORPIDIS
Τηλ. 22410 20625, 30054
X4267-30/11

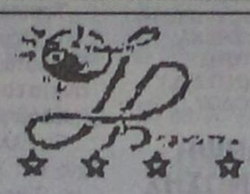

SUN BEACH RESORT COMPLEX
85100 RHODES - GREECE
ΠΩΛΟΥΝΤΑΙ
ΣΕ ΑΡΙΣΤΗ ΚΑΤΑΣΤΑΣΗ ΚΑΙ ΠΟΛΥ ΚΑΛΗ ΤΙΜΗ ΕΠΙΠΛΑ ΔΩΜΑΤΙΩΝ, ΦΩΤΙΣΤΙΚΑ, ΚΑΘΡΕΠΤΕΣ, κλπ.
ΠΛΗΡΟΦΟΡΙΕΣ
SUN BEACH RESORT COMPLEX - ΠΑΡΑΛΙΑ ΙΑΛΥΣΟΥ
ΤΗΛ. 22410/93821 - 4
ΧΛ-30/11

ΟΙΚΟΔΟΜΙΚΕΣ-ΤΕΧΝΙΚΕΣ
ΕΜΠΟΡΙΚΕΣ-ΕΠΙΧΕΙΡΗΣΕΙΣ
ΑΦΟΙ ΑΣΒΕΣΤΗ Ο.Ε.
Αθηνών - Καβάλας 3
Ανάληψη Ρόδου
Τηλ. 22410/60678 - 60679
και fax: 22410/66028
ΠΩΛΟΥΝΤΑΙ
● ΔΙΑΜΕΡΙΣΜΑΤΑ
υπερλούξ διαφόρων διαστάσεων
ΕΓΓΥΗΣΗ Η ΠΟΛΥΕΤΗΣ ΠΕΙΡΑ ΜΑΣ
X4249-30/11

ΟΙΚΟΔΟΜΙΚΕΣ ΕΠΙΧΕΙΡΗΣΕΙΣ
ΔΙΑΚΟΓΕΩΡΓΙΟΥ ΚΑΛΛΙΣΤΟΣ
ΕΘΝ.ΑΝΤΙΣΤΑΣΕΩΣ 11 (πρώην Αννης Μαρίας)

ΠΩΛΗΣΕΙΣ ΔΙΑΜΕΡΙΣΜΑΤΩΝ - ΚΑΤΑΣΤΗΜΑΤΑ - ΑΠΟΘΗΚΕΣ - ΑΝΤΑΛΛΑΓΕΣ ΑΚΙΝΗΤΩΝ - ΑΓΟΡΕΣ ΟΙΚΟΠΕΔΩΝ
ΑΝΑΛΑΜΒΑΝΟΥΜΕ ΑΝΤΙΠΑΡΟΧΕΣ

ΠΩΛΟΥΝΤΑΙ διαμερίσματα λουξ κατασκευής, με απεριόριστη θέα. Τα διαμερίσματα διαθέτουν θωρακισμένες πόρτες - εντοιχισμένες κουζίνες - ντουλάπες - εντοιχισμένο νιπτήρα με ντουλάπι - κεντρική θέρμανση αυτόνομη - ανοιγόμενα ανακλινόμενα κουφώματα με διπλά τζάμια, σίτες, ρολά - υδραυλικό ασανσέρ - τριφασικό ρεύμα.
Ολοι οι χώροι σπατουλαριστοί - εσωτερικές πόρτες MDF με σχέδιο

ΔΙΑΜΕΡΙΣΜΑΤΑ ΕΠΙ ΤΗΣ:
Χρ. Φέσσα (κάθετος Αποστ. Παύλου), 90τ.μ. τριάρια
Επίσης οροφοδιαμερίσματα των 90 τ.μ. (οικοδομή μόνο τριών διαμερισμάτων)

ΟΙΚΟΔΟΜΗ Πτολεμαίων και Χρ. Φέσσα των 117-125τ.μ.

ΟΙΚΟΔΟΜΗ υπό ανέγερση επί της οδού Ρήγα Φερραίου στο πάρκο
Διαμερίσματα τριάρια - τεσσάρια

ΟΙΚΟΔΟΜΗ υπό ανέγερση επί της οδού Κ. Παλαιολόγου και Θεοτοκοπούλου. Διαμερίσματα δυάρια - τριάρια - τεσσάρια- καταστήματα
Επί της οδού Β. Ηρακλείου οικοδομή τεσσάρων διαμερισμάτων οροφοδιαμερισμάτα των 133τ.μ. Η οικοδομή έχει πυλωτή για πάρκιγκ

ΓΡΑΦΕΙΑ - ΙΑΤΡΕΙΑ:
- Επί της οδού Μ. Κωνσταντίνου και Κων/νου Παλαιολόγου των 80τ.μ.
- Επί της οδού Κων/νου Παλαιολόγου και Θεοτοκόπουλου 60-80 τ.μ.
- Επί της οδού Ρήγα Φερραίου στο πάρκο, 60-80-100τ.μ.

ΚΑΤΑΣΤΗΜΑΤΑ
- Επί της οδού Κ. Παλαιολόγου και Θεοτοκοπούλου των 60-80-100τ.μ.
- Επί της οδού λεωφόρου Καλλιθέας (Καρακόνερο) 90τ.μ.

ΑΠΟΘΗΚΕΣ
- Πλησίον Στέλιου Κωτιάδη των 130τ.μ.
- Στη λεωφόρο Καλλιθέας (Καρακόνερο) των 80-300τ.μ.

Οι πωλήσεις μπορούν να γίνουν και με όλα τα δάνεια τραπεζών και οργανισμών/.
Αναλαμβάνουμε ΑΝΤΙΠΑΡΟΧΕΣ και ΑΓΟΡΕΣ ΟΙΚΟΠΕΔΩΝ
Δεχόμαστε ανταλλαγές ακινήτων

ΠΛΗΡΟΦΟΡΙΕΣ:
ΔΙΑΚΟΓΕΩΡΓΙΟΥ ΚΑΛΛΙΣΤΟΣ
Τηλ. 29318 - 34598- Τηλ. 78501 - 78502
X4246-30/11

ΕΛΛΗΝΙΚΗ ΔΗΜΟΚΡΑΤΙΑ
ΥΠΟΥΡΓΕΙΟ ΑΝΑΠΤΥΞΗΣ
ΓΕΝΙΚΗ ΓΡΑΜΜΑΤΕΙΑ ΤΟΥΡΙΣΜΟΥ
ΟΡΓΑΝΙΣΜΟΣ ΤΟΥΡΙΣΤΙΚΗΣ ΕΚΠΑΙΔΕΥΣΗΣ ΚΑΙ ΚΑΤΑΡΤΙΣΗΣ
(Ο.Τ.Ε.Κ.) / (Ν.Π.Δ.Δ.)
Τ.Ε.Ε. ΡΟΔΟΥ

ΠΕΡΙΛΗΨΗ ΑΝΑΚΟΙΝΩΣΗΣ

Πρόσληψης ενός (1) ατόμου με σύμβαση εργασίας Ιδιωτικού Δικαίου Ορισμένου Χρόνου για κάλυψη αναγκών των τμημάτων Μετ/σης του Οργανισμού Τουριστικής Εκπαίδευσης & Κατάρτισης (Ν.Π.Δ.Δ.) εποπτευόμενο από το Υπουργείο Ανάπτυξης σύμφωνα με τον Ν. 3105/2003) που εδρεύει στη Ρόδο.

1. Τις διατάξεις του άρθρου 21 του Ν. 2190/94, όπως ισχύει μετά τις τροποποιήσεις και συμπληρώσεις των Ν. 2225/94, 2247/94, 2266/94, 2349/95, 2527/97, 2738/99, 3051/01.
2. Τη ΔΙΠΠ/Φ. ΕΓΚΡ. 16/266/2393/8-7-03 εγκριτική της πρόσληψης πράξης της τριμελούς εξ υπουργών επιτροπής της παραγρ. Ι του άρθρου 2 της υπ'αρ. 55/1998 ΠΥΣ «Αναστολή διορισμών και προσλήψεων στο Δημόσιο Τομέα» (ΦΕΚ 252Α/12-11-1998/τ. Α') όπως ισχύει.
3. Την Α.Π. Τ/12903/24-10-03 απόφαση του υπουργού Ανάπτυξης «Κατανομή εγκριθέντος αριθμού διδακτικου, διοικητικού προσωπικού που θα απασχοληθεί κατά την εκπαιδευτική περίοδο 2003 - 2004 στα τμήματα Μετ/σης του Ο.Τ.Ε.Κ.»
4. Την υπ'αρ. 445/20-10-03 σχετική απόφαση του Δ.Σ. του Ο.Τ.Ε.Κ.

Ανακοινώνει

Την πρόσληψη προσωπικού με σύμβαση εργασίας ιδιωτικού δικαίου ορισμένου χρόνου ενός (1) ατόμου για την κάλυψη αναγκών του Τμήματος Μετ/σης Ρόδου του Οργανισμού Τουριστικής Εκπαίδευσης και Κατάρτισης, για την εξής ειδικότητα με τα αντίστοιχα τυπικά προσόντα και την αντίστοιχη χρονική περίοδο:

Α/Α: 1
Ειδικότητα: Διαχειριστής
Αριθμ.: (1)
Ειδικά τυπικά προσόντα: Ως κατωτέρω
Χρ. Διάρκεια: Οχι πέραν τις 31/05/04
Τυπικά προσόντα

1. Πτυχίο Οικονομικών Τμημάτων ΑΕΙ ή ισότιμο και αντίστοιχου αυτών της ημεδαπής ή αλλοδαπής.

Εν ελλείψει αυτών πτυχίο ΤΕΙ Σχολής Διοίκησης και Οικονομίας τμημάτων Λογιστικής και Χρηματοοικονομικής ή άλλης ισότιμης σχολής αντίστοιχων τμημάτων της ημεδαπής ή αλλοδαπής.

2. Απαντες οι υποψήφιοι απαιτείται να διαθέτουν ένα (1) έτος προϋπηρεσία ως διαχειριστές. Εν ελλείψει τέτοιων υποψηφίων να διαθέτουν εμπειρία έξι (6) μηνών ως διαχειριστές και σε περίπτωση μη ύπαρξης υποψηφίων με την παραπάνω εμπειρία δεν θα απαιτείται το πρόσθετο προσόν της εμπειρίας.
3. Αδεια άσκησης επαγγέλματος του Ο.Ε.Ε.
4. Γνώση Η/Υ και συγκεκριμένα στη χρήση των προγραμμάτων EXCEL ή OFFICE της MICROSOFT η οποία θα αποδεικνύεται με υπεύθυνη δήλωση του άρθρου 8 του Ν. 1599/86 του υποψηφίου.

Οι υποψήφιοι πρέπει να έχουν ηλικία από 18 ετών έως 65 ετών.

Οι ενδιαφερόμενοι μπορούν να υποβάλουν αίτηση στα γραφεία της υπηρεσίας μας. Αλεξ. Διάκου 1, Ρόδος (Τμήμα Γραμματείας, αρμόδιος κα Τσαμπίκα Σαρικά) εντός προθεσμίας δέκα (10) ημερών που αρχίζει από την επομένη της τελυταίας δημοσίευσης της παρούσας σε δύο (2) ημερήσιες τοπικές εφημερίδες ή της ανάρτησής της στο Κστάστημα της Υπηρεσίας και χώρο ανακοινώσεων του Δημοτικού Καταστήματος εφόσον η ανάρτησή της είναι τυχόν μεταγενέστερη της δημοσίευσης στις εφημερίδες (παρ. 10 άρθρο 21 Ν. 2190/94.

Αναλυτικές πληροφρίες των όρων της προκήρυξης καθώς και ειδικά τυπικά παρέχονται από τη γραματεία στα γραφεία του ΤΕΕ Ρόδου, Ξεν. Θέρμαι, Αλ. Διάκου 1 Ρόδος, τη. 22410 / 74445 - 46 τις εργάσιμες ημέρες και ώρες.

Η διευθύντρια
Αικ. Χατζηκυριάκου - Διακονικόλα

ΧΛ-13/11

ΕΛΛΗΝΙΚΗ ΔΗΜΟΚΡΑΤΙΑ
ΠΕΡΙΦΕΡΕΙΑ ΝΟΤΙΟΥ ΑΙΓΑΙΟΥ
ΝΟΜΟΣ ΔΩΔΕΚΑΝΗΣΟΥ
ΝΟΜΑΡΧΙΑΚΗ ΑΥΤΟΔ/ΣΗ ΔΩΔ/ΣΟΥ
ΝΟΜΑΡΧΙΑΚΟ ΣΥΜΒΟΥΛΙΟ

Ρόδος, 11/11/2003

ΑΝΑΚΟΙΝΩΣΗ

Με το υπ' αριθμ. πρωτ. 907/7-11-2003 έγγραφο της Περιφέρειας Νοτίου Αιγαίου - Γενική Δ/νση Περιφέρειας - Τμήμα ΠΕ.ΧΩ. Δωδ/σου, μας διαβιβάστηκε η Απόφαση της Γενικής Γραμματέα της Περιφέρειας Νοτίου Αιγαίου έγκρισης περιβαλλοντικών νέας ξενοδοχειακής μονάδος επιπλωμένων κατοικιών και δυναμικότητας 10 κλινών στην περιοχή «Κατάρτι» Δήμου Κάσου, Νήσου Κάσου, ιδιοκτησίας Ευαγγελίας Σακελλάρη.

Καλούμε κάθε ενδιαφερόμενο, προκειμένου να λάβει γνώση της ανωτέρω απόφασης, να αποτανθεί στο Τοπικό Γραφείο Περιβάλλοντος του Τ.Π. και Π.Ε. της Ν.Α. Δωδ/σου (κ. Αρη Σκιαδόπουλο, τηλ. 22410-30413).

Η προαναφερόμενη απόφαση θα αναρτηθεί, για τις προσεχείς μέρες, στον πίνακα ανακοινώσεων της Νομαρχίας.

Ο Πρόεδρος του Ν.Σ. Δωδ/σου
Φώτης Χατζηδιάκος

ΧΛ-12/11

ΙΑΤΡΙΚΟΣ ΣΥΛΛΟΓΟΣ ΡΟΔΟΥ

ΨΗΦΙΣΜΑ

Στην αναγγελία θανάτου της **ΜΠΑΚΑΡΗ ΤΡΙΑΝΤΑΦΥΛΛΙΑΣ**
μητέρας του εκλεκτού συναδέλφου μέλους του ΙΣΡ Μπακαρή Θεοδόση

Το Δ.Σ. απεφάσισε τα κάτωθι:

1. Να εκφράσει τα θερμά συλλυπητήριά του στον συνάδελφο και στην οικογένεια του εκλιπόντος.
2. Να παραστεί αντιπροσωπεία του Δ.Σ. με τον Πρόεδρο, τον Γενικό Γραμματέα και μέλη του στην νεκρώσιμη ακολουθία.
3. Να κατατεθεί στο ίδρυμα Αγίας Αικατερίνης το ποσό των 80 ευρώ στην μνήμη της μητέρας του συναδέλφου μας.
4. Το παρόν ψήφισμα να δημοσιευθεί στο τοπικό τύπο και στην εφημερίδα του συλλόγου μας.

Για το Δ.Σ.

Ο πρόεδρος — **Δρ. Νίκος Τ. Φρόνας**
Ο γενικός γραμματέας — **Χρήστος Απ. Μαντάς**

ΧΛ-13/11

Για την επόμενη σεζόν

Προβλήματα στην αγορά τουρισμού της Βρετανίας

ΧΑΜΗΛΕΣ ΟΙ ΜΕΧΡΙ ΤΩΡΑ ΚΡΑΤΗΣΕΙΣ

Χαμηλές φαίνονται να είναι οι προκρατήσεις, όχι μόνο για την Ελλάδα, αλλά και για όλους τους καλοκαιρινούς προορισμούς στην Βρετανική αγορά, σύμφωνα με την καθιερωμένη πλέον μελέτη της εταιρίας Nielsen, που παρουσιάζεται κάθε χρόνο σε ειδική εκδήλωση του Γραφείου του ΕΟΤ Μεγ. Βρετανίας, κατά τη διάρκεια της τουριστικής έκθεσης World Travel Market, που γίνεται αυτές τις μέρες στο Λονδίνο.

Σε σχέση με την περσινή χρονιά, οι προκρατήσεις που έχουν γίνει μέσω Tour Operators για την Ελλάδα βρίσκονται στο -35%, ενώ συνολικά για όλους τους προορισμούς βρίσκονται στο -28%. Είναι γενική ομολογία, ότι αυτό συμβαίνει γιατί πλέον οι Βρετανοί `κυνηγούν` τις χαμηλές τιμές και τις κρατήσεις της τελευταίας στιγμής σε όλο και μεγαλύτερο βαθμό. Η τάση πλέον είναι οι διακοπές να κλείνονται στην αρχή του καλοκαιριού, με στόχο τις χαμηλές τιμές, γιατί οι Βρετανοί έχουν οικονομική κρίση, και χρωστούν πολλά λεφτά στις πιστωτικές κάρτες", μας τόνισε ο κ. Παναγιώτης Αργυρός, διευθυντής του Γραφείου του ΕΟΤ στην Μεγ. Βρετανία.

Βέβαια, βλέποντας και τον ανταγωνισμό, διαπιστώνουμε ότι η Ισπανία βρίσκεται στο -40%, η Τουρκία στο -30%, η Κύπρος στο -36%, η Πορτογαλία στο -29%, ενώ η Καραϊβική είναι στο +24%, και η Φλόριντα στο +8%. Η Αμερική πλέον έχει γίνει ο μεγάλος ανταγωνιστής της Μεσογείου, αφού προσφέρει αρκετά φθηνές διακοπές στους Βρετανούς, πιστεύουν αρκετοί tour operators, σύμφωνα με όσα μας δήλωσαν.

Όσο για τις τιμές, στο σύνολο τους οι καλοκαιρινοί προορισμοί πουλούν περίπου, σύμφωνα με την έρευνα της Nielsen, 493 λίρες Αγγλίας, με αύξηση της τάξεως του 0,9%, ενώ η μέση τιμή για κάθε Βρετανό που επισκέπτεται την χώρα μας είναι 355 λίρες Αγγλίας. Οι τιμές πώλησης μέσα στην καλοκαιρινή περίοδο είναι 430 λίρες Αγγλίας για το σύνολο της αγοράς, ενώ για την Ελλάδα είναι 319. Την περίοδο του Ιανουαρίου Απριλίου, η Ελλάδα πουλούσε στις 385 λίρες Αγγλίας, ενώ το σύνολο της αγοράς στις 537 λίρες. Το Δεκέμβριο του 2002, η Ελλάδα πουλούσε στις 396 λίρες Αγγλίας, ενώ το σύνολο της αγοράς στις 551 λίρες.

Εφικτός ο στόχος για 20,3 εκατ. τουρίστες

ΠΡΟΒΛΕΨΕΙΣ ΤΩΝ ΕΠΙΧΕΙΡΗΜΑΤΙΩΝ

Εφικτός είναι για τον ελληνικό τουρισμό ο στόχος της επίτευξης 20,3 εκατ. αφίξεων τουριστών και εσόδων 15 δισ. δολαρίων μέχρι το 2010, σύμφωνα με την μελέτη του Συνδέσμου Ελληνικών Τουριστικών Επιχειρήσεων «Ελληνικός Τουρισμός 2010: Στόχοι και Στρατηγική».

Οι στόχοι αυτοί όμως, σύμφωνα με τον ΣΕΤΕ, θα είναι εφικτοί μόνο στην περίπτωση που η χώρα μας προχωρήσει άμεσα στην ανάπτυξη μιας σειράς υποστηρικτικών τουριστικών υποδομών που θα ευνοήσουν την ανάπτυξη ειδικών μορφών τουρισμού και θα αμβλύνουν την έντονη εποχικότητα που χαρακτηρίζει την τουριστική ζήτηση για τη χώρα μας.

Συγκεκριμένα μέχρι το 2010, η Ελλάδα πρέπει να στοχεύσει σε 46 γήπεδα γκολφ, 15 αυτόνομα συνεδριακά και εκθεσιακά κέντρα, 24 κέντρα θαλασσοθεραπείας και 42 μαρίνες. Στόχοι φιλόδοξοι αλλά όχι ακατόρθωτοι, όπως υποστηρίζει ο Σύνδεσμος.

Η επίτευξη του εν λόγω στόχου, τον οποίο και το αρμόδιο υπουργείο Ανάπτυξης έχει θέσει, σημαίνει ότι η Ελλάδα θα αυξήσει το μερίδιο αγοράς της για την Ευρώπη από 3,25% το 2000 στο 3,86% το 2010 και αντίστοιχα για την παγκόσμια αγορά από 1,88% σε 2,02%.

Διαπιστώνοντας διεθνώς ολοένα εντονότερη τάση για ολιγοήμερες διακοπές και με δεδομένο το μειονέκτημα της χρονοαπόστασης της χώρας μας από τις κύριες χώρες - πηγές τουριστών, σύμφωνα με τη μελέτη ο στόχος για τη μέση διάρκεια παραμονής θα πρέπει να παραμείνει στα σημερινά μέσα επίπεδα των δέκα ημερών.

Για την υποστήριξη της επιδιωκόμενης αύξησης της ζήτησης μέχρι το 2010 θα απαιτηθεί η ενίσχυση του ξενοδοχειακού δυναμικού με 157.382 νέες κλίνες, οι οποίες όμως θα πρέπει παράλληλα να συμβάλλουν στην ανύψωση της ποιότητας της ελληνικής ξενοδοχίας.

Η προσέλκυση υψηλότερου του σημερινού επιπέδου τουριστών κατά τα επόμενα χρόνια αναμένεται να αυξήσει την κατά κεφαλή τουριστική δαπάνη από 704 δολάρια που ήταν το 2000 σε 738 δολάρια το 2010.

ΔΙΕΥΘΥΝΣΗ ΔΑΣΩΝ ΔΩΔ/ΝΗΣΟΥ

ΑΝΑΚΟΙΝΩΣΗ

Γνωστοποιείται κατά το άρθρο 14 του Ν.998/79, η αποστολή για δημοσίευση στο Δήμο Νότιας Ρόδου της υπ'αριθμ. 6957/3-11-03 πράξης χαρακτηρισμού έκτασης που εκδόθηκε από τον Δ/ντή Δασών Δωδ/σου. Η ΚΜ 4111 γαιών Γενναδίου, χαρακτηρίζεται ως γεωργική έκταση.

Ο Δ/ντής Δασών Δωδ/σου
Φίλιππος Κοντίτσης
Δασολόγος με βαθμό Δ/ντή

7327-13/11

ΔΙΕΥΘΥΝΣΗ ΔΑΣΩΝ ΔΩΔ/ΝΗΣΟΥ

ΑΝΑΚΟΙΝΩΣΗ

Γνωστοποιείται κατά το άρθρο 14 του Ν.998/79, η αποστολή για δημοσίευση στο Δήμο Νότιας Ρόδου της υπ'αριθμ. 2541/9-5-03 πράξης χαρακτηρισμού έκτασης που εκδόθηκε από τον Δ/ντή Δασών Δωδ/σου. Η ΚΜ 761 γαιών Ασκληπειού, χαρακτηρίζεται ως γεωργική έκταση.

Ο Δ/ντής Δασών Δωδ/σου
Φίλιππος Κοντίτσης
Δασολόγος με βαθμό Δ/ντή

7332-13/11

ΔΙΕΥΘΥΝΣΗ ΔΑΣΩΝ ΔΩΔ/ΝΗΣΟΥ

ΑΝΑΚΟΙΝΩΣΗ

Γνωστοποιείται κατά το άρθρο 14 του Ν.998/79, η αποστολή για δημοσίευση στο Δήμο Νότιας Ρόδου της υπ'αριθμ. 2540/9-5-03 πράξης χαρακτηρισμού έκτασης που εκδόθηκε από τον Δ/ντή Δασών Δωδ/σου. Η ΚΜ 759 γαιών Ασκληπειού, χαρακτηρίζεται ως γεωργική έκταση.

Ο Δ/ντής Δασών Δωδ/σου
Φίλιππος Κοντίτσης
Δασολόγος με βαθμό Δ/ντή

7332-13/11

ΔΙΕΥΘΥΝΣΗ ΔΑΣΩΝ ΔΩΔ/ΝΗΣΟΥ

ΑΝΑΚΟΙΝΩΣΗ

Γνωστοποιείται κατά το άρθρο 14 του Ν.998/79, η αποστολή για δημοσίευση στο Δήμο Νότιας Ρόδου της υπ'αριθμ. 5153/08-9-2003 πράξης χαρακτηρισμού έκτασης που εκδόθηκε από τον Δ/ντή Δασών Δωδ/σου. Η ΚΜ 3847 γαιών Αφάντου, χαρακτηρίζεται ως δάσος.

Ο Δ/ντής Δασών Δωδ/σου
Φίλιππος Κοντίτσης
Δασολόγος με βαθμό Δ/ντή

2303-13/11

ΕΥΧΑΡΙΣΤΗΡΙΟ

Η πρόεδρος του Ε.Ε.Σ. του Περιφερειακού Τμήματος Ρόδου κ. Δ. Δελαπόρτα ευχαριστεί τις οικογένειες:

1. Βασίλη και Πηνελόπης Στεργιούλη για την δωρεά των 50 ευρώ στη μνήμη της Παναγιώτας Σπανού
2. Πασχάλη και Ειρήνης Κορφιάς – Κογκίδης για την δωρεάν των 50 ευρώ στην μνήμη της Παναγιώτας Σπανού και τα 30 ευρώ στη μνήμη της Βάσως Σισαμωτού - Γαλανοπούλου, αντί στεφάνων.

Το συνολικό ποσό των χρημάτων επιθυμία και των δύο οικογενειών είναι να δοθεί στον ορφανό και απροστάτευτο, άνεργο και με σοβαρή νόσο ασθενή που ήδη στηρίζει ο Ε.Σ. της Ρόδου.

Με ερυθροσταυρικές ευχαριστίες
Η Πρόεδρος Δ. Δελαπόρτα

ΓΔ-13/11



ΓΔ-15/11

ΑΔΕΛΦΟΤΗΤΑ ΚΡΗΤΩΝ ΡΟΔΟΥ
«Ο ΨΗΛΟΡΕΙΤΗΣ»
Πατρ. Αθηναγόρα 28 - Τ.Θ. 328 - 85100 Ρόδος

ΚΑΛΕΣΜΑ

Σας προσκαλούμε σε μια μοναδική κρητική και νησιωτική βραδιά με το γνωστό λυράρη και τραγουδιστή **Μιχάλη Καλλέργη** και τους συνεργάτες του Βασίλη Συγλέτο και Αλέκο Κουκουριτάκη στα λαούτα.

Σάββατο 15 Νοεμβρίου 2003 - Ωρα 21.00
Αίθουσα MIKE'S (Γ. Σεφέρη 108) - Ανάληψη)

Τιμή μενού: 25 ευρώ - παιδιά 15 ευρώ.
(μενού παραδοσιακό κρητικό - περιλαμβάνονται η ρακή και τα ποτά)

Κρατήσεις στο τηλέφωνο: 22410 66510
(οι κρατήσεις γίνονται με ευθύνη της Επιχείρησης)

Προσοχή: Είναι απαραίτητη η δήλωση συμμετοχής το αργότερο μέχρι το βράδυ της Παρασκευής 14-11-2003

Προμηθευτείτε εγκαίρως προσκλήσεις από:
- Τις ασφάλειες ΚΑΡΥΔΑΚΗ, Κ. Τσαλδάρη 1, Ρόδος
- Καταστήματα ΚΕΣΙΣΟΓΛΟΥ, Εθ. Δωδ/σίων 31 και Καναδά 15, Ρόδος
- ΒΟΥΤΥΡΑΚΗ Ι.Χ. ΕΠΕ Δωδ/κής Νεολαίας 16, Ρόδος

ΠΛΗΡΟΦΟΡΙΕΣ
Γιάννης Νωτάκης τηλ. 2241059520, 20638
Μαν. Καρυδάκης - Χρυσούλα Παπαδάκη τηλ. 22410 77000.

Οι εκδηλώσεις ολοκληρώνονται με **συναυλία κρητικής μουσικής** από τον παπα-Στεφανή το Νίκα και το μουσικό του συγκρότημα «Χαροκόποι» το Σάββατο 29 Νοεμβρίου 2003 στο Εθνικό Θέατρο Ρόδου

ΧΛ-15-11

ΤΗΛΕΟΡΑΣΗ

ΕΤ-1

08.00 Παιδικό πρόγραμμα
10.00 Βιογραφίες: Μόδα (Ε)
11.00 Ιστορία: από λεπτό σε λεπτό (Ε)
• Οίκο TV
12.00 Ταξιδεύοντας (Ε) «Ν. Μεξικό»
13.00 National Geographic
14.00 Αγρια Αφρική
15.00 Διακόσμηση με στυλ
15.30 Ο Ολιβερ μαγειρεύει
16.00 Εχει γούστο
18.00 Τελική ευθεία
19.00 Ολυμπιακά
ντοκιμαντέρ
• Οίκο TV
20.00 Οι πόλεις του κόσμου
• History chanel
21.00 Βιογραφίες: Γράμματα
22.00 Ιστορία. Νεότερη ιστορία
23.00 Ειδήσεις-αθλητικά-χρηματιστήριο-καιρός
• Κλήρωση ΠΡΟΤΟΤΖΟΚΕΡ
23.45 Δημιουργικό ντοκιμαντέρ
• Συνέχεια με επαναλήψεις

ΝΕΤ

05.45 Πρώτη γραμμή
10.00 Δέκα με Δύο
12.00 Ειδήσεις
13.00 Αλλη διάσταση
14.00 Χριστίνα, δικαίωμα στην αγάπη
14.50 Σαν σήνερα στον 20ό αώνα
15.00 Ειδήσεις
16.00 Ατίθασα νιάτα
17.00 Τσικιτίτας
17:50 Σαν σήνερα στον 20ό αώνα
18.00 Ειδήσεις- δελτίο στη νοηματική
18.30 Ελληνική ταινία «Η μοίρα ενός αθώου» (κοινωνικό δράμα)
20.10 Ποιός θέλει να γίνει εκατομμυριούχος;
21.00 Ειδήσεις
21.45 Μετά τις ειδήσεις
22.15 Λίστα γάμου
23.15 Ονειρο ήταν...
00.15 Σοπράνος
01.15 Ειδήσεις
• Δίλεπτα δελτία ειδήσεων στις 10.00, 11.00, 14.00, 17.00, 9.00, 20.00
• Συνέχεια με επαναλήψεις

ΕΤ-3

08.00 Φλογεροί δράκοι
08.30 Τα πουλιά
09.00 Ανατόλ
09.30 Δευτέρα λυκείου-αίθουσα Β'
10.00 Η άλλη μέρα
12.00 Exodus (Ε)
12.30 Τίποτα δεν είναι για πέταμα
13.00 Ειδήσεις
13.55 Ο κόσμος των σπορ
14.30 Με μια τρίτη ματιά
16.30 Η ζωή είναι ωραία
18.00 Σινεμανία
19.00 Περίμετρος
19.30 Υδρόγειος
20.00 Αθλητικό ημίωρο
20.30 Ειδήσεις
21.30 Μακρινές φιλίες
22.00 Ξένη ταινία «Πολωνέζικος γάμος»
24.00 Ειδήσεις
00.30 Επι τροχών (Ε)
01.00 Ασιατικές παραδόσεις: για μια κούπα ρύζι
01.30 Γουίλιαμ Σαίξπηρ
02.30 Με μια τρίτη ματιά (Ε)
04.30 Η άλλη μέρα (Ε)

MEGA

05.45 Κάθε μέρα μαζί
10.00 Τα μυστικά της Βέφας
11.00 Ομορφος κόσμος το πρωί
14.00 Ειδήσεις
15.00 Αλμα λίμπρε... σημαίνει ελεύθερη ψυχή (Ε)
16.00 Στην κουζίνα ολοταχώς
16. 50 Δύο ξένοι (Ε)
17.45 Ειδήσεις-δελτίο στη νοηματική
17.50 Απαγορευμένη αγάπη
18.30 Φιλοδοξίες
19.20 Το show των εκατομμυρίων
20.00 Ειδήσεις
21.00 Δέκα λεπτά κήρυγμα
21.50 Survivor
23.30 Οι φάκελοι
00.15 Τελευταία γεγονότα
00.30 Οι φάκελοι (Ε)
01.30 Ξένη ταινια «Συντριφιά με το φόβο»
03.30 Τηλεμάρκετινγκ
04.00 Επιφάνεια (Ε)
05.00 Η δίψα (Ε)

ANT-1

06.00 Ειδήσεις του CBS
06.20 Δανεικός πατέρας (Ε)
07.00 Καλημέρα Ελλάδα
10.00 Πρωϊνός καφές
13.05 Super game
13.15 Ταχύ για τρεις (Ε)
14.00 Τα νέα του ANT1
14.50 Ακρως οικογενειακόν (Ε)
15.25 Super game
15.50 Εγκλήματα (Ε)
16.30 Κωνσταντίνου και Ελένης (Ε)
17.30 Τα νέα του ANT1 ειδήσεις στη νοηματική
17.40 Ο καιρός της εβδομάδας
17.45 Super game
17.50 Καλημέρα ζωή
18.40 Θησαυροφυλάλειο
19.20 Η λάμψη (Ε)
20.00 Τα νέα του ANT1
21.00 Mission
22.00 Τα φιλαράκια
23.00 Φιλί ζωής
24.00 Νυχτερινές ειδήσεις
00.30 Fear factor
01.30 Ξένη ταινία «Κένεντι: η ιστορία ενός προέδρου» (Α' μέρος)
04.30 Mission (Ε)

STAR

06.30 Μέσα και έξω
07.00 Κάθε μέρα καλημέρα
10.00 Λόγια Στάρατα
12.00 Εχω θέμα
13.00 Ειδήσεις
14.00 Super Star
15.00 Ειδήσεις στη νοηματική γλώσσα
16.00 Ολα για την Ελενα
17.05 Λάουρα
18.00 Μονομάχος
19.00 Ειδήσεις
20.40 Αθλητικές ειδήσεις -Καιρός
21.00 Ξένη ταινία «Εξοδος κινδύνου» (αστυνομική περιπέτεια)
23.20 Ντου
24.00 Ξένη ταινία «Το παιχνίδι του μέλλοντος»
02.00 Ειδήσεις
02.15 Ξένη ταινία «Οι καταζητούμενοι»
04.00 Αστέρια στο πεντάγραμμο

ALPHA

05.45 Καινούργια ημέρα. Ενημερωτική εκπομπή
06.45 Καλημέρας σας
10.00 Καλώς τους
13.00 Χορεύοντας στη σιωπή (Ε)
14.00 Ειδήσεις
14.50 Παουλίνα
15.45 Μεταξύ αγάπης και μίσους
16.40 Ειδήσεις
16.45 Κάτω από την Ακρόπολη
17.30 Μπορώ
19.00 Παράθυρα στα γεγονότα
20.00 Ειδήσεις
21.00 Καλά να πάθεις
22.00 Candid camera
23.15 Ζούγκλα
01.00 Ειδήσεις
01.15 Ζούγκλα συνεχ.
02.00 Third watch
03.00 Point man

ALTER

06.00 Alter kids
08.00 Ειδήσεις
08.30 Αθεάτος κόσμος (Ε)
09.55 Τα μυστικά της υγείας
10.00 Ενα μήλο την ημέρα
11.00 Πρώτη ματιά
12.00 Αμεση επέμβαση
13.00 Ειδήσεις
14.00 Αποκλειστικά
16.30 Ειδήσεις
16.45 Ελληνική ταινία «Ο τελευταίος άντρας»
18.45 Το πρώτο θέμα
19.00 Ειδήσεις
20.00 Η φωνή του πολίτη
20.45 Το δίχτυ
21.00 Μητσι-χώστα
22.15 Celebrities
23.15 Ειδήσεις
23.30 Αϋπνίες
02.00 VIP (Ε)
03.00 Aphrodisia

ΙΡΙΔΑ

Ελλ. Μούσα Λαϊκή
15.00 New Wave
16.00 Ντοκιμαντέρ
17.00 Κινουμενα σχέδια
18.00 Τηλεπωλήσεις
19.30 Edgemont (νεανική σειρά)
20.00 Τοπικά γεγονότα με την Ελένη Γλεντή
21.45 Πετροβολήματα με τον Πέτρο Καλιβούρη
24.00 Τοπικά γεγονότα

ΠΡΟΟΔΟΣΠΟΡ

Στις Καλυθιές ο Λεπτοκαρίδης

Παρελθόν αποτελεί ο Γιώργος Σκαρτάδος

Ο Κώστας Λεπτοκαρίδης θα είναι όπως όλα δείχνουν ο νέος προπονητής του Απόλλωνα Καλυθιών όπως αποκλειστικά έγραφε χθες η «Π». Την απόφαση αυτή πήρε σύμφωνα με πληροφορίες ομόφωνα το διοικητικό συμβούλιο της ομάδας μετά την λύση της συνεργασίας με τον Γιώργο Σκαρτάδο ο οποίος από χθες αποτελεί οριστικά παρελθόν. Οι δυο πλευρές είχαν την ευκαιρία να μιλήσουν τηλεφωνικά όπου και οριστικοποιήθηκε το «διαζύγιο» αλλά για το θέμα δεν ήθελε να σχολιάσει τίποτα ούτε χθες ο ίδιος ο Σκαρτάδος. Ο Λεπτοκαρίδης επιλέχθηκε από τους απολλωνιστές ως ένας έμπειρος τεχνικός που μπορεί να βοηθήσει κυρίως ψυχολογικά τους ποδοσφαιριστές οι οποίοι είναι σε άσχημα κατάσταση την τελευταία περίοδο μετά τα συνεχόμενα αποτυχημένα αποτελέσματα. Η πρόσληψη του Λεπτοκαρίδη αναμένεται να επισημοποιηθεί σήμερα ενώ είναι πάρα πολύ πιθανό να κάνει και την πρώτη του προπόνηση με την νέα του ομάδα το απόγευμα.



Με νέο προπονητή θα συνεχίσουν οι παίκτες του Απόλλωνα

Πολύτιμη νίκη!

Η Ρόδος διατήρησε το αήττητο της έδρας επικρατώντας και της Μαρκό η οποία γνώρισε την πρώτη της ήττα

Αγχωτική αλλά πολύτιμη νίκη με 1 - 0 πέτυχε χθες στο Δημοτικό Στάδιο της πόλης μας η Ρόδος επί της Μαρκό και πλησίασε και άλλο τις πρώτες θέσεις του βαθμολογικού πίνακα της Γ' Εθνικής Κατηγορίας. Οι «πράσινοι» δεν είχαν αυτή την φορά τις πολλές ευκαιρίες αλλά αμυντικά έκαναν πάρα πολύ καλή δουλειά κρατώντας μακριά από την εστία του Θέμελη τα ατού των αντιπάλων. Δεν είναι τυχαίο το ότι σε όλη την διάρκεια του παιχνιδιού οι της Μαρκό δεν μπόρεσαν να δημιουργήσουν ούτε μια κλασική ευκαιρία με αποτέλεσμα ο Θέμελης να μην χρειαστεί να ιδρώσει ιδιαίτερα. Η Ρόδος ήταν ουσιαστική με τον τρόπο παιχνιδιού της από το πρώτο μέχρι και το τελευταίο λεπτό και το γεγονός ότι το σκορ ήταν ρευστό οφείλεται αποκλειστικά στην ίδια που δεν μπόρεσε να πετύχει ένα δεύτερο τέρμα στα μέσα του δεύτερου ημιχρόνου ούτως ώστε να «καθαρίσει» τον αγώνα.



Ο Πολυδεύκης Γεωργαλλής (αριστερά) όταν μπήκε προσπάθησε πάρα πολύ

Το γκολ

Στο πρώτο λεπτό των καθυστερήσεων του ημιχρόνου, ο Μαλλιάκας έκανε βαθιά μπαλιά και μετά από παρέμβαση του Κλοκίδη η μπάλα έφθασε στον Τσουκαλίδη μέσα στην περιοχή ο οποίος αφού απέφυγε έξυπνα τον Φίλη με ψύχραιμο σουτ έκανε το 1 - 0.

Οι κυριότερες στιγμές

Στο 32' ο Τσουκαλίδης με δυνατό σουτ έξω από την μεγάλη περιοχή έστειλε την μπάλα να περάσει δίπλα από το αριστερό δοκάρι του τερματοφύλακα Μπαλαφούτη.

Στο δεύτερο λεπτό των καθυστερήσεων του ημιχρόνου (στο 47'), ο Δάρλας σούταρε διαγώνια από καλή θέση στέλνοντας όμως την μπάλα άουτ.

Στο 60' ο Μητράκας έκανε μια καλοζυγισμένη σέντρα από τα δεξιά αλλά ο αφρούρητος Κλοκίδης με ένα ωραίο γυριστό σουτ έστειλε την μπάλα άουτ και στο 62' ο Ναλμπάντης πάσαρε ωραία στον Γεωργαλλή που βρέθηκε απέναντι από τον τερματοφύλακα αλλά άνοιξε πολύ την μπάλα με αποτέλεσμα να την χάσει.

Καλύτεροι των γηπεδούχων οι Μητράκας, Βασιλόπουλος και Τσουκαλίδης. Άρεσαν από την Μαρκό οι Δάρλας και Αρκουμάνης

Μέτρια ήταν η διαιτησία του Πειραιώτη κ.Λουρμπέα (Λαγογιάννης, Ποτόγλου). Την κίτρινη κάρτα είδαν οι Νάκου, Βασιλόπουλος (Ρόδος), Φίλης, Διαμαντόπουλος, Άγγος και Μπόλλος (Μαρκό).

Οι συνθέσεις των ομάδων:

ΡΟΔΟΣ: Θέμελης, Μαλλιάκας, Νάκου, Γιόνοβιτς, Βασιλόπουλος, Κλοκίδης, Ναλμπάντης (77' Μοσχής), Τσουκαλίδης, Μητράκας (86' Ισκάς), Νεντέλκοβιτς, Στ.Καντιμοίρης (56' Γεωργαλλής)

ΜΑΡΚΟ: Μπαλαφούτης, Φίλης, Δημητρίου, Αρκουμάνης, Ιασωνίδης (62' Ψυχουντάκης), Διαμαντόπουλος, Άγγος, Πλιάγκας (23' Μαρινάκης), Χωριανόπουλος (46' Μπόλλος), Γεωργίου, Δάρλας

• Κόπηκαν 1309 εισιτήρια και εισπράχθηκαν 7.310 ευρώ.



Από τους καλύτερους παίκτες της Ρόδου ήταν και πάλι ο Θοδωρής Μητράκας (αριστερά)

Σύμφωνα με τον τεχνικό της Μαρκό

«Η Ρόδος θα πρωταγωνιστήσει»

Την πεποίθησή του ότι η Ρόδος θα είναι μια από τις ομάδες που θα πρωταγωνιστήσουν εξέφρασε στην συνέντευξη τύπου ο προπονητής της Μαρκό Νίκος Διαμαντόπουλος ο οποίος δεν παρέλειψε να χρίσει ως φαβορί και την ομάδα του. Συγκεκριμένα δήλωσε:

«Ήταν ένα δυνατό παιχνίδι. Η Ρόδος έχει καλή έδρα. Παρά τα προβλήματα που μας παρουσιάστηκαν μέσα στον αγωνιστικό χώρο προσπαθήσαμε και ειδικά στο δεύτερο ημίχρονο πιέσαμε. Πιστεύω ότι η Ρόδος και η Μαρκό θα είναι δυο ομάδες που θα διεκδικήσουν την άνοδό τους στην επόμενη κατηγορία»

Το γεγονός ότι οι παίκτες του κράτησαν μακριά από την εστία του Θέμελη τα ατού του αντιπάλου ήταν για τον τεχνικό της Ρόδου Δημήτρη Σκούνα το κλειδί της χθεσινής επιτυχίας επί της Μαρκό. Συγκεκριμένα είπε:

«Ξέραμε ότι είχαμε να αντιμετωπίσουμε μια καλή και γρήγορη ομάδα. Κρατήσαμε μακριά από την εστία μας την Μαρκό και μπορέσαμε να βάλουμε γκολ σε καλό χρόνο. Είχαμε και καλή κυκλοφορία της μπάλας και μπορέσαμε έτσι να πάρουμε τους τρεις βαθμούς που είναι σημαντικοί»

Ο αρχηγός των φιλοξενουμένων Κώστας Μπόλλος είπε ότι «περιμέναμε δυνατή την Ρόδο την οποία βοήθησε και ο κόσμος. Θέλαμε να αποφύγουμε το γρήγορο γκολ αλλά τελικά το δεχθήκαμε με τυχερό τρόπο. Είναι άτυχο το αποτέλεσμα για εμάς αλλά κοιτάμε την συνέχεια»

Από την άλλη πλευρά ο Σάσα Γιόνοβιτς είπε τα ακόλουθα:

«Παίξαμε με την μοναδική αήττητη ομάδα της κατηγορίας. Στηθήκαμε σωστά στο γήπεδο κλείσαμε τα ατού τους και τους κρατήσαμε μακριά από την εστία μας. Με την εμπειρία μας σημειώσαμε ένα γκολ και πήραμε τη νίκη. Ήταν ένα ντέρμπι και όπως γίνεται σε αυτές τις περιπτώσεις δεν παίζεται θεαματικό ποδόσφαιρο».

• Επεισόδιο δημιούργησε ο προπονητής της Μαρκό στα αποδυτήρια λίγο πριν από την συνέντευξη τύπου. Ο κ.Διαμαντόπουλος αποκάλεσε «λαμόγιο» τον παράγοντα της Ρόδου Γιώργο Παυλίδη με αποτέλεσμα να υπάρξει ένταση ορισμένων λεπτών. Κατά την διάρκεια της συνέντευξης πάντως ο τεχνικός της Μαρκό ζήτησε συγγνώμη από τον κ. Παυλίδη τον οποίο μπέρδεψε όπως είπε «με κάποιον δημοσιογράφο που του είχε πατάξει ραδιοφωνάκι στα τέλη της δεκαετίας του 1980 όταν είχε έρθει ως προπονητής με την ομάδα του ΑΟ Πύργου.

• Μαθήματα δημοσιογραφίας έκανε παράγοντας της Μαρκό όταν συνάδελφος τοπικής εφημερίδας ρώτησε τον προπονητή της ομάδας κάτι σχετικά με το σύστημα που ακολούθησε η Μαρκό. Ο εν λόγω «κύριος» (άραγε τι δουλειά είχε στην αίθουσα τύπου;) μόλις έγινε η ερώτηση σηκώθηκε από την θέση του με άγριο ύφος και απευθυνόμενος στον Νίκο Διαμαντόπουλο τον παρότρυνε έντονα να μην απαντήσει γιατί «εμείς δεν απαντάμε τέτοιες ερωτήσεις» όπως χαρακτηριστικά είπε.

Πάτησε κορυφή η Λάρισα

Στην έβδομη θέση η Ρόδος

Κορυφή πάτησε η Λάρισα μετά την χθεσινή της σπουδαία νίκη επί του Ατσαλένιου με 3 -1. Η ομάδα της Κρήτης πάντως ισοβαθμεί μαζί της στην κορυφή όπως και η Καστοριά που επανήλθε στις επιτυχίες επικρατώντας της Θύελλας Πατρών με 1 - 0.

Όλα τα αποτελέσματα της 9ης αγωνιστικής είναι τα ακόλουθα:

Θρασύβουλος -Δόξα Δράμας	3 - 0
Καστοριά - Θύελλα	1 - 0
Βέροια - Βύζας Μεγάρων	4 - 1
Κιλκισιακός - Χαλκίδα	0 - 2
Αγ. Δημήτριος - Ποντιακός	2 - 0
Ηλυσιακός - Λύκοι	1 - 1
Λάρισα - Ατσαλένιος	3 - 1

Η ΒΑΘΜΟΛΟΓΙΑ

1.	Καστοριά	8	11 - 8	17
2.	Λάρισα	9	17 - 13	17
3.	Ατσαλένιος	9	11 - 8	17
4.	Βέροια	9	12 - 9	15
5.	Μαρκό	7	15 - 5	14
6.	Θρασύβουλος	9	14 - 11	14
7.	Ρόδος	7	13 - 8	13
8.	Ηλυσιακός	7	12 - 8	12
9.	Λύκοι	7	9 - 6	12
10.	Δόξα Δράμας	8	14 - 12	12
11.	Χαλκίδα	8	9 - 8	12
12.	Λεωνίδιο	8	7 - 11	10
13.	Βύζας Μεγάρων	9	12 - 18	10
14.	Αχαρναϊκός	7	4 - 5	9
15.	Κιλκισιακός	8	9 - 17	6
16.	Άγιος Δημήτριος	8	9 - 15	5
17.	Θύελλα Πατρών	8	5 - 13	5
18.	Ποντιακός	7	0 - 12	0
19.	Αγροτικός Αστέρας	-		
20.	Καβάλα	-		

Η ΕΠΟΜΕΝΗ ΑΓΩΝΙΣΤΙΚΗ

Λάρισα - Άγιος Δημήτριος
Ποντιακός - Ηλυσιακός
Ατσαλένιος - Θρασύβουλος
Λύκοι - Ρόδος
Δόξα Δράμας - Βέροια
Μαρκό - Αχαρναϊκός
Βύζας Μεγάρων - Αγροτικός Αστέρας
Καβάλα - Καστοριά
Λεωνίδιο - Χαλκίδα
Θύελλα - Κιλκισιακός

Οι διαιτητές στη Δ' Εθνική

Οι διαιτητές των αγώνων στον 7ο όμιλο της Δ' Εθνικής Κατηγορίας, είναι οι εξής:

• **ΠΥΡΓΟΣ ΠΥΡΓΙΟΥ-ΕΡΜΗΣ ΚΟΡΥΔ.**
ΔΙΑΙΤΗΤΗΣ Καλαϊτζίδης Αθήνας
ΒΟΗΘΟΣ Γουναρίδης Αθήνας
ΒΟΗΘΟΣ Κώτσης Αθήνας
ΠΑΡΑΤΗΡΗΤΗΣ Αυγουστής Χίου

• **ΑΙΟΛΙΚΟΣ-ΠΟΝΤΙΟΙ ΔΡΑΠ.**
ΔΙΑΙΤΗΤΗΣ Γραβιάς Αθήνας
ΒΟΗΘΟΣ Νεοφύτου Αθήνας
ΒΟΗΘΟΣ Πασπάτης Αθήνας
ΠΑΡΑΤΗΡΗΤΗΣ Μοιρασγεντής Λέσβου

• **ΑΝΑΓ. ΣΑΜΟΥ-ΔΙΑΓΟΡΑΣ**
ΔΙΑΙΤΗΤΗΣ Γιαννουγλίδης Αθήνας
ΒΟΗΘΟΣ Ταταράκης Αθήνας
ΒΟΗΘΟΣ Χατζηδημητρίου Αθήνας
ΠΑΡΑΤΗΡΗΤΗΣ Αρβανίτης Σάμου

• **ΚΕΡΑΤΣΙΝΙ-ΑΠΟΛΛΩΝ ΚΑΛΥΘ.**
ΔΙΑΙΤΗΤΗΣ Κουτσογιάννος Αθήνας
ΒΟΗΘΟΣ Σεριάν Αθήνας
ΒΟΗΘΟΣ Συναΐτης Αθήνας
ΠΑΡΑΤΗΡΗΤΗΣ Φωτίου Εύβοιας

• **ΠΑΝΑΞΙΑΚΟΣ-ΑΟ ΜΑΝΗΣ**
ΔΙΑΙΤΗΤΗΣ Σιδερής Αθήνας
ΒΟΗΘΟΣ Τουμπακάρης Αθήνας
ΒΟΗΘΟΣ Τίκας Αθήνας
ΠΑΡΑΤΗΡΗΤΗΣ Χαραμόπουλος Εύβοιας

• **ΚΩΣ-ΑΤΡΟΜΗΤΟΣ ΑΓ. Μ.**
ΔΙΑΙΤΗΤΗΣ Ποτόγλου Πειραιά
ΒΟΗΘΟΣ Αλαγκιοζίδης Πειραιά
ΒΟΗΘΟΣ Γατής Πειραιά
ΠΑΡΑΤΗΡΗΤΗΣ Στεφανόπουλος Εύβοιας

• **ΕΘΝΙΚΟΣ-ΑΟ ΜΥΚΟΝΟΥ**
ΔΙΑΙΤΗΤΗΣ Σταθόπουλος Αθήνας
ΒΟΗΘΟΣ Χριστόπουλος Αθήνας
ΒΟΗΘΟΣ Αρκουμάνης Αθήνας
ΠΑΡΑΤΗΡΗΤΗΣ Πριόνας Εύβοιας

ΔΙΑΦΗΜΙΖΕΤΑΙ ΣΤΟ ΙΝΤΕΡΝΕΤ
www.rodosport.gr

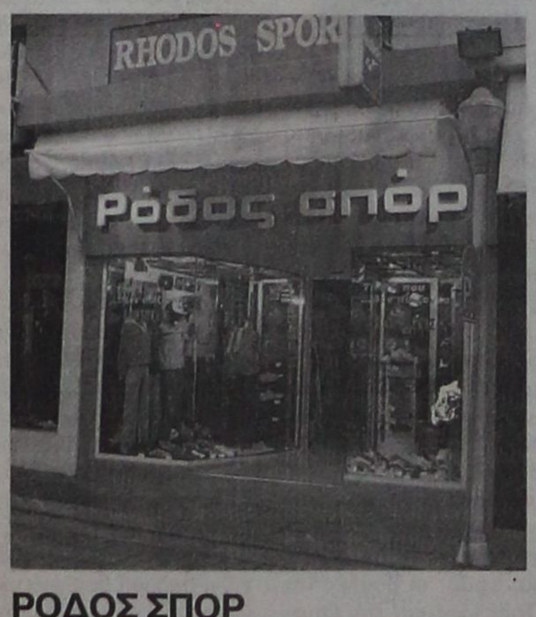

ΡΟΔΟΣ ΣΠΟΡ
...πρώτο όνομα στα σπορ
Τιμές που ...δεν παίζονται
ΕΘΕΛ. ΔΩΔΕΚΑΝΗΣΙΩΝ 15
Τηλέφ. 22410 21442 * E-mail: rospo@otenet.gr
ΓΔ-30/11

ΚΥΠΕΛΛΟ ΕΛΛΑΔΟΣ

Στην Πάτρα ο τελικός!

Ας όψεται η ολιγωρία μας και ...η Παναχαϊκή

Πουλάκι ήταν και πέταξε για τη Ρόδο η ανάληψη της διοργάνωσης του τελικού του Κυπέλλου Ελλάδος, τον προσεχή Μάϊο, αφού χθες με μία βεβιασμένη απόφασή της, η Ελληνική Ποδοσφαιρική Ομοσπονδία όρισε ως τόπο διεξαγωγής του μεγάλου αγώνα την Πάτρα, δίνοντας παράλληλα τέλος στα διάφορα σενάρια και στις ελπίδες της Ρόδου γαι φιλοξενία του.

Το θέμα, που μόνη η ΠΡΟΟΔΟΣΠΟΡ έφερε στο φως της επικαιρότητας έπαιξε όλη την προηγούμενη εβδομάδα, ωστόσο την ευκαιρία δεν έπιασαν απ' τα μαλιά οι τοπικοί αθλητικοί φορείς οι οποίοι κινούμενοι στους γνωστούς ράθυμους ρυθμούς θεώρησαν ότι είχαν όλα τα χρονικά περιθώρια να κινηθούν κατά το δοκούν. Φεύ, πόσο διαφορετική όμως αποδείχθηκε πραγματικότητα!

Να χρυσωθεί το χάπι για τον υποβιβασμό της Παναχαϊκής

Ο υποβιβασμός της Παναχαϊκής και η θύελλα αντιδράσεων που προκλήθηκε στην Αχαϊκή πρωτεύουσα και μάλιστα παραμονές εκλογών έπρεπε να καταλαγιάσουν με κάποιον... «αντιπερισπασμό» απ' την πλευρά της πολιτείας, ούτως ώστε να χρυσωθεί το χάπι και να σταματήσουν οι αντιδράσεις.

Ο τελικός του Κυπέλλου Ελλάδος, μέχρι εκείνη την στιγμή ήταν μετέωρος και έψαχνε ανάδοχο. Τι το καλύτερο λοιπόν για την πολιτεία και την ΕΠΟ, να αφήσουν κατά μέρος τους διάφορους μνηστήρες και να στείλουν χωρίς δεύτερη σκέψη, τον τελικό στην Πάτρα. Σπουδαίο το παιχνίδι και η ημερομηνία λουκούμι!

Ετσι, παρόλο που ο υποβιβασμός της ιστορικής Παναχαϊκής δεν μπορεί να ξεχαστεί εύκολα και να υποκατασταθεί στην συνείδηση των Πατρινών φιλάθλων και όχι μόνο, οι αναταράξεις θα είναι σαφώς πιο ήπιες και θα γίνουν ακόμη ηπιότερες από την παρουσία του Αχαιού Προέδρου της Δημοκρατίας, στην μεγάλη γιορτή του ποδοσφαίρου. Είπατε τίποτα;

ΠΡΟΟΔΟΣΠΟΡ

Στις 15 Δεκεμβρίου οι εκλογές στους διαιτητές ποδοσφαίρου

Θα γίνουν στα γραφεία του Συνδέσμου

Τη Δευτέρα 15 Δεκεμβρίου στις 7 μ.μ. ο Σύνδεσμος Διαιτητών Ποδοσφαίρου Δωδεκανήσου συγκάλεσε εκλογική γενική συνέλευση.

Θέματα της ημερήσιας διάταξης είναι:

1) Εκλογή προέδρου και γραμματέα
2) Ονομασία τακτικών μελών των μέχρι τώρα δοκίμων
3) Εκλογή Τριμελούς Εφορευτικής Επιτροπής
4) Έγκριση προϋπολογισμού οικονομικού έτους 2003-2004
5) Διοικητικός και Οικονομικός απολογισμός απερχόμενης διοίκησης
6) Έκθεση Εξελεγκτικής Επιτροπής
7) Προτάσεις - διάφορα.
8) Διενέργεια αρχαιρεσιών για την ανάδειξη 9μελούς δ.σ. και τριμελούς Εξελεγκτικής επιτροπής τριετούς θητείας.

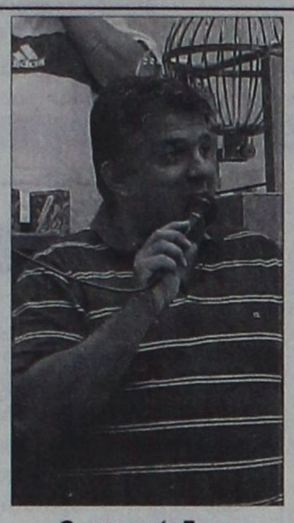

Ο νυν πρόεδρος του ΣΔΠΔ κ. Δημήτρης Κάπρος

Η γενική συνέλευση θεωρείται σε απαρτία όταν παρίστανται περισσότερα από τα μισά ταμειακώς εντάξει μέλη. Σε περίπτωση μη επίτευξης απαρτίας, η γενική συνέλευση θα επαναληφθεί την επόμενη ημέρα 16-12-2003, Τρίτη, την ίδια ώρα και στον ίδιο χώρο, χωρίς νέα πρόσκληση και θα θεωρηθεί σε απαρτία ανεξάρτητα από τον αριθμό των παρόντων μελών.

Σύμφωνα με το καταστατικό άρθρο 7, παρ. Δ η υποψηφιότητα για την εκλογή στο δ.σ. κατατίθεται στη γραμματεία του Συνδέσμου, τουλάχιστον μια ώρα πριν την έναρξη της γενικής συνέλευσης και συνοδεύεται από το χρηματικό πόσο των 20 ευρώ.

Ο Σύνδεσμος Διαιτητών Ποδοσφαίρου Δωδεκανήσου ανακοινώνει ότι, όσοι από τους υποψηφίους διαιτητές θέλουν να παρακολουθήσουν τη νέα σχολή διαιτησίας παρακαλούνται να προσέλθουν τη Δευτέρα 17 Νοεμβρίου 2003 και ώρα 18:00 στα γραφεία του Συνδέσμου (Παπαζαχαρίου 4, Ρόδος, Τηλ. 22410-20200).

Η λαχειαγορά του Ορφέα

Κατά την κλήρωση του Λαϊκού Λαχείου της 11ης Νοεμβρίου 2003, ο πρώτος αριθμός 8506 κερδίζει το πρώτο δώρο της λαχειαγοράς του Ορφέα, που είναι μια τηλεόραση.

Ο δεύτερος αριθμός 8403 κερδίζει το δεύτερο δώρο, που είναι ένα DVD.

Ολοκληρώνονται πολύ σύντομα τα έργα στο γήπεδο της Λίνδου

Μεγάλη χοροεσπερίδα με τον Νίκο Γιάννου στις 28 Νοεμβρίου

Στην τελική ευθεία μπήκαν τα έργα ανάπλασης και βελτίωσης του γηπέδου της Λίνδου και το αργότερο μέχρι τα τέλη του μήνα (οι παράγοντες του Κλεόβουλου οριοθετούν το πρώτο παιχνίδι στις 30 Νοεμβρίου με την ΑΕ Λέρου), θα έχει δοθεί προς χρήση!

Σήμερα ολοκληρώνεται η επένδυση του τοιχείου της εξέδρας με πλάκες Λάρδου και τοποθετούνται τα κιγκλιδώματα, δωμάτια, ενώ την Δευτέρα αναμένονται από την Αθήνα τα τρία πολυκαρμπονικά στέγαστρα, για τις ανάγκες των ομάδων και των δημοσιογράφων και την επόμενη ημέρα μηχανήματα θα αποκαταστήσουν τον αγωνιστικό χώρο. Από ΄κει και πέρα θα απομένουν διάφορα μικρομερεμέτια για να μετατραπεί το γήπεδο σε στολίδι.

Φυσικά απομένει η επίστρωση του αγωνιστικού χώρου με χλοοτάπητα, αλλά αυτό είναι μια άλλη ιστορία του - όχι πολύ μακρινού - μέλλοντος!

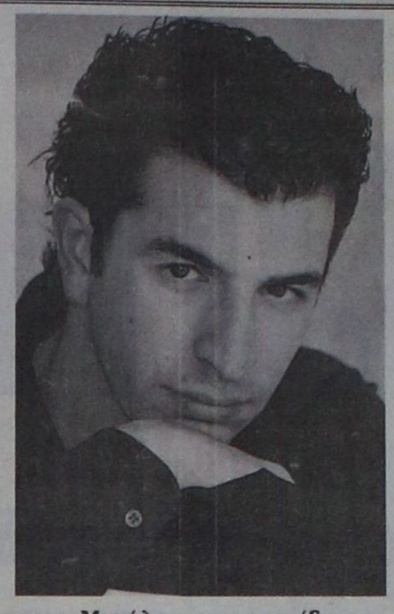

Μεγάλη χοροεσπερίδα με τον Νίκο Γιάννου

Ο γνωστός Ρόδιος τραγουδιστής Νίκος Γιάννου θα είναι γκεστ σταρ της μεγάλης χοροεσπερίδας, που διοργανώνει ο Κλεόβουλος, στις 28 Νοεμβρίου στο ξενοδοχείο Φαληράκι Μπητς.

Στην εκδήλωση εκτός από το πλούσιο μενού, την λαχειαγορά, το άφθονο ποτό και το αξεπέραστο μουσικοχορευτικό πρόγραμμα (θα χορέψει παραδοσιακούς χορούς μπαλέτο από τη Λίνδο), θα τιμηθούν οι διατελέσαντες πρόεδροι της ομάδας, κοινοτάρχες της Λίνδου, καθώς και οι 4 αρχηγοί του Κλεόβουλου, ανά δεκαετία.

Την εκδήλωση αναμένεται να τιμήσουν με την παρουσία τους πολιτικοί, επικεφαλής αθλητικών φορέων και οργανισμών και πολλοί φίλοι της ομάδας.

Τιμή κατά άτομο έχει οριστεί το ποσό των 25 ευρώ και το αργότερο μέχρι το Σαββατοκύριακο θ΄ αρχίσει η διάθεση των σχετικών προσκλήσεων, από το γνωστό κατάστημα δίσκων Mannuel Records και τον κ. Νίκο Αργυρό, στο Εμπορικό Κέντρο Φώκιαλη (τηλ. 26226).

Ξεκίνησε το τουρνουά «SUPERSPORT BALA» 5Χ5

Ξεκίνησαν οι αγώνες του Πανελλαδικού τουρνουά SUPERSPORT BALA» 5Χ5 στο «OASIS SOCCER CLUB». Οι ομάδες χωρίστηκαν σε τρεις ομίλους.

Οι αγώνες θα γίνονται κάθε Τρίτη, Τετάρτη και Πέμπτη από τις 18:00 και μετά και θα διευθύνει ο διαιτητής κ. Τσαγγάρης Βασίλειος.

Λόγω του μεγάλου ενδιαφέροντος που υπάρχει από πολλές ομάδες για τη συμμετοχή τους στο τουρνουά οι δηλώσεις συμμετοχής συνεχίζονται για τον καταρτισμό και τέταρτου ομίλου.

Το τουρνουά συνδιοργανώνεται από το «OASIS SOCCER CLUB», το SUPERSPORT BALA» και το Δήμο Ρόδου. Οι ομάδες είναι:

Α΄ ΟΜΙΛΟΣ:

Έλκος, Πόκα, Γιούβε, Παρτιζάνοι, Λατσιάλνοι, Πιράνχα, Ιππότες, Γωνιά, Δυναμό και LIONS.

Β΄ ΟΜΙΛΟΣ:

DRAGONS, Ελλις, Όλυμπος, Αμείλικτοι, Τσιονάτοι, Έπιπλα Δρακιού, RHAVVANA και BOUKMAIKERS.

Γ΄ ΟΜΙΛΟΣ

Ρεμάλια, Διάβολοι, Συντρίμια, Κανονιέρηδες, Σμαρτ, Σφυριά, Σκουπίδια, Café Gallery.

Από το ΔΟΝΑ Λινδίων

Πεζοπορία στη Λάρδο το πρωΐ του Σαββάτου

Ο Δ.Ο.Ν.Α. Λινδίων θα πραγματοποιήσει για πρώτη φορά εκδήλωση για όλες τις ηλικίες. Σχετική, είναι η ανακοίνωση του οργανισμού:

«Θέλουμε να καθιερώσουμε κάποιες εκδηλώσεις που θα μπορούν να συμμετάσχουν οι γονείς με τους γονείς τους, αλλά και τα παιδιά τους!

Η πιο ήπια μορφή άσκησης, λοιπόν, είναι ο περίπατος.

Είναι μια μεγάλη ευκαιρία να βρεθούμε όλοι μαζί οι δημότες του Δήμου Λινδίων να περπατήσουμε, να θέσουμε προβληματισμούς, αλλά και να ψυχαγωγηθούμε.

Στην εκδήλωση μπορούν να συμμετέχουν όλες οι ηλικίες από 3 ετών και άνω. Θα υπάρχει λεωφορείο καθ΄ όλη τη διαδρομή του περιπάτου για τους μη έχοντες τις κατάλληλες δυνάμεις για να ξεκουράζονται, όπως επίσης και γιατρός και ασθενοφόρο.

Καθ΄ όλη τη διάρκεια της διαδρομής επίσης, φορτηγάκι του Δήμου θα προσφέρει νερά και αναψυκτικά.

Η εκδήλωση θα πραγματοποιηθεί στις 15-11-2003 ημέρα Σάββατο και ώρα 9:30 π.μ.

Σημείο εκκίνησης η πλατεία Λάρδου στις 9:00 π.μ.

Θα μοιραστούν μπλουζάκια σε όλους τους συμμετέχοντες.

Διαδρομή: Πλατεία Λάρδου - Μονή Υψενής - Πλατεία Λάρδου.

Το λεωφορείο του Δήμου θα εκτελεί συνεχή δρομολόγια απ΄ όλα τα Δ.Δ. του Δήμου προς το σημείο συγκέντρωσης από τις 8:00 π.μ.

Από Λίνδο στην πλατεία Κράνας, από Πυλώνα στην εκκλησία του Αγίου Γερασίμου, από Κάλαθο στο Δημοτικό σχολείο και από Λάερμα στο κοινοτικό κατάστημα με την εκκίνηση του λεωφορείου».

Ο Ολυμπιακός απαντά στον Μήτσου

Δεν πέρασε παρά μία μόνο ημέρα από τη συνέντευξη Τύπου του προέδρου της ΠΑΕ Παναθηναϊκός, Αργύρη Μήτσου, και η ΠΑΕ Ολυμπιακός εξέδωσε σήμερα ανακοίνωση-απάντηση, στην οποία γίνεται λόγος για «επικίνδυνη τακτική» από την πλευρά των «πράσινων», ενώ αποδίδονται οξείς χαρακτηρισμοί («ανεύθυνος» ο κ. Μήτσου και «αφανείς παράγοντες» οι ιδιοκτήτες της ομάδας) στη διοίκηση και την ιδιοκτησία του Παναθηναϊκού. Το πλήρες κείμενο της ανακοίνωσης έχει ως εξής:

«Η ΠΑΕ Ολυμπιακός με αντισχία παρακολουθεί το επικίνδυνο παραλήρημα εκπροσώπων της ΠΑΕ Παναθηναϊκός, που επιχειρούν απεγνωσμένα να δημιουργήσουν πολεμικό κλίμα και να πυροδοτήσουν την ένταση και το φανατισμό ενόψει του αγώνα των δύο ομάδων. Και αυτό διέπραξε με περίσσευμα ανευθυνότητας ο κατ΄ απονομήν πρόεδρός της κ. Μήτσου, με τη χθεσινή συνέντευξή του σε μία εμφανέστατη προσπάθεια να δικαιολογήσει τους προϊσταμένους του και να διασωθεί ο ίδιος και τα όποια προσχήματα του έχουν απομείνει, ομολογώντας μάλιστα, ότι θα αναγκαστεί να λογοδοτήσει στους φιλάθλους της ομάδας του. Τον προειδοποιούμε ότι ο εκνευρισμός και το άγχος μιας ΠΑΕ με πολλά προβλήματα, όπως ο ίδιος τα παρουσίασε, μπορεί να είναι εύλογα και αναμενόμενα, αλλά σε καμία περίπτωση δεν θα επιτρέψουμε να μετατραπούν σε πρόβλημα του ελληνικού ποδοσφαίρου.

Με λεονταρισμούς, πολεμικές κραυγές και υποκινούμενα πρωτοσέλιδα στο φιλικό τους Τύπο, για αποστολή 2.000 κομάντος στη Ριζούπολη, δεν κερδίζονται τα ντέρμπι, ούτε καλύπτονται οι διάτρητες πρακτικές αφανών παραγόντων που δεν τολμούν να αναλάβουν τις ευθύνες τους. Η ΠΑΕ Ολυμπιακός συστηματικά και με αίσθημα ευθύνης καταβάλλει συνεχείς προσπάθειες για να εξαλειφθεί η βία στα γήπεδα. Και η προσπάθεια αυτή αποδίδει καρπούς και χαίρει γενικής αναγνώρισης. Η συμπεριφορά των φιλάθλων μας ακόμη και σε ευθείες προκλήσεις αποτελεί την καλύτερη απόδειξη. Καλούμε όλους όσοι ασχολούνται με το ελληνικό ποδόσφαιρο και θέλουν να λέγονται αφανώς ή εμφανώς παράγοντές του, να κατανοήσουν ότι η επένδυση στον τυφλό φανατισμό είναι αδιέξοδη, πτυοπαθής αλλά και επικίνδυνη τακτική. Και η εμμονή τους να παριστάνουν τους επικεφαλής κομάντος στις εξέδρες, καταστροφική. Ας κατανοήσουν επιτέλους ότι το ελληνικό ποδόσφαιρο χρειάζεται από όλους μας ουσιαστικές επενδύσεις, μακρόπνοους σχεδιασμούς και συνεχή προσπάθεια για να το οδηγήσουμε στο μέλλον που του αξίζει».

Ο Κλεάνθης ευχαριστεί

Με χθεσινή της ανακοίνωση, η διοίκηση του Κλεάνθη Παραδεισίου ευχαριστεί τον ένθερμο φίλο της ομάδας κ. Χρήστο Σταματίου για την προσφορά μίας φωτογραφικής μηχανής για τις ανάγκες της λαχειαγοράς.

AMCOR

No 1

ΚΑΤΑΣΚΕΥΑΖΟΝΤΑΙ & ΕΙΣΑΓΟΝΤΑΙ ΣΥΝΑΡΜΟΛΟΓΗΜΕΝΑ ΑΠΟ ΤΟ ΙΣΡΑΗΛ



ΠΡΟΔΙΑΓΡΑΦΕΣ ΕΟΚ CE MARK

Η AMCOR-ΙΣΡΑΗΛ Η ΜΕΓΑΛΥΤΕΡΗ ΒΙΟΜΗΧΑΝΙΑ ΗΛΙΑΚΩΝ ΣΥΣΤΗΜΑΤΩΝ ΣΤΟΝ ΚΟΣΜΟ,ΣΑΣ ΠΡΟΣΦΕΡΕΙ ΤΟΝ ΚΑΛΥΤΕΡΟ ΗΛΙΑΚΟ ΘΕΡΜΟΣΙΦΩΝΑ ΤΟΥ ΚΟΣΜΟΥ ΜΕ ΜΟΝΑΔΙΚΑ ΣΗΜΕΙΑ ΥΠΕΡΟΧΗΣ ΠΟΥ ΚΑΝΕΝΑΣ ΑΛΛΟΣ ΔΕΝ ΕΧΕΙ.ΠΡΩΤΗ Η AMCOR,ΠΡΙΝ 40 ΧΡΟΝΙΑ ΠΑΡΟΥΣΙΑΣΕ ΤΗΝ ΕΠΑΝΑΣΤΑΤΙΚΗ ΤΗΣ ΤΕΧΝΟΛΟΓΙΑ ΣΤΟΥΣ ΗΛΙΑΚΟΥΣ ΘΕΡΜ/ΝΕΣ. ΠΟΛΛΟΙ ΑΠΟ ΤΟΤΕ ΠΡΟΣΠΑΘΗΣΑΝ ΝΑ ΤΗΝ ΜΙΜΗΘΟΥΝ .ΤΑ ΑΠΟΤΕΛΕΣΜΑΤΑ ΤΟΥΣ ΕΙΝΑΙ ΓΝΩΣΤΑ.ΚΑΝΕΝΑΣ ΔΕΝ ΜΠΟΡΕΣΕ ΝΑ ΤΗ ΦΘΑΣΕΙ.ΣΗΜΕΡΑ Η AMCOR ΣΥΝΕΧΙΖΟΝΤΑΣ ΤΗΝ ΕΡΕΥΝΑ ΣΤΟΝ ΤΟΜΕΑ ΤΗΣ ΗΛΙΑΚΗΣ ΕΝΕΡΓΕΙΑΣ ΒΡΙΣΚΕΤΑΙ ΚΑΙ ΘΑ ΒΡΙΣΚΕΤΑΙ ΜΠΡΟΣΤΑ ΓΙΑΤΙ ΕΙΝΑΙ Η No 1 ΣΤΟΝ ΚΟΣΜΟ.

ΕΙΝΑΙ Η AMCOR

Χ 4247-30/11

Μία η Ομοσπονδία Μοτοσικλέτας που λειτουργεί στην Ελλάδα

Πραγματοποιήθηκε στη Γενική Γραμματεία Αθλητισμού σύσκεψη, με τη συμμετοχή των προέδρων της Αθλητικής Μοτοσικλετιστικής Ομοσπονδίας Ελλάδας και της Ομοσπονδίας Μοτοσικλέτας, κ.κ. Κορέλα και Δαμουλάκη, και υπηρεσιακών παραγόντων.

Θέμα συζήτησης ήταν η δημιουργία μίας και ενιαίας Ομοσπονδίας, που θα αναλάβει τους αγώνες Μοτοσικλέτας από το ερχόμενο έτος 2004, σύμφωνα με τις επιταγές των Νόμων 2725/1999 και 3057/2002.

Οι δύο πρόεδροι, μετά τη σύσκεψη και τη συνάντηση που είχαν με τον υφυπουργό Αθλητισμού, Γιώργο Λιάνη, το Γενικό Γραμματέα Αθλητισμού Νίκο Έξαρχο και τον Διευθυντή Αγωνιστικού Αθλητισμού Γιώργο Τσιτρούλη, δήλωσαν:

«Ύστερα από διεξοδική συζήτηση, γόνιμη ανταλλαγή απόψεων και κάτω από το βάρος της ευθύνης για την πορεία των αγώνων μοτοσικλέτας, και με την πολύ θετική συμβολή των αρμοδίων της Γ.Γ.Α. αποφασίσαμε...

1. Εντασσόμεθα κάτω από την ίδια σημαία και κάτω από ενιαία διοίκηση προκειμένου να αναγνωρισθεί μία Ομοσπονδία όπως προβλέπει ο Νόμος.

2. Όλα τα μέλη εφόσον το επιθυμούν αλλά και οποιοσδήποτε άλλος, εντάσσονται με πλήρη δικαιώματα και υποχρεώσεις στην ΑΘΛΗΤΙΚΗ ΜΟΤ. Ο.Ε., τιμώντας την ιστορία και τους αγώνες της ΜΟΤ. Ο.Ε. για το θέμα αυτό.

3. Προκηρύσσονται εκλογές για το Δ.Σ. της ενιαίας ΑΘΛΗΤΙΚΗΣ ΜΟΤ. Ο.Ε., στο οποίο ισότιμα συμμετέχουν όλα τα μέλη νέα και παλαιά της ΑΘΛΗΤΙΚΗΣ ΜΟΤ. Ο.Ε. σύμφωνα με τον αθλητικό Νόμο.

Ενωμένοι, με την πεποίθηση ότι πραγματοποιείται επιτέλους η επιθυμία των χιλιάδων μοτοσικλετιστών να διεξάγονται αγώνες μοτοσικλέτας όπως αξίζει και αρμόζει στην ιστορία της μοτοσικλέτας, απευθύνουμε ευχαριστήριο σε όσους βοήθησαν άμεσα ή έμμεσα».



Λάδι στη φωτιά

Μετά το γήπεδο του Φυτωρίου, μία ακόμη κατραπακιά δέχτηκε το τοπικό ποδόσφαιρο, μετά την χθεσινή, βεβιασμένη και ύποπτη απόφαση της Ε.Π.Ο. να δώσει τον Τελικό του Κυπέλλου Ελλάδος στην Πάτρα. Απόφαση, που εύκολα αντιλαμβάνεται καθένας, γιατί πάρθηκε τη δεδομένη χρονική στιγμή και τι εξυπηρετεί. Βέβαια έπαιξε τον δικό της ρόλο η γνωστή μας ολιγωρία, αλλά αυτή περνάει σε δεύτερη μοίρα, αφού οι βουλές της Πολιτείας και της Ομοσπονδίας ήταν έτσι κι αλλιώς εκ διαμέτρου αντίθετες.

Ακόμη ένας σκόπελος προέκυψε για τη φετινή δύσκολη ρότα του Απόλλωνα Καλυθιών, αφού η παραίτηση του Γιώργου Σκαρτάδου, σωστή ή λάθος δεν έχει σημασία, θα φέρει επιπλέον κλυδωνισμούς στο ταλαιπωρημένο σκαρί της ομάδας. Ευχή όλων μας να ξεπεραστεί γρήγορα και αυτή η μίνι κρίση και η αισιοδοξία και οι επιτυχίες να επιστρέψουν στο στρατόπεδο της δυναμικής ομάδας.

Μπορεί ο Α.Σ. Τήλου να απέκτησε γήπεδο - στολίδι, με σύγχρονο τάπητα, που θα ζήλευαν πολλές ροδίτικες ομάδες, ωστόσο η ομάδα ακόμη δεν έχει κερδίσει βαθμό στο πρωτάθλημα, ενώ έχει να αγωνιστεί πάνω από 20 ημέρες. Μακάρι, έστω κι αργά, να βρει το δρόμο της αφού χαίρει της συμπάθειας μεγάλου μέρους των φιλάθλων.

Η μεγάλη χθεσινή νίκη της Ρόδου επί της Μαρκό χαιρετίστηκε από τον κόσμο με αισθήματα ανακούφισης και χαράς, όμως σίγουρα δεν ικανοποίησε με την απόδοσή της και έδειξε ότι θα πρέπει ακόμη να γίνει σκληρή δουλειά για να φθάσει στο επιθυμητό επίπεδο απόδοσης.

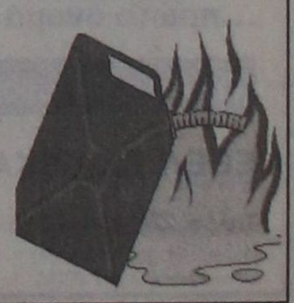

ΠΡΟΟΔΟΣΠΟΡ

Ταξιδιάρικες...κορασίδες!

Η Α.Ε. Δικαίου και ο Α.Ο. Σύμης θα έρθουν στη Ρόδο για την πρεμιέρα του πρωταθλήματος που αναβλήθηκε την προηγούμενη εβδομάδα...



Οι περσινές πρωταθλήτριες του Γ.Α.Σ. Ιάλυσος

Με τρία παιχνίδια θα ανοίξει η αυλαία του φετινού πρωταθλήματος των κορασίδων. Η Τ.Ε. Ε.Ο.Κ. όρισε αναμετρήσεις με μετακινούμενα σωματεία. Συγκεκριμένα την Κυριακή η Α.Ε. Δικαίου, καιρού επιτρέποντος, θα ταξιδέψει στη Ρόδο για να αντιμετωπίσει τη Νίκη Ρόδου, ενώ το ίδιο θα κάνει και ο πρωτοεμφανιζόμενος Α.Ο. Σύμης που θα αγωνιστεί κόντρα στον Α.Σ.Κ. Ιβίσκος και τον Γ.Α.Σ. Ιάλυσος, καθώς θα χρειαστεί να διανυκτερεύσει.

Αξίζει να σημειωθεί ότι το πρωτάθλημα των κορασίδων διεξάγεται με ορισμό των αγώνων από την Τ.Ε. Ε.Ο.Κ. Δωδεκανήσου.

ΚΥΡΙΑΚΗ (16/11):

• Δ.Κ.Γ. Ρόδου (15:00): Νίκη Ρόδου- Α.Ε. Δικαίου

• Δ.Κ.Γ. Ρόδου (17:00): Α.Σ.Κ. Ιβίσκος- Α.Ο. Σύμης

ΔΕΥΤΕΡΑ (17/11):

• Κ.Γ. Ιαλυσού (12:00): Γ.Α.Σ. Ιάλυσος- Α.Ο. Σύμης

Κολοσσός και στη Δράμα...

Με τον Γιώργο Κουκλάκη θα ταξιδέψουν στη Θεσσαλονίκη οι «θαλασσί»! Τράβηγμα υπέστη ο Παναγιωταράκος, όμως προπονήθηκε κανονικά χθες! Η διοίκηση της ομάδας ευχαριστεί τον φίλαθλο κόσμο της Ρόδου για τη συμπαράσταση! Φραγκιάς και Παναγιωτόπουλος στη συνέντευξη τύπου...

Με τον Γιώργο Κουκλάκη στην αποστολή θα αναχωρήσει αύριο το απόγευμα για τη Θεσσαλονίκη ο Κολοσσός ενόψει του αγώνα κόντρα στον Κ.Α.Ο. Δράμας.

Ο 33χρονος φόργουορντ επέστρεψε πλέον κανονικά στις προπονήσεις μετά την 15ήμερη αποχή του από τους αγωνιστικούς χώρους, λόγω της διάτασης που υπέστη στο γαστροκνήμιο. Από κει και πέρα ένα μικρό τράβηγμα που υπέστη ο Πάνος Παναγιωταράκος δεν ήταν κάτι ανησυχητικό και έτσι ο έμπειρος γκαρντ θα τεθεί κανονικά στη διάθεση του Βασίλη Φραγκιά. Η προετοιμασία πλέον των «θαλασσί» συνεχίζεται χωρίς αγωνιστικά προβλήματα και στις τάξεις της ομάδας επικρατεί αισιοδοξία για την έκβαση του μεθαυριανού αγώνα με τους Δραμινούς.

Ο Κολοσσός θα επιχειρήσει το πρώτο ροζ φύλλο μακριά απ' την έδρα του, προκειμένου μ' αυτό τον τρόπο να καλύψει το κενό του στραβοπατήματος με τον Δ.Α.Σ. Άνω Λιοσίων. Εξάλλου και μόνο το γεγονός ότι μετά τη Δράμα θα ακολουθήσει μία τριπλέτα δυνατών παιχνιδιών για τους Ροδίτες(με Πανελλήνιο εντός και Παπάγου-Ιωνικό Νικαίας εκτός), καθιστά αναγκαία την κατάκτηση του ροζ φύλλου στην πόλη της Ανατολικής Μακεδονίας.



Τον φίλαθλο κόσμο που γέμισε ασφυκτικά το «Βενετόκλειο» στο ματς με την Ολύμπια Λάρισας, ευχαρίστησε χθες η διοίκηση του Κολοσσού

Στο μεταξύ, σήμερα το απόγευμα στις 16:30, στο «Βενετόκλειο», ο τεχνικός του Κολοσσού Βασίλης Φραγκιάς μαζί με τον Αλέξανδρο Παναγιωτόπουλο θα μιλήσουν για την προετοιμασία της ομάδας αλλά και για το κρίσιμο ματς κόντρα στον Κ.Α.Ο.Δ. που έχει θέσει τους ίδιους στόχους με τους «θαλασσί»

Όσον αφορά τους φιλάθλους που έδωσαν το «παρών» στο μεγάλο ντέρμπι με την Ολύμπια Λάρισας, η διοίκηση του Κολοσσού θέλησε να τους ευχαριστήσει για τη συγκλονιστική παρουσία τους, που βοήθησε τα μέγιστα στη νίκη της ομάδας κόντρα στους Θεσσαλούς. Άλλωστε σε όλα τα εντός έδρας παιχνίδια που έχουν δώσει οι «νεοφώτιστοι», οι φίλαθλοι αποτέλεσαν τον έκτο παίκτη και βοήθησαν σημαντικά ώστε να έρθουν οι επιτυχίες.

Διαμαντής- Κουκουλίτσιος στη Δράμα

Και ξανά στον δρόμο του Κολοσσού, ο Κουκουλίτσιος...Ο Θεσσαλός διαιτητής θα είναι ένας εκ των δύο(ο άλλος είναι ο Διαμαντής) που θα διευθύνει την αναμέτρηση των «θαλασσί» στη Δράμα. Αξίζει να σημειωθεί ότι με ρέφερι τον Κουκουλίτσιο οι Ροδίτες δεν έχουν γευθεί ακόμα τη χαρά της νίκης. Ο εν λόγω διαιτητής είχε «σφυρίξει» τα παιχνίδια του Κολοσσού στην Καισαριανή κόντρα στη Νήαρ Ηστ, αλλά και της πρεμιέρας στη Χαλκίδα με αντίπαλο την Α.Γ.Ε.Χ.

Από κει και πέρα το σημαντικότερο ματς θα διεξαχθεί στο ουδέτερο γήπεδο του Σπόρτιγκ, όπου η τιμωρημένη Νήαρ Ηστ θα υποδεχθεί το Παλαιό Φάληρο. Ο ένας εκ των πρωτοπόρων, Πανελλήνιος θα δοκιμαστεί εκτός έδρας κόντρα στον Παπάγου, ενώ θεωρητικά εύκολο έργο θα έχει η Ολύμπια Λάρισας με τον ουραγό Ιωνικό Νικαίας. Τον παράγοντα έδρα θα θελήσει να εκμεταλλευτεί για ακόμα μία φορά η Μ.Ε.Ν.Τ., που θα αντιμετωπίσει τον Γυμναστικό. Μεγάλο ενδιαφέρον παρουσιάζουν οι αναμετρήσεις στα Λιόσια και τη Ξάνθη. Ο Δ.Α.Σ.Α.Λ. θα κοντραριστεί με τον Α.Σ.Ε. Δούκα, στον πάγκο του οποίου θα καθίσει για πρώτη φορά ο Κώστας Σορώτος, ενώ στην Θράκη, οι Ξανθιώτες θα φιλοξενήσουν την Α.Γ.Ε. Χαλκίδας.

ΤΟ ΠΡΟΓΡΑΜΜΑ ΚΑΙ ΟΙ ΔΙΑΙΤΗΤΕΣ ΤΗΣ 7ης ΑΓΩΝΙΣΤΙΚΗΣ

• Σπόρτιγκ (19:30): Νήαρ Ηστ- Παλαιό Φάληρο (Θεοδωρόπουλος- Τουτουντζόγλου)

• 1ο Λιοσίων (17:30): Δ.Α.Σ. Άνω Λιοσίων- Α.Σ.Ε. Δούκα (Δροσόπουλος- Παπαδόπουλος Ι.)

• Μ.Ε.Ν.Τ. (17:30): Μ.Ε.Ν.Τ.- Γ.Σ. Λάρισας (Κορομηλάς-Λιαρομάτης)

• Ξάνθη (Φ. Αμοιρίδης) (17:30): Α.Σ. Ξάνθης- Α.Γ.Ε. Χαλκίδας (Φούφης- Σταματόπουλος)

• Παπάγου (17:30): Α.Σ. Παπάγου- Πανελλήνιος (Ψαριανός- Μανδρέκας)

• Νεάπολη Λάρισας (17:30): Ολύμπια Λάρισας- Ιωνικός Νικαίας (Τζιμογιάννης- Ξενικάκης)

• Δράμα (Δ. Κραχτίδης): (17:30): Κ.Α.Ο. Δράμας- Κολοσσός Ρόδου (Διαμαντής- Κουκουλίτσιος)

Για όλα τα γούστα...

Αγωνιστική κίνηση και στους τρεις ομίλους περιλαμβάνει το πρόγραμμα του παιδικού πρωταθλήματος!



Όλα για όλα θα τα δώσει ο Ηρακλής Λάρδου (φωτό) κόντρα στον Δ.Α.Ν.Σ. Δωριείς

Παιχνίδια και για τους τρεις ομίλους περιλαμβάνει το πρόγραμμα του παιδικού πρωταθλήματος.

Το πιο ενδιαφέρον ματς αναμένεται να γίνει στη Λάρδο, μεταξύ του Ηρακλή και του Δ.Α.Ν.Σ. Δωριείς για τον δεύτερο όμιλο, καθώς και οι δύο ομάδες καίγονται για τη νίκη. Από κει και πέρα ο Κολοσσός Ρόδου λογικά θα έχει εύκολο έργο απέναντι στον Π.Α.Ο. Διαγόρα, ενώ ο Α.Σ.Κ. Ιβίσκος είναι το φαβορί κόντρα στον ουραγό Γ.Α.Σ. Ιάλυσος.

Για τον τρίτο όμιλο το ενδιαφέρον εστιάζεται στην αναμέτρηση Ηρακλής 2000- Ιπποκράτης, καθώς η Α.Ε. Δικαίου εύκολα ή δύσκολα θα κάμψει την αντίσταση της Ε.Α. Καλύμνου.

Α' ΟΜΙΛΟΣ (7η ΑΓΩΝΙΣΤΙΚΗ)

ΑΥΡΙΟ(14/11):

• Δ.Κ.Γ. Ρόδου (17:30): Κολοσσός Ρόδου- Π.Α.Ο. Διαγόρας

• Δ.Κ.Γ. Ρόδου (19:30): Α.Σ.Κ. Ιβίσκος- Γ.Α.Σ. Ιάλυσος

Β' ΟΜΙΛΟΣ (ΕΞ ΑΝΑΒΟΛΗΣ)

ΚΥΡΙΑΚΗ (16/11):

• Λάρδος (14:30): Ηρακλής Λάρδου-Δ.Α.Ν.Σ. Δωριείς

Γ' ΟΜΙΛΟΣ (4η ΑΓΩΝΙΣΤΙΚΗ)

ΣΑΒΒΑΤΟ (15/11):

• Καρδάμαινα (15:00): Ηρακλής 2000- Ιπποκράτης Κω

ΚΥΡΙΑΚΗ (16/11):

• Πυλί (17:00): Α.Ε. Δικαίου- Ε.Α. Καλύμνου

Ο Κοντογιάννης στην Προοδευτική!

Μπορεί πριν από λίγες μέρες να παραπήθηκε από την τεχνική ηγεσία του Α.Σ.Ε. Δούκα, ωστόσο ο Παναγιώτης Κοντογιάννης δεν έμεινε για πολύ καιρό χωρίς δουλειά. Ο έμπειρος τεχνικός, που παλαιότερα είχε περάσει και από τη Ρόδο, συμφώνησε με την Προοδευτική και ουσιαστικα επέστρεψε στα παλιά του λημέρια. Αξίζει να σημειωθεί ότι πέρσι ο Παναγιώτης Κοντογιάννης πανηγύρισε με την ομάδα του Κορυδαλλού την άνοδο στη Β' Εθνική. Οι Πειραιώτες έλυσαν τη συνεργασία τους με τον Γιώργο Βελισσαράκο και πλέον στο τιμόνι της ομάδας θα βρίσκεται μέχρι το τέλος της χρονιάς ο πρώην προπονητής του Α.Σ.Ε. Δούκα.

Και ξανά ξανά πρωταθλητές...

Το 2ο Λύκειο κατέκτησε την πρώτη θέση στο σχολικό πρωτάθλημα των Λυκείων στην πόλη της Ρόδου, καθώς επικράτησε με 66-51 στον μεγάλο τελικό του 2ου Τ.Ε.Ε.!



Το 2ο Λύκειο κέρδισε στον μεγάλο τελικό το 2ο Τ.Ε.Ε.

Η πιο γλυκειά συνήθεια...Το 2ο Λύκειο για ακόμα μία φορά κατέκτησε την πρώτη θέση στο σχολικό πρωτάθλημα, στην πόλη της Ρόδου. Η ομάδα του Δημήτρη Γεμενετζή επικράτησε χθες το μεσημέρι, στην «τέντα», στον μεγάλο τελικό του 2ου Τ.Ε.Ε. με 66-51 και κατέκτησε τον άτυπο τίτλο στην πόλη της Ρόδου. Πλέον οι μεγάλοι νικητές θα αγωνιστούν με την πρωταθλήτρια ομάδα των χωριών και στη συνέχεια με το νικητή του βορείου συγκροτήματος. Φυσικά η ομάδα που θα κόψει πρώτη το νήμα στα Δωδεκάνησα θα εκπροσωπήσει το νομό μας στο πανελλήνιο πρωτάθλημα που θα διεξαχθεί στην Αθήνα.

Το χθεσινό ματς ήταν ντέρμπι μόνο στο πρώτο ημίχρονο. Το 2ο Τ.Ε.Ε. αιφνιδίασε τους αντιπάλους του και με πρωταγωνιστές το δίδυμο Φιλιππόπουλος- Βογιατζής κατάφερε να προηγηθεί με 6-11(4'). Αξίζει να σημειωθεί ότι κατά τη διάρκεια του πρώτου επταλέπτου παρουσιάστηκε πρόβλημα με τον ηλεκτρονικό πίνακα, που είχε ως αποτέλεσμα το ματς να διακοπεί δύο φορές.

Το τέλος της πρώτης περιόδου βρήκε τους τυπικά φιλοξενούμενους να έχουν το πάνω χέρι(12-17), κάτι πάντως που άλλαξε στη συνέχεια. Με πόντους από τους Καραχάλιο και Καμπούρη Σ., το 2ο Λύκειο έφερε το ματς στα ίσα(24-24 στο 11') και έδωσε νέο ενδιαφέρον στο παιχνίδι. Τελικά το 2ο Λύκειο κατάφερε να πάει στα αποδυτήρια έχοντας χτίσει νωρίτερα μία εύθραυστη διαφορά δύο πόντων (36-34).

Στην επανάληψη, οι παίκτες του Δημήτρη Γεμενετζή πάτησαν γκάζι και βελτιώνοντας την άμυνα τους, ξέφυγαν με 45-37 (19'). Από κει και πέρα το υπόλοιπο του ματς εξελίχθηκε σε τυπική διαδικασία για το 2ο Λύκειο, που δεν συνάντησε δυσκολίες μέχρι να πάρει το ροζ φύλλο. Απ' τους νικητές ξεχώρισαν οι Καραχάλιος, Καμπούρης Σ. και Μητσού, ενώ απ' τους ηττημένους οι Φιλιππόπουλος και Βογιατζής.

*Το παιχνίδι διεξήχθη κεκλεισμένων των θυρών.

• Τα δεκάλεπτα ήταν: 12-17, 36-34 (ημ.), 48-39, 66-51

• Διαιτητές: Ξανθός- Φάκαρος

2ο ΛΥΚΕΙΟ (Γεμενετζής): Μοσχοβάκος, Ματσαμάς, Καμπούρης Τ., Πλάκας 4, Στυλιανός 9(2), Καραχάλιος 17(3), Καμπούρης Σ. 14(1), Δεληγιαννάκης, Μαντάς 5, Μακρής, Καλαρύτης 4, Μητσού 13,

2ο Τ.Ε.Ε. (Πιλάτης): Βογιατζής 2 3(1), Αντιμισιάρης, Παπαντωνίου, Χαρκιανάκης, Σαββής, Φιλιππόπουλος 22(2), Σακέλλης, Ξωμεριτάκης 2, Διακονικόλας, Νικηταράς 4.

Σ.Δ.

Το πρόγραμμα των παμπαίδων...

Η Τ.Ε. Ε.Ο.Κ. Δωδεκανήσου όρισε τα παιχνίδια της τρίτης αγωνιστικής ενώ η αναμέτρηση Π.Α.Ο. Διαγόρας- Κολοσσός Α' είναι για την μεθεπόμενη...

Ορίστηκαν από την Τ.Ε. Ε.Ο.Κ. Δωδεκανήσου οι αγώνες των παμπαίδων στο πλαίσιο της τρίτης αγωνιστικής και για τους δύο ομίλους. Εξάλλου υπάρχει και ένα ματς για την τέταρτη αγωνιστική, αυτό μεταξύ του Π.Α.Ο. Διαγόρας και του Κολοσσού Α'.

ΣΥΝΟΠΤΙΚΑ ΤΟ ΠΡΟΓΡΑΜΜΑ

ΣΑΒΒΑΤΟ (15/11):

• Κ.Γ. Κρεμαστής(12:30): Κλεόβουλος Λίνδου- Α.Σ.Κ. Ιβίσκος

• Κ.Γ. Κρεμαστής(14:00): Σταυρός Καλυθιών- Διγενής Κοσκινού

ΚΥΡΙΑΚΗ (16/11):

• Κ.Γ. Κρεμαστής (12:00): Άγιος Νικόλαος Παστίδας- Ζέφυρος

• Κ.Γ. Κρεμαστής (13:30): Π.Α.Ο. Διαγόρας- Κολοσσός Α' (4η αγ.)

• Κ.Γ. Κρεμαστής (15:00): Κολοσσός Β'- Ελπίδα Πεταλούδων

Μία νέα καλή αρχή...

Με τις ευχές όλων ξεκινάει το γυναικείο πρωτάθλημα...Με το «καλημέρα» ντέρμπι στην Κω, καθώς ο Ιπποκράτης θα φιλοξενήσει τον Α.Σ.Κ. Ιβίσκος! Μεθαύριο Γ.Α.Σ. Ιάλυσος- Νίκη Ρόδου



Από την Κω ξεκινάει φέτος τις υποχρεώσεις της η ομάδα του Χρήστου Μπίλια

Επιτέλους δράση! Από αναβολή σε αναβολή πήγαινε η πρεμιέρα του γυναικείου πρωταθλήματος, το οποίο όμως θα ανοίξει τα φτερά του, μεθαύριο στο κλειστό γυμναστήριο της Ιαλυσού.

Με το καλημέρα της νέας χρονιάς υπάρχει και μεγάλο ντέρμπι το οποίο θα γίνει στην Κω ανάμεσα στον Ιπποκράτη και τον Α.Σ.Κ. Ιβίσκος. Στο παιχνίδι που έγινε πέρσι υπήρξαν και επεισόδια μεταξύ των φιλάθλων και των κοριτσιών της ροδίτικης ομάδας που φέτος πάντως φαντάζει ως το φαβορί για την κατάκτηση του πρωταθλήματος. Εξάλλου το ερχόμενο Σάββατο, ο Γ.Α.Σ. θα υποδεχθεί τη Νίκη Ρόδου σε ένα ενδιαφέρον ματς με δεδομένο ότι οι φιλοξενούμενες θα κατέβουν για πρώτη φορά στο γυναικείο πρωτάθλημα...

ΤΟ ΠΡΟΓΡΑΜΜΑ ΤΗΣ 1ης ΑΓΩΝΙΣΤΙΚΗΣ

ΣΑΒΒΑΤΟ (15/11):

• Κ.Γ. Ιαλυσού (19:00): Γ.Α.Σ. Ιάλυσος- Νίκη Ρόδου

• Κ.Γ. Κω (21:00): Ιπποκράτης Κω- Α.Σ.Κ. Ιβίσκος

«Νταμπλ-σκορ»...

Ο Α.Σ.Κ. Ιβίσκος συνέτριψε με 112-56 τον Παντηλιακό, στο παιχνίδι που έκλεισε την αυλαία της έβδομης αγωνιστικής για το εφηβικό πρωτάθλημα!



Εύκολη νίκη πέτυχε το βράδυ της Τρίτης στο «Βενετόκλειο» ο Α.Σ.Κ. Ιβίσκος κόντρα στον Παντηλιακό!

Όταν οι παίκτες του Παντηλιακού έβαζαν ένα πόντο...οι αντίπαλοι τους σκόραραν εις διπλούν! Κάπως έτσι διαμορφώθηκε το τελικό αποτέλεσμα μεταξύ των «κυανόλευκων» και του Α.Σ.Κ. Ιβίσκος. Τελικά η ομάδα της Ανάληψης κέρδισε εύκολα με νταμπλ-σκορ (112-56) και θα παίξει με την καλύτερη δυνατή ψυχολογία στο μεγάλο ντέρμπι του Σαββάτου κόντρα στον Κολοσσό. Το συγκρότημα του Στέλιου Κωνσταντινίδη, χωρίς να φορτσάρει κατάφερε να πάρει μία άνετη νίκη και παράλληλα να κάνει συντήρηση δυνάμεων για τη συνέχεια. Είναι χαρακτηριστικό ότι και οι δέκα αθλητές που είχε στη διάθεση του, ο προπονητής των τυπικά φιλοξενούμενων αγωνίστηκαν και μάλιστα σκόραραν όλοι. Ουσιαστικά ο Παντηλιακός προσπάθησε να κάνει κάτι καλό μόνο στο πρώτο δεκάλεπτο (9-19), όμως στη συνέχεια δεν μπόρεσε να ακολουθήσει τον ρυθμό των αντιπάλων του. Ο Α.Σ.Κ. Ιβίσκος έχοντας πέντε παίκτες με διψήφιο αριθμό πόντων σταδιακά ανέβαζε τη διαφορά και πήγε στα αποδυτήρια έχοντας το προβάδισμα με 44-19. Στην επανάληψη, δεν άλλαξε κάτι και η νίκη ήρθε φυσιολογικά για την ομάδα του Στέλιου Κωνσταντινίδη. Απ' τον Ιβίσκο ξεχώρισαν οι Τσαβαρής, Κούρος και Φιλιππόπουλος, χωρίς να υστερήσουν οι υπόλοιποι ενώ απ' τον Παντηλιακό οι Χατζηφούντας Αρ. και Χατζημάρκος.

• Τα δεκάλεπτα ήταν: 9-19, 19-44 (ημ.), 33-67, 56-112

• Διαιτητές: Μυροφόρος- Κασταμούλας

Α.Ο. ΠΑΝΤΗΛΙΑΚΟΣ (Ηλιού): Χατζηφούντας Αρ. 20(1), Χατζηφούντας Θ. 7, Λογοθέτης Α., Θεοδοσίου, Μαγκαφάς, Κωτιάδης 4, Λογοθέτης Π. 8, Χατζημάρκος 17(2), Σακελλαράκης.

Α.Σ.Κ. ΙΒΙΣΚΟΣ(Κωνσταντινίδης): Μπόσμος Ν. 8, Κοψιάς 6, Κούρος 13, Χαλκιανάκης 8, Φιλιππόπουλος 22(1), Σότα 4, Ξυπολιτάς 11, Καπιτάνος 17, Τσαβαρής 17 (1), Διακαντώνης 6.

7η ΑΓΩΝΙΣΤΙΚΗ

Κολοσσός Ρόδου- Ζέφυρος	76-55
Α.Ο. Παντηλιακός- Α.Σ.Κ. Ιβίσκος	56-112

• Ρεπό είχε ο Π.Α.Ο. Διαγόρας

Η ΒΑΘΜΟΛΟΓΙΑ

1.Α.Σ.Κ. Ιβίσκος	11	5-1	507-354 (+153)
2.Κολοσσός Ρόδου	9	4-1	424-308 (+116)
3.Π.Α.Ο. Διαγόρας	8	3-2	396-321 (+75)
4.Ζέφυρος	8	2-4	375-409 (-34)
5.Α.Ο. Παντηλιακός	6	0-6	283-593 (-310)

*Ο Κολοσσός Ρόδου και ο Π.Α.Ο. Διαγόρας έχουν εκτίσει το ρεπό τους

Β' ΑΝΔΡΩΝ Συνεχίζεται η πρεμιέρα...

Ο Ζέφυρος θα υποδεχθεί τον φιλόδοξο Α.Ο. Σύμης ενώ ο Κλεόβουλος θα φιλοξενήσει στη Λίνδο τον Σταυρό Καλυθιών!

Λειψή...ήταν ουσιαστικά η πρεμιέρα για το πρωτάθλημα της Β' Ανδρών, καθώς πραγματοποιήθηκε μόλις ένα παιχνίδι, στο οποίο ο Δ.Α.Ν.Σ. Δωριείς συνέτριψε τον Ήλιο Ιαλυσού με 80-40. Η Τ.Ε. Ε.Ο.Κ. Δωδεκανήσου, όρισε και τις υπόλοιπες δύο αναμετρήσεις της πρώτης αγωνιστικής.

Ο Ζέφυρος, το πρωινό του Σαββάτου, θα υποδεχθεί τον φιλόδοξο φέτος Α.Ο. Σύμης ενώ το μεσημέρι της Κυριακής ο Κλεόβουλος, καιρού επιτρέποντος, θα κοντραριστεί στο ανοιχτό γήπεδο της Λίνδου με τον Σταυρό Καλυθιών που επαναδραστηριοποιήθηκε και πάλι φέτος. Και τα δύο ματς αναμένονται με μεγάλο ενδιαφέρον και ειδικά αυτό που θα γίνει στο «Βενετόκλειο».

ΤΟ ΠΡΟΓΡΑΜΜΑ ΤΗΣ 1ης ΑΓΩΝΙΣΤΙΚΗΣ

ΣΑΒΒΑΤΟ (15/11):

• Δ.Κ.Γ. Ρόδου (11:00): Ζέφυρος- Α.Ο. Σύμης

ΚΥΡΙΑΚΗ (16/11):

• Λίνδος (12:00): Κλεόβουλος Λίνδου- Σταυρός Καλυθιών

Χωρίς το μεγάλο ντέρμπι...

Ο Α.Σ.Κ. Ιβίσκος, ο Π.Α.Ο. Διαγόρας, ο Α.Ο. Παντηλιακός και ο Ηρακλής Λάρδου έχουν τον πρώτο λόγο στην ολοκλήρωση του πρώτου γύρου της Α' Ανδρών!

Εύκολο έργο θα έχουν θεωρητικά τα φαβορί στο πρόγραμμα της 7ης αγωνιστικής με την οποία ολοκληρώνεται ο πρώτος γύρος στο πρωτάθλημα της Α' Ανδρών!



Αύριο θα αγωνιστούν Π.Α.Ο. Διαγόρας και Διγενής Κοσκινού κόντρα σε Άγιο Νικόλαο Παστίδας και Α.Σ.Κ. Ιβίσκος, αντίστοιχα. Στη φωτό φάση απ' το μεταξύ τους παιχνίδι

Φυσικά πάντα σε τέτοιου είδους παιχνίδια κρύβονται αρκετές παγίδες καθώς οι υποτιθέμενες υποδεέστερες ομάδες δεν έχουν τίποτα να χάσουν με αποτέλεσμα να παίζουν ελεύθερο μπάσκετ.

Η συγκεκριμένη αγωνιστική θα διεξαχθεί σε τρεις δόσεις, με το κυρίως πιάτο να...προσφέρεται αύριο σε δύο κλειστά γυμναστήρια της Ρόδου. Ο πρωτοπόρος Α.Σ.Κ. Ιβίσκος, που έχει και ένα παιχνίδι λιγότερο, θα αντιμετωπίσει στο κλειστό γυμναστήριο της Κρεμαστής τον υπολογίσιμο Διγενή Κοσκινού που προέρχεται από βαριά ήττα κόντρα στον Π.Α.Ο. Διαγόρα.

Ο τελευταίος ουσιαστικά θα...φιλοξενηθεί στην «τέντα» από τον τιμωρημένο Άγιο Νικόλαο Παστίδας και σαφώς η ομάδα του Σάκη Καλαμπόκα αποτελεί το φαβορί για την κατάκτηση των δύο βαθμών.

Από κει και πέρα ο Α.Ο. Παντηλιακός θα φιλοξενήσει το μεσημέρι της Κυριακής την Α.Ε. Δικαίου, ενώ εύκολη αποστολή αναμένεται να έχει στην Κάλυμνο, ο Ηρακλής Λάρδου, που μετά από δύο ήττες δεν έχει περιθώρια για απώλειες...

ΤΟ ΠΡΟΓΡΑΜΜΑ ΤΗΣ 7ης ΑΓΩΝΙΣΤΙΚΗΣ

ΑΥΡΙΟ (14/11):

• Κ.Γ. Κρεμαστής(18:30): Διγενής Κοσκινού- Α.Σ.Κ. Ιβίσκος

• Κ.Γ. Διαγόρα (18:30): Άγιος Νικόλαος Παστίδας- Π.Α.Ο. Διαγόρας

ΣΑΒΒΑΤΟ (15/11):

• Κ.Γ. Καλύμνου (21:30): Ε.Α. Καλύμνου- Ηρακλής Λάρδου

ΚΥΡΙΑΚΗ (16/11):

• Δ.Κ.Γ. Ρόδου (13:00): Α.Ο. Παντηλιακός- Α.Ε. Δικαίου

Η ΒΑΘΜΟΛΟΓΙΑ`

1.Α.Σ.Κ. Ιβίσκος	10	5-0	376-297(+79)
2.Π.Α.Ο. Διαγόρας(2β)	10	4-2	476-346(+130)
3.Α.Ο. Παντηλιακός(1β)	10	4-2	401-371(+30)
4.Α.Ε. Δικαίου(2β)	9	3-3	396-404(-8)
5.Ηρακλής Λάρδου(1β)	9	3-3	412-427(-15)
6.Διγενής Κοσκινού	7	2-3	328-359(-31)
7.Άγιος Νικόλαος Παστίδας	7	1-5	332-394(-62)
8.Ε.Α. Καλύμνου	4	0-4	204-327(-123)

*Η Ε.Α. Καλύμνου έχει δύο παιχνίδια λιγότερα ενώ ο Α.Σ.Κ. Ιβίσκος και ο Διγενής Κοσκινού από ένα

ΕΦΗΒΙΚΟ ΠΡΩΤΑΘΛΗΜΑ Πάμε φάϊναλ-φορ!

Ο νικητής της αναμέτρησης Α.Σ.Κ. Ιβίσκος- Κολοσσός παίρνει σίγουρα το ένα από τα δύο εισιτήρια για την τελική φάση! Εύκολη αποστολή για τον Π.Α.Ο. Διαγόρα κόντρα στον Παντηλιακό...

Το μεσημέρι του Σαββάτου κληρώνει για τη μία θέση στην φετινή τελική φάση των εφήβων. Ο τυπικά γηπεδούχος Α.Σ.Κ. Ιβίσκος θα φιλοξενήσει τον Κολοσσό Ρόδου στο μεγάλο ντέρμπι της όγδοης αγωνιστικής και η ομάδα που θα καταφέρει να πάρει το ροζ φύλλο θα εξασφαλίσει το ένα από τα δύο σίγουρα εισιτήρια για τη φετινή τελική φάση του θεσμού.

Η συγκεκριμένη αναμέτρηση θεωρείται ως μία από τις πλέον σημαντικές σε όλο το πρόγραμμα της Τ.Ε. Ε.Ο.Κ., ενώ στο παιχνίδι του πρώτου γύρου στην «τέντα», η ομάδα της Ανάληψης κατάφερε να κερδίσει με 70-61. Στην άλλη αναμέτρηση της αγωνιστικής ο Π.Α.Ο. Διαγόρας δεν αναμένεται να δυσκολευτεί απέναντι στον Παντηλιακό. Τέλος το ρεπό του θα εκτίσει ο Ζέφυρος.

ΤΟ ΠΡΟΓΡΑΜΜΑ ΤΗΣ 8ης ΑΓΩΝΙΣΤΙΚΗΣ

ΣΑΒΒΑΤΟ (15/11):

• Δ.Κ.Γ. Ρόδου (13:00): Π.Α.Ο. Διαγόρας- Α.Ο. Παντηλιακός

• Δ.Κ.Γ. Ρόδου (15:00): Α.Σ.Κ. Ιβίσκος- Κολοσσός Ρόδου

Την ερχόμενη Δευτέρα

Συζήτηση στο Δήμο για το Τεχνικό Πρόγραμμα

ΚΑΙ ΓΙΑ ΤΟΝ ΑΝΔΡΙΑΝΤΑ ΤΟΥ ΚΑΡΑΜΑΝΛΗ



ΣΥΝΕΔΡΙΑΖΕΙ την ερχόμενη Δευτέρα 17 Νοεμβρίου το Δημοτικό Συμβούλιο Ρόδου, με βασικό θέμα συζήτησης το Τεχνικό Πρόγραμμα του έτους 2004. Στην ημερήσια διάταξη της συνεδρίασης περιλαμβάνονται και τα περισσότερα θέματα που έχουν τεθεί από την παράταξη της μειοψηφίας.

Οπως έγινε γνωστό, θα δοθούν απαντήσεις στα ερωτήματα που έχουν υποβληθεί εγγράφως στο γραφείο του προέδρου του Δημοτικού Συμβουλίου κ. Γιάννη Τσιγάρου και αφορούν το τραμπολίνο, την έλλειψη ιατρικού και νοσηλευτικού προσωπικού, στο Νοσοκομείο της Ρόδου, την αστυνόμευση και άλλα.

Απάντηση θα δοθεί και για το ερώτημα που ετέθη για τον ανδριάντα του Κωνσταντίνου Καραμανλή, σε πρόσφατη συνεδρίαση του Δημοτικού Συμβουλίου.

Αξίζει να σημειωθεί ότι το Δημοτικό Συμβούλιο Ρόδου παλαιότερα έχει αποφασίσει ότι ο ανδριάντας του Κωνσταντίνου Καραμανλή θα τοποθετηθεί στο πάρκο που βρίσκεται απέναντι από το Πανεπιστήμιο Αιγαίου. Για την απόφαση αυτή όμως υπήρξαν αντιδράσεις.

Εκδήλωση σήμερα με τον Κίμωνα Κουλούρη

ΘΑ ΕΠΙΣΚΕΦΘΕΙ ΤΗΝ ΑΓΟΡΑ

ΣΤΗ ΡΟΔΟ θα έρθει σήμερα το απόγευμα ο υφυπουργός Ανάπτυξης κ. Κίμωνας Κουλούρης και θα παραμείνει έως αύριο το απόγευμα.

Ο υφυπουργός θα παραστεί στην ημερίδα που διοργανώνει σήμερα στο «ΑΚΤΑΙΟΝ» το Γραφείο Ενημέρωσης Καταναλωτή του Δήμου Ροδίων, την ευθύνη λειτουργίας του οποίου έχει η συνεπίκουρος δημάρχου κ. Λιλή Τρύπη.

Σύμφωνα με το πρόγραμμα, ο κ. Κουλούρης θα φθάσει στη Ρόδο στις 4 το απόγευμα.

Στις 4.45 μ.μ. θα επισκεφθεί το Γραφείο Ενημέρωσης Καταναλωτή, ενώ στις 6.30 θα περιοδεύσει στο εμπορικό κέντρο της Ρόδου και θα συνομιλήσει με τους καταστηματάρχες της περιοχής.

Στις 7.30 το απόγευμα θα μιλήσει στην ημερίδα.

Ο υφυπουργός Ανάπτυξης θα παραστεί και στις εκδηλώσεις που θα γίνουν αύριο για να τιμηθεί ο πολιούχος της πόλεως Κωνσταντίνος Υδραίος.

Φυλάκιση πέντε μηνών για παράβαση του νόμου περί πνευματικής ιδιοκτησίας

ΕΝΑΣ ακόμα ιδιοκτήτης μπαρ της πόλης μας καταδικάστηκε χθες από το Τριμελές Πλημμελειοδικείο Ρόδου, για παράβαση του νόμου περί πνευματικής ιδιοκτησίας, ύστερα από μήνυση της ΑΕΠΙ.

Ο συμπολίτης μας καταδικάστηκε σε φυλάκιση 5 μηνών, γιατί διέθετε κασετόφωνο στο μπαρ χωρίς να καταβάλλει στην ΑΕΠΙ το αναλογούν ποσό για πνευματικά δικαιώματα των καλλιτεχνών.

Παρά τις διαμαρτυρίες και τις κινητοποιήσεις των καταστηματαρχών η ΑΕΠΙ συνεχίζει τις μηνύσεις σε όσους δεν καταβάλλουν δικαιώματα πνευματικής ιδιοκτησίας.

CHEF'S CLUB
ΛΕΣΧΗ ΑΡΧΙΜΑΓΕΙΡΩΝ ΔΩΔΕΚΑΝΗΣΟΥ & ΚΥΚΛΑΔΩΝ



ΑΝΑΚΟΙΝΩΣΗ

προς ενημέρωση των μελών και φίλων της Λέσχης Αρχιμαγείρων Δωδεκανήσου και Κυκλάδων.
μετακομίσαμε στα νέα μας γραφεία που βρίσκονται επί της οδού Αθηνών 73 Ανάληψη Ρόδου.

Ωρες λειτουργίας 10.00 - 13.00 & 17.00 - 21.00
Τηλέφωνο και fax: 22410 61871

Ο πρόεδρος
Χριστοφόρου Νικόλαος

X7288-16/11

Από τον κ. Αν. Μαυρόπουλο

Σκληρή απάντηση στη Νέα Δημοκρατία

ΓΙΑ ΤΙΣ ΔΙΩΞΕΙΣ ΥΠΑΛΛΗΛΩΝ

ΣΚΛΗΡΗ απάντηση έδωσε ο προϊστάμενος της Δευτεροβάθμιας Εκπαίδευσης Δωδεκανήσου Αναστάσιος Μαυρόπουλος, στη νομαρχιακή επιτροπή της Νέας Δημοκρατίας και ειδικά στον εκπρόσωπο της ΔΑΚΕ εκπαιδευτικών Μηνά Νικολάου για την ανακοίνωση που εξέδωσε χθες και που έκανε λόγο για πολιτικές διώξεις των δημοσίων υπαλλήλων στην περιοχή μας.

Η απάντηση του κ. Μαυρόπουλου έχει ως εξής:

«Κύριε Διευθυντά

Η ανακοίνωση του Γραμματέα Οργανωτικού της ΔΟΔΕ και συναδέλφου Μηνά Νικολάου είναι πράγματι αποκαλυπτική των προθέσεων της Νέας Δημοκρατίας -αν κάποτε αναλάβει τη διακυβέρνηση της χώρας- για τις διώξεις που θα υποστούν οι δημόσιοι υπάλληλοι και ιδιαίτερα οι εκπαιδευτικοί.

Η συνδικαλιστική παρουσία της ΔΑΚΕ στο χώρο των εκπαιδευτικών, όχι μόνο είναι ανύπαρκτη, αλλά και η εκλογική της δύναμη συρρικνώνεται από χρόνο σε χρόνο.

Είναι επομένως καιρός να καταλάβει η ΔΑΚΕ και προσωπικά ο κ. Νικολάου ότι με τέτοιες γενικεύσεις, αοριστολογίες και προσωπικές συκοφαντίες, δεν πρόκειται να αυξήσει την εκλογική της δύναμη. Οι συνάδελφοι ψηφίζουν στις εκλογές, εκτιμώντας θέσεις, προγράμματα και πρόσωπα και γι' αυτό αναδεικνύεται η ΠΑΣΚ πρώτη δύναμη τα τελευταία χρόνια.

Η ανακοίνωση του γραμματέα της ΝΟΔΕ προσβάλλει τους συναδέλφους του, οι οποίοι ψήφισαν και εξέλεξαν τους εκπροσώπους της ΠΑΣΚ στο δ.σ. της ΕΛΜΕ και τον Γιάννη Παπαδομαρκάκη, ως αιρετό του ΠΥΣΔΕ και του ΑΠΥΣΔΕ.

Ο ισχυρισμός επομένως του κ. Νικολάου ότι ο προϊστάμενος της Δευτεροβάθμιας Εκπαίδευσης ελέγχει το Συμβούλιο της ΕΛΜΕ και το ΠΥΣΔΕ με ανθρώπους του στενού, φιλικού και κομματικού του χώρου, καταδεικνύει την συνδικαλιστική δεοντολογία και νοοτροπία, αλλά και τη συνδικαλιστική του συνείδηση.

Το ΠΥΣΔΕ, το οποίο ελέγχεται, κατά την ανακοίνωση, από κομματικά ή φιλικά πρόσωπα, επέλεξε δύο φορές τον κ. Νικολάου ως διευθυντή, στην πρώτη του προτίμηση.

Στη Διεύθυνση Δευτεροβάθμιας Εκπαίδευσης υπάρχουν εννέα (09) κενές θέσεις διοικητικών υπαλλήλων, οι οποίες καλύπτονται με αποσπάσεις εκπαιδευτικών. Οι θέσεις αυτές προκηρύχθηκαν και υποβλήθηκαν μόνο εννέα (09) αιτήσεις, οι οποίες και ικανοποιήθηκαν στο σύνολό τους με υπουργική απόφαση.

Για τις δύο (02) θέσεις των προϊσταμένων εκπαιδευτικών θεμάτων, υποβλήθηκε μόνο μία αίτηση, η οποία ικανοποιήθηκε.

Για τις θέσεις των υπευθύνων ΠΛΗΝΕΤ, ΕΚΦΕ, Αγωγής Υγείας, Περιβαλλοντικής Εκπαίδευσης, υποβλήθηκαν τόσες αιτήσεις όσες ήταν και οι θέσεις και τοποθετήθηκαν όλοι στις θέσεις τους. ανεξαρτήτως κομματικής προέλευσης.

Ας παρουσιάσει ο κ. Νικολάου, έστω και μία αίτηση συναδέλφου, που δεν ικανοποιήθηκε.

Ας αναφέρει επίσης ένα συγκεκριμένο παράδειγμα συναδέλφου, κατά του οποίου ασκήθηκε πειθαρχική δίωξη από τον Μαυρόπουλο.

Ας αναφέρει, έτσι για δείγμα, περίπτωση συναδέλφου που να αδικήθηκε από το διευθυντή ή το ΠΥΣΔΕ κατά τις τοποθετήσεις, μεταθέσεις, αποσπάσεις ή άλλες υπηρεσιακές μεταβολές.

Διαφορετικά να σταματήσει να αναφέρεται γενικά και αόριστα για στενό φιλικό και κομματικό περιβάλλον.

Για τη μόνη περίπτωση, στην οποία αναφέρεται συγκεκριμένα ο κ. Νικολάου, δηλαδή η πειθαρχική δίωξη Βλαστού και Τρικοίλη, διευκρινίζουμε τα παρακάτω:

Οι παρακάτω συνάδελφοι συνελήφθησαν από το ΣΔΟΕ να κάνουν μαθήματα στο σπίτι τους. Το ΥΠΕΠΘ διαβίβασε την καταγγελία του ΣΔΟΕ στον προϊστάμενο της Διεύθυνσης με την εντολή να παραπεμθεί στο ΠΥΣΔΕ, προκειμένου να διενεργηθεί Ενορκη Διοικητική Εξέταση. Ο προϊστάμενος παρέπεμψε την υπόθεση στο ΠΥΣΔΕ, ακολουθήθηκε η προβλεπόμενη διαδικασία και επιβλήθηκαν πειθαρχικές ποινές. Σε όλη τη διαδικασία (ανακρίσεις, πειθαρχική απόφαση), δεν συμμετείχαν στο ΠΥΣΔΕ. Για το ίδιο παράπτωμα, διεξήχθη και ποινική διαδικασία κατά των δύο συναδέλφων, στην οποία, σύμφωνα με τα δημοσιεύματα τοπικών εφημερίδων, η απόφαση ήταν αθωωτική.

Για την παραπέρα διαδικασία της υπόθεσης ισχύουν τα παρακάτω:

Στο αρθ. 114 του Ν. 2683/99 (Υπαλληλικός Κώδικας) αναφέρεται:

Στην παρ. 1: Η πειθαρχική διαδικασία είναι αυτοτελής και ανεξάρτητη από την ποινική ή άλλη δίκη.

Στην παρ. 2: Το πειθαρχικό όργανο δεσμεύεται από την κρίση που περιέχεται σε αμετάκλητη απόφαση ποινικού δικαστηρίου ή σε αμετάκλητο απαλλακτικό βούλευμα, μόνο ως προς την ύπαρξη ή ανυπαρξία πραγματικών περιστατικών που στοιχειοθετούν την αντικειμενική υπόσταση πειθαρχικού Παραπτώματος.

Στην παρ. 4: Επαναλαμβάνεται η Πειθαρχική διαδικασία, αν μετά την έκδοση καταδικαστικής πειθαρχικής απόφασης, με την οποία επιβάλλεται οποιαδήποτε ποινή, εκδοθεί αμετάκλητη αθωωτική απόφαση.

Στην παρ. 6: Ο Εισαγγελέας Πλημμελειοδικών, έχει υποχρέωση, να ανακοινώσει αμέσως στην Προϊσταμένη Αρχή του υπαλλήλου κάθε ποινική δίωξη που ασκείται κατ' αυτού. Στην ίδια αρχή ανακοινώνεται επίσης από τον αρμόδιο Εισαγγελέα η απόφαση ή το βούλευμα, με το οποίο τερματίζεται η δίωξη.

Οταν επομένως, ο αρμόδιος Εισαγγελέας κοινοποιήσε στη Δ/νση τις αποφάσεις ή όταν οι ίδιοι οι συνάδελφοι προσκομίσουν επικυρωμένα φωτοαντίγραφα των αποφάσεων αυτών και τη σχετική αίτηση, το ΠΥΣΔΕ θα ενεργήσει σύμφωνα με τις ισχύουσες διατάξεις.

Δεν κατανοούμε επομένως τη θέση του συναδέλφου Νικολάου «περί διώξεως» των συγκεκριμένων συναδέλφων.

Διερωτόμεθα πως ο κ. Νικολάου θα αντικρύσει τους συναδέλφους του Διευθυντές και πως θα απολογηθεί σ' αυτούς για τη θέση που εκφράζει «όσοι έχουν αξιοπρέπεια και ελεύθερη σκέψη δεν γλυτώνουν από την εκδικητική μανία της εξουσίας. Στην προσπάθεια αυτή επιστρατεύονται οι κομματικοί διευθυντές ..... οι οποίοι αναλαμβάνουν να φέρουν εις πέρας την αποστολή που τους αναθέτουν.....».

Οι απειλές εναντίον μου δεν με φοβίζουν. Αλλωστε έχω υποστεί το 1990 την εκδικητική μανία, τόσο της ΝΔ όσο και του κ. Νικολάου, ο οποίος ως μέλος του τότε ΠΥΣΔΕ, δεν με έκρινε κατάλληλο για Διευθυντή Σχολικής Μονάδας, μετά την εκδίωξη μου από τη θέση του Προϊσταμένου της Διεύθυνσης.

Ο Διευθυντής της Δ/νσης Β/θμιας Εκπ/σης Δωδ/σου Αναστάσιος Μυαρόπουλος»

Ενα χαστούκι στ' αφτί δέχτηκε ο δήμαρχος Καλύμνου

ΕΠΕΙΔΗ ΞΗΛΩΝΕ ΑΥΘΑΙΡΕΤΟ!..

ΕΝΑ ΧΑΣΤΟΥΚΙ στ' αφτί δέχτηκε ο δήμαρχος της Καλύμνου Γιώργος Ρούσος, όταν πήγε να ξηλώσει τις αυθαίρετες κατασκευές σε παραλιακό ουζερί του νησιού!.. Ο δήμαρχος δέχτηκε το χαστούκι από τη σύζυγο του ιδιοκτήτη του καταστήματος, την ώρα που συνεργείο - με την παρουσία αστυνομικών - προσπαθούσε να ξηλώσει τις κατασκευές και ενώ γινόταν ένας άγριος καυγάς μεταξύ αστυνομικών, δημοτικών υπαλλήλων και άλλων ατόμων.

«Είχα απομακρυνθεί μερικά μέτρα από το σημείο όπου γινόταν το επεισόδιο, όταν δέχτηκα από πίσω ένα ισχυρό χαστούκι από τη σύζυγο του ιδιοκτήτη, λέει ο δήμαρχος Γ. Ρούσος. Ζαλίστηκα και έπεσα κάτω».

Φυσικά επακολούθησε νέα ένταση, δεδομένου ότι η ατμόσφαιρα ήταν ήδη φορτισμένη από τη στιγμή που το συνεργείο πήγε για να ξηλώσει τις αυθαίρετες κατασκευές στο ουζερί, που είχαν γίνει σε κοινόχρηστο χώρο.

«Ξεκινήσαμε από την αρχή του χρόνου μια προσπάθεια για να βάλουμε μια τάξη στα παραλιακά καταστήματα, λέει ο κ. Ρούσος. Παράλληλα έχουμε αναθέσει σε ιταλικό αρχιτεκτονικό γραφείο τη σύνταξη ειδικής μελέτης ανάπλασης της ευρύτερης περιοχής».

Σύμφωνα με το δήμαρχο, ο ιδιοκτήτης του ουζερί ειδοποιήθηκε να ξηλώσει τις αυθαίρετες ξύλινες κατασκευές, αλλά επειδή αρνήθηκε να το πράξει, πήγε το συνεργείο για να τις αφαιρέσει.

Τόσο εναντίον του ιδιοκτήτη του καταστήματος, όσο και κατά της συζύγου του ο δήμαρχος Καλύμνου υπέβαλε μήνυση για έργα εξύβριση, απειλή, κλπ. Η σύζυγος μετά την πράξη της - όπως λέει ο κ. Ρούσος - έχει εξαφανιστεί, ενώ ο σύζυγός της αφέθηκε ελεύθερος με εντολή της εισαγγελέας Κω Ολγας Σμυρλή.

Μόνο έξι υπάλληλοι από την Περιφέρεια πήραν μέρος στην απεργία

ΜΟΝΟ έξι υπάλληλοι, σε σύνολο 129 (δηλαδή ποσοστό 4,65%) απήργησαν στην περιοχή της Δωδεκανήσου κατά τη χτεσινή κινητοποίηση της Πανελλήνιας Ομοσπονδίας Συλλόγων Υπαλλήλων Περιφερειών. Η απεργία ήταν 24ωρη και οι υπάλληλοι των Περιφερειών ζητούν την ικανοποίηση μιας σειράς αιτημάτων.

Αναλυτικά, οι υπηρετούντες και οι απεργοί κατά υπηρεσία στη Δωδεκάνησο, είναι οι εξής:

1) Δ/νση Τοπ. Αυτ/σης & Δ/σης Δωδ/σου 21 απεργοί 2

2) Δ/νση Ελέγχου Συντ/σης Εργων Δωδ/σου 5 απεργοί 1

3) Δ/νση Δασών Δωδεκανήσου 60 απεργοί 0

4) Τμήμα Αστικής Κατ/σης Αλλοδαπών κλπ. 6 απεργοί 0

5) Δ/νση Τουρισμού Δωδεκανήσου 16 απεργοί 0

6) Γραφείο ΠΕ.ΧΩ. Δωδεκανήσου 6 απεργοί 3

7) Γραφείο Περιφ/κής Ανάπτυξης & Σχεδ/σμού 6 απεργοί 0

8) Γραφείο Τοπ. Αυτ/σης & Δ/νσης Κω 5 απεργοί 0

9) Γραφείο Τοπ. Αυτ/σης & Δ/νσης Καρπάθου 2 απεργοί 0

10) Γραφείο Τοπ. Αυτ/σης & Δ/νσης Καρπάθου 2 απεργοί 0

Σύνολο 129 απεργοί 6

Στην Αστυνομία της Ρόδου

Συναγερμός για πλαστά χαρτονομίσματα ευρώ!..

ΚΥΚΛΩΜΑ ΘΑ ΤΑ ΡΙΞΕΙ ΣΤΗΝ ΑΓΟΡΑ

ΣΕ ΣΥΝΑΓΕΡΜΟ έχουν τεθεί οι υπηρεσίες της Αστυνομικής Διεύθυνσης Δωδεκανήσου και κυρίως η Υποδιεύθυνση Ασφαλείας Κω, προκειμένου να αποτρέψουν τη διοχέτευση στην αγορά πλαστών χαρτονομισμάτων ευρώ.

* Σύμφωνα με πληροφορίες, σπείρα παραχαρακτών, αποτελούμενη από Βουλγάρους, Αλβάνους και Ελληνες, διαθέτουν μεγάλο αριθμό πλαστών χαρτονομισμάτων ευρώ, κυρίως των 50 και των 200, τα οποία θα επιχειρήσουν να διοχετεύσουν στην αγορά. Η Ρόδος, αλλά

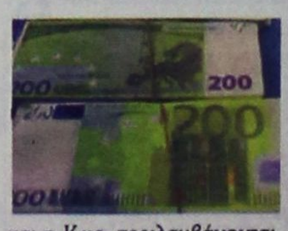

και η Κως, περιλαμβάνονται μεταξύ των πόλεων που οι παραχαράκτες προτιμούν, αν και είναι χειμερινή περίοδος, να... ρίξουν στην αγορά, γι' αυτό και έχουν τεθεί σε συναγερμό οι αρμόδιες αστυνομικές υπηρεσίες, ύστερα από εντολή της Γενικής Αστυνομικής Διεύθυνσης Αττικής.

ΓΙΑ ΤΟ ΘΕΜΑ αυτό έχουν κάνει αναφορές και τα Μέσα Ενημέρωσης της Αθήνας, σύμφωνα με τα οποία η παραχάραξη γίνεται στη Βουλγαρία και οι Ελληνες θεωρούνται οι καλύτεροι διακινητές των πλαστών χαρτονομισμάτων, μαζί με τους Αλβανούς.

* Θα πρέπει να σημειωθεί ότι η Υποδιεύθυνση Ασφαλείας Ρόδου έχει εφοδιαστεί με ένα υπερσύγχρονο ηλεκτρονικό μηχάνημα, το οποίο διαπιστώνει την παραχάραξη των χαρτονομισμάτων. Τα κρούσματα φέτος, την καλοκαιρινή περίοδο, στο νησί μας ήταν περιορισμένα, προφανώς γιατί αρκετά ανταλλακτήρια καταστήματα και πρακτορεία είναι εφοδιασμένα με ειδικά μηχανήματα.

Κλειστά τα καταστήματα και οι τράπεζες της πόλης στην εορτή του Υδραίου

ΔΕΝ θα λειτουργήσουν αύριο, λόγω της εορτής του πολιούχου της πόλεως Κωνσταντίνου Υδραίου, οι Υπηρεσίες του Δήμου Ρόδου, οι τράπεζες και τα εμπορικά καταστήματα. Ανοιχτές θα είναι, όπως ανακοινώθηκε από την Επιθεώρηση Εργασίας, όλες οι επιχειρήσεις του δημόσιου τομέα στη Ρόδο.

Για να τιμηθεί ο πολιούχος της έχουν προγραμματιστεί εκδηλώσεις.

Αύριο το πρωί θα γίνει πολυαρχιερατική θεία λειτουργία, μετά το πέρας της οποίας θα λάβει χώρα η λιτάνευση των Τιμίων Λειψάνων και της ιερής εικόνας του Αγίου στην πόλη.



Στις εκδηλώσεις θα παραστούν πολλοί Μητροπολίτες της Δωδεκανήσου.

Προς τιμήν των αρχιερέων θα δοθεί επίσημο γεύμα από το Δήμο Ρόδου στο ξενοδοχείο «Πλάζα».

Εκδήλωση για τους γονείς

Στα πλαίσια της Σχολής Γονέων Ρόδου διοργανώνεται στο αμφιθέατρο του Πανεπιστημίου Αιγαίου (καινούργιο κτίριο), το Σάββατο 15 Νοεμβρίου και ώρα 6 μ.μ. το σεμινάριο με θέμα «Η αυτοεκτίμηση και αυτοεικόνα του παιδιού. Πώς οι γονείς βοηθούν τα παιδιά τους να γίνουν ευτυχισμένα και δημιουργικά».

Εισηγήτρια η καθηγήτρια της Οδοντιατρικής Σχολής του Πανεπιστημίου Αθηνών κ. Μερόπη Σπυροπούλου.

Είσοδος ελεύθερη.

ΠΡΑΚΤΟΡΕΙΟ «ΟΠΑΠ»
ΓΙΩΡΓΟΣ ΚΑΛΙΒΟΥΡΗΣ
ΑΦΑΝΤΟΥ

Πρόσκληση

Σας προσκαλώ στα εγκαίνια του πρακτορείου μου που θα γίνουν την Παρασκευή 14 Νοεμβρίου 2003 και ώρα 18.00

οδός ΕΘΝ. ΜΑΚΑΡΙΟΥ 86 ΑΦΑΝΤΟΥ

Με εκτίμηση
Γιώργος Καλιβούρης

ΧΛ-14/11

ΣΤΟΙΧΗΜΑ SUPER 3 ΛΟΤΟ ΚΙΝΟ ΛΑΧΕΙΑ
ΤΖΟΚΕΡ extra ΠΡΟ ΠΟ ΠΡΟ ΠΟ 13

ΖΩΟΤΡΟΦΕΣ
ΤΣΙΓΑΡΙΔΗΣ Α.Ε.

Καλαμπόκι 7,40 40 κιλά/σακκί
Βαμβακόπιτα 9,95 40 κιλά/σακκί

Σύντομα κοντά σας όλα τα φυράματα σε μορφή pellets

Κεντρικό: Αγία Βαρβάρα - Ασγούρου
Υπ/μα: Αρχάγγελος - Ρόδος

Στις τιμές δεν συμπεριλαμβάνεται το Φ.Π.Α.

24241-13-11