ΕΤΟΣ ΙΔΡΥΣΗΣ 1949
ΙΔΙΟΚΤΗΣΙΑ
Γ. ΔΙΑΜΑΝΤΙΔΗΣ
ΓΡΑΦΙΚΕΣ ΤΕΧΝΕΣ Α.Ε.
Γραφεία - Τυπογραφεία:
Μάρκου Μαλλιαράκη 3 (ΚΟΒΑ)
Λογιστήριο: Νέα Αγορά
Τηλ.: Σύνταξης: 22410 27356-34101, FAX: 22410 20643
Λογιστηρίου: 22410 24539, FAX: 22410 24539
e-mail: info@proodos.net

ΠΡΟΟΔΟΣ

Ανεξάρτητη καθημερινή πρωινή εφημερίδα

ΑΡΙΘΜΟΣ ΦΥΛΛΟΥ 16.471 • ΤΙΜΗ 0,70 ευρώ

ΣΑΒΒΑΤΟ 15 ΝΟΕΜΒΡΙΟΥ 2003

ΠΛΗΡΩΜΕΝΟ ΤΕΛΟΣ Τύχη Γραφικών Κ. ΒΟΜΒΥΡ Αριθμός αδείας 2

ΕΛΤΑ Hellenic Post

SATO
OFFICE SYSTEMS
ΜΠΟΝΗΣ Ε.Π.Ε. ΤΗΛ. 22410 75533

Σημείωσε επιτυχία το περίπτερό μας στο Λονδίνο

Πρέπει να ενταθεί η διαφήμιση της Ρόδου

• ΤΟ ΦΑΛΗΡΑΚΙ ΓΝΩΣΤΟ ΣΕ ΟΛΟΥΣ ΤΟΥΣ ΑΓΓΛΟΥΣ
• ΕΝΤΥΠΩΣΕΙΣ ΤΟΥ ΔΗΜΑΡΧΟΥ ΚΑΛΛΙΘΕΑΣ ΓΙΑΝΝΗ ΙΑΤΡΙΔΗ



ΑΠΟ ΤΟΥ ΧΡΟΝΟΥ και τα επόμενα χρόνια, η Ρόδος θα πρέπει να έχει μεγαλύτερο περίπτερο στην τουριστική έκθεση του Λονδίνου. Αυτό παρατηρεί ο δήμαρχος Καλλιθέας κ. Γιάννης Ιατρίδης που βρέθηκε στην παραπάνω έκθεση τις προηγούμενες ημέρες.

Η προσέλευση του κοινού και των τουριστικών παραγόντων ήταν πολύ μεγάλη, το ενδιαφέρον για το νησί μας ιδιαίτερα έντονο.

Η παρουσία του δημάρχου Καλλιθέας στο Λονδίνο έτυχε μεγάλης επιδοκιμασίας τόσον από την πλευρά των Ροδιτών όσο και από τη πλευρά των ξένων επιχειρηματιών που βρέθηκαν στην έκθεση.

Για όλους ήταν μια απόδειξη του ενδιαφέροντος της τοπικής αυτοδιοίκησης για τον τουρισμό.

Ο κ. Ιατρίδης, από τη μεριά του, είχε την ευκαιρία να διαπιστώσει με ποιο τρόπο προβάλλονται οι τουριστικοί προορισμοί στο διεθνές κοινό. Είχε σημαντικές επαφές και συμμετείχε σε πλατιές εκδηλώσεις που οργανώθηκαν στο περιθώριο της τουριστικής έκθεσης του Λονδίνου.

Ο δήμαρχος Καλλιθέας είχε επίσης την ευκαιρία να διαπιστώσει πόσο γνωστό είναι το Φαληράκι στη βρετανική κοινή γνώμη, πολύ πιο γνωστό και από τη Ρόδο στο σύνολό της.

Από αυτόν και μόνον τον λόγο επιβάλλεται να ενταθεί

ΣΥΝΕΧΕΙΑ ΣΤΗ ΣΕΛ. 4

Με κοινό ψήφισμά τους

Αφοσίωση στο Φανάρι από όλους τους ιερείς

ΚΑΤΑΣΤΡΑΤΗΓΟΥΝΤΑΙ ΟΙ ΙΕΡΟΙ ΚΑΝΟΝΕΣ

ΟΛΟΙ ΟΙ ΙΕΡΕΙΣ, μοναχοί και μοναχές της Ρόδου μ' επικεφαλής τον πρωτοσύγκελο Παΐσιο Αραβαντινό, υπέγραψαν χθες κοινή δήλωση με την οποία επιβεβαιώνουν την αφοσίωσή τους στο Φανάρι και ζητούν την πιστή τήρηση των ιερών κανόνων που τώρα καταστρατηγούνται.

• Το κείμενο του ψηφίσματος των ιερέων έχει ως εξής:

«Ο ευαγής κλήρος, οι μοναχοί και αι μοναχαί της ιεράς Μητροπόλεως Ρόδου κατά την σημερινήν αυτών Σύναξιν επ' ευκαιρία των Εορτών του Πολιούχου

ΣΥΝΕΧΕΙΑ ΣΤΗ ΣΕΛ. 4

«ELLINIKON»
RESTAURANT
Για ωραίες χειμωνιάτικες βραδιές με μουσική και καλό φαγητό
Ο ΗΛΙΑΣ ΚΑΡΑΚΑΤΣΑΝΗΣ
στο πιάνο
και
η ΒΙΡΓΙΝΙΑ ΠΡΕΚΑ
θα σας κρατούν συντροφιά
Παπανικολάου 6, Ρόδος
ΚΡΑΤΗΣΕΙΣ ΤΗΛ. 28111 - 63711
ΧΛ-16/11

POSIDONIO
ΑΝΟΙΚΤΑ
ΠΑΡΑΣΚΕΥΗ & ΣΑΒΒΑΤΟ
CD "Ώρα Ελλάδος 9"
ΑΝΔΡΕΑΣ ΣΠΑΘΗΣ
ΜΑΓΔΑ ΣΤΕΦΑΝΙΔΟΥ
ΓΙΩΡΓΟΣ ΚΑΣΙΩΤΗΣ
Επίσης τραγουδούν:
ΜΙΧΑΛΗΣ ΤΖΟΝΑΣ
ΣΠΥΡΟΣ ΜΟΥΔΑΤΣΟΣ
ΝΑΝΣΥ ΧΡΙΣΤΟΔΟΥΛΟΥ
ΑΝΝΑ ΜΙΧΑΗΛΟΥ
Οι μικροί αδερφοί Μιχάλης & Γιωργος
Μαζί και το ορχηστρά μπαλλετο POSIDON
Καλλιτεχνική Επιμέλεια: ΒΑΓΓΕΛΗΣ ΝΙΚΗΤΑΡΗΣ
ΕΜΠΟΡΙΚΟ ΚΕΝΤΡΟ ΠΑΝΑΓΟΥ
ΓΕΩΡΓΙΟΥ ΣΕΓΚΡΗ 108, ΡΟΔΟΣ
ΤΗΛ. ΚΡΑΤΗΣΕΩΝ 22410 62532

Δυσμενείς επιπτώσεις στον τουρισμό μας

Πολλά προβλήματα στην επίγεια εξυπηρέτηση στο αεροδρόμιο Ρόδου!..

ΕΒΕΔ: Ν' ΑΝΑΛΑΒΕΙ ΙΔΙΩΤΙΚΗ ΕΤΑΙΡΕΙΑ

ΠΟΛΛΑ προβλήματα στον τομέα της επίγειας εξυπηρέτησης και ανεπαρκής στελέχωση προσωπικού παρουσιάζεται στο αεροδρόμιο της Ρόδου. Αυτό υπογραμμίζεται σε υπό-

ΣΥΝΕΧΕΙΑ ΣΤΗ ΣΕΛ. 4

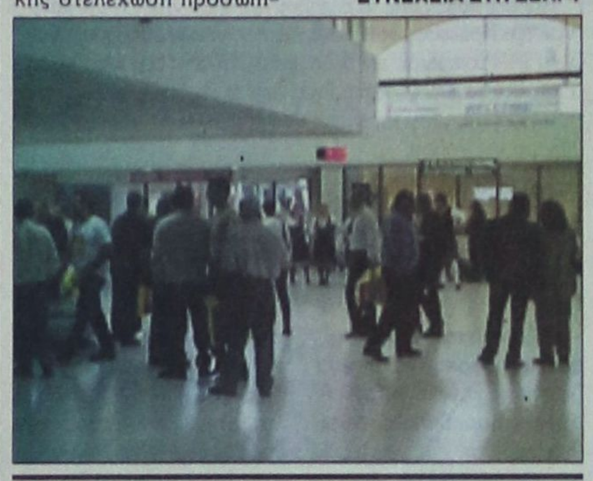

Χθες στην πόλη της Ρόδου

Γιορτάστηκε με λαμπρότητα ο πολιούχος Αγ. Κωνσταντίνος

ΧΙΛΙΑΔΕΣ ΚΟΣΜΟΥ ΣΤΙΣ ΕΚΔΗΛΩΣΕΙΣ



Μεγάλη συμμετοχή πιστών και τοπικών αρχών στην περιφορά της εικόνας του Πολιούχου (ΦΩΤΟ: ΕΥΑ)

ΜΕ ΙΔΙΑΙΤΕΡΗ λαμπρότητα γιορτάστηκε χθες ο πολιούχος της Ρόδου Αγιος Κωνσταντίνος ο Υδραίος. Το πρωΐ στην εκκλησία των Εισοδίων Νεοχωρίου έγινε αρχιερατική λειτουργία στην οποία χοροστάτησαν οι μητροπολίτες Ρόδου Απόστολος, Καρπάθου-Κάσου Αμπρόσιος, Μηλίτου Απόστολος και Σπετσών Ευγένιος και

ΣΥΝΕΧΕΙΑ ΣΤΗ ΣΕΛ. 4

Σε ολόκληρη τη χώρα

Μέτωπο κατά της νοθείας εξήγγειλε από τη Ρόδο ο υφυπουργός Κ. Κουλούρης

ΕΛΕΓΧΟΙ ΓΙΑ ΤΗΝ ΠΟΙΟΤΗΤΑ ΤΗΣ ΦΕΤΑΣ

ΜΕΤΩΠΟ κατά της νοθείας ανοίγει από τις αρχές του νέου έτους το υπουργείο Ανάπτυξης. Η αρχή θα γίνει με τη φέτα, την οποία επιτήδειοι νοθεύουν στην Ελλάδα! Την έναρξη του αγώνα κατά της νοθείας εξήγγειλε από τη Ρόδο χθες ο υφυπουργός Ανάπτυξης Κίμων Κουλούρης, ο οποίος πρόσθεσε ότι το πρώτο μέτωπο που θα ανοίξει έχει να κάνει με τη φέτα. Το υπουργείο Ανάπτυξης, όπως τόνισε ο υφυπουργός, έχει συγκεκριμένα στοιχεία για τους χώρους όπου γίνεται η αλλοίωση του προϊόντος και οι προετοιμασίες για το κτύπημα στα κυκλώματα είναι στο τελικό τους στάδιο. Παράλληλα, θα συνεχιστούν οι μάχες για την πάταξη της ακρίβειας και του παραεμπορίου. Ηδη οι προσπάθειες του υπουργείου Ανάπτυξης έχουν αποδώσει καρπούς, αφού εντοπίστηκαν κυκλώματα που διακινούν παράνομα ρούχα και πλαστά cd. Τελευταία μάλιστα κατασχέθηκε παρτίδα με 75.000 πλαστά cd. «Δεν θα μείνουν σε ησυχία όλοι αυτοί. Δεν μας κρατάει κανένας, καθώς μας ενδιαφέρει το συμφέρον του απλού πολίτη», τόνισε ο Κουλούρης.

Ο ΥΦΥΠΟΥΡΓΟΣ Ανάπτυξης επέρριψε ευθύνες σε όλους τους δημάρχους και κυρίως της Αθήνας και της Θεσσαλονίκης, που δεν συμβάλλουν στην πάταξη του παραεμπορίου, παρά το γεγονός ότι έχει πάρει τεράστιες διαστάσεις. «Ωραίος είναι ο Αβραμόπουλος και η

ΣΥΝΕΧΕΙΑ ΣΤΗ ΣΕΛ. 4



Μέτωπο κατά της νοθείας εξήγγειλε από τη Ρόδο ο υφυπουργός Κ. Κουλούρης

Θα ισχύσει στη Δωδεκάνησο

Εξι υποψήφιοι σε κάθε ψηφοδέλτιο και ένα σταυρό!..

ΔΙΣΤΑΥΡΙΑ ΑΠΟ ΤΟ 2008

ΔΕΝ ΥΠΑΡΧΕΙ περίπτωση στις προσεχείς βουλευτικές εκλογές να ισχύσει η δισταυρία στη Δωδεκάνησο. Αυτό διευκρινίστηκε χτες μετά τη θέση που πήρε η Νέα Δημοκρατία, σύμφωνα με την οποία δεν πρόκειται τώρα να συναινέσει σε οποιαδήποτε αλλαγή που αφορά τις προ-

ΣΥΝΕΧΕΙΑ ΣΤΗ ΣΕΛ. 4

Melody Palace
Και πάλι στον αφρό κάθε θράδυ
Με τους
ΛΕΥΤΕΡΗ ΠΑΝΑΓΙΩΤΑΚΗ
ΘΕΛΞΗ
ΠΕΝΗ ΚΩΝΣΤΑ
ΕΦΗ ΡΟΥΣΟΥ
ΝΟΜΙΚΗ
ΝΙΚΗ ΜΙΣΣΙΚΟΥ
και ο ΑΛΕΞΑΝΔΡΟΣ ΧΟΥΛΗΣ
Μαέστρος: Ν. ΚΑΡΑΝΙΚΟΛΑ
Τηλ. 22410 94920, 95240
ΚΑΘΕ ΔΕΥΤΕΡΑ - ΤΡΙΤΗ ΚΛΕΙΣΤΑ
(εκτός εορτών)
2101-15/11

Αύξηση 3,5% στα τέλη καθαριότητας

Κατά 3,5% αυξάνονται τα τέλη καθαριότητας στο Δήμο Ρόδου Η αύξηση των τελών καθαριότητας εγκρίθηκε απο τη δημαρχιακή επιτροπή στην συνεδρίασή της που έγινε πρόσφατα. Θα αποτελέσει αυτό το θέμα αντικείμενο συζήτησης στη συνεδρίαση του δημοτικού συμβουλίου Ρόδου που θα πραγματοποιηθεί την ερχόμενη Δευτέρα 17 Νοεμβρίου.

• Η δημαρχιακή επιτροπή ακόμα ενέκρινε τη δημοπράτηση του έργου που αφορά την αποκατάσταση της παλιάς χωματερής που βρίσκεται στην περιοχή Τσαΐρι. Το έργο έχει προϋπολογισμό 1.120.000 ευρώ και είναι σημαντικό αφού με την υλοποίησή του θα μετατραπεί σε χώρο πρασίνου η παλιά χωματερή που θα κλείσει οριστικά μετά την έναρξη λειτουργίας του Χώρου Υγειονομικής Ταφής Απορριμάτων που είναι θέμα χρόνου.

Η ΔΗΜΑΡΧΙΑΚΗ επιτροπή θα συνεδριάσει ξανά μέσα στις επόμενες ημέρες και θα ασχοληθεί με θέματα που αφορούν αφαιρέσεις αδειών από καταστήματα υγειονομικού ενδιαφέροντος.



Υπερώον
Χώρος Τέχνης
Loft Art Hall

Δ. Μυταράς, 2003
Αυθεντικά έργα τέχνης διασήμων Ελλήνων καλλιτεχνών
ΥΠΕΡΩΟΝ
Πλατεία Μουσείου
Παλιά Πόλη, Ρόδος
☎ 2241 075070
Ωρες Λειτουργίας
11-2 και 5-8, καθημερινά
Κυριακή Κλειστά
2309-16/11

ΚΑΘΗΜΕΡΙΝΑ ΤΑ ΝΕΑ ΤΗΣ ΔΩΔΕΚΑΝΗΣΟΥ ΣΤΟ INTERNET
www.proodos.net
www.proodosnews.gr



ΤΙ ΕΓΡΑΨΕ Ο ΤΥΠΟΣ ΤΗΣ ΑΘΗΝΑΣ

ΕΠΙΣΚΟΠΗΣΗ ΑΘΗΝΑΪΚΟΥ ΤΥΠΟΥ ΤΗΣ 14/11/2003

Η πρόταση του υπουργείου Εσωτερικών για την περιφερειακή ανασυγκρότηση της χώρας και τον εκλογικό νόμο, η ομιλία του πρωθυπουργού στην Επιτροπή Εκλογικού Αγώνα του ΠΑΣΟΚ, οι εξελίξεις στο Ιράκ και οι σχέσεις Ελληνικής Εκκλησίας -Οικουμενικού Πατριαρχείου είναι από τα βασικά θέματα της ειδησεογραφίας του χθεσινού αθηναϊκού Τύπου.

ΑΔΕΣΜΕΥΤΟΣ ΤΥΠΟΣ (Μήτσης): Επιδοτήσεις. Πρόγραμμα -ανάσα για οικογενειακές επιχειρήσεις. Χρήματα και στους εμπόρους.

ΑΔΕΣΜΕΥΤΟΣ ΤΥΠΟΣ (Ρίζος): Αμνηστία στους ... ΄΄ακάλυπτους΄΄! Τι άλλο θα εξαγγείλουν για ψηφοθηρία;

ΑΠΟΓΕΥΜΑΤΙΝΗ: ΄΄Κατηγορώ΄΄ Κρουσταλάκη. Συνέντευξη -φωτιά του πρώην εισαγγελέα του Αρείου Πάγου.

Η ΑΠΟΦΑΣΗ: Τα λαμπερά ονόματα στις λίστες της ΝΔ. Με ποιους συζητάει η Ρηγίλλης. Οι εκπλήξεις που έρχονται...

Η ΑΥΓΗ: Στο ψυγείο οι Περιφέρειες. Αντί νομοσχεδίου, κυβερνητικές φλυαρίες για ...ανασυγκρότηση.

ΑΥΡΙΑΝΗ: Πανστρατιά για τη νίκη κήρυξε ο Σημίτης. Πόρτα-πόρτα η μάχη για τις εκλογές.

ΤΟ ΒΗΜΑ: Ερχεται ανάκαμψη-καμπανάκι για τα δάνεια. Εκθεση της Ευρωπαϊκής Κεντρικής Τράπεζας -με δύο όψεις.

Η ΒΡΑΔΥΝΗ: Και τόκος 5,6% από το ταμιευτήριο. Πώς μπορεί κανείς να αυξήσει το διαθέσιμο εισόδημά του και να εξασφαλίσει ετήσιες αποδόσεις, έχοντας επενδύσει το ποσό των δέκα χιλιάδων ευρώ.

ΕΘΝΟΣ: Σταυροδρόμια θανάτου. 6.226 σημεία σε όλη τη χώρα. Οδικό δίκτυο: Στοιχεία -σοκ από έρευνα της Τροχαίας.

ΕΛΕΥΘΕΡΗ ΩΡΑ: Ράβε, ξήλωνε, μπάλωνε στα μέτρα του ΠΑΣΟΚ. Νέο σύστημα διοίκησης και διακυβέρνησης του τόπου εγκαινιάζει η κυβέρνηση ΄΄μας΄΄!...

ΕΛΕΥΘΕΡΟΣ: Τα σχέδια για τη νέα Περιφερειακή Διαίρεση. Συγχωνεύονται μεγάλες περιφέρειες αλλά και δήμοι σε Αθήνα - Θεσσαλονίκη.

ΕΛΕΥΘΕΡΟΣ ΤΥΠΟΣ: Αναβολή στα αναδρομικά μέχρι τις κάλπες. Οικογενειακό επίδομα: Η κυβέρνηση ξέχασε την υπόσχεση για 1/1/2004.

ΕΛΕΥΘΕΡΟΤΥΠΙΑ: Ολα παίζονται πιστεύει ο Σημίτης. Ενέσεις αισιοδοξίας στο προσκλητήριο για τις εκλογές.

ΕΣΤΙΑ: Κατέρρευσε ο μύθος της ΄΄ισχυρής οικονομίας΄΄. Θρυαλλίδα για την Κυβέρνηση η έρευνα του Economist.

Espresso: Και ηθοποιός μπλεγμένη στην απάτη κατά των ισχυρών του χρήματος. Η γυναίκα-αράχνη ΄΄τα ρίχνει όλα΄΄ στον εραστή της.

Η ΚΑΘΗΜΕΡΙΝΗ: Το Ιράκ, παγίδα για ΗΠΑ. Οι επιθέσεις των Ιρακινών υποχρεώνουν την Ουάσιγκτον σε αλλαγή στρατηγικής.

Ο ΛΟΓΟΣ: Διοικητική ΄΄επανάσταση΄΄. Λιγότερες και μεγαλύτερες περιφέρειες , μητροπολιτική αυτοδιοίκηση σε Αθήνα-Θεσσαλονίκη.

ΤΑ ΝΕΑ: Αναλογική ...85% προτείνει το ΠΑΣΟΚ. 45 έδρες μπόνους στο πρώτο κόμμα.

ΝΙΚΗ: Τρίπτυχο αλλαγών για ανάπτυξη της Περιφέρειας. Δημόσιος διάλογος για νέο σύστημα διοίκησης.

ΡΙΖΟΣΠΑΣΤΗΣ: Νέα δομή για αποτελεσματικότερα αντιλαϊκά μέτρα. Διοικητικές αλλαγές αποφάσισε η κυβέρνηση.

Traffic News: ΄΄Σβήνει΄΄ από AIDS γνωστή τραγουδίστρια. Ζει απομονωμένη στο σπίτι της. Εμαθε ότι είναι φορέας πριν από δύο χρόνια.

Η ΧΩΡΑ: Αυτή είναι η δήλωση για τα αυθαίρετα. Μικρή ακόμη η προσέλευση για όσους θέλουν να πάρουν ρεύμα και νερό.



Δρομολόγια πλοίων

09.00 Υδρ/γο ΑΙΓΛΗ για Σύμη
12.00 ΒΙΤΣΕΤΖΟΣ ΚΟΡΝΑΡΟΣ για Μεγίστη
15.00 ΣΥΜΗ ΙΙ για Σύμη
21.00 ΙΕΡΑΠΕΤΡΑ προς Αλεξ/πολη

Προς ΠΕΙΡΑΙΑ: 10.00 BLUE STAR 1
15.00 ΡΟΔΟΣ
18.00 ΡΟΔΑΝΘΗ

Αεροπορικά δρομολόγια

ΟΛΥΜΠΙΑΚΗ ΑΕΡΟΠΟΡΙΑ

Από Ρόδο-**Αθήνα**: Καθημερινά 07.10, 13.40
Πέμπτη 20.10, 22.45
Καθημερινά πλην Πέμπτης 19.40, 22.25
Καθημερινά πλην Κυριακής 10.40
Από Ρόδο-**Θεσσαλονίκη**: Δευτέρα - Τετάρτη 09.45
Πέμπτη 10.45 Σάββατο 15.15
Από Ρόδο-**Ηράκλειο**: Δευτέρα - Παρασκευή 14.30,
Τετάρτη - Κυριακή 16.30
Από Ρόδο-**Κάρπαθο**: Δευτ.-Πεμ.-Παρ.-Σάβ. 07.00, 10.40
Τετάρτη - Κυριακή 10.40, 14.20
Από Ρόδ -**Κάσο**: Δευτ.-Πεμ.-Παρ.-Σάβ. 07.00
Τετάρτη - Κυριακή 10.40
Από Ρόδο-**Καστελλόριζο**: Δευτ.-Τετ.-Παρ.-Σάβ. -Κυρ. 07.10
Από Ρόδο-**Χίο**: Τρίτη 10.40 Πέμπτη 10.45
Από Ρόδο-**Μυτιλήνη**: Δευτέρα-Τετάρτη 09.45 Τρίτη 10.40,
Πέμπτη 10.45 Σάββατο 15.15
Από Ρόδο-**Σάμος**: Τρίτη 10.40 Σάββατο 15.15
Από Ρόδο-**Λήμνος**: Δευτέρα-Τετάρτη 09.45 Τρίτη 10.40,
Πέμπτη 10.45 Σάββατο 15.15

AEGEAN AIRLINES & CRONUS

Από Ρόδο-**Αθήνα**: Καθημερινά 08.30 πλην Κυριακής
Καθημερινά 13.50.
Δευτ.-Τετ.-Παρ. -Κυρ. 17.50
Τρίτη-Πεμ.-Σαβ. 19.35
Καθημερινά 20.20 πλην Τρίτης και Πέμπτης
Από Ρόδο-**Ηράκλειο**: Τρ.-Πεμ.-Παρ.-Κυρ. 19.00
Από Ρόδο-**Θεσσαλονίκη**: Τετ. - Παρ.-Κυρ. 12.00

ΦΑΡΜΑΚΕΙΑ

ΔΙΗΜΕΡΕΥΕΙ:
ΜΙΧΑΛΑΚΗΣ ΒΑΣ.
Αγίας Αναστασίας 81
Τηλ. 34282

ΔΙΑΝΥΚΤΕΡΕΥΕΙ:
ΣΥΣ. ΠΑΠΠΟΥ-ΣΤΑΥ/ΛΟΣ
Πλατεία Ακαδημίας
Τηλ. 75747

ΥΓΡΑ ΚΑΥΣΙΜΑ

ΔΙΑΝΥΚΤΕΡΕΥΟΥΝ

- ΑΚΡΙΤΑΣ ΕΠΕ Γ. ΣΕΦΕΡΗ
- ΤΣΑΓΚΑΡΑΚΗΣ-ΣΑΛΑΜΑΣΤΡΑΚΗΣ Πρατ. ΒΡ - Λ. Καλλιθέας

ΤΑΧΙ

ΡΑΔΙΟ ΤΑΞΙ 22410 64712, 64790

ΚΤΕΟ

Από 1/9/2003 έως 31/10/2003:

Παντός είδους οχήματα με αριθμούς κυκλοφορίας ΡΟΒ 3001 έως και 3500

Εξαιρούνται όσα οχήματα είχαν προβλεφθεί να ελεγχθούν με προηγούμενα προγράμματα.

*Υπενθυμίζεται πως κατά το μήνα Αύγουστο δεν διενεργούνται τεχνικοί έλεγχοι οχημάτων από το ΚΤΕΟ.

ΣΥΝΑΛΛΑΓΜΑ

	Αγορά	Πώληση
ΔΟΛΛΑΡΙΟ Η.Π.Α	1,1859	1,1589
ΛΙΡΑ ΑΓΓΛΙΑΣ	0,70258	0,68655
ΚΟΡΩΝΑ ΔΑΝΙΑΣ	7,499	7,3279
ΚΟΡΩΝΑ ΣΟΥΗΔΙΑΣ	9,0287	8,8226
ΓΙΕΝ ΙΑΠΩΝΙΑΣ	128,44	125,51
ΦΡΑΓΚΟ ΕΛΒΕΤΙΑΣ	1,5793	1,5433
ΚΟΡΩΝΑ ΝΟΡΒΗΓΙΑΣ	8,2807	8,0918
ΛΙΡΑ ΚΥΠΡΟΥ	0,58741	0,57401
ΔΟΛ. ΚΑΝΑΔΑ	1,5414	1,5063
ΔΟΛ. ΑΥΣΤΡΑΛΙΑΣ	1,6486	1,611

Δωδεκανησιακά 24ωρα

Στα πεταχτά

Μας πήραν ...χαμπάρι!..

Μας πήραν ...χαμπάρι και οι ξένοι!.. Ετσι δεν είναι λίγοι αυτοί που φεύγοντας από τη Ρόδο εγκαταλείπουν και τα σαραβαλιασμένα αυτοκίνητά τους!..

Ετσι, τον τελευταίο καιρό βλέπουμε στους δρόμους εγκαταλειμμένα αυτοκίνητα, ακόμη και με ξένους αριθμούς. Μάλιστα δε, ορισμένα είναι αυτοκίνητα που σέρνουν ...τροχόσπιτα!..

Από τη στιγμή, λοιπόν, που κανένας δεν παίρνει κανένα μέτρο, γιατί οι ξένοι να μην κάνουν ό,τι κάνουν και οι Ελληνες με τα εγκαταλειμμένα αυτοκίνητα;

Στην Επιτροπή Αγώνα

Και μια Ροδίτισσα στην Κεντρική Επιτροπή Εκλογικού Αγώνα του ΠΑΣΟΚ.

Πρόκειται για τη Σούλα Ευθυμίου, γραμματέα του Τομέα Γυναικών του ΠΑΣΟΚ, η οποία - σύμφωνα με όλες τις ενδείξεις - δεν θα είναι υποψήφια βουλευτής στη Δωδεκάνησο.

Βέβαια, στην Επιτροπή μετέχει και ο συμπατριώτης μας υπουργός Εσωτερικών Κώστας Σκανδαλίδης.

Γιατί γκρινιάζουν;

Υπήρχε καμιά αμφιβολία ότι δεν επρόκειτο να παρθούν μέτρα κατά τη διάρκεια των Ολυμπιακών Αγώνων στην Αθήνα;

Ηταν ποτέ δυνατόν η κατάσταση να είναι ...χύμα;

Γιατί, λοιπόν, γκρινιάζουν στην Αθήνα επειδή για διάστημα ενός μηνός θα υπάρξουν κάποιες απαγορεύσεις;

Τελικά πολλοί στην Αθήνα, δεν ξέρουν ούτε τι θέλουν!..

Απλώς γκρινιάζουν για να ...γκρινιάζουν!..

Αδιαφορία

Είναι δυνατόν να εορτάζεται ο πολιούχος και από τους δρόμους απ' όπου διέρχεται η πομπή να είναι παρκαρισμένα αυτοκίνητα δεξιά και αριστερά;

Ούτε από τη λεωφόρο του Μαντρακιού η Τροχαία δεν ενδιαφέρθηκε ν' απομακρύνει τα παρκαρισμένα αυτοκίνητα!.

Και βέβαια, κάθε άλλο παρά κολακευτικό ήταν το θέαμα με τα παρκαρισμένα αυτοκίνητα και ανάμεσά τους να διέρχεται η πομπή με την εικόνα και τα λείψανα του Αγίου Κωνσταντίνου του Υδραίου!..

Αλλά, ποιός νοιάζεται για τέτοια θέματα...

Πατήρ και υιός!

Ο Θόδωρος Κατσίκης είναι αυτός που εγκατέλειψε την ΔΗΑΝΑ του κ. Στεφανόπουλου και με την ψήφο του έκανε πρωθυπουργό τον Μητσοτάκη, τον Απρίλιο του '90.

Ο Σόλων, υιός του ανωτέρω, κατάφερε μέσα σ' ένα δίμηνο να κάνει δύο ξεγυρισμένες παραβάσεις. Αυτό ανάγκασε τον πατέρα να παραιτηθεί από τη Ν.Δ.

Το συμπέρασμα είναι, ότι πατήρ και υιός ρέπουν προς ...δημιουργικές επιδόσεις, έστω και σε διαφορετικά επίπεδα.

Μνημείο τσαπατσουλιάς

Στην πόλη μας υπάρχει ένα μεγάλο κτίριο, που αποτελεί ...μνημείο της κρατικής τσαπατσουλιάς, αδιαφορίας αλλά και διαφθοράς. Πρόκειται για το ιδιόκτητο κτίριο του ΙΚΑ, το οποίο πριν δέκα περίπου χρόνια εγκαταλείφθηκε γιατί οι υπηρεσίες του Ιδρύματος το θεώρησαν ως «ετοιμόρροπο». Το ΙΚΑ νοίκιασε έναν εντελώς ακατάλληλο για τις υπηρεσίες του, αλλά και για τους ασφαλισμένους του χώρου, μακράν της πόλης για το οποίο πληρώνει κάθε μήνα ένα αστρονομικό ποσό. Και ενώ υπάρχει θαυμάσιος, κατάλληλος και ευρύτατος χώρος στο παλαιό Νοσοκομείο, το ΙΚΑ κωλυσιεργεί τη μεταφορά του, αδιαφορώντας και για τη ζημιά που υφίσταται με το μεγάλο νοίκι αλλά και για την καθημερινή ταλαιπωρία των ασφαλισμένων και του προσωπικού του. Στο μεταξύ, το εγκαταλειμμένο προ δεκαετίας κτίριο, παρουσιάζει μια άθλια εικόνα ερήμωσης και καταστροφής, που προσβάλλει τον πολιτισμό μας.

Και οι Ροδίτες που το βλέπουν και θλίβονται για την κατάντια του Κράτους μας εύλογα διερωτώνται και απορούν: Γιατί το ΙΚΑ το κρατάει επί δέκα χρόνια σ' αυτή την κατάσταση; Γιατί δεν το επισκευάζει; Γιατί δεν το πωλούν; Η διοίκηση του Ιδρύματος δεν ντρέπεται να κρατάει αυτό το ερείπιο στο κέντρο της Ρόδου;

Πρωτοβουλία καταστηματαρχών

Αν θέλουν οι καταστηματάρχες να σωθεί η Μεσαιωνική Πόλη τότε θα πρέπει οι ίδιοι να πάρουν τη σχετική πρωτοβουλία. Δεν είναι μόνο τα Καταστήματα Αφορολόγητων Ειδών που τους κάνουν ζημιά!

Τη μεγάλη ζημιά την κάνουν τα αυτοκίνητα και τα μοτοποδήλατα που κυκλοφορούν και παρκάρουν ελεύθερα!..

Θα πρέπει να το χωνέψουν αυτό, εάν δεν θέλουν να δουν την περιοχή να καταστρέφεται με το χάλι που επικρατεί σήμερα...

Αντισημιτισμός

Οσοι μουσικοσυνθέτες στον κόσμο τραγούδησαν τα πάθη των Εβραίων όπως ο Μίκης Θεοδωράκης με το αξεπέραστο «Μαουντχάουζεν»;

Ο ίδιος Μίκης είναι τώρα ...αντισημίτης επειδή τόλμησε να επικρίνει την πολιτική του Ισραήλ.

Ετσι είναι. Οποιος καταδικάζει τα εγκλήματα του σημερινού κράτους του Ισραήλ είναι αυτομάτως αντισημίτης!

Ο Σαρόν είναι αθώα περιστερά. Τα γεράκια που τον περιβάλλλον είναι άγιοι άνθρωποι. Ανεξάρτητα αν δολοφονούν, αν φυλακίζουν, αν κατεδαφίζουν σπίτια Παλαιστινίων, αν τους ξεριζώνουν από τις εστίες και τα εδάφη τους. Το ολοκαύτωμα των ομοφύλων τους, πριν από 60 χρόνια, τους εξαγνίζει όλους.

Η χυδαία εκμετάλλευση της μνήμης των θυμάτων του Χίτλερ έχει γίνει «άλλοθι» και ιδεολογικό όπλο των σημερινών χασάπηδων του Ισραήλ.

Καιρός δεν είναι να ξεφοβηθεί η ανθρωπότητα από το κόμπλεξ του «αντισημιτισμού», για να πάψουν αυτά τα τομάρια να προσβάλλουν τη μνήμη των ομοφύλων τους και να ασκούν την εγκληματική τους πολιτική στο δικό τους όνομα;

Τι απέγινε η τεχνολογία;

Τα αόρατα αεροσκάφη, οι κατασκοπευτικοί δορυφόροι, τα «έξυπνα» όπλα, όλη αυτή η φοβερή τεχνολογία των Αμερικανών φαίνεται πως αποδίδει μόνον από αέρος.

Τα πράγματα δείχνουν ολότελα διαφορετικά, όταν εξελίσσονται επί του εδάφους.

Εκεί δρουν οι «αόρατοι» καμικάζι κι όλα τ' άλλα πάνε περίπατο. Ποιός θα φανταζόταν, ότι οι πλανητάρχες θα σκόνταφταν στο ...επίπεδο Ιράκ.

Μόνο έναν!..



(ΦΩΤΟ EVA)

Μόνο ένας Μητροπολίτης της Δωδεκανήσου (ο Καρπάθου - Κάσου κ. Αμβρόσιος) παρέστη στις χτεσινές εκδηλώσεις για τον πολιούχο Κωνσταντίνο τον Υδραίο. Ο Ρόδου Απόστολος (για λόγους που όλοι αντιλαμβάνονται) δεν παίρνει μέρος σε περιφορές, ενώ οι άλλοι δύο (εκ των οποίων ο ένας υπέργηρος) δεν ήρθαν στην πόλη μας.

Ηρθαν όμως οι μητροπολίτες Μιλήτου και Σητείας που πήραν μέρος στις εκδηλώσεις.

ΕΙΔΗΣΕΙΣ ΑΠΟ ΤΑ ΠΑΛΙΑ

ΠΡΟΟΔΟΣ
27 Αυγούστου 1970

ΚΙΝΔΥΝΟΣ ΘΑΝΑΤΟΣ ΤΑ ΜΟΤΟΣΑΚΟ ΣΤΗ ΡΟΔΟ

ΤΑ ΜΟΤΟΣΚΑΚΟ που κυκλοφορούν εις την Ρόδον έχουν γίνει «κίνδυνος - θάνατος» όχι μόνον για τους πεζούς, αλλά και για τ' άλλα οχήματα. Κι' ακόμη τα μοτοποδήλατα απειλούν «ν' ανατινάξουν εις τον αέρα» τον τουρισμό της Ρόδου.

• Η κατάστασις όπως διαμορφωθηκε τώρα είναι σχεδόν απελπιστική! Καθημερινώς το δελτίον συμβάντων της τροχαίας Ρόδου, αναφέρει τροχαία ατυχήματα όπου «πρωταγωνιστές» είναι οι οδηγοί των μοδοτοποδηλάτων. Πόσφατο χαρακτηριστικό περιστατικό έχουμε τον θάνατο ενός νεαρού στα Τριάντα. Οπου μοτοσακό με μεθυσμενο οδηγό έπεσε πάνω στον νεαρό και τον σκότωσε.

ΣΥΝΤΑΚΤΗΣ της «Προόδου» παρέστη χθες τις πρωινές ώρες μάρτυρας μιας χαρακτηριστικής σκηνής:

• Γύρω στις 2 το πρωί, ενώ επέστρεφε στην οικία του, παρά την πλατεία Μουσείου πέρασε με «φανταστική ταχύτητα» ένα μοτοποδήλατο με σβησμένα φώτα. Του μοτοποδηλάτου επέβαιναν δύο άτομα. Ησαν ντυμένοι στα μαύρα. Ο οδηγός φορούσε άσπρο κράνος! Καίτοι στην περιοχή υπήρχε αρκετός φωτισμός, δεν ήταν δυνατό να σημειωθούν άλλα χαρακτηριστικά. Το μοτοσακό το κυνηγούσε το περιπολικό της χωροφυλακής. Τα δύο οχήματα κατευθύνθηκαν προς τα στενά του Κάστρου. Εκεί ασφαλώς το μοτοσακό εξεφανίστηκε.

Η ΧΩΡΟΦΥΛΑΚΗ θα πρέπει να εντείνη τους ελέγχους εις τα μοτοποδήλατα. Οι πιο πολλοί νεαροί κυκλοφορούν ασκόπως με τα μοτοποδήλατα. Σ' αυτούς να μη χαρισθή καθόλου. Να εφαρμόση πιο αυστηρά μέτρα. Να τους πάρη και να τους κλείση τα μοτοσακό! Ετσι μόνο θα γλιτώσουμε!

ΠΡΟΟΔΟΣ
Ημερήσια Εφημερίδα της Ρόδου
Ετος ιδρύσεως 1949
ΓΡΑΦΕΙΑ ΣΥΝΤΑΞΗΣ
Μ. Μαλλιαράκη 3, 85100 Ρόδος
Τηλ. 22410 27356 - 34101 FAX 22410 20643
ΛΟΓΙΣΤΗΡΙΟ-ΔΙΑΦΗΜΙΣΕΙΣ
Νέα Αγορά 32, 85100 Ρόδος
Τηλ. 22410 24539 FAX 22410 24539
e-mail: info@proodos.net
www.proodos.net - www.proodosnews.gr

Η γυναίκα και το κόσμος της Σου

Η μόδα επηρεάζει και το σπίτι, την επίπλωση και όλα όσα το αποτελούν. Υπάρχουν πολλά στυλ για να διαλέξει κάποιος να φτιάξει το νέο του σπίτι, να ανανεώσει την παλιά του επίπλωση ή να συμπληρώσει με ένα δύο καινούργια έπιπλα μικρά ή μεγάλα. Το ξύλο σε σκούρο χρώμα είναι από αυτά που αρκετοί προτιμούν είτε για κλασικό στυλ είτε για μοντέρνο, ανάλογα με το σχέδιο των επίπλων και τα υφάσματα καθώς και τα υπόλοιπα μικρά ή μεγάλα αντικείμενα που το συμπληρώνουν. Γενικά το ξύλο είναι ένα υλικό που πολλοί προτιμούν και είναι πάντα επίκαιρο. Το χειμώνα χαρίζει ζεστασιά στο σπίτι και συνδυάζεται με πολλούς χρωματισμούς έντονους και ζεστούς τόσο σε ταπετσαρίες σαλονιών, σε τραπεζομάντηλα για τραπεζαρίες, σε κουρτίνες και χαλιά. Σε μονόχρωμες ταπετσαρίες και κουρτίνες τα μαξιλάρια σε ποικίλους χρωματισμούς του βυσινί, κόκκινου, πράσινου, μπεζ και τις αποχρώσεις του καφέ ή του κίτρινου. Υφάσματα με σχέδια και λεπτομέρειες σε χρυσό ή ασημί κάνουν πιο αρχοντικό το όλο σύνολο. Δεν είναι όμως μόνο τα έπιπλα από μασίφ σκούρο ξύλο, τα μεγάλα τετράγωνα τραπεζάκια σαλονιού που συχνά δίνουν το στίγμα στο όλο σπίτι, αλλά και έπιπλα εμπνευσμένα από τη δεκαετία του 60 σε πιο ποπ μορφή με σχέδια σε υφάσματα ανάλογα της εποχής όπως είναι τα γεωμετρικά και οι συνδυασμοί σε έντονα χρώματα αλλά που κάνουν ζεστό ένα σπίτι. Ακόμα και σε φυσικές αποχρώσεις λίγο χρώμα του κίτρινου και του κόκκινου που είναι της μόδας.

ΜΙΚΑ

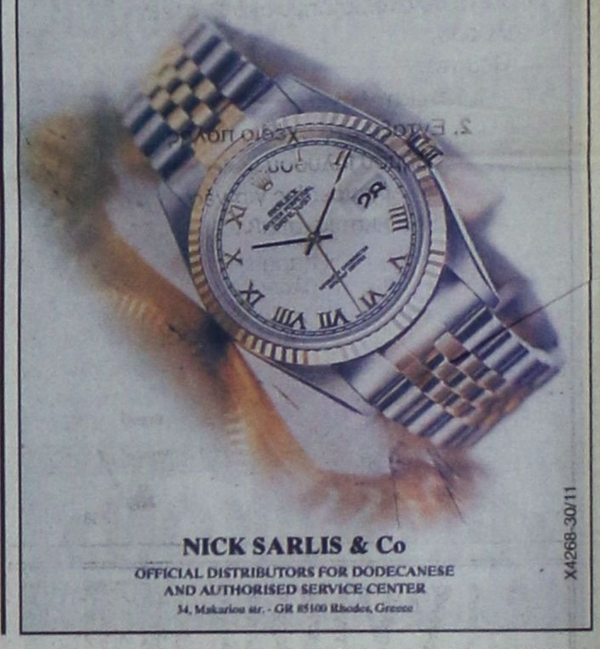

ΚΙΝΗΜΑΤΟΓΡΑΦΟΙ

ΠΡΟΓΡΑΜΜΑ ΕΒΔΟΜΑΔΑΣ
14/11/2003 - 20/11/2003
Για κρατήσεις / For Reservations:
22410 24475 και 70670

ΑΙΘΟΥΣΑ 4
ΟΙ ΓΕΝΝΑΙΟΙ ΤΗΣ ΣΑΜΟΘΡΑΚΗΣ
Η νέα ξεκαρδιστική... Εθνική κωμωδία του Τσαρούχα!
ΠΡΩΤΑΓΩΝΙΣΤΟΥΝ: ΧΑΡΑΛΑΜΠΙΔΗΣ, ΠΙΑΤΑΣ
Ώρες Έναρξης: *16:30, 18:30, 20:30, 22:30
* Ειδική επιπλέον παράσταση μόνο Σάββατο & Κυριακή

ΑΙΘΟΥΣΑ 5
MATRIX REVOLUTIONS 2η εβδομάδα θριάμβου!
ΠΡΩΤΑΓΩΝΙΣΤΟΥΝ: KEANU REEVES, CARRIE ANN MOSS
Ώρες Έναρξης: 17:20, 20:00, 22:40

ΑΙΘΟΥΣΑ 1 & 2
ΠΟΛΙΤΙΚΗ ΚΟΥΖΙΝΑ 4η εβδομάδα θριάμβου!
ΠΡΩΤΑΓΩΝΙΣΤΟΥΝ: ΧΩΡΑΦΑΣ, ΛΟΥΪΖΙΔΟΥ, ΜΑΪΝΑΣ
ΑΙΘΟΥΣΑ 1 Ώρες Έναρξης: 20:20, 22:40
ΑΙΘΟΥΣΑ 2 Ώρες Έναρξης: 18:00, 20:20

ΑΙΘΟΥΣΑ 3
ΜΑΧΗΤΕΣ ΤΩΝ ΔΡΟΜΩΝ Ξαναφέρομε, όπως μας ζητήσατε, την πιο σπιντάτη ταινία!
ΠΡΩΤΑΓΩΝΙΣΤΟΥΝ: PAUL WALKER, EVA MENDES
Ώρες Έναρξης: *16:15, 20:25, 22:30
* Ειδική επιπλέον παράσταση μόνο Σάββατο & Κυριακή

ΑΙΘΟΥΣΑ 2 & 1
ΛΗΣΤΕΙΑ ΑΛΑ ΙΤΑΛΙΚΑ
Σε 1η Πανελλήνια Προβολή! 4η εβδομάδα επιτυχίας!
ΑΙΘΟΥΣΑ 1 Ώρες Έναρξης: 22:40
ΑΙΘΟΥΣΑ 2 Ώρες Έναρξης: *16:20
* Ειδική επιπλέον παράσταση μόνο Σάββατο & Κυριακή

ΑΙΘΟΥΣΑ 3
ΤΡΙΣΔΙΑΣΤΑΤΟΙ ΚΑΤΑΣΚΟΠΟΙ:
GAME OVER 4η εβδομάδα επιτυχίας!
Δείτε για πρώτη φορά ταινία Τρισδιάστατη (3-D)!
ΠΡΩΤΑΓΩΝΙΣΤΟΥΝ: SALMA HAYEK, STALLONE
Ώρες Έναρξης: 18:20

ΑΙΘΟΥΣΑ 1 & 2
ΣΕΒΑΧ: Ο ΘΡΥΛΟΣ ΤΩΝ 7 ΘΑΛΑΣΣΩΝ
Μεταγλωττισμένη Ελληνικά!
ΑΙΘΟΥΣΑ 1 Ώρες Έναρξης: 18:20
ΑΙΘΟΥΣΑ 2 Ώρες Έναρξης: *16:10
* Ειδική επιπλέον παράσταση μόνο Σάββατο & Κυριακή

www.RodosVitrina.gr/Metropol.htm
METROPOL
ODEON
MULTI-CINEMA
ΕΒΔΟΜ.ΠΡΟΓΡΑΜΜΑ • WEEKLY PROGRAMME
14/11/2003 - 20/11/2003

ΑΙΘΟΥΣΑ 1
Το Μαγικό... Μενταγιόν!!
Το "φονικό όπλο" συναντά τον "αόρατο εραστή" και ο άσσος της δράσης ΤΖΑΚΙ ΤΣΑΝ συναντά τα μαγικά εφέ του Χόλιγουντ...
Απελέυθερα δράση από το πρώτο λεπτό
ΠΡΩΤΑΓΩΝΙΣΤΟΥΝ: ΤΖΑΚΙ ΤΣΑΝ • ΚΛΕΡ ΦΟΡΛΑΝΙ
ΩΡΕΣ ΕΝΑΡΞΗΣ SHOWTIMES 16:30 • 18:30 • 20:30 • 22:40

ΑΙΘΟΥΣΑ 2
Taxi 3
Ο "τρελαμένος οδηγός" το "πειραγμένο ταξί" και η συμμορία του... Άγιου Βασίλη σε μια ξέφρενη κωμική περιπέτεια ΔΡΑΣΗΣ του ΛΙΚ ΜΠΕΣΟΝ!
ΠΡΩΤΑΓΩΝΙΣΤΟΥΝ: ΖΑΜΙ ΝΑΣΕΡΙ • ΦΡΕΝΤΕΡΙΚ ΝΤΙΦΕΝΤΑΛ
ΩΡΕΣ ΕΝΑΡΞΗΣ SHOWTIMES 20:15 • 22:15

ΑΙΘΟΥΣΑ 2
Μπαμπάδες Ντενταδόρες
Η μαμά στην δουλειά... Ο μπαμπάς στο σπίτι... και το σπίτι... νηπιαγωγείο
Βαλκάνιζε και στο Ελληνικά
Η 1η Οικογενειακή Κωμωδία της Χρονιάς με τον Έντι Μέρφι
*Ώρες έναρξης • στα Ελληνικά: 16:15
*Ώρα έναρξης • στα Αγγλικά: 18:15

ΧΑΜΕΝΟΙ ΣΤΗ ΜΕΤΑΦΡΑΣΗ
ΩΡΕΣ ΕΝΑΡΞΗΣ 17:45 • 22:30
Ο ΑΓΡΑΦΟΣ ΝΟΜΟΣ ΤΗΣ ΔΥΣΗΣ
Η πολυαναμενόμενη νέα ταινία του ΚΕΒΙΝ ΚΟΣΤΝΕΡ!!
"Την ώρα της εκδίκησης... δεν υπάρχει μέρος να κρυφτείς"
ΩΡΑ ΕΝΑΡΞΗΣ 20:00

22410.28400

ΝΤΕΤΕΚΤΙΒΣ

Συνταξιούχος Αστυνομικός Ασφάλειας
ΑΝΑΛΑΜΒΑΝΟΥΜΕ
Υποθέσεις ανηλίκων, οικογενειακές, προσωπικές κ.τλ.
ΔΙΑΘΕΤΟΥΜΕ ΤΑ ΠΛΕΟΝ ΣΥΓΧΡΟΝΑ ΟΠΤΙΚΟΑΚΟΥΣΤΙΚΑ ΣΥΣΤΗΜΑΤΑ
100% ΕΧΕΜΥΘΕΙΑ
ΡΩΜΗΣ 22 - ΡΟΔΙΝΙ • ΤΗΛ. 22410 68985
ΚΙΝ.: 6946 997967

2212-15/11

ΣΥΛΛΟΓΟΣ ΙΑΤΡΙΚΟΣ ΡΟΔΟΥ • 1950 •

ΕΛΛΗΝΑ ΑΣΦΑΛΙΣΜΕΝΕ

ΤΑ ΤΕΛΕΥΤΑΙΑ ΕΝΤΕΚΑ ΧΡΟΝΙΑ Η ΠΟΛΙΤΕΙΑ ΑΠΟΤΙΜΑ ΤΗΝ ΥΓΕΙΑ ΣΟΥ ΠΛΗΡΩΝΟΝΤΑΣ ΣΤΟΝ ΙΔΙΩΤΗ ΓΙΑΤΡΟ ΑΝΑ ΕΠΙΣΚΕΨΗ (ΜΙΚΤΑ) 6,46 ευρω

ΙΑΤΡΙΚΟΣ ΣΥΛΛΟΓΟΣ ΡΟΔΟΥ

ΧΛ-23/11

ΠΡΟΣΚΛΗΣΗ ΓΕΝΙΚΗΣ ΣΥΝΕΛΕΥΣΗΣ

Προς ιδιοκτήτη - Ιδιοκτήτρια οικοπέδου στον οικισμό Καστελλοριζιών ΙΞΙΑ - ΙΑΛΥΣΟΣ

Παρακαλείσθε να έρθετε στη Γενική Συνέλευση του Συλλόγου «οικοπεδούχων οικισμού Καστελλοριζιών» που θα γίνει **το ΣΑΒΒΑΤΟ 15 ΝΟΕΜΒΡΙΟΥ** και ώρα 15.00 στο 3ο Δημοτικό Σχολείο Ιαλυσού.

Θέματα:
1. Κτηματολόγιο
2. Ενταξη στο σχέδιο πόλης Δήμου Ιαλυσού
3. Αρχαιρεσίες για νέο διοικητικό συμβούλιο

Η παρουσία όλων μας είναι **ΑΠΑΡΑΙΤΗΤΗ**

Η ΠΡΟΣΩΡΙΝΗ ΕΠΙΤΡΟΠΗ ΔΙΑΧΕΙΡΗΣΗΣ

7338-15/11

SAVVIOU TRAVEL

6ήμερη εκδρομή

Πελοπόννησο

ΑΝΑΧΩΡΗΣΗ 22/11

ΠΡΟΓΡΑΜΜΑ ΕΚΔΡΟΜΗΣ:

• 22/11 ώρα 15.00 αναχώρηση για Πειραιά

• 23.11 Αφιξη στον Πειραιά και άμεση αναχώρηση για Ισθμό. Στάση. Αφιξη στο Ναύπλιο επίσκεψη στο Παλαμήδι, παραμονή. Ακολούθως για μονή Μαλεβής προσκύνημα. Αφιξη στην Σπάρτη (διανυκτέρευση).

• 24/11 νωρίς το πρωί μετά το πρωινό μας αναχώρηση για Μυστρά, ακολούθως για Καλαμάτα, προσκύνημα στην Υπαπαντή, περιήγηση της πόλεως, Μεθώνη επίσκεψη. Πύλο (διανυκτέρευση).

• 25/11 σήμερα θα γνωρίσουμε το παλάτι του Νέστορα και την Κυπαρισία, άφιξη στην μονή Κρεμαστής, προσκύνημα. Ολυμπία (διανυκτέρευση).

• 26/11 πρωινό και αναχώρηση για Πάτρα, προσκύνημα στον Αγιο Ανδρέα, περιήγηση της πόλεως, παραμονή. Επίσκεψη στο εργοστάσιο της Αχαΐας Ελαΐς. Ακολούθως για Διακοφτό διανυκτέρευση.

• 27/11 αναχώρηση για Καλάβρυτα (όσοι θέλουν με το πούλμαν και όσοι θέλουν με τον οδοντωτό σιδηρόδρομο). Επίσκεψη στο Μέγα Σπήλαιο, Αγία Λαύρα, τον τόπο της θυσίας, παραμονή στα Καλάβρυτα. Αναχώρηση για Πειραιά, επιβίβαση στο πλοίο για Ρόδο.

Τιμή κατ' άτομο 290 ευρώ!!!

Δηλώσεις συμμετοχής
22410 23728 & 22410 32744

θέσεις περιορισμένες
& ειδικές τιμές για οικογένειες

12194-16/5

Από τον Ομιλο των Εταιριών Αφών Γιαννίδη

Μεγάλη δωρεά στη Νίσυρο

ΔΙΕΘΕΣΑΝ 40 ΕΚ. ΔΡΧ. ΣΤΟ ΔΗΜΟ ΤΟΥ ΝΗΣΙΟΥ

ΣΥΜΦΩΝΑ με πληροφορίες από την Αθήνα, ο Ομιλος Εταιριών Αφων Γιαννίδη (χρώματα VITEX, μονωτικά υλικά κλπ), προχώρησε σε νέα μεγάλη δωρεά προς τη Νίσυρο.

Συγκεκριμένα, η οικογένεια Γιαννίδη διέθεσε αυτές τις μέρες το ποσόν των 40 εκατ. δρχ. στο Δήμο Νισύρου για την αγορά διαμερίσματος 130 τ.μ. επί της οδού 3ης Σεπτεμβρίου στην Αθήνα το οποίον θα διατεθεί για την κάλυψη των αναγκών των Νισυριακών Συλλόγων. Σημειώνεται ότι το άλλο ίσης επιφανείας διαμέρισμα του ιδίου ορόφου είχεν ήδη δωρηθεί στο Δήμο Νισύρου για τον ίδιο σκοπό από τον αείμνηστο Αρμόδιο Γιαννίδη.

Ως γνωστόν οι Αφοί Γιαννίδη είναι μεγάλοι ευεργέτες της Νισύρου αλλά και του Δήμου Μοσχάτου (περιοχή στην οποία άρχισαν την επιχειρηματική τους δραστηριότητα), δεδομένου ότι, εκτός του αναφερθέντων ακινήτων στην Αθήνα, έχουν προσφέρει μέχρι τώρα τεράστια ποσά στον κοινωνικό και πνευματικό τομέα, όπως, για την αγορά του ακινήτου της Βιβλιοθήκης του Δήμου Νισύρου, για την ανέγερση του Μουσείου της Νισύρου προ διετίας πέραν των 500 εκατ. Δρχ. για την αγορά ακινήτου για τη στέγαση του Δημοτικού Γηροκομείου στο Μοσχάτο κ.ά.



Ο πατριάρχης κ. Βαρθολομαίος απονέμει, κατά την επίσκεψή του στη Νίσυρο, τιμητική διάκριση στον αείμνηστο Νίκο Γιαννίδη

Για την όλη κοινωνική προσφορά της οικογενείας Γιαννίδη, ο Οικουμενικός Πατριάρχης κ. Βαρθολομαίος απένειμε στον πρεσβύτερο της οικογενείας αείμνηστο Νίκο Γιαννίδη το οφφίκειο του Αρχοντος Αρτουάριου, κατά την προ διετίας επίσκεψή του στη Νίσυρο.

Σε σχετική επικοινωνία μας με τον Πρόεδρο της Εταιρείας Νισυριακών Μελετών Κώστα Χαρτοφύλη για την επιβεβαίωση των ανωτέρω, μας δήλωσε ότι, «οι απανταχού της γης Νισύριοι, πρέπει να αισθανόμαστε απέραντη ευγνωμοσύνη προς την οικογένεια Γιαννίδη για ό,τι έχει προσφέρει στη Νίσυρο» και πρόσθεσε ότι «οι ψυχές των αειμνήστων Νίκου, Σταύρου και Αρμόδιου Γιαννίδη θα αισθάνονται αγαλλίαση, από κει ψηλά που βρίσκονται, κοντά στο θρόνο του Θεού, όπου σίγουρα τους κατέταξαν οι ευεργεσίες που έχουν προσφέρει, βλέποντας ότι τα παιδιά τους ακολουθούν το δικό τους παράδειγμα, τοις κείνων ρήμασι πειθόμενοι».

ΔΗΜΟΤΙΚΗ ΕΠΙΧΕΙΡΗΣΗ ΥΔΡΕΥΣΗΣ ΑΠΟΧΕΤΕΥΣΗΣ ΔΗΜΟΥ ΚΑΛΛΙΘΕΑΣ

ΔΗΜΟΣ ΚΑΛΛΙΘΕΑΣ ΡΟΔΟΥ

Ανακοίνωση

Η ΔΕΥΑΚ του Δήμου Καλλιθέας σας ενημερώνει ότι από τις 20-11-2003 και για περίπου ένα μήνα κλείνει η Λεωφ. Καλλιθέας από το ύψος του εστιατορίου «Σωτήρης» και μέχρι την οδό Ερμού στο κέντρο του Φαληρακίου.

Η ΔΕΥΑΚ το διάστημα αυτό θα εκτελέσει έργα για την αντικατάσταση του δικτύου ύδρευσης και την κατασκευή του δικτύου αποχέτευσης ομβρίων.

Η διέλευση των οχημάτων που έχουν προορισμό τη Λίνδο θα παρακάμπτεται από το ύψος του εστιατορίου «Σωτήρης» στο 13ο χιλ. της Λεωφ. Ρόδου - Λίνδου και αντίστροφα η είδοσος στη Λεωφ. Καλλιθέας θα είναι στο ύψος του 13ου χιλ. της Λεωφ. Ρόδου - Λίνδου.

Ο πρόεδρος της ΔΕΥΑΚ
Τσαλίκης Δημήτριος

ΧΛ-20/11

Ειδικοί Τίτλοι Αποταμίευσης

με 3,6% αφορολόγητη απόδοση

Από τη Δευτέρα 17 Νοεμβρίου μέχρι και την Παρασκευή 21 Νοεμβρίου 2003, το Υπουργείο Οικονομίας και Οικονομικών θα προχωρήσει στη διάθεση **Ειδικών Τίτλων Αποταμίευσης (Ε.Τ.Α.)** προς το αποταμιευτικό κοινό. Οι τίτλοι είναι άυλης μορφής και έχουν ετήσια διάρκεια **με αφορολόγητη απόδοση 3,6%**, η οποία προβλέπεται να υπερκαλύπτει τον προβλεπόμενο πληθωρισμό. **Προϋπόθεση του αφορολόγητου είναι η διακράτηση των τίτλων μέχρι τη λήξη τους.***

Όπως και στις προηγούμενες εκδόσεις, δικαίωμα απόκτησης των Ειδικών Τίτλων Αποταμίευσης (Ε.Τ.Α.) έχουν τα **φυσικά πρόσωπα** (ιδιώτες αποταμιευτές), μέσω δημόσιας εγγραφής στις Τράπεζες, το Ταχυδρομικό Ταμιευτήριο, τα καταστήματα της Τράπεζας της Ελλάδος και τις Χρηματιστηριακές Εταιρίες.
Ημερομηνία έκδοσης (διακανονισμού) είναι η Τετάρτη 26 Νοεμβρίου 2003.

Οι τίτλοι θα εκδοθούν με ονομαστική αξία €100, ενώ οι εγγραφές θα γίνονται σε πολλαπλάσια των €1.000. **Ανώτατο όριο διάθεσης για κάθε φυσικό πρόσωπο ορίζεται το ποσό των €15.000**.
Το συνολικό ποσό της έκδοσης, καθώς και το ποσό που θα διατεθεί σε κάθε αποταμιευτή θα ορισθεί μετά το τέλος των εγγραφών.
Σε περίπτωση πολλαπλών εγγραφών με τον ίδιο Α.Φ.Μ., των οποίων το άθροισμα υπερβαίνει το ανώτατο όριο των €15.000, ο αποταμιευτής αποκλείεται εντελώς από τη δημόσια εγγραφή.

Σε περίπτωση που ο αποταμιευτής επιθυμεί να εξοφλήσει τους Ειδικούς Τίτλους Αποταμίευσης πριν τη λήξη τους, αυτοί θα ρευστοποιούνται άμεσα και εύκολα από τους φορείς μέσω των οποίων αγοράστηκαν, αφού παρακρατηθεί ο φόρος που αναλογεί (10%).

*Επειδή η διακράτηση των τίτλων θα παρακολουθείται από το Σύστημα Άυλων Τίτλων του Κεντρικού Αποθετηρίου Αξιών, απαραίτητη προϋπόθεση για την αγορά των τίτλων είναι η καταχώρισή τους σε μερίδα του Σ.Α.Τ. Η διαδικασία ανοίγματος τέτοιας μερίδας είναι απλή και θα γίνεται μέσω των παραπάνω φορέων διάθεσης. Απαραίτητα δικαιολογητικά είναι η Αστυνομική Ταυτότητα και ο Α.Φ.Μ.

ΥΠΟΥΡΓΕΙΟ ΟΙΚΟΝΟΜΙΑΣ ΚΑΙ ΟΙΚΟΝΟΜΙΚΩΝ • ΓΕΝΙΚΟ ΛΟΓΙΣΤΗΡΙΟ ΤΟΥ ΚΡΑΤΟΥΣ

Χ.Λ.-15/11

Ναυτικό Πρακτορείο TSAGARIS



GA FERRIES

Ε/Γ-Ο/Γ ΡΟΔΑΝΘΗ
Ε/Γ-Ο/Γ ΜΑΡΙΝΑ
ΡΟΔΟΣ - ΠΕΙΡΑΙΑΣ 14/11/03 - 30/11/03

ΠΑΡΑΣΚΕΥΗ 14/11

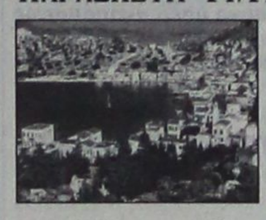

ΜΑΡΙΝΑ 18.00 Σύμη - Τήλο - Νίσυρο - Κω - Κάλυμνο - Αστυπάλαια - κατάπολα - Πειραιά (Σάββατο 15.40)

ΣΑΒΒΑΤΟ 15/11
ΡΟΔΑΝΘΗ 18.00 Σύμη - Κω - Κάλυμνο - Πειραιά (Κυριακή 09.30)

ΚΥΡΙΑΚΗ 16/11
—

ΔΕΥΤΕΡΑ 17/11
ΜΑΡΙΝΑ 16.00 Σύμη - Τήλο - Νίσυρο - Κω - Κάλυμνο - Λέρο - Πάτμο - Πειραιά (Τρίτη 12.00)

ΤΡΙΤΗ 18/11
ΡΟΔΑΝΘΗ 17.00 Κω - Κάλυμνο - Πειραιά (Τετάρτη 08.00)

ΤΕΤΑΡΤΗ 19/11
ΜΑΡΙΝΑ 16.00 Τήλο - Νίσυρο - Κω - Κάλυμνο - Λέρο - Πάτμο - Πειραιά (Πέμπτη 11.10)



ΠΕΜΠΤΗ 20/11
ΡΟΔΑΝΘΗ 17.00 Κω - Κάλυμνο - Πειραιά (Παρασκευή 08.00)

ΠΑΡΑΣΚΕΥΗ 21/11
ΜΑΡΙΝΑ 18.00 Σύμη - Τήλο - Νίσυρο - Κω - Κάλυμνο - Αστυπάλαια - Κατάπολα - Πειραιά (Σάββατο 15.40)

ΣΑΒΒΑΤΟ 22/11
ΡΟΔΑΝΘΗ 18.00 Σύμη - Κω - Κάλυμνο - Πειραιά (Κυριακή 09.30)

ΚΥΡΙΑΚΗ 23/11
—

ΔΕΥΤΕΡΑ 24/11
ΜΑΡΙΝΑ 16.00 Σύμη - Τήλο - Νίσυρο - Κω - Κάλυμνο - Λέρο - Πάτμο - Πειραιά (Τρίτη 12.00)



ΤΡΙΤΗ 25/11
ΡΟΔΑΝΘΗ 17.00 Κω - Κάλυμνο - Πειραιά (Τετάρτη 08.00)

ΤΕΤΑΡΤΗ 26/11
ΜΑΡΙΝΑ 16.00 Τήλο - Νίσυρο - Κω - Κάλυμνο - Λέρο - Πάτμο - Πειραιά (Πέμπτη 11.10)

ΠΕΜΠΤΗ 27/11
ΡΟΔΑΝΘΗ 17.00 Κω - Κάλυμνο - Πειραιά (Παρασκευή 08.00)

ΠΑΡΑΣΚΕΥΗ 28/11
ΜΑΡΙΝΑ 18.00 Σύμη - Τήλο - Νίσυρο - Κω - Κάλυμνο - Αστυπάλαια - Κατάπολα - Πειραιά (Σάββατο 15.40)

ΣΑΒΒΑΤΟ 29/11
ΡΟΔΑΝΘΗ 18.00 Σύμη - Κω - Κάλυμνο - Πειραιά (Κυριακή 09.30)

ΚΥΡΙΑΚΗ 30/11
—

ΠΡΟΣΦΟΡΑ
Πακέτα εισιτηρίων άνω των 300,00 ευρώ μπορείτε να εξοφλήσετε σε 4 άτοκες μηνιαίες δόσεις με την πιστωτική σας κάρτα VISA ή MASTER!!!

Η εταιρία μας βρίσκεται στην ευχάριστη θέση να σας ενημερώσει ότι:

1. Θα προσφέρονται **ειδικές τιμές** σε όλες τις θέσεις για οικογενειακά πακέτα
2. Εισιτήρια ΜΕΤ'ΕΠΙΣΤΡΟΦΗΣ, ειδικές τιμές.
3. **ΙΧ έκπτωση** 20%
4. Πολλαπλά εισιτήρια minimum 5, **50% έκπτωση.**

Πληροφορίες στον κεντρικό πράκτορα

TSAGARIS TRAVEL

Σαχτούρη 5 (έναντι Τελωνείου)
Τηλ.: 22410 36170, 30406, 35066, 28597

Χ. 4256-30/11

ΜΝΗΜΟΣΥΝΑ



Στις 16 Νοεμβρίου ημέρα Δευτέρα και ώρα 8 π.μ. στον ιερό ναό Κοιμήσεως Θεοτόκου Δήμου Ιαλυσού Ρόδου τελούμε 40ήμερο μνημόσυνο υπέρ αναπαύσεως της ψυχής του λατρευτού μας συζύγου, πατέρα, υιού, αδελφού και θείου

ΠΑΝΤΕΛΗ ΦΡΑΓΚΙΝΗ
Ετών 43

Η σύζυγος Αννα
Ο υιός Μιχάλης
Τα πεθερικά Μιχάλης - Μαίρη Γιαλλουράκη
Τα αδέλφια Ηλίας Γιαλλουράκης, Γεράσιμος, Αννα, Στέλιος, Γιάννης, Ηλίας, Ελένη, Πέτρος, Ελέτα, Ρόζα, Ντομένικο, Ερρίκος, Μιχάλης και οι οικογένειές τους
Τα ανίψια και οι λοιποί συγγενείς

7302-15/11



Τελούμε στις 15 Νοεμβρίου ημέρα Σάββατο και ώρα 8π.μ. στον ιερό ναό Θεοτόκου Ψίνθου 9ήμερο μνημόσυνο υπέρ αναπαύσεως της ψυχής της λατρευτής μας μητέρας, κόρης και αδελφής

ΜΑΡΙΑΣ ΚΙΟΤΤΟΥ-ΚΗΠΟΥΛΑ
ΕΤΩΝ 46

Ο σύζυγος Στέργος
Τα παιδιά Σάββας, Νίκος
Οι γονείς, τα αδέλφια και οι λοιποί συγγενείς

7344-15/11

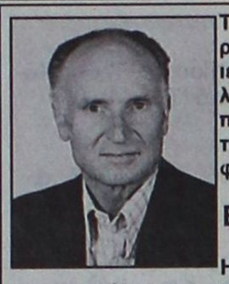

Τελούμε στις 16 Νοεμβρίου ημέρα Κυριακή και ώρα 8 π.μ. στον ιερόν ναό Αγίου Σπυρίδωνα Θολού 3μηνο μνημόσυνο υπέρ αναπαύσεως της ψυχής του λατρευτού μας συζύγου, πατέρα, αδελφού, θείου και παππού

ΕΜΜΑΝΟΥΗΛ ΣΤΑΥΡΙΑ

Η σύζυγος, τα παιδιά, τα αδέλφια, τα ανίψια, τα εγγόνια και οι λοιποί συγγενείς

7334-15/11



Τελούμε στις 16 Νοεμβρίου ημέρα Κυριακή και ώρα 8.30 μ.μ. στον ιερό ναό Αγίου Ιωάννου Προδρόμου Φανών 9μηνο μνημόσυνο υπέρ αναπαύσεως της ψυχής του λατρευτού μας συζύγου, πατέρα και παππού

ΕΜΜΑΝΟΥΗΛ ΠΑΠΟΥΡΔΑΝΟΥ

Η σύζυγος Μαρία
Τα παιδιά Παρασκευή - Αιμίλιος, Βαλασία - Ευάγγελος, Αγαπητός - Ελένη, Χρήστος - Μαρία
Τα εγγόνια και οι λοιποί συγγενείς

2307-15/11



Την Κυριακή 16/11/2003 στον ιερό ναό Μητροπόλεως Ρόδου θα τελέσουμε 9μηνο μνημόσυνο υπέρ αναπαύσεως της ψυχής του λατρευτού μας συζύγου, πατέρα και παππού

ΠΑΝΤΕΛΗ ΚΟΥΓΙΟΥ

Η σύζυγος Κυριακή
Τα παιδιά Βασίλης - Ελευθερία, Γιάννης - Βαλασία
Τα εγγόνια, τα δισέγγονα και οι λοιποί συγγενείς

ΧΛ-15/11

Τελούμε στις 16 Νοεμβρίου ημέρα Κυριακή ώρα 8.30 π.μ. στον ιερό ναό Εισοδίων Θεοτόκου Νεοχωρίου ετήσιο μνημόσυνο υπέρ αναπαύσεως της ψυχής της λατρευτής μας συζυγου, μητέρας, γιαγιάς, αδελφής και θείας

ΑΝΝΑΣ ΦΕΣΣΑ
Ετών 76

Ο σύζυγος Γεώργιος
Τα παιδιά Δημήτρης - Ασούντα, Λυσίμαχος - Καλλιόπη
Τα εγγόνια Χρήστος, Γεώργιος, Δημήτριος, Αννα και οι λοιποί συγγενείς

ΧΛ-15/11

Τελούμε στις 16 Νοεμβρίου ημέρα Κυριακή και ώρα 8 π.μ. στον ιερό ναό Αγίου Νεκταρίου Φαληρακίου 40ήμερο μνημόσυνο υπέρ αναπαύσεως της ψυχής του λατρευτού μας συζύγου, πατέρα, παππού και θείου

ΓΕΩΡΓΙΟΥ ΑΝΤΩΝΙΟΥ

Η σύζυγος Χρυσάνθη
Τα παιδιά Μαρία - Γιώργος, Παρασκευή
Τα εγγόνια, τα ανίψια και οι λοιποί συγγενείς

7347-15/11

ΕΥΧΑΡΙΣΤΗΡΙΟ ΠΕΝΘΟΥΣ

Θεωρούμε υποχρέωσή μας να ευχαριστήσουμε όσους συγγενείς και φίλους συμπαραστάθηκαν καθ' οιονδήποτε τρόπο στο βαρύ πένθος μας για το θάνατο της αγαπημένης μας συζύγου, μητέρας και γιαγιάς

ΤΡΙΑΝΤΑΦΥΛΛΙΑΣ ΧΑΤΖΗΠΑΠΑΚΗ ΜΠΑΚΑΡΗ

Ο σύζυγος Νικόλαος
Τα παιδιά Ταμπίκα, Μάνος, Θεοδόσης - Λίτσα
Τα εγγόνια

ΧΛ-15/11

Λειτουργία Σχολής Δυτών στην Κάλυμνο

ΑΠΟ 8 ΔΕΚΕΜΒΡΙΟΥ ΤΑ ΜΑΘΗΜΑΤΑ

Με απόφαση του Υπουργού Εμπορικής Ναυτιλίας Γιώργου Πασχαλίδη, εγκρίθηκε για το εκπαιδευτικό έτος 2003-2004 η λειτουργία της Σχολής Δυτών Καλύμνου.

Ημερομηνία έναρξης μαθημάτων ορίζεται από 08-12-2003 μέχρι 18-2-2004.

Οι θέσεις μαθητών που θα εγγραφούν για φοίτηση, καθορίζονται ως εξής:

ΚΥΒΕΡΝΗΤΕΣ: δύο (2) - ΕΠΙΤΗΡΗΤΕΣ: δέκα (10) - ΔΥΤΕΣ: δέκα οκτώ (18).

Η Σχολή στεγάζεται σε δημόσιο κτίριο, διαθέτει δύο (2) αίθουσες διδασκαλίας, μία (1) αίθουσα τελετών και γραφεία για το εκπαιδευτικό προσωπικό καθώς και πλήρη καταδυτικό εξοπλισμό.

Υποστηρίζεται από θάλαμο αποσυμπίεσης που λειτουργεί στο Γενικό Νοσοκομείο Καλύμνου.

Δεκτοί για φοίτηση στη Σχολή θα γίνονται υποψήφιοι, μέχρι να συμπληρωθεί ο παραπάνω αριθμός μαθητών κατά χρονολογική σειρά υποβολής των σχετικών αιτήσεών τους.

Οι αιτήσεις εγγραφής των ενδιαφερομένων για την απόκτηση πτυχίου Δύτη, πρέπει να σταλούν στο Λιμεναρχείο ΚΑΛΥΜΝΟΥ μέσω οποιασδήποτε Λιμενικής Αρχής συνοδευόμενες από τα ακόλουθα δικαιολογητικά:

(α) Πιστοποιητικό γέννησης, αρμόδιας Δημοτικής ή Κοινοτικής Αρχής. Το Πιστοποιητικό αυτό μπορεί να αναπληρωθεί από αποδεικτικό στοιχείων Αστυνομικής Ταυτότητας. Οι υποψήφιοι Δύτες πρέπει να έχουν ηλικία μεγαλύτερη των 18 ετών και μικρότερη των 35 ετών.

(β) Πιστοποιητικό της αρμόδιας Στρατολογικής Αρχής στο οποίο να φαίνεται ότι ο ενδιαφερόμενος είναι στρατολογικά εντάξει.

(γ) Πιστοποιητικό Ποινικού Μητρώου από το οποίο να φαίνεται ότι ο υποψήφιος δεν έχει καταδικασθεί σε ποινή κακουργήματος ή πλημμελήματος για τα προβλεπόμενα από τα άρθρα 61-63 του Ποινικού Νόμου, αδικήματα, καθώς και λατρεία ή ναυταπάτη.

(δ) Το ναυτικό φυλλάδιο του ενδιαφερόμενου ή το ναυτικό φυλλάδιο ειδικού τύπου (κόκκινο).

Οι υποψήφιοι πρέπει να υποβληθούν σε υγειονομικές εξετάσεις σύμφωνα με επισυναπτόμενο ΠΑΡΑΡΤΗΜΑ σε Κρατικό Νοσοκομείο και στη συνέχεια να υποβληθούν σε ΤΕΣΤ αντοχής οξυγόνου στο θάλαμο αποσυμπίεσης του Γενικού Νοσοκομείου Καλύμνου, έχοντας μαζί τους το βιβλιάριο υγείας σε ισχύ και τα αποτελέσματα των παραπάνω εξετάσεων.

Οι σχετικές αιτήσεις με τα παραπάνω δικαιολογητικά, πρέπει να υποβληθούν σε οποιαδήποτε Λιμενική Αρχή το αργότερο μέχρι την Τετάρτη 03/12/2003 και αμέσως μετά τη λήξη της προθεσμίας κατάθεσης να διαβιβασθούν στο Λ/Χ ΚΑΛΥΜΝΟΥ. Κατά την υποβολή της αίτησης χορηγείται στον ενδιαφερόμενο από τη Λιμενική Αρχή, βεβαίωση από την οποία να φαίνεται η ημερομηνία που υπεβλήθησαν τα παραπάνω δικαιολογητικά. Όσοι υποβάλουν αιτήσεις εγγραφής οφείλουν να παρουσιασθούν στο Λ/Χ ΚΑΛΥΜΝΟΥ την Δευτέρα 08-12-2003 έχοντας μαζί τους και τα αποτελέσματα των υγειονομικών εξετάσεων, από τα οποία να φαίνεται ότι έχουν κριθεί υγειονομικά κατάλληλοι.

Δεν θα γίνουν δεκτοί για φοίτηση στη Σχολή Δυτών:

(α) Όσοι υπέβαλαν τις αιτήσεις τους εκπρόθεσμα.

(β) Όσοι υπέβαλαν αιτήσεις χρονολογικά μεταγενέστερες και που υπερβαίνουν τον καθορισμένο αριθμό μαθητών κατά ειδικότητα.

(γ) Όσοι δεν υπέβαλαν τα απαιτούμενα δικαιολογητικά ή εκείνοι που τα δικαιολογητικά τους δεν είναι εντάξει.

(δ) Όσοι δεν καλύπτουν τις προϋποθέσεις ηλικίας.

(ε) Όσοι δεν παρουσιασθούν έγκαιρα στη Διεύθυνση της Σχολής.

(στ) Όσοι κριθούν υγειονομικά ακατάλληλοι.

Ο πολιούχος της Ρόδου

ΣΥΝΕΧΕΙΑ ΑΠΟ ΤΗ ΣΕΛ. 1

με τη συμμετοχή όλων των ιερέων της πόλης.

• Στη λειτουργία παρέστησαν ο υφυπουργός Ανάπτυξης Κίμων Κουλούρης, οι βουλευτές Κ. Σφυρίου, Β. Παπανικόλας και Αρ. Παυλίδης, ο νομάρχης Γ. Μαχαιρίδης, ο δημάρχος Γ. Γιαννόπουλος και όλες οι πολιτικές και στρατιωτικές αρχές του νησιού μας.

ΑΚΟΛΟΥΘΗΣΕ περιφορά της εικόνας και των λειψάνων του Αγίου Κωνσταντίνου στους κεντρικούς δρόμους της πόλης με τη συμμετοχή αγήματος του στρατού, αντιπροσωπεία μαθητών και μαθητριών, προσκόπων, ερυθροσταυριτών κλπ. ενώ τιμές απέδωσαν οι φιλαρμονικές του Δήμου Ρόδου και της 95 ΑΔΤΕ.

• Εξω από το δημαρχείο εψάλλη τρισάγιο, ενώ τις εκδηλώσεις για τον πολιούχο παρακολούθησαν χιλιάδες συμπολίτες μας.

Μέτωπο κατά της νοθείας

ΣΥΝΕΧΕΙΑ ΑΠΟ ΤΗ ΣΕΛ. 1

Μπακογιάννη για γενικού περιεχομένου δηλώσεις, χαμόγελα και δημόσιες σχέσεις για ψήφους. Δεν τους κατηγορώ, αλλά να μην είναι εισαγγελείς κατά της Κυβέρνησης», τόνισε ο κ. Κουλούρης.

Ο ΥΦΥΠΟΥΡΓΟΣ Ανάπτυξης εξήγγειλε επίσης την ενίσχυση του Ενιαίου Φορέα Ελέγχου Τροφίμων με προσωπικό, ώστε να δοθεί καλύτερα η μάχη κατά της ακρίβειας, ενώ στόχος είναι η λήψη μέτρων για την προστασία του υγιούς ανταγωνισμού.

* Αξίζει να σημειωθεί πως ο υφυπουργός Ανάπτυξης όταν ενημερώθηκε πως η τιμή της πατάτας στη Ρόδο έχει «πετάξει» στο 1,30 ευρώ το κιλό, έδωσε εντολή στο νομάρχη Δωδεκανήσου Γιάννη Μαχαιρίδη να εντατικοποιηθούν οι έλεγχοι από τις αρμόδιες υπηρεσίες και να εφαρμοστεί η αγορανομική διάταξη, για τον καθορισμό συγκεκριμένου ποσοστού κέρδους. Στην περίπτωση που θα διαπιστώνονται παραβάσεις η εντολή είναι να επιβάλλονται αυστηρά πρόστιμα σε αυτούς που δεν τηρούν το νόμο.

Ο κ. ΚΟΥΛΟΥΡΗΣ στη διάρκεια της συνέντευξης που παραχώρησε, εξέφρασε την ικανοποίησή του για το γεγονός ότι οι τιμές πώλησης των προϊόντων είναι, όπως είπε, πολύ καλές, ενώ το συμπέρασμα, μετά τη συνάντηση που είχε με τους καταστηματάρχες της Ρόδου, είναι ότι η τουριστική σεζόν πήγε πολύ καλά και τα έσοδα κυμάνθηκαν σε καλά επίπεδα.

* Ο κ. Κουλούρης αναφέρθηκε στις προσπάθειες που καταβάλλονται σε κεντρικό επίπεδο, για να βελτιωθεί η οικονομία και κατά συνέπεια η κατάσταση στην αγορά, ενώ δεν παρέλειψε να αναφερθεί στη βελτίωση των υποδομών για τους Ολυμπιακούς.

Εξι υποψήφιοι σε κάθε ψηφοδέλτιο

ΣΥΝΕΧΕΙΑ ΑΠΟ ΤΗ ΣΕΛ. 1

σεχείς εκλογές.

• Σύμφωνα με τον εκλογικό νόμο που κατήρτισε ο υπουργός Εσωτερικών Κώστας Σκανδαλίδης (και που εγκρίθηκε ομόφωνα από το υπουργικό συμβούλιο) προβλέπεται σε νομούς που οι έδρες είναι απο τρεις μέχρι εξι να ισχύει η δισταυρία, όπως επίσης και η προσθήκη ενός επιπλέον υποψηφίου στους συνδυασμούς.

ΜΑΛΙΣΤΑ η αλλαγή αυτή σύμφωνα με τις πρώτες πληροφορίες επρόκειτο να μπει σαν τροποποίηση στον εκλογικό νόμο και να ισχύσει στις εκλογές του 2004.

• Αυτό θα σημαίνει ότι στη Δωδεκάνησο (που έχει πέντε έδρες) θα ισχύσει η δισταυρία, ενώ σε κάθε ψηφοδέλτιο οι υποψήφιοι θα ήταν επτά (από έξι που είναι τώρα).

ΕΤΣΙ χτες μέχρι το μεσημέρι και στη Ρόδο γινόταν μεγάλη κουβέντα για ένα τέτοιο ενδεχόμενο, που οι περισσότεροι το έβλεπαν θετικά.

• Μετά, όμως, από την απόρριψη οποιασδήποτε αλλαγής τώρα στον εκλογικό νόμο, το θέμα παραπέμπεται για τις εκλογές του 2008, εφόσον φυσικά ψηφιστεί από τη Βουλή.

ΤΟ ΣΙΓΟΥΡΟ είναι ότι στις εκλογές του 2004 στη Δωδεκάνησο θα πάμε με έξι υποψήφιους σε κάθε ψηφοδέλτιο και μ' ένα σταυρό προτίμησης.

Ομόφωνα «ναι» στις αλλαγές

Ομόφωνα ενέκρινε το Υπουργικό Συμβούλιο τις προτεινόμενες αλλαγές στον εκλογικό νόμο. «Το ΠΑΣΟΚ θα συμβάλει στην εκλογή Προέδρου της Δημοκρατίας το 2005» ξεκαθάρισε ο Κώστας Σημίτης. Ένα από τα σημαντικά στοιχεία του νέου νόμου είναι η κατάτμηση της Β΄ Αθηνών σε τρεις μικρότερες περιφέρειες.

Στην τοποθέτησή του ο πρωθυπουργός Κώστας Σημίτης τόνισε ότι η κυβέρνηση θα έχει πράξη, δράση και ενεργή παρουσία στην κοινωνία μέχρι τη στιγμή που κατά το Σύνταγμα θα προκηρυχθούν οι εκλογές.

Σχετικά με τα σενάρια περί «δεξιάς παρένθεσης», ο πρωθυπουργός τα απέρριψε κατηγορηματικά λέγοντας ότι το ΠΑΣΟΚ το 2005 θα συμβάλει, ώστε να έχουμε εκλογή Προέδρου της Δημοκρατίας.

Δηλώσεις Σκανδαλίδη

Ο υπουργός Εσωτερικών Κώστας Σκανδαλίδης εξήγησε ότι με τις προτάσεις της κυβέρνησης ο συνολικός αριθμός των εδρών κάθε κόμματος προσδιορίζεται αποκλειστικά από το εθνικό του ποσοστό στην επικράτεια. Οι βουλευτικές έδρες των εκλογικών περιφερειών κατανέμονται αναλογικά, σε μία και μόνη κατανομή και στο επίπεδο της μιας εκλογικής περιφέρειας.

Επίσης, διατηρείται το πλαφόν του 3% για είσοδο στη Βουλή και τα κόμματα που το επιτυγχάνουν, εκλέγουν αριθμό βουλευτών ίσο τουλάχιστο με το 87% της εκλογικής τους δύναμης. Ακόμα, διασφαλίζεται η κυβερνητική σταθερότητα, μέσω της ενίσχυσης του πρώτου κόμματος, ώστε να επιτυγχάνεται κοινοβουλευτική αυτοδυναμία με σχετικά χαμηλό ποσοστό.

Η κυβέρνηση προτείνει επίσης τον επανασχεδιασμό των εκλογικών περιφερειών με κεντρική επιδίωξη την κατάτμηση των μεγάλων βασικών εκλογικών περιφερειών.

«Οι έδρες που αντιστοιχούν στο ποσοστό της αναλογικότητας που επιλέγεται (87%) κατανέμονται εξ΄ ολοκλήρου και απόλυτα αναλογικά σε όλα τα κόμματα που μπαίνουν στη Βουλή και με βάση το εθνικό ποσοστό στην επικράτεια. Έτσι τα κόμματα μοιράζονται αναλογικά τις 260 έδρες, ενώ οι υπόλοιπες 40 κερδίζονται από το πρώτο κόμμα», διευκρίνισε.

Στις μονοεδρικές την έδρα κερδίζει ο εκλογικός σχηματισμός που συγκεντρώνει τη σχετική πλειοψηφία, ενώ για τις υπόλοιπες η κυβέρνηση προτείνει τα εξής:

* Κάθε σχηματισμός παίρνει σε κάθε εκλογική περιφέρεια τις έδρες που αντιστοιχούν στο ακέραιο μέρος του πηλίκου των ψήφων του διά του εκλογικού μέτρου

* Στις διεδρικές και τριεδρικές εκλογικές περιφέρειες η αδιάθετη ή οι αδιάθετες έδρες αποδίδονται στα κόμματα που έχουν το μεγαλύτερο υπόλοιπο

* Για τις αδιάθετες έδρες των υπόλοιπων εκλογικών περιφερειών η κατανομή γίνεται με βάση τα μεγαλύτερα κατά σειρά υπόλοιπα κόθε κόμματος ξεκινώντας από το μικρότερο προς το μεγαλύτερο εκλογικό σχηματισμό.

Ο κ. Σκανδαλίδης είπε ότι η κυβέρνηση προτείνει την κατάτμηση της Β΄ Αθηνών σε τρεις περιφέρειες με έδρες 13,14 και 15 έδρες και του Υπολοίπου Αττικής σε δύο περιφέρειες.

Σχετικά με τη σταυροδοσία προτείνεται το εξής:

* Από 1 μέχρι 3 βουλευτικές έδρες προσαύξηση κατά 1 σταυρό

* Από 4 μέχρι 7 βουλευτικές έδρες προσαύξηση κατά 2 σταυρούς

* Από 8 μέχρι 12 βουλευτικές έδρες προσαύξηση κατά 3 σταυρούς

* Από 13 βουλευτικές έδρες και άνω προσαύξηση κατά 4 σταυρούς

Σχετικά με τους σταυρούς που μπορεί να βάλει ο ψηφοφόρος : Από 1 μέχρι 3 βουλευτικές έδρες 1 σταυρό, από 4 μέχρι 7 βουλευτικές έδρες έως 2 σταυρούς, από 8 μέχρι 12 βουλευτικές έδρες έως 3 σταυρούς και από 13 βουλευτικές έδρες και άνω έως 4 σταυρούς προτίμησης.

Αντιδράσεις από τα κόμματα

Ωστόσο, έντονες ήταν οι αντιδράσεις των κομμάτων της αντιπολίτευσης. Ο κοινοβουλευτικός εκπρόσωπος της Νέας Δημοκρατίας Προκόπης Παυλόπουλος κατηγόρησε την κυβέρνηση ότι στερείται πολιτικής σοβαρότητας:

«Πανικόβλητη η κυβέρνηση Σημίτη παίζει και πάλι με τους θεσμούς. Αυτή τη φορά θύμα της είναι ο εκλογικός νόμος. Προσπαθώντας να αποπροσανατολίσει την κοινή γνώμη από τα μεγάλα προβλήματα του τόπου και από τις αποτυχίες της, η κυβέρνηση με δέκα χρόνια καθυστέρηση και παραμονές εκλογών, θέτει θέμα αλλαγής του εκλογικού νόμου. Για να παραφράσω τη γνωστή ρήση: ΄Πολιτική πενία θλιβεράς προπαγανδιστικάς τέχνας κατεργάζεται΄.»

Από την πλευρά του, το ΚΚΕ χαρακτηρίζει τον νέο εκλογικό νόμο καλπονοθευτικό: «Αποσκοπεί στη θωράκιση του αντιλαϊκού πολιτικού συστήματος, στην ενίσχυση του δικομματισμού και του διπολισμού. Ο μόνιμος ισχυρισμός της κυβέρνησης και της ΝΔ ότι ο εκλογικός νόμος πρέπει να αναδείχνει σταθερές κυβερνήσεις, είναι ταξικός, προσκρούει στα λαϊκά συμφέροντα. Ο λαός έχει ανάγκη από σταθερή φιλολαϊκή κυβέρνηση και εξουσία.»

Τέλος, το μέλος του Πολιτικού Γραφείου του Συνασπισμού Στ. Πιτσιόρλας έκανε την εξής δήλωση: «Η πρόταση για το νέο εκλογικό νόμο στην οποία τελικώς κατέληξε η κυβέρνηση αποτελεί μια ακόμα απόδειξη του τέλματος στο οποίο έχει περιέλθει το κυβερνών κόμμα και της αδυναμίας του να κάνει οποιαδήποτε σοβαρή κίνηση.

» Το ΠΑΣΟΚ τελικώς αλλάζει τον εκλογικό νόμο για να τον αφήσει ίδιο. Η ΝΔ έχει κάθε λόγο να είναι ευχαριστημένη αφού επέβαλε την άποψή της να μην αλλάξει τίποτα ως προς την ουσία του εκλογικού νόμου. Το ΠΑΣΟΚ για άλλη μια φορά εμφανίζεται ανακόλουθο και σε πλήρη αντίθεση με τις περί εκσυγχρονισμού εξαγγελίες του.»

Το αεροδρόμιο Ρόδου

ΣΥΝΕΧΕΙΑ ΑΠΟ ΤΗ ΣΕΛ. 1

μνημα του Εμπορικού και Βιομηχανικού Επιμελητηρίου Δωδεκανήσου προς τον υπουργό Μεταφορών και Επικοινωνιών Χρ. Βερελή και στον διοικητή της ΥΠΑ Στ. Κωνσταντινίδη.

• ΤΟ ΕΒΕΔ ζητά όπως απελευθερωθεί η αγορά επίγειας εξυπηρέτησης, δεδομένου - όπως προβλέπεται από το νόμο - το αεροδρόμιο παρουσιάζει κίνηση πάνω από δύο εκατ. επιβάτες.

ΤΟ ΚΕΙΜΕΝΟ του υπομνήματος έχει ως εξής:

«Κύριε Υπουργέ,

Σας ενημερώνουμε ότι το Δ.Σ. του Επιμελητηρίου Δωδεκανήσου συνέστησε Ειδική Επιτροπή επισήμανσης προβλημάτων Ρόδου, η οποία στα πλαίσια των αρμοδιοτήτων της επισκέφθηκε και το αεροδρόμιο «Διαγόρας» της Ρόδου. Η Επιτροπή επιθεώρησε τους χώρους και πραγματοποίησε σειρά επαφών με τους υπευθύνους του αεροδρομίου. Τα συμπεράσματα της Επιτροπής ήταν ότι υπάρχουν πολλά προβλήματα στον τομέα της επίγειας εξυπηρέτησης και ανεπαρκής στελέχωση του προσωπικού.

Τα προβλήματα και οι χαμηλής ποιότητας υπηρεσίες στην επίγεια εξυπηρέτηση οφείλονται κυρίως στο μονοπώλιο της ΟΑ και στην έλλειψη άλλου ανταγωνιστικού φορέα και έχουν δυσμενείς επιπτώσεις στο τουριστικό μας προϊόν.

Κατ' αρχάς δημιουργούν αλγεινές εντυπώσεις στους τουρίστες που επιλέγουν τη Ρόδο για τις διακοπές τους, καθώς το αεροδρόμιο αποτελεί πύλη εισόδου και εξόδου και οι εντυπώσεις που αποκομίζουν από τις παρεχόμενες σ' αυτό υπηρεσίες, έχουν ιδιαίτερη βαρύτητα για την αξιολόγηση και χαρακτηρισμό του κάθε προορισμού.

Επιπλέον λόγω του μονοπωλίου της ΟΑ οι τιμές των προσφερομένων υπηρεσιών στις αεροπορικές εταιρείες είναι ιδιαίτερα υψηλές, με συνέπεια να καθίσταται ακριβότερο το τουριστικό πακέτο της Ρόδου και επιδεινώνεται η ανταγωνιστικότητα του τοπικού τουρισμού.

Κύριε Υπουργέ, με το Προεδρικό Διάταγμα 285/1998 (ΦΕΚ 207/Α/7-9-1998) έγινε προσαρμογή της Ελληνικής Νομοθεσίας προς τις διατάξεις της Οδηγίας, με αριθμ. 96/67 του Συμβουλίου του Συμβουλίου των Ευρωπαϊκών Κοινοτήτων της 15ης Οκτωβρίου 1996, σχετικά με την ελεύθερη πρόσβαση στην αγορά υπηρεσιών εδάφους στους αερολιμένες της Κοινότητας (L/272/36).

Σύμφωνα λοιπόν με το άρθρο 3, παρ. 2, του ανωτέρω Διατάγματος, σε κάθε Αερολιμένα ανοικτό στην εμπορική κίνηση που έχει ετήσια κίνηση τουλάχιστον 2 εκ. επιβάτες, επιβάλλεται από 1-1-2001 η πλήρης απελευθέρωση της αγοράς επίγειας εξυπηρέτησης.

Επίσης σύμφωνα με το άρθρο 7, του ιδίου Π.Δ. ο αριθμός των φορέων παροχής υπηρεσιών επίγειας εξυπηρέτησης για τις κατηγορίες διαχείρισης αποσκευών (Baggage Handling), εξυπηρέτησης αεροσκαφών στην πίστα (Ramp Handling), εφοδιασμού σε καύσιμα και λάδια (Fuel and Oil Handling) και διακίνησης φορτίου και ταχυδρομείου (Freight and Mail Handling) δεν μπορεί να είναι μικρότερος των δύο (2) για κάθε κατηγορία υπηρεσιών ανά αερολιμένα που υπάγεται στις ρυθμίσεις του εν λόγω Π.Δ.

Στα πλαίσια των ανωτέρω διατάξεων πιστεύουμε, κύριε Υπουργέ, ότι θα πρέπει να προχωρήσετε το συντομότερο δυνατόν στη δημοσίευση της σχετικής προκηρύξης - πρόσκλησης ενδιαφέροντος, ώστε να μπορέσουν να συμμετάσχουν και άλλοι ιδιωτικοί φορείς στην παροχή υπηρεσιών επίγειας εξυπηρέτησης στο αεροδρόμιο «Διαγόρας» της Ρόδου, που το έτος 2002 διακίνησε συνολικά 3.481.847 επιβάτες.

Επίσης παρακαλούμε όπως στα πλαίσια των αρμοδιοτήτων σας, προβείτε στις επιβαλλόμενες ενέργειες για την επαρκή στελέχωση των αεροδρομίων της Δωδεκανήσου, προκειμένου να αναβαθμισθούν οι προσφερόμενες σ' αυτά υπηρεσίες, λαμβάνοντας υπόψη ότι ο τουρισμός αποτελεί την κύρια πλουτοπαραγωγική πηγή για την περιοχή μας.

Τα απογοητευτικά απολογιστικά στοιχεία της εφετινής τουριστικής κίνησης, η δραματική μείωση των τουριστικών εσόδων αλλά και ο οξύς ανταγωνισμός που αντιμετωπίζουμε από άλλους τουριστικούς προορισμούς καταδεικνύουν κύριε Υπουργέ, την αναγκαιότητα ικανοποίησης των ανωτέρω αιτημάτων του Επιμελητηρίου μας.

Αναμένουμε την θετική σας ανταπόκριση, έτσι ώστε το προσεχές έτος 2004, χρονιά των Ολυμπιακών αγώνων της Αθήνας, που η χώρα μας θα γίνει πόλος έλξης εκατομμυρίων επισκεπτών, τα αεροδρόμιά μας να είναι επαρκώς στελεχωμένα και να προσφέρουν σύγχρονες υπηρεσίες αντίστοιχες των ευρωπαϊκών αεροδρομίων, συμβάλλοντας έτσι στην αποτελεσματικότερη προβολή και διαφήμιση της χώρας μας.

Ο ΠΡΟΕΔΡΟΣ
ΗΛΙΑΣ ΣΤ. ΚΩΤΙΑΔΗΣ»

Η διαφήμιση της Ρόδου

ΣΥΝΕΧΕΙΑ ΑΠΟ ΤΗ ΣΕΛ. 1

η προσπάθεια όλων μας για την αλλαγή της εικόνας που έχουν οι Αγγλοι για τη συγκεκριμένη περιοχή μας. Η παρουσία της Ρόδου με δικό της περίπτερο στο Λονδίνο, έχει ήδη προετοιμάσει το έδαφος για τη συνέντευξη Τύπου που θα ακολουθήσει στις 9 Δεκεμβρίου στη βρετανική πρωτεύουσα.

Σ' αυτήν θα ξεκαθαριστούν πολλά πράγματα και οι βρετανοί καταναλωτές θα ενημερωθούν από τα πλέον επίσημα χείλη για την πραγματικότητα της Ρόδου, η οποία διαστρεβλώθηκε από διάφορα δημοσιεύματα μέσα στο περασμένο καλοκαίρι.

Από τις συζητήσεις που είχε με υπεύθυνα πρόσωπα και από όσα είδε κατά τη διάρκεια της παραμονής του στο Λονδίνο, ο κ. Ιατρίδης σχημάτισε την πεποίθηση ότι η επόμενη σεζόν θα είναι τουλάχιστον στα επίπεδα του 2003 σε σχέση με τους βρετανούς τουρίστες.

Αφοσίωση στο Φανάρι

ΣΥΝΕΧΕΙΑ ΑΠΟ ΤΗ ΣΕΛ. 1

της των Ροδίων Πόλεως, Αγίου Κωνσταντίνου του εξ' Υδρας και μετά την Πανηγυρικήν Πολυαρχιερατικήν Θείαν Λειτουργίαν και δεηθέντες προ του Σεπτού Λειψάνου του Αγίου δια βοής αιτούμεν την πιστήν τήρησιν των Θείων και Ιερών Κανόνων, και Πατριαρχικών και Συνοδικών Τόμων, οίτινες κατά τας ημέρας μας καταστρατηγούνται ανιερωστί, με τρόπον ανίερον, και ΕΚΦΡΑΖΟΜΕΝ προς την Αυτού Θειοτάτην Παναγιότητα, τον Σεπτόν ημών Αυθέντην και Δεσπότην τον Οικουμενικόν Πατριάρχην κ.κ. ΒΑΡΘΟΛΟΜΑΙΟΝ την υιϊκήν αμέριστόν μας συμπαράστασιν και επιβεβαιώνουμεν εν ενί στόματι και μία καρδία την αραγή αφοσίωσίν μας προς το Μαρτυρικόν Φανάρι, το οποίον επί αιώνας εφώτισε και θα φωτίζη εις το διηνεκές πάντας ημάς προς το Σωτήριον Φως, το Φως, το αληθινόν, το Φως του Χριστού.

Πάντες ημείς τέκνα της Μεγάλης του Χριστού Εκκλησίας κλίνουμεν γόνυ ευλαβείας και σεβασμού βαθυτάτου και άκρας αφοσιώσεως κατασπαζόμενοι την Αγίαν Δεξιάν της Αυτού θειοτάτης Παναγιότητος και διατελούμεν πρόθυμοι θεράποντες Αυτής».

ΣΥΛΛΟΓΟΣ ΡΟΥΜΕΛΙΩΤΩΝ ΡΟΔΟΥ «Η ΡΟΥΜΕΛΗ»

ΠΡΟΣΚΛΗΣΗ ΑΝΑΒΛΗΤΙΚΗΣ ΓΕΝ. ΣΥΝΕΛΕΥΣΕΩΣ

Πληροφορούμε τα μέλη του Συλόγου μας ότι η τατική ετήσια γενική συνέλευση της Κυριακής 9-11-03 απέβη άκαρπη ελλείψει απαρτίας γι'αυτό και ανεβλήθη, **θα γίνει δε τελικώς την προσεχή Κυριακή 16 Νοεμβρίου 2003 από ώρα 10.30 - 12.00** πάλι στην αίθουσα εστιατορίου του ενταύθα και επί της οδού Εθελοντών Δωδεκανησίων 9 ξενοδοείου «ΣΑΒΟΪ» τηλ. 20721, με τα αυτά θέματα ημερησίας διατάξεως, ήτοι:

α. Απολογισμός πεπραγμένων του δευτέρου έτους θητείας του απερχομένου διοικητικού συμβουλίου.

β. Ανάγνωση της εκθέσεως της εξελεγκτικής επιτροπής συζήτηση με παρατηρήσεις, προτάσεις και υποδείξεις.

γ. Διαλογική

δ. Απαλλαγή ή μη πάσης ευθύνης του απερχομένου διοικητικού συμβουλίου.

Αμέσως μετά διενεργούνται Αρχαιρεσίες για την ανάδειξη τουλάχιστον εννέα (9) τακτικών μελών του διοικητικού συμβουλίου και τριών (3) της εξελεγκτικής επιτροπής, με διετή θητεία για αμφότερα.

Κάνουμε έκκληση προς τα μέλη του συλλόγου μας να προσέλθουν οπωσδήποτε στην αναβλητική γενική συνέλευση, για να προκύψουν ικανά μέλη του Δ.Σ.

Εκ του Διοικητικού Συμβουλίου

7329-15/11

« ΙΕΡΑΠΕΤΡΑ - Β. ΚΟΡΝΑΡΟΣ»

ΔΡΟΜΟΛΟΓΙΑ Λ.Α.Ν.Ε.

Κάθε Τετάρτη στις 04.30 για Χάλκη, Διαφάνι, Κάρπαθο (Πηγάδια), Κάσο, Σπτεία και επιστροφή στη Ρόδο (τοπικό δρομολόγιο)

Κάθε Πέμπτη στις 04.30 για Χάλκη, Διαφάνι, Πηγάδια (Κάρπαθο), Κάσο, Σπτεία, Αγιο Νικόλαο, Μήλο, Πειραιά

Κάθε Κυριακή στις 04.30 για Χάλκη, Διαφάνι, Πηγάδια (Κάρπαθο), Κάσο, Σπτεία, Αγιο Νικόλαο, Μήλο, Πειραιά

ΠΛΗΡΟΦΟΡΙΕΣ

STEFANAKIS - ZORPIDIS

Τηλ. 22410 20625, 30054

X4267-30/11

Το τίμημα του σύγχρονου τρόπου ζωής

Ο ΣΑΚΧΑΡΩΔΗΣ ΔΙΑΒΗΤΗΣ

ΝΟΣΗΜΑ ΕΔΩ ΚΑΙ 3.500 ΧΡΟΝΙΑ...

Ο Σακχαρώδης Διαβήτης (Σ.Δ) αποτελεί ένα χρόνιο νόσημα που απασχολεί την ιατρική κοινότητα εδώ και τρεισήμισι χιλιάδες χρόνια. Πρώτη αναφορά παρόμοιου νοσήματος γίνεται σε Αιγυπτιακό Πάπυρο του 1550 π.χ, ενώ τον 1Ο αιώνα μ.χ ο Έλληνας γιατρός Αρεταίος περιέγραψε τα κλασικά συμπτώματα της νόσου και της έδωσε το όνομα Διαβήτης.

Το κείμενο επιμελήθηκε για τον Ιατρικό Σύλλογο Ρόδου το μέλος Διαμαντής Εμμανουήλ Ενδοκρινολόγος - Διαβητολόγος

Ο όρος Σακχαρώδης Διαβήτης περιγράφει «μία μεταβολική διαταραχή πολλαπλής αιτιολογίας, η οποία χαρακτηρίζεται από χρόνια υπεργλυκαιμία λόγω διαταραχών μεταβολισμού των υδατανθράκων, των λιπών και των πρωτεϊνών, και η οποία είναι αποτέλεσμα ανεπάρκειας στην έκκριση ή τη δράση της ινσουλίνης ή και τα δύο».

Σύμφωνα με τη νέα κατάταξη ***διακρίνονται ο τύπος Ι, τύπος ΙΙ, άλλοι ειδικοί τύποι Διαβήτη και ο Διαβήτης κυήσεως***.

Ο τύπος Ι και ο τύπος ΙΙ, διαφέρουν όσον αφορά την ηλικία, την αιτιοπαθογένεια, την κληρονομικότητα και τις επιπλοκές.

Ο Σ.Δ τύπου Ι ή Ινσουλινοεξαρτώμενος ή Νεανικός, οφείλεται σε καταστροφή των β - κυττάρων του Παγκρέατος όπου παράγεται η ινσουλίνη.

Στον γενικό πληθυσμό η συχνότητα του Σ.Δ τύπου Ι δεν παρουσιάζεται παντού η ίδια αλλά εξαρτάται από τη φυλή (συχνότερα στη λευκή, σπανιότερα στην κίτρινη) και επηρεάζεται από τη γεωγραφική κατανομή και περιβαλλοντικούς παράγοντες.

Στον γενικό πληθυσμό και για παιδιά ηλικίας μέχρι 20 περίπου ετών ανέρχεται σε 0,20 - 0,30%. Τα υπάρχοντα στοιχεία για την Ελλάδα δείχνουν ότι ***ανά 100.000 παιδιά ηλικίας κάτω των 14 ετών εμφανίζονται ετησίως 10 νέες περιπτώσεις Σ.Δ τύπου Ι*** στην περιοχή της Αττικής, ενώ στην υπόλοιπη χώρα 5 - 7. Σημαντικό ρόλο στην εμφάνιση της νόσου διαδραματίζει το ανοσοποιητικό σύστημα που «λανθάνει» και στρέφεται εναντίον των β - κυττάρων του Παγκρέατος, με αποτέλεσμα την καταστροφή και την αδυναμία τους να παράγουν την ινσουλίνη.

Η λάθος ενεργοποίηση του ανοσοποιητικού συστήματος έχει αποδοθεί σε λοιμώξεις από ιούς (παρωτίτιδας, ερυθράς, εγκεφαλίτιδας, πολυομελίτιδας, Coxsackie κ.α), γεγονός που συμπίπτει και με την εποχιακή έξαρση της νόσου.

Εκτός όμως από τους ιούς, έχουν ενοχοποιηθεί ως υπεύθυνοι διάφοροι τοξικοί παράγοντες όπως λοιμώξεις της εγκυμοσύνης ή η διατροφή με γάλα αγελάδας κατά τους πρώτους μήνες της βρεφικής ηλικίας.

Αντίθετα ***ο μητρικός θηλασμός θεωρείται προστατευτικός.*** Πάντως οι ιοί παραμένουν οι πλέον περιβαλλοντικοί ένοχοι για την έναρξη της διαδικασίας που οδηγεί στην εγκατάσταση Σ.Δ τύπου Ι σε γενετικά προδιατεθειμένα άτομα.

Ο Σ.Δ τύπου ΙΙ ή Διαβήτης των ενηλίκων είναι μια ιδιαίτερα συχνή πάθηση. Η παθογένεια του, σε αντίθεση με αυτή του τύπου Ι, δεν οφείλεται σε έλλειψη ινσουλίνης αλλά είναι αποτέλεσμα τόσο της προβληματικής ινσουλινικής έκκρισης, όσο και της μειονεκτικής ινσουλινικής δράσης (ινσουλινοαντίσταση) με συνέπεια τη μείωση της χρησιμοποίησης γλυκόζης και της μη αναστολής της εξόδου γλυκόζης από το ήπαρ, και επακόλουθο την αύξηση του Σακχάρου αίματος και την κλινική εμφάνιση της νόσου.

Τα αμέσως επόμενα χρόνια οι περιπτώσεις Σακχαρώδη Διαβήτη θα υπερδιπλασιαστούν παγκοσμίως, και από 143 εκατομμύρια που είχαν υπολογιστεί το 1997, θα αυξηθούν σε 300 εκατομμύρια το 2025.

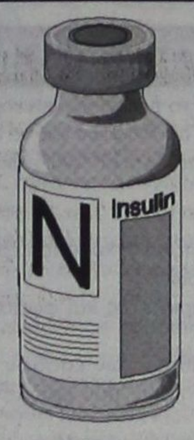

Οι λόγοι που συντελούν στην τεράστια αυτή αύξηση είναι:

α) Διατροφή, β) Τρόπος ζωής, γ) Αύξηση της μέσης ηλικίας του πληθυσμού, δ) αλλαγή των διαγνωστικών κριτηρίων.

Η αύξηση του σωματικού βάρους μέσω της αντίστασης στην ινσουλίνη αποτελεί το σημαντικότερο προδιαθεσικό παράγοντα.

Το 80% των ατόμων με Διαβήτη τύπου ΙΙ είχαν αυξημένο βάρος πριν την εκδήλωση της νόσου.

Αυξημένο κίνδυνο για εμφάνιση Σακχαρώδη Διαβήτη τύπου ΙΙ έχουν α) οι παχύσαρκοι, β) άτομα που έχουν διαβητικούς συγγενείς πρώτου βαθμού, γ) γυναίκες που παρουσίασαν Διαβήτη κυήσεως. Τα άτομα αυτά οφείλουν να ελέγχουν ανά τακτά χρονικά διαστήματα το σάκχαρο αίματος, να ασκούνται συστηματικά και να ελέγχουν μέσω των σωστών διαιτητικών χειρισμών το βάρος τους.

Οι χρόνιες επιπλοκές του Σακχαρώδη Διαβήτη περιλαμβάνουν τη μικροαγγειοπάθεια (νεφροπάθεια και αμφιβληστροειδοπάθεια), τη μακροαγγειοπάθεια η οποία προσβάλλει τα στεφανιαία και τα περιφερικά αγγεία και τη διαβητική νευροπάθεια.

Ο κίνδυνος τύφλωσης των διαβητικών ασθενών είναι 20 φορές μεγαλύτερος από ότι όλες οι άλλες αιτίες μαζί.

Η διαβητική αμφιβληστροειδοπάθεια είναι η συχνότερη αιτία τύφλωσης στις ηλικίες από 30 - 60 ετών.

Η νοσηρότητα και θνησιμότητα των διαβητικών από μακροαγγειοπάθεια και νεφροπάθεια είναι πολύ αυξημένες σε σχέση με αυτές του γενικού πληθυσμού.

Το φαινόμενο αυτό δεν οφείλεται μόνο στο διαβήτη αλλά και στις λοιπές μεταβολικές διαταραχές που συνθέτουν το γνωστό μεταβολικό σύνδρομο Χ (παχυσαρκία, δυσλιπιδαιμία, υπέρταση).

Ακρογωνιαίοι λίθοι στη ***θεραπεία του Σακχαρώδη Διαβήτη*** είναι η δίαιτα και η άσκηση, δευτερευόντως η χορήγηση αντιδιαβητικών δισκίων που σκοπό έχουν τη ρύθμιση του σακχάρου αίματος στα φυσιολογικά επίπεδα.

Η συστηματική άσκηση και η απώλεια βάρους μπορούν να καθυστερήσουν την εμφάνιση κλινικού Σ.Δ και να σταθεροποιήσουν ή να βελτιώσουν τις ήδη υπάρχουσες επιπλοκές που αρχίζουν μερικά χρόνια προ της εμφανίσεως του κλινικού διαβήτη.

Σημαντικός παράγοντας για την αντιμετώπιση του Σ.Δ είναι η «συνεργασία» του ασθενή με το θεράποντα ιατρό του. Η αποδοχή της σκληρής πραγματικότητας μιας χρόνιας ασθένειας δεν είναι καθόλου εύκολη ιδίως εάν πρόκειται για μία νόσο η οποία δεν θεραπεύεται ποτέ. Ο θεράπων ιατρός καλείται να παίξει τρεις ρόλους συγχρόνως. Ένα ρόλο τεχνικό για να θέτει τη διάγνωση και να καθορίζει κάθε φορά τη θεραπευτική αντιμετώπιση, ένα ρόλο παιδαγωγικό - εκπαιδευτικό για να εκπαιδεύει τον ασθενή ώστε να χειρίζεται τη θεραπεία του, και ένα ρόλο συνοδοιπόρου για να αναπτύξει μία σχέση υποστήριξης και συνδρομής στην επίλυση των προβλημάτων του ασθενή.

Στον Διαβήτη τύπου Ι είναι απαραίτητη η χορήγηση ινσουλίνης ενώ τα τελευταία χρόνια είναι σε εξέλιξη η μεταμόσχευση νησιδίων του Παγκρέατος που αποτελεί το όραμα όλων όσων ασχολούνται με το διαβήτη και θα αποτελέσει την οριστική θεραπεία της νόσου.

ALHAMBRA TRAVEL

ROYAL OLYMPIC CRUISES

ΜΟΝΑΔΙΚΗ 11ΗΜΕΡΗ ΚΡΟΥΑΖΙΕΡΑ ΜΕ ΤΟ MTS TRITON

ΧΕΙΜΩΝΑΣ 2003/2004

ΑΠΟ 249,00 ΕΥΡΩ ΤΟ ΑΤΟΜΟ

Το πρακτορείο ALHAMBRA σε συνεργασία με την ROYAL OLYMPIC CRUISES προσφέρουν για όλο τον χειμώνα μοναδικές 11ήμερες κρουαζιέρες με το υπερπολυτελές MTS TRITON στην εκπληκτική τιμή των ΕΥΡΩ 249,00 το άτομο.

ΔΡΟΜΟΛΟΓΙΟ

ΛΙΜΑΝΙ	ΑΦΙΞΗ	ΑΝΑΧΩΡΗΣΗ
ΠΕΙΡΑΙΑΣ	19.00	
ΠΕΡΑΣΜΑ ΙΣΘΜΟΥ ΕΝ ΠΛΩ	22.00	24.00
ΝΑΠΟΛΗ	08.00	13.00
ΓΕΝΟΒΑ	10.00	12.00
ΝΙΚΑΙΑ	19.30	21.30
CHIVITA VECHIA (ΡΩΜΗ)	11.00	20.00
ΜΕΣΣΙΝΑ - ΣΙΚΕΛΙΑ ΕΝ ΠΛΩ	14.00	20.00
ΗΡΑΚΛΕΙΟ	07.00	13.00
ΑΛΕΞΑΝΔΡΕΙΑ	12.00	19.00
ΠΟΡΤ ΣΑΙΝΤ ΕΝ ΠΛΩ	09.00	22.00
ΠΕΙΡΑΙΑΣ	11.00	

ΑΝΑΧΩΡΗΣΕΙΣ ΑΠΟ ΠΕΙΡΑΙΑ:
8-19/12/2003
19-30/12/2003
30/12/03-10/1/2004
10-21/1/2004
21/1-1/2/2004
1-12/2/2004
12-23/2/2004
23/2-5/3/2004
5-16/3/2004

ΤΙΜΕΣ Οι τιμές αρχίζουν από ΕΥΡΩ 249,00 το άτομο σε εσωτερική καμπίνα Συν ΕΥΡΩ 242,00 το άτομο για λιμενικά τέλη.

Για την κρουαζιέρα 19-30/12-2003 οι τιμές αρχίζουν από ΕΥΡΩ 399,00 το άτομο στην ΕΥΡΩ 242,00 λιμενικά τέλη.

Μονόκλινες καμπίνες έχουν επιβάρυνση 50%

Μονόκλινες σουίτες έχουν επιβάρυνση 100%

Παιδιά έως 2 ετών που μοιράζονται την ίδια καμπίνα με δύο ενήλικες πληρώνουν μόνο λιμενικά τέλη.

Παιδιά 2-18 ετών όταν μοιράζονται την ίδια καμπίνα με 2 ενήλικες πληρώνουν τιμή 3/4 του παιδιού συν τα λιμενικά τέλη.

ΠΛΗΡΟΦΟΡΙΕΣ - ΠΡΟΓΡΑΜΜΑΤΑ

ΠΡΑΚΤΟΡΕΙΟ ALHAMBRA

ΔΗΜΗΤΡΙΟΥ ΘΕΟΔΩΡΑΚΗ 13

ΤΗΛ.: (22410) 37052-25698-31642

X4264-30/11

Δ·Α·Ν·Ε· SEA LINE

ΔΩΔΕΚΑΝΗΣΙΑΚΗ ΑΝΩΝΥΜΗ ΝΑΥΤΙΛΙΑΚΗ ΕΤΑΙΡΙΑ

Δρομολόγια 3/11-30/11/03

Αναχωρήσεις από ΡΟΔΟ

Δευτέρα

Τρίτη

Ε/Γ-Ο/Γ ΡΟΔΟΣ 15.00 Κω (18.30-18.50) -Κάλυμνο (19.50 - 20.05) - Λέρο (21.05 - 21.20) -Πάτμο (22.35 - 22.50) -Πειραιά (08.00)

Τετάρτη

Ε/Γ-Ο/Γ ΠΑΤΜΟΣ 15.00 Σύμη (16.40 - 17.00) - Κω (19.40-20.00) -Κάλυμνο (21.00 - 21.20) - Αστυπάλαια (23.40 - 24.00) -Πειραιά (09.40)

Πέμπτη

Ε/Γ-Ο/Γ ΡΟΔΟΣ 15.00 Κω (18.30-18.50) -Κάλυμνο (19.50 - 20.05) - Λέρο (21.05 - 21.20) -Πάτμο (22.35 - 22.50) -Πειραιά (08.00)

Παρασκευή

Ε/Γ-Ο/Γ ΠΑΤΜΟΣ 15.00 Νίσυρο (18.00 - 18.10) - Κω (19.20-19.40) -Κάλυμνο (20.40 - 21.00) - Λέρο (22.00 - 22.20) -Πάτμο (23.20 - 23.40) -Πειραιά (09.30)

Σάββατο

Ε/Γ-Ο/Γ ΡΟΔΟΣ 15.00 Τήλο (17.40 - 18.00) - (19.50 - 20.10) - Κάλυμνο (21.20 - 21.40) - Λέρο (22.40 - 22.55) - Πάτμο (23.55 - 00.15) - Πειραιά (09.00)

Κυριακή

Ε/Γ-Ο/Γ ΠΑΤΜΟΣ 13.00 Κω (18.30-18.50) -Κάλυμνο (19.50 - 20.05) - Λέρο (21.05 - 21.20) -Πάτμο (22.35 - 22.50) -Πειραιά (08.00)

Αναχωρήσεις από ΠΕΙΡΑΙΑ

Δευτέρα

Ε/Γ-Ο/Γ ΡΟΔΟΣ 16.00 Πάτμο (01.15 - 01.35) -Λέρο (02.50 - 03.10) Κάλυμνο (04.10 - 04.300 - Κω (05.30 - 05.50) - Ρόδο (09.30)

Τρίτη

Ε/Γ-Ο/Γ ΠΑΤΜΟΣ 16.00 Αστυπάλαια (01.50 - 02.10) - Κάλυμνο (04.30-04.50) - Κω (05.50 - 06.10) - Σύμη (09.00 - 09.20) - Ρόδο (10.40)

Τετάρτη

Ε/Γ-Ο/Γ ΡΟΔΟΣ 16.00 Πάτμο (01.15 - 01.35) -Λέρο (02.50 - 03.10) Κάλυμνο (04.10 - 04.300 - Κω (05.30 - 05.50) - Ρόδο (09.30)

Πέμπτη

Ε/Γ-Ο/Γ ΠΑΤΜΟΣ16.00 Πάτμο (01.15 - 01.35) - Λέρο (02.50 - 03.10) - Κάλυμνο (04.10-04.30) - Κω (05.30 - 05.50) - Νίσυρο (07.10 - 07.40) - Ρόδο (10.10)

Παρασκευή

Ε/Γ-Ο/Γ ΡΟΔΟΣ 16.00 Πάτμο (01.15 - 01.35) - Λέρο (02.50 - 03.10) - Κάλυμνο (04.10-04.30) - Κω (05.30 - 05.50) - Τήλο (07.30 - 07.40) - Ρόδο (10.00)

Σάββατο

Ε/Γ-Ο/Γ ΠΑΤΜΟΣ 16.00 Πάτμο (01.15 - 01.35) - Λέρο (02.50 - 03.10) - Κάλυμνο (04.10-04.30) - Κω (05.30 - 05.50) - Ρόδο (09.30)

Κυριακή

X4253-30/11

Ευρωπαϊκή Επενδυτική

ΚΤΗΜΑΤΟΜΕΣΙΤΙΚΟ ΓΡΑΦΕΙΟ

ΘΕΟΦΙΛΟΣ ΚΑΩΝΑΡΗΣ - ΑΝΤΩΝΗΣ ΝΙΚΟΛΗΣ

ΕΘΝΙΚΗΣ ΑΝΤΙΣΤΑΣΕΩΣ 48 (ΠΡΩΗΝ ΑΝΝΗΣ ΜΑΡΙΑΣ) ΤΗΛ. 2241039300

ΔΙΑΜΕΡΙΣΜΑΤΑ

46 τ.μ.	Γκαρσονιέρα ισόγεια στην Ανάληψη	€ 30.000
50 τ.μ.	Στην Ιαλυσό με καταπληκτική θέα	€ 50.000
185 τ.μ.	Αποθήκη με ράμπα στην Μ.Πετρίδη	€ 58.700
85 τ.μ.	Αγία Αναστασία με 2 υπνοδωμάτια	€ 67.500
80 τ.μ.	Αφάντου ισόγειο με αυλή	€ 73.400
100 τ.μ.	Θεολόγος Δεκαετίας με 2 υπν/τια	€ 73.400
150 τ.μ.	Αποθήκη στην Ανάληψη	€ 73.400
55 τ.μ.	Στην Μητρόπολη καινούργιο	€ 76.300
80 τ.μ.	Περιοχή Κόβα με 2 υπνοδωμάτια	€ 85.000
71 τ.μ.	Ισόγειο στην Πειραιώς με 2 υπνοδωμάτια	€ 85.000
85 τ.μ.	Κυδρικτώνος β όρόφου με ασανσέρ	€ 88.000
80 τ.μ.	Δ.Αναστασιάδη β ορόφου	€ 88.041
88 τ.μ.	Κοντά στο στάδιο με θέρμανση κ ασανσέρ	€ 91.000
100 τ.μ.	Δαμασκηνού με 3 υπνοδωμάτια	€ 102.700
80 τ.μ.	Β' ορόφου με θέρμανση ετοιμοπαράδοτο	€ 122.000
87 τ.μ.	Άγιος Νικόλαος υπό κατασκευή	€ 126.200
120 τ.μ.	6 Δωμάτια για εκμετάλευση	€ 132.000
100 τ.μ.	Οροφοδιαμέρισμα lux στην Ανάληψη	€ 132.000
95 τ.μ.	Ετοιμοπαράδοτο στο Ροδίνι	€ 132.000
90 τ.μ.	Καινούργιο στην Ανάληψη	€ 138.000
160 τ.μ.	Όροφος 115&45 τ.μ. σε τοιχοποιία	€ 140.900
105 τ.μ.	Ανάληψη 3 υπν/τια,πάρκιν,φωτεινό	€ 146.735
114 τ.μ.	Άγιος Νικόλαος υπό κατασκευή	€ 167.300

4 Γκαρσονιέρες με μηνιαίο εισόδημα €1350

ΟΙΚΟΠΕΔΑ

650 τ.μ.	ΣΤΟΝ ΑΡΧΑΓΓΕΛΟ ΕΝΤΟΣ ΟΙΚΙΣΜΟΥ ΜΕ Σ.Δ. 0,8 ΣΕ ΗΣΥΧΗ ΠΕΡΙΟΧΗ ΚΑΤΑΛΗΛΟ ΓΙΑ ΟΙΚΙΑ	
2600 τ.μ.	Στην Αρχίπολη άρτιο κ οικοδομήσιμο	€ 41.000
1570 τ.μ.	Γεννάδι στον κεντρικό δρόμο	€ 50.000
600 τ.μ.	Φαληράκι Επί της Εθν.οδού με άδεια οικοδομής	€ 50.000
46000 τ.μ	Στην Ψίνθο με νερό πάνω στο δρόμο	€ 52.800
2000 τ.μ.	Στο Γεννάδι με άδεια οικοδομής,νερό,ρεύμα	€ 58.700
4000 τ.μ.	Μαριτσά με ωραία θέα,	€ 73.400
2300 τ.μ.	Αφάντου στο κύμα	€ 73.400
7400 τ.μ.	Αφάντου για Βιοτεχνική χρήση	€ 73.400
2500 τ.μ.	Στο κιοτάρι κοντά στο κύμα με άδεια οικ.	€ 73.400
4000 τ.μ.	Μετά το Λαδικό 70m από τον κεντρικό	€ 82.000
8500τ.μ.	Κολύμπια με άδεια για 6 μονοκατοικίες	€ 190.700
9600 τ.μ.	Στο κανδυλί σε ήσυχο σημείο	€ 197.000
7500 τ.μ.	Στα Κολύμπια δίπλα σε ξενοδοχείο	€ 220.000
5700 τ.μ.	Κοσκινού περιοχή Αγίου Ιωάννη	€ 235.000
7720 τ.μ.	Ασγούρου εντός ζώνης οικισμού με δυνατότητα τεμαχισμού σε 3 άρτια κ οικοδομήσιμα οικόπεδα	€ 265.000
3600 τ.μ.	Λαχανιά άρτιο κ οικοδ/μο με θέα θάλασσα	€ 52.800
7500 τ.μ.	Στην Λαχανιά επί της Εθνικής οδού	€ 117.400
4000 τ.μ.	Στην Λαχανιά με θέα θάλασσα	€ 52.824
1500 τ.μ.	Στην Λαχανιά εντός οικισμού	€ 61.628
9000 τ.μ.	Στην Λαχανιά 800 m από το κύμα	€ 82.170
6500 τ.μ.	Στην Λαχανιά 300 m από το κύμα	€ 104.000

ΜΟΝΟΚΑΤΟΙΚΙΕΣ - ΜΕΖΟΝΕΤΕΣ

75 τ.μ.	Οικία στην Παλιά Πόλη σε καλή τιμή	€ 44.020
70 τ.μ.	Κατοικία στην Σύμη δίπλα στο κύμα	€ 161.400
175 τ.μ.	Στους Τρείς σε μπετά με οικόπεδο 1300	€ 126.192
210 τ.μ.	Ιαλυσός σε σοβά κοντά στην θάλασσα	€ 161.500
140 τ.μ.	Μαριτσά ολοκαίνουργια μονοκατοικία σε οικόπεδο 2000 τ.μ.εντός οικισμού με ωραία θέα	
350 τ.μ.	ΠΑΡΑΛΙΑ Ιαλυσού 1 έτους λούξ κατασκευής	
295 τ.μ.	Ιξιά με 4 υπνοδωμάτια σε 500 οικόπεδο	€ 264.123
140 τ.μ.	Κοσκινού σε 1300 οικόπεδο με καταπληκτική θέα	

ΚΑΤΑΣΤΗΜΑΤΑ - ΕΠΙΧΕΙΡΗΣΕΙΣ

ΞΕΝΟΔΟΧΕΙΟ 70 ΚΛΙΝΩΝ ΣΕ ΤΙΜΗ ΕΥΚΑΙΡΙΑΣ €9000/Κλίνη

ΞΕΝΟΔΟΧΕΙΟ ΕΝΤΟΣ ΠΟΛΕΩΣ 180 ΚΛΙΝΩΝ ΣΕ ΤΙΜΗ ΕΥΚΑΙΡΙΑΣ

Ενοικιάζεται κατάστημα 250 τ.μ. εντός πόλεως

Κατάστημα στην Καποδιστρίου 60 τ.μ.+30 τ.μ.

Αναψυκτήριο έτοιμο προς λειτουργία ΕΥΚΑΙΡΙΑ

4 Γκαρσονιέρες καινούργιες με πολύ καλό εισόδημα

Καφετέρια δίπλα σε ξενοδοχεία προς πώληση

Κατάστημα πλησίον Αθηνών 90 τ.μ.+15 πατάρι

ΑΚΙΝΗΤΑ ΣΕ ΑΠΟΚΛΕΙΣΤΙΚΟΤΗΤΑ

ΑΓΟΡΕΣ - ΠΩΛΗΣΕΙΣ - ΜΙΣΘΩΣΕΙΣ ΑΚΙΝΗΤΩΝ

ΞΕΝΟΔΟΧΕΙΑΚΕΣ ΜΟΝΑΔΕΣ ΣΕ ΑΠΟΚΛΕΙΣΤΙΚΟΤΗΤΑ ΣΕ ΟΛΟ ΤΟ ΝΗΣΙ

ΣΥΜΒΟΥΛΕΥΤΙΚΕΣ ΚΑΙ ΕΠΕΝΔΥΤΙΚΕΣ ΠΡΟΤΑΣΕΙΣ

ΔΑΝΕΙΑ ΔΕΚΤΑ

7294-12/11

RO. FLAMENCO DANZA

FLAMENCO!

Έκφραση χορευτικής τέχνης !

ΤΜΗΜΑΤΑ ΟΛΟ ΤΟΝ ΧΡΟΝΟ
• ΕΡΑΣΙΤΕΧΝΙΚΑ
• ΕΠΑΓΓΕΛΜΑΤΙΚΑ

ΕΝΑΡΞΗ ΜΑΘΗΜΑΤΩΝ
6 ΟΚΤΩΒΡΙΟΥ 2003 !

ΕΙΔΙΚΕΣ ΤΙΜΕΣ ΣΕ ΦΟΙΤΗΤΕΣ

ΠΛΗΡ. ΕΓΓΡΑΦΕΣ ΚΑΘΗΜΕΡΙΝΑ (ΩΡΕΣ ΓΡΑΦΕΙΟΥ)
ΤΗΛ. 2241-0-28436....2241-0-28456
ΚΙΝ. 6944767038
E- MAIL INFO@ RO-FLAMENCO.GR
ΚΛΑΥΔΙΟΥ ΠΕΠΕΡ 1 ΖΕΦΥΡΟΣ

ΕΠΙΚΟΙΝΩΝΙΑ
ΓΙΑΣΙΡΑΝΗ ΜΑΤΟΥΛΑ

ΔΙΠΛ. ΕΠΑΓΓ. ΣΧΟΛΗΣ F.D.C. ΑΘΗΝΩΝ
(ΣΥΣΤΗΜΑ ALIANZA)
ΜΟΝΑΔΙΚΗ ΔΙΠΛ/ ΧΟΣ ΣΤΗΝ ΕΛΛΑΔΑ
ΙΔΡΥΜΑΤΟΣ FLAMENCO
(FUNTACION CRISTINA HEEREN ARTE DE FLAMENCO) ΣΕΒΙΛΛΗ ΙΣΠΑΝΙΑ,

8ΧΡΟΝΗ ΕΠΑΓΓΕΛΜΑΤΙΚΗ ΧΟΡΕΥΤΙΚΗ &ΔΙΔΑΚΤΙΚΗ
ΔΡΑΣΤΗΡΙΟΤΗΤΑ ΣΤΗΝ ΕΛΛΑΔΑ ΚΑΙ ΤΟ ΕΞΩΤΕΡΙΚΟ
ΥΠΟΓΡΑΦΟΥΝ ΤΙΣ ΣΠΟΥΔΕΣ ΣΑΣ

.ΤΟΛΜΗΣΤΕ! ΔΩΣΤΕ ΝΟΗΜΑ ΣΤΗΝ ΖΩΗ!

RO - FLAMENCO danza
ΕΚΦΡΑΣΗ ΧΟΡΕΥΤΙΚΗΣ ΤΕΧΝΗΣ!!!
ΤΗΛ 2241028436....ΚΙΝ. 6944767038

X 7140 - 30/11

Συζητά τη Δευτέρα ο Δήμος Πεταλούδων

Θέμα για την επέκταση του εργοστασίου της ΔΕΗ

ΣΥΝΕΔΡΙΑΖΕΙ ΤΟ ΔΗΜΟΤΙΚΟ ΣΥΜΒΟΥΛΙΟ

Την ερχόμενη Δευτέρα στις 8 το βράδυ θα συνεδριάσει το δημοτικό συμβούλιο Πεταλούδων για να εξετάσει διάφορα θέματα της αρμοδιότητάς του. Αναλυτικά τα θέματα είναι τα εξής:

Ενημέρωση Δημάρχου

1. Λήψη απόφασης για την επέκταση ισχύος του εργοστασίου της ΔΕΗ στον Α.Η.Σ. Σορωνής.
2. Αναπροσαρμογή τελών καθαριότητας και φωτισμού του Δήμου.
3. Επιβολή τέλους επί των ακαθαρίστων εσόδων κέντρων διασκέδασης, εστιατορίων κ.λ.π. που βρίσκονται στην περιφέρεια του Δήμου μας.
4. Αποδοχή χρηματοδότησης ποσού 26.596,14 ευρώ από το πρόγραμμα αθλητικών έργων Ελλάδα 2004 του ΕΠΤΑ για το έργο «Κατασκευή μίνι γηπέδου ποδοσφαίρου 5Χ5 Παστίδας».
5. Αποδοχή οικονομικής ενίσχυσης για λειτουργικές δαπάνες των σχολείων του Δήμου μας Γ΄ τριμήνου.
6. Έγκριση του 1ου Α.Π. του έργου «Ανάπλαση Κεντρικής Πλατείας και Πλατείας Μακλωνάρι του οικισμού Θεολόγου».
7. Έγκριση μελέτης του έργου: «Αναβάθμιση της Πανελλήνιας Έκθεσης Χειροτεχνίας Κρεμαστής» Α.Μ. 93/2003.
8. Συμμετοχή του Δήμου στο νεοσυσταθέντα Σύνδεσμο Νησιωτικών Δήμων και Κοινοτήτων Ελλάδας.
9. Έγκριση εξόδων κίνησης της υπαλλήλου του Δήμου κ. Κυπριώτη Δημήτρη για τη συμμετοχή της σε σεμινάριο του προγράμματος «Τοπικά σχέδια δράσης για την απασχόληση».
10. Λήψη απόφασης επί αιτήματος Τοπικού Συμβουλίου Δαματριάς για κυκλοφοριακές ρυθμίσεις στο Δ.Δ. Δαματριάς.

Παροχή συμφώνου γνώμης για τον αποχαρακτηρισμό

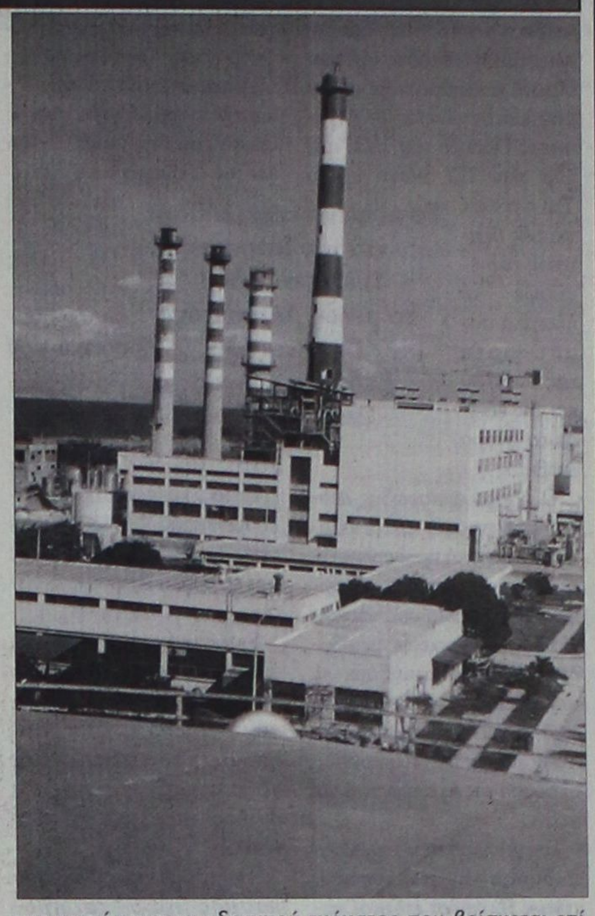

του κοινόχρηστου εδαφικού τμήματος που βρίσκεται επί της οδού 25ης Μαρτίου και Εθνικής Αντίστασης του Δ.Δ. Κρεμαστής.

ΑΔΕΛΦΟΤΗΤΑ ΚΡΗΤΩΝ ΡΟΔΟΥ
«Ο ΨΗΛΟΡΕΙΤΗΣ»
Πατρ. Αθηναγόρα 28 - Τ.Θ. 328 - 85100 Ρόδος

ΚΑΛΕΣΜΑ

Σας προσκαλούμε σε μια μοναδική κρητική και νησιωτική βραδιά με το γνωστό λυράρη και τραγουδιστή **Μιχάλη Καλλέργη** και τους συνεργάτες του Βασίλη Συγλέτο και Αλέκο Κουκουριτάκη στα λαούτα.

Σάββατο 15 Νοεμβρίου 2003 - Ωρα 21.00
Αίθουσα ΜΙΚΕ'S (Γ. Σεφέρη 108) - Ανάληψη)

Τιμή μενού: 25 ευρώ - παιδιά 15 ευρώ.
(μενού παραδοσιακό κρητικό - περιλαμβάνονται η ρακή και τα ποτά)

Κρατήσεις στο τηλέφωνο: 22410 66510

Προσοχή: Είναι απαραίτητη η δήλωση συμμετοχής το αργότερο μέχρι το βράδυ της Παρασκευής 14-11-2003

(οι κρατήσεις γίνονται με ευθύνη της Επιχείρησης)
Προμηθευτείτε εγκαίρως προσκλήσεις από:
• Τις ασφάλειες ΚΑΡΥΔΑΚΗ, Κ. Τσαλδάρη 1, Ρόδος
• Καταστήματα ΚΕΣΙΣΟΓΛΟΥ, Εθ. Δωδ/σίων 31 και Καναδά 15, Ρόδος
• ΒΟΥΤΥΡΑΚΗ Ι.Χ. ΕΠΕ Δωδ/κής Νεολαίας 16, Ρόδος

ΠΛΗΡΟΦΟΡΙΕΣ
Γιάννης Νιώπάκης τηλ. 2241059520, 20638
Μαν. Καρύδάκης - Χρυσούλα Παπαδάκη τηλ. 2241077000.

Οι εκδηλώσεις ολοκληρώνονται με **συναυλία κρητικής μουσικής** από τον παπα-Στεφανή το Νίκα και το μουσικό του συγκρότημα «Χαροκόποι» το Σάββατο 29 Νοεμβρίου 2003 στο Εθνικό Θέατρο Ρόδου

ΧΛ-15-11

ΨΥΧΟΕΡΕΥΝΗΤΡΙΑ
ΚΡΗΤΙΚΟΥ ΒΑΣΙΛΕΙΑ



Προβλέψεις για το μέλλον ικανοποιητικές.
Βοήθεια για κάθε θέμα που σας απασχολεί με κάθε χαμόγελο
ΟΜΗΡΟΥ 65 Π. ΠΟΛΗ Τηλ. 74440 - 67602, 0972157586, 8-1π.μ. — 4-8μ.μ.
Τ.1994-6/12

ΝΤΕΤΕΚΤΙΒΣ
30 ΧΡΟΝΙΑ ΜΟΝΙΜΑ ΚΑΙ ΣΤΗ ΡΟΔΟ
35354
ΠΛΑΤΕΙΑ ΑΓΙΟΥ ΙΩΑΝΝΟΥ
Η ΛΥΣΗ!!! ΣΕ ΚΑΘΕ ΣΑΣ ΠΡΟΒΛΗΜΑ
EXPRESS SECURITY

X 4248-30/11

Θα συζητηθεί την προσεχή Τρίτη

Το τεχνικό πρόγραμμα στο Δήμο Καλλιθέας

ΣΥΝΕΔΡΙΑΖΕΙ ΤΟ ΔΗΜΟΤΙΚΟ ΣΥΜΒΟΥΛΙΟ

Συνεδριάζει την Τρίτη 18 Νοεμβρίου 2003 και ώρα 19:00, το Δημοτικό Συμβούλιο Καλλιθέας, με τα εξής θέματα στην ημερήσια διάταξη:

1. Κατάρτιση Τεχνικού Προγράμματος Έργων έτους 2004.
Εισηγητής ο Δήμαρχος
2. Σύσταση Κατασκευαστικής Εταιρίας.
Εισηγητής ο Δήμαρχος
3. - Ψήφιση πίστωσης για κάλυψη εξόδων μετακίνησης Δημοτικών Συμβούλων και υπαλλήλου του Lewes της Αγγλίας, στά πλαίσια του προγράμματος Ecobudget.
- Ψήφιση πίστωσης για κάλυψη εξόδων μετακίνησης Δημοτικού Συμβουλίου και υπαλλήλου στη Θεσσαλονίκη.
Εισηγητής ο πρόεδρος του δημοτικού συμβουλίου Ηλιάδης Ηλίας.
4. Παραβάσεις καταστημάτων υγειονομικού ενδιαφέροντος.
Εισηγητής ο αντιδήμαρχος κ. Γ. Φλεβάρης.
5. - Τροποποίηση προϋπολογισμού οικονομικού έτους 2003.
- Ψήφιση πιστώσεων για εξόφληση τιμολογίων από επιδείξεις - δεξιώσεις εορτές.
Εισηγητής ο Δήμαρχος
6. Βεβαίωση χρηματικού καταλόγου για παραχώρηση χρήσης αιγιαλού και παραλίας.
Εισηγητής ο Δήμαρχος
7. Προσφορά ΚΤΕΛ για μεταφορά μαθητών.
Εισηγητής Σαββιού Εμμανουήλ
8. Αιτήματα:
Α) Επιχειρηματία για επιστροφή χρημάτων που κατέβαλε εκ παραδρομής, για τέλη παρεπιδημούντων και εκδιδομένων λογαριασμών. (Εισηγητής ο πρόεδρος, του δημοτικού συμβουλίου).
Β) Σάββα Σαή για καθορισμό αφετηρίας τουριστικού τρένου.
(Εισηγητής ο Δήμαρχος)
Γ) Ξενοδοχειακής μονάδας για ρύθμιση οφειλών.
(Εισηγητής ο Δήμαρχος)
Δ) Εταιρία «ΣΥΠΡΟΤΕΛ ΡΟΔΟΣ Α.Ε.»
(Εισηγητής ο Δήμαρχος).

ΑΡΧΩΝ ΣΑΜΑΡΤΖΗΣ ΑΕΤΕΒΕ

Από το 1980



23 ΧΡΟΝΙΑ ΜΟΝΩΣΕΙΣ

ΜΟΝΩΣΕΙΣ ΤΑΡΑΤΣΩΝ

ΠΡΟΣΦΟΡΑ
ΠΛΑΣΤΙΚΟ 15 kg
ΜΟΝΟ με 17 ευρώ
με ΦΠΑ





ΠΡΟΣΦΟΡΑ
ΑΚΡΥΛΙΚΟ 15 kg
ΜΟΝΟ με 19 ευρώ
με ΦΠΑ

X 4245-30/11

ΔΙΑΘΕΣΗ: ΑΡΧΩΝ ΣΑΜΑΡΤΖΗΣ ΑΕΤΕΒΕ
ΜΟΝΩΣΕΙΣ - ΣΤΕΓΑΝΩΣΕΙΣ
ΚΑΤΑΣΤΗΜΑΤΑ
1) Ερυθρού Σταυρού 21 - Τηλ.: 22410 23030/32054 Ρόδος 85100
2) Ικάρου & Λαοδικείας - Τηλ.: 22410 20021 Ρόδος 85100
ΚΙΝΗΤΟ: 6944 502033

Συνεδριάζει το δημοτικό συμβούλιο Αταβύρου

ΤΑ ΘΕΜΑΤΑ ΠΟΥ ΘΑ ΕΞΕΤΑΣΕΙ

Την ερχόμενη Τετάρτη στις 7 μ.μ. θα συνεδριάσει το δημοτικό συμβούλιο Αταβύρου για να εξετάσει τα παρακάτω θέματα ημερήσιας διάταξης:

1. Ενημέρωση δημάρχου.
2. Σύσταση Σχολικών Επιτροπών.
3. Συμμετοχή στο Σύνδεσμο Νησιωτικών Δήμων.
4. Έγκριση δαπανών για επέκταση ηλεκτροφωτισμού στο Δ.Δ. Αγίου Ισιδώρου.
5. Προγραμματική Σύμβαση με το Σύνδεσμο Ορεινών Δήμων, για συμμετοχή μας στην Τεχνική Υπηρεσία.
6. Τροποποίηση προϋπολογισμού.
7. Απόφαση υποβολής προτάσεων στο ΟΠΑΑΧ.
8. Προμήθεια καυσίμων για το έτος 2004.
9. Συμμετοχή στο πρόγραμμα «Βοήθεια στο Σπίτι» - Σύναψη Προγραμματικής Σύμβασης με την Επιχείρηση του Δήμου.
10. Διάφορα.

Ανακαλύψτε
με τα Blue Star Ferries
το καλύτερο ταξίδι!

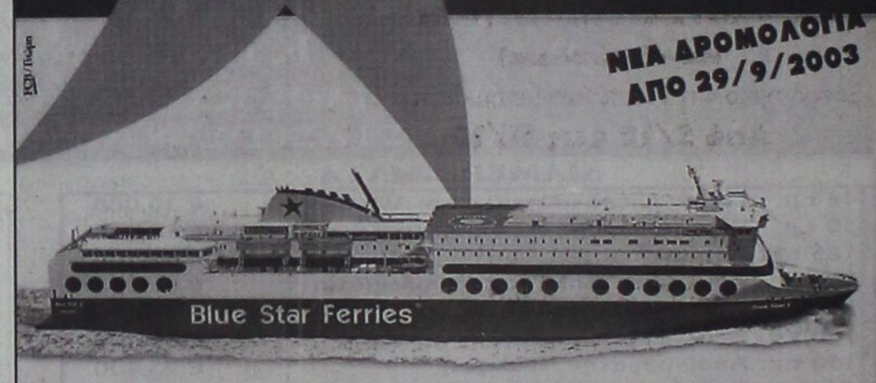

ΑΠΟ ΡΟΔΟ από 9/9/03 έως 31/10/03

ΠΡΟΣ ΠΕΙΡΑΙΑ

ΑΝΑΧΩΡΗΣΗ ΑΠΟ							ΑΦΙΞΗ ΠΕΙΡΑΙΑ
ΡΟΔΟ	ΚΩ	ΛΕΡΟ	ΠΑΤΜΟ	ΜΥΚΟΝΟ	ΣΥΡΟ	ΑΜΟΡΓΟ/ΚΑΤΑΠΟΛΑ	
ΤΡΙΤΗ 20:00	ΤΡΙΤΗ 22:55	...	...	ΤΕΤΑΡΤΗ 03:30	...	...	ΤΕΤΑΡΤΗ 07:20
ΠΕΜΠΤΗ 20:00	ΠΕΜΠΤΗ 22:55	...	...	...	ΠΑΡΑΣΚΕΥΗ 03:50	...	ΠΑΡΑΣΚΕΥΗ 07:10
ΣΑΒΒΑΤΟ 10:00	ΣΑΒΒΑΤΟ 12:50	...	...	...	...	ΣΑΒΒΑΤΟ 16:20	ΣΑΒΒΑΤΟ 21:30
ΚΥΡΙΑΚΗ 18:30	ΚΥΡΙΑΚΗ 21:25	ΚΥΡΙΑΚΗ 23:05	ΔΕΥΤΕΡΑ 00:15	...	ΔΕΥΤΕΡΑ 03:50	...	ΔΕΥΤΕΡΑ 07:10

ΑΠΟ ΠΕΙΡΑΙΑ

ΑΝΑΧΩΡΗΣΗ ΑΠΟ ΠΕΙΡΑΙΑ	ΑΦΙΞΗ						
	ΣΥΡΟ	ΜΥΚΟΝΟ	ΑΜΟΡΓΟ/ΚΑΤΑΠΟΛΑ	ΠΑΤΜΟ	ΛΕΡΟ	ΚΩ	ΡΟΔΟ
ΔΕΥΤΕΡΑ 20:00	ΔΕΥΤΕΡΑ 23:20	...	...	...	...	ΤΡΙΤΗ 04:10	ΤΡΙΤΗ 07:10
ΤΕΤΑΡΤΗ 20:00	ΤΕΤΑΡΤΗ 23:20	...	...	...	...	ΠΕΜΠΤΗ 04:10	ΠΕΜΠΤΗ 07:10
ΠΑΡΑΣΚΕΥΗ 20:00	...	ΠΑΡΑΣΚΕΥΗ 23:50	...	...	...	ΣΑΒΒΑΤΟ 04:20	ΣΑΒΒΑΤΟ 07:15
ΣΑΒΒΑΤΟ 23:30	...	...	ΚΥΡΙΑΚΗ 04:45	ΚΥΡΙΑΚΗ 07:00	ΚΥΡΙΑΚΗ 08:10	ΚΥΡΙΑΚΗ 09:50	ΚΥΡΙΑΚΗ 12:45

SKEVO'S TRAVEL AGENCY
ΚΕΝΤΡΙΚΟ ΠΡΑΚΤΟΡΕΙΟ ΡΟΔΟΥ των ΓΡΑΜΜΩΝ
BLUE STAR FERRIES - F/B BLUE STAR I
Αμερικής 111
Τηλ. κρατήσεων επιβατών & ΙΧΕ 22410 -22461, 75655, 75310
Τηλ. κρατήσεων φορτηγών 22410 - 76600
Κρατήσεις και σε όλα τα συνεργαζόμενα πρακτορεία Ρόδου

X 4263-30/11

ΠΡΑΚΤΟΡΕΙΟ ΤΑΞΙΔΙΩΝ
ΣΑΗΣ ΣΑΒΒΑΣ
Εκδρομές ποιότητας

1η εκδρομή: **ΒΟΡΕΙΑ ΕΛΛΑΔΑ (ΘΡΑΚΗ), ΘΕΣ/ΚΗ - ΚΑΒΑΛΑ - ΣΕΡΡΕΣ - ΚΟΜΟΤΗΝΗ - ΞΑΝΘΗ - ΑΛΕΞΑΝΔΡΟΥΠΟΛΗ - ΕΒΡΟ κ.λ.π.**
Αεροπορικώς από 7-11 έως 12/11

2η εκδρομή: **ΚΕΡΚΥΡΑ - ΝΑΥΠΑΚΤΟ κ.λ.π.**
Από 14-11 έως 21/11
σε συνεργασία με το Σωματείο Ξενοδοχοϋπαλλήλων. Τηλ. Σωματείου 22410 20564, κον. 6942770511 κ. Βιβή

3η εκδρομή: **ΓΥΡΟΣ ΠΕΛΟΠΟΝΝΗΣΟΥ**
ΚΟΡΙΝΘΟ - ΕΠΙΔΑΥΡΟ - ΝΑΥΠΛΙΟ - ΠΑΛΑΜΙΔΙ - ΠΑΝΑΓΙΑ ΜΑΛΕΒΗ - ΤΡΙΠΟΛΗ - ΣΠΑΡΤΗ - ΜΥΣΤΡΑ - ΣΠΗΛΑΙΟ ΔΥΡΟΥ - ΚΑΛΑΜΑΤΑ - ΟΛΥΜΠΙΑ - ΠΑΤΡΑ - ΜΕΓΑ ΣΠΗΛΑΙΟ - ΑΓ. ΛΑΥΡΑ - ΚΑΛΑΒΡΥΤΑ
Από 23/11 έως 29/11

Εμείς αποτελούμε εγγύηση και σεβόμαστε τους πελάτες μας

4η εκδρομή: **ΜΥΡΑ - ΑΓ. ΝΙΚΟΛΑΟΣ - ΑΝΤΑΛΕΙΑ** (με την ευκαιρία της εορτής του Αγ. Νικολάου)
ΦΕΤΙΓΕ - ΛΙΒΙΣΙ - ΚΑΣ - ΜΥΡΑ - ΑΝΤΑΛΕΙΑ
1 διαν. Κας, 2 διαν. Αντάλεια ξενοδοχείο 4 αστέρων με ημιδιατροφή.
Από 5/12 έως 8/12

ΠΡΟΣΟΧΗ Όσοι σέβονται τον εαυτό τους εμπιστεύονται την εκδρομή τους σε οργανωμένα πρακτορεία με ΦΗΜΗ και ΠΕΙΡΑ και όχι σε ΑΕΡΙΤΖΗΔΕΣ

5η εκδρομή: **ΜΥΡΑ - ΑΓ. ΝΙΚΟΛΑΟΣ - ΑΝΤΑΛΕΙΑ - ΚΟΥΣΑΝΤΑΣΙ - ΣΜΥΡΝΗ**
ΦΕΤΙΓΕ - ΛΙΒΙΣΙ - ΚΑΣ - ΑΓ. ΝΙΚΟΛΑΟ - ΜΥΡΑ - ΑΝΤΑΛΕΙΑ (Καταράκτες κ.λ.π.) - ΚΟΥΣΑΝΤΑΣΙ - ΣΜΥΡΝΗ (φώνια - διασκέδαση)
Ξενοδοχείο 4 η 5 αστέρων με ημιδιατροφή
Από 5/12 έως 11/12

Οι τιμές μας ανταποκρίνονται πλήρως στην ποιότητα των εκδρομών μας

6η εκδρομή: **ΜΥΡΑ - ΑΓ. ΝΙΚΟΛΑΟΣ - ΑΝΤΑΛΕΙΑ - ΚΩΝΣΤΑΝΤΙΝΟΥΠΟΛΗ**
ΦΕΤΙΓΕ - ΛΙΒΙΣΙ - ΚΑΣ - ΑΓ. ΝΙΚΟΛΑΟ - ΜΥΡΑ - ΑΝΤΑΛΕΙΑ - ΚΩΝ/ΠΟΛΗ (Πατριαρχείο, Αγ. Σοφία, το παλάτι Ντολμά Μπαξί, Ιππόδρομο, Μπλε Τζαμί, Βυζαντινό υδραγωγείο, παζάρι - Καπαλί - Τσαρσί, διασκέδαση, φώνια κ.λ.π.)
Ξενοδοχείο 4 αστέρων με ημιδιατροφή
Από 5/12 έως 13/12

Τις εκδρομές συνοδεύει ο κ. Σάββας Σαής

ΠΛΗΡΟΦΟΡΙΕΣ - ΠΡΟΓΡΑΜΜΑΤΑ
ΠΡΑΚΤΟΡΕΙΟ ΤΑΞΙΔΙΩΝ
ΣΑΒΒΑΣ ΣΑΗΣ
ΤΑΡΠΟΝ ΣΠΡΙΓΚΣ 42
(δίπλα στην τράπεζα Πίστεως)
Τηλ. 22410 39781-3, 22410 37711
X4260-30/11

Με τη μορφή εταιρίας ιδιωτικής οικονομίας

Επιχείρηση κατασκευών ιδρύθηκε στο Δήμο Καλλιθέας

Σύσταση αμιγούς επιχείρησης κατασκευών ιδρύθηκε από το Δήμο Καλλιθέας. Σχετική απόφαση του Γραφείου Περιφερειακής Ανάπτυξης Δωδεκανήσου αναφέρει τα εξής:

«Το δημοτικό συμβούλιο του Δήμου Καλλιθέας με την 350/2003 απόφασή του αποφάσισε την σύσταση αμιγούς δημοτικής επιχείρησης κατασκευών με την επωνυμία «Δημοτική Επιχείρηση Κατασκευών Δήμου Καλλιθέας (Δ.Ε.Κ.ΔΗ.Κ.)» η οποία θα είναι Νομικό Πρόσωπο Ιδιωτικού Δικαίου (Ν.Π.Ι.Δ.) και θα λειτουργεί με μορφή εταιρίας ιδιωτικής οικονομίας με δική της διαχείριση και προϋπολογισμό.

Οι σκοποί της επιχείρησης είναι: Η σύνταξη τεχνικών μελετών κατασκευαστικών έργων. Την κατασκευή και συντήρηση των έργων που είναι στα όρια και στην ευθύνη του Δήμου, ή έργα που αφορούν άλλους όμορους Δήμους για τα οποία θα έχει τη δυνατότητα να συμμετέχει στους ανάλογους διαγωνισμούς. Η παραγωγή αγαθών, η παροχή υπηρεσιών που έχουν ως σκοπό την εξυπηρέτηση του κοινού. Η αξιοποίηση των «διάσπαρτων» πλουτοπαραγωγικών πόρων, η αύξηση του τοπικού προϊόντος και την επανεπένδυση του πλεονάσματος στον τόπο παραγωγής του.

Στόχος της δημοτικής επιχείρησης είναι αφ' ενός να αναβαθμίσει και να μειώσει τον απαιτούμενο χρόνο υλοποίησης των έργων, αφετέρου δε να ενισχύσει την επιχειρηματική δραστηριότητα που αναπτύσσει ο ιδιωτικός τομέας στο νησί.

Η έδρα της επιχείρησης θα είναι το κτίριο του παλαιού Κοινοτικού μεγάρου της Κοινότητας Καλυθιών, το οποίο θα παραχωρηθεί από το Δήμο για τις ανάγκες στέγασης της εταιρίας, συνολικού εμβαδού 300 τ.μ..

Το συνολικό κεφάλαιο που απαιτείται για την υλοποίηση της επένδυσης είναι 801000 ευρώ. Η χρηματοδότηση της εταιρίας θα γίνει κατά 30% με επιχορήγηση από το Δήμο και κατά 70% από τραπεζικό δανεισμό.

ΠΟΙΟΙ ΕΙΝΑΙ ΟΙ ΣΚΟΠΟΙ ΤΗΣ

Με βάση τις οικονομικές παραδοχές στις οποίες στηρίζεται η οικονομική ανάλυση της μελέτης προκύπτουν τα εξής:

Η επιχείρηση έχει σημαντικά κέρδη προ αποσβέσεων και φόρων από τον πρώτο χρόνο λειτουργίας της, εμφανίζει δε μετά το δεύτερο χρόνο καθαρά κέρδη για διάθεση προς τους εταίρους.

Η ανάλυση «Νεκρού Σημείου» η οποία προσδιορίζει, το σημείο όπου τα έσοδα πωλήσεων ισούνται με το κόστος παραγωγής και εξετάζει κυρίως πως οι μεταβολές στο κόστος, στις τιμές και το μέγεθος της παραγωγής, επηρεάζουν το κέρδος, δηλαδή την αποδοτικότητα της επιχείρησης είναι ικανοποιητική. Οι ελάχιστες προϋποθέσεις υπό τις οποίες η συγκεκριμένη επιχείρηση μπορεί να λειτουργεί είναι στο 96% της παραγωγικής της δυναμικότητας στον πρώτο χρόνο λειτουργίας, το οποίο βέβαια μειώνεται στο 69% στο πέμπτο χρόνο, στοιχείο το οποίο δείχνει ότι το σχέδιο επένδυσης δεν χάνει την ευελιξία του ως προς την μεταβολή του μεγέθους της παραγωγής.

Σύμφωνα με τα δεδομένα της μελέτης η επιχείρηση έχει τη δυνατότητα να καλύψει το return του επενδυτικού κεφαλαίου (122,11%) στον πέμπτο χρόνο λειτουργίας της.

Για να μπορέσει βέβαια να λειτουργήσει η Δημοτική επιχείρηση χρειάζεται εργολληπτικό πτυχίο, χωρίς το οποίο δεν θα έχει τη δυνατότητα να μετέχει σε δημόσιους διαγωνισμούς.

Από τα παραπάνω, προκύπτει ότι, αν η επιχείρηση δεν παρεκκλίνει από τις οικονομικές παραδοχές της μελέτης, αυξάνοντας το κόστος λειτουργίας της με αλόγιστες προσλήψεις προσωπικού, θα είναι βιώσιμη.

Για το Γραφείο Περιφερειακής Ανάπτυξης Νομού Δωδεκανήσου Ο αξιολογητής Νικόλαος Σπανός»



"ΕΠΙΧΕΙΡΕΙΝ"
ΣΥΜΒΟΥΛΟΙ ΕΠΙΧΕΙΡΗΣΕΩΝ
ΥΠΟΣΤΗΡΙΞΗ ΕΠΙΧΕΙΡΗΣΕΩΝ ΓΙΑ ΕΝΤΑΞΗ ΣΕ ΚΟΙΝΟΤΙΚΑ ΠΡΟΓΡΑΜΜΑΤΑ
ΑΝΑΠΤΥΞΗ ΛΟΓΙΣΜΙΚΟΥ
ΜΑΝΔΡΑΚΙ ΝΙΣΥΡΟΥ 85303,ΔΩΔΕΚΑΝΗΣΑ
ΤΗΛ : (2242) 048114, FAX : 048113
ΠΕΛΟΠΟΝΝΗΣΟΥ 99 ΑΡΓΥΡΟΥΠΟΛΗ ΑΤΤΙΚΗΣ ,
ΤΗΛ : 21-09953148 , FAX : 21-09953068
www.epixeireinsymbouloi.gr

ΕΠΙΧΕΙΡΕΙΝ
ΣΥΜΒΟΥΛΟΙ ΕΠΙΧΕΙΡΗΣΕΩΝ

Email: epixeirein@epixeireinsymbouloi.gr
info@epixeireinsymbouloi.gr
g.mastromichalis@epixeireinsymbouloi.gr

ΔΕΛΤΙΟ ΤΥΠΟΥ

Το γραφείο μας ,του οποίου κύριο έργο είναι η υποστήριξη επιχειρήσεων και ιδιωτών προκειμένου αυτοί να συμμετάσχουν σε κοινοτικά προγράμματα επιδοτήσεων

ΕΝΗΜΕΡΩΝΕΙ

Τους ιδιώτες που επιθυμούν να δημιουργήσουν επιχειρηματικές μονάδες που θα έχουν μία απ' τις παρακάτω δραστηριότητες , να υποβάλλουν επενδυτικά σχέδια - προτάσεις για την επιδότησή της επένδυσής τους στα πλαίσια του προγράμματος «Ενίσχυση της Νεανικής ή Γυναικείας Επιχειρηματικότητας» , που εντάσσεται στο Επιχειρησιακό Πρόγραμμα «Ανταγωνιστικότητα» του Υπουργείου Ανάπτυξης.

Α) Επιλέξιμες θεωρούνται οι δαπάνες που αφορούν :

1. Στην προμήθεια του απαραίτητου εξοπλισμού.
2. Στην διαμόρφωση των χώρων και στην δημιουργία των απαιτούμενων ειδικών εγκαταστάσεων ανάλογα του είδους της επιχείρησης.
3. Στην προβολή και προώθηση της νέας επιχείρησης.
4. Στην εκπόνηση των απαιτούμενων μελετών έρευνας της αγοράς, στην μεταφορά της τεχνογνωσίας, στα έξοδα για την έκδοση των αδειών λειτουργίας, στην συμβουλευτική υποστήριξη και επίβλεψη του έργου κ.α.

Β)Επιλέξιμες για επιδότηση είναι δραστηριότητες των τομέων του τουρισμού , της μεταποίησης του εμπορίου και των υπηρεσιών

Γ) ΠΟΙΟΥΣ ΑΦΟΡΑ

Α. Νέοι - Νέες	Δικαίωμα συμμετοχής στο πρόγραμμα έχουν νέοι και νέες οι οποίοι:
Συμμετέχουν με 75% τουλάχιστον στην επιχείρηση	1. Έχουν συμπληρώσει το 21ο έτος και δεν έχουν υπερβεί το 39ο έτος της ηλικίας τους για τους άνδρες και το 55ο έτος για τις γυναίκες , κατά την ημερομηνία υποβολής της πρότασης. 2. Είναι άνεργοι, μισθωτοί ή ελεύθεροι επαγγελματίες. 3. Δεν ασκούσαν επιχειρηματική δραστηριότητα από 01/01/2002 και έως την ημερομηνία υποβολής της πρότασης. Ως άσκηση επιχειρηματικής δραστηριότητας εννοείται: • η έναρξη επιτηδεύματος ή/και η διατήρηση βιβλίων και στοιχείων του Κώδικα Βιβλίων και Στοιχείων • η συμμετοχή σε επιχείρηση, ως εταίρος
Ασκούν αποδεδειγμένα τη διοίκηση της επιχείρησης	Δεν θεωρείται άσκηση επιχειρηματικής δραστηριότητας για τις ανάγκες του προγράμματος η άσκηση ελεύθερου επαγγέλματος όπως αυτή κατονομάζεται στο άρθρο 48 παρ. 1 του Ν.2238/94 Κώδικα Φορολογίας Εισοδήματος (π.χ. οικονομολόγου, λογιστή ή φοροτέχνη, δικηγόρου, ιατρού, αρχιτέκτονα, μηχανικού, συμβολαιογράφου, κοινωνιολόγου, διερμηνέα, ξεναγού κλπ)
Β. Άλλα φυσικά πρόσωπα **Συμμετέχουν με 25% ανώτατο όριο στην επιχείρηση**	Αν η επιχείρηση που θα δημιουργηθεί είναι εταιρεία, σ΄ αυτή μπορούν να συμμετέχουν και **άλλα φυσικά πρόσωπα** που δεν έχουν τις παραπάνω προϋποθέσεις. Επίσης μπορούν να συμμετέχουν **Εταιρείες παροχής επιχειρηματικού κεφαλαίου** (ΕΚΕΣ). Αντίθετα **δεν επιτρέπεται** η συμμετοχή νομικών προσώπων ως μετόχων/εταίρων.

Το ποσοστό της επιχορήγησης της επένδυσης είναι σε ποσοστό το 50% του εγκεκριμένου προϋπολογισμού ενώ το μέγιστο ύψος του προϋπολογισμού είναι :
Για τον τομέα της μεταποίησης 150.000,00 Ευρώ
Για τους τομείς του εμπορίου, των υπηρεσιών και του τουρισμού είναι 90.000,00 Ευρώ.

Ελπίζουμε στην συμμετοχή σας ώστε μέσα από την επιχορήγηση της επένδυσής σας να επιτύχετε στην δημιουργία μίας ανταγωνιστικής επιχείρησης με το μικρότερο δυνατόν κόστος. Για οποιαδήποτε περαιτέρω διευκρίνηση ή πληροφορία, επικοινωνήστε μαζί μας ή επισκεφθείτε την ιστοσελίδα μας στην διεύθυνση : www.epixeireinsymbouloi.gr

Ευχαριστούμε ,
Για την Επιχειρείν
Γεώργιος π. Μαστρομιχάλης

2029-25/11

Διάλεξη για τους σπουδαστές του Οργανισμού Τουριστικής Εκπαίδευσης στη Ρόδο

Μια πολύ ενδιαφέρουσα διάλεξη πραγματοποιήθηκε στις 12/11/03 στο ΤΕΕ Ρόδου του Οργανισμού Τουριστικής Εκπαίδευσης και Κατάρτισης στο ξενοδοχείο «Θέρμαι».

Η διάλεξη έγινε στα πλαίσια της ευρωπαϊκής εβδομάδας ποιότητας από την κα Αντα Καραγιάννη, με θέμα: «Επιχείρηση δυναμική, ανταγωνιστική, επιτυχημένη, το κλείδι: οι άνθρωποί της».

Την διάλεξη παρακολούθησαν όλοι οι β'ετείς μαθητές του ξενοδοχειακού, εστιατορικού και μαγειρικού τμήματος του ΤΕΕ.

Η εισηγήτρια έθιξε θέματα που αφορούν την συνεχή πρακτική χρήση των γνώσεων που αποκτούν από την εμπειρία τους για την ανάπτυξη, τη δημιουργικότητα, την ευελιξία και την προσαρμογή στις ολοένα αυξανόμενες απαιτήσεις των πελατών που προκαλεί ο ανταγωνισμός.

Επισήμανε τέλος την ανάγκη για διαρκή επιμόρφωση και εκμετάλλευση του χρόνου σκέψης με καινοτόμες εφαρμογές στον τομέα της παροχής υπηρεσιών.

Στη Ρόδο πραγματοποιείται η γενική συνέλευση διευθυντών Μετεωρολογικών Υπηρεσιών της ΕΕ

Από χθες πραγματοποιείται στη Ρόδο η 17η γενική συνέλευση του Ευρωπαϊκού Οργανισμού Οικονομικής Συνεργασίας Ecomet, που ιδρύθηκε το 1995 και απαρτίζεται από τις Μετεωρολογικές Υπηρεσίες της Δυτικής κυρίως, Ευρώπης.

Σκοπός του Οργανισμού είναι η περαιτέρω διευκόλυνση των ανταλλαγών μετεωρολογικών δεδομένων και προϊόντων μεταξύ των Μετεωρολογικών Υπηρεσιών, ώστε να βελτιώσουν το έργο τους και παράλληλα να ενισχύσουν την υποδομή τους με την εμπορευματοποίηση μέρους των προϊόντων τους.

Τη γενική συνέλευση διοργανώνει η Εθνική Μετεωρολογική Υπηρεσία (ΕΜΥ) και συμμετέχουν οι διοικητές-διευθυντές των Μετεωρολογικών Υπηρεσιών δεκαεπτών Ευρωπαϊκών Χωρών.

KYDON TOURS
ΕΚΔΡΟΜΕΣ ΚΥΔΩΝ
Ποιότητα - Εγγύηση - Επιτυχία

• PRAGA 18/11 - 21/11
CHARTER ΑΠΟ ΡΟΔΟ
ΕΥΚΑΙΡΙΑ να γνωρίσετε την πανέμορφη πόλη
Ανετα - πλούσια - εύκολα - φθηνά ξενοδοχείο 5 αστέρων - Ξενάγηση Πράγας - Καρλο Βιβάρι - ψώνια - διασκέδαση - ασφάλεια
•Συνοδός η κ. ΕΛΕΝΗ ΨΥΛΛΑΚΗ
ΠΡΟΣΟΧΗ: ΔΗΛΩΣΤΕ γρήγορα προθεσμία 30/10/2003

• ΚΩΝΣΤΑΝΤΙΝΟΥΠΟΛΗ
5/11 - 13/11/2003
ΜΑΡΜΑΡΙΣ - ΣΜΥΡΝΗ - ΠΡΟΥΣΑ - ΚΩΝ/ΛΗ - ΠΑΝΤΙΡΜΑ - ΣΜΥΡΝΗ - ΕΦΕΣΟΣ - ΚΟΥΣΑΝΤΑΣΙ
Ξενοδοχείο 4 αστέρων ημιδιατροφή - ξεναγήσεις - μουσεία - παλάτια - εκκλησίες Αγία Σοφία - ασφάλεια.
τιμή καταπληκτική (3 Σμύρνη - 4 Κων/λη - 1 Προύσα). Διασκέδαση - μουσικη - χορός oriental.
•Συνοδός η κ. ΕΛΕΝΗ ΨΥΛΛΑΚΗ

• ΜΥΡΑ, ΑΓΙΟΣ ΝΙΚΟΛΑΟΣ
5/12 - 8/12/2003
ΦΕΤΙΓΙΕ - ΚΑΣ - ΜΥΡΑ - ΑΝΤΑΛΕΙΑ
Εκδρομή για τη γιορτή του Αγίου Νικολάου
1 διανυκτέρευση Κας - 2 διανυκτερεύσεις Αντάλεια
Ξενοδοχεία 4 αστέρων με ημιδιατροφή, πλούσιο προγραμμα, ξεναγήσεις.
•Συνοδός η κ. ΕΛΕΝΗ ΨΥΛΛΑΚΗ

• ΧΡΙΣΤΟΥΓΕΝΝΑ ΚΩΝΣΤΑΝΤΙΝΟΥΠΟΛΗ
22/12 - 29/12/2003
2 ΣΜΥΡΝΗ - 5 ΚΩΝ/ΛΗ
Ομορφα Χριστούγεννα με εκκλησιασμό στο Πατριαρχείο μας και επίσκεψη στις καταπληκτικές εκκλησίες μας - Μουσεία - Παλάτια - Αγία Σοφία - Ψώνια στο καταπληκτικό Καπάλι Τσαρσί και διασκέδαση στο πιο όμορφο κέντρο της πόλης - Κρουαζιέρα στο Βόσπορο.
•Συνοδός η κ. ΕΛΕΝΗ ΨΥΛΛΑΚΗ

• ΠΑΡΙΣΙ-EURODISNEY
Αναχωρήσεις group κάθε εβδομάδα
6 - 8 - 10 άτομα ΕΛΑΤΕ, σας συμφέρει.
Ο συνεργάτης μας στο Παρίσι, πράτκορας - ξεναγός Ελληνας με ιδιόκτητο πούλμαν σας παραλαμβάνει και σας ξεναγεί.
3 διανυτκερεύσεις Disney Hotel - Seqodia - Cheyenne - Santa Fe - New Port (επιλογή σας) ΠΑΡΙΣΙ 3 διανυκτερεύσεις σε ξενοδοχείο 3 αστέρων, κεντρικότατο - ξενανγήσεις Παρισιού - Βερσαλίες - είσοδοι στη Disney - μεταφορές.
ΚΑΝΤΕ ΔΩΡΟ ΣΤΑ ΠΑΙΔΙΑ ΣΑΣ!!

Πρακτορείο ΚΥΔΩΝ ΙΑΤΑ
Εισιτήρια αεροπορικά, Ακτοπλοϊκά
Ξενοδοχεία σε όλο τον κόσμο.
ΠΑΚΕΤΑ εκδρομών
Τηλ. 22410 23000 - 27900, 27722
Εθ. Δωδ/σίων 14 • Σαχτούρη 8
X4265-30/11

ΔΩΡΕΑΝ ΞΕΝΑΓΗΣΗ ΣΤΗΝ ΠΑΛΑΙΑ ΜΑΣ ΠΟΛΗ

Κυριακή, ώρα 10.30. Συνάντηση στο Μουσείο.

ΟΙ ΕΦΟΡΙΑΚΟΙ - Σύλλογος Εργαζομένων Δ.Ο.Υ. Νομού Δωδεκανήσου, διοργανώνουν δίωρη ξενάγηση στην παλαιά πόλη, στα πλαίσια των πολιτιστικών δραστηριοτήτων τους, με Ρόδιο συγγραφέα - ξεναγό.

Επίσκεψη στην Παναγία του Κάστρου, Λαογραφικό Μουσείο. Οδός Ιπποτών. Διάλεξη και επίσκεψη στις αίθουσες του Παλατιού.

Για να γνωρίσουμε υπεύθυνα και συνοπτικά, γλαφυρά και ευχάριστα την ελληνοτραφή και θεήλατο Ιστορία των Ροδίων Γεννητόρων μας και της Πόνεσσας Νήσου μας!

ΧΟΡΗΓΟΣ: Θεοφάνης Μπογιάννος.

7339/16/11

PELLOS TRAVEL

ΠΟΙΟΤΗΤΑ -ΟΡΓΑΝΩΣΗ-ΕΓΓΥΗΣΗ

ΜΥΤΙΛΗΝΗ
20/11 - 22/11

3ημερη αεροπορική εκδρομή κατ'ευθειαν από Ρόδο
• Προσκύνημα στον Άγιο Ραφαήλ Μυτιλήνης

ΙΤΑΛΙΑ
24/11-30/11

7ΗΜΕΡΗ ΑΕΡΟΠΟΡΙΚΗ ΕΚΔΡΟΜΗ ΡΩΜΗ-ΦΛΩΡΕΝΤΙΑ-ΡΙΖΑ-ΒΕΝΕΤΙΑ

ΚΑΙΡΟ- ΑΛΕΞΑΝΔΡΕΙΑ
30/11- 4/12

ΠΡΩΤΟΙ ΣΤΙΣ ΕΚΔΡΟΜΕΣ ΤΟΥΡΚΙΑΣ ΜΟΝΟ ΕΜΕΙΣ ΓΝΩΡΙΖΟΥΜΕ ΤΟΣΟ ΚΑΛΑ ΤΗΝ ΤΟΥΡΙΚΑ. ΞΕΝΟΔΟΧΕΙΑ ΠΟΙΟΤΗΤΕΣ ΚΑΙ ΤΙΜΕΣ ΑΣΥΝΑΓΩΝΙΣΤΕΣ!!

ΜΥΡΑ-ΑΓΙΟΣ ΝΙΚΟΛΑΟΣ
5/12-8/12

Οργανώνουμε θρησκευτική εκδρομή στα Μύρα της Τουρκίας την ημέρα της Εορτής του Αγίου Νικόλαου Ρόδος -Μαρμαρίς-Fethiye -Λιβίσσι-Κας-Μύρα- Αντάλεια -Μαρμαρίς-Ρόδος
ΞΕΝΟΔΟΧΕΙΑ 4 ΑΣΤΕΡΩΝ ΜΕ ΗΜΙΔΙΑΤΡΟΦΗ

ΜΥΡΑ-ΑΝΤΑΛΕΙΑ-ΚΩΝΣΤΑΝΤΙΝΟΥΠΟΛΗ
5/12-13/12 και 8/12-13/12

Μαρμαρίς-Fethiye-Λιβίσσι -Κας- Αγ. Νικόλαο- Μύρα-Αντάλεια-Μαρμαρίς-Σμύρνη-Απολλωνία Προύσα -Κωνσταντινούπολη (Πατριαρχείο, Αγ. Σοφία, Ιππόδρομο, Μπλε Τζαμί, Άγιος Δημήτριος Ξυλοπόρτας, Μπαλουκλή, Βυζαντινό Υδραγωγείο, διασκέδαση με Oriental Show)
ΞΕΝΟΔΟΧΕΙΑ 4 ΑΣΤΕΡΩΝ ΜΕ ΗΜΙΔΙΑΤΡΟΦΗ

ΡΩΜΗ-ΒΑΤΙΚΑΝΟ
19/12-22/12

ΧΡΙΣΤΟΥΓΕΝΝΑ ΡΩΜΗ-ΦΛΩΡΕΝΤΙΑ-ΠΙΖΑ-ΒΕΝΕΤΙΑ
22/12-27/12

Αναχώρηση απευθείας από Ρόδο στις 22/12

ΧΡΙΣΤΟΥΓΕΝΝΑ ΣΤΟ ΠΗΛΙΟ

Αναχώρηση από Ρόδο-Πειραιά με Blue star 23/12 στις 20:00 • Επιστροφή Πειραιά-Ρόδο με Blue star 26/12 στις 20:00

ΟΥΓΓΑΡΙΑ
14/12-18/12

ΓΥΡΟΣ ΠΕΛΟΠΟΝΝΗΣΟΥ
ΑΠΟ 14/12-20/12

ΠΑΡΙΣΙ-ΝΤΙΣΝΕΥΛΑΝΤ
ΑΠΟ 23/12-27/12 ΚΑΙ ΑΠΟ 29/12-2/01

ΤΥΝΗΣΙΑ
ΑΠΟ 24/12-29/12 ΚΑΙ ΑΠΟ 29/12-3/01/04

ΧΡΙΣΤΟΥΓΕΝΝΑ ΣΤΗΝ ΚΩΝΣΤΑΝΤΙΝΟΥΠΟΛΗ
23/12-29/12

Κωνσταντινούπολη- Πριγκηπονησσα-Σμύρνη-Απολλωνία-Προύσα-Bandirma-Kusadasi

ΟΛΕΣ ΤΙΣ ΕΚΔΡΟΜΕΣ ΣΥΝΟΔΕΥΕΙ ΟΠΩΣ ΠΑΝΤΑ Ο ΚΥΡΙΟΣ Α. ΠΑΠΑΣΑΒΒΑΣ.

- Πακέτα εκδρομών για μεμονωμένους, συλλόγους και σχολικές εκδρομές
- Εισιτήρια με ΟΑ, Aegean, Charter για UK, Γερμανία και για όλο τον Κόσμο.
- Εισιτήρια ατμοπλοϊκά.

Για περισσότερες πληροφορίες, κρατήσεις και αναλυτικά προγράμματα στο πρακτορείο γενικού τουρισμού:

PELLOS TRAVEL
ΛΕΩΦΟΡΟΣ ΚΑΛΛΙΘΕΑΣ - FALIRAKI
• ΤΗΛ 22410 87615, 22410 86298 • FAX 22410 87616
e-mail: pellostravel@hellasnet.gr

7123-30/11

Πώς είδαν οι περιηγητές τη Ρόδο στα 1821

«Ο πασάς είναι ένα όρθιο τέρας...»

Γράφει ο Θεοφάνης Μπογιάννος

Τις ώρες τούτες οι ευλογημένες από τη θεά ελευθερία, μου έρχονται στο νου πρόσωπα και γεγονότα, σελίδες και θυσίες των Ροδίων πατέρων μας, κατά τη διάρκεια της μεγάλης ελληνικής επαναστάσεως του 1821.

Τότε, πριν από 182 ακριβώς χρόνια, η Ρόδος ήταν ένα χωριό της ανατολής, χωρίς τίποτε το ωραίο και το κοινωνικό. Ο πασάς της Ρόδου ήταν ένας τέρας, όπως τον περιγράφει ο ξένος, Βέλγος περιηγητής της Ρόδου Rottie, στα 1826:

«Γνώρισα τον πασά της Ρόδου σε ένα ταξίδι μου προς την ανατολή. Με εντολή του βασιλιά του Βελγίου πέρασα από πολλά μέρη και από τη Ρόδο που τώρα είναι ένα χωριό της ανατολής, ενώ κάποτε ήταν θαλασσοκρατεία όλων των μερών της Μεσογείου.

Διοικητής της Ρόδου είναι ο Σουκιούρ Μπέης, γέροντας, εξήντα ετών. είναι μεγαλόσωμος, μακρυχέρης, σωστός τύραννος, τέρας πραγματικό, απαίσιος διώκτης του λαού. Κάποτε ήταν αιχμάλωτος των αγαρηνών. Πουλήθηκε, μικρό παιδί στην Κωνσταντινούπολη, έγινε αλλόθρησκος, μουσουλμάνος, και με την ιδιότητα του «κοπελιού» μυήθηκε σε ερωτικές συνήθειες που δεν δέχεται η δύση, αλλά επιζητά η ανατολή και εγκρίνει...

Είναι επιτήδειος ναυτικός, αυτός ο πασάς της Ρόδου, όπως όλοι οι Ελληνες Μανιάτες. Υπηρέτησε πιστά το σουλτάνο και έφτασε στο αξίωμα του ναυάρχου. Πριν έλθει στη Ρόδο, ως πασάς, ήταν διοικητής στο Πόντο. Με την έκρηξη της ελληνικής επαναστάσεως, έφτασε στη Ρόδο για να πνίξει το κίνημα και τους Ελληνες στο αίμα...

Ο διοικητής αυτός, δεν έχει άλλο όνειρο παρά να αρπάζει αγαθά με μία ακόρεστη λαχτάρα. Ο ίδιος είναι δικαστής, διοικητής και δήμιος του λαού του. Θα σας διηγηθώ μια απίστευτη σκληρή πράξη του. Ηταν ένα τέρας αυτός ο πασάς που έπινε αίμα ανθρώπου, ελληνικό. Κάποιος κατηγόρησε έναν στρατιώτη του πασά ότι ζητάει τεμενάδες και μπαξίσια, από τους ραγιάδες, χωρίς να τα δικαιούται. Τότε ο πασάς διάταξε να του φέρουν όλους τους στρατιώτες μπροστά του και ζήτησε να αναγνωρίσουν τον φταίχτη στρατιώτη. Μόλις τον αναγνώρισαν ο πασάς βγάζει κάτω από το κρεβάτι του έναν πέλεκυ και χτυπά με αυτό το κεφάλι του στρατιώτη που ξεψύχησε αμέσως...»

Ο πασάς αυτός, φίλοι αναγνώστες κυβέρνησε Ρόδο και Δωδεκάνησα επί σχεδόν 15 χρόνια: 1821-1835.

Υπάρχουν έγγραφα του 1821 και μετά που τον αναφέρουν σωστό τύραννο και όπως αναφέρει κι ο Ροτιέ: ήταν ο πασάς αυτός ένα τέρας της Ρόδου που έπινε αίμα, ιδρώτα, ελπίδα και κάθε χαρά και χαμόγελο του Ελληνα ραγιά».

Είχε μεγάλο χαρέμι, μεγάλη δίψα για ανώμαλο έρωτα, αφού είχε στο σαράϊ του όχι μόνο εφτά κορίτσια, από μέχρι 14 ετών, αλλά και αγοράκια που τόσο πολύ του άρεσαν αυτού του όρθιου κτήνους και τέρατος της Ρόδου μας.

Τελικά, στα 1835, το τέρας της Ρόδου, μετατίθεται στην Καλλίπολη, όπου και πέθανε, μέσα στις χαρές τις ουρανομήκεις των Ελλήνων ραγιάδων υπηκόων του.



Vista della darsena e della torre di San Nicola, a Rodi.

ΦΑΡΟΣ ΑΓΙΟΥ ΝΙΚΟΛΑΟΥ ΚΑΙ ΠΥΡΓΟΣ ΝΑΓΙΑΚ

Ετσι είδε ο πασάς - το τέρας της Ρόδου - την πόλη μας από το 1821 μέχρι το 1835. «Ανθρωπε, ανθρώπους αν δεν αγάπησε, λάθος τρανό που κάνεις, κι αν άνθρωπος γεννήθηκες σαν τέρας θα πεθάνεις...». Θεφάνης Μπογιάννος
ΦΩΤΟ: Αντώνης Φιλήρα του Πάχος

ΑΝΑΚΟΙΝΩΣΗ

Γνωστοποιούμε ότι στις 17-11-2003, ημέρα Δευτέρα θα ξεκινήσουν εργασίες κρασπέδωσης του κόμβου «ΛΟΣΤΑΣ» που βρίσκεται στη δεύτερη είσοδο του Δ.Δ. Λάρδου (έναντι του πρατηρίου βενζίνης), στη συμβολή με την Επαρχιακή Οδό Λάρδου - Γενναδίου. Οι εργασίες αφορούν την κατασκευή νησίδων από σκυρόδεμα, την πλακόστρωσή τους, καθώς και τον ηλεκτροφωτισμό του κόμβου.

Εφιστούμε την προσοχή στους οδηγούς και τους πεζούς που διέρχονται απο το εν λόγω σημείο, ώστε να αποφευχθούν ατυχήματα, κυρίως κατά τις νυχτερινές ώρες.

Ο Δήμαρχος
Γεώργιος Ν.Θαρρενός

ΧΛ 15/11



ΜΕΝΤΙΟΥΜ-ΑΣΤΡΟΛΟΓΟΣ
ΝΙΚΟΣ

Ακριβείς προβλέψεις στον επαγγελματικό, αισθηματικό και οικονομικό τομέα.

Επαναφορά ατόμων
Ισχυρή υποβολή

Δέχεται μόνο με ραντεβού στα τηλέφωνα: 31405 και 39201

7239-5/12

ΘΕΡΜΟΠΟΜΠΟΙ

Με συνέπεια και υπευθυνότητα συνεχίζουμε για 22 χρόνια τοποθετώντας θερμοπομπούς σε Σπίτια, Σχολεία, Αίθουσες και σε λοιπούς επαγγελματικούς χώρους



Οικονομία στην κατανάλωση -
Υγιεινή και αθόρυβη θέρμανση
Αισθητική προσαρμογή στο χώρο -
Αυτοματοποίηση

Η ποιότητα και η πείρα τόσων χρόνων μας κάνουν ασυναγώνιστους. Ελάτε ή πάρτε μας τηλέφωνο να έρθουμε να κουβεντιάσουμε για τη θέρμανση του χώρου που σας ενδιαφέρει.

ΜΕΛΕΤΗ - ΕΓΚΑΤΑΣΤΑΣΗ ΔΩΡΕΑΝ!!!
Ν. ΚΑΜΠΟΥΡΑΚΗΣ - Μ. ΦΛΑΓΚΟΣ Ο.Ε.
Αγίας Αναστασίας 9
ΤΗΛ. 31320 - 20859

X.4247-31/11

ΕΚΠΑΙΔΕΥΣΗ ΣΤΟΥΣ ΥΠΟΛΟΓΙΣΤΕΣ

@ Anosis
Computer Learning

ΣΤ. ΚΩΤΣΙΑΔΗ 52-ΑΝΑΛΗΨΗ ΡΟΔΟΣ ΤΗΛ. 22410 78924
Email : anosis@otenet.gr Website: www.anosis.gr



Εύκολα
Γρήγορα
Αποτελεσματικά

ΤΜΗΜΑΤΑ ΕΝΗΛΙΚΩΝ

- Ταχύρυθμα σεμινάρια 6 εβδομάδων επιπέδου ECDL Start
- Τρίμηνοι κύκλοι σπουδών για απόκτηση του Διπλώματος ECDL Core
- Επιδοτούμενα σεμινάρια επιχειρήσεων

ECDL
Ευρωπαϊκό Δίπλωμα στους Η/Υ

Υπεύθ. Σπουδών : ΚΩΣΤΑΣ ΧΑΤΖΗΔΑΚΗΣ

X.4274-30/11

Πάντα κάποιοι ξεχωρίζουν...

Rodos Gold VOGIATZIS

Ιδιαίτερη αισθητική
Απαράμειλη ποιότητα
πλούσιες επιλογές
για γάμους , βαπτίσεις ,

και ιδιαίτερες στιγμές
με μοναδική λάμψη .....
σε εξαιρετικές τιμές

Rodos Gold VOGIATZIS

Χρυσές δημιουργίες...
για πολύτιμες σχέσεις

10ο χιλ. Λεωφ. Ρόδου Λίνδου
Τηλ: 22410 86670 - 3

X4277-30/11

ΠΡΑΚΤΟΡΕΙΟ ΤΑΞΙΔΙΩΝ
ΣΑΒΒΑΣ ΣΑΗΣ

Με την ευκαιρία της λειτουργίας του **νέου** μας πρακτορείου στην οδό ΤΑΡΠΟΝ ΣΠΡΙΓΚΣ 42 δίπλα στην Τράπεζα Πίστεως

ΠΡΟΣΦΕΡΟΥΜΕ

τα φθηνότερα αεροπορικά εισιτήρια για όλο τον κόσμο με όλες τις αεροπορικές πτήσεις

ΠΡΟΣΟΧΗ:
ΠΛΗΡΟΦΟΡΙΕΣ ΔΕΝ ΔΙΔΟΝΤΑΙ ΑΠΟ ΤΟ ΤΗΛΕΦΩΝΟ ΜΟΝΟ ΠΡΟΣΩΠΙΚΗ ΠΑΡΟΥΣΙΑ ΣΑΣ

Ακόμη:
- Σας παίρνουμε ΒΙΖΑ επισκέπτου για ΑΜΕΡΙΚΗ σε μία εβδομάδα
- ΒΙΖΑ επισκέπτου για ΑΥΣΤΡΑΛΙΑ σε μία μέρα
- Εκδοση διαβατηρίων
- Εκδοση αδειών αυτοκινήτων

ΞΕΝΟΔΟΧΕΙΑ ΣΤΗΝ ΑΘΗΝΑ

PRESIDENT Α' Κατηγορίας Λεωφόρος Κηφισίας
Μονόκλινο €58 με πρωινό έως 31/3
Δίκλινο για μονόκλινο €63 » »
Δίκλινο €68 » »
Τρίκλινο €90 » »

ELECTRA HOTEL Α' Κατηγορίας Ερμού 5
Μονόκλινο € 99 με πρωινό έως 31/3
Δίκλινο €115 » »
Τρίκλινο €136 » »

DORIA HOTEL Β' Κατηγορίας Πειραιώς 15-17 (κοντά στην Ομόνοια)
Μονόκλινο €50 με πρωινό έως 15/3
Δίκλινο €59 » »
Τρίκλινο €76 » »

IRINI HOTEL Ηράκλειο Κρήτης
Μονόκλινο €39 με πρωινό έως 31/3
Δίκλινο €43 » »
Τρίκλινο €75 » »

ESPERIA HOTEL Α' Κατηγορίας Σταδίου 22
Μονόκλινο € 86 με πρωινό έως 31/3
Δίκλινο € 96 » »
Τρίκλινο € 106 » »

BEST WESTERN Α' Κατηγορίας, ILISIA Μιχαλακοπούλου
Μονόκλινο €63 με πρωινό έως 14/3
Δίκλινο €76 » »
Τρίκλινο €87 » »

PARTHENON Α' Κατηγορίας περιοχή Μακρυγιάννη
Μονόκλινο € 61 με πρωινό έως 20/3
Δίκλινο € 71 » »
Τρίκλινο € 95 » »

ARETOUSA Β' Κατηγορίας Μητροπόλεως Σύνταγμα
Μονόκλινο €60 με πρωινό έως 31/3
Δίκλινο €70 » »
Τρίκλινο €85 » »

ROYAL OLUMPIC LUX
Μονόκλινο €78 με πρωινό έως 31/3
Δίκλινο €95 » »
Τρίκλινο €1115 » »

ASTOR Σύνταγμα
Μονόκλινο € 55 με πρωινό
Δίκλινο για μονόκλινο € 63 » έως 31/3
Δίκλινο € 70 » »
Τρίκλινο € 85 » »

GRAND HOTEL Β' Κατηγορίας Πατησίων & Βεραντέρου 10
Μονόκλινο €48 με πρωινό έως 31/3
Δίκλινο €64 » »
Τρίκλινο €74 » »

VERGINA Β' Κατηγορίας ΘΕΣ/ΚΗ (κεντρικό)
Μονόκλινο €60 με πρωινό έως 31/11
Δίκλινο €78 » »
Τρίκλινο €97 » »

TITANIA Β' Κατηγορίας ΘΕΣ/ΚΗ (κεντρικό)

ΣΑΣ ΣΥΜΦΕΡΕΙ ΠΡΙΝ ΚΛΕΙΣΕΤΕ ΟΠΟΥΔΗΠΟΤΕ ΝΑ ΜΑΣ ΕΠΙΣΚΕΦΘΕΙΤΕ

ΠΡΑΚΤΟΡΕΙΟ ΤΑΞΙΔΙΩΝ ΣΑΒΒΑΣ ΣΑΗΣ
ΤΑΡΠΟΝ ΣΠΡΙΓΚΣ 42 δίπλα στην Τράπεζα Πίστεως
• Τηλ. 22410 39781-3
Χ. 4260-30/11

Από το φεστιβάλ «Ημέρες Μουσικής»

Η «Ολυμπιάδα» της Ρόδου σε ολόκληρη την Ευρώπη

ΚΟΡΥΦΑΙΟ ΠΟΛΙΤΙΣΤΙΚΟ ΓΕΓΟΝΟΣ

Η ΠΕΡΙΦΗΜΗ όπερα «Ολυμπιάδα», το κορυφαίο και επίκαιρο πολιτιστικό γεγονός που παρουσιάστηκε για πρώτη φορά στη χώρα μας, στο πλαίσιο του φεστιβάλ «Ημέρες Μουσικής» στη Ρόδο, παρουσιάστηκε με μεγάλη επιτυχία σε δύο εκδηλώσεις στο Μέγαρο Μουσικής Αθηνών και Θεσσαλονίκης. Πρόκειται για την παραγωγή που αποτέλεσε την κορύφωση των εκδηλώσεων του φεστιβάλ, τον Σεπτέμβριο του 2002, με τη συνεργασία μιας από τις διασημότερες ορχήστρες δωματίου της Ευρώπης, τους Virtuosi di Praga και υπό τη διεύθυνση του Νίκου Τσούχλου. Αξίζει να σημειωθεί ότι το φεστιβάλ Pontes στην Πράγα τον Ιούνιο 2003, ηχογραφήθηκε και θα κυκλοφορήσει σε cd, ενώ πρόκειται να παρουσιαστεί επίσημα σε μία μεγάλη πανευρωπαϊκή περιοδεία, κατά τη διάρκεια των Ολυμπιακών Αγώνων. Επίσης, η ίδια εκδήλωση παρουσιάστηκε πρόσφατα από την εκπομπή «Μεγάλες Παραστάσεις» της ΕΤ, με τον Αλέξη Κωστάλα.

Η όπερα «Ολυμπιάδα» του Metastasio, που πρωτοεμφανίστηκε στις αρχές του 1700, πραγματεύεται την αξία της φιλίας, της άμιλλας και της συντροφικότητας και η πλοκή της περιστρέφεται γύρω από τους αθλητικούς αγώνες στην Αρχαία Ολυμπία. Το κείμενο ης όπερας μελοποιήθηκε από τους μεγαλύτερους συνθέτες εκείνης της εποχής, όπως οι Vivaldi, Pergolesi, Caldara, Gallupi, παρουσιάστηκε στα μεγαλύτερα θέατρα και συνέχισε να μελοποιείται για 75 περίπου χρόνια αργότερα, ενώ αποτελεί ένα από τα ελάχιστα φιλολογικά κείμενα που μετέφρασε και εξέδωσε στα ελληνικά ο Ρήγας Φεραίος. Η παραγωγή, που παρουσιάστηκε για πρώτη φορά στο φεστιβάλ «Ημέρες Μουσικής» στη Ρόδο, περιλάμβανε μια επιλογή από τα σημαντικότερα αποσπάσματα των μέχρι σήμερα πιο γνωστών μελοποιήσεων του έργου σε συναυλιακή μορφή. Για τη συγκέντρωση του υλικού της συγκεκριμένης παραγωγής, πραγματοποιήθηκε πολύχρονη έρευνα σε πανευρωπαϊκό επίπεδο, με τη συνεργασία μουσικολόγων, θεατρολόγων και σκηνοθετών από την Ελλάδα και το εξωτερικό.

Το φεστιβάλ «Ημέρες Μουσικής» στη Ρόδο, που ιδρύθηκε και διοργανώνεται από την Εταιρία Συναυλιών Φόρμιγξ, στα πλαίσια των εκδηλώσεων του Πολιτιστικού Οργανισμού του Δήμου Ρόδου, παρουσιάζει κάθε χρόνο προγράμματα κορυφαίων πολιτιστικών γεγονότων και διεθνούς φήμης καλλιτέχνες από το χώρο της αναγεννησιακής, βυζαντινής, κλασικής και έντεχνης μουσικής, με την καλλιτεχνική επιμέλεια του διακεκριμένου πιανίστα Τάσου Βενετοκλή. Το φεστιβάλ «Ημέρες Μουσικής» στη Ρόδο, παρουσιάζοντας ένα πλούσιο πρόγραμμα συναυλιών, φιλοδοξεί να συμβάλλει τόσο στην επιμήκυνση της τουριστικής περιόδου, όσο και στην ουσιώδη αναβάθμιση της πολιτιστικής ζωής της Ρόδου, αλλά και της χώρας γενικότερα. Για το 2003, αποκλειστικοί χορηγοί του φεστιβάλ «Ημέρες Μουσικής» ήταν το Hilton Rhodes Resort, αρωγός στις κοινωνικές και πολιτιστικές εκδηλώσεις του τόπου, καθώς και η Aegean Airlines.

ΕΛΛΗΝΙΚΗ ΔΗΜΟΚΡΑΤΙΑ
ΠΕΡΙΦΕΡΕΙΑ ΝΟΤΙΟΥ ΑΙΓΑΙΟΥ
ΝΟΜΟΣ ΔΩΔΕΚΑΝΗΣΟΥ
ΝΟΜΑΡΧΙΑΚΗ ΑΥΤ/ΣΗ ΔΩΔ/ΣΟΥ
ΝΟΜΑΡΧΙΑΚΟ ΣΥΜΒΟΥΛΙΟ
Αριθμ. πρωτ.: Ν.Σ./598

ΑΝΑΚΟΙΝΩΣΗ

Με το υπ' αριθμ. πρωτ. 1195/11-11-2003 έγγραφο της Περιφέρειας Νοτίου Αιγαίου - Γενική Διεύθυνση Περιφέρειας - Τμήμα ΠΕ.ΧΩ Δωδ/σου, μας διαβιβάστηκε για γνωμοδότηση η απο Αύγουστο 2003 Μελέτη Περιβαλλοντικών Επιπτώσεων (ΜΠΕ) της νέας ξενοδοχειακής μονάδας Α' τάξης, δυναμικότητας 40 κλινών στη θέση «ΣΙΚΕΛΑΟΣ» του Δ.Δ. Πυλών Δήμου Καρπάθου, Νομού Δωδ/σου, ιδιοκτησίας Βιργινίας Η. Μαυρικάκη.

Καλούμε κάθε ενδιαφερόμενο προκειμένου να υποβάλει τις έγγραφες παρατηρήσεις του ως προς το περιεχόμενο της παραπάνω μελέτης μέσα σε προθεσμία δεκαπέντε (15) ημερών από την ημερομηνία δημοσίευσης της παρούσας στον ημερήσιο τοπικό τύπο.

Οι ενστάσεις θα υποβάλλονται:

1. Στην Γραμματεία της Νομαρχιακής Επιτροπής της Ν.Α. Δωδ/σου
2. Στην ανωτέρω αναφερόμενη Υπηρεσία

και θα κοινοποιούνται στο Τοπικό Γραφείο Περιβάλλοντος του ΤΠ και Π.Π. της Ν.Α. Δωδ/σου (υπόψη κ. Αρη Σκιαδόπουλου τηλ. 22410-30413), όπου βρίσκεται η ανωτέρω Μελέτη και μπορεί κάθε ενδιαφερόμενος να λάβει γνώση αυτής.

Ο Πρόεδρος του Ν.Σ. Δωδ/σου
Φώτης Χατζηδιάκος
Χ.Λ 15/11

ΕΛΛΗΝΙΚΗ ΔΗΜΟΚΡΑΤΙΑ
ΝΟΜΟΣ ΔΩΔΕΚΑΝΗΣΟΥ
ΔΗΜΟΣ ΣΥΜΗΣ
ΑΡ. ΠΡΩΤ 4564

ΠΡΟΣΚΛΗΣΗ ΕΚΔΗΛΩΣΗΣ ΕΝΔΙΑΦΕΡΟΝΤΟΣ

Ο Δήμαρχος Σύμης, Ελευθέριος Παπακαλοδούκας, έχοντας υπόψη τις διατάξεις του άρθρου 12 του νόμου 3074/2002, προσκαλεί τους εργολήπτες Δημοσίων Εργων Εταιρικής μορφής, ατομικές ή σε κοινοπραξία, ελληνικές ή αλλοδαπές από χώρες μέλη της Ε.Ε. και του ΕΟΧ εγγεγραμμένες στο ΜΕΕΠ για έργα κατηγορίας Οικοδομικά τάξης πτυχίου Α1, Α2 και 1η κατηγορία, καθώς επίσης και εμπειροτέχνες εγγεγραμμένοι στα Νομαρχιακά Μητρώα, να εκδηλώσουν ενδιαφέρον μέχρι την 20η Νοεμβρίου ημέρα Πέμπτη του έτους 2003 και ώρα 11.00 με 12.00 στο γραφείο του δημάρχου για την απευθείας ανάθεση βάσει των διατάξεων του αρ. 15 του Π.Δ. 171/87 όπως τροποποιήθηκε με το Π.Δ. 229/99 για το έργο «Συντήρηση - Επισκευή Α' Δημοτικού Σχολείου (Ιωαννίδειο)» προϋπολογισμού 6.632,43 ευρώ με το ΦΠΑ. Το έργο θα γίνει σύμφωνα με τις υποδείξεις της Δημαρχιακής Επιτροπής. Τον ανάδοχο του έργου βαρύνουν όλες οι νόμιμες κρατήσεις υπέρ του Δημοσίου, τρίτων, εισφορές ΙΚΑ και ο ΦΠΑ βαρύνει τον κύριο του έργου.

Η δαπάνη δημοσίευσης της παρούσας περίληψης βαρύνει τον ανάδοχο του έργου.

Για περισσότερες πληροφορίες παρακαλούμε οι ενδιαφερόμενοι να απευθύνονται στο Δήμο Σύμης. - Τηλ. Πληροφοριών 22460-70121.

Ο Δήμαρχος
Ελ. Παπακαλοδούκας
Χ.Λ. 15/11

VANIK TOURS

ΓΙΑΝΝΗΣ και ΣΕΒΑ ΒΑΛΣΑΜΙΔΗ
VANIK σημαίνει ΑΛΗΘΕΙΑ
ΑΚΤΗ ΚΑΝΑΡΗ 17, ΨΑΡΟΠΟΥΛΑ -
ΑΝΕΤΟ ΠΑΡΚΙΝΓΚ •Ανοικτά: ΔΕ-ΣΑ 08.30 - 14.00 & 16.30 - 20.30
Τηλ. 22410 35191, 37621 κινητό: 6945798148 , FAX 22410 29532

Το γραφείο μας πάντα πρώτο σε κρατήσεις ξενοδοχείων εξασφάλισε και σας προσφέρει καταπληκτικές τιμές για τα παρακάτω ξενοδοχεία σε ΠΑΚΕΤΑ (έκδοση εισιτηρίων R/T) από 1/11/2003-31/3/2004

Απευθυνόμαστε σε σας που θέλετε και η κράτησή σας να είναι σωστή και το δωμάτιό σας να σας περιμένει

1ον HOTEL PRESIDENT
Α΄ Κατηγορίας
Λεωφόρος Κηφησίας (ΟΛΑ ΑΝΑΚΑΙΝΙΣΜΕΝΑ)
Μονόκλινο €58
Δίκλινο για μονόκλινο €63
Δίκλινο €68
Τρίκλινο €90

2ον HOTEL ZAFOLIA
Α΄ Κατηγορίας
Λεωφόρος Αλεξάνδρας
Μονόκλινο €100
Δίκλινο €110
Τρίκλινο €135

3ον HOTEL ATHENS CYPRIA
Α΄ Κατηγορίας
Σύνταγμα
Μονόκλινο €70
Δίκλινο €85
Τρίκλινο €120

4ον HOTEL ASTOR
Α΄ Κατηγορίας
Σύνταγμα
Μονόκλινο €55
Δίκλινο για μονόκλινο €63
Δίκλινο €70
Τρίκλινο €85

5ον HOTEL ARETHOUSA
Β΄ SUPERIOR
Σύνταγμα

6ον HOTEL ELLINIS
Β΄ Κατηγορίας
Ωνάσειο, λεωφ. Συγγρού
Μονόκλινο €60
Δίκλινο €70
Τρίκλινο €80

7ον HOTEL TPITON
Β΄ Κατηγορίας
Κέντρο Πειραιά
Μονόκλινο €55
Δίκλινο €72
Τρίκλινο €93

8ον HOTEL LILIA
Β΄ Κατηγορίας
Πασαλιμάνι Πειραιάς
Μονόκλινο €55
Δίκλινο €70
Τρίκλινο €88

9ον HOTEL EGNATIA
Β΄ Κατηγορίας
Θεσσαλονίκη Κέντρο - ανακαινισμένο
Μονόκλινο €68
Δίκλινο €78
Τρίκλινο €88

10ον HOTEL EGNATIA PALACE
Α΄ Κατηγορίας
Θεσσαλονίκη Κέντρο - ολοκαίνουργιο
Μονόκλινο €90
Δίκλινο €100
Τρίκλινο €125

* Τα παραπάνω ξενοδοχεία διαθέτουν T.V. σε όλα τα δωμάτια
* Στις παραπάνω τιμές συμπεριλαμβάνεται πρωινό σε μπουφέ
* Ακόμη σε μας θα βρείτε αεροπορικά και ατμοπλοϊκά εισιτήρια όλων των εταιρειών.

Χ. 4258-30/11

GR
☆☆☆☆☆
Grand Hotel



Ο τέλειος συνδυασμός ποιότητας και οικονομίας που τιμά και ανεβάζει τη Ρόδο

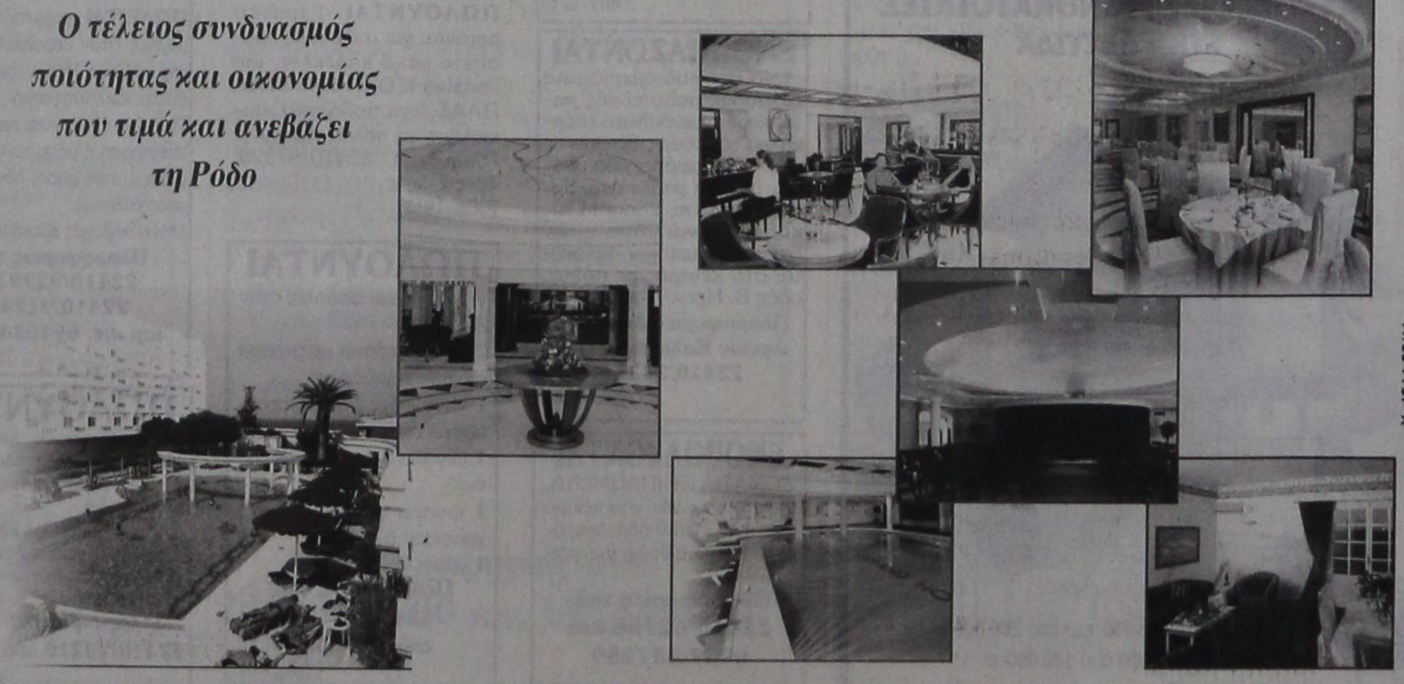

Χ. 4244-30/11

ΠΡΟΟΔΟΣ ΜΙΚΡΕΣ ΑΓΓΕΛΙΕΣ ΜΙΚΡΕΣ ΑΓΓΕΛΙΕΣ ΠΡΟΟΔΟΣ

ενοικιάσεις

ΕΝΟΙΚΙΑΖΕΤΑΙ διαμέρισμα διαμπερές 80τ.μ., 3άρι, με 2 υπνοδωμάτια, WC, σαλόνι, κουζίνα, στην Ιερού Λόχου και Σωτήρος γωνία Ιξιά, σε άριστη κατάσταση. Πληρ. τηλ. 6944140059
Χ4260-30/11

ΕΝΟΙΚΙΑΖΕΤΑΙ γκαρσονιέρα επιπλωμένη στην περιοχή Αγ. Ιωάννου. Τηλ. 22410/23718
7285-16/11

ΕΝΟΙΚΙΑΖΕΤΑΙ σε προνομιούχα νεόκτιστη πολυκατοικία, στο Καρακόνερο, ανεξάρτητο ισόγειο διαμέρισμα επιπλωμένο 61 τ..μ. με αυλή αποκλειστικής χρήσης, 180 τ.μ. Πληροφορίες τηλ. 67272
2242-16/11

ΕΝΟΙΚΙΑΖΟΝΤΑΙ: 1) Διαμέρισμα πλήρως επιπλωμένο, δυάρι και 2) διαμέρισμα επιπλωμένο με ένα δωμάτιο, Νικηταρά. Πληρ. τηλ. 22410/24420 και 6944777536
7303-21/11

ΕΝΟΙΚΙΑΖΕΤΑΙ διαμέρισμα, αποτελούμενο από δύο δωμάτια, σαλόνι, κουζίνα και λουτροκαμπινέ επί της οδού Ολύμπου Καρπάθου, στο Αραπάκι. Πληρ. τηλ. 22410/47010 από ώρες 5-9μ.μ.
2305-20/11

ΕΝΟΙΚΙΑΖΕΤΑΙ γκαρσονιέρα επιπλωμένη (πολυκουζίνα, τηλεόραση). Πληροφορίες τηλ. 22410/39268 και 6994217168, Παναγιώτου Ροδίου 65
7323-23/11

ΕΝΟΙΚΙΑΖΕΤΑΙ γκαρσονιέρα πλήρως επιπλωμένη, με δύο δωμάτια, σε μικρή πολυκατοικία, χωρίς κοινόχρηστα, Αλικαρνασσού 25 - Ροδίνι, πάροδος Ατταβύρου. Πληροφορίες τηλ. 6945252728
7349-23/11

ΕΝΟΙΚΙΑΖΟΝΤΑΙ: 1) Γκαρσονιέρα επιπλωμένη, 2) Δωμάτιο επιπλωμένο, πλησίον Αγ. Δημητρίου. Πληροφορίες τηλ. 22410/26134
7351-23/11

ΕΝΟΙΚΙΑΖΕΤΑΙ
ΕΠΙΧΕΙΡΗΣΗ ΣΤΗ ΛΙΝΔΟ
με μοναδικές προοπτικές.
Μόνο σοβαρές προτάσεις.
Πληροφορίες τηλ. 6936118173
Χ4289-23/11

ΕΝΟΙΚΙΑΖΟΝΤΑΙ
1) Γκαρσονιέρα με δύο δωμάτια, κουζίνα και μπάνιο
2) Στούντιο με πολυκουζινάκι και μπάνιο, όλα πλήρως επιπλωμένα.
Πληρ. τηλ. 22410/61628 22410/61937 και 6942460831
Χ42750- 30/11

ΠΩΛΟΥΝΤΑΙ
βιτρίνες μεταλλικές με ράφια από τζάμι, ειδικά για σούπερ μάρκετ ή κατάστημα τουριστικών ειδών
Πληροφορίες τηλ. 22410/63681 και 22410/85983
7278-18/11

ΑΝΔΡΕΑΣ ΜΙΧΑΗΛΙΔΗΣ
αρχιτέκτων
Απ. Παύλου 50 ΡΟΔΟΣ 85100 Τηλ: 22410 68615

ΑΥΤΟΝΟΜΕΣ ΜΟΝΟΚΑΤΟΙΚΙΕΣ ΣΤΗΝ ΠΑΣΤΙΔΑ

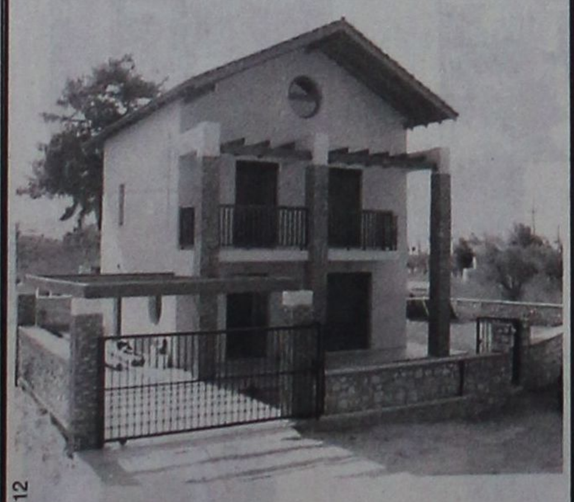

134 τ.μ. σε οικόπεδο 350 τ.μ. από 205.000 €
σε μαρμαροσοβά από 126.000 €
Χ4291-31/12

ΕΝΟΙΚΙΑΖΕΤΑΙ ισόγειος χώρος 125τ.μ. με δύο τουαλέτες, κατάλληλος για λογιστικό γραφείο, φροντιστήριο, στην Ιαλυσό, πίσω από την Εμπορική Τράπεζα. Τηλ. 22410/90703-92111, κινητό: 6942707243
7223-27/11

ΕΝΟΙΚΙΑΖΕΤΑΙ επαγγελματικός χώρος 130τ.μ., με WC και ιδιαίτερο χώρο γραφείου επί της Αθηνών 122, για κάθε είδους επαγγελματική χρήση. Πληροφορίες τηλ. 22410/37468 και 6974461691
ΓΔ-15/11

ΕΝΟΙΚΙΑΖΕΤΑΙ διαμέρισμα Καμείρου 7. Πληροφορίες τηλ. 22410/34019
7289-18/11

ΕΝΟΙΚΙΑΖΕΤΑΙ ισόγειο διαμερισματάκι με αυλή, στους Δασκάλους, αποτελούμενο από ένα υπνοδωμάτιο, ένα δωμάτιο, σαλόνι - κουζίνα και WC. Ενοίκιο 250 ευρώ. Πληρ. τηλ. 22410/30698
7318-20/11

ΕΝΟΙΚΙΑΖΟΝΤΑΙ δωμάτια επιπλωμένα, ψυγεία, θέρμανση για όλο το χρόνο. Δηλμπεράκη 20 - Νιοχώρι. Τηλ. 22410/27781 και 6942432898
7315-23/11

ΕΝΟΙΚΙΑΖΕΤΑΙ γκαρσονιέρα επιπλωμένη, με κεντρική θέρμανση, επί της οδού Κων/νου Τσαλδάρη 36, πλησίον Μαρινόπουλου. Πληρ. τηλ. 22410/37937 ή κινητό 6938719954 κ. Νίκο
7321-21/11

ΕΝΟΙΚΙΑΖΕΤΑΙ διαμέρισμα επιπλωμένο επί της οδού Σωτήρος, 61 Δ - Ιξιά. Πληροφορίες τηλ. 22410/90086 και 6932467273
7270-16/11

ΕΝΟΙΚΙΑΖΕΤΑΙ
Διαμέρισμα 80τ.μ. Προτιμούνται αξιωματικοί. ΜΟΝΟ ΣΟΒΑΡΕΣ ΠΡΟΤΑΣΕΙΣ
Πληρ. τηλ. 22410/85513, ώρες 4-10μ.μ., κ. Νίκος Καρανικόλας
7228-16/11

ΕΝΟΙΚΙΑΖΕΤΑΙ
διαμέρισμα, Στοκχόλμης, στο Ανω Ροδίνι, διαμπερές, 95τ.μ.
Τηλ. 22410/63201
7273-18/11

ΕΝΟΙΚΙΑΖΟΝΤΑΙ
ΔΙΑΜΕΡΙΣΜΑΤΑ ΛΟΥΞ, ΔΙΚΛΙΝΑ και ΤΕΤΡΑΚΛΙΝΑ, με αιρκοντίσιον, με ηλιακό και όλα τα οικιακά σκεύη έως 30/6/2004, στην περιοχή Μητροπόλεως
Πληροφορίες τηλ. 22410/29452
7012-16/11

ΕΝΟΙΚΙΑΖΕΤΑΙ 2ώροφη μονοκατοικία, στα Κοσκινού, 200τ.μ., με κήπο, BBC κουζίνα, σύγχρονη, πλήρως εξοπλισμένη, air condition ψύξη - θέρμανση. Θέα απεριόριστη. Δεκτές μόνο σοβαρές προτάσεις. Τηλ. 6944715708
7287-20/11

ΕΝΟΙΚΙΑΖΕΤΑΙ διαμέρισμα με 2 υπνοδωμάτια, Ρώμης 3 - Ροδίνι. Πληροφορίες τηλ. 22410/64844
7298-19/11

ΕΝΟΙΚΙΑΖΕΤΑΙ πλήρως επιπλωμένο διαμέρισμα (1 υπνοδωμάτιο, μπάνιο, καθιστικό), πολυκουζινάκι και μπαλκόνι, σε καινούργια πολυκατοικία, επί της οδού Φιλερήμου 15 στο Καρακόνερο. Τηλ. 22410/78640, 10 π.μ.
7293-19/11

ΕΝΟΙΚΙΑΖΕΤΑΙ επιπλωμένη γκαρσονιέρα στην Π. Πόλη. Πληρ. τηλ. 22410/31654
7325-21/11

ΕΝΟΙΚΙΑΖΕΤΑΙ οροφοδιαμέρισμα καινούργιο, 110τ.μ., στη Νέα Ερυθραία, με γκαράζ, αποθήκη, αυτόνομη θέρμανση, συναγερμό, τηλέφωνο, υπερσύγχρονη κουζίνα με όλα τα εντοιχισμένα, 1000 ευρώ. Πληροφορίες τηλ. 210/6202806 , 2102835963 και 6946559539
7328-5/12

ΕΝΟΙΚΙΑΖΟΝΤΑΙ διαμερίσματα 3άρια, Διασκοριδών. Πληροφορίες τηλ. 22410/91773
7340-23/11

ΕΝΟΙΚΙΑΖΕΤΑΙ
ΚΑΤΑΣΤΗΜΑ καινούργιο με μεγάλη πρόσοψη, σε κεντρικό δρόμο, περιοχή Ροδίνι.
Τηλ. 22410/66181,
9π.μ.-2μ.μ. και 6-9μ.μ.
Χ4284-30/11

ΕΝΟΙΚΙΑΖΕΤΑΙ
ΒΙΟΤΕΧΝΙΚΟΣ ή επαγγελματικός χώρος, 500τ.μ., ή χωριστά, από 170 τ.μ., το καθένα και ύψος 5,50 μέτρων, τεράστιο πάρκινγκ για νταλίκες, κοντά στο εργοστάσιο, Μάρμαρα - Καβάσιλα
Πληροφορίες τηλ. 22410/20949 και 6932326055
ΧΛ-30/11

ΕΝΟΙΚΙΑΖΟΝΤΑΙ
1) ΠΙΣΙΝΑ
2) ΚΑΦΕΤΕΡΙΑ και
3) ΤΟΥΡΙΣΤΙΚΟ ΚΑΤΑΣΤΗΜΑ ΣΤΟ ΦΑΛΗΡΑΚΙ
Πληρ. τηλ. 6934756411
7187-19/11

ΕΝΟΙΚΙΑΖΟΝΤΑΙ
1) Διαμέρισμα λουξ κατασκευής, επιπλωμένο, 100τ.μ., στην Π. Πόλη
2) Διαμέρισμα 70τ.μ. λουξ κατασκευής, επιπλωμένο στην Π. Πόλη
3) Κατάστημα 20τ.μ. επί της οδού Πυθαγόρα, Π. Πόλη πάνω στο δρόμο
Πληρ. τηλ.22410/22853
2248-23/11

ΕΝΟΙΚΙΑΖΟΝΤΑΙ
ΔΩΜΑΤΙΑ με το μήνα, πλήρως επιπλωμένα, πλησίον του Πανεπιστημίου, κατάλληλα για φοιτητές, εκπαιδευτικούς και στρατιωτικούς.
Τα δωμάτιά μας διαθέτουν: ατομικό μπάνιο, πολυκουζινάκι, air condition, ηλιακό θερμοσίφωνα και πιστολάκι μαλιών. Στο σαλόνι μας υπάρχει μεγάλη τηλεόραση.
Τηλ. 22410/30577, 6972057657, 6972057276
7011-15/10

ΕΝΟΙΚΙΑΖΟΝΤΑΙ
τρία οροφοδιαμερίσματα τεσσάρια, πολυτελούς κατασκευής, με πυλωτή (πάρκινγκ) ασανσέρ , θέρμανση, τρία υπνοδωμάτια, δύο μπάνια, μεγάλα μπαλκόνια, θυροτηλεόραση, κήπο. Η οικοδομή είναι μόνο τριών διαμερισμάτων και βρίσκεται στο κέντρο της πόλης, οδός Β. Ηρακλείου 38.
Πληροφορίες Διακογεωργίου Κάλλιστος, τηλ. 22410/29318
Χ4246-3011

ΕΝΟΙΚΙΑΖΟΝΤΑΙ
ΔΩΜΑΤΙΑ ΕΠΙΠΛΩΜΕΝΑ, με πολυκουζινάκι στο κέντρο της πόλης, στην οδό Αμαράντου 20, κατάλληλα για φοιτητές.
Πληροφορίες τηλ. 22410/62788 και 6937/407359
ΧΛ-16/11

ΕΝΟΙΚΙΑΖΟΝΤΑΙ επιπλωμένα διαμερίσματα (γκαρσονιέρες) στο 6ο χλμ. της λεωφ. Ρόδου - Καλλιθέας των 35τ.μ. και 45τ.μ., κατάλληλα για διαμονή δύο ατόμων. Διαθέτουν μεγάλες βεράντες, άνετο πάρκινγκ και air condition. Πληρ. τηλ. 22410/69700 , κιν. 6945105247, 6946790515 και 6946680174
7041-16/11

ΕΝΟΙΚΙΑΖΟΝΤΑΙ: 1) Μικρή μονοκατοικία στην Παστίδα, μέσα σε κτήμα, 2) Μεγάλη μονοκατοικία στις Φάνες, με 5 ξεχωριστά υπνοδωμάτια και μπάνιο για μεμονωμένες περιπτώσεις ή και όλη μαζί για οικογένεια, 3) Επίσης πωλείται οικόπεδο άρτιο στην Παστίδα επί της γέφυρας. Πληρ. τηλ. 6938251296, ώρες πρωινές
7215-20/11

ΕΝΟΙΚΙΑΖΕΤΑΙ στούντιο δίχωρο στην περιοχή Ιξιά, για όλο το χρόνο. Τηλ. 6944502033 και 22410/20021
Χ4245-16/11

ΕΝΟΙΚΙΑΖΕΤΑΙ επαγγελματικός χώρος, 70 τ.μ., ισόγειος και διαμπερής με μεγάλη αυλή, στην Γεωργίου Παπανδρέου και Τσαβαρή γωνία στην Ανάληψη. Κιν. 6945-490865. Πληρ. τηλ. 22410/78520
7266-16/11

ΕΝΟΙΚΙΑΖΕΤΑΙ γκαρσονιέρα επιπλωμένη, ανεξάρτητη, ιδανική για καθηγητές - τριες ή μαθητές - τριες, 100 μέτρα από την Σχολή των ΤΕΕ Ρόδου για τη σχολική περίοδο. Πληρ. τηλ. 22410/38327 και 6932964249
2304-20/11

ΕΝΟΙΚΙΑΖΕΤΑΙ διαμέρισμα στον 3ο όροφο, με 2 υπνοδωμάτια, σαλοτραπεζαρία, κουζίνα, μπάνιο και χώρο για γραφείο επί της οδού Μιχ. Πετρίδη 90. Πληροφορίες τηλ. 22410/63536 από τις 17.00-22.00
7324-21/11

ΕΝΟΙΚΙΑΖΟΝΤΑΙ επιπλωμένα δωμάτια στους Δασκάλους κ. Γιώργο. Πληροφορίες τηλ. 6937700012
7346-23/11

ΕΝΟΙΚΙΑΖΕΤΑΙ στην πιο εμφανή περιοχή του Συνοικισμού των Δασκάλων, 1ος όροφος, και επί της οδού Ηρώδος Αναστασίας 29, ευρύχωρο διαμέρισμα ενός υπνοδωματίου, κουζίνα, σαλόνι, WC, κλπ. Πληροφορίες τηλ. στο 22410/33724 και κινητό 6939157462
7337-25/11

πωλήσεις

ΠΩΛΕΙΤΑΙ 3άρι λουξ κατασκευής, κοντά στον ηλεκτρόκοσμο του Ξενάκη. Το κτίριο διαθέτει κλειστό γκαράζ. Πληροφορίες κ. Εμμ. Κρανίδη, τηλ. 27082 - 26476 και 6944347405
Χ4255-23/11

ΠΩΛΕΙΤΑΙ διαμέρισμα σε υπόγεια θέση αξίας μόνο 56.000 ευρώ, στο Ανω Ροδίνι. Πληροφορίες κ. Εμμ. Κρανίδη, τηλ. 22410/27082 και 6944347405
Χ4255-23/11

ΠΩΛΟΥΝΤΑΙ διαμερίσματα 3άρια πολυτελούς κατασκευής με γκαράζ κοντά στην πλατεία Φώκιαλη. Πληροφορίες κ. Εμμ. Κρανίδη, τηλ. 22410/27082 και 6944347405
Χ4255-23/11

ΠΩΛΟΥΝΤΑΙ έτοιμες 2όροες μονοκατοικίες με τζάκι, θέρμανση και ωραίο κήπο στον Δήμο Ιαλυσού, κοντά στη Χρυσή Ακτή. Πληροφορίες κ. Εμμ. Κρανίδη, τηλ. 22410/27082 και 6944347405
Χ4255-23/11

ΠΩΛΟΥΝΤΑΙ 1 τραπέζι ροτόντα, για σαλόνι με πρόσθετο και 5 καρέκλες, μια κουζίνα ΙΖΟΛΑ ΚΡΥΣΤΑΛ ΠΛΑΣ, ένα ποδήλατο καινούργιο, με πολλά αξεσουάρ. Πληρ. τηλ. 22410/87320, ώρες 2-5μ.μ.
7308-19/11

ΠΩΛΟΥΝΤΑΙ
για νέους και φοιτητές στην Αθήνα
2 μονά κρεβάτια με στρώμα σχεδόν καινούργια
2 καναπέδες που μετατρέπονται σε διπλό κρεβάτι
1 μεγάλο τραπεζάκι σαλονιού
1 τραπέζι φαγητού/χρήση γραφείου 6 ατόμων
1 γραφείο για Η/Υ
Πληροφορίες τηλ. 22410/89341
από 09.00-15.00
Χ4292-30/11

ΞΕΠΟΥΛΗΜΑ: Λόγω ανακαινίσεως της κατοικίας μου, πωλώ διάφορα είδη οικιακής χρήσεως σε καλή κατάσταση, με έκπτωση έως 70%. Επίσης, δερμάτινα είδη εξωτερικού και ρουχισμού, κάντρο σε λοδομπογιά, καράβι, βαλίτσες, 1 maka chess - τοστιέρα, divouumidifier κανταΐκό, θέρμανση με αέριο και πολλά άλλα είδη. Γυναικείο παλτό χειμωνιάτικο. Για πληροφορίες κ. Χριστόφορο, τηλ. 22410/32296 2229-15/11

ΠΩΛΕΙΤΑΙ καινούργια μονοκατοικία στην Πυλώνα με ωραίο κήπο και υπόγειο γκαράζ. Πληροφορίες κ. Εμμ. Κρανίδη, τηλ. 22410/27082 και 6944347405
Χ4255-23/11

ΠΩΛΕΙΤΑΙ ετοιμη μονοκατοικία σε άριστη κατάσταση με ωραίο κήπο στην Παλαιά Πόλη. Πληροφορίες κ. Εμμ. Κρανίδη, τηλ. 22410/27082 και 6944347405
Χ4255-23/11

ΠΩΛΕΙΤΑΙ 3άρι διαμέρισμα επί της οδού Καναδά. Πληροφορίες κ. Εμμ. Κρανίδη, τηλ. 22410/27082 και 6944347405
Χ4255-23/11

ΠΩΛΟΥΝΤΑΙ μεζονέτες στους Αγίους Αποστόλους κοντά στο Νοσοκομείο. Πληροφορίες τηλ. 6944258448
7094-13/11

ΠΩΛΟΥΝΤΑΙ αγροκτήματα 4000τ.μ., και άνω, κατάλληλα για μονοκατοικίες, πίσω από το Φιλέρημο Ιαλυσού. Πληροφορίες Εμμ. Κρανίδης, μεσίτης, τηλ. 22410/27082 και 6944347405
Χ4255-25/11

ΠΩΛΟΥΝΤΑΙ 4άρια διαμερίσματα πολυτελούς κατασκευής, στην Ανάληψη, με γκαράζ. Πληροφορίες Εμμ. Κρανίδης, μεσίτης, τηλ. 22410/27082 και 6944347405
Χ4255-25/11

ΠΩΛΕΙΤΑΙ αγρός 7.800τ.μ. στη Δαματριά με φως και νερό. Πληροφορίες Εμμ. Κρανίδης, μεσίτης, τηλ. 22410/27082 και 6944347405
Χ4255-25/11

ΠΩΛΕΙΤΑΙ αγρός 4000 τ.μ. με σπίτι προκατασκευασμένο στο δημοτικό διαμέρισμα Μαριτσών, με φως και νερό. Πληροφορίες Εμμ. Κρανίδης, μεσίτης, τηλ. 22410/27082 και 6944347405
Χ4255-25/11

ΠΩΛΕΙΤΑΙ παραδοσιακή 2όροφη μονοκατοικία 122τ.μ. με ωραίο κήπο και θέα τη θάλασσα, στο Γεννάδι. Πληροφορίες κ. Εμμ. Κρανίδη, τηλ. 27082 - 26476 και 6944347405
Χ4255-23/11

ΠΩΛΕΙΤΑΙ αγρός 12.000τ.μ., στη Λάρδο κοντά στην εκκλησία του Αη Γιώργη προς Πεύκους, σε ύψωμα. Πληροφορίες κ. Εμμ. Κρανίδη, τηλ. 27082 - 26476 και 6944347405
Χ4255-23/11

ΠΩΛΟΥΝΤΑΙ
Διαμερίσματα των 2, 3 και 4 υπνοδωματίων σε νεοανεγειρόμενη οικοδομή στην οδό Πτολεμαίων, καλής κατασκευής με θέα, μεγάλες βεράντες, θέρμανση, ανελκυστήρα και χώρο στάθμευσης.
Τηλ. 6947238887
7322-21/11

ΠΩΛΕΙΤΑΙ
το περιεχόμενο βιβλιοχαρτοπωλείου «ΠΑΠΥΡΟΣ», 28η Οκτωβρίου, 39Α, Ρόδος, λόγω συνταξιοδοτήσεως του ιδιοκτήτου, ήτοι: Χαρτικά γραφείου, είδη δώρων, σχολικά τετράδια, αγγλικά βιβλία φροντιστηρίων και τουριστικά.
Τιμές ξεπουλήματος και ευκολίες πληρωμής.
Πληροφορίες κ. Γεώργιο τηλ. 22410/24919
Χ4284-30/11

ΠΡΑΓΜΑΤΙΚΗ ΕΠΕΝΔΥΣΗ
ΠΩΛΕΙΤΑΙ τουριστικό σούπερ μάρκετ, στον παραλιακό δρόμο της Ιαλυσού 150τ.μ., περίπου με 60 τ.μ. ιδιόκτητη αυλή.
Πωλείται όπως είναι: ακίνητο και επιχείρηση ή μόνο το ακίνητο ή μόνο η επιχείρηση, λόγω άλλης απασχόλησης.
Μόνο σοβαρές προτάσεις.
Πληροφορείς τηλ. 22410/93797 - 22410/91241 και κιν. 6946244766
7236-8/12

ΠΩΛΟΥΝΤΑΙ
λόγω αλλαγής σε τιμή ευκαιρίας, τα κάτωθι έπιπλα:
1) Σαλόνι (διθέσιο, τριθέσιο, τραπεζάκια)
2) Κρεβατοκάμαρα κομπλέ
3) Σύνθετο μαύρο λάκα, διαιρούμενο με γωνιακό μπαρ, όλο φωτιζόμενο.
Πληροφορίες τηλ. 22410/20213 από 7-11μ.μ.
7269-20/11

ΠΩΛΕΙΤΑΙ επιχείρηση SUPER MARKET, πλήρως εξοπλισμένη, σε τιμή ευκαιρίας, λόγω αναχωρήσεως. Πληροφορίες τηλ. 22410/67677 και 22410/65825
7195-19/11

ΠΩΛΟΥΝΤΑΙ σιδερένιοι πάγκοι με τα ξύλα τους, για λαϊκές, πανηγύρια, κλπ. Πληροφορίες τηλ. 6977748878 και 6944558311
7279-18/11

ΠΩΛΟΥΝΤΑΙ δύο όπλα καραμπίνες. Το ένα είναι Beretta 3.90 καινούργια, τιμή 550 ευρώ και το άλλο είναι ITHACA, τιμή 300 ευρώ. Πληροφορίες τηλ. 22410/92853
7250-25/11

ΠΩΛΟΥΝΤΑΙ: 1) Σαλόνι με 3θέσιο και 2θέσιο καναπέ και πολυθρόνα, τραπεζάκι και 2) Σύνθετο με κρυσταλλιέρα και έπιπλο τηλεφώνου. Ολα μαζί ή μεμονωμένα. Πληροφορίες τηλ. 22410/35856 και 22410/63249, 5-9μ.μ.
7336-23/11

μηχανοκίνητα

ΠΩΛΕΙΤΑΙ αυτοκίνητο OPEL CORSA 1000c.c., μοντέλο '99. Τιμή 4.000 ευρώ. Πληροφορίες τηλ. 6937429065
7276-16/11

ΠΩΛΟΥΝΤΑΙ τα παρακάτω αυτοκίνητα:
FIAT PANDA 900 c.c., μοντέλο 98, RENAULT TWINGO 1300 c.c., μοντέλο '96, FIAT PUNTO 1100 c.c., μοντέλο '98, SUZUKI SAMURAI JEEP 1300c.c., μοντέλο '93, TOYOTA COROLLA 1300 c.c., automatic A/C, μοντέλο '94, MINI BUS 9 θέσεων MITSUBISHI 2000 c.c., μοντέλο '94. Ολα τα αυτοκίνητα είναι σε άριστη κατάσταση, καταλυτικά και έχουν περάσει ΚΤΕΟ. Δεκτός κάθε έλεγχος. Πληρ. 5ο χλμ. Ρόδου - Καλλιθέας, απέναντι ξενοδοχείου Paradise. Τηλ. 6936540931
7305-30/11

ΠΩΛΕΙΤΑΙ μηχανή εξωλέμβια, YAMAHA 80άρα, σε άριστη κατάσταση. Πληροφορίες τηλ. 6942955625
7330-21/11

ΠΩΛΕΙΤΑΙ
YAMAHA DRAGSTAR 400 CLASSIC FULL EXTRA ΑΠΟΛΥΤΩΣ ΤΟΙΣ ΜΕΤΡΗΤΟΙΣ!
Πληροφορίες τηλ. 6936118173
Χ4289-23/11

ΠΩΛΕΙΤΑΙ
μισό τουριστικό λεωφορείο - πούλμαν, με εξασφαλισμένη εργασία και σε άριστη κατάσταση. Θα προτιμηθεί νέος με όρεξη για δουλειά και με προοπτική σε τρία χρόνια περίπου αγοράζοντας και το υπόλοιπο 50%.
Πληροφορίες τηλ. 22410/27060 - Ρόδος
7290-30/11

ΠΩΛΟΥΝΤΑΙ
ΤΑ ΚΑΤΩΘΙ αυτοκίνητα σε άριστη κατάσταση, σε προσιτές τιμές με ευκολίες πληρωμής (0 προκαταβολή έως 60 δόσεις). Δεκτός κάθε έλεγχος:
FIAT SEICENTO μον. 2000, 4.110 ευρώ
FIAT SEICENTO, μοντ. 2001, 4.850 ευρώ
DAEWO MATIZ, μοντ. 2001, 4..550 ευρώ
FIAT SEICENTO OPEN μοντ. 2001, 4.700 ευρώ
FIAT PUNTO 1,2 A/C, μοντ. 2001, 6.310 ευρώ
OPEL CORSA 1,0 A/C μοντ. 2001, 6.900 ευρώ
SEAT CORDOBA1,4 A/C μοντ. 2001, 7.350 ευρώ
FORD FOCUS 1,4 A/C μοντ. 2001, 10.300 ευρώ.
FIAT BRAVA 1,4 A/C μοντ. 1998, 5.900 ευρώ
RENAULT TWINGO OPEN μοντ. 2000, 4.4000 ευρώ
RENAULT TWINGO A/C OPEN, μοντ. 2001, 5.900 ευρώ
NISSAN SERENA BUS A/C μοντ. 2000, 13.000 ευρώ
Πληρ. τηλ. 22410/98200 - 22410/25888 ή στην έκθεση στο 12 χλμ. Ρόδου - Καμείρου συγκρότημα HERTZ ΕΝΟΙΚ. ΑΥΤ/ΤΩΝ
Τ1986-30/11

ΕΝΟΙΚΙΑΖΟΝΤΑΙ
ΛΟΥΞ ΕΠΙΠΛΩΜΕΝΑ ΔΙΑΜΕΡΙΣΜΑΤΑΚΙΑ
με φουλ εξοπλισμό και ξεχωριστή κρεβατοκάμαρα, 40τ.μ. περίπου με ωραία θέα και άνετο πάρκινγκ στ' Ασγούρου
Πληροφορίες τηλ. 6947606922 22410/68509
2177-16/11

ΑΙΓΑΙΟΚΤΗΜΑΤΙΚΗ

ΠΩΛΟΥΝΤΑΙ ΤΑ ΚΑΤΩΘΙ ΑΚΙΝΗΤΑ
(Δ.Δ.= Δάνεια Δεκτά)
ΔΙΑΜΕΡΙΣΜΑΤΑ: ΕΤΟΙΜΟΠΑΡΑΔΟΤΑ ΚΑΙΝΟΥΡΓΙΑ ΚΑΙ ΜΕΤΑΧΕΙΡΙΣΜΕΝΑ

ΔΥΑΡΙΑ (1 υπν.)
35τ.μ. Ιαλυσό (studio) 30.000 € (Δ.Δ)
45τ.μ. στο Τιτάνια α' ορ. 50.000 € (Δ.Δ)
50τ.μ. καινούργιο β' ορ. Αραπάκι 85.000 €, (Δ.Δ)
59τ.μ. ισόγειο, καινούργιο,Ανάληψη (38,350 εκ) 112.545 € (Δ.Δ)
62τ.μ. ισόγειο, καινούργιο, Ανάληψη (40 εκ.), 117.696 € (Δ.Δ)
60 τ.μ. α΄ ορ. καινούργιο στο Καρακόνερο, 88.041 €, (30 εκ.) (Δ.Δ)
ΤΡΙΑΡΙΑ (2 υπν.)
70τ.μ. (β' όρ.) Ροδίνι, καινούργιο (45,5 εκ.), 133.528 € (Δ.Δ)
74τ.μ. Πειραιώς (2 υπν.) 29 εκ. 85.106 €, (Δ.Δ)
75τ.μ. (ισ. - 2 υπν.) Κέννεντυ με αυλή 30 εκ., 88.041 ευρώ (Δ.Δ)
77τ.μ. καινούργιο (2 υπν.) Καναδά (46εκ.) 134.996 €, (Δ.Δ)
77τ.μ. καινούργιο, Ιαλυσό 32 εκ.- 93.910 € (Δ.Δ)
80τ.μ.(υπ) Δενδρινού με αυλή, 70.000 €
80τ.μ. Αισχύνη (β' όρ.) 29εκ. - 85.106 € (Δ.Δ)
80τ.μ. καινούργιο, Καρακόνερο (39 εκ.) 114.453 € (Δ.Δ)
82τ.μ. ρετιρέ β' ορ. Ροδίνι (30 εκ.) 88.041 € (Δ.Δ)
85 τ.μ. ημ/γειο μαρμ/βά Καρακόνερο, με αυλή (15εκ.) 44.020 €
87τ.μ. καινούργιο ρετιρέ, Αραπάκι, 140.000 €, (Δ.Δ)
91τ.μ. 3studios ρετιρέ Ιαλυσό 30 εκ. - 88.041 € (Δ.Δ)
93τ.μ., καινούργιο, Καρακόνερο (44 εκ.) - 129.126 € (Δ.Δ)
96τ.μ. καινούργιο Ιαλυσό (42 εκ.) - 123.257 € (Δ.Δ)
ΤΕΣΣΑΡΙΑ (3 υπν.) και άνω
90 τ.μ.ισόγειο, Αραπάκι (3 υπν.) 43 εκ. - 126.192 €, (Δ.Δ)
93τ.μ. (3 υπν.) καινούργιο, Ροδίνι (46 εκ.) 135.000 € (Δ.Δ)
97τ.μ. (3 υπν.) α' ορόφ.Μητρόπολη (35εκ.) 102.714 € (Δ.Δ)
90τ.μ. (ισ) μαρ/σοβά, στο Ροδίνι 15 εκ. 44.020 €
90τ.μ. καινούργιο Απ. Παύλου (45 εκ.) 132.061 € (Δ.Δ)
101τ.ν. (3 υπν.) καινούργιο, Ροδίνι γκαράζ, θέρμανση (50 εκ.) 170.375 € (Δ.Δ)
107 τ.μ. ρετιρέ καινούργιο, Αραπάκι 172.000 €, (Δ.Δ)
116τ.μ. (3 υπν.) 1ος όροφ. Αγ. Αναργύρους 88.041 € (30 εκ.) Δ.Δ
116τ.μ. (3 υπν.) καινούργιο Ανάληψη (62 εκ.) - 181.951 € (Δ.Δ)
116τ.μ. ισ. υπ/νο (3 υπν.) Πτολεμαίων (58 εκ.) - 170.212 € (Δ.Δ)
117τ.μ. και 45τ.μ., σε σοβά, στους Δασκάλους, 42 εκ. -123.257 € (Δ.Δ)
120τ.μ.(3 υπν.) λουξ καινούργιο Δασκάλους ρετιρέ (75 εκ.), 220.000 € (Δ.Δ)
120τ.μ.(3 υπν.) ισόγειο, (3 υπν.) στην Πειραιώς, ετοιμοπαράδοτο,161.408 €, (54 εκ.) (Δ.Δ)
120τ.μ. (β' ορφ.) καινούργιο Ροδίνι (78 εκ.) 229.000 € (Δ.Δ)
123τ.μ. (3 υπν.) καινούργιο, Καναδά (73 εκ.) 214.000 € (Δ.Δ)
160τ.μ. (4 υπν.) α' ορ. κολώνες, Δασκάλους (32 εκ.) 93.910 €
185τ.μ. (3 υπν.) Μιχ. Πετρίδη, ρετιρέ (85 εκ.) 249.449 € (Δ.Δ)
203τ.μ. β' ορ. διαμέρισμα στο Μήδεια (85εκ.) - 250.000 € (Δ.Δ)
ΜΕΖΟΝΕΤΕΣ - ΜΟΝΟΚΑΤΟΙΚΙΕΣ - ΠΑΛΙΑ ΣΠΙΤΙΑ
70τ.μ. με αυλή Π. Πόλη κοντά στο Ρολόι (28 εκ.) 82.170 €
80τ.μ. διόροφη με αυλή, Ρολόι, Π. Πόλη (45εκ.) 132.061 € (Δ.Δ)
90 τ.μ. δυόροφη μον/κία στο Παραδείσι με τζάκι 64.563 €, (22 εκ.) (Δ.Δ)
120τ.μ. καινούργια μεζ/τα στο Ροδίνι 80 εκ., 234.776 € (Δ.Δ)
132τ.μ. μεζονέτα κοντά στο Μίρα - Μάρε (75 εκ.) 20.229 € (Δ.Δ)
145τ.μ., μεζ/τα καινούργια, ετοιμοπαράδοτη Κοσκινού, σε 2 στρεμ., 85εκ. - 250.000 € (Δ.Δ)
175τ.μ. μεζ/τα σε μπετά, Αγ. Αποστόλους, 44 εκ. 129.126 € (Δ.Δ)
174τ.μ. μεζ/τα Ανάληψη με 45τ.μ. γκαράζ (80εκ.) 234.776 € (Δ.Δ)
240τ.μ. ισ. κατ/τα α΄ ορ. διαμέρισμα κτίριο σε 500 μ. οικ/δο κοντά στην Καναδά 322.817 € 110 εκ.) (Δ.Δ)
ΚΑΤΑΣΤΗΜΑΤΑ - ΓΡΑΦΕΙΑ - ΚΤΙΡΙΑ - ΒΙΟΤ/ΚΟΙ ΧΩΡΟΙ:
55τ.μ. κατάστημα Βασ. Ηρακλείου (35 εκ.) 102.714 € (Δ.Δ)
60τ.μ. κατάστημα Ασγούρου (22 εκ.) 64.563 € (Δ.Δ)
71τ.μ. αποθήκη υπόγεια με ράμπα προέκταση Αννης Μαρίας 8 εκ. 23477 € (Δ.Δ)
80 τ.μ. υπ. αποθήκη στην Κένεντυ (12 εκ.) 35.216 €
85τ.μ. ημ/γεια αποθήκη, με ράμπα, Καρακόνερο, (15 εκ.) 44.020 €
150τ.μ. πανσιόν- στούντιο, Π. Πόλη 35 εκ. -102.714 €
175τμ. κατάστημα επί της Λεωφόρου Ρόδου-Λίνδου 205.429 €, (70 εκ.) (Δ.Δ)
180τ.μ. (α.π.) κατάστημα ισόγειο στο Ροδίνι, 132.061 €, (45 εκ.) (Δ.Δ)
1.300 τ.μ. (4όροφο κτίριο) μέσα στην πόλη (400 εκ.) 1.173.850 €
ΕΝΟΙΚΙΑΣΕΙΣ
400 τ.μ., ΜΕΓΑΛΗ ΑΠ

ΠΡΟΟΔΟΣ ΜΙΚΡΕΣ ΑΓΓΕΛΙΕΣ ΜΙΚΡΕΣ ΑΓΓΕΛΙΕΣ ΠΡΟΟΔΟΣ

διάφορα

ΜΟΝΩΣΕΙΣ 23 ΧΡΟΝΙΑ!
ΑΡΧΩΝ ΣΑΜΑΡΤΖΗΣ
Πληροφορίες τηλ. 23030-32054-20021
X4245-30/11

ΥΔΡΑΥΛΙΚΟΣ
ΑΝΑΛΑΜΒΑΝΟΥΜΕ πάσης φύσεως υδραυλικές εργασίες μικρές και μεγάλες **κ. ΔΗΜΗΤΡΗΣ**
● **ΕΓΚΑΤΑΣΤΑΣΕΙΣ ΥΔΡΕΥΣΗΣ - ΘΕΡΜΑΝΣΗΣ**
● **ΚΑΛΟΡΙΦΕΡ - ΗΛΙΑΚΑ**
● Σύνδεση με το αποχετευτικό της ΔΕΥΑΡ.
● ΑΠΟΦΡΑΞΕΙΣ με ηλεκτροκίνητο μηχάνημα.
ΣΑΟΥΝΑ ΦΙΝΛΑΝΔΙΑΣ
ΑΠΟ ΞΥΛΟ
Χειροποίητες υγιεινές
σε όλες τις διαστάσεις με τις σωστές προδιαγραφές από έμπειρο προσωπικό για βίλες - διαμερίσματα - ξενοδοχεία - γυμναστήρια
Τηλ. 2241090230 και κινητό 6944344911
7120-16/11

ΚΑΙΝΟΥΡΓΙΟ ΓΡΑΦΕΙΟ ΣΤΗ ΡΟΔΟ
ΔΙΑΘΕΤΟΥΜΕ
επιλεγμένο και έμπειρο προσωπικό απολύτου εμπιστοσύνης. Οικιακούς βοηθούς - babysiters - γεροκόμους Τηλ. 6973455678
7333-3/12

ΜΕΤΡΗΤΑ!!!
ΑΓΟΡΑΖΟΥΜΕ
οποιαδήποτε ακίνητη περιουσία **άμεσα ΜΕΤΡΗΤΟΙΣ!**
US Nava/Overseas Construction Agency Corporation.
Τηλ. 6946612157
10π.μ.-8 μ.μ.
6517-25/11

ΥΔΡΑΥΛΙΚΕΣ ΕΓΚΑΤΑΣΤΑΣΕΙΣ
• ΣΥΝΤΗΡΗΣΕΙΣ ΚΑΙ ΕΓΚΑΤΑΣΤΑΣΕΙΣ ΚΑΛΟΡΙΦΕΡ
• ΔΙΚΤΥΑ ΑΠΟΧΕΤΕΥΣΗΣ ΚΑΙ ΣΥΝΔΕΣΕΙΣ
• ΑΠΟΦΡΑΞΕΙΣ ΣΥΝΤΗΡΗΣΕΙΣ ΞΕΝΟΔΟΧΕΙΩΝ
• ΗΛΙΑΚΑ ΣΥΣΤΗΜΑΤΑ
ΑΜΕΣΗ ΕΞΥΠΗΡΕΤΗΣΗ
Τηλ. 6932674247
7350-26/11

ΜΑΘΗΜΑΤΑ

ΠΑΡΑΔΙΔΟΝΤΑΙ μαθήματα προετοιμασίας σε μαθητές Γ' ΤΕΕ (2ος κύκλος) για εισαγωγή τους στα ΤΕΙ. Πληροφορίες στο τηλ. (22410) 66082 απογευματινές ώρες
7252-14/11

ΑΝΑΚΟΙΝΩΣΗ ΜΑΘΗΜΑΤΑ
*** Computer ***
PROGRAM PM COMPUTER
ΕΓΓΡΑΦΕΣ ** ΤΩΡΑ **
Τμήματα για: Παιδιά - Ενήλικες Άρχαριους - Μαθητές Επαγγελματίες
Διδάσκει πτυχιούχος Πανεπιστημίου Αμερικής
ΜΑΝΩΛΗΣ Ι. ΣΟΦΙΔΑΣ
Κοδριγκτώνος 91
Τηλ. (22410) 31761
ΠΙΣΤΟΠΟΙΗΤΙΚΟ ΓΝΩΣΕΩΝ
ΕΠΙΣΗΜΟ ΕΞΕΤΑΣΤΙΚΟ ΚΕΝΤΡΟ ΤΗΣ CODE HELLAS
X4252-30/11

ΚΑΘΗΓΗΤΡΙΑ
ΑΓΓΛΙΚΩΝ με bachelor του Πανεπιστημίου Τέξας, παραδίδει ιδιαίτερα μαθήματα κατ' οίκον ή και στον χώρο σας. Σε σας που ασχολείστε με τουριστικά επαγγέλματα και θέλετε να είστε σίγουροι ότι με το άνοιγμα της σεζόν θα έχετε μάθει να μιλάτε άφογα αγγλικά σε τόσο λίγο χρονικό διάστημα
Ειδικές προσφορές σε μικρούς μαθητές
Πληρ. τηλ. 22410/38350
7267-30/11

ΜΕΓΑΛΗ ΒΙΟΜΗΧΑΝΙΚΗ ΕΤΑΙΡΕΙΑ ΚΑΤΑΝΑΛΩΤΙΚΩΝ ΑΓΑΘΩΝ, ΜΕ ΟΡΓΑΝΩΜΕΝΕΣ ΔΡΑΣΤΗΡΙΟΤΗΤΕΣ ΠΩΛΗΣΕΩΝ ΚΑΙ ΔΙΑΝΟΜΗΣ ΣΤΗ ΔΩΔΕΚΑΝΗΣΟ
ΖΗΤΑ
στέλεχος πωλήσεων, για την περιοχή της Κω.
Ο ιδανικός υποψήφιος θα πρέπει:
- Να είναι απόφοιτος τουλάχιστον Ι.Ε.Κ.
- Να είναι Έλληνας πολίτης
- Να έχει δίπλωμα αυτοκινήτου
- Εκπληρωμένες στρατιωτικές του υποχρεώσεις
- Προϋπηρεσία στο χώρο των πωλήσεων επιθυμητή
- Γνώση Η/Υ
- Δυναμική και ευχάριστη προσωπικότητα
Προσφέρονται:
- Ικανοποιητικές αποδοχές βάσει προσόντων
- Bonus βάσει πλάνου πωλήσεων
- Σύγχρονο περιβάλλον εργασίας
Η εταιρεία δεσμεύεται για τον διακριτικό και εχέμυθο χειρισμό των βιογραφικών σημειωμάτων των ενδιαφερομένων που θα αποσταλούν προς τη Διεύθυνση Προσωπικού Τ.Θ. 441, 85100 Ρόδος
X4285-20/11

ζητήσεις

ΖΗΤΕΙΤΑΙ προς αγορά η ενοικίαση εντός της πόλεως Ρόδου, χώρος 45έως 60τ.μ, για οδοντιατρείο. Πληρ. τηλ. 22410/37176 και κιν. 6973070694
2217-19/11

ΖΗΤΟΥΝΤΑΙ κοπέλες για να εργαστούν σε καφετέρια - μπαρ. Πληρ. τηλ. 22410/76651 κ. Βασίλη
7291-18/11

ΖΗΤΕΙΤΑΙ κύριος ή κυρία για να περνάει ένεση σε ηλικιωμένο. Πληροφορίες τηλ. 22410/34505
7316-23/11

ΣΟΒΑΡΗ ΚΟΠΕΛΑ ζητάει εργασία για καθαρισμό σπιτιών, γραφείων, σκαλιών, μαγαζιών ή να προσέχει παιδί ή ηλιμωμένη, μόνο ημέρα. Μονο σοβαρές προτάσεις. Πληροφορίες τηλ. 6947960245
7335-23/11

ΖΗΤΕΙΤΑΙ γυναίκα βοηθός σερβιτόρου, για να εργαστεί σε εστιατόριο Σαββατοκύριακο. Πληροφορίες τηλ. 6945207521
7295-16/11

ΖΗΤΕΙΤΑΙ προσωπικό (μάγειρος, βοηθός μαγείρου, σερβιτόροι-ες, λαντζιέρες) για καινούργιο εστιατόριο. Πληροφορίες τηλ 6944566119
2307-21/11

ΑΓΓΛΙΔΑ
πρώην παιδοσύμβουλος και δασκάλα, θέλει να φροντίζει 1 ή 2 παιδιά, προτιμότερο κάτω των τριών ετών, να μαθαίνει αγγλικά με φυσικό τρόπο. 4-6 ώρες, απόγευμα βράδυ
Πληροφορίες τηλ. 22410/77214
7345-30/11

ΖΗΤΕΙΤΑΙ
μάγειρας
με προϋπηρεσία.
Τηλ. επικοινωνίας 22410/73990 ώρες 11-3
X4281-30/11

ΖΗΤΕΙΤΑΙ
από κατάστημα καλλυντικών, υπάλληλος, απόφοιτος λυκείου τουλάχιστον. Πολύ καλή γνώση της αγγλικής. Προϋπηρεσία στο χώρο των καλλυντικών θα ληφθεί υπ' όψιν.
Πληροφορίες τηλ. 22410/26414
T2117-16/11

RODIAN AMATHUS BEACH HOTEL RHODES - GREECE *****
Το ξενοδοχείο Rodian Amathus Beach Hotel ζητά για πρόσληψη
στο AMATHUSIA CENTER
AMATHUSIA CENTRE INDOOR POOL SPA • HEALTH & FITNESS CLUB
ΒΟΗΘΟ ΑΙΣΘΗΤΙΚΟΥ
Για διαρκή απασχόληση χειμώνα - καλοκαίρι
Οι ενδιαφερόμενοι παρακαλούνται όπως απευθυνθούν στα ακόλουθα τηλέφωνα:
22410/89906
& 22410/89900
στην υπεύθυνη του Amathusia Spa Center κα Σάντρα Μπαρλαβά

ΚΑΛΑΦΑΤΑΣ ΜΙΧΑΛΗΣ
7241-5/12
YACCO
ΛΙΠΑΝΤΙΚΑ ΠΡΩΤΗΣ ΤΟΠΟΘΕΤΗΣΗΣ

ΣΥΝΕΡΓΕΙΟ ΑΥΤΟΚΙΝΗΤΩΝ
ΑΝΤΑΛΛΑΚΤΙΚΑ
ΒΕΛΤΙΩΣΕΙΣ ΠΑΝΤΟΣ ΤΥΠΟΥ
ΚΑΘΑΡΙΣΜΟΙ INJECTION & ΜΗΧΑΝΗΣ
ΗΛΕΚΤΡΟΝΙΚΟΣ ΕΛΕΓΧΟΣ
ΑΝΑΛΥΣΗ ΚΑΥΣΑΕΡΙΩΝ
6ο χλμ. ΡΟΔΟΥ-ΛΙΝΔΟΥ
τηλ. 22410 65510
κιν. 6945 866294

ΞΥΛΟΥΡΓΙΚΕΣ ΕΡΓΑΣΙΕΣ
ΛΕΝΤΑΚΗΣ ΜΑΝΩΛΗΣ
Αναλαμβάνουμε πάσης φύσεως ξυλουργικές εργασίες:
• κουζίνες γερμανικές, με γερμανικές προδιαγραφές
• ντουλάπες
• πόρτες
•παράθυρα κ.λ.π.
- Αμεση εξυπηρέτηση

ΠΛΗΡΟΦΟΡΙΕΣ
Τηλ. 60601 και 6973933733
7242-5/12

ΔΩΔΕΚΑΝΗΣΙΑΚΕΣ ΑΠΟΦΡΑΞΕΙΣ
«ΚΟΛΟΣΣΟΣ»
ΑΠΟΦΡΑΞΕΙΣ- ΚΑΘΑΡΙΣΜΟΙ ΑΠΟΧΕΤΕΥΣΕΩΝ & ΒΟΘΡΩΝ

Αναλαμβάνουμε πάσης φύσεως αποφράξεις οποιουδήποτε μήκους και πλάτους
Αναλαμβάνουμε καθαρισμούς αποχετευτικών αγωγών, δήμων, ξενοδοχείων, στρατιωτικών μονάδων, σπιτιών, πολυκατοικιών, καθώς και καθαρισμούς βιολογικών μονάδων με μηχάνημα υψηλής πιέσεως σε όλη τη Δωδεκάνησο.
Κ. ΠΗΔΙΑΚΗΣ - Π. ΚΑΣΕΡΗΣ
Πληρ. τηλ. 47915 - 91881
κινητό: 6944/325234
και 6977/717048
T2063-11/12

ΠΩΛΟΥΝΤΑΙ
ΜΟΝΟ ΑΠΟ ΤΟ ΓΡΑΦΕΙΟ ΜΑΣ
1) Οικόπεδο 500τ.μ., εντός πόλεως με φανταστική θέα
2) Διαμέρισμα 4άρι (καταπληκτικό) 123 τ.μ., εντός πόλεως, με τεράστιες βεράντες, απέναντι από τη θάλασσα, φανταστική θέα. ωραιότατο διαμέρισμα.
3) Διαμέρισμα 4άρι ετοιμοπαράδοτο 125τ.μ., στην Ανάληψη. Τιμή καλή.
4) Μονοκατοικία 130τ.μ. με κήπο και βοηθητικούς χώρους, εντός πόλεως
5) Μεζονέτα 250 τ.μ., στην παραλία Ιαλυσού 10 μέτρα από τη θάλασσα
6) Διαμέρισμα 3άρι ετοιμοπαράδοτο 90τ.μ. οδός Βορ. Ηπείρου (Μόντε Σμιθ)
7) Διαμέρισμα 3άρι ετοιμοπαράδοτο 88τ.μ., περιοχή Δασκάλων απέναντι από το πάρκο
8) Ισόγειος κατοικία 130τ.μ., στο κέντρο, κατάλληλη για γραφεία, ιατρείο, φαρμακείο, κλπ.
9) Διαμέρισμα 140 τ.μ., σε 2όροφη κατοικία πολύ καλή περιοχή. Τιμή καλή.
10) Γκαρσονιέρα 54τ.μ., περιοχή Μητρόπολη
11) Οικία παλαιά 120τ.μ., με οικόπεδο, 700τ.μ., στην παραλία Ιαλυσού
12) Οικόπεδο 1.300τ.μ. με άδεια στα Κοσκινού με θέα φανταστική
13) Διαμερίσματα 2άρια, 3άρια, 4άρια, οικόπεδα, κτήματα, αποθήκες, επιχειρήσεις, κλπ.
Γ. ΝΕΟΦΥΤΟΥ
ΔΗΜ. ΘΕΟΔΩΡΑΚΗ 40 - ΤΗΛ. 20989 - 21434
X4250-30/11

Rodos Gold VOGIATZIS
ΖΗΤΕΙΤΑΙ
από τη RODOS GOLD VOGIATZIS κύριος 30-40 ετών, για τη θέση του SALES MANAGER.
ΠΡΟΣΟΝΤΑ: Πολύ καλή γνώση της γερμανικής - αγγλικής γλώσσας, καθώς και μια τρίτη, όπως ιταλικά, γαλλικά, ισπανικά, κλπ.
Επίσης, ευχάριστο παρουσιαστικό και ευχέρεια στις επαφές του με πελάτες.
Αμοιβή αναλόγως προσόντων
Τηλ.22410/86670-3 κ. Τάκη - Χάρη
X4277-30/11

ΚΥΡΙΑ
διπλωματούχος μασέρ, κάνει θεραπευτικό, κλασικό, αθλητικό, αισθητικό μασάζ, με αρωματοθεραπεία, reily ke shiatsu.
Τηλ. 22410/20833 και 6932501924
7342-30/10

Από το Υπερμάρκετ ΣΠΑΝΟΣ
ΖΗΤΟΥΝΤΑΙ
έμπειροι κρεοπώληδες με προϋπηρεσία, για μόνιμη και συνεχή εργασία.
Τηλ. 22410/32335 και 22410/38114
X4269-30/11

ΑΠΟ ΤΗΝ ΑΝΤΙΠΡΟΣΩΠΕΙΑ ΑΥΤΟΚΙΝΗΤΩΝ OPEL - ΜΑΜΑΛΙΓΚΑΣ ΑΕΒΕ
ΖΗΤΕΙΤΑΙ
ΑΤΟΜΟ ΓΙΑ ΤΟ ΤΜΗΜΑ ΑΝΤΑΛΛΑΚΤΙΚΩΝ. ΠΡΟΗΓΟΥΜΕΝΗ ΕΜΠΕΙΡΙΑ ΑΠΑΡΑΙΤΗΤΗ. ΑΠΟΔΟΧΕΣ ΠΟΛΥ ΚΑΛΕΣ. ΑΠΟΛΥΤΗ ΕΧΕΜΥΘΕΙΑ
Πληροφορίες τηλ. 22410/61005 κ. Μάκρα, ώρες: 10.00-14.00
X4282-16/11

TRISTAR
ΕΤΑΙΡΕΙΑ ΚΛΙΜΑΤΙΣΜΟΥ
ΖΗΤΕΙ
ΤΕΧΝΙΚΟ - ΨΥΚΤΙΚΟ - ΗΛΕΚΤΡΟΛΟΓΟ
Για Service - εγκαταστάσεις - επισκευές κλιματιστικών μηχανημάτων
Απαραίτητη προϋπόθεση: Δίπλωμα Οδήγησης

ΠΛΥΝΤΗΡΙΟ ΧΑΛΙΩΝ
Cleaning Pro
T1411-20/3/2004

πλένουμε & φυλάμε:
• ΧΑΛΙΑ - ΜΟΚΕΤΕΣ - ΦΛΟΚΑΤΕΣ
• ΠΑΠΛΩΜΑΤΑ - ΚΟΥΒΕΡΤΕΣ
☎ 22410.60585
email: abonis@otenet.gr
ΙΔΙΟΚΤΗΤΕΣ ΕΙΔΙΚΕΣ ΕΓΚΑΤΑΣΤΑΣΕΙΣ: ΝΙΚΗΦ. ΒΡΕΤΤΑΚΟΥ - ΑΣΓΟΥΡΟΥ

ΠΩΛΟΥΝΤΑΙ ΑΠΟ ΤΟΝ ΑΝΑΣΤΑΣΙΟ ΑΤΣΙΔΗ
1) Καταστήματα και χώροι για γραφεία στην οδό Κωνσταντινίδη, στο Ζέφυρο (κοντά στην Εφορία)
2) Διαμερίσματα 98, 132 και 148 τ.μ., με θέση πάρκιγκ, αποθήκη και αυτόνομη θέρμανση στην οδό Κωνσταντινίδη
3) Εξοχικές κατοικίες 100τ.μ., διόροφες, με χίλια μέτρα οικόπεδο ή κάθε μία, στον κεντρικό δρόμο του Γενναδίου, κοντά στη θάλασσα
4) Μονοκατοικίες στην Ιαλυσό, οδός Μυκηνών, διώροφες με σοφίτα, 4 υπνοδωματίων, 3 μπάνιων και WC, θέρμανση, σε οικόπεδο από 260 έως 415 τ.μ.
5) Μαιζονέτα στο Ροδίνι, οδός Στοκχόλμης 180τ.μ., διώροφη με υπόγειο
ΠΛΗΡΟΦΟΡΙΕΣ
ΑΝΑΣΤΑΣΙΟΣ ΑΤΣΙΔΗΣ
ΣΤΕΦΑΝΟΥ ΚΑΖΟΥΛΗ 74
- Τηλ. 22410 28616-37848
X4251-30/11

ΠΩΛΟΥΝΤΑΙ
από την επιχ/ση BUTTERFLY RENT A CAR μοτ/τα και μοτοσ/τες και αυτοκίνητα:
σε άριστη κατάσταση και σε πολύ καλές τιμές
1)VITARA μοντέλο 1996
2) PUNTO μοντέλο 1998
3) NISSAN MICRAμοντέλο 1997
4) CINQUECENTO, μοντέλο 1998
5) Scooter piagio τύπου NRG 50 c.c.
6) Vespa piagio αυτ/τη 125 c.c.
7) SUZUKI ENDURO DR 200 c.c., με μίζα
8) YAMAHA VIRAGO 250 c.c. (τσόπερ)
9) HONDA ENDURO CRM 125 c.c.
10) HONDA CR MOTO CROSS, 125 c.c., μοντέλο 2000
Πληροφορίες τηλ. 22410/21330 κιν. 6974123843
7207-16/11

SUN BEACH RESORT COMPLEX
85100 RHODES - GREECE
ΠΩΛΟΥΝΤΑΙ
ΣΕ ΑΡΙΣΤΗ ΚΑΤΑΣΤΑΣΗ ΚΑΙ ΠΟΛΥ ΚΑΛΗ ΤΙΜΗ ΕΠΙΠΛΑ ΔΩΜΑΤΙΩΝ, ΦΩΤΙΣΤΙΚΑ, ΚΑΘΡΕΠΤΕΣ, κλπ.
ΠΛΗΡΟΦΟΡΙΕΣ
SUN BEACH RESORT COMPLEX
- ΠΑΡΑΛΙΑ ΙΑΛΥΣΟΥ
ΤΗΛ. 22410/93821 - 4
X4290-30/11

ΟΙΚΟΔΟΜΙΚΕΣ-ΤΕΧΝΙΚΕΣ
ΕΜΠΟΡΙΚΕΣ-ΕΠΙΧΕΙΡΗΣΕΙΣ
ΑΦΟΙ ΑΣΒΕΣΤΗ Ο.Ε.
Αθηνών - Καβάλας 3
Ανάληψη Ρόδου
Τηλ. 22410/60678 - 60679
και fax: 22410/66028
ΠΩΛΟΥΝΤΑΙ
● ΔΙΑΜΕΡΙΣΜΑΤΑ
υπερλούξ διαφόρων διαστάσεων
ΕΓΓΥΗΣΗ Η ΠΟΛΥΕΤΗΣ ΠΕΙΡΑ ΜΑΣ
X4249-30/11

ΟΙΚΟΔΟΜΙΚΕΣ ΕΠΙΧΕΙΡΗΣΕΙΣ
ΔΙΑΚΟΓΕΩΡΓΙΟΥ ΚΑΛΛΙΣΤΟΣ
ΕΘΝ.ΑΝΤΙΣΤΑΣΕΩΣ 11 (πρώην Αννης Μαρίας)
ΠΩΛΗΣΕΙΣ ΔΙΑΜΕΡΙΣΜΑΤΩΝ - ΚΑΤΑΣΤΗΜΑΤΑ - ΑΠΟΘΗΚΕΣ - ΑΝΤΑΛΛΑΓΕΣ ΑΚΙΝΗΤΩΝ - ΑΓΟΡΕΣ ΟΙΚΟΠΕΔΩΝ
ΑΝΑΛΑΜΒΑΝΟΥΜΕ ΑΝΤΙΠΑΡΟΧΕΣ

ΠΩΛΟΥΝΤΑΙ διαμερίσματα λουξ κατασκευής, με απεριόριστη θέα. Τα διαμερίσματα διαθέτουν θωρακισμένες πόρτες - εντοιχισμένες κουζίνες - ντουλάπες - εντοιχισμένο νιπτήρα με ντουλάπι - κεντρική θέρμανση αυτόνομη - ανοιγόμενα ανακλινόμενα κουφώματα με διπλά τζάμια, σίτες, ρολά - υδραυλικό ασανσέρ - τριφασικό ρεύμα.
Ολοι οι χώροι σπατουλαριστοί - εσωτερικές πόρτες MDF με σχέδιο

ΔΙΑΜΕΡΙΣΜΑΤΑ ΕΠΙ ΤΗΣ:
Χρ. Φέσσα (κάθετος Αποστ. Παύλου), 90τ.μ. τριάρια
Επίσης οροφοδιαμερίσματα των 90 τ.μ. (οικοδομή μόνο τριών διαμερισμάτων)

ΟΙΚΟΔΟΜΗ Πτολεμαίων και Χρ. Φέσσα των 117-125τ.μ.

ΟΙΚΟΔΟΜΗ υπό ανέγερση επί της οδού Ρήγα Φερραίου στο πάρκο
Διαμερίσματα τριάρια - τεσσάρια

ΟΙΚΟΔΟΜΗ υπό ανέγερση επί της οδού Κ. Παλαιολόγου και Θεοτοκοπούλου. Διαμερίσματα δυάρια - τριάρια - τεσσάρια- καταστήματα
Επί της οδού Β. Ηρακλείου οικοδομή τεσσάρων διαμερισμάτων οροφοδιαμερισμάτα των 133τ.μ. Η οικοδομή έχει πυλωτή για πάρκιγκ

ΓΡΑΦΕΙΑ - ΙΑΤΡΕΙΑ:
- Επί της οδού Μ. Κωνσταντίνου και Κων/νου Παλαιολόγου των 80τ.μ.
- Επί της οδού Κων/νου Παλαιολόγου και Θεοτοκόπουλου 60-80 τ.μ.
- Επί της οδού Ρήγα Φερραίου στο πάρκο, 60-80-100τ.μ.

ΚΑΤΑΣΤΗΜΑΤΑ
- Επί της οδού Κ. Παλαιολόγου και Θεοτοκοπούλου των 60-80-100τ.μ.
- Επί της οδού λεωφόρου Καλλιθέας (Καρακόνερο) 90τ.μ.

ΑΠΟΘΗΚΕΣ
- Πλησίον Στέλιου Κωτιάδη των 130τ.μ.
- Στη λεωφόρο Καλλιθέας (Καρακόνερο) των 80-300τ.μ.
Οι πωλήσεις μπορούν να γίνουν και με όλα τα δάνεια τραπεζών και οργανισμών/.
Αναλαμβάνουμε ΑΝΤΙΠΑΡΟΧΕΣ και ΑΓΟΡΕΣ ΟΙΚΟΠΕΔΩΝ
Δεχόμαστε ανταλλαγές ακινήτων

ΠΛΗΡΟΦΟΡΙΕΣ:
ΔΙΑΚΟΓΕΩΡΓΙΟΥ ΚΑΛΛΙΣΤΟΣ
Τηλ. 29318 - 34598- Τηλ. 78501 - 78502
X4246-30/11

ΕΥΧΑΡΙΣΤΗΡΙΟ

Ευχαριστούμε θερμά τους ιατρούς της Α' Παθολογικής Κλινικής του Γενικού Νοσοκομείου Ρόδου **Καραταπάνη Στέλιο, Κομιανίδη Κώστα, Λίσγο Φίλιππο, Ψέλλα Χρυσόστομο, Μανωλίτση Στέλιο**, τους ειδικευόμενους ιατρούς και το νοσηλευτικό προσωπικό της ίδιας κλινικής, τους ιατρούς της Καρδιολογικής Κλινικής **Κατσίλλη Κώστα, Γιακουμάκη Τσαμπίκο, Παπακωνσταντίνου Δημήτρη, Μόσχο Νικήτα, Παπαοικονόμου Μιχαήλ** και το νοσηλευτικό προσωπικό της ίδιας κλινικής, καθώς επίσης τον διευθυντή της Αιματολογικής Κλινικής **Κουκάκη Εμμανουήλ,** τον επιμελητή **Σπανό Εμμανουήλ** και το νοσηλευτικό προσωπικό της ίδιας κλινικής και τον υπεύθυνο ιατρό της Αιμοδοσίας, επιμελητή **Κόνσολα Ιωάννη,** για τις προσπάθειες που κατέβαλαν κατά την πολυήμερη νοσηλεία στο νοσοκομείο της αγαπημένης μας συζύγου και μητέρας

Τριανταφυλιάς Χατζηπαπάκη Μπακαρή

Ευχαριστούμε θερμά

Ο σύζυγος Νικόλαος
Τα παιδιά Ταμπίκα, Μάνος, Θεοδόσης - Λίτσα

ΧΛ-15/11

ΑΝΑΚΟΙΝΩΣΗ

Ειδοποιούνται οι κάτοικοι των παρακάτω περιοχών ότι για να εκτελεστούν απαραίτητα τεχνικές εργασίες της ΔΕΗ θα γίνει διακοπή στις

16/11/03 ημέρα **Κυριακή** ως εξής:

από **08.00** έως **08.30**

& από **13.30** έως **14.00** στην ευρύτερη περιοχή της **Ανάληψης και Μιχ. Πετρίδη.**

Από **08.00** έως **14.00** στις περιοχές: **Στ. Κωτιάδη - Σ. Διάκου - Παπαμιχάλη - Δ. Αναστασιάδη - Σεμερτζίδη - Αγαθονησίου - Σαλαμίνας - Παπαχριστοδούλου - Καζατζάκη - Ολύμπου Καρπάθου - Κωνσταντάκη - Εργ. Αθηνάς - Καρανικόλα.**

Από **08.00** έως **10.00** στις περιοχές: **Εθνικής Αντίστασης (από Στ. Κωτιάδη έως Διγ. Ακρίτα)**

Από **13.45** έως **14.00** στην ευρύτερη περιοχή του **Συνοικισμού Δασκάλων - της οδού Εθνικής Αντίστασης και των κάθετων προς αυτήν οδών.**

Αν οι εργασίες τελειώσουν νωρίτερα το ρεύμα θα ξαναδοθεί πριν από τον χρόνο λήξης της διακοπής που αναφέρουμε πιο πάνω.

Γι ' αυτό το λόγο οι ηλεκτρικές εγκαταστάσεις και τα δίκτυα της ΔΕΗ θα πρέπει να θεωρούνται ότι έχουν συνέχεια ρεύμα.

Ετσι για λόγους ασφαλείας απαγορεύεται η προσέγγιση σε αγωγούς ή άλλα στοιχεία του δικτύου που βρίσκονται καταγής γιατί υπάρχει σοβαρός κίνδυνος ατυχήματος.

ΑΠΟ ΤΗ ΔΕΗ ΧΛ-15/11

Sigma travel agency

Επιτέλους κάτι εξαιρετικό για απαιτητικούς

Εκδρομή στην

ΤΟΥΡΚΙΑ

Από 5/12 επιστροφή 8/12

4 ημέρες σε πολυτελές ξενοδοχείο 5* με πρωινό μουφέ και βραδινό μπουφέ.

Με σάουνα και χαμάμ ελεύθερο.
Τοπικός ξεναγός ελληνόφωνας
Εκκλησιασμός στον Αγιο Νικόλαο στα Μύρα
Περιηγήσεις - ξεναγήσεις
Εμπειρος αρχηγός

Τηλεφωνήστε μας για περισσότερες πληροφορίες

θήμερα

ΤΥΝΗΣΙΑ

ΑΝΑΧΩΡΗΣΕΙΣ :

ΚΑΘΕ ΤΡΙΤΗ ΚΑΙ ΠΕΜΠΤΗ από Αθήνα

ΜΟΝΟ 405 Ευρώ

Ακόμη πακέτα εκδρομών για

Χριστούγεννα ή Πρωτοχρονιά

και πολλές άλλες προσφορές!

Ακόμη...

διοργανώνουμε ΣΧΟΛΙΚΕΣ εκδρομές, εκδρομές ΟΜΑΔΩΝ, ΣΩΜΑΤΕΙΩΝ για την Ελλάδα και όλο τον κόσμο σε ειδικές τιμές

Απλώς τηλεφωνήστε μας

SIGMA S.S. TRAVEL

ΤΗΛ. 22410 90049

FAX 22410 96697

Λ. Ηρακλειδών, Εμπ. Κέντρο RHODESLAND

(Μεταξύ AVRA BEACH KAI MIRA MARE)

ΥΠΕΥΘΥΝΟΣ: **ΣΤΕΡΓΕΝΑΚΗΣ Σ.**

Ωράριο: **9.00 - 17.00, 17.30-20.00**

ΧΛ-30/11

ΕΛΛΗΝΙΚΗ ΔΗΜΟΚΡΑΤΙΑ
ΝΟΜΟΣ ΔΩΔΕΚΑΝΗΣΟΥ
ΔΗΜΟΣ ΙΑΛΥΣΟΥ
Δ/ΝΣΗ ΤΕΧΝΙΚΩΝ ΥΠΗΡΕΣΙΩΝ

ΠΕΡΙΛΗΨΗ ΔΙΑΚΗΡΥΞΗΣ ΜΕΙΟΔΟΤΙΚΟΥ ΔΙΑΓΩΝΙΣΜΟΥ

Ο Δήμαρχος Ιαλυσού προκηρύσσει Δημόσιο Ανοικτό μειοδοτικό Διαγωνισμό για την ανάδειξη αναδόχου εκτέλεσης του έργου: **«ΕΠΕΚΤΑΣΗ ΔΙΚΤΥΟΥ ΥΔΡΕΥΣΗΣ ΣΤΗΝ ΟΔΟ ΔΕΥΚΑΛΙΩΝΟΣ»,** προϋπολογιζόμενης συνολικής δαπάνης κατά τη μελέτη της Υπηρεσίας **80.117,38 ευρώ,** ήτοι **46,996,17 ευρώ**, για υδραυλικές εργασίες, **13.158,93 ευρώ** Γ.Ε. & Ε.Ο. (28%) απρόβλεπτα **9.023,27ευρώ** (15%) **1.721,97 ευρώ**, για αναθεώρηση & ΦΠΑ **9.217, 04 ευρώ** .

Η δημοπράτηση γίνεται σύμφωνα με τους όρους της παρούσας διακήρυξης και σύμφωνα με τις διατάξεις του **Ν. 1418/84 άρθρο 4 παράγραφο γ΄** «Δημόσια Έργα και ρυθμίσεις συναφών θεμάτων», όπως ισχύει μετά την τροποποίησή του και τη συμπλήρωσή του από τους Νόμους **2229/94, 2308/95, 2338/95, 2372/96, 2940/01** (ΦΕΚ 180^Α/6-8-2001) και σύμφωνα με τον Ν. 2576/98 (ΦΕΚ 25^Α/9-2-1998) περί «Βελτίωσης των διαδικασιών για την ανάθεση της κατασκευής των Δημοσίων έργων και άλλες διατάξεις», των εκτελεστικών τους **Π.Δ. 609/85** και **472/85** όπως ισχύουν μετά την τροποποίησή τους από τα **Π.Δ. 368/94, 285/97, 402/96, 210/97, 218/99** καθώς και την απόφαση **Δ17α/08/16/Φ.Ν. 402/10-2-98 (Φ.Ε.Κ. 116Β'/12-2-98),** «Διαδικασία για την ανάδειξη αναδόχου κατασκευής Δημοσίων έργων», όπως αυτή τροποποιήθηκε με την απόφαση **Δ17α/10/65/Φ.Ν. 402/24-7-98** (Φ.Ε.Κ. 835^Β/12-8-98), και με τις εγκυκλίους Υ.ΠΕ.ΧΩ.Δ.Ε. - Γ.Γ.Δ.Ε./Δνση Νομοθετικού Συντονισμού & Κωδικοποίησης, **Ε27/1998** με αριθμό πρωτ. **Δ17α/03/71/Φ.Ν. 402/28-8-1998, Ε16/1999** με αριθμό πρωτ. **Δ17α/05/35/ Φ.Ν. 402/26-4-1999** και **Ε23/2000** με αριθμό πρωτ. **Δ17α/05/42/Φ.Ν. 402/2-8-2000.**

1. Το έργο χρηματοδοτείται από ιδίους πόρους 2003

2. Ο διαγωνισμός θα διεξαχθεί την 3/12/2003 ημέρα Τετάρτη και ώρα 11η πρωινή (λήξη επίδοσης προσφορών) στα γραφεία της ΤΥ του Δήμου στην Ιαλυσό στο Δημαρχείο.

3. Το έργο ανήκει στην κατηγορία **«ΥΔΡΑΥΛΙΚΑ»** σύμφωνα με την απόφαση Δ17α/10/65/Φ.Ν. 402/98 (Φ.Ε.Κ. 835Β'/12-8-98).

Στο μειοδοτικό Διαγωνισμό γίνονται δεκτές εργολαπτικές επιχειρήσεις δημοσίων έργων, Εταιρικής μορφής ή σε κοινοπραξία εγγεγραμμένες στο Μ.Ε.Ε.Π. στην **Α1 τάξη και άνω έως και 2η** για έργα **ΥΔΡΑΥΛΙΚΑ**, σύμφωνα αφενός με την παράγραφο 7 του άρθρου 2 του Π.Δ. 609/85 όπως αντικαταστάθηκε από την παράγραφο 1 του άρθρου 1 του Π.Δ. 285/97 και από την παράγραφο 2 του άρθρου 1 του Π.Δ. 218/99 και συμπληρώθηκε με την παράγραφο 3 του άρθρου 1 του Π.Δ. 218/99 σχετικά με τις διατάξεις για τα κατώτατα όρια και αφετέρου σύμφωνα με τις παραγράφους 40, 41 και 42 του άρθρου 4 του **Ν. 2940/01,** καθώς επίσης και με τη με αριθμό Δ17α/03/74/Φ.Ν. 312 / 16-12-1994 (Φ.Ε.Κ. 935Β της 22-12-94) απόφαση Υ.ΠΕ.ΧΩ.Δ.Ε. και και με την αρ. Δ17α/05/77/Φ.Ν. 312/23-12-94 εγκύκλιο 51/94.

4. Η εγγύηση συμμετοχής ορίζεται στο **2%** (**δύο** επί τοις εκατό) του ανωτέρω προϋπολογισμού, **3.390 ευρώ (τρεις χιλιάδες διακόσια πενήντα έξι ευρώ)** και θα απευθύνεται προς το **ΔΗΜΟ ΙΑΛΥΣΟΥ.**

5. Η συνολική προθεσμία για την αποπεράτωση του έργου ορίζεται σε εξήντα (60) ημερολογιακές ημέρες από την ημέρα που θα υπογραφεί η σύμβαση. Κατά τα λοιπά, ισχύουν οι διατάξεις της παραγράφου 4 του άρθρου 5 του Ν. 1418/84, όπως τροποποιήθηκε και συμπληρώθηκε με τον Ν. 2229/94 και του άρθρου 36 του Π.Δ. 609/85.

Εκτός από τη συνολική προθεσμία, ο ανάδοχος είναι υποχρεωμένος να τηρήσει τις τμηματικές προθεσμίες, στις οποίες χωρίζεται η συνολική προθεσμία περάτωσης του έργου.

Η συνολική προθεσμία του έργου χωρίζεται στις παρακάτω τμηματικές προθεσμίες:

1η Τμηματική Προθεσμία.

Μέσα σε προθεσμία δεκαπέντε (15) ημερολογιακών ημερών από την υπογραφή της Σύμβασης, ο ανάδοχος υποχρεούται να συντάξει και να υποβάλει στην υπηρεσία για έγκριση το «χρονοδιάγραμμα κατασκευής του έργου» όπως προβλέπεται από την παρούσα Ε.Σ.Υ. άρθρο 6.

Η έναρξη των εργασιών του έργου από μέρους του Αναδόχου, δεν μπορεί να καθυστερήσει πέραν των δέκα (10) ημερολογιακών ημερών από την υπογραφή της Σύμβασης. Επίσης στο ίδιο χρονικό διάστημα, ο ανάδοχος οφείλει να συντάξει και να υποβάλει το οργανόγραμμα του εργοταξίου, σύμφωνα με το άρθρο 7 του Π.Δ. 368/94.

2η Τμηματική Προθεσμία

Μέσα σε προθεσμία (30) ημερολογιακών ημερών από την υπογραφή της σύμβασης, ο ανάδοχος υποχρεούται να έχει αποπερατώσει έργο αξίας ίσης με το 60% του αθροίσματος εργασιών του προϋπολογισμού προσφοράς.

3η Τμηματική Προθεσμία

Μέσα σε προθεσμία (50) ημερολογιακών ημερών από την υπογραφή της Σύμβασης, ο ανάδοχος θα έχει εκτελέσει έργο, συνολικής αξίας ίσης με το 95% της δαπάνης εργασιών του προϋπολογισμού προσφοράς.

6. Τα τεύχη μειοδοτικού διαγωνισμού χορηγούνται όλες τις εργάσιμες ημέρες και ώρες στα γραφεία της Τ.Υ. του Δήμου Ιαλυσού, μέχρι την 2/12/2003 μετά την προσκόμιση τριπλότυπης απόδειξης της Ταμειακής Υπηρεσίας του Δήμου Ιαλυσού, ποσού **20 ευρώ**, πληροφορίες κ. Μαγριπλή Εμμανουήλ, τηλ.: 22410/98438

Ο ΔΗΜΑΡΧΟΣ
ΣΤΕΡΓΟΣ ΣΤΑΓΚΑΣ

ΧΛ-15/11

ΕΛΛΗΝΙΚΗ ΔΗΜΟΚΡΑΤΙΑ
ΝΟΜΟΣ ΔΩΔΕΚΑΝΗΣΟΥ
ΔΗΜΟΣ ΙΑΛΥΣΟΥ
Δ/ΝΣΗ ΤΕΧΝΙΚΩΝ ΥΠΗΡΕΣΙΩΝ

ΠΕΡΙΛΗΨΗ ΔΙΑΚΗΡΥΞΗΣ ΜΕΙΟΔΟΤΙΚΟΥ ΔΙΑΓΩΝΙΣΜΟΥ

Ο Δήμαρχος Ιαλυσού προκηρύσσει Δημόσιο Ανοικτό μειοδοτικό Διαγωνισμό για την ανάδειξη αναδόχου εκτέλεσης του έργου: **«ΕΡΓΑΣΙΕΣ ΔΙΑΜΟΡΦΩΣΗΣ ΟΔΩΝ ΦΕΡΕΝΙΚΗΣ ΚΑΙ ΠΡΩΤΟΓΕΝΟΥΣ»,** προϋπολογιζόμενης συνολικής δαπάνης κατά τη μελέτη της Υπηρεσίας **169.500 ευρώ,** ήτοι **100.543,30 ευρώ**, για υδραυλικές εργασίες, **28.152,12 ευρώ** Γ.Ε. & Ε.Ο. (28%) απρόβλεπτα **19.304,31 ευρώ** (15%) **2.000,16 ευρώ**, για αναθεώρηση **& ΦΠΑ 19.500,00 ευρώ** .

Η δημοπράτηση γίνεται σύμφωνα με τους όρους της παρούσας διακήρυξης και σύμφωνα με τις διατάξεις του **Ν. 1418/84 άρθρο 4 παράγραφο γ΄** «Δημόσια Έργα και ρυθμίσεις συναφών θεμάτων», όπως ισχύει μετά την τροποποίησή του και τη συμπλήρωσή του από τους Νόμους **2229/94, 2308/95, 2338/95, 2372/96, 2940/01** (ΦΕΚ 180^Α/6-8-2001) και σύμφωνα με τον Ν. 2576/98 (ΦΕΚ 25^Α/9-2-1998) περί «Βελτίωσης των διαδικασιών για την ανάθεση της κατασκευής των Δημοσίων έργων και άλλες διατάξεις», των εκτελεστικών τους **Π.Δ. 609/85** και **472/85** όπως ισχύουν μετά την τροποποίησή τους από τα **Π.Δ. 368/94, 285/97, 402/96, 210/97, 218/99** καθώς και την απόφαση **Δ17α/08/16/Φ.Ν. 402/10-2-98 (Φ.Ε.Κ. 116Β'/12-2-98),** «Διαδικασία για την ανάδειξη αναδόχου κατασκευής Δημοσίων έργων», όπως αυτή τροποποιήθηκε με την απόφαση **Δ17α/10/65/Φ.Ν. 402/24-7-98** (Φ.Ε.Κ. 835^Β/12-8-98), και με τις εγκυκλίους Υ.ΠΕ.ΧΩ.Δ.Ε. - Γ.Γ.Δ.Ε./Δνση Νομοθετικού Συντονισμού & Κωδικοποίησης, **Ε27/1998** με αριθμό πρωτ. **Δ17α/03/71/Φ.Ν. 402/28-8-1998, Ε16/1999** με αριθμό πρωτ. **Δ17α/05/35/ Φ.Ν. 402/26-4-1999** και **Ε23/2000** με αριθμό πρωτ. **Δ17α/05/42/Φ.Ν. 402/2-8-2000.**

1. Το έργο χρηματοδοτείται από ιδίους πόρους 2003

2. Ο διαγωνισμός θα διεξαχθεί την 03/12/2003 ημέρα Τετάρτη και ώρα 11η πρωινή (λήξη επίδοσης προσφορών) στα γραφεία της ΤΥ του Δήμου στην Ιαλυσό στο Δημαρχείο.

3. Το έργο ανήκει στην κατηγορία **«ΥΔΡΑΥΛΙΚΑ»** σύμφωνα με την απόφαση Δ17α/10/65/Φ.Ν. 402/98 (Φ.Ε.Κ. 835Β'/12-8-98).

Στο μειοδοτικό Διαγωνισμό γίνονται δεκτές εργολαπτικές επιχειρήσεις δημοσίων έργων, Εταιρικής μορφής ή σε κοινοπραξία εγγεγραμμένες στο Μ.Ε.Ε.Π. στην **Α2 τάξη και άνω έως και 2η** για έργα **ΥΔΡΑΥΛΙΚΑ**, σύμφωνα αφενός με την παράγραφο 7 του άρθρου 2 του Π.Δ. 609/85 όπως αντικαταστάθηκε από την παράγραφο 1 του άρθρου 1 του Π.Δ. 285/97 και από την παράγραφο 2 του άρθρου 1 του Π.Δ. 218/99 και συμπληρώθηκε με την παράγραφο 3 του άρθρου 1 του Π.Δ. 218/99 σχετικά με τις διατάξεις για τα κατώτατα όρια και αφετέρου σύμφωνα με τις παραγράφους 40, 41 και 42 του άρθρου 4 του **Ν. 2940/01,** καθώς επίσης και με τη με αριθμό Δ17α/03/74/Φ.Ν. 312 / 16-12-1994 (Φ.Ε.Κ. 935Β της 22-12-94) απόφαση Υ.ΠΕ.ΧΩ.Δ.Ε. και και με την αρ. Δ17α/05/77/Φ.Ν. 312/23-12-94 εγκύκλιο 51/94.

4. Η εγγύηση συμμετοχής ορίζεται στο **2%** (**δύο** επί τοις εκατό) του ανωτέρω προϋπολογισμού, **3.390 ευρώ (τρεις χιλιάδες διακόσια πενήντα έξι ευρώ)** και θα απευθύνεται προς το **ΔΗΜΟ ΙΑΛΥΣΟΥ.**

5. Η συνολική προθεσμία για την αποπεράτωση του έργου ορίζεται σε εξήντα (60) ημερολογιακές ημέρες από την ημέρα που θα υπογραφεί η σύμβαση. Κατά τα λοιπά, ισχύουν οι διατάξεις της παραγράφου 4 του άρθρου 5 του Ν. 1418/84, όπως τροποποιήθηκε και συμπληρώθηκε με τον Ν. 2229/94 και του άρθρου 36 του Π.Δ. 609/85.

Εκτός από τη συνολική προθεσμία, ο ανάδοχος είναι υποχρεωμένος να τηρήσει τις τμηματικές προθεσμίες, στις οποίες χωρίζεται η συνολική προθεσμία περάτωσης του έργου.

Η συνολική προθεσμία του έργου χωρίζεται στις παρακάτω τμηματικές προθεσμίες:

1η Τμηματική Προθεσμία.

Μέσα σε προθεσμία δεκαπέντε (15) ημερολογιακών ημερών από την υπογραφή της Σύμβασης, ο ανάδοχος υποχρεούται να συντάξει και να υποβάλει στην υπηρεσία για έγκριση το «χρονοδιάγραμμα κατασκευής του έργου» όπως προβλέπεται από την παρούσα Ε.Σ.Υ. άρθρο 6.

Η έναρξη των εργασιών του έργου από μέρους του Αναδόχου, δεν μπορεί να καθυστερήσει πέραν των δέκα (10) ημερολογιακών ημερών από την υπογραφή της Σύμβασης. Επίσης στο ίδιο χρονικό διάστημα, ο ανάδοχος οφείλει να συντάξει και να υποβάλει το οργανόγραμμα του εργοταξίου, σύμφωνα με το άρθρο 7 του Π.Δ. 368/94.

2η Τμηματική Προθεσμία

Μέσα σε προθεσμία (30) ημερολογιακών ημερών από την υπογραφή της σύμβασης, ο ανάδοχος υποχρεούται να έχει αποπερατώσει έργο αξίας ίσης με το 60% του αθροίσματος εργασιών του προϋπολογισμού προσφοράς.

3η Τμηματική Προθεσμία

Μέσα σε προθεσμία (50) ημερολογιακών ημερών από την υπογραφή της Σύμβασης, ο ανάδοχος θα έχει εκτελέσει έργο, συνολικής αξίας ίσης με το 95% της δαπάνης εργασιών του προϋπολογισμού προσφοράς.

6. Τα τεύχη μειοδοτικού διαγωνισμού χορηγούνται όλες τις εργάσιμες ημέρες και ώρες στα γραφεία της Τ.Υ. του Δήμου Ιαλυσού, μέχρι την 2/12/2003 μετά την προσκόμιση τριπλότυπης απόδειξης της Ταμειακής Υπηρεσίας του Δήμου Ιαλυσού, ποσού **20 ευρώ**, πληροφορίες κ. Μαγριπλή Εμμανουήλ, τηλ.: 22410/98438

Ο ΔΗΜΑΡΧΟΣ
ΣΤΕΡΓΟΣ ΣΤΑΓΚΑΣ

ΧΛ-15/11

ΕΛΛΗΝΙΚΗ ΔΗΜΟΚΡΑΤΙΑ
ΠΕΡΙΦΕΡΕΙΑ ΝΟΤΙΟΥ ΑΙΓΑΙΟΥ
ΝΟΜΟΣ ΔΩΔΕΚΑΝΗΣΟΥ
ΔΗΜΟΣ ΝΟΤΙΑΣ ΡΟΔΟΥ

ΠΕΡΙΛΗΨΗ ΑΝΑΚΟΙΝΩΣΗΣ

Ο Δήμος Νότιας Ρόδου ανακοινώνει την πρόσληψη εποχιακού προσωπικού ανταποδοτικού χαρακτήρα με σύμβαση εργασίας ιδιωτικού δικαίου ορισμένου χρόνου, συνολικού αριθμού 8 ατόμων για την κάλυψη παροδικών αναγκών της Υπηρεσίας Καθαριότητας για τις εξής κατά αριθμό ατόμων ειδικότητες, με τα αντίστοιχα ειδικά τυπικά προσόντα και την αντίστοιχη χρονική περίοδο.

Ειδικότητα: ΥΕ 16 Εργάτες Καθαριότητας
Αριθμός ατόμων: 8
Ειδικά τυπικά προσόντα: Δεν απαιτούνται
Χρονική διάρκεια: 8 μήνες

ΓΕΝΙΚΑ ΠΡΟΣΟΝΤΑ ΠΡΟΣΛΗΨΗΣ

1. Οι υποψήφιοι πρέπει να έχουν ηλικία από 18 έως 65 ετών (Ν.3174/2003 άρθρο 9 παρ. 5). (παρ. 6 άρθρο 21 ν. 2190/1994 σε συνδυασμό με την παρ. 11 του άρρθου 10 του Ν. 3051/2002).

2. Να έχουν την υγεία και τη φυσική καταλληλότητα που τους επιτρέπει την εκτέλεση των καθηκόντων της θέσης που επιλέγουν.

3. Να μην έχουν κώλυμα κατά το άρθρο 8 του Υπαλληλικού Κώδικα (καταδίκη υποδικία, δικαστική συμπαράσταση), με την επιφύλαξη της επόμενης εξαίρεσης.

Εξαίρεση: Οι υποψήφιοι για θέσεις βοηθητικού ή ανειδίκευτου προσωπικού υπό την προϋπόθεση ότι έχουν εκτίσει την ποινή ή τα μέτρα ασφαλείας που τους έχουν επιβληθεί έχουν αρθεί ή έχουν απολυθεί υπό όρο (Ν.2207/1994 άρθρο 4 παρ. 6).

ΠΡΟΘΕΣΜΙΑ ΥΠΟΒΟΛΗΣ ΑΙΤΗΣΕΩΝ

Οι ενδιαφερόμενοι μπορούν να υποβάλουν αίτηση στα γραφεία της υπηρεσίας μας (ΔΗΜΟΣ ΝΟΤΙΑΣ ΡΟΔΟΥ) στο Γεννάδι και ειδικότερα στην υπηρεσία (Γραφείου Προσωπικού αρμόδια υπάλληλος κ. Μάτση Αλεξάνδρα τηλ. 22410-29124) εντός προθεσμίας δέκα (10) ημερών που αρχίζει από την επόμενη ημέρα της τελευταίας δημοσίευσης, της παρούσας σε τοπικές εφημερίδες ή της ανάρτησής της στο κατάστημα της υπηρεσίας και στο χώρο ανακοινώσεων του δημοτικού ή κοινοτικού καταστήματος, εφόσον η ανάρτησή της είναι τυχόν μεταγενέστερη της δημοσίευσης στις εφημερίδες (παρ. 10 αρθ. 12 Ν. 2190/1994).

Ο Δήμαρχος
Σαββής Εμμανουήλ

ΧΛ- 15/11



ΑΠΟΣΠΑΣΜΑ
Αρ. 705/2003

Δικαστικός επιμελητής: Μιχάλης Στεφάνου Μελλίνης

Επισπεύδουσα: Alpha Τράπεζα Ανώνυμη Εταιρία και τον διακριτικλο τίτλο «ALPHA BANK» ως καθολική διάδοχος της «Ιονικής και Λαϊκής Τράπεζας Α.Ε.»

Οφειλέτης: Ανδρ. Αναστασάκης Α.Ε.

Καθ' ου υπερθεματιστής: Γεώργιος Αθανασάκης

Πλειστηριασμός: 3 Δεκεμβρίου 2003

Υπάλληλος Δημήτρης Γιώρτσος

Τόπος: Το δημοτικό κατάστημα Δήμου Λινδίων. Αγρός κατά το κτηματολόγιο που βρίσκεται στη θέση «Χόχλακας» κτηματικής περιφέρειας Λάρδου επιφάνειας συνολικής 1080 τ.μ. με Κτηματολογικά στοιχεία Τόμος 25 (26) γαιών Λάρδου Φύλλο 71 (50) μερίδα 1965 και φάκελλος.

Εκτιμήθηκε με την 612/99 απόφαση του Μον. Πρωτοδ. Ρόδου 58.690 ευρώ.

Πρώτη προσφορά 29.347.03 ευρώ.

Σύνταξα το απόσπασμα στις 23-5-2002

Ο δηλοποιών δικαστικός επιμελητής
Μιχαήλ Στεφάνου Μελλίνης

ΧΛ-15/11

ΤΗΛΕΟΡΑΣΗ

ΕΤ-1

07.00 Εκπαιδευτική τηλεόραση
10.00 Μικρές ιστορίες από όλο τον κόσμο
10.30 Παιδικές σειρές και κινούμενα σχέδια
13.00 Υπαιθρος χώρα
13.30 Με αρετή και τόλμη
14.00 Κοινοβούλιο αιχμής
15.00 Ελλάδα-Ευρώπη
16.00 Ανθρωπος και περιβάλλον
16.45 Pre game
17.00 Πρωτάθλημα μπάσκετ: «Περιστέρι - Μακεδονικός»
19.00 Πρωτάθλημα μπάσκετ: «ΠΑΟΚ - Παναθηναϊκός»
21.00 Eurovision Junior
22.00 Ομιλείτε ελληνικά;
23.00 Ειδήσεις - Αθλητικά - Χρηματιστήριο - Καιρός - Κλήρωση ΛΟΤΤΟ
23.45 Μεγάλοι κινηματογραφικοί δημιουργοί «Νοσταλγία»
• Συνέχεια με επαναλήψεις

NET

07.00 Ουράνιο τόξο
09.00 Σαββατοκύριακο
12.00 Ειδήσεις
12.30 Νερό, η πηγή της ζωής
13.00 Σπορ ιστορίες
14.00 Ζώνη ασφαλείας
15.00 Ειδήσεις
16.00 Ελληνική ταινία «Γιακουμής, μμια ρωμαίικη καρδιά»
18.00 Ειδήσεις - Δελτίο στη νοηματική
18.30 Ελληνική ταινία «Οι γαμπροί της Ευτυχίας»
20.00 Αποστολή στο Διάστημα
21.00 Ειδήσεις
22.00 Κοίτα τι έκανες
24.00 Στα άκρα
01.00 Ειδήσεις
01.15 Ξένη ταινία «Ο διώκτης»
• Συνέχεια με επαναλήψεις

ΕΤ-3

08.00 Παιδικές σειρές
10.30 Τσίρκο
11.30 Αλλιώς
12.00 Συνεμανία (Ε)
13.00 Ειδήσεις
13.30 Βόλεϊ γυναικών - πρωτάθλημα Α1 Εθνικής κατηγορίας Α' γύρος «Φιλαθλητικος ΠΑΟΚ - Αρης»
15.00 Το «Αξιον Εστί» στη Θεσσαλονίκη
16.00 Νόστος
17.30 Design 100%
18.00 Ξένη ταινία «Ο μαχητής των άστρων»
20.00 Τζάκσον Πόλοκ
20.30 Ειδήσεις
21.30 Ελλάδα - Τέχνη - Πολιτισμός στο 2004
22.30 Σαν παλιό σινεμά
23.00 Αθλητικό Σαββατόβραδο
24.00 Ειδήσεις
00.30 Ξένη ταινία «Βαρόνος Μινχάουζεν»
• Συνέχεια με επαναλήψεις

MEGA

06.00 Η δίψα (Ε)
07.00 Ο επισκέπτης της ομίχλης (Ε)
07.00 Οσα φέρνει η ώρα (Ε)
08.00 Κόκκινο φεγγάρι (Ε)
09.00 Με δύο μαμάδες (Ε)
09.50 Το παιδί μου κι εγώ
10.00 Τα μυστικά της Βέφας - Οι καλύτερες συνταγές
11.00 Εκμέκ παγωτό (Ε)
12.00 Αυθαίρετοι (Ε)
13.00 Mega Star
14.00 Ειδήσεις
14.50 Debate
15.50 Traction
16.30 Μπουκιά και συχώριο
17.30 Ξένη ταινία «Η κούκλα και το τέρας»
20.00 Ειδήσεις
21.00 Το show των εκατομμυρίων
22.30 Prive
24.00 Ειδήσεις
01.00 Ξένη ταινία «Εκδίκηση μέχρι θανάτου»
03.00 Φεύγα (Ε)
03.50 Τηλεμάρκετινγκ
04.15 Πειρασμός (Ε)

ANT-1

06.00 Η δικαστίνα (Ε)
06.50 Στούντιο με θέα
10.30 Της Ελλάδος τα παιδιά (Ε)
11.00 Οικογένεια Καραμπελα (Ε)
12.00 Κωνσταντίνου και Ελένης (Ε)
12.55 Super game
13.00 Σούπερ Σάββατο
14.00 Ειδήσεις
14.40 Δρ. Κουίν: Μόνο στην Αγρια Δύση
15.40 The mission (Ε)
16.40 Εγκλήματα (Ε)
17.30 Τα νέα του ΑΝΤ1 - Ειδήσεις στη νοηματική
17.40 Εγκλήματα (συνέχεια)
18.00 Ελληνική ταινία
20.00 Ειδήσεις
21.00 Θέατρο
23.50 Mission
00.50 Ειδήσεις
01.10 Ξένη ταινία «Παιχνίδι προδοσίας»
03.00 Στα σύνορα της φαντασίας
04.00 Mission
05.00 Τηλεμάρκετινγκ

STAR

06.45 Παιδικό πρόγραμμα
13.00 Ειδήσεις
13.30 Οικογένεια Γκίλμορ
14.30 Τα φιλαράκια
15.30 Σούπερμαν, τα χρόνια της νιότης
16.30 Οι μάγισσες
17.30 Πως γυρίστηκε η ταινία «The Matrix revolutions»
18.00 Ξένη ταινία «Το τρομερό παιδί»
19.30 Ειδήσεις
21.00 Πάμε για άλλα
22.30 Ελληνική ταινία «Μια μοντέρνα σταχτοπούτα»
00.30 Ειδήσεις
00.45 Ξένη ταινία «Ζώντας τον εφιάλτη»
22.45 Ξένη ταινία «Σκοτεινό μονοπάτι»
02.45 Αστέρια στο πεντάγραμμο (βίντεοκλιπ)

ALPHA

05.45 Εν λευκώ (Ε)
06.45 Πρωϊνές σελίδες
10.00 Πέρα από τον ορίζοντα (Ε)
11.00 Παραπληροφόρηση
12.00 Ελληνική ταινία «Κρυαγή» (περιπέτεια 1964)
14.00 Ειδήσεις
14.45 Ωραίοι... ως Ελληνες
15.45 Καλά να πάθεις (Ε)
16.45 Ακροβατώντας (Ε)
17.45 Ειδήσεις
18.00 Ελληνική ταινία «Ο αισιόδοξος»
20.00 Ειδήσεις
21.00 Αγγελοι του Alpha (σατιρική εκπομπή)
22.30 Αγώνας ποδοσφαίρου «Ισπανία - Νορβηγία»
01.00 Ειδήσεις
01.15 Το καφενείο των φιλάθλων
03.00 Point man
04.00 Τηλεαγορές
04.30 Παραπληροφόρηση (Ε)

ALTER

06.10 Alter kids
12.15 Γκάρφιλντ
12.30 Hit parade
123.15 Life styl (Ε0
14.15 Ελληνική ταινία «Ο Παπατρέχας»
16.15 Παρατράγουδα
18.45 Το πρώτο θέμα
19.00 Ειδήσεις
20.00 Η φωνή του πολίτη
21:00 Μήτσι - Χώστα (Ε)
21.30 Ξένη ταινία «Χελωνονιντζάκια: η μεγάλη επιστροφή»
23.15 Ειδήσεις
23.30 Χωρίς μοντάζ ΙΙ
02.00 Μαγκάϊβερ
03.00 Aphrodisia
03.10 Ξένη ταινία «Κεραυνοβόλος έρωτας»
05.15 Τόλμη και γοητεία (Ε)
05.45 Alter clips

ΙΡΙΔΑ

Ελλ. Μούσα Λαϊκή
16.00 Κινουμενα σχέδια
17.00 Ελάτε να γίνουμε φίλοι
με τη Βάσω Αρφαρά
18.00 Τηλεπωλήσεις
19.30 IN QUIRING (νεανική σειρά)
20.00 Τοπικά γεγονότα
με την Ελένη Γλεντή
22.00 Ολυμπιάδα όλη η Ελλάδα (Ε)
23.00 Fun in Action
24.00 Τοπικά γεγονότα

ΠΡΟΟΔΟΣΠΟΡ

Προβληματίζεται η ΕΠΣΔ

Για την ανάληψη της τεχνικής ηγεσίας του Απόλλωνα από τον Κώστα Λεπτοκαρίδη

Πρόβλημα αναμένεται να δημιουργηθεί στην Ένωση Ποδοσφαιρικών Σωματείων μετά από την απόφαση του Ενωσιακού προπονητή Κώστα Λεπτοκαρίδη να αναλάβει την τεχνική ηγεσία του Απόλλωνα Καλυθιών!

Η απόφαση στην τελευταία γενική συνέλευση της Ένωσης που απαγορεύει στον Ενωσιακό τεχνικό να εργάζεται και σε άλλη ομάδα, φέρνει σε πολύ δύσκολη θέση την διοίκηση της Ένωσης η οποία καλείται την προσεχή Τετάρτη να αποφασίσει για το ποιο θα είναι το μέλλον του έμπειρου τεχνικού στον πάγκο των Μικτών ομάδων Προπαίδων και Τζούνιορ. Ο ίδιος πάντως με χθεσινές του δηλώσεις δεν έδειξε να ανησυχεί ιδιαίτερα λέγοντας χαρακτηριστικά ότι, «δεν νομίζω να υπάρξει πρόβλημα.

Θα προλαβαίνω να ασχολούμαι και με την Μικτή ομάδα με την οποία έτσι και αλλιώς θα έχω προπόνηση μια φορά την εβδομάδα. Θέλω να παραμείνω και στην Μικτή. Εξάλλου δεν έχω υπογράψει κανένα συμφωνητικό με την ΕΠΣΔ όπως έχει κάνει ο Χρήστος Καλαϊτζίδης και ο Γιώργος ο Μπουσγανάς. Εγώ είμαι διαφορετική περίπτωση.



Μόνο αν θέλουν κάποιοι θα μου δημιουργήσουν πρόβλημα».

Τελείωσε το σήριαλ

Αγροτικός Αστέρας και Καβάλα υποχρεούνται πλέον να «κατέβουν» στην Γ' Εθνική Κατηγορία

Οριστικά τέλος έλαβε από χθες το σήριαλ που είχε να κάνει με τον Αγροτικό Αστέρα και την Καβάλα. Όπως αποφάσισε χθες η ΕΠΑΕ και οι δυο ομάδες υποχρεούνται πλέον να «κατέβουν» στο πρωτάθλημα της Γ' Εθνικής Κατηγορίας, κάτι που σημαίνει ότι θα πρέπει να δώσουν αναδρομικά τα παιχνίδια που «χρωστάνε» και κανονικά τα υπόλοιπα που απομένουν έως και το φινάλε του πρωταθλήματος.

Όλα δείχνουν ότι η ΕΠΑΕ θα ορίσει τα πρώτα εξ' αναβολής παιχνίδια τους την προσεχή Τετάρτη ενώ από την μεθεπόμενη αγωνιστική θα ακολουθούν το πρόγραμμα του πρωταθλήματος. Όλα δείχνουν πάντως ότι θα μπούνε σε μια πολύ μεγάλη ταλαιπωρία καθώς θα αναγκάζονται να δίνουν τρία παιχνίδια την εβδομάδα (Κυριακή, Τετάρτη, Κυριακή) μέχρι να καλύψουν όλα τα κενά. Αυτό φυσικά είναι κάτι που θα ευνοεί όλους τους αντιπάλους τους καθώς εκ των πραγμάτων οι παίκτες και των δυο ομάδων θα είναι σε κάποιο σημείο ιδιαιτέρως κουρασμένοι απ' όλους αυτούς τους αγώνες.

Ο Φωστήρας και η Παναχαϊκή

Ο Φωστήρας και η Παναχαϊκή θα είναι οι ομάδες που σίγουρα θα υποβιβαστούν στην Δ' Εθνική Κατηγορία. Από εκεί και πέρα η ομάδα που θα τερματίσει στην τελευταία θέση του βαθμολογικού πίνακα θα δώσει αγώνα μπαράζ με αυτή που θα τερματίσει στην τρίτη θέση της βαθμολογίας της Γ' Εθνικής. Αν την κερδίσει θα παραμείνει στην ίδια κατηγορία και αν φυσικά ηττηθεί υποβιβάζεται και ανεβαίνει η άλλη.

Η Ρόδος

Χωρίς τον Σάσα Γιόνοβιτς έγινε η χθεσινή προπόνηση της Ρόδου για μια ακόμα φορά στο Δημοτικό Στάδιο της πόλης μας. Ο έμπειρος αμυντικός είχε ενοχλήσεις στην μέση του μετά από μια απότομη κίνηση που έκανε στο σπίτι του με αποτέλεσμα για προληπτικούς λόγους να μην γυμναστεί. Ακολουθεί θεραπευτική αγωγή και όλα δείχνουν ότι δεν θα αντιμετωπίσει πρόβλημα ενόψει του αυριανού δύσκολου εκτός έδρας αγώνα με τους Λύκους. Από το παιχνίδι αυτό όπως όλα δείχνουν θα απουσιάσει σίγουρα ο Γιώργος Καντιμοίρης παρά το ότι το τελευταίο διάστημα ακολουθεί το κανονικό πρόγραμμα των προπονήσεων. Ο παίκτης που είχε ενοχλήσεις στο γόνατό του έκανε μαγνητική τομογραφία η οποία πάντως δεν έδειξε τίποτα το ανησυχητικό. Έτσι θα πρέπει να θεωρείται δεδομένο ότι θα είναι σε θέση να ενισχύσει τις προσπάθειες των συμπαικτών του από το μεθεπόμενο παιχνίδι της ομάδας της πόλης μας. Σήμερα στις 10 το πρωί θα γίνει η τελευταία προπόνηση και το μεσημέρι οι «πράσινοι» θα αναχωρήσουν για την συμπρωτεύουσα.



• Κανονικά στις 3 μ.μ και όχι στις 2 μ.μ θα ξεκινήσει αύριο ο αγώνας με τους Λύκους και αυτό γιατί δεν έγινε δεκτό το αίτημα της Ρόδου για αλλαγή ώρας. Και αυτό διότι ο ΟΠΑΠ δεν ήθελε να κλείσει τις μηχανές του ΠΡΟ ΠΟ νωρίτερα μόνο και μόνο για ένα παιχνίδι του δελτίου. Έτσι η αποστολή της Ρόδου θα αναγκαστεί να κάνει δυο διανυκτερεύσεις και θα επιστρέψει στην βάση της την Δευτέρα το πρωί.

Ο Χειμωνέτος ξεκίνησε προετοιμασία στα Χανιά

Στα Χανιά βρίσκεται για προετοιμασία με την εθνική ομάδα πίστας ο Γιώργος Χειμωνέτος, όπως αποκλειστικά έγραψε στις αρχές της εβδομάδας η «Πρόοδος». Σχετικό είναι το χθεσινό τηλεγράφημα του Αθηναϊκού Πρακτορείου Ειδήσεων:

«Οι εθνικές προολυμπιακές ομάδες πίστας ταχύτητας και αντοχής, ξεκίνησαν από χθες τη βασική προετοιμασία τους στα Χανιά ενόψει της νέας αγωνιστικής περιόδου του 2004. Η εθνική ομάδα πίστας ταχύτητας με τους αθλητές Γεωργαλή Δημήτρη (Τρίκκη Τρικάλων), Βασιλόπουλο Λάμπρο (ΠΟ Πατρών), Μπάρκα Κλεάνθη (Βέλος Θεσ.), Αγγελίδη Νίκο (Ν. Ιωνία), Χειμωνέτο Γιώργο (Διαγόρας Ρόδου), Μαντζουράνη Θανάση (Βέλος Θεσσαλονίκη), Σκούμπα Λάζαρο (Θησέας Ζωγράφου) και Τρουλινό Κώστα (ΠΟΗ Κάστρο), θα πραγματοποιήσει την προετοιμασία της στην Κρήτη έως 28 Νοεμβρίου υπό τις οδηγίες του ομοσπονδιακού προπονητή Γιάννη Καρυπίδη.

Επίσης, στα Χανιά θα προετοιμαστεί η εθνική προολυμπιακή ομάδα πίστας αντοχής, με τους αθλητές Αναστόπουλο Βασίλη (ΠΟ Πατρών), Ταμουρίδη Γιάννη (Αυτόδρομος Πανοράματος), Ποτουρίδη Ελπιδόφορο (Ν. Ιωνία), Γιαννιώση Βασίλη (Ν. Ιωνία), Νίνο Γιώργο (Κρόνος Νίκαιας), Τσακουρίδη Γιάννη (Βέλος Θεσσαλονίκης) και Ελληνικάκη Ελευθερία (Τάλως Νέας Κυδωνίας Χανίων). Η προετοιμασία θα διαρκέσει έως τις 22 Δεκεμβρίου και θα γίνει υπό τις οδηγίες του Εθνικού προπονητή, Γιώργου Λεβεντάκη».

ΠΑΟ ΔΙΑΓΟΡΑΣ

Αναχωρεί αισιόδοξος

Στην Σάμο μεταβαίνουν σήμερα οι «κυανέρυθροι» για το αυριανό παιχνίδι με την τοπική Αναγέννηση

Με αισιοδοξία ότι θα μπορέσει να πάρει τους τρεις βαθμούς της νίκης αναχωρεί σήμερα αεροπορικώς για την Σάμο η αποστολή του Διαγόρα ενόψει του αυριανού αγώνα με την τοπική Αναγέννηση που βρίσκεται στην τελευταία θέση του βαθμολογικού πίνακα. Λίγο πριν από το τέλος της χθεσινής προπόνησης ο προπονητής του «γηραιού» Ανδρέας Σταύρου επανέλαβε στους ποδοσφαιριστές του ότι θα πρέπει να είναι ιδιαίτερα προσεκτικοί και σε καμία περίπτωση να μην υποτιμήσουν τον αντίπαλό τους για να μην βρεθούν προ εκπλήξεων. Τους ζήτησε για πολλοστή φορά να επιδείξουν την ανάλογη σοβαρότητα που έχουν δείξει σε όλα τα μέχρι τώρα παιχνίδια γιατί μόνο έτσι θα μπορέσουν να παραμείνουν σε υψηλή βαθμολογική θέση. Το κλίμα στην ομάδα είναι πάρα πολύ καλό και όλοι οι παίκτες πιστεύουν ακράδαντα πως μπορούν να τα καταφέρουν και αύριο για να πανηγυρίσουν τους τρεις βαθμούς της νίκης.



Στον αγωνιστικό τομέα, ο κ. Σταύρου θα έχει και πάλι στην διάθεση του και τον Αθανασίου ο οποίος ξεπέρασε πλήρως το πρόβλημα τραυματισμού του και τέθηκε έτσι στην διάθεσή του προπονητή του. Οι παίκτες που υπολογίζει είναι οι ακόλουθοι:

Αμπελάς, Αθανασίου, Αγγελόπουλος, Γαλανός, Έλληνας, Καραβόλιας, Καστρουνής, Καραμαλίκης, Κεφάλας, Κρομμύδας, Ξύπας, Παφιάκης, Παπαδημήτρης, Ρουτζιέρης, Σάββενας, Σπάρταλης, Φωτεινής και Χατζηθεοδωράκης.

Πορτογαλία - Ελλάδα σε δυνατό «φιλικό»

Για δέκατη φορά η Εθνική μας Ομάδα των ανδρών θα βρεθεί σήμερα (11 μ.μ., ALPHA) αντιμέτωπη με την αντίστοιχη της Πορτογαλίας, την οποία πρωτοσυνάντησε στην προκριματική φάση του Παγκοσμίου Κυπέλλου το 1968 στο στάδιο Καραϊσκάκη, όταν με σπουδαία εμφάνιση την είχε κερδίσει 4-2.

Από εκείνη την εντυπωσιακή νίκη εναντίον της ομάδας του μεγάλου Ευσέμπιο, ο απολογισμός για την Εθνική μας είναι δύο νίκες, τρεις ισοπαλίες και τέσσερις ήττες, αλλά η στατιστική δεν λέει όλη την αλήθεια. Κι αυτό γιατί, οι ελληνικές νίκες επιτεύχθηκαν σε αγώνες με βαθμολογική σημασία (προκριματικές φάσεις Παγκοσμίου Κυπέλλου και Ευρωπαϊκού Πρωταθλήματος), ενώ οι Πορτογάλοι μας έχουν κερδίσει κυρίως σε φιλικές αναμετρήσεις και μόνο μία φορά για την προκριματική φάση του Ευρωπαϊκού Πρωταθλήματος.

Σύμφωνα με την προϊστορία, με τους Πορτογάλους παίζουμε καλά και δεν έχουμε χάσει ποτέ με διαφορά μεγαλύτερη του ενός γκολ, ενώ είναι αξιοσημείωτο ότι ποτέ δεν τους έχουμε κερδίσει σε κανέναν από τους πέντε μέχρι σήμερα φιλικούς αγώνες που έχουμε δώσει.

11/12/1968 Ελλάδα-Πορτογαλία 4-2 Παγκόσμιο Κύπελλο
04/05/1969 Πορτογαλία-Ελλάδα 2-2 " "
20/01/1982 Ελλάδα-Πορτογαλία 1-2 Φιλικός Αγώνας
07/01/1987 Πορτογαλία-Ελλάδα 1-1 " "
25/01/1989 Ελλάδα-Πορτογαλία 1-2 " "
23/01/1991 Ελλάδα-Πορτογαλία 3-2 Ευρωπαϊκό Πρωτάθλημα
20/11/1991 Πορτογαλία-Ελλάδα 1-0 " "
27/03/1996 Πορτογαλία-Ελλάδα 1-0 Φιλικός Αγώνας
19/02/1997 Ελλάδα-Πορτογαλία 0-0 " "

Δύσκολη αποστολή

Η ερασιτεχνική Ρόδος «δοκιμάζεται» στην έδρα του Πατραϊκού



Κόντρα σε έναν ακόμα έμπειρο και δυνατό αντίπαλο όπως είναι ο Πατραικός αγωνίζεται σήμερα εκτός έδρας η ομάδα της Ρόδου για το πρωτάθλημα ερασιτεχνών της χώρας μας Β' και Γ' Εθνικής Κατηγορίας. Μετά το αναγκαστικό ρεπό της προηγούμενης αγωνιστικής όπου οι «πράσινοι» δεν είχαν παίξει με τον Φωστήρα, η ομάδα του Νίκου Μαντικού επιστρέφει στις αγωνιστικές υποχρεώσεις, στοχεύοντας να κάνει μια όσο το δυνατόν καλύτερη εμφάνιση αλλά και να αποκομίσει σημαντικότατες εμπειρίες από μια ομάδα που θεωρείται πάρα πολύ καλή. Ο κ. Μαντικός δεν έχει στην διάθεση του τους τραυματίες Τσαγγάρη και Μοσχίδη και υπολογίζει στους ακόλουθους δεκαοκτώ:

Γαιτάνος, Δελαπόρτας, Απτόγλου, Θεοδώρου, Φρατζής, Τσακίρης, Θεοδοσίου, Χαρίτος, Μαθιός, Πλαγγέντης, Κουρής, Μακρυδημήτρης, Αγγελόπουλος, Αναστασάκης, Τριπολίτης, Πάπα, Καραγιάννης και Ιωαννίδης.

Πρόταση για συμμετοχή τρανσέξουαλ στους «Ολυμπιακούς»

Οι αθλητές που υποβλήθηκαν σε εγχείριση αλλαγής φύλλου θα μπορούν πιθανότατα στο μέλλον να συμμετέχουν ελεύθερα σε Ολυμπιακούς Αγώνες, μετά την αποκάλυψη που έγινε ότι η ΔΟΕ προτίθεται να ξεκινήσει την εξέταση της υπόθεσης πριν το τέλος του 2003.

«Η ΔΟΕ σέβεται τα ανθρώπινα δικαιώματα. Δεν θέλουμε να γίνονται διακρίσεις», δήλωσε ο διευθυντής του ιατρικού τμήματος της Διεθνούς Ολυμπιακής Επιτροπής, Πάτρικ Σαμάς. Ο ίδιος ξεκαθάρισε πάντως, ότι θα υπάρχει ένα διάστημα αναμονής που θα αφορά στο χρόνο κατά το οποίο ένα άτομο υποβάλεται σε εγχείριση αλλαγής φύλλου μέχρι την στιγμή που θα του επιτρέπεται να συμμετέχει σε Ολυμπιακούς Αγώνες. Το διάστημα αναμονής, όπως εξήγησε ο κ Σαμάς πρέπει να υπάρχει, αφού οι άνδρες διαθέτουν υψηλότερες τιμές τεστοστερόνης, μεγαλύτερη μυική μάζα και πιο δυνατά πνευμόνια. Τα δεδομένα αυτά, έχει αποδειχθεί ότι αλλάζουν μετά την επέμβαση που θα υποβληθεί ένα άτομο.

Μέχρι τους Ολυμπιακούς Αγώνες του 1996 στην Ατλάντα, η ΔΟΕ πραγματοποιούσε τα αποκαλούμενα «σεξ τεστ» για να καθορίσει το φύλλο κάθε συμμετέχοντα. Τα τεστ αυτά καταργήθηκαν το 1999, πριν τους Ολυμπιακούς Αγώνες του Σίδνεϊ το 2000, αφού κρίθηκε ότι προκαλούσαν διακρίσεις.

ΔΙΓΕΝΗΣ ΚΟΣΚΙΝΟΥ

Άφαντος ο Γαλουζής

Άφαντος εξακολουθεί να παραμένει στον Διγενή Κοσκινού ο Μικές Γαλουζής! Ο παίκτης εξακολουθεί τις τελευταίες ημέρες να μην δίνει το παρών στις προπονήσεις της ομάδας και αυτό είναι κάτι που έχει προβληματίσει πάρα πολύ την τεχνική ηγεσία της ομάδας και την διοίκηση καθώς φοβούνται μήπως και ακολουθήσει την οδό που ακολούθησαν οι Λιάνι, Αϊντενίζ και Κουλούρας, αυτήν της φυγής δηλαδή. Κατά τα άλλα χθες σε φιλικό παιχνίδι που έγινε στις Καλυθιές ο Διγενής κέρδισε με 3 - 1 τον Φοίβο Κρεμαστής χάρις σε δυο γκολ του Παπανικολάου και ένα του Αργυρού.

Με τον Διγενή ξεκίνησαν οι ακόλουθοι:

Ζουρίδης, Ζωάννου, Κουτσουμπάρης, Γιοβάνι, Πατρού, Κώτσος, Διακάκης, Διακίδης, Παπανικολάου, Εμίρογλου και Αχιολάς (Έπαιξαν και οι Μάμμης, Παπαχριστοδούλου, Αργυρός, Τσίνης, Ηλιάδης και Σφακιανός).

ΔΙΑΦΗΜΙΖΕΤΑΙ ΣΤΟ ΙΝΤΕΡΝΕΤ
www.rodosport.gr

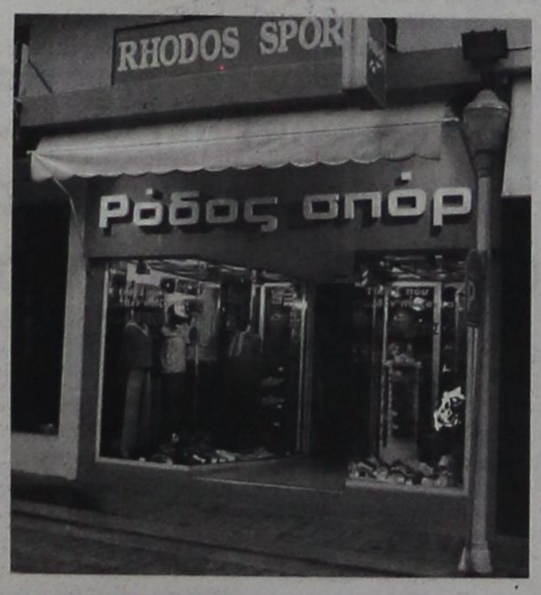

ΡΟΔΟΣ ΣΠΟΡ
...πρώτο όνομα στα σπορ
Τιμές που ...δεν παίζονται
ΕΘΕΛ. ΔΩΔΕΚΑΝΗΣΙΩΝ 15
Τηλέφ. 22410 21442 * E-mail: rospo@otenet.gr
ΓΔ-30/11

ΠΡΟΟΔΟΣΠΟΡ

Διακαής πόθος, το «τρίποντο» για τον Κλεάνθη Παραδεισίου

• Β΄ Κατηγορία: Στην Κάρπαθο ο πρωτοπόρος Άγιος Γεώργιος

Με μοναδικό στόχο την κατάκτηση των τριών βαθμών της νίκης που θα τον διατηρήσει για μία ακόμη εβδομάδα στη δεύτερη θέση της βαθμολογίας, ο Κλεάνθης αγωνίζεται σήμερα στην Κάλαθο με το δυνατό και ικανό για το χειρότερο και το καλύτερο, Κλεόβουλο, για την 10η αγωνιστική του Πρωταθλήματος.

Μια αγωνιστική, η οποία επιφυλάσσει αρκετές παγίδες και συγκινήσεις, στα υπόλοιπα τέσσερα παιχνίδια. Ο πρωτοπόρος Ιάλυσος, ως γνωστόν, νίκησε την ΑΕ Λέρου 3-0 την περασμένη Κυριακή στο «Οικονομίδειο», ενώ ο τρίτος Φοίβος πήρε εύκολα τους βαθμούς της νίκης, στα χαρτιά, από τον Καλυμνιακό.

Στη Β΄ Κατηγορία, θα γίνουν σήμερα δύο αγώνες «φωτιά», αφού αγωνίζονται οι πρωτοπόροι της βαθμολογίας Άγιος Γεώργιος Μαλώνας και Ασκληπιός. Ο πρώτος στην Κάρπαθο με τον σκληροτράχηλο Ποσειδώνα και ο δεύτερος στην έδρα του με την Δόξα Ψίνθου. Πιο αναλυτικά:

Α' ΚΑΤΗΓΟΡΙΑ
(10η αγωνιστική)

• **Φάνες (15.00):** Απόλλων Απολλώνων - Ευαγόρας (Τόππος): Διαμαντέας, Ταράλης, Ορφανός (Στέργου).

• **Βάτι (15.00):** Διαγόρας Βατίου - Αστέρας Μασάρων (Νικολουδάκης): Κετσές, Μίχας, Γενής (Σταματάκης).

• **Κάλαθος (15.00):** Κλεόβουλος - Κλεάνθης (Παυλούς): Φραγκίνης, Χάλαντας, Γιαννούλης (Χρυσανθής).

• **Απολακκιά (15.00):** Ασπίδα - Ηρακλής Μαριτσών (Σαββίδης): Τσαγγάρης, Παπανικολάου, Τσαούσης (Χατζημανώλης).

• **Αφάντου (15.00):** ΑΕΡΑ - Αρης Αρχαγγέλου (Πάλλας): Κόττορος, Α. Σιδηρόπουλος, Λάμπρου (Σακελλαρίδης).

Β' ΚΑΤΗΓΟΡΙΑ
9η αγωνιστική

• **Στάδιος «Ανταγόρας» Κω (15.00):** Ασκληπιός - Δόξας Ψίνθου (Αρβανιτάκης): Κατέρης, Βασιλείου, Αργυρίου.

• **Κάρπαθος (13.00):** Ποσειδώνας - Αγιος Γεώργιος (Σπανός): Χατζηνικόλας, Βασιλαράκης, Στεφανάκης (Ερωτόκριτος).

ΕΦΗΒΙΚΟ ΠΡΩΤΑΘΛΗΜΑ
10η αγωνιστική

• **Άγιοι Απόστολοι (13.00):** ΑΣ Ρόδος - ΑΕ Κατταβιάς (ιατρός Χατζάκης): Παπαγιαννίδης.

• **Απόλλωνα (13.00):** Απόλλων - ΠΑΣ Ασκληπειού (ιατρός Παυλίδης): Σεβδαλάκης).

• **Αρχάγγελος (13.00):** Πετρώνας - ΠΑΟ Διαγόρας (ιατρός Τζιρίδης): Γκιούντιτσε.

• **Κρεμαστή (13.00):** Φοίβος - Ορφέας (ιατρός Νικολάου): Γαγάνης.

• **Αφάντου (13.00):** ΑΕΡΑ - Άρης (ιατρός Παρασκευόπουλος): Γουλάρας.

Φτωχό το σημερινό μενού στην Γ΄ Κατηγορία της ΕΠΣΔ

Τέσσερις αγώνες, τρεις για τον 1ο Όμιλο και ένας για τον 2ο, θα γίνουν σήμερα, για την 6η αγωνιστική της Γ΄ Κατηγορίας. Δεν συμβαίνει όμως το ίδιο με το Παιδικό πρωτάθλημα, για το οποίο έχουν προγραμματιστεί επτά παιχνίδια. Πιο αναλυτικά:

Γ΄ ΚΑΤΗΓΟΡΙΑ
6η αγωνιστική
1ος όμιλος

• **Λύκειο Ιαλυσού** (15.00): Ιάλυσος '97 - Δωριέας (Περαντινός): Φουκάρας, Αργυρόπουλος, Σάββενας.

• **Άγιοι Απόστολοι** (15.00): Ζευς - Ταξιάρχης (Βεργίδης): Κουρδουκλάς, Κατσιδώνης Ε., Ζαννετής.

• **Θεολόγος** (15.00): Δαμάγητος - ΑΕ Μεσαναγρού (Κατσουράκης): Παπαδόπουλος, Κόκκινος, Συμιακός.

2ος όμιλος
6η αγωνιστική

• **Σύμη** (12.30): ΑΟ Σύμης - Αστέρας Παστίδας (Γιανναράκης): Ασημακόπουλος, Χατζηπέτρος, Αντωνάς.

ΠΑΙΔΙΚΟ ΠΡΩΤΑΘΛΗΜΑ
7η αγωνιστική

• **Έμπωνα** (12.00): Αναγέννηση - Ευκλής: Σεβδαλάκης:

• **Άγιοι Απόστολοι** (10.30): Διαγόρας Βατίου - ΠΑΟ Διαγόρας (ιατρός Παϊσανίδου): Κλιάρη, Μαλιχουτσάκη.

• **Λύκειο Ιαλυσού** (13.00): Ιάλυσος - 97 - Ακουσίλαος (ιατρός Λάμπρου): Λιάπη

2ος Ομιλος

• **Ψίνθος** (15.15): Δόξα - Απόλλων Καλυθιών (ιατρός Τσιβγούλης): Σαββιδάκης.

• **Αφάντου** (11.30): Εθνικός Αρχίπολης - Ευαγόρας (ιατρός Παρασκευόπουλος): Σαββιδάκης

Προπονούνται οι Μικτές ομάδες Παίδων και Νέων της ΕΠΣΔ

Στο Δημοτικό Στάδιο της πόλης μας θα γίνουν την προσεχή Δευτέρα οι επόμενες προπονήσεις των Μικτών ομάδων της Ένωσης Ποδοσφαιρικών Σωματείων Δωδεκανήσου. Οι Παίδες θα γυμναστούν στις 3.30μ.μ, οι Νέοι στις 4.30 μ.μ και οι Προπαίδες στις 5.30 μ.μ. Αυτοί που καλούνται είναι οι ακόλουθοι:

ΠΑΙΔΕΣ: Β.Κουρμαδιάς (Αστέρα Μ.), Ν.Λαμπριανός (Πετρώνα Αρχ.), Γ.Δελαπόρτας (Ρόδου), Λ.Χατζηπέτρος (Ακουσιλάου), Στ. Γαιτάνος (Ρόδου), Β.Τσαγγάρης (Ρόδου), Σ.Ζαχάλου (Κλεάνθη), Γ.Θεοδώρου (Ρόδου), Γ.Κουφού (Ήλιου), Αλ.Σαράντης (Δία), Ι.Μακαρούνας (Απόλλων Απ.), Α.Νικολάου (Διαγόρα Β.), Κοντουδιός (ΠΑΟ Διαγόρα), Χ.Κιλασίν (Ήλιου), Ι.Μπερετούλης (Ευκλή), Μ.Πλύγκος (Δόξας Ψ.), Μ.Κουτσάγιας (Ευαγόρα), Β.Μεντός (ΠΑΟ Διαγόρα), Μ.Ευγενικός (ΠΑΟ Διαγόρα), Σχοινάκης (Ευκλή), Μαννάκης (Διαγόρα), Γεωργαλλής (Αγ.Ισιδώρου), Μαστόρου (Αγ.Ισιδώρου), Ζερβός (Ευκλή), Μπακίρης (Διαγόρα)), Ηλίας (Ερμή) και Τσοπανάκης (Απόλλων Απ.)

ΝΕΟΙ: Π.Αγγελόπουλος (Ρόδου), Ι.Τριπολίτης (Ρόδου), Δ.Καραγιάννης (Ρόδου), Π.Αθανασίου (Διαγόρα), Στ.Κοσμάς (Διαγόρα), Λ.Τσοπανάκης (ΠΑΟ Διαγόρα), Π.Αναστασάς (Διαγόρα Βατίου), Π.Καρπαθάκης (Διαγόρα Βατίου), Κ.Καλημέρης (Διαγόρα Βατίου), Γ. Αγγελάκης (Διαγόρας Βατίου), Μ.Κατσιδώνης (ΑΕΡΑ), Γ. Κώτσος (Διγενή), Δ.Παπαοικονόμου (Πετρώνα), Δ.Γκάιδας (Κλεάνθη), Στ.Πιζήμολας (Κλεόβουλου), Σ. Νικολός (Ερμή), Μπρισνόβαλης (Απόλλων Καλ.), Π.Στρατής (Φοίβου), Κ.Ατσίδης (Ορφέα), Ν.Τσαλώλης (Ηρακλή Μαριτσών), και Πάττας (Κλεάνθη).

Στη Σαγκάη ο Φελεγκάκης

Για το Παγκόσμιο πρωτάθλημα ποδοσφαίρου Λυκείων

Στη μακρινή Σαγκάη (Κίνα) αναμένεται να προσγειωθεί σε λίγες ώρες ύστερα από δωδεκάωρο ταξίδι αναχώρησε στις 10 χθες το βράδυ από το Παρίσι η ποδοσφαιρική ομάδα του Λυκείου Κορωπίου - συμπεριλαμβανομένου του «δικού» μας Στέργου Φελεγκάκη στο σύνολό της αποτελείται από παίκτες της Ακαδημίας του Παναθηναϊκού - η οποία θα πάρει μέρος στο Παγκόσμιο Πρωτάθλημα Λυκείων, από τις 16 έως τις 24 Νοεμβρίου.

Στο πρωτάθλημα θα πάρουν μέρος ομάδες από το Ισραήλ, την Νότια Αφρική, την Γερμανία, την Αυστρία, την Κίνα και πολλές άλλες χώρες και οι έξι πρώτες της τελικής κατάταξης θα τύχουν αρκετών πλεονεκτημάτων όπως εισαγωγή των ποδοσφαιριστών στα Α.Ε.Ι. των χωρών τους κ.λ.π.

Πώς φθάσαμε στα τελικά

Για να φτάσει στο σημείο η ομάδα της ακαδημίας του «τριφυλλιού», να προκριθεί στην τελική φάση του Παγκόσμιου Πρωταθλήματος, χρειάστηκε να πραγματοποιήσει σπουδαία πορεία την περσινή σεζόν, παράλληλα με τους αγώνες που έδινε στο Πρωτάθλημα των Νέων, όπου πρωταγωνίστησε τερματίζοντας στην πρώτη σελίδα. Η αθηναϊκή ομάδα άφησε σπουδαίους αντιπάλους, όπως το Αριστοτέλειο σχολείο της Θεσσαλονίκης (όπου συμμετείχαν παίκτες των τριών μεγάλων ομάδων της συμπρωτεύουσας), αλλά και του Ηρακλείου Κρήτης (του οποίου επιβλήθηκε στον τελικό 1-0 με γκολ του Πλιάγκα). Αναφορά αξίζει να γίνει στον γυμναστή της ομάδας, Σωτήρη Βλάχο, ενώ μέρος της επιτυχίας αναλογεί και στον κ. Σιούλα, που πλέον έχει αποχωρήσει από τις ακαδημίες του συλλόγου.



Οι αντίπαλοι

- 16-11-2003 με Πορτογαλία
- 19-11-2003 με Αυστρία
- 21-11-2003 με Ισραήλ
- 22-11-2003 με Νότιο Αφρική (Καίπη Τάουν)

- Να σημειώσουμε ότι η σχολική ομάδα του Κορωπίου θα είναι η καλύτερη διαφήμιση για την χώρα μας και τους Ολυμπιακούς Αγώνες της Αθήνας, αφού οι φόρμες και οι φανέλες των παικτών εκτός απ΄ το εθνόσημο θα είναι ειδικά σχεδιασμένες από την Οργανωτική Επιτροπή του 2004!

Η αποστολή

Προπονητής της ομάδας θα είναι ο Τότης Φυλακούρης, ο οποίος θα έχει στη διάθεσή του, τους: Φελεγκάκη, Σικαλιά, Βελλίδη, Στάθη, Κοκολάκη, Τσιποτσέρη, Θωμά, Τσεμπερίδη, Σιόντη, Παντελή, Γκούμα, Μπουσινάκη, Κρητικό, Παπαναστασίου, Ζώρα και Ιασωνίδη (τον θαυμάσαμε την Τετάρτη στον αγώνα της Ρόδου με την Μαρκό). Συνοδοί θα είναι ο γυμναστής του Λυκείου Κορωπίου κ. Καλαμπόκας και η γυμνάστρια κ. Γαρυφάλλου. Η επιστροφή έχει προγραμματιστεί για τις 25 Νοεμβρίου.

Ο Ηρακλής Μαριτσών αγωνίζεται σήμερα στην Απολακκιά

Με σημείο αναφοράς τη νίκη επί του ΑΕΡΑ

Με πίστη για τη νίκη και ανεβασμένες τις μετοχές του ηθικού θα παραταχθεί σήμερα, με αντίπαλο την Ασπίδα, στην Απολακκιά, ο Ηρακλής Μαριτσών.

Με σημείο αναφοράς την μεγάλη νίκη του περασμένου Σαββάτου επί του ΑΕΡΑ και με σεβασμό στην αξία και τις ικανότητες των «νεοφώτιστων» οι παίκτες του Σάββα Ορφανίδη, θα δώσουν τον καλύτερο εαυτό τους για την νίκη, η οποία θα τους επιτρέψει να σκαρφαλώσει ακόμη ψηλότερα στο βαθμολογικό πίνακα.

Απόντες θα είναι οι τραυματίες Σιδηρόπουλος, Μανωλάς, Πετρίδενας και Κούρος, με τον τελευταίο να βρίσκεται σαφώς σε καλύτερη κατάσταση, αφού έχει δειλά - δειλά ξεκινήσει προπονήσεις και αναμένεται σύντομα να επιστρέψει στην ενεργό δράση.

Η αποστολή του Ηρακλή θ΄ αναχωρήσει για την Απολακκιά στις 13.00 με πούλμαν από τα Μαριτσά, ενώ στη διάθεση των φίλων του θα βρίσκεται δωρεάν λεωφορείο, με το οποίο θα έχουν τη δυνατότητα να παρακολουθήσουν τον αγώνα και να ενισχύσουν τις προσπάθειες των παικτών.

Ο Εν τω μεταξύ καλαίσθητα μπλουζάκια, με το σήμα του Ηρακλή θα κυκλοφορήσει την ερχόμενη εβδομάδα η διοίκηση της ομάδας, μια κίνηση που θα έχει ως στόχο την ενίσχυση του ταμείου της, αφού η συνεχιζόμενη απουσία από την έδρα της, την έχει αφαιμάξει οικονομικά. Και βέβαια η πίστη ότι οι φίλοι του Ηρακλή θα συνδράμουν και αυτή την προσπάθεια της διοίκησης, θεωρείται δεδομένη.

Σήμερα η πεζοπορία του ΔΟΝΑ Λινδίων

Πεζοπορία για όλες τις ηλικίες διοργανώνει σήμερα στις 9.30 π.μ., από την πλατεία της Λάρδου, ο ΔΟΝΑ Λινδίων.

Η διαδρομή θα είναι: πλατεία Λάρδου - Μονή Υψενής - Πλατεία Λάρδου.

Καθ΄ όλη τη διάρκεια της διαδρομής θα προσφέρονται νερά και αναψυκτικά, ενώ θα μοιραστούν μπλουζάκια σε όλους τους συμμετέχοντες

Το λεωφορείο του Δήμου Λινδίων θα εκτελεί συνεχή δρομολόγια απ΄ όλα τα Δ.Δ. του Δήμου προς το σημείο συγκέντρωσης από τις 8:00 π.μ.

Από Λίνδο στην πλατεία Κράνας, από Πυλώνα στην Εκκλησία του Αγίου Γερασίμου, από Κάλαθο στο Δημοτικό σχολείο και από Λάερμα στο κοινοτικό κατάστημα με την εκκίνηση του λεωφορείου.

Από τα Τρίκαλα στην... Ακαδημία του Δωριέα

Ο καθηγητής Φυσικής Αγωγής Γιώργος Μουλαράς, ο οποίος τα τελευταία τρία χρόνια ήταν προπονητής στα τμήματα υποδομής των Τρικάλων, είναι από την περασμένη Δευτέρα ο υπεύθυνος της Ακαδημίας ποδοσφαίρου του Δωριέα.

Παράλληλα, βοηθός του Νίκου Ζάγκου, στον πάγκο της ανδρικής ομάδας παραμένει ο Γιάννης Κουμέντος. Χορηγός της ομάδας να σημειωθεί ότι ανέλαβε το ξενοδοχείο HILTON.

Η ΜΙΚΤΗ ΠΡΟΠΑΙΔΩΝ

Υπό το φως των προβολέων

Υπό το φως των προβολέων θα γυμναστούν την προσεχή Δευτέρα οι Προπαίδες. Για το λόγο αυτό, καλούνται οι ακόλουθοι να βρίσκονται στο Δημοτικό Στάδιο της πόλης μας, στις 5.30 μ.μ.:

Αξιώτης (Φοίβου), Φράγκος (Ευαγόρα), Τσακισίρης (Διαγόρα), Φασάκης (Διαγόρα), Καρπαθάκης (Διαγόρα Βατίου), Πίσσας (Διαγόρα), Κλάψης (Διαγόρα), Διάκου (ΑΕΡΑ), Παρδαλός (Πετρώνα), Πάττας (Αστέρα Παστίδας), Κούρτης (Ασκληπειού), Μανιάς (Ερμή), Τριανταφύλλου (Ιαλυσού), Νικολέτος (Διαγόρα Βατίου), Καρδούλιας (Αστέρα Παστίδας), Κοκιαντώνης (Νίκης Ρόδου), Πατνιώτης (Ιάλυσου), Συράκος (Ιάλυσου), Κοτσίλιος (ΑΕΡΑ), Λαουδίκος (ΑΕΡΑ), Κυριαζής (Σταυρού), Χατζησάββας (Διαγόρα Βατίου), Τσακμακίδης (Διαγόρα Βατίου), Στεφάνου (Ήλιου), Κουτσονικόλας (Ήλιου), Χατζηπέτρος (Ρόδου), Διακάκης (Διγενή), Αμερικανάς (Ερμή), Τομάζος (Ευκλή), Σαρρής (Νήσου Ρόδου), Πεταυράκης (Διαγόρα), Λιβισιανός (Νίκης Ρόδου), Καρπαθάκης (Διαγόρα Βατίου), Θεοδώρου (Ηρακλή Μαριτσών), Μπιλιάς (Φοίβου Κρεμαστής), Λουλουδάκης (Ευαγόρα), Χρηστάκης (Ευαγόρα), Χίτζιος (ΑΕΡΑ), Ζαμαντάκης (Ήλιου), Ροδίτης (Ευαγόρα), Μώρος (Διγενή), Γιαννακόπουλος (Απόλλωνα), Κασέρης (Ευκλή) και Πετρόπουλος (Διαγόρα Βατίου).

SUPERSPORT BALA 5Χ5

Αμφίρροπες αναμετρήσεις στην πρεμιέρα του τουρνουά

Με αρκετές αμφίρροπες αναμετρήσεις έγινε η πρεμιέρα των τριών ομίλων του «SUPERSPORT BALA», που διεξάγονται στις εγκαταστάσεις του «OASIS SOCCER CLUB» 5Χ5. Μεγάλο ενδιαφέρον για τους αγώνες, δείχνει και ο φίλαθλος κόσμος. Μετά τα πρώτα αποτελέσματα συμπεραίνεται ότι θα διεξαχθεί ένα συναρπαστικό τουρνουά.

Τα αποτελέσματα, ήταν:

Α΄ ΟΜΙΛΟΣ:

Έλκος - Πιράνχα	2-3
Πόκα - Ιππότες	1-13
Γιούβε - Γωνιά	7-3
Παρτιζάνοι - Δυναμό	5-3
Λατσιάνοι - LIONS	4-6

Β΄ ΟΜΙΛΟΣ:

DRAGONS -Τσιονάτοι	2-2
Ελπις -Έπιπλα Δρακιού	2-10
Όλυμπος-HAVANA	1-3
Αμείλικτοι - BOUKMAIKERS	4-5

Γ΄ ΟΜΙΛΟΣ

Ρεμάλια - SMART	1-15
Διάβολοι - Σφυριά	4-3
Συντρίμια - Σκουπίδια	3-5
Κανονιέρηδες-Café Gallery	4-1

ΠΡΟΟΔΟΣΠΟΡ

Επιχείρηση...ροζ φύλλο!

Ο Κολοσσός δοκιμάζεται σήμερα στις 17:30 στο κλειστό γυμναστήριο «Δ. Κραχτίδης» της Δράμας, με σκοπό την πρώτη του νίκη μακριά από τη Ρόδο! Χωρίς προβλήματα και με τον Γιώργο Κουκλάκη στην αποστολή οι «θαλασσί»

Κολοσσοί και στη Δράμα...Έτσι πρέπει να σταθούν οι «θαλασσί» αν θέλουν να φύγουν σήμερα το απόγευμα νικητές από το κλειστό γυμναστήριο «Δημήτρης Κραχτίδης» στην πόλη της Ανατολικής Μακεδονίας.

Οι Ροδίτες αντιμετωπίζουν στις 17:30 τον τοπικό Κ.Α.Ο.Δ. και θέλουν να γευθούν για πρώτη φορά φέτος τη χαρά της νίκης μακριά απ' το «Βενετόκλειο». Βέβαια το έργο για το συγκρότημα του Βασίλη Φραγκιά κάθε άλλο παρά εύκολο είναι, ωστόσο στις τάξεις της ομάδας επικρατεί αισιοδοξία για την κατάκτηση του ροζ φύλλου, με δεδομένο ότι οι γηπεδούχοι σε καμία περίπτωση δεν αποτελούν φόβητρο για τους «θαλασσί».

Με βάση την εικόνα που έδειξε ο Κολοσσός στο παιχνίδι κόντρα στην Ολύμπια Λάρισας, μπορεί κάλλιστα να χτυπήσει το σημερινό ματς στη Δράμα. Φυσικά για να πάρουν οι «θαλασσί» το πολύτιμο δίποντο θα πρέπει να ιδρώσουν πολύ και φυσικά να παίξουν με ψυχή και πάθος, συστατικά που



Πανέτοιμος για το πρώτο «διπλό» είναι σήμερα ο Κολοσσός στη Δράμα

είχαν το προηγούμενο Σάββατο στην έδρα τους.

Ο Βασίλης Φραγκιάς κατά τη διάρκεια της εβδομάδας βρέθηκε στην ευχάριστη θέση να έχει στη διάθεση όλους τους αθλητές, συμπεριλαμβανομένου και του Γιώργου Κουκλάκη που ταξίδεψε κανονικά με τους συμπαίκτες του για την πρωτεύουσα. Ο 33χρονος φόργουορντ δεν έχει ξεπεράσει ακόμα τις ενοχλήσεις στο σημείο που τραυματίστηκε (διάταση στο γαστροκνήμιο), ωστόσο θα βοηθήσει αν χρειαστεί στη σημερινή κόντρα.

Η προετοιμασία των Ροδιτών ολοκληρώθηκε χθες το μεσημέρι και το απόγευμα ο Κολοσσός αναχώρησε για τη Θεσσαλονίκη και στη συνέχεια μετέβη οδικώς στη Δράμα. Ο Αθηναίος προπονητής θα στηριχθεί στους παρακάτω αθλητές: Παναγιωτόπουλος, Δρακόπουλος, Παππάς, Παναγιωταράκος, Γκογκίδης, Σαρίκας, Άλμπερτ, Γεωργίτσης, Κουκλάκης και Πατρίκης. Στη Ρόδο παρέμεινε ο Γιάννης Μαρουλλάκης, ο Σταύρος Παρδακάς και ο Σπύρος Λιβιεράτος.

Όπως είναι εύλογο οι «θαλασσί» θα δώσουν ιδιαίτερο βάρος στην αντιμετώπιση του Βασίλη Μουλάκη που είναι ο πρώτος σκόρερ της Α2.

Ο συγκεκριμένος παίκτης αγωνίζεται στη θέση του σούτινγκ-γκαρντ, ενώ ιδιαίτερη προσοχή χρειάζεται ο Ντίνος Νικάκης αλλά και ο πολύπειρος Γιάννης Γάκης. Ιδιαίτερη μνεία πάντως θα πρέπει να γίνει και στον Γιάννη Πουλή που θεωρείται χρήσιμο εργαλείο στα χέρια του προπονητή του Νίκου Γρηγοριάδη.

*Το σημερινό ματς Κ.Α.Ο. Δράμας- Κολοσσός Ρόδου θα μεταδοθεί ζωντανά από το Love N.R.G. (98.0) στο κλειστό γυμναστήριο «Δημήτρης Κραχτίδης» σε περιγραφή του Σάββα Ποσταντζόγλου.

ΓΥΝΑΙΚΕΙΟ ΠΡΩΤΑΘΛΗΜΑ

Πρεμιέρα με ντέρμπι...

Στην Κω ο Ιπποκράτης θα φιλοξενήσει τον Α.Σ.Κ. Ιβίσκος ενώ στην Ιαλυσό ο Γ.Α.Σ. την πρωτοεμφανιζόμενη Νίκη Ρόδου!

Επιτέλους πρεμιέρα...Σήμερα ανοίγει η αυλαία του γυναικείου πρωταθλήματος και το πρόγραμμα της Τ.Ε. Ε.Ο.Κ. Δωδεκανήσου περιλαμβάνει δύο σπουδαίες αναμετρήσεις, με το ενδιαφέρον πάντως να στρέφεται στο κλειστό γυμναστήριο της Κω, όπου το βράδυ ο φιλόδοξος Ιπποκράτης θα αντιμετωπίσει τον Α.Σ.Κ. Ιβίσκος, που για πολλούς αποτελεί και το φαβορί για την κατάκτηση του τίτλου...

ΙΠΠΟΚΡΑΤΗΣ ΚΩ-Α.Σ.Κ. ΙΒΙΣΚΟΣ

Ντέρμπι με το καλημέρα επιφύλαξε η κληρωτίδα της διοργανώτριας αρχής... Ο Ιπποκράτης Κω θα υποδεχθεί τον Α.Σ.Κ. Ιβίσκος σε ένα ιδιαίτερα ενδιαφέρον παιχνίδι. Η ομάδα της Ρόδου θα ταξιδέψει σήμερα σε δύο δόσεις για την Κω, με τον προπονητή Χρήστο Μπίλια να μην αντιμετωπίζει ιδιαίτερα προβλήματα. Απ' τη σημερινή αναμέτρηση θα απουσιάσει σίγουρα η Χρυσαφίνα Ζερβού που τραυματίστηκε ενώ αμφίβολη είναι η συμμετοχή της Πόππης Γλυνάτση, καθώς δεν προπονήθηκε κατά τη διάρκεια της εβδομάδας. Αξίζει να σημειωθεί ότι ο Α.Σ.Κ. Ιβίσκος είναι η ομάδα που έχει ξεκινήσει νωρίτερα την προετοιμασία της σε σχέση με τις υπόλοιπες. «Δεν ξέρουμε τι θα συναντήσουμε και πως θα παρουσιαστεί ο Ιπποκράτης. Κάθε πρεμιέρα είναι δύσκολη, όμως θα παλέψουμε για τη νίκη», υποστήριξε



Ο νέος Α.Σ.Κ. Ιβίσκος (με σπόνσορα τον «Εσπερινό») δοκιμάζεται σήμερα στην Κω

χθες ο Χρήστος Μπίλιας που θα έχει στη διάθεση του τις εξής αθλήτριες: Τζίνη, Δράκου, Αλχαδέφ, Λεβέντη, Λαού, Παπαντωνίου, Ψύλλου, Τσικίμη, Πετράκη, Κούρου και ίσως την Γλυνάτση.

Ο Ιπποκράτης φέτος αποτελεί το μεγάλο ερωτηματικό της...μίνι κατηγορίας! Οι Κώες θα παρουσιαστούν ενισχυμένες με την Ζαντά που αγωνίζεται στην περιφέρεια ενώ κανονικά στη διάθεση του Βασίλη Κεφάλα θα τεθεί η Χαλκίτη που πέρσι είχε τραυματιστεί σε τροχαίο ατύχημα. Η προετοιμασία της ομάδας κύλησε φυσιολογικά και την επωμίστηκε εκτός απ' τον Βασίλη Κεφάλα και η αθλήτρια του συλλόγου, Χριστίνα Κωνσταντίνου. Στο σημερινό ματς θα αγωνιστούν οι εξής παίκτριες: Δανελλάκη, Δρεττάκη, Ζαντά, Κεφαλιανού, Κούσιαντα, Κωνσταντίνου, Μαρκόγλου Σ., Παπμίου, Πλατέλλα, Σβύνου και Χαλκίτη.

Πέρσι ο Ιπποκράτης Κω επικράτησε άνετα του Α.Σ.Κ. Ιβίσκος με 59-37.

• Κ.Γ. Κω (21:00): Ιπποκράτης Κω- Α.Σ.Κ. Ιβίσκος
(Ζαμάγιας- Στάλας)

Γ.Α.Σ. ΙΑΛΥΣΟΣ -ΝΙΚΗ ΡΟΔΟΥ

Σημαντική αναμέτρηση όμως θα γίνει και στο κλειστό γυμναστήριο της Ιαλυσού μεταξύ του Γ.Α.Σ. και της πρωτοεμφανιζόμενης Νίκης Ρόδου. Και οι δύο ομάδες θα παρουσιαστούν έχοντας αρκετές νεαρές αθλήτριες στη σύνθεση τους, κάτι που κατά τη θιστά εμπόδιο τα προγνωστικά για τη νικήτρια.

Η ομάδα του Γιώργου Χατζηκαλημέρη θα παρουσιαστεί πλήρης, καθώς δεν υπάρχουν αγωνιστικά προβλήματα. «Η δική μας συμμετοχή έχει να κάνει με τις εμπειρίες που θα αποκτήσουν τα κορίτσια μέσα απ' τους αγώνες. Σε κάθε παιχνίδι θα παλεύουμε για τη νίκη», υποστήριξε ο προπονητής των «ερυθροκίτρινων» που θα έχει στη διάθεση του, τις παρακάτω αθλήτριες: Καμπουράκη, Μανδραγού, Καλημέρη, Μοντιάδη(ίσως), Μιλένκοβιτς, Κυπραίου, Καρακοβούνη, Παπαοικονόμου, Γαλαχουσίδη, Νικολίτση, Διακομμηνού και Κοντούζογλου.

Όσον αφορά τη Νίκη Ρόδου, η ομάδα του Γιάννη Αρφαρά αντιμετωπίζει αρκετά προβλήματα καθώς δεν αγωνιστεί τόσο ο Δήμτρα Χριστοπούλου όσο και η Βάγια Σιόζου, που δύσκολα θα προλάβει να έρθει από την Αθήνα. Εξάλλου μία ίωση ταλαιπωρεί την Ηλέκτρα Χατζηγεωργίου και ως εκ τούτου δεν θα δώσει το «παρών». Ο προπονητής της Νίκης θα στηριχθεί στις: Παπαγιάννη, Κόλλια, Σαματά, Ορκοπούλου, Ματθαίου, Παντελή, Κελές, Περγαντή, Κυριακίδου και Πουλή, ενώ ο Γιάννης Αρφαράς κάλεσε και την Ελένη Μιχαήλου.

• Κ.Γ. Ιαλυσού (19:00): Γ.Α.Σ. Ιάλυσος-Νίκη Ρόδου
(Ευσταθίου- Βαγιανός)

Μάχες σε πολλά μέτωπα...

Το παιχνίδι Νήαρ Ηστ- Παλαιό Φάληρο που θα γίνει στα Πατήσια και η αναμέτρηση Ξάνθη- Α.Γ.Ε. Χαλκίδας ξεχωρίζουν στο πρόγραμμα της 7ης αγωνιστικής στην Α2!

Σε ουδέτερο γήπεδο θα πραγματοποιηθεί η σημαντικότερη αναμέτρηση της έβδομης αγωνιστικής για το πρωτάθλημα της Α2. Στα Πατήσια η τιμωρημένη Νήαρ Ηστ θα φιλοξενήσει το Παλαιό Φάληρο, ενώ ιδιαίτερο ενδιαφέρον παρουσιάζει η αναμέτρηση της Ξάνθης, μεταξύ της τοπικής ομάδας και της Α.Γ.Ε. Χαλκίδας. Εύκολο έργο αναμένεται να έχει η πρωτοπόρος Ολύμπια με αντίπαλο τον Ιωνικό Νικαίας, ενώ ο Πανελλήνιος εύκολα ή δύσκολα αναμένεται να υποτάξει τον Παπάγου. Στην κορυφή θέλει να παραμείνει η Μ.Ε.Ν.Τ. που θα κοντραριστεί με τον Γ.Σ. Λάρισας, ενώ στα Λιόσια ο Δ.Α.Σ.Α.Λ. θα φιλοξενήσει τον Δούκα που θα έχει στον πάγκο του για πρώτη φορά τον Κώστα Σορώτο.

ΤΟ ΠΡΟΓΡΑΜΜΑ ΤΗΣ 7ης ΑΓΩΝΙΣΤΙΚΗΣ

Σπόρτιγκ (19:30): Νήαρ Ηστ- Παλαιό Φάληρο (Θεοδωρόπουλος- Τουτζουντζόγλου)

• 1ο Λιοσίων (17:30): Δ.Α.Σ. Άνω Λιοσίων- Α.Σ.Ε. Δούκα
(Δροσόπουλος- Παπαδόπουλος Ι.)

• Μ.Ε.Ν.Τ. (17:30): Μ.Ε.Ν.Τ.- Γ.Σ. Λάρισας
(Κορομηλάς- Λιαρομάτης)

• Ξάνθη (17:30): Α.Σ. Ξάνθης- Α.Γ.Ε. Χαλκίδας
(Φούφης- Σταματόπουλος)

• Παπάγου (17:30): Α.Σ. Παπάγου- Πανελλήνιος
(Ψαριανός- Μανδρέκας)

• Νέαπολη Λαρ. (17:30): Ολύμπια Λάρισας- Ιωνικός Νικαίας
(Τζιμογιάννης- Ξενικάκης)

• Δράμα (Κραχτίδη) (17:30): Κ.Α.Ο. Δράμας- Κολοσσός Ρόδου
(Κουκουλίτσιος- Διαμαντής)

Η ΒΑΘΜΟΛΟΓΙΑ

1.Πανελλήνιος (3β)	11	5-1	453-414 (+39)
2.Ολύμπια Λάρισας (2β)	11	5-1	454-424 (+30)
3.Μ.Ε.Ν.Τ.(1β)	11	5-1	501-465 (+36)
4.Παλαιό Φάληρο	10	4-2	495-483 (+12)
5.Γ.Σ. Λάρισας	10	4-2	485-438 (+47)
6.Νήαρ Ηστ	10	4-2	446-438 (+8)
7.Α.Γ.Ε. Χαλκίδας	9	3-3	485-480 (+5)
8.Κ.Α.Ο. Δράμας(4β)	8	2-4	445-481 (-36)
9.Δ.Α.Σ. Άνω Λιοσίων (3β)	8	2-4	452-434 (+18)
10.Κολοσσός Ρόδου (3β)	8	2-4	465-461 (+4)
11.Α.Σ. Παπάγου (1β)	8	2-4	407-428 (-21)
12.Α.Σ. Ξάνθης(1β)	8	2-4	410-465 (-55)
13.Α.Σ.Ε. Δούκα	7	1-5	437-462 (-25)
14.Ιωνικός Νικαίας	7	1-5	433-495 (-62)

Το πρόγραμμα των παμπαίδων...

Με δύο παιχνίδια ανοίγει η αυλαία της τρίτης αγωνιστικής στο κλειστό γυμναστήριο της Κρεμαστής

Δύο συναντήσεις περιλαμβάνει το σημερινό πρόγραμμα της Τ.Ε. Ε.Ο.Κ. Δωδεκανήσου για το πρωτάθλημα των παμπαίδων που θα συνεχιστεί στο κλειστό γυμναστήριο της Κρεμαστής. Μάλιστα στο ένα από τα δύο παιχνίδια, συγκρούονται αήττητες ομάδες...

ΣΗΜΕΡΑ

• Κ.Γ. Κρεμαστής(12:30): Κλεόβουλος Λίνδου- Α.Σ.Κ. Ιβίσκος (Β'), (Βαγιανός)

• Κ.Γ. Κρεμαστής (14:00): Σταυρός Καλυθιών- Διγενής Κοσκινού (Β') (Βαγιανός)

ΑΥΡΙΟ (16/11):

• Κ.Γ. Κρεμαστής (12:00): Άγιος Νικόλαος Παστίδας- Ζέφυρος (Α') (Πετρίδης)

• Κ.Γ. Κρεμαστής (13:30): Π.Α.Ο. Διαγόρας- Κολοσσός Α' (Α') (Πετρίδης)

• Κ.Γ. Κρεμαστής (15:00): Κολοσσός Β'- Ελπίδα Πεταλούδων (Β') (Πετρίδης)

Στην Κάλυμνο η Λάρδος!

Ο Ηρακλής δεν αναμένεται να συναντήσει δυσκολίες στο νησί των «σφουγγαράδων» κόντρα στην Ε.Α.ΚΑ. Χωρίς Τσιγάρο οι φιλοξενούμενοι, με απόντες τους Ατσά, Σκουμπουρδή, Μαϊλη αλλά με τον Κούρο για πρώτη φορά οι γηπεδούχοι...

Στην Κάλυμνο δοκιμάζεται σήμερα το βράδυ ο Ηρακλής Λάρδου και μετά από δύο συνεχόμενες ήττες, αποτελεί το μεγάλο φαβορί ώστε να επιστρέψει και πάλι στα νικηφόρα αποτελέσματα. Οι «κυανόλευκοι» αν καταφέρουν να κερδίσουν, και σε συνδυασμό με την πιθανή ήττα της Α.Ε. Δικαίου από τον Παντηλιακό, θα πιάσουν και πάλι την τέταρτη θέση.

Η αποστολή της ομάδας του Κυριάκου Μάγου θα αναχωρήσει σήμερα το μεσημέρι για το νησί των «σφουγγαράδων» και σ' αυτή δεν θα συμμετάσχει σίγουρα ο Μιχάλης Τσιγάρος που απουσιάζει στην Αθήνα. «Πρέπει να δείξουμε σοβαρότητα μέσα στο παρκέ», αρκέστηκε να πει ο τεχνικός των «ροπαλοφόρων», Κυριάκος Μάγος που θα στηριχθεί στους εξής αθλητές: Μόδιαλης, Δαλαμανάκης, Καραβοκυρός, Σακκής, Στάλας, Τρίτος, Νικηφορίδης, Τσέλιος και Κουτσούκος.

Στην αντίπερα όχθη, ο προπονητής της Ε.Α. Καλύμνου, Δημήτρης Χαντσαρίδης αντιμετωπίζει προβλήματα τραυματισμών με αρκετούς αθλητές του. Ίσως η σημαντικότερη απώλεια για τον έμπειρο τεχνικό να ακούει στο όνομα του νεαρού Γιάννη Ατσά που έχει υποστεί διάστρεμμα και ως εκ τούτου δεν θα παίξει στη σημερινή κόντρα. Από κει και πέρα, εκτός αγώνα θα είναι ο επίσης τραυματίας Γιώργος Σκουμπουρδής όπως και ο Σάββας Μαϊλης που τον τελευταίο καιρό απέχει απ' τις προπονήσεις της ομάδας. Πάντως το μόνο ευχάριστο για τον τεχνικό της Ε.Α.ΚΑ. είναι η επιστροφή στην Κάλυμνο του Γιώργου Κούρου που θα κάνει το φετινό του ντεμπούτο και αναμένεται να



Εύκολο έργο θα έχει λογικά σήμερα στην Κάλυμνο ο Ηρακλής Λάρδου

δυναμώσει αρκετά την ομάδα μέσα στις δύο ρακέτες. «Η κατάσταση είναι δύσκολη για μας, με βάση τις πρώτες αγωνιστικές του πρωταθλήματος. Η ομάδα βασίζεται σε νεαρούς ως επί το πλείστον αθλητές και στο παιχνίδι με τον Ηρακλή, θέλουμε να παίξουμε όσο το δυνατόν καλύτερο μπάσκετ», υποστήριξε ο Δημήτρης Χαντσαρίδης. Στο σημερινό ματς οι γηπεδούχοι θα παραταχθούν με τους παρακάτω αθλητές: Γκιννής, Κικίλης, Σφουγκαριστός, Γεωργιάδης, Καρδούλιας, Κούρος, Καλιόρος, Οικονόμου, Ζερβός και Γαβαλάς.

Πέρσι στο πλαίσιο της έκτης αγωνιστικής ο Ηρακλής Λάρδου κέρδισε άνετα στο κλειστό γυμναστήριο της Καλύμνου με 73-53.

• Κ.Γ. Καλύμνου(21:30): Ε.Α. Καλύμνου- Ηρακλής Λάρδου
(Φάκαρος- Μαρμαρινός)

*Χθες διεξήχθησαν τα παιχνίδια Διγενής Κοσκινού-Α.Σ.Κ. Ιβίσκος και Άγιος Νικόλαος Παστίδας- Π.Α.Ο. Διαγόρας. Τα στοιχεία των συγκεκριμένων αγώνων θα δημοσιευθούν στο αυριανό φύλλο.

Γρίφος για δυνατούς λύτες...

Ο Ζέφυρος θα φιλοξενήσει σήμερα στις 11:00 στο «Βενετόκλειο», τον φιλόδοξο φέτος Α.Ο. Σύμης για την πρώτη αγωνιστική της Β' Ανδρών!

Κάθε αρχή και δύσκολη... Πρεμιέρα σήμερα το πρωί για δύο ακόμα ομάδες της Β' Ανδρών, καθώς στις 11:00 στο «Βενετόκλειο», ο Ζέφυρος που επαναδραστηριοποιήθηκε θα υποδεχθεί τον φιλόδοξο φέτος Α.Ο. Σύμης. Πρόκειται για ένα ματς χωρίς προγνωστικά αν και σύμφωνα με τα όσα έχουν γίνει γνωστά κατά τη διάρκεια της μεταγραφικής περιόδου, η πλάστιγγα γέρνει προς το μέρος των φιλοξενούμενων.

Οι «πράσινοι» του Γιάννη Τσακίρη φέτος θα πάρουν μέρος στο πρωτάθλημα, έχοντας στη σύνθεση τους ως επί το πλείστον νεαρούς αθλητές από το εφηβικό τμήμα που με την προσθήκη κάποιων πιο έμπειρων (Κατεπόδης, Πήλος), θα επιδιώξουν να ξεκινήσουν με το δεξί τις υποχρεώσεις τους στο νέο πρωτάθλημα.

Η προετοιμασία του συλλόγου πραγματοποιήθηκε στο «Βενετόκλειο» αλλά και στο ανοιχτό γήπεδο του δημοτικού σχολείου. « Η Σύμη διαθέτει καλή ομάδα, με βάση τα όσα ακούγονται. Στόχος μας είναι αποδώσουμε καλό μπάσκετ και ότι βγει», ανέφερε χθες ο Γιάννης Τσακίρης που θα βασιστεί στους εξής αθλητές: Πήλος, Κατεπόδης, Κανίντα Π., Κανίντα Φ., Σιέκ, Χατζηκυριάκος, Σταυρής, Λέργος, Μητσού, Ζαφειράκης, Μοσχοβάκος και Στεφανίδης.



Με νίκη θέλει να ξεκινήσει σήμερα ο Α.Ο. Σύμης του Μερκούρη Μοσχόβη

Αξίζει να σημειωθεί ότι παρελθόν αποτελεί από την ομάδα ο Ανδρέας Γιάκλος ενώ δεν έχουν δώσει σημεία...«ζωής» οι Κυριάκος και Παναγιώτης Διαμαντής.

Στις τάξεις του Α.Ο. Σύμης επικρατεί ένας νέος άνεμος αισιοδοξίας και όλοι πιστεύουν ότι η πορεία φέτος θα είναι διαφορετική απ' τις προηγούμενες χρονιές, με βάση τουλάχιστον τις μεταγραφικές κινήσεις που έγιναν.

Η αποστολή του Α.Ο.Σ. θα έρθει σήμερα το πρωί στη Ρόδο και στη συνέχεια θα μεταβεί στο «Βενετόκλειο» για το ματς της πρεμιέρας. Το μοναδικά «αγκάθια» για τον Μερκούρη Μοσχόβη ακούνε στα ονόματα των Γιώργου Λούπη και Βαγγέλη Βούρτου, που λόγω επαγγελματικών υποχρεώσεων είναι αμφίβολο αν θα μπορέσουν να αγωνιστούν. «Σίγουρα κάθε πρεμιέρα είναι δύσκολη. Τον Ζέφυρο δεν τον γνωρίζουμε, όμως θέλουμε τη νίκη», υποστήριξε ο προπονητής της Συμιακής ομάδας που θα έχει στη διάθεση του, τους εξής παίκτες: Χάσκας, Μυλωνάκης, Φουντουραδάκης, Κανελλάκης, Δαλλής, Λούπης Στ., Τσουβαλάς, Παπανθύμου, Μισσός και Παπακαλοδούκας. Αξίζει να σημειωθεί ότι παρελθόν αποτελούν από την ομάδα για διαφορετικούς λόγους οι Παντελής Καλλίαρος και Αλέξανδρος Γραικός.

*Την προηγούμενη Δευτέρα ο Δ.Α.Ν.Σ. Δωριεύς κέρδισε άνετα τον Ήλιο Ιαλυσού με 80-40.

• Δ.Κ.Γ. Ρόδου (11:00): Ζέφυρος- Α.Ο. Σύμης
(Ξανθός- Μυροφόρος)

ΠΑΙΔΙΚΟ ΠΡΩΤΑΘΛΗΜΑ

Στον...βωμό της πρόκρισης!

Ο Ηρακλής 2000 υποδέχεται για τον τρίτο όμιλο στις 15:00 στην Καρδάμαινα τον Ιπποκράτη Κω που για να ελπίζει θέλει νίκη με +4

Ένας στους δύο κερδίζει...Ο Ηρακλής 2000 θα φιλοξενήσει σήμερα στο ανοιχτό γήπεδο της Καρδάμαινας τον Ιπποκράτη Κω και με νίκη θα πάρει το εισιτήριο για την προημιτελική φάση του θεσμού.

Η ομάδα του Παναγιώτη Αυγουστή στην πρεμιέρα του πρωταθλήματος είχε κερδίσει στο κλειστό γυμναστήριο του νησιού με 48-45 και αποτελεί το μεγάλο φαβορί για την κατάληψη της τρίτης φάσης. Αντίθετα το συγκρότημα του Μάκη Κανενόπουλου παράλληλα με το ροζ φύλλο θέλει και διαφορά τεσσάρων πόντων για να αποκτήσει το πάνω χέρι στην υπόθεση πρόκριση. Αξίζει να σημειωθεί ότι η Τ.Ε. Ε.Ο.Κ. Δωδεκανήσου ανέβαλλε το άλλο παιχνίδι της τέταρτης αγωνιστικής μεταξύ της Α.Ε. Δικαίου και της Ε.Α. Καλύμνου.

Πέρσι οι Καρδαμιώτες κέρδισαν με 70-58 ενώ την περίοδο 2001-02 οι φιλοξενούμενοι επιβλήθηκαν 85-55!

• Καρδάμαινα (15:00): Ηρακλής 2000- Ιπποκράτης Κω
(Στάλας- Ζαμάγιας)

Η ΒΑΘΜΟΛΟΓΙΑ

1.Α.Ε. Δικαίου	6	3-0	225-142 (+83)
2.Ε.Α. Καλύμνου	5	2-1	196-185 (+11)
3.Ηρακλής 2000	4	1-2	173-200 (-27)
4.Ιπποκράτης Κω	3	0-3	130-197 (-67)

Αλλαγή στο εφηβικό...

Η Τ.Ε. Ε.Ο.Κ. όρισε γι' αύριο στις 19:00 το μεγάλο ντέρμπι Α.Σ.Κ. Ιβίσκος- Κολοσσός Ρόδου στο πλαίσιο της όγδοης αγωνιστικής! Σήμερα το μεσημέρι(13:00) ο Π.Α.Ο. Διαγόρας θα αντιμετωπίσει τον ουραγό Παντηλιακό

Αύριο στις 19:00 στο «Βενετόκλειο» και όχι σήμερα στις 15:00 θα πραγματοποιηθεί τελικά το μεγάλο ντέρμπι της όγδοης αγωνιστικής για το εφηβικό πρωτάθλημα(όμιλος Ρόδου) ανάμεσα στον Α.Σ.Κ. Ιβίσκος και τον Κολοσσό Ρόδου.

Η Τ.Ε. Ε.Ο.Κ. Δωδεκανήσου προχώρησε σε αλλαγή μέρας, ώρας και πιθανότατα διαιτητών. Εξάλλου σήμερα το μεσημέρι θα ανοίξει στο «Βενετόκλειο» η αυλαία της αγωνιστικής με την αναμέτρηση του Π.Α.Ο. Διαγόρα κόντρα στον Α.Ο. Παντηλιακός.

Ένα παιχνίδι θεωρητικά εύκολο για την ομάδα του Βαγγέλη Αθανασιάδη, καθώς οι «κυανόλευκοι» βρίσκονται στην τελευταία θέση του βαθμολογικού πίνακα και δεν έχουν γευθεί ακόμα τη χαρά της νίκης. Στο παιχνίδι του πρώτου γύρου ο Π.Α.Ο. Διαγόρας επικράτησε με 111-51 ενώ πέρσι με 122-77.



Εύκολο έργο θα έχει σήμερα το μεσημέρι στο «Βενετόκλειο», ο Π.Α.Ο. Διαγόρας

• Δ.Κ.Γ. Ρόδου (13:00): Π.Α.Ο. Διαγόρας- Α.Ο. Παντηλιακός (Μυροφόρος- Κατσαμούλας)

Η ΒΑΘΜΟΛΟΓΙΑ

1.Α.Σ.Κ. Ιβίσκος	11	5-1	507-354(+153)
2.Κολοσσός Ρόδου	9	4-1	424-308(+116)
3.Π.Α.Ο. Διαγόρας	8	3-2	396-321 (+75)
4.Ζέφυρος	8	2-4	375-409 (-34)
5.Α.Ο. Παντηλιακός	6	0-6	283-593 (-310)

*Ο Κολοσσός Ρόδου και ο Π.Α.Ο. Διαγόρας έχουν εκτίσει το ρεπό τους

Συζητείται το θέμα των κοινόχρηστων χώρων στη Μεσαιωνική Πόλη



ΕΠΙ ΤΑΠΗΤΟΣ θα τεθεί ξανά το θέμα από το Δήμο Ρόδου το θέμα που αφορά την κατανομή των κοινόχρηστων χώρων της Μεσαιωνικής Πόλης. Το θέμα θα αποτελέσει αντικείμενο σύσκεψης, που θα πραγματοποιηθεί τον ερχόμενο μήνα, με τη συμμετοχή των εμπλεκομένων φορέων και των καταστηματαρχών της περιοχής.

Δεν αποκλείεται πάντως να υπάρξει και τροποποίηση του κανονισμού λειτουργίας της Μεσαιωνικής Πόλης, με τον οποίο καθορίστηκαν οι κοινόχρηστοι χώροι.

Θα καταθέσουν τις προτάσεις τους οι καταστηματάρχες της Μεσαιωνικής Πόλης, που φέτος διαφώνησαν έντονα με τις αποφάσεις της δημοτικής αρχής. Αντιδράσεις υπήρξαν ως προς την έκταση των κοινόχρηστων χώρων που δικαιούται η κάθε επιχείρηση. Στη διάρκεια της φετινής τουριστικής σεζόν επεβλήθησαν και πρόστιμα για τις καταλήψεις των κοινοχρήστων χώρων, που έγιναν από επιχειρήσεις που δεν συμμορφώθηκαν με τον κανονισμό λειτουργίας της περιοχής.

Παράταση για την εξόφληση ληξιπρόθεσμων οφειλών προς το Δημόσιο με ευνοϊκούς όρους

ΝΕΑ παράταση ενός μήνα για την εξόφληση ληξιπρόθεσμων χρεών προς το Δημόσιο με ευνοϊκούς όρους αποφάσισε το υπουργείο Οικονομίας και Οικονομικών.

Η προθεσμία για την εξόφληση, με ευνοϊκούς όρους για τους οφειλέτες, των ληξιπρόθεσμων οφειλών των φορολογουμένων, που έχουν βεβαιωθεί στις Δημόσιες Οικονομικές Υπηρεσίες και τα τελωνεία, έληξε και το υπουργείο Οικονομικών προχώρησε στη χορήγηση παράτασης έως την Παρασκευή 12 Δεκεμβρίου.

Οι φορολογούμενοι με ληξιπρόθεσμες οφειλές έχουν τη δυνατότητα να εξοφλήσουν τις οφειλές τους εφάπαξ με έκπτωση 50% στις προσαυξήσεις καθυστερημένης εξόφλησης.

ΖΩΟΤΡΟΦΕΣ

ΤΣΙΓΑΡΙΔΗΣ Α.Ε.

Καλαμπόκι 7,40 40 κιλά/σακκί

Βαμβακόπιτα 9,95 40 κιλά/σακκί

Σύντομα κοντά σας όλα τα φυράματα σε μορφή pellets

Κεντρικά: Αγία Βαρβάρα - Ασγούρου

Υπ/μα: Αρχάγγελος - Ρόδος

Στις τιμές δεν συμπεριλαμβάνεται το Φ.Π.Α.

X4243-19/11

CHEF'S CLUB

ΛΕΣΧΗ ΑΡΧΙΜΑΓΕΙΡΩΝ ΔΩΔΕΚΑΝΗΣΟΥ & ΚΥΚΛΑΔΩΝ

ΑΝΑΚΟΙΝΩΣΗ

προς ενημέρωση των μελών και φίλων της Λέσχης Αρχιμαγείρων Δωδεκανήσου και Κυκλάδων, μετακομίσαμε στα νέα μας γραφεία που βρίσκονται επί της οδού Αθηνών 73 Ανάληψη Ρόδου.

Ωρες λειτουργίας 10.00 - 13.00 & 17.00 - 21.00

Τηλέφωνο και fax: 22410 61871

Ο πρόεδρος

Χριστοφόρου Νικόλαος

X4288-16/11

Παρουσία του υφυπουργού Κίμωνα Κουλούρη

Επιτυχημένη ημερίδα στη Ρόδο για το μάρκετινγκ

Τ' ΑΠΟΤΕΛΕΣΜΑΤΑ ΜΕΓΑΛΗΣ ΕΡΕΥΝΑΣ

Πραγματοποιήθηκε προχθές με μεγάλη επιτυχία η παρουσίαση της έρευνας που εκπόνησε το Γραφείο Ενημέρωσης Καταναλωτή του Δήμου Ροδίων υπό την αιγίδα του Οικονομικού Πανεπιστημίου Αθηνών με θέμα: «Το marketing στο εσωτερικό της επιχείρησης και ικανοποίηση εργαζομένων» στα πλαίσια της Ευρωπαϊκής Εβδομάδας Ποιότητας στο ΑΚΤΑΙΟΝ.

Η προσέλευση των επισήμων, όσο και του κόσμου ήταν πολύ μεγάλη. Ανάμεσα στα άτομα που τίμησαν με την παρουσία τους την εκδήλωση ήταν οι βουλευτές του Νομού κ.κ. Σφυρίου και Παπανικόλας, ο Νομάρχης, δήμαρχοι της Ρόδου, οι στρατιωτικές αρχές, αντινομάρχες, αντιδημάρχοι, νομαρχιακοί και δημοτικοί σύμβουλοι, οι πρόεδροι του Τεχνικού Επιμελητηρίου, Εμπορικού Συλλόγου, οι κ.κ. Γ. Νικητιάδης, Κ.Καϊσερλης, και άλλοι πολλοί.

Ο Δήμαρχος Ροδίων κ. Γ. Γιαννόπουλος απεύθυνε χαιρετισμό επισημαίνοντας το καταλυτικό ρόλο του Γραφείου στα δρώμενα της τοπικής κοινωνίας, αφού αποτελεί γέφυρα μεταξύ της τοπικής αυτοδιοίκησης και της κοινωνίας των πολιτών.

Η κυρία Λιλή Χριστοφάκη - Τρίπη, Συνεπίκουρος Δημάρχου και Υπεύθυνη του Γραφείου Ενημέρωσης Καταναλωτή, αφού καλωσόρισε τον κόσμο και εξέφρασε την ευγνωμοσύνη της για την στήριξη και συνεργασία που της προσφέρει επί σειρά ετών, παρουσίασε το έργο του Γραφείου στα τέσσερα χρόνια λειτουργίας του. Σημαντικό ήταν ότι δεν στάθηκε μόνο στο έργο που επιτελέστηκε, αλλά παρουσίασε και τα μελλοντικά σχέδια του Γραφείου, όπως το 1ο Χριστουγεννιάτικο Παζάρι των Συλλόγων Γονέων και Κηδεμόνων των Σχολείων της πόλεως της Ρόδου, το Παρατηρητήριο Ίσων Ευκαιριών και το Ροδίτικο Πανέρι. Τελειώνοντας, ευχαρίστησε όλους τους δημότες που αγκάλισαν αρχικά την ημερίδα και το απέδειξαν με την αθρόα προσέλευσή τους.

Στη συνέχεια το λόγο τον πήρε ο υφυπουργός Ανάπτυξης κ. Κίμων Κουλούρης, ο οποίος δήλωσε τον θαυμασμό του για τη μεθοδολογία του Γραφείου που έχει σαν αποτέλεσμα τη σφαιρική αντιμετώπιση των θεμάτων. Επιδοκίμασε τη αποτελεσματικότητα του Γραφείου από ποιοτική και ποσοτική άποψη. Παρουσίασε το έργο του Υπουργείου Ανάπτυξης, αλλά και το καταλυτικό ρόλο των καταναλωτών στη διαμόρφωση τιμών. Κλείνοντας επισήμανε ότι ο καταναλωτής αποτελεί τον πρώτο και τον μεγάλο σύμμαχο.



Στιγμιότυπο από την προχθεσινή εκδήλωση στο «ΑΚΤΑΙΟΝ»

Η κυρία Άντα Καραγιάννη, εκπρόσωπος της ΕΕΔΕ στα Δωδεκάνησα και τοπική διοργανώτρια της Ευρωπαϊκής Εβδομάδας Ποιότητας ανέπτυξε την ανάγκη συμμετοχής, συνεργασίας και δέσμευσης σε ενιαίους στόχους, τόσο των επιχειρήσεων όσο και των εργαζομένων, προκειμένου να υπάρξει ποιότητα στο εργασιακό χώρο.

Η Δρ. Τάνυα Κυριακίδη, πρόεδρος της Ελληνικής Καταναλωτικής Οργάνωσης Ε.ΚΑΤ.Ο παρουσίασε λίστα πρακτικών που θεωρούνται ως βασικές για να επιτευχθεί ποιότητα στον εργασιακό χώρο. Και τέλος, ο καθηγητής Δρ. Σπ. Γούναρης, επιστημονικός υπεύθυνος της έρευνας, παρουσίασε τα αποτελέσματά της. Από το δείγμα των 1000 ατόμων που εξετάστηκε από το δημόσιο και ιδιωτικό τομέα προέκυψε ότι οι επιχειρήσεις δεν εφαρμόζουν εσωτερικό μάρκετινγκ. Υπάρχει ένα σημαντικό χάσμα μεταξύ των απόψεων των προϊσταμένων και των υφισταμένων και το χάσμα αυτό αποτελεί επιπλέον τροχοπέδη στην προσπάθεια εφαρμογής πρακτικών εσωτερικού μάρκετινγκ. Στο τέλος παρακίνησε τους επιχειρηματίες, να αναπτύξουν εταιρική κουλτούρα εξυπηρέτησης πελατών με τη δημιουργία οράματος, γνωρίζοντας καλύτερα τους πελάτες και τους ανταγωνιστές τους, βελτιώνοντας συνεχώς τα προϊόντα, τις υπηρεσίες και τις διαδικασίες. Είναι απαραίτητη η ενδυνάμωση των στελεχών και των εργαζομένων προκειμένου να αναπτύξουν κι άλλο τις ικανότητές τους και να απομακρύνουν τα εμπόδια εξυπηρέτησης του πελάτη. Και αυτό επιτυγχάνεται μέσα από το προσωπικό παράδειγμα και την αναγνώριση και επιβράβευση των εργαζομένων.

Μικρή η συμμετοχή Ελλήνων επιχειρηματιών στην Εκθεση Λονδίνου

ΜΙΚΡΗ ήταν η συμμετοχή φέτος τόσο των ελλήνων επιχειρηματιών, όσο και των ξένων tour operators στο workshop που διοργανώνει το Γραφείο του ΕΟΤ στο Λονδίνο κάθε χρόνο στα πλαίσια της τουριστικής έκθεσης World Travel Market.

Οι ξένοι tour operators πού τελικά έλαβαν μέρος ήταν Thomas Cook, το γραφείο Manos - Panorama, το Libra, το Argo, το Kosmar, και το Amathus. Επίσης, παραβρέθηκαν εκπρόσωποι της Ολυμπιακής Αεροπορίας, και της Hellas Jet. Πιστεύουμε ότι αυτή η προσπάθεια θα πρέπει να συμπεριλαμβάνει και ένα ικανοποιητικό αριθμό από μικρούς tour operators, - ακόμα και από εκείνους που εξειδικεύονται στις εναλλακτικές μορφές τουρισμού -, όχι μόνο τους γνωστούς tour operators που εξειδικεύονται στην Ελλάδα και γνωρίζουν πλέον το προϊόν της τόσο καλά που τα περιθώρια νέων συνεργασιών είναι πραγματικά μικρά. Από την άλλη πλευρά θα πρέπει να υπάρχει μια πιο συγκεκριμένη διαδικασία επικοινωνίας μεταξύ των tour operators και των ελλήνων επαγγελματιών, έτσι ώστε να έχει την μορφή του workshop και όχι της άτυπης συνάντησης.

Σύμφωνα με την γνώμη των περισσοτέρων από τους επαγγελματίες που βρέθηκαν στο workshop θα έπρεπε να υπάρχει η διαδικασία των προκαθορισμένων ραντεβού και η δυνατότητα των γνωριμιών με νέους tour operators.

Καταγγελία για απειλές εναντίον του προέδρου της Ενωσης Δανειοληπτών

ΑΠΟ την Πανδωδεκανησιακή Ενωση Προστασίας Δανειοληπτών, εκδόθηκε η παρακάτω ανακοίνωση:

«Η Πανδωδεκανησιακή Ενωση Προστασίας Πολιτών Καταναλωτών Δανειοληπτών δηλώνει ότι συμπαραστέκεται στον αγώνα του προέδρου της Εθνικής Ομοσπονδίας κ. Κρητικού Ευάγγελος, κατά της τραπεζικής τοκογλυφίας και των κυκλωμάτων των "κορακιών" και της παραοικονομίας, που έναντι πινακίου φακής υφαρπάζουν τις περιουσίες των άτυχων θυμάτων στους παράνομους πλειστηριασμούς, που διενεργούνται κατά χιλιάδες κάθε Τετάρτη, σε όλη την επικράτεια της χώρας.

Οι απειλές που διατυπώθηκαν εναντίον του προέδρου της Εθνικής Ομοσπονδίας κ. Κρητικού Ευάγγελου, κατά της σωματικής του ακεραιότητας από τους μπράβους των κυκλωμάτων της παραοικονομίας, δηλώνουμε ότι δεν θα σταθούν ικανές να σταματήσουν τον αγώνα που διεξάγεται υπέρ της πλήρους δικαίωσης των καταναλωτών - δανειοληπτών.

Τα μέλη της Πανδωδεκανησιακής Ενωσης δηλώνουν ότι απειλές σαν τις ανωτέρω χαλυβδώνουν το αγωνιστικό φρόνιμά τους και τους συσπειρώνουν στην κοινή πορεία κατά της αυθαιρεσίας και των κυκλωμάτων της παραοικονομίας.

Ο αντιπρόεδρος
Γιαλλούσης Γεώργιος»

Στις αρχές του 2004 τ' αποτελέσματα για τον σεισμικό κίνδυνο



ΣΤΙΣ αρχές του 2004 θα εξαχθούν τα πρώτα συμπεράσματα από την εφαρμογή του προγράμματος «ΕΣΤΙΑ», που αφορά την αντιμετώπιση και διαχείριση του σεισμικού κινδύνου. Τα συμπεράσματα θα εξαχθούν από τα αποτελέσματα των μετρήσεων που γίνονται στην περιοχή μας, από υπερσύγχρονα μηχανήματα που έχουν τοποθετηθεί ακόμα και μέσα στη θάλασσα.

Με τα μηχανήματα καταγράφεται η σεισμική δραστηριότητα στην περιοχή και τα συμπεράσματα θα χρησιμοποιηθούν για να επικαιροποιηθούν οι μελέτες που έχουν συνταχθεί για την αντισεισμική προστασία της περιοχής. Συγκεκριμένα, στα πλαίσια εφαρμογής του συστήματος υγείας, προβλέπεται η γεωλογική χαρτογράφηση και αποτύπωση των τεκτονικών δομών, ο Σχεδιασμός και Ανάπτυξη του Γεωγραφικού Συστήματος Πληροφοριών, η εκτίμηση σεισμικής επικινδυνότητας, τρωτότητας κτιριακού αποθέματος πολεοδομικού ιστού, καταγραφή και διάρθρωση διοικητικών δομών και τεχνικού εξοπλισμού, δημιουργία σεναρίου σεισμικής καταστροφής, ένταξη του συστήματος στο φορέα διαχείρισης και πιλοτική λειτουργία του συστήματος.

Διχάζει τον Αρχάγγελο η κεραία της τηλεφωνίας

ΣΥΝΕΔΡΙΑΖΕΙ ΤΟ ΔΗΜΟΤΙΚΟ ΣΥΜΒΟΥΛΙΟ



Οι κεραίες κινητής τηλεφωνίας που λειτουργούν στην περιοχή του Δήμου Αρχαγγέλου θα είναι το βασικό θέμα της επόμενης συνεδρίασης του Δημοτικού Συμβουλίου. Στη διάρκεια της συνεδρίασης θα τεθούν επί τάπητος όλα τα θέματα που αφορούν τη λειτουργία των κεραιών των εταιριών κινητής τηλεφωνίας TELESTET και VODAFONE, στην περιοχή.

Σημειώνεται ότι για την εγκατάσταση της κεραίας κινητής τηλεφωνίας της VODAFONE υπήρξαν σφοδρές αντιδράσεις από τη μειοψηφία, που ζήτησε από τη δημοτική αρχή να πάρει ξεκάθαρη θέση στο ζήτημα.

Στην προσεχή συνεδρίαση, όπου θα συζητηθεί το θέμα, θα ληφθούν υπόψη και οι αποφάσεις του Συμβουλίου της Επικρατείας για τη χορήγηση των αδειών στις εταιρίες κινητής τηλεφωνίας. Σύμφωνα με όσα έχουν αποφασιστεί, οι εταιρίες θα πρέπει να προσκομίζουν και μελέτες περιβαλλοντικών επιπτώσεων για να αδειοδοτηθούν.

Ο Δήμος Αρχαγγέλου θα τιμήσει τους υπουργούς Σκανδαλίδη και Πάχτα

ΜΕ το χρυσό κλειδί του Δήμου Αρχαγγέλου θα τιμηθούν ο υπουργός Εσωτερικών κ. Κώστας Σκανδαλίδης και ο υφυπουργός Οικονομίας κ. Χρήστος Πάχτας. Αυτό αποφάσισε στην πρόσφατη συνεδρίασή του το Δημοτικό Συμβούλιο Αρχαγγέλου, προκειμένου να τιμηθούν για την προσφορά τους στο Δήμο οι δύο υπουργοί.

Η πρόταση του δημάρχου Αρχαγγέλου Αλέκου Παπουρά συνάντησε αντιδράσεις, καθώς δημοτικοί σύμβουλοι υποστήριξαν πως θα έπρεπε να τιμηθούν και άλλοι άνθρωποι που έχουν προσφέρει στην περιοχή.

Παρά το γεγονός ότι από τη συνεδρίαση δεν έλειψαν οι αντιπαραθέσεις, το Δημοτικό Συμβούλιο ενέκρινε ομόφωνα τις προσκλήσεις ενδιαφέροντος που αφορούν σημαντικά για την περιοχή έργα, όπως:

* Τα Δίκτυα Αποχέτευσης και εγκαταστάσεις επεξεργασίας και διάθεσης λυμάτων των δημοτικών διαμερισμάτων Μαλώνας, Μασάρων, Χαρακίου και Αρχαγγέλου
* Αντικατάσταση εξωτερικού υδραγωγείου και εσωτερικού δικτύου ύδρευσης Αρχαγγέλου
* Συμπλήρωση δικτύων αποχέτευσης της έδρας του Δήμου και του οικισμού Στεγνών Αρχαγγέλου.

ΚΗΔΕΙΑ

Τον λατρευτό μας σύζυγο, πατέρα, παππού και θείο

ΔΗΜΗΤΡΗ ΚΟΡΔΩΝΗ

(Ετών 81)

θανόντα κηδεύουμε σήμερα Σάββατο 15 Νοεμβρίου 2003 και ώρα 11 π.μ. από τον ιερό ναό Αγίου Νικολάου Ρόδου.
Η σύζυγος Ελένη.
Τα παιδιά Βέτα-Δήμος Κωνσταντάκη Εμμανουέλλα-Γιώργος Διακουράκης.
Τα εγγόνια, τα ανίψια και οι λοιποί συγγενείς.

ΘΕΜ.-15/11

VASSO MIHALAREA
ΒΑΣΩ ΜΙΧΑΛΑΡΕΑ

Μυστρά 16
Ρόδος 85100
Τηλ. (22410) 035249/ 27013
ΦΑΞ (22410) 075412
E-mail vasso@rho.forthnet. gr.

ΚΕΝΤΡΟ ΑΓΓΛΙΚΗΣ ΓΛΩΣΣΑΣ ΚΑΙ ΜΕΤΑΦΡΑΣΗΣ/ΔΙΕΡΜΗΝΕΙΑΣ

ΒΑΣΩ ΜΙΧΑΛΑΡΕΑ

ΜΑΘΗΜΑΤΑ ΑΓΓΛΙΚΩΝ

ΑΡΧΑΡΙΟΙ
ΠΡΟΧΩΡΗΜΕΝΟΙ
ΕΞΕΤΑΣΕΙΣ FCE PROFICIENCY
MICHIGAN
CAMBRIDGE
EDEXCEL/PALSO

TOEIC EXAMINATIONS ΓΙΑ ΤΟ ΑΣΕΠ
ΜΑΘΗΜΑΤΑ ΜΕΤΑΦΡΑΣΗΣ
ΜΑΘΗΜΑΤΑ ΑΓΓΛΙΚΩΝ ΓΙΑ ΤΡΑΠΕΖΕΣ - ΕΙΔΙΚΗ ΟΡΟΛΟΓΙΑ

ΤΜΗΜΑΤΑ ΕΝΗΛΙΚΩΝ
ΠΡΩΙΝΑ 10-12
ΒΡΑΔΥΝΑ 8.30 μ.μ. μέχρι 10.00 μ.μ.
ΓΙΑ FCE και PROFICIENCY

ΕΠΙΣΗΜΗ ΜΕΤΑΦΡΑΣΗ ΓΙΑ ΔΙΚΑΙΟΛΟΓΗΤΙΚΑ ΒΡΕΤΑΝΙΚΩΝ ΠΑΝΕΠΙΣΤΗΜΙΩΝ
ΜΕΤΑΦΡΑΣΕΙΣ/ΔΙΕΡΜΗΝΕΙΕΣ

ΘΕΛΕΤΕ ΒΕΒΑΙΩΣΗ ΓΛΩΣΣΟΜΑΘΕΙΑΣ ΓΙΑ ΤΙΣ ΠΡΟΚΗΡΥΞΕΙΣ; ΜΑΘΗΜΑΤΑ ΕΝΤΑΤΙΚΑ ΚΑΙ ΣΕ ΕΝΑ ΜΗΝΑ ΤΗΝ ΕΧΕΤΕ

ΔΙΔΑΣΚΟΥΝ:
Βάσω Μιχαλαρέα
BA TEFL Diploma in Translation (Ινστιτούττο Γλωσσολόγων Λονδίνου)
Μέλος Πανελλήνιας Ενωσης Μεταφραστών αρ. 327

Βιργινία Ηλία Μιχαλαρέα
Πτυχιούχος Αγγλικής Γλώσσας και Φιλολογίας Buckingham University
Μεταπτυχιακές σπουδές στη Μετάφραση

X4235-16/11