ΕΤΟΣ ΙΔΡΥΣΗΣ 1949
ΙΔΙΟΚΤΗΣΙΑ
Γ. ΔΙΑΜΑΝΤΙΔΗΣ
ΓΡΑΦΙΚΕΣ ΤΕΧΝΕΣ Α.Ε.
Γραφεία - Τυπογραφεία:
Μάρκου Μαλλιαράκη 3 (ΚΟΒΑ)
Λογιστήριο: Νέα Αγορά
Τηλ.: Σύνταξης: 22410 27356-34101, FAX: 22410 20643
Λογιστηρίου: 22410 24539, FAX: 22410 24539
e-mail: info@proodos.net

ΠΡΟΟΔΟΣ

Ανεξάρτητη καθημερινή πρωινή εφημερίδα

ΠΛΗΡΩΜΕΝΟ ΤΕΛΟΣ
Τ.Γ. Κ. ΡΟΔΟΥ
Αριθμός αδείας 2
ΕΛΤΑ Hellenic Post
SATO
OFFICE SYSTEMS
ΜΠΟΝΗΣ Ε.Π.Ε. ΤΗΛ. 22410 75533

ΑΡΙΘΜΟΣ ΦΥΛΛΟΥ 16.472 • ΤΙΜΗ 0,70 ευρώ

ΚΥΡΙΑΚΗ 16 ΝΟΕΜΒΡΙΟΥ 2003

Μεγάλη ευκαιρία που δεν πρέπει να χαθεί

Θα διαφημίσει τη Ρόδο σ' ολόκληρη την οικουμένη η εκδήλωση του GUARDIAN

Τριήμερη διεθνής γιορτή στο Καστέλλο



Θα είναι ίσως το μεγαλύτερο γεγονός του 2004, με παγκόσμια μάλιστα απήχηση για τη Ρόδο, η ετήσια εκδήλωση για την απονομή των βραβείων της βρετανικής εφημερίδας GUARDIAN.

Η πρόταση του δημάρχου Καλλιθέας έγινε κατ' αρχήν δεκτή από τους υπεύθυνους της εφημερίδας.

• Οι προϋποθέσεις που θέτει ο GUARDIAN για την οργάνωση της εκδήλωσής του στη Ρόδο, το πρώτο δεκαήμερο του Μαΐου 2004, είναι:

• Η εκδήλωση να πραγματοποιηθεί στο Παλάτι του Μεγάλου Μαγίστρου.

• Η δέσμευση του ΕΟΤ, ότι θα εξασφαλίσει τη μεταφορά 150 ατόμων μετ' επιστροφής από το Λονδίνο.

Όπως μας είπεν ο κ. Ιατρίδης, το ξενοδοχείο «Παλλάντιουμ», στο Φαληράκι, θ' αναλάβει τη φιλοξενία των προσκεκλημένων του GUARDIAN, ο Δήμος Ροδίων και η Ένωση Τουριστικών Γραφείων Ρόδου τις εσωτερικές μετακινήσεις τους.

Ένα ακόμη αίτημα του GUARDIAN είναι η οργάνωση πολιτιστικής εκδήλωσης σε συνάφεια με την «Πολιτιστική Ολυμπιάδα» και εκπροσώπηση της ελληνικής κυβέρνησης σε επίπεδο ανώτερων μελών της.

Η ΕΚΔΗΛΩΣΗ

Η εκδήλωση του GUARDIAN που θα διαρκέσει τρεις μέρες, είναι ένας θεσμός παγκόσμιας εμβέλειας.

Η βρετανική εφημερίδα απονέμει 22 βραβεία μεταξύ των οποίων στον καλύτερο δημοσιογράφο του τουριστικού και πολιτικού ρεπορτάζ, στον καλύτερο Τουρ Οπερέϊτορ, στην καλύτερη αεροπορική εταιρία, στις δύο καλύτερες χώρες για καινοτόμες δράσεις στον τουρισμό και άλλα διάφορα.

ΣΥΝΕΧΕΙΑ ΣΤΗ ΣΕΛ. 4



Από τον υπουργό Α. Τσοχατζόπουλο

Αναμένεται η υπογραφή της απόφασης για το νέο εργοστάσιο της ΔΕΗ

ΦΟΒΟΙ ΓΙΑ ΠΙΘΑΝΟ ΝΕΟ ΜΠΛΟΚΑΡΙΣΜΑ

ΘΕΜΑ ΗΜΕΡΩΝ είναι να επικυρωθούν οι αποφάσεις που πρόσφατα ανακοίνωσε ο υπουργός Ανάπτυξης κ. Ακης Τσοχατζόπουλος για την κατασκευή του νέου εργοστασίου παραγωγής ηλεκτρικής ενέργειας. Η κατασκευή της νέας μονάδας, όπως είπε ο υπουργός Ανάπτυξης, θα ανατεθεί στη ΔΕΗ και την απόφαση αυτή θα πρέπει

ΣΥΝΕΧΕΙΑ ΣΤΗ ΣΕΛ. 4



Θα είναι ή όχι υποψήφιος;

Οι φήμες στο θέμα του Κρεμαστινού

Προβληματισμένος περιμένει απάντηση στην επιστολή του



Τις τελευταίες ημέρες ο τοπικός τύπος, αλλά και οι αθηναϊκές εφημερίδες ασχολούνται καθημερινά με το θέμα του καθηγητή Καρδιολογίας και βουλευτής Δωδεκανήσου Δημήτρη Κρεμαστινού. Το ερώτημα είναι γενικό: Θα είναι υποψήφιος ο Κρεμαστινός ή θα απόσχει από τις εκλογές που θα γίνουν την άνοιξη; Επίσημη ανακοίνωση γι' αυτό το θέμα δεν υπάρχει. Γίνονται μόνο συνεχή δημοσιεύματα, το σύνολο σχεδόν των οποίων δεν ανταποκρίνονται στη πραγματικότητα. Πολλά δε από αυτά προέρχονται από άτομα που προσπαθούν να «θολώσουν τα νερά» για να αποκομίσουν προσωπικά οφέλη.

Δυστυχώς υπάρχουν και στελέχη του ΠΑΣΟΚ, τα οποία μηχανορραφούν για να επιτύχουν την μη συμμετοχή στο ψηφοδέλτιο του ΠΑΣΟΚ του Δημήτρη Κρεμαστινού.

• Τα τελευταία δημοσιεύματα βεβαιώνουν, ότι τη Δευτέρα (αύριο) θα γίνει συνάντηση Σημίτη - Κρεμαστινού για να συζητήσουν το θέμα της υποψηφιότητάς του. Ομως, μέχρι χθες το πρωί, ο κ. Κρεμαστινός δεν είχε ειδοποιηθεί για συνάντησή του με τον πρωθυπουργό. Δεν αποκλείεται βέβαια η συνάντηση να πραγματοποιηθεί αύριο. Αυτό, όμως, δεν είναι βέβαιο, ούτε έχει οριστεί ένα τέτοιο ραντεβού.

• Το θέμα Κρεμαστινού, όμως, είναι πολύ απλό. Ο εκλεκτός συμπατριώτης μας

ΣΥΝΕΧΕΙΑ ΣΤΗ ΣΕΛ. 4

Rodos Gold
VOGIATZIS

Η Rodos Gold Vogiatzis ενημερώνει την αξιότιμη πελατεία της ότι οι ώρες λειτουργίας της επιχείρησης για τη χειμερινή περίοδο θα είναι:

ΚΑΘΗΜΕΡΙΝΑ από	08.30 - 20.00
ΔΕΥΤΕΡΑ, ΤΕΤΑΡΤΗ, ΣΑΒΒΑΤΟ	08.30 - 16.30
ΚΥΡΙΑΚΗ	ΚΛΕΙΣΤΑ

ΧΛ

«ELLINIKON»
RESTAURANT
Για ωραίες χειμωνιάτικες βραδιές με μουσική και καλό φαγητό
Ο ΗΛΙΑΣ ΚΑΡΑΚΑΤΣΑΝΗΣ
στο πιάνο
και
η ΒΙΡΓΙΝΙΑ ΠΡΕΚΑ
θα σας κρατούν συντροφιά
Παπανικολάου 6, Ρόδος
ΚΡΑΤΗΣΕΙΣ ΤΗΛ. 28111 - 63711
ΧΛ-16/11

Οι σκοτεινές επιδιώξεις της Νέας Δημοκρατίας

Επανίδρυση ή διάλυση του Κράτους επαγγέλλεται ο Κώστας Καραμανλής;

Του δικηγόρου ΦΩΤΗ ΚΩΣΤΟΠΟΥΛΟΥ



ΤΟ προεκλογικό πρόγραμμα της Ν.Δ. σχετικά με τη Δημόσια Διοίκηση στηρίζεται σε μία νεφελώδη και εν πολλοίς επικίνδυνη εξαγγελία που την ονόμασαν ΕΠΑΝΙΔΡΥΣΗ ΤΟΥ ΚΡΑΤΟΥΣ, χωρίς να προσδιορίζει ο κ. Καραμανλής ή ο κ. Σουφλιάς, ως υπεύθυνος προγράμματος, τι σημαίνει και τι εννοούν όταν ομιλούν για επανίδρυση του Κράτους και τι θα σημαίνει αυτό στην πράξη.

* Κατ' αρχήν, ως όρος είναι αδόκιμος, αφού η υπό-

ΣΥΝΕΧΕΙΑ ΣΤΗ ΣΕΛ. 4

ΕΚΤΑΚΤΩΣ σήμερα

το «ΜΕΤΑ ΣΥΓΧΩΡΗΣΕΩΣ» με τον Σάκη δημοσιεύεται στην τελευταία σελίδα





ΚΑΘΗΜΕΡΙΝΑ ΤΑ ΝΕΑ ΤΗΣ ΔΩΔΕΚΑΝΗΣΟΥ ΣΤΟ INTERNET
www.proodos.net
www.proodosnews.gr



ΤΙ ΕΓΡΑΨΕ Ο ΤΥΠΟΣ ΤΗΣ ΑΘΗΝΑΣ

ΕΠΙΣΚΟΠΗΣΗ ΑΘΗΝΑΪΚΟΥ ΤΥΠΟΥ ΤΗΣ 15/11/2003

Οι τίτλοι των βασικών πρωτοσέλιδων θεμάτων στις πρωινές και απογευματινές αθηναϊκές εφημερίδες είναι οι εξής:

ΑΔΕΣΜΕΥΤΟΣ ΤΥΠΟΣ (Μήτσης): Κτηματολόγιο: Ποιοί θα πληρώσουν και πόσα χρήματα. Τα "αγκάθια" της κτηματογράφησης.

ΑΔΕΣΜΕΥΤΟΣ ΤΥΠΟΣ (Ρίζος): Προτεραιότητες Σημίτη: εκλογικός νόμος, κομματικές συνδιασκέψεις και αντιδεξιές "κορώνες". Αντί να ασχολούνται με τα προβλήματα του κοσμάκη.

ΑΠΟΓΕΥΜΑΤΙΝΗ: Εξάγονται αδιόριστοι καθηγητές στη Βρετανία. Έλληνες βρίσκουν δουλειά με ημερομίσθιο 145 ευρώ.

Η ΑΠΟΦΑΣΗ: Χάνει και ονειρεύεται Προεδρία ο Σημίτης. Αλλαγή τακτικής μετά τις νέες (μυστικές) δημοσκοπήσεις.

Η ΑΥΓΗ: Νόμος αναπαλαίωσης. Το εκλογικό σύστημα που ενέκρινε η κυβέρνηση.

ΑΥΡΙΑΝΗ: Οριστικό τέλος στην κεντροδεξιά παρένθεση. Ξεκαθάρισε το τοπίο ο Σημίτης.

ΤΟ ΒΗΜΑ: Ποιούς θα ελέγχει (και πως) το ΣΔΟΕ. Δέκα "Αδιάφθοροι" θα στελεχώσουν τη νέα υπηρεσία.

Η ΒΡΑΔΥΝΗ: Προεκλογικός μποναμάς 80.000 ευρώ για κάθε νέο επιχειρηματία. Χριστουγεννιάτικο δώρο μέσα στο Νοέμβριο.

ΕΘΝΟΣ: Τορπίλη στον τουρισμό με πακέτα-φωτιά. Ολυμπιακοί Αγώνες: Εξωφρενικές τιμές από τα ξένα ταξιδιωτικά γραφεία.

ΕΛΕΥΘΕΡΗ ΩΡΑ: Ο... κομισάριος του Ισραήλ Μίλερ προστάτης του σφαγέα Σαρόν. Με αφορμή τα έργα και ημέρες των Εβραίων, βρόμικη επίθεση στον Μ. Θεοδωράκη από τον Αμερικανό πρεσβευτή.

ΕΛΕΥΘΕΡΟΣ: Ολολογία ήττας στο Υπουργικό Συμβούλιο. Εθεσε τέρμα στα σενάρια του ΠΑΣΟΚ περί "δεξιάς παρένθεσης".

ΕΛΕΥΘΕΡΟΣ ΤΥΠΟΣ: Κτηματολόγιο: Το "μεγάλο έργο" έπεσε σε... βάλτο. Εμπλοκή: Τι καταγγέλλουν ΤΕΕ, δικηγόροι, τοπογράφοι.

ΕΛΕΥΘΕΡΟΤΥΠΙΑ: 30 χρόνια πριν κάστρο της ελευθερίας, σήμερα... Οχυρό Πολυτεχνείο.

ΕΣΤΙΑ: Συγκυβέρνηση ΠΑΣΟΚ-Αριστεράς. Ο απώτερος στόχος του νέου εκλογικού νόμου.

Espresso: Οι μέρες ενός "δράκου" έξω από τη φυλακή. Οι ελεύθερες ώρες του Σπύρου Μπέσκου που καταδικάστηκε για 2 δολοφονίες και 14 βιασμούς.

Η ΚΑΘΗΜΕΡΙΝΗ: "Θερμή" η επέτειος του Πολυτεχνείου. Ανησυχούν οι Αρχές από την κινητικότητα των ομάδων.

Ο ΛΟΓΟΣ: Το ΠΑΣΟΚ θα συμβάλει στην εκλογή Προέδρου της Δημοκρατίας το 2005. Σημαντική πολιτική παρέμβαση του πρωθυπουργού.

ΤΑ ΝΕΑ: Αποκάλυψη τώρα για το Πολυτεχνείο. Η πρώτη ιστορική έρευνα. Ο αληθινός αριθμός των νεκρών.

ΝΙΚΗ: Σημίτης: Πάμε για νέα νίκη. Τέλος στα σενάρια "δεξιάς παρένθεσης".

ΡΙΖΟΣΠΑΣΤΗΣ: Στον αυταρχισμό καταφεύγουν μόνο αντιλαϊκές κυβερνήσεις. Συζητήθηκε επερώτηση του ΚΚΕ στη Βουλή.

Traffic News: Ποδοσφαιριστής κατηγορείται για άγρια δολοφονία. Η αποκάλυψη του ονόματός του από την Ασφάλεια συγκλονίζει την Κρήτη.

Η ΧΩΡΑ: Πως θα βγείτε νωρίτερα στη σύνταξη. Οι όροι και οι ρυθμίσεις για ΙΚΑ, Δημόσιο, ΔΕΚΟ, Τράπεζες.



Δρομολόγια πλοίων

09.00 Υδρ/γο ΑΙΓΛΗ για Σύμη

Προς ΠΕΙΡΑΙΑ:
04.30 ΒΙΤΣΕΤΖΟΣ ΚΟΡΝΑΡΟΣ
15.00 ΠΑΤΜΟΣ
18.30 BLUE STAR 1

Αεροπορικά δρομολόγια



ΟΛΥΜΠΙΑΚΗ ΑΕΡΟΠΟΡΙΑ

Από Ρόδο-**Αθήνα**: Καθημερινά 07.10, 13.40
Πέμπτη 20.10, 22.45
Καθημερινά πλην Πέμπτης 19.40, 22.25
Καθημερινά πλην Κυριακής 10.40
Από Ρόδο-**Θεσσαλονίκη**: Δευτέρα - Τετάρτη 09.45
Πέμπτη 10.45 Σάββατο 15.15
Από Ρόδο-**Ηράκλειο**: Δευτέρα - Παρασκευή 14.30,
Τετάρτη - Κυριακή 16.30
Από Ρόδο-**Κάρπαθο**: Δευτ.-Πεμ.-Παρ.-Σάβ. 07.00, 10.40
Τετάρτη - Κυριακή 10.40, 14.20
Από Ρόδ -**Κάσο**: Δευτ.-Πεμ.-Παρ.-Σάβ. 07.00
Τετάρτη - Κυριακή 10.40
Από Ρόδο-**Καστελλόριζο**: Δευτ.-Τετ.-Παρ.-Σάβ. -Κυρ. 07.10
Από Ρόδο-**Χίο**: Τρίτη 10.40 Πέμπτη 10.45
Από Ρόδο-**Μυτιλήνη**: Δευτέρα-Τετάρτη 09.45 Τρίτη 10.40,
Πέμπτη 10.45 Σάββατο 15.15
Από Ρόδο-**Σάμος**: Τρίτη 10.40 Σάββατο 15.15
Από Ρόδο-**Λήμνος**: Δευτέρα-Τετάρτη 09.45 Τρίτη 10.40,
Πέμπτη 10.45 Σάββατο 15.15

AEGEAN AIRLINES & CRONUS

Από Ρόδο-**Αθήνα**: Καθημερινά 08.30 πλην Κυριακής
Καθημερινά 13.50.
Δευτ.-Τετ.-Παρ. -Κυρ. 17.50
Τρίτη-Πεμ.-Σαβ. 19.35
Καθημερινά 20.20 πλην Τρίτης και Πέμπτης
Από Ρόδο-**Ηράκλειο**: Τρ.-Πεμ.-Παρ.-Κυρ. 19,00
Από Ρόδο-**Θεσσαλονίκη**: Τετ. - Παρ.-Κυρ. 12.00

ΦΑΡΜΑΚΕΙΑ

ΔΙΗΜΕΡΕΥΕΙ:	ΔΙΑΝΥΚΤΕΡΕΥΕΙ:
ΜΙΧΑΗΛΙΔΗΣ ΘΕΟΔ.	ΜΠΙΚΟΥ ΜΙΝΑ
28ης Οκτωβρίου 44	Μεγ. Κων/νου 45
Τηλ. 34859	Τηλ. 30404

ΥΓΡΑ ΚΑΥΣΙΜΑ

ΔΙΑΝΥΚΤΕΡΕΥΟΥΝ

- ΡΙΖΟΠΟΥΛΟΣ ΝΙΚ. πρατήριο ΒΡ οδός Καναδά 1
- ΠΑΣΧΑΛΙΔΗΣ-ΜΟΣΧΗΣ Ο.Ε. ΒΡ, 4ο χλ. Ρόδου-Λίνδου

ΤΑΧΙ



ΡΑΔΙΟ ΤΑΞΙ 22410 64712, 64790

ΚΤΕΟ

Από 1/9/2003 έως 31/10/2003:

Παντός είδους οχήματα με αριθμούς κυκλοφορίας ΡΟΒ 3001 έως και 3500

Εξαιρούνται όσα οχήματα είχαν προβλεφθεί να ελεγχθούν με προηγούμενα προγράμματα.

*Υπενθυμίζεται πως κατά το μήνα Αύγουστο δεν διενεργούνται τεχνικοί έλεγχοι οχημάτων από το ΚΤΕΟ.

ΣΥΝΑΛΛΑΓΜΑ

	Αγορά	Πώληση
ΔΟΛΛΑΡΙΟ Η.Π.Α	1,1859	1,1589
ΛΙΡΑ ΑΓΓΛΙΑΣ	0,70258	0,68655
ΚΟΡΩΝΑ ΔΑΝΙΑΣ	7,499	7,3279
ΚΟΡΩΝΑ ΣΟΥΗΔΙΑΣ	9,0287	8,8226
ΓΙΕΝ ΙΑΠΩΝΙΑΣ	128,44	125,51
ΦΡΑΓΚΟ ΕΛΒΕΤΙΑΣ	1,5793	1,5433
ΚΟΡΩΝΑ ΝΟΡΒΗΓΙΑΣ	8,2807	8,0918
ΛΙΡΑ ΚΥΠΡΟΥ	0,58741	0,57401
ΔΟΛ. ΚΑΝΑΔΑ	1,5414	1,5063
ΔΟΛ. ΑΥΣΤΡΑΛΙΑΣ	1,6486	1,611

Δωδεκανησιακά 24ωρα

Στα πεταχτά

Παρέλαση υποψηφίων!..

Μέχρι τώρα ήταν ...άφαντοι!.. Τώρα που διανύουμε προεκλογική περίοδο τους βρίσκουμε παντού.

Ακόμη και σε μνημόσυνα!..

Ποιούς; Μα τους υποψήφιους που θέλουν να συμπεριληφθούν στα ψηφοδέλτια των κομμάτων!..

Και φυσικά μέχρι να φτάσουμε στις κάλπες, έχουν να δουν τα μάτια μας, ακόμα πολλά πράγματα!..

Παραγκούπολη

Ενας - ένας φεύγουν οι πλανόδιοι μικροπωλητές από τα διάφορα σημεία της πόλης που είχαν εγκαταστημένους τους πάγκους και τα καρότσια τους κατά τους καλοκαιρινούς μήνες.

Φεύγουν, όμως, και αφήνουν εκεί τα ...συμπράκαλά τους, δημιουργώντας μια εικόνα παραγκούπολης!..

Δυστυχώς, ο Δήμος Ρόδου δεν υποχρεώνει όλους τους μικροπωλητές να απομακρύνουν και τους πάγκους και τα καρότσια. Προφανώς, οι μικροπωλητές νομίζουν ότι οι χώροι είναι δικοί τους και μπορούν να κατέχουν μονίμως!..

Γιορταστικές προετοιμασίες

Νωρίς - νωρίς άρχισε το στόλισμα της πόλης μας. Στόχος του Δήμου Ρόδου, όπως μαθαίνουμε είναι η πόλη να είναι στολισμένη με τα χριστουγεννιάτικά της στις αρχές Δεκεμβρίου!.. Οπως δηλαδή το ...Λονδίνο!..

Μόνο που δεν θα είναι Λονδίνο η Ρόδος.

Εν πάση περιπτώσει χρειάζεται η Ρόδος ν' αποκτήσει ένα χρώμα καθώς πλησιάζουν οι γιορτές των Χριστουγέννων. Εφυγαν οι τουρίστες και γίναμε πάλι ...νεκροταφείο!..

Ωραία δουλειά!..

Οι εκπαιδευτικοί (και όχι μόνο) έφυγαν από τα σχολεία την περασμένη Πέμπτη και θα επιστρέψουν την ...Τρίτη!

Διότι, την Παρασκευή ήταν η γιορτή του Πολιούχου. Ακολούθησε το σαββατοκύριακο και τη Δευτέρα είναι αργία, λόγω της επετείου για την εξέγερση του Πολυτεχνείου!..

Δηλαδή ένα πλήρες τετραήμερο ...ξάπλας!..

Απορία: Αλλος κλάδος έχει τόσες αργίες;

Κάποτε θα πρέπει να λέγονται και κάποιες αλήθειες, έστω κι αν είναι πικρές!..

Κομφούζιο

Σε κάθε γιορτή του Πολιούχου Αγίου Κωνσταντίνου του Υδραίου, επικρατεί κομφούζιο, όσον αφορά τη λειτουργία δημοσίων υπηρεσιών, καταστημάτων, τραπεζών, κλ.π.

Αλλες υπηρεσίες (όπως π.χ οι δημόσιες) λειτουργούν και άλλες (όπως οι δημοτικές) δεν λειτουργούν.

Τα εμπορικά καταστήματα είναι κλειστά (;) αλλά ο ιδιωτικός τομέας δουλεύει.

Και φυσικά από την κατάσταση αυτή δεν βγαίνει άκρη!..

Ας παρθεί μια οριστική απόφαση: 'Η όλοι να δουλεύουν ή όλοι να μη δουλεύουν, ώστε ο κόσμος να ξέρει τι θα κάνει!..

Ο GUARDIAN Στη Ρόδο

Θα είναι μεγάλη η τιμή και τα οφέλη για το νησί μας, αν φιλοξενήσουμε την ετήσια εκδήλωση της γνωστής ανά τον κόσμο βρετανικής εφημερίδας, εδώ.

Θα μας δοθεί η ευκαιρία να βγούμε προς τα έξω μέσω πολλών ξένων ραδιοτηλεοπτικών μέσων.

Δεν χρειάζεται ιδιαίτερη επιχειρηματολογία για να το καταλάβει ο καθένας αυτό.

Εκείνο που επιβάλλεται να κατανοηθεί είναι, ότι για μια τέτοια διοργάνωση δεν χωρούν τσιγκουνιές.

Χρειάζεται συντονισμός και γενναιοδωρία στην παροχή διευκολύνσεων και υπηρεσιών προς τους διοργανωτές και τους φιλοξενούμενους του GUARDIAN.

Η κυβέρνηση, ο ΕΟΤ, το υπουργείο Πολιτισμού, η Νομαρχία, οι Δήμοι και οι άλλοι τοπικοί φορείς, έχουν μιαν ευκαιρία να αποδείξουν, ότι νοιάζονται για τον τουρισμό και την προβολή του τόπου μας. Στην πράξη, όχι στα λόγια.

Διαχρονική μιζέρια

Η στήλη της «Προόδου» «Ειδήσεις από τα Παλιά» είναι συχνά πολύ διαφωτιστική.

Η καταγραφή μέσα από τις γραμμές της γεγονότων περασμένων δεκαετιών, αποδεικνύει τη διαχρονική μας ανικανότητα και απραξία.

Προβλήματα για τα οποία σήμερα μιλούμε καθημερινά υπήρχαν τα ίδια και πριν από 30-35 χρόνια. Η καθαριότητα, η ηχορρύπανση, το κυκλοφοριακό, η τουριστική προβολή, κ.α. υπήρχαν τότε υπάρχουν και σήμερα, σε μεγαλύτερη φυσικά ένταση.

Συσκέψεις γίνονταν για όλα αυτά τότε, συσκέψεις γίνονται και σήμερα.

Η διαχρονική μιζέρια που μας δέρνει, φαίνεται από το γεγονός, ότι κανένα από τα προαναφερθέντα προβλήματα δεν έχει βρει μέχρι αυτή τη στιγμή την οριστική λύση του.

Στα λόγια είχαμε πάντα ζηλευτές επιδόσεις. Και τότε και σήμερα.

Το μεγάλο ...πρόβλημα!..

Το μεγάλο πρόβλημα για την Αστυνομία είναι η παράβαση του ωραρίου μουσικής (!) κατά μισή ώρα σε ζαχαροπλαστείο και μάλιστα στο κέντρο της πόλης!..

Εχει, λοιπόν, η Αστυνομία επιβάλει παντού την τάξη και ασχολείται με τη ...μουσική σε ζαχαροπλαστείο;

Αυτό είναι ...υπερβάλλων ζήλος για να μην πούμε ότι είναι ...καρφωτές δουλειές, για τις οποίες η Αστυνομία δεν θα πρέπει να ενδίδει με τόση ευκολία!..

Θενκ γιου!

Στις καθημερινές συναλλαγές μας καθιερώνονται σιγά - σιγά τα «θενκ - γιου», τα «οκέι» τα «μπάι - μπάι».

Το «ευχαριστώ», το «εντάξει» ή το «γειά - χαρά» είναι, φαίνεται, δυσπρόφερτα και κουραστικά.

Τα ελληνικά δεν αρέσουν πια στους Ελληνες, ενώ τα αγγλικά είναι άλλο πράμα!

Οχι, δεν είμαστε ξενομανείς και ξιπασμένοι. Απλώς οικουμενικοί!

Κατά τα άλλα, «ζήτω το έθνος!».

Το πεζοδρόμιο είναι χάλια

Περιπατητές, αναγνώστες μας, μας πληροφορούν ότι το πεζοδρόμιο στο Εμπορικό Λιμάνι προς την Κολόνα, είναι γεμάτο ανωμαλίες.

Σε ορισμένα σημεία υπάρχουν τρύπες, σε άλλα υπάρχουν φθορές που κάνουν το περπάτημα δύσκολο και εν μέρει επικίνδυνο.

Δεν νομίζουμε ότι είναι τόσο δύσκολο και τόσο δαπανηρό να γίνει μια αποκατάσταση του πεζοδρομίου αυτού. Είναι;

Η ντροπή της πόλης

Μια ακόμη ντροπή της πόλης είναι ο πεζόδρομος της οδού Μανδηλαρά. Ξοδεύτηκαν εκατομμύρια για να φτιαχτεί, αλλά έχει καταντήσει ...πίστα αγώνων από τους νεαρούς οδηγούς μοτοποδηλάτων!..

Τα βράδια η κατάσταση είναι κυριολεκτικά ανυπόφορη!..

Η Αστυνομία απουσιάζει κατά τρόπο προκλητικό!..

Ουδέποτε έκανε ένα «μπλόκο» για να γράψει όλους αυτούς τους θρασύτατους νεαρούς που τρέχουν προκλητικότατα με τα μοτοποδήλατά τους στον πεζόδρομο της Μανδηλαρά!..

Αλλά, να ήταν μόνο αυτό; Κάποιοι έσπασαν τα κολονάκια στον πεζόδρομο της Αμαράντου για να μπορούν να παρκάρουν εκεί τ' αυτοκίνητά τους.

Κι οι δράστες αυτοί παραμένουν ανενόχλητοι!..

ΕΙΔΗΣΕΙΣ ΑΠΟ ΤΑ ΠΑΛΙΑ

ΠΡΟΟΔΟΣ
27 Αυγούστου 1970

ΠΟΙΟΙ ΠΑΙΡΝΟΥΝ ΣΠΙΤΙΑ ΣΤΟ ΖΕΦΥΡΟ

ΥΠΟ ΤΟΥ Νομαρχιακού Συμβουλίου Στεγάσεως Δωδεκανήσου ανεκοινώθη οριστικός πίναξ των δικαιούχων στεγάσεως οικογενειών των αποθηκών πρώην Κρατικού Ξυλουργείου Ρόδου εις τας ανεγειρομένας λαϊκάς κατοικίας εις την περιοχήν «Ζέφυρος».

Δικαιούχοι κατά σειράν προτεραιότητος είναι οι εξής:

1. Μισσός Νικόλαος
2. Πέτσικας Εμμανουήλ
3. Μαλιαράκη Σεβαστή
4. Σαββιδάκης Μιχαήλ
6) Κουτούζος Δημήτριος
7) Μισσιού Μαρία
8. Σαββιδάκη Ευαγγελία
9. Διακοδαυίδ Μαρία

Εν τω μεταξύ υπό του Κέντρου Κοινωνικής Πολιτικής Δωδεκανήσου ανακοινούνται ότι κατά του δημοσιευομένου από 17-8-70 οριστικού πίνακος διακαιούχων στεγάσεως οικογενειών των αποθηκών πρώην Κρατικού Ξυλουργείου πόλεως Ρόδου, δύναται να ασκηθή προσφυγή υπό παντός ενδιαφερομένου εντός προθεσμίας δέκα πέντε (15) ημερών από της επομένης της δημοσιεύσεως του εν λόγω πίνακος.

Η προσφυγή, αναφέρουσα συγκεκριμένως τους τακτικούς ή ουσιαστικού περιεχομένου λόγους, εφ' ων ερείδεται, δέον όπως υποβληθή εις το Κέντρον Κοινωνικής Πολιτικής, συνοδευόμενη υπό παντός σχετικού αποδεικτικού των ισχυρισμών του ενισταμένου στοιχείου, ως και παραβόλου δραχμών διακοσίων (200), κατατιθεμένου εις τον παρά τον εν Ρόδω Υποκατάστημα της Εθνικής Κτηματικής Τραπέζης της Ελλάδος, λογαριασμόν Λαϊκής Στέγης του υπουργείου Κοινωνικών Υπηρεσιών, συμφώνως προς την παράγραφ. 2 του αρθρ. 7 του υπ. αριθ. 692/61 Β. Δ/τος.

ΠΡΟΟΔΟΣ
Ημερήσια Εφημερίδα της Ρόδου
Ετος ιδρύσεως 1949
ΓΡΑΦΕΙΑ ΣΥΝΤΑΞΗΣ
Μ. Μαλλιαράκη 3, 85100 Ρόδος
Τηλ. 22410 27356 - 34101 FAX 22410 20643
ΛΟΓΙΣΤΗΡΙΟ-ΔΙΑΦΗΜΙΣΕΙΣ
Νέα Αγορά 32, 85100 Ρόδος
Τηλ. 22410 24539 FAX 22410 24539
e-mail: info@proodos.net
www.proodos.net - www.proodosnews.gr

Η γυναίκα και ο κόσμος της

Λόγω της προχθεσινής εορτής του Πολιούχου της πόλης μας, αρκετοί εργαζόμενοι ήταν τυχεροί και είχαν αργία, όπως όσοι ασχολούνται με το εμπόριο. Ετσι απολαμβάνουν ένα όμορφο τριήμερο ξεκούρασης και όσοι μπόρεσαν επωφελήθηκαν για μίνι διακοπές. Αλλοι όμως εργάστηκαν κανονικά. Ομως σήμερα Κυριακή αρκετοί με τις οικογένειές τους ή με παρέα είναι μια καλή μέρα για εκδρομή. Πολλά τα μέρη στο νησί και μπορεί κάποιος να πάρει το αυτοκίνητο και να ξεκινήσει νωρίς. Οσοι σκέφτονται να πάνε σε μέρη άγονα, σε μονοπάτια λόφων ή να κάνουν βόλτα σε πλαγιές ανάμεσα στα δέντρα για να απολαύσοουν τη φύση για λίγο, χρειάζονται και κατάλληλα παπούτσια. Τα μποτάκια με χοντρή σόλα όπως και τα αθλητικά με μοντέρνο σχεδιασμό που προφυλάσσουν τα πόδια και βαμβακερές κάλτσες είναι κατάλληλα για άνεση τόσο σε ομαλούς δρόμους όσο και ανώμαλα εδάφη. Γενικά για εκδρομές στην ύπαιθρο χρειάζονται άνετα παπούτσια, ακόμα κι αν κάποιοι ξεκινήσουν μόνο για φαγητό σε κάποια από τα εστιατόρια των χωριών της Ρόδου, μια βόλτα μετά με τα πόδια θα βοηθήσουν στη χώνεψη, γι'αυτό και πάλι, μικροί και μεγάλοι η άνεση στα πόδια είναι απαραίτητη. Υποδήματα χωρίς τακούνια με λεπτή ή πιο χοντρή σόλα που μιμούνται τα ανδρικά αλλά με θηλυκή φινέντσα στο ντιζάιν είναι πρακτικά για τέτοιες περιπτώσεις και φοριούνται με παντελόνι και με φούστα και επίσης είναι κατάλληλα και για τα ψώνια στην πόλη. Βεβαίως και ρούχα άνετα είτε είναι φόρμες είτε παντελόνια τύπου φόρμας, καθώς και βαμβακερά ή τζιν καθώς και κοτλέ που ήρθαν πάλι δυναμικά στη μόδα, για εκδρομές είναι άνετα. Συνδυάζονται με βαμβακερά μπλουζάκια, με λεπτές μάλλινες ζακέτες και με μπουφάν αδιάβροχα ή όχι, ανάλογα τον καιρό είναι συνδυασμοί πρακτικοί και μοντέρνοι.

ΜΙΚΑ

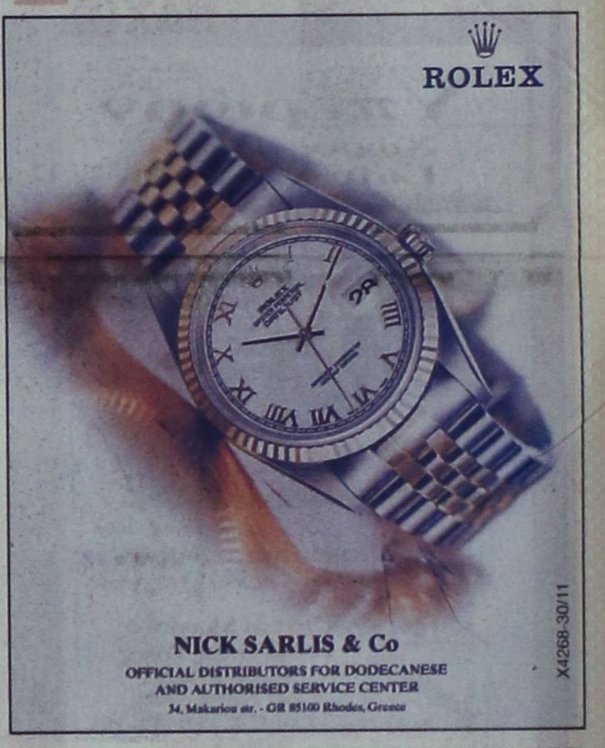

ΚΙ ΝΗ ΜΑ ΤΟ ΓΡΑ ΦΟΙ

5 CINEMAS CENTER
ΠΡΟΓΡΑΜΜΑ ΕΒΔΟΜΑΔΑΣ
14/11/2003 - 20/11/2003
Για κρατήσεις / For Reservations:
22410 24475 και 70670

ΑΙΘΟΥΣΑ 4
ΟΙ ΓΕΝΝΑΙΟΙ ΤΗΣ ΣΑΜΟΘΡΑΚΗΣ
Η νέα ξεκαρδιστική... Εθνική κωμωδία του Τσαρούχα!
ΠΡΩΤΑΓΩΝΙΣΤΟΥΝ: ΧΑΡΑΛΑΜΠΙΔΗΣ, ΠΙΑΤΑΣ
Ώρες Έναρξης: *16:30, 18:30, 20:30, 22:30
* Ειδική επιπλέον παράσταση μόνο Σαββατο & Κυριακή

ΑΙΘΟΥΣΑ 5
MATRIX REVOLUTIONS 2η εβδομάδα θριάμβου!
ΠΡΩΤΑΓΩΝΙΣΤΟΥΝ: KEANU REEVES, CARRIE ANN MOSS
Ώρες Έναρξης: 17:20, 20:00, 22:40

ΑΙΘΟΥΣΑ 1 & 2
ΠΟΛΙΤΙΚΗ ΚΟΥΖΙΝΑ 4η εβδομάδα θριάμβου!
ΠΡΩΤΑΓΩΝΙΣΤΟΥΝ: ΧΩΡΑΦΑΣ, ΛΟΥΪΖΙΔΟΥ, ΜΑΪΝΑΣ
ΑΙΘΟΥΣΑ 1 Ώρες Έναρξης: 20:20, 22:40
ΑΙΘΟΥΣΑ 2 Ώρες Έναρξης: 18:00, 20:20

ΑΙΘΟΥΣΑ 3
ΜΑΧΗΤΕΣ ΤΩΝ ΔΡΟΜΩΝ Ξαναφέραμε, όπως μας ζητήσατε, την πιο σπιντάτη ταινία!
ΠΡΩΤΑΓΩΝΙΣΤΟΥΝ: PAUL WALKER, EVA MENDES
Ώρες Έναρξης: *16:15, 20:25, 22:30
* Ειδική επιπλέον παράσταση μόνο Σάββατο & Κυριακή

ΑΙΘΟΥΣΑ 2 & 1
ΛΗΣΤΕΙΑ ΑΛΑ ΙΤΑΛΙΚΑ
Σε 1η Πανελλήνια Προβολή! 4η εβδομάδα επιτυχίας!
ΑΙΘΟΥΣΑ 1 Ώρες Έναρξης: 22:40
ΑΙΘΟΥΣΑ 2 Ώρες Έναρξης: *16:20
* Ειδική επιπλέον παράσταση μόνο Σάββατο & Κυριακή

ΑΙΘΟΥΣΑ 3
ΤΡΙΣΔΙΑΣΤΑΤΟΙ ΚΑΤΑΣΚΟΠΟΙ:
GAME OVER 4η εβδομάδα επιτυχίας!
Δείτε για πρώτη φορά ταινία Τρισδιάστατη (3-D)!
ΠΡΩΤΑΓΩΝΙΣΤΟΥΝ: SALMA HAYEK, STALLONE
Ώρες Έναρξης: 18:20

ΑΙΘΟΥΣΑ 1 & 2
ΣΕΒΑΧ: Ο ΘΡΥΛΟΣ ΤΩΝ 7 ΘΑΛΑΣΣΩΝ
Μεταγλωττισμένη Ελληνικά!
ΑΙΘΟΥΣΑ 1 Ώρες Έναρξης: 18:20
ΑΙΘΟΥΣΑ 2 Ώρες Έναρξης: *16:10
* Ειδική επιπλέον παράσταση μόνο Σάββατο & Κυριακή

www.RodosVitrina.gr/Metropol.htm
METROPOL
ODEON
MULTI-CINEMA
ΕΒΔΟΜ.ΠΡΟΓΡΑΜΜΑ • WEEKLY PROGRAMME
14/11/2003 - 20/11/2003

ΑΙΘΟΥΣΑ 1
Το Μαγικό... Μενταγιόν!!
Το "φονικό όπλο" συναντά τον "αόρατο εραστή" και ο έρωτας της δράσης ΤΖΑΚΙ ΤΣΑΝ συναντά το ρομαντζ εφέ του Χόλιγουντ...
Αποκλειστικά δρόμοι από το πρώτο λεπτό
ΩΡΕΣ ΕΝΑΡΞΗΣ SHOWTIMES
ΠΡΩΤΑΓΩΝΙΣΤΟΥΝ: ΤΖΑΚΙ ΤΣΑΝ • ΚΛΕΡ ΦΟΡΛΑΝΙ
16:30 • 18:30 • 20:30 • 22:40

ΑΙΘΟΥΣΑ 2
Taxi 3
Ο "τρελοχέστης οδηγός" το "πειραγμένο ταξί" και η συμμορία του... Άγιου Βασίλη σε μια ξέφρενη κωμική περιπέτεια ΔΡΑΣΗΣ του ΑΙΚ ΜΠΕΣΟΝ!
ΩΡΕΣ ΕΝΑΡΞΗΣ SHOWTIMES
ΠΡΩΤΑΓΩΝΙΣΤΟΥΝ: ΖΑΜΙ ΝΑΣΕΡΙ • ΦΡΕΝΤΕΡΙΚ ΝΤΙΦΕΝΤΑΛ
20:15 • 22:15

ΑΙΘΟΥΣΑ 2
Μπαμπάδες Ντανταδες
Η μαμά στην δουλειά...
Ο μπαμπάς στο σπίτι...
και το σπίτι... νηπιαγωγείο
Daddy Day Care
Και στα Ελληνικά
Η 1η Οικογενειακή Κωμωδία της Χρονιάς με τον Έντι Μέρφι
*Ώρες έναρξης • στα Ελληνικά: 16:15
*Ώρα έναρξης • στα Αγγλικά: 18:15

ΧΑΜΕΝΟΙ ΣΤΗ ΜΕΤΑΦΡΑΣΗ
ΩΡΕΣ ΕΝΑΡΞΗΣ 17:45 • 22:30

Ο ΑΓΡΑΦΟΣ ΝΟΜΟΣ ΤΗΣ ΔΥΣΗΣ
Η πολυαναμενόμενη νέα ταινία του ΚΕΒΙΝ ΚΟΣΤΝΕΡ!!
"Την είχα της εκλέκτρισες... δεν υπάρχει μέρος να κρυφτείς"
ΩΡΑ ΕΝΑΡΞΗΣ 20:00

22410.28400

SAVVIOU TRAVEL

6ήμερη εκδρομή

Πελοπόννησο

ΑΝΑΧΩΡΗΣΗ 22/11

ΠΡΟΓΡΑΜΜΑ ΕΚΔΡΟΜΗΣ:

• 22/11 ώρα 15.00 αναχώρηση για Πειραιά

• 23.11 Αφιξη στον Πειραιά και άμεση αναχώρηση για Ισθμό. Στάση. Αφιξη στο Ναύπλιο επίσκεψη στο Παλαμήδι, παραμονή. Ακολούθως για μονή Μαλεβής προσκύνημα. Αφιξη στην Σπάρτη (διανυκτέρευση).

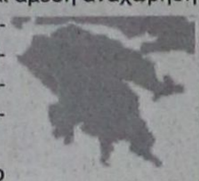

• 24/11 νωρίς το πρωί μετά το πρωινό μας αναχώρηση για Μυστρά, ακολούθως για Καλαμάτα, προσκύνημα στην Υπαπαντή, περιήγηση της πόλεως, Μεθώνη επίσκεψη. Πύλο (διανυκτέρευση).

• 25/11 σήμερα θα γνωρίσουμε το παλάτι του Νέστορα και την Κυπαρισία, άφιξη στην μονή Κρεμαστής, προσκύνημα. Ολυμπία (διανυκτέρευση).

• 26/11 πρωινό και αναχώρηση για Πάτρα, προσκύνημα στον Αγιο Ανδρέα, περιήγηση της πόλεως, παραμονή. Επίσκεψη στο εργοστάσιο της Αχαΐας Ελαΐς. Ακολούθως για Διακοφτό διανυκτέρευση.

• 27/11 αναχώρηση για Καλάβρυτα (όσοι θέλουν με το πούλμαν και όσοι θέλουν με τον οδοντωτό σιδηρόδρομο). Επίσκεψη στο Μέγα Σπήλαιο, Αγία Λαύρα, τον τόπο της θυσίας, παραμονή στα Καλάβρυτα. Αναχώρηση για Πειραιά, επιβίβαση στο πλοίο για Ρόδο.

Τιμή κατ' άτομο 290 ευρώ!!!

Δηλώσεις συμμετοχής

22410 23728 & 22410 32744

θέσεις περιορισμένες

& ειδικές τιμές για οικογένειες

12194-16/5

Διαφάνειες και μεγενθύνσεις για μπαρ, εστιατόρια, fast food

Φ. & Ν. ΠΑΧΟΣ

Γ. Ευσταθίου 11
Τηλ. 26893



Απειλούνται με εξαφάνιση τα θηλαστικά

20 έως 30 οι φώκιες που ζουν στη βόρεια Κάρπαθο

ΠΡΟΣΠΑΘΕΙΕΣ ΓΙΑ ΑΝΑΠΑΡΑΓΩΓΗ

ΣΕ 20 έως 30 άτομα υπολογίζεται ο πληθυσμός της μεσογειακής φώκιας που ζουν στη θαλάσσια περιοχή της Β. Καρπάθου και της Σαρίας.

Αυτό τον καιρό βρίσκεται σε εξέλιξη η αναπαραγωγική διαδικασία των απειλούμενων αυτών θαλάσσιων θηλαστικών.

Για την παρακολούθησή της, βρίσκονται στην περιοχή οι βιολόγοι Στέλλα Αδαμαντοπούλου και Παναγιώτης Δενδρινός, οι οποίοι είναι μέλη της Εταιρίας για την Μελέτη και Προστασία της Μεσογειακής Φώκιας (ΜΟ-m).

Η Β. Κάρπαθος και η Σαρία έχουν ιδιαίτερη σημασία για την επιβίωση της φώκιας Μονάχους – μονάχους, η οποία απαντάται πλέον απ' όλη τη Μεσόγειο μόνο στις ελληνικές θάλασσες.

Για τον σκοπό αυτό το ΥΠΕΧΩΔΕ έκανε δεκτή την πρόταση της ΜΟ-m για τον χαρακτηρισμό της Β. Καρπάθου – Σαρίας ως περιοχής «Οικοανάπτυξης Ολύμπου».

Η ακριβής οριοθέτησή της θα γίνει σε μιαν από τις επόμενες συνεδριάσεις του Νομαρχιακού Συμβουλίου Δωδεκανήσου.

Στην Κάρπαθο έχει συσταθεί ήδη φορέας διαχείρισης αυτής της περιοχής, με πρόεδρο τον πρώην έπαρχο Καρπάθου – Κάσου κ. Μιχάλη Χανιώτη.

Η παραπάνω περιοχή θεωρείται εξαιρετικής σημασίας για τη μεσογειακή φώκια. Θα αποτελέσει δε, μαζί με την Αλλόνησο και την Κίμωλο το νοτιότερο άκρο της ζώνης προστασίας της εντός των ελληνικών θαλασσών.

Οι κ. Αδαμαντοπούλου και Δενδρινός σημειώνουν με ιδιαίτερη ικανοποίηση, ότι τα τελευταία χρόνια παρατηρείται μια μικρή αλλά σταθερή αύξηση του πληθυσμού της μεσογειακής φώκιας.

Για συγχώνευση όλων των σωματείων

Μεγάλη παννισυριακή εκδήλωση στη Ν. Υόρκη

ΠΑΡΑΒΡΕΘΗΚΑΝ 850 ΑΤΟΜΑ

ΜΕΓΑΛΗ παννισυριακή συγκέντρωση πραγματοποιήθηκε το περασμένο Σάββατο στο «Κρίσταλ Πάλας» στην Αστόρια της Νέας Υόρκης.

Σκοπός της εκδήλωσης αυτής, στην οποία πήραν μέρος περί τα 850 άτομα, ήταν η συγχώνευση όλων των συλλόγων Νισυρίων σε έναν.

Την σχετική πρωτοβουλία ανέλαβαν οι Νισύριοι μετανάστες της νεώτερης γενιάς, ενόψει του εορτασμού των 100 χρόνων, το 2004, από την ίδρυση του πρώτου νισυριακού συλλόγου της Νέας Υόρκης.

Στην προαναφερθείσα εκδήλωση παραβρέθηκαν ο Έλληνας πρόξενος Ν. Υόρκης, εκπρόσωποι της Αρχιεπισκοπής, ο δήμαρχος Νισύρου Παναγιώτης Κατσιματίδης, οι πρόεδροι του «Γνωμαγόρα» Αθηνών Γιάννης Χαρτοφύλης και



της «Πορφυρίδος» Ρόδου Καλλιόπη Χαρτοφύλη – Καραγεώργη.

Εκτός από τους Νισύριους της Νέας Υόρκης, συμμετείχαν στην εκδήλωση του Σαββάτου και Νισύριοι από την Φλόριντα, όπως επίσης από το Μόντρεαλ και το Τορόντο του Καναδά.

Σ' αυτές τις πόλεις ζουν συνολικά περί τους 5,000 Νισύριοι. Ο μεγαλύτερος αριθμός τους, 3.500 – 4.000 άτομα είναι κάτοικοι της Νέας Υόρκης.

Η υπό εξέλιξη συγχώνευση θα περιλάβει τους τρεις μεγαλύτερους νισυριακούς συλλόγους της Νέας Υόρκης, τον «Γνωμαγόρα», τον «Αγιο Ιωάννη τον Θεολόγο» και μερικούς άλλους μικρότερους συλλόγους.

Σημειώνεται, ότι οι τρεις πρώτοι σύλλογοι έχουν δικά τους, ιδιόκτητα κτίρια στη Νέα Υόρκη.

Η κοινότητα των Νισυρίων στις ΗΠΑ και στον Καναδά είναι από τις πιο ζωντανές και δραστήριες στις χώρες αυτές.

Περιλαμβάνει δε στους κόλπους της πολλούς επιτυχημένους επιχειρηματίες και επιστήμονες. Ο πιο γνωστός απ' αυτούς είναι ο πολυεκατομμυριούχος Γιάννης Κατσιματίδης, φίλος και υποστηρικτής του πρώην προέδρου των ΗΠΑ Μπιλ Κλίντον, άνθρωπος ο οποίος συμμετέχει ενεργά στη ζωή της Νισυριακής κοινότητας της Νέας Υόρκης. Ο Γιάννης Κατσιματίδης ήταν μεταξύ των Νισυρίων που βρέθηκαν στην εκδήλωση του περασμένου Σαββάτου και η οποία, όπως μαθαίνουμε, σημείωσε μεγάλη επιτυχία.

Σάββατο
29 Νοεμβρίου 2003
Ώρα:19.00

ΕΓΚΑΙΝΙΑ ΣΤΟ ΝΕΟ ΥΠΕΡΜΑΡΚΕΤ ΣΠΑΝΟΣ



ΤΟ ΝΕΟ ΥΠΕΡΜΑΡΚΕΤ ΣΠΑΝΟΣ ΑΝΟΙΞΕ...

... και σας προσκαλεί σ' ένα κόσμο χαράς, διασκέδασης, φιλίας, ποικιλίας, οικονομίας, απόλαυσης... στον κόσμο του νέου Υπερμάρκετ Σπανός. Ελάτε κι εσείς στα εγκαίνια του νέου μας καταστήματος, το Σάββατο 29 Νοεμβρίου, στις 7 το απόγευμα, Μιχαήλ Πετρίδη & Καμείρου 79.
Ελάτε να διασκεδάσετε με τον κλόουν, να πάρετε μέρος στην κλήρωση και να κερδίσετε 1 ταξίδι στην EURODISNEY, ηλεκτρικές συσκευές και άλλα απίθανα δώρα!

ΜΙΧΑΗΛ ΠΕΤΡΙΔΗ - ΚΑΜΕΙΡΟΥ 79, ΡΟΔΟΣ
ΤΗΛ.: 22410 60730

ΓΙΑΤΙ Η ΔΩΔΕΚΑΝΗΣΟΣ ΕΙΝΑΙ Ο ΤΟΠΟΣ ΜΑΣ!

Ναυτικά Πρακτορεία TSAGARIS



GA FERRIES

Ε/Γ-Ο/Γ ΡΟΔΑΝΘΗ
Ε/Γ-Ο/Γ ΜΑΡΙΝΑ

ΡΟΔΟΣ - ΠΕΙΡΑΙΑΣ 14/11/03 - 30/11/03

ΠΑΡΑΣΚΕΥΗ 14/11

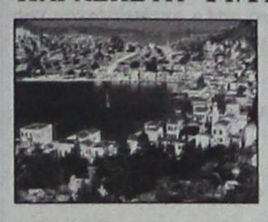

ΜΑΡΙΝΑ 18.00 Σύμη - Τήλο - Νίσυρο - Κω - Κάλυμνο - Αστυπάλαια - κατάπολα - Πειραιά (Σάββατο 15.40)

ΣΑΒΒΑΤΟ 15/11
ΡΟΔΑΝΘΗ 18.00 Σύμη - Κω - Κάλυμνο - Πειραιά (Κυριακή 09.30)

ΚΥΡΙΑΚΗ 16/11

ΔΕΥΤΕΡΑ 17/11
ΜΑΡΙΝΑ 16.00 Σύμη - Τήλο - Νίσυρο - Κω - Κάλυμνο - Λέρο - Πάτμο - Πειραιά (Τρίτη 12.00)

ΤΡΙΤΗ 18/11
ΡΟΔΑΝΘΗ 17.00 Κω - Κάλυμνο - Πειραιά (Τετάρτη 08.00)

ΤΕΤΑΡΤΗ 19/11
ΜΑΡΙΝΑ 16.00 Τήλο - Νίσυρο - Κω - Κάλυμνο - Λέρο - Πάτμο - Πειραιά (Πέμπτη 11.10)



ΠΕΜΠΤΗ 20/11
ΡΟΔΑΝΘΗ 17.00 Κω - Κάλυμνο - Πειραιά (Παρασκευή 08.00)

ΠΑΡΑΣΚΕΥΗ 21/11
ΜΑΡΙΝΑ 18.00 Σύμη - Τήλο - Νίσυρο - Κω - Κάλυμνο - Αστυπάλαια - Κατάπολα - Πειραιά (Σάββατο 15.40)

ΣΑΒΒΑΤΟ 22/11
ΡΟΔΑΝΘΗ 18.00 Σύμη - Κω - Κάλυμνο - Πειραιά (Κυριακή 09.30)

ΚΥΡΙΑΚΗ 23/11

ΔΕΥΤΕΡΑ 24/11
ΜΑΡΙΝΑ 16.00 Σύμη - Τήλο - Νίσυρο - Κω - Κάλυμνο - Λέρο - Πάτμο - Πειραιά (Τρίτη 12.00)



ΤΡΙΤΗ 25/11
ΡΟΔΑΝΘΗ 17.00 Κω - Κάλυμνο - Πειραιά (Τετάρτη 08.00)

ΤΕΤΑΡΤΗ 26/11
ΜΑΡΙΝΑ 16.00 Τήλο - Νίσυρο - Κω - Κάλυμνο - Λέρο - Πάτμο - Πειραιά (Πέμπτη 11.10)

ΠΕΜΠΤΗ 27/11
ΡΟΔΑΝΘΗ 17.00 Κω - Κάλυμνο - Πειραιά (Παρασκευή 08.00)

ΠΑΡΑΣΚΕΥΗ 28/11
ΜΑΡΙΝΑ 18.00 Σύμη - Τήλο - Νίσυρο - Κω - Κάλυμνο - Αστυπάλαια - Κατάπολα - Πειραιά (Σάββατο 15.40)

ΣΑΒΒΑΤΟ 29/11
ΡΟΔΑΝΘΗ 18.00 Σύμη - Κω - Κάλυμνο - Πειραιά (Κυριακή 09.30)

ΚΥΡΙΑΚΗ 30/11

ΠΡΟΣΦΟΡΑ
Πακέτα εισιτηρίων άνω των 300,00 ευρώ μπορείτε να εξοφλήσετε σε 4 άτοκες μηνιαίες δόσεις με την πιστωτική σας κάρτα VISA ή MASTER!!!

Η εταιρία μας βρίσκεται στην ευχάριστη θέση να σας ενημερώσει ότι:

1. Θα προσφέρονται **ειδικές τιμές** σε όλες τις θέσεις για οικογενειακά πακέτα
2. Εισιτήρια ΜΕΤ'ΕΠΙΣΤΡΟΦΗΣ, ειδικές τιμές.
3. **ΙΧ έκπτωση** 20%
4. Πολλαπλά εισιτήρια minimum 5, **50% έκπτωση.**

Πληροφορίες στον κεντρικό πράκτορα

TSAGARIS TRAVEL

Σαχτούρη 5 (έναντι Τελωνείου)
Τηλ.: 22410 36170, 30406, 35066, 28597

Χ. 4256-30/11

ΜΝΗΜΟΣΥΝΑ



Σήμερα Κυριακή και ώρα 8 π.μ. στον ιερό ναό Κοιμήσεως Θεοτόκου Δήμου Ιαλυσού Ρόδου τελούμε 40ήμερο μνημόσυνο υπέρ αναπαύσεως της ψυχής του λατρευτού μας συζύγου, πατέρα, υιού, αδελφού και θείου

ΠΑΝΤΕΛΗ ΦΡΑΓΚΙΝΗ
Ετών 43

Η σύζυγος Αννα
Ο υιός Μιχάλης
Τα πεθερικά Μιχάλης - Μαίρη Γιαλλουράκη
Τα αδέλφια Ηλίας Γιαλλουράκης, Γεράσιμος, Αννα, Στέλιος, Γιάννης, Ηλίας, Ελένη, Πέτρος, Ελέτα, Ρόζα, Ντομένικο, Ερρίκος, Μιχάλης και οι οικογένειές τους
Τα ανίψια και οι λοιποί συγγενείς

7302-16/11

Τελούμε στις 19 Νοεμβρίου ημέρα Τετάρτη και ώρα 8π.μ. στον ιερό ναό Αγίου Δημητρίου παλαιού νεκροταφείου 40ήμερο μνημόσυνο υπέρ αναπαύσεως της ψυχής του λατρευτού μας συζύγου, πατέρα, παππού, και αδελφού

ΔΗΜΗΤΡΙΟΥ ΧΑΣΚΑ

Η σύζυγος Αργυρώ
Τα παιδιά Μιχάλης - Κάριν
Τα εγγόνια Μαρία, Χριστίνα
Τα αδέλφια, τα ανίψια και οι λοιποί συγγενείς

7352-18/11

Αυστηρότερες προϋποθέσεις για άδειες σε μικροπωλητές

ΠΟΙΟΙ ΜΕΤΕΧΟΥΝ ΣΤΙΣ ΕΠΙΤΡΟΠΕΣ

ΑΥΣΤΗΡΟΤΕΡΕΣ γίνονται οι προϋποθέσεις για την χορήγηση αδειών υπαίθρου και στασίμου πλανοδίου εμπορίου. Τις αλλαγές έφερε η τροποποίηση του νόμου 2323/95.

• Ειδικότερα η απόφαση για το υπαίθριο πλανόδιο εμπόριο θα εκδίδεται έπειτα από γνωμοδότηση της επιτροπής αδειοδοτήσεων που θα συγκροτείται με απόφαση του νομάρχη Δωδεκανήσου.

Η ΕΠΙΤΡΟΠΗ αδειοδοτήσεων θα αποτελείται από τον προϊστάμενο της Διεύθυνσης Εμπορίου ως πρόδρο και έναν εκπρόσωπο των αρμοδίων φορέων. Συγκεκριμένα θα μετέχουν εκπρόσωποι του Εμπορικού Επιμελητηρίου του Εμπορικού Συλλόγου της πρωτεύουσας του νομού, της Ομοσπονδίας Επαγγελματιών και Βιοτεχνών, του σωματείου μικροπωλητών, της πανελλήνιας ένωσης μικροπωλητών, της ΤΕΔΚ, και της πολεοδομίας της Νομαρχίας.

• Για την άσκηση υπαιθρίου στασίμου εμπορίου σε συγκεκριμένο χώρο απαιτείται άδεια η οποία χορηγείται από το δήμαρχο έπειτα από απόφαση του δημοτικού συμβουλίου. Με την απόφαση αυτή που θα εκδίδεται το τελευταίο δεκαήμερο του Φεβρουαρίου οριοθετούνται οι χώροι στους οποίους καθορίζονται μεμονωμένες θέσεις για την άσκηση των υπαίθριων στασίμων εμπορικών δραστηριοτήτων.

ΕΙΔΙΚΟΤΕΡΑ για δήμους άνω των δεκαπέντε χιλιάδων κατοίκων ή για πρωτεύουσες των νομών οι αποφάσεις των δημοτικών συμβουλίων εκδίδονται έπειτα από γνώμη επιτροπής που συγκροτείται με απόφαση του δημάρχου. Στην επιτροπή μετέχει εκπρόσωπος του Δήμου, του Επιμελητηρίου, του Εμπορικού Συλλόγου, της Ομοσπονδίας Επαγγελματιών Βιοτεχνών, του σωματείου μικροπωλητών, της ένωσης μικροπωλητών, της Εφορίας Αρχαιοτήτων, της Πολεοδομίας, της Τροχαίας και του Συλλόγου τυφλών Αναπήρων Μικροπωλητών με ειδικές ανάγκες.

Ο νόμος όμως προβλέπει και τσουχτερά πρόστιμα για τους παραβάτες που κυμαίνονται από 150 και φθάνει τα 2000 ευρώ.

Συζήτηση για την τροποποίηση του νόμου έγινε στη γενική συνέλευση των εμπορικών σωματείων της Ρόδου που έγινε πρόσφατα στο ΑΚΤΑΙΟΝ.

«Το Πολυτεχνείο ζει» στους αγώνες του σήμερα

ΑΝΑΚΟΙΝΩΣΗ ΤΟΥ ΣΥΝΑΣΠΙΣΜΟΥ

ΣΧΕΤΙΚΑ με την επέτειο του Πολυτεχνείου η νομαρχιακή επιτροπή Δωδεκανήσου του Συνασπισμού εξέδωσε την παρακάτω ανακοίνωση:

«Σήμερα τιμούμε την ημέρα της Δημοκρατίας.

Τιμούμε το πνεύμα αντίστασης, τις συλλογικές και προσωπικές πρωικές πράξεις που συνέβαλαν αποφασιστικά στη διαμόρφωση της Δημοκρατίας.

Με σεβασμό ανασύρουμε



στη μνήμη μας τους αγώνες της νεολαίας και την θυσία των θυμάτων της εξέγερσης του Νοέμβρη.

Πριν 30 χρόνια, το Νοέμβρη του ΄73 η ελληνική νεολαία, σήκωνε στις πλάτες της ολόκληρη την κοινωνία, επιλέγοντας την ανοιχτή σύγκρουση με το αυταρχικό και αντιδημοκρατικό καθεστώς της χούντας των συνταγματαρχών.

Αυτή η κορυφαία στιγμή στην πορεία του κινήματος της νεολαίας στην Ελλάδα, αποτέλεσε ορόσημο για τους αγώνες των επόμενων γενιών για ειρήνη, ελευθερία, εθνική ανεξαρτησία, κοινωνική δικαιοσύνη.

"Το Πολυτεχνείο ζει",

είναι το σύνθημα που ακούγεται και γράφεται ολα αυτά τα χρόνια. Τα συνθήματα αυτά όμως, δεν υπάρχουν για να ευδοκιμούν στα χείλη και στις πένες των προπαγανδιστών. Υπάρχουν για να διαμορφώνουν τις πραγματικότητες του σήμερα. Υπάρχουν για να εμπνέουν τους αγώνες του σήμερα. Και είναι οι αντιφάσεις και οι ανάγκες του σήμερα που πρέπει να φέρουν κάθε νέο-νέα στους καθημερινούς αγώνες, στην δημιουργία νέων Πολυτεχνείων.

Σήμερα που:

Το Δικαίωμα στη δουλειά -ψωμί το έλεγαν τότε- το στερούν οι κυβερνητικές πολιτικές από το ένα τρίτο της ελληνικής νεολαίας.

Το Δικαίωμα στην παιδεία έχει γίνει προνόμιο για λίγους και πλούσιους.

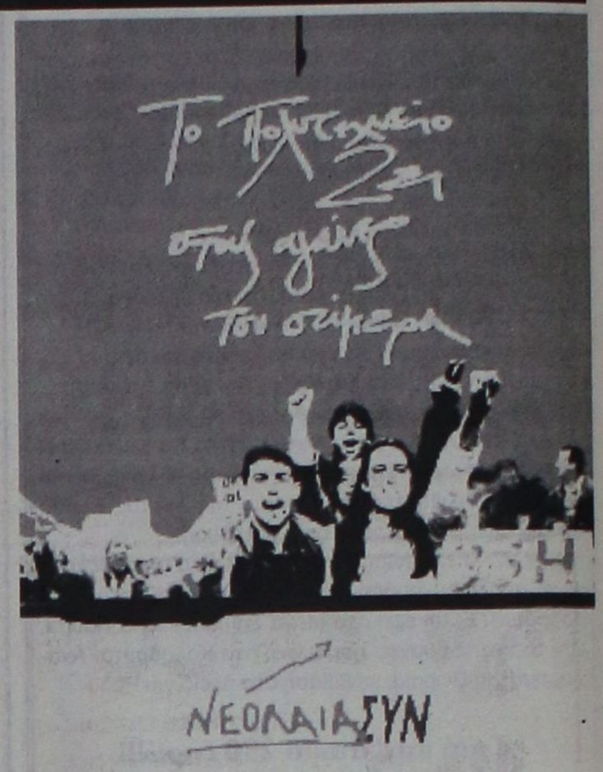

Το Δικαίωμα στην ελευθερία τείνει να εξελιχθεί σε ελευθερία της κατανάλωσης του τηλε-κοντρόλ και των τηλε-παράθυρων

Το Δικαίωμα των λαών στην αυτοδιάθεση καταπατιέται απροκάλυπτα από τους φρουρούς της Νέας Τάξης πραγμάτων.

Η διαχρονική αξία των μηνυμάτων της εξέγερσης επιβεβαιώνεται μέσα από τους σύγχρονους αγώνες των κινημάτων που εναντιώνονται στη νεοφιλελεύθερη παγκοσμιοποίηση, που διαμορφώνουν στον κόσμο, την Ευρώπη και τη χώρα μας την εναλλακτική πρόταση για

"ένα άλλο κόσμο που είναι εφικτός"

και για την

"σύγκλιση των αγώνων υπέρ της προστασίας του περιβάλλοντος με την αντιμετώπιση της φτώχειας".

Η Ν.Ε. νότιας Δωδ/σου του ΣΥΝΑΣΠΙΣΜΟΥ μπροστά σε αυτή την κρίσιμη συγκυρία για το μέλλον της Νέας Γενιάς, καλεί κάθε νέα και νέο, εργαζόμενους ή άνεργους, φοιτητές ή μαθητές, καθώς και τις δυνάμεις του συνδικαλιστικού και εργατικού κινήματος, τις δυνάμεις του πολιτισμού και της διανόησης, να ενώσουν τη φωνή και το βηματισμό τους κάνοντας τη φετινή επέτειο της εξέγερσης του Πολυτεχνείου, τη μήτρα για τη γέννηση ενός πολύμορφου πλουραλιστικού και νικηφόρου κινήματος. Ενός κινήματος που με άξονα τις δυνάμεις της Νεολαίας, της εργασίας και του πολιτισμού θα αγωνιστεί κόντρα στις κυρίαρχες πολιτικές, για την υπεράσπιση των δικαιωμάτων των εργαζόμενων και των ανέργων, με κορυφαία αιτήματα:

35ωρο τώρα. 7ωρο 5ημερο.

Οχι στην ελαστικοποίηση των εργασιακών σχέσεων.

Οχι στην αμερικανοποίηση του κοινωνικού μοντέλου.

Πιστεύουμε ακράδαντα ότι η ιστορική μνήμη μόνο ως πρώτη ύλη για τη διαμόρφωση του σήμερα και του αύριου είναι χρήσιμη. Αλλιώς γίνεται ένα πουκάμισο αδειανό.

ΤΟ ΠΟΛΥΤΕΧΝΕΙΟ ΖΕΙ ΣΤΟΥΣ ΑΓΩΝΕΣ ΤΟΥ ΣΗΜΕΡΑ»

Το εργοστάσιο της ΔΕΗ

ΣΥΝΕΧΕΙΑ ΑΠΟ ΤΗ ΣΕΛ. 1

να επικυρώσει σε σύντομο χρονικό διάστημα η Επιτροπή Ανταγωνισμού που ασχολείται με το συγκεκριμένο θέμα.

• Την ίδια ώρα το τοπίο δεν έχει ξεκαθαρίσει πλήρως αναφορικά με την κάλυψη της έλλειψης ηλεκτρικής ενέργειας που υπάρχει στη Ρόδο, αφού το εργοστάσιο της ΔΕΗ στη Σορωνή δεν επαρκεί για να καλύψει τις ανάγκες ιδίως τη θερινή περίοδο, ενώ συχνά προβλήματα παρουσιάζει και το δίκτυο της Δημόσιας Επιχείρησης Ηλεκτρισμού.

Η ΔΙΟΙΚΗΣΗ της ΔΕΗ θα προχωρήσει στην εγκατάσταση νέων μηχανών στη Ρόδο για να καλυφθούν οι ανάγκες. Οι αποφάσεις σε κεντρικό επίπεδο δεν έχουν οριστικοποιηθεί.

ΥΠΑΡΧΟΥΝ όμως προτάσεις που εξετάζονται από τους αρμοδίους. Σύμφωνα με την πρώτη πρόταση προβλέπεται η εγκατάσταση ενός αεροστροβίλου στο εργοστάσιο της ΔΕΗ στη Σορωνή για την οποία υπάρχουν σφοδρές αντιδράσεις από το Δήμο Πεταλούδων, ενώ το θέμα θα απασχολήσει και τη συνεδρίαση του δημοτικού συμβουλίου που θα πραγματοποιηθεί τη Δευτέρα. Πάντως θα πρέπει να σημειωθεί ότι δόθηκε η διαβεβαίωση από τη ΔΕΗ ότι δεν πρόκειται να εγκατασταθεί νέα μηχανή στο εργοστάσιο της Σορωνής.

ΣΥΜΦΩΝΑ με τη δεύτερη πρόταση προβλέπεται η εγκατάσταση νέων μηχανών στους υποσταθμούς της ΔΕΗ που λειτουργούν στην Ιαλυσό και στο Δήμο Αφάντου. Εκτιμάται πως ορισμένα μηχανήματα θα είναι εφικτό να εγκατασταθούν την άνοιξη του 2004, για να αυξηθεί η παραγωγή ηλεκτρικής ενέργειας.

• Από την άλλη πλευρά οι τεχνικοί της ΔΕΗ εμμένουν στην απόφασή τους για την πραγματοποίηση 24ωρης απεργιακής κινητοποίησης την ερχόμενη Τρίτη 18 Νοεμβρίου.

ΕΚΠΡΟΣΩΠΟΙ της ΕΤΕ ΔΕΗ εκφράζουν την ανησυχία τους για το γεγονός ότι την απόφαση του υπουργού για την ανάθεση του έργου στη ΔΕΗ μπορεί να μπλοκάρει με παρέμβασή της η Επιτροπή Ανταγωνισμού. «Εμείς ζητάμε να επικυρωθεί η απόφαση που ανακοινώθηκε προφορικά και να ανατεθεί το έργο στη ΔΕΗ ΑΕ ή τη θυγατρική της ΔΕΗ Ρόδου», δήλωσε στην «Πρόοδο» ο γραμματέας της ΕΤΕ ΔΕΗ κ. Ευάγγελος Μπουζούλας. Οι τεχνικοί της ΔΕΗ διαμαρτύρονται και για την εγκατάσταση νέων μηχανών στο Λαύριο γεγονός που θα εκτινάξει την τιμή της κιλοβατώρας στα ύψη.

Θα συνεχιστεί η πολιτική των διατιμήσεων ξεκαθαρίζει ο υφυπουργός Κ. Κουλούρης

Αποφασισμένος να συνεχίσει την πολιτική των διατιμήσεων, με στόχο την πάταξη της αισχροκέρδειας, εμφανίζεται σε συνέντευξή του στην Ελευθεροτυπία ο υφυπουργός Ανάπτυξης Κίμων Κουλούρης.

Όπως χαρακτηριστικά λέει, μπορεί το μέτρο αυτό να είναι αναχρονιστικό, αλλά «η αισχροκέρδεια είναι φαινόμενο υπερσύγχρονο».

«Δίνουμε τη μάχη των τιμών, δηλαδή τη μάχη υπέρ του καταναλωτή, με όλα τα μέσα που διαθέτουμε. Ο έλεγχος του υπερβολικού κέρδους διά της Αγορανομίας είναι ένα από αυτά. Είμαστε αποφασισμένοι να μην επιτρέψουμε η ελευθερία της αγοράς να εξελιχθεί σε ζούγκλα».

Σε ερώτηση για το ποια θα είναι η στάση της κυβέρνησης στις αντιδράσεις εταιρειών που μιλούν για αλλαγή των όρων της αγοράς, ο κ. Κουλούρης υπογραμμίζει ότι αγορανομικές διατάξεις αποτελούν κατ΄ ουσία νόμους του κράτους, άρα «οι επιχειρήσεις οφείλουν να συμμορφωθούν με το Νόμο».

Παράλληλα, ο υφυπουργός Ανάπτυξης ζητεί τη βοήθεια των καταναλωτών στη μάχη της πολιτείας για την πάταξη της αισχροκέρδειας.

«Ένα ισχυρό καταναλωτικό κίνημα θα αποτελούσε το δυναμικότερο σύμμαχό μας και τη μεγάλη δύναμη αποτροπής της αισχροκέρδειας. Αυτό θέλουμε να ενθαρρύνουμε, στοχεύοντας στη δημιουργίας μιας ελεύθερης αγοράς, όπου ο ανταγωνισμός δεν θα ισοδυναμεί με ανταγωνισμό κερδοσκοπίας» τονίζει.

Όσον αφορά στο πολιτικό κλίμα και τις δημοσκοπήσεις που δείχνουν μία σταθερή υπεροχή της Νέας Δημοκρατίας έναντι του ΠΑΣΟΚ, ο κ. Κουλούρης εμφανίζεται αισιόδοξος, υποστηρίζοντας ότι «μέχρι την άνοιξη του 2004 έχουμε όλα τα περιθώρια για να πείσουμε το λαό, με την πολιτική και το έργο μας, ότι το ΠΑΣΟΚ εξακολουθεί να συμπορεύεται μαζί του και όχι να πορεύεται ερήμην του».

Σημειώνει, δε, ότι στη Ρηγίλλης «κατοικοεδρεύει μία ερασιτεχνική χορωδία, που ηχεί παράφωνη ακόμα και στα αυτιά των ίδιων της των οπαδών». Όπως λέει «ανύπαρκτη ως αντιπολίτευση, η Νέα Δημοκρατία θα ήταν τραγελαφική ως κυβέρνηση».

ΣΥΝΕΧΕΙΑ ΑΠΟ ΤΗ ΣΕΛ. 1

Επανίδρυση ή διάλυση του κράτους

σταση του κράτους και των θεσμικών οργάνων του στηρίζονται στο Σύνταγμα, το οποίο προτού συμπληρωθούν 10 τουλάχιστον χρόνια εν μπορεί να τροποποιηθεί ή ν' αλλάξει.

ΑΡΑ, ο κ. Καραμανλής προφανώς εννοεί παρεμβάσεις και αλλαγές στη Δημόσια Διοίκηση, επέλεξε όμως τον όρο της Επανίδρυσης του Κράτους για εντυπωσιασμό.

* Αυτές, όμως τις παρεμβάσεις τους στη Δημόσια Διοίκηση ο κ. Καραμανλής και η Ν.Δ. που φθάνουν μέχρι επανίδρυσης του κράτους είναι υποχρεωμένοι να τις προσδιορίσουν με ακρίβεια, γιατί οι πολίτες πρέπει να γνωρίζουν ποιά είναι τα σχέδια της Ν.Δ. για τη Δημόσια Διοίκηση και τους θεσμούς της.

ΟΜΩΣ, είναι βέβαιο ότι δεν θα το πράξουν για τρεις λόγους: Ο πρώτος είναι ότι η εξαγγελία αυτή είναι κενή περιεχομένου, ο δεύτερος ότι αυτά που έχουν κατά νουν δεν τους συμφέρει να τα δημοσιοποιήσουν και τρίτον γιατί προτιμούν και στο θέμα αυτό τη διγλωσσία, έτσι ώστε να είναι αρεστοί σε όλους.

* Ομως, από επιμέρους αναφορές που κατά καιρούς είδαν το φως της δημοσιότητας, μπορούμε να φανταστούμε τι εννοούν με τον όρο «επανίδρυση του κράτους» ο κ. Καραμανλής και η Ν.Δ.

Ο κ. ΚΑΡΑΜΑΝΛΗΣ π.χ. εξάγγειλε κατάργηση του ΑΣΕΠ, του πλέον σημαντικού, αξιοκρατικού και διαφανούς θεσμού από ιδρύσεως του Ελληνικού Κράτους στη Δημόσια Διοίκηση.

* Αυτό το θεσμό που κατάργησε διά μαχαίρας τις πελατειακές σχέσεις μεταξύ πολιτικών και πολιτών, γεγονός που ευτέλιζε και εκμαύλιζε τους πολίτες, όταν αναζητούσαν μια δουλειά στον ευρύτερο δημόσιο τομέα, θέλει να καταργήσει ο κ. Καραμανλής με προφανή σκοπό την επάνοδο σε περιόδους, που για να προσληφθεί κάποιος έπρεπε να περάσει από προθαλάμους πολιτικών και να τους παρακαλέσει, ευτελίζοντας την προσωπική του αξιοπρέπεια, ενώ από την άλλη πλευρά η αξιοκρατία σ' αυτές τις περιπτώσεις ήταν άγνωστη έννοια.

Κάτι αντίστοιχο συμβαίνει και στις μεταθέσεις των στρατιωτών, που όπως είναι γνωστό γίνονται βάσει μορίων και έτσι όλα τα παιδιά μας μετά από ένα διάστημα βρίσκονται κατά το δυνατόν εγγύτερα σπίτι τους, με συνέπεια πέραν των άλλων και τη μείωση του κόστους για τα ίδια και την οικογένειά τους.

Επίσης και στην εξαγγελία περί καταργήσεως του ΣΔΟΕ, η Ν.Δ. εμφανίζεται δίγλωσση, ενώ και στην περίπτωση αυτή είναι εμφανής η προσπάθεια αποδόμησης των ελεγκτικών μηχανισμών του κράτους, με στόχο νε εισπράξουν πρόσκαιρα εκλογικά οφέλη, χωρίς να σκέπτονται τις δυσμενείς επιπτώσεις που αυτό μπορεί να έχει ευρύτερα στην κοινωνία.

Απ' όλα αυτά φαίνεται καθαρά ότι η Ν.Δ. δεν έχει συγκεκριμένο πρόγραμμα για τη Δημόσια Διοίκηση και αρκείται σε γενικόλογες εξαγγελίες εντυπωσιασμού.

Γι' αυτό και πρέπει να γίνει κατανοητό ότι οι επόμενες εκλογές είναι κρίσιμες, γιατί σ' αυτές δεν κρίνονται μόνον πρόσωπα και για το ποιός θα είναι στην κυβέρνηση την επόμενη ημέρα των εκλογών, αλλά θα κριθούν κυρίως πολιτικές και μ' αυτό το κριτήριο οι πολίτες πρέπει να σταθμίσουν τις επιλογές που θα κάνουν.

ΣΥΝΕΧΕΙΑ ΑΠΟ ΤΗ ΣΕΛ. 1

Η εκδήλωση του GUARDIAN

Τα βραβεία αυτά είναι ένα θεσμός με ιδιαίτερο κύρος και ειδικό βάρος διεθνώς.

Γι΄ αυτό η Ρόδος δεν πρέπει να χάσει σε καμιά περίπτωση την ευκαιρία να φιλοξενήσει αυτή την εκδήλωση.

Οι τοπικοί φορείς έπιασαν ήδη το μήνυμα και αντέδρασαν θετικά. Το θέμα είναι η κυβέρνηση και ο ΕΟΤ να ανταποκριθούν ανάλογα.

Το ίδιο και η Αρχαιολογική Υπηρεσία, η οποία δυστυχώς συχνά δεν αντιλαμβάνεται τη σημασία τέτοιων γεγονότων. Εν ανάγκη να επιστρατευτεί ο ίδιος ο υπουργός Πολιτισμού για τη διάθεση του Καστέλλου, το οποίο είναι χώρος που ακτινοβολεί διεθνώς.

Οι δήμαρχοι Ρόδου και Καλλιθέας, καθώς και οι πρόεδροι της Ένωσης Ξενοδόχων Ρόδου και του ΕΒΕΔ, θα έχουν συνάντηση για το θέμα αυτό με τον υπεύθυνο προγράμματος του GUARDIAN στις 8 Δεκεμβρίου στο Λονδίνο.

Θ΄ ακολουθήσει στις 20 Δεκεμβρίου επίσκεψη του παράγοντα αυτού στη Ρόδο για επιτόπια γνωριμία με το νησί και τους χώρους που προσφέρει.

Κατόπιν όλων αυτών θα οριστικοποιηθεί η απόφαση του GUARDIAN να οργανώσει στη Ρόδο την ετήσια εκδήλωσή του.

Δεν μένει παρά να δουλέψουν όλοι μαζί και συστηματικά για να κερδίσει η Ρόδος τη θετική απόφαση της βρετανικής εφημερίδας.

Αρκεί να κατανοήσουν όλοι τα οφέλη που θα αποκομίσει το νησί μας από μια τέτοια διεθνή οργάνωση.

ΣΥΝΕΧΕΙΑ ΑΠΟ ΤΗ ΣΕΛ. 1

Το θέμα Κρεμαστινού

είναι προβληματισμένος με το ρόλο του ως βουλευτή.

Στις εκλογές του 2000 ο Σημίτης τον είχε προσκαλέσει στο πρωθυπουργικό γραφείο και τον παρακάλεσε να βοηθήσει τον ίδιο και το ΠΑ.ΣΟ.Κ. με τη συμμετοχή του στο συνδυασμό Δωδεκανήσου. Ο Κρεμαστινός εδέχθη και αφού έκανε έναν ευπρεπή και κόσμιο εκλογικό αγώνα κατόρθωσε με το κύρος και την προσωπικότητά του, όχι μόνο να βγει ο ίδιος πρώτος βουλευτής με μεγάλη διαφορά από το δεύτερο, αλλά και να κερδίσει το ΠΑ.ΣΟ.Κ. και τρίτη έδρα στη Δωδεκάνησο.

Ως βουλευτής όμως ο Κρεμαστινός δεν μπόρεσε να αποδώσει και να επιτύχει τους στόχους του. Ο Σημίτης και ο κομματικός μηχανισμός, παρά την μεγάλη εκλογική του επιτυχία, τον αγνόησαν. Δημιουργικός και εργατικός όπως είναι προσπάθησε να προωθήσει την κατασκευή των μεγάλων έργων, που είναι απαραίτητα για την αναβάθμιση και την πρόοδο των νησιών μας. Ζητάνε επίμονα να γίνει η Μαρίνα, τα λιμενικά έργα, να λειτουργήσει το Γκολφ Αφάντου. Τα λόγια του ήσαν φωνή βοώντος εν τη ερήμω». Κανείς δεν τον άκουε. Εγινε δε και πρσπάθεια μείωσής του, οταν οι μηχανισμοί που δρουν μέσα στο ΠΑΣΟΚ τον πέταξαν έξω από την Κεντρική Επιτροπή. Χαρακτηριστικό είναι το γεγονός, ότι ζήτησε το θαυμάσιο Νοσοκομείο της Ρόδου, που είναι δημιούργημά του, να γίνει Πανεπιστημιακό και ο υπουργός Υγείας του απάντησε, ότι «αποκλείεται να γίνει, διότι η Ρόδος δεν έχει τον απαιτούμενον...πληθυσμό».

Ετσι το Νοσοκομείο μας, όχι μόνο δεν έγινε Πανεπιστημιακό, αλλά το έχουν υποβαθμίσει και η λειτουργία του είναι προβληματική.

Ολα αυτά έχουν προβληματίσει τον Δημήτρη Κρεμαστινό. Και αυτούς τους προβληματισμούς του εξέθεσε στον πρωθυπουργό Κώστα Σημίτη, με μια προσωπική επιστολή που του έστειλε προ μηνός, και στην οποίαν δεν έχει λάβει ακόμα απάντηση.

Μέτρα για το ΚΑΕ ζητούν οι καταστηματάρχες από τη Μεσαιωνική Πόλη

ΝΑ παρθούν δραστικά μέτρα για τη λειτουργία του καταστήματος Αφορολογήτων Ειδών στο λιμάνι της Ρόδου ζητούν οι καταστηματάρχες της Μεσαιωνικής Πόλης. Στα πλαίσια των προσπαθειών που καταβάλλονται να μειωθεί ο ανταγωνισμός που υπάρχει θα σταλεί και επιστολή στο υπουργείο Οικονομικών η οποία θα συνοδεύεται από 300 υπογραφές που συγκέντρωσαν οι καταστηματάρχες της Μεσαιωνικής Πόλης για να εκφράσουν την αντίθεσή τους στη λειτουργία του ΚΑΕ.

• Συγκεκριμένα οι επιχειρηματίες ζητούν:

1. Να πωλούνται από το ΚΑΕ μόνο αφορολόγητα είδη.

2. Να αλλάξει η δομή λειτουργίας του καταστήματος και να εξυπηρετούνται οι επιβάτες των κρουαζιεροπλοίων μετά τον έλεγχο των διαβατηρίων.

ΔΕΝ ΑΠΟΚΛΕΙΕΤΑΙ σε σύντομο χρονικό διάστημα να κατατεθεί και αγωγή από τον Σύλλογο Καταστηματαρχών της Μεσαιωνικής Πόλης στα δικαστήρια για αθέμιτο ανταγωνισμό που υφίστανται από το ΚΑΕ.

Λόγια περισυλλογής

Ω ΑΔΕΛΦΟΙ!

Να είστε υπομονετικοί ο ένας με τον άλλο και να μην αφιερώνετε τη στοργή σας στα εγκόσμια. Μην υπερηφανεύεστε για τη δόξα σας και μην ντρέπεστε για την ταπείνωση. Μα την Ωραιότητά Μου! Δημιούργησα τα πάντα από σκόνη και στη σκόνη θα τα επιστρέψω πάλι.

(από τις Γραφές του Μπαχάολλα)

Μπαχάι Κοινότητα Ρόδου
e-mail: bahairhodes@hotmail.com
www.gr.bahai.org/

7231-16/11

« ΙΕΡΑΠΕΤΡΑ - Β. ΚΟΡΝΑΡΟΣ»

ΔΡΟΜΟΛΟΓΙΑ Λ.Α.Ν.Ε.

Κάθε Τετάρτη στις 04.30 για Χάλκη, Διαφάνι, Κάρπαθο (Πηγάδια), Κάσο, Σητεία και επιστροφή στη Ρόδο (τοπικό δρομολόγιο)

Κάθε Πέμπτη στις 04.30 για Χάλκη, Διαφάνι, Πηγάδια (Κάρπαθο), Κάσο, Σητεία, Αγιο Νικόλαο, Μήλο, Πειραιά

Κάθε Κυριακή στις 04.30 για Χάλκη, Διαφάνι, Πηγάδια (Κάρπαθο), Κάσο, Σητεία, Αγιο Νικόλαο, Μήλο, Πειραιά

ΠΛΗΡΟΦΟΡΙΕΣ

STEFANAKIS - ZORPIDIS

Τηλ. 22410 20625, 30054

X4267-30/11

AMCOR

No 1

ΚΑΤΑΣΚΕΥΑΖΟΝΤΑΙ & ΕΙΣΑΓΟΝΤΑΙ ΣΥΝΑΡΜΟΛΟΓΗΜΕΝΑ ΑΠΟ ΤΟ ΙΣΡΑΗΛ



ΠΡΟΔΙΑΓΡΑΦΕΣ ΕΟΚ CE MARK

Η **AMCOR-ΙΣΡΑΗΛ** Η ΜΕΓΑΛΥΤΕΡΗ ΒΙΟΜΗΧΑΝΙΑ ΗΛΙΑΚΩΝ ΣΥΣΤΗΜΑΤΩΝ ΣΤΟΝ ΚΟΣΜΟ,ΣΑΣ ΠΡΟΣΦΕΡΕΙ ΤΟΝ **ΚΑΛΥΤΕΡΟ ΗΛΙΑΚΟ ΘΕΡΜΟΣΙΦΩΝΑ ΤΟΥ ΚΟΣΜΟΥ** ΜΕ ΜΟΝΑΔΙΚΑ ΣΗΜΕΙΑ ΥΠΕΡΟΧΗΣ ΠΟΥ **ΚΑΝΕΝΑΣ ΑΛΛΟΣ ΔΕΝ ΕΧΕΙ**.ΠΡΩΤΗ Η **AMCOR**,ΠΡΙΝ **40** ΧΡΟΝΙΑ ΠΑΡΟΥΣΙΑΣΕ ΤΗΝ ΕΠΑΝΑΣΤΑΤΙΚΗ ΤΗΣ ΤΕΧΝΟΛΟΓΙΑ ΣΤΟΥΣ ΗΛΙΑΚΟΥΣ ΘΕΡΜ/ΝΕΣ. ΠΟΛΛΟΙ ΑΠΟ ΤΟΤΕ ΠΡΟΣΠΑΘΗΣΑΝ ΝΑ ΤΗΝ ΜΙΜΗΘΟΥΝ .ΤΑ ΑΠΟΤΕΛΕΣΜΑΤΑ ΤΟΥΣ ΕΙΝΑΙ ΓΝΩΣΤΑ.**ΚΑΝΕΝΑΣ** ΔΕΝ ΜΠΟΡΕΣΕ ΝΑ ΤΗ ΦΟΑΣΕΙ.ΣΗΜΕΡΑ Η **AMCOR** ΣΥΝΕΧΙΖΟΝΤΑΣ ΤΗΝ ΕΡΕΥΝΑ ΣΤΟΝ ΤΟΜΕΑ ΤΗΣ ΗΛΙΑΚΗΣ ΕΝΕΡΓΕΙΑΣ ΒΡΙΣΚΕΤΑΙ ΚΑΙ ΘΑ ΒΡΙΣΚΕΤΑΙ ΜΠΡΟΣΤΑΓΙΑΤΙ ΕΙΝΑΙ Η **NO 1** ΣΤΟΝ ΚΟΣΜΟ.

ΕΙΝΑΙ Η AMCOR

X 4247-30/11

Είναι διάσπαρτη από ίχνη του παρελθόντος

Στη Συρία, μια αλλιώτικη εμπειρία

Μοναδικός ο ναός του Ήλιου στην Παλμύρα

Εντυπώσεις από το συνεργάτη μας Χρήστο Μυστιλιάδη (rospo@otenet.gr)

Όλη η Συρία είναι διάσπαρτη από τα ίχνη του παρελθόντος. Δεν είναι υπερβολή ο ισχυρισμός ότι σ αυτή τη χώρα κρύβεται μια «άλλη» Ελλάδα. Οι Σελευκίδες, διάδοχοι του Μεγάλου Αλεξάνδρου, έκτισαν πολλές πόλεις όπως την Αντιόχεια και την Απάμεια. Επιπλέον κοντά στην πόλη Ταρτούς, στα νότια της χώρας, υπάρχει το ελληνόφωνο χωριό Χαμιντιγέ.

Μεγάλο κομμάτι της διαδρομής βρίσκεται στην έρημο. Αραιά και που κάποιες σκηνές ανυπόταχτων βεδουίνων. Ζουν σε παραδοσιακά πήλινα σπίτια, ζεστά το χειμώνα και δροσερά το καλοκαίρι. Η αρχιτεκτονική του «χαράν» τα διατηρεί ανέπαφα από την 3η χιλιετία π.Χ. Εκτός από τα υπέροχα ελληνικά στο καφενείο του Ζαφείρη -Ζαφέρ στα Αραβικά- ακούσαμε και κρητικές μαντινάδες από έναν βρακοφόρο γέροντα. Απόδειξη πως κρατούν στις μέρες τη γλώσσα και τις παραδόσεις. Πρόκειται για συμπατριώτες μας που έχουν επιβιώσει μετά την εκτόπισή τους από την Κρήτη πριν περίπου εκατό χρόνια. Εκτός από την ελληνική σφραγίδα αυτοκρατορίες από τη Ρώμη, την Περσία, την Αίγυπτο, την Τουρκία και τη Βαβυλώνα έχουν αφήσει στη Συρία τη δική τους αρχιτεκτονική επέκτα ο καθένας.

Τα απομεινάρια στην Παλμύρα είναι από τα κορυφαία της Μέσης Ανατολής. Η πόλη των Φοινίκων, όπως ονομάστηκε από τους Έλληνες, υπήρξε η πόλη της ξακουστής βασίλισσας της αρχαιότητας Ζηνοβίας, που με τη φιλοσοφία της προκάλεσε εκείνα τα χρόνια την κοσμοκράτειρα Ρώμη. Τελικά όμως ηττήθηκε και η δεμένη με χρυσές αλυσίδες σώθηκε την υστάτη στιγμή από τον Αυρηλιανό, που μαζί με τη ζωή της χάρισε και μια έπαυλη στην Ιταλία στο προάστιο Τίβαρι (σημερινό Τίβολι), όπου πέθανε σε ηλικία 74 ετών.

Ασσύριοι, Σουμέριοι, Φοίνικες, Βαβυλώνιοι, Αιγύπτιοι, Έλληνες και Ρωμαίοι με τις αυτοκρατορίες και τον πολιτισμό τους επηρέασαν ο ένας τον άλλο. Σ αυτό το έδαφος ο άνθρωπος ανακάλυψε τα μυστικά της γεωργίας, της μεταλλουργίας, αλλά το πιο σπουδαίο εφηύρε το πρώτο-πρώτο αλφάβητο. Θρησκείες, φιλοσοφίες, γλώσσα του εμπορίου, σύστημα θέρμανσης, αερισμού και κλιματισμού όλα αναπτύχθηκαν στην αρχαία Συρία. Από εδώ περνούσαν τα καραβάνια που έρχονταν από τη Βαβυλωνία και διέσχιζαν τον Τίγρη ποταμό. Τα σωριασμένα ερείπια μαρτυρούν τη δόξα και το μεγαλείο του παρελθόντος. Ναοί, ανάκτορα, ταφικά μνημεία. Ξεχωρίζει ο ναός του Μπελ, του θεού Ήλιου. Η κάθε πλευρά του έχει ύψος δεκαπέντε μέτρα και ύψος σαράντα. Αυτό που μένει στον επισκέπτη είναι τα ανάγλυφα με τον Ηρακλή και τον Άρη και οι 268 κολώνες με τα κορινθιακά κιονόκρανα. Αν πρέπει να δείτε ένα πράγμα στη Συρία είναι αυτά. Σπάνια βρίσκει κανείς μία αρχαία πόλη τόσο άθικτη. Αποτελεί ένα από τα σημαντικότερα σημεία της Παγκόσμιας Κληρονομιάς , που έχει ανακηρύξει και προστατεύει η UNESCO.

Μετά την ολοήμερη εκδρομή μας στην Παλμύρα σειρά έχει η Δαμασκός. Μια πόλη 4,5 εκατομμυρίων με πολλές αντιθέσεις. Είναι η αρχαιότερη κατοικημένη πόλη του κόσμου και βρίσκεται σε υψόμετρο 700 μέτρων στις παρυφές της συριακής ερήμου. Όλη η γοητεία της είναι η παλιά πόλη που περιβάλλεται από ένα ρωμαϊκό τοίχο. Η σύγχρονη πλευρά της με τα μοντέρνα και πολυώροφα κτίρια σμίγει με την παλιά των σουκ, των ανατολίτικων παζαριών , του τζαμιού των Ομαγιάδων χτισμένο το 705, των παραδοσιακών καφενέδων. Επιγραμματικά: Η Δαμασκός είναι η πόλη των παραμυθιών. Αξίζει να επισκεφθείτε τη σκεπαστή αγορά Αλ Χαμαντιγιέ, το μαυσωλείο του Σαλαντίν (χτίστηκε το 1193), το παλάτι Αζέμ (χτίστηκε το 1749) και το παρεκκλήσι του Αγ. Παύλου. Στα νότια του ποταμού Μπαράντα βρίσκεται το τέμενος Τακιγιέκ, από τα πιο σπουδαία της Συρίας, σχεδιασμένο το 1554. Επίσης αξίζει να πάτε στο εθνικό μουσείο όπου εκτίθενται γραφές από τον 14ο αιώνα, αγάλματα τερακότας και παλαιά χειρουργικά όργανα που βρέθηκαν σε τάφους του 13ου αιώνα.

Το Αλέππο, γνωστό ως Χαλάμη, είναι η δεύτερη μεγαλύτερη πόλη της Συρίας. Ακρόπολη, μουσεία, τάφρος κι ένα μικρό μουσουλμανικό τέμενος του 13ου αι. είναι τα αξιοθέατα. Και φυσικά τα δαιδαλώδη σουκ με τα μικρομάγαζα με απλωμένα εμπορεύματα: χαλιά, χειροποίητα υφαντά, πορφυρόχρωμα ρούχα, καπέλα ανατολίτικα, εκτυφλωτικές χρυσές καδένες με το κιλό. Μπαχαρικά, αρώματα, κοσμήματα, μπακίρια, μαχαίρια και ξυλόγλυπτα. Στην ευρύτερη περιοχή γύρω από το Χαλέπι συναντά κανείς σημάδια χριστιανικού πολιτισμού. Βόρεια υπάρχουν τα απομεινάρια του ναού του Αγίου Συμεών. Ήταν ο μεγαλύτερος στην εποχή του και χτίστηκε επί του βυζαντινού αυτοκράτορα Ζήνωνα τον 5ο π.Χ. αιώνα. Αφιερωμένος στη μνήμη του Συμεών του στυλίτη, ο οποίος πέρασε το μεγαλύτερο μέρος της ζωής του πάνω σ ένα πέτρινο στύλο, ζώντας ασκητικά και διδάσκοντας τους πιστούς.

Ο ήλιος καίει. Οι ντόπιοι προστατεύονται φορώντας την «κουφία», το μαντήλι των βεδουίνων που σφηνώνει στο κεφάλι με το «αϊγκάλ», το διπλό στεφάνι που την κρατάει σταθερά. 180 χιλιόμετρα νότια από τη Λατάκια είναι η πόλη Χόμς. Το παζάρι βουίζει στο ρυθμό του εμπορίου. Είναι υπέροχο να το επισκέπτεσαι και να χαζεύεις αυτό το πανδαιμόνιο. Ένας λαβύρινθος με διαδρόμους και φωνές. Ακόμα κι αν δεν θέλετε ν αγοράσετε κάτι μη παραλείψετε να



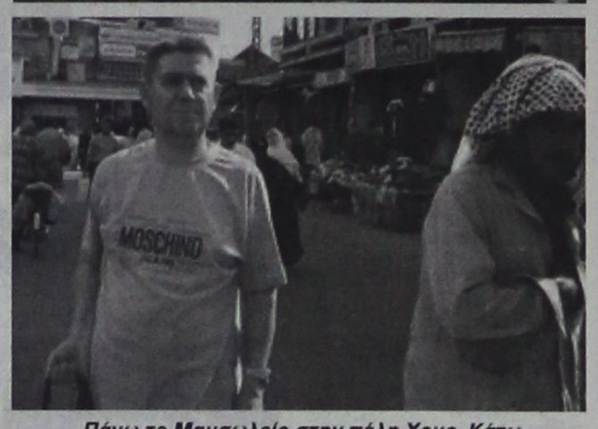

Πάνω το Μαυσωλείο στην πόλη Χομς. Κάτω ο συνεργάτης μας Χρήστος Μυστιλιάδης στο παζάρι που βουίζει στους ρυθμούς του εμπορίου

επισκεφθείτε τα γραφικά και πολύχρωμα παζάρια. Για ν αποφύγω τους πραματευτάδες τους λέω «άϊντι-άϊντι» (έχω-έχω).

Στην Απάμεια, 55 χιλιόμ. βορειοδυτικά από τη Χάμα, είναι εντυπωσιακά τα μωσαϊκά του αρχαιολογικού μουσείου, αλλά περισσότερο ο δρόμος με τους κορινθιακούς κίονες 1850 μέτρα μήκος και 87 πλάτος. Στη χριστιανική εποχή η πόλη ήταν κέντρο φιλοσοφίας και σκέψης.

Στην περιοχή Τζαμπάλ, 90 χιλιόμ. νοτιοανατολικά της Δαμασκού, ανάμεσα σε περιβόλια και αμπέλια, βρίσκεται η Φιλιππούπολη, διάσημη ως τόπος γέννησης του Σύριου αυτοκράτορα Φιλίππου. Οι επισκέπτες στο μουσείο Σακμπά μπορούν να δούν τεράστια μωσαϊκά με θέματα από τους αρχαίους ελληνικούς μύθους, κυρίως με το Διόνυσο, την Αφροδίτη και τον Ορφέα.

Στην Αντιόχεια τους πρώτους μ.Χ. αιώνες ιδρύθηκε μία από τις ισχυρότερες χριστιανικές κοινότητες της Ανατολής. Η παρακμή άρχισε γύρω στον 5ο αιώνα όταν -υπό βυζαντινή κυριαρχία- υπέστη εισβολή από τους Πέρσες. Ο Ηράκλειος την απελευθέρωσε, όμως ηττήθηκε λίγα χρόνια αργότερα και εγκατέλειψε τη Συρία στην ισλαμική εισβολή. Τα τετρακόσια χρόνια τουρκικής κυριαρχίας ήταν η πιο σκοτεινή περίοδος που τερμάτισε το 1920 με τον Α΄ Παγκόσμιο Πόλεμο. Το 1922 η χώρα περιήλθε στην κυριαρχία της Γαλλίας και η ανεξαρτησία της κηρύχθηκε το 1946 με την αποχώρηση των γαλλικών στρατευμάτων.

Η Λατάκια είναι το μεγαλύτερο λιμάνι της Συρίας και απέχει 341 χιλιόμετρα από τη Δαμασκό. Έχει μεγάλη οικονομική σημασία για τη χώρα και διαθέτει πανεπιστήμιο. Εδώ ανακαλύψαμε ένα ζαχαροπλαστείο με ευρωπαϊκή ατμόσφαιρα και έλληνα ιδιοκτήτη. Σοκολατοειδή και σορπιαστά Σπύρος Ζακούρ. Λίγο βόρεια της πόλης υπάρχουν τρία θέρετρα πολυτελείας.

Η Συρία δεν περιορίζεται στον κατ΄ εξοχήν αρχαιολογικό τουρισμό και στην προσπάθεια εκμετάλλευσης του πολιτιστικού της κεφαλαίου. Η χώρα διαθέτει πλουσιότατα κοιτάσματα φυσικού αερίου τα οποία εκμεταλλεύεται επαρκώς η κυβέρνηση. Άλλες πηγές εσόδων προέρχονται από τη γεωργία και την κλωστοϋφαντουργία. Εν τούτοις η οικονομία είναι αδύναμη και η κυβέρνηση δικαιολογείται στο λαό που υποφέρει ότι το 75% από τα έσοδα πηγαίνει στους στρατιωτικούς εξοπλισμούς. Ο πληθωρισμός το 2002 έφθασε το 20%.

Εδώ η ζωή κυλά απλά και λιτά σε σημείο που ξεχνάς το χρόνο. Η μόνη αναστάτωση που μπορεί να ταράξει την ατμόσφαιρα είναι η παρουσία των ξένων. Τότε τσούρμο από παιδιά τρέχουν από πίσω τους και κοπτάζουν με περιέργεια. Δεν είχα πάει ποτέ μου στη Μέση Ανατολή. Επισκεπτόμενος τη Συρία απέκτησα μια διαφορετική ταξιδιωτική εμπειρία. Δύσκολη χώρα για έναν Ευρωπαίο, αλλά φόβος δεν χρειάζεται. Οι Σύριοι είναι πολύ φιλικοί και μπορείτε να περπατάτε στους δρόμους ασφαλής, χωρίς κίνδυνο. Αρκεί βέβαια να μη ταξιδέψετε σε περίοδο που επικρατεί ένταση στην περιοχή.

ALHAMBRA TRAVEL

ROYAL OLYMPIC CRUISES

ΜΟΝΑΔΙΚΗ 11ΗΜΕΡΗ ΚΡΟΥΑΖΙΕΡΑ ΜΕ ΤΟ MTS TRITON

ΧΕΙΜΩΝΑΣ 2003/2004

ΑΠΟ 249,00 ΕΥΡΩ ΤΟ ΑΤΟΜΟ

Το πρακτορείο ALHAMBRA σε συνεργασία με την ROYAL OLYMPIC CRUISES προσφέρουν για όλο τον χειμώνα μοναδικές 11ήμερες κρουαζιέρες με το υπερπολυτελές MTS TRITON στην εκπληκτική τιμή των ΕΥΡΩ 249,00 το άτομο.

ΔΡΟΜΟΛΟΓΙΟ

ΛΙΜΑΝΙ	ΑΦΙΞΗ	ΑΝΑΧΩΡΗΣΗ
ΠΕΙΡΑΙΑΣ	19.00	
ΠΕΡΑΣΜΑ ΙΣΘΜΟΥ ΕΝ ΠΛΩ	22.00	24.00
ΝΑΠΟΛΗ	08.00	13.00
ΓΕΝΟΒΑ	10.00	12.00
ΝΙΚΑΙΑ	19.30	21.30
CHIVITA VECHIA (ΡΩΜΗ)	11.00	20.00
ΜΕΣΣΙΝΑ - ΣΙΚΕΛΙΑ ΕΝ ΠΛΩ	14.00	20.00
ΗΡΑΚΛΕΙΟ	07.00	13.00
ΑΛΕΞΑΝΔΡΕΙΑ	12.00	19.00
ΠΟΡΤ ΣΑΙΝΤ ΕΝ ΠΛΩ	09.00	22.00
ΠΕΙΡΑΙΑΣ	11.00	

ΑΝΑΧΩΡΗΣΕΙΣ ΑΠΟ ΠΕΙΡΑΙΑ: 8-19/12/2003, 19-30/12/2003, 30/12/03-10/1/2004, 10-21/1/2004, 21/1-1/2/2004, 1-12/2/2004, 12-23/2/2004, 23/2-5/3/2004, 5-16/3/2004

ΤΙΜΕΣ Οι τιμές αρχίζουν από ΕΥΡΩ 249,00 το άτομο σε εσωτερική καμπίνα Συν ΕΥΡΩ 242,00 το άτομο για λιμενικά τέλη.

Για την κρουαζιέρα 19-30/12-2003 οι τιμές αρχίζουν από ΕΥΡΩ 399,00 το άτομο στην ΕΥΡΩ 242,00 λιμενικά τέλη.

Μονόκλινες καμπίνες έχουν επιβάρυνση 50%

Μονόκλινες σουίτες έχουν επιβάρυνση 100%

Παιδιά έως 2 ετών που μοιράζονται την ίδια καμπίνα με δύο ενήλικες πληρώνουν μόνο λιμενικά τέλη.

Παιδιά 2-18 ετών όταν μοιράζονται την ίδια καμπίνα με 2 ενήλικες πληρώνουν τιμή 3/4 του παιδιού συν τα λιμενικά τέλη.

ΠΛΗΡΟΦΟΡΙΕΣ - ΠΡΟΓΡΑΜΜΑΤΑ

ΠΡΑΚΤΟΡΕΙΟ ALHAMBRA

ΔΗΜΗΤΡΙΟΥ ΘΕΟΔΩΡΑΚΗ 13

ΤΗΛ.: (22410) 37052-25698-31642

X4264-30/11

Δ·Α·Ν·Ε· SEA LINE

ΔΩΔΕΚΑΝΗΣΙΑΚΗ ΑΝΩΝΥΜΗ ΝΑΥΤΙΛΙΑΚΗ ΕΤΑΙΡΙΑ

Δρομολόγια 3/11-30/11/03

Αναχωρήσεις από ΡΟΔΟ

Δευτέρα

Τρίτη

Ε/Γ-Ο/Γ ΡΟΔΟΣ 15.00 Κω (18.30-18.50) -Κάλυμνο (19.50 - 20.05) - Λέρο (21.05 - 21.20) -Πάτμο (22.35 - 22.50) -Πειραιά (08.00)

Τετάρτη

Ε/Γ-Ο/Γ ΠΑΤΜΟΣ 15.00 Σύμη (16.40 - 17.00) - Κω (19.40-20.00) -Κάλυμνο (21.00 - 21.20) - Αστυπάλαια (23.40 - 24.00) -Πειραιά (09.40)

Πέμπτη

Ε/Γ-Ο/Γ ΡΟΔΟΣ 15.00 Κω (18.30-18.50) -Κάλυμνο (19.50 - 20.05) - Λέρο (21.05 - 21.20) -Πάτμο (22.35 - 22.50) -Πειραιά (08.00)

Παρασκευή

Ε/Γ-Ο/Γ ΠΑΤΜΟΣ 15.00 Νίσυρο (18.00 - 18.10) - Κω (19.20-19.40) -Κάλυμνο (20.40 - 21.00) - Λέρο (22.00 - 22.20) -Πάτμο (23.20 - 23.40) -Πειραιά (09.30)

Σάββατο

Ε/Γ-Ο/Γ ΡΟΔΟΣ 15.00 Τήλο (17.40 - 18.00) - (19.50 - 20.10) - Κάλυμνο (21.20 - 21.40) - Λέρο (22.40 - 22.55) - Πάτμο (23.55 - 00.15) - Πειραιά (09.00)

Κυριακή

Ε/Γ-Ο/Γ ΠΑΤΜΟΣ 13.00 Κω (18.30-18.50) -Κάλυμνο (19.50 - 20.05) - Λέρο (21.05 - 21.20) -Πάτμο (22.35 - 22.50) -Πειραιά (08.00)

Αναχωρήσεις από ΠΕΙΡΑΙΑ

Δευτέρα

Ε/Γ-Ο/Γ ΡΟΔΟΣ 16.00 Πάτμο (01.15 - 01.35) -Λέρο (02.50 - 03.10) Κάλυμνο (04.10 - 04.300 - Κω (05.30 - 05.50) - Ρόδο (09.30)

Τρίτη

Ε/Γ-Ο/Γ ΠΑΤΜΟΣ 16.00 Αστυπάλαια (01.50 - 02.10) - Κάλυμνο (04.30-04.50) - Κω (05.50 - 06.10) - Σύμη (09.00 - 09.20) - Ρόδο (10.40)

Τετάρτη

Ε/Γ-Ο/Γ ΡΟΔΟΣ 16.00 Πάτμο (01.15 - 01.35) -Λέρο (02.50 - 03.10) Κάλυμνο (04.10 - 04.300 - Κω (05.30 - 05.50) - Ρόδο (09.30)

Πέμπτη

Ε/Γ-Ο/Γ ΠΑΤΜΟΣ16.00 Πάτμο (01.15 - 01.35) - Λέρο (02.50 - 03.10) - Κάλυμνο (04.10-04.30) - Κω (05.30 - 05.50) - Νίσυρο (07.10 - 07.40) - Ρόδο (10.10)

Παρασκευή

Ε/Γ-Ο/Γ ΡΟΔΟΣ 16.00 Πάτμο (01.15 - 01.35) - Λέρο (02.50 - 03.10) - Κάλυμνο (04.10-04.30) - Κω (05.30 - 05.50) - Τήλο (07.30 - 07.40) - Ρόδο (10.00)

Σάββατο

Ε/Γ-Ο/Γ ΠΑΤΜΟΣ 16.00 Πάτμο (01.15 - 01.35) - Λέρο (02.50 - 03.10) - Κάλυμνο (04.10-04.30) - Κω (05.30 - 05.50) - Ρόδο (09.30)

Κυριακή

X4253-30/11

Ευρωπαϊκή Επενδυτική

ΚΤΗΜΑΤΟΜΕΣΙΤΙΚΟ ΓΡΑΦΕΙΟ

ΘΕΟΦΙΛΟΣ ΚΛΩΝΑΡΗΣ - ΑΝΤΩΝΗΣ ΝΙΚΟΛΗΣ

ΕΘΝΙΚΗΣ ΑΝΤΙΣΤΑΣΕΩΣ 48 (ΠΡΩΗΝ ΑΝΝΗΣ ΜΑΡΙΑΣ) ΤΗΛ. 2241039300

ΔΙΑΜΕΡΙΣΜΑΤΑ

46 τ.μ.	Γκαρσονιέρα ισόγεια στην Ανάληψη	€ 30.000
50 τ.μ.	Στην Ιαλυσό με καταπληκτική θέα	€ 50.000
185 τ.μ.	Αποθήκη με ράμπα στην Μ.Πετρίδη	€ 58.700
85 τ.μ.	Αγία Αναστασία με 2 υπνοδωμάτια	€ 67.500
80 τ.μ.	Αφάντου ισόγειο με αυλή	€ 73.400
100 τ.μ.	Θεολόγος Δεκαετίας με 2 υπν/τια	€ 73.400
150 τ.μ.	Αποθήκη στην Ανάληψη	€ 73.400
55 τ.μ.	Στην Μητρόπολη καινούργιο	€ 76.300
80 τ.μ.	Περιοχή Κόβα με 2 υπνοδωμάτια	€ 85.000
71 τ.μ.	Ισόγειο στην Πειραιώς με 2 υπνοδωμάτια	€ 85.000
85 τ.μ.	Κοδρικτώνος β ορόφου με ασανσέρ	€ 88.000
80 τ.μ.	Δ.Αναστασιάδη β ορόφου	€ 88.041
88 τ.μ.	Κοντά στο στάδιο με θέρμανση κ ασανσέρ	€ 91.000
100 τ.μ.	Δαμασκηνού με 3 υπνοδωμάτια	€ 102.700
80 τ.μ.	Β' ορόφου με θέρμανση ετοιμοπαράδοτο	€ 122.000
87 τ.μ.	Άγιος Νικόλαος υπό κατασκευή	€ 126.200
120 τ.μ.	6 Δωμάτια για εκμετάλευση	€ 132.000
100 τ.μ.	Οροφοδιαμέρισμα lux στην Ανάληψη	€ 132.000
95 τ.μ.	Ετοιμοπαράδοτο στο Ροδίνι	€ 132.000
90 τ.μ.	Καινούργιο στην Ανάληψη	€ 138.000
160 τ.μ.	Όροφος 115&45 τ.μ. σε τοιχοποιία	€ 140.900
105 τ.μ.	Ανάληψη 3 υπν/τια,πάρκιν,φωτεινό	€ 146.735
114 τ.μ.	Άγιος Νικόλαος υπό κατασκευή	€ 167.300
4 Γκαρσονιέρες με μηνιαίο εισόδημα €1350		

ΜΟΝΟΚΑΤΟΙΚΙΕΣ - ΜΕΖΟΝΕΤΕΣ

75 τ.μ.	Οικία στην Παλιά Πόλη σε καλή τιμή	€ 44.020
70 τ.μ.	Κατοικία στην Σύμη δίπλα στο κύμα	€ 161.400
175 τ.μ.	Στους Τρείς σε μπετά με οικόπεδο 1300	€ 126.192
210 τ.μ.	Ιαλυσός σε σοβά κοντά στην θάλασσα	€ 161.500
140 τ.μ.	Μαριτσά ολοκαίνουργια μονοκατοικία σε οικόπεδο 2000 τ.μ.εντός οικισμού με ωραία θέα	
350 τ.μ.	ΠΑΡΑΛΙΑ Ιαλυσού 1 έτους λούξ κατασκευής	
295 τ.μ.	Ιξιά με 4 υπνοδωμάτια σε 500 οικόπεδο	€ 264.123
140 τ.μ.	Κοσκινού σε 1300 οικόπεδο με καταπληκτική θέα	

ΟΙΚΟΠΕΔΑ

650 τ.μ.	ΣΤΟΝ ΑΡΧΑΓΓΕΛΟ ΕΝΤΟΣ ΟΙΚΙΣΜΟΥ ΜΕ Σ.Δ. 0,8 ΣΕ ΗΣΥΧΗ ΠΕΡΙΟΧΗ ΚΑΤΑΛΛΗΛΟ ΓΙΑ ΟΙΚΙΑ	
2600 τ.μ.	Στην Αρχίπολη άρτιο κ οικοδομήσιμο	€ 41.000
1570 τ.μ.	Γεννάδι στον κεντρικό δρόμο	€ 50.000
600 τ.μ.	Φαληράκι Επί της Εθν.οδού με άδεια οικοδομής	€ 50.000
46000 τ.μ	Στην Ψίνθο με νερό πάνω στο δρόμο	€ 52.800
2000 τ.μ.	Στο Γεννάδι με άδεια οικοδομής,νερό,ρεύμα	€ 58.700
4000 τ.μ.	Μαριτσά με ωραία θέα,	€ 73.400
2300 τ.μ.	Αφάντου στο κύμα	€ 73.400
7400 τ.μ.	Αφάντου για Βιοτεχνική χρήση	€ 73.400
2500 τ.μ.	Στο κιοτάρι κοντά στο κύμα με άδεια οικ.	€ 73.400
4000 τ.μ.	Μετά το Λαδικό 70m από τον κεντρικό	€ 82.000
8500τ.μ.	Κολύμπια με άδεια για 6 μονοκατοικίες	€ 190.700
9600 τ.μ.	Στο κανδυλί σε ήσυχο σημείο	€ 197.000
7500 τ.μ.	Στα Κολύμπια διπλα σε ξενοδοχείο	€ 220.000
5700 τ.μ.	Κοσκινού περιοχή Αγίου Ιωάννη	€ 235.000
7720 τ.μ.	Λαγούρου εντός ζώνης οικισμού με δυνατότητα τεμαχισμού σε 3 άρτια κ οικοδομήσιμα οικόπεδα	€ 265.000
3600 τ.μ.	Λαχανιά άρτιο κ οικοδ/μο με θέα θάλασσα	€ 52.800
7500 τ.μ.	Στην Λαχανιά επί της Εθνικής οδού	€ 117.400
4000 τ.μ.	Στην Λαχανιά με θέα θάλασσα	€ 52.824
1500 τ.μ.	Στην Λαχανιά εντός οικισμού	€ 61.628
9000 τ.μ.	Στην Λαχανιά 800 m από το κύμα	€ 82.170
6500 τ.μ.	Στην Λαχανιά 300 m από το κύμα	€ 104.000

ΚΑΤΑΣΤΗΜΑΤΑ - ΕΠΙΧΕΙΡΗΣΕΙΣ

ΞΕΝΟΔΟΧΕΙΟ 70 ΚΛΙΝΩΝ ΣΕ ΤΙΜΗ ΕΥΚΑΙΡΙΑΣ €9000/Κλίνη

ΞΕΝΟΔΟΧΕΙΟ ΕΝΤΟΣ ΠΟΛΕΩΣ 180 ΚΛΙΝΩΝ ΣΕ ΤΙΜΗ ΕΥΚΑΙΡΙΑΣ

Ενοικιάζεται κατάστημα 250 τ.μ. εντός πόλεως

Κατάστημα στην Καποδιστρίου 60 τ.μ.+30 τ.μ.

Αναψυκτήριο έτοιμο προς λειτουργία ΕΥΚΑΙΡΙΑ

4 Γκαρσονιέρες καινούργιες με πολύ καλό εισόδημα

Καφετέρια δίπλα σε ξενοδοχεία προς πώληση

Κατάστημα πλησίον Αθηνών 90 τ.μ.+15 πατάρι

ΑΚΙΝΗΤΑ ΣΕ ΑΠΟΚΛΕΙΣΤΙΚΟΤΗΤΑ

ΑΓΟΡΕΣ - ΠΩΛΗΣΕΙΣ - ΜΙΣΘΩΣΕΙΣ ΑΚΙΝΗΤΩΝ

ΞΕΝΟΔΟΧΕΙΑΚΕΣ ΜΟΝΑΔΕΣ ΣΕ ΑΠΟΚΛΕΙΣΤΙΚΟΤΗΤΑ ΣΕ ΟΛΟ ΤΟ ΝΗΣΙ

ΣΥΜΒΟΥΛΕΥΤΙΚΕΣ ΚΑΙ ΕΠΕΝΔΥΤΙΚΕΣ ΠΡΟΤΑΣΕΙΣ

ΔΑΝΕΙΑ ΔΕΚΤΑ

RO-FLAMENCO DANZA

FLAMENCO!

Έκφραση χορευτικής τέχνης !

ΤΜΗΜΑΤΑ ΟΛΟ ΤΟΝ ΧΡΟΝΟ
• ΕΡΑΣΙΤΕΧΝΙΚΑ
• ΕΠΑΓΓΕΛΜΑΤΙΚΑ

ΕΝΑΡΞΗ ΜΑΘΗΜΑΤΩΝ
6 ΟΚΤΩΒΡΙΟΥ 2003 !

ΕΙΔΙΚΕΣ ΤΙΜΕΣ ΣΕ ΦΟΙΤΗΤΕΣ

ΠΛΗΡ. ΕΓΓΡΑΦΕΣ ΚΑΘΗΜΕΡΙΝΑ (ΩΡΕΣ ΓΡΑΦΕΙΟΥ)
ΤΗΛ. 2241-0-28436....2241-0-28456
ΚΙΝ. 6944767038
E- MAIL INFO@ RO-FLAMENCO.GR
ΚΛΑΥΔΙΟΥ ΠΕΠΕΡ 1 ΖΕΦΥΡΟΣ

ΕΠΙΚΟΙΝΩΝΙΑ
ΓΙΑΣΙΡΑΝΗ ΜΑΤΟΥΛΑ

ΔΙΠΛ. ΕΠΑΓΓ. ΣΧΟΛΗΣ F.D.C. ΑΘΗΝΩΝ
(ΣΥΣΤΗΜΑ ALIANZA)
ΜΟΝΑΔΙΚΗ ΔΙΠΛ/ΧΟΣ ΣΤΗΝ ΕΛΛΑΔΑ
ΙΔΡΥΜΑΤΟΣ FLAMENCO
(FUNTACION CRISTINA HEEREN ARTE DE FLAMENCO) ΣΕΒΙΛΛΗ ΙΣΠΑΝΙΑ.

8ΧΡΟΝΗ ΕΠΑΓΓΕΛΜΑΤΙΚΗ ΧΟΡΕΥΤΙΚΗ &ΔΙΔΑΚΤΙΚΗ ΔΡΑΣΤΗΡΙΟΤΗΤΑ ΣΤΗΝ ΕΛΛΑΔΑ ΚΑΙ ΤΟ ΕΞΩΤΕΡΙΚΟ
ΥΠΟΓΡΑΦΟΥΝ ΤΙΣ ΣΠΟΥΔΕΣ ΣΑΣ

.ΤΟΛΜΗΣΤΕ! ΔΩΣΤΕ ΝΟΗΜΑ ΣΤΗΝ ΖΩΗ!

RO - FLAMENCO danza
ΕΚΦΡΑΣΗ ΧΟΡΕΥΤΙΚΗΣ ΤΕΧΝΗΣ!!!
ΤΗΛ 2241028436....ΚΙΝ. 6944767038

X 7140 - 30/11

ΝΤΕΤΕΚΤΙΒΣ
30 ΧΡΟΝΙΑ ΜΟΝΙΜΑ ΚΑΙ ΣΤΗ ΡΟΔΟ
35354
ΠΛΑΤΕΙΑ ΑΓΙΟΥ ΙΩΑΝΝΟΥ
Η ΛΥΣΗ!!! ΣΕ ΚΑΘΕ ΣΑΣ ΠΡΟΒΛΗΜΑ
EXPRESS SECURITY

X 4248-30/11

Το Ευαγγέλιο της Κυριακής

ΤΟ ΦΩΣ ΤΟ ΑΛΗΘΙΝΟ

Ανέτειλε για να φωτίσει τον άνθρωπο

Τω καιρώ εκείνω, παράγων ο Ιησούς, είδε άνθρωπον καθήμενον επί το τελωνείον, Ματθαίον λεγόμενον, και είπε σ΄ αυτό, ακολούθαμε. Σηκώθηκε εκείνος και τον ακολούθησε. Και καθώς αυτός έτρωγε στο σπίτι, εμφανίστηκαν πολλοί τελώνες και αμαρτωλοί που ήρθαν και κάθισαν στο τραπέζι μαζί με τον Ιησού και τους μαθητές του. Και σαν τον είδαν αυτό οι Φαρισαίοι, είπαν στους μαθητές του: Γιατί ο δάσκαλός σας τρώει μαζί με τους τελώνες και τους αμαρτωλούς; Το άκουσε ο Ιησούς όμως και τους είπε.

Δεν είναι οι υγιείς που χρειάζονται γιατρό, αλλά εκείνοι που πάσχουν .

Πηγαίνετε, λοιπόν, να μάθετε τι σημαίνει. Έλεος θέλω και όχι θυσία, γιατί δεν ήρθα να καλέσω δικαίους, αλλά αμαρτωλούς σε μετάνοια.

Ο Ματθαίος εγκαταλείπει το τελωνείο, εγκαταλείπει το επάγγελμά του και ακολουθεί τον Χριστό, τον Σωτήρα και λυτρωτή. Στη φωνή του Κυρίου ανταποκρίνεται ευθύς αμέσως ο τελώνης της Καπερναούμ. Ούτε καν αφήνει χρόνο να σκεφτεί τι θα κάμει, αλλά σηκώνεται από το γραφείο εγκαταλείπει τα πάντα πίσω του, «και αναστάς ηκολούθησεν αυτώ» και όχι μόνο σηκώθηκε και ακολούθησε τον Μέγα Διδάσκαλο, τον Κύριο της Δόξης Χριστό, αλλά και τον καλεί να ευλογήσει την τράπεζα της κατά οίκο εκκλησίας του, να ευλογήσει το τραπέζι στο σπιτικό του. Και ο Κύριος, ο οποίος δεν ήρθε να καλέσει δικαίους, αλλά αμαρτωλούς σε μετάνοια, δέχεται την πρόσκληση και παρακάθηται και ευλογεί το τραπέζι του άλλοτε αμαρτωλού τελώνη, του άλλοτε δυνάστη του λαού. Και μάλιστα σ΄ αυτό το σωτήριο τραπέζι, σ΄ αυτή τη σωτήριο συνεστίαση καλούνται και άλλοι πολλοί συνάδελφοι τελώνες αλλά και αμαρτωλοί για να γιορτάσουν όλοι μαζί το μέγα γεγονός της κλήσης του Ματθαίου υπό του εναν-



Γράφει ο πρωτοσύγκελος κ. ΠΑΪΣΙΟΣ

θρωπήσαντος για τη σωτηρία του κόσμου Υιού και Λόγου του Θεού.

Το σπίτι του Ματθαίου γεμίζει από κόσμο, η τράπεζα γεμάτη από υλική τροφή και η κακία των Φαρισαίων στο αποκορύφωμά της, καυτηριάζουν, την συναναστροφή του Ιησού με τους τελώνες και τους αμαρτωλούς. Χύνουν το δηλητήριό τους, «δια τι μετά των τελωνών και αμαρτωλών εσθίει και πίνει ο Διδάσκαλος υμών», οι Φαρισαίοι τυφλοί πνευματικά προσπαθούσαν το πώς να συκοφαντήσουν τον Κύριο εμμένοντες στο νόμο και μάλιστα στο γράμμα του νόμου, και ενώ εθεωρούσαν τους εαυτούς τους καθαρούς, άμωμους, τέλειους εν τούτοις ήταν γεμάτοι πάσης ακαθαρσίας. Τυφλωμένοι στη ψυχή δεν μπορούσαν να κατανοήσουν το φως το αληθινό, που ανέτειλε για να φωτίσει και αγιάσει πάντα άνθρωπο, πάντα άνθρωπο που ζητά τη σωτηρία της ψυχής του, πάντα άνθρωπο που ζητά να βρει το φως το αληθινό. Αυτό ακριβώς το μέγα γεγονός της σωτηρίας του ανθρώπου, του κάθε ανθρώπου διδάσκει ο θείος λόγος και αυτό ζητεί από τον κάθε άνθρωπο ο αγαθός και πολυεύσπλαχνος Θεός γι΄ αυτό και λέγει «έκλινον από κακού και ποίησον αγαθόν».

Συμφέρον κάθε ανθρώπου που κατοικεί στον κόσμο αυτό είναι να ανοίξει τη θύρα της ψυχής του, όπως ο Απόστολος και Ευαγγελιστής Ματθαίος που εγκατέλειψε το τελώνιο και ακολούθησε τον Χριστό και να ζητήσει το φωτισμό, τη χάρη και την ευλογία του Σωτήρος Χριστού. Ο Κύριος καλεί φιλανθρώπως πάντα άνθρωπο, «δεύτε προς με πάντες οι κοπιώντες και πεφορτισμένοι καγώ αναπαύσω υμάς», εάν λοιπόν ο άνθρωπος υπακούσει σ΄ αυτή τη σωτήριο φωνή του Κυρίου και ενεργήσει κατά το άγιο αυτού θέλημα τότε θα βρει το δρόμο τον αληθινό, το δρόμο της σωτηρίας του.

Φίλες και φίλοι ο Ματθαίος άκουσε τη φωνή του Κυρίου, σήκωσε και τον ακολούθησε και έγινε ο Απόστολος και Ευαγγελιστής και ο οποίος κατέγραψε στο Ευαγγέλιό του με κάθε λεπτομέρεια τη γέννηση, τη βάπτιση, τη ζωή, το έργο, τα θαύματα, τη διδασκαλία, το πάθος, το θάνατο, την ανάσταση, και την θεία ανάληψη του Εσταυρωμένου, Αναστάντος και Αναληφθέντος στους ουρανούς Εσφαγμένου Αρνίου της Αποκαλύψεως, του Σωτήρος Χριστού.

Ας σηκωθούμε και εμείς από το λήθαργο και ας ακολουθήσουμε τον Κύριο της Δόξης Χριστό προς ίδιο όφελος της ταλαιπωρημένης μας ψυχής.

Απεργούν οι οδοντίατροι στις 21 Νοεμβρίου

ΠΟΙΑ ΕΙΝΑΙ ΤΑ ΑΙΤΗΜΑΤΑ ΤΟΥΣ

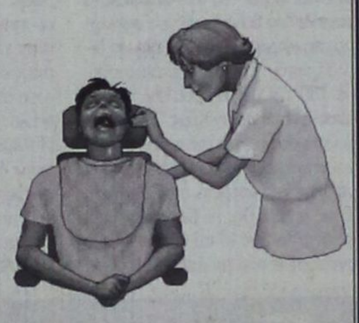

Σε κλείσιμο των οδοντιατρείων τους προχωρούν την Παρασκευή 21 Νοεμβρίου 2003 οι οδοντίατροι όλη της χώρας, διαμαρτυρόμενοι για τη συνεχιζόμενη αδιαφορία και τον εμπαιγμό της Πολιτείας.

Τα προβλήματα του οδοντιατρικού Κλάδου έχουν πάρει εκρηκτικές διαστάσεις και η κατάσταση έχει φθάσει στο απροχώρητο.

Η 24ωρη απεργία σηματοδοτεί την έναρξη νέων δυναμικών κινητοποιήσεων.

Η Ελληνική Οδοντιατρική Ομοσπονδία σε συνεργασία με τους τοπικούς Συλλόγους, αποφάσισε την κλιμάκωση του αγώνα, διεκδικώντας:

- Αύξηση των δαπανών για τη στοματική υγεία.
- Οδοντιατρική περίθαλψη σε όλους τους Έλληνες με τη σύναψη Συλλογικών Συμβάσεων με όλα τα Ασφαλιστικά Ταμεία με αξιοπρεπείς οδοντιατρικές αμοιβές.
- Επαγγελματικός προγραμματισμός για να καταπολεμηθούν τα φαινόμενα υπερπληθωρισμού του επαγγέλματος, ανεργίας νέων οδοντιάτρων και παράνομης άσκησης. Η χώρα μας κατατάσσεται στην τελευταία θέση μεταξύ των χωρών της Ευρωπαϊκής Ένωσης, όσον αφορά στην αναλογία οδοντιάτρων και πληθυσμού.
- Αλλαγές στο Π.Δ. 84/2001 που ταλαιπωρεί τους οδοντιάτρους χωρίς να προσφέρει τίποτε στη βελτίωση της παρεχόμενης οδοντιατρικής περίθαλψης.
- Αξιοποίηση του πορίσματος της Επιτροπής Κοστολόγησης ιατρικών και οδοντιατρικών πράξεων προς όφελος του ελληνικού πληθυσμού.

Οι οδοντίατροι ζητούν την έναρξη ενός ουσιαστικού διαλόγου μέσα από τον οποίο θα αναδειχθούν και θα επιλυθούν τα προβλήματα του Κλάδου.

ΨΥΧΟΕΡΕΥΝΗΤΡΙΑ
ΚΡΗΤΙΚΟΥ ΒΑΣΙΛΕΙΑ



Προβλέψεις για το μέλλον ικανοποιητικές.
Βοήθεια για κάθε θέμα που σας απασχολεί με κάθε εχεμύθεια
ΟΜΗΡΟΥ 65 Π. ΠΟΛΗ Τηλ. 74440 - 67602, 0972157586, 8-1π.μ. — 4-8μ.μ.
Τ.1994-6/12

Sigma travel agency

Επιτέλους κάτι εξαιρετικό για απαιτητικούς

Εκδρομή στην
ΤΟΥΡΚΙΑ
Από 5/12 επιστροφή 8/12
4 ημέρες σε πολυτελές ξενοδοχείο 5* με πρωινό μουφέ και βραδινό μπουφέ.
Με σάουνα και χαμάμ ελεύθερο.
Τοπικός ξεναγός ελληνόφωνας
Εκκλησιασμός στον Αγιο Νικόλαο στα Μύρα
Περιηγήσεις - ξεναγήσεις
Εμπειρος αρχηγός

Τηλεφωνήστε μας για περισσότερες πληροφορίες

8ήμερα
ΤΥΝΗΣΙΑ
ΑΝΑΧΩΡΗΣΕΙΣ :
ΚΑΘΕ ΤΡΙΤΗ ΚΑΙ ΠΕΜΠΤΗ από Αθήνα
ΜΟΝΟ 405 Ευρώ

Ακόμη πακέτα εκδρομών για
Χριστούγεννα ή Πρωτοχρονιά
και πολλές άλλες προσφορές!

Ακόμη...
διοργανώνουμε ΣΧΟΛΙΚΕΣ εκδρομές, εκδρομές ΟΜΑΔΩΝ, ΣΩΜΑΤΕΙΩΝ για την Ελλάδα και όλο τον κόσμο σε ειδικές τιμές

Απλώς τηλεφωνήστε μας
SIGMA S.S. TRAVEL
ΤΗΛ. 22410 90049
FAX 22410 96697
Λ. Ηρακλειδών, Εμπ. Κέντρο RHODESLAND
(Μετξύ AVRA BEACH ΚΑΙ MIRA MARE)
ΥΠΕΥΘΥΝΟΣ: ΣΤΕΡΓΕΝΑΚΗΣ Σ.
Ωράριο: 9.00 - 17.00, 17.30-20.00
ΧΛ-4270 30/11

ΑΡΧΩΝ ΣΑΜΑΡΤΖΗΣ ΑΕΤΕΒΕ
Από το 1980
23 ΧΡΟΝΙΑ ΜΟΝΩΣΕΙΣ



ΜΟΝΩΣΕΙΣ ΤΑΡΑΤΣΩΝ

ΠΡΟΣΦΟΡΑ
ΠΛΑΣΤΙΚΟ 15 kg
ΜΟΝΟ με 17 ευρώ
με ΦΠΑ





ΠΡΟΣΦΟΡΑ
ΑΚΡΥΛΙΚΟ 15 kg
ΜΟΝΟ με 19 ευρώ
με ΦΠΑ

ΔΙΑΘΕΣΗ: ΑΡΧΩΝ ΣΑΜΑΡΤΖΗΣ ΑΕΤΕΒΕ
ΜΟΝΩΣΕΙΣ - ΣΤΕΓΑΝΩΣΕΙΣ
ΚΑΤΑΣΤΗΜΑΤΑ
1) Ερυθρού Σταυρού 21 - Τηλ.: 22410 23030/32054 Ρόδος 85100
2) Ικαρου & Λαοδικείας - Τηλ.: 22410 20021 Ρόδος 85100
ΚΙΝΗΤΟ: 6944 502033

X 4245-30/11

Ανακαλύψτε
με τα Blue Star Ferries
το καλύτερο ταξίδι!

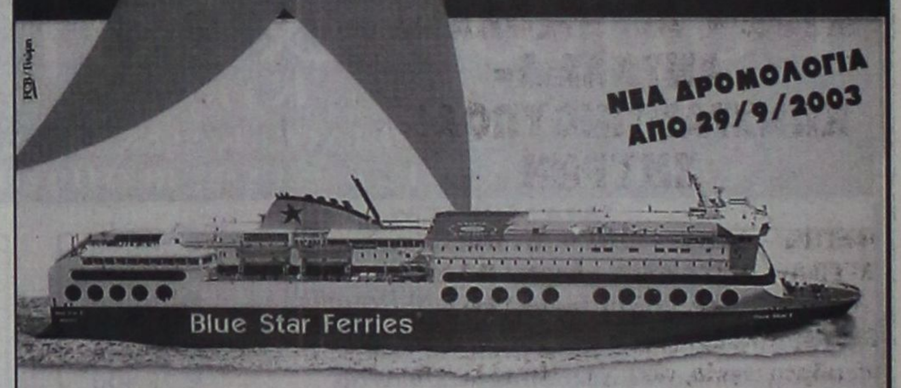

ΑΠΟ ΡΟΔΟ από 9/9/03 έως 31/10/03

ΠΡΟΣ ΠΕΙΡΑΙΑ

ΑΝΑΧΩΡΗΣΗ ΑΠΟ							ΑΦΙΞΗ ΠΕΙΡΑΙΑ
ΡΟΔΟ	ΚΩ	ΛΕΡΟ	ΠΑΤΜΟ	ΜΥΚΟΝΟ	ΣΥΡΟ	ΔΙΟΡΟ ΚΑΤΑΠΟΛΑ	
ΤΡΙΤΗ 20:00	ΤΡΙΤΗ 22:55	---	---	ΤΕΤΑΡΤΗ 03:30	---	---	ΤΕΤΑΡΤΗ 07:20
ΠΕΜΠΤΗ 20:00	ΠΕΜΠΤΗ 22:55	---	---	---	ΠΑΡΑΣΚΕΥΗ 03:50	---	ΠΑΡΑΣΚΕΥΗ 07:10
ΣΑΒΒΑΤΟ 10:00	ΣΑΒΒΑΤΟ 12:50	---	---	---	---	ΣΑΒΒΑΤΟ 16:20	ΣΑΒΒΑΤΟ 21:30
ΚΥΡΙΑΚΗ 18:30	ΚΥΡΙΑΚΗ 21:25	ΚΥΡΙΑΚΗ 23:05	ΔΕΥΤΕΡΑ 00:15	---	ΔΕΥΤΕΡΑ 03:50	---	ΔΕΥΤΕΡΑ 07:10

ΑΠΟ ΠΕΙΡΑΙΑ

ΑΝΑΧΩΡΗΣΗ ΑΠΟ ΠΕΙΡΑΙΑ	ΑΦΙΞΗ						
	ΣΥΡΟ	ΜΥΚΟΝΟ	ΔΙΟΡΟ ΚΑΤΑΠΟΛΑ	ΠΑΤΜΟ	ΛΕΡΟ	ΚΩ	ΡΟΔΟ
ΔΕΥΤΕΡΑ 20:00	ΔΕΥΤΕΡΑ 23:20	---	---	---	---	ΤΡΙΤΗ 04:10	ΤΡΙΤΗ 07:10
ΤΕΤΑΡΤΗ 20:00	ΤΕΤΑΡΤΗ 23:20	---	---	---	---	ΠΕΜΠΤΗ 04:10	ΠΕΜΠΤΗ 07:10
ΠΑΡΑΣΚΕΥΗ 20:00	---	ΠΑΡΑΣΚΕΥΗ 23:50	---	---	---	ΣΑΒΒΑΤΟ 04:20	ΣΑΒΒΑΤΟ 07:15
ΣΑΒΒΑΤΟ 23:30	---	---	ΚΥΡΙΑΚΗ 04:45	ΚΥΡΙΑΚΗ 07:00	ΚΥΡΙΑΚΗ 08:10	ΚΥΡΙΑΚΗ 09:50	ΚΥΡΙΑΚΗ 12:45

SKEVO'S TRAVEL AGENCY
ΚΕΝΤΡΙΚΟ ΠΡΑΚΤΟΡΕΙΟ ΡΟΔΟΥ των ΓΡΑΜΜΩΝ
BLUE STAR FERRIES - F/B BLUE STAR I
Αμερικής 111
Τηλ. κρατήσεων επιβατών & ΙΧΕ 22410 -22461, 75655, 75310
Τηλ. κρατήσεων φορτηγών 22410 - 76600
Κρατήσεις και σε όλα τα συνεργαζόμενα πρακτορεία Ρόδου

X 4263-30/11

ΠΡΑΚΤΟΡΕΙΟ ΤΑΞΙΔΙΩΝ
ΣΑΗΣ ΣΑΒΒΑΣ
Εκδρομές ποιότητας

1η εκδρομή: **ΓΥΡΟΣ ΠΕΛΟΠΟΝΝΗΣΟΥ**
ΚΟΡΙΝΘΟ - ΕΠΙΔΑΥΡΟ - ΝΑΥΠΛΙΟ - ΠΑΛΑΜΙΔΙ - ΠΑΝΑΓΙΑ ΜΑΛΕΒΗ - ΤΡΙΠΟΛΗ - ΣΠΑΡΤΗ - ΜΥΣΤΡΑ - ΣΠΗΛΑΙΟ ΔΥΡΟΥ - ΚΑΛΑΜΑΤΑ - ΟΛΥΜΠΙΑ - ΠΑΤΡΑ - ΜΕΓΑ ΣΠΗΛΑΙΟ - ΑΓ. ΛΑΥΡΑ - ΚΑΛΑΒΡΥΤΑ
Από 23/11 έως 29/11

Εμείς αποτελούμε εγγύηση και σεβόμαστε τους πελάτες μας

2η εκδρομή:
ΜΥΡΑ - ΑΓ. ΝΙΚΟΛΑΟΣ - ΑΝΤΑΛΕΙΑ
(με την ευκαιρία της εορτής του Αγ. Νικολάου)
ΦΕΤΙΓΕ - ΛΙΒΙΣΙ - ΚΑΣ - ΜΥΡΑ - ΑΝΤΑΛΕΙΑ
1 διαν. Κας, 2 διαν. Αντάλεια ξενοδοχείο 4 αστέρων με ημιδιατροφή.
Από 5/12 έως 8/12

ΠΡΟΣΟΧΗ Όσοι σέβονται τον εαυτό τους εμπιστεύονται την εκδρομή τους σε οργανωμένα πρακτορεία με ΦΗΜΗ και ΠΕΙΡΑ και όχι σε ΑΕΡΠΖΗΔΕΣ

3η εκδρομή:
ΜΥΡΑ - ΑΓ. ΝΙΚΟΛΑΟΣ - ΑΝΤΑΛΕΙΑ - ΚΟΥΣΑΝΤΑΣΙ - ΣΜΥΡΝΗ
ΦΕΤΙΓΕ - ΛΙΒΙΣΙ - ΚΑΣ - ΑΓ. ΝΙΚΟΛΑΟ - ΜΥΡΑ - ΑΝΤΑΛΕΙΑ (Καταράκτες κ.λ.π.) - ΚΟΥΣΑΝΤΑΣΙ - ΣΜΥΡΝΗ (φώνια - διασκέδαση)
Ξενοδοχείο 4 η 5 αστέρων με ημιδιατροφή
Από 5/12 έως 11/12

Οι τιμές μας ανταποκρίνονται πλήρως στην ποιότητα των εκδρομών μας

4η εκδρομή:
ΜΥΡΑ - ΑΓ. ΝΙΚΟΛΑΟΣ - ΑΝΤΑΛΕΙΑ- ΚΩΝΣΤΑΝΤΙΝΟΥΠΟΛΗ - ΣΜΥΡΝΗ
ΦΕΤΙΓΕ - ΛΙΒΙΣΙ - ΚΑΣ - ΑΓ. ΝΙΚΟΛΑΟ - ΜΥΡΑ - ΑΝΤΑΛΕΙΑ - ΚΩΝ/ΠΟΛΗ (Πατριαρχείο, Αγ. Σοφία, το παλάτι Ντολμά Μπαξί, Ιππόδρομο, Μπλε Τζαμί, Βυζαντινό υδραγωγείο, παζάρι - Καπαλί - Τσαρσί, διασκέδαση, φώνια κ.λ.π.)
Ξενοδοχείο 4 αστέρων με ημιδιατροφή
Από 5/12 έως 13/12

ΣΜΥΡΝΗ ΠΑΚΕΤΑ ΕΚΡΟΜΩΝ
για **ΝΕΟΝΥΜΦΟΥΣ** και **μεμονωμένους** και για τις εορτές των **ΧΡΙΣΤΟΥΓΕΝΝΩΝ** με δικά μας γκρουπ για όλα τα μέρη του κόσμου.
ΠΑΡΙΣΙ - DISNEYLAND - ΙΤΑΛΙΑ - ΑΥΣΤΡΙΑ - ΠΡΑΓΑ - ΒΟΥΔΑΠΕΣΤΗ - ΛΟΝΔΙΝΟ - ΙΣΠΑΝΙΑ (Αλπεις, χιονοδρομικά) - ΑΙΓΥΠΤΟ - ΜΑΡΟΚΟ - ΤΥΝΗΣΙΑ - ΜΑΛΒΙΔΕΣ - ΜΠΑΓΚΟΚ - ΣΙΓΚΑΠΟΥΡΗ - ΠΟΥΚΕΤ - ΜΠΑΛΙ - ΙΝΔΙΑ - ΚΙΝΑ κ.λ.π.
Τις εκδρομές συνοδεύει ο κ. Σάββας Σαής
ΠΛΗΡΟΦΟΡΙΕΣ - ΠΡΟΓΡΑΜΜΑΤΑ
ΠΡΑΚΤΟΡΕΙΟ ΤΑΞΙΔΙΩΝ
ΣΑΒΒΑΣ ΣΑΗΣ
ΤΑΡΠΟΝ ΣΠΡΙΓΚΣ 42 (δίπλα στην τράπεζα Πίστεως)
Τηλ. 22410 39781-3, 22410 37711
X4260-30/11

Λόγω έλλειψης ειδικών υπηρεσιών

Κενό ενημέρωσης για τον αγροτικό κόσμο

ΑΓΝΟΙΑ ΓΙΑ ΤΑ ΕΡΓΑ ΠΟΥ ΓΙΝΟΝΤΑΙ ΣΤΑ ΔΩΔΕΚΑΝΗΣΑ

Τεράστιο κενό ενημέρωσης υπάρχει στο γεωργικό τομέα της περιοχής μας. Οι υπάλληλοι της Νομαρχιακής Αυτοδιοίκησης που ασχολούνται με τη γεωργία, μένουν απληροφόρητοι σχετικά με τα ολοκληρωμένα προγράμματα που βρίσκονται σε εξέλιξη. Γι' αυτό αδυνατούν να ενημερώσουν με τη σειρά τους, τους αγρότες για όλα τα ζητήματα που τους απασχολούν.

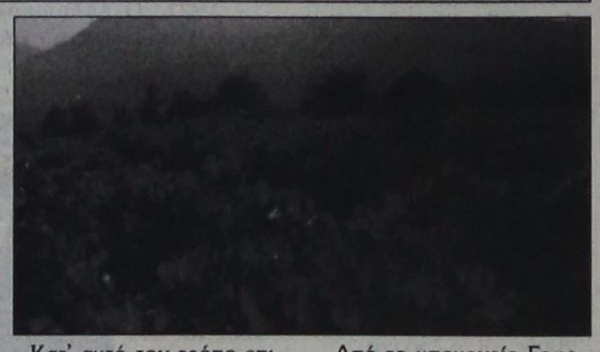

Βασική αιτία γι' αυτό το κενό είναι, ότι το υπουργείο Γεωργίας δεν έχει θεσμοθετήσει την εκπροσώπηση υπαλλήλων του γεωργικού τομέα της Ν.Α. στις αξιολογήσεις ή στις γνωμοδοτικές επιτροπές των Ολοκληρωμένων Προγραμμάτων Ανάπτυξης του Αγροτικού Χώρου (ΟΠΑΑΧ).

Στην Τοπική Υπηρεσία της Περιφέρειας Νοτίου Αιγαίου δεν υπάρχει επίσης τμήμα γεωργικού τομέα από το οποίο οι ενδιαφερόμενοι θα μπορούσαν να αντλήσουν τις αναγκαίες πληροφορίες.

Κατ' αυτό τον τρόπο επικρατεί πλήρης άγνοια για τα έργα που γίνονται στο νομό.

Το ίδιο συμβαίνει και στο θέμα της προμήθειας πετρελαίου από τους αγρότες. Θέμα επίκαιρο και πολύ σημαντικό για τους ίδιους.

Από το υπουργείο Γεωργίας δεν έχει σταλεί ακόμη ενημερωτική εγκύκλιος στους αρμόδιους υπαλλήλους για να μπορούν υπεύθυνα και έγκυρα να πουν στους αγρότες πώς και από πού θα προμηθευτούν το πετρέλαιο που χρειάζονται.

Μεγάλο πρόβλημα υπάρχει τέλος και στη λειτουργία του Κέντρου Γεωργικής Εκπαίδευσης (ΚΕΓΕ). Από τότε που τα ΚΕΓΕ περιήλθαν στην αρμοδιότητα του οργανισμού «Δήμητρα», του υπουργείου Γεωργίας, έχουν υποβαθμιστεί. Από τις 12 εκπαιδεύσεις που πραγματοποιούσαν τον χρόνο, έχουν πέσει στη μία, το πολύ δύο.

Στον τομέα αυτόν έχουν αλλάξει πολλά άλλα πράγματα προς το χειρότερο, προς απογοήτευση των αγροτών και κυρίως των νέων ανθρώπων που ασχολούνται με τη γεωργική παραγωγή. Από τα παραπάνω φαίνεται, ότι κάτι πάει στραβά με το υπουργείο Γεωργίας.

22 και 23 Νοεμβρίου στη Λέρο

Το συνέδριο της ΤΕΔΚΔ

ΠΟΙΑ ΘΕΜΑΤΑ ΘΑ ΣΥΖΗΤΗΘΟΥΝ

Δύο θεματικές ενότητες θα απασχολήσουν το ετήσιο συνέδριο της Τοπικής Ενωσης Δήμων και Κοινοτήτων Δωδεκανήσου, το οποίο θα πραγματοποιηθεί το άλλο Σαββατοκύριακο, 22 και 23 Νοεμβρίου, στη Λέρο. Στην πρώτη ενότητα θα εξεταστεί το Γ' ΚΠΣ, η αναθεώρηση του ΠΕΠ 2000-2006 και οι κοινοτικές πρωτοβουλίες.

Πιο σύνθετη είναι η δεύτερη ενότητα που αναφέρεται στα θεσμικά. Αυτή περιλαμβάνει τα ακόλουθα:

- Νέος Κώδικας Δήμων και Κοινοτήτων (θεσμικές αλλαγές, νέοι ρόλοι της Τοπικής Αυτοδιοίκησης, τοπικά συμβούλια).
- Διαδημοτική συνεργασία (Διαδημοτική Αστυνομία-Αγροφυλακή και Τεχνικές Υπηρεσίες) και,
- Οικονομικά των ΟΤΑ (θεσμοθετημένοι πόροι, νέοι πόροι).

Οι εργασίες του συνεδρίου της ΤΕΔΚΔ θα διεξαχθούν στο ξενοδοχείο «Παραντάϊς», στην περιοχή Κριθώνι της Λέρου.

Επίσημοι προσκαλεσμένοι του συνεδρίου είναι ο υπουργός Εσωτερικών, οι βουλευτές του νομού και η περιφερειάρχης Νοτίου Αιγαίου. Στο πλαίσιο των εργασιών του ετήσιου συνεδρίου της ΤΕΔΚΔ, θα τιμηθούν όλοι οι διατελέσαντες δήμαρχοι της Λέρου, οι οποίοι ευρίσκονται εν ζωή.

Ο αριθμός των συνέδρων ανέρχεται στους 132 και είναι όλοι οι αιρετοί, δήμαρχοι και δημοτικοί σύμβουλοι.

"ΕΠΙΧΕΙΡΕΙΝ"
ΣΥΜΒΟΥΛΟΙ ΕΠΙΧΕΙΡΗΣΕΩΝ
ΥΠΟΣΤΗΡΙΞΗ ΕΠΙΧΕΙΡΗΣΕΩΝ ΓΙΑ ΕΝΤΑΞΗ ΣΕ ΚΟΙΝΟΤΙΚΑ ΠΡΟΓΡΑΜΜΑΤΑ
ΑΝΑΠΤΥΞΗ ΛΟΓΙΣΜΙΚΟΥ
ΜΑΝΔΡΑΚΙ ΝΙΣΥΡΟΥ 85303,ΔΩΔΕΚΑΝΗΣΑ
ΤΗΛ : (2242) 048114, FAX : 048113
ΠΕΛΟΠΟΝΝΗΣΟΥ 99 ΑΡΓΥΡΟΥΠΟΛΗ ΑΤΤΙΚΗΣ ,
ΤΗΛ : 21-09953148 , FAX : 21-09953068
www.epixeireinsymbouloi.gr

ΕΠΙΧΕΙΡΕΙΝ ΣΥΜΒΟΥΛΟΙ ΕΠΙΧΕΙΡΗΣΕΩΝ

Email: epixeirein@epixeireinsymbouloi.gr
info@epixeireinsymbouloi.gr
g.mastromichalis@epixeireinsymbouloi.gr

ΔΕΛΤΙΟ ΤΥΠΟΥ

Το γραφείο μας ,του οποίου κύριο έργο είναι η υποστήριξη επιχειρήσεων και ιδιωτών προκειμένου αυτοί να συμμετάσχουν σε κοινοτικά προγράμματα επιδοτήσεων

ΕΝΗΜΕΡΩΝΕΙ

Τους ιδιώτες που επιθυμούν να δημιουργήσουν επιχειρηματικές μονάδες που θα έχουν μία απ' τις παρακάτω δραστηριότητες , να υποβάλλουν επενδυτικά σχέδια - προτάσεις για την επιδότησή της επένδυσής τους στα πλαίσια του προγράμματος «Ενίσχυση της Νεανικής ή Γυναικείας Επιχειρηματικότητας» , που εντάσσεται στο Επιχειρησιακό Πρόγραμμα «Ανταγωνιστικότητα» του Υπουργείου Ανάπτυξης.

Α) Επιλέξιμες θεωρούνται οι δαπάνες που αφορούν :

1. Στην προμήθεια του απαραίτητου εξοπλισμού.
2. Στην διαμόρφωση των χώρων και στην δημιουργία των απαιτούμενων ειδικών εγκαταστάσεων ανάλογα του είδους της επιχείρησης.
3. Στην προβολή και προώθηση της νέας επιχείρησης.
4. Στην εκπόνηση των απαιτούμενων μελετών έρευνας της αγοράς, στην μεταφορά της τεχνογνωσίας, στα έξοδα για την έκδοση των αδειών λειτουργίας, στην συμβουλευτική υποστήριξη και επίβλεψη του έργου κ.α.

Β)Επιλέξιμες για επιδότηση είναι δραστηριότητες των τομέων του τουρισμού , της μεταποίησης του εμπορίου και των υπηρεσιών

Γ) ΠΟΙΟΥΣ ΑΦΟΡΑ

Α. Νέοι - Νέες	Δικαίωμα συμμετοχής στο πρόγραμμα έχουν νέοι και νέες οι οποίοι: 1. Έχουν συμπληρώσει το 21ο έτος και δεν έχουν υπερβεί το 39ο έτος της ηλικίας τους για τους άνδρες και το 55ο έτος για τις γυναίκες , κατά την ημερομηνία υποβολής της πρότασης. 2. Είναι άνεργοι, μισθωτοί ή ελεύθεροι επαγγελματίες. 3. Δεν ασκούσαν επιχειρηματική δραστηριότητα από 01/01/2002 και έως την ημερομηνία υποβολής της πρότασης.
Συμμετέχουν με 75% τουλάχιστον στην επιχείρηση	Ως άσκηση επιχειρηματικής δραστηριότητας εννοείται: • η έναρξη επιτηδεύματος ή/και η διατήρηση βιβλίων και στοιχείων του Κώδικα Βιβλίων και Στοιχείων • η συμμετοχή σε επιχείρηση, ως εταίρος
Ασκούν αποδεδειγμένα τη διοίκηση της επιχείρησης	Δεν θεωρείται άσκηση επιχειρηματικής δραστηριότητας για τις ανάγκες του προγράμματος η άσκηση ελεύθερου επαγγέλματος όπως αυτή κατονομάζεται στο άρθρο 48 παρ. 1 του Ν.2238/94 Κώδικα Φορολογίας Εισοδήματος (π.χ. οικονομολόγου, λογιστή ή φοροτέχνη, δικηγόρου, ιατρού, αρχιτέκτονα, μηχανικού, συμβολαιογράφου, κοινωνιολόγου, διερμηνέα, ξεναγού κλπ)
Β. Άλλα φυσικά πρόσωπα **Συμμετέχουν με 25% ανώτατο όριο στην επιχείρηση**	Αν η επιχείρηση που θα δημιουργηθεί είναι εταιρεία, σ΄ αυτή μπορούν να συμμετέχουν και **άλλα φυσικά πρόσωπα** που δεν έχουν τις παραπάνω προϋποθέσεις. Επίσης μπορούν να συμμετέχουν **Εταιρείες παροχής επιχειρηματικού κεφαλαίου** (ΕΚΕΣ). Αντίθετα **δεν επιτρέπεται** η συμμετοχή νομικών προσώπων ως μετόχων/εταίρων.

Το ποσοστό της επιχορήγησης της επένδυσης είναι σε ποσοστό το 50% του εγκεκριμένου προϋπολογισμού ενώ το μέγιστο ύψος του προϋπολογισμού είναι :
Για τον τομέα της μεταποίησης 150.000,00 Ευρώ
Για τους τομείς του εμπορίου, των υπηρεσιών και του τουρισμού είναι 90.000,00 Ευρώ.

Ελπίζουμε στην συμμετοχή σας ώστε μέσα από την επιχορήγηση της επένδυσης σας να επιτύχετε στην δημιουργία μίας ανταγωνιστικής επιχείρησής με το μικρότερο δυνατόν κόστος. Για οποιαδήποτε περαιτέρω διευκρίνηση ή πληροφορία, επικοινωνήστε μαζί μας ή επισκεφθείτε την ιστοσελίδα μας στην διεύθυνση : www.epixeireinsymbouloi.gr

Ευχαριστούμε ,
Για την Επιχειρείν
Γεώργιος π. Μαστρομιχάλης

2029-25/11

Ολοκληρώθηκαν τα έργα στο κτίριο του Χημείου

ΑΠΕΚΤΗΣΕ ΝΕΑ ΕΡΓΑΣΤΗΡΙΑ

Ολοκληρώθηκαν οι εργασίες συντήρησης επισκευών και ελαιοχρωματισμών στο εσωτερικό και εξωτερικό του κτιρίου που στεγάζει τη Χημική Υπηρεσία Ρόδου, το παλιό Υγειονομείο.

Συγχρόνως διαμορφώθηκαν και νέα εργαστήρια με πλήρη, σύγχρονο εξοπλισμό.

Τα πέντε τελευταία χρόνια η Χημική Υπηρεσία Ρόδου απόκτησε συνολικά έξι νέα εργαστήρια.

Η αίθουσα του Α' ορόφου είναι επίσης έτοιμη και θα χρησιμοποιείται για συσκέψεις.

Στην αίθουσα αυτή στεγάζεται ένα μικρό μουσείο στο οποίο εκτίθενται παλιά όργανα χημικού εργαστηρίου, πολλά από τα οποία προέρχονται από την περίοδο της ιταλικής κατοχής και μία μικρή βιβλιοθήκη με παλιά επιστημονικά βιβλία, τα οποία δώρισε στη Χημική Υπηρεσία η οικογένεια Φραγκούλη.

Σημειώνεται, ότι ο Ιωάννης Φραγκούλης ήταν αυτός που ίδρυσε το παράρτημα Ρόδου του Γενικού Χημείου του κράτους την 1-4-1947.

Στο μικρό μουσείο της Χημικής Υπηρεσίας εκτίθενται επίσης δύο παλιές γραφομηχές και μία αριθμομηχανή, πρόγονος των σημερινών κομπιούτερ.

Η Χημική Υπηρεσία Ρόδου πρόκειται σύντομα να ενισχυθεί και με δύο νέους χημικούς. Τα εγκαίνια των πλήρως ανακαινισμένων εγκατάστασεων της παραπάνω υπηρεσίας, είναι πιθανόν να γίνουν στις 3 Δεκεμβρίου με αφορμή τη διοργάνωση μιας πολύ σημαντικής ημερίδας με αντικείμενο την ποιότητα του πόσιμου νερού.

KYDON TOURS
ΕΚΔΡΟΜΕΣ ΚΥΔΩΝ
Ποιότητα - Εγγύηση - Επιτυχία

• PRAGA 18/11 - 21/11
CHARTER ΑΠΟ ΡΟΔΟ
ΕΥΚΑΙΡΙΑ να γνωρίσετε την πανέμορφη πόλη
Ανετα - πλούσια - εύκολα - φθηνά ξενοδοχείο 5 αστέρων - Ξενάγηση Πράγας - Καρλο Βιβάρι - ψώνια - διασκέδαση - ασφάλεια
•Συνοδός η κ. ΕΛΕΝΗ ΨΥΛΛΑΚΗ
ΠΡΟΣΟΧΗ: ΔΗΛΩΣΤΕ γρήγορα προθεσμία 30/10/2003

• ΚΩΝΣΤΑΝΤΙΝΟΥΠΟΛΗ
5/11 - 13/11/2003
ΜΑΡΜΑΡΙΣ - ΣΜΥΡΝΗ - ΠΡΟΥΣΑ - ΚΩΝ/ΛΗ - ΠΑΝΤΙΡΜΑ - ΣΜΥΡΝΗ - ΕΦΕΣΟΣ - ΚΟΥΣΑΝΤΑΣΙ
Ξενοδοχείο 4 αστέρων ημιδιατροφή - ξεναγήσεις - μουσεία - παλάτια - εκκλησίες Αγία Σοφία - ασφάλεια.
τιμή καταπληκτική (3 Σμύρνη - 4 Κων/λη - 1 Προύσα).
Διασσκέδαση - μουσικη - χορός oriental.
•Συνοδός η κ. ΕΛΕΝΗ ΨΥΛΛΑΚΗ

• ΜΥΡΑ, ΑΓΙΟΣ ΝΙΚΟΛΑΟΣ
5/12 - 8/12/2003
ΦΕΤΙΓΙΕ - ΚΑΣ - ΜΥΡΑ - ΑΝΤΑΛΕΙΑ
Εκδρομή για τη γιορτή του Αγίου Νικολάου
1 διανυκτέρευση Κας - 2 διανυκτερεύσεις Αντάλεια
Ξενοδοχεία 4 αστέρων με ημιδιατροφή, πλούσιο προγραμμα, ξεναγήσεις.
•Συνοδός η κ. ΕΛΕΝΗ ΨΥΛΛΑΚΗ

• ΧΡΙΣΤΟΥΓΕΝΝΑ ΚΩΝΣΤΑΝΤΙΝΟΥΠΟΛΗ
22/12 - 29/12/2003
2 ΣΜΥΡΝΗ - 5 ΚΩΝ/ΛΗ
Ομορφα Χριστούγεννα με εκκλησιασμό στο Πατριαρχείο μας και επίσκεψη στις καταπληκτικές εκκλησίες μας - Μουσεία - Παλάτια - Αγία Σοφία - Ψώνια στο καταπληκτικό Καπάλι Τσαρσί και διασκέδαση στο πιο όμορφο κέντρο της πόλης - Κρουαζιέρα στο Βόσπορο.
•Συνοδός η κ. ΕΛΕΝΗ ΨΥΛΛΑΚΗ

• ΠΑΡΙΣΙ-EURODISNEY
Αναχωρήσεις group κάθε εβδομάδα
6 - 8 - 10 άτομα ΕΛΑΤΕ, σας συμφέρει.
Ο συνεργάτης μας στο Παρίσι,
πράτκορας - ξεναγός Ελληνας με ιδιόκτητο πούλμαν
σας παραλαμβάνει και σας ξεναγεί.
3 διανυτκερεύσεις Disney Hotel - Seqodia - Cheyenne - Santa Fe - New Port (επιλογή σας) ΠΑΡΙΣΙ 3 διανυκτερεύσεις σε ξενοδοχείο 3 αστέρων, κεντρικότατο - ξενανγήσεις Παρισιού - Βερσαλίες - είσοδοι στη Disney - μεταφορές.
ΚΑΝΤΕ ΔΩΡΟ ΣΤΑ ΠΑΙΔΙΑ ΣΑΣ!!

Πρακτορείο ΚΥΔΩΝ ΙΑΤΑ
Εισιτήρια αεροπορικά, Ακτοπλοϊκά
Ξενοδοχεία σε όλο τον κόσμο.
ΠΑΚΕΤΑ εκδρομών
Τηλ. 22410 23000 - 27900, 27722
Εθ. Δωδ/σίων 14 • Σαχτούρη 8
X4265-30/11

ΔΩΡΕΑΝ ΞΕΝΑΓΗΣΗ ΣΤΗΝ ΠΑΛΑΙΑ ΜΑΣ ΠΟΛΗ

Κυριακή, ώρα 10.30. Συνάντηση στο Μουσείο.

ΟΙ ΕΦΟΡΙΑΚΟΙ - Σύλλογος Εργαζομένων Δ.Ο.Υ. Νομού Δωδεκανήσου, διοργανώνουν δίωρη ξενάγηση στην παλαιά πόλη, στα πλαίσια των πολιτιστικών δραστηριοτήτων τους, με Ρόδιο συγγραφέα - ξεναγό.

Επίσκεψη στην Παναγία του Κάστρου, Λαογραφικό Μουσείο. Οδός Ιπποτών. Διάλεξη και επίσκεψη στις αίθουσες του Παλατιού.

Για να γνωρίσουμε υπεύθυνα και συνοπτικά, γλαφυρά και ευχάριστα την ελληνοτραφή και θεήλατο Ιστορία των Ροδίων Γεννητόρων μας και της Πόνεσσας Νήσου μας!

ΧΟΡΗΓΟΣ: Θεοφάνης Μπογιάννος.

7339/16/11

PELLOS TRAVEL

ΠΟΙΟΤΗΤΑ -ΟΡΓΑΝΩΣΗ-ΕΓΓΥΗΣΗ

ΜΥΤΙΛΗΝΗ
20/11 - 22/11
3ημερη αεροπορική εκδρομή κατ'ευθειαν από Ρόδο
• Προσκύνημα στον Άγιο Ραφαήλ Μυτιλήνης

ΙΤΑΛΙΑ
24/11-30/11
7ΗΜΕΡΗ ΑΕΡΟΠΟΡΙΚΗ ΕΚΔΡΟΜΗ ΡΩΜΗ-ΦΛΩΡΕΝΤΙΑ-ΡΙΖΑ-ΒΕΝΕΤΙΑ

ΚΑΙΡΟ- ΑΛΕΞΑΝΔΡΕΙΑ
30/11- 4/12
ΠΡΩΤΟΙ ΣΤΙΣ ΕΚΔΡΟΜΕΣ ΤΟΥΡΚΙΑΣ ΜΟΝΟ ΕΜΕΙΣ ΓΝΩΡΙΖΟΥΜΕ ΤΟΣΟ ΚΑΛΑ ΤΗΝ ΤΟΥΡΚΙΑ. ΞΕΝΟΔΟΧΕΙΑ ΠΟΙΟΤΗΤΕΣ ΚΑΙ ΤΙΜΕΣ ΑΣΥΝΑΓΩΝΙΣΤΕΣ!!

ΜΥΡΑ-ΑΓΙΟΣ ΝΙΚΟΛΑΟΣ
5/12-8/12
Οργανώνουμε θρησκευτική εκδρομή στα Μύρα της Τουρκίας την ημέρα της Εορτής του Αγίου Νικόλαου Ρόδος -Μαρμαρίς-Fethiye -Λιβίσι-Κας-Μύρα- Αντάλεια -Μαρμαρίς-Ρόδος
ΞΕΝΟΔΟΧΕΙΑ 4 ΑΣΤΕΡΩΝ ΜΕ ΗΜΙΔΙΑΤΡΟΦΗ

ΜΥΡΑ-ΑΝΤΑΛΕΙΑ-ΚΩΝΣΤΑΝΤΙΝΟΥΠΟΛΗ
5/12-13/12 και 8/12-13/12
Μαρμαρίς-Fethiye-Λιβίσι -Κας- Αγ. Νικόλαο- Μύρα-Αντάλεια-Μαρμαρίς-Σμύρνη-Απολλωνία Προύσα -Κωνσταντινούπολη (Πατριαρχείο, Αγ. Σοφία, Ιππόδρομο, Μπλε Τζαμί, Άγιος Δημήτριος Ξυλοπόρτας, Μπαλουκλή, Βυζαντινό Υδραγωγείο, διασκέδαση με Oriental Show)
ΞΕΝΟΔΟΧΕΙΑ 4 ΑΣΤΕΡΩΝ ΜΕ ΗΜΙΔΙΑΤΡΟΦΗ

ΡΩΜΗ-ΒΑΤΙΚΑΝΟ
19/12-22/12

ΧΡΙΣΤΟΥΓΕΝΝΑ ΡΩΜΗ-ΦΛΩΡΕΝΤΙΑ-ΠΙΖΑ-ΒΕΝΕΤΙΑ
22/12-27/12
Αναχώρηση απευθείας από Ρόδο στις 22/12

ΧΡΙΣΤΟΥΓΕΝΝΑ ΣΤΟ ΠΗΛΙΟ
Αναχώρηση από Ρόδο-Πειραιά με Blue star 23/12 στις 20:00 • Επιστροφή Πειραιά-Ρόδο με Blue star 26/12 στις 20:00

ΟΥΓΓΑΡΙΑ
14/12-18/12

ΓΥΡΟΣ ΠΕΛΟΠΟΝΝΗΣΟΥ
ΑΠΟ 14/12-20/12

ΠΑΡΙΣΙ-ΝΤΙΣΝΕΥΛΑΝΤ
ΑΠΟ 23/12-27/12 ΚΑΙ ΑΠΟ 29/12-2/01

ΤΥΝΗΣΙΑ
ΑΠΟ 24/12-29/12 ΚΑΙ ΑΠΟ 29/12-3/01/04

ΧΡΙΣΤΟΥΓΕΝΝΑ ΣΤΗΝ ΚΩΝΣΤΑΝΤΙΝΟΥΠΟΛΗ
23/12-29/12
Κωνσταντινούπολη- Πριγκηπονησσα-Σμύρνη-Απολλωνία-Προύσα-Bandirma-Kusadasi

ΟΛΕΣ ΤΙΣ ΕΚΔΡΟΜΕΣ ΣΥΝΟΔΕΥΕΙ ΟΠΩΣ ΠΑΝΤΑ Ο ΚΥΡΙΟΣ Α. ΠΑΠΑΣΑΒΒΑΣ.
- Πακέτα εκδρομών για μεμονωμένους, συλλόγους και σχολικές εκδρομές
- Εισιτήρια με ΟΑ, Aegean, Charter για UK, Γερμανία και για όλο τον Κόσμο.
- Εισιτήρια ατμοπλοϊκά.

Για περισσότερες πληροφορίες, κρατήσεις και αναλυτικά προγράμματα στο πρακτορείο γενικού τουρισμού:

PELLOS TRAVEL
ΛΕΩΦΟΡΟΣ ΚΑΛΛΙΘΕΑΣ - FALIRAKI
• ΤΗΛ 22410 87615, 22410 86298 • FAX 22410 87616
e-mail: pellosttravel@hellasnet.gr

7123-30/11

Ο μέγας πατριώτης, ο αγνός οραματιστής, ο ακραιφνής Ελλην!

Νικόλαος Πλαστήρας: 1883-1953

Γράφει ο Θεοφάνης Μπογιάννος

Σήμερα, 16 Νοεμβρίου, οι έχοντες ιστορική μνήμη θα προσευχηθούν για το όνομα, τη ζωή, το θάνατο και τον ανθρωπισμό του μεγάλου Πλαστήρα Νικολάου. Για να θυμηθούν οι χιλιάδες των αναγνωστών της Προόδου, τον μέγα Ελληνα, θα αναφέρουμε με χρονολογίες, την ιστορική και ελληνόφρονα ζωή του.

- 1883: Ο Νικόλαος Πλαστήρας γεννιέται στην Καρδίτσα, σαν σήμερα, 16 Νοεμβρίου του 1883, σε χρόνια δύσκολα για το έθνος και το λαό μας.

- 1904. Κατατάσσεται ως εθελοντής στο 5ο Πεζικό Σύνταγμα των Τρικάλων.

- 1905. Λαμβάνει ενεργό μέρος στον Μακεδονικό αγών α ως Ελλην υπαξιωματικός.

- 1908. Γίνεται ενεργό μέλος του Στρατιωτικού Συνδέσμου και εργάζεται πρόθυμα και ενεργά για την επανάσταση του 1909.

- 1909-1912. Αλλά η άκρατη φιλομάθεια και ελληνολατρεία του τον ωθεί να εγγραφεί σπουδαστής της Σχολής Αξιωματικών της Κέρκυρας.

- 1913. Τώρα είναι ανθυπολοχαγός του Ελληνικού Στρατού και μετέχει ολόψυχα στους Βαλκανικούς πολέμους με το όραμα: να μεγαλώσει, να μεγαλώσει την Ελλάδα μέχρι την κόκκινη μηλιά, όπως έλεγε ο λαός.

Ολοι θαυμάζουν τον ακατάβλητο μαχητή και οι στρατιώτες του τον αποκαλούν μαύρο καβαλάρη, καθώς ιππεύει ακάθεκτος και αδάμαστος προς τις ορδές των εχθρών της Ελληνίδος πατρίδος.

- 1914. Ούτε και τώρα σταματά ο ακατάβλητος πολέμαρχος και ωραίος, ακραιφνής Ελλην. Μετέχει στον Βορειοηπειρωτικό αγώνα, όπου διακρίνεται για την στρατιωτική τέχνη του, το ακατάβλητο θάρρος, την αγάπη προς την πατρίδα και τους στρατιώτες του.

- 1916. Συμμετέχει στην εθνική άμυνα, αγνός και ελληνόφρων, πάντοτε με στόχο το εθνικό καθήκον ως Ελληνας και δεινός, ακαταμάχητος πολεμιστής.

- 1919. Δεν υπάρχει κάλεσμα πατρίδος που να μην προστρέχει ο γενναίος Πλαστήρας, που τώρα όλοι στην Ελλάδα, πολιτικοί και στρατιωτικοί, τον θεωρούν τιμή τους να είναι φίλοι του και συμπολεμιστές. Στη μάχη του Σκρα ανδραγαθεί και προάγεται δικαίως και πανηγυρικώς στον βαθμό του αντισυνταγματάρχη.

- 1919. Οδεύει τώρα προς την Ουκρανία με το Σύνταγμα των Ευζώνων και προάγεται σε συνταγματάρχη. Μέσω Ρουμανίας φτάνει στην ελληνικότατη Σμύρνη.

- 1921. Ο ελληνικός στρατός προελαύνει στην ελληνική Μικρά Ασία μέχρι τα υψίπεδα της Αγκυρας. Ο Νικόλαος Πλαστήρας αποδεικνύεται στην πράξη ο στρατιωτικός νους του διευθύνει πάντα νικηφόρες μάχες μέχρι απελευθερώσεως των ελληνικών Μικρασιατικών πόλεων και ελληνικών εδαφών.



- 1922. Μετά την κατάρρευση του ελληνικού μετώπου στην Μικρά Ασία, ο Νικόλαος Πλαστήρας, εφαρμόζοντας άριστη στρατιωτική τακτική, διασώζει το ελληνικό γόητρο και σώζει χιλιάδες Ελληνες από το μακελιό των επιτιθέμενων εχθρών... Την ίδια χρονιά γίνεται αρχηγός της επαναστάσεως.

- 1923. Με νομοθετικό διάταγμα και με ενέργειες του Πλαστήρα, απολλωτριώνονται χιλιάδες τσιφλίκια και δίδονται αγροτικά κτήματα στους φτωχούς αγρότες. Την ίδια χρονιά, παραδίδει την εξουσία στην τετάρτη εθνοσυνέλευση, προάγεται σε αντιστράτηγο και παραιτείται από το στράτευμα.

- 1924. Το ελληνικό έθνος αναγνωρίζει την στρατιωτική ευφυΐα του Πλαστήρα, του τίμιου ανθρώπου, του υπέροχου αξιωματικού και Ελληνα, ονομάζοντάς τον άξιο τέκνο της μητρός πατρίδος Ελλάδος!

- 1924-1933. Ο Νικόλαος Πλαστήρας δεν μετέχει ενεργά στην πολιτική και στρατιωτική ζωή της Ελλάδος, και ζει στο εξωτερικό.

- 1933. Παίρνει μέρος στον αποτυχόν κίνημα της 6ης Μαρτίου 1933.

- 1933-1944. Ο Πλαστήρας ζει εξόριστος στη Γαλλία.

- 1944. Επιστρέφει στην Ελλάδα και στην πολιτική και στα 1945 σχηματίζει κυβέρνηση. Γίνεται η Συμφωνία της Βάρκιζας, παραιτείται η κυβέρνηση Πλαστήρα και ακολουθεί ο οδυνηρός εμφύλιος πόλεμος.

- 1950. Ιδρύει το κόμμα ΕΠΕΚ και σχηματίζεται κυβέρνηση Πλαστήρα-Βενιζέλου-Παπανδρέου.

- 1951. Γίνονται εκλογές και τις κερδίζει ο Πλαστήρας και αναπτύσσει πλούσιο έργο στην οικονομία, παιδεία, ανεργία, γεωργία και αναζωογονεί το στράτευμα.

- 1952. Η υγεία του πλαστήρα επιδεινώνεται και ταξιδεύει στην Αμερική.

26 Ιουλίου 1953 ακριβώς πενήντα χρόνια πριν, ο Νικόλας Πλαστήρας, ο αναμορφωτής του έθνους, του στρατού, της πολιτικής, ο άξιος ηγέτης και άξιος της μητρός πατρίδος, αφήνει την τελευταία του πνοή στην Αθήνα. Σήμερα, πενήντα χρόνια μετά το θάνατό του, οι έχοντες ιστορική μνήμη και γνώση, θα τιμήσουν δεόντως τον μεγάλο Ελληνα και δεινό στρατιώτη της Ελλάδος.

ΜΕΝΤΙΟΥΜ-ΑΣΤΡΟΛΟΓΟΣ ΝΙΚΟΣ

Ακριβείς προβλέψεις στον επαγγελματικό, αισθηματικό και οικονομικό τομέα.

Επαναφορά ατόμων
Ισχυρή υποβολή

Δέχεται μόνο με ραντεβού στα τηλέφωνα: 31405 και 39201

7239-5/12

ΘΕΡΜΟΠΟΜΠΟΙ

Με συνέπεια και υπευθυνότητα συνεχίζουμε για 22 χρόνια τοποθετώντας θερμοπομπούς σε Σπίτια, Σχολεία, Αίθουσες και σε λοιπούς επαγγελματικούς χώρους



Οικονομία στην κατανάλωση - Υγιεινή και αθόρυβη θέρμανση
Αισθητική προσαρμογή στο χώρο - Αυτοματοποίηση

Η ποιότητα και η πείρα τόσων χρόνων μας κάνουν ασυναγώνιστους. Ελάτε ή πάρτε μας τηλέφωνο να έρθουμε να κουβεντιάσουμε για τη θέρμανση του χώρου που σας ενδιαφέρει.

ΜΕΛΕΤΗ - ΕΓΚΑΤΑΣΤΑΣΗ ΔΩΡΕΑΝ!!!
Ν. ΚΑΜΠΟΥΡΑΚΗΣ - Μ. ΦΛΑΓΚΟΣ Ο.Ε.
Αγίας Αναστασίας 9
ΤΗΛ. 31320 - 20859

X.4247-31/11

Πιάνουν δουλειά στις αρχές του 2004

Νέοι Ράμπο του ΣΔΟΕ για πάταξη της φοροδιαφυγής

ΠΟΙΟΙ ΕΙΝΑΙ ΟΙ ΣΤΟΧΟΙ ΤΟΥΣ

ΕΠΙΧΕΙΡΗΜΑΤΙΕΣ, γιατροί, δικηγόροι, οικονομολόγοι, μηχανικοί και άλλες κατηγορίες φορολογουμένων είναι οι πρώτοι που θα περάσουν από την «κρησάρα» της νέας υπηρεσίας του Σώματος Δίωξης Οικονομικών Εγκλήματος για τον εντοπισμό ακινήτων, υπέρογκων καταθέσεων και διάφορων άλλων περιουσιακών στοιχείων τα οποία δεν συνάδουν προς την εν γένει φορολογική εικόνα τους.

Η νέα αυτή υπηρεσία προβλέπεται να λειτουργήσει στα τέλη του πρώτου τριμήνου του 2004 και θα στελεχωθεί από περίπου 10 «αδιάφθορους» στα πρότυπα του γνωστού IRS.

Ο προβληματισμός που δημιουργείται με τις νέες αρμοδιότητες οι οποίες δίδονται στο ΣΔΟΕ αφορά την αναγκαιότητα ίδρυσης αυτής της υπηρεσίας, καθώς πλέον άπαντες οι Ελληνες φαίνεται να θεωρούνται πιθανοί ύποπτοι διάπραξης οικονομικού εγκλήματος (και για τούτο δεν αρκούν οι προβλεπόμενοι από τη σημερινή νομοθεσία έλεγχοι από τις εφορίες).

Είναι χαρακτηριστικές οι επισημάνσεις παραγόντων του υπουργείου Οικονομικών ότι πρώτο μέλημα της νέας αυτής υπηρεσίας πρέπει να είναι η εξασφάλιση του φορολογικού απορρήτου, των ατομικών δικαιωμάτων και των ελευθεριών των πολιτών, ενώ ο πρόεδρος της Ομοσπονδίας Ιδιοκτητών Ακινήτων χαιρετίζει μεν με ικανοποίηση την απόφαση της κυβέρνησης να συστήσει μια τόσο νευραλγική υπηρεσία, αλλά εκφράζει σοβαρές επιφυλάξεις για την εφαρμογή αυτής της απόφασης.

Από την πλευρά, πάντως, του Σώματος Δίωξης Οικονομικού Εγκλήματος διευκρινίζεται σαφώς ότι οι έλεγχοι δεν πρόκειται να στραφούν σε «καθημερινές» περιπτώσεις φοροδιαφυγής (οι οποίες αντιμετωπίζονται ήδη από τις ΔΟΥ), ούτε στον έλεγχο του «πόθεν έσχες» του συνόλου των φορολογουμένων, αλλά σε εξόφθαλμα κρούσματα υπέρογκου και παράνομου πλουτισμού. Τονίζεται επίσης ότι σε κάθε περίπτωση στους παραβάτες θα επιβάλλονται φορολογικές - και όχι ποινικές - κυρώσεις.

ΕΚΠΑΙΔΕΥΣΗ ΣΤΟΥΣ ΥΠΟΛΟΓΙΣΤΕΣ

@ Anosis Computer Learning

ΣΤ. ΚΩΤΣΙΑΔΗ 52-ΑΝΑΛΗΨΗ ΡΟΔΟΣ ΤΗΛ. 22410 78924
Email : anosis@otenet.gr Website: www.anosis.gr



Εύκολα
Γρήγορα
Αποτελεσματικά

ΤΜΗΜΑΤΑ ΕΝΗΛΙΚΩΝ

- Ταχύρυθμα σεμινάρια 6 εβδομάδων επιπέδου ECDL Start
- Τρίμηνοι κύκλοι σπουδών για απόκτηση του Διπλώματος ECDL Core
- Επιδοτούμενα σεμινάρια επιχειρήσεων

ECDL
Ευρωπαϊκό Δίπλωμα στους Η/Υ

Υπεύθ. Σπουδών : ΚΩΣΤΑΣ ΧΑΤΖΗΔΑΚΗΣ

X.4274-30/11

RODOS MARINE BOAT
ΝΑΥΠΗΓΕΙΑ ΧΑΤΖΗΝΙΚΟΛΑΟΥ



EVINRUDE
Johnson
TOHATSU

από **0%** προκαταβολή
εξόφληση σε **36** μήνες



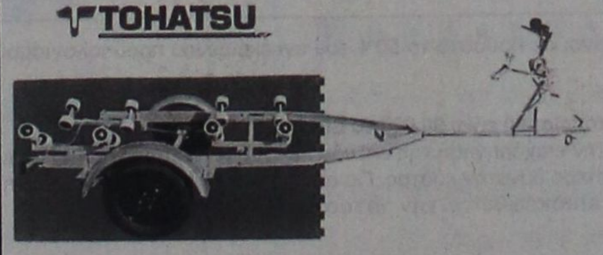

e-mail : romarine@otenet.gr

ΕΔΡΑ: Μ.ΜΑΛΙΑΡΑΚΗ 6 , 85100 ΡΟΔΟΣ , ΤΗΛ: 2241021950 , FAX: 2241077722 , ΕΚΘΕΣΗ: 1ο ΧΛΜ ΡΟΔΟΥ-ΚΑΛΛΙΘΕΑΣ

X4287-14/12

Πάντα κάποιοι ξεχωρίζουν...

Rodos Gold VOGIATZIS

Ιδιαίτερη αισθητική
Απαράμιλλη ποιότητα
πλούσιες επιλογές
για γάμους , βαπτίσεις ,

και ιδιαίτερες στιγμές
με μοναδική λάμψη .....
σε εξαιρετικές τιμές

Rodos Gold VOGIATZIS

Χρυσές δημιουργίες...
για πολύτιμες σχέσεις

10ο χιλ. Λεωφ. Ρόδου Λίνδου
Τηλ: 22410 86670 - 3

X4277-30/11

ΠΡΑΚΤΟΡΕΙΟ ΤΑΞΙΔΙΩΝ
ΣΑΒΒΑΣ ΣΑΗΣ

Με την ευκαιρία της λειτουργίας του **νέου** μας πρακτορείου στην οδό ΤΑΡΠΟΝ ΣΠΡΙΓΚΣ 42 δίπλα στην Τράπεζα Πίστεως

ΠΡΟΣΦΕΡΟΥΜΕ

τα φθηνότερα αεροπορικά εισιτήρια για όλο τον κόσμο με όλες τις αεροπορικές πτήσεις

ΠΡΟΣΟΧΗ:
ΠΛΗΡΟΦΟΡΙΕΣ ΔΕΝ ΔΙΔΟΝΤΑΙ ΑΠΟ ΤΟ ΤΗΛΕΦΩΝΟ ΜΟΝΟ ΠΡΟΣΩΠΙΚΗ ΠΑΡΟΥΣΙΑ ΣΑΣ

Ακόμη:
- Σας παίρνουμε ΒΙΖΑ επισκέπτου για ΑΜΕΡΙΚΗ σε μία εβδομάδα
- ΒΙΖΑ επισκέπτου για ΑΥΣΤΡΑΛΙΑ σε μία μέρα
- Εκδοση διαβατηρίων
- Εκδοση αδειών αυτοκινήτων

ΞΕΝΟΔΟΧΕΙΑ ΣΤΗΝ ΑΘΗΝΑ

PRESIDENT Α' Κατηγορίας Λεωφόρος Κηφισίας

Μονόκλινο	€58	με πρωινό	έως 31/3
Δίκλινο για μονόκλινο	€63	»	»
Δίκλινο	€68	»	»
Τρίκλινο	€90	»	»

ELECTRA HOTEL Α' Κατηγορίας Ερμού 5

Μονόκλινο	€ 99	με πρωινό	έως 31/3
Δίκλινο	€115	»	»
Τρίκλινο	€136	»	»

DORIA HOTEL Β' Κατηγορίας Πειραιώς 15-17 (κοντά στην Ομόνοια)

Μονόκλινο	€50	με πρωινό	έως 15/3
Δίκλινο	€59	»	»
Τρίκλινο	€76	»	»

IRINI HOTEL Ηράκλειο Κρήτης

Μονόκλινο	€39	με πρωινό	έως 31/3
Δίκλινο	€43	»	»
Τρίκλινο	€75	»	»

ESPERIA HOTEL Α' Κατηγορίας Σταδίου 22

Μονόκλινο	€ 86	με πρωινό	έως 31/3
Δίκλινο	€ 96	»	»
Τρίκλινο	€ 106	»	»

BEST WESTERN Α' Κατηγορίας, ILISIA Μιχαλακοπούλου

Μονόκλινο	€63	με πρωινό	έως 14/3
Δίκλινο	€76	»	»
Τρίκλινο	€87	»	»

PARTHENON Α' Κατηγορίας περιοχή Μακρυγιάννη

Μονόκλινο	€ 61	με πρωινό	έως 20/3
Δίκλινο	€ 71	»	»
Τρίκλινο	€ 95	»	»

ARETOUSA Β' Κατηγορίας Μητροπόλεως Σύνταγμα

Μονόκλινο	€60	με πρωινό	έως 31/3
Δίκλινο	€70	»	»
Τρίκλινο	€85	»	»

ROYAL OLUMPIC LUX

Μονόκλινο	€78	με πρωινό	έως 31/3
Δίκλινο	€95	»	»
Τρίκλινο	€1115	»	»

ASTOR Σύνταγμα

Μονόκλινο	€ 55	με πρωινό	
Δίκλινο για μονόκλινο	€ 63	»	έως 31/3
Δίκλινο	€ 70	»	»
Τρίκλινο	€ 85	»	»

GRAND HOTEL Β' Κατηγορίας Πατησίων & Βερανζέρου 10

Μονόκλινο	€48	με πρωινό	έως 31/3
Δίκλινο	€64	»	»
Τρίκλινο	€74	»	»

VERGINA Β' Κατηγορίας ΘΕΣ/ΚΗ (κεντρικό)

Μονόκλινο	€60	με πρωινό	έως 31/11
Δίκλινο	€78	»	»
Τρίκλινο	€97	»	»

TITANIA Β' Κατηγορίας ΘΕΣ/ΚΗ (κεντρικό)

ΣΑΣ ΣΥΜΦΕΡΕΙ ΠΡΙΝ ΚΛΕΙΣΕΤΕ ΟΠΟΥΔΗΠΟΤΕ ΝΑ ΜΑΣ ΕΠΙΣΚΕΦΘΕΙΤΕ

ΠΡΑΚΤΟΡΕΙΟ ΤΑΞΙΔΙΩΝ ΣΑΒΒΑΣ ΣΑΗΣ
ΤΑΡΠΟΝ ΣΠΡΙΓΚΣ 42 δίπλα στην Τράπεζα Πίστεως
• Τηλ. 22410 39781-3

Χ. 4260-30/11

ΠΟΛΙΤΙΣΤΙΚΟ ΗΜΕΡΟΛΟΓΙΟ

γράφει η Πόλυ Χατζημάρκου
pollyhatz@yahoo.com

→ Το τελευταίο αντίο σε μια αγωνίστρια των γραμμάτων



Πληροφορήθηκα πριν ελάχιστες μέρες για τον ξαφνικό θάνατο της πολυβραβευμένης συγγραφέως Νίκης Λαδάκη-Φιλίππου. Δεν έχω ξαναγράψει για το θάνατο. Είναι τόσο δύσκολο να εκφράσω στο χαρτί λέξεις που συντάσσονται, με το χρόνο κολλημένο στον αόριστο, για να αποχαιρετήσουν κάποιον...Ειδικά όταν το φευγιό είναι αναπάντεχο, ξαφνικό και άδικο. Όταν αυτή η πολυγραφότατη κυρία αγωνίστηκε με τον γραπτό της χείμαρρο τόσο σθεναρά για την Κύπρο και την Κερύνεια της. Και ακόμη, όταν αυτός ο γλυκύτατος άνθρωπος είναι μητέρα μιας καλής φίλης, της καταξιωμένης ηθοποιού Μαρίας Φιλίππου. Η Μαρία με πληροφόρησε ότι η τελευταία συνέντευξη της μητέρας της ήταν για το «Πολιτιστικό Ημερολόγιο» (31-8-03). Ας ονομάσω εκείνη τη συνέντευξη ένα δημόσιο «κύκνειο άσμα» στη Ρόδο που αγάπησε τόσο πολύ. Και ας επαναφέρω στη μνήμη όλων μας, εκείνα που ειπώθηκαν τον περασμένο Αύγουστο. Στο βραβευμένο «Προς Κερίνιν» γράφει: «Οδοιπορώ λυπημένη / προς τη μέρα, προς το χρόνο / προς την ώρα την ύστερη του χωρισμού». Καλό ταξίδι, γλυκύτατη Κυρία...

Τι είναι Τέχνη

«Η τέχνη για μένα είναι ζωή, ανάσα, οξυγόνο. Ο δημιουργός με τη σειρά του, μεταλαμπαδεύει στο κοινό, γενικά στον άνθρωπο, αυτό το χάρισμα που του δίνει ο Θεός, είτε είναι ποίηση, ζωγραφική, μουσική...Η τέχνη μεταφέρει τον άνθρωπο σε εξαιρετικές καταστάσεις και κάνει τη ζωή πιο όμορφη...»

Η έμπνευση

«θα συνεχίζω να γράφω εφόσον υπάρχει ζωή και έμπνευση. **Η έμπνευση είναι ακριβώς όπως τη γυναίκα πού εγκυμονεί...**μπορεί να μη γράψεις σήμερα, για ένα μήνα ή ακόμη για ένα χρόνο, όμως οι εμπειρίες, το ερέθισμα που φέρεις εγκυμονεί...και ξαφνικά γράφεις... Παράδειγμα, όταν επισκέφθηκα τους Άγιους Τόπους και περπάτησα το δρόμο που περπάτησε και ο Χριστός με το Σταυρό. Ήταν συνταρακτική εμπειρία και είχα κατασυγκινηθεί. Προσπαθούσα να γράψω κάτι, δε μπορούσα ...μετά από 3 χρόνια ξαφνικά «βρέθηκα» ξανά στο δρόμο του μαρτυρίου και βγήκε ένα θαυμάσιο βιβλίο. Τίποτα στη ζωή δεν είναι τυχαίο. Όλα στη ζωή κάπου, κάπως διαγράφονται...».

Το νέο έργο

«Αυτή την περίοδο γράφω ένα μυθιστόρημα για την οικογένεια μου. Οι γονείς μου -δεν ζουν δυστυχώς- ήταν βιοπαλαιστές, εντούτοις εμφύσησαν στα παιδιά τους την αγάπη για το ωραίο, την αγάπη για τα γράμματα. Και έτσι τους το οφείλω, αυτό το βιβλίο είναι αφιερωμένο σ' αυτούς και διαγράφει, μέσα από τη ζωή της οικογένειας μου, μια συγκεκριμένη εποχή. Δίνει το ιστορικό, το κοινωνικό, το λαογραφικό γίγνεσθαι από το 1895 και φτάνει λίγο πριν την εισβολή (Γενάρης 1974). Σταματάει εκεί. Για την μετέπειτα ιστορία έχω ήδη γράψει πολύ ποίηση». (σημ: η στήλη δεν γνωρίζει αν πρόλαβε να ολοκληρώσει αυτό το έργο -το εύχεται όμως...)

ΚΥΠΡΟΣ και τέχνη

«Εμείς οι Κύπριοι, με το βίωμα της εισβολής (και με τον απελευθερωτικό αγώνα της ΕΟΚΑ το 55-59), πέρα των δυσάρεστων και αιμάτηρών εμπειριών, όλων αυτών που πληγιάζουν την καρδιά, έχουμε χαλυβδωθεί, γίναμε πιο δυνατοί...Αν μελετηθεί η τέχνη (λογοτεχνία, εικαστικά, θέατρο κ.α.) που παράχθηκε μετά την εποχή αυτή, θα βρεθεί έργο αξιολογότατο και ιδιαίτερα ξεχωριστό. [...] Σε όλα αυτά, η γυναίκα ξεχωρίζει, υπάρχουν πολύ περισσότερες γυναίκες παρά άντρες λογοτέχνες. Ίσως γιατί **η γυναίκα εισπράττει πιο έντονα τα μηνύματα και τους κραδασμούς.** Πολλοί μάλιστα (γυναίκες και άντρες) έχουν προβλέψει γεγονότα. Ξέρετε, **ο συγγραφέας έχει μαντικές ικανότητες.** Κι εγώ έχω συλλάβει τον εαυτό μου να έχει ζήσει εικόνες πριν την εισβολή οι οποίες έχουν πραγματωθεί! Θυμάμαι παραμονές της εισβολής στην Κύπρο, στο ωραίο μέρος της Κερύνειας, είχα την κόρη μου Μαρία 5 χρονών και δε θέλαμε να φύγουμε από τη θάλασσα. Από τη μία ακρογιαλιά στην άλλη πηγαίναμε και δε μας έκανε καρδιά να φύγουμε. Σαν να μας τραβούσε κάτι, σαν μαγνήτης και μας έλεγε «χαρείτε με, γιατί θα περάσουν χρόνια και καιροί για να με ξαναδείτε». **Η Κύπρος είναι μέσα στην ψυχή μου, για αυτήν δουλεύω, δεν είναι ανάγκη να είσαι εκεί για να πεις ότι θυσιάζεσαι για την πατρίδα σου. Εμείς οι καλλιτέχνες και όλοι οι πνευματικοί άνθρωποι, έχουμε ένα θεό μέσα μας, στον οποίο πιστεύουμε και προσευχόμαστε. Κάποια μέρα θα χαράξει το φως για να μπορέσουμε να πάμε στην ελεύθερη γη μας, να επιστρέψουμε στην Κερύνεια. Τότε κρατούσα το χέρι της κόρης μου, τώρα θα κρατάω τους εγγονούς μου.** [...]

Ρόδος

«Την αγαπώ πολύ τη Ρόδο, είναι ένα μέρος για χαλάρωση, για να ανασυντάξει κανείς τις σκέψεις του και τα συναισθήματα του. Ο κόσμος είναι πολύ ευγενικός και φιλόξενος, μοιάζει πολύ με την Κύπρο, ειδικά η προφορά (η ντοπιολαλιά) και μου αρέσει πάντοτε να περπατάω την οδό των Ιπποτών και να εμπνέομαι. Έχω πολλές φίλες εδώ, ήρθα όμως για να καμαρώσω την κόρη μου. Είναι μια παράσταση για κάθε επίπεδο, και θα χαρώ πολύ αν αυτό το έργο πάει στην Κύπρο». (σημ: μιλούσε για το «Λεύτερο Ζευγάρι», την καλοκαιρινή παραγωγή του ΔΗ.ΠΕ.ΘΕ., στην οποία πρωταγωνιστούσε η κόρη της)

Σημ. Σειρά έργων της χάρισε στη Δημοτική και στη Δημόσια Βιβλιοθήκη, και στο Πανεπιστήμιο Αιγαίου.

→ 30 ΧΡΟΝΙΑ ΠΟΛΥΤΕΧΝΕΙΟ & 40 ΧΡΟΝΙΑ ΑΠΟ ΤΗ ΔΟΛΟΦΟΝΙΑ ΤΟΥ ΓΡΗΓΟΡΗ ΛΑΜΠΡΑΚΗ

Για τις δύο παραπάνω τραγικές επετείους, το «Πολιτιστικό Ημερολόγιο» προτείνει στους αναγνώστες του, να θυμηθούν (ή να γνωρίσουν οι νεότεροι) και να δουν σε βίντεο **την ταινία «Ζ» του Κώστα Γαβρά.** Το "Ζ" θεωρείται μία από τις πιο αποκαλυπτικές πολιτικές ταινίες που έχουν ποτέ γυριστεί. Βασισμένο στο ομώνυμο βιβλίο του **Βασίλη Βασιλικού,** αναφέρεται στη δολοφονία του Γρηγόρη Λαμπράκη, βουλευτή της ΕΔΑ και διακεκριμένου αγωνιστή του ειρηνιστικού κινήματος, στις 22 Μαΐου του 1963.

Η ΥΠΟΘΕΣΗ

Ο "Ζ" είναι ένας επιστήμονας, πρωτεργάτης του ειρηνιστικού κινήματος, ο οποίος πρόκειται να δώσει μία ομιλία κατά της χρήσης της ατομικής βόμβας. Λίγο πριν την πραγματοποίηση της ομιλίας, δέχεται την επίθεση ακροδεξιών εξτρεμιστών. Τραυματίζεται, ωστόσο, καταρθώνει να συνεχίσει. Η ομιλία τελειώνει. Και ενώ το πλήθος είναι ακόμη συγκεντρωμένο και οι αστυνομικές δυνάμεις παρούσες, μία νέα επίθεση, αυτή τη φορά από εξτρεμιστές που βρίσκονται σε κινούμενο τρίκυκλο, του δίνει το χαριστικό χτύπημα. Ο "Ζ" δεν πεθαίνει αμέσως. Μεταφέρεται στο νοσοκομείο, όπου οι γιατροί διαπιστώνουν ανεπανόρθωτες εγκεφαλικές βλάβες. Εν τω μεταξύ, η αστυνομία εθελοτυφλεί και διαδίδει πως επρόκειτο για τροχαίο ατύχημα.

Όταν τελικά, ο "Ζ" πεθαίνει πάνω σε μία εγχείρηση, ένας δημοσιογράφος που ήταν παρών στα γεγονότα βρίσκει ένα μάρτυρα και έναν εισαγγελέα που μοιάζει να είναι ο μόνος πρόθυμος να ανακαλύψει την αλήθεια. Ξεκινά εισαγγελική έρευνα, παρά τις διαμαρτυρίες και τα σαμποτάζ της κυβέρνησης. Μία κυβερνητική συνωμοσία, ένα παρακράτος και η πολιτική διαφθορά, αποκαλύπτονται. Χωρίς να τα κατονομάζει, η ιστορία αναφέρεται στα δραματικά πολιτικά γεγονότα που οδήγησαν, ως αλυσιδωτή αντίδραση, στην κατάλυση της, ούτως ή άλλως, ανυπόληπτης δημοκρατίας στην Ελλάδα, στην στρατιωτική δικτατορία και την επταετία της χούντας.



Το «Ζ» του Γαβρά επίκαιρο όσο ποτέ

Για ευνόητους λόγους, η ταινία γυρίστηκε στην Αλγερία (1969) και προκάλεσε μεγάλη αίσθηση. Έμελλε να δημιουργήσει μια ολόκληρη σχολή πολιτικού σινεμά που επηρέασε και τους νεώτερους δημιουργούς.

Επενδυμένη με τη μουσική του Μίκη Θεοδωράκη (βραβείο Anthony Asquith), η ταινία σαρώνει τα βραβεία: το 1969, στο Φεστιβάλ των Καννών λαμβάνει το βραβείο καλύτερου πρώτου ρόλου, για την ερμηνεία του Ζαν-Λουί Τριντινιάν στο ρόλο του εισαγγελέα, το βραβείο κριτικών (FIPRESCI) στον Κώστα Γαβρά, ενώ θα αποσπάσει και το βραβείο καλύτερου σκηνοθέτη και καλύτερης ταινίας του New York Film Critics Circle Awards. Το 1970 κερδίζει το Όσκαρ καλύτερης ξένης ταινίας και το Όσκαρ Μοντάζ, για τη δουλειά του Francoise Bonnot, ενώ ήταν υποψήφια και για τα Οσκαρ Σκηνοθεσίας, Φωτογραφίας, Σεναρίου βασισμένου σε μυθιστόρημα.

(πηγή: cultureguide.gr).

VANIK TOURS

ΓΙΑΝΝΗΣ και ΣΕΒΑ ΒΑΛΣΑΜΙΔΗ
VANIK σημαίνει ΑΛΗΘΕΙΑ
ΑΚΤΗ ΚΑΝΑΡΗ 17, ΨΑΡΟΠΟΥΛΑ - ΑΝΕΤΟ ΠΑΡΚΙΝΓΚ •Ανοικτά: ΔΕ-ΣΑ 08.30 - 14.00 & 16.30 - 20.30
Τηλ. 22410 35191, 37621 κινητό: 6945798148 , FAX 22410 29532

Το γραφείο μας πάντα πρώτο σε κρατήσεις ξενοδοχείων εξασφάλισε και σας προσφέρει καταπληκτικές τιμές για τα παρακάτω ξενοδοχεία σε ΠΑΚΕΤΑ (έκδοση εισιτηρίων R/T) από 1/11/2003-31/3/2004

Απευθυνόμαστε σε σας που θέλετε και η κράτησή σας να είναι σωστή και το δωμάτιό σας να σας περιμένει

1ον HOTEL PRESIDENT
Α΄ Κατηγορίας
Λεωφόρος Κηφισίας (ΟΛΑ ΑΝΑΚΑΙΝΙΣΜΕΝΑ)

Μονόκλινο	€ 58
Δίκλινο για μονόκλινο	€ 63
Δίκλινο	€ 68
Τρίκλινο	€ 90

2ον HOTEL ZAFOLIA
Α΄ Κατηγορίας
Λεωφόρος Αλεξάνδρας

Μονόκλινο	€ 100
Δίκλινο	€ 110
Τρίκλινο	€ 135

3ον HOTEL ATHENS CYPRIA
Α΄ Κατηγορίας
Σύνταγμα

Μονόκλινο	€ 70
Δίκλινο	€ 85
Τρίκλινο	€ 120

4ον HOTEL ASTOR
Α΄ Κατηγορίας
Σύνταγμα

Μονόκλινο	€ 55
Δίκλινο για μονόκλινο	€ 63
Δίκλινο	€ 70
Τρίκλινο	€ 85

5ον HOTEL ARETHOUSA
Β΄ SUPERIOR
Σύνταγμα

6ον HOTEL ELLINIS
Β΄ Κατηγορίας
Ωνάσειο, λεωφ. Συγγρού

Μονόκλινο	€ 60
Δίκλινο	€ 70
Τρίκλινο	€ 80

7ον HOTEL TPITON
Β΄ Κατηγορίας
Κέντρο Πειραιά

Μονόκλινο	€ 55
Δίκλινο	€ 72
Τρίκλινο	€ 93

8ον HOTEL LILIA
Β΄ Κατηγορίας
Πασαλιμάνι Πειραιάς

Μονόκλινο	€ 55
Δίκλινο	€ 70
Τρίκλινο	€ 88

9ον HOTEL EGNATIA
Β΄ Κατηγορίας
Θεσσαλονίκη Κέντρο - ανακαινισμένο

Μονόκλινο	€ 68
Δίκλινο	€ 78
Τρίκλινο	€ 88

10ον HOTEL EGNATIA PALACE
Α΄ Κατηγορίας
Θεσσαλονίκη Κέντρο - ολοκαίνουργιο

Μονόκλινο	€ 90
Δίκλινο	€ 100
Τρίκλινο	€ 125

* Τα παραπάνω ξενοδοχεία διαθέτουν T.V. σε όλα τα δωμάτια
* Στις παραπάνω τιμές συμπεριλαμβάνεται πρωινό σε μπουφέ
* Ακόμη σε μας θα βρείτε αεροπορικά και ατμοπλοϊκά εισιτήρια όλων των εταιρειών.

Χ. 4258-30/11

GR
★★★★★

Grand Hotel

Ο τέλειος συνδυασμός ποιότητας και οικονομίας που τιμά και ανεβάζει τη Ρόδο



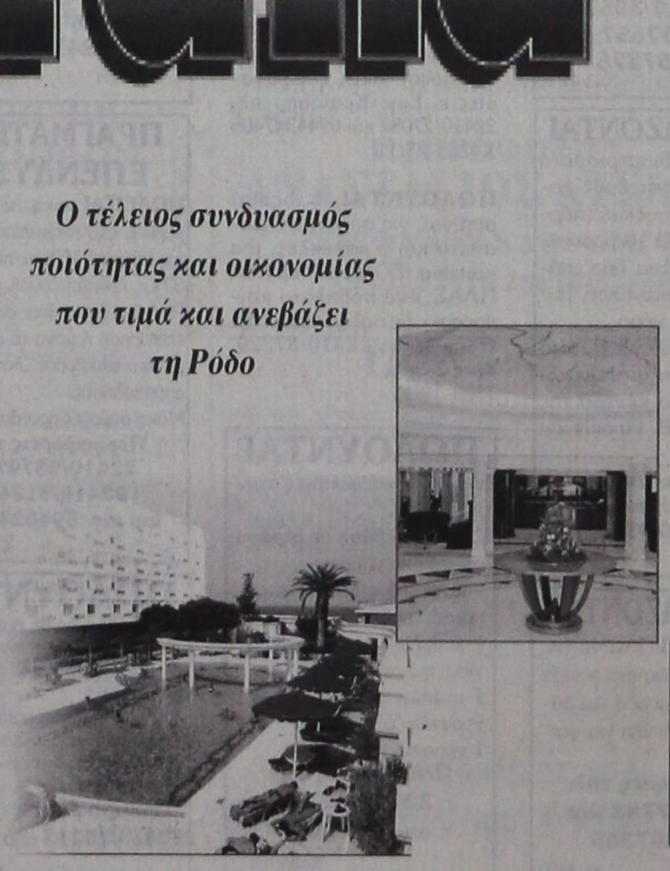

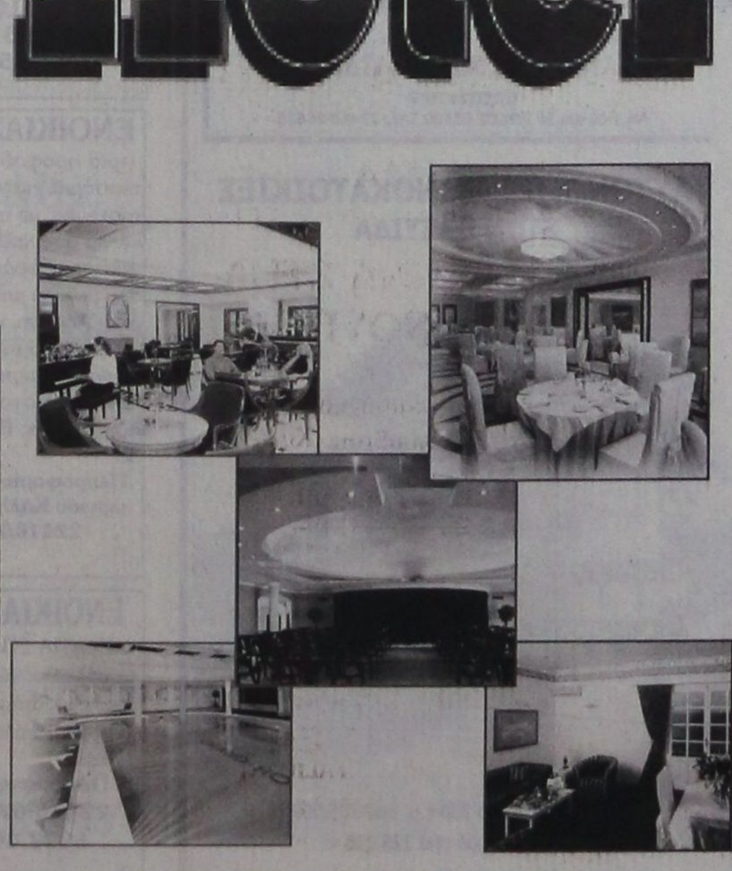

X. 4244-30/11

ΠΡΟΟΔΟΣ ΜΙΚΡΕΣ ΑΓΓΕΛΙΕΣ ΜΙΚΡΕΣ ΑΓΓΕΛΙΕΣ ΠΡΟΟΔΟΣ

ενοικιάσεις

ΕΝΟΙΚΙΑΖΕΤΑΙ διαμέρισμα διαμπερές 80τ.μ., 3άρι, με 2 υπνοδωμάτια, WC, σαλόνι, κουζίνα, στην Ιερού Λόχου και Σωτήρος γωνία Ιξιά, σε άριστη κατάσταση. Πληρ. τηλ. 6944140059
Χ4260-30/11

ΕΝΟΙΚΙΑΖΕΤΑΙ γκαρσονιέρα επιπλωμένη στην περιοχή Αγ. Ιωάννου. Τηλ. 22410/23718
7285-16/11

ΕΝΟΙΚΙΑΖΕΤΑΙ σε προνομιούχα νεόκτιστη πολυκατοικία, στο Καρακόνερο, ανεξάρτητο ισόγειο διαμέρισμα επιπλωμένο 61 τ..μ. με αυλή αποκλειστικής χρήσης, 180 τ.μ. Πληροφορίες τηλ. 67272
2242-16/11

ΕΝΟΙΚΙΑΖΟΝΤΑΙ: 1) Διαμέρισμα πλήρως επιπλωμένο, δυάρι και 2) διαμέρισμα επιπλωμένο με ένα δωμάτιο, Νικηταρά. Πληρ. τηλ. 22410/24420 και 6944777536
7303-21/11

ΕΝΟΙΚΙΑΖΕΤΑΙ διαμέρισμα, αποτελούμενο από δύο δωμάτια, σαλόνι, κουζίνα και λουτροκαμπινέ επί της οδού Ολύμπου Καρπάθου, στο Αραπάκι. Πληρ. τηλ. 22410/47010 από ώρες 5-9μ.μ.
2305-20/11

ΕΝΟΙΚΙΑΖΕΤΑΙ γκαρσονιέρα επιπλωμένη (πολυκουζίνα, τηλεόραση). Πληροφορίες τηλ. 22410/39268 και 6994217168, Παναγιώτου Ροδίου 65
7323-23/11

ΕΝΟΙΚΙΑΖΕΤΑΙ γκαρσονιέρα πλήρως επιπλωμένη, με δύο δωμάτια, σε μικρή πολυκατοικία, χωρίς κοινόχρηστα, Αλικαρνασσού 25 - Ροδίνι, πάροδος Ατταβύρου. Πληροφορίες τηλ. 6945252728
7349-23/11

ΕΝΟΙΚΙΑΖΟΝΤΑΙ: 1) Γκαρσονιέρα επιπλωμένη, 2) Δωμάτιο επιπλωμένο, πλησίον Αγ. Δημητρίου. Πληροφορίες τηλ. 22410/26134
7351-23/11

ΕΝΟΙΚΙΑΖΕΤΑΙ
ΕΠΙΧΕΙΡΗΣΗ ΣΤΗ ΛΙΝΔΟ
με μοναδικές προοπτικές.
Μόνο σοβαρές προτάσεις.
Πληροφορίες τηλ. 6936118173
X4289-23/11

ΕΝΟΙΚΙΑΖΟΝΤΑΙ
1) Γκαρσονιέρα με δύο δωμάτια, κουζίνα και μπάνιο
2) Στούντιο με πολυκουζινάκι και μπάνιο, όλα πλήρως επιπλωμένα.
Πληρ. τηλ. 22410/61628
22410/61937 και 6942460831
X42750- 30/11

ΠΩΛΟΥΝΤΑΙ
βιτρίνες μεταλλικές με ράφια από τζάμι, ειδικά για σούπερ μάρκετ ή κατάστημα τουριστικών ειδών
Πληροφορίες τηλ. 22410/63681 και 22410/85983
7278-18/11

ΑΝΔΡΕΑΣ ΜΙΧΑΗΛΙΔΗΣ
αρχιτέκτων
Απ. Παύλου 50 ΡΟΔΟΣ 85100 Τηλ: 22410 68615

ΑΥΤΟΝΟΜΕΣ ΜΟΝΟΚΑΤΟΙΚΙΕΣ ΣΤΗΝ ΠΑΣΤΙΔΑ



134 τ.μ. σε οικόπεδο 350 τ.μ. από 205.000 €
σε μαρμαροσοβά από 126.000 €
X4291-31/12

ΕΝΟΙΚΙΑΖΕΤΑΙ ισόγειος χώρος 125τ.μ. με δύο τουαλέτες, κατάλληλος για λογιστικό γραφείο, φροντιστήριο, στην Ιαλυσό, πίσω από την Εμπορική Τράπεζα. Τηλ. 22410/90703-92111, κινητό: 6942707243
7223-27/11

ΕΝΟΙΚΙΑΖΕΤΑΙ διαμέρισμα για δύο άτομα 60τ.μ., στην Ιξιά, με ηλιακό θερμοσίφωνα. Τιμή 250 ευρώ. Τηλ. 22410/93902
7326-25/11

ΕΝΟΙΚΙΑΖΕΤΑΙ διαμέρισμα Καμείρου 7. Πληροφορίες τηλ. 22410/34019
7289-18/11

ΕΝΟΙΚΙΑΖΕΤΑΙ ισόγειο διαμερισματάκι με αυλή, στους Δασκάλους, αποτελούμενο από ένα υπνοδωμάτιο, ένα δωμάτιο, σαλόνι - κουζίνα και WC. Ενοίκιο 250 ευρώ. Πληρ. τηλ. 22410/30698
7318-20/11

ΕΝΟΙΚΙΑΖΟΝΤΑΙ δωμάτια επιπλωμένα, ψυγεία, θέρμανση για όλο το χρόνο. Δημπεράκη 20 - Νιοχώρι. Τηλ. 22410/27781 και 6942432898
7315-23/11

ΕΝΟΙΚΙΑΖΕΤΑΙ γκαρσονιέρα επιπλωμένη, με κεντρική θέρμανση, επί της οδού Κων/νου Τσαλδάρη 36, πλησίον Μαρινόπουλου. Πληρ. τηλ. 22410/37937 ή κινητό 6938719954 κ. Νίκο
7321-21/11

ΕΝΟΙΚΙΑΖΕΤΑΙ διαμέρισμα επιπλωμένο επί της οδού Σωτήρος, 61 Δ - Ιξιά. Πληροφορίες τηλ. 22410/90086 και 6932467273
7270-16/11

ΕΝΟΙΚΙΑΖΕΤΑΙ
ΚΑΤΑΣΤΗΜΑ καινούργιο με μεγάλη πρόσοψη, σε κεντρικό δρόμο, περιοχή Ροδίνι.
Τηλ. 22410/66181,
9π.μ.-2μ.μ. και 6-9μ.μ.
Χ4284-30/11

ΕΝΟΙΚΙΑΖΕΤΑΙ
Διαμέρισμα 80τ.μ. Προτιμούνται αξιωματικοί. ΜΟΝΟ ΣΟΒΑΡΕΣ ΠΡΟΤΑΣΕΙΣ
Πληρ. τηλ. 22410/85513,
ώρες 4-10μ.μ., κ. Νίκος Καρανικόλας
7228-16/11

ΕΝΟΙΚΙΑΖΕΤΑΙ
διαμέρισμα, Στοκχόλμης, στο Ανω Ροδίνι, διαμπερές, 95τ.μ.
Τηλ. 22410/63201
7273-18/11

ΕΝΟΙΚΙΑΖΟΝΤΑΙ
ΔΙΑΜΕΡΙΣΜΑΤΑ ΛΟΥΞ, ΔΙΚΛΙΝΑ και ΤΕΤΡΑΚΛΙΝΑ, με αιρκοντίσιον, με ηλιακό και όλα τα οικιακά σκεύη έως 30/6/2004, στην περιοχή Μητροπόλεως
Πληροφορίες τηλ.
22410/29452
7012-16/11

ΕΝΟΙΚΙΑΖΟΝΤΑΙ 2ώροφη μονοκατοικία, στα Κοσκινού, 200τ.μ., με κήπο, BBC κουζίνα, σύγχρονη, πλήρως εξοπλισμένη, air condition ψύξη - θέρμανση. Θέα απεριόριστη. Δεκτές μόνο σοβαρές προτάσεις. Τηλ. 6944715708
7287-20/11

ΕΝΟΙΚΙΑΖΕΤΑΙ διαμέρισμα με 2 υπνοδωμάτια, Ρώμης 3 - Ροδίνι. Πληροφορίες τηλ. 22410/64844
7298-19/11

ΕΝΟΙΚΙΑΖΕΤΑΙ πλήρως επιπλωμένο διαμέρισμα (1 υπνοδωμάτιο, μπάνιο, καθιστικό), πολυκουζινάκι και μπαλκόνι, σε καινούργια πολυκατοικία, επί της οδού Φιλερήμου 15 στο Καρακόνερο. Τηλ. 22410/78640, 10 π.μ.
7293-19/11

ΕΝΟΙΚΙΑΖΕΤΑΙ επιπλωμένη γκαρσονιέρα στην Π. Πόλη. Πληρ. τηλ. 22410/31654
7325-21/11

ΕΝΟΙΚΙΑΖΕΤΑΙ οροφοδιαμέρισμα καινούργιο, 110τ.μ., στη Νέα Ερυθραία, με γκαράζ, αποθήκη, αυτόνομη θέρμανση, συναγερμό, τηλέφωνο, υπερσύγχρονη κουζίνα με όλα τα εντοιχισμένα, 1000 ευρώ. Πληροφορίες τηλ. 210/6202806 , 2102835963 και 6946559539
7328-5/12

ΕΝΟΙΚΙΑΖΟΝΤΑΙ διαμερίσματα 3άρια, Διασκοριδών. Πληροφορίες τηλ. 22410/91773
7340-23/11

ΕΝΟΙΚΙΑΖΕΤΑΙ
ΒΙΟΤΕΧΝΙΚΟΣ ή επαγγελματικός χώρος, 500τ.μ., ή χωριστά, από 170 τ.μ., το καθένα και ύψος 5,50 μέτρων, τεράστιο πάρκινγκ για νταλίκες, κοντά στο εργοστάσιο, Μάρμαρα - Καβάσιλα
Πληροφορίες τηλ.
22410/20949 και 6932326055
ΧΛ-30/11

ΕΝΟΙΚΙΑΖΟΝΤΑΙ
1) ΠΙΣΙΝΑ
2) ΚΑΦΕΤΕΡΙΑ και
3) ΤΟΥΡΙΣΤΙΚΟ ΚΑΤΑΣΤΗΜΑ ΣΤΟ ΦΑΛΗΡΑΚΙ
Πληρ. τηλ. 6934756411
7187-19/11

ΕΝΟΙΚΙΑΖΟΝΤΑΙ
1) Διαμέρισμα λουξ κατασκευής, επιπλωμένο, 100τ.μ., στην Π. Πόλη
2) Διαμέρισμα 70τ.μ. λουξ κατασκευής, επιπλωμένο στην Π. Πόλη
3) Κατάστημα 20τ.μ. επί της οδού Πυθαγόρα, Π. Πόλη πάνω στο δρόμο
Πληρ. τηλ.22410/22853
2248-23/11

ΕΝΟΙΚΙΑΖΟΝΤΑΙ
ΔΩΜΑΤΙΑ με το μήνα, πλήρως επιπλωμένα, πλησίον του Πανεπιστημίου, κατάλληλα για φοιτητές, εκπαιδευτικούς και στρατιωτικούς.
Τα δωμάτιά μας διαθέτουν: ατομικό μπάνιο, πολυκουζινάκι, air condition, ηλιακό θερμοσίφωνα και πιστολάκι μαλιών.Στο σαλόνι μας υπάρχει μεγάλη τηλεόραση.
Τηλ. 22410/30577,
6972057657,
6972057276
7011-17/10

ΕΝΟΙΚΙΑΖΟΝΤΑΙ
τρία οροφοδιαμερίσματα τεσσάρια, πολυτελούς κατασκευής, με πυλωτή (πάρκινγκ) ασανσέρ , θέρμανση, τρία υπνοδωμάτια, δύο μπάνια, μεγάλα μπαλκόνια, θυροτηλεόραση, κήπο.
Η οικοδομή είναι μόνο τριών διαμερισμάτων και βρίσκεται στο κέντρο της πόλης, οδός Β. Ηρακλείου 38.
Πληροφορίες Διακογεωργίου Κάλλιστος, τηλ.
22410/29318
Χ4246-3011

ΕΝΟΙΚΙΑΖΟΝΤΑΙ
ΔΩΜΑΤΙΑ ΕΠΙΠΛΩΜΕΝΑ, με πολυκουζινάκι στο κέντρο της πόλης, στην οδό Αμαράντου 20, κατάλληλα για φοιτητές.
Πληροφορίες τηλ.
22410/62788 και
6937/407359
ΧΛ-16/11

ΕΝΟΙΚΙΑΖΟΝΤΑΙ επιπλωμένα διαμερίσματα (γκαρσονιέρες) στο 6ο χλμ. της λεωφ. Ρόδου - Καλλιθέας των 35τ.μ. και 45τ.μ., κατάλληλα για διαμονή δύο ατόμων. Διαθέτουν μεγάλες βεράντες, άνετο πάρκινγκ και air condition. Πληρ. τηλ. 22410/69700 , κιν. 6945105247, 6946790515 και 6946680174
7041-16/11

ΕΝΟΙΚΙΑΖΟΝΤΑΙ: 1) Μικρή μονοκατοικία στην Παστίδα, μέσα σε κτήμα, 2) Μεγάλη μονοκατοικία στις Φάνες, με 5 ξεχωριστά υπνοδωμάτια και μπάνιο για μεμιονωμένες περιπτώσεις ή και όλη μαζί για οικογένεια, 3) Επίσης πωλείται οικόπεδο άρτιο στην Παστίδα επί της γέφυρας. Πληρ. τηλ. 6938251296, ώρες πρωινές
7215-20/11

ΕΝΟΙΚΙΑΖΕΤΑΙ στούντιο δίχωρο στην περιοχή Ιξιά, για όλο το χρόνο. Τηλ. 6944502033 και 22410/20021
Χ4245-16/11

ΕΝΟΙΚΙΑΖΕΤΑΙ επαγγελματικός χώρος, 70 τ.μ., ισόγειος και διαμπερής με μεγάλη αυλή, στην Γεωργίου Παπανδρέου και Τσαβαρή γωνία στην Ανάληψη. Κιν. 6945-490865. Πληρ. τηλ. 22410/78520
7266-16/11

ΕΝΟΙΚΙΑΖΕΤΑΙ γκαρσονιέρα επιπλωμένη, ανεξάρτητη, ιδανική για καθηγητές - τριες ή μαθητές - τριες, 100 μέτρα από την Σχολή των ΤΕΕ Ρόδου για τη σχολική περίοδο. Πληρ. τηλ. 22410/38327 και 6932964249
2304-20/11

ΕΝΟΙΚΙΑΖΕΤΑΙ διαμέρισμα στον 3ο όροφο, με 2 υπνοδωμάτια, σαλοτραπεζαρία, κουζίνα, μπάνιο και χώρο για γραφείο επί της οδού Μιχ. Πετρίδη 90. Πληροφορίες τηλ. 22410/63536 από τις 17.00-22.00
7324-21/11

ΕΝΟΙΚΙΑΖΟΝΤΑΙ επιπλωμένα δωμάτια στους Δασκάλους κ. Γιώργο. Πληροφορίες τηλ. 6937700012
7346-23/11

ΕΝΟΙΚΙΑΖΕΤΑΙ στην πιο εμφανή περιοχή του Συνοικισμού των Δασκάλων, 1ος όροφος, και επί της οδού Ηρώδος Αναστασίας 29, ευρύχωρο διαμέρισμα ενός υπνοδωματίου, κουζίνα, σαλόνι, WC, κλπ. Πληροφορίες τηλ. στο 22410/33724 και κινητό 6939157462
7337-25/11

πωλήσεις

ΠΩΛΕΙΤΑΙ 3άρι λουξ κατασκευής, κοντά στον ηλεκτρόκοσμο του Ξενάκη. Το κτίριο διαθέτει κλειστό γκαράζ. Πληροφορίες κ. Εμμ. Κρανίδη, τηλ. 27082 - 26476 και 6944347405
Χ4255-23/11

ΠΩΛΕΙΤΑΙ διαμέρισμα σε υπόγεια θέση αξίας μόνο 56.000 ευρώ, στο Ανω Ροδίνι. Πληροφορίες κ. Εμμ. Κρανίδη, τηλ. 22410/27082 και 6944347405
Χ4255-23/11

ΠΩΛΟΥΝΤΑΙ διαμερίσματα 3άρια πολυτελούς κατασκευής με γκαράζ κοντά στην πλατεία Φώκιαλη. Πληροφορίες κ. Εμμ. Κρανίδη, τηλ. 22410/27082 και 6944347405
Χ4255-23/11

ΠΩΛΟΥΝΤΑΙ έτοιμες 2όροες μονοκατοικίες με τζάκι, θέρμανση και ωραίο κήπο στον Δήμο Ιαλυσού, κοντά στη Χρυσή Ακτή. Πληροφορίες κ. Εμμ. Κρανίδη, τηλ. 22410/27082 και 6944347405
Χ4255-23/11

ΠΩΛΟΥΝΤΑΙ 1 τραπέζι ροτόντα, για σαλόνι με πρόσθετο και 5 καρέκλες, μια κουζίνα ΙΖΟΛΑ ΚΡΥΣΤΑΛ ΠΛΑΣ, ένα ποδήλατο καινούργιο, με πολλά αξεσουάρ. Πληρ. τηλ. 22410/87320, ώρες 2-5μ.μ.
7308-19/11

ΠΩΛΟΥΝΤΑΙ
για νέους και φοιτητές στην Αθήνα
2 μονά κρεβάτια με στρώμα σχεδόν καινούργια
2 καναπέδες που μετατρέπονται σε διπλό κρεβάτι
1 μεγάλο τραπεζάκι σαλονιού
1 τραπέζι φαγητού/χρήση γραφείου 6 ατόμων
1 γραφείο για Η/Υ
Πληροφορίες τηλ.
22410/89341
από 09.00-15.00
Χ4292-30/11

ΞΕΠΟΥΛΗΜΑ: Λόγω ανακαινίσεως της κατοικίας μου, πωλώ διάφορα είδη οικιακής χρήσεως σε καλή κατάσταση, με έκπτωση έως 70%. Επίσης, δερμάτινα είδη εξωτερικού και ρουχισμού, κάντρο σε λαδομπογιά, καράβι, βαλίτσες, 1 maka chess - τοστιέρα, divouumidifier κανταδικό, θέρμανση με αέριο και πολλά άλλα είδη. Γυναικείο παλτό χειμωνιάτικο. Για πληροφορίες κ. Χριστόφορο, τηλ. 22410/32296 2229-16/11

ΠΩΛΕΙΤΑΙ καινούργια μονοκατοικία στην Πυλώνα με ωραίο κήπο και υπόγειο γκαράζ. Πληροφορίες κ. Εμμ. Κρανίδη, τηλ. 22410/27082 και 6944347405
Χ4255-23/11

ΠΩΛΕΙΤΑΙ ετοιμη μονοκατοικία σε άριστη κατάσταση με ωραίο κήπο στην Παλαιά Πόλη. Πληροφορίες κ. Εμμ. Κρανίδη, τηλ. 22410/27082 και 6944347405
Χ4255-23/11

ΠΩΛΕΙΤΑΙ 3άρι διαμέρισμα επί της οδού Καναδά. Πληροφορίες κ. Εμμ. Κρανίδη, τηλ. 22410/27082 και 6944347405
Χ4255-23/11

ΠΩΛΟΥΝΤΑΙ μεζονέτες στους Αγίους Αποστόλους κοντά στο Νοσοκομείο. Πληροφορίες τηλ. 6944258448
7094-13/11

ΠΩΛΟΥΝΤΑΙ αγροκτήματα 4000τ.μ., και άνω, κατάλληλα για μονοκατοικίες, πίσω από το Φλέριμο Ιαλυσού. Πληροφορίες Εμμ. Κρανίδης, μεσίτης, τηλ. 22410/27082 και 6944347405
Χ4255-25/11

ΠΩΛΟΥΝΤΑΙ 4άρια διαμερίσματα πολυτελούς κατασκευής, στην Ανάληψη, με γκαράζ. Πληροφορίες Εμμ. Κρανίδης, μεσίτης, τηλ. 22410/27082 και 6944347405
Χ4255-25/11

ΠΩΛΕΙΤΑΙ αγρός 7.800τ.μ. στη Δαματριά με φως και νερό. Πληροφορίες Εμμ. Κρανίδης, μεσίτης, τηλ. 22410/27082 και 6944347405
Χ4255-25/11

ΠΩΛΕΙΤΑΙ αγρός 4000 τ.μ. με σπίτι προκατασκευασμένο στο δημοτικό διαμέρισμα Μαριτσών, με φως και νερό. Πληροφορίες Εμμ. Κρανίδης, μεσίτης, τηλ. 22410/27082 και 6944347405
Χ4255-25/11

ΠΩΛΕΙΤΑΙ παραδοσιακή 2όροφη μονοκατοικία 122τ.μ. με ωραίο κήπο και θέα τη θάλασσα, στο Γεννάδι. Πληροφορίες κ. Εμμ. Κρανίδη, τηλ. 27082 - 26476 και 6944347405
Χ4255-23/11

ΠΩΛΕΙΤΑΙ αγρός 12.000τ.μ., στη Λάρδο κοντά στην εκκλησία του Αη Γιώργη προς Πεύκους, σε ύψωμα. Πληροφορίες κ. Εμμ. Κρανίδη, τηλ. 27082 - 26476 και 6944347405
Χ4255-23/11

ΠΩΛΟΥΝΤΑΙ
Διαμερίσματα των 2, 3 και 4 υπνοδωματίων σε νεοανεγειρόμενη οικοδομή στην οδό Πτολεμαίων, καλής κατασκευής με θέα, μεγάλες βεράντες, θέρμανση, ανελκυστήρα και χώρο στάθμευσης.
Τηλ. 6947238887
7322-21/11

ΠΩΛΕΙΤΑΙ
το περιεχόμενο βιβλιοχαρτοπωλείου «ΠΑΠΥΡΟΣ», 28η Οκτωβρίου, 39Α, Ρόδος, λόγω συνταξιοδοτήσεως του ιδιοκτήτου, ήτοι: Χαρτικά γραφείου, είδη δώρων, σχολικά τετράδια, αγγλικά βιβλία φροντιστηρίων και τουριστικά.
Τιμές ξεπουλήματος και ευκολίες πληρωμής.
Πληροφορίες κ. Γεώργιο
τηλ. 22410/24919
Χ4284-30/11

ΠΡΑΓΜΑΤΙΚΗ ΕΠΕΝΔΥΣΗ
ΠΩΛΕΙΤΑΙ τουριστικό σούπερ μάρκετ, στον παραλιακό δρόμο της Ιαλυσού 150τ.μ., περίπου με 60 τ.μ. ιδιόκτητη αυλή.
Πωλείται όπως είναι: ακίνητο και επιχείρηση ή μόνο το ακίνητο ή μόνο η επιχείρηση, λόγω άλλης απασχόλησης.
Μόνο σοβαρές προτάσεις.
Πληροφορείς τηλ.
22410/93797 -
22410/91241
και κιν. 6946244766
7236-8/12

ΠΩΛΟΥΝΤΑΙ
λόγω αλλαγής σε τιμή ευκαιρίας, τα κάτωθι έπιπλα:
1) Σαλόνι (διθέσιο, τριθέσιο, τραπεζάκια)
2) Κρεβατοκάμαρα κομπλέ
3) Σύνθετο μαύρο λάκα, διαιρούμενο με γωνιακό μπαρ, όλο φωτιζόμενο.
Πληροφορίες τηλ.
22410/20213 από 7-11μ.μ.
7269-20/11

ΠΩΛΕΙΤΑΙ επιχείρηση SUPER MARKET, πλήρως εξοπλισμένη, σε τιμή ευκαιρίας, λόγω αναχωρήσεως. Πληροφορίες τηλ. 22410/67677 και 22410/65825
7195-19/11

ΠΩΛΟΥΝΤΑΙ σιδερένιοι πάγκοι με τα ξύλα τους, για λαϊκές, πανηγύρια, κλπ. Πληροφορίες τηλ. 6977748878 και 6944558311
7279-18/11

ΠΩΛΟΥΝΤΑΙ δύο όπλα καραμπίνες. Το ένα είναι Beretta 3.90 καινούργια, τιμή 550 ευρώ και το άλλο είναι ITHACA, τιμή 300 ευρώ. Πληροφορίες τηλ. 22410/92853
7250-25/11

ΠΩΛΟΥΝΤΑΙ: 1) Σαλόνι με 3θέσιο και 2θέσιο καναπέ και πολυθρόνα, τραπεζάκι και 2) Σύνθετο με κρυσταλλιέρα και έπιπλο τηλεφώνου. Ολα μαζί ή μεμονωμένα. Πληροφορίες τηλ. 22410/35856 και 22410/63249, 5-9μ.μ.
7336-23/11

μηχανοκίνητα

ΠΩΛΕΙΤΑΙ αυτοκίνητο OPEL CORSA 1000c.c., μοντέλο '99. Τιμή 4.000 ευρώ. Πληροφορίες τηλ. 6937429065
7276-16/11

ΠΩΛΟΥΝΤΑΙ τα παρακάτω αυτοκίνητα:
FIAT PANDA 900 c.c., μοντέλο 98, RENAULT TWINGO 1300 c.c., μοντέλο '96, FIAT PUNTO 1100 c.c., μοντέλο '98, SUZUKI SAMURAI JEEP 1300c.c., μοντέλο '93, TOYOTA COROLLA 1300 c.c., automatic A/C, μοντέλο '94, MINI BUS 9 θέσεων MITSUBISHI 2000 c.c., μοντέλο '94. Ολα τα αυτοκίνητα είναι σε άριστη κατάσταση, καταλυτικά και έχουν περάσει ΚΤΕΟ. Δεκτός κάθε έλεγχος. Πληρ. 5ο χλμ. Ρόδου - Καλλιθέας, απέναντι ξενοδοχείου Paradise. Τηλ. 6936540931
7305-30/11

ΠΩΛΕΙΤΑΙ μηχανή εξωλέμβια, YAMAHA 80άρα, σε άριστη κατάσταση. Πληροφορίες τηλ. 6942955625
7330-21/11

ΠΩΛΕΙΤΑΙ
YAMAHA DRAGSTAR 400 CLASSIC FULL EXTRA ΑΠΟΛΥΤΩΣ ΤΟΙΣ ΜΕΤΡΗΤΟΙΣ!
Πληροφορίες τηλ.
6936118173
X4289-23/11

ΠΩΛΕΙΤΑΙ
μισό τουριστικό λεωφορείο - πούλμαν, με εξασφαλισμένη εργασία και σε άριστη κατάσταση. Θα προτιμηθεί νέος με όρεξη για δουλειά και με προοπτική σε τρία χρόνια περίπου αγοράζοντας και το υπόλοιπο 50%.
Πληροφορίες τηλ.
22410/27060 - Ρόδος
7290-30/11

ΠΩΛΟΥΝΤΑΙ
ΤΑ ΚΑΤΩΘΙ αυτοκίνητα σε άριστη κατάσταση, σε προσιτές τιμές με ευκολίες πληρωμής (0 προκαταβολή έως 60 δόσεις). Δεκτός κάθε έλεγχος:
FIAT SEICENTO μον. 2000, 4.110 ευρώ
FIAT SEICENTO, μοντ. 2001, 4.850 ευρώ
DAEWO MATIZ, μοντ. 2001, 4..550 ευρώ
FIAT SEICENTO OPEN μοντ. 2001, 4.700 ευρώ
FIAT PUNTO 1,2 A/C, μοντ. 2001, 6.310 ευρώ
OPEL CORSA 1,0 A/C μοντ. 2001, 6.900 ευρώ
SEAT CORDOBA1,4 A/C μοντ. 2001, 7.350 ευρώ
FORD FOCUS 1,4 A/C μοντ. 2001, 10.300 ευρώ.
FIAT BRAVA 1,4 A/C μοντ. 1998, 5.900 ευρώ
RENAULT TWINGO OPEN μοντ. 2000, 4.4000 ευρώ
RENAULT TWINGO A/C OPEN, μοντ. 2001, 5.900 ευρώ
NISSAN SERENA BUS A/C μοντ. 2000, 13.000 ευρώ
Πληρ. τηλ. 22410/98200 - 22410/25888 ή στην έκθεση στο 12 χλμ. Ρόδου - Καμείρου συγκρότημα HERTZ ΕΝΟΙΚ. ΑΥΤ/ΤΩΝ
T1986-30/11

ΕΝΟΙΚΙΑΖΟΝΤΑΙ
ΛΟΥΞ ΕΠΙΠΛΩΜΕΝΑ ΔΙΑΜΕΡΙΣΜΑΤΑΚΙΑ
με φουλ εξοπλισμό και ξεχωριστή κρεβατοκάμαρα, 40τ.μ. περίπου με ωραία θέα και άνετο πάρκινγκ στ' Ασγούρου
Πληροφορίες τηλ. 6947606922
22410/68509
2177-16/11

ΑΙΓΑΙΟΚΤΗΜΑΤΙΚΗ

ΠΩΛΟΥΝΤΑΙ ΤΑ ΚΑΤΩΘΙ ΑΚΙΝΗΤΑ

(Δ.Δ.= Δάνεια Δεκτά)
ΔΙΑΜΕΡΙΣΜΑΤΑ: ΕΤΟΙΜΟΠΑΡΑΔΟΤΑ ΚΑΙΝΟΥΡΓΙΑ ΚΑΙ ΜΕΤΑΧΕΙΡΙΣΜΕΝΑ

ΔΥΑΡΙΑ (1 υπν.)
35τ.μ. Ιαλυσό (studio) 30.000 € (Δ.Δ.)
45τ.μ. στο Τιτάνια α' ορ. 50.000 € (Δ.Δ.)
50τ.μ. καινούργιο β' ορ. Αραπάκι 85.000 €, (Δ.Δ)
59τ.μ. ισόγειο, καινούργιο, Ανάληψη (38.350 εκ) 112.545 € (Δ.Δ.)
62τ.μ. ισόγειο, καινούργιο, Ανάληψη (40 εκ.), 117.696 € (Δ.Δ.)
60 τ.μ. α' ορ. καινούργιο στο Καρακόνερο, 88.041 €, (30 εκ.) (ΔΔ)
ΤΡΙΑΡΙΑ (2 υπν.)
70τ.μ. (β' όρ.) Ροδίνι, καινούργιο (45,5 εκ.), 133.528 € (Δ.Δ.)
74τ.μ. Πειραιώς (2 υπν.) 29 εκ. 85.106 €, (Δ.Δ)
75τ.μ. (ισ. - 2 υπν.) Κέννεντυ με αυλή 30 εκ., 88.041 ευρώ (Δ.Δ.)
77τ.μ. καινούργιο (2 υπν.) Καναδά (46εκ.) 134.996 €, (Δ.Δ)
77τ.μ. καινούργιο, Ιαλυσό 32 εκ.- 93.910 € (Δ.Δ.)
80τ.μ.(υπ) Δενδρινού με αυλή, 70.000 €
80τ.μ. Αισχύνη (β' όρ.) 29εκ. - 85.106 € (Δ.Δ.)
80τ.μ. καινούργιο, Καρακόνερο (39 εκ.) 114.453 € (Δ.Δ.)
82τ.μ. ρετιρέ β' ορ. Ροδίνι (30 εκ.) 88.041 € (Δ.Δ.)
85 τ.μ. πμ/γειο μαρμ/βά Καρακόνερο, με αυλή (15εκ.) 44.020 €
87τ.μ. καινούργιο ρετιρέ, Αραπάκι, 140.000 €, (Δ.Δ)
91τ.μ. 3studios ρετιρέ Ιαλυσό 30 εκ. - 88.041 € (Δ.Δ.)
93τ.μ., καινούργιο, Καρακόνερο (44 εκ.) - 129.126 € (Δ.Δ.)
96τ.μ. καινούργιο Ιαλυσό (42 εκ.) - 123.257 € (Δ.Δ.)
ΤΕΣΣΑΡΙΑ (3 υπν.) και άνω
90 τ.μ.ισόγειο, Αραπάκι (3 υπν.) 43 εκ. - 126.192 €, (Δ.Δ)
93τ.μ. (3 υπν.) καινούργιο, Ροδίνι (46 εκ.) 135.000 € (Δ.Δ.)
97τ.μ. (3 υπν.) α' ορόφ.Μητρόπολη (35εκ.) 102.714 € (Δ.Δ.)
90τ.μ. (ισ) μαρ/σοβά, στο Ροδίνι 15 εκ. 44.020 €
90τ.μ. καινούργιο Απ. Παύλου (45 εκ.) 132.061 € (Δ.Δ.)
101τ.ν. (3 υπν.) καινούργιο, Ροδίνι γκαράζ, θέρμανση (50 εκ.) 170.375 € (Δ.Δ.)
107 τ.μ. ρετιρέ καινούργιο, Αραπάκι 172.000 €, (Δ.Δ)
116τ.μ. (3 υπν.) 1ος όροφ. Αγ. Αναργύρους 88.041 € (30 εκ.) Δ.Δ.
116τ.μ. (3 υπν.) καινούργιο Ανάληψη (62 εκ.) - 181.951 € (Δ.Δ.)
116τ.μ. ισ. υπ/νο (3 υπν.) Πτολεμαίων (58 εκ.) - 170.212 € (Δ.Δ.)
117τ.μ. και 45τ.μ., σε σοβά, στους Δασκάλους, 42 εκ. -123.257 € (Δ.Δ.)
120τ.μ.(3 υπν.) λουξ καινούργιο Δασκάλους ρετιρέ (75 εκ.), 220.000 € (Δ.Δ.)
120τ.μ.(3 υπν.) ισόγειο, (3 υπν.) στην Πειραιώς, ετοιμοπαράδοτο,161.408 €, (54 εκ.) (Δ.Δ.)
120τ.μ. (β' ορφ.) καινούργιο Ροδίνι (78 εκ.) 229.000 € (Δ.Δ.)
123τ.μ. (3 υπν.) καινούργιο, Καναδά (73 εκ.) 214.000 € (Δ.Δ.)
160τ.μ. (4 υπν.) α' ορ. κολώνες, Δασκάλους (32 εκ.) 93.910 €
185τ.μ. (3 υπν.) Μιχ. Πετρίδη, ρετιρέ (85 εκ.) 249.449 € (Δ.Δ.)
203τ.μ. β' ορ. διαμέρισμα στο Μηδεια (85εκ.) - 250.000 € (Δ.Δ.)
ΜΕΖΟΝΕΤΤΕΣ - ΜΟΝΟΚΑΤΟΙΚΙΕΣ - ΠΑΛΙΑ ΣΠΙΤΙΑ
70τ.μ. με αυλή Π. Πόλη κοντά στο Ρολόι (28 εκ.) 82.170 €
80τ.μ. διόροφη με αυλή, Ρολόι, Π. Πόλη (45εκ.) 132.061 € (Δ.Δ.)
90 τ.μ. δυόροφη μον/κία στο Παραδείσι με τζάκι 64.563 €, (22 εκ.) (Δ.Δ.)
120τ.μ. καινούργια μεζ/τα στο Ροδίνι 80 εκ., 234.776 € (Δ.Δ.)
132τ.μ. μεζονέτα κοντά στο Μίρα - Μάρε (75 εκ.) 20.229 € (Δ.Δ.)
145τ.μ., μεζ/τα καινούργια, ετοιμοπαράδοτη Κοσκινού, σε 2 στρεμ., 85εκ. - 250.000 € (Δ.Δ.)
175τ.μ. μεζ/τα σε μπετά, Αγ. Αποστόλους, 44 εκ. 129.126 € (Δ.Δ.)
174τ.μ. μεζ/τα Ανάληψη με 45τ.μ. γκαράζ (80εκ.) 234.776 € (Δ.Δ.)
240τ.μ. ισ. κατ/τα α' ορ. διαμέρισμα κτίριο σε 500 μ. οικ/δο κοντά στην Καναδά 322.817 € 110 εκ.) (Δ.Δ.)
ΚΑΤΑΣΤΗΜΑΤΑ - ΓΡΑΦΕΙΑ - ΚΤΙΡΙΑ - ΒΙΟΤ/ΚΟΙ ΧΩΡΟΙ:
55τ.μ. κατάστημα Βασ. Ηρακλείου (35 εκ.) 102.714 € (Δ.Δ.)
60τ.μ. κατάστημα Ασγούρου (22 εκ.) 64.563 € (Δ.Δ.)
71τ.μ. αποθήκη υπόγεια με ράμπα προέκταση Αννης Μαρίας 8 εκ. 23477 € (Δ.Δ.)
80 τ.μ. υπ. αποθήκη στην Κένεντυ (12 εκ.) 35.216 €
85τ.μ. πμ/γεια αποθήκη, με ράμπα, Καρακόνερο, (15 εκ.) 44.020 €
150τ.μ. πανσιόν- στούντιο, Π. Πόλη 35 εκ. -102.714 €
175τμ. κατάστημα επί της Λεωφόρου Ρόδου-Λίνδου 205.429 €, (70 εκ.) (Δ.Δ)
180τ.μ. (α.π.) κατάστημα ισόγειο στο Ροδίνι, 132.061 €, (45 εκ.) (Δ.Δ.)
1.300 τ.μ. (4όροφο κτίριο) μέσα στην πόλη (400 εκ.) 1.173.850 €
**ΕΝΟΙΚΙΑΣ

ΠΡΟΟΔΟΣ ΜΙΚΡΕΣ ΑΓΓΕΛΙΕΣ ΜΙΚΡΕΣ ΑΓΓΕΛΙΕΣ ΠΡΟΟΔΟΣ

διάφορα

ΜΟΝΩΣΕΙΣ 23 ΧΡΟΝΙΑ!
ΑΡΧΩΝ ΣΑΜΑΡΤΖΗΣ
Πληροφορίες τηλ. 23030-32054-20021
X4245-30/11

ΥΔΡΑΥΛΙΚΟΣ
ΑΝΑΛΑΜΒΑΝΟΥΜΕ πάσης φύσεως υδραυλικές εργασίες μικρές και μεγάλες **κ. ΔΗΜΗΤΡΗΣ**
● **ΕΓΚΑΤΑΣΤΑΣΕΙΣ ΥΔΡΕΥΣΗΣ - ΘΕΡΜΑΝΣΗΣ**
● **ΚΑΛΟΡΙΦΕΡ - ΗΛΙΑΚΑ**
● Σύνδεση με το αποχετευτικό της ΔΕΥΑΡ.
● ΑΠΟΦΡΑΞΕΙΣ με ηλεκτροκίνητο μηχάνημα
ΣΑΟΥΝΑ ΦΙΝΛΑΝΔΙΑΣ
ΑΠΟ ΞΥΛΟ
Χειροποίητες υγιεινές
σε όλες τις διαστάσεις με τις σωστές προδιαγραφές από έμπειρο προσωπικό για βίλες - διαμερίσματα - ξενοδοχεία - γυμναστήρια
Τηλ. 2241090230 και κινητό 6944344911
7120-16/11

ΚΑΙΝΟΥΡΓΙΟ ΓΡΑΦΕΙΟ ΣΤΗ ΡΟΔΟ
ΔΙΑΘΕΤΟΥΜΕ
επιλεγμένο και έμπειρο προσωπικό απολύτου εμπιστοσύνης. Οικιακούς βοηθούς - babysiters - γεροκόμους Τηλ. 6973455678
7333-3/12

ΜΕΤΡΗΤΑ!!!
ΑΓΟΡΑΖΟΥΜΕ
οποιαδήποτε ακίνητη περιουσία **άμεσα ΜΕΤΡΗΤΟΙΣ!**
US Nava/Overseas Construction Agency Corporation.
Τηλ. 6946612157
10π.μ.-8 μ.μ.
6517-25/11

ΥΔΡΑΥΛΙΚΕΣ ΕΓΚΑΤΑΣΤΑΣΕΙΣ
• ΣΥΝΤΗΡΗΣΕΙΣ ΚΑΙ ΕΓΚΑΤΑΣΤΑΣΕΙΣ ΚΑΛΟΡΙΦΕΡ
• ΔΙΚΤΥΑ ΑΠΟΧΕΤΕΥΣΗΣ ΚΑΙ ΣΥΝΔΕΣΕΙΣ
• ΑΠΟΦΡΑΞΕΙΣ ΣΥΝΤΗΡΗΣΕΙΣ ΞΕΝΟΔΟΧΕΙΩΝ
• ΗΛΙΑΚΑ ΣΥΣΤΗΜΑΤΑ
ΑΜΕΣΗ ΕΞΥΠΗΡΕΤΗΣΗ
Τηλ. 6932674247
7350-26/11

ΜΑΘΗΜΑΤΑ

ΠΑΡΑΔΙΔΟΝΤΑΙ μαθήματα προετοιμασίας σε μαθητές Γ' ΤΕΕ (2ος κύκλος) για εισαγωγή τους στα ΤΕΙ. Πληροφορίες στο τηλ. (22410) 66082 απογευματινές ώρες
7252-16/11

ΑΝΑΚΟΙΝΩΣΗ ΜΑΘΗΜΑΤΑ
*** Computer ***
DIGIDAM COMPUTER PM
ΕΓΓΡΑΦΕΣ ** ΤΩΡΑ **
Τμήματα για:
Παιδιά - Ενήλικες
Αρχάριους - Μαθητές
Επαγγελματίες
Διδάσκει πτυχιούχος Πανεπιστημίου Αμερικής
ΜΑΝΩΛΗΣ Ι. ΣΟΦΙΑΛΑΣ
Κοδριγκτώνος 91
Τηλ. (22410) 31761
ΠΙΣΤΟΠΟΙΗΤΙΚΟ ΓΝΩΣΕΩΝ
ΕΠΙΣΗΜΟ ΕΞΕΤΑΣΤΙΚΟ ΚΕΝΤΡΟ ΤΗΣ EDEXCEL HELLAS
X4252-30/11

ΚΑΘΗΓΗΤΡΙΑ
ΑΓΓΛΙΚΩΝ με bachelor του Πανεπιστημίου Τέξας, παραδίδει ιδιαίτερα μαθήματα κατ' οίκον ή και στον χώρο σας. Σε σας που ασχολείστε με τουριστικά επαγγέλματα και θέλετε να είστε σίγουροι ότι με το άνοιγμα της σεζόν θα έχετε μάθει να μιλάτε άψογα αγγλικά σε τόσο λίγο χρονικό διάστημα
Ειδικές προσφορές σε μικρούς μαθητές
Πληρ. τηλ. 22410/38350
7267-30/11

ΜΕΓΑΛΗ ΒΙΟΜΗΧΑΝΙΚΗ ΕΤΑΙΡΕΙΑ ΚΑΤΑΝΑΛΩΤΙΚΩΝ ΑΓΑΘΩΝ, ΜΕ ΟΡΓΑΝΩΜΕΝΕΣ ΔΡΑΣΤΗΡΙΟΤΗΤΕΣ ΠΩΛΗΣΕΩΝ ΚΑΙ ΔΙΑΝΟΜΗΣ ΣΤΗ ΔΩΔΕΚΑΝΗΣΟ
ΖΗΤΑ
στέλεχος πωλήσεων, για την περιοχή της Κω.
Ο ιδανικός υποψήφιος θα πρέπει:
- Να είναι απόφοιτος τουλάχιστον Ι.Ε.Κ.
- Να είναι Έλληνας πολίτης
- Να έχει δίπλωμα αυτοκινήτου
- Εκπληρωμένες στρατιωτικές του υποχρεώσεις
- Προϋπηρεσία στο χώρο των πωλήσεων επιθυμητή
- Γνώση Η/Υ
- Δυναμική και ευχάριστη προσωπικότητα
Προσφέρονται:
- Ικανοποιητικές αποδοχές βάσει προσόντων
- Bonus βάσει πλάνου πωλήσεων
- Σύγχρονο περιβάλλον εργασίας
Η εταιρεία δεσμεύεται για τον διακριτικό και εχέμυθο χειρισμό των βιογραφικών σημειωμάτων των ενδιαφερομένων που θα αποσταλούν προς τη Διεύθυνση Προσωπικού Τ.Θ. 441, 85100 Ρόδος
X4285-20/11

ζητήσεις

ΖΗΤΕΙΤΑΙ προς αγορά η ενοικίαση εντός της πόλεως Ρόδου, χώρος 45έως 60τ.μ., για οδοντιατρείο. Πληρ. τηλ. 22410/37176 και κιν. 6973070694
2217-19/11

ΖΗΤΟΥΝΤΑΙ κοπέλες για να εργαστούν σε καφετέρια - μπαρ. Πληρ. τηλ 22410/76651 κ. Βασίλη
7291-18/11

ΖΗΤΕΙΤΑΙ κύριος ή κυρία για να περνάει ένεση σε ηλικιωμένο. Πληροφορίες τηλ. 22410/34505
7316-23/11

ΣΟΒΑΡΗ ΚΟΠΕΛΑ ζητάει εργασία για καθαρισμό σπιτιών, γραφείων, σκαλιών, μαγαζιών ή να προσέχει παιδί ή ηλιμωμένη, μόνο ημέρα. Μονο σοβαρές προτάσεις. Πληροφορίες τηλ. 6947960245
7335-23/11

ΖΗΤΕΙΤΑΙ γυναίκα βοηθός σερβιτόρου, για να εργαστεί σε εστιατόριο Σαββατοκύριακο. Πληροφορίες τηλ. 6945207521
7295-16/11

ΖΗΤΕΙΤΑΙ προσωπικό (μάγειρος, βοηθός μαγείρου, σερβιτόροι-ες, λαντζιέρες) για καινούργιο εστιατόριο. Πληροφορίες τηλ 6944566119
2307-21/11

ΑΓΓΛΙΔΑ
πρώην παιδοσύμβουλος και δασκάλα, θέλει να φροντίζει 1 ή 2 παιδιά, προτιμότερο κάτω των τριών ετών, να μαθαίνει αγγλικά με φυσικό τρόπο. 4-6 ώρες, απόγευμα βράδυ
Πληροφορίες τηλ. 22410/77214
7345-30/11

ΖΗΤΕΙΤΑΙ
μάγειρας
με προϋπηρεσία.
Τηλ. επικοινωνίας 22410/73990 ώρες 11-3
X4281-30/11

ΖΗΤΕΙΤΑΙ
από κατάστημα καλλυντικών, υπάλληλος, απόφοιτος λυκείου τουλάχιστον. Πολύ καλή γνώση της αγγλικής. Προϋπηρεσία στο χώρο των καλλυντικών θα ληφθεί υπ' όψιν.
Πληροφορίες τηλ. 22410/26414
T2117-16/11

RODIAN AMATHUS BEACH HOTEL RHODES - GREECE ★★★★★
Το ξενοδοχείο Rodian Amathus Beach Hotel ζητά για πρόσληψη
στο AMATHUSIA CENTER
AMATHUSIA CENTRE INDOOR POOL SPA • HEALTH & FITNESS CLUB
X4286-25/11

ΒΟΗΘΟ ΑΙΣΘΗΤΙΚΟΥ
Για διαρκή απασχόληση χειμώνα - καλοκαίρι
Οι ενδιαφερόμενοι παρακαλούνται όπως απευθυνθούν στα ακόλουθα τηλέφωνα:
22410/89906
& 22410/89900
στην υπεύθυνη του Amathusia Spa Center κα Σάντρα Μπαρλαβά

Rodos Gold VOGIATZIS
ΖΗΤΕΙΤΑΙ
από τη RODOS GOLD VOGIATZIS κύριος 30-40 ετών, για τη θέση του SALES MANAGER.
ΠΡΟΣΟΝΤΑ: Πολύ καλή γνώση της γερμανικής - αγγλικής γλώσσας, καθώς και μια τρίτη, όπως ιταλικά, γαλλικά, ισπανικά, κλπ.
Επίσης, ευχάριστο παρουσιαστικό και ευχέρεια στις επαφές του με πελάτες.
Αμοιβή αναλόγως προσόντων
Τηλ.22410/86670-3 κ. Τάκη - Χάρη
X4277-30/11

ΚΥΡΙΑ
διπλωματούχος μασέρ, κάνει θεραπευτικό, κλασικό, αθλητικό, αισθητικό μασάζ, με αρωματοθεραπεία, reily ke shiatsu.
Τηλ. 22410/20833 και 6932501924
7342-30/10

Από το Υπερμάρκετ ΣΠΑΝΟΣ
ΖΗΤΟΥΝΤΑΙ
έμπειροι κρεοπώληδες με προϋπηρεσία, για μόνιμη και συνεχή εργασία.
Τηλ. 22410/32335 και 22410/38114
X4269-30/11

ΖΗΤΕΙΤΑΙ

από τον αποκλειστικό αντιπρόσωπο της

MERCEDES BENZ

πεπειραμένος μηχανικός αυτοκινήτων για μόνιμη και συνεχή εργασία

Πληροφορίες τηλ. 61824 κ. Λουκά Καρανίκη
ΧΛ-20/11

ΑΠΟ ΤΗΝ ΑΝΤΙΠΡΟΣΩΠΕΙΑ ΑΥΤΟΚΙΝΗΤΩΝ OPEL - ΜΑΜΑΛΙΓΚΑΣ ΑΕΒΕ

ΖΗΤΕΙΤΑΙ

ΑΤΟΜΟ ΓΙΑ ΤΟ ΤΜΗΜΑ ΑΝΤΑΛΛΑΚΤΙΚΩΝ.
ΠΡΟΗΓΟΥΜΕΝΗ ΕΜΠΕΙΡΑ ΑΠΑΡΑΙΤΗΤΗ.
ΑΠΟΔΟΧΕΣ ΠΟΛΥ ΚΑΛΕΣ.
ΑΠΟΛΥΤΗ ΕΧΕΜΥΘΕΙΑ

Πληροφορίες τηλ. 22410/61005 κ. Μάκρα, ώρες: 10.00-14.00
X4282-16/11

TRISTAR

ΕΤΑΙΡΕΙΑ ΚΛΙΜΑΤΙΣΜΟΥ

ΖΗΤΕΙ

ΤΕΧΝΙΚΟ - ΨΥΚΤΙΚΟ - ΗΛΕΚΤΡΟΛΟΓΟ

Για Service - εγκαταστάσεις - επισκευές κλιματιστικών μηχανημάτων
Απαραίτητη προϋπόθεση: Δίπλωμα Οδήγησης
Για πληροφορίες ή βιογραφικό στη Δ/νση: Μεγ. Κωνσταντίνου 65, Ρόδος
Τηλ. (22410) 77058 ή 77059
X4276-30/11

ΙΑΥΝΤΗΡΙΟ ΧΑΛΙΩΝ
Cleaning Pro
T1411-20/3/2004
πλένουμε & φυλάμε:
• ΧΑΛΙΑ - ΜΟΚΕΤΕΣ - ΦΛΟΚΑΤΕΣ
• ΠΑΠΛΩΜΑΤΑ - ΚΟΥΒΕΡΤΕΣ
☎ 22410.60585
email: abonis@otenet.gr
ΙΔΙΟΚΤΗΤΕΣ ΕΙΔΙΚΕΣ ΕΓΚΑΤΑΣΤΑΣΕΙΣ: ΝΙΚΗΦ. ΒΡΕΤΤΑΚΟΥ - ΑΣΓΟΥΡΟΥ

ΠΩΛΟΥΝΤΑΙ ΑΠΟ ΤΟΝ ΑΝΑΣΤΑΣΙΟ ΑΤΣΙΔΗ
1) Καταστήματα και χώροι για γραφεία στην οδό Κωνσταντινίδη, στο Ζέφυρο (κοντά στην Εφορία)
2) Διαμερίσματα 98, 132 και 148 τ.μ., με θέση πάρκιγκ, αποθήκη και αυτόνομη θέρμανση στην οδό Κωνσταντινίδη
3) Εξοχικές κατοικίες 100τ.μ., διόροφες, με χίλια μέτρα οικόπεδο η κάθε μία, στον κεντρικό δρόμο του Γενναδίου, κοντά στη θάλασσα
4) Μονοκατοικίες στην Ιαλυσό, οδός Μυκηνών, διώροφες με σοφίτα, 4 υπνοδωματίων, 3 μπάνιων και WC, θέρμανση, σε οικόπεδο από 260 έως 415 τ.μ.
5) Μαιζονέτα στο Ροδίνι, οδός Στοκχόλμης 180τ.μ., διώροφη με υπόγειο
ΠΛΗΡΟΦΟΡΙΕΣ
ΑΝΑΣΤΑΣΙΟΣ ΑΤΣΙΔΗΣ
ΣΤΕΦΑΝΟΥ ΚΑΖΟΥΛΗ 74
- Τηλ. 22410 28616-37848
X4251-30/11

ΠΩΛΟΥΝΤΑΙ
από την επιχ/ση BUTTERFLY RENT A CAR μοτ/τα και μοτοσ/τες και αυτοκίνητα:
σε άριστη κατάσταση και σε πολύ καλές τιμές
1) VITARA μοντέλο 1996
2) PUNTO μοντέλο 1998
3) NISSAN MICRA μοντέλο 1997
4) CINQUECENTO, μοντέλο 1998
5) Scooter piagio τύπου NRG 50 c.c.
6) Vespa piagio αυτ/τη 125 c.c.
7) SUZUKI ENDURO DR 200 c.c., με μίζα
8) YAMAHA VIRAGO 250 c.c. (τσόπερ)
9) HONDA ENDURO CRM 125 c.c.
10) HONDA CR MOTO CROSS, 125 c.c., μοντέλο 2000
Πληροφορίες τηλ. 22410/21330 κιν. 6974123843
7207-16/11

SUN BEACH RESORT COMPLEX
85100 RHODES - GREECE

ΠΩΛΟΥΝΤΑΙ

ΣΕ ΑΡΙΣΤΗ ΚΑΤΑΣΤΑΣΗ ΚΑΙ ΠΟΛΥ ΚΑΛΗ ΤΙΜΗ ΕΠΙΠΛΑ ΔΩΜΑΤΙΩΝ, ΦΩΤΙΣΤΙΚΑ, ΚΑΘΡΕΠΤΕΣ, κλπ.

ΠΛΗΡΟΦΟΡΙΕΣ
SUN BEACH RESORT COMPLEX
- ΠΑΡΑΛΙΑ ΙΑΛΥΣΟΥ
ΤΗΛ. 22410/93821 - 4
X4290-30/11

ΟΙΚΟΔΟΜΙΚΕΣ-ΤΕΧΝΙΚΕΣ
ΕΜΠΟΡΙΚΕΣ-ΕΠΙΧΕΙΡΗΣΕΙΣ
ΑΦΟΙ ΑΣΒΕΣΤΗ Ο.Ε.
Αθηνών - Καβάλας 3
Ανάληψη Ρόδου
Τηλ. 22410/60678 - 60679
και fax: 22410/66028
ΠΩΛΟΥΝΤΑΙ
● ΔΙΑΜΕΡΙΣΜΑΤΑ
υπερλούξ διαφόρων διαστάσεων
ΕΓΓΥΗΣΗ Η ΠΟΛΥΕΤΗΣ ΠΕΙΡΑ ΜΑΣ
X4249-30/11

ΟΙΚΟΔΟΜΙΚΕΣ ΕΠΙΧΕΙΡΗΣΕΙΣ
ΔΙΑΚΟΓΕΩΡΓΙΟΥ ΚΑΛΛΙΣΤΟΣ
ΕΘΝ.ΑΝΤΙΣΤΑΣΕΩΣ 11 (πρώην Αννης Μαρίας)

ΠΩΛΗΣΕΙΣ ΔΙΑΜΕΡΙΣΜΑΤΩΝ - ΚΑΤΑΣΤΗΜΑΤΑ - ΑΠΟΘΗΚΕΣ - ΑΝΤΑΛΛΑΓΕΣ ΑΚΙΝΗΤΩΝ - ΑΓΟΡΕΣ ΟΙΚΟΠΕΔΩΝ
ΑΝΑΛΑΜΒΑΝΟΥΜΕ ΑΝΤΙΠΑΡΟΧΕΣ

ΠΩΛΟΥΝΤΑΙ διαμερίσματα λουξ κατασκευής, με απεριόριστη θέα. Τα διαμερίσματα διαθέτουν θωρακισμένες πόρτες - εντοιχισμένες κουζίνες - ντουλάπες - εντοιχισμένο νιπτήρα με ντουλάπι - κεντρική θέρμανση αυτόνομη - ανοιγόμενα ανακλινόμενα κουφώματα με διπλά τζάμια, σίτες, ρολά - υδραυλικό ασανσέρ - τριφασικό ρεύμα.
Ολοι οι χώροι σπατουλαριστοί - εσωτερικές πόρτες MDF με σχέδιο

ΔΙΑΜΕΡΙΣΜΑΤΑ ΕΠΙ ΤΗΣ:
Χρ. Φέσσα (κάθετος Αποστ. Παύλου), 90τ.μ. τριάρια
Επίσης οροφοδιαμερίσματα των 90 τ.μ. (οικοδομή μόνο τριών διαμερισμάτων)

ΟΙΚΟΔΟΜΗ Πτολεμαίων και Χρ. Φέσσα των 117-125τ.μ.

ΟΙΚΟΔΟΜΗ υπό ανέγερση επί της οδού Ρήγα Φερραίου στο πάρκο
Διαμερίσματα τριάρια - τεσσάρια

ΟΙΚΟΔΟΜΗ υπό ανέγερση επί της οδού Κ. Παλαιολόγου και Θεοτοκοπούλου. Διαμερίσματα δυάρια - τριάρια - τεσσάρια- καταστήματα
Επί της οδού Β. Ηρακλείου οικοδομή τεσσάρων διαμερισμάτων οροφοδιαμερισμάτα των 133τ.μ. Η οικοδομή έχει πυλωτή για πάρκιγκ

ΓΡΑΦΕΙΑ - ΙΑΤΡΕΙΑ:
- Επί της οδού Μ. Κωνσταντίνου και Κων/νου Παλαιολόγου των 80τ.μ.
- Επί της οδού Κων/νου Παλαιολόγου και Θεοτοκόπουλου 60-80 τ.μ.
- Επί της οδού Ρήγα Φερραίου στο πάρκο, 60-80-100τ.μ.

ΚΑΤΑΣΤΗΜΑΤΑ
- Επί της οδού Κ. Παλαιολόγου και Θεοτοκοπούλου των 60-80-100τ.μ.
- Επί της οδού λεωφόρου Καλλιθέας (Καρακόνερο) 90τ.μ.

ΑΠΟΘΗΚΕΣ
- Πλησίον Στέλιου Κωτιάδη των 130τ.μ.
- Στη λεωφόρο Καλλιθέας (Καρακόνερο) των 80-300τ.μ.
Οι πωλήσεις μπορούν να γίνουν και με όλα τα δάνεια τραπεζών και οργανισμών/.
Αναλαμβάνουμε ΑΝΤΙΠΑΡΟΧΕΣ και ΑΓΟΡΕΣ ΟΙΚΟΠΕΔΩΝ
Δεχόμαστε ανταλλαγές ακινήτων

ΠΛΗΡΟΦΟΡΙΕΣ:
ΔΙΑΚΟΓΕΩΡΓΙΟΥ ΚΑΛΛΙΣΤΟΣ
Τηλ. 29318 - 34598- Τηλ. 78501 - 78502
X4246-30/11

ΚΑΛΑΦΑΤΑΣ ΜΙΧΑΛΗΣ
7241-5/12
YACCO ΛΙΠΑΝΤΙΚΑ ΠΡΩΤΗΣ ΤΟΠΟΘΕΤΗΣΗΣ

ΣΥΝΕΡΓΕΙΟ ΑΥΤΟΚΙΝΗΤΩΝ
ΑΝΤΑΛΛΑΚΤΙΚΑ
ΒΕΛΤΙΩΣΕΙΣ ΠΑΝΤΟΣ ΤΥΠΟΥ
ΚΑΘΑΡΙΣΜΟΙ INJECTION & ΜΗΧΑΝΗΣ
ΗΛΕΚΤΡΟΝΙΚΟΣ ΕΛΕΓΧΟΣ
ΑΝΑΛΥΣΗ ΚΑΥΣΑΕΡΙΩΝ
6ο χλμ. ΡΟΔΟΥ-ΛΙΝΔΟΥ
τηλ. 22410 65510
κιν. 6945 866294

ΞΥΛΟΥΡΓΙΚΕΣ ΕΡΓΑΣΙΕΣ
ΛΕΝΤΑΚΗΣ ΜΑΝΩΛΗΣ
Αναλαμβάνουμε πάσης φύσεως ξυλουργικές εργασίες:
• κουζίνες γερμανικές, με γερμανικές προδιαγραφές
• ντουλάπες
• πόρτες
•παράθυρα κ.λ.π.
- Αμεση εξυπηρέτηση

ΠΛΗΡΟΦΟΡΙΕΣ
Τηλ. 60601 και 6973933733
7242-5/12

ΔΩΔΕΚΑΝΗΣΙΑΚΕΣ ΑΠΟΦΡΑΞΕΙΣ
«ΚΟΛΟΣΣΟΣ»
ΑΠΟΦΡΑΞΕΙΣ- ΚΑΘΑΡΙΣΜΟΙ ΑΠΟΧΕΤΕΥΣΕΩΝ & ΒΟΘΡΩΝ

Αναλαμβάνουμε πάσης φύσεως αποφράξεις οποιουδήποτε μήκους και πλάτους
Αναλαμβάνουμε καθαρισμούς αποχετευτικών αγωγών, δήμων, ξενοδοχείων, στρατιωτικών μονάδων, σπιτιών, πολυκατοικιών, καθώς και καθαρισμούς βιολογικών μονάδων με μηχάνημα υψηλής πιέσεως σε όλη τη Δωδεκάνησο.
Κ. ΠΗΔΙΑΚΗΣ - Π. ΚΑΣΕΡΗΣ
Πληρ. τηλ. 47915 - 91881
κινητό: 6944/325234
και 6977/717048
T2063-11/12

ΠΩΛΟΥΝΤΑΙ

ΜΟΝΟ ΑΠΟ ΤΟ ΓΡΑΦΕΙΟ ΜΑΣ

1) Οικόπεδο 500τ.μ., εντός πόλεως με φανταστική θέα
2) Διαμέρισμα 4άρι (καταπληκτικό) 123 τ.μ., εντός πόλεως, με τεράστιες βεράντες, απέναντι από τη θάλασσα, φανταστική θέα. ωραιότατο διαμέρισμα.
3) Διαμέρισμα 4άρι ετοιμοπαράδοτο 125τ.μ., στην Ανάληψη. Τιμή καλή.
4) Μονοκατοικία 130τ.μ. με κήπο και βοηθητικούς χώρους, εντός πόλεως
5) Μεζονέτα 250 τ.μ., στην παραλία Ιαλυσού 10 μέτρα από τη θάλασσα
6) Διαμέρισμα 3άρι ετοιμοπαράδοτο 90τ.μ. οδός Βορ. Ηπείρου (Μόντε Σμιθ)
7) Διαμέρισμα 3άρι ετοιμοπαράδοτο 88τ.μ., περιοχή Δασκάλων απέναντι από το πάρκο
8) Ισόγειος κατοικία 130τ.μ., στο κέντρο, κατάλληλη για γραφεία, ιατρείο, φαρμακείο, κλπ.
9) Διαμέρισμα 140 τ.μ., σε 2όροφη κατοικία πολύ καλή περιοχή. Τιμή καλή.
10) Γκαρσονιέρα 54τ.μ., περιοχή Μητρόπολη
11) Οικία παλαιά 120τ.μ., με οικόπεδο, 700τ.μ., στην παραλία Ιαλυσού
12) Οικόπεδο 1.300τ.μ. με άδεια στα Κοσκινού με θέα φανταστική
13) Διαμερίσματα 2άρια, 3άρια, 4άρια, οικόπεδα, κτήματα, αποθήκες, επιχειρήσεις, κλπ.

Γ. ΝΕΟΦΥΤΟΥ
ΔΗΜ. ΘΕΟΔΩΡΑΚΗ 40 - ΤΗΛ. 20989 - 21434
X4250-30/11

Αμέσως μετά τις γιορτές

Ξεκινά καμπάνια για προσέλκυση των μαθητών

ΚΑΛΕΣ ΟΙ ΠΡΟΟΠΤΙΚΕΣ



ΑΜΕΣΩΣ ΜΕΤΑ τις εορτές των Χριστουγέννων και της Πρωτοχρονιάς θα ξεκινήσει η καμπάνια του Οργανισμού Προώθησης Ροδιακού Τουρισμού για την προσέλκυση μαθητών. Συγκεκριμένα η καμπάνια θα αρχίσει τον Ιανουάριο του 2004 και θα διαρκέσει 15 ημέρες.

• Η προβολή της Ρόδου, όπως δήλωσε στην ΠΡΟΟΔΟ ο γενικός διευθυντής του ΠΡΟΤΟΥΡ κ. Μπάμπης Παλογιαννίδης θα γίνει σε μεγάλης κυκλοφορίας εφημερίδες και σε εθνικής εμβέλειας τηλεοπτικούς σταθμούς ιδιωτικούς και κρατικούς.

ΟΠΩΣ ΕΙΝΑΙ ήδη γνωστό τα τηλεοπτικά σποτ είναι έτοιμα και παρουσιάστηκαν ήδη στην τουριστική έκθεση ΦΙΛΟΞΕΝΙΑ που διεξήχθη τον περασμένο μήνα στη Θεσσαλονίκη.

• Αξίζει να σημειωθεί ότι οι προοπτικές για το μαθητικό τουρισμό είναι για τη Ρόδο πολύ καλές και προβλέπεται αύξηση των αφίξεων.

ΑΥΤΟ ΠΡΟΕΚΥΨΕ και από τις επαφές της διοίκησης του ΠΡΟΤΟΥΡ με τους πράκτορες που διακινούν τους μαθητές στη Ρόδο, αλλά και με τους συλλόγους των καθηγητών της Βορείου Ελλάδος.

ΔΗΜΟΤΙΚΗ ΕΠΙΧΕΙΡΗΣΗ ΥΔΡΕΥΣΗΣ ΑΠΟΧΕΤΕΥΣΗΣ ΔΗΜΟΥ ΚΑΛΛΙΘΕΑΣ

ΔΗΜΟΣ ΚΑΛΛΙΘΕΑΣ ΡΟΔΟΥ

Ανακοίνωση

Η ΔΕΥΑΚ του Δήμου Καλλιθέας σας ενημερώνει ότι από τις 20-11-2003 και για περίπου ένα μήνα κλείνει η Λεωφ. Καλλιθέας από το ύψος του εστιατορίου «Σωτήρης» και μέχρι την οδό Ερμού στο κέντρο του Φαληρακίου.

Η ΔΕΥΑΚ το διάστημα αυτό θα εκτελέσει έργα για την αντικατάσταση του δικτύου ύδρευσης και την κατασκευή του δικτύου αποχέτευσης ομβρίων.

Η διέλευση των οχημάτων που έχουν προορισμό τη Λίνδο θα παρακάμπτεται από το ύψος του εστιατορίου «Σωτήρης» στο 13ο χιλ. της Λεωφ. Ρόδου - Λίνδου και αντίστροφα η είδοσος στη Λεωφ. Καλλιθέας θα είναι στο ύψος του 13ου χιλ. της Λεωφ. Ρόδου - Λίνδου.

Ο πρόεδρος της ΔΕΥΑΚ
Τσαλίκης Δημήτριος

ΧΛ-20/11

ΕΛΛΗΝΙΚΟΣ ΕΡΥΘΡΟΣ ΣΤΑΥΡΟΣ

ΣΤΗΡΙΞΤΕ ΤΟΝ ΕΡΑΝΟ.

1-30 ΝΟΕΜΒΡΙΟΥ



ΠΑΝΤΟΥ ΣΤΗΝ ΑΝΑΓΚΗ

ΓΔ-15.11

ΣΕ ΜΙΑ ΩΡΑ ΕΜΦΑΝΙΣΗ ΦΙΛΜ

Kodak Fotos

Kodak Picture Maker

1 hour photo

Lappas FOTO Express



Ηρώων Πολυτεχνείου 3
Τηλ. 22410 30243
FAX 22410 73640

Kodak EXPRESS

Με την αλλαγή χρήσης που θα γίνει

Μελετάται η «απόσυρση» των παλαιών ξενοδοχείων

ΕΛΛΕΙΨΗ ΜΑΚΡΟΧΡΟΝΙΑΣ ΤΟΥΡΙΣΤΙΚΗΣ ΠΟΛΙΤΙΚΗΣ



ΤΟ ΕΙΔΙΚΟ ΒΑΡΟΣ των ξενοδοχείων πολυτελείας και Α' κατηγοριάς ενισχύεται στο σύνολο του κλάδου. Στο συμπέρασμα αυτό καταλήγει πρόσφατη έρευνα του Ξενοδοχειακού Επιμελητηρίου Ελλάδος, σύμφωνα με την οποία οι συγκεκριμένες κατηγορίες ξενοδοχείων αντιπροσωπεύουν το 31,2% του συνόλου των κλινών (διαθέτουν 185.900 κλίνες) και το 41,9% της συνολικής απασχόλησης. Αν μάλιστα στα στοιχεία αυτά συνυπολογίσει κανείς και όλες τις επενδύσεις που γίνονται από τις μεγάλες ξενοδοχειακές επιχειρήσεις της χώρας και οι οποίες κινούνται από άποψη ποιότητας στις πολύ υψηλές κατηγορίες, τότε κατανοεί ότι ο ρόλος των «μεγάλων» ενισχύεται.

Ενδεικτικά των αλλαγών που συντελούνται στον ξενοδοχειακό κλάδο είναι τα συγκριτικά στοιχεία μελέτης του Ξενοδοχειακού Επιμελητηρίου Ελλάδος (ΞΕΕ) που περιγράφουν τις αλλαγές στη δυναμικότητα των διάφορων κατηγοριών κατά την περίοδο 1990-2000. Σύμφωνα με αυτά, τα πολυτελείας και Α' κατηγορίας ξενοδοχεία αύξησαν το ποσοστό τους από 27,04% το 1990 σε 31,3% το 2000. Αντιστοίχως, το ενιαίο ποσοστό των Β' και Γ' κατηγορίας κατηγορίας ξενοδοχείων μειώθηκε από 62,1% το 1990 σε 59.7% το 2000. Η τάση αυτή φαίνεται να συνεχίζεται και ως το 2003, περίοδο κατά την οποία συνεχίστηκε η συγκέντρωση ξενοδοχειακών μονάδων και η αναβάθμισή τους.

Την τάση ενίσχυσης του ρόλου των υψηλότερων κατηγοριών ξενοδοχείων επιχειρεί να στηρίξει και η πολιτεία. Είναι χαρακτηριστικό ότι κατά τη διάρκεια της τελευταίας συνεδρίασης της Διυπουργικής Επιτροπής για τον τουρισμό αποφασίστηκε να προωθηθεί το μέτρο της «απόσυρσης» των παλαιών ξενοδοχείων, που κατά τεκμήριο είναι και αυτά χαμηλότερης κατηγορίας. Πρόθεση της τουριστικής ηγεσίας είναι να βγουν από το ξενοδοχειακό δυναμικό της χώρας οι συγκεκριμένες μονάδες μέσω της αλλαγής χρήσης. Σε ορισμένες περιπτώσεις αυτά θα μπορέσουν να μετατραπούν σε εμπορικά κέντρα ή - σε άλλες - να κατεδαφιστούν. Πάντως, το αντίστοιχο πρόγραμμα του εκσυγχρονισμού των μικρών ξενοδοχειακών καταλυμάτων μέσω του προγράμματος των «3000 ευρώ ανά μονάδα» χάθηκε μέσα στην απίστευτη γραφειοκρατία αλλά και στην έλλειψη ενδιαφέροντος απο την πλευρά των ξενοδόχων.

Σε ό,τι αφορά τη χωροταξική κατανομή των ξενοδοχειακών μονάδων, αυτό που μπορεί να επισημανθεί είναι το εξής: το 1990 τρεις περιοχές- Στερεά Ελλάδα, Κρήτη και Δωδεκάνησα - συγκέντρωναν το 57% της συνολικής προσφοράς σε κλίνες. Το ποσοστό αυτό μειώθηκε στο 53% το 2000. Η μείωση αυτή οφείλεται στην απαξίωση της Αθήνας και της Αττικής ως τουριστικών προορισμών. Αντίθετα, η Κρήτη και τα Δωδεκάνησα συνέχισαν να προσθέτουν κλίνες. Η Κρήτη σημείωσε αύξηση 53% και τα Δωδεκάνησα 50%. Γενικώς, η εξέλιξη της χωροταξικής κατανομής των ξενοδοχειακών κλινών που αναφέρεται στη μελέτη του ΞΕΕ δεν συμβάλλει στον βαθμό που θα μπορούσε στη σύμμετρη ανάπτυξη της περιφέρειας. Ο κύριος λόγος για αυτό, σύμφωνα πάντα με το ΞΕΕ, είναι η έλλειψη μακροπρόθεσμου σχεδίου τουριστικής ανάπτυξης.

Η αντιστροφή της παραπάνω τάσης - με την «επιστροφή» της Αττικής στα ξενοδοχειακά πράγματα - έρχεται να καλύψει τις ανάγκες του 2004. Το μεγάλο ερώτημα είναι: «Θα υπάρξει ένα αντίστοιχο δυναμικό πρόγραμμα τουριστικής προβολής ώστε να αντέξει το νέο ξενοδοχειακό δυναμικό της Αττικής για ένα εύλογο χρονικό διάστημα μετά τους Ολυμπιακούς Αγώνες»;

Σε σύγκριση με τις άλλες χώρες

Η Ελλάδα χάνει λόγω βίζας και τους Ρώσους τουρίστες

ΔΕΝ ΕΚΜΕΤΑΛΛΕΥΕΤΑΙ ΤΙΣ ΚΑΤΑΣΤΑΣΕΙΣ

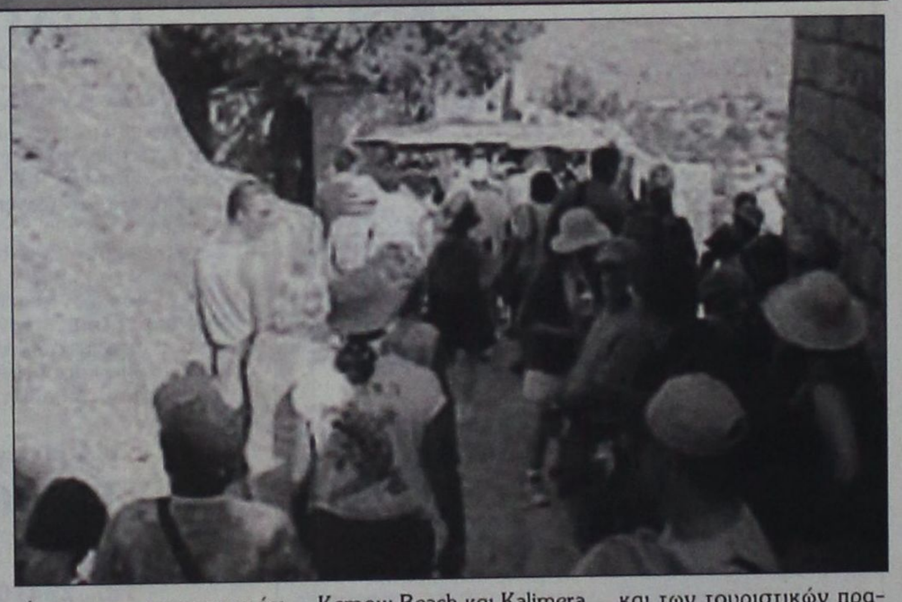

ΤΑ ρωσικά «δολάρια» αγνοούν την Ελλάδα. Σε περίπου 12 εκατομμύρια ανέρχονται οι ισχυρού βαλαντίου τουρίστες που ταξίδευσαν στο εξωτερικό το 2003. Κύκλοι της αγοράς επιμένουν ότι εξ' αυτών μόνο οι 90.000 ήλθαν στην Ελλάδα για αναψυχή. Συνολικά βέβαια επισκέφθηκαν τη χώρα μας περίπου 155.000, η πλειονότητα των οποίων επιμερήσθηκε σε Πόντιου αλλά και σε οικονομικούς μετανάστες. Είναι κοινός τόπος ότι την τελευταία περίοδο επιχειρείται από τον ΕΟΤ ισχυρή προσέγγιση των Ρώσων τουριστών προς την Ελλάδα. Αλλωστε, στη ρωσική αγορά ήταν αφιερωμένη και η πρόσφατα διεξαχθείσα Philoxenia.

Για να μπορέσει μάλιστα κανείς να δει το πραγματικό «κοντράστ», αξίζει να αναφέρει δύο μόνον παραδείγματα: την Τουρκία επισκέπτονται κάθε χρόνο περίπου 2 εκατομμύρια Ρώσοι, ενώ το ίδιο ισχύει και για την Ισπανία. Γιατί, παρ' όλο ου με κάθε ευκαιρία αναφερόμαστε στους ιστορικούς και θρησκευτικούς δεσμούς Ελλάδας και Ρωσίας, δεν μπορούμε να κάνουμε τίποτε ουσιαστικό για τη βελτίωση των οικονομικών σχέσεων των δύο χωρών; Γιατί η χώρα αδυνατεί να εκμεταλλευτεί τη μοναδική μεγάλη ευκαιρία που της δίνεται, ώστε να ισοσταθμίσει τις απώλειες από τις μεγάλες τουριστικές αγορές της Ευρώπης και ιδιαίτερα της Γερμανίας; «No money, no hone» είναι η απάντηση που δίδουν οι ειδικοί.

Το άνοιγμα της ρωσικής αγοράς απαιτεί προσωπική επαφής, τονίζει ο κ. Στέλιος Ιορδανίδης, διευθυντής πωλήσεων του ομίλου επιχειρήσεων Μαντωνανάκη (Eloynda Beach), Elounda Bay, Grand Resort Lagonnissi, Nafphia Palace Kemow Beach και Kalimera Kriti).

Πρόβλημα η βίζα

Η αλήθεια, όμως,είναι ότι η περίπτωση του ομίλου Μαντωνανάκη δεν είναι χαρακτηριστική της δραστηριοποίησης των Ελλήνων ξενοδόχων.

Μαζί με τις επιχειρήσεις του κ.Σπύρου Κοκοτού και ίσως ενός, δύο ακόμη, μάλλον μιλάμε για φωτεινές εξαιρέσεις.

Οι περισσότερες εταιρείες περιορίζουν την παρουσία τους σε ένα περίπτερο στην έκθεση τουρισμού της ρωσικής πρωτεύουσας. Οι ενέργειες των ξενοδόχων και των τουριστικών πρακτόρων είναι ωστόσο η μία πλευρά του νομίσματος. Διότι το άνοιγμα της μεγάλης ρωσικής αγοράς σε μεγάλο βαθμό εξαρτάται και από τις αποφάσεις τού ελληνικού κράτους. Το μεγαλύτερο πρόβλημα της ρωσικής αγοράς εξακολουθεί πάντως να είναι η εξασφάλιση βίζας. Η μεγάλη καθυστέρηση για την έκδοση της πολυπόθητης βίζας σε όχι λίγες περιπτώσεις αποτελεί την αιτία που οι Ρώσοι που είναι επίσης τουρίστες της τελευταίας στιγμής - επιλέγουν έναν άλλο προορισμό για τις διακοπές τους.

ΤΗΛΕΟΡΑΣΗ

ΕΤ-1

07.00 Κλασική μουσική
08.00 Θεία Λειτουργία
10.00 Αρχονταρίκι
11.00 Μουσική παράδοση
11.30 Mediterraneo
12.00 Βουλή των Ελλήνων
13.00 Στον κόσμο της οικονομίας
14.00 Ολυμπιάδα 2004 η αντίστροφη μέτρηση
15.00 Επί Κολωνώ
16.00 Ταξιδεύοντας με το αύριο
16.45 Ξένη ταινία «Η μεγαλειοτάτη κυρία Μπράουν»
19.00 Η εποχή των εικόνων
20.00 Ξένη ταινία «Ο κύριος, η κυρία και ο φίλος»
22.00 Η άλλη μεριά του φεγγαριού
23.00 Ειδήσεις -καιρός
23.45 Δρόμοι
• Συνέχεια με επαναλήψεις

ΝΕΤ

07.00 Κάτσε... φρόνιμα
09.00 Σαββατοκύριακο
12.00 Ειδήσεις -
13.00 Εβδομη μέρα
14.00 50 λεπτά
15.00 Ειδήσεις
16.00 Ευρώπη Express
16.30 Ελληνική ταινία «Το κορίτσι του λόχου»
18.00 Ειδήσεις - Δελτιο στη νοηματική γλώσσα
18.30 Ελληνική ταινία «Στουρνάρα 288»
20.00 Αποστολή στο Διάστημα
21.00 Ειδήσεις
22.00 Το κουτί της Πανδώρας
23.00 Ξένη ταινία «Ολα για τη μητέρα μου»
00.45 Ειδήσεις
01.00 Σαντιάγκο: Οικογένεια πυγμάχων
•Συνέχεια με επαναλήψεις

ΕΤ-3

07.30 Ονειροδρόμιο (Ε)
08.30 Θεία Λειτουργία
10.00 Ο Δημήτρης Σγούρος στο Βυζαντινό Μουσείο
11.00 Ενεργειακό πεδίο
11.30 Υπεραστικές διαδρομές
12.30 Κάθε τόπος και τραγούδι
13.00 Ειδήσεις
13.30 Ρεπό
15.00 Οικονομικη επιθεώρηση
15.30 +10 - Μεγάλη διεύρυνση
16.00 Ξένη ταινία «Οικογένεια Κράμπς ΙΙ»
17.30 Design world
18.00 Περιπλάνηση στην Ελλάδα
18.30 Ταξιδιώτες
19.00 Επί τροχών
19.30 Jazz Essentials
20.00 Art 3: Επίκαιρα
20.30 Ειδήσεις
21.30 The Gipsy Kings-Tierra Gitana
23.40 Σπορ στο 3
24.00 Ειδήσεις
00.30 Μετα χρεμμυδάκια (Ε)
01.00 Συναυλία αφιέρωμα στο στιχουργό Κώστα Βίρβο

MEGA

06.15 Ο επισκέπτης της ομίχλης (Ε)
07.00 Ολα για την υγεία (Ε)
08.00 Κόκκινο φεγγάρι (Ε)
09.00 Με δύο μαμάδες (Ε)
09.50 Το παιδί μου κι εγώ
10.00 Τα μυστικά της Βέφας - οι καλύτερες συνταγές
11.00 Εκμέκ παγωτό(Ε)
12.00 Αυθαίρετοι (Ε)
13.00 Backstage
14.00 Ειδήσεις
14.50 Οσα φέρνει η ώρα
15.50 Ξένη ταινία «Ο ασπροδόντης»
17.55 Ματιές στα γεγονότα
18.00 Ελληνική ταινία «Η θεία μου η χίπισσα»
20.00 Ειδήσεις
21.00 Survivor
22.45 Ξένη ταινία «Εκτη αίσθηση»
00.15 Ειδήσεις
00.30 Ταινία (συνέχεια)
01.30 Ξένη ταινία «Καζαμπλάνκα»
03.30 Τηλεμάρκετιγκ
04.00 Φεύγα (Ε)

ANT-1

06.00 Η δικαστίνα (Ε)
06.50 Στούντιο με θέα
10.30 Της Ελλάδος τα παιδιά (Ε)
11.00 Οικογένεια Καράμπελα (Ε)
12.00 Κωνσταντίνου και Ελένης (Ε)
12.55 Super game
13.00 Η μεγάλη των μπάτσων σχολή
14.00 Ειδήσεις
14.40 Ξένη ταινία «Δύο αδέλφια, οι γυναίκες τους και μια ερωμένη»
16.40 Εγκλήματα (Ε)
17.30 Τα νέα του ΑΝΤ1 - Ειδήσεις στη νοηματική
17.40 Εγκλήματα (συνέχεια)
18.00 Ελληνική ταινία
20.00 Ειδήσεις
21.00 Θέατρο «Τί βρακί θα παραδώσεις μωρή;»»
22.40 Mission - Arena
00.45 Ειδήσεις
01.15 Ξένη ταινία «Με διπλή ταυτότητα»
03.15 Easy game
03.40 Τηλεμάρκετιγκ

STAR

07.30 Παιδικές σειρές και κινούμενα σχέδια
12.00 Γκιου-Γκι-Ο
12.30 Τα στρουφάκια
13.00 Ειδήσεις
13.30 Στον έβδομο ουρανό
14.30 Τα φιλαράκια
15.30 Σούπερμαν, τα χρόνια της νιότης
16.30 Στον ίλιγγο του κινδύνου
17.30 Ξένη ταινία « Χάιλαντερ, ο αθάνατος»
19.30 Ειδήσεις- Δελτίο καιρού
21.00 Ξένη ταινία «Χωρίς ταυτότητα»
01.15 Ξένη ταινία «Ο πιλότος του σκότους»
03.15 Ξένη ταινία «Η κληρονόμος»
05.15 Αστέρια στο πεντάγραμμο (βίντεοκλιπ)

ALPHA

05.45 Πέρα από τον ορίζοντα
06.45 Πρωινές σελίδες
10.00 7 ημέρες Alpha
11.00 Λόγω ..ζωής
12.00 Ελληνική ταινία «Κάθε εμπόδιο για καλό»
14.00 Ειδήσεις
14.45 Επί του καναπέως
15.45 Εικόνες
17.00 Music market
18.00 Ειδήσεις
18.15 Ενας τρελός, τρελός πλανήτης
20.00 Ειδήσεις
21.00 Ελληνική ταινία «Ο κυρ - Γιώργης εκπαιδεύεται»
23.00 Ξένη ταινία
01.15 Ειδήσεις
01.30 Το καφενείο των φιλάθλων
03.30 Point man
04.30 Τηλεαγορές

ALTER

06.30 Alter kids
12.00 Το δίχτυ (Ε)
12.45 Celebrities (Ε)
13.45 Band stand
14.15 Ελληνική ταινία «Το πρόσωπο της ημέρας»
16.45 Παρατράγουδα
18.45 Το πρώτο θέμα
19.00 Ειδήσεις
20.00 Η φωνή του πολίτη
21.00 Ξένη ταινία «Τεμαχίζοντας την Ελενα»
23.00 Διαπλοκές
24.00 Ειδήσεις
00.15 Μήτσι-χώστα (Ε)
01.30 Περιπέτειες στη Χαβάη
02.30 Aphrodisia
02.45 Ξένη ταινία «Η διπλή ταυτότητα του έρωτα»
4.45 Τόλμη και γοητεία (Ε)

ΙΡΙΔΑ

08.00 Ζωντανή σύνδεση με τον Ευαγγελισμό Ρόδου
15.00 Πετροβολήματα (Ε)
17.00 Κινουμενα σχέδια
18.00 Τηλεπωλήσεις
19.00 Τοπικό ποδόσφαιρο
21.30 Τοπικά γεγονότα
24.00 Ξένη ταινία

ΠΡΟΟΔΟΣΠΟΡ

Με διαφορετική ψυχολογία

Η πρόσληψη του Κώστα Λεπτοκαρίδη αναμένεται να δώσει άλλη ώθηση στους παίκτες του Απόλλωνα Καλυθιών



Με εντελώς διαφορετική ψυχολογία και με τον Κώστα Λεπτοκαρίδη για πρώτη φορά στον πάγκο του, ο Απόλλων Καλυθιών «δοκιμάζεται» στις 11 το πρωί στην έδρα του Κερατσινίου σε αγώνα στα πλαίσια του περιφερειακού πρωταθλήματος. Η αλλαγή προπονητή σίγουρα έχει επιδράσει θετικότατα στους ποδοσφαιριστές, ωστόσο οι απολλωνιστές έχουν σήμερα μια πολύ δύσκολη αποστολή καθώς ο αντίπαλος βρίσκεται στην κορυφή του βαθμολογικού πίνακα και μέχρι στιγμής κάνει ένα πολύ καλό πρωτάθλημα. Είναι πάντως αποφασισμένοι να προσπαθήσουν και να κρατήσουν μακριά από την εστία του Ψαρά τα ατού των αντιπάλων όσο αυτό είναι δυνατό. Ο Κώστας Λεπτοκαρίδης μίλησε στους παίκτες του και τους ζήτησε να παίξουν ελεύθερα και χωρίς να έχουν απολύτως κανένα άγχος. Είναι εξάλλου ένα εκτός έδρας παιχνίδι από το οποίο ακόμα και να μην πάρουν τίποτα δεν πρόκειται να αποτελέσει και αποτυχία. Αυτό που ενδιαφέρει τον κ. Λεπτοκαρίδη να δει από την νέα του ομάδα είναι η προσπάθεια και η όρεξη για μια καλή εμφάνιση. Αυτά τα στοιχεία τα θεωρεί πάρα πολύ σημαντικά ενόψει της δύσκολης συνέχειας του πρωταθλήματος και κυρίως των αγώνων που θα δώσει η ομάδα του νησιού μας με αντιπάλους που θα έχουν τους ίδιους στόχους με αυτή, την παραμονή δηλαδή στην κατηγορία.

Διαιτησία

Το παιχνίδι θα διευθύνει ο κ. Κουτσόγιαννος και «βοηθοί» του θα είναι οι κ .Σεριάν και Συναίτης του Συνδέσμου της Αθήνας. Παρατηρητής τους ορίστηκε ο κ. Φωτίου από την Εύβοια.

Με κεκτημένη ταχύτητα

Οι συνεχόμενες νίκες έχουν επιφέρει ενθουσιασμό στις τάξεις των παικτών της Ρόδου ενόψει του σημερινού αγώνα με τους Λύκους στην Βόρεια Ελλάδα

Με την κεκτημένη ταχύτητα από τις τελευταίες συνεχόμενες νίκες, οι ποδοσφαιριστές της Ρόδου καλούνται να αντιμετωπίσουν σήμερα στις 3 μ.μ εκτός έδρας τους Λύκους σε ένα ακόμα πολύ «επικίνδυνο» έκτός έδρας αγώνα για το πρωτάθλημα της Γ' Εθνικής Κατηγορίας. Οι «πράσινοι» βρίσκονται σε πάρα πολύ κατάσταση και είναι πανέτοιμοι να παίξουν και σήμερα δυνατά και αποφασιστικά για να πανηγυρίσουν στο τέλος τους τρεις βαθμούς της νίκης οι οποίοι θα τους δώσουν την δυνατότητα να «σκαρφαλώσουν» και άλλο προς την κορυφή του βαθμολογικού πίνακα. Η ψυχολογία τους έχει εκτοξευτεί στα ύψη το τελευταίο διάστημα και αυτό είναι κάτι που σίγουρα αναμένεται να τους βοηθήσει στο σημερινό παιχνίδι.

Δεν θα είναι εύκολο

Το έργο πάντως των παικτών του Δημήτρη Σκούνα σε καμία περίπτωση δεν μπορεί να θεωρηθεί εύκολο. Το γεγονός ότι οι Λύκοι προέρχονται από μια σημαντική εκτός έδρας ισοπαλία (1 - 1 με τον Ηλυσιακό) αλλά και το ότι σε τρία παιχνίδια στο γήπεδό τους έχουν μόνο μια νίκη, τους έχει πεισμώσει πάρα πολύ και τους κάνει να είναι αποφασισμένοι σήμερα να πανηγυρίσουν μαζί με τον κόσμο τους τρεις βαθμούς. Είναι κάτι το οποίο γνωρίζουν πάρα πολύ καλά οι παίκτες της Ρόδου (τους έχει μιλήσει σχετικά και ο προπονητής τους) και είναι απόλυτα προετοιμασμένοι για το ο,τιδήποτε. Η πεποίθηση άλλωστε που κυριαρχεί είναι ότι αν παίξουν σύμφωνα με τις πραγματικές τους δυνατότητες δεν θα έχουν κανένα απολύτως πρόβλημα και θα μπορέσουν να φθάσουν στην υλοποίηση του στόχους τους.

Ίδια τακτική

Σε ό,τι έχει να κάνει με την τακτική που θα ακολουθήσουν οι «πράσινοι» αναμένεται να είναι ακριβώς η ίδια με αυτή που ακολουθήθηκε και στα προηγούμενα παιχνίδια είτε εντός έδρας είτε εκτός. Η Ρόδος δεν πρόκειται δηλαδή να κλειστεί στην άμυνά της αλλά θα προσπαθήσει να κάνει το παιχνίδι της και να παίξει έξυπνα στοχεύοντας το γκολ ακόμα και από το πρώτο ημίχρονο. Αυτό δείχνει για μια ακόμα φορά πως σέβεται τον αντίπαλό της αλλά δεν τον φοβάται. Αλλαγές στην ενδεκάδα δεν αναμένονται αλλά αυτό είναι κάτι για το οποίο θα αποφασίσει ουσιαστικά την τελευταία στιγμή ο Δημήτρης Σκούνας. Σίγουρα πάντως δεν θα έχει στην διάθεσή του για μια ακόμα φορά τον Γιώργο Καντιμοίρη που εξακολουθεί να έχει ενοχλήσεις στο γόνατό του. Εκτός δεκαοκτάδας θα είναι βέβαια και ο Γιάννης



Νικηφόρος. Αυτοί που υπολογίζει είναι οι ακόλουθοι:

Θέμελης, Μπιλιάς, Μαλλιάκας, Βασιλόπουλος, Νάκου, Μητράκας, Γιόνοβιτς, Ναλμπάντης, Τσουκαλίδης, Κλοκίδης, Σταμάτης Καντιμοίρης, Μακρυδημήτρης, Γεωργαλλής, Μαίλης, Νεντέλκοβιτς, Ισκάς, Μοσχής και Πάττας.

Διαιτησία

Διαιτητής θα είναι ο κ. Κοφίτσας από την Καρδίτσα. Βοηθοί του οι κ. Κουτσόπουλος (Καρδίτσας) και Κουσκουρίδας (Θεσσαλίας). Τέταρτος διαιτητής θα είναι ο κ. Λέφας (Πιερίας).

Οι υπόλοιποι αγώνες

Στους υπόλοιπους αγώνες της 10ης αγωνιστικής θα παίξουν:

Λάρισα - Άγιος Δημήτριος
Ποντιακός - Ηλυσιακός
Ατσαλένιος - Θρασύβουλος
Δόξα Δράμας - Βέροια
Μαρκό - Αχαρναϊκός
Βύζας - Αγροτικός Αστέρας
Καβάλα - Καστοριά
Λεωνίδιο - Χαλκίδα
Θύελλα - Κιλκισιακός

Αυτοί είναι οι Λύκοι

«Επικίνδυνη» θεωρείται η ομάδα των Λύκων που σίγουρα δεν έχει το μεγάλο όνομα στην φετινή κατηγορία είναι όμως πάντα ένας υπολογίσιμος αντίπαλος και χρίζει της ιδιαίτερης προσοχής. Το κράμα των νεαρών και των έμπειρων παικτών έχουν δημιουργήσει ένα αρκετά καλό σύνολο. Στο ρόστερ της ομάδας ανήκουν οι ακόλουθοι παίκτες:

1. Νίκος Γρηγοριάδης	(Τ)
22. Μιχάλης Ψωμιάδης	(Τ)
2. Γιώργος Παπαδόπουλος	(Α)
3. Δημήτρης Παπουλίδης	(Α)
4. Παναγιώτης Παπαχρήστος	(Α)
5. Δημήτρης Σαμαράς	(Α)
6. Αντώνης Λαδάκης	(Μ)
7. Ανδρέας Γρόσης	(Μ)
8. Κώστας Γεωργιάδης	(Μ)
10. Σταύρος Πεχλιβανίδης	(Μ)
11. Ηρακλής Γεωργιάδης	(Μ)
13. Πέτρος Κανακούδης	(Μ)
16. Κλάρις Μεκέζε	(Μ)
18. Γιάννης Σαμαράς	(Μ)
23. Παναγιώτης Μπαμπατσίκος	(Μ)
24. Αλέκος Μόσχου	(Μ)
9. Θόδωρος Καλόγηρος	(Ε)
19. Πέτρος Δημητριάδης	(Ε)

Ο Προπονητής

Ο Κώστας Τσίλιος είναι ο προπονητής της ομάδας των Λύκων. Είναι ένας άνθρωπος που έχει συνδέσει το όνομά του με αυτή την ομάδα καθώς βρίσκεται για τέταρτη συνεχόμενη χρονιά στο τιμόνι της. Ο Τσίλιος αρέσκεται στο να δουλεύει με νεαρά παιδιά που καθιερώνονται στην ομάδα και διακρίνονται μέσα από αυτήν. Ο έμπειρος τεχνικός ως ποδοσφαιριστής αγωνίστηκε στον Άρη ενώ έχει περάσει από πάρα πολλές ομάδες της κατηγορίας.

Κλίμα ομοψυχίας και ενότητας

Στην γενική συνέλευση της ΠΑΕ Ρόδος

Χωρίς να δημιουργηθεί καμία έκπληξη σε ό,τι έχει να κάνει με την σύνθεση της πρώτης διοίκησης της Ρόδου, πραγματοποιήθηκε την Παρασκευή το βράδυ σε αίθουσα του ξενοδοχείου Μεντιτεράννεαν η γενική συνέλευση της ΠΑΕ Ρόδος.

Το εντυπωσιακό είναι ότι στην συνέλευση εκπροσωπήθηκαν όλοι οι μέτοχοι είτε με την δική τους παρουσία είτε με εξουσιοδοτήσεις ενώ οι εργασίες δεν κράτησαν παραπάνω απο μια ώρα, γεγονός που καταδεικνύει την ομοψυχία και το οικογενειακό κλίμα που διακατέχει όλους όσους ασχολούνται με την Ρόδο.

Όπως όλα δείχνουν ο Μάκης Ντουρουτλής θα συνεχίσει να είναι ο πρόεδρος και της ΠΑΕ αλλά αυτό είναι κάτι που θα γίνει και επίσημα γνωστό αύριο το βράδυ όπου τα μέλη της διοίκησης θα συνεδριάσουν με σκοπό να γίνει η συγκρότηση σε σώμα.

Αυτοί που ορίστηκαν απο τους μεγαλομέτοχους είναι οι ακόλουθοι:

Μάκης Ντουρουτλής, Γιώργος Παυλίδης, Νίκος Φρόνας, Μιχάλης Χατζηνικήτας, Χρήστος Ψέλλας, Βασίλης Κατσαράς, Γιάννης Μαρίνος, Γιάννης Σκιαθίτης, Σάββας Διακοσάββας, Χρήστος Νικολόπουλος και Τάσος Τσακίρης. Όλοι έγιναν αποδεκτοί χωρίς να υπάρχει η παραμικρή διαφωνία απο τους παρευρισκομένους. Απο τα παλιά μέλη δεν συμμετέχει ο Γιάννης Μιχελαράκης ο οποίος για λόγους υγείας ζήτησε να μείνει απ' έξω αλλά υποσχέθηκε ότι θα εξακολουθήσει να είναι πολύ κοντά στην ομάδα

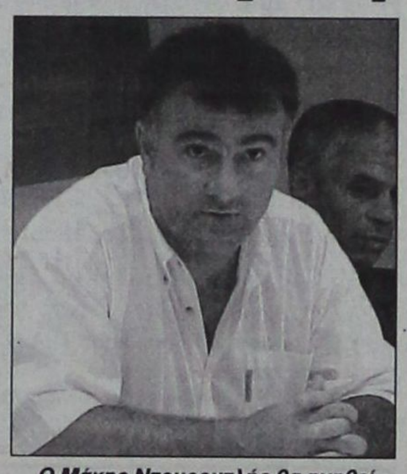

Ο Μάκης Ντουρουτλής θα ηγηθεί της διοίκησης της ΠΑΕ Ρόδος

σε ό,τι του ζητηθεί. Τα καινούργια μέλη είναι οι Γιάννης Σκιαθίτης, Σάββας Διακοσάββας και Χρήστος Νικολόπουλος.

Μιχαλήτσος: Μεταγραφές και αλλαγή στο παιχνίδι...

Πρεμιέρα στον πάγκο της Α.Ε. Κως θα κάνει σήμερα, στον αγώνα της 10ης αγωνιστικής με τον Ατρόμητο Αγίας Μαρίνας (14.30) ο νέος της τεχνικός Γιάννης Μιχαλήτσος. Ο Μακεδόνας τεχνικός παρόλο που έχει μόνο τέσσερις ημέρες στο νησί του Ιπποκράτη έχει «δει» - έμπειρος γαρ - τα στοιχεία που συνθέτουν το προφίλ της ομάδας και τους τομείς στους οποίους θα επιχειρήσει το πάντα αναγκαίο λίφτινγκ:

«Πρώτη προτεραιότητα θα είναι για μένα η αλλαγή του τρόπου ανάπτυξης της ομάδας και η μεταγραφική της ενίσχυση, με τρεις έμπειρους ποδοσφαιριστές. Τις θέσεις που θα πρέπει αυτοί να καλύψουν δεν τις έχω ακόμη αποκρυσταλλώσει στο μυαλό μου, ωστόσο σύντομα θα έχω σφαιρική άποψη για τους τομείς που χωλαίνει η ομάδα. Παράλληλα θα πρέπει να αλλάξει, άμεσα και ο τρόπος ανάπτυξής της, ένας τομέας που θα ρίξουμε ειδικό βάρος, αφού μόνο έτσι θα αποκτήσουμε στυλ και σταθερότητα στο παιγνίδι μας. Εξάλλου δεν υπάρχουν εύκολες και δύσκολες ομάδες, ώστε να προσαρμόζουμε ανάλογα το ίματζ μας. Ολα τα παιχνίδια είναι ντέρμπι και θα πρέπει να τα αντιμετωπίζουμε με την ίδια πάτα σοβαρότητα».

Μόνο η νίκη υπάρχει με Ατρόμητο Α.Μ.

Εν τω μεταξύ η αισιοδοξία για νίκη στο σημερινό αγώνα με την ομάδα της Λέσβου είναι διάχυτη στο στρατόπεδο της ομάδας, ενώ τα προβλήματα είναι και πάλι περιορισμένα στους συνήθεις... «ύποπτους» Φούκη, Γουρλά και Μελισσουργό. Ο αγώνας θ' αρχίσει στις 14.30 με διαιτητή τον Πειραιώτη Ποτόγλου και βοηθούς τους Αλαγκοζίδη και Γατή, του ιδίου Συνδέσμου. Παρατηρητής της ΕΠΟ θα είναι ο κ. Ράπανος και παρατηρητής διαιτησίας ο κ. Πριόνας του Συνδέσμου Ευβοίας.

Βλέπει τη νίκη

Με λίγη προσοχή ο Διαγόρας μπορεί να πάρει τους τρεις βαθμούς και μέσα στην Σάμο

Οι τρεις βαθμοί της νίκης είναι ο μοναδικός στόχος του Διαγόρα σε ό,τι έχει να κάνει με το σημερινό εκτός έδρας παιχνίδι με την Αναγέν-



νηση Σάμου το οποίο θα ξεκινήσει στις 11.30 π.μ. για να μπορέσει η ομάδα του νησιού μας να εξυπηρετηθεί συγκοινωνιακά.

Φαινομενικά ο αντίπαλος δείχνει ότι είναι η πιο αδύναμη ομάδα της κατηγορίας, όμως αυτό δεν λέει απολύτως τίποτα στον προπονητή του «γηραιού» Ανδρέα Σταύρου ο οποίος έχει ζητήσει από τους παίκτες του να είναι ιδιαιτέρως προσεκτικοί και σοβαροί για να μην την ...πατήσουν. Η Αναγέννηση πήρε πριν από μερικές ημέρες τον πρώτο της βαθμό, κόντρα στον Πανναξιακό και αναμένεται να «κατέβει» σήμερα στο γήπεδο με εντελώς διαφορετική ψυχολογία απ' ό,τι στα προηγούμενα παιχνίδια. Για τον λόγο αυτό οι «κυανέρυθροι» δεν θα πρέπει σε καμία περίπτωση να υποτιμήσουν τον αντίπαλό τους.

Η δεκαοκτάδα

Οι παίκτες που έχει στην διάθεσή του ο κ. Σταύρου είναι οι ακόλουθοι:

Αμπελάς, Αθανασίου, Αγγελόπουλος, Γαλανός, Έλληνας, Καραβόλιας, Καστρουνής, Καραμαλίκης, Κεφάλας, Κρομμύδας, Ξύπας, Παφιάκης, Παπαδημήτρης, Ρουτζιέρης, Σάββενας, Σπάρταλης, Φωτεινής και Χατζηθεοωράκης

Διαιτησία

Άρχων του παιχνιδιού θα είναι ο κ. Γιανουγλίδης από την Αθήνα. Θα έχει για «βοηθούς» του, τους κ. Ταταράκη και Χατζηδημητρίου του ίδιου Συνδέσμου. Παρατηρητής τους ορίστηκε ο κ. Αρβανίτης από την Σάμο.

Οι υπόλοιποι αγώνες

Στους υπόλοιπους αγώνες της 10ης αγωνιστικής θα παίξουν:

Πύργος Χίου - Ερμής Κορυδαλλού
Αιολικός - Πόντιοι Δραπετσώνας
Κερατσίνι - Απόλλων Καλυθιών
Πανναξιακός - ΑΟ Μάνης
ΑΕ Κως - Ατρόμητος Αγίας Μαρίνας
Εθνικός - ΑΟ Μυκόνου
Ρεπό έχει ο Διγενής Κοσκινού

Στη Βελαλούγκα τρέχει ο Ανδρέας Χαλκιόπουλος

Στην ιταλική πίστα της Βελαλούγκα (κοντά στη Ρώμη) θα τρέξει σήμερα ο Ρόδιος οδηγός αυτοκινήτου Ανδρέας Χαλκιόπουλος.

Με τους Δημήτρη Δεβερίνο και Βασίλη Σταμάτη, θα πάρει μέρος σε εξάωρο αγώνα αντοχής.

Η ελληνική ομάδα θα τρέξει με αυτοκίνητο μάρκας Clio 2000 κ.εκ. κατηγορίας Normal. Ο κάθε οδηγός θα τρέξει για δύο συνεχόμενες ώρες, φυσικά, μαζί με άλλα αυτοκίνητα, που θα αναζητήσουν διακρίσεις στην τελική κατάταξη.

Ο αγώνας είναι διεθνής με τις περισσότερες συμμετοχές να είναι από την Ευρώπη.

ΔΙΑΦΗΜΙΖΕΤΑΙ ΣΤΟ ΙΝΤΕΡΝΕΤ
www.rodosport.gr

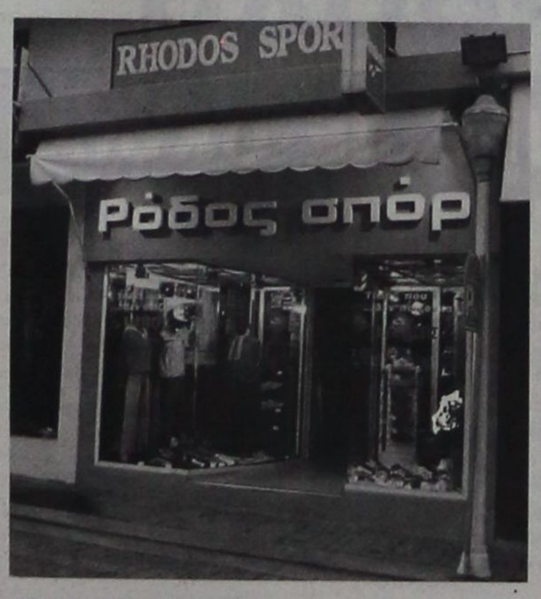

ΡΟΔΟΣ ΣΠΟΡ
...πρώτο όνομα στα σπορ
Τιμές που ...δεν παίζονται
ΕΘΕΛ. ΔΩΔΕΚΑΝΗΣΙΩΝ 15
Τηλέφ. 22410 21442 * E-mail: rospo@otenet.gr
ΓΔ-30/11

ΠΡΟΟΔΟΣΠΟΡ

Πρωτάθλημα Α΄ Κατηγορίας Δωδεκανήσου

Αυλαία στην Κρεμαστή

Στην Κρεμαστή (λόγω τιμωρίας της έδρας της γηπεδούχου) θα πέσει σήμερα η αυλαία της 10ης αγωνιστικής του πρωταθλήματος της Α΄ Κατηγορίας, με τη συνάντηση Αναγέννηση Έμπωνα - Ανταγόρα.

Στη Β΄ Κατηγορία, η οποία ελάχιστα στερείται ενδιαφέροντος απ' τη μεγάλη της αδελφή είναι προγραμματισμένα για σήμερα πέντε παιχνίδια. Πιο αναλυτικά:

Α' ΚΑΤΗΓΟΡΙΑ
(10η αγωνιστική)

• **Κρεμαστή (15.00):** Αναγέννηση Έμπωνα - Ανταγόρας (Κωνσταντίνου): Μιχαλάκης, Φραγκίνης, Πηδιάκης (Καλαθενός).

Β' ΚΑΤΗΓΟΡΙΑ
9η αγωνιστική

• **Άγιοι Απόστολοι (15.00):** Ορφέας - Θύελλα Πυλώνας (Μπακαρής): Γενής, Παπαδόπουλος, Μίχας (Κωνσταντίνου)

• **Πάτμος (13.00):** Ξάνθος - Α.Ο. Πυλίου (Μελιανός): Κατέρης, Μαυρουδής, Λουρμπέας.

• **Κατταβιά (13.30):** ΑΕ Κατταβιάς - Δόξα Λέρου (Μπαλαλής): Σάββενας, Κόττορος, Ασημακόπουλος (Κάπρος).

• **Αντιμάχεια (15.00):** Αντίμαχος - Δόξα Καρδάμαινας (Παριανός): Βασιλείου, Μουστάκας, Μαρμαρινός.

• **Φάνες (15.00):** Ευκλής - Ερμής (Σταματίου): Ζανεττίδης, Ζαννετής, Π. Κατσιδώνης (Λουλουδάκης).

ΕΦΗΒΙΚΟ ΠΡΩΤΑΘΛΗΜΑ
10η αγωνιστική

• **Καλυθιές** (11.00): Ερμής - Ηρακλής Μαριτσών (ιατρός Παρασκευόπουλος): Αντωνάς

Δέκα αγώνες για την Γ΄ Κατηγορία

Δέκα παιχνίδια είναι προγραμματισμένα για σήμερα στη Γ΄ Κατηγορία Δωδεκανήσου, ενώ για το Παιδικό Πρωτάθλημα θα γίνουν πέντε.

Αναλυτικότερα:

Γ΄ ΚΑΤΗΓΟΡΙΑ
6η αγωνιστική
1ος όμιλος

• **Λάερμα** (15.00): Πολύστρατος - Ο.Φ. Ιστρίου (Εγγλέζος): Κόκκινος, Συμιακός, Σαββιδάκης.

• **Αγιος Ισίδωρος** (15..00): Αγιος Ισίδωρος - Ασπίδα Σαλάκου (Σεβδαλάκης): Τσαούσης, Φουκάρας, Στεφανάκης.

2ος όμιλος
6η αγωνιστική

• **Ασκληπειό** (15.00): ΠΑΣ Ασκληπειού - Ηρακλής Λάρδου (Σ. Ντάκας): Ορφανός, Λάμπρου, Ταράλης.

• **Αρχάγγελος** (11.00): Πετρώνας - Ήλιος (Μουστάκας): Κετσές, Αργυρόπουλος, Κουρδουκλάς.

• **Άγιοι Απόστολοι** (11.00): Γ.Σ. Διαγόρας - Δήμητρα (Περαντινός): Διαμαντέας, Γιαννούλης, Γιοβάνι.

• **Κοσκινού** (15.00): Ροδιακός - Αλθαιμένης (Δημητράς): Παπανικολάου, Χατζηνικόλας, Γιοβάνι.

Ομιλος Νήσων
Εξ αναβολής

• **Ασφενδιού** (13.00): Αναγέννηση - Πολυβώτης (Μανιάς): Αργυρίου, Δοδούς, Σταυρουλλάκης.

• **Ξηρό Κω** (11.00): ΠΑΟ Κω - Ποσειδώνας Καλύμνου (Χατζηζαχαρίας): Μουστάκας, Βασιλείου, Μαρμαρινός.

• **Κάλυμνος** (13.00): Ολυμπιακός - ΑΟ Λειψών (Δαρκαδάκης): Αναστασιάδης, Πανάτος, Κάκιας.

• **Λέρος** (11.30): Α.Σ.Ε.Λ. - ΑΟ Βαθύ (Καστής): Πλάτσης, Κάκιας, Μαχαίρας.

ΠΑΙΔΙΚΟ ΠΡΩΤΑΘΛΗΜΑ
1ος όμιλος
7η αγωνιστική

• **Κρεμαστή** (11.00): Φοίβος - Δωριέας (ιατρός Νικολάου): Γαγάνης.

• **Παστίδα** (15.00): Αστέρας - Κλεάνθης (ιατρός Τσιβγούλης): Παπαγιαννίδης.

2ος Ομιλος
7η αγωνιστική

• **Αφάντου** (11.00): ΑΕΡΑ - ΠΑΣ Ασκληπειού (ιατρός Παρασκευόπουλος): Γουλάρας.

• **Αρχάγγελος** (15.30): Πετρώνας - Άρης (ιατρός Παρασκευόπουλος): Αντωνάς.

• **Άγιοι Απόστολοι** (13.15): ΑΣ Ρόδος - Νίκη Ρόδου (ιατρός Τσιβγούλης): Γκιούντιτσε.

Στο ρελαντί ο Π.Α.Ο. Διαγόρας...

Οι «κυανέρυθροι» επικράτησαν άνετα χθες το μεσημέρι με 97-45 του Παντηλιακού για το εφηβικό πρωτάθλημα.

Μεσημβρινό περίπατο έκανε χθες στο «Βενετόκλειο», στο πλαίσιο της όγδοης αγωνιστικής ο Π.Α.Ο. Διαγόρας. Η ομάδα του Βαγγέλη Αθανασιάδη επικράτησε άνετα με 97-45 του Παντηλιακού και συνεχίζει να ελπίζει στην πρόκριση της στην τελική φάση του εφηβικού πρωταθλήματος. Το παιχνίδι δεν χρήζει ιδιαίτερης κριτικής καθώς ο «γηραιός» ήταν καλύτερος και πήρε δίκαια το ροz φύλλο. Απ' τους νικητές δεν υστέρησε κανείς ενώ απ' τους ηττημένους καλύτεροι ήταν οι Σακελλαράκης και Κώττης.

Τα δεκάλεπτα ήταν: 27-7, 50-21(ημ.), 68-30, 97-45

Διαιτητές: Μυροφόρος- Κασταμούλας

Π.Α.Ο. ΔΙΑΓΟΡΑΣ(Αθανασιάδης): Βογιατζής 20(2), Καρπαθάκης, Κουζουκάκης 6, Κουμούλης 19, Μαντάς 16, Κουρδουμπάς 15, Μακρής 8, Γεωργοπάλης 13,

Α.Ο. ΠΑΝΤΗΛΙΑΚΟΣ(Ηλιού): Χατζηφούντας Αρ. 8, Χατζηφούντας Θ. 4, Σακελλαράκης 11(3), Θεοδοσίου, Αθανασίου, Κώττης 13, Λογοθέτης 9,

Η ΒΑΘΜΟΛΟΓΙΑ

1.Α.Σ.Κ. Ιβίσκος	11	5-1	507-354(+153)
2.Π.Α.Ο. Διαγόρας	10	4-2	493-366(+127)
3.Κολοσσός Ρόδου	9	4-1	424-308(+126)
4.Ζέφυρος	8	2-4	375-409(-34)
5.Α.Ο. Παντηλιακός	7	0-7	328-690(-362)

• Ο Κολοσσός Ρόδου και ο Π.Α.Ο. Διαγόρας έχουν εκτίσει το ρεπό τους

• Ο Α.Σ.Κ. Ιβίσκος και ο Κολοσσός Ρόδου παίζουν σήμερα

Σήμερα ο λαϊκός αγώνας δρόμου του ΔΟΝΑ Ρόδου

Για 13η συνεχή χρονιά διεξάγεται σήμερα από το ΔΟΝΑ Ρόδου, ο λαϊκός αγώνας δρόμου με την επωνυμία «Ο γύρος της Μεσαιωνικής πόλης 2003».

Η εκκίνηση θα γίνει από την πλάτεια Δημαρχείου στις 11 π.μ.

Η διαδρομή του αγώνα είναι η εξής: Πλατεία Δημαρχείου, Ταχυδρομείο, Πύλη Ελευθερίας, Ακτή Σαχτούρη (παραλιακή οδός - Τελωνείο - παραλιακή οδός), Κόβα, Στάδιο (οδός Βύρωνος), οδός Φιλελλήνων (Άγιος Φραγκίσκος - πίσω μέρος), Πάρκο Κυκλοφοριακής Αγωγής, Πανεπιστήμιο Αιγαίου, ΑΣΤΕΡ, Παπάγου, Μανδράκι και Πλατεία Δημαρχείου (τερματισμός).

Σε όλους όσους τερματίσουν θα απονεμηθούν αναμνηστικά διπλώματα. Παράλληλα, μετά τον τερματισμό μπροστά στο Δημαρχιακό Μέγαρο θα διεξαχθεί κλήρωση, στην οποία θα συμμετάσχουν όλοι όσοι τερματίσουν και στην οποία θα κληρωθούν δέκα μπάλες (5 μπάσκετ και 5 ποδοσφαίρου).

• Χορηγοί του αγώνα είναι : η COCA COLA 3Ε Εργοστάσιο Ρόδου και το Τυπογραφείο Νίκος Χατζηκαλημέρης.

Οι αγώνες της 2ης «ημέρας» στο SUPERSPORT BALA» 5Χ5

Για τη 2η αγωνιστική ημέρα του τουρνουά 5Χ5 «SUPERSPORT BALA», που συνδιοργανώνεται στις εγκαταστάσεις του «OASIS SOCCER CLUB» με το Δήμο Ροδίων, θα γίνουν τα παιχνίδια.

Τρίτη 18-11-2003
Α΄ ΟΜΙΛΟΣ:

6 μ.μ. : Ιππότες - Έλκος
7 μ.μ.: Παρτιζάνοι - Λατσιάλοι
8 μ.μ.: Πιράνχα - Πόκα
9 μ.μ.: Γωνιά - Lions
10 μ.μ. : Γιούβε - Δυναμό

Τετάρτη 19-11-2003
Β΄ ΟΜΙΛΟΣ

7 μ.μ.: HAVANA - Τσιονάτοι
8 μ.μ.: Όλυμπος - Dragons
9 μ.μ.: Αμείλικτοι - Έπιπλα Δρακιού
10 μ.μ. : Ελπίς - Μπουκμέϊκερς

Πέμπτη 20-11-2003
Γ΄ ΟΜΙΛΟΣ

7 μ.μ.: Ρεμάλια - Σφυριά
8 μ.μ.: Cafe Gallery - Συντρίμια
9 μ.μ.: Smart - Διάβολοι
10 μ.μ. : Σκουπίδια - Κανονιέρηδες

ΠΑΙΔΙΚΟ ΠΡΩΤΑΘΛΗΜΑ

Είναι γλυκιά η κορυφή!

Ο Κολοσσός όπως αναμενόταν επικράτησε του Π.Α.Ο. Διαγόρα με 77-49 και επέστρεψε στην πρώτη θέση του ομίλου. «Χαλαρή» νίκη για τους «θαλασσί»...

Αυτή η ομάδα έχει δεθεί συναισθηματικά με την κορυφή...Μία αγωνιστική βρέθηκε στη δεύτερη θέση λόγω ρεπό και ξανά προς την δόξα τραβά! Ο Κολοσσός χωρίς να συναντήσει δυσκολίες, όπως ήταν λογικό, επιβλήθηκε του φιλότιμου Π.Α.Ο. Διαγόρα με 77-49 και συνέχισε απτόητος την πορεία του στο παιδικό πρωτάθλημα. Η ομάδα του Κυριάκου Μάγου φρόντισε με το ξεκίνημα του αγώνα, να επιβάλει τον δικό της ρυθμό και με αιχμές του δόρατος τους Ματσαμά και Στυλιανό, να τρέξει τους «κυανέρυθρους», που δεν μπόρεσαν να περιορίσουν τα ατού του Κολοσσού.

Με το καλήμερα οι «θαλασσί» προηγήθηκαν 6-0(4'), ενώ με τη συμπλήρωση του πρώτου δεκαλέπτου, οι γηπεδούχοι είχαν φτάσει ήδη το σκορ σε διπλάσια επίπεδα(21-10) και στη συνέχεια έκαναν εύκολη τη ζωή τους. Το 38-23 με το οποίο έληξε το πρώτο ημίχρονο, δεν ήταν αρκετό για τους πρωτοπόρους πλέον του βαθμολογικού πίνακα, καθώς ανέβασαν περισσότερες στροφές και με πολύ καλό τον Μαρινάκη Α., έκαναν σερί 11-0 και μετέτρεψαν το σκορ σε 49-23(24'). Η συνέχεια απλά έδωσε στους δύο προπονητές την ευκαιρία να χρησιμοποιήσουν όλους τους αθλητές που είχαν στη διάθεση τους και να δοκιμάσουν διάφορα σχήματα. Απ' τους νικητές ξεχώρισαν οι Ματσαμάς, Μαρινάκης Α. και Στυλιανός ενώ απ' τους ηττημένους προσπάθησε ο Πάχος Ν., που ήταν και ο μοναδικός αθλητής με διψήφιο άριθμό πόντων.

• Τα δεκάλεπτα ήταν: 21-10, 38-23(ημ.), 59-34, 77-49

• Διαιτητές: Ευσταθίου- Φάκαρος

ΚΟΛΟΣΣΟΣ ΡΟΔΟΥ (Μάγος): Βασιλάκης, Ματσαμάς 23(2), Αυγενικός 2, Καλαποδάκης 4, Ξυπολιτάς 3, Ρούσσος 1, Στυλιανός 22(1), Μαρινάκης Π., Σιώκος 2, Μαρινάκης Α. 14, Ψαρομπάς 2, Γιαννακάκης 4,

Π.Α.Ο. ΔΙΑΓΟΡΑΣ (Αθανασιάδης): Πάχος Κ. 5(1), Μπιλιάς 1, Πάχος Ν. 11, Ράδος 5, Καρπαθάκης 4, Εξαδάκτυλος 2, Καθοπούλης 5, Καντιμοίρης 7, Κουζουκάκης 4, Τσουκαλάς 1, Ροδίτης 4,

ΠΑΙΔΙΚΟ ΠΡΩΤΑΘΛΗΜΑ
(Α' ΟΜΙΛΟΣ)
7η ΑΓΩΝΙΣΤΙΚΗ

Κρλοσσός Ρόδου- Π.Α.Ο. Διαγόρας	77-49
Α.Σ.Κ. Ιβίσκος- Γ.Α.Σ. Ιάλυσος	87-60

• Ρεπό είχε ο Ζέφυρος

Η ΒΑΘΜΟΛΟΓΙΑ

1. Κολοσσός Ρόδου	10	5-0	362-156(+206)
2. Ζέφυρος	9	4-1	275-265(+10)
3. Α.Σ.Κ. Ιβίσκος	9	3-3	409-416(-7)
4. Π.Α.Ο. Διαγόρας	8	2-4	297-375(-78)
5. Γ.Α.Σ. Ιάλυσος	6	0-6	303-434(-131)

• Ο Κολοσσός Ρόδου και ο Ζέφυρος έχουν εκτίσει το ρεπό τους

Η ΕΠΟΜΕΝΗ ΑΓΩΝΙΣΤΙΚΗ

Γ.Α.Σ. Ιάλυσος- Κολοσσός Ρόδους
Ζέφυρος- Α.Σ.Κ. Ιβίσκος
• Ρεπό έχει ο Π.Α.Ο. Διαγόρας

Να παραμείνει σε θέση ισχύος...

Ο Α.Ο. Παντηλιακός υποδέχεται το μεσημέρι (13:00) στο «Βενετόκλειο» την Α.Ε. Δικαίου στο παιχνίδι που κλείνει την αυλαία του πρώτου γύρου! Χωρίς Καλαμπόκη, Τσιαφίτσα και Χατζηχαραλάμπους οι Κώοι στη Ρόδο...

Με την αναμέτρηση Α.Ο. Παντηλιακός-Α.Ε. Δικαίου ολοκληρώνεται σήμερα η έβδομη αγωνιστική και κατά συνέπεια ο πρώτος γύρος στο πρωτάθλημα της Α' Ανδρών. Η ομάδα του Γιάννη Τσακίρη θέλει πάση θυσία τη νίκη προκειμένου να παραμείνει σε απόσταση αναπνοής από την κορυφή αλλά και να για ελπίζει σε κάτι καλύτερο στη συνέχεια. Οι «κυανόλευκοι» φυσικά με βάση την εικόνα που έχουν δείξει είναι το αδιαφιλονίκητο φαβορί για την κατάκτηση των δύο βαθμών. Πάντως τα προβλήματα για τους γηπεδούχους εστιάστηκαν κατά τη διάρκεια της προετοιμασίας. Ο Χρήστος Αβεκλούριος δεν έδωσε το «παρών», ενώ η τελευταία προπόνηση πραγματοποιήθηκε στο κλειστό γυμναστήριο της Κρεμαστής και στην οποία δεν παρουσιάστηκε ο Γιάννης Μοσχής. Αμφότεροι πάντως θα τεθούν κανονικά στη διάθεση του προπονητή του, για τη σημερινή κόντρα. «Η Α.Ε. Δικαίου τον τελευταίο καιρό είναι ιδιαίτερα ανεβασμένη και αυτό φυσικά θα πρέπει να μας αναγκάσει να δώσουμε την δέουσα προσοχή», τόνισε ο Γιάννης Τσακίρης που θα στηριχθεί στους εξής αθλητές: Μάγγος, Μοσχής, Αβεκλούριος, Καρανικόλας, Πιτσιλιώνης, Νούσης, Σολωμός, Τσέρκης, Ηλιού, Μορφωπός, Κάτρης και Διακομιχάλης.



Δύσκολη αποστολή θα έχει σήμερα στο «Βενετόκλειο», η Α.Ε. Δικαίου

Στο αντίπαλο στρατόπεδο ο τεχνικός της Α.Ε. Δικαίου Μιχάλης Καπλανίδης αντιμετωπίζει αρκετά προβλήματα καθώς δεν θα έχει στη διάθεση του, τρεις αθλητές που παίζουν πρωταγωνιστικό ρόλο στην ομάδα. Συγκεκριμένα ο Δημήτρης Καλαμπόκης θα παραμείνει στην Κω, καθώς έχει υπηρεσία στη μονάδα του, ο Τζέϊμς Χατζηχαραλάμπους είναι τραυματίας (έχει μαζέψει υγρό το γόνατο του), ενώ λόγω επαγγελματικών υποχρεώσεων δεν θα αγωνιστεί και ο Βαγγέλης Τσιαφίτσας που απουσιάζει στην Αθήνα. Αντίθετα στην αποστολή θα συμπεριληφθούν οι παίδες, Γιάννης Γεωργαδάκης και Κώστας Ρούφας. «Όπως έχει διαμορφωθεί η κατάσταση, δεν θα έχουμε άγχος και θα παλέψουμε για το καλύτερο», υποστήριξε ο Μιχάλης Καπλανίδης που θα βασιστεί στους παρακάτω παίκτες: Τρύπας, Μαύρος, Αντωνόπουλος, Διακαναστάσης, Μπούτζας, Κροτήρης, Πίτσης, Ρούφας, Αλεξανδρής, Χατζηφούντας και Γεωργαδάκης.

• Δ.Κ.Γ. Ρόδου (13:00): Α.Ο. Παντηλιακός- Α.Ε. Δικαίου

• (Ευσταθίου- Φάκαρος)

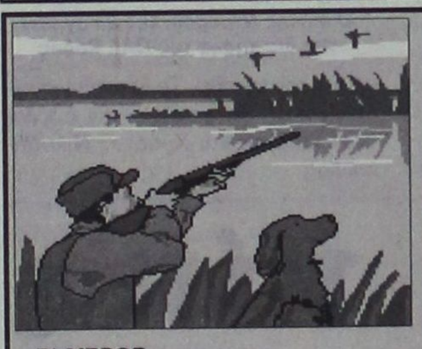

Κυνηγώντας με την ΠΡΟΟΔΟ

Πώς θα κυνηγήσουμε με σκύλο

Β΄ ΜΕΡΟΣ
Με δύο σκύλους μακρινής έρευνας

Είναι ίσως ο πιο συναρπαστικός και αποτελεσματικός τρόπος κυνηγιού. Βέβαια χρειάζεται πολλή δουλειά στην εκπαίδευση, δουλειά στη συνεργασία και πάνω απ' όλα η επαφή με τον κυνηγό σε τακτά χρονιά διαστήματα των πέντε λεπτών. Όταν ετοιμαστούν, το καθένα κυνηγά στον τομέα του με κέντρο τον κυνηγό. Συνήθως λοιπόν αυτού του είδους οι σκύλοι έχουν μεγάλο πάθος και αυτό πολλές φορές υπερισχύει της εκπαίδευσης με αποτέλεσμα όταν είναι μαζί στον ίδιο τομέα και εντοπίσουν το θήραμα να γίνονται αντίζηλα και νευρικά με άσχημα αποτελέσματα. Έτσι λοιπόν είναι καλύτερα να εκπαιδευτούν με τρόπο που το καθένα να ψάχνει σε ξεχωριστό μέρος ένα δεξιά, ένα αριστερά και τα ανάποδα. Δεν είναι δύσκολο, άλλωστε αυτά από χαρακτήρα θέλουν τον τομέα όλο δικό τους και φεύγουν μακριά το ένα από το άλλο.

Είναι σκυλιά με προσωπικότητα και ουδόλως ενδιαφέροντα τι κάνουν οι άλλοι, αυτά προσπαθούν να εντοπίσουν το θήραμα. Βέβαια πρέπει να εξηγήσουμε ότι το ανεξέλεγκτο και τρελό δεν σημαίνει μακρινή έρευνα. Οι σκύλοι βρίσκονται κάτω από τον απόλυτο έλεγχό μας πάντοτε και ανά πάσα στιγμή σφυρίζουμε το έλα, θα έρθουν. Πρέπει να βρούμε ζώα ισορροπημένα και με μυαλό, ειδικά γι' αυτούς που κυνηγούν την μπεκάτσα, διότι σε αυτόν τον τύπο κυνηγιού αν η συνεργασία δεν είναι σωστή είναι σκέτη καταστροφή. Τα προτερήματα λοιπόν πρέπει να είναι η σταθερότητα της φέρμας, η τιμητική φέρμα (συναίνεση), η σωστή εκπαίδευση, το μυαλό ότι υπάρχει αφεντικό όπου αν δεν βρίσκεται κοντά του να ψάχνει να το βρει κάθε πέντε λεπτά ή ακούγοντας τη σφυρίχτρα θα επιστρέφει και το μυαλό να κάνει κατανομή των δυνάμεών του διότι πρέπει να αντέχει πολλές

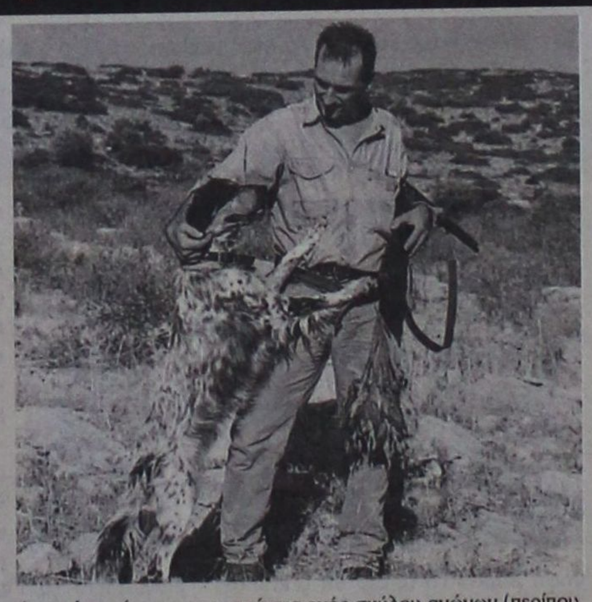

ώρες. Αν τρέχει με την ταχύτατα ενός σκύλου αγώνων (περίπου 35 χλμ./ώρα) αυτό πρέπει να ανακόψει στα 15 χλμ. διότι δεν θα αντέξει.

Θα μου πείτε πώς θα γίνει αυτό. Πιστέψτε με, με την πάροδο του χρόνου και με τα συχνά πολύωρα κυνήγια αν έχει μυαλό θα το καταλάβει και θα ανακόψει ταχύτητα, ελέγχοντας το ρυθμό του. Άλλωστε είναι θέμα επανάληψης και επιμονής στην εκπαίδευση όταν διαπιστώσουμε ότι έχουμε ένα τέτοιο ζώο. Πρέπει από νεαρό να του δώσουμε να καταλάβει ότι το κυνήγι απαιτεί κούραση, χρόνο και προπαντός διάρκεια και αποτελεσματικότητα. Αν οι ρυθμοί δεν είναι σε λογικά επίπεδα όπου λογικό θεωρείται κάτι ανάλογα με τη φυλή του σκύλου και τα σωματικά του προσόντα, το ζώο δεν θα αντέξει πολύωρο κυνήγι με αποτέλεσμα να σέρνεται.

Έπειτα η καταπόνηση είναι ανάλογη και με το έδαφος που ψάχνει ο σκύλος.

Το καλοκαίρι στο βουνό με 40ο C χωρίς νερό είναι διαφορετική από την καταπόνηση στο δάσος, στη δροσιά, με νερό κ.λ.π. Απαιτείται μεγάλη φροντίδα από μέρους μας στους φίλους μας, καλό φαγητό, να φροντίζουμε τα πέλματά τους και να κόβουμε τα νύχια τους και συχνές επισκέψεις στον κτηνίατρο προληπτικά.

Τελειώνοντας θέλω να πω ότι όλοι οι τρόποι κυνηγιού είναι συναρπαστικοί όταν έχουμε ένα σύντροφο καλό εκπαιδευμένο και σωστό προετοιμασμένο. Τα κοντινής έρευνας ή μακρινής έρευνας, με δύο σκυλιά ταυτόχρονα ή όχι για μένα είναι το ίδιο, είναι θέμα γούστου, τσαγανού και υπομονής και επιμονής του εκπαιδευτή κυνηγού.

Όσο περισσότερο προσπαθήσουμε και κατανοήσουμε πρώτα εμείς τι ακριβώς θέλουμε και μετά να δώσουμε να καταλάβουν και ο σύντροφος ή σύντροφοί μας στο κυνήγι θα επιτύχουμε κυνηγητικές στιγμές ευτυχίας, διαφορετικά πιστέψτε με οι μισές δουλειές φέρνουν και γκρίνια και στεναχώρια... Και πολλές φορές το ανάθεμα στον εκτροφέα ή εκπαιδευτή γιατί συνήθως πάντοτε φταίνε όλοι οι άλλοι αλλά ποτέ εμείς...

ΣΥΝΕΧΙΖΕΤΑΙ

ΠΡΟΟΔΟΣΠΟΡ

Αήττητος με δύο όγεις!

Ο τραγικός Α.Σ.Κ. Ιβίσκος του πρώτου ημιχρόνου έδωσε τη θέση του σε μία άλλη ομάδα στην επανάληψη και τελικά διατηρήθηκε η πρωτιά(59-78) στην Κρεμαστή κόντρα στον Διγενή Κοσκινού!

Αν κάποιος πήγαινε το βράδυ της Παρασκευής στο κλειστό γυμναστήριο της Κρεμαστής, στο πρώτο ημίχρονο και στη συνέχεια έφευγε επιστρέφοντας στην επανάληψη, τότε το πιο πιθανό ήταν να πίστευε ότι έβλεπε δύο διαφορετικές ομάδες στη συσκευασία της μίας. Αυτός ήταν ο Α.Σ.Κ. Ιβίσκος κόντρα στον Διγενή Κοσκινού. Η ομάδα του Γιώργου Πετσάλη τελικά κατάφερε να κερδίσει άνετα στην επανάληψη το συγκρότημα του Βασίλη Φουντουραδάκη με 78-59 και παράλληλα να διατηρήσει το αήττητό της στο πρωτάθλημα.

Η τραγική εικόνα του πρώτου ημιχρόνου, για τους φιλοξενούμενους, έδωσε τη θέση της σε μία δυνατή ομάδα, που παίζοντας πολύ καλό μπάσκετ, όχι μόνο γύρισε το ματς αλλά πήρε στο τέλος και μία διαφορά 19 πόντων.

Ας πάρουμε όμως τα πράγματα απ' την αρχή. Ο Διγενής Κοσκινού, έχοντας όλους τους αθλητές στη σύνθεσή του, κατάφερε να επιβάλει τον δικό του ρυθμό, δημιουργώντας σοβαρά προβλήματα σε επίθεση και άμυνα στους αντιπάλους του. Σε όλη τη διάρκεια του πρώτου ημιχρόνου και παρά το γεγονός ότι καμία ομάδα δεν μπόρεσε να ξεφύγει στο σκορ, οι γηπεδούχοι κέρδισαν κατά κράτος όλες τις μάχες μέσα κι έξω απ' τη ρακέτα, θυμίζοντας για ακόμα μία φορά την εμφάνιση που πραγματοποίησαν στο ματς με τον Παντηλιακό.

Στην αντίπερα όχθη, ο Α.Σ.Κ. Ιβίσκος ήταν πραγματικά φάντασμα του εαυτού του. Μία ομάδα που σε καμία περίπτωση δεν είχε τα στοιχεία της πρωτοπόρου. Με βεβιασμένες επιλογές και άμυνα να μπάζει από παντού, το συγκρότημα της Ανάληψης τις περισσότερες φορές κυνηγούσε στο σκορ τον Διγενή Κοσκινού, που είχε αρκετές λύσεις. Είναι χαρακτηριστικό ότι και τα δύο δεκαλέπτα βρήκαν την ομάδα του Βασίλη Φουντουραδάκη να έχει το



Ο Άκης Πολυχρονίου σε μία όμορφη ενέργειά του από την αναμέτρηση Διγενής Κοσκινού- Α.Σ.Κ. Ιβίσκος

πάνω χέρι και να πηγαίνει στα αποδυτήρια έχοντας χτίσει μία διαφορά δύο πόντων (36-34)...

Εκεί φαίνεται ότι ο πληγωμένος εγωισμός των αθλητών του Α.Σ.Κ. Ιβίσκος αποτέλεσε σοβαρό παράγοντα, στην είσοδο στο παρκέ μίας άλλης ομάδας που δεν θύμιζε σε τίποτα, εκείνη του πρώτου εικοσαλέπτου. Απ' τις πρώτες κάλος στιγμές, οι φιλοξενούμενοι έδειξαν να συνέρχονται. Ελέγχοντας τον εναέριο χώρο, τρέχοντας στον αφνιδιασμό και πιέζοντας στην άμυνα, οι παίκτες του Γιώργου Πετσάλη κατάφεραν με το καλημέρα στην επανάληψη, αρχικά να ισοφαρίσουν και στη συνέχεια να προηγηθούν με 34-39 (23'). Αυτό ήταν μόνο η αρχή για το τι θα ακολουθούσε. Ήταν φανερό ότι ο Διγενής κουράστηκε απ' την προσπάθεια του πρώτου ημιχρόνου και έτσι οι γηπεδούχοι παραδόθηκαν στις ορέξεις του Α.Σ.Κ. Ιβίσκος.

Σταδιακά η διαφορά ανέβαινε, αφού οι μετέπειτα νικητές έδεχναν ορεξάτοι και έτσι η ψαλίδα άνοιξε για πρώτη φορά στο +10 (49-59), ακριβώς με τη λήξη του τρίτου δεκαλέπτου. Και σαν μην έφτανε αυτό για τον Διγενή, η τελευταία περίοδος αποδείχθηκε πιο εφιαλτική...Με σερί 0-10, η διαφορά ανέβηκε στο +20 (49-69) και όλα κρίθηκαν! Μάλιστα στο τελευταίο πεντάλεπτο οι δύο προπονητές είχαν την ευκαιρία να δοκιμάσουν διάφορα σχήματα, χρησιμοποιώντας όλους τους αθλητές που είχαν στη διάθεση τους.

Ο Διγενής για ακόμα μία φορά έφτασε κοντά στη βρύση (βλέπε πρώτο ημίχρονο), όμως δεν ήπιε νερό, σε αντίθεση με τον Α.Σ.Κ. Ιβίσκος που παρουσίασε σημαντικές μεταπτώσεις, στη διάρκεια του. Κακός στο πρώτο εικοσάλεπτο, πολύ καλός στην επανάληψη και το έξι στα έξι είναι πλέον γεγονός για την ομάδα του Γιώργου Πετσάλη. Μέτρια ήταν η διαιτησία των Ξανθού- Μυροφόρου.

*Στον Δήμο Πεταλούδων δεν φιλοτιμείται κανείς προκειμένου να αλλάξει ο φωτεινός πίνακας με τα λαμπάκια του να συνεχίζουν να μοιάζουν με Χριστουγεννιάτικο δέντρο. Ίσως το ταμπλό να εναρμονίζεται από τώρα με τις γιορτές...

• Τα δεκαλεπτα ήταν: 16-15, 34-32 (ημ.), 49-59, 59-78

• Διαιτητές: Ξανθός- Μυροφόρος

ΔΙΓΕΝΗΣ ΚΟΣΚΙΝΟΥ (Φουντουραδάκης): Καντής 7, Παντσέλιας 7, Φωτεινόπουλος, Πολυχρονίου 7, Τσαλίκης 5, Τριανταφυλλίδης, Γιακουμάρος 4, Βασούκος 14, Νικολής 4, Κουλούμπρης 11,

Α.Σ.Κ. ΙΒΙΣΚΟΣ (Πετσάλης): Πατινιώτης, Κουμνάκης, Μπελάγιας 13(1), Παπακώστας 10(1), Τσιτσούλας 8, Βλαχοδήμος 5(1), Δούβαλης 15, Συντάγγελος 5, Φιλιππόπουλος 2, Κασταμούλας, Μπίλιος 20.

Α' ΚΑΤΗΓΟΡΙΑ
7η ΑΓΩΝΙΣΤΙΚΗ

1.Α.Σ.Κ. Ιβίσκος	12	6-0	454-356 (+98)
2.Π.Α.Ο. Διαγόρας	12	5-2	556-400(+156)
3.Α.Ο. Παντηλιακός	10	4-2	401-371(+30)
4.Α.Ε. Δικαίου(2β)	9	3-3	396-404(-8)
5.Ηρακλής Λάρδου(1β)	9	3-3	412-427(-15)
6.Διγενής Κοσκινού	8	2-4	387-437(-50)
7.Άγιος Νικόλαος Παστίδας	8	1-6	386-474(-88)
8.Ε.Α. Καλύμνου	4	0-4	204-327(-123)

*Στη βαθμολογία υπολογίζονται τα ματς της 7ης αγωνιστικής, Διγενής Κοσκινού- Α.Σ.Κ. Ιβίσκος και Άγιος Νικόλαος Παστίδας- Π.Α.Ο. Διαγόρας

*Η Ε.Α. Καλύμνου έχει δύο παιχνίδια λιγότερα ενώ ο Α.Σ.Κ. Ιβίσκος και ο Διγενής Κοσκινού από ένα

Ιδανικό φινάλε...σε λάθος γήπεδο!

Ο Π.Α.Ο. Διαγόρας χωρίς να ικανοποιήσει με την απόδοσή του, επεκράτησε του Αγίου Νικολάου Παστίδας με 80-54, που φωνάζει ακόμα για τις τεχνικές ποινές του πρώτου διαιτητή και για κακό ορισμό της έδρας του αγώνα! Αποβλήθηκε ο πρόεδρος Μιχάλης Κασσανής που δηλώθηκε στο φύλλο αγώνα, ως προπονητής των φιλοξενούμενων

Μπορεί αυτή τη φορά ο Π.Α.Ο. Διαγόρας να μην έπιασε καμία σπουδαία απόδοση, ωστόσο κατάφερε να κερδίσει εύκολα στην τελευταία περίοδο τον μαχητικό Άγιο Νικόλαο Παστίδας με 80-54. Οι «κυανέρυθροι» δεν έπαιξαν καλά και γι' αυτό φταίει σε μεγάλο βαθμό η έλλειψη προπονήσεων κατά τη διάρκεια της εβδομάδας. Στην αντίπερα όχθη οι «κόκκινοι» πάλεψαν με όλες τους τις δυνάμεις, ωστόσο θα πρέπει από σήμερα κιόλας να ξεκινήσουν εντατικά μαθήματα στις ελεύθερες βολές. Είναι χαρακτηριστικό ότι η ομάδα του Φίλιππου Φλαμουρτζόγλου, έσπασε τα στεφάνια, έχοντας πραγματικά τραγικά ποσοστά. Εξάλλου οι φιλοξενούμενοι έχουν αρκετά παράπονα από τη διαιτησία του Κουνελλέ Ν., για τις τεχνικές ποινές που μοίραζε, ενώ απέβαλε και τον πρόεδρο της ομάδας Μιχάλη Κασσανή, που δηλώθηκε στο φύλλο αγώνα ως προπονητής! Απίστευτα πράγματα!

Συγκεκριμένα ο Άγιος Νικόλαος Παστίδας φωνάζει για μία φάση στο 27ο λεπτό, όταν ο Π.Α.Ο. Διαγόρας ήταν μπροστά με 38-50 και ο Χατζηβασιλείου πέτυχε γκολ-φάουλ. Όμως αντί να μετρήσει το καλάθι και ο νεαρός αθλητής της φιλοξενούμενης ομάδας να στηθεί στη γραμμή των βολών, ο πρώτος διαιτητής Κουνελλές Ν., τον χρέωσε με επιθετικό φάουλ και στη συνέχεια με δύο τεχνικές ποινές τον πάγκο των φιλοξενούμενων για διαμαρτυρίες.

Φυσικά αυτό δεν σημαίνει ότι ο Π.Α.Ο. Διαγόρας δεν άξιζε το ροζ φύλλο αγώνα. Ήταν σίγουρα καλύτερος και πιο πλήρης σαν ομάδα. Ωστόσο ο «Άγιος» φωνάζει και έχει απόλυτο δίκιο για τον ορισμό του αγώνα από την Τ.Ε. Ε.Ο.Κ. Δωδεκανήσου, καθώς δεν μπορεί μία τιμωρημένη ομάδα να παίζει στην έδρα της άλλης... Στο καθαρά αγωνιστικό κομμάτι τώρα, το συγκρότημα του Σάκη Καλαμπόκα αν και...τα χρειάστηκε σε αρκετά σημεία του αγώνα, εντούτοις κατάφερε να κερδίσει και μάλιστα με +26, χάρη στο ξέσπασμα του δευτέρου ημιχρόνου.

Με τρίποντο του Καμπουράκη οι τυπικά γηπεδούχοι προηγήθηκαν 3-2 (1'), όμως ο Γιατζογλίδης έκανε το 3-6 για τον Π.Α.Ο. Διαγόρα. Ο Γρηγοράς(πέτυχε 18 απ' τους 22 πόντους του στο πρώτο ημίχρονο) ισοφάρισε 6-6, όμως μέσα σ' ένα λεπτό ο «γηραιός»



Εύκολη νίκη πέτυχε ο ΠΑΟ Διαγόρας το βράδυ της Παρασκευής κόντρα στον φιλότιμο Αγιο Νικόλαο Παστίδας

έκανε σερί 0-9 και προηγήθηκε με 6-15 (5'). Οι Παστιδενοί με κύριο εκφραστή στην επίθεση τον Γρηγορά μείωσαν σε 11-15 (7'), όμως η εμπειρία των Γκόνου και Μαρκάκη, έδωσε...διψήφια πνοή στον Διαγόρα που ξέφυγε για πρώτη φορά με 12-23. Στη συνέχεια, το δεύτερο δεκαλέπτο άνηκε στον Άγιο Νικόλαο. Με τον Γρηγορά να συνεχίζει το βιολί του και τον Κουκιά να προσφέρει σημαντικές βοήθειες στη ρακέτα, η ομάδα του Φίλιππου Φλαμουρτζόγλου πλησίασε σε απόσταση αναπνοής (23-25 στο 15' και 26-29 στο 17'), με τις δύο ομάδες να συναγωνίζονται σε αστοχία...Με καλάθι του Μαρκάκη και με σερί 1-10, ο Π.Α.Ο. Διαγόρας ξέφυγε για δεύτερη φορά με διψήφιο αριθμό +12 (27-39 στο 19'), όμως και πάλι ο Γρηγοράς έκανε την ομάδα του να πάει στα αποδυτήρια κουβαλώντας στην πλάτη της το -7 (32-39).

Στην επανάληψη, ουσιαστικά τα πάντα κρίθηκαν στην επίμαχη φάση. Το 38-50, θα μπορούσε να γίνει ακόμα και 41-50, όμως μετατράπηκε σε 38-55(28') και η συνέχεια άνηκε αποκλειστικά στους τυπικά φιλοξενούμενους. Η ψαλίδα, μάλιστα άνοιξε στο +20(44-64 στο 34') με τρίποντο του Μαρκάκη και ο πολύ καλός Σπανουδάκης διαμόρφωσε το τελικό αποτέλεσμα. Απ' τους νικητές ξεχώρισαν οι Μαρκάκης και Σκορδάλης, ενώ ο Γκόνος ήταν καλός στο ξεκίνημα. Επίσης βοήθησε και ο Σπανουδάκης. Αξίζει να σημειωθεί ότι σκόραραν όλοι οι αθλητές του Π.Α.Ο. Διαγόρας. Απ' τους πτημένους ξεχώρισαν μόνο στο πρώτο ημίχρονο ο Γρηγοράς και ο Καμπουράκης. Πολλά παράπονα έχουν οι άνθρωποι του Αγίου Νικολάου Παστίδας απ' τον Κουνελλέ Ν., ενώ καλός ήταν ο Αρνάς.

Τα δεκάλεπτα ήταν: 14-23, 32-39 (ημ.), 41-55, 54-80

Διαιτητές: Κουνελλές Ν.- Αρνάς

ΑΓΙΟΣ ΝΙΚΟΛΑΟΣ ΠΑΣΤΙΔΑΣ (Φλαμουρτζόγλου): Ατιτής 1, Χατζηβασιλείου 2, Καμπουράκης 15(2), Μοσχής, Λάκουρας 3, Γρηγοράς 22(3), Κουκιάς 6, Μαρουλλάκης 5.

Π.Α.Ο. ΔΙΑΓΟΡΑΣ(Καλαμπόκας): Βογιατζής 2, Σπανουδάκης 7, Γκόνος 12(2), Μαρκάκης 19(1), Γιατζογλίδης 8, Πολυχρόνης 1, Καρτάνος 4, Χαλβατζής 6, Σκορδάλης 12(2), Τσαλικίδης 1, Γεωργοπάλης 8.

Ο καλός...Μυλωνάκης όλα τα αλέθει!

Ο Α.Ο. Σύμης πέρασε νικηφόρα από τη Ρόδο κερδίζοντας με 76-66 τον Ζέφυρο! Ο περσινός πρώτος σκόρερ της Β' Ανδρών «σκότωσε» τους πράσινους με τρίποντη εκτέλεση στο ξεκίνημα της τελευταίας περιόδου! Ο παλαίμαχος ποδοσφαιριστής Ηλίας Βασιλαρακάκης φόρεσε τη φανέλα των γηπεδούχων...

ΑΑν η καλή μέρα φαίνεται από το πρωί, τότε ο Α.Ο. Σύμης μπορεί να κάνει όνειρα για κάτι πολύ θετικό στο φετινό πρωτάθλημα. Η ομάδα του Μερκούρη Μοσχόβη κατάφερε να πάρει έστω και δύσκολα τη νίκη με 76-66, κόντρα στον Ζέφυρο, στο παιχνίδι που διεξήχθη χθες το πρωί στο «Βενετόκλειο». Οι φιλοξενούμενοι απέδειξαν ότι δίκαια θεωρούνται μαζί με τον Δ.Α.Ν.Σ. Δωριεύς, ως τα μεγάλα φαβορί για την άνοδο τους στα μεγάλα σαλόνια του Δωδεκανησιακού μπάσκετ. Παίζοντας κατά διαστήματα καλό μπάσκετ και έχοντας κύριο όπλο τους αιφνιδιασμούς, ο Α.Ο.Σ., ξεκίνησε με το δεξί το φετινό πρωτάθλημα και πλέον θα φιλοξενήσει τον Δωριέα, στο ντέρμπι της χρονιάς.

Ουσιαστικά η λύση για τους Συμιακούς ήρθε απ' την άμυνα ζώνης που εφάρμοσαν, αλλά και απ' το χαμηλό σχήμα που επέλεξε ο Μερκούρης Μοσχόβης, με συνέπεια η ομάδα του να τρέξει και τελικά να πάρει το ροζ φύλλο αγώνα. Ο Ζέφυρος έχοντας νεαρούς αθλητές στη σύνθεση του αλλά και τον παλαίμαχο ποδοσφαιριστή...Ηλία Βασιλαράκη, πραγματοποίησε φιλότιμες προσπάθειες, ωστόσο όποτε πλησίαζε σε απόσταση αναπνοής έβρισκε τον τρόπο να χύνει την καρδάρα με το γάλα με βεβιασμένες στην επίθεση επιλογές. Ουσιαστικά το παιχνίδι κρίθηκε στο ξεκίνημα της τελευταίας περιόδου. Το 50-55(30') με τρία συνεχόμενα τρίποντα των φιλοξενούμενων και το νερό μπήκε στο αυλάκι παρά τη φιλότιμη προσπάθεια των «πρασίνων»(63-68 στο 36') να γυρίσουν το ματς.

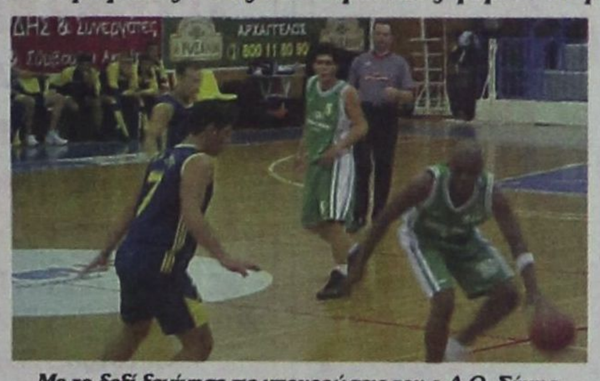

Με το δεξί ξεκίνησε τις υποχρεώσεις του ο Α.Ο. Σύμης, καθώς κέρδισε στο «Βενετόκλειο» τον Ζέφυρο

Μία νέα βόμβα του Μυλωνάκη έκανε το σκορ 63-71 και εκεί τελείωσαν όλα. Απ' τους νικητές ξεχώρισαν οι Μυλωνάκης(κορυφαίος ο περσινός πρώτος σκόρερ της Β' Ανδρών), Φουντουραδάκης και Παπανθύμου, ενώ απ' τους ηττημένους οι Λέργος, Κανίντας και Μουκέντι. Πολύ καλός ο Ξανθός, κακός ο Μυροφόρος στα σφυρίγματα τους.

Τα δεκάλεπτα ήταν: 14-15, 29-37(ημ.), 50-55, 66-76

Διαιτητές: Ξανθός- Μυροφόρος

ΖΕΦΥΡΟΣ(Τσακίρης): Μοσχοβάκος, Λέργος 17(1), Πήλος 5, Σταυρής 7, Κανίντας 14, Σιέκ 8, Μουκέντι 12(1), Ζαφειράκης 3(1), Βασιλαράκης.

Α.Ο. ΣΥΜΗΣ(Μοσχόβης): Παπανθύμου 10, Λούπης 6, Φουντουραδάκης 12, Μυλωνάκης 24(5), Τσουβαλάς 4, Κανελλάκης 9, Χατζηπέτρος, Δαλλής 6 (1), Χάσκας 5.

Δαυίδ εναντίον Γολιάθ!

Ο Ιπποκράτης Κω φιλοξενεί σήμερα στις 12:00 χωρίς τον Γιώργο Ατακτίδη τον αήττητο και πανίσχυρο Α.Γ.Ο. Ρεθύμνου

Τον πανίσχυρο φέτος Α.Γ.Ο. Ρεθύμνου που προβάλλει ως το μεγάλο φαβορί για την κατάκτηση της πρώτης θέσης, θα φιλοξενήσει σήμερα το μεσημέρι(12:00) στο κλειστό γυμναστήριο της Κω, ο Ιπποκράτης. Η ομάδα του Γιώργου Κετσελίδη θα αναζητήσει το θαύμα προκειμένου να κάνει ένα νέο ξεκίνημα στο φετινό πρωτάθλημα. Απ' τους «νεοφώτιστους» παρελθόν αποτελεί ο Γιώργος Ατακτίδης και όπως είναι εύλογο ο έμπειρος προπονητής θα χρειαστεί να βρει λύσεις εκ των έσω. Η προετοιμασία του Ιπποκράτη ολοκληρώθηκε χθες και στο σημερινό ματς θα πατήσουν το παρκέ του γηπέδου οι εξής αθλητές: Καρδομάτης, Παγώνης, Σάββας, Στεργάκης, Παρβαντώνης, Ντεφούδης, Παπαδόπουλος, Χλαπάνης, Τσιλιγκίρης, Αμαναπίδης, Μαντούκος, Μαλλιούρας και Σκούρης.

ΤΟ ΠΡΟΓΡΑΜΜΑ ΤΗΣ 7ης ΑΓΩΝΙΣΤΙΚΗΣ

Κως (12:00): Ιπποκράτης Κω- Α.Γ.Ο. Ρεθύμνου (Αποστολίδης Μ.- Κοτσιάλος)

Μετς Α' (13:00): Α.Ο. Παγκρατίου- Μίνωας Ηρακλείου (Παπαγιαννόπουλος- Μαντηλάς)

Σχηματάρι (18:00): Ερμής Σχηματαρίου- Πανερυθραϊκός (Στεργιούλης- Τσίγας)

Λίντο (18:00): Ο.Φ. Ηρακλείου- Α.Ε. Ταύρου (Μαυραειδής- Αναστόπουλος)

Κοντόπευκο (18:00): Αγία Παρασκευή- Γ.Σ. Αρίων (Μανδρέκας Θ.- Δουράκης)

Λαμία (18:00): Ιωνικός Λαμίας- Α.Ε.Κ. Τζιτζιφιών (Μπούσιας- Μίγδος)

Ρεπό έχει ο Πορφύρας

Η ΒΑΘΜΟΛΟΓΙΑ

1.Πανερυθραϊκός	11	5-1	476-444(+32)
2.Α.Γ.Ο. Ρεθύμνου	10	5-0	411-294(+117)
3.Α.Ε. Ταύρου (2β)	9	3-3	421-420(+1)
4.Γ.Σ. Αρίων (1β)	9	3-3	437-420(+17)
5.Ο.Φ. Ηρακλείου	9	3-3	452-461(-9)
6.Ερμής Σχηματαρίου	9	3-3	445-490(-45)
7.Α.Ο. Παγκρατίου	8	3-2	406-348(+58)
8.Μίνωας Ηρακλείου	8	3-2	334-359(-25)
9.Αγία Παρασκευή (2β)	8	2-4	422-456(-34)
10.Πορφύρας (1β)	8	2-4	428-427(+1)
11.Ιωνικός Λαμίας	7	2-3	342-366(-24)
12.Α.Ε.Κ. Τζιτζιφιών	7	2-3	357-392(-35)
13.Ιπποκράτης Κω	5	0-5	352-406(-54)

*Ο Ιωνικός Λαμίας, ο Ιπποκράτης Κω, ο Α.Ο. Παγκρατίου, η Α.Ε.Κ. Τζιτζιφιών, ο Μίνωας Ηρακλείου και ο Ο.Φ. Ηρακλείου έχουν εκτίσει το ρεπό τους

Πρεμιέρα στις κορασίδες...

Ο Α.Σ.Κ. Ιβίσκος φιλοξενεί τον Α.Ο. Σύμης, ενώ η Νίκη Ρόδου την Α.Ε. Δικαίου! Και τα δύο ματς θα γίνουν στο «Βενετόκλειο»

Ξεκινάει σήμερα-καιρού επιτρέποντος- το φετινό πρωτάθλημα των κορασίδων στο οποίο δήλωσαν συμμετοχή επτά σωματεία. Όπως είναι γνωστό τα παιχνίδια ορίζονται από την Τ.Ε. Ε.Ο.Κ. Δωδεκανήσου και η αυλαία σήμερα θα ανοίξει στο «Βενετόκλειο»...Το μεσημέρι η Νίκη Ρόδου θα φιλοξενήσει την Α.Ε. Δικαίου και αμέσως μετά ο Α.Σ.Κ. Ιβίσκος τον Α.Ο. Σύμης. Μάλιστα η διοργάνωση θα συνεχιστεί και αύριο στην Ιαλυσό με τον αγώνα ανάμεσα στον Γ.Α.Σ. και τον Α.Ο. Σύμης

• Δ.Κ.Γ. Ρόδου (15:00): Νίκη Ρόδου- Α.Ε. Δικαίου (Στάλας- Βαγιανός)

• Δ.Κ.Γ. Ρόδου (17:00): Α.Σ.Κ. Ιβίσκος- Α.Ο. Σύμης (Μυροφόρος- Βαγιανός)

ΑΥΡΙΟ

• Κ.Γ. Ιαλυσού. (12:00): Γ.Α.Σ. Ιάλυσος- Α.Ο. Σύμης (Ξανθός- Στάλας)

Τα βλέμματα στο ντέρμπι!

Ο Α.Σ.Κ. Ιβίσκος και ο Κολοσσός Ρόδου λύνουν τις διαφορές τους και ο νικητής θα πάρει απευθείας το ένα από τα δύο εισιτήρια για το φάϊναλ-φορ!

Αυτό το εισιτήριο ποιος θα το πάρει; Ο Α.Σ.Κ. Ιβίσκος και ο Κολοσσός Ρόδου θα λύσουν σήμερα τις διαφορές τους, στο μεγάλο ντέρμπι του εφηβικού πρωταθλήματος στο πλαίσιο της όγδοης αγωνιστικής. Η σημερινή αναμέτρηση έχει μεγάλη σημασία και για τις δύο ομάδες, καθώς η νικήτρια θα πάρει απευθείας το ένα από τα δύο εισιτήρια που οδηγούν στο φετινό φάϊναλ-φορ! Αρχικά το παιχνίδι είχε οριστεί από την Τ.Ε. Ε.Ο.Κ. να πραγματοποιηθεί χθες, όμως τελικά θα γίνει σήμερα και στο «Βενετόκλειο» αναμένεται να συγκεντρωθεί αρκετός κόσμος προκειμένου να παρακολουθήσει το ματς. Στον πρώτο γύρο ο Α.Σ.Κ. Ιβίσκος επιβλήθηκε στην «τέντα» με 70-61. Πέρσι ο Α.Σ.Κ. Ιβίσκος νίκησε άνετα με 75-60 τους «θαλασσί».

• Δ.Κ.Γ. Ρόδου (19:00): Α.Σ.Κ. Ιβίσκος- Κολοσσός Ρόδου (Κουνελλές Ν.-Ευσταθίου)

ΠΑΙΔΙΚΟ ΠΡΩΤΑΘΛΗΜΑ

Ένα δεκάλεπτο ήταν αρκετό...

Ο Α.Σ.Κ. Ιβίσκος μετέτρεψε το ντέρμπι του πρώτου δεκαλέπτου (20-19) σε εύκολη νίκη (87-60) κόντρα στον ουραγό Γ.Α.Σ. Ιάλυσος και συνεχίζει να ελπίζει στην κατάκτηση της τρίτης θέσης

Ο στόχος του Α.Σ.Κ. Ιβίσκος στις τελευταίες αγωνιστικές του πρώτου ομίλου είναι ένας...Να αποφύγει την τέταρτη θέση που τον στέλνει απευθείας στα δίχτυα του Κολοσσού.

Για να γίνει κάτι τέτοιο αρχικά η ομάδα του Στέλιου Κωνσταντινίδη θα έπρεπε να κερδίσει το βράδυ της Παρασκευής, τον ουραγό και αδύναμο Γ.Α.Σ. Ιάλυσος και στη συνέχεια φυσικά να επικρατήσει του Ζέφυρου. Η αρχή έγινε κόντρα στους «ερυθροκίτρινους», τους οποίους ο Α.Σ.Κ. Ιβίσκος κέρδισε άνετα με 87-60, πετυχαίνοντας ταυτόχρονα την τρίτη του νίκη στο φετινό πρωτάθλημα. Πάντως η αλήθεια είναι ότι οι γηπεδούχοι τα βρήκαν σκούρα στην πρώτη περίοδο απέναντι στην ομάδα του Γιώργου Χατζηκαλημέρη. Οι φιλοξενούμενοι με πρώτο βιολί τον Ατσικνούδα κατάφεραν να κρατούν συνεχώς το προβάδισμα μέχρι και το 8' Τότε ο Ιβίσκος ξύπνησε και αφού ισοφάρισε 15-15, πέρασε μπροστά με 20-19, που ήταν και το αποτέλεσμα του πρώτου δεκαλέπτου.

Στη συνέχεια το παιχνίδι μετατράπηκε σε παράσταση για ένα ρόλο...Οι μηχανές των γηπεδούχων πήραν μπροστά με την επίθεση να πετάει φωτιές και παράλληλα η άμυνά τους να προσφέρεται για σεμινάρια. Είναι χαρακτηριστικό ότι ο Γ.Α.Σ. σημείωσε μόλις έξι πόντους σε δέκα λεπτά, σε αντίθεση με τον Ιβίσκο που έφτασε ακριβώς τους... «πενταπλάσιους». Το νταμπλ-σκορ του ημιχρόνου(50-25) απλά δείχνει την εικόνα του δευτέρου δεκαλέπτου. Στην επανάληψη, δεν άλλαξε κάτι καθώς οι παίκτες του Στέλιου Κωνσταντινίδη



Χωρίς να δυσκολευτεί ο Α.Σ.Κ. Ιβίσκος επικράτησε του Γ.Α.Σ. Ιάλυσος. Στη φωτό φάση από το συγκεκριμένο παιχνίδι

δεν φάνηκαν διατεθειμένοι να χύσουν την καρδάρα με το γάλα. Έτσι το τελικό 87-60, απλά φανέρωσε τη διαφορά δυναμικότητας μεταξύ των δύο ομάδων. Απ' τους νικητές ξεχώρισαν οι Διακαντώνης, Σότα και Μπόσμος Ν., ενώ απ' τους ηττημένους οι Ατσικνούδας και Καραγιάννης.

• Τα δεκάλεπτα ήταν: 20-19, 50-25 (ημ.), 70-42, 87-60

• Διαιτητές: Φάκαρος- Χατζηδάκης

Α.Σ.Κ. ΙΒΙΣΚΟΣ (Κωνσταντινίδης): Καρίκας 2, Μπόσμος Ν. 12, Κοψιάς 9 (1), Κέφας, Καραγιάννης, Σότα 14 (1), Στεφάνου 12, Κούρος 9, Διακονικόλας 4, Μπόσμος Μ. 2, Διακαντώνης 23.

Γ.Α.Σ. ΙΑΛΥΣΟΣ (Χατζηκαλημέρης): Καραγιάννης 13, Μπακαρής 2, Ατσικνούδας 25, Παπαγρηγορίου, Σαράντης 2, Μηλιώνης 2, Μαλαματής 5, Σμαραγδιού 11.

ΠΑΙΔΙΚΟ ΠΡΩΤΑΘΛΗΜΑ

Από Λάρδο...κορυφή!

Ο Ηρακλής θα φιλοξενήσει στις 14:30, τον Δ.Α.Ν.Σ. Δωριείς και με νίκη θα πατήσει για πρώτη φορά στην πρώτη θέση!

Τη δική του ρεβάνς για την ήττα στην παράταση, της προηγούμενης εβδομάδας θέλει να πάρει σήμερα στο ανοιχτό γήπεδο της Λάρδου, ο Ηρακλής, στο εξ αναβολής παιχνίδι της 6ης αγωνιστικής για τον δεύτερο όμιλο του παιδικού πρωταθλήματος. Αν οι γηπεδούχοι καταφέρουν και κερδίσουν και μάλιστα με διαφορά δύο πόντων και άνω θα γίνουν το μεγάλο φαβορί για την κατάκτηση της πρώτης θέσης. Σε περίπτωση όμως που οι «κιτρινόμαυροι» κάνουν το διπλό, τότε θα αποκτήσουν αυτοί τον πρώτο λόγο. Στην αναμέτρηση του πρώτου γύρου που είχε αναβληθεί δύο φορές, ο Δ.Α.Ν.Σ. Δωριεύς επικράτησε στο «Βενετόκλειο» με 71-70(κ.α. 64-64). Την περίοδο 2001-02 οι φιλοξενούμενοι κέρδισαν με 48-39.

• Λάρδος (14:30): Ηρακλής Λάρδου- Δ.Α.Ν.Σ. Δωριεύς (Αρνάς- Κασταμούλας)



Για δεύτερη φορά μέσα σε λίγες μέρες θα λύσουν ξανά τις διαφορές τους ο Ηρακλής Λάρδου και ο Δ.Α.Ν.Σ. Δωριεύς. Στη φωτό φάση απ' το ματς της προηγούμενης Κυριακής στο «Βενετόκλειο»

Β' ΟΜΙΛΟΣ
6η ΑΓΩΝΙΣΤΙΚΗ

1.Α.Ο. Παντηλιακός	9	4-1	321-271(+50)
2.Δ.Α.Ν.Σ. Δωριεύς(2β)	7	3-1	282-232(+50)
3.Ηρακλής Λάρδου(1β)	7	3-1	214-179(+35)
4.Α.Ο. Σύμης	5	1-3	202-197(+5)
5.Διγενής Κοσκινού	5	0-5	183-323(-140)

*Ο Δ.Α.Ν.Σ. Δωριεύς και ο Ηρακλής Λάρδου έχουν από ένα παιχνίδι λιγότερο

*Ο Α.Ο. Σύμης έχει εκτίσει το ρεπό του

Κατά το φετινό καλοκαίρι

Μειωμένη η κίνηση προς τη Σύμη και το Μαρμαρίς

ΤΑ ΣΤΟΙΧΕΙΑ ΑΠΟ ΤΗΝ ΚΟΙΝΟΠΡΑΞΙΑ

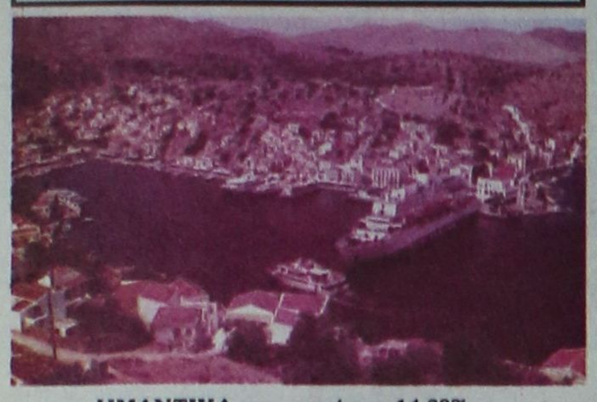

ΣΗΜΑΝΤΙΚΑ μειωμένη σε σχέση με το 2002 ήταν η φετεινή κίνηση εκδρομέων της μιας ημέρας προς τη Σύμη και το Μαρμαρίς.

• Σύμφωνα με τα στοιχεία της κοινοπραξίας εκδρομικών πλοίων, από τη Ρόδο προς την Σύμη ταξίδεψαν συνολικά 134.120 επισκέπτες της μιας ημέρας, έναντι 156.377 του 2002. Η μείωση ανήλθε στο ποσοστό των 14,23%.

ΤΗΝ ΙΔΙΑ ΠΕΡΙΟΔΟ ταξίδεψαν προς Μαρμαρίς 67.782 τουρίστες, έναντι 78.048 την αμέσως προηγούμενη σεζόν. Η μείωση σ' αυτή την περίπτωση είναι της τάξης του 13,15%.

Τα παραπάνω στοιχεία αναφέρονται στο χρονικό διάστημα απο 15 Απριλίου έως 31 Οκτωβρίου 2003 σε σύγκριση αντιστοίχως με το 2002.

ΣΥΛΛΟΓΟΣ ΙΑΤΡΙΚΟΣ ΡΟΔΟΥ • 1950 •

ΕΛΛΗΝΑ ΑΣΦΑΛΙΣΜΕΝΕ

ΤΑ ΤΕΛΕΥΤΑΙΑ ΕΝΤΕΚΑ ΧΡΟΝΙΑ
Η ΠΟΛΙΤΕΙΑ ΑΠΟΤΙΜΑ ΤΗΝ
ΥΓΕΙΑ ΣΟΥ ΠΛΗΡΩΝΟΝΤΑΣ
ΣΤΟΝ ΙΔΙΩΤΗ ΓΙΑΤΡΟ
ΑΝΑ ΕΠΙΣΚΕΨΗ (ΜΙΚΤΑ) 6,46 ευρω

ΙΑΤΡΙΚΟΣ ΣΥΛΛΟΓΟΣ
ΡΟΔΟΥ

ΧΛ-16/11

ΖΩΟΤΡΟΦΕΣ

ΤΣΙΓΑΡΙΔΗΣ Α.Ε.

Καλαμπόκι 7,40 40 κιλά/σακκί
Βαμβακόπιτα 9,95 40 κιλά/σακκί

Σύντομα κοντά σας όλα τα φυραματα σε μορφή pellets

Κεντρικό: Αγια Βαρβάρα - Ασγούρου
Υπηρ.: Αρχάγγελος - Ρόδος

Στις τιμές δεν συμπεριλαμβάνεται το Φ.Π.Α.

Χ4243-13/11

CHEF'S CLUB
ΛΕΣΧΗ ΑΡΧΙΜΑΓΕΙΡΩΝ
ΔΩΔΕΚΑΝΗΣΟΥ & ΚΥΚΛΑΔΩΝ

ΑΝΑΚΟΙΝΩΣΗ

προς ενημέρωση των μελών και φίλων της Λέσχης Αρχιμαγείρων Δωδεκανήσου και Κυκλάδων.
μετακομίσαμε στα νέα μας γραφεία που βρίσκονται επί της οδού Αθηνών 73 Ανάληψη Ρόδου.

Ωρες λειτουργίας 10.00 - 13.00 & 17.00 - 21.00
Τηλέφωνο και fax: 22410 61871

Ο πρόεδρος
Χριστοφόρου Νικόλαος

Χ4288-16/11

Μακελειό στην Κωνσταντινούπολη

Πολύνεκρη τρομοκρατική επίθεση στην Τουρκία!..

ΕΚΡΗΞΕΙΣ ΕΞΩ ΑΠΟ ΔΥΟ ΣΥΝΑΓΩΓΕΣ

ΤΟΥΛΑΧΙΣΤΟΝ 23 άτομα έχασαν τη ζωή τους και δεκάδες άλλα τραυματίστηκαν από βομβιστικές επιθέσεις στις συναγωγές Νεβέ Σαλόμ και Μπεθ Ισραέλ στις συνοικίες Μπεγιόγλου και Σισλί της Κωνσταντινούπολης. Λίγο αργότερα, το πρακτορείο Anadolu μετέδωσε ότι την ευθύνη της επίθεσης ανέλαβε ισλαμιστική οργάνωση γνωστή στις Αρχές της χώρας.



Οι εκρήξεις προκλήθηκαν από οχήματα παγιδευμένα με εκρηκτικά, τα οποία ήταν σταθμευμένα κοντά στις συναγωγές. Η Νεβέ Σαλόμ, η μεγαλύτερη της Πόλης, βρίσκεται κοντά στον Πύργο του Γαλατά, ενώ η Μπετ Ισραέλ βρίσκεται στη συνοικία Σισλί περίπου 5 χιλιόμετρα από την πρώτη.

Τα τηλεοπτικά δίκτυα της Τουρκίας μετέδωσαν εικόνες καταστροφής έξω από τη συναγωγή Νεβέ Σαλόμ, όπου άνοιξε κρατήρας 1,5 μέτρου. Οι τραυματίες έχουν ξεπεράσει τους 140 και ήδη τα νοσοκομεία της πόλης δηλώνουν αδυναμία να δεχθούν περισσότερους ασθενείς και κάνουν εκκλήσεις για αίμα.

Οι καταστροφές στις δύο συναγωγές είναι μεγάλες, ενώ οι Αρχές έχουν εντοπίσει υπολείμματα των εκρηκτικών μηχανισμών έξω από τους ναούς. Η διαρροή αμμωνίας δημιούργησε αναπνευστικά προβλήματα στους κατοίκους και έκανε ακόμα πιο δύσκολο το έργο των πυροσβεστών.

Η δημοσιογράφος του τηλεοπτικού δικτύου CNN Turk υπενθύμισε ότι το 1986 ομάδα Παλαιστίνιων μασκοφόρων άνοιξε πυρ στη συναγωγή Νεβέ Σαλόμ, με αποτέλεσμα να χάσουν τη ζωή τους 22 άτομα.

Όπως μετέδωσε το πρακτορείο ειδήσεων Anadolu, την ευθύνη για τις επιθέσεις ανέλαβε η οργάνωση «Ισλαμικό Μέτωπο Επιδρομέων της Μεγάλης Ανατολής» (IBDA-C).

Αγνωστος τηλεφώνησε στο πρακτορείο και προειδοποίησε ότι θα ακολουθήσουν και νέες επιθέσεις ως αντίποινα για την καταπίεση των μουσουλμάνων του κόσμου.

Η οργάνωση είναι γνωστή στις αστυνομικές αρχές της Τουρκίας, από επίθεση στο κέντρο της Κωνσταντινούπολης στις 31 Δεκεμβρίου 2000. Πρόκειται για μια από τις πλέον εξτρεμιστικές οργανώσεις που δρουν στη χώρα και η οποία στο παρελθόν είχε τοποθετήσει εκρηκτικούς μηχανισμούς και στην έδρα του Οικουμενικού Πατριαρχείου, τραυματίζοντας έναν διάκονο.

Πάντως, οι υπηρεσίες ασφαλείας της Τουρκίας εξετάζουν και την πιθανότητα «συμμετοχής» της Αλ Κάιντα στην επίθεση.

Σημειώνεται ότι ιδρυτής και ηγέτης της οργάνωσης φέρεται να είναι ο Ασμί Καραμαχμούτογλου, ο οποίος συνελήφθη προ ετών στην Τουρκία.

Καταδικάζει ο Ερντογάν

Τις επιθέσεις καταδίκασε με τον πλέον κατηγορηματικό τρόπο ο Τούρκος πρωθυπουργός, ο οποίος πληροφορήθηκε το γεγονός από τα κατεχόμενα κυπριακά εδάφη.

Ο Ρετζέπ Ερντογάν τόνισε ότι η επίθεση στρέφεται κατά της σταθερότητας στη χώρα και δεσμεύθηκε ότι οι δράστες θα εντοπιστούν και θα τιμωρηθούν.

Από την πλευρά του ο υπουργός Εσωτερικών, Αμπντουλκαντίρ Ακσού, δεν απέκλεισε το ενδεχόμενο να κρύβεται η Αλ Κάιντα πίσω από τις επιθέσεις.

Προετοιμασίες και στη Ν.Δ. για τις εκλογές

ΣΥΝΕΛΕΥΣΗ ΓΙΑ ΤΟ ΨΗΦΟΔΕΛΤΙΟ

ΣΕ ΚΑΤΑΣΤΑΣΗ προετοιμασίας είναι η Ν.Δ. τοπικά ενόψει των βουλευτικών εκλογών. Η πορεία προς τις εκλογές άλλωστε ήταν και το αντικείμενο των συνεδριάσεων της τοπικής επιτροπής πόλεως Ρόδου και της νομαρχιακής επιτροπής παρουσία του τομεάρχη του κόμματος κ. Σταματόπουλου.

• Κατά τη διάρκεια των συνεδριάσεων έγινε συζήτηση για την τακτική που θα ακολουθήσει τοπικά η Ν.Δ. στις εκλογές.

ΤΟ ΤΟΠΙΟ αναμένεται να ξεκαθαρίσει πλήρως αναφορικά με τις υποψηφιότητες μετα την χτεσινή συνάντηση των προέδρων των νομαρχιακών επιτροπών με τον πρόεδρο της Ν.Δ. Κώστα Καραμανλή.

• Πληροφορίες πάντως αναφέρουν ότι η Νομαρχιακή Συνέλευση θα διεξαχθεί τον Δεκέμβριο στη διάρκεια της οποίας θα προταθούν οι υποψήφιοι για το ψηφοδέλτιο του κόμματος στα Δωδεκάνησα. Η εγκύκλιος του γραμματέα του κόμματος κ. Βαγγέλη Μεϊμαράκη αναμένεται να σταλεί στη Ρόδο στις 25 Νοεμβρίου. Πάντως από τη νομαρχιακή επιτροπή της Ν.Δ. έχει σταλεί έγγραφο στη διοίκηση του κόμματος με το οποίο ζητείται να δοθεί προτεραιότητα στα Δωδεκάνησα και τις Κυκλάδες ως προς την κατάρτιση των ψηφοδελτίων λόγω της ιδιαιτερότητας που παρουσιάζει ο νησιώτικος χώρος. Με αυτό τον τρόπο θα έχουν την ευκαιρία οι υποψήφιοι να προετοιμασθούν.

Θα πάει καλά η επόμενη χρονιά

Νωρίτερα η σεζόν για το θαλάσσιο τουρισμό

ΠΡΟΣΕΓΓΙΣΕΙΣ ΑΠΟ ΤΟ ΦΕΒΡΟΥΑΡΙΟ

ΝΩΡΙΤΕΡΑ θα ανοίξει η σεζόν για το θαλάσσιο τουρισμό της Ρόδου το 2004, καθώς οι προοπτικές είναι πολύ καλές. Η αρχή θα γίνει με την εταιρία Royal Olympic Cruises και το πλοίο World Renaisance που θα προσεγγίσει στο λιμάνι της Ρόδου ανοίγοντας τη σεζόν στα τέλη Φεβρουαρίου.



Αξιοσημείωτο είναι ότι η ROC έχει συμπεριλάβει σε όλα τα προγράμματά της τη Ρόδο, δηλαδή στις τριήμερες, τετραήμερες και επταήμερες κρουαζιέρες, καθώς τα μηνύματα δείχνουν ότι οι αφίξεις των Αμερικανών τουριστών θα παρουσιάσουν αύξηση σε ποσοστό 60%.

Τις πληροφορίες αυτές επιβεβαίωσε ο εκπρόσωπος της ROC κ. Πεζάς, ο οποίος με δηλώσεις του στην «ΠΡΟΟΔΟ» τόνισε πως η σεζόν για το θαλάσσιο τουρισμό θα πάει πολύ καλά, ενώ ιδιαίτερα θετική θα είναι η συμβολή των Ολυμπιακών Αγώνων σε όλη την Ελλάδα.

Κατά τη διάρκεια της ερχόμενης θερινής σεζόν θα προσεγγίζουν στη Ρόδο τα πλοία OLYMPIA COUNTES, WORLD RENAISANCE και ΟΔΥΣΣΕΥΣ.

Δεν θα προσεγγίζει στη Ρόδο και την Κω το OLYMPIA VOYAGER, γιατί δεν ήταν αποδοτικά τα δρομολόγια που έγιναν φέτος και η διοίκηση της ROC προέβη στην αλλαγή του προγράμματος.

Αυξημένες θα είναι και οι προσεγγίσεις των κρουαζιεροπλοίων των ξένων εταιριών στη Ρόδο.

ΜΕΤΑ ΣΥΓΧΩΡΗΣΕΩΣ

Στου Βασίλη

Το να είσαι πελάτης του Βασίλη είναι μέγα προνόμιο. Το μαγαζί του είναι ό,τι πιο απλό μπορεί να φανταστεί κανείς. Δεν είναι ούτε ταβέρνα, ούτε εστιατόριο με τη μορφή που το ξέρομε σήμερα. Μάλλον με το «Οινομαγειρείο», ή το «Οινοζυθομαγειρείο», του ξεχασμένου παρελθόντος ομοιάζει. Αλλά όπως και να το ονομάσει κανείς, άλλη είναι η ουσία που κάνει αυτό το μαγαζί ξεχωριστό.

Το πρώτο είναι ο ίδιος ο Βασίλης. Οικοδεσπότης με πολλαπλές αρετές. Ανθρωπος οικείος, απλός, φιλικός, τίμιος, με άλλα λόγια αυθεντικός. Το δεύτερο είναι τα φαγητά του.

Παρασκευάζει κατά μέσον όρο έξι με επτά φαγητά την ημέρα. Ολα είναι φρεσκώτατα. Οι μερίδες του χορταστικές. Οι προσφερόμενες γεύσεις ηδονικές.

Στην κουζίνα του Βασίλη τα όσπρια ποτέ δεν λείπουν. Τη μιαν έχει φακές, την άλλη φασολάδα ή ρεβύθια. Τα ζυμαρικά του μοσχομυρίζουν. Οι σούπες του, κρεατόσουπες, κοτόσουπες, ψαρόσουπες ή ζουμί από πόδι βραστό, είναι γευστικώτατες. Τα γιουβαρλάκια του ευφραντικά.

Το τρίτο είναι η πελατεία του Βασίλη. Αντιπροσωπευτική μιας πλήρους κοινωνικής διαστρωμάτωσης. Εργάτες, μαστόροι, υπάλληλοι, εκπαιδευτικοί, επαγγελματίες, δικαστικοί, εφοριακοί, διπλωμάτες και άλλοι. Νεαρά ζευγάρια, ηλικιωμένα ζευγάρια, οικογένειες, τουρίστες. Αυτοί οι τελευταίοι έτσι και ανακαλύψουν τον Βασίλη, δεν ξεκολλούν από κει ως το τέλος των διακοπών τους.

Είναι μια άτυπη κοινότητα ανθρώπων που χαιρετιούνται μεταξύ τους ακόμη κι' αν δεν γνωρίζονται. Αρκεί να συναντηθούν μια - δύο φορές στου Βασίλη και τους βγαίνει αυθόρμητα ένα «γειά σας», ή ένα «καλή σας όρεξη».

Ο Βασίλης, η εξαίρετη γυναίκα του η Φλώρα κι' οι δύο κοπέλες που τους βοηθούν, οι ίδιοι οι πελάτες μεταξύ τους, ουδέποτε κοιτάζουν αλλήλους αφ' υψηλού, ή υπό γωνίαν. Στο μαγαζί του Βασίλη, μαζί με τις υπέροχες γεύσεις, υπέροχα συνυπάρχουν οι άνθρωποι. Κι' αυτό είναι, νομίζω, η Ελλάδα που χάσαμε. Ο Βασίλης αυτό αντιπροσωπεύει στα μάτια μου. Τον απλό και φιλόξενο Ελληνα, τον αναλλοίωτο. Αυτόν που δεν πούλησε την ψυχή του, το ήθος και την πλάκα του. Δεν παραιτήθηκε απο το μεράκι της δουλειάς του. Ο Βασίλης χαίρεται σαν μικρό παιδί όταν μαζεύει τα πιάτα και είναι άδεια. Καμαρώνει, όταν οι πελάτες του φεύγουν ευχαριστημένοι.

Δεν έγραψα αυτές τις γραμμές για να του κάνω διαφήμιση. Δεν την έχει ανάγκη, ούτε είναι του χαρακτήρα του. Μιαν αίσθηση προσωπικής ευδαιμονίας ήθελα να μεταφέρω μέσω αυτής της στήλης, με όσα ανέφερα προηγουμένως. Και μακαρίζω τον Βασίλη γι' αυτό.

Μετά συγχωρήσεως
Σάκης

«Μπλοκαρισμένη» στο ΙΚΑ

Περίμενε 13 χρόνια για να πάρει τη σύνταξή της!..

ΑΠΟΖΗΜΙΩΣΗ 59.000 ΕΥΡΩ

ΠΕΡΙΜΕΝΕ 13 χρόνια να πάρει τη σύνταξή της, «μπλοκαρισμένη» στα γρανάζια της γραφειοκρατίας του ΙΚΑ!.. Και τώρα το Συμβούλιο της Επικρατείας καλεί το ασφαλιστικό ίδρυμα να αποζημιώσει με 59.000 ευρώ την ταλαιπωρημένη γυναίκα (χήρα και μάνα έξι παιδιών) από την Κάρπαθο, για την απίστευτη αδιαφορία με την οποία την αντιμετώπισαν οι υπηρεσίες του...



Το Ανώτατο Διοικητικό Δικαστήριο επιδίκασε αποζημίωση στην Ειρήνη Χαρτοφύλακα, από τον Ολυμπο Καρπάθου, λόγω της ηθικής βλάβης που υπέστη όλα αυτά τα χρόνια από τις διοικητικές υπηρεσίες του ασφαλιστικού ιδρύματος, οι οποίες είχαν αφήσει ξεχασμένες στα «συρτάρια» τις αιτήσεις για τη χορήγηση σύνταξης μετά το θάνατο του άνδρα της (το 1979) σε εργατικό ατύχημα.

Η άτυχη γυναίκα, που όπως προκύπτει από τον φάκελο της υπόθεσης αναγκάστηκε να ακολουθήσει και το δρόμο της επαιτείας για να μεγαλώσει τα έξι παιδιά της, αρχικά βρέθηκε αντιμέτωπη με την άρνηση του ιδρύματος να αναγνωρίσει το συνταξιοδοτικό της δικαίωμα. Η πρώτη αίτησή της είχε υποβληθεί το 1982 και απορρίφθηκε για να ακολουθήσει δεύτερη, που ωστόσο έως το 1995 είχε μείνει ξεχασμένη στα αρχεία του υποκαταστήματος του ΙΚΑ στη Ρόδο. Η ίδια θεωρούσε πλέον ότι δεν είχε καμία ελπίδα. Αλλά 13 χρόνια αργότερα ασχολήθηκε με την υπόθεση ο μεγαλύτερος γιος της για να διαπιστωθούν οι κραυγαλέες παραλείψεις και η αδιαφορία της αρμόδιας υπηρεσίας. Τελικά, η γυναίκα το 1995 υπέβαλε νέα αίτηση, που έγινε δεκτή και της χορηγήθηκε αναδρομικά από το 1982 η σύνταξή της. Για τον Γολγοθά, όμως, των 13 ετών προσέφυγε και στα διοικητικά δικαστήρια ζητώντας αποζημίωση για την ηθική βλάβη της. Και χθες το ΣτΕ, επικυρώνοντας απόφαση του Διοικητικού Εφετείου, αποφάνθηκε οριστικά και αμετάκλητα ότι το ΙΚΑ πρέπει να πληρώσει για την απίστευτη αδιαφορία του...

Melody Palace

Και πάλι στον αφρό κάθε βράδυ

Με τους

ΛΕΥΤΕΡΗ ΠΑΝΑΓΙΩΤΑΚΗ
ΘΕΛΞΗ
ΠΕΝΗ ΚΩΝΣΤΑ
ΕΦΗ ΡΟΥΣΟΥ
ΝΟΜΙΚΗ
ΝΙΚΗ ΜΙΣΣΙΚΟΥ
και ο ΑΛΕΞΑΝΔΡΟΣ ΧΟΥΛΗΣ

Μαέστρος: Ν. ΚΑΡΑΝΙΚΟΛΑ
Τηλ. 22410 94920, 95240

ΚΑΘΕ ΔΕΥΤΕΡΑ - ΤΡΙΤΗ ΚΛΕΙΣΤΑ
(εκτός εορτών)

2101-16/11

VM
VASSO MIHALAREA
ΒΑΣΩ ΜΙΧΑΛΑΡΕΑ

Μυστρά 16
Ρόδος 85100
Τηλ. (22410) 035249/ 27013
ΦΑΞ (22410) 075412
E-mail vasso@rho.forthnet. gr.

ΚΕΝΤΡΟ ΑΓΓΛΙΚΗΣ ΓΛΩΣΣΑΣ ΚΑΙ ΜΕΤΑΦΡΑΣΗΣ/ΔΙΕΡΜΗΝΕΙΑΣ

ΒΑΣΩ ΜΙΧΑΛΑΡΕΑ

ΜΑΘΗΜΑΤΑ ΑΓΓΛΙΚΩΝ

ΑΡΧΑΡΙΟΙ
ΠΡΟΧΩΡΗΜΕΝΟΙ
ΕΞΕΤΑΣΕΙΣ FCE PROFICIENCY
MICHIGAN
CAMBRIDGE
EDEXCEL/PALSO

TOEIC EXAMINATIONS ΓΙΑ ΤΟ ΑΣΕΠ
ΜΑΘΗΜΑΤΑ ΜΕΤΑΦΡΑΣΗΣ
ΜΑΘΗΜΑΤΑ ΑΓΓΛΙΚΩΝ ΓΙΑ ΤΡΑΠΕΖΕΣ - ΕΙΔΙΚΗ ΟΡΟΛΟΓΙΑ

ΤΜΗΜΑΤΑ ΕΝΗΛΙΚΩΝ
ΠΡΩΙΝΑ 10-12
ΒΡΑΔΥΝΑ 8.30 μ.μ. μέχρι 10.00 μ.μ.
ΓΙΑ FCE και PROFICIENCY

ΕΠΙΣΗΜΗ ΜΕΤΑΦΡΑΣΗ ΓΙΑ ΔΙΚΑΙΟΛΟΓΗΤΙΚΑ ΒΡΕΤΑΝΙΚΩΝ ΠΑΝΕΠΙΣΤΗΜΙΩΝ
ΜΕΤΑΦΡΑΣΕΙΣ/ΔΙΕΡΜΗΝΕΙΕΣ

ΘΕΛΕΤΕ ΒΕΒΑΙΩΣΗ ΓΛΩΣΣΟΜΑΘΕΙΑΣ ΓΙΑ ΤΙΣ ΠΡΟΚΗΡΥΞΕΙΣ; ΜΑΘΗΜΑΤΑ ΕΝΤΑΤΙΚΑ ΚΑΙ ΣΕ ΕΝΑ ΜΗΝΑ ΤΗΝ ΕΧΕΤΕ

ΔΙΔΑΣΚΟΥΝ:
Βάσω Μιχαλαρέα
BA TEFL Diploma in Translation (Ινστιτούττο Γλωσσολόγων Λονδίνου)
Μέλος Πανελλήνιας Ενωσης Μεταφραστών αρ. 327

Βιργινία Ηλία Μιχαλαρέα
Πτυχιούχος Αγγλικής Γλώσσας και Φιλολογίας Buckingham University
Μεταπτυχιακές σπουδές στη Μετάφραση

Χ4235-16/11