ΕΤΟΣ ΙΔΡΥΣΕΩΣ: 1915
ΙΔΡΥΤΗΣ: ΕΜΜ. ΚΑΛΑΜΠΙΧΗΣ
ΔΙΕΥΘΥΝΤΗΣ: ΑΘ. ΜΑΡΑΣΙΩΤΗΣ

Η ΡΟΔΙΑΚΗ

ΤΡΙΤΗ
18 ΑΠΡΙΛΙΟΥ 2000
ΑΡ. ΦΥΛΛΟΥ 16.472
ΤΙΜΗ 150 ΔΡΧ.

ΗΜΕΡΗΣΙΑ ΠΡΩΙΝΗ ΕΦΗΜΕΡΙΔΑ ΤΗΣ ΡΟΔΟΥ

ΑΠΟ ΤΗΝ ΠΑΡΟΥΣΙΑ ΧΙΛΙΑΔΩΝ ΜΑΘΗΤΩΝ



Ευφρόσυνη αναστάτωση στο νησί μας

● Κυκλοφοριακό κομφούζιο αλλά και συνωστισμός στους δρόμους λόγω της παρουσίας χιλιάδων μαθητών εκδρομέων. Μια αναστάτωση καλοδεχούμενη...
ΣΕΛΙΔΑ 11

ΑΝΑΣΤΕΛΛΕΤΑΙ ΤΟ ΤΕΣΤ ΕΠΙΔΕΞΙΟΤΗΤΟΣ



Αλλαγές στην εκπαιδευτική μεταρρύθμιση

● Μεταρρυθμίσεις στην εκπαιδευτική μεταρρυθμιση εξήγγειλε χθες ο νέος Υπουργός Παιδείας κ. Ευθυμίου.
ΣΕΛΙΔΑ 7

ΟΠΟΥ ΝΑΝΑΙ ΘΑ ΨΑΧΝΟΥΝ ΧΩΡΟ



Πρόβλημα με το νέο ΑΗΣ της ΔΕΗ

● Η διαπίστωση ότι το πεδίο βολής Κατταβιάς περικλείεται από σεισμογενή τόξα, προβληματίζει έντονα τους υπεύθυνους που ψάχνονται...
ΣΕΛΙΔΑ 5

ΜΕΤΑ ΑΠΟ ΑΙΤΗΣΗ ΠΟΥ ΚΑΤΕΘΕΣΕ Η Ν.Ε. ΤΗΣ Ν.Δ.

Θα ξαναμετρήσουν τα ψηφοδέλτια του Νομού

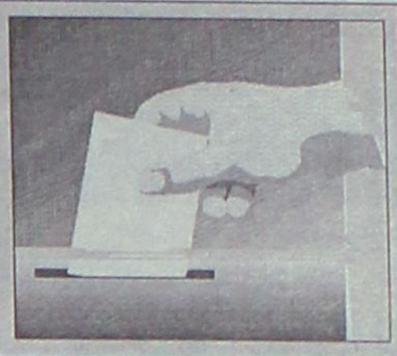

ΑΚΟΛΟΥΘΗΣΕ ΑΙΤΗΣΗ ΚΑΙ ΑΠΟ ΤΗΝ Ν.Ε ΤΟΥ ΠΑΣΟΚ ΓΙΑ ΛΟΓΟΥΣ ΕΝΤΥΠΩΣΕΩΝ

Τα Ψηφοδέλτια του Νομού Δωδεκανήσου θα ξαναμετρηθούν και αν διαπιστωθούν προβλήματα θα υποβληθούν ενστάσεις. Αίτηση για επανακαταμέτρηση κατέθεσε η ΝΔ και στη συνέχεια το ΠΑΣΟΚ για λόγους εντυπωσιασμού και μόνο.
ΣΕΛΙΔΑ 3

Η μεγαλύτερη πτώση του γενικού δείκτη (9,17%) στην ιστορία της Σοφοκλέους

ΠΑΝΙΚΟΣ στο Χρηματιστήριο!

Ανήμπορη να αντιδράσει η Κυβέρνηση βρίσκει σωσίβιο στη διεθνή κρίση αποσιωπώντας τις δικές της ευθύνες

ΚΡΙΣΙΜΕΣ ΟΙ ΕΠΟΜΕΝΕΣ ΜΕΡΕΣ ● ΑΠΑΙΣΙΟΔΟΞΟΙ ΟΙ ΧΡΗΜΑΤΙΣΤΕΣ



Πανικός χθες στο Χρηματιστήριο μετά τη νέα, αυτή τη φορά μεγαλύτερη, βουτιά του γενικού δείκτη. Οι μικροεπενδυτές τα έχουν κυριολεκτικά χαμένα αφού βλέπουν με απελπισία να χάνεται και η τελευταία ελπίδα για να σώσουν μέρος των χρημάτων που επένδυσαν. Και η Κυβέρνηση, όπως πάντα ρίχνει τα βάρη μόνο στους άλλους... αποσιωπώντας τις δικές της μεγάλες ευθύνες.
ΣΕΛΙΔΑ 3

Αιμοληψία για τον Ανδρέα ΣΕΛ. 6

ΤΟ ΡΟΔΙΝΙ

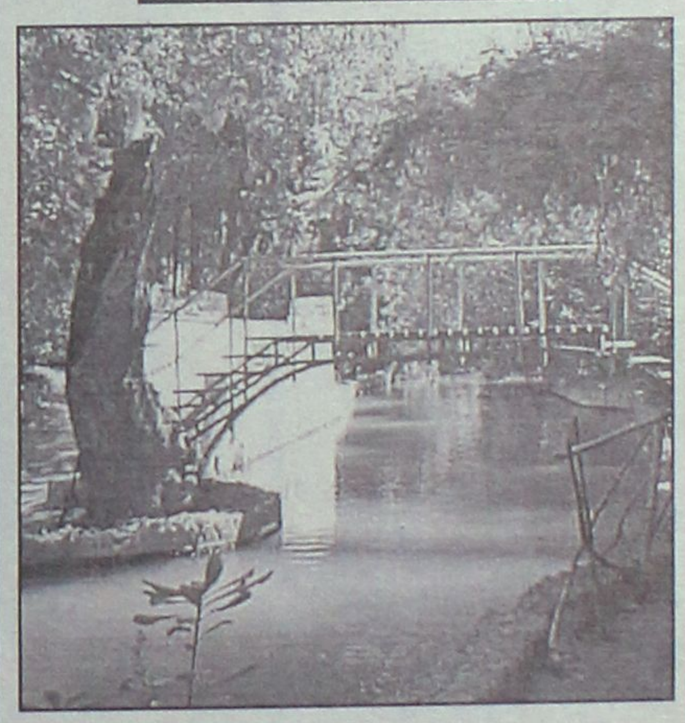

Ξαναβρίσκει την παλιά του αίγλη!

● Σιγά-σιγά η κοιλάδα του Ροδινιού ξαναβρίσκει την παλιά της αίγλη. Με τα έργα που έγιναν ξανάγινε ένας τόπος επίσκεψης και ξεκούρασης. Πρέπει όμως να γίνουν ακόμα πολλά.
ΣΕΛΙΔΑ 12

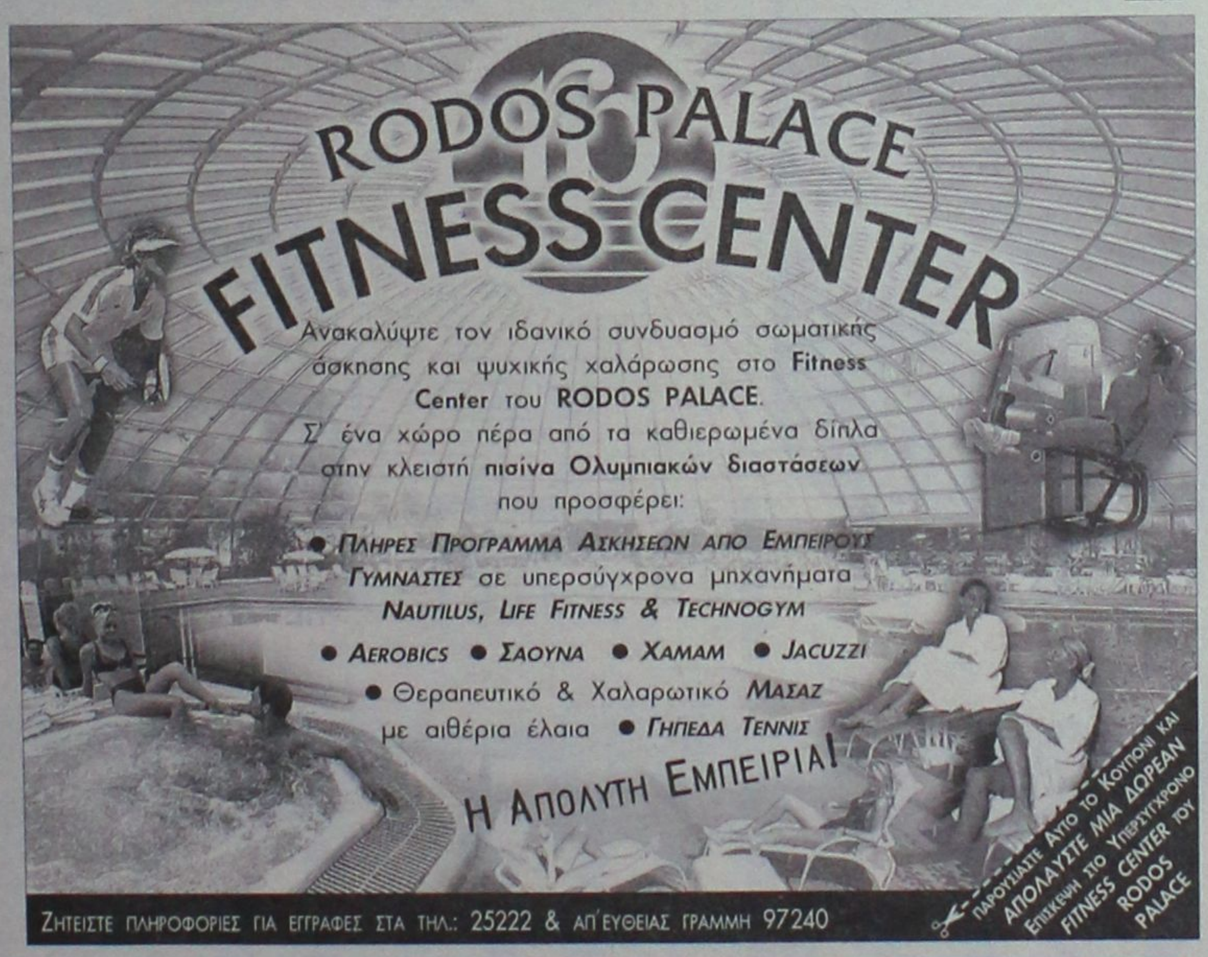



WARSTEINER®
η πρώτη μπύρα της Γερμανίας
Η αξεπέραστη μπύρα σε γεύση και ποιότητα
ΑΝΤΙΠΡΟΣΩΠΟΣ ΡΟΔΟΥ: ΙΩΑΝΝΗΣ ΠΕΡΙΔΗΣ
ΓΙΑ ΚΑΘΕ ΠΛΗΡΟΦΟΡΙΑ:
ΑΠΟΘΗΚΗ: ΠΑΡΘΕΝΟΠΗΣ 15, ΤΗΛ.: 34262, 27539 ΟΙΚΙΑ: 85436 FAX: 34262 ΡΟΔΟΣ



ΚΑΘΗΜΕΡΙΝΑ ΟΛΑ ΤΑ ΝΕΑ ΤΗΣ ΔΩΔΕΚΑΝΗΣΟΥ ΣΤΟ INTERNET
www.rodiaki.gr



Τρίτη 18 Απριλίου 2000
Ιωάννου Ιωαννίνων, Ιωάννου νεαρ.

Ανατολή ηλίου: 5.46'
Δύσις ηλίου: 7.03'
Πανσέληνος.

ΦΑΡΜΑΚΕΙΑ

Σήμερα διανυκτερεύει το φαρμακείο του Λαρδόπουλου Πέτρου στην οδό Αποστ. Παύλου 86 (Ανάληψη) και διανυκτερεύει το φαρμακείο του Πάππου-Σταυρόπουλου στην πλατεία Ακαδημίας.

ΒΕΝΖΙΝΑΔΙΚΑ

Διανυκτερεύει το βενζινάδικο του κ. Τζωρτζή στον Άγιο Φραγκίσκο και το πρατήριο καυσίμων ΤΕΧΑCO Γκινάκης Αλέξανδρος περιοχή Κόβλα.

ΛΑΪΚΕΣ ΑΓΟΡΕΣ

Τετάρτη: στο Δημοτικό Νεκροταφείο
Πέμπτη: στην οδό Βύρωνος
Παρασκευή: στην οδό Πτολεμαίων (Ανάληψη)
Σάββατο: στο Δημοτικό Νεκροταφείο.

ΔΡΟΜΟΛΟΓΙΑ ΠΛΟΙΩΝ

Σήμερα αναχωρεί το "ΠΡΕΒΕΛΗ" στις 14.00 για Κω-Κάλυμνο-Λέρο-Πάτμο-Πειραιά και το "ΙΛΑΥΣΟΣ" στις 17.00 για Τήλο-Κω-Λειψιά-Πειραιά.

Μια Προσφορά
του Τουριστικού Πρακτορείου
PLAZA TRAVEL
ΙΕΡΟΥ ΛΟΧΟΥ 7 - ΡΟΔΟΣ
ΑΙΠΛΑ ΣΤΗΝ ΟΛΥΜΠΙΑΚΗ
ΤΗΛ. 29003 & 35767

ΑΕΡΟΠΟΡΙΚΑ ΔΡΟΜΟΛΟΓΙΑ

ΟΛΥΜΠΙΑΚΗ ΑΕΡΟΠΟΡΙΑ

Από Ρόδο-Αθήνα
- Στις 06.35 κάθε μέρα, 10.10 κάθε μέρα εκτός Τρίτης, 10.45 Τρίτη, 13.45 Δευτέρα-Τετάρτη, 19.45 Κάθε μέρα εκτός Κυριακής, 20.40 Κυριακή, 22.15 κάθε μέρα.

Από Αθήνα-Ρόδο
- Στις 04.55 κάθε μέρα, 08.30 κάθε μέρα εκτός Τρίτης, 09.05 Τρίτη, 12.05 Δευτέρα-Τετάρτη, 18.05 κάθε μέρα εκτός Κυριακής, 19.00 Κυριακή, 20.35 κάθε μέρα.

Από Ρόδο-Θεσσαλονίκη
- Στις 19.05 κάθε Δευτέρα, Τετάρτη, Παρασκευή και Κυριακή

Από Θεσσαλονίκη-Ρόδο
- Στις 14.15 κάθε Δευτέρα, Τετάρτη, Παρασκευή και Κυριακή.

Οι άλλες εταιρείες μέσω Αθηνών.

Από Ρόδο-Ηράκλειο
- Στις 16.35 κάθε Δευτέρα, Τετάρτη, Παρασκευή και Κυριακή.

Από Ηράκλειο-Ρόδο
- Στις 17.50 κάθε Δευτέρα, Τετάρτη, Παρασκευή και Κυριακή.

Από Ρόδο-Κάρπαθο
- Στις 10.00 κάθε Δευτέρα, Παρασκευή και Κυριακή.
- Από 2/11 στις 10.00 κάθε Τρίτη, Τετάρτη, Πέμπτη και Σάββατο.

Από Κάρπαθο-Ρόδο
- Στις 12.10 κάθε Δευτέρα, Παρασκευή και Κυριακή.
- Στις 11.00 κάθε Τρίτη, Τετάρτη, Πέμπτη και Σάββατο.

Από Ρόδο-Κάσο
- Στις 10.00 κάθε Δευτέρα, Παρασκευή και Κυριακή.

Από Κάσο-Ρόδο
- Στις 11.35 κάθε Δευτέρα, Παρασκευή και Κυριακή.

AIR GREECE
ΡΟΔΟ-ΑΘΗΝΑ
- Κάθε μέρα στις 18.00

ΑΘΗΝΑ-ΡΟΔΟ
- Κάθε μέρα στις 19.40

ΡΟΔΟ-ΗΡΑΚΛΕΙΟ
- Κάθε μέρα στις 21.30

ΗΡΑΚΛΕΙΟ-ΡΟΔΟ
- Κάθε μέρα στις 16.30

Οι άλλες μέσω Αθηνών.

CRONUS AIRLINES
ΡΟΔΟ-ΑΘΗΝΑ
- Κάθε μέρα 08.00 και 22.00

ΑΘΗΝΑ-ΡΟΔΟ
- Κάθε μέρα στις 06.10 και 20.10

AEGEAN AIRLINES
ΡΟΔΟ-ΑΘΗΝΑ
- Κάθε μέρα 11.40και 21.40

ΑΘΗΝΑ-ΡΟΔΟ
- Κάθε μέρα στις 10.00 και 20.00

Επώνυμον ανώνυμον...

Το δράμα των εγκλωβισμένων και οι ευθύνες

ΑΠΟ το Σάββατο το απόγευμα το ΠΑΣΟΚ βρήκε μια πολύ καλή δικαιολογία για τη ραγδαία πτώση του Γενικού Δείκτη στο Χρηματιστήριο Αξιών. Η κρίση στο Χρηματιστήριο της Νέας Υόρκης αποτέλεσε για τον Γιάννο Παπαντωνίου θεόσταλτο δώρο, καθώς η αξιοπιστία του βρέθηκε στο ναδίρ το απόγευμα της Παρασκευής. Είναι όμως, έτσι; Ας το δούμε

Η ΒΟΥΤΙΑ του Γενικού Δείκτη στη Σοφοκλέους δεν άρχισε την Παρασκευή. Ξεκίνησε στην αρχή της προεκλογικής περιόδου. Η κυβέρνηση το μόνο που πέτυχε με τις παρεμβάσεις ήταν να ομαλοποιήσει τους ρυθμούς της πτώσης, ώστε να μην γίνει ανεξέλεγκτη και την παρασύρει σε πτώση από την εξουσία. Οπερ και εγένετο.

ΤΗ ΔΕΥΤΕΡΑ 10 Απριλίου η Σοφοκλέους λογικά θα έπρεπε να "χαίρεται" για την επανεκλογή Σημίτη. Η χαρά, όμως, αυτή δεν απεικονίσθηκε στο Γενικό Δείκτη. Τουναντίον άρχισε μια πτώση, η οποία κορυφώθηκε την περασμένη Παρασκευή, πριν γίνουν γνωστά τα καθέκαστα στη Νέα Υόρκη.

Ο ΠΡΩΘΥΠΟΥΡΓΟΣ κ. Σημίτης έχει δηλώσει επανειλημμένως δύο πράγματα. Πρώτον, ότι στο Χρηματιστήριο απεικονίζεται η καλή πορεία της εθνικής οικονομίας και, δεύτερον, ότι ο ίδιος έχει θωρακίσει τόσο πολύ την οικονομία έτσι ώστε να μην επηρεάζεται από εξωτερικές κρίσεις. Αν-ο μη γένοιτο-από σήμερα επηρεασθεί καθοριστικά ο Γενικός Δείκτης θα αποδειχθεί ότι οι διαβεβαιώσεις του πρωθυπουργού στηρίζονται σε λανθασμένη βάση δεδομένων.

ΤΙ ΘΑ ΕΧΕΙ συμβεί στην πραγματικότητα, το καταλαβαίνει και ο πλέον αφελής. Η κρίση που βρίσκεται σε εξέλιξη στο ελληνικό Χρηματιστήριο εδώ και ένα μήνα θα επιταθεί. Αυτό, όμως, δεν σημαίνει ότι φταίει ο Ντάου Τζόουνς. Απλώς η βουτιά θα γίνει μεγαλύτερη. Ευχόμαστε ειλικρινά να μη συμβεί αυτό, αν και η προϊστορία μας προϊδεάζει για το αντίθετο. Σε κάθε περίπτωση, πάντως, οι κρατικοί αξιωματούχοι καλά θα κάνουν όταν μιλούν δημοσίως, να μην ειρωνεύονται τους επενδυτές. Διότι όταν η μετοχή σου βρίσκεται σε ελεύθερη πτώση και επίσημοι παράγοντες σου λένε ότι σημασία έχει η πραγματική πορεία της οικονομίας, αυτό μόνο ως ειρωνεία μπορεί να το εκλάβεις.

Η ΚΥΒΕΡΝΗΣΗ έχει βαριές ευθύνες για την πορεία της Σοφοκλέους. Δυστυχώς, ο ελληνικός λαός δεν τις συμπεριέλαβε στο λογαριασμό των εκλογών. Τουλάχιστον, ας έχουν την ειλικρίνεια να τις αναλάβουν δημοσίως. Αυτό δεν κοστίζει τίποτα.

Οι ρωσοπόντιοι και οι χιλιάδες κρατικοδίαιτοι

ΒΑΡΕΘΗΚΑ αυτές τις ημέρες να διαβάζω αναλύσεις του τύπου "γιατί έχασε η Ν.Δ.". Οι ερμηνείες ποικίλλουν. Οι "σκληροί" μιλούν για νοθεία ή αλλοίωση εκλογικού αποτελέσματος, οι "μετριοπαθείς" για διάπραξη συγκεκριμένων σφαλμάτων τακτικής από το Σεπτέμβριο μέχρι σήμερα. Ουδείς έως τώρα όμως ασχολήθηκε με την ανθεκτικότητα του ΠΑΣΟΚ. Αυτό είτε μας αρέσει είτε όχι πρέπει να το δούμε. Γιατί ακόμη κι αν υποθέσουμε ότι έγινε νοθεία αυτή δεν πρέπει να ξεπεράσει το 2%. Άρα; Άρα το ΠΑΣΟΚ είχε ως βάση εκκίνησης το 41,49% του 1996. Άρα; Άρα, αριθμητικά το κόμμα του κ. Σημίτη δεν είχε φθορά την τελευταία τετραετία... Και η τετραετία που έφυγε δεν ήταν εύκολη. Κατά την διάρκειά της το κυβερνών κόμμα έχασε δύο εκλογικές αναμετρήσεις (δημοτικές, ευρωεκλογές), πέρασε δείνη δοκιμασίας εξαιτίας της στάσης του στην υπόθεση Οτσαλάν, ενώ είχε και από τα αριστερά του τέσσερα κόμματα που πολιορκούσαν κομμάτι από τους δυσαρεστημένους. Ο Κώστας Καραμανλής κατάφερε τον τελευταίο μήνα να "φουσκώσει" το ποτάμι των πολιτών που επιζητούσαν κυβερνητική αλλαγή αλλά δεν πρόφτασε. Ο κορμός της εκλογικής βάσης του ΠΑΣΟΚ είναι "κρατικοδίαιτος" και φθάνει το 20%-25%. Αν σε αυτούς προσθέσουμε άλλοτε "δεξιούς" που ψήφισαν Σημίτη και "αριστερούς" του ΣΥΝ, οι οποίοι ψηφίζουν σταθερά από το '93 ΠΑΣΟΚ, βρίσκουμε τη βάση εκκίνησης του ΠΑΣΟΚ. Η Ρηγίλλης υποτίμησε παράγοντες που επιδρούν παραδοσιακά κατά το μάλλον ή ήττον στο εκλογικό αποτέλεσμα.

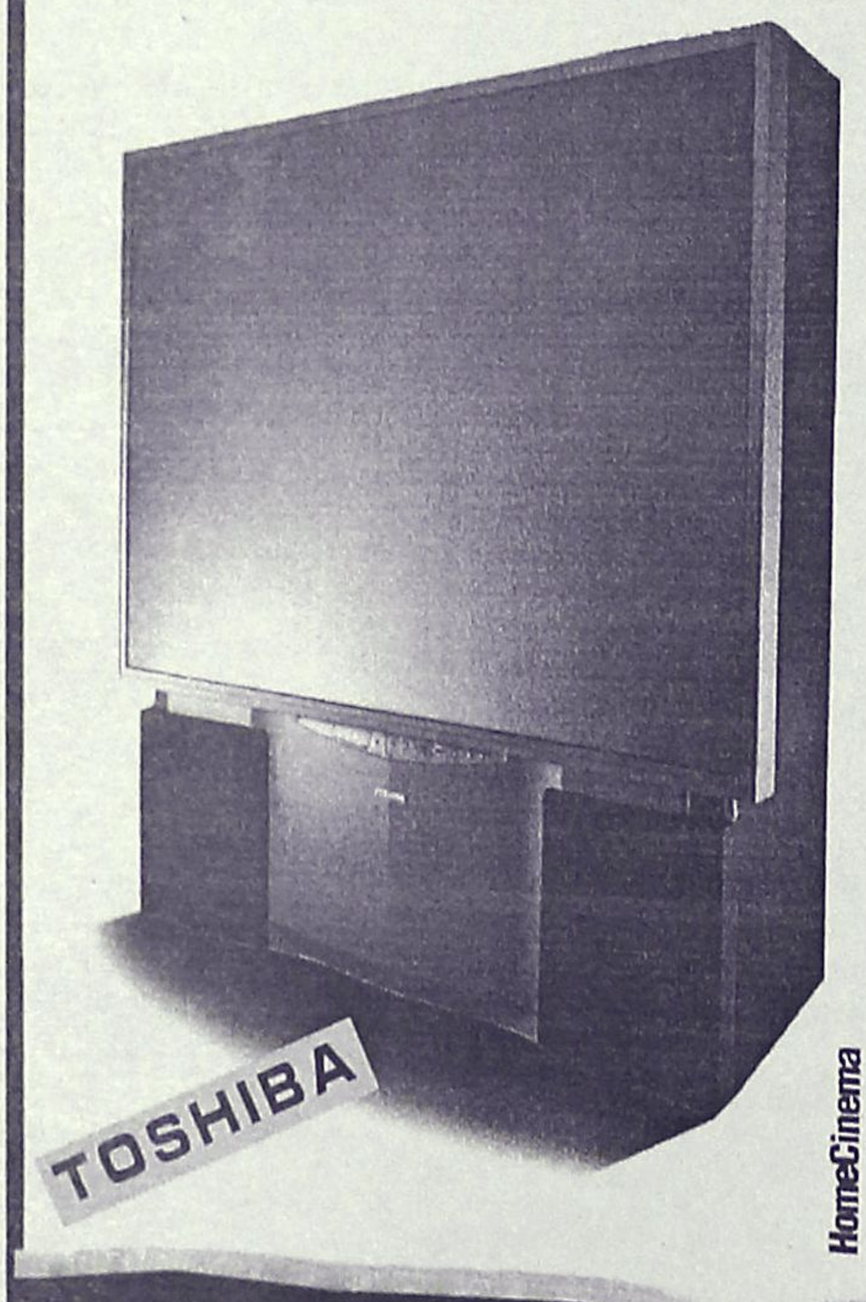

Η ΜΕΓΑΛΥΤΕΡΗ
REAR PROJECTION
Τ.V. ΤΗΣ ΑΓΟΡΑΣ

43"-50"-55"-61"

Με την εγγύηση
VALUE plus

DOLBY DIGITAL
DIGITAL READY
PERFECT PARTNER
NICAM DIGITAL STEREO
Icon OSD
DOLBY SURROUND PRO • LOGIC
DVD
REAR SPEAKERS
MADE IN UK

Μοσχίδης
ΤΑ ΠΛΕΟΝ ΕΞΕΙΔΙΚΕΥΜΕΝΑ ΚΑΤΑΣΤΗΜΑΤΑ ΣΤΙΣ "ΓΙΓΑΝΤΟΟΘΟΝΕΣ"
✦ΑΝΝΗΣ ΜΑΡΙΑΣ 73. ΤΗΛ. 35846
✦ΕΜΠΟΡΙΚΟ ΚΕΝΤΡΟ ΦΩΚΙΑΛΗ. ΤΗΛ. 20162
πλάσιο

ΥΡΚΙΚΑ ΠΟΛΕΜΙΚΑ ΑΕΡΟΠΛΑΝΑ

...άζ παραβιάσεων ...εναέριου χώρου ...από τα νησιά μας

...όδου η τουρκική άσκηση

...ρκικά αερο... ...ιου λαμβά... ...ος στην πο... ...ική άσκηση ...όγειος 2000 ...000), προέ... ...ο σε ισάριθ... ...των κανό... ...ικλοφορίας, ...πτον ελληνι... ...ιο χώρο χω... ...ουν σχέδια ...μετέδωσε ...Τ και επιβε... ...έρα η Ελευ... ...ουρκικά αε... ...παραβίασαν ...νικό εναέριο ...στηκαν από ...κά. Ωστόσο, ...ν εμπλοκές ...ηνικών και ...εροσκαφών. ...υ έχουν δε... ...οκικές Ενο... ...βρίσκονταιαι ...γαίο κοντά ...Σκύρο, ενώ ...εροναυτική ...εταφέρεται ...της Ρόδου, ...της Λευκω...

...συμμετέχει ...ϊκή Δύναμη

Μεσογείου (STANAVFORMED), θα αποσύρει το αντιτορπιλικό Θεμιστοκλής μία ώρα τη Δευτέρα και δύο την Παρασκευή, αφού το σενάριο της άσκησης προβλέπει εκτέλεση αεροναυτικών ασκήσεων με πραγματικά πυρά εντός του FIR Λευκωσίας, στην κατεχόμενη Κύπρο, που έχει δεσμεύσει η Τουρκία.

Το ίδιο αναμένεται ότι θα πράξει και η Γαλλία, ενώ η Ελλάδα έχει προβεί σε διαβήματα προς τις υπόλοιπες συμμετέχουσες χώρες (Ιταλία, Ισπανία, ΗΠΑ), να αποσύρουν και εκείνες τις φρεγάτες τους από την άσκηση κατά τη διάρκεια της παραβίασης του FIR Λευκωσίας.

Ο υπουργός Αμυνας της Κύπρου Σωκράτης Χάσικος δήλωσε ότι τα ραντάρ της Εθνικής Φρουράς παρακολουθούν στενά την τουρκική πολυεθνική άσκηση,, ενώ επισήμανε ότι κατά την έναρξη της άσκησης καταγράφτηκαν τουρκικές παραβιάσεις του FIR Λευκωσίας και του εθνικού εναέριου χώρου της Κυπριακής Δημοκρατίας.

ΑΛΑΒΗ ΤΟΜΟΥ
BRIOLET

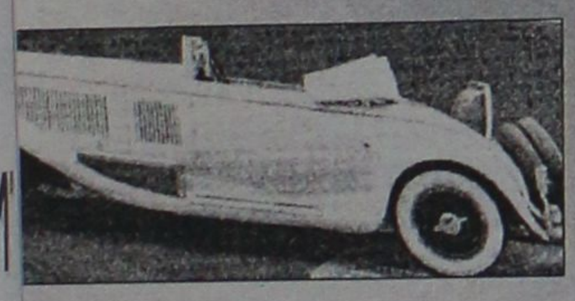

...ώστες μας ενδιαφέρονται για την ...ης πολυτελούς έκδοσης του τόμου με CABRIOLET μπορούν να τον προμη...ό τα γραφεία της εφημερίδας μας ...τας τα 4 κουπόνια και το ποσό των 6.000

...γραφεία της ΡΟΔΙΑΚΗΣ ...ναι στη Νέα Αγορά 53 Τηλ. 22210-75230

Στο Πρωτοδικείο μετά από αιτήσεις κομμάτων

Καταμέτρηση αλλά και έλεγχος υηφοδελτίων

Πρώτη προσέφυγε η Ν.Ε. της Ν.Δ. για να ακολουθήσει αμέσως η Ν.Ε. του ΠΑΣΟΚ

Αιτήσεις για επανακαταμέτρηση των ψηφοδελτίων της Δωδεκανήσου κατέθεσαν χθες αργά το μεσημέρι η Νέα Δημοκρατία και το ΠΑΣΟΚ, ύστερα από την ανακήρυξη των βουλευτών του νομού που πραγματοποιήθηκε από το Πρωτοδικείο και την έκδοση των επίσημων αποτελεσμάτων.

Οι αιτήσεις κατατέθηκαν με διαφορετικές σκοπιμότητες, από τις νομαρχιακές επιτροπές των κομμάτων.

Η Νέα Δημοκρατία συγκεκριμένα, επιδιώκει να διαπιστώσει εάν υπάρχουν λάθη και παραλείψεις (σκόπιμα ή μη) στο τελικό αποτέλεσμα, ευελπιστώντας στην ουσία ότι θα μπορέσει να προσθέσει 337 ψήφους επιπλέον στους ψήφους που πήρε για να κερδίσει την δεύτερη έδρα.

Στην αίτησή της η Νέα Δημοκρατία επιδιώκει να καταμετρηθούν ξανά τα ψηφοδέλτια, να γίνει έλεγχος, ενώ το ίδιο να γίνει και για τους σταυρούς των υποψηφίων, διαδικασία εκ των πραγμάτων ιδιαιτέρως χρονοβόρα.

● **Το ΠΑΣΟΚ** κατέθεσε αίτηση καταμέτρησης των ψηφοδελτίων, γιατί...κατέθεσε η Νέα Δημοκρατία, ενδιαφερόμενο κυρίως για να μη αυξηθούν οι ψήφοι της Ν.Δ. κατά 337 και χαθεί η βουλευτική έδρα.

Ετσι μέσα στις επόμενες μέρες, ενδεχομένως και σήμερα, θ' αρχίσει ο έλεγχος των ψηφοδελτίων από εξουσιοδοτημένους αντιπροσώπους των νομαρχιακών επιτροπών των κομμάτων.

Σε περίπτωση που προκύψουν επαρκή στοιχεία (κυρίως για τα άκυρα ψηφοδέλτια) η Νέα Δημοκρατία **σκοπεύει να καταθέσει ένσταση** για ευνόητους λόγους, ενώ πιθανόν και ξεχωριστή ένσταση θα καταθέσει και ο κ. Αναστάσιος Καραμάριος, έχοντας έννομο συμφέρον.

Εκτιμάται πάντως ότι η μάχη θα δοθεί για τα ψηφοδέλτια που έχουν χαρακτηριστεί άκυρα, και τα οποία ανέρχονται σε πλέον των 1500 για το σύνολο του νομού, εκτός πια κι αν προκύψουν και άλλα στοιχεία από τον έλεγχο που θα γίνει.

Εκ του σύνεγγυς, παρακολουθεί τις διαδικασίες και τις εξελίξεις ο βουλευτής κ. Κοσμάς Σφυρίου, που δικαίως ανησυχεί για την έδρα του.

Οι ενστάσεις πάντως, σε περίπτωση που τελικά υποβληθούν θα κριθούν από το Εκλογοδικείο, ύστερα από αρκετούς μήνες, όπως είθισται σ' αυτές τις περιπτώσεις.

ΕΠΙΣΗΜΑ ΑΠΟΤΕΛΕΣΜΑΤΑ

Επικυρώθηκαν χθες τα αποτελέσματα των εκλογών της 9ης Απριλίου από το Μονομελές Πρωτοδικείο Ρόδου.

Στην ειδική συνεδρίαση προήδρευσε ο πρόεδρος Πρωτοδικών κ. Αντώνιος Πλακίδας και σύνεδροι ο ανακριτής κ. Βασίλης Παπανικόλας και η Πρωτοδίκης κ. Ευαγγελία Γεωργίτση ενώ την εισαγγελική έδρα κατείχε ο αντεισαγγελέας κ. Χρήστος Μπαρδάκης.

Οπως αναφέρεται στο σκεπτικό της Απόφασης μετά την υπ' αριθμ. 1/2000 απόφαση της Ανωτάτης Εφορευτικής Επιτροπής με την οποία οι τρεις έδρες παραχωρήθηκαν στο συνδυασμό του ΠΑΣΟΚ και μία στον συνδυασμό της Ν.Δ., βουλευτές ανακηρύσσονται οι:

- **Κρεμαστινός Δημήτριος**
- **Καΐσερλης Κωνσταντίνος**
- **Σφυρίου Κοσμάς**
- **Παυλίδης Αριστοτέλης**

ΟΙ ΣΤΑΥΡΟΙ

Με την ίδια απόφαση "επισημοποιούνται" οι σταυροί που πήρε ο καθένας από τους υποψήφιους οι οποίοι είναι:

ΠΑ.ΣΟ.Κ

1. Κρεμαστινός Δημήτριος	(19.462)
2. Καΐσερλης Κωνσταντίνος	(12.329)
3. Σφυρίου Κοσμάς	(11.168)
4. Παπανικόλας Βασίλειος	(9.354)
5. Μαύρος Μιχάλης	(2.671)

Ν.Δ.

1. Παυλίδης Αριστοτέλης (17.869)	
2. Καραμάριος Αναστάσιος	(14.624)
3. Βασιλάκης Ιωάννης	(3.848)
4. Χρύσης Βασίλειος	(3.619)
5. Νίσυριος Γεώργιος	(1.223)

ΚΚΕ

1.Σαρικάς Ιωάννης	(637)
2. Γιανέζος Ιωάννης	(474)
3. Μακρή Κυριακή	(446)
4. Σκυλλάς Ιωάννης	(312)
5. Δούκας Παναγιώτης (Νότης)	(211)

ΣΥΝΑΣΠΙΣΜΟΣ

1. Αναπολιτάνος Αθανάσιος	(709)
2. Καματερός Ηλίας	(526)
3. Κελεπέρα Τσαμπίκα	(351)
4. Χαλκιάς Γεώργιος	(158)
5. Μαρκαντωνάκης Παναγ.-Μαρίνος	(89)

ΔΗ.Κ.ΚΙ

1. Τσοβόλας Δημήτριος	(526)
2. Χατζηαντωνίου Ιωάννης	(347)
3. Παπαιωάννου Ισμήνη	(343)
4. Πιννίκας Μιχαήλ	(297)
5. Κρητικός Βαγγέλης	(244)

ΟΙ ΑΠΟΧΕΣ ΟΙ ΥΠΑΛΛΗΛΟΙ

Την έκδοση νέας υπουργικής απόφασης για τη χορηγηση συμπληρωματικής αποζημίωσης ποσού 80.000 δραχμών για κάθε δικαστικό υπάλληλο για τις υπηρεσίες που πρόσφεραν στις πρόσφατες εκλογές διεκδικεί η Ομοσπονδία Δικαστικών Υπαλλήλων Ελλάδος.

Σε σχετική ανακοίνωσή της που κοινοποιήθηκε χθες και στο Σύλλογο Δικαστικών Υπαλλήλων Ρόδου αναφέρονται μεταξύ άλλων τα παρακάτω:

"Συνάδελφοι, συναδέλφισσες,

Σας υπενθυμίζουμε την ΟΜΟΦΩΝΗ απόφαση του Δ.Σ. της Ο.Δ.Υ.Ε. ***για τη μη συμμετοχή μας στα εκλογικά συνεργεία για ενστάσεις-καταμετρήσεις σταυρών και λοιπές εργασίες***, λόγω του ότι η συγκρότηση και λειτουργία τους είχε ***ημερομηνία λήξης την 17-4-2000***, σύμφωνα με την απόφαση του Υπουργείου Εσωτερικών, και επειδή η αποζημίωσή μας υπολειπόταν των άλλων κλάδων.

Διεκδικούμε την έκδοση νέας υπουργικής απόφασης για τη χορήγηση συμπληρωματικής αποζημίωσης ποσού 80.000 δρχ. για κάθε δικαστικό υπάλληλο.

ROFESSIONAL
UDIES INTERNATIONAL

ΠΡΑΓΜΑΤΟΠΟΙΗΣΤΕ
ΤΑ ΟΝΕΙΡΑ ΣΑΣ ΣΤΟ ΕΞΩΤΕΡΙΚΟ!

οποθέτηση σε Βρετανικά και Αμερικάνικα Πανεπιστήμια για την απόκτηση πτυχίου BACHELOR'S και MASTER'S
ς συμβούλες που θα σας βοηθήσουν να βρείτε το κατάλληλο πανεπιστήμιο και την ειδικότητα που θέλετε να ακολουθήσετε.
ικής Γλωσσικής κατάρτισης για Ακαδημαϊκούς σκοπούς.
υμε διαδικασία εγγραφής στο Πανεπιστήμιο
α εισαγωγικών εξετάσεων TOEFL, IELTS, PROFICIENCY.
ά προγράμματα COMPUTER, WORD, WINDOWS 98, EXCEL, εισαγωγή INTERNET για μάθηση αλλά και πηγή πληροφοριών.
NIVERSITIES AND COLLEGES ADMISSIONS SERVICE (UCAS) number: 48846
ηκε με την φιλοδοξία να προσφέρει προγράμματα Επαγγελματικής κατάρτισης και Πανεπιστημιακής Εκπαίδευσης με υπευθυροσήλωση στην ποιότητα και την ανάπτυξη προσόντων που θα καταστήσουν τα άτομα ανταγωνιστικά στις Επαγγελματικές α-21ου αιώνα.



ΚΟΥΛΑ ΓΙΑΚΟΥΜΑΚΗ
Για περισσότερες πληροφορίες επικοινωνήστε στα τηλέφωνα: 74755 - 32633
e.mail: psi@astronet.gr
ινγκς 34 - Ρόδος

ΗΜΕΡΟΛΟΓΙΟ

Τρίτη 18 Απριλίου 2000
Ιωάννου Ιωαννίνων, Ιωάννου νεαρ.

Ανατολή ηλίου: 5.46'
Δύσις ηλίου: 7.03'
Πανσέληνος.

ΦΑΡΜΑΚΕΙΑ

Σήμερα διανυκτερεύει το φαρμακείο του Λιμπάκουλου Πέτρου στην οδό Αποστ. Παύλου 86 (Ανάληψη) και διανυκτερεύει το φαρμακείο του Πάππου-Σταυράκουλου στην πλατεία Ακαδημίας.

ΒΕΝΖΙΝΑΔΙΚΑ

Διανυκτερεύει το βενζινάδικο του κ. Τζωρτζή στον Αγιο Φραγκίσκο και το πρατήριο καυσίμων ΤΕΧΑCO Γκανάκας Αλέξανδρος περιοχή Κάβα.

ΛΑΪΚΕΣ ΑΓΟΡΕΣ

Τετάρτη: στο Δημοτικό Νεκροταφείο
Πέμπτη: στην οδό Βύρωνος
Παρασκευή: στην οδό Πτολεμαίων (Ανάληψη)
Σάββατο: στο Δημοτικό Νεκροταφείο.

ΔΡΟΜΟΛΟΓΙΑ ΠΛΟΙΩΝ

Σήμερα αναχωρεί το "ΠΡΕΒΕΛΗ" στις 14.00 για Κω-Κάλυμνο-Λέρο-Πάτμο-Πειραιά και το "ΙΑΛΥΣΟΣ" στις 17.00 για Τήλο-Κω-Αστυπάλαια-Πειραιά.

Μια Προσφορά του Τουριστικού Πρακτορείου
ΠΛΑΖΑ ΤΡΑΝΣΕΡ
ΙΕΡΟΥ ΛΟΧΟΥ 7 - ΡΟΔΟΣ
ΑΙΠΛΑ ΣΤΗΝ ΟΛΥΜΠΙΑΚΗ
ΤΗΛ. 29003 & 35767

ΑΕΡΟΠΟΡΙΚΑ ΔΡΟΜΟΛΟΓΙΑ

ΟΛΥΜΠΙΑΚΗ ΑΕΡΟΠΟΡΙΑ

Από Ρόδο-Αθήνα
- Στις 06.35 κάθε μέρα, 10.10 κάθε μέρα εκτός Τρίτης, 10.45 Τρίτη, 13.45 Δευτέρα-Τετάρτη, 19.45 Κάθε μέρα εκτός Κυριακής, 20.40 Κυριακή, 22.15 κάθε μέρα.

Από Αθήνα-Ρόδο
- Στις 04.55 κάθε μέρα, 08.30 κάθε μέρα εκτός Τρίτης, 09.05 Τρίτη, 12.05 Δευτέρα-Τετάρτη, 18.05 κάθε μέρα εκτός Κυριακής, 19.00 Κυριακή, 20.35 κάθε μέρα.

Από Ρόδο-Θεσσαλονίκη
- Στις 19.05 κάθε Δευτέρα, Τετάρτη, Παρασκευή και Κυριακή

Από Θεσσαλονίκη-Ρόδο
- Στις 14.15 κάθε Δευτέρα, Τετάρτη, Παρασκευή και Κυριακή.
Οι άλλες εταιρείες μέσω Αθηνών.

Από Ρόδο-Ηράκλειο
- Στις 16.35 κάθε Δευτέρα, Τετάρτη, Παρασκευή και Κυριακή.

Από Ηράκλειο-Ρόδο
- Στις 17.50 κάθε Δευτέρα, Τετάρτη, Παρασκευή και Κυριακή.

Από Ρόδο-Κάρπαθο
- Στις 10.00 κάθε Δευτέρα, Παρασκευή και Κυριακή.
- Από 2/11 στις 10.00 κάθε Τρίτη, Τετάρτη, Πέμπτη και Σάββατο.

Από Κάρπαθο-Ρόδο
- Στις 12.10 κάθε Δευτέρα, Παρασκευή και Κυριακή.
- Στις 11.00 κάθε Τρίτη, Τετάρτη, Πέμπτη και Σάββατο.

Από Ρόδο-Κάσο
- Στις 10.00 κάθε Δευτέρα, Παρασκευή και Κυριακή.

Από Κάσο-Ρόδο
- Στις 11.35 κάθε Δευτέρα, Παρασκευή και Κυριακή.

AIR GREECE
ΡΟΔΟ-ΑΘΗΝΑ
- Κάθε μέρα στις 18.00
ΑΘΗΝΑ-ΡΟΔΟ
- Κάθε μέρα στις 19.40
ΡΟΔΟ-ΗΡΑΚΛΕΙΟ
- Κάθε μέρα στις 21.30
ΗΡΑΚΛΕΙΟ-ΡΟΔΟ
- Κάθε μέρα στις 16.30
Οι άλλες μέσω Αθηνών.

CRONUS AIRLINES
ΡΟΔΟ-ΑΘΗΝΑ
- Κάθε μέρα 08.00 και 22.00
ΑΘΗΝΑ-ΡΟΔΟ
- Κάθε μέρα στις 06.10 και 20.10

AEGEAN AIRLINES
ΡΟΔΟ-ΑΘΗΝΑ
- Κάθε μέρα 11.40και 21.40
ΑΘΗΝΑ-ΡΟΔΟ
- Κάθε μέρα στις 10.00 και 20.00

Επώνυμον το ανώνυμον...

Το δράμα των εγκλωβισμένων και οι ευθύνες

ΑΠΟ το Σάββατο το απόγευμα το ΠΑΣΟΚ βρήκε μια πολύ καλή δικαιολογία για τη ραγδαία πτώση του Γενικού Δείκτη στο Χρηματιστήριο Αξιών. Η κρίση στο Χρηματιστήριο της Νέας Υόρκης αποτέλεσε για τον Γιάννο Παπαντωνίου θεόσταλτο δώρο, καθώς η αξιοπιστία του βρέθηκε στο ναδίρ το απόγευμα της Παρασκευής. Είναι όμως, έτσι; Ας το δούμε

Η ΒΟΥΤΙΑ του Γενικού Δείκτη στη Σοφοκλέους δεν άρχισε την Παρασκευή. Ξεκίνησε στην αρχή της προεκλογικής περιόδου. Η κυβέρνηση το μόνο που πέτυχε με τις παρεμβάσεις ήταν να ομαλοποιήσει τους ρυθμούς της πτώσης, ώστε να μην γίνει ανεξέλεγκτη και την παρασύρει σε πτώση από την εξουσία. Οπερ και εγένετο.

ΤΗ ΔΕΥΤΕΡΑ 10 Απριλίου η Σοφοκλέους λογικά θα έπρεπε να "χαίρεται" για την επανεκλογή Σημίτη. Η χαρά, όμως, αυτή δεν απεικονίσθηκε στο Γενικό Δείκτη. Τουναντίον άρχισε μια πτώση, η οποία κορυφώθηκε την περασμένη Παρασκευή, πριν γίνουν γνωστά τα καθέκαστα στη Νέα Υόρκη.

Ο ΠΡΩΘΥΠΟΥΡΓΟΣ κ. Σημίτης έχει δηλώσει επανειλημμένως δύο πράγματα. Πρώτον, ότι στο Χρηματιστήριο απεικονίζεται η καλή πορεία της εθνικής οικονομίας και, δεύτερον, ότι ο ίδιος έχει θωρακίσει τόσο πολύ την οικονομία έτσι ώστε να μην επηρεάζεται από εξωτερικές κρίσεις. Αν-ο μη γένοιτο-από σήμερα επηρεασθεί καθοριστικά ο Γενικός Δείκτης θα αποδειχθεί ότι οι διαβεβαιώσεις του πρωθυπουργού στηρίζονται σε λανθασμένη βάση δεδομένων.

ΤΙ ΘΑ ΕΧΕΙ συμβεί στην πραγματικότητα, το καταλαβαίνει και ο πλέον αφελής. Η κρίση που βρίσκεται σε εξέλιξη στο ελληνικό Χρηματιστήριο εδώ και ένα μήνα θα επιταθεί. Αυτό, όμως, δεν σημαίνει ότι φταίει ο Ντάου Τζόουνς. Απλώς η βουτιά θα γίνει μεγαλύτερη. Ευχόμαστε ειλικρινά να μη συμβεί αυτό, αν και η προϊστορία μας προϊδεάζει για το αντίθετο. Σε κάθε περίπτωση, πάντως, οι κρατικοί αξιωματούχοι καλά θα κάνουν όταν μιλούν δημοσίως, να μην ειρωνεύονται τους επενδυτές. Διότι όταν η μετοχή σου βρίσκεται σε ελεύθερη πτώση και επίσημοι παράγοντες σου λένε ότι σημαία έχει η πραγματική πορεία της οικονομίας, αυτό μόνο ως ειρωνεία μπορεί να το εκλάβεις.

Η ΚΥΒΕΡΝΗΣΗ έχει βαριές ευθύνες για την πορεία της Σοφοκλέους. Δυστυχώς, ο ελληνικός λαός δεν τις συμπεριέλαβε στο λογαριασμό των εκλογών. Τουλάχιστον, ας έχουν την ειλικρίνεια να τις αναλάβουν δημοσίως. Αυτό δεν κοστίζει τίποτα.

Οι ρωσοπόντιοι και οι χιλιάδες κρατικοδίαιτοι

ΒΑΡΕΘΗΚΑ αυτές τις ημέρες να διαβάζω αναλύσεις του τύπου "γιατί έχασε η Ν.Δ.". Οι ερμηνείες ποικίλλουν. Οι "σκληροί" μιλούν για νοθεία ή αλλοίωση εκλογικού αποτελέσματος, οι "μετριοπαθείς" για διάπραξη συγκεκριμένων σφαλμάτων τακτικής από το Σεπτέμβριο μέχρι σήμερα. Ουδείς έως τώρα όμως ασχολήθηκε με την ανθεκτικότητα του ΠΑΣΟΚ. Αυτό είτε μας αρέσει είτε όχι πρέπει να το δούμε. Γιατί ακόμη κι αν υποθέσουμε ότι έγινε νοθεία αυτή δεν πρέπει να ξεπεράσει το 2%. Άρα; Άρα το ΠΑΣΟΚ είχε ως βάση εκκίνησης το 41,49% του 1996. Άρα; Άρα, αριθμητικά το κόμμα του κ. Σημίτη δεν είχε φθορά την τελευταία τετραετία... Και η τετραετία που έφυγε δεν ήταν εύκολη. Κατά την διάρκειά της το κυβερνών κόμμα έχασε δύο εκλογικές αναμετρήσεις (δημοτικές, ευρωεκλογές), πέρασε δείνη δοκιμασίας εξαιτίας της στάσης του στην υπόθεση Οτσαλάν, ενώ είχε και από τα αριστερά του τέσσερα κόμματα που πολιορκούσαν κομμάτι από τους δυσαρεστημένους. Ο Κώστας Καραμανλής κατάφερε τον τελευταίο μήνα να "φουσκώσει" το ποτάμι των πολιτών που επιζητούσαν κυβερνητική αλλαγή αλλά δεν πρόφτασε. Ο κορμός της εκλογικής βάσης του ΠΑΣΟΚ είναι "κρατικοδίαιτος" και φθάνει το 20%-25%. Αν σε αυτούς προσθέσουμε άλλοτε "δεξιούς" που ψήφισαν Σημίτη και "αριστερούς" του ΣΥΝ, οι οποίοι ψηφίζουν σταθερά από το '93 ΠΑΣΟΚ, βρίσκουμε τη βάση εκκίνησης του ΠΑΣΟΚ. Η Ρηγίλλης υποτίμησε παράγοντες που επιδρούν παραδοσιακά κατά το μάλλον ή ήττον στο εκλογικό αποτέλεσμα.

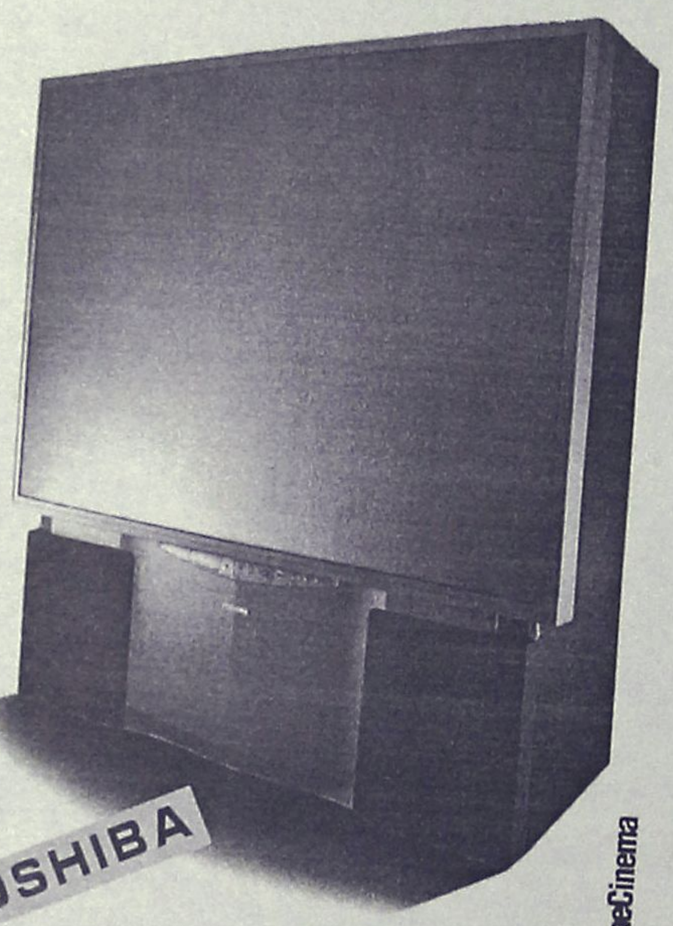

Η ΜΕΓΑΛΥΤΕΡΗ
REAR PROJECTION
T.V. ΤΗΣ ΑΓΟΡΑΣ

43"-50"-55"-61"

Με την εγγύηση VALUE plus

DOLBY DIGITAL
DIGITAL READY
PERFECT PARTNER
NICAM DIGITAL STEREO
Icon OSD
DOLBY SURROUND PRO · LOGIC
REAR SPEAKERS
MADE IN UK
DVD

Μοσχίδης
ΤΑ ΠΛΕΟΝ ΕΞΕΙΔΙΚΕΥΜΕΝΑ ΚΑΤΑΣΤΗΜΑΤΑ ΣΤΙΣ "ΓΙΓΑΝΤΟΟΘΟΝΕΣ"
✦ΑΝΝΗΣ ΜΑΡΙΑΣ 73. ΤΗΛ. 35846
✦ΕΜΠΟΡΙΚΟ ΚΕΝΤΡΟ ΦΩΚΙΑΛΗ. ΤΗΛ. 20162
πλαίσιο

ΔΕΧΟΝΤΑΙ ΤΟ ΚΟΙΝΟ

Ο Νομάρχης δέχεται το κοινό κάθε Τρίτη και Πέμπτη από 11.00-13.00.
Ο Δήμαρχος Ρόδου δέχεται το κοινό κάθε Τετάρτη από τις 12.00-14.00.

ΤΑΞΙ

ΡΑΔΙΟ ΤΑΞΙ: 64712-64790

ΧΡΗΣΙΜΑ ΤΗΛΕΦΩΝΑ

ΝΟΣΟΚΟΜΕΙΟ:	22222
ΠΥΡΟΣΒΕΣΤΙΚΗ:	23333
ΛΙΜΕΝΑΡΧΕΙΟ:	22220, 27695
ΒΛΑΒΕΣ Δ.Ε.Η.:	125
ΒΛΑΒΕΣ Ο.Τ.Ε.:	121
ΑΜΕΣΗ ΔΡΑΣΗ:	100
ΒΛΑΒΕΣ ΥΔΡΕΥΣΗΣ:	68750-68755
ΝΟΜΑΡΧΙΑ:	156
ΠΕΡ/ΚΗ Δ/ΝΣΗ	38174
ΔΗΜΟΣ:	46200
ΔΗΜ. ΕΠΙΧ. ΚΑΘΑΡ.	77600
ΥΠΗΡ. ΑΠΟΚΟΜΙΔΗΣ	61057
ΤΡΟΧΑΙΑ:	26480
ΠΛΗΡΟΦ. Ο.Τ.Ε.:	131
ΔΕΛΤΙΟ ΚΑΙΡΟΥ:	149
ΛΑΧΕΙΑ:	111
ΠΡΟΠΟ - ΛΟΤΤΟ:	111
ΡΟΔΑ:	27462
ΚΤΕΛ:	27706
Ο.Α.Ε.Δ.:	23265
Ι.Κ.Α.:	64912
ΤΑΞ.Υ.:	68701, 68702
ΟΛΥΜΠΙΑΚΗ:	24555
Δ.Α.Ν.Ε.:	77070
ΕΡΓΑΤ. ΚΕΝΤΡΟ:	24730
AIR GREECE	36095
CRONUS AIRLINES	25444
AEGEAN AIRLINES	98345

ΤΙΜΕΣ ΣΥΝΑΛΛΑΓΜΑΤΟΣ

Δολλάριο ΗΠΑ	346.644	354.682
Μάρκο Γερμανίας	170.090	174.034
Φράγκο Γαλλίας	50.715	51.891
Λίρα Αγγλίας	550.560	563.325
Λίρα Ιρλανδίας	422.401	432.194
Φράγκο Βελγίου	8.247	8.438
Φράγκο Λουξεμβ.	8.247	8.438
Φιορίνι Ολλανδίας	150.958	154.458
Λιρέτα (100 μον.)	17.180	17.579
Σελίνι Αυστρίας	24.176	24.737
Κορώνα Δανίας	44.656	45.691
Κορώνα Σουηδίας	39.922	40.848
Μάρκο Φινλανδίας	55.951	57.248
Πεσέτα Ισπανίας	1.999	2.045
Εσκούδο Πορτογ.	1.660	1.698
Γιεν (100 μον.)	334.235	341.984
Φράγκο Ελβετίας	212.119	217.037
Κορώνα Νορβηγίας	40.583	41.524
Λίρα Κύπρου	579.328	592.760
Δολλάριο Καναδά	233.715	239.134
Δολλάριο Αυστραλ.	204.684	209.430

"Η ΡΟΔΙΑΚΗ" στο INTERNET

Ηλεκτρονική διεύθυνση:
http://WWW.rodiaki.gr.

NEO Email: rodiaki@hol.gr.

Η ΡΟΔΙΑΚΗ

Ημερήσια Εφημερίδα της Ρόδου
Έτος Ιδρύσεως 1915
ΙΔΙΟΚΤΗΣΙΑ - ΕΚΔΟΣΗ
ΥΙΟΙ Σ. ΤΣΟΠΑΝΑΚΗ
Η. ΚΩΤΙΑΔΗΣ Ο.Ε.
ΔΙΕΥΘΥΝΤΗΣ
Αθ. Μαρασιώτης
ΣΥΝΤΑΞΗ
Σπύρος Παγκάς
Γρηγόριος Πελλός
Λουκάς Μαστής
Μιχάλης Μαστής
ΑΘΛΗΤΙΚΑ
Μανόλης Μπάτης,
Νικήτας Κουσκουσης
ΓΡΑΦΕΙΑ ΣΥΝΤΑΞΗΣ
Μάρκου Μαλλιαράκη 9
Τηλ. 24610 - 30865 - 75640
Fax (0241) 75641
ΛΟΓΙΣΤΗΡΙΟ - ΔΙΑΦΗΜΙΣΕΙΣ
Νέα Αγορά 53
Τηλ. 22210 - 75230
Fax (0241) 22471

ΑΠΟ ΤΟΥΡΚΙΚΑ ΠΟΛΕΜΙΚΑ ΑΕΡΟΠΛΑΝΑ

Μπαράζ παραβιάσεων του εναέριου χώρου πάνω από τα νησιά μας

ΝΑ της Ρόδου η τουρκική άσκηση

Είκοσι τουρκικά αεροσκάφη, που λαμβάνουν μέρος στην πολυεθνική τουρκική άσκηση Ανατολική Μεσόγειος 2000 (Dogu Akdeniz 2000), προέβησαν το Σάββατο σε ισάριθμες παραβάσεις των κανόνων εναέριας κυκλοφορίας, αφού εισήλθαν στον ελληνικό εθνικό εναέριο χώρο χωρίς να καταθέσουν σχέδια πτήσεων. Οπως μετέδωσε την Κυριακή η ΕΡΤ και επιβεβαίωσε τη Δευτέρα η Ελευθεροτυπία, τα τουρκικά αεροσκάφη, αφού παραβίασαν τον ελληνικό εθνικό εναέριο χώρο, αναγνωρίστηκαν από ελληνικά μαχητικά. Ωστόσο, δεν σημειώθηκαν εμπλοκές μεταξύ των ελληνικών και του τουρκικών αεροσκαφών.

Οι περιοχές που έχουν δεσμεύσει οι τουρκικές Ενοπλες Δυνάμεις βρίσκονταται στο κεντρικό Αιγαίο κοντά στη Λέσβο και τη Σκύρο, ενώ τη Δευτέρα η αεροναυτική δραστηριότητα μεταφέρεται νοτιοανατολικά της Ρόδου, στα όρια του FIR της Λευκωσίας.

Η Ελλάδα, που συμμετέχει στη Μόνιμη ΝΑΤΟϊκή Δύναμη Μεσογείου (STANAVFORMED), θα αποσύρει το αντιτορπιλικό Θεμιστοκλής μία ώρα τη Δευτέρα και δύο την Παρασκευή, αφού το σενάριο της άσκησης προβλέπει εκτέλεση αεροναυτικών ασκήσεων με πραγματικά πυρά εντός του FIR Λευκωσίας, στην κατεχόμενη Κύπρο, που έχει δεσμεύσει η Τουρκία.

Το ίδιο αναμένεται ότι θα πράξει και η Γαλλία, ενώ η Ελλάδα έχει προβεί σε διαβήματα προς τις υπόλοιπες συμμετέχουσες χώρες (Ιταλία, Ισπανία, ΗΠΑ), να αποσύρουν και εκείνες τις φρεγάτες τους από την άσκηση κατά τη διάρκεια της παραβίασης του FIR Λευκωσίας.

Ο υπουργός Αμυνας της Κύπρου Σωκράτης Χάσικος δήλωσε ότι τα ραντάρ της Εθνικής Φρουράς παρακολουθούν στενά την τουρκική πολυεθνική άσκηση,, ενώ επισήμανε ότι κατά την έναρξη της άσκησης καταγράφτηκαν τουρκικές παραβιάσεις του FIR Λευκωσίας και του εθνικού εναέριου χώρου της Κυπριακής Δημοκρατίας.

ΠΑΡΑΛΑΒΗ ΤΟΜΟΥ
CABRIOLET

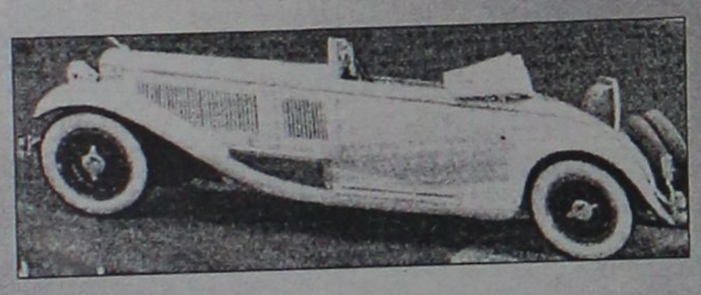

Όσοι αναγνώστες μας ενδιαφέρονται για την απόκτηση της πολυτελούς έκδοσης του τόμου με αυτοκίνητα CABRIOLET μπορούν να τον προμηθευτούν από τα γραφεία της εφημερίδας μας προσκομίζοντας τα 4 κουπόνια και το ποσό των 6.000 δρχ.

Τα γραφεία της ΡΟΔΙΑΚΗΣ
είναι στη Νέα Αγορά 53
Τηλ. 22210-75230

Στο Πρωτοδικείο μετά από αιτήσεις κομμάτων

Καταμέτρηση αλλά και έλεγχος υηφοδελτίων

Πρώτη προσέφυγε η Ν.Ε. της Ν.Δ. για να ακολουθήσει αμέσως η Ν.Ε. του ΠΑΣΟΚ

Αιτήσεις για επανακαταμέτρηση των ψηφοδελτίων της Δωδεκανήσου κατέθεσαν χθες αργά το μεσημέρι η Νέα Δημοκρατία και το ΠΑΣΟΚ, ύστερα από την ανακήρυξη των βουλευτών του νομού που πραγματοποιήθηκε από το Πρωτοδικείο και την έκδοση των επίσημων αποτελεσμάτων.

Οι αιτήσεις κατατέθηκαν με διαφορετικές σκοπιμότητες, από τις νομαρχιακές επιτροπές των κομμάτων.

Η Νέα Δημοκρατία συγκεκριμένα, επιδιώκει να διαπιστώσει εάν υπάρχουν λάθη και παραλείψεις (σκόπιμα ή μη) στο τελικό αποτέλεσμα, ευελπιστώντας στην ουσία ότι θα μπορέσει να προσθέσει 337 ψήφους επιπλέον στους ψήφους που πήρε για να κερδίσει την δεύτερη έδρα.

Στην αίτησή της η Νέα Δημοκρατία επιδιώκει να καταμετρηθούν ξανά τα ψηφοδέλτια, να γίνει έλεγχος, ενώ το ίδιο να γίνει και για τους σταυρούς των υποψηφίων, διαδικασία εκ των πραγμάτων ιδιαιτέρως χρονοβόρα.

● **Το ΠΑΣΟΚ** κατέθεσε αίτηση καταμέτρησης των ψηφοδελτίων, γιατί...κατέθεσε η Νέα Δημοκρατία, ενδιαφερόμενο κυρίως για να μη αυξηθούν οι ψήφοι της Ν.Δ. κατά 337 και χαθεί η βουλευτική έδρα.

Ετσι μέσα στις επόμενες μέρες, ενδεχομένως και σήμερα, θ' αρχίσει ο έλεγχος των ψηφοδελτίων από εξουσιοδοτημένους αντιπροσώπους των νομαρχιακών επιτροπών των κομμάτων.

Σε περίπτωση που προκύψουν επαρκή στοιχεία (κυρίως για τα άκυρα ψηφοδέλτια) η Νέα Δημοκρατία **σκοπεύει να καταθέσει ένσταση** για ευνόητους λόγους, ενώ πιθανόν και ξεχωριστή ένσταση θα καταθέσει και ο κ. Αναστάσιος Καραμάριος, έχοντας έννομο συμφέρον.

Εκτιμάται πάντως ότι η μάχη θα δοθεί για τα ψηφοδέλτια που έχουν χαρακτηριστεί άκυρα, και τα οποία ανέρχονται σε πλέον των 1500 για το σύνολο του νομού, εκτός πια κι αν προκύψουν και άλλα στοιχεία από τον έλεγχο που θα γίνει.

Εκ του σύνεγγυς, παρακολουθεί τις διαδικασίες και τις εξελίξεις ο βουλευτής κ. Κοσμάς Σφυρίου, που δικαίως ανησυχεί για την έδρα του.

Οι ενστάσεις πάντως, σε περίπτωση που τελικά υποβληθούν θα κριθούν από το Εκλογοδικείο, ύστερα από αρκετούς μήνες, όπως είθισται σ' αυτές τις περιπτώσεις.

ΕΠΙΣΗΜΑ ΑΠΟΤΕΛΕΣΜΑΤΑ

Επικυρώθηκαν χθες τα αποτελέσματα των εκλογών της 9ης Απριλίου από το Μονομελές Πρωτοδικείο Ρόδου.

Στην ειδική συνεδρίαση προήδρευσε ο πρόεδρος Πρωτοδικών κ. Αντώνιος Πλακίδας και σύνεδροι ο ανακριτής κ. Βασίλης Παπανικόλας και η Πρωτοδίκης κ. Ευαγγελία Γεωργίτση ενώ την εισαγγελική έδρα κατείχε ο αντεισαγγελέας κ. Χρήστος Μπαρδάκης.

Οπως αναφέρεται στο σκεπτικό της Απόφασης μετά την υπ' αριθμ. 1/2000 απόφαση της Ανωτάτης Εφορευτικής Επιτροπής με την οποία οι τρεις έδρες παραχωρήθηκαν στο συνδυασμό του ΠΑΣΟΚ και μία στον συνδυασμό της Ν.Δ., βουλευτές ανακηρύσσονται οι:

- **Κρεμαστινός Δημήτριος**
- **Καΐσερλης Κωνσταντίνος**
- **Σφυρίου Κοσμάς**
- **Παυλίδης Αριστοτέλης**

ΟΙ ΣΤΑΥΡΟΙ

Με την ίδια απόφαση "επισημοποιούνται" οι σταυροί που πήρε ο καθένας από τους υποψήφιους οι οποίοι είναι:

ΠΑ.ΣΟ.Κ

1. Κρεμαστινός Δημήτριος	(19.462)
2. Καΐσερλης Κωνσταντίνος	(12.329)
3. Σφυρίου Κοσμάς	(11.168)
4. Παπανικόλας Βασίλειος	(9.354)
5. Μαύρος Μιχάλης	(2.671)

Ν.Δ.

1. Παυλίδης Αριστοτέλης (17.869)	
2. Καραμάριος Αναστάσιος	(14.624)
3. Βασιλάκης Ιωάννης	(3.848)
4. Χρύσης Βασίλειος	(3.619)
5. Νίσυριος Γεώργιος	(1.223)

ΚΚΕ

1.Σαρικάς Ιωάννης	(637)
2. Γιανέζος Ιωάννης	(474)
3. Μακρή Κυριακή	(446)
4. Σκυλλάς Ιωάννης	(312)
5. Δούκας Παναγιώτης (Νότης)	(211)

ΣΥΝΑΣΠΙΣΜΟΣ

1. Αναπολιτάνος Αθανάσιος	(709)
2. Καματερός Ηλίας	(526)
3. Κελεπέρα Τσαμπίκα	(351)
4. Χαλκιάς Γεώργιος	(158)
5. Μαρκαντωνάκης Παναγ.-Μαρίνος	(89)

ΔΗ.Κ.ΚΙ

1. Τσοβόλας Δημήτριος	(526)
2. Χατζηαντωνίου Ιωάννης	(347)
3. Παπαιωάννου Ισμήνη	(343)
4. Πιννίκας Μιχαήλ	(297)
5. Κρητικός Βαγγέλης	(244)

ΑΠΕΧΟΥΝ ΟΙ ΥΠΑΛΛΗΛΟΙ

Την έκδοση νέας υπουργικής απόφασης για τη χορηγηση συμπληρωματικής αποζημίωσης ποσού 80.000 δραχμών για κάθε δικαστικό υπάλληλο για τις υπηρεσίες που πρόσφεραν στις πρόσφατες εκλογές διεκδικεί η Ομοσπονδία Δικαστικών Υπαλλήλων Ελλάδος.

Σε σχετική ανακοίνωσή της που κοινοποιήθηκε χθες και στο Σύλλογο Δικαστικών Υπαλλήλων Ρόδου αναφέρονται μεταξύ άλλων τα παρακάτω:

"Συνάδελφοι, συναδέλφισσες,

Σας υπενθυμίζουμε την ΟΜΟΦΩΝΗ απόφαση του Δ.Σ. της Ο.Δ.Υ.Ε. ***για τη μη συμμετοχή μας στα εκλογικά συνεργεία για ενστάσεις-καταμετρήσεις σταυρών και λοιπές εργασίες***, λόγω του ότι η συγκρότηση και λειτουργία τους είχε ***ημερομηνία λήξης την 17-4-2000***, σύμφωνα με την απόφαση του Υπουργείου Εσωτερικών, και επειδή η αποζημίωσή μας υπολειπόταν των άλλων κλάδων.

Διεκδικούμε την έκδοση νέας υπουργικής απόφασης για τη χορήγηση συμπληρωματικής αποζημίωσης ποσού 80.000 δρχ. για κάθε δικαστικό υπάλληλο.

PROFESSIONAL STUDIES INTERNATIONAL

ΠΡΑΓΜΑΤΟΠΟΙΗΣΤΕ ΤΑ ΟΝΕΙΡΑ ΣΑΣ ΣΤΟ ΕΞΩΤΕΡΙΚΟ!



Απευθείας τοποθέτηση σε Βρετανικά και Αμερικάνικα Πανεπιστήμια για την απόκτηση πτυχίου BACHELOR'S και MASTER'S

Ακαδημαϊκές συμβούλες που θα σας βοηθήσουν να βρείτε το κατάλληλο πανεπιστήμιο και την ειδικότητα που θέλετε να ακολουθήσετε.

Μάθηση γενικής Γλωσσικής κατάρτισης για Ακαδημαϊκούς σκοπούς.

- Αναλαμβάνουμε διαδικασία εγγραφής στο Πανεπιστήμιο
- Προετοιμασία εισαγωγικών εξετάσεων TOEFL, IELTS, PROFICIENCY.
- Εκπαιδευτικά προγράμματα COMPUTER, WORD, WINDOWS 98, EXCEL, εισαγωγή INTERNET για μάθηση αλλά και πηγή πληροφοριών.

Μέλος του UNIVERSITIES AND COLLEGES ADMISSIONS SERVICE (UCAS) number: 48846

Το PSI ιδρύθηκε με την φιλοδοξία να προσφέρει προγράμματα Επαγγελματικής κατάρτισης και Πανεπιστημιακής Εκπαίδευσης με υπευθυνότητα και προσήλωση στην ποιότητα και την ανάπτυξη προσόντων που θα καταστήσουν τα άτομα ανταγωνιστικά στις Επαγγελματικές απαιτήσεις του 21ου αιώνα.

ΚΟΥΛΑ ΓΙΑΚΟΥΜΑΚΗ

Για περισσότερες πληροφορίες επικοινωνήστε στα τηλέφωνα: 74755 - 32633

e.mail: psi@astronet.gr

Τάρπον Σπρινγκς 34 - Ρόδος

KYDON TOURS

ΚΕΝΤΡΙΚΟ ΠΡΑΚΤΟΡΕΙΟ PORT AGENT

ΕΚΔΡΟΜΕΣ

ΚΡΟΥΑΖΙΕΡΑ

ΚΥΠΡΟ - ΧΑΪΦΑ - ΑΓΙΟΥΣ ΤΟΠΟΥΣ

Ιερό πρόσκύνημα λίγο πριν το Πάσχα στον Πανάγιο Τάφο και στο Ναό της Γέννησης με το νέο υπερπολυτελές πλοίο της SALAMIS LINES, F/B SALAMIS STAR!!!

ΠΡΟΓΡΑΜΜΑ

- **ΠΕΜΠΤΗ 20/04:** Αναχώρηση 20.00 Ρόδο - Λεμεσό
- **ΠΑΡΑΣΚΕΥΗ 21/04:** Λεμεσός. Αφιξη 12.00. Εκδρομή στη Λευκωσία και Λάρνακα. Αναχώρηση 20.00
- **ΣΑΒΒΑΤΟ 22/04:** Χάιφα! Αφιξη 06.00. Ολοήμερη εκδρομή Τελ Αβίβ - Βηθλεέμ - Ιεροσόλυμα με προσκύνημα στο Ναό της Γέννησης, στον Πανάγιο Τάφο, στο Γολγοθά - Δρόμο Μαρτυρίου - Τάφο Παναγίας. Γεύμα κατά τη διάρκεια της εκδρομής, επιστροφή στο πλοίο και διανυκτέρευση.
- **ΚΥΡΙΑΚΗ 23/04:** ΧΑΪΦΑ! Ολοήμερη εκδρομή με προσκύνημα στην Κανά - Ναζαρέτ - βάπτιση στον Ιορδάνη ποταμό - Καπερναούμ - Τιβεριάδα. Επιστροφή στο πλοίο. Αναχώρηση 20.00
- **ΔΕΥΤΕΡΑ 24/04:** Λεμεσός! Αφιξη 07.00. Ημέρα για ψώνια στα Αφορολόγητα και προαιρετική εκδρομή στην ΠΑΦΟ. Αναχώρηση για Ρόδο 16.00.
- **ΤΡΙΤΗ 25/04:** ΡΟΔΟΣ. Αφιξη 08.00

Μία υπέροχη, ξεκούραστη, πάμφθηνη εκδρομή με πλούσιο πρόγραμμα, εκδρομές και ξεναγήσεις, πλούσιο φαγητό πρωί, μεσημέρι, βράδυ, διασκέδαση στο πλοίο. Ευκαιρία για σας να επισκεφθείτε τους Αγίους Τόπους την πιο κατάλληλη εποχή του χρόνου που διαλέξαμε για σας.

ΤΙΜΕΣ

LUX	Δίκλινη εξωτερική	**137.000**
A2	Δίκλινη εξωτερική	**126.000**
A3	Τρίκλινη εξωτερική	**110.000**
A4	Τετράκλινη εξωτερική	**100.000**
AB2	Δίκλινη εσωτερική	**121.000**
AB3	Τρίκλινη εσωτερική	**105.000**
AB4	Τετράκλινη εσωτερική	**95.000**

ΣΗΜΕΙΩΣΗ: *Ολες οι καμπίνες έχουν WC και ντους και όλες οι δίκλινες έχουν χαμηλά κρεβάτια.*

Στις τιμές περιλαμβάνονται:

Α. Καμπίνα επιλογής σας
Β. Πλήρης διατροφή (πρωινό - γεύμα - δείπνο)
Γ. Δύο ολοήμερες εκδρομές στους Αγίους Τόπους - Ιερουσαλήμ - Βηθλεέμ - Ναζαρέτ - Ιορδάνη ποταμό
Δ. Γεύμα σε εστιατόριο κατά τη διάρκεια των εκδρομών.
Ε. Λιμενικά τέλη (Ελλάδα - Κύπρος - Ισραήλ)
ΣΤ. Εκδρομή στη Λευκωσία και Λάρνακα στην Κύπρο.

ΣΥΝΟΔΟΣ Η κ. ΕΛΕΝΗ ΨΥΛΛΑΚΗ

ΠΡΑΚΤΟΡΕΙΟ

ΚΥΔΩΝ

ΤΗΛ. 23000-27900

Του Δικηγορικού Συλλόγου κατά του Ε. Γιαννόπουλου

Δημόσια καταγγελία

Τον κατηγορούν για ωμή παρέμβαση στη Δικαιοσύνη

Για απροκάλυπτη παρέμβαση στο έργο της Δικαιοσύνης καταγγέλλει τον πρώην υπουργό Δικαιοσύνης κ. Ευάγγελο Γιαννόπουλο, ο Δικηγορικός Σύλλογος Ρόδου!

Πρόκειται για μία σοβαρότατη καταγγελία, για την οποία εκ των πραγμάτων πρόκειται να υπάρξει και συνέχεια, αφού σύμφωνα με πληροφορίες είναι πιθανόν ότι θα φθάσει και στην Βουλή.

Σύμφωνα με την καταγγελία του Δικηγορικού Συλλόγου Ρόδου η παρέμβαση του τέως υπουργού Δικαιοσύνης, εκδηλώθηκε με εντολή έρευνας προς τον Επιθεωρητή του Αρείου Πάγου κατά των δικαστών του Πρωτοδικείου Ρόδου που έκριναν ποινική υπόθεση (σ.σ. πρόκειται για την υπόθεση με την οποία καταδικάστηκε σε φυλάκιση 15 μηνών ο εκδότης της εφημερίδας "Πρόοδος" κ. Γ. Διαμαντίδης για δυσφήμιση του δικηγόρου Ν. Σκούρτου).

Ο επιθεωρητής ήρθε πράγματι στην Ρόδο και είχε μάλιστα συνάντηση με το διοικητικό συμβούλιο του Δικηγορικού Συλλόγου.

Η καταγγελία του Δικηγορικού Συλλόγου Ρόδου, ευνόητο είναι ότι δεν πρέπει να περάσει απαρατήρητη από την νέα πια ηγεσία του υπουργείου Δικαιοσύνης και γενικά από κάθε αρμόδιο παράγοντα.

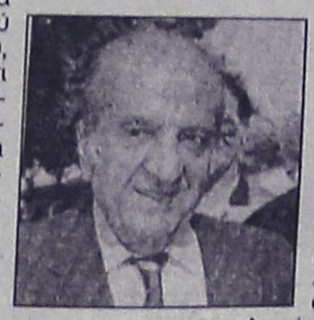

Η ΚΑΤΑΓΓΕΛΙΑ

Ο Δικηγορικός Σύλλογος, είναι πράγματι καταπέλτης για τις ενέργειες και τις μεθοδεύσεις αυτές, επισημαίνοντας συγκεκριμένα τα εξής:

"Ο Δικηγορικός Σύλλογος Ρόδου καταδικάζει την απροκάλυπτη παρέμβαση του τ. Υπουργού Δικαιοσύνης, σε εκκρεμή στο Εφετείο Δωδεκανήσου ποινική υπόθεση, όπως η παρέμβαση αυτή ωμά εκδηλώθηκε με εντολή έρευνας προς τον Επιθεωρητή του Αρείου Πάγου κατά των Δικαστών του Πρωτοδικείου Ρόδου που έκριναν την υπόθεση σε α' βαθμό.

Η ανεξάρτητη λειτουργία της Δικαιοσύνης αποτελεί προεξάρχοντα θεσμικό παράγοντα για τη λειτουργία κάθε σύγχρονου Κράτους Δικαίου και κάθε ευνομούμενης και δημοκρατικά συντεταγμένης Πολιτείας.

Ο έλεγχος της ορθότητας των αποφάσεων έχει ανατεθεί συνταγματικά στα κατ' έφεση δικάζοντα Δικαστήρια τα οποία κρίνουν εκ νέου την υπόθεση ως προς την σωστή εφαρμογή του νόμου και των αποδείξεων κι' αναιρετικά στον Αρειο Πάγο ο οποίος κρίνει την σωστή εφαρμογή του νόμου.

Συνεπώς τέτοιες ενέργειες, προερχόμενες μάλιστα από παράγοντες της δημόσιας ζωής που όφειλαν πρώτοι αυτοί να έχουν κορωνίδα λόγων και πράξεων τις παραπάνω αρχές, όχι απλώς είναι καταδικαστέες στη συνείδηση κάθε πολίτη, αλλά επιπλέον δημιουργούν ευθύνες σε κάθε αρμόδιο παράγοντα της Πολιτείας, ούτως ώστε "εν τη γενέσει τους" να προλαμβάνονται ή να καταστέλλονται άμεσα τέτοιες απαράδεκτες ενέργειες.

Η Διοίκηση του Δικηγορικού Συλλόγου Ρόδου έχει συνάντηση με τον Επιθεωρητή του Αρείου Πάγου Αρεοπαγίτη κ. Γεωργακόπουλο, με τον οποίο υπήρξε συνεργασία και ανταλλαγή απόψεων όχι μόνο για το παραπάνω θέμα αλλά και για άλλα ουσιαστικά θέματα, μεταξύ των οποίων για το νέο Δικαστικό Μέγαρο, το Κτηματολόγιο Ρόδου, την τοποθέτηση Δικαστών, των οποίων υποσχέθηκε την προώθησή τους.

Είναι βέβαιο ότι η Δικαιοσύνη μακριά από ξένες με την ορθή απονομή του Δικαίου σκοπιμότητες, διατηρεί τον κύρος και τα εχέγγυα για την προστασία των δικαιωμάτων όλων των πολιτών ανεξαίρετα.

Ο Πρόεδρος
Κων/νος Σαρρής
Ο Γραμματέας
Γρηγόρης Μοράρης"

Οι Νεοδημοκράτες ευχαριστημένοι για την πρωτιά

Ικανοποίηση στ' Αφάντου

Την ικανοποίησή της για το εκλογικό αποτέλεσμα (με το οποίο η Ν.Δ. ήταν πρώτη στον δήμο Αφάντου) αλλά και γενικότερα για το κλίμα του προεκλογικού αγώνα εκφράζει με ανακοίνωσή της η Τοπική Επιτροπή της Νέας Δημοκρατίας στ' Αφάντου.

Επισημαίνονται συγκεκριμένα στην ανακοίνωση τα εξής:

"Η Τ.Ε. της Ν.Δ. Αφάντου θερμά ευχαριστεί όλους τους ψηφοφόρους του Δήμου Αφάντου που τίμησαν με την εμπιστοσύνη και τη ψήφο τους, την μεγάλη φιλελεύθερη παράταξη. Ευχαριστεί επίσης όλα τα τοπικά στελέχη, τον τοπικό μας υποψήφιο βουλευτή κ. Β. Χρύση, που με τρόπο μοναδικό όλοι μαζί αγωνίστηκαν δίνοντας τον καλύτερό τους εαυτό και κατάφεραν να κατατάξουν τη Ν.Δ., ως την πρώτη πολιτική δύναμη στον Δήμο μας, επιτυγχάνοντας έτσι πλήρως τον στόχο που σαν Τ.Ε. είχαμε θέσει προεκλογικά.

Συγχαρητήρια αξίζουν επίσης σε όλους τους Δημότες μας για το υψηλό επίπεδο που κράτησαν καθ' όλη την διάρκεια του προεκλογικού αγώνα.

Αισθανόμαστε δικαιωμένοι διότι τολμήσαμε και πετύχαμε να συσπειρώσουμε δίπλα μας όλους τους πολίτες που πίστεψαν σε μια καλύτερη Ελλάδα, σε ένα καλύτερο τοπικό αύριο, απηλλαγμένο από τις διαχωριστικές γραμμές του παρελθόντος, που τόσο στοίχισαν στην τοπική μας κοινωνία.

Αυτή μας η επιτυχία, μαζί με την συναίνεση, την συνεννόηση και την συνεργασία αποτελούν την καλύτερη εγγύηση για την συνέχιση του αγώνα μας μέχρι τις εκλογές γιατί οι επόμενες εκλογές είμαστε βέβαιοι πως δεν θ' αργήσουν...

Ο Πρόεδρος
Αναστάσιος Σπανός".

ΠΑΣΧΑ στα ΙΕΡΟΣΟΛΥΜΑ

από 19/4 έως 2/5

Ζήστε μαζί μας τις πιο Αγιες Μέρες της Χριστιανοσύνης επισκεπτόμενοι τα πανάγια χώματα που περπάτησε και δίδαξε ο Χριστός.

Θα προσκυνήσετε τον Πανάγιο Τάφο, τον Τάφο της Παναγίας, τον Γολγοθά, την Αποκαθήλωση.

Θα επισκεφθείτε τις φυλακές του Χριστού, την Βηθλεέμ, το Σαραντάριο Ορος, το Ορος των Ελαιών, τον τόπο της προδοσίας, τον Αγ. Γεώργιο τον Χοτζεβά, την Καπερναούμ, το Ορος Θαβώρ, την Τιβεριάδα, την Κανά, την Συκομορέα του Ζακχαίου, τον Ιορδάνη ποταμό, την Νεκρά Θάλασσα, την Αγ. Αικατερίνη στο Σινά και τόσα άλλα άγια προσκυνήματα, και δείτε με τα μάτια σας το Αγιο Φως.

ΠΑΣΧΑ στην ΠΑΤΜΟ

από ***26/4*** έως ***1/5***

Φέτος γιορτάστε το Πάσχα στην Πάτμο (τα δεύτερα Ιεροσόλυμα)

Πληροφορίες - Πρόγραμμα

Πρακτορείο Ταξιδίων

ΣΑΒΒΑΣ ΣΑΗΣ

Τάρπον Σπρινγκς 42, δίπλα στην Πίστας
Τηλ. 39781-3

ΚΡΕΑΤΑΓΟΡΑ ΚΡΕΜΑΣΤΗΣ "Ο ΓΙΩΡΓΟΣ"





Κατσικάκι Εμπωνας,
Κατταβιάς και δικής μας παραγωγής.
Αρνάκι Εμπωνας-Μαλώνας

Και για την μαγειρίτσα σας κοκορέτσι, συκωταριές, αντεράκια κ.ά., όλα φρέσκα και δικής μας παραγωγής.





Και όπως κάθε χρόνο, έτσι και φέτος με κάθε αγορά παίρνετε και ένα λαχνό. Δύο τυχεροί θα κερδίσουν ένα κατσικάκι και ένα αρνάκι.

Λωφ. Ελευθερίας Κρεμαστή Τηλ. 94984 Κιν. 0932143581 - 0944824484



KRINGLAN
ΣΟΥΗΔΙΚΟΣ ΦΟΥΡΝΟΣ

Sandwiches Breads Cakes Orders Pastries

Για καφέ-σάντουιτς χυμό-γλυκά κέϊκ-σαλάτες

ΟΛΑ ΑΠΟ ΑΓΝΑ ΥΛΙΚΑ ΧΩΡΙΣ ΠΟΛΛΕΣ ΘΕΡΜΙΔΕΣ

Ι. Δραγούμη 14 - ΡΟΔΟΣ
έναντι ξενοδοχείου ΣΑΝ ΑΝΤΟΝΙΟ
Ανοικτά: 08.00-20.00

Τηλ. παραγγελιών: 39090
www.rodosnet.gr/kringlan

Pa-Li

Επιπλο, ύφασμα, διακόσμηση, εσωτερικού και εξωτερικού χώρου. Για το σπίτι και τον επαγγελματικό χώρο.

Καλύψτε τις ανάγκες σας ΤΩΡΑ και πληρώστε όποτε θέλετε

Τηλ. 27165 - 31521 • Στ. Καζούλη 44
Πλ. Φώκιαλη, Ρόδος

Zorpidis LANE
ΤΟΥΡΙΣΤΙΚΟΣ ΟΡΓΑΝΙΣΜΟΣ

ΠΑΣΧΑΛΙΝΕΣ ΑΠΟΔΡΑΣΕΙΣ

ΑΕΡΟΠΟΡΙΚΕΣ ΕΚΔΡΟΜΕΣ ΕΞΩΤΕΡΙΚΟΥ

Πανόραμα Κεντρικής Ευρώπης	7 ημ.
Παρίσι-Eurodisney	6 ημ.
Παρίσι	5 ημ.
Ραψωδία Αμβούργων	8 ημ.
Ελβετία-Βαυαρία-Αυστρία-Γαλλία	7 ημ.
Βιέννη	5 ημ.
Βουδαπέστη	4 ημ.
Γύρος Ιταλίας	6 ημ.
Ρώμη	4 ημ.
Κωνσταντινούπολη	4 ημ.

ΟΔΙΚΕΣ ΕΚΔΡΟΜΕΣ ΕΞΩΤΕΡΙΚΟΥ

Ιταλικό Πανόραμα	7 ημ.
Πανόραμα Κεντρικής Ευρώπης	11 ημ.
Κ. Ακτή-Παρίσι	10 ημ.
Γύρος Ιταλίας	9 ημ.
Ελβετία-Αλπεις-Μ. Δρυμός	10 ημ.
Β. Ιταλία-Κ. Ακτή	7 ημ.
Σικελία-Μ. Ελλάδα	8 ημ.
Κωνσταντινούπολη	6 ημ.
Τσανάκαλε-Αρ. Τροία-Προύσα	6 ημ.
Οχρίδα	4 ημ.
Σόφια-Φιλιππούπολη	4 ημ.

ΟΔΙΚΕΣ ΕΚΔΡΟΜΕΣ ΣΤΗΝ ΕΛΛΑΔΑ

ΔΡΟΜΟΛΟΓΙΑ

Φ/Β ΒΙΤΣΕΝΤΖΟΣ ΚΟΡΝΑΡΟΣ
- Κάθε Τετάρτη 05.00 από Ρόδο για Χάλκη, Διαφάνι, Πηγάδια, Κάσο, Σητεία, Αγ. Νικόλαο, Μήλο, Πειραιά
- Κάθε Κυριακή 05.00 από Ρόδο για Χάλκη, Διαφάνι, Πηγάδια, Κάσο, Σητεία, Αγ. Νικόλαο, Μήλο, Πειραιά

Φ/Β ΙΕΡΑΠΕΤΡΑ
- Κάθε Τρίτη 05.00 από Ρόδο για Διαφάνι, Πηγάδια, Κάσο, Σητεία, Αγ. Νικόλαο, Μήλο, Πειραιά.

ΜΑΚΑΡΙΟΥ 31 • 85100 ΡΟΔΟΣ
Τηλ.: (0241) 20625, 30054, 33603, 33607-Fax: 26745

ΑΝΑΚΟΙΝΩΣΗ

Το ΔΗΚΚΙ θα βρίσκεται κοντά στους πολίτες

Την διαβεβαίωση ότι το ΔΗΚΚΙ θα βρίσκεται κοντά στους πολίτες της Δωδεκανήσου και στα προβλήματά τους, δίνει η Πολιτική Οργάνωση Ρόδου του κόμματος σε ανακοίνωσή της στην οποία επισημαίνει ότι τα στελέχη της θα συνεχίσουν να παλεύουν μαχητικά για τα συμφέροντα του τόπου.

Στην ίδια ανακοίνωση, εκφράζονται ευχαριστήρια σ' αυτούς που ψήφισαν το ΔΗΚΚΙ, ενώ επισημαίνονται οι λόγοι που συνετέλεσαν στην μείωση του ποσοστού του κόμματος, που ειδικότερα είναι οι εξής:

"Η σημαντική μείωση της εκλογικής δύναμης του ΔΗΚΚΙ οφείλεται: α) στα εκβιαστικά πολιτικά διλήμματα των τελευταίων ημερών που τέθηκαν από τις ηγεσίες των μεγάλων κομμάτων και που στηρίσθηκαν κατά τρόπο αντιδημοκρατικό και απαράδεκτο από τα γνωστά μεγάλα εκδοτικά συγκροτήματα, β) στους απροκάλυπτους και άθλιους

ΔΗΚΚΙ

εκβιασμούς συνειδήσεων με την αξιοποίηση της εξουσίας και του κομματικού παρακράτους στους ψηφοφόρους, στα μέλη του ΔΗΚΚΙ και στους απλούς πολίτες, γ) στις αναληθείς προεκλογικές υποσχέσεις των δύο μεγάλων κομμάτων που είναι αντίθετης με την ιδεολογία τους (ήδη απολύθηκαν 400 άτομα από την SOFTEX στη Δράμα), δ) στον αντιδημοκρατικό εκλογικό νόμο που ευνοούσε τον δικομματισμό, ε) στις οργανωτικές αδυναμίες του ΔΗΚΚΙ ως νέου πολιτικού κινήματος αλλά και την έλλειψη ΜΜΕ που θα το στήριζε στις τελευταίες δύσκολες μέρες και που στερούσε τη δυνατότητα απάντησης. Η ψυχολογική βία που ασκήθηκε προς όλους (ψηφοφόρους, μέλη) θύμιζε δεκαετία του 1960. Το συμπέρασμα είναι ότι το οικονομικό και πολιτικό κατεστημένο αλλά και εξωγενείς παράγοντες ήθελαν οπωσδήποτε το ΔΗΚΚΙ εκτός Βουλής αυτή την κρίσιμη τετραετία που προωθηθούν τεράστια οικονομικά, κοινωνικά και εθνικά θέματα για να ολοκληρωθεί το εθνικό, οικονομικό και κοινωνικό ανοσιούργημα που ξεκίνησε εδώ και 11 χρόνια στην χώρα μας και στην περιοχή της Μεσογείου και Βαλκανίων ειδικότερα".

Μετά την πληροφορία για τα σεισμικά ρήγματα

Προβληματισμός για το εργοστάσιο της ΔΕΗ!

Εξετάζεται τώρα το ενδεχόμενο να αρχίσει από την αρχή το ψάξιμο!

Εντονο προβληματισμό έχει επιφέρει στις τάξεις της νομαρχιακής αυτοδιοίκησης Δωδεκανήσου, η δημοσιοποίηση της πληροφορίας ότι στον προτεινόμενο χώρο για την εγκατάσταση του νέου εργοστασίου της ΔΕΗ (στην ευρύτερη περιοχή του πεδίου βολής Κατταβιάς), υπάρχουν τρία ενεργά σεισμικά ρήγματα.

Πιθανόν μάλιστα, χωρίς αυτό να θεωρείται δεδομένο, η νομαρχία να αναθεωρήσει την στάση της για το συγκεκριμένο ζήτημα, αναζητώντας άλλη περιοχή για την χωροθέτηση του νέου εργοστασίου.

Ενδεικτικό της κατάστασης που διαμορφώνεται είναι οι δηλώσεις που έκανε χθες ο αντινομάρχης **κ. Χατζής Χατζηευθυμίου.**

Κληθείς πράγματι να σχολιάσει το θέμα, υπό το πρίσμα των νέων εξελίξεων. δήλωσε "πως εφόσον υπάρχουν ενεργά σεισμικά ρήγματα στην περιοχή και δεν μπορεί να κατασκευαστεί εκεί εργοστάσιο με αυξημένους αντισεισμικούς όρους, **τότε το σωστότερο είναι να αναθεωρηθεί η θέση της νομαρχίας".**

οι ίδιες απόψεις και προβληματισμοί, φαίνεται ότι διακατέχουν και τους άλλους παράγοντες της νομαρχιακής αυτοδιοίκησης, συμφωνα τουλάχιστον με σχετικές πληροφορίες.

Πιθανόν, το ίδιο ζήτημα, να τεθεί προς συζήτηση στην προγραμματισμένη για αύριο το πρωί, συνεδρίαση του νομαρχιακού συμβουλίου, εκτός ημερησίας διάταξης.

Κάτι τέτοιο, σκοπεύουν να ζητήσουν, σύμφωνα με πληροφορίες οι σύμβουλοι της μειοψηφίας.

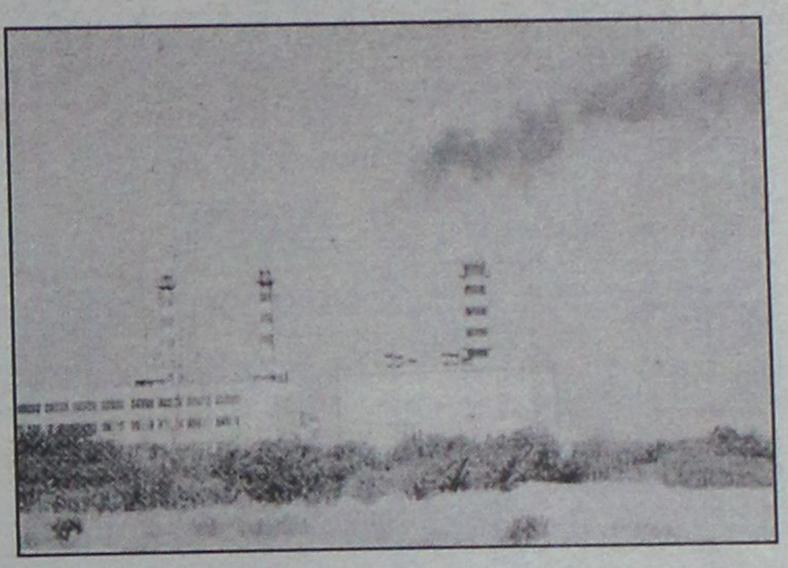

Τα νέα στοιχεία για την ύπαρξη των τριών ενεργών σεισμικών ρηγμάτων στην περιοχή, προέκυψαν από την παρουσίαση του σεισμοτεκτονικού χάρτη του νησιού της Ρόδου, που έγινε την περασμένη βδομάδα από τον καθηγητή κ. Ευθ. Λέκκα, αλλά σε γενικές γραμμές έπρεπε να ήταν γνωστά στους αρμόδιους.

Αξιοσημείωτο είναι επίσης, σύμφωνα με πληροφορίες, ότι **και στην θέση του Πάνω Γυαλού**, στην θέση που επί Παρασκευά είχε επιλεγεί για το νέο εργοστάσιο της ΔΕΗ φαίνεται να υπάρχει κι εκεί ενεργό σεισμικό ρήγμα!

Οπως και να έχει το πράγμα, πρόκειται για νέα πλέον δεδομένα στην υπόθεση, τα οποία οι αρμόδιοι θα πρέπει να τα αξιολογήσουν και να τα κρίνουν ανάλογα.

Το βασικό ζητούμενο, εξακολουθεί να παραμένει η κατασκευή νέου εργοστασίου στη Ρόδο και υπό τον πρίσμα αυτό θα πρέπει να κινηθούν οι τοπικοί παράγοντες αν και οι βασικές ευθύνες εξακολουθούν να παραμένουν στην ΔΕΗ και στο ΥΠΕΧΩΔΕ.

τα COMPUTER EXPLORERS® φέρνουν το μέλλον πιο κοντά στα παιδιά σας

Τα παιδιά ανακαλύπτουν τα μυστικά των computers.
Τα παιδιά έρχονται σ' επαφή με την τεχνολογία με ειδικά σχεδιασμένα προγράμματα από εκπαιδευτικούς και παιδοψυχολόγους. Τα προγράμματα ακολουθούν την γνωστική και μαθησιακή ανάπτυξη των παιδιών, και διδάσκουν στα παιδιά τη χρήση του υπολογιστή με τον καταλληλότερο τρόπο.
Υπάρχουν ειδικά προγράμματα για κάθε βαθμίδα εκπαίδευσης (προσχολική αγωγή, πρωτοβάθμια και δευτεροβάθμια εκπαίδευση) που διδάσκουν στα παιδιά:

- πληκτρολόγηση
- επεξεργασία κειμένου
- γραφικά
- πολυμέσα
- βάσεις δεδομένων
- λογιστικά φύλλα
- τηλεπικοινωνίες
- internet



τηλεφωνήστε τώρα για ένα δωρεάν μάθημα στο τηλ. 22215

κάθε εβδομάδα νέα ολιγομελή τμήματα

COMPUTER EXPLORERS

για παιδιά 3-5
για μαθητές 6-15 ετών
και τμήματα ενηλίκων.

ΜΑΘΗΜΑΤΑ ΗΛΕΚΤΡΟΝΙΚΩΝ ΥΠΟΛΟΓΙΣΤΩΝ

Διευθυντής: Χρήστος Μεϊχανετζίδης
Άννης Μαρίας 18, Τηλ. 22215

KYDON TOURS
ΚΕΝΤΡΙΚΟ ΠΡΑΚΤΟΡΕΙΟ
PORT AGENT

ΕΚΔΡΟΜΕΣ

ΚΡΟΥΑΖΙΕΡΑ
ΚΥΠΡΟ - ΧΑΪΦΑ - ΑΓΙΟΥΣ ΤΟΠΟΥΣ

Ιερό πρόσκύνημα λίγο πριν το Πάσχα στον Πανάγιο Τάφο και στο Ναό της Γέννησης με το νέο υπερπολυτελές πλοίο της SALAMIS LINES, F/B SALAMIS STAR!!!

ΠΡΟΓΡΑΜΜΑ
- **ΠΕΜΠΤΗ 20/04:** Αναχώρηση 20.00 Ρόδο - Λεμεσό
- **ΠΑΡΑΣΚΕΥΗ 21/04:** Λεμεσός. Αφιξη 12.00. Εκδρομή στη Λευκωσία και Λάρνακα. Αναχώρηση 20.00
- **ΣΑΒΒΑΤΟ 22/04:** Χάιφα! Αφιξη 06.00. Ολοήμερη εκδρομή Τελ Αβίβ - Βηθλεέμ - Ιεροσόλυμα με προσκύνημα στο Ναό της Γέννησης, στον Πανάγιο Τάφο, στο Γολγοθά - Δρόμο Μαρτυρίου - Τάφο Παναγίας. Γεύμα κατά τη διάρκεια της εκδρομής, επιστροφή στο πλοίο και διανυκτέρευση.
- **ΚΥΡΙΑΚΗ 23/04:** ΧΑΙΦΑ! Ολοήμερη εκδρομή με προσκύνημα στην Κανά - Ναζαρέτ - βάπτιση στον Ιορδάνη ποταμό - Καπερναούμ - Τιβεριάδα. Επιστροφή στο πλοίο. Αναχώρηση 20.00
- **ΔΕΥΤΕΡΑ 24/04:** Λεμεσός! Αφιξη 07.00. Ημέρα για ψώνια στα Αφορολόγητα και προαιρετική εκδρομή στην ΠΑΦΟ. Αναχώρηση για Ρόδο 16.00.
- **ΤΡΙΤΗ 25/04:** ΡΟΔΟΣ. Αφιξη 08.00

Μία υπέροχη, ξεκούραστη, πάμφθηνη εκδρομή με πλούσιο πρόγραμμα, εκδρομές και ξεναγήσεις, πλούσιο φαγητό πρωί, μεσημέρι, βράδυ, διασκέδαση στο πλοίο. Ευκαιρία για σας να επισκεφθείτε τους Αγίους Τόπους την πιο κατάλληλη εποχή του χρόνου που διαλέξαμε για σας.

ΤΙΜΕΣ

LUX	Δίκλινη εξωτερική	**137.000**
A2	Δίκλινη εξωτερική	**126.000**
A3	Τρίκλινη εξωτερική	**110.000**
A4	Τετράκλινη εξωτερική	**100.000**
AB2	Δίκλινη εσωτερική	**121.000**
AB3	Τρίκλινη εσωτερική	**105.000**
AB4	Τετράκλινη εσωτερική	**95.000**

ΣΗΜΕΙΩΣΗ: *Ολες οι καμπίνες έχουν WC και ντους και όλες οι δίκλινες έχουν χαμηλά κρεβάτια.*

Στις τιμές περιλαμβάνονται:
Α. Καμπίνα επιλογής σας
Β. Πλήρης διατροφή (πρωινό - γεύμα - δείπνο)
Γ. Δύο ολοήμερες εκδρομές στους Αγίους Τόπους - Ιερουσαλήμ - Βηθλεέμ - Ναζαρέτ - Ιορδάνη ποταμό
Δ. Γεύμα σε εστιατόριο κατά τη διάρκεια των εκδρομών.
Ε. Λιμενικά τέλη (Ελλάδα - Κύπρος - Ισραήλ)
ΣΤ. Εκδρομή στη Λευκωσία και Λάρνακα στην Κύπρο.

ΣΥΝΟΔΟΣ Η κ. ΕΛΕΝΗ ΨΥΛΛΑΚΗ

ΠΡΑΚΤΟΡΕΙΟ
ΚΥΔΩΝ
ΤΗΛ. 23000-27900

Του Δικηγορικού Συλλόγου κατά του Ε. Γιαννόπουλου

Δημόσια καταγγελία

Τον κατηγορούν για ωμή παρέμβαση στη Δικαιοσύνη

Για απροκάλυπτη παρέμβαση στο έργο της Δικαιοσύνης καταγγέλλει τον πρώην υπουργό Δικαιοσύνης κ. Ευάγγελο Γιαννόπουλο, ο Δικηγορικός Σύλλογος Ρόδου!

Πρόκειται για μία σοβαρότατη καταγγελία, για την οποία εκ των πραγμάτων πρόκειται να υπάρξει και συνέχεια, αφού σύμφωνα με πληροφορίες είναι πιθανόν ότι θα φθάσει και στην Βουλή.

Σύμφωνα με την καταγγελία του Δικηγορικού Συλλόγου Ρόδου η παρέμβαση του τέως υπουργού Δικαιοσύνης, εκδηλώθηκε με εντολή έρευνας προς τον Επιθεωρητή του Αρείου Πάγου κατά των δικαστών του Πρωτοδικείου Ρόδου που έκριναν ποινική υπόθεση (σ.σ. πρόκειται για την υπόθεση με την οποία καταδικάστηκε σε φυλάκιση 15 μηνών ο εκδότης της εφημερίδας "Πρόοδος" κ. Γ. Διαμαντίδης για δυσφήμιση του δικηγόρου Ν. Σκούρτου).

Ο επιθεωρητής ήρθε πράγματι στην Ρόδο και είχε μάλιστα συνάντηση με το διοικητικό συμβούλιο του Δικηγορικού Συλλόγου.

Η καταγγελία του Δικηγορικού Συλλόγου Ρόδου, ευνόητο είναι ότι δεν πρέπει να περάσει απαρατήρητη από την νέα πια ηγεσία του υπουργείου Δικαιοσύνης και γενικά από κάθε αρμόδιο παράγοντα.



Η ΚΑΤΑΓΓΕΛΙΑ

Ο Δικηγορικός Σύλλογος, είναι πράγματι καταπέλτης για τις ενέργειες και τις μεθοδεύσεις αυτές, επισημαίνοντας συγκεκριμένα τα εξής:

"Ο Δικηγορικός Σύλλογος Ρόδου καταδικάζει την απροκάλυπτη παρέμβαση του τ. Υπουργού Δικαιοσύνης, σε εκκρεμή στο Εφετείο Δωδεκανήσου ποινική υπόθεση, όπως η παρέμβαση αυτή ωμά εκδηλώθηκε με εντολή έρευνας προς τον Επιθεωρητή του Αρείου Πάγου κατά των Δικαστών του Πρωτοδικείου Ρόδου που έκριναν την υπόθεση σε α' βαθμό.

Η ανεξάρτητη λειτουργία της Δικαιοσύνης αποτελεί προεξάρχοντα θεσμικό παράγοντα για τη λειτουργία κάθε σύγχρονου Κράτους Δικαίου και κάθε ευνομούμενης και δημοκρατικά συντεταγμένης Πολιτείας.

Ο έλεγχος της ορθότητας των αποφάσεων έχει ανατεθεί συνταγματικά στα κατ' έφεση δικάζοντα Δικαστήρια τα οποία κρίνουν εκ νέου την υπόθεση ως προς την σωστή εφαρμογή του νόμου και των αποδείξεων κι' αναιρετικά στον Αρειο Πάγο ο οποίος κρίνει την σωστή εφαρμογή του νόμου.

Συνεπώς τέτοιες ενέργειες, προερχόμενες μάλιστα από παράγοντες της δημόσιας ζωής που όφειλαν πρώτοι αυτοί να έχουν κορωνίδα λόγων και πράξεων τις παραπάνω αρχές, όχι απλώς είναι καταδικαστέες στη συνείδηση κάθε πολίτη, αλλά επι πλέον δημιουργούν ευθύνες σε κάθε αρμόδιο παράγοντα της Πολιτείας, ούτως ώστε "εν τη γενέσει τους" να προλαμβάνονται ή να καταστέλλονται άμεσα τέτοιες απαράδεκτες ενέργειες.

Η Διοίκηση του Δικηγορικού Συλλόγου Ρόδου είχε συνάντηση με τον Επιθεωρητή του Αρείου Πάγου Αρεοπαγίτη κ. Γεωργακόπουλο, με τον οποίο υπήρξε συνεργασία και ανταλλαγή απόψεων όχι μόνο για το παραπάνω θέμα αλλά και για άλλα ουσιαστικά θέματα, μεταξύ των οποίων για το νέο Δικαστικό Μέγαρο, το Κτηματολόγιο Ρόδου, την τοποθέτηση Δικαστών, των οποίων υποσχέθηκε την προώθησή τους.

Είναι βέβαιο ότι η Δικαιοσύνη μακριά από ξένες με την ορθή απονομή του Δικαίου σκοπιμότητες, διατηρεί το κύρος και τα εχέγγυα για την προστασία των δικαιωμάτων όλων των πολιτών ανεξαίρετα.

Ο Πρόεδρος
Κων/νος Σαρρής
Ο Γραμματέας
Γρηγόρης Μοράρης"

Οι Νεοδημοκράτες ευχαριστημένοι για την πρωτιά

Ικανοποίηση στ' Αφάντου

Την ικανοποίησή της για το εκλογικό αποτέλεσμα (με το οποίο η Ν.Δ. ήταν πρώτη στον δήμο Αφάντου) αλλά και γενικότερα για το κλίμα του προεκλογικού αγώνα εκφράζει με ανακοίνωσή της η Τοπική Επιτροπή της Νέας Δημοκρατίας στ' Αφάντου.

Επισημαίνονται συγκεκριμένα στην ανακοίνωση τα εξής:

"Η Τ.Ε. της Ν.Δ. Αφάντου θερμά ευχαριστεί όλους τους ψηφοφόρους του Δήμου Αφάντου που τίμησαν με την εμπιστοσύνη και τη ψήφο τους, την μεγάλη φιλελεύθερη παράταξη. Ευχαριστεί επίσης όλα τα τοπικά στελέχη, τον τοπικό μας υποψήφιο βουλευτή κ. Β. Χρύση, που με τρόπο μοναδικό όλοι μαζί αγωνίστηκαν δίνοντας τον καλύτερό τους εαυτό και κατάφεραν να κατατάξουν τη Ν.Δ., ως την πρώτη πολιτική δύναμη στον Δήμο μας, επιτυγχάνοντας έτσι πλήρως τον στόχο που σαν Τ.Ε. είχαμε θέσει προεκλογικά.

Συγχαρητήρια αξίζουν επίσης σε όλους τους Δημότες μας για το υψηλό επίπεδο που κράτησαν καθ' όλη την διάρκεια του προεκλογικού αγώνα.

Αισθανόμαστε δικαιωμένοι διότι τολμήσαμε και πετύχαμε να συσπειρώσουμε δίπλα μας όλους τους πολίτες που πίστεψαν σε μια καλύτερη Ελλάδα, σε ένα καλύτερο τοπικό αύριο, απηλλαγμένο από τις διαχωριστικές γραμμές του παρελθόντος, που τόσο στοίχισαν στην τοπική μας κοινωνία.

Αυτή μας η επιτυχία, μαζί με την συναίνεση, την συνεννόηση και την συνεργασία αποτελούν την καλύτερη εγγύηση για την συνέχιση του αγώνα μας μέχρι τις εκλογές γιατί οι επόμενες εκλογές είμαστε βέβαιοι πως δεν θ' αργήσουν...

Ο Πρόεδρος
Αναστάσιος Σπανός".

ΠΑΣΧΑ στα ΙΕΡΟΣΟΛΥΜΑ

από 19/4 έως 2/5

Ζήστε μαζί μας τις πιο Αγιες Μέρες της Χριστιανοσύνης επισκεπτόμενοι τα πανάγια χώματα που περπάτησε και δίδαξε ο Χριστός.

Θα προσκυνήσετε τον Πανάγιο Τάφο, τον Τάφο της Παναγίας, τον Γολγοθά, την Αποκαθήλωση.

Θα επισκεφθείτε τις φυλακές του Χριστού, την Βηθλεέμ, το Σαραντάριο Ορος, το Ορος των Ελαιών, τον τόπο της προδοσίας, τον Αγ. Γεώργιο τον Χοτζεβά, την Καπερναούμ, το Ορος Θαβώρ,την Τιβεριάδα, την Κανά, την Συκομορέα του Ζακχαίου, τον Ιορδάνη ποταμό, την Νεκρά Θάλασσα, την Αγ. Αικατερίνη στο Σινά και τόσα άλλα άγια προσκυνήματα, και δείτε με τα μάτια σας το Αγιο Φως.

ΠΑΣΧΑ στην ΠΑΤΜΟ
από ***26/4*** έως ***1/5***

Φέτος γιορτάστε το Πάσχα στην Πάτμο (τα δεύτερα Ιεροσόλυμα)

Πληροφορίες - Πρόγραμμα
Πρακτορείο Ταξιδίων
ΣΑΒΒΑΣ ΣΑΗΣ
Τάρπον Σπρινγκς 42, δίπλα στην Πίστεως
Τηλ. 39781-3

ΚΡΕΑΤΑΓΟΡΑ ΚΡΕΜΑΣΤΗΣ
"Ο ΓΙΩΡΓΟΣ"

Κατσικάκι Εμπωνας,
Κατταβιάς και δικής μας παραγωγής.
Αρνάκι Εμπωνας-Μαλώνας

Και για την μαγειρίτσα σας κοκορέτσι, συκωταριές, αντεράκια κ.ά., όλα φρέσκα και δικής μας παραγωγής.

Και όπως κάθε χρόνο, έτσι και φέτος με κάθε αγορά παίρνετε και ένα λαχνό. Δύο τυχεροί θα κερδίσουν ένα κατσικάκι και ένα αρνάκι.

Λωφ. Ελευθερίας Κρεμαστή Τηλ. 94984 Κιν. 0932143581 - 0944824484



KRINGLAN
ΣΟΥΗΔΙΚΟΣ ΦΟΥΡΝΟΣ

Για καφέ-σάντουιτσ χυμό-γλυκά κέϊκ-σαλάτες

ΟΛΑ ΑΠΟ ΑΓΝΑ ΥΛΙΚΑ ΧΩΡΙΣ ΠΟΛΛΕΣ ΘΕΡΜΙΔΕΣ

Ι. Δραγούμη 14 - ΡΟΔΟΣ
έναντι ξενοδοχείου ΣΑΝ ΑΝΤΟΝΙΟ
Ανοικτά: 08.00-20.00

Τηλ. παραγγελιών: 39090
www.rodosnet.gr/kringlan

Pa-Li

Επιπλο, ύφασμα, διακόσμηση, εσωτερικού και εξωτερικού χώρου. Για το σπίτι και τον επαγγελματικό χώρο.

Καλύψτε τις ανάγκες σας ΤΩΡΑ και πληρώστε όποτε θέλετε

Τηλ. 27165 - 31521 • Στ. Καζούλη 44
Πλ. Φώκιαλη, Ρόδος

Zorpidis LANE

ΤΟΥΡΙΣΤΙΚΟΣ ΟΡΓΑΝΙΣΜΟΣ

ΠΑΣΧΑΛΙΝΕΣ ΑΠΟΔΡΑΣΕΙΣ

ΑΕΡΟΠΟΡΙΚΕΣ ΕΚΔΡΟΜΕΣ ΕΞΩΤΕΡΙΚΟΥ

Πανόραμα Κεντρικής Ευρώπης	7 ημ.
Παρίσι-Eurodisney	6 ημ.
Παρίσι	5 ημ.
Ραψωδία Αμβούργων	8 ημ.
Ελβετία-Βαυαρία-Αυστρία-Γαλλία	7 ημ.
Βιέννη	5 ημ.
Βουδαπέστη	4 ημ.
Γύρος Ιταλίας	6 ημ.
Ρώμη	4 ημ.
Κωνσταντινούπολη	4 ημ.

ΟΔΙΚΕΣ ΕΚΔΡΟΜΕΣ ΕΞΩΤΕΡΙΚΟΥ

Ιταλικό Πανόραμα	7 ημ.
Πανόραμα Κεντρικής Ευρώπης	11 ημ.
Κ. Ακτή-Παρίσι	10 ημ.
Γύρος Ιταλίας	9 ημ.
Ελβετία-Αλπεις-Μ. Δρυμός	10 ημ.
Β. Ιταλία-Κ. Ακτή	7 ημ.
Σικελία-Μ. Ελλάδα	8 ημ.
Κωνσταντινούπολη	6 ημ.
Τσανάκαλε-Αρ. Τροία-Προύσα	6 ημ.
Οχρίδα	4 ημ.
Σόφια-Φιλιππούπολη	4 ημ.

ΟΔΙΚΕΣ ΕΚΔΡΟΜΕΣ ΣΤΗΝ ΕΛΛΑΔΑ

ΔΡΟΜΟΛΟΓΙΑ

Φ/Β ΒΙΤΣΕΝΤΖΟΣ ΚΟΡΝΑΡΟΣ

- Κάθε Τετάρτη 05.00 από Ρόδο για Χάλκη, Διαφάνι, Πηγάδια, Κάσο, Σητεία, Αγ. Νικόλαο, Μήλο, Πειραιά
- Κάθε Κυριακή 05.00 από Ρόδο για Χάλκη, Διαφάνι, Πηγάδια, Κάσο, Σητεία, Αγ. Νικόλαο, Μήλο, Πειραιά

Φ/Β ΙΕΡΑΠΕΤΡΑ

- Κάθε Τρίτη 05.00 από Ρόδο για Διαφάνι, Πηγάδια, Κάσο, Σητεία, Αγ. Νικόλαο, Μήλο, Πειραιά.

ΜΑΚΑΡΙΟΥ 31 • 85100 ΡΟΔΟΣ
Τηλ.: (0241) 20625, 30054, 33603, 33607-Fax: 26745

ΑΝΑΚΟΙΝΩΣΗ

Το ΔΗΚΚΙ θα βρίσκεται κοντά στους πολίτες

Την διαβεβαίωση ότι το ΔΗΚΚΙ θα βρίσκεται κοντά στους πολίτες της Δωδεκανήσου και στα προβλήματά τους, δίνει η Πολιτική Οργάνωση Ρόδου του κόμματος σε ανακοίνωσή της στην οποία επισημαίνει ότι τα στελέχη της θα συνεχίσουν να παλεύουν μαχητικά για τα συμφέροντα του τόπου.

Στην ίδια ανακοίνωση, εκφράζονται ευχαριστήρια σ' αυτούς που ψήφισαν το ΔΗΚΚΙ, ενώ επισημαίνονται οι λόγοι που συνετέλεσαν στην μείωση του ποσοστού του κόμματος, που ειδικότερα είναι οι εξής:

"Η σημαντική μείωση της εκλογικής δύναμης του ΔΗΚΚΙ οφείλεται: α) στα εκβιαστικά πολιτικά διλήμματα των τελευταίων ημερών που τέθηκαν από τις ηγεσίες των μεγάλων κομμάτων και που στηρίσθηκαν κατά τρόπο αντιδημοκρατικό και απαράδεκτο από τα γνωστά μεγάλα εκδοτικά συγκροτήματα, β) στους απροκάλυπτους και άθλιους

ΔΗΚΚΙ

εκβιασμούς συνειδήσεων με την αξιοποίηση της εξουσίας και του κομματικού παρακράτους στους ψηφοφόρους, στα μέλη του ΔΗΚΚΙ και στους απλούς πολίτες, γ) στις αναληθείς προεκλογικές υποσχέσεις των δύο μεγάλων κομμάτων που είναι αντίθετης με την ιδεολογία τους (ήδη απολύθηκαν 400 άτομα από την SOFTEX στη Δράμα), δ) στον αντιδημοκρατικό εκλογικό νόμο που ευνοούσε τον δικομματισμό, ε) στις οργανωτικές αδυναμίες του ΔΗΚΚΙ ως νέου πολιτικού κινήματος αλλά και την έλλειψη ΜΜΕ που θα το στήριζε στις τελευταίες δύσκολες μέρες και που στερούσε τη δυνατότητα απάντησης. Η ψυχολογική βία που ασκήθηκε προς όλους (ψηφοφόρους, μέλη) θύμιζε δεκαετία του 1960. Το συμπέρασμα είναι ότι το οικονομικό και πολιτικό κατεστημένο αλλά και εξωγενείς παράγοντες ήθελαν οπωσδήποτε το ΔΗΚΚΙ εκτός Βουλής αυτή την κρίσιμη τετραετία που προωθηθούν τεράστια οικονομικά, κοινωνικά και εθνικά θέματα για να ολοκληρωθεί το εθνικό, οικονομικό και κοινωνικό ανοσιούργημα που ξεκίνησε εδώ και 11 χρόνια στην χώρα μας και στην περιοχή της Μεσογείου και Βαλκανίων ειδικότερα".

Μετά την πληροφορία για τα σεισμικά ρήγματα

Προβληματισμός για το εργοστάσιο της ΔΕΗ!

Εξετάζεται τώρα το ενδεχόμενο να αρχίσει από την αρχή το ψάξιμο!

Εντονο προβληματισμό έχει επιφέρει στις τάξεις της νομαρχιακής αυτοδιοίκησης Δωδεκανήσου, η δημοσιοποίηση της πληροφορίας ότι στον προτεινόμενο χώρο για την εγκατάσταση του νέου εργοστασίου της ΔΕΗ (στην ευρύτερη περιοχή του πεδίου βολής Κατταβιάς), υπάρχουν τρία ενεργά σεισμικά ρήγματα.

Πιθανόν μάλιστα, χωρίς αυτό να θεωρείται δεδομένο, η νομαρχία να αναθεωρήσει την στάση της για το συγκεκριμένο ζήτημα, αναζητώντας άλλη περιοχή για την χωροθέτηση του νέου εργοστασίου.

Ενδεικτικό της κατάστασης που διαμορφώνεται είναι οι δηλώσεις που έκανε χθες ο αντινομάρχης **κ. Χατζής Χατζηευθυμίου.**

Κληθείς πράγματι να σχολιάσει το θέμα, υπό το πρίσμα των νέων εξελίξεων, δήλωσε "πως εφόσον υπάρχουν ενεργά σεισμικά ρήγματα στην περιοχή και δεν μπορεί να κατασκευαστεί εκεί εργοστάσιο με αυξημένους αντισεισμικούς όρους, **τότε το σωστότερο είναι να αναθεωρηθεί η θέση της νομαρχίας".**

οι ίδιες απόψεις και προβληματισμοί, φαίνεται ότι διακατέχουν και τους άλλους παράγοντες της νομαρχιακής αυτοδιοίκησης, συμφωνα τουλάχιστον με σχετικές πληροφορίες.

Πιθανόν, το ίδιο ζήτημα, να τεθεί προς συζήτηση στην προγραμματισμένη για αύριο το πρωΐ, συνεδρίαση του νομαρχιακού συμβουλίου, εκτός ημερησίας διάταξης.

Κάτι τέτοιο, σκοπεύουν να ζητήσουν, σύμφωνα με πληροφορίες οι σύμβουλοι της μειοψηφίας.

που επί Παρασκευά είχε επιλεγεί για το νέο εργοστάσιο της ΔΕΗ φαίνεται να υπάρχει κι εκεί ενεργό σεισμικό

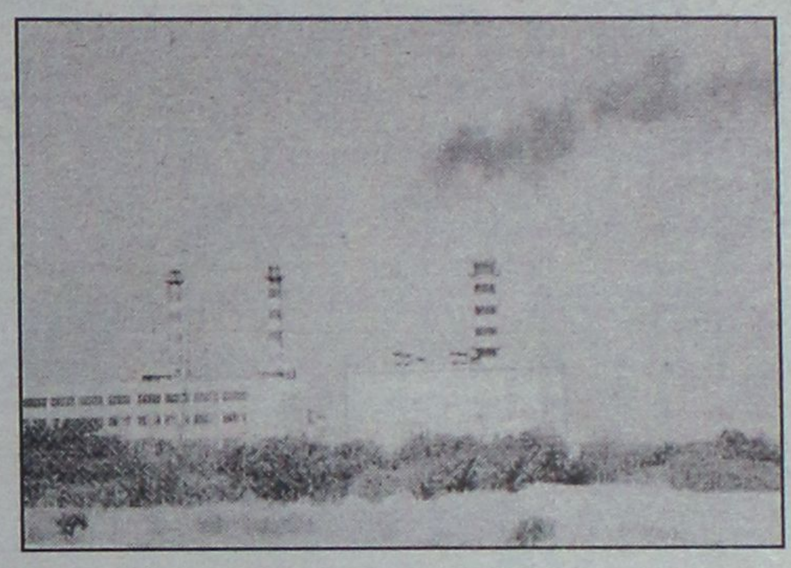

Τα νέα στοιχεία για την ύπαρξη των τριών ενεργών σεισμικών ρηγμάτων στην περιοχή, προέκυψαν από την παρουσίαση του σεισμοτεκτονικού χάρτη του νησιού της Ρόδου, που έγινε την περασμένη βδομάδα από τον καθηγητή κ. Ευθ. Λέκκα, αλλά σε γενικές γραμμές έπρεπε να ήταν γνωστά στους αρμόδιους.

Αξιοσημείωτο είναι επίσης, σύμφωνα με πληροφορίες, ότι **και στην θέση του Πάνω Γυαλού**, στην θέση

ρήγμα!

Οπως και να έχει το πράγμα, πρόκειται για νέα πλέον δεδομένα στην υπόθεση, τα οποία οι αρμόδιοι θα πρέπει να τα αξιολογήσουν και να τα κρίνουν ανάλογα.

Το βασικό ζητούμενο, εξακολουθεί να παραμένει η κατασκευή νέου εργοστασίου στη Ρόδο και υπό τον πρίσμα αυτό θα πρέπει να κινηθούν οι τοπικοί παράγοντες αν και οι βασικές ευθύνες εξακολουθούν να παραμένουν στην ΔΕΗ και στο ΥΠΕΧΩΔΕ.

τα COMPUTER EXPLORERS® φέρνουν το μέλλον πιο κοντά στα παιδιά σας

Τα παιδιά ανακαλύπτουν τα μυστικά των computers.
Τα παιδιά έρχονται σ' επαφή με την τεχνολογία με ειδικά σχεδιασμένα προγράμματα από εκπαιδευτικούς και παιδοψυχολόγους. Τα προγράμματα ακολουθούν την γνωστική και μαθησιακή ανάπτυξη των παιδιών, και διδάσκουν στα παιδιά τη χρήση του υπολογιστή με τον καταλληλότερο τρόπο.
Υπάρχουν ειδικά προγράμματα για κάθε βαθμίδα εκπαίδευσης (προσχολική αγωγή, πρωτοβάθμια και δευτεροβάθμια εκπαίδευση) που διδάσκουν στα παιδιά:

- πληκτρολόγηση
- επεξεργασία κειμένου
- γραφικά
- πολυμέσα
- βάσεις δεδομένων
- λογιστικά φύλλα
- τηλεπικοινωνίες
- internet



κάθε εβδομάδα νέα ολιγομελή τμήματα

τηλεφωνήστε τώρα για ένα δωρεάν μάθημα στο τηλ. 22215

COMPUTER EXPLORERS

για παιδιά 3-5 για μαθητές 6-15 ετών και τμήματα ενηλίκων.

ΜΑΘΗΜΑΤΑ ΗΛΕΚΤΡΟΝΙΚΩΝ ΥΠΟΛΟΓΙΣΤΩΝ

Διευθυντής: Χρήστος Μεϊχανετζίδης
Άννης Μαρίας 18, Τηλ. 22215

COMPUTERS - ΑΞΕΣΟΥΑΡ - ΠΕΡΙΦΕΡΕΙΑΚΑ

ΕΚΠΛΗΚΤΙΚΕΣ ΠΡΟΣΦΟΡΕΣ
Ολοκληρωμένα συστήματα Ηλ. Υπολογ.

Economy Line 466	215.000
Business Line 450	205.000
Business Line 500	219.000
Fun Line 500MMX	249.000
Pentium III 550	299.000
Pentium III 600	345.000

Για τεχνικά χαρακτηριστικά επικοινωνήστε μαζί μας



Υπογράφουμε με την Τιμή μας!!

Video- και Photo-Camera Creative WebCam GO με Μπαταρίες Μόνο 46.500

MONITOR
Philips 15" Digital
53.900

PRINTER
InkJet έγχρωμος ByHewlett Packard
25.900

INTERNET
MODEM 56K/V.90
Από 9.900

SPECIAL
Κάρτα Ήχου PCI-256 + Radio
14.000

Αναβάθμιση όλων των Computer
Π.χ. CPU 450MMX, Cooler, Mainboard, 64MB Μνήμη, Εργασία και 1 χρόνο εγγύηση 79.900

Scanner ετοιμοπαράδοτα με τέλεια υποστήριξη και service από 19.900

ΔΕΚΤΟΙ ΚΑΙ ΔΙΑΚΑΝΟΝΙΣΜΟΙ
Οι τιμές είναι τις μετρητοίς και δεν περιλαμβάνουν ΦΠΑ

Information Systems SYNCOM
Η ΑΛΛΗ ΔΙΑΣΤΑΣΗ ΤΗΣ ΤΕΧΝΟΛΟΓΙΑΣ

Κ. ΥΔΡΑΙΟΥ 28 ΡΟΔΟΣ
ΤΗΛ. 70160-1-2 FAX 70163

STELLA BEAUTY

DIBI CENTER

Κάποτε οι τέλειες αναλογίες ήταν Θείο δώρο.
Σήμερα στο DIBI CENTER είναι Επιστημονικό Θαύμα!

ΠΑΓΚΟΣΜΙΑ ΚΕΝΤΡΑ ΑΙΣΘΗΤΙΚΗΣ ΚΑΙ ΑΔΥΝΑΤΙΣΜΑΤΟΣ
ΑΓΓΛΙΑ • ΑΜΕΡΙΚΗ
ΙΤΑΛΙΑ • ΜΟΝΑΚΟ
ΙΣΠΑΝΙΑ

ΣΩΜΑ ΠΡΟΣΩΠΟ

Αδυνάτισμα (ολικό - τοπικό)
Κυτταρίτιδα
Σύσφιξη
Θαλασσοθεραπείες
Κρυοθεραπείες
Αποτρίχωση (Χαλάουα - κερί)

SOLARIUM

Καθαρισμός
Peeling
Ενυδατώσεις
Lifting
Βιομοριακές θεραπείες
Οξέα φρούτων (AHA)
Ακμή
Οξυγονοθεραπεία
Ριζική αποτρίχωση

ΕΙΜΑΣΤΕ ΕΞΟΠΛΙΣΜΕΝΟΙ ΜΕ ΤΟΥΣ ΠΙΟ ΣΥΓΧΡΟΝΟΥΣ
ΗΛΕΚΤΡΟΝΙΚΟΥΣ ΥΠΟΛΟΓΙΣΤΕΣ



Πάντα πρώτοι και με διαφορά

Με την προσωπική φροντίδα της έμπειρης ΑΙΣΘΗΤΙΚΟΥ: ΣΤΕΛΛΑΣ ΧΑΤΖΗΣΑΒΒΑ

Μιχ. Πετρίδη 49, Ρόδος, Τηλ: 30469, 73590

Εγγράφησαν ήδη στην λίστα του νοσοκομείου Ρόδου

Σαράντα ροδίτες έτοιμοι να προσφέρουν αίμα για τον μικρό Ανδρέα

Σήμερα πρόκειται να γίνει η αιμοληψία

Τουλάχιστον 40 άτομα, κάτοικοι της Ρόδου, ενεγράφησαν ήδη στην λίστα αναμονής του Γενικού Νομαρχιακού Νοσοκομείου της Ρόδου, έτσι ώστε να πάρουν μέρος από σήμερα που ξεκινά και η σχετική διαδικασία, στην διαδικασία αιμοληψίας που θα γίνει και στο νησί μας, με στόχο την εύρεση κατάλληλου δείγματος που απαιτείται για την μεταμόσχευση μυελού των οστών στον μικρό Κύπριο Ανδρέα Βασιλείου.

Όπως δήλωσε χθες μιλώντας στην "Ροδιακή" ο διευθυντής του μικροβιολογικού εργαστηρίου του Γενικού Νομαρχιακού Νοσοκομείου της Ρόδου κ. Γιάννης Δασκαλάκης, το ενδιαφέρον που παρουσιάστηκε από τις πρώτες μέρες, της σχετικής ανακοίνωσης του Νοσοκομείου, είναι ιδιαίτερα σημαντικό, και όπως εκτιμά ο ίδιος μάλιστα, ο αριθμός των ατόμων - εθελοντών που θα προσέλθουν να πάρουν μέρος στην διαδικασία αιμοληψίας, θα είναι τελικά πολύ μεγαλύτερος από το αρχικό ενδιαφέρον που εκδηλώθηκε.

Σύμφωνα με ανακοίνωση που εξέδωσε χθες το μικροβιολογικό τμήμα του νοσοκομείου της Ρόδου, η διαδικασία αιμοληψίας στο πλαίσιο της έρευνας για την ανεύρεση δότη μυελού των οστών, για τον μικρό Κύπριο Ανδρέα Βασιλείου, θα ξεκινήσει από σήμερα Τρίτη 18 Απριλίου από τις 10 το πρωί μέχρι και την 1 το μεσημέρι τουλάχιστον. Όπως εξήγησε ο κ. Δασκαλάκης, η διαδικασία αυτή που θα ακολουθηθεί, είναι απλή για τους αιμοδότες, αλλά εξαιρετικά πολύπλοκη για τους ερευνητές επιστήμονες, οι οποίοι θα πρέπει να προσεγγίσουν στην συνέχεια με τις μεθόδους που προβλέπεται, για το αν και κατά πόσο υπάρχει συμβατότητα.

Με βάση τις αισιόδοξες αυτές εκτιμήσεις, ο αριθμός των εθελοντών, αναμένεται να ξεπεράσει τα 70 άτομα τουλάχιστον, στοιχείο που φανερώνει σε μεγάλο βαθμό και το αποτέλεσμα που είχε η έκκληση ανθρωπιάς που είχε απευθύνει η οικογένεια και ο ίδιος ο μικρός Ανδρέας σε όλο το τελευταίο χρονικό διάστημα που γίνονται οι σχετικές προσπάθειες για την σωτηρία του.

Οπως δεσμεύτηκε ο κ. Βογιατζής

Κλείνει η νησίδα μετά το ατύχημα

Παραλίγο τραγωδία προχθές

Με δέσμευση του ιδιοκτήτη του "Ρόδος Γκολντ" κ. Βογιατζή, ο οποίος είχε προσφύγει στα δικαστήρια πριν από ενάμιση περίπου χρόνο ζητώντας το άνοιγμα της νησίδας στην Ρόδου - Λίνδου, αναμένεται να κλείσει τώρα οριστικά το συγκεκριμένο τμήμα, έτσι ώστε να απαγορευτεί διέλευση προς και από το συγκεκριμένο σημείο.

Καθοριστικό γεγονός για το κλείσιμο του συγκεκριμένου σημείου της νησίδας στην Ρόδου - Λίνδου, έπαιξε οπωσδήποτε η... παραλίγο τραγωδία με το τουριστικό λεωφορείο το οποίο μετέφερε μαθητές, προχθές το μεσημέρι, το οποίο συγκρούστηκε με άλλο τουριστικό λεωφορείο που εκείνη την ώρα επιχειρούσε να περάσει στο αντίθετο ρεύμα της Ρόδου - Λίνδου, από το πέρασμα αυτό που έχει δημιουργηθεί στην νησίδα Τζέρσει.

Σύμφωνα με όσα έγιναν γνωστά, ο συγκεκριμένος ιδιοκτήτης, ο οποίος προφανώς κατάλαβε στην πράξη την επικινδυνότητα που δημιουργείται στο συγκεκριμένο σημείο, δεσμεύτηκε στους αρμόδιους της Τροχαίας Ρόδου, ότι με δικά του έξοδα και ενέργειες θα προχωρήσει άμεσα στο κλείσιμο του συγκεκριμένου τμήματος επί της Ρόδου Λίνδου, έτσι ώστε να περιοριστούν στο ελάχιστο οι κίνδυνοι που δημιουργούνται από την διέλευση των οχημάτων.

Το γεγονός, η εξέλιξη αυτή, σύμφωνα με εκπροσώπους νομικών κύκλων, δεν θα μπορούσε να γίνει με παρέμβαση κανενός άλλου φορέα, ούτε με την οποιαδήποτε παρέμβαση αρμοδίων υπηρεσιών, δεδομένου ότι η δικαστική απόφαση που εξεδόθη, πριν από ενάμιση περίπου χρόνο, αφορούσε αποκλειστικά και μόνο τον συγκεκριμένο ιδιοκτήτη, ο οποίος και κέρδισε τα ασφαλιστικά μέτρα που είχε καταθέσει στο αρμόδιο δικαστήριο.

Κατά την διάρκεια της χειμερινής περιόδου, αξίζει να σημειωθεί ότι το οδικό αυτό τμήμα, παρέμεινε τυπικά και ουσιαστικά κλειστό και δεν χρησιμοποιούνταν για την διέλευση οχημάτων από το ένα στο άλλο ρεύμα κυκλοφορίας.

Η διέλευση - λειτουργία από το συγκεκριμένο τμήμα της νησίδας επί της Ρόδου Λίνδου, ξεκίνησε και πάλι πριν από μία περίπου εβδομάδα και το... κακό, όπως είχαν επισημάνει από τότε παράγοντες της Νομαρχιακής Αυτοδιοίκησης, του Τεχνικού Επιμελητηρίου και άλλοι που είχαν αντιδράσει, δεν άργησε να γίνει, καθώς όπως πολλοί υποστηρίζουν αποφεύχθηκε σχεδόν στο παρά πέντε, ένα εξαιρετικά σοβαρό ατύχημα, που μπορούσε να είχε θύματα δεκάδες μαθητές.

Σε κάθε περίπτωση πάντως, για να αποφευχθούν αντίστοιχα επικίνδυνα τροχαία ατυχήματα, στο συγκεκριμένο σημείο της Ρόδου - Λίνδου, αναμένεται να κλείσει οριστικά το συγκεκριμένο τμήμα της νησίδας η διέλευση του οποίου δεν θα μπορεί πλέον να γίνεται από τα διερχόμενα οχήματα και ειδικά τα τουριστικά λεωφορεία.

Δύο συμπολίτες μας

Κέρδισαν 16 εκατομμύρια στο Στοίχημα

Σε πρακτορείο της Ρόδου

Δεκαέξι εκατομμύρια δραχμές κέρδισαν από κοινού δύο ροδίτες οικογενειάρχες, στο παιχνίδι "Στοίχημα" του ΟΠΑΠ, αφού κατάφεραν να προβλέψουν απίθανα αποτελέσματα, κατά τον προχθεσινό διαγωνισμό.

Οι δύο ροδίτες επαιξαν 100.000 δραχμές, (από 50.000 δραχμές ο καθένας) και δικαιώθηκαν από το αποτέλεσμα στις προβλέψεις τους, κερδίζοντας τα 16 εκατομμύρια δραχμές.

Οι τυχεροί συμπολίτες μας κατέθεσαν το δελτίο τους, στο πρακτορείο του κ. Κωνσταντίνου Λαδόπουλου στην οδό Αλυτρώτων Ελλήνων (στους Δασκάλους), όπου είναι τακτικοί πελάτες.

Οι δύο τυχεροί είναι οικογενειάρχες, ηλικίας 40-45 χρονών και κέρδισαν επειδή ακριβώς επιβεβαίωσαν το ρητό που λέει, ότι η τύχη βοηθά τους τολμηρούς.

Οι δύο φίλοι, είχαν στοιχηματίσει την προηγούμενη μέρα 10.000 δραχμές και με το στοίχημα αυτό, δικαιωνόμενοι στις προβλέψεις τους κέρδισαν 150.000 δραχμές συνολικά.

Κράτησαν τις 50.000 δραχμές από τα κέρδη και τις υπόλοιπες 100.000 τις στοιχημάτισαν ξανά, στον επόμενο διαγωνισμό, με αποτέλεσμα να τις "αυγατίσουν" και να κερδίσουν από 8.000.000 δραχμές ο καθένας.

VISA TRAVEL CLUB

ΑΓΓΛΙΑ/CHARTER
FLIGHTS U.K.
=ΠΤΗΣΕΙΣ ΤΣΑΡΤΕΡ=

Απ' ευθείας πτήσεις από Ρόδο για:

★ LONDON
★ MANCHESTER
★ BIRMINGHAM
★ BRISTOL / CARDIFF
★ NEWCASTLE
★ LEEDS / BRADFORD
★ EAST MIDLANDS
★ BELFAST
★ GLASGOW



ΕΙΔΙΚΕΣ ΠΡΟΣΦΟΡΕΣ / SPECIAL RATES

VISA TRAVEL CLUB

ΥΠΕΡΕΧΕΙ!!!

ΓΡ. ΛΑΜΠΡΑΚΗ 54 (ΠΛΑΤ. ΑΚΑΔΗΜΙΑΣ)
ΤΗΛ. 33282, 25737, 30304

Αναβάλλεται το περίφημο τεστ δεξιοτήτων

Μεταρρυθμίσεις στις "επιλογές" του κ. Αρσένη

Μείωση της εξεταστέας ύλης ● Πρώτες εξαγγελίες του κ. Ευθυμίου μπροστά στις αντιδράσεις

"Όχι νέα μεταρρύθμιση στην εκπαιδευτική μεταρρύθμιση -η οποία αποτελεί αναγκαιότητα-αλλά βελτιώσεις όπου κριθεί αναγκαίο, ύστερα από διάλογο", δηλώσε χθες ο υπουργός Παιδείας και Θρησκευμάτων Πέτρος Ευθυμίου. Όπως υποστηρίζει, θα επιδιώξει προσωπική επαφή και συνεργασία με όλους τους φορείς της εκπαιδευτικής κοινότητας για την αναζήτηση των καλύτερων λύσεων.

Ο κ. Ευθυμίου ζητά να υπάρξει ηρεμία στα σχολεία τα οποία πρέπει να μείνουν μακριά από κομματικές αντιπαραθέσεις και δεσμεύεται ότι θα προωθήσει τη πρωτοβουλία για σύσταση Εθνικού Συμβουλίου Παιδείας. Για τις σχέσεις με την Εκκλησία, επισημαίνει ότι δεν υπάρχει αντιπαλότητα με τη πολιτεία, αλλά διακριτοί ρόλοι, και εκτιμά ότι ο διάλογος θα συνεχιστεί σε καλό κλίμα.

Σχετικά με τη μείωση της εξεταστέας ύλης, ο κ. Ευθυμίου σημείωσε ότι αρμόδιος είναι ο πρόεδρος του Παιδαγωγικού Ινστιτούτο που κ. Εξαρχάκος, ο οποίος ετοιμάζει γραπτή εισήγηση στην οποία θα διατυπώνει την πρότασή του για την ύλη. Ωστόσο, σύμφωνα με πληροφορίες, αναμένεται περικοπή από 50 έως 75% της εξεταστέας ύλης ανάλογα με το μάθημα.

Ερωτηθείς για τον διαγωνισμό πρόσληψης εκπαιδευτικών, ο υπουργός Παιδείας, σημείωσε ότι συζητείται ακόμη η ημερομηνία του διαγωνισμού, που έχει καθοριστεί για τις 31 Μαΐου.

ΑΝΑΒΑΛΛΕΤΑΙ ΤΟ ΤΕΣΤ

Την αποσύνδεση του τεστ δεξιοτήτων από τη διαδικασία των εξετάσεων των μαθητών της Β΄ και Γ΄ Λυκείου ανακοίνωσε χθες ο υπουργός Παιδείας, Πέτρος Ευθυμίου. Όπως τόνισε ο υπουργός, αποφασίστηκε, για φέτος ειδικά, η εξαίρεση του τεστ δεξιοτήτων από τη βαθμολόγηση των μαθητών και η πιλοτική εφαρμογή του τεστ θα γίνει στις 12 Μαΐου.

Η ΕΞΕΤΑΣΤΕΑ ΥΛΗ

Η ανακοίνωση της εξεταστέας ύλης για τις Πανελλαδικές της Β΄ και Γ΄ Λυκείου περιλαμβάνεται στο πρόγραμμα των αμέσως προσεχών ημερών, προκειμένου να δοθεί η δυνατότητα στους μαθητές να μελετήσουν τα "σωστά" κεφάλαια κατά τη διάρκεια των διακοπών του Πάσχα. Τα σχολεία κλείνουν την Παρασκευή 21 Απριλίου και έως τότε θα πρέπει, σύμφωνα με τον προγραμματισμό του υπουργείου Παιδείας, να έχει ανακοινωθεί η εξεταστέα ύλη.



Τα θέματα που κυριαρχούν στο σχεδιασμό της ηγεσίας του ΥΠΕΠΘ, εν όψει των προγραμματικών δηλώσεων της κυβέρνησης, το προσεχές Σάββατο, είναι η εφαρμογή κομβικών σημείων της εκπαιδευτικής μεταρρύθμισης-τα οποία πιθανότατα θα επαναπροσδιοριστούν, ύστερα από αξιολόγηση-καθώς και η διαδικασία του διαλόγου με τους φορείς της εκπαίδευσης, στους οποίους ο κ. Ευθυμίου έχει ήδη απευθύνει σχετική επιστολή -πρόσκληση.

Στο υπουργείο Παιδείας έχει σημάνει συναγερμός, αφού η νέα ηγεσία δεν απολαμβάνει -ως είθισται -περιόδου χάριτος, αλλά καλείται ν' αντιμετωπίσει με ταχύτητα μείζονα θέματα, με κυρίαρχα τα εξεταστικά. Το δίμηνο Μαΐου-Ιουνίου θα είναι πλήρες εξετάσεων, όχι μόνο για τους μαθητές αλλά και για τους εκπαιδευτικούς.

ΟΙ ΘΕΣΕΙΣ ΣΤΑ ΑΕΙ ΚΑΙ ΤΕΙ

Στις άμεσες προτεραιότητες της νέας ηγεσίας του ΥΠΕΠΘ περιλαμβάνεται, επίσης, η ανακοίνωση του αναλυτικού αριθμού των θέσεων που θα διαθέτουν φέτος σε ΑΕΙ -ΤΕΙ και οι οποίες ανέρχονται συνολικά σε 85.531.

Από τις θέσεις αυτές, 23.631 προορίζονται για τους παλαιούς αποφοίτους, οι οποίοι θα επαναδιεκδικήσουν την εισαγωγή τους στην τριτοβάθμια εκπαίδευση μέσω του υπό κατάργηση συστήματος των Γενικών Εξετάσεων και 61.900 ανολογούν στους φετεινούς τελειόφοιτους, που συγκροτούν την πρώτη φουρνιά των "παιδιών της μεταρρύθμισης".

Η "μοιρασιά" των θέσεων έγινε με προδιαγεγραμμένη τη "σφαγή" περίπου 11.000 τελειοφοίτων (συνολικά ο αριθμός των μαθητών της Γ΄ Λυκείου είναι 72.800) τους οποίους ο σχεδιασμός του υπουργείου Παιδείας φέρει ως καταδικασμένους να μην πάρουν απολυτήριο και, επομένως, να μην είναι σε θέση να διεκδικήσουν μια θέση στην τριτοβάθμια εκπαίδευση, η οποία...κατά τα λοιπά προβάλλεται σαν "ανοικτή σε όλους"...

TRAVEL EMMANUEL

ΘΕΛΕΤΕ ΟΙ ΔΙΑΚΟΠΕΣ ΣΑΣ ΝΑ ΣΥΝΔΥΑΣΘΟΥΝ ΦΘΗΝΑ ΚΑΙ ΠΟΙΟΤΙΚΑ:

EMMANUEL TRAVEL

ΘΕΛΕΤΕ ΝΑ ΤΑΞΙΔΕΨΕΤΕ ΜΕ ΑΣΦΑΛΕΙΑ ΚΑΙ ΦΘΗΝΑ...

EMMANUEL TRAVEL

ΕΙΜΑΣΤΕ ΠΑΝΤΑ ΣΤΗΝ ΔΙΑΘΕΣΗ ΣΑΣ ΓΙΑ ΤΗΝ ΚΑΛΥΤΕΡΗ ΕΞΥΠΗΡΕΤΗΣΗ ΣΑΣ.
ΦΘΗΝΕΣ ΤΙΜΕΣ ΓΙΑ ΕΥΡΩΠΗ ΣΕ ΣΥΝΕΡΓΑΣΙΑ ΜΕ ΤΙΣ ΚΑΛΥΤΕΡΕΣ ΑΕΡΟΠΟΡΙΚΕΣ ΤΣΑΡΤΕΡ ΕΤΑΙΡΕΙΕΣ

ΕΙΣΙΤΗΡΙΑ ΠΛΟΙΩΝ 20% ΕΚΠΤΩΣΗ ΓΙΑ ΕΙΣΙΤΗΡΙΑ ΜΕΤ' ΕΠΙΣΤΡΟΦΗΣ

ΕΙΣΙΤΗΡΙΑ ΟΛΥΜΠΙΑΚΗΣ-ΕΙΔΙΚΕΣ ΤΙΜΕΣ ΓΙΑ ΝΕΟΥΣ ΚΑΙ ΥΠΕΡΗΛΙΚΕΣ-ΟΙΚΟΓΕΝΕΙΑΚΕΣ ΠΡΟΣΦΟΡΕΣ

ΚΡΑΤΗΣΕΙΣ ΞΕΝΟΔΟΧΕΙΩΝ
ΕΚΔΟΣΕΙΣ ΔΙΑΒΑΤΗΡΙΩΝ
ΕΚΔΡΟΜΕΣ ΓΙΑ ΟΛΟ ΤΟΝ ΚΟΣΜΟ

ΠΑΝΤΑ ΚΟΝΤΑ ΣΑΣ ΓΙΑ ΤΗΝ ΚΑΛΥΤΕΡΗ ΕΞΥΠΗΡΕΤΗΣΗ ΣΑΣ

ΠΛΗΡΟΦΟΡΙΕΣ
ΤΗΛ: 93630-93625-94385
FAX: 91748
ΙΕΡΟΥ ΛΟΧΟΥ 1 ΙΑΛΥΣΟΣ ΡΟΔΟΣ
ΥΠΕΥΘΥΝΟΣ: ΜΑΝΩΛΗΣ ΜΑΧΑΙΡΑΚΗΣ

ΜΙΧ. ΒΟΛΑΣ & ΥΙΟΙ

aiwa



ΒΙΝΤΕΟ 2 ΚΕΦΑΛΩΝ ΜΕ SHOWVIEW

- **Αναπαραγωγή NTSC** σε τηλεόραση PAL
- **AD Skip** - για να περνάτε γρήγορα τις διαφημίσεις στις εγγραφές σας.
- **Χρονοδιακόπτης** 7 προγραμμάτων/1μηνός
- **One Touch Playback** - Τυλίγει και παίζει την ταινία αυτόματα.
- **Δέκτης μπάντας** Hyper CATV.
- **1 κοννέκτορας** Euro Scart

ΜΟΝΟ

!!! 49900 !!!

MAGNET electric

6 ΑΤΟΚΕΣ ΔΟΣΕΙΣ

2 ΧΡΟΝΙΑ ΕΓΓΥΗΣΗ ΑΝΤΙΠΡΟΣΩΠΕΙΑΣ

aiwa



ΒΙΝΤΕΟ 4 ΚΕΦΑΛΩΝ *STEREO* ΜΕ

- **ShowView** με PDC/VPS
- Αυτόματη ρύθμιση για την πρώτη εγκατάσταση.
- **Αναπαραγωγή NTSC** σε τηλεόραση PAL.
- **AD Skip** - για να περνάτε γρήγορα τις διαφημίσεις στις εγγραφές σας.
- **Χρονοδιακόπτης** 7 προγραμμάτων/1μηνός
- **One Touch Playback** - Τυλίγει και παίζει την ταινία αυτόματα.
- **Δέκτης μπάντας** Hyper CATV.
- **2 κοννέκτορες** Euro Scart

ΜΟΝΟ

79900

Designed by Thelano Tel: 94008

ΛΕΩΦ. ΕΛΕΥΘΕΡΙΑΣ 43 - ΚΡΕΜΑΣΤΗ - ΡΟΔΟΣ - ΤΗΛ: 0241-91275, 94993

ΠΡΟΤΥΠΟ ΚΕΝΤΡΟ ΤΗΛΕΦΩΝΙΑΣ

ΠΡΟΣΦΟΡΑ

Τηλεφωνικών κέντρων PANASONIC–SAMSUNG

- ΜΕ ΞΕΝΟΔΟΧΕΙΑΚΟ ΠΡΟΓΡΑΜΜΑ
- ΜΕ 100.000 ΠΡΟΚΑΤΑΒΟΛΗ ΣΥΝ ΦΠΑ ΤΙΜΟΛΟΓΙΟΥ ΚΑΙ ΕΞΟΦΛΗΣΗ ΣΕ 12 ΔΟΣΕΙΣ

ΧΩΡΗΤΙΚΟΤΗΤΑ

- 3 γραμμές ΟΤΕ 8 εσωτερικά 35.000 το μήνα
- 3 γραμμές ΟΤΕ 16 εσωτερικά 50.000 το μήνα
- 6 γραμμές ΟΤΕ 24 εσωτερικά 70.000 το μήνα
- 4 γραμμές ΟΤΕ 33 εσωτερικά 90.000 το μήνα

ΠΕΡΙΛΑΜΒΑΝΟΥΝ

- ✔ Τηλ. Κέντρο PANASONIC -SAMSUG
- ✔ Τηλεφωνικές συσκευές με πληκτρολόγιο ψηφιακές
- ✔ Συσκευή τηλεφωνήτριας
- ✔ Εκτυπωτής σειριακός
- ✔ Αντικεραυνική προστασία ΟΤΕ & ΔΕΗ
- ✔ Εγκατάσταση σε έτοιμο δίκτυο
- ✔ Προγραμματισμός & εκπαίδευση της τηλεφωνήτριας
- ✔ 12 μήνες Service δωρεάν
- ✔ 10 χρόνια τεχνική υποστήριξη

ΑΦΟΙ ΣΚΟΡΔΗ Ο.Ε.

Βενετοκλέων 3 και Καναδά

τηλ. 75666 fax: 70499 Ρόδος

PELLOS TRAVEL

σε συνεργασία

με τον Ιερό Ναό της Αναλήψεως

οργανώνουν

Θρησκευτική εκδρομή

στους Αγίους Τόπους - Σινά

και Αίγυπτο

από ***16 Μαΐου*** *έως* ***28 Μαΐου***

με το F/B SALAMIS STAR

Το πρόγραμμα περιλαμβάνει:

★ Εκδρομές με έλληνα ξεναγό

Ορος Ελαιών - Τάφος Παναγίας - Βηθλεέμ - Ναζαρέτ - Θαβώρ - Κανά - Τιβεριάδα - Ιορδάνη ποταμό - Πανάγιο Τάφο - Ιερατική Σχολή - Μονή Τιμίου Σταυρού - Σαραντάριο - Τάφος Δαβίδ - Υπερώον - Αγία Αικατερίνη - Σινά - Κάιρο - Κρουαζιέρα Νείλου- Πυραμίδες

★ Ξενοδοχεία 3 αστέρων με ημιδιατροφή

★ Εκδρομή στην Κύπρο (μισή ημέρα στην Λευκωσία)

★ Εκδρομές στις Πυραμίδες - Κάιρο - Νείλος

★ Μεταφορές με πούλμαν

★ Φόροι εισόδου και εξόδου από Ισραήλ - Αίγυπτο - Ισραήλ

★ Ταξιδιωτική ασφάλεια

ΣΥΝΟΔΟΣ ΓΡΑΦΕΙΟΥ

και ο ΠΑΤΗΡ ΝΙΚΟΛΑΟΣ ΠΟΝΤΙΚΙΝΑΣ

Για περισσότερες πληροφορίες

Πρακτορείο PELLOS TRAVEL

Τηλέφωνα 36395 - 87615

Ιερός Ναός Αναλήψεως

Χρειάζεται να συγκεντρωθεί ποσό 90.000.000 δρχ.

Μάχη για την σωτηρία ενός 22χρονου Πάτμιου

Πρωτοβουλία ανέλαβε ο δήμος και η εκκλησία

Μάχη για την σωτηρία ενός 22χρονου νεαρού από την Πάτμο, ο οποίος υπηρετούσε την στρατιωτική του θητεία και υπέστη σοβαρό πρόβλημα υγείας, δίνουν οι κάτοικοι της περιοχής, οι εκπρόσωποι του Δήμου και η τοπική εκκλησία, προκειμένου έτσι να συγκεντρωθεί το ποσό των 90 εκατομμυρίων δραχμών που απαιτείται και να μπορέσει ο νεαρός να μεταφερθεί σε εξειδικευμένο ιατρικό κέντρο των ΗΠΑ όπου θα υποβληθεί σε ειδική πρωτοποριακή αγωγή.

Σύμφωνα με τα στοιχεία που συγκέντρωσε χθες η "Ροδιακή" πρόκειται για τον Μιχάλη Γαμπιεράκη του Ευαγγέλου, ο οποίος υπηρετούσε την θητεία του, όταν ξαφνικά διαπίστωσε πριν από λίγες εβδομάδες, ότι υπάρχει σοβαρό πρόβλημα με την υγεία του. Στο 401 στρατιωτικό νοσοκομείο Αθηνών όπου μεταφέρθηκε, οι γιατροί μετά από σειρά εξετάσεων στις οποίες προχώρησαν, διέγνωσαν, ότι ο 22χρονος έπασχε από Λέμφωμα υψηλής κακοήθειας με υποτροπή και ότι για την αντιμετώπιση της κατάστασής του, ήταν απαραίτητη η μεταφορά του σε εξειδικευμένο κέντρο (ενδεχομένως το μοναδικό σε ολόκληρο τον κόσμο) το οποίο βρίσκεται στην Βοστόνη των Ηνωμένων Πολιτειών Αμερικής.

Για να μπορέσει να μεταβεί όμως στις ΗΠΑ ο στρατιώτης από την Πάτμο, απαιτείται παράλληλα το ποσό των 90.000.000 δραχμών!

Σύμφωνα με όσα δήλωσε χθες το απόγευμα μιλώντας στην "Ροδιακή" ο δήμαρχος της Πάτμου κ. Μελιανός Ματθαίου, η οικογένεια του νεαρού βρίσκεται σε εξαιρετικά δύσκολη οικονομική θέση, και για τον λόγο αυτό, ανέλαβαν την σχετική πρωτοβουλία για την εξεύρεση του μεγάλου αυτού ποσού που απαιτείται οι κάτοικοι, ο Δήμος και η τοπική εκκλησία.

Ήδη, υπογράμμισε ο δήμαρχος της Πάτμου, έχει συσταθεί επιτροπή από εκπροσώπους των φορέων και των κατοίκων της Πάτμου, ενώ παράλληλα έχει γίνει έκκληση σε όλους τους Δωδεκανήσιους φορείς, για να συμβάλουν με τον τρόπο που μπορούν στον αγώνα σωτηρίας που θα δοθεί για τον 22 χρονο Μιχάλη Γαμπιεράκη.

Έχουν ειδοποιηθεί μάλιστα και έχουν ενεργοποιηθεί ήδη σε αυτή την κατεύθυνση, και οι εκπρόσωποι από τους Συλλόγους Πατμίων σε όλο τον κόσμο και ειδικά στην Αυστραλία και τις Ηνωμένες Πολιτείες Αμερικής, όπου κατοικούν εκατοντάδες Πάτμιοι.

Σύμφωνα μάλιστα με τις ίδιες πληροφορίες, σε ραδιομαραθώνιο που έγινε στις μεγαλύτερες πόλεις της Αυστραλίας, όπου κατοικούν εκατοντάδες ομογενείς, συγκεντρώθηκε ήδη το ποσό των 700.000 δολαρίων Αυστραλίας, τα οποία και κατατέθηκαν ήδη στο όνομα της οικογένειας, στο πλαίσιο της σωτηρίας του νεαρού Μιχάλη Γαμπιεράκη.

Στο ίδιο μήκος κύματος κινούνται ήδη οι φορείς του νομού μας, και οι εκπρόσωποι της επιτροπής που απαρτίζουν την συγκεκριμένη επιτροπή, και όπως όλοι εκτιμούν, θεωρείται σχεδόν βέβαιο, ότι ο Πατμιακός και Δωδεκανησιακός λαός θα ανταποκριθεί στο ακέραιο και αυτή την φορά, προσφέροντας έτσι ουσιαστική βοήθεια στο δράμα που αντιμετωπίζει η οικογένεια και ο 22 χρονος στρατιώτης.

Τα χρήματα, θα πρέπει να συγκεντρωθούν το αργότερο μέχρι το τέλος του μήνα που διανύουμε, έτσι ώστε ο νεαρός Μιχάλης να αναχωρήσει για την Βοστόνη των ΗΠΑ και να ξεκινήσει αμέσως η προβλεπόμενη θεραπεία για την αντιμετώπιση του προβλήματος υγείας που αντιμετωπίζει. Για όσους συμπατριώτες μας πάντως θα ήθελαν να προσφέρουν οποιαδήποτε υλική βοήθεια, υπάρχει η δυνατότητα επικοινωνίας με τον Δήμο της Πάτμου έτσι ώστε οι αρμόδιοι να τους ανακοινώσουν τον αριθμό λογαριασμού τράπεζας που έχουν ανοίξει για τον σκοπό αυτό.

Έκλεβαν από θερμοκήπια

Έπεσαν στην ενέδρα των αστυνομικών

Πήγαιναν την νύχτα στο Μανδρικό, έμπαιναν στα θερμοκήπια γέμιζα το αυτοκίνητό τους με ντομάτες και τις πωλούσαν στην αγορά.

Δράστες είναι ο 50 χρονος μικροπωλητής Ελευθέριος Μαρκόπουλος του Μιχαήλ και ο 25χρονος γιος του Αναστάσιος, οικοδόμος, οι οποίοι συνελήφθησαν τις πρώτες πρωϊνές ώρες της Κυριακής στο Μανδρικό από άνδρες του Αστυνομικού Τμήματος Ιαλυσού που είχαν στήσει καρτέρ ι μετά τις καταγγελίες των παραγωγών που είχαν πέσει θύματα κλοπής.

Οι παραπάνω πήγαν με το Ι.Χ. επιβατηγό αυτοκίνητο του δευτέρου στο θερμοκήπιο του Νικολάου Ποτσάκη στο Μανδρικό με σκοπό να κλέψουν ντομάτες αλλά μισή ώρα μετά τα μεσάνυχτα του Σαββάτου προς την Κυριακή τους εντόπισαν οι αστυνομικοί του Τμήματος Ιαλυσού, που έκαναν περιπολία, έξω από το θερμοκήπιο τη στιγμή που σκέπαζαν το αυτοκίνητο με κλαδιά για να μη το βλέπουν οι περαστικοί μέχρι να κάνουν τη συγκομιδή να το φορτώσουν και να φύγουν.

Μόλις είδαν τους αστυνομικούς το έβαλαν στα...πόδια αλλά τους κυνήγησαν και συνέλαβαν τον πατέρα ενώ ο γιός εντοπίστηκε λίγες ώρες μετά στην Ιαλυσό και συνελήφθη.

Εξεταζόμενος ο πατέρας παραδέχτηκε ότι πήγαν για να κλέψουν και ότι τη νύχτα της 7 προς 8 Απριλίου μόνος του έκλεψε από το θερμοκήπιο του Παναγιώτη Προβατάκη 300 κιλά ντομάτες και τη νύχτα της 12 προς 13 Απριλίου από το θερμοκήπιο του Γεωργίου Κατσούλη 200 κιλά ντομάτες τις οποίες επώλησε στη Ρόδο προς 200 δραχμές το κιλό.

Οι συλληφθέντες κρατήθηκαν για να παραπεμφθούν συνοδεία αστυνομικών στον κ. Εισαγγελέα.

Πινακωτή, Πινακωτή... όχι, όμως, από τ' άλλο μου αφτί, όσον αφορά τουλάχιστον την ποιότητα, το σερβίρισμα, την κουζίνα μας. Εξαιρετικές γεύσεις, υπέροχη ατμόσφαιρα, ζεστή φιλοξενία. Τα βρίσκετε στο εστιατόριό μας τ' ***ΑΜΥΘΗΤΑ.*** *Και για το γούστο στα επιδόρπιά μας, ε, αυτό δεν το συζητάμε...*

ΑΜΥΘΗΤΑ

Καφέ

Ζαχαροπλαστείο

Μεζεδοπωλείο

ΚΡΗΤΗΝΙΑ - ΡΟΔΟΣ

ΤΗΛ: 0246 - 31091

Θα μας βρείτε μέσα στο χωριό ΚΡΗΤΗΝΙΑ

Τηλ. 0246-31091

Παιδική Γωνιά

φροντίδα στο παιδικό περιβάλλον

ΠΡΟΙΚΑ ΜΩΡΟΥ

ΠΑΙΔΙΚΑ ΡΟΥΧΑ

ΚΡΕΒΑΤΑΚΙΑ

ΚΑΡΟΤΣΑΚΙΑ

ΦΟΡΕΜΑΤΑ

ΕΓΚΥΜΟΣΥΝΗΣ

ΠΑΙΧΝΙΔΙΑ-

ΑΞΕΣΟΥΑΡ

Με πιστωτική κάρτα έως και 12 άτοκες δόσεις

Θ. Σοφούλη 154

(κοντά στον ΟΑΕΔ)

Τηλ. 29316-38161



BioKinnση

ΚΕΝΤΡΟ ΚΙΝΗΣΙΟΘΕΡΑΠΕΙΑΣ - ΓΥΜΝΑΣΤΗΡΙΟ

Καννή Άννα Μαρία

ΓΥΜΝΑΣΤΡΙΑ - ΚΙΝΗΣΙΟΘΕΡΑΠΕΥΤΡΙΑ

☑ **ΚΙΝΗΣΙΟΘΕΡΑΠΕΙΑ - ΔΙΟΡΘΩΤΙΚΗ ΓΥΜΝΑΣΤΙΚΗ** για δυσμορφίες και παραμορφώσεις του σώματος (Σκολίωση, Κύφωση, Λόρδωση, Ευθισμό οσφυδυλικής στήλης, Βλαισογονία, Ραιβογονία).

☑ **ΕΚΓΥΜΝΑΣΗ - ΚΙΝΗΤΙΚΗ ΜΑΘΗΣΗ** παιδιών **ΠΡΟΣΧΟΛΙΚΗΣ ΣΧΟΛΙΚΗΣ ΗΛΙΚΙΑΣ** με συνεχή παρακολούθηση της σωματικής, νοητικής και συναισθηματικής κατάστασης των παιδιών.

☑ **AEROBIC - ΛΕΠΤΟΥΡΓΙΚΗ ΓΥΜΝΑΣΤΙΚΗ** για γυναίκες και άνδρες με προγράμματα που έχουν στόχο την βελτίωση της σωματικής και πνευματικής ευεξίας.

Το ωράριο επιτρέπει την ταυτόχρονη γύμναση μητέρας - παιδιών στους κατάλληλα διαμορφωμένους χώρους του Γυμναστηρίου.

ΠΛΗΡΟΦΟΡΙΕΣ - ΕΓΓΡΑΦΕΣ

Εμπορικό Κέντρο Φώκιαλη, ΡΟΔΟΣ

Τηλ.: (0241) 39830, 39831

FAX: 39831



Prive Party:

ANGELI DI ROMA

Piano/Restaurant

Σοφοκλή Βενιζέλου 62

Τηλ.: 30044

ανοικτά και το μεσημέρι

Cleo's

Ιταλικό Εστιατόριο

ΑΝΟΙΓΟΥΜΕ

Σάββατο

22

Απριλίου

2000

από τις 7 μ.μ.

έως 12 μ.μ.

Ρεζερβέ τηλ. 28415

Αγ. Φανουρίου 17

Παλιά Πόλη

Η μεγαλύτερη στην ιστορία του Χρηματιστηρίου

Χάος στη Σοφοκλέους μετά την πτώση ρεκόρ!

Πανικός ρευστοποιήσεων και κλείσιμο με -9,17%!

"Διαψεύσθηκαν" αυτή την εβδομάδα οι περισσότεροι αναλυτές, οι οποίοι εξέφραζαν ελπίδες ότι μετεκλογικά το κλίμα στη χρηματιστηριακή αγορά θα παρουσίαζε βελτίωση.

Δραματική υποχώρηση, τη μεγαλύτερη στην ιστορία του ελληνικού χρηματιστη-ρίου, κατέγραψαν σήμερα οι τιμές των μετοχών στη Σοφοκλέους υπό το βάρος ενός πανικού ρευστοποιήσεων, με αφορμή το αρνητικό κλίμα στα διεθνή χρηματιστήρια.

Η χρηματιστηριακή κρίση στις διεθνείς αγορές, με επίκεντρο τη Wall Street, βρήκε την ελληνική χρηματιστηριακή αγορά χωρίς ηθικό και με ιδιαίτερα αρνητική ψυχλογία. Το μέγεθος της πτώσης που έφθασε στα όρια του πανικού, ήταν δυσανάλογο με τις απώλειες που κατέγραφαν τα μεγαλύτερα ευρωπαικά χρηματιστήρια.

Οι πωλήσεις προήλθαν κυρίως από ιδιώτες επενδυτές, σε αντίθεση με τις προηγούμενες ημέρες, στη διάρκεια των οποίων οι ρευστοποιήσεις είχαν προέλθει από θεσμικούς επενδυτές, ξένους και εγχώριους.

Η συντριπτική πλειοψηφία των μετοχών που σημείωσαν πράξη, έκλεισε στο κατώτερο όριο διακύμανσης (265 από τις 332 που έκλεισαν με πτώση).

Με τη μέγιστη σχεδόν δυνατή πτώση άνοιξε το πρωί ο γενικός δείκτης στη Σοφοκλέους καταγράφοντας απώλειες της τάξης του 9,41%, ως συνέπεια του αρνητικού κλίματος που επικρατεί στις διεθνείς χρηματαγορές. Στη συνέχεια υπήρξε κάποια περιορισμένη αγοραστική αντίδραση (κυρίως στο χώρο των τραπεζών) και ο γενικός δείκτης τιμών περιόρισε, για ελάχιστο διάστημα, τις απώλειες του στο 6,69%, για να υποχωρήσει και πάλι αργότερα κοντά στο limit down.

Ο Γενικός Δείκτης Τιμών έκλεισε τελικά στις 4.064,85 μονάδες, έναντι 4.475,10 μονάδων της Παρασκευής, καταγράφοντας πτώση 410,25 μονάδων ή σε ποσοστό 9,17%.

Οι επιμέρους δείκτες έκλεισαν ως εξής:		
Τραπεζικός	7.872,60	-9,02%
Λήζινγκ	845,87	-9,96%
Ασφάλειες	2.789,67	-8,81%
Επενδύσεις	1.699,78	-9,11%
Κατασκευές	1.988,21	-9,95%
Βιομηχανίες	2.434,76	-9,00%
Διαφόρων	3.997,51	-9,72%
Συμμετοχών	4.674,08	-8,89%
Παράλληλη Αγορά	721,93	-9,86%

Ο δείκτης FTSE/ASE 20 έκλεισε στις 2.301,02 μονάδες, σημειώνοντας υποχώρηση κατά 9,16%, ενώ ο δείκτης FTSE/ASE 40 έκλεισε στις 548,62 μονάδες, παρουσιάζοντας υποχώρηση σε ποσοστό 9,30%.

Από τις 336 μετοχές που πραγματοποίησαν πράξη, μόνο δύο έκλεισαν με άνοδο και 332 με πτώση, ενώ η τιμή δύο μετοχών παρέμεινε στα επίπεδα της Παρασκευής.

Ο όγκος των συναλλαγών ανήλθε στα 145 δισ. δρχ., ενώ τη μεγαλύτερη συναλλακτική δραστηριότητα σε αξία συναλλαγών παρουσίασαν οι μετοχές των εταιρειών: ΟΤΕ με 9,4 δισ.δρχ., ΕΘΝΙΚΗ με 7,9 δισ.δρχ. και ΑΛΦΑ ΠΙΣΤΕΩΣ με 7,3 δισ.δρχ.

Η τιμή της τελευταίας πράξης των 20 μετοχών του δείκτη FTSE/ASE 20 έχει ως εξής:

Εθνική	20.320
Πίστεως	19.650
Εμπορική	18.975
Ιονική	13.125
Εργασίας	7.050
Eurobank	9.800
Πειραιώς	6.120
Μακ.Θράκης	5.955
Xiosbank	6.380
ΟΤΕ	8.265
Panafon	4.005
ΕΛΠΕ	4.055
Επιχ.Αττικής	3.690
Ιντρακόμ	12.235
ΕΛΒΑΛ	2.450
Μινωικές	5.545
Βιοχάλκο	4.480
Τρία Εψιλον	5.720
Ηρακλής	8.325
Τιτάν (κ)	13.050

Η ΕΛΛΗΝΙΚΗ ΧΡΗΜΑΤΙΣΤΗΡΙΑΚΗ ΑΓΟΡΑ

Εκθεση στη θύελλα της κρίσης

"Αποκάλυψη τώρα" για την ελληνική χρηματιστηριακή αγορά... Η Σοφοκλέους βρίσκεται πλέον κι εκείνη έκθετη στους θυελλώδεις ανέμους της κρίσης, που έχουν αρχίσει να "σφυροκοπούν" όλες τις διεθνείς αγορές.Η χθεσινή συνεδρίαση στο "ναό του χρήματος" έγινε μέσα σ' ένα εξαιρετικά βαρύ κλίμα, αφού η... εισαγόμενη αρνητική συγκυρία ήρθε να προστεθεί στα παρατεταμένα εσωτερικά προβλήματα που έχουν ήδη επιφέρει, εκτεταμένα πλήγματα.

Παράγοντες της αγοράς απευθύνουν συστάσεις για ψυχραιμία και σύνεση προς τους επενδυτές, πλην όμως ουδείς γνωρίζει αν και κατά πόσο θα μπορέσει να τιθασευτεί το ογκούμενο "κύμα" της αβεβαιότητας, που σε ορισμένες περιπτώσεις αγγίζει τα όρια του πανικού.

Η τρέχουσα εβδομάδα θεωρείται μια από τις πλέον κρίσιμες σε διεθνές επίπεδο, αφού θα καταδείξει αν τα μεγάλα χρηματιστήρια - βαρόμετρο των οποίων είναι η Γουόλ Στριτ- θα μπουν σε επικίνδυνη ύφεση ή θα σημειώσουν μόνο μια έστω και γενναία "διόρθωση" στις τιμές τους.

Σε ό,τι αφορά την ελληνική πραγματικότητα, το οικονομικό επιτελείο της κυβέρνησης δείχνει να πελαγοδρομεί για άλλη μια φορά, χωρίς να είναι σε θέση να αναλάβει πρωτοβουλίες που θα μπορέσουν να τονώσουν την αγορά.

Σύμφωνα με πληροφορίες, τα ξένα χαρτοφυλάκια αναμένεται να βγουν πωλητές σε μετοχές "μπλου τσιπς", όπως κάνουν άλλωστε όλο τον τελευταίο καιρό.

Οι κινήσεις αυτές των ξένων θεσμικών δημιουργούν ήδη πλήθος ερωτηματικών στο επενδυτικό κοινό, για το αν και κατά πόσο το κυβερνητικό επιτελείο γνώριζε τις προθέσεις τους για "μαζική έξοδο" από τη Σοφοκλέους.

Εκτός από τους ξένους, πωλήσεις γίνονται και από πλευράς εγχώριων θεσμικών προκειμένου να αντιμετωπιστούν οι εκροές (πωλήσεις μεριδίων) στα μετοχικά Αμοιβαία.

Την ίδια στιγμή και για το ίδιο χρονικό διάστημα, οι δύο κατ' εξοχήν... "λαϊκοί κλάδοι" των κατασκευών και της παράλληλης αγοράς, όπου βρίσκεται "εγκλωβισμένο" το μεγαλύτερο κομμάτι των επενδυτών, "γράφουν" απώλειες της τάξεως του 40% και του 53%....

Σε σύγκριση με το ιστορικό ενδοσυνεδριακό ρεκόρ των 6.484,38 μονάδων που έγινε στις 17 Σεπτεμβρίου της περσινής χρονιάς, ο Γενικός Δείκτης έχει σημειώσει πτώση 31%.

Η πτώση για τις κατασκευές από τα ιστορικά υψηλά τους είναι 58% και για την παράλληλη αγορά...

Περισσότερες λεπτομέρειες στις σελ. 38–39

ARMY CENTER

ΚΥΝΗΓΕΤΙΚΑ - ΣΤΡΑΤΙΩΤΙΚΑ ΕΙΔΗ

ΑΞΕΣΟΥΑΡ

ΔΙΑΘΕΤΟΥΜΕ ΠΛΗΡΗ ΓΚΑΜΑ ΕΙΔΩΝ ΕΙΣΑΓΩΓΗΣ ΚΑΙ ΕΛΛΗΝΙΚΗΣ ΠΑΡΑΓΩΓΗΣ

ΝΕΕΣ ΠΑΡΑΛΑΒΕΣ ΕΙΔΙΚΑ ΜΕΓΑΛΑ ΜΕΓΕΘΗ

ΣΕ ΤΙΜΕΣ ΑΠΟΘΗΚΗΣ!!!

Διευθ.: Κωστή Παλαμά 37 (1ος όροφος) Μανδράκι (Πίσω από την Ιονική Τράπεζα)

Ωρες λειτ.: 09.30-13.00 & 17.00-22.00

Τηλ./fax: 37143

ΑΝΟΙΞΑΜΕ ΚΑΙ ΣΑΣ ΠΕΡΙΜΕΝΟΥΜΕ

"Happy Kids"

ΤΟ ΝΕΟ ΠΑΙΔΙΚΟ ΚΑΤΑΣΤΗΜΑ

ΝΤΥΣΙΜΟ ΚΟΜΨΟ & ΑΝΕΤΟ ΓΙΑ ΟΛΕΣ ΤΙΣ ΗΛΙΚΙΕΣ

ΣΕ ΤΙΜΕΣ ΜΟΝΑΔΙΚΕΣ

Πεζόδρομος Νικ. Πλαστήρα 17 (έναντι στοάς Σπάρταλη)

Μαίρη Κατσογριδάκη • Τηλ. 29040

Ημερήσια εκδρομή
στην Ανοιξιάτικη ΤΗΛΟ
Κυριακή των Βαΐων 23 Απριλίου 2000

Ελάτε μαζί μας σε μια ημερήσια εκδρομή στην Ανοιξιάτικη Τήλο με το Ιπτάμενο Δελφίνι της εταιρείας μας.

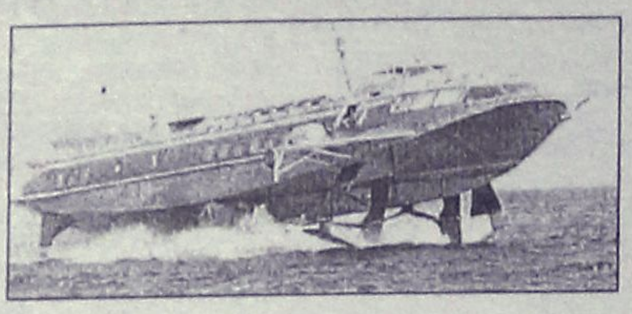

ΚΡΑΤΗΣΕΙΣ ΣΤΑ ΤΗΛΕΦΩΝΑ
RODON
TRAVEL AGENCY
70235 ή 31030



PIZZERIA
GONDOLA
SPAGHETTERIA

ΓΝΩΣΤΟΠΟΙΗΣΗ

Σας πληροφορούμε ότι διαθέτουμε μεγάλη ποικιλία από ΝΗΣΤΙΣΙΜΕΣ ΠΙΤΣΕΣ ΚΑΙ ΜΑΚΑΡΟΝΑΔΕΣ (με λαχανικά και σόγια χωρίς τυρί κ.λπ.)

ΔΩΡΕΑΝ ΔΙΑΝΟΜΗ ΚΑΤ' ΟΙΚΟΝ

ΑΝΟΙΚΤΑ: 12.00μ.μ.-1.00 μ.μ.

ΤΗΛ.: (0241) 29642-77775
ΒΕΝΕΤΟΚΛΕΩΝ 44 & ΔΩΔ. ΝΕΟΛΑΙΑΣ - ΡΟΔΟΣ

ΡΟΔΟΤΡΥΠΟΚΟΠΤΙΚΗ
ΚΟΥΛΙΑΝΟΣ ΔΗΜΗΤΡΙΟΣ και ΣΙΑ ΟΕ
Κολοκοτρώνη 66 Τηλ. 0241- 77257 - Κιν.: 0932-732331

ΤΡΥΠΑΜΕ-ΚΟΒΟΥΜΕ-ΣΠΑΜΕ
ΜΠΕΤΑ - ΤΟΥΒΛΑ -
ΤΣΙΜΕΝΤΟΛΙΘΟΥΣ ΚΛΠ
ΕΡΓΑΣΙΕΣ: ΑΝΟΙΓΟΥΜΕ
ΠΟΡΤΕΣ-ΠΑΡΑΘΥΡΑ-ΤΡΥΠΕΣ-
ΚΑΝΑΛΙΑ ΚΛΠ



ΜΕ ΥΔΡΑΥΛΙΚΑ-
ΜΗΧΑΝΗΜΑΤΑ
ΚΑΙ ΑΕΡΟΣ.
ΧΩΡΙΣ ΔΟΝΗΣΕΙΣ
-ΡΩΓΜΕΣ -
ΣΚΟΝΕΣ

Το μνημείο της χιλιετίας που θα ανεγείρει ο Δήμος

Ενα σύγχρονο θαύμα, όχι όμως ο Κολοσσός!

Συνέντευξη Τύπου του δημάρχου Γ. Γιαννόπουλου χθες στην Αθήνα στους ξένους ανταποκριτές

Συνέντευξη Τύπου με θέμα το υπό ανέγερση μνημείο χιλιετίας στη Ρόδο, έδωσε χθες στην Αθήνα, στην αίθουσα ανταποκριτών ξένου Τύπου, ο δήμαρχος Ρόδου Γιώργος Γιαννόπουλος.

Στη συνέντευξη παρέστησαν πενήντα περίπου δημοσιογράφοι, όλοι ανταποκριτές ξένων εφημερίδων και ειδησεογραφικών πρακτορείων οι οποίοι ενημερώθηκαν από τον Δήμαρχο για τα σχέδια του Δήμου να ανεγείρει ένα σύγχρονο τεχνολογικό θαύμα.

Ευθύς εξ αρχής ο δήμαρχος κ. Γιαννόπουλος ξεκαθάρισε ότι δεν πρόκειται να ανεγερθεί ο Κολοσσός όπως αναγράφεται σε ξένες εφημερίδες αλλά ένα μνημείο χιλιετίας, ένα σύγχρονο τεχνικό επίτευγμα που θα αντλεί την έμπνευσή του από το αρχαίο θαύμα του Κολοσσού.

Αναφερόμενος συγκεκριμένα ο δήμαρχος στη φιλοσοφία του εγχειρήματος, είπε μεταξύ άλλων και τα εξής:

"Η καλλιτεχνική σύλληψη του μνημείου θα στηρίζεται στην ανάγκη σύνθεσης ενός σύγχρονου δημιουργήματος με διαστάσεις τεχνικού επιτεύγματος, ενός ορόσημου για την Ελλάδα, αλλά και ενός παγκόσμιου σημείου αναφοράς, που θα εκπέμπει μηνύματα εθνικής ταυτότητας και δυναμικής ελληνικής παρουσίας στις διεθνείς εξελίξεις.

Η φιλοσοφία του εγχειρήματος συμπυκνώνεται στη δημιουργία ενός μνημείου χιλιετίας, με αναφορά στις συμβολικές ιδιότητες του Κολοσσού, χωρίς αρχαιολογικές προεκτάσεις και αναχρονιστική διάθεση στείρας μίμησης. Ενός μνημείου με ιδιότητες που να δικαιολογούν την εκδοχή ενός θαύματος για τον 21ο αιώνα".

Ο κ. Γιαννόπουλος αναφέρθηκε ακόμα στο όραμα στο ιδεολογικό περιεχόμενο, στην αισθητική αρτιότητα στην εξεύρεση πόρων και στο χρονοδιάγραμμα υλοποίησης λέγοντας μεταξύ άλλων:

• ΤΟ ΟΡΑΜΑ

Η δημιουργία ενός μνημείου που θα αντλεί την έμπνευσή του από το αρχαίο θαύμα του Κολοσσού και τον ανεξάντλητο αρχαίο Ελληνικό Πολιτισμό και που θα φέρει τη σφραγίδα και τη δημιουργική διάσταση του 21ου αιώνα.

Εμπλουτισμένο με διαχρονικό ιδεολογικό περιεχόμενο, θα απονεμηθεί ως ο υπέρτατος φόρος τιμής της Ελλάδας στην ανθρωπότητα, φιλοδοξώντας να αποτελέσει οικουμενικό σύμβολο ελπίδας και αισιοδοξίας.

ΙΔΕΟΛΟΓΙΚΟ ΠΕΡΙΕΧΟΜΕΝΟ

Φιλοδοξώντας να εξελιχθεί σε ένα παγκόσμιο σύμβολο, το μνημείο εμπλουτίζεται με ένα σύγχρονο και ταυτόχρονα διαχρονικό ιδεολογικό περιεχόμενο, αφιερωμένο:

• στο ανθρώπινο πνεύμα δια μέσου της νοηματικής εκπομπής φωτός, ελπίδας και προοπτικής στις επερχόμενες γενιές και

• στις πανανθρώπινες αξίες της παγκόσμιας ελευθερίας, ειρήνης, φιλίας και συνεργασίας των λαών.

ΑΙΣΘΗΤΙΚΗ ΑΡΤΙΟΤΗΤΑ/ΤΕΧΝΙΚΗ ΚΑΤΑΣΚΕΥΗ

Προκειμένου να εξασφαλισθεί η αισθητική αρτιότητα του έργου, εξετάζεται το ενδεχόμενο προκήρυξης ενός πανελληνίου, ίσως και διεθνούς, καλλιτεχνικού διαγωνισμού, όπου καταξιωμένοι καλλιτέχνες θα κληθούν να υποβάλουν τις προτάσεις τους σχετικά με τις εικόνες που δημιουργεί στη φαντασία τους ο μύθος του Κολοσσού στη σύγχρονη πραγματικότητα ως παγκόσμιο σύμβολο ελπίδας. Παράλληλα με την εικαστική πλευρά θα συνεξετασθεί το κατά πόσο το συγκεκριμένο δημιούργημα θα έχει τα στοιχεία ενός σύγχρονου τεχνικού επιτεύγματος, δηλαδή το κατά πόσο θα υπερβαίνει τα συνήθη κατασκευαστικά δεδομένα, στα πλαίσια πάντα του μέτρου και της αρμονίας. ***Με βάση τον αρμονικό συνδυασμό αισθητικής αρτιότητας και κατασκευαστικού κατορθώματος, θα προκριθούν οι προτάσεις που αποδίδουν στο έργο ύψιστη καλλιτεχνική αξία.*** Οι προτάσεις θα επιλεγούν από ειδική επιτροπή υψηλού κύρους, που θα συσταθεί με τη συμμετοχή διανοουμένων και προσωπικοτήτων που συγκαταλέγονται στους αριστείς από τους χώρους των τεχνών, του πολιτισμού, της τεχνολογίας και της πολιτικής.

ΕΞΕΥΡΕΣΗ ΠΟΡΩΝ

Η χρηματοδότηση της κατασκευής του μνημείου χιλιετίας εμπνευσμένου από τον Κολοσσό εξετάστηκε μετά από μελέτη διεθνών παραδειγμάτων υλοποίησης παρόμοιων ιδεών, όπως η επικείμενη ανακατασκευή από τους Αιγυπτίους του Φάρου της Αλεξάνδρειας, ενός ακόμη από τα επτά θαύματα του αρχαίου κόσμου, που χρηματοδοτείται από το ίδρυμα Πιερ Καρντέν. Σκοπός και μέρος της γενικότερης φιλοσοφίας είναι να επιτευχθεί η υλοποίηση του έργου μέσω: χορηγιών από ιδρύματα της Ελλάδας και του εξωτερικού, επιδοτήσεων από επίσημους φορείς και διεθνείς οργανισμούς (UNESCO, Ευρωπαϊκή Ένωση), ή και δωρεών ευπόρων Ελλήνων ιδιωτών, ομογενών της διασποράς, ακόμα και απλών πολιτών. ***Ήδη υπάρχουν διάφορες προτάσεις που συνδυάζουν την πρωτοτυπία με ένα ευνοϊκό ενδεχόμενο χρηματοδότησης, όπως αυτή που αφορά την κατασκευή του μνημείου από τα λιωμένα κέρματα των χωρών της Ευρωπαϊκής Ένωσης, που θα αποσύρουν τα εθνικά τους νομίσματα για να τα αντικαταστήσουν με το ενιαίο νόμισμα Ευρώ.***

ΧΡΟΝΟΔΙΑΓΡΑΜΜΑ ΥΛΟΠΟΙΗΣΗΣ

Το χρονοδιάγραμμα υλοποίησης του έργου, προκειμένου να σηματοδοτηθεί αυτό ως μνημείο χιλιετίας, επιβάλλει τη δρομολόγησή του πριν το τέλος του 2000. Μεταξύ άλλων στις αρχικές διαδικασίες περιλαμβάνεται η προκήρυξη του καλλιτεχνικού διαγωνισμού και ταυτόχρονα η συγκρότηση της κριτικής επιτροπής πριν το τέλος του 2000, ώστε στις αρχές του 2001 να προκριθεί η επικρατούσα πρόταση και να προαχθεί η υλοποίησή της. ***Ως χρονικό σημείο ολοκλήρωσής του έχει υποδειχθεί το 2004, έτος διεξαγωγής των Ολυμπιακών Αγώνων στην Αθήνα,*** καθώς, κατά την προνομιακή αυτή συγκυρία όπου η χώρα μας θα βρίσκεται στο απόγειο της παγκόσμιας προβολής της, το έργο θα αναδειχθεί σε ισοδύναμη εστία δημοσιότητας.

Ο ΚΟΛΟΣΣΟΣ ΤΗΣ ΡΟΔΟΥ



Ένα από τα επτά θαύματα του αρχαίου κόσμου, μέγα καλλιτεχνικό και τεχνικό επίτευγμα, ο Κολοσσός αποτελούσε το λαμπρότερο μνημείο της Ρόδου, που μετέπειτα εξελίχθηκε σε θρύλο άρρηκτα συνδεδεμένο με το νησί.

Η κατασκευή του, που άρχισε το 304 π.Χ., μετά την επιτυχή απόκρουση της μεγάλης πολιορκίας της Ρόδου, ήταν έκφραση ευγνωμοσύνης των πολιτών προς τον πολιούχο θεό τους, τον Ήλιο, για τη σωτηρία τους από τον Δημήτριο τον Πολιορκητή. Το χάλκινο άγαλμα φιλοτεχνήθηκε από τον Χάρη τον Λίνδιο, μαθητή του Λυσίππου, και το στήσιμό του απαίτησε 12 ολόκληρα χρόνια, έως το 292 π.Χ. Το ύψος του ήταν 70 αρχαίοι πήχεις (31 μέτρα περίπου). Για την ακριβή μορφή του και τη θέση όπου είχε στηθεί δεν υπάρχει βεβαιότητα, αλλά μόνον υποθέσεις έχουν διατυπωθεί. Έπεσε στον μεγάλο σεισμό του 227-226 π.Χ. και έμεινε έτσι στην αρχική του θέση για πολλούς αιώνες, έως τον 7ο αι. μ.Χ. όταν, σύμφωνα με βυζαντινές ιστορικές πηγές, τα κομμάτια του μεταφέρθηκαν από τους Άραβες στην απέναντι Ασία και πωλήθηκαν ως υλικό. Έκτοτε χάθηκε κάθε ίχνος του. Η νεότερη και πολύ διαδεδομένη αναπαράστασή του με ανοιχτά τα σκέλη πάνω από το λιμάνι της Ρόδου είναι προϊόν μεταγενέστερης φαντασίας, που δεν στηρίζεται σε αρχαίες πηγές.

Λόγω "σαρδελοποίησης" των μαθητών

Καθημερινοί έλεγχοι σ' όλα τα ξενυχτάδικα!

Συνελήφθησαν και άλλοι υπεύθυνοι

Συνεχίστηκε και το βράδυ της Κυριακής προς την Δευτέρα η σαρδελοποίηση των μαθητών στα νυχτερινά κέντρα αλλά, η Αστυνομία δεν έμεινε με "σταυρωμένα" τα χέρια.

Σε ελέγχους που πραγματοποίησαν οι αστυνομικοί διαπίστωσαν ότι σε ορισμένα κέντρα οι θαμώνες ξεπερνούσαν τον επταπλάσιο αριθμό από του προβλεπόμενου από την άδεια λειτουργίας του κέντρου και συνέλαβαν τους υπεύθυνους τεσσάρων κέντρων τους οποίους "φιλοξένησαν" στο αστυνομικό τμήμα προκειμένου να τους οδηγήσουν συνοδεία στον κ. Εισαγγελέα.

- Χθες 20 λεπτά μετά τα μεσάνυχτα συνελήφθη ο Γεώργιος Χαλκιάς του Βασιλείου 28 χρόνων ως υπεύθυνος του κέντρου PARADISO γιατί είχε επιτρέψει την είσοδο σε 500 άτομα ενώ η άδεια λειτουργίας είναι μόνο για 70.
- Πέντε λεπτά μετά τα μεσάνυχτα συνελήφθη ο 54χρονος Ευάγγελος Μαστρόκαλος του Διονυσίου γιατί σε γενόμενο έλεγχο στο κέντρο διασκέδασης "PRINCE" διαπιστώθηκε ότι είχε επιτρέψει την είσοδο σε 550 άτομα αντί των 178 που προβλέπει η άδεια λειτουργίας.
- Σαράντα λεπτά μετά τα μεσάνυχτα συνελήφθη ο Μηνάς Κασιώτης του Εμμανουήλ υπεύθυνος του κέντρου "CAPRICE" γιατί είχε επιτρέψει την είσοδο σε 250 μαθητές, αντί των 70 που προβλέπει η άδεια λειτουργίας του.
- Τέλος μία ώρα μετά τα μεσάνυχτα συνελήφθη ο Παναγιώτης Λύμουρας γιατί ως υπεύθυνος της κοσμικής ταβέρνας "Τζιβαέρι" είχε επιτρέψει την είσοδο σε 200 μαθητές ενώ δεν είχε και άδεια λειτουργίας.

Οι έλεγχοι όπως δήλωσε ο διοικητής του Αστυνομικού Τμήματος Ρόδου αστυνόμος Α' Αριστείδης Καρτάνος θα ενταθούν και οι παραβάτες θα συλλαμβάνονται και θα παραπέμπονται στον κ. Εισαγγελέα.

Χθες ο εισαγγελέας Εφετών Δωδεκανήσου κ. Γεώργιος Σάμιτας παράγγειλε στον αντεισαγγελέα Εφετών κ. Ρούσσο-Εμμανουήλ Παπαδάκη να δώσει εντολή στην Αστυνομία για τον αυστηρό έλεγχο των κέντρων ώστε να προστατευθούν οι μαθητές και την αυστηρή εφαρμογή των νόμων.

Κυκλοφοριακό κομφούζιο λόγω της παρουσίας μαθητών

Ευφρόσυνη αναστάτωση...

Συνεχίζονται οι αφίξεις με πλοία και αεροπλάνα

Μεγάλη καθυστέρηση και ταλαιπωρία υπέστησαν εκατοντάδες μαθητές Λυκείων από την Βόρειο Ελλάδα, οι οποίοι επρόκειτο να αναχωρήσουν χθες το πρωί από το αεροδρόμιο της Θεσσαλονίκης για να επισκεφθούν τη Ρόδο, εξαιτίας της πυκνής ομίχλης που κάλυψε το αεροδρόμιο.

Σύμφωνα με όσα έγιναν γνωστά, η ταλαιπωρία των μαθητών, διήρκεσε από 4,5 έως και 6 ώρες, καθώς το χρονικό αυτό διάστημα απαιτήθηκε από τους αρμόδιους του αεροδρομίου, έτσι ώστε να μπορέσουν τα αεροσκάφη να πραγματοποιήσουν κανονικά και χωρίς κανένα πρόβλημα, τα προγραμματισμένα τους δρομολόγια με προορισμό τη Ρόδο και άλλες περιοχές της χώρας.

Σύμφωνα με την ανακοίνωση των αρμοδίων του αεροδρομίου "Μακεδονία" ο αερολιμένας, παρέμεινε υποχρεωτικά κλειστός από νωρίς το πρωί, μέχρι και 4,5 ώρες τουλάχιστον, λόγω της πυκνής ομίχλης, που κάλυψε από τις 7 το πρωί την περιοχή της Μίκρας.

Στο χρονικό αυτό διάστημα σύμφωνα με τους αρμόδιους του αεροδρομίου, ακυρώθηκαν οριστικά δύο πτήσεις, ενώ σε πολλές άλλες εκ των πραγμάτων σημειώθηκαν αντίστοιχες καθυστερήσεις.

Πέρα από την συγκεκριμένη ταλαιπωρία, στους εκατοντάδες επιβάτες (στην πλειοψηφία τους μαθητές - εκδρομείς) που επρόκειτο να ταξιδέψουν προς τη Ρόδο, από διάφορα Λύκεια της Βορείου Ελλάδος, δεν παρατηρήθηκαν άλλα προβλήματα στην διαδικασία των χθεσινών αφίξεων των μαθητικών γκρουπ προς το νησί της Ρόδου.

Στο λιμάνι της Ρόδου οι αφίξεις των μαθητών εκδρομέων ήταν και χθες ιδιαίτερα αυξημένες, με τα επιβατηγά πλοία της γραμμής, και σύμφωνα με τις εκτιμήσεις των αρμοδίων του Κεντρικού Λιμεναρχείου της Ρόδου, δεν παρατηρήθηκε κανένα απολύτως πρόβλημα, σε ό,τι αφορά τις προγραμματισμένες αφίξεις και αναχωρήσεις των πλοίων.

Αξίζει να σημειωθεί, ότι κατά την διάρκεια της χθεσινής μέρας, μόνο στο λιμάνι της Ρόδου υπολογίζεται ότι αποβιβάστηκαν περισσότεροι από



1.500 μαθητές λυκείων από όλη τη χώρα, οι οποίοι και θα παραμείνουν στη Ρόδο για μία περίπου εβδομάδα, έτσι ώστε να περάσουν τις διακοπές τους.

Αντίστοιχα αυξημένες ήταν και οι αφίξεις των μαθητών στο αεροδρόμιο "Διαγόρας" Ρόδου, καθώς με τις τακτικές και έκτακτες πτήσεις της Ολυμπιακής Αεροπορίας και των υπολοίπων ιδιωτικών αεροπορικών εταιριών, υπολογίζεται ότι αφίχθηκαν συνολικά περισσότεροι από 1.500 μαθητές.

Από νωρίς το πρωί πάντως χθες, η πόλη της Ρόδου έδειχνε μια διαφορετική εικόνα. Οι δρόμοι είχαν πλημμυρίσει από ζωντάνια, καθώς εκατοντάδες μαθητές, βρίσκονταν στο κέντρο και στα καταστήματα της αγοράς, δίνοντας έτσι έναν διαφορετικό τόνο στο νησί μας.

Εξαιτίας των αυξημένων μετακινήσεων στους δρόμους του νησιού μας, από τα δεκάδες τουριστικά λεωφορεία, η Τροχαία της Ρόδου με εντολή του διοικητή κ. Π. Μήτση, βρέθηκε από νωρίς χθες τα ξημερώματα σε πλήρη ετοιμότητα, και σε συνεργασία με την Δημοτική Αστυνομία, συντόνισε την κυκλοφορία σε ολόκληρη την πόλη αλλά και τις Επαρχιακές Οδούς, καταφέρνοντας έτσι να μην υπάρξουν σημαντικά προβλήματα στην ροή των οχημάτων, προς και από την πόλη της Ρόδου.

Οι εκτιμήσεις των αρμοδίων τουριστικών παραγόντων του νησιού μας, πάντως, κινούνται σε αισιόδοξο πλαίσιο, καθώς συγκλίνουν στο γεγονός ότι ο αριθμός των εκδρομέων μαθητών που θα έρθει στη Ρόδο μέχρι το τέλος του μήνα που διανύουμε υπολογίζεται ότι θα σπάσει το φράγμα των 30.000 και ότι θα καταγράψει έτσι αντίστοιχα, νέο ρεκόρ για τα δεδομένα της Ρόδου.

τ ω ρ α
τα σαλονια της ΛΥΣΗΣ
απο 20-40% πιο φθηνα
Η ΠΡΟΣΦΟΡΑ ΙΣΧΥΕΙ ΑΠΟ 15-27 ΑΠΡΙΛΙΟΥ
ΛΟΓΩ ΑΝΑΝΕΩΣΗΣ ΤΗΣ COLLECTION

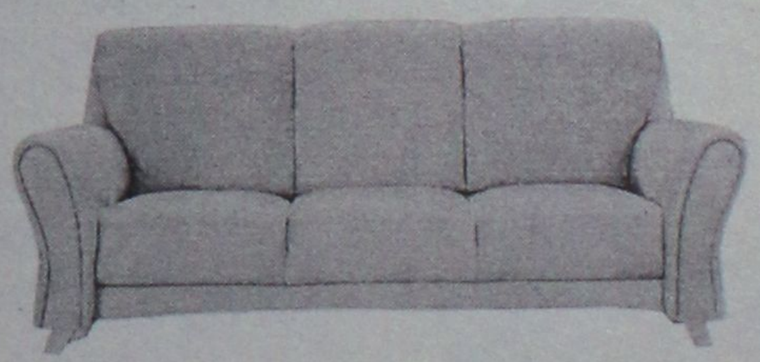

ΛΥΣΗ A.E.B.E.
Λεωφ. Ελευθερίας 2α, 85104 Ρόδος - Τηλ. (0241) 96370
ADD

OPEL ASTRA

ΓΙΑ ΝΑ ΔΕΙΤΕ ΠΩΣ ΟΙ ΥΨΗΛΕΣ ΑΞΙΕΣ
ΓΙΝΟΝΤΑΙ ΔΥΝΑΤΟΤΗΤΑ ΟΛΩΝ.

ΤΩΡΑ ΟΛΑ ΤΑ ΜΟΝΤΕΛΑ ASTRA ΕΤΟΙΜΟΠΑΡΑΔΟΤΑ



ΜΑΜΑΛΙΓΚΑΣ ΑΕΒΕ

ΕΠΙΣΗΜΟΣ ΔΙΑΝΟΜΕΑΣ OPEL

Λ. ΡΟΔΟΥ - ΛΙΝΔΟΥ 210

ΤΗΛ. 61005 - 68288



ΤΟ ΠΑΡΚΟ ΤΟΥ ΡΟΔΙΝΙΟΥ

Αρχισε να θυμίζει τις παλιές καλές εποχές...

Εγιναν πολλά, χρειάζονται όμως περισσότερα

Ενα από τα όνειρα των Ροδίων τα τελευταία χρόνια βαίνει με γοργούς ρυθμούς προς την ολοκλήρωση της υλοποίησής του και ήδη βρίσκεται σε απόσταση αναπνοής από την ενσάρκωσή του.

Πρόκειται για την αποκατάσταση και αναμόρφωση του πάρκου στο Ροδίνι, του κάποτε κοσμήματος της πόλης, που η εικόνα της ερήμωσης και της εγκατάλειψής του για πολύ καιρό πλήγωνε όλους εκείνους που το έζησαν και το αγάπησαν.

Χάρη στις έντονες και συντονισμένες προσπάθειες της Δημοτικής Αρχής και των μηχανισμών του Δήμου, πρωτοστατούντος του Δημοτικού Οργανισμού Περιβάλλοντος, ήδη το πάρκο του Ροδινιού έχει ξαναγίνει επισκέψιμο, αφού σε μεγάλο βαθμό έχει προχωρήσει η αποκατάστασή του. Οσοι το επισκέπτονται έχουν την ευκαιρία να ξαναδούν να λειτουργούν οι βρύσες, οι λίμνες του να έχουν και πάλι νερό, να έχουν ανανεωθεί τα εν πολλοίς γηρασμένα δένδρα του και να έχει αναπλασθεί τόσο το φυσικό περιβάλλον όσο και οι υποδομές.

- Ετσι, μέχρι στιγμής έχει γίνει αποκατάσταση του μεγαλύτερου τμήματος του διαμορφωμένου πάρκου με κατασκευή τοίχων, ξύλινων και πέτρινων σκαλοπατιών, με αποκατάσταση της ροής του νερού σε λίμνες και βρύσες, με ανακατασκευή διαδρόμων και κουνεττών με βοτσαλωτό, με εγκατάσταση δικτύου άρδευσης και ηλεκτροφωτισμού, με επισκευή και συμπλήρωση των καθιστικών, με έργα απορροής ομβρίων για την προστασία από πλημμύρες, με κατασκευή κιγκλιδωμάτων και γεφυρών από ακατέργαστο ξύλο καστανιάς (κατά τα παλιά πρότυπα), με καθαρισμό των δεξαμενών από φερτά υλικά, με εργασίες αποκατάστασης της πέτρινης γέφυρας και του υδραγωγείου, με καθαρισμό του ρέματος και, φυσικά, με τα απαραίτητα κλαδέματα και φυτεύσεις για την ενίσχυση του πράσινου.

Αξίζει να σημειωθεί ότι οι εργασίες αποκατάστασης γίνονται από εξειδικευμένο τεχνικό συνεργείο του ΔΟΠΕ (με τη συνδρομή των Τεχνικών Υπηρεσιών του Δήμου), με χρήση αποκλειστικά παραδοσιακών τεχνικών και υλικών, ώστε να μη γίνει καμμία αλλοίωση στη φυσιογνωμία του.

Ο τελικός στόχος, βέβαια, δεν είναι απλώς η επαναφορά του πάρκου στα πρότερα, αλλά η επέκτασή του μέχρι τις πηγές και η σύνδεσή του με το ελαφοκομείο και τα Πευκάκια, ενώ ήδη ξεκινούν με γοργούς ρυθμούς οι εργασίες για τη διαμόρφωση νέου χώρου για την εγκατάσταση των αιγάγρων, δίπλα στο ελαφοκομείο. Για την επίτευξη του τελικού στόχου συντάσσεται εμπεριστατωμένη μελέτη για το σύνολο της κοιλάδας του Ροδινιού, η οποία σύντομα αναμένεται να έχει ολοκληρωθεί και να αρχίσει να υλοποιείται.

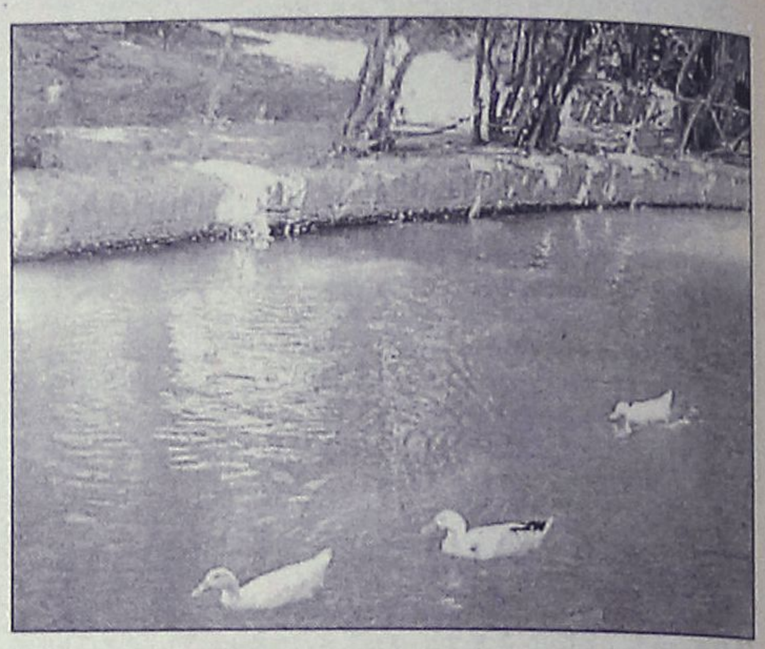

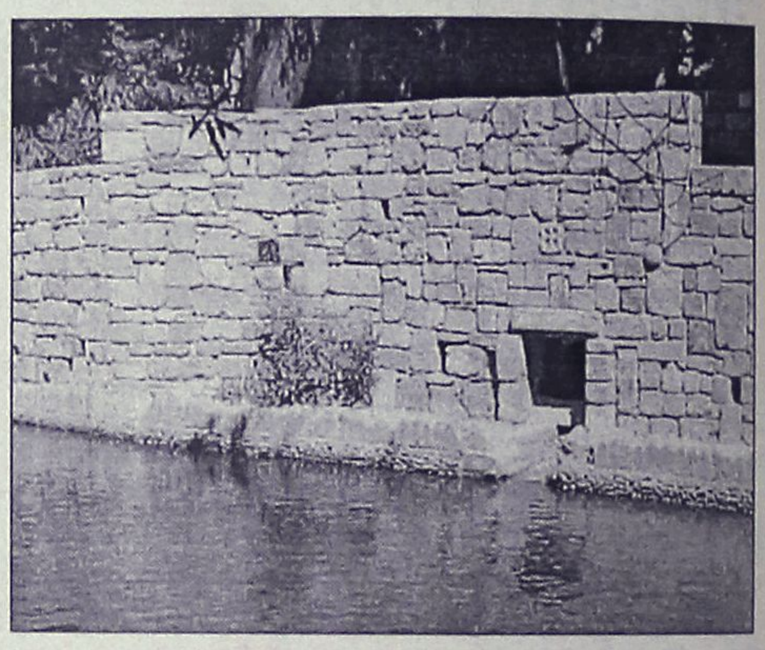

VISA TRAVEL CLUB

ΠΤΗΣΕΙΣ ΤΣΑΡΤΕΡ/ΕΥΡΩΠΗ
CHARTER FLIGHTS TO EUROPE

Απ' ευθείας πτήσεις από Ρόδο για:

★ ΣΚΑΝΔΙΝΑΒΙΑ / SCANDINAVIA
ΔΑΝΙΑ - ΣΟΥΗΔΙΑ/DENMARK - SWEDEN
ΝΟΡΒΗΓΙΑ - ΦΙΝΛΑΝΔΙΑ/NORWAY-FINLAND
★ ΓΕΡΜΑΝΙΑ / GERMANY
★ ΑΥΣΤΡΙΑ / AUSTRIA
★ ΟΛΛΑΝΔΙΑ / HOLLAND
★ ΒΕΛΓΙΟ / BELGIUM
★ ΓΑΛΛΙΑ / FRANCE
★ ΙΤΑΛΙΑ / ITALY
★ ΑΝΑΤ. ΕΥΡΩΠΗ / EAST EUROPE
★ ΚΥΠΡΟ / CYPRUS



ΕΙΔΙΚΕΣ ΠΡΟΣΦΟΡΕΣ / SPECIAL RATES

VISA TRAVEL CLUB

ΥΠΕΡΕΧΕΙ!!!

ΓΡ. ΛΑΜΠΡΑΚΗ 54 (ΠΛΑΤ. ΑΚΑΔΗΜΙΑΣ)
1ος όροφος • ΤΗΛ. 33282, 25737, 30304

Ετυχαν θερμής υποδοχής εκπροσωπώντας την Ελλάδα

Σε φεστιβάλ στην Τουρκία τα παιδιά του Πολιτιστικού

Συνάντηση Αντώνογλου με Ντεμιρέλ και Ετσεβίτ

Θερμή υποδοχή από μαθητές του Κολεγίου του Κουσάντασι και τους γονείς τους περίμενε την ελληνική αποστολή που θα συμμετέχει στο 22ο Διεθνές Φεστιβάλ για παιδιά το οποίο διοργανώνει το Κρατικό Κανάλι TRT της Τουρκίας.

Τη χώρα μας, μετά από επιλογή του Υπουργείου Εξωτερικών, εκπροσωπεί η Χορευτική Ομάδα του Πολιτιστικού Οργανισμού Δήμου Ροδίων, η οποία αποτελείται από 22 μέλη ηλικίας από 14 έως 20 ετών. Στην εφετινή διοργάνωση που ξεκίνησε χθες, Δευτέρα 17/4 και διαρκεί έως την Τρίτη 25/4, λαμβάνουν μέρος συνολικά 84 κράτη με χορευτικά συγκροτήματα ή χορωδίες αποτελούμενα από παιδιά και νέους.

Μετά την πρώτη επαφή και την ανταλλαγή δώρων μεταξύ φιλοξενουμένων και ντόπιων παιδιών του Κολεγίου που θα συνοδεύουν, μετά από ειδική άδεια από το Σχολείο τους, την ελληνική αποστολή καθ' όλη τη διάρκεια του Φεστιβάλ, ακολούθησε λαμπρή παρέλαση των συμμετεχόντων στη Σμύρνη η οποία και καταχειροκροτήθηκε από πλήθος που είχε συγκεντρωθεί για να την παρακολουθήσει.

Θα ακολουθήσει εκδήλωση στο Αρχαίο Θέατρο της Εφέσου που θα προβληθεί από το κανάλι TRT ζωντανά όπως και όλες οι σημαντικές στιγμές του Φεστιβάλ.

Την Τετάρτη 19 Απριλίου ο πρόεδρος του Πολιτιστικού Οργανισμού Δήμου Ροδίων Μανόλης Αντωνόγλου, μαζί με ένα επιλεγμένο μέλος της Χορευτικής Ομάδας καθώς και οι αντίστοιχοι εκπρόσωποι των υπολοίπων χωρών, θα μεταβούν με ειδική πτήση στην Αγκυρα όπου θα γίνουν δεκτοί από τον Πρόεδρο της Τουρκικής Δημοκρατίας κ. Ντεμιρέλ, τον πρωθυ-πουργό κ. Ετσεβίτ, τον πρόεδρο του Τουρκικού Κοινοβουλίου και το γενικό διευθυντή του καναλιού TRT.

Η αποστολή θα επιστρέψει στη Ρόδο την ερχόμενη Δευτέρα 24 Απριλίου.

Θα γίνει την ερχόμενη Κυριακή

Η τελετή για το Δωδεκάνησος

Νονοί Δ. Ησυχος - Γ. Μαχαιρίδης

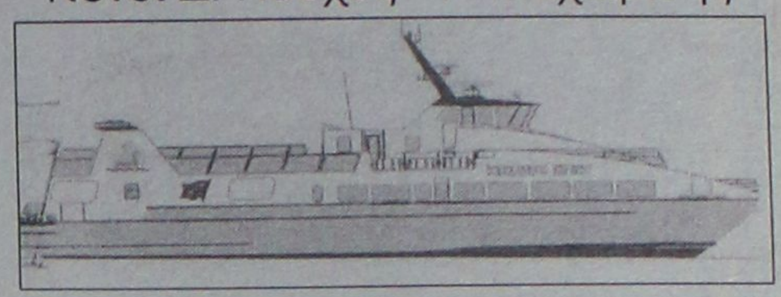

Την ερχόμενη Κυριακή 23 Απριλίου, πρόκειται να γίνει η επίσημη τελετή για την έναρξη δραστηριότητας του πλοίου "Δωδεκάνησος Εξπρές" της εταιρίας "Δωδεκάνησος Ναυτιλιακή Ν.Ε." των αδελφών Σπανού.

Η τελετή θα γίνει στις 10 η ώρα στο κεντρικό λιμάνι Ρόδου (στην Κολώνα), όπου θα "βαπτιστεί" το σκάφος, παρουσία των εκπροσώπων των τοπικών αρχών.

"Νονοί" θα είναι ο κ. Δημήτρης Ησυχος (πρώην διευθυντής του γραφείου του υπουργού Εμπορικής Ναυτιλίας) και ο κ. Γιάννης Μαχαιρίδης γενικός γραμματέας του υπουργείου Αιγαίου.Το σκάφος ως γνωστόν πρόκειται να διενεργεί δρομολόγια εντός της Δωδεκανήσου έχοντας πάρει ήδη τις σχετικές άδειες

Καμπάνα σε οδηγό που ήταν πιωμένος

Από άνδρες του Τμήματος Τροχαίας Ρόδου συνελήφθη προχθές τις πρωϊνές ώρες ο Εμμανουήλ Καλαμαράς του Κωνσταντίνου 28 χρόνων κάτοικος Ρόδου, ξενοδοϋπάλληλος, γιατί κατελήφθη στην Εθνική οδό Ρόδου-Καμείρου να οδηγεί Ι.Χ. φορτηγό αυτοκίνητο και να βρίσκεται υπό την επίδραση οινοπνεύματος σε ποσοστό 1,70 mg στα 100 mg.

Χθες το Αυτόφωρο Πλημμελειοδικείο επέβαλε στον κατηγορούμενο φυλάκιση δύο μηνών με τριετή αναστολή, 50.000 δραχμές χρηματική ποινή με τριετή αναστολή και αφαίρεση της άδειας οδήγησης για ένα μήνα.

Το δ.σ. του συλλόγου της Εργάνης Αθηνάς

Στις 12 Απριλίου 2000 συνήλθε το νεοεκλεγέν Διοικητικό Συμβούλιο του "Λυκείου των Ελληνίδων Ρόδου Εργάνη Αθηνά" και συγκροτήθηκε σε σώμα με την ακόλουθη σύνθεση.

Πρόεδρος: Σέβα Αγγέλου.

Α' αντιπρόεδρος: Μαρία Πεταλά-Δράκου.

Β' αντιπρόεδρος: Λιάνα Βέλλιου

Γεν. Γραμματέας: Σεβαστή Παπαποστόλου

Ειδική γραμματέας: Ευτυχία Λεγάκη.

Ταμίας: Καθολική Ορφανίδου

Ειδική ταμίας: Καίτη Αποστολή.

Σύμβουλοι: Αδαμάκη Ειρήνη, Κακαβούλη Μαίρη, Καρύδη Ελένη, Κατσιμπρή Κατερίνα, Ρουτζιέρη Ρία, Σπανού Ελευθερία.

Αναπληρωματικοί σύμβουλοι: Βεργωτή Ρίτσα, Διακονή Πόπη, Διακομιχάλη Τούλα.

προσφορά οικονομίας της Klimatair

ιδανική για εστιατόρια!

Bosch Thermotechnik
100 χρόνια
πρωτοπορία
στην θέρμανση
& στην παροχή
ζεστού νερού με αέριο

ΤΑΧΥ

ταχυθερμαντήρες νερού
με χρήση υγραερίου

BOSCH
Thermotechnik

- Συνεχής παροχή ζεστού νερού με το άνοιγμα της βρύσης
- Άμεση απόσβεση!
- Κατανάλωση ενέργειας ΜΟΝΟ όταν ζητείται ζεστό νερό
- Υψηλά πρότυπα ΑΣΦΑΛΕΙΑΣ λειτουργίας

ισχύει έως 15/5/2000

ασφάλεια • ευκολία • οικονομία • αυτονομία

KLIMATAIR

ΜΕΓ. ΚΩΝΣΤΑΝΤΙΝΟΥ 2, ΡΟΔΟΣ 85 100, ΤΗΛ.: 0241/ 37866 - 36520 FAX: 0241/37373

MON BEBE
ΒΡΕΦΙΚΑ ΕΙΔΗ
ΠΑΙΧΝΙΔΙΑ
ΜΕΓΑΛΕΣ ΠΡΟΣΦΟΡΕΣ ΣΕ ΟΛΑ ΜΑΣ ΤΑ ΕΙΔΗ
ΑΛΕΞΑΝΔΡΟΥ ΔΙΑΚΟΥ 54
ΡΟΔΟΣ
ΤΗΛ. 75263

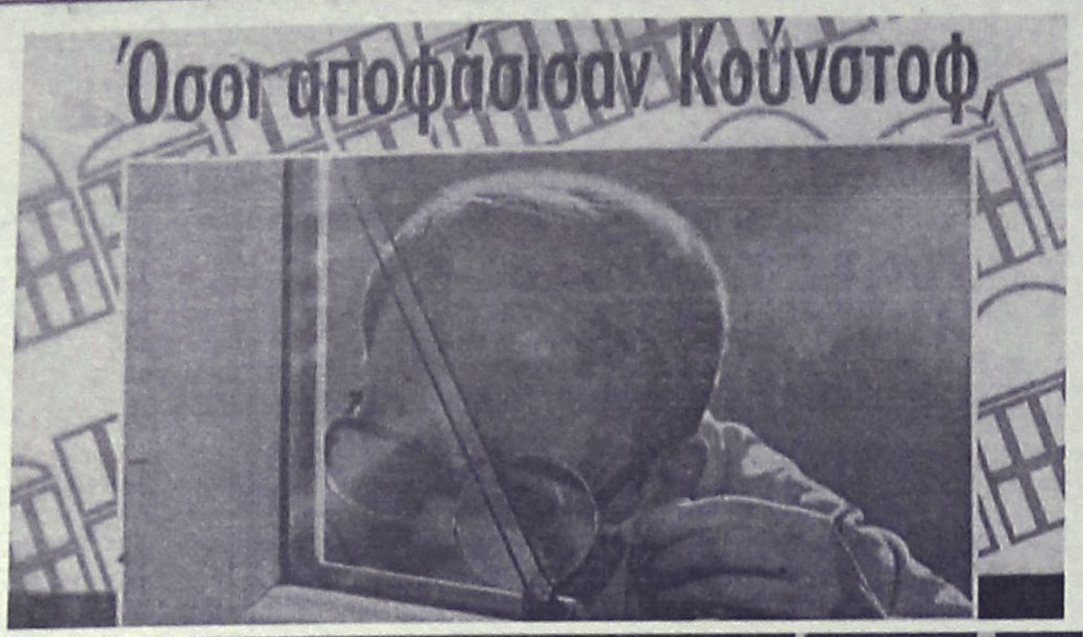

εξέτασαν πρώτα τα πάντα!

Πολύ λίγοι είναι αυτοί που αποφάσισαν να βάλουν κουφώματα Κούνστοφ μόνο για την πολύ όμορφη εμφάνισή τους: Εξέτασαν πρώτα την ποιότητα των υλικών, τις προδιαγραφές κατασκευής, την πιστοποιημένη ικανότητα θερμομόνωσης και ηχομόνωσης, τις προδιαγραφές τοποθέτησης αλλά και την τεχνική υποστήριξη μετά την τοποθέτηση. Έψαξαν για εγγυήσεις ποιότητας, υγιεινής και αντοχής. Και αφού διαπίστωσαν την συνολική υπεροχή και την αξιοπιστία της Κούνστοφ από το 1980, αποφάσισαν ότι τα κουφώματα Κούνστοφ είναι με διαφορά καλύτερα από όλα τα άλλα συνθετικά, αλουμινένια ή ξύλινα κουφώματα. Κι επειδή τα κουφώματα είναι επένδυση για μια ζωή, κατέληξαν ότι μόνο τα συνθετικά κουφώματα Κούνστοφ είναι ιδανικά για το δικό τους σπίτι.
Πριν αποφασίσετε για κουφώματα Κούνστοφ, μπορείτε να ψάξετε όλη την αγορά κουφωμάτων. Κι εσείς στο ίδιο συμπέρασμα θα καταλήξετε: Μόνο τα Κούνστοφ προσφέρουν τόσα πολλά σε κόστος τόσο προσιτό!

ΤΑ ΚΟΥΦΩΜΑΤΑ ΚΟΥΝΣΤΟΦ ISOACTIVE 730
Τα κουφώματα Isoactive είναι αποκλειστικότητα της Κούνστοφ και αποτελούν τα νέα μέτρα συγκρισης για όλα τα άλλα κουφώματα. Παράγονται με τεχνολογία ενεργητικής μόνωσης, επίσημα πιστοποιημένη απο τα πιο εγκυρα τεχνολογικά ινστιτούτα της Γερμανίας. Οι προδιαγραφές ηχομόνωσης, θερμομόνωσης και αντοχής ξεπερνουν τις απαιτήσεις του νέου γερμανικού κωδικα κατασκευής κτιρίων. Απεριόριστη δυνατότητα εφαρμογών και εξοικονόμηση ενέργειας για θέρμανση ή ψύξη έως και 50%. Σχέση ποιότητας - τιμής που δεν συγκρίνεται με κανένα άλλο συνθετικό, αλουμινένια ή ξύλινο κούφωμα.

Isoactive 730
ΝΕΑ ΓΕΝΙΑ
10%

ΣΥΣΤΗΜΑΤΑ ΚΟΥΦΩΜΑΤΩΝ
MADE IN GERMANY
KUNSTSTOFF®

ΣΕ 16 ΧΡΩΜΑΤΑ
Μέτρο σύγκρισης για τα άλλα

ΑΝΤΙΠΡΟΣΩΠΟΣ ΡΟΔΟΥ: ΚΑΡΑΝΙΚΗΣ ΚΩΣΤΑΣ ΚΑΙ ΣΙΑ Ο.Ε.
ΛΕΩΦ. ΕΛΕΥΘΕΡΙΑΣ 2Α ΚΡΕΜΑΣΤΗ • ΡΟΔΟΣ • ΤΗΛ. 0241/95076

εντυπωσιακές σοκολατένιες δημιουργίες Mike's..



...σε πολλά και πρωτότυπα σχέδια!
Φτιαγμένα όλα με γνήσια κουβερτούρα γάλακτος και σοκολάτα υγείας!
Αυτό το Πάσχα ένας ολόκληρος σοκολατένιος κόσμος σας περιμένει στου Mike's!

δώστε γεύση στις γιορτές σας!
δώστε γεύση στις γιορτές σας!

7 καταστήματα σ' όλη τη Ρόδο,
ένα βρίσκεται κοντά σας! τηλ. 66510

Mike's

Τί λέει για τα νησιά και τη Ρόδο η αλλεργιολόγος Γ. Μανιατάκου-Φρουζάκη

Έξαρση των αλλεργιών και στην περιοχή μας

Η γύρη της ελιάς, το ζιζάνιο περδικάκι και τα χόρτα που μοιάζουν με στάρι (ανθοφορούν αυτή την εποχή και ευνοούνται από την υγρασία των νησιών)

Τη συνήθη ταλαιπωρία περνούν αυτές τις μέρες χιλιάδες άνθρωποι οι οποίοι έρχονται αντιμέτωποι με τις αλλεργίες. Κάθε χρόνο όταν μπαίνει η άνοιξη, τα συμπτώματα είναι τα ίδια: κοκκίνισμα ματιών, φτάρνισμα και συνάχι, μπούκωμα μύτης και άσθμα.

Όλ' αυτά μαζί μπορεί να συναντώνται στον άνθρωπο, αλλά μπορεί και να εκδηλωθούν μεμονωμένα. Η εξήγηση είναι απλή: Μπαίνουμε στην περίοδο της ανθοφορίας, και αφού έχουν σχεδόν σταματήσει οι βροχές, ο ήλιος ευνοεί τη βλάστηση με αποτέλεσμα να υπάρχει **μεγάλη ποσότητα γύρης.**

Η κ. Φρουζάκη

Βέβαια όπως εξηγεί η αλλεργιολόγος **κ. Γεωργία Μανιατάκου-Φρουζάκη** δεν υπάρχει προκαθορισμένος χρόνος για την έναρξη των αλλεργιών. Ο παράγοντας που τις καθορίζει είναι η διάρκεια κάθε εποχής. Τις συναντάμε καθ' όλη τη διάρκεια του έτους όχι όμως σε τόσο μεγάλο βαθμό όσο την άνοιξη.

Αυτό το διάστημα, **το φτάρνισμα, η καταρροή, το μπούκωμα, το κάψιμο στα μάτια, η δύσπνοια** ακόμα και ο **βήχας**, βρίσκονται στο "φόρτε" τους. Μεγάλος αριθμός κατοίκων της Ρόδου προσβάλλονται από αλλεργίες αυτή την εποχή, οι οποίες οφείλονται σύμφωνα με την κ. **Φρουζάκη** κυρίως **στη γύρη της ελιάς,** σε ένα ζιζάνιο που ονομάζεται **περδικάκι, ή κολιτσιδόχορτο ή αγριοβασιλικός και σε φυτά που μοιάζουν με το στάρι ή κριθάρι** και υπάρχουν άφθονα στα νησιά μας.

Η εικόνα είναι η ίδια και για τα υπόλοιπα νησιά, καθώς **η υγρασία που τα χαρακτηρίζει είναι από τους σημαντικότερους παράγοντες που ευνοούν τις αλλεργίες.** Πέρα όμως από τη γύρη, για τις αλλεργίες ευθύνονται και η **οικιακή σκόνη** που τώρα πλέον δεν βρίσκεται μόνο μέσα στο σπίτι αλλά και έξω απ' αυτό.

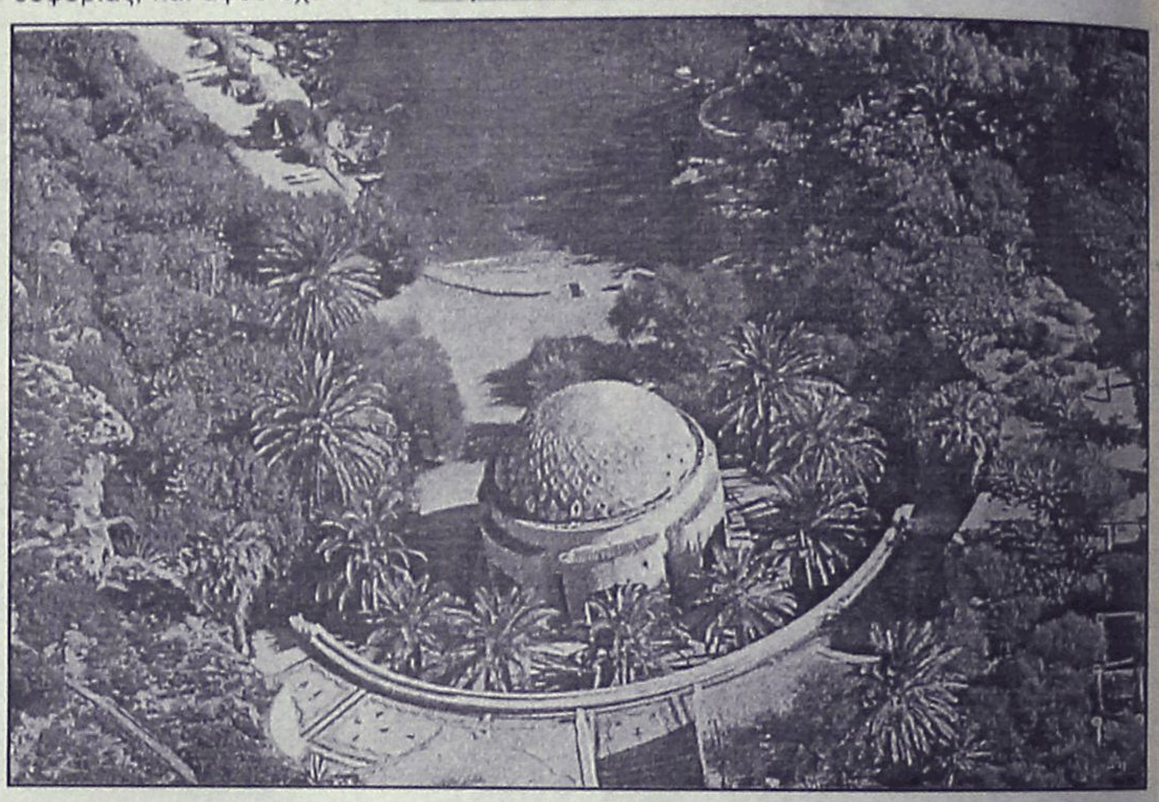

Ποιούς προσβάλλει

Όπως τονίζει η γιατρός-αλλεργιολόγος, η αλλεργία μπορεί να προσβάλει **ανθρώπους κάθε ηλικίας,** ακόμα και μικρά. Συνήθως όμως εμφανίζεται σε παιδιά ηλικίας από 10 ετών έως και νέους 25 ετών, ενώ καλύπτει και τις ηλικίες μέχρι 40 ετών. Σύμφωνα με τα περιστατικά διαπιστώνεται ότι μετά την ηλικία των 40 ετών, παρατηρείται μείωση των κρουσμάτων.

Πάντως μπορεί να παρατηρηθεί και το φαινόμενο να εμφανιστεί αλλεργία σε παιδιά να υποχωρήσει κατόπιν και μετά από αρκετά χρόνια να επανεμφανιστεί. Αυτό οφείλεται κυρίως στις **οργανικές αλλαγές** των ανθρώπων και συγκεκριμένα στις **ορμόνες.**

Μεγάλο ρόλο παίζει στον τομέα, της εκδήλωσης αλλεργίας και η κληρονομικότητα, όπως τονίζει η κ. Φρουζάκη αν ο ένας από τους δύο γονείς είναι αλλεργικός, το παιδί έχει 40% πιθανότητα να γεννηθεί με αλλεργία, ενώ το ποσοστό φτάνει και το 70% αν και οι δύο γονείς είναι αλλεργικοί.

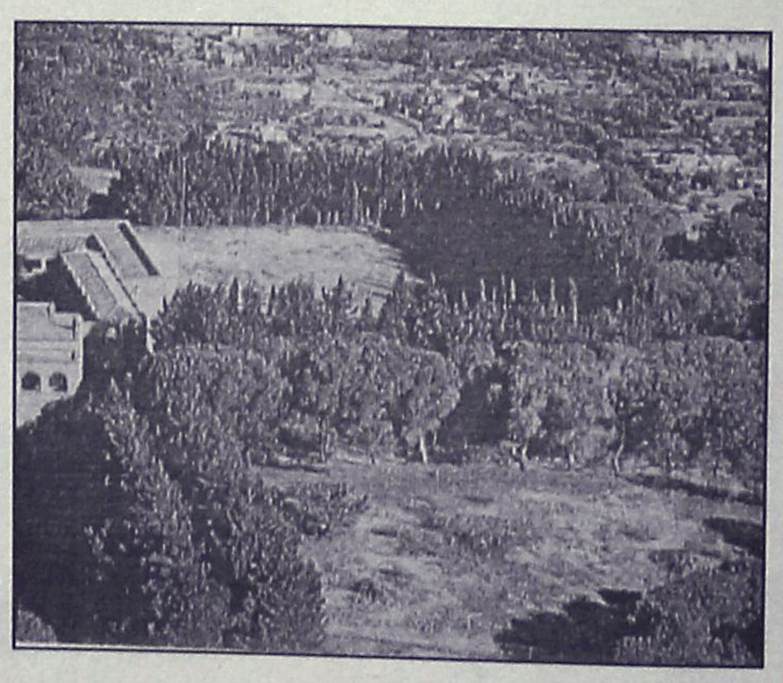

Συμβουλές

Σε ερώτησή μας για το αν ευθύνεται και **η γύρη του πεύκου** όπως πολλοί πιστεύουν για την εκδήλωση αλλεργιών, επισημαίνει ότι οι αλλεργίες δεν προέρχονται από τη γύρη του δέντρου αυτού, αλλά από τη **σκόνη της κάμπιας** του πεύκου. Πρόκειται για αλλεργία που εκδηλώνεται με φαγούρα ή εξάνθημα κυρίως στα παιδιά που αυτό το διάστημα πηγαίνουν εκδρομές σε δασικές περιοχές. Όσον αφορά την αντιμετώπισή τους, η **κ. Φρουζάκκη** είναι κατηγορηματική: δεν μπορούμε να αποφύγουμε τη γύρη που υπάρχει στην ατμόσφαιρα, μπορούμε όμως να πάρουμε μέτρα προφύλαξης. Αντιθέτως πολύ πιο εύκολα, μπορούμε να αντιμετωπίσομε την οικιακή σκόνη παίρνοντας κάποια στοιχειώδη μέτρα.

Φυσικά θα πρέπει να αποφεύγεται η υπερβολική έκθεση όσων διαπιστώνουν ότι είναι αλλεργικοί στα παραπάνω φυτά-δέντρα ενώ όταν διασχίζουμε περιοχές με αυτή την βλάστηση να κλείνουμε τα παράθυρα των αυτοκινήτων. Επίσης **οι δικυκλιστές θα πρέπει να φορούν κράνη** κυρίως το πρωί και το βράδυ, όταν η υγρασία ανεβαίνει σε υψηλά επίπεδα. Τέλος ανάλογες θεραπείες προτείνονται από τους γιατρούς όταν τεκμηριωθούν σοβαρές καταστάσεις.

ΑΘΛΗΤΙΚΗ
ΤΡΙΤΗ
18 ΑΠΡΙΛΙΟΥ 2000

Η ΠΑΡΤΙΔΑ ΣΥΝΕΧΙΖΕΤΑΙ

-Ο Ιάλυσος περιμένει αύριο τον Διαγόρα στην Κρεμαστή στη ρεβάνς του Κλειστού της Ρόδου.

ΣΕΛ. 34



ΧΡΥΣΟ Η ΦΑΥΓΗ

Η νεαρή αθλήτρια του Ζυγού ήρθε πρώτη στα +78 κιλά επιβεβαιώνοντας την καλή δουλειά που γίνεται στον Σύλλογο.

ΣΕΛ. 32

ΑΡΠΑΞΕ ΤΗΝ ΕΥΚΑΙΡΙΑ Ο ΕΥΑΓΟΡΑΣ

Κέρδισε 3-0 στη Σάλακο ύστερα από παράπονα των Σαλακενών για τον διαιτητή Χ"νικόλα. Εύκολες νίκες για Αστέρα Μ. και Απόλλων Απ.

ΣΕΛ. 16-17

ΑΡΧΙΣΑΝ ΤΑ ΟΡΓΑΝΑ...



✓ Ο Κώστας Αναστασάκης με δηλώσεις του κατακεραυνώνει την Δημοτική αρχή και τους Τσιόδρα-Γαβριηλίδη. Κατέθεσαν προσφυγή που εκδικάζεται την Μ. Δευτέρα οι Σεβδαλής και Γεωργαλής. 11 εκατ. περιμένουν στον ΟΠΑΠ τον Ιάλυσο.

ΣΕΛ. 18

ΣΗΜΑΝΤΙΚΕΣ ΕΜΠΕΙΡΙΕΣ

αποκόμισαν οι παίδες του Απόλλωνα Καμείρου και οι κορασίδες της Φλόγας στους Πανελλήνιους αγώνες στο βόλλεϋ.

ΣΕΛ. 34

ΝΙΚΗΤΗΣ Ο ΧΑΡΙΣΗΣ

στον αγώνα γκόλφ MEDAL σε δεκαοκτώ τρύπες, που έγινε στ' Αφάντου.

ΣΕΛ. 33

ΜΟΙΡΑΖΕΙ ΥΛΙΚΟ Ο ΔΟΝΑ

στην Α' βάθμια και Β' βάθμια εκπαίδευση παρουσία των αρχών.

ΣΕΛ. 33



ΤΟΠΙΚΟ ΠΟΔΟΣΦΑΙΡΟ

Απογευματινός περίπατος

✓ *ΕΥΚΟΛΑ Ο ΑΣΤΕΡΑΣ Μ. ΚΕΡΔΙΣΕ 5-0 ΤΟΝ ΠΟΛΥΣΤΡΑΤΟ ΚΑΙ ΣΥΝΕΧΙΖΕΙ ΤΟ ΚΥΝΗΓΙ ΤΗΣ ΣΩΤΗΡΙΑΣ*

ΜΑΣΣΑΡΙ

Εύκολα όπως αναμενόταν ο Αστέρας Μ. κέρδισε χθες 5-0 τον Πολύστρατο και μ' αυτή τη νίκη συνέχισε να κυνηγάει τον Απόλλωνα Απ. στη μάχη για τη σωτηρία.

Το σκορ άνοιξε νωρίς για τους γηπεδούχους μόλις στο 6' με πλασέ του **Πέρου** ύστερα από σέντρα του **Αντωνίου.**

Στη συνέχεια ο **Καλαϊτζίδης** που είχε περάσει αλλαγή πέτυχε δύο γκολ και καθάρισε το παιχνίδι. Το πρώτο στο 40' με πέναλτυ σε χέρι αμυντικού και το δεύτερο στο 47' με σουτ (3-0).

Λίγο αργότερα στο 53' ο **Παπαδόπουλος** με μακρυνό σουτ έκανε έκανε το 4-0 ενώ στο 70' **ο Αντωνίου** έκλεισε το σκορ στο 5-0 με ωραίο πλασέ.

Καλύτεροι από τον Αστέρα ήταν οι **Παπαδόπουλος, Καλαϊτζίδης** και **Χατζηκώστας Σ.** ενώ από τον Πολύστρατο οι **Γιακουμάκης Στ.** και **Αντωναράκης.**

Καλή η διαιτησία των Μαυρουδάκη, Αντωνόπουλου, Κόκκινου.

ΑΣΤΕΡΑΣ Μ.: *νΚούτρης Γ., ΧατζηκώσταςΚ., Αντωνίου, Παπαδόπουλος, Κούτρης Ν. (35' λ.τ. Καλαϊτζίδης 58' λ.τ. Μουδάτσος), Κουμούλης, Στεφανάκης, Σκούμπρος, Πέρος, Χατζηκώστας Σ., Κουμπλάς.*

ΠΟΛΥΣΤΡΑΤΟΣ: *Χατζηκωνσταντής, Καλογέρης, Χατζησταμάτης, Γιακουμάκης Στ., Ντίντα, Μαλλιάκας, Αρβανίτης, Διακογεωργίου, Μόσχου, Γιακουμάκης Ε., Αντωναράκης.*

Κράτησε το προβάδισμα

Ο Απόλλων Απ. συνέτριψε 7-1 τον Ήλιο και συνεχίζει να παραμένει πάνω από την επικίνδυνη ζώνη

ΦΑΝΕΣ

Στο ουδέτερο γήπεδο των Φανών για άλλη μια φορά ο τιμωρημένος Απόλλων Απ. έδωσε χθες αγώνα τον οποίο και κέρδισε εύκολα.

Επικράτησε του Ήλιου με 7-1 και συνέχισε έτσι μ' αυτό τον τρόπο να διατηρεί τη θέση του πάνω από την επικίνδυνη ζώνη.

Τώρα όλα γι' αυτό θα παιχτούν στο τελευταίο παιχνίδι με τον Άρη την επόμενη εβδομάδα.

Ο αγώνας δεν αντέχει σε ιδιαίτερη κριτική αφού ο Απόλλων ήταν φανερά ανώτερος.

Από το παιχνίδι βέβαια δεν έλλειψαν και τα νεύρα.

Το ημίχρονο έληξε 4-0 με τον **Γιαννακόπουλο Π.** στο 15' να κάνει το 1-0, στο 22' ο **Σωτηρίου** το 2-0, στο 35' ο **Καστρινός** να πετυχαίνει το αυτογκόλ (3-0), ενώ στο 40' ο άλλος **Γιαννακόπουλος** ο **Γρηγόρης** το 4-0.

Στο β' ημίχρονο ο **Γιαννακόπουλος Π.** στο 50' και 62 να κάνει το 5-0 και 6-0 αντίστοιχα, γιανα μειώσει με πέναλτυ στο 73' ο **Ζουρίδης.**

Το δείκτη του σκορ έκλεισε ο **Γιαννακόπουλος Γρ.** στο 86' κάνοντας το 7-1.

Καλύτεροι από τον Απόλλων ήταν οι **Σωτηρίου, Γιαννακόπουλος Π.** και **Γρ.** ενώ από τον Ήλιο οι **Σαϊντάκης, Κλούβας** και **Ζουρίδης.**

Καλή η διαιτησία των **Φραγκίνη, Ορφανού, Μίχα.**

ΑΠΟΛΛΩΝ: *Εγγλέζος, Πετρίδης, Τσελεπής, Διακαντωνίου, Μακαρούνας (68' Παλάζης), Χάσταλης Γρ. (54'Γουλαράς Δ.), Σεντονάς, Σωτηρίου, Γιαννακόπουλος Π., Χάσταλης Χρ. (40' Γουλαράς Κ.), Γιαννακόπουλος Γρ.*

ΗΛΙΟΣ: *Στεργενάκης (80' Τζαβάρας), Μοσκιού, Καστρινός (80' Πολυγένης), Δοξάκης Δ. (78' Χαραυγής), Κορμπάς, Καραβόλιας, Σαϊντάκης, Παπαχριστοδούλου, Κλούβας, Ζουρίδης, Τσίρκος*

ΝΤΕΤΕΚΤΙΒΣ ΑΘΗΝΩΝ

Αναλαμβάνουμε υποθέσεις ανηλίκων, προσωπικές, οικογενειακές εμποροβιομηχανικές
Διαθέτουμε τα καλύτερα ηλεκτρονικά σύγχρονα οπτικοακουστικά συστήματα.
Εχεμύθεια 100%
Τα 30 χρόνια πείρα είναι η εγγύηση μας

ΤΗΛ.097 632963 & 095-319796

ΚΕΝΤΡΟ ΥΓΕΙΑΣ & ΑΘΛΗΣΗΣ
BODY CONTROL
ΣΙΓΟΥΡΑ ΜΕ ΤΗΝ ΜΕΓΑΛΥΤΕΡΗ ΠΕΙΡΑ & ΓΝΩΣΗ

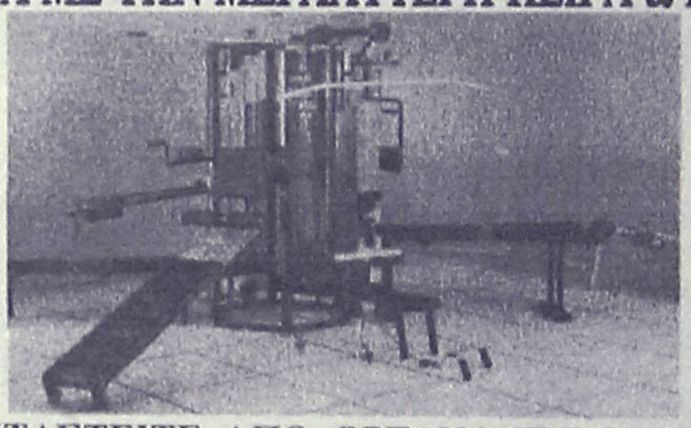

ΟΤΙ ΦΑΝΤΑΣΤΕΙΤΕ ΑΠΟ ΟΡΓΑΝΑ ΓΥΜΝΑΣΤΙΚΗΣ
ΚΑΙ ΑΘΛΗΤΙΚΗ ΕΝΔΥΜΑΣΙΑ



STEP

ΠΡΟΙΟΝΤΑ ΥΓΕΙΝΗΣ ΔΙΑΤΡΟΦΗΣ & ΤΡΟΦΕΣ ΑΘΛΗΤΩΝ
ΑΠΟ ΤΙΣ ΚΑΛΥΤΕΡΕΣ ΕΤΑΙΡΕΙΕΣ ΣΤΟΝ ΚΟΣΜΟ



ΠΩΛΗΣΗ ΧΟΝΔΡΙΚΗ-ΛΙΑΝΙΚΗ
ΟΙ ΚΑΛΥΤΕΡΕΣ ΤΙΜΕΣ,ΠΡΟΣΦΟΡΕΣ,& ΔΙΑΚΑΝΟΝΙΣΜΟΙ ΤΗΣ ΑΓΟΡΑΣ!
ΚΩΝ/ΝΟΥ ΥΔΡΑΙΟΥ 47 - 85100 ΡΟΔΟΣ ΤΗΛ.(0241)77534 ΦΑΞ.(0241)37092

από 17.200
δρχ. το μήνα
κάνε ένα PIAGGIO δικό σου

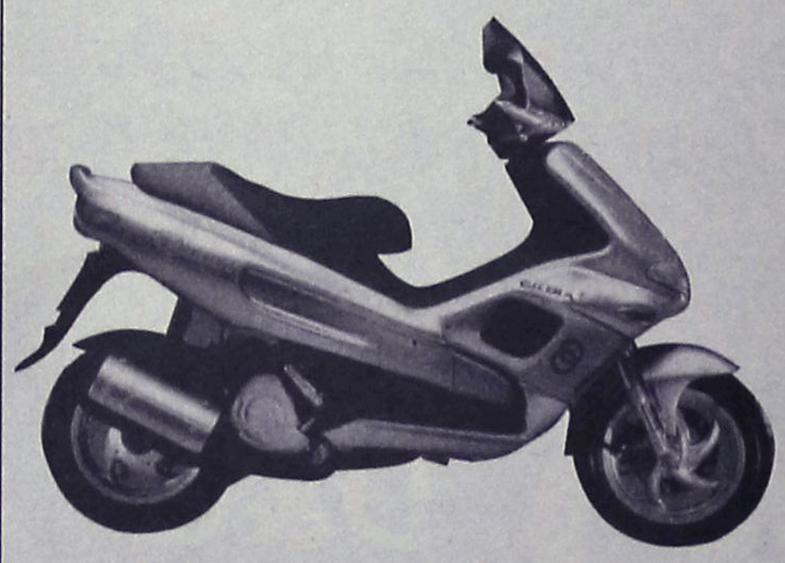

Typhoon 50cc
με 21.190 το μήνα
Runner 50cc
με 28.950 το μήνα
NRG 50cc
με 27.050 το μήνα
Vespa ET4
με 32.920 το μήνα
Runner 125cc
με 34.430 το μήνα
Runner 180cc
με 37.840 το μήνα
Typhoon 125cc
με 25730 το μήνα

0% προκαταβολή

και το όνειρο έγινε πραγματικότητα!

ΑΒΕΤΕ Κ. ΚΩΣΤΑΡΙΔΗΣ
Καναδά 10, 85100 Ρόδος, Τηλ: (0241) 73593, 28286 - Fax: 27474 E-mail: kostarid@otenet.gr

ΤΟΠΙΚΟ ΠΟΔΟΣΦΑΙΡΟ

Αρπαξε την ευκαιρία

✔ *Ο ΕΥΑΓΟΡΑΣ ΠΕΡΑΣΕ ΝΙΚΗΦΟΡΑ ΜΕΣΑ ΑΠΟ ΤΗΝ ΣΑΛΑΚΟ (0-3) ΚΑΙ ΕΚΤΟΣ ΑΠΡΟΟΠΤΟΥ ΕΙΝΑΙ ΠΡΩΤΑΘΛΗΤΗΣ*

✔ *ΠΑΡΑΠΟΝΑ ΑΠΟ ΤΗΝ ΑΣΠΙΔΑ Σ. ΓΙΑ ΤΟΝ ΔΙΑΙΤΗΤΗ ΧΑΤΖΗΝΙΚΟΛΑ Ο ΟΠΟΙΟΣ ΤΟΥΣ ΕΔΕΙΞΕ 4 ΚΟΚΚΙΝΕΣ ΚΑΙ ΤΟΥΣ ΕΔΩΣΕ ΕΝΑ ΠΕΝΑΛΤΥ ΕΙΣ ΒΑΡΟΣ ΤΟΥΣ*

ΣΑΛΑΚΟΣ

Το δώρο που του χάρισε ο Αρης εκμεταλλεύθηκε στο έπακρο ο Ευαγόρας και στο χθεσινό παιχνίδι ντέρμπι που έδωσε στη Σάλακο με την τοπική Ασπίδα, κατάφερε να πάρει τη νίκη με 3-0 και εκτός απροόπτου να είναι ο πρωταθλητής του ομίλου κερδίζοντας ταυτόχρονα και την άνοδο στην Β' κατηγορία.

Μία νίκη όμως που αμφισβητήθηκε από τους γηπεδούχους που διαμαρτύρονται έντονα από τη διαιτησία το **Νίκου Χατζηνικόλα.**

Ολα ξεκίνησαν στο 58' και ενώ το σκορ ήταν 0-0 η Ασπίδα Σ. έμεινε με 10 παίκτες. Τα νεύρα εντάθηκαν 2' αργότερα όταν ο **Χατζηνικόλας** έδωσε πέναλτυ υπέρ του Ευαγόρα. Οι Σαλακενοί διαμαρτυρήθηκαν έντονα με αποτέλεσμα ο διαιτητής να αποσυρθεί στα αποδυτήρια για 3' με 4'.

Οταν συνεχίσθηκε το παιχνίδι αφού εκτελέσθηκε το πέναλτυ οι γηπεδούχοι συνέχισαν να είναι νευρικοί με αποτέλεσμα να δεχθούν άλλες δύο κόκκινες κάρτες κάτι που είχε σαν συνέπεια το σκορ να ανέβει στο 0-3. Επίσης είχαμε και μια κόκκινη κάρτα από πλευράς Ευαγόρα.

Ο αγώνας ήταν μέτριος ποιοτικά τον οποίο όμως χαρακτήρισε η δύναμη και το πάθος των ποδοσφαιριστών και των δύο ομάδων.

Ο Ευαγόρας κράτησε στο α' ημίχρονο το 0-0 και στην επανάληψη εκμεταλλευόμενος το πέναλτυ που κέρδισε καθώς και τη νευρικότητα των γηπεδούχων με αποτέλεσμα να φτάσει σε πανηγυρική νίκη.

ΦΑΣΕΙΣ ΚΑΙ ΓΚΟΛ

58'. Ο **Πολυχρόνης Δ.** δέχθηκε την 2η κίτρινη κάρτα για επικίνδυνο παίξιμο.

60'. Ο **Χατζηνικόλας** είδε ανατροπή εκτός φάσεως του **Κάτρη** με αποτέλεσμα να δείξει το σημείο του πέναλτυ.

Μετά τη διακοπή το εκτέλεσε εύστοχα ο **Δημητρούλης** κάνοντας το 0-1.

80'. Νέα κόκκινη κάρτα (2η κίτρινη) για την Ασπίδα στον **Καρασάββα** για επικίνδυνο παίξιμο.

81'. Ο **Αγκάς** με ατομική προσπάθεια έκανε το 0-2.

85'. Ο **Καλούδης** του Ευαγόρα έπιασε τη μπάλα με το χέρι και δέχθηκε τη 2η κίτρινη (κόκκινη).

86'. Ο **Αγρέλης** που βρισκόταν στον πάγκο της ομάδας του μπήκε στον αγωνιστικό χώρο και έβρισε τον διαιτητή με αποτέλεσμα να δει και αυτός την κόκκινη.

90'. Νέα ατομική προσπάθεια του **Αγκά** έδωσε ασίστ πάσα στον **Κανάκη** και αυτός έκανε το 0-3.

Καλύτερη απόδοση από την Ασπίδα είχαν οι **Σαράντης, Πολυχρόνης Δ.** (όσο έπαιξε) και **Τζοσκούν.**

Από τον Ευαγόρα οι **Δημητρούλης Κουρμαδιάς** και **Νικολέττος.**

Με πολλά παράπονα άφησαν τους γηπεδούχους η διαιτησία των **Χατζηνικόλα, Σταυριανού, Γιοβάνι.**

ΟΙ ΣΥΝΘΕΣΕΙΣ

ΑΣΠΙΔΑ Σ.: *Καντιμοίρης, Αγγουράς, Πολυχρόνης Α., Πολυχρόνης Δ. Τζοσκούν, Πεταυράκης, Ζουρούδης (78' Χατζηγεωργίου), Γιάννακας (46' Γκιζάλας), Εμίρογλου, Σαράντης, Καρασάββας.*

ΕΥΑΓΟΡΑΣ: *Ανδριγιαννάκης, Τσαγγάρης, Κουρμαδιάς, Κάτρης, Δημητρούλης, Αγγελόπουλος (88' Καννάκης), Νικολέττος, Μαγγαφάς (32' Αγκάς), Καλούδης, Πεταυράκης (82' Μερκούρης), Μοντιάδης Μ.Δ.*

ΒΑΘΜΟΛΟΓΙΑ Α' ΟΜΙΛΟΥ

Α/Α	ΟΜΑΔΕΣ	ΒΑΘ.	ΑΓ.	ΤΕΡΜ.
1.	Ευαγόρας	49	21	50-19
2.	Αρης	48	21	50-8
3.	Ασπίδα Σ.	41	21	36-16
4.	Ασκληπειό	38	21	36-20
5.	Τήλος	37	21	42-34
6.	Ασπίδα Απ.	31	21	33-33
7.	Απόλλων Απ.	28	21	34-35
8.	Αστέρας Μ.	26	21	31-34
9.	Ερμής	22	21	37-33
10.	Ηλιος	11	21	19-51
11.	Πολύστρατος	7	20	10-55
12.	Σύμη	6	20	17-56

Απόλλων Απ., Αρης έχουν από ένα μηδενισμό και -3 βαθμούς, ενώ ο Ροδιακός 2 μηδενισμούς, και -6 βαθμούς

Γ' ΚΑΤΗΓΟΡΙΑ

Αύριο η 24η αγωνιστική

Αγωνιστική δράση αύριο και πάλι για την κατηγορία με τη διεξαγωγή των αγώνων της 14ης αγωνιστικής. Το ενδιαφέρον εστιάζεται στις ομάδες που παλεύουν για την κατάκτηση της 24ης θέσης, που οδηγεί αυτόματα και αυτή στην άνοδο.

Γι' αυτό το στόχο ενδιαφέρονται (θεωρητικά) 5 ομάδες που ταυτόχρονα εάν δεν τερματίσουν δεύτερες τουλάχιστον θα επιδιώξουν την κατάκτηση της 3ης θέσης που πιθανόν να οδηγήσει και αυτή στη Β΄ κατηγορία.

Αυτές είναι οι Ταξιάρχης, Μεσαναγρός, Διαγόρας, Δήμητρα και Ευκλής.

Το σημαντικό από τα αυριανά παιχνίδια γίνεται στην Αρχίπολη με τον πρωτοπόρο Εθνικό να υποδέχεται τον Διαγόρα.

Αναλυτικά η 24η αγωνιστική:

Αύριο

- **Βάτι (17.15):** Μεσαναγρός-Δαμαγήτος (**Χουρδάς**)
- **Φάνες (17.15):** Ευκλής -Ζεύς (**Χ"μανώλης**)
- **Αρχίπολη (17.15):** Εθνικός-Διαγόρας (**Τόππος**)
- **Καρακόνερο (17.15):** Νήσος Ρ. Καλαβάρδα (**Κυπραίος Θ.**)
- **Δωριέας-Ομόνοια** (Απεβλήθη η Ομόνοια)
- **Δήμητρα-Νηρέας** (Παραιτήθη ο Νηρέας)

Ρεπό ο Ταξιάρχης

ΣΚΟΡ ΚΑΙ ΣΚΟΡΕΡ

● Απόλλων Απ.–Ηλιος 7–1

15', 50', 62' **Γιαννακόπουλος Π.,** 22' **Σωτηρίου,** 35' (αυτογκόλ), **Καστρινός,** 40', 86' **Γιαννακόπουλος Γρ.** (73' (πεν.) **Ζουρίδης**

● Αστέρας Μ.–Πολύστρατος 5–0

6' **Πέρος,** 40' (πεν.), 49' **Καλαϊτζίδης,** 53' **Παπαδόπουλος,** 70' **Αντωνίου**

● Ασπίδα Σ.–Ευαγόρας 0–3

60' (πεν.) Δημητρούλης, 81' **Αγκάς,** 90' **Κουννάκης**

● Σύμη–Ερμής 0–2

6' **Παπαδιός,** 25' **Λαζαρίδης**

● Ασπίδα Απ.–Ασκληπειό 0–4

20' **Κότσια,** 40' **Καραμανώλης,** 75' **Σωτήρχος,** 80' **Πεταλάς**

● Αρης–Τήλος 0–2 α.α.

ΕΠΟΜΕΝΗ ΑΓΩΝΙΣΤΙΚΗ (19Η)

Απόλλων Απ.-Αρης
Ηλιος-Σύμη
Τήλος-Ασπίδα Σ.
Ερμής-Αστέρας Μ.
Ευαγόρς-Ασπίδα Απ.
Πολύστρατος-Ασκληπειό




Κάθε είδους κοινωνικές εκδηλώσεις
ANGELI DI ROMA
Piano/Restaurant
Σοφοκλή Βενιζέλου 62
Τηλ.: 30044
ανοιχτά και το μεσημέρι

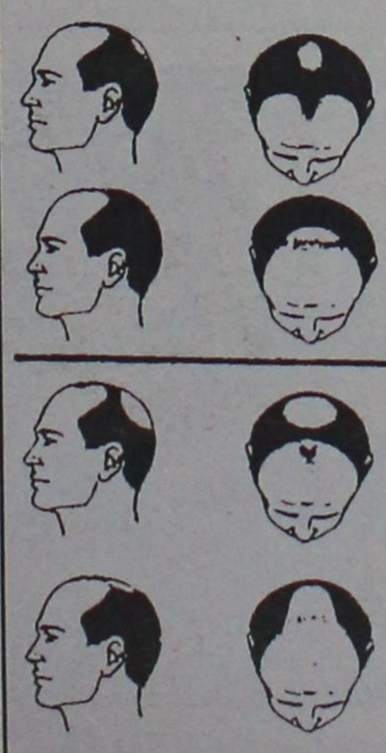
ΤΩΡΑ
ΜΙΚΡΟΜΕΤΑΜΟΣΧΕΥΣΗ ΜΑΛΛΙΩΝ ΣΤΗ ΡΟΔΟ
(Αποκλειστικά με τη πρωτοποριακή μέθοδο micrografts και minigrafts)
✔ ΑΤΟΜΙΚΟΣ ΠΡΟΣΧΕΔΙΑΣΜΟΣ
✔ ΜΟΝΙΜΗ ΑΠΟΚΑΤΑΣΤΑΣΗ
✔ ΦΥΣΙΚΟ ΑΠΟΤΕΛΕΣΜΑ
✔ ΑΥΞΗΣΗ ΑΥΤΟΠΕΠΟΙΘΗΣΗΣ
ΠΛΗΡΟΦΟΡΙΕΣ-ΡΑΝΤΕΒΟΥ:
ΤΗΛ. (0241)-23860
0944-688989



Β' ΕΘΝΙΚΗ

Η χάρις τελείωσε...

✓ *Ο ΚΩΣΤΑΣ ΑΝΑΣΤΑΣΑΚΗΣ ΕΛΥΣΕ ΤΗΝ ΣΙΩΠΗ ΤΟΥ ΚΑΙ ΚΑΤΑΚΕΡΑΥΝΩΝΕΙ ΤΟΥΣ ΔΗΜΟΤΙΚΟΥΣ ΑΡΧΟΝΤΕΣ ΤΗΣ ΙΑΛΥΣΟΥ, ΑΦΗΝΟΝΤΑΣ ΑΙΧΜΕΣ ΚΑΙ ΓΙΑ ΤΟΥΣ ΤΣΙΟΔΡΑ-ΓΑΒΡΙΗΛΙΔΗ*

✓ *ΜΕΝΟΥΝ ΕΛΕΥΘΕΡΟΙ ΣΕΒΔΑΛΗΣ -ΓΕΩΡΓΑΛΗΣ ΠΟΥ ΚΑΤΕΘΕΣΑΝ ΠΡΟΣΦΥΓΗ*

✓ *"ΕΓΚΛΩΒΙΣΜΕΝΑ" 11 ΕΚΑΤ. ΑΠΟ ΤΟΝ ΟΠΑΠ*

Οι δυσάρεστες καταστάσεις διαδέχονται η μία την άλλη στον Ιάλυσο. Κι αυτό έχει αποτέλεσμα τη δημιουργία κακής ψυχολογίας αλλά και έλλειψη εμπιστοσύνης των παικτών σ' αυτούς που τους διοικούν. Προέκταση φυσικά των προαναφερομένων είναι να συνεχίζονται οι προσφυγές από την πλευρά των ποδοσφαιριστών αλλά και η κακοδιαχείριση από διοικητικής πλευράς.

- ΑΚΟΜΑ ΔΥΟ ΠΑΙΚΤΕΣ-

Σύμφωνα με έγκυρες πληροφορίες ακόμα δύο ποδοσφαιστές του Ιάλυσου κατέθεσαν προσφυγή για να μείνουν ελεύθεροι, αλλά και για να διασφαλίσουν τα οφειλόμενα προς αυτούς χρήματα.

Ο λόγος για τους **Νίκο Σεθδαλή** και **Πολυδεύκη Γεωργαλή** οι προσφυγές των οποίων θα εκδικασθούν από την ΕΕΟΔΕΑΠ την προσεχή Μ. Δευτέρα 24 Απριλίου.

- ΤΟ ΟΙΚΟΝΟΜΙΚΟ-

Εκείνο που "καίει" όμως περισσότερο είναι η τραγική οικονομική κατάσταση στην οποία έχει περιπέσει η ομάδα, που "κουμαντάρεται" από ανθρώπους που δεν μπορούν να διοικήσουν κατά τα φαινόμενα.

Υπάρχουν αυτή τη στιγμή "εγκλωβισμένα" 11 εκατομμύρια από τον ΟΠΑΠ τα οποία δικαιούται να εισπράξει η ομάδα. Αυτό όμως δεν μπορεί να συμβεί αφού δεν υπάρχει αυτή τη στιγμή επίσημο Διοικητικό Συμβούλιο στην ΠΑΕ Ιάλυσος.

Όλα αυτά τα τελευταία γεγονότα έχουν προκαλέσει πλήθος αντιδράσεων από την πλευρά παραγόντων που στήριξαν και στηρίζουν την ομάδα όπως **μόνον εκείνοι** ξέρουν.

- ΤΕΛΕΣΙΓΡΑΦΟ ΑΝΑΣΤΑΣΑΚΗ-

Ενα απ' τα κορυφαία διοικητικά στελέχη της οικογένειας του Ιάλυσου είναι σίγουρα ο **Κώστας Αναστασάκης** και δεν μπορεί από κανένα να αμφισβητηθεί κάτι τέτοιο.

Είναι ο άνθρωπος στον οποίο πριν λίγους μήνες όλοι "κόλλησαν" την πινακίδα του "ανθρώπου του **Λατκανίδη**".

Η πραγματικότητα -στην ουσία-είναι διαφορετική τα τελευταία γεγονότα πάντως τον ανάγκασαν ν' ανοίξει το στόμα του προς τους Δημοτικούς άρχοντες που τους θεωρεί κύριους υπεύθυνους γι' αυτά που συμβαίνουν στον Ιάλυσο.

Ο **Κώστας Αναστασάκης** μεταξύ τόνισε χθες στη "Ρ":

"Εμένα μ' απασχολεί περισσότερο η ομάδα. Λέω λοιπόν πως τελείωσε η περίοδος χάριτος για όλους. Καλώ τον Δήμαρχο, το Δημοτικό Συμβούλιο και τον αντιδήμαρχο -εκπρόσωπο στην ΠΑΕ να πληρώσουν τις υποχρεώσεις τους.

Υπάρχουν από το παρελθόν αρκετοί που συμπλέουν με όλους και με όλα. Κανείς όμως σήμερα δεν βγαίνει να καταγγείλει τα θλιβερά γεγονότα που συμβαίνουν τώρα στον Ιάλυσο. Σαν μέλος της οικογένειας του Ιάλυσου μ' ενδιαφέρουν τα προβλήματά του. Και γι' αυτό τον λόγο όπως τα έβαζα τα χρήματα μου στο παρελθόν τα βάζω και τώρα.

Η ομάδα όμως έπεσε στη Γ΄ Εθνική. Το κόστος της ζημιάς των Ροδίων παικτών που έφυγαν σίγουρα ξεπερνά τα 50 εκατομμύρια. Είναι βέβαια εικονικό το ποσό αφού είναι γνωστό πως η αξία όλων όσων έφυγαν είναι πολύ μεγαλύτερη.

Ο δήμαρχος, οι σύμβουλοι του κι ο αντιδήμαρχος ας αναλάβουν τις ευθύνες τους και μαζί τους φυσικά οι κ.κ. **Τσιόδρας** και **Γαβριηλίδης** γνωστοί στον Πενελλήνιο ποδοσφαιρικό χώρο για τα πεπραγμένα τους.

Εχουν τεράστιες ευθύνες οι άρχοντες του τόπου. Δεν είναι δυνατόν να δίδουν χρήματα του Δήμου χωρίς παραστατικά. Από τα "καμώματα" τους γεννώνται πολλά ερωτηματικά που χρείουν απάντησης. Γιατί αν δεν απαντηθούν τότε η ιστορία θα πάρει άλλους "δρόμους". Οι άρχοντες είναι για να προστατεύουν τα δικαιώματα των πολιτών κι όχι να δίνουν το δημοτικό χρήμα χωρίς παραστατικά.

Ας μου δώσουν και μένα τα δικά μου για να μην πάρει η υπόθεση τη δικαστική οδό. Ο Ιάλυσος έπεσε... Είναι η δεύτερη οικογένεια μου και λυπάμαι γι' αυτό.

Με τα 16 εκ. του ΟΠΑΠ, τα 15 εκατ. του Δήμου και τα 5 εκατ. των εισπράξεων θα μπορούσαν όλοι να είναι πληρωμένοι στην παρούσα φάση. Αυτοί πήραν τα χρήματα όμως και δεν έχουν κάνει τίποτα ακόμη αφού είναι γνωστό πως οφείονται ακόμη στα παιδιά το τρίμηνο Ιανουαρίου-Μαρτίου. Προσωπικά λοιπόν δεν θα δώσω το δικαίωμα να χρησιμοποιήσει ο οποιοσδήποτε τον **Αναστασάκη.** Επιφυλάσσομαι ακόμα και για όνομα Δημοτικού Συμβούλου που σήμερα στηρίζει τον κ. **Τσιόδρα.** Ας περιορισθεί καλύτερα στα καθήκοντά του στον Δήμο κι ας αφήσει τα υπόλοιπα.

Ο χρόνος χάριτος λοιπόν τελείωσε. Έχουν οι Δημοτικοί άρχοντες τον χρόνο να νομιμοποιήσουν το έγκλημα.

Ας πληρώσουν όμως κι ας αναλάβουν στη συνέχεια τις ευθύνες τους.

Από αύριο θα κυττάξω κι εγώ να διασφαλίσω τα δικά μου συμφέροντα. Υπάρχουν ποινικές ευθύνες για τη σφραγίδα της ΠΑΕ και την υπογραφή μου που μπήκε εκεί που εγώ δεν την έβαλα. Ας τα επιστρέψουν όλα.

Όλοι έχουν ευθύνες. Εγώ πάντως ντρέπομαι για το κατάντημα της ομάδας κι αναλαμβάνω το δικό μου μερίδιο.

Η χάρις γι' αυτούς λοιπόν έλαβε τέλος..".

- ΔΕΝ ΕΚΑΝΕ ΠΕΝΑΛΤΥ Ο ΝΙΚΗΤΑΣ ΜΑΛΛΙΑΚΑΣ-

Η ανταπόκριση από τον Άγιο Νικολάο δεν ήταν τελικά σωστή όσον αφορά ένα σημείο της. Το πέναλτυ με το οποίο προηγήθηκε ο "Αγιος" και που όλα τα ΜΜΕ ανέφεραν πως το έκανε ο **Μαλλιάκας** έγινε τελικά από τον **Διτσόλα.** Αυτά προς αποκατάσταση της αλήθειας.

Ξανά πρώτο το Αιγάλεω

✓ *ΚΕΡΔΙΣΕ ΜΕ ΣΚΟΡ 2-1 ΤΟΝ ΠΙΕΡΙΚΟ ΣΤΗΝ ΚΑΤΕΡΙΝΗ*

Υστερα από ένα συναρπαστικό παιχνίδι στην Κατερίνη το Αιγάλεω νίκησε τον Πιερικό με 2-1 και ξαναπέρασε στην α΄ θέση του βαθμολογικού πίνακα.

Το Αιγάλεω προηγήθηκε στο 47΄ με τον **Σκοπελίτη** (0-1) και διπλασίασε τα τέρματα του στο 80΄ με τον **Παπουτσή** (0-2). Ο Πιερικός μείωσε στο '86 με εύστοχο κτύπημα πέναλτυ του **Εμποτ** (1-2). Μετά τον αγώνα αυτό η βαθμολογία διαμορφώθηκε ως εξής:

ΒΑΘΜΟΛΟΓΙΑ

Β' ΕΘΝΙΚΗ

Α/Α	ΟΜΑΔΕΣ	ΒΑΘΜ.	ΑΓ.	ΤΕΡΜ.	ΕΝΤΟΣ Ν	Ι	Η	ΕΚΤΟΣ Ν	Ι	Η	ΣΥΝΟΛΟ Ν	Ι	Η
1.	Αιγάλεω	59	28	50-22	12	2	0	6	2	6	18	4	6
2.	Αθηναικός	58	28	46-19	13	1	0	4	7	3	16	8	3
3.	Γιάννινα	55	28	41-17	13	2	0	4	2	7	16	4	7
4.	Πανσερραικός	52	28	41-20	11	2	1	4	5	5	15	7	6
5.	Απόλλων Καλ.	46	28	42-22	7	3	4	6	4	4	13	7	8
6.	Λάρισα	44	28	45-31	10	3	0	3	2	10	13	5	10
7.	Παναιτωλικός	42	28	36-28	8	3	2	4	3	8	12	6	10
8.	Βέροια	40	28	31-32	8	5	2	3	2	8	11	7	10
9.	Ολυμπιακός Β.	39	28	41-37	9	2	3	3	2	3	12	3	13
10.	Παναιγιάλειος	39	28	33-35	10	4	1	0	4	9	10	8	10
11.	Ελευσίνα	38	28	34-37	9	5	2	1	3	8	10	8	10
12.	Καλλιθέα	37	28	29-29	7	2	4	3	5	7	10	7	11
13.	Αγ. Νικόλαος	37	28	32-33	7	3	4	3	4	7	10	7	11
14.	Νάουσα	31	28	30-41	7	4	3	1	3	11	8	7	13
15.	ΙΑΛΥΣΟΣ	25	28	22-53	7	2	5	0	2	12	7	4	17
16.	Εθνικός	22	28	41-65	4	4	6	1	3	10	5	7	16
17.	Αναγέννηση Καρ.	18	28	25-68	3	5	6	2	0	12	4	6	18
18.	Πιερικός	16	28	12-51	2	5	7	1	2	11	3	7	18

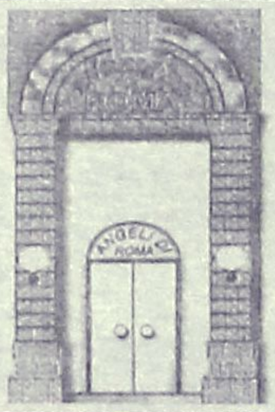

Απογευματινά Τεάϊ;

ANGELI DI ROMA

Piano/Restaurant

Σοφοκλή Βενιζέλου 62

Τηλ.: 30044

ανοικτά και το μεσημέρι

RODON TRAVEL AGENCY

ΠΡΑΚΤΟΡΕΙΟ ΓΕΝΙΚΟΥ ΤΟΥΡΙΣΜΟΥ
Γ. ΠΑΠΑΝΙΚΟΛΑΟΥ 9
(Απέναντι από την είσοδο του Playboy Casino)
Τηλ. 70235-6-7 • Φαξ: 73133

Πληροφορίες
Κρατήσεις
Γεώργιος Καρπής

- Εκδίδονται αεροπορικά εισιτήρια με όλες τις αεροπορικές εταιρείες προς όλους τους προορισμούς. Ειδικές τιμές για νέους, υπερήλικες, φοιτητές.
- Ακτοπλοϊκά εισιτήρια για την Ελλάδα και το εξωτερικό.
- Κρατήσεις ξενοδοχείων σε κάθε πόλη της Ελλάδας και του εξωτερικού.
- Ειδικά προγράμματα για DISNEYLAND - Παρίσι.
- Οργανωμένα ταξίδια για Ευρώπη και όλες τις Ηπείρους του πλανήτη.
- Ειδικά προγράμματα για ανεξάρτητους ταξιδιώτες.
- Εκδοση διαβατηρίων.
- Δεκτές Πιστωτικές Κάρτες Visa, Am.Ex., Mastercard, Εθνοκάρτα.

ΕΙΔΙΚΕΣ ΤΙΜΕΣ ΞΕΝΟΔΟΧΕΙΩΝ ΑΘΗΝΩΝ

ΞΕΝΟΔΟΧΕΙΟ (με πρωινό)	ΜΟΝΟΚΛΙΝΟ	ΔΙΚΛΙΝΟ
RIVA (Κατ. Α) Περιοχή HILTON	18.000	20.000
ASTOR (Κατ. Α) Καρ. Σερβίας (Σύνταγμα)	15.700	20.900
PARTHENON (Κατ. Α) Μακρυγιάννη-Σύνταγμα	21.000	24.000
AMALIA (Κατ. Α) Λεωφ. Αμαλίας	22.500	31.000
ARETHOUSA (Κατ. Β) Οδός Νίκης-Σύνταγμα	14.300	22.000
ΑΛΕΞΑΝΔΡΟΣ (Κατ. Β) Πλατεία Μαβίλης	18.000	22.000
CHRISTINA (Κατ. Β) Περιοχή ΦΙΞ	17.000	19.000
SEA VIEW (Κατ. Β) Γλυφάδα	μέχρι 31/05/00 15.300	18.500
PARK (Κατ. Α) Λεωφ. Αλεξάνδρας - Πεδίον Αρεως	μέχρι 31/05/00 29.500	33.000
ILISIA (Κατ. Α) Περιοχή HILTON	14.700	18.900
ATHENS ACROPOL (Κατ. Α) Ομόνοια	27.000	29.000
OMONIA GRAND HOTEL (Κατ. Α) Ομόνοια	27.000	29.000
FENIX (Κατ. Α) Γλυφάδα Πλησίον Αεροδρ. Ελ.	μέχρι 31/05/00 18.000	20.800
ΕΙΔΙΚΕΣ ΤΙΜΕΣ ΞΕΝΟΔΟΧΕΙΩΝ ΘΕΣΣΑΛΟΝΙΚΗΣ		
MANDRINO (Κατ. Β) Εγνατίας	14.000	18.000
ABC (Κατ. Α) Παραπλεύρως Εκθεσιακού Κέντρου	25.900	34.900

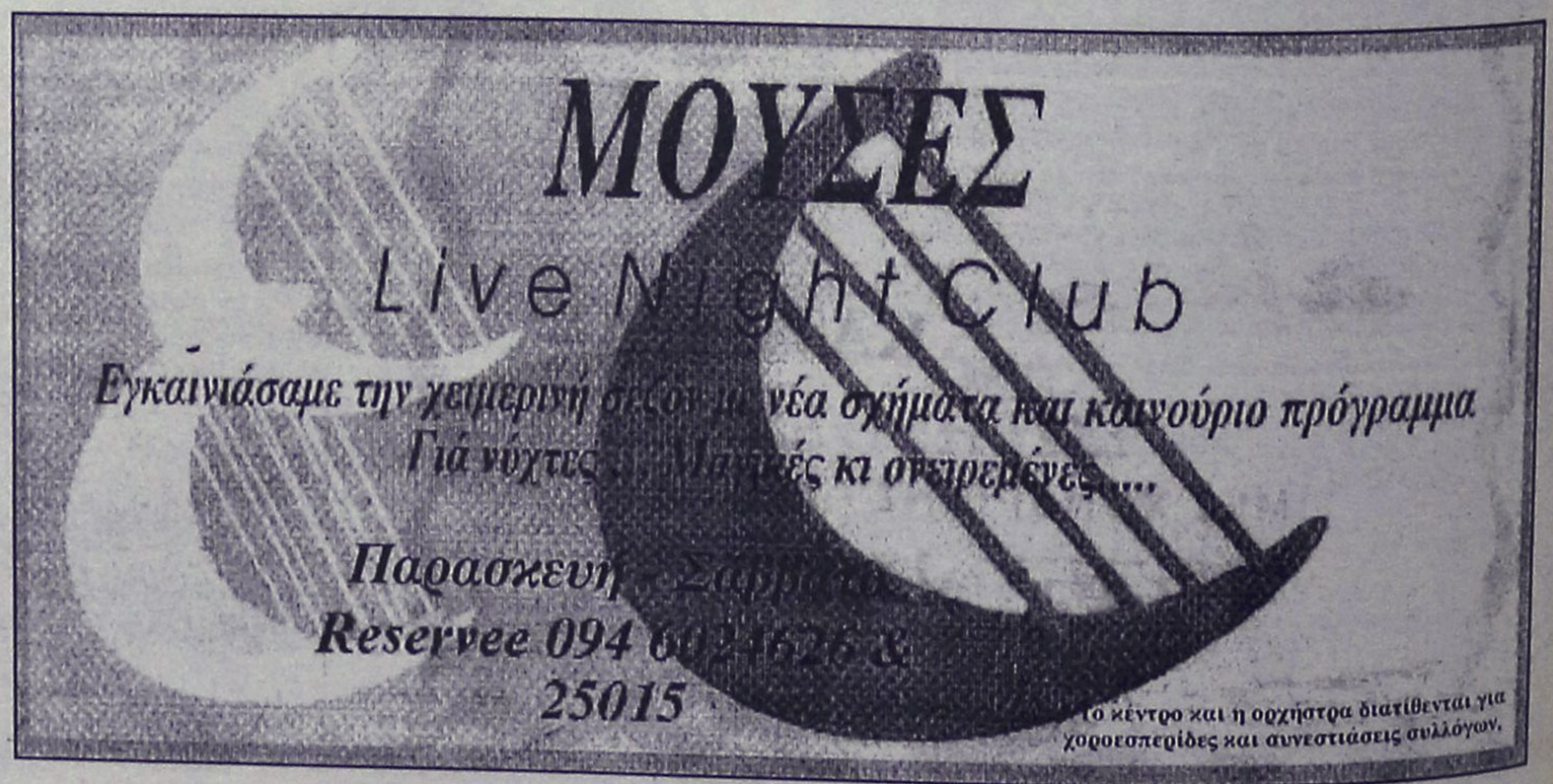

ΜΙΚΡΕΣ Αγγελίες

Για τις αγγελίες σας, απευθύνεσθε στα γραφεία μας ή στα τηλέφωνα: 22210, 75230

ΤΡΙΤΗ 18 ΑΠΡΙΛΙΟΥ 2000 — Η ΡΟΔΙΑΚΗ

ΕΝΟΙΚΙΑΣΕΙΣ ΑΚΙΝΗΤΩΝ

ΕΝΟΙΚΙΑΖΕΤΑΙ γκαρσονιέρα επιπλωμένη με ηλιακό, τελείως ανεξάρτητη, σε πολύ ήσυχη περιοχή στην Ιξιά. Πληρ. τηλ. 73450, 31084 AE33458

ΕΝΟΙΚΙΑΖΕΤΑΙ ισόγειος χώρος 135 τ.μ., 5,50 μέτρα ύψος με μικρό πατάρι, κατάλληλος για αποθήκη ή βιοτεχνία με μεγάλη πόρτα για φορτοεκφόρτωση με νερό και φως στα Κρητικά. Πληρ. τηλ. 77736 το πρωί και 29455 το απόγευμα. AE33461

ΕΝΟΙΚΙΑΖΕΤΑΙ διαμέρισμα στον 1ο όροφο, 112 τ.μ., επί της Γεωργίου Παπανδρέου 80. Πληρ. τηλ. 64412, 23967 AE33459

ΕΝΟΙΚΙΑΖΕΤΑΙ κατάστημα 73 τ.μ. στην οδό Μ. Πετρίδη 49 (κάτω από τα ΣΤΕΛΛΑ ΜΠΙΟΥΤΙ). Πληρ. τηλ. 34149 και 0932-343118. ΠΕ33460

ΕΝΟΙΚΙΑΖΕΤΑΙ διαμέρισμα 96 τ.μ. (δύο υπνοδωμάτια, σαλοτραπεζαρία, κουζίνα, 2 τουαλέτες) στην περιοχή Μητροπόλεως. Πληρ. τηλ. 29025. AE33462

ΖΗΤΕΙΤΑΙ διαμέρισμα δύο δωματίων, επιπλωμένο. Πληρ. τηλ. 0937-120192 και 24284. AE33463

ΕΝΟΙΚΙΑΖΟΝΤΑΙ: α) διαμέρισμα 125 τ.μ. στον 1ο όροφο επί της Καποδιστρίου 59, β) καταστήματα επί της Καποδιστρίου και Μακρυγιάννη 59, με πατάρι και WC κοντά στη νέα μαρίνα. Πληρ. τηλ. 0972201139 και 27547 κ. Γκινάκη ΠΕ33451

ΕΝΟΙΚΙΑΖΟΝΤΑΙ επιπλωμένα studios στην Κρεμαστή. Πληρ. τηλ. 0945/181107 ΠΕ33409

ΕΝΟΙΚΙΑΖΕΤΑΙ διαμέρισμα 3άρι στην οδό Γράμμου. Ενοίκιο 100.000 δρχ. Πληρ. Εμμ. Κρανίδης τηλ. 27082, 81674, 0937847405AE33423

ΕΝΟΙΚΙΑΖΕΤΑΙ κατάστημα δίπλα στο Supermarket Βερόπουλος στην Ιαλυσό με άνετο χώρο στάθμευσης. Πληρ. τηλ. 95340 ή 92395 ΠΕ33407

ΕΝΟΙΚΙΑΖΕΤΑΙ ένα μικρό δωμάτιο με ατομικό μπάνιο (χωρά μόνο 2 κρεβάτια και ντουλάπα) επιπλωμένο, στο 6ο χλμ. Ρόδου-Καλλιθέας. Ενοίκιο 40.000 δρχ. Πληρ. τηλ. 28838 μόνο 10-12 το πρωί εκτός Σαβ. και Κυριακής AE33387

ΕΝΟΙΚΙΑΖΕΤΑΙ καινούργιο διαμέρισμα τριάρι στην Κρεμαστή. Πληρ. τηλ. 92105 AE33389

ΕΝΟΙΚΙΑΖΕΤΑΙ κατάστημα στην οδό Καναδά 54 πολυτελές 55 τ.μ. με πατάρι 35 τ.μ. Πληρ. τηλ. 24781 από 8.30-15.00 μ.μ. ΠΕ33386

ΕΝΟΙΚΙΑΖΟΝΤΑΙ σε μεγάλο κήπο στους Τρεις καινούργια λουξ κατασκευής και πλήρως επιπλωμένα: α) γκαρσονιέρα, β) δυάρι. Διαθέτουν τηλέφωνο, θέρμανση, ανεμιστήρα, ηλιακό και ηλεκτρικό θερμοσίφωνα, πισίνα και μεγάλες βεράντες, parking κ.λπ. Πληρ. τηλ. 92714 ΠΕ33390

ΕΝΟΙΚΙΑΖΕΤΑΙ ισόγειο διαμέρισμα 45 τ.μ. με αυλή (νεόκτιστη οικοδομή) στην Κρεμαστή. Πληρ. τηλ. 28237-29942-0944/144280.AE33378

ΕΝΟΙΚΙΑΖΕΤΑΙ γκαρσονιέρα επιπλωμένη επί της οδού Πίνδου 25 κοντά στο Πανεπιστήμιο μέχρι τέλους Ιουνίου. Πληρ. τηλ. 24846. AE33381

ΕΝΟΙΚΙΑΖΟΝΤΑΙ: 1) Στην Ιξιά (εμπορικό Κέντρο Μακέστα) κατάστημα 20 τ.μ. με πρόσοψη την παραλιακή οδό και γωνιακό, 2) Στην Εθν. Μακαρίου αρ. 45, β' όροφος ενοικιάζονται δύο γραφεία 30-60 τ.μ. Πληρ. ΡΟΔΙΑΚΗ ΚΤΗΜΑΤΙΚΗ Ανέστης και Σάββας Σαββαΐδης τηλ. 26281-35476 κινητά τηλ. 0944/421015, 0944/243452 AE33309

ΕΝΟΙΚΙΑΖΟΝΤΑΙ: 1) Στην Ορφανίδου μπάρ 100 τ.μ., 2) Στη Καποδιστρίου κατάστημα 35 τ.μ., 3) Στην περιοχή Ικάρου κατάστημα 370 τ.μ., 4) Στο Κέντρο της Ρόδου INTERNET CAFE 120 τ.μ. και παραδίδονται μαθήματα χρήσεως υπολογιστού. Πληρ. "ΡΟΔΙΑΚΗ ΚΤΗΜΑΤΙΚΗ" Ανέστης Σάββας Σαββαΐδης τηλ. 26281, τηλ. 35476, κιν. 0944-421015, 0944-243452. AE33376

ΖΗΤΕΙΤΑΙ ΠΡΟΣ ΕΝΟΙΚΙΑΣΗ διαμέρισμα ή κατοικία, τριών κυρίων δωματίων, σε ήσυχη περιοχή κατά προτίμηση Ιαλυσό, Κρεμαστή, Παστίδα. Πληρ. τηλ. 35888, ώρες γραφείου, κο Καμπίσελη ΠΕ33297

ΕΝΟΙΚΙΑΖΕΤΑΙ διαμέρισμα 65 τ.μ. επί της οδού Παπαλουκά αριθμ. 35 στη Ρόδο. Πληρ. τηλ. 51827 AE33410

ΕΝΟΙΚΙΑΖΕΤΑΙ ημιϋπόγειο διαμέρισμα με αυλή, κεντρική θέρμανση, 90 τ.μ. Πληρ. τηλ. 75230-24221 AE33385

ΕΝΟΙΚΙΑΖΟΝΤΑΙ επιπλωμένη γκαρσονιέρα και επιπλωμένο STUDIO στο ισόγειο οικοδομής στη περιοχή Μιχ. Πετρίδη κοντά στο SUPER MARKET ΜΑΡΙΝΟΠΟΥΛΟΣ και στο 7ο Γυμνάσιο. Πληρ. τηλ. 90038 και 0944/545039. AE33375

ΕΝΟΙΚΙΑΖΕΤΑΙ επί της Καποδιστρίου 84 τριάρι διαμέρισμα. Πληρ. τηλ. 28313-22068-77306. AE33379

TOP PROPERTIES

GEORGIOS S. PIPINOS
ΓΕΩΡΓΙΟΣ Σ. ΠΙΠΙΝΟΣ
ΣΥΜΒΟΥΛΟΙ ΚΑΙ ΕΚΤΙΜΗΤΕΣ ΑΚΙΝΗΤΩΝ
REAL ESTATE AGENCY

MEMBER OF F.I.A.B.C.I.-N.A.E.A.-C.E.I.-E.R.E.S-Σ.Ε.Κ.



Η "**TOP PROPERTIES**" είναι ατομική επιχείρηση και ανήκει εξ ολοκλήρου στον κ. Γεώργιο Πιπίνο, που από το 1971 ασχολείται αποκλειστικά και μόνο με επενδύσεις και REAL ESTATE, στο νησί της Ρόδου, καθώς και στην ευρύτερη περιοχή της Δωδεκανήσου.

ΑΠΕΥΘΥΝΟΜΑΣΤΕ: Στους **σοβαρούς, απαιτητικούς και επιλεκτικούς** επενδυτές-επιχειρηματίες-ελεύθερους επαγγελματίες, Ελληνες και ξένους, υψηλού εισοδηματικού επιπέδου, που ενδιαφέρονται να κάνουν μια σοβαρή επένδυση προβολής στο νησί της Ρόδου.

ΠΡΟΣΦΕΡΟΥΜΕ: Α) Υπηρεσίες και πληροφορίες που γίνονται σε προσωπικό επίπεδο με εχεμύθεια, διακριτικότητα και σοβαρότητα.
Β) μεγάλη γκάμα υψηλής ποιότητας, ακινήτων, όπως:1) Ξενοδοχεία Α' και Β' κατηγορίας των 600-500-350-300 κλινών, 2) Κεντρικά αστικά ακίνητα κατάλληλα για Τράπεζες-καταστήματα-γραφεία, 3) Παραλιακές εκτάσεις, κατάλληλες για τουριστικές επενδύσεις των 150.000-100.00-70.00-50.000-36.000 τ.μ. και 4) Διαμερίσματα και μεζονέτες προβολής.

ΣΤΟΧΟΣ ΜΑΣ ΕΙΝΑΙ: Να προσφέρουμε στο αγοραστικό μας κοινό υψηλής ποιότητας ακίνητα και ευκαιρίες στο νησί της Ρόδου. Ητριακονταετής και πλέον πείρα μας στον τομέα αυτό αποτελεί εγγύηση.

ΣΥΝΘΗΜΑ ΜΑΣ ΕΙΝΑΙ: Επενδύστε στη ΡΟΔΟ ΤΩΡΑ, σε ακίνητα που ΑΝΤΕΧΟΥΝ ΣΤΟ ΧΡΟΝΟ

Γεώργιος Σ. Πιπίνος
ΜΕΣΙΤΗΣ ΑΣΤΙΚΩΝ ΣΥΜΒΑΣΕΩΝ
Γιατί εμείς γνωρίζουμε καλύτερα!

TOP PROPERTIES is a private concern and Mr George S. Pipinos, its owner, has carved, over the years a reputation for integrity and excellence in the world of Real Estate in the Dodecanese.
AT TOP PROPERTIES we try hard to attract important and selective investors high calibre businessmen/women and discerning professional people, both Greek and foreign, who wish to acquire sabstantial and valuable property on Rhodes.
We offer our expertise and advice privately, discreetly and in strict confidence.
We keep a comprehensive list of real estate of the highest specifications
a. A' and B' class hotels (600, 500, 350, 300 beds capacity)
b. Centrally situated office buildings and other business premises.
c. Seaside land, ideal for development (hotels, holiday resorts, etc), of 150.000, 100.00, 70.000, 50.000, 36.000 sq.m.
d. Luxury apartments, maisonettes, detached, semi-detached and terraced houses.
Our aim is to give our clients the opportunity to Qcquire value for money, first class real estate on Rhodes. Our 30-year-old experience in Real Estate is our warranty.
Our motto is Invest in Rhodes, Invest in property, It stands the test of time.

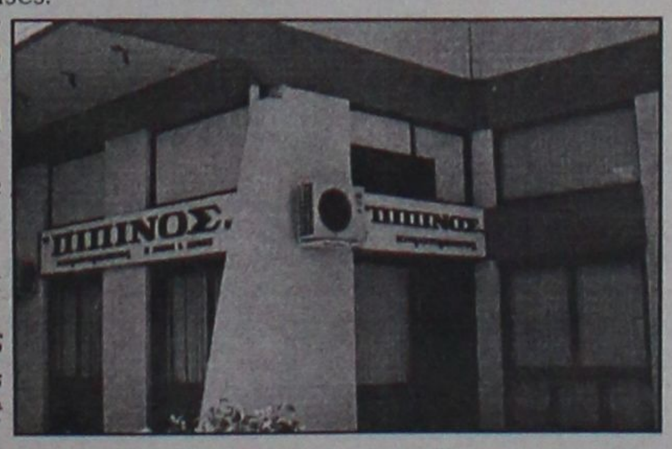

TOP PROPERTIES
and George Pipinos
Because we know best

ΚΕΝΝΕΝΤΥ 38, ΡΟΔΟΣ, 85 100, ΤΗΛ. (0241) 23895, 38243, κιν. (094)-4-676003 FAX: (0241) 20883
38 KENNEDY STR., RHODES, 85 100, TEL. (0241) 23895, 38243, mob. (094)-4-676003 FAX: (0241) 20883

ΠΩΛΟΥΝΤΑΙ

1) ΚΟΛΥΜΠΙΑ αγρός 2.200 τ.μ. με άδεια διορόφου κατοικίας 120 τ.μ. αξίας 22.000.000
2) Οικία 120 τ.μ. στη Σύμη, κατάλληλη για ιατρείο ή εμπορικό κατάστημα
3) 250 τ.μ. καφετέρια στο Φαληράκι-άρτια εξοπλισμένη στο νέο εμπορικό κέντρο
4) 500 τ.μ. οικόπεδο στους ξυλουργούς με άδεια για 2όροφο βιοτεχνικό κτίριο.

Πληρ.τηλ. 27082, 26476 ώρες γραφείου

ΕΝΟΙΚΙΑΖΕΤΑΙ ΑΓΡΟΚΤΗΜΑ

έκτασης 10,5 στρεμμάτων στην περιοχή Ασγούρου

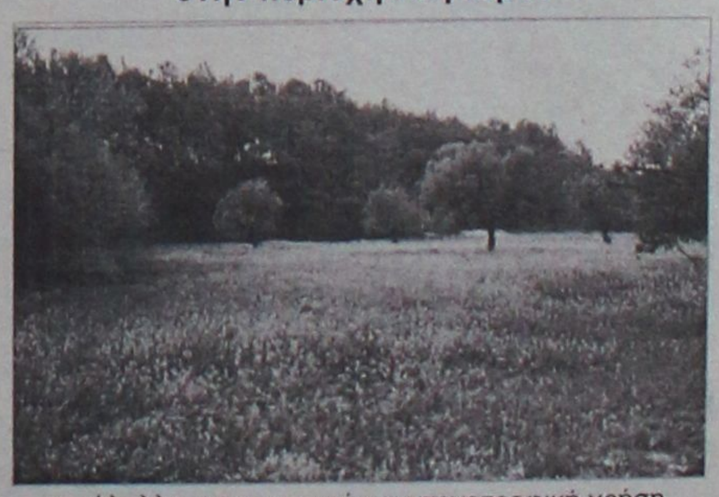

κατάλληλο για γεωργική και κτηνοτροφική χρήση.

Πληρ. τηλ. 74888, κιν. 0944/785898 κ. Μιχάλη

ΕΝΟΙΚΙΑΖΕΤΑΙ διαμέρισμα 106 τ.μ. επί της Βρόντη 15 (συνοικισμό Δασκάλων). Πληρ. τηλ. 52389 ΑΕ33388

ΕΝΟΙΚΙΑΖΕΤΑΙ δυάρι διαμέρισμα 53 τ.μ., άνωθεν του Κέντρου BALTAZAR. Πληρ. τηλ. 32225. ΠΕ33377

ΕΝΟΙΚΙΑΖΟΝΤΑΙ στούντιος για την σεζόν επιπλωμένα, σε άριστη κατάσταση στην Ιξιά. Πληρ. τηλ. 0945/950571-96394. ΠΕ33382

ΕΝΟΙΚΙΑΖΕΤΑΙ διαμέρισμα 120 τ.μ. 2ου ορόφου, με ανεξάρτητη είσοδο, 3 υπνοδωματίων επί της οδού Δενδρινού 17 (περιοχή 7 χουρμαδιές). Πληρ. τηλ. 27266 και 31427. ΠΕ33255

ΕΝΟΙΚΙΑΖΕΤΑΙ επιπλωμένο διαμέρισμα 40 τ.μ. δύο δωματίων πλήρως εξοπλισμένο με πολυκουζινάκι ψυγείο-ηλιακό θερμοσίφωνο,τηλεόραση, τηλέφωνο, θέρμανση, άνετο χώρο παρκαρίσματος στην Κρεμαστή Ρόδου. Πληρ. τηλ. 91108 ώρες 2 μ.μ.-7 μ.μ. ΠΕ33223

ΕΝΟΙΚΙΑΖΕΤΑΙ ημιϋπόγειο, διαμέρισμα, κατάλληλο για κατοικία ή επαγγελματική χρήση στη Ρόδο και στην οδό Παύλου Μελά, αριθμ. 45, με δύο υπνοδωμάτια, χωλ, σαλοτραπεζαρία, κουζίνα, μπάνιο, βοηθητικό WC και αποθήκη, επιφανείας 120 τ.μ. με κεντρική θέρμανση. Πληρ. τηλ. 25450, 35450 και 20277 ΠΕ33199

ΕΝΟΙΚΙΑΖΕΤΑΙ κατάστημα δίπλα στο supermarket Βερόπουλος στην Ιαλυσό με άνετο χώρο στάθμευσης. Πληρ. τηλ. 95340 ΑΕ32893

ΕΝΟΙΚΙΑΖΕΤΑΙ χωρίς αέρα κατάστημα στο Φαληράκι έναντι ξενοδοχείο SUN PALLAS 24 τ.μ. με αποκλειστική χρήση αυλής. Το κατάστημα διαθέτει προαιρετικά αποθηκευτικό χώρο 24 τ.μ. Πληρ. Μιχ. Ευσταθίου Ευρωκτηματική, τηλ. 73819. ΠΕ30950

ΕΝΟΙΚΙΑΖΕΤΑΙ κατάστημα, Σωκράτους 71, Παλιά Πόλη. Πληρ. τηλ. 24576, 22686 ΠΕ33194

ΕΥΡΩΚΤΗΜΑΤΙΚΗ
ΚΤΗΜΑΤΟΜΕΣΙΤΙΚΟ ΓΡΑΦΕΙΟ

Πωλείται Βιοτεχνικό Κτίριο επί της Λεωφόρου Καλλιθέας το οποίο διαθέτει:

Ετοιμη Κυκλοφοριακή Σύνδεση

Υποσταθμό Δ.Ε.Η. Μέσης Τάσης

Χώρους Πάρκινγκ

Αξια: 300.000.000 Δρχ.



ΙΩΑΝΝΗΣ & ΜΙΧΑΛΗΣ ΕΥΣΤΑΘΙΟΥ
ΕΚΤΙΜΗΤΕΣ & ΣΥΜΒΟΥΛΟΙ ΑΞΙΟΠΟΙΗΣΗΣ ΑΚΙΝΗΤΩΝ
ΕΘΝΙΚΗΣ ΑΝΤΙΣΤΑΣΗΣ 48 (ΑΝΝΗΣ ΜΑΡΙΑΣ)
ΤΗΛ.: 73819 - 74917-FAX:38641 • ΚΙΝ: 0944/374546

ΕΥΡΩΚΤΗΜΑΤΙΚΗ
ΚΤΗΜΑΤΟΜΕΣΙΤΙΚΟ ΓΡΑΦΕΙΟ



ΕΠΑΓΓΕΛΜΑΤΙΚΕΣ ΜΙΣΘΩΣΕΙΣ







Α/Α	ΕΠΙΦΑΝΕΙΑ	ΑΝΤΙΚΕΙΜΕΝΟ	ΠΕΡΙΟΧΗ	ΤΟΠΟΘΕΣΙΑ	ΜΗΝΙΑΙΟ ΜΙΣΘΩΜΑ
1	24 ΤΜ	ΚΑΤΑΣΤΗΜΑ	ΦΑΛΗΡΑΚΙ	ΠΡΟΕΚΤ. Λ. ΚΑΛΛΙΘΕΑΣ	100.000 ΔΡΧ
2	35 ΤΜ	ΚΑΤΑΣΤΗΜΑ	ΡΟΔΟΣ	ΑΜΕΡΙΚΗΣ	*350.000 ΔΡΧ
3	40 ΤΜ	ΚΑΤΑΣΤΗΜΑ	ΚΟΛΥΜΠΙΑ	ΟΔΟΣ ΕΥΚΑΛΥΠΤΩΝ	130.000 ΔΡΧ
4	45 ΤΜ	ΚΑΤΑΣΤΗΜΑ	ΡΟΔΟΣ	ΑΓ. ΑΝΑΣΤΑΣΙΑ	150.000 ΔΡΧ
5	45 ΤΜ	ΓΡΑΦΕΙΟ	ΡΟΔΟΣ	ΡΟΔΟΥ - ΛΙΝΔΟΥ	75.000 ΔΡΧ
6	48 ΤΜ	ΚΑΤΑΣΤΗΜΑ	ΙΑΛΥΣΟΣ	ΔΗΜΟΚΡΑΤΙΑΣ	85.000 ΔΡΧ
7	50 ΤΜ	ΚΑΤΑΣΤΗΜΑ	ΙΑΛΥΣΟΣ	ΔΗΜΟΚΡΑΤΙΑΣ	90.000 ΔΡΧ
8	53 ΤΜ	ΚΑΤΑΣΤΗΜΑ	ΡΟΔΟΣ	ΠΑΠΑΝΙΚΟΛΑΟΥ	*400.000 ΔΡΧ
9	70 ΤΜ	ΓΡΑΦΕΙΟ	ΡΟΔΟΣ	ΔΗΜ. ΘΕΟΔΩΡΑΚΗ	100.000 ΔΡΧ
10	70 ΤΜ	ΚΑΤΑΣΤΗΜΑ	ΡΟΔΟΣ	ΠΑΝ. ΡΟΔΙΟΥ	170.000 ΔΡΧ
11	80 ΤΜ	ΚΑΤΑΣΤΗΜΑ	ΡΟΔΟΣ	ΜΙΧ. ΠΕΤΡΙΔΗ	200.000 ΔΡΧ
12	100 ΤΜ	ΓΡΑΦΕΙΟ	ΡΟΔΟΣ	ΠΛΑΤΕΙΑ ΑΓ. ΛΑΥΡΑΣ	200.000 ΔΡΧ
13	100 ΤΜ	ΚΑΤΑΣΤΗΜΑ	ΡΟΔΟΣ	ΡΟΔΟΥ-ΛΙΝΔΟΥ	220.000 ΔΡΧ
14	100 ΤΜ	ΑΠΟΘΗΚΗ	ΡΟΔΟΣ	ΡΟΔΟΥ-ΛΙΝΔΟΥ	130.000 ΔΡΧ
15	110 ΤΜ	ΚΑΤΑΣΤΗΜΑ	ΙΑΛΥΣΟΣ	ΚΑΝΔΑΛΟΥ	140.000 ΔΡΧ
16	110 ΤΜ	ΚΑΤΑΣΤΗΜΑ	ΡΟΔΟΣ	ΣΩΚΡΑΤΟΥΣ	*800.000 ΔΡΧ
17	120 ΤΜ	ΓΡΑΦΕΙΟ	ΡΟΔΟΣ	ΑΝΝΗΣ ΜΑΡΙΑΣ	140.000 ΔΡΧ
18	140 ΤΜ	ΓΡΑΦΕΙΟ	ΡΟΔΟΣ	ΓΡ. ΛΑΜΠΡΑΚΗ	350.000 ΔΡΧ
19	155 ΤΜ	ΓΡΑΦΕΙΟ	ΡΟΔΟΣ	ΗΡΩΩΝ ΠΟΛΥΤΕΧΝΕΙΟΥ	340.000 ΔΡΧ
20	200 ΤΜ	ΑΠΟΘΗΚΗ	ΡΟΔΟΣ	ΛΕΜΕΣΟΥ	220.000 ΔΡΧ
21	305 ΤΜ	ΓΡΑΦΕΙΟ	ΡΟΔΟΣ	ΗΡΩΩΝ ΠΟΛΥΤΕΧΝΕΙΟΥ	670.000 ΔΡΧ
22	2100 ΤΜ	ΚΤΙΡΙΟ	ΡΟΔΟΣ	Λ. ΚΑΛΛΙΘΕΑΣ	4.200.000 ΔΡΧ

*Υπάρχει επι πλέον καταβολή ποσού άυλης εμπορικής αξίας

ΑΠΟΚΛΕΙΣΤΙΚΗ ΔΙΑΘΕΣΗ

ΙΩΑΝΝΗΣ & ΜΙΧΑΛΗΣ
ΕΥΣΤΑΘΙΟΥ

ΕΘΝ. ΑΝΤΙΣΤΑΣΗΣ 48 (ΠΡΩΗΝ ΑΝΝΗΣ ΜΑΡΙΑΣ)
ΤΗΛ.: (0241) 73819 - 74917 • FAX: 38641 • ΚΙΝ: 0944/374546 • 0945/292030

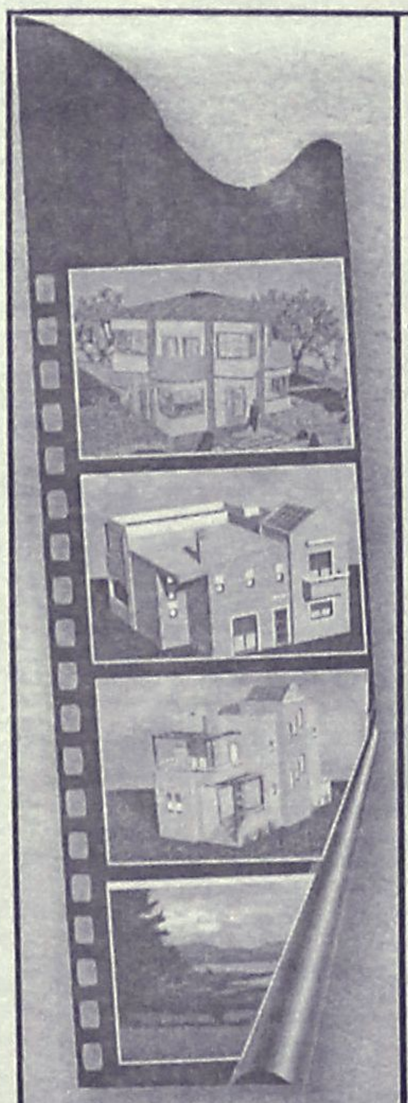

ΕΥΡΩΚΤΗΜΑΤΙΚΗ
ΚΤΗΜΑΤΟΜΕΣΙΤΙΚΟ ΓΡΑΦΕΙΟ
ΙΩΑΝΝΗΣ & ΜΙΧΑΛΗΣ ΕΥΣΤΑΘΙΟΥ



ΕΚΤΙΜΗΤΕΣ & ΣΥΜΒΟΥΛΟΙ ΑΞΙΟΠΟΙΗΣΗΣ ΑΚΙΝΗΤΩΝ

ΕΚΤΙΜΗΣΕΙΣ
ΑΓΟΡΕΣ
ΠΩΛΗΣΕΙΣ
ΑΝΤΙΠΑΡΟΧΕΣ
ΕΠΑΓΓΕΛΜΑΤΙΚΕΣ ΜΙΣΘΩΣΕΙΣ
ΕΠΕΝΔΥΤΙΚΕΣ ΠΡΟΤΑΣΕΙΣ

ΕΘ. ΑΝΤΙΣΤΑΣΗΣ 48
ΤΗΛ: (0241) 73819
(0241) 74917
FAX: (0241) 38641
ΚΙΝ: 0944/374546

Καταστήματα - Γραφεία

23 τ.μ. στη Σωκράτους	130.000.000
30 τ.μ. στην Ορφανίδου	20.000.000
30 τ.μ. στο Φαληράκι	35.000.000
31 τ.μ. στη Σωκράτους	140.000.000
33 τ.μ. στην Αμμοχώστου	40.000.000
40 τ.μ. στην παρ. Ιαλυσού	24.000.000
42 τ.μ. στην Κων/νου Υδραίου	25.500.000
43 τ.μ. στη Στ. Κωτιάδη	34.400.000
48 τ.μ. στην Αυστραλίας (γραφείο)	29.000.000
50 τ.μ. στην Κ. Υδραίου	30.000.000
50 τ.μ. στο εμπορικό κέντρο Φώκιαλη	26.000.000
50 τ.μ. στην Καρπάθου	65.000.000
95 τ.μ. στην Κ. Τσαλδάρη	40.600.000
96 τ.μ. στην Εθνάρχου Μακαρίου (γραφείο)	28.000.000
127 τ.μ. στη Σκεύου Ζερβού	35.000.000
125 τ.μ. στην Ανάληψη	37.500.000
253 τ.μ. στην Καρπάθου	153.000.000

Μονοκατοικίες Μαιζονέτες

67 τ.μ. σε 81 τ.μ. οικόπεδο στην Κρεμαστή	12.000.000
117 τ.μ. στην Ιαλυσό	55.000.000
117 τ.μ. στο Καρακόνερο	53.000.000
117 τ.μ. στην Αγία Αναστασία	36.000.000
110 τ.μ. στους Αγ. Αναργύρους	35.000.000
120 τ.μ. στους Δασκάλους	37.000.000
130 τ.μ. στην Ανάληψη	45.500.000
130 τ.μ. σε 300 τ.μ. οικ. στην παραλία Ιαλυσού	52.000.000
135 τ.μ. στο Καρακόνερο	55.000.000
140 τ.μ. στα Κοσκινού σε 700 τ.μ. οικ (μπετά)	28.000.000
143 τ.μ. στα Κοσκινού σε 228 τ.μ. οικόπεδο	58.700.000
149 τ.μ. στα Κοσκινού σε 234 τ.μ. οικ/δα	61.200.000
153 τ.μ. στα Κοσκινού σε 254 τ.μ. οικ/δο	63.000.000
157 τ.μ. στα Κοσκινού σε 263 τ.μ. οικόπεδο	64.700.000
171 τ.μ. στην παραλία Ιαλυσού σε 400 τ.μ. οικ	70.000.000
180 τ.μ. στην παραλία Ιαλυσού σε 300 τ.μ. οικ	63.000.000
190 τ.μ. στην παραλία Ιαλυσού σε 400 τ.μ. οικ.	66.500.000
200 τ.μ. στην Ιαλυσό (μπετά) σε 1000 τ.μ. οικ	33.000.000
200 τ.μ. στα Κοσκινού σε 1000 τ.μ. οικ. (μπετά)	35.000.000
204 τ.μ. στα Κοσκινού σε 1000 τ.μ. οικ. (μπετά)	26.500.000
210 τ.μ. σε 320 τ.μ. οικ. (μπετά) παρ. Ιαλυσού	35.000.000
210 τ.μ. στο Νέο Ροδίνι σε 250 τ.μ. οικ (ημιτελές)	31.000.000
240 τ.μ. σε 333 τ.μ. στην παρ. Ιαλυσού	75.000.000
242 τ.μ. στο Μήδεια	55.000.000

Διαμερίσματα

44 τ.μ. στην Ιαλυσό	13.200.000
50 τ.μ. στο Καρακόνερο	18.000.000
55 τ.μ. στην Ανάληψη	19.500.000
57 τ.μ. στον Αγ. Ιωάννη	20.000.000
58 τ.μ. στην Ανάληψη	19.000.000
58 τ.μ. στην Ανάληψη	21.000.000
66 τ.μ. στη Λεωφ. Λίνδου	14.000.000
80 τ.μ. στην Ανάληψη	28.000.000
80 τ.μ. στο Μήδεια	30.000.000
84 τ.μ. στην Ανάληψη	30.500.000
87 τ.μ. στο Ροδίνι	30.000.000
88 τ.μ. στην Ανάληψη	31.500.000
90 τ.μ. στην Ανάληψη	30.000.000
90 τ.μ. στο Ροδίνι	32.000.000
98 τ.μ. στην Ανάληψη	38.000.000
100 τ.μ. στους Δασκάλους	38.000.000
100 τ.μ. στην Ανάληψη	35.000.000
102 τ.μ. στο Μήδεια	30.000.000
102 τ.μ. στο Ροδίνι	35.000.000
103 τ.μ. στο Ροδίνι	36.000.000
103 τ.μ. στην Ανάληψη	36.000.000
107 τ.μ. στο Ροδίνι	33.000.000
107 τ.μ. στην Κρεμαστή	27.000.000
113 τ.μ. στους Δασκάλους	41.000.000
114 τ.μ. στους Δασκάλους	40.000.000
116 τ.μ. στο Ροδίνι	34.800.000
116 τ.μ. στην Ανάληψη	38.000.000
117 τ.μ. στους Δασκάλους	46.000.000
117 τ.μ. στην Ανάληψη	41.000.000
117 τ.μ. στο Αραπάκι	42.000.000
117 τ.μ. στο Ζέφυρο	37.000.000
118 τ.μ. στους Δασκάλους	45.000.000
120 τ.μ. στο Ροδίνι	33.000.000
120 τ.μ. στην Ανάληψη	32.400.000
120 τ.μ. στους Δασκάλους	42.000.000
120 τ.μ. στην Ανάληψη	42.000.000
121 τ.μ. στο Ροδίνι	36.300.000
124 τ.μ .στην Ανάληψη	44.000.000
124 τ.μ. στην Ανάληψη	42.000.000
125 τ.μ. στους Δασκάλους	47.000.000
125 τ.μ. στους Δασκάλους	50.000.000
128 τ.μ. στους Δασκάλους	41.500.000
130 τ.μ. στο Ροδίνι	35.000.000
135 τ.μ. στο Μήδεια	51.000.000
140 τ.μ. στους Δασκάλους	32.900.000
150 τ.μ. στους Δασκάλους	40.000.000
163 τ.μ. στους Δασκάλους	49.000.000

Οικόπεδα

ΡΟΔΟΣ

420 τ.μ. στην Καραϊσκάκη (ΣΔ=1,2)	50.000.000
550 τ.μ. επί της Λίνδου	50.000.000
1000 τ.μ. στη Γ. Σεφέρη (Σ.Δ.=0,6)	30.000.000
1033 τ.μ. στην Ατταβύρου (Σ.Δ.=0,8)	73.000.000
2000 τ.μ. στην Απόλλωνος (ΣΔ=0,4)	100.000.000
4000 τ.μ. στο Μόντε Σμίθ	140.000.000
4000 τ.μ. κοντά στο νέο Νοσοκομείο	40.000.000

ΙΑΛΥΣΟΣ

349 τ.μ. στην παραλία (ΣΔ=0,3)	19.000.000
400 τ.μ. Κοντά στην παραλια (Σ.Δ.=0,4)	16.000.000
571 τ.μ. κοντά στην παραλία (ΣΔ=0,4)	25.000.000
1002 τ.μ. κοντά στην Άνοιξη με αδ. Οικοδ	24.000.000
1200 τ.μ. στην παρ. Ιαλυσού	44.500.000
2002 τ.μ. στη θέση Βουνάρα Αννουλί με αδ.οικ.	30.000.000
2000 τ.μ. με άδεια οικοδ. κοντά στο Λύκειο	35.000.000
2000 τ.μ. στη θέση "Βουνάρα"	35.000.000
4000 τ.μ. στους πρόποδες Φιλερήμου	50.000.000
4000 τ.μ. στους πρόποδες Φιλερήμου	42.000.000

ΚΟΣΚΙΝΟΥ

1000 τ.μ. με βιοτ. αδ. οικ. κοντά στο Μ Γυμν	14.000.000
1150 τ.μ. με αδ. οικοδ. πανοραμικό	15.000.000
1175 τ.μ. στην επαρχιακή οδό	25.000.000
1500 τ.μ. πανοραμικό, με αδ. οικοδ.	17.000.000
2000 τ.μ. με αδ. οικοδ. πανοραμικό	27.000.000
2100 τ.μ. στην Αγ. Βαρβάρα	14.000.000
2300 τ.μ. με άδεια οικοδομής	30.000.000
2500 τ.μ. κοντά στην Καλλιθέα	27.000.000
4000 τ.μ. κοντά στο Μουσικό Γυμνάσιο	72.000.000
4000 τ.μ. στη θέση «Πέζουλας»	40.000.000
4000 τ.μ. κοντά στην επαρχιακή οδό	32.000.000
4000 τ.μ. κοντά στο Ρ. Σταθμό	26.000.000
4000 τ.μ. πανοραμικό	46.000.000
4000 τ.μ. στο φυτώριο	36.000.000
4000 τ.μ. με αδ. οικοδ. & εξαιρετική θέα	55.000.000
4200 τ.μ. κοντά στην Ελαΐς	46.000.000
4100 τ.μ. πανοραμικό	24.000.000
4150 τ.μ. πανοραμικό	36.000.000
5.090 τ.μ. στη θέση Πέζουλας	40.000.000
8.800 τ.μ. στο Τσαϊρι	35.000.000

ΔΑΝΕΙΑ ΔΕΚΤΑ. ΓΙΝΟΝΤΑΙ ΕΥΚΟΛΙΕΣ ΠΛΗΡΩΜΗΣ.
ΖΗΤΟΥΝΤΑΙ ΔΙΑΜΕΡΙΣΜΑΤΑ, ΚΑΤΑΣΤΗΜΑΤΑ, ΟΙΚΟΠΕΔΑ
ΕΝΤΟΣ ή ΕΚΤΟΣ ΠΟΛΕΩΣ
ΚΑΘΩΣ ΚΑΙ ΟΙΚΟΠΕΔΑ ΓΙΑ ΑΝΤΙΠΑΡΟΧΗ

ΓΡΑΦΕΙΟ. ΕΝΟΙΚΙΑΖΕΤΑΙ ολοκαίνουργιος χώρος (μόλις αποπερατώθηκε) σε νεόκτιστη οικοδομή στο κέντρο(Ακαδημία, 28ης Οκτωβρίου 26). Μίσθωμα 75.000 χωρίς κοινόχρηστα. Πληρ. τηλ. 86315, 78540 και 093-2004003. ΠΕ33171

ΕΝΟΙΚΙΑΖΕΤΑΙ γραφείο 65 τ.μ. επί της οδού Αμερικής 85 1ος όροφος (ασανσέρ). Πληρ. τηλ. 39028-31, 10.00-15.00

ΕΝΟΙΚΙΑΖΕΤΑΙ κατάστημα 35 τ.μ. επί της οδού Αμερικής 85 (έναντι καφετέριας FASHION). Πληρ. τηλ. 39028-31, 10.00-15.00

ΕΝΟΙΚΙΑΖΟΝΤΑΙ STUDIOS με το μήνα ή με την ημέρα πλήρως επιπλωμένα με πολυκουζινάκι, ψυγείο, ντους, WC, μπαλκόνι με ηλιακό θερμοσίφωνο και εσωτερικό τηλέφωνο στην πιο ήσυχη περιοχή της πόλης Ρόδου (περιοχή Δασκάλων). Οδός Μαν. Παπαμανώλη 12, κάθετος επί της Στέλιου Κωτιάδη. Πληρ. τηλ. 37244



πωλήσεις ακινήτων

ΠΩΛΕΙΤΑΙ οροφοδιαμέρισμα 97 τ.μ., 1ος όροφος με δύο υπνοδωμάτια, πολλές ντουλάπες και βεράντες ολόγυρα σε γωνία στην Αγ. Αναστασία. Πληρ. τηλ. 77736 το πρωί και 29455 το απόγευμα. ΑΟ33465

ΡΟΔΙΑΚΗ ΚΤΗΜΑΤΙΚΗ

ΣΥΜΒΟΥΛΟΙ & ΕΚΤΙΜΗΤΕΣ ΑΚΙΝΗΤΩΝ — ΚΤΗΜΑΤΟΜΕΣΙΤΙΚΟ ΓΡΑΦΕΙΟ από το 1983

ΕΝΟΙΚΙΑΖΕΤΑΙ

ΜΟΝΟΚΑΤΟΙΚΙΑ ΣΤΑ ΚΟΛΥΜΠΙΑ

- 120 τ.μ. επιπλωμένη
- 3 υπνοδωμάτια
- aircondition
- τζάκι
- 2.000 κήπο περιφραγμένο
- πισίνα 7Χ14
- κιόσκι , μπαρμπεκιου
- μίσθωμα 350.000 μηνιαίως



ΑΝΕΣΤΗΣ & ΣΑΒΒΑΣ ΣΑΒΒΑΪΔΗΣ

tel: 26281 & 35476 cel: 0944-421015 & 0977-433427

ΡΟΔΙΑΚΗ ΚΤΗΜΑΤΙΚΗ

ΣΥΜΒΟΥΛΟΙ & ΕΚΤΙΜΗΤΕΣ ΑΚΙΝΗΤΩΝ — ΚΤΗΜΑΤΟΜΕΣΙΤΙΚΟ ΓΡΑΦΕΙΟ από το 1983

Η ΡΟΔΙΑΚΗ ΚΤΗΜΑΤΙΚΗ είναι ανεξάρτητο κτηματομεσιτικό γραφείο με έδρα την Ρόδο. Η διαμεσολάβηση (brokerage) για την πώληση, εκμετάλλευση ή και εκμίσθωση της ακίνητης περιουσίας αποτελεί τον σημαντικότερο τομέα δραστηριότητας της εταιρείας.
Η εξειδικευμένη προσέγγιση και η επιστημονική κατάρτιση σε συνδιασμό με την πολυετή εμπειρία είναι οι βασικοί συντελεστές της επιτυχημένης δεκαπενταετής και πλέον πορειάς του γραφείου μας.



ΠΩΛΗΣΕΙΣ ΑΚΙΝΗΤΩΝ - ΠΡΟΒΟΛΗ & ΔΙΑΦΗΜΙΣΗ

- Αποστολή mailing list σε συνεργαζόμενα γραφεία του εξωτερικού και προβολή στο internet.
- Διαφημιστική παρουσίαση κατά περίπτωση στον εθνικό και διεθνή τύπο.
- Ειδική προβολή στον πανευρωπαικό οδηγό Europages.
- Συνεργασία με τις διεθνείς οργανώσεις μεσιτικών γραφείων C.E.I., N.A.E.A., F.I.A.B.C.I., E.R.E.S
- Συμμετοχή στις διεθνείς εκθέσεις WAPIC, VDMκαι FIABCI.

ΕΚΤΙΜΗΣΕΙΣ ΑΚΙΝΗΤΩΝ

Σε συνεργασία με διεθνή γραφεία συμβούλων ακίνητης περιουσίας και με βάση τα αυστηρά πρότυπα και την μεθολογία του Βρετανικού Ινστιτούτου Ορκωτών Πραγματογνομόνων και Εκτιμητών **(Royal Institution of Chartered Surveyors)** αναλαμβάνουμε εκτίμησεις ακίνητης περιουσίας. Οι εν λόγω εκτιμήσεις μπορούν να χρησιμοποιηθούν σε τραπεζικούς και πιστωτικούς οργανισμούς ή σε δικαστικές πρακτικές τόσο στην Ελλάδα όσο και στο εξωτερικό.

RHODES REAL ESTATE - a world of choice

Rhodes Real Estate is an independent real estate agency founded in 1983 and based in Rhodes island.
Since that time we have offered a world class, high quality service to our many and valued clients. Our diverse clientele appreciate our discretion, professionalism and market credibility.

Our company offers professional real estate services for

- ***Residential Properties (Holiday homes, traditional houses)***
- ***Commercial Properties (shops, hotels, offices)***
- ***Property Evaluation -Property Management***

THE NATIONAL ASSOCIATION OF NAEA ESTATE AGENTS OVERSEAS MEMBER



We are members of FIABCI (International Federation of Real Estate Agencies), CEI (European Confederation of Real Estate Agents), NAEA - Overseas Member (National Association of Real Estate Agents - Great Britain), ERES (European Real Estate Society).

For all your personal and professional real estate requirements please contact Mr. Savvas A. Savvaidis (BBA Bologia Un., MCEI, ANAEA) on 26281 or 35476

ΑΝΕΣΤΗΣ & ΣΑΒΒΑΣ ΣΑΒΒΑΪΔΗΣ

Μέγαρο Κιοσόγλου, 3ος όροφος
Εθελοντών Δωδεκανησίων 29
ΡΟΔΟΣ

tel: 26281 & 35476 fax: 34663
cel: 0944-421015 & 0977-433427
e-mail: savvaidis@rho.forthnet.gr

F.I.A.B.C.I.

ΑΣΦΑΛΕΙΟΚΤΗΜΑΤΙΚΗ

ΚΤΗΜΑΤΟΜΕΣΙΤΙΚΟ-ΑΜΟΙΒΑΙΑ ΚΕΦΑΛΑΙΑ ΑΣΦΑΛΕΙΕΣ
INTERNATIONAL LIFE

ΔΙΑΜΕΡΙΣΜΑΤΑ

40 τ.μ. 2άρι Μήδεια
40 τ.μ. 2άρι Βενετοκλέων
55 τ.μ. 2άρι Αγ. Ιωάννη
55 τ.μ. 2άρι Παπαλουκά
55 τ.μ. 2άρι Ιαλυσός
60 τ.μ. 3άρι Ιξιά-Σωτήρος
60 τ.μ. 3άρι Κων. Παλαιολόγου
68 τ.μ. 3άρι Ιαλυσός
70 τ.μ. 3άρι Ιαλυσός
73 τ.μ. 3άρι Ιαλυσός
80 τ.μ. 3άρι Αγ. Ιωάννη
80 τ.μ. 3άρι Ιξιά-Σωτήρος
86 τ.μ. 3άρι Ροδίνι
88 τ.μ. 3άρι Αννης Μαρίας
90 τ.μ. 3άρι Παραδείσι
96 τ.μ. 3άρι Αννης Μαρίας
115 τ.μ. 4άρι Ανάληψη
120 τ.μ. 4άρι Αραπάκι
120 τ.μ. 4άρι Αγ. Ιωάννη
120 τ.μ. 4άρι Αγ. Νικόλαο
128 τ.μ. 4άρι Αννης Μαρίας
130 τ.μ. 4άρι Ροδίνι
135 τ.μ. 4άρι Αραπάκι
145 τ.μ. 4άρι Ιαλυσός
147 τ.μ. 4άρι Παπαλουκά
150 τ.μ. 4άρι Ανάληψη

ΜΟΝΟΚΑΤΟΙΚΙΕΣ-ΜΕΖΟΝΕΤΕΣ

50 τ.μ. Κρεμαστή
80 τ.μ. Καστελλοριζιούς
130 τ.μ. Ανάληψη
130 τ.μ. Ροδίνι
135 τ.μ. Καρακόνερο
140 τ.μ. μπετά Ιαλυσός
140 τ.μ. Ιαλυσός
150 τ.μ. μπετά Μήδεια
155 τ.μ. Ιαλυσός
155 τ.μ. Παλιά Πόλη
180 τ.μ. Ιαλυσός
180 τ.μ. Παλιά Πόλη
180 τ.μ. Κοσκινού
190 τ.μ. Αφάντου
200 τ.μ. Παλιά Πόλη
235 τ.μ. Ιαλυσός
250 τ.μ. Ιαλυσός
300 τ.μ. Μαριτσά
300 τ.μ. Τρεις Ιαλυσός
500 τ.μ. Κοσκινού

ΚΑΤΑΣΤΗΜΑΤΑ

24 τ.μ. Σωκράτους
28 τ.μ. Ιαλυσός
35 τ.μ. Φαληράκι
38 τ.μ. Φαληράκι
55 τ.μ. γραφείο Σοφ. Βενιζέλου
90 τ.μ Ροδίνι
100 τ.μ. Σωτήρος
150 τ.μ. Χαρ. Μόσχου
180 τ.μ. Κων. Υδραίου

ΟΙΚΟΠΕΔΑ

350 τ.μ. Ιαλυσός (ΣΔ. 0,4)
545 τ.μ. Ροδίνι (ΣΔ. 0,8)
680 τ.μ. Ροδίνι (ΣΔ. 0,4)
1.060 τ.μ. Παραδείσι
1.200 τ.μ. Διμυλιά
1.920 τ.μ. Ε.Ο Παραδείσι-Θεολόγος
1.500 τ.μ. Μιχ. Πετρίδη (ΣΔ. 0,8)
500 τ.μ. Μαριτσά
550 τ.μ. Παραδείσι
850 τ.μ. Πεύκους
1.200 τ.μ. Ιαλυσός
1.460 τ.μ. Κρεμαστή
1.500 τ.μ. Παστίδα
2.000 τ.μ. Κρεμαστή

ΑΓΡΟΤΕΜΑΧΙΑ

2100 τ.μ., επί της Ε.Ο. Παραδείσι Θεολόγου
6.000 τ.μ., 9.000 τ.μ., 11.000 τ.μ. Κολύμπια
3135 τ.μ., με οικοδομή Ε.Ο. Κρεμαστής Μαριτσά
3100 τ.μ. Φαληράκι για 400 τ.μ. οικοδομή
4000 τ.μ. με θέα Φαληράκι
4 στρέμματα με φανταστική θέα Κοσκινού (ευκαιρία)
4 στρέμματα με θέα Αφάντου
4 στρέμματα με θέα θαλασσα Φυτώριο
4 στρέμματα επί της Ε.Ο. Τρεις-Παστίδα (ευκαιρία)
4 στρέμματα Μαριτσά
4800 τ.μ. επί της Ε.Ο Τρεις-Παστίδα
4050 τ.μ. με θέα Παστίδα (ευκαιρία)
4 στρέμματα Καλαβάρδα
4 στρέμματα με απεριόριστη θέα Φαληράκι
5 στρέμματα Θεολόγος
5000 τ.μ.-11000 τ.μ. Παστίδα
8 στρέμματα με θέα φυτώριο
4 στρέμματα Πεύκους
6 στρέμματα επί της Ε.Ο Τσαΐρι-Παστίδα
4.300 τ.μ. Καλαμώνας
6.500 τ.μ. Καλαμώνας
22 στρέμματα με ρεύμα-νερό Θεολόγος

ΔΙΑΘΕΤΟΥΜΕ ΠΕΡΙΣΣΟΤΕΡΑ ΑΚΙΝΗΤΑ ΠΡΟΣ ΠΩΛΗΣΗ ΕΚΤΟΣ ΑΠΟ ΤΑ ΑΝΑΓΡΑΦΟΜΕΝΑ

ΥΠΕΥΘΥΝΟΙ

ΓΙΩΡΓΟΣ ΧΑΡΔΑΛΙΑΣ-ΛΟΥΚΑΣ ΚΑΡΑΝΙΚΗΣ

ΕΘΝ. ΜΑΚΑΡΙΟΥ 45 ΣΤΟΑ ΡΟΙΚΟΥ 2ος ΟΡΟΦΟΣ
ΤΗΛ. 21003 ΚΙΝ. 0945/759887

ΔΙΑΜΕΡΙΣΜΑ - ΤΙΜΗ ΕΥΚΑΙΡΙΑΣ. Πωλείται ισόγειο διαμέρισμα διωρόφου μονοκατοικίας πλησίον πλατείας Αγ. Νικολάου 75 τ.μ. Αποτελείται από 2 υπνοδωμάτια, σαλόνι, κουζίνα, δύο μπάνια, αποθήκη και αυλή. Τιμή 18.000.000. Πληρ. ΜΟΝΟ 8-10 μ.μ. στο τηλ. 25222, δωμάτιο 245. Ο ιδιοκτήτης θα ευρίσκεται στη Ρόδο μόνο μέχρι την Κυριακή 23 Απριλίου 2000. ΑΟ33464

ΠΩΛΕΙΤΑΙ κτήμα 2.950 τ.μ. με άδεια οικοδομής στις Φάνες. Πληρ. τηλ. 33866, 0932/468026 ΠΟ33453

ΠΩΛΕΙΤΑΙ κατάστημα 37 τ.μ. συν πατάρι επί της Ερυθρού Σταυρού. Πληρ. Ελληνοκτηματική, Πέτρος Πρεζεράκος, τηλ. 33866, 0932/468026 ΠΟ33428

ΠΩΛΕΙΤΑΙ διαμέρισμα 86 τ.μ. στην οδό Μεγάλου Κων/νου με κεντρική θέρμανση. Πληρ. τηλ. 37561 ΑΟ33450

ΠΩΛΕΙΤΑΙ στα Μαράσια περιοχή Μητροπόλεως σε οικόπεδο 270 τ.μ. α) κτίσμα δίχωρο με κεραμοσκεπή 50 τ.μ. και β) κτίσμα διόροφο 100 τ.μ. 25.000.000 δρχ. Πληρ. τηλ. 23690, 8.30-10.30 π.μ. και 6-8 μ.μ. κινητό 0972/249259 ΑΟ33454

ΠΩΛΕΙΤΑΙ οικόπεδο 2000 τ.μ. στους πρόποδες του Φιλέρημου σε εξαιρετική θέση κατάλληλο για μονοκατοικία. Πληρ. Ελληνοκτηματική, Πέτρος Πρεζεράκος, τηλ. 33866, 0932/468026 ΠΟ33426

ΠΩΛΕΙΤΑΙ παραθαλάσσιο οικόπεδο 5800 τ.μ. στο Κιοτάρι. Πληρ. Ελληνοκτηματική, Πέτρος Πρεζεράκος, τηλ. 33866, 0932/468026ΠΟ33429

ΠΩΛΕΙΤΑΙ οικόπεδο 3.050 τ.μ. στην περιοχή Θεολόγος έναντι εστιατορίου "Πέτρινο". Πληρ. τηλ. 20675 κ. Μαρία ΑΟ33424

ΠΩΛΕΙΤΑΙ οικόπεδο 2000 τ.μ. εντός οικισμού στην περιοχή Μαριτσών. Πληρ. Ελληνοκτηματική, Πέτρος Πρεζεράκος, τηλ. 33866, 0932/468026 ΠΟ33427

ΠΩΛΕΙΤΑΙ οικόπεδο 1200 τ.μ. εντός οικισμού στην περιοχή Παστίδας. Πληρ. Ελληνοκτηματική, Πέτρος Πρεζεράκος, τηλ. 33866 και 0932468026 ΑΟ33425

ΕΥΚΑΙΡΙΑ ΠΩΛΕΙΤΑΙ οροφοδιαμέρισμα (3ος όροφος) 150 τμ. επί της Αλ. Διάκου. Πληρ. Ελληνοκτηματική, Πέτρος Πρεζεράκος, τηλ. 33866, 0932/468026ΠΟ33430

ΠΩΛΕΙΤΑΙ οικόπεδο 1180 τ.μ. στην περιοχή Ιαλυσού κοντά στην παραλία Σ.Δ 0,4%. Πληρ. Ελληνοκτηματική, Πέτρος Πρεζεράκος, τηλ. 33866, 0932/468026ΠΟ33432

ΠΩΛΕΙΤΑΙ διόροφο κτίριο 330 τ.μ. στην περιοχή Φαληρακίου κατάλληλο διά καταστήματα στο ισόγειο και διαμόρφωση του ορόφου σε studios. Δεκτές μόνο σοβαρές προτάσεις. Πληρ. τηλ. 23690 κιν. 0972/249259 ΑΟ33412

ΠΩΛΟΥΝΤΑΙ από ιδιοκτήτη κατασκευαστή: 1) διαμερίσματα πολυτελούς κατασκευής σε πολυκατοικία οκτώ διαμερισμάτων με θέση στάθμευσης, πυλωτή, απεριόριστη θέα, καλοριφέρ, θερμομόνωση, διπλά τζάμια κ.λπ., επιφανείας 90 και 110 τ.μ., 2) Μονοκατοικίες πανταχόθεν ελεύθερες με αυλή, θέση στάθμευσης, σοφίτα καθαρής επιφάνειας 100 τ.μ. με απεριόριστη θέα και πολυτελούς κατασκευής. Πληρ. τηλ. 68416, 64685, 0946/333021 ΠΟ33413

ΠΩΛΕΙΤΑΙ διαμέρισμα (1ος όροφος) 70 τ.μ. επί της Σωτήρος στην Ιξιά. Τιμή 13.000.000. Πληρ. Ελληνοκτηματική, Πέτρος Πρεζεράκος, τηλ. 33866, 0932/468026 ΠΟ33431

ΠΩΛΕΙΤΑΙ οικόπεδο 1460 τ.μ. με Σ.Δ. 0,8% στην περιοχή Κρεμαστής. Πληρ. Ελληνοκτηματική, Πέτρος Πρεζεράκος, τηλ. 33866, 0932/468026 ΠΟ33433

ΠΩΛΟΥΝΤΑΙ διαμερίσματα:
1) Στην Άννης Μαρίας 86 τ.μ. 25.000.000
2) Στις επτά Χουρμαδιές 120 τ.μ. 35.000.000
3) Στη Μητρόπολη ισόγειο 100 τ.μ. 25.000.000.
4) Στο Αραπάκι 80 τ.μ. 23.000.000.
5) Στο Αραπάκι 130 τ.μ. 42.000.000.
6) Στη Καναδά 130 τ.μ. λουξ 47.000.000. Πληρ. κ. **Μανώλη** τηλ. 21952. ΑΟ33391

ΠΩΛΗΣΕΙΣ ΑΚΙΝΗΤΩΝ

◆ **ΔΙΑΜΕΡΙΣΜΑΤΑ**
- Αγ. Ανάργυροι 80 τ.μ. 14.000.000 δρχ. ισόγειο
- Ανάληψη, 80 τ.μ., 19.000.000 δρχ.
- Ανάληψη 85 τ.μ. 17.000.000 δρχ.
- Δασκάλους 100 τ.μ. 14.000.000 ημιυπόγειο
- Ανάληψη 133 τ.μ. 32.000 δρχ.
- Ανάληψη 90 τ.μ. καινούργιο
- Ανάληψη 140 τ.μ. καινούργιο
- Ανάληψη 50 τ.μ. καινούργο
- Βορ. Ηπείρου 80 τ.μ., 16.500.000 δρχ.
- Πειραιώς 55 τ.μ. 12.000.000 δρχ.
- Ροδίνι 85 τ.μ. 28.000.000 δρχ. με θέμα τη θάλασσα
- Ιαλυσός 50 τ.μ. 14.000.000 δρχ.
- Ροδίνι 70 τ.μ. 21.000.000 δρχ.
- Ιαλυσός 80 τ.μ. 24.500.000 δρχ.
- Ροδίνι 85 τ.μ. λουξ με θέα τη θάλασσα
- Ανάληψη 85 τ.μ. 25.000.000 δρχ.
- Ροδίνι 114 τ.μ., 35.000.000 δρχ.
- Μιχ. Πετρίδη 85 τ.μ. καινούργιο
- Φανερωμένη 60 τ.μ. καινούργιο λουξ
- Ροδίνι 104 τ.μ., 30.000.000 δρχ.
- Ανάληψη 45 τ.μ., 8.500.000 δρχ.
- Ανάληψη 106 τ.μ. 33.000.000 δρχ.
- Ροδίνι 90 τ.μ. 27.000.000 δρχ. καινούργιο
- Ροδίνι 110 τ.μ. 33.500.000 δρχ. λουξ
- Ροδίνι 70 τ.μ. 16.000.000 δρχ. ισόγειο
- Μιχ. Πετρίδη 130 τ.μ., 40.000.000 δρχ. οροφοδιαμέρισμα.
- Ιξιά 135 τ.μ. 35.000.000 δρχ.
- Ροδίνι 85 τ.μ. καινούργιο λουξ
- Περιοχή Καπνοβιομηχανίας 80 τ.μ., 20.000.000 δρχ. λουξ
- Ανάληψη 70 τ.μ. 20.000.000 δρχ.
- Θεμ. Σοφούλη 110 τ.μ., 30.000.000 δρχ.
- Ροδίνι 80 τ.μ. 21.000.000 δρχ.
- Ατταβύρου 94 τ.μ. καινούργιο
- Καρακόνερο 70 τ.μ. 3άρι καινούργιο
- Ροδίνι 125 τ.μ. 4άρι
- Ανάληψη 100 τ.μ.

◆ **ΗΜΙΤΕΛΗ ΔΙΑΜΕΡΙΣΜΑΤΑ**
- Δημ. Αναστασιάδη 80 τ.μ. 11.000.000 δρχ. κτισμένο
- Ροδίνι 104 τ.μ., 20.000.000 δρχ.
- Ροδίνι 114 τ.μ., 30.000.000 δρχ.
- Καρακόνερο 117 τ.μ. 17.000.000 δρχ. μπετά
- Ροδίνι 85 τ.μ. 16.500.000 δρχ.
- Μητρόπολη 50 τ.μ. 4.000.000 δρχ. μπετά
- Ροδίνι 80 τ.μ. 18.000.000 δρχ. κτισμ. σοβατισμένο
- Ανάληψη 90 τ.μ. 20.000.000 δρχ.
- Ροδίνι 50 τ.μ. 4.500.000 δρχ. ημιυπόγειο. με 100 τ.μ. αυλή

◆ **ΜΕΖΟΝΕΤΕΣ-ΜΟΝΟΚΑΤΟΙΚΙΕΣ**
- Μήδεια 102 τ.μ., 30.000.000 δρχ.
- Ροδίνι 130 τ.μ., 33.000.000 δρχ. ημιτελής
- Ασγούρου 200 τ.μ. 35.000.000 δρχ.
- Ιξιά 210 τ.μ., 50.000.000 δρχ.
- Ιαλυσός 280 τ.μ. με υπόγειο τελειωμένη ή σε ημιτελή
- Ροδίνι 135 τ.μ. γωνιακή λουξ κατασκευής
- Μιχ. Πετρίδη 110 τ.μ., 35.000.000 δρχ.

◆ **ΟΙΚΟΠΕΔΑ**
- Πλησίον Δενδρινού 290 τ.μ. 20.000.000 δρχ.
- Λεωφόρος Κρεμαστής 3.000 τ.μ. άδεια για εμπορικό κέντρο 49.000.000 δρχ.
- Κοσκινού 515 τ.μ. 22.000.000 δρχ.
- Γεωργ. Σεφέρη 1.000 τ.μ.
- Κοσκινού 1.000 τ.μ. 8.500.000 δρχ. οικοδομήσιμο
- Κατταβιά 650 τ.μ. 3.000.000 δρχ.
- Ροδίνι 460 τ.μ.
- Οικόπεδα εντός σχεδίου στο Γεννάδι από 2.500.000 δρχ.
- Κοσκινού 250.350 τ.μ.
- Ανάληψη Θεσσαλονίκης, 360 τ.μ. Σ.Δ. 1
- Γεννάδι 2.000 τ.μ. πάνω στο κύμα
- Πλησίον Μιχαήλ Πετρίδη 500 τ.μ.

◆ **ΑΠΟΘΗΚΕΣ**
- Πάροδος Χειμάρας 100 τ.μ.
- Τσαΐρι 100 τ.μ. 8.000.000 δρχ.
- Λασκάλους 120 τ.μ. 14.000.000 δρχ.
- Καρακόνερο 110 τ.μ. 8.000.000 δρχ.

◆ **ΚΑΤΑΣΤΗΜΑΤΑ**
- Δημ. Αναστασιάδη 50 τ.μ. 10.000.000 δρχ.
- Φαληράκι 50 τ.μ. 23.000.000 δρχ.
- Φαληράκι 65 τ.μ. 23.000.000 δρχ,
- Καρακόνερο 50-200 τ.μ.
- Ορφανίδου, μπαρ πωλείται η επιχείρηση
- Καρακόνερο διάφορα τετραγωνικά
- Ιαλυσσός 92 τ.μ., 27.000.000 δρχ.
- Ρόδου-Λίνδου, 40 τ.μ., 25.000.000 δρχ.
- Μιχ. Πετρίδη 110 τ.μ., 35.000.000 δρχ.

◆ **ΚΤΗΜΑΤΑ**
- Μαριτσά 300 τ.μ. 8.000.000 δρχ. εντός οικισμού
- Αφάντου 1.100 τ.μ. 10.000.000 δρχ. με θέα τη θάλασσα
- Αφάντου 10 στρ. 20.000.000 δρχ.
- Αφάντου 800 τ.μ. 8.000.000 δρχ. πάνω στη λεωφόρο.
- Κρεμαστή 2.200 τ.μ. 20.000.000 δρχ.
- Κρεμαστή 2.000 τ.μ. 15.000.000 δρχ.
- Μαριτσά 10 στρ. με ελιές
- Θολός 5.000 τ.μ., 7.000.000 δρχ.
- Κατταβιά 2.500 τ.μ. πάνω στο δρόμο οικοδομήσιμο, 3.000.000 δρχ.
- Λάρδος 7 στρ. 12.000.000 δρχ.
- Ασκληπειό 9 στρ. 12.000.000 δρχ.
- Κιοτάρι 4 στρ. 4.000.000 δρχ.
- Λαχανιά 750 τ.μ., 8.500.000 δρχ.
- Λαχανιά 5 στρ. 15.500.000 δρχ.
- Τσαΐρι 1.670 τ.μ. 21.000.000 δρχ. πάνω στο καινούργιο δρόμο.
- Κρεμαστή 4 στρ.
- Λαχανιά 3.500 τ.μ. άρτιο οικοδομήσιμο επί λεωφόρου, 8.500.000 δρχ.
- Καλαμώνα 6.000 τ.μ. 14.000.000 δρχ. με ελιές
- Κοσκινού 1.000 τ.μ. 7.000.000 δρχ. οικοδομήσιμο
- Γεννάδι 20 στρ. ρεύμα-νερό 20.000.000 δρχ.
- Λάρδος 7 στρ. με ελιές
- Κιοτάρι 7 στρ. με νερό-ρεύμα 6.000.000 δρχ.
- Λαχανιά 4 στρ. 300 μέτρα από τη θάλασσα 8.000.000 δρχ.
- Γεννάδι 24 στρ. 24.000.000 δρχ.
- Γεννάδι 1.100 τ.μ. 1.500.000 δρχ.
- Κατταβιά 10 στρ. 14.000.000 δρχ.
- Λαχανιά πάνω στο κύμα 10 στρ. 40.000.000 δρ.
- Πλημμυρι 12 στρ. με φως, νερό, 12.000.000 δρχ.
- Κατταβιά 4.000 τ.μ. 2.000.000 δρχ.
- Κιοτάρι 4.000 τ.μ. κοντά στο κεντρικό δρόμο 4.200.000 δρχ.
- Πλημμύρι 5.500 τ.μ. 6.500.000 δρχ.
- Πεύκους 200 στρ. προς 5.000 το τ.μ., παραθαλάσσιο
- Κατταβιά 700 τ.μ. προς 500 χιλ.
- Λαχανιά πάνω στο κύμα 4 στρ. 20.000.000 δρχ.
- Λαχανιά 300 τ.μ. οικοδομήσιμο, 3.500.000 δρχ.
- Γεννάδι στη λεωφόρο 4.000 τ.μ., 12.000.000 δρχ.

➪ Πωλούνται αποθήκες και βιοτεχνικοί χώροι.

● **ΔΑΝΕΙΑ ΔΕΚΤΑ - ΕΥΚΟΛΙΕΣ ΠΛΗΡΩΜΗΣ**
● **ΖΗΤΟΥΝΤΑΙ ΟΙΚΟΠΕΔΑ ΠΡΟΣ ΑΓΟΡΑ - ΚΤΗΜΑΤΑ ΚΑΙ ΔΙΑΜΕΡΙΣΜΑΤΑ**

ΣΤΑΜΑΤΗΣ ΜΑΝΩΛΑΚΟΣ

ΩΡΕΣ ΓΡΑΦΕΙΟΥ 8.30-1.30 π.μ. και 5-8.30 μ.μ.
ΔΗΜ. ΑΝΑΣΤΑΣΙΑΔΗ 45 (παραπλεύρως ΥΠΕΡΑΓΟΡΑΣ ΠΑΠΑΚΥΡΙΑΚΟΥ-ΣΥΝΟΙΚΙΑ ΔΑΣΚΑΛΩΝ) Τηλέφωνα: 23815-78275

ΚΤΗΜΑΤΟΜΕΣΙΤΙΚΟ ΓΡΑΦΕΙΟ

ΒΑΖΟΥΚΟΥ ΑΙΚ.
ΠΩΛΟΥΝΤΑΙ ΔΙΑΜΕΡΙΣΜΑΤΑ ΚΑΙ ΜΟΝΟΚΑΤΟΙΚΙΕΣ
- 42 τ.μ. στη Λεμεσού 10.000.000 (κάνει και για γραφείο)
- 63τ.μ. Καποδιστρίου 16.000.000 (ΔΔ)
- 80 τ.μ. (α ορ) στους Αγ. Αποστόλους 18.000.000 (ΔΔ)
- 82 τ.μ. στο Ροδίνι με 50 τ.μ. μπαλκόνια 19.000.000
- 83 τ.μ. (ορ/σμα τελευταίος όροφος) στην Μητρόπολη 23 εκ.
- 85 τ.μ. στο Νιοχώρι 16.500.000 (ΔΔ).
- 85 τ.μ. (β. ορ) στην Καναδά 18.000.000 (ΔΔ)
- 85 τ.μ. (β ορ) στην Μιχ. Πετρίδη 19.000.000.
- 85 τ.μ. (ισ.) σε μπετά στην Ενόπλων Δυνάμεων 14.000.000 (ΔΔ)
- 90 τ.μ. (ημ/γειο) σε μπετά στην Τσαλδάρη 11.000.000.
- 90 τ.μ. καινούργιο Ανάληψη 30 εκ.
- 100 τ.μ. μον/κία στην Υψηλάντου Παλιά Πόλη 25.000.000 (ΔΔ)
- 105 τ.μ. (3 υπν.) α' ορ. Ανάληψη 28.000.000 (ΔΔ)
- 106 τ.μ. στην Δαμασκηνού 22.000.000 (ΔΔ) ισόγειο και 1 ορ. (2 διαμ/τα)
- 112 τ.μ. (ισ) στην Πίνδου 20.000.000
- 115 τ.μ. (3 υπν) στη Γεωργ. Σεφέρη απ/στη θέα 26.000.000 (ΔΔ).
- 115 τ.μ. παλιά μον/κία μέσα σε 560 τ.μ. οικ/δο με εξτρά δόμηση άλλα 350 τ.μ. Αγ. Ανάργυροι 55 εκ. (ΔΔ)
- 120 τ.μ. μον/κία δυόροφη στο Παραδείσι. Τιμή 23.000.000 (ΔΔ)
- 120 τ.μ. μον/κία Παλιά Πόλη σε 320 τ.μ. οικ. με εξτρά δόμηση 30 εκ. (ΔΔ)
- 125 τ.μ. μον/κία καινούργια στην Ανάληψη με κάλυψη άλλα 100 τ.μ. 45 εκ. (ΔΔ)
- 130 τ.μ. μον/κία στην Ιξιά πανταχόθεν ελεύθερη 35.000.000 (ΔΔ)
- 140 τ.μ. οροφ/σμα (α ορ) στην Πειραιώς σε σοβά 32.000.0000
- 134 τ.μ. καινούργιο α' ορ. Κένεντυ 52 εκ.
- ΚΑΤΑΣΤΗΜΑ (ΚΤΙΡΙΟ ΚΑΙ ΕΠΙΧ/ΣΗ ΜΑΖΙ) 145 τ.μ. (με εξτρά δόμηση 100τ.μ.) στο Μικρό Συντριβάνι. 300 εκ.

(ΔΔ)=Δάνεια δεκτά

ΔΙΕΥΘ. ΓΡΑΦΕΙΟΥ
ΔΗΜ. ΘΕΟΔΩΡΑΚΗ 3- Τ.Κ. 85100
Τηλ. (0241) 22943-28838 FAX: 28838
9.30-1.00 μ.μ. και Δευτ. και Πέμπτη απ/τα 6.30-9 μ.μ.

ΚΤΗΜΑΤΟΜΕΣΙΤΙΚΟ ΓΡΑΦΕΙΟ

ΒΑΖΟΥΚΟΥ ΑΙΚ.
ΠΩΛΟΥΝΤΑΙ ΟΙΚΟΠΕΔΑ ΕΝΤΟΣ ΡΟΔΟΥ
- 125 τ.μ. στην Ανάληψη 12 εκ.
- 360 τ.μ. Θεμ. Σοφούλη (Σ.Δ 1) 35.000.000 δρχ.
- 300 τ.μ. οικοδομικός συνεταιρισμός Δασκάλων 15.000.000 δρχ.
- 500 τ.μ. επί της Μιχ. Πετρίδη στο Μήδεια (Σ.Δ 0,8) 40.200.000 δρχ.
- 523 τ.μ. πάροδος Αθηνών (Σ.Δ 0,8) 40.000.000 δρχ.
- 920 τ.μ. (0,8 Σ.Δ.) Αισχύνης 70.000.000

ΕΚΤΟΣ ΡΟΔΟΥ
- 1500 οικ/δο με 750 τ.μ. δόμηση στα Κοσκινού 36 εκ.
- 2.200 τ.μ. στ' Ασγούρου με παλιό σπίτι μέσα 17.000.000 δρχ.
- 4.000 τ.μ. στ' Ασγούρου 22.000.000 δρχ.
- 5.000 τ.μ. στο Φυτώριο Κοσκινού 35.000.000 δρχ.
- 2.800 πάνω στον κεντρικό δρόμο προς Κοσκινού 55 εκ.
- 10 στρ. στο Τσαΐρι (100 μ. από τη λεωφόρο) 35.000.000 δρχ.
- 6 στρ. με παλιό σπίτι μέσα στους Τρεις 45.000.000 δρχ.
- 750 τ.μ. επί της ασφάλτου Σορωνής (κτίζει 110 τ.μ. 7.000.000 δρχ..)
- 5.660 πάνω στο κύμα Σορωνής. 16.000.000 δρχ.
- 750 τ.μ. εντός οικισμού Κατταβίας 6 εκ.

ΕΠΙΣΗΣ ΔΙΑΘΕΤΟΥΜΕ ΜΕΓΑΛΗ ΠΟΙΚΙΛΙΑ ΟΙΚΟΠΕΔΩΝ **ΣΕ ΟΛΟ ΤΟ ΝΗΣΙ ΤΗΣ ΡΟΔΟΥ**
- Οικόπεδα μεγάλα πάνω στο κύμα για ξενοδοχείο ή μικρά για εξοχικό
- Οικόπεδα για μελλοντική επένδυση
- Αγροτεμάχια για καλλιέργεια
- Οικόπεδα για οικοδομικούς συνεταιρισμούς

ΔΙΕΥΘ. ΓΡΑΦΕΙΟΥ
ΔΗΜ. ΘΕΟΔΩΡΑΚΗ 3
Τ.Κ. 85100
Τηλ. (0241) 22943-28838
FAX: 28838
9.30-1 π.μ. καθημερινά και 6.30-9 μ.μ.

ΠΩΛΟΥΝΤΑΙ αγροτεμάχια:
1) Στους τρεις (Καντηλί) 4200 τ.μ. 25.000.000.
2) Στα Καβουράκια 4100 τ.μ. 38.000.000
3) Στα Λατομεία 4900 τ.μ. 32.000.000.
4) Στο Γεννάδι παραλιακό 4.200 τ.μ. 32.000.000
5) Στο Γεννάδι παραλιακό 7100 τ.μ. 60.000.000.
Πληρ. κ. **Μανώλη** τηλ. 21952
ΑΟ33393

ΠΩΛΕΙΤΑΙ κατοικία κατασκ. (99). Σε ύψωμα με θέα την θάλασσα αποτελούμενη από ισόγειο μπετά (120 τ.μ.) οροφοδιαμέρισμα 110 τ.μ. και 60 τ.μ. βεράντες και αυλή (40 μ.) με εντοιχισμένη κουζίνα, ηλιακό θερμ. και προοπτική β' ορόφου στο Παραδείσι. Τιμή (48 εκ.). Πληρ. τηλ. 82069
ΑΟ33203

ΠΩΛΟΥΝΤΑΙ στην οδό Αρχιμίδου, πρόποδες Φιλερήμου στην Ιαλυσό, οικόπεδα 4.000 τ.μ. με πρόσοψη επί του δρόμου και στην οδό Δημοκρίτου οικόπεδα των 2.000 τ.μ. σε μπετά 200 τ.μ. και οικόπεδο 1.330 τ.μ. σε μπετά των 150 τ.μ. από ιδιοκτήτη. Να η ευκαιρία. Πληρ.τηλ. 60170, κιν. 0972033626. ΠΟ33395

ΠΩΛΕΙΤΑΙ οικόπεδο 1017 τ.μ. με ΣΔ 0,4% στην περιοχή Ιαλυσού. Πληρ. Ελληνοκτηματική, Πέτρος Πρεζεράκος, τηλ. 33866, 0932/468026 ΠΟ33434

ΠΩΛΟΥΝΤΑΙ ΟΙΚΟΠΕΔΑ:
1) Στη Θεμ. Σοφούλη 370 τ.μ. 35.000.000
2) Στη Μιχ. Πετρίδη 250 τ.μ. 22.000.000
3) Στο Ροδίνι 480 τ.μ. 25.000.000
4) Στο Μήδεια 2000 τ.μ. 70.000.000
5) Στ' Ασγούρου 500 τ.μ. 20.000.000.
6) Στο Μίρα Μάρε 500 τ.μ. 25.000.000.
7) Στην Ανάληψη 320 τ.μ. 26.000.000.
8) Στην Ιαλυσό 310 τ.μ. 12.000.000.
9) Στην Ιαλυσό 455 τ.μ. 15.000.000
10) Στη Παλιά Πόλη 200 τ.μ. 11.000.000.
12) Στο Ροδίνι 252 τ.μ. 20.000.000
Πληρ. κ. **Μανώλη** τηλ. 21952
ΑΟ33392

ΠΩΛΕΙΤΑΙ από ιδιοκτήτη ισόγειο διαμέρισμα 100 τ.μ. σε διώροφη μονοκατοικία με αυλή και υπόγειο στην περιοχή Μητρόπολη. Πληρ. τηλ. 26490 ΑΟ33394

ΠΩΛΕΙΤΑΙ 4000 τ.μ. οικόπεδο στους πρόποδες του Φιλερήμου σε εξαιρετική θέση επί της οδού Αρχιμήδη, κατάλληλο για μονοκατοικία αξίας 50.000.000 δρχ. Πληρ. ΕΥΡΩΚΤΗΜΑΤΙΚΗ, Ιωάννης και Μιχάλης Ευσταθίου, Εθν. Αντιστάσεως αρ. 48, τηλ. 73819-74917-0944/374546-0945/292030 ΠΟ33318

ΠΩΛΕΙΤΑΙ οικόπεδο 730 τ.μ. επί της λεωφ. Λίνδου, περιοχή Ροδίνι, με Σ.Δ. 0,8 και τιμή 65.000.000 δρχ. Πληρ. τηλ. 01-8948361. ΑΟ33357

ΠΩΛΕΙΤΑΙ οικόπεδο γωνιακό, 241 τ.μ. στην περιοχή Δασκάλων (Αλυτρώτων Ελλήνων και Παπαζαχαρίου). Πληρ. τηλ. 01-4970815.
ΑΟ33258

ΠΩΛΕΙΤΑΙ οικόπεδο 240 τ.μ. με άδεια οικοδομής επί της οδού Αθηνών. Πληρ. ΕΛΛΗΝΟΚΤΗΜΑΤΙΚΗ, τηλ. 33866, 0932/468026
ΠΟ33224

ΑΓΟΡΑ ΑΥΤΟΚΙΝΗΤΩΝ

Η πώληση και η ανταλλαγή των μεταχειρισμένων αυτοκινήτων - οι διαδικασίες και τα έξοδα μεταβιβάσεως για μας είναι μια απλή διαδικασία **ΚΑΙ** ανταλλάσσουμε **ΚΑΙ** αγοράζουμε το παλιό σας αυτοκίνητο **ΑΜΕΣΩΣ**.

Πληρ. τηλ. 69135-69136

ΜΑΚΗΣ ΑΝΑΣΤΑΣΙΑΔΗΣ
ΑΡΧΙΤΕΚΤΩΝ ΜΗΧΑΝΙΚΟΣ
Εργάνης Αθηνάς 17

ΠΩΛΟΥΝΤΑΙ

• Ανεξάρτητες Μονοκατοικίες στα Κοσκινού, εντός οικισμού.
- Πανοραμική τοποθεσία.
- Άριστη κατασκευή με ενδοδαπέδια θέρμανση, τζάκι, ξύλινες πέργκολες, κουφώματα ξύλου-αλουμινίου.

Πληρ. τηλ. 74708, κιν. 0945-555221

ΠΩΛΟΥΝΤΑΙ



Διώροφες ανεξάρτητες μονοκατοικίες δίπλα από το φυτώριο σε καταπράσινη περιοχή του Δήμου Ιαλυσού και σε απόσταση 6 χλμ, από τη Ρόδο.
• Διαστάσεις 130 τ.μ. και 168 τ.μ.
• Άριστη κατασκευή
• Εντός σχεδίου πόλεως με δυνατότητα τραπεζικής χρηματοδότησης.
• Απαλλαγή από το φόρο μεταβίβασης ακινήτων για πρώτη κατοικία.
• Αυτόνομη χωροθέτηση, ασφαλτόστρωση των εσωτερικών δρόμων, φωτισμός με φανοστάτες.

Πληρ. τηλ. 27082-26476-094/347405-FAX:
27101 Εμμανουήλ Κρανίδης

ΚΑΤΣΑΔΟΥΡΟΣ ΤΑΞΙΑΡΧΗΣ
ΠΟΛΙΤΙΚΟΣ ΜΗΧΑΝΙΚΟΣ
ΚΑΤΑΣΚΕΥΕΣ ΔΗΜΟΣΙΩΝ-ΙΔΙΩΤΙΚΩΝ ΕΡΓΩΝ
ΣΤΑΤΙΚΗ ΕΝΙΣΧΥΣΗ - ΑΝΤΙΣΕΙΣΜΙΚΗ ΠΡΟΣΤΑΣΙΑ
ΕΝΙΣΧΥΣΕΙΣ-ΕΠΙΣΚΕΥΕΣ-ΑΝΑΠΑΛΑΙΩΣΕΙΣ ΚΤΙΡΙΩΝ

GUNITE
ΕΚΤΟΞΕΥΟΜΕΝΟ ΣΚΥΡΟΔΕΜΑ

ΕΙΔΙΚΑ & ΓΕΝΙΚΑ ΤΕΧΝΙΚΑ ΕΡΓΑ

ΓΡΗΓ. ΛΑΜΠΡΑΚΗ 39 ΡΟΔΟΣ
ΤΗΛ. (0241) 22940 FAX: 22406 ΚΙΝ.: 093/2336258

ΚΤΗΜΑΤΟΜΕΣΗΤΙΚΟ ΓΡΑΦΕΙΟ - REAL ESTATE AGENCY

ΕΚΤΙΜΗΣΕΙΣ-ΑΓΟΡΕΣ-ΠΩΛΗΣΕΙΣ
ΚΑΤΑΣΤΗΜΑΤΑ
ΟΙΚΟΠΕΔΑ - ΧΩΡΑΦΙΑ
ΚΤΗΜΑΤΙΚΕΣ ΣΥΜΒΟΥΛΕΣ
ΕΝΟΙΚΙΑΣΕΙΣ - ΔΙΑΧΕΙΡΗΣΕΙΣ
ΣΠΙΤΙΑ - ΔΙΑΜΕΡΙΣΜΑΤΑ

Vitzileos

ΜΑΡΙΟΣ Κ. ΒΙΤΖΗΛΑΙΟΣ
Μεσίτης Αστικών Συμβάσεων - Real Estate Agent

Εθν. Μακαρίου 45-3ος όροφος
Τηλ. : 0241- 24900, 25545,
Φαξ: 25544 Κιν : 0932-704919

Πραγματοποιεί τις επιθυμίες σας!

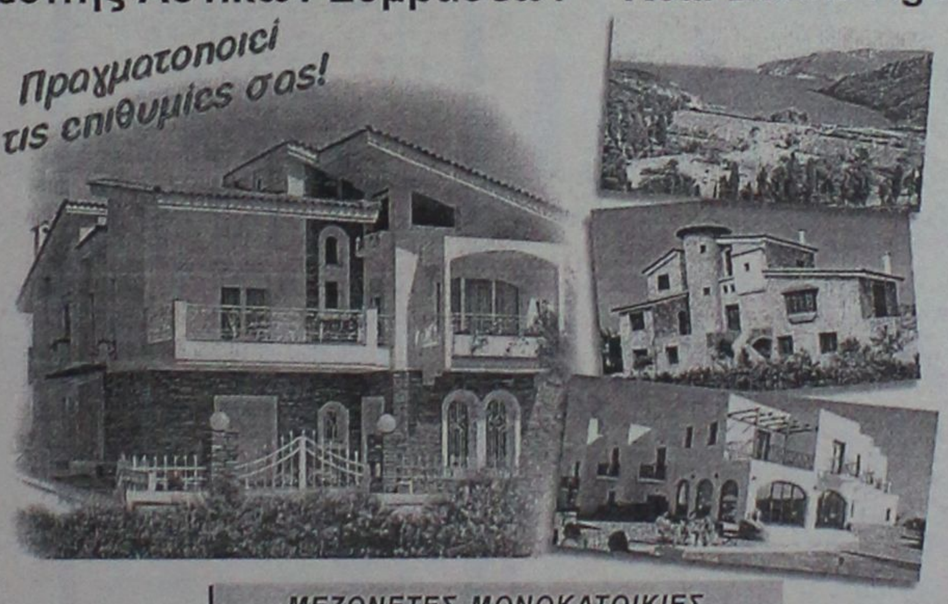

ΚΑΤΑΣΤΗΜΑΤΑ, ΓΡΑΦΕΙΑ, ΕΠΙΧΕΙΡΗΣΕΙΣ

Μαγαζί 20 τ.μ. στο Φαληράκι.....40.000.000δρχ.
Γραφείο 29 τ.μ.+29 τ.μ. στην Μακαρίου.....17.000.000δρχ.
Μαγαζί 80 τ.μ. με 100 τ.μ. εξωτερικο χώρο στην Ψαροπούλα.....35.000.000δρχ.
Μαγαζί 100 τ.μ.+100 τ.μ. στη Παλιά Πόλη.....200.000.000δρχ.
Μαγαζί 106 τ.μ. στην Αμαράντου.....40.000.000δρχ.
Μαγαζί 120 τ.μ. Ισόγ. + 95 τ.μ. υπόγ. στην Άν. Μαρίας 500.000δρχ./μήνα
Εστιατόριο εξοπλ. 140 τ.μ.+140 τ.μ. κήπος με θέα στη Λίνδο.....45.000.000δρχ.
Ακίνητο 140 τ.μ. + 140 τ.μ. 1ος όρ. +130 τ.μ.2ος όρ. στο Νιοχώρι.....75.000.000δρχ.
Κατάστημα 168 τ.μ. στο εμπ. κέντρο Πανάγου.....20.000.000δρχ.
Κατάστημα 170 τ.μ. στην Παλιά Πόλη.....100.000.000δρχ.
Κατάστημα 180 τ.μ. + 500 τ.μ. αυλή προς θάλασσα.....50.000.000δρχ.
Αποθήκη 185 τ.μ. στ' Ασγούρου.....24.000.000δρχ.
Ακίνητο 220 τ.μ. ισ. + 220 τ.μ. υπ. + 220 τ.μ. όρ. σε οικ. 550 τ.μ.....175.000.000δρχ.
Ακίνητο 250 τ.μ. (γκαρσ. 5 Χ 25 τ.μ.) + 125 τ.μ. αποθ. στη Μήδεια.....25.000.000δρχ.
Εστιατόριο 250 τ.μ. πλήρως εξοπλ στην Παλιά Πόλη.....180.000.000δρχ.
Κατάστημα 300 τ.μ. σε 1.000 τ.μ. οικόπεδο. στη Παστίδα.....50.000.000δρχ.
Αποθήκη 400 τ.μ. στην Σοφούλη - Ευκαιρία.....24.000.000δρχ.
9 Studios, με Bar 400 τ.μ. στην Παλιά Πόλη.....70.000.000δρχ.
Τριώροφη οικοδομή 420 τ.μ. στο Νιοχώρι.....70.000.000δρχ.
Ξενοδ. μονάδα 26 δωμ., πλήρως εξοπλισμένη, Α κατηγ.....160.000.000δρχ.
Αποθήκη 750 τ.μ. με ράμπα για μεγάλα φορτηγά .....80.000.000δρχ.
Οικοδομή 2.000 τ.μ. σε μπετά σε οικόπεδο 11.600 τ.μ. .....180.000.000δρχ.
Εργοστάσιο 3800 τ.μ. σε οικόπεδο 32.000 τ.μ.....115.000.000δρχ.
Ξενοδ. Α κατ. 120 κλινών πάραθαλασιο., σε οικ. 4725 τ.μ.....2.200.000 δολλ.
Ξενοδ. Β κατηγορίας, 72 κλινών, με δισκοθήκη, στην πόλη.....250.000.000δρχ.
Hotel-apartments Α κατηγορίας 40 κλινών στην Ιάλυσσο.....130.000.000δρχ.
Ξενοδ. Β κατ., 190 κλινών με πισίνα, προς θάλασσα, Ρόδος.....600.000.000δρχ.
Ξενοδοχείο στο κέντρο της Ρόδου 115 δωμ. Β' κατηγ.....750.000.000δρχ.

ΔΙΑΜΕΡΙΣΜΑΤΑ

50 τ.μ. ρετιρέ, στην Αμαραντου.....15.000.000δρχ.
85 τ.μ.ημιυπόγειο στην Σοφούλη.....16.000.000δρχ.
103 τ.μ. πολυτελείας όροφο-διαμερ, με τζάκι και θέρμανση.....38.000.000δρχ.
114 τ.μ. παραδοσιακό διαμέρισμα απέναντι από το Καζίνο.....30.000.000δρχ.
145 τ.μ. 3ος όροφος με θέα, στη Χειμάρρας .....38.000.000δρχ.
185 τ.μ. ρετιρέ σε μπετά κοντά στο πανεπιστήμιο.....20.000.000δρχ.
190 τ.μ. στην Σοφούλη.....40.000.000δρχ.
210 τ.μ. στα Κοσκινού.....63.000.000δρχ.
30 τ.μ. Γκαρσονιέρα στα Τριάντα.....5.000.000δρχ.
70 τ.μ. 2ο υπνοδωμάτια, επιπλωμένο.....23.000.000δρχ.
100 τ.μ. Lux με τζάκι.....27.000.000δρχ.
126 τ.μ. 2ος όροφος με 3α υπνοδωμάτια και τζάκι.....24.000.000δρχ.
50 τ.μ. Γκαρσονιερα ρετιρέ στα Τριάντα.....15.000.000δρχ.

ΜΕΖΟΝΕΤΕΣ ΜΟΝΟΚΑΤΟΙΚΙΕΣ

60 τ.μ. μονοκατοικία στο Κιοτάρι.....14.000.000 δρχ.
72 τ.μ. μονοκατοικία διώροφη στην Π. Πόλη.....16.000.000 δρχ.
80 τ.μ. μονοκατοικία σε οικόπεδο 500 τ.μ. στην Λάρδο.....19.000.000 δρχ.
80 τ.μ. μεζονέτα με οικόπεδο στους Καστελοριζιούς.....20.000.000 δρχ.
100 τ.μ. μονοκατοικία διώροφη με 112 τ.μ. αυλή στην Σύμη.....35.000.000 δρχ.
100 τ.μ. μονοκατοικία με 3.000 τ.μ. οικόπεδο στα Κρητικά .....38.000.000 δρχ.
Δυο μονοκατοικίες 100 τ.μ.+100 τ.μ. σε οικοπ. 4.310 τ.μ στον Καλαμώνα .....70.000.000 δρχ.
104 τ.μ. μονοκατοικία διώροφη με 3α υπνοδωμάτια στον Αγ. Ιωάννη.....30.000.000 δρχ.
110 τ.μ. μονοκατοικία στη πλατεία Κοσκινού .....21.000.000 δρχ.
110 τ.μ. μονοκατοικία στην Π. Πόλη.....30.000.000 δρχ.
115 τ.μ. μεζονέτα σε μπετά με οικόπεδο 1200 τ.μ. στα Αφάντου.....16.000.000 δρχ.
120 τ.μ. μεζονετα πολυτελείας με τζάκι στην Ανάληψη .....42.000.000 δρχ.
120 τ.μ. διωροφη μονοκ. στη πλατεία Παραδεισίου για επαγγ. χρήση.....17.000.000 δρχ.
128 τ.μ. μεζονέτα σε σοβά στο Καρακόνερο.....35.000.000 δρχ.
128 τ.μ. διώροφο σπίτι στο Κιοτάρι συν 10τ.μ. πατάρι.....26.000.000 δρχ.
130 τ.μ. μεζονέτα τριώροφη πολυτελείας με κήπο.....55.000.000 δρχ.
160 τ.μ. μονοκατοικία παροδοσιακή στο κέντρο της Ρόδου με οικοπ. 742τ.μ.....160.000.000 δρχ.
190 τ.μ. μονοκατοικία διώροφη με θέα στα Κοσκινού .....63.000.000 δρχ.
197 τ.μ. μεζονέτα εντός πόλεως με 3α υπνοδωμάτια, θέρμανση και τζάκι.....45.000.000 δρχ.
200 τ.μ. μεζονέτα σε μπετά σε οικόπεδο 1.000 τ.μ. στα Κοσκινού .....23.000.000 δρχ.
200 τ.μ μεζονέτα σε οικόπεδο στα Καλαβάρδα .....29.000.000 δρχ.
218 τ.μ μονοκατοικία με κήπο στα Κοσκινού.....55.000.000 δρχ.
230 τ.μ. βίλα σε 7.700 τ.μ. οικόπεδο και γεώτρηση στην Λάρδο.....120.000.000 δρχ.
250 τ.μ. μονοκατοικία παραδοσιακή διώροφη στη Μητρόπολη.....49.000.000 δρχ.
270 τ.μ. μεζονέτα πολυτελίας σε οικόπεδο 1.000τ.μ. στα Κοσκινού.....85.000.000 δρχ.
300 τ.μ. βίλα σε οικόπεδο 4.000 τ.μ. με γκαράζ στις Καλυθιές.....120.000.000 δρχ.
320 τ.μ. βίλα με οικόπεδο 4.000 τ.μ. στα Τριάντα .....110.000.000 δρχ.
350 τ.μ. βίλα διώροφη πολυτελείς σε 4.000 τ.μ. οικοπ. στα Ασγούρου.....150.000.000 δρχ.

ΟΙΚΟΠΕΔΑ

203 τ.μ. με ερειπωμένη κατοικία στη Π. Πόλη.....10.000.000
308 τ.μ. ερειπωμένη κατοικία με 122 αυλή στην Π.Πόλη.....20.000.000
480 τ.μ. στο Καρακόνερο.....25.000.000
900 τ.μ. στα Κοσκινού.....30.000.000
1.040 τ.μ. με Σ.Δ.=0,4 στο Καρακόνερο.....40.000.000
1.750 τ.μ. με άδεια στο Γεννάδι 13.000.000
1.750 τ.μ. στα Κοσκινού.....13.000.000
2.650 τ.μ. εντός οικισμού στο Ασκληπιειό.....13.000.000
3.050 τ.μ. με άδεια στα Καλαβάρδα 6.000.000
4.000 τ.μ. Ασγούρου.....40.000.000
5.000 τ.μ. στα Μαριτσά.....15.000.000
5.600 τ.μ. στους Καστελοριζιούς 50.000.000
6.000 τ.μ. στην Παστίδα.....42.000.000
6.000 τ.μ. με αποθήκη στην Παστίδα 49.000.000
6.100 τ.μ. στον Καλαμώνα.....14.000.000
6.500 τ.μ. στην λεωφόρο Ρόδου Κρεμαστής.....150.000.000
6.500 τ.μ. στο Φαληράκι.....182.000.000
6.700 τ.μ. στην Καλαβαρδα.....22.000.000
8.000 τ.μ. στο Φαληράκι.....49.000.000
8.600 τ.μ. στο Φαληράκι.....90.000.000
8.800 τ.μ. στα Κοσκινού.....50.000.000
9.345 τ.μ. με θέα στ' Ασγούρου 69.000.000
9.600 τ.μ. προνομιακό στα Μαριτσά, ...35.000.000
9.700 τ.μ. στον δρόμο με θέα στην Λαχανιά 10.000.000
10.000 τ.μ. στα Κοσκινού, μεγάλη ευκαιρία.....20.000.000
12.000 τ.μ. πάνω στο κύμα στα Αφάντου, ...176.000.000
12.000 τ.μ. στο Λαδικό. 11.000.000
15.000 τ.μ. στ' Ασγούρου.....60.000.000
16.000 τ.μ. στην θάλασσα με άδεια για 170 κλιν. στις Φάνες.....33.000.000
17.600 τ.μ. στο Γεννάδι.....50.000.000
23.000 τ.μ. στην λεωφ.Αεροδρόμιο-Τσαίρι με πρόσοψη 100μ. 92.000.000
40.000 τ.μ. πάνω στο κύμα στο Γεννάδι.....480.000.000
115.000 τ.μ. αγροτεμ. με 2 πηγάδια στην Δαματριά.....65.000.000

ΖΗΤΟΥΝΤΑΙ:
ΚΑΤΑΣΤΗΜΑΤΑ ΟΙΚΟΠΕΔΑ ΔΙΑΜΕΡΙΣΜΑΤΑ
ΕΝΤΟΣ - ΕΚΤΟΣ ΠΟΛΕΩΣ ΚΑΘΩΣ
ΚΑΙ ΟΙΚΟΠΕΔΑ ΓΙΑ ΑΝΤΙΠΑΡΟΧΗ
ΔΑΝΕΙΑ ΔΕΚΤΑ - ΕΥΚΟΛΙΕΣ ΠΛΗΡΩΜΗΣ

ΠΩΛΕΙΤΑΙ 175 τ.μ. διαμέρισμα κοντά στο νέο νοσοκομείο επί της οδού Γ. Σεφέρη αξίας 34.000.000 δρχ. Πληρ. ΕΥΡΩΚΤΗΜΑΤΙΚΗ, Ιωάννης και Μιχάλης Ευσταθίου, Εθν. Αντιστάσεως αρ. 48, τηλ. 73819-74917-0944/374546-0945/292030 ΠΟ33321

ΠΩΛΕΙΤΑΙ 450 τ.μ. μονοκατοικία στα Κοσκινού εντός 4000 τ.μ. οικοπέδου σε εξαιρετική θέση, με πλήρη θέρμανση, τζάκι, ποιοτική κατασκευή με μεγάλους άνετους χώρους (περιλαμβάνονται πέντε υπνοδωμάτια και λοιποί χώροι). Πληρ. ΕΥΡΩΚΤΗΜΑΤΙΚΗ, Ιωάννης και Μιχάλης Ευσταθίου, Εθν. Αντιστάσεως αρ. 48, τηλ. 73819-74917-0944/374546-0945/292030 ΠΟ33320

ΠΩΛΕΙΤΑΙ οικοδομήσιμο οικόπεδο έκτασης 4.120 τ.μ. πάνω στην άσφαλτο, προς Μαριτσά. Πληρ. τηλ. 81584 ΑΟ33294

ΠΩΛΕΙΤΑΙ 87 τ.μ. οροφοδιαμέρισμα στην οδό Δενδρινού δύο υπνοδωματίων σε οικοδομή τριών διαμερισμάτων με μεγάλες άνετες θεράντες, εντοιχισμένη κουζίνα, αποθήκη, αξίας 23.000.000 δρχ. Πληρ. ΕΥΡΩΚΤΗΜΑΤΙΚΗ, Ιωάννης και Μιχάλης Ευσταθίου, Εθν. Αντιστάσεως αρ. 48, τηλ. 73819-74917-0944/374546-0945/292030 ΠΟ33324

ΠΩΛΕΙΤΑΙ 170 τ.μ. μονοκατοικία στην Ιαλυσό σε 400 τ.μ. οικόπεδο. Διαθέτει τζάκι, πλήρη θέρμανση, μεγάλες άνετες θεράντες, περιτοιχισμένο οικόπεδο, αρχιτεκτονικό σχεδιασμό αξίας 70.000.000 δρχ. Πληρ. ΕΥΡΩΚΤΗΜΑΤΙΚΗ, Ιωάννης και Μιχάλης Ευσταθίου, Εθν. Αντιστάσεως αρ. 48, τηλ. 73819-74917-0944/374546-0945/292030 ΠΟ33328

ΠΩΛΕΙΤΑΙ 117 τ.μ. μεζονέτα στο Καρακόνερο με κήπο, τζάκι, πλήρη θέρμανση, σοφίτα, αξίας 55.000.000 δρχ. Πληρ. ΕΥΡΩΚΤΗΜΑΤΙΚΗ, Ιωάννης και Μιχάλης Ευσταθίου, Εθν. Αντιστάσεως αρ. 48, τηλ. 73819-74917-0944/374546-0945/292030 ΠΟ33319

ΠΩΛΕΙΤΑΙ 195 τ.μ. μεζονέτα στην Ανάληψη (ημιτελής μέχρι τούβλα) αξίας 45.000.000 δρχ. Πληρ. ΕΥΡΩΚΤΗΜΑΤΙΚΗ, Ιωάννης και Μιχάλης Ευσταθίου, Εθν. Αντιστάσεως αρ. 48, τηλ. 73819-74917-0944/374546-0945/292030 ΠΟ33322

ΠΩΛΕΙΤΑΙ 130 τ.μ. μονοκατοικία στην Ιαλυσό (μπετά) σε 295 τ.μ. περιτοιχισμένο οικόπεδο με ατομική αποχέτευση αξίας 28.600.000 δρχ. Πληρ. ΕΥΡΩΚΤΗΜΑΤΙΚΗ, Ιωάννης και Μιχάλης Ευσταθίου, Εθν. Αντιστάσεως αρ. 48, τηλ. 73819-74917-0944/374546-0945/292030 ΠΟ33323

ΠΩΛΕΙΤΑΙ 210 τ.μ. μονοκατοικία στο Νέο Ροδίνι εντός 260 τ.μ. οικόπεδο σε ημιτελή κατάσταση μέχρι και κτισίματα αξίας 31.000.000 δρχ. Πληρ. ΕΥΡΩΚΤΗΜΑΤΙΚΗ, Ιωάννης και Μιχάλης Ευσταθίου, Εθν. Αντιστάσεως αρ. 48, τηλ. 73819-74917-0944/374546-0945/292030 ΠΟ33325

ΠΩΛΕΙΤΑΙ 4100 τ.μ. οικόπεδο στα Κοσκινού με πανοραμική θέα αξίας 24.000.000 δρχ. Πληρ. ΕΥΡΩΚΤΗΜΑΤΙΚΗ, Ιωάννης και Μιχάλης Ευσταθίου, Εθν. Αντιστάσεως αρ. 48, τηλ. 73819-74917-0944/374546-0945/292030 ΠΟ33326

ΠΩΛΕΙΤΑΙ 100 τ.μ. διαμέρισμα με την αέρινη στήλη στην περιοχή Ανω Δασκάλων Β και τελευταίου ορόφου με τζάκι, ιταλική κουζίνα και θέα στην θάλασσα, αξίας 32.000.000 δρχ. Πληρ. ΕΥΡΩΚΤΗΜΑΤΙΚΗ, Ιωάννης και Μιχάλης Ευσταθίου, Εθν. Αντιστάσεως αρ. 48, τηλ. 73819-74917-0944/374546-0945/292030 ΠΟ33329

ΠΩΛΕΙΤΑΙ διαμέρισμα 79 τ.μ. δεύτερος όροφος, ελεύθερο, πρόσφατα ανακαινισμένο, θέα θάλασσα κοντά στο νέο νοσοκομείο. Πωλείται 17.500.000 δρχ. Πληρ. τηλ. 0937166000 ΠΟ33016

ΠΩΛΕΙΤΑΙ 103 τ.μ. διαμέρισμα με τρία υπνοδωμάτια στο Νέο Ροδίνι με μεγάλες άνετες θεράντες και εξωτερική χωροθετημένη θέση στάθμευσης, αξίας 35.000.000 δρχ. Πληρ. ΕΥΡΩΚΤΗΜΑΤΙΚΗ, Ιωάννης και Μιχάλης Ευσταθίου, Εθν. Αντιστάσεως αρ. 48, τηλ. 73819-74917-0944/374546-0945/292030 ΠΟ33327

ΠΩΛΕΙΤΑΙ 165 τ.μ. διώροφη μονοκατοικία στην Εμπωνα ημιτελής (μπετά) αξίας 21.000.000 δρχ. Πληρ. ΕΥΡΩΚΤΗΜΑΤΙΚΗ, Ιωάννης και Μιχάλης Ευσταθίου, Εθν. Αντιστάσεως αρ. 48, τηλ. 73819-74917-0944/374546-0945/292030 ΠΟ33330

ΠΩΛΕΙΤΑΙ οικόπεδο 1600 τ.μ. επί της Εθνικής οδού Ρόδου-Λίνδου με άδεια οικοδομής για 600 τ.μ. ισόγειο βιοτεχνικό χώρο με κατασκευασμένη την κυκλοφοριακή σύνδεση, αξίας 50.000.000 δρχ. Πληρ. ΕΥΡΩΚΤΗΜΑΤΙΚΗ, Ιωάννης και Μιχάλης Ευσταθίου, Εθν. Αντιστάσεως αρ. 48, τηλ. 73819-74917-0944/374546-0945/292030 ΠΟ33331

ΠΩΛΟΥΝΤΑΙ ημιτελή οροφοδιαμερίσματα 100 τ.μ. επί της οδού Στοκχόλμης με καταπληκτική θέα. Πληρ. ΕΛΛΗΝΟ-ΚΤΗΜΑΤΙΚΗ, τηλ. 33866, 0932/468026 ΑΟ33202

ΠΩΛΕΙΤΑΙ οικόπεδο επί της Ρόδου-Λίνδου με κατασκευασμένη την κυκλοφοριακή σύνδεση και άδεια οικοδομής με έγκριση για πρατήριο υγρών καυσίμων αξίας 75.000.000 δρχ. Πληρ. ΕΥΡΩΚΤΗΜΑΤΙΚΗ, Ιωάννης και Μιχάλης Ευσταθίου, Εθν. Αντιστάσεως αρ. 48, τηλ. 73819-74917-0944/374546-0945/292030 ΠΟ33332

ΠΩΛΕΙΤΑΙ οικόπεδο 1100 τ.μ. στην Απολακκιά. Πληρ. τηλ. 69392 ΑΟ33160

ΤΕΧΝΙΚΟ ΓΡΑΦΕΙΟ

ΑΝΑΛΑΜΒΑΝΕΙ ΥΠΕΥΘΥΝΑ:
- ΜΕΛΕΤΕΣ ΣΥΝΔΕΣΗΣ ΜΕ ΤΟ ΔΙΚΤΥΟ ΑΠΟΧΕΤΕΥΣΗΣ Δ.Ε.Υ.Α.Ρ.
- ΤΟΠΟΓΡΑΦΙΚΕΣ ΜΕΛΕΤΕΣ
- ΑΔΕΙΕΣ ΛΕΙΤΟΥΡΓΙΑΣ ΚΑΤΑΣΤΗΜΑΤΩΝ
- ΜΕΛΕΤΕΣ ΠΥΡΑΣΦΑΛΕΙΑΣ

ΣΑΒΒΑΚΗΣ Δ. ΚΛΗΜΗΣ-ΓΙΟΡΔΑΜΝΗΣ Μ. ΣΑΒΒΑΣ & ΣΥΝΕΡΓΑΤΕΣ
ΟΛΥΜΠΟΥ ΚΑΡΠΑΘΟΥ 4Β - ΡΟΔΟΣ
ΤΗΛ. 70380- FAX: 70381



EUROPAYPHONE 2004 GR
ΤΩΡΑ ΜΠΟΡΕΙΤΕ ΝΑ ΑΝΤΑΛΛΑΞΕΤΕ ΤΟ ΠΑΛΙΟ ΣΑΣ ΚΕΡΜΑΤΟΤΗΛΕΦΩΝΟ ΜΕ ΕΝΑ ΥΠΕΡΑΥΤΟΜΑΤΟ
ISO 9002
ΑΝΤΙΠΡΟΣΩΠΟΣ ΝΟΤΙΟΥ ΑΙΓΑΙΟΥ: ΓΙΩΡΓΟΣ ΣΗΦΑΚΗΣ
ΑΤΤΑΒΥΡΟΥ 46 ΡΟΔΟΣ ΤΗΛ.: 0241/73440- FAX: 37733

ΜΙΧΑΛΗΣ ΠΑΝΑΓΟΣ
Μηχανολόγος Μηχανικός
Γ. ΣΕΦΕΡΗ 108, ΡΟΔΟΣ
ΤΗΛ 62590, 62517

ΠΩΛΟΥΝΤΑΙ
ΙΔΙΟΚΤΗΤΑ

ΟΙΚΟΠΕΔΑ
Ιδανικά γιά Βίλλες των 4.000 τ.μ. με απεριόριστη θέα στήν περιοχή Πανάγου

ΔΙΑΜΕΡΙΣΜΑΤΑ
Των 60 καί 120 τ.μ. επί τής Γ. Σεφέρη

ΑΠΟΘΗΚΕΣ
Τών 200, 400, 600 καί 1.400 τ.μ.

ΓΚΑΡΑΖ
Αίθουσες τών 600 τ.μ. στό 6ο χλμ Ρόδου-Λίνδου δίπλα στο ΚΤΕΟ.

ΚΑΤΑΣΤΗΜΑΤΑ
ΣΤΗΝ Γ ΣΕΦΕΡΗ 108
Δίπλα στό νέο νοσοκομείο, ΙΣΟΓΕΙΕΣ αίθουσες τών 200, 400, 600 καί 1.400 τ.μ.

ΣΤΟ 6ο χλμ ΡΟΔΟΥ-ΛΙΝΔΟΥ
Παραπλεύρως τού ΚΤΕΟ καί επί της Εθνικής Οδού, αίθουσες από 200 έως 600 τ.μ.

ΣΤΟ ΚΙΟΤΑΡΙ
Καταστήματα από 32 έως 250 τ.μ. όλα με πρόσοψη στόν κεντρικό δρόμο έναντι ξενοδοχείου Rodos Maris.

ΓΡΑΦΕΙΑ
Σε υπό ανέγερση οικοδομή επί της Γ. Σεφέρη των 50, 100 και 200 τ.μ.

ΣΧΟΛΗ ΟΔΗΓΩΝ
ΚΟΥΣΗ ΠΑΝΤΕΛΗ
ΔΙΠΛΩΜΑΤΑ
ΕΡΑΣΙΤΕΧΝΙΚΑ
ΕΠΑΓΓΕΛΜΑΤΙΚΑ
ΜΟΤΟΣΙΚΛΕΤΑΣ



-Επεκτάσεις όλων των κατηγοριών
-Αναθεωρήσεις ληγμένων αδειών
-Μετατροπές ξένων αδειών σε ελληνικές
Οδός Βαλαωρίτου 9
(έναντι HOTEL SEMIRAMIS πίσω από το νοσοκομείο
INTERNET: WWW ADRESS http:
www.geocities.com/BourbonStreet/9302
Δεκτές όλες οι πιστωτικές κάρτες
(ΠΡΟΣΟΧΗ): ΜΑΘΗΜΑΤΑ
α. Μοτοσικλέτας μεγάλου κυβισμού από 125 cc έως ανεξαρτήτου
β. Μοτ/τας έως 125 cc
γ. Μοτοποδηλάτου 50 cc
Διαθέτουμε επίσης κι αυτόματες μοτοσικλέτες 125 cc
Πληρ. τηλ.
29157-73820-94777
ΚΑΙ ΑΝΑ ΠΑΣΑ ΣΤΙΓΜΗ ΣΤΑ ΚΙΝΗΤΑ τηλ.
0944/511313-0944/203343
Στην κατηγορία ανεξαρτήτου κυβισμού η εκπαίδευση γίνεται με μοτοσικλέτα 500 cc
Παραλαβή των μαθητών μας και από τις οικίες τους
"Η σωστή και μεθοδική εκπαίδευση στα σύγχρονα οχήματά μας, βάζει γερά θεμέλια για τη δημιουργία ενός καλού νέου οδηγού"
ΠΡΟΣΟΧΗ
Στη σχολή μας παραδίδονται και μαθήματα θεωρητικής διδασκαλίας
ΠΜ33226

ΞΕΝΑΚΗΣ ΑΥΤΟΚΙΝΗΤΑ
0% προκαταβολή και εξόφληση έως 48 μήνες

CAR EXPERTS

1. OPEL CORSA 1.200 cc, μοντ. 1994 με ραδιοκασετόφωνο και ζάντες αλουμινίου. ΤΙΜΗ: 1.400.000
2. HONDA CIVIC 1.500 cc, μοντ. 1992 με ηλ. παράθυρα, κεντρικό κλείδωμα, ραδιοκασετόφωνο. ΤΙΜΗ: 1.900.000
3. PEUGEOT 106 1400 cc μοντ. 1992. ΤΙΜΗ: 1.200.000
4. VW POLO 1.000 cc μοντ. 1998 με ραδιοκασετόφωνο και cd - υδραυλικό τιμόνι.
5. AUDI 80 μοντ. 1986, 1800 cc με A/C, Ηλ. παράθυρα, κεντρικό κλείδωμα, R/C. Τιμή 2.300.000
6. FIAT TEMPRA μοντ. 1994, 1400 cc, με υδραυλικό τιμόνι, ηλεκτρικά παράθυρα, κεντρικό κλείδωμα, R/C. Τιμή 1.800.000
7. LANCIA DELTA HF TURBO 145 HP, μοντ. 1992, με ηλ. παράθυρα, κεντρικό κλείδωμα, R/C με CD, ζάντες αλουμινίου, RECARO καθίσματα. Τιμή 2.900.000
8. RENAULT CLIO, μοντ. 1997, 1.200 cc με R/C και immobilizer. Τιμή: 2.300.000
9. RENAULT MEGANE μοντ. 1997, 1600cc, με υδρ. τιμόνι, ηλ. παράθυρα, κεντρικό κλείδωμα, R/C. Τιμή: 3.300.000
10. RENAULT 19, μοντ. 1993, 1400cc. Τιμή: 1.700.000
11. RENAULT 19, μοντ. 1991, 1400cc. Τιμή: 1.700.000
12. RENAULT 21, μοντ. 1991, 1800 cc, ηλ. παράθυρα, κεντρικό κλείδωμα, R/C, ζάντες αλουμινίου. Τιμή 2.500.000.

ΞΕΝΑΚΗΣ
ΕΠΙΣΗΜΟΣ ΣΥΝΕΡΓΑΤΗΣ KOSMOCAR
ΛΙΝΔΟΥ 238, ΤΗΛ: 61600

ΠΩΛΕΙΤΑΙ τριάρι διαμέρισμα 6' ορόφου 90 τ.μ. (2 υπνοδωμάτια και λοιπούς χώρους) με όλα τα κομφόρ στην καλύτερη περιοχή της Ρόδου (επί της Διαγοριδών) με πολύ ωραία θέα. Πληρ.τηλ. 63253, 0944/638918

ΠΩΛΕΙΤΑΙ επί της λεωφ. Ρόδου-Καλλιθέας απέναντι από το κατάστημα Χυτήρογλου ακίνητο επί οικοπέδου 1.750 τ.μ. υπόγειο 150 τ.μ., ισόγειο 150 τ.μ. και όροφος 120 τ.μ. δεχόμεθα σοβαρές προτάσεις στο τηλ. 27765 ώρες λειτουργίας καταστημάτων.

ΠΩΛΕΙΤΑΙ διατηρητέα διώροφη μονοκατοικία στην περιοχή Νιοχώρι 150 τ.μ. επί της οδού Αμαράντου σε πολύ προσιτή τιμή. Πληρ. τηλ. 77987 και 0945/319761 όλες τις ώρες AO32332

ΠΩΛΕΙΤΑΙ από ιδιοκτήτη διαμέρισμα 180 τ.μ. τύπου μεζονέτας με πλεονεκτήματα μονοκατοικίας σε άριστη κατάσταση περ. Βορείου Ηπείρου. Εγκατάσταση καλοριφέρ, 2 WC, πολλά εντοιχισμένα ντουλάπια, δρύινα πατώματα, τριφασικό ρεύμα. Απεριόριστη θέα, πάρκινγκ, κήπος. Πληρ. τηλ. 20929 AO32644

ΠΩΛΟΥΝΤΑΙ διαμερίσματα:
1) Στην προέκταση Αννης Μαρίας έτοιμο 85 τ.μ., 2) Στο Ροδίνι υπό κατασκευή 85 τ.μ., 3) Στην Χατζηαγγέλου 75 τ.μ., 4) Στην Μητρόπολη 110 τ.μ., 5) Στην Ψαροπούλα υπό κατασκευή 106 τ.μ., 6) Στην περιοχή Αννης Μαρίας 124-115-90 τ.μ., 7) Μεζονέτα στην Ανάληψη 140 τ.μ. Πληρ. κ. Μανώλη τηλ. 21952

ΠΩΛΕΙΤΑΙ 82 τ.μ. διαμέρισμα ισόγειο, λουξ 7 ετών. Δεκτά δάνεια. Πειραιώς 10δ Ροδίνι. Πληρ. τηλ. 20564, 35196

ΠΩΛΟΥΝΤΑΙ καταστήματα ετοιμοπαράδοτα στο μεγαλύτερο συγκρότημα καταστημάτων στην παραλιακή λεωφόρο Ιαλυσού απ' ευθείας από τον κατασκευαστή πολ. μηχανικό Στέλιο Μακέστα. Εξασφάλιση δανείου, ευκολίες πληρωμής. Από 10.350.000δρχ. Πληρ. τηλ. 21347

ΠΩΛΕΙΤΑΙ από ιδιοκτήτη διώροφη μονοκατοικία στην περιοχή Νιοχώρι 150 τ.μ. επί της οδού Αμαράντου σε πολύ προσιτή τιμή. Πληρ. τηλ. 77987 και 0945/319761 όλες τις ώρες. AO32332

ΠΩΛΟΥΝΤΑΙ: α) Οικόπεδο 850 μέτρων (οικοδομήσιμο εντός οικισμού), β) Ελαιώνας 4 στρεμμάτων, γ) Αγρός 22 στρεμμάτων. Τα δύο ως άνω δεικνύονται για αγροτικούς ή βιοτεχνικούς σκοπούς. Πληρ. τηλ. 96384 από 3 μ.μ.

ΠΩΛΟΥΝΤΑΙ οικόπεδα στη περιοχή Τριαντών 500 τ.μ. σε ΣΔ 0,3 σε τιμή 17.000.000 δρχ. και οικόπεδα 580 τ.μ. με ΣΔ 0,3 σε τιμή 19.000.000 δρχ. αντίστοιχα. Πληρ. ΡΟΔΙΑΚΗ ΚΤΗΜΑΤΙΚΗ-Ανέστης & Σάββας Σαββαΐδης τηλ. 26281-35476, κινητά τηλ. 0944-421015, 0944-243452. AO33272

μαθήματα

Από έμπειρη καθηγήτρια με MASTER'S εξωτερικού παραδίδονται μαθήματα όλων των κατευθύνσεων και γενικής παιδείας (ενιαίου Λυκείου) για τις τάξεις Α, Β και Γ' Λυκείου, καθώς επίσης και όλων των τάξεων Γυμνασίου και των τάξεων των ΤΕΕ. Τιμές λογικές με συχνά τεστ αξιολόγησης με συστηματική παράδοση και δωρεάν σημειώσεις. Ειδικές τιμές σ' αδέλφια. Πληρ. τηλ. (0241) 70487 και 77031

ΑΓΓΛΙΚΑ-ΙΤΑΛΙΚΑ-ΙΣΠΑΝΙΚΑ. Καθηγητής αριστούχος απόφοιτος (MASTER) SCHILLER INTERNATIONAL UNIVERSITY, παραδίδει μαθήματα κατ' οίκον σε αρχάριους, προχωρημένους; ξενοδοχοϋπαλλήλους. Εξασφαλισμένη επιτυχία εξετάσεων FIRST CERTIFICATE, TOEFL, CAMBRIDGE και MICHIGAN PROFICIENCY καθώς και εισαγωγής σε Βρετανικά και Ιταλικά Πανεπιστήμια. Τιμές λογικές. Μεταφράσεις δεκτές. Πληρ. τηλ. 27447, 0946001933
ΠΜ32787

πωλήσεις αυτοκινήτων

ΠΩΛΕΙΤΑΙ αυτοκίνητο NISSAN τύπου 1600 NX, καμπριολέ με αιρ κοντίσιον, χλμ. 780000 σε άριστη κατάσταση δρχ. 2.600.000. Πληρ. τηλ. 27705 AA33435

ΠΩΛΕΙΤΑΙ αυτοκίνητο NISSAN PRIMERA 2000, αιρκοντίσιον, καταλυτικό, δρχ. 2.500.000. Πληρ. τηλ. 34023 AA33436

ΠΩΛΕΙΤΑΙ Volkswagen Jetta 1985, 1.500 κυβ. συρόμενη οροφή, σε πολύ καλή κατάσταση. Μη καταλυτικό, σε τιμή ευκαιρίας. Πληρ. τηλ. 0241 77125. AA33396

ΠΩΛΕΙΤΑΙ αυτοκίνητο μάρκας SEAT IBIZA μοντέλο 92, 1200 cc, με ηλεκτρικά παράθυρα, ηλεκτρικές κλειδαριές, ζαντολάστιχα και συναγερμό σε πολύ καλή κατάσταση. Πληρ. τηλ. 0945/736410 και 39253 AA33437

ΠΩΛΕΙΤΑΙ αυτοκίνητο OPEL CORSA μοντέλο '87 σε καλή κατάσταση και σε καλή τιμή. Πληρ. τηλ. 61038.

ΠΩΛΕΙΤΑΙ ολοκαίνουργια Harley Davidson αξίας 3,6 εκατομ. μοντέλο Νοέμβριος '98, από 2,8 εκατομ. τώρα μόνοι 2,4 εκατομμύρια. Δεκτές ευκολίες-διακανονισμός. Ελαχ. προκαταβολή 1.000.000 δρχ. Πληρ. τηλ. 69480, κιν. 0942-289110 ΠΑ33070

ΠΩΛΕΙΤΑΙ αυτοκίνητο Alfa Romeo 142 μοντέλο '97 σε άριστη κατάσταση και πολλή καλή τιμή. Πληρ. τηλ. 0945-934220. AA33358

ΠΩΛΕΙΤΑΙ αυτοκίνητο μάρκας BMW 316 καταλυτικό σε άριστη κατάσταση. Δεκτός κάθε έλεγχος. Πληρ. τηλ. 0944-962181. ΠΑ33359

ΠΩΛΕΙΤΑΙ αυτοκίνητο JETA V.W. 1600 DIESEL (πρώην ΤΑΧΙ) σε καλή κατάσταση και σε τιμή ευκαιρίας. Πληρ. τηλ. 91021

ΠΩΛΟΥΝΤΑΙ τα κάτωθι αυτοκίνητα σε άριστη καστάσταση και προσιτές τιμές:
SEAT MARBELLA μοντ. '96 850.000 δρχ. (καταλυτικό)
FIAT PUNTO μοντ. '98 1.850.000 δρχ. (καταλυτικό). Γίνονται ευκολίες πληρωμής. Πληρ. τηλ. 21819-25888.
ΠΑ33239

ΠΩΛΟΥΝΤΑΙ μηχανάκια: CT50, FM50, LEAD50, TS50, TSR125, TW200, DR250. Πληρ. τηλ. 95505 AA37808

ΠΩΛΕΙΤΑΙ μηχανή TW 200 στην τιμή των 150.000 δρχ. Πληρ. τηλ. 27873, 69575 AA38900

Από τη νέα έκθεση BMW του ΘΩΜΑ ΒΕΡΒΙΛΗ πωλούνται τα κάτωθι μταχειρισμένα αυτοκίνητα:
1) BMW 316 μοντέλο '92 με ABC, υδραυλικό τιμόνι, ηλεκ. κλειδαριές, αλουμ. ζάντες, 205X60X15 ελαστικά και πίσω άξονας δισκόφρενα.
2) BMW 316 μοντ. '84
3) BMW 316 μοντ. '80 με μηχανή 325 και με πολλά-πολλά εξτρά
4) 410 MERCEDES DIESEL μοντέλο '93 με αλουμ. καρότσα 3000 κυβικά 5κύλινδρη μηχανή.
5) TOYOTA ψυγείο πετρέλαιο μοντ. '93 2400 κυβικά.
6) MITSUBISHI κλούβα EL 300 πετρέλαιο μοντ. τέλος '96 49.000 χλ.μ. σχεδόν καινούργιο
7) VW κλούβα μακρύ σασί 2400 cc 5κύλινδη πετρέλαιο, μοντ. '92
8) VW φορτηγό ανοιχτό με καρότσα 2400 cc 5κύλινδρη πετρέλαιο μοντέλο '92
4) FORD COURIER κλουβίτσα μοντέλο '95 1800 κυβικά
Όλα τα πετρέλαια φορτηγά ανταλλάσονται με το βενζινοκίνητό σας. 6ο χλμ. Λεωφ. Ρόδου-Λίνδου τηλ. 62928-66669

ΖΗΤΕΙΤΑΙ

νυχτερινός υπάλληλος υποδοχής,
με ανάλογη προϋπηρεσία.
Πληρ. τηλ. 25015, Υπ' όψιν Κου Καψή

ΖΗΤΕΙΤΑΙ

Τεχνικός Ηλεκτρονικών Υπολογιστών.
Προσόντα: Αποφ. Τ.Ε.Ι. δίπλωμα οδήγησης Ι.Χ.
ΡΟΔΙΑΚΗ ΠΛΗΡΟΦΟΡΙΚΗ Ε.Π.Ε.
Δημητρ. Αναστασιάδη 46
Πληρ. τηλ. 37979

Η κοινοπραξία της HELLAS SERVICE

ΖΗΤΑ

για την στελέχωση του τμήματος πωλήσεων συμβολαίων οδικής βοήθειας, άτομα δυναμικά και φιλόδοξα που θέλουν να εργαστούν ως
Πωλητές - Συνεργάτες στη Ρόδο
Επιθυμητά προσόντα:
- Ανεση στην επικοινωνία
- Ευχάριστη προσωπικότητα
- Διάθεση για δημιουργική & παραγωγική εργασία
- Προσανατολισμό στην επίτευξη στόχων
- Αδεια οδήγησης

Προσφέρονται:
- Ελκυστικό πακέτο αποδοχών & πριμ παραγωγικότητας
- Προοπτικές εξέλιξης σε πολύ δημιουργικό & ευχάριστο περιβάλλον
- Ευέλικτο ωράριο.

Τηλ. για ραντεβού (0241) 61911, 62897

Η εταιρεία ΔΙΑΝΟΜΗ Α.Ε.

ΖΗΤΑ

α) Πωλητή και
β) Οδηγό νέο με όρεξη για δουλειά και με δίπλωμα γ' κατηγορίας.
Μισθός ικανοποιητικός.
Πληρ. τηλ. 87382 από 8.00 π.μ.-4.00 μ.μ.

Από το BEER ACADEMY RESTAURANT

ΖΗΤΟΥΝΤΑΙ

οι ακόλουθες ειδικότητες για 12μηνη απασχόληση
- Σερβιτόρες-οι
- Βοηθοί σερβιτόρων
- Μπάρμαν
- Βοηθός μπάρμαν

Συστάσεις απαραίτητες

Αλεξάνδρου Διάκου 19 Ρόδος 85100
Πληρ. τηλ. 0944/396441

ΑΝΑΚΟΙΝΩΣΗ
PROGRAM COMPUTER
ΕΓΓΡΑΦΕΣ ΤΩΡΑ ΜΑΘΗΜΑΤΑ Computer
Τμήματα για:
Παιδιά από 8 ετών
Αρχάριους - Μαθητές
Επαγγελματίες
Ανέργων Εργασίας
Διδάσκει πτυχιούχος Πανεπιστημίου Αμερικής
ΜΑΝΩΛΗΣ Ι. ΣΟΦΙΛΛΑΣ
Κοδριγκτώνος 91
Τηλ. (0241) 31761

ΕΚΠΑΙΔΕΥΣΗ ΣΤΟΥΣ Η/Υ
ΓΙΑ ΕΝΗΛΙΚΕΣ
ΕΥΚΟΛΑ ... ΓΡΗΓΟΡΑ... ... ΑΠΟΤΕΛΕΣΜΑΤΙΚΑ
Ταχύρυθμα Σεμινάρια Εκμάθησης 5 εβδομάδων - 8 εβδομάδων
WINDOWS-INTERNET-WORD EXCEL-POWERPOINT-ACCESS
ANOSIS Computer Center
Στ. Κωπάδη 64 Ανάληψη
Τηλ. 78924
ΚΩΣΤΑΣ ΧΑΤΖΗΔΑΚΗΣ
Πτυχ. Πληροφορικής Παν. Αθηνών

RHODES TELEMATICS
ADVANCED COMPUTER SYSTEMS
FORTHnet

ΑΝΑΚΟΙΝΩΣΗ

Η εταιρεία RHODES TELEMATICS επιθυμεί να προσλάβει το κάτωθι προσωπικό:

1. Τεχνικό Η/Υ με εμπειρία στην υποστήριξη δικτύων Η/Υ και Internet
2. Τεχνικό ανάπτυξης Βάσεων Δεδομένων με εμπερία σε Microsoft Access ή SQL Server

Απαραίτητη η καλή γνώση της αγγλικής και η δυνατότητα χρησιμοποίησης μεταφορικού μέσου.

Πληροφορίες:
Κυρία Φαίδρα Μηνέττου
Α. Μαρίας 83, Ρόδος
Τηλ/Fax: (0241) 77031

ΕΠΕΞΕΡΓΑΣΙΑ ΝΕΡΟΥ ΓΙΑ ΤΗΝ ΟΙΚΙΑ-ΤΟ ΚΑΤΑΣΤΗΜΑ ΤΟ ΓΡΑΦΕΙΟ-ΤΗΝ ΕΠΙΧΕΙΡΗΣΗ ΤΟ ΜΙΚΡΟ ΚΑΙ ΜΕΓΑΛΟ ΞΕΝΟΔΟΧΕΙΟ

ΠΛΗΡ. ΤΗΛ. 77101

ΠΡΕΖΕΡΑΚΟΣ Χ. ΠΕΤΡΟΣ
Μεσίτης Αστικών Συμβάσεων
Αγ. Αναστασίας 40(Εμπ. Κέντρο Φώκιαλη) 1ος όρ. Ρόδος 85100
Τηλ & Fax : +241-33866, κιν: 0932-468026 E-mail: prezerakos@hellasnet.gr
ΑΓΟΡΕΣ
ΠΩΛΗΣΕΙΣ
ΕΚΜΙΣΘΩΣΕΙΣ
ΑΝΤΙΠΑΡΟΧΕΣ
ΕΚΤΙΜΗΣΕΙΣ
ΕΡΕΥΝΑ ΑΓΟΡΑΣ
ΕΛΛΗΝ ΚΤΗΜΑΤΙΚΗ

εργασιες

ΖΗΤΕΙΤΑΙ από Εταιρεία Αντιπροσωπείας Παγωτού "MARS ICE CREAM" οδηγός - πωλητής έχων επαγγελματικό δίπλωμα. Μισθός συν ποσοστά. Πληρ. τηλ. 77980, 35232. AZ33466

ΖΗΤΕΙΤΑΙ δεσποινίς ή κυρία για να εργαστεί μόνιμα σε κεντρικό εμπορικό κατάστημα. Πληρ. τηλ. 76005. AZ33467

ΖΗΤΟΥΝΤΑΙ καμαριέρες για μικρό ξενοδοχείο στους Πεύκους (Λίνδο). Προσφέρουμε τροφή και στέγη. Πληρ. τηλ. (0241)28686, 0945-298844 AZ33468

ΖΗΤΟΥΝΤΑΙ τεχνίτες και βοηθοί ελαιοχρωματιστές. Πληρ. τηλ. 0946-271764 και 39416, κ. Χρήστο. ΠΖ33469

ΖΗΤΟΥΝΤΑΙ εργάτες από κτηνοτροφική μονάδα βοοειδών. Εργασία μόνιμη 12μηνη. Καλές συνθήκες εργασίας. Πληρ. τηλ. 0945-168030 AZ33470

ΖΗΤΕΙΤΑΙ βοηθός μαγείρου με σχετική πείρα καθώς και βοηθός μπάρμαν (άνδρας ή γυναίκα). Πληρ. τηλ. 25342 και 33666 (από 18.00-21.00) AZ33448

Η εταιρεία SEALAND TRANSPORT S.A. ΖΗΤΑ οδηγό με δίπλωμα γ' κατηγορίας έως 30 ετών. Μόνιμη εργασία. Πληρ. τηλ. 67951-60063 ΠΖ33455

ΚΟΠΕΛΑ τεχνίτης πίτσας ΖΗΤΕΙ εργασία σε πιτσαρία. Πληρ. τηλ. 031-321522, 031-314955. ΠΖ33471

Μεγάλη εταιρία τροφίμων ΖΗΤΕΙ για το υποκατάστημά της στη Ρόδο, οδηγό με δίπλωμα γ' κατηγορίας έως 30 ετών για μόνιμη εργασία. Πληρ. τηλ. 68566, κινητο 0945/646200 ΠΖ33456

ΖΗΤΕΙΤΑΙ οδηγός με επαγγελματικό δίπλωμα, πρωινή εργασία. Πληρ. τηλ. 62682 AZ33447

ΖΗΤΕΙΤΑΙ κοπέλα που να μιλά Φλαμανδικά και Γερμανικά για να εργασθεί ως υπάλληλος σε τουριστικό πρακτορείο. Πληρ. τηλ. 0944/567765, fax 74254 AZ33446

ΖΗΤΕΙΤΑΙ ΠΩΛΗΤΗΣ

Ζητείται πωλητής για μόνιμη εργασία από εταιρεία με αντιπροσωπείες στα Δωδεκάνησα και έδρα τη Ρόδο. Θα είναι υπεύθυνος για την πώληση και προώθηση προϊόντων μεγάλης διεθνούς εταιρείας που είναι Νο 1 στο χώρο της. Απαιτείται να είναι φιλόδοξος, να έχει διάθεση για εργασία, τουλάχιστον απόφοιτος λυκείου με γνώσεις αγγλικών, ευχέρεια λόγου καλή παρουσία και δυνατότητα να ταξιδεύει εκτός Ρόδου.

- Εκπληρωμένες στρατιωτικές υποχρεώσεις
- Αδεια οδήγησης αυτοκινήτου
- Ηλικία έως 27 ετών
- Προυπηρεσία δεν είναι απαραίτητη.

Προσφέρονται: ικανοποιητικός μισθός, αυτοκίνητο, συνεχής εκπαίδευση και ευχάριστο περιβάλλον.
Υποβολή βιογραφικών στην διεύθυνση:

ΜΙΧ. ΠΕΤΡΙΔΗ 49, ΡΟΔΟΣ
Υπ' όψιν κ. Τερζή Νίκου
Τηλ. 28104 • Fax: 23782

ΚΑΘΗΓΗΤΕΣ, ΚΑΘΗΓΗΤΡΙΕΣ ΠΛΗΡΟΦΟΡΙΚΗΣ

για ωρομίσθια απασχόληση,
σε προγράμματα/σεμινάρια εκπαίδευσης ΕΝΗΛΙΚΩΝ

Απαραίτητες οι γνώσεις MS-Windows '98 καθώς και MS-Word, MS-Excel όπως και η καλή γνώση Αγγλικών για την μελέτη των εγχειριδίων των σεμιναρίων.
Παρακαλώ τηλεφωνήστε για συνέντευξη στα τηλέφωνα 70807 και 0944/693030.
Πληροφορίες από τηλεφώνου δεν είναι δυνατόν να δοθούν.

ΠΤΥΧΙΟΥΧΟΥΣ Ή ΤΕΛΕΙΟΦΟΙΤΟΥΣ ΠΑΙΔΑΓΩΓΙΚΩΝ ΣΧΟΛΩΝ

για ωρομίσθια ή πλήρους ωραρίου απασχόληση, αναλόγως προσόντων.

ΥΠΟΚΑΤΑΣΤΗΜΑ ΠΟΛΥΕΘΝΙΚΗΣ ΕΤΑΙΡΕΙΑΣ ΕΚΠΑΙΔΕΥΣΗΣ COMPUTER που απευθύνεται σε παιδιά ηλικίας 3-5 και 6-12 ετών. Απαραίτητη η γνώση Αγγλικών σε ικανοποιητικό επίπεδο καθώς και η γνώση χρήσης υπολογιστών (Windows). Τα προγράμματα που διδάσκονται είναι εκπαιδευτικά. **Παρακαλώ τηλεφωνήστε για συνέντευξη στους αριθμούς 70807 και 0944/693030.**
Πληροφορίες από τηλεφώνου δεν είναι δυνατόν να δοθούν.

ΚΑΜΠΑΝΑΡΙ BEACH
στο Κιοτάρι

ΖΗΤΟΥΝΤΑΙ

α) Κοπέλα για το μπαρ
β) Σερβιτόροι-σερβιτόρες
γ) Καμαριέρα

Πληρ. τηλ. 0946151989

Από το ξεν/χείο D' ANDREA MARE - Α' τάξεως στην Ιαλυσό

ΖΗΤΕΙΤΑΙ

Μάγειρας
Αιτήσεις με φωτογραφία στο ξεν/χείο 10.00-13.00

Πληρ. τηλ. 96086

ΠΩΛΟΥΝΤΑΙ

από ιδιοκτήτη διαμερίσματα των 100 τ.μ. σε μικρή οικοδομή 6 διαμερισμάτων στην πλατεία Θράκης (περιοχή Ανάληψη). Δεχόμαστε ανταλλαγές διαμερισμάτων ή οικοπέδων.

Πληρ. τηλ. 20949, 32195, 37735, 0932/326055

ΓΙΑΝΝΗΣ ΝΙΚΟΛΙΔΑΚΗΣ
ΜΗΧ/ΓΟΣ-ΜΗΧ/ΚΟΣ
ΓΑΛΛΙΑΣ 14 - ΡΟΔΟΣ

ΠΩΛΟΥΝΤΑΙ

— Καταστήματα επί της οδού Τσαλδάρη 90 τ.μ.
— Διαμ/τα 114 τ.μ. επί της οδού Καζαντζάκη
— Μεζονέτα στο Καρακόνερο 128 τ.μ.
— Γραφεία επί της Αννης Μαρίας σε πολυτελές συγκρότημα
— Διαμ/τα 117 τ.μ., 57 τ.μ., 79,50 τ.μ., 90 τ.μ., 88,5 τ.μ., 118 τ.μ., 60 τ.μ., 141 τ.μ.

Τα παραπάνω διαθέτουν χώρους πάρκινγκ και κεντρική θέρμανση

Πληρ.τηλ. **22291-35103/094 391825**

ΣΙΜΟΣ Γ. ΠΑΡΑΣΚΕΥΑΣ ΚΑΙ ΥΙΟΣ ΕΠΕ

ΕΥΚΑΙΡΙΑ

ΜΕΤΑΧΕΙΡΙΣΜΕΝΑ ΑΥΤΟΚΙΝΗΤΑ
ΑΠΟ 100.000-300.000 δρχ.
ΜΟΝΟ ΜΕΤΡΗΤΟΙΣ

ΑΥΣΤΡΑΛΙΑΣ 70-ΡΟΔΟΣ
ΤΗΛ. 0241-35200, FAX 0241-36045

Από το Υπερ Μάρκετ Σπανός

ΖΗΤΕΙΤΑΙ

τεχνικός Η/Υ

με εκπληρωμένες στρατιωτικές υποχρεώσεις για το τμήμα Μηχανογράφησης.
Τυχόν προϋπηρεσία θα ληφθεί σοβαρά υπόψιν
Πληρ. τηλ. 32335-32695

Η ΤΟΥΟΤΑ Δωδεκανήσου

ΖΗΤΕΙ

το εξής προσωπικό:
1. Λογιστή
2. Βαφέα Αυτοκινήτων
3. Ηλεκτρολόγο Αυτοκινήτων

Οι ενδιαφερόμενοι πρέπει να έχουν προϋπηρεσία, δίπλωμα αυτοκινήτου και εκπληρωμένες τις στρατιωτικές τους υποχρεώσεις.
Για περισσότερες πληροφορίες επικοινωνήστε μαζί μας στο τηλ. 68000

Αντιπροσωπεύσεις Ασφαλιστικών Εταιρειών
Άννης Μαρίας και Καζαντζάκη 2
Τηλ. (0241) 31468 • FAX: (0241) 33644

ΡΟΔΙΑΚΗ ΚΤΗΜΑΤΙΚΗ

ΣΥΜΒΟΥΛΟΙ & ΕΚΤΙΜΗΤΕΣ ΑΚΙΝΗΤΩΝ — ΚΤΗΜΑΤΟΜΕΣΙΤΙΚΟ ΓΡΑΦΕΙΟ από το 1983

ΕΜΠΟΡΙΚΟ ΚΕΝΤΡΟ ΜΑΛΤΕΖΟΥ

(ΠΕΡΙΟΧΗ ΝΕΑΣ ΜΑΡΙΝΑΣ - ΚΑΠΟΔΙΣΤΡΙΟΥ)

- **Καταστήματα προβολής**
- **Υψήλες προδιαγραφές κατασκευής.**
- **Μοναδική τοποθεσία στην είσοδο της νέας μαρίνας Ρόδου χωρητικότητας 600 σκαφών.**
- **Θέα στην θάλασσα**
- **Εσωτερικό αίθριο**
- **Μεγάλες βιτρίνες**
- **Εγκαταστάσεις air-condition**
- **Εδρα κεντρικών γραφείων ΔΑΝΕ και ΣΔΟΕ**
- **Τιμές εκμίσθωσης από 2.500 δρχ ανά τ.μ μηνιαία για τα εσωτερικά καταστήματα.**

ΕΠΑΓΓΕΛΜΑΤΙΚΕΣ ΕΚΜΙΣΘΩΣΕΙΣ

α/α	Κατάστημα	ισόγειο	πατάρι	υπόγειο
I4	Κεντρικό - εξωτερικό με air- condition	260 τ.μ.	100 τ.μ.	500 τ.μ.
I3	Κεντρικό - εξωτερικό με air- condition	130 τ.μ.	50 τ.μ.	
I1	Εξωτερικό με διπλή είσοδο	226 τ.μ.		131 τ.μ.
I2	Εξωτερικό	170 τ.μ.		
I5	Εσωτερικό	97 τ.μ.		
I6	Εσωτερικό	103 τ.μ.		
I7	Εσωτερικό	120 τ.μ.		
I9	Εξωτερικό (πρώην γραφεία ΔΕΗ)	123 τ.μ.		

ΑΠΟΚΛΕΙΣΤΙΚΗ ΔΙΑΘΕΣΗ

ΑΝΕΣΤΗΣ & ΣΑΒΒΑΣ ΣΑΒΒΑΪΔΗΣ

tel: 26281 & 35476 cel: 0944-421015 & 0977-433427

Ο ΕΠΙΣΗΜΟΣ ΔΙΑΝΟΜΕΑΣ

OPEL

ΔΩΔΕΚΑΝΗΣΟΥ
ΜΑΜΑΛΙΓΚΑΣ ΑΒΕΕ

ΖΗΤΑ

ΣΥΝΕΡΓΑΤΗ ΓΙΑ ΤΟ ΤΜΗΜΑ ΑΝΤΑΛΛΑΚΤΙΚΩΝ

Πληρ. τηλ. 61005

ΖΗΤΕΙΤΑΙ καμαριέρα να εργαστεί σε ενοικιαζόμενα δωμάτια στο Φαληράκι. Πληρ. τηλ. 22801-52649 ΑΖ33449

ΕΤΑΙΡΕΙΑ ΖΗΤΑ υπάλληλο με γνώσεις Αγγλικής και Ηλεκτρονικού Υπολογιστή. Ωράριο 09.00-13.30 και 17-20.30. Μόνιμη απασχόληση. Πληρ. τηλ. 33354 ΠΖ33445

ΠΩΛΗΤΗΣ ΧΟΝΤΡΙΚΗΣ ΖΗΤΕΙΤΑΙ, κάτοικος Ρόδου για προώθηση τουριστικών ειδών (κάρτες ημερολόγια, σημειωματάρια κ.ά.) σε καταστήματα για εποχιακή, πλήρη ή μερική απασχόληση. Πληρ. τηλ. 031-780124 ΑΖ33442

ΖΗΤΕΙΤΑΙ γυναίκα με πείρα για βοηθός μαγείρου. Πληρ. τηλ. 20119 ΠΖ33420

ΖΗΤΕΙΤΑΙ υπάλληλος για μίνι μάρκετ-τουριστικό κατάστημα στη Λίνδο να ομιλεί Αγγλικά. Ωράριο πρωινό-συνεχές. Πληρ. τηλ. 0244/32131 κιν. 0944/661205 ΠΖ33444

ΖΗΤΕΙΤΑΙ πωλήτρια για μπουτίκ στ' Αφάντου για μερική απασχόληση. Πληρ. τηλ. 52429 ΠΖ33443

ΖΗΤΕΙΤΑΙ οδηγός-πωλητής με δίπλωμα Γ' κατηγορίας. Απόφοιτος Γυμνασίου. Πληρ. τηλ. 29868-76175 κ. Αγαπητό ΑΖ33441

ΖΗΤΕΙΤΑΙ νέος ή νέα με καλή γνώση PC και Αγγλικής για μόνιμη εργασία σε σοβαρή επιχείρηση. Young lady is requested to work for PC Internet bussiness. For information please call 22120 during office hours ΑΖ33438

ΖΗΤΕΙΤΑΙ από εστιατόριο εντός πόλεως σερβιτόρος και βοηθός μάγειρα που νάχει ξανά δουλέψει στη Ρόδο και να γνωρίζει αλα καρτ. Ωράριο συνεχές. Πληρ. τηλ. 30691 ΑΖ33415

ΖΗΤΟΥΝΤΑΙ γαζώτριες κοπτοράπτριες και άτομα που να γνωρίζουν τιγκέλι για να εργασθούν σε βιοτεχνία ετοίμων ενδυμάτων. Πληρ. τηλ. 85947, 86652

ΖΗΤΕΙΤΑΙ σερβιτόρος και barman για την καφετέρια "Αίγλη" στην Π. Πόλη. Πληρ. τηλ. 0944/454234 ΑΖ33416

ΖΗΤΕΙΤΑΙ οικιακή βοηθός για σπίτι στην Ιαλυσό. Ωράριο εργασίας πρωινό. Πληρ. τηλ. 0945/447122 ΠΖ33417

ΖΗΤΕΙΤΑΙ για εστιατόριο, βοηθός μαγείρου ή μάγειρας 6' με προϋπηρεσία, ετών 25-35. Πληρ. τηλ. 22451 ΠΖ33418

ΖΗΤΕΙΤΑΙ κοπέλα που να γνωρίζει Αγγλικά σε κατάστημα στην Π. Πόλη. Πληρ. τηλ. 22334, 0946/333041 ΠΖ33419

ΖΗΤΕΙΤΑΙ έμπειρος υπάλληλος για γυροπωλείο στα 100 μαγαζιά. Πληρ. τηλ. 22094 ΠΖ33399

Από την πιτσαρία OLYMPIA No 2 ΖΗΤΕΙΤΑΙ σερβιτόρα 20-25 ετών. Πληρ. τηλ. 21620 ΠΖ33414

ΠΩΛΗΤΗΣ ή ΠΩΛΗΤΡΙΑ. Εξαιρετική ευκαιρία για ένα άτομο να συνεργαστεί με μεγάλο οικονομικό οργανισμό εισηγμένο στο Χρηματιστήριο. Εκπαιδευτικό πρόγραμμα στον επιτυχημένο υποψήφιο στα κεντρικά γραφεία. Ο υποψήφιος πρέπει να είναι μόνιμος κάτοικος Ρόδου. Τουλάχιστον δύο χρόνια ενώτερης παιδείας, προτιμούνται πτυχιούχοι. Απαιτείται εξαιρετική προσωπικότητα και ικανότητα να συναντά υψηλά ιστάμενους επαγγελματίες. Μισθός συν προμήθειες. Τηλεφωνείσθε ή αποστείλατε βιογραφικό. Πληρ. τηλ. 77979 υπ' όψιν κ. Μανώλη. ΠΖ33398

ΖΗΤΕΙΤΑΙ ξενόγλωσση υπάλληλος με δίπλωμα οδήγησης για γραφείο ενοικιάσεως αυτ/των για απογευματινή απασχόληση. Πληρ. τηλ. 31831. ΑΖ33400

ΖΗΤΕΙΤΑΙ BABY-SIDER για οκτάωρη απασχόληση σε οικία. Πληρ. τηλ. 67898. ΑΖ33401

ΖΗΤΕΙΤΑΙ πωλήτρια για τουριστικό κατάστημα στη Παλιά Πόλη. Πληρ. τηλ. 77934 ΠΖ33402

ΖΗΤΕΙΤΑΙ από την καφετέρια PRESTIGE έμπειρη σερβιτόρα για άμεση πρόσληψη. Προσόντα εμφανίσιμη και γνώστης τουλάχιστον Αγγλικής γλώσσας. Πληρ. τηλ. 77669 ή 0937970200 και 0932702606. ΑΖ33403

ΖΗΤΕΙΤΑΙ πωλητής ή πωλήτρια για κατάστημα με είδη υγιεινής, θεμιτές γνώσεις Η/Υ, σχεδίου. Πληρ. τηλ. 22204 και κιν. τηλ. 0944443169. ΑΖ33397

ΖΗΤΕΙΤΑΙ παρά εμπορικής εταιρείας οδηγός για διανομές τροφίμων. Πληρ. τηλ. 30451-23088. ΑΖ33360

ΖΗΤΕΙΤΑΙ υπάλληλος (κοπέλα) για τουριστικό κατάστημα, κατά προτίμηση που να μιλάει Αγγλικά ή Γερμανικά (Πολυδώρου 16 Παλιά Πόλη). Πληρ. τηλ. 73545 ΑΖ33406

Ηλεκτρολόγος Μηχανικός ή Τεχνολόγος ΖΗΤΕΙΤΑΙ για απασχόληση από τη κοινοπραξία που κατασκεύασε το νέο Νοσοκομείο Ρόδου. Πληρ. τηλ. 66910-11 κ. Τασάκο. ΠΖ33362

ΞΕΝΟΔΟΧΕΙΟ ΕΝΤΟΣ ΠΟΛΕΩΣ

ΖΗΤΑ

υπάλληλο στη θέση του BAR, άνδρα ή γυναίκα μέχρι 30 ετών, για άμεση πρόσληψη.

Πληρ. τηλ. 30589

ΠΩΛΕΙΤΑΙ ΦΟΥΣΚΩΤΟ ΣΚΑΦΟΣ
ZODIAC FUTURA



μήκους 4,20 μ. με εξωλέμβια μηχανή YAMAHA 40 HP, αγορά 1997 με τρέιλερ και ψυγείο. Τιμή 1.500.000 δρχ.

Πληρ. τηλ. 74888, κιν. 0944/785898 κ. Μιχάλη

Από κατάστημα Πληροφορικής

ΖΗΤΕΙΤΑΙ

τεχνικός Η/Υ,

που να διαθέτει δίπλωμα οδήγησης αυτοκινήτου.

Πληρ. τηλ. 20100, ώρες καταστημάτων

ΖΗΤΕΙΤΑΙ προσωπικό

το τουριστικό γραφείο PANORAMA TRAVELS, ζητά συνεργάτη για το τμήμα INCOMING με πείρα και καλή γνώση αγγλικής (τυχόν γνώση ολλανδικής θα θεωρηθεί επί πλέον προσόν), καλή χρήση Ηλεκτρονικών Υπολογιστών σε περιβάλλον WINDOWS, άδεια οδηγήσεως. Μισθός ανάλογα με τα προσόντα.

Παρακαλούμε, επικοινωνήστε στα τηλ.:
097-2233999, 0241-20131

ΖΗΤΕΙΤΑΙ

δεσποινίς - κυρία εμφανίσιμη με γνώσεις ξένων γλωσσών για εργασία σε κεντρικό χρυσοχοείο στην οδό Σωκράτους. Αμοιβή αναλόγως προσόντων.

Πληρ. τηλ. 75722, 68329, 0944-515522

ΑΠΟ ΤΟ ΞΕΝΟΔΟΧΕΙΟ KALLITHEA SUN

ΖΗΤΕΙΤΑΙ

συντηρητής με προϋπηρεσία και με περισσότερες γνώσεις στα ηλεκτρολογικά για άμεση πρόσληψη.

Πληρ. τηλ. 94641 και 62703 καθημερινά

Heritage cafe
RHODES

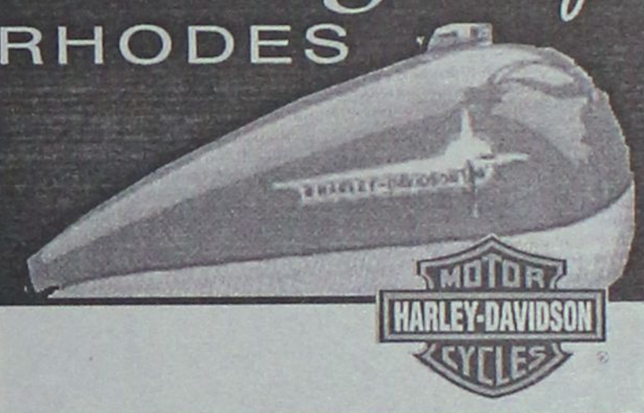

ΖΗΤΟΥΝΤΑΙ
α. σερβιτόροι - σερβιτόρες

για 12μηνη απασχόληση.

Κον Παπαοικονόμου στο τηλ. 26406
από 8 -11 π.μ

ΑΜΕΡΙΚΗΣ & 25ης Μαρτίου 28 - τηλ. (0241) 26406

ADD

κεφάλαιο
Κτηματομεσιτικό - Συμβουλευτικό Γραφείο

ΑΓΟΡΕΣ - ΠΩΛΗΣΕΙΣ - ΕΝΟΙΚΙΑΣΕΙΣ - ΑΝΤΙΠΑΡΟΧΕΣ - ΕΚΤΙΜΗΣΕΙΣ

Επειδή η πώληση του ακινήτου ή της επιχείρησής σας είναι μια σοβαρή υπόθεση,εμπιστευθείτε την στους επαγγελματίες που σας εγγυώνται:

- ✓ **Αξιοπιστία**
- ✓ **Εχεμύθεια**
- ✓ **Επιστημονική κατάρτιση**
- ✓ **Διευρυμένο πελατολόγιο**

Συναλλαγές κύρους

ΤΣΟΥΡΟΥΝΑΚΗΣ Ι. ΑΝΤΩΝΙΟΣ (B.Sc.-MKT)

ΤΗΛ.:60060 (3 ΓΡΑΜΜΕΣ)
ΚΙΝ.:0945-949882
FAX.: 60062
e-mail: Kefaleo@rho.forthnet.gr

Γ. Σεφέρη 12
(παραπλεύρως ΜΗΔΙΑ)
Ρόδος

ΚΛΑΔΟΓΕΝΗΣ ΜΙΧΑΗΛ
Πολιτικός Μηχανικός ΕΜΠ
Αμερικής 3 - Ρόδος

ΠΩΛΟΥΝΤΑΙ

1. Διαμερίσματα πολυτελούς κατασκευής 125 τ.μ. με τρία υπνοδωμάτια επί της Ατταβύρου
2. Διαμερίσματα πολυτελούς κατασκευής σε οικόπεδο δις γωνιαίο επί της Ατταβύρου -Ηβης και Μεσογείου 90 τ.μ. με δύο υπνοδωμάτια και 125 τ.μ. με τρία υπνοδωμάτια.

Πληρ. τηλ. **22394**

Η εταιρεία **ΥΙΟΙ ΧΡ. ΣΠΑΝΟΥ Α.Ε.**

ΖΗΤΑ

νέα ή νέο με εκπληρωμένα στρατιωτικά καθήκοντα απόφοιτους Λυκείου για:
Α) Το τμήμα πωλήσεων
Β) Το τμήμα αποθήκης
Τυχόν προϋπηρεσία θα ληφθεί σοβαρά υπ' όψιν.
Απαραίτητα: Βιογραφικό-Φωτοτυπία ταυτότητας και φωτογραφία
Τηλέφωνα επικοινωνίας: 32335-32695
Κατάθεση στοιχείων στην γραμματεία της επιχείρησης

ΖΗΤΟΥΝΤΑΙ από το εστιατόριο "COCONUT" στην Ιξιά, έναντι Μίρα Μάρε, σερβιτόροι με πείρα στο ala cart και με βλέψεις και προσδοκίες για υψηλές, πράγματι, αποδοχές, που να μιλούν πολύ καλά Αγγλικά, μια Σκανδιναβική γλώσσα ή Ολλανδικά. Πληρ. τηλ. 90880 από 9 έως 15 και στο τηλ. 29210 από 18 έως 21, κ. Σάββα.
AZ33361

Από εταιρεία SECURITY ΖΗΤΟΥΝΤΑΙ φύλακες. Πληρ. τηλ. 0945-142842 κ. Κώστας.
ΠΖ33364

ΖΗΤΟΥΝΤΑΙ πεπειραμένοι σερβιτόροι για νυκτερινό κέντρο (στο κέντρο της πόλης). Απαραίτητα προσόντα: Γνώσεις αγγλικών και αν δυνατόν ελάχιστες σκανδιναβικών γλωσσών. Πληρ. τηλ. 22545-0977/171874 κ. Ρωμαίο. **ΠΖ33365**

ΖΗΤΕΙΤΑΙ πωλήτρια γνώστης Γερμανικής ή Ολλανδικής γλώσσας για να εργασθεί σε κατάστημα SUPER MARKET εντός του ξενοδοχείου RODOS PALACE. Πληρ. τηλ. 97255 ή 81228. AZ33367

ΖΗΤΟΥΝΤΑΙ 2 πωλήτριες για τουριστικά καταστήματα εντός ξενοδοχείων, μιλώντας Γερμανικά και Αγγλικά στις περιοχές Φαληρακίου και Ιξιάς. Πληρ. τηλ. 27104, ώρες 10.00-15.00 και 17.00-21.00. **ΠΖ33368**

ΖΗΤΕΙΤΑΙ οδηγός με δίπλωμα Γ' κατηγορίας. Πληρ. τηλ. 62077-62566. ΠΖ33369

ΖΗΤΕΙΤΑΙ έμπειρος ψήστης για εστιατόριο στην Ιαλυσό. Ωράριο απογευματινό. Πληρ. τηλ. 91241-92001-0945/286250. ΠΖ33370

ΖΗΤΕΙΤΑΙ κοπέλα για να εργασθεί ως βοηθός μαγείρου σε εστιατόριο στην Ιαλυσό. Πληρ. τηλ. 92683-91354.
AZ33372

Τα ανταλλακτήρια συναλλάγματος "ΚΑΠΑ" Α.Ε. ΖΗΤΟΥΝ υπάλληλο με άδεια οδηγήσεως μοτοποδηλάτου. Βιογραφικό σημείωμα Τάρπον Σπριγκς 44. Πληρ. τηλ. 34331-39932, καθημερινά 09.00-13.00. **ΠΖ33371**

ΖΗΤΕΙΤΑΙ ανειδίκευτος εργάτης για μόνιμη απασχόληση χειμώνα-καλοκαίρι. Πληρ. τηλ. 33560. AZ33363

ΖΗΤΕΙΤΑΙ αισθητικός για ινστιτούτο. Πληρ. τηλ. 65564
ΠΖ33383

ΖΗΤΕΙΤΑΙ Λαική ορχήστρα για πρόγραμμα της ημέρας του Πάσχα. Πληρ. τηλ. 0945/374144.
AZ33366

ΖΗΤΕΙΤΑΙ εργάτης για πρακτορείο μεταφορών. Πληρ. τηλ. 68800 AZ33346

ΖΗΤΕΙΤΑΙ υπάλληλος με δίπλωμα οδήγησης αυτοκινήτου και γνώση μίας τουλάχιστον ξένης γλώσσας για να εργασθεί σε μαγαζί εταιρίας ενοικιάσεως αυτοκινήτων. Πληρ. τηλ. 39316
ΠΖ33349

PIAZZA CAFE. ΖΗΤΟΥΝΤΑΙ κοπέλες για καφετέρια. Πληρ. τηλ. 47039 AZ33350

METRO CASH & CARRY ΖΗΤΟΥΝΤΑΙ α) άτομα που να έχουν εκπληρώσει την στρατιωτική τους θητεία ηλικίας έως 40 ετών, β) Ταμίες κοπέλες απόφοιτες λυκείου. Πληρ. τηλ. 62327- 65330

ΖΗΤΟΥΝΤΑΙ ηλεκτρολόγοι-ηλεκτροτεχνίτες-βοηθοί και μαθητευόμενοι. Μισθός ανάλογως προσόντων. Πληρ. τηλ. 0944451489 (μετά τις 15.00) AZ33293

Από Snack Bar κοντά στο ξενοδοχείο ΚΑΨΗΣ ΖΗΤΕΙΤΑΙ νέα γυναίκα που να μπορεί να κρατήσει κουζίνα snack bar φαγητά (ζέσταμα-ψήσιμο) και να κάνει όλες τις άλλες δουλειές. Πληρ. τηλ. 33088-73120-90814.
ΠΖ33242

HOLIDAY AUTOS RENT A CAR. ΖΗΤΕΙ προσωπικό για την περιοχή της Λάρδου. Απαραιτήτως γλώσσα Αγγλική, δίπλωμα αυτοκινήτου. Πληρ. τηλ. (0241) 81800 ώρες 8.00-15.00. ΠΖ33248

ΖΗΤΟΥΝΤΑΙ: 1) οδηγός πωλητής με απαραίτητη προϋπηρεσία, 2) κοπέλα για εργαστήριο πίτσας. Πληρ. τηλ. 65475 καθημερινά ώρες 18.00-21.00, κ. Δημήτρη.
ΠΖ33246

ΖΗΤΟΥΝΤΑΙ δεσποινίδες απόφοιτες λυκείου για εργασία γραφείου. Πληρ. τηλ. 33810-27808 κ. Λίτσα.
AZ33249

ΖΗΤΟΥΝΤΑΙ πωλήτριες για χρυσοχοείο. Γερμανικά απαραίτητα. Μισθός ικανοποιητικός. Πληρ. τηλ. 67375-094/6104348.
AZ33247

ΖΗΤΕΙΤΑΙ υπάλληλος με επαγγελματικό δίπλωμα για οδηγός σε γραφείο τελετών, καθώς και συνταξιούχος για απασχόληση στο γραφείο. Πληρ. τηλ. 33400 και 28901

ΖΗΤΟΥΝΤΑΙ: 1) Κυρία για ολιγόωρη απασχόληση σαν βοηθός σε είδη προικός για πωλήσεις-εισπράξεις. Προσφέρονται μισθός και ποσοστά! 2) Κυρίες να εργασθούν σαν ντίλερ. Ελεύθερο ωράριο, αμοιβή-ποσοστά! Μόνο σοβαρά τηλεφωνήματα. Πληρ. τηλ. 0944/588083
ΠΖ32976

ΖΗΤΕΙΤΑΙ γυμναστής ή γυμνάστρια για καθημερινή απασχόληση σε γυμναστήριο. Πληρ. τηλ. 73712

ΖΗΤΟΥΝΤΑΙ από εστιατόριο στην Παλιά Πόλη οι παρακάτω ειδικότητες: α) Σερβιτόρος για την υποδοχή, β) Βοηθός σερβιτόρου, γ) Πιτσαγιόλος, δ) Νεαρός για διανομή. Πληρ. Romeo κ. Γιώργος τηλ. 25186, 74402 AZ32975

ΖΗΤΟΥΝΤΑΙ αντιπρόσωποι ή πωλητές από εταιρεία κατασκευής σημαιών. Πληρ. τηλ. (01) 9826398 και (01) 9843383 **ΠΖ32985**

ΖΗΤΕΙΤΑΙ οδηγός με δίπλωμα Δ και Ε κατηγορίας για άμεση πρόσληψη (εποχιακή δουλειά). Πληρ. τηλ 39781-3
AZ33076

ΖΗΤΕΙΤΑΙ πωλήτρια για να εργασθεί σε κατάστημα τουριστικών ειδών και να ομιλεί καλά ξένες γλώσσες στην Π. Πόλη. Πληρ. τηλ. 26731
AZ32841

ΖΗΤΕΙΤΑΙ νέα ευπαρουσίαστη (18-22 ετών) για να εργαστεί στο κατάστημα εντός του CASINO για απογευματινή/ βραδινή απασχόληση που να ομιλεί τουλάχιστον αγγλικά. Πληρ. τηλ. 77877 μετά τις 16.00
AZ32733

διαφορα

ΠΩΛΕΙΤΑΙ σαλόνι σε τιμή ευκαιρίας λόγω ανακαίνισης. Πληρ. τηλ. 62586 και 0937-962828 **ΠΔ33472**

ΖΗΤΟΥΝΤΑΙ άτομα που ενδιαφέρονται να παριστάνουν σε ελεύθερη σκηνή σε μαγαζί: ποίηση, μουσική, ανέκδοτα, τραγούδια. Πληρ. τηλ. 0932 843678 ΠΔ33473

ΠΩΛΟΥΝΤΑΙ από κατάστημα λόγω αλλαγής καταστήματος τα κάτωθι: Διάφορα CD με 3000, κασέτες με 1000, δίσκοι με 1500, διάφορα αξεσουάρ. Επίσης πικάπ 1200 MK2. Πληρ. τηλ. 38208 και 0944372664 οδός Αγ. Αναστασίας 73.
ΑΔ33404

ΑΠΟ ΞΕΝΟΔΟΧΕΙΟ ΠΩΛΟΥΝΤΑΙ τα κάτωθι είδη λόγω ανακαίνισης: 1) Βπρίνες παγωτού, 2) Μηχανή καφέ εσπρέσο και γαλλικού, 3) Ντουλάπες μαόνι. Πληρ. τηλ. 30589 **ΠΔ33457**

ΠΩΛΕΙΤΑΙ στρώμα ορθοπεδικό διπλό σε καλή κατάσταση και σε πολύ καλή τιμή, (25.000 δρχ.). Πληρ. τηλ. 94608 (απογευματινές ώρες μόνο). **ΠΔ33236**



ΠΩΛΕΙΤΑΙ
αγρός 4500 τ.μ. με 90 μ. πρόσωπο στην Λεωφόρο Ρόδου-Λίνδου

Πληρ. τηλ. 27082-26476

Από το κατάστημα ηλεκτρικών ειδών CLUB ELECTRIC ΠΑΠΑΚΥΡΙΑΚΟΥ

ΖΗΤΕΙΤΑΙ ΠΡΟΣΩΠΙΚΟ

Για την παρακάτω θέση
1) Πωλητή-τεχνικό Η/Υ.
Ο κατάλληλος υποψήφιος πρέπει να διαθέτει τα εξής προσόντα:
Α) Απόφοιτος σχολής Η/Υ (ΤΕΙ, ΙΕΚ).
Β) Γνώση τουλάχιστον Αγγλικών.
Γ) Δίπλωμα οδήγησης Ι.Χ.
Δ) Εκπληρωμένες στρατιωτικές υποχρεώσεις.
Ε) Ηλικίας έως 28 ετών.
Ζ) Με ευχάριστη προσωπικότητα.
Η) Εμπειρία στις πωλήσεις (ηλεκτρικών και ηλεκτρονικών εδών) θα θεωρηθεί επιπλέον προσόν.
Απαραίτητα. Βιογραφικό-Φωτοτυπία ταυτότητας και φωτογραφία.
Κατάθεση στοιχείων στην γραμματεία της επιχείρησης.

Τηλέφωνα επικοινωνίας 0241-21189 και 0800-70700 FAX:0241-39612

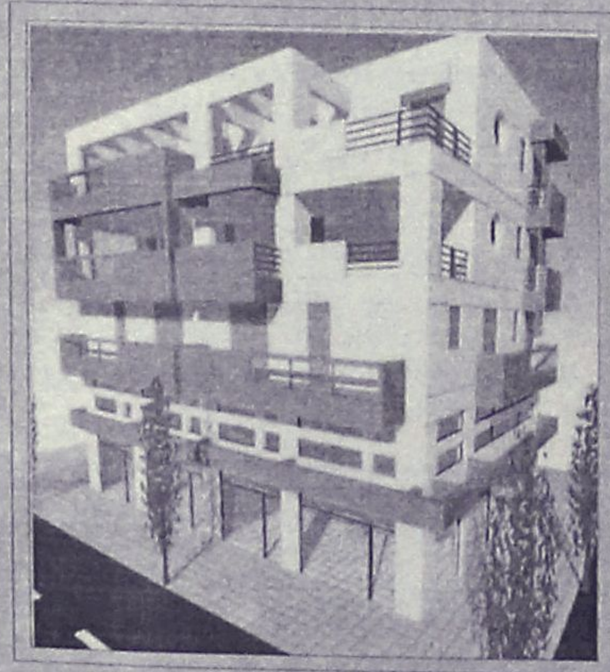



ΠΩΛΟΥΝΤΑΙ ΓΡΑΦΕΙΑ - ΔΙΑΜΕΡΙΣΜΑΤΑ ΚΑΤΑΣΤΗΜΑΤΑ

Σε υπό ανέγερση κτίριο επί της Ανθ. Ζερβού μόλις 50 μέτρα από την πλατεία Ψαροπούλας
Ισόγεια καταστήματα εμβαδού 140 τ.μ.
Γραφεία ή διαμερίσματα στον α' όροφο συνολικού εμβαδού 215 τ.μ.

ΑΠΟΚΛΕΙΣΤΙΚΗ ΔΙΑΘΕΣΗ

ΑΝΕΣΤΗΣ & ΣΑΒΒΑΣ ΣΑΒΒΑΪΔΗΣ
τηλ: 0241-26281 & 35476
cel: 0944--421015

ΕΠΕΝΔΥΤΙΚΕΣ ΠΡΟΤΑΣΕΙΣ

ΡΟΔΙΑΚΗ ΚΤΗΜΑΤΙΚΗ
ΣΥΜΒΟΥΛΟΙ & ΕΚΤΙΜΗΤΕΣ ΑΚΙΝΗΤΩΝ — ΚΤΗΜΑΤΟΜΕΣΙΤΙΚΟ ΓΡΑΦΕΙΟ από το 1983

ΠΩΛΕΙΤΑΙ σκάφος 8,40 τ.μ. χύπλοο, με μηχανή έσω- ω 235 HP, και καμπίνα σε λή κατάσταση. Πληρ. τηλ. 028-31, ώρες 10.00-15.00

ΠΩΛΟΥΝΤΑΙ τα κάτωθι έπιπλα: τραπεζαρία σαλονιού με 6 καρέκλες και γωνιακό σύνθετο με μπαρ. Ολα είναι σχεδόν καινούργια και σε προσιτή τιμή. Πληρ. τηλ. 35859, 0977432531 ΠΔ33139

ΠΕΡΣΙΚΑ χειροποίητα αυθεντικά χαλιά, από όλες τις περιοχές της Περσίας, σε φανταστικά σχέδια χρώματα και διαστάσεις, πωλούνται από ιδιώτη σε καταπληκτικές τιμές. Πληρ. τηλ. 95104 ΑΔ33135

ΠΩΛΕΙΤΑΙ μηχανή παγωτού SOFT TAILOR, γρανιτομηχανή ELMECO, ψυγείο για σάντουιτς, μηχανάκι 50 cc ADRESS.Πληρ. τηλ. 73774 ώρες κατ/των, κινητό 0945759882 ΑΔ33304

ΠΩΛΟΥΝΤΑΙ 30 σκαμπώ σε άριστη κατάσταση μεταλλικά με πλάτη. Πληρ. τηλ. 0945/977016 ΑΔ33288

ΠΩΛΟΥΝΤΑΙ: 1) Ψυγείο παγωτού βιτρίνα 12 θέσεων, 2) Τραπεζάκια καφετέριας. Πληρ. τηλ. 22331 ΠΔ33305

ΠΩΛΕΙΤΑΙ ON SALE Internet Cafe located to the centre of the city. It is on sale either the whole business or part of it, to a partner who has a good knowledge of PC and internet. Profitable and promising business For inf. call 0944/58644 or 0944/698614 ΑΚ33440

πωλησεις–ενοικιασεις επιχ/σεων

ΠΩΛΕΙΤΑΙ πιτσαρία στα Κοσκινού (μοναδική στο χωριό) με σταθερή πελατεία. Δεκτές μόνο σοβαρές προτάσεις. Πληρ. τηλ. 69120 από 6-11 μ.μ. ΠΚ33474

ΠΩΛΕΙΤΑΙ επιχείρηση υγρών καυσίμων πλήρως εξοπλισμένη λόγω άλλων επαγγελματικών υποχρεώσεων. Πληρ. τηλ. 0946/406555 ΑΚ33475

ΕΥΚΑΙΡΙΑ ΠΩΛΕΙΤΑΙ στρωμένη επικερδής επιχείρηση με ηλ/νικούς υπολογιστές στο κέντρο της πόλης. Πωλείται είτε ως έχει είτε μερίδες της επιχείρησης σε συνεταίρο γνώστη των PC. Μόνο σοβαρές προτάσεις. Πληρ. τηλ. 0944/698614 ή 0944/586644 ΑΚ33439

ΔΙΑΚΟΣΜΗΤΡΙΑ

εσωτερικής αρχιτεκτονικής αναλαμβάνει την εσωτερική διαρρύθμιση και διακόσμηση του χώρου σας ή του καταστήματός σας

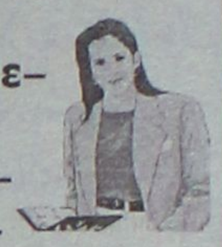

τηλ. 61023-31093 κιν. 0937696800

ΚΑΤΑΡΡΙΨΑΜΕ ΤΟΝ ΜΥΘΟ ΤΗΣ ΑΚΡΙΒΕΙΑΣ ΤΩΝ ΕΡΓΩΝ ΖΩΓΡΑΦΙΚΗΣ

Στο ατελιέ μας θα βρείτε γνήσιους χειροποίητους πίνακες ζωγραφικής, βιτρώ, κορνίζες και καθρέπτες σε πολύ ανταγωνιστικές τιμές.

Μεγάλες προσφορές και για δωμάτια ξενοδοχείων (διαστάσεων 47Χ54) με 10.000 δρχ. μόνο.

ΡΟΔΟΥΛΑ ΚΑΙ ΑΡΤΑΝ

Μιχ. Πετρίδη 96 - Περιοχή Μήδεια

Τηλ. 61483 και 62552

Από την εταιρεία ΒΑΠ Π. ΚΟΥΓΙΟΣ ΑΒΕΕ

ΖΗΤΕΙΤΑΙ

οδηγός-πωλητής για το τμήμα των πωλήσεων. Προυπηρεσία στο χώρο των πωλήσεων θα ληφθεί υπ' όψη. Αποδοχές ικανοποιητικές.

Πληρ. τηλ. 61434

Από τις Τουριστικές Επιχειρήσεις "ΛΥΔΙΑ" Α.Ε.

ΠΩΛΟΥΝΤΑΙ

τα κάτωθι:
48 καρέκλες τραπεζαρίας άσπρες (Λάκα),
12 τραπέζια άσπρα (Λάκα),
26 σκαμπώ μπαρ (αυτοστηριζόμενα),
4 καναπέδες SATO.
Τα παραπάνω έπιπλα είναι σε πολύ καλή κατάσταση.

Πληρ. τηλ. 22871-22872

ώρες 08.00-15.00 και 19.00-23.00 καθημερινές εκτός Κυριακής, κ. Κώστα.

Από Ξενοδοχείο Α' Κατηγορίας στα Κολύμπια

ΖΗΤΟΥΝΤΑΙ

1. Βοηθός μάγειρα με προϋπηρεσία
2. Σερβιτόρος/α με προϋπηρεσία και γνώσεις Αγγλικών και Γερμανικών.

Πληρ. τηλ. 56210 καθημερινά

ΖΗΤΕΙΤΑΙ

πεπειραμένη κομμώτρια για πλήρη απασχόληση.

Πληρ. τηλ. 78195

ΖΗΤΕΙΤΑΙ ΠΡΟΣΩΠΙΚΟ

Το τουριστικό γραφείο Europe Travel ΖΗΤΑ καινούργιους συνεργάτες για τα παρακάτω τμήματα με τα αντίστοιχα προσόντα:

Α) Τμήμα κρατήσεων ξενοδοχείων: Πείρα και καλή γνώση Αγγλικών ή Γερμανικών, καλή χρήση Ηλεκτρονικών Υπολογιστών σε περιβάλλον Windows

Β) Γραφείο Κινήσεως: Εμπειρία, γνώση Αγγλικών, Καλή χρήση Ηλεκτρονικών Υπολογιστών σε περιβάλλον Windows, άδεια οδηγήσεως

Γ) Τμήμα Operations: Ολλανδόφωνο άτομο για να εργαστεί ως αρχηγός γκρουπ για λογαριασμό ξένου γραφείου.

Όσοι ενδιαφέρονται πρέπει να αγαπούν την εργασία σε περιβάλλον παροχής υπηρεσιών, να είναι ευέλικτοι στα ωράριά τους και να μπορούν να ενωθούν με συνεργαζόμενη ομάδα.

Παρακαλούμε επικοινωνείται στη διεύθυνση:

Europe Travel
Υπ' όψιν κας Μαίρης Σφυρίου
5ο χλμ. Ρόδου-Λίνδου (Τροφό)
Τηλ. 68.860, Ρόδος

Από την εταιρεία ΒΕΡΟΠΟΥΛΟΣ

ΖΗΤΕΙΤΑΙ

ανδρικό προσωπικό ηλικίας μέχρι 35 ετών, γραμματικών γνώσεων τουλάχιστον Λυκείου για διάφορες θέσεις με προοπτική εξέλιξης. Βιογραφικά με φωτογραφία στην Διεύθυνση:

ΑΦΟΙ ΒΕΡΟΠΟΥΛΟΙ ΑΕΒΕ
Γ. ΣΕΦΕΡΗ 18 -ΑΓ. ΑΠΟΣΤΟΛΟΙ
ΡΟΔΟΣ
(σε προσοχή κ. Μ. Βόσσου)

Η EXPRESS SERVICE

ΖΗΤΑ

μηχανικούς αυτοκινήτων.

Πληροφορίες Γ. Σεφέρη 78, τηλ. 66373

Από το κατάστημα RAXEVSKY

ΖΗΤΕΙΤΑΙ

έμπειρη πωλήτρια έως 30 ετών που να γνωρίζει Αγγλικά για μόνιμη απασχόληση.

Πληρ. τηλ. 26692-36447

ΠΩΛΟΥΝΤΑΙ

Α) ΔΙΑΜΕΡΙΣΜΑΤΑ: α. 120 τ.μ. 4άρι καινούργιο πλησίον ΠΙΚΠΑ - ΡΟΔΑ., β. 72 τ.μ. 3άρι καινούργιο μόνο 22.000.000 δρχ., γ. 50 τ.μ. 2άρι με κήπο μόνο 16.000.000 δρχ., δ. 4άρια πολυτελούς κατασκευής πλησίον Αννης Μαρίας, ε. 3άρια καινούργια στην Ανάληψη Ροδίνι - Κέντρο Πόλεως.

Β) ΜΟΝΟΚΑΤΟΙΚΙΕΣ: α. 130 τ.μ. κεραμοσκεπής με κήπο κοντά στο φυτώριο του Δήμου Ιαλυσού, β. 140 τ.μ. με 400 τ.μ. κήπο, στο κέντρο της πόλεως ΡΟΔΟΥ και κατάλληλο για επαγγελματική χρήση, γ. 120 τ.μ. ερειπωμένη με 500 τ.μ. κήπο στο Δήμο Ιαλυσού, δ. 40 τ.μ. με κήπο 450 τ.μ. στην ΙΞΙΑ, ε. 110 τ.μ. με 5.000 τ.μ. αγρό στο Κανδυλί, στ. 300 τ.μ. με πισίνα και 8.000 τ.μ. στο Τσαΐρι.

Γ) ΑΓΡΟΚΤΗΜΑΤΑ: α. 4.500 τ.μ. επί της λεωφόρου στο Τσαΐρι, β.2.000 τ.μ. επί της Ρόδου - Λίνδου οικισμός Ασγούρου, γ. 2.000 τ.μ. στο δρόμο Ρόδου - Αεροδρομίου, δ. 4.000 τ.μ. εις Κανδυλί με ωραία θέα, ε. 4.000 τ.μ. με 22.000.000 δρχ. στο φυτώριο Κοσκινού, στ. 5.000 τ.μ. πάνω στο κύμα της μεγάλης γης Ασκληπειού.

Δ) ΜΕΖΟΝΕΤΑ 130 τ.μ. αξίας 42.000.000 δρχ. καινούργια

Ε) ΟΙΚΟΠΕΔΑ: α. 250 τ.μ. στους Χαλκίτες, β. 700 τ.μ. και 1.600 τ.μ. στην Ανάληψη.

Πληρ. Εμμανουήλ Κρανίδης, Αμερικής 50, Ρόδος,

Τηλ. 27082, 26476, 0944-347405, Fax: 27101

ΕΤΑΙΡΕΙΑ ΕΠΕΝΔΥΣΕΩΝ

ΖΗΤΑ

Φιλόδοξα άτομα, 23-38 ετών, πτυχιούχους ανωτάτης σχολής ή και απόφοιτους λυκείου, με άνεση στην επικοινωνία και καλό χειρισμό του προφορικού λόγου, για σταδιοδρομία ως επενδυτικοί σύμβουλοι. Εισόδημα άνω των 250.000 μηνιαίως, ασφάλιση, bonus

Για πληροφορίες, τηλ. 67980-1



PROFESSIONAL STUDIES INTERNATIONAL

ΠΡΑΓΜΑΤΟΠΟΙΗΣΤΕ ΤΑ ΟΝΕΙΡΑ ΣΑΣ ΣΤΟ ΕΞΩΤΕΡΙΚΟ!

Απευθείας τοποθέτηση σε Βρετανικά και Αμερικάνικα Πανεπιστήμια για την απόκτηση πτυχίου BACHELOR'S και MASTER'S

- Αναλαμβάνουμε διαδικασία εγγραφής στο Πανεπιστήμιο
- Προετοιμασία εισαγωγικών εξετάσεων TOEFL, IELTS, PROFICIENCY.
- Εκπαιδευτικά προγράμματα COMPUTER, WORD, WINDOWS 98, EXCEL, εισαγωγή INTERNET για μάθηση αλλά και πηγή πληροφοριών.

Μέλος του UNIVERSITIES AND COLLEGES ADMISSIONS SERVICE (UCAS) number: 48846

ΚΟΥΛΑ ΓΙΑΚΟΥΜΑΚΗ

Για περισσότερες πληροφορίες επικοινωνήστε στα τηλέφωνα: 74755 - 32633

e.mail: psi@astronet.gr



Τάρπον Σπρινγκς 34 - Ρόδος

ΠΩΛΕΙΤΑΙ επιχείρηση με έτοιμη πελατεία, αναψυκτήριο-snack bar στην Π. Πόλη, Δημοκρίτου 11. Πληρ. τηλ. 21660, 31563 κ. Μιχάλης.

FOR SALE business with permanent customers (snack bar). Dimokritos 11, Old Town. Tel. 21660-31563 ΑΚ33306

ΕΥΚΑΙΡΙΑ ΠΩΛΕΙΤΑΙ βιοτεχνία σφολιατοειδών και συναφών ειδών στη Ρόδο. Πλήρως εξοπλισμένη. Πληρ. τηλ. 0241-73990 από 14.00-16.00 μ.μ. ΑΚ32761

ΠΩΛΕΙΤΑΙ μηχανουργείο με τόρνο, ηλεκτροσυγκόληση περιστρεφόμενη, παλιδρομικό πριόνι, πρέσα 40 τόνους, σταθερό δράπανο, και πολλά μικροεργαλεία λόγω υγείας. Καποδιστρίου 25. Πληρ. τηλ. 34351-66959 ΠΚ32636

ΠΩΛΕΙΤΑΙ μίνι μάρκετ σε πολύ καλή τοποθεσία, 10 μέτρα από την παραλία, επί της οδού Ακτή Μιαούλη 28 και γωνία Κρήτης που ενώνεται με τον εμπορικό δρόμο της οδού Ορφανίδου, σε τιμή ευκαιρίας, λόγω φόρτου εργασίας. Πληρ. τηλ. 61560 και 61609 ΑΚ32482

προσφορες εργασιας

ΛΟΓΙΣΤΗΣ ΑΝΑΛΑΜΒΑΝΕΙ την τήρηση λογιστικών βιβλίων, συμπλήρωση φορολογικών δηλώσεων, δηλώσεων ΦΠΑ. Πληρ. τηλ. 0944/321503 ΠΡ33232

ΠΟΙΟΤΗΤΑ ΝΕΡΟΥ. Εγγυόμαστε ποιότητα νερού σύμφωνη με τις γερμανικές προδιαγραφές, για πόσιμο νερό. Πληρ. τηλ. 0244-77101 ΠΡ32984

ΕΛΑΙΟΧΡΩΜΑΤΙΣΜΟΙ. Αναλαμβάνουμε παντός είδους ελαιοχρωματισμούς σε πολύ λογικές τιμές. Πληρ. τηλ. 93677 κιν. 0932/078545

ΟΡΓΑΝΟΠΟΙΕΙΟ ΒΑΣΙΛΗΣ ΠΑΥΛΑΚΗΣ

κατασκευές-επισκευές παντός τύπου εγχόρδων μουσικών οργάνων.

Αθηνών 18, Ρόδος

Τηλ. 64306 και 0946/067096



Σας ενημερώνουμε ότι στο Ξενοδοχείο Sofitel Capsis λειτουργεί κλειστή θερμαινόμενη πισίνα.
Για πληροφορίες όσον αφορά τις ώρες και όρους λειτουργίας, παρακαλώ καλέστε το 25-015

CAPSIS
Conference Centers & Resort Hotels



ΧΩΡΙΣ ΣΥΝΔΡΟΜΗ ΧΩΡΙΣ ΕΠΙΒΑΡΥΝΣΗ

ΕΡΓΟΛΑΒΟΣ

ΜΑΣΤΟΡΑΣ ΚΩΝΣΤΑΝΤΙΝΟΣ

ΤΙΜΕΣ ΛΟΓΙΚΕΣ αναλαμβάνω γενικές κατασκευές κτιρίων, αναπαλαιώσεις, σοβατίσματα, χτισίματα, γκρεμίσματα βαψίματα, μάρμαρα, γιαλίσματα, πλακάκια, περιφράξεις οικοπέδων, κατασκευές, μελέτες για σοφίτες, ξυλοκατασκευές, τοποθέτηση κεραμίδια.

ΓΙΑ ΟΛΗ ΤΗ ΔΩΔΕΚΑΝΗΣΟ

Πληρ. τηλ. 27255, 094-823925 όλο το 24ωρο

ΠΡ33421

ΤΑΠΗΤΟΚΑΘΑΡΙΣΤΗΡΙΟ ART CLEAN EXPRESS

Αναλαμβάνουμε υπεύθυνα:
- ✓ Ξηρό καθαρισμό
- ✓ Πλύσιμο-απολύμανση
- ✓ Φύλαξη
- ✓ Επιδιόρθωση ταπήτων
- ✓ Αδιαβροχοποιήσεις

Ειδικός καθαρισμός μεταξωτών και χειροποίητων χαλιών

Παραλαβή-παράδοση κατ' οίκον

Εγγυημένη συνεργασία

Επί τόπου καθαρισμοί μοκετών-σαλονιών

Τηλ. 94815, κιν. 0944 350247, 0800400400 Τηλ. χωρίς χρέωση

Με την υπογραφή Αλαφάκης

Cleaning Pro



καθαριζουμε & φυλαμε:

ΧΑΛΙΑ - ΜΟΚΕΤΕΣ - ΦΛΟΚΑΤΕΣ

Τηλ: 24585

ΒΑΣΙΛΙΚΟΣ ΠΟΛΤΟΣ

ΠΩΛΕΙΤΑΙ

ΑΠΟ ΝΤΟΠΙΟ ΜΕΛΙΣΣΟΚΟΜΟ

Πληρ. τηλ. 21662







ΤΑΠΗΤΟΚΑΘΑΡΙΣΤΗΡΙΟ WASH AND CARE

ΚΑΘΑΡΙΣΜΟΣ ΚΑΙ ΦΡΟΝΤΙΔΑ

Συνδυάσαμε την πολυετή πείρα μας και τα ολοκαίνουργια μηχανήματά μας και αναλαμβάνουμε:
- Καθαρισμό-φροντίδα-φύλαξη ΧΑΛΙΩΝ-ΜΟΚΕΤΩΝ
- Παραλαβή από το σπίτι μ' ένα τηλεφώνημα
- Επιτόπιος καθαρισμός ΣΑΛΟΝΙΩΝ-ΜΟΚΕΤΩΝ-ΜΑΞΙΛΑΡΑΚΙΑ ΕΠΙΧΕΙΡΗΣΕΩΝ

ΦΑΡΜΑΚΙΔΗΣ ΕΥΣΤΑΘΙΟΣ

Τηλ. **0241-68189**

5ο χλμ. Λ. Ρόδου-Λίνδου 237

ΠΡ33307



ΑΠΟΦΡΑΚΤΙΚΗ ΔΩΔΕΚΑΝΗΣΟΥ

ΑΠΟΦΡΑΞΕΙΣ "Η ΜΑΡΙΑ"

Αναλαμβάνουμε πάσης φύσεως αποφράξεις ξεν/ων-Δήμων, στρ/κών μονάδων ανεξαρτήτως μήκους ή πλάτους των αγωγών, καθώς και καθαρισμό βιολογικών μονάδων με μηχάνημα υψηλής πιέσεως.

Πληρ. τηλ.-Fax. (0241) 94750 κιν. 097/7434729-094/6335193

ΑΓΟΡΑΖΩ

ΧΡΥΣΑΦΙΚΑ
ΚΟΣΜΗΜΑΤΑ
ΝΟΜΙΣΜΑΤΑ
ΧΡΥΣΑ ΔΟΝΤΙΑ
ΜΕΤΟΧΕΣ
ΩΡΟΛΟΓΙΑ
ΑΝΤΙΚΕΣ

Δάνεια επί ενεχύρω

«ΜΠΑΜΠΗΣ»

Δημ. Θεοδωράκη 15 (1ος όροφος) ΡΟΔΟΣ

ΠΡ33405

- **ΑΔΕΙΕΣ ΛΕΙΤΟΥΡΓΙΑΣ ΚΑΤΑΣΤΗΜΑΤΩΝ** (παντός είδους)
- **ΜΕΛΕΤΕΣ ΣΥΝΔΕΣΗΣ** με αποχ/κό δίκτυο

Δ.Ε.Υ.Α.Ρ.

Αμεση εξυπηρέτηση

Λογικές τιμές

ΤΕΧΝΙΚΟ ΓΡΑΦΕΙΟ

Ι. ΧΑΤΖΗΪΩΑΝΝΙΔΗΣ

Στεφ. Καζούλη 14 - Ρόδος

Τηλ. /Fax: 73021-31390

ΠΡ33233

Δ Ε Η

ΕΠΑΝΕΛΕΓΧΟ ΗΛΕΚΤΡΙΚΩΝ ΕΓΚΑΤΑΣΤΑΣΕΩΝ

- **ΟΙΚΙΩΝ**
- **ΚΑΤΑΣΤΗΜΑΤΩΝ**
- **ΞΕΝΟΔΟΧΕΙΩΝ**

Παράδοση σχεδίου αυθημερόν

Πληρ. τηλ. 26254 και 0932 859950

ΗΛΕΚΤΡΙΚΕΣ ΕΓΚΑΤΑΣΤΑΣΕΙΣ

- **ΟΙΚΙΩΝ**
- **ΚΑΤΑΣΤΗΜΑΤΩΝ**
- **ΞΕΝΟΔΟΧΕΙΩΝ**

Νέες-Επεκτάσεις-Τροποποιήσεις

Πληρ. τηλ. 26254 και 0932 859950

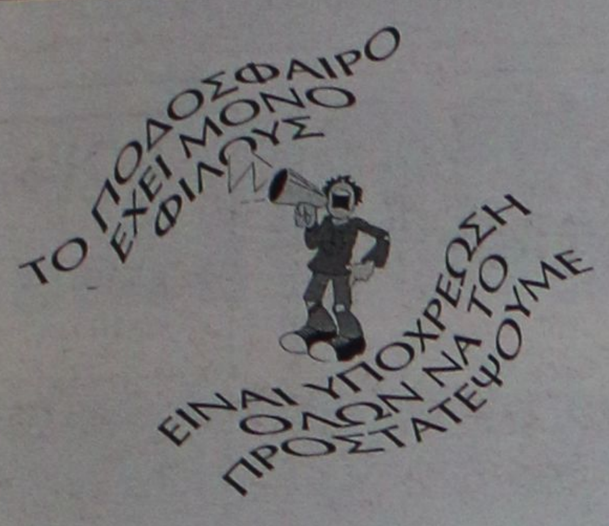

Χωρίς όρια...



ΝΑΙ στον αθλητισμό για να κοιμάμαι ήσυχος

Παιδικό τουρνουά "ΠΑΣΧΑ 2000"

Η ΕΠΣΔ υπενθυμίζει στα σωματεία ότι οι δηλώσεις συμμετοχής για το παιδικό τουρνουά "Πάσχα 2000" λήγουν την Παρασκευή 21 Απριλίου και ώρα 14.30. Θα συμμετάσχουν παιδιά γεννηθέντα από 1.1.1987 και μετά.

Ανακοίνωση Ροδιακού

Το Δ.Σ. του Αθλ. Ροδιακού Συλλόγου ανακοινώνει ότι η κλήρωση της Λαχειαγοράς του σωματείου μετατίθεται οριστικά και αμετάκλητα για την Τρίτη 2/5/2000.

Για το Διοικητικό Συμβούλιο
Ο Γεν. Γραμματέας

1ο Διανησιακό τουρνουά

Αποτελέσματα:

Αντίμαχος-Ευαγόρας	0-1
Φοίβος-Αντίμαχος	2-0
Ευαγόρας-Φοίβος	1-0

Κατάταξη

1ος Ευαγόρας
2ος Φοίβος
3ος Αντίμαχος

Μετά το πέρας των αγώνων η ΕΠΣΔ απένειμε Κύπελλο και 18 μετάλλια στον Αντίμαχο (πρωταθλητή εφηβικού πρωταθλήματος Ομίλου Κω) και αναμνηστικά κύπελλα στους Ευαγόρα και Φοίβο.

ΕΣΠΕΡΙΝΟΣ ΜΠΑΡ

Σας κάνουμε γνωστό
ότι **θα παραμείνουμε κλειστά**
έως και **28-4-2000.**
Κοντά σας και πάλι
το βράδυ της Ανάστασης **29.4.00**
με πλήρες ανακαινισμένο χώρο.

Καλό Πάσχα

Αναχωρεί για Μύκονο

Ετοιμη για να δώσει το αυριανό, πρώτο ματς κυπέλλου είναι η ΑΕ Κως που στις 13.00 στο γήπεδο της Μυκόνου θα αντιμετωπίσει την τοπική ομάδα και κυπελλούχο Κυκλάδων.

Σε περίπτωση νίκης, στο β' γύρο θα αντιμετωπίσει μέσα στην Κω στις 24/4 τον κυπελλούχο Αθήνας, Αγιο Δημήτριο.

Τα ματς του ερασιτεχνικού κυπέλλου Ελλάδας, είναι μια καλή ευκαιρία για τους κυπελλούχους και ταυτόχρονα πρωταθλητές Δωδ/νήσου να προετοιμαστούν για τους αγώνες μπαράζ που οδηγούν στην Δ' Εθνική.

Η αποστολή της Αθλητικής Ενωσης θα αναχωρήσει σήμερα για Μύκονο, στην οποία θα φτάσει μέσω Αθήνας.

Μεγάλη Τρίτη στην Κάλυμνο

Λόγω προσωπικών κωλυμάτων μελών του Δ.Σ. της ΕΠΣΔ η συνεδρίαση του Δ.Σ. στην Κάλυμνο θα γίνει τη **Μεγάλη Τρίτη 25 Απριλίου** αντί της προγραμματισθείσας **Τετάρτης 19 Απριλίου.** Στη συνεδρίαση αυτή θα γίνει και *η κλήρωση των αγώνων κατάταξης (μπαράζ) των Δευτεραθλητών των τριών Ομίλων της Β' Κατηγορίας*, για την άνοδο στην Α' κατηγορία. Η συνεδρίαση του Δ.Σ. θα γίνει αύριο Τετάρτη και ώρα 15.00 στα γραφεία της ΕΠΣΔ.

Πρόσκληση "Αγιος Ισίδωρος"

Ο Πολιτιστικός σύλλογος Αγίου Ισιδώρου, ο "Αγιος Ισίδωρος" προσκαλεί τα μέλη του το Σάββατο 29/4/2000 και ώρα 18.30, στο πολιτιστικό στέκι σε γενική συνέλευση με θέμα την ανά δειξη νέου Δ.Σ.

Εκ του Δ.Σ.

ΑΝΕΚΔΟΤΟ

Είναι το βράδυ του Μυστικού Δείπνου . Ο Χριστός με τους μαθητές του έχουν φάει, έχουν πιεί και ζητάνε το λογαριασμό. Τον φέρνει το γκαρσόν και τον δίνει στο Χριστό. Κοιτάζει αυτός γουρλώνει τα μάτια, σκύβει δίπλα στον Πέτρο και του λέει σιγά στ. αυτί!

— Κρατάς καθόλου λεφτά; Πολύ ακριβός είναι!

Κοιτάζει ο Πέτρος το λογαριασμό, γουρλώνει τα μάτια, σκύβει και λέει στον Ιωάννη.

— Μας έγδαρε ο αφιλότιμος. Εχεις καθόλου λεφτά πάνω σου;

Κανείς δεν έχει λεφτά να πληρώσει κι έτσι ο λογαριασμός πηγαίνει από χέρι σε χέρι, ώσπου φτάνει στον Ιούδα. Μόλις τον βλέπει, γουρλώνει κι αυτός τα μάτια και λέει στους άλλους Αποστόλους.

— Τι μου τον δίνετε εμένα αυτόν το λογαριασμό; Που να τα βρω τέτοια ώρα τριάντα αργύρια;

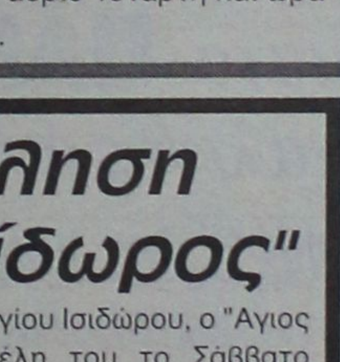

●●● **Οι Λεριοί είναι πλέον στο επίκεντρο. Τα σενάρια δίνουν και παίρνουν. Ποιούς θα πάρουν μαζί τους; Τους Ορφείτες ή τους Μαλωνίτες; Σε μερικές μέρες θα ξέρουμε...**

●●● *Αυτός που είναι άτυχος στο φινάλε είναι ο* ***Μάνος****. Αλλα περίμενε, αλλα του ήρθαν. Αυτή τη φορά δεν γλυτώνει τα έξοδα του ταξιδιού.*

●●● **Οι έμπειροι παίκτες ψάχνουν ήδη για ομάδα. Η εντολή προέδρου δεν τους άφησε να παίξουν και ψάχνουν αλλού... Ο καθένας κοιμάται, όπως στρώσει.**

●●● *Ο μπουρλοτιέρης έβαλε φωτιά. Η κόκκινη πήγε σύννεφο και οι Ευαγορίτες πανηγυρίζουν πρωτιά, μετά το θείο δώρο του Αρχαγγελίτη.*

●●● **Εμαθα ότι οι Αρειανοί τα έχουν με την Κορδιγκτώνος και με τον δημοσιογράφο, που πήρε την συνέντευξη του προέδρου τους. Αυτοί την δουλειά τους έκαναν. Ας πρόσεχε ο δικός τους που μιλούσε χωρίς να σκέφτεται.**

●●● *Λένε ότι δεν θα κατέβουν στα μπαράζ. Για να διαβάσουν λίγο τον κανονισμό, για να δουν αν μπορούν...*

●●● **Οσο γερνά μαθαίνει. Ο Ποΐλας έχει πάρει σβάρνα τα γήπεδα της βου και κατασκοπεύει τους αντιπάλους της νέας περιόδου. Πάντα πάει ένα βήμα μπροστά. Μόνο φέτος πήγε ένα βήμα πίσω.**

●●● *Εψαξα την αναστάτωση με τον ρολογά. Και βρήκα άκρη. Την Πέμπτη πριν τους ορισμούς η Κορδιγκτώνος παρέδωσε το φαξ στον Αρμάο. Τον ορισμό είδανε, την ημερομηνία δεν πρόσεξαν. Γι' αυτό την πατήσανε. Είναι αδικαιολόγητοι.*

●●● **Ο γιατρός πήγε κι' έφυγε στο ημίχρονο, από την... εκκλησία. Είδε αυτά που δεν ήθελε να δει...**

●●● *Αυτή την εβδομάδα η βου είναι φωτιά για την παραμονή. Η κορυφή ουσιαστικά ξεκαθάρισε. Το παρασκήνιο θα δουλέψει πυρετωδώς...*

●●● **Στο κλάμα τόχαν ρίξει οι θαλασσί για να πάρουν το ματς. Παρακάλι στο παρακάλι. Κι' όποιος θαλασσί δεν πήγαινε καλά, αμέσως στον πάγκο. Με τη ψυχή στο στόμα κέδρισε...**

●●● *Πάντως η χρονιά αυτή πέρασε χωρίς μεγάλες επιτυχίες. Από τώρα ετοιμάζονται για τη νέα περίοδο. Ετοιμάζονται αλλαγές σε τημ. διοίκηση, προπονητή.*

ΤΖΟΥΝΤΟ

Χρυσό από την Φαυγή...

✔ *Ο "ΖΥΓΟΣ" ΓΥΡΙΣΕ ΣΤΗ ΡΟΔΟ ΑΠΟ ΤΟ ΠΑΝΕΛΛΗΝΙΟ ΠΡΩΤΑΘΛΗΜΑ ΕΦΗΒΩΝ-ΝΕΑΝΙΔΩΝ ΜΕ ΠΕΝΤΕ ΣΥΝΟΛΙΚΑ ΜΕΤΑΛΛΙΑ ΑΠΟΔΕΙΚΝΥΟΝΤΑΣ ΠΩΣ ΚΑΝΕΙ ΠΟΛΥ ΚΑΛΗ ΔΟΥΛΕΙΑ ΣΕ ΒΑΘΟΣ ΣΤΟΝ ΧΩΡΟ ΤΟΥ ΤΖΟΥΝΤΟ*

Για άλλη μιά φορά ο "Ζυγός" αποδεικνύει πως είναι ο σύλλογος των διακρίσεων στον χώρο του τζούντο.

Αυτή τη φορά όχι στις λεγόμενες "μεγάλες" κατηγορίες αλλά σ' αυτές των εφήβων και νεανίδων Β' και Νέων νεανίδων που διεξήχθησαν στο κλειστό Γυμναστήριο της Πετρούπολης στην Αθήνα το διήμερο 15 και 16 Απριλίου.

Η υποδομή σε βάθος στον χώρο του τζούντο συνεχίζεται. Οι πρώτοι καρποί αυτής της προσπάθειας ήρθαν τώρα και δεν θα είναι μόνο αυτοί. Ο **Αντώνης Αχάντ** και η Τασούλα Σταυριά κάνουν πολλή καλή δουλειά.

Αναλυτικά:

-Η ΕΚΠΛΗΞΗ-

Η έκπληξη των αγώνων ήταν η **Φαυγή Μαριάννα** κατακτώντας την πρώτη θέση στα +78 κιλά Νεανίδων. Κερδίζοντας το φαβορί των αγώνων που ήταν τουλάχιστον 20 κιλά βαρύτερη. Η **Φαυγή Μαριάννα** είναι η αθλήτρια που έχει κερδίσει τέσσερα χρυσά μετάλλια τα τελευταία δύο χρόνια.

-ΤΑ ΑΛΛΑ ΜΕΤΑΛΛΙΑ-

Στα 52 κ. η **Φλώρου Βάσω** κατέκτησε την τρίτη θέση λόγω σοβαρού τραυματισμού παρέμεινε έξω από τον τελικό.

Στα +70 κ. η **Αχλαδιώτη Αννα** κατέκτησε την τρίτη θέση και σημειώνεται ότι είναι η πρώτη χρονιά που παίζει στην κατηγορία αυτή.

Στα 52 κ. η **Μηναδάκη Αναστασία** κατέκτησε την τρίτη θέση.

Στα 81 κ. εφήβων ο **Διακογιάννης Γιώργος** κατέκτησε την δεύτερη θέση και το Αργυρό Μετάλλιο και έχασε στον τελικό από τον **Ηλιάδη** που ήταν πέμπτος στο Πανευρωπαϊκό του 1999.

Ο "Ζυγός" θα μπορούσε να είχε καλύτερα αποτελέσματα αλλά οι τραυματισμοί κράτησαν τα παιδιά σ' αυτά τα μετάλλια.



Η Μαριάννα Φαυγή πήρε χρυσό στην Πετρούπολη

Γιορτάστε το Πάσχα

στα Μεγάλα Καταστήματα ΠΑΠΠΟΥ

με τις μεγάλες πασχαλινές αγορές...

Λαμπάδες με τους αυθεντικούς ήρωες των μικρών μας φίλων,
Σοκολατένια αυγά, Πασχαλινοί λαγοί, Τσουρέκια,
Λιχουδιές και όλος ο Διάκοσμος της Πασχαλιάς

...σε μοναδικές τιμές!

περιμένουν τους μικρούς μας φίλους
★ Λαμπάδα TARZAN
★ Λαμπάδα ACTION MAN
★ Το Αβγό του WINNIE
★ MAX STEEL
★ Pokémon
★ BARBIE Ζαχαροπλαστείο

και... στο μαγικό κόσμο των παιχνιδιών

ΠΑΠΠΟΥ

Καλό Πάσχα

ΤΟ ΠΡΑΚΤΟΡΕΙΟ
ALHAMBRA TRAVEL
σε συνεργασία με τον
ΙΕΡΟ ΝΑΟ ΑΓΙΟΥ ΓΕΩΡΓΙΟΥ ΑΝΩ
ΔΙΟΡΓΑΝΩΝΟΥΝ ΘΡΗΣΚΕΥΤΙΚΗ ΕΚΔΡΟΜΗ ΣΤΑ ΙΕΡΟΣΟΛΥΜΑ
από **27/6** *έως* **4/7/2000**

ΠΡΟΓΡΑΜΜΑ

27/6: Αναχώρηση από Ρόδο για Χάιφα μέσω Κύπρου με το F/B SEA HARMONY το απόγευμα.
28/6: Αφιξη στην Κύπρο. Το βράδυ αναχώρηση για Χάιφα.
29/6: Αφιξη στην Χάιφα ώρα 07.00. Αφού συναντήσουμε τον ξεναγό μας επιβιβαζόμαστε στο πούλμαν για να επισκεφθούμε την ΝΑΖΑΡΕΤ, ΟΡΟΣ ΘΑΒΩΡ, ΚΑΝΑ ΓΑΛΙΛΑΙΑΣ, ΤΗΝ ΕΚΚΛΗΣΙΑ ΤΩΝ ΑΓΙΩΝ ΑΠΟΣΤΟΛΩΝ ΣΤΗΝ ΤΙΒΕΡΙΑΔΑ, ΤΗΝ ΚΑΠΕΡΝΑΟΥΜ ΚΑΙ ΤΟΝ ΙΟΡΔΑΝΗ ΠΟΤΑΜΟ ΓΙΑ ΑΓΙΑΣΜΟ ΚΑΙ ΒΑΠΤΙΣΜΑ. Εν συνεχεία, θα πάμε στο ξενοδοχείο VICTORIA. Τακτοποίηση στα δωμάτια. Δείπνο και διανυκτέρευση.
30/6: Πρωινό. Σήμερα το προσκύνημα μας αρχίζει από το ΟΡΟΣ ΤΩΝ ΕΛΑΙΩΝ. Επισκεπτόμαστε την ΕΚΚΛΗΣΙΑ ΤΗΣ ΑΝΑΛΗΨΕΩΣ και κατόπιν τον ΚΗΠΟ ΤΗΣ ΓΕΣΘΗΜΑΝΗΣ, ΤΗΝ ΕΚΚΛΗΣΙΑ ΤΩΝ ΕΘΝΩΝ, ΤΟΝ ΚΗΠΟ ΤΗΣ ΑΓΩΝΙΑΣ ΚΑΙ ΤΟΝ ΤΑΦΟ ΤΗΣ ΠΑΝΑΓΙΑΣ. Επίσκεψη ΠΑΝΑΓΙΟΥ ΤΑΦΟΥ, ΓΟΛΓΟΘΑΣ, ΦΥΛΑΚΕΣ ΤΟΥ ΧΡΙΣΤΟΥ, ΣΠΙΤΙ ΤΗΣ ΑΓΙΑΣ ΑΝΝΑΣ, ΠΑΛΑΙΑ ΠΟΛΗ. Συνεχίζοντας θα επισκεφθούμε το ΧΩΡΙΟΝ ΤΩΝ ΠΟΙΗΜΕΝΩΝ ΚΑΙ ΤΗΝ ΒΑΣΙΛΙΚΗ ΤΗΣ ΓΕΝΝΗΣΕΩΣ ΣΤΗΝ ΒΗΘΛΕΕΜ που είναι κτισμένη πάνω στο Σπήλαιο που γεννήθηκε ο Χριστός. Επιστροφή στο ξενοδοχείο. Δείπνο και διανυκτέρευση.
1/7: Πρωινό. Αμέσως μετά αναχώρηση για ΣΙΝΑ μέσω ΤΑΜΠΑΣ. Μετά από τον έλεγχο των διαβατηρίων πηγαίνουμε στην ΜΟΝΗ ΤΗΣ ΑΓΙΑΣ ΑΙΚΑΤΕΡΙΝΗΣ όπου θα παρακολουθήσουμε τον Εσπερινό και θα προσκυνήσουμε τα ΑΓΙΑ ΛΕΙΨΑΝΑ. Δείπνο και διανυκτέρευση στην Μονή της Αγίας Αικατερίνης.
2/7: Το πρωί προαιρετική ανάβαση για όσους θέλουν στο ΑΓΙΟ ΟΡΟΣ ΤΟΥ ΜΩΥΣΕΩΣ. Οι υπόλοιποι θα παρακολουθήσουν την Θεία Λειτουργία στον Ναό της Αγίας Αικατερίνης. Μετά το πρωινό επιστροφή στα Ιεροσόλυμα μέσω ΤΑΜΠΑΣ. Στην διαδρομή θα επισκεφθούμε την μικρή πόλη ΕΙΛΑΤ και την ΝΕΚΡΑ ΘΑΛΑΣΣΑ. Δείπνο και διανυκτέρευση στο ξενοδοχείο ΒΙΚΤΟΡΙΑ στα Ιεροσόλυμα.
3/7: Πρωινό και αναχώρηση για Χάιφα. Στην διαδρομή θα επισκεφθούμε τον Τάφο του Αγίου Γεωργίου στην Λύδα και το Τελ Αβίβ. Στην Χάιφα πριν την επιβίβαση στο πλοίο θα επισκεφθούμε το Καρμήλιον όρος.
4/7: Άφιξη στη Ρόδο τέλος της εκδρομής.

Εισιτήρια με το πλοίο ΡΟΔΟ/ΧΑΪΦΑ/ΡΟΔΟ σε θέση Β
Παραμονή στο ξενοδοχείο Βικτωρία 3 αστέρων με πρωινό και ένα γεύμα.
Μεταφορές και εκδρομές με ξεναγό του πατριαρχείου διανυκτέρευση στην Αγία Αικατερίνη στο Σινά
Φόροι της ΤΑΜΠΑ
Ασφάλεια
Συνοδός ο Πατήρ Βασ. Τσαβαρής

ΠΛΗΡΟΦΟΡΙΕΣ
ALHAMBRA TRAVEL
Τηλ. 25698-37052
Ιερός Ναός Αγίου Γεωργίου Άνω
Πατήρ Βασίλειος Τσαβαρής
τηλ. 33675

ΔΟΝΑ-ΓΚΟΛΦ-ΔΗΜ. ΣΧΟΛΕΙΑ

Μοιράζει υλικό ο ΔΟΝΑ

✔ ΣΤΙΣ ΜΟΝΑΔΕΣ ΤΗΣ ΠΡΩΤΟΒΑΘΜΙΑΣ ΚΑΙ ΔΕΥΤΕΡΟΒΑΘΜΙΑΣ ΕΚΠΑΙΔΕΥΣΗΣ
✔ Η ΕΚΔΗΛΩΣΗ Θ' ΑΡΧΙΣΕΙ ΣΤΙΣ 8 ΤΟ ΒΡΑΔΥ

Αύριο Τρίτη 18 Απριλίου θα μοιραστεί το υλικό του Δημοτικού Οργανισμού Νεολαίας και Άθλησης Ρόδου.

Οι φορείς που θα καρπωθούν το υλικό αυτό είναι οι μονάδες της πρωτοβάθμιας και δευτεροβάθμιας εκπαίδευσης της πόλης της Ρόδου, η Α.Σ.Τ.Ε.Ρ., το Πανεπιστήμιο Αιγαίου, οι Πρόσκοποι, ο Ο.Α.Ε.Δ. οι δύο στρατιωτικές μονάδες που εδρεύουν στη πόλη μας, ο Υγρός Στίβος Ρόδου, ο Ν.Ο.Ρ., ο Σ.Ε.Γ.Α.Σ. Δωδεκανήσου, και ο Ρ.Ο.Α.

Η εκδήλωση θ' αρχίσει στις 8 μ.μ. και προσκλήθηκαν να παραστούν σ' αυτή η Ιερά Μητρόπολη Ρόδου, ο Δήμαρχος Ροδίων, οι Αντιδήμαρχοι, οι Διευθυντές, Γυμναστές και οι Σύλλογοι γονέων και κηδεμόνων των δημοτικών, γυμνασίων, λυκείων, οι υπεύθυνοι εκπαίδευσης του Πανεπιστημίου Αιγαίου, της Α.Σ.Τ.Ε.Ρ., ο διοικητής της 95 ΑΔΤΕ, οι διοικητές των στρατιωτικών μονάδων, ο προϊστάμενος του γραφείου φυσικής αγωγής Δωδεκανήσου, οι προϊστάμενοι της πρωταβάθμιας και δευτεροβάθμιας εκπαίδευσης Δωδεκανήσου και τα τοπικά μέσα μαζικής ενημέρωσης

Νικητής ο Χαρίσης

✔ ΣΤΟΝ ΑΓΩΝΑ MEDAL ΤΩΝ ΔΕΚΑΟΚΤΩ ΤΡΥΠΩΝ

Με επιτυχία έγινε στις εγκαταστάσεις του ομίλου Golf Αφάντου την Κυριακή 16/4/2000 αγώνας MEDAL 18 τρυπών.

Συμμετείχαν 25 αθλητές της Ρόδου.

Τόσον οι καιρικές συνθήκες όσον και η βελτιωμένη κατάσταση του γηπέδου συντέλεσαν ώστε να γίνει ένας συναρπαστικός αγώνας αφού από την πρώτη ως την τρίτη θέση της κατάταξης η διαφορά ήταν τρία χτυπήματα.

Τα αποτελέσματα ήταν τα εξής:

1ος **Χαρίσης Χρήστος:** NET-68
2ος **Διάκου Χρήστος:** NET-69
3ος **Νικόπουλος Χρήστος:** NET-70

Αγώνας AGIP TROPHY ΤΗΝ ΠΡΟΣΕΧΗ ΚΥΡΙΑΚΗ

Την Κυριακή 23-4-2000 θα διεξαχθεί ο 1ος αγώνας AGIP TROPHY 2000 υπό την αιγίδα του ΔΟΝΑ Ρόδου και την χορηγία των AUTO MOTO PARTS και Κωσταρίδης ΑΒΕΤΕ στην πίστα της Αγίας Βαρβάρας κου Φωταρά με την συμμετοχή των παλαιών και νέων οδηγών στις δύο κατηγορίες που προβλέπει ο κανονισμός.

Οι εγγραφές συμμετοχών θα λήξουν σήμερα Τρίτη και η σύναξη των αγωνιζομένων για τις τελικές πληροφορίες θα γίνει την Τετάρτη στο JOE BAR Κορδικτώνος 69.

Οι ενδιαφερόμενοι μπορούν να επικοινωνήσουν στα τηλ. της λέσχης 77604-23080.

Τελικός των δημοτικών σήμερα στο "Οικονομίδειο"

Ο πρόεδρος και το Δ.Σ. του Δημοτικού Οργανισμού Άθλησης Νεολαίας Ιαλυσού καλούν όλους τους φίλους και τους ιθύνοντες του ποδοσφαίρου σήμερα 18 Απριλίου 2000 και ώρα 9.30 το πρωί στο "Οικονομίδειο" δημοτικό γήπεδο να παρακολουθήσουν τον τελικό αγώνα του πρωταθλήματος ποδοσφαίρου των Δημοτικών Σχολείων Ιαλυσού μεταξύ των Σχολικών ομάδων του 2ου Δημοτικού Σχολείου και του 3ου Δημοτικού Σχολείου. Θα ακολουθήσουν τιμητικές απονομές στην πρωταθλήτρια ομάδα και στους συμμετέχοντες.

PEGASOS TRAVEL
ΑΛΕΞ. ΔΙΑΚΟΥ 84 (ΨΑΡΟΠΟΥΛΑ)
ΤΗΛ.: 73455 - 76161 - 75879
FAX: 35504

ΓΙΑ ΦΘΗΝΑ ΕΙΣΙΤΗΡΙΑ
ΓΚΡΟΥΠΑΡΙΣΜΕΝΕΣ ΕΚΔΡΟΜΕΣ
ΓΙΑ ΟΛΟ ΤΟΝ ΚΟΣΜΟ
ΞΕΝΟΔΟΧΕΙΑ
ΓΙΑ ΟΛΗ ΤΗΝ ΕΛΛΑΔΑ

	ΜΟΝ.	ΔΙΚΛ.	ΤΡΙΚΛ.
PRESIDENT	11.500	15.000	19.000
RIVA	19.000	21.000	29.000
ALEXANDROS	20.000	25.000	30.000
CHRISTINA	18.000	21.000	26.000
PARTHENON	22.000	25.000	35.000
LILIA	13.300	18.000	22.500
ASTOR	16.000	21.000	26.000
GRAND	13.000	18.500	24.000
ACHILLION	12.000	18.000	21.600
LE PALACE	15.000	24.000	

ΣΑΣ ΣΥΜΦΕΡΕΙ ΟΠΟΥΔΗΠΟΤΕ ΝΑ ΜΑΣ ΕΠΙΣΚΕΦΘΕΙΤΕ

ΕΚ ΤΗΣ ΔΙΕΥΘΥΝΣΕΩΣ
Μ. ΚΑΡΑΤΖΙΑΣ

VISA TRAVEL CLUB
ΕΚΔΡΟΜΕΣ
ΠΑΣΧΑ & ΑΝΟΙΞΗ

- Ταϋλάνδη - Πατάγια - Μπανγκόκ 11 ημέρες
- Μπανγκόκ - Πουκέτ 15 ημέρες
- Σιγκαπούρη - Μπανγκόκ - Πουκέτ 15 ημέρες
- Σιγκαπούρη - Μπανγκόκ - Μπαλί 15 ημέρες
- Μπαλί - Μπανγκόκ - Πουκέτ 15 ημέρες
- Ινδία - Νεπάλ 15 ημέρες
- Κίνα - Χονγκ Κονγκ 12 ημέρες
- Αργεντινή - Βραζιλία 12 ημέρες
- Κούβα - Μεξικό 13 ημέρες
- Μεξικό 10 ημέρες
- Κούβα 11 ημέρες
- Τυνησία 6 και 8 ημέρες
- Μαρόκο , αυτοκρατορικός γύρος 8 ημέρες
- Γύρος Ιταλίας 28/4 8 ημέρες
- Βενετία /Φλωρεντία/Ρώμη 6 ημέρες
- Ρώμη 4 ημέρες
- Γαλλία - Παρίσι - Eurodisney 4,6,8 ημέρες
- Πράγα - Τσεχία 4 ημέρες

ΚΑΙ ΠΟΛΛΕΣ ΑΛΛΕΣ ΕΚΔΡΟΜΕΣ

VISA TRAVEL CLUB
ΥΠΕΡΕΧΕΙ
(Πλ. Ακαδημίας) Γρ. Λαμπράκη 54
Τηλ. 33282, 25737, 30304

VANIK TOURS
ΓΙΑΝΝΗΣ και ΣΕΒΑ ΒΑΛΣΑΜΙΔΗ
VANIK σημαίνει ΑΛΗΘΕΙΑ
ΑΚΤΗ ΚΑΝΑΡΗ 17, ΨΑΡΟΠΟΥΛΑ- ΜΕ ΑΝΕΤΟ ΠΑΡΚΙΝΓΚ
ΑΝΟΙΚΤΑ: ΔΕ-ΣΑ 08.30-14.00 και 16.00-20.30
Τηλ. 35191-37621 κιν/τό 0945-798148 FAX 29532
Το γραφείο μας πάντα πρώτο σε κρατήσεις ξενοδοχείων εξασφάλισε και σας προσφέρει καταπληκτικές τιμές για τα παρακάτω ξενοδοχεία σε ΠΑΚΕΤΑ (Έκδοση εισιτηρίων Κ/Τ) από 1/4 έως 31/10/00.

1ον **HOTEL ELECTRA Α΄ SUPERIOR**
Ερμού Σύνταγμα
Μονόκλινο δρχ. 29.800
Δίκλινο δρχ. 35.800
Τρίκλινο δρχ. 42.300

2ον **HOTEL PARTHENON Α΄ SUPERIOR**
ΣΥΝΤΑΓΜΑ
Μονόκλινο δρχ. 22.000
Δίκλινο δρχ. 25.000
Τρίκλινο δρχ. 35.000

3ον **HOTEL PRESIDENT Α΄ κατηγορίας**
Λεωφόρος Κηφισίας
Μονόκλινο δρχ. 11.500
Δίκλινο για μονόκλινο δρχ. 12.500
Δίκλινο δρχ. 15.000
Τρίκλινο δρχ. 19.000

4ον **HOTEL ASTOR Α΄ κατηγορίας**
Σύνταγμα
Μονόκλινο δρχ. 16.000
Δίκλινο δρχ. 21.000
Τρίκλινο δρχ. 26.000

5ον **HOTEL RIVA Α΄ κατηγορίας**
Περιοχή HILTON
Μονόκλινο δρχ. 19.000
Δίκλινο δρχ. 21.000
Τρίκλινο δρχ. 29.000

6ον **HOTEL ATHENIAN INN Β΄ SUPERIOR**
Κολονάκι, Βουκουρεστίου
Μονόκλινο δρχ. 19.500
Δίκλινο δρχ. 29.000
Τρίκλινο δρχ. 37.000

7ον **HOTEL ELLINIS Β΄ SUPERIOR**
ΩΝΑΣΕΙΟ, Λεωφ. Συγγρού
Μονόκλινο δρχ. 12.000
Δίκλινο δρχ. 17.000
Τρίκλινο δρχ. 20.000

8ον **HOTEL ATHENS CYPRIA**
Σύνταγμα
Μονόκλινο δρχ. 18.000
Δίκλινο δρχ. 24.000
Τρίκλινο δρχ. 31.000

9ον **HOTEL LONDON Β΄ κατηγορίας**
ΓΛΥΦΑΔΑ-Ανατολ.-Δυτ. Αεροδρόμιο
Μονόκλινο δρχ. 12.000
Δίκλινο δρχ. 15.000
Τρίκλινο δρχ. 18.000

10ον **HOTEL EGNATIA Β΄ κατηγορίας**
Θεσσαλονίκη Κέντρο, καινούργιο
Μονόκλινο δρχ. 18.000
Δίκλινο δρχ. 22.000
Τρίκλινο δρχ. 26.000

- Τα παραπάνω ξενοδοχεία διαθέτουν T.V. σε όλα τα δωμάτια
- Στις πιο πάνω τιμές συμπεριλαμβάνεται πρωινό σε μπουφέ
- Ακόμη σε μας θα βρείτε αεροπορικά και ατμοπλοϊκά εισιτήρια όλων των εταιριών .
- ΕΚΔΟΣΗ - ΒΙΖΕΣ - ΔΙΑΒΑΤΗΡΙΑ

ΒΟΛΛΕΫ-ΜΠΑΣΚΕΤ

Σημαντικές εμπειρίες...

✓ ΓΙΑ ΤΑ ΑΓΟΡΙΑ ΤΟΥ ΑΠΟΛΛΩΝΑ ΚΑΜΕΙΡΟΥ ΚΑΙ ΤΑ ΚΟΡΙΤΣΙΑ ΤΗΣ ΦΛΟΓΑΣ ΠΟΥ ΠΗΡΑΝ ΜΕΡΟΣ ΣΤΟ ΠΑΝΕΛΛΗΝΙΟ ΠΡΩΤΑΘΛΗΜΑ ΠΑΙΔΩΝ-ΚΟΡΑΣΙΔΩΝ
✓ ΟΛΑ ΤΑ ΑΠΟΤΕΛΕΣΜΑΤΑ ΤΩΝ ΑΓΩΝΩΝ

Με σημαντικές εμπειρίες από το πανελλήνιο πρωτάθλημα παίδων-Κορασίδων γύρισαν στη Ρόδο οι ομάδες βόλλεϋ του Απόλλωνα Καμείρου (στους παίδες) και της Φλόγας (στις Κορασίδες). Εμπειρίες που αποκομίσθηκαν από αγώνες ανώτερου και καλλιεργημένου επιπέδου βόλλεϋ το οποίο φαίνεται ξεκάθαρα πως "δουλεύουν" εδώ και χρόνια οι σύλλογοι στα υπόλοιπα νησιά του Αιγαίου. Αναλυτικά:

-ΣΤΟΥΣ ΠΑΙΔΕΣ-

Τα αποτελέσματα στους αγώνες έχουν ως εξής:
Ερμής Μυτιλήνης-Ιωνικός Καρλοβάσου Σάμου 3-1
Απόλλων Καμείρου-Ερμής Μυτιλήνης 3-2: 16-25(27'), 25-23(25'), 21-25(22'), 25-19(22'), 15-9(15')
Ιωνικός Καρλοβάσου Σάμου-Απόλλων Καμείρου 3 - 0 : 25-23(30'), 25-22(27'), 25-19(22')

-ΣΤΙΣ ΚΟΡΑΣΙΔΕΣ-

Καμποχώρια Χίου-Κούρος Σάμου 3-0
Καμποχώρια Χίου-Φλόγα Ρόδου 3-0: 25-15(15'), 25-16(18'), 25-20(20')
Κούρος Σάμου-Φλόγα Ρόδου 3-0: 25-19(17'), 25-23(25'), 28-26(30')

Να σημειώσουμε ότι τα πρωταθλήματα παίδων-κορασίδων διεξάγονται για πρώτη φορά στα Δωδεκάνησα και η νίκη του ΓΑΣ Απόλλων Καμείρου αποκτά ιδιαίτερη σημασία καθώς είναι η πρώτη εκτός Δωδεκανήσου, σε συλλογικό επίπεδο, στις ηλικίες ανάπτυξης και μπορεί να χαρακτηριστεί σαν ιστορική.

Οι συνθέσεις των ομάδων όπως συμμετείχαν στους αγώνες:

ΓΑΣ ΑΠΟΛΛΩΝ ΚΑΜΕΙΡΟΥ: *(Εγγλέζος Π.-Περνάρης Γρ.), Πανάγος, Τσαμπής, Μακαρούνας, Χατζηγεωργίου, Κούτρος, Χατζηνικολάου, Μιχαλάκης, Γιαννακόπουλος, Τσαγκαράκης, Χάσταλης.*

ΑΠΣ ΦΛΟΓΑ ΡΟΔΟΥ: *(Χατζηνικολάου Σ.-Χατζηνικολάου Το.), Μοστράτου, Αθανασίου, Σταμούλη, Βενετοκλή, Σπυρόπουλου, Μονοκάνδυλου, Βιτωρούλη, Λιβισιανού, Καραγιάννη, Μαγκαφά.*

-ΤΑ ΤΟΠΙΚΑ-

Στο μεταξύ συνεχίζονται τα πρωταθλήματα παίδων-κορασίδων ακόμη στο νομό μας. Η εξέλιξη:

Τα αποτελέσματα στο πρωτάθλημα παίδων ήταν τα εξής:
Φλόγα-Απόλλων 1-3: 25-23(20'), 23-25(30'), 23-25(15'), 12-25(15')
Κλεάνθης-Διαγόρας 0-3 α.α.
Ροδιακός-Ηλιος 3-2: 19-25(25'), 22-25(20'), 25-23(20'), 25-18(15'), 15-13(20')

Η ΒΑΘΜΟΛΟΓΙΑ

Α/Α	ΟΜΑΔΕΣ	ΑΓ.	ΒΑΘΜΟΙ	ΣΕΤ
1.	Απόλλων	8	16	24-4
2.	Φλόγα	9	14	19-11
3.	Ροδιακός	9	12	12-20
4.	Κλεάνθης	8	11	15-15
5.	Ηλιος	8	11	14-16
6.	Διαγόρας	8	8	3-21

Τα αποτελέσματα στο πρωτάθλημα κορασίδων έχουν ως εξής:
Διαγόρας-Φλόγα 2-3: 25-17(15'), 25-16(10'), 21-25(20'), 21-25(30'), 14-16(20')
Διαγόρας-Ηλιος 2-3: 25-19(20'), 25-23(20'), 26-25(20'), 24-26(20'), 9-15(10')
Κλεάνθης-Απόλλων 3-0 α.α.

Η ΒΑΘΜΟΛΟΓΙΑ

Α/Α	ΟΜΑΔΕΣ	ΑΓ.	ΒΑΘΜΟΙ	ΣΕΤ
1.	Φλόγα	8	15	21-9
2.	Ηλιος	7	11	17-12
3.	Διαγόρας	8	10	14-16
4.	Κλεάνθης	7	9	7-15
5.	Απόλλων	8	6	9-13

Η παρτίδα συνεχίζεται...

✔ ΑΥΡΙΟ ΣΤΙΣ 20.00 ΤΟ Β' ΜΕΡΟΣ ΣΤΟ ΚΛΕΙΣΤΟ ΤΗΣ ΚΡΕΜΑΣΤΗΣ

Με το δεύτερο τελικό του Ανδρικού πρωταθλήματος κι ένα μπαράζ για το Εφηβικό συνεχίζονται αύριο τα τοπικά πρωταθλήματα μπάσκετ.

- Στον β' τελικό βέβαια ο Διαγόρας έχει σίγουρα το προβάδισμα αφού κέρδισαν το Σάββατο τον Ιάλυσο με 66-52. Αύριο στο κλειστό της Κρεμαστής στις 8 το βράδυ η παρτίδα συνεχίζεται.
- Για το εφηβικό πρωτάθλημα παίζουν:
- **Κλειστό Ρόδου 918.00):** Κολοσσός-Ζέφυρος

TV

5.00μ.μ.: Ελληνικό πρωτάθλημα ποδοσφαίρου: Παναχαϊκή-ΑΕΚ **(Μ) SUPER SPORT, 6.30μ.μ.:** Μπάσκετ (ημιτελικός Ευρωλίγκα): Μακάμπι-Μπαρτσελόνα **(Ζ) ΕΤ-1, 9.00 μ.μ.:** Μπάσκετ (ημιτελικός Ευρωλίγκα): Παναθηναϊκός-Εφές Πίλσεν **(Ζ) ΕΤ-1, 9.45μ.μ.:** Ποδόσφαιρο (Τσάμπιονς Λινγκ): Μπαρτσελόνα-Τσέλσι **(Ζ) MEGA, 10.00μ.μ.:** NBA: Λέικερς-Μινεσότα **(Ε) SUPER SPORT, 01.00π.μ.:** Ολλανδικό πρωτάθλημα ποδοσφαίρου: Αϊντχόβεν-Καμπούρ **(Μ) SUPER SPORT**

D-A-N-E- SEA LINE

5ΗΜΕΡΗ ΠΑΣΧΑΛΙΝΗ ΕΚΔΡΟΜΗ ΣΤΟ ΝΑΥΠΛΙΟ ΚΑΙ ΣΤΗ ΜΗΛΟ

Με το F/B ΡΟΔΟΣ από 28/4 έως 2/5

Η Εταιρεία ΔΑΝΕ SEA LINE διοργανώνει 5ήμερη Πασχαλινή εκδρομή στο Ναύπλιο και στη Μήλο.

Πρόγραμμα εκδρομής

Αναχώρηση από Ρόδο	28/4	Μ. ΠΑΡΑΣΚΕΥΗ	ώρα 13.30
Αφιξη Αστυπάλαια	(για την ακολουθία Επιταφίου)		ώρα 19.30
Αναχώρηση από Αστυπάλαια	28/4	Μ. ΠΑΡΑΣΚΕΥΗ	ώρα 23.00
Αφιξη στο Ναύπλιο	29/4	Μ. ΣΑΒΒΑΤΟ	ώρα 10.00
Αναχώρηση από Ναύπλιο	1/5	ΔΕΥΤΕΡΑ ΤΟΥ ΠΑΣΧΑ	ώρα 03.00
Αφιξη στη Μήλο	1/5	ΔΕΥΤΕΡΑ ΤΟΥ ΠΑΣΧΑ	ώρα 08.30
Αναχώρηση από Μήλο	1/5	ΔΕΥΤΕΡΑ ΤΟΥ ΠΑΣΧΑ	ώρα 20.00
Αφιξη στη Ρόδο	2/5	ΤΡΙΤΗ	ώρα 08.00

Τιμές

• 2κλινη	Εξωτερική καμπίνα	59.000 δρχ. το άτομο
• 2κλινη	Εσωτερική καμπίνα	49.000 δρχ. το άτομο
• 4κλινη	Εξωτερική καμπίνα	49.000 δρχ. το άτομο
• 4κλινη	Εσωτερική καμπίνα	39.000 δρχ. το άτομο
• Ι.Χ. αυτοκίνητο		12.000 δρχ.
• Παιδιά έως 12 ετών έκπτωση 50%		

Στην τιμή συμπεριλαμβάνεται το δείπνο του Μ. Σαββάτου και το πρωινό της Κυριακής του Πάσχα.

☎ *Προαιρετική εκδρομή στο Μυστρά ή στη Μονεμβασιά*

Πληροφορίες Κεντρικό Πρακτορείο Ρόδου

Τηλ. 77078 (7 γραμμές)

και στον Ταξιδιωτικό σας Πράκτορα



ΚΟΦΤΗ ΧΕΙΡΟΣ

Delta

ΔΙΑΜΑΝΤΕ ΕΡΓΑΛΕΙΑ

6ο χλμ. Ρόδου Λίνδου
Συγκρότημα Μανουσέλη



ΔΙΑΤΡΗΤΙΚΑ

ΔΙΑΜΑΝΤΟΤΡΥΠΟΤΕΧΝΙΚΗ ΡΟΔΟΥ

ΑΔΑΜΑΝΤΟΦΟΡΟΙ ΔΙΣΚΟΙ ΚΟΠΗΣ



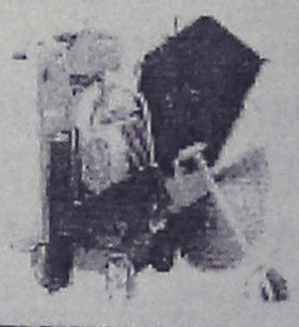

ΑΡΜΟΚΟΦΤΕΣ

ΤΡΥΠΑΜΕ

ΚΟΒΟΥΜΕ

ΣΠΑΜΕ



ΧΩΡΙΣ ΣΚΟΝΕΣ

ΡΩΓΜΕΣ

ΜΕΡΕΜΕΤΙΑ

ΠΩΛΗΣΕΙΣ

&

ΕΚΤΕΛΕΣΕΙΣ ΕΡΓΑΣΙΩΝ

Η ΠΟΛΥΧΡΟΝΙΑ ΜΑΣ ΠΕΙΡΑ ΣΤΟ ΕΞΩΤΕΡΙΚΟ ΜΑΣ ΔΙΝΕΙ ΤΗ ΔΥΝΑΤΟΤΗΤΑ ΝΑ ΒΡΙΣΚΟΥΜΕ ΛΥΣΗ ΕΚΕΙ ΠΟΥ ΟΙ ΑΛΛΟΙ ΣΗΚΩΝΟΥΝ ΤΑ ΧΕΡΙΑ ΨΗΛΑ!

ΤΗΛΕΦΩΝΗΣΤΕ ΜΑΣ
(0241) 69022 - 77986
ΚΙΝΗΤΟ: 0944 380562

ΥΠΕΥΘΥΝΟΣ
Μαρκος Τσεσμετζής

καταρρίπτουμε τους μύθους **περι ποιότητας...**

ΜΥΘΟΣ Νο1 Η ποιότητα κοστίζει άρα δεν συμφέρει

Η ΠΡΑΓΜΑΤΙΚΟΤΗΤΑ: Η διασφάλιση της ποιότητας ουσιαστικά μειώνει το κόστος σε μια επιχείρηση. Η αποκατάσταση λαθών και προβλημάτων μπορεί να αντλήσει έως και **20-30%** του παραγωγικού δυναμικού. Επιπλέον, η διασφάλιση ενός υψηλού ποιοτικού επιπέδου κρατά τους πελάτες ικανοποιημένους και αποτελεί την καλύτερη διαφήμιση της επιχείρησης.

ΜΥΘΟΣ Νο2 Πολλές εταιρείες διαθέτουν υψηλές ποιοτικές προδιαγραφές.

Η ΠΡΑΓΜΑΤΙΚΟΤΗΤΑ: Λίγες είναι οι επιχειρήσεις που έχουν αναπτύξει συγκεκριμένους δείκτες για την απόδοση τους και είναι σε θέση να τεκμηριώσουν και να τηρήσουν την ποιοτική τους υπόσχεση.

ΜΥΘΟΣ Νο3 Δεν υπάρχει έγκυρος τρόπος τεκμηρίωσης της ποιότητας

Η ΠΡΑΓΜΑΤΙΚΟΤΗΤΑ: Το ISO 9000. Είναι ένα διεθνές πρότυπο ποίοτητας, με συγκεκριμένες προδιαγραφές για την οργάνωση μιας επιχείρησηςκαι συγκεκριμένους δείκτες που μετρούν την αποτελεσματικότητα και την πρόοδο της. Κατά συνέπεια, η απόκτηση του **ISO 9000 Πιστοποιητικού** αποτελεί την πλέον έγκυρη τεκμηρίωση ποιότητας.

ΜΥΘΟΣ Νο4 Όλα αυτά είναι πολύ δύσκολο να επιτευχθούν.

Η ΠΡΑΓΜΑΤΙΚΟΤΗΤΑ: AXIS CONSULTING

AXIS
Consulting
International S.A.

Ν. Καζαντζάκη 7, 85100 Ρόδος Τηλ/Fax 75245 e-mail: axis&axis.gr

Πάντα με υγείαν...

Ανησυχήστε αν παρουσιάσει λήθαργο, αδυναμία, εκνευρισμό, απώλεια βάρους και πυρετό

Ευτυχώς, κανένα από τα παιδιά μου δεν είχε ιδιοτροπίες στο φαγητό όταν ήταν μικρό. Ξέρω, όμως, καλά τι σημαίνει να έχεις ένα μικρό παιδί που τρώει απελπιστικά λίγο. Κάποτε κράτησα το παιδί μιας φίλης μου για μια βδομάδα και ανησύχησα όταν διαπίστωσα ότι δεν έτρωγε σχεδόν τίποτα. Αν η φίλη μου δεν με είχε προειδοποιήσει, είμαι σίγουρη ότι θα είχα τρελαθεί από την αγωνία μου-κάτι που, απ' όσο καταλαβαίνω, συμβαίνει σε πάρα πολλούς γονείς, οι οποίοι αντιμετωπίζουν παρόμοιο πρόβλημα με το παιδί τους.

Το πρώτο που έχω να σας πω, αν ανήκετε σε αυτή την κατηγορία, είναι ότι δεν ευθύνεστε εσείς.

Ενα στα τρία μειώνει το φαγητό

Τα περισσότερα μικρά παιδιά περνάνε το στάδιο της ιδιοτροπίας στο φαγητό, ενώ ένα στα τρία μειώνει κάποια στιγμή τις ποσότητες φαγητού που τρώει. Η κατάσταση αυτή αποτελεί φυσιολογικό τμήμα της ανάπτυξης και δεν πρέπει να σας ανησυχεί-υπό την προϋπόθεση ότι το παιδί σας δεν έχει συμπτώματα ασθενείας, όπως λήθαργο, αδυναμία, κόπωση, πυρετό, εκνευρισμό και απώλεια βάρους.

Τρόπος..."επιβολής"

Υπάρχουν αρκετοί λόγοι για τους οποίους ένα νήπιο γυρνάει ξαφνικά την πλάτη στο φαγητό.

Κατ' αρχήν, τα νήπια βιώνουν ένα ολοένα και εντεινόμενο αίσθημα ανεξαρτησίας και η άρνηση ή οι ιδιοτροπίες στο φαγητό είναι ένας τρόπος για να επιβάλλουν τον εαυτό τους.

Στο τέλος του πρώτου χρόνου ζωής, η τάση αυτή συνυπάρχει πολλές φορές με μια επιβράδυνση στην ανάπτυξη του παιδιού.

Το παιδί σας μπορεί να βρίσκεται στο στάδιο της μαθήσεως να διαθέσει χρόνο για να φάει. Επειδή, εξάλλου, στην ηλικία αυτή η μνήμη των νηπίων βελτιώνεται, μπορεί να σταματήσουν να τρώνε σαν να πρόκειται για το τελευταίο τους γεύμα, διότι ξέρουν πως αργότερα θα τους ξαναπροσφερθεί φαγητό.

Οι γονείς ανησυχούν συχνά ότι αν τα νήπια δεν τρώνε αρκετά, δεν θα λάβουν όλα τα θρεπτικά συστατικά που χρειάζονται.

Αν σας απασχολεί κάτι τέτοιο, καταγράψτε για δύο ή τρείς εβδομάδες ό,τι τρώει το παιδί σας-και ζητήσετε απ' όσους φροντίζουν το παιδί σας να κάνουν το ίδιο.

Θα διαπιστώσετε ότι το παιδί τρώει πολλά περισσότερα απ' όσα νομίζετε.

Καταναλώνουν αυτά που χρειάζονται

Πολυάριθμες μελέτες έχουν δείξει ότι τα υγιή νήπια κατορθώνουν σχεδόν πάντοτε να καταναλώνουν τις τροφές που χρειάζονται για να αναπτυχθούν σωστά-ακόμα και όταν τρώνε το ίδιο φαγητό επί τρείς συνεχόμενες ημέρες.

Το μόνο θρεπτικό συστατικό που μπορεί να μην καταναλώνεται σε επαρκείς ποσότητες είναι ο σίδηρος, ιδίως αν η οικογένεια του νηπίου είναι χορτοφάγος.

Αν ανησυχείτε για την πρόσληψη σιδήρου, συμβουλευθείτε τον παιδίατρό σας-μπορεί να σας συστήσει κάποιο διατροφικό συμπλήρωμα.

INEMA
ΙΑΤΡΙΚΟΣ ΝΟΣΟΚΟΜΕΙΑΚΟΣ ΕΞΟΠΛΙΣΜΟΣ
12 ΧΡΟΝΙΑ ΕΜΠΕΙΡΙΑΣ
ΛΕΜΕΣΟΥ 2 ΡΟΔΟΣ •
ΤΗΛ.: 32238 - FAX: 28484
www.inema.gr Email:inema@otenet.gr

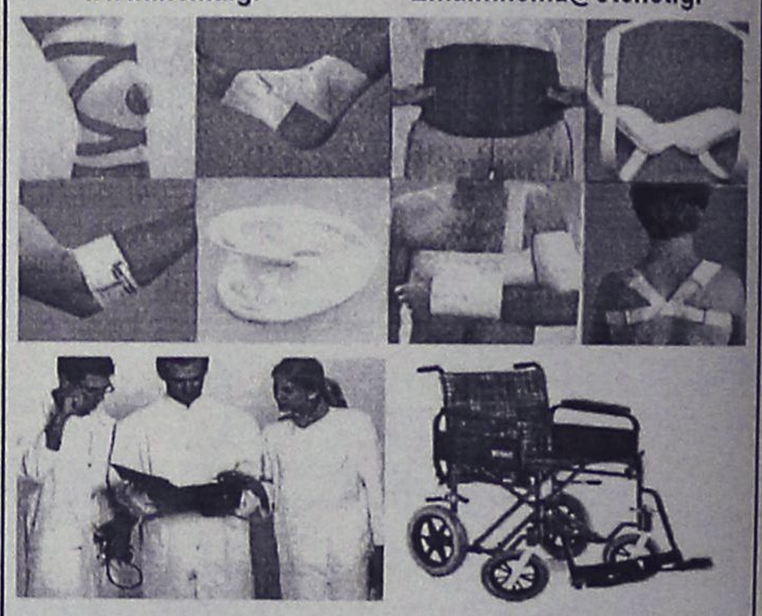

ΠΛΗΡΗΣ ΣΕΙΡΑ ΑΠΟ: ΟΡΘΟΠΕΔΙΚΑ ΒΟΗΘΗΜΑΤΑ - ΙΑΤΡΙΚΑ ΑΝΑΛΩΣΙΜΑ ΚΑΙ ΣΥΣΚΕΥΕΣ - ΜΠΛΟΥΖΕΣ ΙΑΤΡΩΝ - ΟΡΓΑΝΑ ΧΗΜΕΙΟΥ - ΑΝΑΠΗΡΙΚΑ ΑΜΑΞΙΔΙΑ ΚΑΙ ΒΑΔΙΣΤΙΚΑ - ΕΞΟΠΛΙΣΜΟΣ ΙΑΤΡΕΙΩΝ - ΑΝΑΤΟΜΙΚΑ ΠΡΟΠΛΑΣΜΑΤΑ και άλλα

ΙΑΤΡΙΚΗ ΑΝΑΚΟΙΝΩΣΗ
Ο ιατρός
ΔΗΜΗΤΡΙΟΣ ΤΡΙΑΝΤΑΦΥΛΛΟΥ
ΠΛΑΣΤΙΚΟΣ ΧΕΙΡΟΥΡΓΟΣ
Δέχεται στο ιατρείο του
ΠΑΥΛΟΥ ΜΕΛΑ 27 και ΝΑΥΑΡΙΝΟΥ (2ος όροφος)
ΝΕΟ ΩΡΑΡΙΟ ΛΕΙΤΟΥΡΓΙΑΣ:
- ΔΕΥΤΕΡΑ-ΤΕΤΑΡΤΗ-ΠΑΡΑΣΚΕΥΗ 18.30-20.30
-Πρωινές ώρες ΜΟΝΟ ΜΕ ΡΑΝΤΕΒΟΥ
ΤΗΛ.: 23860 κιν. 0944-688989

ΙΑΤΡΙΚΗ ΑΝΑΚΟΙΝΩΣΗ
Ο ιατρός
ΜΙΧΑΛΗΣ ΣΑΒΒΑΚΗΣ
ΧΕΙΡΟΥΡΓΟΣ ΟΡΘΟΠΑΙΔΙΚΟΣ
δέχεται στο ιατρείο του
Αλεξάνδρου Διάκου 46, 2ος όροφος
Δευτέρα έως Παρασκευή
08.30-13.30 και 17.30-21.00.
Σάββατο μόνο με ραντεβού
Τηλ. 74007 και 0932723233

ΝΤΟΡΑ ΚΩΝΣΤΑΝΤΙΝΟΠΟΥΛΟΥ
ΨΥΧΟΛΟΓΟΣ
Πτυχιούχος του Πανεπιστημίου της Καλιφόρνιας-Λος Αντζελες (UCLA)-Μεταπτυχιακές σπουδές στο Pepperdine University-Malibu California.
➤ Αμεση ψυχολογική υποστήριξη και επαγγελματική φροντίδα από έμπειρη Ψυχολόγο και Οικογενειακή Σύμβουλο.
➤ Η σωστή θεραπευτική σχέση μπορεί να επιφέρει ρεαλιστικές λύσεις για πραγματικά προβλήματα σε θέματα: μοναξιάς, μελαγχολίας, στρες, ανυπομονησίας, φοβίας, εθισμού, οικογενειακών σχέσεων, διαζυγίου, κακομεταχείρισης, συναισθηματικών δυσκολιών, αυτοπεποίθησης, ανασφάλειες, μεταβατικά στάδια ζωής, βουλιμίας, ανορεξίας, απώλειας, πένθους.
Τηλεφωνείστε στα τηλέφωνα:
35163 και 0944/980550
για ραντεβού και άμεση εξυπηρέτηση.
Διεύθυνση: Καρίας 1
Περιοχή Ροδίνι - Ρόδος

ΙΑΤΡΙΚΗ ΑΝΑΚΟΙΝΩΣΗ
Ο ιατρός
ΚΟΥΛΤΙΝΙΟΣ ΕΜΜ. ΚΟΜΝΗΝΟΣ
ΧΕΙΡΟΥΡΓΟΣ ΩΤΟΡΙΝΟΛΑΡΥΓΓΟΛΟΓΟΣ
Δέχεται:
καθημερινά: 8.30-13.30
απόγευμα: 17.30-20.30
Σάββατο: 8.30-14.00 (μόνο κατόπιν ραντεβού)
ΤΑΜΕΙΑ: ΤΑΞΥ-ΔΗΜΟΣΙΟ-ΤΥΔΚΥ-ΟΓΑ
ΓΕΩΡΓΙΟΥ ΕΥΣΤΑΘΙΟΥ 6 (κοντά στη Γενική Τράπεζα)
Τηλ. fax (0241) 28016, κιν. 0932/279942
email: Kekoultinios@hotmail.com

Εργαστήριο Κλινικής Ψυχολογίας
ΧΡΙΣΤΙΝΑ ΣΑΒΒΑΚΗ-ΓΚΡΑΝΖΑΝ
Κλινική Ψυχολόγος-Ψυχοπαθολόγος
Πτυχιούχος των Πανεπιστημίων Nancy & Reims (Γαλλία)

Για τον ενήλικο
- Ψυχοδιαγνωστική
- Ψυχολογική υποστήριξη
- Ψυχοθεραπεία αναλυτικής εμπνεύσεως

Για το παιδί
- Ψυχοδιαγνωστική (με τεστ νοημοσύνης, προβλητικά τεστ ερμηνεία παιδικού σχεδίου)
- Ψυχοθεραπεία (με θεραπευτικό τεστ, μαριονέτες, πλαστελίνη)
- Οικογενειακή συνέντευξη

Δέχεται με ραντεβού
Παύλου Μελά 40 - Ρόδος • Τηλ.: 77350

ΙΑΤΡΙΚΗ ΑΝΑΚΟΙΝΩΣΗ
Ο ιατρός
ΕΜΜΑΝΟΥΗΛ Ι. ΔΙΑΜΑΝΤΗΣ
ΕΝΔΟΚΡΙΝΟΛΟΓΟΣ-ΔΙΑΒΗΤΟΛΟΓΟΣ
Δέχεται στο ιατρείο του
Εθν. Αντιστάσεως 18
(πρώην Άννης Μαρίας) καθημερινά
9.00-13.00 και 17.00-20.30
Σάββατο μόνο με ραντεβού
Πληρ. τηλ. 20570, κιν.: 0977294680

ΙΑΤΡΙΚΗ ΑΝΑΚΟΙΝΩΣΗ
Ο Ιατρός ΠΑΥΛΟΣ ΕΜΜ. ΜΠΑΚΙΡΗΣ
Ειδικός Καρδιολόγος
δέχεται καθημερινά στο ιατρείο του
επί της οδού Παύλου Μελά 40
ώρες λειτουργίας ιατρείου
από Δευτέρα έως Παρασκευή
πρωί 8.30-13.00
απόγευμα 5.00-8.30
Σάββατο πρωί δέχεται μόνο με ραντεβού
Τηλέφωνο ιατρείου: 35310
Κινητό: 0945/432525 Οικίας: 95555.

ΙΑΤΡΙΚΗ ΑΝΑΚΟΙΝΩΣΗ
Η ιατρός
ΧΡΥΣΗ ΣΠΑΡΤΑΛΗ-ΠΡΑΝΤΗ
ΠΑΙΔΙΑΤΡΟΣ
δέχεται στο ιατρείο της
Γ. ΕΥΣΤΑΘΙΟΥ 8
καθημερινές 9.00-13.00, 17.00-20.30
Τηλ.: 27150 κινητό 0977/996355

επιλογές

ΠΟΛΕΜΟΣ

"ΣΤΑΜΑΤΗΣΤΕ τον πόλεμο εναντίον των φτωχών" ήταν το κεντρικό σύνθημα των περίπου 10.000 διαδηλωτών της Ουάσιγκτον και της Παγκόσμιας Τράπεζας. Το αίτημα των διαμαρτυρομένων είναι "παγκόσμια δικαιοσύνη".

Οι ΔΥΟ οργανισμοί, κατά των οποίων στρέφεται η αντίδραση των φτωχών, είναι ανεξέλεγκτοι και κατά τον Νόαμ Τσόμσκι "συνιστούν ζωτικά συστατικά της διεθνούς γραφειοκρατίας, που επιθυμεί να κυβερνά τον κόσμο, εξυπηρετώντας ιδιωτικά συμφέροντα". Και υπογραμμίζει ο Αμερικανός διανοητής "τα μυστικά σχέδια της Παγκόσμιας Τράπεζας και του Διεθνούς Νομισματικού Ταμείου είναι το ίδιο θανατηφόρα με εκείνα που εφαρμόστηκαν στο Βιετνάμ".

ΥΠΑΡΧΕΙ, λοιπόν, ένας πραγματικός πόλεμος εναντίον των φτωχών, που διογκώνει συνεχώς τη λαϊκή αντίδραση, η οποία δεν μπορεί να αγνοηθεί. Και θα γίνει ακόμη εντονότερη όσο θα διευρύνεται το χάσμα μεταξύ πλουσίων και φτωχών.

Από την ΕΛΕΥΘΕΡΟΤΥΠΙΑ

ΑΝΑΤΑΡΑΞΕΙΣ

ΟΙ ΣΥΝΕΧΙΖΟΜΕΝΕΣ αναταράξεις στο Χρηματιστήριο μπορεί βεβαίως να έχουν και μία διεθνή διάσταση...

ΚΑΙ να αντανακλούν ανάλογα φαινόμενα στις διεθνείς αγορές...

ΔΕΝ υπάρχει όμως αμφιβολία πως οφείλονται και σε ενδογενείς παράγοντες...

ΓΕΓΟΝΟΣ που δημιουργεί την υποχρέωση στην κυβέρνηση να λάβει όσα μέτρα μπορεί...

ΩΣΤΕ η κρίση που έχει εκδηλωθεί να μη συνεχισθεί...

ΚΑΙ πάντως όχι σ' αυτή τη κλίμακα...

ΟΠΟΙΑ όμως και αν είναι τα μέτρα αυτά, είναι δύσκολο να δει κανείς πως θα μπορούσε γρήγορα να επιτευχθεί η ανάκαμψη...

ΟΤΑΝ η κρίση είναι τώρα διεθνής και όταν η- μικρή σε μεγέθη-ελληνική αγορά είναι μοιραία ευαίσθητη σε ξένους κλυδωνισμούς...

Από τα ΝΕΑ

ΜΕΣΑΙΟΣ ΧΩΡΟΣ

"Πρέπει να κάνουμε στροφή στο μεσαίο χώρο" λένε κάποιοι στη Ν.Δ. Τί είναι όμως ο λεγόμενος μεσαίος ή κεντρώος χώρος; Τί είναι "γεωγραφικά", πολιτικά και φιλοσοφικά; Είναι υπαρκτός ή το άλλοθι της δεξιάς πολιτικής, στην οποία προσαρμόζονται οι σοσιαλδημοκράτες;

Υπάρχει κεντρώα πολιτική συνείδηση και τι προσδοκά από την εφαρμοζόμενη πολιτική πρακτικής; Αν βρουν απάντηση αυτά τα ερωτήματα με ειλικρίνεια, θα μπορέσουμε να αντιληφθούμε αν πραγματικά υπάρχει ιδεολογία του κεντρώου χώρου και έχει θέση στο σημερινό παγκόσμιο ζητούμενο, που είναι ο προσδιορισμός μιας ανθρωποκεντρικής πολιτικής απέναντι στην παγκοσμιοποίηση.

"Γεωγραφικά" ο κεντρώος, αν υπάρχει, πρέπει να βρίσκεται ανάμεσα στην Αριστερά και στη Δεξιά, αλλιώς δεν είναι κεντρώος. Και για να δικαιολογήσει τη "γεωγραφική" του θέση θα πρέπει η Δεξιά να είναι ταυτισμένη με την παγκοσμιοποίηση και να υπηρετεί τις ανάγκες της, αφού εξ αντιδιαστολής η Αριστερά-ανεξάρτητα αν δεν έχει βρει ακόμη το αντίδοτο-είναι η πολέμιος της παγκοσμιοποίησης. Όμως τι περιθώρια υπάρχουν σήμερα-δεν είμαστε στη δεκαετία του '50 και του '60-να είναι κανείς "ολίγον" με την παγκοσμιοποίηση και "ολίγον" με την Αριστερά.

Από άρθρο του Π. Κομίνη στην ΕΞΟΥΣΙΑ

Η ΦΟΡΜΟΥΛΑ

Η Ουάσιγκτον έχει κατ' αρχήν εκφράσει ενδιαφέρον για μια φόρμουλα που θα εξασφάλιζε στον κ. Μιλόσεβιτς την αποχώρησή του από την εξουσία με ορισμένες εγγυήσεις. Κανείς άλλωστε δεν περιμένει από τον σέρβο ηγέτη να παραδώσει την εξουσία όταν ξέρει ότι την επόμενη ημέρα μπορεί να βρεθεί σιδηροδέσμιος στη Χάγη περιμένοντας να δικαστεί. Ακόμη και οι αντίπαλοί του επιμένουν σε παρασκηνιακές επαφές, όπως αυτές που είχε ο κ. Ντράσκοβιτς στη Μόσχα, ότι πρέπει να του δοθούν κάποιες εγγυήσεις παροχής ασυλίας εφόσον δεχθεί να διεξαχθούν ελεύθερες εκλογές και να υπάρξει ομαλή διαδοχή του.

Ο κ. Μιλόσεβιτς έχει να αντιμετωπίσει τη μάλλον αρνητική στάση της κυβέρνησης Πούτιν που έχει ξεκαθαρίσει στους δυτικούς συνομιλητές της ότι "δεν την ενδιαφέρει το μέλλον του". Διπλωματικοί αναλυτές εκτιμούν ότι ο κ. Πούτιν γνωρίζει πως χρειάζεται την υποστήριξη του Διεθνούς Νομισματικού Ταμείου και των ΗΠΑ προκειμένου να προχωρήσει στην ανόρθωση της οικονομίας και η υποστήριξη στον κ. Μιλόσεβιτς είναι το σχετικό τίμημα.

Από άρθρο του Αλ. Παπαχελά στο ΒΗΜΑ

είπαν και... ελάλησαν

➪ «Πάλι με χρόνια με καιρούς, πάλι δικά μας θα 'ναι.»

Ευάγγ. Βενιζέλος

➪ «Η επιτροπή της Ν.Δ. που πήγε να δει τον κ. Κουμάντο την ημέρα των εκλογών, δεν έκανε εισβολή στο γραφείο του. Δεν είμαστε αλήτες!»

Β. Μεϊμεράκης

➪ «Υπάρχει κάτι τρομακτικό στις αξίες της κουλτούρας μας και η αμερικανική ευμάρεια μου προκαλεί κατάθλιψη. Καταστρέφει την εξέλιξή μας ως ανθρώπων γιατί δεν μας φέρνει αντιμέτωπους με τίποτε.»

Μάρτιν Σκορτσέζε

➪ « (Σ.Σ. Υποψήφιος βουλευτής της Ν.Δ. στη Λέσβο και για τρίτη φορά θύμα του εκλογικού νόμου, ερωτάται για το αν θα συμμετάσχει ξανά στις εκλογές) βεβαίως. Το πολύ -πολύ να εγγραφώ στο βιβλίο Γκίνες.»

Γ. Γιαννέλης

ΤΑ ΠΡΩΤΟΣΕΛΙΔΑ ΤΩΝ ΑΘΗΝΑΪΚΩΝ ΕΦΗΜΕΡΙΔΩΝ

Η διεθνή κρίση στα χρηματιστήρια, τα εσωκομματικά της Νέας Δημοκρατίας ,το Κυπριακό,οι ελληνοτουρκικές σχέσεις και η εκπαιδευτική μεταρρύθμιση είναι τα βασικά θέματα της ειδησεογραφίας του σημερινού αθηναικού τύπου.

ΑΔΕΣΜΕΥΤΟΣ ΤΥΠΟΣ (Μήτσης):

Μπόρε είναι...(θα περάσει;).Κρίσιμη εβδομάδα για τα Χρηματιστήρια.

ΑΔΕΣΜΕΥΤΟΣ ΤΥΠΟΣ (Ρίζος):

Προστασία στους "νονούς" που είχαν διωχθεί! Κάλυψαν τους υπεύθυνους των παράνομων ελληνοποιήσεων.

ΑΘΗΝΑΙΚΗ:

Στο στόχαστρο Λαλιώτης και Βάσω.Εντονη δυσαρέσκεια στελεχών του ΠΑΣΟΚ.

ΑΠΟΓΕΥΜΑΤΙΝΗ:

Οδηγίες για μισθωτούς- συνταξιούχους.Πώς θα κερδίσετε χρήματα απο την εφορία.

ΑΥΡΙΑΝΗ:

Βαπoράκι των κερδοσκόπων ο Μπαρμπιερι. Σε κλοιό το στέλεχος της MORGAN STANLEY που έστησε το βρόμικο κόλπο στη Σοφοκλέους.

ΤΟ ΒΗΜΑ:

Μεταβολές στις εξετάσεις με περικοπές στην ύλη και στα τέστ.

Η ΒΡΑΔΥΝΗ:

Το μετέωρο βήμα της Σοφοκλέους. Ανεβλήθη η σημερινή σύσκεψη για τα μέτρα.

ΕΘΝΟΣ:

Τα σχέδια για νέο ΙΚΑ.Η Ελλάδα αντιγράφει το βρετανικό μοντέλο.

ΕΛΕΥΘΕΡΗ ΩΡΑ:

"Βήχει" η Γουώλ Στρήτ ...πνευμονία στη Σοφοκλέους!Ενώ στην Ουάσιγκτον "καίγεται" η Παγκοσμιοποίηση.

ΕΛΕΥΘΕΡΟΣ:

Αλλαγές σε κράτος-κόμμα.Σε πλήρη εξέλιξη σχέδιο για τη στελέχωση όλων των οργανισμών και του ΠΑΣΟΚ με "Σημιτο-φυλακες".

ΕΛΕΥΘΕΡΟΣ ΤΥΠΟΣ:

Η Σοφοκλέους στην κόψη του ξυραφιού. Οι κερδοσκόποι αξιοποιούν την πτώση στις διεθνείς αγορές.

ΕΛΕΥΘΕΡΟΤΥΠΙΑ:

Η Μεγάλη βδομάδα των χρηματιστηρίων. Το ΧΑΑ στον αρνητικό αστερισμό Γουόλ Στρίτ και NASDAQ.

Η ΕΞΟΥΣΙΑ:

Κρίσιμο τέστ σήμερα για τις αγορές. Με τα βλέμματα στραμμένα στο Τόκιο τα χρηματιστήρια της Δύσης.

ΕΣΤΙΑ:

Το μεγάλο κόλπο της 9ης Απριλίου.Το ΠΑΣΟΚ αξιοποίησε και τα "exit polls".

ΤΑ ΝΕΑ:

Τέλος το τέστ δεξιοτήτων για το Λύκειο. Και μείωση εξεταστέας ύλης 50-75%.

ΣΤΟ ΚΑΡΦΙ:

Βαθιά τομή στο κράτος. Ξηλώνονται "γαλόνια". Ετοιμάζεται σάρωμα κορυφαίων σε ΔΕΚΟ και δημόσιους οργανισμούς.

Η ΧΩΡΑ:

6 προξενεία έστελναν Ρώσους. Καταρράκτης τα στοιχεία για τη νοθεία στις εκλογές.

ΑΓΓΕΛΙΟΦΟΡΟΣ:

Παγκόσμια αγωνία.Κρισιμότατες οι σημερινές συνεδριάσεις των χρηματιστηρίων.

ΘΕΣΣΑΛΟΝΙΚΗ:

Αλλαγή ρότας. Η κυβέρνηση μπροστά στις εξαγγελίες της.

C/F Millenium Express

Κρουαζιέρα στην
Κύπρο & Αγίους Τόπους 28/4 - 2/5

Ιερό Προσκύνημα στους Αγίους Τόπους
με το Υπερπολυτελές πλοίο

C/F Millenium Express

Το πλοίο παρέχει όλες τις ανέσεις ενός σύγχρονου κρουαζιερόπλοιου Σαλόνια, Μπαρ, Εστιατόρια, Αφορολόγητα καταστήματα, Κλαμπ, Καζίνο, Βιβλιοθήκη, Γυμναστήριο, Κομμωτήριο, Σάουνα, Γιακούζι

Τιμή κρουαζιέρας από 90.000
Περιλαμβάνει:
✓ Καμπίνα επιλογής σας
✓ Πλήρης διατροφή
(Πρωί - Μεσημέρι - Βράδυ)
✓ Ολοήμερη εκδρομή στους Αγίους Τόπους & Βηθλεέμ, Ναζαρέτ, Ιορδάνη Ποταμό με φαγητό
✓ Λιμενικά τέλη

Πληροφορίες/Κρατήσεις
RODON TRAVEL AGENCY
Παπανικολάου 9 Ρόδος
Τηλ. 70235, 70236, 70237

Τι είναι τα κέντρα των COMPUTER EXPLORERS

Εμπνευστές της εταιρίας και ιδρυτές της, δύο Αμερικανίδες εκπαιδευτικοί, η Karen Marshall, M. Ed. S., και η Mary Rogers, M. Ed., που το 1983 μοιράστηκαν το όραμα ότι σύντομα οι ηλεκτρονικοί υπολογιστές θα εξελλίσονταν σ' ένα θεμελιώδες εργαλείο που θα ασκούσε επιρροή στις ζωές των παιδιών τους και των παιδιών όλου του κόσμου.
Με το όραμα αυτό, εμπνευσμένες από τα προγράμματα χρήσης ηλεκτρονικών υπολογιστών σε μικρά παιδιά, του M.I.T., τις προσωπικές γνώσεις και την εμπειρία που κατέχουν ως εκπαιδευτικοί, δημιούργησαν ένα δυναμικό και πρωτότυπο κέντρο εκπαίδευσης ηλεκτρονικών υπολογιστών για παιδιά από 3-15 χρόνων.



Τα κέντρα των Computer Explorers, είναι εδώ και 15 χρόνια πρωτοπόροι στο χώρο της εκπαίδευσης στον τομέα της πληροφορικής, δημιουργώντας και παρέχοντας ένα δυναμικό και ολοκληρωμένο σύστημα εμπλουτισμού γνώσεων, με διεθνή αναγνώριση και επιτυχή ανάπτυξη σε όλο τον κόσμο.

κάθε εβδομάδα νέα ολιγομελή τμήματα

COMPUTER EXPLORERS

για παιδιά 3-5
για μαθητές 6-15 ετών
και τμήματα ενηλίκων.

ΜΑΘΗΜΑΤΑ ΗΛΕΚΤΡΟΝΙΚΩΝ ΥΠΟΛΟΓΙΣΤΩΝ
Διευθυντής: Χρήστος Μεϊχανετζίδης
Άννης Μαρίας 18, Τηλ. 22215

Κλίμα πανικού στις διεθνής αγορές-Άρχισε η διαδικασία του "ντόμινο";

Σχόλια και εκτιμήσεις για την πορεία των αγορών

Η πτώση των χρηματιστηριακών αγορών της Αμερικής, κατά την Παρασκευή, απετέλεσε ένα πολύ σημαντικό γεγονός, το οποίο ήδη επέδρασε στη δημιουργία αρνητικής ψυχολογίας στις παγκόσμιες αγορές.

Στο παρόν -σύντομο- σημείωμα, θα προσπαθήσουμε να απαντήσουμε σε μερικά βασικά ερωτήματα, αναφορικά με την πορεία των αγορών κατά το επόμενο μεσοβραχυχρόνιο διάστημα.

Κατ' αρχάς, η πτώση στις αμερικανικές αγορές προκλήθηκε κυρίως από την εντυπωσιακή άνοδο του Nasdaq κατά τους μήνες Ιανουάριο και Φεβρουάριο. Ήδη από τις αρχές Απριλίου στις στήλες του περιοδικού Χ&Α, αναρωτιώμασταν, κατά πόσον μία πτώση του θα προκαλούσε «τριγμούς» στο παγκόσμιο χρηματοοικονομικό σύστημα.

Όμως, πρέπει να υπογραμισθεί ότι οι Δείκτες Dow Jones και Nasdaq, δεν είχαν μια «παράλληλη» πορεία κατά το τελευταίο έτος. Και αυτό είναι πολύ σημαντικό. Μπορεί μεν ο δείκτης Nasdaq να είναι ένας σημαντικός δείκτης που κυρίως αντιπροσωπεύει τις μετοχές της «νέας τεχνολογίας», όμως, ο Dow Jones ήταν και θα παραμένει ο βασικός χρηματιστηριακός δείκτης σε όλο τον κόσμο.

Η πορεία του Dow Jones, δεν υπήρξε «ξέφρενη» κατά τους τελευταίους μήνες ή κατά τα δύο τελευταία έτη. Θα μπορούσαμε να πούμε ότι υπήρξε αρκετά ομαλή, χωρίς ακραίους ρυθμούς μεταβολών. Παράλληλα, ας θυμηθούμε ότι ο συγκεκριμένος δείκτης είχε κατά το προηγούμενο τρίμηνο σημειώσει σημαντικές διακυμάνσεις, οι οποίες έδωσαν σημεία αντοχής και «στήριξης» στα επίπεδα των 10.000 – 10.300 μονάδων.

Συνεπώς, τα όσα έγιναν την Παρασκευή, δεν απετέλεσαν μία βίαιη διόρθωση από τα σημεία κάποιας ανώτατης «κορυφής» που σημειώθηκε κατά τις αμέσως προηγούμενες μέρες.

Η κύρια ανησυχία των αμερικανικών αγορών, είναι η άνοδος του πληθωρισμού και η πιθανή αντίδραση των επιτοκίων.

Όμως, δύσκολα θα μπορούσαμε να θεωρήσουμε ότι δημιουργήθηκαν μόνιμες πληθωριστικές πιέσεις στην οικονομία των ΗΠΑ, αφού τα στοιχεία του Μαρτίου, είναι βαρύτατα επηρεασμένα από τις εξελίξεις στις τιμές των πετρελαίου όπως άλλωστε συνέβει και στην Ευρώπη. Συνεπώς, είναι ακόμη πρώιμο να θεωρήσουμε ότι τερματίσθηκε ο 9ετής ανοδικός κύκλος χαμηλού πληθωρισμού και ανάπτυξης της αμερικανικής οικονομίας.

Άλλωστε, την τελευταία τριετία, υπήρξαν σε πολλές περιπτώσεις αμφισβητήσεις για την εξέλιξη της παγκόσμιας οικονομίας, αμφισβητήσεις που είχαν προκαλέσει στις χρηματιστηριακές αγορές. Όμως σε όλες τις περιπτώσεις διαγνώσθηκαν.

Συμπερασματικά, ανησυχούμε για την πορεία του Dow Jones, όμως, η ανησυχία μας δεν έχει ακόμη αποκτήσει «θεμελιώδεις» βάσεις που θα μας έπειθαν για την ανατροπή των οικονομικών δεδομένων ή της πορείας της οικονομίας των ΗΠΑ.

Θεωρούμε τη διόρθωση του Nasdaq ως αρκετά φυσιολογική (παρά τη βιαιότητα των ρυθμών με την οποία συμβαίνει), όμως ήταν κάτι που μάλλον το ανέμεναν οι αγορές (στο site του περιοδικού Χ&Α, στη διεύθυνση www.athenstock.com μάλιστα, είχαμε εκφράσει τους φόβους μας, την ημέρα ακριβώς που «κορυφωνόταν» η ξέφρενη άνοδός του).

Εκτιμούμε ότι εντός των επομένων ημερών, οι αμερικανικές αγορές θα «ηρεμήσουν» και θα επιχειρήσουν να δουν την κατάσταση με μεγαλύτερη νηφαλιότητα.

Χθες το πρωί, οι ασιατικές αγορές αντέδρασαν -ως ανεμένετο- εντονότατα στην πτώση της αμερικανικής αγοράς. Η εξέλιξη αυτή, είναι ανησυχητική και προϊδέασε για μία άσχημη μέρα στην Ευρώπη, αφού -δυστυχώς- η λειτουργία του «ντόμινο» μπήκε σε εφαρμογή. Όπως ακριβώς και τελικά συνέβη.

Η οικονομική φάση την οποία διανύει η Ευρώπη, είναι μάλλον περισσότερο αισιόδοξη, αφού οι πληθωριστικές πιέσεις, παρά το ότι είναι υπαρκτές, δεν είναι τόσο έντονες.

Η αντίδραση των Ευρωπαϊκών αγορών χθες ήταν αρνητική. Όμως, επρόκειτο για ΑΝΤΙΔΡΑΣΗ και όχι για μία θεμελιώδη εξέλιξη βασισμένη στα οικονομικά μεγέθη της ευρωπαϊκής οικονομίας.

Σήμερα κατά τη διάρκεια του πρωινού, η προσοχή των επενδυτών θα είναι στραμένη στο Λονδίνο, απ' όπου δίδεται και ο «ρυθμός» της κίνησης των ευρωπαϊκών χρηματιστηρίων κατά τη διάρκεια παρόμοιων «κρίσεων».

Όμως, τις εντυπώσεις για σήμερα θα δημιουργήσει και πάλι η Wall Street. Καθώς η εξέλιξη στις ασιατικές αγορές υπήρξε αρνητική και καθώς οι ευρωπαϊκές έκλεισαν με απώλειες, μόνον η Wall Street είναι ικανή να θέσει ένα τέρμα στην παρούσα αρνητική κατάσταση.

Η ελληνική αγορά διανύει ήδη μία φάση διόρθωσης των τιμών. Το γεγονός ότι κατά τη φάση αυτή, συμβαίνει μία τόσο αρνητική εξέλιξη στις διεθνείς αγορές, πρόκειται για μία μεγάλη «ατυχία» της ελληνικής αγοράς, αφού, πέρα από τα δικά της δεινά, θα δεχθεί απρόβλεπτες πιέσεις από τις εξελίξεις του εξωτερικού.

Υπάρχουν περιθώρια πτώσης στην ελληνική αγορά;

Πάντα υπάρχουν περιθώρια πτώσης σε μία αγορά. Ακόμη και εάν έχει προχωρήσει σε μία παρατεταμένη φάση διόρθωσης. Εξ' άλλου, ας μην ξεχνάμε ότι πολλές τιμές μετοχών εξακολουθούν να βρίσκονται σε υψηλά επίπεδα.

Από την άλλη πλευρά όμως, ούτως ή άλλως, η ελληνική αγορά προσέγγιζε τα όρια «αντίδρασης», όρια τα οποία, όπως είχαμε σημειώσει και από πολύ παλαιότερα, βρίσκονται στα επίπεδα των 4200 – 4300 μονάδων.

Μπορεί να διασπάσει για περισσότερο από μια μέρα αυτά τα επίπεδα;

Και βέβαια μπορεί. Όμως, πρόκειται για επίπεδα στα οποία μπορεί γρήγορα να επανέλθει, εφ' όσον αποδειχθεί ότι δεν υπήρχε λόγος μεγάλης ανησυχίας στις αγορές του εξωτερικού.

Συνεπώς, προχωρούμε σήμερα σε πωλήσεις;

Εάν πουλήσουμε σήμερα, πράγμα το οποίο θα συμβεί σε πολύ χαμηλές τιμές, είναι πολύ πιθανό να έχουμε πουλήσει τις μετοχές μας σε ένα πολύ χαμηλό επίπεδο, αφού πάντα υπάρχει η -ορατή- προοπτική για ανοδική αντίδραση της Νέας Υόρκης.

Από σημερινές πωλήσεις, κερδισμένοι θα βγούμε μόνον εάν η κατάσταση στις διεθνείς αγορές αποδειχθεί περισσότερο σοβαρή απ' ότι εκ πρώτης όψεως φαίνεται και το αρνητικό κλίμα διατηρηθεί επί μακρόν.

Παράλληλα, θα έπρεπε να αποφύγουμε και τις αγορές. Ας έχουμε πάντα υπ' όψη μας ότι «ποτέ, κανείς δεν έχει ανάγκη να αγοράσει».

Στην παρούσα φάση, είναι καλύτερο να μην καταγράψουμε κέρδη, παρά να δούμε τις μετοχές που αγοράσαμε σήμερα να βρίσκονται σε χαμηλότερες τιμές αύριο.

Γενικά, σε φάσεις όπως η παρούσα, συνιστάται η διατήρηση της ψυχραιμίας και η αναμονή.

Οι πιθανότητες οι αγορές να είναι υψηλότερα σε δύο μέρες ή σε δύο εβδομάδες, είναι μοιρεγάλες.

Ας αποφύγουμε τις ακρότητες και την ανάληψη μεγάλου ρίσκου.

Εξ' άλλου, ας προσπαθήσουμε να σκεφθούμε ότι, τόσον ο Dow Jones και ο Nasdaq, όσο και η ελληνική αγορά, έχουν κατά τα περασμένα χρόνια περάσει μέσα από πολεμικές κρίσεις, μέσα από πολιτικά προβλήματα, μέσα από χρηματοοικονομικές κρίσεις και σοβαρότατες καταστάσεις. Εν τούτοις, η μακροχρόνια πορεία όλων των αγορών είναι διαρκώς ανοδική. Δε νομίζουμε ότι, η παρούσα συγκυρία θα δημιουργήσει μία εξαίρεση. Και αυτό είναι ένα πάρα πολύ αισιόδοξο μήνυμα.

Συνεδρίαση της 17ης Απριλίου 2000

Σημαντικότατες ήταν οι απώλειες που υπέστη σήμερα η χρηματιστηριακή αγορά, με τον Γενικό Δείκτη να υποχωρεί κατά 9,17% και να διαμορφώνεται στο επίπεδο των 4064,85 μονάδων. Όλοι ο ι κλάδοι κατέγραψαν βαριές απώλειες: ο Δείκτης των Ασφαλειών υποχώρησε κατά 8,81% ο Βιομηχανικός Δείκτης έχασε 9%της αξίας του, ο Δείκτης των Διάφορων Εταιριών υποχώρησε

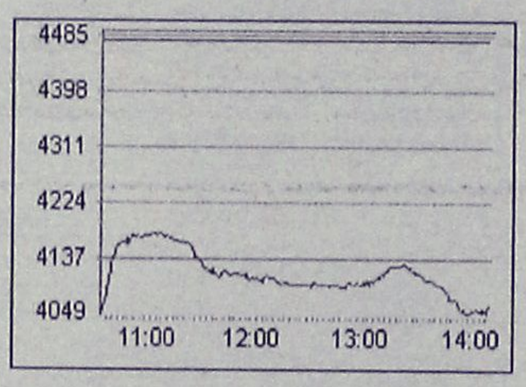

κατά 9,7% ο Δείκτης των Εταιριών Επενδύσεων κατά 9,1%, ο Δείκτης των Κατασκευαστικών έχασε 9,9, Ο Δείκτης των Εταιριών Leasing 9,9%, η Παράλληλη Αγορά έχασε 9,8%, ο Δείκτης Συμμετοχών 8,8% και ο Τραπεζικός Δείκτης 9%. Από το σύνολο των 335 μετοχών που διαπραγματεύτηκαν σήμερα, 332 κινήθηκαν πτωτικά, 2 μόλις σημείωσαν άνοδο και μία παρέμεινε αμετάβλητη.

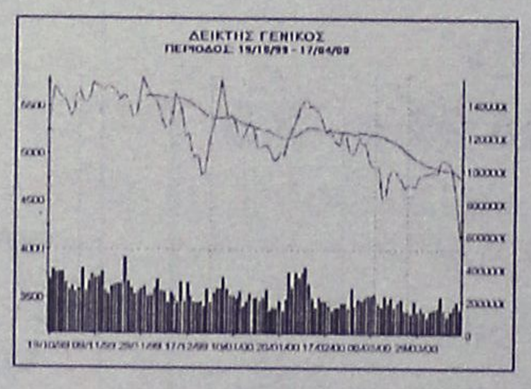

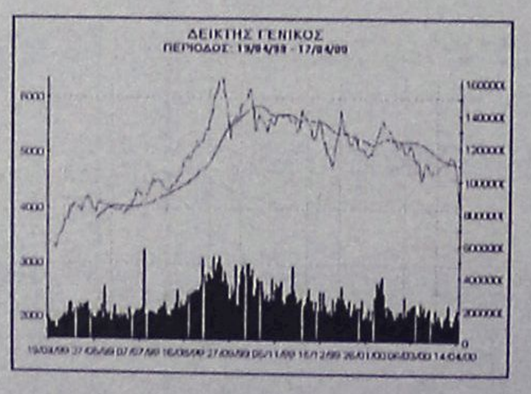

ΝΕΑ ΤΗΣ ΑΓΟΡΑΣ

■ Έκτακτη Γενική Συνέλευση των μετόχων της **ΜΠΗΤΡΟΣ** στις 15:00 στο Εμπορικό και Βιομηχανικό Επιμελητήριο Πειραιά, Πλατεία Οδησσού στον Πειραιάς με θέματα ημερησίας διατάξεως: α) την έγκριση των οικονομικών καταστάσεων 1999, β) την αλλαγή της επωνυμίας της Εταιρίας και γ) την αύξηση του μετοχικού κεφαλαίου με κεφαλαιοποίηση μέρους του λογαριασμού διαφορά έκδοσης μετοχών υπέρ το άρτιο.

■ Έναρξη διαπραγμάτευσης στο ΧΑΑ των νέων μετοχών της **SANYO** που προέκυψαν από την πρόσφατη αύξηση του μετοχικού της κεφαλαίου με καταβολή μετρητών.

■ Έναρξη διαπραγμάτευσης στο ΧΑΑ των μετοχών της **ΠΡΟΟΔΟΣ** χωρίς το δικαίωμα προτίμησης στην αύξηση του μετοχικού της κεφαλαίου με καταβολή μετρητών σε αναλογία 2 νέες για κάθε 1 παλαιά μετοχή και σε τιμή διάθεσης 1.250 δρχ. και στη διανομή δωρεάν μετοχών σε αναλογία 1 νέα για κάθε 1 παλαιά μετοχή με μειωμένη ονομαστική αξία από 2.000 δρχ. σε 1.000 δρχ.. Η άσκηση του δικαιώματος προτίμησης θα γίνεται την περίοδο 20/04/2000-20/05/2000 στα καταστήματα της Τράπεζας Εργασίας.

■ Έναρξη διαπραγμάτευσης των νέων κοινών ανωνύμων μετοχών της **ΕΜΠΟΡΙΚΗ ΕΠΕΝΔΥΤΙΚΗ** που προέκυψαν από την πρόσφατη αύξηση του μετοχικού της κεφαλαίου με καταβολή μετρητών.

■ Έναρξη διαπραγμάτευσης στο ΧΑΑ των μετοχών της **KLEEMANN** χωρίς το δικαίωμα συμμετοχής στην αύξηση του μετοχικού της κεφαλαίου με καταβολή μετρητών κατά 486,8 εκατ. δρχ. με την έκδοση 4.868.850 νέων κοινών ονομαστικών μετοχών, ονομαστικής αξίας 100 δρχ. εκάστης, σε αναλογία 7 νέες για κάθε 10 παλαιές μετοχές και σε τιμή διάθεσης 1.500 δρχ.. Η άσκηση θα γίνεται στα καταστήματα της Εθνικής Τράπεζας Χίου την περίοδο 02/05/200 ως 02/06/2000.

■ Έναρξη πληρωμής μερίσματος αξίας 33 δρχ. χρήσης 1999 από την **ΙΟΝΙΚΗ ΞΕΝΟΔΟΧΕΙΑΚΗ**. Η καταβολή του μερίσματος θα γίνεται από τα καταστήματα της Ιονικής Τράπεζας και της Τράπεζας Πίστεως. Για περισσότερες πληροφορίες οι ενδιαφερόμενοι μπορούν να επικοινωνούν με το τηλ. 3267170 υπεύθυνη κα. Διδασκάλου.

■ Η **DRUKFARBEN** θα προχωρήσει σε νέα Γενική Συνέλευση με θέμα την αύξηση του μετοχικού της κεφαλαίου με καταβολή μετρητών, καθώς οι αποφάσεις της από 22/11/1999 Γενικής της Συνέλευσης δεν εγκρίθηκαν από τις αρμόδιες εποπτικές αρχές μέσα στο προβλεπόμενο διάστημα.

■ Η Megatrust ΑΧΕΠΕΥ, του Ομίλου **INTERAMERICAN**, στοχεύει να επεκταθεί στους τομείς των αναδοχών, του Asset Management και του Private Banking και να μετεξελιχθεί σε επενδυτική τράπεζα. Η Megatrust θα κληθεί να αναλάβει ρόλο συμβούλου διαχείρισης στην Εταιρία Επενδύσεων Χαρτοφυλακίου που θα συστήσει ο Όμιλος INTERAMERICAN.

■ Η διοίκηση του **ΙΑΣΩ** ενημερώνει το επενδυτικό κοινό και τις αρμόδιες εποπτικές αρχές ότι η ημερομηνία έναρξης των δημόσιων εγγραφών - η προσεχής Τρίτη 18 Απριλίου - μετατίθεται για λίγες ημέρες.

■ Με κάλυψη της έκδοσης πάνω από 58 φορές ολοκληρώθηκαν την Παρασκευή οι δημόσιες εγγραφές για την αύξηση του μετοχικού κεφαλαίου της **ΕΙΚΟΝΑ - ΗΧΟΣ** και την εισαγωγή των μετοχών της στην Παράλληλη Αγορά του ΧΑΑ. Ειδικότερα συγκεντρώθηκε συνολικά το ποσό των 250 δισ. δρχ.. Σημειώνεται ότι η Εταιρία στόχευε στην άντληση 4 δισ. δρχ.. Τα κεφάλαια αυτά θα χρησιμοποιηθούν για τη δημιουργία νέων καταστημάτων σε πόλεις της Ελλάδας, τη δημιουργία μιας νέας αλυσίδας με τον διακριτικό τίτλο Εικόνα-Ηχος Online και την εξαγορά της εταιρίας Εικόνα-Ηχος Spot ΕΠΕ.

■ Την περαιτέρω επέκτασή της στην κυπριακή αγορά σχεδιάζει ο Όμιλος της **ΕΜΠΟΡΙΚΗ ΤΡΑΠΕΖΑ** μέσω της ίδρυσης νέων καταστημάτων και της επέκτασης θυγατρικών του εταιριών στην Κύπρο. Στις σκέψεις επίσης των στελεχών της Τράπεζας είναι και η επέκταση της Εμπορικής Χρηματιστηριακής στην Κύπρο, ενώ ήδη δραστηριοποιείται η Ερμής ΑΕΔΑΚ.

■ Στο πλαίσιο της επαναληπτικής τακτικής Γενικής Συνέλευσης της **ΑΛΥΣΙΔΑ** το Σάββατο, εξελέγη νέο επταμελές διοικητικό συμβούλιο. Σήμερα 17/04/2000 συγκαλείται Δ.Σ., το οποίο θα καθορίσει τους άξονες πάνω στους οποίους θα κινηθεί η Εταιρία στο μέλλον. Παράλληλα, στη Γενική Συνέλευση για τη χρήση του 1999 αποφασίστηκε η διανομή μερίσματος 30 δρχ. ανά μετοχή.

■ Την εταιρία REDS δημιούργησαν από κοινού η **ΕΛΛΗΝΙΚΗ ΤΕΧΝΟΔΟΜΙΚΗ** και η αυστραλιακών συμφερόντων επιχείρηση LendLease. Η συμμετοχή στο μετοχικό της κεφάλαιο, ύψους 100 εκατ. δρχ., είναι ισομερής (50%-50%).

Επιμέλεια - Σύνταξη Ύλης:
"EuroCapital Χρηματοοικονομικές Υπηρεσίες Ε.Ε." - Μηνιαίο Χρηματιστηριακό Περιοδικό
ΧΡΗΜΑ & ΑΓΟΡΑ (Τηλ.: 01-5227414)

EuroCapital
ΑΝΩΝΥΜΗ ΕΤΑΙΡΙΑ ΛΗΨΗΣ ΚΑΙ ΔΙΑΒΙΒΑΣΗΣ ΕΝΤΟΛΩΝ

Ο καλύτερος Συνεργάτης σας!

ΚΕΝΤΡΙΚΟ ΚΑΤΑΣΤΗΜΑ: Αθήνα, Αβέρωφ 5, 104 33, Τηλ.: (01) 5233140, fax: (01) 5233484, Web Site: www.eurocapital.gr • **ΥΠΟΚΑΤΑΣΤΗΜΑ ΡΟΔΟΥ:** Λεμεσού 34, 851 00, Τηλ.: (0241) 70690, 33134
ΥΠΟΚΑΤΑΣΤΗΜΑ ΚΑΛΥΜΝΟΥ: Πόθια Καλύμνου, 852 00, Τηλ.: (0243) 24794 • **ΥΠΟΚΑΤΑΣΤΗΜΑ ΚΩ:** Μαρμαρωτό, 1ο χλμ. Επαρ. Οδού Κω-Τιγκάκι, 853 00, Τηλ.: (0242) 48550

ΜΕΤΟΧΗ	ΚΛΕΙΣΙΜΟ	Μεταβολή (δρχ)	Μεταβολή (%)	Max Ημέρας	Min Ημέρας	Πωλητές	Αγορα-στές	Συν. Όγκος Συν/γων	Μεταβολή από αρχή έτους(%)
ΤΡΑΠΕΖΕΣ									
ALPHA ΠΙΣΤΕΩΣ (ΚΟ)	19.810	-1.760	-8,16%	20.860	19.520	19.700	19.650	362.431	-23,16%
ASPIS BANK (ΚΟ)	5.085	-560	-9,92%	5.290	5.085	5.085	0	102.574	-46,61%
EUROBANK	9.930	-860	-7,97%	10.200	9.800	9.850	9.800	222.317	-30,05%
ΑΤΤΙΚΗΣ (ΚΟ)	4.100	-455	-9,99%	4.285	4.100	4.100	0	52.185	-44,56%
ΓΕΝΙΚΗ (ΚΟ)	7.185	-790	-9,91%	7.490	7.180	7.180	0	99.816	-51,38%
ΕΘΝΙΚΗ (ΚΟ)	20.460	-2.110	-9,35%	21.450	20.320	20.320	0	412.072	-15,45%
ΕΛΛΑΔΟΣ (ΚΟ)	31.450	-3.350	-9,63%	33.390	31.320	31.320	0	24.682	-42,18%
ΕΜΠΟΡΙΚΗ (ΚΟ)	18.995	-2.085	-9,89%	20.000	18.975	18.975	0	304.847	-24,98%
ΕΡΓΑΣΙΑΣ (ΚΟ)	7.145	-595	-7,69%	7.390	7.005	7.170	7.050	183.690	-32,14%
ΕΤΒΑ (ΚΟ)	3.050	-320	-9,50%	3.200	3.035	3.035	0	813.940	1,67%
ΕΤΕΒΑ (ΚΟ)	93.950	-10.360	-9,93%	97.700	93.880	93.880	100.000	1.637	-9,17%
ΕΤΕΒΑ (ΠΟ)	89.240	-9.760	-9,86%	95.000	89.110	89.110	89.100	1.485	-12,88%
ΙΟΝΙΚΗ (ΚΟ)	13.205	-1.375	-9,43%	13.675	13.125	13.125	0	23.756	-20,43%
ΕΓΝΑΤΙΑ ΤΡΑΠΕΖΑ (ΚΟ)	3.245	-290	-8,20%	3.400	3.185	3.285	3.195	209.793	-47,66%
ΕΓΝΑΤΙΑ ΤΡΑΠΕΖΑ (ΠΟ)	2.930	-325	-9,98%	3.025	2.930	2.930	0	11.920	-49,48%
ΜΑΚ. ΘΡΑΚΗΣ (ΚΟ)	5.985	-630	-9,52%	6.200	5.955	5.955	0	130.495	-30,20%
ΠΕΙΡΑΙΩΣ (ΚΟ)	6.200	-585	-8,62%	6.490	6.120	6.190	6.120	541.198	-24,53%
TELESIS ΤΡΑΠΕΖΑ ΕΠΕΝΔΥΣΕΩΝ	5.035	-555	-9,93%	5.285	5.035	5.035	0	73.154	-51,02%
ΤΡΑΠΕΖΑ ΧΙΟΥ(ΚΟ)	6.420	-665	-9,39%	6.700	6.380	6.380	0	30.401	-25,57%
ΑΣΦΑΛΕΙΕΣ									
ΑΓΡΟΤΙΚΗ ΑΣΦΑΛΙΣΕΩΝ(ΚΟ)	11.475	-1.275	-10,00%	11.520	11.475	11.475	0	6.080	-34,58%
ΑΓΡΟΤΙΚΗ ΖΩΗΣ (ΚΟ)	4.990	-520	-9,44%	5.290	4.960	4.960	0	191.980	3,96%
ΑΣΦ.ΕΘΝΙΚΗ (ΚΟ)	11.475	-1.060	-8,46%	12.000	11.285	11.400	11.285	20.590	-20,26%
ΑΣΠΙΣ ΠΡΟΝΟΙΑ(ΚΟ)	3.840	-425	-9,96%	3.995	3.840	3.885	3.840	24.540	-37,97%
ΦΟΙΝΙΞ(ΓΕΝ.ΑΣΦ.)(ΚΟ)	23.560	-2.610	-9,97%	24.000	23.560	23.560	0	3.950	-36,34%
ΑΣΠΙΣ ΠΡΟΝΟΙΑ (ΠΟ)	4.710	0	0,00%	0	0	4.495	0	0	-29,84%
ΕΥΡΩΠΑΪΚΗ ΠΙΣΤΗ ΑΕ (ΚΟ)	2.495	-275	-9,93%	2.500	2.495	2.500	2.495	38.870	-61,23%
ΕΥΡΩΠΑΪΚΗ ΠΙΣΤΗ ΑΕ (ΠΟ)	2.490	-275	-9,95%	2.490	2.490	2.600	2.490	21.980	-60,35%
INTERAMERICAN	7.000	-775	-9,97%	7.090	7.000	7.000	0	108.620	-35,45%
ΕΤΑΙΡΕΙΕΣ ΕΠΕΝΔΥΣΕΩΝ									
ALPHA FINANCE AE. (ΚΟ)	17.900	-1.075	-5,67%	17.980	17.080	17.980	17.900	28.450	-27,76%
ALPHA ΕΠΕΝ (ΚΑ)	2.180	-240	-9,92%	2.300	2.180	2.180	0	221.020	-43,23%
INTERINVEST-ΔΙΕΘ.ΕΠ(ΚΑ)	1.040	-105	-9,17%	1.095	1.035	1.040	1.035	80.020	-54,94%
ΑΙΟΛΙΚΗ Α.Ε.Ε.Χ. (ΚΑ)	1.185	-130	-9,89%	1.250	1.185	1.185	0	84.520	-56,19%
ΑΣΠΙΣ ΕΠΕΝΔΥΤΙΚΗ (ΚΑ)	2.665	-285	-9,66%	2.800	2.655	2.655	0	19.040	-43,60%
ΔΙΑΣ Α.Ε.Ε.Χ (ΚΑ)	1.665	-185	-10,00%	1.730	1.665	1.665	0	210.730	-57,20%
ΕΘΝΕΧ (ΚΑ)	1.540	-170	-9,94%	1.540	1.540	1.540	0	59.983	-56,00%
ΕΛΛΗΝΙΚΗ ΕΤ.ΕΠ.ΧΑΡ.(ΚΑ)	1.780	-180	-9,18%	1.860	1.765	1.765	0	291.749	-40,67%
ΕΜΠΟΡΙΚΗ ΕΠΕΝΔΥΤΙΚΗ (ΚΑ)	1.665	-185	-10,00%	1.735	1.665	1.665	0	37.850	-42,85%
ΕΞΕΛΙΞΗ Α.Ε.Ε.Χ. (ΚΑ)	760	-83	-9,85%	800	759	759	0	153.450	-12,52%
ΕΠ.ΑΝΑΠΤΥΞ.(ΚΑ)	1.405	-155	-9,94%	1.490	1.405	1.405	0	151.488	-65,65%
ΕΠ.ΕΡΓΑΣΙΑΣ (ΚΑ)	1.250	-135	-9,75%	1.285	1.250	1.250	0	711.125	-49,25%
ΙΟΝΙΚΗ ΕΠΕΝΔ.(ΚΑ)	3.300	-365	-9,96%	3.500	3.300	3.300	0	16.760	-54,92%
MARFIN Ε.Ε.Χ. (ΚΑ)	1.635	-180	-9,92%	1.690	1.635	1.635	0	117.406	-55,63%
ΠΕΙΡΑΙΩΣ ΕΠΕΝΔ.(ΚΑ)	1.300	-130	-9,09%	1.360	1.290	1.320	0	40.709	-43,52%
ΠΡΟΟΔΟΣ (ΚΑ)	1.885	-454	-19,40%	2.010	1.885	1.885	0	46.990	-42,36%
ΟΡΙΟΝ (ΚΑ)	1.440	-160	-10,00%	1.500	1.440	1.440	0	141.780	-52,94%
ΧΡΗΜΑΤΟΔΟΤΙΚΗΣ ΜΙΣΘΩΣΗΣ									
ALPHA ΛΗΖΙΝΓΚ (ΚΟ)	5.605	-620	-9,96%	5.890	5.605	5.605	0	43.274	-39,64%
ΕΤΒΑ ΛΗΖΙΝΓΚ ΑΕ. (ΚΟ)	4.425	-490	-9,97%	4.530	4.425	4.425	0	71.480	-55,55%
ΠΛΗΡΟΦΟΡΙΚΗ ΕΡΓ (ΚΑ)	9.100	-1.010	-9,99%	9.105	9.100	9.100	0	3.220	-49,77%
ΕΤΑΙΡΕΙΕΣ ΣΥΜΜΕΤΟΧΩΝ									
ΒΙΟΧΑΛΚΟ (ΚΑ)	4.405	-460	-9,46%	4.560	4.380	4.480	4.450	821.390	-22,85%
ΕΠΙΧ. ΑΤΤΙΚΗΣ (Κ)	3.695	-400	-9,77%	3.780	3.690	3.690	0	154.715	-41,35%
ΙΝΤΕΑΛ ΟΜΙΛΟΣ (Π)	10.265	-1.080	-9,52%	11.300	10.215	11.300	10.215	615	-18,72%
ΙΝΤΕΑΛ ΟΜΙΛΟΣ (Κ)	5.695	-630	-9,96%	6.000	5.695	5.695	0	98.556	-45,18%
ΚΕΡΑΝΗΣ (Κ)	1.340	-145	-9,76%	1.340	1.340	1.340	0	53.600	-54,58%
ΚΕΡΑΝΗΣ (Π)	1.060	-115	-9,79%	1.060	1.060	1.060	0	28.174	-60,45%
ΚΛΩΝΑΤΕΞ (ΚΑ)	2.795	-310	-9,98%	2.900	2.795	2.795	0	393.740	-62,78%
ΚΛΩΝΑΤΕΞ (ΠΑ)	2.700	-295	-9,85%	2.800	2.700	2.700	0	116.920	-55,99%
ΜΠΟΥΤΑΡΗΣ (ΚΑ)	2.045	-225	-9,91%	2.095	2.045	2.045	0	58.060	-55,59%
ΜΠΟΥΤΑΡΗΣ (ΠΑ)	2.900	0	0,00%	0	0	2.610	0	0	-46,40%
ΧΗΜΙΚΕΣ									
ΕΣΧΑ (ΚΑ)	17.815	-1.460	-7,57%	18.900	17.510	17.740	17.610	60.605	-15,73%
ΠΑΠΟΥΤΣΑΝΗΣ (ΚΑ)	2.985	-330	-9,95%	3.090	2.985	2.985	0	10.187	-64,42%
ΠΕΤΖΕΤΑΚΙΣ (ΚΑ)	2.780	-305	-9,89%	2.870	2.780	2.780	0	105.341	-58,13%
ΠΕΤΖΕΤΑΚΙΣ (ΠΑ)	2.560	-280	-9,86%	2.560	2.560	2.560	0	1.150	-51,83%
ΠΛΑΣΤ. ΘΡΑΚΗΣ (ΚΑ)	1.870	-205	-9,88%	1.950	1.870	1.870	0	111.436	-54,39%
ΠΛΑΣΤ.ΜΑΚΕΔΟΝΙΑΣ (ΚΑ)	4.480	-495	-9,95%	4.585	4.480	4.480	0	92.110	-32,68%
ΕΤ. ΦΑΡΜΑΚ.& ΚΑΛΛΥΝΤ. ΠΡΟΙΟΝΤΩΝ									
LAVIPHARM (ΚΟ)	2.345	-260	-9,98%	2.400	2.345	2.345	0	96.740	-37,05%
ΠΑΠΑΕΛΛΗΝΙΑΣ (ΚΑ)	2.240	-245	-9,86%	2.330	2.240	2.240	0	50.938	-55,99%
VETERIN	2.340	-260	-10,00%	2.400	2.340	2.340	0	21.864	-61,19%
ΦΙΛΚΕΝ (ΚΑ)	6.520	-715	-9,88%	6.800	6.515	6.515	0	19.240	-48,92%
ΣΑΡΑΝΤΗΣ (ΚΑ)	5.945	-660	-9,99%	6.300	5.945	5.945	0	61.650	-47,69%
ΚΑΤΑΣΚΕΥΑΣΤΙΚΕΣ									
ΑΒΑΞ (ΚΟ)	9.480	-1.020	-9,71%	10.000	9.450	9.450	0	10.610	-39,07%
ΑΕΓΕΚ (ΚΟ)	2.525	-280	-9,98%	2.650	2.525	2.525	0	86.070	-48,68%
ΑΕΓΕΚ (ΠΟ)	2.655	-275	-9,39%	2.780	2.640	2.700	2.640	20.210	-40,00%
ΑΘΗΝΑ (ΚΟ)	2.725	-300	-9,92%	2.850	2.725	2.730	2.725	19.870	-62,44%
ΑΚΤΟΡ (ΚΟ)	4.615	-510	-9,95%	4.800	4.615	4.615	0	25.530	-37,55%
ΑΑΤΕ (ΚΟ)	3.405	-375	-9,92%	3.405	3.405	3.405	0	16.200	-46,63%
ΑΤΕΜΚΕ (ΚΟ)	2.025	-225	-10,00%	2.150	2.025	2.025	0	127.930	43,83%
ΑΤΤΙ-ΚΑΤ (ΚΟ)	2.810	-310	-9,94%	2.870	2.810	2.810	0	193.360	-43,40%
ΒΙΟΤΕΡ (ΚΟ)	1.225	-135	-9,93%	1.225	1.225	1.225	0	26.922	-43,81%
ΓΕΚ (ΚΟ)	4.365	-485	-10,00%	4.490	4.365	4.365	0	47.200	-43,75%
ΓΕΚΑΤ (ΚΟ)	3.490	-385	-9,94%	3.570	3.490	3.490	0	22.600	-52,53%
ΓΝΩΜΩΝ (ΚΟ)	1.345	-145	-9,73%	1.400	1.345	1.345	0	250.531	-59,91%
ΕΔΡΑΣΗ Χ.ΨΑΛΛΙΔΑΣ (ΚΟ)	2.970	-330	-10,00%	3.100	2.970	2.970	0	24.766	-52,82%
ΕΛ. ΤΕΧΝΟΔΟΜΙΚΗ ΑΕ (ΚΟ)	7.200	-795	-9,94%	7.585	7.200	7.200	0	23.220	-34,43%
ΕΡΓΑΣ (ΚΟ)	1.680	-185	-9,92%	1.700	1.680	1.680	0	45.260	-50,59%
ΕΥΡΩΠΑΪΚΗ ΤΕΧΝΙΚΗ (ΚΟ)	3.145	-345	-9,89%	3.150	3.145	3.145	0	10.940	-58,59%
ΘΕΜΕΛΙΟΔΟΜΗ (ΚΟ)	3.175	-310	-8,90%	3.300	3.140	3.140	0	98.860	-23,40%
ΜΕΣΟΧΩΡΙΤΗ (ΚΟ)	1.485	-160	-9,73%	1.500	1.485	1.485	0	52.560	-54,24%
ΜΗΧΑΝΙΚΗ (ΚΟ)	2.830	-310	-9,87%	2.900	2.830	2.830	0	126.836	-47,15%
ΜΗΧΑΝΙΚΗ (ΠΟ)	2.380	-260	-9,85%	2.440	2.380	2.380	0	93.188	-44,13%
ΜΟΧΛΟΣ (ΚΟ)	1.045	-115	-9,91%	1.050	1.045	1.045	0	64.134	-56,64%
ΠΑΝΤΕΧΝΙΚΗ (ΚΟ)	1.435	-155	-9,75%	1.455	1.435	1.435	0	62.880	-56,32%
ΠΡΟΟΔΕΥΤΙΚΗ (ΚΟ)	1.035	-115	-10,00%	1.095	1.035	1.035	0	137.040	-45,39%
ΣΑΡΑΝΤΟΠΟΥΛΟΣ (ΚΟ)	2.595	-235	-8,30%	2.640	2.550	2.550	0	50.420	-34,14%
ΤΕΡΝΑ (ΚΟ)	3.175	-350	-9,93%	3.245	3.175	3.175	0	50.670	-37,00%
ΤΕΧΝ. ΕΤ.ΒΟΛΟΥ (ΚΟ)	3.420	-380	-10,00%	3.590	3.420	3.420	0	41.780	-47,14%
ΤΕΧΝΙΚΗ ΟΛΥΜΠΙΑΚΗ (ΚΟ)	899	-98	-9,83%	940	898	901	900	1.739.716	-41,24%
ΤΕΧΝΟΔΟΜΗ (ΚΟ)	1.860	-205	-9,93%	1.860	1.860	1.860	0	2.470	-47,08%
ΧΑΡΤΟΥΦΑΝΤΟΥΡΓΙΚΕΣ									
ΑΝΕΖΟΥΛΑΚΗ ΑΦΟΙ	3.895	-430	-9,94%	3.950	3.895	3.895	0	18.000	-56,48%
ΒΑΡΒΑΡΕΣΟΣ	2.225	-240	-9,74%	2.300	2.220	2.220	0	10.020	-48,50%
ΓΙΑΝΝΟΥΖΗΣ ΓΙΑΝΝΗΣ	6.975	-775	-10,00%	6.975	6.975	6.975	0	2.280	-70,43%
ΑΘΗΝΑΪΚΕΣ ΣΥΜΜ. ΚΕΦ. (ΚΟ)	2.735	-300	-9,88%	2.800	2.735	2.735	0	272.410	-69,95%
ΔΟΥΔΟΣ (ΚΑ)	3.390	-375	-9,96%	3.570	3.390	3.390	0	66.930	-43,77%
ΕΛΛ.ΥΦΑΝΤΟΥΡΓΙΑ (ΚΑ)	2.500	-275	-9,91%	2.600	2.500	2.500	0	50.933	-54,46%
ΕΛΦΙΚΟ (ΚΑ)	5.100	-565	-9,97%	5.150	5.100	5.100	0	7.860	-51,70%
ΕΠΙΛΕΚΤΟΣ (ΚΑ)	1.725	-190	-9,92%	1.725	1.725	1.725	0	23.140	-52,87%
ΕΤΜΑ (ΚΟ)	2.805	-310	-9,95%	2.900	2.805	2.805	0	38.880	-68,20%
ΕΤΜΑ (ΠΟ)	2.440	-270	-9,96%	2.440	2.440	2.440	0	15.960	-63,20%
ΚΑΛΣΕΤ.ΝΑΟΥΣΗΣ (ΚΑ)	2.435	-270	-9,98%	2.500	2.435	2.435	0	169.190	-66,98%
ΚΑΛΣΟΥΦ.ΝΑΥΠΑΚΤΟΥ (ΚΑ)	1.915	-210	-9,88%	1.920	1.915	1.915	0	22.640	-50,13%
ΛΑΝΑΚΑΜ (ΚΑ)	6.750	-745	-9,94%	6.750	6.750	6.750	0	5.825	-48,90%
ΛΑΝΑΚΑΜ (ΠΑ)	9.315	-1.015	-9,83%	9.850	9.300	9.400	0	875	-29,94%
ΜΑΚΕΔ. ΚΑΛΣΤΗΡΙΑ (ΠΑ)	1.420	-155	-9,84%	1.420	1.420	1.420	0	2.100	-76,33%
ΜΑΚΕΔ.ΚΑΛΣΤΗΡΙΑ (ΚΑ)	1.415	-155	-9,87%	1.415	1.415	1.415	0	21.940	-75,73%
ΜΑΞΙΜ ΠΕΡΤΣΙΝΙΔΗΣ (ΚΑ)	1.800	-200	-10,00%	1.800	1.800	1.800	0	11.330	-30,58%

ΜΕΤΟΧΗ	ΚΛΕΙΣΙΜΟ	Μεταβολή (δρχ)	Μεταβολή (%)	Max Ημέρας	Min Ημέρας	Πωλητές	Αγορα-στές	Συν. Όγκος Συν/γων	Μεταβολή από αρχή έτους(%)
ΚΑΛΣΤΟΥΦΑΝΤΟΥΡΓΙΚΕΣ (Συνέχεια)									
ΜΙΝΕΡΒΑ (ΚΑ)	2.525	-130	-4,90%	2.650	2.390	2.620	2.450	26.080	-52,22%
ΜΟΥΖΑΚΗΣ (ΚΑ)	1.715	-190	-9,97%	1.835	1.715	1.715	0	22.480	-59,67%
ΜΟΥΖΑΚΗΣ (ΠΑ)	3.300	0	0,00%	0	0	2.970	0	0	-39,50%
ΜΠΡΙΤΑΝΝΙΑ (ΚΑ)	3.240	-355	-9,87%	3.255	3.240	3.240	0	16.790	-63,90%
ΤΡΙΑ ΑΛΦΑ (ΚΟ)	25.150	-2.790	-9,99%	25.170	25.150	25.150	0	635	-42,66%
ΤΡΙΑ ΑΛΦΑ (ΠΟ)	21.420	-2.370	-9,96%	22.100	21.420	21.420	0	5.175	-37,26%
ΦΑΝΚΟ (ΚΑ)	2.480	-275	-9,98%	2.590	2.480	2.480	0	79.170	-63,39%
ΦΙΝΤΕΞΠΟΡΤ (ΚΟ)	2.720	-295	-9,78%	2.830	2.715	2.715	0	21.060	-64,47%
ΟΙΚΟΔΟΜΗΣΙΜΩΝ ΥΛΙΚΩΝ									
ΑΛ.ΚΕΡΑΜΕΙΑ (ΚΑ)	7.165	-795	-9,99%	7.165	7.165	7.165	0	4.050	-60,50%
ΗΡΑΚΛΗΣ (ΚΟ)	8.325	-925	-10,00%	8.750	8.325	8.325	0	56.790	-21,09%
ΚΕΚΡΟΨ (ΚΟ)	21.800	-2.360	-9,77%	22.700	21.750	21.750	0	7.050	-48,60%
ΤΙΤΑΝ (ΚΟ)	13.180	-910	-6,46%	13.600	12.830	13.140	13.050	63.340	-32,08%
ΤΙΤΑΝ (ΠΟ)	11.470	-880	-7,13%	11.940	11.115	11.120	11.115	10.620	-34,27%
ΧΑΛΥΨ ΤΣΙΜΕΝΤΑ (ΚΟ)	2.995	-175	-5,52%	3.000	2.855	2.980	2.905	3.500	-58,58%
ΧΑΛΥΨ ΤΣΙΜΕΝΤΑ (ΠΟ)	2.675	-280	-9,48%	2.680	2.660	2.800	2.660	1.720	-58,33%
ΜΕΤΑΛΛΟΥΡΓΙΚΕΣ									
ALBIO ΒΙΟΚΑΡΠΕΤ (ΚΑ)	2.875	-290	-9,16%	2.940	2.865	2.900	0	12.230	-46,26%
ΑΛ.ΑΤΤΙΚΗΣ (ΚΟ)	1.720	-190	-9,95%	1.780	1.720	1.720	0	131.770	-43,28%
ΑΛ.ΕΛΛΑΔΟΣ (ΚΟ)	11.095	-1.200	-9,76%	11.660	11.070	11.230	11.070	12.020	-30,50%
ΑΛΚΑΤΕΛ (ΚΟ)	6.770	-750	-9,97%	6.770	6.770	6.770	0	5.830	-46,14%
ΑΛΟΥΜΥΛ ΜΥΛΩΝΑΣ Α.Ε.	4.660	-515	-9,95%	4.710	4.660	4.660	0	6.120	-44,16%
ΑΡΓ/ΤΩΝ & ΒΑΡΥΤΙΝΗΣ(ΚΑ)	10.510	-970	-8,45%	10.795	10.340	10.520	10.505	16.339	-32,54%
ΒΙΟΣΟΛ (ΚΟ)	584	-64	-9,88%	584	584	584	0	98.235	-67,37%
ΒΙΟΣΟΛ (ΠΟ)	735	0	0,00%	735	735	662	0	1.550	-60,16%
ΔΑΡΙΓΚ (ΚΑ)	2.785	-305	-9,87%	2.785	2.785	2.785	0	6.250	-62,87%
ΕΛΒΑΛ (ΚΑ)	2.435	-265	-9,81%	2.585	2.430	2.460	2.450	675.772	-49,16%
ΕΛΛΗΝΙΚΑ ΚΑΛΩΔΙΑ (ΚΟ)	4.175	-450	-9,73%	4.220	4.165	4.270	4.175	21.140	-50,24%
ΕΤΕΜ (Κ)	3.390	-350	-9,36%	3.445	3.370	3.370	0	20.290	-54,40%
ΙΝΤΡΑΚΟΜ (ΚΟ)	12.240	-1.350	-9,93%	12.660	12.235	12.235	0	287.751	-18,59%
ΚΑΛ.ΣΙΜΟΣ (Κ)	2.200	-240	-9,84%	2.205	2.200	2.200	0	42.630	-56,52%
ΛΕΒΕΝΤΕΡΗΣ (Κ)	1.660	-180	-9,78%	1.670	1.660	1.660	0	8.750	-53,95%
ΛΕΒΕΝΤΕΡΗΣ (Π)	1.530	-165	-9,73%	1.530	1.530	1.530	0	950	-55,52%
ΜΕΤΚΑ (ΚΟ)	3.490	-385	-9,94%	3.595	3.490	3.490	0	87.050	-44,65%
ΜΠΗΤΡΟΣ (ΚΟ)	4.355	-430	-8,99%	4.500	4.310	4.460	0	65.845	-37,38%
ΜΥΤΙΛΗΝΑΙΟΣ (ΚΑ)	3.105	-345	-10,00%	3.200	3.105	3.105	0	430.150	-51,33%
ΡΑΔΙΟ ΑΘΗΝΑΙ (Κ)	2.840	-310	-9,84%	2.910	2.835	2.865	0	25.774	-53,06%
ΡΑΔΙΟ ΑΘΗΝΑΙ (Π)	2.840	-315	-9,98%	2.840	2.840	2.840	0	275	-60,06%
ΡΟΚΑΣ (ΚΟ)	5.220	-575	-9,92%	5.350	5.220	5.220	0	103.899	-27,35%
ΡΟΚΑΣ (ΠΟ)	4.405	-480	-9,83%	4.550	4.400	4.400	0	17.890	-38,00%
ΣΙΔΕΝΟΡ ΑΕ (ΚΑ)	3.100	-335	-9,75%	3.250	3.095	3.095	0	75.000	-49,76%
ΤΖΙΡ. ΠΡΟΦΙΛ (ΚΑ)	2.495	225	9,91%	2.495	2.045	0	2.495	42.250	-29,75%
ΦΟΥΡΛΗΣ (Κ)	5.985	-665	-10,00%	6.100	5.985	5.985	0	47.530	-54,19%
ΧΑΛΚΟΡ (ΚΑ)	1.845	-200	-9,78%	1.960	1.845	1.885	1.860	78.619	-45,58%
ΧΑΛΥΒΔΟΦΥΛΛΩΝ (ΚΟ)	1.395	-150	-9,71%	1.395	1.395	1.395	0	46.870	-53,11%
ΕΤΑΙΡ.ΕΙΔΩΝ ΔΙΑΤΡΟΦΗΣ									
ΒΑΣΙΛΟΠΟΥΛΟΣ (ΚΟ)	6.660	-540	-7,50%	6.880	6.480	6.750	6.650	33.870	-38,16%
CHIPITA INTERNAT (ΚΑ)	2.965	-270	-8,35%	3.110	2.915	2.960	2.930	89.080	-41,75%
GOODY'S AE. (ΚΑ)	6.415	-395	-5,80%	6.550	6.140	6.480	6.330	61.168	-24,93%
ΔΕΛΤΑ (Κ)	4.985	-540	-9,77%	5.200	4.975	4.975	0	20.800	-35,95%
ΔΕΛΤΑ (Π)	4.060	-300	-6,88%	4.095	3.925	3.925	0	24.880	-47,03%
ΕΛ.Β.ΖΑΧΑΡΗΣ (ΚΑ)	6.085	-625	-9,31%	6.240	6.040	6.040	0	129.196	-33,89%
ΕΛ.ΕΤ.ΕΜΦ/ΣΗΣ (Κ)	5.755	-420	-6,80%	5.950	5.625	5.720	5.700	200.405	-24,52%
ΕΛ.ΕΤ.ΜΠΙΣΚΟΤΩΝ (Κ)	2.570	-265	-9,35%	2.660	2.555	2.555	0	12.110	-41,44%
ΕΛΑΪΣ (Κ)	7.865	-435	-5,24%	8.300	7.480	7.870	7.720	29.010	-42,30%
ΕΛΓΕΚΑ (Κ)	4.115	-450	-9,86%	4.200	4.110	4.110	0	10.230	-55,10%
ΚΑΜΠΑΣ Α. ΑΝ.ΟΙΝ.ΒΙ.(Κ)	4.240	-455	-9,69%	4.440	4.230	4.230	0	145.240	-55,99%
ΚΑΤΣΕΛΗΣ (Κ)	3.165	-275	-7,99%	3.270	3.100	3.100	0	34.340	-56,34%
ΜΠ.ΣΤΑΘΗΣ (Κ)	3.445	-180	-4,97%	3.700	3.265	3.650	3.560	38.220	-40,71%
ΜΠ.ΣΤΑΘΗΣ (Π)	3.445	-365	-9,58%	3.450	3.430	3.450	3.430	440	-56,50%
ΝΗΡΕΥΣ (ΚΑ)	1.470	-160	-9,82%	1.550	1.470	1.470	0	290.280	-52,96%
ΝΙΚΑΣ (ΚΑ)	4.070	-450	-9,96%	4.250	4.070	4.070	0	50.210	-60,37%
OLYMPIC CATERING	5.610	-620	-9,95%	5.610	5.610	5.610	0	14.590	-51,99%
INTERSAT (ΚΟ)	2.110	-230	-9,83%	2.110	2.110	2.110	0	14.795	-32,48%
ΠΑΥΛΙΔΗΣ (ΠΟ)	4.950	-545	-9,92%	5.400	4.950	4.950	0	12.450	-64,66%
ΑΛΕΥΡΟΠΟΙΗΤΙΚΕΣ									
ΑΛΛΑΤΙΝΗ (Κ)	2.170	-235	-9,77%	2.280	2.165	2.165	0	103.920	-59,63%
ΚΥΛ.ΛΟΥΛΗ (ΚΟ)	2.630	-290	-9,93%	2.790	2.630	2.630	0	26.280	-46,76%
ΚΥΛ.ΣΑΡΑΝΤ.(Κ)	5.185	-575	-9,98%	5.190	5.185	5.185	0	1.920	-62,32%
ΜΥΛΟΙ ΑΓ.ΓΕΩΡ.(Κ)	1.930	-210	-9,81%	1.975	1.930	1.930	0	51.670	-43,24%
ΣΥΣΚΕΥΑΣΙΑΣ									
HELLAS CAN -AE.(Κ)	10.620	-1.170	-9,92%	10.850	10.620	10.620	0	4.050	-41,52%
FRIGOGLASS	2.420	-260	-9,70%	2.500	2.415	2.415	0	52.620	-61,

"Τελευταία ελπίδα" το Εκλογοδικείο

Η νέα Βουλή που θα ορκιστεί στις 20 Απριλίου ενδέχεται να μην είναι η τελική, καθώς στο Εκλογοδικείο αναμένεται ότι θα καταφύγουν αρκετοί αποτυχόντες υποψήφιοι βουλευτές μετά την επικύρωση των εκλογικών αποτελεσμάτων της 9ης Απριλίου από την Ανωτάτη Εφορευτική Επιτροπή. Με γνώμονες την ορθή εφαρμογή του ισχύοντος εκλογικού νόμου και ειδικότερα την κατανομή των εδρών στις 56 εκλογικές περιφέρειες, αλλά και τα προβλήματα εκλογιμότητας των υποψηφίων που τελικά εξελέγησαν, το

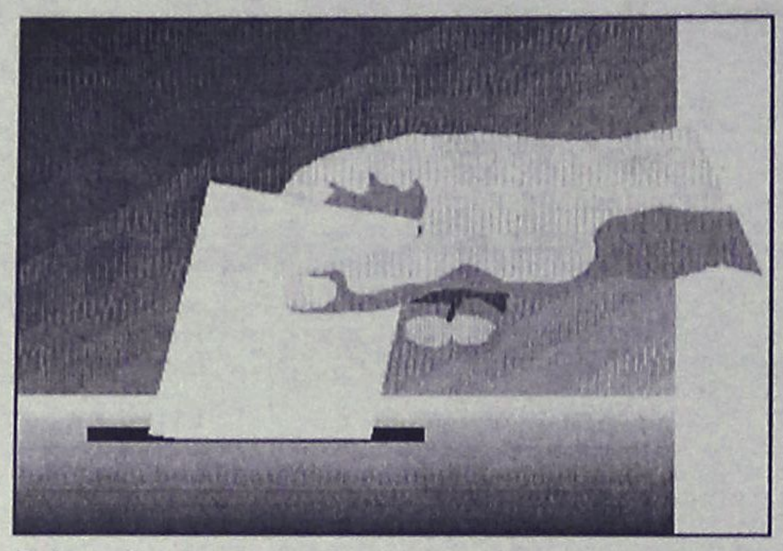

Εκλογοδικείο θα αποφασίσει για τις δεκάδες ενστάσεις που αναμένεται ότι θα κατατεθούν εντός των προσεχών ημερών. Οι αποφάσεις του, σύμφωνα με την έως τώρα εμπειρία, εκδίδονται από έξι μήνες ως και ένα χρόνο από την ημέρα διεξαγωγής των εκλογών.

Σύμφωνα με την εφημερίδα "Το Βήμα", ενστάσεις αναμένεται ότι θα καταθέσουν οι τέσσερις βουλευτές (Καψής και Βλαντής από το ΠΑΣΟΚ και Μαντούβαλος και Μπούρας από τη Νέα Δημοκρατία) που έχασαν τις έδρες τους μετά τη σύσκεψη της Ανωτάτης Εφορευτικής Επιτροπής, το Σάββατο 15 Απριλίου.

Πρόβλημα επίσης παρουσιάζεται και στη μείζονα εκλογική περιφέρεια της Δυτικής Ελλάδας, στην οποία οι επιλαχόντες στους νομούς Αχαΐας, Δ. Κατσικογιάννης και Αιτωλοακαρνανίας, Β. Μαγγίνας αναμένεται ότι θα καταφύγουν στο Εκλογοδικείο. Στην ένστασή τους θα ζητήσουν να γίνει η κατανομή των εδρών στις περιφέρειές τους όπως το 1996. Ετσι, το ΠΑΣΟΚ θα μεταφέρει μία έδρα από το νομό Αιτωλοακαρνανίας στο νομό Αχαΐας, δηλαδή θα εκλέγει αντιστοίχως τέσσερις και έξι βουλευτές και όχι πέντε-πέντε όπως ισχύει σήμερα. Η Νέα Δημοκρατία θα εκλέγει δύο βουλευτές στην Αχαΐα και τρεις στην Αιτωλοακαρνανία.

Βενιζέλος: Γιατί αρνήθηκα...

Πολιτική πράξη, που συνδέεται με την άποψή του για τις προτεραιότητες του κυβερνητικού έργου και τις ανάγκες της κοινωνίας, χαρακτήρισε ο Ευάγγελος Βενιζέλος την άρνησή του να αναλάβει το υπουργείο Δικαιοσύνης, σε συνέντευξή του στον Αγγελιοφόρο της Κυριακής, τονίζοντας παράλληλα ότι επρόκειτο για μια στάση πολιτικής αξιοπρέπειας. Ο Ε.Βενιζέλος επανέλαβε ότι η μετακίνησή του από το υπουργείο Ανάπτυξης θα είχε νόημα μόνο εάν κορυφαία στελέχη επρόκειτο να μετακινηθούν από τα υπουργεία τους σε άλλα, τα οποία αντιποκρίνονται στις προτεραιότητες της κοινής γνώμης, όπως είναι τα υπουργεία Παιδείας, Υγείας και Εργασίας.

"Δεν μπορεί άλλοι υπουργοί να είναι μόνιμοι, άλλοι υπουργοί να είναι καινούριοι και ένας υπουργός να είναι περιφερόμενος" δήλωσε φανερά ενοχλημένος ο Ε. Βενιζέλος.

Μικρές Ειδήσεις

ΣΥΝΑΝΤΗΣΗ ΠΑΠΑΝΔΡΕΟΥ–ΠΕΡΕΖ

Με τον πρώην πρωθυπουργό και νυν υπουργό Περιφερειακής Συνεργασίας του Ισραήλ, Σιμόν Πέρες- ο οποίος βρίσκεται στην Ελλάδα με την ευκαιρία του συνεδρίου που διοργανώνει το περιοδικό "ΕΚΟΝΟΜΙΣΤ"- συναντήθηκε χθες το πρωί ο υπουργός Εξωτερικών, Γιώργος Παπανδρέου.

Ο ΚΛΗΡΙΔΗΣ ΣΤΗΝ ΑΘΗΝΑ

Στην Αθήνα για συνομιλίες με τον πρωθυπουργό, Κώστα Σημίτη, αναμένεται την Πέμπτη ο πρόεδρος της Κύπρου, Γλαύκος Κληρίδης. Οι δύο άνδρες θα συζητήσουν για την πορεία του κυπριακού.

ΛΙΜΑΝΙ ΘΕΣΣΑΛΟΝΙΚΗΣ

Εργα αποκατάστασης των σημείων διάβρωσης στα κρηπιδώματα της παλιάς παραλίας της Θεσσαλονίκης έχουν ξεκινήσει από χθες το πρωί οι υπηρεσίες του Οργανισμού Λιμένος της πόλης (ΟΛΘ), μετά από σχετικά ευρήματα, που εντοπίστηκαν σε μακροσκοπική αυτοψία, η οποία έγινε στα μέσα Φεβρουαρίου.

ΣΥΝΕΔΡΙΟ ΤΟΥ ΣΥΝ

Ενίσχυση της αριστερής φυσιογνωμίας του Συνασπισμού και διεξαγωγή του Συνεδρίου του κόμματος τον Ιούνιο αποφάσισε η Κεντρική Επιτροπή, εγκρίνοντας την πρόταση του προέδρου του κόμματος Νίκου Κωνσταντόπουλου. Συγκεκριμένα, υπέρ της πρότασης του Ν.Κωνσταντόπουλου για αποσαφήνιση του στίγματος του Συνασπισμού ως κόμμα της σύγχρονης ανανεωτικής ριζοσπαστικής Αριστεράς, το οποίο δεν μπορεί να υιοθετεί νεοφιλελεύθερες επιλογές του ΠΑΣΟΚ, ψήφισαν 75 μέλη, 19 τάχθηκαν εναντίον, ενώ βρέθηκαν και εννέα λευκά.

Αντίθετα, ο Νίκος Μπίστης πρότεινε αλλαγή της πολιτικής γραμμής του κόμματος και ανάληψη πρωτοβουλιών για τη διαμόρφωση μιας ευρείας πολιτικής με στόχους την προώθηση του προοδευτικού εκσυγχρονισμού της χώρας αλλά και την προσέγγιση με το ΠΑΣΟΚ.

Κλείνοντας τις εργασίες της Κεντρικής Επιτροπής, ο Ν. Κωνσταντόπουλος έκανε λόγο για τάσεις παραγοντισμού στο κόμμα.

ΤΩΡΑ
Η μπύρα BERLIN σε βαρέλι 50lt ακόμη φθηνότερη



Η μπίρα ASTRA εισάγεται από το Αμβούργο της Γερμανίας.
Αποτελεί τον ιδανικό συνδυασμό καλής ποιότητας
και προσιτής τιμής και γι' αυτό αποτελεί
την επιλογή των επαγγελματιών
του τουριστικού κλάδου

ΕΙΣΑΓΩΓΕΑΣ PROSPERUS ΕΠΕ
ΑΘΗΝΑ: ΛΕΩΦ. ΕΙΡΗΝΗΣ 7, ΤΗΛ.: 01-3453132, ΤΗΛ. & FAX: 3454229
ΡΟΔΟΣ: ΧΡΗΣΤΟΥ ΤΣΙΓΑΝΤΕ 8, ΤΗΛ. 0241-78906 & FAX: 78948, κιν. 0944-268931

ΜΕΙΝΑΤΕ ΑΠΟ ΜΠΑΤΑΡΙΑ;
ΚΑΝΕΝΑ ΠΡΟΒΛΗΜΑ, ΑΝ ΕΧΕΤΕ ΜΑΖΙ ΣΑΣ ΤΗΝ **Poweready!**
ΣΤΟ ΣΚΑΦΟΣ - ΑΥΤΟΚΙΝΗΤΟ - ΜΗΧΑΝΗ



ΜΠΑΤΑΡΙΑ ΑΝΑΓΚΗΣ
ΣΑΣ ΒΓΑΖΕΙ ΑΠΟ ΤΗΝ ΔΥΣΚΟΛΗ ΘΕΣΗ
ΟΠΟΥ ΚΑΙ ΑΝ ΒΡΙΣΚΕΣΤΕ
• *ΕΓΓΥΗΣΗ 24 ΜΗΝΩΝ* • *ΛΕΙΤΟΥΡΓΙΚΗ ΖΩΗ 10 ΧΡΟΝΙΑ*
• *ΑΞΙΑ ΑΝΕΚΤΙΜΗΤΗ*
ΚΕΝΤΡΟ ΜΠΑΤΑΡΙΑΣ ΔΩΔ/ΣΟΥ
Καποδιστρίου 74, Ρόδος • Τηλ. (0241) 21507
ΕΞΕΙΔΙΚΕΥΣΗ ΣΤΗΝ ΜΠΑΤΑΡΙΑ

ΕΥΚΑΛΥΠΤΟΣ
RESTAURANT



ΝΤΟΠΙΑ ΚΡΕΑΤΑ
ΦΡΕΣΚΑ ΨΑΡΙΑ
ΜΕΖΕΔΕΣ

ΕΝΑΡΞΗ ΝΕΑΣ ΣΑΙΖΟΝ 2000
Δίπλα στη θάλασσα από τις 12 το μεσημέρι έως αργά το βράδυ, απολαύστε ΦΡΕΣΚΟ ΨΑΡΙ και δοκιμάστε καινούργιες γεύσεις αλλά και παλιές αγαπημένες στις πιο προσιτές τιμές

ΑΝΟΙΚΤΑ ΚΑΘΗΜΕΡΙΝΑ
10 χλμ. Λεωφόρου Ρόδου - Καλλιθέας
RESERVE Τηλ:85029

Πρωτοφανείς διαδηλώσεις στις ΗΠΑ



Περίπου 6.000 ως 10.000 άτομα μετείχαν στις προχθεσινές διαδηλώσεις στην Ουάσινγκτον κατά της Παγκοσμιοποίησης ,του Διεθ-νούς Νομισματικού Ταμείου και της Παγκόσμιας Τράπεζας, δήλωσε ο διοικητής της αστυνομίας της πόλης, Τσάρλς Ράμσεϊ, προσθέ-τοντας ότι συνελήφθησαν περίπου 700 διαδηλωτές.

"Ηταν περίπου 6.000 ως 10.000 άτομα" δήλωσε σε συνέντευξη Τύπου ο Ράμσεϊ . "Η κατάσταση είναι τεταμένη, αλλά υπό έλεγχο" πρόσθεσε.

Σύμφωνα πάντως με τους οργανωτές, οι διαδηλωτές ήταν περίπου 20.000.

Το Σάββατο η αστυνομία της Ουάσινγκτον είχε συλλάβει 637 διαδηλωτές και προχθές άλλους είκοσι. Για να διαλύσουν τη διαδήλωση μπροστά από τη σύνοδο του ΔΝΤ και της Παγκόσμιας Τράπεζας,οι περίπου 2.000 αστυνομικοί που είχαν κινητοποιηθεί χρησιμοποίησαν δακρυγόνα, ανέφεραν αυτόπτες μάρτυρες. Σύμφωνα πάντως με τον αρχηγό της αστυ-νομίας τα χημικά που χρησιμοποιή-θηκαν ήταν "καπνογόνα " και "σπρέι πιπεριού".

Σύμφωνα με τους οργανωτές της διαδήλωσης στη διάρκεια των επεισοδίων τραυματίστηκαν ελαφρά περίπου 10 διαδηλωτές.

"Στόχος μας ήταν να αποτρέψουμε πράξεις βανδα-λισμού και βίας" τόνισε ο Ράμσεϊ.

Ολόκληρη την ημέρα ελικόπτερα της αστυνομίας περιπολούσαν πάνω από τον χώρο των επεισοδίων και τα πληρώματά τους ήλεγχαν από αέρος τις κινήσεις των διαδηλωτών.

Η αστυνομία είχε διακόψει μάλιστα την κυκλοφορία σε τρείς σταθμούς του υπογείου σιδηροδρόμου για να απο-τρέψει την άφιξη νέων ομάδων διαδηλωτών.

Λόγω των επεισοδίων ο γάλλος υπουργός Οικονομικών, Λοράν Φαμπιούς προσπαθούσε πάντως επί τέσσερις ώρες να εισέλθει στο κτίριο, χρησι-μοποιώντας αρχικά ένα αυτοκίνητο της γαλλικής πρεσβείας και στη συνέχεια ένα λεωφορείο.

Με λόγια

ΟΥΑΣΙΓΚΤΟΝ

Παρά την ολοένα και μεγαλύτερη περιβαλλοντική συνείδηση, η υπερκμετάλλευση των φυσικών πόρων απειλεί περισσότερο από ποτέ το περιβάλλον ανά την υφήλιο και οι άνθρωποι τελικά θα πληρώσουν το τίμημα, προειδοποιεί επιστημονική μελέτη που έγινε με τη χορηγία του Οργανισμού Ηνωμένων Εθνών.

ΒΕΛΙΓΡΑΔΙ

Ο πρώην ηγέτης του Σερβικού Σοσιαλιστικού Κόμματος στο Κόσοβο, ο οποίος είχε καθαιρεθεί μετά την αποτυχία των συνομιλιών του Ραμπουγέ, αυτοκτόνησε, έγινε γνωστό χθες στο Βελιγράδι.

ΛΕΥΚΩΣΙΑ

Στην Κύπρο για τετραήμερη επίσκεψη, ο πρώην κυβερνήτης της Μασαχουσέτης και πρώην υποψήφιος για το προεδρικό αξίωμα των ΗΠΑ, Μάικλ Δουκάκης. Λίγο μετά το μεσημέρι ο κ. Δουκάκης θα γίνει δεκτός απο τον πρόεδρο Κληρίδη και το απόγευμα απο τον πρόεδρο της Βουλής, Σπύρο Κυπριανού.

Στη διάρκεια της παραμονής του θα έχει επίσης επαφές με την πολιτική ηγεσία και τον Αρχιεπίσκοπο Χρυσόστομο.

Στήριξη Τουρκίας στον Ντενκτάς

Η τουρκική κυβέρνηση επιχειρεί να επηρεάσει τους ψηφοφόρους στα κατεχόμενα υπέρ του Ραούφ Ντενκτάς προς τον οποίο εκφράζει απροκάλυπτη υποστήριξη.

Οπως γράφουν οι τουρκοκυπριακές εφημερίδες, ο αρμόδιος για κυπριακές υποθέσεις υφυπουργός Σουκρού Σινά Γκιουρέλ, σε ομιλία του στη Σμύρνη αναφέρθηκε στο ψευδοκράτος και είπε ότι ο κατοχικός ηγέτης θα πρέπει να συνεχίσει την αποστολή του.

Είπε, μάλιστα, ότι πρόκειται για ένα άτομο, το οποίο έχει εκπροσωπήσει επάξια τον τουρκοκυπριακό, κατά την έκφρασή του,

ΤΟΥΡΚΙΚΗ ΑΣΚΗΣΗ

Η κυπριακή κυβέρνηση προέβη και χθες σε διαβήματα προς τις χώρες του ΝΑΤΟ που θα συμμετέχουν στο τμήμα της άσκησης "Ντογκού Ακ Ντενίζ", που θα πραγματοποιηθεί Βορειοδυτικά της Κύπρου, σε περιοχή που ελέγχουν οι κατοχικές δυνάμεις.

Ο κυβερνητικός εκπρόσωπος Μιχάλης Παπαπέτρου, ανέφερε πως μόνο η Γαλλία ακολούθησε την Ελλάδα και δεν θα μετέχει στην άσκηση.

Βιομηχανική Ψύξη
Κατασκευές Ψυκτικών Θαλάμων
κτιστοί-λυόμενοι
Πόρτες
συρόμενες, περιστρεφόμενες
Συστήματα Διακίνησης
Εμπορευμάτων
κρεάτων και αγαθών
Βιομηχανικά Πάνελ
Πλαγιοκάλυψη
Επένδυση
Οροφές
Για εργασιακούς χώρους
Μονώσεις πολυουρεθάνης
Ψεκασμός-Ένχυση
ΜΠΟΝΙΑΤΗΣ ΚΩΝ/ΝΟΣ
Σορωνή, Ρόδος - Τηλ. 41790, 21662

η casaviva προτείνει...



Η Trio, η νέα πρόταση της Casaviva, είναι μια κουζίνα που συνδυάζει με τον καλύτερο τρόπο αισθητική, λειτουργικότητα, εργονομία και οικονομία. Σε εκπληκτικούς συνδυασμούς υλικών και χρωμάτων, η Trio κερδίζει τις εντυπώσεις από την πρώτη στιγμή!

casaviva

Λεωφ.Ελευθερίας 2Α, 85104 Κρεμαστή Ρόδος Τηλ. 95076, Fax 93775

RodosNet



Ο ηλεκτρονικός
οδηγός
για τη ΡΟΔΟ...

Για κάθε σας πληροφορία
www.rodosnet.gr
Ευρετήριο επαγγελματικών κατηγοριών • Οδηγός κατά επαγγελματική κατηγορία • Αλφαβητικός κατάλογος • Κινηματογράφοι • μηχανές αναζήτησης • Εφημερίδες απ' όλο τον κόσμο • Αγγελίες και !..!..!..!..!
....Σερφάρετε!....

Πληρ. τηλ. 37979 • FAX: 78688 • Κινητό 0937-151845

ΚΙΝΗΜΑΤΟΘΕΑΤΡΟ
"ΜΕΤΡΟΠΟΛ"

Τηλ. 28400

ΔΥΟ ΠΡΟΒΟΛΕΣ

8-10 και 10 έως12 μ.μ.

ΤΟ ΘΡΙΛΕΡ ΤΗΣ ΧΡΟΝΙΑΣ ΠΟΥ ΣΠΑΕΙ ΤΑΜΕΙΑ ΚΑΙ ΚΑΡΔΙΕΣ

ΟΛΟΙ ΕΠΙΣΤΡΕΦΟΥΝ ΓΙΑ ΤΗΝ ΤΕΛΕΥΤΑΙΑ

ΚΡΑΥΓΗ...αγωνίας

Η 3η ΚΑΙ ΤΕΛΕΥΤΑΙΑ ΥΠΕΡ-ΠΕΤΥΧΗΜΕΝΗ ΣΕΙΡΑ



Α' ΠΡΟΒΟΛΗΣ - ΑΚΑΤΑΛΛΗΛΟΝ



Η ΕΠΟΜΕΝΗ ΤΑΙΝΙΑ ΜΑΣ

Cinemania

ΕΠΙΜΕΛΕΙΑ: Κυριακή Πετρίδου

-Εγκαινιάστηκε το περασμένο Σάββατο το 8ο Φεστιβάλ Ελληνικού Κινηματογράφου της Μελβούρνης που πραγματοποιείται στα πλαίσια του Φεστιβάλ "Αντίποδες".

Το Φεστιβάλ Ελληνικού Κινηματογράφου έχει αρχίσει τα τελευταία χρόνια να γίνεται πόλος έλξης για ολοένα και περισσότερους Αυστραλούς αφού τα τελευταία χρόνια ομογενείς υπογράφουν μερικές από τις μεγάλες επιτυχίες του αστραλιανού κινηματογράφου.

Μερικές από τις ελληνικές ταινίες που θα προβληθούν στη Μελβούρνη μέχρι και τις 25 Απριλίου είναι οι εξής:

"Το Καναρινί Ποδήλατο", "Ας περιμένουν οι γυναίκες", "Επίθεση του γιγαντιαίου Μουσακά", "Safe Sex", "Οι φωτογράφοι", "Η διακριτική γοητεία των αρσενικών", "Μπλάκ Άουτ" κ.α.

-Ένας από τους θρύλους του παγκοσμίου κινηματογράφου που ταυτίστηκε με ρόλους...κατασκόπων, **ο αειθαλής Ρότζερ Μουρ,** επιστρέφει στη μεγάλη οθόνη για να ενσαρκώσει για ακόμα μία φορά έναν κατάσκοπο.

Δεκαπέντε χρόνια από τότε που παρέδωσε την "άδεια να σκοτώνει" ως **Τζέιμς Μποντ,** ο βρετανός ηθοποιός επιστρέφει στις κινηματογραφικές αίθουσες, **72 ετών πια,** πρωταγωνιστώντας σε ένα θρίλερ που έχει ως θέμα του τον βιοχημικό πόλεμο και θα τιτλοφορείται **"Ο Εχθρός"** σύμφωνα με την εφημερίδα του Λονδίνου, Εξπρές.

Ο ίδιος δήλωσε: "Κατά καιρούς πρέπει να γυρίζω κάποια ταινία, διαφορετικά ο κόσμος σου λέει "παραιτήσου". Και το σημαντικό είναι ότι μου άρεσε και το σενάριο".

Και συνεχίζει:" **Ελικρινά δεν πιστεύω ότι μπορώ να ασχοληθώ άλλο με τις αρχαιολογίες του Τζέιμς Μποντ. Τώρα πλέον πρέπει ν' αποτοξινωθώ από αυτές και να αφήσω αυτού του είδους τις περιπέτειες για τους νεότερους".**

Δεν έχει κι...άδικο ο Ρότζερ Μουρ αφού η καριέρα του έχει ταυτιστεί με τον Τζέιμς Μποντ δεδομένου ότι επί 12 χρόνια γύρισε ταινίες ερμηνεύοντας τον θρυλικό κατάσκοπο με το...αζημίωτο φυσικά αφού η επιλογή του αυτή τον κατέστησε όχι μόνο πολυεκατομμυριούχο αλλά και... καρδιοκατακτητή.



Κοινωνικές ως επί το πλείστον οι ταινίες που έχουν προγραμματίσει για σήμερα τα κανάλια. Ξεχωρίζουμε:

"Τυφλή δικαιοσύνη"
STAR\00.10\'85

Γουέστερν (1994) του Ρίτσαρντ Σπενς με πρωταγωνιστές τους Αρμάν Ασάντε, Ελίζαμπεθ Σου, Ρόμπερτ Ντάβι, Άνταμ Μπάλντουιν. Ένας περιπλανώμενος πιστολέρο που είναι σχεδόν τυφλός από ένα τραύμα κατά τη διάρκεια του εμφυλίου πολέμου, γίνεται ο προστάτης της αμερικανικής δύσης. Όταν όμως κάποια στιγμή τον θεωρούν ύποπτο για μια μεγάλη ληστεία που έγινε είναι ο μόνος που μπορεί να βρεί τους πραγματικούς ληστές...

"Τη και ελευθερία"
ET3\24.00\105΄

Διάσημη ταινία (1995) του Κεν Λόουτς η οποία έχει αποσπάσει βραβεία από αρκετά ευρωπαϊκά κινηματογραφικά φεστιβάλ. Στους πρωταγωνιστικούς ρόλους ο Ίαν Χαρτ και η Ροζάνα Πάστορ. Η ταινία αφηγείται την ιστορία ενός ανέργου το 1936 ο οποίος εγκαταλείπει το Λίβερπουλ και προσχωρεί στις δυνάμεις του δημοκρατικού στρατού για να πολεμήσει ενάντια στους φασίστες κατά τις πρώτες ημέρες του ισπανικού εμφυλίου...

ΚΑΤΙ ΑΛΛΟ...

"Οικογενειακό μέτεωο (ALPHA\21.00\120΄)

Κοινωνική περιπέτεια (1996) του Εμίλιο Έστεβεζ ο οποίος κρατά και έναν από τους πρωταγωνιστικούς ρόλους. Μαζί του η Κάθι Μπέντς και ο Μάρτιν Σιν. Ενς νεαρός βετεράνος του βιετνάμ προσπαθεί να κρύψει από την οικογένεια του τα ψυχικά τραύματα που του άφησε ο πόλεμος...

ΠΑΛΛΑΣ 5 CINEMAS CENTER

ΠΡΟΓΡΑΜΜΑ ΕΒΔΟΜΑΔΑΣ
14/04/2000 - 20/04/2000

ΑΙΘΟΥΣΑ 1
THE BEACH / Η ΠΑΡΑΛΙΑ
Ο Ρίτσαρντ που ταξιδεύει διαρκώς, βρίσκεται κάποια στιγμή στην εξωτική Ταϊλάνδη, όπου θ' ανακαλύψει ότι συχνά οι ονειρεμένες τοποθεσίες κρύβουν μια άλλη όψη και πολλά επικίνδυνα μυστικά...



ΠΡΩΤΑΓΩΝΙΣΤΟΥΝ: LEONARDO DICAPRIO
Performance Time / Ώρες Έναρξης: 17:25, 20:05, 22:45



ANNA & THE KING
Η ANNA & Ο ΒΑΣΙΛΙΑΣ
ΑΙΘΟΥΣΑ 2
Η Άννα, είναι μια βρετανίδα δασκάλα που έρχεται στην Μπανγκόκ για να διδάξει τα μυστικά του δυτικού πολιτισμού στα 67 παιδιά του βασιλιά του Σιαμ.
ΠΡΩΤΑΓΩΝΙΣΤΟΥΝ: JODIE FOSTER, CHOW YUN-FAT
Performance Time / Ώρες Έναρξης: 16:45, 19:40, 22:40

ΑΙΘΟΥΣΑ 3
AMERICAN BEAUTY
Η ομορφιά πολλές φορές θαμπώνει ...
...κοιτάξτε καλλίτερα
Κ13
ΠΡΩΤΑΓΩΝΙΣΤΟΥΝ:
KEVIN SPACEY, ANNETTE BENING



Performance Time / Ώρες Έναρξης: 17:40, 20:20, 23:00



THE NINTH GATE
Η ΕΝΑΤΗ ΠΥΛΗ
ΑΙΘΟΥΣΑ 4
Αφήστε το άγνωστο στην ησυχία του...
Κ13
ΠΡΩΤΑΓΩΝΙΣΤΟΥΝ:
JOHNNI DEPP, EMMANUEL SENIE
Performance Time / Ώρες Έναρξης: 17:15, 20:00, 22:50

ΑΙΘΟΥΣΑ 5
ANY GIVEN SUNDAY
ΚΑΘΕ ΚΥΡΙΑΚΗ
Η σύγκρουση ανάμεσα στον ιδεαλισμό και την εμπορευματοποίηση του φούτμπολ, αλλά και η διαφορετική αντιμετώπιση του παιχνιδιού από την παλιά και τη νέα γενιά.



ΠΡΩΤΑΓΩΝΙΣΤΟΥΝ: AL PACINO, CAMERON DIAZ,
DENNIS QUAID, JAMES WOODS, JAMIE FOXX, LL COOL J
Performance Time / Ώρες Έναρξης: 15:40, 19:00, 22:20

Kids Club • Παιδική Ζώνη

ΑΙΘΟΥΣΑ 1
BABE (μεταγλωττισμένο)
Το γνωστό μας πια γουρουνάκι, ο Μπέιμπ, ετοιμάζεται για την μεγάλη περιπέτεια στην πόλη!



ΑΙΘΟΥΣΑ 3
STUART LITTLE (μεταγλωττισμένο)
Μια ταινία για όλη την οικογένεια που θα σας συγκινήσει και θα σας κάνει να γελάσετε με την καρδιά σας!

ΑΙΘΟΥΣΑ 1 & 3 Performance Time / Κάθε ημέρα: 15:40
(Κάθε Παρασκευή, Σάββατο και Κυριακή σας περιμένουν πολλές εκπλήξεις και κλόουν)

ΧΟΡΗΓΟΙ

GOODY'S · THE CARTOON STORE · Tres Jolie · J. Halikias t-shirts · IGUANA · FLOCAFE · STAN'S GO KARTS

Παρακαλούμε τηλεφωνείτε (15:00 - 20:00)
για κρατήσεις θέσεων στο 24475 και 70670

Για να ισχύσει η κράτηση, η αγορά του εισιτηρίου πρέπει να γίνεται τουλάχιστον 30 λεπτά πρίν την έναρξη της παράστασης

Δημοκρατίας 13, 85100 Ρόδος

AM adv.

Άρτος (;) Θεάματα (;)...

... Και τηλεόραση (όπως λέμε τηλοψία...)

STAR

06.00 **Αστέρια στο πεντάγραμμο.** Βιντεοκλίπ με γνωστούς καλλιτέχνες από το ελληνικό πεντάγραμμο.
07.15 **Τα μικρά τερατάκια**
07.20 **Μπάρνεϊ**
07.45 **Τα μικρά τερατάκια**
07.50 **Σπίρου και Φαντάζιο.**
08.15 **Η μικρή Λουλού.**
08.25 **Ειδήσεις**
08.30 **Ελληνική ταινία.** «Ο καβαλάρης». Κωμωδία.
10.00 **Star cafe.** Ενημερωτική ψυχαγωγική εκπομπή που παρουσιάζει η Κατερίνα Λάσπα
12.30 **Αμόρ Χιτάνο.** Αισθηματική σειρά.
13.00 **Ειδήσεις**
14.00 **Τόλμη και γοητεία.**
14.30 **Για την αγάπη της Εσθήρ.** Κοινωνική σειρά.
15.30 **Για την καρδιά της Μαρίας.** Κοινωνική σειρά. Παίζουν: Αντζι Κεπέντα, Κρίστιαν Μέιερ, Μαριέλα Αλκάλα, Ροσαλίντα Σερπάτι, Σόνια Οκουέντο, Ορλάντο Φουντιτσέλι.
16.00 **Τα μυστικά της αγάπης.**
17.00 **Ειδήσεις.**
17.15 **Μιλάγκρος, η ατίθαση.**
18.15 **Ατέλειωτο καλοκαίρι**
19.15 **Αϊμέ αγάπη μου**
19.45 **Ειδήσεις**
21.00 **Ελληνική ταινία.** «Δόλωμα». Κωμωδία (1964) σε σκηνοθεσία Αλέκου Σακελλάριου. Παίζουν: Αλίκη Βιουγιουκλάκη, Αλέκος Αλεξανδράκης, Ντίνος Ηλιόπουλος
23.00 **Επι-θέσεις** Εκπομπή πολιτικού περιεχομένου που επιμελείται και παρουσιάζει ο Θόδωρος Ρουσόπουλος.
24.00 **Ειδήσεις.**
00.10 **Ξένη ταινία.** «Τυφλή δικαιοσύνη». Περιπέτεια.
02.00 **Ξένη ταινία.** «Δοκιμασία ζωής»
03.30 **Τα κόκκινα παπούτσια**
04.30 **Τηλεμάρκετινγκ**
04.45 **Ενα σπίτι άνω-κάτω**
05.15 **Τηλεμάρκετινγκ**
05.30 **Άντρες έτοιμοι για όλα**

ALTER 5

07.00 **Η ώρα του Τύπου.** Ενημερωτική εκπομπή
09.00 **Ειδήσεις.**
09.40 **Υγεία και πρόληψη**
10.15 **Τηλεμάρκετινγκ**
10.30 **Σοφοκλέους live**
14.30 **Ειδήσεις**
15.30 **Dum spiro spero**
17.00 **Ειδικό δελτίο**
17.05 **Ανάλυσέ το...**
18.00 **Χωρίς αναισθητικό**
20.00 **Οι όμορφες ειδήσεις όμορφα καίγονται**
21.30 **Ειδήσεις**
22.35 **Οικονομικό προφίλ**
22.55 **Προφίλ**
00.30 **Ειδήσεις**
01.30 **Dum spiro spero** (Ε).
03.00 **Χωρίς αναισθητικό** (Ε)
05.00 **Η αναμέτρηση** (Ε)

ΠΑΠΑΔΟΠΟΥΛΟΣ

ΜΕΓΑΛΑ ΜΕΓΕΘΗ

ΣΕ ΓΥΝΑΙΚΕΙΑ ΕΝΔΥΜΑΤΑ

ΥΠΟΓΕΙΟ
ΑΝ. ΔΑΜΑΣΚΗΝΟΥ 97, Αγ. Νικόλαος, ΡΟΔΟΣ
ΤΗΛ. 22353



Περιποιημένα χέρια με άψογα νύχια ήταν πάντα το όνειρο κάθε γυναίκας. Αφήστε τα χέρια σας να μιλήσουν.

Τεχνητά νύχια

άψογα σε εμφάνιση και αντοχή. Αποκτήστε τώρα τέλεια νύχια στο μήκος που επιθυμείτε.

Γιώτα

Τηλ. 78275-
Κιν. 095 319683

ΕΤ-1

05.30 **Διλήμματα**
07.30 **Φωτεινό πρωινό.**
08.00 **Τα πρωινάκια**
08.30 **Μουμίν**
09.00 **Το θαυμαστό βιβλίο της φύσης**
09.30 **Χρυσές συνταγές**
10.00 **Γλυκιά ζωή**
11.30 **Μαζί... και σήμερα**
12.00 **Οπως μας αρέσει**
13.50 **Ειδήσεις**
14.00 **Πάμε στοίχημα**
14.05 **Στα φτερά του έρωτα**
14.40 **Χριστίνα, δικαίωμα στην αγάπη**
15.30 **Το μικρό σπίτι στο λιβάδι**
16.20 **Ποκαχόντας**
17.00 **Ειδήσεις**
17.15 **Κασάνδρα, το μοιραίο πάθος**
18.30 **Μακάμπι-Μπαρτσελόνα**
20.00 **Αθλητική εκπομπή για το Final Four**
21.00 **Παναθηναϊκός-FF Πίλσεν**
22.30 **Αθλητική εκπομπή για το Final Four**
23.15 **Ειδήσεις-Καιρός**
23.15 **Ξένη ταινία.** "Ο Ρώσος"
01.00 **Πάμε στοίχημα**
00.30 **Συνεικόνες**
01.10 **Γλυκιά ζωή**
02.40 **Οπως μας αρέσει.** (Ε)
04.10 **Μαζί και σήμερα.** (Ε)
04.40 **Μουσικό πρόγραμμα**

ΝΕΤ

06.30 **Ειδήσεις-Οικονομία.**
06.55 **Πάμε στοίχημα;**
07.00 **Τί τρέχει;** Εκπομπή με την Αννα Παναγιωταρέα.
10.01 **Ελληνική τυπογραφία**
10.30 **Ανατολικό Πήλιο.** Ντοκιμαντέρ
11.01 **Ανακαλύψεις που άλλαξαν τη ζωή μας**
11.30 **Αγριοι ορίζοντες.** Ντοκιμαντέρ
12.01 **Αίγυπτος.** Ντοκιμαντέρ
13.00 **Ειδήσεις**
13.30 **Δελτίο Χρηματιστηρίου.** Εκπομπή που ενημερώνει για το "κλείσιμο" του Χρηματιστηρίου Αθηνών.
13.45 **Ωρα Ελλάδας**
15.00 **Ειδήσεις**
16.00 **Συν και πλην**
18.00 **Ειδήσεις.**
18.30 **Πλανήτης Γη, έτος 2000**
19.00 **Κλήρωση Λαϊκού Λαχείου**
19.10 **Όλη η Αμερική.** Ντοκιμαντέρ
20.10 **Εικοστός αιώνας** - Το πανόραμα του αιώνα
21.00 **Ειδήσεις**
22.00 **Δια ταύτα**
23.00 **Πίστευε και ερεύνα**
23.30 **Ψυχολογικά**
24.00 **Ειδήσεις-Καιρός**
00.30 **Πάμε στοίχημα;**
00.35 **Ξένη ταινία.** "Η πόλης της θλίψης"

ΕΤ-3

08.31 **Viewmaster** (Ε)
09.30 **Ο Τσόπι και η μικρή πριγκίπισσα**
10.00 **Εκπαιδευτικά ντοκιμαντέρ.**
10.15 **Η ομάδα αριθμών**
10.30 **Θα τα πούμε στις 10.30**
12.00 **Ειδήσεις**
12.15 **Εκπαιδευτικά ντοκιμαντέρ**
12.30 **Στη χώρα των θαυμάτων**
13.30 **Μέρα μεσημέρι**
15.00 **Ειδήσεις**
15.30 **Με μια τρίτη ματιά.**
17.00 **Jammin**
18.00 **Ντοκιμαντέρ**
18.30 **Αθλητικό ημίωρο**
19.00 **Ειδήσεις**
20.00 **Χορευτικός όμιλος Θεσσαλονίκης**
20.30 **Ντοκιμαντέρ**
21.00 **Viewmaster.**
22.00 **Η επιλογή της Σουζάνα**
23.00 **Στιλ καφέ**
23.30 **Ειδήσεις**
24.00 **Ξένη ταινία.** "Γη και Ελευθερία".

FILMNET

06.00 **Ξένη ταινία.** "Το γλυκό πεπρωμένο".
08.00 **Ξένη ταινία.** "Άγρια συντροφιά"
10.00 **Ξένη ταινία.** "Ληστεία τεσσάρων ταχυτήτων". Περιπέτεια
11.30 **Ξένη ταινία.** "Το δώρο της θάλασσας". Ρομαντική περιπέτεια.
13.30 **Ξένη ταινία.** "Μεγάλες προσδοκίες". Ρομαντική κομεντί
15.30 **Ξένη ταινία.** "Ανάμεσα σε δύο μπαμπάδες"
17.30 **Ξένη ταινία.** "Στρατιώτες της σκιάς"
19.15 **Ξένη ταινία.** "Οσκαρ και Λουσίντα"
21.30 **Σκηνές από τον κινηματογράφο.**
22.00 **Ξένη ταινία.** "ILLUMINATA"
00.15 **Ξένη ταινία.** "Μαθήματα αμερικανικής ιστορίας"
02.15 **Ξένη ταινία.** "Εξωτερικές υποθέσεις". Πολιτικό θρίλερ (1999) σε σκηνοθεσία Πίτερ Μος,
03.50 **Ξένη ταινία.** "Το άγγιγμα του κακού". Θρίλερ (1998) σε σκηνοθεσία Γκρέκορι Χόμπλιτ.

SUPER SPORT

17.00 **Ελληνικό ποδόσφαιρο.**
19.00 **Αγγλικό ποδόσφαιρο.**
20.00 **Ισπανικό ποδόσφαιρο**
20.30 **Fair play**
22.00 **Σνόουκρος**
23.00 **Αγώνες μπιλιάρδου**
24.00 **Final Four 2000**
01.00 **Ολλανδικό πρωτάθλημα**
03.00 **Αγώνες χόκεϊ**

NEW CHANNEL

07.00 **Μουσικό πρόγραμμα.**
08.00 **Make my day**
10.00 **New time**
12.00 **Μη μου πεις...**
14.00 **Face to face**
15.00 **Ο,τι παίζει**
16.00 **Hit selection**
19.00 **Τι, πως, που;**
20.30 **Τρίτο μάτι**
21.30 **Ανακρίσεις**
22.00 **Ειδήσεις**
22.05 **Χρήμα GR**
22.35 **Συνάντηση κορυφής**
23.00 **Ειδήσεις**
23.15 **Αντιπαραθέσεις**
24.00 **Ειδήσεις**

MEGA

06.00 **Πρώτη έκδοση** Ενημερωτικό μαγκαζίνο με τον Γιάννη Πολίτη και τη Νέτη Φίλια.
08.00 **8 στον αέρα.** Ενημερωτική εκπομπή με τον Νάσο Αθανασίου
10.00 **Σαν στο σπίτι σας.** Με τον Φώτη Σεργουλόπουλο και τη Μαρία Μπακοδήμου
13.10 **Δελτίο ειδήσεων στη νοηματική γλώσσα.**
13.15 **Βρες τη φράση.** Τηλεπαιχνίδι με τον Μίλτο Μακρίδη
14.00 **Ειδήσεις**
14.45 **Ασυνήθεις ύποπτοι.** Κωμική σειρά.
16.00 **Ο μεγάλος θυμός.** (Ε) Κοινωνική σειρά. Παίζουν: Γρηγόρης Βαλτινός, Καριοφυλλιά Καραμπέτη, Αγγελος Αντωνόπουλος
17.00 **Ματιές στα γεγονότα**
17.10 **Για μια θέση στον ήλιο.** Κοινωνική σειρά. Παίζουν: Πέτρος Φυσσούν, Πάνος Σκουρολιάκος κ.ά.
17.45 **Απαγορευμένη αγάπη.** Καθημερινή δραματική σειρά. Παίζουν: Νικήτας Τσακίρογλου, Κώστας Αρζόγλου, κ.ά.
18.30 **Εμείς και εμείς.** (Ε). Κωμική σειρά.
19.00 **Ποιός θέλει να γίνει εκατομμυριούχος;** Τηλεπαιχνίδι με τον Σπύρο Παπαδόπουλο
19.45 **Κεντρικό δελτίο ειδήσεων**
21.05 **Σούπερ μπάλα.** Αθλητική εκπομπή
21.45 **Μπαρτσελόνα-Τσέλσι.** Ευρωπαϊκό πρωτάθλημα ποδοσφαίρου
24.00 **Τελευταία γεγονότα**
00.15 **Σούπερ μπάλα.** Αθλητική εκπομπή
01.30 **Ενημερωτική εκπομπή**
02.30 **Σίμπιλ**
03.00 **Αχ, αυτός ο αδελφός μου**
03.30 **Telemarketing**
04.00 **Χαραυγή**
05.00 **Παράλληλοι δρόμοι** (Ε) Κοινωνική σειρά.

ANT-1

06.00 **Τα νέα του ANT1 Satellite**
06.20 **Οι ειδήσεις του CBS**
06.45 **Πριν το σχολείο**
06.55 **Ειδήσεις στη νοηματική γλώσσα**
07.00 **Καλημέρα Ελλάδα.** Ενημερωτική εκπομπή με τον Γιώργο Παπαδάκη.
10.00 **Πρωινός καφές.** Παρουσιάζει η Ελένη Μενεγάκη.
13.25 **Super game**
13.30 **Καραμπόλα** (Ε). Κωμική σειρά.
14.00 **Τα νέα του ANT-1**
14.40 **Χρήμα και Χρηματιστήριο.** Με τον Γιώργο Αυτιά.
14.45 **Και οι παντρεμένοι έχουν ψυχή.** (Ε) Κωμική σειρά.
15.45 **Ατίθασα νιάτα.** Κοινωνική σειρά.
16.45 **Επιτέλους μαζί.** Κοινωνική εκπομπή. Παρουσιάζει ο Ανδρέας Μικρούτσικος.
18.00 **Τα νέα του ANT-1 σε 5'**
18.15 **Καλημέρα ζωή.** Δραματική κοινωνική σειρά του Νίκου Φώσκολου. Παίζουν: Γιώργος Βασιλείου, Μίνα Χειμώνα, Θάνος Καληώρας.
19.00 **Η λάμψη.** Δραματική σειρά του Νίκου Φώσκολου.
19.40 **Τα νέα του ANT-1**
21.05 **Εγκλήματα.** Κωμωδία καταστάσεων. Παίζουν: Μαρία Καβογιάννη, Κώστας Κόκλας κ.ά.
22.05 **A.M.A.N.** Ο Αντώνης Κανάκης και ο Σωτήρης Καλυβάτσης σατιρίζουν ό,τι συμβαίνει γύρω μας.
23.20 **Σε επτά ημέρες.** Περιπετειώδης σειρά δράσης και επιστημονικής φαντασίας.
00.15 **Ειδήσεις**
00.30 **Νόμος και τάξη**
01.30 **Ξένη ταινία.** "Το πορτρέτο του Ντόριαν Γκρέι"
03.15 **Τηλεμάρκετινγκ-Τηλεαγορά**
03.45 **Ξένη ταινία.** "Η ώρα της μεγάλης απόφασης"

ALPHA

06.00 **Πρώτη ενημέρωση**
08.00 **Από το Alpha έως το Ωμέγα.** Ενημερωτική πρωινή εκπομπή. Ο Θανάσης Αθανασιάδης και το επιτελείο των δημοσιογράφων του καναλιού μας δίνουν από νωρίς το πρωί το στίγμα των εξελίξεων
12.00 **Ειδήσεις**
12.30 **Μαρία.** (Ε) Κοινωνική σειρά.
14.00 **Ειδήσεις**
15.00 **Πακίτα.** Κοινωνική σειρά. Παίζουν: Κριστίνα Ουμάνα, Αντρές Χουάν Χερντάντεζ, Λουίς Μέσα
16.00 **Μοιραίο πάθος.** Αισθηματική σειρά.
17.00 **Ολα για την αγάπη.** Κοινωνική σειρά. Παίζουν: Γκαμπριέλα Σπάνικ, Σαούλ Λισάζο, Τζεράλντο Μουργκούια.
18.00 **Αλόντρα.** Κοινωνική σειρά.
19.00 **Ροζαλίντα.** Κοινωνική σειρά μεξικανικής παραγωγής 1999.
19.45 **Ειδήσεις.**
21.00 **Ξένη ταινία.** "Οικογενειακό μέτωπο"
23.15 **Talk Show.** Ενημερωτική εκπομπή. Ο Μανώλης Καψής φιλοξενεί τα πρόσωπα της επικαιρότητας, συνδυάζοντας την είδηση με το χιούμορ και την ενημέρωση με το θέμα.
00.15 **Ειδήσεις**
00.30 **Ξένη ταινία.** "Σκοτεινό κύκλωμα"
02.30 **Ξένη ταινία.** "Το μυστικό του τύμβου"
04.30 **Ποδοσφαιρικός αγώνας ιταλικού πρωταθλήματος**

ΜΝΗΜΟΣΥΝΑ



Την 21η μηνός Απριλίου ημέρα Παρασκευή και ώρα 8 π.μ. εις τον Ιερό Ναό Αγίου Νεκταρίου Φαληρακίου Δήμο Καλλιθέας, τελούμεν 40ήμερο μνημόσυνο υπέρ αναπαύσεως της ψυχής του λατρευτού μας συζύγου, πατέρα, παππού και αδελφού

ΣΤΕΡΓΟΥ ΧΑΤΖΗΝΙΚΟΛΑΟΥ

Η σύζυγος: Μαρία.
Τα παιδιά: Ελισάβετ-Αριστείδης, Σάββας.
Τα εγγόνια, τα αδέλφια, τα ανίψια και οι λοιποί συγγενείς.



Την 19η μηνός Απριλίου ημέρα Τετάρτη και ώρα 8.30 π.μ. εις τον Ιερό Ναό Ορφανοτρόφου Ειρήνης, τελούμεν 3ετές μνημόσυνο υπέρ αναπαύσεως της ψυχής της λατρευτής μας μητέρας, γιαγιάς, αδελφής και θείας

ΥΠΑΚΟΗΣ ΜΠΑΛΑΚΗ

Τα παιδιά: Φωτεινή-Γιώργος, Κόμισσα-Σταύρος, Γιώργος-Τσαμπίκα, Λευτέρης-Παρασκευή, Κική-Δημήτρης.
Τα εγγόνια, τα αδέλφια, τα ανίψια και οι λοιποί συγγενείς.



Την 19η μηνός Απριλίου ημέρα Τετάρτη και ώρα 8 π.μ. εις τον Ιερό Ναό Μητροπόλεως Ρόδου, τελούμεν 40ήμερο μνημόσυνο υπέρ αναπαύσεως της ψυχής του λατρευτού μας συζύγου, πατέρα, παππού και θείου

ΓΕΩΡΓΙΟ ΑΓΑΠΗΤΙΔΗ

Η σύζυγος: Μαρία
Τα παιδιά: Δημήτρης-Τζένη Αγαπητίδη, Σούλα-Τάκης Ανέζη, Ελισάβετ-Στέφανος Τροικίλη
Τα εγγόνια, τ' ανίψια και οι λοιποί συγγενείς.



Την 19η μηνός Απριλίου ημέρα Τετάρτη και ώρα 8 π.μ. εις τον Ιερό Ναό Αγίας Ειρήνης Ορφανοτροφείου Θηλέων, τελούμεν 9μηνο μνημόσυνο υπέρ αναπαύσεως της ψυχής της λατρευτής μας μητέρας και γιαγιάς

ΑΘΗΝΑΣ ΚΑΛΟΥΔΗ

Τα παιδιά: Μιχάλης-Ευδοκία-Γιώργος-Ρίτσα.
Τα εγγόνια και οι λοιποί συγγενείς.



Την 21η μηνός Απριλίου ημέρα Παρασκευή και ώρα 8 π.μ. εις τον Ιερό Ναό Ταξιαρχών Νεκροταφείου Ρόδου, τελούμεν ετήσιο μνημόσυνο υπέρ αναπαύσεως της ψυχής του λατρευτού μας συζύγου, πατέρα, παππού και θείου

ΞΕΝΟΦΩΝ ΣΠΑΝΟΥ

Η σύζυγος: Αγγελική
Τα παιδιά: Καθολική, Ξένη-Γιάννης Μπελιγράδι, Μαρία-Μανώλης Μπάτης
Τα εγγόνια, τ' ανίψια και οι λοιποί συγγενείς.



Την 19η μηνός Απριλίου ημέρα Τετάρτη και ώρα 8 π.μ. εις τον Ιερό Ναό Εισοδίων Κοσκινού, τελούμεν 3μηνο μνημόσυνο υπέρ αναπαύσεως της ψυχής του λατρευτού μας ξαδέλφου

ΕΛΕΥΘΕΡΙΟΥ ΑΠΟΣΤΟΛΙΔΗ

Τα εξαδέλφια και οι λοιποί συγγενείς.

ΕΛΛΗΝΙΚΗ ΔΗΜΟΚΡΑΤΙΑ
ΥΠΟΥΡΓΕΙΟ ΥΓΕΙΑΣ ΠΡΟΝΟΙΑΣ
ΘΕΡΑΠΕΥΤΗΡΙΟ Χ. Π. ΠΑΙΔΩΝ ΔΩΔ/ΣΟΥ
"Ο ΑΓΙΟΣ ΑΝΔΡΕΑΣ"
Ν.Π.Δ.Δ.

ΔΩΡΕΑ

Η Διεύθυνση και το προσωπικό του ξενοδοχείου "CHEVALIER PALLAS" κατέθεσαν εις μνήμη Σταματίου Εμμανουήλ το ποσόν των 120.000 δρχ.
Τα παιδιά του "Αγίου Ανδρέα", το Δ.Σ. και το προσωπικό εκφράζουν τις ευχαριστίες τους στους δωρητές και τα συλλυπητήριά τους στους συγγενείς του εκλιπόντος.

Ο Πρόεδρος
Παμπάκας Σωτήρης

ΕΛΛΗΝΙΚΗ ΔΗΜΟΚΡΑΤΙΑ
ΠΕΡΙΦΕΡΕΙΑ Ν. ΑΙΓΑΙΟΥ
ΓΕΝΙΚΗ ΔΙΕΥΘΥΝΣΗ ΠΕΡΙΦΕΡΕΙΑΣ
ΔΙΕΥΘΥΝΣΗ ΔΑΣΩΝ ΔΩΔ/ΝΗΣΟΥ

ΑΝΑΚΟΙΝΩΣΗ

Γνωστοποιείται κατά το άρθρο 14 του Ν. 998/79, η αποστολή για δημοσίευση στο Δήμο Πεταλούδων της αριθμ. 1783/14-4-2000 Πράξη χαρακτηρισμού έκτασης που εκδόθηκε από τον Δ/ντή Δασών Δωδ/σου. Οι ΚΜ 489, 472, 473, 474, 474Α γαιών Παστίδας χαρακτηρίζονται ως Αγρός, Δάσος, Δασική έκταση και χαρτ/κή έκταση.

Ο Δ/ντής Δασών Δωδ/νήσου
Φίλιππος Κοντίτσης
Δασολόγος με Α' βαθμό

ΕΛΛΗΝΙΚΗ ΔΗΜΟΚΡΑΤΙΑ
ΠΕΡΙΦΕΡΕΙΑ Ν. ΑΙΓΑΙΟΥ
ΝΟΜΟΣ ΔΩΔΕΚΑΝΗΣΟΥ
ΕΠΑΡΧΙΑ ΚΑΛΥΜΝΟΥ
ΔΗΜΟΣ ΠΑΤΜΟΥ

ΕΠΑΝΑΛΗΠΤΙΚΗ ΔΙΑΚΗΡΥΞΗ

Ο Δήμαρχος Πάτμου, διακηρύσσει ότι εκτίθεται σε δημόσιο, ανοιχτό επαναληπτικό διαγωνισμό με συμπλήρωση τιμολογίου και με σφραγισμένες προσφορές η προμήθεια μηχανογραφικού συστήματος ενδεικτικού προϋπολογισμού 8.000.000 εκατομμυρίων δρχ. (Οκτώ εκατομμυρίων δραχμών) συμπεριλαμβανομένου του Φ.Π.Α. (13%) για την κάλυψη των αναγκών του Δήμου.
Το έργο αφορά:
Α) Την προμήθεια και εγκατάσταση δικτύου υπολογιστών στο κτίριο του Δημαρχείου και την σύνθεση μιας απομακρυσμένης θέσης (δημοτικό γραφείο Σκάλας Πάτμου). Ο ανάδοχος θα ενσωματώσει στο δίκτυο, ήδη λειτουργούντα εξοπλισμό ο οποίος είναι σύγχρονος και συμβατός με το υπό προμήθεια σύστημα.
Β) την προμήθεια και εγκατάσταση του κατάλληλου λογισμικού για την λειτουργία του δικτύου και των εφαρμογών που θα χρησιμοποιηθούν από τις διάφορες υπηρεσίες του Δήμου.
Γ) Την μεταφορά δεδομένων από ήδη λειτουργούσες εφαρμογές στις νέες και καταχώρηση νέων δεδομένων.
Δ) Εκπαίδευση του προσωπικού όπως αναλυτικά φαίνεται στο πλήρες κείμενο της διακήρυξης.
Ο διαγωνισμός θα γίνει ενώπιον της Αρμόδιας Επιτροπής Διενέργειας Διαγωνισμών (Ε.Δ.Δ.) στην Χώρα Πάτμου την 4ην Μαΐου 2000 ημέρα Πέμπτη και από ώρα 12.00 (έναρξη) μέχρι 13.00 (λήξη παράδοσης προσφορών) εκτός και αν η επίδοση των προσφορών συνεχίζεται χωρίς διακοπή και μετά από την ώρα αυτή. Ταχυδρομικές προσφορές γίνονται δεκτές αλλά πρέπει να έχουν φτάσει στην έδρα του Δήμου με ευθύνη του προσφέροντος από την προηγούμενη (εργάσιμη) ημέρα.
Δικαίωμα συμμετοχής στον διαγωνισμό έχουν:
1. Ολα τα φυσικά πρόσωπα (Ελληνες ή Αλλοδαποί).
2. Ολα τα νομικά πρόσωπα.
3. Συνεταιρισμοί υπό την προϋπόθεση ότι ασκούν εμπορικό ή βιομηχανικό ή βιοτεχνικό επάγγελμα σχετικό με το αντικείμενο του διαγωνισμού.
4. Ενώσεις προμηθευτών εφόσον τηρούν τους όρους της διακήρυξης.
Για την συμμετοχή στον διαγωνισμό απαιτείται η κατάθεση εγγυητικής επιστολής ίσης με το 5% του προϋπολογισμού του έργου.
Η χρηματοδότηση της προμήθειας θα γίνει από το πρόγραμμα Ε.Π.Τ.Α. και Ε. Π. ΚΛΕΙΣΘΕΝΗΣ (κατηγορία υπό μηχανογράφιση Δήμου: "Γ'").
Ο διαγωνισμός πραγματοποιείται σύμφωνα με τις διατάξεις του Ν. 2286/95, του Π.Δ. 410/95, της Υ.Α. αρ. πρωτ. 11389/8-3-93 "Ε.Κ.Π.Ο.Τ.Α." (ΦΕΚ Τ. Β' αρ. 185/23-3-1993) και την ΗΠ1/3826/8-7-93 απόφαση Υπ. Ανάπτυξης" περί εφαρμογής Ενιαίου Προγράμματος Προμηθειών έτους 1997".
Για περισσότερες πληροφορίες και την αποστολή εντύπων οι ενδιαφερόμενοι μπορούν να επικοινωνούν τις εργάσιμες ημέρες και ώρες με τον αρμόδιο υπάλληλο του Δήμου μας κ. Μανώλη Πέντε στα τηλέφωνα (0247) 32050 και 31235.

Πάτμος, 17 Απριλίου 2000
Ο Δήμαρχος Πάτμου
Μελιανός Ματθαίος

ΑΠΩΛΕΙΑ

Απωλέσθη σκυλάκι στην περιοχή Δασκάλων ράτσας YORK SAIR. Παρακαλείται όποιος το βρει να επικοινωνήσει μαζί μας στο τηλ.: 78802 ή κιν. 0944245262 και θα αμοιφθεί.
Το σκυλάκι είναι συναισθηματικά "δεμένο" με ένα μικρό κοριτσάκι.

ΑΠΩΛΕΙΑ ΣΚΥΛΟΥ

Χάθηκε κυνηγετικό σκυλί ράτσας ΚΟΥΤΣΧΑΡ σταχτύ με καφέ βούλες που ακούει στ' όνομα Ρίνγκο, στη περιοχή 7 Βαγιές. Παρακαλείται όποιος το βρει ή γνωρίζει κάτι να τηλεφωνήσει στο 28489, 22074 και θα αμοιφθεί.

ΑΠΩΛΕΙΑ ΣΚΥΛΟΥ

Χάθηκε σκύλος θηλυκός "Σεκούτσι" στην περιοχή Δαματριάς. Οποιος γνωρίζει κάτι παρακαλείται να τηλεφωνήσει στα 82485-81259 και θα αμοιφθεί.

ΠΟΛΙΤΙΣΤΙΚΟΣ ΟΡΓΑΝΙΣΜΟΣ ΔΗΜΟΥ ΑΦΑΝΤΟΥ

ΠΡΟΣΚΛΗΣΗ

Συναυλία Εκκλησιαστικών Υμνων

"ΤΑ ΘΕΙΑ ΠΑΘΗ"

Ερμηνεύει ο **Πέτρος Γαϊτάνος**
Συνοδευόμενος
από Χορωδία Ιεροψαλτών

Ιερός Ναός "Κοιμήσεως της Θεοτόκου"
Δήμου Αφάντου
Παρασκευή 21 Απριλίου 2000, ώρα 19.30

Χορηγοί της εκδήλωσης:
CLUB ELECTRIC - DANE SEA LINES
Την εκδήλωση υποστηρίζει το Κανάλι 4

Είσοδος ελεύθερη για το κοινό

ΠΑΝΕΠΙΣΤΗΜΙΟ ΑΙΓΑΙΟΥ
ΠΡΥΤΑΝΕΙΑ

ΠΑΡΑΤΑΣΗ ΠΡΟΘΕΣΜΙΑΣ

ΥΠΟΒΟΛΗΣ ΑΙΤΗΣΕΩΝ ΓΙΑ ΤΗΝ ΠΛΗΡΩΣΗ ΠΕΝΤΕ (5) ΘΕΣΕΩΝ Δ.Ε.Π. ΣΤΟ ΤΜΗΜΑ ΜΕΣΟΓΕΙΑΚΩΝ ΣΠΟΥΔΩΝ ΤΟΥ ΠΑΝΕΠΙΣΤΗΜΙΟΥ ΑΙΓΑΙΟΥ

Σύμφωνα με το υπ' αριθμ. ΔΙΠΠ/Φ.3.9/ΟΙΚ. 8018 σήμα του Υπουργείου Εσωτ. Δημ. Διοίκησης και Αποκέντρωσης, ανακοινώνεται η παράταση προθεσμίας υποβολής αιτήσεων **από 14/4/2000 και για δώδεκα ημέρες ήτοι έως και την 26/4/2000** για την πλήρωση, (σύμφωνα με την Φ121 1/18/Β2/129/21.12.1999 απόφαση του Υπουργού Εθνικής Παιδείας και Θρησκευμάτων που δημοσιεύθηκε στο ΦΕΚ 3/14.01.2000 τ. Παράρτημα), πέντε (5) θέσεων Διδακτικού Ερευνητικού Προσωπικού (ΔΕΠ) στο Τμήμα Μεσογειακών Σπουδών ως ακολούθως:

- Μία (1) θέση ΔΕΠ στη βαθμίδα του Καθηγητή ή Αναπληρωτή Καθηγητή με γνωστικό αντικείμενο.
"Αρχαιολογία Κλασικών και Προϊστορικών Χρόνων".
- Μία (1) θέση ΔΕΠ στη βαθμίδα του Αναπληρωτή Καθηγητή ή Επίκουρου Καθηγητή με γνωστικό αντικείμενο
"Τουρκολογία-Εβραιολογία-Αραβολογία και Πολιτισμός"
- Μία (1) θέση ΔΕΠ στη βαθμίδα του αναπληρωτή Καθηγητή ή Επίκουρου Καθηγητή με γνωστικό αντικείμενο
"Ιστορία Μεσαιωνικών-Βυζαντινών Χρόνων"
- Μία (1) θέση ΔΕΠ στη βαθμίδα του Επίκουρου Καθηγητή ή Λέκτορα με γνωστικό αντικείμενο
"Οικονομικές Σχέσεις με έμφαση στις χώρες της Μεσογείου"
- Μία (1) θέση ΔΕΠ στη βαθμίδα του Επίκουρου Καθηγητή ή Λέκτορα με γνωστικό αντικείμενο
"Ιστορία της Ελληνικής Γλώσσας"

Καλούνται οι ενδιαφερόμενοι που έχουν τα νόμιμα προσόντα, να υποβάλλουν τα κατά νόμο δικαιολογητικά μέχρι την 26/4/2000 στην διεύθυνση:
Παν/μιο Αιγαίου, για το Τμήμα Μεσογειακών Σπουδών, Βουλγαροκτόνου 30, Τ.Κ. 11472, Αθήνα.
Αρμόδια για πληροφορίες κ. Αθηνά Κιλιμάντζου, τηλ. 01-6492329

Ο Πρύτανης
Θεμιστοκλής Λέκκα

ΣΥΓΧΑΡΗΤΗΡΙΟ

Προς τους βουλευτές Δωδεκανήσου
Κρεμαστινό Δημήτριο
Σφυρίου Κοσμά

Η Χάλκη στο πρόσωπό σας χαιρετίζει την εκλογή δύο άξιων τέκνων της. Ευχόμαστε την ευόδωση των προσπαθειών σας για την επίλυση των προβλημάτων της Δωδεκανήσου και της Χάλκης ειδικότερα
Για το Διοικητικό Συμβούλιο του Συλλόγου Χαλκιτών

Η πρόεδρος
ΕΛΕΓΚΩ ΠΑΝΑΓΗ



ΣΥΓΧΑΡΗΤΗΡΙΟ

Τον πολυαγαπημένο μας **Γιώργο Κυριάκου Στεφάνου,** που πήρε το πτυχίο του από την Ιατρική Σχολή του Πανεπιστημίου της L' AQUILA (Βόρειος Ιταλία), συγχαίρουμε με όλη μας την καρδιά και του ευχόμαστε ολόψυχα να διακριθεί ως γιατρός άλλα και ως άνθρωπος στον επαγγελματικό στίβο που ανοίγεται μπροστά του.
Στους ευτυχείς γονείς του Κυριάκο Στεφάνου και Αννα, το γένος Κωνσταντίνου Ζαχαρίου, καθώς και στην αδελφούλα του Κωνσταντίνα που σπουδάζει Βιολογία, εκφράζουμε τα ολόθερμα συγχαρητήριά μας και τους ευχόμαστε να τον καμαρώσουν όπως επιθυμούν.

Γεράσιμος και Ελένη Μαμαλίγκα
Επ. Λυκειάρχες

ΕΛΛΗΝΙΚΗ ΔΗΜΟΚΡΑΤΙΑ
ΝΟΜΟΣ ΔΩΔΕΚΑΝΗΣΟΥ
ΔΗΜΟΣ ΛΙΝΔΙΩΝ

ΑΝΑΚΟΙΝΩΣΗ

Πληροφορούμε τους δημότες των Δημοτικών μας Διαμερισμάτων ότι η είσπραξη των τελών του έτους 1999 (ύδρευσης-αποχέτευσης-δικαιώματος βοσκής-κοινόχρηστων χώρων κ.λπ.) θα γίνεται από τους εισπράκτορες ΟΤΑ στα γραφεία της ΔΟΥ Ρόδου μέχρι την 31η Μαΐου 2000 χωρίς προσαυξήσεις. Από την 1η Ιουνίου 2000 τα τέλη, θα επιβαρύνονται σύμφωνα με τις προβλεπόμενες από το νόμο προσαυξήσεις.

Εκ του Δήμου

ΠΡΟΣΚΛΗΣΗ

Ο Δήμαρχος Ροδίων κ. Γιώργος Γιαννόπουλος
και
η κ. Zoe Woolrych York
έχουν την τιμή να σας προσκαλέσουν
στα εγκαίνια της μόνιμης έκθεσης
Παλαιοί Γεωγραφικοί Χάρτες και Χαρακτικά
Ρόδου, Δωδεκανήσων και Αρχιπελάγους
δωρεά της κ. Zoe Woolrych York
και της οικογένειάς της
προς το Δήμο Ροδίων,
εις μνήμην του πατέρα της,
Πλωτάρχου του Βρετανικού Ναυτικού
Noel Rees, O.B.E., R.N.V.R.
και του υιού της Robin A. Woolrych, M.A., Oxon
την Πέμπτη, 20 Απριλίου 2000 και ώρα 19.00
στο χώρο των Αγίων Αποστόλων
(πρώην "Δημοτικά Συσσίτια")
οδός Σωκράτους 179, Μεσαιωνική Πόλη

Την Πέμπτη θα συνεδριάσει το δημοτικό συμβούλιο Πεταλούδων

Αρκετά θέματα που απασχολούν την ευρύτερη περιοχή του δήμου, πρόκειται να απασχολήσουν το δημοτικό συμβούλιο Πεταλούδων, κατά την συνεδρίασή του που θα πραγματοποιηθεί την ερχόμενη Πέμπτη 20 Απριλίου.

Συγκεκριμένα, τα θέματα που έχουν προγραμματιστεί να συζητηθούν, σύμφωνα με την ημερήσια διάταξη είναι τα εξής:

• Περί ψηφίσεως πίστωσης για έξοδα τελετών και δεξιώσεων.
• Περί ψηφίσεως του κανονισμού λειτουργίας της Δημοτικής Επιχείρησης Υδρευσης Αποχέτευσης Δήμου Πεταλούδων.
• Περί λήψεως απόφασης για επέκταση Δημοτικού φωτισμού.
• Περί λήψεως απόφασης για την είσπραξη τελών ύδρευσης-άρδευσης πρώτου εξαμήνου 1999.
• Περί λήψεως απόφασης για μη χρέωση τελών ύδρευσης στις πολύτεκνες οικογένειες του Δήμου μας παρά μόνο του παγίου τέλους.
• Περί εγκρίσεως του πολεοδομικού σχεδίου Δ.Δ. Παραδεισίου.
• Περί χορηγήσεως άδειας τοποθέτησης διαφημιστικής πινακίδας φαρμακείου στο Δ.Δ. Μαριτσών.
• Περί παροχής συμφώνου γνώμης επί του προϋπολογισμού της Καφετζακείου Βιβλιοθήκης Παραδεισίου έτους 2000.
• Περί παροχής συμφώνου γνώμης επί του προϋπολογισμού του Πολιτιστικού Οργανισμού Θεολόγου έτους 2000.
• Περί παροχής συμφώνου γνώμης επί του προϋπολογισμού του Δημοτικού Οργανισμού Κοινωνικής Μέριμνας του Δήμου έτους 2000.
• Περί παροχής συμφώνου γνώμης επί του προϋπολογισμού του Πολιτιστικού Οργανισμού Παστίδας.
• Περί εγκρίσεως του προϋπολογισμού της Επιχείρησης Πεταλούδων οικονομικού έτους 2000.
• Περί διάθεσης καθαρών κερδών της επιχείρησης Πεταλούδων.
• Περί συνάψεως προγραμματικής σύμβασης με την ΑΔΕΚΑΜ Α.Ε. για την εκτέλεση του έργου Οργάνωση Γεωγραφικού Πληροφοριακού Συστήματος Δήμου Πεταλούδων (GIS).
• Περί οικονομικής ενίσχυσης των Νομικών Προσώπων του Δήμου.
• Περί οικονομικής ενίσχυσης των Συλλόγων και Σωματείων του Δήμου.
• Περί αποδοχής και κατανομή της ΣΑΤΑ έτους 2000.
• Περί λήψεως απόφασης για αγορά οικοπέδου στο Δημοτικό Διαμέρισμα Παστίδας.
• Περί εγκρίσεως εξόδων κίνησης Δημοτικών Συμβούλων.
• Περί λήψεως απόφασης για την εφαρμογή προγράμματος καταπολέμησης του δάκου της ελιάς κατά το έτος 2000.
• Περί εγκρίσεως απολογισμών Σχολικών Επιτροπών Παιδείας του Δήμου.
• Περί εγκρίσεως μελέτης εκτέλεσης του έργου "προμήθεια κάδων απορριμάτων 400 LT ή 600 LT A.M. 25/2000.
• Περί λήψεως απόφαση για αγορά ακινήτων στο Δημοτικό Διαμέρισμα Παραδεισίου.
• Περί λήψεως απόφασης επί αιτημάτων δημοτών μας.

Στον Δήμο Πεταλούδων

Συνάντηση για τον τουρισμό

Την ερχόμενη Παρασκευή

Συνάντηση για την τουριστική ανάπτυξη του δήμου Πεταλούδων, πρόκειται να πραγματοποιηθεί με πρωτοβουλία του δήμου την ερχόμενη Παρασκευή 21 Απριλίου.

Η συνάντηση, που είναι η πρώτη που γίνεται, θα διεξαχθεί στο Πνευματικό Κέντρο του δήμου στις 7 μ.μ., κι έχουν κληθεί να πάρουν μέρος οι επαγγελματίες που δραστηριοποιούνται στον τουριστικό τομέα.

Όπως επισημαίνεται σε σχετική ανακοίνωση, στόχος της δημοτικής αρχής είναι να καταγραφούν τα προβλήματα που αντιμετωπίζουν οι ξενοδόχοι και οι άλλοι επαγγελματίες της περιοχής και να ανταλλάζουν απόψεις με τον δήμο, αναφορικά με την επίλυσή τους.

Από πλευράς δήμου θα πάρουν μέρος στην συνάντηση ο δήμαρχος κ. Μιχ. Κορδίνας, οι αντιδήμαρχοι Γ. Αφεντούλης και Δ. Γρηγοριάδης και οι πρόεδροι των δημοτικών επιχειρήσεων, καθώς και οι δημοτικοί σύμβουλοι.

Ομιλία του Ηλία Κόλλια

Ομιλία με θέμα "Η εκλεκτική ζωγραφική της Ρόδου στο τέλος του 15ου και στις αρχές του 16ου αιώνα" πρόκειται να δώσει την ερχόμενη Πέμπτη ο επίτιμος Εφορος Αρχαιοτήτων κ. Ηλίας Κόλλιας.

Η ομιλία θα δοθεί στις 6.30 μ.μ. στον ξενώνα της Αγίας Αικατερίνης, στα πλαίσια του Β' κύκλου σεμιναρίων, που οργανώνει για τέταρτη χρονιά φέτος η 4η Εφορεία Βυζαντινών Αρχαιοτήτων για τους εκπαιδευτικούς αλλά και όλους τους πολίτες του νησιού.

20 χρόνια Πάντα στην Κορυφή

ΕΠΙΓΡΑΦΕΣ ΠΕΡΙΚΛΗΣ ®

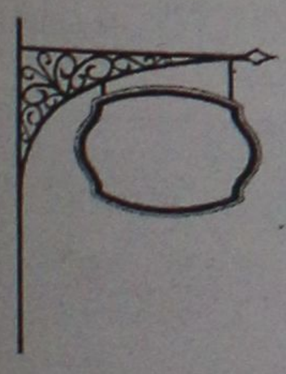

- Φωτεινές Επιγραφές
- Αριθμοί-Γράμματα
- Μικροπινακίδες
- Πανό - Τέντες
- Αμμοβολές

Διαθέτουμε την Μεγαλύτερη Ποικιλία Επαγγελματικών Μέσων Προβολής..



ΠΕΡΙΚΛΗΣ ®

Κ. ΥΔΡΑΙΟΥ 21 ΡΟΔΟΣ - ΤΗΛ/FAX 78485

Θα εγκαινιασθεί την Πέμπτη

Μόνιμη έκθεση για παλαιούς χάρτες

Προσφορά Βρετανίδας

Μια σημαντική για το δήμο Ροδίων μόνιμη έκθεση εγκαινιάζεται την Πέμπτη 20 Απριλίου και ώρα 7 μ.μ. στο χώρο των Αγίων Αποστόλων (πρώην "Δημοτικά Συσσίτια"), στην οδό Σωκράτους 179 στη Μεσαιωνική μας Πόλη.

Η έκθεση περιλαμβάνει Παλαιούς Γεωγραφικούς Χάρτες και χαρακτικά από τη Ρόδο, τα λοιπά νησιά της Δωδεκανήσου και του Αρχιπελάγους, οι οποίοι έχουν δωριθεί στο Δήμο Ροδίων από την κ. Zoe Woolrych York και την οικογένειά της, στη μνήμη του πατέρα της φιλέλληνα, Πλωτάρχου του Βρετανικού Ναυτικού και ήρωα του απελευθερωτικού αγώνα του 1945, Noel Rees και του υιού της που τραγικά χάθηκε σε ατύχημα το 1988 Robin A. Woolrych.

Στην οργάνωση της δωρεάς και την μόνιμης έκθεσης πολύτιμη υπήρξε η συνεργασία του κ. Γεράσιμου Αποστολάτου, προέδρου της Εταιρείας Μελέτης Ελληνικής Ιστορίας και όλων των μελών της Εταιρείας.

Στα εγκαίνια θα χαιρετίσουν τη λειτουργία τη νέας έκθεσης ο δήμαρχος Ροδίων κ. Γιώργος Γιαννόπουλος, η κ. Zoe Woolrych York, ο κ. Γεράσιμος Αποστολάτος, ο κ. Φώτης Κατσουράκης, ο κ. Noel Woolrych, Δήμαρχος του Devizes, Wiltshire Αγγλίας κι ο Ναυτικός Ακόλουθος της Βρετανικής Πρεσβείας Αθηνών Captain John Milnes. Επίσης θα παρευρίσκονται ο νομάρχης Δωδεκανήσου κ. Σάββας Καραγιάννης, ο Στρατιωτικός Ακόλουθος της Βρετανικής Πρεσβείας Αθηνών κ. Ο. Brigadier Stephen Saunders καθώς και μέλη του Ιερού Λόχου και μαχητές του Β' Παγκοσμίου Πολέμου.

Η συλλογή θα στεγαστεί μόνιμα στον ανακαινισμένο χώρο των Αγίων Αποστόλων και θα είναι ανοικτή στο κοινό, ενώ την μουσειολογική διαχείρισή της θα έχει η Δημοτική Πινακοθήκη Ρόδου.

Αιτήσεις για τουριστικά λεωφορεία

Στις 30 Μαΐου λήγει η προθεσμία για την υποβολή στον ΕΟΤ των αιτήσεων χορήγησης άδειας τουριστικών λεωφορείων δημόσιας χρήσης.

Λήγει στις 30/5/2000 η προθεσμία υποβολής αιτήσεων για τη χορήγηση από τον Ελληνικό Οργανισμό Τουρισμού νέων αδειών κυκλοφορίας τουριστικών λεωφορείων δημόσιας χρήσης.

Δικαιούχοι είναι τα τουριστικά γραφεία γενικού και εσωτερικού τουρισμού, καθώς και οι τουριστικές επιχειρήσεις οδικών μεταφορών. Κάθε δικαιούχος επιτρέπεται να αποκτήσει δύο άδειες για λεωφορεία Δ.Χ. (νέας κατασκευής, με κλιματισμό κ.ά.). Οι άδειες έχουν ισχύ ένα χρόνο.

Οι ενδιαφερόμενοι θα πρέπει να υποβάλουν τις αιτήσεις τους στον ΕΟΤ (Αμερικής 2, Αθήνα) και στα περιφερειακά γραφεία του, ενώ για περισσότερες πληροφορίες μπορούν να απευθύνονται στο τηλ. 327119/21/23.



ΟΙΚΟΝΟΜΙΑ - ΚΑΘΑΡΟ ΠΕΡΙΒΑΛΛΟΝ - ΠΡΩΤΟΠΟΡΙΑΚΗ ΤΕΧΝΟΛΟΓΙΑ
άριστη εργασία • μικρή προκαταβολή • διακανονισμός
ΒΟΥΤΥΡΑΚΗΣ Ι.Χ. Ε.Π.Ε.
ΔΩΔΕΚΑΝΗΣΙΑΚΗΣ ΝΕΟΛΑΙΑΣ 16 - ΡΟΔΟΣ - ΤΗΛ. ΚΕΝΤΡΟ: 0241 / 76100

Ρόδος: *ειρή και ως έτυχε...*

••• Απόψε, Πανσέληνος!

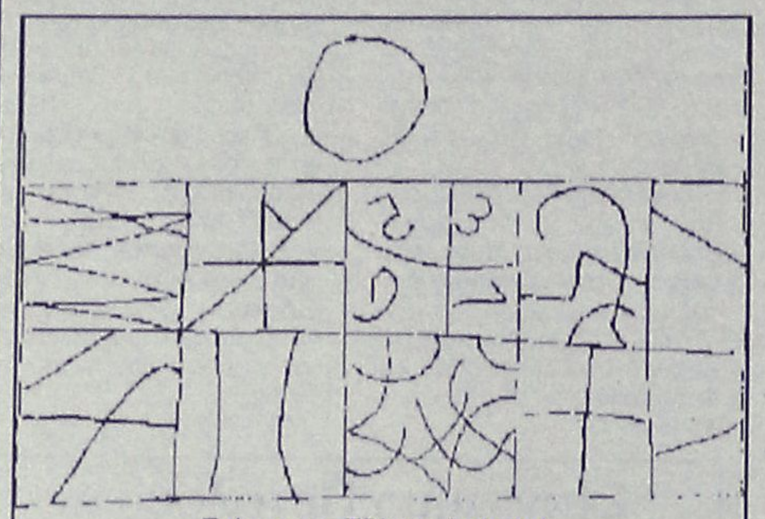

Σκίτσο της Τζένης Δρόσου)

Μαύρη και γαλάζια νύχτα
με γραμμές πορτοκαλιές
άνθησαν κρυφά οι μηλιές-
μαύρη και γαλάζια νύχτα.

Χρώματα, αριθμοί και κύκλοι,
σμαραγδιά τριανταφυλλιά,
τρία, πέντε, εφτά κι εννιά-
χρώματα, αριθμοί και κύκλοι.

Κι από πάνου το φεγγάρι,
το χρυσό μηδενικό,
στο δικό μου μερτικό
μες στ' αλώνι του Αλωνάρη.
(**Γιάννης Ρίτσος:** *"Παιχνίδια τ' ουρανού και του νερού"*)

••• "Η ωραία Κάλυμνος"

Μικρές πατρίδες κουβαλάμε μέσα μας, ο καθείς τη δική του, βουνό ή νησί.

Μικρές πατρίδες που έχουν μεταναστεύσει στη *μητρόπολη*, και οι οποίες οργανώνουν την ισχνή, τη μάταιη αντίστασή τους στην ομογενοποιητική της ορμή...

Επισημαίνει ο κ. **Παντελής Μπουκκάλας** στην **"Καθημερινή"**:

*"Καρφώνεις την ταμπέλα **"Η ωραία Κάλυμνος"**, κινημένος από την ίδια λογική που κινούσε παλαιότερα άλλους να αποδίδουν στα μέρη όπου προσφύγευαν το όνομα της γενέτειράς τους, προσθέτοντας ένα επίθετο-ξόρκι που φάνταζε μαγικά ικανό να συντηρήσει την επιθυμία, την ψευδαίσθηση μάλλον, της επιστροφής.*

Στο βάθος της καρδιάς του, ο εσωτερικός μετανάστης το ξέρει ότι δεν θα μπορέσει να γυρίσει πριν αποκάμει, δεν θα έρθουν τα πράγματα τόσο πρίμα ώστε να προλάβει να ξαναχαρεί τον γενέθλιο τόπο του απαλλαγμένος από τις βαρύτατες έγνοιες της βιοτής.

Ξέρει επίσης πως ό,τι παραμυθητικό κι αν λένε οι προύχοντες της χώρας, πως δεν υπάρχουν τάχα δύο Ελλάδες, η ευνοημένη και η αδικημένη, τα λόγια τους δεν έχουν ίσκιο, γιατί δεν έχουν σάρκα. Δύο είναι οι Ελλάδες, τρεις, δέκα, πολλές..."

••• Τα παιδιά των φαναριών

Όπως ανακοινώθηκε, σε σύσκεψή τους οι αρμόδοι φορείς αποφάσισαν να επιληφθούν του θέματος αυτού που αρχίζει να παίρνει διαστάσεις και στην πόλη μας.

...Γιατί είναι ολοφάνερο πλέον, ότι ορισμένοι εκμεταλλεύονται ανηλεώς τα μικρά παιδιά, βάζοντάς τα να "διακονεύουν" όλη την ημέρα, από το πρωί μέχρι το βράδυ!

Απ' ότι έγινε γνωστό αποφασίσθηκε να γίνει μια καταγραφή των ανηλίκων μέσα σε δύο βδομάδες και να αντιμετωπισθούν άμεσα οι περιπτώσεις των ανηλίκων που αντιμετωπίζουν νομικά προβλήματα ή έχουν ανάγκη οικονομικής βοήθειας.



"Παιδιά των φαναριών", στους σηματοδότες στο παλιό κτίριο του ΙΚΑ

ΝΤΕΤΕΚΤΙΒΣ
30 ΧΡΟΝΙΑ ΜΟΝΙΜΑ ΚΑΙ ΣΤΗ ΡΟΔΟ
35354 - 28780
Π.Π. ΓΕΡΜΑΝΟΥ 6 (ΠΛ. ΦΩΚΙΑΛΗ)
Η ΛΥΣΗ!!! ΣΕ ΚΑΘΕ ΣΑΣ ΠΡΟΒΛΗΜΑ
EXPRESS SECURITY

ALHAMBRA TRAVEL
ΑΛΕΞ. ΠΑΠΑΓΟΥ 23 - Τηλ. 25698, 37052

ΠΡΟΣ: ***Το ταξιδιωτικό κοινό της Ρόδου***

Θα θέλαμε να σας πληροφορήσουμε σχετικά με τις κρουαζιέρες της **ROYAL OLYMPIC CRUISES** κατά την τουριστική περίοδο (Μάρτιος - Νοέμβριος 2000).

Οι ανέσεις, η πολυτέλεια, η διασκέδαση, το άψογο σέρβις, οι προσιτές τιμές για γκρουπ και μεμονωμένους και οι σύγχρονες εγκαταστάσεις κάνουν το ταξίδι σας όνειρο.

Θα μπορούσαμε να συζητήσουμε και να οργανώσουμε από κοντά την εκδρομή - κρουαζιέρα του φορέα σας στις ημερομηνίες που περιέχει το πρόγραμμα.

Τιμές ασυναγώνιστες

Επισκεφθείτε τα νησιά μας:
Ηράκλειο, Σαντορίνη, Πάτμος, Μύκονος, Πειραιάς, Κωνσταντινούπολη, Εφεσο, Ρέθυμνο, Αμοργός, Bodrum, Υδρα, Δήλος

ΕΥΡΩΠΗ
Κάπρι, Ρώμη (Civitavecchia), Νίκαια, Βαρκελώνη, Πάλμπα ντι Μαγιόρκα, Καντίζ, Λισαβόνα, Βίγκο, Λα Κορούνια, Χάβρη (Γαλλία), Ζιβρούγγε (Βέλγιο).

Ειδικές τιμές για group και συλλόγους
Μια επαφή με το γραφείο μας θα σας δώσει την πληροφορία και την λεπτομέρεια της κρουαζιέρας που θα προτιμήσετε.
Ευχαριστούμε για την επιλογή της R.O.C.

Από το Alhambra Travel

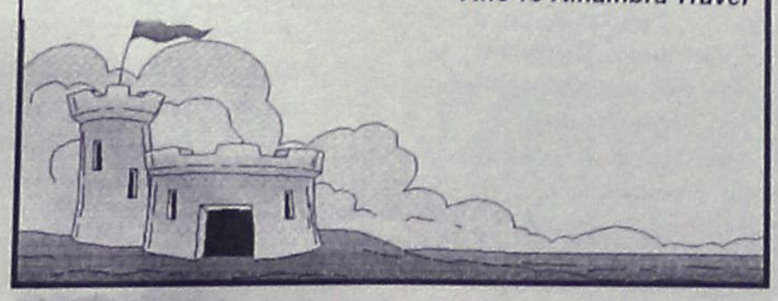

ΠΡΟΤΥΠΟ ΚΕΝΤΡΟ ΤΗΛΕΦΩΝΙΑΣ
ΠΡΟΣΦΟΡΑ
40% κάτω
τηλεφωνικά κέντρα Γερμανίας
ελαφρώς μεταχειρισμένα

Για ξενοδοχεία και ενοικιαζόμενα δωμάτια

- *Με εγγύηση αντιπροσωπείας*
- *Χωρίς προκαταβολή*
- *Σε 24 μήνες εξόφληση*
- *10 χρόνια τεχνική υποστήριξη*

ΑΦΟΙ ΣΚΟΡΔΗ Ο.Ε.
Βενετοκλέων 3 και Καναδά
τηλ. 75666 fax: 70499 Ρόδος

ΒΑΣΙΛΙΚΟΣ ΠΟΛΤΟΣ ΚΙΝΑΣ
(Chinese Royal Felly)



Υψηλής δραστικότητας. Στη φύση υπάρχουν 11 μεταλλικά άλατα και ο Β.Π. τα περιέχει όλα (Νάτρι-Κάλιο-Σίδηρο-Χρώμιο-Μαγγάνιο-Νικέλιο-Χαλκό-Ασβέστιο-Φώσφορο-Μαγνήσιο-Πυρίτιο). Επίσης, περιέχει, Βιταμίνες-Πρωτείνες-Ενζυμα-Αμινοξέα και Εστέρες. Ενδείκνυται για μεταγχειρητικές καταστάσεις, γηριατρικές παθήσεις, χοληστερίνη, δυσκοιλιότητα, υπόταση, αρθριτικά συνάχι, ατονία, κλιμακτήριο κ.λπ. Ο μοναδικός Β.Π. εμπλουτισμένος με το βότανο Σισάδρα, **που βελτιώνει το αναπνευστικό** (βρογχικά-δύσπνοια), έχοντας την μεγαλύτερη περιεκτικότητα. Επίσης διαθέτουμε το περίφημο βότανο GINSENG (ΡΙΖΑ ΤΗΣ ΖΩΗΣ) σε σφραγισμένα φακελάκια μιας χρήσεως, ούτως ώστε η δράση του να είναι σίγουρη 100% για το **άγχος** και το **κυκλοφοριακό** (είναι και διεγερτικό).

Αποστέλλεται με αντικαταβολή
ΔΗΜ. ΠΗΛΙΟΥΣΗΣ
Ευελπίδων 45-Κυψέλη-11362 Αθήνα
Τηλ. (01) 8835520-8641.498
Εγκεκριμένο από τον ΕΟΦ

(εκ) πολιτισμικά παίγνια

Γράφει ο Κωστής Νικολάκης

"Στα δόντια της Μυλόπετρας"

Ο εμφύλιος στην ελληνική μεταπολεμική πεζογραφία

Η Κατοχή, Αντίσταση κι ο Εμφύλιος Πόλεμος στην Ελλάδα υπήρξαν πηγές έμπνευσης για ένα μεγάλο αριθμό έργων της μεταπολεμικής ελληνικής πεζογραφίας. Η δεκαετία του 1940, που άρχισε με την ανάμειξη της Ελλάδας στο Δεύτερο Παγκόσμιο Πόλεμο και την ξενική κατοχή και συνεχίστηκε με την Εθνική Αντίσταση και τον Εμφύλιο Πόλεμο, αποδείχθηκε από τις οδυνηρότερες περιπέτειες του έθνους.

Φαίνεται δε πως τα συγκλονιστικά γεγονότα και οι τραυματικές εμπειρίες αυτής της περιόδου επέδρασαν εντονότατα τόσο στη ζωή όσο και στη συνείδηση πολλών μεταπολεμικών πεζογράφων που, είτε αμέσως είτε αργότερα, θέλησαν να εκμεταλλευτούν θεματικά διάφορα περιστατικά, καταστάσεις κι εμπειρίες αυτής της περιόδου και επιχείρησαν να τ' αποδώσουν μέσω της λογοτεχνίας.

Στη μελέτη του **"Ο Ελληνικός Εμφύλιος Πόλεμος στη Μεταπολεμική Πεζογραφία (1946-1958)*,** ο συγγραφέας **Γιάννης Βασιλακάκος** εξετάζει δειγματολογικά έξι πεζογραφήματα που κατά τη γνώμη του έχουν καθοριστικά συμβάλλει στην μεταπολεμική ελληνική πεζογραφία:

- **Δημήτρη Χατζή:** *"Η Φωτιά" (1946),*
- **Γιάννη Μπεράτη:** *"Οδοιπορικό του '43" (1946),*
- **Ρόδη Ρούφου:** *"Το χρονικό μιας Σταυροφορίας" (1954-1958),*
- **Αλέξανδρου Κοτζιά:** *"Πολιορκία" (1953),*
- **Νίκου Καζαντζάκη:** *"Αδελφοφάδες" (1954),*
- και τη νουβέλα του συμπολίτη μας **Νίκου Κάσδαγλη:** *"Στα Δόντια της Μυλόπετρας", που πρωτοκυκλοφόρησε το 1954.*

Τα έργα αυτά προσεγγίζονται ως εξής:

Σκιαγράφηση ή γενικός προσδιορισμός του τί φαίνεται να είναι το θέμα, λεπτομερειακή εξέταση του περιεχομένου, της δομής, των υφολογικών και αφηγηματικών στοιχείων, των χαρακτήρων, και τελική αξιολόγηση της εκμετάλλευσης και του χειρισμού του θέματος. Ο συγγραφέας, εκτός από την εξέταση των προαναφερθέντων πεζογραφημάτων, καταπιάνεται και με τις βασικές θεωρίες των **φορμαλιστών**, και επισημαίνει:

"Τα έξι πεζογραφήματα που εξετάστηκαν, μπορεί να μην έχουν να επιδείξουν όλα ένα ιδιαίτερα υψηλό βαθμό επιτυχίας ως λογοτεχνήματα. Αυτό όμως αντισταθμίζεται από τη άκρως ενδιαφέρουσα και αξιόλογη παρουσία τους ως κοινωνικο-ιστορικών ντοκουμέντων μιας από τις πλέον ταραχώδεις περιόδους της ελληνικής ιστορίας. Απ' αυτή την άποψη και μόνο η συμβολή τους στη μεταπολεμική ελληνική πεζογραφία έχει την αυτονόητη σημασία της.

*...Στη νουβέλα του **Νίκου Κάσδαγλη,** "Στα Δόντια της Μυλόπετρας", διαπιστώνεται ένας μεγάλος βαθμός επιτυχίας λόγω του ότι τα γλωσσικά και εκφραστικά μέσα συνδυάζονται οργανικά με το αφηγηματικό υλικό. Αυτό το έργο, από αισθητικής πλευράς, είναι το πιο πετυχημένο από τα έξι πεζογραφήματα."*



***Γιάννη Βασιλακάκος: "Ο Ελληνικός Εμφύλιος Πόλεμος στη Μεταπολεμική Πεζογραφία (1946-1958)", δοκίμιο, εκδόσεις "Ελληνικά Γράμματα.**

● "Φονικό κάνω για ένα ξεροκόμματο..."

"Η νουβέλα του **Νίκου Κάσδαγλη, "Στα Δόντια της Μυλόπετρας"**, αν και έχει πολλά κοινά θεματικά στοιχεία με το μυθιστόρημα του Α. Κοτζιά *"Πολιορκία"*, διαφέρει εντελώς ως προς τα εκφραστικά της μέσα. Σκοπός αυτού του κεφαλαίου είναι να εντοπίσει αυτή τη διαφορά, εξετάζοντας τα εκφραστικά μέσα, και να συνεξετάσει την αξιοπιστία των ισχυρισμών του **M. Vitti** όταν διαφωνεί κατηγορηματικά με τους **Γ. Κορδάτο,** *"Ιστορία της Νεοελληνικής Λογοτεχνίας"* και τον **Δημήτρη Ραυτόπουλο,** *"Οι ιδέες και τα έργα"*, στο ότι υπάρχει ή *"διαφαίνεται κάποια πρόθεση απολογίας· στο μυθιστόρημα του Κάσδαγλη είναι καταφανής η αίσθηση της ανωτερότητας του αντιπάλου".*

Επίσης θα εξετάσουμε αν, κατά τον Mario Vitti, *"Ιστορία της Νεοελληνικής Λογοτεχνίας"*, αναφορικά με τον Κάσδαγλη, *"η στράτευση στην εθνικόφρονα παράταξη και το αντικομμουνιστικό μένος πηγάζουν από φόβο και όχι από ιδεολογία".*

Θα εξεταστεί ακόμη κατά πόσο η αποδέσμευση από τις γλωσσικές συμβατικότητες, με την παραμόρφωση γραμματικής και σύνταξης, δίνει στο έργο του Κάσδαγλη οντότητα και βαρύτητα και μπορεί να σταθεί λογοτεχνικά χάρη στο αφηγηματικό υλικό. Δηλαδή θα γίνει προσπάθεια να διαπιστωθεί κατά πόσο η αυτονομία της γλώσσας επαρκεί για να επιφέρει τον ανάλογο αισθητικό μετασχηματισμό, όπως πίστευαν οι Φορμαλιστές, και αν εξαρτάται ο μετασχηματισμός αυτός από εξωτερικούς παράγοντες, όπως υποστήριζαν οι Μαρξιστές, όπου σημειώνεται μια αλληλεξάρτηση και αλληλεπίδραση, αφού η γλώσσα καθώς μετασχηματίζει το αντικείμενό της, μετασχηματίζεται συγχρόνως και η ίδια...".

«ΡΟΔΙΑΚΗ» ΑΠΟ ΤΟ 1915

Φλας στο παρελθόν


ΡΟΔΙΑΚΗ
PERIODICO SETTIMANALE
ΕΒΔΟΜΑΔΙΑΙΑ ΠΟΛΙΤΙΚΗ ΦΥΛΗ ΚΑΙ ΕΞΩΤΕΡΙΚΗ ΕΦΗΜΕΡΙΣ

ΕΝ ΡΟΔΩ ΠΕΜΠΤΗ 1 ΑΠΡΙΛΙΟΥ 1926
Αριθμός φύλλου 756

ΡΟΔΙΑΚΑ ΧΡΟΝΙΚΑ

Δοξολογία επί τη Ελληνική εορτή

Την παρελθούσαν Πέμπτη 25ην Μαρτίου επί της επετείω της εθνικής εορτής και της ανακηρύξεως της Δημοκρατίας εν Ελλάδι ετελέσθη Δοξολογία εν τω ι. ναώ Νεοχωρίου εις ην παρέστησαν ο Γεν. Πρόξενος της Ελλάδος κ. Αθ. Χαλκιόπουλος ο αναπληρωτής κ. Νικ. Καραγιάννης, ο γραμματεύς Ιπ. Λέων και πολλοί έλληνες υπήκοοι.

Ακολούθως εγένετο δεξίωσις των ελλήνων υπηκόων, και πάντων των προσελθόντων εν τω Προξενείω περί δε την 11ην π.μ. ο Γεν. γραμματεύς της Διοικήσεως Μ. αξ. Γκίζη επεσκέφθη τον εκλ. Γεν. Πρόξενον εκ μέρους της Διοικήσεως, και άπαν το προξενικόν σώμα της πόλεως μας και συνεχάρησαν Αυτήν επί την εθνική εορτή.

Δ. Όμιλος Ιατρών

Δια του "Λοτούς" αφίκετο χθες εις την πόλιν μας ο διεθνής όμιλος ιατρών. Οι ευγενείς ξένοι επεσκέφθησαν τα αξιοθέατα μέρη της πόλεως συνοδευόμενοι υπό του καθηγητού ιατρού κ. Γκαλλίνα και του υπ. αξ. κ. Βιτάλη, μεθ' ο επεσκέφθησαν το νέον Β. νοσοκομείον, όπερ εκείνησε το ενδιαφέρον των.

Περί ώραν 5 μ.μ. επεβιβάσθησαν και πάλιν του "Λοτούς" κατευθυνόμενοι εις Κύπρον με τας καλυτέρας των εντυπώσεων περί της πόλεώς μας.

(Σ.Σ. Η Ροδιακή εκδιδόταν τότε υπό καθεστώς ιταλικής λογοκρισίας. Διατηρείται επίσης η γλώσσα και τα τοπωνύμια που υπήρχαν στις αρχές του αιώνα).



Η εμπειρία μας και η αφοσίωση στη λεπτομέρεια αποτελούν εγγύηση για την απόλυτη επιτυχία ωστε να μείνουν ανεξίτηλες στη μνήμη τη δική σας και των καλεσμένων σας.....

ΧΟΡΟΕΣΠΕΡΙΔΕΣ - ΓΑΜΟΙ - CATERING - ΠΑΙΔΙΚΑ ΠΑΡΤΥ



ΞΕΝΟΔΟΧΕΙΟ SOFITEL CAPSIS ΡΟΔΟΥ
Για Πληροφορίες 25-015 & 20919 (09.00 - 17.00)

CAPSIS
Conference Centers & Resort Hotels

BOSS SECURITY

ΤΩΡΑ *ανοίξαμε με τα πιο αξιόπιστα συστήματα ασφαλείας* **BOSS**

✓ Λαμβάνουμε τα μηνύματα όχι πια με το τηλέφωνο αλλά **με εκπομπή**

✓ Κάμερες, C.C.T.V. με διάμετρο φακού **καρφίτσας** (αόρατη).

✓ **Τηλεειδοποιήσεις** 5 καναλιών ακτίνας 60 χλμ.

ΟΙΚΟΥΤΑΣ Α. ΠΑΝΑΓΙΩΤΗΣ, κιν. 0972 075433
ΚΑΡΑΓΙΟΥΒΑΝΝΗΣ ΚΩΣΤΑΣ, κιν. 0937 816456

Κ. Παλαιολόγου 107 (Αραπάκι)
Τηλ. & Fax: 0241 22970

Αντίλαλοι

πολιτικοί και άλλοι...

ΑΝΕΚΔΟΤΟ

Ανέκδοτο έχει καταντήσει πλέον η νομαρχολογία στις τάξεις του ΠΑΣΟΚ, αφού **σχεδόν κάθε μέρα,** βγαίνει κι ένα στέλεχος και δηλώνει την πρόθεσή του να είναι υποψήφιος νομάρχης, το φθινόπωρο του 2002!

Αν συνεχιστεί έτσι η κατάσταση, στο τέλος πιο πολλοί θα είναι **οι υποψήφιοι νομάρχες,** παρά τα στελέχη του ΠΑΣΟΚ!

Μπορεί να ακούγεται...παράλογο αλλά με τέτοια φόρα που έχουν πάρει τίποτα δεν είναι απίθανο!

Λ. Μ.

Μεταξύ αυτών που ψήφισαν ΠΑΣΟΚ ήταν και κάποιοι, που το έπραξαν με την δικαιολογία ότι ο κ. Σημίτης θα...ισχυροποιούσε το Χρηματιστήριο. Και βλέποντας τις εξελίξεις μπορούν να ισχυριστούν ότι έπεσαν διάνα!

Λ.Μ.

ΕΝΟΣ ΚΑΚΟΥ...

Είδαμε από κοντά- και τρομάξαμε-**την παραλίγο τραγωδία** που κόντεψε να σημειωθεί **στο... "τεμαχισμένο" με δικαστική απόφαση τμήμα της Ρόδου-Λίνδου**, με το τουριστικό λεωφορείο που μετέφερε μαθητές!

Μάθαμε όμως για την δέσμευση του ιδιοκτήτη, ότι θα κλείσει ο ίδιος την έξοδο-παγίδα της εθνικής οδού **και ησυχάσαμε!** Διότι επειδή **τα πάντα κρίνονται από το αποτέλεσμα,** κι επειδή κυρίως ισχύει το **"ενός κακού μύρια έπονται"** είχαμε αρχίσει ν' ανησυχούμε έντονα!

Μιχ. Μ.

ΑΝΑΘΕΩΡΗΣΗ;

Δεν συνηθίζει να μασά τα λόγια του ο αντινομάρχης κ. Χατζηευθυμίου και έτσι πράγματι, όταν ρωτήθηκε χθες για το θέμα **του νέου εργοστασίου της ΔΕΗ** ήταν σαφέστατος.

"Εάν πράγματι υπάρχουν ενεργά ρήγματα στην περιοχή, τότε το σωστότερο είναι ότι θα πρέπει να αναθεωρηθεί η θέση της νομαρχιακής αυτοδιοίκησης για τη χωροθέτηση του νέου εργοστασίου". **Ξεκάθαρη** πράγματι η άποψη του κ. αντινομάρχη, αλλά...θα την ενστερνιστούν και άλλοι;

Λ. Μ.

Η ΥΠΕΡΒΟΛΗ!

Επί 60 ολόκληρα χρόνια ασκεί το επάγγελμα του γεωργού ο άνθρωπος. Όπως κάθε χρόνο τέτοια εποχή, έτσι και φέτος δοκίμασε να καθαρίσει το χωράφι του **καίγοντας τα ξερά χόρτα** που υπήρχαν σε αυτό. Για κακή του τύχη, πριν από λίγο καιρό στη περιοχή εγκαταστάθηκε ένας γερμανός τουρίστας. **Ο τελευταίος ενοχλήθηκε ή φοβήθηκε** από τον καπνό και αποφάσισε να καλέσει τους **πυροσβέστες, την αστυνομία και παραλίγο και τις...ειδικές δυνάμεις!** Η ιστορία θα μπορούσε να τελειώσει εκεί. Όταν δηλαδή οι αρμόδιοι έφθασαν επιτόπου και είδαν **ότι επρόκειτο για αστειότητα.** Αντίθετα όμως, αφού αναστατώθηκαν οι κάτοικοι σε ολόκληρο το **Δημοτικό Διαμέρισμα Σορωνής,** στο τέλος ο ταλαίπωρος αγρότης κόντεψε να βρει και τον μπελά του, αφού οι αρμόδιοι εθεώρησαν σωστό να του **ασκήσουν έντονη κριτική, με παρατηρήσεις σε υψηλούς μάλιστα τόνους!** Για την ιστορία και μόνο, ο 75χρονος αγρότης, δοκίμασε να κάψει πατατόφυλλα. Γι' αυτό λοιπόν... την επόμενη φορά-όπως με καυστικό τρόπο σχολιάζουν οι κάτοικοι της περιοχής-οι πάντες θα προσέχουν **ακόμη και όταν ανάθουν τα κάρβουνα** για...να ψήσουν. Διότι ποιός ξέρει, **ίσως τους "την πέσει και η ΕΜΑΚ!!!**

Μιχ. Μ.

Ο ταχυδρόμος πέρασε...



● **Προς τρομοκρατημένο μικροεπενδυτή:** Τί νιάουν ο Τζόουνς και κουραφέξαλα, ρε φίλε. Κάπου η Σοφοκλέους...

❖❖❖

● **Ομοίως:** Ξέχασε λοιπόν αυτά που σου λένε για Χρηματιστήρια της Νέας Υόρκης και κουραφέξαλα, ξέχασε το χθες (προπαντός αυτό) και έχε για οδηγό το σύνθημα που θα σε βασανίζει για πολύ καιρό: "Το μέλλον ξεκίνησε".

❖❖❖

● **Προς απορημένο φορολογούμενο:** Για σένα το "μέλλον" ξεκίνησε προεκλογικά. Μετά την μικρή αναστολή λόγω των εκλογών η συνέχεια θα δοθεί σε λίγες μέρες με "ραβασάκια".

(Σημείωση: Τι μούντζες που σίγουρα θα ρίξεις, παρακαλώ όχι προς τη μεριά μου).

❖❖❖

● **Προς πικραμένο ψηφοφόρων:** Οτι έγινε, έγινε. Ο λαός απεφάνθη. Ηρέμησε, προσγειώσου, μάζεψε την πίκρα σου όσο μπορείς και περιορίσου στο να κάνεις πλάκα σ' αυτούς που όπου νάναι θα αρχίσουν να αυτομαστιγώνονται.

❖❖❖

● **Προς κάποιους Νεοδημοκράτες:** Και εγώ τη διάβασα την ανακοίνωση. Και ρωτώ: Έχεις πλέον καμιά αμφιβολία για τα αίτια της ήττας;

ΣΥΝΕΤΑΙΡΙΣΤΙΚΗ ΤΡΑΠΕΖΑ ΔΩΔΕΚΑΝΗΣΟΥ ΣΥΝ. Π.Ε.

ΠΡΟΚΗΡΥΞΗ ΔΙΑΓΩΝΙΣΜ ΓΙΑ ΜΙΣΘΩΣΗ ΑΚΙΝΗΤΟ

Η **ΣΥΝΕΤΑΙΡΙΣΤΙΚΗ ΤΡΑΠΕΖΑ ΔΩΔΕΚΑΝΗΣΟΥ** π νου να εγκαταστήσει και να λειτουργήσει το κα της Κατάστημα στο Δήμου του Αρχαγγέλου καλεί διαφερόμενο να προσφέρει προς εκμίσθωση ακ τους παρακάτω ειδικότερους όρους:

1. Το Κατάστημα να βρίσκεται σε ισόγειο χώρο, ριλαμβανομένου ενδεχομένως και χώρου στον όροφο.
2. Η επιφάνεια του Καταστήματος να υπερβαίνε τετραγωνικά μέτρα.
3. Το ακίνητο να βρίσκεται κοντά στο κέντρο του του Αρχαγγέλου και σε κεντρική οδική αρτηρί προτίμηση στην οδό που διέρχεται από το Αρχαγγέλου.
4. Η μίσθωση θα είναι εμπορική για χρονικό διάστ ετών και θα διέπεται από τις διατάξεις του Π.Δ. "περί εμπορικών μισθώσεων" όπως ισχύει σήμερ
5. Κάθε ενδιαφερόμενος εκμισθωτής μπορεί βάλλει το αργότερο μέχρι την Τετάρτη 26 Απριλί και ώρα 14.00 στα γραφεία της Τράπεζας στ (πλατεία Ακαδημίας, Ρόδος 85100, τηλ. 0241-386 0241-30700) τα παρακάτω στοιχεία:

α) Εγγραφη προσφορά στην οποία να αναγρά θέση (οδός) και αριθμός του Καταστήματος, το ε του και το ύψος του αιτούμενου μισθώματος.
β) Τοπογραφικό Διάγραμμα του προσφερόμενο του (κατόψεις) .
γ) Τίτλο ιδιοκτησίας.
δ) Φωτογραφίες του ακινήτου.

Από το Διοικητικό Συμβούλιο

Η ΣΥΝΕΤΑΙΡΙΣΤΙΚΗ ΤΡΑΠΕΖΑ ΔΩΔΕΚΑΝΗΣΟ

προσφέρει στα μέλη της
Προσωπικά Δάνεια
μέχρι ποσού 3.000.000 δρχ.
για αγορά αγαθών, χωρίς τιμολόγ
με τελικό επιτόκιο 18,4%

Η δυνατότητα αυτή παρέχεται μό από την Τράπεζά μας
Εγγραφείτε κι εσείς σήμερα μέλ

ΡΟΔΟΣ-ΠΛΑΤΕΙΑ ΑΚΑΔΗΜΙΑΣ, τηλ. (0241) 38600, φαξ
ΚΩΣ: ΜΗΤΡΟΠΟΛΕΩΣ 22, τηλ.. (0242) 20280-1, φαξ 2
ΚΑΛΥΜΝΟΣ: ΕΛ. ΒΕΝΙΖΕΛΟΥ 46, τηλ. (0243) 50901-2, φ
ΙΑΛΥΣΟΣ: ΗΡΑΚΛΕΙΔΩΝ 1, τηλ.. (0241) 94350-1, φαξ 9

ArtClean
πανελλαδικό δίκτυο ταπητοκαθαριστηρίων
ΚΑΙ ΣΤΗ ΡΟΔΟ
0800 400 400
(κλήση χωρίς χρέωση)

ΠΩΛΟΥΝΤΑΙ

ΔΙΟΡΟΦΕΣ ΜΟΝΟΚΑΤΟΙΚΙΕΣ ΣΤΗ ΠΑΡΑΛΙΑ
ΙΑΛΥΣΟΥ ΕΝΑΝΤΙ ΚΕΝΤΡΟΥ "ΒΡΑΧΟΥ"
Μέτρων από 120m2, 140m2, 160m2, 200m2, 220m2, και σε οικόπεδα 400m2, 450m2, 500m2, 600m2, 660m2

ΠΛΗΡΟΦΟΡΙΕΣ Γ. ΙΩΑΝΝΙΔΗ
ΤΗΛ. 21714-22307
ΚΙΝ.: 0932296983

ΤΟ ΠΑΛΑΤΑΚΙ
παιδικός σταθμός νηπιαγωγείο



Πρωϊ + απόγευμα

COMPUTER
ΑΓΓΛΙΚΑ
ΚΟΛΥΜΒΗΣΗ
ΘΕΑΤΡΟ
ΓΥΜΝΑΣΤΙΚΗ
ΜΠΑΛΕΤΟ
ΜΟΥΣΙΚΗ

ΠΛΗΡΟΦΟΡΙΕΣ: ΒΑΛΑΣΙΑ ΒΑΡΔΕΛΛΗ
ΣΤ ΚΑΖΟΥΛΗ • ΤΗΛ: 39739, 24446

LINDOS ROYAL & STEPS OF LINDOS

Η Πασχαλινή προσφορά
για τα ξενοδοχεία μας περιλαμβάνει:

- *Διαμονή σε δωμάτια/Bungalows 4 αστέρων*
- *Αμερικάνικο πρωινό σε μπουφέ*
- *Δείπνο σε μπουφέ την Μεγάλη Παρασκευή στο οποίο θα περιλαμβάνεται μεγάλη ποικιλία από νηστίσιμα εδέσματα*
- *Αναστάσιμο Δείπνο Μεγάλου Σαββάτου με μαγειρίτσα*
- *Πασχαλινό γεύμα Κυριακής του Πάσχα το οποίο θα περιέχει: Aperitif με ορεκτικά, πλούσιο γεύμα και ψήσιμο αρνιών στους κύπους των ξενοδοχείων.*

Lindos Royal Village

Δρχ. 10.000 ανά άτομο στο δίκλινο/ημέρα
Δρχ. 24.000 στο μονόκλινο/ημέρα
Πρώτο παιδί έως 12 ετών, δωρεάν
Δεύτερο παιδί έως 12 ετών 50% έκπτωση
Τρίτο άτομο 30% έκπτωση

Για πληροφορίες και κρατήσεις:
κ. Μαστρίδης, τηλ. 0244/32000, fax: 0244/32007

ΖΗΤΕΙΤΑΙ

Από το πρακτορείο γενικού τουρισ ELAFOS REISEN.

• Γραμματέας με άριστη γνώση γερμανικής-αγγλικής γλώσσ και χρήση Η/Υ.
• Αρχηγός γκρουπ με άριστη γνώση μανικών.

Πληροφορίες τηλ.: 66543-5
Παρακαλούμε στείλτε τα βιογραφικά στη διεύθυνση:
ELAFOS REISEN
Υπ' όψιν Κου Παύλου Παπαδόπουλ
9ο χλμ. Ρόδου-Λίνδου
Τ.Θ. 72, Ρόδος 85100