ΕΤΟΣ ΙΔΡΥΣΗΣ 1949
ΙΔΙΟΚΤΗΣΙΑ
Γ. ΔΙΑΜΑΝΤΙΔΗΣ
ΓΡΑΦΙΚΕΣ ΤΕΧΝΕΣ Α.Ε.
Γραφεία - Τυπογραφεία:
Μάρκου Μαλλιαράκη 3 (ΚΟΒΑ)
Λογιστήριο: Νέα Αγορά
Τηλ.: Σύνταξης: 22410 27356-34101, FAX: 22410 20643
Λογιστηρίου: 22410 24539, FAX: 22410 24539
e-mail: info@proodos.net

ΠΡΟΟΔΟΣ

Ανεξάρτητη καθημερινή πρωινή εφημερίδα

ΠΛΗΡΩΜΕΝΟ ΤΕΛΟΣ Της Τριφάσης Κ. ΡΟΔΟΥ Αριθμός αδείας 3
ΕΛΤΑ
SATO
OFFICE SYSTEMS
ΜΠΟΝΗΣ Ε.Π.Ε. ΤΗΛ. 22410 75533

ΑΡΙΘΜΟΣ ΦΥΛΛΟΥ 16.479 • ΤΙΜΗ 0,70 ευρώ
ΤΡΙΤΗ 25 ΝΟΕΜΒΡΙΟΥ 2003

Τα χτυπήματα στην Τουρκία

Δίκοπο μαχαίρι για το θαλάσσιο τουρισμό μας!..

ΤΙ ΦΟΒΟΥΝΤΑΙ ΟΙ ΠΡΑΚΤΟΡΕΣ



«Δίκοπο μαχαίρι» για το θαλάσσιο τουρισμό ενδέχεται να γίνουν τα τρομοκρατικά κτυπήματα που στόχο έχουν την Τουρκία. Αν οι τρομοκρατικές ενέργειες συνεχιστούν στην γειτονική χώρα, είναι ορατός ο κίνδυνος να τιναχτεί στον αέρα ο θαλάσσιος τουρισμός της Ελλάδος και της Τουρκίας. Αυτό θα συμβεί γιατί οι δύο προορισμοί πάνε πακέτο στα προγράμματα των ελληνικών και ξένων εταιρειών κρουαζιέρας. Αν λοιπόν για λόγους ασφαλείας σταματήσουν οι προσεγγίσεις των μεγάλων κρουαζιεριοπλοίων σε λιμάνια όπως της Σμύρνης και του Κουσάντασι αυτομάτως θα πάψουν τα δρομολόγια και προς τους δημοφιλείς προορισμούς της Ελλάδος. Στη συγκεκριμένη περίπτωση άμεσα θίγονται η Ρόδος, η Κως, η Πάτμος, η Μύκονος, και η Σαντορίνη, νησιά στα

ΣΥΝΕΧΕΙΑ ΣΤΗ ΣΕΛ. 4

Από τα ΠΕΠ Νοτίου Αιγαίου

Δεν θ' απενταχθεί ο περιμετρικός της πόλεως Ρόδου

ΤΙ ΣΥΜΦΩΝΗΘΗΚΕ ΧΘΕΣ ΣΤΗ ΣΑΝΤΟΡΙΝΗ

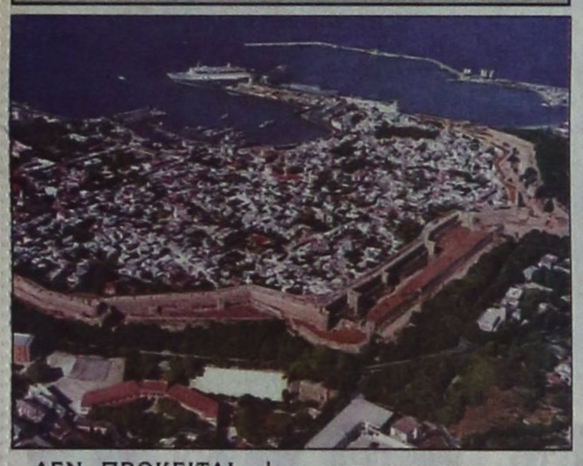

ΔΕΝ ΠΡΟΚΕΙΤΑΙ ν' απενταχθεί από το Περιφερειακό Επιχειρησιακό Πρόγραμμα Νοτίου Αιγαίου το έργο του περιμετρικού δακτυλίου της πόλης της Ρόδου, για το οποίο έγινε τόσος καυγάς στο συνέδριο της ΤΕΔΚΔ στη Λέρο.

• Αυτό αποφασίστηκε κατά τη χθεσινή συνεδρίαση του Περιφερειακού Συμβουλίου Νοτίου Αιγαίου που γίνεται στη Σαντορίνη, αφού προηγήθηκαν έντονες διεργασίες και διαβουλεύσεις, ώστε να συμφωνηθεί μια τελική πρόταση, που έγινε αποδεκτή.

Η ΠΡΟΤΑΣΗ είναι ν' αποδεσμευτεί το έργο του περιμετρικού, εάν μετά από 6-8 μήνες δεν καταστεί «ώριμο» και η ένταξή του

ΣΥΝΕΧΕΙΑ ΣΤΗ ΣΕΛ. 4

Λόγω των γεγονότων

Ακύρωση εκδρομών προς την Τουρκία από την Ελλάδα

ΕΚΡΥΘΜΗ ΚΑΤΑΣΤΑΣΗ ΣΤΗ ΓΕΙΤΟΝΙΚΗ ΧΩΡΑ

Δεν άργησαν να φανούν οι επιπτώσεις των πρόσφατων τρομοκρατικών κτυπημάτων στην Κωνσταντινούπολη . Ήδη οι έλληνες τουρίστες έχουν αναστατωθεί και τα τουριστικά γραφεία ακυρώνουν όλα τους τα προγράμματα για την Κωνσταντινούπολη.

Μετά το διπλό χτύπημα και τις εικόνες φρίκης που μεταδόθηκαν, ακυρώθηκαν όλες οι προγραμματισμένες εκδρομές. Τα ταξιδιωτικά γραφεία αποφάσισαν να μην ξαναχωρήσουν τα λεωφορεία για την Κωνσταντινούπολη, καθώς η κατάσταση παραμένει

ΣΥΝΕΧΕΙΑ ΣΤΗ ΣΕΛ. 4

Rodos Gold VOGIATZIS
Η Rodos Gold Vogiatzis ενημερώνει την αξιότιμη πελατεία της ότι οι ώρες λειτουργίας της επιχείρησης για τη χειμερινή περίοδο θα είναι:
ΚΑΘΗΜΕΡΙΝΑ από 08.30 - 20.00
ΔΕΥΤΕΡΑ, ΤΕΤΑΡΤΗ, ΣΑΒΒΑΤΟ 08.30 - 16.30
ΚΥΡΙΑΚΗ ΚΛΕΙΣΤΑ
ΧΑΣΤ-25/11

8 Δεκεμβρίου η απόφαση για τη 17 Νοέμβρη

Το πέρας της ακροαματικής διαδικασίας στη δίκη της 17Ν, μετά από 162 συνεδριάσεις, κήρυξε ο πρόεδρος του δικαστηρίου, Μιχάλης Μαργαρίτης, ο οποίος στις 8 Δεκεμβρίου θα ανακοινώσει την απόφαση.

Ο Αλέξανδρος Γιωτόπουλος έκλεισε τη δευτερολογία με μια αναφορά για...καπνοσακούλες.

ΣΥΝΕΧΕΙΑ ΣΤΗ ΣΕΛ. 4

Φοβάται εκλογές νωρίτερα

Η Ν.Δ. βιάζεται για το ψηφοδέλτιο της Δωδεκανήσου

Η κ. ΕΥ. ΒΕΛΕΝΤΖΑ ΔΗΛΩΝΕΙ «ΠΑΡΟΥΣΑ»

Η ΠΡΩΗΝ αντιδήμαρχος Αθηναίων Ευαγγελία Βελέντζα-Ζουρούδη (που κατάγεται από τη Σύμη) δήλωσε χθες «παρούσα» για το ψηφοδέλτιο της Νέας Δημοκρατίας στη Δωδεκάνησο. Συγκεκριμένα, επίσημα πλέον εξεδήλωσε το ενδιαφέρον της και είπε ότι θα ακολουθήσει όλες τις διαδικασίες του κόμματος για να επιλεγεί ως υποψήφια!

• Πρόκειται για την πρώτη δήλωση που γίνεται από την κ. Βελέντζα, το όνομα της οποίας «έπαιζε» πάντοτε μεταξύ των ενδιαφερομένων, αλλά ποτέ δεν υπήρξε επιβεβαίωση από την ίδια.

ΕΚΤΙΜΑΤΑΙ ότι η δήλωση της κ. Βελέντζα έγινε ύστερα και από διαβεβαιώσεις που είχε από τη Ρηγίλλης, ότι δηλαδή θα περιληφθεί τελικά στο ψηφοδέλτιο της Νέας Δημοκρατίας στη Δωδεκάνησο. Σημειώνεται

ΣΥΝΕΧΕΙΑ ΣΤΗ ΣΕΛ. 4

Στο λιμάνι της Ρόδου

Και με το νόμο η λειτουργία των Αφορολόγητων

ΔΕΚΤΗ Η ΠΡΟΣΦΥΓΗ ΤΩΝ ΚΑΕ

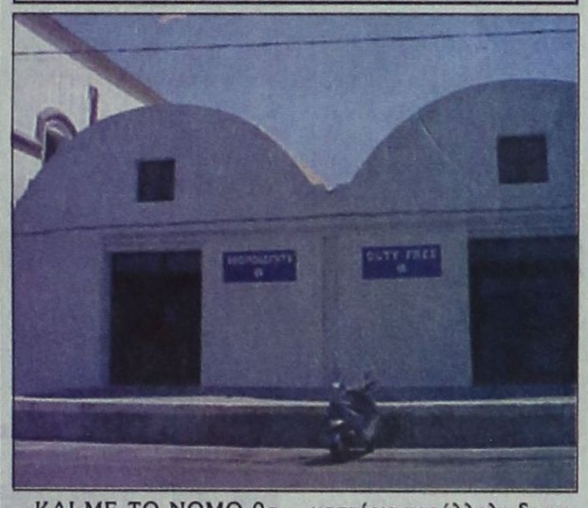

ΚΑΙ ΜΕ ΤΟ ΝΟΜΟ θα λειτουργεί πλέον το Κατάστημα Αφορόλογητων Ειδών στο εμπορικό λιμάνι της Ρόδου. Σύμφωνα με τις πληροφορίες, το Διοικητικό Πρωτοδικείο Ρόδου εξέδωσε απόφαση με την οποία κάνει δεκτή την προσφυγή της εταιρίας των ΚΑΕ κατά της απόφασης του Δήμου Ρόδου για οριστικό κλείσιμο του Καταστήματος επειδή πουλούσε είδη υγειονομικού ενδιαφέροντος (ποτά, γλυκά, κλπ).

• Κατά της αποφάσεως αυτής του Δήμου η εταιρία των ΚΑΕ κατέθεσε προσφυγή στα Διοικητικά Δικαστήρια παράλληλα δε και αίτηση προσωρινής αναστολής εκτελέσεως μέχρις εκδικάσεως της προσφυγής.

ΣΗΜΕΙΩΝΕΤΑΙ ότι η εταιρία ανέφερε στην αίτησή της ότι από το Κατάστημα Αφορόλογητων του λιμανιού έχει αφαιρέσει τα είδη υγειονομικού ενδιαφέροντος.

• Το Διοικητικό Πρωτοδικείο είχε κάνει δεκτή την αίτηση προσωρινής αναστολής με την προϋπόθεση να μην διαθέτει το ΚΑΕ είδη υγειονομικού ενδιαφέροντος.

ΜΕ ΤΗ ΝΕΑ απόφασή

ΣΥΝΕΧΕΙΑ ΣΤΗ ΣΕΛ. 4

Από τη Διεύθυνση Εμπορίου

Ελεγχοι σε όλα τα σχολικά κυλικεία

ΔΙΑΘΕΤΟΥΝ ΑΠΑΓΟΡΕΥΜΕΝΑ ΕΙΔΗ

ΠΡΟΪΟΝΤΑ που δεν επιτρέπονται διαθέτουν για κατανάλωση στους μαθητές πολλά κυλικεία που λειτουργούν μέσα στα σχολεία τους.

• Σοκολάτες, κρουασάν, γαριδάκια, μέχρι και χάμπουργκερ αντί για υγιεινά σάντουϊτς και φυσικούς χυμούς διατίθενται στους μαθητές κατά παράβαση των διατάξεων του νόμου και των αποφάσεων του υπουργείου Παιδείας. Το χειρότερο από όλα είναι ότι τα απαγορευμένα είδη πωλούνται σε υψηλές τιμές, όπως φαίνεται και από τις καταγγελίες που έχουν γίνει στη Διεύθυνση Εμπορίου.

ΣΥΝΕΧΕΙΑ ΣΤΗ ΣΕΛ. 4

Μετά τον καταρτισμό του ψηφοδελτίου

Αγκάθια για το ΠΑΣΟΚ η νομαρχιακή στο βόρειο συγκρότημα

ΚΑΙ ΟΙ ΚΑΚΕΣ ΣΧΕΣΕΙΣ ΤΩΝ ΥΠΟΨΗΦΙΩΝ

ΜΕΤΑ ΑΠΟ ΤΗΝ περιπέτεια και το θρίλερ της επιλογής των υποψηφίων για το ψηφοδέλτιο της Δωδεκανήσου, το ΠΑΣΟΚ άρχισε να οργανώνεται και να ετοιμάζεται να δώσει την προεκλογική μάχη στην περιοχή μας, που έχει σαν στόχο τη διατήρηση της τρίτης έδρας.



• Οι πληροφορίες αναφέρουν ότι στην προεκλογική μάχη θα κληθούν να πάρουν μέρος όχι μόνο οι έξι υποψήφιοι που συγκροτούν το ψηφοδέλτιο, αλλά και οι νυν βουλευτές Δημ. Κρεμαστινός και Κ. Σφυρίου, (που δεν θα μετάσχουν στις εκλογές) όπως επίσης και στελέχη που για οποιοδήποτε λόγο έχουν αδρανοποιηθεί.

ΠΑΝΤΩΣ το μεγάλο «αγκάθι» για το ΠΑΣΟΚ στη Δωδεκάνησο, είναι η κατάσταση στο βόρειο συγκρότημα, όπου η νομαρχιακή επιτροπή είναι διαλυμένη εξ αιτίας των γνωστών ενεργειών του Κώστα Καΐσερλη.

Ενα άλλο επίσης σοβαρό «αγκάθι» είναι οι κακές σχέσεις που έχουν μεταξύ τους οι πέντε υποψήφιοι. Ο Καΐσερλης έχει αντιπάθεια που φθάνει μέχρι το μίσος με τους Νικητιάδη και Παπανικόλα. Επίσης γνωστή είναι η αντιπάθεια που τρέφουν ο ένας για τον άλλο οι Κωστόπουλος και Παρασκευάς.

• Σχετικά έγινε γνωστό ότι εντός των ημερών θ' αναληφθεί πρωτοβουλία

ΣΥΝΕΧΕΙΑ ΣΤΗ ΣΕΛ. 4

Χθες από το Πρωτοδικείο

Αναβλήθηκε η εκδίκηση των ασφαλιστικών μέτρων της Λαϊκής Τράπεζας

ΘΑ ΓΙΝΕΙ ΣΤΙΣ 12 ΙΑΝΟΥΑΡΙΟΥ 2004



ΑΝΑΒΛΗΘΗΚΕ για τις 12 Ιανουαρίου 2004 η εκδίκαση των ασφαλιστικών μέτρων που άσκησε η Λαϊκή Τράπεζα εναντίον δύο στελεχών της για τη γνωστή υπόθεση με την εξαργύρωση των επιταγών ύψους ενός εκατομμυρίου δολαρίων, τα οποία δεν είχαν αντίκρυσμα.

• Με την αίτηση ασφαλιστικών μέτρων στο Πρωτοδικείο της Ρόδου η Λαϊκή Τράπεζα ζητούσε να δεσμευτεί η κινητή και ακίνητη περιουσία των δύο στελεχών του υποκαταστήματός της, οι οποίοι φέρεται να εμπλέκονται στην υπόθεση αυτή.

ΣΤΟ ΜΕΤΑΞΥ ίσως

ΣΥΝΕΧΕΙΑ ΣΤΗ ΣΕΛ. 4

Για το έτος 2004

28,8 δισ. δραχμές ο προϋπολογισμός του Δήμου Ρόδου

ΘΑ ΕΓΚΡΙΘΕΙ ΤΗ ΔΕΥΤΕΡΑ

ΕΛΑΦΡΑ αυξημένος σε σύγκριση με πέρσι είναι ο προϋπολογισμός του Δήμου Ροδίων που για το 2004 ανέρχεται στο ποσό των 28,8 δισεκατομμυρίων δραχμών ή 64.183.200 ευρώ. Ο προϋπολογισμός του 2004 θα εγκριθεί από τη Δημαρχιακή Επιτροπή στη συνεδρίαση που θα γίνει αύριο Τετάρτη. Στην συνέχεια θα τεθεί προς ψήφιση στη συνεδρίαση του δημοτικού συμβουλίου που θα πραγματοποιηθεί κατά πάσα πιθανότητα την ερχόμενη Δευτέρα 1η Δεκεμβρίου.

• Οπως προκύπτει από τα στοιχεία που δόθηκαν στη δημοσιότητα τα τακτικά έσοδα φθάνουν στο ποσό των 38.095.000 ευρώ ή 12,9 δισεκατομμύρια δραχμές περίπου. Τα έκτακτα έσοδα ανέρχονται στα 26.058 ευρώ ή 8,8 δισεκατομμύρια δραχμές.

ΑΠΟ ΤΟ ΦΟΡΟ εισοδήματος τα έσοδα είναι 4.670.000 ευρώ, και από το Δημοτικό Φόρο Δωδεκανήσου τα 11.500.000 ευρώ. Μέχρι τις 31 Οκτώβριου

ΣΥΝΕΧΕΙΑ ΣΤΗ ΣΕΛ. 4

Απολαύστε μια αξέχαστη βραδιά που διοργανώνει ο Α.Ο.Φ. ΛΙΝΔΟΥ
ΚΛΕΟΒΟΥΛΟΣ
Παρασκευή 28 Νοεμβρίου
στις 20.30
Faliraki Beach
Παραδοσιακοί χοροί από το μπαλέτο της Λίνδου.
Συμμετέχει ο ΝΙΚΟΣ ΓΙΑΝΝΟΥ
Τιμή κατ' άτομο: 25€
με φαγητό και ελεύθερο ποτό
Κρατήσεις τηλ. 22410 85301, κ. Αλέξης
Προσκλήσεις πωλούνται:
1) Εμπορικό Κέντρο Φώκιαλη, Νίκος Αργυρού
2) Manuel Records
ΧΛ-28/11

ΚΑΘΗΜΕΡΙΝΑ ΤΑ ΝΕΑ ΤΗΣ ΔΩΔΕΚΑΝΗΣΟΥ ΣΤΟ INTERNET
www.proodos.net
www.proodosnews.gr



ΤΙ ΕΓΡΑΨΕ Ο ΤΥΠΟΣ ΤΗΣ ΑΘΗΝΑΣ

ΕΠΙΣΚΟΠΗΣΗ ΑΘΗΝΑΪΚΟΥ ΤΥΠΟΥ ΤΗΣ 24/11/2003

Η επιλογή των υποψηφίων του ΠΑΣΟΚ και οι αντιδράσεις, το Κυπριακό, η δίκη της 17Ν και οι εξελίξεις στη Γεωργία, είναι από τα βασικά θέματα της ειδησεογραφίας του χθεσινού αθηναϊκού Τύπου.

ΑΔΕΣΜΕΥΤΟΣ ΤΥΠΟΣ (Μήτσης): Ανάσα για 50.000 ιδιοκτήτες και 300.000 αυθαίρετα. ''Ξεπαγώνει'' η μεταφορά του συντελεστή δόμησης.

ΑΔΕΣΜΕΥΤΟΣ ΤΥΠΟΣ (Ρίζος): Ιδού η ''Ισχυρή Ελλάδα'' σας κύριε Σημίτη. Δύο παιδιά, ο Γιώργος και η Λίλιαν, αποκαλύπτουν και καταγγέλλουν τη βαρβαρότητα και την αδιαφορία του κράτους.

ΑΠΟΓΕΥΜΑΤΙΝΗ: Ψεύτικες μειώσεις στα επιτόκια. Η Τράπεζα της Ελλάδος αποκαλύπτει. Ακρίβυναν αντί να γίνουν φθηνότερα τα προσωπικά και τα σταθερά στεγαστικά δάνεια.

Η ΑΠΟΦΑΣΗ: Αυθαίρετα: Λύση με 60 ευρώ το μήνα. Πως θα αποκτήσουν ρεύμα και νερό τα 300.000 σπίτια.

ΑΥΡΙΑΝΗ: Συναγερμός στο ΠΑΣΟΚ για την αντίστροφη του πολιτικού κλίματος. Γιγαντιαία εξόρμηση στον λαό με την συμμετοχή Σημίτη και όλων των κορυφαίων στελεχών.

Η ΒΡΑΔΥΝΗ: Κερδίστε χρήμα. Ποιές δαπάνες μειώνουν το φόρο. Τι να προσέξετε στη δήλωση φόρου εισοδήματος.

ΕΘΝΟΣ: Σε ποιές περιοχές θα ''χτυπήσει'' το ΣΔΟΕ. Οι έλεγχοι που έχουν προγραμματιστεί για το 2004.

ΕΛΕΥΘΕΡΗ ΩΡΑ: Μπορεί και το Φανάρι να ''σβήσει'' η φλόγα του Ισλάμ... Εντονη ανησυχία στην Αθήνα και στην Αγκυρα για τρομοκρατικό χτύπημα και στο Πατριαρχείο.

ΕΛΕΥΘΕΡΟΣ: Πρόβες αρχηγού. Η πρώτη στην Καστοριά από τον Γ. Παπανδρέου.

ΕΛΕΥΘΕΡΟΣ ΤΥΠΟΣ: Δημόσιο: Δουλεμπόριο με 250.000 υπαλλήλους. Ομηρία: Τριτοκοσμικές συνθήκες εργασίας για τους συμβασιούχους.

ΕΛΕΥΘΕΡΟΤΥΠΙΑ: Τι αλλάζει στα εκτός σχεδίου. 10 απαντήσεις σε 10 συγκεκριμένες ερωτήσεις.

ΕΣΤΙΑ: Ετοιμάζουν ξαφνικές εκλογές. Η πρόωρη κινητοποίησης του ΠΑΣΟΚ.

Espresso: Πάνω από 1 εκ. ευρώ άφησε στους φτωχούς η Φρίντα Κοντομηνά. Τι αναφέρει η διαθήκη της.

ΤΑ ΝΕΑ: Σχέδια SOS για 11 ακραία σενάρια. Στα σκαριά Πολυεθνική Αμεση Δράση για το 2004.

Traffic News: ''Με βίασε γνωστός δικηγόρος''. Καταγγελία-σοκ από 23χρονη Ρωσίδα.

Η ΧΩΡΑ: Αυθαίρετα: οι 19 απαντήσεις για τη νομιμοποίηση. Πλήρης οδηγός για όλα τα ερωτήματα που απασχολούν τους πολίτες.

Δωδεκανησιακά 24ωρα

Στα πεταχτά

Ζητιάνοι

Γεμίσαμε ζητιάνους και πάλι στη Ρόδο. Ιδιαίτερα στα φανάρια πολλοί νεαροί την έχουν «στήσει» και ζητάνε χρήματα από τους οδηγούς των αυτοκινήτων.

Μάλιστα, αυτό γίνεται κατά τρόπο πολύ φορτικό!..

Αυτούς όλους τους ζητιάνους ουδείς τους ζητά ν' απομακρυνθούν!..

Αλλά, να ήταν μόνο αυτό;

Εδώ πια κατάντησε, κανένας να μην ενοχλείται όταν παρανομεί!.. Διότι όλοι έχουν ...ασυλία!..

Ανήλικοι και ποτά!

Χρειάζεται η εισαγγελική παραγγελία, ώστε να μην προσφέρονται ποτά στους ανήλικους στα διάφορα κέντρα;

Γιατί, λοιπόν, κάθε φορά θα πρέπει να βγάζουν φιρμάνια οι εισαγγελείς για να εφαρμοστεί ο νόμος όσον αφορά τους ανηλίκους στα κέντρα διασκέδασης!..

Ισως, να μην γίνονται οι απαραίτητοι έλεγχοι στα κέντρα, με αποτέλεσμα να βασιλεύει η ασυδοσία!..

Είναι, όμως, δυνατόν κάθε φορά να γίνεται επίκληση των νόμων; Ξεχάσαμε το αυτονόητο;

Οι διαδηλωτές!..

Οταν οι διαδηλωτές αναστατώνουν την Αθήνα και τη Θεσσαλονίκη, βάζοντας φωτιές και καταστρέφοντας περιουσίες, τα αθηναϊκά ΜΜΕ ξεσηκώνουν τον κόσμο και τα βάζουν με την κυβέρνηση και την αστυνομία γιατί δεν τους συλλαμβάνει!..

Οταν η αστυνομία συλλάβει διαδηλωτές, τότε τα αθηναϊκά ΜΜΕ ξεσηκώνονται για τα ...κακόμοιρα παιδάκια, που η εκσυγχρονιστική κυβέρνηση του Σημίτη δεν τ' αφήνει να διαδηλώσουν ...ελεύθερα!..

Και φυσικά ο πολίτης δεν μπορεί να βγάλει άκρη, ούτε να καταλάβει τι θέλουν τα αθηναϊκά ΜΜΕ!..

Εμείς θα πούμε ότι απλά τα ΜΜΕ θέλουν να κάνουν ...χαβαλέ!..

Πολιτικοί του γλυκού νερού

Το τι ακούει και το τι διαβάζει ο κόσμος από διάφορους εκκολαπτόμενους πολιτικούς, δεν είναι δυνατόν να περιγραφεί!..

Ξύπνησαν ένα πρωινό και νομίζουν ότι είναι οι ...σωτήρες του τόπου!..

Αφήστε πια εκείνες τις περισπούδαστες αναλύσεις που κάνουν. Είναι για γέλια και για κλάματα!..

Το ωραίο είναι ότι έχουν και το θράσος να ζητήσουν και τη ψήφο του κόσμου!..

Ο πρύτανης

Στο συνέδριο της Λέρου βρέθηκε ως παρατηρητής και ο παλιός κοινοτάρχης Πυλίου της Κω, ο πρύτανης της Τοπικής Αυτοδιοίκησης όπως τον αποκαλούν οι πρώην συνάδελφοί του, κ. Γαληνός Φλάσκος.

Ο δήμαρχος Ρόδου και πρόεδρος της ΤΕΔΚΔ, Γιώργος Γιαννόπουλος, μόλις σημείωσε την παρουσία του του, έπλεξε το εγκώμιο για την μεγάλη προσφορά του στα τοπικά πράγματα και κάλεσε τον κ. Φλάσκο να απευθύνει χαιρετισμό στους συνέδρους.

Η χειρονομία του κ. Γιαννόπουλου συγκίνησε βαθύτατα τον άνθρωπο που εκλέχθηκε 7 φορές και υπηρέτησε επί 27 χρόνια την Κοινότητά του, αλλά και τον θεσμό γενικώτερα της Τοπικής Αυτοδιοίκησης.

Προσωρινή η απουσία του Κρεμαστινού

Η άρνηση του Δημήτρη Κρεναστινού να μετάσχει στις επόμενες εκλογές προκάλεσε τη θλίψη όχι μόνον των οπαδών του ΠΑΣΟΚ, αλλά όλων των Δωδεκανησίων.

Ολοι οι Δωδεκανήσιοι αισθάνονται υπερήφανοι, για τον διακεκριμένο συμπατριώτη μας, ο οποίος διαπρέπει όχι μόνον ως κορυφαίος επιστήμων, αλλά και για το ήθος και την ευθύτητα του χαρακτήρα του. Είναι πράγματι απώλεια για τα νησιά μας η απουσία από την Βουλή του Δημήτρη Κρεμαστινού και η ευχή όλων είναι η απουσία αυτή να είναι σύντομη. Υπάρχουν δε πολλές ενδείξεις, ότι αργά ή γρήγορα η αγάπη του Δημήτρη Κρεμαστινού προς την ιδιαίτερη πατρίδα του και η σφοδρή επιθυμία του να συμβάλει στην πρόοδο και την αναβάθμιση της Δωδεκανήσου θα σβήσει την απογοήτευση που σήμερα τον κατέχει για την πολιτική και θα δεχθεί να είναι και πάλι εκπρόσωπος της Δωδεκανήσου και θερμός υποστηρικτής των πραγματικών συμφερόντων στο Κοινοβούλιο.

Είναι μια πολύ σημαντική τουριστική προβολή της Ρόδου.

Θα μακρυγορήσω λίγο...

«Να με συγχωρείτε. αλλά θα μακρυγορύσω λίγο....» είπε ανεβαίνοντας στο βήμα του συνεδρίου της ΤΕΔΚΔ, ο δήμαρχος Ιαλυσού κ. Στάγκας.

Κι έπεσαν καπάκι μερικά αυθόρμητα "Ωωωχ".

Αποδείχθηκε στη συνέχεια, ότι αυτό το "Ωωωωχ" έπεσε προκαταβολικά και σ΄ αυτό που ακολούθησε: την παραίτηση από τη θέση του προέδρου της ΤΕΔΚΔ του κ. Γιαννόπουλου εξ αιτίας αιχμών του κ. Στάγκα κατά του δημάρχου Ρόδου.

Με κάτι τέτοια ο δήμαρχος Ιαλυσού ανεβάζει τα "γράδα" στα συνέδρια...

Αρχισαν με καυγά, τελείωσαν με φιλιά

Οι προσβλητικές αιχμές του δημάρχου Ιαλυσού προς το πρόσωπο του κ. Γιαννόπουλου οδήγησε τον δεύτερο σε παραίτηση από τη θέση του προέδρου της ΤΕΔΚΔ.

Αυτό συνέβη την Παρασκευή βράδυ. Το Σάββατο μεσημέρι η κόντρα πέρασε μεταξύ των δημάρχων Πεταλούδων και Καλλιθέας. Το ίδιο βράδυ και κατά τη λήξη των εργασιών του συνεδρίου της ΤΕΔΚΔ στη Λέρο, ο κ. Κορδίνας πρότεινε τη συμφιλίωση μεταξύ των δημάρχων Ροδίων Ιαλυσού και Καλλιθέας - Πεταλούδων. Η πρόταση έγινε δεκτή και ακολούθησαν αγκαλιές και φιλιά. Η υπόθεση είχε «χάπυ εντ» που λένε.

Χρειάζεται στήριξη

Η ανάληψη μιας μεγάλης εκδήλωσης. όπως αυτή που προγραμματίζουν τα ΚΑΠΗ τον ερχόμενο Απρίλιο, απαιτεί σημαντική δαπάνη.

Γι΄ αυτό χρειάζονται την οικονομική στήριξη τόσον από ιδιωτικούς φορείς όσον βέβαια και από τον ΠΡΟΤΟΥΡ.

Η " Πολιτιστική Εβδομάδα" που θα οργανώσουν είναι κάτι παραπάνω από μιαν απλή εκδήλωση.

Να κάνουμε κάτι!..

Φαίνεται ότι τα τελευταία τραγικά γεγονότα έχουν σαν αποτέλεσμα την αλλαγή πλεύσης πολλών κρουαζιεροπλοίων από την Τουρκία προς τη Ρόδο.

Αυτό σημαίνει ότι ολόκληρο το χειμώνα κατά πάσα πιθανότητα θα έχουμε προσεγγίσεις κρουαζιεροπλοίων.

Θα μείνουμε με σταυρωμένα χέρια;

Δεν θα πρέπει να κάνουμε κάτι, ώστε οι επισκέπτες μας να περάσουν ευχάριστα όσες ώρες μείνουν στο νησί;

Είναι θέμα των αρμόδιων αρχών να πάρουν όλες εκείνες τις πρωτοβουλίες, ώστε ν' αντιμετωπιστεί η νέα κατάσταση στον τουρισμό μας!..

Ψεύδεται ασυστόλως

Το Σάββατο πρωί εμφανίστηκε ξαφνικά στο συνέδριο της ΤΕΔΚΔ στη Λέρο, ο πρώην υφυπουργός Κώστας Καϊσερλης.

Ο οποίος «ζύμωσε» τους δικούς του λέγοντας, ότι δεν υπάρχει στο ΥΠΕΧΩΔΕ μελέτη για την περιμετρική οδό της Ρόδου. Προφανώς για να απενταχθεί το έργο αυτό από τα ΠΕΠ.

Ο δήμαρχος Ροδίων που πληροφορήθηκε τα της ...παρέμβασης Καϊσεραλη, δήλωσε προς τους συνέδρους κατά την απογευματινή συνεδρίαση:

«Ψεύδεται ασυστόλως» και πρόσθεσε ο κ. Γιαννόπουλος «όχι επειδή το λέω εγώ, αλλά επειδή το αποδεικνύουν τα έγγραφα» και προσκόμισε τα έγγραφα του ΥΠΕΧΩΔΕ που μιλούσαν ξεκάθαρα για τη μελέτη η οποία υπήρχε στο υπουργείο σχετικά με την περιμετρική οδό.

Οπως αναμενόταν, ο κ. Καϊσεραλης απουσίαζε εκείνη τη στιγμή και βεβαίως οι σύνεδροι κατάλαβαν το «γιατί».

ΕΙΔΗΣΕΙΣ ΑΠΟ ΤΑ ΠΑΛΙΑ

ΠΡΟΟΔΟΣ
5 ΣΕΠΤΕΜΒΡΙΟΥ 1970

ΕΚΛΕΨΑΝ ΓΙΑ ΝΑ ΦΥΓΟΥΝ

Ηθελαν να φύγουν αλλού και δεν είχαν χρήματα γι' αυτό έκλεψαν το πορτοφόλι ενός ενοίκου πανσιόν της Ρόδου. Αυτά ισχυρίστησαν απολογούμενοι δύο νεαροί οι οποίοι προσήχθησαν χθες το μεσημέρι ενώπιον του Τριμελλούς Αυτοφώρου Πλημμελειοδικείου της πόλεώς μας με την κατηγορία της κλοπής.

• Η διαδικασία διήρκεσε λίγη ώρα. Ο μάρτυς χωροφύλακας είπε ότι την περασμένη Τετάρτη ήρθε εις την Ασφάλεια ένας Ελληνας τουρίστας και είπε ότι του έκλεψαν το πορτοφόλι του που περιείχε 1750 δρχ. 150 γερμανικά μάρκα και 2 δολλάρια. Τα όργανα της Ασφαλείας μετέβησαν εις το λιμάνι και συνέλαβαν τους νεαρού Ι.Γ., από την Καβάλα και Κ.Ζ. από τη Ρόδο, οι οποίοι ωμολόγησαν πράγματι την πράξη τους.

Το δικαστήριο τελικά τους επέβαλε φυλάκιση πέντε μηνών εξαγορασμένη προς 200 μεταλικάς ημερησίως. Επειδή φυσικά, οι δύο νεαροί δεν είχαν να πληρώσουν ωδηγήθησαν εις τις φυλακές του Κοσκινού.

• Αλλες δύο κατηγορίες βαρύνουν τους δύο νεαρούς. Η μία αφορά την απόπειρα διαρρήξεως του περιπτέρου Κυριακίδη παρά τον κινηματογάφο «Παλλάς» και η άλλη αφορά την πρόκληση ζημιών σε δύο μοτοποδήλατα που ενοικίασαν και τα οποία εγκατέλειψαν παρά το νέο νεκροταφείο της Ρόδου. Οι δύο υποθέσεις θα εκδικασθούν αργότερα.

Θα πρέπει να σημειωθή ότι παλαιότερα ο Ι.Γ. είχε καταδικασθή με αναστολή από δικαστήριο της Θεσσαλονίκης για κλοπή.

ΠΡΟΟΔΟΣ
Ημερήσια Εφημερίδα της Ρόδου
Ετος ιδρύσεως 1949
ΓΡΑΦΕΙΑ ΣΥΝΤΑΞΗΣ
Μ. Μαλλιαράκη 3, 85100 Ρόδος
Τηλ. 22410 27356 - 34101 FAX 22410 20643
ΛΟΓΙΣΤΗΡΙΟ-ΔΙΑΦΗΜΙΣΕΙΣ
Νέα Αγορά 32, 85100 Ρόδος
Τηλ. 22410 24539 FAX 22410 24539
e-mail: info@proodos.net
www.proodos.net - www.proodosnews.gr

Η γυναίκα και ◆ κόσμος της

Οταν αλλάζει η εποχή, διαφοροποιούνται και οι ανάγκες της επιδερμίδας σε προϊόντα περιποίησης, όπως και των μαλλιών και των νυχιών. Οι γυναίκες που συνηθίζουν να φροντίζουν τον εαυτό τους, αμέσως αισθάνονται τις αλλαγές και αγοράζουν τα απαραίτητα καλλυντικά τόσο για την φροντίδα του δέρματος δίνοντας περισσότερη έμφαση στο πρόσωπο, αλλά και στα μαλλιά.



Πολλοί εδώ και χρόνια είναι εξοικειωμένοι με την περιποίηση του τριχωτού αλλά και του δέρματος της κεφαλής τους, λόγω του ότι από νεαροί έψαχναν προϊόντα κατά της πυτιρίδας και της τριχόπτωσης καθώς και κομμωτικά προϊόντα που βοηθούσαν έτσι να ακολουθήσουν τη μόδα στα μαλλιά. Τελευταία όμως αυξάνονται οι άνδρες που θέλουν να φροντίζουν παραπάνω τον εαυτό τους. Στρέφονται στις περαιτέρω περιποιήσεις του δέρματός τους πέρα από μια πρόσεκτική επιλογή αφρού ξυρίσματος και ενός άφτερ σέιβ. Πληροφορούνται από τα έντυπα και τηλεοπτικά μέσα για τις ειδικές ανδρικές σειρές διαφόρων εταιριών καλλυντικών, αλλά και μια γυναίκα μπορεί να βοηθήσει το σύντροφό της σ'αυτό. Μπορεί να το συμβουλέψει, αφού η ίδια ξέρει περισσότερο να διακρίνει τον τύπο μιας επιδερμίδας, ώστε να βοηθήσει στην επιλογή της κατάλληλης κρέμας ημέρας που θα τον προστατέψει από τη βλαβερή ακτινοβολία- η οποία δεν κάνει διακρίσεις σε φύλο και ηλικία - και να απαλλάξει την επιδερμίδα ενός άντρα από το ενοχλητικό τράβηγμα, την ξηρότητα και επιτέλους να αποκτήσει απαλή επιδερμίδα, ενυδατωμένη και φρέσκια, παρατείνοντας, γιατί όχι και την νεότητα. Κάτι που δεν αφαιρεί τη γοητεί από έναν άνδρα.

ΜΙΚΑ

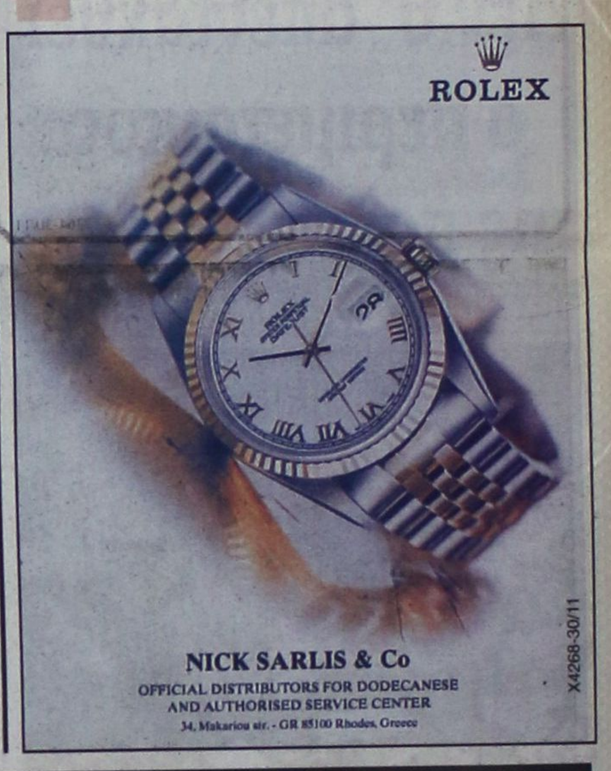

Δρομολόγια πλοίων



09.00 & 15.00 Υδρ/γο ΑΙΓΛΗ για Σύμη
12.00 ΙΕΡΑΠΕΤΡΑ για Μεγίστη

Προς ΠΕΙΡΑΙΑ: 15.00 ΡΟΔΟΣ
17.00 MARINA
20.00 BLUE STAR 1

Αεροπορικά δρομολόγια



ΟΛΥΜΠΙΑΚΗ ΑΕΡΟΠΟΡΙΑ

Από Ρόδο-**Αθήνα**: Καθημερινά 07.10, 13.40
Πέμπτη 20.10, 22.45
Καθημερινά πλην Πέμπτης 19.40, 22.25
Καθημερινά πλην Κυριακής 10.40
Από Ρόδο-**Θεσσαλονίκη**: Δευτέρα - Τετάρτη 09.45
Πέμπτη 10.45 Σάββατο 15.15
Από Ρόδο-**Ηράκλειο**: Δευτέρα - Παρασκευή 14.30,
Τετάρτη - Κυριακή 16.30
Από Ρόδο-**Κάρπαθο**: Δευτ.-Πεμ.-Παρ.-Σάβ. 07.00, 10.40
Τετάρτη - Κυριακή 10.40, 14.20
Από Ρόδ -**Κάσο**: Δευτ.-Πεμ.-Παρ.-Σάβ. 07.00
Τετάρτη - Κυριακή 10.40
Από Ρόδο-**Καστελλόριζο**: Δευτ.-Τετ.-Παρ.-Σάβ. -Κυρ. 07.10
Από Ρόδο-**Χίο**: Τρίτη 10.40 Πέμπτη 10.45
Από Ρόδο-**Μυτιλήνη**: Δευτέρα-Τετάρτη 09.45 Τρίτη 10.40,
Πέμπτη 10.45 Σάββατο 15.15
Από Ρόδο-**Σάμος**: Τρίτη 10.40 Σάββατο 15.15
Από Ρόδο-**Λήμνος**: Δευτέρα-Τετάρτη 09.45 Τρίτη 10.40,
Πέμπτη 10.45 Σάββατο 15.15

AEGEAN AIRLINES & CRONUS

Από Ρόδο-**Αθήνα**: Καθημερινά 08.30 πλην Κυριακής
Καθημερινά 13.50.
Δευτ.-Τετ.-Παρ. -Κυρ. 17.50
Τρίτη-Πεμ.-Σαβ. 19.35
Καθημερινά 20.20 πλην Τρίτης και Πέμπτης
Από Ρόδο-**Ηράκλειο**: Τρ.-Πεμ.-Παρ.-Κυρ. 19.00
Από Ρόδο-**Θεσσαλονίκη**: Τετ. - Παρ.-Κυρ. 12.00

ΦΑΡΜΑΚΕΙΑ

ΔΙΗΜΕΡΕΥΕΙ:
ΚΛΗΡΟΝ. ΦΑΝΟΥΡΑΚΗ Α.
Νέα Αγορά 48
Τηλ. 27420

ΔΙΑΝΥΚΤΕΡΕΥΕΙ:
ΑΛΑΒΕΡΑ ΕΙΡΗΝΗ
Καναδά 140
Τηλ. 39111

ΥΓΡΑ ΚΑΥΣΙΜΑ

ΔΙΑΝΥΚΤΕΡΕΥΟΥΝ

• ΣΤΑΥΡΙΑΝΑΚΗΣ Π.
Πρατ. Shel, Ψαροπούλα

• ΤΖΩΡΤΖΗΣ Γ.
Πρατήριο BP, Ροδίνι

ΤΑΧΙ

ΡΑΔΙΟΤΑΧΙ 22410 64712, 64790

ΚΤΕΟ

Από 1/9/2003
έως 31/10/2003:

Παντός είδους οχήματα με αριθμούς κυκλοφορίας ΡΟΒ 3001 έως και 3500

Εξαιρούνται όσα οχήματα είχαν προβλεφθεί να ελεγχθούν με προηγούμενα προγράμματα.

*Υπενθυμίζεται πως κατά το μήνα Αύγουστο δεν διενεργούνται τεχνικοί έλεγχοι οχημάτων από το ΚΤΕΟ.

ΣΥΝΑΛΛΑΓΜΑ

	Αγορά	Πώληση
ΔΟΛΛΑΡΙΟ Η.Π.Α	1,1918	1,1646
ΛΙΡΑ ΑΓΓΛΙΑΣ	0,70162	0,68561
ΚΟΡΩΝΑ ΔΑΝΙΑΣ	7,4955	7,3245
ΚΟΡΩΝΑ ΣΟΥΗΔΙΑΣ	9,0337	8,8276
ΓΙΕΝ ΙΑΠΩΝΙΑΣ	129,96	127,0
ΦΡΑΓΚΟ ΕΛΒΕΤΙΑΣ	1,5651	1,5294
ΚΟΡΩΝΑ ΝΟΡΒΗΓΙΑΣ	8,2298	8,042
ΛΙΡΑ ΚΥΠΡΟΥ	0,58851	0,57508
ΔΟΛ. ΚΑΝΑΔΑ	1,5585	1,5229
ΔΟΛ. ΑΥΣΤΡΑΛΙΑΣ	1,6524	1,6147



ΚΙΝΗΜΑΤΟΓΡΑΦΟΙ

ΠΑΛΛΑΣ 5 CINEMAS CENTER
ΠΡΟΓΡΑΜΜΑ ΕΒΔΟΜΑΔΑΣ
21/11/2003 - 27/11/2003
Για κρατήσεις / For Reservations:
22410 24475 και 70670

ΑΙΘΟΥΣΑ 5
KILL BILL Σε 1η Πανελλήνια Προβολή!
Ο Ταραντίνο σε ένα νέο ντελίριουμ αίματος!
ΠΡΩΤΑΓΩΝΙΣΤΟΥΝ: UMA THURMAN, LUCY LIU
Ώρες Έναρξης: *15:40, 17:50, 20:10, 22:30
* Ειδική επιπλέον παράσταση μόνο Σάββατο & Κυριακή

ΑΙΘΟΥΣΑ 1
ΑΓΑΠΗ ΕΙΝΑΙ... Σε 1η Πανελλήνια Προβολή!
Η απόλυτη ρομαντική κωμωδία! Μην τη χάσετε!
Ώρες Έναρξης: 17:10, 19:50, 22:35

ΑΙΘΟΥΣΑ 2
ΠΟΛΙΤΙΚΗ ΚΟΥΖΙΝΑ 5η εβδομάδα θριάμβου!
ΠΡΩΤΑΓΩΝΙΣΤΟΥΝ: ΧΩΡΑΦΑΣ, ΛΟΥΪΖΙΔΟΥ, ΜΑΪΝΑΣ
Ώρες Έναρξης: *15:30, 17:50, 20:10, 22:30
* Ειδική επιπλέον παράσταση μόνο Σάββατο & Κυριακή

ΑΙΘΟΥΣΑ 3
ΟΙ ΓΕΝΝΑΙΟΙ ΤΗΣ ΣΑΜΟΘΡΑΚΗΣ
Η νέα ξεκαρδιστική... Εθνική κωμωδία του Τσαρούχα!
ΠΡΩΤΑΓΩΝΙΣΤΟΥΝ: ΧΑΡΑΛΑΜΠΙΔΗΣ, ΠΙΑΤΑΣ
Ώρες Έναρξης: 20:35, 22:35

ΑΙΘΟΥΣΑ 4
MATRIX REVOLUTIONS 3η εβδομάδα θριάμβου!
ΠΡΩΤΑΓΩΝΙΣΤΟΥΝ: KEANU REEVES, CARRIE ANN MOSS
Ώρες Έναρξης: 17:20, 20:00, 22:40

ΑΙΘΟΥΣΑ 3
ΤΡΙΣΔΙΑΣΤΑΤΟΙ ΚΑΤΑΣΚΟΠΟΙ:
GAME OVER 5η εβδομάδα επιτυχίας!
Δείτε για πρώτη φορά ταινία Τρισδιάστατη (3-D)!
ΠΡΩΤΑΓΩΝΙΣΤΟΥΝ: SALMA HAYEK, STALLONE
Ώρες Έναρξης: *15:25, 18:45
* Ειδική επιπλέον παράσταση μόνο Σάββατο & Κυριακή

ΑΙΘΟΥΣΑ 3 & 4
ΣΕΒΑΧ: Ο ΘΡΥΛΟΣ ΤΩΝ 7 ΘΑΛΑΣΣΩΝ
Μεταγλωττισμένη Ελληνικά!
ΑΙΘΟΥΣΑ 3 Ώρες Έναρξης: 17:05
ΑΙΘΟΥΣΑ 4 Ώρες Έναρξης: *15:40
* Ειδική επιπλέον παράσταση μόνο Σάββατο & Κυριακή

www.RodosVitrina.gr/Metropol.htm
METROPOL
ODEON
★MULTI-CINEMA★
ΕΒΔΟΜ.ΠΡΟΓΡΑΜΜΑ • WEEKLY PROGRAMME
21/11/2003 - 27/11/2003

ΑΙΘΟΥΣΑ 1
ΒΕΡΟΝΙΚΑ ΓΚΕΡΙΝ
ΘΑΝΑΣΙΜΗ ΑΠΟΚΑΛΥΨΗ
Θυσίασε τα πάντα για την αλήθεια...
...και έγραψε ιστορία!!
ΟΧΙ άλλα θύματα της αλήθειας.
Πρωταγωνιστεί η μοναδική
Κέιτ Μπλάνσετ ΑΚΑΤΑΛΛΗΛΟ
Δημοσιογράφος για πάντα!!
Ενα φίλμ βασισμένο σε πραγματικά γεγονότα...
Για 1 μόνο Βδομάδα
Παραγωγή: Τζέρι Μπρούκχαϊμερ
Σκηνοθεσία: Τζόελ Σούμαχερ
ΩΡΕΣ ΕΝΑΡΞΗΣ • SHOWTIMES
16:30 • 18:30 • 20:30 • 22:30

ΑΙΘΟΥΣΑ 2
13 ΔΕΚΑΤΡΙΟΝ
Μια έντονη και διεισδυτική ματιά στον ταραγμένο εφηβικό κόσμο της σημερινής εποχής!!
ΑΚΑΤΑΛΛΗΛΟ
Ολα γυρίζουν σαν τρέλα...
ΠΡΩΤΑΓΩΝΙΣΤΟΥΝ:
Χόλι Χάντερ • Ίβαν Ρεϊτσελ Γούντ
ΩΡΕΣ ΕΝΑΡΞΗΣ SHOWTIMES
20:15 • 22:15

ΑΙΘΟΥΣΑ 3
ΤΟ ΜΑΓΙΚΟ... ΜΕΝΤΑΓΙΟΝ
Το "φονικό όπλο" συναντά τον "σόρτσ εραστή" και ο άσσος της δράσης ΤΖΑΚΙ ΤΣΑΝ συναντά τα μαγικά εφέ του Χόλιγουντ...
ΚΑΤ ΑΠΟ 13 ΕΤΩΝ
Απελεύθερη δράση από το πρώτο λεπτό
ΠΡΩΤΑΓΩΝΙΣΤΟΥΝ:
ΤΖΑΚΙ ΤΣΑΝ • ΚΛΕΡ ΦΟΡΛΑΝΙ
ΩΡΕΣ ΕΝΑΡΞΗΣ SHOWTIMES
20:30 • 22:40

Η μαμά στην δουλειά...Ο μπαμπάς στο σπίτι... και το σπίτι...νηπιαγωγείο
Μπαμπάδες
Η 1η Οικογενειακή Κωμωδία της Χρονιάς με τον Εντι Μέρφι
Τελευταία Εβδομάδα
Ο "τρελαμένος οδηγός" το "πειραγμένο ταξί" και η συμμορία του...Αγιου Βασίλη σε μια ξέφρενη ΚΩΜΙΚΗ περιπέτεια δράσης του ΛΙΚ ΜΠΕΣΟΝ!
taxi 3
ΩΡΕΣ ΕΝΑΡΞΗΣ
16:45 • 18:45
22410.28400

Θα βοηθήσει στη λύση του ενεργειακού

Το Αιολικό Πάρκο της Ρόδου

ΘΑ ΜΕΙΩΘΕΙ ΣΗΜΑΝΤΙΚΑ Η ΖΗΜΙΑ ΤΗΣ ΔΕΗ

Με το Σύλλογο Συνταξιούχων ΔΕΗ, τις οικογένειες των συνταξιούχων και φιλικά τους άτομα πραγματοποιήσαμε στις 23-11-2003 μια ημερήσια εκδρομή. Το πρόγραμμα συμπεριλάμβανε επίσκεψη στο εργοστάσιο της Σορωνής, επίσκεψη στο Αιολικό Πάρκο Ρόδου στον Αττάβυρο και βέβαια φαγητό στην Εμπωνα.



Γράφει ο
ΑΘΑΝΑΣΙΟΣ ΔΗΛΑΝΑΣ
πρώην Δ/ντής ΔΕΗ Σορωνής Ρόδου

Εκτός από το εργοστάσιο της Σορωνής, που εντυπωσίασε αυτούς που το έβλεπαν για πρώτη φορά, όλοι σχεδόν εντυπωσιάσθηκαν από την επίσκεψη του Αιολικού Πάρκου. Κατ' αρχή η ανάβαση με λεωφορείο από ένα στενό ανηφορικό δρόμο με πολλές και κλειστές στροφές σου κόβει την αναπνοή. Όσο ανεβαίνει κανείς βλέπει από ψηλά ωραιότατες δασωμένες εκτάσεις και στο βάθος τα νησιά Αλιμιά και Χάλκη. Ανεβαίνοντας κανείς ακόμα πιο ψηλά το τοπίο αλλάζει. Προχωρεί σε μια περιοχή χωρίς καθόλου ή ελάχιστη χαμηλή βλάστηση σε δρόμο κομμένο στον πέτρινο όγκο του Αττα βύρου δίπλα σε πολύ βαθιές χαράδρες.

Οι ανεμογεννήτριες είναι εγκατεστημένες σε υψόμετρο 950 μέτρων. Εκεί βέβαια δεν έχει να δει κανείς πολλά πράγματα. Εκείνο που εντυπωσιάζει είναι το μεγάλο ύψος των ανεμογεννητριών και τα τεράστια πτερύγια των στροφείων τους. Επειδή ο κόσμος αλλά και οι ίδιοι οι συνάδελφοι της ΔΕΗ δεν γνωρίζουν πολλά πράγματα για τις ανεμογεννήτριες και συγκεκριμένα για τον τρόπο λειτουργίας τους, τις δυνατότητες παραγωγής ηλεκτρικής που έχουν, για τη προσφορά τους στην εθνική οικονομία και το περιβάλλον προετοίμασα κάποια στοιχεία για την ενημέρωσή τους τα οποία θεώρησα σκόπιμο να τα δημοσιεύσω επειδή υπάρχει άγνοια και κακή πληροφόρηση του κοινού με αποτέλεσμά να πιστεύουν πολλοί ότι οι ανεμογεννήτριες μπορούν να λύσουν το ενεργειακό πρόβλημα της Ρόδου χωρίς να γίνει νέο εργοστάσιο ηλεκτροπαραγωγής.

Κάθε ανεμογεννήτρια παράγει ηλεκτρική ενέργεια (κιλοβατώρες). Ο αριθμός των κιλοβατωρίων που παράγεται εξαρτάται από την ένταση (ταχύτητα) του ανέμου που πνέει στην περιοχή. Έτσι η παραγωγή μεταβάλλεται. Κάθε περιοχή έχει τα δικά της χαρακτηριστικά από πλευράς εντάσεως των ανέμων, η οποία ένταση σημειωτέον μεταβάλλεται τόσο κατά την διάρκεια του 24-ωρου και από ημέρα σε ημέρα, όσο και κατά τις διάφορες εποχές του έτους. Για το λόγο αυτό πρέπει, προκειμένου να επιλέγει το μέγεθος των ανεμογεννητριών, να έχει κανείς ανεμολογικά στοιχεία της κάθε περιοχής καθ΄ όλη την διάρκεια του 24-ωρου και καθ΄ όλη την διάρκεια του έτους ή καλύτερα μερικών ετών.

Επειδή όμως με τόσο πολλές μετρήσεις είναι αδύνατο να μελετήσει κανείς μια ανεμογεννήτρια χρησιμοποιείται η μέση ετήσια ταχύτητα ανέμου η οποία καταγράφεται από ειδικά όργανα που εγκαθίστανται στην περιοχή που πρόκειται να κατασκευασθεί το Αιολικό Πάρκο. Η Ελλάδα είναι χώρα με πολύ πλούσιο αιολικό δυναμικό. Αιολικό δυναμικό είναι η ένταση (ταχύτητα) των ανέμων κατά την διάρκεια του έτους. Το πιο πλούσιο αιολικό δυναμικό το έχουν τα νησιά του Αιγαίου Μύκονος Σάμος, Άνδρος, Κάρπαθος, Τήνος, νότια Εύβοια κλπ. με αντίστοιχες μέσες ετήσιες ταχύτητες ανέμου 10,8 μέτρα/δευτερόλεπτο, 10,4, 9,7, 9,6, 9,5, 9,2 και ακολουθούν η Λέσβος, η Κρήτη και τα διάφορα άλλα νησιά με μικρότερες ταχύτητες.

Η Ρόδος έχει μέση ετήσια ταχύτητα άνεμου περίπου 8 μέτρα / δευτερόλεπτο.

Κάθε ανεμογεννήτρια έχει το διάγραμμα λειτουργίας της το οποίο δείχνει με πόση ισχύ (κιλοβάτ) λειτουργεί η ανεμογαννήτρια εκείνη την ώρα. Για να γίνει αυτό κατανοητό παραθέτω ένα τέτοιο διάγραμμα ανεμογεννήτριας ισχύος 1000 κιλοβάτ που είναι λίγο μεγαλύτερη από τις ανεμογεννήτριες της Ρόδου (δεν μπόρεσα να βρω διάγραμμα 900 κιλοβάτ που είναι οι ανεμογεννήτριες της Ρόδου)

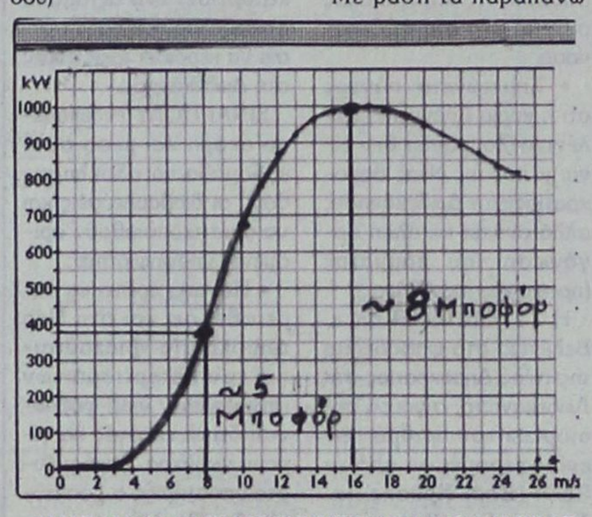

ΔΙΑΓΡΑΜΜΑ ΑΝΕΜΟΓΕΝΝΗΤΡΙΑΣ 1000 ΚΙΛΟΒΑΤ

Αυτό το διάγραμμα μας λέει ότι η ανεμογεννήτρια αυτή εάν ήταν εγκατεστημένη στον Αττάβυρο θα λειτουργούσε σε ετήσιο μέσο όρο στα 385 κιλοβάτ και θα παρήγαγε ολόκληρο το χρόνο 3.372.000 κιλοβατώρες. Για τις υπάρχουσες ανεμογεννήτριες η παραγωγή θα είναι λίγο μικρότερη ήτοι 3.230.000 κιλοβατώρες.

Αυτό το διάγραμμα μας λέει ακόμα ότι η ανεμογεννήτρια έχει μηδενική παραγωγή όταν η ταχύτητα του ανέμου είναι κάτω από 3μέτρα/δευτ δηλαδή 3 μποφόρ. και ότι για να αποδώσει η ανεμογεννήτρια τα 1000 κιλοβάτ την ώρα πρέπει να έχουμε ταχύτητα ανέμου 16 μέτρα /δευτ. ήτοι 8 μποφόρ και άνω. Πάνω από 10 μποφόρ δεν επιτρέπεται η λειτουργία της ανεμογεννήτριας

Με βάση τα παραπάνω στοιχεία παραγωγής το Αιολικό Πάρκο Ρόδου με τις 13 ανεμογεννήτριες των 900 κιλοβάτ θα παράγει ετησίως 3.230.000* 13= 42.000.000 κιλοβατώρες.

Με τα στοιχεία αυτά βλέπουμε ότι έχουμε τα ακόλουθα οφέλη:

1. Η λειτουργία του Αιολικού Πάρκου θα βοηθήσει τη ΔΕΗ να ανταποκριθεί μερικώς στη ζήτηση ηλεκτρικής ενέργειας επειδή οι μηχανές που υπάρχουν δεν επαρκούν πλέον (αιτία η καθυστέρηση κατασκευής του νέου εργοστασίου).

2. Από την προαναφερθείσα ετήσια παραγωγή του Αιολικού Πάρκου (42.000.000 κιλοβατώρες) θα μειωθεί η κατανάλωση πετρελαίου ντίζελ του εργοστασίου της ΔΕΗ λόγω μείωσης της λειτουργίας των αεροστροβίλων κατά 21000 χιλιόλιτρα ήτοι 16800 τόνους πετελαίου ντίζελ και επομένως η αντίστοιχη εισαγωγή πετρελαίου.

3. Θα εκπέμπουμε κάθε χρόνο 42.000 τόνους λιγότερο διοξείδιο του άνθρακα στην ατμόσφαιρα. Ως γνωστό το διοξείδιο του άνθρακα είναι το κυριότερο αέριο που προκαλεί το φαινόμενο του θερμοκηπίου το οποίο με τη σειρά του επιδεινώνει το κλίμα της γης.

4. Για όσα χρόνια ακόμα δεν θα λειτουργεί το νέο εργοστάσιο, θα μειώνεται κάθε χρόνο η ζημία της ΔΕΗ στη Ρόδο περίπου 3.000.000.000 - 3.200.000.000 (3-3,2- δισεκατομμύρια) δραχμές ανάλογα με την τιμή του πετρελαίου ντίζελ.. Αυτό οφείλεται στο γεγονός ότι το Αιολικό Πάρκο θα εισπράττει για κάθε κιλοβατώρα που πουλά στην ΔΕΗ περίπου 25 δραχμές ενώ εάν παρήγαγε η ίδια η ΔΕΗ αυτές τις κιλοβατώρες(42.000.000) με αεροστρόβιλους θα κόστιζε η κάθε κιλοβατώρα περίπου 100 δραχμές.

Σημείωση: *Το άρθρο αυτό το αφιερώνω στους και στις συνταξιούχους της ΔΕΗ που για διάφορους λόγους δεν μπόρεσαν να είναι μαζί μας στην εκδρομή.*

ΓΕΩΡΓΙΟΣ ΦΙΛ. ΔΙΑΚΟΝΙΚΟΛΑΟΥ
ΧΕΙΡΟΥΡΓΟΣ - ΟΔΟΝΤΙΑΤΡΟΣ
Αριστοτελείου Παν/μίου Θεσσαλονίκης
Δέχεται καθημερινά:
09.00 - 13.00 και 17.00 - 21.00
και Σάββατο κατόπιν ραντεβού
Στ. Καζούλη 18 Ρόδος
Τηλ. - Φαξ: 22410 32648, κιν. 6945040049
7364-30/11

Σάββατο
29 Νοεμβρίου 2003
Ώρα:19.00
ΕΓΚΑΙΝΙΑ ΣΤΟ ΝΕΟ ΥΠΕΡΜΑΡΚΕΤ ΣΠΑΝΟΣ
Sf Emotion
ΤΟ ΝΕΟ ΥΠΕΡΜΑΡΚΕΤ ΣΠΑΝΟΣ ΑΝΟΙΞΕ...
... και σας προσκαλεί σ' ένα κόσμο χαράς, διασκέδασης, φιλίας, ποικιλίας, οικονομίας, απόλαυσης... στον κόσμο του νέου Υπερμάρκετ Σπανός. Ελάτε κι εσείς στα εγκαίνια του νέου μας καταστήματος, το Σάββατο 29 Νοεμβρίου, στις 7 το απόγευμα, Μιχαήλ Πετρίδη & Καμείρου 79.
Ελάτε να διασκεδάσετε με τον κλόουν, να πάρετε μέρος στην κλήρωση και να κερδίσετε 1 ταξίδι στην EURODISNEY, ηλεκτρικές συσκευές και άλλα απίθανα δώρα!
ΜΙΧΑΗΛ ΠΕΤΡΙΔΗ - ΚΑΜΕΙΡΟΥ 79, ΡΟΔΟΣ
ΤΗΛ.: 22410 60730
ΓΙΑΤΙ Η ΔΩΔΕΚΑΝΗΣΟΣ ΕΙΝΑΙ Ο ΤΟΠΟΣ ΜΑΣ!
Χ.4269-28/11

Ναυτικά Πρακτορείο
TSAGARIS
GA FERRIES
Ε/Γ-Ο/Γ ΔΗΜΗΤΡΟΥΛΑ
Ε/Γ-Ο/Γ ΜΑΡΙΝΑ
ΡΟΔΟΣ - ΠΕΙΡΑΙΑΣ
19/11/03 - 30/11/03

ΤΕΤΑΡΤΗ 19/11
ΔΗΜΗΤΡΟΥΛΑ 16.00 Τήλο - Νίσυρο - Κω - Κάλυμνο - Λέρο - Πάτμο - Πειραιά (Πέμπτη 11.10)

ΠΕΜΠΤΗ 20/11
ΜΑΡΙΝΑ 17.00 Κω - Κάλυμνο - Πειραιά (Παρασκευή 08.00)

ΠΑΡΑΣΚΕΥΗ 21/11
ΔΗΜΗΤΡΟΥΛΑ 21.00 Σύμη - Τήλο - Νίσυρο - Κω - Κάλυμνο - Αστυπάλαια - Αιγιαλή - Κατάπολα - Δονούσα - Νάξο - Πάρο - Σύρο - Πειραιά (Σάββατο 20.45)

ΣΑΒΒΑΤΟ 22/11
ΜΑΡΙΝΑ 18.00 Σύμη - Κω - Κάλυμνο - Αστυπάλαια - Κατάπολα - Πειραιά (Κυριακή 13.50)

ΚΥΡΙΑΚΗ 23/11
—

ΔΕΥΤΕΡΑ 24/11
ΔΗΜΗΤΡΟΥΛΑ 16.00 Σύμη - Τήλο - Νίσυρο - Κω - Κάλυμνο - Λέρο - Πάτμο - Πειραιά (Τρίτη 12.00)

ΤΡΙΤΗ 25/11
ΜΑΡΙΝΑ 17.00 Κω - Κάλυμνο - Πειραιά (Τετάρτη 08.00)

ΤΕΤΑΡΤΗ 26/11
ΔΗΜΗΤΡΟΥΛΑ 16.00 Τήλο - Νίσυρο - Κω - Κάλυμνο - Λέρο - Πάτμο - Πειραιά (Πέμπτη 11.10)

ΠΕΜΠΤΗ 27/11
ΜΑΡΙΝΑ 17.00 Κω - Κάλυμνο - Πειραιά (Παρασκευή 08.00)

ΠΑΡΑΣΚΕΥΗ 28/11
ΔΗΜΗΤΡΟΥΛΑ 21.00 Σύμη - Τήλο - Νίσυρο - Κω - Κάλυμνο - Αστυπάλαια - Αιγιαλή - Κατάπολα - Δονούσα - Νάξο - Πάρο - Σύρο - Πειραιά (Σάββατο 20.45)

ΣΑΒΒΑΤΟ 29/11
ΜΑΡΙΝΑ 18.00 Σύμη - Κω - Κάλυμνο - Αστυπάλαια - Κατάπολα - Πειραιά (Κυριακή 13.50)

ΚΥΡΙΑΚΗ 30/11
—

ΠΡΟΣΦΟΡΑ
Πακέτα εισιτηρίων άνω των 300,00 ευρώ μπορείτε να εξοφλήσετε σε 4 άτοκες μηνιαίες δόσεις με την πιστωτική σας κάρτα VISA ή MASTER!!!

Η εταιρία μας βρίσκεται στην ευχάριστη θέση να σας ενημερώσει ότι:
1. Θα προσφέρονται **ειδικές τιμές** σε όλες τις θέσεις για οικογενειακά πακέτα
2. Εισιτήρια ΜΕΤ'ΕΠΙΣΤΡΟΦΗΣ, ειδικές τιμές.
3. **ΙΧ έκπτωση** 20%
4. Πολλαπλά εισιτήρια minimum 5, **50% έκπτωση.**

Πληροφορίες στον κεντρικό πράκτορα
TSAGARIS TRAVEL
Σαχτούρη 5 (έναντι Τελωνείου)
Τηλ.: 22410 36170, 30406, 35066, 28597
Χ. 4256-30/11

ΜΝΗΜΟΣΥΝΑ



Τελούμε στις 27 Νοεμβρίου ημέρα Πέμπτη και ώρα 8.30 π.μ. στον ιερό ναό Ταξιαρχών νεκροταφείου Ρόδου διετές μνημόσυνο υπέρ αναπαύσεως της ψυχής του πολυαγαπημένου μας συζύγου, πατέρα, υιού, αδελφού, ανιψιού και εξαδέλφου

ΝΕΚΤΑΡΙΟΥ ΚΥΡΙΑΖΗ
Ετών 34

Η σύζυγος Ειρήνη
Τα παιδιά Νίκος, Αντώνης
Οι γονείς Νίκος - Ζηνοβία
Ο αδελφός Στέφανος
Οι θείοι, οι θείες, τα εξαδέλφια και οι λοιποί συγγενείς

7431-26/11



Τελούμε στις 26 Νοεμβρίου ημέρα Τετάρτη και ώρα 8 π.μ. στον ιερό ναό Αγίου Νικολάου Παστίδας 3μηνο μνημόσυνο υπέρ αναπαύσεως της ευχής της λατρευτής μας συζύγου, μητέρας και γιαγιάς

ΠΑΡΑΣΚΕΥΗΣ ΠΑΠΑΣΑΒΒΑ
Ετών 55

Ο σύζυγος Μανώλης
Τα παιδιά Μαρία - Λευτέρης, Γάννης - Μιχαλίτσα
Τα εγγόνια και οι λοιποί συγγενείς

7428-25/11



Τελούμε στις 26 Νοεμβρίου ημέρα Τετάρτη και ώρα 8 π.μ. στον ιερό ναό Ταξιαρχών νεκροταφείου Ιαλυσού 40ήμερο μνημόσυνο υπέρ αναπαύσεως της ψυχής του αγαπημένου μας αδελφού

ΣΑΒΒΑ ΚΑΪΚΗ

Τα αδέλφια Παναγώτης - Χαριτωμένη, Γεώργιος - Δέσποινα, Κυριακή, Νίκος - Αννα
Τα ανίψια και οι λοιποί συγγενείς

2588-26/11



Την 26η Νοεμβρίου ημέρα Τετάρτη και ώρα 8 π.μ. στον ιερό ναό Μητροπόλεως Ρόδου τελούμε 40ήμερο μνημόσυνο υπέρ αναπαύσεως της ψυχής της λατρευτής μας μητέρας, γιαγιάς, αδελής και θείας

ΜΑΡΙΑΣ ΠΑΣΠΑΛΑΚΗ
το γένος ΜΑΝΟΥΣΑΚΗ

Τα παιδιά Λιζα - Κώμης, Ντίνος - Χριστίνα
Ο εγγονός Αυγουστίνος
Τα αδέλφια Φώτης - Δώρα Μανουσάκη, Νίτσα - Αχιλλέας Φραράκης, Φλώρα Φραράκη
Τα ανίψια και οι λοιποί συγγενείς

7419-25/11



Τελούμε στις 27 Νοεμβρίου ημέρα Πέμπτη και ώρα 8.30 π.μ. στον ιερό μητροπολιτικό ναό των Εισοδείων της Θεοτόκου 40ήμερο μνημόσυνο υπέρ αναπαύσεως της ψυχής της λατρευτής μας αδελφής και θείας

ΜΑΡΙΑΝΘΗΣ ΚΕΝΤΡΟΥ
Ετών 85

Τα αδέλφια Ευτυχία Ψαρού, Βασίλης - Ευδοκία Γανωτάκη
Τα ανίψια και οι λοιποί συγγενείς

7439-26/11



Τελούμε στις 28 Νοεμβρίου ημέρα Παρασκευή και ώρα 8 π.μ. στον ιερό ναό Ταξιαρχών νεκροταφείου Ρόδου 3μηνο μνημόσυνο υπέρ αναπαύσεως της ψυχής της λατρευτής μας συζύγου, μητέρας, γιαγιάς, αδελφής και θείας

ΑΝΑΣΤΑΣΙΑΣ ΑΣΤΥΠΑΛΙΤΗ
Ετών 65

Ο σύζυγος Νικήτας
Τα παιδιά Ελένη - Δανιήλ Μπακίρη, Ανδρέας - Βασιλεία, Μαρία - Δημήτρης Αρνικίου
Τα εγγόνια, τα αδέλφια, τα ανίψια και οι λοιποί συγγενείς

7436-27/11



Τελούμε στις 26 Νοεμβρίου ημέρα Τετάρτη και ώρα 8 π.μ. στον ιερό ναό Αγίου Γεωργίου ΑΝΩ 9ήμερο μνημόσυνο υπέρ αναπαύσεως της ψυχής της λατρευτής μας μητέρας, γιαγιάς, προγιαγιάς και θείας

ΕΙΡΗΝΗΣ ΣΤΑΜΑΤΑΚΗ
Ετών 95

Τα παιδιά Υπαπαντή - Ηλίας Φακλής, Φωφώ Καρανικόλα, Καλλιόπη Κούκουρα, Ηλίας - Φωτεινή, Μιχάλης - Μαριάνθη, Θεόδωρος - Κατερίνα, Δημήτρης - Εφη, Ελευθερία
Τα εγγόνια, τα δισέγγονα, τα ανίψια και οι λοιποί συγγενείς

7427-25/11

Η Λαϊκή Τράπεζα

ΣΥΝΕΧΕΙΑ ΑΠΟ ΤΗ ΣΕΛ. 1

εντός της τρέχουσας εβδομάδας να υπάρξουν εξελίξεις όσον αφορά το ποινικό μέρος της υπόθεσης αυτής, μετά την υποβολή των μηνύσεων και των προκαταρκτικών εξετάσεων που διενεργήθηκαν με εντολή του εισαγγελέα Πρωτοδικών Γιώργου Οικονόμου.

• Οπως είναι γνωστό, στην υπόθεση αυτή πέραν των δύο τραπεζικών, εμπλέκονται και δύο επιχειρηματίες της πόλης μας, οι οποίοι φέρεται ότι εξαργύρωσαν τις επιταγές.

ΠΑΝΤΩΣ η υπόθεση αυτή ερευνάται από πολλές πλευρές και ίσως αυτός είναι και ο λόγος της αναβολής εκδίκασής των ασφαλιστικών μέτρων που είχαν προσδιοριστεί χθες στο Πρωτοδικείο Ρόδου.

Ο θαλάσσιος τουρισμός

ΣΥΝΕΧΕΙΑ ΑΠΟ ΤΗ ΣΕΛ. 1

οποία προσεγγίζουν τα περισσότερα κρουαζεριόπλοια.

Η ΠΡΟΟΠΤΙΚΗ αυτή φοβίζει τους ναυτικούς πράκτορες και γενικότερα όσους ασχολούνται με το θαλάσσιο τουρισμό, στη Ρόδο.

ΠΡΟΣ ΤΟ ΠΑΡΟΝ οι περισσότερες εταιρείες έχουν τροποποιήσει τα προγράμματά τους και τα κρουαζιερόπλοιά τους εκτάκτως προσεγγίζουν στο λιμάνι της Ρόδου αντί για τη γειτονική χώρα. Σήμερα αναμένεται στη Ρόδο το πλοίο COSTA VICTORIA και την Πέμπτη θα προσεγγίσει το AURORA.

• Το φαινόμενο αυτό, όπως δήλωσε χθες ο ναυτικός πράκτορας κ. Κώστας Γεωργιάδης, θα συνεχιστεί για δέκα ημέρες και θα αποτελέσει τονωτική ένεση για την αγορά της Ρόδου. Αυτό που χρειάζεται όμως η Ρόδος περισσότερο είναι υποδομές ώστε να αναπτύξει το χειμερινό τουρισμό που τόσο χρειάζεται.

ΕΠΙΠΡΟΣΘΕΤΑ οι λιμενικές εγκαταστάσεις χρήζουν βελτίωσης καθώς τη σεζόν του 2004 θα υπάρξει και πάλι πρόβλημα έλλειψης χώρου στο λιμάνι της Ρόδου τις ημέρες αιχμής.

Το πρόβλημα επιδεινώνει το μεγάλο μέγεθος των πλοίων που θα προσεγγίσουν στο λιμάνι της Ρόδου, αφού το μήκος τους φθάνει τα 300 μέτρα.

Η Ν.Δ. διάζεται

ΣΥΝΕΧΕΙΑ ΑΠΟ ΤΗ ΣΕΛ. 1

ότι η κατάρτιση του ψηφοδελτίου θα γίνει από τον ίδιο το κ. Καραμανλή, άσχετα ποια θα είναι η εισήγηση της νομαρχιακής συνέλευσης στα Δωδεκάνησα.

• Σημειώνεται πάντως ότι η κυρία Ευαγγελία Βελέντζα-Ζουρούδη δεν είναι μέλος της Νέας Δημοκρατίας στη Δωδεκάνησο, αλλά ανήκει σε άλλη οργάνωση του κόμματος (προφανώς της Αθήνας).

Η ΣΥΜΜΕΤΟΧΗ της κ. Βελέντζα στο ψηφοδέλτιο της Νέας Δημοκρατίας στη Δωδεκάνησο, σίγουρα περιορίζει τον αριθμό των ενδιαφερομένων από τη Ρόδο (Βασ. Χρύσης, Ιω. Τατάκης, Εμμ. Καμπουρόπουλος, Κ. Σαρρής) να περιληφθούν σ' αυτό.

• Οσον αφορά τους άλλους υποψηφίους, η Νέα Δημοκρατία συνεχίζει τις διαβουλεύσεις με διάφορα πρόσωπα προκειμένου να καταρτίσει ένα αξιόμαχο ψηφοδέλτιο που θα μπορέσει να κερδίσει τρεις έδρες στη Δωδεκάνησο.

ΕΙΝΑΙ ΠΟΛΥ ενδεχόμενο ακόμη και μέσα στην εβδομάδα να ολοκληρωθούν οι διαβουλεύσεις και να οριστικοποιηθούν ορισμένες υποψηφιότητες.

• Πάντως, πρέπει να σημειωθεί ότι και στη Νέα Δημοκρατία «βιάζονται» για τον καταρτισμό των ψηφοδελτίων γιατί φοβούνται ότι οι εκλογές θα γίνουν νωρίτερα. Αυτό μάλιστα υποστήριξε ο βουλευτής Αρ. Παυλίδης σε ομιλία του προχθές στην Κάρπαθο.

«Πάγωμα» των τιμών σε πολλά είδη υπόσχεται ο Κουλούρης

ΘΑ ΣΥΝΕΧΙΣΤΟΥΝ ΟΙ ΕΛΕΓΧΟΙ

«Διαψεύστηκαν οι Κασσάνδρες που προέβλεπαν κύμα αυξήσεων το φθινόπωρο, όπως θα διαψευστούν κι εκείνοι που προδικάζουν έκρηξη των τιμών τον Ιανουάριο» δήλωσε ο υφυπουργός Ανάπτυξης Κίμων Κουλούρης, που παρουσίασε στοιχεία για την εξέλιξη των τιμών το τελευταίο τρίμηνο, που ισχύει το γνωστό «πάγωμα».

Ο υφυπουργός έδωσε στη δημοσιότητα στοιχεία σύμφωνα με τα οποία στο τρίμηνο Αυγούστου-Οκτωβρίου 2003 οι τιμές σε 32 προϊόντα μειώθηκαν μέχρι 4,92%, σε 47 προϊόντα παρέμειναν σταθερές, σε 11 προϊόντα έγιναν αυξήσεις κάτω του 1% και σε 16 προϊόντα σημειώθηκε αύξηση μέχρι 6,65% κυρίως για αντικειμενικούς λόγους, όπως έγινε με το λάδι.

Στο αντίστοιχο τρίμηνο τοιυ 2002 είχαν σημειωθεί σημαντικές αυξήσεις σε 51 προϊόντα, σε 22 προϊόντα οι τιμές ήταν σταθερές και σε 37 προϊόντα είχαν γίνει μικρές μειώσεις.

Ο υφυπουργός έδωσε τα παραπάνω στοιχεία για να καταστεί σαφής η προσπάθεια που γίνεται για έλεγχο των τιμών. Τόνισε ότι οι έλεγχοι θα συνεχιστούν, θα ενεργοποιηθεί η Επιτροπή Ανταγωνισμού και, εάν υπάρξουν αδικαιολόγητες και υπερβολικές αυξήσεις στο μέλλον, θα ζητήσει, πέραν των άλλων δράσεων του υπουργείου, την δραστηριοποίηση των καταναλωτών ώστε να μποϊκοτάρουν συγκεκριμένα προϊόντα.

Κατά το τελευταίο 12μηνο, σύμφωνα με τα στοιχεία του υπουργείου, προκύπτει αύξηση μέχρι και 25% στις τιμές 76 προϊόντων (επί συνόλου 108), ενώ σε 42 από αυτά οι αυξήσεις ήταν πάνω από το όριο του πληθωρισμού. Στα υπόλοιπα 11 προϊόντα οι τιμές ήταν σταθερές, ενώ σε 21 προϊόντα οι τιμές μειώθηκαν μέχρι 24%.

Επίσης, ο κ. Κουλούρης είπε ότι μέχρι τώρα οι προμηθευτές του οργανωμένου λιανεμπορίου δεν έχουν κοινοποιήσει τιμοκαταλόγους χονδρικής με ανατιμήσεις.

Από την πλευρά τους όμως, στελέχη της αγοράς επισημαίνουν ότι από την 1η Δεκεμβρίου και έως το τέλος του έτους, οι βιομηχανίες και οι εισαγωγικές επιχειρήσεις θα αρχίσουν να γνωστοποιούν και επισήμως τις αυξήσεις στις οποίες προτίθενται να προχωρήσουν από τις αρχές του 2004.

Αγκάθια για το ΠΑΣΟΚ

ΣΥΝΕΧΕΙΑ ΑΠΟ ΤΗ ΣΕΛ. 1

(με τη συνδρομή της Χαριλάου Τρικούπη) ώστε να βρεθεί λύση στο πρόβλημα και να διοριστεί νομαρχιακή επιτροπή στο βόρειο συγκρότημα, η οποία θ' αναλάβει και την οργάνωση του προεκλογικού αγώνα.

Η ΣΥΓΚΡΟΤΗΣΗ νομαρχιακής επιτροπής θεωρείται άκρως επείγουσα, ώστε να ξεκινήσει και στα άλλα νησιά η προετοιμασία του προεκλογικού αγώνα. Στη νομαρχιακή επιτροπή θα κληθούν να μετάσχουν στελέχη από όλες τις «τάσεις», ώστε το ΠΑΣΟΚ να εμφανιστεί ενωμένο και ν' αντιμετωπίσει όλα τα προβλήματα που έχουν δημιουργηθεί εξ αιτίας των εκλογικών διαδικασιών του περασμένου Ιουνίου.

• Μια άλλη διαδικασία που προετοιμάζεται από το ΠΑΣΟΚ είναι κοινή συνάντηση των έξι υποψηφίων Βασ. Παπανικόλα, Φ. Κωστόπουλου, Γ. Νικητιάδη, Βασ. Σεβαστή, Γ. Παρασκευά και Κ. Καΐσερλη κατά την οποία θα συζητηθεί το πλαίσιο δράσης στα Δωδεκάνησα και ο τρόπος διεξαγωγής του προεκλογικού αγώνα, ώστε ν' αποφευχθούν τα συντροφικά μαχαιρώματα.

ΑΚΟΜΗ -σύμφωνα με τις πληροφορίες- θα επιδιωθχεί η κατάρτιση ενός προγράμματος για κοινές εμφανίσεις και των έξι υποψηφίων σε εκδηλώσεις τουλάχιστον στους μεγάλους δήμους της Δωδεκανήσου.

Ακύρωση εκδρομών

ΣΥΝΕΧΕΙΑ ΑΠΟ ΤΗ ΣΕΛ. 1

έκρυθμη και κανείς δεν μπορεί να εγγυηθεί την ασφάλεια των τουριστών.

Η Κωνσταντινούπολη τον τελευταίο χρόνο αποτελούσε, σύμφωνα με τους υπεύθυνους των ταξιδιωτικών γραφείων, το δημοφιλέστερο προορισμό των ελλήνων τουριστών. Σύμφωνα με στοιχεία περίπου 2.000 άτομα, κυρίως από τη Βόρεια Ελλάδα, επισκέπτονταν την Πόλη κάθε εβδομάδα λόγω των προσιτών τιμών.

Η απόφαση για τη 17 Νοέμβρη

ΣΥΝΕΧΕΙΑ ΑΠΟ ΤΗ ΣΕΛ. 1

«Θεωρητικά το δικαστήριο έχει τη δυνατότητα να λάβει μια ιστορική απόφαση. Ομως, μετά απ΄ όσα συνέβησαν αυτούς τους 8 μήνες, δεν έχω καμία αυταπάτη, καμία τέτοια ελπίδα. Κυρίως γιατί λείπουν από το δικαστήριο οι απαραίτητες...καπνοσακούλες», είπε χαρακτηριστικά. Την έκφραση «καπνοσακούλες» είχε χρησιμοποιήσει στην απολογία του ο Χριστόδουλος Ξηρός, ο οποίος- απευθυνόμενος στον συνήγορο των ΕΛΤΑ που έχουν υποβάλει αγωγή- είχε πει: «Θα πάρετε τα...μου και θα τα κάνετε καπνοσακούλες». Στη φράση του Αλέξανδρου Γιωτόπουλου οτι «λείπουν οι απαραίτητες καπνοσακούλες», ο πρόεδρος του δικαστηρίου απάντησε: «ή μήπως είναι πολύ γεμάτες».

Ο Δημήτρης Κουφοντίνας στην δευτερολογία του εμφανίστηκε βέβαιος για την απόφαση του δικαστηρίου: «Θα μας κηρύξετε ενόχους με βάση το δίκαιο του νικητή. Για εμάς οι κοινωνικοί αγώνες δεν είναι ούτε αθώοι, ούτε ένοχοι, είναι αναγκαίοι».

Ο Γιάννης Σερίφης χαρακτήρισε «ύπουλη και εκδικητική» την πρόταση του εισαγγελέα, υποστηρίζοντας οτι ακόμη και σήμερα δεν έχει λάβει απάντηση για ποιό λόγο παραπέμφθηκε σε δίκη και με ποιά στοιχεία.

Ο περιμετρικός της πόλεως

ΣΥΝΕΧΕΙΑ ΑΠΟ ΤΗ ΣΕΛ. 1

σ' ένα νέο μέτρο που θα ιδρυθεί.

• Την απένταξη του έργου είχε εισηγηθεί η περιφερειάρχης Μάρθα Σημαντώνη, η οποία παράλληλα εξήγγειλε την ανακατονομή κονδυλίων (135-140 εκατ. ευρώ) πρόκειται να ενισχυθεί ο τομέας υγείας και να ενταχθούν έργα του νομού Δωδεκανήσου. Επίσης εξήγγειλε την ίδρυση νέου μέτρου για την ενίσχυση κτηνοτροφικών πάρκων.

ΤΗΣ ΟΡΙΣΤΙΚΗΣ συμφωνίας για το περιμετρικό είχαν προηγηθεί κατ' ιδίαν συναντήσεις της κ. Σημαντώνη με το νομάρχη Γ. Μαχαιρίδη και το δήμαρχο Γ. Γιαννόπουλο.

• Στο Περιφερειακό Συμβούλιο (στο οποίο μετέχουν εκπρόσωποι από τα Δωδεκάνησα και τις Κυκλάδες) υποστηρίχθηκε ότι η Περιφέρεια Νοτίου Αιγαίου κινδυνεύει να μείνει εκτός στόχου 1 στο 4ο Κοινοτικό Πλαίσιο Στήριξης, δεδομένου ότι θεωρείται περιοχή με υψηλά εισοδήματα λόγω τουρισμού.

ΤΑ ΣΥΓΚΕΝΤΡΩΤΙΚΑ στοιχεία που παρουσιάστηκαν για την πορεία υλοποίησης του Προγράμματος έχουν ως εξής (μέχρι 15 Νοεμβρίου 2003):

Εχουν ενταχθεί στο Πρόγραμμα 240 έργα και δράσεις, συνολικού προϋπολογισμού 283,5 εκ. ευρώ, καλύπτοντας ποσοστό 57,1% των συνολικών δεσμεύσεων δημόσιας δαπάνης. Αναλυτικότερα έχουν ενταχθεί στα τρία ταμεία.

-154 πράξεις ΕΤΠΑ, συνολικού προϋπολογισμού 235 εκ. ευρώ.

- 21 πράξεις ΕΓΤΠΕ συνολικού προϋπολογισμού 21,5 εκ. ευρώ.

- 65 πράξεις ΕΚΤ συνολικού προϋπολογισμού 27,1 εκ. ευρώ.

Εχουν υπογραφεί νομικές δεσμεύσεις (συμβάσεις) συνολικού ύψους 139,6 εκ. ευρώ (ποσοστό 28,1% των συνολικών δεσμεύσεων δημόσιας δαπάνης).

Οι συνολικές πληρωμές έως σήμερα ανέρχονται σε 56,7 εκ. ευρώ, το δε ποσοστό απορρόφησης επί των συνολικών δεσμεύσεων δημόσιας δαπάνης σε 11,4%.

Βρίσκονται στο στάδιο των διαβουλεύσεων 9 πράξεις συνολικού προϋπολογισμού 15,4 εκατ. ευρώ.

Βρίσκονται σε διαδικασία αξιολόγησης 47 προτάσεις συνολικού προϋπολογισμού 70,7 εκατ. ευρώ.

Θα πρέπει να σημειωθεί ότι οι πόροι του προγράμματος που υπολείπονται, αν αφαιρεθούν οι προϋπολογισμοί των ενταγμένων πράξεων, ανέρχονται σε 213 εκατ. ευρώ. Στην πραγματικότητα όμως οι διαθέσιμοι πόροι για ένταξη έργων είναι 138,7 εκατ., δεδομένου ότι το Πρόγραμμα έχει ανειλημμένες δεσμεύσεις συνολικού προϋπολογισμού 74,3 εκατ. ευρώ και συγκεκριμένα:

- Ολοκληρωμένες παρεμβάσεις αστικής ανάπτυξης 15 εκατ.

- Ολοκληρωμένα προγράμματα ανάπτυξης αγροτικού χώρου 20 εκατ.

- Τοπικές πρωτοβουλίες απασχόλησης 4,4 εκατ.

- Ενέργειες κατάρτισης 5,8 εκατ.

- Ιδιωτικές επενδύσεις 24,4 εκατ.

- Ενέργειες τεχνικής βοήθειας 4,7 εκατ.

ΔΙΕΥΘΥΝΣΗ ΔΑΣΩΝ ΔΩΔ/ΝΗΣΟΥ

ΑΝΑΚΟΙΝΩΣΗ

Γνωστοποιείται κατά το άρθρο 14 του Ν.998/79, η αποστολή για δημοσίευση στο Δήμο Ροδίων η αριθ. 6880/18-11-2003 πράξης χαρακτηρισμού έκτασης που εκδόθηκε από τον Δ/ντή Δασών Δωδ/σου. Η ΚΜ 101 ΑΘ γαιών Ρόδου, χαρακτηρίζεται ως γεωργική έκταση (αρ. 3 παρ. 6α του Ν. 998/79).

Ο Δ/ντής Δασών Δωδ/σου
Φίλιππος Κοντίτσης
Δασολόγος με βαθμό Δ/ντή

7441-25/11

ΔΙΕΥΘΥΝΣΗ ΔΑΣΩΝ ΔΩΔ/ΝΗΣΟΥ

ΑΝΑΚΟΙΝΩΣΗ

Γνωστοποιείται κατά το άρθρο 14 του Ν.998/7 και σύμφωνα με την αριθμ. 38/1-2-1999 γνωμοδότηση του Ν.Σ.Κ. η οποία μας κοινοποιήθηκε με την αριθ. 88416/529/1-12-00 εγκύκλιο Διαταγή του υπουργείου Γεωργίας η αποστολή για ανάρτηση στο δήμο Λινδίων του αριθ. 7136/18-12-1986 εγγράφου που εκδόθηκε από τον Δ/ντή Δασών Δωδ/σου. Η ΚΜ 197 γαιών Λίνδου δεν υπόκειται στις δεσμευτικές διατάξεις του Ν. 998/79 «περί προστασίας των δασών κ.λ.π.».

Ο Δ/ντής Δασών Δωδ/σου
Κοντίτσης Φίλιππος
Δασολόγος με βαθμό Δ/ντή

Τ2174-25/11

Ο προϋπολογισμός του Δήμου Ρόδου

ΣΥΝΕΧΕΙΑ ΑΠΟ ΤΗ ΣΕΛ. 1

είχαν βεβαιωθεί στο Δημοτικό Φόρο 7.169.974 ευρώ.

• Σημαντικά είναι τα στοιχεία που προκύπτουν και από τα έξοδα που αναγράφονται στον προϋπολογισμό του Δήμου Ρόδου για το 2004. Ενα από αυτά αφορά και τη μισθοδοσία του προσωπικού που φθάνει τα 9.037.400 ευρώ.

ΠΑΝΤΩΣ και από τον προϋπολογισμό όπως και από το Τεχνικό Πρόγραμμα προκύπτει ότι υπάρχει καθυστέρηση ως προς τη χρηματοδότηση των έργων για την οποία δεν φέρει ευθύνη ο Δήμος Ρόδου. Σχετική αναφορά στο πρόβλημα αυτό είχε κάνει στην πρόσφατη συνεδρίαση του δημοτικού συμβουλίου ο δήμαρχος Ρόδου κ. Γιώργος Γιαννόπουλος.

Τα σχολικά κυλικεία

ΣΥΝΕΧΕΙΑ ΑΠΟ ΤΗ ΣΕΛ. 1

ΓΙΑ ΤΟ ΛΟΓΟ αυτό μέσα στις προσεχείς ημέρες θα γίνουν νέοι έλεγχοι στα κυλικεία για τα είδη που διατίθενται στους μαθητές αλλά και για τις τιμές πώλησης των προϊόντων.

• Πάντως θα πρέπει να σημειωθεί πως μια περίπτωση κυλικείου όπου διαπιστώθηκε ότι οι τιμές των ειδών που πωλούνταν στους μαθητές ήταν πολύ υψηλές παραπέμπεται ήδη στον Εισαγγελέα.

ΣΤΗΝ ΣΥΝΕΧΕΙΑ θα γίνουν έλεγχοι στις καφετέριες και τα εστιατόρια για να διαπιστωθεί αν τηρούνται οι αγορανομικές διατάξεις που έχουν εκδοθεί από το υπουργείο Ανάπτυξης και ισχύουν και στη Ρόδο.

• Ελεγχοι θα γίνουν και στα καταστήματα που λειτουργούν στο αεροδρόμιο της Ρόδου.

Η λειτουργία των Αφορολόγητων

ΣΥΝΕΧΕΙΑ ΑΠΟ ΤΗ ΣΕΛ. 1

του (που είναι και οριστική) το Διοικητικό Πρωτοδικείο κάνει δεκτή την προσφυγή, όπως ακριβώς και την αίτηση αναστολής, δηλαδή το Κατάστημα στο λιμάνι να λειτουργεί χωρίς να πουλά είδη υγειονομικού ενδιαφέροντος (ποτά, γλυκά κλπ.).



7401-24/12

ΔΡΟΜΟΛΟΓΙΑ Λ.Α.Ν.Ε.

«ΚΟΡΝΑΡΟΣ - ΙΕΡΑΠΕΤΡΑ»

για

ΚΡΗΤΗ

Κάθε Τετάρτη 04.30: Χάλκη, Διαφάνι, Πηγάδια, Κάσο, Σητεία, Αγ. Νικόλαο, Σαντορίνη, Μήλο, Πειραιά

Κάθε Πέμπτη 04.30: Χάλκη, Διαφάνι, Πηγάδια, Κάσο, Σητεία, Μήλο, Πειραιά

Κάθε Κυριακή 04.30: Χάλκη, Διαφάνι, Πηγάδια, Κάσο, Σητεία, Αγ. Νικόλαο, Μήλο, Πειραιά

ΚΑΣΤΕΛΛΟΡΙΖΟ

Τρίτη, Τετάρτη, Σάββατο ώρα 12.00

ΑΛΕΞΑΝΔΡΟΥΠΟΛΗ

Σάββατο 21.00: Κω, Σάμο, Χίο, Λήμνο, Μυτιλήνη, Αλεξανδρούπολη

ΣΑΝΤΟΡΙΝΗ

Κάθε Τετάρτη 04.30

ΗΡΑΚΛΕΙΟ

Κάθε Πέμπτη 04.30

ΠΛΗΡΟΦΟΡΙΕΣ

STEFANAKIS

Αλεξ. Διάκου 38 Τηλ. 22410 20625, 30054

X4267-30/11

ΕΛΛΗΝΙΚΟΣ ΕΡΥΘΡΟΣ ΣΤΑΥΡΟΣ

ΣΤΗΡΙΞΤΕ ΤΟΝ ΕΡΑΝΟ

1-30 ΝΟΕΜΒΡΙΟΥ



Παντού, στην ανάγκη.

ΓΔ-30/11

Στα νησιά του Notiou Aigaiou

Αυξήσεις στις τιμές κατοικιών

ΤΙ ΑΠΕΔΕΙΞΕ Η ΣΧΕΤΙΚΗ ΕΡΕΥΝΑ

Τη «σκυτάλη» στην κούρσα των τιμών των ακινήτων έχει πάρει από την Αθήνα η περιφέρεια, καθώς φέτος παρατηρούνται αυξήσεις που, σε πολλές πόλεις, ξεπερνούν το 10%.

Έπειτα από μία εξαετία συνεχούς ανόδου, πρώτη φορά φέτος οι τιμές των κατοικιών στην Αθήνα παραμένουν σταθερές και, σε ορισμένες περιπτώσεις, σημειώνουν πτώση που φτάνει και το 10%.

Οι πόλεις με τις μεγαλύτερες αυξήσεις στις τιμές των κατοικιών είναι εκείνες που η κτηματαγορά τους δεν είχε ακολουθήσει την ξέφρενη κούρσα των τιμών των ακινήτων της Αττικής, οι οποίες κατά την περίοδο 1997 - 2003 αυξήθηκαν μέχρι και 120%. Στο ίδιο διάστημα, οι τιμές των κατοικιών στην περιφέρεια αυξήθηκαν, κατά μέσο όρο, μόλις κατά 50% και υπολείπονται κατά 200.000 δραχμές ανά τετραγωνικό μέτρο, ή και περισσότερο, από τη μέση τιμή της Αθήνας.

Πάνω έως και 20%

Έρευνα για την πορεία της κτηματαγοράς στις 30 μεγαλύτερες ελληνικές πόλεις δείχνει ότι, από τις αρχές Ιανουαρίου μέχρι σήμερα, σε 20 από αυτές οι τιμές έχουν αυξηθεί σε σχέση με πέρυσι από 6% έως και 20%, ενώ στις υπόλοιπες δέκα οι τιμές παρέμειναν σταθερές.

Οι λόγοι που οδηγούν τις τιμές σε άνοδο, στις 20 αυτές πόλεις, είναι, σύμφωνα με τους ειδικούς, η συνεχιζόμενη ζήτηση για παραθεριστική κατοικία - που συμπαρασύρει τη ζήτηση και τις τιμές και για πρώτη κατοικία -, τα μεγάλα έργα που είναι σε εξέλιξη και η δημιουργία νέων Τμημάτων Σχολών Τριτοβάθμιας Εκπαίδευσης.

Οι λόγοι αυτοί, σε συνδυασμό με την επέκταση της στεγαστικής πίστης στην περιφέρεια, που την τελευταία τριετία αυξάνει με όλο και πιο έντονους ρυθμούς το μερίδιό της στις χορηγήσεις δανείων για πρώτη κατοικία σε σχέση με την Αθήνα, ενίσχυσαν τη ζήτηση για συγκεκριμένες περιοχές και δημιούργησαν ζήτηση για άλλες.

Η «ψαλίδα»

Η ψαλίδα ανάμεσα στις τιμές της Αθήνας και κάποιων πόλεων παραμένει ακόμη μεγάλη, βρίσκεται όμως σε τροχιά σύγκλισης, με δεδομένη την κόπωση της κτηματαγοράς στην πρωτεύουσα και τη συνεχιζόμενη αύξηση των τιμών στην περιφέρεια.

Αποτέλεσμα είναι να μετριάζονται οι διαφορές ανάμεσα στις τιμές της Αττικής και κάποιων πόλεων της επαρχίας. Σε εξαιρετικές, μάλιστα, περιπτώσεις, περιοχές που μέχρι πριν από λίγα χρόνια θεωρούνταν φθηνές (π.χ. Μυτιλήνη, Χίος, Καβάλα) σήμερα έχουν προσεγγίσει επίπεδα τιμών Αθήνας.

Η μέση τιμή για ένα νεόδμητο διαμέρισμα στη Μυτιλήνη έχει φτάσει στις 600.000 δρχ. το τετραγωνικό, όταν με τα ίδια χρήματα μπορεί κανείς να αγοράσει αντίστοιχη κατοικία σε πολλές περιοχές των Αθηνών.

Οι μεγάλες αυξήσεις

Από την έρευνα προκύπτει ότι οι μεγαλύτερες αυξήσεις στις τιμές των κατοικιών παρατηρούνται στη Νότια Ελλάδα και στα νησιά, ενώ σταθερές διατηρούνται οι τιμές στις περισσότερες πόλεις της Βόρειας Ελλάδας.

Εκεί, μάλιστα, όπου υπάρχει μεγάλη ζήτηση για παραθεριστική κατοικία (Ναύπλιο, Κέρκυρα, Ερμούπολη, Καβάλα) οι τιμές για αγορά πρώτης κατοικίας έχουν προσεγγίσει τα επίπεδα της πρωτεύουσας με αυξήσεις που στην περίοδο 1997 - 2003 ξεπέρασαν και το 100%.

Αντίθετα, σε πολλές περιοχές της Βόρειας Ελλάδας, όπου η τουριστική βιομηχανία δεν έχει αναπτυχθεί όσο στα νησιά, και στην Πελοπόννησο, η μέση αύξηση στις τιμές των κατοικιών την ίδια περίοδο δεν ξεπέρασε το 50%.

Οι δύο «ταχύτητες» της αγοράς ακινήτων στις 30 μεγαλύτερες ελληνικές πόλεις

Ανεβαίνουν οι τιμές σε 20 πόλεις...

Πόλεις	Μέση τιμή καινούργιου διαμερίσματος 2003 (ευρώ / τ.μ.)*	Μεταβολή σε σχέση με το 2002 (%)	Μεταβολή σε σχέση με το 1997 (%)
ΜΥΤΙΛΗΝΗ	1.750	20	57
ΝΑΥΠΛΙΟ	1.650	16	110
ΗΡΑΚΛΕΙΟ	1.950	15	115
ΑΡΓΟΣ	1.150	12	52
ΧΑΛΚΙΔΑ	1.400	12	56
ΚΑΒΑΛΑ	1.750	12	100
ΚΟΡΙΝΘΟΣ	1.500	12	60
ΕΡΜΟΥΠΟΛΗ	1.500	12	78
ΚΟΜΟΤΗΝΗ	1.350	10	40
ΧΑΝΙΑ	1.250	10	55
ΡΕΘΥΜΝΟ	1.600	10	83
ΡΟΔΟΣ	1.600	10	57
ΠΑΤΡΑ	1.400	8	50
ΚΕΡΚΥΡΑ (προάστια)	1.500	8	80
ΣΠΑΡΤΗ	950	7	20
ΚΑΛΑΜΑΤΑ	1.400	6	40
ΑΙΓΙΟ	1.250	6	30
ΛΑΡΙΣΑ	1.400	6	80
ΛΑΜΙΑ	1.400	6	40
ΔΥΤΙΚΑ ΠΡΟΑΣΤΙΑ ΘΕΣΣΑΛΟΝΙΚΗΣ	1.750	6	110
... και διατηρούνται σταθερές σε 10 πόλεις			
ΒΟΛΟΣ	1.250	0	65
ΙΩΑΝΝΙΝΑ	1.500	0	50
ΣΕΡΡΕΣ	1.050	0	30
ΤΡΙΚΑΛΑ	1.200	0	40
ΚΑΤΕΡΙΝΗ	1.100	0	50
ΑΛΕΞΑΝΔΡΟΥΠΟΛΗ	1.400	0	60
ΒΕΡΟΙΑ	1.200	0	25
ΞΑΝΘΗ	1.250	0	20
ΚΟΖΑΝΗ	1.100	0	35
ΧΙΟΣ	1.900	0	30

** Οι τιμές των κατοικιών υπολογίζονται με βάση τα καθαρά τετραγωνικά μέτρα*

Πηγή: Σύνδεσμος Ελλήνων Κτηματομεσιτών, μεσιτικά γραφεία, κατασκευαστικές εταιρείες

ALHAMBRA TRAVEL

ROYAL OLYMPIC CRUISES

ΜΟΝΑΔΙΚΗ 11ΗΜΕΡΗ ΚΡΟΥΑΖΙΕΡΑ ΜΕ ΤΟ MTS TRITON

ΧΕΙΜΩΝΑΣ 2003/2004

ΑΠΟ 249,00 ΕΥΡΩ ΤΟ ΑΤΟΜΟ

Το πρακτορείο ALHAMBRA σε συνεργασία με την ROYAL OLYMPIC CRUISES προσφέρουν για όλο τον χειμώνα μοναδικές 11ήμερες κρουαζιέρες με το υπερπολυτελές MTS TRITON στην εκπληκτική τιμή των ΕΥΡΩ 249,00 το άτομο.

ΔΡΟΜΟΛΟΓΙΟ

ΛΙΜΑΝΙ	ΑΦΙΞΗ	ΑΝΑΧΩΡΗΣΗ
ΠΕΙΡΑΙΑΣ	19.00	
ΠΕΡΑΣΜΑ ΙΣΘΜΟΥ ΕΝ ΠΛΩ	22.00	24.00
ΝΑΠΟΛΗ	08.00	13.00
ΓΕΝΟΒΑ	10.00	12.00
ΝΙΚΑΙΑ	19.30	21.30
CHIVITA VECHIA (ΡΩΜΗ)	11.00	20.00
ΜΕΣΣΙΝΑ - ΣΙΚΕΛΙΑ ΕΝ ΠΛΩ	14.00	20.00
ΗΡΑΚΛΕΙΟ	07.00	13.00
ΑΛΕΞΑΝΔΡΕΙΑ	12.00	19.00
ΠΟΡΤ ΣΑΙΝΤ ΕΝ ΠΛΩ	09.00	22.00
ΠΕΙΡΑΙΑΣ	11.00	

ΑΝΑΧΩΡΗΣΕΙΣ ΑΠΟ ΠΕΙΡΑΙΑ: 8-19/12/2003, 19-30/12/2003, 30/12/03-10/1/2004, 10-21/1/2004, 21/1-1/2/2004, 1-12/2/2004, 12-23/2/2004, 23/2-5/3/2004, 5-16/3/2004

ΤΙΜΕΣ Οι τιμές αρχίζουν από ΕΥΡΩ 249,00 το άτομο σε εσωτερική καμπίνα Συν ΕΥΡΩ 242,00 το άτομο για λιμενικά τέλη.

Για την κρουαζιέρα 19-30/12-2003 οι τιμές αρχίζουν από ΕΥΡΩ 399,00 το άτομο στην ΕΥΡΩ 242,00 λιμενικά τέλη.

Μονόκλινες καμπίνες έχουν επιβάρυνση 50%

Μονόκλινες σουίτες έχουν επιβάρυνση 100%

Παιδιά έως 2 ετών που μοιράζονται την ίδια καμπίνα με δύο ενήλικες πληρώνουν μόνο λιμενικά τέλη.

Παιδιά 2-18 ετών όταν μοιράζονται την ίδια καμπίνα με 2 ενήλικες πληρώνουν τιμή 3/4 του παιδιού συν τα λιμενικά τέλη.

ΠΛΗΡΟΦΟΡΙΕΣ - ΠΡΟΓΡΑΜΜΑΤΑ

ΠΡΑΚΤΟΡΕΙΟ ALHAMBRA

ΔΗΜΗΤΡΙΟΥ ΘΕΟΔΩΡΑΚΗ 13

ΤΗΛ.: (22410) 37052-25698-31642

X4264-30/11

Δ·Α·Ν·Ε· SEA LINE

ΔΩΔΕΚΑΝΗΣΙΑΚΗ ΑΝΩΝΥΜΗ ΝΑΥΤΙΛΙΑΚΗ ΕΤΑΙΡΙΑ

Δρομολόγια 3/11-30/11/03

Αναχωρήσεις από ΡΟΔΟ

Δευτέρα

Τρίτη

Ε/Γ-Ο/Γ ΡΟΔΟΣ 15.00 Κω (18.30-18.50) -Κάλυμνο (19.50 - 20.05) - Λέρο (21.05 - 21.20) -Πάτμο (22.35 - 22.50) -Πειραιά (08.00)

Τετάρτη

Ε/Γ-Ο/Γ ΠΑΤΜΟΣ 15.00 Σύμη (16.40 - 17.00) - Κω (19.40-20.00) -Κάλυμνο (21.00 - 21.20) - Αστυπάλαια (23.40 - 24.00) -Πειραιά (09.40)

Πέμπτη

Ε/Γ-Ο/Γ ΡΟΔΟΣ 15.00 Κω (18.30-18.50) -Κάλυμνο (19.50 - 20.05) - Λέρο (21.05 - 21.20) -Πάτμο (22.35 - 22.50) -Πειραιά (08.00)

Παρασκευή

Ε/Γ-Ο/Γ ΠΑΤΜΟΣ 15.00 Νίσυρο (18.00 - 18.10) - Κω (19.20-19.40) -Κάλυμνο (20.40 - 21.00) - Λέρο (22.00 - 22.20) -Πάτμο (23.20 - 23.40) -Πειραιά (09.30)

Σάββατο

Ε/Γ-Ο/Γ ΡΟΔΟΣ 15.00 Τήλο (17.40 - 18.00) - (19.50 - 20.10) - Κάλυμνο (21.20 - 21.40) - Λέρο (22.40 - 22.55) - Πάτμο (23.55 - 00.15) - Πειραιά (09.00)

Κυριακή

Ε/Γ-Ο/Γ ΠΑΤΜΟΣ 13.00 Κω (18.30-18.50) -Κάλυμνο (19.50 - 20.05) - Λέρο (21.05 - 21.20) -Πάτμο (22.35 - 22.50) -Πειραιά (08.00)

Αναχωρήσεις από ΠΕΙΡΑΙΑ

Δευτέρα

Ε/Γ-Ο/Γ ΡΟΔΟΣ 16.00 Πάτμο (01.15 - 01.35) -Λέρο (02.50 - 03.10) Κάλυμνο (04.10 - 04.300 - Κω (05.30 - 05.50) - Ρόδο (09.30)

Τρίτη

Ε/Γ-Ο/Γ ΠΑΤΜΟΣ 16.00 Αστυπάλαια (01.50 - 02.10) - Κάλυμνο (04.30-04.50) - Κω (05.50 - 06.10) - Σύμη (09.00 - 09.20) - Ρόδο (10.40)

Τετάρτη

Ε/Γ-Ο/Γ ΡΟΔΟΣ 16.00 Πάτμο (01.15 - 01.35) -Λέρο (02.50 - 03.10) Κάλυμνο (04.10 - 04.300 - Κω (05.30 - 05.50) - Ρόδο (09.30)

Πέμπτη

Ε/Γ-Ο/Γ ΠΑΤΜΟΣ16.00 Πάτμο (01.15 - 01.35) - Λέρο (02.50 - 03.10) - Κάλυμνο (04.10-04.30) - Κω (05.30 - 05.50) - Νίσυρο (07.10 - 07.40) - Ρόδο (10.10)

Παρασκευή

Ε/Γ-Ο/Γ ΡΟΔΟΣ 16.00 Πάτμο (01.15 - 01.35) - Λέρο (02.50 - 03.10) - Κάλυμνο (04.10-04.30) - Κω (05.30 - 05.50) - Τήλο (07.30 - 07.40) - Ρόδο (10.00)

Σάββατο

Ε/Γ-Ο/Γ ΠΑΤΜΟΣ 16.00 Πάτμο (01.15 - 01.35) - Λέρο (02.50 - 03.10) - Κάλυμνο (04.10-04.30) - Κω (05.30 - 05.50) - Ρόδο (09.30)

Κυριακή

X4253-30/11

Ευρωπαϊκή Επενδυτική

ΚΤΗΜΑΤΟΜΕΣΙΤΙΚΟ ΓΡΑΦΕΙΟ

ΘΕΟΦΙΛΟΣ ΚΑΩΝΑΡΗΣ - ΑΝΤΩΝΗΣ ΝΙΚΟΛΗΣ

ΕΘΝΙΚΗΣ ΑΝΤΙΣΤΑΣΕΩΣ 48 (ΠΡΩΗΝ ΑΝΝΗΣ ΜΑΡΙΑΣ) ΤΗΛ. 2241039300

ΔΙΑΜΕΡΙΣΜΑΤΑ

46 τ.μ.	Γκαρσονιέρα ισόγεια στην Ανάληψη	€ 30.000
50 τ.μ.	Στην Ιαλυσό με καταπληκτική θέα	€ 50.000
185 τ.μ.	Αποθήκη με ράμπα στην Μ.Πετρίδη	€ 58.700
85 τ.μ.	Αγία Αναστασία με 2 υπνοδωμάτια	€ 67.500
80 τ.μ.	Αφάντου ισόγειο με αυλή	€ 73.400
100 τ.μ.	Θεολόγος Δεκαετίας με 2 υπν/τια	€ 73.400
150 τ.μ.	Αποθήκη στην Ανάληψη	€ 73.400
55 τ.μ.	Στην Μητρόπολη καινούργιο	€ 76.300
80 τ.μ.	Περιοχή Κόβα με 2 υπνοδωμάτια	€ 85.000
71 τ.μ.	Ισόγειο στην Πειραιώς με 2 υπνοδωμάτια	€ 85.000
85 τ.μ.	Κοδρικτώνος β ορόφου με ασανσέρ	€ 88.000
80 τ.μ.	Δ.Αναστασιάδη β ορόφου	€ 88.041
88 τ.μ.	Κοντά στο στάδιο με θέρμανση κ ασανσέρ	€ 91.000
100 τ.μ.	Δαμασκηνού με 3 υπνοδωμάτια	€ 102.700
80 τ.μ.	Β' ορόφου με θέρμανση ετοιμοπαράδοτο	€ 122.000
87 τ.μ.	Άγιος Νικόλαος υπό κατασκευή	€ 126.200
120 τ.μ.	6 Δωμάτια για εκμετάλευση	€ 132.000
100 τ.μ.	Οροφοδιαμέρισμα lux στην Ανάληψη	€ 132.000
95 τ.μ.	Ετοιμοπαράδοτο στο Ροδίνι	€ 132.000
90 τ.μ.	Καινούργιο στην Ανάληψη	€ 138.000
160 τ.μ.	Όροφος 115&45 τ.μ. σε τοιχοποιία	€ 140.900
105 τ.μ.	Ανάληψη 3 υπν/τια,πάρκιν,φωτεινό	€ 146.735
114 τ.μ.	Άγιος Νικόλαος υπό κατασκευή	€ 167.300
4 Γκαρσονιέρες με μηνιαίο εισόδημα €1350		

ΟΙΚΟΠΕΔΑ

650 τ.μ.	ΣΤΟΝ ΑΡΧΑΓΓΕΛΟ ΕΝΤΟΣ ΟΙΚΙΣΜΟΥ ΜΕ Σ.Δ. 0,8 ΣΕ ΗΣΥΧΗ ΠΕΡΙΟΧΗ ΚΑΤΑΛΛΗΛΟ ΓΙΑ ΟΙΚΙΑ	
2600 τ.μ.	Στην Αρχίπολη άρτιο κ οικοδομήσιμο	€ 41.000
1570 τ.μ.	Γεννάδι στον κεντρικό δρόμο	€ 50.000
600 τ.μ.	Φαληράκι Επί της Εθν.οδού με άδεια οικοδομής	€ 50.000
46000 τ.μ	Στην Ψίνθο με νερό πάνω στο δρόμο	€ 52.800
2000 τ.μ.	Στο Γεννάδι με άδεια οικοδομής,νερό,ρεύμα	€ 58.700
4000 τ.μ.	Μαριτσά με ωραία θέα,	€ 73.400
2300 τ.μ.	Αφάντου στο κύμα	€ 73.400
7400 τ.μ.	Αφάντου για Βιοτεχνική χρήση	€ 73.400
2500 τ.μ.	Στο κιοτάρι κοντά στο κύμα με άδεια οικ.	€ 73.400
4000 τ.μ.	Μετά το Λαδικό 70m από τον κεντρικό	€ 82.000
8500τ.μ.	Κολύμπια με άδεια για 6 μονοκατοικίες	€ 190.700
9600 τ.μ.	Στο κανδυλί σε ήσυχο σημείο	€ 197.000
7500 τ.μ.	Στα Κολύμπια διπλα σε ξενοδοχείο	€ 220.000
5700 τ.μ.	Κοσκινού περιοχή Αγίου Ιωάννη	€ 235.000
7720 τ.μ.	Ασγούρου εντός ζώνης οικισμού με δυνατότητα τεμαχισμού σε 3 άρτια κ οικοδομήσιμα οικόπεδα	€ 265.000
3600 τ.μ.	Λαχανιά άρτιο κ οικοδ/μο με θέα θάλασσα	€ 52.800
7500 τ.μ.	Στην Λαχανιά επί της Εθνικής οδού	€ 117.400
4000 τ.μ.	Στην Λαχανιά με θέα θάλασσα	€ 52.824
1500 τ.μ.	Στην Λαχανιά εντός οικισμού	€ 61.628
9000 τ.μ.	Στην Λαχανιά 800 m από το κύμα	€ 82.170
6500 τ.μ.	Στην Λαχανιά 300 m από το κύμα	€ 104.000

ΜΟΝΟΚΑΤΟΙΚΙΕΣ - ΜΕΖΟΝΕΤΕΣ

75 τ.μ.	Οικία στην Παλιά Πόλη σε καλή τιμή	€ 44.020
70 τ.μ.	Κατοικία στην Σύμη δίπλα στο κύμα	€ 161.400
175 τ.μ.	Στους Τρείς σε μπετά με οικόπεδο 1300	€ 126.192
210 τ.μ.	Ιαλυσός σε σοβά κοντά στην θάλασσα	€ 161.500
140 τ.μ.	Μαριτσά ολοκαίνουργια μονοκατοικία σε οικόπεδο 2000 τ.μ.εντός οικισμού με ωραία θέα	
350 τ.μ.	ΠΑΡΑΛΙΑ Ιαλυσού 1 έτους λούξ κατασκευής	
295 τ.μ.	Ιξιά με 4 υπνοδωμάτια σε 500 οικόπεδο	€ 264.123
140 τ.μ.	Κοσκινού σε 1300 οικόπεδο με καταπληκτική θέα	

ΚΑΤΑΣΤΗΜΑΤΑ - ΕΠΙΧΕΙΡΗΣΕΙΣ

ΞΕΝΟΔΟΧΕΙΟ 70 ΚΛΙΝΩΝ ΣΕ ΤΙΜΗ ΕΥΚΑΙΡΙΑΣ €9000/Κλίνη

ΞΕΝΟΔΟΧΕΙΟ ΕΝΤΟΣ ΠΟΛΕΩΣ 180 ΚΛΙΝΩΝ ΣΕ ΤΙΜΗ ΕΥΚΑΙΡΙΑΣ

Ενοικιάζεται κατάστημα 250 τ.μ. εντός πόλεως

Κατάστημα στην Καποδιστρίου 60 τ.μ.+30 τ.μ.

Αναψυκτήριο έτοιμο προς λειτουργία ΕΥΚΑΙΡΙΑ

4 Γκαρσονιέρες καινούργιες με πολύ καλό εισόδημα

Καφετέρια δίπλα σε ξενοδοχεία προς πώληση

Κατάστημα πλησίον Αθηνών 90 τ.μ.+15 πατάρι

ΑΚΙΝΗΤΑ ΣΕ ΑΠΟΚΛΕΙΣΤΙΚΟΤΗΤΑ

ΑΓΟΡΕΣ - ΠΩΛΗΣΕΙΣ - ΜΙΣΘΩΣΕΙΣ ΑΚΙΝΗΤΩΝ

ΞΕΝΟΔΟΧΕΙΑΚΕΣ ΜΟΝΑΔΕΣ ΣΕ ΑΠΟΚΛΕΙΣΤΙΚΟΤΗΤΑ ΣΕ ΟΛΟ ΤΟ ΝΗΣΙ

ΣΥΜΒΟΥΛΕΥΤΙΚΕΣ ΚΑΙ ΕΠΕΝΔΥΤΙΚΕΣ ΠΡΟΤΑΣΕΙΣ

ΔΑΝΕΙΑ ΔΕΚΤΑ

724-12/12

ΨΥΧΟΕΡΕΥΝΗΤΡΙΑ
ΚΡΗΤΙΚΟΥ
ΒΑΣΙΛΕΙΑ



Προβλέψεις για το μέλλον ικανοποιητικές.
Βοήθεια για κάθε θέμα
που σας απασχολεί με κάθε εχεμύθεια
ΟΜΗΡΟΥ 65 Π. ΠΟΛΗ Τηλ. 74440 - 67602,
0972157586, 8-1π.μ. — 4-8μ.μ.
Τ.1994-6/12

RO- FLAMENCO DANZA
FLAMENCO!
Έκφραση χορευτικής τέχνης !
ΤΜΗΜΑΤΑ ΟΛΟ ΤΟΝ ΧΡΟΝΟ
• ΕΡΑΣΙΤΕΧΝΙΚΑ
• ΕΠΑΓΓΕΛΜΑΤΙΚΑ
ΕΝΑΡΞΗ ΜΑΘΗΜΑΤΩΝ
6 ΟΚΤΩΒΡΙΟΥ 2003 !
ΕΙΔΙΚΕΣ ΤΙΜΕΣ ΣΕ ΦΟΙΤΗΤΕΣ
ΠΛΗΡ. ΕΓΓΡΑΦΕΣ ΚΑΘΗΜΕΡΙΝΑ (ΩΡΕΣ ΓΡΑΦΕΙΟΥ)
ΤΗΛ. 2241-0-28436....2241-0-28456
ΚΙΝ. 6944767038
E- MAIL INFO@ RO-FLAMENCO.GR
ΚΛΑΥΔΙΟΥ ΠΕΠΕΡ 1 ΖΕΦΥΡΟΣ
ΕΠΙΚΟΙΝΩΝΙΑ
ΓΙΑΣΙΡΑΝΗ ΜΑΤΟΥΛΑ
ΔΙΠΛ. ΕΠΑΓΓ. ΣΧΟΛΗΣ F.D.C. ΑΘΗΝΩΝ
(ΣΥΣΤΗΜΑ ALIANZA)
ΜΟΝΑΔΙΚΗ ΔΙΠΛ/ ΧΟΣ ΣΤΗΝ ΕΛΛΑΔΑ
ΙΔΡΥΜΑΤΟΣ FLAMENCO
(FUNTACION CRISTINA HEEREN ARTE DE FLAMENCO) ΣΕΒΙΛΛΗ ΙΣΠΑΝΙΑ.
8ΧΡΟΝΗ ΕΠΑΓΓΕΛΜΑΤΙΚΗ ΧΟΡΕΥΤΙΚΗ &ΔΙΔΑΚΤΙΚΗ
ΔΡΑΣΤΗΡΙΟΤΗΤΑ ΣΤΗΝ ΕΛΛΑΔΑ ΚΑΙ ΤΟ ΕΞΩΤΕΡΙΚΟ
ΥΠΟΓΡΑΦΟΥΝ ΤΙΣ ΣΠΟΥΔΕΣ ΣΑΣ
.ΤΟΛΜΗΣΤΕ! ΔΩΣΤΕ ΝΟΗΜΑ ΣΤΗΝ ΖΩΗ!
RO - FLAMENCO danza
ΕΚΦΡΑΣΗ ΧΟΡΕΥΤΙΚΗΣ ΤΕΧΝΗΣ!!!
ΤΗΛ 2241028436....ΚΙΝ. 6944767038
X 7140 - 30/11

Αίτημα των εργαζομένων στην Επιχείρηση

Να κατοχυρωθεί στη ΔΕΗ το νέο εργοστάσιο της Ρόδου

ΑΠΕΡΓΙΑ ΣΤΙΣ 1 ΚΑΙ 2 ΔΕΚΕΜΒΡΙΟΥ

ΝΑ ΚΑΤΟΧΥΡΩΘΕΙ η μονάδα του Ατμοηλεκτρικού Σταθμού Ρόδου στη ΔΕΗ. Αυτό είναι ένα από τα αιτήματα της Ενωσης Τεχνικών ΔΕΗ οι οποίοι κατέρχονται σε απεργία στις 1 και 2 Σεπτεμβρίου. Σε σχετική ανακοίνωση που εξέδωσε χτες η Ενωση Τεχνικών ΔΕΗ αναφέρει τα εξής:

«Οι μάσκες έπεσαν. Οι προθέσεις αποκαλύφθηκαν.

Πριν ακόμα ολοκληρωθεί η διαδικασία τροποποίησης του Ν.2773/99 με τον Ν. 3175/03 για την κάλυψη των ενεργειακών αναγκών της χώρας απροκάλυπτα το ΥΠ.ΑΝ με πλήρη αδιαφάνεια έξω από το θεσμικό πλαίσιο προχωρεί σε «απ' ευθείας ανάθεση».

Κύριοι: ΥΠ.ΑΝ, ΡΑΕ, ΔΕΣΜΗΕ, με τις ενέργειές σας αυτές γινόσαστε αναξιόπιστοι στον Ελληνικό λαό. Είναι απαράδεκτο όταν με λογικές και πρακτικές κατεπείγοντος πριμοδοτούνται συγκεκριμένα επιχειρηματικά συμφέροντα.

Υπάρχει έλλειμμα σοβαρότητας και όχι έλλειψη ισχύος.

Ρωτάμε την περισπούδαστη ΡΑΕ:

Πότε αποκαλύφθηκε το έλλειμμα Η/Ε που προβάλλει εν όψει των Ολυμπιακών Αγώνων; Τώρα το ανακάλυψαν;

Εάν ναι, γιατί δεν συμπεριέλαβαν ειδική αναφορά όταν τροποποίησαν το Ν. 2773/99 πριν 4 μήνες;

Πόσο θα στοιχίσει η τιμή της Κhw και ποιός θα την πληρώσει; Πέστε καθαρά στον ελληνικό λαό ότι θα πληρώσει αυτό τα σπασμένα.

Η σύμβαση επικουρικής υπηρεσίας για εφεδρική ισχύ, θα πληρώνεται είτε δουλέψει είτε όχι και πόσο;

Η εφεδρεία και η άεργος ισχύς μπορεί να καλυφθεί από τη ΔΕΗ ή από τους αεροστροβίλους;

Είναι αλήθεια ότι η εγκατεστημένη ισχύς είναι 10.700 MW. Και η μέγιστη ζήτηση ήταν από 8.600 έως 9.500 MW για 17 ώρες ετησίως.

Τα πρόσθετα 120 MW θα διασφαλίσουν την ασφάλεια του συστήματος;

Είναι αλήθεια ότι κατά τους Ολυμπιακούς η ισχύς θα είναι μικρότερη και εάν όχι πέστεμας σε ποιούς Ολυμπιακούς αγώνες ήταν μεγαλύτερη.

Με τι προσωπικό και με ποιά δίκτυα εγγυάστε την ομαλή λειτουργία, όταν δεν σας απασχολεί ότι μια βροχή βυθίζει στο σκοτάδι περιοχές. Μήπως εδώ είναι η κατεπείγουσα ανάγκη και όχι η προίκα που χαρίζετε;

Κύριοι παραιτηθείτε. Ο υπερβάλλων ζήλος σας υπέρ των ιδιωτών παραγωγών αποκαλύφθηκε πάρα πολύ σύντομα.

Δεν τίθεται κανένα ζήτημα μη επάρκειας Η/Ε στη διάρκεια των Ολυμπιακών Αγώνων.

Καλούμε το ΥΠ.ΑΝ:

• Να κάνει πράξη τη δέσμευση για την κατασκευή του εργοστασίου του Λαυρίου.

• Να κατοχυρωθεί η νέα μονάδα του ΑΗΣ Ρόδου στον μειοδότη (ΔΕΗ)

• Να αδειοδοτηθεί η ΔΕΗ για την κάλυψη των αναγκών σε Η/Ε στα νησιά.

Να προχωρήσει άμεσα ΔΕΗ και ΥΠ.ΑΝ σε προσλήψεις του αναγκαίου τεχνικού προσωπικού.

• Σωστή υλοποίηση της Αναδιοργάνωσης και των Οργανογραμμάτων, σύμφωνα με τις προτάσεις της ΕΤΕ/ΔΕΗ.

• Να ξεκινήσει άμεσα διάλογος για τον ενεργειακό σχεδιασμό της χώρας με όλους τους εμπλεκόμενους φορείς για τους κώδικες Η.Ε.

• Να ξεκινήσει άμεσα διάλογος για την διασφάλιση της ομαλής ηλεκτροδότησης του Ελληνικού λαού και δη κατά τους Ολυμπιακούς αγώνες.

Η ΕΤΕ/ΔΕΗ συνεχίζει τον ΑΓΩΝΑ αταλάντευτα, για μια ΔΕΗ Δημόσια, υπέρ της προστασίας του Ελληνα Καταναλωτή και ενάντια σε κάθε είδους κερδοσκοπία, σε βάρος του Ελληνικού Λαού.

Καλούμε τους εργαζόμενους στην Επιχείρηση να συμμετέχουν ενεργά στην 48ωρη απεργιακή κινητοποίηση που προκήρυξε η ΓΕΝΟΠ/ ΔΕΗ στις 1 και 2 Δεκεμβρίου 2003.

Καλούμε τον Ελληνα καταναλωτή να συστρατευτεί μαζί μας ενάντια στο ανοιχτό παζάρι που αποβαίνει σε βάρος του.

ΟΛΟΙ ΟΣΟΙ ΑΠΕΡΓΑΖΟΝΤΑΙ ΤΗΝ ΔΙΑΛΥΣΗ ΤΗΣ ΔΕΗ ΘΑ ΛΟΓΟΔΟΤΗΣΟΥΝ ΣΤΟΝ ΕΛΛΗΝΙΚΟ ΛΑΟ».

Την ερχόμενη Πέμπτη

Συνεδριάζει το δημοτικό συμβούλιο της Λίνδου

ΤΑ ΘΕΜΑΤΑ ΗΜΕΡΗΣΙΑΣ ΔΙΑΤΑΞΗΣ

ΤΗΝ ΕΡΧΟΜΕΝΗ Πέμπτη στις 6 μ.μ. πρόκειται να συνεδριάσει το δημοτικό συμβούλιο Λίνδου για να εξετάσει τα παρακάτω θέματα ημερήσιας διάταξης:

1. Εγκριση της υπ' αριθμ. 77/2003 μελέτης για την εκτέλεση του έργου «Ασφαλτόστρωση δημοτικών οδών στην περιοχή «Σάμπελα» Δ.Δ. Πυλώνας», προϋπολογισμού 7.712,00 ευρώ χωρίς το ΦΠΑ και την αναθέωρηση.

2. Εγκριση της υπ' αριθμ. 78/2003 μελέτης για την εκτέλεση του έργου «Ασφαλτόστρωση δημοτικών οδών στην περιοχή «Κόπανα» Δ.Δ. Πυλώνας» προϋπολογισμού 8.814,00 ευρώ χωρίς το ΦΠΑ και την αναθέωρηση.

3. Εγκριση της υπ' αριθμ. 80/2003 μελέτης για την εκτέλεση του έργου «Ασφαλτόστρωση δημοτικών οδών στην περιοχή Μυκηναϊκών Τάφων Δ.Δ. Πυλώνας», προϋπολογισμού 8.814,00 ευρώ χωρίς το ΦΠΑ και την αναθεώρηση.

4. Εγκριση μελέτης «Τοπογραφική αποτύπωση ακινήτου στην περιοχή του γηπέδου ποδοσφαίρου Καλάθου για την επέκταση προπονητικού κέντρου Καλάθου ν. Ρόδου - Αίθουσα Ενδυνάμωσης (Γυμναστήριο) στο Δ.Δ. Καλάθου».

5. Εγκριση προμελέτης του έργου «Κατασκευή κλειστού γυμναστηρίου στο Δ.Δ. Λάρδου».

6. Εγκριση πρακτικού φανερής μειοδοτικής δημοπρασίας για τη μίσθωση ακινήτου για τη στέγαση του Νηπιαγωγείου στο Δ.Δ. Λάρδου.

7. Συμμετοχή του Δήμου Λινδίων στο νεοσυσταθέντα «Σύνδεσμο Νησιωτικών Δήμων και Κοινοτήτων Ελλάδας» (ΣΥΝ. Ν. ΔΚΕ)

8. Συνδιοργάνωση ημερίδας με θέμα: «Πόσιμα νερά - Διασφάλιση ποιότητας- Μέτρα προφύλαξης».

9. Σφράγιση καταστημάτων υγειονομικού ενδιαφέροντος (κ. Ζησιμάτος Μιχαήλ, κ. Κούκουρας Ιωάννης).

10. Πλήρωση κενής οργανικής θέσης του Κλάδου ΔΕ 30 Ηλεκτροσυγκολλητή και καθορισμός των τυπικών προσόντων διορισμού.

11. Παραχώρηση τμήματος αιγιαλού και παραλίας στην περιοχή του Δ.Δ.Καλάθου.

12. Οικονομική ενίσχυση της Ιεράς Μονής Θάρρι.

13. Εγκριση του απολογισμού εσόδων -εξόδων του ΔΟΝΑ οικονομικού έτους 2002.

14. Ψήφιση πιστώσεων για την εξόφληση τιμολογίων που αφορούν τελετές, δεξιώσεις, κλπ.

15. Αναμόρφωση του προϋπολογισμού οικονομικού έτους 2003.

ΝΤΕΤΕΚΤΙΒΣ
30 ΧΡΟΝΙΑ ΜΟΝΙΜΑ ΚΑΙ ΣΤΗ ΡΟΔΟ
35354
ΠΛΑΤΕΙΑ ΑΓΙΟΥ ΙΩΑΝΝΟΥ
Η ΛΥΣΗ!!! ΣΕ ΚΑΘΕ ΣΑΣ ΠΡΟΒΛΗΜΑ
EXPRESS SECURITY
X 4248-30/11

KOUROS TRAVEL
ΓΡΑΦΕΙΟ ΓΕΝΙΚΟΥ ΤΟΥΡΙΣΜΟΥ
ΤΩΡΑ ΜΕ ΚΑΙΝΟΥΡΓΙΑ ΔΙΕΥΘΥΝΣΗ
ΣΑΒΒΑΣ ΠΑΓΩΝΑΚΗΣ ΚΑΙ ΔΗΜΗΤΡΗΣ ΖΑΦΕΙΡΑΚΗΣ
ΕΠΙΛΕΞΤΕ KOUROS TRAVEL
Για τη συνέπεια, την εξυπηρέτηση και την εμπειρία του.
Οργανώστε το ταξίδι σας οικονομικά με ποιότητα και εμπιστοσύνη.
Το KOUROS TRAVEL σέβεται πάνω από όλα τον πελάτη.



KOUROS TRAVEL
πραγματοποιεί
ακριβώς αυτά
που υπόσχεται.
KOUROS TRAVEL
ΠΑΝΤΑ ΜΑΖΙ ΣΑΣ
από το 1963
Καρπάθου 34 Μανδράκι, 85101 ΡΟΔΟΣ
Τηλ. 22410 22400
Φαξ 22410 20971
Τ. 2164- 30/11

ΑΡΧΩΝ ΣΑΜΑΡΤΖΗΣ ΑΕΤΕΒΕ
Από το 1980
23 ΧΡΟΝΙΑ ΜΟΝΩΣΕΙΣ



ΜΟΝΩΣΕΙΣ ΤΑΡΑΤΣΩΝ
ΠΡΟΣΦΟΡΑ
ΠΛΑΣΤΙΚΟ 15 kg
ΜΟΝΟ με 17 ευρώ
με ΦΠΑ





ΠΡΟΣΦΟΡΑ
ΑΚΡΥΛΙΚΟ 15 kg
ΜΟΝΟ με 19 ευρώ
με ΦΠΑ
X 4245-30/11
ΔΙΑΘΕΣΗ: ΑΡΧΩΝ ΣΑΜΑΡΤΖΗΣ ΑΕΤΕΒΕ
ΜΟΝΩΣΕΙΣ - ΣΤΕΓΑΝΩΣΕΙΣ
ΚΑΤΑΣΤΗΜΑΤΑ
1) Ερυθρού Σταυρού 21 - Τηλ.: 22410 23030/32054 Ρόδος 85100
2) Ικαρου & Λαοδικείας - Τηλ.: 22410 20021 Ρόδος 85100
ΚΙΝΗΤΟ: 6944 502033

2η Εκδρομή 4Χ4
ΓΕΝΟΥΣ
ΘΗΛΥΚΟΥ
Ο σύλλογος τετρακίνησης Ρόδου
μετά την περσινή επιτυχία της 1ης (και μάλιστα σε όλη την Ελλάδα!) εκδρομής που πραγματοποιήθηκε αποκλειστικά από γυναίκες οδηγούς,
προσκαλεί και πάλι όλες τις γυναίκες
στην νυκτερινή εκδρομή στις 29-11-2003 και στην ημερήσια εκδρομή στις 30-11-2003.
Αν αισθάνεστε ότι ο χαρακτηρισμός ασθενές φύλο είναι άδικος,
αν θέλετε να ζήσετε από κοντά την απόλαυση της εκτός δρόμου οδήγησης,
αν πιστεύετε ότι το νησί μας κρύβει κι άλλες ομορφιές εκτός από αυτές που ήδη γνωρίζετε, τότε τολμήστε...
Ο σύλλογός μας θα φροντίσει να σας ξεναγήσει υπεύθυνα και με ασφάλεια!
Απαραίτητα εφόδια: δίπλωμα οδήγησης, όχημα 4Χ4 και πολύ κέφι!
• Άνδρες δεκτοί ΜΟΝΟ σαν συνοδηγοί!

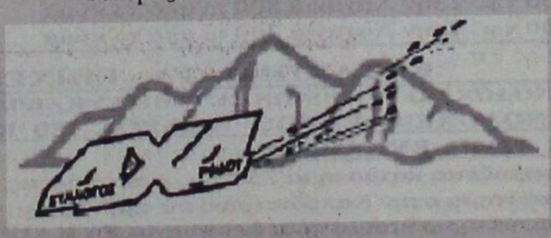

Για περισσότερες πληροφορίες όσον αφορά το κόστος συμμετοχής, τα σημεία και τις ώρες των συναντήσεων, τα γεύματα αλλά και για οποιαδήποτε άλλη πληροφορία, απευθυνθείτε στον Πρόεδρο του συλλόγου Ματθαίου Παναγιώτη στο τηλέφωνο 6946025782.
ΧΛ-28/11

Ανακαλύψτε
με τα Blue Star Ferries
το καλύτερο ταξίδι!

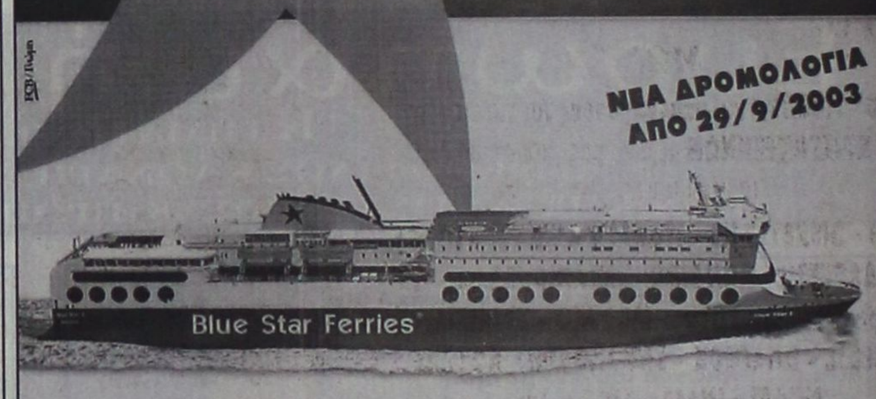

ΑΠΟ ΡΟΔΟ από 9/9/03 έως 31/10/03

ΠΡΟΣ ΠΕΙΡΑΙΑ

ΑΝΑΧΩΡΗΣΗ ΑΠΟ							ΑΦΙΞΗ ΠΕΙΡΑΙΑ
ΡΟΔΟ	ΚΩ	ΛΕΡΟ	ΠΑΤΜΟ	ΜΥΚΟΝΟ	ΣΥΡΟ	ΔΗΛΟΣ ΚΑΤΑΠΛΟΥΣ	
ΤΡΙΤΗ 20:00	ΤΡΙΤΗ 22:55	...	...	ΤΕΤΑΡΤΗ 03:30	...	...	ΤΕΤΑΡΤΗ 07:20
ΠΕΜΠΤΗ 20:00	ΠΕΜΠΤΗ 22:55	...	...	...	ΠΑΡΑΣΚΕΥΗ 03:50	...	ΠΑΡΑΣΚΕΥΗ 07:10
ΣΑΒΒΑΤΟ 10:00	ΣΑΒΒΑΤΟ 12:50	...	...	...	...	ΣΑΒΒΑΤΟ 16:20	ΣΑΒΒΑΤΟ 21:30
ΚΥΡΙΑΚΗ 18:30	ΚΥΡΙΑΚΗ 21:25	ΚΥΡΙΑΚΗ 23:05	ΔΕΥΤΕΡΑ 00:15	...	ΔΕΥΤΕΡΑ 03:50	...	ΔΕΥΤΕΡΑ 07:10

ΑΠΟ ΠΕΙΡΑΙΑ

ΑΝΑΧΩΡΗΣΗ ΑΠΟ ΠΕΙΡΑΙΑ	ΑΦΙΞΗ						
	ΣΥΡΟ	ΜΥΚΟΝΟ	ΔΗΛΟΣ ΚΑΤΑΠΛΟΥΣ	ΠΑΤΜΟ	ΛΕΡΟ	ΚΩ	ΡΟΔΟ
ΔΕΥΤΕΡΑ 20:00	ΔΕΥΤΕΡΑ 23:20	...	...	...	...	ΤΡΙΤΗ 04:10	ΤΡΙΤΗ 07:10
ΤΕΤΑΡΤΗ 20:00	ΤΕΤΑΡΤΗ 23:20	...	...	...	...	ΠΕΜΠΤΗ 04:10	ΠΕΜΠΤΗ 07:10
ΠΑΡΑΣΚΕΥΗ 20:00	...	ΠΑΡΑΣΚΕΥΗ 23:50	...	...	...	ΣΑΒΒΑΤΟ 04:20	ΣΑΒΒΑΤΟ 07:15
ΣΑΒΒΑΤΟ 23:30	...	...	ΚΥΡΙΑΚΗ 04:45	ΚΥΡΙΑΚΗ 07:00	ΚΥΡΙΑΚΗ 08:10	ΚΥΡΙΑΚΗ 09:50	ΚΥΡΙΑΚΗ 12:45

SKEVO'S TRAVEL AGENCY
ΚΕΝΤΡΙΚΟ ΠΡΑΚΤΟΡΕΙΟ ΡΟΔΟΥ των ΓΡΑΜΜΩΝ
BLUE STAR FERRIES - F/B BLUE STAR I
Αμερικής 111
Τηλ. κρατήσεων επιβατών & ΙΧΕ 22410 -22461, 75655, 75310
Τηλ. κρατήσεων φορτηγών 22410 - 76600
Κρατήσεις και σε όλα τα συνεργαζόμενα πρακτορεία Ρόδου
X 4263-30/11

ΠΡΑΚΤΟΡΕΙΟ ΤΑΞΙΔΙΩΝ

ΣΑΗΣ ΣΑΒΒΑΣ

Εκδρομές ποιότητας

1η εκδρομή:

ΜΥΡΑ - ΑΓ. ΝΙΚΟΛΑΟΣ - ΑΝΤΑΛΕΙΑ

(με την ευκαιρία της εορτής του Αγ. Νικολάου)

ΦΕΤΙΓΕ - ΛΙΒΙΣΙ - ΚΑΣ - ΜΥΡΑ - ΑΝΤΑΛΕΙΑ

1 διαν. Κας, 2 διαν. Αντάλεια ξενοδοχείο 4 αστέρων με ημιδιατροφή.

Από 5/12 έως 8/12

Εμείς αποτελούμε εγγύηση και σεβόμαστε τους πελάτες μας

2η εκδρομή:

ΜΥΡΑ - ΑΓ. ΝΙΚΟΛΑΟΣ - ΑΝΤΑΛΕΙΑ - ΚΟΥΣΑΝΤΑΣΙ - ΣΜΥΡΝΗ

ΦΕΤΙΓΕ - ΛΙΒΙΣΙ - ΚΑΣ - ΑΓ. ΝΙΚΟΛΑΟ - ΜΥΡΑ - ΑΝΤΑΛΕΙΑ (Καταράκτες κ.λ.π.) - ΚΟΥΣΑΝΤΑΣΙ - ΣΜΥΡΝΗ (φώνια - διασκέδαση)

Ξενοδοχείο 4 η 5 αστέρων με ημιδιατροφή

Από 5/12 έως 11/12

ΠΡΟΣΟΧΗ Όσοι σέβονται τον εαυτό τους εμπιστεύονται την εκδρομή τους σε οργανωμένα πρακτορεία με ΦΗΜΗ και ΠΕΙΡΑ και όχι σε ΑΕΡΙΤΖΗΔΕΣ

3η εκδρομή:

ΜΥΡΑ - ΑΓ. ΝΙΚΟΛΑΟΣ - ΑΝΤΑΛΕΙΑ - ΚΩΝΣΤΑΝΤΙΝΟΥΠΟΛΗ - ΣΜΥΡΝΗ

ΦΕΤΙΓΕ - ΛΙΒΙΣΙ - ΚΑΣ - ΑΓ. ΝΙΚΟΛΑΟ - ΜΥΡΑ - ΑΝΤΑΛΕΙΑ - ΚΩΝ/ΠΟΛΗ (Πατριαρχείο, Αγ. Σοφία, το παλάτι Ντολμά Μπαξί, Ιππόδρομο, Μπλε Τζαμί, Βυζαντινό υδραγωγείο, παζάρι - Καπαλί - Τσαρσί, διασκέδαση, φώνια κ.λ.π.)

Ξενοδοχείο 4 αστέρων με ημιδιατροφή

Από 5/12 έως 13/12

ΠΑΚΕΤΑ ΕΚΡΟΜΩΝ

Οι τιμές μας ανταποκρίνονται πλήρως στην ποιότητα των εκδρομών μας

για **ΝΕΟΝΥΜΦΟΥΣ** και **μεμονωμένους** και για τις εορτές των **ΧΡΙΣΤΟΥΓΕΝΝΩΝ** με δικά μας γκρουπ για όλα τα μέρη του κόσμου.

ΠΑΡΙΣΙ - DISNEYLAND - ΙΤΑΛΙΑ - ΑΥΣΤΡΙΑ - ΠΡΑΓΑ - ΒΟΥΔΑΠΕΣΤΗ - ΛΟΝΔΙΝΟ - ΙΣΠΑΝΙΑ (Αλπεις, χιονοδρομικά) - ΑΙΓΥΠΤΟ - ΜΑΡΟΚΟ - ΤΥΝΗΣΙΑ - ΜΑΛΒΙΔΕΣ - ΜΠΑΓΚΟΚ - ΣΙΓΚΑΠΟΥΡΗ - ΠΟΥΚΕΤ - ΜΠΑΛΙ - ΙΝΔΙΑ - ΚΙΝΑ κ.λ.π.

ΧΡΙΣΤΟΥΓΕΝΝΑ ΣΤΗ ΘΕΣΣΑΛΟΝΙΚΗ

Από **22/12** έως **28/12** **ακτοπλοϊκώς** και Από **23/12** έως **27/12** **αεροπορικώς**

22/12 Αναχ. με F/B για Πειραιά. Αφιξη **23/12.** Αναχώρηση με πούλμαν για Θεσ/κη. Δ/νση **24/12** Ημέρα ελεύθερη για ψώνια. Βράδυ: **Χριστουγεννιάτικο ρεβεγιόν** σε νυκτερινό κέντρο. **25/12** Ολοήμερη εκδρομή στο χιού κέντρο «Σέλι». **26/12** Ολοήμερη εκδρομή για Βεργίνα, Βέροια, Νάουσα, Αγ. Νικόλαο, Εδεσσα. **27/12** Αναχ. για Πειραιά. **28/12** Αφιξη στη Ρόδο.

Τιμή εκδρομής από **300** ευρώ ακτοπλοϊκώς
470 ευρώ αεροπορικώς

Τις εκδρομές συνοδεύει ο κ. Σάββας Σαής

ΠΛΗΡΟΦΟΡΙΕΣ - ΠΡΟΓΡΑΜΜΑΤΑ

ΠΡΑΚΤΟΡΕΙΟ ΤΑΞΙΔΙΩΝ

ΣΑΒΒΑΣ ΣΑΗΣ

ΤΑΡΠΟΝ ΣΠΡΙΓΚΣ 42 (δίπλα στην τράπεζα Πίστεως)

Τηλ. 22410 39781-3, 22410 37711

X4260-30/11

Αν δεν συνοδεύονται από γονείς ή κηδεμόνες

Απαγορεύεται η είσοδος ανηλίκων σε κέντρα διασκέδασης

ΤΙ ΠΡΟΒΛΕΠΕΙ ΕΓΚΥΚΛΙΟΣ ΤΟΥ ΕΙΣΑΓΓΕΛΕΑ



Αυστηρή εφαρμογή του νόμου που απαγορεύει τη διάθεση αλκοόλ σε ανηλίκους, κάτω των 17 ετών, ζητεί η Εισαγγελία του Αρείου Πάγου, τονίζοντας ότι οι παραβάτες (ιδιοκτήτες ή υπεύθυνοι μπαρ και κέντρων διασκέδασης) απειλούνται με ποινή φυλάκισης έως δύο ετών για κάθε σχετική παράβαση.

Η Εισαγγελία του Ανωτάτου Δικαστηρίου παρεμβαίνει στο ζήτημα, με αφορμή ερώτημα του υπουργείου Δημόσιας Τάξης που ζητούσε να διευκρινιστεί εάν η διάθεση οινοπνευματωδών ποτών σε ανηλίκους είναι πταίσμα (οπότε τιμωρείται με την επιβολή προστίμου) ή ποινικό αδίκημα πλημμεληματικού χαρακτήρα που τιμωρείται με ποινές φυλάκισης.

Με εγκύκλιό της, η Εισαγγελία του Αρείου Πάγου (σ.σ.: συντάχθηκε από τον αντεισαγγελέα κ. Ελευθ. Βορτσέλα) επισημαίνει προς τις αστυνομικές αρχές ότι για τη διάθεση αλκοόλ σε ανηλίκους υπερισχύουν οι αυστηρότερες διατάξεις (του νόμου 2452/1996) που οδηγούν σε φυλάκιση των παραβατών και όχι οι διατάξεις προεδρικού διατάγματος (36/1994) που αντιμετωπίζουν τις σχετικές παραβάσεις ως πταίσματα.

Μάλιστα, με την εισαγγελική εγκύκλιο υπογραμμίζεται ότι ποινικό αδίκημα τελείται από τους καταστηματάρχες:

* Σε κάθε περίπτωση που επιτρέπεται η είσοδος και παραμονή ανηλίκων κάτω των 17 ετών σε κέντρα διασκέδασης και αμιγή μπαρ, από τη στιγμή που οι ανήλικοι δεν συνοδεύονται από γονείς ή κηδεμόνες.

* Στην περίπτωση που καταναλώνονται από ανηλίκους οινοπνευματώδη ποτά σε όλα τα υπόλοιπα κέντρα τα οποία διαθέτουν αλκοόλ.

Εν ολίγοις, η Εισαγγελία του Αρείου Πάγου προειδοποιεί ότι η είσοδος και μόνον ενός ανηλίκου σε νυχτερινό κέντρο διασκέδασης χωρίς τη συνοδεία κηδεμόνα συνιστά ποινικό αδίκημα, έστω και εάν ο ανήλικος δεν καταναλώσει αλκοόλ. Αντιθέτως, σε μία καφετέρια αδίκημα υπάρχει από τη στιγμή που θα διατεθούν σε ανήλικους οινοπνευματώδη.

Παράλληλα, με την εισαγγελική εγκύκλιο επισημαίνεται ότι εκτός από την ποινή φυλάκισης για τους ιδιοκτήτες μπαρ και κέντρων διασκέδασης που δεν ελέγχουν την ηλικία των πελατών, από τη στιγμή που μπορούν να πιθανολογήσουν ότι είναι ανήλικοι, μπορούν να επιβληθούν και χρηματικά πρόστιμα.

ΔΙΕΥΘΥΝΣΗ ΔΑΣΩΝ ΔΩΔ/ΝΗΣΟΥ

ΑΝΑΚΟΙΝΩΣΗ

Γνωστοποιείται κατά το άρθρο 14 του Ν.998/79, η αποστολή για δημοσίευση στο Δήμο Λινδίων η αριθ. 6040/20-10-2003 πράξης χαρακτηρισμού έκτασης που εκδόθηκε από τον Δ/ντή Δασών Δωδ/σου. Η ΚΜ 198 γαιών Λίνδου εμβαδού 1020 τ.μ. χαρακτηρίζεται ως βραχώδης έκταση.

Ο Δ/ντής Δασών Δωδ/σου
Φίλιππος Κοντίτσης
Δασολόγος με βαθμό Δ/ντή

T2174-25/11

ΔΙΕΥΘΥΝΣΗ ΔΑΣΩΝ ΔΩΔ/ΝΗΣΟΥ

ΑΝΑΚΟΙΝΩΣΗ

Γνωστοποιείται κατά το άρθρο 14 του Ν.998/79, η αποστολή για δημοσίευση στο Δήμο Λινδίων η αριθ. 6041/20-10-2003 πράξης χαρακτηρισμού έκτασης που εκδόθηκε από τον Δ/ντή Δασών Δωδ/σου. Η ΚΜ 81 Β γαιών Λίνδου εμβαδού 10910 τ.μ. χαρακτηρίζεται ως βραχώδης έκταση.

Ο Δ/ντής Δασών Δωδ/σου
Φίλιππος Κοντίτσης
Δασολόγος με βαθμό Δ/ντή

T2174-25/11

"ΕΠΙΧΕΙΡΕΙΝ"
ΣΥΜΒΟΥΛΟΙ ΕΠΙΧΕΙΡΗΣΕΩΝ
ΥΠΟΣΤΗΡΙΞΗ ΕΠΙΧΕΙΡΗΣΕΩΝ ΓΙΑ ΕΝΤΑΞΗ ΣΕ ΚΟΙΝΟΤΙΚΑ ΠΡΟΓΡΑΜΜΑΤΑ
ΑΝΑΠΤΥΞΗ ΛΟΓΙΣΜΙΚΟΥ
ΜΑΝΔΡΑΚΙ ΝΙΣΥΡΟΥ 85303,ΔΩΔΕΚΑΝΗΣΑ
ΤΗΛ : (2242) 048114, FAX : 048113
ΠΕΛΟΠΟΝΝΗΣΟΥ 99 ΑΡΓΥΡΟΥΠΟΛΗ ΑΤΤΙΚΗΣ ,
ΤΗΛ : 21-09953148 , FAX : 21-09953068
www.epixeireinsymbouloi.gr

ΕΠΙΧΕΙΡΕΙΝ ΣΥΜΒΟΥΛΟΙ ΕΠΙΧΕΙΡΗΣΕΩΝ

Email: epixeirein@epixeireinsymbouloi.gr
info@epixeireinsymbouloi.gr
g.mastromichalis@epixeireinsymbouloi.gr

ΔΕΛΤΙΟ ΤΥΠΟΥ

Το γραφείο μας ,του οποίου κύριο έργο είναι η υποστήριξη επιχειρήσεων και ιδιωτών προκειμένου αυτοί να συμμετάσχουν σε κοινοτικά προγράμματα επιδοτήσεων

ΕΝΗΜΕΡΩΝΕΙ

Τους ιδιώτες που επιθυμούν να δημιουργήσουν επιχειρηματικές μονάδες που θα έχουν μία απ' τις παρακάτω δραστηριότητες , να υποβάλλουν επενδυτικά σχέδια - προτάσεις για την επιδότησή της επένδυσής τους στα πλαίσια του προγράμματος «Ενίσχυση της Νεανικής ή Γυναικείας Επιχειρηματικότητας» , που εντάσσεται στο Επιχειρησιακό Πρόγραμμα «Ανταγωνιστικότητα» του Υπουργείου Ανάπτυξης.

Α) Επιλέξιμες θεωρούνται οι δαπάνες που αφορούν :

1. Στην προμήθεια του απαραίτητου εξοπλισμού.
2. Στην διαμόρφωση των χώρων και στην δημιουργία των απαιτούμενων ειδικών εγκαταστάσεων ανάλογα του είδους της επιχείρησης.
3. Στην προβολή και προώθηση της νέας επιχείρησης.
4. Στην εκπόνηση των απαιτούμενων μελετών έρευνας της αγοράς, στην μεταφορά της τεχνογνωσίας, στα έξοδα για την έκδοση των αδειών λειτουργίας, στην συμβουλευτική υποστήριξη και επίβλεψη του έργου κ.α.

Β)Επιλέξιμες για επιδότηση είναι δραστηριότητες των τομέων του τουρισμού , της μεταποίησης του εμπορίου και των υπηρεσιών

Γ) ΠΟΙΟΥΣ ΑΦΟΡΑ

Α. Νέοι - Νέες	Δικαίωμα συμμετοχής στο πρόγραμμα έχουν νέοι και νέες οι οποίοι:
Συμμετέχουν με 75% τουλάχιστον στην επιχείρηση	1. Έχουν συμπληρώσει το 21ο έτος και δεν έχουν υπερβεί το 39ο έτος της ηλικίας τους για τους άνδρες και το 55ο έτος για τις γυναίκες , κατά την ημερομηνία υποβολής της πρότασης. 2. Είναι άνεργοι, μισθωτοί ή ελεύθεροι επαγγελματίες. 3. Δεν ασκούσαν επιχειρηματική δραστηριότητα από 01/01/2002 και έως την ημερομηνία υποβολής της πρότασης.
Ασκούν αποδεδειγμένα τη διοίκηση της επιχείρησης	Ως άσκηση επιχειρηματικής δραστηριότητας εννοείται: • η έναρξη επιτηδεύματος ή/και η διατήρηση βιβλίων και στοιχείων του Κώδικα Βιβλίων και Στοιχείων • η συμμετοχή σε επιχείρηση, ως εταίρος Δεν θεωρείται άσκηση επιχειρηματικής δραστηριότητας για τις ανάγκες του προγράμματος η άσκηση ελεύθερου επαγγέλματος όπως αυτή κατονομάζεται στο άρθρο 48 παρ. 1 του Ν.2238/94 Κώδικα Φορολογίας Εισοδήματος (π.χ. οικονομολόγου, λογιστή ή φοροτέχνη, δικηγόρου, ιατρού, αρχιτέκτονα, μηχανικού, συμβολαιογράφου, κοινωνιολόγου, διερμηνέα, ξεναγού κλπ)
Β. Άλλα φυσικά πρόσωπα **Συμμετέχουν με 25% ανώτατο όριο στην επιχείρηση**	Αν η επιχείρηση που θα δημιουργηθεί είναι εταιρεία, σ΄ αυτή μπορούν να συμμετέχουν και **άλλα φυσικά πρόσωπα** που δεν έχουν τις παραπάνω προϋποθέσεις. Επίσης μπορούν να συμμετέχουν **Εταιρείες παροχής επιχειρηματικού κεφαλαίου** (ΕΚΕΣ). Αντίθετα **δεν επιτρέπεται** η συμμετοχή νομικών προσώπων ως μετόχων/εταίρων.

Το ποσοστό της επιχορήγησης της επένδυσης είναι σε ποσοστό το 50% του εγκεκριμένου προϋπολογισμού ενώ το μέγιστο ύψος του προϋπολογισμού είναι :

Για τον τομέα της μεταποίησης 150.000,00 Ευρώ

Για τους τομείς του εμπορίου, των υπηρεσιών και του τουρισμού είναι 90.000,00 Ευρώ.

Ελπίζουμε στην συμμετοχή σας ώστε μέσα από την επιχορήγηση της επένδυσής σας να επιτύχετε στην δημιουργία μίας ανταγωνιστικής επιχείρησης με το μικρότερο δυνατόν κόστος. Για οποιαδήποτε περαιτέρω διευκρίνηση ή πληροφορία, επικοινωνήστε μαζί μας ή επισκεφθείτε την ιστοσελίδα μας στην διεύθυνση : www.epixeireinsymbouloi.gr

Ευχαριστούμε ,
Για την Επιχειρείν
Γεώργιος π. Μαστρομιχάλης

2029-25/11

KYDON TOURS

ΕΚΔΡΟΜΕΣ ΚΥΔΩΝ

Ποιότητα - Εγγύηση - Επιτυχία

Διαλέξτε μία από τις εκδρομές μας

Α. ΜΥΡΑ-ΑΓΙΟΣ ΝΙΚΟΛΑΟΣ

5/12 - 8/12/2003

ΜΑΡΜΑΡΙΣ - ΦΕΤΙΓΙΕ - ΛΥΒΙΣΙ - ΚΑΣ - ΜΥΡΑ - ANTALYA

Γιορτάζουμε και φέτος μαζί με τον Πατριάρχη μας τη γιορτή του ΑΓΙΟΥ ΝΙΚΟΛΑΟΥ στα ΜΥΡΑ που ήταν ΕΠΙΣΚΟΠΟΣ! Εζησε και άγιασε.

Ξενοδοχεία 4 αστέρων, ημιδιατροφή, ξεναγήσεις, περιηγήσεις (1 ΚΑΣ - 2 ANTALYA) Διασκέδαση - ψώνια.

•Συνοδός η κ. ΕΛΕΝΗ ΨΥΛΛΑΚΗ

Β. ΜΥΡΑ-ΑΓΙΟΣ ΝΙΚΟΛΑΟΣ - ANTALYA - ΣΜΥΡΝΗ - ΕΦΕΣΟ - ΚΟΥΣΑΝΤΑΣΙ

5/12 - 12/12/2003

Μετά τα ΜΥΡΑ και ANTALYA οι εκδρομές του 4ημέρου επιστρέφουν ΡΟΔΟ.

Το 8ήμερο πρόγραμμα συνεχίζει για **ΚΟΥΣΑΝΤΑΣΙ - ΕΦΕΣΟ - ΣΜΥΡΝΗ - ΤΣΕΣΜΕ.**

Πλούσιο πρόγραμμα: Ξεναγήσεις, διασκέδαση, ψώνια Διανυκτερεύσεις: 1 ΚΑΣ - 2 ANTALYA - 1 ΚΟΥΣΑΝΤΑΣΙ - 3 ΣΜΥΡΝΗ.

Ξενοδοχεία 4 & 5 αστέρων με ημιδιατροφή

•Συνοδός η κ. ΕΛΕΝΗ ΨΥΛΛΑΚΗ

ΕΚΔΡΟΜΕΣ ΧΡΙΣΤΟΥΓΕΝΝΩΝ

•ΠΑΡΙΣΙ-EURODISNEY: Ο.Α.

Α. 18-22/12/03 special programm
Σας συμφέρει!!! 2 Disney - 2 Παρίσι

Β. 22-27/12/03 η εκδρομή μας!!
2 διαν. Disney, είσοδοι 3 μέρες
3 διαν. Παρίσι HOTEL MERQURE 3 * κεντρικό
Ξενάγηση Παρισιού - Βερσαλίες - κρουαζιέρα Σηκουάνα - Χριστουγεννιάτικο Gala Dinner με μουσική ΕΛΛΗΝΙΚΗ.

•Συνοδός η κ. ΕΛΕΝΗ ΨΥΛΛΑΚΗ

Γ. 28/12/03-2/1/04 επαναλαμβάνεται το ίδιο πρόγραμμα

Δ. 24-28/12/03 2 Disney - 2 Παρίσι

•ΙΣΠΑΝΙΑ

*** ΜΑΔΡΙΤΗ - ΤΟΛΕΔΟ - ΣΕΒΙΛΛΗ - ΓΡΑΝΑΔΑ - ΤΟΠΕ - ΜΟΛΙΝΟΣ - ΜΑΛΑΓΑ.**

Αναχωρήσεις: 21, 22, 23, 28/12: 8ημερη

*** 24/12 10ήμερη με ΒΑΡΚΕΛΩΝΗ**

ΧΡΙΣΤΟΥΓΕΝΝΙΑΤΙΚΕΣ ΕΚΔΡΟΜΕΣ

*** ΒΙΕΝΗ - ΠΡΑΓΑ - ΒΟΥΔΑΠΕΣΤΗ - ΙΤΑΛΙΑ - ΒΑΡΣΟΒΙΑ - ΚΡΑΚΟΒΙΑ - ΤΑΫΛΑΝΔΗ - ΜΠΑΛΙ - ΣΙΓΚΑΠΟΥΡΗ - ΚΡΟΥΑΖΙΕΡΕΣ** * Επίσης **ΛΑΠΩΝΙΑ** ΧΩΡΙΟ ΑΓΙΟΥ ΒΑΣΙΛΕΙΟΥ

•Πακέτα εκδρομών για όλο τον κόσμο - Ξενοδοεία ON LINE στο κομπούτερ μας.

• ΝΕΟΝΥΜΦΟΙ - Μεμονωμένοι - Εμείς μπορούμε να σας συμβουλέψουμε για το σωστό ταξιδι σας!!!

• Οργανώσαμε επίσης group KYDON.

•Συνοδός η κ. ΕΛΕΝΗ ΨΥΛΛΑΚΗ

• 24/1-31/1/04 ΑΙΓΥΠΤΟ

Ξενοδοχείο 5 αστέρων. Κρουζέρα LUXOR - ASUAN και ΝΕΙΛΟ.

• ΒΟΥΔΑΠΕΣΤΗ-ΠΡΑΓΑ

20/1-26/1/04 2 Βουδαπέστη - 4 Πράγα

•Συνοδός η κ. ΕΛΕΝΗ ΨΥΛΛΑΚΗ

ΠΡΟΣΕΧΩΣ επίσης

• ΜΑΡΟΚΟ

Πρακτορείο ΚΥΔΩΝ

Εθ. Δωδ/σίων 14

Τηλ. 22410 23000 - 27900

X4265-31/11

PELLOS TRAVEL

ΠΟΙΟΤΗΤΑ -ΟΡΓΑΝΩΣΗ-ΕΓΓΥΗΣΗ

ΠΡΩΤΟΙ ΣΤΙΣ ΕΚΔΡΟΜΕΣ ΤΟΥΡΚΙΑΣ ΜΟΝΟ ΕΜΕΙΣ ΓΝΩΡΙΖΟΥΜΕ ΤΟΣΟ ΚΑΛΑ ΤΗΝ ΤΟΥΡΚΙΑ. ΞΕΝΟΔΟΧΕΙΑ ΠΟΙΟΤΗΤΟΣ ΚΑΙ ΤΙΜΕΣ ΑΣΥΝΑΓΩΝΙΣΤΕΣ!!!

ΜΥΡΑ-ΑΓΙΟΣ ΝΙΚΟΛΑΟΣ



Οργανώνουμε θρησκευτική εκδρομή στα Μύρα της Τουρκίας την ημέρα της Εορτής του Αγίου Νικόλαου
Ρόδος -Μαρμαρίς-Fethiye -Λιβίσσι-Κας-Μύρα- Αντάλεια -Μαρμαρίς-Ρόδος
5/12-8/12
ΞΕΝΟΔΟΧΕΙΑ 4 ΑΣΤΕΡΩΝ ΜΕ ΗΜΙΔΙΑΤΡΟΦΗ

ΜΥΡΑ-ΑΝΤΑΛΕΙΑ-ΣΜΥΡΝΗ-ΝΕΑ ΜΑΚΡΗ-KUSADASI-ΕΦΕΣΣΟΣ

5/12-12/12
Περιλαμβανει 2 διανυκτερευσεις στην Κας, 1 στο Fethiye, 4 στην Σμυρνη
ΞΕΝΟΔΟΧΕΙΑ 4 ΑΣΤΕΡΩΝ ΜΕ ΗΜΙΔΙΑΤΡΟΦΗ

ΜΥΡΑ-ΑΝΤΑΛΕΙΑ-ΚΩΝΣΤΑΝΤΙΝΟΥΠΟΛΗ

5/12-13/12 και 8/12-13/12
Μαρμαρίς-Fethiye-Λιβίσσι -Κας- Αγ. Νικόλαο- Μύρα-Αντάλεια-Μαρμαρίς-Εφεσος--Σμύρνη- Απολλωνία-Προύσα- Κωνσταντινούπολη (Πατριαρχείο, Αγ. Σοφία, Ιππόδρομο, Μπλε Τζαμί, Άγιος Δημήτριος Ξυλοπόρτας, Μπαλουκλή, Βυζαντινό Υδραγωγείο, διασκέδαση με Oriental Show)
ΞΕΝΟΔΟΧΕΙΑ 4 ΑΣΤΕΡΩΝ ΜΕ ΗΜΙΔΙΑΤΡΟΦΗ

ΜΥΤΙΛΗΝΗ

11/12-13/12
3ημερη αεροπορική εκδρομή κατ'ευθειαν από Ρόδο
Προσκύνημα στον Άγιο Ραφαήλ Μυτιλήνης
295,00 ευρώ

ΓΥΡΟΣ ΠΕΛΟΠΟΝΝΗΣΟΥ

7ΗΜΕΡΗ ΕΚΔΡΟΜΗ
ΑΝΑΧΩΡΗΣΗ 16/12 ΜΕ BLUE STAR
ΕΠΙΣΤΡΟΦΗ 21/12 ΜΕ BLUE STAR
ΡΟΔΟΣ-ΠΕΙΡΑΙΑΣ-ΝΑΥΠΛΙΟ-ΣΠΑΡΤΗ-ΜΥΣΤΡΑΣ-ΚΥΠΑΡΙΣΣΙΑ-ΚΑΛΑΜΑΤΑ-ΣΠΗΛΑΙΟ ΔΥΡΟΥ-ΟΛΥΜΠΙΑ-ΑΓΙΟΣ ΑΝΔΡΕΑΣ-ΑΓΙΟΣ ΕΦΡΑΙΜ-ΠΕΙΡΑΙΑΣ-ΡΟΔΟΣ
280,00 ευρώ

ΧΡΙΣΤΟΥΓΕΝΝΑ ΡΩΜΗ-ΦΛΩΡΕΝΤΙΑ-ΠΙΖΑ-ΒΕΝΕΤΙΑ

22/12-27/12
6ΗΜΕΡΗ ΑΕΡΟΠΟΡΙΚΗ ΕΚΔΡΟΜΗ
Αναχώρηση απευθείας από Ρόδο στις 22/12
ΞΕΝΟΔΟΧΕΙΑ 4 ΑΣΤΕΡΩΝ ΜΕ ΗΜΙΔΙΑΤΡΟΦΗ

ΧΡΙΣΤΟΥΓΕΝΝΑ ΣΤΟ ΠΗΛΙΟ

Αναχώρηση από Ρόδο για Πειραιά με Blue star 23/12 στις 20:00
Επιστροφή από Πειραιά για Ρόδο με Blue star 27/12 στις 23:00
τιμη 279,00 ευρώ

ΓΙΑΝΝΕΝΑ-ΖΑΓΟΡΩΧΟΡΙΑ-ΣΠΗΛΑΙΟ-ΑΡΤΑ-ΠΡΕΒΕΖΑ

Από 23/12-28/12
ΕΞΑΗΜΕΡΗ ΕΚΔΡΟΜΗ

ΖΑΚΥΝΘΟΣ-ΚΕΦΑΛΟΝΙΑ-ΛΕΥΚΑΔΑ

ΑΠΟ 21/12-28/12
ΑΝΑΧΩΡΗΣΗ ΚΑΙ ΕΠΙΣΤΡΟΦΗ ΜΕ BLUE STAR FERRIES

ΠΑΡΙΣΙ-ΝΤΙΣΝΕΥΛΑΝΤ

Από 29/12-2/01
ΠΕΝΘΗΜΕΡΗ ΕΚΔΡΟΜΗ



ΤΥΝΗΣΙΑ

ΑΠΟ 24/12-29/12 ΚΑΙ ΑΠΟ 29/12-3/01/04

ΒΟΥΔΑΠΕΣΤΗ-ΒΙΕΝΝΗ

ΟΔΙΚΗ 8ΗΜΕΡΗ ΕΚΔΡΟΜΗ
28/12-6/1/04
ΞΕΝΟΔΟΧΕΙΑ 4 ΑΣΤΕΡΩΝ ΜΕ ΗΜΙΔΙΑΤΡΟΦΗ
490,00 ευρώ

ΠΡΑΓΑ

ΑΕΡΟΠΟΡΙΚΗ 4ΗΜΕΡΗ ΕΚΔΡΟΜΗ
30/12-2/1/04
ΞΕΝΟΔΟΧΕΙΑ 4 ΑΣΤΕΡΩΝ ΜΕ ΗΜΙΔΙΑΤΡΟΦΗ

ΟΛΕΣ ΤΙΣ ΕΚΔΡΟΜΕΣ ΣΥΝΟΔΕΥΕΙ ΟΠΩΣ ΠΑΝΤΑ Ο ΚΥΡΙΟΣ Α. ΠΑΠΑΣΑΒΒΑΣ

- Πακέτα εκδρομών για μεμονωμένους, συλλόγους και σχολικές εκδρομές
- Εισιτήρια με OA, Aegean, Charter για UK, Γερμανία και για όλο τον Κόσμο.
- Εισιτήρια ατμοπλοϊκά.

Για περισσότερες πληροφορίες, κρατήσεις και αναλυτικά προγράμματα στο πρακτορείο γενικού τουρισμού:

Pellos travel

ΛΕΩΦΟΡΟΣ ΚΑΛΛΙΘΕΑΣ ΦΑΛΗΡΑΚΙ
ΤΗΛ 2241087615, 2241086298, FAX 2241087616
e-mail pellostravel@hellasnet.gr

7123-30/11

Παλάτι των ιπποτών και Ακαδημία Ρόδου

Δύο σημαντικά κτίσματα των Ιταλών

Γράφει ο Θεοφάνης Μπογιάννος



ΠΑΛΑΤΙ ΤΩΝ ΙΠΠΟΤΩΝ
Χιλιάδες Ελληνες και Ιταλοί, εργάτες και πελεκάνοι, εργάστηκαν επί τρία χρόνια για να χτιστεί αυτό το εντυπωσιακό οίκημα: 1937-1940

Ο Ιταλός διοικητής Δωδεκανήσου Ντε Βέκκι, έφτασε στη Ρόδο στις 2 Δεκεμβρίου του 1936, σχεδόν εκδιώκοντας τον προκάτοχό του, Μάριο Λάγκο.

Στα τρία χρόνια της εδώ παραμονής του, ο Ντε Βέκκι που ήταν τετράρχης του φασισμού, αποτελείωσε πολλά κτίρια, όπως το εθνικό μας θέατρο που ελέγετο θέατρο Πουτσίνι, το σημερινό δημαρχείο, το κτίριο της Αστυνομίας και το παλάτι των ιπποτών.

Ιδού τι είπε και σκέφτηκε, αυτός ο μεγαλομανής και αρχομανής, Ιταλός καθολικός διοικητής Δωδεκανήσου, στα 1937:

«Η Ρόδος χρειάζεται είτε ένα μεγάλο λιμάνι, είτε ένα μεγάλο παλάτι. Ας έρθει κάποιος λογικός διαδοχός μου να κτίσει το λιμάνι, εγώ που είμαι τρελός, θα κτίσω το παλάτι...» Και το έκτισε μέσα σε τρία χρόνια: 1937-1940.

Στόχος και όνειρο του Ντε Βέκκι ήταν να γίνει το παλάτι των ιπποτών, θερινό ενδιαίτημα του Μουσολίνι και του βασιλιά της Ιταλίας, Εμμανουέλλε του τρίτου. Το παλάτι το έκτισε ο Ιταλός αρχιτέκοντας Vittorio Mesturino, που προσπάθησε όχι μόνο να συνδυάσει την παλιά αρχιτεκτονική, την υστερογοτθική των ιπποτών, αλλά να προσδώσει στο οίκημα μία κατά το δυνατόν ομοιότητα, με το παλιό παλάτι των ιπποτών, που κατεστράφη στις 6 Νοεμβρίου του 1856...

Το παλάτι τελείωσε μέσα σε τρία χρόνια, αφού εργάστηκαν σ' αυτό χιλιάδες Ελληνες εργάτες και πολλοί Ιταλοί αρχιτεχνίτες, καθώς και Ελληνες πελεκάνοι, τεχνίτες πέτρας και ειδικοί στις κατασκευές.

Λέγεται ότι ξοδεύτηκαν πάνω από 10.000.000 λιρέττες για να τελειώσει το έργο που θεωρείται μέγα κατόρθωμα για εκείνη την εποχή.

Εχει κτιστεί πάνω στο ίδιο σχήμα, στο ίδιο οικόπεδο με το παλιό παλάτι των ιπποτών, αλλά δεν έχει την ίδια ακριβώς μορφή και εικόνα με το παλιό, αφού δεν έχουν διασωθεί ακριβείς λιθογραφίες για το πώς ήταν τότε το παλάτι.

Το αρχικό παλάτι τελείωσε στις πρώτες δεκαετίες του 14ου αιώνα και μέχρι το 1522 ήταν το Κέντρο Αποφάσεων των ιπποτών και όλων των δέκα εννέα μεγάλων μαγίστρων των ιπποτών.

Είναι χτισμένο με Κογχυλιάτη Λίθο - κοινώς πορώλιθο, όπως ήταν και το αρχικό. Εχει 170 δωμάτια και είναι μεστό ελληνικών μνημείων, μνημών, και εκθεμάτων. Σήμερα το οίκημα αυτό, είναι μουσείο, ένα από τα πέντε καλύτερα της Ελλάδος και το επισκέπτονται τουλάχιστον 1.000.000 περιηγητές το χρόνο.

Είναι χτισμένο με τον υστερογοτθικό ρυθμό, ρυθμός βαρύς και εντυπωσιακός, θυμίζει μεσαίωνα, ιππότες και παλιές εποχές.

Ακαδημία Ρόδου: Χτίστηκε στα 1926 με στόχο να δώσει δασκάλους, αλλά και να στεγάσει σχολεία όλων των βαθμίδων. Οι Ιταλοί το αποκαλούσαν Istituto Magistrale και ήταν για την εποχή του, μεγάλος σταθμός σε θέματα οικοδομής και παιδείας, αλλά και ιστορικός χώρος, αφού στην ίδια θέση βρισκόταν στα οθωμανικά χρόνια, το Σαράϊ του πασά της Δωδεκανήσου.

Ηταν η εποχή και η δεκαετία του Ιταλού διοικητή Μάριο Λάγκο και οι Ιταλοί είχαν πρόγραμμα και επιθυμία να μετατρέψουν τη Ρόδο σε διεθνές τουριστικό κέντρο της Μεσογείου και του Αιγαίου.

Το κτίριο αυτό χτίστηκε μέσα σε τρία χρόνια: 1923-1926 και έχει χώρο ακάλυπτο και στεγασμένο, 5.216 τ.μ.

Αρχιτέκτονας ήταν ο Φλορεστάνο Ντι Φάουσο και πολιτικός μηχανικός, ο Στέφανο Ντασέντζο. Περιελάμβανε πολλούς χώρους και στόχους, όπως: ξενώνες, λουτρά, εστιατόρια, εκκλησία, θέατρο και είχε ιταλικό διδασκαλείο και δασκάλους, το Ανώτερο Σχολείο, το Πρακτικό Λύκειο, το Κλασικό Λύκειο και πλήθος βοηθητικών χώρων. Από το 1926 μέχρι το 1947 ήταν, είτε πηγή Ιταλών δασκάλων και διδασκαλείο μαθητών, είτε έρημο, ενώ από τις 17 Ιουλίου του 1947, επί θητείας του Ελληνα στρατιωτικού διοικητή Περικλή Ιωαννίδη, άρχισε να λειτουργεί ως Παιδαγωγική Ακαδημία Ρόδου. Λειτούργησε από το 1947 μέχρι το 1991 και αποφοίτησαν από το ιερό αυτό ίδρυμα, 2.866 Ελληνες διδάσκαλοι του έθνους.

Σήμερα στο οίκημα της Ακαδημίας που δεν λειτουργεί πλέον ως Ακαδημία, στεγάζονται δημοτικά σχολεία και νηπιαγωγεία, όπου άξιοι Ελληνες εκπαιδευτικοί, αριστείς του ήθους και της παιδείας, μεταλαμπαδεύουν στις τρυφερές ψυχές των Ελληνοπαίδων, τα υψηλά ιδανικά του γεραρού έθνους των Ροδίων Ελλήνων, που ενοικούν την ποπέσσα Ρόδο μας, εδώ και 5.000 συναπτά έτη...



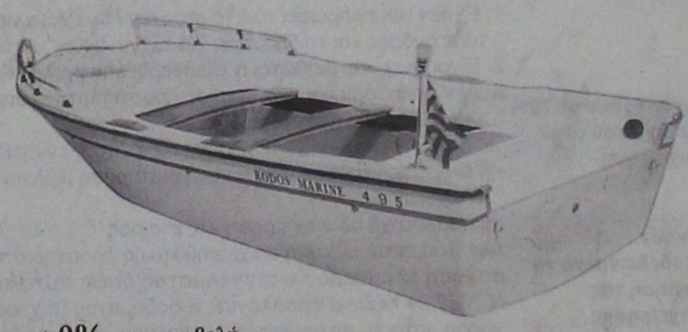

RODOS MARINE BOAT
ΝΑΥΠΗΓΕΙΑ ΧΑΤΖΗΝΙΚΟΛΑΟΥ,

EVINRUDE
Johnson
TOHATSU

από 0% προκαταβολή
εξόφληση σε 36 μήνες



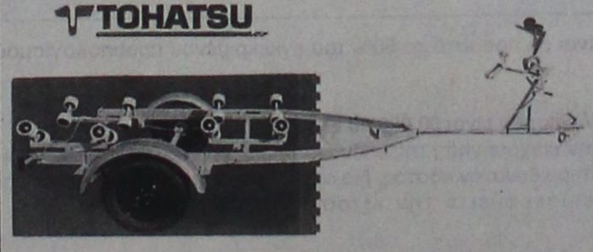

e-mail : romarine@otenet.gr

X4287-14/12

ΕΔΡΑ: Μ.ΜΑΛΙΑΡΑΚΗ 6, 85100 ΡΟΔΟΣ, ΤΗΛ: 2241021950, FAX: 2241077722, ΕΚΘΕΣΗ: 1ο ΧΛΜ ΡΟΔΟΥ-ΚΑΛΛΙΘΕΑΣ

ΜΕΝΤΙΟΥΜ-ΑΣΤΡΟΛΟΓΟΣ

ΝΙΚΟΣ

Ακριβείς προβλέψεις στον επαγγελματικό, αισθηματικό και οικονομικό τομέα.

Επαναφορά ατόμων
Ισχυρή υποβολή

Δέχεται μόνο με ραντεβού
στα τηλέφωνα: 31405 και 39201

7239-5/12

ΘΕΡΜΟΠΟΜΠΟΙ

Με συνέπεια και υπευθυνότητα συνεχίζουμε για 22 χρόνια τοποθετώντας θερμοπομπούς σε Σπίτια, Σχολεία, Αίθουσες και σε λοιπούς επαγγελματικούς χώρους



Οικονομία στην κατανάλωση -
Υγιεινή και αθόρυβη θέρμανση
Αισθητική προσαρμογή στο χώρο -
Αυτοματοποίηση

Η ποιότητα και η πείρα τόσων χρόνων μας κάνουν ασυναγώνιστους. Ελάτε ή πάρτε μας τηλέφωνο να έρθουμε να κουβεντιάσουμε για τη θέρμανση του χώρου που σας ενδιαφέρει.

ΜΕΛΕΤΗ - ΕΓΚΑΤΑΣΤΑΣΗ ΔΩΡΕΑΝ!!!
Ν. ΚΑΜΠΟΥΡΑΚΗΣ - Μ. ΦΛΑΓΚΟΣ Ο.Ε.
Αγίας Αναστασίας 9
ΤΗΛ. 31320 - 20859

X.4247-31/11

ΕΚΠΑΙΔΕΥΣΗ ΣΤΟΥΣ ΥΠΟΛΟΓΙΣΤΕΣ

@ Anosis Computer Learning

X.4274-30/11

ΣΤ. ΚΩΤΣΙΑΔΗ 52-ΑΝΑΛΗΨΗ ΡΟΔΟΣ ΤΗΛ. 22410 78924
Email : anosis@otenet.gr Website: www.anosis.gr



Εύκολα
Γρήγορα
Αποτελεσματικά

ΤΜΗΜΑΤΑ ΕΝΗΛΙΚΩΝ

- Ταχύρυθμα σεμινάρια 6 εβδομάδων επιπέδου ECDL Start
- Τρίμηνοι κύκλοι σπουδών για απόκτηση του Διπλώματος ECDL Core
- Επιδοτούμενα σεμινάρια επιχειρήσεων

ECDL
Ευρωπαϊκό Δίπλωμα στους Η/Υ

Υπεύθ. Σπουδών : ΚΩΣΤΑΣ ΧΑΤΖΗΔΑΚΗΣ

Πάντα κάποιοι ξεχωρίζουν...

Rodos Gold VOGIATZIS

Ιδιαίτερη αισθητική
Απαράμειλη ποιότητα
πλούσιες επιλογές
για γάμους, βαπτίσεις,

και ιδιαίτερες στιγμές
με μοναδική λάμψη .....
σε εξαιρετικές τιμές

Rodos Gold VOGIATZIS

Χρυσές δημιουργίες...
για πολύτιμες σχέσεις

10ο χιλ. Λεωφ. Ρόδου Λίνδου
Τηλ: 22410 86670 - 3

X4277-30/11

ΠΡΑΚΤΟΡΕΙΟ ΤΑΞΙΔΙΩΝ

ΣΑΒΒΑΣ ΣΑΗΣ

Με την ευκαιρία της λειτουργίας του **νέου** μας πρακτορείου στην οδό ΤΑΡΠΟΝ ΣΠΡΙΓΚΣ 42 δίπλα στην Τράπεζα Πίστεως

ΠΡΟΣΦΕΡΟΥΜΕ

τα φθηνότερα αεροπορικά εισιτήρια για όλο τον κόσμο με όλες τις αεροπορικές πτήσεις

ΠΡΟΣΟΧΗ:

ΠΛΗΡΟΦΟΡΙΕΣ ΔΕΝ ΔΙΔΟΝΤΑΙ ΑΠΟ ΤΟ ΤΗΛΕΦΩΝΟ ΜΟΝΟ ΠΡΟΣΩΠΙΚΗ ΠΑΡΟΥΣΙΑ ΣΑΣ

Αχόμη:

- Σας παίρνουμε ΒΙΖΑ επισκέπτου για ΑΜΕΡΙΚΗ σε μία εβδομάδα
- ΒΙΖΑ επισκέπτου για ΑΥΣΤΡΑΛΙΑ σε μία μέρα
- Εκδοση διαβατηρίων
- Εκδοση αδειών αυτοκινήτων

ΞΕΝΟΔΟΧΕΙΑ ΣΤΗΝ ΑΘΗΝΑ

PRESIDENT Α' Κατηγορίας Λεωφόρος Κηφισίας

Μονόκλινο	€58	με πρωινό	έως 31/3
Δίκλινο για μονόκλινο	€63	»	»
Δίκλινο	€68	»	»
Τρίκλινο	€90	»	»

ELECTRA HOTEL Α' Κατηγορίας Ερμού 5

Μονόκλινο	€99	με πρωινό	έως 31/3
Δίκλινο	€115	»	»
Τρίκλινο	€136	»	»

DORIA HOTEL Β' Κατηγορίας Πειραιώς 15-17 (κοντά στην Ομόνοια)

Μονόκλινο	€50	με πρωινό	έως 15/3
Δίκλινο	€59	»	»
Τρίκλινο	€76	»	»

IRINI HOTEL Ηράκλειο Κρήτης

Μονόκλινο	€39	με πρωινό	έως 31/3
Δίκλινο	€43	»	»
Τρίκλινο	€75	»	»

ESPERIA HOTEL Α' Κατηγορίας Σταδίου 22

Μονόκλινο	€ 86	με πρωινό	έως 31/3
Δίκλινο	€ 96	»	»
Τρίκλινο	€ 106	»	»

BEST WESTERN Α' Κατηγορίας, ILISIA Μιχαλακοπούλου

Μονόκλινο	€63	με πρωινό	έως 14/3
Δίκλινο	€76	»	»
Τρίκλινο	€87	»	»

PARTHENON Α' Κατηγορίας περιοχή Μακρυγιάννη

Μονόκλινο	€ 61	με πρωινό	έως 20/3
Δίκλινο	€ 71	»	»
Τρίκλινο	€ 95	»	»

ARETOUSA Β' Κατηγορίας Μητροπόλεως Σύνταγμα

Μονόκλινο	€60	με πρωινό	έως 31/3
Δίκλινο	€70	»	»
Τρίκλινο	€85	»	»

ROYAL OLUMPIC LUX

Μονόκλινο	€78	με πρωινό	έως 31/3
Δίκλινο	€95	»	»
Τρίκλινο	€1115	»	»

ASTOR Σύνταγμα

Μονόκλινο	€ 55	με πρωινό	
Δίκλινο για μονόκλινο	€ 63	»	έως 31/3
Δίκλινο	€ 70	»	»
Τρίκλινο	€ 85	»	»

GRAND HOTEL Β' Κατηγορίας Πατησίων & Βερανζέρου 10

Μονόκλινο	€48	με πρωινό	έως 31/3
Δίκλινο	€64	»	»
Τρίκλινο	€74	»	»

VERGINA Β' Κατηγορίας ΘΕΣ/ΚΗ (κεντρικό)

Μονόκλινο	€60	με πρωινό	έως 31/11
Δίκλινο	€78	»	»
Τρίκλινο	€97	»	»

TITANIA Β' Κατηγορίας ΘΕΣ/ΚΗ (κεντρικό)

ΣΑΣ ΣΥΜΦΕΡΕΙ ΠΡΙΝ ΚΛΕΙΣΕΤΕ ΟΠΟΥΔΗΠΟΤΕ ΝΑ ΜΑΣ ΕΠΙΣΚΕΦΘΕΙΤΕ

ΠΡΑΚΤΟΡΕΙΟ ΤΑΞΙΔΙΩΝ ΣΑΒΒΑΣ ΣΑΗΣ

ΤΑΡΠΟΝ ΣΠΡΙΓΚΣ 42 δίπλα στην Τράπεζα Πίστεως

• Τηλ. 22410 39781-3

Χ. 4260-30/11

Γιορτάζει στις 4 Δεκεμβρίου

Η προστάτιδα του Πυροβολικού

ΕΚΔΗΛΩΣΕΙΣ ΣΤΟ ΣΤΡΑΤΟΠΕΔΟ ΤΗΣ ΠΑΣΤΙΔΑΣ

ΕΚΔΗΛΩΣΕΙΣ θα γίνουν στη Ρόδο για την Αγία Βαρβάρα, προστάτιδα του Πυροβολικού. Οι εκδηλώσεις θα γίνουν στο στρατόπεδο Παστίδας «Στρατηγός Παναγιώτης Ρόδιος», στις 4 Δεκεμβρίου, στις 10.45 το πρωί.

Η Μεγαλομάρτυς Αγία Βαρβάρα έζησε αι μαρτύρησε επί Αυτοκράτορα Μαξιμιανού. Η μνήμη της τιμάται στις 4 Δεκεμβρίου, από την Ορθόδοξη Ανατολική και Ρωμαιοκαθολική Εκκλησία.

Η Αγία Βαρβάρα ήταν μονογενής θυγατέρα του πλούσιου και επιφανή Έλληνα ειδωλολάτρη Διόσκουρου, Σατράπη της Νικομήδειας. Παρόλο που το περιβάλλον στο οποίο ανατράφηκε το αποτελούσαν φανατικοί ειδωλολάτρες, η Αγία φωτίστηκε από την Αλήθεια του Λόγου και νέα ακόμη ασπάσθηκε το Χριστιανισμό.

Αυτό προκάλεσε την οργή του πατέρα της, που χρησιμοποίησε κάθε μέσο, ακόμη και βασανισμούς για να τη μεταπείσει. Οταν όμως βρέθηκε εμπρός στην υπερήφανη και σταθερή στάση της, την παρέδωσε στο Διοικητή της Επαρχίας για να την τιμωρήσει. Ο Επαρχος εντυπωσιάστηκε από την έξοχη ομορφιά της νέας και προσπάθησε να την επαναφέρει στην ειδωλολατρεία. Εμπρός όμως στην αμετάκλητη απόφασή της να μην απαρνηθεί το Χριστό, την υπέβαλε σε φρικτά μαρτύρια, γι' αυτό ονομάστηκε Μεγαλομάρτυς.

Τελικά αποκεφαλίστηκε από τον ίδιο τον πατέρα της με το ξίφος του, «Ταις πατρικαίς χερσίν τω πατρικώ ξίφει την τελείωσιν δέχεται», όπως λέει ο βιογράφος της Συμεών και κατά την παράδοση, καθώς απομακρυνόταν από τη σφαγή της θυγατέρας του, η Θεία Δίκη, με μορφή κεραυνού, κατέκαυσε το δήμιο-πατέρα.

Τον τιμωρό αυτόν κεραυνό συμβολίζουν τα πυρά του Πυροβολικού, γι' αυτό και το 1829 καθιερώθηκε ως προστάτιδα του Ελληνικού Πυροβολικού. Στις 4 Δεκεμβρίου του ίδιου χρόνου γιορτάστηκε το γεγονός αυτό στο στρατόπεδο Πυροβολικού, στο μόλις δημιουργημένο πρώτο «Τάγμα Πυροβολιστών», όπως ονομαζόταν τότε, οπότε και προσφέρθηκαν στους επισκέπτες λουκουμάδες με κονιάκ, δημιουργώντας μία παράδοση η οποία συνεχίζεται μέχρι σήμερα.

«ΣΩΖΟΙ ΤΟ ΠΥΡΟΒΟΛΙΚΟ»

Η συγκρότηση του πρώτου Τμήματος του Ελληνικού Πυροβολικού χάνεται στην αρχή του αγώνα της Παλιγγενεσίας. Το καλοκαίρι του 1821 οργανώθηκε στην Καλαμάτα από το Γάλλο φιλέλληνα αξιωματικό του Πυροβολικού Βουτιέ, τμήμα «τακτικού» Πυροβολικού από δύο ορεινά πυροβόλα. Το Πυροβόλο χρησιμοποιήθηκε υπό μορφή μεμονωμένων πυροβόλων και έπαιξε σημαντικό ρόλο, ιδιαίτερα σε περιπτώσεις εκπόρθησης φρουρίων ή άμυνας οχυρών, όπως π.χ. στην πολιορκία του Μεσολογγίου.

Η πρώτη αξιόλογη προσπάθεια οργάνωσης του Πυροβολικού σε Σώμα έγινε το 1828, οπότε το «Τάγμα Πυροβολιστών,» που αποτελείτο από έξι λόχους πυροβολιστών, διέθετε δε πυροβόλα λεία εμπροσθογεμή. Το 1843 το ,Τάγμα Πυροβολιστών» αναδιοργανώθηκε και μετονομάστηκε σε «Μοίρα Πυροβολικού», που διέθετε «Σφαιροβουζοβόλα» και από μία «Κανονιομαχία» Ορεινού Πυροβολικού που διέθετε «Οβουζοβόλα».

Το Δεκέμβριο του 1886 έγινε ο επαναστατικός εκσυγχρονισμός του Ελληνικού Πυροβολικού με την εισαγωγή των Γαλλικών αυλακωτών οπισθογεμών πεδινών και ορειβατικών «Κανονίων» και των αυλακωτών Τοπομαχικών. Τον Ιούνιο του 1877 η Μοίρα αναπτύχθηκε σε Σύνταγμα 8 Μοιρών με 4 «Πυροβολαρχίες» Πεδινού Πυροβολικού και 4 «Πυροβολαρχίες» Ορεινού Πυροβολικού συνολικά.

Από τότε το Ελληνικό Πυροβολικό αναπτύσσεται και παρακολουθεί την εξέλιξη ων Δυτικών στρατών και κυρίως του Γαλλικού, μέχρι τον Β΄ Παγκόσμιο Πόλεμο. Σήμερα το Πυροβολικό διαθέτει σύγχρονα Ελαφρά, Μέσα και Βαρέα Πυροβόλα, Ελεύθερους Πυραύλους Εδάφους - Εδάφους και υπερσύγχρονα κατευθυνόμενα βλήματα Εδάφους - Αέρος. Τα παραπάνω σύγχρονα μέσα πυρός του Πυροβολικού το έκαναν ιδιαίτερα ισχυρό και ικανό να προσβάλλει τον εχθρό σε τρομακτική ισχύ πυρός, μεγίστη ακρίβεια και ελάχιστο χρόνο.

Στην ένδοξη ιστορία του Ελληνικού Στρατού η προσφορά του Ελληνικού Πυροβολικού υπήρξε μεγίστη. Κάθε έπος της πολεμικής μας ιστορίας αποτελεί και έπος του Πυροβολικού μας. Σε όλους γενικά τους αγώνες του Εθνους η συμβολή του Πυροβολικού στην τελική νίκη αναγνωρίστηκε από όλους.

Και σήμερα, όπως και άλλοτε, τα Πυροβόλα και οι Πύραυλοι του Πυροβολικού, υπηρετούμενα από υπερήφανους πυροβολητές, κάτω από τη σκέπη της Προστάτιδας του όπλου Αγίας Βαρβάρας και με την αγάπη και συμπαράσταση του ελληνικού λαού, είναι πάντοτε έτοιμα να κατακεραυνώσουν την πύρινη ρομφαία τους σ' οποιονδήποτε θα τολμούσε να υψώσει βέβηλο χέρι και να απειλήσει την Αγία μας πίστη και την τιμή και ακεραιότητα της πατρίδας μας.



ΣΥΛΛΟΓΟΣ ΕΡΓΑΖΟΜΕΝΩΝ ΣΤΙΣ Δ.Ο.Υ. Ν. ΔΩΔΕΚΑΝΗΣΟΥ

Ευχαριστήριο

Το Διοικητικό Συμβούλιο του συλλόγου των εφοριακών ευχαριστεί τον συγγραφέα - λαογράφο - ξεναγό κ. **Μπογιάννο Θεοφάνη,** ο οποίος εμπνεύστηκε, σχεδίασε και εκτέλεσε με άψογο και υποδειγματικό τρόπο την ξενάγηση των συναδέλφων μας και των οικογενειών μας στους μαγευτικούς χώρους του αρχαιολογικού και λαογραφικού μουσείο της Ρόδου, την Παναγία του Κάστρου και το Παλάτι των Ιπποτών.

Ο κ. Μπογιάννος, αστείρευτη πηγή πληροφοριών, μοιράστηκε μαζί μας τις γνώσεις του για όλους τους χώρους που επισκεφθήκαμε καθώς και πολλές πληροφορίες για το νησί μας και την πλουσιότατη ιστορία του και με τη φημισμένη του ευφράδεια ικανοποίησε ολους τους ξεναγούμενους μικρούς και μεγάλους.

Υποσχέθηκε επίσης να μας χαρίσει αντίγραφα του τελευταίου βιβλίου του μολις κυκλοφορήσει και γι'αυτό τον ευχαριστούμε θερμά εκ των προτέρων.

Για το Διοικητικό Συμβούλιο
Η πρόεδρος — **Ο γ. γραμματέας**
Μαυρονικόλα Μαίρη — **Ιωαννίδης Μάκης**

ΧΛ-25/11

ΕΛΛΗΝΙΚΗ ΔΗΜΟΚΡΑΤΙΑ
ΔΗΜΟΣ ΡΟΔΟΥ
ΕΠΑΡΧΙΑ ΡΟΔΟΥ
ΝΟΜΟΣ ΔΩΔΕΚΑΝΗΣΟΥ

ΓΝΩΣΤΟΠΟΙΗΣΗ ΓΑΜΟΥ

Γνωστοποιείται, σύμφωνα με το άρθρο 1369 του Αστικού Κώδικα, όπως τροποποιήθηκε με το Ν. 1250/1982, ότι:

Ο **Νικόλαος Χατζημακρής** του Δημητρίου και της Αικατερίνης που γεννήθηκε στη Ρόδο του νομού Δωδεκανήσου και κατοικεί στη Ρόδο του νομού Δωδεκανήσου, επαγγέλματος ξενοδοχοϋπάλληλος και η **Ειρήνη Μπάκη** του Εμμανουήλ και της Αρετής που γεννήθηκε στη Ρόδο του νομού Δωδεκανήσου και κατοικεί στη Ρόδο επαγγέλματος ξενοδοχοϋπάλληλος πρόκειται να παντρευθούν στο Δημαρχείο του Δήμου Ροδίων.

Ρόδος 24/11/-2003

Ο δήμαρχος
Γεώργιος Γιαννόπουλος

7429-25/11

VANIK TOURS

ΓΙΑΝΝΗΣ και ΣΕΒΑ ΒΑΛΣΑΜΙΔΗ

VANIK σημαίνει ΑΛΗΘΕΙΑ

ΑΚΤΗ ΚΑΝΑΡΗ 17, ΨΑΡΟΠΟΥΛΑ - ΑΝΕΤΟ ΠΑΡΚΙΝΓΚ •Ανοικτά: ΔΕ-ΣΑ 08.30 - 14.00 & 16.30 - 20.30

Τηλ. 22410 35191, 37621 κινητό: 6945798148 , FAX 22410 29532

Το γραφείο μας πάντα πρώτο σε κρατήσεις ξενοδοχείων εξασφάλισε και σας προσφέρει καταπληκτικές τιμές για τα παρακάτω ξενοδοχεία σε ΠΑΚΕΤΑ (έκδοση εισιτηρίων R/T) από 1/11/2003-31/3/2004

Απευθυνόμαστε σε σας που θέλετε και η κράτησή σας να είναι σωστή και το δωμάτιό σας να σας περιμένει

1ον HOTEL PRESIDENT
Α΄ Κατηγορίας
Λεωφόρος Κηφισίας (ΟΛΑ ΑΝΑΚΑΙΝΙΣΜΕΝΑ)

Μονόκλινο	€58
Δίκλινο για μονόκλινο	€63
Δίκλινο	€68
Τρίκλινο	€90

2ον HOTEL ZAFOLIA
Α΄ Κατηγορίας
Λεωφόρος Αλεξάνδρας

Μονόκλινο	€100
Δίκλινο	€110
Τρίκλινο	€135

3ον HOTEL ATHENS CYPRIA
Α΄ Κατηγορίας
Σύνταγμα

Μονόκλινο	€70
Δίκλινο	€85
Τρίκλινο	€120

4ον HOTEL ASTOR
Α΄ Κατηγορίας
Σύνταγμα

Μονόκλινο	€55
Δίκλινο για μονόκλινο	€63
Δίκλινο	€70
Τρίκλινο	€85

5ον HOTEL ARETHOUSA
Β΄ SUPERIOR
Σύνταγμα

6ον HOTEL ELLINIS
Β΄ Κατηγορίας
Ωνάσειο, λεωφ. Συγγρού

Μονόκλινο	€60
Δίκλινο	€70
Τρίκλινο	€80

7ον HOTEL TPITON
Β΄ Κατηγορίας
Κέντρο Πειραιά

Μονόκλινο	€55
Δίκλινο	€72
Τρίκλινο	€93

8ον HOTEL LILIA
Β΄ Κατηγορίας
Πασαλιμάνι Πειραιάς

Μονόκλινο	€55
Δίκλινο	€70
Τρίκλινο	€88

9ον HOTEL EGNATIA
Β΄ Κατηγορίας
Θεσσαλονίκη Κέντρο - ανακαινισμένο

Μονόκλινο	€68
Δίκλινο	€78
Τρίκλινο	€88

10ον HOTEL EGNATIA PALACE
Α΄ Κατηγορίας
Θεσσαλονίκη Κέντρο - ολοκαίνουργιο

Μονόκλινο	€90
Δίκλινο	€100
Τρίκλινο	€125

* Τα παραπάνω ξενοδοχεία διαθέτουν T.V. σε όλα τα δωμάτια
* Στις παραπάνω τιμές συμπεριλαμβάνεται πρωινό σε μπουφέ
* Ακόμη σε μας θα βρείτε αεροπορικά και ατμοπλοϊκά εισιτήρια όλων των εταιρειών.

Χ. 4258-30/11

GR

★★★★★

Grand Hotel

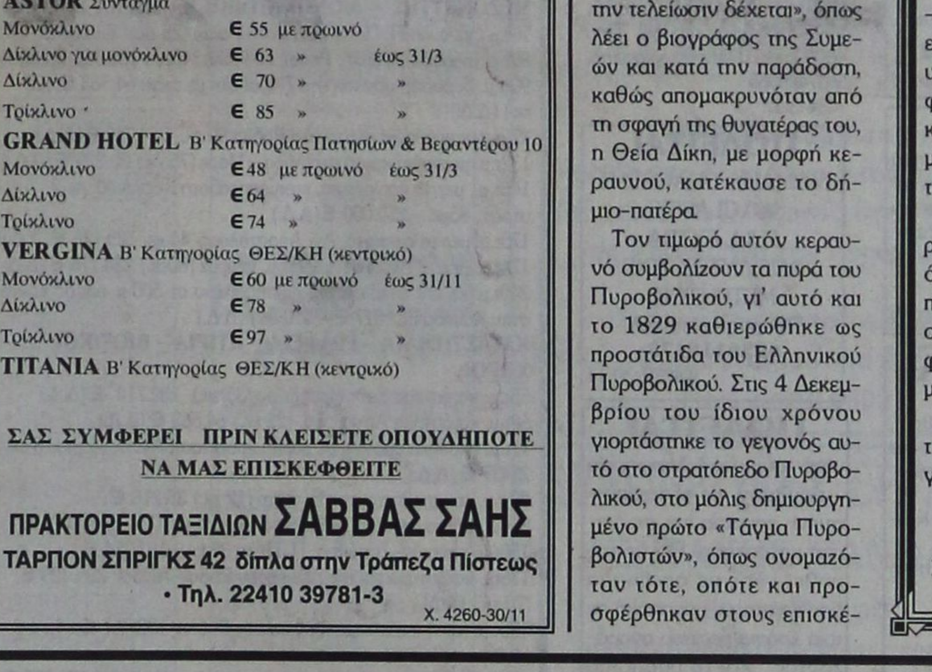

Ο τέλειος συνδυασμός ποιότητας και οικονομίας που τιμά και ανεβάζει τη Ρόδο

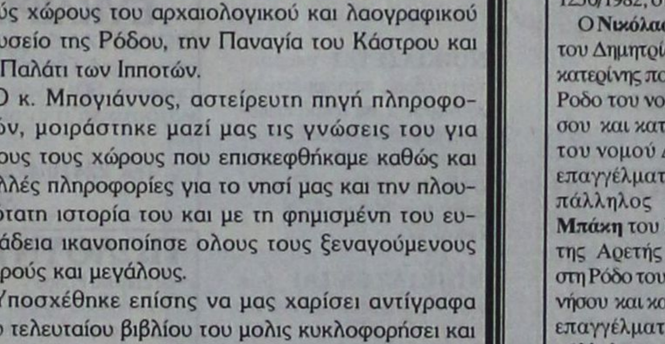



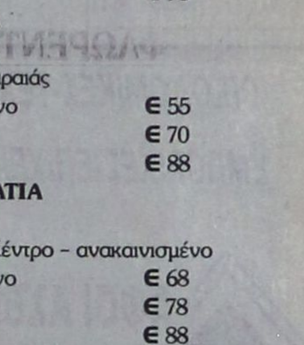

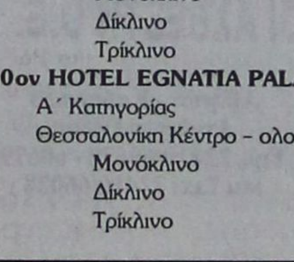

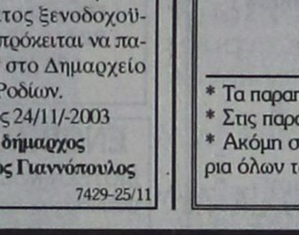

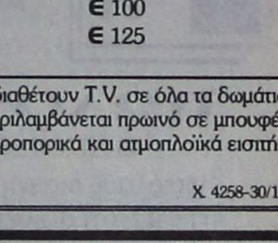

Χ. 4244-30/11

ΠΡΟΟΔΟΣ ΜΙΚΡΕΣ ΑΓΓΕΛΙΕΣ ΜΙΚΡΕΣ ΑΓΓΕΛΙΕΣ ΠΡΟΟΔΟΣ

ενοικιάσεις

ΕΝΟΙΚΙΑΖΟΝΤΑΙ διαμέρισμα 100 τ.μ. σε δυόροφη οικοδομή στην οδό Καμείρου 6. Πληρ. τηλ. 22410 21423, 6947944601-2
2588-30/11

ΕΝΟΙΚΙΑΖΕΤΑΙ καινούργιο διαμέρισμα με τρία υπνοδωμάτια, οδός Αγίου Ιωάννου. Πληρ. τηλ. 22410 63968, 6946041818
7403-30/11

ΕΝΟΙΚΙΑΖΟΝΤΑΙ δωμάτια επιπλωμένα πίσω από την Ακαδημία. Πληρ. τηλ. 22410 75759 ώρες καταστημάτων
7404-30/11

ΕΝΟΙΚΙΑΖΕΤΑΙ διαμέρισμα διαμπερές 80τ.μ., 3άρι, με 2 υπνοδωμάτια, WC, σαλόνι, κουζίνα, στην Ιερού Λόχου και Σωτήρος γωνία Ιξιά, σε άριστη κατάσταση. Πληρ. τηλ. 6944140059
Χ4260-30/11

ΕΝΟΙΚΙΑΖΕΤΑΙ διαμέρισμα 75 τ.μ., περιοχή Μόντε Σμιθ, αποτελούμενο από δύο υπνοδωμάτια, σαλόνι, κουζίνα και μπάνιο. Εχει κεντρική θέρμανση και θέα τη θάλασσα. Πληροφορίες τηλ. 22410/75511-6944666182
7363-26/11

ΕΝΟΙΚΙΑΖΟΝΤΑΙ δύο διαμερίσματα με δύο υπνοδωμάτια, ολοκαίνουργια στ' Αφάντου. Τηλ. 6974896813
7375-27/11

ΕΝΟΙΚΙΑΖΟΝΤΑΙ
1) Γκαρσονιέρα με δύο δωμάτια, κουζίνα και μπάνιο
2) Στούντιο με πολυκουζινάκι και μπάνιο, όλα πλήρως επιπλωμένα.
Πληρ. τηλ. 22410/61628 22410/61937 και 6942460831
Χ42750- 30/11

ΕΝΟΙΚΙΑΖΕΤΑΙ διαμέρισμα δύο υπνοδωματίων, κουζίνα και WC, στην οδό Χατζηαγγέλου κοντά στη λαϊκή του Σαββάτου, 250 ευρώ. Πληρ. τηλ. 22410 26925, 2241094250
7409-2/12

ΕΝΟΙΚΙΑΖΕΤΑΙ ισόγειος χώρος 125τ.μ. με δύο τουαλέτες, κατάλληλος για λογιστικό γραφείο, φροντιστήριο, στην Ιαλυσό, πίσω από την Εμπορική Τράπεζα. Τηλ. 22410/90703-92111, κινητό: 6942707243
7223-27/11

ΕΝΟΙΚΙΑΖΕΤΑΙ διαμέρισμα για δύο άτομα 60τ.μ., στην Ιξιά, με ηλιακό θερμοσίφωνα. Τιμή 250 ευρώ. Τηλ. 22410/93902
7326-25/11

ΕΝΟΙΚΙΑΖΟΝΤΑΙ: 1) 2 διαμερίσματα και 2) Πωλείται μονοκατοικία στα Κοσκινού. Τηλ.. 22410/65360
7365-27/11

ΕΝΟΙΚΙΑΖΕΤΑΙ γκαρσονιέρα επιπλωμένη στην περιοχή Αγ. Ιωάννου. Πληροφορίες τηλ. 22410/23718
7386-4/12

ΕΝΟΙΚΙΑΖΕΤΑΙ
ΕΠΙΧΕΙΡΗΣΗ ΣΤΗ ΛΙΝΔΟ
με μοναδικές προοπτικές. Μόνο σοβαρές προτάσεις.
Πληροφορίες τηλ. 6936118173
Χ4289-30/11

ΕΝΟΙΚΙΑΖΕΤΑΙ
ΚΑΤΑΣΤΗΜΑ καινούργιο με μεγάλη πρόσοψη, σε κεντρικό δρόμο, περιοχή Ροδίνι.
Τηλ. 22410/66181,
9π.μ.-2μ.μ. και 6-9μ.μ.
Χ4284-30/11

ΕΝΟΙΚΙΑΖΟΝΤΑΙ
ΔΙΑΜΕΡΙΣΜΑΤΑ ΛΟΥΞ, ΔΙΚΛΙΝΑ και ΤΕΤΡΑΚΛΙΝΑ, με αιρκοντίσιον, με ηλιακό και όλα τα οικιακά σκεύη έως 30/6/2004, στην περιοχή Μητροπόλεως
Πληροφορίες τηλ. 22410/29452
7012-30/11

ΕΝΟΙΚΙΑΖΕΤΑΙ οροφοδιαμέρισμα καινούργιο, 110τ.μ., στη Νέα Ερυθραία, με γκαράζ, αποθήκη, αυτόνομη θέρμανση, συναγερμό, τηλέφωνο, υπερσύγχρονη κουζίνα με όλα τα εντοιχισμένα, 1000 ευρώ. Πληροφορίες τηλ. 210/6202806 , 2102835963 και 6946559539
7328-5/12

ΕΝΟΙΚΙΑΖΕΤΑΙ διαμέρισμα για δύο άτομα 60τ.μ. στην Ιξιά, με ηλιακό θερμοσίφωνα. Τιμή 250 ευρώ. Πληροφορίες τηλ. 22410/93902
7326-25/11

ΕΝΟΙΚΙΑΖΕΤΑΙ διαμέρισμα 3άρι, σε καλή περιοχή στην Ιξιά. Πληρ. τηλ. 22410/67706 και 22410/90316
7372-27/11

ΕΝΟΙΚΙΑΖΕΤΑΙ γκαρσονιέρα με ένα υπνοδωμάτιο, κουζίνα και ντους. Καινούργια, επί της Λ. Ηρακλειδών. Τηλ. 22410/93844
7396-30/11

ΕΝΟΙΚΙΑΖΕΤΑΙ διαμέρισμα τριών κυρίων δωματίων, σαλόνι, κουζίνα, σε ήσυχη περιοχή (πάροδος Κομνηνών 35) κοντά στο Πανεπιστήμιο, χωρίς κοινόχρηστα. Τηλ. 34149 - 20899 και 6932343118
2313-26/11

ΕΝΟΙΚΙΑΖΕΤΑΙ δωμάτιο επιπλωμένο, με πολυκουζινάκι, WC, ντους, ηλιακό θερμοσίφωνο, 3ος όροφος, μπαλκόνι, ασανσέρ, κοντά στο Γκραντ Hotel. Πληρ. τηλ. 22410/32783 και κιν. 6944869410
7367-30/1

ΕΝΟΙΚΙΑΖΕΤΑΙ κατάστημα 24τ.μ., Βενετοκλέων 1. Πληροφορίες τηλ. 22410/74775 κ. Ιωάννα
7391-30/11

ΕΝΟΙΚΙΑΖΕΤΑΙ
καινούργια μονοκατοικία 36 τ.μ. με πολύ ωραία θέα.
Πληροφορίες τηλ. 22410 69557, καν. 6973582646
7413-2/12

ΕΝΟΙΚΙΑΖΕΤΑΙ
ΣΤΗΝ ΚΡΕΜΑΣΤΗ
διαμέρισμα 110τ.μ. στον 1ο όροφο, Παπαγιάννη 12
Πληροφορίες τηλ. 22410/22722
7356-29/11

ΕΝΟΙΚΙΑΖΕΤΑΙ
διαμέρισμα 1ος όροφος, 45 τ.μ., με τζάκι, στην παραλία Ζέφυρος.
Πληροφορίες τηλ. 22410 67468 και 6947029331
2321-5/12

ΕΝΟΙΚΙΑΖΕΤΑΙ
ΒΙΟΤΕΧΝΙΚΟΣ ή επαγγελματικός χώρος, 500τ.μ., ή χωριστά, από 170 τ.μ., το καθένα και ύψος 5,50 μέτρων, τεράστιο πάρκινγκ για νταλίκες, κοντά στο εργοστάσιο, Μάρμαρα - Καβάσιλα
Πληροφορίες τηλ. 22410/20949 και 6932326055
7399-30/11

ΕΝΟΙΚΙΑΖΕΤΑΙ
ΓΩΝΙΑΚΟ κατάστημα επί της οδού Κων/νου Παλαιολόγου και Λευκωσίας γωνία, 100τ.μ., ισόγειο και 100τ.μ. πατάρι.
Μεγάλη βιτρίνα και εύκολο πάρκινγκ.
Πληροφορίες τηλ. 20949 -6932326055
7399-10/12

ΕΝΟΙΚΙΑΖΟΝΤΑΙ
ΛΟΥΞ ΕΠΙΠΛΩΜΕΝΑ ΔΙΑΜΕΡΙΣΜΑΤΑΚΙΑ
με φουλ εξοπλισμό και ξεχωριστή κρεβατοκάμαρα, 40τ.μ. περίπου με ωραία θέα και άνετο πάρκινγκ στ' Ασγούρου
Πληροφορίες τηλ. 6947606922 22410/68509
7368-10/12

ΕΝΟΙΚΙΑΖΕΤΑΙ στην πιο ωραία περιοχή του Συνοικισμού των Δασκάλων, 1ος όροφος, και επί της οδού Ηρωίδος Αναστασίας 29, ευρύχωρο διαμέρισμα ενός υπνοδωματίου, κουζίνα, σαλόνι, WC, κλπ. Τιμή 280 ευρώ, χωρίς κοινόχρηστα. Πληροφορίες τηλ. στο 22410/33724 και κινητό 6939157462
7337-25/11

ΕΝΟΙΚΙΑΖΕΤΑΙ διαμέρισμα για ζευγάρι ή και για δύο άτομα χωριστά, επιπλωμένο, στο Καρανόνερο. Πληροφορίες τηλ. 22410/61556
7361-26/11

ΕΝΟΙΚΙΑΖΕΤΑΙ ισόγειο στούντιο, με ένα δωμάτιο, κουζίνα και βεσέ με αυλή, επί της οδού Πίνδου. Πληροφορίες τηλ. 22410/24828
7359-26/11

ΕΝΟΙΚΙΑΖΕΤΑΙ κατάστημα 35τ.μ., με πατάρι και αυλή, 40τ.μ. επί της οδού Γεωργίου Παπανδρέου, 76 - Ανάληψη. Τηλ. 22410/76850
7373-10/12

ΕΝΟΙΚΙΑΖΕΤΑΙ 50τ.μ., κατάστημα επί της οδού Σωκράτους. Πληρ. τηλ. 27082 - 26476 κ. Εμμ. Κρανίδη
Χ4255-5/12

ΕΝΟΙΚΙΑΖΕΤΑΙ διαμέρισμα 30τ.μ., ισόγειο, ημιεπιπλωμένο, περιλαμβάνει υπνοδωμάτιο, χωλάκι, κουζίνα, λουτροκαμπινέ με ντους. Περιοχή Επτά Βαγιές. Πληροφορίες τηλ. 22410/74392
7423-2/12

ΕΝΟΙΚΙΑΖΟΝΤΑΙ 2 γκαρσονιέρες και 1 στούντιο επιπλωμένα, στην οδό Αγ. Νικολάου. Πληροφορίες τηλ. 6945551804 και 22410/23815
7438-3/12

ΕΝΟΙΚΙΑΖΕΤΑΙ διαμέρισμα τριάρι, εντός πόλεως στα 100 Μαγαζιά, Φλέμιγκ 8. Πληροφορίες τηλ. 6932360361
7435-3/12

ΕΝΟΙΚΙΑΖΕΤΑΙ διαμέρισμα με 2 υπνοδωμάτια, κουζίνα, σαλόνι, χωλ και WC, Αθηνών 142 - Ανάληψη. Πληροφορίες τηλ. 22410/25709 και 22410/90964
7430-3/12

ΕΝΟΙΚΙΑΖΕΤΑΙ γκαρσονιέρα πλήρως επιπλωμένη, με δύο δωμάτια, σε μικρή πολυκατοικία, χωρίς κοινόχρηστα, Αλικαρνασσού 25 - Ροδίνι, πάροδος Ατταβύρου. Πληροφορίες τηλ. 6945252728
7416-3/12

ΕΝΟΙΚΙΑΖΟΝΤΑΙ δύο γκαρσονιέρες επιπλωμένες στα Κοσκινού. Πληρ. τηλ. 22410/61892 και 6974701875
7370-27/11

ΕΝΟΙΚΙΑΖΕΤΑΙ
ΒΙΟΤΕΧΝΙΚΟΣ
ή επαγγελματικός χώρος, 500τ.μ., ή χωριστά, από 170 τ.μ., το καθένα και ύψος 5,50 μέτρων, τεράστιο πάρκινγκ για νταλίκες, κοντά στο εργοστάσιο, Μάρμαρα - Καβάσιλα
Πληροφορίες τηλ. 22410/20949 και 6932326055
7399-30/11

πωλήσεις

ΠΩΛΕΙΤΑΙ οικόπεδο 1800τ.μ. με δύο παλιές κατοικίες, στη θέση Νημποριός, στη Σύμη. Απέχει 150μ. από τη θάλασσα. Εχει πηγάδι με νερό. Τιμή πώλησης, 200.000 ευρώ. Πληροφορίες τηλ. 22460/71371 και κινητό 6947844585
7343-26/11

ΠΩΛΟΥΝΤΑΙ αγροκτήματα 4000τ.μ., και άνω, κατάλληλα για μονοκατοικίες, πίσω από το Φιλέρημο Ιαλυσού. Πληροφορίες Εμμ. Κρανίδης, μεσίτης, τηλ. 22410/27082 και 6944347405
Χ4255-25/11

ΠΩΛΕΙΤΑΙ αγρός 4000 τ.μ. με σπίτι προκατασκευασμένο στο δημοτικό διαμέρισμα Μαριτσών, με φως και νερό. Πληροφορίες Εμμ. Κρανίδης, μεσίτης, τηλ. 22410/27082 και 6944347405
Χ4255-25/11

ΠΩΛΕΙΤΑΙ στα Τριάντα από ιδιοκτήτη, εντός ζώνης οικόπεδο 3.000 μέτρα ή το μισό 1.500 μέτρα. Κτίζεις 200μ. ή 100μ. αντίστοιχα. Πληροφορίες τηλ. 22410/32467 και 22410/36741
7354-26/11

ΠΩΛΟΥΝΤΑΙ μονοκατοικίες των 170τ.μ. στα μπετά, στη συνοικία Κανδυλί, Δήμου Ιαλυσού. Πληροφορίες τηλ. 27082 - 26476
Χ4255-5/12

ΠΩΛΕΙΤΑΙ κατάστημα των 150τ.μ., με υπόγειο, γωνιακό, σε πολύ καλό εμπορικό δρόμο. Πληροφορίς μόνο προσωπικά στο τηλ. 27082 - 26476 κ. Εμμ. Κρανίδη
Χ4255-5/12

ΠΩΛΟΥΝΤΑΙ είδη ρουχισμού, πάγκος, ράφια, καθρέπτες, λόγω συνταξιοδοτήσεως. Πληροφορίες τηλ. 22410/76511
7393-3/12

ΠΩΛΕΙΤΑΙ ψηφιακό radio/cd αυτοκινήτου, μάρκας Blaüpünkt Γερμανίας, σχεδόν αχρησιμοποίητο, σε τιμή έκπληξη. Πληροφορίες τηλ. 6974322626 και στα 22410/34101 (15.00-19.00) και 22410/43234 (από 08.00-15.00) όλες τις εργάσιμες ημέρες)
ΓΔ-30/11

ΠΩΛΕΙΤΑΙ
δυάρι διαμέρισμα 1ου ορόφου, κατάλληλο και για επαγγελματική στέγη, Κολοκοτρώνη 63.
Τηλ. 22410/28368 και κινητό 6944421492
7390-28/11

ΕΥΚΑΙΡΙΑ
ΠΩΛΕΙΤΑΙ διαμέρισμα στο χωριό Παραδείσι, α' όροφος, 80τ.μ. σε άριστη κατάσταση ή ενοικιάζεται
Τηλ. 22410/42362
7377-7/12

ΠΩΛΟΥΝΤΑΙ
στον Εμπώνα Ρόδου
1) 2 Οικόπεδα το ένα 320τ.μ., εντός του χωριού, στ' Αλώνια και το άλλο 360τ.μ. στη θέση Τσιμπέρη
2) Ελαιώνας 4.200τ.μ. στην Κουνάρα
3) Αγροτεμάχιο 4240 τ.μ. στη θέση Αγιος Γεώργιος
Τηλ.22420/23895 6944676003
7402-31/12

ΠΩΛΕΙΤΑΙ
ΟΙΚΟΠΕΔΟ στους Πεύκους - Λίνδου, με μοναδική πανοραμική θέα, 4.200τ.μ. προς 28 ευρώ το τ.μ. μετρητοίς. Μόνο σοβαρές προτάσεις.
Τηλ.6936118173
Χ.4289-10/12

ΠΩΛΕΙΤΑΙ
το περιεχόμενο βιβλιοχαρτοπωλείου «ΠΑΠΥΡΟΣ», 28η Οκτωβρίου, 39Α, Ρόδος, λόγω συνταξιοδοτήσεως του ιδιοκτήτου, ήτοι: Χαρτικά γραφείου, είδη δώρων, σχολικά τετράδια, αγγλικά βιβλία φροντιστηρίων και τουριστικά.
Τιμές ξεπουλήματος και ευκολίες πληρωμής.
Πληροφορίες κ. Γεώργιο τηλ. 22410/24919
Χ4284-30/11

ΠΡΑΓΜΑΤΙΚΗ ΕΠΕΝΔΥΣΗ
ΠΩΛΕΙΤΑΙ τουριστικό σούπερ μάρκετ, στον παραλιακό δρόμο της Ιαλυσού 150τ.μ., περίπου με 60 τ.μ. ιδιόκτητη αυλή.
Πωλείται όπως είναι: ακίνητο και επιχείρηση ή μόνο το ακίνητο ή μόνο η επιχείρηση, λόγω άλλης απασχόλησης.
Μόνο σοβαρές προτάσεις.
Πληροφορείς τηλ. 22410/93797 - 22410/91241 και κιν. 6946244766
7236-8/12

ΠΩΛΟΥΝΤΑΙ δύο όπλα καραμπίνες. Το ένα είναι Beretta 3.90 καινούργια, τιμή 550 ευρώ και το άλλο είναι ITHACA, τιμή 300 ευρώ. Πληροφορίες τηλ. 22410/92853
7250-25/11

ΠΩΛΟΥΝΤΑΙ 4άρια διαμερίσματα πολυτελούς κατασκευής, στην Ανάληψη, με γκαράζ. Πληροφορίες Εμμ. Κρανίδης, μεσίτης, τηλ. 22410/27082 και 6944347405
Χ4255-25/11

ΠΩΛΕΙΤΑΙ αγρός 7.800τ.μ. στη Δαματριά με φως και νερό. Πληροφορίες Εμμ. Κρανίδης, μεσίτης, τηλ. 22410/27082 και 6944347405
Χ4255-25/11

μηχανοκίνητα

ΠΩΛΟΥΝΤΑΙ τα παρακάτω αυτοκίνητα:
FIAT PANDA 900 c.c., μοντέλο 98, RENAULT TWINGO 1300 c.c., μοντέλο '96, FIAT PUNTO 1100 c.c., μοντέλο '98, SUZUKI SAMURAI JEEP 1300c.c., μοντέλο '93, TOYOTA COROLLA 1300 c.c., automatic A/C, μοντέλο '94, MINI BUS 9 θέσεων MITSUBISHI 2000 c.c., μοντέλο '94. Ολα τα αυτοκίνητα είναι σε άριστη κατάσταση, καταλυτικά και έχουν περάσει ΚΤΕΟ. Δεκτός κάθε έλεγχος. Πληρ. 5ο χλμ. Ρόδου - Καλλιθέας, απέναντι ξενοδοχείου Paradise. Τηλ. 6936540931
7305-30/11

ΠΩΛΕΙΤΑΙ αυτοκίνητο μάρκας FORD ESCORT μοντέλο '94, 1400 c.c. Πληροφορίες τηλ. 6932260077
ΓΔ-30/11

ΠΩΛΕΙΤΑΙ αυτοκίνητο OPEL CORSA 1300 c.c., σε άριστη κατάσταση, μοντέλο '95. Τιμή 2000 ευρώ. Πληροφορίες τηλ. 6932803646
7380-28/11

ΠΩΛΕΙΤΑΙ αυτοκίνητο BMW 316 cupe μοντέλο 1995, χρώμα μπλε, σε άριστη κατάσταση. Πληροφορίες τηλ. 6936656845 και 22410/23684
7442-7/12

ΠΩΛΕΙΤΑΙ OPEL CORSA, 1000 c.c., μοντέλο '99. Τιμή 4000 ευρώ. Πληροφορίες τηλ. 6937429065
7434-3/12

ΠΩΛΕΙΤΑΙ
YAMAHA DRAGSTAR 400 CLASSIC FULL EXTRA ΑΠΟΛΥΤΩΣ ΤΟΙΣ ΜΕΤΡΗΤΟΙΣ
Πληροφορίες τηλ. 6936118173
Χ4289-30/11

ΠΩΛΕΙΤΑΙ
μισό τουριστικό λεωφορείο - πούλμαν, με εξασφαλισμένη εργασία και σε άριστη κατάσταση. Θα προτιμηθεί νέος με όρεξη για δουλειά και με προοπτική σε τρία χρόνια περίπου αγοράζοντας και το υπόλοιπο 50%.
Πληροφορίες τηλ. 22410/27060 - Ρόδος
7290-30/11

ΠΩΛΟΥΝΤΑΙ
ΤΑ ΚΑΤΩΘΙ αυτοκίνητα σε άριστη κατάσταση, σε προσιτές τιμές με ευκολίες πληρωμής (0 προκαταβολή έως 60 δόσεις). Δεκτός κάθε έλεγχος:
FIAT SEICENTO μον. 2000, 4.110 ευρώ
FIAT SEICENTO, μοντ. 2001, 4.850 ευρώ
DAEWO MATIZ, μοντ. 2001, 4..550 ευρώ
FIAT SEICENTO OPEN μοντ. 2001, 4.700 ευρώ
FIAT PUNTO 1,2 A/C, μοντ. 2001, 6.310 ευρώ
OPEL CORSA 1,0 A/C μοντ. 2001, 6.900 ευρώ
SEAT CORDOBA1,4 A/C μοντ. 2001, 7.350 ευρώ
FORD FOCUS 1,4 A/C μοντ. 2001, 10.300 ευρώ.
FIAT BRAVA 1,4 A/C μοντ. 1998, 5.900 ευρώ
RENAULT TWINGO OPEN μοντ. 2000, 4.4000 ευρώ
RENAULT TWINGO A/C OPEN, μοντ. 2001, 5.900 ευρώ
NISSAN SERENA BUS A/C μοντ. 2000, 13.000 ευρώ
Πληρ. τηλ. 22410/98200 - 22410/25888 ή στην έκθεση στο 12 χλμ. Ρόδου - Καμείρου συγκρότημα HERTZ ΕΝΟΙΚ. ΑΥΤ/ΤΩΝ
Τ1986-30/11

ΑΙΓΑΙΟΚΤΗΜΑΤΙΚΗ

ΠΩΛΟΥΝΤΑΙ ΤΑ ΚΑΤΩΘΙ ΑΚΙΝΗΤΑ
(Δ.Δ.= Δάνεια Δεκτά)
ΔΙΑΜΕΡΙΣΜΑΤΑ: ΕΤΟΙΜΟΠΑΡΑΔΟΤΑ ΚΑΙΝΟΥΡΓΙΑ ΚΑΙ ΜΕΤΑΧΕΙΡΙΣΜΕΝΑ

ΔΥΑΡΙΑ (1 υπν.)
35τ.μ. Ιαλυσό (studio) 30.000 € (Δ.Δ.)
45τ.μ. στο Τιτάνια α' ορ. 50.000 € (Δ.Δ.)
50τ.μ. καινούργιο β' ορ. Αραπάκι 85.000 €, (Δ.Δ)
59τ.μ. ισόγειο, καινούργιο,Ανάληψη (38,350 εκ) 112.545 € (Δ.Δ.)
62τ.μ. ισόγειο, καινούργιο, Ανάληψη (40 εκ.), 117.696 € (Δ.Δ.)
60 τ.μ. α' ορ. καινούργιο στο Καρακόνερο, 88.041 €, (30 εκ.) (ΔΔ)
ΤΡΙΑΡΙΑ (2 υπν.)
70τ.μ. (β' όρ.) Ροδίνι, καινούργιο (45,5 εκ.), 133.528 € (Δ.Δ.)
74τ.μ. Πειραιώς (2 υπν.) 29 εκ. 85.106 €, (Δ.Δ)
75τ.μ. (ισ. - 2 υπν.) Κέννεντυ με αυλή 30 εκ., 88.041 ευρώ (Δ.Δ.)
77τ.μ. καινούργιο (2 υπν.) Καναδά (46εκ.) 134.996 €, (Δ.Δ)
77τ.μ. καινούργιο, Ιαλυσό 32 εκ.- 93.910 € (Δ.Δ.)
80τ.μ.(υπ) Δενδρινού με αυλή, 70.000 €
80τ.μ. Αισχύνη (β' όρ.) 29εκ. - 85.106 € (Δ.Δ.)
80τ.μ. καινούργιο, Καρακόνερο (39 εκ.) 114.453 € (Δ.Δ.)
82τ.μ. ρετιρέ β' ορ. Ροδίνι (30 εκ.) 88.041 € (Δ.Δ.)
85 τ.μ. ημ/γειο μαρμ/βά Καρακόνερο, με αυλή (15εκ.) 44.020 €
87τ.μ. καινούργιο ρετιρέ, Αραπάκι, 140.000 €, (Δ.Δ)
91τ.μ. 3studios ρετιρέ Ιαλυσό 30 εκ. - 88.041 € (Δ.Δ.)
93τ.μ., καινούργιο, Καρακόνερο (44 εκ.) - 129.126 € (Δ.Δ.)
96τ.μ. καινούργιο Ιαλυσό (42 εκ.) - 123.257 € (Δ.Δ.)
ΤΕΣΣΑΡΙΑ (3 υπν.) και άνω
90 τ.μ.ισόγειο, Αραπάκι (3 υπν.) 43 εκ. - 126.192 €, (Δ.Δ)
93τ.μ. (3 υπν.) καινούργιο, Ροδίνι (46 εκ.) 135.000 € (Δ.Δ.)
97τ.μ. (3 υπν.) α' ορόφ.Μητρόπολη (35εκ.) 102.714 € (Δ.Δ.)
90τ.μ. (ισ) μαρ/σοβά, στο Ροδίνι 15 εκ. 44.020 €
90τ.μ. καινούργιο Απ. Παύλου (45 εκ.) 132.061 € (Δ.Δ.)
101τ.ν. (3 υπν.) καινούργιο, Ροδίνι γκαράζ, θέρμανση (50 εκ.) 170.375 € (Δ.Δ.)
107 τ.μ. ρετιρέ καινούργιο, Αραπάκι 172.000 €, (Δ.Δ)
116τ.μ. (3 υπν.) 1ος όροφ. Αγ. Αναργύρους 88.041 € (30 εκ.) Δ.Δ
116τ.μ. (3 υπν.) καινούργιο Ανάληψη (62 εκ.) - 181.951 € (Δ.Δ.)
116τ.μ. ισ. υπ/νο (3 υπν.) Πτολεμαίων (58 εκ.) - 170.212 € (Δ.Δ.)
117τ.μ. και 45τ.μ., σε σοβά, στους Δασκάλους, 42 εκ. -123.257 € (Δ.Δ.)
120τ.μ.(3 υπν.) λουξ καινούργιο Δασκάλους ρετιρέ (75 εκ.), 220.000 € (Δ.Δ.)
120τ.μ.(3 υπν.) ισόγειο, (3 υπν.) στην Πειραιώς, ετοιμοπαράδοτο,161.408 €, (54 εκ.) (Δ.Δ.)
120τ.μ. (β' ορφ.) καινούργιο Ροδίνι (78 εκ.) 229.000 € (Δ.Δ.)
123τ.μ. (3 υπν.) καινούργιο, Καναδά (73 εκ.) 214.000 € (Δ.Δ.)
160τ.μ. (4 υπν.) α' ορ. κολώνες, Δασκάλους (32 εκ.) 93.910 €
185τ.μ. (3 υπν.) Μιχ. Πετρίδη, ρετιρέ (85 εκ.) 249.449 € (Δ.Δ.)
203τ.μ, β' ορ. διαμέρισμα στο Μήδεια (85εκ.) - 250.000 € (Δ.Δ.)
ΜΕΖΟΝΕΤΤΕΣ - ΜΟΝΟΚΑΤΟΙΚΙΕΣ - ΠΑΛΙΑ ΣΠΙΤΙΑ
70τ.μ. με αυλή Π. Πόλη κοντά στο Ρολόι (28 εκ.) 82.170 €
80τ.μ. διόροφη με αυλή, Ρολόι, Π. Πόλη (45εκ.) 132.061 € (Δ.Δ.)
90 τ.μ. δυόροφη μον/κία στο Παραδείσι με τζάκι 64.563 €, (22 εκ.) (Δ.Δ.)
120τ.μ. καινούργια μεζ/τα στο Ροδίνι 80 εκ., 234.776 € (Δ.Δ.)
132τ.μ. μεζονέτα κοντά στο Μίρα - Μάρε (75 εκ.) 20.229 € (Δ.Δ.)
145τ.μ., μεζ/τα καινούργια, ετοιμοπαράδοτη Κοσκινού, σε 2 στρεμ., 85εκ. - 250.000 € (Δ.Δ.)
175τ.μ. μεζ/τα σε μπετά, Αγ. Αποστόλους, 44 εκ. 129.126 € (Δ.Δ.)
174τ.μ. μεζ/τα Ανάληψη με 45τ.μ. γκαράζ (80εκ.) 234.776 € (Δ.Δ.)
240τ.μ. ισ. κατ/τα α' ορ. διαμέρισμα κτίριο σε 500 μ. οικ/δο κοντά στην Καναδά 322.817 € 110 εκ.) (Δ.Δ.)
ΚΑΤΑΣΤΗΜΑΤΑ - ΓΡΑΦΕΙΑ - ΚΤΙΡΙΑ - ΒΙΟΤ/ΚΟΙ ΧΩΡΟΙ:
55τ.μ. κατάστημα Βασ. Ηρακλείου (35 εκ.) 102.714 € (Δ.Δ.)
60τ.μ. κατάστημα Ασγούρου (22 εκ.) 64.563 € (Δ.Δ.)
71τ.μ. αποθήκη υπόγεια με ράμπα προέκταση Αννης Μαρίας 8 εκ. 23477 € (Δ.Δ.)
80 τ.μ. υπ. αποθήκη στην Κένεντυ (12 εκ.) 35.216 €
85τ.μ. ημ/γεια αποθήκη, με ράμπα, Καρακόνερο, (15 εκ.) 44.020 €
150τ.μ. πανσιόν- στούντιο, Π. Πόλη 35 εκ. -102.714 €
175τμ. κατάστημα επί της Λεωφόρου Ρόδου-Λίνδου 205.429 €, (70 εκ.) (Δ.Δ)
180τ.μ. (α.π.) κατάστημα ισόγειο στο Ροδίνι, 132.061 €, (45 εκ.) (Δ.Δ.)
1.300 τ.μ. (4όροφο κτίριο) μέσα στην πόλη (400 εκ.) 1.173.850 €
ΕΝΟΙΚΙΑΣΕΙΣ
400 τ.μ., ΜΕΓΑΛΗ ΑΠΟΘΗΚΗ ΣΤΗΝ ΚΑΛΛΙΘΕΑ. ΕΝΟΙΚΙΟ 300 €
Γραφείο 80τ.μ.,Μαντράκι, 450 €
Επιπλωμένο διαμέρισμα (2 υπν.), Π. Πόλη, 320 €
40τ.μ. κατάστημα Καλλιθέα, 300 €
110 τ.μ. κατάστημα Καλλιθέας, 645 €
Στούντιο στην Καλλιθέα 170 €
Διαμ/σμα 110τ.μ. στο Ροδίνι, 600 €
Διαμ/σμα 75τ.μ. στο Ροδίνι 400 €
Διαμέρισμα 82τ.μ. στην Ανάληψη, 370 €
ΟΙΚΟΠΕΔΑ - ΑΓΡΟΤΕΜΑΧΙΑ:
400τ.μ. Δημ. Αναστασιάδη (ΣΔ1) 180.000 €
1.051 τ.μ. εντός οικισμού Δαματριά 12 εκ. 35.216 €
2.082 τ.μ. (κτίζει 220τ.μ.) στην Ιαλυσό 60 εκ. - 176.082 €
9,5 στρ. Μαριτσά (50 εκ.) - 146.735 €
28.280 τ.μ., πάνω στο κύμμα Πλημμύρι (376 εκ.) - 1.103.448 €
40 στρ. Πεύκους Λίνδου (160 εκ.) 469.552 €
45 στρ. στο Γεννάδι (115 εκ.) 337.738 €

Αναλαμβάνουμε την ενοικίαση των διαμερισμάτων σας σε σύντομο χρονικό διάστημα

ΒΑΖΟΥΚΟΥ ΡΕΝΑ
ΜΕΣΙΤΗΣ ΑΣΤΙΚΩΝ ΣΥΜΒΑΣΕΩΝ
Πληροφορίες τηλ. 2241022943 - 2241028838 & FAX: 2241028838
Διευθ. Γραφείου: Δημ. Θεοδωράκη 3 Τ.Κ. 85100 Ρόδος
καθημερινά 9-1 το πρωΐ και 6.30 - 8.30 απογεύματα της Δευτέρας και της Πέμπτης
e-mail.vazoukou@otenet.gr
Χ4259-30/11

ΟΙΚΟΔΟΜΙΚΕΣ-ΤΕΧΝΙΚΕΣ
ΕΜΠΟΡΙΚΕΣ-ΕΠΙΧΕΙΡΗΣΕΙΣ
ΑΦΟΙ ΑΣΒΕΣΤΗ Ο.Ε.
Αθηνών - Καβάλας 3
Ανάληψη Ρόδου
Τηλ. 22410/60678 - 60679
και fax: 22410/66028
ΠΩΛΟΥΝΤΑΙ
● ΔΙΑΜΕΡΙΣΜΑΤΑ
υπερλούξ διαφόρων διαστάσεων
ΕΓΓΥΗΣΗ Η ΠΟΛΥΕΤΗΣ ΠΕΙΡΑ ΜΑΣ
Χ4249-30/11

ΑΝΔΡΕΑΣ ΜΙΧΑΗΛΙΔΗΣ
αρχιτέκτων
Απ. Παύλου 50 ΡΟΔΟΣ 85100 Τηλ: 22410 68615

ΑΥΤΟΝΟΜΕΣ ΜΟΝΟΚΑΤΟΙΚΙΕΣ ΣΤΗΝ ΠΑΣΤΙΔΑ



134 τ.μ. σε οικόπεδο 350 τ.μ. από 205.000 €
σε μαρμαροσοβά από 126.000 €
Χ4291-31/12

ΠΡΟΟΔΟΣ ΜΙΚΡΕΣ ΑΓΓΕΛΙΕΣ ΜΙΚΡΕΣ ΑΓΓΕΛΙΕΣ ΠΡΟΟΔΟΣ

διάφορα

ΜΟΝΩΣΕΙΣ 23 ΧΡΟΝΙΑ!
ΑΡΧΩΝ ΣΑΜΑΡΤΖΗΣ
Πληροφορίες τηλ.
23030-32054-20021
X4245-30/11

ΘΕΛΕΙΣ ΚΑΛΟ ΒΑΨΙΜΟ ΚΑΙ ΦΤΗΝΟ;
πάρε τον «ΚΑΡΠΑΘΙΟ»
ΙΩΑΝΝΗΣ ΜΙΧ. ΛΑΓΩΝΙΚΟΣ
ΕΛΑΙΟΧΡΩΜΑΤΙΣΜΟΙ
Πληροφορίες τηλ. 6972137897
7374-30/11

ΥΔΡΑΥΛΙΚΟΣ
ΑΝΑΛΑΜΒΑΝΟΥΜΕ πάσης φύσεως υδραυλικές εργασίες μικρές και μεγάλες κ. ΔΗΜΗΤΡΗΣ
- ΕΓΚΑΤΑΣΤΑΣΕΙΣ ΥΔΡΕΥΣΗΣ - ΘΕΡΜΑΝΣΗΣ
- ΚΑΛΟΡΙΦΕΡ - ΗΛΙΑΚΑ
- Σύνδεση με το αποχετευτικό της ΔΕΥΑΡ.
- ΑΠΟΦΡΑΞΕΙΣ με ηλεκτροκίνητο μηχάνημα.

ΣΑΟΥΝΑ ΦΙΝΛΑΝΔΙΑΣ
ΑΠΟ ΞΥΛΟ
Χειροποίητες υγιεινές
σε όλες τις διαστάσεις με τις σωστές προδιαγραφές από έμπειρο προσωπικό για βίλες - διαμερίσματα - ξενοδοχεία - γυμναστήρια
Τηλ. 2241090230 και κινητό 6944344911
7355-5/12

ΥΔΡΑΥΛΙΚΑ ΚΑΛΟΡΙΦΕΡ
ΓΙΑΝΝΗΣ ο ΑΤΛΑΣΗΣ
- ΕΓΚΑΤΑΣΤΑΣΕΙΣ
- ΑΝΑΚΑΙΝΙΣΕΙΣ
- ΣΥΝΤΗΡΗΣΕΙΣ
Τηλ. 22410/29898 και 6973610779
7437-31/12

ΚΑΙΝΟΥΡΓΙΟ ΓΡΑΦΕΙΟ ΣΤΗ ΡΟΔΟ
ΔΙΑΘΕΤΟΥΜΕ
επιλεγμένο και έμπειρο προσωπικό απολύτου εμπιστοσύνης. Οικιακούς βοηθούς - babysiters - γεροκόμους Τηλ. 6973455678
7333-3/12

ΜΕΤΡΗΤΑ!!!
ΑΓΟΡΑΖΟΥΜΕ
οποιαδήποτε ακίνητη περιουσία άμεσα ΜΕΤΡΗΤΟΙΣ!
US Nava/Overseas Construction Agency Corporation.
Τηλ. 6946612157
10π.μ.-8 μ.μ.
6517-25/11

ΥΔΡΑΥΛΙΚΕΣ ΕΓΚΑΤΑΣΤΑΣΕΙΣ
- ΣΥΝΤΗΡΗΣΕΙΣ ΚΑΙ ΕΓΚΑΤΑΣΤΑΣΕΙΣ ΚΑΛΟΡΙΦΕΡ
- ΔΙΚΤΥΑ ΑΠΟΧΕΤΕΥΣΗΣ ΚΑΙ ΣΥΝΔΕΣΕΙΣ
- ΑΠΟΦΡΑΞΕΙΣ ΣΥΝΤΗΡΗΣΕΙΣ ΞΕΝΟΔΟΧΕΙΩΝ
- ΗΛΙΑΚΑ ΣΥΣΤΗΜΑΤΑ

ΑΜΕΣΗ ΕΞΥΠΗΡΕΤΗΣΗ
Τηλ. 6932674247
7350-26/11

ΠΩΛΟΥΝΤΑΙ
ΜΟΝΟ ΑΠΟ ΤΟ ΓΡΑΦΕΙΟ ΜΑΣ
1) Οικόπεδο 500τ.μ., εντός πόλεως με φανταστική θέα
2) Διαμέρισμα 4άρι (καταπληκτικό) 123 τ.μ., εντός πόλεως, με τεράστιες βεράντες, απέναντι από τη θάλασσα, φανταστική θέα. ωραιότατο διαμέρισμα.
3) Διαμέρισμα 4άρι ετοιμοπαράδοτο 125τ.μ., στην Ανάληψη. Τιμή καλή.
4) Μονοκατοικία 130τ.μ. με κήπο και βοηθητικούς χώρους, εντός πόλεως
5) Μεζονέτα 250 τ.μ., στην παραλία Ιαλυσού 10 μέτρα από τη θάλασσα
6) Διαμέρισμα 3άρι ετοιμοπαράδοτο 90τ.μ. οδός Βορ. Ηπείρου (Μόντε Σμιθ)
7) Διαμέρισμα 3άρι ετοιμοπαράδοτο 88τ.μ., περιοχή Δασκάλων απέναντι από το πάρκο
8) Ισόγειος κατοικία 130τ.μ., στο κέντρο, κατάλληλη για γραφεία, ιατρείο, φαρμακείο, κλπ.
9) Διαμέρισμα 140 τ.μ., σε 2όροφη κατοικία πολύ καλή περιοχή. Τιμή καλή.
10) Γκαρσονιέρα 54τ.μ., περιοχή Μητρόπολη
11) Οικία παλαιά 120τ.μ., με οικόπεδο, 700τ.μ., στην παραλία Ιαλυσού
12) Οικόπεδο 1.300τ.μ. με άδεια στα Κοσκινού με θέα φανταστική
13) Διαμερίσματα 2άρια, 3άρια, 4άρια, οικόπεδα, κτήματα, αποθήκες, επιχειρήσεις, κλπ.

Γ. ΝΕΟΦΥΤΟΥ
ΔΗΜ. ΘΕΟΔΩΡΑΚΗ 40 - ΤΗΛ. 20989 - 21434
X4250-30/11

ΜΑΘΗΜΑΤΑ

ΑΝΑΚΟΙΝΩΣΗ ΜΑΘΗΜΑΤΑ * Computer ***
ΕΓΓΡΑΦΕΣ ** ΤΩΡΑ **
Τμήματα για: Παιδιά - Ενήλικες Αρχάριους - Μαθητές Επαγγελματίες**
X4252-30/11

Διδάσκει πτυχιούχος Πανεπιστημίου Αμερικής
ΜΑΝΩΛΗΣ Ι. ΣΟΦΙΛΛΑΣ
Κοδριγκτώνος 91
Τηλ. (22410) 31761
ΠΙΣΤΟΠΟΙΗΤΙΚΟ ΓΝΩΣΕΩΝ
ΕΠΙΣΗΜΟ ΕΞΕΤΑΣΤΙΚΟ ΚΕΝΤΡΟ ΤΗΣ ECDL HELLAS

ΚΑΘΗΓΗΤΡΙΑ
ΑΓΓΛΙΚΩΝ με bachelor του Πανεπιστημίου Τέξας, παραδίδει ιδιαίτερα μαθήματα κατ' οίκον ή και στον χώρο σας. Σε σας που ασχολείστε με τουριστικά επαγγέλματα και θέλετε να είστε σίγουροι ότι με το άνοιγμα της σεζόν θα έχετε μάθει να μιλάτε άψογα αγγλικά σε τόσο λίγο χρονικό διάστημα
Ειδικές προσφορές σε μικρούς μαθητές
Τηλ. 22410/38350
7267-30/11

ΔΑΣΚΑΛΟΣ
με μεγάλη πείρα, παραδίδει μαθήματα σε παιδιά του δημοτικού και βοηθάει τους γονείς στην αντιμετώπιση προβλημάτων των παιδιών τους
Τηλ. 22410/91457 απόγευμα και 6937382831
7414-3/12

ζητήσεις

ΖΗΤΕΙΤΑΙ ΚΟΜΜΩΤΡΙΑ
Τηλ. 22410/31973
7353-28/11

ΖΗΤΑΩ
δουλειά ως καθαρίστρια σπιτιών στην περιοχή Τριαντών. Χριστίνα, μετανάστρια.
Τηλ. κιν. 6973954832
7410-30/11

ΖΗΤΕΙΤΑΙ δεσποινίς ή κυρία, για να εργαστεί ως υπάλληλος γραφείου, γνωρίζοντας άπταιστα την αγγλική κι έχοντας γνώσεις H/Y. Ωράριο πρωινό και συνεχές Πληρ. από 08.00 έως 14.30 στο τηλέφωνο 22410 66698
X4294-30/9

ENGLISH: INTERNATIONAL COMPANY IS LOOKING FOR ENGLISH, DUTCH OR FRENCH SPEIKING INDIVIDUALS (M/F) FOR NEW BUSINESS IN GREECE. PART -TIME AND FULL-TIME POSSIBILITIES. CALL 6944459173
7406-30/11

FRANCAIS: UNE COMPAGNIE INTERNATIONALE RECHERCHE DES PERSONES (H/F) PARLANT FRANCAIS, NERLANDAIS OU EGLAIS POUR DEVELOPPEMNT DE SES AFFAIRES EN GREECE. POSIBILITES POUR MI-TEMPS OU PLEINS-TEMPS. TELEPHONER 6944459173
7406-30/11

ΔΙΕΘΝΗΣ εταιρία για συνεργασία στην Ελλάδα, αναζητά άτομα (άντρες, γυναίκες) να ομιλούν ελληνικά, αγγλικά, γαλλικά ή ολλανδικά. Απασχόληση ή ημιαπασχόληση. Πληρ. τηλ. 6944459173
7406-30/11

ΖΗΤΕΙΤΑΙ οικιακή βοηθός, εσωτερική διαμονή, εμφανίσιμη μέχρι 35 ετών, Ελληνίδα ή αλλοδαπή που να γνωρίζει ελληνικά. Μισθός ανάλογα προσόντων. Τηλ. 6942908307
7415-30/11

ΕΜΠΕΙΡΟΣ μάγειρας, οικογενειάρχης, αναλαμβάνει να σας μαγειρεύει το φαγητό της προτίμησής σας στο σπίτι. Τηλ. 6978228218
7420-2/12

ΑΓΓΛΙΔΑ
πρώην παιδοσύμβουλος και δασκάλα, θέλει να φροντίζει 1 ή 2 παιδιά, προτιμότερο κάτω των τριών ετών, να μαθαίνει αγγλικά με φυσικό τρόπο. 4-6 ώρες, απόγευμα βράδυ
Τηλ. 22410/77214
7345-30/11

ΖΗΤΕΙΤΑΙ
ΣΥΝΕΡΓΑΤΗΣ - ΣΥΝΕΤΑΙΡΟΣ
με γνώση και πείρα στο αντικείμενο από εστιατόριο στην περιοχή με τις καλύτερες προοπτικές της Ρόδου στους Πεύκους Λίνδου
Τηλ. 6937664746
7378-27/11

R RODIAN AMATHUS BEACH HOTEL RHODES - GREECE *****
X4286-25/11
Το ξενοδοχείο Rodian Amathus Beach Hotel ζητά για πρόσληψη
στο AMATHUSIA CENTER
AMATHUSIA CENTRE INDOOR POOL SPA - HEALTH & FITNESS CLUB
ΒΟΗΘΟ ΑΙΣΘΗΤΙΚΟΥ
Για διαρκή απασχόληση χειμώνα - καλοκαίρι
Οι ενδιαφερόμενοι παρακαλούνται όπως απευθυνθούν στα ακόλουθα τηλέφωνα:
22410/89906
& 22410/89900
στην υπεύθυνη του Amathusia Spa Center κα Σάντρα Μπαρλαβά

ΨΑΧΝΕΤΕ ΔΟΥΛΕΙΑ
Η ΕΠΑΝΑΣΤΑΣΗ ΣΤΟ ΧΩΡΟ ΤΟΥ ΕΜΠΟΡΙΟΥ ΑΡΧΙΣΕ!!!
Σας προτείνουμε...
Να δημιουργήσετε μία επιχείρηση με το σύντροφό σας, την οικογένειά σας ή τους φίλους σας, με απεριόριστες δυνατότητες κερδών σε όλο τον κόσμο μέσα από το χώρο σας (το σπίτι ή το γραφείο σας).
- Χωρίς προηγούμενη εμπειρία
- Δουλεύοντας με ελεύθερο ωράριο
- Καθόλου ρίσκο

Για ραντεβού ενημέρωσης τηλεφωνήστε: Κιν. 6977946940 από 7 το πρωί έως 8 το βράδυ
(ΙΣΧΥΕΙ ΓΙΑ ΟΛΑ ΤΑ ΔΩΔΕΚΑΝΗΣΑ)
2318-4/12

Ο όμιλος ξενοδοχείων Aldemar HOTELS
Ενοικιάζει κομμωτήριο εντός της ξενοδοχειακής μονάδας "Paradise Royal Mare" στην Καλλιθέα της Ρόδου για την περίοδο 2004.
Πληροφορίες στο τηλέφωνο 22410 – 54400 Γραμματεία Διευθύνσεως
Fax: 22410 69021
X4295.-27/11

ΞΥΛΟΥΡΓΙΚΕΣ ΕΡΓΑΣΙΕΣ
ΛΕΝΤΑΚΗΣ ΜΑΝΩΛΗΣ
Αναλαμβάνουμε πάσης φύσεως ξυλουργικές εργασίες:
- κουζίνες γερμανικές, με γερμανικές προδιαγραφές
- ντουλάπες
- πόρτες
- παράθυρα κ.λ.π.
- Αμεση εξυπηρέτηση



ΠΛΗΡΟΦΟΡΙΕΣ
Τηλ. 60601 και 6973933733
7242-5/12

ΔΩΔΕΚΑΝΗΣΙΑΚΕΣ ΑΠΟΦΡΑΞΕΙΣ
«ΚΟΛΟΣΣΟΣ»
ΑΠΟΦΡΑΞΕΙΣ- ΚΑΘΑΡΙΣΜΟΙ ΑΠΟΧΕΤΕΥΣΕΩΝ & ΒΟΘΡΩΝ



Αναλαμβάνουμε πάσης φύσεως αποφράξεις οποιουδήποτε μήκους και πλάτους
Αναλαμβάνουμε καθαρισμούς αποχετευτικών αγωγών, δήμων, ξενοδοχείων, στρατιωτικών μονάδων, σπιτιών, πολυκατοικιών, καθώς και καθαρισμούς βιολογικών μονάδων με μηχάνημα υψηλής πιέσεως σε όλη τη Δωδεκάνησο.
Κ. ΠΗΔΙΑΚΗΣ - Π. ΚΑΣΕΡΗΣ
Πληρ. τηλ. 47915 - 91881
κινητό: 6944/325234
και 6977/717048
T2063-11/12

ΜΕΓΑΛΗ ΒΙΟΜΗΧΑΝΙΚΗ ΕΤΑΙΡΕΙΑ ΚΑΤΑΝΑΛΩΤΙΚΩΝ ΑΓΑΘΩΝ, ΜΕ ΟΡΓΑΝΩΜΕΝΕΣ ΔΡΑΣΤΗΡΙΟΤΗΤΕΣ ΠΩΛΗΣΕΩΝ ΚΑΙ ΔΙΑΝΟΜΗΣ ΣΤΗ ΔΩΔΕΚΑΝΗΣΟ
ΖΗΤΑ
στέλεχος πωλήσεων, για την περιοχή της Κω.
Ο ιδανικός υποψήφιος θα πρέπει:
- Να είναι απόφοιτος τουλάχιστον Ι.Ε.Κ.
- Να είναι Έλληνας πολίτης
- Να έχει δίπλωμα αυτοκινήτου
- Εκπληρωμένες στρατιωτικές του υποχρεώσεις
- Προϋπηρεσία στο χώρο των πωλήσεων επιθυμητή
- Γνώση H/Y
- Δυναμική και ευχάριστη προσωπικότητα

Προσφέρονται:
- Ικανοποιητικές αποδοχές βάσει προσόντων
- Bonus βάσει πλάνου πωλήσεων
- Σύγχρονο περιβάλλον εργασίας

Η εταιρεία δεσμεύεται για τον διακριτικό και εχέμυθο χειρισμό των βιογραφικών σημειωμάτων των ενδιαφερομένων που θα αποσταλούν προς τη Διεύθυνση Προσωπικού Τ.Θ. 441, 85100 Ρόδος
X4285-20/11

ΚΥΡΙΑ
διπλωματούχος μασέρ, κάνει θεραπευτικό, κλασικό, αθλητικό, αισθητικό μασάζ, με αρωματοθεραπεία, reily ke shiatsu.
Τηλ. 22410/20833 και 6932501924
7342-30/10

ΜΑΚΕΤΙΣΤΑΣ
προσφέρεται για την κατασκευή μακετών παντός τύπου (διαφημιστικών, εξώφυλλων βιβλίων, κ.α.)
Τηλ. 22410/91457 απόγευμα και καν. 6937382831
7414-3/12

Από το Υπερμάρκετ ΣΠΑΝΟΣ
ΖΗΤΟΥΝΤΑΙ
έμπειροι κρεοπώληδες με προϋπηρεσία, για μόνιμη και συνεχή εργασία.
Τηλ. 22410/32335 και 22410/38114
X4269-30/11

ΖΗΤΕΙΤΑΙ
Μηχανολόγος - Μηχανικός ΑΕΙ ή ΤΕΙ από Μεγάλο Τεχνικό Γραφείο.
Απαραίτητη γνώση AUTOCAD. Αμοιβή αναλόγως προσόντων
Τηλ. 22410/66182,
9-1π.μ. και 6-9μ.μ.
X4284-7/12

Rodos Gold VOGIATZIS
ΖΗΤΕΙΤΑΙ
από τη RODOS GOLD VOGIATZIS κύριος 30-40 ετών, για τη θέση του SALES MANAGER.
ΠΡΟΣΟΝΤΑ: Πολύ καλή γνώση της γερμανικής - αγγλικής γλώσσας, καθώς και μια τρίτη, όπως ιταλικά, γαλλικά, ισπανικά, κλπ.
Επίσης, ευχάριστο παρουσιαστικό και ευχέρεια στις επαφές του με πελάτες.
Αμοιβή αναλόγως προσόντων
Τηλ.22410/86670-3
κ. Τάκη - Χάρη
X4277-30/11

ΖΗΤΟΥΝΤΑΙ
1) ΠΕΠΕΙΡΑΜΕΝΗ ΓΑΖΩΤΡΙΑ για ρούχα και κουρτίνες και
2) ΜΟΔΙΣΤΡΑ
Τηλ. 22410/35802
7417-3/12

Η 3Τ Α.Ε.Β.Ε. (ΤΟΥΟΤΑ ΡΟΔΟΥ)
ΖΗΤΕΙ
ΤΕΧΝΙΚΟ ΣΥΜΒΟΥΛΟ
Οι ενδιαφερόμενοι θα πρέπει να έχουν:
α) Βασικές μηχανικές γνώσεις αυτοκινήτων
β) Εξαίρετους τρόπους επικοινωνίας
γ) Στρατιωτικές υποχρεώσεις εκπληρωμένες
Προϋπηρεσία θα ληφθεί υπόψη εφόσον υπάρχει.
Για περισσότερες πληροφορίες, τηλεφωνήστε στο 22410/68000 κ. Τζιώρα Μιχαήλ
X4292-3/12

7241-5/12
ΚΑΛΑΦΑΤΑΣ ΜΙΧΑΛΗΣ
YACCO ΛΙΠΑΝΤΙΚΑ ΠΡΩΤΗΣ ΤΟΠΟΘΕΤΗΣΗΣ
ΣΥΝΕΡΓΕΙΟ ΑΥΤΟΚΙΝΗΤΩΝ
ΑΝΤΑΛΛΑΚΤΙΚΑ
ΒΕΛΤΙΩΣΕΙΣ ΠΑΝΤΟΣ ΤΥΠΟΥ
ΚΑΘΑΡΙΣΜΟΙ INJECTION & ΜΗΧΑΝΗΣ
ΗΛΕΚΤΡΟΝΙΚΟΣ ΕΛΕΓΧΟΣ
ΑΝΑΛΥΣΗ ΚΑΥΣΑΕΡΙΩΝ

6ο χλμ. ΡΟΔΟΥ-ΛΙΝΔΟΥ
τηλ. 22410 65510
κιν. 6945 866294

TRISTAR
ΕΤΑΙΡΕΙΑ ΚΛΙΜΑΤΙΣΜΟΥ
ΖΗΤΕΙ
ΤΕΧΝΙΚΟ - ΨΥΚΤΙΚΟ - ΗΛΕΚΤΡΟΛΟΓΟ
Για Service - εγκαταστάσεις - επισκευές κλιματιστικών μηχανημάτων
Απαραίτητη προϋπόθεση: Δίπλωμα Οδήγησης
Για πληροφορίες ή βιογραφικό στη Δ/νση:
Μεγ. Κωνσταντίνου 65, Ρόδος
Τηλ. (22410) 77058 ή 77059
X4276-30/11

ΠΩΛΟΥΝΤΑΙ ΑΠΟ ΤΟΝ ΑΝΑΣΤΑΣΙΟ ΑΤΣΙΔΗ
1) Καταστήματα και χώροι για γραφεία στην οδό Κωνσταντινίδη, στο Ζέφυρο (κοντά στην Εφορία)
2) Διαμερίσματα 98, 132 και 148 τ.μ., με θέση πάρκιγκ, αποθήκη και αυτόνομη θέρμανση στην οδό Κωνσταντινίδη
3) Εξοχικές κατοικίες 100τ.μ., διόροφες, με χίλια μέτρα οικόπεδο η κάθε μία, στον κεντρικό δρόμο του Γενναδίου, κοντά στη θάλασσα
4) Μονοκατοικίες στην Ιαλυσό, οδός Μυκηνών, διόροφες με σοφίτα, 4 υπνοδωματίων, 3 μπάνιων και WC, θέρμανση, σε οικόπεδο από 260 έως 415 τ.μ.
5) Μαιζονέτα στο Ροδίνι, οδός Στοχχόλμης 180τ.μ., διώροφη με υπόγειο

ΠΛΗΡΟΦΟΡΙΕΣ
ΑΝΑΣΤΑΣΙΟΣ ΑΤΣΙΔΗΣ
ΣΤΕΦΑΝΟΥ ΚΑΖΟΥΛΗ 74
- Τηλ. 22410 28616-37848
X4251-30/11

SUN BEACH RESORT COMPLEX
85100 RHODES - GREECE
ΠΩΛΟΥΝΤΑΙ
ΣΕ ΑΡΙΣΤΗ ΚΑΤΑΣΤΑΣΗ ΚΑΙ ΠΟΛΥ ΚΑΛΗ ΤΙΜΗ ΕΠΙΠΛΑ ΔΩΜΑΤΙΩΝ, ΦΩΤΙΣΤΙΚΑ, ΚΑΘΡΕΠΤΕΣ, κλπ.
ΠΛΗΡΟΦΟΡΙΕΣ
SUN BEACH RESORT COMPLEX
- ΠΑΡΑΛΙΑ ΙΑΛΥΣΟΥ ΤΗΛ. 22410/93821 - 4
X4290-30/11

Ξενοδοχείο RHODOS BEACH (BEACH HOTEL)
ΖΗΤΑ
- Υπεύθυνο κρατήσεων - Room Division με ανάλογη προϋπηρεσία
- Receptionist κοπέλες
- Σεφ κουζίνας
- Προϊσταμένη ορόφων
- Καμαριέρες
- Μπάρμαν
- Βοηθοί σερβιτόροι - κοπέλες
- Βοηθός σερβιτόρα για μπουφέ εστιατορίου
- Ταμπλίστρια για ημιαπασχόληση
- Super Market πωλήτριες
- Γκρουμ νεαροί

Πληροφορίες ξενοδοχείο BELVEDERE
Τηλ. 22410/89000 πρωινές ώρες
X4293-30/11

T1411-20/3/2004
ΙΑΥΝΤΗΡΙΟ ΧΑΛΙΩΝ
Cleaning Pro
πλένουμε & φυλάμε:
- ΧΑΛΙΑ - ΜΟΚΕΤΕΣ - ΦΛΟΚΑΤΕΣ
- ΠΑΠΛΩΜΑΤΑ - ΚΟΥΒΕΡΤΕΣ



☎ 22410.60585
email: abonis@otenet.gr
ΙΔΙΟΚΤΗΤΕΣ ΕΙΔΙΚΕΣ ΕΓΚΑΤΑΣΤΑΣΕΙΣ: ΝΙΚΗΦ. ΒΡΕΤΤΑΚΟΥ - ΑΣΓΟΥΡΟΥ

ΟΙΚΟΔΟΜΙΚΕΣ ΕΠΙΧΕΙΡΗΣΕΙΣ
ΔΙΑΚΟΓΕΩΡΓΙΟΥ ΚΑΛΛΙΣΤΟΣ
ΕΘΝ.ΑΝΤΙΣΤΑΣΕΩΣ 11 (πρώην Αννης Μαρίας)
ΠΩΛΗΣΕΙΣ ΔΙΑΜΕΡΙΣΜΑΤΩΝ - ΚΑΤΑΣΤΗΜΑΤΑ - ΑΠΟΘΗΚΕΣ - ΑΝΤΑΛΛΑΓΕΣ ΑΚΙΝΗΤΩΝ - ΑΓΟΡΕΣ ΟΙΚΟΠΕΔΩΝ
ΑΝΑΛΑΜΒΑΝΟΥΜΕ ΑΝΤΙΠΑΡΟΧΕΣ

ΠΩΛΟΥΝΤΑΙ διαμερίσματα λουξ κατασκευής, με απεριόριστη θέα. Τα διαμερίσματα διαθέτουν θωρακισμένες πόρτες - εντοιχισμένες κουζίνες - ντουλάπες - εντοιχισμένο νιπτήρα με ντουλάπι - κεντρική θέρμανση αυτόνομη - ανοιγόμενα ανακλινόμενα κουφώματα με διπλά τζάμια, σίτες, ρολά - υδραυλικό ασανσέρ - τρικφασικό ρεύμα.
Ολοι οι χώροι σπατουλαριστοί - εσωτερικές πόρτες MDF με σχέδιο

ΔΙΑΜΕΡΙΣΜΑΤΑ ΕΠΙ ΤΗΣ:
Χρ. Φέσσα (κάθετος Αποστ. Παύλου), 90τ.μ. τριάρια
Επίσης οροφοδιαμερίσματα των 90 τ.μ. (οικοδομή μόνο τριών διαμερισμάτων)

ΟΙΚΟΔΟΜΗ Πτολεμαίων και Χρ. Φέσσα των 117-125τ.μ.

ΟΙΚΟΔΟΜΗ υπό ανέγερση επί της οδού Ρήγα Φερραίου στο πάρκο
Διαμερίσματα τριάρια - τεσσάρια

ΟΙΚΟΔΟΜΗ υπό ανέγερση επί της οδού Κ. Παλαιολόγου και Θεοτοκοπούλου. Διαμερίσματα δυάρια - τριάρια - τεσσάρια- καταστήματα
Επί της οδού Β. Ηρακλείου οικοδομή τεσσάρων διαμερισμάτων οροφοδιαμερισμάτα των 133τ.μ. Η οικοδομή έχει πυλωτή για πάρκιγκ

ΓΡΑΦΕΙΑ - ΙΑΤΡΕΙΑ:
- Επί της οδού Μ. Κωνσταντίνου και Κων/νου Παλαιολόγου των 80τ.μ.
- Επί της οδού Κων/νου Παλαιολόγου και Θεοτοκόπουλου 60-80 τ.μ.
- Επί της οδού Ρήγα Φερραίου στο πάρκο, 60-80-100τ.μ.

ΚΑΤΑΣΤΗΜΑΤΑ
- Επί της οδού Κ. Παλαιολόγου και Θεοτοκοπούλου των 60-80-100τ.μ.
- Επί της οδού λεωφόρου Καλλιθέας (Καρακόνερο) 90τ.μ.

ΑΠΟΘΗΚΕΣ
- Πλησίον Στέλιου Κωτιάδη των 130τ.μ.
- Στη λεωφόρο Καλλιθέας (Καρακόνερο) των 80-300τ.μ.

Οι πωλήσεις μπορούν να γίνουν και με όλα τα δάνεια τραπεζών και οργανισμών/.
Αναλαμβάνουμε ΑΝΤΙΠΑΡΟΧΕΣ και ΑΓΟΡΕΣ ΟΙΚΟΠΕΔΩΝ
Δεχόμαστε ανταλλαγές ακινήτων

ΠΛΗΡΟΦΟΡΙΕΣ:
ΔΙΑΚΟΓΕΩΡΓΙΟΥ ΚΑΛΛΙΣΤΟΣ
Τηλ. 29318 - 34598- Τηλ. 78501 - 78502
X4246-30/11

ΥΠΟΥΡΓΕΙΟ ΕΘΝΙΚΗΣ ΟΙΚΟΝΟΜΙΑΣ ΚΑΙ ΟΙΚΟΝΟΜΙΚΩΝ

Προϋπολογισμός και οικονομική πολιτική 2004

Κατατέθηκε στις 18 Νοεμβρίου 2003 στην Εθνική Αντιπροσωπεία από τον υπουργό Οικονομίας και Οικονομικών κ. Ν. Χριστοδουλάκη το τελικό σχέδιο του Προϋπολογισμού του 2004.

Η ιδιαίτερα θετική πορεία της ελληνικής οικονομίας τα τελευταία χρόνια επιτρέπει πλέον το σχεδιασμό και την υλοποίηση πολιτικών που στοχεύουν όχι μόνο στην οικονομική δραστηριότητα και ανταγωνιστικότητα, αλλά και στην περαιτέρω ενίσχυση του κοινωνικού κράτους και την ενδυνάμωση της κοινωνικής συνοχής.

Η ελληνική οικονομία είναι σε θέση να επιταχύνει την πορεία βελτίωσης του βιοτικού επιπέδου των Ελλήνων στο πλαίσιο της προσπάθειας σύγκλισης και παράλληλα να ανταποκριθεί με επιτυχία στις ανάγκες της διεξαγωγής των Ολυμπιακών Αγώνων.

Α. ΠΡΟΫΠΟΛΟΓΙΣΜΟΣ 2003

Με τη δημοσιονομική πολιτική του 2003 επιδιώχθηκε η διατήρηση των συνθηκών σταθερότητας της οικονομίας και η συνέχιση της δημοσιονομικής εξυγίανσης στο πλαίσιο του Συμφώνου Σταθερότητας και Ανάπτυξης, διατηρήθηκαν οι υψηλοί ρυθμοί ανάπτυξης με την ενίσχυση των δαπανών επενδυτικού χαρακτήρα (δημιουργία υποδομών, ολοκλήρωση έργων για την ολυμπιακή προετοιμασία), ενώ ταυτόχρονα εξασφαλίστηκε:

- η χρηματοδότηση της αναμόρφωσης του ασφαλιστικού συστήματος,
- η ενίσχυση των δαπανών για την παιδεία, υγεία και πρόνοια,
- η κάλυψη των δαπανών που προκλήθηκαν από φυσικές καταστροφές (έντονα καιρικά φαινόμενα, σεισμοί κ.λπ.),
- η συνέχιση της προσπάθειας για βελτίωση των παρεχομένων υπηρεσιών της δημόσιας διοίκησης,
- η ενδυνάμωση του μηχανισμού για τον περιορισμό της φοροδιαφυγής, η βελτίωση και η απλοποίηση του φορολογικού συστήματος, καθώς και η περαιτέρω ηλεκτρονική υποβοήθηση επιχειρήσεων, πολιτών και φορολογικών αρχών.

Η εξέλιξη των βασικών μεγεθών του κρατικού Π/Υ στο 2003 δεν θα εμφανίσει σημαντικές αποκλίσεις σε σχέση με τους στόχους που είχαν αρχικά τεθεί.

Εσοδα τακτικού προϋπολογισμού

Τα έσοδα του τακτικού προϋπολογισμού θα διαμορφωθούν στα 41.050 εκατ. ευρώ επιτυγχάνοντας το στόχο του προϋπολογισμού, παρουσιάζοντας αύξηση 5,1% σε σχέση με τα έσοδα του 2002.

Η επίτευξη του στόχου των εσόδων είναι κυρίως αποτέλεσμα του υψηλού ρυθμού ανάπτυξης της οικονομίας και της συστηματικής προσπάθειας που καταβάλλεται τα τελευταία χρόνια για την πάταξη της φοροδιαφυγής, τον εκσυγχρονισμό των υπηρεσιών του Υπουργείου Οικονομίας και Οικονομικών και τη βελτίωση του φορολογικού συστήματος της χώρας.



Δαπάνες τακτικού προϋπολογισμού

Οι συνολικές -πλην χρεολυσίων- δαπάνες του τακτικού προϋπολογισμού εκτιμάται ότι θα σημειώσουν έναντι των αρχικών προβλέψεων υπέρβαση της τάξης των 424 εκατ. ευρώ . Ετσι οι δαπάνες θ' ανέλθουν στο ποσό των 39.810 εκατ. ευρώ και θα παρουσιάσουν αύξηση κατά 6,4% έναντι του 2002.

Η υπέρβαση αυτή οφείλεται στην κάλυψη δαπανών για αποδοχές, κυρίως λόγω πρόσληψης αυξημένου αριθμού προσωπικού που σχετίζεται με την εκπαίδευση, την άμυνα και την ασφάλεια, στην κάλυψη δαπανών υγειονομικής περίθαλψης και δαπανών για αποδόσεις πόρων στους ΟΤΑ α' και β' βαθμού. Ταυτόχρονα τηρήθηκε με συνέπεια η πολιτική συγκράτησης και περιορισμού των δαπανών καταναλωτικού χαρακτήρα με αποτέλεσμα την εξασφάλιση των αναγκαίων πρόσθετων πόρων για τομείς πρώτης προτεραιότητας της κυβερνητικής πολιτικής, όπως είναι η υγεία, η παιδεία, η ασφάλεια και η κοινωνική συνοχή.

Πρόγραμμα δημόσιων επενδύσεων

Μέσω του ΠΔΕ εξασφαλίσθηκε τόσο η χρηματοδότηση των μεγάλων έργων που συνδέονται με τους Ολυμπιακούς Αγώνες του 2004, όσο και η υλοποίηση των προγραμμάτων του Γ' Κοινοτικού Πλαισίου Στήριξης. Ταυτόχρονα διατέθηκαν σημαντικά κονδύλια για την αντιμετώπιση των ζημιών που προκλήθηκαν από τις φυσικές καταστροφές.

Β. ΠΡΟΫΠΟΛΟΓΙΣΜΟΣ 2004

Βασική επιδίωξη του προϋπολογισμού του 2004 είναι η επιτάχυνση της πορείας σύγκλισης της ελληνικής οικονομίας, η κάλυψη των αναγκών για τη διεξαγωγή των Ολυμπιακών Αγώνων και η ενίσχυση του κοινωνικού κράτους.

Με την οικονομική πολιτική που θα εφαρμοστεί επιδιώκεται:

- η διατήρηση υψηλών ρυθμών ανάπτυξης,
- η στήριξη της οικονομικής δραστηριότητας και η ενίσχυση της ανταγωνιστικότητας,
- η βελτίωση της παραγωγικότητας της εργασίας και η ενσωμάτωσή της στους μισθούς,
- η ενίσχυση της κινητικότητας και προσαρμοστικότητας στην αγορά εργασίας και
- η απελευθέρωση των αγορών και η αύξηση της απασχόλησης.

Παράλληλα συνεχίζεται η προσπάθεια για την ενίσχυση της περιφερειακής σύγκλισης με τη θέσπιση και εφαρμογή μέτρων κοινωνικής και αναπτυξιακής πολιτικής.

Στις βασικές προτεραιότητες του προϋπολογισμού για το 2004 περιλαμβάνονται:

- ο περιορισμός του ελλείμματος της γενικής κυβέρνησης,
- η περαιτέρω αποκλιμάκωση του δημοσίου χρέους,
- η δημιουργία συνθηκών διαρκούς ανάπτυξης με τη συνέχιση των διαρθρωτικών αλλαγών και μεταρρυθμίσεων,
- η ενίσχυση των αμοιβών και των συντάξεων στη δημόσια διοίκηση και στον ευρύτερο δημόσιο τομέα και
- η ενίσχυση των αγροτών, των ασθενέστερων κοινωνικών ομάδων και η στήριξη των οικογενειών με χαμηλά εισοδήματα.

Το έλλειμμα του κρατικού προϋπολογισμού του 2004 προβλέπεται να διαμορφωθεί ως ποσοστό του ΑΕΠ στο 3,8%, σημαντικά χαμηλότερο από το 2003, παρά τα σημαντικά κονδύλια που προβλέπονται για την ενίσχυση του κοινωνικού κράτους.

Ο προϋπολογισμός του 2004 ανταποκρίνεται στις ανάγκες και τις προσδοκίες της ελληνικής κοινωνίας και ενσωματώνει όλες τις δεσμεύσεις για την κοινωνική πολιτική της κυβέρνησης.

Εσοδα τακτικού προϋπολογισμού

Τα καθαρά έσοδα του τακτικού προϋπολογισμού το 2004 προβλέπεται να αυξηθούν κατά 6,2% και να διαμορφωθούν στα 41.420 εκατ. ευρώ .

Τα φορολογικά έσοδα προβλέπεται να αυξηθούν κατά 7,0% ενώ τα μη φορολογικά θα μειωθούν κατά 3,0%.

Η πρόβλεψη των εσόδων του τακτικού προϋπολογισμού στηρίχθηκε κυρίως στη διατήρηση του υψηλού ρυθμού ανάπτυξης που θα πετύχει η ελληνική οικονομία.

Η φορολογική πολιτική για το 2004 περιλαμβάνει μέτρα για τη δικαιότερη κατανομή του φορολογικού βάρους, την ενίσχυση της αναπτυξιακής διαδικασίας και την προσέλκυση νέων επενδύσεων.

Ειδικότερα:

- με το νέο αναπτυξιακό νόμο παρέχεται η δυνατότητα στις επιχειρήσεις να σχηματίζουν αφορολόγητα αποθεματικά για τη χρηματοδότηση νέων επενδύσεων,
- αναθεωρείται και ορθολογικοποιείται η διαδικασία επιβολής προστίμων του ΚΒΣ, ενισχύεται η αγροτική δραστηριότητα με τη μείωση της τιμής του πετρελαίου και τη θέσπιση και άλλων φορολογικών ελαφρύνσεων και
- μειώνονται οι συντελεστές του τέλους ταξινόμησης οχημάτων.

Δαπάνες τακτικού προϋπολογισμού

Το ύψος των πιστώσεων που προβλέπονται στον τακτικό προϋπολογισμό περιορίζεται ως ποσοστό του ΑΕΠ και διαμορφώνεται στο 26,0% από 26,2% του έτους 2003, παρά τα αυξημένα κονδύλια που προβλέπονται για τη χρηματοδότηση των νέων μέτρων κοινωνικής και αναπτυξιακής πολιτικής.

Οι πρωτογενείς δαπάνες αυξάνονται με ρυθμό 7,7%, ρυθμός που είναι ίσος με το ρυθμό αύξησης του ΑΕΠ.

Στις δαπάνες αυτές περιλαμβάνονται οι νέες μισθολογικές δαπάνες από την αύξηση των αμοιβών των υπαλλήλων της δημόσιας διοίκησης και του ευρύτερου δημόσιου τομέα, των συντάξεων, αλλά και τα μέτρα κοινωνικής πολιτικής που θα εφαρμοσθούν από 1.1.2004.

Σημαντικά αυξημένες είναι και οι δαπάνες του προϋπολογισμού για τη στήριξη της ασφαλιστικής μεταρρύθμισης που άρχισε να εφαρμόζεται από το 2003 αλλά και των δαπανών για τη στήριξη ασθενέστερων οικονομικά ομάδων.

Τέλος, επισημαίνεται ο περιορισμός των δαπανών καταναλωτικού χαρακτήρα.

Τόκοι και δημόσιο χρέος

Οι δαπάνες για τόκους προβλέπεται να ανέλθουν στα 9.750 εκατ. ευρώ σημειώνοντας περαιτέρω μείωση ως ποσοστό του ΑΕΠ, με συνέπεια να διαμορφωθούν στο 5,9% του ΑΕΠ από 6,1% το 2003 και 6,5% το 2002.

Πρόγραμμα δημόσιων επενδύσεων

Το συνολικό ποσό των δαπανών του προγράμματος δημόσιων επενδύσεων (ΠΔΕ) καθορίστηκε στο ύψος των 9.250 εκατ. ευρώ, ποσό το οποίο είναι το μεγαλύτερο στην ιστορία του προϋπολογισμού.

Σημαντικό τμήμα του ΠΔΕ αφορά τη δημιουργία υποδομών που σχετίζονται και με τη διοργάνωση των Ολυμπιακών Αγώνων του 2004. Επίσης, σημαντικά κονδύλια θα διατεθούν για την εκπαίδευση - κατάρτιση, τη γεωργία και την υλοποίηση νομαρχιακών και περιφερειακών έργων.

Τα έσοδα του ΠΔΕ από την Ευρωπαϊκή Ενωση εμφανίζονται σημαντικά αυξημένα κατά 41,3% έναντι των αντίστοιχων εσόδων του 2003.

ΤΗΛΕΟΡΑΣΗ

ΕΤ-1

07.00 Παιδικό πρόγραμμα
10.00 Βιογραφίες: Μουσική
11.00 Ιστορία: Σύγχρονα θαύματα (Ε)
• ΟίκοΤV
12.00 Οι πόλεις του κόσμου (Ε)
13.00 National Geographic
14.00 Το διάστημα (σειρά ντοκιμαντέρ)
15.00 Διακοσμηση με στυλ
15.30 Ο Ολιβερ μαγειρεύει
16.00 Εχει γούστο
18.00 Τελική ευθεία
19.00 Κλήρωση Λαϊκού Λαχείου
19.05 Ολυμπιακά ντοκιμαντέρ
• ΟίκοΤV
20.00 Οι πόλεις του κόσμου
21.00 Pre game
21.30 Champions Leaque «Λα Κορούνια - ΑΕΙΚ»
23.45 Champions NET

NET

05.45 Πρώτη γραμμή
10.00 Δέκα με Δύο
12.00 Ειδήσεις
13.00 Αλλη διάσταση
14.00 Χριστίνα, δικαίωμα στην αγάπη
14.50 Σαν σήμερα στον 20ό αώνα
15.00 Ειδήσεις
16.00 Ατίθασα νιάτα
17.00 Τσικιτίτας
17.50 Σαν σήμερα στον 20ό αώνα
18.00 Ειδήσεις- δελτίο στη νοηματική
18.30 Ελληνική ταινία «Τα δίδυμα»
20.00 Ειδήσεις
21.00 Pre game
21.30 Champions Leaque «Ολυμπιακός - Ρεάλ Σοσιεδάδ»
23.45 Champions NET
• Δίλεπτα δελτία ειδήσεων στις 10.00, 11.00, 14.00, 17.00, 9.00, 20.00
•Συνέχεια με επαναλήψεις εκπομπών και σειρών

ΕΤ-3

08.01 Σειρές κινουμένων σχεδίων
09.30 Δευτέρα λυκείου - αίθουσα Β' (νεανική σειρά)
10.00 Η άλλη μέρα
12.00 Disign 100% (Ε)
12.30 Τίποτα δεν είναι για πέταμα
13.00 Ειδήσεις
14.00 Ο κόσμος των σπορ
14.30 Με μια τρίτη ματιά
16.30 Η ζωή είναι ωραία
18.00 Τεχνόπολις
19.00 Περίμετρος
19.30 Υδρόγειος
19.55 Αθλητικό ημίωρο
20.30 Ειδήσεις
21.30 Μακρινές φιλίες
21.35 Στόχος το 2004
22.00 Χρυσή οθόνη «Η ζωή σαν μια χορδή»
24.00 Ειδήσεις
00.30 Σύγχρονος κόσμος
01.30 Οι καλύτερες στιγμές του Φεστιβάλ
02.30 Με μια τρίτη ματιά (Ε)
04.30 Η άλλη μέρα (Ε)

MEGA

05.45 Κάθε μέρα μαζί
10.00 Τα μυστικά της Βέφας
11.00 Ομορφος κόσμος το πρωί
14.00 Ειδήσεις
15.00 ΝτόλτσεβίταΕ)
16.00 Στην κουζίνα ολοταχώς
16. 50 Δύο ξένοι (Ε)
18.00 Ειδήσεις-δελτίο στη νοηματική
17.50 Απαγορευμένη αγάπη
18.30 Φιλοδοξίες
19.20 Το show των εκατομμυρίων
20.00 Ειδήσεις
21.00 Η νταντά
21.40 Λένη
22.40 Απόσταση αναπνοής
23.40 Μουσικό αφιέρωμα
00.15 Ειδήσεις
01.30 Frasier
02.00 Φεύγα (Ε)
03.00 Πειρασμός (Ε)

ANT-1

06.00 Ειδήσεις του CBS
06.20 Η δικαστίνα (Ε)
07.00 Καλημέρα Ελλάδα
10.00 Πρωϊνός καφές
13.05 Super game
13.15 Cheek to cheek (Ε)
14.00 Ειδήσεις
14.50 Και οι παντρεμένοι έχουν ψυχή (Ε)
15.45 Super game
15.50 Εγκλήματα (Ε)
16.30 Κωνσταντίνου και Ελένης (Ε)
17.30 Τα νέα του ANT1 - ειδήσεις στη νοηματική
17.40 Ο καιρός της εβδομάδας
17.45 Super game
17.50 Καλημέρα ζωή
18.40 Θησαυροφυλάκιο
19.20 Η λάμψη
20.00 Τα νέα του ANT1
21.00 Το πιο γλυκό μου ψέμα
21.45 Τα φιλαράκια
22.50 Mission
23.50 Κάτσε καλά
00.50 Νυχτερινές Ειδήσεις
01.20 Στα σύνορα της φαντασίας
02.20 Mission (Ε)
03.20 Easy game (Ε)
03.40 Τηλεμάρκετινγκ

STAR

06.30 Μέσα και έξω
07.00 Κάθε μέρα, καλημέρα
10.00 Λόγια Σταράτα
12.00 Εχω θέμα
13.00 Ειδήσεις
14.00 Super Star
16.15 Ειδήσεις
16.20 Ολα για την Ελενα
17.15 Λάουρα
18.15 Μονομάχος
19.15 Ειδήσεις
20.40 Αθλητικές ειδήσεις -Καιρός
21.00 Ελληνικη ταινία «Ο τζαναμπέτης»
23.00 Ξένη ταινία «Σκεφτήκατε ποτέ να σκοτώστε τον... καθηγητη σας;» (μαύρη κωμωδία)
01.15 Γραφείο κηδειών
02.15 Ξένη ταινία «Εντολή θανάτου» (θρίλερ)

ALPHA

05.40 Καινούργια ημέρα
06.50 Καλημέρας σας
10.00 Καλώς τους
13.00 Πάτρα - Βενετία (Ε0
14.00 Ειδήσεις
14.50 Παουλίνα
15.45 Μεταξύ αγάπης και μίσους
16.40 Ειδήσεις
16.45 Κάτω από την Ακρόπολη
17.25 Μπορώ
19.00 Παράθυρο στα γεγονότα
20.00 Ειδήσεις
21.00 Ξένη ταινία «Σ'αγαπώ»
23.00 Πεθαίνω για σένα
24.00 Ξένη ταινία «Στο μυαλό του Τζον Μάλκοβιτς»
01.00 Ειδήσεις
01.15 Συνέχεια ταινίας
02.15 Point man

ALTER

06.00 Παιδικό πρόγραμμα
09.30 Ειδήσεις
09.55 Τα μυστικά της υγείας
10.00 Ενα μήλο την ημέρα
11.00 Πρώτη ματιά
12.00 Αμεση επέμβαση
13.00 Ειδήσεις
14.00 Αποκλειστικά
16.30 Ειδήσεις
16.45 Ελληνική ταινία «Η μεγάλη των γάτων σχολή»
18.45 Το πρώτο θέμα
19.00 Ειδήσεις
20.00 Η φωνή του πολίτη
20.45 Το δίχτυ
20.55 Auto Alter
21.00 Vip
22.30 Sex & the city
23.00 Ειδήσεις
23.15 Αθέατος κόσμος
02.00 Bandstand (Ε)
03.00 Aphrodisia
03.15 Ξένη ταινία

ΙΡΙΔΑ

15.00 New Wave
βραζιλιάνικη σειρά)
16.00 Ντοκιμαντέρ
16.30 Αθλητική βραδιά (Ε)
με τον Γιώργο Αθανασίου
18.00 Τηλεπωλήσεις
19.30 Pit Pony (νεανική σειρά)
20.00 Τοπικά γεγονότα
με την Ελένη Γλεντή
22.00 Ξένη ταινία
24.00 Τοπικά γεγονότα

ΕΥΚΑΙΡΙΑ ΣΥΓΧΡΟΝΗΣ ΚΑΡΙΕΡΑΣ

Ο Ομιλος εταιριών ***INTERAMERICAN*** *επεκτείνοντας τις δραστηριότητές του, δημιουργεί νέες θέσεις εργασίας (πλήρους ή μερικής απασχόλησης) στον τομέα των ασφαλιστικών και χρηματοοικονομικών υπηρεσιών.*

Οι κατάλληλοι υποψήφιοι πρέπει να είναι ηλικίας 25-45 ετών, δραστήριοι, φιλόδοξοι, οργανωτικοί, να διαθέτουν ισχυρή προσωπικότητα και ευχέρεια επικοινωνίας.

Απολυτήριο Λυκείου τουλάχιστον.

Ο όμιλος προσφέρει δελεαστικό «πακέτο» σταθερών αποδοχών, bonus, ομαδική ασφάλιση, ευχάριστο περιβάλλον εργασίας και σημαντικές προοπτικές εξέλιξης.

Αποστολή βιογραφικών στο FAX 22410 75603 π' όψιν κου Δ. Μαντικού

2163-25/11

ΕΥΧΑΡΙΣΤΗΡΙΟ

Η εκκλησιαστική επιτροπή του ΙΕΡΟΥ ΜΗΤΡΟΠΟΛΙΤΙΚΟΥ ΝΑΟΥ ΡΟΔΟΥ ΕΙΣΟΔΙΑ ΤΗΣ ΘΕΟΤΟΚΟΥ, εκφράζει τις θερμές της ευχαριστίες στην οικογένεια ΗΛΙΑ ΔΟΥΛΓΑΡΟΓΛΟΥ για την προσφορά σαν δωρεά για τις ανάγκες του ναού, ευρώ 30,00 εις μνήμη του ΙΩΑΝΝΗ ΞΑΝΘΗ αντί στεφάνου.

Ρόδος 22 Νοεμβρίου 2003

Η Εκκλησιαστική Επιτροπή

7440-25/11

ΑΔΕΛΦΟΤΗΤΑ ΚΡΗΤΩΝ ΡΟΔΟΥ «Ο ΨΗΛΟΡΕΙΤΗΣ»

ΚΑΛΕΣΜΑ

Σας προσκαλούμε σε μια μοναδική

συναυλία κρητικής μουσικής

με τον **παπα Στεφανή το Νίκα** και τη μουσική του παρέα **«Χαροκόποι».**

ΣΑΒΒΑΤΟ 29 ΝΟΕΜΒΡΙΟΥ 2003
ΕΘΝΙΚΟ ΘΕΑΤΡΟ ΡΟΔΟΥ - ΩΡΑ 20.30

Ο παπα Στεφανής ο Νίκας και οι συνεργάτες του θα παρουσιάσουν παλιά και νέα κρητικά τραγούδια ενώ θα ακουστούν πέρα από τα γνωστά κρητικά μουσικά όργανα και κάποια τα οποία τείνουν να εξαφανιστούν όπως, ***ασκομαντούρα*** *και* ***μπουλγαρί.***

ΧΟΡΗΓΟΙ: **AEGEAN AIRLINES, ΑΡΤΟΠΟΙΪΑ ΖΑΧΑΡΟΠΛΑΣΤΙΚΗ ΣΑΒΟΪΔΑΚΗΣ, SOFITEL ΚΑΨΗΣ, ΚΕΝΤΡΟ ΙΑΤΡΙΚΩΝ ΒΟΗΘΗΜΑΤΩΝ, ΑΣΦΑΛΕΙΕΣ ΚΑΡΥΔΑΚΗ, ΓΡΑΦΙΚΕΣ ΤΕΧΝΕΣ ΠΑΠΑΣΤΕΡΓΙΟΥ, FIRST BUSINESS BANK.**

ΧΛ-29/11

ΕΥΧΑΡΙΣΤΗΡΙΟ

Η εκκλησιαστική επιτροπή του ΙΕΡΟΥ ΜΗΤΡΟΠΟΛΙΤΙΚΟΥ ΝΑΟΥ ΡΟΔΟΥ ΕΙΣΟΔΙΑ ΤΗΣ ΘΕΟΤΟΚΟΥ, εκφράζει τις θερμές της ευχαριστίες στις παρακάτω οικογένειες για τη προσφορά σαν δωρεά για τις ανάγκες του ναού, εις μνήμην της ΕΥΑΓΓΕΛΙΑΣ συζ. ΠΑΥΛΟΥ ΠΕΤΡΙΔΗ το γένος Δουλγάρογλου

Οικογένεια ΗΛΙΑ ΔΟΥΛΓΑΡΟΓΛΟΥ ευρώ 50,00
Οικογένεια ΔΗΜΗΤΡΙΟΥ ΚΑΛΙΟΥΔΑΚΗ ευρώ 30,00
Οικογένεια ΔΗΜΗΤΡΙΟΥ ΧΑΤΖΗΔΗΜΗΤΡΙΟΥ ευρώ 30,00

Ρόδος 22 Νοεμβρίου 2003

Η Εκκλησιαστική Επιτροπή

7440-25/11

ΑΝΑΚΟΙΝΩΣΗ

Ειδοποιούνται οι κάτοικοι των παρακάτω περιοχών ότι για να εκτελεστούν απαραίτητα τεχνικές εργασίες της ΔΕΗ θα γίνει διακοπή στις **26/11/2003** ημέρα **Τετάρτη** ως εξής:

από **08.00** έως **10.30** στην ευρύτερη περιοχή της κοινότητας **Κρεμαστής** και της κοινότητας **Παστίδας**.

Αν οι εργασίες τελειώσουν νωρίτερα το ρεύμα θα ξαναδοθεί πριν από τον χρόνο λήξης της διακοπής που αναφέρουμε πιο πάνω.

Γι ' αυτό το λόγο οι ηλεκτρικές εγκαταστάσεις και τα δίκτυα της ΔΕΗ θα πρέπει να θεωρούνται ότι έχουν συνέχεια ρεύμα.

Ετσι για λόγους ασφαλείας απαγορεύεται η προσέγγιση σε αγωγούς ή άλλα στοιχεία του δικτύου που βρίσκονται καταγής γιατί υπάρχει σοβαρός κίνδυνος ατυχήματος.

ΑΠΟ ΤΗ ΔΕΗ

ΧΛ-25/11

ΠΡΟΟΔΟΣΠΟΡ

Δεν τους πτοεί η ήττα

«Η ήττα δεν μας πτοεί καθόλου. Αντίθετα μας πεισμώνει για να συνεχίσουμε με μεγαλύτερο σθένος για να πετύχουμε τον στόχο μας που είναι η παραμονή στην κατηγορία». Τα λόγια αυτά ανήκουν στον προπονητή του Απόλλωνα Καλυθιών Κώστα Λεπτοκαρίδη και έχουν να κάνουν με την εντός έδρας ήττα της ομάδας του από τον Αιολικό Μυτιλήνης η οποία την κράτησε χαμηλά στον βαθμολογικό πίνακα του ομίλου. Για μια ακόμα αγωνιστική ο κ .Λεπτοκαρίδης εντόπισε λάθη τα οποία μάλιστα δεν δίστασε καθόλου να τα ονομάσει.

Οι Απολλώνιστές ευελπιστούν σε καλύτερη συνέχεια στο πρωτάθλημα

Συγκεκριμένα είπε:

«Χάσαμε το παιχνίδι από λάθη που είναι βασικά στο ποδόσφαιρο και που δυστυχώς τα επαναλάβαμε για δεύτερη συνεχόμενη αγωνιστική. Αυτά τα λάθη έχουν να κάνουν με τα μαρκαρίσματα. Ξέραμε σίγουρα ότι ήταν ένα πολύ δύσκολο παιχνίδι. Εμείς είμαστε ακόμα στο στάδιο που προσπαθούμε να φτιάξουμε την ομάδα όπως την θέλω εγώ. Έμεινα ικανοποιημένος από την προσπάθεια των παιδιών. Είχαμε αγωνιστικότητα για 90 λεπτά αλλά χάσαμε από τα λάθη τα οποία ανέφερε και πριν. Συνεχίζουμε όμως την προσπάθεια».

Ο Απόλλων αγωνίζεται αύριο στα Μάσαρη με τον τοπικό Αστέρα για το κύπελλο και το παιχνίδι αυτό είναι μιας πρώτης τάξεως ευκαιρία για να εκτίσουν την ποινή τους οι Νικολής και Πολυχρονίου και να υπολογίζονται έτσι για την συνέχεια του πρωταθλήματος. Στην χθεσινή προπόνηση δεν πήρε προληπτικά μέρος ο Καρτάλης ο οποίος έχει ενοχλήσεις στο πόδι. Δεν δείχνει πάντως να είναι κάτι το σοβαρό. Σήμερα οι Απολλωνιστές έχουν ρεπό και αύριο θα βρεθούν στα αποδυτήρια στη 1μ.μ για να αναχωρήσουν όλοι μαζί για το γήπεδο Μασάρων.

Ο Θέμελης πρωταγωνιστής...

Ο γκολκήπερ της Ρόδου με την καθοριστική του απόκρουση στο 87' άνοιξε το δρόμο για τη νέα νίκη της ομάδας του

Μια φάση ήταν αρκετή για να τον χρίσει ως το κεντρικό πρόσωπο του αγώνα. Ο λόγος φυσικά για τον τερματοφύλακα της Ρόδου Στέλιο Θέμελη ο οποίος στο 87' του προχθεσινού παιχνιδιού με τον Ποντιακό Νέας Σάντας έκανε την απόκρουση του αγώνα κρατώντας την ομάδα του ολοζώντανη στο παιχνίδι το οποίο και τελικά κέρδισε προσθέτοντας στο ενεργητικό της ακόμα τρεις πολύτιμους βαθμούς. Στην φάση αυτή ο γκολκήπερ της Ρόδου έδειξε πραγματικά την μεγάλη του κλάση μένοντας απόλυτα ψύχραιμος απέναντι στον αντίπαλο επιθετικό κατορθώνοντας να αποκρούσει την μπάλα.

Ο ίδιος με χθεσινές του δηλώσεις σε εκπομπή του ραδιοφωνικού σταθμού TOP FM είπε για την φάση αυτή:

«Περίμενα να δω προς τα πού θα πάει η μπάλα και μετά έπεσα. Δεν επέλεξα τυχαία μια γωνία. Αυτό βέβαια για να γίνει είναι πάρα πολύ δύσκολο αλλά εγώ τα κατάφερα.»

Ο Θέμελης αφού επεσήμανε ότι δεν «υποτιμήσαμε τον αντίπαλο, απλά δεν μας βγήκαν οι φάσεις που κάναμε», έκανε ιδιαίτερη μνεία στην παρουσία του φίλαθλου κόσμου:

«Ο κόσμος για μια ακόμα φορά ήταν συγκλονιστικός. Τι να πώ, είναι φοβερό αυτό που συμβαίνει. Πιστεύω ακράδαντα ότι μέχρι στιγμής αποτελεί αυτό που λέμε δωδέκατο παίκτη. Μου έρχεται στο μυαλό η κραυγή μετά το γκολ που βάλαμε και ανατριχιάζω».

Αγωνιστικά

Σε ό,τι έχει να κάνει με τον αγωνιστικό τομέα, αυτοί που έπαιξαν στο προχθεσινό παιχνίδι έκαναν χθες σάουνα ενώ οι υπόλοιποι γυμνάστηκαν στο Δημοτικό Στάδιο της πόλης μας. Το πολύ ευχάριστο για τον Δημήτρη Σκούνα είναι ότι εξέτισε την ποινή του ο Σάκης Ναλμπάντης και τίθεται εκ νέου πλέον στην διάθεση του προπονητή του. Κατά τα άλλα δεν υπάρχει κανένα άλλο πρόβλημα και όλοι οι παίκτες είναι «ετοιμοπόλεμοι». Σημειώνεται ότι ο Νικηφόρος χθες το βράδυ αναμενόταν να αναχωρήσει για την Κρήτη όπου και θα παραμείνει μια περίπου εβδομάδα για να υποβληθεί στις τελικές ιατρικές εξετάσεις οι οποίες αναμένεται να δείξουν τον βαθμό ετοιμότητας του ποδιού του μετά την εγχείρηση που έχει κάνει.



Είναι η στιγμή του 87' όπου ο Θέμελης πέφτει σωστά και αποκρούσει το σουτ του Θωμαΐδη κρατώντας ζωντανή την Ρόδο.

Ο Ηλυσιακός

Αυτό που πλέον όλοι σκέφτονται στην Ρόδο είναι το παιχνίδι της προσεχής Κυριακής με τον Ηλυσιακό το οποίο θεωρείται πάρα πολύ δύσκολο. Η αναμέτρηση θα ξεκινήσει στις 3 μ.μ. αλλά παραμένει άγνωστό σε ποιο γήπεδο θα φιλοξενηθεί καθώς ως γνωστόν στην έδρα του Ηλυσιακού γίνονται έργα ενόψει της Ολυμπιάδας του 2004.

Οι ερασιτέχνες

Ανάλογη με την πορεία των ανδρών είναι και αυτή της ερασιτεχνικής Ρόδου η οποία κάνει εντυπωσιακές εμφανίσεις στο πρωτάθλημα της Β' και της Γ' Κατηγορίας. Τελευταίο της «θύμα» ήταν ο Αχαρναικός τον οποίο και συνέτριψε με 8 - 1 «σκαρφαλώνοντας» στην τέταρτη θέση του βαθμολογικού πίνακα. Η βαθμολογία στον παρακάτω πίνακα:

Η ΒΑΘΜΟΛΟΓΙΑ

1.	ΠΑΣ Γιάννενα	10 - 1	10
2.	Θύελλα Πατρών	9 - 2	10
3.	Καλαμαριά	18 - 1	9
4.	Ρόδος	17 - 5	9
5.	Καλαμάτα	15 - 9	9
6.	Ατρόμητος	6 - 2	9
7.	Πατραϊκός	14 - 9	6
8.	Παναχαϊκή	2 - 3	3
9.	Αχαρναϊκός	3 - 19	0
10.	Θρασύβουλος	4 - 25	0
11.	Λεωνίδιο	1 - 23	0
12.	Φωστήρας	0 - 0	0

Πανελλήνιο πρωτάθλημα καρτ

Δευτεραθλητής Ελλάδος ο Μάριος Κασάπης!



Δευτεραθλητής Ελλάδος στην κατηγορία «Ιντερνάσιοναλ Α» στο καρτ, αναδείχθηκε για το 2003 ο Μάριος Κασάπης!

Κάνοντας μια πολύ καλή παρουσία σε όλους τους αγώνες που πήρε μέρος, ο Ροδίτης πιλότος κυνήγησε την πρώτη θέση μέχρι τον τελευταίο αγώνα, που έγινε την Κυριακή στην Αθήνα.

Εκεί, ο Κασάπης ήρθε τέταρτος στο πρώτο σκέλος, έχοντας πρόβλημα με το ένα λάστιχο του καρτ, που βρήκε... τη στιγμή να σκάσει!

Στο β' σκέλος, ο νεαρός και φιλόδοξος οδηγός τερμάτισε δεύτερος.

Μετά τον τελευταίο αγώνα του πανελληνίου πρωταθλήματος, ο Μάριος Κασάπης κατετάγη δεύτερος, δύο μόλις βαθμούς από την πρώτη θέση!

Αύριο το απόγευμα

Παίζουν για το Κύπελλο Διαγόρας και Απόλλων Καλ.

Υστερα από αίτημα των σωματείων Δ' Εθνικής Κατηγορίας, οι αγώνες Κυπέλλου Δωδεκανήσου του Διαγόρα και του Απόλλωνα Καλυθιών, θα γίνουν αύριο, ως εξής:

- **Μάσαρη (2.30 μ.μ.):** Αστέρας Μασάρων - Απόλλων Καλ. (Ντάκας Σ.)
- **Δημοτικό Στάδιο (4.30 μ.μ.):** ΠΑΟ Διαγόρας - Αγιος Γεώργιος (Περαντινός)

ΠΑΟ ΔΙΑΓΟΡΑΣ

Εκτίουν τις ποινές τους

Καραμαλίκης, Σάββενας και Ρουτζιέρης θα είναι παρών στο ντέρμπι με τον Ερμή

Με τους Καραμαλίκη, Ρουτζιέρη και Σάββενα θα «κατέβει» ο Διαγόρας στο πολύ δύσκολο παιχνίδι της ερχόμενης αγωνιστικής με τον Ερμή Κορυδαλλού για το περιφερειακό πρωτάθλημα της Ελληνικής Ποδοσφαιρικής Ομοσπονδίας. Οι τρεις παίκτες που είναι αυτή την στιγμή τιμωρημένοι θα εκτίσουν την ποινή τους στο αυριανό παιχνίδι κυπέλλου με τον Άγιο Γεώργιο της Μαλώνας που θα πραγματοποιηθεί στο Δημοτικό Στάδιο της πόλης μας. Εκτός από αυτούς τους παίκτες ο τεχνικός Ανδρέας Σταύρου δεν θα έχει στην διάθεσή του για τον αγώνα αυτό και τους νεαρούς Αθανασίου, Τσοπανάκη και Κοσμά οι οποίοι συμμετέχουν στην αποστολή της Μικτής ομάδας των Νέων για το παιχνίδι με το αντίστοιχο συγκρότημα της Ανατολικής Αττικής (αύριο στο Κορωπί). Ο «γηραιός» ενόψει του αγώνα κυπέλλου θα ολοκληρώσει σήμερα την προετοιμασία του με προπόνηση που θα διεξαχθεί στο Δημοτικό Στάδιο της πόλης μας. Στο ίδιο σημείο έγινε και η χθεσινή και δεν συμμετείχαν και οι Παπαδημήτρης και Γαλανός. Ο πρώτος επειδή δεν μπόρεσε να εξασφαλίσει άδεια από την στρατιωτική μονάδα που υπηρετεί την θητεία του και ο δεύτερος λόγω επαγγελματικών υποχρεώσεων. Σε ό,τι έχει να κάνει με τον νικηφόρο αγώνα κόντρα στον Πύργο της Χίου ο κ. Σταύρου δήλωσε τα ακόλουθα:

«Ήταν δίκαιη η νίκη μας. Ήμασταν ανώτεροι και επικρατήσαμε σε όλους τους τομείς. Στο δεύτερο ημίχρονο είχαμε κάποια διαστήματα υποτονικά τα οποία όμως δεν επηρέασαν ούτε την συνολική εμφάνισή μας αλλά ούτε και το αποτέλεσμα».

Την Πέμπτη 4 Δεκεμβρίου η έκτακτη γενική συνέλευση

Εκτακτη γενική συνέλευση των σωματείων-μελών συγκάλεσε η ΕΠΣΔ. Θα πραγματοποιηθεί την Πέμπτη 4 Δεκεμβρίου και ώρα 21.00 στην αίθουσα του ΔΟΝΑ (Διαγοριδών 1).

Αποκλειστικό θέμα ημερήσιας δικάσταξης είναι:

«Ενημέρωση των σωματείων για την τρέχουσα οικονομική κατάσταση».

Εάν δεν υπάρξει απαρτία, η γενική συνέλευση, χωρίς άλλη πρόσκληση θα πραγματοποιηθεί την επόμενη ημέρα δηλαδή Παρασκευή 5 Δεκεμβρίου στον ίδιο τόπο και την ίδια ώρα με το ίδιο θέμα.

Κάθε σωματείο εκπροσωπείται στη γενική συνέλευση από ένα τακτικό και ένα αναπληρωματικό αντιπρόσωπο.

Τα πληρεξούσια των αντιπροσώπων για την νομιμοποίησή τους θα πρέπει να κατατεθούν στην ΕΠΣΔ το αργότερο μέχρι την Τετάρτη 3 Δεκεμβρίου ώρα 14.00.

«Αδρανήσαμε στις στατικές φάσεις»

Ο προπονητής του Διγενή εξηγεί τους λόγους της ήττας στην Μύκονο

Ικανοποιημένος μόνο από την προσπάθεια των παικτών του στο εκτός έδρας παιχνίδι με την Μύκονο έμεινε ο προπονητής του Διγενή Κοσκινού Σαλβατόρε Γκιούντιτσε. Σε δηλώσεις που έκανε χθες προς την εφημερίδα μας επεσήμανε τα ακόλουθα:

«Μέχρι το 35 ήταν ένα παιχνίδι μοιρασμένο. Η Μύκονος έδειχνε καλά στοιχεία αλλά χωρίς να μας δημιουργήσει κάτι το ιδιαίτερο. Δεχθήκαμε το πρώτο τέρμα από απευθείας κόρνερ και στην ίδια φάση τραυματίστηκε ο Ζωάννου με αποτέλεσμα να τον αντικαταστήσω. Ο Πατρού πλέον γύρισε λίμπερο και αυτό είχε σαν αποτέλεσμα να αποδιοργανωθεί η άμυνά μας καθώς βρίσκονταν καιρό σε αγωνιστική απραξία. Μας στοίχισε η αδράνεια της άμυνας και του τερματοφύλακα στα τρία από τα τέσσερα γκολ. Θα μπορούσαμε σίγουρα να τα αποφύγουμε. Κατά τα άλλα όταν είχαμε την μπάλα στα πόδια ήμασταν καλοί και προσπαθήσαμε. Ήμασταν κακοί στις στατικές φάσεις μόνο».

Ο κ. Γκιούντιτσε δεν παρέλειψε να αναφερθεί και στο υπέροχο πραγματικά γήπεδο που διαθέτει η Μύκονος:

«Ο αγωνιστικός χώρος και τα αποδυτήρια είναι πάρα πολύ καλά. Πολύ οργανωμένα, όπως και η διοίκηση της ομάδας. Τα πάντα δουλεύουν ρολόι. Μου έκανε φοβερή εντύπωση αυτό. Δεν είχαμε κανένα απολύτως πρόβλημα και από πλευράς φιλοξενίας. Ήταν πραγματικά άψογη. Είναι σίγουρα το καλύτερο γήπεδο που έχω δει μέχρι τώρα».

Το ευχάριστο για τον προπονητή του Διγενή είναι ότι επανέρχεται ο Γαλουζής μετά την αγωνιστική απραξία της προηγούμενης εβδομάδας, ο Αργυρός που δείχνει να έχει ξεπεράσει το πρόβλημα τραυματισμού του και ο Παπαχριστοδούλου που εξέτισε την ποινή του.

Στην σημερινή προπόνηση αναμένεται να εξακριβωθεί και ποιο είναι ακριβώς το πρόβλημα που αντιμετωπίζει ο Ζωάννου.

Αύριο δύο εξ αναβολής αγώνες στη Γ' Εθνική

Τους εξ αναβολής αγώνες για το ποδοσφαιρικό πρωτάθλημα της Γ` Εθνικής κατηγορίας που θα γίνουν αύριο 26 Νοεμβρίου, θα διευθύνουν οι εξής διαιτητές:

- **ΜΑΡΚΟ-ΑΓΡΟΤΙΚΟΣ ΑΣΤ.**
  ΔΙΑΙΤΗΤΗΣ Λέττας Χανίων
  ΒΟΗΘΟΣ Λαγογιάννης Πειραιά
  ΒΟΗΘΟΣ Ταμπάκης Αργολίδας
  4ος ΔΙΑΙΤΗΤΗΣ Σπάθας Πειραιά
  ΠΑΡΑΤΗΡΗΤΗΣ Ιωάννου Αχαΐας
- **ΚΑΒΑΛΑ-ΧΑΛΚΙΔΑ**
  ΔΙΑΙΤΗΤΗΣ Λέφας Πιερίας
  ΒΟΗΘΟΣ Δέλλιος Ξάνθης
  ΒΟΗΘΟΣ Χρηστάκης Ξάνθης
  4ος ΔΙΑΙΤΗΤΗΣ Χαλβατζής Ξάνθης
  ΠΑΡΑΤΗΡΗΤΗΣ Γκιρίνης Σερρών

ΔΙΑΦΗΜΙΖΕΤΑΙ ΣΤΟ ΙΝΤΕΡΝΕΤ
www.rodosport.gr

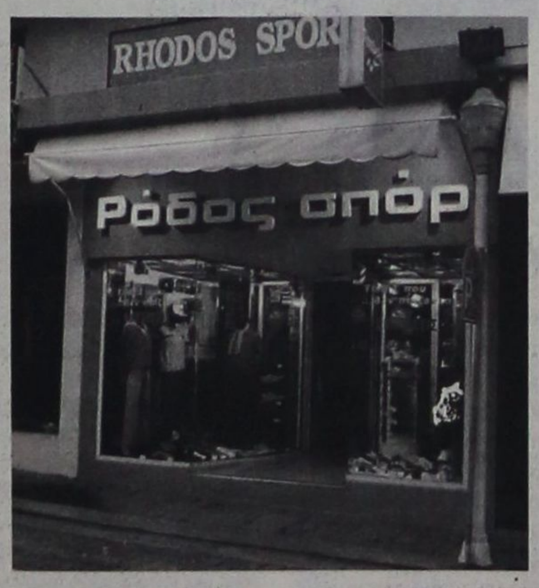

ΡΟΔΟΣ ΣΠΟΡ
...πρώτο όνομα στα σπορ
Τιμές που ...δεν παίζονται
ΕΘΕΛ. ΔΩΔΕΚΑΝΗΣΙΩΝ 15
Τηλέφ. 22410 21442 * E-mail: rospo@otenet.gr
ΓΔ-30/11

ΠΡΟΟΔΟΣΠΟΡ

Ενα χρυσό και τρία ασημένια μετάλλια κέρδισε η Φλόγα

Στις μεγάλες επιτυχίες επέστρεψε η Φλόγα μετά την σημαντική αγωνιστικότητα που έδειξαν οι νεαρές αθλήτριες και αθλητές στο πρωτάθλημα τζούντο Νοτίου Ελλάδος Παίδων - Κορασίδων Β' ένα χρυσό και τρία ασημένια μετάλλια ήταν ο απολογισμός μετά το τέλος των αγώνων που διεξάχθηκαν στο κλειστό της Αργυρούπολης το Σάββατο 22 Σεπτεμβρίου.

Το «χρυσό» κατέκτησε η Αργυρώ (Ηρώ) Καραγιαννάκη, που επέστρεψε στην πρώτη θέση (ήταν πρώτη και πρόπερσι), μετά το περσινό χάλκινο. Η Καραγιαννάκη ήταν η καλύτερη στην κατηγορία των -50 κιλών και δικαιωματικά ανέβηκε στο ψηλότερο σκαλί του βάθρου.

Ασημένια μετάλλια κατέκτησε η Βαρβάρα Τσιλιγκίρη, η Στέλλα Παναγιά και η Ελένη Τριανταφύλλου. Και οι τρεις αθλήτριες νίκησαν τρεις νίκες και έχασαν ένα αγώνα, ανεβαίνοντας στη δεύτερη θέση της κατηγορίας τους.

Η Τσιλιγκίρη ήταν τρίτη στην περσινή συμμετοχή της και τώρα τα πήγε πολύ καλύτερα στα +57 κιλά.

Για πρώτη φορά αγωνίστηκαν η Παναγιά στα -42 κιλά και η Τριανταφύλλου στα -30 και τα πήγαν περίφημα. Να σημειώσουμε ότι η Τριανταφύλλου αρχικά ήταν να αγωνιστεί στα -27 (την ελαφρότερη κατηγορία), όμως δεν υπήρχαν αντίπαλες αθλήτριες και αναγκάστηκε να παίξει στην επόμενη κατηγορία με βαρύτερες αθλήτριες.

Πολύ καλός ήταν ο Βασίλης Χατζηνικολάου στα 45 κιλά που κέρδισε δύο αγώνες και στον τρίτο που έχασε τραυματίστηκε στον ώμο, με αποτέλεσμα ο προπονητής και πατέρας του Μιχάλης Χατζηνικολάου να μην τον αφήσει να αγωνιστεί για το χάλκινο μετάλλιο. Στα -36 κιλά αγωνίστηκε η Αναστασία Μανδάνη, για πρώτη φορά, όπου έπαιξε και έχασε σε δύο αγώνες.

Να σημειώσουμε ότι στους αγώνες του προπερασμένου Σαββατοκύριακου στο Πανελλήνιο Πρωτάθλημα Παίδων -Κορασίδων Α' συμμετείχαν ο Γιώργος Παπαγεωργίου και η Κυριακή (ΣΑΝΤΥ) Καραγιαννάκη, αλλά ήταν ιδιαίτερα άτυχοι και δεν κατάφεραν να πάρουν μετάλλια.

• Η φλόγα συγχαίρει τα παιδιά του Συλλόγου που κατόρθωσαν να διακριθούν αλλά και όλα τα παιδιά που αγωνίστηκαν στις δύο διοργανώσεις και έδωσαν τον καλύτερό τους εαυτό. Επίσης, συγχαίρει τους αθλητές και αθλήτριες του «Ζυγού» και του «Κολοσσού», που διακρίθηκαν και όλα τα Ροδιτόπουλα που συμμετείχαν στους αγώνες.

Η Φλόγα καλωσορίζει το σωματείο του Κολοσσού στο δρόμο των επιτυχιών στον χώρο του τζούντο μετά το νέο ξεκίνημά του και του εύχεται να δημιουργήσει μεγάλους πρωταθλητές όπως, αξίζει σε ένα μεγάλο Σύλλογο.

Αναχωρούν οι Μικτές

➡ Αισιοδοξία υπάρχει στις αποστολές



Με την αισιοδοξία ότι θα μπορέσουν να αποσπάσουν ένα θετικό αποτέλεσμα αναχωρούν σήμερα το απόγευμα για την πρωτεύουσα οι Μικτές ομάδες της Ένωσης Ποδοσφαιρικών Σωματείων Δωδεκανήσου ενόψει των αυριανών αγώνων τους με τα αντίστοιχα συγκροτήματα της Ανατολικής Αττικής στα πλαίσια του πρωταθλήματος των Ενώσεων της χώρας. Τα παιχνίδια θα φιλοξενηθούν στο γήπεδο του Κορωπίου και το πρώτο θα είναι αυτό των Παίδων το οποίο θα ξεκινήσει στη 1 μ.μ. Αμέσως μετά, στις 3μ.μ θα αγωνιστούν οι Νέοι.

Οι παίκτες που υπολογίζουν οι δυο Ενωσιακοί προπονητές Γιώργος Μποσγανάς και Κώστας Καλαϊτζίδης είναι οι ακόλουθοι:

ΠΑΙΔΕΣ: Κουρμαδιάς, Λαμπριανός, Δελαπόρτας, Χατζηπέτρος, Γαϊτάνος, Ζαχάλου, Κουφού, Κοντουδιός, Κιλασίν, Πλύγκος, Κουτσάγιας, Ευγενικός, Μαννάκης, Μακαρούνας, Νικολάου, Χατζηφούντας, Πλατέλας και Ζαμάγιας.

ΝΕΟΙ: Αγγελόπουλος, Τριπολίτης, Καραγιάννης, Αθανασίου, Κοσμάς, Τσοπανάκης, Αναστασάς, Καρπαθάκης, Αγγελάκης, Κατσιδώνης Κώτσος, Παπαοικονόμου, Γκαΐδας, Πιζήμολας, Στρατής, Τσαλώλης, Μαρίνος και Μπρουζούλης

Την αποστολή θα συνοδεύσουν οι Μιχάλης Βεργωτής, Γιάννης Κάτρης, Βάιος Γαμβρούδης, Δημήτρης Δραγάτης, ο γιατρός Σάββας Καλαθενός και ο φροντιστής κ. Σταυριανός.

Η Ελισάβετ Χατζή πήρε μεταγραφή στο Διαγόρα

Με μεγάλη ικανοποίηση ο αντιπρόεδρος του ΠΑΟ Διαγόρας κ. Χρυσοχοΐδης Κώστας, ο έφορος του τμήματος ποδηλασίας Μανόλης Τρικοίλης στα πλαίσια της μεταγραφικής περιόδου για το χώρο της ποδηλασίας (έχει αρχίσει από τις 20/11/03) και με την σύμφωνη γνώμη του προπονητή της αγωνιστικής ομάδας Καλαθενού Παναγιώτη ανακοίνωσαν χθες ότι πραγματοποίησαν τρεις μεταγραφές ενισχύοντας το παρόν και το μέλλον του τμήματος ποδηλασίας του ΠΑΟ Διαγόρας και παράλληλα προσπαθώντας να διατηρήσουν την μεγάλη παράδοση στο χώρο της ποδηλασίας, όπου έχει ο «γηραιός» προσφέροντας πολλά στον τόπο.

Πιο αναλυτικά ο αθλητής ποδηλάτης Παγώνης Βασίλης στην κατηγορία ανδρών του ΠΟΡ Ιβίσκου, η αθλήτρια ποδηλάτισσα Χατζή Ελισάβετ στην κατηγορία γυναικών του ΠΟΡ Ιβίσκου και ο αθλητής ποδηλάτης στην κατηγορία των παίδων Παρασκευάς Μανόλης του ΠΟΕ Ελαφούσα από χθες ανήκουν στην αγωνιστική ομάδα ποδηλασίς του ΠΑΟ Διαγόρας.

Επανεξέταση στην σχολή προπονητών

Την Παρασκευή 28 Νοεμβρίου στις 5 μ.μ. σε αίθουσα του ξενοδοχείου «Πλάζα» θα γίνει η επανεξέταση των υποψηφίων προπονητών, της σχολής που διοργάνωσε στην Ρόδο η ΕΠΟ, μετά από αίτημα της ΕΠΣΔ.



Η AMCOR-ΙΣΡΑΗΛ Η ΜΕΓΑΛΥΤΕΡΗ ΒΙΟΜΗΧΑΝΙΑ ΗΛΙΑΚΩΝ ΣΥΣΤΗΜΑΤΩΝ ΣΤΟΝ ΚΟΣΜΟ,ΣΑΣ ΠΡΟΣΦΕΡΕΙ ΤΟΝ ΚΑΛΥΤΕΡΟ ΗΛΙΑΚΟ ΘΕΡΜΟΣΙΦΩΝΑ ΤΟΥ ΚΟΣΜΟΥ ΜΕ ΜΟΝΑΔΙΚΑ ΣΗΜΕΙΑ ΥΠΕΡΟΧΗΣ ΠΟΥ ΚΑΝΕΝΑΣ ΑΛΛΟΣ ΔΕΝ ΕΧΕΙ.ΠΡΩΤΗ Η AMCOR,ΠΡΙΝ 40 ΧΡΟΝΙΑ ΠΑΡΟΥΣΙΑΣΕ ΤΗΝ ΕΠΑΝΑΣΤΑΤΙΚΗ ΤΗΣ ΤΕΧΝΟΛΟΓΙΑ ΣΤΟΥΣ ΗΛΙΑΚΟΥΣ ΘΕΡΜ/ΝΕΣ. ΠΟΛΛΟΙ ΑΠΟ ΤΟΤΕ ΠΡΟΣΠΑΘΗΣΑΝ ΝΑ ΤΗΝ ΜΙΜΗΘΟΥΝ .ΤΑ ΑΠΟΤΕΛΕΣΜΑΤΑ ΤΟΥΣ ΕΙΝΑΙ ΓΝΩΣΤΑ.ΚΑΝΕΝΑΣ ΔΕΝ ΜΠΟΡΕΣΕ ΝΑ ΤΗ ΦΘΑΣΕΙ.ΣΗΜΕΡΑ Η AMCOR ΣΥΝΕΧΙΖΟΝΤΑΣ ΤΗΝ ΕΡΕΥΝΑ ΣΤΟΝ ΤΟΜΕΑ ΤΗΣ ΗΛΙΑΚΗΣ ΕΝΕΡΓΕΙΑΣ ΒΡΙΣΚΕΤΑΙ ΚΑΙ ΘΑ ΒΡΙΣΚΕΤΑΙ ΜΠΡΟΣΤΑΓΙΑΤΙ ΕΙΝΑΙ Η No 1 ΣΤΟΝ ΚΟΣΜΟ.
ΕΙΝΑΙ Η AMCOR
X 4247-30/11

B' ΚΑΤΗΓΟΡΙΑ

Πέρασε τον... Αχέροντα

Αλμα σωτηρίας για την Θύελλα που νίκησε 2–1 τον Α.Σ. Τήλου

Πυλώνα.
Του ανταποκριτή μας Γιάννη Αρνά

Ενα σημαντικό βήμα για να παραμείνει στην Κατηγορία, έκανε χθες στο γήπεδο της η Θύελλα Πυλώνας, η οποία νίκησε τον Α.Σ. Τήλος 2-1, σε ένα παιγνίδι, με το οποίο ολοκληρώθηκε η 10η αγωνιστική.

Οι γηπεδούχοι ήταν καλύτεροι, έχασαν σωρεία κλασικών ευκαιριών και σίγουρα το τελικό αποτέλεσμα τους αδικεί.

Οι παίκτες της Τήλου, εμφανώς απροπόνητοι, προδόθηκαν απ' τις δυνάμεις τους και πλέον η επιστροφή τους στο νέο κουκλίστικο γήπεδό τους (με χόρτο 4ης γενιάς) θα σηματοδοτήσει μια νέα προσπάθεια για να καλυφθεί το χαμένο έδαφος και να παραμείνει τελικά στην Κατηγορία.

Φάσεις και γκολ

11' Σουτ του Οίκουτα απομάκρυνε με υπερένταση ο Χατζηγεωργίου.

14' Σουτ του Αγγελιδάκη έξω απ' την μεγάλη περιοχή τράνταξε το δοκάρι του Ανδριγιαννάκη.

18' Με δυνατό μακρινό σουτ ο Μπουλάρι έστειλε τη μπάλα στο αριστερό παραθυράκι του Χατζηγεωργίου γράφοντας το 1-0.

26' Σε σουτ του Βαλουκτσίδη η μπάλα έφυγε σύρριζα απ' το δοκάρι του Χατζηγεωργίου, άουτ.

27' Σουτ του Σακελάρη εξουδετέρωσε με διπλή προσπάθεια ο Ανδριγιαννάκης.

30' Σε φάουλ του Κελέσογλου απομάκρυνε τη μπάλα δύσκολα ο Χατζηγεωργίου

42' Σε φάουλ του Κελέσογλου απομάκρυνε τη μπάλα δύσκολα ο Χατζηγεωργίου

47' Με ατομική προσπάθεια και προσποιήσεις στους αμυντικούς της Τήλου ο Μπουλάρι έκανε το 2-0.

54' Απο πάσα του Οικονόμου στον Αλιφέρη ο τελευταίος ανάγκασε τον Ανδριγιαννάκη σε δύσκολη απόκρουση.

67' Σουτ του Αϊβάζη έφυγε σύρριζα άουτ απ' το δοκάρι του Χατζηγεωργίου

69' Από μπαλιά του Οικονόμου στον Καβουκλή ο τελευταίος από πλάγια δεξιά, με δυνατό σουτ μείωσε σε 2-1.

85' Απο φάουλ του Αϊβάζη η μπάλα έφυγε σύρριζα άουτ από το δεξί δοκάρι του Χατζηγεωργίου.

90' Ο Αγγελιδάκης αποβλήθηκε επειδή κατά τον διαιτητή τον εξύβρισε.

Από την Θύελλα, στην πρώτη γραμμή των διακριθέντων περνάνε οι Ν. Τάλαρος, Κανλής και Μπουλάρι. Από την ομάδα της Τήλου προσπάθησαν οι Ορφανός, Χριστοφής και Χριστοφίδης.

Με παράπονα απότους Τηλιακούς η διαιτησία του Κετσέ (Καραχανής, Αντωνάς).

ΘΥΕΛΛΑ: Ανδριγιαννάκης, Τάλάρος Ν. Κανλής, Τάλαρος Χ., Κελέσογλου, Βαλουκτσίδης, Λαδικός (60' Γιαννούρης), Οίκουτας Ε., Φάκκας (80' Μαγκαφάκης), Αϊβάζης, Μπουλάρι

Α.Σ. ΤΗΛΟΣ: Χατζηγεωργίου, Ορφανός, Μηλιός, Αλιφέρης, Χριστοφής, Σακελλάρης, Αγγελιδάκης, Καβουκλής, Χαλιός, Οικονόμου.

Η ΒΑΘΜΟΛΟΓΙΑ

α/α	ομάδα	τέρματα	βαθμοί
1.	Αγιος Γεώργιος	22-10	25
2.	ΑΕ Κατταβιάς	18-4	23
3.	Ασκληπιός Κω	27-10	21
4.	Ερμής	22-8	20
-	Ακουσίλαος	18-11	20
-	Δόξα Ψίνθου	20-9	20
7.	Αντίμαχος	17-11	19
8.	Ποσειδών Καρπάθου	22-21	15
9.	Ξάνθος	11-15	13
10.	Ορφέας	9-18	12
11.	ΑΟ Πυλίου	14-12	11
12.	Θύελλα Πυλώνας	13-20	10
13.	Ευκλής	9-14	7
14.	Δόξα Καρδάμαινας	9-24	4
15.	Δόξα Λέρου	6-29	3
16.	ΑΣ Τήλου	10-31	0

Σημ.: Η Δόξα Καρδάμαινας ο ΑΣ Τήλου έχουν έναν αγώνα λιγότερο.

Η επόμενη αγωνιστική 11η

Ορφέας - ΑΣ Τήλος (αύριο 13.00)
Ασκληπιός - Ποσειδώνας Καρπάθου
Αντίμαχος - Θύελλα Πυλώνας
Ξάνθος - Αγ. Γεώργιος
Ευκλής - Ακουσίλαος
ΑΕ Κατταβιάς - Δόξα Ψίνθου
Δόξα Λέρου - Δόξα Καρδάμαινας
Ερμής - ΑΟ Πυλίου

Με ψήφισμα ολοκληρώθηκε το 7ο συνέδριο της ΕΑΚΑΒ

Με τις ερωτήσεις και τοποθετήσεις των συνέδρων ολοκληρώθηκαν την Κυριακή στο Βόλο, οι εργασίες του 7ου συνεδρίου της Επιτροπής Ανάπτυξης Κλασικού Αθλητισμού στη Βάση. Ανάμεσα στις σημαντικές αποφάσεις που πάρθηκαν ήταν το ψήφισμα των εκπορσώπων 27 ΕΑΣ ΣΕΓΑΣ της επικρατείας, που εξέφρασαν την αγωνία τους για την καθυστέρηση υλοποίησης του προϋπολογισμού της Ομοσπονδίας, καθώς και η μη καταβολή, μέχρι σήμερα, των ετήσιων αξιολογήσεων των σωματείων των τελευταίων τριών ετών από το υπουργείο Πολιτισμού και τη ΓΓΑ. Σε ό,τι αφορά στις παρουσιάσεις που έγιναν οι σύνεδροι ενέκριναν τις δράσεις του ΣΕΓΑΣ για την επόμενη χρονιά, ενώ υπήρχε προβληματισμός για την προετοιμασία της στρατηγικής του χώρου για τη μετά Ολυμπιακή πορεία του 2005 στη χώρα μας.

Από καρδιοπάθεια ο θάνατος του ποδοσφαιριστή στα Χανιά

Σε βαριά καρδιοπάθεια απέδωσε ο ιατροδικαστής, Μανώλης Φραγκούλης, το θάνατο του 17χρονου ποδοσφαιριστή του ΑΟ Πλατανιά, Τζέιμς Μαυρομμάτη που άφησε την τελευταία πνοή την Κυριακή στο γήπεδο.

Ο κ. Φραγκούλης το πρωί διενήργησε νεκροψία και νεκροτομή στον άτυχο ποδοσφαιριστή, και αμέσως μετά δήλωσε στους δημοσιογράφους: «Η αιτία του θανάτου είναι βαριά καρδιοπάθεια. Το άτομο έπασχε από υπερτροφική καρδιοπάθεια, η καρδιά του είχε βάρος 600 γραμμάρια, δηλαδή διπλάσιο από το κανονικό και οφείλειται στο ότι είχε εκ γενετής σθένωση της αορτής, η οποία είχε μια διάμετρο μόλις ένα εκατοστό. Δηλαδή η καρδιά, βρίσκοντας μπροστά της το εμπόδιο της σθενωμένης αορτής υπερτράφηκε και τελικά υπέστη καρδιακή κάμψη, με αποτέλεσμα το θάνατο. Η πάθηση ήταν διαγνώσιμη. Με τα υπάρχοντα επιστημονικά μέσα, υπερτροφία της καρδιάς είναι δυνατόν να διαγνωσθεί. Με υπερηχογράφημα και με απλή ακτινογραφία θώρακος η μεγαλοκαρδία μπορεί να διαγνωστεί».

ΣΤΑΥΡΟΣ

Ελπίδες παραμονής

Βάσιμες είναι πλέον οι ελπίδες ότι θα παραμείνει στην Α' Εθνική Κατηγορία, η γυναικεία ομάδα του Σταυρού Καλυθιών μετά την καθαρή και σπουδαίας βαθμολογικής σημασίας νίκη επί της Δόξας Αρτεμις, με σκορ 3-0.

Ο προσεχής αντίπαλος, η Χαραυγή, είναι μέσα στις αγωνιστικές δυνατότητες της ροδίτικης ομάδας (7 Δεκεμβρίου), παρόλο που ο αγώνας θα γίνει εκτός έδρας.

Μετά και την 4η αγωνιστική η βαθμολογία του Α' Ομίλου διαμορφώθηκε ως εξής:

ΒΑΘΜΟΛΟΓΙΑ
Α' ΟΜΙΛΟΣ
(4η αγωνιστική)

1. Αίγινα	14-1	10
2. Εργοτέλης	7-7	9
3. Ηφαιστος	4-2	5
4. Σταυρός Καλ.	4-7	4
5. Χαραυγή	7-14	3
6. Δόξα/ Αρτεμις	4-9	0

• Δόξα και Ηφαιστος έχουν έναν αγώνα λιγότερο

Ο Ευκλής ευχαριστεί

Το διοικητικό συμβούλιο του Ευκλή Σορωνής ευχαριστεί τον εκ Σορωνής καταγόμενο επιχειρηματία της Κω Γιώργο Κυπριώτη για την φιλοξενία της ομάδας στο θαυμάσιο ξενοδοχείο του, την προσφορά αθλητικού υλικού και την συνεχή του συμπαράσταση στα προβλήματά της.

• Η αυλαία της 11ης αγωνιστικής της Β' κατηγορίας, ανοίγει αύριο στους Αγίους Αποστόλους, στις 13.00, με την συνάντηση ανάμεσα στον Ορφέα και τον ΑΣ Τήλος. Παρατηρητής του αγώνα ορίστηκε ο κ. Βεργίδης, ενώ οι διαιτητές θα γίνουν γνωστοί σήμερα.



Η στήλη εύχεται στον τερματοφύλακα του Αγίου Γεωργίου, Γιώργο Κούτρη να επιστρέψει σύντομα στους αγωνιστικούς χώρους και να ξεχάσει το δυσάρεστο αεύχημα που είχε στην καταραμένη στροφή, στις Κάτω Πέτρες. Σημασία πάνω απ' όλα έχει ότι γλίτωσε.

Το Laguna ξαναγίνεται, η υγεία όχι.

Το καθολικό χειροκρότημα των Ψινθενών φιλάθλων δέχθηκε την Κυριακή το μεσημέρι ο Ξάνθος Πάτμου, τόσο για την αγωνιστική του παρουσία όσο και την εξωαγωνιστική. Πρόκειται για μια ομάδα με εκπληκτική ομοιογένεια, αγωνιστική πειθαρχία ενώ είναι εμφανή και τα σύγχρονα συστήματα που εφαρμόζει.

Είναι δε, τέτοια η δίψα των παικτών του να παίξουν, που το παρακάτω περιστατικό τα λέει όλα: Ηταν περασμένο το 60' του αγώνα της Ψίνθου και ο παίκτης -προπονητής –Αργύρης Πούλος, έδωσε εντολή να ζεσταθούν τέσσερις παίκτες, ανάμεσά τους και ο έμπειρος Αντωνόπουλος. Ομως όταν έγιναν και οι τρεις αλλαγές, ο υψηλόσωμος παίκτης έμεινε στα κρύα του λουτρού, για να αρχίσει ένα ατελείωτο φραστικό παράπονο, που πραγματικά εξέπληξε όσους βρέθηκαν κοντά στον πάγκο του Ξάνθου.

Σε λίγες ημέρες αναμένεται να βάλει μπροστά τις μηχανές και ο P.O.A.N., με πρώτο μέλημα την συγκρότηση της Οργανωτικής Επιτροπής. Πληροφορίες κάνουν λόγο για γνωστά, άξια και δοκιμασμένα στελέχη, ικανά να σηκώσουν στις πλάτες τους μια τόσο μεγάλη διοργάνωση, όπως αυτή των Διεθνών Αγώνων Νήσων του 2007!

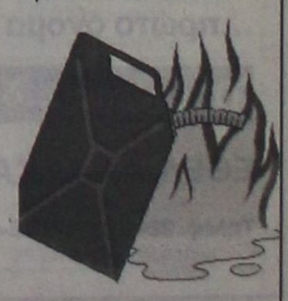

ΠΡΟΟΔΟΣΠΟΡ

Κερδίζει το σεβασμό...

Ο Κολοσσός μετά την τρίτη συνεχόμενη νίκη του στην Α2, γίνεται... «αντικείμενο» σχολιασμού και θαυμασμού για το μοντέλο της ομάδας! Με την αισιοδοξία στα ύψη, οι «θαλασσί» ξεκίνησαν την προετοιμασία τους για το εκτός έδρας ματς με τον Παπάγου

Η νίκη επί της Ολύμπιας Λάρισας αποτέλεσε την αρχή...Το «διπλό» στη Δράμα κόντρα στον Κ.Α.Ο.Δ., ήταν η συνέχεια και η επιτυχία κόντρα στον Πανελλήνιο, απλά ήρθε κι έδεσε τη συνταγή, με την ευχή φυσικά όλων να μην αποτελέσει το κερασάκι στην τούρτα.

Οι «θαλασσί» μετά το μέτριο και φυσικά άτυχο ξεκίνημα τους (1 νίκη-4 ήττες) έχουν βρει πλέον τον πραγματικό τους εαυτό και κερδίζουν σταδιακά το θαυμασμό ολόκληρης της μπασκετικής Ελλάδας. Η κατάκτηση του ροζ φύλλου απέναντι σε μία ομάδα, που μαζί με την Ολύμπια αποτελούν τα φαβορί για την άνοδο στην Α1, ήρθε να επιβεβαιώσει αυτά που έλεγε ο Βασίλης Φραγκιάς περί ψυχισμού των αθλητών του.

Είναι πλέον φαεινότερο ότι οι Ροδίτες έχουν βάλει μπροστά τη μηχανή τους και συνεχίζουν να τρέχουν, αποδίδοντας μάλιστα πολύ καλό μπάσκετ. Το χειροκρότημα και οι έξαλλοι πανηγυρισμοί των 1000 φιλάθλων που κατέκλυσαν το «Βενετόκλειο», απλά επιβράβευσε το θέαμα που προσέφεραν αλλά και την εμφάνιση που πραγματοποίησαν οι παίκτες του Βασίλη Φραγκιά.

Ο ορισμός «φονέας των γιγάντων», ίσως τελικά να αποδειχθεί και άστοχος, καθώς ο Κολοσσός δεν διαφέρει σε τίποτα απ' αυτούς.



Την προετοιμασία του ενόψει του αγώνα με τον Παπάγου ξεκίνησε ο Κολοσσός. Στη φωτό φάση απ' την αναμέτρηση με τον Πανελλήνιο

Ούτως οι άλλως οι «νεοφώτιστοι» κέρδισαν και την Ολύμπια και τους «Ολυμπιονίκες» με αποτέλεσμα να απομακρυνθούν ακόμα περισσότερο απ' τις τελευταίες θέσεις του βαθμολογικού πίνακα.

Οι συνεχόμενες επιτυχίες έχουν σκορπίσει θύελλα ενθουσιασμού στο στρατόπεδο της ομάδας και φυσικά τα χαμόγελα αισιοδοξίας δίνουν και παίρνουν. Το πάθος και η ψυχή των «θαλασσί», έχουν αναγάγει τον Κολοσσό σε...«αντικείμενο» ενθουσιασμού, ακόμα και σε τηλεοπτικές εκπομπές πανελλήνιας εμβέλειας! Στην «Αθλητική Κυριακή», η ομάδα του Βασίλη Φραγκιά σχολιάστηκε με τον καλύτερο τρόπο, και μπαίνει σιγά-σιγά στα σπίτια όλων των φιλάθλων...

Φυσικά επειδή όλα τα ώραία κρατούν λίγο, έτσι από χθες ο Αθηναίος τεχνικός φρόντισε να προσγειώσει στην πραγματικότητα τους παίκτες του. Με το κλίμα να είναι κάτι παραπάνω από ιδανικό, ο Κολοσσός ξεκίνησε χθες την προετοιμασία του ενόψει του αγώνα κόντρα στον Παπάγου. Πρόκειται για το ένα από τα δύο παιχνίδια μακριά από το «Βενετόκλειο» που θα δώσουν διαδοχικά οι Ροδίτες και στα οποία θα παλέψουν για να πάρουν όσο το δυνατόν περισσότερους πόντους. Φυσικά τόσο ο Παπάγου όσο και ο Ιωνικός Νικαίας είναι δύο ομάδες σαφώς υποδεέστερες του Κολοσσού, όμως είναι γνωστό ότι η ψαλίδα μεταξύ των ομάδων είναι πολύ μικρή, ενώ οι Αθηναίοι μετά τις συνεχόμενες ήττες θα παλέψουν με όλες τους τις δυνάμεις για τη νίκη.

Ο Βασίλης Φραγκιάς βρίσκεται στην ευχάριστη θέση να έχει όλους τους παίκτες στη διάθεσή του, καθώς δεν υπάρχουν προβλήματα τραυματισμών.

ΣΥΝΑΝΤΗΘΗΚΑΝ ΟΙ ΔΡΟΜΟΙ ΤΟΥΣ...

Ο πρώην τεχνικός του Κολοσσού Χάρης Παπάζογλου ανέλαβε την τεχνική ηγεσία της Νικόπολης Πρέβεζας που αγωνίζεται στον πρώτο όμιλο νότου της Γ' Εθνικής. Μάλιστα στη «νεοφώτιστη» ομάδα παίζει και ο Γιώργος Βαλαβανίδης. Ο Παπάζογλου πήρε τη θέση του Χρήστου Μυριούνη...

Α' ΚΑΤΗΓΟΡΙΑ...μέρος δεύτερο!

Ολοκληρώθηκε ο πρώτος γύρος της Α' Ανδρών με τον Α.Σ.Κ. Ιβίσκος να βρίσκεται στην κορυφή του βαθμολογικού πίνακα, μετρώντας μόνο νίκες... Μάχη για τη ζωή δίνουν Άγιος Νικόλαος Παστίδας και Ε.Α. Καλύμνου!



Ο Γρηγόρης Τριανταφυλλίδης του Διγενή Κοσκινού με αντίπαλο τον Γιώργο Κούρο της Ε.Α. Καλύμνου, σε φωτό απ' το ματς των δύο ομάδων

Λένε ότι ο χρόνος είναι χρήμα, αλλά το σίγουρο είναι ότι ο χρόνος περνάει γρήγορα. Αυτό ισχύει σίγουρα για το πρωτάθλημα της πρώτης κατηγορίας των ανδρών, καθώς ήδη έχει ολοκληρωθεί το πρώτο μισό του πρωταθλήματος. Το σίγουρο είναι ότι απουσιάζουν οι μεγάλες εκπλήξεις καθώς τα φαβορί εύκολα ή δύσκολα φιγουράρουν στις πρώτες θέσεις του βαθμολογικού πίνακα. Ο Α.Σ.Κ. Ιβίσκος μετά και το τέλος της έβδομης αγωνιστικής είναι η μοναδική ομάδα που διατηρεί το απήττητο και ακολουθούν δύο βαθμούς πίσω ο Π.Α.Ο. Διαγόρας και ο Α.Ο. Παντηλιακός, που θα παλέψουν για να καλύψουν το χαμένο έδαφος. Όσον αφορά την ουρά, εκεί πλέον είναι ξεκάθαρο ότι ο Άγιος Νικόλαος Παστίδας και η Ε.Α. Καλύμνου θα προσπαθήσουν να αποφύγουν την τελευταία θέση που οδηγεί σίγουρα στην Β' κατηγορία. Ίσως όλα να κριθούν και στο μεταξύ τους παιχνίδι..

ΞΕΚΙΝΗΜΑ ΜΕ ΝΤΕΡΜΠΙ

Ο δεύτερος γύρος θα ξεκινήσει με το μεγάλο ντέρμπι ανάμεσα στον Π.Α.Ο. Διαγόρα και τον Α.Σ.Κ. Ιβίσκος. Αν η ομάδα της Ανάληψης κερδίσει, τότε δεν θα χάσει την πρώτη θέση στην κανονική διάρκεια της περιόδου. Αν όμως οι γηπεδούχοι υποχρεώσουν στην πρώτη ήττα τους αντιπάλους τους και μάλιστα με διαφορά μεγαλύτερη του +6, τότε ακόμα η κορυφή θα ψάχνει τον κατακτητή της.

Ενδιαφέρον όμως παρουσιάζει και η αναμέτρηση του Διγενή Κοσκινού με τον Ηρακλή Λάρδου, καθώς με νίκη η ομάδα του Βασίλη Φουντουραδάκη θα μπει σφήνα στην τετράδα. Επικίνδυνη αποστολή θα έχει στην Κάλυμνο η Α.Ε. Δικαίου, ενώ εύκολο έργο αναμένεται να έχει ο Παντηλιακός κόντρα στον Άγιο Νικόλαο Παστίδας.

Η ΒΑΘΜΟΛΟΓΙΑ 7η ΑΓΩΝΙΣΤΙΚΗ

1.Α.Σ.Κ. Ιβίσκος	14	7-0	566-418(+148)
2.Π.Α.Ο. Διαγόρας(2β)	12	5-2	556-400(+156)
3.Α.Ο. Παντηλιακός(1β)	12	5-2	478-420(+58)
4.Ηρακλής Λάρδου	11	4-3	517-500(+17)
5.Διγενής Κοσκινού(2β)	10	3-4	472-488(-16)
6.Α.Ε. Δικαίου(1β)	10	3-4	445-481(-36)
7.Άγιος Νικόλαος Παστίδας	8	1-6	386-474(-88)
8.Ε.Α. Καλύμνου	7	0-7	390-629(-239)

Η ΕΠΟΜΕΝΗ ΑΓΩΝΙΣΤΙΚΗ

Άγιος Νικόλαος Παστίδας- Α.Ο. Παντηλιακός
Ε.Α. Καλύμνου- Α.Ε. Δικαίου
Διγενής Κοσκινού- Ηρακλής Λάρδου
Π.Α.Ο. Διαγόρας- Α.Σ.Κ. Ιβίσκος

	Α.Σ.Κ. ΙΒΙΣΚΟΣ	Α.Ο ΠΑΝΤΗΛΙΑΚΟΣ	ΗΡΑΚΛΗΣ ΛΑΡΔΟΥ	ΠΑΟ ΔΙΑΓΟΡΑΣ	ΔΙΓΕΝΗΣ ΚΟΣΚΙΝΟΥ	ΑΓΙΟΣ ΝΙΚ. ΠΑΣΤΙΔΑΣ	ΑΕ ΔΙΚΑΙΟΥ	ΕΑ ΚΑΛΥΜΝΟΥ
Α.Σ.Κ. ΙΒΙΣΚΟΣ				65-59		73-37	88-64	112-62
Α.Ο ΠΑΝΤΗΛΙΑΚΟΣ	65-70				71-65	57-40	77-49	
ΗΡΑΚΛΗΣ ΛΑΡΔΟΥ	72-80	67-82			80-69	69-60		
ΠΑΟ ΔΙΑΓΟΡΑΣ		76-44	54-56		101-67			
ΔΙΓΕΝΗΣ ΚΟΣΚΙΝΟΥ	59-78						64-47	85-51
ΑΓΙΟΣ ΝΙΚ. ΠΑΣΤΙΔΑΣ				54-80	60-63			71-62
ΑΕ ΔΙΚΑΙΟΥ			82-68	61-84		70-64		72-36
ΕΑ ΚΑΛΥΜΝΟΥ		53-82	73-105	53-102				

Χάνει και τον Παγώνη!

Ο καλύτερος και πιο σταθερός παίκτης του Ιπποκράτη από χθες βρίσκεται στην Κόρινθο για να υπηρετήσει τη στρατιωτική του θητεία! Χάνει σίγουρα το ματς με τον Πανερυθραϊκό, στο οποίο θα επιστρέψει ο Θανάσης Στεργάκης και ο Γιώργος Χλαπάνης...

Ενός κακού μύρια έπονται...Η τραγική πορεία του Ιπποκράτη στο φετινό πρωτάθλημα της Γ' Εθνικής, συνεχίστηκε και στον Πειραιά, εκεί όπου η ομάδα του Γιώργου Κέτσελίδη έχασε με κατεβασμένα τα χέρια από τον Πορφύρα (91-60).

Το αρνητικό πρώτο δεκάλεπτο στοίχισε στους Κώους, που παρασύρθηκαν απ' τον ρυθμό των γηπεδούχων με συνέπεια να μην μπορέσουν να κερδίσουν για έβδομη συνεχή φορά. Πλέον το μέλλον του Ιπποκράτη στην κατηγορία είναι δυσοίωνο, καθώς η ομάδα από δω και πέρα θα πρέπει να κάνει πορεία πρωταθλητισμού.

Το πρόγραμμα σίγουρα αποτελεί σύμμαχο των Κώων, ωστόσο ήδη έχει χαθεί πολύτιμο έδαφος, που είναι εξαιρετικά αμφίβολο αν θα μπορέσει να καλυφθεί. Για όσους θυμούνται, με τον ίδιο τρόπο ξεκίνησε πέρσι ο Π.Α.Ο. Διαγόρας και βέβαια δεν μπόρεσε να προλάβει το τρένο της παραμονής.

Μέσα σε όλη αυτή την αβεβαιότητα, πριν από λίγο καιρό αποχώρησε από την ομάδα και ο Γιώργος Ατακτίδης, με συνέπεια το ρόστερ να παραμείνει ιδιαίτερα φτωχό για τα δεδομένα της Γ' Εθνικής. Μάλιστα τα προβλήματα μεγαλώνουν ακόμα περισσότερο για τον Γιώργο Κετσελίδη που θα επιστρέψει σήμερα το πρωί στην Κω. Ο Μάρκος Παγώνης χθες παρουσιάστηκε στο κέντρο νεοσύλλεκτων στην Κόρινθο για να υπηρετήσει τη στρατιωτική του θητεία.

Τι σημαίνει αυτό; Ο 25χρονος γκαρντ θα χάσει κατά τα φαινόμενα την εντός έδρας αναμέτρηση με τον Πανερυθραϊκό, ενώ είναι εξαιρετικά αμφίβολο αν θα μπορέσει να αγωνιστεί και στην Αγία Παρασκευή. Ο Παγώνης μέχρι στιγμής είναι ο πιο σταθερός παίκτης του Ιπποκράτη και αυτός που τραβάει το κουπί στο σκοράρισμα. Η απουσία του θα είναι σίγουρα αισθητή, καθώς ο έμπειρος τεχνικός υπολογίζει πολύ στις δυνατότητες του.

Στην αντίπερα όχθη, στο παιχνίδι της ερχόμενης Κυριακής αναμένεται να επανέλθει και πάλι ο Θανάσης Στεργάκης που δεν έπαιξε κόντρα στον Πορφύρα όπως και ο Γιώργος Χλαπάνης. Αμφότεροι θα τεθούν κανονικά στη διάθεση του προπονητή τους. Φυσικά η νίκη κρίνεται αναγκαία κόντρα στον Πανερυθραϊκό που φιγουράρει στη δεύτερη θέση του βαθμολογικού πίνακα. Η προετοιμασία της ομάδας θα ξεκινήσει σήμερα με διπλές προπονήσεις.



Ο Μάρκος Παγώνης (φωτό) παρουσιάστηκε χθες στο κέντρο νεοσύλλεκτων στην Κόρινθο

Α.Σ.Κ. ΙΒΙΣΚΟΣ



Στην κορυφή του βαθμολογικού πίνακα βρίσκεται ο Α.Σ.Κ. Ιβίσκος. Στη φωτό φάση απ' την αναμέτρηση της Κυριακής με την Ε.Α. Καλύμνου

Η «Π» από σήμερα και κάθε μέρα, μέχρι την έναρξη της όγδοης αγωνιστικής θα σας παρουσιάζει τα στατιστικά των παικτών όλων των ομάδων της πρώτης κατηγορίας, με τη συμπλήρωση του πρώτου γύρου. Η αναφορά γίνεται με τη σειρά, με την οποία τερμάτισαν στον βαθμολογικό πίνακα. Ο τεχνικός του πρωτοπόρου Α.Σ.Κ. Ιβίσκος Γιώργος Πετσάλης έχει δώσει χρόνο συμμετοχής σε 18(!) αθλητές, στις επτά πρώτες αγωνιστικές της κατηγορίας. Απ' αυτούς μόνο οι τέσσερις(Μπελάγιας, Βλαχοδήμος, Δούβαλης και Συντάγγελος) αγωνίστηκαν σε όλα τα παιχνίδια, ενώ ακολουθούν με έξι συμμετοχές οι Μπίλιας και Τσιτσούλας. Το πιο χαρακτηριστικό ίσως στοιχείο της ομάδας της Ανάληψης έχει να κάνει με την πολυφωνία στο σκοράρισμα και την πλειάδα των εναλλακτικών λύσεων που διαθέτει ο Γιώργος Πετσάλης.

ΟΝΟΜΑ	ΠΟΝΤΟΙ	ΣΥΜΜ.	Μ.Ο.
Γιωτόπουλος	5	3	1.66
Μπελάγιας	67	7	9.57
Παπακώστας	28	5	5.6
Βλαχοδήμος*	101	7	14.42
Τσιτσούλας	32	6	5.33
Δούβαλης	109	7	15.57
Συντάγγελος	64	7	9.14
Μπίλιας	98	6	16.33
Δανελλάκης	6	3	2
Φιλιππόπουλος	8	3	2.66
Πατινιώτης	19	4	4.75
Καπιτάνος	6	3	2
Καρπαθάκης	5	2	2.5
Κουμνάκης	12	3	4
Κασταμούλας	0	1	0
Παυλίδης	4	1	4
Κοψιάς	0	1	0
Διακαντώνης	2	1	2
ΣΥΝΟΛΟ	**566**		

Π.Α.Ο. ΔΙΑΓΟΡΑΣ



Βελτιωμένος αισθητά παρουσιάζεται στο πρωτάθλημα ο Π.Α.Ο. Διαγόρας

Τους λιγότερους αθλητές από κάθε άλλη ομάδα της πρώτης κατηγορίας, χρησιμοποίησε κατά τη διάρκεια του πρώτου γύρου, ο τεχνικός του Π.Α.Ο. Διαγόρα, Σάκης Καλαμπόκας. Την «κυανέρυθρη» φανέλα φόρεσαν δώδεκα αθλητές, εκ των οποίων πέντε (Σπανουδάκης, Γκόνος, Μαρκάκης, Χαλβατζής και Σκορδάλης) αγωνίστηκαν σε όλες τις επίσημες υποχρεώσεις της ομάδας. Αξίζει να σημειωθεί ότι ο Κώστας Γιατζογλίδης μετακόμισε στη Ρόδο τη δεύτερη αγωνιστική. Ο «γηραιός» αν και ξεκίνησε αρνητικά τη φετινή σεζόν, έχει παρουσιάσει κατακόρυφη βελτίωση και παίζει καλό μπάσκετ στα περισσότερα παιχνίδια. Όπως και στον Α.Σ.Κ. Ιβίσκος έτσι και στον Π.Α.Ο. Διαγόρας αρκετοί αθλητές τραβούν το κουπί στο σκοράρισμα και είναι ενδεικτικό ότι μία πεντάδα πετυχαίνει διψήφιο αριθμό πόντων σε μέσο όρο...

ΟΝΟΜΑ	ΠΟΝΤΟΙ	ΣΥΜΜ.	Μ.Ο.
Σπανουδάκης	33	7	4.71
Γκόνος	108	7	15.42
Μαρκάκης	91	7	13
Βογιατζής	4	5	0.8
Κατσαλίγκος	0	1	0
Τσαλικίδης	8	5	1.6
Χαλβατζής	90	7	12.85
Γεωργοπάλης	61	5	12.2
Σκορδάλης	51	7	7.28
Γιατζογλίδης	72	6	12
Πολυχρόνης	17	6	2.83
Καρτάνος	21	3	7
ΣΥΝΟΛΟ	**566**		

20 μέρες εκτός ο Γκιννής...

Ο πλέι-μέϊκερ της Ε.Α. Καλύμνου υπέστη εξάρθρωση ώμου και χάνει τα επόμενα παιχνίδια της ομάδας του. Συσπείρωση δυνάμεων στους «σφουγγαράδες» καθώς επιστρέφουν οι Κουλλιάς και Νυστάζος!

Τυχερός στην ατυχία του στάθηκε ο πλέϊ-μέϊκερ της Ε.Α. Καλύμνου Πανορμίτης Γκιννής, καθώς σε μία απ' τις τελευταίες φάσεις του παιχνιδιού με τον Α.Σ.Κ. Ιβίσκος, έπεσε στο παρκέ σφαδάζοντας απ' τους πόνους, μετά από κλέψιμο του Παναγιώτη Παπακώστα.

Ο οργανωτής της Ε.Α.ΚΑ. μετά το τέλος του αγώνα μετέβη στο νοσοκομείο της Ρόδου προκειμένου να διαπιστωθεί το μέγεθος της ζημίας που υπέστη στον ώμο. Σύμφωνα τη γνωμάτευση του ιατρού, ο Γκιννής υπέστη εξάρθρωση και όχι κάταγμα, όπως αρχικά είχαν εκφραστεί φόβοι. Οι ιατροί του νοσοκομείου έκαναν μία ένεση στον έμπειρο πλέϊ-μέϊκερ που ταξίδεψε με τους συμπαίκτες του για την Κάλυμνο. Χθες το πρωί ο ίδιος μετέβη στο νοσοκομείο της Καλύμνου και πιθανότατα θα τοποθετηθεί ένα είδος νάρθηκα στον ώμο του, ώστε να επιστρέψει σύντομα στην ενεργό δράση. Θα πρέπει να θεωρείται βέβαιο ότι ο Γκιννής θα προπονηθεί και πάλι σε 20 περίπου μέρες και ως εκ τούτου θα χάσει 2-3 παιχνίδια της ομάδας του.



Συσπείρωση δυνάμεων στην Κάλυμνο...Η Ε.Α.ΚΑ. όπως παρουσιάστηκε στην αναμέτρηση με τον Διγενή Κοσκινού

Από κει και πέρα, η Ε.Α.ΚΑ, επέστρεψε στη βάση της έχοντας πάρει από τη Ρόδο δύο κίτρινα φύλλα στις εξ αναβολής αναμετρήσεις με τον Διγενή Κοσκινού και τον Α.Σ.Κ. Ιβίσκος. Τη συγκεκριμένη χρονική περίοδο και μετά το τέλος του πρώτου γύρου το συγκρότημα του Δημήτρη Χαντσαρίδη είναι το μοναδικό που δεν έχει γευθεί ακόμα τη χαρά της επιτυχίας και το μέλλον προβλέπεται δυσοίωνο. Το γεγονός ότι οι «σφουγγαράδες» έχουν πιάσει...«πάτο», δεν φαίνεται πάντως να τους πτοεί...Μετά την επιστροφή του Γιώργου Κούρου και την αποθεραπεία του νεαρού Νίκου Γεωργιάδη, στις τάξεις του συλλόγου υπάρχει συσπείρωση των δυνάμεων.

Σύμφωνα με πληροφορίες στην Ε.Α.ΚΑ. θα επιστρέψει τόσο ο 35χρονος πλέϊ-μέϊκερ Μανόλης Κουλλιάς (35 1.80) που πέρσι αναδείχθηκε πρώτος σκόρερ της ομάδας (σε μέσο όρο) όσο και ο Σκεύος Νυστάζος (30 1.88), που απείχε λόγω επαγγελματικών υποχρεώσεων. Στο ξεκίνημα του δευτέρου γύρου, οι «σφουγγαράδες» θα φιλοξενήσουν την Α.Ε. Δικαίου και δεν βλέπουν άλλο αποτέλεσμα εκτός της νίκης, με την οποία θα διατηρήσουν αρκετές ελπίδες για να παραμείνουν στην κατηγορία. Στην αναμέτρηση αυτή αναμένεται να επιστρέψει και ο νεαρός Γιάννης Ατσάς, που δεν ταξίδεψε στη Ρόδο λόγω τραυματισμού.

Δεν πετούν στα σύννεφα...

Παρά το γεγονός ότι οι Συμιακοί κέρδισαν στο μεγάλο ντέρμπι τον Δ.Α.Ν.Σ. Δωριεύς, παρουσιάζονται αρκετά προσγειωμένοι και βλέπουν το ματς με τον Ήλιο Ιαλυσού! Ικανοποίηση για τη νίκη με τον Κλεόβουλο Λίνδου στους «πορτοκαλί»...



Την πρώτη του νίκη στο πρωτάθλημα πέτυχε ο Ήλιος Ιαλυσού κόντρα στον Κλεόβουλο Λίνδου. Στη φωτό φάση απ' την αναμέτρηση μεταξύ των δύο ομάδων

Η μεγάλη νίκη που πέτυχε ο Α.Ο. Σύμης στο ντέρμπι της δεύτερης αγωνιστικής κόντρα στον Δ.Α.Ν.Σ. Δωριείς, έχει προκαλέσει ευφορία στις τάξεις της ομάδας του Μερκούρη Μοσχόβη. Στο στρατόπεδο του Α.Ο.Σ. πλέον βλέπουν την αναμέτρηση με τον Ήλιο Ιαλυσού. «Κοιτάζουμε ξεχωριστά κάθε παιχνίδι. Το γεγονός ότι κερδίσαμε ένα ματς δεν μου λέει τίποτα. Ήταν απλά μία καλή νίκη. Με βάση τα όσα έχουν δείξει μέχρι στιγμής οι ομάδες, καμία δεν θα πρέπει να θεωρείται αδύναμη. Πλέον έχουμε μπροστά μας τον Ήλιο. Πρόκειται για μία πολύ επικίνδυνη ομάδα και θα πρέπει να είμαστε σοβαροί και συγκεντρωμένοι ώστε να πάρουμε τη νίκη. Σκοπός μας είναι πάρουμε όλα τα ματς πριν το παιχνίδι με τον Δωριέα και εκεί να τα δώσουμε όλα για τους δύο βαθμούς. Το ευχάριστο είναι ότι σταδιακά ο κόσμος δείχνει έμπρακτο ενδιαφέρον για το μπάσκετ της Σύμης. Θέλουμε να μαζέψουμε τον κόσμο στο γήπεδο», υποστήριξε ο προπονητής του Α.Ο. Σύμης, Μερκούρης Μοσχόβης που από χθες προπονεί τους αθλητές του για την αναμέτρηση με τον Ήλιο, στο πλαίσιο της τρίτης αγωνιστικής της Β' Ανδρών. Στο μεταξύ χορηγός του ανδρικού τμήματος είναι πλέον το Σύμηnet ενώ για το πρωτοεμφανιζόμενο τμήμα των κορασίδων το Mina 's accesories.

ΝΕΟΣ ΑΝΕΜΟΣ ΣΤΟΝ ΗΛΙΟ...

Η πρώτη νίκη του Ήλιου κόντρα στον Κλεόβουλο Λίνδου, ήταν απλά το επιστέγασμα της νέας προσπάθειας που έχει ξεκινήσει από το καλοκαίρι στις τάξεις της ομάδας της Ιαλυσού.

Το συγκρότημα του Παναγιώτη Παπακώστα παρουσιάστηκε βελτιωμένο σε σχέση με την πρεμιέρα κόντρα στον Ήλιο Ιαλυσού και πήρε δίκαια το δίποντο χάρη στη ψυχραιμία των παικτών του στο τελευταίο δεκάλεπτο. Πλέον οι «πορτοκαλί» θα αντιμετωπίσουν τον πρωτοπόρο Α.Ο. Σύμης και θα παλέψουν, ώστε να τον «γκρεμίσουν» από την κορυφή.

Η ΒΑΘΜΟΛΟΓΙΑ 2η ΑΓΩΝΙΣΤΙΚΗ

1.Α.Ο. Σύμης	4	2-0	138-124 (+14)
2.Ήλιος Ιαλυσού(3β)	3	1-1	92-124 (-32)
3.Δ.Α.Ν.Σ. Δωριείς(2β)	3	1-1	138-102 (+36)
4.Κλεόβουλος Λίνδου(1β)	3	1-1	93-88 (+5)
5.Ζέφυρος	3	1-1	147-141 (+6)
6.Σταυρός Καλυθιών	2	0-2	101-130 (-29)

Η ΕΠΟΜΕΝΗ ΑΓΩΝΙΣΤΙΚΗ

Δ.Α.Ν.Σ. Δωριείς- Σταυρός Καλυθιών
Ζέφυρος- Κλεόβουλος Λίνδου
Ήλιος Ιαλυσού- Α.Ο. Σύμης

Θα επιστρέψει στη Λέρο το γερμανικό αεροπλάνο που ανέσυραν από το βυθό



ΜΕΣΑ στο έτος 2007 υπολογίζεται ότι θα επιστρέψει στο νησί της Λέρου το αεροσκάφος τύπου «ΓΙΟΥΓΚΕΡΣ», που είχε πέσει στη θαλάσσια περιοχή της Αγίας Μαρίνας, κατά τη διάρκεια του Β' Παγκοσμίου Πολέμου.

Το αεροσκάφος, όπως είναι γνωστό, ανελκύστηκε και με ευθύνη της Πολεμικής Αεροπορίας στην Αθήνα, όπου υπάρχουν τα μέσα για να γίνει η συντήρησή του, που θα διαρκέσει τέσσαρα χρόνια περίπου.

Για να επιστρέψει το αεροσκάφος στο νησί έγινε παράσταση από το Δήμο της Λέρου στο υπουργείο Εθνικής Αμυνας, στις 3 Νοεμβρίου.

«Λάβαμε ήδη τη διαβεβαίωση από τον υπουργό Εθνικής Αμυνας κ. Γιάννο Παπαντωνίου ότι το αεροπλάνο θα επιστρέψει στο νησί», δήλωσε στην «ΠΡΟΟΔΟ» ο αντιδήμαρχος Λέρου κ. Δημήτρης Καρανικόλας.

Ο υπουργός Εθνικής Αμυνας ζήτησε από το Δήμο της Λέρου να υποβάλει και γραπτώς το αίτημά του, κάτι που θα γίνει, όπως τόνισε ο κ. Καρανικόλας.

Διαμαρτύρονται οι επιχειρηματίες

Ο τουρισμός με τα βραχιολάκια πλήττει και τα εστιατόριά μας

ΤΙ ΑΠΟΦΑΣΙΣΑΝ ΣΤΗ ΧΤΕΣΙΝΗ ΣΥΝΕΛΕΥΣΗ

ΑΓΚΑΘΙ αποτελεί για τους εστιάτορες της Ρόδου το σύστημα ALL INCLUSIVE που εφαρμόζεται από πολλά ξενοδοχεία της περιοχής. Η εφαρμογή του συγκεκριμένου συστήματος αποτέλεσε αντικείμενο συζήτησης στη διάρκεια της γενικής συνέλευσης του Σωματείου Εστιατόρων «Η ΠΡΩΤΟΠΟΡΙΑ», που διεξήχθη χθες το πρωί στο «ΑΚΤΑΙΟΝ».



Οι εστιάτορες διαμαρτύρονται για την εφαρμογή του συστήματος ALL INCLUSIVE, καθώς υφίστανται αθέμιτο ανταγωνισμό και θεωρούν ότι εξαιτίας του χάνουν πελάτες και πολλά χρήματα.

Αίτημα του κλάδου είναι να φορολογούνται για όλες τις υπηρεσίες που παρέχουν στους πελάτες τους τα ξενοδοχεία, όπως συμβαίνει με τα εστιατόρια. Δεν έλειψαν και οι καταγγελίες σε βάρος του υπουργού Οικονομικών για τη στάση που έχει τηρήσει στο θέμα αυτό.

Στη χθεσινή συνέλευση έγινε συζήτηση για το φόρο παρεπιδημούντων, που οι εστιάτορες επιδιώκουν να μειωθεί στο 0,5% επί των εισπράξεων, από το 2% που είναι. Για το θέμα αυτό μάλιστα, όπως δήλωσε στην «ΠΡΟΟΔΟ» ο πρόεδρος του Σωματείου Εστιατόρων κ. Κώστας Σαρρής, έχουν γίνει παρεμβάσεις ακόμη και στην Κεντρική Ενωση Δήμων και Κοινοτήτων Ελλάδος.

Καλύτερη μεταχείριση ζητούν οι εστιάτορες και από την ΑΕΠΙ. «Πιστεύουμε ότι τα χρήματα που καλούμαστε να καταβάλουμε ετησίως είναι πολλά. Δεχόμαστε να καταβάλουμε 75 ευρώ το χρόνο, από 183 και να έχουμε καλύτερη συνεργασία με την ΑΕΠΙ», τόνισε ο κ. Σαρρής.

Θέμα συζήτησης στην προχθεσινή συνέλευση έγινε και η προβολή της Ρόδου στην Ελλάδα και το εξωτερικό.

Οι εστιάτορες έχουν καταθέσει συγκεκριμένες προτάσεις, που θα εφαρμοστούν την ερχόμενη τουριστική σεζόν.

Εκδικάστηκε η αίτηση ασφαλιστικών μέτρων για το Αεροδρόμιο Ρόδου



ΕΞΕΤΑΣΤΗΚΕ χθες από το Πρωτοδικείο της Ρόδου η αίτηση ασφαλιστικών μέτρων που κατέθεσαν κάτοικοι του Παραδείσιου, για τις παρεμβάσεις που γίνονται στο Αεροδρόμιο της Ρόδου.

Με την αίτηση ασφαλιστικών μέτρων, οι κάτοικοι της περιοχής υποστηρίζουν ότι για τα έργα που εκτελούνται στο Αεροδρόμιο, στα πλαίσια της επέκτασής του, δεν υπάρχουν άδειες. Επιπρόσθετα τονίζεται ότι δεν έχουν εκπονηθεί μελέτες περιβαλλοντικών επιπτώσεων.

Το Δικαστήριο ζήτησε να προσκομιστούν στοιχεία που να αποδεικνύουν την έλλειψη αδειών και μελετών, προκειμένου να εκδώσει την απόφασή του για την αίτηση ασφαλιστικών μέτρων που κατατέθηκε.

Επιτροπή Πολιτισμού στη Ν. Ρόδο

Στα πλαίσια των δραστηριοτήτων του Δήμου Νότιας Ρόδου, η Επιτροπή Πολιτισμού σε συνεργασία με τη ΝΕΛΕ δημιουργεί ένα τμήμα Συμβουλευτικής Γονέων (Σχέσεις Γονέων-Παιδιών), το οποίο έχει διάρκεια 20 ώρες και ξεκινά την Δευτέρα 24 Νοεμβρίου 2003 στις 15:00 στο Γυμνάσιο Γενναδίου.

Όσοι ενδιαφέρονται να συμμετέχουν στο παραπάνω τμήμα μπορούν να δηλώσουν συμμετοχή, καταθέτοντας αίτηση στο ΚΕΠ του Δήμου.

Τηλέφωνο επικοινωνίας: 2244 0 29110.

Ο Αρ. Παυλίδης πιστεύει ότι θα επισπευθούν οι βουλευτικές εκλογές

Ο ΒΟΥΛΕΥΤΗΣ Α. Παυλίδης ολοκλήρωσε την τριήμερη περιοδεία του σε Κάρπαθο - Κάσο, κατά τη διάρκεια της οποίας έλαβε μέρος σε συγκεντρώσεις στελεχών που οργάνωσαν οι Τοπικές Επιτροπές της Ν.Δ. σε κάθε νησί.

Ο κ. Παυλίδης, αφού ενημέρωσε για τις τρέχουσες πολιτικές εξελίξεις και γνωστοποίησε το γενικό σχεδιασμό του κόμματος για την εκλογική διαδικασία, υπογράμμισε τα εξής:

«Ο κ. Σημίτης, μετά τις δηλώσεις εν ενεργεία βουλευτών του ΠΑ.ΣΟ.Κ., ότι αρνούνται να μετάσχουν στην προσεχή εκλογική αναμέτρηση υπό την ηγεσία του, υποχρεώθηκε να σπεύσει να ανακοινώσει τα ψηφοδέλτια του κόμματός του σχεδόν σε όλη την Ελλάδα. Επιτρέπει, σχεδόν μετά βεβαιώτητος, να συμπεράνουμε ότι μάλλον οι εκλογές θα επισπευσθούν και αυτή η εξέλιξη των πραγμάτων θα υποχρεώσει τον Πρωθυπουργό να κάνει πρόωρες εκλογές.

Σ' αυτήν την εκλογική προπαρασκευή η Ν.Δ. έχει να παρουσιάσει κριτική του κυβερνητικού έργου και μεθοδική προβολή των θέσεών της για κάθε ζήτημα.

Ευρισκόμενος εδώ στα νησιά, καταγγέλλω την απαράδεκτη απόφαση του υπ. Αιγαίου, την οποία ψήφισε η κυβερνητική πλειοψηφία, να χαρακτηρίσει ως άρτια για τουριστική εγκατάσταση στα μικρά νησιά οικόπεδα άνω των 10 στρεμμάτων. Απόδειξη και αυτή της κυβερνητικής ασυνέπειας, η οποία από την μία πλευρά διαφημίζει κίνητρα αναπτυξιακά και από την άλλη, με αποφάσεις σαν αυτή του κ. Σηφουνάκη, μηδενίζει κάθε άλλο μέτρο».

Δίκαια τα αιτήματα των ιδιοκτητών πούλμαν

ΑΠΕΡΓΙΑ ΤΗΝ ΤΕΤΑΡΤΗ

ΚΑΜΙΑ εξέλιξη δεν σημειώθηκε στο θέμα της εξαγγελθείσας για τις 26 Νοεμβρίου τριήμερης απεργίας των τουριστικών λεωφορείων, μετά και την συνάντηση που είχαν χτες οι εκπρόσωποι του κλάδου με τον υπουργό Ανάπτυξης Ακη Τσοχατζόπουλο.



Στη συνάντηση ο υπουργός, σύμφωνα με πληροφορίες, χαρακτήρισε δίκαιο το κύριο αίτημα του κλάδου, δηλαδή την επιδότηση για την αντικατασταση του "στόλου" των παλαιών τουριστικών πούλμαν, ενόψει και των Ολυμπιακών αγώνων, και έκανε γνωστό ότι σήμερα θα συζητήσει το ζήτημα καταβολής της επιδότησης με τον υπουργό Οικονομίας και Οικονομικών Νίκο Χριστοδουλάκη.

Οσον αφορά το έτερο αίτημα του κλάδου, να δηλαδή ξεκαθαριστεί αν θα υπάγεται στο υπουργείο Ανάπτυξης ή στο Μεταφορών (σήμερα βρίσκεται και στα δύο), ο υπουργός εξέφρασε την επιθυμία τα τουριστικά λεωφορεία να "στεγαστούν" στο υπουργείο Ανάπτυξης.

Ο Π. Καραγιάννης στο Συμβούλιο της Εθνικής Συνομοσπονδίας Εμπορίου

ΜΙΑ θέση στο διοικητικό συμβούλιο της Εθνικής Συνομοσπονδίας Ελληνικού Εμπορίου κέρδισε στις εκλογές που έγιναν το περασμένο Σαββατοκύριακο, ο πρόεδρος του Εμπορικού Συλλόγου κ. Παναγιώτης Καραγιάννης.

Στις εκλογές πήραν μέρος πέντε συνδυασμού.

Πλειοψήφισε η παράταξη «ΝΕΑ ΠΝΟΗ», που πήρε 14 έδρες. Σε αυτή την παράταξη είχε ενταχθεί και ο κ. Καραγιάννης, που εξελέγη με 108 ψήφους, καταλαμβάνοντας την έκτη θέση.

Με την ευκαιρία της εκλογής του κ. Παναγιώτη Καραγιάννη στο διοικητικό συμβούλιο της ΕΣΕΕ, εξεδόθη και ανακοίνωση από την Ομοσπονδία των Εμπορικών Συλλόγων του Νομού Δωδεκανήσου, στην οποία τονίζονται τα εξής:

«Ανακοινώνεται ότι ο πρόεδρος της Ομοσπονδίας Εμπορικών Συλλόγων Δωδεκανήσου, κ. Παναγιώτης Καραγιάννης, εξελέγη στο νέο Διοικητικό Συμβούλιο της Εθνικής Συνομοσπονδίας Ελληνικού Εμπορίου (Ε.Σ.Ε.Ε.), με το ψηφοδέλτιο του Συνδυασμού "Νέα Εμπορική Πνοή".

Η ανάδειξη στο αξίωμα αυτό είναι ιδιαίτερα σημαντική για τον εμπορικό κόσμο της περιοχής μας, καθώς η φωνή του Δωδεκανήσιου εμπόρου θα μπορέσει να ακουστεί πιο δυνατά και αποτελεσματικά στα κέντρα λήψης των αποφάσεων, έτσι ώστε να δοθούν επιτέλους λύσεις στα ποικίλα και χρονίζοντα προβλήματα που αντιμετωπίζει το εμπόριο στο Νομό μας».

Το χαρτζιλίκι υπεύθυνο για την πρώιμη επαφή με το αλκοόλ

ΑΠΟ ΜΙΚΡΑ ΠΑΙΔΙΑ ΣΤΟ ΤΣΙΓΑΡΟ

ΤΟ μεγάλο χαρτζιλίκι των παιδιών έχει τεράστια ευθύνη στο πρόβλημα της κατανάλωσης αλκοόλ και καπνού, πέραν της κακής διατροφικής συμπεριφοράς παιδιών και νέων.



Αυτό επισημαίνει το ΙΝΚΑ, τα στοιχεία έρευνας του οποίου δείχνουν οτι η κατανάλωση αλκοολούχων ποτών και τσιγάρων αρχίζει, οριακά τόσο στα αγόρια, όσο καιτα κορίτσια απο την ηλικία 7-9 ετών, γίνεται ανησυχητική στα 10-12 και κορυφώνεται στα 13-15 και 16-18.

Σύμφωνα με τα στοιχεία του ΙΝΚΑ, τα Ελληνόπουλα βρίσκονται στην 1η θέση στην κατανάλωση προϊόντων καπνού και αλκοόλ, σε σχέση με τους νέους της υπόλοιπης Ευρώπης, ενώ η σχέση κατανάλωσης αλκοόλ και προϊόντων καπνού είναι συνδεδεμένη σε ποσοστό το οποίο υπερβαίνει το 70% ενώ η δυνατότητα συχνής επισκεψιμότητας σε καφετέριες, μπαρ κλπ. συνδέεται άμεσα με τη μεγιστοποίηση αυτών των συνηθειών.

Ενδιαφέρον είναι τέλος το γεγονός ότι το ποσοστό των νέων που ασχολούνται με κάποιο σπορ συστηματικά και καπνίζουν ειναι πολύ μικρότερο, ενώ αντίθετα δεν συμβαίνει το ίδιο με την κατανάλωση αλκοόλ.

Από τις 12 Δεκεμβρίου εορταστικό ωράριο στα εμπορικά μαγαζιά



ΑΠΟ τις 12 Δεκεμβρίου μέχρι τις 6 Ιανουαρίου θα λειτουργούν στους ρυθμούς των εορτών τα εμπορικά καταστήματα.

Ο Σύνδεσμος Επιχειρήσεων Λιανικής Πώλησης Ελλάδος (ΣΕΛΠΕ) ανακοίνωσε ότι τα Σάββατα 13, 20 και 27 Δεκεμβρίου, καθώς επίσης 3 και 6 Ιανουαρίου τα καταστήματα θα λειτουργούν μέχρι τις 6 η ώρα το απόγευμα. Την Κυριακή 21 Δεκεμβρίου θα κλείσουν επίσης στις 6 το απόγευμα.

Κλειστά θα μείνουν την Πέμπτη 25, την Παρασκευή 26 και την Κυριακή 28 Δεκεμβρίου, καθώς επίσης την Πέμπτη 1η και την Παρασκευή 2 Ιανουαρίου.

Η ώρα έναρξης του ωραρίου είναι θέμα που θα αποφασίσει κάθε επιχείρηση ξεχωριστά, ενώ τις υπόλοιπες ημέρες τα καταστήματα δεν θα μπορούν να παραμένουν ανοικτά μετά τις 8 το βράδυ.

Σεισμός 5,2 Ρίχτερ στην Κρήτη

Σεισμική δόνηση εντάσεως 5,2 βαθμών της κλίμακας Ρίχτερ έγινε αισθητή χτες στις 17.52 στο νομό Ηρακλείου.

Ο σεισμός είχε επίκεντρο 364 χιλιόμετρα νότια της Αθήνας, στη θαλάσσια περιοχή της νότιας Κρήτης.

Η δόνηση έγινε αισθητή στην περιοχή του Τυμπακίου και της νότιας Κρήτης, όπως επίσης και στην πόλη του Ηρακλείου.

ΣΩΜΑ ΕΛΛΗΝΙΔΩΝ ΟΔΗΓΩΝ

ΠΡΟΣΚΛΗΣΗ

Το Σάββατο 29 Νοεμβρίου 2003 στις 6.30 το απόγευμα στο ξενοδοχείο Mediterranean θα γιορτάσουμε και φέτος το έθιμο των λουκουμάδων.

Σας περιμένουμε για τραγούδι και χορό συντροφιά με τον γνωστό πιανίστα Ζαφείρη.

Οπως κάθε χρόνο, θα ακολουθήσει εορταγορά παραδοσιακών σπιτικών γλυκών προσφορά της ομάδας Συνεργασίας.

Το τοπικό Συμβούλιο Σ.Ε.Ο. Ρόδου

7433-29/11

Είδοδος 20 ευρώ

ΑΝΑΚΟΙΝΩΣΗ

Ενημερώνουμε τους επαγγελματίες και τους ιδιώτες, ότι ξεκίνησε να λειτουργεί ΝΕΑ μεγάλη μονάδα Γραφικών Τεχνών, με μηχανήματα τελευταίας τεχνολογίας και με την επωνυμία

Κλαδάς Μιχ. & Ηλ. Α.Ε.

Υπεύθυνος της μονάδας είναι ο Στέλιος Κλαδάς.

Θα μας βρείτε στα Κοσκινού (Αγ. Γεώργιος) και στα τηλέφωνα: 22410 60735-6. - Κιν. 6945 650 888 Φαξ: 22410 62383.

ΚΗΔΕΙΑ

Τη λατρευτή μας σύζυγο, μητέρα, γιαγιά, αδελφή και θεία

ΣΤΕΡΓΟΥΛΑ ΠΑΡΑΣΚΕΥΑ ΔΡΑΚΟΥ

(ετών 63)

θανούσα κηδεύουμε σήμερα Τρίτη 25 Νοεμβρίου 2003 και ώρα 3 μ.μ. από τον ιερό ναό Κοιμήσεως Θεοτόκου Δήμου Ιαλυσού.

Ο σύζυγος Μιχαήλ.

Τα παιδιά Χρυσάνθη, Στέφανος, Υπαπαντή.

Τα εγγόνια, τα αδέλφια, τα ανίψια και οι λοιποί συγγενείς.

ΘΕΜ.-25/11

«ΓΕΡΑΚΙΝΑ»

Ανοίγουμε ΤΕΤΑΡΤΗ 26/11/2003

6 μ.μ. κρασί - μουσική - μεζέ!

10 μ.μ. ζωντανές ρεμπέτικες θραδιές

Μπουζούκι - τραγούδι ΜΙΧΑΛΗΣ ΠΟΛΙΑΣ

Κιθάρα -τραγούδι: ΜΙΧΑΛΗΣ

Τραγούδι: ΛΙΤΣΑ ΧΑΤΖΗΠΕΤΡΟΥ

και νόστιμους μεζέδες από τον κυρ-Μιχάλη

Κωνσταντινίδη 11, Ζέφυρος (έναντι Εφορίας)

Τηλ. 6944 604936

2325-26/11

ΣΥΛΛΟΓΟΣ ΕΡΓΑΤΟΤΕΧΝΙΤΩΝ ΟΙΚΟΔΟΜΩΝ & ΣΥΝΑΦΩΝ ΕΠΑΓΓΕΛΜΑΤΩΝ ΡΟΔΟΥ

Τμήμα Γ.Σ.Ε.Ε. - Ε.Κ.Ρ.

Στεφάνου Καζούλη 30 - 85100 ΡΟΔΟΣ - Τηλ. (22410)28088

ΑΝΑΚΟΙΝΩΣΗ

Συνάδελφοι οικοδόμοι, απεργούμε την Τετάρτη 26 Νοεμβρίου και παίρνουμε μέρος στην Πανελλαδική απεργία μας, με καίρια θέματα ουσιαστικά μέτρα Υγιεινής και Ασφάλειας στους χώρους δουλειάς, τεχνικούς ασφαλείας και γιατρούς από κρατικό σώμα ενταγμένο στο Δημόσιο σύστημα υγείας.

Απαιτούμε πλήρη σταθερή εργασία, ουσιαστική προστασία των ανέργων, επίδομα ανεργίας στο 80% του μεροκάματου για όλους τους ανέργους για όλο το διάστημα της ανεργίας.

Θωρακίζουμε το 7ωρο-5νθήμερο-35ωρο. Ανοίγουμε δρόμο. Δημιουργούμε προϋποθέσεις, με στόχο την επιβολή δωρου - 5νθημέρου-30ωρου.

Απαιτούμε σύνταξη στα 55, επαναφορά των 4.050 ενσήμων και κατοχύρωση συνταξιοδοτικού δικαιώματος. Αναγνώριση και διανομή υπέρ αγνώστων ένσημα.

Στοπ στη μαύρη εργασία.

Κάτω τα χέρια από τα βαρέα ανθυγιεινά.

ΟΛΟΙ ΜΑΖΙ ΣΤΟ ΕΡΓΑΤΙΚΟ ΚΕΝΤΡΟ, ΠΛΑΤΕΙΑ ΦΩΚΙΑΛΗ, 9.30 π.μ.

ΔΥΝΑΤΑ ΜΑΖΙΚΑ ΣΤΗ ΣΥΓΚΕΝΤΡΩΣΗ

Η Διοίκηση

2327-25/11