ΕΤΟΣ ΙΔΡΥΣΕΩΣ: 1915
ΙΔΡΥΤΗΣ: ΕΜΜ. ΚΑΛΑΜΠΙΧΗΣ
ΔΙΕΥΘΥΝΤΗΣ: ΑΘ. ΜΑΡΑΣΙΩΤΗΣ

Η ΡΟΔΙΑΚΗ

Μ. ΣΑΒΒΑΤΟ
29 ΑΠΡΙΛΙΟΥ 2000
ΑΡ. ΦΥΛΛΟΥ 16.482
ΤΙΜΗ 150 ΔΡΧ.

ΗΜΕΡΗΣΙΑ ΠΡΩΙΝΗ ΕΦΗΜΕΡΙΔΑ ΤΗΣ ΡΟΔΟΥ

ΣΤΟΥΣ ΙΕΡΟΥΣ ΝΑΟΥΣ ΣΤΗΝ ΠΟΛΗ ΤΗΣ ΡΟΔΟΥ



Πανέμορφοι και φέτος οι Επιτάφιοι

● Το έθιμο διατηρείται αναλοίωτο ανά τους αιώνες και ουδέποτε πρόκειται να ατονήσει, αφού τα δείγματα το αντίθετο μαρτυρούν. Ποιοί στόλισαν τους Επιτάφιους. ΣΕΛΙΔΑ 6

ΟΙ ΟΔΗΓΟΙ ΠΡΕΠΕΙ ΝΑ ΕΙΝΑΙ ΠΡΟΣΕΚΤΙΚΟΙ

Προβλέπεται μεγάλη έξοδος προς τα χωριά

● Οι τροχονόμοι θα βρίσκονται στους δρόμους αύριο και τη Δευτέρα, αλλά και οι ίδιοι οι οδηγοί πρέπει να βοηθήσουν για ένα αναίμακτο Πάσχα. ΣΕΛΙΔΑ 5

Β. ΜΗΝΑΪΔΗΣ: ΚΑΛΕΣ ΟΙ ΕΞΑΓΓΕΛΙΕΣ ΑΛΛΑ ΔΕΝ ΑΡΚΟΥΝ

Θα οδηγηθούμε σε οπισθοδρόμηση!



ΧΡΕΙΑΖΟΝΤΑΙ ΜΕΤΡΑ, ΥΠΟΔΟΜΕΣ, ΜΙΑ ΑΛΛΗ ΠΙΟ ΣΥΓΧΡΟΝΗ ΠΟΛΙΤΙΚΗ

Δεν είναι η πρώτη φορά που η ηγεσία των ξενοδόχων κρούει τον κώδωνα του κινδύνου για το μέλλον του τουρισμού. Το ότι οι σαιζόν εξελίσσονται καλά, αυτό δεν σημαίνει ότι πρέπει να επαναπαυόμαστε για το μέλλον, δεδομένου μάλιστα και του σκληρού ανταγωνισμού σ' όλη τη Μεσόγειο.

ΣΕΛΙΔΑ 11

Προχωρεί σε αναδιάρθρωση το υπουργείο Εσωτερικών

ΝΟΜΑΡΧΙΑ Δωδ/σου τέλος!

Καταργείται και συγχωνεύεται και η Περιφέρεια

ΑΛΛΑΖΕΙ Ο ΔΙΟΙΚΗΤΙΚΟΣ ΧΑΡΤΗΣ

Με τις αλλαγές που προωθούνται θα γίνουν ριζικές ανακατατάξεις και στα εκλογικά πράγματα, αφού θα επέλθουν αλλαγές και στην κατανομή των βουλευτικών εδρών, σύμφωνα με τις νέες περιφέρειες που θα δημιουργηθούν. Το υπουργείο Εσωτερικών φαίνεται ότι είναι έτοιμο να προχωρήσει και η εκτίμηση που υπάρχει, είναι ότι έτσι εξυπηρετούνται κι' άλλοι σκοποί. ΣΕΛΙΔΑ 3

Η ΡΟΔΙΑΚΗ
Εύχεται
σε όλους τους Ροδίτες και τους άλλους Δωδεκανήσιους, όπως και σε κάθε συνάνθρωπο
ΚΑΛΟ ΠΑΣΧΑ
και
ΚΑΛΗ ΑΝΑΣΤΑΣΗ
με Υγεία, Αγάπη και πάντα ζωντανό το μήνυμα της Ελπίδας

LA ROTISSERIE
GOURMET RESTAURANT
Μ. Σάββατο μετά την Ανάσταση
Γιορτάστε μαζί μας στο ζεστό περιβάλλον του Piano Restaurant "La Rotisserie" και απολαύστε ένα υπέροχο Αναστάσιμο Δείπνο με παραδοσιακή μαγειρίτσα, κατσικάκι στο φούρνο και Πασχαλινά αυγά, παράλληλα με τις άλλες γνωστές σπεσιαλιτέ. Τη μουσική ατμόσφαιρα δημιουργεί στο πιάνο ο Γιάννης Βασιλαράκης.
★★★★★
RODOS PALACE
Κρατήσεις: 25222, 26222 Τιμή κατ' άτομο: 11500 δρχ.

SHOW CENTER Palace
Σας ευχόμαστε **Καλή Ανάσταση** και **Καλό Πάσχα**
Κυριακή του ΠΑΣΧΑ ΣΑΣ ΠΕΡΙΜΕΝΟΥΜΕ
με πλούσιο καλλιτεχνικό πρόγραμμα έκπληξη
GEST STAR: **ΣΑΚΗΣ ΔΑΡΡΑΣ-ΣΟΦΙΑ ΒΟΡΙΝΟΥ**
Τραγουδούν: **Σάκης Αρώνης, Μαίρη Πλέσσα, Γιάννης Κατσιμπράκης, Σούλα Σούλου, Γιάννης Πήπης.**
Χορεύει τετραμελές αγγλικό μπαλέτο.
Μπουζούκι: **Νίκος Καρανικόλας**
Τύμπανα-Κρουστά: Μιχάλης Καρανικόλας
Πλήκτρα: Νίκος Ταράλης
Basso: Μιχάλης Χατζηπέτρος
Τουμπερλέκι: Ο μοναδικός Πασχάλης
Τηλ. 39100-39092

Rodos Park SUITE HOTEL
Το Rodos Park πιστό στην παράδοση μέσα σε μια πασχαλινή ατμόσφαιρα έχει ετοιμάσει για σας ΑΜΕΣΩΣ μετά την Ανάσταση ένα πλούσιο Αναστάσιμο Δείπνο
Αναστάσιμο Δείπνο
Στο τραπέζι θα υπάρχουν κόκκινα αυγά και κουλουράκια
* * * * *
Παραδοσιακή Αναστάσιμη Μαγειρίτσα
* * * * *
Πιάτο με Πασχαλινά Ορεκτικά γαρδουμπάκι, τυρόπιτα, ντολμαδάκια, αυγολέμονο από φρέσκο αρνίσιο κυμά, παραδοσιακοί κολοκυθοκεφτέδες με ανθότυρο & άνηθο
* * * * *
Πασχαλινή σαλάτα με μαρούλι, άνηθο, ραπανάκι & σως βινεγκρέτ
* * * * *
Μοσχαράκι γάλακτος ψημένο στο φούρνο με λαχανικά αρωματισμένα με κόκκινο κρασί Πατάτες ψημένες στο φούρνο με βούτυρο γάλακτος Χορταρικά βουτύρου
* * * * *
Εκμέκ Καταΐφι
Για πληροφορίες και κρατήσεις:
Τηλ. 0241-89700 • Fax: 0241-24613

Boulevard ΕΜΕΙΣ ΚΑΙ ΟΙ ΑΛΛΟΙ
Corona Extra Warsteiner
Don't go with the Flow
opening: 1st May Monday 2000

Best Western Plaza Hotel Rhodes - Greece
ΔΕΙΠΝΟ ΜΕΤΑ ΤΗΝ ΑΝΑΣΤΑΣΗ
Προσφέρουμε και φέτος στο Κέντρο της Πόλης της Ρόδου ένα παραδοσιακό Αναστάσιμο Τραπέζι. Γνωστή και δοκιμασμένη κουζίνα, ζεστό και οικογενειακό περιβάλλον, καλό Σέρβις.
Ο Σεφ σας προτείνει:
Καρπάθικη Κουλούρα
Παραδοσιακή Μαγειρίτσα
Πουγκί Τυριών
Παραδοσιακά Ορεκτικά
Αρνάκι στη Σούβλα, Ρουμελιώτικες Πατάτες, Συμαϊκή Πασχαλινή γέμιση,
καρότα με μέλι και κύμινο.
Πασχαλινό γλύκισμα από την Κύπρο ή Φρούτο
Σε κάθε τραπέζι, Παραδοσιακά Κουλούρια και Τσουρέκια, Κόκκινα Αυγά
ΓΕΥΜΑ ΤΗΝ ΛΑΜΠΡΗ
Για μας στο Πλάζα είναι Παράδοση να γιορτάζουμε την Λαμπρή με το παραδοσιακό ψήσιμο των Αρνιών, και ένα Πασχαλινό Γλέντι
Ετοιμάσαμε για σας έναν Εκλεκτό Μπουφέ, με παραδοσιακές γεύσεις και
ΕΛΛΗΝΙΚΗ ΖΩΝΤΑΝΗ ΜΟΥΣΙΚΗ
Ντόπια Φρέσκα Αρνάκια Γάλακτος στη Σούβλα, το ψήφιμο θα διαρκέσει μέχρι και την ώρα του σερβιρίσματος για να έχετε όλοι την ευκαιρία να λάβετε μέρος
Παραδοσιακή Μαγειρίτσα
Ποικιλία από Ελληνικές Σαλάτες και Ορεκτικά
Μπουφές με Ελληνικά Γλυκά ή Φρούτο/Παγωτό
Σε κάθε τραπέζι, παραδοσιακά κουλούρια και τσουρέκια, κόκκινα αυγά
Πληροφορίες και κρατήσεις στην Υποδοχή τηλ.. 22501

ΗΜΕΡΟΛΟΓΙΟ

Μ. Σάββατο 29 Απριλίου 2000
Η Ταφή του Κυρίου, Ιάσωνος, Σωσιπάτρου

Ανατολή ηλίου: 5.32'
Δύσις ηλίου: 7.11'
Σελήνη 25 ημερών

ΦΑΡΜΑΚΕΙΑ

Σήμερα διαμερεύει το φαρμακείο της Γιαννούλη Ευανθ. στην οδό Δαμασκηνού 48 (Μητρόπολη) και διανυκτερεύει το φαρμακείο του Μαυρωλά Εμμ. στην οδό Δημοκρατίας 14

ΒΕΝΖΙΝΑΔΙΚΑ

Διανυκτερεύει το βενζινάδικο του κ. Τζωρτζή στον Αγιο Φραγκίσκο και το πρατήριο καυσίμων ΤΕΧΑCO Γκανάκης Αλέξανδρος περιοχή Κόβα.

ΛΑΪΚΕΣ ΑΓΟΡΕΣ

Τετάρτη: στο Δημοτικό Νεκροταφείο
Πέμπτη: στην οδό Βύρωνος
Παρασκευή: στην οδό Πτολεμαίων (Ανάληψη)
Σάββατο: στο Δημοτικό Νεκροταφείο.

ΔΡΟΜΟΛΟΓΙΑ ΠΛΟΙΩΝ

Σήμερα αναχωρεί το "ΠΡΕΒΕΛΗ" στις 08.30 για Καστελλόριζο.

Μια Προσφορά του Τουριστικού Πρακτορείου
PLAZA TRAVEL
ΙΕΡΟΥ ΛΟΧΟΥ 7 - ΡΟΔΟΣ
ΑΙΠΛΑ ΣΤΗΝ ΟΛΥΜΠΙΑΚΗ
ΤΗΛ. 29003 & 35767

ΑΕΡΟΠΟΡΙΚΑ ΔΡΟΜΟΛΟΓΙΑ

ΟΛΥΜΠΙΑΚΗ ΑΕΡΟΠΟΡΙΑ

Από Ρόδο-Αθήνα
- Κάθε μέρα στις: 07.20-19.40-23.10
- Κυριακή στις: 13.35
- Δευτέρα-Τετάρτη-Πέμπτη-Σάββατο στις: 14.40
- Παρασκευή στις 15.45
- Τρίτη στις 15.50

Από Αθήνα-Ρόδο
- Κάθε μέρα στις: 05.35 εκτός Πέμπτης που είναι 05.40
- Κάθε μέρα: 21.30-18.00
- Κυριακή: 11.50
- Δευτέρα-Τετάρτη-Πέμπτη-Σάββατο: 13.00
- Παρασκευή: 14.05
- Τρίτη: 14.10

Από Ρόδο-Θεσσαλονίκη
- Δευτέρα στις 10.40
- Παρασκευή στις 20.05

Από Θεσσαλονίκη-Ρόδο
- Δευτέρα στις 08.20
- Παρασκευή στις 17.45

Από Ρόδο-Ηράκλειο
- Σάββατο στις 14.15
- Τρίτη στις 15.40

Από Ηράκλειο-Ρόδο
- Σάββατο στις 12.45
- Τρίτη στις 14.10

Από Ρόδο-Κάρπαθο
- Τρίτη-Πέμπτη-Σάββατο: 09.45 απευθείας 10.45
- Δευτέρα-Τετάρτη-Παρασκευή-Κυριακή: 10.30 επιστροφή στις 11.30
- Δευτέρα-Τρίτη-Πέμπτη-Παρασκευή Κυριακή 2.40
- Δευτέρα-Πέμπτη-Κυριακή 13.40 επιστροφή
- Τρίτη-Παρασκευή 14.10 επιστροφή

Από Ρόδο-Κάσο
- Δευτέρα-Τρίτη-Πέμπτη-Παρασκευή-Κυριακή 12.40

Από Κάσο-Ρόδο
- Τρίτη-Παρασκευή 13.35
- Δευτέρα-Πέμπτη-Κυριακή 14.10

Από Ρόδο-Σαντορίνη
- Δευτέρα-Σάββατο 20.55

Από Σαντορίνη-Ρόδο
- Δευτέρα-Σάββατο 19.30

AEGEAN AIRLINES
ΡΟΔΟ-ΑΘΗΝΑ
- Κάθε μέρα 11.10-14.10-15.30-21.40

ΑΘΗΝΑ-ΡΟΔΟ
- Κάθε μέρα 09.30-12.30-14.50-21.00

ΡΟΔΟ-ΗΡΑΚΛΕΙΟ
- Κάθε μέρα 17.30

ΗΡΑΚΛΕΙΟ-ΡΟΔΟ
- Κάθε μέρα 16.00

Επώνυμον το ανώνυμον...

Επαναλαμβανόμενα ύποπτα σημάδια...

Κάθε μέρα που περνά, ενισχύεται όλο και περισσότερο η άποψη πως κάτι συνέβη στις εκλογές της 9ης Απριλίου. Κάτι που δεν συνάδει με τον πολιτικό μας πολιτισμό, με το πολίτευμα και με τη δημοκρατική τάξη. Προχθές οι βουλευτές της Ν.Δ. Προκόπης Παυλόπουλος και Βαγγέλης Μειμαράκης κατέθεσαν ερώτηση προς την υπουργό Εσωτερικών, Βάσω Παπανδρέου, στην οποία επισημαίνουν ένα εκλογικό "παράδοξο". Τη διαφορά 95.000 ψήφων μεταξύ των αποτελεσμάτων που εξέδωσαν η "ΔΕΛΤΑ Πληροφορική" και το Πρωτοδικείο. Ακόμη πιο "παράδοξη" είναι, όμως, η στάση της συνήθως λαλίστατης υπουργού Εσωτερικών και του υπουργού Τύπου οι οποίοι στο παρελθόν είχαν επιδείξει ταχύτητα στην ενεργοποίηση των ανακλαστικών τους σε παρόμοιες περιπτώσεις.

Περιέργως "σάλπισαν"... σιωπητήριο. Είναι επίσης περίεργο το γεγονός ότι η "ΔΕΛΤΑ" ευαισθητοποιείται και διορθώνει αποτελέσματα κάθε φορά που ο Τύπος επισημαίνει τη διάπραξη λαθών.

Υπάρχει μία θεωρία που λέει ότι "σύμπτωση επαναλαμβανομένη παύει να είναι σύμπτωση...".

Υπάρχει, όμως, ένα ακόμη σκέλος των καταγγελιών που χρήζει διερεύνησης. Οι παράνομες ελληνοποιήσεις. Μέχρι προχθές οι κυβερνητικοί αξιωματούχοι αντιμετώπιζαν με ύφος "μπλαζέ" τις καταγγελίες για ελληνοποιήσεις αλλοδαπών. Ο διάβολος, όμως, έσπασε το ποδάρι του.

Συνελήφθη αλλοδαπός κακοποιός ο οποίος είχε στην κατοχή του εκλογικό βιβλιάριο και ψήφισε αποδεδειγμένα στις εκλογές της 9ης Απριλίου. Κάτι πολύ σάπιο υπάρχει, λοιπόν, στο βασίλειο της Δανιμαρκίας και με τη φόρα που έχουν λάβει οι εξελίξεις - μετά το Πάσχα - είναι πολύ πιθανόν ότι οι αποκαλύψεις θα πέφτουν σαν... το χαλάζι.

Ολα λοιπόν τα παραπάνω σε ένα συμπέρασμα κατατείνουν: Στις 9 Απριλίου σημειώθηκαν σοβαρές παραβιάσεις της εκλογικής νομοθεσίας. Σε ποιά έκταση, θα φανεί...

Περιμένουμε και την Ανάσταση της Βουλής

Με Πασχαλινές διακοπές πριν καλά καλά αρχίζουν οι εργασίες της ξεκίνησε η θητεία της νέας Βουλής, όμως, αμέσως μετά θα πρέπει να σφίξουν τα πράγματα. Δεν ξέρουμε εάν θα ευοδωθούν οι προσπάθειες για να λειτουργήσουν θερινά τμήματα και να μη συνεχισθεί καλοκαιριάτικα η ολομέλεια (όπως προβλέπει, πάντως, ο κανονισμός της Βουλής), όμως, είναι άκρως απαραίτητο η τρέχουσα εθνοσυνέλευση να εργασθεί σκληρά - και με την ευκαιρία της αναθεώρησης του Συντάγματος - για να καλύψει το χαμένο έδαφος.

Γιατί έχουν χάσει πολύ έδαφος στα μάτια μας, οι πατέρες του έθνους τα τελευταία χρόνια. Ο θεσμός του κοινοβουλίου έχει πληγεί ποικολοτρόπως, όχι κατ' ανάγκη με ευθύνη των ιδίων των βουλευτών.

Μπορεί οι συνεδριάσεις σε κενά έδρανα να ξενίζουν, μπορεί να υπάρχουν παραδείγματα βουλευτών που λειτούργησαν τελείως αρνητικά, όμως, τη μεγαλύτερη σημασία για την υποβάθμιση του κοινοβουλίου έχει η υποβάθμιση του ίδιου του ρόλου του βουλευτή, ίσως για τις κομματικές ηγεσίες να ήταν αυτό το ζητούμενο, όμως, δεν σημαίνει ότι δεν έχουν περιθώρια αντίδρασης οι βουλευτές.

Χρειάζονται γενναίες αποφάσεις για να αναβαθμιστεί ο ρόλος του βουλευτή (και μαζί του ο θεσμός του κοινοβουλίου). Πιθανώς, ορισμένες προτάσεις να φανούν στους βουλευτές επιβλαβείς, ενώ πρακτικά ισχύει το αντίθετο - όπως συμβαίνει για παράδειγμα με την πρόταση για περιορισμό του αριθμού των βουλευτών. Σε περίπτωση που περιοριθούν σε διακόσιους βουλευτές (ιδιαίτερα εάν εκλέγονται σε μονοεδρικές περιφέρειες) θα έχουν πολύ μεγαλύτερο ειδικό βάρος, ενώ, αντίθετα, εάν συναινέσουν σε εκλογή τους με λίστα, θα έχουν υπογράψει την καταδίκη τους σε αφάνεια και πειθήνια υπακοή στις ηγεσίες. Στο χέρι τους είναι...



Η ΜΕΓΑΛΥΤΕΡΗ
REAR PROJECTION
T.V. ΤΗΣ ΑΓΟΡΑΣ

43"-50"-55"-61"

Από 40'' έως 500'' (12.7 μ.)

SHARP VISION

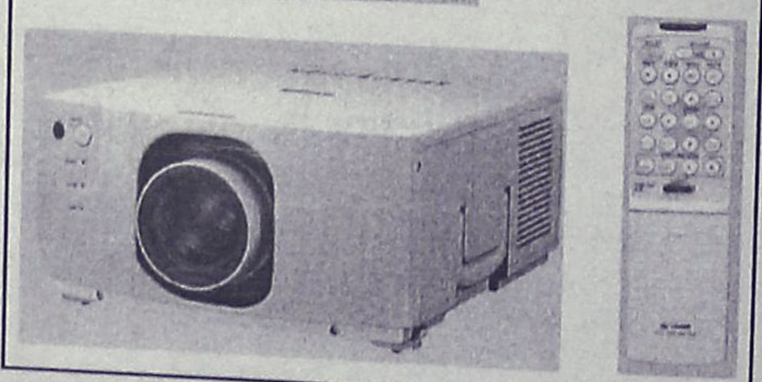

HomeCinema

Μοσχίδης

ΤΑ ΠΛΕΟΝ ΕΞΕΙΔΙΚΕΥΜΕΝΑ ΚΑΤΑΣΤΗΜΑΤΑ ΣΤΙΣ "ΓΙΓΑΝΤΟΟΘΟΝΕΣ"

✦ΑΝΝΗΣ ΜΑΡΙΑΣ 73. ΤΗΛ. 35846
✦ΕΜΠΟΡΙΚΟ ΚΕΝΤΡΟ ΦΩΚΙΑΛΗ. ΤΗΛ. 20162

πλάσιο

ΔΕΧΟΝΤΑΙ ΤΟ ΚΟΙΝΟ

Ο Νομάρχης δέχεται το κοινό κάθε Τρίτη και Πέμπτη από 11.00-13.00.
Ο Δήμαρχος Ρόδου δέχεται το κοινό κάθε Τετάρτη από τις 12.00-14.00.

ΤΑΞΙ

ΡΑΔΙΟ ΤΑΞΙ: 64712-64790

ΧΡΗΣΙΜΑ ΤΗΛΕΦΩΝΑ

ΝΟΣΟΚΟΜΕΙΟ:	22222
ΠΥΡΟΣΒΕΣΤΙΚΗ:	23333
ΛΙΜΕΝΑΡΧΕΙΟ:	22220, 27695
ΒΛΑΒΕΣ Δ.Ε.Η.:	125
ΒΛΑΒΕΣ Ο.Τ.Ε.:	121
ΑΜΕΣΗ ΔΡΑΣΗ:	100
ΒΛΑΒΕΣ ΥΔΡΕΥΣΗΣ:	68750-68755
ΝΟΜΑΡΧΙΑ:	156
ΠΕΡ/ΚΗ Δ/ΝΣΗ	38174
ΔΗΜΟΣ:	46200
ΔΗΜ. ΕΠΙΧ. ΚΑΘΑΡ.	77600
ΥΠΗΡ. ΑΠΟΚΟΜΙΔΗΣ	61057
ΤΡΟΧΑΙΑ:	26480
ΠΛΗΡΟΦ. Ο.Τ.Ε.:	131
ΔΕΛΤΙΟ ΚΑΙΡΟΥ:	149
ΛΑΧΕΙΑ:	111
ΠΡΟΠΟ - ΛΟΤΤΟ:	111
ΡΟΔΑ:	27462
ΚΤΕΛ:	27706
Ο.Α.Ε.Δ.:	23265
Ι.Κ.Α.:	64912
ΤΑΞ.Υ.:	68701, 68702
ΟΛΥΜΠΙΑΚΗ:	24555
Δ.Α.Ν.Ε.:	77070
ΕΡΓΑΤ. ΚΕΝΤΡΟ:	24730
AIR GREECE	36095
CRONUS AIRLINES	25444
AEGEAN AIRLINES	98345

ΤΙΜΕΣ ΣΥΝΑΛΛΑΓΜΑΤΟΣ

Δολλάριο ΗΠΑ	354.213	362.426
Μάρκο Γερμανίας	170.217	174.164
Φράγκο Γαλλίας	50.753	51.929
Λίρα Αγγλίας	559.151	572.115
Λίρα Ιρλανδίας	422.715	432.516
Φράγκο Βελγίου	8.253	8.444
Φράγκο Λουξεμβ.	8.253	8.444
Φιορίνι Ολλανδίας	151.071	154.573
Λιρέτα (100 μον.)	17.193	17.592
Σελίνι Αυστρίας	24.194	24.755
Κορώνα Δανίας	44.666	45.701
Κορώνα Σουηδίας	40.382	41.319
Μάρκο Φινλανδίας	55.992	57.291
Πεσέτα Ισπανίας	2.001	2.047
Εσκούδο Πορτογ.	1.661	1.699
Γιεν (100 μον.)	335.554	343.334
Φράγκο Ελβετίας	211.946	216.860
Κορώνα Νορβηγίας	40.904	41.853
Λίρα Κύπρου	578.356	591.765
Δολλάριο Καναδά	239.370	244.919
Δολλάριο Αυστραλ.	210.006	214.875

"Η ΡΟΔΙΑΚΗ" στο INTERNET

Ηλεκτρονική διεύθυνση:
http://WWW.rodiaki.gr.

NEO Email: rodiaki@hol.gr.

Η ΡΟΔΙΑΚΗ
Ημερήσια Εφημερίδα της Ρόδου
Ετος Ιδρύσεως 1915
ΙΔΙΟΚΤΗΣΙΑ - ΕΚΔΟΣΗ
ΥΙΟΙ Σ. ΤΣΟΠΑΝΑΚΗ
Η. ΚΩΤΙΑΔΗΣ Ο.Ε.
ΔΙΕΥΘΥΝΤΗΣ
Αθ. Μαρασιώτης
ΣΥΝΤΑΞΗ
Σπύρος Παγκάς
Γρηγόριος Πελλός
Λουκάς Μαστής
Μιχάλης Μαστής
ΑΘΛΗΤΙΚΑ
Μανόλης Μπατής.
Νικήτας Καυσκούσης
ΓΡΑΦΕΙΑ ΣΥΝΤΑΞΗΣ
Μάρκου Μαλλιαράκη 9
Τηλ. 24610 - 30865 - 75640
Fax (0241) 75641
ΛΟΓΙΣΤΗΡΙΟ - ΔΙΑΦΗΜΙΣΕΙΣ
Νέα Αγορά 53
Τηλ. 22210 - 75230
Fax (0241) 22471

Καταργείται η Νομαρχία Δωδ/σου

Στα πλαίσια αλλαγής που προωθεί το υπουργείο Εσωτερικών • Μάλλον προς συγχώνευση και η Περιφέρεια

Οι πληροφορίες που είχαν δει το φως της δημοσιότητας στην διάρκεια της προεκλογικής περιόδου, για περιορισμό των περιφερειών και των νομών της χώρας, επιβεβαιώνονται τώρα, αφού ήδη το υπουργείο Εσωτερικών κινείται σ' αυτή την λογική και με χρονικό ορίζοντα για τις αλλαγές αυτές τους επόμενους μήνες.

Οι φημολογούμενες αλλαγές, οι οποίες σχετίζονται και με τον νέο εκλογικό νόμο, αφορούν άμεσα την περιοχή μας, σε δύο βασικά σημεία.

● **Πρώτον** θεωρείται βέβαιο **ότι θα καταργηθεί η περιφέειας Νοτίου Αιγαίου,** στο πλαίσιο του σκεπτικού ότι μειώνονται οι περιφέρειες από 13 σε 9 ή 8.

Πιθανολογείται ότι τα νησιά του Αιγαίου θα αποτελέσουν ενιαία περιφέρεια, σύμφωνα τουλάχιστον με όσα και στο παρελθόν έχουν συζητηθεί και εκ του γεγονότος ότι μέχρι και μελέτες υπάρχουν γι' αυτά.

● **Δεύτερον** πιθανολογείται η κατάργηση της νομαρχίας Δωδεκανήσου, αφού πάλι το υπουργείο σκοπεύει να μειώσει τον αριθμό των νομαρχιών από 53 σε 30.

Το θέμα αυτό δεν είναι σίγουρο ότι θα έχει αυτή την εξέλιξη, είναι όμως ένα ζήτημα που θα τεθεί επί τάπητος στους σχεδιασμούς του υπουργείου, και στον διάλογο που θα ξεκινήσει μέσα στις προσεχείς εβδομάδες.

Αποκαλυπτικό για τα "μαγειρέματα" του υπουργείου υπήρξε πρόσφατο δημοσίευμα της εφημερίδας "Απογευματινή" στο οποίο μεταξύ άλλων, αναφέρονται τα εξής:

Σύμφωνα με πληροφορίες της η εισήγηση που έχει στα χέρια της η κ. Παπανδρέου εδράζεται στους ακόλουθους άξονες:

1. Κατοχύρωση της αυτοδυναμίας του πρώτου κόμματος με παράλληλη ενθάρρυνση της συνεργασίας των κομμάτων. Το δεύτερο θα συμβεί με την κατάργηση των ρυθμίσεων που δημιουργούν αντικίνητρα (απώλεια εδρών) για τη δημιουργία συνασπισμών κομμάτων.
2. Μείωση των νομαρχιών από 54 σε 30 και των περιφερειών από 13 σε 8-9. Η κ. Παπανδρέου δήλωσε ότι το ζήτημα αυτό είναι ανοικτό, χωρίς να υπεισέλθει σε λεπτομέρειες.
3. Υιοθέτηση μεικτού συστήματος σταυρού-λίστας.
4. Μείωση του πλαφόν εισόδου στη Βουλή από 3% σε 2% προκειμένου να διευκολυνθεί η δημιουργία μικρού κόμματος στα δεξιά της Ν.Δ.
5. Κατάργηση των μονοεδρικών περιφερειών και προσάρτησή τους σε ευρύτερες περιφέρειες.

Δύο είναι τα μείζονα ζητήματα απο τα οποία θα ξεκινήσει η συζήτηση για την αλλαγή εκλογικού νόμου:

α) Η διαμόρφωση των νέων εκλογικών περιφερειών.

Στο υπουργείο Εσωτερικών συζητείται έντονα το σενάριο της συνενώσεως νομών ανά δύο. Υπάρχει και η σχετική μελέτη της Ακαδημίας Αθηνών. Πρόθεση του υπουργείου είναι η μείωση των νομών σε τριάντα. Η κ. Παπανδρέου φαίνεται να αποδέχεται αυτή τη λογική.

Όπως δήλωσε χθες "είμαστε μία χώρα 10 εκατομμυρίων κατοίκων, είμαστε μία μικρή σχετική χώρα. Έχουμε 13 περιφέρειες, 54 νομούς, υπερνομαρχίες, δήμους πλέον συγκροτημένους και μονάδες αξιόλογες που μπορούν και πρέπει να προσφέρον υπηρεσίες στον πολίτη, έχουμε κυβέρνηση, υπουργεία. Όλα αυτά τα πράγματα πρέπει να τα δούμε συνολικά για να δούμε αν αυτός είναι ο πιο αποτελεσματικός τρόπος διοίκησης της χώρας ή πρέπει να γίνουν παρεμβάσεις. Κατά τη γνώμη μου πρέπει να γίνουν παρεμβάσεις".

Οι παρεμβάσεις για τις οποίες ομιλεί η κ. Παπανδρέου θα προκαλέσουν δύο προβλήματα, ένα εκλογικό και ένα πολιτικό.

● **Πρώτον:** Πώς θα διασφαλισθεί η συνέχεια της αντιπροσώπευσης; Αν ένας εξαεδρικός νόμος συνενωθεί με έναν όμορο θα συνεχίσει να "στέλνει" στη Βουλή τον ίδιο αριθμό βουλευτών από την ευρύτερη περιοχή;

Αν μια μονοεδρική περιφέρεια (λ.χ. η Λευκάδα) προσαρτηθεί σε μία άλλη (λ.χ. στην Αιτωλοακαρνανία), θα καταφέρει να στείλει Λευκαδίτη βουλευτή σε μία επόμενη Βουλή; Αυτό είναι ένα πρόβλημα που απασχολεί σοβαρά τους επιτελείς της κ. Παπανδρέου.

● **Δεύτερον:** Η επιχείρηση συνένωσης νομών θα συναντήσει την αντίδραση της "τοπικής διαπλοκής". Τα περιφερειακά συμφέροντα που εξασφαλίζουν την πρόσβαση σε δημόσια έργα μέσω της υποστήριξης συγκεκριμένων προσώπων (λ.χ. νομαρχών) θα αρχίσουν "αντάρτικο".

Το ΠΑΣΟΚ θα έρθει αντιμέτωπο με δικούς του ανθρώπους, με το κράτος επιχειρηματιών που "οικοδόμησε" στην περιφέρεια την τελευταία επταετία.

Η ΡΟΔΙΑΚΗ

Λόγω των εορτών του Πάσχα και της Πρωτομαγιάς Η ΡΟΔΙΑΚΗ δεν θα κυκλοφορήσει αύριο
Κυριακή του Πάσχα και την Τρίτη 2 Μαΐου
Η ΡΟΔΙΑΚΗ
θα κυκλοφορήσει και πάλι κανονικά
την **Τετάρτη 3 Μαΐου**

Η ΓΝΩΜΗ
Θα κυκλοφορήσει αύριο **Κυριακή** και
θα βρίσκεται στα περίπτερα και την **Δευτέρα.**

Αστρα



Σας ευχόμαστε
ΚΑΛΗ ΑΝΑΣΤΑΣΗ
και **ΚΑΛΟ ΠΑΣΧΑ**

Σας περιμένουμε
Μ. Σάββατο μετά την Ανάσταση
με το καινούργιο μας πρόγραμμα
Σάκης Δάρας, Σοφία Βορινού, Αντα Βαλέντη, Αντώνης Ροδίτης, Ιωάννα Αντωνάτου, Αγγελική Πολύζου, Σάκης Ξυπολιτάς

Χορεύει το αγγλικό μπαλέτο
SUPER STAR
Τηλ. 32090



MUSIC CLUB
ΘΕΟΛΟΓΟΣ
{ απέναντι από το Ξεν/χείο " ΑΚΤΗ ΝΤΟΡΕΤΑ "
☎ 0241/ 82028
ΑΝΟΙΚΤΑ ΑΠΟ ΜΕΓ. ΣΑΒΒΑΤΟ

Πάσχα 2000
Στο ξενοδοχείο
Sofitel Capsis Ρόδου

Το Εορταστικο Τραπεζι Της Αναστασης
Τη νύχτα της Ανάστασης θα δειπνήσουμε μαζί!
Στην οικεία θαλπωρή του "Executive" εστιατορίου μας
ενα επίσημο μενού
με τα κλασσικά και νέα δημισυγικά υδέσματα

Θα σας δελεάσουν, συντροφιά με το γνωστό μας καλλιτεχνικό ντουέτο

Το Παραδοσιακο Πασχαλινο Τραπεζι
Λνήμερα το Πάσχα θα σουβλίσουμε τον οβελία.
Όλα τα τα Ελληνικά Πιάτα της Λαμπρής
ετοιμάστηκαν με φροντίδα.
Χαρείτε τον ολάνθιστο κήπο μας δίπλα στη πισίνα.
Ευφρανθείτε με το μουσικό και φολκλορικό μας πρόγραμμα.

Στο ξενοδοχείο Sofitel Capsis Ρόδου
γιορτάζουμε μεγαλόπρεπα
κάθε επίσημη ημέρα.

για τους μικρούς μας φίλους η γνώριμη συντροφιά
του Κλόουν κι ο ζωολογικός μας κήπος με κουνελάκια και πάπιες

Για κρατήσεις στό τηλέφωνο 25-015

CAPSIS
Conference Centers
& Resort Hotels

Romeo

Η διεύθυνση και το προσωπικό του Romeo σας εύχεται

ΚΑΛΗ ΑΝΑΣΤΑΣΗ

Πιστοί στο ραντεβού μας και φέτος, μετά την Ανάσταση, σας περιμένουμε να τσουγκρίσουμε τα αυγά της Λαμπρής.

Ο Σέφ έχει ετοιμάσει με πολύ μεράκι το Λαμπριάτικο μενού:

- Παραδοσιακή μαγειρίτσα
- Σαλάτα ανάμικτη
- Αρνάκι στη σούβλα
- Γιαούρτι με μέλι

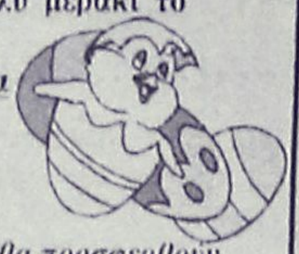

Από τον Λαμπριάτικο μπουφέ θα προσφερθούν αυγά, τσουρέκια, κουλούρια κ.α

Μαζί μας τραγουδούν κάθε Σάββατο η Αφροδίτη, ο Γιώργος και ο Μιχάλης.

Romeo Μενεκλέους 7-9 Παλιά Πόλη
25186 - 74402

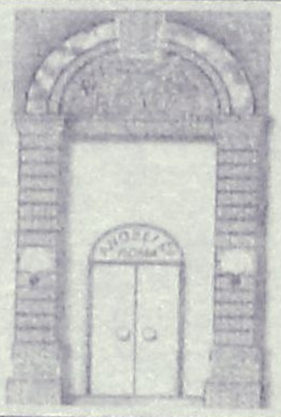

Πάρτυ Γενεθλίων:

ANGELI DI ROMA
Piano/Restaurant

Σοφοκλή Βενιζέλου 62
Τηλ.: 30044
ανοικτά και το μεσημέρι

Γιορτάστε μαζί μας
την Κυριακή του Πάσχα
και την Λαμπρή Δευτέρα (Αγίου Γεωργίου)
με λαϊκές νότες
που όλοι αγαπήσαμε
στο παλιό και σύγχρονο ελληνικό τραγούδι.

Με ένα μοναδικό πρόγραμμα

Τραγουδούν για σας:
Ανδρέας Στεφάνου
Μπέλα Βαρδή
Ρούλα Βεργή
και ξανά κοντά σας ο αγαπημένος
Νίκος Μοσχολιός

Τηλ. κρατήσεων
(0241) 90084 - 91852
Ευχαριστούμε

Εντεα Οδοι

Πολλοί δεν αγόραζαν ολόκληρα αλλά κιλό-κιλό

Συγκρατημένες αγορές αρνιών και κατσικιών

Σήμερα ελπίζουν στις αγορές της τελευταίας στιγμής

Περιορισμένες ήταν μέχρι και χθες αργά το απόγευμα οι αγορές στα είδη κρεάτων, που πραγματοποιήθηκαν στη Ρόδο, αφού σύμφωνα με τους αρμόδιους κρεοπώλες, οι καταναλωτές, δεν προχώρησαν σε μαζικές αγορές, σε αντίθεση με προηγούμενες χρονιές και αντίστοιχα προτίμησαν να αγοράσουν το παραδοσιακό κατσίκι και αρνί, με το... κιλό.

Σύμφωνα με όσα δήλωσε χθες μιλώντας στην "Ροδιακή" ο κρεοπώλης κ. Κώστας Κωνσταντούρας, η κίνηση μέχρι και χθες αργά το απόγευμα στα κρεοπωλεία του νησιού μας, ήταν περιορισμένη, και σύμφωνα με τις δικές του εκτιμήσεις, οι αγορές για το φετινό Πάσχα στον τομέα των κρεάτων, ήταν, εξαιρετικά μικρές, σε σύγκριση πάντα με τις προηγούμενες χρονιές. Με δεδομένο πάντως, ότι ο μεγάλος όγκος των αγοραστών, μέχρι και χθες το απόγευμα θα έπρεπε να είχε πραγματοποιήσει τις αγορές του στον τομέα των κρεάτων, εκτιμάται ότι η κίνηση φέτος στα κρεοπωλεία του νησιού μας, δεν πήγε και ιδιαίτερα καλά.

- Οι κρεοπώλες από την πλευρά τους, υποστηρίζουν ότι κάτι τέτοιο δεν ήταν αναμενόμενο σε καμία περίπτωση και αυτό επειδή η αγορά της Ρόδου, ειδικά φέτος, είναι ίσως η πλέον φθηνότερη, ανάμεσα σε όλη τη χώρα, για τις τιμές που έχουν διαμορφωθεί στο αρνί και το κατσίκι.

Πιο συγκεκριμένα, οι τιμές στα κρέατα που είχαν διαμορφωθεί για την αγορά της Ρόδου αυτές τις μέρες ήταν για το αρνί από 1.890 έως 2.490 δραχμές το κιλό και αντίστοιχα για το κατσίκι από 1.990 έως 2.600 δραχμές το κιλό. Οι τιμές αυτές, σε σύγκριση με άλλες περιοχές της χώρας μας, ήταν ιδιαίτερα προσιτές.

Σύμφωνα με τον προϊστάμενο της Διεύθυνσης Εμπορίου Δωδεκανήσου κ. Γιάννη Καμπούρη, οι τιμές των κρεάτων να πωλούνται από χθες στην αγορά του νησιού μας, βρίσκονται στα ίδια σχεδόν επίπεδα με προηγούμενες χρονιές. Ο ίδιος είχε επισημάνει επίσης ότι στην αγορά του νησιού μας, υπάρχει επάρκεια αγαθών και ότι δεν θα αντιμετωπίσουμε κανένα πρόβλημα.

Αντίστοιχα η κίνηση στα καταστήματα με κηπευτικά και φρούτα, ήταν περιορισμένη κατά την διάρκεια της χθεσινής μέρας. Όμως σύμφωνα με όσα δήλωσαν χθες οι καταστηματάρχες μιλώντας στην "Ροδιακή", το γεγονός αυτό οφείλεται στις μαζικές αγορές τις προηγούμενες μέρες. Οι οπωροπαντοπώλες πάντως, έμειναν ευχαριστημένοι σε γενικές γραμμές από τις πωλήσεις εφέτος, όχι όμως και οι ίδιοι οι καταναλωτές οι περισσότεροι από τους οποίους είδαν τις τιμές σε βασικά και συγκεκριμένα είδη να εκτοξεύονται στα ύψη.

Προτίμηση στα λαχανικά

Πιο συγκεκριμένα, οι τιμές των κηπευτικών και των φρούτων που επικράτησαν χθες στην αγορά της Ρόδου είχαν ως εξής:

- Τομάτες 780 -800 δραχμές το κιλό.
- Πατάτες εισαγωγής 150 -210 δραχμές το κιλό
- Πατάτες ντόπιες 250 - 350 δραχμές το κιλό
- Μαρούλια 100 - 160 δραχμές το τεμάχιο.
- Λάχανα 150 - 160 δραχμές το κιλό.



- Λεμόνια 150 - 200 δραχμές το κιλό.
- Κολοκύθια 800 - 860 δραχμές το κιλό.
- Πορτοκάλια 260 - 275 δραχμές το κιλό.
- Μανταρίνια 350 - 400 δραχμές το κιλό.
- Αχλάδια 540 δραχμές το κιλό.
- Φράουλες 600 δραχμές.
- Μήλα 430 - 480 δραχμές το κιλό.
- Πιπεριές 850 - 900 δραχμές το κιλό.
- Μελιτζάνες 250 - 260 δραχμές το κιλό.
- Μαϊντανός και Ανιθος 100 δραχμές.
- Φασολάκια 800 δραχμές το κιλό.

Σύμφωνα με όσα δήλωσε χθες μιλώντας στην "Ροδιακή" ο οπωροπαντοπώλης κ. Μιχάλης Κλαδίτης, οι τιμές, κινούνται στα ίδια περίπου επίπεδα με προηγούμενες χρονιές, με εξαίρεση ορισμένα είδη, τα οποία ωστόσο οι καταναλωτές προμηθεύτηκαν σε μικρότερες ποσότητες.

Για σήμερα, παραμονή της Ανάστασης πάντως, η αγορά του νησιού μας, θα λειτουργήσει με συνεχόμενο ωράριο, από τις 8.30 το πρωί μέχρι και τις 4 το απόγευμα.

Όπως σημειώνεται, στην πρόταση του Εμπορικού Συλλόγου της Ρόδου, τα καταστήματα του νησιού μας θα παραμείνουν κλειστά την ερχόμενη Δευτέρα 1η Μαΐου.



ΚΡΕΑΤΑΓΟΡΑ ΚΡΕΜΑΣΤΗΣ
"Ο ΓΙΩΡΓΟΣ"



Κατσικάκι Εμπωνας,
Κατταβιάς και δικής μας παραγωγής.
Αρνάκι Εμπωνας-Μαλώνας

Και για την μαγειρίτσα σας κοκορέτσι, συκωταριές, αντεράκια κ.ά., όλα φρέσκα και δικής μας παραγωγής.





Και όπως κάθε χρόνο, έτσι και φέτος
με κάθε αγορά παίρνετε και ένα λαχνό.
Δύο τυχεροί θα κερδίσουν ένα κατσικάκι και ένα αρνάκι.

Λωφ. Ελευθερίας Κρεμαστή Τηλ. 94984 Κιν. 0932143581 - 0944824484



*Πιναχωτή, Πιναχωτή... όχι, όμως, από τ' άλλο μου αφτί, όσον αφορά τουλάχιστον την ποιότητα, το σερβίρισμα, την κουζίνα μας. Εξαιρετικές γεύσεις, υπέροχη ατμόσφαιρα, ξεστή φιλοξενία. Τα βρίσκετε στο εστιατόριό μας τ' **ΑΜΥΘΗΤΑ**. Και για το γούστο στα επιδόρπιά μας, ε, αυτό δεν το συζητάμε...*

Θα μας βρείτε μέσα στο χωριό ΚΡΗΤΗΝΙΑ
Τηλ. 0246-31091

ΤΟ ΤΖΑΚΙ
ταβέρνα - εστιατόριο

ΑΝΑΣΤΑΣΗ ΣΤΟ "ΤΖΑΚΙ"

Σας προσκαλούμε να γιορτάσετε την Ανάσταση μαζί μας, σε ένα γιορταστικό περιβάλλον, οικογενειακά, δοκιμάζοντας την παραδοσιακή μαγειρίτσα, αρνί, κατσικάκι, κοκορέτσι, όλα στη σούβλα και αφήνοντας τις πενιές να σας κρατήσουν συντροφιά μέχρι πρωίας...

ΑΝΟΙΚΤΑ ΚΑΘΕ ΜΕΡΑ
ΤΗΛ.: 0241-90604

ΚΑΛΟ ΠΑΣΧΑ!

Εκτακτα μέτρα για την διευκόλυνση των "εξοδούχων"

Πάσχα στους δρόμους θα κάνουν οι τροχονόμοι...

● Συμβουλές στους οδηγούς και έλεγχοι αλκοτέστ
● Σε πλήρη ετοιμότητα και το Νοσοκομείο μας

Πάσχα στους... δρόμους του νησιού μας θα κάνουν οι τροχονόμοι της Ρόδου, προκειμένου έτσι να συντονίσουν με τον καλύτερο τρόπο την μεγάλη κυκλοφορία των οχημάτων που θα ξεκινήσει αύριο από νωρίς το πρωί και θα διαρκέσει για το επόμενο τουλάχιστον διήμερο.

Ήδη στο πλαίσιο της προετοιμασίας που γίνεται για τον καλύτερο συντονισμό των ενεργειών, για την εποπτεία και τον έλεγχο της κυκλοφορίας στους δρόμους του νησιού μας, αποφασίστηκε από τους αρμόδιους της Τροχαίας Ρόδου και την Αστυνομική Διεύθυνση Δωδεκανήσου, να υπάρχει συνεχής έλεγχος στην ροή της κυκλοφορίας, προς και από την πόλη της Ρόδου και βέβαια, να υπάρχει συνεχής παρουσία τροχονόμων στα κομβικά σημεία, κατά την διάρκεια της κυκλοφοριακής αιχμής, έτσι ώστε να διευκολυνθούν οι εκατοντάδες οδηγοί στην κυκλοφορία τους.

Ήδη, από χθες τον πρωί, η παρουσία των τροχονόμων στο μεγαλύτερο μέρος του οδικού δικτύου του νησιού μας, είναι έντονη, ενώ εξίσου έντονη θα είναι επίσης η εποπτεία που έχει αποφασιστεί να γίνει από το μεσημέρι του Σαββάτου μέχρι και το βράδυ της Λαμπρής Δευτέρας. Στο χρονικό αυτό διάστημα, υπολογίζεται ότι χιλιάδες κάτοικοι που διαμένουν στην πόλη της Ρόδου, θα εξορμήσουν προς τους δήμους από τους οποίους κατάγονται για να περάσουν εκεί τις άγιες ημέρες.



Αξιωματικοί της Τροχαίας Ρόδου, επισημαίνουν πάντως ότι επειδή ακριβώς η κυκλοφορία των οχημάτων τις μέρες αυτές θα βρίσκεται σε ιδιαίτερα υψηλά επίπεδα, οι οδηγοί θα πρέπει να είναι εξαιρετικά προσεκτικοί, προκειμένου έτσι να αποφύγουν τον κίνδυνο εμπλοκής τους σε τροχαίο ατύχημα ή δυστύχημα.

● Οι ίδιοι οι οδηγοί, θα πρέπει επίσης να κινούνται με μικρές ταχύτητες, να φορούν πάντα τις ζώνες ασφαλείας (και οι συνεπιβάτες) να σέβονται τους κανόνες του Κώδικα Οδικής Κυκλοφορίας, να αποφεύγουν τις προσπεράσεις, όταν δεν υπάρχει λόγος και γενικότερα να συμμορφώνονται με τα ειδικά σήματα κυκλοφορίας που υπάρχουν σε ολόκληρο το οδικό δίκτυο. Από την πλευρά τους, οι αρμόδιοι της Τροχαίας, πέρα από την συντονισμό της κυκλοφορίας, την λήψη μέτρων που θα πάρουν για τον καλύτερη ροή κλπ, θα πραγματοποιήσουν σε ολόκληρο σχεδόν το νησί της Ρόδου, και ελέγχους αλκοτέστ για τους οδηγούς.

Οι έλεγχοι αυτοί που κρίνονται ως απαραίτητοι, αξίζει να σημειωθεί ότι θα γίνουν τόσο κατά την διάρκεια της μέρας, όσο και της νύχτας, σε πολλές περιοχές του οδικού δικτύου της Ρόδου.

ΣΕ ΕΠΙΦΥΛΑΚΗ ΤΟ ΝΟΣΟΚΟΜΕΙΟ

Σε πλήρη ετοιμότητα και επιφυλακή θα βρεθεί επίσης το συγκεκριμένο τριήμερο και το Γενικό Νομαρχιακό Νοσοκομείο της Ρόδου, προκειμένου έτσι να αντιμετωπιστούν τα όποια επείγοντα περιστατικά.

Σύμφωνα με όσα έγιναν γνωστά, για την καλύτερη κάλυψη των περιστατικών που είναι πολύ πιθανόν να προκύψουν, από ενδεχόμενα τροχαία ατυχήματα ή ακόμη και την... πολυφαγία των ημερών, καθορίστηκαν αυξημένες βάρδιες για το ιατρικό και νοσηλευτικό προσωπικό.

Πάσχα 2000
Στο ξενοδοχείο
Sofitel Capsis Ρόδου

Το Εορταστικο Τραπεζι Της Αναστασης
Τη νύχτα της Ανάστασης θα δειπνήσουμε μαζί!
Στην οικεία θαλπωρή του "Executive" εστιατορίου μας
ενα επίσημο μενού
με τα κλασσικά και νέα δημιουγικά εδέσματα
θα σας δελεάσει, συντροφιά με το γνωστό μας καλλιτεχνικό ντουέτο

ΜΕΝΟΥ

Παραδυσιακή σπιτική μαγειρίτσα

Πασχαλινη σαλάτα με ολόφρεσκα λαχανικά

Ντουέτο Κις
Λωρέην & Φλωρεντίν

Φιλέτο απο αρνάκι γάλακτος μαριναρισμένο
με κόκκινο ροδίτικο κρασί,
μπουκέτο λαχανικών en papillote
πάνω σε φύλλο φοινικιάς

Πασχαλινά αυγά
Πασχαλινά Τσουρέκια

Παγωτό Φλαμπέ

Καφές & Ελληνικές μπουκίτσες

Για κρατήσεις στο τηλέφωνο 25-015

CAPSIS
Conference Centers
& Resort Hotels



Christofle

Ν. Γ. Καραγεωργίου
Εκφράζει την υψηλά αισθητική σας!
Αμερικής & Ι. Καζούλη γωνία • τηλ. 27127

Σε κατανυκτική ατμόσφαιρα το στόλισμα των Επιταφίων

Ω ΓΛΥΚΥ ΜΟΥ ΕΑΡ...

Ποιοί φρόντισαν το στόλισμά τους στις ενορίες

Με θρησκευτική κατάνυξη με κέφι και πολύ μεράκι και σε πολλές περιπτώσεις ψάλλοντας τα εγκώμια και ύμνους στην Παναγία, την χαροκαμένη μάνα, κυρίες, δεσποινίδες αλλά και πολλοί άνδρες που το έχουν τάξιμο, στόλισαν, και φέτος τους Επιταφίους.

Για το στόλισμα των επιταφίων χρησιμοποιήθηκαν βιολέτες, μωβ και άσπρες, κρίνα, γαρίφαλα, τριαντάφυλλα και πρασινάδα.

Οι συμπολίτες μας που τήρησαν και φέτος ο έθιμο και πρωταγωνίστησαν στο στόλισμα των Επιταφίων των ενοριών τους είναι οι παρακάτω:

Ιερός Ναός Ευαγγελισμού
- Τερέζα Μαρκουλή
- Αλεξία Φώκιαλη
- Λιζέτα Φώκιαλη-Λειβαδά
- Ισμήνη Φώκιαλη
- Ειρήνη Φουντή-Χατζηαντωνιάδη
- Κάμια Φουντή-Χατζηαντωνιάδη
- Αρχοντούλα Χατζηαντωνιάδη
- Ιωάννα Βασιλάκη
- Μαίρη Φωτάκη
- Βίκυ Σιαφλά
- Κλυτία Αντωνιάδη
- Κική Λουκαΐδου
- Φωτεινή Μόσχου
- Κατίνα Λουιζίδου
- Φρειδερίκη Πάλμου
- Βιβή Σιαφλά
- Καλλιόπη Χατζηαντωνιάδη
- Κάντια Βρούχου
- Ρίτα Βρούχου
- Σταματία Γιασιράνη
- Αγγέλικα Βασιλάκη
- Μάρα Αντωνιάδη
- Αννα Ραυμόνδου
- Φαίδρα Γιακουμάρου
- Στάθης Βασιλάκης
- Μανώλης Βασιλάκης
- Σπύρος Βασιλάκης
- Βαλασία Μαρκουλή
- Κατερίνα Μαρκουλή
- Αναστάσης Μαρκουλής

Ιερός Ναός Εισοδίων Θεοτόκου (Νεοχώρι)
- Μαρία Ντελλάκη
- Ελένη Ρούσου
- Πόπη Κατσουράκη
- Γιώργος Χατζηχρυσάφης
- Ειρήνη Χατζηχρυσάφη
- Νίκη Ταβουκτσόγλου
- Νίκος Ταβουκτσόγλου
- Θοδωρής Ανθούλας
- Σεβαστιάνα Καθοπούλη
- Νίκος Στεφανάκης
- Μαρία Κοντού

Ιερός Ναός Αναλήψεως
- Οικογένεια Σταύρου Κούτελλου
- Μιχαήλ Πάχος
- Μιχαήλ Μιχαλαριάς
- Ιωαννίδης Νικολουδάκης
- Αλκης Καραγιάννης
- Ελένη Πάχου
- Ευαγγελία Λουλουδά

Ιερός Ναός Αγίου Ιωάννου
- Ζωή Ξεπαπαδάκη
- Στέλλα Ξεπαπαδάκη
- Αναστασία Ξεπαπαδάκη
- Ευανθία Ξεπαπαδάκη
- Αντώνης Ξεπαπαδάκης
- Σωτήρης Φτάκλας
- Ειρήνη Ευαγγέλου
- Ειρήνη Λουλουργά
- Μιχαλίτσα Λουλουργά

Αγιοι Ανάργυροι

Το κουβούκλιο στολίστηκε από το ανθοπωλείο Γαρδένια με την επιμέλεια των:
- Παναγιώτη Χατζημανέττα
- Μαρίας Μαντικού
- Αντζελας Καραβέλλα
- Μαρίας Αρφαρά
- Δικαίας Παστρικού
- Μαρίας Χρυσοπούλου
- Βικτωρίας Φαρμακίδη

Αγια Αναστασία
- Δέσποινα Σαρρή
- Μαρία Κοντουδιού
- Μαρία Κούρτη
- Νίτσα Καραγιάννη
- Βαλασία Παπανικήτα
- Βάσια Μαυρομάγουλου
- Δέσποινα Πέτρου
- Κατίνα Πετρίδου
- Στάσα Στασινοπούλου

Ιερός Μητροπολιτικός Ναός
- Μαρία Παπασταματίου
- Σοφία Ζαννάκη

Ταξιάρχης (Νεκροταφείο)
- Μαρία Νουαράκη-Παππου
- Χριστίνα Πάππου
- Πόπη Μάλτα
- Αννα Σπανού
- Θέτις Γιαννοπούλου

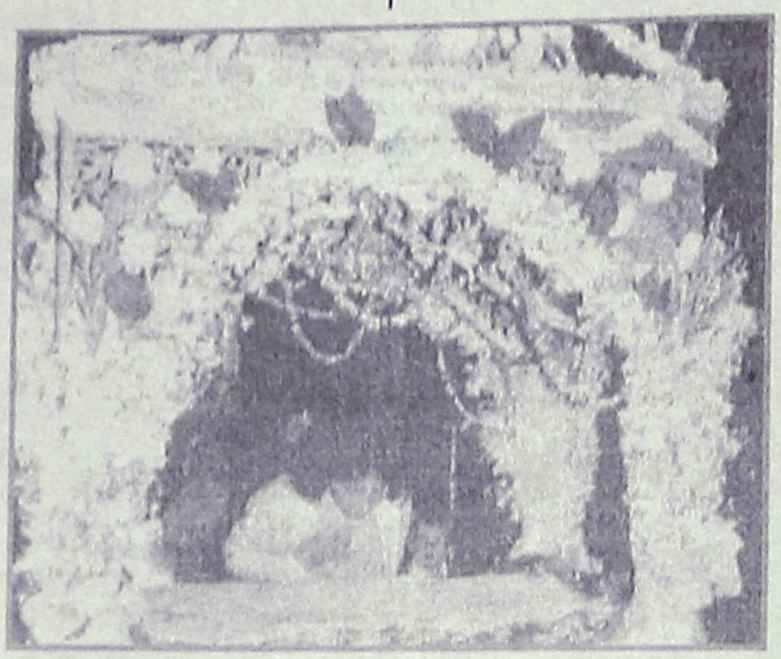

- Μαίρη Μπάμπη
- Κρίστα Χαραλαμπάκη
- Αννα Ποτσάκη
- Δέσπω Καλούδη
- Σέβη Διακοσάββα
- Φαίη Καλούδη

Αγιος Δημήτριος (Νεκροταφείο)

Το κουβούκλιο στολίστηκε με δαπάνη του Μιχαήλ Μπαρμπαλή από τα μέλη της οικογένειας του Λουκία, Δέσποινα, Κυριακούλα και Αννα.
- Φωτεινή Βάγια
- Ειρήνη Σωτηρίου
- Χαρούλα Μαργαρίτη
- Αδελφές Παπουτσή
- Ελένη Νομικού
- Ηλίας Χαντακάρης
- Σταύρος Ξανθόπουλος
- Φωτεινή Σακελλάρη και ο νεοκόρος Ελευθέριος Νικολίτσης.

Αγιος Νικόλαος

Το κουβούκλιο στολίστηκε με τη φροντίδα του ανθροπωλείου Αφροδίτη.

Αγιος Δημήτριος (Ροδίνι)

Ο κομμωτής Μισέλ Λουκατάρης και οι αδελφές του φρόντισαν για το κουβούκλιο του Επιταφίου.

Αγιος Γεώργιος (Ανω)
- Θεόδωρος Σταυλάς
- Μαριστέλλα Σταυλά
- Νινα Σταυλά
- Ιωάννης Καλαρίτης
- Μιχαήλ Καλαρίτης
- Φλωρεντία Ευθυμίου
- Ειρήνη Φωτούλη
- Μαρία Λαγουδάκη
- Νίκος Σάνταλος
- Ρούλα Κουνελέ
- Αφροδίτη Τσόδουλου
- Ειρήνη Καστρουνή
- Τσαμπίκος Χατζηγεωργίου
- Σοφία Πατενιώτη
- Στέλλα Φουστιέρη
- Φλώρα Μελίνη

Αγιος Γεώργιος (Κατω)

Τα λουλούδια για το στόλισμα πρόσφεραν οι οικογένειες Αναστασίας Φωτάκη, Στεργίας Τζεδάκη και Καλλιόπης Μισσίκου που φρόντισαν και για την τοποθέτησή τους στο κουβούκλιο.

Αγιος Παντελεήμονας

Ο κ. Πιλάτος και τα παιδιά του κατηχητικού φρόντισαν για το στόλισμα του κουβουκλίου του Επιταφίου με χρήματα που πρόσφεραν οι ενορίτες της οποίας ευχαριστεί η Εκκλησιαστική Επιτροπή ευχόμενη Καλή Ανάσταση.

Αγιος Φανούριος
- Ελευθέριος Τουμαράς
- Μαρία Πασάρου
- Αργυρώ Χαραλάμπους
- Ευη Κατσαρά
- Ιωάννα Τουμαρά
- Μαρία Βερέβη
- Ηλιάνα Κοντού
- Στέλλα Γιακουμάρου

Αγιοι Απόστολοι

Με την φροντίδα του ιερέα του ναού και ενοριτών στολίστηκε το κουβούκλιο του Επιταφίου.

Αγία Ειρήνη (Πανεπιστημίου)

Το κουβούκλιο στολίστηκε από το ανθοπωλείο "Κέντια" με τη βοήθεια των:
- Πρεσβυτέρα Μαργαρίτα Παναγή-Μανέττα
- Κυριακή Κωνσταντάρου
- Ελένη Μαζηράκη
- Λία Φώκιαλη
- Νικηταρά Μαρία
- Μηνά Παρασκευή
- Χρυσάνθη Φτερούγα
- Νίκη Αθανασίου
- Πατσουράκη Κατερίνα
- Φτερούγα Αγγελική

Αγία Σκέπη
- Σταματάκη Σταματία
- Κάκαρη Τούλα
- Σταυριανάκη Ειρήνη
- Κατσιδώνη Σμαράγδα
- Παπαχριστοδούλου Χρυσάνθη
- Παπαχριστοδούλου Παρασκευή
- Χατζηχριστοδούλου Μαρία
- Σταυριανάκη Πολυξένη
- Παραή Μαρία
- Κατσιδώνη Βασιλεία
- Γκιόκα Ιφιγένεια
- Κατσιδώνη Στέλλα
- Σκαλτσά Μαρία
- Σταμούλη Βαρβάρα
- Σπυρίδη Μαρία
- Θαρενάκη Ουρανία
- Εμμανουήλ Ευδοκία
- Μπελάλη Θεολογία
- Αλαφάκη Ουρανία
- Κάκαρη Ουρανία
- Γκιόκα Σκιαδενή.

Επίσης βοήθησαν και οι κύριοι:
- Στελλάς Εμμανουήλ
- Γκιόκας Γεώργιος
- Χατζηχριστοδούλου Νίκος
- Κατσιδώνης Τάκης

τ' όνειρο έγινε... πραγματικότητα

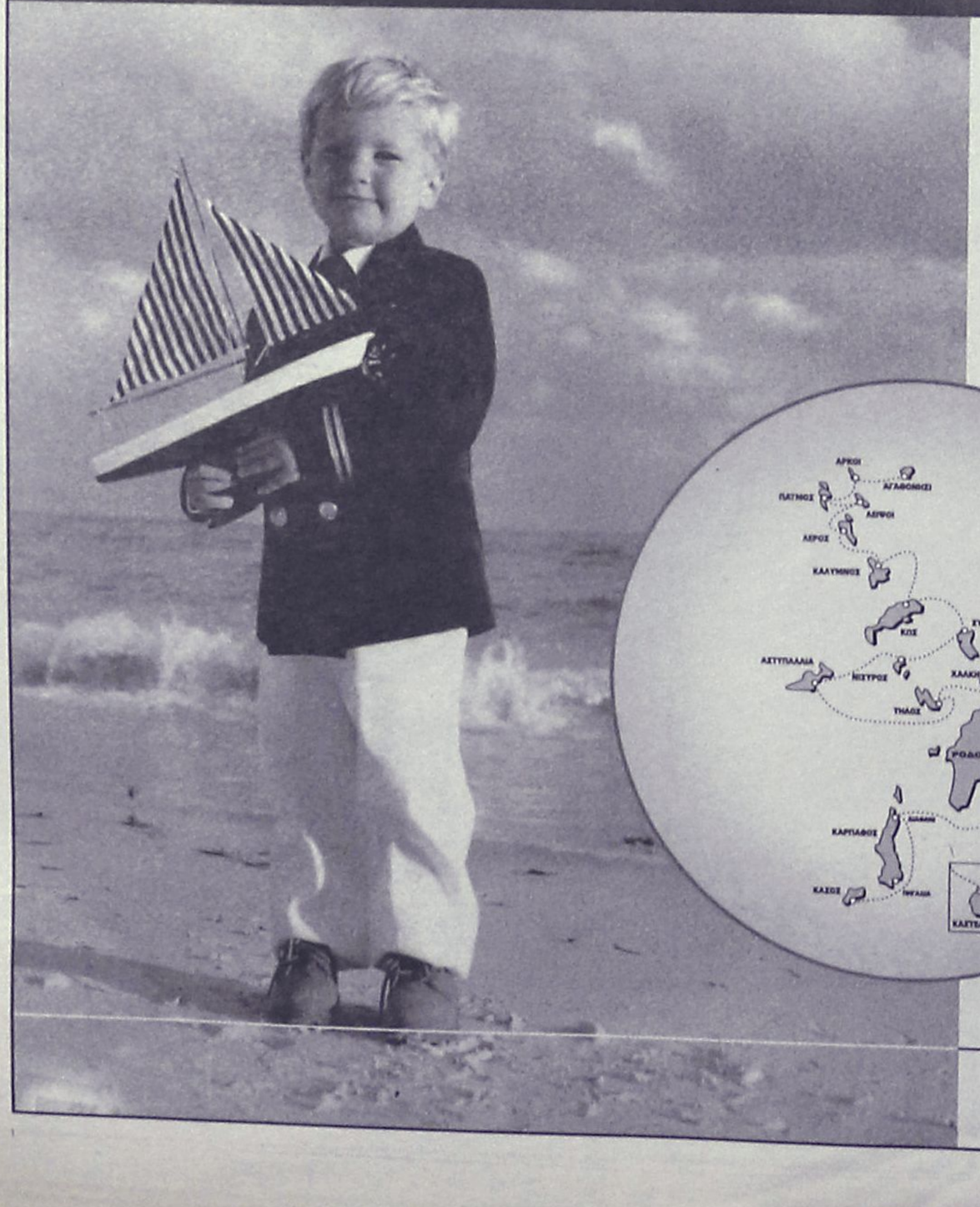

Τώρα όλα τα Δωδεκάνησα έγιναν... ένα!

Η Δωδεκάνησος Ναυτιλιακή Ν.Ε. χαράζει νέους ορίζοντες στις ακτοπλοϊκές συγκοινωνίες της Δωδεκανήσου συνδέοντας όλα τα νησιά (μικρά και μεγάλα) με τακτικά δρομολόγια και συμβάλλοντας στην εξέλιξή τους. Η ταχύτητα ταξιδιού, τα συχνά δρομολόγια, η αναβαθμισμένη ποιότητα, η άνεση, η πολυτέλεια, ο σεβασμός στον επιβάτη, η σωστή παροχή υπηρεσιών, και η απόλυτη ασφάλεια είναι βασικές μας προτεραιότητες.

Μια άλλη εποχή ξεκινά... Η εποχή της Δωδεκάνησος Ναυτιλιακή Ν.Ε.

DODEKANISOS
ΔΩΔΕΚΑΝΗΣΟΣ ΝΑΥΤΙΛΙΑΚΗ Ν.Ε.

Αυστραλίας 3, τ.κ. 85100, Ρόδος, Τηλ.: (0241)70590, Fax: (0241)70591

Μια άλλη εποχή ξεκινά...

Οδηγούνται σε "σφαγή" οι μαθητές του 3ου Λυκείου

Ανάστατοι οι γονείς

Θα διαγωνισθούν σε μάθημα που δεν έκαναν επειδή ο Λυκειάρχης δε ζήτησε την εξαίρεσή του

Σοβαρές αντιδράσεις αναμένεται να προκύψουν από τους γονείς και τους μαθητές του 3ου Λυκείου της Ρόδου, (Καπνοβιομηχανία) για την απόφαση του υπουργείου Παιδείας, να μην εξαιρέσει τους μαθητές της Β' Τάξης του συγκεκριμένου σχολείου από την εξέταση των μαθημάτων "Ανάπτυξη Εφαρμογών σε προγραμματιστικό Περιβάλλον", όπως έγινε με άλλα 12 σχολεία σε ολόκληρη τη χώρα, επειδή στα σχολεία αυτά τα μαθήματα δεν διδάχθηκαν εξαιτίας της έλλειψης καθηγητών, ή άλλων προβλημάτων που παρουσιάστηκαν στην διάρκεια του σχολικού έτους.

Σύμφωνα με όσα κατήγγειλαν οι ίδιοι οι γονείς μιλώντας χθες στην "Ροδιακή" μερίδιο της ευθύνης καταλογίζεται επίσης τόσο στον Λυκειάρχη του συγκεκριμένου σχολείου όσο και στον σύλλογο των καθηγητών, οι οποίοι ενώ γνώριζαν πολύ καλά την συγκεκριμένη περίπτωση, δεν άσκησαν πιέσεις ή δεν παρουσίασαν την πραγματική εικόνα, με αποτέλεσμα οι μαθητές του συγκεκριμένου σχολείου να μην εξαιρεθούν από τις εξετάσεις, όπως έγινε και με άλλα σχολεία.



- Οι ίδιοι γονείς, υποστηρίζουν ότι κατά την διάρκεια του σχολικού έτους, έγινε αλλαγή σε 3 καθηγητές μετά μάλιστα από κενά δεκάδων διδακτικών ωρών. Οι δύο πρώτοι, σύμφωνα πάντα με τις μαρτυρίες των γονέων και των μαθητών, για διάφορους λόγους εγκατέλειψαν τις θέσεις τους ενώ ο τρίτος προσπάθησε να καλύψει τα κενά της ύλης καταβάλλοντας υπεράνθρωπες προσπάθειες, αλλά κάτι τέτοιο, δεν ήταν εφικτό να γίνει.

Το πιο σημαντικό όμως στοιχείο για το οποίο οι μαθητές του 3ου Λυκείου της Ρόδου θα αδικηθούν έναντι των άλλων συμμαθητών τους σε όλη τη χώρα, εφόσον πάρουν μέρος στις εξετάσεις αυτές, είναι ότι δεν είχαν καμία επαφή με την πρακτική εξάσκηση του μαθήματος, καθώς το σχολικό συγκρότημα δεν διαθέτει ηλεκτρονικούς υπολογιστές!

Αντιπροσωπεία γονέων που έθεσε το θέμα αυτό στον προϊστάμενο β' βάθμιας εκπαίδευσης Δωδεκανήσου κ. Τάσο Μαυρόπουλο, έλαβε την δέσμευση ότι το ζήτημα θα εξεταστεί και θα γίνει ό,τι καλύτερο, έτσι ώστε να μην αδικηθούν οι συγκεκριμένοι μαθητές.

Αντίστοιχα προβλήματα, σε ό,τι αφορά την διδασκαλία του συγκεκριμένου μαθήματος, παρουσιάστηκαν επίσης και στο Λύκειο Σορωνής, το οποίο επίσης θα μπορούσε να εξαιρεθεί, από την διαδικασία των εξετάσεων.

ΣΕ ΑΠΟΣΤΟΛΗ

Καλύμνιος εκπροσωπεί την Κυβέρνηση του Καναδά

Ο καταγόμενος από την Κάλυμνο, βουλευτής του Ομοσπονδιακού κοινοβουλίου του Καναδά και κοινοβουλευτικός γραμματέας του υπουργού Βιομηχανίας της χώρας κ. Γιάννης Κάννης, πρόκειται να ηγηθεί εμπορικής αντιπροσωπείας στην Ελλάδα για λογαριασμό της κυβέρνησης του Καναδά.

Η εμπορική αποστολή έχει προγραμματιστεί για το χρονικό διάστημα από 22 έως 26 Μαΐου και θα μεταβεί σε Θεσσαλονίκη και Αθήνα. "Σκοπός αυτής της αποστολής είναι η προαγωγή των οικονομικών δεσμών μεταξύ Καναδά και Ευρώπης", δήλωσε ο κ. Κάννης. "Πιστεύω ότι η Ελλάδα και οι γύρω της χώρες αποτελούν μια αγορά, η οποία μόλις αρχίζει να διαμορφώνεται, και η οποία συμπεριλαμβάνει μεγάλες πιθανότητες ευκαιριών για τις καναδικές εταιρίες". Εμπορικοί τομείς σπουδαιότητας, οι οποίοι πρόκειται να καλυφθούν σε αυτήν την αποστολή συμπεριλαμβάνουν την οικοδόμηση (ανοικοδόμηση των Βαλκανίων), εθνική άμυνα, ηλεκτρονική, μηχανική, περιβάλλον (όπως απορρίμματα και εναποθήκευση), οικονομικές υπηρεσίες, υγεία, τεχνολογία της πληροφορικής, ορυχεία και τηλεπικοινωνίες. Άλλες ευκαιρίες συμπεριλαμβάνονται με την αγορά υλών και συμβόλαια σχετιζόμενα με τους Ολυμπιακούς Αγώνες του 2004. Ο κ. Κάννης είναι ενθουσιασμένος για την αποστολή και πιστεύει ότι θα είναι ουσιαστική για τη δημιουργία νέων επιχειρηματικών προσπαθειών μεταξύ Καναδά και Ελλάδας καθώς και για το άνοιγμα της πόρτας της περιοχής από την παγκόσμια αγορά. "Ενθαρρύνω οποιαδήποτε καναδική επιχείριση με σοβαρές προθέσεις για εμπορικές σχέσεις με την Ελλάδα να υποβάλλει την αίτησή της", τονίζει ο κ. Κάννης.

Η Μεγαλύτερη Προσφορά

PLATO για τη ΡΟΔΟ

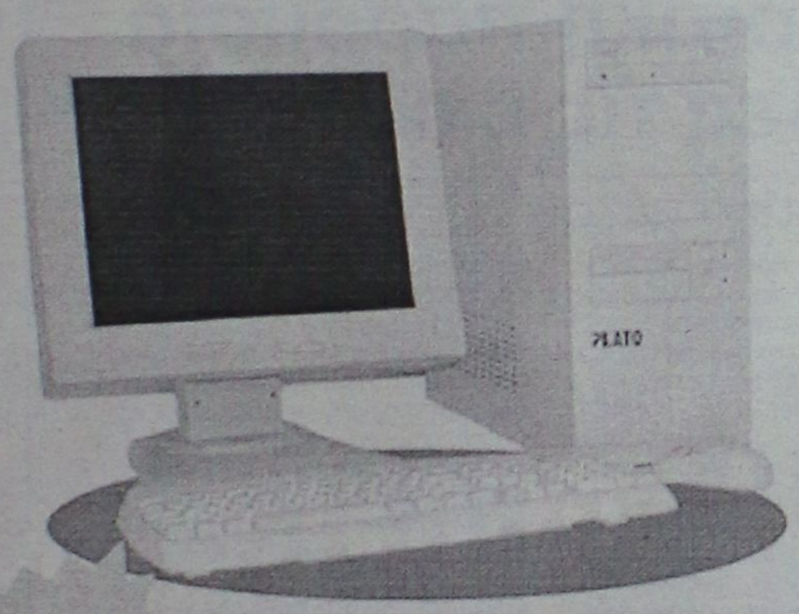

μόνο 369.000 Δρχ.*

PLATO με Intel® PENTUM® III Processor 600 MHz
64 MB RAM, 8 MB Κάρτα Γραφικών,
8 GB Σκληρό Δίσκο,CD ROM 50x, MODEM 56K,
Πληκτρολόγιο, Ποντίκι, Ηχεία 120 W,
Οθόνη 15", Windows '98

ΔΩΡΟ
NORTON ANTIVIRUS 5.0
3 παιχνίδια
3 ΜΗΝΕΣ ΣΥΝΔΕΣΗ INTERNET ΣΤΗΝ FORTHNET

* ΣΤΙΣ ΤΙΜΕΣ ΔΕΝ ΠΕΡΙΛΑΜΒΑΝΕΤΑΙ ΦΠΑ

BEST computer '99

intel inside pentium III

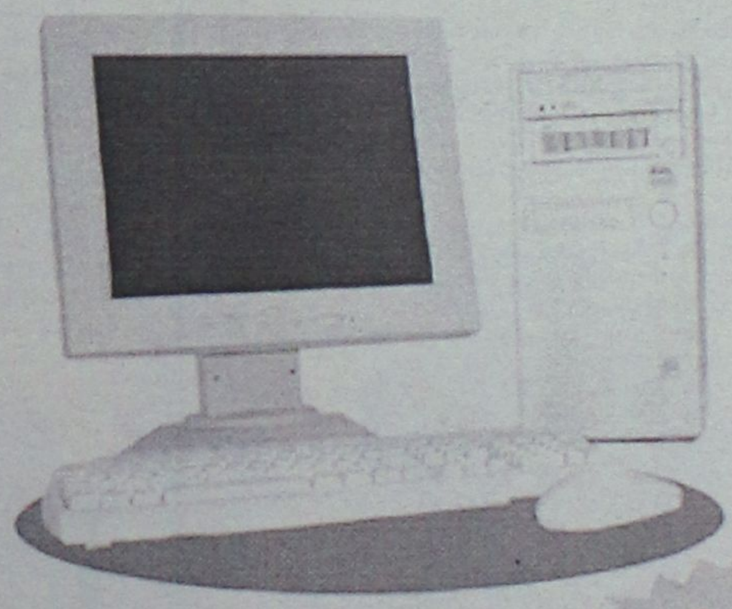

μόνο 287.000 Δρχ.*

PLATO με Intel® CELERON™ Processor 466 MHz
64 MB RAM, UP to 8 MB Κάρτα Γραφικών,
8 GB Σκληρό Δίσκο, CD ROM 40x, MODEM 56K,
Πληκτρολόγιο, Ποντίκι, Ηχεία 120 W, Οθόνη 15",
Windows '98

ΠΟΥΛΙΑΔΗΣ & ΣΥΝΕΡΓΑΤΕΣ Α.Ε.Β.Ε.

ΑΘΗΝΑ: Α. Σαγγρού 142 - Τηλ: 9242072 - Fax: 9241055
ΘΕΣ/ΝΙΚΗ: Νικηφόρου Ουρανού 7 - Τηλ: 592 592 - Fax: 554 363

Σε όλες σας τις αγορές πληροφορικής 3% επιστροφή χρημάτων & δόσεις μόνο με PLATO EUROBANK VISA Info:http://www.pouliadis.gr

http://www.pouliadis.gr/plato

Intel,the Intel Inside Logo and Pentium are registered trademarks of Intel Corporation in the United States and other countries

APLIGER ΠΛΗΡΟΦΟΡΙΚΗ
Παύλου Μελά 19
Τηλ. : (0241)27509

OMNISYS TECHNOLOGIES Ε.Π.Ε.
Στ. Καζούλη 15
Τηλ. : (0241)33105

ΡΟΔΙΑΚΗ ΠΛΗΡΟΦΟΡΙΚΗ Ε.Π.Ε.
Δημ. Αναστασιάδη 48
Τηλ. : (0241)37979

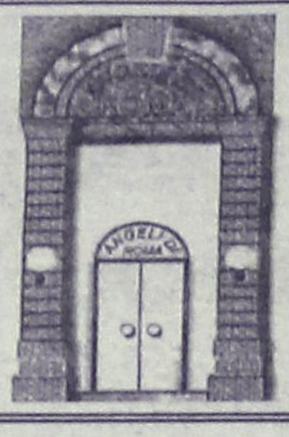

Πάρτυ Γενεθλίων:

ANGELI DI ROMA

Piano/Restaurant

Σοφοκλή Βενιζέλου 62

Τηλ.: 30044

ανοικτά και το μεσημέρι

Cleo's

ΙΤΑΛΙΚΗ ΚΟΥΖΙΝΑ

Ανοικτό καθημερινά

από 7 μ.μ. έως 12 μ.μ.

ΚΛΕΙΣΤΟ ΚΥΡΙΑΚΗ

Ρεζερβέ τηλ. 28415

ΑΓ. ΦΑΝΟΥΡΙΟΥ 17 - ΠΑΛΙΑ ΠΟΛΗ

PELLOS TRAVEL

σε συνεργασία με τον Ιερό Ναό της Αναλήψεως

οργανώνουν Θρησκευτική εκδρομή

στους Αγίους Τόπους - Ισραήλ - Σινά - Αλεξάνδρεια - Αίγυπτο - Κύπρο

από 12 Μαΐου έως 24 Μαΐου

με το υπερπολυτελές πλοίο C/B MILLENIUM EXPRES

ΠΡΟΓΡΑΜΜΑ

12.05: Αναχώρηση για Κύπρο.

13.05: Αφιξη στη Λεμεσό - Προαιρετική εκδρομή. Αναχώρηση για Χάιφα.

14.05: Αφιξη στη Χάιφα στις 06.00. Α.Μ. ολοήμερη εκδρομή στη Βηθλεέμ - Σπήλαιο Γέννησης - Ιερουσαλήμ - Πανάγιος Τάφος - Οδός Μαρτυρίου - Τείχος των Δακρύων - Ορος Ελαιών - Κήπος της Γεθσημανής - Τάφος Παρθένου Μαρίας - γεύμα σε εστιατόριο - διανυκτέρευση.

15.05: Ολοήμερη εκδρομή στη Ναζαρέτ - Εκκλησία Ευαγγελισμού - Κανά - Εκκλησία του Αγίου Γεωργίου - Τιβεριάδα - Λίμνη - Κοιλάδα του Ιορδάνη - Ορος Μακαρισμού - Καπερναούμ - Ιορδάνης ποταμός - γεύμα σε εστιατόριο - διανυκτέρευση.

16.05: Αναχώρηση για Σινά μέσω Ταμπάς - Αφιξη στην Αγία Αικατερίνη - Δείπνο - Διανυκτέρευση.

17.05: Επίσκεψη στο Μοναστήρι - Προαιρετική ανάβαση στο Ορος - Βόλτα στο χωριό - Δείπνο - Διανυκτέρευση.

18.05: Αναχώρηση για Κάιρο. Αφιξη στο Κάιρο. Δείπνο - Διανυκτέρευση.

19.05: Εκδρομή στις Πυραμίδες και στη Σφίγγα. Το βράδυ δείπνο σε κρουαζιέρα στο Νείλο με σόου. Διανυκτέρευση.

20.05: Προαιρετική εκδρομή στην Αλεξάνδρεια - Δείπνο - Διανυκτέρευση.

21.05: Αναχώρηση για Χάιφα μέσω Ραφάχ. Αφιξη το απόγευμα. Δείπνο - Διανυκτέρευση.

22.05: Πρωί ελεύθερο για ψώνια. Επιβίβαση στο πλοίο. Αναχώρηση για Κύπρο.

23.05: Αφιξη στη Λεμεσό το πρωί. Αναχώρηση για Ρόδο το απόγευμα.

24.05: Αφιξη στη Ρόδο. Τέλος εκδρομής.

Τιμή μόνο με 235.000 δραχμές το άτομο

ΠΕΡΙΛΑΜΒΑΝΟΝΤΑΙ

◆ Καμπίνες τετράκλινες εσωτερικές με W.C. Ντους στο πλοίο. ◆ Πλήρης διατροφή στο πλοίο. Πρωινό - Γεύμα - Δείπνο. ◆ Δωμάτια δίκλινα και τρίκλινα σε ξενοδοχεία 3*** με ημιδιατροφή στο Ισραήλ και στην Αίγυπτο ◆ Πολυτελείς ξενώνες με ημιδιατροφή στην Αγία Αικατερίνη. ◆ Μεταφορές - Ξενάγηση με κλιματιζόμενα πούλμαν. ◆ Ξεναγήσεις ◆ Ταξιδιωτική ασφάλεια

ΔΕΝ ΠΕΡΙΛΑΜΒΑΝΟΝΤΑΙ

◆ Φόροι εισόδου - εξόδου ◆ Φιλοδωρήματα ◆ Προαιρετικές εκδρομές

ΣΥΝΟΔΟΣ ΓΡΑΦΕΙΟΥ και ο ΠΑΤΗΡ ΝΙΚΟΛΑΟΣ ΠΟΝΤΙΚΙΝΑΣ

Για κρατήσεις

Πρακτορείο PELLOS TRAVEL

Φαληράκι - Ρόδος στα τηλέφωνα 36395 - 87615

και στον Ιερέα της Αναλήψεως, τηλ. 32684

Αναμένεται να μεταφερθεί λίγο μετά τις 8 το βράδυ

Σήμερα στη Ρόδο το Άγιο Φως

Ιερείς θα το μεταφέρουν σε εκκλησίες ενώ με ελικόπτερο θα πάει στην Πάτμο και Λειψούς

Λίγο μετά τις 8 το βράδυ του Μεγάλου Σαββάτου αναμένεται να μεταφερθεί και στο νησί της Ρόδου, το Άγιο Φως από τα Ιεροσόλυμα, μετά από την διαδρομή του αεροσκάφους που θα το μεταφέρει από το Τελ Αβίβ, και στην συνέχεια στο αεροδρόμιο της Αθήνας.

Στο αεροδρόμιο της Ρόδου, το Άγιο Φως θα παραλάβει εκπρόσωπος της Ιεράς Μητρόπολης Ρόδου και υπολογίζεται ότι μέσα σε μία περίπου ώρα, από την στιγμή της παραλαβής, όλοι οι ιεροί ναοί του νησιού μας, θα το έχουν λάβει, έτσι ώστε στην συνέχεια να γίνει η διανομή του προς τους χιλιάδες πιστούς, που θα περιμένουν την Ανάσταση του Κυρίου.

Το αεροσκάφος της Ολυμπιακής Αεροπορίας αναχώρησε ήδη από χθες και βρίσκεται στο Ισραήλ ενώ μαζί με το πλήρωμα, ταξίδεψε και ο υφυπουργός Μεταφορών κ. Αλ. Βούλγαρης.



Το Άγιο Φως, θα παραδοθεί στον Έξαρχο του Πανάγιου Τάφου, στην Αθήνα, από τον Μητροπολίτη Ιεραπόλεως Ειρηναίο, ο πατριάρχης Ιεροσολύμων Διόδωρος.

Αμέσως μόλις προσγειωθεί το αεροσκάφος της ΟΑ στην Αθήνα, (υπολογίζεται λίγο μετά τις 6 το απόγευμα) εκπρόσωποι των Μητροπόλεων Αττικής, Νοτίου Ελλάδος, Αρχιεπισκοπής Κρήτης και Δωδεκανήσου, θα το παραλάβουν για να το μεταφέρουν έτσι στις επαρχίες τους.

Ένα ελικόπτερο του Πολεμικού Ναυτικού, θα μεταφέρει επίσης το Άγιο Φως στην Πάτμο και τους Λειψούς, ενώ μεταγωγικό αεροσκάφος τύπου C-130 θα αναλάβει να το μεταφέρει και σε άλλες περιοχές της Κεντρικής Ελλάδος.

ΑΣΤΥΝΟΜΙΑ

Διακριτική παρουσία σε όλες τις εκκλησίες

Προληπτικά μέτρα για τις κροτίδες

Με διακριτική παρουσία στους ιερούς ναούς σε ολόκληρο το νησί, θα επιχειρήσουν οι αρμόδιοι της αστυνομίας της περιοχής μας, να περιορίσουν στο ελάχιστο το... παρεξηγημένο εδώ και πολλά χρόνια έθιμο της ρίψης κροτίδων και βεγγαλικών, πριν και μετά την περίοδο της Ανάστασης.

Σύμφωνα με όσα έγιναν γνωστά, επειδή τα τελευταία χρόνια έχει... παραγίνει το κακό με τον ανεξέλεγκτο αριθμό κροτίδων και βεγγαλικών που εκτοξεύονται σε απόσταση αναπνοής από δεκάδες κυρίως νεαρούς που βρίσκονται σε μικρή απόσταση από τους ιερούς ναούς στους οποίους γίνεται η Θεία Λειτουργία. Ειδικά μάλιστα, τα τελευταία χρόνια, όπου η κατάσταση έχει γίνει εκτός από ανεξέλεγκτη και επικίνδυνη παράλληλα για τους μικρούς και μεγάλους που βρίσκονται μέσα κι έξω από τους ιερούς ναούς.

Για να περιοριστεί στο ελάχιστο μάλιστα η χρήση κροτίδων και βεγγαλικών, οι αρμόδιοι αστυνομικοί του νησιού μας, πραγματοποίησαν τις τελευταίες εβδομάδες, ευρεία κλίμακα ελέγχων, σε εμπορικά καταστήματα και αποθήκες εισαγωγής στη Ρόδο, που θα μπορούσαν να διακινήσουν παράνομα τέτοια είδη.

Αξίζει να σημειωθεί πάντως, ότι σύμφωνα με τις διατάξεις του νόμου, οι συλληφθέντες που θα συλλαμβάνονται να κάνουν χρήση κροτίδων θα συλλαμβάνονται επιτόπου και θα οδηγούνται στην αυτόφωρη διαδικασία. Ευθύνες, θα καταλογίζονται επίσης, τόσο στους γονείς, εάν η χρήση γίνεται από ανήλικους και οι έμποροι που προμήθευσαν αυτά τα είδη στους ενήλικους ή ανήλικους χρήστες.

Καλοκαιρία την ημέρα του Πάσχα

Κατάλληλος ο καιρός για ψήσιμο οβελία

Βροχές και καταιγίδες την Πρωτομαγιά

Αίθριος σε γενικές γραμμές θα είναι ο καιρός το φετεινό Πάσχα, ενώ πιθανές έως και σίγουρες θεωρούνται οι βροχές στην Δωδεκάνησο, την Δευτέρα, σύμφωνα τουλάχιστον με τις προβλέψεις των μετεωρολόγων.

Συγκεκριμένα, σύμφωνα με τον μετεωρολόγο κ. Ανδρέα Λαζάνη είναι πιθανές τοπικές βροχές στην Δυτική και Νότια Ελλάδα την ημέρα του Πάσχα, όπου η θερμοκρασία θα κυμανθεί από 11 έως 23 βαθμούς.

Ειδικά για την Ρόδο και την ευρύτερη περιοχή της Δωδεκανήσου, οι βροχές προβλέπονται για την Δευτέρα, όποτε για την Κυριακή οι ενδιαφερόμενοι μπορούν να προγραμματίσουν χωρίς φόβο το σούβλισμα του αρνιού.

Συγκεκριμένα, σύμφωνα και με τις προβλέψεις διεθνών κέντρων μετεωρολογίας τόσο σήμερα όσο και αύριο ο καιρός θα είναι αίθριος με θερμοκρασία που θα κυμαίνεται από 16 έως 20 βαθμούς Κελσίου. Για την Δευτέρα, όπου το Πασχαλινό γλέντι συνεχίζεται αναμένονται βροχές τόσο στη Ρόδο όσο και στα Δωδεκάνησα γεγονός που θα περιορίσει την έξοδο των κατοίκων της πόλης προς τα χωρία όπως είθισται.

Για την Τρίτη, ο καιρός αναμένεται αίθριος, με αυξημένες πιθανότητες βροχής.

ΜΙΧ. ΒΟΛΑΣ & ΥΙΟΙ



ΒΙΝΤΕΟ 2 ΚΕΦΑΛΩΝ ΜΕ SHOWVIEW

- **Αναπαραγωγή NTSC** σε τηλεόραση PAL.
- **AD Skip** - για να περνάτε γρήγορα τις διαφημίσεις στις εγγραφές σας.
- **Χρονοδιακόπτης** 7 προγραμμάτων/1μηνός
- **One Touch Playback** - Τυλίγει και παίζει την ταινία αυτόματα.
- **Δέκτης μπάντας** Hyper CATV.
- **1 κοννέκτορας** Euro Scart

MONO

!!! 49900 !!!

MAGNET electric

6 ΑΤΟΚΕΣ ΔΟΣΕΙΣ

2 ΧΡΟΝΙΑ ΕΓΓΥΗΣΗ ΑΝΤΙΠΡΟΣΩΠΕΙΑΣ



ΒΙΝΤΕΟ 4 ΚΕΦΑΛΩΝ *STEREO* ΜΕ

- **ShowView** με PDC/VPS
- Αυτόματη ρύθμιση για την πρώτη εγκατάσταση.
- **Αναπαραγωγή NTSC** σε τηλεόραση PAL.
- **AD Skip** - για να περνάτε γρήγορα τις διαφημίσεις στις εγγραφές σας.
- **Χρονοδιακόπτης** 7 προγραμμάτων/1μηνός
- **One Touch Playback** - Τυλίγει και παίζει την ταινία αυτόματα.
- **Δέκτης μπάντας** Hyper CATV.
- **2 κοννέκτορες** Euro Scart

MONO

79900

Devised by Thelano Tηλ: 94008

ΛΕΩΦ. ΕΛΕΥΘΕΡΙΑΣ 43 - ΚΡΕΜΑΣΤΗ - ΡΟΔΟΣ - ΤΗΛ: 0241-91275, 94093

VISA TRAVEL CLUB

ΑΓΓΛΙΑ/CHARTER
FLIGHTS U.K.
=ΠΤΗΣΕΙΣ ΤΣΑΡΤΕΡ=

Απ' ευθείας πτήσεις από Ρόδο για:

★ LONDON
★ MANCHESTER
★ BIRMINGHAM
★ BRISTOL / CARDIFF
★ NEWCASTLE
★ LEEDS / BRADFORD
★ EAST MIDLANDS
★ BELFAST
★ GLASGOW



ΕΙΔΙΚΕΣ ΠΡΟΣΦΟΡΕΣ / SPECIAL RATES

VISA TRAVEL CLUB

ΥΠΕΡΕΧΕΙ!!!

ΓΡ. ΛΑΜΠΡΑΚΗ 54 (ΠΛΑΤ. ΑΚΑΔΗΜΙΑΣ)
ΤΗΛ. 33282, 25737, 30304

Υστερα από λίγο καιρό αφού γίνουν τα έργα

Επίσκεψη στη νεκρόπολη της ελληνιστικής Ρόδου

Βρίσκεται στην περιοχή του Αγίου Ιωάννου

Το κοινό θα μπορεί να μπαίνει μέσα στη δαιδαλώδη νεκρόπολη της ελληνιστικής Ρόδου, ύστερα από τα έργα ανάδειξης που προγραμματίζονται να γίνουν εκεί. Είναι ένα μνημείο εντυπωσιακό (έκτασης περίπου ενός στρέμματος) και πολύ ενδιαφέρον γιατί παρουσιάζει συστάδα μεγάλων χτιστών θολωτών τάφων οστεοθήκες.

Η νεκρόπολη της αρχαίας Ρόδου βρίσκεται έξω από τα τείχη της μεσαιωνικής πόλης, στην περιοχή Αγίου Ιωάννου και δεν έχει πλήρως αποκαλυφθεί. Οι ανασκαφές (από τους Ιταλούς αρχαιολόγους) έχουν φέρει στο φως το κεντρικό τμήμα της νεκρόπολης που εικάζεται ότι έχει πολλαπλάσια έκταση από την ορατή σήμερα. Απόδειξη, ότι πολύ κοντά στο μνημείο, στα θεμέλια πολυκατοικίας βρέθηκε στοά του αρχαίου νεκροταφείου. Παρ' όλα αυτά, το αρχαίο μπαζώθηκε και συνεχίστηκε η ανοικοδόμηση της πολυκατοικίας κανονικά, όπως αναφέρθηκε στο Κεντρικό Αρχαιολογικό Συμβούλιο χωρίς να διευκρινισθεί ποιός έδωσε την άδεια ανέγερσής της.

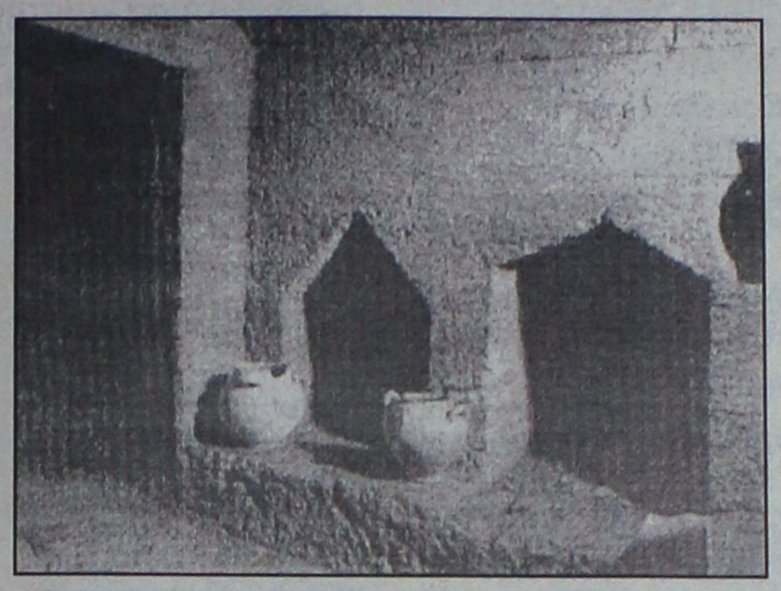

Τμήμα από τη δαιδαλώδη νεκρόπολη της Ρόδου, που θα γίνει επισκέψιμη

Ο αρχαιολογικός χώρος χρησιμοποιήθηκε στη μεσαιωνική εποχή και ως υπόγειο λατομείο απ' όπου έβγαζαν οι Ιππότες πωρόλιθο. Το λατομείο θεωρείται από τους ειδικούς εξίσου σημαντικό μνημείο με το αρχαίο. Αποτελεί μνημειώδες έργο των Ιπποτών, μοναδικό δείγμα μεσαιωνικής μηχανικής, που από μόνο του είναι ένα θαυμάσιο έκθεμα τονίστηκε στο ΚΑΣ, με αφορμή την πρόταση της αρχαιολόγου Μαρίας Κόλλια να γίνουν έργα ανάδειξης του μνημείου (στερέωση, φωτισμός) έτσι που να χρησιμοποιηθεί κατ' αρχάς για μια έκθεση διάρκειας 15 ημερών με εποπτικό υλικό (σε πανό από φάιμπεργκλας) το οποίο θα συνοδεύει ένα επιστημονικό συνέδριο και στη συνέχεια ως επισκέψιμος χώρος.

Η ροδιακή νεκρόπολη χρησιμοποιήθηκε στον πόλεμο του '40 από τους Ιταλούς ως καταφύγιο. Τότε έγιναν και κάποιες επεμβάσεις στο μνημείο. Οι Ιταλοί έκλεισαν με υαλότουβλα τα οπαία (οπές της οροφής) απ' όπου κατέβαζαν στην αρχαιότητα τους νεκρούς (σαν σε κάθετο τούνελ). Τα γυάλινα αυτά τούβλα κάθε τόσο σπάνε από τα παιδιά που παίζουν μπάλα γι' αυτό θα γίνει μια κατασκευή -κάτι σαν πυραμίδα- για τη μονιμότερη προστασία τους.

Οσο για την οροφή του μνημείου, όπου υπάρχουν ρηγματώσεις πιθανόν από σεισμό ή από τη φθορά του χρόνου, δεν εμπνέουν καμία ανησυχία σύμφωνα με στατική μελέτη καθηγητή του Αριστοτελείου Πανεπιστημίου Θεσσαλονίκης στην οποία βασίζεται η Διεύθυνση Αναστήλωσης Αρχαίων Μνημείων. Βεβαίως, οι Ιταλοί έχουν υποστυλώσει τις στοές με πεσσούς.

Σε περίπτωση πάντως που ο χώρος χρησιμοποιηθεί στο μέλλον ως εκθεσιακός θα πρέπει να προηγηθούν μεγάλες επεμβάσεις στεγανοποίησης και στερέωσης της οροφής, όπως είπε ο προϊστάμενος της Διεύθυνσης Αναστήλωσης Δημ. Ζιρώ.

ΔΩΔΕΚΑΝΗΣΟΣ ΝΑΥΤΙΛΙΑΚΗ Ν.Ε.

Κρατήσεις on line:
"ΔΩΔΕΚΑΝΗΣΟΣ ΝΑΥΤΙΛΙΑΚΗ"
Αυστραλίας 3 Ρόδος 85100 Τηλ. 0241-70590, Fax: 70591
& SKEVOS TRAVEL AGENCY
Αμερικής 111 Ρόδος 85100 Τηλ. 0241-22461-75655 Fax: 22354

ΔΡΟΜΟΛΟΓΙΑ ΤΟΥ ΤΑΧΥΠΛΟΟΥ ΚΑΤΑΜΑΡΑΝ
"DODEKANISOS EXPRESS"
ΑΠΟ ΔΕΥΤΕΡΑ 24 ΑΠΡΙΛΙΟΥ ΕΩΣ 31 ΜΑΪΟΥ

	Αναχωρήσεις από ΡΟΔΟ (Κεντρικό λιμάνι-Κολώνα) 08.30
ΔΕΥΤΕΡΑ	ΚΩ-ΚΑΛΥΜΝΟ-ΛΕΡΟ-ΠΑΤΜΟ Επιστροφή από ΠΑΤΜΟ 15.30 με τα ίδια λιμάνια
ΤΡΙΤΗ	ΚΩ-ΚΑΛΥΜΝΟ-ΛΕΡΟ-ΛΕΙΨΟΙ-ΠΑΤΜΟ-ΑΡΚΙΟΙ**-ΑΓΑΘΟΝΗΣΙ-ΠΥΘΑΓΟΡΕΙΟ Επιστροφή από ΠΥΘΑΓΟΡΕΙΟ 15.15 με τα ίδια λιμάνια
ΤΕΤΑΡΤΗ	ΤΗΛΟ-ΝΙΣΥΡΟ-ΚΩ-ΚΑΛΥΜΝΟ-ΑΣΤΥΠΑΛΑΙΑ Επιστροφή από ΑΣΤΥΠΑΛΑΙΑ 14.40 με τα ίδια λιμάνια
ΠΕΜΠΤΗ	(1) 08.30 Για: ΧΑΛΚΗ-ΔΙΑΦΑΝΙ-ΠΗΓΑΔΙΑ-ΚΑΣΟ Επιστροφή από ΚΑΣΟ 12.15 με τα ίδια λιμάνια (2) 16.30 Για: ΚΑΣΤΕΛΛΟΡΙΖΟ Επιστροφή από ΚΑΣΤΕΛΛΟΡΙΖΟ 18.50 για ΡΟΔΟ
ΠΑΡΑΣΚΕΥΗ	ΤΗΛΟ-ΝΙΣΥΡΟ-ΚΩ-ΚΑΛΥΜΝΟ-ΑΣΤΥΠΑΛΑΙΑ Επιστροφή από ΑΣΤΥΠΑΛΑΙΑ 14.40 με τα ίδια λιμάνια
ΣΑΒΒΑΤΟ	ΚΩ-ΚΑΛΥΜΝΟ-ΛΕΡΟ-ΛΕΙΨΟΙ-ΠΑΤΜΟ-ΑΡΚΙΟΙ**-ΑΓΑΘΟΝΗΣΙ-ΠΥΘΑΓΟΡΕΙΟ Επιστροφή από ΠΥΘΑΓΟΡΕΙΟ 15.15 με τα ίδια λιμάνια
ΚΥΡΙΑΚΗ	ΣΥΜΗ-ΚΩ-ΚΑΛΥΜΝΟ-ΛΕΡΟ-ΠΑΤΜΟ Επιστροφή από ΠΑΤΜΟ 15.30 με τα ίδια λιμάνια
ΚΥΡΙΑΚΗ 7 & 28 Μαΐου	ΧΑΛΚΗ-ΤΗΛΟ-ΝΙΣΥΡΟ-ΚΩ-ΚΑΛΥΜΝΟ Επιστροφή από ΚΑΛΥΜΝΟ 16.00 με τα ίδια λιμάνια

ΣΗΜΕΙΩΣΕΙΣ:
1. ΤΑ ΔΡΟΜΟΛΟΓΙΑ ΙΣΧΥΟΥΝ ΑΠΟ 24-4-2000 ΕΩΣ 31-5-2000
2. ΑΝΑΧΩΡΗΣΗ ΠΛΟΙΟΥ ΑΠΟ ΚΕΝΤΡΙΚΟ ΛΙΜΑΝΙ "ΚΟΛΩΝΑ"
3. Προσέγγιση στους Αρκιούς θα γ... ...λις λειτουργήσει η νέα εξωτερική προβλήτα (δεν εκδίδονται εισιτήρια)
4. Στις 21 Μαΐου Κυριακή θα πραγματοποιηθεί ημ... ...εκδρομή για ΚΑΣΤΕΛΛΟΡΙΖΟ
5. ΚΥΡΙΑΚΗ ΤΟΥ ΠΑΣΧΑ ΔΕΝ ΘΑ ΕΚΤΕΛΕΣΤΟΥΝ ΔΡΟΜΟΛΟΓΙΑ.

εντυπωσιακές
σοκολατένιες δημιουργίες Mike's..



...σε πολλά και πρωτότυπα σχέδια!
Φτιαγμένα όλα με γνήσια κουβερτούρα γάλακτος και σοκολάτα υγείας!
Αυτό το Πάσχα ένας ολόκληρος σοκολατένιος κόσμος σας περιμένει στου Mike's!

δώστε γεύση στις γιορτές σας!
δώστε γεύση στις γιορτές σας!

7 καταστήματα σ' όλη τη Ρόδο,
ένα βρίσκεται κοντά σας! τηλ. 66510

Mike's

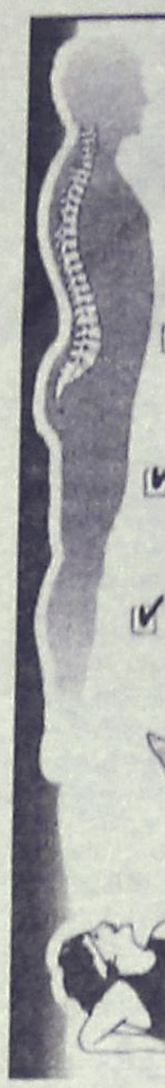

BioKinnon

ΚΕΝΤΡΟ ΚΙΝΗΣΙΟΘΕΡΑΠΕΙΑΣ - ΓΥΜΝΑΣΤΗΡΙΟ

Καννή Άννα Μαρία

ΓΥΜΝΑΣΤΡΙΑ - ΚΙΝΗΣΙΟΘΕΡΑΠΕΥΤΡΙΑ

- ΚΙΝΗΣΙΟΘΕΡΑΠΕΙΑ - ΔΙΟΡΘΩΤΙΚΗ ΓΥΜΝΑΣΤΙΚΗ για δυσμορφίες και παραμορφώσεις του σώματος (Σκολίωση, Κύφωση, Λόρδωση, Ευθυσμό οσφυϊκής στήλης, βλαισοσγονία, ραιβοσγονία).
- ΕΚΓΥΜΝΑΣΗ - ΚΙΝΗΤΙΚΗ ΜΑΘΗΣΗ παιδιών ΠΡΟΣΧΟΛΙΚΗΣ ΣΧΟΛΙΚΗΣ ΗΛΙΚΙΑΣ με συνεχή παρακολούθηση της σωματικής, νοητικής και συναισθηματικής κατάστασης των παιδιών.
- AEROBIC - ΛΕΠΤΟΥΡΓΙΚΗ ΓΥΜΝΑΣΤΙΚΗ για γυναίκες και άνδρες με προγράμματα που έχουν στόχο την βελτίωση της σωματικής και πνευματικής ευεξίας.

Το ωράριο επιτρέπει την ταυτόχρονη γύμναση μητέρας - παιδιών στους κατάλληλα διαμορφωμένους χώρους του Γυμναστηρίου.

ΠΛΗΡΟΦΟΡΙΕΣ - ΕΓΓΡΑΦΕΣ

Εμπορικό Κέντρο Φώκιαλη, ΡΟΔΟΣ

Τηλ.: (0241) 39830, 39831

FAX: 39831



Prive Party:

ANGELI DI ROMA

Piano/Restaurant

Σοφοκλή Βενιζέλου 62

Τηλ.: 30044

ανοιχτά και το μεσημέρι

ARMY CENTER

ΚΥΝΗΓΕΤΙΚΑ - ΣΤΡΑΤΙΩΤΙΚΑ ΕΙΔΗ

ΑΞΕΣΟΥΑΡ

ΔΙΑΘΕΤΟΥΜΕ ΠΛΗΡΗ ΓΚΑΜΑ ΕΙΔΩΝ ΕΙΣΑΓΩΓΗΣ ΚΑΙ ΕΛΛΗΝΙΚΗΣ ΠΑΡΑΓΩΓΗΣ

ΝΕΕΣ ΠΑΡΑΛΑΒΕΣ ΕΙΔΙΚΑ ΜΕΓΑΛΑ ΜΕΓΕΘΗ

ΣΕ ΤΙΜΕΣ ΑΠΟΘΗΚΗΣ!!!

Διευθ.: Κωστή Παλαμά 37 (1ος όροφος)
Μανδράκι (Πίσω από την Ιονική Τράπεζα)
Ωρες λειτ.: 09.30-13.00 & 17.00-22.00
Τηλ./fax: 37143

ΚΑΙ ΤΩΡΑ! ΠΡΟΣΟΧΗ-ΠΡΟΣΟΧΗ

Στην αποθήκη του καταστήματος

ΒΑΝΙΑ

απέναντι από το κεντρικό κατάστημα Μιχ. Πετρίδη 62, κουρτίνες Ιταλίας, Ισπανίας, Γερμανίας 2,80 φάρδος μονο 2.000, 3.000 και 4.000 το μέτρο, σε καταπληκτικά χρώματα και σχέδια!
Επίσης μοκέτες 2Χ3 μόνο 10.000
Πατάκια εξώπορτας μόνο 1.000 δρχ. το τεμάχιο

ΚΑΙ ΜΕΓΑΛΕΣ ΠΡΟΣΦΟΡΕΣ ΣΤΟ ΚΕΝΤΡΙΚΟ ΚΑΤΑΣΤΗΜΑ ΣΤΑ ΠΟΔΟΣΦΑΙΡΙΑ

ΜΙΧ. ΠΕΤΡΙΔΗ 185α ή 62α • Τηλ.: 32000-74284

ΑΠΟ ΤΟ ΥΠΟΥΡΓΕΙΟ ΕΣΩΤΕΡΙΚΩΝ

Τακτικοί οικονομικοί έλεγχοι στους Δήμους!

Δεν θα συσταθεί το Σώμα Επιθεωρητών

Στη θέσπιση "αυστηρών" τακτικών οικονομικών και διοικητικών ελέγχων στους Οργανισμούς Τοπικής Αυτοδιοίκησης προσανατολίζεται το υπουργείο Εσωτερικών. Η απόφαση αυτή θεωρείται από παράγοντες του ΥΠΕΣΔΔΑ σχεδόν δεδομένη, καθώς όπως επισημαίνουν αποτελεί τη χρυσή τομή στην κόντρα που έχει ξεσπάσει εδώ και αρκετό καιρό μεταξύ των δύο πλευρών.

Το ενδεχόμενο δημιουργίας Σώματος Επιθεωρητών Ελεγκτών Δημόσιας Διοίκησης ήταν η βασική αιτία διαφωνίας των δύο πλευρών. Το μεν υπουργείο θεωρούσε απαραίτητα και επιβεβλημένη τη σύστασή του, για την καλύτερη λειτουργία των ΟΤΑ, ενώ από την άλλη πλευρά οι δήμαρχοι διαφωνούσαν κάθετα, καθώς θεωρούσαν ότι η σύστασή του θα συνέβαλλε καθοριστικά για να κατηγορηθούν στο σύνολό τους για κακοδιαχείριση και παραβάσεις.

- Το ενδεχόμενο δημιουργίας του Σώματος σύμφωνα με όλες τις ενδείξεις απομακρύνεται, αφού στόχος της πολιτικής ηγεσίας του υπουργείου είναι η βελτίωση των σχέσεών της με τους αιρετούς, κυρίως του πρώτου βαθμού αυτοδιοίκησης. Σύμφωνα με τις πληροφορίες, η τελική διευθέτηση του προβλήματος αναμένεται να ανακοινωθεί στο ετήσιο τακτικό συνέδριο της Κεντρικής Ένωσης Δήμων και Κοινοτήτων (ΚΕΔΚΕ), το οποίο έχει προγραμματιστεί για τις 4 με 6 Μαΐου.

Η σχετική ρύθμιση αναμένεται να προβλέπει ειδικό σύστημα ελέγχου τόσο των οικονομικών όσο και των διοικητικών δραστηριοτήτων, σύμφωνα με τα πρότυπα που ισχύουν και για τις ιδιωτικές επιχειρήσεις. Ειδικοί κρατικοί λειτουργοί θα προβαίνουν στους σχετικούς ελέγχους, κατά μέσο όρο μία φορά το χρόνο.



Πάντως, όπως υπογραμμίζεται από την πολιτική ηγεσία του υπουργείου, οι "άτακτοι" δήμαρχοι δεν θα πρέπει να επαναπαύονται τρέφοντας ελπίδες ότι θα καταφέρουν να εξαπατήσουν το μηχανισμό ελέγχου.

Ακόμα και αν συμβεί κάτι τέτοιο, οι επιθεωρητές ελεγκτές δημόσιας διοίκησης θα έχουν την δυνατότητα να προβαίνουν και σε έκτακτους ελέγχους.

Πακέτο μέτρων υπέρ των τουριστών

Ειδικές πινακίδες με χρήσιμες πληροφορίες για τους τουρίστες, με τις υποχρεώσεις και τα δικαιώματα οδηγών και επιβατών, καθώς και με ενδεικτικές τιμές χρέωσης για βασικές διαδρομές, θα αναρτηθούν σύντομα στο εσωτερικό όλων των ταξί της χώρας.

Το μέτρο, που έχει στόχο τον περιορισμό της αισχροκέρδειας στον χώρο των ταξί, περιλαμβάνεται στο πακέτο των μέτρων που προωθούν για τη φετινή τουριστική περίοδο το υπουργείο Ανάπτυξης και ο ΕΟΤ. Οπως ανακοίνωσαν χθες ο υπουργός Ανάπτυξης κ. Νίκος Χριστοδουλάκης και ο γενικός γραμματέας του ΕΟΤ κ. Ευγένιος Γιαννακόπουλος, οι πινακίδες θα χορηγούνται από τον ΕΟΤ και θα τοποθετούνται στα ταξί σε συνεργασία με το υπουργείο Μεταφορών και Επικοινωνιών.



Επίσης, όλα τα ενοικιαζόμενα δωμάτια και διαμερίσματα θα εφοδιαστούν με θεωρημένα "βιβλία εντυπώσεων", αντίγραφα των οποίων στο τέλος της τουριστικής περιόδου θα παραδίδονται στον ΕΟΤ.

Στόχος του μέτρου αυτού είναι να δημιουργηθεί μια αξιόπιστη βάση δεδομένων σε σχέση με την ποιότητα των παρεχόμενων υπηρεσιών. Ακόμα, το κέντρο παραπόνων και πληροφοριών της Τουριστικής Αστυνομίας, το γνωστό "171", θα λειτουργεί πλέον σε 24ωρη βάση, ενώ πληροφορίες θα παρέχονται στους ενδιαφερομένους και από το δίκτυο τουριστικής πληροφόρησης "ΕΣΤΙΑ", με το οποίο θα είναι συνδεδεμένες όλες οι νομαρχίες, οι δήμοι και τα γραφεία του ΕΟΤ.

Πάσχα 2000

Στο ξενοδοχείο Sofitel Capsis

ΠΑΡΑΔΟΣΙΑΚΟ ΠΑΣΧΑΛΙΝΟ ΤΡΑΠΕΖΙ

Ανήμερα το Πάσχα θα σουβλίσουμε τον οβελία.
Όλα τα τα Ελληνικά Πιάτα της Λαμπρής
ετοιμάστηκαν με φροντίδα.
Χαρείτε τον ολάνθιστο κήπο μας δίπλα στη πισίνα.
Ευφραν θείτε με το μουσικό και φολκλορικό μας πρόγραμμα.

Στο ξενοδοχείο Sofitel Capsis Ρόδου
γιορτάζουμε μεγαλόπρεπα
κάθε επίσημη ημέρα.
για τους μικρούς μας φίλους η γνώριμη συντροφιά
του Κλόουν Και ο ζωολογικός μας κήπος
με κουνελάκια και πάπιες

Για κρατήσεις στό τηλέφωνο 25-015

Μενού

Ουζοσφηνάκι με dips λαχανικών

ΣΑΛΑΤΕΣ
Παραδοσιακή Χωριάτικη Σαλάτα με φρέσκια Γ'οδίτικη κάπαρη
Πασχαλινή σαλάτα με φρέσκο μαρούλι, κρεμμυδάκι κι ανηθο
Πατατοσαλάτα, Τζατζίκι, Μελιτζανοσαλάτα
Τονοσαλάτα
Ανοιξιάτικη Φαντασία

ΚΡΥΕΣ ΠΑΡΟΥΣΙΕΣ
Σολωμός ολόκληρος μαιναρισμένος
Ποικιλία Ελληνικών Τυριών

ΚΑΡΒΕΡΥ
Αρνί και κατσίκι σούβλας
Κοκορέτσι και κοντοσούβλι

ΑΞΙΟΝ
Πάστα με θαλασσινά

ΖΕΣΤΑ ΕΙΔΗ
Λαχανοντολμάδες με αυγολέμονο
Αγγινάρες α λα Πολίτα
Μελιτζάνες Ιμάμ
Παραδοσιακή πίτα με σπανάκι, πράσο και φέτα
Σουβλάκι Ξιφίας
Πατάτες καρέ με αρωματικά
λαχανικά Σχάρας

Πασχαλινά κόκκινα αυ-

Γλυ-ρια Πασχαλινά
Τσουρέκια κα-- φυστίκια Αιγίνης
Μπακ- μπούρεκο με πορτοκάλι
Κ- Καταιφι με αμύγδαλα
Λουκουμάδες παρουσία του πελάτη
Τρούφες σοκολάτας

Φρουτοσαλάτα με φρέσκα φρούτα εποχής

CAPSIS

Δώστε γεύσεις...
πασχαλινές στη ζωή σας!



Τσουρέκια αμυγδάλου, τσουρέκια με φρέσκο βούτυρο και σμυρνέικα κουλουράκια σε 4 φανταστικές ποικιλίες περιμένουν να τα γευτείτε! Δώστε και στους φίλους σας αυτή τη χαρά μέσα από τα πασχαλινά καλάθια που εσείς μπορείτε να φτιάξετε στα Mike's! Γλυκές ευχές για ένα καλό Πάσχα!

δώστε γεύση στις γιορτές σας!

δώστε γεύση στις γιορτές σας!

Mike's

7 καταστήματα σ' όλη τη Ρόδο,
ένα βρίσκεται κοντά σας! τηλ. 66510

ΑΥΤΟΜΑΤΗ ΣΟΥΒΛΑ ΚΛΑΠΑΚΗ

«Αφήστε τους άλλους να ψήνονται»
ΜΠΑΤΑΡΙΑΣ - ΡΕΥΜΑΤΟΣ
Στοιχίζει σχεδόν όσο και η απλή



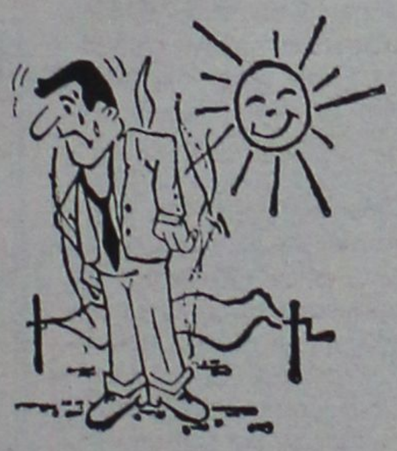

ΚΑΝΕΙ ΤΟ ΨΗΣΙΜΟ ΔΙΑΣΚΕΔΑΣΗ



Ο μηχανισμός μόνος του κάνει και για την παλιά σας σούβλα

Ν. ΜΟΡΦΩΠΟΣ και ΣΙΑ Ο.Ε.
ΚΟΔΡΙΓΚΤΩΝΟΣ 32-34 • ΤΗΛ. 25488, 25490

ΑΚΡΑ ...ΠΕΡΙΠΟΙΗΣΗ ΓΙΑ ΣΑΣ, ΣΤΟ ΠΙΟ ΣΥΓΧΡΟΝΟ STUDIO ΑΙΣΘΗΤΙΚΗΣ ΝΥΧΙΩΝ

Beauty Nails



ΑΠΟΣΤΕΙΡΩΜΕΝΑ
εργαλεία και πετσέτες μιας χρήσεως με σεβασμό στην υγιεινή

Τεχνητά νύχια από φυσικό μετάξι - ακρυλικό
Ενίσχυση φυσικών νυχιών
Μανικιούρ - Σπέσιαλ - Γαλλικό
Θερμό μανικιούρ (κατεστραμμένα - μαλακά - μυκητίαση)
Λεύκανση φυσικών νυχιών
Πετικιούρ ανανέωσης (υδρομασάζ)
Πετικιούρ Relax
Τοποθέτηση βλεφαρίδων
Περμανάντ φυσικής βλεφαρίδας
Βαφή φρυδιών - βλεφαρίδων

Εμπορικό Κέντρο Φώκιαλη - Αγ.Αναστασίας α'όροφος - Τηλ. (0241) 70660 - Κιν. 0944 520887

ΣΥΝΕΝΤΕΥΞΗ ΜΗΝΑΪΔΗ

Καλές οι εξαγγελίες μόνο που δεν αρκούν...

Αν δεν παρθούν μέτρα, αν δεν βιαστούμε τα επόμενα χρόνια, ο ελληνικός τουρισμός θα γνωρίσει στασιμότητα έως και οπισθοδρόμηση

Η άμεση ολοκλήρωση των μεγάλων έργων και η συνεπής εφαρμογή μιας ολοκληρωμένης τουριστικής πολιτικής είναι απαραίτητες προϋποθέσεις για την περαιτέρω ανάπτυξη της τουριστικής βιομηχανίας. Πάντως, η τουριστική υποδομή της χώρας είναι αρκετή για το 2004, αρκεί να γίνει ο αναγκαίος εκσυγχρονισμός όπου χρειάζεται, τονίζει ο πρόεδρος της Πανελλήνιας Ομοσπονδίας Ξενοδόχων και πρόεδρος της Ενωσης Ξενοδόχων Ρόδου κ. Βασίλης Μηναΐδης.

Ο φυσικός πλούτος και πολιτιστική κληρονομιά είναι, όπως εκτιμά ο κ. Βασίλης Μιναΐδης, το κρυφό χαρτί του ελληνικού τουρισμού. "Η χώρα μας είναι αναμφισβήτητα μία από τις ομορφότερες χώρες του κόσμου. Ο φυσικός πλούτος, τα αρχαία μνημεία, η θαυμάσια παραδοσιακή αρχιτεκτονική είναι ένα σημαντικό πλεονέκτημα στον τομέα της τουριστικής βιομηχανίας. Ομως από μόνα τους δεν φτάνουν για να ενισχύσουν την επιχειρηματική αυτή δραστηριότητα. Η αξιοποίησή τους και η δημιουργία των κατάλληλων υποδομών είναι καθοριστικοί παράγοντες που θα οδηγήσουν στην ανάπτυξη της τουριστικής βιομηχανίας στη χώρα μας. Ο πρόεδρος της ΠΟΞ μιλά για τις δύο πληγές που βασανίζουν τον ελληνικό τουρισμό και επιδρούν πάνω του αρνητικά. "Τα βασικά προβλήματα είναι αυτά των συγκοινωνιών και της προβολής στο εξωτερικό. Μιλώντας για τις συγκοινωνίες θα μπορούσα να τις περιγράψω με όχι ιδιαίτερα καλό τρόπο. Με μια φράση είναι σε κακή κατάσταση. Και μιλώ και για τις αεροπορικές αλλά και τις θαλάσσιες συγκοινωνίες. Περιοχές της Ελλάδας που θα μπορούσαν να αξιοποιηθούν σε μεγάλο βαθμό έχουν σημαντικό πρόβλημα στη σύνδεσή τους με την υπόλοιπη Ελλάδα, όπως τα νησιά της λεγόμενης άγονης γραμμής". Ενώ συμπληρώνει ότι και οι συνδέσεις με τις ανεπτυγμένες περιοχές δεν είναι ιδιαίτερα καλές και παρουσιάζουν σημαντικές ελλείψεις ιδιαίτερα τους μήνες αιχμής.

Στο κομμάτι που αφορά την προβολή επισημαίνει ότι υπάρχει έλλειψη επαγγελματισμού."Εδώ και χρόνια, ενώ όλοι ξέρουμε ότι η προβολή που κάνουμε είναι ελλιπής εντούτοις κανείς δεν αντιμετωπίζει το πρόβλημα με την απαιτούμενη σοβαρότητα. Συνήθως ξεκινάμε την προβολή της χώρας στο εξωτερικό καθυστερημένα και δεν γνωρίζουμε τι ποσά έχουμε να διαθέσουμε. Αυτό κάποτε πρέπει να σταματήσει εάν θέλουμε να έχουμε αποτελέσματα, όπως άλλες χώρες. Ερασιτεχνικά δεν μπορούμε να επιτύχουμε ανάπτυξη", τονίζει.

ΟΙ ΑΝΤΑΓΩΝΙΣΤΕΣ

Αναφερόμενος στους ανταγωνιστές του ελληνικού τουρισμού, ο κ. Βασίλης Μηναΐδης εξηγεί ότι σε επίπεδο τιμών οι Ελληνες επιχειρηματίες έχουν να αντιμετωπίσουν τις τρείς χώρες, την Τυνησία, το Μαρόκο και την Τουρκία, όπου προσφέρονται τουριστικά πακέτα ιδιαίτερα οικονομικά και τα τελευταία χρόνια αναπτύσσονται και λειτουργούν ανταγωνιστικά για τη χώρα μας. "Στις χώρες υπάρχουν και επιδοτήσεις και έτσι το τελικό τουριστικό προϊόν που προσφέρουν είναι αρκετά ανταγωνιστικό για το δικό μας. Σε επίπεδο ποιότητας οι Ισπανοί συνάδελφοί μας θα έλεγα ότι είναι σε πλεονεκτική θέση σε σχέση με εμάς. Και αυτό διότι στη χώρα τους όλα όσα χρειάζονται για να αναπτυχθεί σωστά η τουριστική βιομηχανία λειτουργούν ρολόι. Αυτό θα πρέπει να το προσέξουμε και να προσπαθήσουμε ώστε να γίνουν σύντομα έργα υποδομής που θα διευκολύνουν προς την κατεύθυνση αυτή". **Ο κ. Μηναΐδης μάλιστα δεν παραλείπει να σημειώσει ότι εάν**

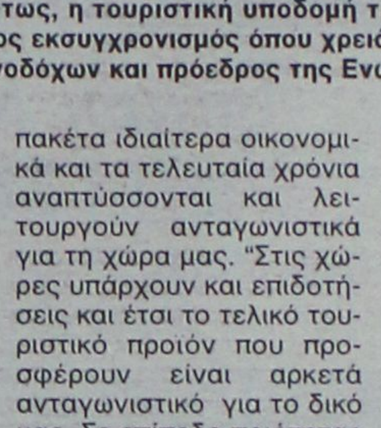

δεν θιαστούμε τα επόμενα χρόνια ο ελληνικός τουρισμός θα γνωρίσει στασιμότητα έως και οπισθοδρόμηση. "Θα πρέπει να παρθούν μέτρα άμεσα και ριζοσπαστικά και σε αυτό την ευθύνη έχει το υπουργείο Ανάπτυξης και τα συναρμόδια υπουργεία. Καλές είναι οι εξαγγελίες και τα μέτρα, αλλά ακόμα είναι οι πράξεις και αυτές χρειαζόμαστε".

ΑΠΟΛΟΓΙΣΜΟΣ ΚΑΙ ΠΡΟΒΛΕΨΕΙΣ

Για τη σεζόν που πέρασε, ο ίδιος λέει ότι συνολικά τα αποτελέσματα ήταν θετικά. Τονίζει επίσης ότι υπήρξαν απώλειες που περιορίσθηκαν στην Αθήνα, σε κάποιες περιοχές της Στερεάς Ελλάδας που αποτελούν τουριστικούς "δορυφόρους" της πρωτεύουσας. \"Η κρίση στη Γιουγκοσλαβία δημιούργησε προβλήματα σε ορισμένες περιοχές της χώρας. **Για τη φετινή σεζόν πιστεύουμε ότι θα κινηθούμε στα ίδια με τα περσινά επίπεδα, ίσως και λίγο καλύτερα. Αυτά αν καταφέρουμε νομίζω ότι το αποτέλεσμα θα είναι ικανοποιητικό.** Μιλούμε για περισσότερους από 13.000.000 τουρίστες. Μάλιστα αναμένεται ότι σε σχέση με πέρσι θα παρατηρηθεί μικρή μείωση στις νότιες περιοχές της χώρας και μεγαλύτερη αύξηση στη Βόρεια Ελλάδα που πέρσι αντιμετώπισε τα προβλήματα εξαιτίας του πολέμου στην Γιουγκοσλαβία".

Δεν ξεχνά να αναφερθεί και στην ανάπτυξη των άλλων μορφών τουρισμού, όπως ο συνεδριακός, για τις οποίες τα τελευταία χρόνια πολλά λέγονται. "Θεωρώ ότι μπορούν να λειτουργήσουν συμπληρωματικά. Εμείς δουλεύουμε με τον μαζικό τουρισμό και θα ήταν λάθος να τον εγκαταλείψουμε για να ασχοληθούμε με άλλες μορφές τουρισμού. Μπορούμε όμως να τις αξιοποιήσουμε έτσι ώστε να επιμηκύνουμε την τουριστική περίοδο".

Ο κ. Μηναΐδης κάνει λόγο για την παγκοσμιοποίηση και την επίδραση που μπορεί να έχει στην ελληνική τουριστική βιομηχανία λέγοντας ότι θα είναι θετική. "Διευκολύνει και δημιουργεί τις προϋποθέσεις για εξέλιξη του κλάδου. Σε συνδυασμό μάλιστα με τις νέες τεχνολογίες τα επόμενα χρόνια είναι βέβαιο ότι πολλά θα έχουν αλλάξει στον κλάδο. Θα λειτουργήσει ως μοχλός ανάπτυξης και όσοι ακολουθήσουν τις εξελίξεις θα είναι οι ωφελημένοι". Για την ανάπτυξη των ξένων επιχειρηματιών στην χώρα μας ο πρόεδρος της ΠΟΞ εξηγεί ότι οι οικονομικές συνθήκες καθώς και οι υπάρχουσες υποδομές κάθε άλλο παρά ξένες επενδύσεις προσελκύουν. **"Σήμερα στην Ελλάδα μόνο Tour operators έχουν προσχωρήσει σε κάποιες επενδύσεις και αυτό διότι θέλουν να έχουν παρουσία και στην Ελλάδα. Οργανωμένες και μαζικές επενδύσεις ξένων επιχειρηματιών που ασχολούνται με τον τουρισμό δεν έχουμε και ακτιμώ ότι δεν θα υπάρξουν στο άμεσο μέλλον".**

Οσο για την επέκταση των Ελλήνων στο εξωτερικό, απαντά ότι είναι πολύ μικρή. "Δεν είναι σχηματική. Θα έλεγα ότι δεν το βλέπω ούτε στο μέλλον. Εκτός μόνο από την Τουρκία και αυτό στην περίπτωση που βελτιωθούν σημαντικά οι συνθήκες και οι σχέσεις των δύο χωρών. Η χώρα μας έχει ακόμα περιθώρια ανάπτυξης και βελτίωσης της ποιότητας των υπηρεσιών που παρέχει.

Οι Ελληνες ξενοδόχοι μπορούν να γίνουν ακόμα καλύτεροι και ανταγωνιστικοί και προς αυτήν την κατεύθυνση θα πρέπει να κινηθούμε από κοινού, επιχειρηματίες και πολιτεία", καταλήγει.

(Σ.Σ. Η συνέντευξη του κ. Β. Μηναΐδη δημοσιεύθηκε χθες στις οικονομικές σελίδες της εφημερίδας "Τα ΝΕΑ".

Graph Results
εκτυπώσεις offset
εκτυπώσεις laser
τιμοκατάλογοι
εκδόσεις
κάρτες

το καθήκον μας...
Υπευθυνότητα, Ταχύτατη παράδοση εργασιών, Καλύτερη δυνατή ποιότητα, Χαμηλές τιμές

οι υπηρεσίες μας ...
διαφημιστικό έντυπο • εκτυπώσεις offset • εκδόσεις ειδικές εφαρμογές • εκτυπώσεις laser • κάρτες φωτογραφίες • αφίσες • τιμοκατάλογοι

η επωνυμία μας ...
Graph Results

η διεύθυνση μας...
Δ. Θεοδωράκη 31 ☎ 24860 - 94003 - 0944.702544
Δημήτρης Η. Γαλιουδάκης

η φιλοδοξία μας ...
η επιτυχία της επιχειρήσεως σας με την δική μας βοήθεια ως πρός την παρουσίαση της

η επιλογή σας ...
θα μας τιμήσει ...

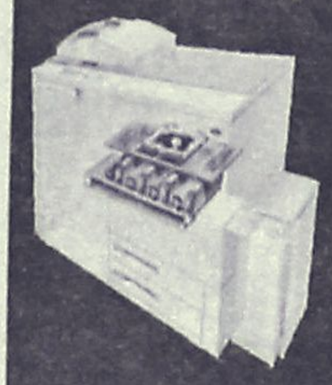

DIBI CENTER
STELLA BEAUTY
Κάποτε
οι τέλειες αναλογίες
ήταν Θείο δώρο.
Σήμερα στο DIBI CENTER είναι
Επιστημονικό
Θαύμα!
ΠΑΓΚΟΣΜΙΑ ΚΕΝΤΡΑ ΑΙΣΘΗΤΙΚΗΣ ΚΑΙ ΑΔΥΝΑΤΙΣΜΑΤΟΣ
ΑΓΓΛΙΑ • ΑΜΕΡΙΚΗ
ΙΤΑΛΙΑ • ΜΟΝΑΚΟ
ΙΣΠΑΝΙΑ
ΣΩΜΑ
Αδυνάτισμα (ολικό - τοπικό)
Κυτταρίτιδα
Σύσφιξη
Θαλασσοθεραπείες
Κρυοθεραπείες
Αποτρίχωση (Χαλάουα - κερί)
SOLARIUM
ΠΡΟΣΩΠΟ
Καθαρισμός
Peeling
Ενυδατώσεις
Lifting
Βιομοριακές θεραπείες
Οξέα φρούτων (AHA)
Ακμή
Οξυγονοθεραπεία
Ριζική αποτρίχωση
ΕΙΜΑΣΤΕ ΕΞΟΠΛΙΣΜΕΝΟΙ ΜΕ ΤΟΥΣ ΠΙΟ ΣΥΓΧΡΟΝΟΥΣ
ΗΛΕΚΤΡΟΝΙΚΟΥΣ ΥΠΟΛΟΓΙΣΤΕΣ
Πάντα πρώτοι
και με διαφορά
Με την προσωπική φροντίδα
της εμπειρης ΑΙΣΘΗΤΙΚΟΥ: ΣΤΕΛΛΑΣ ΧΑΤΖΗΣΑΒΒΑ
Μιχ. Πετρίδη 49, Ρόδος, Τηλ: 30469, 73590

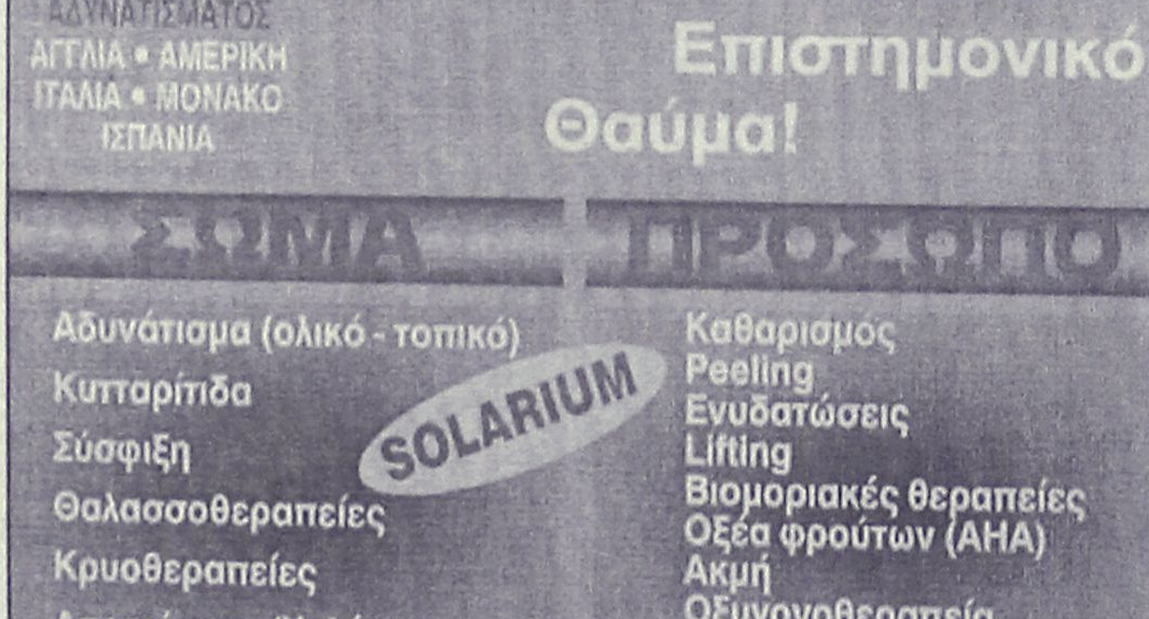

Τραγική επιβράδυνση του Προγράμματος Τουρισμού

Καθυστερούν τα μεγάλα έργα με ευθύνη του ΕΟΤ

Ποιές οι επιπτώσεις στην τουριστική ανάπτυξη

Τραγική επιβράδυνση του βαθμού υλοποίησης του Επιχειρησιακού Προγράμματος Τουρισμός - Πολιτισμός και ειδικότερα του τομέα Τουρισμός σημειώθηκε το 1999 συγκριτικά με το 1998, καθυστέρηση που ξεπέρασε το 50%.

Η αναφερόμενη καθυστέρηση είχε αποτέλεσμα να μην προχωρήσουν αρκετά τουριστικά έργα που είχαν ενσωματωθεί σε μέτρα του προγράμματος. Τα παραπάνω στοιχεία, τα οποία αποτελούν κόλαφο για τον τρόπο λειτουργίας του ΕΟΤ την τελευταία περίοδο προκύπτουν από την ανάλυση των αποτελεσμάτων του Β' Κοινοτικού Πλαισίου Στήριξης, ενόψει του Γ' ΣΠΑ, τα οποία -όπως ήταν φυσικό- δεν γνωστοποιήθηκαν από την ηγεσία του Τουρισμού προεκλογικώς.

- Ειδικότερα, ενώ από το 1997 προς το 1998 υπήρξε αύξηση του ρυθμού απορρόφησης κονδυλίων για την πραγματοποίηση έργων στον τουρισμό κατά 50%, το 1999 έγιναν πληρωμές που ανήλθαν συνολικά μόλις σε 14,5 δισ. δρχ., δηλαδή υπήρξε μείωση κατά 50% σε σχέση με το προηγούμενο έτος (το 1998 οι πληρωμές άγγιζαν τα 22 δισ. δρχ.). Υπογραμμίζεται ότι το 1997 οι πληρωμές ήταν επίσης 14,5 δισ. δρχ. περίπου. Και όλα αυτά παρά το γεγονός ότι μειώθηκε πέρυσι ο συνολικός προϋπολογισμός σε 106 δισ. δρχ. (συνολική μείωση κατά 35% από την αρχή του προγράμματος), ενώ παράλληλα είχε γίνει όλη η προεργασία για την ολοκλήρωση των νομικών δεσμεύσεων και την επιτάχυνση των διαδικασιών υλοποίησης των έργων που είχαν ενσωματωθεί στα μέτρα του υποπρογράμματος.

Πρέπει να επισημανθεί ότι το 1998 είχε εκτιμηθεί -με τα δεδομένα εκείνης της εποχής- ότι το 1999 θα σημειωνόταν απορρόφηση της τάξεως των 26 δισ. δρχ. Υπενθυμίζεται ότι το εν λόγω στοιχείο είχε περιληφθεί στους χρηματοδοτικούς πίνακες που ζητούνται από τις υπηρεσίες της Ευρωπαϊκής Ενωσης. **Με βάση τα παραπάνω δεδομένα προκύπτει ότι μέχρι τέλους του 2001, ήτοι σε 20 μήνες περίπου, θα πρέπει να έχει απορροφηθεί το υπόλοιπο ποσό του υποπρογράμματος, που ανέρχεται σε 48 δισ. δρχ., γεγονός που σημαίνει ότι θα απαιτηθεί ρυθμός απορρόφησης 2,4 δισ. δρχ. το μήνα (από 1,2 δισ. δρχ. που ήταν περίπου το 1999).** Αρα χρειάζεται διπλασιασμό -τουλάχιστον του τρέχοντος ρυθμού υλοποίησης. Τούτο σημαίνει πρακτικά καλύτερη συνεργασία των αρμόδιων υπηρεσιών του ΕΟΤ με το ΥΠΕΘΟ αλλά και δραστική βελτίωση της ανύπαρκτης, όπως αποδεικνύεται, συνεργασίας μέσα στον Ελληνικό Οργανισμό Τουρισμού.



Σε όλα τα παραπάνω βέβαια πρέπει να σημειωθεί ότι η καθυστερημένη έγκριση του υποπρογράμματος του Τουρισμού (30-11-95) από την Ε.Ε., εξέλιξη που είχε συνέπεια τη βραδεία έναρξη υλοποίησης αυτού. Επίσης είναι χαρακτηριστικό ότι η 1η Επιτροπή Παρακολούθησης έγινε τον Ιούνιο του 1996. Επισημαίνεται δε ότι στο Β' ΚΠΣ είχε δοθεί έμφαση σε δύσκολης μορφής -λόγω του απαιτούμενου ποσού δαπάνης- ιδιωτικές επενδύσεις, όπως συνεδριακές αίθουσες (μέχρι στιγμής έχουν ενταχθεί 13 συνεδριακά κέντρα, 4 λιμένες αναψυχής και 2 γήπεδα γκολφ). Ακόμη, ο αναπτυξιακός νόμος ήταν και είναι απαγορευτικός στο να ενταχθούν (κυρίως για εκσυγχρονισμό) σε αυτόν τα μικρά ξενοδοχεία, λόγω του μικρού ποσοστού επιδότησης αλλά και του μεγέθους της δαπάνης που απαιτείται. Τέλος, ανασταλτικός παράγοντας για την ταχεία απορρόφηση των κονδυλίων του 2ου ΚΠΣ ήταν η ύπαρξη μέτρων που αφορούσαν δημόσιες δαπάνες (δημόσια τουριστικά έργα, δράσεις για ΜΜΕ επιχειρήσεις, πληροφορική κ.ά.) οι οποίες άργησαν να ενεργοποιηθούν, αφενός λόγω της πληθώρας αυτών και αφετέρου εξαιτίας της συναρμοδιότητας άλλων υπηρεσιών.

ΣΤΟΥΣ ΤΟΥΡΙΣΤΙΚΟΥΣ ΦΟΡΕΙΣ

Εύλογες ανησυχίες για την υλοποίηση του Γ' ΚΠΣ

Εύλογες ανησυχίες δημουργούνται στον τουριστικό κόσμο της χώρας για την προοπτική του Γ' Κοινοτικού Πλαισίου Στήριξης, το οποίο καθυστερεί να ξεκινήσει (φυσικά όχι μόνο για τον τουρισμό). Κομβικό σημείο για την αποτελεσματικότητα του Γ' Σχεδίου Περιφερειακής Ανάπτυξης (τομέας τουρισμός) θεωρείται το γεγονό ότι ένα μεγάλο μέρος αυτού (περίπου το 80%) θα υλοποιηθεί μέσω των Περιφερειών, σύμφωνα με τις τελευταίες επιταγές του υπουργείου Ανάπτυξης.

Κύκλοι του τουρισμού θεωρούν ως κύριες αιτίες της συρρίκνωσης των τουριστικών έργων στην περιφέρεια: α) την αδυναμία συνεργασίας μεταξύ στελεχών του Οργανισμού, β) την ουσιαστική διάλυση της Τεχνικής Υπηρεσίας του ΕΟΤ και γ) το γεγονός ότι δεν έχουν προσληφθεί για περισσότερα από 10 έτη νέοι υπάλληλοι στον Οργανισμό.

Αντίθετα, τώρα προωθείται -σύμφωνα με πληροφορίες- από τον ΕΟΤ η ανάθεση 13 μελετών για την τουριστική ανάπτυξη των περιφερειών της χώρας. Υπογραμμίζεται ότι ήδη υπάρχουν ανάλογες μελέτες για πολλές περιφέρειες, ενώ κύριοι άξονες αυτών των ερευνών σε μεγάλο βαθμό έχουν τεθεί σε εφαρμογή.

Το ερώτημα που τίθεται από τουριστικά στελέχη -ακόμη και εντός του ΕΟΤ- είναι τι νέο θα δώσουν οι εν λόγω μελέτες και προτείνουν ν' ανατεθεί μία και μόνη που με μικρότερη δαπάνη θα καταγράψει και θα αξιολογήσει όλες τις ήδη υφιστάμενες.

Μάλιστα ορισμένοι θεωρούν ότι οι 13 νέες μελέτες θα χρησιμοποιηθούν ως άλλοθι για την αναβολή έναρξης του 3ου ΚΠΣ, προκειμένου να ολοκληρωθεί το -με εξαιρετικά χαμηλή απορρόφηση- 2ο ΣΠΑ, αφού η υπηρεσία όπως αποδεικνύεται δεν είναι σε θέση να υλοποιήσει ταυτοχρόνως και τα 2 προγράμματα.



Για πρωινό - μεσημεριανό - βραδινό
ή ακόμη για έναν καφέ ή μία μπύρα

ΚΟΝ-ΤΙΚΙ

Το μοναδικό πλωτό εστιατόριο - BAR στην Ελλάδα

Μανδράκι (Μαρίνα) • Τηλ. 22477

Απαλλαγείτε!

Προστατέψτε την υγεία σας

απαλλάσοντας τον επαγγελματικό ή ιδιωτικό σας χώρο απά κάθε είδους τρωκτικά και επιβλαβή έντομα.

✓ Απολυμάνσεις
✓ Απεντομώσεις
✓ Μυοκτονίες

✆ 73100

Εγγυημένη απαλλαγή από ΠΟΝΤΙΚΙΑ, ΜΥΓΕΣ, ΚΑΤΣΑΡΙΔΕΣ, ΚΟΥΝΟΥΠΙΑ, ΚΟΡΙΟΥΣ, ΨΥΛΛΟΥΣ, ΑΡΑΧΝΕΣ, κ.α. με ακίνδυνα αποτελεσματικά χημικά μέσα, σε οποιοδήποτε επαγγελματικό ή ιδιωτικό χώρο.

Χορήγηση του απαραίτητου έγκυρου πιστοποιητικού για κάθε υγειονομικό ή αστυνομικό έλεγχο της επιχείρησης σας.

Εναρμόνιση των εργασιών μας σύμφωνα με την οδηγία 93/43 της ΕΟΚ και το σύστημα HACCP.

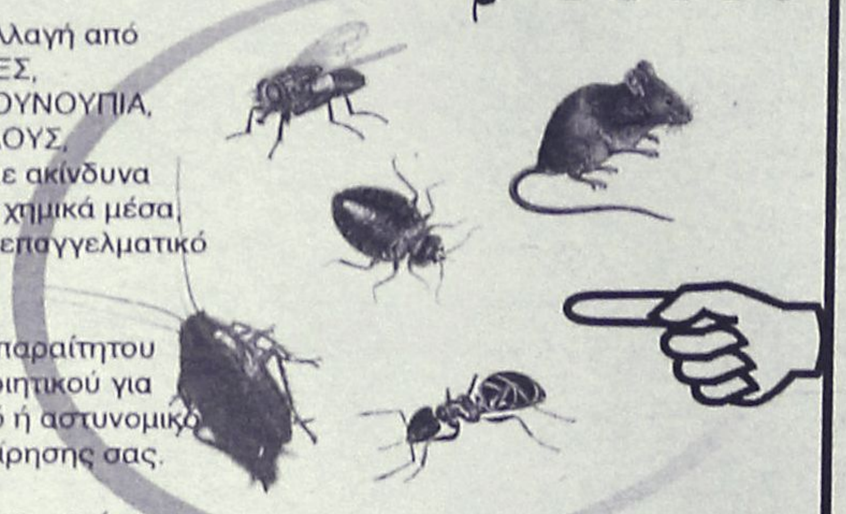

Απολυμαντική σας εταιρεία!

Υγειονομική Περιβαλλοντική Δωδ/σου Ο.Ε.

Μ.ΒΑΡΔΕΛΛΗ & ΣΙΑ Ο.Ε.
ΡΟΔΟΣ, ΛΙΝΔΟΥ 1, Τ.Κ. 85100
ΤΗΛ. 0241 73100, 35092
FAX. 0241 73100
ΚΩΣ ΤΗΛ. 0242 25300, 25390

Espace Beaute

ΚΕΝΤΡΟ ΑΙΣΘΗΤΙΚΗΣ & ΑΔΥΝΑΤΙΣΜΑΤΟΣ
Υπεύθυνη ΠΑΓΚΑ-ΠΑΓΚΑΔΑΚΗ ΑΝΝΑ Πτυχιούχος Αισθητικός Γαλλίας





35% Βελτίωση από δυσχρωμίες, πανάδες, κηλίδες, κλπ.



30% Βελτίωση στη λείανση των ρυτίδων



· Biopeeling
· Ακμή
· Σημάδια ακμής



· Πανάδες
· Λιπαρότητα
· Ανανέωση επιδερμίδας

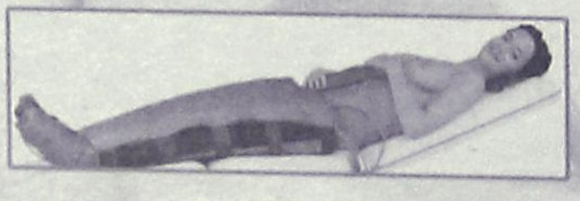

· Αδυνάτισμα
· Σύσφιξη
· Θεραπεία κυτταρίτιδας



· Επαγγελματικό μακιγιάζ
· Μόνιμο μακιγιάζ

Αδυνάτισμα · Σύσφιξη · Θεραπεία Κυτταρίτιδας · Μασάζ
Διαιτολογικά προγράμματα · Λασποθεραπείες · Αποτρίχωση
Καθαρισμός · Περιποίηση Προσώπου & Σώματος
Ριζική Αποτρίχωση · Θεραπείες προσώπου · Lifting VIT-E
Επαγγελματικό Μακιγιάζ · Μόνιμο Μακιγιάζ

Ι.Καζούλη 13
Τηλ: 30003

ΑΔΥΝΑΤΙΣΜΑ
1 ΜΗΝΑΣ 50.000 - 3 ΜΗΝΕΣ 100.000

Τα έθιμα όπως καταγράφονται στο βιβλίο του Μιχαήλ Θωμά

Πώς γιόρταζαν το Πάσχα στην Απολακκιά

Τι προετοιμασίες γίνονταν καθ' όλη τη Μεγάλη Εβδομάδα, πως στολιζόταν ο Επιτάφιος, και πως γιόρταζαν την Ανάσταση οι κάτοικοι

Το Πάσχα είναι η μεγαλύτερη γιορτή της Χριστιανοσύνης. Εθιμα αιώνων συνοδεύουν τον εορτασμό των ημερών αυτών συνυφασμένα με την ιδιοσυγκρασία κάθε περιοχής. Στο πλαίσιο αυτό, αξίζει να μεταφέρουμε τα έθιμα της Μεγάλης Εβδομάδας, όπως τα καταγράφει ο Μιχάλης Θωμάς στο βιβλίο του "Απολακκιά- Ρόδου".

Εθιμα λοιπόν της Μεγάλης Εβδομάδας που μοιάζουν με αυτά άλλων περιοχών του νησιού μας και στο σύνολό τους δηλώνουν το πένθος των Χριστιανών. Αλλωστε οι μέρες της ήταν μέρες προετοιμασίας για την εορτή του Πάσχα και ο εκκλησιασμός ήταν απαραίτητος για όλους.

Η ΜΕΓΑΛΗ ΠΑΡΑΣΚΕΥΗ

Τραγούδια, γλέντια και χαρτοπαίγνια σταματούσαν. Την Μεγάλη Πέμπτη, οι γυναίκες, **ξάγρυπνες όλη τη νύχτα** στην εκκλησία, μοιρολογούσαν το Χριστό, και λέγαν τα Πάθη του Χριστού. Η Μεγάλη Παρασκευή ήταν **μέρα απόλυτης αργίας και νηστείας για όλους.** Δεν



Παλιά φωτογραφία από το πανηγύρι του Ασωμάτου

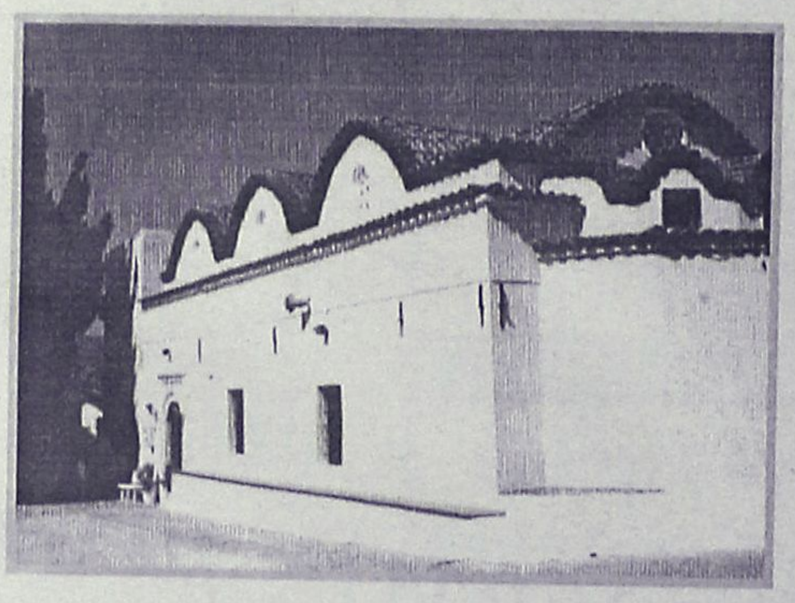

έκαναν καμία δουλειά και προπαντός δεν κάρφωναν τίποτα με καρφί, γιατί και ο Χριστός, σταυρώθηκε με καρφιά. Μάλιστα τη μέρα αυτή έπρεπε οι χριστιανοί να φάνε **ξύδι** και **μαρούλι** όπως είχε φάει και η Παναγιά όταν πενθούσε.

Από το πρωί της Μ. Παρασκευής, τα κορίτσια του χωριού στόλιζαν τον Επιτάφιο με λουλούδια της άνοιξης. Αφού τον έβαζαν στη μέση της Εκκλησίας τον έραιναν με **ανθόνερο** από άνθη νερατζιάς. Οι προσκυνητές αφού τον ασπάζονταν περνούσαν από κάτω για να ευλογηθούν. Οταν νύχτωνε, άρχιζε η ακολουθία του Επιταφίου και α εγκώμια έψαλλαν νεαρά μαυροφορεμένα κορίτσια σε δύο αντικριστούς χορούς. Μετά το τέλος γινόταν η περιφορά του για να καταλήξει όπως και σήμερα στο νεκροταφείο όπου γίνονταν οι δεήσεις για τους νεκρούς.

Μετά το τέλος της περιφοράς, γινόταν από ομάδα νέων, η επαναφορά της εικόνας της **Παναγιάς Σκιαδενής** στη μονή της η οποία από τις αρχές της Σαρακοστής γύριζε τα χωριά και κατέληγε στην **Απολακκιά.**

ΤΟ ΜΕΓΑΛΟ ΣΑΒΒΑΤΟ

Η μέρα του Μεγάλου Σαββάτου είναι η τελευταία της Μεγάλης Εβδομάδας. Στο μεγάλο εσπερινό το πρωί ο ιερέας κρατά ένα δίσκο με ροδοπέταλα και τα πετά σ' όλη την εκκλησία. Τότε οι παριστάμενοι χτυπούν τα θρονιά με δύναμη, μεταφέροντας το μήνυμα της Ανάστασης.

Οπως αναφέρει ο συγγραφέας, το Μεγάλο Σάββατο, η νοικοκυρά, έπρεπε να φροντίσει για όλα. Να καθαρίσει το σπίτι, να ζυμώσει, να φουρνίσει τα ψωμιά, τις αυγούλες κ.λπ. Τα αυγά τα έβαφε, βράζοντας κρεμμυδόφυλλα, φύλλα αμυγδαλιάς και διάφορες ρίζες. Οι φούρνοι του χωριού ήταν αναμένοι όλη μέρα. Σ' αυτούς θα ψηθεί ο **καπαμάς** και θα φαγωθεί μετά την Ανάσταση την επόμενη μέρα, αφού ο παπάς θα τους ευλογήσει.

Η ΑΝΑΣΤΑΣΗ

Η Ανάσταση αντί στις 12 που γίνεται σήμερα, τότε γινόταν στις 3 μετά τα μεσάνυχτα. Είχε οριστεί ένας **ξυπνητής** που γύριζε από σπίτι σε σπίτι, και καλούσε τους πιστούς στην εκκλησία, παίρνοντας δώρο από μία αυγούλα. Η καμπάνα πια χτυπούσε χαρμόσυνα. Ολοι οι πιστοί παρόντες έπαιρναν το άγιο φως και με τα φανάρια τους το έπαιρναν σπίτι, για να το φωτίσουν και να ανάψουν τα καντήλια.

Η δεύτερη Ανάσταση γινόταν όπως και σήμερα απόγευμα. Στην εκκλησία, όλα τα σπίτια που είχαν μάντρα έπαιρναν **πρωτοκάμακτο τυρί το πρωί** για να το ευλογήσει ο παπάς. Ολοι ήταν ντυμένοι με τα καλύτερά τους ρούχα και οι κοπέλες ήταν στολισμένες με αρμαθιές **φλουριά** και **λίρες.** Μετά το τέλειωμα του εσπερινού στην πλατεία του χωριού οι νέοι και οι νέες έκαναν το λαμπριάτικο σεργιάνι τους.

ΑΛΛΑ ΕΘΙΜΑ

Σε πολλά μέρη συνηθίζεται ν' ανάβονται **φωτιές** το βράδυ της Μεγάλης Πέμπτης σε ανάμνηση της φωτιάς που άναψαν οι μαθητές έξω από το πραιτώριο, όταν δικαζόταν ο Ιησούς. Τα παλιά χρόνια όπως επισημαίνει ο συγγραφέας γινόταν ένας τέτοιος **καλαφουνός** έξω από τη δεξιά είσοδο της εκκλησίας, ενώ από τις αρχές του 20ού αιώνα, γίνονταν και δεύτερος. Εκεί έτρωγαν όλοι την αυγούλα και τα κουλούρια τους. Τα παιδιά έκαιγαν το "Μάρτη" που φορούσαν στα χέρια τους, ενώ δεν έλειπαν και οι **αυτοσχέδιες κροτίδες.**

Από το πρωί της Δευτέρας του Πάσχα μικροί και μεγάλοι, άλλοι με τα πόδια κι άλλοι με τα γαιδουράκια ξεκινούσαν για το πανηγύρι στο Μοναστήρι των **Αγίων Ασωμάτων** όπου συμμετείχαν πανηγυριστές κι από άλλα κοντινά χωριά. Μετά τη λειτουργία, όλοι καθισμένοι στις κουρελούδες που είχαν στρώσει, έτρωγαν ψητό κατσίκι και ντολμαδάκια. Κατόπιν ξεκινούσε το γλέντι με αυτοσχέδια τραγούδια που συνεχίζεται μέχρι και σήμερα.



ΑΘΛΗΤΙΚΗ
Μ. ΣΑΒΒΑΤΟ
29 ΑΠΡΙΛΙΟΥ 2000

ΦΟΥΛ ΠΡΟΕΤΟΙΜΑΣΙΑ...

✔ *Οι άνδρες του Διαγόρα και οι γυναίκες του Κολοσσού ακολουθούν εντατικούς ρυθμούς στην προσπάθειά τους να πετύχουν στους αγώνες μπαράζ.*

ΣΕΛ. 34



"Ζωντάνεψαν" αναμνήσεις

✔ *Στο καθιερωμένο φιλικό της Μ. Παρασκευής οι παλαίμαχοι του Διαγόρα κέρδισαν 4-3 τους παλαίμαχους της Ρόδου.*

ΣΕΛ. 17

ΠΡΟΠΟΝΗΣΗ ΚΑΙ ΤΟ ΠΑΣΧΑ

✔ *Οι ποδοσφαιριστές της μικτής Νέων προετοιμάζονται "πυρετωδώς" για τους αγώνες της β' φάσης του πρωταθλήματος των ΕΠΣ*

ΣΕΛ. 17

ΑΡΓΕΙ Η ΑΝΑΣΤΑΣΗ...



✔ *Απλήρωτοι οι παίκτες του Ιάλυσου θα περάσουν "μαύρο" Πάσχα. Καραβόλιας: "Κουράστηκα ν' ασχολούμαι...". Συνάντηση του Δημάρχου με τους "συνέταιρους" την Τετάρτη το βράδυ, ενώ το Δημοτικό Συμβούλιο αποφασίζει την Πέμπτη.*

ΣΕΛ. 18

ΚΑΙΝΟΥΡΓΙΕΣ "ΚΟΝΤΡΕΣ"

✔ *Ξάνθου και Βασδέκη θα προσπαθήσουν ν' αποδείξουν πολλά στον Πομάσκι που έμεινε με την Τσιαμήτα.*

ΣΕΛ. 33

ΑΝΟΙΧΤΗ ΠΡΟΣΚΛΗΣΗ

✔ *της Διοίκησης του Διαγόρα προς όλο τον κόσμο στην προσπάθειά του ν' ανταποδώσει την φιλοξενία των Τούρκων, αλλά και να πετύχει το τουρνουά.*

ΣΕΛ. 32



ΟΛΥΜΠΙΑΚΗ ΦΛΟΓΑ

Υποβρυχίως θα ταξιδέψει η Ολυμπιακή φλόγα

✓ *ΚΑΙΓΟΝΤΑΣ ΕΙΔΙΚΗ ΟΥΣΙΑ ΘΑ ΠΕΡΑΣΕΙ ΚΑΤΩ ΑΠΟ ΤΗΝ ΕΠΙΦΑΝΕΙΑ ΤΟΥ ΝΕΡΟΥ ΣΕ ΕΝΑ ΦΡΑΓΜΑ ΚΟΡΑΛΛΙΩΝ ΛΙΓΟ ΠΡΙΝ ΦΤΑΣΕΙ ΣΤΟ ΣΙΔΝΕΪ*

✓ *ΕΠΙΤΑΧΥΝΣΗ ΤΩΝ ΡΥΘΜΩΝ ΖΗΤΗΣΕ Ο ΥΦΥΠΟΥΡΓΟΣ, ΓΙΩΡΓΟΣ ΦΛΩΡΙΔΗΣ*



Για πρώτη φορά στην ιστορία του Ολυμπισμού η Φλόγα θα περάσει και κάτω από το νερό. Σύμφωνα με την Οργανωτική Επιτροπή των Ολυμπιακών Αγώνων του Σίδνεϊ τα σχετικά τεστ έγιναν με επιτυχία και στις 27 Ιουνίου η Φλόγα, που θα έχει ξεκινήσει από την αρχαία Ολυμπία και θα περιοδεύει την Αυστραλία θα φθάσει και στην περιοχή του Ατζινκοθρτ Ριφ, όπου υπάρχει ένα μεγάλο φράγμα από κοράλλια. Εκεί η αθλήτρια καταδύσεων **Γουέντι Κρεγκ Ντάνκαν** θα γράψει ιστορία γιατί θα κρατήσει τη δάδα αναμμένη κάτω από την επιφάνεια. "Βρήκαμε μια χημική φόρμουλα, με την οποία παρέχεται ικανή ποσότητα οξυγόνου, έτσι ώστε η δάδα να παραμείνει αναμμένη", δήλωσε ο υπεύθυνος της πρωτοβουλίας **Τσαρλς Τέγκνερ.** Η **Γουέντι Κρεγκ Ντάνκαν** δηλώνει ότι με την κατάδυσή της αυτή, κρατώντας τη φλόγα επί τρία λεπτά κάτω από το νερό, θέλει να ευαισθητοποιήσει την παγκόσμια κοινή γνώμη για την ανάγκη προστασίας του καταπληκτικού φράγματος των κοραλλιών.

Ο ΚΥΒΕΡΝΗΤΗΣ ΤΗΣ ΑΥΣΤΡΑΛΙΑΣ ΘΑ ΠΑΡΑΣΤΕΙ ΣΤΗΝ ΑΦΗ ΤΗΣ ΟΛΥΜΠΙΑΚΗΣ ΦΛΟΓΑΣ

Ο Γενικός Κυβερνήτης της Αυστραλίας, σερ **Ουίλιαμ Ντιν,** θα επισκεφθεί την Ελλάδα τον ερχόμενο μήνα για να παραστεί στην αφή της Ολυμπιακής Φλόγας, η οποία ακολούθως θα ταξιδεύσει στην Αυστραλία για τους Ολυμπιακούς Αγώνες του Σίδνεϊ.

Ο σερ **Ουίλιαμ Ντιν** επισκέφτεται την Ελλάδα προσκεκλημένος του Προέδρου της Ελληνικής Δημοκρατίας **Κωνσταντίνου Στεφανόπουλου**. Εκτός της Αθήνας και της Ολυμπίας θα επισκεφθεί και άλλες περιοχές της Ελλάδας.

ΕΠΙΤΑΧΥΝΣΗ ΤΩΝ ΡΥΘΜΩΝ ΖΗΤΗΣΕ Ο ΦΛΩΡΙΔΗΣ

Συνάντηση με τον Διευθύνοντα Σύμβουλο του "ΑΘΗΝΑ 2004", **Κώστα Μπακούρη** είχε ο υφυπουργός Πολιτισμού, αρμόδιος για τα θέματα Αθλητισμού, **Γιώργος Φλωρίδης.** Η "κίτρινη κάρτα" που έβγαλε ο πρόεδρος της ΔΟΕ, **Χουάν Αντόνιο Σάμαρανκ** για την καθυστέρηση στα έργα των Ολυμπιακών Αγώνων του 2004, είχε σαν αποτέλεσμα ο κ. **Φλωρίδης** να "χτυπήσει" το καμπανάκι στον κ. **Μπακούρη**, από τον οποίο ζήτησε επιτάχυνση των ρυθμών προετοιμασίας του "ΑΘΗΝΑ 2004".

Πρόσκληση Ασπίδας Σ.

Ο Α.Σ. "ΑΣΠΙΣ ΣΑΛΑΚΟΥ" σας προσκαλεί στην πανήγυρη του Αγίου Γεωργίου τη Λαμπρή Δευτέρα 1-5-2000. Ο **Χρήστος Παπανδρέου** με την ορχήστρα του θα είναι μαζί μας στη μαγευτική τοποθεσία "Αϊ Γιώργης" στη Σάλακο για να διασκεδάσουμε.

Εκ του Δ.Σ.

ΚΕΝΤΡΟ ΥΓΕΙΑΣ & ΑΘΛΗΣΗΣ
BODY CONTROL
ΣΙΓΟΥΡΑ ΜΕ ΤΗΝ ΜΕΓΑΛΥΤΕΡΗ ΠΕΙΡΑ & ΓΝΩΣΗ

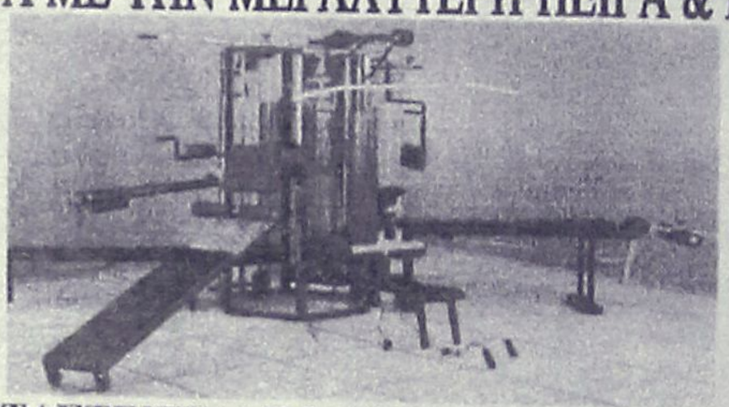

ΟΤΙ ΦΑΝΤΑΣΤΕΙΤΕ ΑΠΟ ΟΡΓΑΝΑ ΓΥΜΝΑΣΤΙΚΗΣ
ΚΑΙ ΑΘΛΗΤΙΚΗ ΕΝΔΥΜΑΣΙΑ



STEP

ΠΡΟΙΟΝΤΑ ΥΓΕΙΝΗΣ ΔΙΑΤΡΟΦΗΣ & ΤΡΟΦΕΣ ΑΘΛΗΤΩΝ
ΑΠΟ ΤΙΣ ΚΑΛΥΤΕΡΕΣ ΕΤΑΙΡΕΙΕΣ ΣΤΟΝ ΚΟΣΜΟ



ΠΩΛΗΣΗ ΧΟΝΔΡΙΚΗ-ΛΙΑΝΙΚΗ
ΟΙ ΚΑΛΥΤΕΡΕΣ ΤΙΜΕΣ,ΠΡΟΣΦΟΡΕΣ,& ΔΙΑΚΑΝΟΝΙΣΜΟΙ ΤΗΣ ΑΓΟΡΑΣ!
ΚΩΝ/ΝΟΥ ΥΔΡΑΙΟΥ 47 - 85100 ΡΟΔΟΣ ΤΗΛ.(0241)77534 ΦΑΞ.(0241)37097

από 17.200
δρχ. το μήνα
κάνε ένα PIAGGIO δικό σου

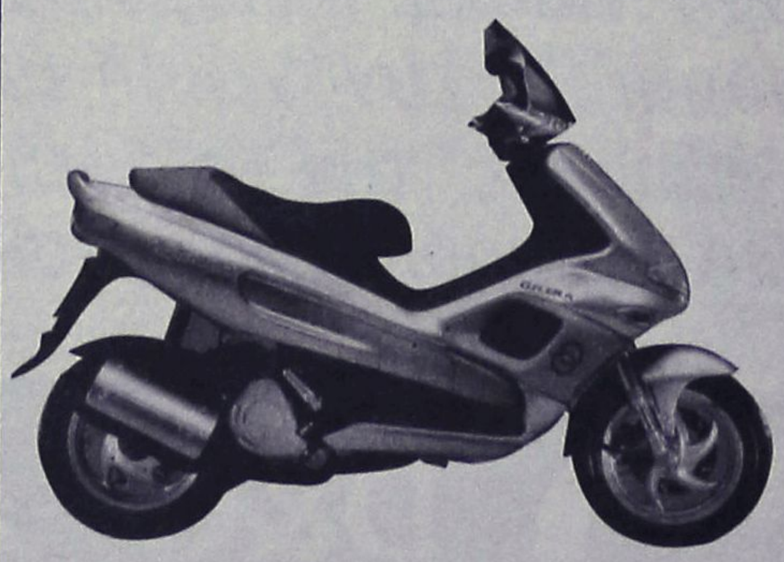

Typhoon 50cc
με 21.190 το μήνα
Runner 50cc
με 28.950 το μήνα
NRG 50cc
με 27.050 το μήνα
Vespa ET4
με 32.920 το μήνα
Runner 125cc
με 34.430 το μήνα
Runner 180cc
με 37.840 το μήνα
Typhoon 125cc
με 25730 το μήνα

0% προκαταβολή

και το όνειρο έγινε πραγματικότητα!

ΑΒΕΤΕ Κ. ΚΩΣΤΑΡΙΔΗΣ
Καναδά 10, 85100 Ρόδος, Τηλ: (0241) 73593, 28286 - Fax: 27474 E-mail: kostarid@otenet.gr

ΠΟΔΟΣΦΑΙΡΟ

Οι αναμνήσεις ξαναγύρισαν...

✔ *Ο ΔΙΑΓΟΡΑΣ ΚΕΡΔΙΣΕ 4-3 ΤΗ ΡΟΔΟ ΣΤΟ ΚΑΘΙΕΡΩΜΕΝΟ ΜΑΤΣ ΤΩΝ ΠΑΛΑΙΜΑΧΩΝ*

✔ *ΟΛΟΙ ΤΟΥΣ ΗΣΑΝ ΥΠΕΡΟΧΟΙ*



Λίγοι ήταν οι τυχεροί που βρέθηκαν στο Εθνικό Στάδιο χθες για να παρακολουθήσουν το καθιερωμένο πιαματς των Παλαιμάχων της Ρόδου και του Διαγόρα. Τα παλληκάρια απέδειξαν για μια ακόμη φορά πως η μπάλα δεν ξεχνιέται. Ακόμα κι αν οι δυνάμεις -λόγω ωρίμανσης- στο β'ημίχρονο άρχισαν να τους εγκαταλείπουν, οι κινήσεις ήσαν μετρημένες και σωστές. Η κούραση βλέπετε δεν νικάει ποτέ τη σκέψη και το μυαλό.

Τί να πρωτοαποτυπώσει κανείς πάνω στο χαρτί:

- Τα γκολ του **Μανώλη Κώττη** που δεν ξεχνάει ποτέ την τέχνη του;

- Την οργανωτική ικανότητα των **Μιχάλη Δράκου** και **Κώστα Παπαοικονόμου;**

- Τις αποκρούσεις του **Σωτήρη Κουμπιού** και του **Σταύρου Καλαφάτη;**

- Τις περίτεχνες ενέργειες του **Κώστα Φτάκλα** και **Αργύρη Παπαδιού;**

Αυτά είναι πολύ λίγα για τέτοια παιχνίδια. ΟΛΟΙ ΗΣΑΝ ΥΠΕΡΟΧΟΙ κι όσοι δεν ήρθαν αυτοί έχασαν.

Τελικά υπό το βλέμμα του προέδρου του ΝΑΟΔ **Μιχάλη Μπαριανάκη** και του προέδρου του ΔΟΝΑ **Κάλλιστου Διακογεωργίου** και των λίγων φίλων ο Διαγόρας επικράτησε της Ρόδου με σκορ 4-3 ύστερα από ένα συναρπαστικό παιχνίδι.

ΤΟ ΦΙΛΜ ΤΟΥ ΑΓΩΝΑ

Στο 10' ο **Κώστας Φτάκλας** με μια περίτεχνη ενέργεια και δυνατό σουτ νίκησε τον **Σωτήρη Κουμπιό,** έγραψε το 1-0 και κάπου εκεί άρχισαν οι μνήμες να ζωντανεύουν...

Το 2-0 έγινε στο 20' από τον **Μιχάλη Αντώνογλου** με κοντινό πλασέ.

Ο Διαγόρας πήρε κεφάλι στο σκορ, αλλά η Ρόδος αντέδρασε.

Στο 31' από σέντρα του **Δημήτρη Πανουργιά,** ο **Μανώλης Κώττης** με κοντινή κεφαλιά μείωσε σε 2-1.

Εξι λεπτά αργότερα η κεφαλιά του **Αργύρη Παπαδιού** αποκρούσθηκε από το κάθετο δοκάρι του **Σωτήρη Κουμπιού.**

Ο στράικερ της Ρόδου στο 38' ισοφάρισε σε 2-2 με κοντινό σουτ νικώντας τον **Σταύρο Καλαφάτη** και πετυχαίνοντας το δεύτερο προσωπικό του γκολ.

Ο Διαγόρας όμως είχε και πάλι αντίλογο. "Παλιά μου τέχνη κόσκινο" για τον **Παπαδιό** το να παίρνει πέναλτι στην περιοχή. Με τη λήξη του ημιχρόνου (45') έπεσε στο τζαρτζάρισμα από τους **Τανίδη και Κουμπιό** κι ο κ. **Ερωτόκριτος** κατελόγισε αμέσως το πέναλτι. Το εκτέλεσε ο **Τάλλιας** γράφοντας το 3-2.

Στο 50' όμως ο **Μανώλης Κώττης** ξαναχτύπησε γράφοντας το 3-3. Κι από κει και πέρα:

- Στο 75' ο **Δημήτρης Πανουργιάς** σημάδεψε το αριστερό κάθετο δοκάρι του **Καλαφάτη** ενώ

- το ίδιο συνέβη και στο 80' σε ωραία προσπάθεια του **Αντώνη Φαλτσέτα.**

Ο **Ανδρέας Τσακμακίδης** ήταν το "κρυφό χαρτί" του πάγκου του Διαγόρα. Μπήκε στο 70' σαν σέντερ-φορ και στο 84' με κοντινό πλασέ πέτυχε το τελικό 4-3.

Είναι περιττό να μιλήσουμε για διακριθέντες.

Παράπονα απ' την διαιτησία των **Ερωτόκριτου, Γκιούντιτσε, Νικολάου** έχουν και οι δύο ομάδες. Η Ρόδος για τον μη καταλογισμό ενός πέναλτι κι ο Διαγόρας γιατί έληξε το παιχνίδι ενώ βρισκόταν σε προσπάθεια... για το 5-3.

Οι ομάδες:

ΔΙΑΓΟΡΑΣ: *Καλαφάτης, Κουγκράς, Κοντουδιός (46' Δημητρακόπουλος), Βασιλαράκης, Δουρδουνάς, Νικηταράς (70' Τσακμακίδης), Παπαδιός (46' Μαλλιάκας), Φτάκλας, Χατζηδημητρίου (14' Αντώνογλου), Τάλιας, Μαυρουδής.*

ΡΟΔΟΣ: *Κουμπιός, Σταυρής (46' Οικονόμου), Κυπριώτης (46' Ζανής), Σταμάτης, Τανίδης(46' Πανάγος), Πανουργιάς, Καραντάνης (46' Φαλτσέτας), Δράκος, Παπαοικονόμου, Καλαϊτζίδης, Κώττης.*

ΜΙΚΤΗ ΝΕΩΝ

Προπόνηση και το Πάσχα

Προπόνηση και ανήμερα του Πάσχα έχουν οι ποδοσφαιριστές της μικτής ομάδας των Νέων, που ετοιμάζονται "πυρετωδώς" για τους αγώνες που θα δώσουν την προσεχή εβδομάδα στην Κατερίνη για την β' φάση του πρωταθλήματος της ΕΠΣ.

Η προπόνηση θα γίνει αύριο στις 10.30 στο Εθνικό Στάδιο ενώ την επομένη (Λαμπρή Δευτέρα) η αποστολή θα αναχωρήσει αεροπορικώς για Θεσσαλονίκη και από εκεί για Κατερίνη όπου την Τρίτη, την Πέμπτη και το Σάββατο θα δώσουν τα τρία ήδη προγραμματισμένα παιχνίδια τους για το 4ο όμιλο στον οποίο συμμετέχουν.

ΣΥΝΔΕΣΜΟΣ ΦΙΛΩΝ ΠΑΟΚ ΡΟΔΟΥ

ΦΙΛΟΙ ΤΟΥ **ΠΑΟΚ**

Τη **Δευτέρα 8 Μαίου** η ομάδα μας αγωνίζεται στην πόλη μας , με αντίπαλο τον Πανιώνιο.

ΟΛΟΙ ΜΑΖΙ, ΝΑ ΕΝΙΣΧΥΣΟΥΜΕ ΤΟΝ ΔΙΚΕΦΑΛΟ ΜΕ ΤΗΝ ΟΡΓΑΝΩΜΕΝΗ ΠΑΡΟΥΣΙΑ ΜΑΣ (ΘΥΡΑ 5) ΚΑΙ ΝΑ ΔΗΜΙΟΥΡΓΗΣΟΥΜΕ ΤΗ ΓΝΩΡΙΜΗ ΣΤΟΥΣ ΠΑΙΚΤΕΣ ΜΑΣ, ΑΤΜΟΣΦΑΙΡΑ.

ΠΕΡΙΣΣΟΤΕΡΕΣ ΠΛΗΡΟΦΟΡΙΕΣ:
ΑΠΟΣΤΟΛΗΣ: 0932-338001 & ΤΑΣΟΣ: 0944-842976

BODY BUILDING CLUB



• Οργανα γυμναστικής
• Αθλητικά & συναφή είδη
• Αθλητικά ρούχα
• Τα καλύτερα προϊόντα της παγκόσμιας αγοράς
• Η πληρέστερη ενημέρωση
• Ποιότητα - Εγγύηση - Service
• Η φιλικότερη ενημέρωση

BODY BUILDING CLUB

Από ένα βαράκι μέχρι ένα γυμναστήριο

ΧΟΝΔΡΙΚΟ & ΛΙΑΝΙΚΟ ΕΜΠΟΡΙΟ
ΚΩΝ. ΤΣΑΛΔΑΡΗ 45, 85100 ΡΟΔΟΣ
ΤΗΛ.: 21057 - 39840 • FAX: 39840

TRAVEL EMMANUEL

ΘΕΛΕΤΕ ΟΙ ΔΙΑΚΟΠΕΣ ΣΑΣ ΝΑ ΣΥΝΔΥΑΣΘΟΥΝ ΦΘΗΝΑ ΚΑΙ ΠΟΙΟΤΙΚΑ:

EMMANUEL TRAVEL

ΘΕΛΕΤΕ ΝΑ ΤΑΞΙΔΕΨΕΤΕ ΜΕ ΑΣΦΑΛΕΙΑ ΚΑΙ ΦΘΗΝΑ...

EMMANUEL TRAVEL

ΕΙΜΑΣΤΕ ΠΑΝΤΑ ΣΤΗΝ ΔΙΑΘΕΣΗ ΣΑΣ ΓΙΑ ΤΗΝ ΚΑΛΥΤΕΡΗ ΕΞΥΠΗΡΕΤΗΣΗ ΣΑΣ.
ΦΘΗΝΕΣ ΤΙΜΕΣ ΓΙΑ ΕΥΡΩΠΗ ΣΕ ΣΥΝΕΡΓΑΣΙΑ ΜΕ ΤΙΣ ΚΑΛΥΤΕΡΕΣ ΑΕΡΟΠΟΡΙΚΕΣ ΤΣΑΡΤΕΡ ΕΤΑΙΡΕΙΕΣ

ΕΙΣΙΤΗΡΙΑ ΠΛΟΙΩΝ 20% ΕΚΠΤΩΣΗ ΓΙΑ ΕΙΣΙΤΗΡΙΑ ΜΕΤ' ΕΠΙΣΤΡΟΦΗΣ

ΕΙΣΙΤΗΡΙΑ ΟΛΥΜΠΙΑΚΗΣ-ΕΙΔΙΚΕΣ ΤΙΜΕΣ ΓΙΑ ΝΕΟΥΣ ΚΑΙ ΥΠΕΡΗΛΙΚΕΣ-ΟΙΚΟΓΕΝΕΙΑΚΕΣ ΠΡΟΣΦΟΡΕΣ

ΚΡΑΤΗΣΕΙΣ ΞΕΝΟΔΟΧΕΙΩΝ
ΕΚΔΟΣΕΙΣ ΔΙΑΒΑΤΗΡΙΩΝ
ΕΚΔΡΟΜΕΣ ΓΙΑ ΟΛΟ ΤΟΝ ΚΟΣΜΟ

ΠΑΝΤΑ ΚΟΝΤΑ ΣΑΣ ΓΙΑ ΤΗΝ ΚΑΛΥΤΕΡΗ ΕΞΥΠΗΡΕΤΗΣΗ ΣΑΣ

ΠΛΗΡΟΦΟΡΙΕΣ
ΤΗΛ: 93630-93625-94385
FAX: 91748
ΙΕΡΟΥ ΛΟΧΟΥ 1 ΙΑΛΥΣΟΣ ΡΟΔΟΣ
ΥΠΕΥΘΥΝΟΣ: ΜΑΝΩΛΗΣ ΜΑΧΑΙΡΑΚΗΣ

Β' ΕΘΝΙΚΗ

Πάσχα χωρίς χρήματα...

✓ *ΑΠΛΗΡΩΤΟΙ ΕΜΕΙΝΑΝ ΚΑΙ ΑΥΤΕΣ ΤΙΣ ΓΙΟΡΤΕΣ ΟΙ ΠΟΔΟΣΦΑΙΡΙΣΤΕΣ ΤΟΥ ΙΑΛΥΣΟΥ*

✓ *ΚΑΡΑΒΟΛΙΑΣ "ΚΟΥΡΑΣΤΗΚΑ Ν' ΑΣΧΟΛΟΥΜΑΙ..."*

✓ *ΣΥΝΑΝΤΗΣΗ ΔΗΜΑΡΧΟΥ-"ΣΥΝΕΤΑΙΡΩΝ" ΤΗΝ ΤΕΤΑΡΤΗ ΤΟ ΒΡΑΔΥ*



Λεφτά για να κάνουν Ανάσταση έψαχναν χθες οι παίκτες του Ιάλυσου

Όλοι εύχονται βέβαια σήμερα το βράδυ η Ανάσταση του Κυρίου να σημάνει και την ποδοσφαιρική ανάσταση του Ιάλυσου που ελπίζει να "ξαναγεννηθεί" μέσα στην εβδομάδα που έρχεται.

Η περίοδος των παθών θα συνεχισθεί λοιπόν... Αρχής γενομένης από το γεγονός πως κανείς δεν ξέρει πως και με ποιό τρόπο θα κάνουν Πάσχα οι ποδοσφαιριστές της ομάδας. Απλήρωτοι και χωρίς στον ήλιο...μοίρα.

Είναι αδιανόητο πάντως να υπάρχουν ποδοσφαιριστές στο νησί μας που να "πεινάνε" αυτή τη στιγμή και να μη μπορούν να απολαύσουν όπως εκείνοι θέλουν τις χαρές αυτών των ημερών. Συνεπώς:

- Το χρόνιο πρόβλημα του Ιάλυσου μετατρέπεται πλέον σε βιοποριστικό. Κάτι τέτοιο φυσικά και αμαυρώνει περισσότερο την υπάρχουσα κατάσταση και θα φανεί στην μεγαλύτερή του διάσταση όταν μελλοντικά οι εκάστοτε "μεγάλοι" του νησιού θα ψάχνουν μεταγραφές από την υπόλοιπη Ελλάδα...Κρίμα...

- Ο κ. ΚΑΡΑΒΟΛΙΑΣ-

Ο κ. **Καραβόλιας** "βρέθηκε" τελικά χθες και τόνισε πως κανείς δεν τον "ενόχλησε". Ερωτηθείς παρεπιπτόντως για την υπάρχουσα κατάσταση, ο εκπρόσωπος του Δημοτικού Συμβουλίου στην διοίκηση της ΠΑΕ αντιδήμαρχος Ιαλυσού τόνισε χαρακτηριστικά: "Κουράστηκα από αυτή την κατάσταση. Έχω σταματήσει ν' ασχολούμαι με τους κυρίους που θέλουν να λέγονται αφεντικά της ομάδας. Καλώς ή κακώς πάντως κι επειδή μ' αρέσει πάντα να μιλάω με την γλώσσα της αλήθειας, οφείλω να ομολογήσω πως δεν υπάρχουν άλλοι ενδιαφερόμενοι αγοραστές. Αυτοί είναι... θα πράξω λοιπόν κι εγώ ότι αποφασίσει το Δημοτικό Συμβούλιο. Αν θέλει να τους δώσει την διοίκηση της ομάδας, ας το πράξει. Θα σεβαστώ ότι αποφασισθεί..."-

-ΣΥΝΑΝΤΗΣΗ ΤΗΝ ΤΕΤΑΡΤΗ-

Στο μεταξύ ο Δήμος Ιαλυσού και οι υποψήφιοι αγοραστές θα έρθουν σε νέα επαφή την προσεχή Τετάρτη. Ο δήμαρχος **Στέργος Στάγκας** αλλά και οι "συνέταιροι" θα τα πούν για τελευταία φορά το βράδυ της Τετάρτης.

Σύμφωνα με τις τελευταίες πληροφορίες το συμφωνητικό είναι έτοιμο και θα έλθει προς έγκριση στο Δημοτικό Συμβούλιο που είναι προγραμματισμένο να γίνει την Πέμπτη.

• Οι παίκτες του Ιάλυσου πάντως θα έχουν τριήμερο ρεπό εν όψει των Άγιων ημερών. Όπως σχετικά ανακοινώθηκε θα επανέλθουν στις προπονήσεις την Τρίτη του Πάσχα προετοιμαζόμενοι για το εκτός έδρας ματς με την Καλλιθέα.

RODON
TRAVEL AGENCY

ΠΡΑΚΤΟΡΕΙΟ ΓΕΝΙΚΟΥ ΤΟΥΡΙΣΜΟΥ
Γ. ΠΑΠΑΝΙΚΟΛΑΟΥ 9
(Απέναντι από την είσοδο του Playboy Casino)
Τηλ. 70235-6-7 • Φαξ: 73133

Πληροφορίες
Κρατήσεις
Γεώργιος Καρπής

• Εκδίδονται αεροπορικά εισιτήρια με όλες τις αεροπορικές εταιρείες προς όλους τους προορισμούς. Ειδικές τιμές για νέους, υπερήλικες, φοιτητές.
• Ακτοπλοϊκά εισιτήρια για την Ελλάδα και το εξωτερικό.
• Κρατήσεις ξενοδοχείων σε κάθε πόλη της Ελλάδας και του εξωτερικού.
• Ειδικά προγράμματα για DISNEYLAND - Παρίσι.
• Οργανωμένα ταξίδια για Ευρώπη και όλες τις Ηπείρους του πλανήτη.
• Ειδικά προγράμματα για ανεξάρτητους ταξιδιώτες.
• Έκδοση διαβατηρίων.
• Δεκτές Πιστωτικές Κάρτες Visa, Am.Ex., Mastercard, Εθνοκάρτα.

ΕΙΔΙΚΕΣ ΤΙΜΕΣ ΞΕΝΟΔΟΧΕΙΩΝ ΑΘΗΝΩΝ

ΞΕΝΟΔΟΧΕΙΟ (με πρωινό)	ΜΟΝΟΚΛΙΝΟ	ΔΙΚΛΙΝΟ
RIVA (Κατ. Α) Περιοχή HILTON	18.000	20.000
ASTOR (Κατ. Α) Καρ. Σερβίας (Σύνταγμα)	15.700	20.900
PARTHENON (Κατ. Α) Μακρυγιάννη-Σύνταγμα	21.000	24.000
AMALIA (Κατ. Α) Λεωφ. Αμαλίας	22.500	31.000
ARETHOUSA (Κατ. Β) Οδός Νίκης-Σύνταγμα	14.300	22.000
ΑΛΕΞΑΝΔΡΟΣ (Κατ. Β) Πλατεία Μαβίλης	18.000	22.000
CHRISTINA (Κατ. Β) Περιοχή ΦΙΞ	17.000	19.000
SEA VIEW (Κατ. Β) Γλυφάδα	μέχρι 31/05/00 15.300	18.500
PARK (Κατ. Α) Λεωφ. Αλεξάνδρας - Πεδίον Αρεως	μέχρι 31/05/00 29.500	33.000
ILISIA (Κατ. Α) Περιοχή HILTON	14.700	18.900
ATHENS ACROPOL (Κατ. Α) Ομόνοια	27.000	29.000
OMONIA GRAND HOTEL (Κατ. Α) Ομόνοια	27.000	29.000
FENIX (Κατ. Α) Γλυφάδα Πλησίον Αεροδρ. Ελ.	μέχρι 31/05/00 18.000	20.800
ΕΙΔΙΚΕΣ ΤΙΜΕΣ ΞΕΝΟΔΟΧΕΙΩΝ ΘΕΣΣΑΛΟΝΙΚΗΣ		
MANDRINO (Κατ. Β) Εγνατίας	14.000	18.000
ABC (Κατ. Α) Παραπλεύρως Εκθεσιακού Κέντρου	25.900	34.900

"Ο δρόμος"
Εσωτερικά - Υπαίθρια

Ξανά κοντά σας
από την Κυριακή του Πάσχα
με πλούσιους μεζέδες
και φρέσκα ντόπια κρέατα

Θα σας κάρβουνα

Τριανταφύλλης Αντώνης
Θεολόγος (πριν από το βενζινάδικο) Τηλ. 41366

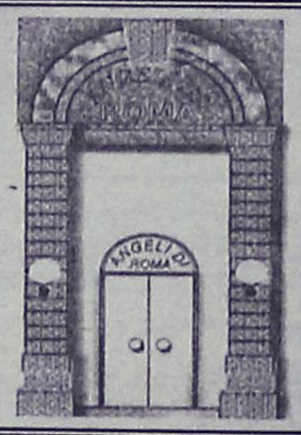

Κάθε είδους κοινωνικές εκδηλώσεις
ANGELI DI ROMA
Piano/Restaurant
Σοφοκλή Βενιζέλου 62
Τηλ.: 30044
ανοικτά και το μεσημέρι



ενοικιασεις ακινητων

ΕΝΟΙΚΙΑΖΕΤΑΙ διαμέρισμα ρετιρέ 95 τ.μ. με 3 υπνοδωμάτια, σαλόνι, κουζίνα, WC, με ηλιακό θερμοσίφωνα και θέρμανση και απεριόριστη θέα, δίχως κοινόχρηστα επί της Λεωφ. Ηρακλειδών (στον κεντρικό δρόμο μεταξύ Ιαλυσού-Κρεμαστής). Ενοίκιο 90.000 δρχ. Πληρ. τηλ. 0932611071

ΕΝΟΙΚΙΑΖΕΤΑΙ ισόγεια αποθήκη 180 τ.μ. κοντά στο Νέο Νοσοκομείο. Πληρ. τηλ. 32794. ΑΕ33652

ΕΝΟΙΚΙΑΖΕΤΑΙ στο κέντρο της πόλης άνετο διαμέρισμα 170 τ.μ. 4άρι με 3 υπνοδωμάτια και θέρμανση. Ενοίκιο 170.000 δρχ. Πληρ. Εμμ. Κρανίδης τηλ. 27082, 81674, 093/7847442 ώρες γραφείου. ΑΕ33654

ΕΝΟΙΚΙΑΖΕΤΑΙ διαμέρισμα 3 υπνοδωματίων επί της οδού Σωτήρος. Πληρ. τηλ. 33363 ΑΕ33637

ΕΝΟΙΚΙΑΖΕΤΑΙ διαμέρισμα δυάρι στο Καρακόνερο-Φιλερήμου 25, με θέα προς θάλασσα. Πληρ. τηλ. 0945/983470. ΠΕ33653

ΕΝΟΙΚΙΑΖΕΤΑΙ επιπλωμένη γκαρσονιέρα. Πληρ. τηλ. 30069 ΑΕ33615

ΘΕΣΣΑΛΟΝΙΚΗ. ΕΝΟΙΚΙΑΖΕΤΑΙ διαμέρισμα επιπλωμένο 70 τ.μ. στον 3ο όροφο (χωρίς ασανσέρ) με ατομικό καλοριφέρ, ηλιακό, τέντες, τηλέφωνο και τους εξής χώρους: Μεγάλη σαλοτραπεζαρία πλήρως επιπλωμένη με τηλεόραση, κουζίνα με όλα τα ηλεκτρικά, δωμάτιο γραφείο, χωλ με ντουλάπια, μπάνιο και WC. Ενοίκιο 90.000 δρχ. Πληρ. τηλ. 48167 και 0945/525264 ΠΕ33638

ΕΝΟΙΚΙΑΖΕΤΑΙ διαμέρισμα 60 τ.μ. επί της οδού Εθνικής Αντιστάσεως (Αννης Μαρίας), κατάλληλο για γραφείο. Πληρ. τηλ. 25242

ΕΝΟΙΚΙΑΖΕΤΑΙ στο Νιοχώρι κοντά στην Αμαράντειο σχολή μονοκατοικία 2 δωματίων, με τιμή 70.000. Πληρ. τηλ. 22983-36436, 0696-34087, 01-9812331 ΠΕ33616

ΕΝΟΙΚΙΑΖΕΤΑΙ μονοκατοικία με ένα υπνοδωμάτιο, σαλοτραπεζαρία, κουζίνα κ.λπ. με αυλή και με ηλιακό στο χωριό Παστίδα. Πληρ. τηλ. 78686 (μετά τις 2 μ.μ.) ΑΕ33636

ΕΝΟΙΚΙΑΖΕΤΑΙ επιπλωμένη γκαρσονιέρα 30 τ.μ. στον 2ο όροφο, επί της οδού Διαγοριδών 52, Ρόδος. Πληρ. τηλ. 34052 ΑΕ33617

ΕΝΟΙΚΙΑΖΕΤΑΙ ΑΓΡΟΚΤΗΜΑ
έκτασης 10,5 στρεμμάτων στην περιοχή Ασγούρου



κατάλληλο για γεωργική και κτηνοτροφική χρήση.
Πληρ. τηλ. 74888, κιν. 0944/785898 κ. Μιχάλη

ΚΑΤΣΑΔΟΥΡΟΣ ΤΑΞΙΑΡΧΗΣ
ΠΟΛΙΤΙΚΟΣ ΜΗΧΑΝΙΚΟΣ
ΚΑΤΑΣΚΕΥΕΣ ΔΗΜΟΣΙΩΝ-ΙΔΙΩΤΙΚΩΝ ΕΡΓΩΝ
ΣΤΑΤΙΚΗ ΕΝΙΣΧΥΣΗ - ΑΝΤΙΣΕΙΣΜΙΚΗ ΠΡΟΣΤΑΣΙΑ
ΕΝΙΣΧΥΣΕΙΣ-ΕΠΙΣΚΕΥΕΣ-ΑΝΑΠΑΛΑΙΩΣΕΙΣ ΚΤΙΡΙΩΝ
GUNITE
ΕΚΤΟΞΕΥΟΜΕΝΟ ΣΚΥΡΟΔΕΜΑ
ΕΙΔΙΚΑ & ΓΕΝΙΚΑ ΤΕΧΝΙΚΑ ΕΡΓΑ
ΓΡΗΓ. ΛΑΜΠΡΑΚΗ 39 ΡΟΔΟΣ
ΤΗΛ. (0241) 22940 FAX: 22406 ΚΙΝ.: 093/2336258

ΚΤΗΜΑΤΟΜΕΣΙΤΙΚΟ ΓΡΑΦΕΙΟ - REAL ESTATE AGENCY

ΕΚΤΙΜΗΣΕΙΣ-ΑΓΟΡΕΣ-ΠΩΛΗΣΕΙΣ
ΚΑΤΑΣΤΗΜΑΤΑ
ΟΙΚΟΠΕΔΑ - ΧΩΡΑΦΙΑ
ΚΤΗΜΑΤΙΚΕΣ ΣΥΜΒΟΥΛΕΣ
ΕΝΟΙΚΙΑΣΕΙΣ - ΔΙΑΧΕΙΡΗΣΕΙΣ
ΣΠΙΤΙΑ - ΔΙΑΜΕΡΙΣΜΑΤΑ

Vitzileos

Εθν. Μακαρίου 45-3ος όροφος
Τηλ. : 0241- 24900, 25545,
Φαξ: 25544 Κιν : 0932-704919

ΜΑΡΙΟΣ Κ. ΒΙΤΖΗΛΑΙΟΣ
Μεσίτης Αστικών Συμβάσεων - Real Estate Agent

Πραγματοποιεί τις επιθυμίες σας!

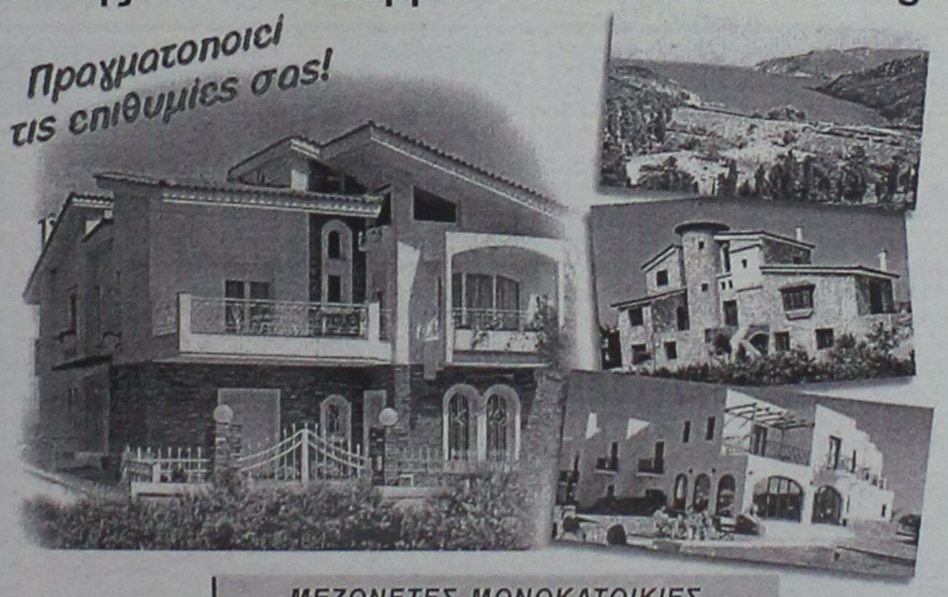

ΚΑΤΑΣΤΗΜΑΤΑ, ΓΡΑΦΕΙΑ, ΕΠΙΧΕΙΡΗΣΕΙΣ

Μαγαζί 20 τ.μ. στο Φαληράκι	40.000.000δρχ.
Γραφείο 29 τ.μ.+29 τ.μ. στην Μακαρίου	17.000.000δρχ.
Μαγαζί 80 τ.μ. με 100 τ.μ. εξωτερικο χώρο στην Ψαροπούλα	35.000.000δρχ.
Μαγαζί 100 τ.μ.+100 τ.μ. στη Παλιά Πόλη	200.000.000δρχ.
Μαγαζί 106 τ.μ. στην Αμαράντου	40.000.000δρχ.
Μαγαζί 120 τ.μ. Ισόγ. + 95 τ.μ. υπόγ. στην Άν. Μαρίας	500.000δρχ./μήνα
Εστιατόριο εξοπλ. 140 τ.μ.+140 τ.μ. κήπος με θέα στη Λίνδο	45.000.000δρχ.
Ακίνητο 140 τ.μ. + 140 τ.μ. 1ος όρ. +130 τ.μ.2ος όρ. στο Νιοχώρι	75.000.000δρχ.
Κατάστημα 168 τ.μ. στο εμπ. κέντρο Πανάγου	20.000.000δρχ.
Κατάστημα 170 τ.μ. στην Παλιά Πόλη	100.000.000δρχ.
Κατάστημα 180 τ.μ. + 500 τ.μ. αυλή προς θάλασσα	50.000.000δρχ.
Αποθήκη 185 τ.μ. στ' Ασγούρου	24.000.000δρχ.
Ακίνητο 220 τ.μ. ισ. + 220 τ.μ. υπ. + 220 τ.μ. όρ. σε οικ. 550 τ.μ	175.000.000δρχ.
Ακίνητο 250 τ.μ. (γκαρσ. 5 Χ 25 τ.μ.) + 125 τ.μ. αποθ. στη Μηδεια	25.000.000δρχ.
Εστιατόριο 250 τ.μ. πλήρως εξοπλ στην Παλιά Πόλη	180.000.000δρχ.
Κατάστημα 300 τ.μ. σε 1.000 τ.μ. οικόπεδο. στη Παστίδα	50.000.000δρχ.
Αποθήκη 400 τ.μ. στην Σοφούλη - Ευκαιρία	24.000.000δρχ.
9 Studios, με Bar 400 τ.μ. στην Παλιά Πόλη	70.000.000δρχ.
Τριώροφη οικοδομή 420 τ.μ. στο Νιοχώρι	70.000.000δρχ.
Ξενοδ. μονάδα 26 δωμ., πλήρως εξοπλισμένη, Α κατηγ	160.000.000δρχ.
Αποθήκη 750 τ.μ. με ράμπα για μεγάλα φορτηγά	80.000.000δρχ.
Οικοδομή 2.000 τ.μ. σε μπετά σε οικόπεδο 11.600 τ.μ.	180.000.000δρχ.
Εργοστάσιο 3800 τ.μ. σε οικόπεδο 32.000 τ.μ	115.000.000δρχ.
Ξενοδ. Α κατ. 120 κλινών πάραθαλασσιο., σε οικ. 4725 τ.μ	2.200.000 δολλ.
Ξενοδ. Β κατηγορίας, 72 κλινών, με δισκοθήκη, στην πόλη	250.000.000δρχ.
Hotel-apartments Α κατηγορίας 40 κλινών στην Ιάλυσσο	130.000.000δρχ.
Ξενοδ. Β κατ., 190 κλίνών με πισίνα, προς θάλασσα, Ρόδος	600.000.000δρχ.
Ξενοδοχείο στο κέντρο της Ρόδου 115 δωμ. Β' κατηγ	750.000.000δρχ.

ΔΙΑΜΕΡΙΣΜΑΤΑ

50 τ.μ. ρετιρέ, στην Αμαραντου	15.000.000δρχ.
85 τ.μ.ημιυπόγειο στην Σοφούλη	16.000.000δρχ.
103 τ.μ. πολυτελείας όροφο-διαμερ, με τζάκι και θέρμανση	38.000.000δρχ.
114 τ.μ. παραδοσιακό διαμέρισμα απέναντι από το Καζίνο	30.000.000δρχ.
145 τ.μ. 3ος όροφος με θέα, στη Χειμάρρας	38.000.000δρχ.
185 τ.μ. ρετιρέ σε μπετά κοντά στο πανεπιστήμιο	20.000.000δρχ.
190 τ.μ. στην Σοφούλη	40.000.000δρχ.
210 τ.μ. στα Κοσκινού	63.000.000δρχ.
30 τ.μ. Γκαρσονιέρα στα Τριάντα	5.000.000δρχ.
70 τ.μ. 2ο υπνοδωμάτια, επιπλωμένο	23.000.000δρχ.
100 τ.μ. Lux με τζάκι	27.000.000δρχ.
126 τ.μ. 2ος όροφος με 3α υπνοδωμάτια και τζάκι	24.000.000δρχ.
50 τ.μ. Γκαρσονιέρα ρετιρέ στα Τριάντα	15.000.000δρχ.

ΜΕΖΟΝΕΤΕΣ ΜΟΝΟΚΑΤΟΙΚΙΕΣ

60 τ.μ. μονοκατοικία στο Κιοτάρι	14.000.000 δρχ.
72 τ.μ. μονοκατοικία διώροφη στην Π. Πόλη	16.000.000 δρχ.
80 τ.μ. μονοκατοικία σε οικόπεδο 500 τ.μ. στην Λάρδο	19.000.000 δρχ.
80 τ.μ. μεζονέτα με οικόπεδο στους Καστελοριζιούς	20.000.000 δρχ.
100 τ.μ. μονοκατοικία διώροφη με 112 τ.μ. αυλή στην Σύμη	35.000.000 δρχ.
100 τ.μ. μονοκατοικία με 3.000 τ.μ. οικόπεδο στα Κρητικά	38.000.000 δρχ.
Δυο μονοκατοικίες 100 τ.μ.+100 τ.μ. σε οικοπ. 4.310 τ.μ στον Καλαμώνα	70.000.000 δρχ.
104 τ.μ. μονοκατοικία διώροφη με 3α υπνοδωμάτια στον Αγ. Ιωάννη	30.000.000 δρχ.
110 τ.μ. μονοκατοικία στη πλατεία Κοσκινού	21.000.000 δρχ.
110 τ.μ. μονοκατοικία στην Π. Πόλη	30.000.000 δρχ.
115 τ.μ. μεζονέτα σε μπετά με οικόπεδο 1200 τ.μ. στα Αφάντου	16.000.000 δρχ.
120 τ.μ. μεζονετα πολυτελείας με τζάκι στην Ανάληψη	42.000.000 δρχ.
120 τ.μ. διωροφη μονοκ. στη πλατεία Παραδεισίου για επαγγ. χρήση	17.000.000 δρχ.
128 τ.μ. μεζονέτα σε σοβά στο Καρακόνερο	35.000.000 δρχ.
128 τ.μ. διώροφο σπίτι στο Κιοτάρι συν 10τ.μ. πατάρι	26.000.000 δρχ.
130 τ.μ. μεζονέτα τριώροφη πολυτελείας με κήπο	55.000.000 δρχ.
160 τ.μ. μονοκατοικία παροδοσιακή στο κέντρο της Ρόδου με οικοπ. 742τ.μ	160.000.000 δρχ.
190 τ.μ. μονοκατοικία διώροφη με θέα στα Κοσκινού	63.000.000 δρχ.
197 τ.μ. μεζονέτα εντός πόλεως με 3α υπνοδωμάτια, θέρμανση και τζάκι	45.000.000 δρχ.
200 τ.μ. μεζονέτα σε μπετά σε οικόπεδο 1.000 τ.μ. στα Κοσκινού	23.000.000 δρχ.
200 τ.μ μεζονέτα σε οικόπεδο στα Καλαβάρδα	29.000.000 δρχ.
218 τ.μ μονοκατοικία με κήπο στα Κοσκινού	55.000.000 δρχ.
230 τ.μ. βίλα σε 7.700 τ.μ. οικόπεδο και γεώτρηση στην Λάρδο	120.000.000 δρχ.
250 τ.μ. μονοκατοικία παραδοσιακή διώροφη στη Μητρόπολη	49.000.000 δρχ.
270 τ.μ. μεζονέτα πολυτελίας σε οικόπεδο 1.000τ.μ. στα Κοσκινού	85.000.000 δρχ.
300 τ.μ. βίλα σε οικόπεδο 4.000 τ.μ. με γκαράζ στις Καλυθιές	120.000.000 δρχ.
320 τ.μ. βίλα με οικόπεδο 4.000 τ.μ. στα Τριάντα	110.000.000 δρχ.
350 τ.μ. βίλα διώροφη πολυτελείς σε 4.000 τ.μ. οικοπ. στα Ασγούρου	150.000.000 δρχ.

ΟΙΚΟΠΕΔΑ

203 τ.μ. με ερειπωμένη κατοικία στη Π. Πόλη	10.000.000
308 τ.μ. ερειπωμένη κατοικία με 122 αυλή στην Π.Πόλη	20.000.000
480 τ.μ. στο Καρακόνερο	25.000.000
900 τ.μ. στα Κοσκινού	30.000.000
1.040 τ.μ. με Σ.Δ.=0,4 στο Καρακόνερο	40.000.000
1.750 τ.μ. με άδεια στο Γεννάδι	13.000.000
1.750 τ.μ. στα Κοσκινού	13.000.000
2.650 τ.μ. εντός οικισμού στο Ασκληπιειό	13.000.000
3.050 τ.μ. με άδεια στα Καλαβάρδα	6.000.000
4.000 τ.μ. Ασγούρου	40.000.000
5.000 τ.μ. στα Μαρπσά	15.000.000
5.600 τ.μ. στους Καστελοριζιούς	50.000.000
6.000 τ.μ. στην Παστίδα	42.000.000
6.000 τ.μ. με αποθήκη στην Παστίδα	49.000.000
6.100 τ.μ. στον Καλαμώνα	14.000.000
6.500 τ.μ. στην λεωφόρο Ρόδου Κρεμαστής	150.000.000
6.500 τ.μ. στο Φαληράκι	182.000.000
6.700 τ.μ. στην Καλαβαρδα	22.000.000
8.000 τ.μ. στο Φαληράκι	49.000.000
8.600 τ.μ. στο Φαληράκι	90.000.000
8.800 τ.μ. στα Κοσκινού	50.000.000
9.345 τ.μ. με θέα στ' Ασγούρου	69.000.000
9.600 τ.μ. προνομιακό στα Μαρπσά,	35.000.000
9.700 τ.μ. στον δρόμο με θέα στην Λαχανιά	10.000.000
10.000 τ.μ. στα Κοσκινού, μεγάλη ευκαιρία	20.000.000
12.000 τ.μ. πάνω στο κύμα στα Αφάντου,	176.000.000
12.000 τ.μ. στο Λαδικό.	11.000.000
15.000 τ.μ. στ' Ασγούρου	60.000.000
16.000 τ.μ. στην θάλασσα με άδεια για 170 κλιν. στις Φάνες	33.000.000
17.600 τ.μ. στο Γεννάδι	50.000.000
23.000 τ.μ. στην λεωφ.Αεροδρόμιο-Τσαίρι με πρόσοψη 100μ.	92.000.000
40.000 τ.μ. πάνω στο κύμα στο Γεννάδι	480.000.000
115.000 τ.μ. αγροτεμ. με 2 πηγάδια στην Δαματριά	65.000.000

ΖΗΤΟΥΝΤΑΙ:
ΚΑΤΑΣΤΗΜΑΤΑ ΟΙΚΟΠΕΔΑ ΔΙΑΜΕΡΙΣΜΑΤΑ
ΕΝΤΟΣ - ΕΚΤΟΣ ΠΟΛΕΩΣ ΚΑΘΩΣ
ΚΑΙ ΟΙΚΟΠΕΔΑ ΓΙΑ ΑΝΤΙΠΑΡΟΧΗ
ΔΑΝΕΙΑ ΔΕΚΤΑ - ΕΥΚΟΛΙΕΣ ΠΛΗΡΩΜΗΣ

ΕΝΟΙΚΙΑΖΕΤΑΙ ένα μικρό δωμάτιο (μόνο για ύπνο) με ατομικό μπάνιο στην Καλλιθέα 40.000 ενοίκιο. Πληρ. τηλ. 28838, 75612, 10-12 το πρωί. ΑΕ33624

ΕΝΟΙΚΙΑΖΟΝΤΑΙ δύο ισόγειοι βιοτεχνικοί χώροι στην Λεωφόρο Ρόδου-Λίνδου, στο συγκρότημα Μανουσέλη, ο καθένας είναι 165 τ.μ. ύψους 5,50 μέτρων και με πατάρι 36 τ.μ. το καθένα. Μπορούν να ενοικιασθούν και τα δύο μαζί με εσωτερική πόρτα ή το καθένα χωριστά. Για οποιαδήποτε χρήση. Πληρ. τηλ. 48034 ΠΕ33621

ΕΥΡΩΚΤΗΜΑΤΙΚΗ
ΚΤΗΜΑΤΟΜΕΣΙΤΙΚΟ ΓΡΑΦΕΙΟ



Πωλείται ισόγειο κατάστημα 157 τ.μ.
επί της οδού 28ης Οκτωβρίου,
ελεύθερο χρήσης, με δυνατότητα τμηματικής πώλησης
Αξία 157.000.000 δρχ.
ΙΩΑΝΝΗΣ & ΜΙΧΑΛΗΣ ΕΥΣΤΑΘΙΟΥ
ΕΘΝΙΚΗΣ ΑΝΤΙΣΤΑΣΗΣ 48 - ΤΗΛ: (0241) 73819 - 74917
FAX: (0241) 38641 - ΚΙΝΗΤΟ: 0944 / 374546

ΕΥΡΩΚΤΗΜΑΤΙΚΗ
ΚΤΗΜΑΤΟΜΕΣΙΤΙΚΟ ΓΡΑΦΕΙΟ
Πωλείται Βιοτεχνικό Κτίριο
επί της Λ. Καλλιθέας το οποίο διαθέτει:
- Ετοιμη Κυκλοφοριακή Σύνδεση
- Υποσταθμό Δ.Ε.Η. Μέσης Τάσης
- Χώρους Πάρκινγκ

Αξια: 300.000.000 Δρχ.
ΙΩΑΝΝΗΣ & ΜΙΧΑΛΗΣ ΕΥΣΤΑΘΙΟΥ
ΕΚΤΙΜΗΤΕΣ & ΣΥΜΒΟΥΛΟΙ ΑΞΙΟΠΟΙΗΣΗΣ ΑΚΙΝΗΤΩΝ
ΕΘΝΙΚΗΣ ΑΝΤΙΣΤΑΣΗΣ 48 (ΑΝΝΗΣ ΜΑΡΙΑΣ)
ΤΗΛ.: 73819 - 74917-FAX:38641 • ΚΙΝ: 0944/374546

ΕΝΟΙΚΙΑΖΕΤΑΙ ημιυπόγειος χώρος 160 τ.μ. κατάλληλος για πολλές χρήσεις με τριφασικό ρεύμα, πλακάκια, 2 τουαλέτες, σε νεόκτιστη οικοδομή, σε κεντρικό δρόμο Απ. Παύλου 34, απέναντι από την εκκλησία της Ανάληψης. Πληρ. τηλ. 093/7114603, 65430, 69041 ΑΕ33613

ΕΝΟΙΚΙΑΖΕΤΑΙ κατάστημα 20 τ.μ. στην Παλιά Πόλη, δίπλα στο "Ρεσάλτο", στην πλατεία που βρίσκεται το τζαμί. Πληρ. τηλ. 21741, 0945/534070 ΑΕ33610

Στο Παραδείσι διαθέτουμε ΠΡΟΣ ΕΝΟΙΚΙΑΣΗ ακίνητο κατάλληλο για αποθηκευτικό ή βιομηχανικό χώρο, 220 τ.μ. με ευκολία φορτοεκφορτώσεως. Πληρ. τηλ. 81143 ΠΕ33591

ΕΝΟΙΚΙΑΖΕΤΑΙ στο Ροδίνι (Βερολίνου 10) διαμέρισμα τριών δωματίων. Πληρ. τηλ. 94114 ΑΕ33562

ΕΝΟΙΚΙΑΖΕΤΑΙ στην Θεμ. Σοφούλη 29Β, διαμέρισμα επιπλωμένο που αποτελείται από 1 υπνοδωμάτιο-σαλοτραπεζαρία, κουζίνα, WC κλ.π. Πληρ. τηλ. 76214 ΠΕ33596

ΕΝΟΙΚΙΑΖΕΤΑΙ μεγάλη καινούργια ανεξάρτητη γκαρσονιέρα σε ήσυχη περιοχή της Ρόδου με διπλό κρεβάτι, ψυγείο, ηλεκτρική κουζίνα και όλο το νοικοκυριό του σπιτιού. Για χρονικό διάστημα πάνω από ένα έτος τουλάχιστον. Προτιμούνται στρατιωτικοί, εκπαιδευτικοί ή εργένηδες. Πληρ. τηλ. 65122 ή 0946/278872 ΑΕ33597

ΕΝΟΙΚΙΑΖΕΤΑΙ κατάστημα 73 τ.μ. στην οδό Μ. Πετρίδη 49 (κάτω από τα ΣΤΕΛΛΑ ΜΠΙΟΥΤΙ). Πληρ. τηλ. 34149 και 0932-343118. ΠΕ33460

ΕΝΟΙΚΙΑΖΕΤΑΙ διαμέρισμα επιπλωμένο, τριών δωματίων, στο β' όροφο Βενετοκλέων 133, κατάλληλο και για επαγγελματική χρήση. Πληρ. τηλ. 26141 και 22328 ΑΕ33579

ΕΝΟΙΚΙΑΖΕΤΑΙ διαμέρισμα 100 τ.μ. 3άρι στην περιοχή Αγιος Ιωάννης, ενοίκιο 100.000 δρχ. Πληρ. Εμμ. Κρανίδης, Αμερικής 50, τηλ. 27082-81674-0937847442, ώρες γραφείου ΑΕ33588

ΕΝΟΙΚΙΑΖΕΤΑΙ γραφείο 130 τ.μ. στην οδό Ιωάννου Καζούλη (πάνω από την καφετέρια Καβαλιέρε). Πληρ. Εμμ. Κρανίδης, Αμερικής 50, τηλ. 27082-81674-0937847442 ώρες γραφείου ΑΕ33589

ΕΝΟΙΚΙΑΖΕΤΑΙ ισόγειο κατάστημα 210 τ.μ. στην οδό Δενδρινού με μηνιαίο μίσθωμα 420.000 δρχ. κατάλληλο για οποιαδήποτε επαγγελματική χρήση. Πληρ. ΕΥΡΩΚΤΗΜΑΤΙΚΗ Ιωάννης και Μιχάλης Ευσταθίου, Εθν. Αντιστάσεως αρ. 48, τηλ. 73819-74917, 0944/374546-0945/292030 ΠΕ33558

ΕΝΟΙΚΙΑΖΟΝΤΑΙ: α) Ισόγειος αποθήκη 25 τ.μ. επί της οδού Ολύμπου Καρπάθου με WC, β) Υπόγειος αποθήκη 70 τ.μ. με ράμπα επί της οδού Εργάνης Αθηνάς. Πληρ. τηλ. 24584 ΑΕ33516

ΕΝΟΙΚΙΑΖΕΤΑΙ 4άρι διαμέρισμα, επί της οδού Βενετοκλέων 31-33. Για την τρέχουσα σεζόν. Πληρ. τηλ. 33114 ΑΕ33512

ΕΥΡΩΚΤΗΜΑΤΙΚΗ
ΚΤΗΜΑΤΟΜΕΣΙΤΙΚΟ ΓΡΑΦΕΙΟ



Διαχρονικές Επενδύσεις



ΑΔΟΜΗΤΗ ΖΩΝΗ ΠΡΟΣΤΑΣΙΑΣ
ΦΥΣΙΚΟΥ ΠΕΡΙΒΑΛΛΟΝΤΟΣ ΦΙΛΕΡΗΜΟΥ

Α *Οικόπεδο 4.000 τ.μ. άρτιο & οικοδομήσιμο*
Αξίας 50.000.000δρχ.

Β *Οικόπεδο 4.181 τ.μ. άρτιο & οικοδομήσιμο*
Αξίας 44.000.000 δρχ.

Γ *Πλινθόκτιστα ισόγεια κτίσματα*
συνολικής επιφάνειας 220 τ.μ.σε οικόπεδο
6.693 τ.μ. Άρτιο & οικοδομήσιμο
Αξίας 170.000.000 δρχ.

ΙΩΑΝΝΗΣ & ΜΙΧΑΛΗΣ ΕΥΣΤΑΘΙΟΥ
ΕΚΤΙΜΗΤΕΣ & ΣΥΜΒΟΥΛΟΙ ΑΞΙΟΠΟΙΗΣΗΣ ΑΚΙΝΗΤΩΝ
ΕΘΝΙΚΗΣ ΑΝΤΙΣΤΑΣΗΣ 48 - ΤΗΛ: (0241) 73819 - 74917
FAX: 38641 - ΚΙΝ: 0944/374546 - 0945/292030

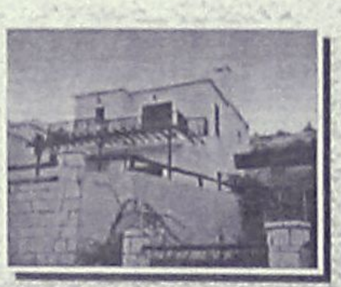







ΕΚΤΙΜΗΣΕΙΣ
ΑΓΟΡΕΣ
ΠΩΛΗΣΕΙΣ
ΑΝΤΙΠΑΡΟΧΕΣ
ΕΠΑΓΓΕΛΜΑΤΙΚΕΣ ΜΙΣΘΩΣΕΙΣ
ΕΠΕΝΔΥΤΙΚΕΣ ΠΡΟΤΑΣΕΙΣ
ΕΘ. ΑΝΤΙΣΤΑΣΗΣ 48
ΤΗΛ: (0241) 73819
(0241) 74917
FAX: (0241) 38641
ΚΙΝ: 0944/374546
ΚΙΝ: 0945/292030

ΕΥΡΩΚΤΗΜΑΤΙΚΗ
ΚΤΗΜΑΤΟΜΕΣΙΤΙΚΟ ΓΡΑΦΕΙΟ
ΙΩΑΝΝΗΣ & ΜΙΧΑΛΗΣ ΕΥΣΤΑΘΙΟΥ



ΕΚΤΙΜΗΤΕΣ & ΣΥΜΒΟΥΛΟΙ
ΑΞΙΟΠΟΙΗΣΗΣ ΑΚΙΝΗΤΩΝ

Καταστήματα - Γραφεία

23 τ.μ. στη Σωκράτους	130.000.000
30 τ.μ. στο Φαληράκι	35.000.000
30 τ.μ. με 30 τ.μ. υπόγειο στη Δενδρινού	21.000.000
33 τ.μ. στην Αμμοχώστου	40.000.000
33 τ.μ. στην Αμερικής	85.000.000
40 τ.μ. στην παρ. Ιαλυσού	24.000.000
42 τ.μ. στην Κων/νου Υδραίου	25.500.000
50 τ.μ. στο εμπορικό κέντρο Φώκιαλη (γραφείο)	18.000.000
50 τ.μ. στην Κ. Υδραίου	30.000.000
50 τ.μ. στην Καρπάθου	65.000.000
60 τ.μ. με 60 τ.μ. υπόγειο στη Δενδρινού	40.000.000
70 τ.μ. στη Μαραθώνος	36.000.000
80 τ.μ. με 80 τ.μ. υπόγειο στην Απ. Παύλου	55.000.000
90 τ.μ. με 90 τ.μ. Υπόγειο στη Σμύρνης	55.000.000
96 τ.μ. στην Εθνάρχου Μακαρίου (γραφείο)	28.000.000
97 τ.μ. στη Ρόδου Λίνδου	75.000.000
127 τ.μ. στη Σκεύου Ζερβού	35.000.000

Μονοκατοικίες Μαιζονέτες

67 τ.μ. σε 81 τ.μ. οικόπεδο στην Κρεμαστή	12.000.000
117 τ.μ. στην Ιαλυσό	55.000.000
117 τ.μ. στο Καρακόνερο	53.000.000
117 τ.μ. στην Αγία Αναστασία	36.000.000
110 τ.μ. στους Αγ. Αναργύρους	35.000.000
120 τ.μ. στους Δασκάλους	37.000.000
130 τ.μ. στην Ανάληψη	45.500.000
130 τ.μ. σε 300 τ.μ. οικ. στην παραλία Ιαλυσού	52.000.000
135 τ.μ. στο Καρακόνερο	55.000.000
140 τ.μ. στα Κοσκινού σε 700 τ.μ. οικ (μπετά)	28.000.000
143 τ.μ. στα Κοσκινού σε 228 τ.μ. οικόπεδο	58.700.000
149 τ.μ. στα Κοσκινού σε 234 τ.μ. οικ/δα	61.200.000
153 τ.μ. στα Κοσκινού σε 254 τ.μ. οικ/δα	63.000.000
157 τ.μ. στα Κοσκινού σε 263 τ.μ. οικόπεδο	64.700.000
171 τ.μ. στην παραλία Ιαλυσού σε 400 τ.μ. οικ	70.000.000
180 τ.μ. στην παραλία Ιαλυσού σε 300 τ.μ. οικ	63.000.000
180 τ.μ. στην Ανάληψη (ημιτελής)	43.000.000
190 τ.μ. στην παραλία Ιαλυσού σε 400 τ.μ. οικ	66.500.000
190 τ.μ. στα Κοσκινού σε 1000 τ.μ. οικόπεδο	75.000.000
200 τ.μ στην Ιαλυσό σε 1000 τ.μ. οικόπεδο	90.000.000
200 τ.μ. στα Κοσκινού σε 1000 τ.μ. οικ. (μπετά)	35.000.000
204 τ.μ. στα Κοσκινού σε 1000 τ.μ. οικ. (μπετά)	26.500.000
210 τ.μ. σε 320 τ.μ. οικ. (μπετά) παρ. Ιαλυσού	35.000.000
210 τ.μ. στο Νέο Ροδίνι σε 250 τ.μ. οικ (ημιτελες)	31.000.000
360 τ.μ. στα Κοσκινού σε 1000 τ.μ. οικ	100.000.000

Διαμερίσματα

50 τ.μ. στο Καρακόνερο	18.000.000
50 τ.μ. στην Ιαλυσό	14.000.000
50 τ.μ. στην Ανάληψη	17.500.000
55 τ.μ. στην Ανάληψη	19.500.000
58 τ.μ. στην Ανάληψη	19.000.000
58 τ.μ. στην Ανάληψη	21.000.000
66 τ.μ. στη Λεωφ. Λίνδου	14.000.000
78 τ.μ. στη Μητρόπολη	23.000.000
80 τ.μ. στην Ανάληψη	28.000.000
84 τ.μ. στην Ανάληψη	30.500.000
87 τ.μ. στο Ροδίνι	30.000.000
88 τ.μ. στην Ανάληψη	31.500.000
88 τ.μ. στην Ανάληψη	34.000.000
90 τ.μ. στην Ανάληψη	30.000.000
94 τ.μ. στο Ροδίνι	35.000.000
98 τ.μ. στην Ανάληψη	38.000.000
100 τ.μ. στους Δασκάλους	38.000.000
100 τ.μ. στους Δασκάλους	32.000.000
100 τ.μ. στην Ανάληψη	35.000.000
102 τ.μ. στο Ροδίνι	35.000.000
103 τ.μ. στο Ροδίνι	36.000.000
103 τ.μ. στην Ανάληψη	36.000.000
105 τ.μ. στο Ροδίνι	40.000.000
105 τ.μ. στο Ροδίνι	44.000.000
107 τ.μ. στο Ροδίνι	33.000.000
113 τ.μ. στους Δασκάλους	41.000.000
114 τ.μ. στους Δασκάλους	41.000.000
116 τ.μ. στο Ροδίνι	34.800.000
116 τ.μ. στην Ανάληψη	38.000.000
117 τ.μ. στους Δασκάλους	46.000.000
117 τ.μ. στην Ανάληψη	41.000.000
117 τ.μ. στο Αραπάκι	42.000.000
117 τ.μ. στην Ανάληψη	43.000.000
118 τ.μ. στους Δασκάλους	45.000.000
120 τ.μ. στο Ροδίνι	33.000.000
120 τ.μ. στην Ανάληψη	32.400.000
120 τ.μ. στους Δασκάλους	42.000.000
120 τ.μ. στην Ανάληψη	42.000.000
123 τ.μ. στο Ροδίνι	45.000.000
124 τ.μ .στην Ανάληψη	44.000.000
124 τ.μ. στην Ανάληψη	42.000.000
125 τ.μ. στους Δασκάλους	47.000.000
125 τ.μ. στους Δασκάλους	50.000.000
128 τ.μ. στους Δασκάλους	41.500.000
130 τ.μ. στο Ροδίνι	35.000.000
135 τ.μ. στο Μήδεια	51.000.000
140 τ.μ. στους Δασκάλους	32.900.000
175 τ.μ. στο Νέο Νοσοκομείο	34.000.000

Οικόπεδα

ΡΟΔΟΣ

450 τ.μ. στην Καραΐσκάκη (Σ.Δ.=1,2)	50.000.000
543 τ.μ. στη Δήλου (Σ.Δ.=0,8)	38.000.000
632 τ.μ. στη Φιλερήμου (Σ.Δ.=0,8)	50.000.000
720 τ.μ. στην Απ. Παύλου (Σ.Δ.=0,8)	62.000.000
1033 τ.μ. στην Ατταβύρου (Σ.Δ.=0,8)	73.000.000
1752 τ.μ. στην Κωνσταντινίδη (Σ.Δ.=1,4)	210.000.000
4000 τ.μ. στο Μόντε Σμίθ	140.000.000

ΙΑΛΥΣΟΣ

349 τ.μ. στην παραλία (ΣΔ=0,4)	19.000.000
400 τ.μ. κοντά στην παραλία (ΣΔ=0,4)	17.000.000
571 τ.μ. κοντά στην παραλία (ΣΔ=0,4)	25.000.000
572 τ.μ. κοντά στο κέντρο (ΣΔ=1)	25.000.000
1713 τ.μ. κοντά στην παραλία (Σ.Δ.=0,4)	70.000.000
2000 τ.μ. με άδεια οικοδ. κοντά στο Λύκεια	35.000.000
2000 τ.μ. στην οδό Αρχιμήδη	25.000.000
4000 τ.μ. στους πρόποδες Φιλερήμου	50.000.000
4000 τ.μ. κοντα στους Καστελλοριζιούς	24.000.000
4000 τ.μ. στην Ανοιξη	50.000.000

ΚΟΣΚΙΝΟΥ

1400 τ.μ. στην επαρχ. οδό με αδ. Οικοδ.	27.000.000
1500 τ.μ. πανοραμικό, με αδ. οικοδ.	17.000.000
2000 τ.μ. στη θέση Κουμαρας με αδ. οικοδ.	21.000.000
2000 τ.μ. με αδ. οικοδ. Πανοραμικό	27.000.000
2300 τ.μ. με άδεια οικοδομής	30.000.000
2483 τ.μ. στη θέση Πέζουλας με αδ. οικοδ	21.000.000
2500 τ.μ. στη Ρόδου Λίνδου με αδ. οικοδ.	50.000.000
4000 τ.μ. στη Ρόδου Λίνδου με αδ. οικοδ.	85.000.000
4000 τ.μ. στη θέση «Πέζουλας»	40.000.000
4000 τ.μ. κοντά στο Ρ. Σταθμό	26.000.000
4000 τ.μ. πανοραμικό	46.000.000
4000 τ.μ. στο Φυτώριο	28.000.000
4000 τ.μ. στο Φυτώριο	36.000.000
4100 τ.μ. πανοραμικό	24.000.000
4150 τ.μ. πανοραμικό	36.000.000
4200 τ.μ. κοντά στην Ελαϊς	46.000.000
4245 τ.μ. στο Τσαϊρι	36.000.000
4800 τ.μ. στο Φυτώριο	34.000.000
5.090 τ.μ. στη θέση Πέζουλας	40.000.000
7.450 τ.μ. στη θέση Πέζουλας	60.000.000

ΔΑΝΕΙΑ ΔΕΚΤΑ. ΓΙΝΟΝΤΑΙ ΕΥΚΟΛΙΕΣ ΠΛΗΡΩΜΗΣ.
ΖΗΤΟΥΝΤΑΙ ΔΙΑΜΕΡΙΣΜΑΤΑ, ΚΑΤΑΣΤΗΜΑΤΑ, ΟΙΚΟΠΕΔΑ ΕΝΤΟΣ ή ΕΚΤΟΣ ΠΟΛΕΩΣ
ΚΑΘΩΣ ΚΑΙ ΟΙΚΟΠΕΔΑ ΓΙΑ ΑΝΤΙΠΑΡΟΧΗ

ΕΝΟΙΚΙΑΖΕΤΑΙ χωρίς αέρα κατάστημα στο Φαληράκι έναντι ξενοδοχείο SUN PALLAS 24 τ.μ. με αποκλειστική χρήση αυλής. Το κατάστημα διαθέτει προαιρετικά αποθηκευτικό χώρο 24 τ.μ. Πληρ. Μιχ. Ευσταθίου Ευρωκτηματική, τηλ. 73819. ΠΕ30950

ΕΝΟΙΚΙΑΖΟΝΤΑΙ: α) υπόγεια αποθήκη 90 τ.μ. με ράμπα κατάλληλη για βιοτεχνική χρήση επί της Μιχ. Πετρίδη, β) ισόγειο κατάστημα 70 τ.μ. με WC. Πληρ. τηλ. 65807 ΑΕ33517

ΖΗΤΕΙΤΑΙ ΠΡΟΣ ΕΝΟΙΚΙΑΣΗ μεγάλο διαμέρισμα (άνω των 150 τ.μ.) ή μεζονέτα στην περιοχή έως το Φαληράκι είτε από πλευράς Κοσκινού, είτε από πλευράς Ασγούρου. Πληρ. τηλ. 0944/582609 ΠΕ33487

ΕΝΟΙΚΙΑΖΟΝΤΑΙ STUDIOS με το μήνα ή με την ημέρα πλήρως επιπλωμένα με πολυκουζινάκι, ψυγείο, ντους, WC, μπαλκόνι με ηλιακό θερμοσίφωνο και εσωτερικό τηλέφωνο στην πιο ήσυχη περιοχή της πόλης Ρόδου (περιοχή Δασκάλων). Οδός Μαν. Παπαμανώλη 12, κάθετος επί της Στέλιου Κωτιάδη. Πληρ. τηλ. 37244

ΕΝΟΙΚΙΑΖΕΤΑΙ κατάστημα 35 τ.μ. επί της οδού Αμερικής 85 (έναντι καφετέριας FASHION). Πληρ. τηλ. 39028-31, 10.00-15.00

ΡΟΔΙΑΚΗ ΚΤΗΜΑΤΙΚΗ
ΣΥΜΒΟΥΛΟΙ & ΕΚΤΙΜΗΤΕΣ ΑΚΙΝΗΤΩΝ ΚΤΗΜΑΤΟΜΕΣΙΤΙΚΟ ΓΡΑΦΕΙΟ από το 1983

ΕΝΟΙΚΙΑΖΕΤΑΙ

ΜΟΝΟΚΑΤΟΙΚΙΑ ΣΤΑ ΚΟΛΥΜΠΙΑ

- 120 τ.μ. επιπλωμένη
- 3 υπνοδωμάτια
- aircondition
- τζάκι
- 2.000 κήπο περιφραγμένο
- πισίνα 7Χ14
- κιόσκι , μπαρμπεκιου
- μίσθωμα 350.000 μηνιαίως



ΑΝΕΣΤΗΣ & ΣΑΒΒΑΣ ΣΑΒΒΑΪΔΗΣ
tel: 26281 & 35476 cel: 0944-421015 & 0977-433427

ΡΟΔΙΑΚΗ ΚΤΗΜΑΤΙΚΗ
ΣΥΜΒΟΥΛΟΙ & ΕΚΤΙΜΗΤΕΣ ΑΚΙΝΗΤΩΝ ΚΤΗΜΑΤΟΜΕΣΙΤΙΚΟ ΓΡΑΦΕΙΟ από το 1983

Η ΡΟΔΙΑΚΗ ΚΤΗΜΑΤΙΚΗ είναι ανεξάρτητο κτηματομεσιτικό γραφείο με έδρα την Ρόδο. Η διαμεσολάβηση (brokerage) για την πώληση, εκμετάλλευση ή και εκμίσθωση της ακίνητης περιουσίας αποτελεί τον σημαντικότερο τομέα δραστηριότητας της εταιρείας.
Η εξειδικευμένη προσέγγιση και η επιστημονική κατάρτιση σε συνδιασμό με την πολυετή εμπειρία είναι οι βασικοί συντελεστές της επιτυχημένης δεκαπενταετής και πλέον πορειάς του γραφείου μας.

ΠΩΛΗΣΕΙΣ ΑΚΙΝΗΤΩΝ - ΠΡΟΒΟΛΗ & ΔΙΑΦΗΜΙΣΗ

- Αποστολή mailing list σε συνεργαζόμενα γραφεία του εξωτερικού και προβολή στο internet.
- Διαφημιστική παρουσίαση κατά περίπτωση στον εθνικό και διεθνή τύπο.
- Ειδική προβολή στον πανευρωπαικό οδηγό Europages.
- Συνεργασία με τις διεθνείς οργανώσεις μεσιτικών γραφείων C.E.I., N.A.E.A., F.I.A.B.C.I., E.R.E.S
- Συμμετοχή στις διεθνείς εκθέσεις WAPIC, VDMκαι FIABCI.

ΕΚΤΙΜΗΣΕΙΣ ΑΚΙΝΗΤΩΝ

Σε συνεργασία με διεθνή γραφεία συμβούλων ακίνητης περιουσίας και με βάση τα αυστηρά πρότυπα και την μεθολογία του Βρετανικού Ινστιτούτου Ορκωτών Πραγματογνωμόνων και Εκτιμητών **(Royal Institution of Chartered Surveyors)** αναλαμβάνουμε εκτίμησεις ακίνητης περιουσίας. Οι εν λόγω εκτιμήσεις μπορούν να χρησιμοποιηθούν σε τραπεζικούς και πιστωτικούς οργανισμούς ή σε δικαστικές πρακτικές τόσο στην Ελλάδα όσο και στο εξωτερικό.

RHODES REAL ESTATE - a world of choice

Rhodes Real Estate is an independent real estate agency founded in 1983 and based in Rhodes island. Since that time we have offered a world class, high quality service to our many and valued clients. Our diverse clientele appreciate our discretion, professionalism and market credibility.

Our company offers professional real estate services for

- ***Residential Properties (Holiday homes, traditional houses)***
- ***Commercial Properties (shops, hotels, offices)***
- ***Property Evaluation -Property Management***

THE NATIONAL ASSOCIATION OF NAEA ESTATE AGENTS OVERSEAS MEMBER



We are members of FIABCI (International Federation of Real Estate Agencies), CEI (European Confederation of Real Estate Agents), NAEA - Overseas Member (National Association of Real Estate Agents - Great Britain), ERES (European Real Estate Society).

For all your personal and professional real estate requirements please contact Mr. Savvas A. Savvaidis (BBA Bologna Un., MCEI, ANAEA) on 26281 or 35476

ΑΝΕΣΤΗΣ & ΣΑΒΒΑΣ ΣΑΒΒΑΪΔΗΣ

Μέγαρο Κιοσόγλου, 3ος όροφος
Εθελοντών Δωδεκανησίων 29
ΡΟΔΟΣ

tel: 26281 & 35476 fax: 34663
cel: 0944-421015 & 0977-433427
e-mail: savvaidis@rho.forthnet.gr

FIABCI

ΑΣΦΑΛΕΙΟΚΤΗΜΑΤΙΚΗ
ΚΤΗΜΑΤΟΜΕΣΙΤΙΚΟ-ΑΜΟΙΒΑΙΑ ΚΕΦΑΛΑΙΑ ΑΣΦΑΛΕΙΕΣ
INTERNATIONAL LIFE

ΔΙΑΜΕΡΙΣΜΑΤΑ
40 τ.μ. 2άρι Μήδεια
40 τ.μ. 2άρι Βενετοκλέων
55 τ.μ. 2άρι Αγ. Ιωάννη
55 τ.μ. 2άρι Παπαλουκά
55 τ.μ. 2άρι Ιαλυσός
60 τ.μ. 3άρι Ιξιά-Σωτήρος
60 τ.μ. 3άρι Κων. Παλαιολόγου
68 τ.μ. 3άρι Ιαλυσός
70 τ.μ. 3άρι Ιαλυσός
73 τ.μ. 3άρι Ιαλυσός
80 τ.μ. 3άρι Αγ. Ιωάννη
80 τ.μ. 3άρι Ιξιά-Σωτήρος
86 τ.μ. 3άρι Ροδίνι
88 τ.μ. 3άρι Αννης Μαρίας
90 τ.μ. 3άρι Παραδείσι
96 τ.μ. 3άρι Αννης Μαρίας
115 τ.μ. 4άρι Ανάληψη
120 τ.μ. 4άρι Αραπάκι
120 τ.μ. 4άρι Αγ. Ιωάννη
120 τ.μ. 4άρι Αγ. Νικόλαο
128 τ.μ. 4άρι Αννης Μαρίας
130 τ.μ. 4άρι Ροδίνι
135 τ.μ. 4άρι Αραπάκι
145 τ.μ. 4άρι Ιαλυσός
147 τ.μ. 4άρι Παπαλουκά
150 τ.μ. 4άρι Ανάληψη

ΜΟΝΟΚΑΤΟΙΚΙΕΣ-ΜΕΖΟΝΕΤΕΣ
50 τ.μ. Κρεμαστή
80 τ.μ. Καστελλοριζιούς
130 τ.μ. Ανάληψη
130 τ.μ. Ροδίνι
135 τ.μ. Καρακόνερο
140 τ.μ. μπετά Ιαλυσός
140 τ.μ. Ιαλυσός
150 τ.μ. μπετά Μήδεια
155 τ.μ. Ιαλυσός
155 τ.μ. Παλιά Πόλη
180 τ.μ. Ιαλυσός
180 τ.μ. Παλιά Πόλη
180 τ.μ. Κοσκινού
190 τ.μ. Αφάντου
200 τ.μ. Παλιά Πόλη
235 τ.μ. Ιαλυσός
250 τ.μ. Ιαλυσός
300 τ.μ. Μαριτσά
300 τ.μ. Τρεις Ιαλυσός
500 τ.μ. Κοσκινού

ΚΑΤΑΣΤΗΜΑΤΑ
24 τ.μ. Σωκράτους
28 τ.μ. Ιαλυσός
35 τ.μ. Φαληράκι
38 τ.μ. Φαληράκι
55 τ.μ. γραφείο Σοφ. Βενιζέλου
90 τ.μ Ροδίνι
100 τ.μ. Σωτήρος
150 τ.μ. Χαρ. Μόσχου
180 τ.μ. Κων. Υδραίου

ΟΙΚΟΠΕΔΑ
350 τ.μ. Ιαλυσός (ΣΔ. 0,4)
545 τ.μ. Ροδίνι (ΣΔ. 0,8)
680 τ.μ. Ροδίνι (ΣΔ. 0,4)
1.060 τ.μ. Παραδείσι
1.200 τ.μ. Διμυλιά
1.920 τ.μ. Ε.Ο Παραδείσι-Θεολόγος
1.500 τ.μ. Μιχ. Πετρίδη (ΣΔ. 0,8)
500 τ.μ. Μαριτσά
550 τ.μ. Παραδείσι
850 τ.μ. Πεύκους
1.200 τ.μ. Ιαλυσός
1.460 τ.μ. Κρεμαστή
1.500 τ.μ. Παστίδα
2.000 τ.μ. Κρεμαστή

ΑΓΡΟΤΕΜΑΧΙΑ
2100 τ.μ., επί της Ε.Ο. Παραδείσι Θεολόγου
6.000 τ.μ., 9.000 τ.μ., 11.000 τ.μ. Κολύμπια
3135 τ.μ., με οικοδομή Ε.Ο. Κρεμαστής Μαριτσά
3100 τ.μ. Φαληράκι για 400 τ.μ. οικοδομή
4000 τ.μ. με θέα Φαληράκι
4 στρέμματα με φανταστική θέα Κοσκινού (ευκαιρία)
4 στρέμματα με θέα Αφάντου
4 στρέμματα με θέα θαλασσα Φυτώριο
4 στρέμματα επί της Ε.Ο. Τρεις-Παστίδα (ευκαιρία)
4 στρέμματα Μαριτσά
4800 τ.μ. επί της Ε.Ο Τρεις-Παστίδα
4050 τ.μ. με θέα Παστίδα (ευκαιρία)
4 στρέμματα Καλαβάρδα
4 στρέμματα με απεριόριστη θέα Φαληράκι
5 στρέμματα Θεολόγος
5000 τ.μ.-11000 τ.μ. Παστίδα
8 στρέμματα με θέα φυτώριο
4 στρέμματα Πεύκους
6 στρέμματα επί της Ε.Ο Τσαΐρι-Παστίδα
4.300 τ.μ. Καλαμώνας
6.500 τ.μ. Καλαμώνας
22 στρέμματα με ρεύμα-νερό Θεολόγος

ΔΙΑΘΕΤΟΥΜΕ ΠΕΡΙΣΣΟΤΕΡΑ ΑΚΙΝΗΤΑ ΠΡΟΣ ΠΩΛΗΣΗ ΕΚΤΟΣ ΑΠΟ ΤΑ ΑΝΑΓΡΑΦΟΜΕΝΑ

ΥΠΕΥΘΥΝΟΙ
ΓΙΩΡΓΟΣ ΧΑΡΔΑΛΙΑΣ-ΛΟΥΚΑΣ ΚΑΡΑΝΙΚΗΣ

ΕΘΝ. ΜΑΚΑΡΙΟΥ 45 ΣΤΟΑ ΡΟΙΚΟΥ 2ος ΟΡΟΦΟΣ
ΤΗΛ. 21003 ΚΙΝ. 0945/759887

ΕΝΟΙΚΙΑΖΕΤΑΙ διαμέρισμα στην Παστίδα 90 τ.μ. επιπλωμένο με δύο κρεβατοκάμαρες και air condition, 90.000 δρχ. Πληρ. τηλ. 0946023559 ΠΕ33561

ΕΝΟΙΚΙΑΖΕΤΑΙ γραφείο 65 τ.μ. επί της οδού Αμερικής 85 1ος όροφος (ασανσέρ). Πληρ. τηλ. 39028-31, 10.00-15.00

πωλήσεις ακινήτων

ΠΩΛΕΙΤΑΙ διαμέρισμα ισόγειο 120 τ.μ. οικοδομής 2 διαμερισμάτων σε άριστη κατάσταση ετοιμοπαράδοτο σε τιμή δρχ. 34.000.000 στη περιοχή Κοσκινού. Πληρ. ΡΟΔΙΑΚΗ ΚΤΗΜΑΤΙΚΗ Ανέστης & Σάββας Σαββαΐδης τηλ. 26281-35476 κινητά τηλ. 0944-421015 και 0944-243452. ΑΟ33656

ΠΩΛΕΙΤΑΙ σε πολυκατοικία υπό ανέγερση στη Ψαροπούλα επί της οδού Ανθούλας Ζερβού κατάστημα 40 τ.μ. σε τιμή δρχ. 32.000.000 και 82 τ.μ. σε τιμή δρχ. 62.000.000 για εμπορική χρήση. Αποκλειστική διάθεση Πληρ. ΡΟΔΙΑΚΗ ΚΤΗΜΑΤΙΚΗ Ανέστης & Σάββας Σαββαΐδης τηλ. 26281-35476 κινητά τηλ. 0944-421015 και 0944-243452. ΑΟ33657

ΠΩΛΟΥΝΤΑΙ οικόπεδα στη παραλία Τριαντών με ΣΔ 0,3 από 45.000 δρχ. ανά τ.μ. Πληρ. ΡΟΔΙΑΚΗ ΚΤΗΜΑΤΙΚΗ Ανέστης & Σάββας Σαββαΐδης τηλ. 26281-35476 κινητά τηλ. 0944-421015 και 0944-243452. ΑΟ33658

ΠΩΛΕΙΤΑΙ οικόπεδο 8.600 τ.μ. στο Φαληράκι κοντά στη θάλασσα. Πληρ. τηλ. 0944542459 ΠΟ33492

ΠΩΛΕΙΤΑΙ οικόπεδο 4.000 τ.μ. με μοναδική θέα στη περιοχή Κοσκινού-Καβουράκια σε τιμή δρχ. 45.000.000. Πληρ. ΡΟΔΙΑΚΗ ΚΤΗΜΑΤΙΚΗ Ανέστης & Σάββας Σαββαΐδης τηλ. 26281-35476 κινητά τηλ. 0944-421015 και 0944-243452. ΑΟ33659

ΠΩΛΟΥΝΤΑΙ οικόπεδα στη περιοχή Τριαντών 500 τ.μ. με ΣΔ 0,3 σε τιμή δρχ. 17.000.000 και οικόπεδα 580 τ.μ. με ΣΔ 0,3 σε τιμή δρχ. 19.000.000 αντίστοιχα. Πληρ. ΡΟΔΙΑΚΗ ΚΤΗΜΑΤΙΚΗ Ανέστης & Σάββας Σαββαΐδης τηλ. 26281-35476 κινητά τηλ. 0944-421015 και 0944243452. ΑΟ33660

ΠΩΛΟΥΝΤΑΙ μονοκατοικίες 200 τ.μ. με οικόπεδο 1.000 τ.μ. στα Κοσκινού με πανοραμική θέα σε τιμή δρχ. 34.000.000 (σε μπετό) και σε τιμή δρχ. 75.000.000 (αποπερατωμένη). Πληρ. ΡΟΔΙΑΚΗ ΚΤΗΜΑΤΙΚΗ Ανέστης & Σάββας Σαββαΐδης τηλ. 26281-35476 κινητά τηλ. 0944-421015 και 0944243452. ΑΟ33661

ΜΟΝΑΔΙΚΗ ΕΠΕΝΔΥΣΗ-ΠΩΛΟΥΝΤΑΙ προνομιούχα οικόπεδα των 4.000-8.000-12.000-16.000 τ.μ. επί της επαρχιακής οδού Ρόδου-Καλλιθέας έναντι Βερόπουλου και επί του νέου κόμβου του περιφερειακού Μαρίνα-Καρνάγιο-Ρόδου-Λίνδου-Νέο Νοσοκομείο-Αεροδρόμιο. Τα οικόπεδα οικοδομούνται άμεσα (βρίσκονται εκτός ακτίνας 300 μ. Από την κεραία της ΕΡΤ με συγκεκριμένη κυκλοφοριακή σύνδεση. Κάλυψη 20%-Δόμηση 0,2 και 0,4 για κατασκευή συναρμολογούμενου τύπου. Δεκτές μόνο σοβαρές προτάσεις. Πληρ. ΡΟΔΙΑΚΗ ΚΤΗΜΑΤΙΚΗ Ανέστης & Σάββας Σαββαΐδης τηλ. 26281-35476 κινητά τηλ. 0944-421015 και 0944-243452. ΑΟ33662

ΠΩΛΟΥΝΤΑΙ παραδοσιακά σπίτια στη Παλιά Πόλη 149-150-160-342 τ.μ. Πληρ. ΡΟΔΙΑΚΗ ΚΤΗΜΑΤΙΚΗ Ανέστης & Σάββας Σαββαΐδης τηλ. 26281-35476 κινητά τηλ. 0944-421015 και 0944-243452. ΑΟ33666

ΠΩΛΟΥΝΤΑΙ διαμερίσματα νεόδμητα στη περιοχή Ιξιάς εμβαδού 47-55-64 τ.μ. α' ορόφου σε τιμή ευκαιρίας δρχ. 290.000 ανά τ.μ. Πληρ. Πληρ. ΡΟΔΙΑΚΗ ΚΤΗΜΑΤΙΚΗ Ανέστης & Σάββας Σαββαΐδης τηλ. 26281-35476 κινητά τηλ. 0944-421015 και 0944-243452. ΑΟ33663

ΠΩΛΟΥΝΤΑΙ συνεταιριστικές μερίδες των Οικοδομικών Συνεταιρισμών Ενωση και ΒΑΚΧΟΣ ΚΑΙΡ στη περιοχή ΚΑΝΑΜΑΤ έναντι Μαρινόπουλου εμβαδού 400 τ.μ. με ΣΔ 0,6 δόμηση 240 τ.μ. με φανταστική θέα και σε τιμή δρχ. 13.000.000 Πληρ. ΡΟΔΙΑΚΗ ΚΤΗΜΑΤΙΚΗ Ανέστης & Σάββας Σαββαΐδης τηλ. 26281-35476 κινητά τηλ. 0944-421015 και 0944-243452. ΑΟ33664

ΠΩΛΗΣΕΙΣ ΑΚΙΝΗΤΩΝ

◆ **ΔΙΑΜΕΡΙΣΜΑΤΑ**
- Αγ. Ανάργυροι 80 τ.μ. 14.000.000 δρχ. ισόγειο
- Ανάληψη, 80 τ.μ., 19.000.000 δρχ.
- Ανάληψη 85 τ.μ. 17.000.000 δρχ.
- Δασκάλους 100 τ.μ. 14.000.000 ημιυπόγειο
- Ανάληψη 133 τ.μ. 32.000 δρχ.
- Ανάληψη 90 τ.μ. καινούργιο
- Ανάληψη 140 τ.μ. καινούργιο
- Ανάληψη 50 τ.μ. καινούργο
- Βορ. Ηπείρου 80 τ.μ., 16.500.000 δρχ.
- Πειραιώς 55 τ.μ. 12.000.000 δρχ.
- Ροδίνι 85 τ.μ. 28.000.000 δρχ. με θέμα τη θάλασσα
- Ιαλυσός 50 τ.μ. 14.000.000 δρχ.
- Ροδίνι 70 τ.μ. 21.000.000 δρχ.
- Ιαλυσός 80 τ.μ. 24.500.000 δρχ.
- Ροδίνι 85 τ.μ. λουξ με θέα τη θάλασσα
- Ανάληψη 85 τ.μ. 25.000.000 δρχ.
- Ροδίνι 114 τ.μ., 35.000.000 δρχ.
- Μιχ. Πετρίδη 85 τ.μ. καινούργιο
- Φανερωμένη 60 τ.μ. καινούργιο λουξ
- Ροδίνι 104 τ.μ., 30.000.000 δρχ.
- Ανάληψη 45 τ.μ., 8.500.000 δρχ.
- Ανάληψη 106 τ.μ. 33.000.000 δρχ.
- Ροδίνι 90 τ.μ. 27.000.000 δρχ. καινούργιο
- Ροδίνι 110 τ.μ. 33.500.000 δρχ. λουξ
- Ροδίνι 70 τ.μ. 16.000.000 δρχ. ισόγειο
- Μιχ. Πετρίδη 130 τ.μ., 40.000.000 δρχ. οροφοδιαμέρισμα.
- Ιξιά 135 τ.μ. 35.000.000 δρχ.
- Ροδίνι 85 τ.μ. καινούργιο λουξ
- Περιοχή Καπνοβιομηχανίας 80 τ.μ., 20.000.000 δρχ. λουξ
- Ανάληψη 70 τ.μ. 20.000.000 δρχ.
- Θεμ. Σοφούλη 110 τ.μ., 30.000.000 δρχ.
- Ροδίνι 80 τ.μ. 21.000.000 δρχ.
- Ατταβύρου 94 τ.μ. καινούργιο
- Καρακόνερο 70 τ.μ. 3άρι καινούργιο
- Ροδίνι 125 τ.μ. 4άρι
- Ανάληψη 100 τ.μ.

◆ **ΗΜΙΤΕΛΗ ΔΙΑΜΕΡΙΣΜΑΤΑ**
- Δημ. Αναστασιάδη 80 τ.μ. 11.000.000 δρχ. κτισμένο
- Ροδίνι 104 τ.μ., 20.000.000 δρχ.
- Ροδίνι 114 τ.μ., 30.000.000 δρχ.
- Καρακόνερο 117 τ.μ. 17.000.000 δρχ. μπετά
- Ροδίνι 85 τ.μ. 16.500.000 δρχ.
- Μητρόπολη 50 τ.μ. 4.000.000 δρχ. μπετά
- Ροδίνι 80 τ.μ. 18.000.000 δρχ. κτισμ. σοβατισμένο
- Ανάληψη 90 τ.μ. 20.000.000 δρχ.
- Ροδίνι 50 τ.μ. 4.500.000 δρχ. ημιυπόγειο. με 100 τ.μ. αυλή

◆ **ΜΕΖΟΝΕΤΕΣ-ΜΟΝΟΚΑΤΟΙΚΙΕΣ**
- Μήδεια 102 τ.μ., 30.000.000 δρχ.
- Ροδίνι 130 τ.μ., 33.000.000 δρχ. ημιτελής
- Ασγούρου 200 τ.μ. 35.000.000 δρχ.
- Ιξιά 210 τ.μ., 50.000.000 δρχ.
- Ιαλυσός 280 τ.μ. με υπόγειο τελειωμένη ή σε ημιτελή
- Ροδίνι 135 τ.μ. γωνιακή λουξ κατασκευής
- Μιχ. Πετρίδη 110 τ.μ., 35.000.000 δρχ.

◆ **ΟΙΚΟΠΕΔΑ**
- Πλησίον Δενδρινού 290 τ.μ. 20.000.000 δρχ.
- Λεωφόρος Κρεμαστής 3.000 τ.μ. άδεια για εμπορικό κέντρο 49.000.000 δρχ.
- Κοσκινού 515 τ.μ. 22.000.000 δρχ.
- Γεωργ. Σεφέρη 1.000 τ.μ.
- Κοσκινού 1.000 τ.μ. 8.500.000 δρχ. οικοδομήσιμο
- Κατταβιά 650 τ.μ. 3.000.000 δρχ.
- Ροδίνι 460 τ.μ.
- Οικόπεδα εντός σχεδίου στο Γεννάδι από 2.500.000 δρχ.
- Κοσκινού 250.350 τ.μ.
- Ανάληψη Θεσσαλονίκης, 360 τ.μ. Σ.Α. 1
- Γεννάδι 2.000 τ.μ. πάνω στο κύμα
- Πλησίον Μιχαήλ Πετρίδη 500 τ.μ.

◆ **ΑΠΟΘΗΚΕΣ**
- Πάροδος Χειμάρας 100 τ.μ.
- Τσαΐρι 100 τ.μ. 8.000.000 δρχ.
- Δασκάλους 120 τ.μ. 14.000.000 δρχ.
- Καρακόνερο 110 τ.μ. 8.000.000 δρχ.

◆ **ΚΑΤΑΣΤΗΜΑΤΑ**
- Δημ. Αναστασιάδη 50 τ.μ. 10.000.000 δρχ.
- Φαληράκι 50 τ.μ. 23.000.000 δρχ.
- Φαληράκι 65 τ.μ. 23.000.000 δρχ.
- Καρακόνερο 50-200 τ.μ.
- Ορφανίδου, μπαρ πωλείται η επιχείρηση
- Καρακόνερο διάφορα τετραγωνικά
- Ιαλυσσός 92 τ.μ., 27.000.000 δρχ.
- Ρόδου-Λίνδου, 40 τ.μ., 25.000.000 δρχ.
- Μιχ. Πετρίδη 110 τ.μ., 35.000.000 δρχ.

◆ **ΚΤΗΜΑΤΑ**
- Μαριτσά 300 τ.μ. 8.000.000 δρχ. εντός οικισμού
- Αφάντου 1.100 τ.μ. 10.000.000 δρχ. με θέα τη θάλασσα
- Αφάντου 10 στρ. 20.000.000 δρχ.
- Αφάντου 800 τ.μ. 8.000.000 δρχ. πάνω στη λεωφόρο.
- Κρεμαστή 2.200 τ.μ. 20.000.000 δρχ.
- Κρεμαστή 2.000 τ.μ. 15.000.000 δρχ.
- Μαριτσά 10 στρ. με ελιές
- Θολός 5.000 τ.μ., 7.000.000 δρχ.
- Κατταβιά 2.500 τ.μ. πάνω στο δρόμο οικοδομήσιμο, 3.000.000 δρχ.
- Λάρδος 7 στρ. 12.000.000 δρχ.
- Ασκληπειό 9 στρ. 12.000.000 δρχ.
- Κιοτάρι 4 στρ. 4.000.000 δρχ.
- Λαχανιά 750 τ.μ., 8.500.000 δρχ.
- Λαχανιά 5 στρ. 15.500.000 δρχ.
- Τσαΐρι 1.670 τ.μ. 21.000.000 δρχ. πάνω στο καινούργιο δρόμο.
- Κρεμαστή 4 στρ.
- Λαχανιά 3.500 τ.μ. άρτιο οικοδομήσιμο επί λεωφόρου, 8.500.000 δρχ.
- Καλαμώνα 6.000 τ.μ. 14.000.000 δρχ. με ελιές
- Κοσκινού 1.000 τ.μ. 7.000.000 δρχ. οικοδομήσιμο
- Γεννάδι 20 στρ. ρεύμα-νερό 20.000.000 δρχ.
- Λάρδος 7 στρ. με ελιές
- Κιοτάρι 7 στρ. με νερό-ρεύμα 6.000.000 δρχ.
- Λαχανιά 4 στρ. 300 μέτρα από τη θάλασσα 8.000.000 δρχ.
- Γεννάδι 24 στρ. 24.000.000 δρχ.
- Γεννάδι 1.100 τ.μ. 1.500.000 δρχ.
- Κατταβιά 10 στρ. 14.000.000 δρχ.
- Λαχανιά πάνω στο κύμα 10 στρ. 40.000.000 δρ.
- Πλημμυρι 12 στρ. με φως, νερό, 12.000.000 δρχ.
- Κατταβιά 4.000 τ.μ. 2.000.000 δρχ.
- Κιοτάρι 4.000 τ.μ. κοντά στο κεντρικό δρόμο 4.200.000 δρχ.
- Πλημμύρι 5.500 τ.μ. 6.500.000 δρχ.
- Πεύκους 200 στρ. προς 5.000 το τ.μ., παραθαλάσσιο
- Κατταβιά 700 τ.μ. προς 500 χιλ.
- Λαχανιά πάνω στο κύμα 4 στρ. 20.000.000 δρχ.
- Λαχανιά 300 τ.μ. οικοδομήσιμο, 3.500.000 δρχ.
- Γεννάδι στη λεωφόρο 4.000 τ.μ., 12.000.000 δρχ.

➪ Πωλούνται αποθήκες και βιοτεχνικοί χώροι.

● **ΔΑΝΕΙΑ ΔΕΚΤΑ - ΕΥΚΟΛΙΕΣ ΠΛΗΡΩΜΗΣ**
● **ΖΗΤΟΥΝΤΑΙ ΟΙΚΟΠΕΔΑ ΠΡΟΣ ΑΓΟΡΑ - ΚΤΗΜΑΤΑ ΚΑΙ ΔΙΑΜΕΡΙΣΜΑΤΑ**

ΣΤΑΜΑΤΗΣ ΜΑΝΩΛΑΚΟΣ

ΩΡΕΣ ΓΡΑΦΕΙΟΥ 8.30-1.30 π.μ. και 5-8.30 μ.μ.
ΔΗΜ. ΑΝΑΣΤΑΣΙΑΔΗ 45 (παραπλεύρως ΥΠΕΡΑΓΟΡΑΣ ΠΑΠΑΚΥΡΙΑΚΟΥ-ΣΥΝΟΙΚΙΑ ΔΑΣΚΑΛΩΝ) Τηλέφωνα: 23815-78275

ΚΤΗΜΑΤΟΜΕΣΙΤΙΚΟ ΓΡΑΦΕΙΟ

ΒΑΖΟΥΚΟΥ ΑΙΚ.
ΠΩΛΟΥΝΤΑΙ ΔΙΑΜΕΡΙΣΜΑΤΑ ΚΑΙ ΜΟΝΟΚΑΤΟΙΚΙΕΣ
- 42 τ.μ. στη Λεμεσού 10.000.000 (κάνει και για γραφείο)
- 48 τ.μ. (ισόγ.) με αυλή Πάλμα-Μαγιόρκας 8 εκ.
- 63τ.μ. Καποδιστρίου 16.000.000 (ΔΔ)
- 80 τ.μ. (α ορ) στους Αγ. Αποστόλους 18.000.000 (ΔΔ)
- 83 τ.μ. (ορ/σμα τελευταίος όροφος) στην Μητρόπολη 23 εκ.
- 83 τμ. μεζονέττα στους Δασκάλους 28 εκ.
- 85 τ.μ. στο Νιοχώρι 16.500.000 (ΔΔ).
- 85 τ.μ. (β. ορ) στην Καναδά 16.500.000 (ΔΔ)
- 85 τ.μ. (β ορ) στην Μιχ. Πετρίδη 21.000.000.
- 85 τ.μ. (ισ.) σε μπετά στην Ενόπλων Δυνάμεων 14.000.000 (ΔΔ)
- 90 τ.μ. (ημ/γειο) σε μπετά στην Τσαλδάρη 11.000.000.
- 90 τ.μ. καινούργιο Ανάληψη 30 εκ.
- 91 τ.μ. στην Ιαλυσό 21 εκ. (ΔΔ)
- 100 τ.μ. εξοχική βίλλα στο Γεννάδι κοντά στη θάλασσα 32 εκ.
- 100 τ.μ. μον/κία στην Υψηλάντου Παλιά Πόλη 25.000.000 (ΔΔ)
- 105 τ.μ. (3 υπν.) α' ορ. Ανάληψη 28.000.000 (ΔΔ)
- 106 τ.μ. στην Δαμασκηνού 22.000.000 (ΔΔ) ισόγειο.
- 112 τ.μ. (ισ) στην Πίνδου 20.000.000
- 115 τ.μ. παλιά μον/κία μέσα σε 560 τ.μ. οικ/δο με εξτρά δόμηση άλλα 350 τ.μ. Αγ. Ανάργυροι 55 εκ. (ΔΔ)
- 120 τ.μ. μον/κία δυόροφη στο Παραδείσι. Τιμή 23.000.000 (ΔΔ)
- 125 τ.μ. μον/κία καινούργια στην Ανάληψη με κάλυψη άλλα 100 τ.μ. 45 εκ. (ΔΔ)
- 140 τ.μ. οροφ/σμα (α ορ) στην Πειραιώς σε σοβά 32.000.0000
- ΚΑΤΑΣΤΗΜΑ (ΚΤΙΡΙΟ ΚΑΙ ΕΠΙΧ/ΣΗ ΜΑΖΙ) 145 τ.μ. (με εξτρά δόμηση 100τ.μ.) στο Μικρό Συντριβάνι. 300 εκ.

(ΔΔ)=Δάνεια δεκτά
ΔΙΕΥΘ. ΓΡΑΦΕΙΟΥ
ΔΗΜ. ΘΕΟΔΩΡΑΚΗ 3- Τ.Κ. 85100
Τηλ. (0241) 22943-28838 FAX: 28838
9.30-1.00 μ.μ. και Δευτ. και Πέμπτη απ/τα 6.30-9 μ.μ.

ΚΤΗΜΑΤΟΜΕΣΙΤΙΚΟ ΓΡΑΦΕΙΟ

ΒΑΖΟΥΚΟΥ ΑΙΚ.
ΠΩΛΟΥΝΤΑΙ ΟΙΚΟΠΕΔΑ ΕΝΤΟΣ ΡΟΔΟΥ
- 125 τ.μ. (ΣΔ 1) στην Ανάληψη 12 εκ.
- 241 τ.μ. (κτίζει 220 τ.μ.) Αλυτρ. Ελλήνων 24 εκ.
- 293 τ.μ. Έρνεστ Μπέβιν (Σ.Δ. 0,8).
- 300 τ.μ. οικοδομικός συνεταιρισμός Δασκάλων (κτίζει 2 ορόφους Χ 90 τ.μ.) 15.000.000 δρχ.
- 500 τ.μ. (με οικ. άδεια για βιοτεχνικό) στην Λεωφ. Ρόδου-Λίνδου 10 εκ.

ΕΚΤΟΣ ΡΟΔΟΥ
- 4 στρ. στ' Ασγούρου 23 εκ.
- 4.850 τ.μ. στα Κοσκινού 35 εκ.
- 4.5 στρ. στο ENTER ROC Καλλιθέας 35 εκ.
- 5 στρ. στο Φυτώριο 35 εκ.
- 500 τ.μ. (Σ.Δ. 0,8) στη Σωτήρος 22 εκ.
- 4 στρ. επί της Λεωφ. Ρόδου-Λίνδου 160 εκ.
- 200 τ.μ. εντός οικισμού Κοσκινού 7 εκ.
- 2.700 τ.μ. (κτίζει 150 τ.μ.) στα Κοσκινού 22 εκ.
- 1.230 τ.μ. (κτίζει 600 τ.μ.) στα Κοσκινού 35 εκ.
- 2.750 τ.μ. επί της ασφάλτου 132 μ. φάτσα στα Κοσκινού 45 εκ.
- 1000 τ.μ. επί της ασφάλτου στη διασταύρωση Καλλιθέα-Κοσκινού 22 εκ.
- 2.800 αγρός με ελιές με ελιές (δεν κτίζει) στην Καλλιθέα-Κοσκινού 8 εκ.
- 10 στρ. στα Κοσκινού (χαράδρα) 20 εκ.
- 4 στρ. στην Αγ. Βαρβάρα Ασγούρου 24 εκ.
- 4.350 τ.μ. οροπέδιο θέα καταπληκτική στην Αγ. Βαρβάρα Ασγούρου 64 εκ.
- 5.600 πάνω στο κύμα στην Ιαλυσό 100 εκ.

ΔΙΕΥΘ. ΓΡΑΦΕΙΟΥ
ΔΗΜ. ΘΕΟΔΩΡΑΚΗ 3
Τ.Κ. 85100
Τηλ. (0241) 22943-28838
FAX: 28838

ΠΩΛΟΥΝΤΑΙ παραδοσιακά σπίτια στη Λίνδο 120-130-190-300 τ.μ. Πληρ. ΡΟΔΙΑΚΗ ΚΤΗΜΑΤΙΚΗ Ανέστης & Σάββας Σαββαΐδης τηλ. 26281-35476 κινητά τηλ. 0944-421015 και 0944-243452. ΑΟ33665

ΠΩΛΟΥΝΤΑΙ διαμερίσματα: 1) Στη πάροδο Καποδιστρίου 96 τ.μ. Α' ορόφου δρχ. 20.000.000, 2) Άννης Μαρίας 117 τ.μ. Β' ορόφου πολυτελούς κατασκευής δρχ. 47.000.000, 3) Στην οδό Λίνδου 87-119 τ.μ. (ισόγεια) δρχ. 23.800.000 και δρχ. 17.400.000 αντίστοιχα και 119 τ.μ. Α ορόφου δρχ. 23.800.000. Πληρ. ΡΟΔΙΑΚΗ ΚΤΗΜΑΤΙΚΗ Ανέστης & Σάββας Σαββαΐδης τηλ. 26281-35476 κινητά τηλ. 0944-421015 και 0944-243452. ΑΟ33669

ΠΩΛΕΙΤΑΙ κατάστημα κεντρικό στη Παλιά Πόλη 86 τ.μ. σε τιμή δρχ. 125.000.000. Πληρ. ΡΟΔΙΑΚΗ ΚΤΗΜΑΤΙΚΗ Ανέστης & Σάββας Σαββαΐδης τηλ. 26281-35476 κινητά τηλ. 0944-421015 και 0944-243452. ΑΟ33667

ΠΩΛΟΥΝΤΑΙ οικόπεδα παραλιακά (στο κύμα) 5.000 τ.μ. και 10.000 τ.μ. στη περιοχή Κιοτάρι-Γεννάδι. Πληρ. ΡΟΔΙΑΚΗ ΚΤΗΜΑΤΙΚΗ Ανέστης & Σάββας Σαββαΐδης τηλ. 26281-35476 κινητά τηλ. 0944-421015 και 0944243452. ΑΟ33668

ΠΩΛΕΙΤΑΙ μεζονέττα 83 τ.μ. στους Δασκάλους μόνο 28.000.000. Επίσης μονοκατοικία πλήρως ανακαινισμένη 116 τ.μ. δυόροφη στο Παραδείσι 23.000.000. Πληρ. τηλ. 22943-28838 Κτηματομεσιτικό γραφείο Βαζούκου Αικ. ΑΟ33623

ΠΩΛΟΥΝΤΑΙ οικόπεδα εντός πόλεως 1) Στην Ατταβύρου 252 τ.μ. με Σ.Δ. 0,8 δρχ. 20.000.000, 2) Στη πάροδο Ατταβύρου 471 τ.μ. με Σ.Δ. 0,8 δρχ. 34.000.000, 3) Στον Άη-Γιάννη 570 τ.μ. με ΣΔ 0,8 δρχ. 50.000.000, 4) στα Τριάντα οικόπεδο 581 τ.μ. με ΣΔ 0,4 δρχ. 20.000.000. Πληρ. ΡΟΔΙΑΚΗ ΚΤΗΜΑΤΙΚΗ Ανέστης & Σάββας Σαββαΐδης τηλ. 26281-35476 κινητά τηλ. 0944-421015 και 0944-243452. ΑΟ33670

ΠΩΛΕΙΤΑΙ σε τιμή ευκαιρίας αποθήκη 300 τ.μ. με ράμπα αντιπλημμυρική επί της Κέννεντυ. Πληρ. τηλ. 24967 από τις 10.00-14.00.
ΠΟ33625

ΠΩΛΕΙΤΑΙ έκταση 12 στρεμμάτων εξ' ολοκλήρου ή σε τεμάχια επί της Ρόδου-Λίνδου. Πληρ. Ελληνοκτηματική Πέτρος Πρεζεράκος, τηλ. 33866 και 0932/468026. ΑΟ33626

ΠΩΛΕΙΤΑΙ διαμέρισμα β' ορόφου 91 τ.μ. στην Ιαλυσό με εντοιχισμένη κουζίνα 21.000.000, επίσης 85 τ.μ. στην Καναδά 16.500.000. Δάνεια δεκτά. Πληρ. τηλ. 22943-28838 Κτηματομεσιτικό γραφείο Βαζούκου Αικ. ΑΟ33622

ΠΩΛΕΙΤΑΙ 80 τ.μ. οροφοδιαμέρισμα τελευταίου ορόφου με την αέρινη στήλη στην Μητρόπολη, με δύο υπνοδωμάτια σε μικρή οικοδομή αξίας 23.000.000 δρχ. Πληρ. ΕΥΡΩΚΤΗΜΑΤΙΚΗ - Ιωάννης και Μιχάλης Ευσταθίου, Εθν. Αντιστάσεως αρ. 48, τηλ. 73819-74917-0944/ 374546 -0945/292030
ΠΟ33555

ΠΩΛΕΙΤΑΙ έκταση 5 στρεμμάτων στην θέση "Βόδι" στην περιοχή Κοσκινού με απεριόριστη θέα. Πληρ. τηλ. Ελληνοκτηματική - Πέτρος Πρεζεράκος, τηλ. 33866, 0932/468026 ΑΟ33620

ΠΩΛΕΙΤΑΙ 2άρι διαμέρισμα διαμπερές επιπλωμένο ή μή σε άριστη καστάσταση στον 1ο όροφο πολυκατοικίας στην οδό Μάγερ 16, 15 λεπτά από την πλατεία Ομονοίας με τα πόδια, αποτελούμενο από μικρό χωλ, σαλόνι, υπνοδωμάτιο, κουζίνα, μπάνιο και βεράντα. Πληρ. τηλ. 01-5247570, 5201980, 0944/137661. ΑΟ33651

ΠΩΛΕΙΤΑΙ 175 τ.μ. διαμέρισμα κοντά στο νέο νοσοκομείο επί της οδού Γ. Σεφέρη αξίας 34.000.000 δρχ. Πληρ. ΕΥΡΩΚΤΗΜΑΤΙΚΗ, Ιωάννης και Μιχάλης Ευσταθίου, Εθν. Αντιστάσεως αρ. 48, τηλ. 73819-74917-0944/374546-0945/292030
ΠΟ33321

ΠΩΛΕΙΤΑΙ 190 τ.μ. μονοκατοικία στα Κοσκινού διώροφη με πανοραμική θέα σε μπετά σε 1000 τ.μ. οικόπεδο με ασφαλτοστρωμένη πρόσβαση και ατομική αποχέτευση αξίας 35.000.000 δρχ. Πληρ. ΕΥΡΩΚΤΗΜΑΤΙΚΗ - Ιωάννης και Μιχάλης Ευσταθίου, Εθν. Αντιστάσεως αρ. 48, τηλ. 73819-74917-0944/ 374546 - 0945/292030 ΠΟ33556

ΠΩΛΕΙΤΑΙ 190 τ.μ. μονοκατοικία στα Κοσκινού διώροφη με πανοραμική θέα σε τελειωμένη μορφή με ιταλική κουζίνα, πλήρη θέρμανση, τζάκι, αξίας 75.000.000 δρχ. Πληρ. ΕΥΡΩΚΤΗΜΑΤΙΚΗ - Ιωάννης και Μιχάλης Ευσταθίου, Εθν. Αντιστάσεως αρ. 48, τηλ. 73819-74917-0944/ 374546 -0945/292030
ΠΟ33557

ΠΩΛΕΙΤΑΙ οικόπεδο 3.050 τ.μ. στην περιοχή Θεολόγος έναντι εστιατορίου "Πέτρινο". Πληρ. τηλ. 20675 κ. Μαρία ΑΟ33424

ΑΓΟΡΑ ΑΥΤΟΚΙΝΗΤΩΝ

Η πώληση και η ανταλλαγή των μεταχειρισμένων αυτοκινήτων - οι διαδικασίες και τα έξοδα μεταβιβάσεως για μας είναι μια απλή διαδικασία **ΚΑΙ** ανταλλάσσουμε **ΚΑΙ** αγοράζουμε το παλιό σας αυτοκίνητο **ΑΜΕΣΩΣ**.

Πληρ. τηλ. 69135-69136

AXIS
Consulting
International SA

Η Axis Consulting,
Εταιρεία Συμβούλων Επιχειρήσεων,
επιθυμεί να προσλάβει το κάτωθι προσωπικό:

1. **Πτυχιούχους ΑΕΙ**
   Οικονομικής / Θετικής Κατεύθυνσης, 25 – 35 ετών,
   με πολύ καλές γνώσεις αγγλικών και χρήσης Η/Υ (MS Office).

2. **Γραμματέα**
   με πολύ καλές γνώσεις αγγλικών και εμπειρία χρήσης Η/Υ (MS Office).

Παρακαλούμε για την αποστολή βιογραφικών.

Axis Consulting International SA
N.Kazantzaki 7
Τηλ./Fax: 75245
e-mail: axis@axis.gr

ΠΩΛΟΥΝΤΑΙ

1) ΚΟΛΥΜΠΙΑ αγρός 2.200 τ.μ. με άδεια διορόφου κατοικίας 120 τ.μ. αξίας 22.000.000
2) Οικία 120 τ.μ. στη Σύμη, κατάλληλη για ιατρείο ή εμπορικό κατάστημα
3) 250 τ.μ. καφετέρια στο Φαληράκι-άρτια εξοπλισμένη στο νέο εμπορικό κέντρο
4) 500 τ.μ. οικόπεδο στους ξυλουργούς με άδεια για 2όροφο βιοτεχνικό κτίριο.

Πληρ.τηλ. 27082, 26476 ώρες γραφείου

ΠΩΛΟΥΝΤΑΙ

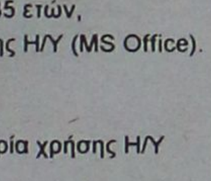

Διώροφες ανεξάρτητες μονοκατοικίες δίπλα από το φυτώριο σε καταπράσινη περιοχή του Δήμου Ιαλυσού και σε απόσταση 6 χλμ. από τη Ρόδο.
- Διαστάσεις 130 τ.μ. και 168 τ.μ.
- Άριστη κατασκευή
- Εντός σχεδίου πόλεως με δυνατότητα τραπεζικής χρηματοδότησης.
- Απαλλαγή από το φόρο μεταβίβασης ακινήτων για πρώτη κατοικία.
- Αυτόνομη χωροθέτηση, ασφαλτόστρωση των εσωτερικών δρόμων, φωτισμός με φανοστάτες.

Πληρ. τηλ. 27082-26476-094/347405-FAX:
27101 Εμμανουήλ Κρανίδης

TOP PROPERTIES

GEORGIOS S. PIPINOS
ΓΕΩΡΓΙΟΣ Σ. ΠΙΠΙΝΟΣ
ΣΥΜΒΟΥΛΟΙ ΚΑΙ ΕΚΤΙΜΗΤΕΣ ΑΚΙΝΗΤΩΝ
REAL ESTATE AGENCY

MEMBER OF F.I.A.B.C.I.-N.A.E.A.-C.E.I.-E.R.E.S-Σ.Ε.Κ.



Η "**TOP PROPERTIES**" είναι ατομική επιχείρηση και ανήκει εξ ολοκλήρου στον κ. Γεώργιο Πιπίνο, που από το 1971 ασχολείται αποκλειστικά και μόνο με επενδύσεις και REAL ESTATE, στο νησί της Ρόδου, καθώς και στην ευρύτερη περιοχή της Δωδεκανήσου.

ΑΠΕΥΘΥΝΟΜΑΣΤΕ: Στους **σοβαρούς, απαιτητικούς και επιλεκτικούς** επενδυτές-επιχειρηματίες-ελεύθερους επαγγελματίες, Ελληνες και ξένους, υψηλού εισοδηματικού επιπέδου, που ενδιαφέρονται να κάνουν μια σοβαρή επένδυση προβολής στο νησί της Ρόδου.

ΠΡΟΣΦΕΡΟΥΜΕ: Α) Υπηρεσίες και πληροφορίες που γίνονται σε προσωπικό επίπεδο με εχεμύθεια, διακριτικότητα και σοβαρότητα.
Β) μεγάλη γκάμα υψηλής ποιότητας, ακινήτων, όπως:1) Ξενοδοχεία Α' και Β' κατηγορίας των 600-500-350-300 κλινών, 2) Κεντρικά αστικά ακίνητα κατάλληλα για Τράπεζες-καταστήματα-γραφεία, 3) Παραλιακές εκτάσεις, κατάλληλες για τουριστικές επενδύσεις των 150.000-100.00-70.00-50.000-36.000 τ.μ. και 4) Διαμερίσματα και μεζονέτες προβολής.

ΣΤΟΧΟΣ ΜΑΣ ΕΙΝΑΙ: Να προσφέρουμε στο αγοραστικό μας κοινό υψηλής ποιότητας ακίνητα και ευκαιρίες στο νησί της Ρόδου. Ητριακονταετής και πλέον πείρα μας στον τομέα αυτό αποτελεί εγγύηση.

ΣΥΝΘΗΜΑ ΜΑΣ ΕΙΝΑΙ: Επενδύστε στη ΡΟΔΟ ΤΩΡΑ, σε ακίνητα που ΑΝΤΕΧΟΥΝ ΣΤΟ ΧΡΟΝΟ

Γεώργιος Σ. Πιπίνος
ΜΕΣΙΤΗΣ ΑΣΤΙΚΩΝ ΣΥΜΒΑΣΕΩΝ
Γιατί εμείς γνωρίζουμε καλύτερα!

TOP PROPERTIES is a private concern and Mr George S. Pipinos, its owner, has carved, over the years a reputation for integrity and excellence in the world of Real Estate in the Dodecanese.
AT TOP PROPERTIES we try hard to attract important and selective investors high calibre businessmen/women and discerning professional people, both Greek and foreign, who wish to acquire sabstantial and valuable property on Rhodes.
We offer our expertise and advice privately, discreetly and in strict confidence.
We keep a comprehensive list of real estate of the highest specifications
a. A' and B' class hotels (600, 500, 350, 300 beds capacity)
b. Centrally situated office buildings and other business premises.
c. Seaside land, ideal for development (hotels, holiday resorts, etc), of 150.000, 100.00, 70.000, 50.000, 36.000 sq.m.
d. Luxury apartments, maisonettes, detached, semi-detached and terraced houses.

Our aim is to give our clients the opportunity to Qcquire value for money, first class real estate on Rhodes. Our 30-year-old experience in Real Estate is our warranty.
Our motto is Invest in Rhodes, Invest in property, It stands the test of time.



TOP PROPERTIES
and George Pipinos
Because we know best

KENNENTY 38, ΡΟΔΟΣ, 85 100, ΤΗΛ. (0241) 23895, 38243, κιν. (094)-4-676003 FAX: (0241) 20883
38 KENNEDY STR., RHODES, 85 100, TEL. (0241) 23895, 38243, mob. (094)-4-676003 FAX: (0241) 20883

ΠΩΛΕΙΤΑΙ 4000 τ.μ. οικόπεδο στην Ιαλυσό στην οδό Ανοιξης, σε εξαιρετικό περιβάλλον με θέα στη θάλασσα, αξίας 50.000.000 δρχ. Πληρ. ΕΥΡΩΚΤΗΜΑΤΙΚΗ - Ιωάννης και Μιχάλης Ευσταθίου, Εθν. Αντιστάσεως αρ. 48, τηλ. 73819-74917-0944/374546 -0945/292030 ΠΟ33554

ΟΙΚΟΠΕΔΟ ΖΗΤΕΙΤΑΙ ΓΙΑ ΑΓΟΡΑ ΜΕΤΡΗΤΟΙΣ
Περιοχή:
ΔΙΚΗΓΟΡΙΚΑ-ΒΟΥΛΑΣ
Πληρ. τηλ. 0945-492185, 01-9319044 (κ. Αντώνη)

ΠΩΛΟΥΝΤΑΙ
από ιδιοκτήτη διαμερίσματα των 100 τ.μ. σε μικρή οικοδομή 6 διαμερισμάτων στην πλατεία Θράκης (περιοχή Ανάληψη). Δεχόμαστε ανταλλαγές διαμερισμάτων ή οικοπέδων.
Πληρ. τηλ. 20949, 32195, 37735, 0932/326055

ΕΥΚΑΙΡΙΑ ΠΩΛΕΙΤΑΙ
οικόπεδο (κτήμα) τεσσάρων στρεμμάτων περιοχή Τσαΐρι με πανοραμική θέα.
Πληρ. τηλ. 38027 πρωί, 26294 βράδυ

ΠΩΛΟΥΝΤΑΙ
ο ακόλουθος εξοπλισμός για DJ:
- Dual CD Player 2500 F Denon
- Μίξερ SMX 2000 Denon
- Beat counter Numark
- Miscoverb 4 Alerio
- Equalizer M-EQ 230,
- και Dance Music collection μόνο για DJ, συνολικής αξίας 3.500.000 drs, πωλούνται 700.000 drs μόνο.

Πληρ. τηλ.: 0937 255350

DJ equipment for sale:
- Dual CD Player 2500 F Denon
- Miscer SMX 2000 Denon
- Beat counter Numark
- Miscoverb 4 Alerio
- Equalizer M-EQ 230,
- and Dance Music collection DJ only, total value 3.500.000 drs for sale 700.000 drs only.

Tel.: 0937 255350

ΠΩΛΕΙΤΑΙ ισόγειο διαμέρισμα ημιτελές 70 τ.μ. με κήπο 11.000.000. Πληρ. τηλ. 0241-22142, κιν. 0945/202883 κα Νίκη ΠΟ33491

ΠΩΛΟΥΝΤΑΙ ανεξάρτητες μονοκατοικίες με πανοραμική θέα στα Κοκσινού 100 τ.μ. 30.000.000 εκ. Πληρ. κα Νίκη τηλ. 0241/22142, κιν. 0945/202883 ΠΟ33493

ΠΩΛΕΙΤΑΙ διαμέρισμα 120 τ.μ. με σαλοτραπεζαρία, 3 υπνοδωμάτια, κουζίνα, λουτρό, WC, ανεξάρτητη θέρμανση και ασανσέρ. Περιοχή Ακτής Μιαούλη, ιδιαιτέρως ήσυχο, λόγω τελευταίου ορόφου (3ος) με θέα στη θάλασσα. Τιμή ιδιαιτέρως προσιτή λόγω μετοικεσίας. Πληρ. τηλ. 0944/582609 ΠΟ33488

ΠΩΛΟΥΝΤΑΙ στην οδό Αρχιμίδου, πρόποδες Φιλερήμου στην Ιαλυσό, οικόπεδα 4.000 τ.μ. με πρόσοψη επί του δρόμου και στην οδό Δημοκρίτου οικόπεδα των 2.000 τ.μ. σε μπετά 200 τ.μ. και οικόπεδο 1.330 τ.μ. σε μπετά των 150 τ.μ. από ιδιοκτήτη. Να η ευκαιρία. Πληρ.τηλ. 60170, κιν. 0972033626. ΠΟ33395

ΠΩΛΕΙΤΑΙ 87 τ.μ. οροφοδιαμέρισμα στην οδό Δενδρινού δύο υπνοδωματίων σε οικοδομή τριών διαμερισμάτων με μεγάλες άνετες βεράντες, εντοιχισμένη κουζίνα, αποθήκη, αξίας 23.000.000 δρχ. Πληρ. ΕΥΡΩΚΤΗΜΑΤΙΚΗ, Ιωάννης και Μιχάλης Ευσταθίου, Εθν. Αντιστάσεως αρ. 48, τηλ. 73819-74917-0944/374546-0945/292030 ΠΟ33324

ΠΩΛΕΙΤΑΙ 82 τ.μ. διαμέρισμα ισόγειο, λουξ 7 ετών. Δεκτά δάνεια. Πειραιώς 10δ Ροδίνι. Πληρ. τηλ. 20564, 35196

ΠΩΛΕΙΤΑΙ 170 τ.μ. μονοκατοικία στην Ιαλυσό σε 400 τ.μ. οικόπεδο. Διαθέτει τζάκι, πλήρη θέρμανση, μεγάλες άνετες βεράντες, περιτοιχισμένο οικόπεδο, αρχιτεκτονικό σχεδιασμό αξίας 70.000.000 δρχ. Πληρ. ΕΥΡΩΚΤΗΜΑΤΙΚΗ, Ιωάννης και Μιχάλης Ευσταθίου, Εθν. Αντιστάσεως αρ. 48, τηλ. 73819-74917-0944/374546-0945/292030 ΠΟ33328

ΠΩΛΕΙΤΑΙ 450 τ.μ. μονοκατοικία στα Κοσκινού εντός 4000 τ.μ. οικοπέδου σε εξαιρετική θέση, με πλήρη θέρμανση, τζάκι, ποιοτική κατασκευή με μεγάλους άνετους χώρους (περιλαμβάνονται πέντε υπνοδωμάτια και λοιποί χώροι). Πληρ. ΕΥΡΩΚΤΗΜΑΤΙΚΗ, Ιωάννης και Μιχάλης Ευσταθίου, Εθν. Αντιστάσεως αρ. 48, τηλ. 73819-74917-0944/374546-0945/292030 ΠΟ33320

ΠΩΛΕΙΤΑΙ οικόπεδο 1100 τ.μ. στην Απολακκιά. Πληρ. τηλ. 69392 ΑΟ33160

ΠΩΛΕΙΤΑΙ 100 τ.μ. διαμέρισμα με την αέρινη στήλη στην περιοχή Ανω Δασκάλων Β και τελευταίου ορόφου με τζάκι, ιταλική κουζίνα και θέα στην θάλασσα, αξίας 32.000.000 δρχ. Πληρ. ΕΥΡΩΚΤΗΜΑΤΙΚΗ, Ιωάννης και Μιχάλης Ευσταθίου, Εθν. Αντιστάσεως αρ. 48, τηλ. 73819-74917-0944/374546-0945/292030 ΠΟ33329

ΠΩΛΕΙΤΑΙ οικόπεδο 1460 τ.μ. με Σ.Δ. 0,8% στην περιοχή Κρεμαστής. Πληρ. Ελληνοκτηματική, Πέτρος Πρεζεράκος, τηλ. 33866, 0932/468026 ΠΟ33433

ΠΩΛΕΙΤΑΙ οικόπεδο 1180 τ.μ. στην περιοχή Ιαλυσού κοντά στην παραλία Σ.Δ 0,4%. Πληρ. Ελληνοκτηματική, Πέτρος Πρεζεράκος, τηλ. 33866, 0932/468026 ΠΟ33432

ΠΩΛΕΙΤΑΙ 4100 τ.μ. οικόπεδο στα Κοσκινού με πανοραμική θέα αξίας 24.000.000 δρχ. Πληρ. ΕΥΡΩΚΤΗΜΑΤΙΚΗ, Ιωάννης και Μιχάλης Ευσταθίου, Εθν. Αντιστάσεως αρ. 48, τηλ. 73819-74917-0944/374546-0945/292030 ΠΟ33326

ΠΩΛΕΙΤΑΙ 4000 τ.μ. οικόπεδο στους πρόποδες του Φιλερήμου σε εξαιρετική θέση επί της οδού Αρχιμήδη, κατάλληλο για μονοκατοικία αξίας 50.000.000 δρχ. Πληρ. ΕΥΡΩΚΤΗΜΑΤΙΚΗ, Ιωάννης και Μιχάλης Ευσταθίου, Εθν. Αντιστάσεως αρ. 48, τηλ. 73819-74917-0944/374546-0945/292030 ΠΟ33318

EUROPAYPHONE 2004 GR



ΑΠΟ 11.000 δρχ. το μήνα! με 0 προκαταβολή

ΑΝΤΙΠΡΟΣΩΠΟΣ ΝΟΤΙΟΥ ΑΙΓΑΙΟΥ: **ΓΙΩΡΓΟΣ ΣΗΦΑΚΗΣ**
ΑΤΤΑΒΥΡΟΥ 46 ΡΟΔΟΣ ΤΗΛ.: 0241/73440- FAX: 37733

κεφάλαιο
Κτηματομεσιτικό - Συμβουλευτικό Γραφείο
ΑΓΟΡΕΣ - ΠΩΛΗΣΕΙΣ - ΕΝΟΙΚΙΑΣΕΙΣ - ΑΝΤΙΠΑΡΟΧΕΣ - ΕΚΤΙΜΗΣΕΙΣ

Επειδή η πώληση του ακινήτου ή της επιχείρησής σας είναι μια σοβαρή υπόθεση,εμπιστευθείτε την στους επαγγελματίες που σας εγγυώνται:

- ✓ Αξιοπιστία
- ✓ Εχεμύθεια
- ✓ Επιστημονική κατάρτιση
- ✓ Διευρυμένο πελατολόγιο

Συναλλαγές κύρους

ΤΣΟΥΡΟΥΝΑΚΗΣ Ι. ΑΝΤΩΝΙΟΣ (B.Sc.-MKT)

ΤΗΛ.:60060 (3 ΓΡΑΜΜΕΣ)
ΚΙΝ.:0945-949882
FAX.: 60062
e-mail: Kefaleo@rho.forthnet.gr

Γ. Σεφέρη 12
(παραπλεύρως ΜΗΔΙΑ)
Ρόδος

ΣΧΟΛΗ ΟΔΗΓΩΝ ΚΟΥΣΗ ΠΑΝΤΕΛΗ
ΔΙΠΛΩΜΑΤΑ
ΕΡΑΣΙΤΕΧΝΙΚΑ
ΕΠΑΓΓΕΛΜΑΤΙΚΑ
ΜΟΤΟΣΙΚΛΕΤΑΣ



-Επεκτάσεις όλων των κατηγοριών
-Αναθεωρήσεις ληγμένων αδειών
-Μετατροπές ξένων αδειών σε ελληνικές
Οδός Βαλαωρίτου 9
(έναντι HOTEL SEMIRAMIS πίσω από το νοσοκομείο
INTERNET: WWW ADRESS http: www.geocities.com/BourbonStreet/9302
Δεκτές όλες οι πιστωτικές κάρτες
(ΠΡΟΣΟΧΗ): ΜΑΘΗΜΑΤΑ
α. Μοτοσικλέτας μεγάλου κυβισμού από 125 cc έως ανεξαρτήτου
β. Μοτ/τας έως 125 cc
γ. Μοτοποδηλάτου 50 cc
Διαθέτουμε επίσης κι αυτόματες μοτοσικλέτες 125 cc
Πληρ. τηλ.
29157-73820-94777
ΚΑΙ ΑΝΑ ΠΑΣΑ ΣΤΙΓΜΗ ΣΤΑ ΚΙΝΗΤΑ τηλ.
0944/511313-0944/203343
Στην κατηγορία ανεξαρτήτου κυβισμού η εκπαίδευση γίνεται με μοτοσικλέτα 500 cc
Παραλαβή των μαθητών μας και από τις οικίες τους
"Η σωστή και μεθοδική εκπαίδευση στα σύγχρονα οχήματά μας, βάζει γερά θεμέλια για τη δημιουργία ενός καλού νέου οδηγού"
ΠΡΟΣΟΧΗ
Στη σχολή μας παραδίδονται και μαθήματα θεωρητικής διδασκαλίας
ΠΜ33226

ΞΕΝΑΚΗΣ
ΑΥΤΟΚΙΝΗΤΑ

0% προκαταβολή και εξόφληση έως 48 μήνες

CAR EXPERTS

1. FIAT BRAVA 1.4 με air Bag-Υδραυλικό τιμόνι-Ζάντες αλουμινίου-ηλ. παράθυρα, κεντρικό κλείδωμα. Τιμή 2.000.000 μοντέλο 1996.
2. FIAT UNO 1.000.000 μοντέλο 1992.
3. HONDA CIVIC 1.500 cc, μοντ. 1992 με ηλ. παράθυρα, κεντρικό κλείδωμα, ραδιοκασετόφωνο. ΤΙΜΗ: 1.900.000
4. AUDI 80 μοντ. 1986, 1800 cc με A/C, Ηλ. παράθυρα, κεντρικό κλείδωμα, R/C. Τιμή 2.300.000
5. FIAT TEMPRA μοντ. 1994, 1400 cc, με υδραυλικό τιμόνι, ηλεκτρικά παράθυρα, κεντρικό κλείδωμα, R/C. Τιμή 1.800.000
6. LANCIA DELTA HF TURBO 145 HP, μοντ. 1992, με ηλ. παράθυρα, κεντρικό κλείδωμα, R/C με CD, ζάντες αλουμινίου, RECARO καθίσματα. Τιμή 2.900.000
7. RENAULT CLIO, μοντ. 1997, 1.200 cc με R/C και immobilizer. Τιμή: 2.300.000
8. RENAULT MEGANE μοντ. 1997, 1600cc, με υδρ. τιμόνι, ηλ. παράθυρα, κεντρικό κλείδωμα, R/C. Τιμή: 3.300.000
9. RENAULT 19, μοντ. 1993, 1400cc. Τιμή: 1.700.000
10. RENAULT 19, μοντ. 1991, 1400cc. Τιμή: 1.700.000
11. RENAULT 21, μοντ. 1991, 1800 cc, ηλ. παράθυρα, κεντρικό κλείδωμα, R/C, ζάντες αλουμινίου. Τιμή 2.500.000.

ΞΕΝΑΚΗΣ
ΕΠΙΣΗΜΟΣ ΣΥΝΕΡΓΑΤΗΣ KOSMOCAR
ΛΙΝΔΟΥ 238, ΤΗΛ: 61600

ΠΩΛΕΙΤΑΙ 130 τ.μ. μονοκατοικία στην Ιαλυσό (μπετά) σε 295 τ.μ. περιτοιχισμένο οικόπεδο με ατομική αποχέτευση αξίας 28.600.000 δρχ. Πληρ. ΕΥΡΩΚΤΗΜΑΤΙΚΗ, Ιωάννης και Μιχάλης Ευσταθίου, Εθν. Αντιστάσεως αρ. 48, τηλ. 73819-74917-0944/374546-0945/292030 ΠΟ33323

ΠΩΛΕΙΤΑΙ 210 τ.μ. μονοκατοικία στο Νέο Ροδίνι εντός 260 τ.μ. οικόπεδο σε ημιτελή κατάσταση μέχρι και κτισίματα αξίας 31.000.000 δρχ. Πληρ. ΕΥΡΩΚΤΗΜΑΤΙΚΗ, Ιωάννης και Μιχάλης Ευσταθίου, Εθν. Αντιστάσεως αρ. 48, τηλ. 73819-74917-0944/374546-0945/292030 ΠΟ33325

ΠΩΛΟΥΝΤΑΙ ημιτελή ορόφοδιαμερίσματα 100 τ.μ. επί της οδού Στοκχόλμης με καταπληκτική θέα. Πληρ. ΕΛΛΗΝΟΚΤΗΜΑΤΙΚΗ, τηλ. 33866, 0932/468026 ΑΟ33202

ΕΥΚΑΙΡΙΑ ΠΩΛΕΙΤΑΙ οροφοδιαμέρισμα (3ος όροφος) 150 τμ. επί της Αλ. Διάκου. Πληρ. Ελληνοκτηματική, Πέτρος Πρεζεράκος, τηλ. 33866, 0932/468026 ΠΟ33430

ΠΩΛΕΙΤΑΙ οικόπεδο 2000 τ.μ. στους πρόποδες του Φιλέρημου σε εξαιρετική θέση κατάλληλο για μονοκατοικία. Πληρ. Ελληνοκτηματική, Πέτρος Πρεζεράκος, τηλ. 33866, 0932/468026 ΠΟ33426

ΠΩΛΕΙΤΑΙ παραθαλάσσιο οικόπεδο 5800 τ.μ. στο Κιοτάρι. Πληρ. Ελληνοκτηματική, Πέτρος Πρεζεράκος, τηλ. 33866, 0932/468026 ΠΟ33429

ΠΩΛΕΙΤΑΙ κατάστημα 37 τ.μ. συν πατάρι επί της Ερυθρού Σταυρού. Πληρ. Ελληνοκτηματική, Πέτρος Πρεζεράκος, τηλ. 33866, 0932/468026 ΠΟ33428

ΠΩΛΕΙΤΑΙ οικόπεδο 2000 τ.μ. εντός οικισμού στην περιοχή Μαριτσών. Πληρ. Ελληνοκτηματική, Πέτρος Πρεζεράκος, τηλ. 33866, 0932/468026 ΠΟ33427

ΠΩΛΕΙΤΑΙ 195 τ.μ. μεζονέτα στην Ανάληψη (ημιτελής μέχρι τοὐβλα) αξίας 45.000.000 δρχ. Πληρ. ΕΥΡΩΚΤΗΜΑΤΙΚΗ, Ιωάννης και Μιχάλης Ευσταθίου, Εθν. Αντιστάσεως αρ. 48, τηλ. 73819-74917-0944/374546-0945/292030 ΠΟ33322

ΠΩΛΕΙΤΑΙ οικόπεδο 1017 τ.μ. με ΣΔ 0,4% στην περιοχή Ιαλυσού. Πληρ. Ελληνοκτηματική, Πέτρος Πρεζεράκος, τηλ. 33866, 0932/468026 ΠΟ33434

ΠΩΛΕΙΤΑΙ διαμέρισμα (1ος όροφος) 70 τ.μ. επί της Σωτήρος στην Ιξιά. Τιμή 13.000.000. Πληρ. Ελληνοκτηματική, Πέτρος Πρεζεράκος, τηλ. 33866, 0932/468026 ΠΟ33431

ΠΩΛΕΙΤΑΙ 165 τ.μ. διώροφη μονοκατοικία στην Εμπωνα ημιτελής (μπετά) αξίας 21.000.000 δρχ. Πληρ. ΕΥΡΩΚΤΗΜΑΤΙΚΗ, Ιωάννης και Μιχάλης Ευσταθίου, Εθν. Αντιστάσεως αρ. 48, τηλ. 73819-74917-0944/374546-0945/292030 ΠΟ33330

ΠΩΛΕΙΤΑΙ οικόπεδο 1200 τ.μ. εντός οικισμού στην περιοχή Παστίδας. Πληρ. Ελληνοκτηματική, Πέτρος Πρεζεράκος, τηλ. 33866 και 0932468026 ΑΟ33425

ΠΩΛΕΙΤΑΙ 103 τ.μ. διαμέρισμα με τρία υπνοδωμάτια στο Νέο Ροδίνι με μεγάλες άνετες θεράντες και εξωτερική χωροθετημένη θέση στάθμευσης, αξίας 35.000.000 δρχ. Πληρ. ΕΥΡΩΚΤΗΜΑΤΙΚΗ, Ιωάννης και Μιχάλης Ευσταθίου, Εθν. Αντιστάσεως αρ. 48, τηλ. 73819-74917-0944/374546-0945/292030 ΠΟ33327

ΠΩΛΕΙΤΑΙ επί της λεωφ. Ρόδου-Καλλιθέας απέναντι από το κατάστημα Χυτήρογλου ακίνητο επί οικοπέδου 1.750 τ.μ. υπόγειο 150 τ.μ., ισόγειο 150 τ.μ. και όροφος 120 τ.μ. δεχόμεθα σοβαρές προτάσεις στο τηλ. 27765 ώρες λειτουργίας καταστημάτων.

ΠΩΛΕΙΤΑΙ οικόπεδο επί της Ρόδου-Λίνδου με κατασκευασμένη την κυκλοφοριακή σύνδεση και άδεια οικοδομής με έγκριση για πρατήριο υγρών καυσίμων αξίας 75.000.000 δρχ. Πληρ. ΕΥΡΩΚΤΗΜΑΤΙΚΗ, Ιωάννης και Μιχάλης Ευσταθίου, Εθν. Αντιστάσεως αρ. 48, τηλ. 73819-74917-0944/374546-0945/292030 ΠΟ33332

ΠΩΛΟΥΝΤΑΙ διαμερίσματα: 1) Στην προέκταση Αννης Μαρίας έτοιμο 85 τ.μ., 2) Στο Ροδίνι υπό κατασκευή 85 τ.μ., 3) Στην Χατζηαγγέλου 75 τ.μ., 4) Στην Μητρόπολη 110 τ.μ., 5) Στην Ψαροπούλα υπό κατασκευή 106 τ.μ., 6) Στην περιοχή Αννης Μαρίας 124-115-90 τ.μ., 7) Μεζονέτα στην Ανάληψη 140 τ.μ. Πληρ. κ. Μανώλη τηλ. 21952.

ΠΩΛΕΙΤΑΙ τριάρι διαμέρισμα 6' ορόφου 90 τ.μ. (2 υπνοδωμάτια και λοιπούς χώρους) με όλα τα κομφόρ στην καλύτερη περιοχή της Ρόδου (επί της Διαγοριδών) με πολύ ωραία θέα. Πληρ.τηλ. 63253, 0944/638918

ΠΩΛΟΥΝΤΑΙ καταστήματα ετοιμοπαράδοτα στο μεγαλύτερο συγκρότημα καταστημάτων στην παραλιακή λεωφόρο Ιαλυσού απ' ευθείας από τον κατασκευαστή πολ. μηχανικό Στέλιο Μακέστα. Εξασφάλιση δανείου, ευκολίες πληρωμής. Από 10.350.000δρχ. Πληρ. τηλ. 21347

ΠΩΛΟΥΝΤΑΙ: α) Οικόπεδο 850 μέτρων (οικοδομήσιμο εντός οικισμού), β) Ελαιώνας 4 στρεμμάτων, γ) Αγρός 22 στρεμμάτων. Τα δύο ως άνω δεικνύονται για αγροτικούς ή βιοτεχνικούς σκοπούς. Πληρ. τηλ. 96384 από 3 μ.μ.

μαθήματα

Από έμπειρη καθηγήτρια με MASTER'S εξωτερικού παραδίδονται μαθήματα όλων των κατευθύνσεων και γενικής παιδείας (ενιαίου Λυκείου) για τις τάξεις Α, Β και Γ' Λυκείου, καθώς επίσης και όλων των τάξεων Γυμνασίου και των τάξεων των ΤΕΕ. Τιμές λογικές με συχνά τεστ αξιολόγησης με συστηματική παράδοση και δωρεάν σημειώσεις. Ειδικές τιμές σ' αδέλφια. Πληρ. τηλ. (0241) 70487 και 77031

ΑΓΓΛΙΚΑ-ΙΤΑΛΙΚΑ-ΙΣΠΑΝΙΚΑ. Καθηγητής αριστούχος απόφοιτος (MASTER) SCHILLER INTERNATIONAL UNIVERSITY, παραδίδει μαθήματα κατ' οίκον σε αρχάριους, προχωρημένους, ξενοδοχοϋπαλλήλους. Εξασφαλισμένη επιτυχία εξετάσεων FIRST CERTIFICATE, TOEFL, CAMBRIDGE και MICHIGAN PROFICIENCY καθώς και εισαγωγής σε Βρετανικά και Ιταλικά Πανεπιστήμια. Τιμές λογικές. Μεταφράσεις δεκτές. Πληρ. τηλ. 27447, 0946001933 ΠΜ32787

πωλήσεις αυτοκινήτων

ΜΕΓΑΛΗ ΕΥΚΑΙΡΙΑ!!!! **ΠΩΛΕΙΤΑΙ** μηχανή KAWASAKI ZZR μοντέλο '93 χρώματος μπλε-μαύρο 400 κυβικά σε άριστη κατάσταση με 25.000 χλμ. Στην καταπληκτική τιμή των 850.000 δρχ. Δεκτός κάθε έλεγχος. Πληρ. τηλ. 22918-0944/551597. ΑΑ33650

ΠΩΛΕΙΤΑΙ JEEP CHEROKE 4 ετών 2.500 c.c. σε πολύ κατάσταση. Πληρ. τηλ. 22325.

ΠΩΛΕΙΤΑΙ OPEL GSI FULL EXTRA σε πολύ καλή κατάσταση. Πληρ. τηλ. 0946493235, 94253 πρωινές ώρες ΠΑ33639

ΠΩΛΕΙΤΑΙ από ιδιώτη Fiat Cinquecento μοντέλο 94 πράσινο μεταλλικό χρώμα, ηλεκτρικά παράθυρα, ηλεκτρ/κές κλειδαριές, σε άριστη κατάσταση. Δεκτός κάθε έλεγχος. Τιμή 1.200.000. Πληρ. τηλ. 26100-68782-0946 352554 κ. Χρύσανθου Μαρία. ΠΑ33572

ΠΩΛΕΙΤΑΙ μηχανή KAWASAKI KLE 500 σε άριστη κατάσταση 1.400.000. Πληρ. τηλ. 0977/083838 ΑΑ33619

ΠΩΛΕΙΤΑΙ λόγω αναχωρήσεως αυτοκίνητο FIAT REGATA 60 1100 κυβικά μοντ. 89 χρώματος γκρι με ηλεκτρικά παράθυρα κεντρικό κλείδωμα προσεγμένο οικονομικό σε άριστη κατάσταση και τιμή ευκαιρίας. Πληρ. τηλ. 64741 κ. Σάκη. ΑΑ33574

ΠΩΛΕΙΤΑΙ αυτοκίνητο HONDA ACCORD μοντ. '89 αυτόματο, 1600 cc. Πληρ. τηλ. 65807 ΑΑ33521

Η κοινοπραξία της HELLAS SERVICE

ΖΗΤΑ

για την στελέχωση του τμήματος πωλήσεων συμβολαίων οδικής βοήθειας, άτομα δυναμικά και φιλόδοξα που θέλουν να εργαστούν ως

Πωλητές - Συνεργάτες στη Ρόδο

Επιθυμητά προσόντα:
- Ανεση στην επικοινωνία
- Ευχάριστη προσωπικότητα
- Διάθεση για δημιουργική & παραγωγική εργασία
- Προσανατολισμό στην επίτευξη στόχων
- Αδεια οδήγησης

Προσφέρονται:
- Ελκυστικό πακέτο αποδοχών & πριμ παραγωγικότητας
- Προοπτικές εξέλιξης σε πολύ δημιουργικό & ευχάριστο περιβάλλον
- Ευέλικτο ωράριο.

Τηλ. για ραντεβού (0241) 61911, 62897

ΕΥΚΑΙΡΙΑ-ΠΩΛΕΙΤΑΙ



Παραδοσιακό σπίτι στην Κατταβιά με εσωτερική καμάρα, πλήρως ανακαινισμένο: Οίκημα 85 τ.μ. με μπάνιο, κουζίνα, αυλή 120 τ.μ., έχει και τζάκι, ηλιακό και έπιπλα και φωτιστικά από Μοναστηράκι. Τιμή 16.000.000 δρχ.

Πληρ. τηλ. 74054 μόνο βράδυ 9-11

ΖΗΤΕΙΤΑΙ

Τεχνικός Ηλεκτρονικών Υπολογιστών.
Προσόντα: Αποφ. Τ.Ε.Ι. δίπλωμα οδήγησης Ι.Χ.
ΡΟΔΙΑΚΗ ΠΛΗΡΟΦΟΡΙΚΗ Ε.Π.Ε.
Δημητρ. Αναστασιάδη 46
Πληρ. τηλ. 37979

RHODES TELEMATICS
ADVANCED COMPUTER SYSTEMS
FORTHnet

ΑΝΑΚΟΙΝΩΣΗ

Η εταιρεία RHODES TELEMATICS επιθυμεί να προσλάβει το κάτωθι προσωπικό:

1. Τεχνικό Η/Υ με εμπειρία στην υποστήριξη δικτύων Η/Υ και Internet
2. Τεχνικό ανάπτυξης Βάσεων Δεδομένων με εμπειρία σε Microsoft Access ή SQL Server

Απαραίτητη η καλή γνώση της αγγλικής και η δυνατότητα χρησιμοποίησης μεταφορικού μέσου.

Πληροφορίες:
Κυρία Φαίδρα Μηνέττου
Α. Μαρίας 83, Ρόδος
Τηλ/Fax: (0241) 77031

ΑΝΑΚΟΙΝΩΣΗ
BOGDAM COMPUTER
ΕΓΓΡΑΦΕΣ ΤΩΡΑ ΜΑΘΗΜΑΤΑ Computer
Τμήματα για:
Παιδιά από 8 ετών
Αρχάριους - Μαθητές
Επαγγελματίες
Ανατήκωση Ερμιονίδας
Διδάσκει πτυχιούχος Πανεπιστημίου Αμερικής
ΜΑΝΩΛΗΣ Ι. ΣΟΦΙΛΛΑΣ
Κοδριγκτώνος 91
Τηλ. (0241) 31761

ΕΚΠΑΙΔΕΥΣΗ ΣΤΟΥΣ Η/Υ
ΓΙΑ ΕΝΗΛΙΚΕΣ
ΕΥΚΟΛΑ ... ΓΡΗΓΟΡΑ ... ΑΠΟΤΕΛΕΣΜΑΤΙΚΑ
WINDOWS-INTERNET-WORD EXCEL-POWERPOINT-ACCESS
ANOSIS Computer Center
Στ. Κυπριάδη 64 Ανάληψη
Τηλ. 78924
ΚΩΣΤΑΣ ΧΑΤΖΗΔΑΚΗΣ
Πτυχ. Πληροφορικής Παν. Αθηνών

Beer ACADEMY RESTAURANT
Από το BEER ACADEMY RESTAURANT

ΖΗΤΟΥΝΤΑΙ

οι ακόλουθες ειδικότητες για 12μηνη απασχόληση
- Σερβιτόρες-οι
- Βοηθοί σερβιτόρων
- Μπάρμαν
- Βοηθός μπάρμαν

Συστάσεις απαραίτητες

Αλεξάνδρου Διάκου 19 Ρόδος 85100
Πληρ. τηλ. 0944/396441



ΠΡΕΖΕΡΑΚΟΣ Χ. ΠΕΤΡΟΣ
Μεσίτης Αστικών Συμβάσεων
Αγ. Αναστασίας 40(Εμπ. Κέντρο Φάκελλη) 1ος όρ. Ρόδος 85100
Τηλ & Fax : +241-33868, κιν: 0932-468026 E-mail: prezerakos@hellasnet.gr

- ΑΓΟΡΕΣ
- ΠΩΛΗΣΕΙΣ
- ΕΚΜΙΣΘΩΣΕΙΣ
- ΑΝΤΙΠΑΡΟΧΕΣ
- ΕΚΤΙΜΗΣΕΙΣ
- ΕΡΕΥΝΑ ΑΓΟΡΑΣ

ΕΛΛΗΝ ΚΤΗΜΑΤΙΚΗ

ΖΗΤΕΙΤΑΙ

από κεντρικό ξεν/χείο της πόλεως, γεν. συντηρητής με σχετική εμπειρία.
Μισθός αναλόγως προϊόντων.

Πληρ. τηλ. 24061-4, κ. Μουστακάκης

ΖΗΤΕΙΤΑΙ

νέος και νέα με καλή εμφάνιση
για κατάστημα πολυτελείας.
Απαραίτητη η Γερμανική γλώσσα

Πληρ. τηλ. 23454

ΚΑΜΠΑΝΑΡΙ BEACH
στο Κιοτάρι

ΖΗΤΟΥΝΤΑΙ

α) Κοπέλα για το μπαρ
β) Σερβιτόροι-σερβιτόρες
γ) Καμαριέρα

Πληρ. τηλ. 0946151989

Από το ξεν/χείο D' ANDREA MARE - Α' τάξεως στην Ιαλυσό

ΖΗΤΕΙΤΑΙ

Μάγειρας
Αιτήσεις με φωτογραφία στο ξεν/χείο 10.00-13.00

Πληρ. τηλ. 96086

ΓΙΑΝΝΗΣ ΝΙΚΟΛΙΔΑΚΗΣ

ΜΗΧ/ΓΟΣ-ΜΗΧ/ΚΟΣ
ΓΑΛΛΙΑΣ 14 - ΡΟΔΟΣ

ΠΩΛΟΥΝΤΑΙ

— Καταστήματα επί της οδού Τσαλδάρη 90 τ.μ.
— Διαμ/τα 114 τ.μ. επί της οδού Καζαντζάκη
— Μεζονέτα στο Καρακόνερο 128 τ.μ.
— Γραφεία επί της Αννης Μαρίας σε πολυτελές συγκρότημα
— Διαμ/τα 117 τ.μ., 57 τ.μ., 79,50 τ.μ., 90 τ.μ., 88,5 τ.μ., 118 τ.μ., 60 τ.μ., 141 τ.μ.

Τα παραπάνω διαθέτουν χώρους πάρκινγκ και κεντρική θέρμανση

Πληρ.τηλ. **22291-35103/094 391825**

ΠΩΛΕΙΤΑΙ μηχανή ΥΑΜΑΗΑ VIRAGO 250 cc μοντέλο 1994 σε τιμή ευκαιρίας. Πληρ. τηλ. 69605 ΠΑ33503

ΠΩΛΕΙΤΑΙ αυτοκίνητο OPEL CORSA μοντέλο '87 σε καλή κατάσταση και σε καλή τιμή. Πληρ. τηλ. 61038.

ΠΩΛΕΙΤΑΙ αυτοκίνητο JETA V.W. 1600 DIESEL (πρώην ΤΑΧΙ) σε καλή κατάσταση και σε τιμή ευκαιρίας. Πληρ. τηλ. 91021

ΠΩΛΕΙΤΑΙ από ιδιώτη γυναίκα οδηγό LANCIA Υ10 μοντ. '94 καταλυτικό σε άριστη κατάσταση. Δεκτός κάθε έλεγχος. Τιμή 1.250.000 δρχ. Πληρ. τηλ. 76764 ώρες 10 π.μ.-6 μ.μ. ΠΑ33612

Από τη νέα έκθεση BMW του ΘΩΜΑ ΒΕΡΒΙΛΗ πωλούνται τα κάτωθι μταχειρισμένα αυτοκίνητα:

1) BMW 316 μοντέλο '92 με ABC, υδραυλικό τιμόνι, ηλεκ. κλειδαριές, αλουμ. ζάντες, 205X60X15 ελαστικά και πίσω άξονας δισκόφρενα.
2) BMW 316 μοντ. '84
3) BMW 316 μοντ. '80 με μηχανή 325 και με πολλά-πολλά εξτρά
4) 410 MERCEDES DIESEL μοντέλο '93 με αλουμ. καρότσα 3000 κυβικά 5κύλινδρη μηχανή.
5) TOYOTA ψυγείο πετρέλαιο μοντ. '93 2400 κυβικά.
6) MITSUBISHI κλούβα EL 300 πετρέλαιο μοντ. τέλος '96 49.000 χλ.μ. σχεδόν καινούργιο
7) VW κλούβα μακρύ σασί 2400 cc 5κύλινδη πετρέλαιο, μοντ. '92
8) VW φορτηγό ανοιχτό με καρότσα 2400 cc 5κύλινδρη πετρέλαιο μοντέλο '92
4) FORD COURIER κλουβίτσα μοντέλο '95 1800 κυβικά

Όλα τα πετρέλαια φορτηγά ανταλλάσονται με το βενζινοκίνητό σας. 6ο χλμ. Λεωφ. Ρόδου-Λίνδου τηλ. 62928-66669

ΠΩΛΟΥΝΤΑΙ τα κάτωθι αυτοκίνητα σε άριστη καστάσταση και προσιτές τιμές:
SEAT MARBELLA μοντ. '96 850.000 δρχ. (καταλυτικό)
FIAT PUNTO μοντ. '98 1.850.000 δρχ. (καταλυτικό). Γίνονται ευκολίες πληρωμής. Πληρ. τηλ. 21819-25888. ΠΑ33239

εργασιες

ΖΗΤΟΥΝΤΑΙ "πεπειραμένοι" σερβιτόροι και βοηθοί να εργαστούν σε πιτσαρία. Πληρ. τηλ. 35148 ΠΖ33655

ΖΗΤΕΙΤΑΙ υπάλληλος που να γνωρίζει Αγγλικά για να εργασθεί σε τουριστικό κατάστημα στην Παλιά Πόλη. Ωράριο συνεχές. Πληρ. τηλ. 25736. AZ33646

ΖΗΕΙΤΑΙ σερβιτόρος και Β' μάγειρας για εστιατόριο. Πληρ. τηλ. 30691. AZ33645

ΖΗΤΕΙΤΑΙ νέος/α για να εργασθεί ως σερβιτόρος/α σε ιταλικό εστιατόριο. Ατομα με προυπηρεσία θα προτιμηθούν. Πληρ. τηλ. 75625 ώρες 14.00-23.00, 093/2479127 ώρες 10.00-12.00. AZ33647

ΖΗΤΕΙΤΑΙ

υπάλληλος που να γνωρίζει Η/Υ με γνώση του προγράμματος Εμπορική Διαχείριση (EUROFASMA) και Αποθήκης.

Πληρ. τηλ. 63069 και 63103

ΖΗΤΟΥΝΤΑΙ ΠΩΛΗΤΡΙΕΣ

για μόνιμη εργασία από τα βιβλιοχαρτοπωλεία ΜΙΧΑΛΗ ΤΣΕΛΙΟΥ

Προϋποθέσεις: 1. Καλή παρουσία
2. Γνώστης Αγγλικής
3. Ευχέρεια λόγου

Πληρ. τηλ. 73290 και 25969

ΣΙΜΟΣ Γ. ΠΑΡΑΣΚΕΥΑΣ ΚΑΙ ΥΙΟΣ ΕΠΕ

ΕΥΚΑΙΡΙΑ

ΜΕΤΑΧΕΙΡΙΣΜΕΝΑ ΑΥΤΟΚΙΝΗΤΑ

ΑΠΟ 100.000-300.000 δρχ.

ΜΟΝΟ ΜΕΤΡΗΤΟΙΣ

ΑΥΣΤΡΑΛΙΑΣ 70-ΡΟΔΟΣ
ΤΗΛ. 0241-35200, FAX 0241-36045

ΖΗΤΕΙΤΑΙ

κοπέλα για να εργασθεί σαν βοηθός σερβιτόρου για την καλοκαιρινή περίοδο στο κέντρο της πόλης.

Πληρ. τηλ. 36048 κ. Βογιατζής

Από το Υπερ Μάρκετ Σπανός

ΖΗΤΕΙΤΑΙ

τεχνικός Η/Υ

με εκπληρωμένες στρατιωτικές υποχρεώσεις για το τμήμα Μηχανογράφησης.
Τυχόν προϋπηρεσία θα ληφθεί σοβαρά υπόψιν

Πληρ. τηλ. 32335-32695

Η ΤΟΥΟΤΑ Δωδεκανήσου

ΖΗΤΕΙ

το εξής προσωπικό:

1. Λογιστή
2. Βαφέα Αυτοκινήτων
3. Ηλεκτρολόγο Αυτοκινήτων

Οι ενδιαφερόμενοι πρέπει να έχουν προϋπηρεσία, δίπλωμα αυτοκινήτου και εκπληρωμένες τις στρατιωτικές τους υποχρεώσεις.
Για περισσότερες πληροφορίες επικοινωνήστε μαζί μας στο τηλ. 68000

ΡΟΔΙΑΚΗ ΚΤΗΜΑΤΙΚΗ

ΣΥΜΒΟΥΛΟΙ & ΕΚΤΙΜΗΤΕΣ ΑΚΙΝΗΤΩΝ — ΚΤΗΜΑΤΟΜΕΣΙΤΙΚΟ ΓΡΑΦΕΙΟ — από το 1983

ΕΜΠΟΡΙΚΟ ΚΕΝΤΡΟ ΜΑΛΤΕΖΟΥ

(ΠΕΡΙΟΧΗ ΝΕΑΣ ΜΑΡΙΝΑΣ - ΚΑΠΟΔΙΣΤΡΙΟΥ)

- **Καταστήματα προβολής**
- **Υψήλες προδιαγραφές κατασκευής.**
- **Μοναδική τοποθεσία στην είσοδο της νέας μαρίνας Ρόδου χωρητικότητας 600 σκαφών.**
- **Θέα στην θάλασσα**
- **Εσωτερικό αίθριο**
- **Μεγάλες βιτρίνες**
- **Εγκαταστάσεις air-condition**
- **Εδρα κεντρικών γραφείων ΔΑΝΕ και ΣΔΟΕ**
- **Τιμές εκμίσθωσης από 2.500 δρχ ανά τ.μ μηνιαία για τα εσωτερικά καταστήματα.**

ΕΠΑΓΓΕΛΜΑΤΙΚΕΣ ΕΚΜΙΣΘΩΣΕΙΣ

α/α	Κατάστημα	ισογειο	πατάρι	υπόγειο
I4	Κεντρικό - εξωτερικό με air- condition	260 τ.μ.	100 τ.μ.	500 τ.μ.
I3	Κεντρικό - εξωτερικό με air- condition	130 τ.μ.	50 τ.μ.	
I1	Εξωτερικό με διπλή είσοδο	226 τ.μ.		131 τ.μ.
I2	Εξωτερικό	170 τ.μ.		
I5	Εσωτερικό	97 τ.μ.		
I6	Εσωτερικό	103 τ.μ.		
I7	Εσωτερικο	120 τ.μ.		
I9	Εξωτερικό (πρώην γραφεία ΔΕΗ)	123 τ.μ.		

ΑΠΟΚΛΕΙΣΤΙΚΗ ΔΙΑΘΕΣΗ

ΑΝΕΣΤΗΣ & ΣΑΒΒΑΣ ΣΑΒΒΑΪΔΗΣ

tel: 26281 & 35476 cel: 0944-421015 & 0977-433427

Sigma

Αντιπροσωπεύσεις Ασφαλιστικών Εταιρειών
Άννης Μαρίας και Καζαντζάκη 2
Τηλ. (0241) 31468 • FAX: (0241) 33644

Ο ΕΠΙΣΗΜΟΣ ΔΙΑΝΟΜΕΑΣ

OPEL

ΔΩΔΕΚΑΝΗΣΟΥ
ΜΑΜΑΛΙΓΚΑΣ ΑΒΕΕ

ΖΗΤΑ

ΣΥΝΕΡΓΑΤΗ ΓΙΑ ΤΟ ΤΜΗΜΑ ΑΝΤΑΛΛΑΚΤΙΚΩΝ

Πληρ. τηλ. 61005

AFFRAN RESTAURANT, ΗΤΟΥΝΤΑΙ κοπέλες από ην Σκανδιναβία για σέρ-ς, επίσης προσωπικό ουζίνας. Πληρ. τηλ. 0736-0944/857517.
ΠΖ33648

ΗΤΕΙΤΑΙ νέος-νέα με νώσεις Η/Υ για να εργα-τεί σε εμπορική επιχείρη-η. Πληρ. κ. Αγαπητό, τηλ. 9868-76175 AZ33644

ΖΗΤΕΙΤΑΙ νέα που να γνωρίζει Αγγλικά για να εργαστεί απογευματινές ώρες σε κατάστημα στην Παλιά Πόλη. Πληρ. τηλ. 27741
ΠΖ33643

ΖΗΤΟΥΝΤΑΙ άτομα για πρόσληψη στο MARKS and SPENCER Ρόδου. Αιτήσεις γίνονται δεκτές στο κατάστημα. Αλ. Διάκου 8, φωτογραφία απαραίτητη.
AZ33642

ΖΗΤΕΙΤΑΙ

υπάλληλος υποδοχής από μεγάλη ξενοδοχειακή μονάδα στην περιοχή Βληχά. Απαραίτητη η γνώση Αγγλικών, Γερμανικών και ανάλογη προϋπηρεσία.

Για πληρ. επικοινωνήστε στο τηλ. 32000 με τον κ. Μαστρίδη

Βιομηχανία
ΖΗΤΑ
ΣΤΕΛΕΧΟΣ ΤΜΗΜΑΤΟΣ ΠΩΛΗΣΕΩΝ

Η θέση
- *Αναφέρεται στη Διεύθυνση*
- *Αναπτύσσει το πλάνο των πωλήσεων στην περιοχή Δωδ/σου.*
- *Υπεύθυνος για τους ποσοτικούς και ποιοτικούς στόχους της περιοχής του*

Απαραίτητα προσόντα
- *Ηλικία μέχρι 30 ετών.*
- *Μόρφωση Ανωτέρου επιπέδου Κρατικής ή Ιδιωτικής σχολής.*
- *Προϋπηρεσία επιθυμητή σε τμήμα πωλήσεων.*
- *Ευχέρεια εργασίας σε περιβάλλον και εφαρμογές Microsoft (MS Office).*
- *Εξοικείωση με το Internet και τις εφαρμογές του.*
- *Εκπληρωμένες στρατιωτικές υποχρεώσεις (για τους άνδρες).*

Παροχές
- *Το πακέτο παροχών περιλαμβάνει ικανοποιητικό πακέτο Αποδοχών (Μισθό, Bonus).*

Θα τηρηθεί πλήρης εχεμύθεια
Αποστείλατε βιογραφικό:
ADD.Διαφημιστική, Λεμεσού 34 - τηλ. 76710

ΖΗΤΕΙΤΑΙ από το μεταφραστικό γραφείο POLYGLOT, υπάλληλος γραφείου με βασικές γνώσεις Η/Υ (κειμενογράφο) καθώς και γνώση της Αγγλικής γλώσσας. (Θα προτιμηθεί άτομο που έχει την Αγγλική γλώσσα ως μητρική). Πληρ. ώρες 09.00-13.30 τηλ. 25409 κιν. 0944/815536 ΠΖ33641

Από τα καταστήματα ΠΑΠΠΟΥ **ΖΗΤΟΥΝΤΑΙ** πωλήτριες. Πληρ. τηλ. 24286, 20127 AZ33640

ΖΗΤΕΙΤΑΙ βοηθός σερβιτόρου σε εστιατόριο. Πληρ. τηλ. 85530-86498
ΠΖ33618

ΖΗΤΕΙΤΑΙ ντήλερ από Ρόδο και όλα τα Δωδεκάνησα για ρούχα, παπούτσια, χρυσαφικά και πολλά άλλα. Μεγάλη ποικιλία, προσπέκτους και μεγάλα ποσοστά. Πληρ. τηλ. 0241-31664 από 9-13 και 6-8 μ.μ., 097/2228889.ΠΖ33632

Από βρεφονηπιακό σταθμό **ΖΗΤΕΙΤΑΙ** οδηγός με δίπλωμα Δ' κατηγορίας, για 6ήμερη απασχόληση. Αμεση πρόσληψη. Πληρ. τηλ. 27492-097/7260212.
AZ33630

ΖΗΤΟΥΝΤΑΙ καμαριέρες και βοηθοί σερβιτόρων για ξενοδοχείο στα Κολύμπια. Πληρ. τηλ. 56271-2.
AZ33629

ΖΗΤΕΙΤΑΙ πωλήτρια που να γνωρίζει Αγγλικά και Γερμανικά για κατάστημα αργυροχρυσοχοΐας από 5-11 μ.μ. στο Φαληράκι. Πληρ. τηλ. 86267.ΠΖ33627

ΖΗΤΕΙΤΑΙ οδηγός με δίπλωμα 4ης κατηγορίας για Παιδικό Σταθμό. Πληρ. τηλ. 0944/968911, 93305 κα Χάικε AZ33607

ΖΗΤΕΙΤΑΙ νηπιαγωγός για παιδικό σταθμό. Πληρ. τηλ. 93305,0944/968911 κα Χάικε AZ33608

ΖΗΤΕΙΤΑΙ καμαριέρα να εργασθεί σε ενοικιαζόμενα δωμάτια στο Φαληράκι. Πληρ.τηλ. 22801-52649
AZ33593

Από συνεργείο καθαρισμού ΖΗΤΟΥΝΤΑΙ γυναίκες για ολιγόωρη απογευματινή απασχόληση. Πληρ. τηλ. 24585 ΠΖ33614

ΖΗΤΟΥΝΤΑΙ σερβιτόρες και σερβιτόροι (και βοηθοί) που να γνωρίζουν αγγλικά ή άλλη ξένη γλώσσα. Επίσης ΖΗΤΕΙΤΑΙ ψησταριέρης, για να εργαστούν σε κοσμική ταβέρνα. Πληρ. τηλ. 094/6414027, 69481 και 76484. ΠΖ33634

Από εστιατόριο στο Φαληράκι **ΖΗΤΟΥΝΤΑΙ** σερβιτόροι-σερβιτόρες νεαρής ηλικίας. Απαραίτητα καλά Αγγλικά. Ωράριο 4-12. Πληρ. τηλ. 85936-86152-0937144864 AZ33611

ΖΗΤΕΙΤΑΙ πωλήτρια να γνωρίζει Αγγλικά, Γερμανικά για μπουτίκ εντός ξενοδοχείου και κομμώτρια με διακεκομένο ωράριο. Πληρ. τηλ. 0944637354
ΠΖ33602

Από το Ελληνικό Πρακτορείο Διανομής Ξένου Τύπου ΕΠΕ ΖΗΤΟΥΝΤΑΙ: ένας υπάλληλος για βραδυνή εργασία με γνώσεις Η/Υ και ένας οδηγός. Πληρ. τηλ. 21016
ΠΖ33594

Από την εμπορική εταιρεία Δ. Τσιγάρος και ΣΙΑ ΟΕ ΖΗΤΟΥΝΤΑΙ οδηγοί με κατοχή διπλώματος κατηγορίας Γ (τρίτης). Πληρ. τηλ. 61207-67534 και 64041 ή στα γραφεία της εταιρείας που βρίσκονται επί της λεωφόρου Τσαΐρι-Αεροδρομίου. ΠΖ33604

ΖΗΤΕΙΤΑΙ έμπειρος ψήστης για γυροπωλείο εντός πόλεως. Πληρ. τηλ. 22094 ΠΖ33584

Από μεγάλη εταιρεία πωλήσεως μπύρας **ΖΗΤΕΙΤΑΙ** οδηγός. Πληρ. τηλ. 0945/953895, ώρες 08.00-14.00 και 17.00-20.00
AZ33592

ΖΗΤΕΙΤΑΙ κοπέλα για να εργασθεί σε καφέ μπαρ για την θερινή περίοδο στην Κρεμαστή. Πληρ. τηλ. 0946/300902 AZ33595

ΖΗΤΟΥΝΤΑΙ από εστιατόριο στην Παλιά Πόλη: α) βοηθός μάγειρα, β) σερβιτόρος για την υποδοχή, γ) νεαρός για την διανομή, απογευματινό ωράριο. Πληρ. τηλ. 25186 κ. Γιώργο
AZ33598

ΖΗΤΕΙΤΑΙ σερβιτόρος ευπαρουσίαστος που να γνωρίζει τουλάχιστον δύο γλώσσες για να εργασθεί σε εστιατόριο στην Παλιά Πόλη. Πληρ. τηλ. 29787
ΠΖ33590

Το Αναψυκτήριο TASTY CORNER ΖΗΤΑΕΙ πωλήτρια για μόνιμη απασχόληση. Πληρ. τηλ. 32040.
ΠΖ33631

ΖΗΤΕΙΤΑΙ ηλεκτρονικός-ηλεκτρολόγος τεχνίτης ή βοηθός με άδεια οδήγησης. Πληρ. τηλ. 66026
ΠΖ33605

ΖΗΤΕΙΤΑΙ νεαρός με μηχανάκι για μερική απασχόληση κλητήρα από 9.00-13.00. Συστάσεις απαραίτητες. Πληρ. τηλ. 0977-571069 AZ33587

ΖΗΤΕΙΤΑΙ πεπειραμένη μαγείρισσα και σερβιτόρα για snack bar στην Ιαλυσό που να γνωρίζει ξένες γλώσσες. Πληρ. κ. Γιώργο, τηλ. 90010 AZ33586

ΖΗΤΕΙΤΑΙ πεπειραμένη πωλήτρια, ομιλούσα την αγγλική γλώσσα για ημιαπασχόληση. Πληρ. τηλ. 76106 ΠΖ33583

ΖΗΤΟΥΝΤΑΙ: α) βοηθός μαγείρου. Ωρες εργασίας 16.30-23.00 και β) λατζιέρα για εστιατόριο στην Ιαλυσό. Πληρ. τηλ. 91354
AZ33577

ΖΗΤΟΥΝΤΑΙ δεσποινίδες για το CAFE PREMIER και το PREMIER INTERNET καφέ στην Κρεμαστή. Πληρ. τηλ. 91218
AZ33578

ΖΗΤΕΙΤΑΙ πωλητής ή πωλήτρια (πεπειραμένοι), για να εργασθεί σε κατάστημα με δερμάτινα-γουναρικά. Οι ενδιαφερόμενοι θα πρέπει να γνωρίζουν Δανέζικα και Σουηδικά. Πληρ. τηλ. 21317
AZ33580

ΖΗΤΕΙΤΑΙ γυναίκα για κουζίνα που να ξέρει να ψήνει, να ζεσταίνει έτοιμα φαγητά για εστιατόριο στην Ιαλυσό περιοχή Ιξιάς. Πληρ. τηλ. 33088-73120-90814. AZ33575

BONUS καταστήματα ενδυμάτων Φαληράκι-Ιαλυσός ΖΗΤΟΥΝΤΑΙ πωλήτριες με γνώση Αγγλικών ή Γερμανικών. Πληρ. τηλ. 41697-41010 AZ33576

ΖΗΤΟΥΝΤΑΙ λαντζιέρης ή λαντζιέρισσα 2 μπουφετζής-μπουφετζού για εστιατόριο στην Ιαλυσό. Πληρ. τηλ. 99319 από 4-8 μ.μ. ΠΖ33563

ΖΗΤΕΙΤΑΙ για εστιατόριο, βοηθός μαγείρου ή μάγειρας 6' με προϋπηρεσία, ετών 25-35. Πληρ. τηλ. 22451 ΠΖ33418

Από την εταιρεία ΒΑΚΑΡ Α.Ε.
ΖΗΤΟΥΝΤΑΙ ΚΟΠΕΛΕΣ

α) Για το Τμήμα Πωλήσεων
β) Για το Τμήμα Εξυπηρέτησης Πελατών με βασικές γνώσεις Η/Υ και Αγγλικών.
Για 12μηνη απασχόληση.

Πληρ. τηλ. κέντρο 69000 εσωτερικό 13

ΖΗΤΕΙΤΑΙ

(άνδρας ή νεαρός) υπάλληλος για μεγάλο τουριστικό κατάστημα στο Φαληράκι. Συνεχές ωράριο απογευματινό ή πρωϊνό. Αποδοχές πολύ ικανοποιητικές αναλόγως προσόντων.
Ξένη γλώσσα απαραίτητη

Πληρ. τηλ. 0944/582609

ΖΗΤΟΥΝΤΑΙ

πωλήτριες για κατάστημα εντός πόλεως.
Ωράριο συνεχές ή σπαστό.
Πληρ. τηλ. 25936

ΚΛΑΔΟΓΕΝΗΣ ΜΙΧΑΗΛ

Πολιτικός Μηχανικός ΕΜΠ
Αμερικής 3 - Ρόδος

ΠΩΛΟΥΝΤΑΙ

1. Διαμερίσματα πολυτελούς κατασκευής 125 τ.μ. με τρία υπνοδωμάτια επί της Ατταβύρου
2. Διαμερίσματα πολυτελούς κατασκευής σε οικόπεδο δις γωνιαίο επί της Ατταβύρου -Ηβης και Μεσογείου 90 τ.μ. με δύο υπνοδωμάτια και 125 τ.μ. με τρία υπνοδωμάτια.

Πληρ. τηλ. **22394**

Η εταιρεία **ΥΙΟΙ ΧΡ. ΣΠΑΝΟΥ Α.Ε.**
ΖΗΤΑ

νέα ή νέο με εκπληρωμένα στρατιωτικά καθήκοντα απόφοιτους Λυκείου για:
Α) Το τμήμα πωλήσεων
Β) Το τμήμα αποθήκης
Τυχόν προϋπηρεσία θα ληφθεί σοβαρά υπ' όψιν.
Απαραίτητα: Βιογραφικό-Φωτοτυπία ταυτότητας και φωτογραφία
Τηλέφωνα επικοινωνίας: 32335-32695
Κατάθεση στοιχείων στην γραμματεία της επιχείρησης

ΕΥΡΩΚΤΗΜΑΤΙΚΗ



ΚΤΗΜΑΤΟΜΕΣΙΤΙΚΟ ΓΡΑΦΕΙΟ

ΕΠΑΓΓΕΛΜΑΤΙΚΕΣ ΜΙΣΘΩΣΕΙΣ



Α/Α	ΕΠΙΦΑΝΕΙΑ	ΑΝΤΙΚΕΙΜΕΝΟ	ΠΕΡΙΟΧΗ	ΤΟΠΟΘΕΣΙΑ	ΜΗΝΙΑΙΟ ΜΙΣΘΩΜΑ
1	24 ΤΜ	ΚΑΤΑΣΤΗΜΑ	ΦΑΛΗΡΑΚΙ	ΠΡΟΕΚΤ. Λ. ΚΑΛΛΙΘΕΑΣ	100.000 ΔΡΧ
2	35 ΤΜ	ΚΑΤΑΣΤΗΜΑ	ΡΟΔΟΣ	ΑΜΕΡΙΚΗΣ	*350.000 ΔΡΧ
3	40 ΤΜ	ΚΑΤΑΣΤΗΜΑ	ΚΟΛΥΜΠΙΑ	ΟΔΟΣ ΕΥΚΑΛΥΠΤΩΝ	130.000 ΔΡΧ
4	45 ΤΜ	ΚΑΤΑΣΤΗΜΑ	ΡΟΔΟΣ	ΑΓ. ΑΝΑΣΤΑΣΙΑ	150.000 ΔΡΧ
5	45 ΤΜ	ΓΡΑΦΕΙΟ	ΡΟΔΟΣ	ΡΟΔΟΥ - ΛΙΝΔΟΥ	75.000 ΔΡΧ
6	48 ΤΜ	ΚΑΤΑΣΤΗΜΑ	ΙΑΛΥΣΟΣ	ΔΗΜΟΚΡΑΤΙΑΣ	85.000 ΔΡΧ
7	50 ΤΜ	ΚΑΤΑΣΤΗΜΑ	ΙΑΛΥΣΟΣ	ΔΗΜΟΚΡΑΤΙΑΣ	90.000 ΔΡΧ
8	53 ΤΜ	ΚΑΤΑΣΤΗΜΑ	ΡΟΔΟΣ	ΠΑΠΑΝΙΚΟΛΑΟΥ	*400.000 ΔΡΧ
9	70 ΤΜ	ΓΡΑΦΕΙΟ	ΡΟΔΟΣ	ΔΗΜ. ΘΕΟΔΩΡΑΚΗ	100.000 ΔΡΧ
10	70 ΤΜ	ΚΑΤΑΣΤΗΜΑ	ΡΟΔΟΣ	ΠΑΝ. ΡΟΔΙΟΥ	170.000 ΔΡΧ
11	80 ΤΜ	ΚΑΤΑΣΤΗΜΑ	ΡΟΔΟΣ	ΜΙΧ. ΠΕΤΡΙΔΗ	200.000 ΔΡΧ
12	100 ΤΜ	ΓΡΑΦΕΙΟ	ΡΟΔΟΣ	ΠΛΑΤΕΙΑ ΑΓ. ΛΑΥΡΑΣ	200.000 ΔΡΧ
13	100 ΤΜ	ΚΑΤΑΣΤΗΜΑ	ΡΟΔΟΣ	ΡΟΔΟΥ-ΛΙΝΔΟΥ	220.000 ΔΡΧ
14	100 ΤΜ	ΑΠΟΘΗΚΗ	ΡΟΔΟΣ	ΡΟΔΟΥ-ΛΙΝΔΟΥ	130.000 ΔΡΧ
15	110 ΤΜ	ΚΑΤΑΣΤΗΜΑ	ΙΑΛΥΣΟΣ	ΚΑΝΔΑΛΟΥ	140.000 ΔΡΧ
16	110 ΤΜ	ΚΑΤΑΣΤΗΜΑ	ΡΟΔΟΣ	ΣΩΚΡΑΤΟΥΣ	*800.000 ΔΡΧ
17	120 ΤΜ	ΓΡΑΦΕΙΟ	ΡΟΔΟΣ	ΑΝΝΗΣ ΜΑΡΙΑΣ	140.000 ΔΡΧ
18	140 ΤΜ	ΓΡΑΦΕΙΟ	ΡΟΔΟΣ	ΓΡ. ΛΑΜΠΡΑΚΗ	350.000 ΔΡΧ
19	155 ΤΜ	ΓΡΑΦΕΙΟ	ΡΟΔΟΣ	ΗΡΩΩΝ ΠΟΛΥΤΕΧΝΕΙΟΥ	340.000 ΔΡΧ
20	200 ΤΜ	ΑΠΟΘΗΚΗ	ΡΟΔΟΣ	ΛΕΜΕΣΟΥ	220.000 ΔΡΧ
21	305 ΤΜ	ΓΡΑΦΕΙΟ	ΡΟΔΟΣ	ΗΡΩΩΝ ΠΟΛΥΤΕΧΝΕΙΟΥ	670.000 ΔΡΧ
22	2100 ΤΜ	ΚΤΙΡΙΟ	ΡΟΔΟΣ	Λ. ΚΑΛΛΙΘΕΑΣ	4.200.000 ΔΡΧ

*Υπάρχει επι πλέον καταβολή ποσού άϋλης εμπορικής αξίας

ΑΠΟΚΛΕΙΣΤΙΚΗ ΔΙΑΘΕΣΗ

ΙΩΑΝΝΗΣ & ΜΙΧΑΛΗΣ
ΕΥΣΤΑΘΙΟΥ

ΕΘΝ. ΑΝΤΙΣΤΑΣΗΣ 48 (ΠΡΩΗΝ ΑΝΝΗΣ ΜΑΡΙΑΣ)
ΤΗΛ.: (0241) 73819 - 74917 • FAX: 38641 • ΚΙΝ: 0944/374546 • 0945/292030

ΤΟ ROCK STYLE INTERNET CAFE ΖΗΤΑ κοπέλα για να εργαστεί στους Η/Υ (Απαραίτητες γνώσεις Η/Υ). Πληρ. Rock Style Internet cafe Δημοκρατίας 7, τηλ. 27502 ΠΖ23524

Από βιοτεχνία πλαστικών ΖΗΤΕΙΤΑΙ οδηγός-πωλητής με δίπλωμα Γ' κατηγορίας από 22 έως 40 ετών με εκπληρωμένες στρατιωτικές υποχρεώσεις. Πληρ. τηλ. 87875

ΖΗΤΕΙΤΑΙ μαγείρισσα με πείρα για ταβέρνα στην Ιαλυσό. Πληρ. τηλ. 90730, 31649 AZ33511

ΖΗΤΕΙΤΑΙ κομμώτρια για απογευματινές ώρες από 16.30-20.30. Πληρ. τηλ.74480 AZ33495
PIAZZA CAFE.

ΖΗΤΟΥΝΤΑΙ κοπέλες για καφετέρια. Πληρ. τηλ. 47039 AZ33350

ΖΗΤΕΙΤΑΙ κοπέλα να προσέχει ηλικιωμένη. Προσφέρεται ύπνος και φαγητό προαιρετικά. Πληρ. τηλ.. 67866 μετά τις 10 μ.μ., 0972177629 AZ33483

Μεγάλη εταιρία τροφίμων ΖΗΤΕΙ για το υποκατάστημά της στη Ρόδο, οδηγό με δίπλωμα γ' κατηγορίας έως 30 ετών για μόνιμη εργασία. Πληρ. τηλ. 68566, κινητο 0945/646200 ΠΖ33456

ΖΗΤΕΙΤΑΙ πωλητής-πωλήτρια για κοσμηματοπωλείο στην Π. Πόλη που να ομιλεί αγγλικά-γερμανικά. Πληρ. τηλ. 37776 ΠΖ33498

ΖΗΤΟΥΝΤΑΙ εργάτες από κτηνοτροφική μονάδα βοοειδών. Εργασία μόνιμη 12μηνη. Καλές συνθήκες εργασίας. Πληρ. τηλ. 0945-168030 AZ33470

ΖΗΤΕΙΤΑΙ γυναίκα για να καθαρίζει σπίτι στο Φαληράκι, 2 φορές την εβδομάδα από 9 π.μ. έως 1 μ.μ. Τίμια, εργατική. Πληρ. τηλ. 85708, ώρες καταστημάτων ΠΖ33486

ΖΗΤΕΙΤΑΙ υπάλληλος με επαγγελματικό δίπλωμα για οδηγός σε γραφείο τελετών, καθώς και συντα-ξιούχος για απασχόληση στο γραφείο. Πληρ. τηλ. 33400 και 28901

METRO CASH & CARRY ΖΗΤΟΥΝΤΑΙ α) άτομα που να έχουν εκπληρώσει την στρατιωτική τους θητεία ηλικίας έως 40 ετών, β) Ταμίες κοπέλες απόφοιτες λυκείου. Πληρ. τηλ. 62327-65330

ΖΗΤΕΙΤΑΙ πωλήτρια για να εργασθεί σε κατάστημα τουριστικών ειδών και να ομιλεί καλά ξένες γλώσσες στην Π. Πόλη. Πληρ. τηλ. 26731 AZ32841

ΖΗΤΕΙΤΑΙ νέος για εργασία μπουφετζήγια ημ. συνεχές ωράριο με σχετική εμπειρία. Ικανοποιητικός μισθός και ασφάλιση. Ορισμένες Κυριακές ρεπό. Πληρ. εντός απογευματινές ώρες (ΜΟΥΣΕΙΟΥ 12, CAFE ΠΛΑΤΕΙΑ ΜΟΥΣΕΙΟΥ, ΠΑΛΙΑ ΠΟΛΗ). AZ33552

ΖΗΤΕΙΤΑΙ γυμναστής ή γυμνάστρια για καθημερινή απασχόληση σε γυμναστήριο. Πληρ. τηλ. 73712

Από το CAFE PARALIA

ΖΗΤΕΙΤΑΙ

Μπάρμαν ηλικίας 24 έως 30 χρόνων
Προϋποθέσεις:
1) Προϋπηρεσία τουλάχιστον 2 χρόνια σε καφετέρια
2) Απαραίτητα ΔΥΟ (2) ξένες γλώσσες (Αγγλικά άριστα)
3) Μόνιμος κάτοικος Ρόδου τα τελευταία 4 χρόνια
4) Άδεια εργασίας
Απαραίτητα προσόντα, ευγένεια, προθυμία, χαμόγελο.

Πληρ. στο CAFE PARALIA ή στο 0945378374



ΠΩΛΕΙΤΑΙ

αγρός 4500 τ.μ. με 90 μ. πρόσωπο στην Λεωφόρο Ρόδου-Λίνδου

Πληρ. τηλ. 27082-26476

Από τον ηλεκτρόκοσμο ΞΕΝΑΚΗΣ

ΖΗΤΕΙΤΑΙ

άτομο για τη θέση του οδηγού
Με τα παρακάτω προσόντα:
α) Δίπλωμα Β' κατηγορίας
β) Εκπληρωμένες στρατιωτικές υποχρεώσεις
γ) Ηλικία έως 35 ετών.
Απαραίτητο βιογραφικό

Πληρ. κ. Μιχάλη Μάριου τηλ. 0241-26597

Από εμπορική εταιρία που αντιπροσωπεύει την UNILEVER HELLAS και την KNORR BEST FOODS HELLAS για τη Ρόδο

ΖΗΤΕΙΤΑΙ

για άμεση πρόσληψη, πωλητής/τρια ηλικίας έως 35 ετών
Απαραίτητα προσόντα:
1) Δίπλωμα οδήγησης
2) Συστάσεις
3) Γνώση της αγοράς των S/M, M/M και χώρων μαζικής εστίασης.
4) Απολυτήριο Λυκείου.
Δίδονται μισθός και ποσοστά επί των πωλήσεων
Επίσης οδηγός με δίπλωμα Γ' κατηγορίας γνώστης της αγοράς.

Πληροφορίες από τις 8 π.μ. έως 3 μ.μ. στα τηλ. 68777 και 69100 κιν. 0932227775

ΖΗΤΕΙΤΑΙ

νέα που να γνωρίζει Αγγλικά-Γερμανικά, για να εργαστεί σε κατάστημα στην Παλαιά Πόλη στην οδό Απελλού. Ανάλογη προϋπηρεσία θα εκτιμηθεί. Προσφέρεται ικανοποιητικός μισθός και ποσοστά.

Πληρ. τηλ. 38650, 38990

ΠΩΛΕΙΤΑΙ ΦΟΥΣΚΩΤΟ ΣΚΑΦΟΣ
ZODIAC FUTURA



μήκους 4,20 μ. με εξωλέμβια μηχανή ΥΑΜΑΗΑ 40 HP, αγορά 1997 με τρέιλερ και ψυγείο. Τιμή 1.500.000 δρχ.

Πληρ. τηλ. 74888, κιν. 0944/785898 κ. Μιχάλη

Από το κατάστημα ηλεκτρικών ειδών
CLUB ELECTRIC ΠΑΠΑΚΥΡΙΑΚΟΥ

ΖΗΤΕΙΤΑΙ ΠΡΟΣΩΠΙΚΟ

Για την παρακάτω θέση
1) Πωλητή-τεχνικό Η/Υ.
Ο κατάλληλος υποψήφιος πρέπει να διαθέτει τα εξής προσόντα:
Α) Απόφοιτος σχολής Η/Υ (ΤΕΙ, ΙΕΚ).
Β) Γνώση τουλάχιστον Αγγλικών.
Γ) Δίπλωμα οδήγησης Ι.Χ.
Δ) Εκπληρωμένες στρατιωτικές υποχρεώσεις.
Ε) Ηλικίας έως 28 ετών.
Ζ) Με ευχάριστη προσωπικότητα.
Η) Εμπειρία στις πωλήσεις (ηλεκτρικών και ηλεκτρονικών εδών) θα θεωρηθεί επιπλέον προσόν.
Απαραίτητα. Βιογραφικό-Φωτοτυπία ταυτότητας και φωτογραφία.
Κατάθεση στοιχείων στην γραμματεία της επιχείρησης.

Τηλέφωνα επικοινωνίας 0241-21189 και 0800-70700 FAX:0241-39612

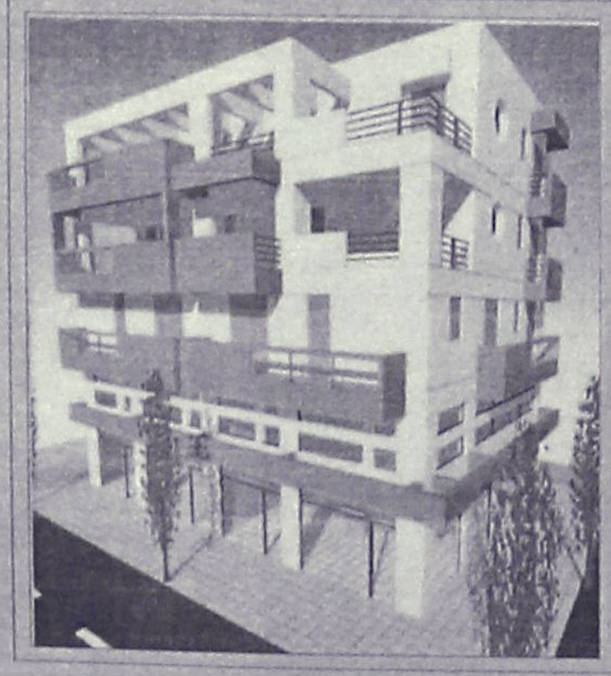

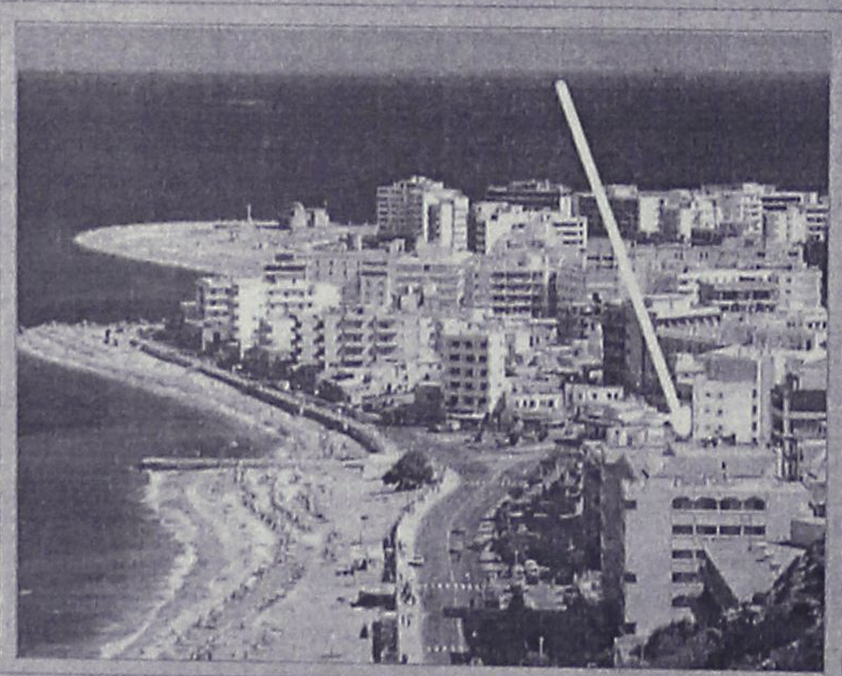

ΠΩΛΟΥΝΤΑΙ
ΓΡΑΦΕΙΑ - ΔΙΑΜΕΡΙΣΜΑΤΑ
ΚΑΤΑΣΤΗΜΑΤΑ

Σε υπό ανέγερση κτίριο επί της Ανθ. Ζερβού μόλις 50 μέτρα από την πλατεία Ψαροπούλας
Ισόγεια καταστήματα εμβαδού 140 τ.μ.
Γραφεία ή διαμερίσματα στον α' όροφο συνολικού εμβαδού 215 τ.μ.

ΑΠΟΚΛΕΙΣΤΙΚΗ ΔΙΑΘΕΣΗ

ΑΝΕΣΤΗΣ & ΣΑΒΒΑΣ ΣΑΒΒΑΪΔΗΣ
τηλ: 0241-26281 & 35476
cel: 0944--421015

ΕΠΕΝΔΥΤΙΚΕΣ ΠΡΟΤΑΣΕΙΣ

ΡΟΔΙΑΚΗ ΚΤΗΜΑΤΙΚΗ
ΣΥΜΒΟΥΛΟΙ & ΕΚΤΙΜΗΤΕΣ ΑΚΙΝΗΤΩΝ — ΚΤΗΜΑΤΟΜΕΣΙΤΙΚΟ ΓΡΑΦΕΙΟ από το 1983

γνωριμιες

ΔΕΣΜΟΣ: 40χρονος καπετάνιος κρουαζιερόπλοιου, 38χρονος δικηγόρος, 50χρονος μεγαλοξενοδόχος χωρίς υποχρεώσεις, 42χρονος εισαγωγέας αυτοκινήτων, 38χρονος οικονομολόγος διευθυντής δημοσίου, 40χρονος Ελληνοαμερικανός επιχειρηματίας, 32χρονος γιατρός, 50χρονος εισοδηματίας (μεγάλη ακίνητη περιουσία), 35χρονος ιδιοκτήτης αλυσίδας καταστήματος, 39χρονος πολιτικός μηχανικός, μεγαλοερβολάβος και πολλοί άλλοι αξιόλογοι κύριοι όλοι κάτοικοι Ρόδου ενδιαφέρονται για σοβαρή γνωριμία γάμου. Σας φέρνουμε σε επικοινωνία μαζί τους με σοβαρότητα και εχεμύθεια χωρίς καμιά οικονομική επιβάρυνση. Τηλ. 01-4125024, 01-4137617, 01-4274066. Λειτουργούμε καθημερινά 12ωρο ακόμη και Σαββατοκύριακα ΠΓ33507

ΔΕΣΜΟΣ: 25χρονη ιδ. υπάλληλος ψηλή, λεπτή, εξαιρετικής εμφανίσεως, 30χρονη έμπορος κομψή φινετσάτη, 33χρονη αεροσυνοδός, 28χρονη παιδαγωγός, 24χρονη υπάλληλος μπουτίκ, 40χρονη χήρα εμφανίσιμη, ευκατάστατη, 37χρονη καθηγήτρια, 29χρονη κομμώτρια χαρακτήρας κοινωνικός, ευχάριστος, 38χρονη ιδιοκτήτρια ξενοδοχείου, 29χρονη ζωγράφος, 42χρονη οικοκυρά εμφανίσιμη οικονομικά ανεξάρτητη, 27χρονη μοντελίστ και πολλές άλλες αξιόλογες δεσποινίδες, κυρίες 25-50 ετών όλες κάτοικοι Ρόδου ενδιαφέρονται για απλή γνωριμία ή γάμο. Σας φέρνουμε σε επικοινωνία μαζί τους άμεσα, οικονομικά με σοβαρότητα και εχεμύθεια. Τηλ. 01-4136726, 01-4274066, 01-4114880. Λειτουργούμε καθημερινά 12ωρο ακόμη και Σαββατοκύριακο ΠΓ33508

διαφορα

ΠΩΛΟΥΝΤΑΙ τα κάτωθι είδη: CD με 3.000, κασέτες με 1.000, δίσκοι με 1.500, ένα Fax Panasonic και διάφορα αξεσουάρ. Πληρ. τηλ. 38208 και 094/4372664. ΑΔ33633

ΠΩΛΕΙΤΑΙ εξοπλισμός για μωρό, κρεβάτι, μπανιέρα με τραπέζι, πάρκο, καρέκλα για φαγητό και κούνια για 2. 50.000 δρχ. Πληρ. τηλ. 36912-33511 ΑΔ33601

ΠΩΛΟΥΝΤΑΙ καθίσματα μπαμπού για καφετέρια, πολυκουζινάκι ΑΝΚΑ, 1 ψυγείο εξαγωγής βιτρίνας-περιστρεφόμενης συντήρησης και κατάψυξης. Πληρ. τηλ. 92431 ΠΔ33571

ΖΗΤΕΙΤΑΙ για αγορά από ευρωπαίο επενδυτή μεγάλο μοντέρνο ξενοδοχείο με περισσότερα από 200 δωμάτια. Πληρ. τηλ. 0945/598032 ΠΚ33509

ΠΩΛΕΙΤΑΙ βάρκα ξύλινη καμπινάτη μήκους 4,5 μέτρα με μηχανή 10Η AGME L. Πληρ. τηλ. 23937 ΑΔ33499

ΠΩΛΟΥΝΤΑΙ: α) ΤΟΥΟΤΑ κλούβα 1600 κυβ., β) Μηχανή καφέ εσπρέσο με αλεστικό μύλο, γ) Λυόμενος θάλαμος συντήρησης 1,74Χ1,15Χ2,40, δ) Λαμαρίνες αλουμινένιες 0,74Χ0,53 ε) φουρνάκια DAVO και UNO, ζ) πάγκος ξύλινος εργασίας. Πληρ. τηλ. 76565 ΠΔ32606

ΠΕΡΣΙΚΑ χειροποίητα αυθεντικά χαλιά, από όλες τις περιοχές της Περσίας, σε φανταστικά σχέδια χρώματα και διαστάσεις, πωλούνται από ιδιώτη σε καταπληκτικές τιμές. Πληρ. τηλ. 95104 ΑΔ33135

ΠΩΛΕΙΤΑΙ μηχανή παγωτού SOFT TAILOR, γρανιτομηχανή ELMECO, ψυγείο για σάντουιτς, μηχανάκι 50 cc ADRESS.Πληρ. τηλ. 73774 ώρες κατ/των, κινητό 0945759882 ΑΔ33304

ΠΩΛΕΙΤΑΙ σκάφος 8,40 τ.μ. ταχύπλοο, με μηχανή έσω-έξω 235 HP, και καμπίνα σε καλή κατάσταση. Πληρ. τηλ. 39028-31, ώρες 10.00-15.00

ΠΩΛΕΙΤΑΙ στρώμα ορθοπεδικό διπλό σε καλή κατάσταση και σε πολύ καλή τιμή, (25.000 δρχ.). Πληρ. τηλ. 94608 (απογευματινές ώρες μόνο). ΠΔ33236

πωλησεις-ενοικιασεις επιχ/σεων

ΠΩΛΕΙΤΑΙ μηχανουργείο με τόρνο, ηλεκτροσυγκόληση περιστρεφόμενη, παλιδρομικό πριόνι, πρέσα 40 τόνους, σταθερό δράπανο, και πολλά μικροεργαλεία λόγω υγείας. Καποδιστρίου 25. Πληρ. τηλ. 34351-66959 ΠΚ32636

ΠΩΛΕΙΤΑΙ μίνι μάρκετ για λόγους υγείας περιοχή Ψαροπούλα. Μόνο σοβαρές προτάσεις. Πληρ. τηλ. 0944 733621 ΠΚ33603

ΠΩΛΕΙΤΑΙ επιχείρηση πλυντήρια-στεγνωτήρια εν λειτουργία πλήρως εξοπλισμένη με μηχανήματα επαγγελματικά σε άριστη κατάσταση. Πληρ. τηλ. 38510. ΠΚ33573

ΠΩΛΕΙΤΑΙ επιχείρηση με έτοιμη πελατεία, αναψυκτήριο-snack bar στην Π. Πόλη, Δημοκρίτου 11. Πληρ. τηλ. 21660, 31563 κ. Μιχάλης. **FOR SALE** business with permanent customers (snack bar). Dimokritos 11, Old Town. Tel. 21660-31563 ΑΚ33306

ΠΩΛΕΙΤΑΙ επιχείρηση υγρών καυσίμων πλήρως εξοπλισμένη λόγω άλλων επαγγελματικών υποχρεώσεων. Πληρ. τηλ. 0946/406555 ΑΚ33475

προσφορες εργασιας

Χημικός, κάτοχος μάστερ Αμερικής ΖΗΤΕΙ μερική ή μόνιμη απασχόληση σε φροντιστήριο. Πληρ. τηλ. 33796 ή 0946 282687 ΑΡ33599

ΔΙΑΚΟΣΜΗΤΡΙΑ

εσωτερικής αρχιτεκτονικής αναλαμβάνει την εσωτερική διαρρύθμιση και διακόσμηση του χώρου σας ή του καταστήματός σας

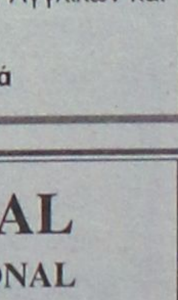

τηλ. 61023-31093 κιν. 0937696800

ΚΑΤΑΡΡΙΨΑΜΕ ΤΟΝ ΜΥΘΟ

ΤΗΣ ΑΚΡΙΒΕΙΑΣ ΤΩΝ ΕΡΓΩΝ ΖΩΓΡΑΦΙΚΗΣ

Στο ατελιέ μας θα βρείτε γνήσιους χειροποίητους πίνακες ζωγραφικής, βιτρώ, κορνίζες και ζωγραφιστούς καθρέπτες και φωτιζόμενους σε πολύ ανταγωνιστικές τιμές.

Μεγάλες προσφορές

και για δωμάτια ξενοδοχείων (διαστάσεων 47Χ54) με 10.000 δρχ. μόνο.

ΡΟΔΟΥΛΑ ΚΑΙ ΑΡΤΑΝ
Μιχ. Πετρίδη 96 - Περιοχή Μήδεια
Τηλ. 61483 και 62552

Από την εταιρεία ΒΕΡΟΠΟΥΛΟΣ

ΖΗΤΕΙΤΑΙ

ανδρικό προσωπικό ηλικίας μέχρι 35 ετών, γραμματικών γνώσεων τουλάχιστον Λυκείου για διάφορες θέσεις με προοπτική εξέλιξης. Βιογραφικά με φωτογραφία στην Διεύθυνση:

ΑΦΟΙ ΒΕΡΟΠΟΥΛΟΙ ΑΕΒΕ
Γ. ΣΕΦΕΡΗ 18 -ΑΓ. ΑΠΟΣΤΟΛΟΙ
ΡΟΔΟΣ
(σε προσοχή κ. Μ. Βόσσου)

ΠΩΛΕΙΤΑΙ

σκάφος 12 μέτρων, ξύλινο με μηχανή Ford 88 ίππων, τουριστικό επαγγελματικό, κατασκευής 1994.

Πληρ. τηλ. 0247-41218

ΕΥΚΑΙΡΙΑ ΠΩΛΕΙΤΑΙ

αναψυκτήριο, περιοχή Μαντράκι, λόγω φόρτου εργασίας. Μόνο σοβαρές προτάσεις δεκτές.

Πληρ. τηλ. 26294, ώρες 17.30-21.00

Από τις Τουριστικές Επιχειρήσεις "ΛΥΔΙΑ" Α.Ε.

ΠΩΛΟΥΝΤΑΙ

τα κάτωθι:
48 καρέκλες τραπεζαρίας άσπρες (Λάκα),
12 τραπέζια άσπρα (Λάκα),
26 σκαμπώ μπαρ (αυτοστηριζόμενα),
4 καναπέδες SATO.
Τα παραπάνω έπιπλα είναι σε πολύ καλή κατάσταση.

Πληρ. τηλ. 22871-22872
ώρες 08.00-15.00 και 19.00-23.00 καθημερινές εκτός Κυριακής, κ. Κώστα.

ΟΜΙΛΟΣ ΕΤΑΙΡΕΙΩΝ

ΖΗΤΑ

Ένα άτομο ηλικίας άνω των 25 ετών με επιθυμητή Πανεπιστημιακή μόρφωση για στελέχωση τμήματος Χρηματοοικονομικών και Επενδυτικών υπηρεσιών.

Για πληροφορίες, τηλ. 67980-1



Από Ξενοδοχείο Α' Κατηγορίας στα Κολύμπια

ΖΗΤΟΥΝΤΑΙ

1. Βοηθός μάγειρα με προϋπηρεσία
2. Σερβιτόρος/α με προϋπηρεσία και γνώσεις Αγγλικών και Γερμανικών.

Πληρ. τηλ. 56210 καθημερινά

ΠΩΛΟΥΝΤΑΙ

Α) ΔΙΑΜΕΡΙΣΜΑΤΑ: α. 120 τ.μ. 4άρι καινούργιο πλησίον ΠΙΚΠΑ - ΡΟΔΑ., β. 72 τ.μ. 3άρι καινούργιο μόνο 22.000.000 δρχ., γ. 50 τ.μ. 2άρι με κήπο μόνο 16.000.000 δρχ., δ. 4άρια πολυτελούς κατασκευής πλησίον Αννης Μαρίας, ε. 3άρια καινούργια στην Ανάληψη Ροδίνι - Κέντρο Πόλεως.

Β) ΜΟΝΟΚΑΤΟΙΚΙΕΣ: α. 130 τ.μ. κεραμοσκεπής με κήπο κοντά στο φυτώριο του Δήμου Ιαλυσού, β. 140 τ.μ. με 400 τ.μ. κήπο, στο κέντρο της πόλεως ΡΟΔΟΥ και κατάλληλο για επαγγελματική χρήση, γ. 120 τ.μ. ερειπωμένη με 500 τ.μ. κήπο στο Δήμο Ιαλυσού, δ. 40 τ.μ. με κήπο 450 τ.μ. στην ΙΞΙΑ, ε. 110 τ.μ. με 5.000 τ.μ. αγρό στο Κανδυλί, στ. 300 τ.μ. με πισίνα και 8.000 τ.μ. στο Τσαΐρι.

Γ) ΑΓΡΟΚΤΗΜΑΤΑ: α. 4.500 τ.μ. επί της λεωφόρου στο Τσαΐρι, β.2.000 τ.μ. επί της Ρόδου - Λίνδου οικισμός Ασγούρου, γ. 2.000 τ.μ. στο δρόμο Ρόδου - Αεροδρομίου, δ. 4.000 τ.μ. εις Κανδυλί με ωραία θέα, ε. 4.000 τ.μ. με 22.000.000 δρχ. στο φυτώριο Κοσκινού, στ. 5.000 τ.μ. πάνω στο κύμα της μεγάλης γης Ασκληπειού.

Δ) ΜΕΖΟΝΕΤΑ 130 τ.μ. αξίας 42.000.000 δρχ. καινούργια

Ε) ΟΙΚΟΠΕΔΑ: α. 250 τ.μ. στους Χαλκίτες, β. 700 τ.μ. και 1.600 τ.μ. στην Ανάληψη.

Πληρ. Εμμανουήλ Κρανίδης, Αμερικής 50, Ρόδος,
Τηλ. 27082, 26476, 0944-347405, Fax: 27101

PROFESSIONAL STUDIES INTERNATIONAL

ΠΡΑΓΜΑΤΟΠΟΙΗΣΤΕ ΤΑ ΟΝΕΙΡΑ ΣΑΣ ΣΤΟ ΕΞΩΤΕΡΙΚΟ!

Απευθείας τοποθέτηση σε Βρετανικά και Αμερικάνικα Πανεπιστήμια για την απόκτηση πτυχίου BACHELOR'S και MASTER'S

- Αναλαμβάνουμε διαδικασία εγγραφής στο Πανεπιστήμιο
- Προετοιμασία εισαγωγικών εξετάσεων TOEFL, IELTS, PROFICIENCY.
- Εκπαιδευτικά προγράμματα COMPUTER, WORD. WINDOWS 98, EXCEL, εισαγωγή INTERNET για μάθηση αλλά και πηγή πληροφοριών.

Μέλος του UNIVERSITIES AND COLLEGES ADMISSIONS SERVICE (UCAS) number: 48846

ΚΟΥΛΑ ΓΙΑΚΟΥΜΑΚΗ

Για περισσότερες πληροφορίες επικοινωνήστε στα τηλέφωνα: 74755 - 32633
e.mail: psi@astronet.gr



Τάρπον Σπρινγκς 34 - Ρόδος

ΣΥΜΠΛΗΡΩΝΟΝΤΑΙ φορολογικές δηλώσεις για μισθωτούς και συνταξιούχους. Πληρ. τηλ. 94881 ΑΡ33581

ΑΝΕΣΙΣ: Παρέχουμε οικοβοηθούς για οικογένειες, ηλικιωμένους, κατάκοιτους, καθώς και λαντζιέρες, καμαριέρες για εστιατόρια, ξενοδοχεία σε όλα τα Δωδεκάνησα. Μισθός από 120.000 μηνιαίως. Εξυπηρέτηση αυθημερόν. Λειτουργούμε καθημερινά σε 12ωρη βάση ακόμη και Σαββατοκύριακα. Τηλ. 0937507944, 01-4636749, 01-4282067, 01-4287652 ΠΡ33510

ΕΛΑΙΟΧΡΩΜΑΤΙΣΜΟΙ. Αναλαμβάνουμε παντός είδους ελαιοχρωματισμούς σε πολύ λογικές τιμές. Πληρ. τηλ. 93677 κιν. 0932/078545

ΣΥΝΤΗΡΗΣΗ ΒΙΒΛΙΩΝ όλων των κατηγοριών-μηχανογραφημένη εξυπηρέτηση-ενάρξεις, παύσεις εταιριών-ΦΠΑ-φορολογικές δηλώσεις-ΔΗΦΟΔΩ. Πληρ. τηλ. 94881 ΑΡ33582

ΕΠΙΠΛΟΣΤΙΛΒΩΣΕΙΣ
ΛΟΥΣΤΡΟ-ΑΝΑΠΑΛΑΙΩΣΕΙΣ ΕΠΙΠΛΩΝ
ΧΕΙΡΟΛΟΥΣΤΡΑ & ΕΙΔΙΚΕΣ ΚΑΤΑΣΚΕΥΕΣ ΕΠΙΠΛΩΝ
ΧΑΡΑΛΑΜΠΟΣ ΣΑΒΡΑΝΗΣ
Πληρ. τηλ. 33458
Κιν.: 0977-902013
ΠΡ32076

ΙΩΑΝΝΗΣ Ε. ΣΚΟΥΦΡΗΣ
ΠΛΑΚΑΣ-ΜΑΡΜΑΡΑΣ
Τοποθετήσεις μαρμάρων και πλακιδίων
ΟΙΚΙΑ: **Οδός Καρπάθου, Παραδείσι, Ρόδος**
Τηλ. 0241/82191, κιν.: 0932/464134
ΠΡ30958





ΑΓΟΡΑΖΩ
ΧΡΥΣΑΦΙΚΑ
ΚΟΣΜΗΜΑΤΑ
ΝΟΜΙΣΜΑΤΑ
ΧΡΥΣΑ ΔΟΝΤΙΑ
ΜΕΤΟΧΕΣ
ΩΡΟΛΟΓΙΑ
ΑΝΤΙΚΕΣ
Δάνεια επί ενεχύρω
«ΜΠΑΜΠΗΣ»
Δημ. Θεοδωράκη 15
(1ος όροφος)
ΡΟΔΟΣ
ΠΡ33405

ΟΡΓΑΝΟΠΟΙΕΙΟ ΒΑΣΙΛΗΣ ΠΑΥΛΑΚΗΣ
κατασκευές-επισκευές παντός τύπου εγχόρδων μουσικών οργάνων.
Αθηνών 18, Ρόδος
Τηλ. 64306 και 0946/067096

ΕΡΓΟΛΑΒΟΣ
ΜΑΣΤΟΡΑΣ ΚΩΝΣΤΑΝΤΙΝΟΣ
ΤΙΜΕΣ ΛΟΓΙΚΕΣ αναλαμβάνω γενικές κατασκευές κτιρίων, αναπαλαιώσεις, σοβατίσματα, χτισίματα, γκρεμίσματα βαψίματα, μάρμαρα, γιαλίσματα, πλακάκια, περιφράξεις οικοπέδων, κατασκευές, μελέτες για σοφίτες, ξυλοκατασκευές, τοποθέτηση κεραμίδια.
ΓΙΑ ΟΛΗ ΤΗ ΔΩΔΕΚΑΝΗΣΟ
Πληρ. τηλ. 27255, 094-823925 όλο το 24ωρο
ΠΡ33421

ΤΑΠΗΤΟΚΑΘΑΡΙΣΤΗΡΙΟ ART CLEAN EXPRESS
Αναλαμβάνουμε υπεύθυνα:
✓ Ξηρό καθαρισμό
✓ Πλύσιμο-απολύμανση
✓ Φύλαξη
✓ Επιδιόρθωση ταπήτων
✓ Αδιαβροχοποιήσεις
Ειδικός καθαρισμός μεταξωτών και χειροποίητων χαλιών
Παραλαβή-παράδοση κατ' οίκον
Εγγυημένη συνεργασία
Επί τόπου καθαρισμοί μοκετών-σαλονιών
Τηλ. 94815, κιν. 0944 350247, 0800400400 Τηλ. χωρίς χρέωση
Με την υπογραφή Αλαφάκης

ΤΑΠΗΤΟΚΑΘΑΡΙΣΤΗΡΙΟ WASH AND CARE
ΚΑΘΑΡΙΣΜΟΣ ΚΑΙ ΦΡΟΝΤΙΔΑ
Συνδυάσαμε την πολυετή πείρα μας και τα ολοκαίνουργια μηχανήματά μας και αναλαμβάνουμε:
• Καθαρισμό-φροντίδα-φύλαξη ΧΑΛΙΩΝ-ΜΟΚΕΤΩΝ
• Παραλαβή από το σπίτι μ' ένα τηλεφώνημα
• Επιτόπιος καθαρισμός ΣΑΛΟΝΙΩΝ-ΜΟΚΕΤΩΝ-ΜΑΞΙΛΑΡΑΚΙΑ ΕΠΙΧΕΙΡΗΣΕΩΝ
ΦΑΡΜΑΚΙΔΗΣ ΕΥΣΤΑΘΙΟΣ
Τηλ. **0241-68189**
5ο χλμ. Λ. Ρόδου-Λίνδου 237
ΠΡ33307

● ΑΔΕΙΕΣ ΛΕΙΤΟΥΡΓΙΑΣ ΚΑΤΑΣΤΗΜΑΤΩΝ
(παντός είδους)
● ΜΕΛΕΤΕΣ ΣΥΝΔΕΣΗΣ με αποχ/κό δίκτυο
Δ.Ε.Υ.Α.Ρ.
Αμεση εξυπηρέτηση
Λογικές τιμές
ΤΕΧΝΙΚΟ ΓΡΑΦΕΙΟ
Ι. ΧΑΤΖΗΪΩΑΝΝΙΔΗΣ
Στεφ. Καζούλη 14 - Ρόδος
Τηλ. /Fax: 73021-31390
ΠΡ33233



Cleaning Pro

καθαριζουμε & φυλαμε:
ΧΑΛΙΑ - ΜΟΚΕΤΕΣ - ΦΛΟΚΑΤΕΣ
Τηλ: 24585

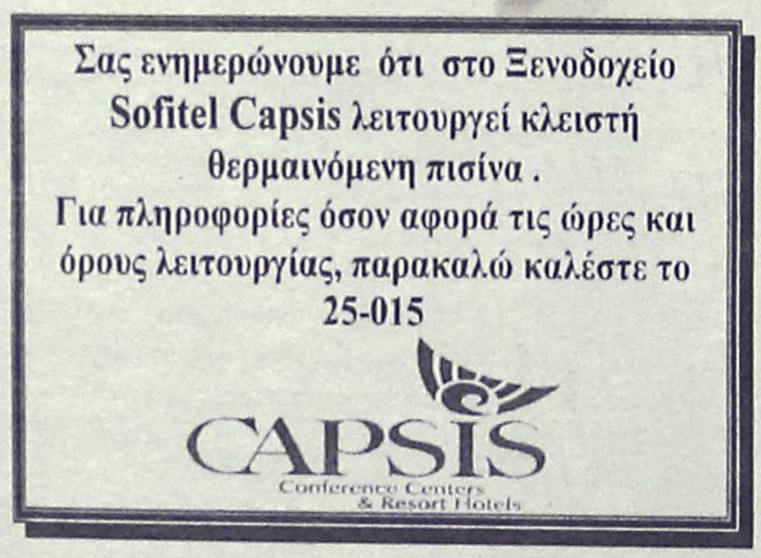

ΒΑΣΙΛΙΚΟΣ ΠΟΛΤΟΣ
ΠΩΛΕΙΤΑΙ
ΑΠΟ ΝΤΟΠΙΟ ΜΕΛΙΣΣΟΚΟΜΟ
Πληρ. τηλ. 21662



ΑΠΟΦΡΑΚΤΙΚΗ ΔΩΔΕΚΑΝΗΣΟΥ
ΑΠΟΦΡΑΞΕΙΣ "Η ΜΑΡΙΑ"
Αναλαμβάνουμε πάσης φύσεως αποφράξεις ξεν/ων-Δήμων, στρ/κών μονάδων ανεξαρτήτως μήκους ή πλάτους των αγωγών, καθώς και καθαρισμό βιολογικών μονάδων με μηχάνημα υψηλής πιέσεως.
Πληρ. τηλ.-Fax. (0241) 94750 κιν. 097/7434729-094/6335193

Δ Ε Η
ΕΠΑΝΕΛΕΓΧΟ ΗΛΕΚΤΡΙΚΩΝ ΕΓΚΑΤΑΣΤΑΣΕΩΝ
- ΟΙΚΙΩΝ
- ΚΑΤΑΣΤΗΜΑΤΩΝ
- ΞΕΝΟΔΟΧΕΙΩΝ
Παράδοση σχεδίου αυθημερόν
Πληρ. τηλ. 26254 και 0932 859950

ΗΛΕΚΤΡΙΚΕΣ ΕΓΚΑΤΑΣΤΑΣΕΙΣ
- ΟΙΚΙΩΝ
- ΚΑΤΑΣΤΗΜΑΤΩΝ
- ΞΕΝΟΔΟΧΕΙΩΝ
Νέες-Επεκτάσεις-Τροποποιήσεις
Πληρ. τηλ. 26254 και 0932 859950



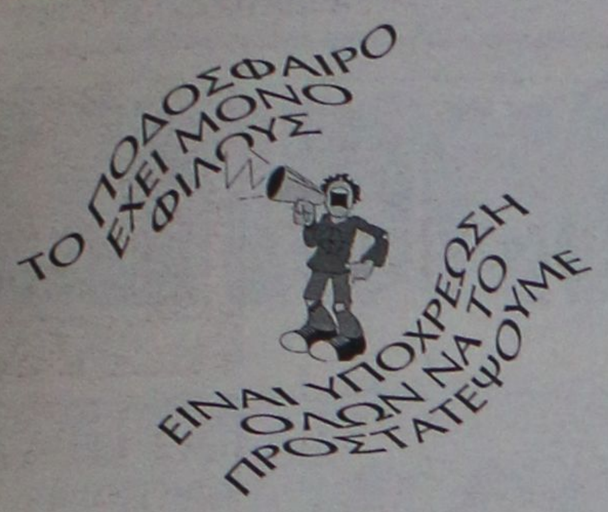

Χωρίς όρια...



ΝΑΙ στον αθλητισμό για να κοιμάμαι ήσυχος



Με αγωνία προσμένουμε την... Ανάσταση(!!)

Απεργούν ποδοσφαιριστές

Σε απεργία κατεβαίνουν το Σαββατοκύριακο 29 και 30 Απριλίου οι ποδοσφαιριστές της Αργεντινής με αφορμή τα συνεχή κρούσματα βίας.

Τελευταίο περιστατικό ήταν ο ξυλοδαρμός δέκα ποδοσφαιριστών ομάδας τρίτης κατηγορίας, όταν εξαγριωμένοι φίλαθλοι εισέβαλαν στον αγωνιστικό χώρο και επιτέθηκαν στους παίκτες της Κομιουνικαθιόνες, με αποτέλεσμα ένας από αυτούς να νοσηλεύεται σε κρίσιμη κατάσταση σε νοσοκομείο του Μπουένος Αίρες.

"Αποφασίσαμε να μην αγωνιστούμε το προσεχές διήμερο ως ένδειξη συμπαράστασης στους συναδέλφους μας που ξυλοκοπήθηκαν" δήλωσε ο γραμματέας της ένωσης ποδοσφαιριστών Αργεντινής, **Σέρτζιο Μάρκι.**

"Θα συγκαλέσουμε ένα συμβούλιο και θα απαιτήσουμε από τη διοργανώτρια αρχή του πρωταθλήματος να εξασφαλίσει όλες τις απαραίτητες προϋποθέσεις για την ασφαλή διεξαγωγή αγώνων ποδοσφαίρου" συμπλήρωσε ο **Μάρκι.** Η ομοσπονδία ποδοσφαίρου της Αργεντινής εξάλλου, ματαίωσε κάθε αγωνιστική δραστηριότητα στην τρίτη κατηγορία, προκειμένου να βρεθούν τρόποι εξάλειψης της βίας που είναι πολύ συχνό φαινόμενο σε αγώνες της.

Η Εθνική ομάδα βρήκε το σπίτι της στις εγκαταστάσεις του ΟΑΚΑ

Ο υφυπουργός Αθλητισμού ενημέρωσε χθες την ποδοσφαιρική Ομοσπονδία, ότι οι υπηρεσίες της δύνανται να μετακομίσουν, όποτε κρίνει εκείνη σκόπιμο, στις εγκαταστάσεις του Ολυμπιακού Σταδίου.

Παράλληλα, ο **Γ. Φλωρίδης** ανακοίνωσε την οριστική παραχώρηση του βοηθητικού γηπέδου Κ1 του ΟΑΚΑ, καθώς και όλων των κτιριακών εγκαταστάσεων που βρίσκονται στον ίδιο χώρο, στις υπηρεσίες των εθνικών ομάδων.

Η απόφαση του υφυπουργού Αθλητισμού, ελήφθη δύο μέρες μετά την υποβολή σχετικού αιτήματος από την αντιπροσωπεία της ΕΠΟ, με την οποία συναντήθηκε την περασμένη Τρίτη.

Οσον αφορά το γήπεδο Κ1, τίθεται από το καλοκαίρι στη διάθεση των εθνικών ομάδων ποδοσφαίρου, ενώ αντιθέτως, στις κτιριακές εγκαταστάσεις θα χρειαστεί να γίνει ανακαίνιση, όπερ σημαίνει ότι οι υπηρεσίες της ΕΠΟ δεν πρόκειται να μετακομίσουν στο ΟΑΚΑ, πριν από τον προσεχή Σεπτέμβριο.

Σύμφωνα με τους υπολογισμούς του προέδρου της ΕΠΟ, **Κ. Αλεξανδρίδη,** το κόστος της ανακαίνισης θα φτάσει τα 400 εκ. δρχ. ενώ παραμένει αδιευκρίνιστο, αν οι κτιριακές εγκαταστάσεις παραχωρήθηκαν στην ΕΠΟ δωρεάν ή όχι. Το Δ.Σ. της ΕΠΟ απέστειλε ευχαριστήρια επιστολή στον **Γ. Φλωρίδη:**

"Το θέμα αυτό, που τόσο άμεσα και αποτελεσματικά λύσατε, κ. υφυπουργέ, λίμναζε επί πολύ χρόνο, παρά την επιμονή μας και τις υποσχέσεις που μας είχαν δοθεί αρμοδίως".

Ο **Κ. Αλεξανδρίδης** εξέφρασε κι εκείνος τον ενθουσιασμό του για την ταχύτατη επίλυση ενός χρόνιου προβλήματος, δηλώνοντας ταυτόχρονα ότι στον 3ο όροφο των υπαρχόντων γραφείων της ΕΠΟ, που είναι ιδιόκτητος, ενδεχομένως να παραμείνουν κάποιες υπηρεσίες της.

Παραιτήθηκε ο Σαλαλές

Την παραίτησή του από τη θέση του διευθυντή-συντονιστή του ΟΠΑΠ υπέβαλε ο **Χρήστος Σαλαλές.** Ο λόγος που τον οδήγησε σε αυτήν την απόφαση, όπως τόνισε με δήλωσή του, είναι ότι "θέλει να αποφύγει το ασυμβίβαστο προκειμένου να είναι υποψήφιος στις επόμενες βουλευτικές εκλογές".

Ο κ. **Σαλαλές** δεν αρνήθηκε ότι καθοριστικό λόγο στην απόφασή του έπαιξε η αλλαγή στην αθλητική ηγεσία. "Θέλω να διευκολύνω το νέο υφυπουργό ώστε να διαλέξει τους άμεσους συνεργάτες του". Τέλος, ο κ. **Σαλαλές** ευχαρίστησε τον πρωθυπουργό για την εμπιστοσύνη που του έδειξε, τον κ. **Γιώργο Λιάνη** που τον επέλεξε και τον κ. **Ανδρέα Φούρα** για τη συνεργασία τους.

Ανακοίνωση ΟΦΙ

Το Δ.Σ. του ΟΦΙ Ιστρίου ανακοινώνει πως η προγραμματισμένη για την Τρίτη 2 Μαΐου κλήρωση της λαχειαγοράς, του αυτοκινήτου FIAT μετατίθεται οριστικά και αμετάκλητα για τις 26 Σεπτεμβρίου λόγω μη διαθέσεως όλων των λαχνών.

ΑΝΕΚΔΟΤΟ

Ο Πόντιος τηλεφώνησε σ' ένα πορνείο πολυτελείας: (Επίκαιρο λόγω νηστείας).

- Παρακαλώ θα'θελα μια κοπέλα.

- Πως την προτιμάτε. Είναι μία πολύ όμορφη, ψηλή, βάρους 50 κιλών.

- Οχι, πιο αδύνατη.

- Εχουμε μια 40 κιλών.

- Ακόμα πιο αδύνατη...

- 35 κιλών.

- Σύμφωνοι.

Η τύπισσα πάει στο σπίτι του Πόντιου και εκείνος:

- Γδυθείτε!

- Αμέσως;

- Ναι, και ξαπλώστε στο χαλί.

- Στο χαλί;

- Ναι...και τώρα μην κουνηθείτε! Επιστρέφω αμέσως.

Αποσύρεται για λίγο και επιστρέφει κρατώντας από το χέρι ένα μικρό παιδάκι.

- Τη βλέπεις; του λέει. Ετσι θα γίνεις και συ αν δεν τρως το φαγητό σου.



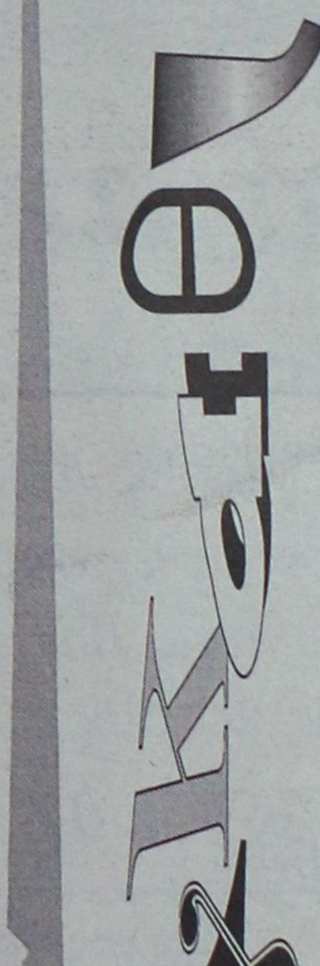

●●● **Αντε να ξεκουραστούμε για λίγες μέρες. Βαρέθηκα τόσο καιρό την βαθούρα. Δεν είναι μέρες να ασχολούμαστε μ' όλα αυτά που συμβαίνουν σήμερα. Χρειαζόμαστε πνευματική και ψυχική ξεκούραση.**

●●● *Οι μέρες είναι κατάλληλες. Να πάμε να ακούσουμε Λειτουργία, να ανάψουμε το κεράκι μας.*

●●● **Να προσέχετε, όπως και μεις άλλωστε, μη τυχόν και σας έρθει κανένας πολυέλαιος. Με τόσα που έχετε κάνει την περίοδο που πέρασε όλα είναι πιθανά.**

●●● *Προσεκτικά και στον οβελία. Ηλικίες σαν τον Δραμουντάνη χρειάζεται να τρώνε με μέτρο. Δηλαδή καταλάβατε, οι άνω των...ήντα!*

●●● **Ειδικά μεγέθη σαν τον τσέλιγκα απαιτείται να προσέχουν. Τον οβελία τον μασάμε δεν τον καταπίνουμε.**

●●● *Σας εύχομαι Καλή Ανάσταση και Καλό Πάσχα. Ραντεβού την Τετάρτη, αφού την Δευτέρα είναι η ώρα του μαγιόξυλου...*

ΤΟΥΡΝΟΥΑ ΦΙΛΙΑΣ

Ανοιχτή πρόσκληση...

✔ Ο ΔΙΑΓΟΡΑΣ ΚΑΛΕΙ ΟΛΟ ΤΟΝ ΚΟΣΜΟ ΝΑ ΠΑΡΑΚΟΛΟΥΘΗΣΕΙ ΤΟ ΕΛΛΗΝΟΤΟΥΡΚΙΚΟ ΔΙΗΜΕΡΟ ΣΤΙΣ 5 ΚΑΙ 6 ΜΑΪΟΥ

Εντείνουν τους ρυθμούς προετοιμασίας τους οι άνθρωποι του Διαγόρα, στην προσπάθειά τους να είναι πέρα για πέρα πετυχημένο το τουρνουά φιλίας που διοργανώνει ο κυανέρυθρος σύλλογος, στις 5 και τις 6 Μαΐου στο Εθνικό Στάδιο.

Οι υποχρεώσεις τους αυξάνονται βέβαια αν αναλογισθεί κανείς πως στην Τουρκική αποστολή περιλαμβάνονται τέως υπουργοί, Βουλευτές, περιφερειάρχες, δήμαρχοι αλλά και πολλά εξέχοντα μέλη της Κουμλούκα.

Σ' αυτό βέβαια θα συντείνουν και οι προσπάθειες τόσο του Νομαρχιακού Αθλητικού Οργανισμού Δωδεκανήσου, όσο και του Δημοτικού Οργανισμού Νεολαίας και Άθλησης Δωδεκανήσου.

Ήδη η διοίκηση του ΠΑΟ Διαγόρας έχει διανείμει τις σχετικές προσκλήσεις προς όλους τους φορείς και τους εμπλεκόμενους με τον αθλητισμό αλλά και τις αρχές του τόπου. Στην πρόσκληση αναφέρονται χαρατηριστικά τα εξής:



Ο Διαγόρας ετοιμάζεται να υποδεχθεί τους φίλους του

" Το Δ.Σ. του **ΠΑΟ Διαγόρας Ρόδου** σας καλεί να τιμήσετε με την παρουσία σας τις δύο φιλικές ποδοσφαιρικές συναντήσεις του συλλόγου μας με τις Τουρκικές ομάδες KUMLUKA TOPTA SPORT και ATEUR SPORT CLUB μέσα στα πλαίσια της ελληνοτουρκικής φιλίας, και σε ανταπόδωση της δικής τους φιλοξενίας τον περασμένο Οκτώβριο. Οι αγώνες θα γίνουν στο Εθνικό Στάδιο και ώρα 5.30 μ.μ. την Παρασκευή 5 Μαΐου και το Σάββατο 6 Μαΐου 2000. Στο ημίχρονο των αγώνων θα διεξαχθούν ποδηλατικοί αγώνες.

Γιορτάστε το Πάσχα

στα Μεγάλα Καταστήματα ΠΑΠΠΟΥ

με τις μεγάλες πασχαλινές αγορές...

Λαμπάδες με τους αυθεντικούς ήρωες των μικρών μας φίλων,
Σοκολατένια αυγά, Πασχαλινοί λαγοί, Τσουρέκια,
Λιχουδιές και όλος ο Διάκοσμος της Πασχαλιάς

...σε μοναδικές τιμές!

περιμένουν τους μικρούς μας φίλους
★ Λαμπάδα TARZAN
★ Λαμπάδα ACTION MAN
★ Το Αβγό του WINNIE
★ MAX STEEL
★ Pokémon
★ BARBIE Ζαχαροπλαστείο

και... στο μαγικό κόσμο των παιχνιδιών



Καλό Πάσχα

ΠΑΠΠΟΥ

ΤΟ ΠΡΑΚΤΟΡΕΙΟ
ALHAMBRA TRAVEL
σε συνεργασία με τον
ΙΕΡΟ ΝΑΟ ΑΓΙΟΥ ΓΕΩΡΓΙΟΥ ΑΝΩ
ΔΙΟΡΓΑΝΩΝΟΥΝ ΘΡΗΣΚΕΥΤΙΚΗ ΕΚΔΡΟΜΗ ΣΤΑ ΙΕΡΟΣΟΛΥΜΑ
από **27/6** *έως* **4/7/2000**

ΠΡΟΓΡΑΜΜΑ

27/6: Αναχώρηση από Ρόδο για Χάιφα μέσω Κύπρου με το F/B SEA HARMONY το απόγευμα.
28/6: Αφιξη στην Κύπρο. Το βράδυ αναχώρηση για Χάιφα.
29/6: Αφιξη στην Χάιφα ώρα 07.00. Αφού συναντήσουμε τον ξεναγό μας επιβιβαζόμαστε στο πούλμαν για να επισκεφθούμε την ΝΑΖΑΡΕΤ, ΟΡΟΣ ΘΑΒΩΡ, ΚΑΝΑ ΓΑΛΙΛΑΙΑΣ, ΤΗΝ ΕΚΚΛΗΣΙΑ ΤΩΝ ΑΓΙΩΝ ΑΠΟΣΤΟΛΩΝ ΣΤΗΝ ΤΙΒΕΡΙΑΔΑ, ΤΗΝ ΚΑΠΕΡΝΑΟΥΜ ΚΑΙ ΤΟΝ ΙΟΡΔΑΝΗ ΠΟΤΑΜΟ ΓΙΑ ΑΓΙΑΣΜΟ ΚΑΙ ΒΑΠΤΙΣΜΑ. Εν συνεχεία, θα πάμε στο ξενοδοχείο VICTORIA. Τακτοποίηση στα δωμάτια. Δείπνο και διανυκτέρευση.
30/6: Πρωινό. Σήμερα το προσκύνημα μας αρχίζει από το ΟΡΟΣ ΤΩΝ ΕΛΑΙΩΝ. Επισκεπτόμαστε την ΕΚΚΛΗΣΙΑ ΤΗΣ ΑΝΑΛΗΨΕΩΣ και κατόπιν τον ΚΗΠΟ ΤΗΣ ΓΕΣΘΗΜΑΝΗΣ, ΤΗΝ ΕΚΚΛΗΣΙΑ ΤΩΝ ΕΘΝΩΝ, ΤΟΝ ΚΗΠΟ ΤΗΣ ΑΓΩΝΙΑΣ ΚΑΙ ΤΟΝ ΤΑΦΟ ΤΗΣ ΠΑΝΑΓΙΑΣ. Συνεχίζοντας θα επισκεφθούμε το ΧΩΡΙΟΝ ΤΩΝ ΠΟΙΗΜΕΝΩΝ ΚΑΙ ΤΗΝ ΒΑΣΙΛΙΚΗ ΤΗΣ ΓΕΝΝΗΣΕΩΣ ΣΤΗΝ ΒΗΘΛΕΕΜ που είναι κτισμένη πάνων στο Σπήλαιο που γεννήθηκε ο Χριστός. Επιστροφή στο ξενοδοχείο. Δείπνο και διανυκτέρευση.
1/7: Πρωινό. Αμέσως μετά αναχώρηση για ΣΙΝΑ μέσω ΤΑΜΠΑΣ. Μετά από τον έλεγχο των διαβατηρίων πηγαίνουμε στην ΜΟΝΗ ΤΗΣ ΑΓΙΑΣ ΑΙΚΑΤΕΡΙΝΗΣ όπου θα παρακολουθήσουμε τον Εσπερινό και θα προσκυνήσουμε τα ΑΓΙΑ ΛΕΙΨΑΝΑ. Δείπνο και διανυκτέρευση στην Μονή της Αγίας Αικατερίνης.
2/7: Το πρωί προαιρετική ανάβαση για όσους θέλουν στο ΑΓΙΟ ΟΡΟΣ ΤΟΥ ΜΩΥΣΕΩΣ. Οι υπόλοιποι θα παρακολουθήσουν την Θεία Λειτουργία στον Ναό της Αγίας Αικατερίνης. Μετά το πρωινό επιστροφή στα Ιεροσόλυμα μέσω ΤΑΜΠΑΣ. Στην διαδρομή θα επισκεφθούμε την μικρή πόλη ΕΙΛΑΤ και την ΝΕΚΡΑ ΘΑΛΑΣΣΑ. Δείπνο και διανυκτέρευση στο ξενοδοχείο ΒΙΚΤΟΡΙΑ στα Ιεροσόλυμα.
3/7: Πρωινό και αναχώρηση για Χάιφα. Στην διαδρομή θα επισκεφθούμε τον Τάφο του Αγίου Γεωργίου στην Λύδα και το Τελ Αβίβ. Στην Χάιφα πριν την επιβίβαση στο πλοίο θα επισκεφθούμε το Καρμίλιον όρος. Αναχώρηση για Ρόδο μέσω Κύπρου.
4/7: Άφιξη στη Ρόδο τέλος της εκδρομής.

Εισιτήρια με το πλοίο ΡΟΔΟ/ΧΑΪΦΑ/ΡΟΔΟ σε θέση Β
Παραμονή στο ξενοδοχείο Βικτωρία 3 αστέρων με πρωινό και ένα γεύμα.
Μεταφορές και εκδρομές με ξεναγό του πατριαρχείου διανυκτέρευση στην Αγία Αικατερίνη στο Σινά
Φόροι της ΤΑΜΠΑ
Ασφάλεια
Συνοδός ο Πατήρ Βασ. Τσαβαρής

ΠΛΗΡΟΦΟΡΙΕΣ
ALHAMBRA TRAVEL
Τηλ. 25698-37052
Ιερός Ναός Αγίου Γεωργίου Άνω
Πατήρ Βασίλειος Τσαβαρής
τηλ. 33675

ΣΤΙΒΟΣ-ΔΟΝΑ

Καινούργιες ... "κόντρες"

✓ ΑΠΟ ΤΗΝ ΜΙΑ ΞΑΝΘΟΥ-ΒΑΣΔΕΚΗ ΚΙ ΑΠΟ ΤΗΝ ΑΛΛΗ ΠΟΜΑΣΚΙ - ΤΣΙΑΜΗΤΑ

Οι κόντρες της **Βούλας Τσιαμήτα** με την **Όλγα Βασδέκη** στο τριπλούν αλλά και η μετέπειτα φυγή απ' τον **Πομάσκι** της **Νίκης Ξάνθου** την περασμένη αγωνιστική σεζόν, συζητήθηκαν και προκάλεσαν ποικίλα σχόλια όσο κανένα άλλο γεγονός της χρονιάς που πέρασε. Οι "εμφύλιες μονομαχίες", όμως, δεν θα λείψουν και φέτος με το ενδιαφέρον να μετατρέπεται στο μήκος, όπου πρωταγωνίστριες θα είναι η **Νίκη Ξάνθου** και η **Βούλα Τσιαμήτα.**



Η παγκόσμια πρωταθλήτρια του τριπλούν μετά την επιστροφή της από τον πρόσφατο τραυματισμό αποφάσισε να αγωνιστεί και στο μήκος για δύο κυρίως λόγους. Ο πρώτος είναι ότι το πρόγραμμα της Ολυμπιάδας της επιτρέπει να πάρει μέρος και στα δύο αγωνίσματα, και ο δεύτερος ότι στη σειρά των αγώνων Γκόλντεν Λιγκ δεν υπάρχει το τριπλούν, αλλά το μήκος. Από την άλλη η **Νίκη Ξάνθου** πέρασε μια πολύ άσχημη περσινή χρονιά, που θέλει να ξεχάσει όσο το δυνατό συντομότερα με μια επιτυχημένη φετινή πορεία.

Οι κόντρες της **Βούλας Τσιαμήτα** με την **Όλγα Βασδέκη** και τώρα με τη **Νίκη Ξάνθου** ξεχώρισαν και για ένα κοινό λόγο.

Τόσο η **Βασδέκη** όσο και η **Ξάνθου** πριν παραδώσουν την καριέρα τους στα χέρια των προπονητών -συντρόφων τους ήταν υπό την εποπτεία του **Γιώργου Πομάσκι,** που είναι ο δημιουργός της **Βούλας Τσιαμήτας.** Ο Βούλγαρος τεχνικός έκρυψε προσεκτικά την πικρία του έβαλε, όμως όλα του τα δυνατά για να φέρει την αθλήτριά του στην πρώτη θέση και τα κατάφερε. Φέτος, έχει μπροστά του την ίδια πρόκληση με άλλο αντίπαλο. Ο ανταγωνισμός θα είναι μεγάλος και ευχή όλων είναι να αποδώσει τον ερχόμενο Σεπτέμβριο στο Ολυμπιακό Στάδιο του Σίνδεϊ...

Ευχές από τον ΔΟΝΑ

✓ ΜΕΣΑ ΣΤΗΝ ΕΡΧΟΜΕΝΗ ΕΒΔΟΜΑΔΑ ΘΑ ΜΟΙΡΑΣΕΙ ΥΛΙΚΟ ΚΑΙ ΣΤΑ ΣΩΜΑΤΑ ΑΣΦΑΛΕΙΑΣ

Ο Δημοτικός Οργανισμός Νεολαίας και Άθλησης του Δήμου της Ρόδου έστειλε χθες τις δικές του ευχές προς όλο τον κόσμο που άπτεται του αθλητικού χώρου. Ήτοι:

" Ο πρόεδρος του ΔΟΝΑ και δημοτικός σύμβουλος **Κάλλιστος Διακογεωργίου,** η Διοίκηση του Οργανισμού και το προσωπικό εύχονται σ' όλους τους αθλητικούς φορείς και τις διοικήσεις τους, αλλά και σ' όλους τους εμπλεκόμενους με τον αθλητισμό Καλή Ανάσταση με ειρήνη, υγεία και αγάπη".

-ΥΛΙΚΟ ΚΑΙ ΣΤΑ ΣΩΜΑΤΑ ΑΣΦΑΛΕΙΑΣ-

Στα πλαίσια του δημιουργικού έργου του, κλιμάκιο του Δημοτικού Οργανισμού Νεολαίας και Άθλησης θα επισκεφθεί μέσα στην ερχόμενη εβδομάδα τις προϊστάμενες αρχές της Ελληνικής Αστυνομίας, της Πυροσβεστικής και του Λιμενικού και θα παραδώσει δίχτυα, μπάλες και αθλητικό υλικό, βοηθώντας έτσι στην προσπάθειά τους ν' αθλούνται και να συμμετέχουν στα κοινά του αθλητισμού στο νησί μας.

PEGASOS TRAVEL
ΑΛΕΞ. ΔΙΑΚΟΥ 84 (ΨΑΡΟΠΟΥΛΑ)
ΤΗΛ.: 73455 - 76161 - 75879
FAX: 35504

ΓΙΑ ΦΘΗΝΑ ΕΙΣΙΤΗΡΙΑ
ΓΚΡΟΥΠΑΡΙΣΜΕΝΕΣ
ΕΚΔΡΟΜΕΣ
ΓΙΑ ΟΛΟ ΤΟΝ ΚΟΣΜΟ
ΞΕΝΟΔΟΧΕΙΑ
ΓΙΑ ΟΛΗ ΤΗΝ ΕΛΛΑΔΑ

	ΜΟΝ.	ΔΙΚΛ.	ΤΡΙΚΛ.
PRESIDENT	11.500	15.000	19.000
RIVA	19.000	21.000	29.000
ALEXANDROS	20.000	25.000	30.000
CHRISTINA	18.000	21.000	26.000
PARTHENON	22.000	25.000	35.000
LILIA	13.300	18.000	22.500
ASTOR	16.000	21.000	26.000
GRAND	13.000	18.500	24.000
ACHILLION	12.000	18.000	21.600
LE PALACE	15.000	24.000	

ΣΑΣ ΣΥΜΦΕΡΕΙ ΟΠΟΥΔΗΠΟΤΕ
ΝΑ ΜΑΣ ΕΠΙΣΚΕΦΘΕΙΤΕ

ΕΚ ΤΗΣ ΔΙΕΥΘΥΝΣΕΩΣ
Μ. ΚΑΡΑΤΖΙΑΣ

VISA TRAVEL CLUB
ΕΚΔΡΟΜΕΣ
ΠΑΣΧΑ & ΑΝΟΙΞΗ

- Ταϋλάνδη - Πατάγια - Μπανγκόκ 11 ημέρες
- Μπανγκόκ - Πουκέτ 15 ημέρες
- Σιγκαπούρη - Μπανγκόκ - Πουκέτ 15 ημέρες
- Σιγκαπούρη - Μπανγκόκ - Μπαλί 15 ημέρες
- Μπαλί - Μπανγκόκ - Πουκέτ 15 ημέρες
- Ινδία - Νεπάλ 15 ημέρες
- Κίνα - Χονγκ Κονγκ 12 ημέρες
- Αργεντινή - Βραζιλία 12 ημέρες
- Κούβα - Μεξικό 13 ημέρες
- Μεξικό 10 ημέρες
- Κούβα 11 ημέρες
- Τυνησία 6 και 8 ημέρες
- Μαρόκο , αυτοκρατορικός γύρος 8 ημέρες
- Γύρος Ιταλίας 28/4 8 ημέρες
- Βενετία /Φλωρεντία/Ρώμη 6 ημέρες
- Ρώμη 4 ημέρες
- Γαλλία - Παρίσι - Eurodisney 4,6,8 ημέρες
- Πράγα - Τσεχία 4 ημέρες

ΚΑΙ ΠΟΛΛΕΣ ΑΛΛΕΣ ΕΚΔΡΟΜΕΣ

VISA TRAVEL CLUB
ΥΠΕΡΕΧΕΙ
(Πλ. Ακαδημίας) Γρ. Λαμπράκη 54
Τηλ. 33282, 25737, 30304

VANIK TOURS
ΓΙΑΝΝΗΣ και ΣΕΒΑ ΒΑΛΣΑΜΙΔΗ
VANIK σημαίνει ΑΛΗΘΕΙΑ
ΑΚΤΗ ΚΑΝΑΡΗ 17, ΨΑΡΟΠΟΥΛΑ- ΜΕ ΑΝΕΤΟ ΠΑΡΚΙΝΓΚ
ΑΝΟΙΚΤΑ: ΔΕ-ΣΑ 08.30-14.00 και 16.00-20.30
Τηλ. 35191-37621 κιν.τό 0945-798148 FAX 29532
Το γραφείο μας πάντα πρώτο σε κρατήσεις ξενοδοχείων εξασφάλισε και σας προσφέρει καταπληκτικές τιμές για τα παρακάτω ξενοδοχεία σε ΠΑΚΕΤΑ (Έκδοση εισιτηρίων R/T) από 1/4 έως 31/10/00.

1ον	HOTEL ELECTRA A΄ SUPERIOR	
	Ερμού Σύνταγμα	
	Μονόκλινο	δρχ. 29.800
	Δίκλινο	δρχ. 35.800
	Τρίκλινο	δρχ. 42.300
2ον	HOTEL PARTHENON A΄ SUPERIOR	
	ΣΥΝΤΑΓΜΑ	
	Μονόκλινο	δρχ. 22.000
	Δίκλινο	δρχ. 25.000
	Τρίκλινο	δρχ. 35.000
3ον	HOTEL PRESIDENT A΄ κατηγορίας	
	Λεωφόρος Κηφισίας	
	Μονόκλινο	δρχ. 11.500
	Δίκλινο για μονόκλινο	δρχ. 12.500
	Δίκλινο	δρχ. 15.000
	Τρίκλινο	δρχ. 19.000
4ον	HOTEL ASTOR A΄ κατηγορίας	
	Σύνταγμα	
	Μονόκλινο	δρχ. 16.000
	Δίκλινο	δρχ. 21.000
	Τρίκλινο	δρχ. 26.000
5ον	HOTEL RIVA A΄ κατηγορίας	
	Περιοχή HILTON	
	Μονόκλινο	δρχ. 19.000
	Δίκλινο	δρχ. 21.000
	Τρίκλινο	δρχ. 29.000
6ον	HOTEL ATHENIAN INN B΄ SUPERIOR	
	Κολονάκι, Βουκουρεστίου	
	Μονόκλινο	δρχ. 19.500
	Δίκλινο	δρχ. 29.000
	Τρίκλινο	δρχ. 37.000
7ον	HOTEL ELLINIS B΄ SUPERIOR	
	ΩΝΑΣΕΙΟ, Λεωφ. Συγγρού	
	Μονόκλινο	δρχ. 12.000
	Δίκλινο	δρχ. 17.000
	Τρίκλινο	δρχ. 20.000
8ον	HOTEL ATHENS CYPRIA	
	Σύνταγμα	
	Μονόκλινο	δρχ. 18.000
	Δίκλινο	δρχ. 24.000
	Τρίκλινο	δρχ. 31.000
9ον	HOTEL LONDON B΄ κατηγορίας	
	ΓΛΥΦΑΔΑ-Ανατολ.-Δυτ. Αεροδρόμιο	
	Μονόκλινο	δρχ. 12.000
	Δίκλινο	δρχ. 15.000
	Τρίκλινο	δρχ. 18.000
10ον	HOTEL EGNATIA B΄ κατηγορίας	
	Θεσσαλονίκη Κέντρο, καινούργιο	
	Μονόκλινο	δρχ. 18.000
	Δίκλινο	δρχ. 22.000
	Τρίκλινο	δρχ. 26.000

- Τα παραπάνω ξενοδοχεία διαθέτουν T.V. σε όλα τα δωμάτια
- Στις πιο πάνω τιμές συμπεριλαμβάνεται πρωινό σε μπουφέ
- Ακόμη σε μας θα βρείτε αεροπορικά και ατμοπλοϊκά εισιτήρια όλων των εταιρικών .
- ΕΚΔΟΣΗ - ΒΙΖΕΣ - ΔΙΑΒΑΤΗΡΙΑ

Σε καλή κατάσταση...

✓ ΔΙΑΓΟΡΑΣ ΚΑΙ ΚΟΛΟΣΣΟΣ ΕΝΤΕΙΝΟΥΝ ΤΟΥΣ ΡΥΘΜΟΥΣ ΠΡΟΠΟΝΗΣΗΣ ΕΝ ΟΨΕΙ ΤΩΝ ΜΠΑΡΑΖ ΑΝΟΔΟΥ

Και τώρα τα μπαράζ...Για τους αγώνες αυτούς που ξεκινούν την Λαμπρή Τετάρτη προετοιμάζονται οι άνδρες του Διαγόρα και οι γυναίκες του Κολοσσού. Είναι παιχνίδια δύσκολα από τα οποία περιμένει πολλά το Ροδίτικο μπάσκετ που θ' αναδείξει το επίπεδό του μέσα απ' αυτά.

Πάντως τόσο ο Διαγόρας, όσο κι ο Κολοσσός μπορούν να τα καταφέρουν. Αρκεί να καταβάλουν την μέγιστη προσπάθεια.

-Ο ΔΙΑΓΟΡΑΣ-

Οι κυανέρυθροι του **Γιάννη Τσιγωνάκη** βρίσκονται σε καλή κατάσταση. Αυτό δείχνουν οι καθημερινές προπονήσεις εν όψει των αγώνων μπαράζ.

Ο κώουτς των Διαγοριδών θ' αφήσει αύριο ελεύθερους τους παίκτες του να κάνουν Πάσχα με τις οικογένειές τους και θα τους επαναφέρει στις προπονήσεις από μεθαύριο Δευτέρα. Θ' ακολουθήσουν κανονικούς ρυθμούς εκγύμνασης την Τρίτη και την ίδια μέρα θ' αναχωρήσουν στις 11 το βράδυ.

"Κλειδί" της επιτυχίας για τους Διαγοριδείς αποτελεί ο ρυθμός του παιχνιδιού που θ' ακολουθήσουν στα μπαράζ αλλά και η ψυχολογία που διαμορφώνεται ανάλογα με τ' αποτελέσματα αλλά και την απόδοση.

Μοναδικό πρόβλημα για τον κώουτς του Διαγόρα είναι αυτό του Σιάρχου ο οποίος δίνει εξετάσεις στη σχολή του στην Αθήνα.

Ο παίκτης είναι ήδη στην πρωτεύουσα και προπονείται με την Νέα Ιωνία. Οι διοικούντες καταβάλουν έντονες προσπάθειες να δώσουν λύση στο πρόβλημα και να είναι παρών ο παίκτης στη δύσκολη πρσπάθεια.



Ρεπό μόνο αύριο για τους κυανέρυθρους μπασκετμπωλίστες

-Ο ΚΟΛΟΣΣΟΣ-

Τα κορίτσια των "θαλασσί" θ' αναχωρήσουν τη Τρίτη το μεσημέρι. Οι κοπέλες προπονούνται κανονικά με τον **Κυριάκο Μάγο** και θα γυμνασθούν κανονικά και σήμερα.

Θα πάρουν ρεπό την Κυριακή και θα ξαναρχίσουν τις προπονήσεις από την Δευτέρα.

Θα πρέπει εδώ να σημειωθεί πως τα κορίτσια θα κυνηγήσουν με όλη τους τη δύναμη την άνοδο στην Β' εθνική.

Παρά το νεαρό της ηλικίας (η μεγαλύτερη είναι 18χρόνων) και το γεγονός του ότι δεν έχουν σημαντικές εμπειρίες πιστεύεται ότι θα τα καταφέρουν.

T V

1.00μ.μ.: Ισπανικό πρωτάθλημα ποδοσφαίρου: Αγώνας (Μ) ALTER 5, **2.30μ.μ.:** Αγγλικό πρωτάθλημα ποδοσφαίρου: Αγώνας (Μ) T/C, **2.50 μ.μ.:** Ιππόδρομος: Φώτο φίνις (Ζ) **NEW 3.00 μ.μ.:** Άρση βαρών: Ευρωπαϊκό πρωτάθλημα (85 κ.)-(Ζ) ΕΤ-1, **3.00 μ.μ.:** Αγώνες πρωταθλήματος Σούπερκρος 2000 **Σ. ΣΠΟΡΤ, 3.00 μ.μ.:** Μοτό: Γκραν-πρι στην Ισπανία (Ζ) **EUROSPORT, 5.00 μ.μ.:** Αγγλικός πρωτάθλημα ποδοσφαίρου: Αγώνας 36ης μέρας (Ζ) **Σ. ΣΠΟΡΤ, 5.30 μ.μ.:** Άρση βαρών: Ευρωπαϊκό πρωτάθλημα (93 κ.)-(Ζ) **ΕΤ-1, 5.30 μ.μ.:** Άρση βαρών: Ευρωπαϊκό πρωτάθλημα (Ζ) **EUROSPORT, 7.00 μ.μ.:** N.B.A.: Αγώνας α' γύρου πλέι-οφ (Ε) **Σ. ΣΠΟΡΤ, 10.00 μ.μ.:** Ισπανικό πρωτάθλημα ποδοσφαίρου: Αγώνας της 35ης μέρας (Ζ) **Σ. ΣΠΟΡΤ, 00.00:** Αγώνες καλλιτεχνικού πατινάζ (Μ) **Σ. ΣΠΟΡΤ, 01.30 π.μ.:** Χόκει στον πάγο: Αγώνας πρωταθλήματος (Μ) **Σ. ΣΠΟΡΤ.**

ΤΟΠΙΚΟ ΜΠΑΣΚΕΤ

Μόνο δύο παιχνίδια είναι προγραμματισμένα σήμερα.

Αφορούν βέβαια το τουρνουά παμπαίδων το οποίο διοργανώνει η Τοπική Επιτροπή. Σύμφωνα με το πρόγραμμα θα παίξουν:

- **Κρεμαστή (10.30):** Ζέφυρος-Ηρακλής Λαρ.
- **Κρεμαστή (12.00):** Κολοσσός-Ιβίσκος

ΕΣΤΙΑΤΟΡΙΟΝ ΙΠΠΟΤΙΚΟΝ

ΙΠΠΟΤΙΚΟΝ



Στη ζεστή ατμόσφαιρα του εστιατορίου Ἱπποτικόν˙ δημιουργήσαμε ένα εορταστικό αναστάσιμο δείπνο από γευστική παραδοσιακή μαγειρίτσα, ντόπιο κατσικάκη φούρνου με πατάτες και γλυκό με σπιτικά κουλουράκια, τσουρεκάκια και κόκκινα αυγά.

Ανήμερα του Πάσχα, ελάτε να γιορτάσουμε μαζί με αρνάκι σούβλας και την υπόλοιπη γευστική κουζίνα μας



ΣΑΣ ΕΥΧΟΜΑΣΤΕ
ΧΡΟΝΙΑ ΠΟΛΛΑ
και
ΚΑΛΗ ΑΝΑΣΤΑΣΗ

Για ρεζερβέ 25293
Πλατεία Εβραίων Μαρτύρων
Μικρό Συντριβάνι - Μεσαιωνική Πόλη (από Αγιο Παντελεήμονα)
με άνετο πάρκινγκ έναντι του καταστήματος

Η αίθουσα διατίθεται για κάθε εκδήλωση με φιλικές τιμές

Με μεγάλη μας χαρά σας παρουσιάζουμε για πρώτη φορά

Fitness Weekend 2000
aerobic & fitness convention

ΜΗΝ ΤΟ ΧΑΣΕΤΕ
Ρόδος, Ελλάδα
23-24-25 Ιουνίου
στο Κλειστό Γυμναστήριο

Πάρτε μέρος σε 23 μαθήματα με μερικούς από τους καλύτερους εκπαιδευτές της Ευρώπης και ταυτόχρονα απολαύστε τον ήλιο και τη θάλασσα στη Ρόδο.

Darrin Grove *USA*
Christin Kalve *Norway*
Samuel Nogueira *Brazil*
Κορίνα Δάβρου *Ελλάδα*
Γιώργος Σαμιώτης *Ελλάδα*
Ηλίας Παπανικολάου *Ελλάδα*
Annie Kathrine Vangsnes *Norway*
Γιώργος Κεφαλάς *Ελλάδα*

ΚΕΡΔΙΣΤΕ 15.000δρχ δηλώνοντας συμμετοχή σαν EARLY BIRD πριν την 5/5/2000

FULL EVENT

Συνδυάστε διακοπές με το ολοκληρωμένο πρόγραμμά μας FULL EVENT πρόγραμμα! (1 εβδομάδα - 19-25/06)

Ένα Σαββατοκύριακο καλοκαιρινής τρέλας για όλους τους επαγγελματίες Fitness αλλά και φανατικούς του είδους.

ΓΙΑ ΠΕΡΙΣΣΟΤΕΡΕΣ ΠΛΗΡΟΦΟΡΙΕΣ ΕΠΙΚΟΙΝΩΝΗΣΤΕ ΜΕ:
Τηλέφωνο:(0241) 39445/20345/36829
Fax:(0241) 36829/63911 ή e-mail:annieka@online.no

Ο Δήμαρχος Καλύμνου κ. Δημ. Διακομιχάλης

"Απειλεί" τους συνεργάτες του

Άνω-κάτω η πλειοψηφία του Δημοτικού Συμβουλίου

Με την απειλή ότι θα θέσουν εαυτόν εκτός παράταξης, επιχειρεί ο δήμαρχος Καλύμνου κ. Διακομιχάλης να αντιμετωπίσει τις έριδες και τις διαμάχες που αναπτύσσονται στις τάξεις των δημοτικών συμβούλων της πλειοψηφίας.

Σύμφωνα με όσα έγιναν γνωστά ο δήμαρχος Καλύμνου, ενοχλημένος και δυσαρεστημένος από το κλίμα που έχει διαμορφωθεί στην δημοτική πλειοψηφία, έστειλε επιστολή σε όλους τους συμβούλους, προειδοποιώντας ότι δεν θα δεχθεί αμφισβητήσεις των επιλογών και των αποφάσεων της δημοτικής αρχής.

Σε αντίθετη περίπτωση, αναφέρει ευθέως ο κ. Διακομιχάλης, όποιος διαφωνεί θα θέσει εαυτόν εκτός παράταξης.

Η απειλή του κ. δημάρχου αναμένεται ότι μάλλον...προς την αντίθετη πλευρά από αυτήν που επιδιώκει θα λειτουργήσει.

Ήδη αρκετοί σύμβουλοι, δεν κρύβουν την αγανάκτησή τους για την επιστολή του κ. Διακομιχάλη, κάνοντας λόγο για την αλαζονεία της εξουσίας και απειλώντας ότι θα δώσουν κι αυτοί εμπράκτως την απάντηση που πρέπει.

Κατά κοινή ομολογία πάντως, και προ της επιστολής και μετά από αυτήν, η κατάσταση στην δημοτική πλειοψηφία είναι εκτός ελέγχου.

Λόγω φιλοδοξιών και προσωπικών διαφορών, υπάρχουν όντως σοβαρές αντιθέσεις μεταξύ των συμβούλων, ενώ ορισμένοι από αυτούς είναι σφόδρα δυσαρεστημένοι και με τον ίδιο τον δήμαρχο κ. Διακομιχάλη.

Εκ των πραγμάτων μάλιστα, σύμφωνα τουλάχιστον με τις εκτιμήσεις που υπάρχουν, οι αντιθέσεις και οι αντιπαραθέσεις πρόκειται να κορυφωθούν μέσα στο προσεχές χρονικό διάστημα και προφανώς αυτές τις καταστάσεις επιχειρεί να προλάβει με την επιστολή του ο δήμαρχος Καλύμνου

Αναστάσιμο γλέντι στη Ρόδο

Αναστάσιμο γλέντι στο Ροδίνι, με φαγητό, χορό κλπ, έχει προγραμματίσει για την Κυριακή ο δήμος Ρόδου και ο Δημοτικός Οργανισμός Πρόνοιας.

Το γλέντι θα ξεκινήσει στις 12.30 το μεσημέρι στο Ροδίνι και απευθύνεται κυρίως στους μοναχικούς ανθρώπους της πόλης (και όχι μόνο) που λόγω ημέρας έχουν την ανάγκη για κάτι τέτοιο.

Και πέρσι, είχε οργανωθεί παρόμοια εκδήλωση από τον Δήμο της Ρόδου, με ιδιαίτερη επιτυχία, γι' αυτό και αποφασιστηκε να διοργανωθεί και φέτος.

VISA TRAVEL CLUB

ΠΤΗΣΕΙΣ ΤΣΑΡΤΕΡ/ΕΥΡΩΠΗ
CHARTER FLIGHTS TO EUROPE

Απ' ευθείας πτήσεις από Ρόδο για:
★ ΣΚΑΝΔΙΝΑΒΙΑ / SCANDINAVIA
ΔΑΝΙΑ - ΣΟΥΗΔΙΑ/DENMARK - SWEDEN
ΝΟΡΒΗΓΙΑ - ΦΙΝΛΑΝΔΙΑ/NORWAY-FINLAND
★ ΓΕΡΜΑΝΙΑ / GERMANY
★ ΑΥΣΤΡΙΑ / AUSTRIA
★ ΟΛΛΑΝΔΙΑ / HOLLAND
★ ΒΕΛΓΙΟ / BELGIUM
★ ΓΑΛΛΙΑ / FRANCE
★ ΙΤΑΛΙΑ / ITALY
★ ΑΝΑΤ. ΕΥΡΩΠΗ / EAST EUROPE
★ ΚΥΠΡΟ / CYPRUS



ΕΙΔΙΚΕΣ ΠΡΟΣΦΟΡΕΣ / SPECIAL RATES

VISA TRAVEL CLUB

ΥΠΕΡΕΧΕΙ!!!

ΓΡ. ΛΑΜΠΡΑΚΗ 54 (ΠΛΑΤ. ΑΚΑΔΗΜΙΑΣ)
1ος όροφος • ΤΗΛ. 33282, 25737, 30304

ΠΡΟΤΥΠΟ ΚΕΝΤΡΟ ΤΗΛΕΦΩΝΙΑΣ

ΠΡΟΣΦΟΡΑ
Τηλεφωνικών Κέντρων
PANASONIC–SAMSUNG

• ΜΕ ΞΕΝΟΔΟΧΕΙΑΚΟ ΠΡΟΓΡΑΜΜΑ
• ΜΕ 100.000 ΠΡΟΚΑΤΑΒΟΛΗ ΣΥΝ ΦΠΑ ΤΙΜΟΛΟΓΙΟΥ ΚΑΙ ΕΞΟΦΛΗΣΗ ΣΕ 12 ΔΟΣΕΙΣ

ΧΩΡΗΤΙΚΟΤΗΤΑ

• 3 γραμμές ΟΤΕ 8 εσωτερικά	35.000 το μήνα
• 3 γραμμές ΟΤΕ 16 εσωτερικά	50.000 το μήνα
• 6 γραμμές ΟΤΕ 24 εσωτερικά	70.000 το μήνα
• 4 γραμμές ΟΤΕ 33 εσωτερικά	90.000 το μήνα

ΠΕΡΙΛΑΜΒΑΝΟΥΝ

✔ Τηλ. Κέντρο PANASONIC -SAMSUG
✔ Τηλεφωνικές συσκευές με πληκτρολόγιο ψηφιακές
✔ Συσκευή τηλεφωνήτριας
✔ Εκτυπωτής σειριακός
✔ Αντικεραυνική προστασία ΟΤΕ & ΔΕΗ
✔ Εγκατάσταση σε έτοιμο δίκτυο
✔ Προγραμματισμός & εκπαίδευση της τηλεφωνήτριας
✔ 12 μήνες Service δωρεάν
✔ 10 χρόνια τεχνική υποστήριξη

ΑΦΟΙ ΣΚΟΡΔΗ Ο.Ε.
Βενετοκλέων 3 και Καναδά
τηλ.. 75666 fax: 70499 Ρόδος

Μικροεπιλογές Επίπλων



* Σεκρετέρ επίπλων
* Σιφονιέρες
* Παπουτσοθήκες
* Κρυσταλλιέρες
* Κονσόλες
* Πολυθρόνες κουνιστές
* Καρέκλες
* Τραπέζια
* Ετοιμέρες
* Μπαράκια φορητά
* Ανθοστήλες
* Εφημεροθήκες
* Επιπλα TV -PC
* Καλόγερους
* Σκαμπό
* Καθρέπτες
* Πίνακες
* Επιπλα κήπου

(Εξοπλίζουμε και επαγγελματικούς χάρους)

Λεωφ. Ελευθερίας 20 Κρεμαστή Τηλ. 93364
Κων/νου Τσαλδάρη 36 Τηλ. 35706

προσφορά οικονομίας της Klimatair

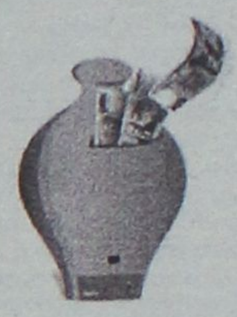

ιδανική για εστιατόρια!

Bosch Thermotechnik
100 χρόνια
πρωτοπορία
στην θέρμανση
& στην παροχή
ζεστού νερού με αέριο

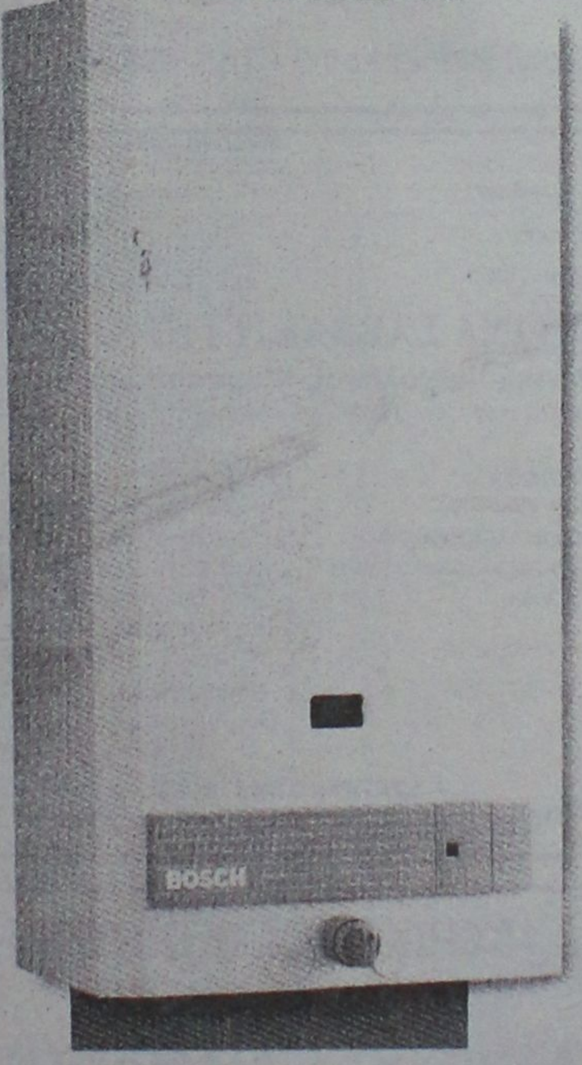

ταχυθερμαντήρες νερού με χρήση υγραερίου

BOSCH
Thermotechnik

• Συνεχής παροχή ζεστού νερού με το άνοιγμα της βρύσης
• Άμεση απόσβεση!
• Κατανάλωση ενέργειας ΜΟΝΟ όταν ζητείται ζεστό νερό
• Υψηλά πρότυπα ΑΣΦΑΛΕΙΑΣ λειτουργίας

ισχύει έως 15/5/2000

ασφάλεια • ευκολία • οικονομία • αυτονομία

KLIMATAIR

ΜΕΓ. ΚΩΝΣΤΑΝΤΙΝΟΥ 2, ΡΟΔΟΣ 85 100, ΤΗΛ.: 0241/ 37866 - 36520, FAX: 0241/37373

Πάντα με υγείαν...

Προβλήματα αλλεργίας των ματιών

Τα προβλήματα αλλεργίας των ματιών είναι συχνά και ταλαιπωρούν μεγάλο μέρος του πληθυσμού. Οι περισσότεροι από μας έχουμε υποστεί τα συμπτώματα του αλλεργικού ερεθισμού των ματιών όταν, χωρίς να το έχουμε καταλάβει, ήλθαμε σε επαφή με κάποιο αλλεργιογόνο παράγοντα που υπήρχε στο περιβάλλον μας. Το γεγονός ότι τα μάτια είναι άμεσα εκτεθειμένα στον εξωτερικό κόσμο είναι και ο λόγος που τα κάνει τόσο ευπρόσβλητα και ευαίσθητα στις αλλεργίες.

Του Γ. ΘΕΟΔΟΣΙΑΔΗ:
Καθηγητή Οφθαλμολογίας στο Πανεπιστήμιο Αθηνών

Το αλλεργιογόνο αίτιο προκαλεί αντίδραση υπερευαισθησίας στα αγγεία του βλεννογόνου που καλύπτει εξωτερικά τους οφθαλμούς και που ονομάζεται επιπεφυκότας. Το αλλεργιογόνο διεγείρει τη σύνθεση αντισωμάτων IgE στην επιφάνεια του επιπεφυκότα. Η σύνδεση των αντισωμάτων αυτών στην επιφάνεια των κυττάρων απελευθερώνει χημικές ουσίες. Η πιο σημαντική από τις ουσίες αυτές είναι η ισταμίνη η οποία θεωρείται ο κύριος παράγοντας της οφθαλμικής αλλεργικής αντίδρασης. Η αντίδραση αυτή ονομάζεται αλλεργική επιπεφυκίτιδα, εκδηλώνεται ως φλεγμονή της επιφάνειας του ματιού καια προκαλεί κοκκίνισμα, κνησμό και πρήξιμο στα βλέφαρα. Η σοβαρότητα της αλλεργικής φλεγμονής μπορεί να κυμαίνεται από σχετικά ήπιες αλλά ενοχλητικές εκδηλώσεις, έως πιο σοβαρές καταστάσεις που συνοδεύονται από κερατοειδικές μεταβολές. Σημεία και συμπτώματα που σχετίζονται με αλλεργική επιπεφυκίτιδα μπορεί να διαρκούν όσο η εποχή της αλλεργίας ή να επιμένουν καθ' όλη τη διάρκεια του έτους.

Οι πιο συνηθισμένες μορφές αλλεργικής αντίδρασης των ματιών είναι η εποχική αλλεργική επιπεφυκίτις, η οξεία αλλεργική επιπεφυκίτις, η εαρινή επιπεφυκίτις, η ατοπική κερατοεπιπεφυκίτις και η γιγαντοθηλαία επιπεφυκίτις από φακούς επαφής.

Η εποχική και οξεία αλλεργική επιπεφυκίτις είναι οι πιο απλές μορφές αλλεργίας και οφείλονται σε αλλεργιογόνα του περιβάλλοντος όπως η γύρη, οι τρίχες κατοικιδίων ζώων, το γρασίδι κ.λπ.

Η εαρινή επιπεφυκίτις είναι πιο βαριά αλλεργική αντίδραση που διαρκεί για χρόνια και ταλαιπωρεί κυρίως παιδιά και εφήβους. Λέγεται εαρινή γιατί η φλεγμονή των ματιών εμφανίζεται συνήθως κάθε άνοιξη. Οι πρώτες φλεγμονές αρχίζουν όταν το παιδί είναι πέντε ετών και διαρκούν μέχρι την εφηβεία. Η ατοπική κερατοεπιπεφυκίτις προσβάλλει νέους και είναι η πιο σοβαρή μορφή οφθαλμικής αλλεργίας.

Επειδή οι αλλεργικές φλεγμονές της εαρινής και ιδίως της τοπικής επιπεφυκίτιδας υποτροπιάζουν και διαρκούν για χρόνια μπορεί να προκαλέσουν θολερότητες στο "παράθυρο" του ματιού, που ονομάζεται κερατοειδής, και να μειώσουν την όραση.

Οι άνθρωποι που φορούν φακούς επαφής παρουσιάζουν συχνά αλλεργικές αντιδράσεις στο υλικό των φακών ή στα διάφορα υγρά καθαρισμού που χρησιμοποιούν. Αυτό παρατηρείται συνήθως μετά από περίπου δέκα χρόνια συνεχούς χρήσης των φακών. Για το λόγο αυτό καλό είναι οι φακοί επαφής να εναλλάσσονται με τα γυαλιά και να μην φορούνται καθ' όλη τη διάρκεια της ημέρας. Σε ορισμένες περιπτώσεις τα ενοχλήματα από την αλλεργική αντίδραση στους φακούς είναι τόσο έντονα που ο άνθρωπος αναγκάζεται να διακόψει τη χρήση τους.

Η επίσκεψη στον οφθαλμίατρο είναι απαραίτητη για να διαγνωστεί η μορφή της αλλεργίας και ο τρόπος αντιμετώπισης και θεραπείας της φλεγμονής. Οι απλές μορφές αλλεργίας, όπως η εποχική κι η οξεία αλλεργική επιπεφυκίτις, αντιμετωπίζονται με αντιαλλεργικά κολλύρια που δεν περιέχουν κορτιζόνη. Στις περισσότερες περιπτώσεις λίγες ημέρες εφαρμογής των κολλυρίων αυτών αρκούν να απαλύνουν τα συμπτώματα της αλλεργίας.

Οι πιο βαριές αλλεργικές φλεγμονές που υποτροπιάζουν για χρόνια, όπως η εαρινή κι η ατοπική επιπεφυκίτις, είναι πιο δύσκολο να ελεγχθούν. Οι αλλεργικές αυτές επιπεφυκίτιδες αντιμετωπίζονται στις εξάρσεις με κολλύρια κορτιζόνης και στα διαστήματα μεταξύ των εξάρσεων γίνεται προφυλακτική χρήση μη κορτιζονούχων αντιαλλεργικών κολλυρίων. Επειδή η κορτιζόνη έχει ισχυρή και ταχύτερη δράση στην μείωση και τον έλεγχο των συμπτωμάτων της αλλεργικής φλεγμονής, πολύ συχνά οι ασθενείς από μόνοι τους κάνουν μακρόχρονη χρήση κορτιζονούχων κολλυρίων. Η αλόγιστη χρήση των κολλυρίων αυτών μπορεί να οδηγήσει σε σοβαρές επιπλοκές όπως δημιουργία καταρράκτη και γλαυκώματος. Για τους λόγους αυτούς η θεραπεία θα πρέπει να γίνεται πάντα με την παρακολούθηση οφθαλμιάτρου και με συχνούς επανελέγχους όταν επιβάλλεται παρατεταμένη χρήση κορτιζόνης.

ΙΑΤΡΙΚΗ ΑΝΑΚΟΙΝΩΣΗ
Ο ιατρός
ΔΗΜΗΤΡΙΟΣ ΤΡΙΑΝΤΑΦΥΛΛΟΥ
ΠΛΑΣΤΙΚΟΣ ΧΕΙΡΟΥΡΓΟΣ
Δέχεται στο ιατρείο του
ΠΑΥΛΟΥ ΜΕΛΑ 27 και ΝΑΥΑΡΙΝΟΥ (2ος όροφος)
ΝΕΟ ΩΡΑΡΙΟ ΛΕΙΤΟΥΡΓΙΑΣ:
- ΔΕΥΤΕΡΑ-ΤΕΤΑΡΤΗ-ΠΑΡΑΣΚΕΥΗ 18.30-20.30
-Πρωινές ώρες ΜΟΝΟ ΜΕ ΡΑΝΤΕΒΟΥ
ΤΗΛ.: 23860 κιν. 0944-688989

ΙΑΤΡΙΚΗ ΑΝΑΚΟΙΝΩΣΗ
Ο ιατρός
ΜΙΧΑΛΗΣ ΣΑΒΒΑΚΗΣ
ΧΕΙΡΟΥΡΓΟΣ ΟΡΘΟΠΑΙΔΙΚΟΣ
δέχεται στο ιατρείο του
Αλεξάνδρου Διάκου 46, 2ος όροφος
Δευτέρα έως Παρασκευή
08.30-13.30 και 17.30-21.00.
Σάββατο μόνο με ραντεβού
Τηλ. 74007 και 0932723233

ΝΤΟΡΑ ΚΩΝΣΤΑΝΤΙΝΟΠΟΥΛΟΥ
ΨΥΧΟΛΟΓΟΣ
Πτυχιούχος του Πανεπιστημίου της Καλιφόρνιας-Λος Αντζελες (UCLA)-Μεταπτυχιακές σπουδές στο Pepperdine University-Malibu California.
➤ Αμεση ψυχολογική υποστήριξη και επαγγελματική φροντίδα από έμπειρη Ψυχολόγο και Οικογενειακή Σύμβουλο.
➤ Η σωστή θεραπευτική σχέση μπορεί να επιφέρει ρεαλιστικές λύσεις για πραγματικά προβλήματα σε θέματα: μοναξιάς, μελαγχολίας, στρες, ανυπομονησίας, φοβίας, εθισμού, οικογενειακών σχέσεων, διαζυγίου, κακομεταχείρισης, συναισθηματικών δυσκολιών, αυτοπεποίθησης, ανασφάλειες, μεταβατικά στάδια ζωής, βουλιμίας, ανορεξίας, απώλειας, πένθους.
Τηλεφωνείστε στα τηλέφωνα:
35163 και 0944/980550
για ραντεβού και άμεση εξυπηρέτηση.
Διεύθυνση: Καρίας 1
Περιοχή Ροδίνι - Ρόδος

ΙΑΤΡΙΚΗ ΑΝΑΚΟΙΝΩΣΗ
Το Μικροβιολογικό Εργαστήριο του ιατρού
ΙΩΑΝΝΗ ΜΗΝΕΤΤΟΥ
θα παραμείνει κλειστό μέχρι 2/5/2000.
Θα λειτουργήσει κανονικά την **Τετάρτη 3/5/2000 από τις 7.30 το πρωί**
Σοφ. Βενιζέλου 1 • Τηλ. 29864

Εργαστήριο Κλινικής Ψυχολογίας
ΧΡΙΣΤΙΝΑ ΣΑΒΒΑΚΗ-ΓΚΡΑΝΖΑΝ
Κλινική Ψυχολόγος-Ψυχοπαθολόγος
Πτυχιούχος των Πανεπιστημίων Nancy & Reims (Γαλλία)
Για τον ενήλικο
- Ψυχοδιαγνωστική
- Ψυχολογική υποστήριξη
- Ψυχοθεραπεία αναλυτικής εμπνεύσεως

Για το παιδί
- Ψυχοδιαγνωστική (με τεστ νοημοσύνης, προβλητικά τεστ ερμηνεία παιδικού σχεδίου)
- Ψυχοθεραπεία (με θεραπευτικό τεστ, μαριονέτες, πλαστελίνη)
- Οικογενειακή συνέντευξη

Δέχεται με ραντεβού
Παύλου Μελά 40 - Ρόδος • Τηλ.: 77350

ΙΑΤΡΙΚΗ ΑΝΑΚΟΙΝΩΣΗ
Ο ιατρός
ΕΜΜΑΝΟΥΗΛ Ι. ΔΙΑΜΑΝΤΗΣ
ΕΝΔΟΚΡΙΝΟΛΟΓΟΣ-ΔΙΑΒΗΤΟΛΟΓΟΣ
Δέχεται στο ιατρείο του
Εθν. Αντιστάσεως 18
(πρώην Άννης Μαρίας) καθημερινά
9.00-13.00 και 17.00-20.30
Σάββατο μόνο με ραντεβού
Πληρ. τηλ. 20570, κιν.: 0977294680

ΙΑΤΡΙΚΗ ΑΝΑΚΟΙΝΩΣΗ
Ο Ιατρός
ΚΟΜΝΗΝΟΣ ΕΜΜ. ΚΟΥΛΤΙΝΙΟΣ
ΧΕΙΡΟΥΡΓΟΣ ΩΤΟΡΙΝΟΛΑΡΥΓΓΟΛΟΓΟΣ
Θα απουσιάσει από 4-5-6-7 Μαΐου λόγω της συμμετοχής του στο συνέδριο που διοργανώνεται από την ΩΡΛ Κλινική του Πανεπιστημίου του Harvard και της ΩΡΛ Κλινικής του Νοσοκομείου "Ευαγγελισμός" με θέμα:
"ΟΙ ΝΕΩΤΕΡΕΣ ΕΞΕΛΙΞΕΙΣ ΣΤΗΝ ΩΡΛ"
(νέες πρακτικές εξελίξεις και μέθοδοι)
Το ιατρείο θα λειτουργήσει κανονικά από την 8-5-2000
ΓΕΩΡΓΙΟΥ ΕΥΣΤΑΘΙΟΥ 6 (κοντά στη Γενική Τράπεζα)
Τηλ/FAX (0241) 28016 κιν. 0932/279942

ΙΑΤΡΙΚΗ ΑΝΑΚΟΙΝΩΣΗ
Το ιατρείο του ουρολόγου
ΣΚΟΥΛΟΥΚΑ ΜΙΧΑΗΛ
θα παραμείνει κλειστό μέχρι την Πέμπτη 4 Μαΐου
λόγω συμμετοχής του ιατρού στο αμερικάνικο ουρολογικό συνέδριο στην Ατλάντα ΗΠΑ.
Το ιατρείο θα λειτουργήσει κανονικά από την Παρασκευή 5 Μαΐου
28ης Οκτωβρίου 4. Τηλ. 74444

ΙΑΤΡΙΚΗ ΑΝΑΚΟΙΝΩΣΗ
Ο Ιατρός ΠΑΥΛΟΣ ΕΜΜ. ΜΠΑΚΙΡΗΣ
Ειδικός Καρδιολόγος
δέχεται καθημερινά στο ιατρείο του
επί της οδού Παύλου Μελά 40
ώρες λειτουργίας ιατρείου
από Δευτέρα έως Παρασκευή
πρωί 8.30-13.00
απόγευμα 5.00-8.30
Σάββατο πρωί δέχεται μόνο με ραντεβού
Τηλέφωνο ιατρείου: 35310
Κινητό: 0945/432525 Οικίας: 95555.

ΙΑΤΡΙΚΗ ΑΝΑΚΟΙΝΩΣΗ
Η ιατρός
ΧΡΥΣΗ ΣΠΑΡΤΑΛΗ-ΠΡΑΝΤΗ
ΠΑΙΔΙΑΤΡΟΣ
δέχεται στο ιατρείο της
Γ. ΕΥΣΤΑΘΙΟΥ 8
καθημερινές 9.00-13.00, 17.00-20.30
Τηλ.: 27150 κινητό 0977/996355

επιλογές

Η ΝΟΟΤΡΟΠΙΑ

Αξίζει να επισημανθεί, ότι ο Συνήγορος του Πολίτη καθηγητής Νικηφόρος Διαμαντούρος, με τους βοηθούς του, έσπασε την κατεστημένη νοοτροπία και δεν συμπεριφέρθηκε ως Πόντιος Πιλάτος. Οχι μόνο δεν κουκούλωσε και δεν δικαιολόγησε απαράδεκτες καταστάσεις και συμπεριφορές, αλλά έβαλε το μαχαίρι πιο βαθιά απ' όσο θα περίμενε κανείς.

Στην έκθεσή του για τον απολογισμό του 1999 δεν περιορίζεται στην περιγραφή του έργου που επέλεσε η υπηρεσία του. Προχωρεί σε καίριες παρατηρήσεις αφύπνισης των υψηλά ισταμένων ακόμη και των υπουργών, στη δημόσια διοίκηση, η οποία, όπως υπογραμμίζει, κυριαρχείται από "αυθαιρεσία, αδιαφορία, μεροληψία, ατιμωρησία".

Αυτά λειτουργούν σε βάρος των δικαιωμάτων του ανθρώπου.

Το κράτος υπάρχει για να υπηρετεί, να σέβεται και να προστατεύει τον πολίτη, όχι για να αυθαιρετεί, να περιφρονεί και να αδικεί. Δεν υπάρχουν στη δημοκρατία αυταρχικοί άρχοντες και δυνάστες αλλά υπηρέτες που λογοδοτούν.

Από την ΕΛΕΥΘΕΡΟΤΥΠΙΑ

ΗΛΙΚΙΩΜΕΝΟΣ

Μπορεί οι εφημερίδες να έστελναν κατάρες στο Γερμανικό τραπεζίτη Ρέκερς προχθές, να ενοχοποιούσαν τον εισαγγελέα κ. Ασπρογέρακα για το ενοχοποιητικό του πόρισμα που στέλνει τους υπεράνω πάσης υποψίας αρμόδιους στο εδώλιο, να γκρίνιαζαν για το μέλλον της οικονομίας, που κρέμεται αρκετά από την πορεία του Χρηματιστηρίου, αλλά μπορώ να πω ότι δεν συγκινούσαν τόσο τα σχόλιά τους όσο ένα ρεπορτάζ που διάβασα στα "Νέα" και αφορούσε τους ηλικιωμένους που ζουν κάτω από το όριο της φτώχειας.

Επτά στους δέκα ηλικιωμένους Ελληνες-ανέφερε το ρεπορτάζ-δεν διαθέτουν κεντρική θέρμανση, ενώ τέσσερις στους δέκα δεν διαθέτουν μπάνιο ή ντους στο σπίτι που ζουν, ούτε τρεχούμενο ζεστό νερό. Τρείς στους δέκα δεν έχουν τηλέφωνο και γενικά τέσσερις στους δέκα ζουν κάτω από το όριο της φτώχειας. Και για αντιδιαστολή, το μέσο ευρωπαικό επίπεδο ποιότητας ζωής αποδεικνύει την ανατολίτικη ανέχεια του πληθυσμού της χώρας μας σε σχέση με το επίπεδο ζωής στην Ευρώπη που πλησιάσαμε οικονομικά και νομισματικά. Τα εννέα νοικοκυριά των Ευρωπαίων ηλικιωμένων στα δέκα διαθέτουν μπάνιο και το οκτώμισι στα δέκα κεντρική θέρμανση.

Από άρθρο του Π. Κομίνη στην ΕΞΟΥΣΙΑ

"ΕΝ ΘΕΡΜΩ"

Και φυσικό μεν είναι η κυβέρνηση να μη θέλει να λάβει αποφάσεις "εν θερμώ"...

Οπως και ο Πρωθυπουργός να μη θέλει να λάβει αποφάσεις "υπό πίεση"...

Και βεβαίως το θέμα που έχει δημιουργηθεί με τις προετοιμασίες για το 2004 είναι αρκετά περίπλοκο...

Καθώς κάποια μεν έργα έχουν πράγματι προωθηθεί...

Αλλά όμως ζητήματα καταφανώς εκκρεμούν χωρίς να τους δίδεται λύση...

Και μ' ένα οργανωτικό σχήμα που έχει γεννήσει ερωτηματικά για την αποτελεσματικότητά του.

Αλλά εάν οι αποφάσεις πρέπει να ληφθούν με ηρεμία...

Την ηρεμία αυτή ασφαλώς δεν εξυπηρετεί η διοχέτευση-συχνά από τους ίδιους "κύκλους"!-αλληλοσυγκρουόμενων εκδοχών...

Ποτε πως οι προειδοποιήσεις από το εξωτερικό είναι υπερβολικές...

Και πότε πως είναι αμφίβολο αν θα προλάβουμε τις προθεσμίες...

Ποτε πως ο επικεφαλής των προετοιμασιών τελεί υπό απόλυση...

Και πότε πως υποστηρίζεται από την ίδια Διεθνή Ολυμπιακή Επιτροπή που-μάλλον, τότε, αντιφατικά-έχει κρούσει κώδωνα κινδύνου.

Από τα ΝΕΑ

ΧΑΡΑΚΤΗΡΙΣΤΙΚΑ

Στην ελληνική κεφαλαιαγορά συνυπάρχουν δύο χαρακτηριστικά, το ένα εκ των οποίων είναι καθαρά ελληνικό. Το βασικό είναι ότι, όπως όλες οι αγορές, η Σοφοκλέους υποκύπτει στους λεγόμενους "κύκλους των αγορών", όπου κάποτε η ζήτηση φθάνει σε κορεσμό και η προσφορά την υπερκαλύπτει. Οπως συνέβη από τον περασμένο Σεπτέμβριο...

Το ελληνικό "ταμπεραμέντο", όμως, αποτελεί καθαρά εγχώριο παράγοντα που ενισχύει τις όποιες κινήσεις της κεφαλαιαγοράς: Ενθουσιασμός στην άνοδο μιζέρια στην πτώση.

Με τέτοιο υπόβαθρο, οι όποιες βλέψεις των μεγάλων (και, άρα, ξένων...) κεφαλαιούχων είναι σχετικά εύκολο να ευοδωθούν. Με λίγο "σπρώξιμο" προς την επιθυμητή κατεύθυνση, το spread του Γενικού Δείκτη μεγαλώνει, όπως και τα κέρδη που θα απολαύσουν.

Και ενώ η ελληνική κεφαλαιαγορά αγωνίζεται να ξεκαθαρίσει με τις προθέσεις όσων έχουν διάθεση να "παίξουν" με τη Σοφοκλέους, ώστε να επιστρέψει στην υγιέστερη διαδικασία των αγοραπωλησιών μετοχών με βάση τα οικονομικά κριτήρια αλλά και τα σοβαρά σχέδια των επιχειρήσεων, η ελληνική προχειρότητα ξαναβρίσκει τον στόχο της!

Από την ΗΜΕΡΗΣΙΑ

είπαν και... ελάλησαν

- "Οι μεγάλες διακυμάνσεις οι οποίες εμφανίζονται στην αγορά δεν μπορούν να αποτελούν μόνιμο καθεστώς".

  Θ. Καρατζάς

- "Φοβάμαι ότι ο μηχανισμός της πολιτικής έχει διαφθείρει πολλά άτομα. Γιατί σήμερα είσαι υποψήφιος και μου λες ότι αύριο θα σου δώσω αυτό. Γιατί δεν μου το έδωσες χθες;"

  Ροζίτα Σώκου

- "Οι μεγάλες χώρες δεν μπορούν να δεχτούν ότι μερικές χώρες, που αντιπροσωπεύουν ένα πολύ μικρό τμήμα του πληθυσμού της Ευρώπης, μπορούν είτε να επιβάλλουν αποφάσεις είτε να τις εμποδίζουν".

  Ιμπέρ Βεντρίν

- "Περάσαμε από το θέμα στο θέαμα. Και δεν ευθύνονται οι πολιτικοί γι' αυτό αλλά οι δημοσιογράφοι. Διότι αν πει κάτι σημαντικό ένας πολιτικός, θα το "παίξουν" μισό δευτερόλεπτο, αλλά αν ξεφτιλίζονται με τσάμικους και καλαματιανά και πάρτι, το βίντεο θα παίξει τρία ολόκληρα λεπτά. Αν χορέψεις εκλέγεσαι αν δεν χορέψεις, εκτελείσαι. Ε, δεν θα χορέψεις;".

  Λ. Λαζόπουλος

Τα πρωτοσέλιδα των αθηναϊκών εφημερίδων

Η πορεία της Ελληνικής Οικονομίας προς την ΟΝΕ, η έξοδος του Πάσχα, οι ελληνοτουρκικές σχέσεις,τα εσωκομματικά της Ν.Δ και η πορεία του Χρηματιστηρίου είναι τα βασικά θέματα της ειδησεογραφίας του σημερινού αθηναϊκού τύπου.

ΑΔΕΣΜΕΥΤΟΣ ΤΥΠΟΣ (Μήτσης):

Η φυγή των αμνών.Πρωτοφανής στα χρονικά η εξόρμηση για τον οβελία.

ΑΔΕΣΜΕΥΤΟΣ ΤΥΠΟΣ (Ρίζος):

Καρτέλ θανάτου στην Κόρινθο! Γιναμε...Κολομβία.

ΑΘΗΝΑΙΚΗ:

Αποκαθήλωση υπουργών. Η "επιτροπή Σημίτη" τους έβγαλε άχρηστους.

ΑΠΟΓΕΥΜΑΤΙΝΗ:

Δυσκολίες για τη δραχμή. Οι ξένοι αναλυτές προβλέπουν αστάθεια ως τον Ιούνιο.

Η ΑΥΓΗ:

Αδιέξοδα πίσω απ΄τα κάγκελα. Τι πυροδοτεί τις συχνές εξεγέρσεις στις φυλακές.

ΑΥΡΙΑΝΗ:

Βρόμικα κόλπα με τη δραχμή. Αστάθεια του εθνικού νομίσματος προβλέπουν τώρα οι ξένοι αναλυτές.

ΤΟ ΒΗΜΑ:

Εγινε χθές το πρώτο βήμα για την ένταξη στην ΟΝΕ. Τι απεφάσισαν οι Ευρωπαίοι Κεντρικοί Τραπεζίτες.

Η ΒΡΑΔΥΝΗ:

Αγριο παιχνίδι με τη δραχμή. Προεξοφλείται η ένταξή μας στην ΟΝΕ με πολιτική απόφαση.

ΕΘΝΟΣ:

Φάμπρικα θανάτου.Εργοστάσιο φαρμάκων στην Κόρινθο έφτιαχνε ναρκωτικά.

ΕΛΕΥΘΕΡΗ ΩΡΑ:

Και επί την ...Ελλάδα έβαλον κλήρον. Διεμεροίσαντο τα ιμάτιά της εαυτοίς.

ΕΛΕΥΘΕΡΟΣ:

Στη μέγγενη ο Γιωργάκης.

ΕΛΕΥΘΕΡΟΣ ΤΥΠΟΣ:

9 λύσεις για λιγότερους φόρους το Μάϊο.Μετά το Πάσχα ξεκινούν οι προθεσμίες για μισθωτούς-συνταξιούχους.

ΕΛΕΥΘΕΡΟΤΥΠΙΑ:

Ευλογίες με σφιχτά αυγά. Η έκθεση της ΕΕ για την πορεία μας προς την ΟΝΕ.

Η ΕΞΟΥΣΙΑ:

Αγαπάτε αλλήλους.

ΕΣΤΙΑ:

Το πιο κρίσιμο οκτάμηνο. ΟΝΕ, Ολυμπιακή και ελληνοτουρκικά.

Η ΚΑΘΗΜΕΡΙΝΗ:

Με αυστηρές συστάσεις "περνάμε" τις εξετάσεις. Η πρώτη ετυμηγορία των Ευρωπαίων τραπεζιτών για την ένταξή μας στην ΟΝΕ.

Ο ΛΟΓΟΣ:

Οι υποσχέσεις στην ΟΝΕ.Τι προβλέπει το πρόγραμμα σύγκλισης που έχουμε υποβάλει.

ΤΑ ΝΕΑ:

Με διάλυση απειλεί ο UCK τα Σκόπια. Δρούν ένοπλοι Αλβανοί.

ΝΙΚΗ:

Η "έκσταση" στην Κορινθία. Τόνοι ναρκωτικών απο εργοστάσιο γνωστής φίρμας.

ΡΙΖΟΣΠΑΣΤΗΣ:

Μεγαλώνει τα αδιέξοδα ο "μονόδρομος".

ΣΤΟ ΚΑΡΦΙ:

ντάρτης ξάδελφος!Στο κλαρί. Και ο Μ. Λιάτης κατά Καραμανλή.

Η ΧΩΡΑ:

Διπλή αγωνία για νοθεία και ΟΝΕ. Η κυβέρνηση έσπειρε ανέμους, θα θερίσει θύελλες.

ΑΓΓΕΛΙΟΦΟΡΟΣ:

Ο νέος σχολικός χάρτης. Οι 120 αλλαγές που θα ισχύσουν απο το Σεπτέμβριο στα εκπαιδευτήρια της Θεσσαλονίκης.

ΘΕΣΣΑΛΟΝΙΚΗ:

Διχάζει η αργία.Κόντρα μεταξύ Νομάρχη - υπουργού για το κλείσιμο των μαγαζιών.

ΜΑΚΕΔΟΝΙΑ:

Σε δοκιμασία η αντοχή ευρώδραχμής. Θετικές κρίσεις για την Ελλάδα στην Ευρωπαική Κεντρική Τραπεζα.

ΤΥΠΟΣ ΘΕΣΣΑΛΟΝΙΚΗΣ:

Παιχνίδια με την ελληνική οικονομία. Δηλώσεις επί δηλώσεων ξένων αναλυτών.

COMPUTERS - ΑΞΕΣΟΥΑΡ - ΠΕΡΙΦΕΡΕΙΑΚΑ

ΠΑΣΧΑΛΙΝΕΣ ΠΡΟΣΦΟΡΕΣ

Ολοκληρωμένα συστήματα Ηλ. Υπολογ.

Business Line 450	199.000
Economy Line 466	215.000
Business Line 500	219.000
Fun Line 500MMX	249.000
Pentium III 550	285.000
Pentium III 600	315.000

Για τεχνικά χαρακτηριστικά επικοινωνήστε μαζί μας



Υπογράφουμε με την Τιμή μας!!

Video-Camera και Φωτογραφική μηχανή Creative Μόνο 46.500

MONITOR Philips 15" Digital 53.900

PRINTER InkJet έγχρωμος ByHewlett Packard 25.900

INTERNET MODEM 56K/V.90 Από 9.900

SPECIAL Κάρτα Ήχου PCI-256 + Radio 14.000

Αναβάθμιση όλων των Computer σε 24 ώρες και σε τιμές έκπληξη

Οθόνες 17" Relisys 772 Β' Διαλογής με εγγύηση 61.900

Scanner ετοιμοπαράδοτα με τέλεια υποστήριξη και service από 18.500

ΔΕΚΤΟΙ ΚΑΙ ΔΙΑΚΑΝΟΝΙΣΜΟΙ

Οι τιμές είναι τις μετρητοίς και δεν περιλαμβάνουν ΦΠΑ.

Information Systems SYNCOM Η ΑΛΛΗ ΔΙΑΣΤΑΣΗ ΤΗΣ ΤΕΧΝΟΛΟΓΙΑΣ

Κ. ΥΔΡΑΙΟΥ 28 ΡΟΔΟΣ
ΤΗΛ. 70160-1-2 FAX 70163

OPEL ASTRA

ΓΙΑ ΝΑ ΔΕΙΤΕ ΠΩΣ ΟΙ ΥΨΗΛΕΣ ΑΞΙΕΣ ΓΙΝΟΝΤΑΙ ΔΥΝΑΤΟΤΗΤΑ ΟΛΩΝ.

ΤΩΡΑ ΟΛΑ ΤΑ ΜΟΝΤΕΛΑ ASTRA ΕΤΟΙΜΟΠΑΡΑΔΟΤΑ



ΜΑΜΑΛΙΓΚΑΣ ΑΕΒΕ

ΕΠΙΣΗΜΟΣ ΔΙΑΝΟΜΕΑΣ OPEL

Λ. ΡΟΔΟΥ - ΛΙΝΔΟΥ 210

ΤΗΛ. 61005 - 68288

Οι Προοπτικές Εξέλιξης του Γενικού Δείκτη

Θα μπορούσαμε άρα να θεωρήσουμε ότι ο Γενικός Δείκτης βρέθηκε στο χαμηλότερο σημείο αυτής της περιόδου κατά την προηγούμενη Δευτέρα (17/04/200 - 4.064,85 μονάδες;

Κατά τα φαινόμενα, μάλλον ναι, θα μπορούσαμε!

Η ένταση της πτώσης κατά τη συνεδρίαση της προηγούμενης Δευτέρας και της Τρίτης, κατά τη στιγμή μάλιστα που ο Γενικός Δείκτης είχε ήδη περάσει από μία δοκιμασία 6 πτωτικών συνεδριάσεων, σε συνδυασμό με τη συμπεριφορά των επενδυτών κατά τις ημέρες που ακολούθησαν, καταδεικνύει ότι, κατά πάσα πιθανότητα, οι 3.951 μονάδες, αποτελούν το χαμηλό σημείο αυτής της περιόδου.

Η δημιουργία σχετικά χαμηλών τιμών, σε συνδυασμό με την φυσιολογική αντίδραση που συνήθως υπάρχει σε μία αγορά η οποία σε μία μόλις εβδομάδα χάνει το 20% της αξίας της και με την υποβοήθηση άλλων –θεμελιώδους χαρακτήρα- μέτρων όπως η μείωση των επιτοκίων και η ανακοίνωση μίας σειράς θεσμικών μέτρων για τη λειτουργία του ΧΑΑ, αποτελούν σοβαρές ενδείξεις ότι, ο κίνδυνος περαιτέρω πτώσης των τιμών, έχει προς το παρόν απομακρυνθεί.

Γιατί όμως αναφέρουμε «προς το παρόν»;

Επειδή, κανείς δε μπορεί να προβλέψει με ευκολία τη συμπεριφορά των αγορών του εξωτερικού.

Όπως διαπιστώσαμε και κατά την προηγούμενη Δευτέρα, καθώς οι διεθνείς αγορές διανύουν μία από τις λαμπρότερες περιόδους της ιστορίας τους και καθώς αυτές βρίσκονται κοντά στα ιστορικά υψηλότερα σημεία τους, είναι ευάλωτες σε κάθε αρνητική εξέλιξη που μπορεί να υπάρξει στην πο-

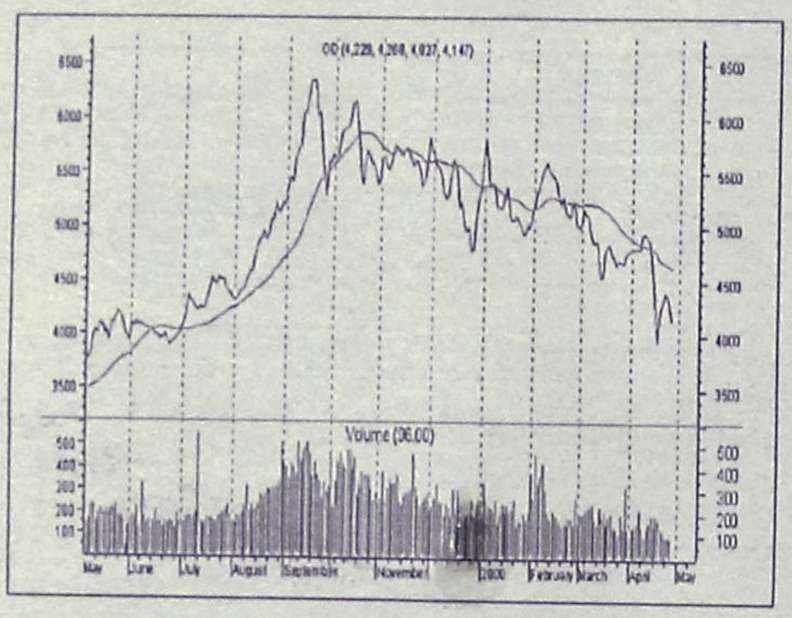

ρεία της παγκόσμιας οικονομίας.

Έτσι, καθώς οι τιμές των ελληνικών μετοχών, έχουν πλέον «προσγειωθεί» σε περισσότερο λογικά επίπεδα και καθώς οι πιθανότητες είναι ότι τα αναμενόμενα γεγονότα στο εσωτερικό θα είναι θετικού παρά αρνητικού χαρακτήρα, ο κίνδυνος για μία «ανώμαλη» πορεία του Γενικού Δείκτη, προέρχεται κυρίως από το εξωτερικό.

Τί γίνεται όμως με τις εξελίξεις στο εσωτερικό;

Η πραγματοποίηση των εκλογών και η «ελεύθερη» διακύμανση του Γενικού Δείκτη κατά τις ημέρες που ακολούθησαν (αφού πρέπει να δεχθούμε ότι έως και τις εκλογές υπήρχαν σοβαρότατες παρεμβάσεις και αλλοιώσεις στην εξέλιξη του Δείκτη), στην ουσία τερμάτισαν μία περίοδο αβεβαιότητας στην ελληνική κοινωνία και οικονομία.

Δεχόμενοι δύο βασικά στοιχεία, δηλαδή ότι: α) τα μέσα κόστη κτήσης του ευρύτερου επενδυτικού κοινού (συμπεριλαμβανομένων και των Θεσμικών Επενδυτών) είναι σήμερα πολύ υψηλά και β) οι πτώσεις της Δευτέρας και της Τρίτης, εξάντλησαν τα περιθώρια απαισιοδοξίας που είχαν δημιουργηθεί κατά τις προηγούμενες εβδομάδες ή και μήνες, μπορούμε να υποθέσουμε ότι η πορεία του Δείκτη εξομαλύνεται πλέον και προσδιορίζεται κυρίως από τις εξελίξεις σε πολιτικοοικονομικό επίπεδο.

Προς την κατεύθυνση αυτή, οι αναμενόμενες τουλάχιστον εξελίξεις, τουλάχιστον δεν είναι αρνητικές. Δηλαδή, κατά τους επόμενους μήνες, αναμένουμε μία σειρά γεγονότων τα οποία μάλλον θα τείνουν να βελτιώσουν το υφιστάμενο κλίμα και την ευρεία ψυχολογία, παρά να την επιδεινώσουν.

Πιο συγκεκριμένα, τα κύρια γεγονότα που αναμένονται κατά το επόμενο διάστημα, σε γενικές γραμμές είναι:

α) διατήρηση της πτωτικής τάσης των επιτοκίων, με επιτάχυνση της διαδικασίας πτώσης τους

β) επιτάχυνση των διαδικασιών ιδιωτικοποίησης διαφόρων κρατικών εταιριών και οργανισμών

γ) διατήρηση των επιπέδων πληθωρισμού σε ικανοποιητικά επίπεδα

δ) επίσπευση των διαδικασιών εκτέλεσης μίας σειράς από αθλητικά έργα και έργα υποδομής

ε) επίσπευση των διαδικασιών παρέμβασης σε μία σειρά από κρατικές λειτουργίες (διαρθρωτικές αλλαγές)

στ) υλοποίηση μίας σειράς από μέτρα θεσμικής θωράκισης της χρηματιστηριακής αγοράς

ζ) επικράτηση ενθουσιασμού για την επικείμενη ένταξη της Ελλάδας στην ΟΝΕ (από 1/1/2001)

η) σημαντική αύξηση της κερδοφορίας των εισηγμένων εταιριών, οι οποίες έχουν –σχεδόν στο σύνολό τους- ενισχυθεί με μεγάλου ύψους κεφάλαια κατά τις τελευταίες αυξήσεις του μετοχικού τους κεφαλαίου.

Βέβαια, κατά την εξέλιξη του χρόνου, είναι βέβαιο ότι θα υπάρξουν και διάφορες (περισσότερο έκτακτου χαρακτήρα) αρνητικές εξελίξεις και γεγονότα. Όμως, αυτά συμβαίνουν και είναι μέσα στη ζωή και την εξέλιξη μίας κοινωνίας. Συνήθως όμως, έχουν παροδικό χαρακτήρα.

Συνεπώς, παραμένουμε θετικοί για την εξέλιξη της πορείας της χρηματιστηριακής αγοράς. Δεν καλλιεργούμε υπερβολικές προσδοκίες, όμως εκτιμούμε ότι ήδη βιώσαμε τις χειρότερες μέρες αυτής της περιόδου.

Προς το παρόν, διατηρούμε τις προσδοκίες μας ότι, κατά τη διάρκεια του τρέχοντος έτους, ο Γενικός Δείκτης θα μπορούσε να υπερβεί τα επίπεδα «κλεισίματος» του περασμένου χρόνου (5.500 μονάδες) και ότι, κατά τη διάρκεια κάποιας φάσης «ενθουσιασμού» που θα μπορούσε να δημιουργηθεί περί το φθινόπωρο (μία φάση η οποία κυρίως θα βασίζεται στην επικείμενη είσοδο της χώρας στην ΟΝΕ), ο Δείκτης θα μπορούσε να οδηγηθεί έως και τις 5.800 μονάδες.

Προς το παρόν, θεωρούμε ως υπερβολικό και δίνουμε χαμηλές πιθανότητες να επιτευχθεί υπέρβαση και διατήρηση του Δείκτη σε επίπεδα πάνω από τις 6000 μονάδες, κατά το τρέχον έτος.

Με βάση τα παραπάνω, εκτιμούμε ότι ο Γενικός Δείκτης, προς το παρόν και για διάστημα αρκετών μηνών, θα διανύσει μία «φάση ταλαιπωρίας» και «συσσώρευσής» του στα επίπεδα των 4.300 – 4.700 μονάδων.

Διάσπαση των επιπέδων αυτών θα μπορούσε βεβαίως να επιτευχθεί (σε φάσεις αισιοδοξίας ή απαισιοδοξίας αντίστοιχα), πλην όμως, η διατήρηση της πορείας του πάνω ή κάτω από τα επίπεδα αυτά, τουλάχιστον με βάση τις μέχρι σήμερα σχηματοποιημένες καταστάσεις για μεγάλο χρονικό διάστημα, φαίνεται μάλλον δύσκολη.

Κατά τη διάρκεια της φάσης αυτής, θα παρατηρηθεί το φαινόμενο της «αποχώρησης» μίας μεγάλης ομάδας απογοητευμένων επενδυτών, οι οποίοι θα αποφασίσουν να λογιστικοποιήσουν τις όποιες απώλειες έχουν και να αποχωρήσουν από την αγορά. Παράλληλα, θα παρατηρηθεί και μία σημαντική εκλογίκευση στην εξέλιξη των δημόσιων εγγραφών, όπου θα μειωθούν τα ποσοστά υπερκαλύψεων, ενώ θα εκλογικευθεί και η πορεία των τιμών των νεοεισαγωμένων μετοχών, πολλές από τις οποίες θα καταλήξουν να διαπραγματεύονται ακόμη και κάτω από την (ούτως ή άλλως υπερτιμημένη) τιμή εισαγωγής τους.

Έτσι, ας αποφεύγεται ο μεγάλος ενθουσιασμός ή απαισιοδοξία. Μετά τα όσα συνέβησαν, δε μπορούν να υπάρξουν ακρότητες στην εξέλιξη του Γενικού Δείκτη. Η αγορά δείχνει να ισορροπεί και οι εξελίξεις επί της ελληνικής οικονομίας δείχνουν ότι σίγουρα δε κινδυνεύει σε μεσομακροχρόνιο επίπεδο.

Κατά το διάστημα που θα διανύσουμε, όσοι παραμείνουν στη αγορά, θα πρέπει να αυξήσουν το επίπεδο των γνώσεών τους, τόσο επί της λειτουργίας της αγοράς, όσο και επί των εισηγμένων εταιριών.

Παράλληλα όμως, θα πρέπει να φροντίσουν να αναδιαρθρώσουν τα χαρτοφυλάκιά τους, δίδοντας (κατά το μεγαλύτερο τμήμα τουλάχιστον) σε μετοχές με ικανοποιητικά θεμελιώδη, οι οποίες παράλληλα θα μπορέσουν να προτιμηθούν από την προσεχή αύξηση των τοποθετήσεων κεφαλαίων, τόσο από το εσωτερικό, όσο κυρίως από το εξωτερικό.

Γιάννης Σιάτρας
Εκδότης Περιοδικού "ΧΡΗΜΑ & ΑΓΟΡΑ"

ΝΕΑ ΤΗΣ ΑΓΟΡΑΣ

■ Στις αρχές Μαίου αναμένεται να λειτουργήσει το νέο εργοστάσιο της **ΜΑΘΙΟΣ ΠΥΡΙΜΑΧΑ** στον Ασπρόπυργο, αυτό επισήμανε χθες η Διοίκηση της Εταιρίας στην παρουσίαση της στην Ένωση θεσμικών Επενδυτών. Η παραγωγική ικανότητα της Εταιρίας με τη πλήρη λειτουργία των νέων εγκαταστάσεων προβλέπεται να πενταπλασιαστεί, ενώ ο κύκλος εργασιών πρόκειται να αυξηθεί κατά 22,2% ανερχόμενος σε 3,4 δισ. δρχ..

■ Μέσα στην ερχόμενη εβδομάδα αναμένεται να ολοκληρωθούν οι διαπραγματεύσεις μεταξύ του προέδρου του ομίλου Αττι-κατ κ. Π. Πανούση και της βρετανικής εταιρίας Loyal Ward, η οποία δραστηριοποιείται στον τουριστικό χώρο, με αντικείμενο την εξαγορά της εταιρίας **ΠΑΡΝΑΣΣΟΣ** από την ξένη εταιρία. Σύμφωνα με πληροφορίες από την πλευρά του κ. Πανούση, η βρετανική εταιρία αναμένεται να συμμετέχει στο μετοχικό κεφάλαιο της ΠΑΡΝΑΣΣΟΣ αποκτώντας πλειοψηφικό ή μειοψηφικό πακέτο με στόχο την κοινή δραστηριοποίησή τους στον τουριστικό τομέα. Σύμφωνα με τις ίδιες πληροφορίες επικρατέστερο σενάριο αποτελεί η συμμετοχή της Loyal Ward με ποσοστό 51%, ενώ το τίμημα της μεταβίβασης θα ανέρχεται περίπου σε 12-15 δισ. δρχ.. Αν οι συζητήσεις έχουν θετική κατάληξη η ΠΑΡΝΑΣΣΟΣ θα εκμεταλλευθεί κτήμα της έκτασης 26 στρεμμάτων στα Χανιά για την κατασκευή οικισμών, αθλητικούς χώρους κλπ. Στην περίπτωση της μεταβίβασης του 51% στης ΠΑΡΝΑΣΣΟΣ στην Loyal Ward το έργο θα αναλάβει η Αττι-κατ.

■ Η **ΜΟΧΛΟΣ** και η Τεχνική Ολυμπιακή δεσμεύτηκαν προς το Υπουργείο Εργασίας για την πραγματοποίηση επενδύσεων με σκοπό την αναβάθμιση και τον εκσυγχρονισμό των ξενοδοχειακών εγκαταστάσεων του Πόρτο Καρράς και του οινοποιείου καθώς και για τη δημιουργία νέου μεγάλου συνεδριακού κέντρου.

■ Ολοκληρώθηκε χθες η διαδικασία απόσχισης του κατασκευαστικού κλάδου της **LAMDA DEVELOPMENT** με πώληση των μετοχών που διατηρούσε στην Εργοτεχνική ΑΤΕ. Η εισφορά έγινε έναντι τιμήματος 3 δισ. δρχ. αποφέροντας κέρδη 1 δισ. δρχ. στην Εταιρία, και περιλαμβάνει το πτυχίο εκτέλεσης δημοσίων έργων και την πρώην επωνυμία της Εταιρίας. Οι μετοχές πωλήθηκαν στην οικογένεια Κωνσταντινίδη. Η LAMDA DEVELOPMENT έχει ήδη προχωρήσει στη μεταβολή των δραστηριοτήτων της με την απόκτηση μέρους των μετοχικών κεφαλαίων διάφορων κτηματικών εταιριών.

■ Η χθεσινή έκτακτη Γενική Συνέλευση των μετόχων της **ΚΟΡΑΣΙΔΗΣ TELECOM** αποφάσισε τη διανομή δωρεάν μετοχών. Όπως προκύπτει από τη μείωση της ονομαστικής τιμής σε 100 δρχ. από 150 δρχ. θα διανεμηθούν 2.107.500 νέες μετοχές σε αναλογία 1 νέα για κάθε 2 παλαιές. Η ΚΟΡΑΣΙΔΗΣ TELECOM θα απορροφήσει άμεσα την εξαγορασθείσα Citicom, ενώ κανονικά προχωρά το επενδυτικό της πρόγραμμα.

■ Οριστικοποιήθηκε η συμφωνία για συμμετοχή της Select, θυγατρικής του Ομίλου **GOODY'S**, κατά 30% στην Ιονική Σφολιάτα. Με την κίνηση αυτή η Select διευρύνει την γκάμα των προϊόντων στα οποία δραστηριοποιείται, ενώ ενδιαφέρεται και για το catering.

■ Υπεγράφη χθες η συμφωνία διάθεσης του 51% της Hypertech, στην Comquest θυγατρικής του Ομίλου **INFOQUEST**. Η μεταβίβαση γίνεται με αύξηση του μετοχικού κεφαλαίου της Hypertech από 250 εκατ. δρχ. σε 800 εκατ. δρχ.. Το management της εταιρίας, η οποία δραστηριοποιείται στην ανάπτυξη εφαρμογών Internet, ηλεκτρονικού εμπορίου και ασύρματων εφαρμογών, παραμένει στους ιδρυτές της, οι οποίοι θα μετέχουν και στο Δ.Σ.. Στην Comquest θα αποκτήσουν σύντομα συμμετοχή η Unifon και η Eurobank.

■ Ο πολιτικός διοικητής του Κοσσυφοπεδίου, προσκάλεσε τον Όμιλο **ΜΥΤΙΛΗΝΑΙΟΥ** σε επαναλειτουργία των ορυχείων στο Κόσοβο. Η επενδύσεις του Ομίλου ξεκίνησαν παράλληλα με τους βομβαρδισμούς του ΝΑΤΟ στην περιοχή και γι' αυτό διεκόπησαν. Το εργοστάσιο παρέμεινε σε αδράνεια, ενώ έχουν προκληθεί κάποιες μικρές ζημιές.

■ Ο πολιτικός διοικητής του Κοσσυφοπεδίου, προσκάλεσε τον **ΟΤΕ** για επαναδραστηριοποίηση στο Κόσοβο μετά τους νατοϊκούς βομβαρδισμούς, καθώς έχει επενδύσει στο σερβικό τηλεπικοινωνιακό οργανισμό κατέχοντας το 20% της Serbia Telecom.

Επιμέλεια - Σύνταξη Ύλης:
"EuroCapital Χρηματοοικονομικές Υπηρεσίες Ε.Ε." -
Μηνιαίο Χρηματιστηριακό Περιοδικό
ΧΡΗΜΑ & ΑΓΟΡΑ (Τηλ.: 01-5227414)

EC EuroCapital
ΑΝΩΝΥΜΗ ΕΤΑΙΡΙΑ ΛΗΨΗΣ ΚΑΙ ΔΙΑΒΙΒΑΣΗΣ ΕΝΤΟΛΩΝ

Ο καλύτερος Συνεργάτης σας!

ΚΕΝΤΡΙΚΟ ΚΑΤΑΣΤΗΜΑ: Αθήνα, Αβέρωφ 5, 104 33, Τηλ.: (01) 5233140, fax: (01) 5233484, Web Site: www.eurocapital.gr • **ΥΠΟΚΑΤΑΣΤΗΜΑ ΡΟΔΟΥ:** Λεμεσού 34, 851 00, Τηλ.: (0241) 70690, 33134
ΥΠΟΚΑΤΑΣΤΗΜΑ ΚΑΛΥΜΝΟΥ: Πόθια Καλύμνου, 852 00, Τηλ.: (0243) 24794 • **ΥΠΟΚΑΤΑΣΤΗΜΑ ΚΩ:** Μαρμαρωτό, 1ο χλμ. Επαρ. Οδού Κω-Τιγκάκι, 853 00, Τηλ.: (0242) 48550

Τεχνική Ανάλυση - Επενδυτικές Επιλογές

Παρατηρήσεις σε συγκεκριμένες μετοχές (με βάση της τιμές της 26/4/2000)

Στο παρόν καταγράφονται εκτιμήσεις βασισμένες στη μέθοδο της Τεχνικής Ανάλυσης. Οι εκτιμήσεις αυτές είναι υποκειμενικές. Σε καμμία περίπτωση δεν αποτελούν προτροπή για την αγορά ή την πώληση αξιών.
Το παρόν απευθύνεται σε επενδυτές που κατανοούν τη μέθοδο της Τεχνικής Ανάλυσης και τους κινδύνους επένδυσης σε Χρηματιστηριακές αγορές

FOLLI-FOLLIE

Πρώτο πεδίο στήριξης παρέχεται στις 6.800-7.000. Αδυναμία της μετοχής να διατηρηθεί πάνω από αυτά τα επίπεδα θα τη φέρει αντιμέτωπη με τις 6.320-6.540. Αν παρατηρηθεί σταθεροποίηση κάτω από το επίπεδο των 7.000 αυτό θα λειτουργεί πλέον ως αντίσταση με πιθανότερο σενάριο τη διακύμανση της τιμής κάτω από τις 7.000 και άνω των 6.000 ή 6.500, ανάλογα με την στήριξη που θα προβληθεί στο προαναφερθέν πεδίο στήριξης των 6.320-6.540.

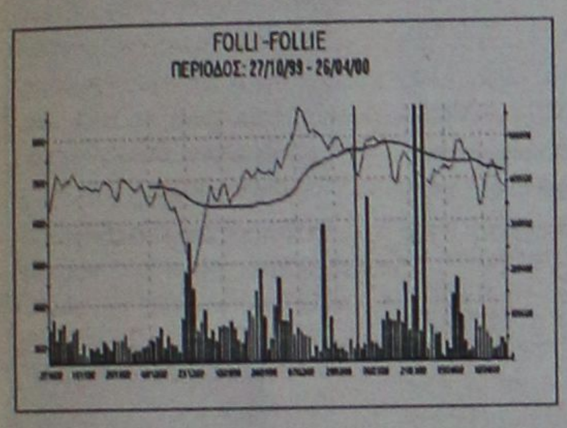

COMPUTER LOGIC

Η διάσπαση της οριζόντιας στήριξης των 3.800 οδήγησε τη μετοχή σε ιδιαίτερα χαμηλά επίπεδα, 50% μακριά από τη μέση τιμή δωδεκαμήνου. Πρώτο επίπεδο αντίστασης αποτελούν οι 3.200. Οι 3.800 θα λειτουργήσουν πλέον ως δεύτερο και ισχυρότερο πεδίο αντίστασης σε μία ενδεχόμενη ανοδική ανάκαμψη της μετοχής, η οποία σημειώνεται ότι βρίσκεται κατά 50% χαμηλότερα από τη μέση τιμή της.

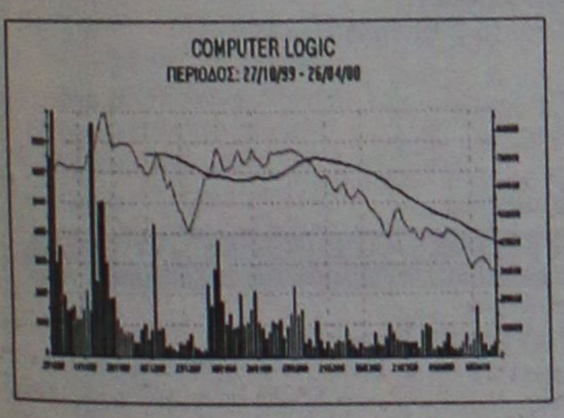

ETBA LEASING

Η πρόσκρουση στις 5.20[illegible]ωσε το διαγεγραμμένο καν[illegible] στόχο χανείται η μετοχή[illegible]α. Στην ανακοπή της πτωμηλότερείας, πιθανόν να συντελέσει η οριζντία ζώνη υποστήριξης στην περιοχή των 4.000. Δεύτερο πεδίο στήριξης παρέχεται στις 3.000. Αντίσταση εμφανίζεται στις 5.160 και επακόλουθα στις 6.100.

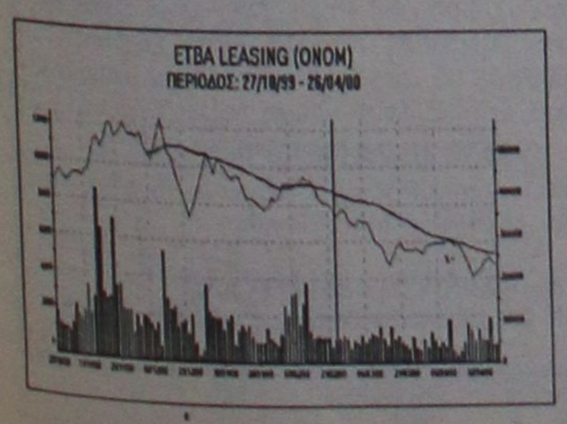

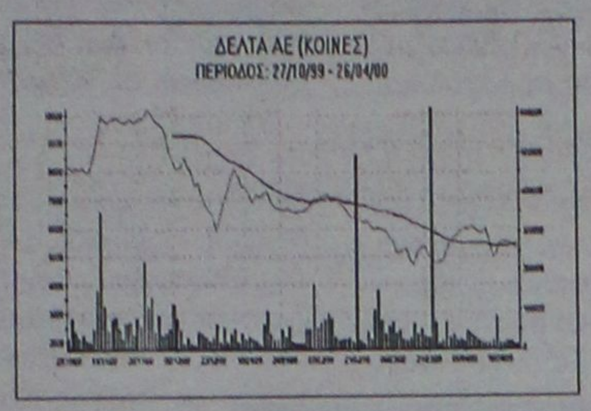

ΔΕΛΤΑ ΑΕ

Πρώτο πεδίο στήριξης παρέχεται στις 4.400 και δεύτερο στο επίπεδο 3.850-4.000. Η πρόσκρουση στις 5.500 απομακρύνει αισθητά το ενδεχόμενο κίνησης της μετοχής πάνω από αυτά τα επίπεδα.

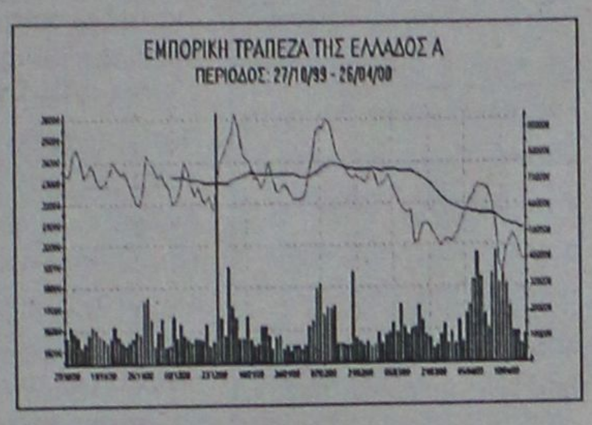

ΕΜΠΟΡΙΚΗ ΤΡΑΠΕΖΑ

Ύστερα από τη διάσπαση της ισχυρής στήριξης των 20.000, η μετοχή δείχνει να σταθεροποιείται εντός της οριζόντιας ζώνης μεταξύ 18.000-20.000. Η πρόσφατη επιβεβαίωση της στήριξης των 18.000 απομακρύνει το ενδεχόμενο να δούμε τη μετοχή κάτω από αυτά τα επίπεδα. Επόμενο πεδίο στήριξης αποτελούν οι 15.750-16.200.

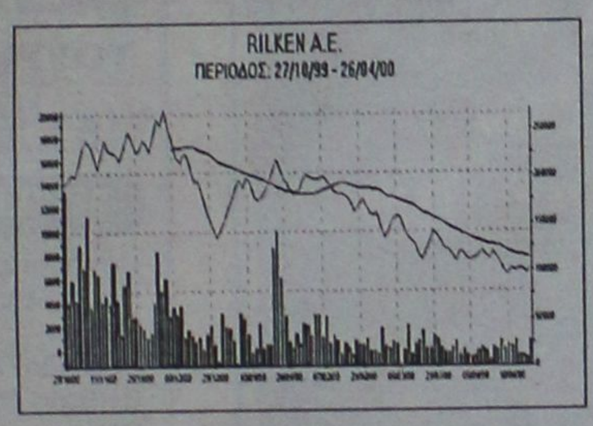

RILKEN

Ύστερα από τη διάσπαση διαδοχικών στηρίξεων, και ιδίως της τελευταίας και ισχυρότερης των 7.400, η μετοχή έχει φθάσει τη δωδεκα, 40% χαμηλότερα από τη[illegible] ξεκινήσει το καμήνου, απ' όπου μάλ[illegible] καλοκαιριού. Το εν-'ράλλυ' του περ[illegible] της τιμής της μετοχής κάτω δεχόμενο[illegible] συγκεντρώνει λίγες πιθανότητα καθώς από αυτό το σημείο διέρχεται μία ισχυρή οριζόντια γραμμή στήριξης.

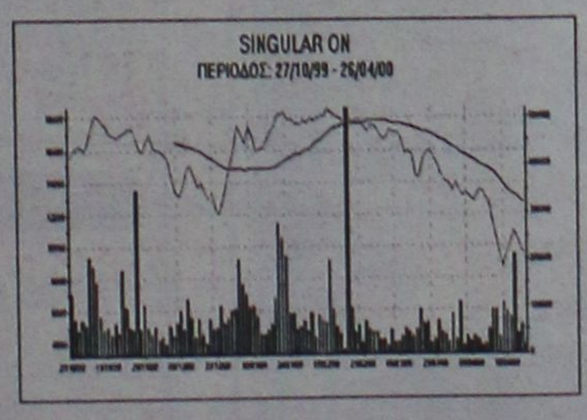

SINGULAR

Στις 8.600 παρέχεται στήριξη, ενώ οι 10.850 λειτουργούν ως αντίσταση για τη μετοχή. Αδυναμία της τιμής να παραμείνει πάνω από τις 8.600, είναι πιθανόν να την οδηγήσει σε ιδιαίτερα χαμηλά επίπεδα, καθώς επόμενο σημαντικό πεδίο υποστήριξης υπάρχει στην περιοχή των 6.400.

ΡΑΝΑFΟΝ

Στις 4.000 παρέχεται ισχυρή στήριξη στη μετοχή. Πιθανό σενάριο είναι η διακύμανση μεταξύ 4.000-4.600 ή 4.000-5.000 ανάλογα με την ισχύ της αντίστασης των 4.600. Εναλλακτικά, το επόμενο πεδίο στήριξης εμφανίζεται στις 3.580-3750.

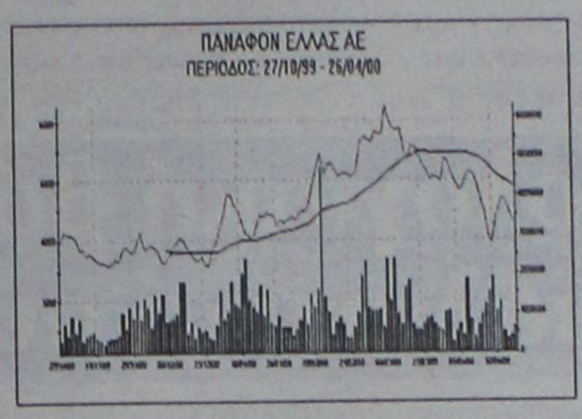

ALPHA ΤΡΑΠΕΖΑ ΠΙΣΤΕΩΣ

Η στήριξη των 20.000 λειτούργησε ανασταλτικά στην πρόσφατη πτώση της μετοχής. Δεύτερο επίπεδο στήριξης αποτελεί το πεδίο 18.200-18.800. Η πρόσκρουση της μετοχής στα παραπάνω επίπεδα, συνοδευόμενη από ισχυρούς όγκους συναλλαγών θα δώσει το πρώτο σήμα αντιστροφής της τάσης.



ΑΛΚΑΤΕΛ

Η σταθεροποίηση του όγκου συναλλαγών στα παρόντα υψηλά επίπεδα, προοιωνίζει την αντιστροφή της έως τώρα πτωτικής τάσης της μετοχής. Οι βασικοί δείκτες της Τεχνικής Ανάλυσης τείνουν να δώσουν σήμα αγορώ[illegible] με πρώτο το 'γρήγορο' %K%D Stoch[illegible] 6.000-Η διακύμανση της μετοχής[illegible] σενάριο. Το εύ-8.000 αποτελεί το πιθαν[illegible] προσφέρεται για ρος των διακυμ[illegible] trading.

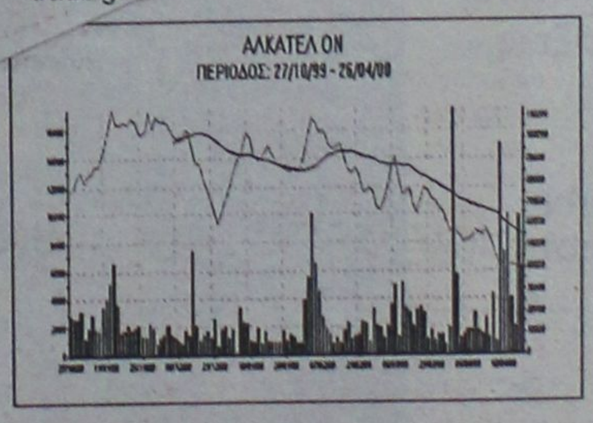

ΑΤΕΡΜΩΝ

Οι διασπάσεις αλλεπάλληλων στηρίξεων και ιδιαίτερα αυτής των 4.000 οδήγησαν τη μετοχή στα επίπεδα των 1.900-2.000, 60% κάτω από τη μέση τιμή δωδεκαμήνου. Επόμενη στήριξη παρέχεται στις 1.800. Πρώτο πεδίο αντίστασης αποτελούν οι 2.200-2.300 και δεύτερο οι 2.880-3.160 δρχ..



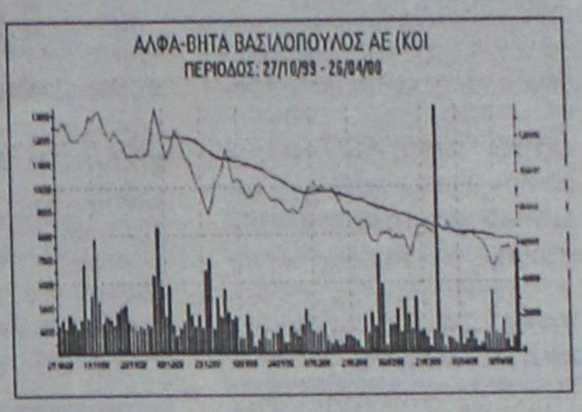

Α.Β. ΒΑΣΙΛΟΠΟΥΛΟΣ

Χαρακτηριστική είναι η στήριξη που παρέχεται στη μετοχή στα παρόντα επίπεδα, κάτι που επιβεβαιώνει και ο ιδιαίτερα αυξημένος όγκος συναλλαγών. Στις 7.500 υπάρχει ισχυρή οριζόντια αντίσταση, απ' όπου μάλιστα διέρχεται και η καθοδική γραμμή τάσης. Η διάσπαση της αντίστασης αυτής θα δώσει στόχο υψηλότερα επίπεδα με πρώτο σταθμό τις 8.000.
Στήριξη παρέχεται στην περιοχή των 6.800. Εναλλακτικά, οι 6.000 αποτελούν το επόμενο πεδίο στήριξης.

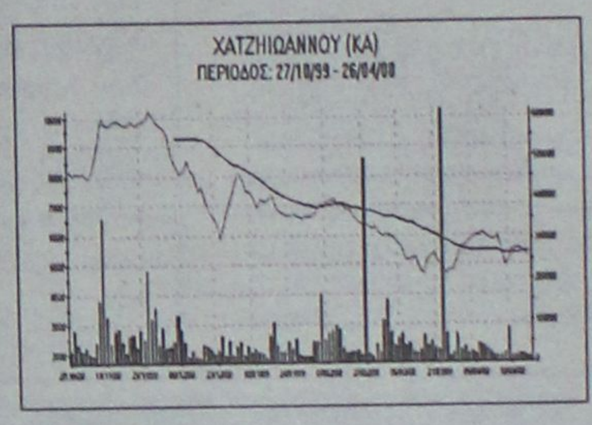

ΧΑΤΖΗΙΩΑΝΝΟΥ

Στις 3.000 παρέχεται μία ισχυρή στήριξη. Κάτω από το επίπεδο αυτό δύσκολα θα δούμε τη μετοχή. Η διάτρηση του πεδίου[illegible] είναι 3.500 με τη συνοδεία ισχυρών[illegible] φετηρία μίας πολύ πιθανόν να αποτελέ[illegible] χής. Επόμενο πεανοδικής κίνησης[illegible] στελούν οι 4.300-4.500. δίο αντίστα[illegible]

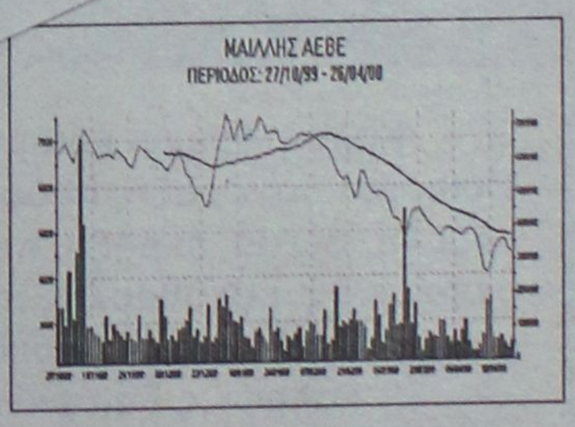

ΜΑΙΛΛΗΣ

Τη διάσπαση του καθοδικού καναλιού ακολούθησε ο σχηματισμός (V), ο οποίος βρήκε εμπόδιο στο επίπεδο των 3.800-4.000. Το τελευταίο λειτουργεί πλέον ως ισχυρή στήριξη. Αντίσταση αποτελεί το πεδίο μεταξύ 4.500-4.750.

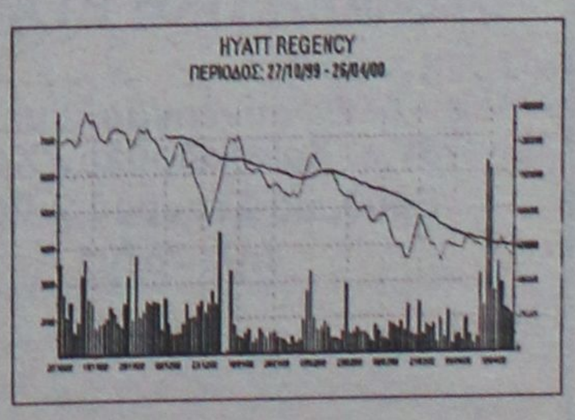

HYATT REGENCY

Η δημιουργία 'σφικτής' βάσης βρίσκεται σε εξέλιξη. Επίπεδο στήριξης αποτελούν οι 3.300. Πρώτο πεδίο αντίστασης υπάρχει στις 4.100 και δεύτερο στην περιοχή των 4.800

Μικρές Ειδήσεις

ΣΕΙΣΜΟΣ ΣΤΟ ΑΙΓΙΟ

Σεισμική δόνηση, μεγέθους 4,5 βαθμών της κλίμακας Ρίχτερ σημειώθηκε, στη 1.27 μετά μεσάνυχτα χθες, με επίκεντρο τη θαλάσσια περιοχή του Αιγίου.

ΥΠΕΚΥΨΕ ΚΡΑΤΟΥΜΕΝΟΣ

Υπέκυψε στα τραύματά του στο νοσοκομείο ΚΑΤ της Αθήνας ο νεαρός, ο οποίος είχε τραυματιστεί βαρύτατα στα επεισόδια που σημειώθηκαν τη Μ. Τετάρτη κατά την εξέγερση που έγινε στις φυλακές του Αυλώνα.

ΣΤΗ ΛΩΖΑΝΗ Ο ΠΑΓΚΑΛΟΣ

Στη Λωζάνη της Ελβετίας βρίσκεται από χθες ο υπουργός Θεόδωρος Πάγκαλος για επαφές με στελέχη της Διεθνούς Ολυμπιακής Επιτροπής, ενώ δεν αποκλείεται στον κύκλο αυτών των επαφών του, να συναντηθεί και με τον πρόεδρο της ΔΟΕ Χουάν Αντόνιο Σάμαρανκ.

Το Πάσχα των πολιτικών

Ο Πρόεδρος της Δημοκρατίας, Κωστής Στεφανόπουλος, θα τηρήσει και φέτος το έθιμο των επισκέψεων σε στρατιωτικές μονάδες, ενώ το Σάββατο το βράδυ θα κάνει Ανάσταση στον Αγιο Ανδρέα της Πάτρας και την Κυριακή θα επισκεφτεί το περιφερειακό γενικό νοσοκομείο Πατρών. Στη συνέχεια θα μεταβεί στην Σκύρο, όπου θα επισκεφτεί την 135 Σμηναρχεία και το ναύσταθμο του νησιού. Το μεσημέρι θα τσουγκρίσει αυγά και θα γευτεί τον οβελία στο κέντρο εκπαίδευση πυροβολικού στη Θήβα.

Ο πρωθυπουργός, Κώστας Σημίτης, έφτασε πριν λίγο στην Κέρκυρα με τη σύζυγό του Δάφνη, όπου τους υποδέχτηκαν κοπέλες με παραδοσιακές φορεσιές. Ο κ.Σημίτης θα παραμείνει στην Κέρκυρα μέχρι την Τρίτη, αύριο θα παρακολουθήσει τη μεταφορά του Επιταφείου και το Σάββατο την ακολουθεία της Ανάστασης.

Ο πρόεδρος της ΝΔ, Κώστας Καραμανλής, με τη σύζυγό του Νατάσα θα παρακολουθήσουν τη Μεγάλη Παρασκευή την περιφορά του Επιταφείου στον Ιερό Ναό των Αγίων Κωνσταντίνου και Ελένης στα Λιόσια. Την Κυριακή του Πάσχα το ζεύγος Καραμανλή θα σουβλίσει τον οβελία στο εξοχικό του προέδρου της ΝΔ στην Αθήνα, ενώ το μεσημέρι θα τσουγκρίσει αυγά με τους νεοσύλλεκτους του κέντρου εκπαίδευσης τεθωρακισμένων στον Αυλώνα.

Η γγ. του ΚΚΕ, Αλέκα Παπαρήγα θα τσουγγρίσει αυγά με φαντάρους στον Αυλώνα, ενώ ο πρόεδρος του Συνασπισμού, Νίκος Κωνσταντόπουλος, που θα κάνει Ανάσταση με την οικογένεια του στην Αθήνα, θα επισκεφτεί την Κυριακή τις εγκαταστάσεις της πολεμικής αεροπορίας στο Τατόι.

Ωρολογιακή βόμβα το ασφαλιστικό σύστημα!

Οπως αναφέρει η εφημερίδα Washington Post, το σύστημα κοινωνικών ασφαλίσεων των Ευρωπαϊκών χωρών αποτελεί μία ωρολογιακή βόμβα που αν δεν ληφθούν τα απαραίτητα μέτρα εξυγίανσης του, απειλεί την οικονομία όλων των χωρών της ΕΕ και το ευρώ.

Υπολογίζεται ότι μέχρι το 2025, σχεδόν το 1/3 του ευρωπαϊκού πληθυσμού, δηλαδή 113 εκατ. Ευρωπαίοι, θα είναι συνταξιούχοι, επιβαρύνοντας τους εργαζόμενους με υψηλή φορολογία και μείωση των δαπανών για να διατηρηθεί το κυβερνητικό συνταξιοδοτικό σύστημα.

Επισημαίνεται επίσης ότι καθώς ο ευρωπαϊκός πληθυσμός θα γηράσκει λόγω υπογεννητικότητας, πρόωρης συνταξιοδότησης, ανυπαρξίας ιδιωτικών συνταξιοδοτικών σχημάτων και βραδείας υλοποίησης των μεταρρυθμίσεων, η κατάσταση θα χειροτερεύει

ΠΟΛΙΤΙΚΕΣ ΠΡΟΣΩΠΙΚΟΤΗΤΕΣ ΤΟΥ 2000

Στον υπουργό Εξωτερικών Γιώργο Παπανδρέου και στον Τούρκο ομόλογό του Ισμαήλ Τζεμ πρόκειται να απονεμηθεί το βραβείο "Πολιτικής Προσωπικότητας της Χρονιάς" του αμερικανικού ιδρύματος East West Institute, κατά τη διάρκεια ειδικής τελετής που θα πραγματοποιηθεί στις 2 Μαΐου στη Νέα Υόρκη.

Το βραβείο αυτό απονέμεται κάθε χρόνο ως ένδειξη αναγνώρισης σε άτομα που έχουν επιδείξει ηγετικό ρόλο στην προσπάθεια δημιουργίας μιας ενωμένης και ειρηνικής Ευρώπης.

Οι δύο υπουργοί θα τιμηθούν για τη συνεισφορά τους στην αναθέρμανση των σχέσεων των δύο κρατών και τις προσπάθειές τους για τη σταθεροποίηση στη νοτιανατολική Ευρώπη.



Καλυπτόμενοι κίνδυνοι
Βύθιση, προσάραξη, πρόσκρουση, εκβολή, φωτιά, έκρηξη, πειρατεία, κεραυνός, κακόβουλες πράξεις, κλοπή ολική ή μερική, καλύψεις δαπανών ανέλκυσης ή μετακίνησης του σκάφους σε περίπτωση ναυαγίου.

ΑΙΓΑΙΟΝ
ΑΣΦΑΛΙΣΤΙΚΗ ΕΤΑΙΡΕΙΑ

Σε συνεργασία με
τον κ. Χριστοδούλου Χρήστο
Ερυθρού Σταυρού 2-Ρόδος
τηλ. 75701

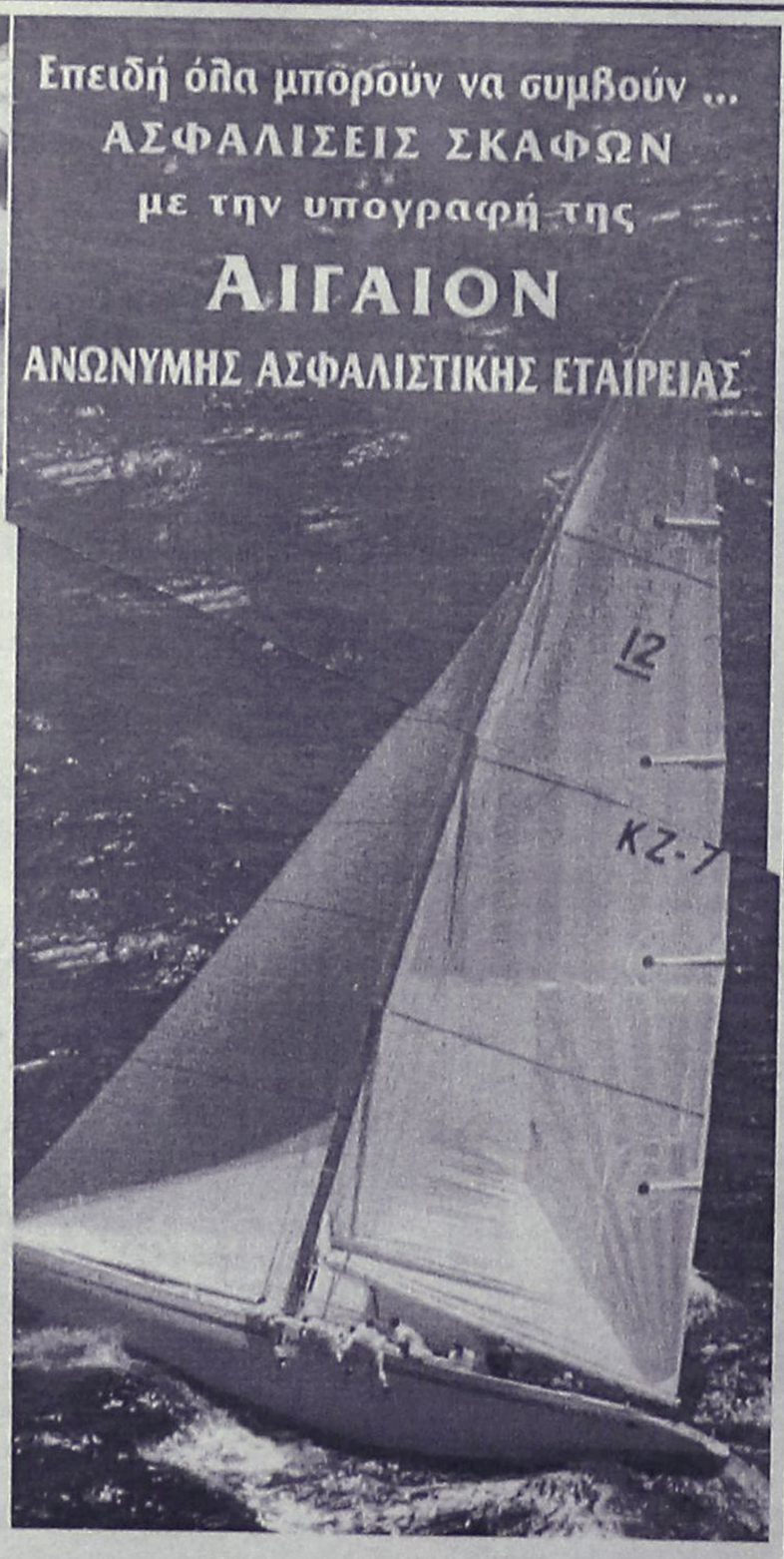

ΑΙΓΑΙΟΝ ΑΝΩΝΥΜΗ ΑΣΦΑΛΙΣΤΙΚΗ ΕΤΑΙΡΕΙΑ

L.A.N.E.
Zorpidis
ΤΟΥΡΙΣΤΙΚΟΣ ΟΡΓΑΝΙΣΜΟΣ

ΠΑΣΧΑΛΙΝΕΣ ΑΠΟΔΡΑΣΕΙΣ

ΑΕΡΟΠΟΡΙΚΕΣ ΕΚΔΡΟΜΕΣ ΕΞΩΤΕΡΙΚΟΥ

Πανόραμα Κεντρικής Ευρώπης	7 ημ.
Παρίσι-Eurodisney	6 ημ.
Παρίσι	5 ημ.
Ραψωδία Αμβούργων	8 ημ.
Ελβετία-Βαυαρία-Αυστρία-Γαλλία	7 ημ.
Βιέννη	5 ημ.
Βουδαπέστη	4 ημ.
Γύρος Ιταλίας	6 ημ.
Ρώμη	4 ημ.
Κωνσταντινούπολη	4 ημ.

ΟΔΙΚΕΣ ΕΚΔΡΟΜΕΣ ΕΞΩΤΕΡΙΚΟΥ

Ιταλικό Πανόραμα	7 ημ.
Πανόραμα Κεντρικής Ευρώπης	11 ημ.
Κ. Ακτή-Παρίσι	10 ημ.
Ελβε,Ιταλίας	9 ημ.
Β. Ιταλία-Κτεις-Μ. Δρυμός	10 ημ.
Σικελία-Μ. Ελλάς	7 ημ.
Κωνσταντινούπολη	8 ημ.
Τσανάκαλε-Αρ. Τροία-Προύσ	6 ημ.
Οχρίδα	6 ημ.
Σόφια-Φιλιππούπολη	4 ημ.

ΟΔΙΚΕΣ ΕΚΔΡΟΜΕΣ ΣΤΗΝ ΕΛΛΑΔΑ

ΔΡΟΜΟΛΟΓΙΑ

Φ/Β ΒΙΤΣΕΝΤΖΟΣ ΚΟΡΝΑΡΟΣ
- Κάθε Τετάρτη 05.00 από Ρόδο για Χάλκη, Διαφάνι, Πηγάδια, Κάσο, Σητεία, Αγ. Νικόλαο, Μήλο, Πειραιά
- Κάθε Κυριακή 05.00 από Ρόδο για Χάλκη, Διαφάνι, Πηγάδια, Κάσο, Σητεία, Αγ. Νικόλαο, Μήλο, Πειραιά

Φ/Β ΙΕΡΑΠΕΤΡΑ
- Κάθε Τρίτη 05.00 από Ρόδο για Διαφάνι, Πηγάδια, Κάσο, Σητεία, Αγ. Νικόλαο, Μήλο, Πειραιά.

ΜΑΚΑΡΙΟΥ 31 • 85100 ΡΟΔΟΣ
Τηλ.: (0241) 20625, 30054, 33603, 33607-Fax: 26745

ΜΑΪΟΣ: Ο μήνας της γιορτής των λουλουδιών

Του Γεωργίου Μπάρδου επίτιμου Γυμνασιάρχη

Β' ΜΕΡΟΣ (τελευταίο)

Ενα από τα χαρακτηριστικά γνωρίσματα της Πρωτομαγιάς, το μαγιάτικο κλαδί ή το άνθινο στεφάνι, είναι πιθανόν να έχει τις ρίζες του στην αρχαιότητα. Είναι γνωστό ότι στην αρχαία Ελλάδα τέτοια κλαδιά ή στεφάνια τα χρησιμοποιούσαν πολύ συχνά. Δεν είναι υπερβολικό να πούμε ότι δεν έλειπαν από καμιά σημαντική εκδήλωση του δημοσίου, ιδιωτικού ή θρησκευτικού βίου.

Επιπλέον είναι αξιοπρόσεκτο ότι η πιο σημαντική γιορτή ενός μήνα των αρχαίων, του Θαργηλιώνος που πάνω κάτω, αντιστοιχούσε με τον δικό μας Μαΐο, περιλάμβανε στα δρώμενά της την κατασκευή ενός κλαδιού ανάλογου με το μαγιάτικο. Πιο συγκεκριμένα, στα Θαργήλια, γιορτή που έδωσε και το όνομά της σ' ολόκληρο το μήνα σχηματιζόταν μια λατρευτική πομπή προς τιμήν του Ηλίου και των Ωρών (εποχών) που συντελούν τα μέγιστα στην ωρίμανση των καρπών.

Στην πομπή περιέφεραν ένα πράσινο κλαδί που μόλις είχε πετάξει φύλλα. Το τύλιγαν με ταινίες και πάνω του κρεμούσαν σύκα, διάφορα ψωμάκια και μικρά φλασκιά γεμάτα κρασί, λάδι, μέλι.

Το κλαδί αυτό η "ειρεσιώνη" των γραπτών πηγών μοιάζει εξαιρετικά με το πρωτομαγιάτικο στεφάνι και αυτό μας το βεβαιώνει και το γεγονός ότι σε παλαιότερες εποχές το τελευταίο το έφτιαχναν όχι με άνθη αλλά με κλαδιά οπωροφόρων δένδρων που έφεραν καρπούς και στα οποία αναρτούσαν κρεμμύδια και σκόρδα...

Το πράσινο κλαδί με τα φύλλα του συμβόλιζε τη ζωή και την ανανέωσή της και υποτίθεται ότι χάριζε στον κάτοχό του, υγεία, καλή τύχη, ειρήνη, ευτυχία και ευφροσύνη.

Ανάλογο συμβολισμό πρέπει πιθανόν να δούμε και στο πρωτομαγιάτικο στεφάνι, ο οποίος στις μέρες μας δύσκολα μπορεί να ανιχνευτεί, αφού για μας το στεφάνι αυτό δεν αποτελεί ίσως τίποτα περισσότερο από μια ωραία και εύοσμη άνθινη σύνθεση».

Την ίδια γνώμη για το κλαδί του Μάη έχει και ο καθηγητής του Πανα/μίου Θεσσ. Πετρόπουλος, ο οποίος λέει: «Ισως ο Θύρσος που κρατούσαν οι Μαινάδες στη γιορτή τα Θαργήλια, να ήταν κλαδί του Μάη. Κλαδί του Μάη κρατούσαν σε πολλές τελετές... Το πράσινο κλαδί του Μάη με τα νιόβγαλτα φύλλα του είναι σύμβολο της ζωής και της ανανέωσης.

Σήμερα έχει μόνο διακοσμητική σημασία» Εξ' άλλου ο Μ. Αλεξιάδης καθηγητής της Λαογραφίας στο Παν/μιο Αθηνών, σε άρθρο του στην Εφημ. "Βήμα" για το Μαγιάτικο στεφάνι γράφει:

«Το πλέξιμο όμως του λουλούδινου στεφανιού είναι θα λέγαμε το "μαγιόσημο" της Πρωτομαγιάς αυτής. Το στεφάνι αυτό που αποτελεί και τον προάγγελο του καλοκαιριού, συμβολίζει την ισχύ της ανθοστολισμένης φύσης και το κρεμάνε στις πόρτες των σπιτιών ακόμα και σήμερα για να μεταδώσει και εκεί τη δύναμή της».

Επίσης η συντεχνία των χρυσοχόων στη Γαλλία την πρώτη Μαΐου προσέφερε στην Παναγία ένα αφιέρωμα που λεγόταν "Πίνακας του Μαΐου" και το κρεμούσαν στην πόρτα της εκκλησίας.

Στη Γαλλική Τουλούζη πάλι από το 1323 επτά φιλόμουσοι ιδιώτες συγκεντρώνονταν την πρωτομαγιά σ' ένα κήπο, στα προάστεια της πόλης και εκεί καλούσαν με μια "Εγκύκλιο" τους ποιητές για να πει ο καθένας τους το καλύτερο τραγούδι τους.

Το ποιητικό αυτό πανηγύρι επειδή γινόταν την ημέρα της γιορτής των λουλουδιών ονομάσθηκε "Λε Φλορώ" δηλ. Ανθεστήρια.

Η γιορτή αυτή καταργήθηκε στα 1490, επανήλθε ύστερα από λίγα χρόνια και κράτησε μέχρι το 1790. Ο Μεγ. Ναπολέων επανέφερε το έθιμο με την ονομασία "γιορτές των λουλουδιών" και διατηρείται μέχρι σήμερα.

Στην Ελλάδα, όπως διαβάσαμε σε πολλούς ερευνητές, η γιορτή της Πρωτομαγιάς καθιερώθηκε μεταξύ 12ου και 15ου αιώνα, στα χρόνια δηλ. της Φραγκοκρατίας.

Για το στεφάνι της Πρωτομαγιάς μας λένε πως για πρώτη φορά παρουσιάζεται στα 1400.

Παλαιότερα οι Ελληνες γιορταζαν τον ερχομό της άνοιξης την πρώτη του Μαρτίου.

«Η μετάθεση της ημερομηνίας μας λένε οι λαογράφοι, έγινε με την επίδραση των Φράγκων, μια και στις χώρες τους η άνοιξη έφτανε αργότερα. Πριν από την Φραγκική επίδραση, όλα τα έθιμα της Πρωτομαγιάς γιορτάζοναν στην Ελλάδα την 1η του Μάρτη.

Κι αυτό, επειδή την ημέρα εκείνη ξεκινούσε ο νέος χρόνος, παρ' όλο που από το 152 π.Χ. είχε καθιερωθεί η χρονιά ν' αρχίζει τον Ιανουάριο».

(Από έρευνα της Εφημ. "Εθνος")

Η πρωτομαγιά όμως, είναι και γιορτή των εργατών, όπως είδαμε.

Το έτος 1884 έγινε στο Σικάγο της Αμερικής το συνέδριο των Εργατικών Συνδικάτων, το οποίο απεφάσισε όπως: «από της πρώτης Μαΐου 1886 η κανονική ημέρα εργασίας καθορίζετο οκτάωρος, και ότι όλοι οι εργατικοί οργανισμοί έπρεπε να προετοιμασθούν προς τούτο».

Την πρώτη Μαΐου του 1886, έγινε η μεγάλη και αιματηρή απεργία των εργατών των Ηνωμένων Πολιτειών Αμερικής πάλι στο Σικάγο για την διεκδίκηση του οκταώρου ως καθημερινής εργασίας.

Το 1889 γίνεται στο Παρίσι το Διεθνές Σοσιαλιστικό Συνέδριο το οποίο σε ανάμνηση της αιματηρής απεργίας και μνήμης στους Αμερικανούς εργάτες απεργούς που δολοφονήθηκαν από τις αστυνομικές αρχές στο Σικάγο την πρώτη Μαΐου 1886, ορίζει την πρώτη Μαΐου ως παγκόσμια εργατική γιορτή μετά από πρόταση των αντιπροσώπων της οργάνωσης εργατών Αμερικής.

Τοιουτοτρόπως από το 1890 καθιερώνεται η αργία - απεργία της πρώτης Μαΐου, και από το 1947 καθιερώνεται επίσημα σ' όλο τον κόσμο ως διεθνής εργατική γιορτή.

Στην Ελλάδα πρωτεργάτης του εορτασμού της εργατικής Πρωτομαγιάς είναι ο Σταύρος Καλέργης (1865-1926) ο οποίος το έτος 1890 ξεκίνησε με μερικούς φίλους του τον εορτασμό της εργατικής πρωτομαγιάς, ιδρύοντας συγχρόνως τον "Κεντρικό Σοσιαλιστικό Σύλλογο" και την έκδοση της εφημερίδας "Σοσιαλιστής".

Το 1891 ο Σ. Καλλέργης γιόρτασε και πάλι την Πρωτομαγιά με λίγους φίλους του. Το 1892 ομάδα σοσιαλιστών γιορτάζει την Πρωτομαγιά στο Στάδιο.

Από το 1893 ο εργατισμός της εργατικής Πρωτομαγιάς γίνεται "έθιμο" «Εις τας δύο Μαΐου 1893... παρά το αρχαίο Στάδιον τα μέλη του "Κεντρικού Σοσιαλιστικού Συλλόγου" και μεγά πλήθος εκ των πασχουσών εργατικών τάξεων των ευρισκομένων υπό τον ζυγόν του μισθού, ακολουθούντες τον διεθνή των πασχουσών τάξεων αγώνα συναθροίσθησαν προς διαμαρτύρησιν εναντίον του σημερινού αθλίου συστήματος, όπου δυστυχούν οι πολλοί κοπιωδώς εργαζόμενοι και ευτυχούν οι ολίγοι οκνηροί, πλούσιοι μη εργαζόμενοι και απολαμβάνοντες τον ιδρώτα των πολλών εργαζομένων» και υπέγραψαν ψήφισμα με τα αιτήματα του που επιδόθηκε στη Βουλή. Ετσι περιγράφει ο πρωτεργάτης του εορτασμού της Εργατικής Πρωτομαγιάς στην Ελλάδα Σπύρος Καλέργης στην εφημερίδα του "Σοσιαλιστής" την εκδήλωση της 2ας Μαΐου 1893, έως τότε η Πρωτομαγιά γιορταζόταν στην Ελλάδα σαν η ημέρα της ανοίξεως και των ανθέων». Εκτοτε καθιερώθηκε ως ημέρα διεθνούς αλληλεγγύης των εργατών, γενικής απεργίας και αγωνιστικής διεκδίκησης των αιτημάτων της εργατικής τάξης».

(Από έρευνα της Ξένης Δ. Μπαλωτή καθηγ. του Παν/μίου της Σορβόννης με τίτλο "Οι εργατικοί αγώνες στην Ελλάδα από το 1890").

Από το 1894-1911 οι συγκεντρώσεις και ο εορτασμός της Εργ. Πρωτομαγιάς σταμάτησαν επαναλαμβάνονται το 1912 με πρωτοβουλία του Ν. Γιαννιού.

● Στα 1918 ιδρύεται η Γ.Σ.Ε.Ε. εορτάζεται και πάλι.

● Στα 1924 σκοτώνεται στην πλατεία του Δημαρχείου κατά τον εορτασμό της Πρωτομαγιάς ο εργάτης Παρασκευαΐδης. Το 1936 στον εορτασμό της Πρωτομαγιάς στη Θεσσαλονίκη από τους καπνεργάτες σκοτώνονται 30 εργάτες και τραυματίζονται 70.

Τα επεισόδια αυτά έδωσαν αφορμή στον Ι. Μεταξά να κηρύξει στις 4 Αυγούστου 1936 τη δικτατορία και να κρατικοποιήσει τις εργατικές οργανώσεις και να απαγορεύσει τις απεργίες.

Το 1944 στον γιορτασμό της εργατικής Πρωτομαγιάς οι κατοχικές αρχές συνέλαβαν και σκότωσαν 200 εργάτες στην Καισαριανή, για να εκδικηθούν τους αντάρτες.

Το 1946 η εργ. Πρωτομ. γιορτάσθηκε ελεύθερα μέχρι το 1967.

Το 1967 η Δικτατορία της 21ης Απριλίου απαγόρευσε τις συγκεντρώσεις.

Από το 1974 γιορτάζεται πλέον κανονικά με αγώνες και διεκδικήσεις.

Σημείωση: Τα στοιχεία για την εργατική Πρωτομαγιά τα πήρα από διάφορες ελληνικές και ξένες εγκυκλοπαίδειες και από την έρευνα της καθηγ. του Παν/μίου της Σορβόνης Ξένης Δ. Μπαλωτή με τίτλο: "Οι εργατικοί αγώνες στην Ελλάδα από το 1890".

Ακόμα στην Ελλάδα κατά χρονολικκή σειράν κατ ατον εορτασμό της εργατικής Πρωτομαγιάς συνέβησαν:

1-5-1911: Η οργάνωση "Φεντερασιόν" στη Θεσσαλ. γιορτάζει με απεργία την εργατ. Πρωτομαγιά

1-5-1919: Οι τσιφλικάδες της Θεσσ. ζητούν τροποποίηση του νόμου περί διανομής γαιών.

1-5-1924: Συμπλοκές στην Αθήνα μ' έναν νεκρό

1-5-1929: Ματαιώνεται από τις Αρχές ο εορτασμός της Πρωτομαγιάς.

Συλλαμβάνονται 362 άτομα.

1-5-1931: Εκτακτα μέτρα στην Αθήνα και Θεσσαλονίκη, πολλές συλλήψεις

1-5-1967: Η χούντα εκτοπίζει 6000 αντικαθεστωτικούς στην Γυάρο.

1-5-1968: Συλλαμβάνεται και δολοφονείται ο βουλευτής της Ε.Δ.Α. Γ. Τσαρουχάς.

1-5-1979: Επεισόδια στο Πολυτεχνείο.

1-5-1988: Διπλός εορτασμός της Εργ. Πρωτομαγιάς. Η Γ.Σ.Ε.Ε. στο Πεδίο του Αρεως, το ΕΚΑ και ΑΔΕΔΥ στο Σύνταγμα.

Ακόμα, τη 2α Κυριακή του Μαΐου εφέτος 14 Μαΐου γιορτάζεται η γιορτή της Μητέρας.

Στις 15 Μαΐου η Διεθνής ημέρα οικογενείας (Απόφαση 47/237/20-91993) της Γεν. Συνελ. Ηνωμ. Εθνών. Και τέλος στις 19 Μαΐου η ημέρα μνήμης της γενοκτονίας των Ελλήνων του Πόντου.

(Απόφαση Βουλής των Ελλήνων στη συνεδρία της 21/2/1994).

Ο Μάιος μας έφθασε
εμπρός βήμα ταχύ
να τον προϋπαντήσουμε
παιδιά στην εξοχή.

Απρίλιος 2000

Γεώργιος Χρ. Μπάρδος

ΜΕΙΝΑΤΕ ΑΠΟ ΜΠΑΤΑΡΙΑ;



ΚΑΝΕΝΑ ΠΡΟΒΛΗΜΑ, ΑΝ
ΕΧΕΤΕ ΜΑΖΙ ΣΑΣ ΤΗΝ **Powerready!**
ΣΤΟ ΣΚΑΦΟΣ - ΑΥΤΟΚΙΝΗΤΟ - ΜΗΧΑΝΗ

ΜΠΑΤΑΡΙΑ ΑΝΑΓΚΗΣ
ΣΑΣ ΒΓΑΖΕΙ ΑΠΟ ΤΗΝ ΔΥΣΚΟΛΗ ΘΕΣΗ
ΟΠΟΥ ΚΑΙ ΑΝ ΒΡΙΣΚΕΣΤΕ

• ΕΓΓΥΗΣΗ 24 ΜΗΝΩΝ • ΛΕΙΤΟΥΡΓΙΚΗ ΖΩΗ 10 ΧΡΟΝΙΑ
• ΑΞΙΑ ΑΝΕΚΤΙΜΗΤΗ

ΚΕΝΤΡΟ ΜΠΑΤΑΡΙΑΣ ΔΩΔ/ΣΟΥ
Καποδιστρίου 74, Ρόδος • Τηλ. (0241) 21507

ΕΞΕΙΔΙΚΕΥΣΗ ΣΤΗΝ ΜΠΑΤΑΡΙΑ

ΕΥΚΑΛΥΠΤΟΣ
RESTAURANT



ΝΤΟΠΙΑ ΚΡΕΑΤΑ
ΦΡΕΣΚΑ ΨΑΡΙΑ
ΜΕΖΕΔΕΣ

ΕΝΑΡΞΗ ΝΕΑΣ ΣΑΙΖΟΝ 2000

Δίπλα στη θάλασσα από τις 12 το μεσημέρι έως αργά το βράδυ, απολαύστε ΦΡΕΣΚΟ ΨΑΡΙ και δοκιμάστε καινούργιες γεύσεις αλλά και παλιές αγαπημένες στις πιο προσιτές τιμές

ΑΝΟΙΚΤΑ ΚΑΘΗΜΕΡΙΝΑ

10 χλμ. Λεωφόρου Ρόδου - Καλλιθέας
RESERVE Τηλ:85029

ΚΙΝΗΜΑΤΟΘΕΑΤΡΟ
"ΜΕΤΡΟΠΟΛ"

Τηλ. 28400

ΤΟ ΜΕΤΡΟΠΟΛ
ΣΑΣ ΕΥΧΕΤΑΙ
ΚΑΛΟ ΠΑΣΧΑ
ΚΑΙ ΣΥΝΕΧΙΖΕΙ
ΓΙΑ 2η ΕΒΔΟΜΑΔΑ

4-6 ΣΤΑ ΕΛΛΗΝΙΚΑ
6-8 ΣΤΑ ΕΛΛΗΝΙΚΑ
8-10 ΣΤΑ ΑΓΓΛΙΚΑ
ΜΕ ΥΠΟΤΙΤΛΟΥΣ

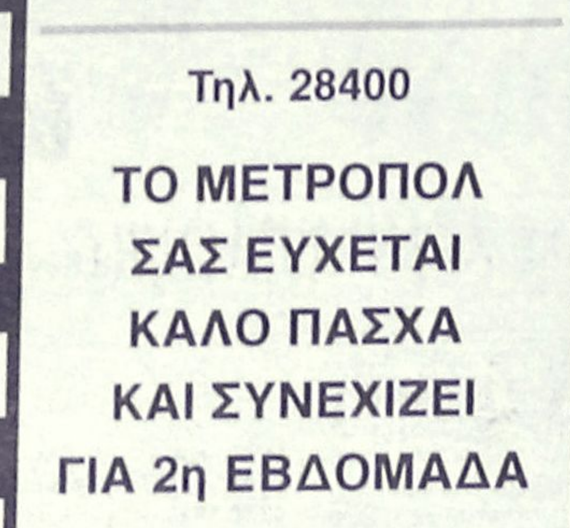

ΚΑΙ ΑΠΟ ΚΥΡΙΑΚΗ
ΤΟΥ ΠΑΣΧΑ 30
ΑΠΡΙΛΙΟΥ
ΜΕΧΡΙ ΠΕΜΠΤΗ 4
ΜΑΪΟΥ
Η ΤΑΙΝΙΑ
ΠΟΥ ΘΑ ΣΑΣ ΚΑΝΕΙ
ΑΛΛΟ ΚΕΦΑΛΙ
ΜΙΑ ΠΡΟΒΟΛΗ
ΩΡΑ 10-12 Μ.Μ.



Cinemania

ΕΠΙΜΕΛΕΙΑ: Κυριακή Πετρίδου

-Η ΑΝΑΣΤΑΣΗ ΤΟΥ "ΓΑΛΑΖΙΟΥ ΑΓΓΕΛΟΥ"

Την "ανάσταση" της Μάρλεν Ντίτριχ πέτυχε η καλιφορνέζικη εταιρία Virtual Celebrity Production. Με βάση τα φιλμ της μεγάλης σταρ, που πέθανε το 1992, και ένα ειδικό σύστημα αισθητηρίων, η εταιρία δημιούργησε μια νέα τρισδιάστατη εικόνα της Ντίτριχ στον υπολογιστή.

Όπως αναφέρει η εφημερίδα τα Νέα, το πρόγραμμα κόστισε τρία εκατ. δολάρια (περίπου 1 δισ. δρχ.) ενώ έπεται η "ανάσταση" του Τζον Γουέιν, της Λουσίλ Μπολ και του Φρεντ Αστέρ.

Το εγχείρημα μπορεί να είναι μεγάλο, αλλά εγείρει ζητήματα ηθικής τάξης στο...ζώντα κόσμο του Χόλιγουντ. "Δεν θα χρειαζόμαστε πια ηθοποιούς;" αναρωτιέται παραγωγός μεγάλου στούντιο του Χόλιγουντ.

-ΕΥΡΩΠΑΪΚΟ ΚΙΝΗΜΑΤΟΓΡΑΦΙΚΟ ΒΡΑΒΕΙΟ-

Ένα ευρωπαϊκό κινηματογραφικό βραβείο, το "βραβείο Media", αποφάσισε την Τετάρτη να θεσπίσει η Ευρωπαϊκή επιτροπή, το οποίο θα απονέμεται κάθε χρόνο στο σκηνοθέτη της ταινίας που προβάλλεται στις περισσότερες ευρωπαϊκές χώρες και επιχορηγείται από κάποιο ειδικό κοινοτικό πρόγραμμα. "Η θέσπιση αυτού του βραβείου δείχνει την πρόθεση της επιτροπής να επιστήσει την προσοχή των επαγγελματιών στην ανάγκη να προτείνουν στο κοινό περισσότερες ταινίες άλλων ευρωπαϊκών χωρών και να παρακινήσουν τους θεατές να ανακαλύψουν ταινίες που προέρχονται από την υπόλοιπη Ευρώπη" δήλωσε ο εκπρόσωπος της Κομισιόν Κρίστοφερ Φόραξ. Το βραβείο, που θα απονείμει η επίτροπος αρμόδια για θέματα πολιτισμού Βίβιαν Ρέντινγκ στις 19 Μαΐου, θα είναι ένα έργο τέχνης.

Το ειδικό κοινοτικό πρόγραμμα επιχορήγησης ταινιών, ύψους 400 εκατομμυρίων ευρώ (134 δισ. δρχ.) για την περίοδο 2001-2205, ξεκίνησε όταν διαπιστώθηκε ότι η ευρωπαϊκές ταινίες δεν κυκλοφορούν αρκετά έξω από τη χώρα που υπογράφει την παραγωγή τους.

tVictim

Εορταστικά προγράμματα έχουν εντάξει, ως είθισται, στο σημερινό τους πρόγραμμα τα κανάλια.

Συγκεκριμένα:

MEGA/23.00

Αφιέρωμα στη δημοφιλή τραγουδίστρια **Καίτη Γαρμπή**. Η Νατάλια Γερμανού τη συνάντησε στη Θεσσαλονίκη που τραγουδούσε το τελευταίο διάστημα τη νέα δισκογραφική της δουλειάς.

00.45: Αφιέρωμα στον μεγάλο λαϊκό μας τραγουδιστή **Δημήτρη Μητροπάνο** από τη συνεργασία του με τον Μάριο Τόκα και τον Άλκη Αλκαίου.

ANT1/ 22.45

Το κανάλι προβάλει σε μαγνητοσκόπηση το πρόγραμμα του **"Απόλλων Παλλάς"** με τους **Αντώνη Ρέμο, Στέλιο Διονυσίου, Νατάσα Θεοδωρίδου** καθώς και το κουβανέζικο συγκρότημα "Rossi and Cuba orhestag".

ALPHA/00.30

Ενδιαφέρον μουσικό πρόγραμμα παρουσιάζει το κανάλι με τον **Παντελή Θαλασσινό** από το κέντρο "Μυροβόλος" που τραγουδούσε το χειμώνα.

STAR/21.00

Αυτή την ώρα το κανάλι έχει προγραμματίσει την ιστορική μίνι σειρά "Ο Ιησούς από τη Ναζαρέτ".

23.30: **Ξένη ταινία** "Πώς να παντρευτείτε έναν εκατομμυριούχο".

NET/00.30

Εορταστικό πρόγραμμα με τη **Λαϊκή ορχήστρα του Μίκη Θεοδωράκη** από τη μουσική σκηνή "Γραμμές" και αξιόλογους ερμηνευτές όπως τον **Βασίλη Λέκα**, τη Σωτηρία Λεονάρδου, την Καλλιόπη Βέτα και τη Μαρία Ρουσσέα.

02.00: Μουσικό πρόγραμμα με τον **Αντώνη Βαρδή**.

Μαζί του ο **Γιάννης Βαρδής** και η **Ελένη Πέτα** ενώ τους συνοδεύουν τα **Μουσικά Σύνολα της ΕΡΤ** και η ορχήστρα σύγχρονης μουσικής με τη διεύθυνση του Χάρη Ανδρεάδη.

ET1/00.30

"Ανάσταση και όπως μας αρέσει", με τους Δήμητρα Γκουντούνα, Κώστα Κωβαίο, Γρηγόρη Μελά και Όλγα Πολίτου. Η εκπομπή θα έχει πολλή μουσική και τραγούδι με την **Πίτσα Παπαδοπούλου τον Μπάμπη Τσέρτο, την Μαριώ**, Νάντια Καραγιάννη, τους Idols, τον Γιάννη Χαρίση και τη χορωδία Τυπάλδου.

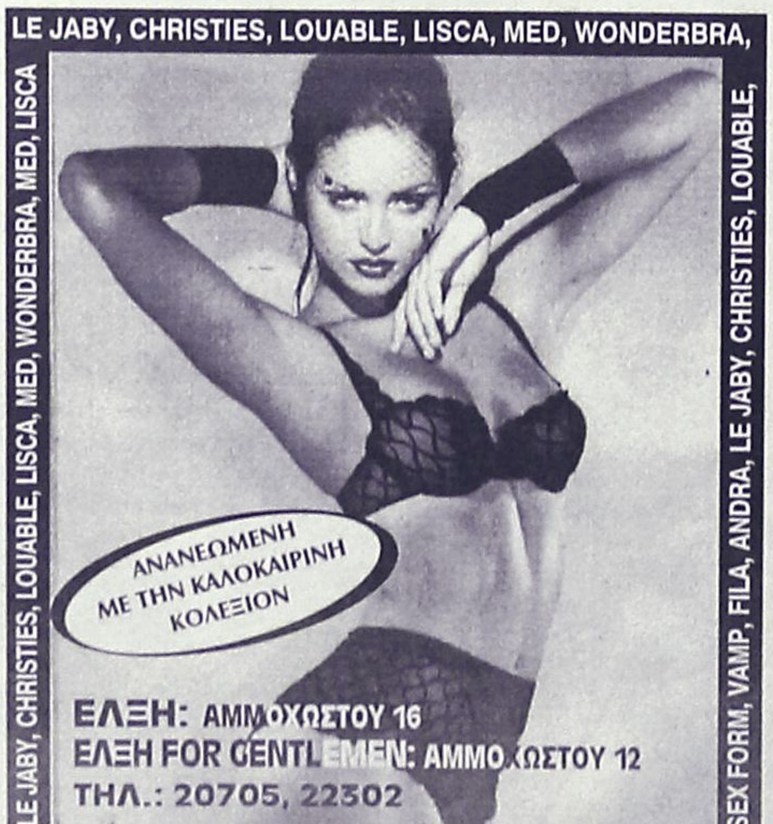

ΠΑΛΛΑΣ 5 CINEMAS CENTER

ΠΡΟΓΡΑΜΜΑ ΕΒΔΟΜΑΔΑΣ 28/04/2000 - 04/05/2000

- Μαγάλη Παρασκευή ο κινηματογράφος αργεί.
- Το Μεγάλο Σάββατο δεν θα πραγματοποιηθεί η τελευταία παράσταση κάθε ταινίας.
- Την Κυριακή του Πάσχα καθώς και την Πρωτομαγιά θα πραγματοποιηθούν όλες οι παραστάσεις από 17:30 και μετά.

ΑΙΘΟΥΣΑ 1

GIRL INTERRUPTED



Ένα ψυχολογικό δράμα βασισμένο στην αληθινή ιστορία μιας νεαρής κοπέλας που βρήκε τη λογική χάνοντας το μυαλό της.

ΠΡΩΤΑΓΩΝΙΣΤΟΥΝ: WYNONA RYDER, ANGELINA JOLI, VANESSA REDGRAVE, WHOOPI GOLDBERG

Performance Time / Ώρες Έναρξης: 16:55, 19:50, 22:40



ANY GIVEN SUNDAY
ΚΑΘΕ ΚΥΡΙΑΚΗ

ΑΙΘΟΥΣΑ 2

Η σύγκρουση ανάμεσα στον ιδεαλισμό και την εμπορευματοποίηση του φούτμπολ, αλλά και η διαφορετική αντιμετώπιση του παιχνιδιού από την παλιά και τη νέα γενιά.

ΠΡΩΤΑΓΩΝΙΣΤΟΥΝ: AL PACINO, CAMERON DIAZ, DENNIS QUAID, JAMES WOODS, JAMIE FOXX, LL COOL J

Performance Time / Ώρες Έναρξης: 19:00, 22:20

ΑΙΘΟΥΣΑ 3

ANNA & THE KING
Η ANNA & ΒΑΣΙΛΙΑΣ



Η Άννα, είναι μια βρετανίδα δασκάλα που έρχεται στην Μπανγκόκ για να διδάξει τα μυστικά του δυτικού πολιτισμού στα 67 παιδιά του βασιλιά του Σιάμ.

ΠΡΩΤΑΓΩΝΙΣΤΟΥΝ: JODIE FOSTER, CHOW YUN-FAT

Performance Time / Ώρες Έναρξης: 19:45, 22:40



THE CHERRY ORCHARD
Ο ΒΥΣΣΙΝΟΚΗΠΟΣ

ΑΙΘΟΥΣΑ 4

Η μεταφορά στην μεγάλη οθόνη του κλασσικού μυθιστορήματος του Τσέχωφ, σε σκηνοθεσία Μιχάλη Κακογιάννη.

ΠΡΩΤΑΓΩΝΙΣΤΟΥΝ: CHARLOTTE RAMPLING, ALAN BATES

Performance Time / Ώρες Έναρξης: 16:50, 19:45, 22:40

ΑΙΘΟΥΣΑ 3 & 5

BOYS DON'T CRY



Μια αληθινή ιστορία για το κουράγιο που χρειάζεται να είσαι ο εαυτός σου...

ΠΡΩΤΑΓΩΝΙΣΤΟΥΝ:
HILARY SWANK, CHLOE SEVIGNY, PETER SARSGAARD

Performance Time / Ώρες Έναρξης
ΑΙΘΟΥΣΑ 3 16:30 • **ΑΙΘΟΥΣΑ 5** 19:30, 22:30

Kids Club • Παιδική Ζώνη

ΑΙΘΟΥΣΑ 2 & 5

POKEMON



Η ταινία κινουμένων σχεδίων που έσπασε τα ταμεία σε όλο τον κόσμο τώρα και στην Ελλάδα!

Performance Time / Κάθε ημέρα: **15:40, 16:40, 17:50**

Δώρο με με κάθε εισιτήριο μία συλλεκτική κάρτα!

ΧΟΡΗΓΟΙ

THE CARTOON STORE
GOODY'S
COLORADO Entertainment Center
FLOCAFE
J. Halikias t-shirts
Tres Jolie
STAN'S GO KARTS
IGUANA

Παρακαλούμε τηλεφωνείτε (15:00 - 20:00)
για κρατήσεις θέσεων στο 24475 και 70670

Για να ισχύσει η κράτηση, η αγορά του εισιτηρίου πρέπει να γίνεται τουλάχιστον 30 λεπτά πρίν την έναρξη της παράστασης

Δημοκρατίας 13, 85100 Ρόδος

ΑΜ 305

Άρτος (;) Θεάματα (;)...

... Και τηλεόραση (όπως λέμε τηλοψία...)

STAR

06.00 **Αστέρια στο πεντάγραμμο.** Ελληνικά και ξένα βιντεοκλίπ
07.00 **Οι περιπέτειες του Πάπι**
07.30 **Ο ηλίθιος και ο πανηλίθιος**
08.00 **Λόουν Ρέιντζερ**
08.30 **Τα μικρά τερατάκια**
08.35 **Σπάϊντερμαν**
09.05 **Τα μικρά τερατάκια**
09.10 **Μπάρνεϊ**
09.40 **Σπίρου και Φαντάζιο**
10.05 **Τα μικρά τερατάκια**
10.10 **Πάπιρους**
10.40 **Ποκεμόν**
11.00 **Μικρή Λουλού**
11.10 **Πριγκίπισσα Σίσι**
11.30 **Τα μικρά τερατάκια**
11.35 **Μικρή Λουλού**
12.15 **Πενσακόλα.** Περιπετειώδης σειρά.
13.00 **Ειδήσεις**
13.05 **Οι μαχητές του Διαστήματος.** Σειρά επιστημονικής φαντασίας.
13.5 **Προφάιλερ.** Αστυνομική περιπετειώδης σειρά.
14.30 **Ξένη ταινία.** «Το μυστικό του Μπέαρ Μάουντεν». Περιπέτεια.
16.00 **Ουδέν πρόβλημα** (Ε) Κοινωνική σειρά.
17.00 **Ειδήσεις**
17.30 **Ο Ιησούς από τη Ναζαρέτ.** Ιστορική μίνι σειρά. Μέρος Γ'
19.45 **Ειδήσεις**
21.00 Ιστορική μίνι σειρά. Τελευταίο μέρος
23.30 **Ξένη ταινία.** «Πώς να παντρευτείτε έναν εκατομμυριούχο». Κωμωδία. Παίζουν: Μπέτι Γκρέιμπλ, Μέριλιν Μονρόε, Λορίν Μπακόλ, Ντέιβιν Γουέιν, Ρόρι Καλχούν.
23.50 **Ανάσταση.** Απευθείας σύνδεση με Ιερό Ναό απ' όπου θα παρακολουθήσουμε την Ακολουθία της Αναστάσεως.
24.00 **Ειδήσεις**
00.10 **Ξένη ταινία** (Σ)
01.30 **Ξένη ταινία.** «Οι ιππότες του μέλλοντος». Περιπέτεια.
02.45 **Ξένη ταινία.** «Αγάπα με τρυφερά» Δράμα.
04.15 **Τα κόκκινα παπούτσια**
05.15 **Τηλεμάρκετινγκ**
05.30 **Ενα σπίτι άνω κάτω**

ALTER 5

07.30 **Τηλεμάρκετινγκ**
08.00 **Η ώρα του Τύπου**
10.00 **Υγεία και πρόληψη**
10.30 **10 με 12**
12.00 **Τσεκ-απ**
13.00 **Ισπανικό ποδόσφαιρο**
14.50 **Ειδήσεις**
15.00 **On line**
15.30 **Extreme sports**
16.00 **The VIP show**
17.00 **Ειδήσεις**
17.05 **On air**
18.00 **"Μαλλιά κουβάρια"**
20.00 **Ειδήσεις**
20.05 **In & Out**
21.30 **Ειδήσεις**
22.00 **Ελληνική ταινία**
24.00 **Ειδήσεις**
00.30 **The VIP show**
01.30 **On air** (Ε)

ΠΑΠΑΔΟΠΟΥΛΟΣ

ΜΕΓΑΛΑ ΜΕΓΕΘΗ

ΣΕ ΓΥΝΑΙΚΕΙΑ ΕΝΔΥΜΑΤΑ

ΥΠΟΓΕΙΟ
ΑΝ. ΔΑΜΑΣΚΗΝΟΥ 97, Αγ. Νικόλαος, ΡΟΔΟΣ
ΤΗΛ. 22353



Περιποιημένα χέρια με άψογα νύχια ήταν πάντα το όνειρο κάθε γυναίκας.
Αφήστε τα χέρια σας να μιλήσουν.

Τεχνητά νύχια

άψογα σε εμφάνιση και αντοχή.
Αποκτήστε τώρα τέλεια νύχια στο μήκος που επιθυμείτε.

Γιώτα

Τηλ. 78275-
Κιν. 095 319683

ET 1

06.00 **Μαζί και... σήμερα**
06.30 **Γλυκιά ζωή**
08.00 **Εσπερινός της Αναστάσεως και Θεία Λειτουργία Μεγάλου Βασιλείου**
11.45 **Περί μαστόρων της Τήνου: ο κάλλιστος λόγος.** Ντοκιμαντέρ.
12.50 **Σύνδεση με Ιεροσόλυμα**
14.15 **Ο κατακλυσμός του Νώε** Ντοκιμαντέρ.
15.00 **Πανευρωπαϊκό Πρωτάθλημα Αρσης Βαρών**
16.45 **Τα θαύματα του κόσμου**
17.00 **Ειδήσεις**
17.30 **Πανευρωπαϊκό Πρωτάθλημα Αρσης Βαρών**
19.15 **Χαίρε Σιών, Αγία μήτηρ των εκκλησιών**
20.00 **Ο ψυχρός πόλεμος.** Ντοκιμαντέρ.
21.00 **Φώτα πορείας.** Ψυχαγωγική εκπομπή που παρουσιάζει η Ελενα Ακρίτα.
23.00 **Ακολουθία της Αναστάσεως**
00.30 **Ανάσταση και όπως μας αρέσει.** Εορταστικό πρόγραμμα που παρουσιάζουν οι Δήμητρα Γκουντούνα, Κώστας Κωβαίος, Γρηγόρης Μελάς, Ολγα Πολίτου
04.00 **Πάμε στοίχημα;**
04.10 **Αυλαία**

NET

09.30 **Εκπαιδευτική τηλεόραση**
11.00 **Ο παράδεισος βρίσκεται κοντά μας** (Ε)
12.00 **Το μυστήριο του ωκεανού** (Ε)
12.30 **Η Γη αποκαλύπτει το μυστικό της.** Ντοκιμαντέρ.
13.00 **Κυνηγώντας το αδύνατο**
13.30 **Με αρετή και τόλμη**
14.00 **Εικόνες της Κρητικής τέχνης.** Ντοκιμαντέρ.
15.00 **Ειδήσεις**
15.15 **Ξένη ταινία.** «1981: Επιχείρηση Τιτανικός»
17.00 **Σπορ στον κόσμο**
17.45 **Μια σημαία - γιατί;**
18.00 **Ειδήσεις**
18.15 **Ετών '98**
19.00 **Τόποι**
20.00 **Ταξιδεύοντας**
21.00 **Ειδήσεις**
22.00 **Ξένη ταινία.** «Ευχαριστώ για όλα». Κοινωνική. Παίζουν: Μάσιμο Γκίνι, Νάνσι Μπρίλι
23.45 **Η ακολουθία της Αναστάσεως**
00.30 **Λαϊκή Ορχήστρα "Μίκης Θεοδωράκης"**
02.00 **Αντώνης Βαρδής, στην Ελλάς του 2000**

ET 3

08.31 **Ο δρόμος προς τον πλησίον είναι μακρύς**
09.30 **Ιστορίες από την Καινή Διαθήκη**
10.30 **Στη γη της ευφορίας**
11.30 **Η ζωντανή θάλασσα**
12.30 **Τηλεοπτικό ονειροδρόμιο**
13.30 **Χρονικά**
14.30 **Πρόσφυγες.** Ντοκιμαντερ
15.00 **Ειδήσεις**
15.30 **P.C. TV: δείτε το μέλλον**
16.00 **Νόστος**
17.30 **Α-ταξίες**
18.00 **Design X-treme**
18.30 **Πλανήτης Εύα**
19.00 **Ειδήσεις**
19.30 **Εκ των προτέρων ή εκ των υστέρων**
20.00 **Φεστιβάλ Γαία '99**
21.00 **Σινεμάνια**
21.30 **Ξένη ταινία.** «Οι αδελφοί Μακμάλεν»
23.00 **Ακολουθία της Αναστάσεως**
24.00 **Συναυλία Μελίνας Κανά**

FILMNET

07.00 **Ξένη ταινία.** «Στρατιώτες της σκιάς». Περιπέτεια.
09.00 **Ξένη ταινία.** «Νινότσκα». Κοινωνική.
11.00 **Ξένη ταινία.** «Ελπίδα». Κοινωνική.
13.00 **Ξένη ταινία.** «Air Bud». Οικογενειακή κωμωδία.
15.00 **Ξένη ταινία.** «Εκρηξη καρδιάς». Αισθηματική περιπέτεια.
17.00 **Ξένη ταινία.** «Τα σκάνδαλα μιας ζωής»
19.00 **Ξένη ταινία.** «Οι περιπέτειες της κυρίας ποντικίνας 2».
20.30 **Διασκέδαση τώρα**
21.00 **Ξένη ταινία.** «Σκηνοθεσία ενός φόνου»
23.00 **Ξένη ταινία.** «Ανάμεσα σε δύο μπαμπάδες»
00.50 **Ξένη ταινία.** «Στημένο παιχνίδι». Θρίλερ μυστηρίου.
02.45 **Ξένη ταινία.** «Illuminata». Δραματική κωμωδία.
04.50 **Ξένη ταινία.** «Ο βασιλιάς των χίπις»

SUPER SPORT

15.00 **Αγώνες μοτοσικλέτας**
17.00 **Αγγλικό ποδόσφαιρο.** Σε απευθείας σύνδεση μεταδίδεται η αναμέτρηση Τσέλσι-Λίβερπουλ
19.00 **NBA**
21.30 **Απίθανα και τρελά χειμερινά σπορ**
22.00 **Ισπανικό ποδόσφαιρο**
24.00 **Καλλιτεχνικό πατινάαζ**
01.30 **Χόκεϊ** (Μ)

NEW CHANNEL

07.00 **Μουσικό πρόγραμμα.** Video clip με επιτυχίες από το ελληνικό και ξένο τραγούδι
09.00 **Face to face**
11.00 **New time.** Ωριαία καθημερινή μουσική εκπομπή.
13.00 **Μη μου πεις...**
15.30 **M-Dog**
18.00 **Τι, πώς πού;**
20.30 **Τρίτο μάτι**
21.30 **Οικονομικό μαγκαζίνο**
23.00 **Ειδήσεις**
23.30 **Ταινία**

MEGA

07.00 **Ο μικρός Σαμουράι**
07.20 **Οι περιπέτειες του μικρού Νεντ**
07.45 **Οι άντρες με τα μαύρα**
08.10 **Νταγκ, σκανδαλιάρης**
08.40 **Τα "ατίθασα" μωρά της ζούγκλας**
09.00 **Ντίσνεϊ κλαμπ.** Παιδικό μαγκαζίνο. Παρουσιάζουν: Λυκούργος Μαρκούδης, Καρολίνα Παναγοπούλου
11.00 **Ξένη ταινία.** «Το κορίτσι του μπαμπά». Κωμωδία. Παίζουν: Τόνι Ντάντζα, Κάθριν Χικς, Γουάλας Σάουν, Ντικ Ο' Νιλ.
13.00 **Mega Star**
14.00 **Δελτίο ειδήσεων**
14.30 **Ξένη ταινία.** «Η μικρή πριγκίπισσα». Περιπέτεια.
16.10 **Ελληνική ταινία.** «Αλίμονο στους νέους». Κομεντί. Παίζουν: Δημήτρης Χορν, Μάρω Κοντού, Σπύρος Μουσούρης
17.00 **Ματιές στα γεγονότα**
17.10 **Ελληνική ταινία.** (Σ)
18.00 **Ελληνική ταινία.** «Ο Ηλίας του 16ου». Κωμωδία. Παίζουν: Κώστας Χατζηχρήστος, Μαρίκα Κρεββατά, Καίτη Θεοχάρη.
19.45 **Τα γεγονότα στις οκτώ**
21.05 **Ελληνική ταινία.** «Η κόρη μου η σοσιαλίστρια». Αισθηματική κομεντί. Παίζουν: Αλίκη Βουγιουκλάκη, Δημήτρης Παπαμιχαήλ.
23.00 **Πάσχα με την Καίτη Γαρμπή.** Εορταστικό πρόγραμμα
00.45 **Μεγάλο Σάββατο με Εντελβάϊς.** Μουσικό αφιέρωμα στον δίσκο "Εντελβάϊς.
01.30 **Μουσικό οδοιπορικό**
03.30 **Μουσικό πρόγραμμα**
06.00 **Ροζ συννεφάκι** (Ε) Κωμική σειρά.
06.30 **The closer.** Αμερικανική σειρά.

ANT 1

06.20 **Οι ειδήσεις του CBS**
06.45 **Τηλεμάρκετινγκ**
07.00 **Το σούπερ σκυλάκι και οι φίλοι του.** Κινούμενα σχέδια
07.30 **Μπίστγουορς**
08.00 **Στούντιο με θέα.** Μαγκαζίνο με τον Νίκο Μάνεση και τη Ράνια Θρασκιά
11.00 **Οι μικροί δεινόσαυροι.** Κινούμενα σχέδια.
11.30 **Ντράγκονμπολ.** Σειρά κινουμένων σχεδίων
12.00 **Ανιμορφς.** Παιδική σειρά επιστημονικής φαντασίας.
12.30 **Μπίτλμποργκς.** Παιδική σειρά κινουμένων σχεδίων
13.00 **Σούπερ Σάββατο.** Αθλητική εκπομπή με τον Μιχάλη Τσώχο
14.00 **Τα νέα του ANT-1**
14.15 **Ηρθες σαν όνειρο.** Μαγνητοσκοπημένο το μιούζικαλ των Λάκη Μιχαηλίδη και Γιάννη Τζάτη όπως ανέβηκε στο θέατρο "Ακροπόλ" τον χειμώνα 1998.
16.00 **Ξένη ταινία.** «Αννα Καρένινα». Δραματική ταινία εποχής. Παίζουν: Σοφί Μαρσό, Σον Μπεν, Αλφρεντ Μαλίνα, Μία Κίρσνερ.
18.00 **Τα νέα του ANT-1 σε 5'**
18.10 **Ελληνική ταινία.** «Τα κίτρινα γάντια». Κωμωδία. Παίζουν: Νίκος Σταυρίδης, Μίμης Φωτόπουλος, Μάρω Κοντού, Γιάννης Γκιωνάκης.
19.45 **Τα νέα του ANT-1**
21.05 **Ελληνική ταινία.** «Ο γεροντοκόρος». Κωμωδία. Παίζουν: Λάμπρος Κωνσταντάρας, Μάρω Κοντού.
22.45 **"Απόλλων Παλλάς".** Μουσικό πρόγραμμα
23.30 **Ανάσταση.** Απευθείας σύνδεση με Ιερό Ναό όπου θα παρακολουθήσουμε την Ακολουθία της Αναστάσεως
00.15 **"Απόλλων Παλλάς"**
01.45 **Ξένη ταινία.** «Ενας Αμερικανός στο Παρίσι» Μιούζικαλ.
03.45 **Ξένη ταινία.** «Ο εύθυμος πειρατής». Μιούζικαλ
05.20 **Ξένη ταινία.** «Ο δρόμος για το Χόλιγουντ»

ALPHA

06.00 **Τσικιτίτας: Ενας μεγάλος έρωτας.** (Ε) Κοινωνική σειρά.
07.00 **Ο γελαστός κόσμος των ζώων.** Εκπαιδευτική σειρά.
08.00 **Ξένη ταινία.** «Το χρυσό αγόρι». Παιδική περιπέτεια.
10.00 **Ξένη ταινία.** «The kid». Περιπέτεια.
11.45 **Χρόνια σιωπής.** Ντοκιμαντέρ
12.15 **Ελληνική ταινία.** «Ο πόνος του μπεκρή». Κοινωνικό δράμα. Παίζουν: Ορέστης Μακρής, Θανάσης Μυλωνάς, Σάσα Καστούρα, Μπέτυ Μοσχονά.
14.00 **Ειδήσεις**
14.15 **Ελληνική ταινία.** «Ξεριζωμένη γενιά». Κοινωνική περιπέτεια. Παίζουν: Νίκος Ξανθόπουλος, Βασιλάκης Καΐλας
17.00 **We are angels.** Κωμική σειρά.
19.00 **Τσα!!** (Ε) Ο Γιάννης Ζουγανέλης αντιμετωπίζει με χιούμορ και αισιοδοξία την καθημερινότητα.
19.45 **Ειδήσεις**
21.00 **Βίβλος: Δαυίδ.** Ιστροική μίνι σειρά. παίζουν: Τζόναθαν Πράις, Λέοναρντ Νιμόι, Ναθάνιελ Πάρκερ, Σέριλ Λι
23.45 **Ακολουθία της Αναστάσεως**
00.30 **Πές μόνο "ναι".** Εορταστική εκπομπή με τον Μάκη Πουνέντη
02.30 **Ξένη ταινία.** «Με λένε Μπιλ Ουίλσον». Κοινωνική περιπέτεια.
04.30 **Τσικιτίτας: ένας μεγάλος έρωτας**

ΜΝΗΜΟΣΥΝΑ



Τελούμεν στις 29 Απριλίου ημέρα Σάββατο και ώρα 5 μ.μ. στον Ιερό Ναό Αγίας Παρασκευής Κοιμητήριο Κατταβιάς 40 ήμερο αντί μνημόσυνο τρισάγιο υπέρ αναπαύσεως της ψυχής της λατρευτής μας μητέρας, γιαγιάς, αδελφής και θείας

ΜΑΡΙΑΣ ΦΑΝΤΗ

Τα παιδιά: Στάμος, Ζαφειρούλα-Νίκος Χρυστοφοράκης, Φίλιππος
Τα εγγόνια: Μαρία, Γιάννης
Τ' αδέλφια: Ιερέας Βασίλειος-Ανθίτσα Καραμάνου, Ειρήνη Κουφού
Και οι λοιποί συγγενείς



Την Τρίτη 2 Μαΐου και ώρα 8η πρωινή τελούμεν 9ήμερο μνημόσυνο υπέρ αναπαύσεως της ψυχής του λατρευτού μας πατέρα, παππού, αδελφού και θείου

ΕΜΜΑΝΟΥΗΛ ΚΑΖΟΥΛΗ

Τα παιδιά: Ιωάννης-Μαρία, Ευδοκία, Μαρία-Γεώργιος, Αντώνης-Τσαμπίκα.
Τα εγγόνια, τ' αδέλφια, τ' ανίψια και οι λοιποί συγγενείς.

ΕΥΧΑΡΙΣΤΗΡΙΟ ΠΕΝΘΟΥΣ

Ολους όσους με κάθε τρόπο μας συμπαραστάθηκαν στο βαρύ πένθος μας για την απώλεια του πολυαγαπημένου μας πατέρα, παππού και θείου

ΕΜΜΑΝΟΥΗΛ ΚΑΖΟΥΛΗ

Ευχαριστούμε θερμά.
Τα παιδιά: Ιωάννης-Μαρία, Ευδοκία, Μαρία-Γεώργιος, Αντώνης-Τσαμπίκα.

ΚΗΔΕΙΑ

Το λατρευτό μας παιδί, αδελφό, εγγονό και ανιψιό

ΠΑΝΟΡΜΙΤΗ ΜΙΧΕΛΑΚΗ

30 ημερών

θανόντα κηδεύουμε Σάββατο 29 Απριλίου 2000 και ώρα 11.00 π.μ. από τον Ιερό Ναό Αγίου Δημητρίου Παλαιό Νεκροταφείο Ρόδου.
Οι γονείς: Στέλιος-Βασιλεία
Τα αδέλφια: Γιάννης, Νίκος, Καλλιόπη, Αικατερίνη
Ο παππούς, οι γιαγιάδες, οι θείοι και οι λοιποί συγγενείς.

ΕΛΛΗΝΙΚΗ ΔΗΜΟΚΡΑΤΙΑ
ΠΕΡΙΦΕΡΕΙΑ ΝΟΤΙΟΥ ΑΙΓΑΙΟΥ
ΝΟΜΟΣ ΔΩΔΕΚΑΝΗΣΟΥ
ΔΗΜΟΣ ΚΑΜΕΙΡΟΥ

ΠΕΡΙΛΗΨΗ ΔΙΑΚΗΡΥΞΗΣ ΔΙΑΓΩΝΙΣΜΟΥ

Ο Δήμαρχος του Δήμου Καμείρου

Προκηρύσσει μειοδοτικό διαγωνισμό με σφραγισμένες προσφορές, με συμπλήρωση τιμολογίου, για τη προμήθεια σκυροδέματος Β-120, 470 κ.μ. και σκυροδέματος Β-225, 3 κ.μ. που θα χρησιμοποιηθούν για την κατασκευή του έργου: "Κατασκευή αγωγού ομβρίων Δ.Δ Σορωνής", σύμφωνα με την αριθ. 170/1999 μελέτη της ΤΥΔΚ Δωδ/σου.

Η προϋπολογισθείσα ενδεικτική δαπάνη της προμήθειας ανέρχεται στο ποσό των 6.848.475 δρχ. (πλέον Φ.Π.Α.), και θα βαρύνει τον προϋπολογισμό του Δήμου οικον. έτους 2000, στον οποίο βρίσκεται εγγεγραμμένη σχετική πίστωση εξ ιδίων πόρων.

- Ο διαγωνισμός θα διενεργηθεί στα γραφεία του Δήμου, που βρίσκονται στο Δημοτικό Διαμέρισμα Σορωνής, την εικοστή δευτέρα του μηνός Μαΐου του έτους 2000 (22-5-2000), ημέρα Δευτέρα και από ώρα 11.30 π.μ. (ώρα έναρξης) μέχρι 12.00 μεσημβρινή (ώρα λήξης) ενώπιον της αρμόδιας Επιτροπής.

- Η εγγύηση για τη συμμετοχή στο διαγωνισμό βεβαιώνεται με τη κατάθεση Εγγυητικής επιστολής ανεγνωρισμένης Τράπεζας της Ελλάδος ή γραμμάτιο του Ταμείου Παρακαταθηκών και Δανείων για ποσό ίσο προς 5% του προϋπολογισμού της προμήθειας (δρχ. 343.000).

Η Εγγύηση θ' απευθύνεται στο Δήμο Καμείρου.

- Στο διαγωνισμό γίνονται δεκτοί οίκοι κατασκευαστές της ημεδαπής ή αλλοδαπής ή προμηθευτές της ημεδαπής, τηρουμένου του ποσοστού συμμετοχής της εγχώριας βιομηχανίας, σύμφωνα με τις ισχύουσες διατάξεις, περί προστασίας της εγχώριας βιομηχανίας.

- Λεπτομέρειες των όρων της διακήρυξης βρίσκονται στα γραφεία του Δήμου Καμείρου στο Δ.Δ. Σορωνής και της ΤΥΔΚ Δωδ/σου, από τα οποία οι ενδιαφερόμενοι μπορούν να ενημερώνονται τις εργάσιμες μέρες και ώρες.

Σορωνή 27 Απριλίου 2000
Ο Δήμαρχος
Στέφανος Δημητράς

ΙΕΡΟΣ ΝΑΟΣ ΑΓΙΟΥ ΓΕΩΡΓΙΟΥ ΑΝΩ

ΠΑΝΗΓΥΡΗ

Φέρεται εις γνώσιν των ευσεβών χριστιανών ότι την Λαμπρή Δευτέρα 1.5.2000 πανηγυρίζει ο Ιερός Ναός Αγ.Γεωργίου Άνω πόλεως Ρόδου.
Το εσπέρας Κυριακή του Πάσχα και περί ώρα 7 μ.μ. θα ψαλλεί ο Εσπερινός Αγάπης τη συμμετοχή του Ιερού Κλήρου τη δε πρωΐα Ιερατικό Συλλείτουργο η περιφορά του Ιερού Λειψάνου του Αγίου που παραλάβαμε από την Αγία Πόλη Λύδα της Ιερουσαλήμ με τη Φιλαρμονική του Δήμου Ρόδου και αρτοκλασία.

Εκ της Εκκλησιαστικής Επιτροπής

ΙΕΡΟΣ ΝΑΟΣ ΑΓΙΟΥ ΓΕΩΡΓΙΟΥ ΑΝΩ

ΠΑΝΗΓΥΡΗ

Γνωρίζομεν στο Ροδιακό Λαό ότι την Λαμπρή Τρίτη εορτάζουν οι Αγιοι Ραφαήλ, Νικόλαος και Ειρήνη. Το εσπέρας της Λαμπρής Δευτέρας και περί ώρα 7 μ.μ. θα ψαλλεί Μέγας Πανηγυρικός Εσπερινός τη δε πρωΐα ΙΕΡΑΤΙΚΟ ΣΥΛΛΕΙΤΟΥΡΓΟ η περιφορά τις θαυματουργού Εικόνος των Αγίων τη συμμετοχή της Φιλαρμονικής του Δήμου Ρόδου. Αρτοκλασία. Το Ναυδριον ευρίσκεται εντός του προαυλίου Αγ. Γεωργίου Άνω.

Εκ της Εκκλησιαστικής Επιτροπής

ΙΕΡΟΣ ΝΑΟΣ "Η ΚΟΙΜΗΣΙΣ ΤΗΣ ΘΕΟΤΟΚΟΥ" ΑΦΑΝΤΟΥ

ΠΑΝΗΓΥΡΙΣ

Γνωστοποιούμε στο φιλόρθησκο κοινό ότι στις 2 Μαΐου εορτάζουμε τη μνήμη του Μεγαλομάρτυρος Γεωργίου του Τροπαιοφόρου στ' Αφάντου.
Την παραμονή 1η Μαΐου και ώρα 7.00 εσπερινή θα ψαλεί ΠΑΝΗΓΥΡΙΚΟΣ ΕΣΠΕΡΙΝΟΣ μετ' αρτοκλασίας, θα ακολουθήσει περιφορά της Ιεράς εικόνας τη δε επομένη και ώρα 7.00 πρωϊνή θα ψαλεί Θεία Λειτουργία..

Εκ της εκκλησιαστικής επιτροπής Αφάντου.

ΕΛΛΗΝΙΚΗ ΔΗΜΟΚΡΑΤΙΑ
ΠΕΡΙΦΕΡΕΙΑ ΝΟΤΙΟΥ ΑΙΓΑΙΟΥ
ΝΟΜΟΣ ΔΩΔΕΚΑΝΗΣΟΥ
ΔΗΜΟΣ ΚΑΜΕΙΡΟΥ

ΠΕΡΙΛΗΨΗ ΔΙΑΚΗΡΥΞΗΣ ΔΙΑΓΩΝΙΣΜΟΥ

Ο Δήμαρχος του Δήμου Καμείρου

Προκηρύσσει μειοδοτικό διαγωνισμό με σφραγισμένες προσφορές, με συμπλήρωση τιμολογίου, για τη προμήθεια τσιμεντοσωλήνων εσωτερικής διαμέτρου 0,40 μ. 8 μ.μ. τσιμεντοσωλήνων εσωτερικής διαμέτρου 0,60 μ. 430 μ.μ. τσιμεντοσωλήνων εσωτερικής διαμέτρου 0,80 400 μ.μ. που θα χρησιμοποιηθούν για τη κατασκευή του έργου:

ΑΡΙΘΜΟΣ 1412/2000
ΑΠΟΣΠΑΣΜΑ ΠΕΡΙΛΗΨΗΣ ΚΑΤΑΣΧΕΤΗΡΙΑΣ ΕΚΘΕΣΗΣ ΑΚΙΝΗΤΟΥ ΕΝΥΠΟΘΗΚΟΥ

Δικαστικός Επιμελητής: Γιώργος Πολ. Δουρδουνάς
Επισπεύδουσα: Ιωάννης Ράπτης και Σια Ο.Ε.
Οφειλέτρια: Ξεν/κές Τουρ/κές Εμπορικές Επιχ/σεις Μ. & Β & Ι. ΒΕΝΕΤΟΥΛΗ Α.Ε.
Τίτλος που εκτελέστηκε: Οι υπ' αριθμ. 891/93-892/93-893/93 διαταγές πληρωμής Μονομελούς Πρωτοδικείου Ρόδου.
Μεσεγγυούχος: Η ίδια η οφειλέτρια
Υπάλληλος του πλειστηριασμού: Η συμβολαιογράφος Ρόδου κ. Καλλιόπη Ροδίτου-Μαύρου κάτοικος Ρόδου
Χρόνος πλειστηριασμού: 17 Μαΐου 2000, ημέρα Τετάρτη και από τις 12 το μεσημέρι μέχρι τις 2 το απόγευμα της ίδιας μέρας.
Τόπος πλειστηριασμού: Το Δημοτικό Κατάστημα του Δήμου Λινδίων Ρόδου.
Περιγραφή ακινήτου: ΑΚΙΝΗΤΟ-ΑΓΡΟΣ οικόπεδο κατά το Κτηματολόγιο, που βρίσκεται στην τοποθεσία "Πεύκος" της Κτηματικής περιφέρειας Λίνδου Ρόδου συν. έκτασης 7528 τ.μ. με Κτηματολογικά στοιχεία Τόμος 10 Γαιών Λίνδου Φύλλο 37, Μερίδα 569Α και Φάκελλος 912.
Επί του αγρού αυτού κτίστηκε ένα ξενοδοχειακό συγκρότημα που λειτουργεί ως ξενοδοχείο καινούργιο Β΄κατηγορίας, που αποτελείται από συγκρότημα διόροφων κατοικιών που όλες μαζί περιλαμβάνουν 57 δωμάτια.
Το ξενοδοχείο έχει επωνυμία LINDOS PINES RESORT.
Εκτιμήθηκε: 750.000.000 δραχμές
Ο πλειστηριασμός του ακινήτου θα γίνει με τιμή πρώτης προσφοράς το μισό της εκτίμησης δηλαδή 375.000.000 δραχμές.
Προσκαλούνται όσοι θέλουν να λάβουν μέρος στον πλειστηριασμό να προσέλθουν και προσφέρουν τιμή.
Συντάχθηκε η παρούσα στο γραφείο μου στην οδό Εθν. Μακαρίου 45 και υπογράφεται νόμιμα από εμένα τον δηλοποιούνται δικαστικό επιμελητή.

Ο Δηλοποιών
Δικαστικός Επιμελητής
Γιώργος Πολ. Δουρδουνάς

ΙΕΡΟΣ ΝΑΟΣ ΑΓΙΟΥ ΓΕΩΡΓΙΟΥ ΚΑΤΩ ΠΟΛΕΩΣ ΡΟΔΟΥ

ΠΑΝΗΓΥΡΙΣ

Γνωστοποιείται στο φιλόθρησκο κοινό της Ρόδου, ότι την Δευτέρα 1 Μαΐου, εορτάζει ο Ιερός Ναός του Αγίου Γεωργίου Κάτω πόλεως Ρόδου (οδός Καποδιστρίου 74 έναντι ΚΑΙΡ).
Την Κυριακή του Πάσχα 30 Απριλίου και ώρα 7 μ.μ.
Μέγας Πανηγυρικός εσπερινός, λιτάνευσις και περιφορά της Ιεράς Εικόνος και των Ιερών λειψάνων του Αγίου, συνοδεία της φιλαρμονικής του Δήμου Ρόδου.
Τη Δευτέρα 1 Μαΐου.
Ορθρος και πανηγυρική Θεία Λειτουργία, το απόγευμα περί ώραν 5 μ.μ. ο παρακλητικός κανών του Αγίου.

Το εκκλησιαστικό συμβούλιο

Σκέψη της Εβδομάδας

Η ΑΝΑΣΤΑΣΗ ΤΟΥ ΧΡΙΣΤΟΥ

Οι μαθητές ήταν αναστατωμένοι και ταραγμένοι μετά το μαρτυρικό θάνατο του Χριστού. Η πραγματικότητα του Χριστού, που σημαίνει οι διδασκαλίες Του, οι δωρεές Του, οι τελειότητές Του και η πνευματική Του δύναμη, κρύφτηκε και σκεπάστηκε για δύο ή τρεις ημέρες μετά το μαρτυρικό Του θάνατο και δεν έλαμπε ούτε ήταν φανερή. Όχι, μάλλον είχε χαθεί· γιατί οι πιστοί ήταν λίγοι στον αριθμό και ήταν ταραγμένοι και αναστατωμένοι. Η Πίστη του Χριστού ήταν σαν ένα νεκρό σώμα, και όταν μετά τρεις ημέρες οι μαθητές απόκτησαν αυτοπεποίθηση και σταθεροποιήθηκαν, και άρχισαν να υπηρετούν την Πίστη του Χριστού, και αποφάσισαν να διαδώσουν τις θείες διδασκαλίες, κάνοντας τις συμβουλές Του πράξη, και υπηρετώντας Τον, η Πραγματικότητα του Χριστού έλαμψε και παρουσιάστηκε η δωρεά Του, η θρησκεία του βρήκε ζωή, οι διδασκαλίες Του και οι προτροπές Του έγιναν φανερές και ορατές. Με άλλα λόγια, η Πίστη του Χριστού ήταν σαν νεκρό σώμα, μέχρι που η ζωή και η δωρεά του Αγίου Πνεύματος την αγκάλιασε.

(από τις Μπαχάι Γραφές)
Μπαχάϊ Κοινότητα Ρόδου
Τ.Θ. 156
85100 Ρόδος

ΔΗΜΟΣ ΡΟΔΙΩΝ
ΓΡΑΦΕΙΟ ΤΥΠΟΥ

ΑΝΑΚΟΙΝΩΣΗ

Από το Τμήμα ΔΗ.ΦΟ.ΔΩ της Δ/νσης Οικονομικών του Δήμου Ροδίων ανακοινώνεται ότι, για το κλείσιμο του Α' τριμήνου του 2000 και με δεδομένες τις αργίες λόγω Πάσχα, τα γραφεία της υπηρεσίας θα παραμείνουν ανοιχτά την Τρίτη 2 Μαΐου και την Τετάρτη 3 Μαΐου και τα απογεύματα, από 4 μέχρι 8 μ.μ., ώστε να εξυπηρετούν τους πολίτες που έχουν να υποβάλουν δήλωση.
Υπενθυμίζεται, όμως, ότι καλό θα είναι οι υπόχρεοι υποβολής δήλωσης να τακτοποιήσουν έγκαιρα τις υποχρεώσεις τους, ώστε να αποφεύγεται ο συνωστισμός της τελευταίας στιγμής.

ΜΗΝΥΜΑΤΑ ΤΟΥ ΙΗΣΟΥ ΧΡΗΣΤΟΥ ΓΙΑ ΟΛΟ ΤΟΝ ΚΟΣΜΟ

Η ΑΛΗΘΙΝΗ ΘΝ ΘΕΩ ΖΩΗ

Ο έβδομος τόμος έχει εκδοθεί και είναι διαθέσιμος στα βιβλιοπωλεία



Η ΣΤΑΥΡΩΣΗ:

Γρήγορα κάρφωσαν τους καρπούς Μου πρώτα, και έπειτα αφού χώθηκαν τα καρφιά στο σταυρό, τέντωσαν το τσακισμένο Μου σώμα και κάρφωσαν τα πόδια Μου με βία. Παιδιά Μου, ώ παιδιά Μου τί πόνος! Τι αγωνία! Τι μαρτύριο της ψυχής Μου! Εγκαταλειμμένος από τους αγαπημένους Μου, απαρνημένος από τον Πέτρο, πάνω στον οποίο θα θεμελίωνα την Εκκλησία Μου, απαρνημένος από τους υπόλοιπους φίλους Μου, αφημένος ολομόναχος, εγκαταλειμμένος στους εχθρούς Μου. Έκλαψα. Η ψυχή Μου ήταν περίλυπη.

Οι στρατιώτες σήκωσαν τον Σταυρό Μου και τον τοποθέτησαν μέσα στο άνοιγμα. Ατένισα τα πλήθη από κει που βρισκόμουν, βλέποντας με δυσκολία με τα πρησμένα Μου Μάτια. Παρατήρησα το πλήθος. Δεν είδα κανένα φίλο ανάμεσα σ' αυτούς που Με χλεύαζαν, κανένας δεν ήταν εκεί, να Με παρηγορήσει. "Θεέ Μου! Θεέ Μου! Γιατί με εγκατέλειψες;" Εγκατελειμμένος απ' όλους, όσους Μ' αγαπούσαν.

Η ματιά Μου έπεσε πάνω στη Μητέρα Μου. Την κοίταξα και οι καρδιές μας μίλησαν: "Σου παραδίδω τ' αγαπημένα Μου παιδιά, να είναι και δικά Σου παιδιά. Θα είσαι στο εξής η Μητέρα τους". Όλα τελείωναν, η λύτρωση ήταν κοντά, είδα τους Ουρανούς ν' ανοίγουν και όλοι οι άγγελοι στέκονταν στητοί, όλοι στέκονταν σιωπηλοί. "Πατέρα, στα Χέρια Σου παραδίδω το Πνεύμα Μου, είμαι μαζί Σου τώρα".

ΟΡΘΟΔΟΞΟΣ ΣΥΛΛΟΓΟΣ ΕΙΡΗΝΗΣ ΚΑΙ ΑΓΑΠΗΣ
ΑΙΟΛΟΥ 10-Τ.Κ. 17561 Π. ΦΑΛΗΡΟ-ΑΘΗΝΑ.

ΔΕΝ ΕΟΡΤΑΖΟΥΝ

- Ο κ. **Τάσος Μελετίου** δεν εορτάζει λόγω απουσίας.
- Ο κ. **Αναστάσιος Σουλούνιας** δεν εορτάζει λόγω πένθους.
- Ο κ. **Αναστάσιος Καραμάριος**, δεν εορτάζει λόγω απουσίας του από τη Ρόδο.
- Ο κ. **Αναστάσιος Διάκος**, Δικηγόρος δεν εορτάζει.
- Ο κ. **Γεώργιος Γιορδαμνής** δεν θα εορτάσει και δεν θα δεχθεί επισκέψεις στην ονομαστική του εορτή.
- Ο κ. **Γεώργιος Βούης** δεν θα δεχθεί επισκέψεις επί τη ονομαστική του εορτή, λόγω πένθους.
- Ο κ. **Γιώργος Κάτρης** ξενοδόχος δεν θα δεχθεί επισκέψεις για τη γιορτή του.
- Ο κ. **Γιώργος Τσ. Φρόνας** δεν θα δεχθεί επισκέψεις για τη γιορτή του.
- Ο κ. **Γεώργιος Χριστοδούλου** ηλ/γος μηχ/γος μηχανικός, δεν εορτάζει και δεν θα δεχθεί επισκέψεις.
- Ο κ. **Γιώργος Κυπραίος** (δάσκαλος) δεν εορτάζει, ούτε δέχεται επισκέψεις.
- Ο κ. **Γιώργος Γεωργάς** (ξενοδόχος) δεν θα δεχθεί επισκέψεις στην ονομαστική του εορτή!
- Ο κ. **Γεώργιος Σπανός,** Έμπορος ειδών Υγιεινής δεν θα δεχθεί επισκέψεις για την ονομαστική του εορτή.

ΑΚΟΥΣΤΙΚΑ ΒΑΡΗΚΟΪΑΣ

Νέα αφανή και μικροσκοπικά μοντέλα ακουστικών
αυτάκια και όλο μέσα στο αυτί για όλες τις παθήσεις ΑΜΕΡΙΚΑΝΙΚΩΝ ΚΑΙ ΕΥΡΩΠΑΪΚΩΝ εργοστασίων.
ΣΥΜΒΕΒΛΗΜΕΝΟΙ ΜΕ ΙΚΑ και άλλα Ταμεία θα είναι στη ΡΟΔΟ:

ΤΕΤΑΡΤΗ 3 ΜΑΪΟΥ-ΠΕΜΠΤΗ 4 ΜΑΪΟΥ
ΞΕΝΟΔΟΧΕΙΟΝ "ΔΕΣΠΩ" τηλ. 22.571
ΕΠΙΣΚΕΨΕΙΣ-ΔΟΚΙΜΕΣ-ΔΩΡΕΑΝ
ΕΓΓΥΗΣΗ Η 30ΧΡΟΝΗ ΠΕΙΡΑ ΜΑΣ

ΧΡΗΣΤΟΣ ΓΑΛΙΩΤΟΣ
Βερανζέρου 22, 140 32 ΑΘΗΝΑ
τηλ. 52.20.747

ΠΑΣΧΑ
ΣΤΗΝ ΚΡΕΜΑΣΤΗ

Ελάτε και εσείς να γιορτάσουμε μαζί την Ανάσταση του Κυρίου.



Θα μοιραστούν λαμπάδες, αβγά και κουλούρια

Το Σάββατο στις 11 το βράδυ



20 χρόνια Πάντα στην Κορυφή

ΕΠΙΓΡΑΦΕΣ ΠΕΡΙΚΛΗΣ®

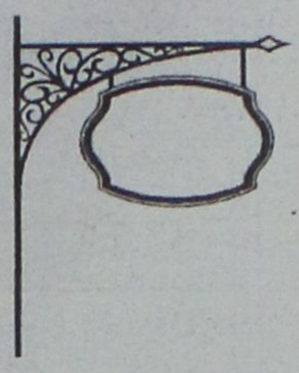

- Φωτεινές Επιγραφές
- Αριθμοί-Γράμματα
- Μικροπινακίδες
- Πανό - Τέντες
- Αμμοβολές

Διαθέτουμε την Μεγαλύτερη Ποικιλία Επαγγελματικών Μέσων Προβολής..



ΠΕΡΙΚΛΗΣ®

Κ. ΥΔΡΑΙΟΥ 21 ΡΟΔΟΣ - ΤΗΛ/FAX 78485



ΚΟΦΤΗ ΧΕΙΡΟΣ

Delta

ΔΙΑΜΑΝΤΕ ΕΡΓΑΛΕΙΑ
6ο χλμ.Ρόδου Λίνδου
Συγκρότημα Μανουσέλη

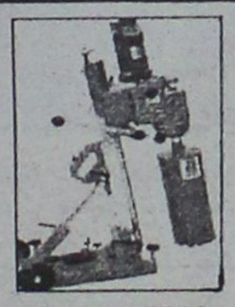

ΔΙΑΤΡΗΤΙΚΑ

ΔΙΑΜΑΝΤΟΤΡΥΠΟΤΕΧΝΙΚΗ ΡΟΔΟΥ

ΔΙΑΜΑΝΤΟΦΟΡΟΙ ΔΙΣΚΟΙ ΚΟΠΗΣ
ΓΙΑ ΓΡΑΝΙΤΗ, ΜΑΡΜΑΡΟ ΤΟΥΒΛΟ κ.τ.λ.



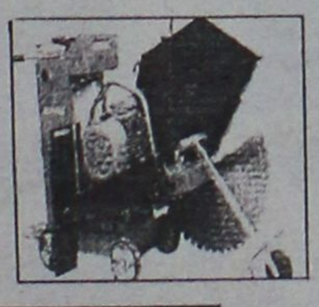

ΑΡΜΟΚΟΦΤΕΣ



ΤΡΥΠΑΜΕ
ΚΟΒΟΥΜΕ
ΣΠΑΜΕ

ΧΩΡΙΣ ΣΚΟΝΕΣ
ΡΩΓΜΕΣ
ΜΕΡΕΜΕΤΙΑ

ΠΩΛΗΣΕΙΣ
&
ΕΚΤΕΛΕΣΕΙΣ ΕΡΓΑΣΙΩΝ

Η ΠΟΛΥΧΡΟΝΗ ΜΑΣ ΠΕΙΡΑ ΣΤΟ ΕΞΩΤΕΡΙΚΟ ΜΑΣ ΔΙΝΕΙ ΤΗ ΔΥΝΑΤΟΤΗΤΑ ΝΑ ΒΡΙΣΚΟΥΜΕ ΛΥΣΗ ΕΚΕΙ ΠΟΥ ΟΙ ΑΛΛΟΙ ΣΗΚΩΝΟΥΝ ΤΑ ΧΕΡΙΑ ΨΗΛΑ!

ΤΗΛΕΦΩΝΗΣΤΕ ΜΑΣ
(0241) 69022 - 77986
ΚΙΝΗΤΟ: 0944 380562

ΥΠΕΥΘΥΝΟΣ
Μαρκος Τσεσμετζής

«Πρώτο σε Ευρώπη και Αμερική»

ΓΙΕΓΚΕΡΜΑΪΣΤΕΡ

Το Γνήσιο Και Δυνατό Σφηνάκι Που Αρέσει!!
Εσείς;



ΓΙ' ΑΥΤΟ ΤΟ ΚΑΛΟΚΑΙΡΙ... JÄGER-TONIC
40 γραμ. Jägermeister
2-3 κύβους παγάκια, 1 φέτα λεμόνι και TONIK

ΓΕΩΡΓ. ΣΙΜΙΞΗΣ - ΤΗΛ. ΠΑΡΑΓΓΕΛΙΩΝ 29553 - ΡΟΔΟΣ



ΟΙΚΟΝΟΜΙΑ - ΚΑΘΑΡΟ ΠΕΡΙΒΑΛΛΟΝ - ΠΡΩΤΟΠΟΡΙΑΚΗ ΤΕΧΝΟΛΟΓΙΑ
άριστη εργασία • μικρή προκαταβολή • διακανονισμός
ΒΟΥΤΥΡΑΚΗΣ Ι.Χ. Ε.Π.Ε.
ΔΩΔΕΚΑΝΗΣΙΑΚΗΣ ΝΕΟΛΑΙΑΣ 16 - ΡΟΔΟΣ - ΤΗΛ. ΚΕΝΤΡΟ: 0241 / 76100

ΝΤΕΤΕΚΤΙΒΣ
30 ΧΡΟΝΙΑ ΜΟΝΙΜΑ ΚΑΙ ΣΤΗ ΡΟΔΟ
35354 - 28780
Π.Π. ΓΕΡΜΑΝΟΥ 6 (ΠΛ. ΦΩΚΙΑΛΗ)
Η ΛΥΣΗ!!!
ΣΕ ΚΑΘΕ ΣΑΣ ΠΡΟΒΛΗΜΑ
EXPRESS SECURITY

ALHAMBRA TRAVEL
ΑΛΕΞ. ΠΑΠΑΓΟΥ 23 - Τηλ. 25698, 37052

κή δαπάνη της τροφοδοσίας αν-
χεται στο ποσό των 6.848.475
δρχ. (πλέον Φ.Π.Α.), και θα βαρύ-
νει τον προϋπολογισμό του Δή-
μου οικον. έτους 2000, στον ο
οποίο βρίσκεται εγγεγρα
αχετική πίστωση εξ ιδ

διωτικό κοινό της Ρόδου

ρήσουμε σχετικά με τις κρουα-
MPIC CRUISES κατά την τουριστική
Νοέμβριος 2000).

Οι ανέσεις, η πολυτέλεια, η διασκέδαση, το άψογο σέρβις, οι προσιτές τιμές για γκρουπ και μεμονωμένους και οι σύγχρονες εγκαταστάσεις κάνουν το ταξίδι σας όνειρο.

Θα μπορούσαμε να συζητήσουμε και να οργανώσουμε από κοντά την εκδρομή - κρουαζιέρα του φορέα σας στις ημερομηνίες που περιέχει το πρόγραμμα.

Τιμές ασυναγώνιστες

Επισκεφθείτε τα νησιά μας:
Ηράκλειο, Σαντορίνη, Πάτμος, Μύκονος, Πειραιάς, Κωνσταντινούπολη, Εφεσο, Ρέθυμνο, Αμοργός, Bodrum, Υδρα, Δήλος

ΕΥΡΩΠΗ
Κάπρι, Ρώμη (Civitavecchia), Νίκαια, Βαρκελώνη, Πάλμπα ντι Μαγιόρκα, Καντίζ, Λισαβόνα, Βίγκο, Λα Κορούνια, Χάβρη (Γαλλία), Ζιβρούγγε (Βέλγιο).

Ειδικές τιμές για group και συλλόγους
Μια επαφή με το γραφείο μας θα σας δώσει την πληροφορία και την λεπτομέρεια της κρουαζιέρας που θα προτιμήσετε.
Ευχαριστούμε για την επιλογή της R.O.C.

Από το Alhambra Travel

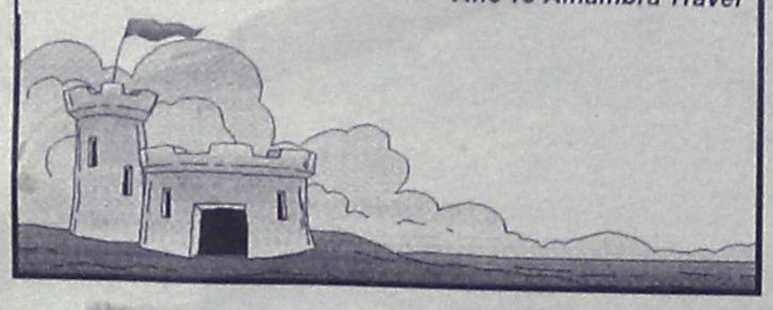

Ρόδος: *ειχή και ως έτυχε...*

••• Η πασχαλινή σφαγή των αμνών

της Α' Αθηνών **Κωνσταντίνος Σκανδαλίδης.**

«Για μένα το κρίσιμο θέμα είναι να υπάρξουν επιτέλους βουλευτές της Αθήνας, της πόλης των Αθηνών, και όχι γενικής πολιτικής», δήλωσε πανευτυχής μετά τη συνάντηση ο Κ. Σκανδαλίδης.



(Τα *"άγρια μωρά"* του **Κώστα Μητρόπουλου** δημοσιεύονται καθημερινά στα **"Νέα"**)

"- Ρε σεις! Μήπως είδατε ένα άσπρο αρνί;"
"- Οχι κύριε. Εμείς βρήκαμε ένα αρνί κατάμαυρο!"
....
"- Μεγάλε, εγώ δεν ξαναβάφω αρνί! Κουλάθηκα ρε!"

••• Τι χιτών, τι ρόμπα

Οπως κάθε χρόνο, έτσι και φέτος την Μεγάλη Βδομάδα βγήκαν από την ναφθαλίνη όλες οι ρωμαικές-ιουδαϊκές ταινίες χριστιανικού περιεχομένου, τύπου Χόλιγουντ, που γαλουχούν και μας τους ορθοδόξους.

Μεταξύ αυτών και ο θρυλικός **Χιτών** που μπορεί να τον έχουμε δει 50 φορές, μόλις τώρα, όμως, προσέξαμε πως ο αγγλικός του τίτλος είναι **"The robe!"**

••• Το Αιγαίο μας τελείωσε. Τώρα γίναμε Αθηναίοι

Τα προβλήματα της Αθήνας, το θέμα της επικείμενης διοικητικής αναδιάρθρωσης του λεκανοπεδίου Αττικής, εν όψει και της Ολυμπιάδας του 2004, συζήτησε στην προχθεσινή συνάντησή του με το δήμαρχο Αθηναίων Δ. Αβραμόπουλο, ο γραμματέας της Κ.Ε. του ΠΑΣΟΚ και βουλευτής


*Ο εντιμότατος **Κώστας Σκανδαλίδης** επιμελούμενος την πρώην αιγαιοπελαγίτικη και νυν αθηνοκεντρική μπόρκα του.*

••• Η διχοτομημένη Ανάσταση στο νησί της Αφροδίτης

Σελίδες Ιστορίας

Η αρχή έγινε με τον Ιησού
που ήθελε να μου δείξει
τα σημάδια των καρφιών.



(Σκίτσο του **Στάθη** από το λεύκωμά του **"Σσσς... το φεγγάρι!"**

Υστερα τον ακολούθησαν στην κάμαρή μου
οι δολοφονημένοι κι οι εκτελεσμένοι,
οι πένητες και οι ανέστιοι.
Κι όταν Αυτός κάποια μεσάνυχτα
αναλήφθηκε μαζί με τα σημάδια του,
αυτοί κουβάλησαν, οι πιο πολλοί,
και τις γυναίκες τους και τα παιδιά τους
και κάνανε στον ύπνο μου κατάληψη
γεμίζοντάς τον με ονόματα
ψευδομαρτύρων και αργυροαμοιβών

Το πρωί ασπρίζω το σπίτι
και σχίζω μια σελίδα
από το βιβλίο της ιστορίας

(* Χρήστος Ευθυμίου: "Επιστροφές")

ΠΡΟΤΥΠΟ ΚΕΝΤΡΟ ΤΗΛΕΦΩΝΙΑΣ
ΠΡΟΣΦΟΡΑ
40% κάτω
τηλεφωνικά κέντρα Γερμανίας
ελαφρώς μεταχειρισμένα

Για ξενοδοχεία και ενοικιαζόμενα δωμάτια

- *Με εγγύηση αντιπροσωπείας*
- *Χωρίς προκαταβολή*
- *Σε 24 μήνες εξόφληση*
- *10 χρόνια τεχνική υποστήριξη*

ΑΦΟΙ ΣΚΟΡΔΗ Ο.Ε.
Βενετοκλέων 3 και Καναδά
τηλ. 75666 fax: 70499 Ρόδος

MON BEBE
ΒΡΕΦΙΚΑ ΕΙΔΗ
ΠΑΙΧΝΙΔΙΑ
ΜΕΓΑΛΕΣ ΠΡΟΣΦΟΡΕΣ ΣΕ ΟΛΑ ΜΑΣ ΤΑ ΕΙΔΗ
ΑΛΕΞΑΝΔΡΟΥ ΔΙΑΚΟΥ 54
ΡΟΔΟΣ
ΤΗΛ. 75263

(εκ) πολιτισμικά παίγνια

Γράφει ο Κωστής Νικολάκης

Μίλτος Σαχτούρης

Η ποιητική των μεταμορφώσεων

Ο συμπολίτης μας Γιώργος Παπαντωνάκης τις μέρες αυτές εξέδωσε στον εκδοτικό οίκο **"Νεφέλη"** την μελέτη του για την **"Μορφολογία της Σαχτουρικής μεταμόρφωσης"*** μια απόπειρα ερμηνείας της *"μεταμορφωτικής"* διαδικασίας στην ποιητική του **Μίλτου Σαχτούρη**, σε επίπεδο μορφής, λεξιλογικής, συντακτικής δομής όσο και στο επίπεδο της σημαντικής, συμβάλλοντας έτσι στην αποκρυπτογράφηση και κατανόηση του *"σκοτεινού"* ποιητικού σύμπαντος του ποιητή.

Στο σύνολο της επομένως, η εργασία αυτή του κ. **Γ. Παπαντωνάκη** αποτελεί μια φιλολογική, κριτική και υφολογική διερεύνηση της **σαχτουρικής ποίησης** μέσα από ένα θεμελιακό τρόπο έκφρασης, τη *"μεταμόρφωση"*.

• Εργογραφία του Γ.Δ. Παπαντωνάκη

Ο **Γεώργιος Παπαντωνάκης** γενήθηκε στην Κρήτη και εδώ και χρόνια ζει και εργάζεται στη Ρόδο. Είναι πτυχιούχος του Πανεπιστημίου Αθηνών και διδάκτορας Φιλολογίας του Πανεπιστημίου Ιωαννίνων και υπηρετεί στη Μέση Εκπαίδευση ως Σχολικός Σύμβουλος Φιλολόγων.

Μελέτες, άρθρα και κριτικές του έχουν δημοσιευτεί σε περιοδικά *Η Λέξη, Γράμματα και Τέχνες, Εντευκτήριο, Τα Εκπαιδευτικά, Ελίτροχος, Πλανόδιον, Νέα Παιδεία, Ακτή (Λευκωσίας), Σύγχρονη Εκπαίδευση κ.ά.)* και αναφέρονται τόσο στη Λογοτεχνία όσο και στην Παιδική Λογοτεχνία.

Εχει εκδώσει επίσης τις αυτοτελείς μελέτες **"Πίνακας Λέξεων των εκδομένων ποιημάτων του Μίλτου Σαχτούρη"** (εκδ. Οδυσσέας), **"Εισαγωγή στην παιδική ποίηση του Γιάννη Ρίτσου"** (εκδόσεις Οδυσσέας), **"Η παιδική ηλικία του ήλιου"** (εκδόσεις Πατάκη) και **"Λεξιλογικές Ασκήσεις"** (εκδόσεις Πατάκη).

Μελετητής της νεοελληνικής λογοτεχνίας, καταρτίζει πίνακες χρωματικών λέξεων, αποβλέποντας στη δημιουργία ενός σχετικού λεξικού χρωματολογίας στη νεοελληνική ποίηση, ενώ παράλληλα τον απασχολούν οι μεταμορφωτικές διαδικασίες στη νεοελληνική λογοτεχνία. Τα τελευταία χρόνια έχει στραφεί στη μελέτη της παιδικής λογοτεχνίας. Ο,τι τον απασχολεί την περίοδο αυτή, είναι η παρουσία του παιδιού στη νεοελληνική ποίηση. Παράλληλα, ασχολείται με τη μελέτη του παιδικού μυθιστορήματος και κυρίως του μυθιστορήματος επιστημονικής φαντασίας.

• "Μη φεύγεις θηρίο, θηρίο με τα σιδερένια δόντια"

*«Το έναυσμα για την εργασία αυτή οφείλεται στη διδακτική εμπειρία. Ο προβληματισμός όμως που προϋπήρχε και που έγινε εντονότερος στη συνέχεια στηρίζεται κυρίως σε δύο πηγές. Η πρώτη ανάγεται στην προσωκρατική φιλοσοφική σκέψη και συγκεκριμένα στη ρευστότητα των κοσμικών υλών που δίδαξαν ο **Ηράκλειτος** και οι μαθητές του και η οποία συνοψίζεται στη γνωστότατη απόφανση **"τα πάντα ρει"**. Η διαρκής αυτή μεταβλητότητα των πραγμάτων είναι ευνόητο ότι οδηγεί στην αδιάκοπη μεταμόρφωση των συμπαντικών υλών. Η δεύτερη ανευρίσκεται στη νεότερη ποιητική φιλοσοφική σκέψη. Την εντοπίσαμε κυρίως στον **Ελύτη**, ο οποίος διακηρύσσει ότι η ομορφιά βρίσκεται στο **αεί μεταμορφούμενο** σημείο της ανθρώπινης ροής".*

... Ειδικότερα, η μεταμόρφωση βρίσκει γόνιμο έδαφος στο χώρο της ποίησης, ίσως επειδή η τελευταία θεωρείται ως προεπιστημονικός τρόπος σκέψης. Την έντονη παρουσία της έρχεται να ενισχύσει ακόμα περισσότερο ο υπερρεαλισμός, ο οποίος πιστεύει στην αδιάκοπη μεταμόρφωση της ζωής μέσα στην ίδια της την αιωνιότητα.

Η πίστη αυτή ερείδεται στη δυνατότητα που έχει το πνεύμα να ερμηνεύει τη βαθύτερη ουσία του κόσμου και η οποία αποτελεί την κινητήρια δύναμη για τις μεταμορφωτικές διαδικασίες που αποτελούν ενδεχομένως το μοναδικό μέσο για να προσπελάσει ο προικισμένος με ποιητικές δυνατότητες την ανώτερη φύση και την ουσία της πραγματικότητας».

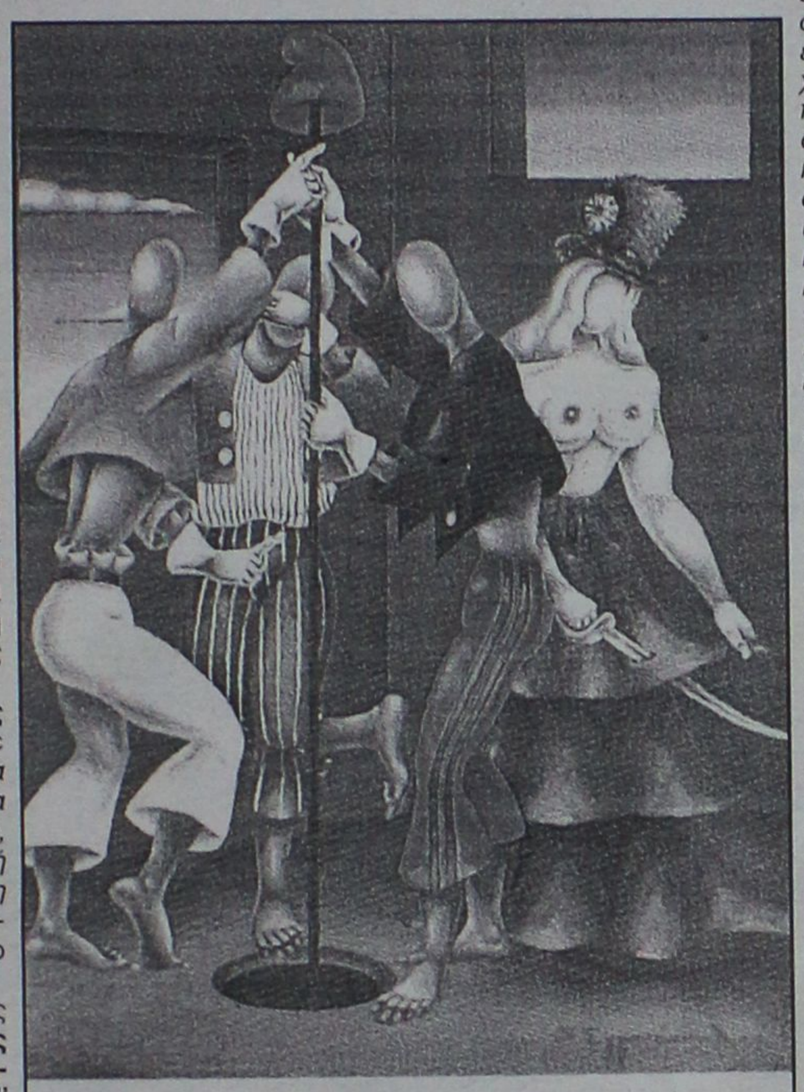

(Ν. Εγγονόπουλος: "Σύνθεση")

Ο ζωγράφος έχει μέσα στην καρδιά του
μια ζωγραφιά,
έχει μέσα στο κεφάλι του ένα μαχαίρι·
θέλει να βγάζει τη ζωγραφιά,
θέλει να βγάλει το μαχαίρι
να σκίσει τη ζωγραφιά.

(Μίλτος Σαχτούρης: Από τις *"Εξη στιγμές")*

*** Γ. Παπαντωνάκης: "Η μορφολογία της Σαχτουρικής μεταμόρφωσης", δοκίμιο, εκδόσεις "Νεφέλη", σελ. 552, Αθήνα 2000, τιμή 7.300 δρχ.**

«ΡΟΔΙΑΚΗ» ΑΠΟ ΤΟ 1915

ΦΛΑΣ ΣΤΟ ΠΑΡΕΛΘΟΝ



ΡΟΔΙΑΚΗ

PERIODICO SETTIMANALE

ΕΒΔΟΜΑΔΙΑΙΑ ΠΟΛΙΤΙΚΗ ΦΥΣΗ ΚΑΙ ΕΘΝΙΚΗΝΙΚΗ ΕΦΗΜΕΡΙΣ

ΡΟΔΙΑΚΗ,
ΕΝ ΡΟΔΩ, ΔΕΥΤΕΡΑ 26 ΑΠΡΙΛΙΟΥ 1926
Αριθμός φύλλου 762

ΩΡΟΛΟΓΙΟΝ ΠΡΟΓΡΑΜΜΑ ΤΗΣ ΜΕΓΑΛΗΣ ΕΒΔΟΜΑΔΑΣ

Απριλ. 27 Μ. Τρίτη εσπέρας. Η Ακολουθία του Νυμφίου. Σημαίνει εις τας 7. Η Α.Σ. κατέρχεται εις τας 7.15. Απόλυσις εις τας 9.

Απριλ. 28 Μ. Τετάρτη εσπέρας. Το άγιον Ευχέλαιον. Σημαίνει εις τας 5. Η Α.Σ. κατέρχεται εις τας 5.30. Απόλυσις εις τας 6.30.

Απριλ. 29 Μ. Πέμπτη πρωία. Η λειτουργία του Μυστικού Δείπνου. Σημαίνει εις τας 7. Η Α.Σ. κατέρχεται εις τας 7.30. Απόλυσις εις τας 9.30.

Αυθημερόν το εσπέρας. Η Ακολουθία των Παθών. Σημαίνει εις τας 7. Η Α.Σ. κατέρχεται εις τας 7.30. Απόλυσις εις τας 10.30.

Απριλ. 30 Μ. Παρασκευή πρωί. Η Ακολουθία των ωρών. Σημαίνει εις τας 7.30 Η Α.Σ. κατέρχεται επί τας 8. Απόλυσις εις τας 10.30.

Αυθημερόν το εσπέρας. Ο Επιτάφιος θρήνος. Σημαίνει εις τας 7. Η Α. Σ. κατέρχεται εις τας 7.30. Η έξοδος του Επιταφίου εις τας 9.80. Απόλυσις περί την 11.

Μαΐου 1 Μ. Σάββατον πρωί. Ο Εσπερινός του Πάσχα μετά της λειτουργίας του Μ. Βασιλείου. Σημαίνει εις τας 8. Η Α.Σ. κατέρχεται 8.15. Απόλυσις εις τας 10.30.

Μαΐου 2. Κυριακή του Πάσχα πρωί. Σημαίνει εις τας 3. Η Α.Σ. κατέρχεται εις τας 4. Η Ανάστασις εις τας 5. Απόλυσις εις τας 7.

Μαΐου 2 αυθημερόν. Η Β' Ανάστασις. Σημαίνει εις τας 9. Η Α.Σ. κατά τας 9.30 κατέρχεται εις την Πρωτοσυγκελλίαν, όπου ενδύεται άπασαν Αυτής την Αρχιερατικήν Σχολήν και εν λιτανεία μετά παντός του κλήρου και του Λαού μεταβαίνει εις τον Μητροπολιτικόν Ναόν όπου ψάλλεται ο Μέγας Εσπερινός. Μετά δε το Φως Ιλαρόν και το Μέγα Προκείμενον αναγιγνώσκεται το Ευαγγέλιον της ημέρας εις διαφόρους γλώσσ[ας] 11.

(Σ.Σ. Η Ροδιακή εκδιδό[ταν] ιταλικής λογοκρισίας. Διατηρ[ήσαμε] σα και τα τοπωνύμια που υπήρ[χαν] αιώνα).



Η εμπειρία μας και η αφοσίωση στη λεπτομέρεια
αποτελούν εγγύηση για την απόλυτη επιτυχία ωστε
να μείνουν ανεξίτηλες στη μνήμη τη δική σας και των καλεσμένων σας.....

ΧΟΡΟΕΣΠΕΡΙΔΕΣ - ΓΑΜΟΙ - CATERING - ΠΑΙΔΙΚΑ ΠΑΡΤΥ

ΞΕΝΟΔΟΧΕΙΟ SOFITEL CAPSIS
ΡΟΔΟΥ
Για Πληροφορίες 25-015 & 20919 (09.00 - 17.00)

CAPSIS
Conference Centers & Resort Hotels



BOSS SECURITY

ΤΩΡΑ *ανοίξαμε με τα πιο αξιόπιστα συστήματα ασφαλείας* **BOSS**

✓ Λαμβάνουμε τα μηνύματα όχι πια με το τηλέφωνο αλλά **με εκπομπή**

✓ Κάμερες, C.C.T.V. με διάμετρο φακού **καρφίτσας** (αόρατη).

✓ **Τηλεειδοποιήσεις** 5 καναλιών ακτίνας 60 χλμ.

ΟΙΚΟΥΤΑΣ Α. ΠΑΝΑΓΙΩΤΗΣ, κιν. 0972 075433
ΚΑΡΑΓΙΟΥΒΑΝΝΗΣ ΚΩΣΤΑΣ, κιν. 0937 816456

Κ. Παλαιολόγου 107 (Αραπάκι)
Τηλ. & Fax: 0241 22970

Αντίλαλοι

πολιτικοί και άλλοι...

Λίγο μας τα...χάλασε η Πρωτομαγιά φέτος που...συνέπεσε με την αργία της Λαμπρής Δευτέρας, αλλά δεν είναι κι άσχημα το τριήμερο!

*Σε ετοιμότητα θα βρίσκονται, λέει, από σήμερα το πρωί, οι υπηρεσίες της **Τροχαίας Ρόδου** αλλά και του **Νοσοκομείου**.*

*Προέχει βλέπετε εξίσου **η...μεγάλη έξοδος** και **το...μεγάλο φαγοπότι** αντίστοιχα!*

Είναι σίγουρο ότι θα έρθει τελικά στη Ρόδο το...άγιο Φως, από τα Ιεροσόλυμα, έτσι όπως έχουν γίνει τα...δρομολόγια των πτήσεων;

*Αντε να περάσουν οι άγιες αυτές μέρες ν' ασχοληθούμε και με το **φλέγον θέμα** των ημερών: Τα...πτερύγια του υδροπτέρυγου της Νομαρχίας! Πώς **στράβωσαν, τί στρέβλωση έπαθαν** κ'λπ.!*

Μιχ. Μ.

ΚΟΙΝΑ ΠΑΚΕΤΑ;

Την προσοχή **της νέας κυβέρνησης** στην ενίσχυση της τουριστικής συνεργασίας Ελλάδος-Τουρκίας, ζητά ο ροδίτης ξενοδόχος και πρόεδρος της Πανελλήνιας Ομοσπονδίας Ξενοδόχων **κ. Βασ. Μηναΐδης,** σε δηλώσεις του που δημοσιεύονται στον "Οικονομικό Ταχυδρόμο".

Επισημαίνει μάλιστα την ανάγκη **για κοινά τουριστικά πακέτα** με τους Τούρκους, ιδέα που σε τοπικό επίπεδο, έχει αρχίσει και συζητείται αρκετά, το τελευταίο χρονικό διάστημα.

Δεν αποκλείεται μάλιστα, πολύ σύντομα να τεθεί και σε **φάση υλοποίησης** η ιδέα αυτή, σύμφωνα τουλάχιστον με σχετικές πληροφορίες.

Λ.Μ.

Ο ΚΑΦΕΤΖΗΣ

Ο καφετζής κάνει χρέη φαρμακοποιού στο νησάκι των **Αρκιών,** όπως επισημαίνει σε πρόσφατο δημοσίευμα της η εφημερίδα "Ελεύθερος Τύπος".

Και τα φάρμακα τα χορηγεί στους κατοίκους του νησιού, αφού επικοινωνήσει τηλεφωνικά **με γιατρούς της Κω** και εξηγήσει τα συμπτώματα των ασθενών!

Ετσι ακριβώς γίνεται, οπότε μπορεί να καταλάβει ο καθένας το τι ακριβώς συμβαίνει!

Λ.Μ.

Δεν είδαμε φέτος να γίνονται μαζικές συλλήψεις ή κατασχέσεις θεγγαλικών και κροτίδων στην περιοχή μας. Να υποθέσουμε ότι θα γίνει ο...χαμός ή αντίθετα ότι θα είναι η πιο...ήσυχη Ανάσταση;

Μιχ. Μ.

ΘΑ ΠΑΡΘΟΥΝ ΜΕΤΡΑ

Για επώδυνα μέτρα που θα παρθούν για την αντιμετώπιση **του κυκλοφοριακού προβλήματος,** έκανε λόγο κατά την τελευταία συνέντευξή του ο δήμαρχος Ρόδου κ. Γιώργος Γιαννόπουλος, διευκρινίζοντας ότι δεν πρόκειται ούτε για σύστημα μονά - ζυγά και ούτε για δακτύλιο.

Θα είναι ακόμα **πιο σκληρά μέτρα,** τόνισε στην συνέντευξή του ο δήμαρχος Ρόδου και μάλλον το εννοούσε κιόλας.

Δεν ξέρουμε τι ακριβώς σκοπεύει να κάνει, αλλά μέσα στην επόμενη εβδομάδα έχει προγραμματιστεί συνεδρίαση της επιτροπής κυκλοφοριακών ρυθμίσεων, οπότε...**θα μάθουμε** τι ακριβώς μας ετοιμάζουν.

Μέχρι τότε...απλώς υποθέσεις μπορεί να κάνει ο καθένας!

Λ.Μ.

Ο ταχυδρόμος πέρασε...

● **κ. τακτ. αναγνώστη:** Την ώρα που θα διαβάζεις τη στήλη θάχουν κτυπήσει τα θρονιά. Ανάστα ο Θεός.

Αντε και Καλή Ανάσταση (και στα άλλα).

✣✣✣

● **Προς εγκλωβισμένο μικροεπενδυτή:** Καλό Πάσχα, Καλή Ανάσταση σε σένα και σε όλους τους Εσταυρωμένους.

✣✣✣

● **Προς Νεοδημοκράτες:** Ο Αναστάς Θεός να βοηθήσει να αλλάξουν χρώμα οι κάλπες. Αμήν.

✣✣✣

● **Προς ΚΚΕ (λάτ):** Να σας φωτίσει ο Θεός να κάνετε πράξη την εντολή "Αγαπάτε Αλλήλους".

✣✣✣

● **Προς ΠΑΣΟΚτζήδες:** Εσείς ζήσατε τα Αγια Πάθη. Ανεβήκατε τον Γολγοθά έστω για λίγες ώρες και γιορτάσατε την Ανάσταση. Να σας ευχηθώ; Αντε, μεγάλες μέρες πούναι. ΚΑΛΟ ΠΑΣΧΑ.

MELODY PALACE

Εναρξη από **Μ. Σάββατο** και κάθε βράδυ με τους:

"ΑΠΟ ΔΩ ΚΙ ΑΠΟ ΚΕΙ"

• Γιώργος Γιάννιας
• Χριστίνα Γεράνη
• Ντίνα Κόλια

✓ 4μελές μπαλέτο γνωστό από το ΚΑΖΙΝΟ ΘΕΣ/ΚΗΣ και τον παγκοσμίου φήμης **FRANCOIS VLADI,** γνωστό από το **TV ANTENNA** και BRAVO Ρούλα - MEGA

Ρεζερβέ τηλ. 94920

Σας ευχόμαστε Καλό Πάσχα!

ANGELI DI ROMA

Μετά την Ανάσταση γιορτάστε εφέτος σ' ένα ξεχωριστό περιβάλλον **Πιάνο Ρέστωραν ANGELI DI ROMA**

Σπιτική μαγειρίτσα, κόκκινα αυγά, ανοιξιάτικη σαλάτα, κατσικάκι φούρνου με πατάτες και γαλακτομπούρεκο.

Με τις μελωδίες του μαέστρου **Σπύρου Λειβαδά**

Τιμή κατ' άτομο: 10.000 δρχ.

Στην καρδιά της πόλης

Σοφ. Βενιζέλου 62 (100 Μαγαζιά) • Τηλ.. ρεζερβέ 30044

ΕΣΠΕΡΙΝΟΣ ΜΠΑΡ

...χεται στο ποσό τα ...848.4 δρχ. (πλέον Φ.Π.Α.), κ... βαρύ νει τον προυπολογισμό του Δήμου οικον. έτους 2000, στον οποίο βρίσκεται εγγεγραμμένη σχετική πίστωση εξ ιδίων...

Ο διαγωνισμός α... Νοεμβ...

Οι ανέσεις, η πολυτέλ... οι προσιτές τιμές για χρονες εγκαταστάσε...

Θα υπο...

...αι πάλι από ...ιστασης 29.4.00 ...ακαινισμένο χώρο.

Καλό Πάσχα

LINDOS ROYAL & STEPS OF LINDOS

Η Πασχαλινή προσφορά για τα ξενοδοχεία μας περιλαμβάνει:

✖ Διαμονή σε δωμάτια/Bungalows 4 αστέρων
✖ Αμερικάνικο πρωινό σε μπουφέ
✖ Δείπνο σε μπουφέ την Μεγάλη Παρασκευή στο οποίο θα περιλαμβάνεται μεγαλη ποικιλία από νηστίσιμα εδέσματα
✖ Αναστάσιμο Δείπνο Μεγάλου Σαββάτου με μαγειρίτσα
✖ Πασχαλινό γεύμα Κυριακής του Πάσχα το οποίο θα περιέχει: Aperitif με ορεκτικά, πλούσιο γεύμα και ψήσιμο αρνιών στους κύπους των ξενοδοχείων.

Lindos Royal Village

Δρχ. 10.000 ανά άτομο στο δίκλινο/ημέρα
Δρχ. 18.000 στο μονόκλινο/ημέρα
Πρώτο παιδί έως 12 ετών, δωρεάν
Δεύτερο παιδί έως 12 ετών 50% έκπτωση
Τρίτο άτομο 30% έκπτωση

Για πληροφορίες και κρατήσεις:
κ. Μαστρίδης, τηλ. 0244/32000, fax: 0244/32007

ΠΑΣΧΑ ΣΤΟ RODIAN BEACH RESORT

RODIAN BEACH RESORT

ΑΝΑΣΤΑΣΙΜΟ ΔΕΙΠΝΟ

Σας περιμένουμε μετά την Αναστάσιμη Ακολουθία, τον καλό λόγο και το φιλί της αγάπης να' ρθείτε και να απολαύστε το παραδοσιακό Αναστάσιμο δείπνο που ο σεφ μας και η ομάδα του ετοίμασαν για σας στο ανακαινισμένο Rodian Beach Resort (πρώην Rodos Bay). Με θέα τη μοναδική ομορφιά του κόλπου της Ιξιάς, σ' ένα θερμό περιβάλλον με τη συνοδεία μουσικής πιάνου θα σας προσφέρουμε στιγμές αξέχαστες σαν μια αρχή στο εορταστικό κλίμα των ημερών.

ΜΕΝΟΥ

ΠΑΓΩΜΕΝΗ ΣΟΥΜΑ
...
ΤΣΟΥΡΕΚΙ ΚΑΙ ΑΥΓΑ
...
ΠΑΡΑΔΟΣΙΑΚΗ ΜΑΓΕΙΡΙΤΣΑ
...
ΠΟΙΚΙΛΙΑ ΕΟΡΤΑΣΤΙΚΩΝ ΟΡΕΚΤΙΚΩΝ
(Ταραμοσαλάτες, γαρδούμπα, φλάουνα με 4 τυριά, κυδωνόπαστους χτιστούς, σφηνάδες)
...
ΑΝΑΣΤΑΣΙΜΗ ΣΑΛΑΤΑ
Με φρέσκο κρεμμύδι και άνηθο
...
ΑΡΝΑΚΙ ΓΑΛΑΚΤΟΣ ΜΕ ΠΑΤΑΤΕΣ ΦΟΥΡΝΟΥ ΛΕΜΟΝΑΤΕΣ
...
ΓΑΛΑΚΤΟΜΠΟΥΡΕΚΟ ΖΕΣΤΟ
...
ΠΟΤΗΡΙ ΜΕ ΓΛΥΚΟ ΣΑΜΙΩΤΙΚΟ ΚΡΑΣΙ

ΑΡΧ. 8000/ άτομο
(παιδιά εως 12 ετών 50% έκπτωση)

ΠΑΣΧΑΛΙΝΟ ΓΕΥΜΑ

Ανάσταση, Λαμπρή, η πιο μεγάλη γιορτή της Ρωμιοσύνης. Άνοιξη, ζεστάνεμα της φύσης μερικά από τα στοιχεία που συνθέτουν την παραδοσιακή ατμόσφαιρα των Πάσχα! Μαζί μ' αυτά στο Rodian Beach Resort θα σμίξουμε τη μαγειρική μας τέχνη και θα παρουσιάσουμε ένα παραδοσιακό μπουφέ με γεύσεις μοναδικές.

ΑΡΧ.9500/ άτομο
(παιδιά έως 12 ετών 50% έκπτωση)

Κρατήσεις στο 89900
Εως Μ. Σάββατο 12:00 (μεσημέρι)

ΤΑΒΕΡΝΑ ΑΝΤΩΝΗΣ

Η γνωστή σας ταβέρνα **ΑΝΤΩΝΗΣ** σας εύχεται **ΚΑΛΟ ΠΑΣΧΑ** και σας περιμένει μετά την Ανάσταση να γευτείτε την παραδοσιακή όπως κάθε χρόνο μαγειρίτσα με το κατσικάκι φούρνου, το κοκορέτσι και το αρνάκι στη σούβλα που θα είναι ψημένα στα κάρβουνα, καθώς επίσης μπορείτε να δοκιμάσετε όλους τους εκκλεκτούς μας μεζέδες.

Τιμές ALA CARTE

Τηλέφωνο για κρατήσεις στο 93735, 92536, 0942-272724.

Ταβέρνα ΑΝΤΩΝΗΣ

ΚΑΘΗΜΕΡΙΝΑ ΟΛΑ ΤΑ ΝΕΑ ΤΗΣ ΔΩΔΕΚΑΝΗΣΟΥ ΣΤΟ INTERNET

www.rodiaki.gr

ΤΩΡΑ ΚΑΙ ΤΟ ΧΡΗΜΑΤΙΣΤΗΡΙΟ ΣΕ ON LINE