ΕΤΟΣ ΙΔΡΥΣΗΣ 1949
ΙΔΙΟΚΤΗΣΙΑ
Γ. ΔΙΑΜΑΝΤΙΔΗΣ
ΓΡΑΦΙΚΕΣ ΤΕΧΝΕΣ Α.Ε.
Γραφεία - Τυπογραφεία:
Μάρκου Μαλλιαράκη 3 (ΚΟΒΑ)
Λογιστήριο: Νέα Αγορά
Τηλ.: Σύνταξης: 22410 27356-34101, FAX: 22410 20643
Λογιστηρίου: 22410 24539, FAX: 22410 24539
e-mail: info@proodos.net

ΠΡΟΟΔΟΣ

Ανεξάρτητη καθημερινή πρωινή εφημερίδα

ΠΛΗΡΩΜΕΝΟ ΤΕΛΟΣ Τ.Κ. Γραφείο Κ. ΚΟΛΟΥ Αριθμός άδειας 2
ΕΛΤΑ
SATO
OFFICE SYSTEMS
ΜΠΟΝΗΣ Ε.Π.Ε. ΤΗΛ. 22410 75533

ΑΡΙΘΜΟΣ ΦΥΛΛΟΥ 16.484 • ΤΙΜΗ 0,70 ευρώ

ΚΥΡΙΑΚΗ 30 ΝΟΕΜΒΡΙΟΥ 2003

Με τη συνάντηση των υποψηφίων

Το ΠΑΣΟΚ οργανώνεται για τον προεκλογικό αγώνα στα Δωδεκάνησα

ΤΙ ΣΥΖΗΤΗΘΗΚΕ ΣΤΗ ΣΥΣΚΕΨΗ ΜΕ ΤΗ ΝΟΜΑΡΧΙΑΚΗ



Οι πέντε υποψήφιοι του ΠΑΣΟΚ κατά την προχθεσινή συνάντησή τους με τη Νομαρχιακή Επιτροπή

ΤΗΝ ΚΑΛΥΤΕΡΗ οργάνωση του προεκλογικού αγώνα στη Δωδεκάνησο συζήτησαν προχθές το βράδυ οι υποψήφιοι του ΠΑΣΟΚ μαζί με τα μέλη της νομαρχιακής επιτροπής νοτίου συγκροτήματος. Πρόκειται για την πρώτη συνάντηση των υποψηφίων, στην οποία δεν παραβρέθηκε μόνο ο Κ. Καΐσερλης, ο οποίος έστειλε επιστολή που ανέφερε ότι είχε ανηλειμμένες υποχρεώσεις και ότι δεν μπόρεσε να έρθει για... οικονομικούς λόγους!..

• Δεν παραβρέθηκε επίσης ο βουλευτής Δημ. Κρεμαστινός, επειδή την ίδια ώρα είχε ανηλειμμένη υπόχρεωση για να μιλήσει στην Καρδίτσα, ενώ ο βουλευτής Κ. Σφυρίου παρέμεινε στο αεροδρόμιο των Αθηνών και δεν μπόρεσε να έρθει στη Ρόδο λόγω ματαιώσεως των πτήσεων της Ολυμπιακής Αεροπορίας.

ΚΑΤΑ ΤΗ συνάντηση παρεβρέθηκαν οι υποψήφιοι Βασ. Παπανικόλας, Γ. Νικητιάδης, Φ. Κωστόπουλος, Βασ. Σεβαστής και Γ. Παρασκευάς, όπως επίσης και τα μέλη

ΣΥΝΕΧΕΙΑ ΣΤΗ ΣΕΛ. 4

ΑΡΓΥΡΟΣ 925°
Επώνυμη ποιότητα σε σκεύη και κοσμήματα
ΒΑΠΤΙΣΗ - ΑΡΡΑΒΩΝΑΣ - ΓΑΜΟΣ
και ΛΙΣΤΑ ΓΑΜΩΝ
ΣΤΕΦ. ΚΑΖΟΥΛΗ 18 - ΡΟΔΟΣ
ΤΗΛ.-FAX: 22410 74470
7473-30/11

ΑΝΑΚΟΙΝΩΣΗ
ΜΟΝΟ ΓΙΑ 15 ΗΜΕΡΕΣ ειδικές τιμές
Γνήσια χειροποίητα παραδοσιακά χαλιά παραγωγής της οικ. ΣΑΡΙΚΑ
300 διαφορετικά σχέδια και χρώματα.
Επίσης τα καλύτερα εισαγόμενα γνήσια περσικά χαλιά.
Θα μας βρείτε στον Αρχάγγελο.
Καθημερινά από τις 9.00 - 15.00 και κατόπιν ραντεβού στα τηλ. 22440 22207 - 22300
7473-7/12

Melody Palace
Και πάλι στον αφρό μαζί με τον Αφρό!
Κάθε βράδυ ο
ΝΙΚΟΣ ΓΙΑΝΝΟΥ
Τραγουδούν μαζί του:
ΛΕΥΤΕΡΗΣ ΠΑΝΑΓΙΩΤΑΚΗΣ
ΕΦΗ ΡΟΥΣΟΥ
ΝΟΜΙΚΗ
Στο oriental η ΜΙΚΑΕΛΑ
ΝΙΚΗ ΜΙΣΣΙΚΟΥ
και ο ΑΛΕΞΑΝΔΡΟΣ ΧΟΥΛΗΣ
Μαέστρος: Ν. ΚΑΡΑΝΙΚΟΛΑ
Τηλ. 22410 94920, 95240
ΚΑΘΕ ΔΕΥΤΕΡΑ - ΤΡΙΤΗ ΚΛΕΙΣΤΑ
(εκτός εορτών)
2336-30/11

Ήδη παρατηρείται μείωση στις κρατήσεις

Το μακελειό στην Τουρκία θα έχει κακές επιπτώσεις στο Ροδιακό Τουρισμό

ΣΥΝΕΝΤΕΥΞΗ ΤΟΥ ΠΡΟΕΔΡΟΥ ΤΗΣ ΕΤΓΡ ΤΣΑΜΠΙΚΟΥ ΜΟΣΧΑΤΟΥ

Τα στατιστικά στοιχεία δείχνουν, ότι αυτή τη στιγμή τουλάχιστον, οι κρατήσεις από την Αγγλία για την Ελλάδα είναι πολύ κάτω. Εώς και 35% χαμηλώτερα από το 2003.

ΣΥΝΕΧΕΙΑ ΣΤΗ ΣΕΛ. 4



Οι τρομοκρατικές ενέργειες στην Τουρκία θα πλήξουν και τον τουρισμό της Ρόδου

Ξεκίνησε στη Ρόδο

Επαφές Βαληνάκη για το ψηφοδέλτιο της Ν. Δημοκρατίας

ΜΕ ΠΟΙΟΥΣ ΣΥΝΑΝΤΗΘΗΚΕ

ΜΕ ΤΗΝ ΟΜΙΛΙΑ του πρώην βουλευτή Τάσου Καραμάριου, η Νέα Δημοκρατία άνοιξε τον προεκλογικό αγώνα στη Δωδεκάνησο. Ο κ. Καραμάριος δεν περίμενε να δοθούν τα χρίσματα και ξεκίνησε μόνος του με μια συγκέντρωση που πραγματοποίησε προχθές το βράδυ στο ξενοδοχείο «Μεντιτεράνεαν» και στην οποία παραβρέθηκαν προσωπικοί του φίλοι και στελέχη της Νέας Δημοκρατίας.

• Είναι χαρακτηριστικό ότι την εκδήλωση προλόγισε ο καθηγητής Γιάννης

ΣΥΝΕΧΕΙΑ ΣΤΗ ΣΕΛ. 4

Μετά την πρόταση της Νέας Δημοκρατίας

Τι θα προτιμήσει ο Γιάννης Ιατρίδης το Δήμο ή τη Βουλή;

ΜΙΑ ΕΚ ΒΑΘΕΩΝ ΣΥΝΕΝΤΕΥΞΗ ΤΟΥ ΔΗΜΑΡΧΟΥ ΚΑΛΛΙΘΕΑΣ

«ΚΑΠΟΙΑ στιγμή πρέπει ο πολιτικός, όσο σκληρό και αν είναι αυτοί να βρίσκει τη δύναμη να παίρνει τις μεγάλες αποφάσεις. Πιστεύω πως ο κύκλος μου μέσα στη δημοτική αρχή ολοκληρώνεται μέσα από τους στόχους που είχαμε βάλει, εγώ και οι συνεργάτες μου. Πιστεύω ότι πετύχαμε σε μεγάλο βαθμό αυτό που είχαμε δρομολογήσει και νομίζω ότι πρέπει να δίνεται η δυνατότητα και στους υπόλοιπους να παίρνουν στα χέρια τους τη διοίκηση ενός Δήμου και να αφήνουμε περιθώρια στα νέα παιδιά να μπορέσουν αν διοικήσουν το Δήμο».

Αυτά υποστηρίζει ο δήμαρχος Καλλιθέας Γιάννης Ιατρίδης, όταν τον ρωτήσαμε για τις φήμες που τον φέρνουν ως υποψήφιο βουλευτή της Νέας Δημοκρατίας.

Συναντήσαμε τον Γιάννη Ιατρίδη, στο γραφείο του, στις 8 το πρωΐ. Ηταν η μόνη ώρα που είχε κάποια περιθώρια να μιλήσει. Τον ζητήσαμε να μιλήσει για τις αποφάσεις που θα πάρει κλείνοντας τον κύκλο του στην Τοπική Αυτοδιοίκηση και για το έργο του στο Δήμο Καλλιθέας. Οπως είναι γνωστό τον Γιάννη Ιατρίδη χαρακτηρίζει ένας δυναμισμούς, μια ευαισθησία για τους δημοκρατικούς θεσμούς. Η ζωή του ανταποκρίνεται πλήρως στις ιδέες που υπηρετεί. Στις ιδέες της Τοπικής Αυτοδιοίκησης.

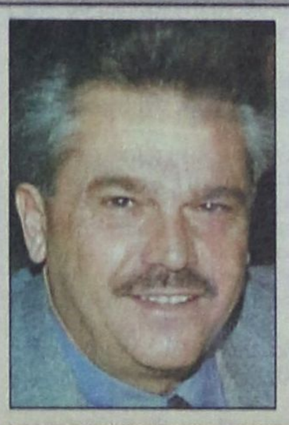

«Οταν μπεις σ' αυτό το χώρο, πιστεύω ότι έχει δύο επιλογές. Ή να κάνεις σωστά τη δουλειά σου ή να

ΣΥΝΕΧΕΙΑ ΣΤΗ ΣΕΛ. 4

ΚΕΡΔΙΣΤΕ
και εσείς
139.789,10 ευρώ
Δόθηκαν συνολικά σε Jackpots
Χθες στα SLOT MACHINES
(ΜΗΧΑΝ
ΚΑΙ ΤΩΡΑ "CASH
€10 από 07:00 έως
€5 από 19:00 έως 07:00
Από Κυριακή έως και Τετάρτη
CASINO RODOS
Boutique Hotel & Casino

Για μια ακόμη φορά

Τούρκοι δουλέμποροι έπιασαν στον ύπνο τους λιμενικούς!..

ΛΑΘΡΟΜΕΤΑΝΑΣΤΕΣ ΒΓΗΚΑΝ ΣΤΑ ΣΦΑΓΕΙΑ!..

ΣΤΟΝ ύπνο έπιασαν, τους λιμενικούς, για μια ακόμα φορά, οι Τούρκοι δουλέμποροι, χθες τα ξημερώματα και αποβίβασαν στην παραλία των «Σφαγείων» στην πόλη της Ρόδου δώδεκα λαθρομετανάστες.

ΣΥΝΕΧΕΙΑ ΣΤΗ ΣΕΛ. 4

Θα μετάσχουν γυναίκες από 55 κράτη

Το Β' Παγκόσμιο Συνέδριο των «Γυναικών Χωρίς Σύνορα»

Ο ΠΡΟΕΔΡΟΣ ΔΗΜΟΚΡΑΤΙΑΣ ΤΗΣ ΚΥΠΡΟΥ ΘΑ ΚΗΡΥΞΕΙ ΤΗΝ ΕΝΑΡΞΗ

Ο ΠΡΟΕΔΡΟΣ της Κυπριακής Δημοκρατίας κ. Τάσος Παπαδόπουλος θα κηρύξει την έναρξη των εργασιών του Β' Παγκόμιου Συνεδρίου της Οργάνωσης «Γυναίκες Χωρίς Σύνορα» που θα διεξαχθεί στη Λεμεσό στις 25 Μαρτίου του 2004.

Ο κ. Παπαδόπουλος θα μιλήσει με θέμα «Η κακοποίηση γυναικών και παιδιών και τρόπος εξεύρεσης πόρων προς βοήθεια αναξιοπαθούντων παιδιών στον κόσμο». Στο παραπάνω συνέδριο θα μετάσχουν αντιπροσωπείες γυναικών από 55 κράτη, όπως επίσης και Τουρκοκύπριες γυναίκες από την κατεχόμενη Κύπρο.

Η πρόεδρος της παγκόμιας οργάνωσης «Γυναίκες Χωρίς Σύνορα» και τα μέλη

ΣΥΝΕΧΕΙΑ ΣΤΗ ΣΕΛ. 4



Η πρόεδρος των «Γυναικών χωρίς σύνορα» κ. Χρυσούλα Καϊλλή

ΜΕΤΑ ΣΥΓΧΩΡΗΣΕΩΣ

Εθνος αδιάβαστον...

Είμαστε «έθνος ανάδελφον», αποφάνθηκε προ ετών ο κ. Σαρτζετάκης. Ο πολύς κ. Σαββόπουλος μας είπε, ότι είμαστε «έθνος απρόβλεπτον».

Πολύ πρόσφατη έρευνα αποκάλυψε, ότι είμαστε και «έθνος αδιάβαστον/ων».

Είμαστε, λέει, τελευταίοι μεταξύ των Ευρωπαίων στην ανάγνωση εφημερίδων και βιβλίων.

Σ' αυτό θα σταθώ σήμερα. Οφείλω εν πρώτοις να διευκρινίσω, ότι δεν έχω και πολλήν εμπιστοσύνη στις διάφορες έρευνες. Διότι συχνά εκπονούνται σε συνθήκες εργαστηρίου, πόρρω απεχουσών από την κοινωνική πραγματικότητα.

Δείτε π.χ. το θέμα της χαμηλής αναγνωσιμότητας των εφημερίδων εν Ελλάδι.

Είμαι σχεδόν βέβαιος, ότι η σχετική έρευνα είναι ελλιπής. Διότι στη χώρα μας η αγορά μιας εφημερίδας αντιστοιχεί κατά μέσον όρο σε τέσσερις αναγνώστες. Ο μπαμπάς διαβάζει οπωσδήποτε τα πολιτικά και τα παραπολιτικά. Η μαμά τις συνταγές μαγειρικής και τα ωροσκόπια. Η κόρη παίρνει και διαβάζει τις σελίδες των κοσμικών και της μόδας. Και ο γιος τα αθλητικά και τις αγγελίες του ΟΑΕΔ.

Εκτός των ανωτέρω έχουμε στην Ελλάδα και το ευρέως διαδεδομένο φαινόμενο της λαθρανάγνωσης, κάτι που είναι ανύπαρκτο στη Φινλανδία φερ' ειπείν.

Εδώ διαβάζεις την εφημερίδα σου και έχεις πάνω από τους ώμους σου άλλους δύο αναγνώστες, χωρίς να τους έχεις προσκαλέσει φυσικά. Μερικοί μάλιστα απαιτούν κιόλας να γυρίσεις τη σελίδα για να διαβάσουν τη συνέχεια.

Ποιά έρευνα λοιπόν θα υπολογίσει με ακρίβεια τον αριθμό των αναγνωστών στη χώρα μας;

Ως προς την ανάγνωση βιβλίων θα έλεγα, ότι όντως είμαστε τελευταίοι. Αλλά εδώ δεν λαμβάνεται υπόψιν το γεγονός, ότι στην Ελλάδα έχουμε εξαίρετα τηλεοπτικά προγράμματα, κυρίως ...μορφωτικού περιεχομένου.

Βέβαια, και σ' αυτή την περίπτωση αγνοείται το στοιχείο, ότι στην Ελλάδα διαβάζουμε κατά κανόνα βιβλία επιστημονικού ενδιαφέροντος, αστρολογικά, παραψυχολογικά, σεξουαλικά, βιβλία κπουρικής, κ.α.

Επ' ευκαιρία ας μου επιτραπεί να εκφράσω την απέχθειά μου προς τη συνήθεια πολλών άλλων Ευρωπαίων να είναι σκυμμένοι στις σελίδες των βιβλίων τους στο λεωφορείο, στο τραμ, στο τρένο, ή στην παραλία. Το θεωρώ εντελώς αντικοινωνικά.

Και εν πάση περιπτώσει, ποιό είναι το νόημα της ζωής; Να φουσκώσουμε τα μυαλά μας με χιλιάδες αράδες γνώσεων, ιστοριών ή γεγονότων, ή να καταγράψουμε την παρουσία μιας ωραίας κυρίας που έλαχε να συνυπάρχει στον ίδιο με εμάς χώρο;

Καλό το διάβασμα, αλλά να βλέπουμε κιόλας τι συμβαίνει γύρω μας...

Μετά συγχωρήσεως
Σάκης

Η ΤΑΒΕΡΝΑ
ΤΑ ΔΩΔΕΚΑ ΑΔΕΛΦΙΑ
στην Ψίνθο
ΑΝΑΚΟΙΝΩΝΕΙ
στην αξιότιμη πελατεία της ότι λειτουργεί κάθε Σαββατοκύριακο και εορτές με παραδοσιακούς μεζέδες, φρέσκα κρέατα, φαγητά φούρνου και χωριάτικο ψωμί.
Η αίθουσα διατίθεται για κοινωνικές εκδηλώσεις
Υπεύθυνος καταστήματος ΘΑΡΡΕΝΟΣ ΤΣΟΥΛΛΟΣ
Τηλέφωνο - ρεζερβέ: 22410 50153
7461-3/12

STUDIO 54
PRESENTS
SUNDAY 30 NOVEMBER
THE ABSOLUTELY UNIQUE
AFTERNOON FROM 20:00 till 01:00
LADIES NIGHT
with DJ VALENTINO PRIVILEGE
28th MARTIOU 2, RHODES-INFO: 6948 702 391
Χ.Λ.-30/11

ΚΑΘΗΜΕΡΙΝΑ ΤΑ ΝΕΑ ΤΗΣ ΔΩΔΕΚΑΝΗΣΟΥ ΣΤΟ INTERNET
www.proodos.net
www.proodosnews.gr



ΤΙ ΕΓΡΑΨΕ Ο ΤΥΠΟΣ ΤΗΣ ΑΘΗΝΑΣ

ΕΠΙΣΚΟΠΗΣΗ ΑΘΗΝΑΪΚΟΥ ΤΥΠΟΥ ΤΗΣ 29/11/2003

Οι τίτλοι των βασικών πρωτοσέλιδων θεμάτων στις πρωινές και απογευματινές αθηναϊκές εφημερίδες είναι οι εξής:

ΑΔΕΣΜΕΥΤΟΣ ΤΥΠΟΣ (Μήτσης): Καρκίνος. Εγκρίθηκε η πρώτη γονιδιακή θεραπεία. Μεγάλο βήμα της επιστήμης.

ΑΔΕΣΜΕΥΤΟΣ ΤΥΠΟΣ (Ρίζος): Φτωχολόγιο το νέο ...μισθολόγιο! Μείωση αποδοχών μέχρι και 18%.

ΑΠΟΓΕΥΜΑΤΙΝΗ: 51 παράθυρα για διορισμούς εκτός ΑΣΕΠ. Πώς το ΠΑΣΟΚ ''τακτοποιεί'' τα δικά του παιδιά.

Η ΑΠΟΦΑΣΗ: Πόλεμος για τους συμβασιούχους τα 176 ευρώ και το οικογενειακό επίδομα. Η κυβέρνηση στο καναβάτσο από τους εργαζόμενους που δικαιώνονται από Κομισιόν και δικαστήρια.

Η ΑΥΓΗ: Χάθηκαν 500.000 ώρες μαθημάτων! Στα σχολεία από την αρχή του χρόνου.

ΑΥΡΙΑΝΗ: Η μαφία των οικολόγων στο στόχαστρο του ΣΔΟΕ και της Δικαιοσύνης.

ΤΟ ΒΗΜΑ: Σήμα κινδύνου για τα στεγαστικά δάνεια. "Εγκλωβισμένοι" στα κυμαινόμενα επιτόκια χιλιάδες δανειολήπτες.

Η ΒΡΑΔΥΝΗ: Αναγνωρίζονται τα πτυχία των Κέντρων Ελευθέρων Σπουδών. Απόφαση - σταθμός του Ευρωπαϊκού Κοινοβουλίου.

ΕΘΝΟΣ: Η κατανομή των θέσεων για τη μερική απασχόληση. Δημόσιο! Οι πρώτες 23.800 προσλήψεις.

ΕΛΕΥΘΕΡΗ ΩΡΑ: Νέα ολομέτωπη επίθεση κατά των κυβερνώντων χθες από τον Κ. Καραμανλή που δηλώνει: Αγοράζουν ...κομματικό χρόνο σε βάρος του Τόπου!

ΕΛΕΥΘΕΡΟΣ: Τους γυρίζουν την πλάτη και οι οπαδοί του ΠΑΣΟΚ. Ασυγκίνητοι από την πόλωση και τα δικαστικά μηνύματα του αρχηγού τους.

ΕΛΕΥΘΕΡΟΣ ΤΥΠΟΣ: Χαριστική βολή τα γκάλοπ του Δεκεμβρίου. Κρίση: Ραγδαίες εξελίξεις/ Ανακαλύπτουν σενάρια.

ΕΛΕΥΘΕΡΟΤΥΠΙΑ: Εργα και φρούτα στη φαρέτρα των δύο. Που ποντάρουν, τι φοβούνται Σημίτης - Καραμανλής.

ΕΣΤΙΑ: Βράβευσις από τον ΟΗΕ. Για την διεκπεραίωση ακρήστων πιστοποιητικών.

Espresso: Με πρόδωσαν οι γυναίκες! Τι γράφει ο Ηλίας Βαλάσης στο ημερολόγιό του. Πως ''φαγώθηκε'' αυτός που θα έπαιρνε τα 50 εκ.

Η ΚΑΘΗΜΕΡΙΝΗ: 3.000 συμμορίες στην Ευρώπη. Η διεύρυνση της ΕΕ διευκολύνει "συγχωνεύσεις" και διακίνηση.

Ο ΛΟΓΟΣ: Δημοσιονομική αταξία. Δυσμενείς διαπιστώσεις για την πορεία της ελληνικής οικονομίας.

ΤΑ ΝΕΑ: Καταιγίδα εορταστικών προσφορών. Με δώρα, δόσεις, δάνεια και εκπτώσεις. Πόλεμος για τζίρο 5 δισ. ευρώ.

ΝΙΚΗ: "Θα κρατήσουμε σταθερά το τιμόνι της χώρας". Αντεπίθεση η Κ. Σημίτη από τη Θήβα.

ΡΙΖΟΣΠΑΣΤΗΣ: Μειωμένες εως 18% οι αποδοχές από το Γενάρη. Μισθολόγιο δημοσίων υπαλλήλων.

Traffic News: Βίασε φοιτήτρια μέσα σε εκκλησία. Τη βρήκε ο νεοκόρος μπροστά στο ιερό! Οι προσευχές της 18χρονης δεν πιάστηκαν στον ουρανό.

Η ΧΩΡΑ: Οι 23 αλλαγές στο νέο Ε1. Από την ερχόμενη εβδομάδα ξεκινά η αποστολή δηλώσεων του 2004.

Δρομολόγια πλοίων

09.00 Υδρ/γο ΑΙΓΓΛΗ για Σύμη

Προς ΠΕΙΡΑΙΑ:
04.30 ΒΙΤΣΕΤΖΟΣ ΚΟΡΝΑΡΟΣ
15.05 ΠΑΤΜΟΣ
18.30 BLUE STAR 1

Αεροπορικά δρομολόγια

ΟΛΥΜΠΙΑΚΗ ΑΕΡΟΠΟΡΙΑ

Από Ρόδο-**Αθήνα**: Καθημερινά 07.10, 13.40
Πέμπτη 20.10, 22.45
Καθημερινά πλην Πέμπτης 19.40, 22.25
Καθημερινά πλην Κυριακής 10.40
Από Ρόδο-**Θεσσαλονίκη**: Δευτέρα - Τετάρτη 09.45
Πέμπτη 10.45 Σάββατο 15.15
Από Ρόδο-**Ηράκλειο**: Δευτέρα - Παρασκευή 14.30,
Τετάρτη - Κυριακή 16.30
Από Ρόδο-**Κάρπαθο**: Δευτ.-Πεμ.-Παρ.-Σάβ. 07.00, 10.40
Τετάρτη - Κυριακή 10.40, 14.20
Από Ρόδ -**Κάσο**: Δευτ.-Πεμ.-Παρ.-Σάβ. 07.00
Τετάρτη - Κυριακή 10.40
Από Ρόδο-**Καστελλόριζο**: Δευτ.-Τετ.-Παρ.-Σάβ. -Κυρ. 07.10
Από Ρόδο-**Χίο**: Τρίτη 10.40 Πέμπτη 10.45
Από Ρόδο-**Μυτιλήνη**: Δευτέρα-Τετάρτη 09.45 Τρίτη 10.40,
Πέμπτη 10.45 Σάββατο 15.15
Από Ρόδο-**Σάμος**: Τρίτη 10.40 Σάββατο 15.15
Από Ρόδο-**Λήμνος**: Δευτέρα-Τετάρτη 09.45 Τρίτη 10.40,
Πέμπτη 10.45 Σάββατο 15.15

AEGEAN AIRLINES & CRONUS

Από Ρόδο-**Αθήνα**: Καθημερινά 08.30 πλην Κυριακής
Καθημερινά 13.50.
Δευτ.-Τετ.-Παρ. -Κυρ. 17.50
Τρίτη-Πεμ.-Σαβ. 19.35
Καθημερινά 20.20 πλην Τρίτης και Πέμπτης
Από Ρόδο-**Ηράκλειο**: Τρ.-Πεμ.-Παρ.-Κυρ. 19.00
Από Ρόδο-**Θεσσαλονίκη**: Τετ. - Παρ.-Κυρ. 12.00

ΦΑΡΜΑΚΕΙΑ

ΔΙΗΜΕΡΕΥΕΙ:
ΠΟΛΙΤΟΥ ΣΤΑΥΡΑ ΕΙΡ.
Γράμμου & Βασ. Ηρακλείου
Τηλ. 36291

ΔΙΑΝΥΚΤΕΡΕΥΕΙ:
ΓΡΕΒΕΝΙΩΤΟΥ ΒΑΣΙΛΙΚΗ
Ηρώων Πολυτεχνείου 21
στην Ακαδημία, τηλ. 70300

ΥΓΡΑ ΚΑΥΣΙΜΑ

ΔΙΑΝΥΚΤΕΡΕΥΟΥΝ

- **ΜΙΧΑΗΛΟΥ ΠΑΝ.** Πρατ. ΕΚΟ - Χρ. Τσιγάντε
- **ΝΤΑΝΟΒΑΣΙΛΗΣ-ΑΥΓΕΝΙΚΟΣ** Πρατ. ΕΚΟ - Γ. Σεφέρη

ΤΑΧΙ

ΡΑΔΙΟΤΑΞΙ 22410 64712, 64790

ΚΤΕΟ

Από 1/9/2003
έως 31/10/2003:

Παντός είδους οχήματα με αριθμούς κυκλοφορίας ΡΟΒ 3001 έως και 3500

Εξαιρούνται όσα οχήματα είχαν προβλεφθεί να ελεγχθούν με προηγούμενα προγράμματα.

*Υπενθυμίζει πως κατά το μήνα Αύγουστο δεν διενεργούνται τεχνικοί έλεγχοι οχημάτων από το ΚΤΕΟ.

ΣΥΝΑΛΛΑΓΜΑ

	Αγορά	Πώληση
ΔΟΛΛΑΡΙΟ Η.Π.Α	1,209	1,1814
ΛΙΡΑ ΑΓΓΛΙΑΣ	0,70268	0,68664
ΚΟΡΩΝΑ ΔΑΝΙΑΣ	7,4991	7,328
ΚΟΡΩΝΑ ΣΟΥΗΔΙΑΣ	9,1199	8,9118
ΓΙΕΝ ΙΑΠΩΝΙΑΣ	132,29	129,27
ΦΡΑΓΚΟ ΕΛΒΕΤΙΑΣ	1,5608	1,5252
ΚΟΡΩΝΑ ΝΟΡΒΗΓΙΑΣ	8,2278	8,0401
ΛΙΡΑ ΚΥΠΡΟΥ	0,58882	0,57539
ΔΟΛ. ΚΑΝΑΔΑ	1,5676	1,5319
ΔΟΛ. ΑΥΣΤΡΑΛΙΑΣ	1,6716	1,6334

Δωδεκανησιακά 24ωρα

Στα πεταχτά

Η Τοπική Αυτοδιοίκηση ταξιδεύει...

Δεν πρόκειται φυσικά για τουρισμό, αλλά για σύμπτωση.

Το τελευταίο δεκαήμερο του Νοεμβρίου έφερε τους δημάρχους μας στη Λέρο για το ετήσιο συνέδριο της ΤΕΔΚΔ, για τα ΠΕΠ στη Σαντορίνη κα τέλος στη Θεσσαλονίκη για το συνέδριο της ΚΕΔΚΕ.

Αφού τελείωσαν όλ' αυτά, οι αιρετοί άρχοντές μας θα χρειαστούν 2-3 μέρες για να ...συνέλθουν.

Στελέχωση Τομέων

Η Νέα Δημοκρατία προχώρησε στη στελέχωση των Τομέων Κοινοβουλευτικού Εργου κατά υπουργείο.

Ο βουλευτής Αρ. Παυλίδης είναι υπεύθυνος του Τομέα Εξωτερικών, ενώ ο Χατζής Χατζηευθυμίου (ηλεκτρονικός μηχανικός, πρώην αντινομάρχης Δωδεκανήσου, όπως αναγράφεται στην απόφαση) μετέχει στον τομέα Αιγαίου.

Και εις ανώτερα!..

Σαν τα μανιτάρια!..

Τα πολυκαταστήματα στη Ρόδο ξεφυτρώνουν σαν τα ...μανιτάρια!.. Μαθαίνουμε ότι κι άλλες δύο μεγάλες επιχειρήσεις από την Αθήνα ανοίγουν καταστήματα στην πόλη μας.

Φαίνεται ότι η Ρόδος εξακολουθεί να έχει ακόμη «πολύ ψωμί»...

Αλλιώς δεν μπορεί να εξηγηθεί αυτή η «εισβολή»...

Βέβαια, από την άλλη πλευρά υπάρχει και η δικαιολογημένη ανησυχία.

Προέρχεται από τους μικροεπιχειρηματίες που βλέπουν να μειώνεται ο τζίρος τους.

Βλέπετε οι κανόνες της αγοράς είναι αμείλικτοι!..

Ελεγχοι στη Λέρο

Μάθαμε ότι στη Λέρο πήγε επιθεωρητής του υπουργείου Πρόνοιας και έκανε έρευνα για τις κατηγορίες που αφορούν ανάπηρους - μαϊμούδες και για τα επιδόματα που έπαιρναν παράνομα!

Σύντομα, λοιπόν, θα έχουμε νέες εξελίξεις γύρω από το θέμα αυτό.

Δεν μάθαμε, όμως, τι έγινε η δικαστική έρευνα της υπόθεσης αυτής.

Μάλλον κάπου κόλλησε!.. Δυστυχώς, δεν μπορέσαμε να μάθουμε το γιατί.

Πάντως πρόκειται για μια σοβαρή υπόθεση, που θα πρέπει να ξεκαθαριστεί το συντομότερο.

Τώρα ξύπνησαν...

Κάπως αργά άρχισε η Πολεοδομία να παρεμβαίνει και να επιβάλλει πρόστιμα.

Επρεπε να γίνουν «σημεία και τέρατα» μέχρις ότου ν' αποφασίσει να δραστηριοποιηθεί και ν' αρχίσει να κυνηγά τους αυθαιρετούντες.

Ισως, τα πράγματα να στέναξαν, μετά τα γνωστά γεγονότα και τις ποινικές διώξεις που ασκήθηκαν...

Τέλος πάντων. Κάλλιο αργά παρά ποτέ!..

☆ Οι νέες τουριστικές αγορές

Οι τουριστικοί παράγοντες και γενικά όλοι ο άνθρωποι που ασχολούνται με τον τουρισμό, τονίζουν ότι είναι απόλυτος ανάγκη να προσπαθήσουμε να προσελκύσουμε τουρίστες από τη Ρωσία και τις χώρες που έγιναν πρόσφατα μέλη της Ευρωπαϊκής Ενωσης, όπως είναι η Τσεχία, η Πολωνία και η Ουγγαρία. Πώς όμως είναι δυνατόν να στραφεί ο Ροδιακός Τουρισμός σε νέες αγορές, όταν υπάχει το αξεπέραστο εμπόδιο της βίζας; Το έχουμε τονίσει πολλές φορές και το επαναλαμβάνουμε, ότι η Ρόδος δεν θα είχε καμιά ανάγκη να παρακαλάει τους Αγγλους και τους Γερμανούς τουρίστες, αν είχε καταργηθεί η βίζα για τους Ρώσους, τους Τούρκους και του Αιγύπτιους.

Οι τουρίστες αυτών των κρατών έχουν σφοδρή επιθυμία να περάσουν τις διακοπές τους στη Ρόδο, αλλά προσκρούουν στην περιβόητη βίζα, η οποία πολύ δύσκολα αποκτάται χωρίς την πληρωμή σχετικής μίζας. Οι προσπάθειες συνεπώς, που πρέπει να καταβάλουν οι τουριστικοί μας παράγοντες, είναι για την κατάργηση της βίζας. Εάν δε αυτό το επιτύχουν, η Ρόδος θα πλημμυρίσει από Ρώσους, Τούρκους, Αιγύπτιους, που είναι μάλιστα τουρίστες που ξοδεύουν χρήματα και όχι αλητοτουρίστες.

Τα πυροσβεστικά οχήματα

Σε πολλούς δήμους (σχεδόν όλους) το υπουργείο Αιγαίου έχει παραχωρήσει - μέσω της ΤΕΔΚΔ - πυροσβεστικά οχήματα!..

Τα πυροσβεστικά αυτά αποδείχτηκαν σωτήρια για την αντιμετώπιση των πυρκαγιών. Διότι, λόγω της ευελιξίας που παρουσιάζουν, είναι δυνατόν να επέμβουν γρήγορα και να «κρατήσουν» μια φωτιά, μέχρις ότου να φτάσουν οι μεγάλες πυροσβεστικές δυνάμεις.

Συμβαίνει, όμως, ορισμένοι Δήμοι να χρησιμοποιούν τα πυροσβεστικά αυτοκίνητα για άλλες δουλειές. Ακόμη και για ...βόλτες!..

Ας το προσέξουν οι δήμαρχοι και ας φροντίσουν να διατηρούν τ' αυτοκίνητα αυτά σε καλή κατάσταση, ώστε να είναι έτοιμα για κάθε ανάγκη!..

Γρίφος!...

Σταυρόλεξο για δυνατούς λύτες είναι το ψηφοδέλτιο της Νέας Δημοκρατίας. Πολλοί ενδιαφερόμενοι, αλλά τίποτα δεν είναι σίγουρο και κανένας δεν μπορεί να πει με βεβαιότητα ποιοί θα συγκροτήσουν την εξάδα της Δωδεκανήσου.

Υπάρχουν οι σίγουρες υποψηφιότητες Παυλίδη - Καραμάριου κι από εκεί και πέρα το ...χάος!..

Πόσο θα κρατήσει αυτό; Μάλλον πολλές εβδομάδες ακόμη, διότι από πουθενά δεν φαίνεται ...φως για σύντομες αποφάσεις της Ρηγίλλης!

Ιδού η Ρόδος...

Σε ένα μήνα θα έχουμε Χριστούγεννα, Πρωτοχρονιά και Θεοφάνεια. Οι γιορτές αυτές είναι μια καλή αφορμή για διακοπές. Υπάρχουν κατηγορίες ταξιδιωτών που δεν πάνε αναγκαστικά για σκι στο Μέτσοβο ή στην Αυστρία.

Ασχημο θα ήταν να απευθυνθούμε σ' αυτούς τους ανθρώπους με στόχο να τους προσελκύσουμε για διακοπές τις μέρες των εορτών στη Ρόδο;

Τα ξενοδοχεία που παραμένουν ανοικτά στην πόλη μας έχουν τη δυνατότητα να φιλοξενήσουν μερικές εκατοντάδες επισκέπτες.

Χρειάζεται απλώς να οργανωθεί μια στοιχειώδης τουριστική προβολή σε συνδυασμό με την προσφορά ελκυστικών κινήτρων.

Θέλουμε και μπορούμε; Ιδού η Ρόδος..

Μετατράπηκε σε σκουπιδότοπο

Ποιά είναι τελικά η τύχη του κήπου του «Θέρμαι»; Εχει μετατραπεί σε ...σκουπιδότοπο!..

Εδώ και πολλά χρόνια το υπουργείο Ανάπτυξης και αργότερα τα ΕΤΑ είχαν υποσχεθεί την παραχώρηση του κήπου στο Δήμο Ρόδου.

Αυτό δεν έγινε ποτέ! Και όπως δείχνουν τα πράγματα δεν πρόκειται να γίνει, διότι έχει περιληφθεί στον κατάλογο των περιουσιακών στοιχείων των ΕΤΑ για την εισαγωγή τους στο Χρηματιστήριο!..

Δηλαδή, μας κοροϊδεύουν ασύστολα και εμείς καθόμαστε με τα σταυρωμένα χέρια!..

Ξεχάστηκε το Γκολφ

Αλήθεια, τι έγινε η υπόθεση του Γκολφ Αφάντου; Εδώ και πολλά χρόνια ακούμε τα ίδια και τα ίδια, ότι δηλαδή σύντομα θα γίνει ο διαγωνισμός για την αξιοποίηση!

Αλλά μέχρι τώρα η υπόθεση παραμένει στα λόγια και μόνο.

Εχουν δοθεί από την εταιρεία Ελληνικά Τουριστικά Ακίνητα χιλιάδες υποσχέσεις.

Τίποτα δεν έγινε. Το Γκολφ Αφάντου καταστρέφεται και κανένας δεν ενδιαφέρεται για να προχωρήσει το έργο της αξιοποίησης.

Δυστυχώς, αυτή είναι η μοίρα όλων των εγκαταστάσεων που ανήκουν στο Δημόσιο...

MINI MARKET
ΤΟ ΠΟΝΤΙΑΚΟ
ΕΙΔΗ ΠΑΝΤΟΠΩΛΕΙΟΥ ΜΕ ΚΑΠΝΙΣΤΑ
ΚΑΙ ΔΙΑΦΟΡΑ ΡΩΣΙΚΑ ΠΡΟΪΟΝΤΑ
ΔΙΑΝΟΜΗ ΚΑΤ' ΟΙΚΟΝ
ΚΑΠΟΔΙΣΤΡΙΟΥ & ΜΑΚΡΥΓΙΑΝΝΗ 2
ΡΟΔΟΣ - ΤΗΛ. 22410 30210
ΓΔ-14/11

ΕΙΔΗΣΕΙΣ ΑΠΟ ΤΑ ΠΑΛΙΑ

ΠΡΟΟΔΟΣ
10 ΣΕΠΤΕΜΒΡΙΟΥ 1970

ΠΟΙΟΙ ΔΙΚΑΙΟΥΝΤΑΙ ΣΤΕΓΑΣΕΩΣ

(συνέχεια από χθες)

51. Πελλάς Γρηγόριος
52. Γάμβος Σταύρος
53. Βουτσινάς Γεώργιος
54. Ζουρούδης Πέτρος
55. Μπουλοφέντης Θεόφιλος
56. Αγγελής Αθανάσιος
57. Χατζηγεωργίου Γεώργιος
58. Μουζουράκης Εμμ.
59. Τσαγκάρης Κων/νος
60. Ψύλλος Χαράλαμπος
61. Χανδακάρης Ηλίας
62. Τσιφός Κων/νος
63. Χρυσομάλλης Δημήτριος
64. Σαΐτης Νικόλαος
65. Ισκές Φώτιος.

ΤΗΝ ΣΚΟΤΩΣΕ Η ΔΙΑΙΤΑ

ΤΗΝ ΣΚΟΤΩΣΕ η διαίτα! Ενας πονεμένος πατέρας εξιστορεί την τραγική περίπτωση της μονοχοκόρης του, που σε ηλικία 22 χρόνων, άρχισε να κάνει δίαιτα και σε διάστημα τριών μηνών έχασε 21 κιλά., με αποτέλεσμα να εξαντληθεί ο οργανισμός της και να αποθάνη.

• Η περίπτωση της νεαρής Ρένας Δημητριάδου, από την Νέα Σμύρνη είναι χαρακτηριστική. Κοπέλα όμορφη, ψηλή 1.80 μορφωμένη, έξυπνη, γεμάτη νιάτα. Αριστούχος και στην Σχολή Τουριστικών Επαγγελμάτων Ρόδου, όπου εφοίτησε. Δύο βραβεία ήταν η επισφράγιση των προσπαθειών της στα θρανία.

«Η κόρη μου ήταν 70 κιλά κι' ήθελε ν' αδυνατίσει. Δεν έτρωγε τίποτα. Με το ζόρι την ταΐζαμε. Μόλις έβαζε κάτι στο στόμα της πήγαινε αμέσως και έκανε εμετό. Της έλεγα ότι αυτό που κάνει δεν είναι σωστό. Δεν μπορούσα να την δείρω.

Ηταν μεγάλη κοπέλα και την είχα καλομαθημένη από μικρή. Εκανε δίαιτα τρεις μήνες. Κι' από 70 έφθασε στα 49 κιλά».

• Ετσι άρχισε την εξιστόρηση ο πατέρας της κοπέλας. Και με πόνο στην καρδιά για τον άδικο χαμό της κόρης του συνεχίζει:

Ηταν καλό κορίτσι όλοι την αγαπουσαν. Ηταν αρραβωνιασμένη και τον άλλο μήνα θα παντρευότανε. Δεν πρόλαβε όμως. Την σκότωσε η δίαιτα...»

ΠΡΟΟΔΟΣ
Ημερήσια Εφημερίδα της Ρόδου
Ετος ιδρύσεως 1949
ΓΡΑΦΕΙΑ ΣΥΝΤΑΞΗΣ
Μ. Μαλλιαράκη 3, 85100 Ρόδος
Τηλ. 22410 27356 - 34101 FAX 22410 20643
ΛΟΓΙΣΤΗΡΙΟ-ΔΙΑΦΗΜΙΣΕΙΣ
Νέα Αγορά 32, 85100 Ρόδος
Τηλ. 22410 24539 FAX 22410 24539
e-mail: info@proodos.net
www.proodos.net - www.proodosnews.gr

Η γυναίκα και ο κόσμος

Τον τελευταίο καιρό αλλά και μέχρι τα Χριστούγεννα και την Πρωτοχρονιά, οι γιορτές είναι πολλές και φυσικά τα κεράσματα με απαραίτητα τα γλυκίσματα. Ολοι, μικροί και μεγάλοι, ακόμα κι αν πρέπει για λόγους υγείας ή για λόγους αισθητικής να προσέχουν και να αποφεύγουν τα γλυκά, έχουν κάνει τις καταχρήσεις τους. Και σήμερα μπορεί όλοι να μην έχουν να πάνε στη γιορτή κάποιου Ανδρέα, αλλά όπως προστάζει το έθιμο, η κατανάλωση των λουκουμάδων είναι γεγονός, μόνο και μόνο λόγω της ημέρας. Σίγουρα χρειάζεται ο άνθρωπος τα γλυκά και τα έχει ανάγκη ο οργανισμός, αλλά με μέτρο. Πολλά δε γλυκά, ακόμα και για γαρνιτούρα χρησιμοποιούνται οι ξηροί καρποί, όπως συνηθίζονται και στους λουκουμάδες κατά το σερβίρισμά τους και βεβαίως σε πολλά γλυκά ταψιού. Κι αυτούς θα πρέπει με μέτρο να τους καταναλώνει κανείς, ιδιαίτερα σε όσους το συνιστά και ο γιατρός. Διότι δεν είναι μόνο μέσα στα γλυκά αλλά και αλατισμένοι οι ξηροί καρποί απολαμβάνονται ως συνοδευτικά ποτών σε κάθε έξοδο των ενήλικων σε νυχτερινά κέντρα αλλά συνηθίζονται και σε σπίτια λόγω γιορτής αλλά και συχνά λόγω απλής επίσκεψης που το κέρασμα είναι αλκοολούχο ποτό. Κάποια γλυκά είναι από αγνά υλικά και ορισμένα σπιτικά μπορεί κανείς να τα κάνει με λιγότερη ζάχαρη και σίγουρα είναι θρεπτικά, όπως και οι ξηροί καρποί που είναι προϊόντα της φύσης. Οι καταχρήσεις όμως απ' όλους βλάπτουν και επειδή μέχρι τις γιορτές των Χριστουγέννων και λίγο μετά απ'αυτές πάλι η κατανάλωση των γλυκών συνείζεται, καλό είναι να προσέχει κανείς, όχι μόνο για την υγεία αλλά και τη σιλουέτα.

ΜΙΚΑ

ROLEX
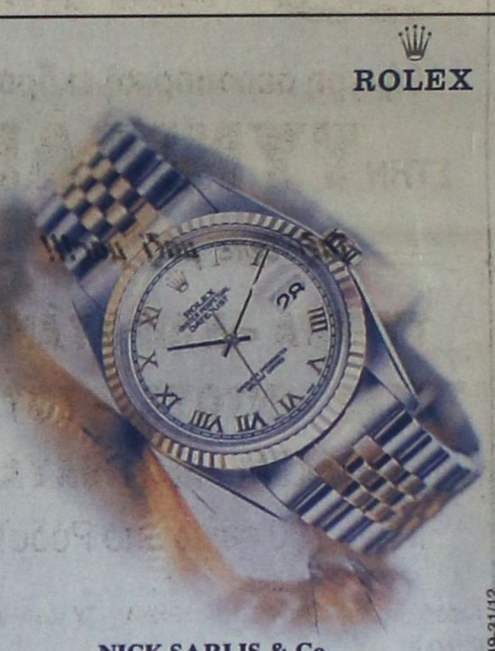
NICK SARLIS & Co
OFFICIAL DISTRIBUTORS FOR DODECANESE
AND AUTHORISED SERVICE CENTER
34, Makariou str. - GR 85100 Rhodes, Greece
X4319-31/12

ΚΙΝΗΜΑΤΟΓΡΑΦΟΙ

ΠΑΛΛΑΣ 5 CINEMAS CENTER
ΠΡΟΓΡΑΜΜΑ ΕΒΔΟΜΑΔΑΣ
28/11/2003 - 04/12/2003
Για κρατήσεις / For Reservations:
22410 24475 και 70670

ΑΙΘΟΥΣΑ 2
ΑΓΑΠΗ ΕΙΝΑΙ... Σε 1η Πανελλήνια Προβολή! Η απόλυτη ρομαντική κωμωδία με το πλουσιότερο καστ ηθοποιών που έχετε δει! Μην τη χάσετε!
loveactually
Ώρες Έναρξης: 17:10, 19:50, 22:35

ΑΙΘΟΥΣΑ 3
Η ΠΙΣΙΝΑ / THE SWIMMING POOL
Σε 1η Πανελλήνια Προβολή!
Το τολμηρό ερωτικό θρίλερ με την Σαρλότ Ράμπλινγκ!
ΑΙΘΟΥΣΑ 3 Ώρες Έναρξης: 20:30, 22:40
ΑΙΘΟΥΣΑ 1 Ώρες Έναρξης: *15:50
* Ειδική επιπλέον παράσταση, μόνο Σάββατο & Κυριακή

ΑΙΘΟΥΣΑ 1
KILL BILL Σε 1η Πανελλήνια Προβολή!
Ο Κουεντίν Ταραντίνο επιστρέφει με νέο ντελίριουμ αίματος!
ΠΡΩΤΑΓΩΝΙΣΤΟΥΝ: UMA THURMAN, LUCY LIU
Ώρες Έναρξης: 18:00, 20:20, 22:40

ΑΙΘΟΥΣΑ 5
ΠΟΛΙΤΙΚΗ ΚΟΥΖΙΝΑ 6η εβδομάδα θριάμβου!
ΠΡΩΤΑΓΩΝΙΣΤΟΥΝ: ΧΩΡΑΦΑΣ, ΛΟΥΪΖΙΔΟΥ, ΜΑΪΝΑΣ
Ώρες Έναρξης: *15:30, 17:50, 20:10, 22:30
* Ειδική επιπλέον παράσταση μόνο Σάββατο & Κυριακή

ΑΙΘΟΥΣΑ 4
MATRIX REVOLUTIONS 4η εβδομάδα θριάμβου!
ΠΡΩΤΑΓΩΝΙΣΤΟΥΝ: KEANU REEVES, CARRIE ANN MOSS
Ώρες Έναρξης: 22:40

ΑΙΘΟΥΣΑ 4
ΟΙ ΓΕΝΝΑΙΟΙ ΤΗΣ ΣΑΜΟΘΡΑΚΗΣ
Η νέα ξεκαρδιστική... Εθνική κωμωδία του Τσαρούχα!
ΠΡΩΤΑΓΩΝΙΣΤΟΥΝ: ΧΑΡΑΛΑΜΠΙΔΗΣ, ΠΙΑΤΑΣ
Ώρες Έναρξης: 18:40, 20:40

ΑΙΘΟΥΣΑ 3
ΤΡΙΣΔΙΑΣΤΑΤΟΙ ΚΑΤΑΣΚΟΠΟΙ:
GAME OVER 8η εβδομάδα επιτυχίας!
Δείτε για πρώτη φορά ταινία Τρισδιάστατη (3-D)!
Ώρες Έναρξης: 18:30

ΑΙΘΟΥΣΑ 3 & 4
ΣΕΒΑΧ: Ο ΘΡΥΛΟΣ ΤΩΝ 7 ΘΑΛΑΣΣΩΝ
Μεταγλωττισμένη Ελληνικά!
ΑΙΘΟΥΣΑ 4 Ώρες Έναρξης: 17:00
ΑΙΘΟΥΣΑ 3 Ώρες Έναρξης: *15:40
* Ειδική επιπλέον παράσταση μόνο Σάββατο & Κυριακή

www.RodosVitrina.gr/Metropol.htm
METROPOL
ODEON
★MULTI-CINEMA★
ΕΒΔΟΜ.ΠΡΟΓΡΑΜΜΑ • WEEKLY PROGRAMME
28/11/2003 - 04/12/2003

ΑΙΘΟΥΣΑ 1
IN ENGLISH+ADVENTURE
MASTER AND... COMMANDER
"Στα πέρατα του κόσμου"
Από τις ακριβότερες ΟΣΚΑΡΙΚΕΣ παραγωγές του ΧΟΛΛΙΓΟΥΝΤ.
Ένα κινηματογραφικό έπος!!!
ΚΑΤ.ΑΠΟ 13 ΕΤΩΝ
Πρωταγωνιστεί ο δυναμικός ΡΑΣΕΛ ΚΡΟΟΥ
Σε 1η πανελλήνια προβολή
ΩΡΕΣ ΕΝΑΡΞΗΣ SHOWTIMES
17:00 • 19:45 • 22:30

ΑΙΘΟΥΣΑ 3
ΟΞΥΓΟΝΟ
Ο Μιχάλης Ρέππας και ο Θανάσης Παπαθανασίου επιστρέφουν μετά από το "Safe Sex" με ένα κοινωνικό δράμα που θα ξαφνιάσει, θα σοκάρει και θα συζητηθεί.
ΑΚΑΤΑΛΛΗΛΟ
Πρωταγωνιστούν: Νένα Μεντή, Μαρία Καβογιάννη, Ακύλας Καραζήσης, Τζόυς Ευαΐδη, Αλέξης Γεωργούλης, Τζίνη Παπαδοπούλου, Γιάννης Τσιμιτσέλης, Αλέξανδρος Αντωνόπουλος, Άννα Κυριακού.
ΩΡΕΣ ΕΝΑΡΞΗΣ SHOWTIMES
18:15 • 20:30 • 22:40

ΑΙΘΟΥΣΑ 2
IN ENGLISH ACTION-ADVENTURE
ΤΟ ΜΑΓΙΚΟ... ΜΕΝΤΑΓΙΟΝ
Το "φονικό όπλο" συναντά τον "πάρατο εραστή" και ο άσσος της δράσης ΤΖΑΚΙ ΤΣΑΝ συναντά τα μαγικά εφέ του Χόλιγουντ...
ΚΑΤ.ΑΠΟ 13 ΕΤΩΝ
Απελπίστη δράση από το πρώτο λεπτό
ΩΡΑ ΕΝΑΡΞΗΣ SHOWTIME
ΠΡΩΤΑΓΩΝΙΣΤΟΥΝ: ΤΖΑΚΙ ΤΣΑΝ • ΚΛΕΡ ΦΟΡΛΑΝΙ
20:15

ΔΕΚΑΤΡΙΟΝ
Μια έντονη και διεισδυτική ματιά στον ταραγμένο εφηβικό κόσμο της σημερινής εποχής!!
Όλα γυρίζουν σαν τρέλα...
ΑΚΑΤΑΛΛΗΛΟ
ΩΡΑ ΕΝΑΡΞΗΣ SHOWTIME 22:15
ΠΡΩΤΑΓΩΝΙΣΤΟΥΝ: Χάλι Χάντερ, Ίθαν Ρεϊτμαλ Γκόντ
ΑΙΘΟΥΣΑ 2

Η μαμά στη δουλειά...Ο μπαμπάς στο σπίτι... και το σπίτι... νταηλαίκ
Μπαμπά Ντάντάδες
Η 1η Οικογενειακή Κωμωδία της Χρονιάς με τον Εντι Μέρφι
•Ώρα έναρξης • στα Ελληνικά 16:15
•Ώρα έναρξης • στα Αγγλικά 18:15
ΑΙΘΟΥΣΑ 3

22410.28400

ΓΕΩΡΓΙΟΣ ΦΙΛ. ΔΙΑΚΟΝΙΚΟΛΑΟΥ
ΧΕΙΡΟΥΡΓΟΣ - ΟΔΟΝΤΙΑΤΡΟΣ
Αριστοτελείου
Παν/μίου Θεσσαλονίκης
Δέχεται καθημερινά:
09.00 - 13.00 και 17.00 - 21.00
και Σάββατο κατόπιν ραντεβού
Στ. Καζούλη 18 Ρόδος
Τηλ. - Φαξ: 22410 32648, κιν. 6945040049
7364-30/11

PARTY POPPERS
Για ένα καταπληκτικό παιδικό πάρτυ που θα σας μαγέψει.
• Παιχνίδια
• Σκετς
• Χειροτεχνίες
• Εκπλήξεις
• Παιδικό θέατρο
Animater: ΤΖΕΣΙΚΑ 22410 67859
6947256931
INEZ 22410 48007
0936 480512
7457-31/12

Sigma travel agency
10ήμερη αεροπορική εκδρομή
ΣΤΗΝ ΤΥΝΙΔΑ!!!
Ταξιδέψτε μαζί μας!!!
ΤΥΝΙΔΑ - ΚΑΙΡΟΥΑΝ - ΤΟΖΕΡ - ΝΤΟΥΖ - ΣΟΥΣ - ΕΛ ΤΖΕΜ - ΜΑΤΜΑΤΑ
Μόνο 780 ευρώ από Ρόδο!!!
Αεροπορικά εισιτήρια ΡΟΔΟ - ΑΘΗΝΑ - ΤΥΝΙΔΑ - ΑΘΗΝΑ - ΡΟΔΟ
Ξενοδοχεία 4 * & 5 * πλήρη διατροφή
Κλιματιζόμενα πούλμαν
Περιηγήσεις - ξεναγήσεις
Εμπειρος αρχηγός - συνοδός
ΑΝΑΧΩΡΗΣΗ από Ρόδο 9/12/2003
Ακόμη πακέτα εκδρομών για
Χριστούγεννα ή Πρωτοχρονιά
Ακόμη...
διοργανώνουμε μεμονωμένες εκδρομές, ΣΧΟΛΙΚΕΣ εκδρομές, εκδρομές ΟΜΑΔΩΝ, ΣΩΜΑΤΕΙΩΝ για την Ελλάδα και όλο τον κόσμο σε ειδικές τιμές
Απλώς τηλεφωνήστε μας
SIGMA S.S. TRAVEL
ΤΗΛ. 22410 90049
FAX 22410 96697
Λ. Ηρακλειδών, Εμπ. Κέντρο RHODESLAND
(Μεταξύ AVRA BEACH KAI MIRA MARE)
ΥΠΕΥΘΥΝΟΣ: ΣΤΕΡΓΕΝΑΚΗΣ Σ.
Ωράριο: 9.00 - 17.00, 17.30-20.30
Χ.4321-31/12

Διαφάνειες και μεγενθύνσεις για μπαρ, εστιατόρια, fast food
Φ. & Ν. ΠΑΧΟΣ
Γ. Ευσταθίου 11
Τηλ. 26893

Κατά των κατακτητών της πατρίδας μας

Η Εθνική Αντίσταση στα νησιά της Δωδεκανήσου

ΝΑ ΤΙΜΗΘΟΥΝ ΟΙ ΕΠΙΖΩΝΤΕΣ ΑΓΩΝΙΣΤΕΣ

Γράφει ο ΣΑΒΒΑΣ ΦΥΛΛΗΣ

Η ΚΑΘΙΕΡΩΣΗ ως εθνική γιορτή, η αντίσταση του ελληνικού λαού κατά των κατακτητών της πατρίδας μας, είναι μια δικαίωση και τιμή για τους επώνυμους και ανώνυμους αγωνιστές που προσέφεραν τα πάντα για την πατρίδα και τη λευτεριά κατά τη χρονική περίοδο 1941-1945.

Τα ελληνικά στρατεύματα έπειτα από τις νικηφόρες μάχες εναντίον των φασιστών στην Αλβανία αναγκάστηκαν τελικά να υποχωρήσουν και να συνθηκολογήσουν τον Απρίλη του 1941, κάτω από το βάρος της πολύμορφης και ισχυρής πολεμικής μηχανής των Nazί.

Τα γερμανικά και ιταλικά στρατεύματα κατέκτησαν το ελληνικό έδαφος, αλλά δεν μπόρεσαν να κατακτήσουν την ελληνική ψυχή και να υποδουλώσουν το ελληνικό πνεύμα.

Ο λαός ξεσηκώνεται και οργανώνει μια ποικιλόμορφη αντίσταση κατά των κατακτητών, που καθηλώνει στα ελληνικά εδάφη ένα σημαντικό αριθμό στρατευμάτων κατοχής για να την αντιμετωπίσουν.

Η αντίσταση αυτή βοηθά τα σχέδια των συμμάχων, αναπτερώνει τις ελπίδες των σκλαβωμένων και προκαλεί το θαυμασμό του κόσμου.

Οσοι μπορούν φεύγουν από τη σκλαβωμένη πατρίδα με διάφορα πλεούμενα και συνεχίζουν τον πόλεμο κατά του εχθρού και τον χτυπούν όπου τον βρίσκουν.

Αυτοί που μένουν ανεβαίνουν στα περήφανα βουνά της πατρίδας, σχηματίζουν ένοπλες ανταρτικές ομάδες και χτυπούν σε κάθε ευκαιρία τα στρατεύματα κατοχής, στα οποία προκαλούν μεγάλες φθορές.

Οργανώνουν διάφορα σαμποτάζ στις πολεμικές του μηχανές και τα εφόδια του στρατού, με αποκορύφωνα την ανατίναξη της Γέφυρας του Γοργοποτάμου που είχε σαν αποτέλεσμα την καθυστέρηση του εφοδιασμού της στρατιάς του Ρόμελ και τη νίκη των συμμάχων στο μέτωπο της Αφρικής.

Τα στρατεύματα κατοχής, αδύναμα να υποτάξουν τις ανταρτικές ομάδες και την πολύμορφη αντίσταση των αγωνιστών, προβαίνουν σε απάνθρωπα αντίποινα κατά των πολιτών, τα οποία δεν τόλμησαν να εφαρμόσουν και οι πιο βάρβαροι λαοί.

Για κάθε νεκρό στρατιώτη συλλαμβάνονται και εκτελούνται δέκα αθώοι πολίτες, χωρίς δίκη και απολογία.

Ολόκληρα χωριά καίγονται και καταστρέφονται και οι κάτοικοί τους εκτελούνται επειδή στα όριά τους βρέθηκαν σκοτωμένοι στρατιώτες.

Οσοι ζήσαμε τις βαρβαρότητες αυτές, είναι δύσκολο να τις ξεχάσουμε, γιατί διεπράχθησαν από λαούς που λογίζονται πολιτισμένοι, που τους διάβρωσε το καθεστώς και το πολίτευμα της διακυβέρνησής τους.

Οι απόγονοι, όμως, των λαών αυτών πρέπει να θυμούνται τις πράξεις αυτές των πατέρων τους και να σεμνύνονται μπροστά στα παιδιά των θυμάτων τους, που τόσο αδίκησαν πριν 63 χρόνια.

Τους αγώνες αυτούς και τις θυσίες πρέπει να τις υπενθυμίσουμε στους συμμάχους μας και να τους προβάλουμε σε ολόκληρο τον ελεύθερο κόσμο, γιατί συνέβαλαν αποφασιστικά στην ήττα του φασισμού και του ναζισμού, που σκοπούσαν να υποτάξουν τον κόσμο και να στερήσουν τη Δημοκρατία και την ελευθερία από την ανθρωπότητα.

Στα Δωδεκάνησα η αντίσταση κατά των κατακτητών άρχισε πολύ πιο νωρίς, γιατί η σκλαβιά μας κράτησε πάνω από 600 χρόνια.

Με την παθητική τους αντίσταση, οι Δωδεκανήσιοι, κατά τη μακραίωνη αυτή δουλεία, κατόρθωσαν να κρατήσουν αλώβητη την εθνικότητα και την πίστη μας.

Το 1913 γίνεται το πρώτο συλλαλητήριο, με αίτημα την ένωσή μας με τη Μητέρα Πατρίδα και επαναλαμβάνεται το 1919 περισσότερο οργανωμένο, που το σφράγισαν με το αίμα τους οι εθνομάρτυρες Παπαλουκάς και Ανθούλα.

Το 1933 στην πόλη της Ρόδου οργανώνεται δίκτυο κατασκοπείας, το οποίο συνεργάζεται με Αγγλους πράκτορες, που έχουν τη βάση τους στην Απλοθήκα, που βρίσκεται στα απέναντι παράλια της Ανατολής.

Με την κήρυξη του πολέμου το 1940 ιδρύονται διάφορες οργανώσεις στην πόλη, τα χωριά και τα νησιά, με κύριο σκοπό να αγωνιστούν για την πατρίδα και τη λευτεριά.

Οι πιο ανυπόμονοι δραπετεύουν από τα σκλαβωμένα νησιά μας και υπηρετούν ως εθελοντές στα συμμαχικά στρατεύματα και τον Ιερό Λόχο.

Εκεί εκπαιδεύονται και συμμετέχουν σε επικίνδυνες αποστολές των συμμάχων και επιδρομές στα νησιά μας, που προκαλούν σημαντικές ζημιές στα κατοχικά στρατεύματα.

Οι οργανώσεις με την παράδοση των Ιταλών τον Σεπτέμβρη του 1943, βρίσκουν την ευκαιρία και εξοπλίζονται με τα όπλα των Ιταλών και επειδή στα νησιά μας δεν μπορούσε να γίνει ένοπλος αγώνας, περιμένουν να τα χρησιμοποιήσουν όταν θα εγίνετο αποβίβαση των συμμαχικών στρατευμάτων.

Στο μεταξύ, όμως, τα μέλη των οργανώσεων αυτών δεν μένουν με σταυρωμένα τα χέρια. Προβαίνουν σε σαμποτάζ σε διάφορα στρατιωτικά εφόδια και αποθήκες. Κάνουν δολιοφθορές σε αεροπλάνα, κόβουν τα τηλεφωνικά καλώδια σε ώρες συναγερμού, συνεργάζονται με τα δίκτυα κατασκοπείας των συμμάχων και φιλοξενούν μέσα στα σπίτια τους ασυρματιστές κατασκόπους. Βοηθούν να δραπετεύσουν από το στρατόπεδο αιχμαλώτων των Γερμανών, Ελληνες αξιωματικοί του Ιερού Λόχου και με βάρκα τους μεταφέρουν στην ελεύθερη Σύμη.

Αξίζει να σημειώσουμε εδώ ότι είχαν επικηρυχθεί οι εν λόγω αξιωματικοί με 50.000 φράγκα, που ισοδυναμούσαν σε αγοραστική αξία τότε με 300 εκατομμύρια περίπου σημερινές δραχμές και με απειλή θανάτου ολόκληρης της οικογένειας σε όποιον τους βοηθούσε ή τους φιλοξενούσε.

Ηταν αλήθεια πολύ πιο σκληρός και επικίνδυνος αυτός ο μυστικός πόλεμος που εγίνετο, μέσα στις γραμμές του εχθρού και αποτελεσματικός, αλλά τον πλήρωσαν ορισμένοι αγωνιστές με τη ζωή τους. Ας είναι αιωνία τους η μνήμη, γιατί με το αίμα τους φύτρωσε και μεγάλωσε το δέντρο της Λευτεριάς, που απολαμβάνουμε εμείς σήμερα καθισμένοι στη σκιά του.

Είναι, όμως, καιρός η πολιτεία και η κοινωνία της Δωδεκανήσου να ανεγείρει το Μνημείο της Αντίστασης αυτής στην πλατεία του Δημαρχείου και της Νομαρχίας, για να θυμίζει στις επόμενες γενιές το έπος αυτό της Αντίστασης του ελληνικού λαού κατά των κατακτητών.

Θα είναι μία τιμή για τους λίγους επιζώντες αγωνιστές, το καλύτερο μνημόσυνο για τους αθανάτους ήρωες που θυσιάστηκαν για τη λευτεριά και ο συμβολικός φάρος που θα φωτίζει και θα καθοδηγεί τις επερχόμενες γενιές προς το καθήκον για την πατρίδα και τη λευτεριά.



Μην αντιμετωπίζετε αδιάφορα τη διαφορά!
Στην αγορά υπάρχουν διαφορετικές τιμές για την ίδια υπηρεσία. Κάποιες φορές όμως, αυτή η διαφορά είναι υπερβολική. Αυτό που οφείλουμε να κάνουμε όλοι είναι να ψάχνουμε, να συγκρίνουμε τις τιμές και να επιλέγουμε την πιο συμφέρουσα. Έτσι, όχι μόνο θα βρίσκουμε ό,τι θέλουμε στην τιμή που πρέπει, αλλά θα υποχρεώνουμε κι όσους είναι αδικαιολόγητα ακριβοί να μειώσουν τις τιμές τους. Γιατί μόνο αν αποκτήσουμε καταναλωτική συνείδηση, θα μπορέσουμε να πούμε όχι στην ακρίβεια!
ΨΑΧΝΩ ΣΥΓΚΡΙΝΩ ΛΕΩ ΟΧΙ ΣΤΗΝ ΑΚΡΙΒΕΙΑ ΕΠΙΛΕΓΩ
Η επιλογή μας είναι η δύναμή μας
ΥΠΟΥΡΓΕΙΟ ΟΙΚΟΝΟΜΙΑΣ & ΟΙΚΟΝΟΜΙΚΩΝ
www.mnec.gr

Ναυτικά Πρακτορεία TSAGARIS
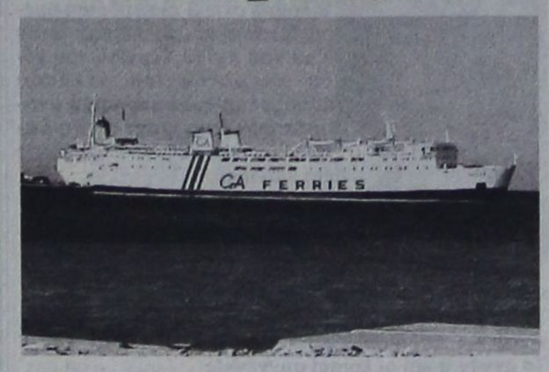
GA FERRIES
Ε/Γ-Ο/Γ ΔΗΜΗΤΡΟΥΛΑ
Ε/Γ-Ο/Γ ΜΑΡΙΝΑ
ΡΟΔΟΣ - ΠΕΙΡΑΙΑΣ
1/12/03 - 7/12/03
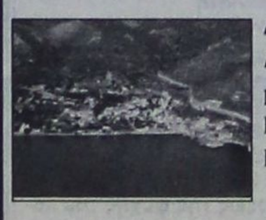
ΔΕΥΤΕΡΑ 1/12
ΔΗΜΗΤΡΟΥΛΑ 16.00 Σύμη - Τήλο - Νίσυρο - Κω - Κάλυμνο - Λέρο - Πάτμο - Πειραιά (Τρίτη 12.00)
ΤΡΙΤΗ 2/12
ΜΑΡΙΝΑ 17.00 Κω - Κάλυμνο - Πειραιά (Τετάρτη 08.00)
ΤΕΤΑΡΤΗ 3/12
ΔΗΜΗΤΡΟΥΛΑ 16.00 Τήλο - Νίσυρο - Κω - Κάλυμνο - Λέρο - Πάτμο - Πειραιά (Πέμπτη 11.10)
ΠΕΜΠΤΗ 4/12
ΜΑΡΙΝΑ 17.00 Κω - Κάλυμνο - Πειραιά (Παρασκευή 08.00)

ΠΑΡΑΣΚΕΥΗ 5/12
ΔΗΜΗΤΡΟΥΛΑ 21.00 Σύμη - Τήλο - Νίσυρο - Κω - Κάλυμνο - Αστυπάλαια - Αιγιαλή - Κατάπολα - Δονούσα - Νάξο - Πάρο - Σύρο - Πειραιά (Σάββατο 20.45)

ΣΑΒΒΑΤΟ 6/12
ΜΑΡΙΝΑ 18.00 Σύμη - Κω - Κάλυμνο - Αστυπάλαια - Κατάπολα - Πειραιά (Κυριακή 13.50)
ΚΥΡΙΑΚΗ 7/12
ΠΡΟΣΦΟΡΑ
Πακέτα εισιτηρίων άνω των 300,00 ευρώ μπορείτε να εξοφλήσετε σε 4 άτοκες μηνιαίες δόσεις με την πιστωτική σας κάρτα VISA ή MASTER!!!
Η εταιρία μας βρίσκεται στην ευχάριστη θέση να σας ενημερώσει ότι:
1. Θα προσφέρονται ειδικές τιμές σε όλες τις θέσεις για οικογενειακά πακέτα
2. Εισιτήρια ΜΕΤ'ΕΠΙΣΤΡΟΦΗΣ, ειδικές τιμές.
3. IX έκπτωση 20%
4. Πολλαπλά εισιτήρια minimum 5, 50% έκπτωση.
Η εταιρίας μας GA FERRIES και το κεντρικό πρακτορείο της Ρόδου TSAGARIS TRAVEL σας εύχονται
ΚΑΛΑ ΧΡΙΣΤΟΥΓΕΝΝΑ και ΕΥΤΥΧΙΣΜΕΝΟΣ Ο ΚΑΙΝΟΥΡΙΟΣ ΧΡΟΝΟΣ
4309-31/12
TSAGARIS TRAVEL
Σαχτούρη 5 (έναντι Τελωνείου)
Τηλ.: 22410 36170, 30406, 35066, 28597

ΜΝΗΜΟΣΥΝΑ



Τελούμε στις 3 Δεκεμβρίου ημέρα Τετάρτη και ώρα 8 π.μ. στον ιερό ναό Αγίου Σεργίου του νέου νεκροταφείου Ιαλυσού 40ήμερο μνημόσυνο υπέρ αναπαύσεως της ψυχής της λατρευτής μας συζύγου, μητέρας και γιαγιάς

ΑΙΚΑΤΕΡΙΝΗΣ ΟΙΚΟΝΟΜΙΔΟΥ

Ο σύζυγος Κώστας
Τα παιδιά Ελένη - Κώστας, Ελένη - Ιγνάτιος, Βούλα, Αντώνης, Μιχάλης - Βαλάντω
Τα εγγόνια και οι λοιποί συγγενείς

ΧΛ-2/12



Την 1η Δεκεμβρίου ημέρα Δευτέρα και ώρα 8.30 π.μ. στον ιερό ναό Αγίου Νικολάου Παραδεισίου ετήσιο μνημόσυνο υπέρ αναπαύσεως της ψυχής της λατρευτής μας συζύγου , μητέρας, γιαγιάς, αδελφής και θείας

ΜΑΡΙΚΑΣ Α. ΜΟΥΣΤΑΚΗ - ΣΟΡΩΝΙΑΤΗ

Ο σύζυγος Αναστάσης
Τα παιδιά Νίκος - Εύη Οικονόμου και Αμαλία
Οι εγγονοί Μιχάλης και Αναστάσης
Τα αδέλφια Νίκος - Αννα Σορωνιάτη
Τα ανίψια και οι λοιποί συγγενείς

7456-30/11



Στις 2 Δεκεμβρίου ημέρα Τρίτη και ώρα 8.30 π.μ. στον ιερό ναό Ταξιαρχών νεκροταφείου Ρόδου τελούμε 3μηνο μνημόσυνο υπέρ αναπαύσεως της ψυχής του λατρευτού μας συζύγου, πατέρα, παππού, αδελφού

ΠΑΝΑΓΙΩΤΗ ΠΑΝΑΓΟΥ

Η σύζυγος Ζωή
Τα παιδιά Σοφία , Χρυσάνθη, Ελευθερία - Αντώνης, Ευανθία - Νίκος
Τα αδέλφια, τα εγγόνια και οι λοιποί συγγενείς

2340-30/11

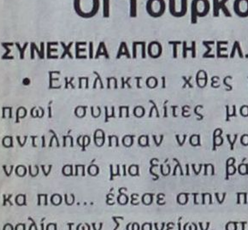

Τελούμε στις 3 Δεκεμβρίου ημέρα Τετάρτη και ώρα 8 π.μ. στον ιερό ναό Ταξιαρχών νεκροταφείου Ρόδου 6μηνο μνημόσυνο υπέρ αναπαύσεως της ψυχής του λατρευτού μας συζύγου, πατέρα, υιού και αδελφού

ΒΑΣΙΛΕΙΟΥ Ι. ΝΑΠΟΛΕΩΝΗ

Η σύζυγος Λιλή
Η κόρη Φωτεινή
Οι γονείς Ιωάννης - Φωτεινή
Τα αδέλφια, τα ανίψια, τα ξαδέλφια, οι λοιποί συγγενείς και φίλοι

2346-2/12

ΕΥΧΑΡΙΣΤΗΡΙΟ ΠΕΝΘΟΥΣ

Ευχαριστούμε θερμά όλους τους συγγενείς και τους φίλους που μας συμπαραστάθηκαν στο βαρύ μας πένθος για τον αδόκητο θάνατο του πολυαγαπημένου μας συζύγου και πατέρα

ΒΑΣΙΛΕΙΟΥ Ι. ΝΑΠΟΛΕΩΝΗ

Επίσης οφείλουμε να εκφράσουμε τις ευχαριστίες μας στους εκπροσώπους της νομαρχιακής αυτοδιοίκησης και σ' όλους τους νομαρχιακούς υπαλλήλους, συναδέλφους του εκλιπόντος, οι οποίοι με κάθε τρόπο προσπάθησαν να αναλύνουν τον πόνο μας.

Η οικογένεια
Η σύζυγος Λιλή
Η κόρη Φωτεινή

2346-30/11

Οι Τούρκοι δουλέμποροι

ΣΥΝΕΧΕΙΑ ΑΠΟ ΤΗ ΣΕΛ. 1

• Εκπληκτοι χθες το πρωί συμπολίτες μας, αντιλήφθησαν να βγαίνουν από μια ξύλινη βάρκα που... έδεσε στην παραλία των Σφαγείων, στην οδό Αυστραλίας, δώδεκα άτομα από τα οποία δύο ήταν γυναίκες πέντε ανήλικοι και πέντε άνδρες. Ενημέρωσαν την Υποδιεύθυνση Ασφαλείας Ρόδου και το Κεντρικό Λιμεναρχείο, που έσπευσαν στην οδό Αυστραλίας και συνέλαβαν τους λαθρομετανάστες.

ΣΥΜΦΩΝΑ με όσα έγιναν γνωστά οι λαθρομετανάστες, πλήρωσαν από 2000 δολλάρια ΗΠΑ, στους Τούρκους δουλέμπορους για να τους μεταφέρουν στη χώρα μας. Μάλιστα φέρεται να δήλωσαν στους λιμενικούς ότι στα τουρκικά παράλια βρίσκονται την περίοδο αυτή χιλιάδες λαθρομετανάστες οι οποίοι περιμένουν την σειρά τους, για να μεταφερθούν, σε μια ευρωπαϊκή χώρα.

Οι «Γυναίκες Χωρίς Σύνορα

ΣΥΝΕΧΕΙΑ ΑΠΟ ΤΗ ΣΕΛ. 1

του Δ.Σ. εργάζονται πυρετωδώς αυτή την περίοδο για την προετοιμασία του συνεδρίου στην Κύπρο.

Οι «Γυναίκες Χωρίς Σύνορα» θα οργανώσουν, στο μεταξύ, στις 17 Δεκεμβρίου στην αίθουσα του Ροδινιού μεγάλη Χριστουγεννιάτικη γιορτή για μικρά παιδιά των Νηπιαγωγείων και Σχολών Χορού της Ρόδου. Τίτλος της γιορτής θα είναι «τα παιδιά της Ρόδου για τα παιδιά του κόσμου» και θα περιλαμβάνει διάφορα δρώμενα, όπως χορό, ποίηση, τραγούδια κλπ.

Μέρος των εσόδων απ' αυτή τη γιορτή θα διατεθεί σε άπορα παιδιά της Ρόδου και το υπόλοιπο σε φτωχά παιδιά άλλου κράτους.

Τέλος, μέσα στο Γενάρη η πρόεδρος και τα μέλη του Δ.Σ. θα μεταβούν στη Θεσσαλονίκη, προσκαλεσμένες σε εκδήλωση που οργανώνει το εκεί τμήμα της οργάνωσης «Γυναίκες Χωρίς Σύνορα» το οποίο ιδρύθηκε πρόσφατα.

Επαφές Βαληνάκη

ΣΥΝΕΧΕΙΑ ΑΠΟ ΤΗ ΣΕΛ. 1

Βαληνάκης, που είναι εκ των στενότερων συνεργατών του Κ. Καραμανλή και το όνομά του συζητείται για να περιληφθεί στο ψηφέλτιο της Δωδεκανήσου.

ΜΕ ΤΗΝ ΕΥΚΑΙΡΙΑ πρέπει να τονιστεί ότι ο κ. Βαληνάκης κατά τη διάρκεια της εδώ παραμονής του, είχε συνάντηση με διάφορα στελέχη της Νέας Δημοκρατίας, μεταξύ των οποίων και με το δήμαρχο Καλλιθέας Γιάννη Ιατρίδη. Κατά τη συνάντηση αυτή συζητήθηκε το ενδεχόμενο συμμετοχής του κ. Ιατρίδη στο ψηφοδέλτιο της Νέας Δημοκρατίας στη Δωδεκάνησο. Οι πληροφορίες αναφέρουν ότι η συνάντηση Βαληνάκη-Ιατρίδη θα επαναληφθεί την ερχόμενη Τρίτη, μάλλον στην Αθήνα, οπότε ο δήμαρχος Καλλιθέας δεν αποκλείεται να συναντηθεί και με τον Κ. Καραμανλή.

• Επίσης ο κ. Βαληνάκης είχε συνάντηση με τον δικηγόρο Βασ. Χρύση, που ενδιαφέρεται για να συμπεριληφθεί στο ψηφοδέλτιο της Νέας Δημοκρατίας. Θεωρείται σίγουρο ότι ο εκ των στενότερων συνεργατών του αρχηγού της ΝΔ θα έχει και άλλες συναντήσεις στη Ρόδο και μάλιστα με άτομα που τα ονόματά τους δεν έχουν αναφερθεί ποτέ ως ενδιαφερόμενοι για να συμπεριληφθούν στο ψηφοδέλτιο της Νέας Δημοκρατίας.

ΟΙ ΠΛΗΡΟΦΟΡΙΕΣ αναφέρουν ότι ο κ. Βαληνάκης μετράει ακόμη στη Ρόδο τις αντιδράσεις της κοινής γνώμης για το ψηφοδέλτιο του ΠΑΣΟΚ στη Δωδεκάνησο και πώς η Νέα Δημοκρατία θα το αντιμετωπίσει.

ΑΙΧΜΕΣ ΚΑΡΑΜΑΡΙΟΥ

ΣΤΗΝ ΟΜΙΛΙΑ του ο κ. Καραμάριος είπε ότι θα μετάσχει στις εκλογικές διαδικασίες της νομαρχιακής συνέλευσης αλλά υπογράμμισε ότι θα πρέπει από τον κατάλογο των εκλεκτόρων να μην αποκλειστεί κανένας και να συμπληρωθεί από όλους όσους δεν έχουν συμπεριληφθεί.

• Ο κ. Καραμάριος εκτιμά ότι πολλά μέλη της ΝΔ που πρόσκεινται σ' αυτόν έχουν αποκλειστεί από τη λίστα των εκλεκτόρων.

Οι ξενοδοχοϋπάλληλοι θα παίρνουν από τον ΟΑΕΔ το επίδομα ανεργίας

ΑΠΟ το υποκατάστημα του Οργανισμού Απασχόλησης Εργατικού Δυναμικού στη Ρόδο θα μπορούν να λαμβάνουν το επίδομα ανεργίας τους στο εξής όλοι οι ξενοδοχοϋπάλληλοι.

Την ερχόμενη Τετάρτη 3 Δεκεμβρίου θα παραδοθούν από το κεντρικό υποκατάστημα του ΟΑΕΔ τα ειδικά βιβλιάρια του επιδόματος σε χίλιους δικαούχους. Μετά την παραλαβή των βιβλιαρίων οι δικαιούχοι θα παίρνουν και τα χρήματά τους από το κλιμάκιο της Εθνικής Τράπεζας που θα βρίσκεται σε αίθουσα στο πίσω μέρος του υποκαταστήματος του οργανισμού.

«Η απόφαση για την αλλαγή στη διαδικασία πάρθηκε από τη διοίκηση της Εθνικής Τράπεζας προκειμένου να αποσυμφορηθεί το κεντρικό κατάστημα τις ημέρες αιχμής», δήλωσε στην «Πρόοδο» η προϊσταμένη του υποκαταστήματος του ΟΑΕΔ κ. Αμαλία Παπαδοπούλου.

Οι πληρωμές των ξενοδοχοϋπαλλήλων στο υποκατάστημα του ΟΑΕΔ θα γίνονται καθ' όλη τη διάρκεια της χειμερινής περιόδου.

Ολοκληρώνεται σύντομα το λιμενικό έργο Λάρδου

ΘΑ ΠΛΕΥΡΙΖΟΥΝ ΠΛΟΙΑ

ΠΑΡΑΔΙΔΕΤΑΙ στο τέλος του έτους το έργο του λιμανιού της Λάρδου, από την εταιρία «Γενική Τεχνική» που ανέλαβε την κατασκευή του. Το έργο ξεκίνησε πριν από οκτώ μήνες και η υλοποίησή του προχώρησε με γρήγορους ρυθμούς, αφού τα συνεργεία της εταιρίας εργάζονται μέρα - νύχτα.

Το λιμάνι της Λάρδου θα έχει βάθος 8 μέτρα και αυτό του δίνει τη δυνατότητα να αποτελεί την εναλλακτική λύση τους χειμερινούς μήνες για τη Ρόδο.

Στο λιμάνι αυτό, όταν οι καιρικές συνθήκες θα είναι κακές, θα μπορούν με ασφάλεια να δένουν τα κρουαζιερόπλοια, αλλά και τα πλοία της γραμμής, που δεν μπορούν πάντα τη χειμερινή περίοδο να προσεγγίζουν τον εμπορικό λιμένα της Ρόδου.

Ο βουλευτής Κ. Σφυρίου στην Κεντρική Επιτροπή Εκλογικού Αγώνα του ΠΑ.ΣΟ.Κ.

ΜΕ απόφαση του Εκτελεστικού Γραφείου του ΠΑ.ΣΟ.Κ. ο βουλευτής Δωδεκανήσου και πρώην υπουργός Κοσμάς Σφυρίου εντάχθηκε στην Κεντρική Επιτροπή Εκλογικού Αγώνα του ΠΑ.ΣΟ.Κ.

Ειδικότερα μάλιστα ο κ. Σφυρίου ανέλαβε αντικείμενα δραστηριότητας του Οργανωτικού Τομέα της Κεντρικής Επιτροπής Εκλογικού Αγώνα.

Αφού συμμετείχε στη σύσκεψη με τον υπουργό Μεταφορών, για τη θεσμοθέτηση της περιαρελιμεικής ζώνης και τη χρηματοδότηση των αναγκαίων έργων γύρω από το Αεροδρόμιο Ρόδου, ο κ. Σφυρίου χτες επέστρεψε στη Ρόδο.

Δυστυχώς, δεν μπόρεσε να έλθει προχθές και να συμμετάσχει στην πρώτη συνεδρίαση με τους υποψήφιους βουλευτές Δωδεκανήσου του ΠΑ.ΣΟ.Κ., λόγω των αλλεπάλληλων ματαιώσεων των πτήσεων.

Το ΠΑΣΟΚ οργανώνεται

ΣΥΝΕΧΕΙΑ ΑΠΟ ΤΗ ΣΕΛ. 1

της νομαρχιακής επιτροπής.

• Με την έναρξη της συνεδρίασης ο γραμματέας της νομαρχιακής Τιμ. Παρασκευάς έθεσε θέμα παραίτησής του από τη θέση λόγω συμμετοχής του αδελφού του στο ψηφοδέλτιο. Από τους παριστάμενους υποψήφιους υποστηρίχτηκε ότι η παραίτηση δεν είναι θέμα δικό τους ή της νομαρχιακής επιτροπής γιατί ο γραμματέας εκλέγεται κατ' ευθείαν από τα μέλη του κόμματος και εκεί θα πρέπει ο Τιμ. Παρασκευάς να απευθυνθεί. Πάντως το θέμα δεν έκλεισε και παραμένει σε εκκρεμότητα.

ΟΠΩΣ έγινε γνωστό κατά τη συνάντηση συζητήθηκαν και θέματα δεοντολογίας, μάλιστα δε ζητήθηκε να παραιτηθεί ο Κ. Καΐσερλης από τη θέση του ειδικού συμβούλου στο ΥΠΕΧΩΔΕ για να σταματήσει να μοιράζει κονδύλια!

• Επίσης συζητήθηκε η πρόταση Νικητιάδη για τα θέματα που αφορούν τη Χάρτα Σύγκλησης στην περιφέρεια Δωδεκανήσου και αποφασίστηκε το θέμα να επανέλθει, αφού προηγουμένως γίνει μια συγκεκριμενοποίηση των έργων.

ΟΙ ΠΕΝΤΕ υποψήφιοι του ΠΑΣΟΚ συμφώνησαν να δώσουν ένα ομαδικό αγώνα και ενωμένα να προχωρήσουν προς τις εκλογές, ενώ παράλληλα συζήτησαν και λεπτομέρειες για την οργάνωση του προεκλογικού αγώνα και για το πρόγραμμα κοινών εμφανίσεων.

Το μακελειό στην Τουρκία

ΣΥΝΕΧΕΙΑ ΑΠΟ ΤΗ ΣΕΛ. 1

Στη Γερμανία τα πράγματα παραμένουν ως έχουν, χωρίς να αποκλείεται και εκεί πτώση σε σχέση με τη φετινή σεζόν.

Αν το κλίμα αντιστραφεί παραπίσω θα έχουμε πάλι κρατήσεις της τελευταίας στιγμής.

Αυτή είναι η παρούσα εκτίμηση του προέδρου της Ενωσης Τουριστικών Γραφείων Ρόδου, κ. Τσαμπίκου Μοσχάτου.

Ο κ. Μοσχάτος μας λέει ειδικότερα τα εξής:

Ποιές είναι αυτή τη στιγμή οι ενδείξεις για την επόμενη τουριστική περίοδο;

Θα σας πω για την Αγγλία και τη Γερμανία, τις δύο χώρες από τις οποίες αντλούμε τον μεγαλύτερο αριθμό τουριστών.

Τα στατιστικά στοιχεία από την Αγγλία δείχνουν, ότι οι κρατήσεις για το 2004 βρίσκονται πολύ κάτω, έως και 35% χαμηλότερα από το 2003.

Στη Γερμανία τα πράγματα παραμένουν ως έχουν, χωρίς να αποκλείω και πτώση σε σχέση με φέτος.

Αν το κλίμα αντιστραφεί παραπίσω θα έχουμε και πάλι κρατήσεις της τελευταίας στιγμής.

Το τρομοκρατικά κτυπήματα που σημειώθηκαν τελευταία θα έχουν επιπτώσεις στο χώρο του τουρισμού;

Ασφαλώς. Θα επιβαρύνουν ακόμη περισσότερο το ήδη δυσμενές κλίμα που υπάρχει διεθνώς.

Μπορούμε να στραφούμε σε αναζήτηση άλλων τουριστικών αγορών κ. Μοσχάτο;

Ηδη έχουμε στραφεί στην αγορά της Γαλλίας και θα έχουμε παρουσία σε δύο εκθέσεις το χρόνο στη χώρα αυτή. Αλλά πρέπει να σας πω, ότι έχουμε να κάνουμε με πολύ απαιτητικούς πελάτες που ζητούν και χαμηλές τιμές.

Μεγάλες είναι επίσης οι αγορές της Ρωσίας και της Πολωνίας. Υπάρχει όμως το πρόβλημα της βίζας και θα έπρεπε το ελληνικό κράτος να ενισχύσει με προσωπικό της πρεσβείες μας εκεί, για να εξυπηρετούν ταχύτερα τον κόσμο.

Αλλες χώρες αντιμετώπισαν το πρόβλημα αποτελεσματικά και έχουν κερδίσει σημαντικό αριθμό τουριστών από τη Ρωσία και την Πολωνία.

Δεν θα έπρεπε να κοιτάξουμε καλύτερα και τον εσωτερικό τουρισμό;

Θα έπρεπε, αλλά χρειάζεται οργάνωση. Βλεπετε υπάρχουν ιδιώτες που θέλουν να δραστηριοποιηθούν σ' αυτό τον τομέα αλλά δεν έχουν χρήματα και άλλοι που έχουν χρήματα δεν δείχνουν ενδιαφέρον.

Τί φταίει γενικά που η Ελλάδα μένει πίσω στον τουρισμό;

Ενα πολύ βασικό πρόβλημα κατά τη γνώμη μου είναι η διάλυση του ΕΟΤ. Αντί να υπαχθούν οι υπηρεσίες του στο υπουργείο Ανάπτυξης πέρασαν οι αρμοδιότητές του στις Περιφέρειες. Εκεί έχουμε να κάνουμε με «άβουλα όντα». Δεν γνωρίζουν καν το αντικείμενο.

Ούτε οι Περιφέρειες, αλλά ούτε και η Τοπική Αυτοδιοίκηση κάνουν αυτά που πρέπει γι' αυτό και ο τουρισμός μας μένει πίσω.

Αυτά όλα που λέτε ισχύουν και στην περίπτωση της Ρόδου, έτσι δεν είναι;

Οπωσδήποτε. Εδώ όμως έχουμε και το χρόνιο πρόβλημα της έλλειψης των αναγκαίων υποδομών. Υπήρχαν και εξακολουθούν να υπάρχουν τα προβλήματα της λειτουργίας του αεροδρομίου και του λιμανιού. Είναι οι ελλείψεις του οδικού μας δικτύου, η ύδρευση, η καθαριότητα κ.α.

Εμείς επί πολλά χρόνια φωνάζουμε, όπως ξέρετε, για όλα αυτά τα θέματα, αλλά δεν βλέπουμε να βελτιώνονται τα πράγματα. Απ' αυτά πάσχει ο τουρισμός μας και αν δεν αλλάξει η κατάσταση τα πράγματα θα γίνονται χειρότερα.

Τί θα προτιμήσει ο Γ. Ιατρίδης

ΣΥΝΕΧΕΙΑ ΑΠΟ ΤΗ ΣΕΛ. 1

φύγεις σπίτι σου. Να είσαι συνεπής με τον εαυτό σου, με ό,τι πιστεύεις», είπε χαρακτηριστικά ο δήμαρχος Καλλιθέας, σε μια εκ βαθέων «εξομολόγηση» μπροστά σε μαγνητόφωνο που καταπίνει λαίμαργα αλήθειες. Τολμηρή κουβέντα που τολμά να πει με παρρησία: «Αυτό που προέχει είναι να κάνω την αυτοκριτική μου, όταν πάρω την απόφαση να είμαι υποψήφιος βουλευτής. Σίγουρα η υποψηφιότητά μου θα δημιουργήσει αναταράξεις και ίσως προβλήματα στους άλλους συνυποψηφίους μου, αλλά αυτό που έχει σημασία για μένα είναι ότι ο καθένας, τραβά την πορεία του».

Μια μαγνητοταινία γεμάτη είναι αδύνατο να «μεταφερθεί», εδώ ως έχει, γιατί απαιτούνται σελίδες. Ομως θα προσπαθήσουμε να παρουσιάσουμε, το ύφος και το ήθος του συνομιλητή μας και τις θέσεις του για την Τοπική Αυτοδιοίκηση που υπηρετεί από το 1987 αλλά και τις αποφάσεις που στοχεύει να πάρει, οι οποίες θα ανταποκρίνονται στις ιδέες που υπηρετεί. Γνωρίζει πολύ καλά τα θέματα της Τοπικής Αυτοδιοίκησης και τα χειρίζεται με σοβαρότητα και γνώση.

Η ΣΥΝΕΝΤΕΥΞΗ του Γιάννη Ιατρίδη έχει ως εξής:

Μετά από το Περιφερειακό Συμβούλιο στη Σαντορίνη, πώς βλέπετε την πορεία του προγράμματος ΠΕΠ Νοτίου Αιγαίου 2000-2006;

Στο Περιφερειακό Συμβούλιο αποδείχθηκε περίτρανα η ενότητα των Δωδεκανησίων. Η Τοπική Αυτοδιοίκηση Δωδεκανήσου είναι ώριμη και γνωρίζει πώς πρέπει να κινηθεί. Ομως η έλλειψη πόρων είναι αισθητή και ήδη μετά την ωριμότητα των έργων φαίνεται η αδικία που έγινε στην Περιφέρεια Νοτίου Αιγαίου.

Η απορρόφηση της Δωδεκανήσου αν δεν είχε περιορισμούς θα ήταν μεγαλύτερη. Σε συνάρτηση του 55-45, με τις Κυκλάδες μπαίνει φρένο και ο νομός Δωδεκανήσου, με τα 62-38 που ίσχυσε, έχει λίγα περιθώρια για να απορροφήσει υπόλοιπα χρήματα, μ' αποτέλεσμα να μειώνονται οι δυνατότητες του νομού μας.

Ο Δήμος Καλλιθέας είναι τρίτος σε απορρόφηση χρημάτων από όλη την Περιφέρεια Νοτίου Αιγαίου. Κινηθήκαμε με υψηλό αίσθημα ευθύνης σ' αυτό το πρόγραμμα και απέναντι στον κόσμο μας. Οι υπηρεσίες του Δήμου και το δημοτικό συμβούλιο ήταν ώριμα να αντιμετωπίσουν την πραγματικότητα. Πάρα πολλά έργα βρίσκονται σε εξέλιξη. Στόχος μας τα έργα υποδομής, αλλά για μας το πιο σημαντικό ήταν η ανάπλαση της Καλλιθέας.

Είστε ικανοποιημένος από το έργο της δημοτικής αρχής;

Ποτέ δεν είναι ικανοποιημένος, ένας δήμαρχος. Ομως αν δούμε στις πραγματικές τους διαστάσεις, αυτά που είχε στοχεύσει ο Δήμος και αυτά που υλοποιούνται, πιστεύω ότι κάναμε την υπέρβαση και η υπέρβαση έγινε μέσα από τις υπηρεσίες. Η εμπειρία των στελεχών του Δήμου είναι πολύ μεγάλη.

Ο Δήμος μας στηρίζει τελικά το Δήμο Ατταβύρου και μέσα από την Αστική Εταιρία, τους δήμους Λίνδου και Κάσου, ενώ έχει ζητηθεί και η στήριξη από το Δήμο Χάλκης. Ολα αυτά δείχνουν τη δυναμική του Δήμου και τις δυνατότητές του.

Εχετε δηλώσει ότι κλείνει ο κύκλος σας στην Τοπική Αυτοδιοίκηση. Πώς ένας δήμαρχος πετυχημένος, παίρνει τέτοια απόφαση;

Πιστεύω πως ο κύκλος μέσα στη δημοτική αρχή, ολοκληρώνεται μέσα από τους στόχους που έχουμε βάλει εγώ και οι συνεργάτες μου. Πιστεύω ότι πετύχαμε σε μεγάλο βαθμό αυτό που είχαμε στοχεύσει.

Πρέπει να δίνεται η δυνατότητα και στους υπόλοιπους να παίρνουν στα χέρια τους τη διοίκηση ενός Δήμου και να αφήνουμε περιθώρια στα νέα παιδιά να μπορέσουν να διοικήσουν το Δήμο.

Ο Δήμος κατάφερε να είναι πρωταγωνιστής και θα παίξει και στο μέλλον πρωταγωνιστικό ρόλο στην ανάπτυξη αυτού του τόπου.

Το όνομά σας περιλαμβάνεται μεταξύ των υποψηφίων βουλευτών της Δωδεκανήσου. Είστε έτοιμος να κάνετε την κίνηση στην πολιτική σκακιέρα;

Πράγματι έτσι είναι, όμως ο κόσμος με εξέλεξε με ένα πολύ μεγάλο ποσοστό δημάρχου Καλλιθέας και αυτό είναι ένα βαρίδι στα πόδια μου. Μου έδωσε απλόχερα την εμπιστοσύνη του. Μου έδωσε λευκή επιταγή για να προχωρήσω στην ανάπτυξη του τόπου μας.

Παράλληλα ο κόσμος μου δίνει θάρρος και δύναμη, για να προχωρήσω για κάτι παραπάνω. Είναι μια πάρα πολύ δύσκολη απόφαση. Πάνω από όλα και πέρα από όλα, το συμφέρον του Δήμου. Πάνω από όλα πρέπει να σκεφθώ το μέλλον του Δήμου, που έχει πάρει την πορεία του, έχει βάλει ψηλά τον πήχυ και ίσως μια αλλαγή της διοίκησης αυτή τη στιγμή να φέρει αναταράξεις. Είναι τιμητική η πρόταση να είμαι υποψήφιος βουλευτής και δεν την απεμπολώ. Ομως αυτή τη στιγμή είμαι δήμαρχος Καλλιθέας.

Θα κάνω την αυτοκριτική μου αν πάρω την απόφαση να είμαι υποψήφιος.

Σας έχει «ενοχλήσει» η Ρηγίλλης, για την υποψηφιότητα;

Υπάρχουν τηλεφωνικές επαφές. Εχουμε κάνει συζητήσεις, όμως αυτό που ισχύει τώρα, είναι ότι το θέμα παραμένει ανοικτό και είναι δύσκολο αυτή τη στιγμή να πάρω την μεγάλη απόφαση. Θα υπάρξουν σύντομα συναντήσεις.

Πιστεύετε ότι η υποψηφιότητά σας, θα δημιουργήσει αντιδράσεις στους άλλους υποψηφίους;

Σίγουρα θα δημιουργηθούν αναταράξεις. Θα υπάρξουν προβλήματα για τους άλλους υποψηφίους, αλλά αυτό που έχει σημασία για μένα είναι, ότι ο καθένας ακολουθεί την πορεία του.

Σ' αυτήν την πορεία του, ο καθένας έχει δικαίωμα να μπει στη λογική της επιλογής και της κρίσης του κόσμου και να διεκδικήσει την βουλευτική έδρα, αλλά για να μπορέσει να προσφέρει για το καλό του τόπου το συμφέρον της Δωδεκανήσου είναι πάνω από όλα.

Ποιά πιστεύετε ότι πρέπει να είναι τα κριτήρια επιλογής των υποψηφίων βουλευτών;

Δεν μπορείς από το πουθενά να βρεθείς υποψήφιος βουλευτής. Εκείνο που μετρά είναι να κριθείς σε χαμηλότερα επίπεδα διοίκησης. Η πρώτη βαθμίδα των εξετάσεων είναι η Τοπική Αυτοδιοίκηση. Εκεί δίνεις εξετάσεις και ή προάγεσαι ή μένεις στάσιμος. Αυτό που σήμερα για μένα έχει μεγάλη σημασία είναι η αυτοκριτική που πρέπει να κάνω σ' αυτήν την πορεία μου στην Τοπική Αυτοδιοίκηση.

Θα επιμένω στην ερώτησή μου, αν θα είστε υποψήφιος.

Μέχρι τις 18 Δεκεμβρίου θα 'χω πάρει τις αποφάσεις μου, αλλά αυτό θα εξαρτηθεί αν καταφέρω, πάνω από όλα να εξασφαλίσω την συνέχεια της δυναμικής πορείας στο Δήμο. Ο κόσμος με ψήφισε να είμαι δήμαρχος. Αν δεν διασφαλιστεί επαναλαμβάνω η συνέχεια της δυναμικής πορείας του Δήμου, θα είναι μια δύσκολη απόφαση να είμαι υποψήφιος. Μέσα στον ερχόμενο μήνα και πριν τα Χριστούγεννα όλα θα έχουν αποφασιστεί.

Ποιό έργο της θητείας σας θεωρείτε πιο σημαντικό;

Τα έργα είναι πολλά και σημαντικά. Ομως, το έργο της Καλλιθέας είναι το πιο σημαντικό. Το πρώτο έργο που πήραμε εντολή από τους δημότες για να ολοκληρώσουμε. Για μένα ήταν το μεγάλο στοίχημα. Πιστεύω ότι πήρε το δρόμο του. Σε ένα χρόνο οι επισκέπτες θα χαίρονται αυτό το υπέροχο μνημείο.

Θέλετε να προσθέσετε κάτι, κλείνοντας αυτή τη συνέντευξη;

Υπηρετώ την Τοπική Αυτοδιοίκηση από το 1987 μέχρι σήμερα. Η αγάπη μου για την Τοπική Αυτοδιοίκηση αποτελούσε και το στοίχημα για να φέρω στον τόπο μου αυτά τα μεγάλα αποτελέσματα.

Είναι μια δύσκολη απόφαση να αποχωριστώ την Τοπική Αυτοδιοίκηση, έστω και μετά από τρία χρόνια, όπως έχω δηλώσει. Ομως κάποια στιγμή πρέπει να παίρνεις τις μεγάλες αποφάσεις και εγώ την έχω πάρει. Εχω ζήσει, έχω βιώσει την Αυτοδιοίκηση και την υπηρέτησα με αγάπη, μεράκι και αφοσίωση.

Αισθάνομαι ικανοποιημένος, αλλά θα μου λείψει, γιατί είναι τιμή να την υπηρετείς.

Λόγια περισυλλογής

Ω ΥΙΕ ΤΗΣ ΥΠΑΡΞΗΣ!
Πώς μπορείς να ξεχνάς τα ίδια σου τα σφάλματα και να ασχολείσαι με τα σφάλματα των άλλων; Οποιος το κάνει αυτό κατακρίνεται από Μένα.

Ω ΕΣΕΙΣ ΠΛΟΥΣΙΟΙ ΤΗΣ ΓΗΣ!
Οι φτωχοί ανάμεσά μας είναι η παρακαταθήκη Μου· φυλάξτε την παρακαταθήκη Μου και μην επιδιώκετε μόνο τη δική σας άνεση.

(από τις Γραφές του Μπαχάολλα)

Μπαχάι Κοινότητα Ρόδου
e-mail: bahairhodes@hotmail.com
www.gr.bahai.org/
7231-30/11

Δ·Α·Ν·Ε· SEA LINE
ΔΩΔΕΚΑΝΗΣΙΑΚΗ ΑΝΩΝΥΜΗ ΝΑΥΤΙΛΙΑΚΗ ΕΤΑΙΡΙΑ

Αναχωρήσεις από ΡΟΔΟ

1/12/03 Δευτέρα

2/12/03 Τρίτη
ΡΟΔΟΣ 15.00 Κω - Κάλυμνο - Λέρο -Πάτμο -Πειραιά
3/12/03 Τετάρτη
ΠΑΤΜΟΣ 15.00 Σύμη - Κω -Κάλυμνο - Αστυπάλαια -Πειραιά
4/12/03 Πέμπτη
ΡΟΔΟΣ 15.00 Κω - Κάλυμνο - Λέρο -Πάτμο -Πειραιά
5/12/03 Παρασκευή
ΠΑΤΜΟΣ 15.00 Κω - Κάλυμνο - Λέρο -Πάτμο -Πειραιά
6/12/03 Σάββατο
ΡΟΔΟΣ 15.00 Τήλο- Κω - Κάλυμνο - Λέρο - Πάτμο - Πειραιά
7/12/03 Κυριακή
ΠΑΤΜΟΣ 14.00 Νίσυρο - Κω -Κάλυμνο - Λέρο -Πάτμο -Πειραιά

8/12/03 Δευτέρα

9/12/03 Τρίτη
ΡΟΔΟΣ 15.00 Κω - Κάλυμνο - Λέρο -Πάτμο -Πειραιά
10/12/03 Τετάρτη
ΠΑΤΜΟΣ 15.00 Σύμη - Κω -Κάλυμνο - Αστυπάλαια -Πειραιά
11/12/03 Πέμπτη
ΡΟΔΟΣ 15.00 Κω - Κάλυμνο - Λέρο -Πάτμο -Πειραιά
12/12/03 Παρασκευή
ΠΑΤΜΟΣ 15.00 Κω - Κάλυμνο - Λέρο -Πάτμο -Πειραιά
13/12/03 Σάββατο
ΡΟΔΟΣ 15.00 Τήλο- Κω - Κάλυμνο - Λέρο - Πάτμο - Πειραιά
14/12/03 Κυριακή
ΠΑΤΜΟΣ 14.00 Νίσυρο - Κω -Κάλυμνο - Λέρο -Πάτμο -Πειραιά

15/12/03 Δευτέρα

16/12/03 Τρίτη
ΡΟΔΟΣ 15.00 Κω - Κάλυμνο - Λέρο -Πάτμο -Πειραιά
17/12/03 Τετάρτη
ΠΑΤΜΟΣ 15.00 Σύμη - Κω -Κάλυμνο - Αστυπάλαια -Πειραιά
18/12/03 Πέμπτη
ΡΟΔΟΣ 15.00 Κω - Κάλυμνο - Λέρο -Πάτμο -Πειραιά
19/12/03 Παρασκευή
ΠΑΤΜΟΣ 15.00 Κω - Κάλυμνο - Λέρο -Πάτμο -Πειραιά
20/12/03 Σάββατο
ΡΟΔΟΣ 15.00 Τήλο- Κω - Κάλυμνο - Λέρο - Πάτμο - Πειραιά
21/12/03 Κυριακή
ΠΑΤΜΟΣ 14.00 Νίσυρο - Κω -Κάλυμνο - Λέρο -Πάτμο -Πειραιά
22/12/03 Δευτέρα

23/12/03 Τρίτη
ΡΟΔΟΣ 15.00 Κω - Κάλυμνο - Λέρο -Πάτμο -Πειραιά
24/12/03 Τετάρτη
ΠΑΤΜΟΣ 15.00 Σύμη - Κω -Κάλυμνο - Αστυπάλαια -Πειραιά
25/12/03 Πέμπτη
ΧΡΙΣΤΟΥΓΕΝΝΑ
26/12/03 Παρασκευή
* * * * * * * * * * * * * * * * * * *
27/12/03 Σάββατο
ΡΟΔΟΣ 15.00 Τήλο- Κω - Κάλυμνο - Λέρο - Πάτμο - Πειραιά
28/12/03 Κυριακή
ΠΑΤΜΟΣ 14.00 Νίσυρο - Κω -Κάλυμνο - Λέρο -Πάτμο -Πειραιά
29/12/03 Δευτέρα

30/12/03 Τρίτη
ΡΟΔΟΣ 15.00 Κω - Κάλυμνο - Λέρο -Πάτμο -Πειραιά
31/12/03 Τετάρτη
* * * * * * * * * * * * * * * * * * *
1/1/2004 Πέμπτη
ΠΡΩΤΟΧΡΟΝΙΑ
2/1/04 Παρασκευή
ΠΑΤΜΟΣ 15.00 Κω - Κάλυμνο - Λέρο -Πάτμο -Πειραιά
3/1/04 Σάββατο
ΡΟΔΟΣ 15.00 Τήλο- Κω - Κάλυμνο - Λέρο - Πάτμο - Πειραιά
4/1/04 Κυριακή
ΠΑΤΜΟΣ 14.00 Νίσυρο - Κω -Κάλυμνο - Λέρο -Πάτμο -Πειραιά
5/1/04 Δευτέρα

6/1/04 Τρίτη
ΡΟΔΟΣ 15.00 Κω - Κάλυμνο - Λέρο -Πάτμο -Πειραιά
7/1/04 Τετάρτη
ΠΑΤΜΟΣ 15.00 Σύμη - Κω -Κάλυμνο - Αστυπάλαια -Πειραιά
8/1/04 Πέμπτη
ΡΟΔΟΣ 15.00 Κω - Κάλυμνο - Λέρο -Πάτμο -Πειραιά
9/1/04 Παρασκευή
ΠΑΤΜΟΣ 15.00 Κω - Κάλυμνο - Λέρο -Πάτμο -Πειραιά
10/1/04 Σάββατο
ΡΟΔΟΣ 15.00 Τήλο- Κω - Κάλυμνο - Λέρο - Πάτμο - Πειραιά
11/1/04 Κυριακή
ΠΑΤΜΟΣ 14.00 Νίσυρο - Κω -Κάλυμνο - Λέρο -Πάτμο -Πειραιά

X4306-31/12

Βραβεύτηκαν και φέτος

Σημαντικές διακρίσεις στα ξενοδοχεία του ομίλου Κάτρη

ΒΑΘΜΟΛΟΓΗΘΗΚΑΝ ΑΠΟ ΤΟΥΣ ΠΕΛΑΤΕΣ

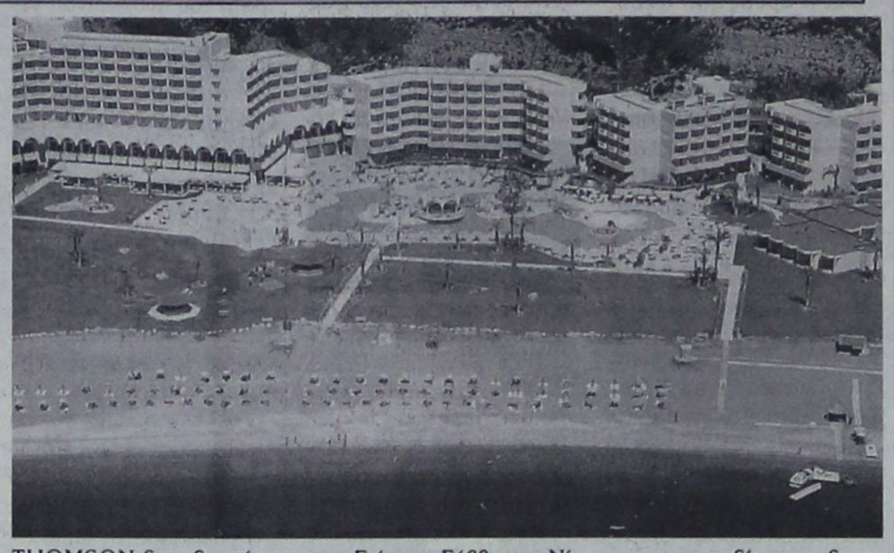

Συνεχίζοντας την παράδοση στις διεθνείς διακρίσεις τα Ξενοδοχεία του ομίλου Κάτρη, επιβραβεύτηκαν και εφέτος. Το ξενοδοχείο Sun Beach βραβεύτηκε με το Χρυσό Μετάλλιο ως overall winner (νικητής κατηγορίας) σαν το καλύτερο διεθνώς ξενοδοχείο 4 αστέρων στο πρόγραμμα Thomson Skytours για το έτος 2003. Ταυτόχρονα, το Rodos Palladium, το οποίο από το 1999 κερδίζει κάθε χρόνο σημαντικές διακρίσεις του Αγγλικού Οργανισμού Thomson Holidays, ισοβάθμησε στην πρώτη θέση για το Χρυσό Μετάλλιο του καλύτερου διεθνώς ξενοδοχείου 5 αστέρων στο πρόγραμμα Thomson Platinum του ίδιου τουριστικού οργανισμού.

Τα βραβεία απονέμονται κάθε χρόνο και για κάθε πρόγραμμα (μπροσούρα) του Thomson.

Οι διακρίσεις δίνονται ανά κατηγορία ξενοδοχείου: Η υψηλότερη διάκριση είναι το Χρυσό Μετάλλιο σαν overall winner (νικητής κατηγορίας) την οποία παίρνει μόνο ένα ξενοδοχείο, αυτό που συγκεντρώνει την υψηλότερη βαθμολογία πελατών, για το σύνολο των χωρών που παρουσιάζονται στη μπροσούρα. Στη συνέχεια βραβεύονται σαν winners (νικητές κατηγορίας ανά χώρα) ένα ξενοδοχείο ανά κατηγορία και ανά χώρα.

Οι διακρίσεις βασίζονται στην αντικειμενική γνώμη των πελατών η οποία εκφράζεται σε ειδικά ερωτηματολόγια που συμπληρώνουν οι πελάτες κατά την πτήση της επιστροφής. Έρευνες του Thomson έχουν δείξει ότι η βαθμολογία των πελατών επηρεάζεται από την αντίληψή τους για το επίπεδο των υπηρεσιών, την άνεση και την καθαριότητα των δωματίων, τη διακόσμηση των κοινόχρηστων χώρων, και την ακρίβεια των πληροφοριών της μπροσούρας.

Η τελετή απονομής του χρυσού μεταλλίου έγινε την Τρίτη 11 Νοεμβρίου, στο ξενοδοχείο SAVOY του Λονδίνου, παρουσία εκπροσώπων από το σύνολο των συνεργαζόμενων με τον THOMSON ξενοδοχείων ανά τον κόσμο. Το βραβείο στο Sun Beach απένειμαν από κοινού ο κ. Peter Rothwell, Chief Executive Officer της TUI North Europe, από κοινού με την Ka Lee Ormesher, Customer Operations Director του ίδιου οργανισμού.

Ιδιοκτήτες των ξενοδοχείων Rodos Palladium και Sun Beach είναι οι αδελφοί Κάτρη, Γιώργος, Σάββας και Νίκος, οι οποίοι και επενδύουν συστηματικά σε μια συνεχή προσπάθεια αναβάθμισης των υπηρεσιών και εγκαταστάσεων των ξενοδοχείων τους με στόχο τη παροχή υπηρεσιών υψηλής ποιότητας.

Μια προσπάθεια η οποία αποφέρει καρπούς, έτσι όπως αποδεικνύεται από τις σημαντικές διεθνείς διακρίσεις που κερδίζουν τα ξενοδοχεία του ομίλου.

Η οργάνωση λειτουργίας καθώς και η γενική διεύθυνση των ξενοδοχείων ανήκει για το μεν Rodos Palladium στον κ. Γιώργο Μαργαρίτη, και για το Sun Beach στον κ. Σαράντο Μπακρυσιώρη, στελέχη με πολυετή και επιτυχημένη διευθυντική θητεία σε μεγάλες ξενοδοχειακές μονάδες της Ρόδου.

Ανατέλλει και στη Ντέια

Μυθιστόρημα της Χαράς Κοσεγιάν από τις εκδόσεις Κοχλίας

Κυκλοφόρησε από τις εκδόσεις Κοχλίας το μυθιστόρημα της Χαράς Κοσεγιάν Ανατέλλει και στη Ντέια, σχήμα 14 x 21, σελίδες 184, τιμή 8,90 _

Η ιστορία ξεκινά στην Αλβανία της οικονομικής δυσχέρειας, πάνω στα ορεινά και απάτητα εδάφη, περήφανοι και απλοί άνθρωποι αγωνίζονται να αντεπεξέλθουν στην καθημερινότητα και τις ανάγκες της. Μέσα από αυτή τη μικρή κοινωνία και το μικρό κόσμο μιας αγροικίας ανασταίνεται ο ήρωας του βιβλίου, ο Ίλιερ, που διαθέτει εξαιρετικό ταλέντο στη ζωγραφική. Ακολουθούμε τον ήρωα μέσα από την πορεία του στη Σχολή Καλών Τεχνών των Τιράνων, τις εσωτερικές και εξωτερικές συγκρούσεις της ψυχής και της πολιτικής. Η ερχομός στη Ελλάδα σηματοδοτεί μια άλλη ζωή αλλά και ένα διαφορετικό τρόπο σκέψης. Η νέα πατρίδα, η υποτιθέμενη Γη της Επαγγελίας υποδέχεται τον επισκέπτη με δόλο, ρατσισμό και ξενοφοβία.

Οι προσπάθειες για την επιβίωση εντείνονται και ξεχωρίζουν οι φίλοι από τους εχθρούς. Οι γυναίκες και από τις δυο χώρες αναπόσπαστο κομμάτι στην ψυχή του καλλιτέχνη, ο έρωτας κυριεύει τα κορμιά των εραστών και ανάμεσά τους φυσάει ο δροσερός αέρας των βουνών της Ηπείρου. Όλη η ζωή μια συναρπαστική περιπέτεια, με τη Μεγάλη Φυγή να είναι ριζωμένη μέσα στην καρδιά του Ίλιερ. Κανένας τόπος δεν μπορεί να χωρέσει την επαναστατημένη καρδιά του ζωγράφου, που πάντα τριγυρνάει στα βουνά της Ντέιας, στην αγαπημένη, στην οικογένεια, στην ελευθερία και στη φύση της ορεινής γης που τον ανάθρεψε και τον έπλασε ελεύθερο. Η επιστροφή είναι γλυκιά, η ζωή γεμάτη ανατροπές και τα συρματοπλέγματα κόβονται ανάμεσα στις φυλές και τους ανθρώπους.

Η συγγραφέας Χαρά Κοσεγιάν μας δίνει ένα μυθιστόρημα γεμάτο από εξαιρετικές ζωγραφικές πινελιές, χρώματα και συναισθήματα που σπάνια συναντάμε στις μέρες μας. Ένα όμορφο ζωγραφικό έργο, φτιαγμένο με λέξεις που θα συγκινήσει, αλλά και θα αφυπνίσει με τα μηνύματα που καταφέρνει να περάσει ενάντια στην ξενοφοβία και το ρατσισμό.

Η Χαρά Κοσεγιάν γεννήθηκε στο Ναύπλιο και ζει στη Ρόδο. Σπούδασε Κλασική Φιλολογία και είναι διδάκτωρ του τμήματος Παιδαγωγικής και Ψυχολογίας της Φιλοσοφικής Σχολής του Πανεπιστημίου Αθηνών. Έχει δημοσιεύσει σειρά άρθρων σε εφημερίδες και μελέτες σε επιστημονικά περιοδικά. Το Ανατέλλει και στη Ντέια είναι το τέταρτο μυθιστόρημά της.

Πληροφορίες: Δημήτρης Χατζηκώστας 210-3306336

ALHAMBRA TRAVEL

ROYAL OLYMPIC CRUISES

ΜΟΝΑΔΙΚΗ 11ΗΜΕΡΗ ΚΡΟΥΑΖΙΕΡΑ ΜΕ ΤΟ MTS TRITON
ΧΕΙΜΩΝΑΣ 2003/2004
ΑΠΟ 249,00 ΕΥΡΩ ΤΟ ΑΤΟΜΟ

Το πρακτορείο ALHAMBRA σε συνεργασία με την ROYAL OLYMPIC CRUISES προσφέρουν για όλο τον χειμώνα μοναδικές 11ήμερες κρουαζιέρες με το υπερπολυτελές MTS TRITON στην εκπληκτική τιμή των ΕΥΡΩ 249,00 το άτομο.

ΔΡΟΜΟΛΟΓΙΟ

ΛΙΜΑΝΙ	ΑΦΙΞΗ	ΑΝΑΧΩΡΗΣΗ
ΠΕΙΡΑΙΑΣ	19.00	
ΠΕΡΑΣΜΑ ΙΣΘΜΟΥ ΕΝ ΠΛΩ	22.00	24.00
ΝΑΠΟΛΗ	08.00	13.00
ΓΕΝΟΒΑ	10.00	12.00
ΝΙΚΑΙΑ	19.30	21.30
CHIVITA VECHIA (ΡΩΜΗ)	11.00	20.00
ΜΕΣΣΙΝΑ - ΣΙΚΕΛΙΑ ΕΝ ΠΛΩ	14.00	20.00
ΗΡΑΚΛΕΙΟ	07.00	13.00
ΑΛΕΞΑΝΔΡΕΙΑ	12.00	19.00
ΠΟΡΤ ΣΑΙΝΤ ΕΝ ΠΛΩ	09.00	22.00
ΠΕΙΡΑΙΑΣ	11.00	

ΑΝΑΧΩΡΗΣΕΙΣ ΑΠΟ ΠΕΙΡΑΙΑ: 8-19/12/2003, 19-30/12/2003, 30/12/03-10/1/2004, 10-21/1/2004, 21/1-1/2/2004, 1-12/2/2004, 12-23/2/2004, 23/2-5/3/2004, 5-16/3/2004

ΤΙΜΕΣ Οι τιμές αρχίζουν από ΕΥΡΩ 249,00 το άτομο σε εσωτερική καμπίνα Συν ΕΥΡΩ 242,00 το άτομο για λιμενικά τέλη.

Για την κρουαζιέρα 19-30/12-2003 οι τιμές αρχίζουν από ΕΥΡΩ 399,00 το άτομο στην ΕΥΡΩ 242,00 λιμενικά τέλη.

Μονόκλινες καμπίνες έχουν επιβάρυνση 50%

Μονόκλινες σουίτες έχουν επιβάρυνση 100%

Παιδιά έως 2 ετών που μοιράζονται την ίδια καμπίνα με δύο ενήλικες πληρώνουν μόνο λιμενικά τέλη.

Παιδιά 2-18 ετών όταν μοιράζονται την ίδια καμπίνα με 2 ενήλικες πληρώνουν τιμή 3/4 του παιδιού συν τα λιμενικά τέλη.

ΠΛΗΡΟΦΟΡΙΕΣ - ΠΡΟΓΡΑΜΜΑΤΑ
ΠΡΑΚΤΟΡΕΙΟ ALHAMBRA
ΔΗΜΗΤΡΙΟΥ ΘΕΟΔΩΡΑΚΗ 13
ΤΗΛ.: (22410) 37052-25698-31642

X4316-31/12

ΔΡΟΜΟΛΟΓΙΑ Λ.Α.Ν.Ε.

«ΚΟΡΝΑΡΟΣ - ΙΕΡΑΠΕΤΡΑ»

για

ΚΡΗΤΗ

Κάθε Τετάρτη 04.30: Χάλκη, Διαφάνι, Πηγάδια, Κάσο, Σπτεία, Αγ. Νικόλαο, Σαντορίνη, Μήλο, Πειραιά

Κάθε Πέμπτη 04.30: Χάλκη, Διαφάνι, Πηγάδια, Κάσο, Σπτεία, Μήλο, Πειραιά

Κάθε Κυριακή 04.30: Χάλκη, Διαφάνι, Πηγάδια, Κάσο, Σπτεία, Αγ. Νικόλαο, Μήλο, Πειραιά

ΚΑΣΤΕΛΛΟΡΙΖΟ

Τρίτη, Τετάρτη, Σάββατο ώρα 12.00

ΑΛΕΞΑΝΔΡΟΥΠΟΛΗ

Σάββατο 21.00: Κω, Σάμο, Χίο, Λήμνο, Μυτιλήνη, Αλεξανδρούπολη

ΣΑΝΤΟΡΙΝΗ

Κάθε Τετάρτη 04.30

ΗΡΑΚΛΕΙΟ

Κάθε Πέμπτη 04.30

ΠΛΗΡΟΦΟΡΙΕΣ
STEFANAKIS
Αλεξ. Διάκου 38 Τηλ. 22410 20625, 30054

X4318-31/12

Ευρωπαϊκή Επενδυτική

ΚΤΗΜΑΤΟΜΕΣΙΤΙΚΟ ΓΡΑΦΕΙΟ
ΘΕΟΦΙΛΟΣ ΚΛΩΝΑΡΗΣ
ΕΘΝΙΚΗΣ ΑΝΤΙΣΤΑΣΕΩΣ 48 (ΠΡΩΗΝ ΑΝΝΗΣ ΜΑΡΙΑΣ) ΤΗΛ. 2241039300

ΔΙΑΜΕΡΙΣΜΑΤΑ

50 τ.μ.	Στην Ιαλυσό με καταπληκτική θέα	€ 50.000
185 τ.μ.	Αποθήκη με ράμπα στην Μ.Πετρίδη	€ 58.700
100 τ.μ.	Θεολόγος Δεκαετίας με 2 υπν/τια	€ 73.400
150 τ.μ.	Αποθήκη στην Ανάληψη	€ 73.400
47 τ.μ.	Υπό κατασκευή με μεγάλη βεράντα	€ 74.250
71 τ.μ.	Ισόγειο στην Πειραιώς με 2 υπνοδωμάτια	€ 85.000
80 τ.μ.	Περιοχή Κόβα με 2 υπνοδωμάτια	€ 85.000
85 τ.μ.	Κοδρικτώνος β ορόφου με ασανσέρ	€ 88.000
80 τ.μ.	Δ.Αναστασιάδη β ορόφου	€ 88.041
55 τ.μ.	Υπό κατασκευή ισόγειο,Α,Β ορόφου	€ 88.700
88 τ.μ.	Κοντά στο στάδιο με θέρμανση κ ασανσέρ	€ 91.000
100 τ.μ.	Δαμασκηνού με 3 υπνοδωμάτια	€ 102.700
77 τ.μ.	Υπο κατασκευή στην Ιξιά	€ 113.000
80 τ.μ.	Β' ορόφου με θέρμανση ετοιμοπαράδοτο	€ 122.000
87 τ.μ.	Υπο κατασκευή στην Ιξιά	€ 128.000
100 τ.μ.	Ιαλυσό Α ορόφου σε μικρή οικοδομή	€ 132.000
100 τ.μ.	Οροφοδιαμέρισμα lux στην Ανάληψη.	€ 132.000
120 τ.μ.	6 Δωμάτια για εκμετάλευση	€ 132.000
95 τ.μ.	Ετοιμοπαράδοτο στο Ροδίνι	€ 132.000
85 τ.μ.	Μ.Πετρίδη καινούργιο με θέρμανση	€ 137.000
90 τ.μ.	Καινούργιο στην Ανάληψη	€ 138.000
160 τ.μ.	Περιοχή Δασκάλων ημιτελές	€ 140.900
105 τ.μ.	Ανάληψη 3 υπν/τια,πάρκιν,φωτεινό	€ 146.735
4 Γκαρσονιέρες με μηνιαίο εισόδημα €1350		

ΜΟΝΟΚΑΤΟΙΚΙΕΣ - ΜΕΖΟΝΕΤΕΣ

75 τ.μ.	Οικία στην Παλιά Πόλη σε καλή τιμή	€ 44.020
70 τ.μ.	Κατοικία στην Σύμη δίπλα στο κύμα	€ 161.400
175 τ.μ.	Στους Τρείς σε μπετά με οικόπεδο 1300	€ 126.192
210 τ.μ.	Ιαλυσός σε σοβά κοντά στην θάλασσα	€ 161.500
140 τ.μ.	Μαριτσά ολοκαίνουργια μονοκατοικία σε οικόπεδο 2000 τ.μ.εντός οικισμού με ωραία θέα	
350 τ.μ.	**ΠΑΡΑΛΙΑ Ιαλυσού 1 έτους λούξ κατασκευής**	
295 τ.μ.	Ιξιά με 4 υπνοδωμάτια σε 500 οικόπεδο	€ 264.123
140 τ.μ.	**Κοσκινού σε 1300 οικόπεδο με καταπληκτική θέα**	

ΟΙΚΟΠΕΔΑ

650 τ.μ.	ΣΤΟΝ ΑΡΧΑΓΓΕΛΟ ΕΝΤΟΣ ΟΙΚΙΣΜΟΥ ΜΕ Σ.Δ. 0,8 ΣΕ ΗΣΥΧΗ ΠΕΡΙΟΧΗ ΚΑΤΑΛΛΗΛΟ ΓΙΑ ΟΙΚΙΑ	
2600 τ.μ.	Στην Αρχίπολη άρτιο κ οικοδομήσιμο	€ 41.000
1570 τ.μ.	Γεννάδι στον κεντρικό δρόμο	€ 50.000
600 τ.μ.	Φαληράκι Επί της Εθν.οδού με άδεια οικοδομής	€ 50.000
46000 τ.μ	Στην Ψίνθο με νερό πάνω στο δρόμο	€ 52.800
2000 τ.μ.	Στο Γεννάδι με άδεια οικοδομής,νερό,ρεύμα	€ 58.700
4000 τ.μ.	Μαριτσά με ωραία θέα,	€ 73.400
300 τ.μ.	Στα Μαριτσά εντός οικισμού	€ 35.200
5100 τ.μ.	**Στον δρόμο Τσαϊρι-Αεροδρόμιο κατάλληλο για οποιαδήποτε χρήση με δυνατότητα κόμβου**	**16000**
2500 τ.μ.	Στο κιοτάρι κοντά στο κύμα με άδεια οικ.	€ 73.400
4000 τ.μ.	Μετά το Λαδικό 70m από τον κεγτρικό	€ 82.000
9600 τ.μ.	Στο κανδυλί σε ήσυχο σημείο	€ 197.00
2000 τ.μ.	Τσαϊρι για βιοτεχνική χρήση	€ 73.367
5700 τ.μ.	Κοσκινού περιοχή Αγίου Ιωάννη	€ 235.00
7720 τ.μ.	**Ασγούρου εντός ζώνης οικισμού με δυνατότητα τεμαχισμού σε 3 άρτια κ οικοδομήσιμα οικόπεδα**	€ 265.00
3600 τ.μ.	Λαχανιά άρτιο κ οικοδ/μο με θέα θάλασσα	€ 52.800
7500 τ.μ.	Στην Λαχανιά επί της Εθνικής οδού	€ 117.40
4000 τ.μ.	Στην Λαχανιά με θέα θάλασσα	€ 52.824
1500 τ.μ.	Στην Λαχανιά εντός οικισμού	€ 61.628
9000 τ.μ.	Στην Λαχανιά 800 m από το κύμα	€ 82.170
6500 τ.μ.	Στην Λαχανιά 300 m από το κύμα	€ 104.00

ΚΑΤΑΣΤΗΜΑΤΑ - ΕΠΙΧΕΙΡΗΣΕΙΣ

ΞΕΝΟΔΟΧΕΙΟ 70 ΚΛΙΝΩΝ ΣΕ ΤΙΜΗ ΕΥΚΑΙΡΙΑΣ €9000/Κλίνη
Γνωστό Εστιατόριο στην πόλη της Ρόδου ανακαινισμένο με δυνατότητα 200 καθισμάτων με λειτουργία 40 ετών
Ενοικιάζεται κατάστημα 250 τ.μ. εντός πόλεως
Κατάστημα στην Καποδιστρίου 60 τ.μ.+30 τ.μ.
Αναψυκτήριο έτοιμο προς λειτουργία **ΕΥΚΑΙΡΙΑ**
4 Γκαρσονιέρες καινούργιες με πολύ καλό εισόδημα
Καφετέρια δίπλα σε ξενοδοχεία προς πώληση
Κατάστημα πλησίον Αθηνών 90 τ.μ.+15 πατάρι

ΑΚΙΝΗΤΑ ΣΕ ΑΠΟΚΛΕΙΣΤΙΚΟΤΗΤΑ
ΑΓΟΡΕΣ - ΠΩΛΗΣΕΙΣ - ΜΙΣΘΩΣΕΙΣ ΑΚΙΝΗΤΩΝ
ΣΥΜΒΟΥΛΕΥΤΙΚΕΣ ΚΑΙ ΕΠΕΝΔΥΤΙΚΕΣ ΠΡΟΤΑΣΕΙΣ
ΔΑΝΕΙΑ ΔΕΚΤΑ

7294-12/12

ΕΛΛΗΝΙΚΟΣ ΕΡΥΘΡΟΣ ΣΤΑΥΡΟΣ
ΣΤΗΡΙΞΤΕ ΤΟΝ ΕΡΑΝΟ
1-30 ΝΟΕΜΒΡΙΟΥ



ΓΔ-30/11
ΠΑΝΤΟΥ ΣΤΗΝ ΑΝΑΓΚΗ

ΨΥΧΟΕΡΕΥΝΗΤΡΙΑ
ΚΡΗΤΙΚΟΥ
ΒΑΣΙΛΕΙΑ

Προβλέψεις για το μέλλον ικανοποιητικές.
Βοήθεια για κάθε θέμα
που σας απασχολεί με κάθε εχεμύθεια
ΟΜΗΡΟΥ 65 Π. ΠΟΛΗ Τηλ. 74440 - 67602,
0972157586, 8-1π.μ. — 4-8μ.μ.
Τ.2185-10/1

RO - FLAMENCO DANZA
FLAMENCO!
Έκφραση χορευτικής τέχνης !
ΤΜΗΜΑΤΑ ΟΛΟ ΤΟΝ ΧΡΟΝΟ
• ΕΡΑΣΙΤΕΧΝΙΚΑ
• ΕΠΑΓΓΕΛΜΑΤΙΚΑ
ΕΝΑΡΞΗ ΜΑΘΗΜΑΤΩΝ
6 ΟΚΤΩΒΡΙΟΥ 2003 !
ΕΙΔΙΚΕΣ ΤΙΜΕΣ ΣΕ ΦΟΙΤΗΤΕΣ
ΠΛΗΡ. ΕΓΓΡΑΦΕΣ ΚΑΘΗΜΕΡΙΝΑ (ΩΡΕΣ ΓΡΑΦΕΙΟΥ)
ΤΗΛ. 2241-0-28436....2241-0-28456
ΚΙΝ. 6944767038
E- MAIL INFO@ RO-FLAMENCO.GR
ΚΛΑΥΔΙΟΥ ΠΕΠΕΡ 1 ΖΕΦΥΡΟΣ
ΕΠΙΚΟΙΝΩΝΙΑ
ΓΙΑΣΙΡΑΝΗ ΜΑΤΟΥΛΑ
ΔΙΠΛ. ΕΠΑΓΓ. ΣΧΟΛΗΣ F.D.C. ΑΘΗΝΩΝ
(ΣΥΣΤΗΜΑ ALIANZA)
ΜΟΝΑΔΙΚΗ ΔΙΠΛ/ΧΟΣ ΣΤΗΝ ΕΛΛΑΔΑ
ΙΔΡΥΜΑΤΟΣ FLAMENCO
(FUNTACION CRISTINA HEEREN ARTE DE FLAMENCO) ΣΕΒΙΛΛΗ ΙΣΠΑΝΙΑ.
8ΧΡΟΝΗ ΕΠΑΓΓΕΛΜΑΤΙΚΗ ΧΟΡΕΥΤΙΚΗ &ΔΙΔΑΚΤΙΚΗ ΔΡΑΣΤΗΡΙΟΤΗΤΑ ΣΤΗΝ ΕΛΛΑΔΑ ΚΑΙ ΤΟ ΕΞΩΤΕΡΙΚΟ
ΥΠΟΓΡΑΦΟΥΝ ΤΙΣ ΣΠΟΥΔΕΣ ΣΑΣ
.ΤΟΛΜΗΣΤΕ! ΔΩΣΤΕ ΝΟΗΜΑ ΣΤΗΝ ΖΩΗ!
RO - FLAMENCO danza
ΕΚΦΡΑΣΗ ΧΟΡΕΥΤΙΚΗΣ ΤΕΧΝΗΣ!!!
ΤΗΛ 2241028436....ΚΙΝ. 6944767038
X 7140 - 30/11

Το Ευαγγέλιο της Κυριακής

Η ιστορία της ζωής του Ανδρέα

ΜΑΡΤΥΡΗΣΕ ΜΕ ΣΤΑΥΡΙΚΟ ΘΑΝΑΤΟ

Γράφει ο πρωτοσύγκελος κ. ΠΑΪΣΙΟΣ

Τω καιρώ εκείνω ειστήκει ο Ιωάννης και εκ των μαθητών αυτού δύο, και, καθώς είδε τον Ιησού να προσπερνάει, είπε, Αυτός είναι ο αμνός του Θεού. Οι δύο μαθητές τον άκουσαν να το λέει και ακολούθησαν τον Ιησού. Ο Ιησούς γύρισε και, βλέποντάς τους να τον ακολουθούν, τους είπε. Τι θέλετε; Κι' αυτοί του απάντησαν, Ραββί που σημαίνει Διδάσκαλε πού μένεις; Ελάτε και θα δείτε τους λέει. Ηρθαν, λοιπόν, και είδαν πού μένει, κι εκείνη τη μέρα έμειναν κοντά του, η ώρα ήταν περίπου τέσσερις το απόγευμα.

Ο ένας από τους δύο που άκουσαν τα λόγια του Ιωάννη κι ακολούθησαν τον Ιησού ήταν ο Ανδρέας, ο αδερφός του Σίμωνος Πέτρου. Αυτός βρίσκει σε λίγο τον αδερφό του Σίμωνα και του λέει. Βρήκαμε το Μεσσία, που σημαίνει το Χριστό. Και τον έφερε στον Ιησού. Ο Ιησούς τον κοίταξε καλά και του είπε. Εσύ είσαι ο Σίμων, ο γιός του Ιωνά, εσύ θα ονομαστείς Κηφάς, που σημαίνει Πέτρος.

Την άλλη μέρα ο Ιησούς αποφάσισε να πάει στη Γαλιλαία. Βρίσκει τότε το Φίλιππο και του λέει. Ελα μαζί μου. Ο Φίλιππος καταγόταν από τη Βηθσαϊδά, την πατρίδα του Ανδρέα και του Πέτρου.

Βρίσκει ο Φίλιππος τον Ναθαναήλ και του λέει. Αυτόν που προανάγγειλε ο Μωυσής στο νόμο, και οι προφήτες, τον βρήκαμε, είναι ο Ιησούς ο γιός του Ιωσήφ από τη Ναζαρέτ.

Μπορεί από τη Ναζαρέτ να βγεί κάτι καλό; τον ρώτησε ο Ναθαναήλ. Ελα και δές μόνος σου, του λέει ο Φίλιππος.

Ο Ιησούς είδε τον Ναθαναήλ να πλησιάζει και λέει γι' αυτόν. Να ένας γνήσιος Ισραηλίτης, χωρίς δόλο μέσα του. Από πού με ξέρεις, τον ρωτάει ο Ναθαναήλ. Κι ο Ιησούς του απάντησε. Προτού σου πει ο Φίλιππος να ρθεί σε είδα που ήσουν κάτω απ' τη συκία. Τότε ο Ναθαναήλ του είπε. Διδάσκαλε εσύ είσαι ο Υιός του Θεού, εσύ είσαι ο βασιλιάς του Ισραήλ.

Κι' ο Ιησούς του αποκρίθηκε. Επειδή σου είπα πως σε είδα κάτω από τη συκιά, γι' αυτό πιστεύεις;

Θα δεις μεγαλύτερα πράγματα απ' αυτά.

Και του λέει. Σας βεβαιώνω ότι θα δείτε να έχει ανοίξει ο ουρανός, και οι άγγελοι του Θεού να ανεβαίνουν και να κατεβαίνουν πάνω στον Υιό του Ανθρώπου.

Η επί γης στρατευόμενη του Χριστού Εκκλησία, από περάτων έως περάτων της Οικουμένης σήμερα, εν ιματισμώ δια χρύσω περιβεβλημένη πεποικιλμένη, εορτάζει τη μνήμη του Αγίου Ενδόξου Αποστόλου Ανδρέου του Πρωτοκλήτου και ψάλλει, ως των αποστόλων πρωτόκλητος, και του κορυφαίου αυτάδελφος, τω Δεσπότη των όλων Ανδρέα ικέτευε, ειρήνην τη οικουμένη δωρήσασθαι, και ταις ψυχαίς ημών το μέγα έλεος. Η σημερινή ευαγγελική περικοπή καταγράφει την κλήση, του ψαρά της Γενησαρέτ, από το Μέγα Διδάσκαλο όλων των Αιώνων, το Ιησού Χριστό, και άλλος δεν ήταν από τον Ανδρέα που πρώτος ακολούθησε το Σωτήρα και Λυτρωτή του ανθρωπίνου γένους, και ο οποίος με πολλή χαρά και ευφροσύνη λέει στον αδερφό του τον Πέτρο, «ευρήκαμεν τον Μεσσίαν», ο εστι μεθερμηνευόμενον Χριστός».

Η άδολη, η καθαρή, η ξεκαθαρισμένη από την αμαρτία ψυχή του του Ανδρέα βλέπει ξεκάθαρα το Φως το αληθινό και το ακολουθεί, το ακολουθεί κατά πόδας και μάλιστα οδηγεί και τον αδερφό του το Πέτρο σ' αυτό το αιώνιο και αίδιο Φως, που φωτίζει και αγιάζει κάθε άνθρωπο που το πλησιάζει.

Και έτσι ο Ανδρέας, ο άλλοτε ψαράς το επάγγελμα, γίνεται, χάριτι θεία, και ψαράς ανθρωπίνων ψυχών, γίνεται το δοχείο της θείας χάριτος, που γεμάτος από πίστη στο Μέγα Διδάσκαλο τους οδηγεί προς σωτηρία ψυχές κουρασμένες και οι οποίες ζητούν και επιζητούν να ξεκουραστούν πνευματικά. Ο Πρωτόκλητος από τον Κύριο Ανδρέας γίνεται ιεραπόστολος της αγάπης του Γλυκύτατου Ιησού, γίνεται ο Ανδρέας γέφυρα που οδηγεί ανθρώπινες καρδιές στον κύριο της Δόξης Χριστό. Από αυτό ζήτησαν πρώτοι οι Ελληνες να γνωρίσουν τον Χριστό, τον Υιό του Θεού του Μονογενή, και αυτό με περίσσια αγάπη τους οδηγεί στο Κύριο, «έρχεται Φίλιπος και λέγει στον Ανδρέα, και πάλι Ανδρέας και Φίλιπος λέγουσι του Ιησού. Ο δε Ιησούς απεκρίνατο αυτοίς λέγων, ελήλυθεν η ώρα ίνα δοξασθή ο Υιός του Θεού».

Η ιστορία της ζωής του Ανδρέα μέχρι τη Σταύρωση, την Ανάσταση και την Ανάληψη του Κυρίου υπήρξε σχεδόν ίδια με εκείνη των άλλων Αποστόλων, «ήσαν δε προσκαρτερούντες ομοθυμαδόν τη προσευχή και τη δεήσεσι». Υστερα όμως από την επιφοίτηση του Αγίου Πνεύματος και τον σχηματισμό της πρώτης Εκκλησίας, ο Απόστολος Ανδρέας κήρυξε στη Βιθυνία, Εύξεινο Πόντο, Θράκη, Μακεδονία, Ηπειρο και Αχαΐα και υπήρξε ιδρυτής και πρώτος Επίσκοπος στο Βυζάντιο, της Μεγάλης του Χριστού Εκκλησίας, η οποία σήμερα αγάλλεται και χαίρει και εορτής εόρτειο πανηγυρίζει επί τη μνήμη του Πρωτοκλήτου Ανδρέα, Εφόρου και Προστάτου Αυτής και της Βασιλευούσης των Πόλεων, της Κωνσταντινουπόλεως. Ο Αγιος Θεός ηθέλησε όπως ο Απόστολος Ανδρέας, η αγία αυτή ψυχή μαρτυρήσει διά του Χριστού την πίστη την Αγία στη Πάτρα, και μάλιστα με σταυρικό θάνατο σε σχήμα χιαστί, έτσι εζήτησαν να μαρτυρήσει οι ιερείς των ειδωλολατρών, ο κήρυκας της αληθούς πίστης, ο Πρωτόκλητος μαθητής του Εσταυρωμένου και Αναστάντος Ιησού. Χαίρεται και αγάλλεται η Πόλη των Πατρέων σήμερα μαζί με την Βασιλεύουσα δια τον κοινό αυτών προστάτη, φρουρό και πρόμαχο.

ΝΤΕΤΕΚΤΙΒΣ
30 ΧΡΟΝΙΑ ΜΟΝΙΜΑ ΚΑΙ ΣΤΗ ΡΟΔΟ
35354
ΠΛΑΤΕΙΑ ΑΓΙΟΥ ΙΩΑΝΝΟΥ
Η ΛΥΣΗ!!! ΣΕ ΚΑΘΕ ΣΑΣ ΠΡΟΒΛΗΜΑ
EXPRESS SECURITY
X 4301-31/12

KOUROS TRAVEL

ΓΡΑΦΕΙΟ ΓΕΝΙΚΟΥ ΤΟΥΡΙΣΜΟΥ
Τώρα με καινούργια διεύθυνση:
ΣΑΒΒΑΣ ΠΑΓΩΝΑΚΗΣ και ΔΗΜΗΤΡΗΣ ΖΑΦΕΙΡΑΚΗΣ
ΕΠΙΛΕΞΤΕ KOUROS TRAVEL
Για τη συνέπεια, την εξυπηρέτηση και την εμπειρία του.
Οργανώστε το ταξίδι σας οικονομικά με ποιότητα και εμπιστοσύνη.
Το KOUROS TRAVEL σέβεται πάνω από όλα τον πελάτη.
KOUROS TRAVEL πραγματοποιεί ακριβώς αυτά που υπόσχεται
KOUROS TRAVEL
πάντα μαζί σας από το το 1963
Καραθέου 34 Μανδράκι, 85101 ΡΟΔΟΣ
Τηλ. 22410 22400 • Φαξ 22410 20971
Τ. 2164- 30/11

ΑΡΧΩΝ ΣΑΜΑΡΤΖΗΣ ΑΕΤΕΒΕ
Από το 1980
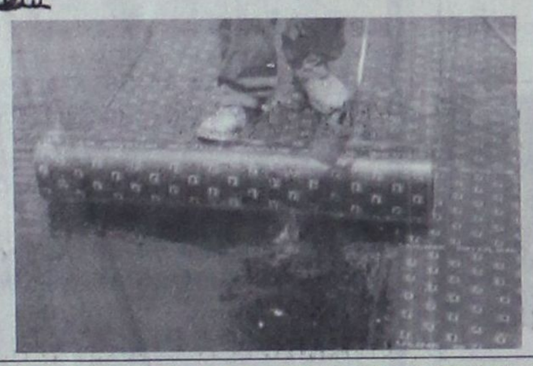
23 ΧΡΟΝΙΑ ΜΟΝΩΣΕΙΣ
ΜΟΝΩΣΕΙΣ ΤΑΡΑΤΣΩΝ
ΠΡΟΣΦΟΡΑ
ΠΛΑΣΤΙΚΟ 15 kg
ΜΟΝΟ με 17 ευρώ
με ΦΠΑ




ΠΡΟΣΦΟΡΑ
ΑΚΡΥΛΙΚΟ 15 kg
ΜΟΝΟ με 19 ευρώ
με ΦΠΑ
ΔΙΑΘΕΣΗ: ΑΡΧΩΝ ΣΑΜΑΡΤΖΗΣ ΑΕΤΕΒΕ
ΜΟΝΩΣΕΙΣ - ΣΤΕΓΑΝΩΣΕΙΣ
ΚΑΤΑΣΤΗΜΑΤΑ
1) Ερυθρού Σταυρού 21 - Τηλ.: 22410 23030/32054 Ρόδος 85100
2) Ικαρου & Λαοδικείας - Τηλ.: 22410 20021 Ρόδος 85100
ΚΙΝΗΤΟ: 6944 502033
X 4298-31/12

Θα κλείσει η οδός Ηλιάδων λόγω χωματουργικών εργασιών την Τρίτη και την Τετάρτη

Ο Ο.Τ.Ε. Α.Ε. (Τηλεπ. Διαμέρισμα Δωδ/σου), γνωστοποιεί ότι, από την 2/12/2003 έως και 3/12/2003, θα εκτελεστούν χωματουργικές εργασίες (εγκάρσιες τομές), επί της οδού Ηλιάδων από το ύψος οικισμού Τραπεζιτικών μέχρι διασταύρωσης με την Λεωφόρο Ρόδου - Ιαλυσού.

Για το σκοπό αυτό και για λόγους ασφαλείας τροχοφόρων θα κλείσει στο ανωτέρω διάστημα η κυκλοφορία από την παραπάνω οδό, μετά την 08.30 π.μ.

Ζητώντας την κατανόηση όλων ο Ο.Τ.Ε. παρακαλεί όπως επιδειχθεί η πρέπουσα προσοχή κατά τη διάρκεια της εκτέλεσης των εργασιών και οι οδηγοί να αποφεύγουν τη διέλευση από την παραπάνω οδό (διοχέτευση κυκλοφορίας προς Ρόδο και Λεωφόρο Ρόδου - Ιαλυσού).

Παρακαλούνται επίσης οι οδηγοί, όπως ακολουθούν τις κυκλοφοριακές ρυθμίσεις και σημάνσεις που θα ισχύσουν για το παραπάνω χρονικό διάστημα.

ΣΕ ΜΙΑ ΩΡΑ ΕΜΦΑΝΙΣΗ ΦΙΛΜ
Kodak Fotos
Kodak Picture Maker
1 hour photo
Lappas FOTO Express

Ηρώων Πολυτεχνείου 3
Τηλ. 22410 30243
FAX 22410 73640
Kodak EXPRESS

Ανακαλύψτε
με τα Blue Star Ferries
το καλύτερο ταξίδι!
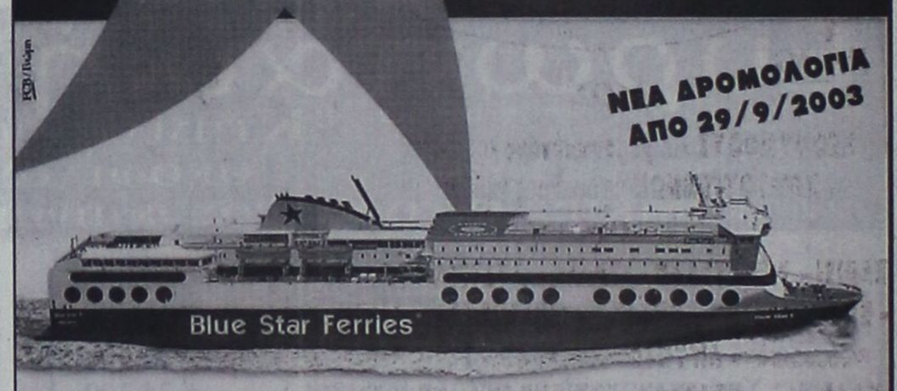

ΑΠΟ ΡΟΔΟ από 9/9/03 έως 31/10/03
ΠΡΟΣ ΠΕΙΡΑΙΑ

ΑΝΑΧΩΡΗΣΗ ΑΠΟ							ΑΦΙΞΗ ΠΕΙΡΑΙΑ
ΡΟΔΟ	ΚΩ	ΛΕΡΟ	ΠΑΤΜΟ	ΜΥΚΟΝΟ	ΣΥΡΟ	ΔΙΑΦΟΡΑ ΚΑΤΑΠΛΟΥΣ	
ΤΡΙΤΗ 20:00	ΤΡΙΤΗ 22:55	---	---	ΤΕΤΑΡΤΗ 03:30	---	---	ΤΕΤΑΡΤΗ 07:20
ΠΕΜΠΤΗ 20:00	ΠΕΜΠΤΗ 22:55	---	---	---	ΠΑΡΑΣΚΕΥΗ 03:50	---	ΠΑΡΑΣΚΕΥΗ 07:10
ΣΑΒΒΑΤΟ 10:00	ΣΑΒΒΑΤΟ 12:50	---	---	---	---	ΣΑΒΒΑΤΟ 16:20	ΣΑΒΒΑΤΟ 21:30
ΚΥΡΙΑΚΗ 18:30	ΚΥΡΙΑΚΗ 21:25	ΚΥΡΙΑΚΗ 23:05	ΔΕΥΤΕΡΑ 00:15	---	ΔΕΥΤΕΡΑ 03:50	---	ΔΕΥΤΕΡΑ 07:10

ΑΠΟ ΠΕΙΡΑΙΑ

ΑΝΑΧΩΡΗΣΗ ΑΠΟ ΠΕΙΡΑΙΑ	ΑΦΙΞΗ						
	ΣΥΡΟ	ΜΥΚΟΝΟ	ΔΙΑΦΟΡΑ ΚΑΤΑΠΛΟΥΣ	ΠΑΤΜΟ	ΛΕΡΟ	ΚΩ	ΡΟΔΟ
ΔΕΥΤΕΡΑ 20:00	ΔΕΥΤΕΡΑ 23:20	---	---	---	---	ΤΡΙΤΗ 04:10	ΤΡΙΤΗ 07:10
ΤΕΤΑΡΤΗ 20:00	ΤΕΤΑΡΤΗ 23:20	---	---	---	---	ΠΕΜΠΤΗ 04:10	ΠΕΜΠΤΗ 07:10
ΠΑΡΑΣΚΕΥΗ 20:00	---	ΠΑΡΑΣΚΕΥΗ 23:50	---	---	---	ΣΑΒΒΑΤΟ 04:20	ΣΑΒΒΑΤΟ 07:15
ΣΑΒΒΑΤΟ 23:30	---	---	ΚΥΡΙΑΚΗ 04:45	ΚΥΡΙΑΚΗ 07:00	ΚΥΡΙΑΚΗ 08:10	ΚΥΡΙΑΚΗ 09:50	ΚΥΡΙΑΚΗ 12:45

SKEVO'S TRAVEL AGENCY
ΚΕΝΤΡΙΚΟ ΠΡΑΚΤΟΡΕΙΟ ΡΟΔΟΥ των ΓΡΑΜΜΩΝ
BLUE STAR FERRIES - F/B BLUE STAR I
Αμερικής 111
Τηλ. κρατήσεων επιβατών & ΙΧΕ 22410 -22461, 75655, 75310
Τηλ. κρατήσεων φορτηγών 22410 - 76600
Κρατήσεις και σε όλα τα συνεργαζόμενα πρακτορεία Ρόδου
X 4315-31/12

ΠΡΑΚΤΟΡΕΙΟ ΤΑΞΙΔΙΩΝ

ΣΑΗΣ ΣΑΒΒΑΣ

Εκδρομές ποιότητας

1η εκδρομή:

ΜΥΡΑ - ΑΓ. ΝΙΚΟΛΑΟΣ - ΑΝΤΑΛΕΙΑ

(με την ευκαιρία της εορτής του Αγ. Νικολάου)

ΦΕΤΙΓΕ - ΛΙΒΙΣΙ - ΚΑΣ - ΜΥΡΑ - ΑΝΤΑΛΕΙΑ

1 διαν. Κας, 2 διαν. Αντάλεια ξενοδοχείο 4 αστέρων με ημιδιατροφή.

Από 5/12 έως 8/12

Εμείς αποτελούμε εγγύηση και σεβόμαστε τους πελάτες μας

2η εκδρομή:

ΜΥΡΑ - ΑΓ. ΝΙΚΟΛΑΟΣ - ΑΝΤΑΛΕΙΑ- ΚΟΥΣΑΝΤΑΣΙ - ΣΜΥΡΝΗ

ΦΕΤΙΓΕ - ΛΙΒΙΣΙ - ΚΑΣ - ΑΓ. ΝΙΚΟΛΑΟ - ΜΥΡΑ - ΑΝΤΑΛΕΙΑ (Καταράκτες κ.λ.π.) - ΚΟΥΣΑΝΤΑΣΙ - ΣΜΥΡΝΗ (φώνια - διασκέδαση)

Ξενοδοχείο 4 η 5 αστέρων με ημιδιατροφή

Από 5/12 έως 11/12

ΠΡΟΣΟΧΗ Όσοι σέβονται τον εαυτό τους εμπιστεύονται την εκδρομή τους σε οργανωμένα πρακτορεία με ΦΗΜΗ και ΠΕΙΡΑ και όχι σε ΑΕΡΙΤΖΗΔΕΣ

3η εκδρομή:

ΜΥΡΑ - ΑΓ. ΝΙΚΟΛΑΟΣ - ΑΝΤΑΛΕΙΑ- ΚΩΝΣΤΑΝΤΙΝΟΥΠΟΛΗ - ΣΜΥΡΝΗ

ΦΕΤΙΓΕ - ΛΙΒΙΣΙ - ΚΑΣ - ΑΓ. ΝΙΚΟΛΑΟ - ΜΥΡΑ - ΑΝΤΑΛΕΙΑ - ΚΩΝ/ΠΟΛΗ (Πατριαρχείο, Αγ. Σοφία, το παλάτι Ντολμά Μπαξί, Ιππόδρομο, Μπλε Τζαμί, Βυζαντινό υδραγωγείο, παζάρι - Καπαλί - Τσαρσί, διασκέδαση, ψώνια κ.λ.π.)

Ξενοδοχείο 4 αστέρων με ημιδιατροφή

Από 5/12 έως 13/12

ΠΑΚΕΤΑ ΕΚΡΟΜΩΝ

Οι τιμές μας ανταποκρίνονται πλήρως στην ποιότητα των εκδρομών μας

για **ΝΕΟΝΥΜΦΟΥΣ** και **μεμονωμένους** και για τις εορτές των **ΧΡΙΣΤΟΥΓΕΝΝΩΝ** με δικά μας γκρουπ για όλα τα μέρη του κόσμου.

ΠΑΡΙΣΙ - DISNEYLAND - ΙΤΑΛΙΑ - ΑΥΣΤΡΙΑ - ΠΡΑΓΑ - ΒΟΥΔΑΠΕΣΤΗ - ΛΟΝΔΙΝΟ - ΙΣΠΑΝΙΑ (Άλπεις, χιονοδρομικά) - ΑΙΓΥΠΤΟ - ΜΑΡΟΚΟ - ΤΥΝΗΣΙΑ - ΜΑΛΒΙΔΕΣ - ΜΠΑΓΚΟΚ - ΣΙΓΚΑΠΟΥΡΗ - ΠΟΥΚΕΤ - ΜΠΑΛΙ - ΙΝΔΙΑ - ΚΙΝΑ κ.λ.π.

ΧΡΙΣΤΟΥΓΕΝΝΑ ΣΤΗ ΘΕΣΑΛΟΝΙΚΗ

Από **22/12** έως **28/12** **ακτοπλοϊκώς** και
Από **23/12** έως **27/12** **αεροπορικώς**

22/12 Αναχ. με F/B για Πειραιά. Αφιξη **23/12.** Αναχώρηση με πούλμαν για Θεσ/κη. Δ/νση **24/12** Ημέρα ελεύθερη για ψώνια. Βράδυ: **Χριστουγεννιάτικο ρεβεγιόν** σε νυκτερινό κέντρο. **25/12** Ολοήμερη εκδρομή στο χιού κέντρο «Σέλι». **26/12** Ολοήμερη εκδρομή για Βεργίνα, Βέροια, Νάουσα, Αγ. Νικόλαο, Εδεσσα. **27/12** Αναχ. για Πειραιά. **28/12** Αφιξη στη Ρόδο.

Τιμή εκδρομής από **300** ευρώ ακτοπλοϊκώς
470 ευρώ αεροπορικώς

Τις εκδρομές συνοδεύει ο κ. Σάββας Σαής

ΠΛΗΡΟΦΟΡΙΕΣ - ΠΡΟΓΡΑΜΜΑΤΑ

ΠΡΑΚΤΟΡΕΙΟ ΤΑΞΙΔΙΩΝ

ΣΑΒΒΑΣ ΣΑΗΣ

ΤΑΡΠΟΝ ΣΠΡΙΓΚΣ 42 (δίπλα στην τράπεζα Πίστεως)

Τηλ. 22410 39781-3, 22410 37711

X4260-30/11

Οπως τονίζει ο δήμαρχος Τιμ. Κωττάκης

Εντονο πρόβλημα ανεργίας αντιμετωπίζει και η Λέρος

ΑΠΑΡΑΙΤΗΤΑ ΤΑ ΕΡΓΑ ΣΤΟ ΝΗΣΙ

Στη Λέρο υπάρχει έντονο πρόβλημα απασχόλησης, λέει στην «Πρόοδο» ο δήμαρχος του νησιού κ. Τιμόθεος Κωττάκης.

Γι' αυτό η κεντρική εξουσία πρέπει να προχωρήσει τα έργα στο νησί, μέσω των οποίων θα αυξηθούν και οι ευκαιρίες για περισσότερες θέσεις εργασίας, υποστηρίζει ο ίδιος.

Ο Δήμος Λερίων, από τη μεριά του, προωθεί την ανάπτυξη του θεματικού τουρισμού με την ανάδειξη του αμυντικού συστήματος και με τη δημιουργία ανοικτού Πολεμικού Μουσείου στο νησί.

Γι' αυτό και για τα άλλα τρέχοντα θέματα της Λέρου, ο κ. Κωττάκης μας είπε τα εξής:

Ποιά είναι τα θέματα πρώτης γραμμής για τη Λέρο αυτή την περίοδο;

Τα πιο σημαντικά που προωθούμε αυτή τη στιγμή είναι η ανακαίνιση του δημοτικού κινηματοθέατρου Λακκίου, η δημιουργία Κλειστού Γυμναστηρίου και Ανοικτού Σταδίου, η ολοκλήρωση των διαδικασιών για την ένταξη του ΧΥΤΑ στο Ταμείο Συνοχής και η ολοκλήρωση της μελέτης για την αναστήλωση του παραδοσιακού δημοτικού Ξενοδοχείου Λέρου.

Η λιμνοδεξαμενή Λέρου έχει πρόβλημα όπως μάθαμε. Ο Δήμος τί κάνει γι' αυτό το θέμα;

Εχουμε προσφύγει στην Επιτροπή Ελέγχου Ποιότητας Εργου (ΕΣΠΕΛ) και καταθέσαμε μηνυτήρια αναφορά κατά του εργολάβου για παρεμπόδιση κυκλοφορίας, διότι κατέστρεψε με τα έργα του τον κεντρικό οδικό άξονα.

Ο Δήμος Λέρου έχει δημοτικές επιχειρήσεις και ποιές;

Υπάρχει η Δημοτική Επιχείρηση Πολιτισμού-Πρόνοιας, και η Δημοτική Επιχείρηση Υδρευσης και Αποχέτευσης Λέρου. Εχουμε επίσης τα Ν.Π.Δ.Δ., όπως είναι το Πνευματικό Κέντρο, ο ΔΟΝΑ και ο Παιδικός Σταθμός.

Λειτουργούν ικανοποιητικά οι φορείς αυτοί;

Λειτουργούν ικανοποιητικά, αλλά η προσπάθειά μας είναι να λειτουργήσουν πιο δυναμικά και πιο αποτελεσματικά.

Εκτός από το Θεραπευτήριο και τον τουρισμό, υπάρχουν άλλες δυνατότητες απασχόλησης στη Λέρο;

Υπάρχει ένας μικρός πρωτογενής τομέας, ο οποίος δεν μπορεί και δεν θα μπορεί να προσφέρει περισσότερες θέσεις εργασίας. Εχουμε μεγάλο πρόβλημα απασχόλησης και αυτό είναι θέμα της κεντρικής εξουσίας, η οποία πρέπει να προωθήσει τα βασικά έργα υποδομής στο νησί μας, μέσων των οποίων θα κινηθεί η διαδικασία της ανάπτυξης που θα αυξήσει και τις δυνατότες απασχόλησης.

Στη Λέρο έχετε καλή ποιότητα τουρισμού. Ο Δήμος σας κ. Κωττάκη τί κάνει από την μεριά του για να διατηρηθεί αυτό το πλεονέκτημα;

Εμείς προωθούμε την ανάπτυξη του θεματικού τουρισμού που έχει σχέση με την νεώτερη ιστορία της Λέρου.

Ειδικότερα, το κεφάλαιο της αμυντικής διάταξης του νησιού κατά τη διάρκεια του Β' Παγκοσμίου Πολέμου. Η Λέρος ήταν το νησί με τη μεγαλύτερη στρατηγική σημασία στο Αιγαίο και βομβαρδίστηκε επί 40 μέρες από τις δυνάμεις του Αξονα.

Το σχέδιο μας είναι να αναδείξουμε αυτό το αμυντικό σύστημα με όλα τα επιμέρους στοιχεία του και να δημιουργήσουμε υπαίθριο Πολεμικό Μουσείο.



ΚΛΙΜΑΤΙΣΜΟΣ

DAIKIN
AIR CONDITIONERS

FUJI ELECTRIC

LG

ΑΠΟ ΤΗΝ **MECH-CON**

ΤΣΙΜΠΟΥΚΗΣ ΓΙΩΡΓΟΣ
ΗΛΕΚΤΡΟΛΟΓΟΣ ΜΗΧΑΝΙΚΟΣ Ε.Μ.Π.
ΠΑΡΑΣΚΕΥΟΠΟΥΛΟΣ ΚΥΡΙΑΚΟΣ
ΤΕΧΝΟΛΟΓΟΣ ΜΗΧΑΝΟΛΟΓΟΣ Τ.Ε.Ι. ΑΘΗΝΩΝ
ΑΘΗΝΩΝ 17 ΡΟΔΟΣ ΤΗΛ. - FAX 2241-066736

ΧΛ-2/12

KYDON TOURS

ΕΚΔΡΟΜΕΣ ΚΥΔΩΝ

Ποιότητα - Εγγύηση - Επιτυχία

Διαλέξτε μία από τις εκδρομές μας

Α. ΜΥΡΑ-ΑΓΙΟΣ ΝΙΚΟΛΑΟΣ

5/12 - 8/12/2003

ΜΑΡΜΑΡΙΣ - ΦΕΤΙΓΙΕ - ΛΥΒΙΣΙ - ΚΑΣ - ΜΥΡΑ - ANTALYA

Γιορτάζουμε και φέτος μαζί με τον Πατριάρχη μας τη γιορτή του ΑΓΙΟΥ ΝΙΚΟΛΑΟΥ στα ΜΥΡΑ που ήταν ΕΠΙΣΚΟΠΟΣ! Εζησε και άγιασε.

Ξενοδοχεία 4 αστέρων, ημιδιατροφή, ξεναγήσεις, περιηγήσεις (1 ΚΑΣ - 2 ANTALYA) Διασκέδαση - ψώνια.

•Συνοδός η κ. ΕΛΕΝΗ ΨΥΛΛΑΚΗ

Β. ΜΥΡΑ-ΑΓΙΟΣ ΝΙΚΟΛΑΟΣ - ANTALYA - ΣΜΥΡΝΗ - ΕΦΕΣΟ - ΚΟΥΣΑΝΤΑΣΙ

5/12 - 12/12/2003

Μετά τα ΜΥΡΑ και ANTALYA οι εκδρομές του 4ημέρου επιστρέφουν ΡΟΔΟ.

Το 8ήμερο πρόγραμμα συνεχίζει για **ΚΟΥΣΑΝΤΑΣΙ - ΕΦΕΣΟ - ΣΜΥΡΝΗ - ΤΣΕΣΜΕ.**

Πλούσιο πρόγραμμα: Ξεναγήσεις, διασκέδαση, ψώνια
Διανυκτερεύσεις: 1 ΚΑΣ - 2 ANTALYA - 1 ΚΟΥΣΑΝΤΑΣΙ - 3 ΣΜΥΡΝΗ.
Ξενοδοχεία 4 & 5 αστέρων με ημιδιατροφή

•Συνοδός η κ. ΕΛΕΝΗ ΨΥΛΛΑΚΗ

ΕΚΔΡΟΜΕΣ ΧΡΙΣΤΟΥΓΕΝΝΩΝ

• Group ΚΥΔΩΝ 23-28/12

ΑΥΣΤΡΙΑ ΒΙΕΝΗ, ΣΑΛΣΜΠΟΥΡΚ, ΛΙΜΝΕΝ

• ΠΑΡΙΣΙ-EURODISNEY: Ο.Α.

Α. 22-27/12/03 η εκδρομή μας!!
2 διαν. Disney, είσοδοι 3 μέρες
3 διαν. Παρίσι HOTEL MERQURE 3 * κεντρικό
Ξενάγηση Παρισιού - Βερσαλίες - κρουαζιέρα Σηκουάνα - Χριστουγεννιάτικο Gala Dinner με μουσική ΕΛΛΗΝΙΚΗ.

•Συνοδός η κ. ΕΛΕΝΗ ΨΥΛΛΑΚΗ

Β. 28/12/03-2/1/04 επαναλαμβάνεται το ίδιο πρόγραμμα

Γ. 24-28/12/03 2 Disney - 2 Παρίσι

• ΙΣΠΑΝΙΑ

*** ΜΑΔΡΙΤΗ - ΤΟΛΕΔΟ - ΣΕΒΙΛΛΗ - ΓΡΑΝΑΔΑ - ΤΟΠΕ - ΜΟΛΙΝΟΣ - ΜΑΛΑΓΑ.**

Αναχωρήσεις: 21, 22, 23, 28/12: 8ημερη

*** 24/12 10ήμερη με ΒΑΡΚΕΛΩΝΗ**

ΧΡΙΣΤΟΥΓΕΝΝΙΑΤΙΚΕΣ ΕΚΔΡΟΜΕΣ

*** ΒΙΕΝΗ - ΠΡΑΓΑ - ΒΟΥΔΑΠΕΣΤΗ - ΙΤΑΛΙΑ - ΒΑΡΣΟΒΙΑ - ΚΡΑΚΟΒΙΑ - ΤΑΫΛΑΝΔΗ - ΜΠΑΛΙ - ΣΙΓΚΑΠΟΥΡΗ - ΚΡΟΥΑΖΙΕΡΕΣ** * Επίσης **ΛΑΠΩΝΙΑ** ΧΩΡΙΟ ΑΓΙΟΥ ΒΑΣΙΛΕΙΟΥ

• Πακέτα εκδρομών για όλο τον κόσμο - Ξενοδοεία ON LINE στο κομπιούτερ μας.

• ΝΕΟΝΥΜΦΟΙ - Μεμονωμένοι - Εμείς μπορούμε να σας συμβουλέψουμε για το σωστό ταξιδι σας!!!

• Οργανώσαμε επίσης group KYDON.

•Συνοδός η κ. ΕΛΕΝΗ ΨΥΛΛΑΚΗ

• 17/1-24/1/2004 ΑΙΓΥΠΤΟ
Ξενοδοχείο 5 αστέρων. Κρουζέρα LUXOR - ASUAN και ΝΕΙΛΟ.

• ΒΟΥΔΑΠΕΣΤΗ-ΠΡΑΓΑ
6/1-11/1/2004 2 Βουδαπέστη - 4 Πράγα

•Συνοδός η κ. ΕΛΕΝΗ ΨΥΛΛΑΚΗ

ΠΡΟΣΕΧΩΣ επίσης

• ΜΑΡΟΚΟ

Πρακτορείο ΚΥΔΩΝ
Εθ. Δωδ/σίων 14
Τηλ. 22410 23000 - 27900

X4265-31/11

PELLOS TRAVEL

ΠΟΙΟΤΗΤΑ -ΟΡΓΑΝΩΣΗ-ΕΓΓΥΗΣΗ

ΠΡΩΤΟΙ ΣΤΙΣ ΕΚΔΡΟΜΕΣ ΤΟΥΡΚΙΑΣ ΜΟΝΟ ΕΜΕΙΣ ΓΝΩΡΙΖΟΥΜΕ ΤΟΣΟ ΚΑΛΑ ΤΗΝ ΤΟΥΡΚΙΑ. ΞΕΝΟΔΟΧΕΙΑ ΠΟΙΟΤΗΤΟΣ ΚΑΙ ΤΙΜΕΣ ΑΣΥΝΑΓΩΝΙΣΤΕΣ!!!

ΜΥΡΑ-ΑΓΙΟΣ ΝΙΚΟΛΑΟΣ



Οργανώνουμε θρησκευτική εκδρομή στα Μύρα της Τουρκίας την ημέρα της Εορτής του Αγίου Νικόλαου
Ρόδος -Μαρμαρίς-Fethiye -Λιβίσσι-Κας-Μύρα- Αντάλεια -Μαρμαρίς-Ρόδος
5/12-8/12
ΞΕΝΟΔΟΧΕΙΑ 4 ΑΣΤΕΡΩΝ ΜΕ ΗΜΙΔΙΑΤΡΟΦΗ

ΜΥΡΑ-ΑΝΤΑΛΕΙΑ-ΣΜΥΡΝΗ-ΝΕΑ ΜΑΚΡΗ-KUSADASI-ΕΦΕΣΣΟΣ

5/12-12/12
Περιλαμβανει 2 διανυκτερευσεις στην Κας, 1 στο Fethiye, 4 στην Σμυρνη
ΞΕΝΟΔΟΧΕΙΑ 4 ΑΣΤΕΡΩΝ ΜΕ ΗΜΙΔΙΑΤΡΟΦΗ

ΜΥΡΑ-ΑΝΤΑΛΕΙΑ-ΚΩΝΣΤΑΝΤΙΝΟΥΠΟΛΗ

5/12-13/12 και 8/12-13/12
Μαρμαρίς-Fethiye-Λιβίσσι -Κας- Αγ. Νικόλαο- Μύρα-Αντάλεια-Μαρμαρίς-Εφεσος--Σμύρνη- Απολλωνία-Προύσα- Κωνσταντινούπολη (Πατριαρχείο, Αγ. Σοφία, Ιππόδρομο, Μπλε Τζαμί, Άγιος Δημήτριος Ξυλοπόρτας, Μπαλουκλή, Βυζαντινό Υδραγωγείο, διασκέδαση με Oriental Show)
ΞΕΝΟΔΟΧΕΙΑ 4 ΑΣΤΕΡΩΝ ΜΕ ΗΜΙΔΙΑΤΡΟΦΗ

ΜΥΤΙΛΗΝΗ

11/12-13/12
3ημερη αεροπορικη εκδρομή κατ'ευθειαν από Ρόδο
Προσκύνημα στον Άγιο Ραφαήλ Μυτιλήνης
295,00 ευρώ

ΓΥΡΟΣ ΠΕΛΟΠΟΝΝΗΣΟΥ

7ΗΜΕΡΗ ΕΚΔΡΟΜΗ
ΑΝΑΧΩΡΗΣΗ 16/12 ΜΕ BLUE STAR
ΕΠΙΣΤΡΟΦΗ 21/12 ΜΕ BLUE STAR
ΡΟΔΟΣ-ΠΕΙΡΑΙΑΣ-ΝΑΥΠΛΙΟ-ΣΠΑΡΤΗ-ΜΥΣΤΡΑΣ-ΚΥΠΑΡΙΣΣΙΑ-ΚΑΛΑΜΑΤΑ-ΣΠΗΛΑΙΟ ΔΥΡΟΥ-ΟΛΥΜΠΙΑ-ΑΓΙΟΣ ΑΝΔΡΕΑΣ-ΑΓΙΟΣ ΕΦΡΑΙΜ-ΠΕΙΡΑΙΑΣ-ΡΟΔΟΣ
280,00 ευρώ

ΧΡΙΣΤΟΥΓΕΝΝΑ ΡΩΜΗ-ΦΛΩΡΕΝΤΙΑ-ΠΙΖΑ-ΒΕΝΕΤΙΑ

22/12-27/12
6ΗΜΕΡΗ ΑΕΡΟΠΟΡΙΚΗ ΕΚΔΡΟΜΗ
Αναχώρηση απευθείας από Ρόδο στις 22/12
ΞΕΝΟΔΟΧΕΙΑ 4 ΑΣΤΕΡΩΝ ΜΕ ΗΜΙΔΙΑΤΡΟΦΗ

ΧΡΙΣΤΟΥΓΕΝΝΑ ΣΤΟ ΠΗΛΙΟ

Αναχώρηση από Ρόδο για Πειραιά με Blue star 23/12 στις 20:00
Επιστροφή από Πειραιά για Ρόδο με Blue star 27/12 στις 23:00
τιμή 279,00 ευρώ

ΓΙΑΝΝΕΝΑ-ΖΑΓΟΡΩΧΟΡΙΑ-ΣΠΗΛΑΙΟ-ΑΡΤΑ-ΠΡΕΒΕΖΑ

Από 23/12-28/12
ΕΞΑΗΜΕΡΗ ΕΚΔΡΟΜΗ

ΖΑΚΥΝΘΟΣ-ΚΕΦΑΛΟΝΙΑ-ΛΕΥΚΑΔΑ

ΑΠΟ 21/12-28/12
ΑΝΑΧΩΡΗΣΗ ΚΑΙ ΕΠΙΣΤΡΟΦΗ ΜΕ BLUE STAR FERRIES

ΠΑΡΙΣΙ-ΝΤΙΣΝΕΥΛΑΝΤ

Από 29/12-2/01
ΠΕΝΘΗΜΕΡΗ ΕΚΔΡΟΜΗ

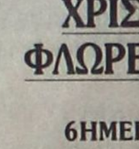

ΤΥΝΗΣΙΑ

ΑΠΟ 24/12-29/12 ΚΑΙ ΑΠΟ 29/12-3/01/04

ΒΟΥΔΑΠΕΣΤΗ-ΒΙΕΝΝΗ

ΟΔΙΚΗ 8ΗΜΕΡΗ ΕΚΔΡΟΜΗ
28/12-6/1/04
ΞΕΝΟΔΟΧΕΙΑ 4 ΑΣΤΕΡΩΝ ΜΕ ΗΜΙΔΙΑΤΡΟΦΗ
490,00 ευρώ

ΠΡΑΓΑ

ΑΕΡΟΠΟΡΙΚΗ 4ΗΜΕΡΗ ΕΚΔΡΟΜΗ
30/12-2/1/04
ΞΕΝΟΔΟΧΕΙΑ 4 ΑΣΤΕΡΩΝ ΜΕ ΗΜΙΔΙΑΤΡΟΦΗ

ΟΛΕΣ ΤΙΣ ΕΚΔΡΟΜΕΣ ΣΥΝΟΔΕΥΕΙ ΟΠΩΣ ΠΑΝΤΑ Ο ΚΥΡΙΟΣ Α. ΠΑΠΑΣΑΒΒΑΣ

- Πακέτα εκδρομών για μεμονωμένους, συλλόγους και σχολικές εκδρομές
- Εισιτήρια με ΟΑ, Aegean, Charter για UK, Γερμανία και για όλο τον Κόσμο.
- Εισιτήρια ατμοπλοϊκά.

Για περισσότερες πληροφορίες, κρατήσεις και αναλυτικά προγράμματα στο πρακτορείο γενικού τουρισμού:

Pellos travel

ΛΕΩΦΟΡΟΣ ΚΑΛΛΙΘΕΑΣ ΦΑΛΗΡΑΚΙ
ΤΗΛ 2241087615, 2241086298, FAX 2241087616
e-mail pellostravel@hellasnet.gr
7123-30/11

Τι αναφέρει μια Βεζυρική Διαταγή για τα αρχαιολογικά ευρήματα:

«Τα μνημεία ανήκουν σε λαούς προγενεστέρους ημών»

Γράφει ο Θεοφάνης Μπογιάννος



ΑΚΡΟΠΟΛΗ ΑΘΗΝΩΝ
«Τα μνημεία της Οθωμανικής Αυτοκρατίας, ανήκουν σε λαούς προγενεστέρους ημών...» (Βεζυρική διαταγή)

Εν οίδα, ότι ουδέν οίδα... Οσο μελετώ τη ροδιακή ιστορία, τόσο περισσότερο διαπιστώνω το βάθος, την έκταση και το κάλλος της. Μελετώ τους συγγραφείς της αρχαίας Ρόδου, τους περιηγητές του Μεσαίωνα και των νεωτέρων χρόνων, Ελληνες και ξένους, και πληρούμαι θαυμασμού το ζήδωρο ελληνικό πνεύμα και το ουραμήκες ροδιακό θαύμα!

Πολλοί περιηγητές της Ρόδου δεν ήταν ούτε καλοπροαίρετοι, ούτε μορφωμένοι αλλά αργόσχολοι ευπατρίδες που έκαναν περιοδείες χωρίς περιεχόμενο και στόχο. Μερικοί ήταν μορφωμένοι, άλλοι φίλοι των βασιλιάδων και πολλοί ήταν αρχαιοκάπηλοι και κοινοί κλέφετες των αρχαιολογικών ευρημάτων της Ελλάδος και ειδικά της Ρόδου μας. Μερικοί περιηγητές της Ρόδου, όπως ο Νιούτον, Γκερέν Ρος, Κινχ, Μπλίγκεμπεργκ, Μπιλιότι και Σάλτομαν, επηρεάσαν το λαό μας στα χρόνια της σκλαβιάς, είτε προβάλλοντας τον πολιτισμός μας και το όνομά τους. Ο Νιούτον λόγου χάρη, στα 1843, πήγαινε στα χωριά της Ρόδου και «αγόραζε» από τους χωρικούς μας, αρχαία αγάλματα: Επιγραφές, νομίσματα, βωμούς και θυσιαστήρια, κεραμικά και ευρήματα έναντι ευτελούς τιμήματος. Τα έστελνε στο εξωτερικό και θησαύριζε, γιατί οι Ελληνες, μέσα στο έρεβος της δουλείας, αγνοούσαν την αξία αυτών των αρχαίων μνημείων και ευρημάτων...

Πώς όμως αντιμετώπιζε ο Ανατολίτης κατακτητής τα αρχαία μνημεία της Ελλάδος; Γενικά μιλώντας αγνοούσε την αξία τους και την ηλικία τους, τον πολιτισμό και την προέλευσή τους. Υπάρχει όμως και ένα γραπτό που αναφέρει ότι τα αρχαία μνημεία της Ελλάδος, όλης της σουλτανικής αυτοκρατίας, πρέπει να προστατεύονται, πράγμα που δεν έγινε ποτέ. Μέσα όμως από αυτό το γραπτό μνημείο, προβάλει πασιφανώς πως οι Ανατολίτες γνώριζαν ότι είναι νέος λαός και πως οι προηγούμενοι λαοί και έθνη, εννοεί κυρίως τους Ελληνες έχουν πολιτισμό μεγάλο και πως αυτά τα εύρήματα ανήκουν σε: λαούς προγενέστερους και πολιτισμένους. Ιδού τι αναφέρει, με λίγα λόγια, αυτή η βεζυρική διαταγή προς όλους τους πασάδες, καπουδάν πασάδες, καϊμακάμηδες και αγάδες της Οθωμανικής Αυτοκρατίας:

«Επληροφορήθημεν και εξακριβώσαμεν, ότι εκ των ενιαχού της Αυτοκρατίας ανευρεθέντων αρχαίων μνημείων, ένια μεν προς μετακόμισινηκόντα, ένια δε αυθαιρέτως εκποιηθέντα, ένια δε όπως οικοδομήματα, γέφυραι και τα τοιαύτα, κρημνησθέντα, εχρησιμεύσαν ως υλικόν εις την ανέγερσι κτιρίων και άλλα παραπλήσια. Περιττόν δε να είπωμεν ότι αι αρχαιότητες αποτελούσι μνημεία εθνών προγενεστέρων ημών, εισίν λόγου άξια...».

Κατ' αρχήν πρέπει να ομολογήσουμε πως πραγματικά υπήρχαν και μερικοί βεζύρηδες, που πολιτισμένοι όντες, εξέδιδαν τέτοιες διαταγές, όπου φαίνεται πως οι αρχαιότητες, είναι ελληνικές: εθνών προγενεστέρων ημών, όπως γράφει και αυτή η βεζυρική διαταγή του 18ου αιώνα...

Αλλωστε οι γραμματείς των σουλτάνων, βεζύριδων και πασάδων, ήταν Ελληνες μορφωμένοι, σκλάβοι των Ανατολιτών...

Αραγε, εμείς σήμερα, ελεύθεροι και πολιτισμένοι, αγαπούμε και γνωρίζουμε την αξία των ελληνικών μνημείων που είναι λαού προγενεστέρου και ελληνικού, του όμορφου, δηλαδή, λαού μας;

Από την εκτόξευση του ευρώ

Τρικλοποδιά στον τουρισμό

ΕΝΙΣΧΥΟΝΤΑΙ ΟΙ ΑΝΤΑΓΩΝΙΣΤΕΣ ΜΑΣ

Η εκτόξευση του ευρώ έναντι του δολαρίου αλλά και η ενίσχυσή του έναντι της στερλίνας δημιουργεί ένα ασφυκτικό πλαίσιο λειτουργίας στον ελληνικό τουρισμό, που ήδη αντιμετωπίζει τις συνέπειες ενός δυσμενέστερου διεθνούς περιβάλλοντος λόγω των τελευταίων τρομοκρατικών επιθέσεων. «Από τις αγορές των ΗΠΑ και της Αγγλίας θα έχουμε κατά πάσα πιθανότητα μεγαλύτερο πρόβλημα, το οποίο δυστυχώς για εμάς θα εκδηλωθεί σε μια κρίσιμη χρονιά, αυτή των Ολυμπιακών Αγώνων της Αθήνας» λέει ο κ. Σπ. Διβάνης, αντιπρόεδρος της Πανελλήνιας Ομοσπονδίας Ξενοδόχων, προσθέτοντας: «Η Ελλάδα έχει κατοχυρωθεί ως τουρισμός διακοπών όχι όμως ως τουρισμός χειμερινών διακοπών, γκολφ, συνεδρίων και ως τουρισμός πόλεων. Αυτό σημαίνει ότι σε τέτοιες περιπτώσεις, όπως αυτή της σημαντικής ανόδου του ευρώ, έχουμε μεγαλύτερο πρόβλημα από άλλους κατοχυρωμένους τουριστικούς προορισμούς, όπως η Γαλλία και η Ιταλία».

Η αλήθεια είναι ότι εκτός από τις ζημιές υπάρχουν και κάποια οφέλη - βεβαίως πολύ μικρότερα. Στους κερδισμένους από τον «ελαφρύ καλπασμό» του ευρώ είναι και ο εξερχόμενος τουρισμός προς μη ευρωπαϊκές χώρες. Με δύο λόγια, όσοι Ελληνες κλείσουν «πακέτα» για τα ταξίδια των εορταστικών διακοπών τους (Χριστούγεννα, Πρωτοχρονιά) σε εκτός ευρωζώνης προορισμούς θα αγοράσουν σε χαμηλότερες τιμές. Για παράδειγμα όσοι ταξιδέψουν στο Λονδίνο για τις χριστουγεννιάτικες γιορτές - και αυτοί δεν είναι λίγοι - θα βρεθούν με ένα ισχυρότερο νόμισμα στα χέρια τους.

Παρ' όλα αυτά, η συνολική αποτίμηση είναι αρνητική για τον ελληνικό τουρισμό, αφού ο εισερχόμενος είναι μεγαλύτερος από τον εξερχόμενο τουρισμό. Ο τελευταίος αφορά ένα ρεύμα 13 εκατομμυρίων ξένων επισκεπτών. Δεν χωρεί καμία αμφιβολία ότι οι πανίσχυροι tour operators της Ευρώπης - TUI, Neckerman, Thomson- θα αξιοποιήσουν τη συγκεκριμένη κατάσταση για να «στύψουν» τους Ελληνες ξενοδόχους. «Δεν χωρεί καμία αμφιβολία» έλεγε παλαίμαχος επιχειρηματίας του χώρου της ενδιαίτησης «ότι είμαστε οι φθηνότεροι στην Ευρώπη. Ετσι σε μια αγορά που συναλλάσσεται στο ίδιο νόμισμα, ο Ευρωπαίος τουρίστας μπορεί άμεσα να συγκρίνει την τιμή ενός ξενοδοχείου στην Αθήνα και στη Ρόδο με την αντίστοιχη τιμή στο Παρίσι, στη Βαρκελώνη και στο Μιλάνο. Από τη σύγκριση αυτή σίγουρα η χώρα μας κινείται σε ανταγωνιστικά επίπεδα. Την ίδια όμως στιγμή ο καταναλωτής δεν συγκρίνει μόνο τιμές, αλλά και επίπεδο υπηρεσιών. Και εδώ η αλήθεια είναι ότι οι Ελληνες ξενοδόχοι έχουμε να κάνουμε και άλλα βήματα για να ενισχύσουμε την ανταγωνιστικότητά μας».

Από την άνοδο της τιμής του ευρώ έναντι του δολαρίου φαίνεται να ενισχύονται οι ανταγωνιστές της χώρας μας στη Μεσόγειο, ιδιαίτερα η Αίγυπτος, το Μαρόκο και η Κροατία.

ΜΕΝΤΙΟΥΜ-ΑΣΤΡΟΛΟΓΟΣ

ΝΙΚΟΣ

Ακριβείς προβλέψεις στον επαγγελματικό, αισθηματικό και οικονομικό τομέα.

Επαναφορά ατόμων
Ισχυρή υποβολή

Δέχεται μόνο με ραντεβού στα τηλέφωνα: 31405 και 39201

7239-5/12

ΘΕΡΜΟΠΟΜΠΟΙ

Με συνέπεια και υπευθυνότητα συνεχίζουμε για 22 χρόνια τοποθετώντας θερμοπομπούς σε Σπίτια, Σχολεία, Αίθουσες και σε λοιπούς επαγγελματικούς χώρους



Οικονομία στην κατανάλωση -
Υγιεινή και αθόρυβη θέρμανση
Αισθητική προσαρμογή στο χώρο -
Αυτοματοποίηση

Η ποιότητα και η πείρα τόσων χρόνων μας κάνουν ασυναγώνιστους. Ελάτε ή πάρτε μας τηλέφωνο να έρθουμε να κουβεντιάσουμε για τη θέρμανση του χώρου που σας ενδιαφέρει.

ΜΕΛΕΤΗ - ΕΓΚΑΤΑΣΤΑΣΗ ΔΩΡΕΑΝ!!!
Ν. ΚΑΜΠΟΥΡΑΚΗΣ - Μ. ΦΛΑΓΚΟΣ Ο.Ε.
Αγίας Αναστασίας 9
ΤΗΛ. 31320 - 20859

X.4247-31/11

ΕΚΠΑΙΔΕΥΣΗ ΣΤΟΥΣ ΥΠΟΛΟΓΙΣΤΕΣ

Anosis
Computer Learning

ΣΤ. ΚΩΤΙΑΔΗ 52-ΑΝΑΛΗΨΗ ΡΟΔΟΣ ΤΗΛ. 22410 78924
Email : anosis@otenet.gr Website: www.anosis.gr



Εύκολα
Γρήγορα
Αποτελεσματικά

ΤΜΗΜΑΤΑ ΕΝΗΛΙΚΩΝ

- Ταχύρυθμα σεμινάρια 6 εβδομάδων επιπέδου ECDL Start
- Τρίμηνοι κύκλοι σπουδών για απόκτηση του Διπλώματος ECDL Core
- Επιδοτούμενα σεμινάρια επιχειρήσεων

ECDL
Ευρωπαϊκό Δίπλωμα στους Η/Υ

Υπεύθ. Σπουδών : ΚΩΣΤΑΣ ΧΑΤΖΗΔΑΚΗΣ

X.4274-30/11

RODOS MARINE BOAT

ΝΑΥΠΗΓΕΙΑ ΧΑΤΖΗΝΙΚΟΛΑΟΥ,

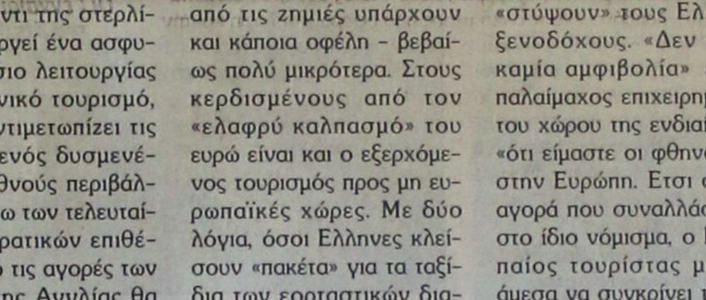

EVINRUDE
Johnson
TOHATSU

από 0% προκαταβολή
εξόφληση σε 36 μήνες

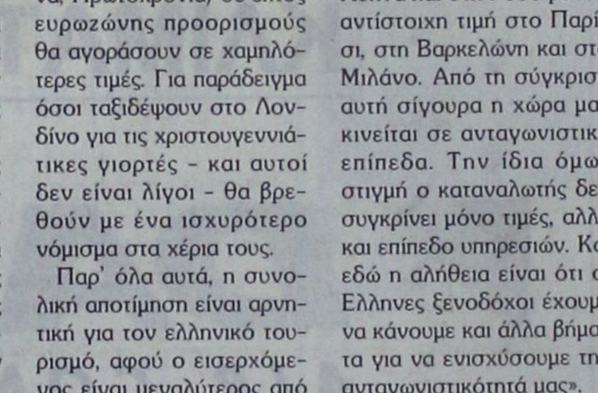

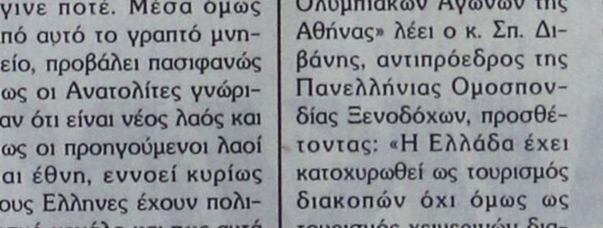

e-mail : romarine@otenet.gr

ΕΔΡΑ: Μ.ΜΑΛΙΑΡΑΚΗ 6, 85100 ΡΟΔΟΣ, ΤΗΛ: 2241021950, FAX: 2241077722, ΕΚΘΕΣΗ: 1ο ΧΛΜ ΡΟΔΟΥ-ΚΑΛΛΙΘΕΑΣ

X4287-14/12

Πάντα κάποιοι ξεχωρίζουν...

Rodos Gold VOGIATZIS

Ιδιαίτερη αισθητική
Απαράμιλλη ποιότητα
πλούσιες επιλογές
για γάμους, βαπτίσεις,
και ιδιαίτερες στιγμές
με μοναδική λάμψη .....
σε εξαιρετικές τιμές

Rodos Gold VOGIATZIS

Χρυσές δημιουργίες...
για πολύτιμες σχέσεις

10ο χιλ. Λεωφ. Ρόδου Λίνδου
Τηλ: 22410 86670 - 3

X4277-30/11

ΠΡΑΚΤΟΡΕΙΟ ΤΑΞΙΔΙΩΝ
ΣΑΒΒΑΣ ΣΑΗΣ

Με την ευκαιρία της λειτουργίας του **νέου** μας πρακτορείου στην οδό ΤΑΡΠΟΝ ΣΠΡΙΓΚΣ 42 δίπλα στην Τράπεζα Πίστεως

ΠΡΟΣΦΕΡΟΥΜΕ

τα φθηνότερα αεροπορικά εισιτήρια για όλο τον κόσμο με όλες τις αεροπορικές πτήσεις

ΠΡΟΣΟΧΗ:
ΠΛΗΡΟΦΟΡΙΕΣ ΔΕΝ ΔΙΔΟΝΤΑΙ ΑΠΟ ΤΟ ΤΗΛΕΦΩΝΟ
ΜΟΝΟ ΠΡΟΣΩΠΙΚΗ ΠΑΡΟΥΣΙΑ ΣΑΣ

Ακόμη:
- Σας παίρνουμε ΒΙΖΑ επισκέπτου για ΑΜΕΡΙΚΗ σε μία εβδομάδα
- ΒΙΖΑ επισκέπτου για ΑΥΣΤΡΑΛΙΑ σε μία μέρα
- Εκδοση διαβατηρίων
- Εκδοση αδειών αυτοκινήτων

ΞΕΝΟΔΟΧΕΙΑ ΣΤΗΝ ΑΘΗΝΑ

PRESIDENT Α' Κατηγορίας Λεωφόρος Κηφισίας

Μονόκλινο	€58	με πρωινό	έως 31/3
Δίκλινο για μονόκλινο	€63	»	»
Δίκλινο	€68	»	»
Τρίκλινο	€90	»	»

ELECTRA HOTEL Α' Κατηγορίας Ερμού 5

Μονόκλινο	€ 99	με πρωινό	έως 31/3
Δίκλινο	€115	»	»
Τρίκλινο	€136	»	»

DORIA HOTEL Β' Κατηγορίας Πειραιώς 15-17 (κοντά στην Ομόνοια)

Μονόκλινο	€50	με πρωινό	έως 15/3
Δίκλινο	€59	»	»
Τρίκλινο	€76	»	»

IRINI HOTEL Ηράκλειο Κρήτης

Μονόκλινο	€39	με πρωινό	έως 31/3
Δίκλινο	€43	»	»
Τρίκλινο	€75	»	»

ESPERIA HOTEL Α' Κατηγορίας Σταδίου 22

Μονόκλινο	€ 86	με πρωινό	έως 31/3
Δίκλινο	€ 96	»	»
Τρίκλινο	€106	»	»

BEST WESTERN Α' Κατηγορίας, ILISIA Μιχαλακοπούλου

Μονόκλινο	€63	με πρωινό	έως 14/3
Δίκλινο	€76	»	»
Τρίκλινο	€87	»	»

PARTHENON Α' Κατηγορίας περιοχή Μακρυγιάννη

Μονόκλινο	€ 61	με πρωινό	έως 20/3
Δίκλινο	€ 71	»	»
Τρίκλινο	€ 95	»	»

ARETOUSA Β' Κατηγορίας Μητροπόλεως Σύνταγμα

Μονόκλινο	€60	με πρωινό	έως 31/3
Δίκλινο	€70	»	»
Τρίκλινο	€85	»	»

ROYAL OLUMPIC LUX

Μονόκλινο	€78	με πρωινό	έως 31/3
Δίκλινο	€95	»	»
Τρίκλινο	€1115	»	»

ASTOR Σύνταγμα

Μονόκλινο	€ 55	με πρωινό	
Δίκλινο για μονόκλινο	€ 63	»	έως 31/3
Δίκλινο	€ 70	»	»
Τρίκλινο	€ 85	»	»

GRAND HOTEL Β' Κατηγορίας Πατησίων & Βερανζέρου 10

Μονόκλινο	€48	με πρωινό	έως 31/3
Δίκλινο	€64	»	»
Τρίκλινο	€74	»	»

VERGINA Β' Κατηγορίας ΘΕΣ/ΚΗ (κεντρικό)

Μονόκλινο	€60	με πρωινό	έως 31/11
Δίκλινο	€78	»	»
Τρίκλινο	€97	»	»

TITANIA Β' Κατηγορίας ΘΕΣ/ΚΗ (κεντρικό)

ΣΑΣ ΣΥΜΦΕΡΕΙ ΠΡΙΝ ΚΛΕΙΣΕΤΕ ΟΠΟΥΔΗΠΟΤΕ ΝΑ ΜΑΣ ΕΠΙΣΚΕΦΘΕΙΤΕ

ΠΡΑΚΤΟΡΕΙΟ ΤΑΞΙΔΙΩΝ ΣΑΒΒΑΣ ΣΑΗΣ
ΤΑΡΠΟΝ ΣΠΡΙΓΚΣ 42 δίπλα στην Τράπεζα Πίστεως
• Τηλ. 22410 39781-3
X.4313-31/12

ΠΟΛΙΤΙΣΤΙΚΟ ΗΜΕΡΟΛΟΓΙΟ

γράφει η Πόλυ Χατζημάρκου
pollyhatz@yahoo.com

1 διεθνής διαγωνισμός φωτογραφίας με βάση τις Σέρρες, 2 σεμινάρια φωτογραφίας και μουσικής στην Αθήνα και την Κέρκυρα αντίστοιχα, αλλά και 1 κωμική ταινία που προβάλλεται αυτές τις ημέρες στο νησί μας, είναι τα σημερινά μας θέματα. Επιλέξτε, δηλώστε συμμετοχή, διασκεδάστε και καλή σας εβδομάδα!

ΥΓ.: Μην ξεχάσετε: 1 Δεκεμβρίου – Παγκόσμια Ημέρα κατά του AIDS

→ Διαγωνισμός της Unesco Σερρών με θέμα το νερό

Με θέμα "Η επίδραση του νερού στο φυσικό περιβάλλον, τους ανθρώπους και τα αντικείμενα", **ο Όμιλος Unesco Σερρών διοργανώνει πανελλήνιο διαγωνισμό ψηφιακής φωτογραφίας που αφορά σε μαθητές, ερασιτέχνες και επαγγελματίες φωτογράφους από όλο τον κόσμο.** Οι ενδιαφερόμενοι για συμμετοχή στον διαγωνισμό, που φιλοδοξεί να επαναλαμβάνεται κάθε χρόνο, μπορούν να υποβάλουν **έως τέσσερα έργα τους το αργότερο έως τις 30 Ιανουαρίου 2004.**

Δικαίωμα συμμετοχής στον διαγωνισμό έχουν όλοι ανεξαιρέτως οι επαγγελματίες ή ερασιτέχνες φωτογράφοι. Η κάθε συμμετοχή θα πρέπει να περιλαμβάνει έως τέσσερα έργα που μπορεί να είναι φωτογραφίες τυπωμένες σε χαρτί διαστάσεων έως 24x30 εκ. ή ψηφιακά αρχεία σε CD ή zip για PC. Επιθυμητό θα είναι να συνοδεύονται από βιογραφικό σημείωμα. Σε περίπτωση αποστολής τυπωμένων έργων, η επιστροφή τους θα γίνει με το ταχυδρομείο μόνο εάν εσωκλειστεί φάκελος με τη διεύθυνση και το ανάλογο γραμματόσημο. Να σημειωθεί ότι κάθε φωτογραφία πρέπει να φέρει υποχρεωτικά το όνομα του δημιουργού στην πίσω πλευρά της.

Τα έργα θα αποστέλλονται είτε ταχυδρομικά στη διεύθυνση του Ομίλου Unesco Σερρών (Ιουστινιανού 19, 62100 Σέρρες), είτε ηλεκτρονικά, στο email unescoserron@in.gr. Στον φάκελο ή στη θέση του θέματος του email θα πρέπει να υπάρχει η ένδειξη "Για το διαγωνισμό φωτογραφίας".

Τα έργα που συμμετέχουν στον διαγωνισμό θα παρουσιαστούν στο εκθετήριο του Υπουργείου Εξωτερικών κατά την Παγκόσμια Ημέρα Νερού (23 Μαρτίου) για μια εβδομάδα σε προβολές video-wall, κάτι το οποίο ελπίζεται να συμβαίνει κάθε χρόνο.

Η Κριτική Επιτροπή, η οποία αποτελείται από φωτογράφους και καλλιτέχνες αναγνωρισμένου κύρους, θα συνεδριάσει περίπου δέκα ημέρες μετά την ολοκλήρωση υποβολής των έργων των συμμετεχόντων για την επιλογή των νικητών. **Τα έργα των καλλιτεχνών που θα βραβευτούν με τα πρώτα τρία βραβεία θα ενταχθούν στην ηλεκτρονική πινακοθήκη της Unesco, ενώ όλοι οι συμμετέχοντες θα λάβουν πιστοποιητικό συμμετοχής τους.**

Οι συμμετέχοντες μπορούν να παρακολουθούν την πορεία του διαγωνισμού μέσα από τον δικτυακό τόπο του Ομίλου Unesco Σερρών.

→ Σεμινάριο καλλιτεχνικής φωτογραφίας στο Μουσείο Μπενάκη

Το σεμινάριο απευθύνεται σε όσους ενδιαφέρονται για τη φωτογραφία –είτε έχουν ασχοληθεί παλαιότερα είτε όχι– και θα έχει διάρκεια επτά μηνών (Νοέμβριος 2003–Μάιος 2004). Η διδασκαλία περιλαμβάνει ένα τεχνικό μέρος που αφορά στη λήψη και την εκτύπωση ασπρόμαυρων και έγχρωμων φωτογραφιών (μηχανές, φακοί, φωτισμός, φωτομέτρηση, σκοτεινός θάλαμος, στοιχεία ψηφιακής τεχνικής) και είναι προαιρετικό, καθώς και ένα καλλιτεχνικό με θέματα ιστορίας και αισθητικής της φωτογραφίας. Στις θεωρητικές παραδόσεις θα προβληθούν 6.000 διαφάνειες από επιλεγμένα έργα 150 φωτογράφων που θα δώσουν το έναυσμα για συζητήσεις και αναλύσεις. Συζητήσεις και κρίσεις θα πραγματοποιούνται σχετικά με τις λήψεις των μελών του σεμιναρίου μόνο στις περιπτώσεις που αυτό είναι επιθυμητό. Οι θεωρητικές παραδόσεις θα πραγματοποιούνται στο Μουσείο Μπενάκη (κάθε Τετάρτη, 17:30-22:00), ενώ η μελέτη στη φωτογραφική βιβλιοθήκη και η προαιρετική πρακτική εξάσκηση στον σκοτεινό θάλαμο θα γίνεται στην έδρα του «Φωτογραφικού Κύκλου», Τσακάλωφ 44 (καθημερινά, εκτός Κυριακής). Καθηγητής στο σεμινάριο ο γνωστός **Πλάτωνας Ριβέλλης, φωτογράφος – καθηγητής φωτογραφίας.**

Για πληροφορίες:
http://www.benaki.gr/exhibitions/gr/index.htm

→ Πρόσκληση ενδιαφέροντος στη 2η Θερινή Μουσική Ακαδημία Κέρκυρας

(...και ας παραδειγματιστούμε!)

Μετά την επιτυχία της 1ης Θερινής Μουσικής Ακαδημίας στην Κέρκυρα, το μουσικό σχήμα Melos Brass, ο Δήμος Κερκυραίων και το Τμήμα Μουσικών Σπουδών του Ιονίου Πανεπιστημίου προχωρούν στη δεύτερη διοργάνωση, η οποία έχει προγραμματιστεί για το δεκαήμερο **10–20 Ιουλίου 2004.** Τα σεμινάρια του 2004 γίνονται από το σχήμα Melos Brass, καθώς και τους Stockholm Chamber Brass. Η 2η Θερινή Μουσική Ακαδημία στην Κέρκυρα δίνει μια μοναδική ευκαιρία για όμορφες καλοκαιρινές διακοπές συνδυασμένες με μαθήματα μουσικής και μουσικές εκδηλώσεις. Η Μουσική Ακαδημία του 2004 φιλοξενείται και πάλι στις δημοτικές εγκαταστάσεις που βρίσκονται στο ιστορικό νησάκι Βίδος, που απέχει πέντε λεπτά από το λιμάνι της Κέρκυρας.



Προσκεκλημένο σχήμα των Melos Brass είναι αυτή τη φορά το περίφημο ανά τον κόσμο σουηδικό συγκρότημα χάλκινων πνευστών Stockholm Brass.

Το πρόγραμμα του δεκαήμερου σεμιναρίου, που ειδικά για το 2004, λόγω των Ολυμπιακών Αγώνων, θα διεξαχθεί μεταξύ 10 και 20 Ιουλίου, περιλαμβάνει ορχηστικά μαθήματα αλλά και συμμετοχή σε σύνολα πνευστών, καθημερινές συναυλίες καθώς και μία σειρά άλλων εκδηλώσεων, μεταξύ των οποίων και διαλέξεις από καθηγητές του Τμήματος Μουσικής του Ιονίου Πανεπιστημίου.

Όσοι επιθυμούν να παρακολουθήσουν το σεμινάριο αρκεί να στείλουν email για δήλωση συμμετοχής έως και τις **31 Μαΐου 2004.**

Κόστος συμμετοχής (καταβάλλεται την ημέρα έναρξης σεμιναρίων) 210,00 ευρώ για Έλληνες, 290,00 ευρώ για αλλοδαπούς. Για συμμετέχοντες εκτός Κέρκυρας υπάρχει προσφορά χαμηλού κόστους που περιλαμβάνει διαμονή και πλήρη διατροφή. Πληροφορίες: τηλ: 210-2029737, φαξ: 210-2233841

→ «Οι γενναίοι της Σαμοθράκης» στη μεγάλη οθόνη



Οι Γενναίοι της Σαμοθράκης του Σταμάτη Τσαρούχα

Μία κωμωδία καταστάσεων και μάλιστα ελληνική προβάλλεται αυτή την εβδομάδα στον πολυκινηματογράφο ΠΑΛΛΑΣ. "Οι γενναίοι της Σαμοθράκης" του Σταμάτη Τσαρουχά είναι ένα γλυκόπικρο σχόλιο πάνω στην επιστράτευση του 1974.

Η υπόθεση

Ένα τάγμα "ανεπιθύμητων" στα σύνορα με τη Βουλγαρία, ξυπνά βιαστικά ένα πρωί του 1974 με την εντολή να επιβιβαστούν στα ΡΕΟ. Δεν πρόκειται για κάποια από τις συνηθισμένες ασκήσεις ή για μια ακόμα αγγαρεία. Η διαδρομή τους βγάζει στο λιμάνι της Θεσσαλονίκης ενώ στο δρόμο έχουν μάθει τα νέα για την εισβολή των Τούρκων στην Κύπρο. Φτάνοντας θα τους ανακοινωθεί ότι θα πρέπει να μεταβούν στη Μεγαλόνησο για να πολεμήσουν ενάντια στον "εχθρό". Στο λιμάνι θα συναντήσουν και τις πρώτες ομάδες επιστράτων, οι οποίοι κάθε άλλο παρά ετοιμοπόλεμοι είναι. Το πλοίο στο οποίο θα επιβιβαστούν για να τους μεταφέρει στην Κύπρο, θα τους αφήσει τελικά στη Σαμοθράκη. Εκεί θα δούμε τις περιπέτειές τους με κεντρικό ήρωα των στρατιώτη Αγγελόνια...

Σύμφωνα με το cinenews.gr, "Οι Γενναίοι Της Σαμοθράκης" είναι μια κωμωδία που αξίζει την προσοχή μας. Όποτε σε παρέες σημερινών πενηντάρηδων πηγαίνει η κουβέντα στις ημέρες της επιστράτευσης του 1974, όλοι έχουν μια κωμική ιστορία να πουν. Έτσι και ο σκηνοθέτης Σταμάτης Τσαρουχάς, έκανε τις δικές του εμπειρίες ταινία. Έχοντας το πλεονέκτημα ενός cast με ταλαντούχους κωμικούς, παρουσιάζει τις περιπέτειες των στρατιωτών στη Σαμοθράκη.

Ξεχωρίζουν ο Κώστας Σαντάς (διοικητής), ο Δημήτρης Πιατάς (Δήμαρχος) και κυρίως ο Ρένος Χαραλαμπίδης που ξεδιπλώνει το κωμικό του ταλέντο στον κεντρικό ρόλο του Αγγελόνια. Μοναδική αδυναμία της ταινίας η έλλειψη συνεκτικού άξονα από την αρχή ως το τέλος. Το βέβαιο όμως είναι ότι η ταινία διαθέτει πολλές στιγμές αυθόρμητου γέλιου αλλά και εύστοχα διακριτικά πολιτικά σχόλια που προκαλούν χαμόγελα με νόημα...

Πηγή: cinenews.gr

VANIK TOURS

ΓΙΑΝΝΗΣ και ΣΕΒΑ ΒΑΛΣΑΜΙΔΗ
VANIK σημαίνει ΑΛΗΘΕΙΑ
ΑΚΤΗ ΚΑΝΑΡΗ 17, ΨΑΡΟΠΟΥΛΑ -
ΑΝΕΤΟ ΠΑΡΚΙΝΓΚ • Ανοικτά: ΔΕ-ΣΑ 08.30 - 14.00 & 16.30 - 20.30
Τηλ. 22410 35191, 37621 κινητό: 6945798148 , FAX 22410 29532

Το γραφείο μας πάντα πρώτο σε κρατήσεις ξενοδοχείων εξασφάλισε και σας προσφέρει καταπληκτικές τιμές για τα παρακάτω ξενοδοχεία σε ΠΑΚΕΤΑ (έκδοση εισιτηρίων R/T) από 1/11/2003–31/3/2004

Απευθυνόμαστε σε σας που θέλετε και η κράτησή σας να είναι σωστή και το δωμάτιό σας να σας περιμένει

1ον HOTEL PRESIDENT
Α΄ Κατηγορίας
Λεωφόρος Κηφισίας (ΟΛΑ ΑΝΑΚΑΙΝΙΣΜΕΝΑ)

Μονόκλινο	€ 58
Δίκλινο για μονόκλινο	€ 63
Δίκλινο	€ 68
Τρίκλινο	€ 90

2ον HOTEL ZAFOLIA
Α΄ Κατηγορίας
Λεωφόρος Αλεξάνδρας

Μονόκλινο	€ 100
Δίκλινο	€ 110
Τρίκλινο	€ 135

3ον HOTEL ATHENS CYPRIA
Α΄ Κατηγορίας
Σύνταγμα

Μονόκλινο	€ 70
Δίκλινο	€ 85
Τρίκλινο	€ 120

4ον HOTEL ASTOR
Α΄ Κατηγορίας
Σύνταγμα

Μονόκλινο	€ 55
Δίκλινο για μονόκλινο	€ 63
Δίκλινο	€ 70
Τρίκλινο	€ 85

5ον HOTEL ARETHOUSA
Β΄ SUPERIOR
Σύνταγμα

6ον HOTEL ELLINIS
Β΄ Κατηγορίας
Ωνάσειο, λεωφ. Συγγρού

Μονόκλινο	€ 60
Δίκλινο	€ 70
Τρίκλινο	€ 80

7ον HOTEL TPITON
Β΄ Κατηγορίας
Κέντρο Πειραιά

Μονόκλινο	€ 55
Δίκλινο	€ 72
Τρίκλινο	€ 93

8ον HOTEL LILIA
Β΄ Κατηγορίας
Πασαλιμάνι Πειραιάς

Μονόκλινο	€ 55
Δίκλινο	€ 70
Τρίκλινο	€ 88

9ον HOTEL EGNATIA
Β΄ Κατηγορίας
Θεσσαλονίκη Κέντρο – ανακαινισμένο

Μονόκλινο	€ 68
Δίκλινο	€ 78
Τρίκλινο	€ 88

10ον HOTEL EGNATIA PALACE
Α΄ Κατηγορίας
Θεσσαλονίκη Κέντρο – ολοκαίνουργιο

Μονόκλινο	€ 90
Δίκλινο	€ 100
Τρίκλινο	€ 125

* Τα παραπάνω ξενοδοχεία διαθέτουν T.V. σε όλα τα δωμάτια
* Στις παραπάνω τιμές συμπεριλαμβάνεται πρωινό σε μπουφέ
* Ακόμη σε μας θα βρείτε αεροπορικά και ατμοπλοϊκά εισιτήρια όλων των εταιρειών.

X.4311-31/12

GR
★★★★★

Grand Hotel

Ο τέλειος συνδυασμός ποιότητας και οικονομίας που τιμά και ανεβάζει τη Ρόδο









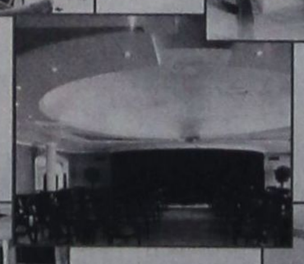

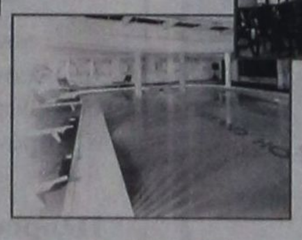



X.4297-31/12

ΠΡΟΟΔΟΣ ΜΙΚΡΕΣ ΑΓΓΕΛΙΕΣ ΜΙΚΡΕΣ ΑΓΓΕΛΙΕΣ ΠΡΟΟΔΟΣ

ενοικιάσεις

ΕΝΟΙΚΙΑΖΟΝΤΑΙ διαμέρισμα 100 τ.μ. σε δυόροφη οικοδομή στην οδό Καμείρου 6. Πληρ. τηλ 22410 21423, 6947944601-2
2588-30/11

ΕΝΟΙΚΙΑΖΕΤΑΙ καινούργιο διαμέρισμα με τρία υπνοδωμάτια, οδός Αγίου Ιωάννου. Πληρ. τηλ 22410 63968, 6946041818
7403-30/11

ΕΝΟΙΚΙΑΖΟΝΤΑΙ δωμάτια επιπλωμένα πίσω από την Ακαδημία. Πληρ. τηλ. 22410 75759 ώρες καταστημάτων
7404-30/11

ΕΝΟΙΚΙΑΖΕΤΑΙ διαμέρισμα διαμπερές 80τ.μ., 3άρι, με 2 υπνοδωμάτια, WC, σαλόνι, κουζίνα, στην Ιερού Λόχου και Σωτήρος γωνία Ιξιά, σε άριστη κατάσταση. Πληρ. τηλ. 6944140059
Χ4260-30/11

ΕΝΟΙΚΙΑΖΕΤΑΙ γκαρσονιέρα με ένα υπνοδωμάτιο, κουζίνα, κλπ., βοηθητικών χώρων, πλιόλουστο, 1ος όροφος, Ιωαννίνων 7. Πληρ. τηλ. 22410/64831
7460-7/2

ΕΝΟΙΚΙΑΖΕΤΑΙ διαμέρισμα τριάρι με κεντρική θέρμανση, στην οδό Κέννεντυ 32. Πληροφορίες τηλ. 22410/26237 από τις 18.00 μέχρι τις 23.00 καθημερινά
7474-7/12

ΕΝΟΙΚΙΑΖΕΤΑΙ στην Ιαλυσό διαμέρισμα 110τ.μ. διαμπερές, λουξ με ηλιακό, με ωραία θέα. Πληροφορίες τηλ. 6945623069 και 22460/22391
7484-4/12

ΕΝΟΙΚΙΑΖΕΤΑΙ
ΒΙΟΤΕΧΝΙΚΟΣ
ή επαγγελματικός χώρος, 500τ.μ., ή χωριστά, από 170 τ.μ., το καθένα και ύψος 5,50 μέτρων, τεράστιο πάρκινγκ για νταλίκες, κοντά στο εργοστάσιο, Μάρμαρα - Καβάσιλα
Τηλ. 22410/20949 και 6932326055
7399-30/11

ΕΝΟΙΚΙΑΖΟΝΤΑΙ
1) Γκαρσονιέρα με δύο δωμάτια, κουζίνα και μπάνιο
2) Στούντιο με πολυκουζινάκι και μπάνιο, όλα πλήρως επιπλωμένα.
Πληρ. τηλ. 22410/61628 22410/61937 και 6942460831
Χ42750- 30/11

ΕΝΟΙΚΙΑΖΕΤΑΙ διαμέρισμα δύο υπνοδωματίων, κουζίνα και WC, στην οδό Χατζηαγγέλου κοντά στη λαϊκή του Σαββάτου, 250 ευρώ. Πληρ. τηλ. 22410 26925, 2241094250
7409-2/12

ΕΝΟΙΚΙΑΖΕΤΑΙ τριάρι ισόγειο στην οδό Στ. Κωπάδη - Β. Σεμερτζίδη, αρ. 1. Πληροφορίες τηλ. 22410/29289
2328-3/12

ΕΝΟΙΚΙΑΖΕΤΑΙ εξοχική κατοικία, περιοχή Γκολφ Αφάντου, επί της λεωφ. Λίνδου 91, τριών υπνοδωματίων, σαλόνι, κουζίνα και λοιπούς βοηθητικούς χώρους, καινούργιας κατασκευής και λουξ. Απόσταση από παραλία Αφάντου 500 μέτρα. Πληροφορίες τηλ. 22410/33774 και 34123
2332-7/12

ΕΝΟΙΚΙΑΖΟΝΤΑΙ : 1) Διαμέρισμα 90τ.μ. Τιμή 430 ευρώ και 2) γκαρσονιέρες, Αθηνών 15 - Ανάληψη, 3) στούντιο σε νεόκτιστο κτίριο, Αλεξανδρουπόλεως 2. Πληροφορίες τηλ. 22410/63632 και 22410/66941
ΧΛ-7/12

ΕΝΟΙΚΙΑΖΕΤΑΙ επαγγελματικός χώρος 300τ.μ., Κων/νου Υδραίου και Λίνδου γωνία. Πληρ. τηλ. 22410/25112
7469-30/11

ΕΝΟΙΚΙΑΖΕΤΑΙ
ΕΠΙΧΕΙΡΗΣΗ ΣΤΗ ΛΙΝΔΟ
με μοναδικές προοπτικές. Μόνο σοβαρές προτάσεις.
Πληροφορίες τηλ. 6936118173
Χ4289-30/11

ΕΝΟΙΚΙΑΖΕΤΑΙ
ΚΑΤΑΣΤΗΜΑ καινούργιο με μεγάλη πρόσοψη, σε κεντρικό δρόμο, περιοχή Ροδίνι.
Τηλ. 22410/66181,
9π.μ.-2μ.μ. και 6-9μ.μ.
Χ4284-30/11

ΕΝΟΙΚΙΑΖΟΝΤΑΙ
ΔΙΑΜΕΡΙΣΜΑΤΑ ΛΟΥΞ, ΔΙΚΛΙΝΑ και ΤΕΤΡΑΚΛΙΝΑ, με αιρκοντίσιον, με ηλιακό και όλα τα οικιακά σκεύη έως 30/6/2004, στην περιοχή Μητροπόλεως
Πληροφορίες τηλ. 22410/29452
7012-30/11

ΕΝΟΙΚΙΑΖΕΤΑΙ οροφοδιαμέρισμα καινούργιο, 110τ.μ., στη Νέα Ερυθραία, με γκαράζ, αποθήκη, αυτόνομη θέρμανση, συναγερμό, τηλέφωνο, υπερσύγχρονη κουζίνα με όλα τα εντοιχισμένα, 1000 ευρώ. Πληροφορίες τηλ. 210/6202806 , 2102835963 και 6946559539
7328-5/12

ΕΝΟΙΚΙΑΖΕΤΑΙ γκαρσονιέρα με ένα υπνοδωμάτιο, κουζίνα και ντους. Καινούργια, επί της Λ. Ηρακλειδών. Τηλ. 22410/93844
7396-30/11

ΕΝΟΙΚΙΑΖΕΤΑΙ δωμάτιο επιπλωμένο, με πολυκουζινάκι, WC, ντους, ηλιακό θερμοσίφωνο, 3ος όροφος, μπαλκόνι, ασανσέρ, κοντά στο Γκραντ Hotel. Πληρ. τηλ. 22410/32783 και κιν. 6944869410
7367-30/1

ΕΝΟΙΚΙΑΖΕΤΑΙ κατάστημα 24τ.μ., Βενετοκλέων 1. Πληροφορίες τηλ. 22410/74775 κ. Ιωάννα
7391-30/11

ΕΝΟΙΚΙΑΖΟΝΤΑΙ γραφεία, οδός Αμμοχώστου 6, δίπλα στην Ακαδημία. Πληροφορίες τηλ. 22410/25516
7444-4/12

ΕΝΟΙΚΙΑΖΕΤΑΙ διαμέρισμα τριών κυρίων δωματίων, σαλόνι, κουζίνα, σε ήσυχη περιοχή (πάροδος Κομνηνών 35), κοντά στο Πανεπιστήμιο, χωρίς κοινόχρηστα. Πληρ. τηλ. 22410/34149, 22410/20899 και 6932343118
2331-4/12

ΕΝΟΙΚΙΑΖΕΤΑΙ διαμέρισμα σε καλή κατάσταση με δύο υπνοδωμάτια, Ρώμης 3 - Ροδίνι. Πληρ. τηλ. 22410/64844
7462-7/12

ΕΝΟΙΚΙΑΖΕΤΑΙ γκαρσονιέρα επιπλωμένη στην περιοχή Αγ. Ιωάννου. Πληροφορίες τηλ. 22410/23718
7386-4/12

ΕΝΟΙΚΙΑΖΕΤΑΙ διαμέρισμα στον 3ο όροφο, με 2 υπνοδωμάτια, σαλοτραπεζαρία, κουζίνα, μπάνιο και χώρο για γραφείο επί της οδού Μιχ. Πετρίδη 90. Τηλ. 22410/63536
7468-7/12

ΕΝΟΙΚΙΑΖΕΤΑΙ
ΓΩΝΙΑΚΟ κατάστημα επί της οδού Κων/νου Παλαιολόγου και Λευκωσίας γωνία, 100τ.μ., ισόγειο και 100τ.μ. πατάρι. Μεγάλη βιτρίνα και εύκολο πάρκινγκ.
Πληροφορίες τηλ. 20949 -6932326055
7399-10/12

ΕΝΟΙΚΙΑΖΕΤΑΙ
ΚΑΤΑΣΤΗΜΑ 15τ.μ. στην οδό Πρωτογένους (αγάμεσα Απελού και Ερμού) στην Παλιά Πόλη.
Μόνο σοβαρές προτάσεις.
Τηλ. 6977507813
7478-10/12

ΕΝΟΙΚΙΑΖΕΤΑΙ
καινούργια μονοκατοικία 36 τ.μ. με πολύ ωραία θέα.
Τηλ. 22410 69557, κιν. 6973582646
7413-2/12

ΕΝΟΙΚΙΑΖΕΤΑΙ
ΒΙΟΤΕΧΝΙΚΟΣ ή επαγγελματικός χώρος, 500τ.μ., ή χωριστά, από 170 τ.μ., το καθένα και ύψος 5,50 μέτρων, τεράστιο πάρκινγκ για νταλίκες, κοντά στο εργοστάσιο, Μάρμαρα - Καβάσιλα
Πληροφορίες τηλ. 22410/20949 και 6932326055
7399-30/11

ΕΝΟΙΚΙΑΖΕΤΑΙ κατάστημα 35τ.μ., με πατάρι και αυλή, 40τ.μ. επί της οδού Γεωργίου Παπανδρέου, 76 - Ανάληψη. Τηλ. 22410/76850
7373-10/12

ΕΝΟΙΚΙΑΖΕΤΑΙ 50τ.μ., κατάστημα επί της οδού Σωκράτους. Πληρ. τηλ. 27082 - 26476 κ. Εμμ. Κρανίδη
Χ4255-5/12

ΕΝΟΙΚΙΑΖΕΤΑΙ διαμέρισμα 30τ.μ., ισόγειο, ημιεπιπλωμένο, περιλαμβάνει υπνοδωμάτιο, χωλάκι, κουζίνα, λουτροκαμπινέ με ντους. Περιοχή Επτά Βαγιές. Πληροφορίες τηλ. 22410/74392
7423-2/12

ΕΝΟΙΚΙΑΖΟΝΤΑΙ 2 γκαρσονιέρες και 1 στούντιο επιπλωμένα, στην οδό Αγ. Νικολάου. Πληροφορίες τηλ. 6945551804 και 22410/23815
7438-3/12

ΕΝΟΙΚΙΑΖΕΤΑΙ διαμέρισμα τριάρι, εντός πόλεως στα 100 Μαγαζιά, Φλέμιγκ 8. Πληροφορίες τηλ. 6932360361
7435-3/12

ΕΝΟΙΚΙΑΖΕΤΑΙ διαμέρισμα με 2 υπνοδωμάτια, κουζίνα, σαλόνι, χωλ και WC, Αθηνών 142 - Ανάληψη. Πληροφορίες τηλ. 22410/25709 και 22410/90964
7430-3/12

ΕΝΟΙΚΙΑΖΕΤΑΙ γκαρσονιέρα πλήρως επιπλωμένη, με δύο δωμάτια, σε μικρή πολυκατοικία, χωρίς κοινόχρηστα, Αλικαρνασσού 25 - Ροδίνι, πάροδος Απαβύρου. Πληροφορίες τηλ. 6945252728
7416-3/12

ΕΝΟΙΚΙΑΖΟΝΤΑΙ από ιδιώτη διαμερίσματα 2άρια και δωμάτια επιπλωμένα ή μη με πολυκουζινάκι, WC, ντους, ζεστό νερό και άνετο πάρκινγκ, χωρίς κοινόχρηστα, από 130 ευρώ. Δωρεάν μετακόμιση στις περιοχές Κρεμαστή και Αφάντου. Τηλ.. 6946025894
7463-10/12

ΕΝΟΙΚΙΑΖΕΤΑΙ
ΔΙΑΜΕΡΙΣΜΑ, νεόκτιστο 1ου ορόφου, 110τ.μ., με τρία υπνοδωμάτια, κλειστή θέση, πάρκινγκ, αποθήκη 10 τ.μ., αυτόνομη κεντρική θέρμανση, ηλιακό και δορυφορική κεραία στην περιοχή Μηδείας (Γ. Σεφέρη) με θέα τη θάλασσα. Κατάλληλο για τοποθέτηση καινούργιων εντοιχισμένων ηλεκτρικών συσκευών και φωτιστικών.
Τηλ. 6974505319,
11.00π.μ. - 11.00 μ.μ.
ΧΛ-7/12

ΕΝΟΙΚΙΑΖΟΝΤΑΙ
δύο διαμερίσματα ολοκαίνουργια, σε πολύ καλή συνοικία - Ένα υπνοδωμάτιο, μεγάλο σαλόνι, κουζίνα, μπάνιο, πολυτελής κατασκευή - όμορφος κήπος.
ΕΠΙΣΗΣ ενοικιάζεται πολυτελής βίλλα 6 στρέμματα, κήπος γκαζόν και πισίνα μεγάλη.
Τηλ. 6945957098
Χ4265-14/12

ΕΝΟΙΚΙΑΖΕΤΑΙ
διαμέρισμα 1ος όροφος, 45 τ.μ., με τζάκι, στην παραλία Ζέφυρος.
Τηλ. 22410 67468 και 6947029331
2321-5/12

πωλήσεις

ΕΥΚΑΙΡΙΑ
ΠΩΛΕΙΤΑΙ διαμέρισμα στο χωριό Παραδείσι, α' όροφος, 80τ.μ. σε άριστη κατάσταση ή ενοικιάζεται
Τηλ. 22410/42362
7377-7/12

ΠΩΛΕΙΤΑΙ
διώροφη μονοκατοικία σε μπετά 260 τ.μ., με 500 μέτρα κήπο και τεράστιες βεράντες. δίπλα στον νέο δρόμο στην ωραιότερη περιοχή της ΠΑΣΤΙΔΑΣ.
Πληροφορίες τηλ. 22410/62590
7485-31/12

ΕΝΟΙΚΙΑΖΟΝΤΑΙ
ΛΟΥΞ ΕΠΙΠΛΩΜΕΝΑ ΔΙΑΜΕΡΙΣΜΑΤΑΚΙΑ
με φουλ εξοπλισμό και ξεχωριστή κρεβατοκάμαρα, 40τ.μ. περίπου με ωραία θέα και άνετο πάρκινγκ στ' Ασγούρου
Πληροφορίες τηλ. 6947606922 22410/68509
7368-10/12

ΠΩΛΟΥΝΤΑΙ
ΔΙΑΜΕΡΙΣΜΑΤΑ
των 2, 3 και 4 υπνοδωματίων, σε νεοανεγειρόμενη οικοδομή στην οδό Πτολεμαίων, καλής κατασκευής με θέα, μεγάλες βεράντες, θέρμανση, ανελκυστήρα και χώρο στάθμευσης
Πληροφορίες τηλ. 6947238887
7458-7/12

ΠΩΛΟΥΝΤΑΙ μονοκατοικίες των 170τ.μ. στα μπετά, στη συνοικία Κανδυλί, Δήμου Ιαλυσού. Πληροφορίες τηλ. 27082 - 26476
Χ4255-5/12

ΠΩΛΕΙΤΑΙ κατάστημα των 150τ.μ., με υπόγειο, γωνιακό, σε πολύ καλό εμπορικό δρόμο. Πληροφορίς μόνο προσωπικά στο τηλ. 27082 - 26476 κ. Εμμ. Κρανίδη
Χ4255-5/12

ΠΩΛΟΥΝΤΑΙ είδη ρουχισμού, πάγκος, ράφια, καθρέπτες, λόγω συνταξιοδοτήσεως. Πληροφορίες τηλ. 22410/76511
7393-3/12

ΠΩΛΕΙΤΑΙ ψηφιακό radio/cd αυτοκινήτου, μάρκας Blaüpünkt Γερμανίας, σχεδόν ακρησιμοποίητο, σε τιμή έκπληξη. Πληροφορίες τηλ. 6974322626 και στα 22410/34101 (15.00-19.00) και 22410/43234 (από 08.00-15.00) όλες τις εργάσιμες ημέρες)
ΓΔ-30/11

ΠΩΛΕΙΤΑΙ αγρός 2000τ.μ., κοντά στο Μουσικό Γυμνάσιο, άρτιο και οικοδομήσιμο, σε ύψωμα με ωραία θέα. Πληροφορίες Εμ. Κρανίδης, μεσίτης αστ. συμβ. τηλ. 22410/27082 , 32410 και 6944347405
Χ4255-10/12

ΠΩΛΟΥΝΤΑΙ καρέκλες και τραπέζια μπαμπού golf, σε άριστη κατάσταση και σε τιμή ευκαιρίας. Πληροφορίες τηλ. 22410/52313 και 6942038268
7465-7/12

ΠΩΛΕΙΤΑΙ στη Νίσυρο αγροτεμάχιο 4.150τ.μ. με παλιά άδεια οικοδομής. Πληροφορίες τηλ. 22420/31322, 6946461799
7464-31/12

ΠΩΛΕΙΤΑΙ διαμέρισμα δυάρι 1ου ορόφου, ανακαινισμένο, κατάλληλο και για επαγγελματική στέγη, οδός Κολοκοτρώνη 63. Πληρ. τηλ. 22410/28368 και κιν. 6944421492
7477-7/12

ΠΩΛΕΙΤΑΙ κατοικία 57τ.μ. στην Παλιά Πόλη, 30 μ. από την οδό Σωκράτους, σε τιμή ευκαιρίας, για εμπορική χρήση. Τηλ. 27082 - 6944347405 και 26476
Χ4255-14/12

ΠΡΑΓΜΑΤΙΚΗ ΕΥΚΑΙΡΙΑ:
ΠΩΛΕΙΤΑΙ σαλόνι, τριθέσιος, διθέσιος και δύο μεγάλα σκαμπό, 400.00 ευρώ μόνο και τραπεζρία 300.00 ευρώ. Πληρ. τηλ. 73439
2341-7/1

ΠΡΑΓΜΑΤΙΚΗ ΕΥΚΑΙΡΙΑ:
ΠΩΛΕΙΤΑΙ πλυντήριο, ψυγείο, φουρνάκι με τρία ηλεκτρικά μάτια, σε άριστη κατάσταση, ενός έτους. Πληροφορίες τηλ. 25119
2341-7/12

ΠΩΛΕΙΤΑΙ μονοκατοικία 165τ.μ., με υπόγειο, χωρίς ράμπα (ισόγειο) και κήπο 2.000 τ.μ. στο Τσαΐρι Αγίας Βαρβάρας. Τηλ. 27082- 26476 και 6944-347405
Χ4255-16/12

ΠΩΛΕΙΤΑΙ
κατάστημα με πατάρι της ίδιας διάστασης, μπροστά στο δρόμο, διώροφη οικοδομή στην Ανάληψη.
Τιμή 35.000.000 δρχ.
Πληροφορίες τηλ. 22410/63040
7447-7/12

ΠΩΛΟΥΝΤΑΙ
στον Εμπωνα Ρόδου
1) 2 Οικόπεδα το ένα 320τ.μ., εντός του χωριού, στ' Αλώνια και το άλλο 360τ.μ. στη θέση Τσιμπέρη
2) Ελαιώνας 4.200τ.μ. στην Κουνάρα
3) Αγροτεμάχιο 4240 τ.μ. στη θέση Αγιος Γεώργιος.
Τηλ.22420/23895 6944676003
7402-31/12

ΠΩΛΕΙΤΑΙ
ΟΙΚΟΠΕΔΟ στους Πεύκους - Λίνδου, με μοναδική πανοραμική θέα, 4.200τ.μ. προς 28 ευρώ το τ.μ. μετρητοίς. Μόνο σοβαρές προτάσεις.
Τηλ.6936118173
Χ.4289-10/12

ΠΩΛΕΙΤΑΙ
το περιεχόμενο βιβλιοχαρτοπωλείου «ΠΑΠΥΡΟΣ», 28η Οκτωβρίου, 39Α, Ρόδος, λόγω συνταξιοδοτήσεως του ιδιοκτήτου, ήτοι: Χαρτικά γραφείου, είδη δώρων, σχολικά τετράδια, αγγλικά βιβλία φροντιστηρίων και τουριστικά.
Τιμές ξεπουλήματος και ευκολίες πληρωμής.
Πληροφορίες κ. Γεώργιο τηλ. 22410/24919
Χ4284-30/11

ΠΡΑΓΜΑΤΙΚΗ ΕΠΕΝΔΥΣΗ
ΠΩΛΕΙΤΑΙ τουριστικό σούπερ μάρκετ, στον παραλιακό δρόμο της Ιαλυσού 150τ.μ., περίπου με 60 τ.μ. ιδιόκτητη αυλή.
Πωλείται όπως είναι· ακίνητο και επιχείρηση ή μόνο το ακίνητο ή μόνο η επιχείρηση, λόγω άλλης απασχόλησης.
Μόνο σοβαρές προτάσεις.
Πληροφορείς τηλ. 22410/93797 - 22410/91241 και κιν. 6946244766
7236-8/12

ΠΩΛΕΙΤΑΙ μονοκατοικία διώροφη 106τ.μ., ισόγειο και α' όροφος, με αυλή 20τ.μ., σε κεντρικό δρόμο της Παλιάς Πόλης. Τηλ. 27082 - 6944347405 και 26476
Χ4255-14/12

ΠΩΛΕΙΤΑΙ μονοκατοικία 250τ.μ., με κήπο 150τ.μ. και Ιπποτικό Πηγάδι, εντός της Π. Πόλης. Τηλ. 27082 - 6944347405 και 26476
Χ4255-14/12

ΠΩΛΕΙΤΑΙ μονοκατοικία 120τ.μ., εντός αγρού 2000τ.μ. στο Παραδείσι, η οποία κτίζεται τώρα. Τηλ. 27082 - 6944347405 και 26476
Χ4255-14/12

μηχανοκίνητα

ΠΩΛΟΥΝΤΑΙ τα παρακάτω αυτοκίνητα:
FIAT PANDA 900 c.c., μοντέλο 98, RENAULT TWINGO 1300 c.c., μοντέλο '96, FIAT PUNTO 1100 c.c., μοντέλο '98, SUZUKI SAMURAI JEEP 1300c.c, μοντέλο '93, TOYOTA COROLLA 1300 c.c, automatic A/C, μοντέλο '94, MINI BUS 9 θέσεων MITSUBISHI 2000 c.c, μοντέλο '94. Ολα τα αυτοκίνητα είναι σε άριστη κατάσταση, καταλυτικά και έχουν περάσει ΚΤΕΟ. Δεκτός κάθε έλεγχος. Πληρ. 5ο χλμ. Ρόδου - Καλλιθέας, απέναντι ξενοδοχείου Paradise. Τηλ. 6936540931
7305-30/11

ΠΩΛΕΙΤΑΙ αυτοκίνητο μάρκας FORD ESCORT μοντέλο '94, 1400 c.c. Πληροφορίες τηλ. 6932260077
ΓΔ-30/11

ΠΩΛΕΙΤΑΙ αυτοκίνητο BMW 316 cupe μοντέλο 1995, χρώμα μπλε, σε άριστη κατάσταση. Πληροφορίες τηλ. 6936656845 και 22410/23684
7442-7/12

ΠΩΛΕΙΤΑΙ OPEL CORSA, 1000 c.c., μοντέλο '99. Τιμή 4000 ευρώ. Πληροφορίες τηλ. 6937429065
7434-3/12

ΠΩΛΟΥΝΤΑΙ: 1) Μηχανάκι 50άρι Τζιλέρα. Τιμή 1000 ευρώ και 2) Αρμόνιο YAMAHA, δίσκαλο, σχεδόν καινούργιο, σε τιμή ευκαιρίας. Πληροφορίες τηλ. 22410/34413
7459-7/12

ΠΩΛΕΙΤΑΙ PEUGEOT 405, μοντέλο 1993 με 110.000 χλμ, χρώματος κόκκινο. Τιμή 3200 ευρώ. Πληροφορίες τηλ. 22410/95059 από 17.00-22.00μ.μ.
7455-7/12

ΠΩΛΕΙΤΑΙ αυτοκίνητο μάρκα FIAT, 16 V, 1300c.c, έτος 2000, 26.000 χλμ., τέλη 2004 πληρωμένα. Τιμή 10.000 ευρώ, λόγω αναχωρήσεως στο εξωτερικό. Πληροφορίες κ. Νίκος τηλ. 22410/73136
7472-7/12

ΠΩΛΕΙΤΑΙ αυτοκίνητο MERCEDES μοντέλο 250 D του 1992 που ήταν ΤΑΧΙ. Πληροφορίες τηλ. 6932890350
7482-19/12

ΠΩΛΕΙΤΑΙ
MOTOCROSS μάρκας HONDA CR, 125 κυβικά, μοντέλο 1999, σε άριστη κατάσταση. Δεκτός κάθε έλεγχος
Τηλ. 22410/41762 και κινητό 6974123843
7470-25/12

ΠΩΛΕΙΤΑΙ
YAMAHA DRAGSTAR 400 CLASSIC FULL EXTRA ΑΠΟΛΥΤΩΣ ΤΟΙΣ ΜΕΤΡΗΤΟΙΣ
Τηλ. 6936118173
Χ4289-30/11

ΠΩΛΕΙΤΑΙ
μισό τουριστικό λεωφορείο - πούλμαν, με εξασφαλισμένη εργασία και σε άριστη κατάσταση. Θα προτιμηθεί νέος με όρεξη για δουλειά και με προοπτική σε τρία χρόνια περίπου αγοράζοντας και το υπόλοιπο 50%.
Τηλ. 22410/27060 - Ρόδος
7290-30/11

ΠΩΛΟΥΝΤΑΙ
ΤΑ ΚΑΤΩΘΙ αυτοκίνητα σε άριστη κατάσταση, σε προσιτές τιμές με ευκολίες πληρωμής (0 προκαταβολή έως 60 δόσεις). Δεκτός κάθε έλεγχος:
FIAT SEICENTO μον. 2000, 4.110 ευρώ
FIAT SEICENTO, μοντ. 2001, 4.850 ευρώ
DAEWO MATIZ, μοντ. 2001, 4..550 ευρώ
FIAT SEICENTO OPEN μοντ. 2001, 4.700 ευρώ
FIAT PUNTO 1,2 A/C, μοντ. 2001, 6.310 ευρώ
OPEL CORSA 1,0 A/C μοντ. 2001, 6.900 ευρώ
SEAT CORDOBA1,4 A/C μοντ. 2001, 7.350 ευρώ·
FORD FOCUS 1,4 A/C μοντ. 2001, 10.300 ευρώ
FIAT BRAVA 1,4 A/C μοντ. 1998, 5.900 ευρώ
RENAULT TWINGO OPEN μοντ. 2000, 4.4000 ευρώ
RENAULT TWINGO A/C OPEN, μοντ. 2001, 5.900 ευρώ
NISSAN SERENA BUS A/C μοντ. 2000, 13.000 ευρώ
Πληρ. τηλ. 22410/98200 - 22410/25888 ή στην έκθεση στο 12 χλμ. Ρόδου - Καμείρου συγκρότημα HERTZ ΕΝΟΙΚ. ΑΥΤ/ΤΩΝ
Τ1986-30/11

Η «EUROCAMBIO ΑΝΤΑΛΛΑΚΤΗΡΙΑ ΣΥΝΑΛΛΑΓΜΑΤΟΣ ΚΑΙ ΤΟΥΡΙΣΤΙΚΕΣ ΕΠΙΧΕΙΡΗΣΕΙΣ Α.Ε.»
(Μέλος του Ομίλου της Εγνατίας Τράπεζας)

ΖΗΤΑ

για το κατάστημα εντός του Καζίνο της Ρόδου (Παπανικολάου 4)
ΥΠΑΛΛΗΛΟ ΓΡΑΦΕΙΟΥ (Ταμία)
Προσόντα
- Απόφοιτος λυκείου ή ΙΕΚ
- Γνώση χειρισμού Η/Υ (WIN 98, MICROSOFT OFFICE, INTERNET)
- Γνώση αγγλικών
- Ηλικία έως 35 ετών
- Κάτοχος μεταφορικού μέσου (αυτοκινήτου ή μηχανής)
- Για τους άνδρες εκπληρωμένες στρατιωτικές υποχρεώσεις.

Προσφέρονται: Πολύ καλές προοπτικές προσωπικής και επαγγελματικής εξέλιξης σε ένα μεγάλο Ομιλο, με άριστο εργασιακό περιβάλλον.
- Ιδιωτική ασφάλιση

Αποστολή βιογραφικού στο φαξ 210/3314240 και με email στη διεύθυνση: eucambio@otenet.gr υπ' όφη κ. Ευαγγελάκη
·Ολα τα βιογραφικά θεωρούνται απολύτως εμπιστευτικά
7486-7/12

ΑΙΓΑΙΟΚΤΗΜΑΤΙΚΗ

ΠΩΛΟΥΝΤΑΙ ΤΑ ΚΑΤΩΘΙ ΑΚΙΝΗΤΑ
(Δ.Δ.= Δάνεια Δεκτά)
ΔΙΑΜΕΡΙΣΜΑΤΑ: ΕΤΟΙΜΟΠΑΡΑΔΟΤΑ ΚΑΙΝΟΥΡΓΙΑ ΚΑΙ ΜΕΤΑΧΕΙΡΙΣΜΕΝΑ

ΔΥΑΡΙΑ (1 υπν.)
45τ.μ. στο Τπάνια α' ορ. 50.000 €(Δ.Δ.)
50τ.μ. καινούργιο β' ορ. Αραπάκι 85.000 €, (Δ.Δ)
59τ.μ. ισόγειο, καινούργιο,Ανάληψη (38,350 εκ) 112.545 €(Δ.Δ.)
62τ.μ. ισόγειο, καινούργιο, Ανάληψη (40 εκ.), 117.696 €(Δ.Δ.)
60 τ.μ. α' ορ. καινούργιο στο Καρακόνερο, 88.041 €, (30 εκ.) (ΔΔ)
ΤΡΙΑΡΙΑ (2 υπν.)
70τ.μ. (β' όρ.) Ροδίνι, καινούργιο (45,5 εκ.), 133.528 €(Δ.Δ.)
74τ.μ. Πειραιώς (2 υπν.) 29 εκ. 85.106 €, (Δ.Δ)
74 τ.μ. (α' ορ.) - 2 υπν., Σεμερτζίδη (29.6 εκ.) 87.000 €, (Δ.Δ)
77τ.μ. καινούργιο (2 υπν.) Καναδά (46εκ.) 134.996 €, (Δ.Δ)
77τ.μ. καινούργιο, Ιαλυσό 32 εκ.- 93.910 €(Δ.Δ.)
80τ.μ.(υπ) Δενδρινού με αυλή, 70.000 €
82τ.μ. ρετιρέ β' ορ. Ροδίνι (30 εκ.) 88.041 €(Δ.Δ.)
85 τ.μ. πμ/γειο μαρμ/βά Καρακόνερο, με αυλή (15εκ.) 44.020 €
87τ.μ. καινούργιο ρετιρέ, Αραπάκι, 140.000 €, (Δ.Δ)
93τ.μ., καινούργιο, Καρακόνερο (44 εκ.) - 129.126 €(Δ.Δ.)
96τ.μ. καινούργιο Ιαλυσό (42 εκ.) - 123.257 €(Δ.Δ.)
ΤΕΣΣΑΡΙΑ (3 υπν.) και άνω
90 τ.μ.ισόγειο, Αραπάκι (3 υπν.) 43 εκ. - 126.192 €, (Δ.Δ)
97τ.μ. (3 υπν.) α' ορόφ.Μητρόπολη (35εκ.) 102.714 €(Δ.Δ.)
90τ.μ. (ισ) μαρ/σοβά, στο Ροδίνι 15 εκ. 44.020 €
90τ.μ. καινούργιο Απ. Παύλου (45 εκ.) 132.061 €(Δ.Δ.)
101τ.ν. (3 υπν.) καινούργιο, Ροδίνι γκαράζ, θέρμανση (50 εκ.) 170.375 €(Δ.Δ.)
107 τ.μ. ρετιρέ καινούργιο, Αραπάκι 172.000 €, (Δ.Δ)
116τ.μ. (3 υπν.) 1ος όροφ. Αγ. Αναργύρους 88.041 € (30 εκ.) Δ.Δ.
116τ.μ. (3 υπν.) καινούργιο Ανάληψη (62 εκ.) - 181.951 €(Δ.Δ.)
116τ.μ. ισ. υπ/νο (3 υπν.) Πτολεμαίων (58 εκ.) - 170.212 €(Δ.Δ.)
117τ.μ. και 45τ.μ., σε σοβά, στους Δασκάλους, 42 εκ. -123.257 €(Δ.Δ.)
120τ.μ.(3 υπν.) λουξ καινούργιο Δασκάλους ρετιρέ (75 εκ.), 220.000 €(Δ.Δ.)
120τ.μ.(3 υπν.) ισόγειο, (3 υπν.) στην Πειραιώς, ετοιμοπαράδοτο,161.408 €, (54 εκ.) (Δ.Δ.)
120τ.μ. (β' ορφ.) καινούργιο Ροδίνι (78 εκ.) 229.000 €(Δ.Δ.)
123τ.μ. (3 υπν.) καινούργιο, Καναδά (73 εκ.) 214.000 €(Δ.Δ.)
160τ.μ. (4 υπν.) α' ορ. κολώνες, Δασκάλους (32 εκ.) 93.910 €
185τ.μ. (3 υπν.) Μιχ. Πετρίδη, ρετιρέ (85 εκ.) 249.449 €(Δ.Δ.)
203τ.μ. β' ορ. διαμέρισμα στο Μηδεια (85εκ.) - 250.000 €(Δ.Δ.)
ΜΕΖΟΝΕΤΤΕΣ - ΜΟΝΟΚΑΤΟΙΚΙΕΣ - ΠΑΛΙΑ ΣΠΙΤΙΑ
70τ.μ. με αυλή Π. Πόλη κοντά στο Ρολόι (28 εκ.) 82.170 €
80τ.μ. διόροφη με αυλή, Ρολόι, Π. Πόλη (45εκ.) 132.061 €(Δ.Δ.)
90 τ.μ. διόροφη μον/κία στο Παραδείσι με τζάκι 64.563 €, (22 εκ.) (Δ.Δ.)
120τ.μ. καινούργια μεζ/τα στο Ροδίνι 80 εκ., 234.776 €(Δ.Δ.)
132τ.μ. μεζονέτα κοντά στο Μίρα - Μάρε (75 εκ.) 20.229 €(Δ.Δ.)
145τ.μ., μεζ/τα καινούργια, ετοιμοπαράδοτη Κοσκινού, σε 2 στρεμ., 85εκ. - 250.000 €(Δ.Δ.)
175τ.μ. μεζ/τα σε μπετά, Αγ. Αποστόλους, 44 εκ. 129.126 €(Δ.Δ.)
174τ.μ. μεζ/τα Ανάληψη με 45τ.μ. γκαράζ (80εκ.) 234.776 €(Δ.Δ.)
240τ.μ. ισ. κατ/τα α' όρ. διαμέρισμα κτίριο σε 500 μ. οικ/δο κοντά στην Καναδά 322.817 € 110 εκ.) (Δ.Δ.)
ΚΑΤΑΣΤΗΜΑΤΑ - ΓΡΑΦΕΙΑ - ΚΤΙΡΙΑ - ΒΙΟΤ/ΚΟΙ ΧΩΡΟΙ:
55τ.μ. κατάστημα Βασ. Ηρακλείου (35 εκ.) 102.714 €(Δ.Δ.)
60τ.μ. κατάστημα Ασγούρου (22 εκ.) 64.563 €(Δ.Δ.)
71τ.μ. αποθήκη υπόγεια με ράμπα προέκταση Αννης Μαρίας 8 εκ. 23477 € (Δ.Δ.)
80 τ.μ. υπ. αποθήκη στην Κένεντυ (12 εκ.) 35.216 €
85τ.μ. πμ/γεια αποθήκη, με ράμπα, Καρακόνερο, (15 εκ.) 44.020 €
150τ.μ. πανσιόν- στούντιο, Π. Πόλη 35 εκ. -102.714 €
175τμ. κατάστημα επί της Λεωφόρου Ρόδου-Λίνδου 205.429 €, (70 εκ.) (Δ.Δ)
350τ.μ. αποθήκη, Καλλιθέα (70 εκ.) - 205.429 €, (Δ.Δ)
1.300 τ.μ. (4όροφο κτίριο) μέσα στην πόλη (400 εκ.) 1.173.850 €
ΕΝΟΙΚΙΑΣΕΙΣ
400 τ.μ., ΜΕΓΑΛΗ ΑΠΟΘΗΚΗ ΣΤΗΝ ΚΑΛΛΙΘΕΑ. ΕΝΟΙΚΙΟ 400 €
Γραφείο 80τ.μ.,Μαντρά

ΠΡΟΟΔΟΣ ΜΙΚΡΕΣ ΑΓΓΕΛΙΕΣ ΜΙΚΡΕΣ ΑΓΓΕΛΙΕΣ ΠΡΟΟΔΟΣ

διάφορα



ΜΟΝΩΣΕΙΣ 23 ΧΡΟΝΙΑ!
ΑΡΧΩΝ ΣΑΜΑΡΤΖΗΣ
Πληροφορίες τηλ.
23030-32054-20021
X4298-31/12

ΥΔΡΑΥΛΙΚΟΣ
ΑΝΑΛΑΜΒΑΝΟΥΜΕ πάσης φύσεως υδραυλικές εργασίες μικρές και μεγάλες **κ. ΔΗΜΗΤΡΗΣ**
- **ΕΓΚΑΤΑΣΤΑΣΕΙΣ ΥΔΡΕΥΣΗΣ - ΘΕΡΜΑΝΣΗΣ**
- **ΚΑΛΟΡΙΦΕΡ - ΗΛΙΑΚΑ**
- Σύνδεση με το αποχετευτικό της ΔΕΥΑΡ.
- ΑΠΟΦΡΑΞΕΙΣ με ηλεκτροκίνητο μηχάνημα.

ΣΑΟΥΝΑ ΦΙΝΛΑΝΔΙΑΣ
ΑΠΟ ΞΥΛΟ
Χειροποίητες υγιεινές
σε όλες τις διαστάσεις με τις σωστές προδιαγραφές από έμπειρο προσωπικό για βίλες - διαμερίσματα - ξενοδοχεία - γυμναστήρια
Τηλ. 2241090230 και κινητό 6944344911
7355-5/12

ΥΔΡΑΥΛΙΚΑ ΚΑΛΟΡΙΦΕΡ
ΓΙΑΝΝΗΣ ο ΑΤΛΑΣΗΣ
- ΕΓΚΑΤΑΣΤΑΣΕΙΣ
- ΑΝΑΚΑΙΝΙΣΕΙΣ
- ΣΥΝΤΗΡΗΣΕΙΣ

Τηλ. 22410/29898 και 6973610779
7437-31/12

ΚΑΙΝΟΥΡΓΙΟ ΓΡΑΦΕΙΟ ΣΤΗ ΡΟΔΟ
ΔΙΑΘΕΤΟΥΜΕ
επιλεγμένο και έμπειρο προσωπικό απολύτου εμπιστοσύνης. Οικιακούς βοηθούς - babysiters - γεροκόμους Τηλ. 6973455678
7333-3/12

ΜΑΡΜΑΡΑΣ ΠΛΑΚΑΤΖΗΣ ΖΗΤΑΕΙ ΕΡΓΑΣΙΑ
(ΤΟΠΟΘΕΤΕΙ ΠΛΑΚΙΔΙΑ ΚΑΙ ΜΑΡΜΑΡΑ ΜΟΝΟΣ ΤΟΥ)
Τηλ. 6942795162
7124-20/1

ΥΔΡΑΥΛΙΚΕΣ ΕΓΚΑΤΑΣΤΑΣΕΙΣ
- ΣΥΝΤΗΡΗΣΕΙΣ ΚΑΙ ΕΓΚΑΤΑΣΤΑΣΕΙΣ ΚΑΛΟΡΙΦΕΡ
- ΔΙΚΤΥΑ ΑΠΟΧΕΤΕΥΣΗΣ ΚΑΙ ΣΥΝΔΕΣΕΙΣ
- ΑΠΟΦΡΑΞΕΙΣ ΣΥΝΤΗΡΗΣΕΙΣ ΞΕΝΟΔΟΧΕΙΩΝ
- ΗΛΙΑΚΑ ΣΥΣΤΗΜΑΤΑ ΑΜΕΣΗ ΕΞΥΠΗΡΕΤΗΣΗ

Τηλ. 6932674247
7350-30/11

ΘΕΛΕΙΣ ΚΑΛΟ ΒΑΨΙΜΟ ΚΑΙ ΦΤΗΝΟ;
πάρε τον «ΚΑΡΠΑΘΙΟ»
ΙΩΑΝΝΗΣ ΜΙΧ. ΛΑΓΩΝΙΚΟΣ
ΕΛΑΙΟΧΡΩΜΑΤΙΣΜΟΙ
Πληροφορίες τηλ. 6972137897
7374-30/11

ΜΑΘΗΜΑΤΑ

ΜΑΘΗΜΑΤΙΚΟΣ με σπουδές στις ΗΠΑ, παραδίδει μαθήματα για όλες τις τάξεις γυμνασίου - λυκείου. Τιμές λογικές. Πληροφορίες τηλ. 6946025894
7463-10/12

ΑΝΑΚΟΙΝΩΣΗ ΜΑΘΗΜΑΤΑ
*** Computer ***
PROGRAM COMPUTER PM
ΕΓΓΡΑΦΕΣ ** ΤΩΡΑ **
Τμήματα για.
Παιδιά - Ενήλικες
Αρχάριους - Μαθητές
Επαγγελματίες
X4305-31/12

Διδάσκει πτυχιούχος Πανεπιστημίου Αμερικής
ΜΑΝΩΛΗΣ Ι. ΣΟΦΙΛΛΑΣ
Κοδριγκτώνος 91
Τηλ. (22410) 31761
ΠΙΣΤΟΠΟΙΗΤΙΚΟ ΓΝΩΣΕΩΝ
ΕΠΙΣΗΜΟ ΕΞΕΤΑΣΤΙΚΟ ΚΕΝΤΡΟ ΤΗΣ ECDL HELLAS

ΚΑΘΗΓΗΤΡΙΑ
ΑΓΓΛΙΚΩΝ με bachelor του Πανεπιστημίου Τέξας, παραδίδει ιδιαίτερα μαθήματα κατ' οίκον ή και στον χώρο σας. Σε σας που ασχολείστε με τουριστικά επαγγέλματα και θέλετε να είστε σίγουροι ότι με το άνοιγμα της σεζόν θα έχετε μάθει να μιλάτε άψογα αγγλικά σε τόσο λίγο χρονικό διάστημα
Ειδικές προσφορές σε μικρούς μαθητές
Τηλ. 22410/38350
7267-30/11

ΔΑΣΚΑΛΟΣ
με μεγάλη πείρα, παραδίδει μαθήματα σε παιδιά του δημοτικού και βοηθάει τους γονείς στην αντιμετώπιση προβλημάτων των παιδιών τους
Τηλ. 22410/91457 απόγευμα και **6937382831**
7414-3/12

ζητήσεις

ΖΗΤΕΙΤΑΙ ΚΟΜΜΩΤΡΙΑ
Τηλ. 22410/31973
7353-30/11

ΖΗΤΕΙΤΑΙ δεσποινίς ή κυρία, για να εργαστεί ως υπάλληλος γραφείου, γνωρίζοντας άπταιστα την αγγλική κι έχοντας γνώσεις Η/Υ. Ωράριο πρωινό και συνεχές. Πληρ. από 08.00 έως 14.30 στο τηλέφωνο 22410 66698
X4294-30/9

ENGLISH: INTERNATIONAL COMPANY IS LOOKING FOR ENGLISH, DUTCH OR FRENCH SPEIKING INDIVIDUALS (M/F) FOR NEW BUSINESS IN GREECE. PART -TIME AND FULL-TIME POSSIBILITIES. CALL 6944459173
7406-30/11

FRANCAIS: UNE COMPAGNIE INTERNATIONALE RECHERCHE DES PERSONES (H/F) PARLANT FRANCAIS, NERLANDAIS OU EGLAIS POUR DEVELOPPEMNT DE SES AFFAIRES EN GREECE. POSIBILITES POUR MI-TEMPS OU PLEINS-TEMPS. TELEPHONER 6944459173
7406-30/11

ΔΙΕΘΝΗΣ εταιρία για συνεργασία στην Ελλάδα, αναζητά άτομα (άντρες, γυναίκες) να ομιλούν ελληνικά, αγγλικά, γαλλικά ή ολλανδικά. Απασχόληση ή ημιαπασχόληση. Πληρ. τηλ. 6944459173
7406-30/11

ΕΜΠΕΙΡΟΣ μάγειρας, οικογενειάρχης, αναλαμβάνει να σας μαγειρεύει το φαγητό της προτίμησής σας στο σπ΄τι. Τηλ. 6978228218
7420-2/12

ΖΗΤΕΙΤΑΙ οικιακή βοηθός, εσωτερική διαμονή, εμφανίσιμη μέχρι 35 ετών, Ελληνίδα ή αλλοδαπή που να γνωρίζει ελληνικά. Μισθός ανάλογα προσόντων. Τηλ. 6942908307
7415-30/11

ΑΠΟ ΤΗ ΒΙΟΜΗΧΑΝΙΚΗ ΚΑΙ ΕΜΠΟΡΙΚΗ ΕΤΑΙΡΕΙΑ, ΒΑΠ Π. ΚΟΥΠΟΣ ΑΒΕΕ,

ΖΗΤΕΙΤΑΙ
ΠΩΛΗΤΗΣ/Merchandiser
Ο ιδανικός υποψήφιος πρέπει να πληρεί τα κάτωθι
Α. Έλληνας πολίτης
Β. Ηλικία μέχρι 35 ετών
Γ. Προϋπηρεσία στις πωλήσεις θα ληφθεί υπ' όψη
Αποδοχές ικανοποιητικές, bonus,σύγχρονο περιβάλλον εργασίας και προοπτικές εξέλιξης στο χώρο των πωλήσεων
Οι ενδιαφερόμενοι καλούνται να επικοινωνήσουν στο 22410/61434 με την κ. Παπανδρέου από τις 9.00 μέχρι 15.00
ΧΛ-10/12

ΨΑΧΝΕΤΕ ΔΟΥΛΕΙΑ
Η ΕΠΑΝΑΣΤΑΣΗ ΣΤΟ ΧΩΡΟ ΤΟΥ ΕΜΠΟΡΙΟΥ ΑΡΧΙΣΕ!!!
Σας προτείνουμε...
Να δημιουργήσετε μία επιχείρηση με το σύντροφό σας, την οικογένειά σας ή τους φίλους σας, με απεριόριστες δυνατότητες κερδών σε όλο τον κόσμο μέσα από το χώρο σας (το σπίτι ή το γραφείο σας).
- Χωρίς προηγούμενη εμπειρία
- Δουλεύοντας με ελεύθερο ωράριο
- Καθόλου ρίσκο

Για ραντεβού ενημέρωσης τηλεφωνήστε: Κιν. 6977946940 από 7 το πρωί έως 8 το βράδυ
(ΙΣΧΥΕΙ ΓΙΑ ΟΛΑ ΤΑ ΔΩΔΕΚΑΝΗΣΑ)
2318-4/12

ΚΥΡΙΑ
διπλωματούχος μασέρ, κάνει θεραπευτικό, κλασικό, αθλητικό, αισθητικό μασάζ, με αρωματοθεραπεία, reily ke shiatsu.
Τηλ. 22410/20833 και 6932501924
7342-30/11

ΖΗΤΕΙΤΑΙ
Από το κατάστημα φυτικών καλλυντικών THE BODY SHOP
ΥΠΑΛΛΗΛΟΣ
Προσόντα καλή γνώση της αγγλικής, απόφοιτος λυκείου, πείρα στον κλάδο των καλλυντικών και γνώση Η/Υ θα ληφθούν υπ' όψη
Τηλ. 22410/26414
7481-7/12

ΑΓΓΛΙΔΑ
πρώην παιδοσύμβουλος και δασκάλα, θέλει να φροντίζει 1 ή 2 παιδιά, προτιμότερο κάτω των τριών ετών, να μαθαίνει αγγλικά με φυσικό τρόπο. 4-6 ώρες, απόγευμα βράδυ
Τηλ. 22410/77214
7345-30/11

ΕΥΚΑΙΡΙΑ ΣΥΓΧΡΟΝΗΣ ΚΑΡΙΕΡΑΣ

Ο Ομιλος εταιριών INTERAMERICAN, επεκτείνοντας τις δραστηριότητές της, δημιουργεί νέες θέσεις εργασίας (πλήρους ή μερικής απασχόλησης) στον τομέα των ασφαλιστικών και Χρηματοοικονομικών Υπηρεσιών.
Οι κατάλληλοι υποψήφιοι πρέπει να είναι ηλικίας 24-45 ετών, δραστήριοι, φιλόδοξοι, οργανωτικοί, να διαθέτουν ισχυρή προσωπικότητα και ευχέρεια επικοινωνίας. Απολυτήριο Λυκείου τουλάχιστον.
Ο όμιλος προσφέρει δελεαστικό «πακέτο» σταθερών αποδοχών, Bonus, ομαδική ασφάλιση, ευχάριστο περιβάλλον εργασίας και σημαντικές προοπτικές εξέλιξης.
Αποστολή βιογραφικών στο FAX: 22410/75603 υπ' όψιν κ. Δ. Μαντικού
T2163-31/12

ΞΥΛΟΥΡΓΙΚΕΣ ΕΡΓΑΣΙΕΣ
ΛΕΝΤΑΚΗΣ ΜΑΝΩΛΗΣ
Αναλαμβάνουμε πάσης φύσεως ξυλουργικές εργασίες:
- κουζίνες γερμανικές, με γερμανικές προδιαγραφές
- ντουλάπες
- πόρτες
- παράθυρα κ.λ.π.
- Αμεση εξυπηρέτηση



ΠΛΗΡΟΦΟΡΙΕΣ
Τηλ. 60601 και 6973933733
7242-5/12

ΔΩΔΕΚΑΝΗΣΙΑΚΕΣ ΑΠΟΦΡΑΞΕΙΣ
«ΚΟΛΟΣΣΟΣ»
ΑΠΟΦΡΑΞΕΙΣ- ΚΑΘΑΡΙΣΜΟΙ ΑΠΟΧΕΤΕΥΣΕΩΝ & ΒΟΘΡΩΝ

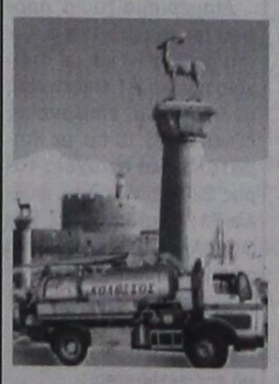

Αναλαμβάνουμε πάσης φύσεως αποφράξεις οποιουδήποτε μήκους και πλάτους
Αναλαμβάνουμε καθαρισμούς αποχετευτικών αγωγών, δήμων, ξενοδοχείων, στρατιωτικών μονάδων, σπιτιών, πολυκατοικιών, καθώς και καθαρισμούς βιολογικών μονάδων με μηχάνημα υψηλής πιέσεως σε όλη τη Δωδεκάνησο.

Κ. ΠΗΔΙΑΚΗΣ - Π. ΚΑΣΕΡΗΣ
Πληρ. τηλ. 47915 - 91881
κινητό: 6944/325234
και 6977/717048
T2215-12/1

ΜΕΓΑΛΗ ΒΙΟΜΗΧΑΝΙΚΗ ΕΤΑΙΡΕΙΑ ΚΑΤΑΝΑΛΩΤΙΚΩΝ ΑΓΑΘΩΝ, ΜΕ ΟΡΓΑΝΩΜΕΝΕΣ ΔΡΑΣΤΗΡΙΟΤΗΤΕΣ ΠΩΛΗΣΕΩΝ ΚΑΙ ΔΙΑΝΟΜΗΣ ΣΤΗ ΔΩΔΕΚΑΝΗΣΟ

ΖΗΤΑ
στέλεχος πωλήσεων, για την περιοχή της Κω.
Ο ιδανικός υποψήφιος θα πρέπει:
- Να είναι απόφοιτος τουλάχιστον Ι.Ε.Κ.
- Να είναι Έλληνας πολίτης
- Να έχει δίπλωμα αυτοκινήτου
- Εκπληρωμένες στρατιωτικές του υποχρεώσεις
- Προϋπηρεσία στο χώρο των πωλήσεων επιθυμητή
- Γνώση Η/Υ
- Δυναμική και ευχάριστη προσωπικότητα

Προσφέρονται:
- Ικανοποιητικές αποδοχές βάσει προσόντων
- Bonus βάσει πλάνου πωλήσεων
- Σύγχρονο περιβάλλον εργασίας

Η εταιρεία δεσμεύεται για τον διακριτικό και εχέμυθο χειρισμό των βιογραφικών σημειωμάτων των ενδιαφερομένων που θα αποσταλούν προς τη Διεύθυνση Προσωπικού Τ.Θ. 441, 85100 Ρόδος
X4285-20/11

ΖΗΤΑΩ
δουλειά ως καθαρίστρια σπιτιών στην περιοχή Τριαντών. Χριστίνα, μετανάστρια.
Πληροφορίες τηλ. κιν. 6973954832
7410-30/11

ΜΑΚΕΤΙΣΤΑΣ
προσφέρεται για την κατασκευή μακετών παντός τύπου (διαφημιστικών, εξώφυλλων βιβλίων, κ.α.)
Τηλ. 22410/91457 απόγευμα και κιν. 6937382831
7414-3/12

Η 3Τ Α.Ε.Β.Ε. (ΤΟΥΟΤΑ ΡΟΔΟΥ)
ΖΗΤΕΙ
ΤΕΧΝΙΚΟ ΣΥΜΒΟΥΛΟ
Οι ενδιαφερόμενοι θα πρέπει να έχουν:
α) Βασικές μηχανικές γνώσεις αυτοκινήτων
β) Εξαίρετους τρόπους επικοινωνίας
γ) Στρατιωτικές υποχρεώσεις εκπληρωμένες
Προϋπηρεσία θα ληφθεί υπόψη εφόσον υπάρχει.
Για περισσότερες πληροφορίες, τηλεφωνήστε στο 22410/68000 κ. Τζιώρα Μιχαήλ
X4292-3/12



ΟΙΚΟΔΟΜΙΚΕΣ-ΤΕΧΝΙΚΕΣ
ΕΜΠΟΡΙΚΕΣ-ΕΠΙΧΕΙΡΗΣΕΙΣ
ΑΦΟΙ ΑΣΒΕΣΤΗ Ο.Ε.
Αθηνών - Καβάλας 3
Ανάληψη Ρόδου
Τηλ. 22410/60678 - 60679
και fax: 22410/66028
ΠΩΛΟΥΝΤΑΙ
● ΔΙΑΜΕΡΙΣΜΑΤΑ
υπερλούξ διαφόρων διαστάσεων
ΕΓΓΥΗΣΗ Η ΠΟΛΥΕΤΗΣ ΠΕΙΡΑ ΜΑΣ
X4302-31/12

ΠΩΛΟΥΝΤΑΙ ΑΠΟ ΤΟΝ ΑΝΑΣΤΑΣΙΟ ΑΤΣΙΔΗ
1) Καταστήματα και χώροι για γραφεία στην οδό Κωνσταντινίδη, στο Ζέφυρο (κοντά στην Εφορία)
2) Διαμερίσματα 98, 132 και 148 τ.μ., με θέση πάρκιγκ, αποθήκη και αυτόνομη θέρμανση στην οδό Κωνσταντινίδη
3) Εξοχικές κατοικίες 100τ.μ., διόροφες, με χίλια μέτρα οικόπεδο η κάθε μία, στον κεντρικό δρόμο του Γενναδίου, κοντά στη θάλασσα
4) Μονοκατοικίες στην Ιαλυσό, οδός Μυκηνών, διώροφες με σοφίτα, 4 υπνοδωματίων, 3 μπάνιων και WC, θέρμανση, σε οικόπεδο από 260 έως 415 τ.μ.
5) Μαιζονέτα στο Ροδίνι, οδός Στοκχόλμης 180τ.μ., διώροφη με υπόγειο

ΠΛΗΡΟΦΟΡΙΕΣ
ΑΝΑΣΤΑΣΙΟΣ ΑΤΣΙΔΗΣ
ΣΤΕΦΑΝΟΥ ΚΑΖΟΥΛΗ 74
- Τηλ. 22410 28616-37848
X4304-31/12

Από το Υπερμάρκετ ΣΠΑΝΟΣ
ΖΗΤΟΥΝΤΑΙ
έμπειροι κρεοπώληδες με προϋπηρεσία, για μόνιμη και συνεχή εργασία.
Τηλ. 22410/32335 και 22410/38114
X4269-30/11

ΖΗΤΕΙΤΑΙ
Μηχανολόγος - Μηχανικός ΑΕΙ ή ΤΕΙ από Μεγάλο Τεχνικό Γραφείο.
Απαραίτητη γνώση AUTOCAD. Αμοιβή αναλόγως προσόντων
Τηλ. 22410/66182,
9-1π.μ. και 6-9μ.μ.
X4284-7/12

Rodos Gold VOGIATZIS
ΖΗΤΕΙΤΑΙ
από τη RODOS GOLD VOGIATZIS κύριος 30-40 ετών, για τη θέση του SALES MANAGER.
ΠΡΟΣΟΝΤΑ: Πολύ καλή γνώση της γερμανικής - αγγλικής γλώσσας, καθώς και μια τρίτη, όπως ιταλικά, γαλλικά, ισπανικά, κλπ.
Επίσης, ευχάριστο παρουσιαστικό και ευχέρεια στις επαφές του με πελάτες.
Αμοιβή αναλόγως προσόντων
Τηλ.22410/86670-3 κ. Τάκη - Χάρη
X4277-30/11

ΖΗΤΟΥΝΤΑΙ
1) ΠΕΠΕΙΡΑΜΕΝΗ ΓΑΖΩΤΡΙΑ για ρούχα και κουρτίνες και
2) ΜΟΔΙΣΤΡΑ
Τηλ. 22410/35802
7417-3/12

ΖΗΤΕΙΤΑΙ
ΕΜΠΕΙΡΟΣ ΗΛΕΚΤΡΟΛΟΓΟΣ ΑΥΤΟΚΙΝΗΤΩΝ
ΜΙΣΘΟΣ ΙΚΑΝΟΠΟΙΗΤΙΚΟΣ
Τηλ. 22410/77743 και 30977
X4289-14/12



SUN BEACH RESORT COMPLEX
85100 RHODES - GREECE
ΠΩΛΟΥΝΤΑΙ
ΣΕ ΑΡΙΣΤΗ ΚΑΤΑΣΤΑΣΗ ΚΑΙ ΠΟΛΥ ΚΑΛΗ ΤΙΜΗ ΕΠΙΠΛΑ ΔΩΜΑΤΙΩΝ, ΦΩΤΙΣΤΙΚΑ, ΚΑΘΡΕΠΤΕΣ, κλπ.
ΠΛΗΡΟΦΟΡΙΕΣ SUN BEACH RESORT COMPLEX - ΠΑΡΑΛΙΑ ΙΑΛΥΣΟΥ ΤΗΛ. 22410/93821 - 4
X4290-30/11

Ξενοδοχείο
RHODOS BEACH (BEACH HOTEL)
ΖΗΤΑ
- Υπεύθυνο κρατήσεων - Room Division με ανάλογη προϋπηρεσία
- Receptionist κοπέλες
- Σεφ κουζίνας
- Προϊσταμένη ορόφων
- Καμαριέρες
- Μπάρμαν
- Βοηθοί σερβιτόροι - κοπέλες
- Βοηθός σερβιτόρα για μπουφέ εστιατορίου
- Ταμπλίστρια για ημιαπασχόληση
- Super Market πωλήτριες
- Γκρουμ νεαροί

Πληροφορίες ξενοδοχείο BELVEDERE
Τηλ. 22410/89000 πρωινές ώρες
X4293-30/11

TRISTAR
ΕΤΑΙΡΕΙΑ ΚΛΙΜΑΤΙΣΜΟΥ
ΖΗΤΕΙ ΤΕΧΝΙΚΟ - ΨΥΚΤΙΚΟ - ΗΛΕΚΤΡΟΛΟΓΟ
Για Service - εγκαταστάσεις - επισκευές κλιματιστικών μηχανημάτων
Απαραίτητη προϋπόθεση: Δίπλωμα Οδήγησης
Για πληροφορίες ή βιογραφικό στη Δ/νση: Μεγ. Κωνσταντίνου 65, Ρόδος
Τηλ. (22410) 77058 ή 77059
X4276-30/11

ΟΙΚΟΔΟΜΙΚΕΣ ΕΠΙΧΕΙΡΗΣΕΙΣ
ΔΙΑΚΟΓΕΩΡΓΙΟΥ ΚΑΛΛΙΣΤΟΣ
ΕΘΝ.ΑΝΤΙΣΤΑΣΕΩΣ 11 (πρώην Αννης Μαρίας)

ΠΩΛΗΣΕΙΣ ΔΙΑΜΕΡΙΣΜΑΤΩΝ - ΚΑΤΑΣΤΗΜΑΤΑ - ΑΠΟΘΗΚΕΣ - ΑΝΤΑΛΛΑΓΕΣ ΑΚΙΝΗΤΩΝ - ΑΓΟΡΕΣ ΟΙΚΟΠΕΔΩΝ
ΑΝΑΛΑΜΒΑΝΟΥΜΕ ΑΝΤΙΠΑΡΟΧΕΣ

ΠΩΛΟΥΝΤΑΙ διαμερίσματα λουξ κατασκευής, με απεριόριστη θέα. Τα διαμερίσματα διαθέτουν θωρακισμένες πόρτες - εντοιχισμένες κουζίνες - ντουλάπες - εντοιχισμένο ψιπήρα με ντουλάπι - κεντρική θέρμανση αυτόνομη - ανοιγόμενα ανακλινόμενα κουφώματα με διπλά τζάμια, σίτες, ρολά - υδραυλικό ασανσέρ - τριφασικό ρεύμα.

Ολοι οι χώροι σπατουλαριστοί - εσωτερικές πόρτες MDF με σχέδιο

ΔΙΑΜΕΡΙΣΜΑΤΑ ΕΠΙ ΤΗΣ:
Χρ. Φέσσα (κάθετος Αποστ. Παύλου), 90τ.μ. τριάρια
Επίσης οροφοδιαμερίσματα των 90 τ.μ. (οικοδομή μόνο τριών διαμερισμάτων)

ΟΙΚΟΔΟΜΗ Πτολεμαίων και Χρ. Φέσσα των 117-125τ.μ.

ΟΙΚΟΔΟΜΗ υπό ανέγερση επί της οδού Ρήγα Φερραίου στο πάρκο
Διαμερίσματα τριάρια - τεσσάρια

ΟΙΚΟΔΟΜΗ υπό ανέγερση επί της οδού Κ. Παλαιολόγου και Θεοτοκοπούλου. Διαμερίσματα δυάρια - τριάρια - τεσσάρια- καταστήματα
Επί της οδού Β. Ηρακλείου οικοδομή τεσσάρων διαμερισμάτων οροφοδιαμερισμάτα των 133τ.μ. Η οικοδομή έχει πυλωτή για πάρκιγκ

ΓΡΑΦΕΙΑ - ΙΑΤΡΕΙΑ:
- Επί της οδού Μ. Κωνσταντίνου και Κων/νου Παλαιολόγου των 80τ.μ
- Επί της οδού Κων/νου Παλαιολόγου και Θεοτοκόπουλου 60-80 τ.μ.
- Επί της οδού Ρήγα Φερραίου στο πάρκο, 60-80-100τ.μ.

ΚΑΤΑΣΤΗΜΑΤΑ
- Επί της οδού Κ. Παλαιολόγου και Θεοτοκοπούλου των 60-80-100τ.μ.
- Επί της οδού λεωφόρου Καλλιθέας (Καρακόνερο) 90τ.μ.

ΑΠΟΘΗΚΕΣ
- Πλησίον Στέλιου Κωτιάδη των 130τ.μ.
- Στη λεωφόρο Καλλιθέας (Καρακόνερο) των 80-300τ.μ.

Οι πωλήσεις μπορούν να γίνουν και με όλα τα δάνεια τραπεζών και οργανισμών/.
Αναλαμβάνουμε ΑΝΤΙΠΑΡΟΧΕΣ και ΑΓΟΡΕΣ ΟΙΚΟΠΕΔΩΝ
Δεχόμαστε ανταλλαγές ακινήτων

ΠΛΗΡΟΦΟΡΙΕΣ:
ΔΙΑΚΟΓΕΩΡΓΙΟΥ ΚΑΛΛΙΣΤΟΣ
Τηλ. 29318 - 34598- Τηλ. 78501 - 78502
4299-31/12

Συγχαρητήριο

Στον αγαπημένο μου εγγονό **Ιωάννη Φιλόπουλο** του Δημητρίου και της Δέσποινας, που πήρε το πτυχίο του Ηλεκτρολόγου - Μηχανικού, Μηχανικού Ηλεκτρονικών Υπολογιστών του Ε.Μ.Π. θερμά συγχαρητήρια.

Η γιαγιά του
Παρασκευή Στ. Μπακίρη

7488-30/11

Συγχαρητήριο

Στον αγαπημένο μας ανιψιό και εξάδελφο **Ιωάννη Φιλόπουλο** του Δημητρίου και της Δέσποινας, που πήρε το πτυχίο του Ηλεκτρολόγου - Μηχανικού, Μηχανικού Ηλεκτρονικών Υπολογιστών του Ε.Μ.Π. θερμά συγχαρητήρια.

Οικ. Δανιήλ Στ. Μπακίρη

7488-30/11

Συγχαρητήριο

Στην αγαπημένη μας ανιψιά **Μαριάννα Αβάντη** του Κωνσταντίνου και της Αστερόπης που τελείωσε επάξια το πανεπιστήμιο Αιγαίου - τμήμα Μεσογειακών Σπουδών εκφράζουμε τα θερμά μας συγχαρητήρια και της ευχόμαστε καλή σταδιοδρομία.

Οι θείοι της
Νώτης - Δέσποινα Χριστοφή

7466-30/11

ΠΡΟΣΚΛΗΣΗ

ΜΕΛΩΝ ΤΟΥ ΣΥΛΛΟΓΟΥ
ΚΑΤΑΣΤΗΜΑΤΑΡΧΩΝ
ΚΟΜΜΩΤΩΝ - ΚΟΥΡΕΩΝ
ΝΟΜΟΥ ΔΩΔΕΚΑΝΗΣΟΥ

*Αγαπητά μέλη και φίλοι κομμωτές μετά από ομόφωνη απόφαση του Συλλόγου μας σας προσκαλούμε στην τελική ημερομηνία της Α' Γενικής Συνέλευσης **τη Δευτέρα 8 Δεκεμβρίου 2003 & ώρα 20.30 στο ξενοδοχείο Πλάζα.***

Θα μας τιμήσετε με την παρουσία σας.

Εκ του Δ.Σ.

Ο πρόεδρος Νικ. Μιχαήλος — Η Γεν. Γραμματέας Ελιζ. Παπαχριστοδούλου

7448-3/12

Σε ολόκληρη την Ελλάδα

Ολυμπιακοί αγώνες και μέτρα ασφαλείας

ΦΥΛΑΞΗ ΣΕ ΟΛΟΥΣ ΤΟΥΣ ΕΥΠΑΘΕΙΣ ΧΩΡΟΥΣ

Είκοσι τέσσερις χιλιάδες μάσκες επείγουσας διαφυγής, ειδικές συσκευές ανίχνευσης χημικών και εκρηκτικών υλών στο Μετρό, περίφραξη γύρω από το Ολυμπιακό χωριό, κάμερες που θα καλύπτουν όλους τους κεντρικούς δρόμους της Αθήνας και τους γύρω από τις ολυμπιακές εγκαταστάσεις, 40.0000 αστυνομικοί, 10.000 στρατιώτες, πολεμικά πλοία, αεροσκάφη αναχαίτισης, πύραυλοι κρούσης, εξονυχιστικοί έλεγχοι στα σύνορα καθώς επίσης αποκλεισμοί δρόμων γύρω από την Αμερικάνικη, Βρετανική και Ισραηλινή Πρεσβεία, συνθέτουν το ΄΄πάζλ΄΄ των μέτρων ασφαλείας για τους Ολυμπιακούς Αγώνες του 2004.

Από τον αρχηγό της ΕΛΑΣ Φώτη Νασιάκο, που είναι επικεφαλής για την Ασφάλεια των Ολυμπιακών Αγώνων και τους επιτελείς του για την κάλυψη του συνόλου της χώρας από ενδεχόμενο τρομοκρατικό χτύπημα, έχουν ήδη εκπονηθεί περίπου 200 ειδικά επιχειρησιακά σχέδια, ενώ ο προϋπολογισμός της Ολυμπιακής Ασφάλειας ξεπερνά τα 650 εκατ. ευρώ και είναι ο υψηλότερος από τις προηγούμενες διοργανώσεις.

Για την επιτυχία των μέτρων ασφαλείας για τους Ολυμπιακούς Αγώνες του 2004, όπως δήλωσαν ανώτατοι αξιωματικοί της ΕΛΑΣ στο ΑΠΕ αποφασίστηκαν τα εξής:

1. Να αναπτυχθούν διεθνείς συνεργασίες σε όλα τα επίπεδα. Πρώτο παράδειγμα αποτελεί εδώ η Ολυμπιακή Συμβουλευτική Ομάδα που αποτελείται από εκπροσώπους επτά χωρών (ΗΠΑ, Ηνωμένο Βασίλειο, Γερμανία, Γαλλία, Ισπανία, Αυστραλία, Ισραήλ) με μεγάλη εμπειρία και τεχνογνωσία σε ανάλογα παγκόσμια γεγονότα.

2. Να εκπονηθεί η πολιτική και στρατηγική ασφαλείας ως ο ακρογωνιαίος λίθος του σχεδιασμού μας.

3. Να διαμορφωθεί το θεσμικό πλαίσιο για την ανάδειξη του ενιαίου κέντρου των διακριτών ρόλων και των επιμέρους ευθυνών και αρμοδιοτήτων όλων των εμπλεκομένων φορέων.

4. Να διασφαλιστεί η συντονισμένη δράση των κύριων αρχών ασφαλείας όπως η Ελληνική Αστυνομία, το Λιμενικό, το Πυροσβεστικό Σώμα, οι Ενοπλες Δυνάμεις, η Οργανωτικη Επιτροπή Ολυμπιακών Αγώνων ΄΄Αθήνα 2004΄΄, οι εθελοντές ασφαλείας, το προσωπικό ιδιωτικών εταιριών ασφαλείας κ.α.

Βασική συντονιστική μονάδα όλων των ανωτέρω θα είναι η αυτοτελής μονάδα της Ελληνικής Αστυνομίας, η ΔΑΘΑ που υπάγεται απευθείας στον αρχηγό της.

Ανώτατοι αξιωματικοί της ΕΛΑΣ επισημαίνουν στο ΑΠΕ ότι στα μέτρα ασφαλείας για τους Ολυμπιακούς Αγώνες του 2004, στην Αθήνα κυρίως, αλλά και στις άλλες πόλεις που θα διεξαχθούν οι Αγώνες θα χρησιμοποιηθούν περίπου 40.000 αστυνομικοί.

Ιδιαίτερη βαρύτητα αποδίδεται στην εκπαίδευση των ειδικών μονάδων καταστολής που θα επέμβουν αν παραστεί ανάγκη, δηλαδή ενδεχόμενο τρομοκρατικής ενέργειας. Μάλιστα εκτός από τις ασκήσεις - σενάρια που διεξάγονται στην Ελλάδα, παίρνουν μέρος και σε ειδικές ασκήσεις ετοιμοτητας που διεξάγονται με τη συμμετοχή συναδέλφων τους αντίστοιχων αστυνομικών μονάδων σε ξένες χώρες που φημίζονται για την αντιμετώπιση της τρομοκρατίας.

Μετά τα αλλεπάλληλα χτυπήματα τρομοκρατίας στη γείτονα Τουρκία, τα μέτρα ασφαλείας εντάθηκαν κυρίως στην Αθήνα, αλλά και σε άλλες περιοχές της χώρας, όπου υπάρχουν χαρακτηρισμένοι ευπαθείς στόχοι. Η προσπάθεια αυτή προβλέπει κυρίως:

1. Την ψυχολογική υποστήριξη όσων με αντικειμενικά κριτήρια αισθάνονται αλλά και είναι στόχοι.

2. Πρόσθετα μέτρα ασφαλείας. Με τα μέτρα ασφαλείας, συλλογής και επεξεργασίας σχετικών πληροφοριών οι ελληνικές αρχές ασφαλείας είναι σε θέση αυτή τη στιγμή να αντιμετωπίσουν οποιαδήποτε απειλή καθώς διαθέτουν και τον τεχνικό εξοπλισμό, ο οποίος συνεχώς άλλωστε βελτιώνεται, αλλά και δίκτυο πληροφοριών σε συνεργασία με άλλες χώρες και με βάση διεθνείς συμβάσεις.

Στον τομέα των αφανών μέτρων ασφαλείας, όλες οι υπηρεσίες των αεροδρομίων και των επίσημων πυλών εισόδου στη χώρα βρίσκονται, στον ανώτατο βαθμό ετοιμότητας.

Τα δυο τελευταία χρόνια οι οργανωμένοι χώροι του μουσουλμανικού και αραβικού στοιχείου βρίσκονται στο μικροσκόπιο των αρχών. Πάντως, σύμφωνα με δημοσιογραφικές πληροφορίες, τα περίπου 30 άτυπα τζαμιά που λειτουργούν στην Αττική δεν αποτελούν εστίες φονταμεταλιστικού κινδύνου, γιατί δεν μπορούν να παρέχουν την παραμικρή υποστήριξη σε πιθανό τρομοκρατικό χτύπημα.

Στο ίδιο πλαίσιο εντάσσονται και οι δραστηριοποιήσεις κλιμακίων της ΕΥΠ και της κρατικής ασφάλειας, αναφορικά με τους ελέγχους εισόδου αλλοδαπών ειδικά στα σύνορα. Οι ελληνικές αρχές σε συνεργασία με ξένες μυστικές υπηρεσίες διαθέτουν καταλόγους με εκατοντάδες πρόσωπα, η πρόσβαση των οποίων στην Ελλάδα θα αποτελούσε μεγάλο κίνδυνο. Οι κατάλογοι σε πολλές περιπτώσεις συνοδεύονται και από φωτογραφίες, ενώ οι συλλαμβανόμενοι λαθρομετανάστες περνούν από κεντρικό έλεγχο πριν επαναπροωθηθούν.

Το ενδεχόμενο τρομοκρατικού χτυπήματος κατά τη διάρκεια των Ολυμπιακών Αγώνων απασχολεί έντονα και τους επιτελείς του υπουργείου Εθνικής Αμυνας που το τελευταίο δίμηνο έχουν διοργανώσει πέντε ασκήσεις υψίστου συναγερμού, ενω μια περίπτωση περιελάμβανε και δραστηριότητα κομάντος.

Η πιο πρόσφατη έγινε προ ημερών με άκρα μυστικότητα στο πλαίσιο ενεργοποίησης του σχεδίου ΄΄Ρένεγκέϊτ΄΄ που έχει καταρτιστεί ενόψει και των Ολυμπιακών Αγώνων του 2004 και προβλέπει την αντιμετώπιση περίπτωσης ΄΄11ης Σεπτεμβρίου΄΄, αν δηλαδή υπάρξει απειλή επίγειου στόχου από πολιτικό αεροσκάφος - καμικάζι στα χέρια τρομοκρατών.

Ακόμη αίσθηση προκαλούν και τα μέτρα ασφαλείας στο Μετρό, όπου σύμφωνα με δηλώσεις των υπευθύνων της εταιρίας έχει προβλεφθεί για τις αρχές 2004 η αγορά 24.000 μασκών επείγουσας διαφυγής για τους επιβάτες και 1.000 μάσκες για το προσωπικό. Οι μάσκες αυτές είναι εύχρηστες και θα χρησιμοποιηθούν σε περίπτωση πυρκαγιάς ή διάχυσης καπνού μετά από χημικό τρομοκρατικό χτύπημα.

Οπως είπαν οι υπεύθυνοι της εταιρίας Μετρό σε κάθε βαγόνι θα βρίσκονται 175 μάσκες. Επίσης η εταιρία θα προμηθεύσει το προσωπικό ασφαλείας με ειδικές συσκευές ανίχνευσης χημικών και εκρηκτικών υλών σε εφτά δευτερόλεπτα.

Τέλος, διπλή περίφραξη ασφαλείας θα δημιουργηθεί γύρω απο το Ολυμπιακό Χωριό στα πλαίσια των μέτρων ασφαλείας για την Ολυμπιάδα του 2004.

Η διπλή περίφραξη που θα είναι διαφανής θα αποτελείται απο ειδικό υλικό με το οποίο γίνονται ανάλογες περιφράξεις ασφαλείας και στο εξωτερικό όπως σε υποδομές του ΝΑΤΟ κλπ. Και θα περιλαμβάνει εξωτερική περίφραξη στην περίμετρο του Ολυμπιακού χωριού, μια ζώνη ασφαλείας και κίνησης και μια δεύτερη περιφραξη παράλληλη με την πρώτη. Μεταξύ των δυο περιφράξεων θα υπάρχει μια ζώνη στην οποία θα κινούνται τα αστυνομικά οχήματα και τα οχήματα έκτακτης ανάγκης. Στην περίμετρο επίσης προβλέπεται η εγκατάσταση συστήματος που θα ανιχνεύει την κίνηση αλλά και ειδικές κάμερες οι οποίες θα καταγράφουν σε βίντερο την κίνηση.

ΑΠΟΣΠΑΣΜΑ
Αρ. 775 Β'/2003

Δικαστικός επιμελητής: Μιχάλης Στεφάνου Μελλίνης

Επισπεύδουσα: ALPHA BANK κατ. 640

Οφειλέτης: Πέτρος Πέτρου του Γεράσιμου

Πλειστηριασμός: 17/12/2003

Συμβολαιογράφος Καλλιόπη Ροδίτου

Τόπος: Αίθουσα ΔΟΝΑ Δήμου Ρόδου ώρα 12.00 - 14.00.

Διαμέρισμα του α' ορόφου του κτιρίου 1 με αύξοντα αριθμό (4) και με στοιχείο πίνακα Α1 επιφανείας με 91,16 τ.μ. επιφανείας εξωστών 23.10 τ.μ. με κτηματολογικά στοιχεία τόμος 22 γαιών Ρόδου, φύλλο 71, μερίδα 563 Ζ΄και φάκελλος 2777 νομικής φύσης Μουλκ.

Εκτίμηση 52.824,85 ευρώ

Πρώτη προσφορά το μισό της εκτίμησης.

Σύνταξα την παρούσα, σήμερα στις 3.11.2003.

Ο δηλοποιών δικαστικός επιμελητής
Μιχαήλ Στεφάνου Μελλίνης
ΧΛ

ΜΟΝΟ ΑΥΘΕΝΤΙΚΑ ΧΕΙΡΟΠΟΙΗΤΑ ΧΑΛΙΑ

ΑΠΕΥΘΕΙΑΣ ΑΠΟ ΤΟΝ ΠΑΡΑΓΩΓΟ

ΑΝΑΤΟΛΙΚΗ ΣΥΛΛΟΓΗ

Επιτέλους Χίλιες και Μία Νύχτες στη ΡΟΔΟ



ΠΙΣΤΟΠΟΙΗΤΙΚΟ ΓΝΗΣΙΟΤΗΤΑΣ ΣΥΝΟΔΕΥΕΙ ΤΟ ΚΑΘΕ ΧΑΛΙ

Ακτή Σαχτούρη 3, έναντι κεντρικού Λιμένος Ρόδου
Τηλ. **(22410) 33953**

7401-24/12

ΤΑΒΕΡΝΑ
ΑΜΥΓΔΑΛΙΑ

Ανοικτά κάθε βράδυ
Κυριακές και γιορτές
και το μεσημέρι

Αναλαμβάνουμε κάθε κοινωνική σας εκδήλωση

Τηλ. ρεζερβέ 22410 92925, 64468

ΔΕΥΤΕΡΑ - ΤΡΙΤΗ ΚΛΕΙΣΤΑ

X4296-31/12

ΤΗΛΕΟΡΑΣΗ

ΕΤ-1

07.00 Κλασική μουσική
08.00 Πανηγυρική Θεία Λειτουργία
10.00 Αρχονταρίκι
11.00 Μουσική παράδοση
11.30 Βουλή των Ελλήνων
12.00 Κλήρωση Euro 2004
14.00 Ολυμπιάδα 2004 η αντίστροφη μέτρηση
15.30 Μια χώρα ένας πρωταληπτής
16.00 Ταξιδεύοντας με το αύριο
16.45 Pre game
17.00 Πρωτάθλημα Μπάσκετ: «Ηπανιώνιος - Παναθηναϊκός»
19.00 Η εποχή των εικόνων
20.00 Αμερική, εκατό χρόνια ταινίες
21.00 44ο Φεστιβάλ Κινηματογράφου Θεσσαλονίκης
23.00 Ειδήσεις -αθλητικά - καιρός - Κλήρωση ΠΡΟΤΟ - ΤΖΟΚΕΡ
23.45 Η ζωή είναι αλλού
01.00 Ξένη ταινία «Το θέατρο του αίματος»
02.30 Lonely planet-Specials «Παγκόσμιο εμπόριο»

NET

07.00 Κάτσε... φρόνιμα
09.00 Σαββατοκύριακο
12.00 Ειδήσεις
13.00 Εβδομη μέρα
14.00 50 λεπτά
15.00 Ειδήσεις
16.00 Ευρώπη Express
16.30 Φύση και πρωταθλητές
17:00 Ποδόσφαιρο «Παναηλειακός - ΑΕΚ»
18.50 Ειδήσεις - Δελτίο στη νοηματική γλώσσα
19.00 Ποδοσφαιρο «Πανιώνιος - Ολυμπιακός»
21.00 Ειδήσεις
22.00 Το κουτί της Πανδώρας
23.00 Αθλητική Κυριακή
00.30 Ειδήσεις
00.45 Σαντιάγκο: Οικογένεια πυγμάχων
•Συνέχεια με επαναλήψεις

ΕΤ-3

07.30 Ονειροδρόμιο (Ε)
08.30 Θεία Λειτουργία
10.00 Ξένο ντοκιμαντέρ
11.00 Ενεργειακό πεδίο
11.30 Υπεραστικές διαδρομές
12.30 Κάθε τόπος και τραγούδι
13.00 Ειδήσεις
13.30 Ρεπό
15.00 Οικονομικη επιθεώρηση
15.30 +10 - Μεγάλη διεύρυνση
16.00 Χάντμπολ «Αθηναϊκός - Απόλλων Καλαμαριάς»
17.30 Design world
18.00 Περιπλάνηση στην Ελλάδα
18.30 Ταξιδιώτες
19.00 Επί τροχών
19.30 Jazz Essentials
20.00 Art 3: Επίκαιρα
20.30 Ειδήσεις
21.45 Γαλλικο πρωτάθλημα
23.40 Σπορ στο 3
24.00 Ειδήσεις
00.20 Σπορ στο 3 (συν.)
01.00 Οι καλύτερες στιγμές του Φεστιβάλ
Συνέχεια με επαναλήψεις εκπομπών

MEGA

06.00 Η δίψα (Ε)
06.15 Ο επισκέπτης της ομίχλης (Ε)
07.00 Ολα για την υγεία (Ε)
08.00 Κόκκινο φεγγάρι (Ε)
09.00 Με δύο μαμάδες (Ε)
09.50 Το παιδί μου κι εγώ
10.00 Τα μυστικά της Βέφας - οι καλύτερες συνταγές
11.00 Εκμέκ παγωτό(Ε)
12.00 Αυθαίρετοι (Ε)
13.00 Backstage
14.00 Ειδήσεις
14.50 Οσα φέρνει η ώρα
15.50 Ξένη ταινία «Σποτ»
17.55 Ματιές στα γεγονότα
18.00 Ελληνική ταινία «Οι κυρίες της αυλής»
20.00 Ειδήσεις
21.00 Survivor
22.45 Ξένη ταινία «Fight club»
00.15 Ειδήσεις
00.30 Ταινία (συνέχεια)
01.40 Μουσικό αφιέρωμα «Παντελής Θαλασσινός»
02.15 Φεύγα (Ε)
03.15 Τηλεμάρκετιγκ

ANT-1

06.00 Η δικαστίνα (Ε)
06.50 Στούντιο με θέα
10.30 Εκείνες κι εγώ (Ε)
11.30 Κωνσταντίνου και Ελένης (Ε)
12.30 Της Ελλάδος τα παιδιά (Ε)
12.55 Super game
13.00 Mission - best of
14.00 Ειδήσεις
14.40 Ξένη ταινία «Τα βέλη του έρωτα»
16.40 Εγκλήματα (Ε)
17.30 Τα νέα του ΑΝΤ1 - Ειδήσεις στη νοηματική
17.40 Εγκλήματα (συνέχεια)
18.15 Ελληνική ταινία «Φωνάζει ο κλέφτης»
20.00 Ειδήσεις
21.00 Θέατρο «Big sister»
22.40 Mission - Arena
00.45 Ειδήσεις
01.15 «Χρυσή κούκλα» (δραματική μίνι σειρά - β' μέρος)
04.15 Easy game
04.10 Τηλεμάρκετιγκ

STAR

07.30 Παιδικό πρόγραμμα
13.00 Ειδήσεις
13.30 Στον έβδομο ουρανό
14.30 Τα φιλαράκια
15.30 Σούπερμαν, τα χρόνια της νιότης
16.30 Στον ίλιγγο του κινδύνου (Ε)
17.30 Ξένη ταινία «Θανάσιμη μάχη»
19.30 Ειδήσεις
21.00 Ξένη ταινία «Χίλιες και μία νύχτες»
00.45 Ξένη ταινία «Δολοφόνος εν ψυχρώ»
02.45 Ειδήσεις
03.00 Ξένη ταινία «Γιατί ερωτεύονται οι ηλίθιοι»
05.00 Αστέρια στο πεντάγραμμο (βίντεοκλιπ)

ALPHA

05.45 Πέρα από τον ορίζοντα
06.45 Πρωινές σελίδες
10.00 7 ημέρες Alpha
11.00 Λόγω ...ζωής
12.00 Ελληνική ταινία «Γλέντι, λεφτά κι αγάπη»
14.00 Ειδήσεις
14.45 Εικόνες
16.00 Επί του καναπέως
17.00 Music market
18.00 Ειδήσεις
18.15 Ελληνική ταινία «Ο ψεύτης»
20.00 Ειδήσεις
21.00 Ελληνική ταινία «Η Παριζιάνα»
23.00 Ελληνική ταινία «Θέμα συνειδήσεως»
01.15 Ειδήσεις
01.30 Το καφενείο των φιλάθλων
03.30 Point man
04.30 Τηλεαγορές

ALTER

06.30 Alter kids
12.00 Το δίχτυ (Ε)
12.45 Celebrities (Ε)
13.45 Band stand
14.15 Ελληνική ταινία «Ζωή γεμάτη πόνο»
16.45 Παρατράγουδα
18.45 Το πρώτο θέμα
19.00 Ειδήσεις
20.00 Η φωνή του πολίτη
21.00 Ελληνική ταινία «Η σφραγίδα του Θεού»
23.00 Διαπλοκές
24.00 Ειδήσεις
00.15 Μήτσι-χώστα (Ε)
01.30 Περιπέτειες στη Χαβάη
02.30 Aphrodisia
02.45 Ξένη ταινία «Ερωτικές ανησυχίες»
04.45 Τόλμη και γοητεία (Ε)

ΙΡΙΔΑ

08.00 Ζωντανή σύνδεση με τον Ευαγγελισμό Ρόδου
15.00 Πετροβολήματα (Ε)
17.00 Κινουμενα σχέδια
18.00 Τηλεπωλήσεις
19.00 Τοπικό ποδόσφαιρο
21.30 Τοπικά γεγονότα
24.00 Ξένη ταινία

ΠΡΟΟΔΟΣΠΟΡ

Να διατηρηθεί στην κορυφή

Την δυνατότητα να σταθεροποιηθεί την πρώτη τριάδα του βαθμολογικού πίνακα του ομίλου έχει σήμερα ο ΠΑΟ Διαγόρας που τις 3 μ.μ. υποδέχεται στο Δημοτικό Στάδιο της πόλης μας τον Ερμή Κορυδαλλού. Ο «γηραιός» θα επιτύχει κάτι τέτοιο αν ξεπεράσει ανώδυνα το εμπόδιο του Ερμή που μέχρι στιγμής δείχνει ότι κάνει ένα πολύ καλό πρωτάθλημα και αποτελεί μια από τις δύσκολες ομάδες της κατηγορίας. Σίγουρα η ομάδα της πόλης μας δεν θα έχει καθόλου εύκολο έργο και θα πρέπει

Τη νίκη κόντρα στον Ερμή βλέπει και σήμερα ο Διαγόρας

να είναι ιδιαίτερα προσεκτική αν θέλει να διατηρήσει και το αήττητο που έχει όταν αγωνίζεται στο γήπεδό της που μέχρι στιγμής αποτελεί απόρθητο κάστρο (τέσσερα παιχνίδια, τέσσερις νίκες).

Ο τεχνικός Ανδρέας Σταύρου θα περιμένει μέχρι την τελευταία στιγμή για να διαπιστώσει αν μπορεί να υπολογίζει στον Παναγιώτη Αγγελόπουλο. Ο παίκτης ένιωσε ενοχλήσεις στο γόνατο στην τελευταία προπόνηση και σήμερα λίγο πριν από την έναρξη του παιχνιδιού αναμένεται να «δοκιμάσει» το πόδι του για να δει αν μπορεί να προσφέρει τις υπηρεσίες του και να ενισχύσει τις προσπάθειες των συμπαικτών του. Ο κ. Σταύρου θα αποφασίσει για την δεκαοκτάδα στα αποδυτήρια πριν από το παιχνίδι.

• Διαιτητής θα είναι ο κ. Πέππας και θα έχει για «βοηθούς» του τους κ. Καραπαναγιώτη και Μαστροδήμα από τον Σύνδεσμο της Αθήνας. Παρατηρητής τους θα είναι ο κ. Αργυρίου από τον Σύνδεσμο της Δωδεκανήσου.

Οι υπόλοιποι αγώνες

Στους υπόλοιπους αγώνες της 12ης αγωνιστικής θα παίξουν:

Πόντιοι Δραπετσώνας - Απόλλων Καλυθιών
Διγενής Κοσκινού - ΑΞ Κως
Πύργος Χίου - ΑΟ Μάνης
Αναγέννηση Σάμου - Ατρόμητος
Κερατσίνι - Μύκονος
Παναξιακός - Εθνικός Ποντιακός - Αχαρναϊκός
Ατσαλένιος - Αγροτικός Αστέρας
Λύκοι - Καστοριά
Δόξα Δράμας - Χαλκίδα
Μαρκό - Κιλκισιακός
Βύζας Μεγάρων - Θύελλα
Καβάλα - Λεωνίδιο

Με ανεβασμένη ψυχολογία

Η Ρόδος είναι έτοιμη για νέα επιτυχία κόντρα στον Ηλυσιακό

Με την ψυχολογία των παικτών να είναι ιδιαίτερα ανεβασμένη μετά τα τελευταία συνεχόμενα επιτυχημένα αποτελέσματα, η Ρόδος έχει πολύ δύσκολη αποστολή σήμερα καθώς στις 3 μ.μ. «δοκιμάζεται» στο γήπεδο της Φυλής από τον τυπικά γηπεδούχο Ηλυσιακό (δεν μπορεί να χρησιμοποιήσει την φυσική του έδρα λόγω του ότι γίνονται εργασίες ενόψει των Ολυμπιακών αγώνων). Οι «πράσινοι» βρίσκονται σε πάρα πολύ καλή κατάσταση και ευελπιστούν ότι θα μπορέσουν να πάρουν και σήμερα το θετικό αποτέλεσμα κάτι που θα είναι πάρα πολύ σημαντικό καθώς θα παραμείνουν κοντά στις πρώτες θέσεις της βαθμολογίας. Ενδεχομένως να πάρουν και κεφάλι αν τα υπόλοιπα αποτελέσματα έρθουν «βολικά». Για να γίνει βέβαια κάτι τέτοιο οι παίκτες του Δημήτρη Σκούνα εκτός από το ότι θα πρέπει να παρουσιαστούν και σήμερα σοβαροί, επιβάλλεται να πιστέψουν ότι μπορούν να τα καταφέρουν και στον αγώνα αυτό. Ό,τι έκαναν δηλαδή και σε όλα τα μέχρι τώρα παιχνίδια. Με αυτό τον τρόπο υπάρχει η πεποίθηση ότι δεν θα αντιμετωπίσουν κανένα πρόβλημα και θα φθάσουν στο επιθυμητό αποτέλεσμα.

Από την πλευρά του ο Ηλυσιακός θέλει οπωσδήποτε να πάρει τους βαθμούς της νίκης για να πλησιάσει και άλλο τις πρώτες θέσεις του βαθμολογικού πίνακα της κατηγορίας καθώς η αλήθεια είναι ότι έχει μείνει λιγάκι πίσω ανάλογα και με τους στόχους που έχει θέσει φέτος η διοίκηση. Έτσι οι παίκτες του είναι αποφασισμένοι να τα δώσουν όλα στον αγωνιστικό χώρο για να μπορέσουν να επιτύχουν το στόχο τους.

Αγωνιστικά

Ο Ιβάν Νεντέλκοβιτς θα είναι στην αποστολή της ομάδας για το σημερινό παιχνίδι. Αν και τραυματίστηκε στην προπόνηση της Παρασκευής όπως γράφαμε και χθες, εντούτοις δεν φαίνεται να είναι κάτι το σοβαρό και είναι σε θέση όπως όλα δείχνουν να προσφέρει τις υπηρεσίες του ενισχύοντας τις προσπάθειες των συμπαικτών του στο πολύ δύσκολο έργο που θα έχουν.

Όλοι οι παίκτες που βρίσκονται στην διάθεση του κ. Σκούνα είναι οι ακόλουθοι:

Θέμελης, Μπιλιάς, Σαλαμαστράκης, Μαΐλης, Γιώργος και Σταμάτης Καντιμοίρης, Γεωργαλλής, Γιόνοβιτς, Πάττας, Μητράκας, Μαλλιάκας, Τσουκαλίδης, Μοσχής, Κλοκίδης, Νεντέλκοβιτς, Ναλμπάντης, Νάκου και Βασιλόπουλος

• Διαιτητής θα είναι ο κ. Ντούρας από τον Σύνδεσμο της Έυβοιας. «Βοηθοί» του θα είναι οι κ. Γραματικογιάννης (Έυβοια) και Ρεμιδιανάκης (Ηράκλειο). Τέταρτος διαιτητής θα είναι ο κ. Σέγγος (Έυβοια) και παρατηρητής τους ο κ. Γρυφάκης από τα Χανιά.



Οι υπόλοιποι αγώνες

Στους υπόλοιπους αγώνες της 12 αγωνιστικής θα παίξουν:

Άγιος Δημήτριο - Θρασύβουλος
Λάρισα - Βέροια

Αυτός είναι ο Ηλυσιακός

Ομάδα με υψηλούς στόχους θεωρείται ο Ηλυσιακός και δεν είναι τυχαίο ότι πολλοί που ασχολούνται με την κατηγορία τον συγκαταλέγουν στις ομάδες που θα παίξουν πρωταγωνιστικό ρόλο. Το γεγονός ότι αυτή την στιγμή βρίσκεται λίγο πίσω στον βαθμολογικό πίνακα δεν λέει απολύτως τίποτα καθώς θα πρέπει να συνυπολογίσει πως έχει δυο παιχνίδια λιγότερα ενώ έχει βγάλει και ένα δύσκολο πρόγραμμα. Στο ρόστερ του ανήκουν οι παρακάτω παίκτες:

1. Κώστας Σταματίου	(Τ)
15. Σπύρος Χριστόπουλος	(Τ)
2. Αλέξης Καρύδης	(Α)
4. Χάρης Παυλίδης	(Α)
5. Γιώργος Γεωργιάδης	(Α)
7. Βασίλης Δέλγας	(Α)
8. Πέτρος Νίτης	(Α)
20. Μάρκο Φέρστερ	(Α)
10. Έρβιν Μπιρμπίλι	(Μ)
13. Δημήτρης Μποτσίβαλης	(Μ)
14. Μιχάλης Μπανιάς	(Μ)
18. Γιώργος Κατερίνης	(Μ)
23. Δημήτρης Τσιάτσιος	(Μ)
30. Γιάννης Κατσαρός	(Μ)
9. Μιόντραγκ Μένταν	(Ε)
11. Ηλίας Καμπάς	(Ε)
17. Παράσχος Βάλβης	(Ε)
99. Θοδωρής Παργιανός	(Ε)

Στην ομάδα ανήκουν και οι:

31. Χρήστος Παππάς (Τ), 19. Αλέξης Παπαδημητρίου (Α), 21. Βαγγέλης Στουρνάρας (Α), 24. Αντώνης Κολοβός (Α), 3. Αντώνης Τσιαμπίρας (Μ), 6. Δημήτρης Γκίκας (Μ), 12. Δημήτρης Πανέτας (Μ) και 16. Αλέξης Ιωάννου (Ε).

Ο προπονητής

Ο πολύ γνωστός από την θητεία του στον Παναθηναϊκό και την ΑΕΚ Γιώργος Δώνης είναι ο τεχνικός του Ηλυσιακού . Ο Δώνης ξεκίνησε την προπονητική του καριέρα από την ομάδα αυτή την οποία και οδήγησε στην κατάκτηση του πρωταθλήματος στον 8ο όμιλο του περιφερειακού.

Επιστροφή στις νίκες!

Ο Απόλλων μπορεί να τα καταφέρει με αντίπαλο τους αδύναμους Πόντιους

Σαν μια ευκαιρία να επιστρέψουν στις νίκες αντιμετωπίζουν το σημερινό εκτός έδρας παιχνίδι με τους Πόντιους Δραπετσώνας (11.30 π.μ.) οι ποδοσφαιριστές του Απόλλωνα Καλυθιών. Μετά από μια σειρά αποτυχημένων αποτελεσμάτων πιστεύουν πως ήρθε η ώρα για να πάρουν το θετικό αποτέλεσμα που θα τους δώσει την ευκαιρία να συνεχίσουν με διαφορετικό αέρα τις υποχρεώσεις τους στην κατηγορία. Κόντρα σε μια ομάδα που σίγουρα δεν είναι τίποτα το ιδιαίτερο και θεωρείται μια από τις πιο αδύναμες της κατηγορίας, οι απολλωνιστές με λίγη προσοχή μπορούν να τα καταφέρουν και να πάρουν τους τρεις βαθμούς της νίκης κάτι που αποτελεί και τον μοναδικό στόχο ενόψει της σημερινής αναμέτρησης.

Ο τεχνικός Κώστας Λεπτοκαρίδης δεν θα έχει στην διάθεσή του τον τραυματία Σκόρπο, ωστόσο μπορεί να υπολογίζει στον Κουρμαδιά ο οποίος έχει ξεπεράσει το πρόβλημα τραυματισμού του και επιστρέφει στις επίσημες υποχρεώσεις μετά από τρεις εβδομάδες.

Οι παίκτες που αποτελούν την δεκαοκτάδα είναι οι ακόλουθοι:

Ψαράς, Πάλλας, Κυριαζής, Μαριάς, Δημητριάδης, Δαηλιάνης, Πιτσουρδάκης, Πλύγκος, Καρτάλης, Σπάρταλης, Νικολής, Χατζηπέτρος, Κουρμαδιάς, Γρηγοράς, Διακαναστάσης, Κουφαλάκης και Κώστας.

• Το παιχνίδι θα διευθύνει ο κ. Φλέσσας και «βοηθοί» του θα είναι οι κ. Θεοδωράκης και Καραμπέκιος από τον Σύνδεσμο της Αθήνας. Παρατηρητής τους θα είναι ο κ. Ρούτης από την Βοιωτία.

Συνεδρίασε η Επαγγελματική Επιτροπή Αθλητισμού

Η Επιτροπή Επαγγελματικού Αθλητισμού, μετά τη σημερινή της συνεδρίαση, έκανε γνωστά τα παρακάτω:

1. Η Επιτροπή προχώρησε στον έλεγχο των δηλώσεων του πόθεν έσχες των διοικούντων και των μετόχων που κατέχουν 33,5% και άνω του μετοχικού κεφαλαίου των ΠΑΕ της Α΄ Εθνικής Κατηγορίας, σε πρώτη φάση. Οι σχετικές αποφάσεις θα ληφθούν κατά την επόμενη συνεδρίαση της Επιτροπής.

2. Ακόμη, η Επιτροπή ασχολήθηκε με τα θέματα που σχετίζονται με τη διενέργεια του Οικονομικού ελέγχου στις ΑΑΕ και στα ΤΑΑ που βρίσκεται σε εξέλιξη.

3. Επίσης, η Επιτροπή ενέκρινε τις αιτήσεις για χορήγηση αδειών για απόκτηση μετοχών σε ΠΑΕ (ΠΑΤΡΑΪΚΟΣ, ΠΑΝΗΛΕΙΑΚΟΣ, ΕΡΓΟΤΕΛΗΣ) και ΚΑΕ (ΑΠΟΛΛΩΝ ΠΑΤΡΩΝ).

Δύσκολο για προβλέψεις

Κανείς δεν μπορεί να πει με σιγουριά ποιος θα είναι ο νικητής στο ντέρμπι Διγενή και ΑΕ Κω

Με πολύ μεγάλο ενδιαφέρον αναμένεται το σημερινό παιχνίδι του Διγενή Κοσκινού με την Αθλητική Ένωση της Κω που θα ξεκινήσει στις 3 μ.μ. το γήπεδο των Καλυθιών. Από την μία η ομάδα του νησιού μας που θέλει τους βαθμούς στην προσπάθεια που κάνει για να αποφύγει τον υποβιβασμό και από την άλλη η ΑΕ Κω που θέλει να παραμείνει κοντά στην κορυφή της βαθμολογίας προσδίδουν ένα ιδιαίτερο χρώμα στο παιχνίδι αυτό. Σαφέστατα και οι Κώοι λόγω μεγαλύτερης εμπειρίας έχουν το προβάδισμα ωστόσο σε τέτοιους αγώνες που αποτελούν ντέρμπι είναι εξαιρετικά δύσκολο να δώσει κανείς ασφαλή προγνωστικά. Το σημαντικό είναι να γίνει ένα πολύ καλό παιχνίδι που θα αφήσει ικανοποιημένο και τον φίλαθλο κόσμο που θα πάει στο γήπεδο για να το παρακολουθήσει.

Στον αγωνιστικό τομέα ο τεχνικός Σαλβατόρε Γκιούντιτσε δεν θα έχει στην διάθεσή του τον Γαλουζή που απέχει, τον ανέτοιμο Αργυρό καθώς επίσης και τον τραυματία Ζωάννου. Οι παίκτες στους οποίους υπολογίζει είναι οι ακόλουθοι:

Ζουρίδης, Λιάνης, Λόλιος, Πατρού, Ψύλλου, Μάμμης, Αχιολάς, Σκουλούδης, Ταμπουράς, Διακίδης, Παπαχριστοδούλου, Παπανικολάου, Κώτσος, Εμίρογλου, Διακάκης, Κουτσουμπάρης, Γιοβάνι και Σιέχ.

• «Άρχων» του παιχνιδιού θα είναι ο κ. Ριάντος από την Αθήνα. «Βοηθοί» του θα είναι οι κ. Κώτσης και Αθανασίου από τον ίδιο Σύνδεσμο. Παρατηρητής τους θα είναι ο Δωδεκανήσιος Γιάννης Τριανταφύλλου.

Μιχαλήτσος: Χωρίς πτοπάθεια

Τις προθέσεις του, ενόψει του σημερινού δωδεκανησιακού ντέρμπι με το Διγενή, στις Καλυθιές, έκανε γνωστές στην εφημερίδα μας, λίγο πριν το σπουδαίο παιχνίδι, ο προπονητής της Αθλητικής Ενωσης Κως Γιάννης Μιχαλήτσος: «Θα σεβαστούμε τον αντίπαλό μας (Διγενή) αλλά μέχρι εκεί. Χωρίς ίχνος πτοπάθειας θα παίξουμε την μπάλα που μπορούμε και ξέρουμε, προβλήματα δεν έχουμε αγωνιστικά και θα κυνηγήσουμε με πάθος τη νίκη. Αλλωστε εδώ που φθάσαμε, αν θέλουμε να μην ξεφύγουμε από τον στόχο, δεν έχουμε περιθώρια άλλων απωλειών και θα πρέπει να ξεκινήσουμε να παίρνουμε βαθμούς και εκτός έδρας. Για μας πλέον δεν υπάρχουν εύκολα και δύσκολα παιχνίδια και αντιμετωπίζουμε όλους τους αντιπάλους μας με την ίδια σοβαρότητα και προσοχή».

Σε ερώτησή μας αν έχει διαπιστώσει τους τομείς που χωλαίνει η ομάδα ο Μακεδόνας τεχνικός έδειξε να γνωρίζει την κατάσταση καθώς και τα αντίδοτα που απαιτούνται με πρώτη προτεραιότητα την μεταγραφική ενίσχυση:

«Μπορώ να πω ότι έχω κατασταλάξει όσον αφορά τις διορθωτικές κινήσεις που απαιτούνται για να βρει και πάλι η ομάδα τους κανονικούς ρυθμούς της.

Σε πρώτη φάση θα κινηθούμε μεταγραφικά, με την απόκτηση κάποιων ταλαντούχων νεαρών ποδοσφαιριστών και κανένα δύο έμπειρων αφού αυτή την περίοδο οι επιλογές δεν είναι αρκετές».

Και κατέληξε:

«Εκτός απ' τις μεταγραφές κινούμαστε και σε αλλαγή φιλοσοφίας και στυλ παιχνιδιού κάτι που θα γίνει σταδιακά, αφού δεν αλλάζεις από την μία μέρα στην άλλη νοοτροπία και δομές».

Για το σημερινό παιχνίδι (η 11άδα θα ανακοινωθεί λίγο πριν την σέντρα) ο κ. Μιχαλήτσος θα στηριχθεί στους: Μαυρίδη, Γούλα, Γκοβερίνο, Γκουντελίτσα, Μάμμη Ζ. και Γ. Μποΐλή, Αθανασίου, Σουλτάτο, Ανδριώτη, Μαγκαφά, Δουλγεράκη, Κοντελέ, Ναστόπουλο, Παναγιωτόπουλο, Μελισσόπουλο, Παρασκευόπουλο και Κοντό.

Οι Σαρδέλης - Μαυράκης «άγγιξαν» το άριστα

Ο Γιάννης Σαρδέλης και ο Μιχάλης Μαυράκης «άγγιξαν» το άριστα στις γραπτές εξετάσεις της σχολής προπονητών Γ' Κατηγορίας, που επανέλαβε η ΕΠΟ την Παρασκευή στη Ρόδο (ξενοδοχείο Πλάζα).

Τ' αποτελέσματα αυτών που προήχθησαν είναι:

Γκαρανάτσιος Ευάγγελος	έξι
Καλιακούδης Δημήτριος	πέντε
Κουμέντος Ιωάννης	οκτώ
Κωνσταντάκης Μιχαήλ	έξι
Λαγούδης Ιωάννης	επτά
Λαϊβέρας Ευάγγελος	πέντε
Μακαρούνας Παναγιώτης	έξι
Μαυράκης Μιχαήλ	εννέα
Μαυρουδής Ελευθέριος	πέντε
Μπακαρής Θεοδόσιος	πέντε
Παπαδιός Αργύρης	πέντε
Πότσου Μιχαήλ	οκτώ
Ρίζος Μιχαήλ	πέντε
Σαρδέλης Ιωάννης	εννέα
Τομαρόπουλος Αλέξανδρος	έξι
Τσάμπας Κωνσταντίνος	επτά
Τζιέρης Κυριάκος	πέντε
Φλεβάρης Ιωάννης	έξι
Χατζησταμάτης Ιωάννης	έξι

ΔΙΑΦΗΜΙΖΕΤΑΙ ΣΤΟ ΙΝΤΕΡΝΕΤ
www.rodosport.gr

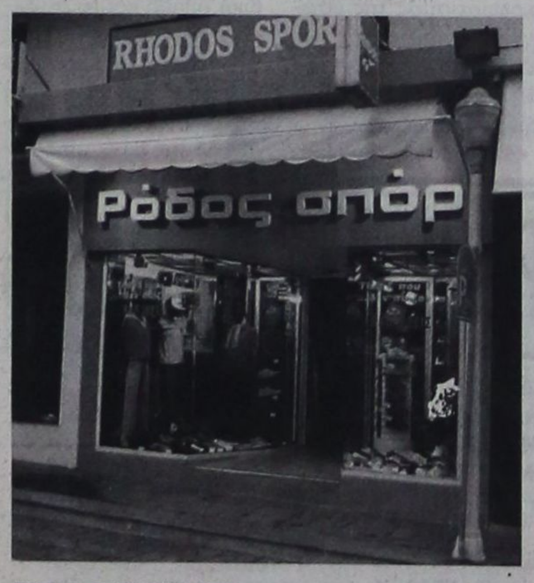

ΡΟΔΟΣ ΣΠΟΡ
...πρώτο όνομα στα σπορ
Τιμές που ...δεν παίζονται
ΕΘΕΛ. ΔΩΔΕΚΑΝΗΣΙΩΝ 15
Τηλέφ. 22410 21442 * E-mail: rospo@otenet.gr
ΓΔ-30/11

ΠΡΟΟΔΟΣΠΟΡ

ΚΛΕΟΒΟΥΛΟΣ

Γιόρτασε τα 40 χρόνια της ίδρυσής του

Τιμήθηκαν τέως πρόεδροι, κοινοτάρχες και παίκτες

Σε μία λαμπρή εκδήλωση, που έγινε την Παρασκευή το βράδυ στο ξενοδοχείο ΦΑΛΗΡΑΚΙ BEACH, η διοίκηση του Κλεόβουλου Λίνδου, γιόρτασε τα 40 χρόνια από την ίδρυσή του. Παρουσία του βουλευτή κ. Παπανικόλα, των τ. βουλευτών κ.κ. Καραμάριου και Παρασκευά, της προέδρου του ΝΑΟΔ κ. Μπαφίτη, του Προέδρου του Συνδέσμου Διαιτητών Ποδοσφαίρου Δωδ/σου κ. Κάπρου, του μέλους της ΕΠΣΔ κ. Τιβραντίδη και φυσικά του Δημάρχου Λίνδου κ. Θαρρενού, του συνεπίκουρου του δημάρχου Ροδίων κ. Διακογεωργίου, του προέδρου του ΔΟΝΑ Λινδίων κ. Καλαθενού και πολλών φίλων της ομάδας, η διοίκηση της ομάδας τίμησε τους προέδρους του Δ.Σ. από το 1963 μέχρι σήμερα, τους διατελέσαντες Κοινοτάρχες Λίνδου και τους αρχηγούς της ομάδας, στις αρχές κάθε δεκαετίας:



Ο κ. Διακογεωργίου μαζί με τους κ.κ. Λουλουδάκη και Κάπρο

ΠΡΟΕΔΡΟΙ Δ.Σ.
- Κωνσταντίνο Διάκουλα
- Μιχαήλ Κούκουρα
- Δημήτριο Σαβαΐδη
- Σωκράτη Τσοβίλη
- Μιχαήλ Γεωργίου και
- Νίκο Σαβαΐδη

ΚΟΙΝΟΤΑΡΧΕΣ ΛΙΝΔΟΥ
- Βασίλειο Διάκουλα
- Στέφανο Ιωαννίδη και
- Κυριάκο Φίνα

ΑΡΧΗΓΟΙ - ΠΟΔΟΣΦΑΙΡΙΣΤΕΣ
- Κωνσταντίνο Διάκουλα τ. Δημ.
- Δημήτριο Πάλλα
- Μιχαήλ Μαυρίκο
- Κωνσταντίνο Διάκουλα τ. Μιχ. και
- Ευάγγελο Ιωαννίδη (νυν αρχηγός)

Η βραδιά έκλεισε με συνεστίαση και πλούσιο μουσικοχορευτικό πρόγραμμα ενώ δεν έλειψε και η απαραίτητη λαχειαγορά.

ΠΟΙΟΙ ΜΙΛΗΣΑΝ

Λόγο εκφώνησαν κατά σειρά οι κ.κ. Γ. Θαρρενός (Δήμαρχος Λινδίων, Μιχάλης Χατζηγεωργίου (πρόεδρος Κλεόβουλου), Βασίλης Παπανικόλας (βουλευτής), Αναστάσιος Καραμάριος (τ. βουλευτής), Ανδριάνα Μπαφίτη (πρόεδρος ΝΑΟΔ), Κάλλιστος Διακογεωργίου (Συνεπίκουρος Δημάρχου Ροδίων), Μιχάλης Καλαθενός (πρόεδρος ΔΟΝΑ Λινδίων) και Δημήτρης Κάπρος (πρόεδρος ΣΔΠΔ).

Η ΠΡΟΣΦΩΝΗΣΗ ΤΟΥ ΠΡΟΕΔΡΟΥ ΤΟΥ ΚΛΕΟΒΟΥΛΟΥ

Στην συγκινητική του προσφώνηση, ο πρόεδρος του Κλεόβουλου Μιχάλης Διακογεωργίου ανέφερε μεταξύ άλλων τα εξής:

«Συγκεντρωθήκαμε απόψε εδώ για να γιορτάσουμε τα 40 χρόνια από την ίδρυση του αγαπημένου μας Κλεόβουλου και να τιμήσουμε αυτούς που με την προσφορά τους, την αγωνία τους και τις θυσίες τους τον οδήγησαν στην καταξίωση και την αναγνώριση όλου του αθλητικού κόσμου της Δωδεκανήσου. 40 χρόνια από επιτυχίες, πίκρες, αγωνία και θυσίες που πιστέψτε με, αποτελούν την πεμπτουσία του αθλητισμού. Ο δρόμος δεν ήταν ποτέ στρωμένος με ροδοπέταλα. Τα προβλήματα ποτέ δεν εξέλειπαν. Ομως αυτά ούτε για μία στιγμή δεν μας λύγισαν και δεν πτόησαν τις προσπάθειες μας για το καλό του συλλόγου που λατρέψαμε και αφιερώσαμε ένα σημαντικό κομμάτι του ελεύθερου χρόνου μας.

Χάρη στις επίπονες προσπάθειες των πρώτων προέδρων του συλλόγου, ο Κλεόβουλος απέκτησε επιτέλους το γήπεδό του, το 1976, με κανονικές διαστάσεις, ωστόσο, λόγω της Αρχαιολογίας και της εκτεταμένης παρουσίας βράχων δεν κατέστη δυνατόν να κατασκευαστούν εξέδρες. Φέτος, βρισκόμαστε στην ευχάριστη θέση και παραδίδουμε στα νιάτα του χωριού μας ένα ολοκληρωμένο, με εξέδρες, αποδυτήρια, γραφεία και γήπεδο μπάσκετ, αθλητικό κέντρο, το οποίο, με την σπορά του αγωνιστικού χώρου, με χλοοτάπητα, στο πολύ κοντινό μέλλον, θα αποτελεί πρότυπο για το νησί μας και όχι μόνο.



Ο πρώτος αρχηγός του Κλεόβουλου Κωνσταντίνος Δ. Διάκουλας ετοιμάζεται να παραλάβει την πλακέτα του

Από την ίδρυση του Κλεόβουλου το 1963, μέχρι σήμερα 40 ολόκληρα χρόνια, πέρασαν από τον σύλλογο πάρα πολλοί συμπολίτες μας, οι οποίοι απ' όποιο πόστο κι αν εντάχθηκαν, προσέφεραν πολύτιμες υπηρεσίες. Αυτούς τους έχουμε καταγράψει στην καρδιά και την συνείδησή μας και το όνομα τους έχει τυπωθεί με ανεξίτηλα γράμματα στην 40χρονη ιστορία του συλλόγου. Ωστόσο θεωρήσαμε σκόπιμο να τιμήσουμε απόψε, σε πρώτη φάση, κάποιους ανθρώπους οι οποίοι σε καθοριστικές χρονικές περιόδους, ηγούνταν του Κλεόβουλου τόσο σε διοικητικό, όσο και αθλητικό επίπεδο. Θα τιμήσουμε απόψε τους διατελέσαντες προέδρους της ομάδας Κωνσταντίνο Διάκουλα, Μιχαήλ Κούκουρα, Δημήτριο Σαβαΐδη, Σωκράτη Τσοβίλη, Μιχαήλ Γεωργίου και Νίκο Σαβαΐδη,τους πρώην Κοινοτάρχες Λίνδου Βασίλειο Διάκουλα, Στέφανο Ιωαννίδη και Κυριάκο Φίνα και τους ποδοσφαιριστές - αρχηγούς Κωνσταντίνο Διάκουλα του Δημητρίου, Δημήτριο Παλλά, Μιχαήλ Μαυρίκο, Κωνσταντίνο Διάκουλα του Μιχαήλ και τον νυν αρχηγό Ευάγγελο Ιωαννίδη.

Κλείνοντας να ευχαριστήσω τα ΜΜΕ που όλα αυτά τα χρόνια προέβαλαν με τον δικό τους τρόπο τις δραστηριότητες της ομάδας και να σας ευχηθώ καλή διασκέδαση».

Εκανε πίσω η διοίκηση του «Υγείας» στο θέμα Τσάτσου

Βλέπει πρώτα το συμφέρον του σωματείου

Από τη διοίκηση του «Υγεία» πήραμε χθες την παρακάτω ανακοίνωση:

«Τα μέλη του δ.σ. του ΓΑΣ Υγεία Ρόδου με απόφασή τους θέτοντας το συμφέρον του σωματείου πάνω από όλα και τη διάθεση των εαυτών τους στο καθαρό αθλητικό έργο που έχουν επωμισθεί, θέλουν να εκφράσουν τη λύπη τους και να ζητήσουν συγγνώμη από τον κ. Νικόλαο Τσάτσο για το περιεχόμενο της επιστολής που εστάλη στις 18/1/2003 στα ΜΜΕ με τη μορφή δελτίου τύπου του σωματείου ως απάντηση στο περιεχόμενο της αντίστοιχης επιστολής παραίτησης του κ. Ν. Τσάτσου από μέλος του δ.σ. του σωματείου.

Προς επανόρθωση των ατυχεστάτων αναφορών στο πρόσωπο του κ. Ν. Τσάτσου δηλώνουμε δημόσια ότι η μακροχρόνια παρουσία του στα διοικητικά του σωματείου θεωρείται πέρα για πέρα επωφελής, με κύρια χαρακτηριστικά την ανιδιοτέλεια και τη διάθεση προσφοράς στον αθλητισμό του τόπου μας.

Σχετικά με τα όσα ατυχή ειπώθηκαν σε συνέντευξη τύπου, που δόθηκε σε τηλεοπτικό κανάλι την 3η Μαΐου 2003 δηλώνουμε κατηγορηματικά ότι:

Α) Δεν πρόκειται να τεθεί θέμα διαγραφής του κ. Ν. Τσάτσου από πρωτοβουλία μέλους του διοικητικού συμβουλίου του δ.σ. του Σωματείου στην προαναφερθείσα συνέντευξη τύπου.

Β) Δεν πρόκειται να προσφύγουμε στη Δικαιοσύνη για τυχόν ατασθαλίες που υπαινιχθήκαμε ότι υπάρχουν στα πεπραγμένα του προηγούμενου δ.σ. του Σωματείου στην προαναφερθείσα συνέντευξη τύπου.

Γ) Δεσμευόμαστε ότι θα παραδοθεί στον κ. Ν. Τσάτσο αντίγραφο του πρακτικού του δ.σ. του σωματείου σχετικά με προμήθεια ακοντίου.

Δ) Θα συνταχθεί και θα σταλεί στην ΕΑΣ ΣΕΓΑΣ ΔΩΔΕΚΑΝΗΣΟΥ έγγραφο με το οποίο θα ανακαλούνται τα αναγραφόμενα στο υπ' αριθμ. 20/5-5-2003 έγγραφο του σωματείου.

Ε) Τέλος, το δ.σ. δεσμεύεται να εκφράσει τη λύπη του για τις ατυχείς και αστήρικτες αναφορές προς το πρόσωπο του κ. Ν. Τσάτσου σε μία μελλοντική τηλεοπτική εμφάνιση του προέδρου ή εκπροσώπων του σωματείου σε τυχούσα ερώτησηδημοσιογράφου με το θέμα αυτό».

Α' Κατηγορία

Αυλαία με δύο παιγνίδια

Με δύο ενδιαφέροντα παιγνίδια, ολοκληρώνεται σήμερα η 12η αγωνιστική του Πρωταθλήματος της Α' Κατηγορίας Δωδεκανήσου. Στα Μάσαρη ο εκ των πρωτοπόρων Κλεάνθης Παραδεισίου αγωνίζεται με τον τοπικό Αστέρα, ο οποίος ψάχνει βαθμούς για να ξεφύγει από την επικίνδυνη ζώνη, ενώ λίγα χιλιόμετρα μακρύτερα, στην Κάλαθο, ο Κλεόβουλος, στον τελευταίο αγώνα του μακρυά από την φυσική του έδρα, υποδέχεται την Αθλητική Ενωση Λέρου και λογικά δεν θα πρέπει να αντιμετωπίσει πρόβλημα επικράτησης.

Για τη Β' Κατηγορία και την 11η αγωνιστική είναι προγραμματισμένα τέσσερα παιγνίδια, με το ντέρμπι των Φανών ανάμεσα στον Ευκλή και τον Ακουσίλαο να κλέβει την παράσταση, ενώ και στην Κατταβιά θα παιχτεί καλή μπάλα, ανάμεσα στην τοπική Αθλητική Ενωση και την Δόξα Ψίνθου. Δύο ομάδες οι οποίες έχουν φέτος υψηλούς στόχους και θα κυνηγήσουν με πάθος την νίκη.

Αναλυτικότερα, όλη η σημερινή κίνηση σε Α' και Β' κατηγορία:

- **Κάλαθος (2.15):** Κλεόβουλος - ΑΕ Λέρου (Σ. Παυλούς): Πηδιάκης, Κετσές, Ζανεττής (Λουλουδάκης)
- **Μάσαρη (2.45):** Αστέρας Μασ. - Κλεάνθης (Ντάκας Σ.): Τσαγκάρης, Τσαούσης, Λάμπρου (Χρυσανθής).

Β' ΚΑΤΗΓΟΡΙΑ

11η αγωνιστική

- **Λέρος (13.00):** Δόξα Λέρου - Δόξα Καρδ. (Πάλλας Μιχ.): Κατέρης, Μουστάκας, Μαυρουδής (Καστής)
- **Κατταβιά (14.45):** Α.Ε. Κατταβιάς - Δόξα Ψ. (Κάπρος Στ.): Κόττορος, Καραχανής, Ασημακόπουλος (Σταματάκης).
- **Φάνες (14.45):** Ευκλής - Ακουσίλαος (Νικολάου): Παπαδόπουλος, Κατσιδώνης Ε., Σιδηρόπουλος Α. (Στέργου).
- **Καλυθιές (11.00):** Ερμής Καλ. - ΑΟ Πυλίου (Μακρής): Κατσιδώνης Π. Διαμαντέας, Ορφανός (Καραμαρίας).

Γ΄ ΚΑΤΗΓΟΡΙΑ

Εννέα αγώνες γίνονται σήμερα στη Γ' Κατηγορία

Εννιά αγώνες θα διεξαχθούν σήμερα και στους τρεις Ομίλους της Γ' Κατηγορίας Δωδεκανήσου, ενώ ισάριθμα παιγνίδια έχουν προγραμματιστεί και για τους δύο ομίλους του παιδικού Πρωταθλήματος. Πιο αναλυτικά:

1ος Ομιλος

8η αγωνιστική

- **Αγ. Απόστολοι** (14.45): ΑΕ Μεσαναγρού - ΟΦ Ιστρίου (Περαντινός): Χατζηνικόλας, Φουκαράς, Γιοβάνι.
- **Αγιος Ισίδωρος** (14.45): Αγ. Ισίδωρος - Δωριέας (Ανθίτσας): Ορφανός, Στεφανάκης, Αντωνάς
- **Λάερμα** (14.45): Πολύστρατος -Ιάλυσος '97 (Εγγλέζος Εμ.): Γιαννούλης, Σαββιδάκης, Παπαγιαννίδης.

2' Ομιλος

- **Αγ. Αποστόλοι** (11): Πήγασος - Αστέρας Παστ. (Μαυρουδής Ι.), Τσαούσης, Γενής, Γιοβάνι.
- **Λύκειο Ιαλυσού** (14.45): Ηλιος - Δήμητρα (Κατσουράκης Κ.): Καπαβενός, Λιάπη, Κλιάρη
- **Κρητηνία** (14.45): Αλθαιμένης - Ηρακλής Λαρδ. (Σεβδαλάκης): Γκούμας, Αργυρόπουλος, Γαγάνης.
- **Αρχάγγελος** (14.45): Πετρώνας - Αναγέννηση ΝΡ. (Δημητράς Δ.): Παπανικολάου, Μοσχούς, Γουλάρας

3ος Ομιλος/Νήσων

5η αγωνιστική

- **Ασφενδιού (13.00):** Αναγέννηση Ασφ. -Ολυμπιακός Καλ. (Μανιάς): Κουτσοχέρας, Αργυρίου, Μαρμαρινός.
- **Βαθύ (13.00):** : Βαθύ - Ποσειδών Καλ. (Σιδέρης): Πλάτσης, Πανάτος, Κάκκιας

ΠΑΙΔΙΚΟ ΠΡΩΤΑΘΛΗΜΑ

1ος Ομιλος

9η αγωνιστική

- **Κρεμαστή (11.00):** Φοίβος - Ηλιος (Νικολάου): Γάγανης
- **Λύκειο Ιαλυσού (11.00):** Ιάλυσος 97' - Κλεάνθης (Χατζάκης): Στεφανάκης
- **Φάνες (13.00):** Ακουσίλαος - ΠΑΟ Διαγόρας (Νικολάου): Γκιούντιτσε

Παστίδα (15.00): Αστέρας Παστ. - Αναγέννηση Εμπ. (Χατζάκης): Γκιούντιτσε.

2ος όμιλος

9η αγωνιστική

- **Αφάντου (11.00):** Εθνικός - Νίκη Ρόδου (Βογιατζής): Τσιουρδιού
- **Αγ. Απόστολοι (13.15):** Ευαγόρας - ΠΑΣ Ασκληπιού (Βογιατζής): Τσουρουτής
- **Αρχάγγελος (13.00):** Πετρώνας - ΑΣ Ρόδος (Παρασκευόπουλος): Γουλάρας
- **Ψίνθος (11.00):** Δόξα Ψ. - ΑΕΡΑ (Παπαχριστίδης): Μοσχούς
- **Κοσκινού (11.00):** Διγενής - Αρης (Λάμπρου): Κλιάρη

Ολοκληρώνεται σύντομα το αθλητικό κέντρο των Μαριτσών



Στην τελική τους ευθεία έχουν μπει τα έργα κατασκευής του νέου αθλητικού κέντρου των Μαριτσών και η ευφορία στις τάξεις του Ηρακλή δύσκολα κρύβεται. Ηδη έχει αποπερατωθεί το γήπεδο 5Χ5 ενώ τελείωσε και η σπορά του χόρτου στο παρακείμενο γήπεδο ποδοσφαίρου. Ετοιμοι είναι και οι πυλώνες ηλεκτροφωτισμού και απομένει η κατασκευή υποσταθμού, από τη ΔΕΗ για την ηλεκτροδότηση του αθλητικού κέντρου.

Επίσης η διοίκηση του Ηρακλή έχει υποβάλει υπόμνημα στο Τοπικό Συμβούλιο Μαριτσών προκειμένου να διεκπεραιωθούν κάποιες μικροεργασίες, όπως η ολοκλήρωση του σκεπάσματος της κερκίδας, ο ελαιοχρωματισμός της εσωτερικής περίφραξης καθώς και ο καθαρισμός των εσωτερικών και εξωτερικών χώρων.

• Η διοίκηση του Ηρακλή ενημερώνει τους φίλους της ομάδας οι οποίοι επιθυμούν να μεταβούν στ' Απόλλωνα για τον αγώνα με τον τοπικό Απόλλωνα ότι θα υπάρχουν στη διάθεσή τους δύο πούλμαν, εκ των οποίων το πρώτο θ' αναχωρήσει στις 11.15, μεταφέροντας και την εφηβική ομάδα και το δεύτερο στις 13.15, μαζί με την ανδρική. Η μεταφορά των οπαδών της ομάδας θα είναι δωρεάν, προσφορά της διοίκησης.

Με εκπλήξεις συνεχίζεται το «SUPERSPORT BALA» 5Χ5

Με εκπλήξεις συνεχίστηκε το πανελλήνιο τουρνουά «SUPERSPORT BALA» 5Χ5.

Στον Α' όμιλο, είχαμε την μεγάλη ανατροπή στο παιχνίδι ΕΛΚΟΣ - ΓΙΟΥΒΕ. Η ΓΙΟΥΒΕ κέρδιζε με σκορ 4-1 και το ΕΛΚΟΣ κατάφερε να ανατρέψει το εις βάρος του σκορ και να το κάνει 9-5. Εκπληξη, η ήττα των ΠΙΡΑΝΧΑ - ΣΤΑΥΡΙΑΣ ΧΩΜ. από την ΓΩΝΙΑ με σκορ 3-7. Με την νίκη της, αυτή, η ΓΩΝΙΑ έδειξε τις ικανότητές της σαν ομάδα.

Στον Β' όμιλο, είχαμε την μεγάλη νίκη του HAVANA BAR επί των επίπλων Δρακιού, με σκορ 6-0. Το αποτέλεσμα αυτό μπορεί να χαρακτηριστεί ως έκπληξη γιατί μετά τα πρώτα δύο αποτελέσματα της ομάδας «έπιπλα Δρακιού» έδειχνε ότι δύσκολα θα βρίσκοταν ομάδα να την κερδίσει. Στον Γ' όμιλο από τα πρώτα αποτελέσματα άρχισαν να ξεχωρίζουν οι ομάδες «ΣΚΟΥΠΙΔΙΑ» και «SMART», αφού σε όλη τη διάρκεια του αγώνα και λίγο πριν την λήξη του παιχνιδιού τα συντρίμμια, ήταν μπροστά στο σκορ με δύο γκολ διαφορά. Στα τελευταία τρια λεπτά του αγώνα, όμως η ομάδα SMART κατάφερε όχι μόνο να ισοφαρίσει αλλά και να προηγηθεί με δύο γκολ διαφορά. Το τουρνουά συνδιοργανώνουν το «OASIS» soccer club 5Χ5. το «Supersport Bala» και ο Δήμος Ρόδου.

Τ' αποτελέσματα:

Α' ΟΜΙΛΟΣ

Μπόκα - LIONS 3-4
Ελκος - Γιούβε 9-5
Λατσιάλοι - Δύναμο 2-7
Παρτιζάνοι - Ιππότες 3-2
Γωνία - Πιράνχα - Σταυριάς Χωμ. 7-3

Β' ΟΜΙΛΟΣ

Επιπλα Δρακ. -Havana 0-6
Τσιονάτοι - Αμείλικτοι 8-4
Dracons - Μπουκμεΐκερς 8-2
Ελπις - Ολυμπος 6-8
Μέγγαβλη - Τσιονάτοι 2-5

Γ' ΟΜΙΛΟΣ

Φανουράκια Δρακ. - Συντρίμμια 2-5
Εντυπο - Gallery 4-6
Σκουπίδια - Ρεμάλια 6-2
Συντρίμμια - Smart 5-7
GALLERY - Διάβολοι 5-4
Σφυριά - Κανονιέρηδες 7-2

ΟΙ ΒΑΘΜΟΛΟΓΙΕΣ

Α' ΟΜΙΛΟΣ

1. Παρτιζάνοι	(3)	12-5	9
2: Γωνία	(3)	18-12	6
Πιράνχα - Σταυριάς	(3)	15-9	6
Ελκος	(3)	17-12	6
Γιουβε	(3)	16-15	6
Lions	(3)	12-15	6
7. Ιππότες	(3)	10-10	3
Δυναμό	(3)	13-11	3
9. Λατσιάλοι	(3)	6-17	0
Μπόκα	(3)	4-26	0

Β' ΟΜΙΛΟΣ

1. Σmart	(4)	48-20	12
2. Σκουπίδια	(3)	18-8	9
3. Σφυριά	(3)	18-8	6
Συντρίμμια	(4)	18-16	6
Gallery	(4)	14-17	6
6. Εντυπο	(2)	14-12	3
Κανονιέρηδες	(3)	9-15	3
Διάβολοι	(3)	13-23	3
Φανουράκια	(2)	11-16	0
Ρεμάλια	(4)	11-39	0

Γ' ΟΜΙΛΟΣ

1. Τσιονάτοι	(3)	15-9	7
2. Επιπλα Δρακιού	(3)	20-9	6
Havana bar	(3)	12-6	6
4. Dragons	(3)	16-10	5
5. Ολυμπος	(3)	15-15	4
1. Παρτιζάνοι	(3)	12-5	9
6. Ελπις Κρεμαστής	(3)	17-20	3
Μπουκμεΐκερς	(3)	9-21	0
8. Μέγγαβλη city	(1)	2-5	0
Αμείλικτοι	(3)	9-23	0
Good Man	(0)	0-0	0

ΠΡΟΟΔΟΣΠΟΡ

Πολυθρόνα για έναν...

Ο Α.Ο. Σύμης πέρασε νικηφόρα χθες το μεσημέρι από την Ιαλυσό κερδίζοντας τον Ήλιο με 71-61 και παραμένει στην κορυφή της Β' Ανδρών! Μορφή για ακόμα μία φορά ο Μυλωνάκης

Δεν σταματάει πουθενά...Ο Α.Ο. Σύμης κατάφερε να κερδίσει στο κλειστό γυμναστήριο της Ιαλυσού και τον Ήλιο με 71-61 και παρέμεινε στην κορυφή του βαθμολογικού πίνακα. Στο παιχνίδι που άνοιξε την αυλαία της τρίτης αγωνιστικής, οι φιλοξενούμενοι ήταν καλύτεροι και έχοντας για ακόμα μία φορά σε πολύ καλή μέρα τον Νίκο Μυλωνάκη, κατάφεραν να φύγουν με το πολύτιμο «διπλό» και φυσικά να διατηρήσουν το απόλυτο τους στο πρωτάθλημα. Ο Α.Ο.Σ. μετά τη συμπλήρωση του πρώτου δεκαλέπτου ανέβασε την απόδοση και ουσιαστικά πήρε εύκολα τη νίκη, καθώς η ψαλίδα μεταξύ των δύο ομάδων



Σπουδαία νίκη πέτυχε χθες στην Ιαλυσό ο Α.Ο. Σύμης. Στη φωτό φάση απ' το χθεσινό παιχνίδι

μίκρυνε στα τελευταία λεπτά.

Η ομάδα του Παναγιώτη Πακώστα ξεκίνησε δυναμικά και προηγήθηκε 4-0 (2') και 7-6(4'). Η Σύμη πέρασε για πρώτη φορά μπροστά 9-10(6'),με τρίποντο του Μυλωνάκη και έκτοτε δεν έχασε ποτέ το προβάδισμα. Το 11-14 (9'), έγινε 13-19 με τη συμπλήρωση της πρώτης περιόδου. Στη συνέχεια ο Ήλιος χάρη κυρίως στον Πολίτη πλησίασε σε 21-23 (12') όμως μέχρι εκεί..Ο δαιμόνιος Χάσκας έδωσε γρήγορο ρυθμό στο παιχνίδι, ο Α.Ο. Σύμης έβγαze με ευκολία αφηνιάσμούς και το συγκρότημα του Μερκούρη Μοσχόβη έγινε καπνός. Με σερί 0-13, οι φιλοξενούμενοι ξέφυγαν με 21-36 (18'), την ίδια στιγμή που οι γηπεδούχοι έμειναν άπονοι για ένα εξάλεπτο, κάτι που τους στοίχισε στο υπόλοιπο του αγώνα.

Οι Συμιακοί πήγαν στα αποδυτήρια προηγούμενοι με 36-26, ενώ με το καλημέρα της επανάληψης φρόντισαν να καθαρίσουν την υπόθεση νίκη.

Παρά το γεγονός ότι η ομάδα της Ιαλυσού αντέδρασε 30-38(23'), η «αναγέννηση» του Παπανθύμου σε συνδυασμό με την κυριαρχία στα ριμπάουντ του Δαλλή έδωσαν «αέρα» 16 πόντων στον Α.Ο.Σ. (36-52 στο 30'), ενώ η δια φορά έφτασε ακόμα και το +21(42-63).

Στο τέλος ο Μερκούρης Μοσχόβης έδωσε χρόνο συμμετοχής σε όλους τους αθλητές του με συνέπεια ο Ήλιος να ροκανίσει τη διαφορά (53-67 στο 36') και με τρεις βολές του Πολίτη να μειώσει σε 61-71 που ήταν και το τελικό σκορ. Απ' τους νικητές ξεχώρισαν οι Μυλωνάκης, Κανελλάκης και Δαλλής, ενώ απ' τους ηττημένους οι Πολίτης και Σοκορέλης.

• Τα δεκάλεπτα ήταν: 13-19, 26-36 (ημ.), 36-52, 61-71

• Διαιτητές: Μυροφόρος- Κασταμούλας

ΗΛΙΟΣ ΙΑΛΥΣΟΥ (Παπακώστας): Χαραλαμπάκης 2, Σοκορέλης 13, Μαυρουδής, Πολίτης 24(2), Κουλούμπρης, Καρακόπουλος 7, Καστανάκης 2, Μπακάλης 11(1), Κεφαλίδης, Τζαβάρας 2

Α.Ο. ΣΥΜΗΣ (Μοσχόβης): Χάσκας 5(1), Λούπης Σ. 2, Χατζηπέτρος, Φουντουραδάκης 9, Μυλωνάκης 26(5), Τσουβαλάς , Κανελλάκης 13, Μισσός, Παπανθύμου 6, Δαλλής 8, Λούπης Γ. , Μανωλέσκος 2

Η ΒΑΘΜΟΛΟΓΙΑ

1.Α.Ο. Σύμης	6	3-0	209-185(+24)
2.Ήλιος Ιαλυσού	4	1-2	153-195(-42)
3.Δ.Α.Ν.Σ. Δωριείς	3	1-1	138-102(+36)
4.Κλεόβουλος Λίνδου	3	1-1	93-88(+5)
5.Ζέφυρος	3	1-1	147-141(+6)
6.Σταυρός Καλυθιών	2	0-2	101-130(-29)

*Ο Ήλιος Ιαλυσού και ο Α.Ο. Σύμης έχουν από ένα παιχνίδι περισσότερο

Δια χειρός Μπούτζα...

Με ένα ξέσπασμα στο τρίτο δεκάλεπτο, η Α.Ε. Δικαίου συνέτριψε στην Κάλυμνο την Ε.Α.ΚΑ. με 93-57. Στους 37 πόντους σταμάτησε ο 25χρονος αθλητής των Κώων

Με εντυπωσιακό τρόπο ξεκίνησε χθες τον δεύτερο γύρο, η Α.Ε. Δικαίου. Το συγκρότημα του Δημήτρη Τζομάκα (ο Μιχάλης Καπλανίδης έγινε για δεύτερη φορά πατέρας) επικράτησε στην Κάλυμνο της τοπικής Ε.Α.ΚΑ. με 93-57 και διατήρησε τις όποιες ελπίδες έχει για την κατάκτηση της τέταρτης θέσης. Βέβαια για να γίνει αυτό έπρεπε να βάλει τα...«χεράκι» του ο Μπούτζας το κοντέρ του οποίου σταμάτησε στους 37 πόντους, που αποτελούν και ρεκόρ μέχρι στιγμής στην Α' Ανδρών.

Στο πρώτο ημίχρονο οι φιλοξενούμενοι κρατούσαν τα ηνία, χωρίς όμως να μπορούν να ξεφύγουν στο σκορ, καθώς η ομάδα του Δημήτρη Χαντσαρίδη προσπαθούσε να κλείσει τους διαδρόμους προς το καλάθι της, ενώ υπήρξε μεγάλη ποικιλία στην επίθεση. Ουσιαστικά τα πάντα κρίθηκαν στο ξεκίνημα της τρίτης περιόδου. Η Α.Ε. Δικαίου πίεσε στην άμυνα και με σερί 3-20, μετέτρεψε το υπόλοιπο του αγώνα σε μία τυπική διαδικασία βυθίζοντας ακόμα περισσότερα τους Καλύμνιους, με τους οποίους αγωνίστηκε για πρώτη φορά φέτος ο έμπειρος Κουλλιάς. Απ' τους νικητές εκτός του Μπούτζα πολύ καλοί ήταν επίσης οι Τρύπας και Αντωνόπουλος, ενώ απ' τους ηττημένους οι Κίκαλης και Γαβαλάς.

• Τα δεκάλεπτα ήταν: 21-29, 38-47(ημ.), 41-67, 57-93

• Διαιτητές: Ζαμάγιας- Φάκαρος

Ε.Α. ΚΑΛΥΜΝΟΥ (Χαντσαρίδης): Κουλλιάς 8, Κίκαλης 11, Γαβαλάς 10, Γεωργιάδης 8, Οικονόμου 6, Σκουμπουρδής 9, Καρδούλιας 5, Μαΐλης,

Α.Ε. ΔΙΚΑΙΟΥ (Τζομάκας): Μαύρος 5, Τρύπας 15(3), Χατζηχαραλάμπους 6, Αντωνόπουλος 16, Κρωτήρης 2, Μπούτζας 37(1), Χατζηφούντας 2, Πίτσης 2, Καλαμπόκης 8, Διακαναστάσης, Τσιαφίτσας.

Ενός κακού μύρια έπονται...

Α' ΑΝΔΡΩΝ

Ο Ιπποκράτης Κω θα φιλοξενήσει στις 18:00 τον ισχυρό Πανερυθραϊκό, χωρίς τον Μάρκο Παγώνη και τον Περικλή Αμανατίδη που υπέστη διάστρεμμα! Επιστρέφουν Στεργάκης και Χλαπάνης! Για την έκπληξη και την πρώτη νίκη οι γηπεδούχοι

Η κακοδαιμονία συνεχίζεται για τον Ιπποκράτη. Οι Κώοι θα φιλοξενήσουν σήμερα στις 18:00 τον ισχυρό και δεύτερο στη βαθμολογία Πανερυθραϊκό, με στόχο μία καλή εμφάνιση και ότι προκύψει.

Με δεδομένο ότι τις δύο ομάδες τις χωρίζει μεγάλη διαφορά δυναμικότητας, το συγκρότημα του Γιώργου Κετσελίδη θα παλέψει για να «σπάσει το ράδι», αν και εκ προοιμίου κάτι τέτοιο φαντάζει ως ιδιαίτερα δύσκολο. Μετά τη φυγή του Γιώργου Ατακτίδη και τις «χακί» πλέον υποχρεώσεις του Μάρκου Παγώνη στην Κόρινθο, ο τεχνικός των «νεοφώτιστων», Γιώργος Κετσελίδης αντιμετωπίζει ένα ακόμα πρόβλημα. Ο Περικλής Αμανατίδης υπέστη διάστρεμμα και δεν θα παίξει στη σημερινή αναμέτρηση στο κλειστό γυμναστήριο της Κω, οπότε το «φίδι από την τρύπα» στη θέση του οργανωτή θα κληθεί να το βγάλει μόνος του, ο Αχιλλέας Καρδομάτης.

Με τη ψυχολογία των παικτών να μην βρίσκεται σε ιδιαίτερα καλά επίπεδα, μετά τις επτά συνεχόμενες επιτυχίες, οι Κώοι, θα επιδιώξουν να πραγματοποιήσουν μία αξιόλογη εμφάνιση και ότι προκύψει.

Όλοι γνωρίζουν τις δυσκολίες που κρύβει η σημερινή κόντρα και περιμένουν τους φιλάθλους του νησιού να συμπαρασταθούν στη δύσκολη αποστολή που έχει η



Χωρίς τον Περικλή Αμανατίδη (φωτό) θα παίξει σήμερα ο Ιπποκράτης Κω κόντρα στον Πανερυθραϊκό

ομάδα.

Το μόνο ίσως ευχάριστο στοιχείο για τον Γιώργο Κετσελίδη έχει να κάνει με την επιστροφή τόσο του Θανάση Στεργάκη όσο και του Γιώργου Χλαπάνη στο παρκέ, αφού δεν είχαν παίξει στον Πειραιά κόντρα στον Πορφύρα. «Αγωνιζόμαστε με μία ομάδα που βρίσκεται στη δεύτερη θέση του βαθμολογικού πίνακα, κι αυτό σημαίνει ότι έχει υψηλούς στόχους και διαθέτει πολύ καλό υλικό. Πιστεύω ότι είμαστε σε καλό δρόμο. Θα παίξουμε χωρίς άγχος και στο τέλος θα κάνουμε ταμείο», τόνισε χθες ο τεχνικός του Ιπποκράτη για το ματς με τον Πανερυθραϊκό, στο πλαίσιο της ένατης αγωνιστικής.

Στη διάθεση του Γιώργου Κετσελίδη θα τεθούν σήμερα οι εξής αθλητές: Καρδομάτης, Παρβαντώνης, Σκούφης, Τσιλιγκίρης, Μαντούκος, Στεργάκης, Σάββας, Χλαπάνης, Μαλλιούρας, Ντεφούδης, Παπαδόπουλος και Τάμπας.

Προπονούνται οι μικτές...

Παίδες, παμπαίδες και πυρήνες θα προετοιμαστούν στο κλειστό γυμναστήριο της Κρεμαστής υπό το βλέμμα του Νίκου Λιζάρδου...



Η μικτή παμπαίδων όπως παρουσιάστηκε πρόσφατα στο κλειστό γυμναστήριο της Καλύμνου

Παρουσία του ομοσπονδιακού τεχνικού Νίκου Λιζάρδου θα προπονηθούν στο δημοτικό κλειστό γυμναστήριο της Κρεμαστής σήμερα οι μικτές ομάδες παίδων και παμπαίδων της Τ.Ε. Ε.Ο.Κ. Δωδεκανήσου, καθώς και η ομάδα των πυρήνων που λειτουργεί στη Ρόδο.

Οι πυρήνες θα προπονηθούν από (11:00-13:00), ενώ θα ακολουθήσουν οι παμπαίδες (13:00-15:00) και οι παίδες (15:00-17:00). Για την προπόνηση των παίδων, ο τεχνικός Νίκος Φραγκεσκάκης καλεί όλους εκείνους που έχουν προεπιλεγεί και συμμετέχουν στις προπονήσεις. Για την προπόνηση των παμπαίδων ο Βαγγέλης Αθανασιάδης καλεί όλους τους προπονητές των ομάδων να στείλουν τέσσερις παίκτες για την προεπιλογή...

ΧΩΡΙΣ ΠΡΩΤΑΘΛΗΜΑ ΕΦΗΒΩΝ, ΠΑΙΔΩΝ ΚΑΙ ΠΑΜΠΑΙΔΩΝ

Ο ερχομός του Νίκου Λιζάρδου στη Ρόδο για να παρακολουθήσει τις προπονήσεις των μικτών ομάδων είχε ως αποτέλεσμα η Τ.Ε. Ε.Ο.Κ. Δωδεκανήσου να μην ορίσει παιχνίδια στο πρωτάθλημα των εφήβων(έχει σχεδόν ολοκληρωθεί ο όμιλος Ρόδου), των παίδων και το ανεπίσημο των παμπαίδων.

Απουσιάζουν τα ντέρμπι!

Ο πρωτοπόρος Α.Γ.Ο. Ρεθύμνου φιλοξενείται στην Καλλιθέα από την Α.Ε.Κ. Τζιτζιφιών, ενώ το σημαντικότερο ματς θα γίνει στο Σχηματάρι μεταξύ του Ερμή και του Αρίονα

Απουσιάζει το μεγάλο παιχνίδι από το πρόγραμμα της ένατης αγωνιστικής, για τον δεύτερο όμιλο νότου της Γ' Εθνικής, καθώς στα περισσότερα ματς εύκολα μπορεί να διακρίνει κανείς τα φαβορί για τη νίκη. Ο πρωτοπόρος Α.Γ.Ο. Ρεθύμνου θα ταξιδέψει στην Αθήνα για να αντιμετωπίσει στο κλειστό γυμναστήριο του Εσπέρου την Α.Ε.Κ. Τζιτζιφιών, ενώ ο Πανερυθραϊκός έχει τον πρώτο λόγο απέναντι στον Ιπποκράτη Κω. Την αναμέτρηση αυτή θα «σφυρίξει» το δίδυμο Χριστοδούλου-Ζέππος. Ίσως το πλέον σημαντικότερο ματς θα γίνει στο Σχηματάρι μεταξύ του Ερμή και του Αρίονα. Οι γηπεδούχοι αγνοούν τη νίκη για πέντε αγωνιστικές. Την ευκαιρία να συνεχίσει στα ροζ φύλλα θα έχει ο Ο.Φ. Ηρακλείου που θα φιλοξενήσει την Αγία Παρασκευή. Εύκολο έργο αναμένεται να έχει ο Ιωνικός Λαμίας κόντρα στον Μίνωα Ηρακλείου, ενώ το Παγκράτι θα προσπαθήσει να μαζέψει τα κομμάτια του, μετά την ήττα από τον Α.Γ.Ο.Ρ., καθώς θα υποδεχθεί τον Πορφύρα...Τέλος το ρεπό της θα εκτίσει η Α.Ε. Ταύρου.

ΤΟ ΠΡΟΓΡΑΜΜΑ ΤΗΣ 9ης ΑΓΩΝΙΣΤΙΚΗΣ

• Σχηματάρι (18:00): Ερμής Σχηματαρίου- Γ.Σ. Αρίων (Επιτροπάκης- Χαλαμπαλάκης)

• Λίντο (18:00): Ο.Φ. Ηρακλείου- Αγία Παρασκευή (Μπούσιας- Μαυραειδής)

• Λαμία (12:00): Ιωνικός Λαμίας- Μίνωας Ηρακλείου (Κότσιαλος- Αντεριώτης)

• Κως (18:00): Ιπποκράτης Κω- Πανερυθραϊκός (Χριστοδούλου- Ζέππος)

• Μετς (18:00): Α.Ο. Παγκρατίου- Πορφύρας (Ελευθεριάδης- Θεωνάς)

Εσπέρου (16:00): Α.Ε.Κ. Τζιτζιφιών- Α.Γ.Ο. Ρεθύμνου (Σοϊλεμετζίδης- Κιούρκας)

Ρεπό έχει η Α.Ε. Ταύρου



Τον ισχυρό Πανερυθραϊκό θα αντιμετωπίσει το απόγευμα της Κυριακής ο Ιπποκράτης Κω

Η ΒΑΘΜΟΛΟΓΙΑ

1.Α.Γ.Ο. Ρεθύμνου	14	7-0	577-404 (+173)
2.Πανερυθραϊκός	13	6-1	549-513 (+36)
3.Ο.Φ. Ηρακλείου	13	5-3	621-608 (+13)
4.Α.Ε. Ταύρου	12	4-4	571-574 (-3)
5.Α.Ο. Παγκρατίου (2β)	11	4-3	543-482 (+61)
6.Ιωνικός Λαμίας (1β)	11	4-3	478-491 (-13)
7.Αγία Παρασκευή (2β)	11	3-5	577-614 (-37)
8.Γ.Σ. Αρίων (1β)	11	3-5	569-599 (-30)
9.Ερμής Σχηματαρίου	11	3-5	579-632 (-53)
10.Α.Ε.Κ. Τζιτζιφιών (2β)	10	3-4	475-510 (-35)
11.Μίνωας Ηρακλείου (1β)	10	3-4	444-496 (-52)
12.Πορφύρας	10	3-4	519-487 (+32)
13.Ιπποκράτης Κω	7	0-7	461-580 (-119)

*Η Α.Ε. Ταύρου, ο Γ.Σ. Αρίων, η Αγία Παρασκευή, ο Ο.Φ. Ηρακλείου και ο Ερμής Σχηματαρίου δεν έχουν εκτίσει το ρεπό τους

Βήμα τετράδας...

ΚΟΡΑΣΙΔΕΣ

Ο Ιπποκράτης κέρδισε άνετα με 61-28 τη Νίκη Ρόδου που ταξίδεψε με έξι αθλήτριες και χωρίς προπονητή! Χρέη τεχνικού εκτέλεσε ο Γιάννης Τρικοίλης, γυμναστής από την Κω και φίλος του προέδρου Μιχάλη Βιντζηλαίου που μετέβη χθες στο νησί! Σήμερα στις 16:00 Α.Σ.Κ. Ιβίσκος- Γ.Α.Σ. Ιάλυσος

Γίνονται κι αυτά...Η Νίκη Ρόδου ταξίδεψε το απόγευμα της Παρασκευής για την Κω, χωρίς προπονητή και χωρίς συνοδό. Οι έξι κορασίδες του συλλόγου πήγαν στο νησί του Ιπποκράτη και αγωνίστηκαν κόντρα στην ομώνυμη ομάδα από την οποία έχασαν με 61-28. Ο προπονητής της ομάδας Γιάννης Αρφαράς ενώ θα ταξίδευε κανονικά για την Κω, αισθάνθηκε αδιαθεσία και κατέβηκε από το πλοίο που μετέφερε την αποστολή. Όταν όμως ένιωσε καλύτερα, το καράβι στο οποίο επέβαιναν τα κορίτσια είχε ήδη φύγει.

Έτσι ο πρόεδρος του συλλόγου Μιχάλης Βιντζηλαίος πήρε το επόμενο πλοίο και ταξίδεψε στην Κω, προκειμένου να μην αφήσει τα κορίτσια μόνα τους. Φυσικά στο ματς με τον Ιπποκράτη, η Νίκη γνώρισε τη βαριά ήττα με 61-28, ενώ στον πάγκο της ομάδας κάθισε ένας γυμναστής από το νησί, ονόματι Γιάννης Τροικίλης που τυγχάνει φίλος του προέδρου της Νίκης και τον οποίο κάλεσε προκειμένου να βοηθήσει την κατάσταση.

Στο καθαρά αγωνιστικό κομμάτι, οι γηπεδούχες της Πόπης Δανελάκη δεν δυσκολεύτηκαν να πάρουν το ροζ φύλλο και παράλληλα να πετύχουν τη δεύτερη τους νίκη στο πρωτάθλημα. Το παιχνίδι εξελίχθηκε σε μονόλογο από το ξεκίνημα για τις Κώες που που έκαναν ακόμα ένα σημαντικό βήμα για την είσοδο τους στην τετράδα. Απ' τις νικήτριες ξεχώρισαν οι Πατμίου και Κούσιαντα, ενώ απ' τις ηττημένες η Κυριακίδου.

• Τα δεκάλεπτα ήταν: 22-8, 36-13 (ημ.), 49-18, 61-28



Τον Γ.Α.Σ. Ιάλυσος θα υποδεχθούν σήμερα οι κορασίδες του Α.Σ.Κ. Ιβίσκος (φωτό)

• Διαιτητές: Φάκαρος- Μαρμαρινός

ΙΠΠΟΚΡΑΤΗΣ ΚΩ (Δανελάκη): Καστελλοριζιού 2, Πάττα, Μαρκόγλου Κ. 2, Χατζηδημήτρη, Πατμίου 32, Κούσιαντα 18, Στάκκου , Μαρκόγλου Σ. 7,

ΝΙΚΗ ΡΟΔΟΥ: Παντελή 1, Ματθαίου 5, Δράκου 3(1), Σαρδέλλη 4, Κελές 4, Κυριακίδου 11(1),

ΣΗΜΕΡΑ Α.Σ.Κ. ΙΒΙΣΚΟΣ- Γ.Α.Σ. ΙΑΛΥΣΟΣ

Η αυλαία στο πρωτάθλημα των κορασίδων θα πέσει σήμερα το απόγευμα στο «Βενετόκλειο». Εκεί ο πρωτοπόρος Γ.Α.Σ. Ιάλυσος θα αντιμετωπίσει τον επίσης αήττητο Α.Σ.Κ. Ιβίσκος, σε ένα αρκετά ενδιαφέρον ματς για την μετέπειτα πορεία των ομάδων.

• Δ.Κ.Γ. Ρόδου (16:00): Α.Σ.Κ. Ιβίσκος- Γ.Α.Σ. Ιάλυσος (Κουνελλές Ν.- Βαγιανός)

Πρώτη νίκη δια περιπάτου...

ΚΟΡΑΣΙΔΕΣ

Ο Π.Α.Ο. Διαγόρας δεν συνάντησε δυσκολίες απέναντι στον Α.Ο. Σύμης τον οποίο κέρδισε με 80-12 χθες το πρωί στην «τέντα»!



Εύκολη νίκη πέτυχε χθες στην «τέντα», ο Π.Α.Ο. Διαγόρας που επικράτησε του Α.Ο. Σύμης

Την πρώτη του νίκη στο πρωτάθλημα των κορασίδων πέτυχε χθες το πρωί στην «τέντα», ο Π.Α.Ο. Διαγόρας. Η ομάδα του Σάκη Καλαμπόκα επικράτησε με 80-12 του Α.Ο. Σύμης και «έσπασε το ράδι». Πλέον οι «κυανέρυθρες» διατήρησαν τις όποιες ελπίδες έχουν για την είσοδο τους στο φάϊναλ-φορ. Το παιχνίδι σεν χρήζει ιδιαίτερης κριτικής καθώς οι γηπεδούχες ήταν καλύτερες και πήραν από το ξεκίνημα το προβάδισμα. Μάλιστα σταδιακά μεγάλωσαν τη ψαλίδα στο τελικό σκορ. Απ' τις νικήτριες ξεχώρισαν οι Μαρκουλή Α., Σταυριανάκη, Αράπη και Τσαταλιού, ενώ απ' τις ηττημένες πρώτη σκόρερ ήταν η Κώτη.

• Τα δεκάλεπτα ήταν: 22-4, 46-8(ημ.), 64-12, 80-12

• Διαιτητές: Πετρίδης- Κασταμούλας

Π.Α.Ο. ΔΙΑΓΟΡΑΣ (Καλαμπόκας): Στεφάνου 8, Νικολάου 2, Μαρκουλή Α. 18, Μαρκουλή Β. 4, Σταυριανάκη 12, Τσαταλιού 10, Χατζηιωαννίδη 4, Σκορδάλη 6, Κουρή 4, Αράπη 12.

Α.Ο. ΣΥΜΗΣ (Μοσχόβης): Κακακιού 4, Μπαϊρακτάρη, Κώτη 6, Κυπριώτη, Κρητικού, Πακτιτή 2.

Η ΒΑΘΜΟΛΟΓΙΑ

1.Γ.Α.Σ. Ιάλυσος	6	3-0	219-68 (+151)
2.Ιπποκράτης Κω	5	2-1	122-128 (-6)
3.Α.Σ.Κ. Ιβίσκος	4	2-0	131-53 (+78)
4.Α.Ε. Δικαίου	4	2-0	132-55 (+77)
5.Π.Α.Ο. Διαγόρας	4	1-2	125-119 (+6)
6.Α.Ο. Σύμης	4	0-4	48-283 (-235)
7.Νίκη Ρόδου	3	0-3	118-189 (-71)

*Δεν υπολογίζεται το χθεσινό παιχνίδι Α.Ε. Δικαίου- Νίκη Ρόδου

*Σήμερα παίζουν Α.Σ.Κ. Ιβίσκος- Γ.Α.Σ. Ιάλυσος

Κυρίως στους καφέδες

Τσιμπημένες τιμές σε κυλικεία και καφετέριες

ΤΙ ΑΠΕΔΕΙΞΑΝ ΟΙ ΕΛΕΓΧΟΙ



ΔΥΟΜΙΣΗ ευρώ έφθασε να πωλείται ο παραδοσιακός ελληνικός καφές στη Ρόδο, ενώ τσουχτερά κοστίζουν και άλλα είδη σε καφετέριες του νησιού. Αυτό διαπιστώθηκε σε εξόρμηση που έκανε χθες κλιμάκιο υπαλλήλων της Διεύθυνσης Εμπορίου στα κυλικεία που λειτουργούν στο αεροδρόμιο της Ρόδου αλλά και σε καφετέριες.

• Ο έλεγχος σε καφετέρια έδειξε πως η τιμή του ελληνικού καφέ έφθασε τα 2,50 ευρώ του νες καφέ στα 3 ευρώ του νες με γάλα στα 3,50 ευρώ του εσπρέσσο στα 3,50 ευρώ, του φρέντο στα 4 ευρώ και της σοκολάτας στα 3,50 ευρώ!

ΣΗΜΕΙΩΝΕΤΑΙ ότι η αγορανομική διάταξη που εξέδωσε το υπουργείο Ανάπτυξης αφορά την τιμή του καφέ στα κυλικεία που λειτουργούν σε λιμάνια, αεροδρόμια, μουσεία, νοσοκομεία και αρχαιολογικούς χώρους.

• Η εφαρμογή της συγκεκριμένης διάταξης ήταν και ο λόγος που διενεργήθηκαν έλεγχοι στα κυλικεία που λειτουργούν στο αεροδρόμιο της Ρόδου, για τα οποία υπήρχαν καταγγελίες.

Οι έλεγχοι έδειξαν ότι όλα τα είδη καφέ πωλούνταν στις σωστές τιμές όπως επίσης τα νερά και τα αναψυκτικά. Στην τιμή του ενός ευρώ βρέθηκε ότι πωλούνταν το μικρό μπουκαλάκι το νερό από κατάστημα με ξηρούς καρπούς και ζαχαρώδη που δεν υπόκειται στην αγορανομική διάταξη του υπουργείου Ανάπτυξης.

• Οι υπεύθυνοι των κυλικείων του αεροδρομίου θα πρέπει να προσκομίσουν στη Διεύθυνση Εμπορίου τα τιμολόγια αγοράς των ετοίμων προϊόντων που πωλούν για να στοιχειοθετήσουν τις τιμές που έχουν στους τιμοκαταλόγους τους και οι οποίες δεν είναι χαμηλές.

Στην περίπτωση που αυτό δεν γίνει τότε προβλέπονται τσουχτερά πρόστιμα.

ΤΑ ΕΙΔΗ για τα οποία ζητήθηκαν τα τιμολόγια αγοράς έχουν ως εξής:

Πίτσα τεμ. 4 ευρώ
Λουκανόπιτα 2,50 ευρώ
Ζαμπονοτυρόπιτα 2,80 ευρώ
Σπανακόπιτα 2,90 ευρώ
Τυρόπιτες 2,80 ευρώ
Κρουασάν 2,80 ευρώ
Κρουσάν Βουτύρου 2,70 ευρώ.

Για κανάλια τοπικής εμβέλειας

Πέντε τηλεοπτικές άδειες για το νομό Δωδεκανήσου

ΠΟΙΑ ΕΙΝΑΙ ΤΑ ΑΠΑΡΑΙΤΗΤΑ ΠΡΟΣΟΝΤΑ



ΕΝΑ ολόκληρο «χαρτοβασίλειο» μεταφέρεται μέχρι αύριο Δευτέρα από τις νομικές υπηρεσίες των τηλεοπτικών σταθμών που διεκδικούν άδεια εθνικής εμβέλειας στον αριθμό 5 της οδού Πανεπιστημίου, όπου εδρεύει το Εθνικό Συμβούλιο Ραδιοτηλεόρασης. Η ώρα της κρίσης για τα 6 κανάλια που θα αποκτήσουν τελικά το «χρίσμα» της νομιμότητας ήγγικεν, ενώ το ειδικό κλιμάκιο του Συμβουλίου σηκώνει στην κυριολεξία... τα μανίκια, προκειμένου να ελέγξει περί τους 170 φακέλους που αντιστοιχούν σε κάθε έναν από τους περίπου 13-15 επίδοξους μνηστήρες.

Η επόμενη χρονιά εκτιμάται να κλείσει με νόμιμους 6 πανελλαδικούς σταθμούς με έδρα την Αθήνα, 51 περιφερειακούς, με έδρες τις πρωτεύουσες ισάριθμων νομών, και 57 τοπικούς.

Τα ενδιαφέροντα στοιχεία, στην προκήρυξη για τη «Χορήγηση αδειών ίδρυσης, εγκατάστασης και λειτουργίας τηλεοπτικών καναλιών ελεύθερης λήψης τοπικής εμβέλειας», είναι: α) ότι ο αριθμός των προκηρυχθεισών θέσεων ανά νομό είναι ανάλογος όχι με τον πληθυσμό, αλλά με τη γεωγραφική μόρφωση κάθε διαμερίσματος και β) τα κριτήρια είναι πανομοιότυπα με αυτά του διαγωνισμού εθνικής και περιφερειακής εμβέλειας, ενώ προβλέπεται υποχρεωτικά και κατάθεση μελέτης βιωσιμότητας. Ο μεγαλύτερος αριθμός τοπικών αδειών εντοπίζεται στο ευρύτερο γεωγραφικό διαμέρισμα του νομού Ιωαννίνων (9), λόγω προφανώς της δυσμορφίας του εδάφους. Από 5 άδειες προβλέπονται για το γεωγραφικό διαμέρισμα των νομών Δωδεκανήσου, Ρεθύμνης και Χανίων, 4 για τις Κυκλάδες και μέρους του νομού Σάμου, 3 για τη Λέσβο και μέρους του νομού Ηρακλείου και μέρους του νομού Ρεθύμνης, 3 για το νομό Μεσσηνίας, 2 για το νομό Λακωνίας και μέρους των νομών Αργολίδος και Αττικής, 2 για το νομό Ηλείας και μέρους του νομού Ζακύνθου, 2 για το νομό Ευρυτανίας, 2 για το νομό Καστοριάς και μέρους του νομού Κοζάνης, 2 για τους νομούς Χίου και μέρους του νομού Σάμου (κέντρα εκπομπής Θυμιανών και Μεστών Χίου), άλλες 2 για το νομό Χίου και Σάμου και μέρους του νομού Δωδεκανήσων (κέντρο εκπομπής Σάμου), 2 για το νομό Κέρκυρας και μέρους των νομών Θεσπρωτίας και Λευκάδος. Από μία άδεια θα δοθεί: στο νομό Γρεβενών, Αρκαδίας και μέρους των νομών Αργολίδος και Λακωνίας, στο νομό Λασιθίου και μέρους των νομών Κυκλάδων και Δωδεκανήσου και στο νομό Φλωρίνης και μέρους των νομών Κοζάνης και Πέλλης.

57 ΚΑΝΑΛΙΑ

Ιδιαίτερα δύσκολη αναμένεται να είναι η ιστορία της αδειοδότησης για τα κανάλια που δεν καταφέρουν να αποδείξουν ότι πληρούν το κριτήριο της προγραμματικής πληρότητας, χωρίς αυτό να σημαίνει ότι δεν θα δυσκολευθούν με τα άλλα 3 κριτήρια (απασχολουμένου δυναμικού, πραγματικής επένδυσης και πληρότητας εξοπλισμού, χρόνου λειτουργίας ή κριτήριο παλαιότητας). Εδώ, σε αντίθεση με την ευρωπαϊκή πρακτική που ορίζει ρητά τις ποσοστώσεις που επιβάλλει η νομοθεσία για τις επιμέρους κατηγορίες προγράμματος (ενημέρωση, ψυχαγωγία, αθλητικά, ευρωπαϊκές εκπομπές), δεν υφίσταται αντίστοιχη υποχρέωση. Κάθε υποψήφιο για άδεια κανάλι πρέπει να υποβάλει συν τοις άλλοις έκθεση φυσιογνωμίας 200 λέξεων, από την οποία να προκύπτει με σαφήνεια η γενικότερη φιλοσοφία του προγράμματος του σταθμού. Παράλληλα, οφείλει να καταθέσει ονομαστική κατάσταση με αναφορά στους επικεφαλής κάθε επιμέρους τμήματος του σταθμού (υπεύθυνος προγράμματος, ειδήσεων, αθλητικού, ψυχαγωγικού). Σε ειδικούς πίνακες θα πρέπει να αναφέρεται η ποσοστιαία σύνθεση του προγράμματος, με βάση αφενός το είδος κάθε εκπομπής και αφετέρου τη χώρα παραγωγής. Οι εκπομπές χωρίζονται σε ευρωπαϊκές και μη ευρωπαϊκές, χωρίς να επιβάλλεται η ποσόστωση της προβολής τους. Πιο συγκεκριμένα, κάθε κανάλι οφείλει να αποδείξει ότι όντως πρόβαλλε τα είδη του προγράμματος που επικαλείται στην αίτησή του για τη χρονική περίοδο από 1/10/2002 έως 30/9/2003. Ορίζονται οι εξής κατηγορίες εκπομπών που οφείλουν να έχουν οι σταθμοί:

* Ενημερωτικές. Ειδήσεις, ενημέρωση πολιτική, οικονομική, κοινωνική, αθλητική, μαγκαζίνο, ντοκιμαντέρ και ειδήσεις για κωφάλαλους.
* Ψυχαγωγικές.
* Πολιτιστικές. Ντοκιμαντέρ, ιστορικές εκπομπές.
* Εκπομπές λόγου και τέχνης.
* Εκπομπές για το βιβλίο, τον κινηματογράφο, τη μουσική, τις εικαστικές τέχνες, κλπ.

Πρόχτες το βράδυ

Πολίτες συνέλαβαν δύο τσαντάκηδες!..

ΝΕΑΡΟΙ ΟΙ ΔΡΑΣΤΕΣ

ΠΟΛΙΤΕΣ συνέλαβαν, δύο τσαντάκηδες, λίγο μετά την αρπαγή τσάντας από τα χέρια συμπολίτισσάς μας προχθές το βράδυ στην οδό πρώην Αννης Μαρίας.

• Σύμφωνα με όσα έγιναν γνωστά από την Αστυνομία, προχθές στις 8 το βράδυ στην οδό Εθνικής Αντιστάσεως, δύο ομογενείς από τη Ρωσία, ηλικίας 19 και 18 χρόνων, άρπαξαν βίαια, από τον ώμο νεαρής μ συμπολίτισσάς μας, την τσάντα της , η οποία περιείχε διάφορα προσωπικά είδη και έγγραφα. Η συμπολίτισσά μας, άρχισε να καλεί σε βοήθεια, μ' αποτέλεσμα διερχόμενοι να κυνηγήσουν τους δύο δράστες και να τους ακινητοποιήσουν.

ΑΣΤΥΝΟΜΙΚΟΙ του Τμήματος Τάξης Ρόδου, που κλήθηκαν έσπευσαν στο σημείο που είχαν ακινητοποιηθεί οι δύο τσαντάκηδες και τους συνέλαβαν. Με περιπολικό όχημα τους μετέφεραν στην Υποδιεύθυνση Ασφαλείας Ρόδου, όπου σχηματίστηκε σε βάρος τους δικογραφία, προκειμένου να οδηγηθούν στον Εισαγγελέα.

• Από την Υποδιεύθυνση Ασφαλείας Ρόδου, γίνονται ανακρίσεις - έρευνες για να διαπιστωθεί αν εμπλέκονται και σε άλλες αξιόποινες πράξεις.

Χθες το μεσημέρι οδηγήθηκαν στο Αυτόφωρο Δικαστήριο από το οποίο αθώθηκαν λόγω αμφιβολιών. Συνήγορος υπεράσπισης ήταν ο δικηγόρος κ. Τάσος Διάκος.

Το ξενοδοχείο «Σεβαλιέ» δεν έχει πουληθεί, αλλά νοικιάστηκε στον Μήτση

ΑΠΟ το Ιδρυμα Υποτροφιών Σταματίου, πήραμε και δημοσιεύουμε την παρακάτω επιστολή:

«Κύριε Διευθυντά,

Σχετικά με χθεσινό δημοσίευμα της εφημερίδας σας που αναφέρεται σε επιβολή προστίμου σε ξενοδοχείο της πόλης μας από την Πολεοδομία του Δήμου Ροδίων και που το κείμενό του εξειδικεύεται, ότι αφορά εργασίες στο ξενοδοχείο Chevalier Palace, το οποίο φέρεται κατά το δημοσίευμά σας, να έχει πωληθεί από τον πρώην του ιδιοκτήτη, και ότι έχει αγοραστεί από την εταιρία του κ. Μήτση.

Σας γνωρίζουμε προς αποκατάσταση της αλήθειας, ότι το ως άνω ξενοδοχείο δεν έχει πουληθεί, αλλά ανήκει στην κυριότητα του Ιδρύματός μας "Εμμανουήλ Χριστ. Σταματίου και Μαίρη Χριστ. Σταματίου-Παπαδάκη" και ότι έχει ενοικιαστεί στην εταιρία του κ. Μήτση.

Την παραπάνω διευκρίνιση θεωρούμε απαραίτητη για να μην δημιουργούνται εντυπώσεις σε βάρος της περιουσίας του Ιδρύματός μας, το οποίο ήδη λειτουργεί και του οποίου η προσφορά στη ροδιακή κοινωνία είναι ήδη μεγάλη και θα διευρύνεται συνεχώς σε όλους τους τομείς δραστηριότητας, όπως είναι οι υποτροφίες, το περιβάλλον, ο πολιτισμός, ο αθλητισμός, νεολαία και άτομα με ειδικές ανάγκες.

Για το Δ.Σ.
Μαίρη Χριστ.
Σταματίου - Παπαδάκη
Πρόεδρος»

Ο βουλευτής Κ. Σφυρίου στην Κεντρική Επιτροπή Εκλογικού Αγώνα του ΠΑ.ΣΟ.Κ.

ΜΕ απόφαση του Εκτελεστικού Γραφείου του ΠΑ.ΣΟ.Κ. ο βουλευτής Δωδεκανήσου και πρώην υπουργός Κοσμάς Σφυρίου εντάχθηκε στην Κεντρική Επιτροπή Εκλογικού Αγώνα του ΠΑ.ΣΟ.Κ.

Ειδικότερα μάλιστα ο κ. Σφυρίου ανέλαβε αντικείμενα δραστηριότητας του Οργανωτικού Τομέα της Κεντρικής Επιτροπής Εκλογικού Αγώνα.

* Αφού συμμετείχε στη σύσκεψη με τον υπουργό Μεταφορών, για τη θεσμοθέτηση της περιαρελιμενικής ζώνης και τη χρηματοδότηση των αναγκαίων έργων γύρω από το Αεροδρόμιο Ρόδου, ο κ. Σφυρίου χτες επέστρεψε στη Ρόδο.

Δυστυχώς, δεν μπόρεσε να έλθει προχθές και να συμμετάσχει στην πρώτη συνεδρίαση με τους υποψήφιους βουλευτές Δωδεκανήσου του ΠΑ.ΣΟ.Κ., λόγω των αλλεπάλληλων ματαιώσεων των πτήσεων.

Χριστουγεννιάτικες κάρτες στη Ρόδο και από τα ΕΛΤΑ

ΠΡΟΠΛΗΡΩΜΕΝΟ ΤΟ ΤΕΛΟΣ

ΕΙΚΟΣΙ χιλιάδες χριστουγεννιάτικες κάρτες διέθεσαν προς πώληση τις τελευταίες ημέρες τα ΕΛΤΑ στη Ρόδο. Η νέα συλλογή καρτών που κυκλοφόρησε φέτος είναι πλούσια και αντλεί τη θεματολογία της από την παραδοσιακή θρησκευτική, όσο και από την πρωτότυπη μοντέρνα απεικόνιση της χριστουγεννιάτικης ατμόσφαιρας.

Οι χριστουγεννιάτικες κάρτες των ΕΛΤΑ συνοδεύονται από φακέλους με προπληρωμένο τέλος, με στόχο την καλύτερη εξυπηρέτηση του κοινού.

Τα ΕΛΤΑ μπορούν να προσφέρουν ακόμη:

* Επιτύπωση των προσωπικών ευχών και της εμπορικής επωνυμίας ή του λογοτύπου εταιριών και Δήμων.
* Επιτύπωση στοιχείων του κάθε αποστολέα ή ακόμα και του παραλήπτη στους φακέλους, με προπληρωμένο τέλος.
* Εμφακέλωση, ταξινόμηση και ταχυδρόμηση των καρτών.

Τα ΕΛΤΑ αναλαμβάνουν ακόμη και ειδικό σχεδιασμό καρτών για πελάτες που το επιθυμούν.

Τις χριστουγεννιάτικες κάρτες των ΕΛΤΑ αξιοσημείωτο είναι ότι προτιμούν πολύ τα τελευταία χρόνια αρκετοί Δήμοι και εταιρίες.

Ετοιμο για χρήση το 2004 τμήμα του λιμανιού Ακαντιάς

Προχωρούν με γοργό ρυθμό τα έργα

Ετοιμο προς χρήση θα είναι το καλοκαίρι του 2004 τμήμα του λιμανιού της Ακαντιάς. Το κομμάτι θα έχει μήκος 330 μέτρα και σε αυτό θα δένουν μεγάλα κρουαζιερόπλοια που θα προσεγγίζουν στη Ρόδο.

Τα συνεργεία της εταιρείας που ανέλαβε το έργο, εργάζονται με πυρετώδεις ρυθμούς για την ολοκλήρωσή του μέσα στο χρονοδιάγραμμα. Το πρώτο κομμάτι του έργου έχει ήδη ολοκληρωθεί από την εταιρεία ΜΗΧΑΝΙΚΗ.

Σε εξέλιξη είναι την τρέχουσα περίοδο η κατασκευή του δεύτερου τμήματος του έργου το οποίο στο παρελθόν είχε μπλοκάρει και χρειάστηκαν τεράστιες προσπάθειες για να αρχίσουν ξανά οι παρεμβάσεις. Με την ολοκλήρωσή του το λιμάνι της Ακαντιάς θα φιλοξενεί τα πλοία της ακτοπλοΐας.

Στο εμπορικό λιμάνι θα δένουν τα κρουαζιερόπλοια που το έτος 2004, όπως δείχνουν τα μηνύματα θα είναι περισσότερα. Ζητούμενο είναι τώρα να διασφαλιστούν οι πιστώσεις και να δημοπρατηθεί το έργο της κατασκευής των χερσαίων εγκαταστάσεων του λιμένα της Ακαντιάς.

Στόχος του Δήμου Ρόδου και του Δημοτικού Λιμενικού Ταμείου Νότιας Δωδεκανήσου είναι να αποτελέσει το λιμάνι υπερσύγχρονο σταθμό από τον οποίο θα διακινούνται με ταχύτητα και ασφάλεια χιλιάδες επιβατών και οχημάτων.

Μεγάλες εταιρίες ανοίγουν μεγάλα πολυκαταστήματα!..

ΑΝΗΣΥΧΙΑ ΣΕ ΝΤΟΠΙΟΥΣ ΕΠΙΧΕΙΡΗΜΑΤΙΕΣ

ΑΛΛΟ ένα κατάστημα ανοίγει στη Ρόδο η γνωστή αλυσίδα LIDL. Το νέο κατάστημα θα στεγαστεί σε ακίνητο που βρίσκεται κοντά στον Κρατικό Ραδιοφωνικό Σταθμό στην οδό Ρόδου - Καλλιθέας. Οι εργασίες στο ακίνητο προχωρούν με γρήγορους ρυθμούς, ώστε να παραδοθεί γρήγορα σε χρήση το νέο κατάστημα.

Σύντομα θα ανοίξει σε άλλο σημείο της Ρόδου και τρίτο κατάστημα LIDL.

Σε σύντομο χρονικό διάστημα θα ανοίξει κατάστημα στη Ρόδο και η γνωστή εταιρία ένδυσης ZARA. Στελέχη της εταιρίας αναζητούν χώρο που θα στεγάσει το κατάστημα της φίρμας στο κέντρο της πόλης.

Η δραστηριότητα των μεγάλων εταιριών που δεν ανήκουν στο ντόπιο δυναμικό ανησυχεί ιδιαίτερα τους επιχειρηματίες της Ρόδου, που αναζητούν τρόπους για να αντιμετωπίσουν τον ανταγωνισμό που υφίστανται.

Μια από τις προτάσεις του Εμπορικού Συλλόγου Ρόδου είναι η τροποποίηση του ωραρίου, ώστε να κλείνουν οι επιχειρήσεις τις μεσημβρινές ώρες. Το θέμα δεν αποκλείεται να φθάσει μέχρι το Νομαρχιακό Συμβούλιο Δωδεκανήσου, που θα κληθεί να εγκρίνει την αλλαγή.

Συνεδριάζει το Τριμελές Εφετείο

Με 27 υποθέσεις στο πινάκιο συνεδριάζει στις 2 Δεκεμβρίου το Τριμελές Εφετείο Δωδεκανήσου, ενώ δύο μέρες αργότερα συνεδριάζει και το Τριμελές Εφετείο Κακουργημάτων, με 13 υποθέσεις στο πινάκιο.

Στο εδώλιο του Τριμελούς Εφετείου στις 2 Δεκεμβρίου θα καθίσουν 28 κατηγορούμενοι, ενώ στο εδώλιο του Τριμελούς Εφετείου Κακουργημάτων, στις 4 Δεκεμβρίου, θα καθίσουν 25 άτομα.

Κλειστό το απόγευμα το Ταμιευτήριο

Το υποκατάστημα του Ταχυδρομικού Ταμιευτηρίου της Ρόδου, από τη Δευτέρα 1/12/03 και μέχρι τις 31/3/04 θα λειτουργεί σε μια βάρδια από τις 7.30 - 14 μ.μ.

Το απόγευμα, σ' αυτό το χρονικό διάστημα, θα παραμένει κλειστό.



ΚΗΔΕΙΑ

Το λατρευτό μας σύζυγο, πατέρα, υιό, αδελφό και θείο

ΧΡΗΣΤΟ ΓΛΥΚΙΩΤΗ

(ετών 37)

θανόντα κηδεύουμε σήμερα Κυριακή 30 Νοεμβρίου 2003 και ώρα 1 μ.μ. από τον ιερό ναό των Ταξιαρχών Νεκροταφείου Ρόδου.

Η σύζυγος Ελευθερία.
Η κόρη Κωνσταντίνα.
Οι γονείς Σωκράτης-Κωνσταντίνα.
Ο αδελφός Κωνσταντίνος.
Τα ανίψια και οι λοιποί συγγενείς.

2345-30/11

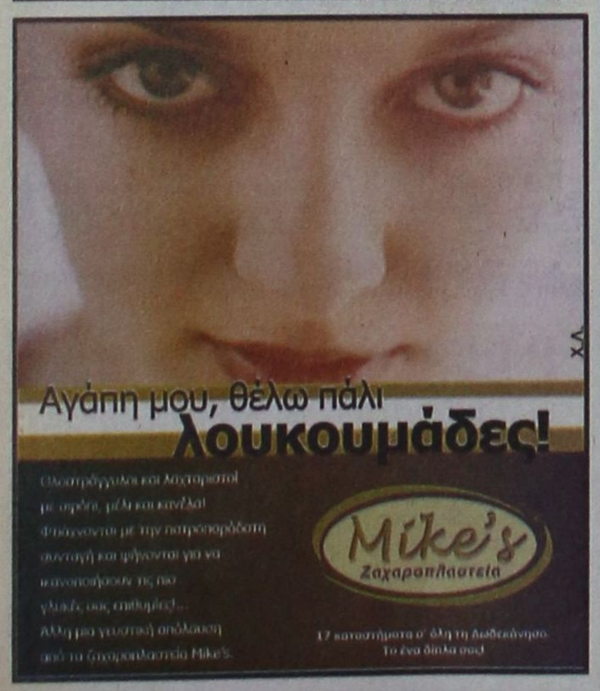

ΕΝΟΙΚΙΑΖΕΤΑΙ

ισόγειο διπλοκατοικίας με κήπο στην οδό Δαμασκηνού.

Πληροφορίες
κ. Παπαϊωάννου
Τηλ. 22410 25222

Γ.Α.-5/12

VASSO MIHALAREA
ΒΑΣΩ ΜΙΧΑΛΑΡΕΑ
ΚΕΝΤΡΟ ΑΓΓΛΙΚΗΣ ΓΛΩΣΣΑΣ ΚΑΙ ΜΕΤΑΦΡΑΣΗΣ/ΔΙΕΡΜΗΝΕΙΑΣ

Μυστρά 16
Ρόδος 85100
Τηλ. (22410) 035249/ 27013
ΦΑΞ (22410) 075412
E-mail vasso@rho.forthnet. gr.

ΒΑΣΩ ΜΙΧΑΛΑΡΕΑ

ΜΑΘΗΜΑΤΑ ΑΓΓΛΙΚΩΝ

ΑΡΧΑΡΙΟΙ
ΠΡΟΧΩΡΗΜΕΝΟΙ
ΕΞΕΤΑΣΕΙΣ FCE PROFICIENCY
MICHIGAN
CAMBRIDGE
EDEXCEL/PALSO

TOEIC EXAMINATIONS ΓΙΑ ΤΟ ΑΣΕΠ
ΜΑΘΗΜΑΤΑ ΜΕΤΑΦΡΑΣΗΣ
ΜΑΘΗΜΑΤΑ ΑΓΓΛΙΚΩΝ ΓΙΑ ΤΡΑΠΕΖΕΣ - ΕΙΔΙΚΗ ΟΡΟΛΟΓΙΑ

ΤΜΗΜΑΤΑ ΕΝΗΛΙΚΩΝ
ΠΡΩΙΝΑ 10-12
ΒΡΑΔΥΝΑ 8.30 μ.μ. μέχρι 10.00 μ.μ.
ΓΙΑ FCE και PROFICIENCY

ΕΠΙΣΗΜΗ ΜΕΤΑΦΡΑΣΗ ΓΙΑ ΔΙΚΑΙΟΛΟΓΗΤΙΚΑ ΒΡΕΤΑΝΙΚΩΝ ΠΑΝΕΠΙΣΤΗΜΙΩΝ
ΜΕΤΑΦΡΑΣΕΙΣ/ΔΙΕΡΜΗΝΕΙΕΣ

ΘΕΛΕΤΕ ΒΕΒΑΙΩΣΗ ΓΛΩΣΣΟΜΑΘΕΙΑΣ ΓΙΑ ΤΙΣ ΠΡΟΚΗΡΥΞΕΙΣ; ΜΑΘΗΜΑΤΑ ΕΝΤΑΤΙΚΑ ΚΑΙ ΣΕ ΕΝΑ ΜΗΝΑ ΤΗΝ ΕΧΕΤΕ

ΔΙΔΑΣΚΟΥΝ:
Βάσω Μιχαλαρέα
BA TEFL Diploma in Translation (Ινστιτούττο Γλωσσολόγων Λονδίνου)
Μέλος Πανελλήνιας Ενωσης Μεταφραστών αρ. 327
Βιργινία Ηλία Μιχαλαρέα
Πτυχιούχος Αγγλικής Γλώσσας και Φιλολογίας Buckingham University
Μεταπτυχιακές σπουδές στη Μετάφραση

Χ.Κ.235-30/11