ΕΤΟΣ ΙΔΡΥΣΗΣ 1949
ΙΔΙΟΚΤΗΣΙΑ
Γ. ΔΙΑΜΑΝΤΙΔΗΣ
ΓΡΑΦΙΚΕΣ ΤΕΧΝΕΣ Α.Ε.
Γραφεία - Τυπογραφεία:
Μάρκου Μαλλιαράκη 3 (ΚΟΒΑ)
Λογιστήριο: Νέα Αγορά
Τηλ.: Σύνταξης: 22410 27356-34101, FAX: 22410 20643
Λογιστηρίου: 22410 24539, FAX: 22410 24539
e-mail: info@proodos.net

ΠΡΟΟΔΟΣ

Ανεξάρτητη καθημερινή πρωινή εφημερίδα

ΑΡΙΘΜΟΣ ΦΥΛΛΟΥ 16.492 • ΤΙΜΗ 0,70 ευρώ

ΤΕΤΑΡΤΗ 10 ΔΕΚΕΜΒΡΙΟΥ 2003

ΠΛΗΡΩΜΕΝΟ ΤΕΛΟΣ Της Γραφείο Κ. ΡΟΔΟΥ Αριθμός αδείας 2

ΕΛΤΑ Hellenic Post

SATO
OFFICE SYSTEMS
ΜΠΟΝΗΣ Ε.Π.Ε. ΤΗΛ. 22410 75533

Οι Άγγλοι δημοσιογράφοι τους χειροκρότησαν!!!

Μεγάλη επιτυχία της χθεσινής συνέντευξης των εκπροσώπων Ρόδου

ΘΑ ΕΧΕΙ ΠΟΛΥ ΚΑΛΕΣ ΕΠΙΠΤΩΣΕΙΣ ΣΤΟΝ ΤΟΥΡΙΣΜΟ ΜΑΣ



ΑΠΟΛΥΤΑ σωστή κίνηση που άφησε άριστες εντυπώσεις, ήταν η χθεσινή δίωρη συνέντευξη των εκπροσώπων της Ρόδου στα βρετανικά μέσα ενημέρωσης στο Λονδίνο.

Η παραπάνω επισήμανση ανήκει στον διευθυντή του γραφείου του ΕΟΤ στη Μ. Βρετανία κ. Παναγιώτη Αργυρό, ο οποίος με όλο το δυναμικό της υπηρεσίας του παραβρέθηκε στη συνέντευξη αυτή.

ΕΠΙΣΤΕΓΑΣΜΑ της επιτυχημένης παρουσίασης του νησιού μας στη βρετανική κοινή γνώμη, ήταν το θερμό χειροκρότημα των εκπροσώπων των ΜΜΕ στη χώρα αυτή, μετά το τέλος της συνέντευξης, κάτι που δεν συνηθίζουν οι δημοσιογράφοι.

Την αντιπροσωπεία της Ρόδου αποτελούσαν ο νομάρχης Δωδεκανήσου Γιάννης Μαχαιρίδης, οι δήμαρχοι

ΣΥΝΕΧΕΙΑ ΣΤΗ ΣΕΛ. 4

Μια ακόμη καταδίκη

Φυλάκιση 3 χρόνων στον Νώντα Σολούνια για την πλαστογραφία

ΑΣΚΗΣΕ ΕΦΕΣΗ ΚΑΙ ΑΦΕΘΗΚΕ ΕΛΕΥΘΕΡΟΣ

ΦΥΛΑΚΙΣΗ τριών χρόνων, εξαγοράσιμη προς 4,40 ευρώ την ημέρα επέβαλε χθες το πρωΐ, το Τριμελές Εφετείο Δωδεκανήσου στον πρώην πρόεδρο της ΔΑΝΕ Νώντα Σολούνια, κατηγορούμενο για πλαστογραφία και ηθική αυτουργία στην πλαστογραφία.

Πρόκειται για την γνωστή υπόθεση της νόθευσης των επίσημων θεωρημένων λογιστικών βιβλίων του Γενικού Καθολικού Ημερολογίου, χρήσης του 1996 που έγινε με τη βοήθεια υπαλλήλων της εταιρείας, οι οποίοι ήταν συγκατηγορούμενοι του Νώντα Σολούνια, αλλά αθωώθηκαν, ύστερα από την ανάληψη ευθύνης από τον ίδιο.

ΜΕ ΤΗ ΝΟΘΕΥΣΗ των βιβλίων ο Νώντας Σολούνιας υπεξαίρεσε ποσό 1.875.000.000 δρχ. για να καλύψει προσωπικές του

ΣΥΝΕΧΕΙΑ ΣΤΗ ΣΕΛ. 4

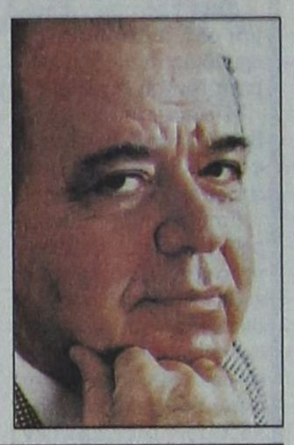

Σωστή και δίκαιη η απόφαση του Δικαστηρίου

Η καταδίκη της 17Ν ικανοποίησε πλήρως τον ελληνικό λαό

ΔΙΕΣΥΡΕ ΤΗ ΧΩΡΑ ΜΑΣ ΕΠΙ 27 ΧΡΟΝΙΑ

ΜΕ μεγάλη ικανοποίηση υποδέχθηκε χθες η κοινή γνώμη την απόφαση του Δικαστηρίου με την οποίαν καταδικάζονται σε βαριές ποινές οι πρωτεργάτες των στυγερών εγκλημάτων που διέπραξαν η 17 Νοέμβρη.

Σήμερα το Δικαστήριο θα συνεδριάσει προκειμένου ο Εισαγγελέας της έδρας Χρήστος Λάμπρου να κάνει την πρότασή του για τις ποινές που πρέπει να επιβληθούν στους 15 κατηγορούμενους που κρίθηκαν ένοχοι. Θα ακολουθήσουν οι αγορεύσεις των συνηγόρων υπεράσπισης, που και αυτοί θα προτείνουν τις ποινές για τους πελάτες τους και στη συνέχεια το Δικαστήριο θα συσκεφθεί για να αποφασίσει ποιά ποινή θα επιβληθεί σε καθένα από τους 15 κατηγορουμένους.

Οσον αφορά τους 4 αθωωθέντες θεωρείται σχεδόν βέβαιον, ότι ο Εισαγγελέας κ. Λάμπρου θα ασκήσει έφεση υπέρ του νόμου για τους 3, η αθωωτική απόφαση των οποίων ελήφθη κατά πλειοψηφία, δηλαδή ο ένας από τους 3 εφέτες ψήφισε ότι είναι ένοχοι. Οι τρεις για τους οποίους πιθανόν να ασκηθεί έφεση και να ξαναδικασθούν είναι η Αγγελική Σωτηροπούλου, ο Θεολόγος Ψαραδέλης και ο Γιάννης Σερίφης.

ΣΥΝΕΧΕΙΑ ΣΤΗ ΣΕΛ. 4



Για την υπόθεση της Λαϊκής

Επίσκεψη εισαγγελέα και ανακρίτριας στο σπίτι επιχειρηματία

ΑΓΝΩΣΤΟ ΑΝ ΑΠΟΛΟΓΗΘΗΚΕ



ΞΑΦΝΙΚΗ επίσκεψη στο σπίτι του Ροδίτη επιχειρηματία που φέρεται να εμπλέκεται στην υπόθεση της «Λαϊκής» πραγματοποίησαν χθες το μεσημέρι ο αντεισαγγελέας Πρωτοδικών Ρόδου κ. Κωνσταντίνος Μπούτσικος και η ανακρίτρια κ. Παρασκευή Καρκαντζούνη.

• Οπως είναι γνωστό, ο επιχειρηματίας, ο οποίος φέρεται να εισέπραξε τη μία από τις δύο επιταγές «μαΐμού» της «EUROCAR RABIAN BANK», αλλά αρνείται την κατηγορία, υποστηρίζοντας ότι πλαστογράφησαν την υπο-

ΣΥΝΕΧΕΙΑ ΣΤΗ ΣΕΛ. 4

Για τις εφημερίες

Συνεχίζονται οι κινητοποιήσεις των νοσοκομειακών

ΔΕΝ ΒΡΕΘΗΚΑΝ ΑΚΟΜΗ ΧΡΗΜΑΤΑ

Η ΚΟΝΤΡΑ νοσοκομειακών γιατρών και διοίκησης καλά κρατεί. Μετά την



μηνυτήρια αναφορά, που κατέθεσαν οι γιατροί σε βάρος του διοικητή τους και την επείγουσα προκαταρκτική εξέταση που διέταξεν Εισαγγελία Πρωτοδικών Ρόδου, η κατάσταση εξακολουθεί να παραμένει τεταμένη.

• Χθες το πρωί το προεδρείο των νοσοκομειακών γιατρών επισκέφθηκε την αντεισαγγελέα Πρωτοδικών Ρόδου κ. Παναγιώτα Βαρσάμου και την ενημέρωσε για την κατάσταση,

ΣΥΝΕΧΕΙΑ ΣΤΗ ΣΕΛ. 4

Με τα έργα που θα γίνουν

Προσπάθειες για να μπει τάξη στο Πρασονήσι!..

ΣΥΣΚΕΨΗ ΧΤΕΣ ΣΤΗ ΝΟΜΑΡΧΙΑ

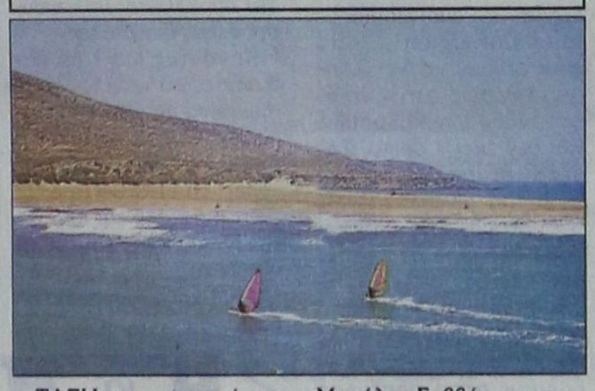

ΤΑΞΗ στην περιοχή του Πρασονησίου επιχειρεί να βάλει ο Δήμος Νότιας Ρόδου σε συνεργασία με τη Νομαρχιακή Αυτοδιοίκηση Δωδεκανήσου και τη Κτηματική Εταιρεία του Δημοσίου. Ζητούμενο είναι να βελτιωθεί η εικόνα της περιοχής από την ερχόμενη τουριστική σεζόν.

• Η αξιοποίηση της περιοχής του Πρασονησίου άλλωστε ήταν το αντικείμενο της σύσκεψης που έγινε χθες στη Νομαρχία υπό την προεδρία του αντινομάρχη κ. Στάθη Κουσουρνά, στην οποία παρέστησαν ο δήμαρχος Νότιας Ρόδου κ. Μανώλης Σαββής, ο επικεφαλής της παράταξης της μειοψηφίας κ. Φιλήμωνας Ζανεττίδης, ο προϊστάμενος της Κτηματικής Εταιρείας του Δημοσίου κ. Νίκος Βαρβάρης, εκπρόσωποι του Δασαρχείου και άλλων υπηρεσιών.

ΣΤΗ ΔΙΑΡΚΕΙΑ της σύσκεψης η αρχική πρόταση που κατέθεσε ο Δήμος Νότιας Ρόδου και αφορά την αξιοποίηση της περιοχής «Μαχαιριά» που βρίσκεται απέναντι από το Πρασονήσι, όπως δήλωσε στους δημοσιογράφους μετά τη σύσκεψη ο αντινομάρχης

ΣΥΝΕΧΕΙΑ ΣΤΗ ΣΕΛ. 4

Υποβολή και άλλης αίτησης

Υποψηφιότητες για το ψηφοδέλτιο της Ν. Δημοκρατίας

18 ΔΕΚΕΜΒΡΙΟΥ ΛΗΓΕΙ Η ΠΡΟΘΕΣΜΙΑ

Η ΔΕΥΤΕΡΗ επίσημη υποψηφιότητα για το ψηφοδέλτιο της Νέας Δημοκρατίας στη Δωδεκάνησο, υποβλήθηκε από την κυρία Ευαγγελία Βελέντζα - Ζουρούδη, πρώην αντιδήμαρχος Αθηνών επί δημαρχιών Εβερτ και Αβραμόπουλου.

• Η πρώτη υποψηφιότητα είχε υποβληθεί από τον κ. Δρόσο Ταυλάριο την περασμένη εβδομάδα, μαζί με τις υπογραφές 12 μελών του Νομαρχιακού Συμβουλίου (το ένα μέλος ανακάλεσε αργότερα). Σημειώνεται ότι προχτές είδε το φως της δημοσιότητας γκάλοπ που αφορά την Κάλυμνο και σύμφωνα με το οποίο ο Δρ. Ταυλάριος κυριολεκτικά ...σκίζει στην εν λόγω περιοχή.

ΜΕ ΤΗΝ ΕΥΚΑΙΡΙΑ πρέπει να υπογραμμιστεί ότι με το εν λόγω γκάλοπ είναι ενοχλημένα και τα στελέχη της Νέας Δημοκρατίας, όχι για την «πρόθεση ψήφου»

ΣΥΝΕΧΕΙΑ ΣΤΗ ΣΕΛ. 4

Από το δήμαρχο Καλλιθέας

Προσφυγή εναντίον του Λιμεναρχείου!..

ΓΙΑ ΕΠΙΒΟΛΗ ΠΡΟΣΤΙΜΟΥ

ΕΝΝΕΑ προσφυγές κατέθεσε ο Δήμος Καλλιθέας, στο Διοικητικό Πρωτοδικείο Ρόδου κατά του Κεντρικού Λιμεναρχείου Ρόδου ζητώντας την ακύρωση ισάριθμων αποφάσεων, που επιβάλλουν χρηματικά πρόστιμα , για ελλείψεις σε μέσα αντιμετώπισης περιστατικών ρύπανσης και για ελλείψεις ναυαγοσωστών σε παραλίες του Δήμου.

Μάλιστα στην προσφυγή ο δήμαρχος Καλλιθέας κ. Γιάννης Ιατρίδης ζητά να του επιδικαστεί ποσό 50.000 ευρώ

ΣΥΝΕΧΕΙΑ ΣΤΗ ΣΕΛ. 4

Αθωώθηκε ο γιατρός Χατζηγιαννάκης

ΑΘΩΩΘΗΚΕ χθες από Μονομελές Πλημμελειοδικείο Ρόδου, ο γιατρός καθηγητής Πανεπιστημίου κ. Βαγγέλης Χατζηγιαννάκης και ο δήμαρχος Καστελλορίζου Π. Πανηγύρης, κατηγορούμενοι για πλαστογραφία. Πρόκειται για την υπόθεση που πήρε πανελλήνιες διαστάσεις, καθώς ο γιατρός φέρεται να πλαστογράφησε πιστοποιητικά γέννησης, που τον εμφάνιζαν κατά ένα χρόνο μικρότερο, προκειμένου να έχει το όριο ηλικίας για να μπορεί να γίνει καθηγητής Πανεπιστημίου.

ΥΠΟΔΗΜΑΤΑ ΚΑΨΗΣ
Από το 1945 ΠΑΡΑΔΟΣΗ-ΠΕΙΡΑ
και
πάντα οι ΧΑΜΗΛΟΤΕΡΕΣ ΤΙΜΕΣ της αγοράς σε όλα τα επώνυμα υποδήματα και τσάντες για τον άνδρα, τη γυναίκα, το παιδί.
BOXER, ALMA, ELLIT, MIGATO, ADAM'S, PERLA, τσάντες HUNTER, χειροποίητα γυναικεία «ΚΑΨΗΣ»



ΓΙΑ ΑΥΤΟ ΤΟ ΜΗΝΑ ΕΙΔΙΚΕΣ ΧΑΜΗΛΕΣ ΤΙΜΕΣ
Δεκτές όλες οι πιστωτικές κάρτες.
Από 300 ευρώ και άνω 3 άτοκες δόσεις με πιστωτική κάρτα.
ΑΝΕΤΟ ΕΛΕΥΘΕΡΟ ΠΑΡΚΙΝΓΚ
Πλ. Εβραίων Μαρτύρων 36-38, Παλαιά Αγορά.
Τηλ. - FAX: 22410 27025

ΚΕΡΔΙΣΤΕ
και εσείς
83.948,20 ευρώ
δόθηκαν συνολικά σε Jackpots
χθες στα SLOT MACHINES (ΜΗΧΑΝΑΚΙΑ)
ΚΑΙ ΤΩΡΑ "CASH BACK"
€10 από 07:00 έως 19:00
€5 από 19:00 έως 07:00
Από Κυριακή έως και Τετάρτη
CASINO RODOS

Melody Palace
Και πάλι στον αφρό μαζί με τον Αφρό!
Κάθε βράδυ ο
ΝΙΚΟΣ ΠΑΝΝΟΥ

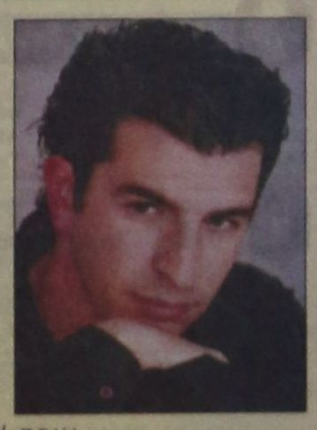

Τραγουδούν μαζί του:
ΛΕΥΤΕΡΗΣ ΠΑΝΑΓΙΩΤΑΚΗΣ
ΕΦΗ ΡΟΥΣΟΥ
ΝΟΜΙΚΗ
Στο oriental η ΜΙΚΑΕΛΑ
ΝΙΚΗ ΜΙΣΣΙΚΟΥ
και ο ΑΛΕΞΑΝΔΡΟΣ ΧΟΥΛΗΣ
Μαέστρος: Ν. ΚΑΡΑΝΙΚΟΛΑ
Τηλ. 22410 94920, 95240
ΚΑΘΕ ΔΕΥΤΕΡΑ - ΤΡΙΤΗ ΚΛΕΙΣΤΑ
(εκτός εορτών)

ΠΡΟΟΔΟΣ
Ημερήσια Εφημερίδα της Ρόδου
Ετος ιδρύσεως 1949
ΓΡΑΦΕΙΑ ΣΥΝΤΑΞΗΣ
Μ. Μαλλιαράκη 3, 85100 Ρόδος
Τηλ. 22410 27356 - 34101 FAX 22410 20643
ΛΟΓΙΣΤΗΡΙΟ-ΔΙΑΦΗΜΙΣΕΙΣ
Νέα Αγορά 32, 85100 Ρόδος
Τηλ. 22410 24539 FAX 22410 24539
e-mail: info@proodos.net
www.proodos.net - www.proodosnews.gr



ΤΙ ΕΓΡΑΨΕ Ο ΤΥΠΟΣ ΤΗΣ ΑΘΗΝΑΣ

ΕΠΙΣΚΟΠΗΣΗ ΑΘΗΝΑΪΚΟΥ ΤΥΠΟΥ ΤΗΣ 9/12/2003

Η απόφαση του δικαστηρίου για τους κατηγορουμένους στη δίκη για τη ΄΄17 Νοέμβρη΄΄ είναι το κύριο θέμα των πρώτων σελίδων σχεδόν του συνόλου του χθεσινού αθηναϊκού Τύπου. Αλλα βασικά θέματα είναι το Κυπριακό, η κακοκαιρία και οι προσλήψεις.

ΑΔΕΣΜΕΥΤΟΣ ΤΥΠΟΣ (Ρίζος): ΄΄17 Νοέμβρη΄΄: Ενοχοι! Αθώοι 4, με ελαφρυντικά 4.

ΑΠΟΓΕΥΜΑΤΙΝΗ: Ισόβια ερωτήματα. 5+1 ένοχοι για 19 δολοφονίες-9 χτυπήματα χωρίς ένοχο.

Η ΑΠΟΦΑΣΗ: Πυρετός για νέες προσλήψεις. Αρον-άρον ανοίγουν οι πόρτες για να βολευτούν οι ψηφοφόροι.

Η ΑΥΓΗ: Απόφαση με ισορροπίες. Δίκη ΄΄17Ν΄΄: Γιωτόπουλος, Κουφοντίνας ένοχοι σε όλα.

ΑΥΡΙΑΝΗ: Καμπάνα 8,2% για ΠΑΣΟΚ. Σύμφωνα με το νέο γκάλοπ της MRB.

ΤΟ ΒΗΜΑ: Πολλάκις ισόβια στους τρομοκράτες. Το Δικαστήριο αποφάσισε - απομένει η επιμέτρηση των ποινών. Η μεγαλύτερη ποινή αναμένεται για τον αρχηγό της 17Ν.

ΕΘΝΟΣ: 2.094 νέες προσλήψεις σε νοσοκομεία-ΥΠΕΧΩΔΕ. Αποκλειστικό: Οι πίνακες με τις ειδικότητες και την κατανομή σε όλες τις μονάδες του ΕΣΥ.

ΕΛΕΥΘΕΡΗ ΩΡΑ: ΄΄Αναβράζουσα αναμονή΄΄ για τους υπολοίπους! Χειροκροτήματα αλλά και αντιδράσεις για τις 4 αθωώσεις.

ΕΛΕΥΘΕΡΟΣ ΤΥΠΟΣ: Ανοιχτή υπόθεση. Τρομοκρατία: Απόφαση ισορροπιών από το δικαστήριο - 15 ένοχοι, 4 αθώοι.

ΕΛΕΥΘΕΡΟΤΥΠΙΑ: Ανατομία της απόφασης. Γιωτόπουλος: Ηθικός αυτουργός για όλα.

ΕΣΠΑ: Εξαρθρώθηκε η τρομοκρατία; Προβληματισμός μετά την χθεσινή απόφαση.

Espresso: Οι ώρες της σιωπής. Η Ρένα Βλαχοπούλου στο κρεβάτι του πόνου. Ο άνδρας της μιλάει για το πρόβλημα που αντιμετωπίζει.

Η ΚΑΘΗΜΕΡΙΝΗ: Απόφαση λεπτών ισορροπιών. Η δίκη της 17 Νοέμβρη λήγει με 15 ενόχους και τέσσερις απαλλαγές. Ικανοποίηση από τον πολιτικό κόσμο, αλλά και την Ουάσιγκτον.

Ο ΛΟΓΟΣ: 11 ένοχοι, 4 με ελαφρυντικά... 4 αθώοι. Η απόφαση της ιστορικής δίκης της ΄΄17Ν΄΄.

ΤΑ ΝΕΑ: Με το ζύγι καταδίκες και αθωώσεις. Απόφαση-σταθμός με... ισορροπίες.

ΝΙΚΗ: Δίκαιη κρίση. Ο επίλογος στα 28 χρόνια δράσης της ΄΄17Ν΄΄.

ΡΙΖΟΣΠΑΣΤΗΣ: Ισχυρό ΚΚΕ για λαϊκή συμμαχία και εξουσία. Ούτε ΠΑΣΟΚ-Ούτε ΝΔ.

Traffic News: Χαμός με το γιο της Αντζελας (Δημητρίου). Κάνει ασφαλιστικά μέτρα για να σταματήσει ο θόρυβος για το όνομά του.

Η ΧΩΡΑ: Για όλα φταίει ο Γιωτόπουλος. Η ελληνική Δικαιοσύνη αποφάσισε: 15 ένοχοι και 4 αθώοι.

Δρομολόγια πλοίων

12.00 ΙΕΡΑΠΕΤΡΑ για Μεγίστη
15.00 Υδρ/γο ΑΙΓΛΗ για Σύμη

Προς Πειραιά: 06.00 ΒΙΤΣΕΤΖΟΣ ΚΟΡΝΑΡΟΣ
15.00 ΠΑΤΜΟΣ
16.00 ΜΑΡΙΝΑ

Αεροπορικά δρομολόγια

ΟΛΥΜΠΙΑΚΗ ΑΕΡΟΠΟΡΙΑ

Από Ρόδο-**Αθήνα**: Καθημερινά 07.10, 13.40
Πέμπτη 20.10, 22.45
Καθημερινά πλην Πέμπτης 19.40, 22.25
Καθημερινά πλην Κυριακής 10.40
Από Ρόδο-**Θεσσαλονίκη**: Δευτέρα - Τετάρτη 09.45
Πέμπτη 10.45 Σάββατο 15.15
Από Ρόδο-**Ηράκλειο**: Δευτέρα - Παρασκευή 14.30,
Τετάρτη - Κυριακή 16.30
Από Ρόδο-**Κάρπαθο**: Δευτ.-Πεμ.-Παρ.-Σάβ. 07.00, 10.40
Τετάρτη - Κυριακή 10.40, 14.20
Από Ρόδ -**Κάσο**: Δευτ.-Πεμ.-Παρ.-Σάβ. 07.00
Τετάρτη - Κυριακή 10.40
Από Ρόδο-**Καστελλόριζο**: Δευτ.-Τετ.-Παρ.-Σάβ. -Κυρ. 07.10
Από Ρόδο-**Χίο**: Τρίτη 10.40 Πέμπτη 10.45
Από Ρόδο-**Μυτιλήνη**: Δευτέρα-Τετάρτη 09.45 Τρίτη 10.40,
Πέμπτη 10.45 Σάββατο 15.15
Από Ρόδο-**Σάμος**: Τρίτη 10.40 Σάββατο 15.15
Από Ρόδο-**Λήμνος**: Δευτέρα-Τετάρτη 09.45 Τρίτη 10.40,
Πέμπτη 10.45 Σάββατο 15.15

AEGEAN AIRLINES & CRONUS

Από Ρόδο-**Αθήνα**: Καθημερινά 08.30 πλην Κυριακής
Καθημερινά 13.50.
Δευτ.-Τετ.-Παρ. -Κυρ. 17.50
Τρίτη-Πεμ.-Σαβ. 19.35
Καθημερινά 20.20 πλην Τρίτης και Πέμπτης
Από Ρόδο-**Ηράκλειο**: Τρ.-Πεμ.-Παρ.-Κυρ. 19.00
Από Ρόδο-**Θεσσαλονίκη**: Τετ. - Παρ.-Κυρ. 12.00

ΦΑΡΜΑΚΕΙΑ

ΔΙΗΜΕΡΕΥΕΙ:
ΧΙΩΤΗ ΕΛΕΝΗ
25ης Μαρτίου 24
Τηλ. 31612

ΔΙΑΝΥΚΤΕΡΕΥΕΙ:
ΦΟΥΤΟΥΛΗΣ ΝΙΚΟΛΑΟΣ
Αθηνών 11 - Ανάληψη
Τηλ. 67567

ΥΓΡΑ ΚΑΥΣΙΜΑ

ΔΙΑΝΥΚΤΕΡΕΥΟΥΝ

- ΡΙΖΟΠΟΥΛΟΣ ΝΙΚ. πρατήριο ΒΡ οδός Καναδά 1
- ΠΑΣΧΑΛΙΔΗΣ-ΜΟΣΧΗΣ Ο.Ε. ΒΡ, 4ο χλ. Ρόδου-Λίνδου

ΤΑΧΙ

ΡΑΔΙΟΤΑΧΙ 22410 64712, 64790

ΚΤΕΟ

Από 1/9/2003 έως 31/10/2003:
Παντός είδους οχήματα με αριθμούς κυκλοφορίας ΡΟΒ 3001 έως και 3500
Εξαιρούνται όσα οχήματα είχαν προβλεφθεί να ελεγχθούν με προηγούμενα προγράμματα.
*Υπενθυμίζεται πως κατά το μήνα Αύγουστο δεν διενεργούνται τεχνικοί έλεγχοι οχημάτων από το ΚΤΕΟ.

ΣΥΝΑΛΛΑΓΜΑ

	Αγορά	Πώληση
ΔΟΛΛΑΡΙΟ Η.Π.Α	1,2316	1,2035
ΛΙΡΑ ΑΓΓΛΙΑΣ	0,70993	0,69374
ΚΟΡΩΝΑ ΔΑΝΙΑΣ	7,5011	7,33
ΚΟΡΩΝΑ ΣΟΥΗΔΙΑΣ	9,0042	8,7987
ΓΙΕΝ ΙΑΠΩΝΙΑΣ	132,45	129,43
ΦΡΑΓΚΟ ΕΛΒΕΤΙΑΣ	1,5603	1,5247
ΚΟΡΩΝΑ ΝΟΡΒΗΓΙΑΣ	8,1441	7,9583
ΛΙΡΑ ΚΥΠΡΟΥ	0,58837	0,57494
ΔΟΛ. ΚΑΝΑΔΑ	1,6027	1,5662
ΔΟΛ. ΑΥΣΤΡΑΛΙΑΣ	1,6627	1,6248

Δωδεκανησιακά 24ωρα

Στα πεταχτά

Αστειότητες!..

Είναι δυνατόν ένας επιστήμονας του κύρους του γιατρού Πέρου στην Κάλυμνο να συγκεντρώσει μόνο ...4,7% στην πρόθεση ψήφου των νεοδημοκρατών του νησιού;

Αυτά είναι αστεία πράγματα!..

Εδώ γονατιστοί οι παράγοντες της Νέας Δημοκρατίας παρακαλούν τον γιατρό Πέρο να μπει στο ψηφοδέλτιο και είναι ποτέ δυνατόν να τον απορρίπτουν τα ...γκάλοπ;

Κάποτε, λοιπόν, θα πρέπει να σοβαρευτούμε σ' αυτόν τον τόπο!..

Και ο ...16 βάλβιδος!..

Απορούμε πώς ο 16βάλβιδος Μιχάλης Αποστολίδης (ο γνωστός παππούς του THE WALL) έμεινε έξω από το περίφημο γκάλοπ της Καλύμνου!..

Διότι κατά το χρόνο που διενεργήθηκε το γκάλοπ, είχε ήδη εκδηλωθεί το ενδιαφέρον του Μιχ. Αποστολίδη να είναι υποψήφιος με το ψηφοδέλτιο της Νέας Δημοκρατίας στη Δωδεκάνησο!..

Γιατί τον έκοψαν; Μήπως φοβήθηκαν μήπως έχει υψηλή δημοτικότητα μεταξύ των άλλων υποψηφίων, που διεκδικούν κι αυτοί μια θέση στο ψηφοδέλτιο και μάλιστα διεκδικώντας και ...πρωτιές;

Είναι διεθνές;

Είναι πράγματι διεθνές το αεροδρόμιο «Ιπποκράτης» της Κω;

Κι αν είναι, πώς γίνεται να παραμένει κλειστό τις μισές περίπου ώρες του 24ώρου;

Οι Δήμοι και άλλοι φορείς του νησιού έχουν κάνει σχετικά διαβήματα, αλλά η ΥΠΑ δεν εδέησε ν' αλλάξει την απόφασή της.

Μάλλον θα πρέπει να συμβεί κάτι πολύ σοβαρό, για να κουνηθούν αυτοί οι απίθανοι γραφειοκράτες από τις καρέκλες τους.

Βλέποντας και κάνοντας

Βγαίνουν ορισμένοι και μέμφονται τη Ν.Δ. ότι δεν έχει, λέει, πρόγραμμα, δεν διατυπώνει σαφείς θέσεις για το πώς θα κυβερνήσει, αν εκλεγεί και άλλα διάφορα.

Λάθος κάνουν. Η Ν.Δ. έχει και παραέχει πρόγραμμα. Και μάλιστα απόλυτα εναρμονισμένο με την ελληνική πραγματικότητα. Το πρόγραμμα αυτό που θα ανακοινωθεί εν ευθέτω χρόνω φέρει τον ενδεικτικό τίτλο «Βλέποντας και κάνοντας».

Χωρίς φαντασία!..

Κάποτε τις ημέρες των Χριστουγέννων στη Ρόδο είχαμε διάφορες εκδηλώσεις. Κυριαρχούσε ο διαγωνισμός βιτρίνας, που οργάνωναν οι καταστηματάρχες.

Γιατί, δεν γίνεται και πάλι ο διαγωνισμός αυτός;

Σίγουρα θα ήταν ένα σοβαρό κίνητρο για την προσέλκυση καταναλωτών στα καταστήματα, που θα ήθελαν να δουν τις βιτρίνες, και μπορεί να κάνουν και ψώνια!..

Ποιός θα πάρει την πρωτοβουλία;

Γιατί δεν πήγαμε;

Μια μεγάλη συγκέντρωση κορυφαίων Ελλήνων επιχειρηματιών γίνεται τις μέρες αυτές στις Κάννες της Γαλλίας. Πήγαν επιχειρηματίες απ' ολόκληρη την Ελλάδα, εκτός από τη Ρόδο!..

Πρόκειται για έκθεση ταξιδιών πολυτελείας, από την οποία - δυστυχώς - απουσιάζει το νησί μας!..

Και να σκεφτεί κανείς ότι η γαλλική αγορά εξελίσσεται ως μία από τις καλύτερες για τον τουρισμό μας!

Ομως, σε τόσο σημαντικές εκδηλώσεις και πάλι είμαστε απόντες!..

Γιατί, άραγε;

Αφού δεν μπορεί...

Στη Ρόδο και σ' άλλα νησιά υπάρχουν δρόμοι που ανήκουν στην αρμοδιότητα της Περιφέρειας Νοτίου Αιγαίου.

Η νομαρχιακή αρχή δεν έχει τη δικαιοδοσία να κάνει ο,τιδήποτε στους δρόμους αυτούς.

Ετσι, ούτε έργα συντήρησης γίνονται, ούτε δεντροφυτεύσεις, ούτε οι καμένες λάμπες αντικαθίστανται.

Αφού λοιπόν η Περιφέρεια δεν μπορεί να ανταποκριθεί στις υποχρεώσεις της γιατί δεν μεταβιβάζει την αρμοδιότητά της σε κάποιον τοπικό φορέα;

Ισχνή η παρουσία γυναικών

Παρά τις προσπάθειες όλων των πολιτικών κομμάτων να παρουσιάσουν όσο το δυνατόν περισσότερες γυναίκες στα ψηφοδέλτιά τους, η συμμετοχή τους δεν είναι ικανοποιητική.

Φαίνεται ότι οι Ελληνίδες δεν ενθουσιάζονται με την πολιτική και γι αυτό αποφεύγουν να διεκδικήσουν θέσεις στους συνδυασμούς των κομμάτων. Και δεν έχουν άδικο. Σήμερα οι πολιτικοί δεν έχουν την αίγλη που είχαν οι παλαιοί. Ποιός φταίει γι αυτό; Μάλλον οι ίδιοι οι πολιτικοί και πολιτευόμενοι, που με τα καμώματά τους δημιουργούν πολύ κακές εντυπώσεις και συμβάλουν στην απαξίωση όλων γενικώς των κομμάτων.

Η Ακαντιά

Πριν από μερικές μέρες είχε εγκατασταθεί στο λιμάνι της Ακαντιάς μια μπίγα που εκτελούσε εργασίες. Στο μεταξύ όμως εξαφανίστηκε. Η απορία μας είναι, αν το έργο αυτό συνεχιστεί ή όχι.

Γιατί δεν πέρασαν και πολλές εβδομάδες που δόθηκε δημόσια η υπόσχεση από τη νομαρχιακή αρχή, ότι η Ακαντιά θα προχωρήσει...

Τα μοναστήρια

Ευαίσθητες χορδές των πιστών του νησιού μας, άγγιξε το χθεσινό σχόλιο της στήλης με τίτλο «Η Παναγιά η Σκιαδενή».

Δεκάδες τηλεφωνήματα δέχθηκε χθες η «Πρόοδος» από αναγνώστες μας, οι οποίοι υποστηρίζουν ότι τα μοναστήρια μας θα πρέπει να συντηρηθούν και να ανοίξουν τις πόρτες τους στους πιστούς, όπως τις παλιές καλές εποχές.

Εκείνο που ζητούν από τον σεβασμιότατο Μητροπολίτη Ρόδου είναι να πάρει το φραγγέλιο για όσους ρασοφόρους δεν τιμούν το ράσο τους και διασύρουν τη θρησκεία μας.

Υπεραισιόδοξοι

Στο σύνολό τους οι υποψήφιοι βουλευτές του νομού μας, ακόμα και των μικρών κομμάτων, είναι αισιόδοξοι, για την εκλογή τους. Οι έδρες στο νομό μας είναι μόνο πέντε βουλευτές, αλλά αν ληφθούν υπόψη οι δηλώσεις των υποψηφίων, τότε δεν αποκλείεται να ...φθάσουν τους διπλάσιους.

Κάνοντας μια «σούμα» διαπιστώνει κανείς ότι αν σύμφωνα με όσα υποστηρίζουν οι υποψήφιοι, η ΝΔ βγάλει τρεις ή τέσσερις έδρες, το ΠΑΣΟΚ τρεις ή τέσσερις έδρες και από μια «ΣΥΝ» και ΚΚΕ, τότε γίνονται δέκα.

Αυτή και αν είναι αισιοδοξία.

ΕΙΔΗΣΕΙΣ ΑΠΟ ΤΑ ΠΑΛΙΑ

ΠΡΟΟΔΟΣ 17 ΣΕΠΤΕΜΒΡΙΟΥ 1970

ΘΥΜΑ ΗΛΕΚΤΡΟΠΛΗΞΙΑΣ Ο ΕΡΓΟΛΑΒΟΣ ΑΡΦΑΡΑΣ

ΘΑΝΑΤΗΦΟΡΟΣ ηλεκτροπληξία έλαβε χώρα χθες το πρωί εις τας εγκαταστάσεις πετρελαιοειδών Γερονικόλα. Θύμα ο Μερκούριος Αρφαράς ετών 50, εμπειροτεχνίτης εργολάβος.

• Ο Θάνατος του Αρφαρά υπήρξεν ακαριαίος. Σύμφωνα με σχετική ανακοίνωση, το ατύχημα συνέβη υπό τας ακολούθους συνθήκας:

Ο ΑΡΦΑΡΑΣ προσεπάθησε να μετακινήση εν ώρα λειτουργίας το μηχάνημα ηλεκτροκολλήσεως, το οποίον παρουσίαζε διαρροή ηλεκτρικού ρεύματος. Η διαρροή ωφείλετο εις την επικρατούσα υγρασία και εις την κακήν σύνδεσιν του αγωγού γειώσεως. Το αποτέλεσμα ήτο να υποστή ηλεκτροπληξία ο ατυχής εργολάβος και να εύρη ακαριαίο θάνατο.

• Αμέσως μετά ο Αρφαράς μετεφέρθη εις το Νοσοκομείον, οπου απλώς διεπιστώθη ο θάνατός του. Αι εγκαταστάσεις πετρελαιοειδων Γερονικόλα ευρίσκονται εις την περιοχήν Καναμάτ, πλησίον του ραδιοφωνικού σταθμού Ρόδου. Το δυστύχημα έλαβε χώραν την 8ην πρωϊνήν. Ο Αρφαράς είχεν αναλάβει την εκτέλεσιν διαφόρων έργων εις τας εγκαταστάσεις των πετρελαιοειδών.

ΜΟΛΙΣ συνέβη το ατύχημα, ειδοποιήθηκαν τα αστυνομικά όργανα δια την διενέργειαν ανακρίσεων. Ο Μερκούριος Αρφαράς είχε διατελέσει επί σειράν ετών πρόεδρος του Σωματείου των Οικοδόμων Ρόδου.

ΚΑΘΗΜΕΡΙΝΑ ΤΑ ΝΕΑ ΤΗΣ ΔΩΔΕΚΑΝΗΣΟΥ ΣΤΟ INTERNET
www.proodos.net
www.proodosnews.gr

Η γυναίκα και ο κόσμος της

Η δεκαετία του '80 έχει επηρεάσει τη φετινή μόδα. Η εποχή της ντίσκο, τα λαμέ, τα στρας, τα εντυπωσιακά ρούχα και αξεσουάρ. Ομως και το πανκ ντύσιμο και τα κολάν που φορέθηκαν όλες τις ώρες. Και φέτος τα κολάν, βαμβακερά σε διάφορα χρώματα έντονα και φυσικά σε μαύρο αλλά και με ελαστικές ίνες που τα κάνουν περισσότερο να κολλάνε στο σώμα και να εφαρμόζουν τέλεια σε κάθε κίνηση χωρίς να ξεχυλώνουν, φοριούνται όλες τις ώρες. Με γόβες ψηλοτάκουνες, με υπότες, με γκέτες στους αστράγαλους ή με πολύχρωμα καλτσάκια βαμβακερά ή διάφανα, καθώς και δικτυωτά ή δαντελένια καλσόν κάνουν το ντύσιμο πότε σπορ, πότε αμπιγιέ, καθημερινό στο σπίτι ή έξω απ'αυτό. Φοριούνται από τις νεαρές κυρίως με σούπερ μίνι φούστες τζιν, υφασμάτινες ή μάλλινες και εφαρμοστά μπλουζάκια από πάνω. Μια νέα γυναίκα μπορεί να τα φορέσει με κρουαζές φόρεμα τονίζοντας τη μέση με μεγάλη ζώνη ή με μπλούζες με φαρδύ λάστιχο στα τελειώματα και ρεγκλάν μανίκια (εμπνευσμένο από τις νυχτερίδες). Βεβαίως μπλούζες άνετες με φαρδιά μανίκια και μύτες στα τελειώματα ή με ασύμμετρο τελείωμα που ξεπερνάει τους γοφούς. Οι προτάσεις από τους σχεδιαστές είναι πολλές. Μπορεί οι περισσότερες γυναίκες να μην επιλέξουν το κολάν στις περισσότερες εμφανίσεις τους, αλλά όταν θα πιάσουν τα κρύα, μέσα από τα φαρδιά παντελόνια καμπάνα, με γόβες ή χαμηλά μποτάκια, θα ζεστάνουν περισσότερο τα πόδια. Βεβαίως για άνεση και για χαλάρωση μέσα στο σπίτι είναι μια καλή πρόταση.



ΜΙΚΑ

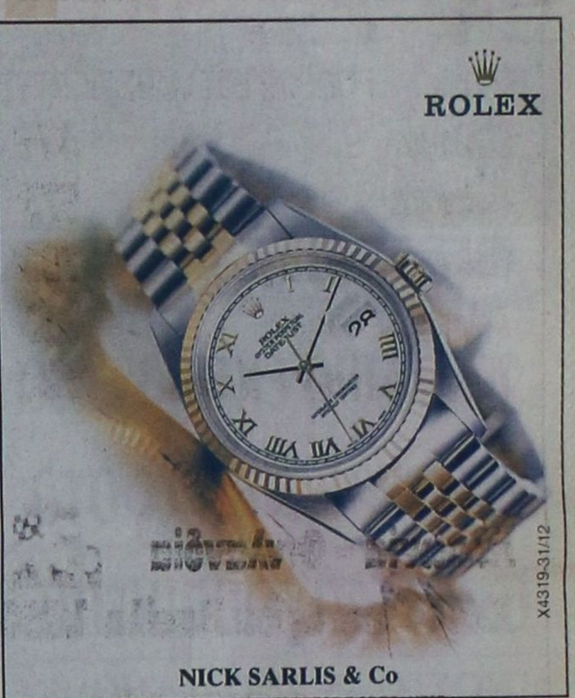

NICK SARLIS & Co

MINI MARKET
ΤΟ ΠΟΝΤΙΑΚΟ
ΕΙΔΗ ΠΑΝΤΟΠΩΛΕΙΟΥ ΜΕ ΚΑΠΝΙΣΤΑ
ΚΑΙ ΔΙΑΦΟΡΑ ΡΩΣΙΚΑ ΠΡΟΪΟΝΤΑ
ΔΙΑΝΟΜΗ ΚΑΤ' ΟΙΚΟΝ
ΚΑΠΟΔΙΣΤΡΙΟΥ & ΜΑΚΡΥΓΙΑΝΝΗ 2
ΡΟΔΟΣ - ΤΗΛ. 22410 30210
ΓΔ-14/12

ΚΙ ΝΗ ΜΑ ΤΟ ΓΡΑ ΦΟΙ

ΠΑΛΛΑΣ 5 CINEMAS CENTER
ΠΡΟΓΡΑΜΜΑ ΕΒΔΟΜΑΔΑΣ
05/12/2003 - 11/12/2003
Για κρατήσεις / For Reservations:
22410 24475 και 70670

ΑΙΘΟΥΣΑ 5
DOGVILLE Σε 1η Πανελλήνια Προβολή!
Ο Λαρς Φον Τρίερ σκηνοθετεί τη Νικόλ Κίντμαν στο πιο εξαιρετικό ρόλο της καριέρας της!
ΠΡΩΤΑΓΩΝΙΣΤΟΥΝ: NICOLE KIDMAN, LAUREN BACALL
Ώρες Έναρξης: 17:20, 20:00, 22:40

ΑΙΘΟΥΣΑ 2
ΕΡΩΤΑΣ ΚΑΙ... ΤΙΠΟΤΑ ΑΛΛΟ
ANYTHING ELSE Σε 1η Πανελλήνια Προβολή!
Η νέα κωμωδία του ΓΟΥΝΤΙ ΑΛΛΕΝ με τους Τζέισον Μπιγκς (AMERICAN PIE) Κριστίνα Ρίτσι και τον θρυλλικό...κοντό, Ντάνι Ντε Βίτο!
Ώρες Έναρξης: *16:15, 18:20, 20:25, 22:30
* Ειδική επιπλέον παράσταση, μόνο Σάββατο & Κυριακή

ΑΙΘΟΥΣΑ 4
ΑΓΑΠΗ ΕΙΝΑΙ... Σε 1η Πανελλήνια Προβολή!
Η απόλυτη ρομαντική κωμωδία με το πλουσιότερο καστ ηθοποιών που έχετε δει! Μην τη χάσετε!
Ώρες Έναρξης: 17:10, 19:50, 22:35

ΑΙΘΟΥΣΑ 1
ΠΟΛΙΤΙΚΗ ΚΟΥΖΙΝΑ 7η εβδομάδα θριάμβου!
ΠΡΩΤΑΓΩΝΙΣΤΟΥΝ: ΧΩΡΑΦΑΣ, ΛΟΥΪΖΙΔΟΥ, ΜΑΪΝΑΣ
Ώρες Έναρξης: 17:50, 20:10, 22:40
* Ειδική επιπλέον παράσταση μόνο Σάββατο & Κυριακή

ΑΙΘΟΥΣΑ 3
KILL BILL Σε 1η Πανελλήνια Προβολή!
Ο Κουεντίν Ταραντίνο επιστρέφει στα πλατό με ένα νέο ντελίριουμ αίματος!
ΠΡΩΤΑΓΩΝΙΣΤΟΥΝ: UMA THURMAN, LUCY LIU
Ώρες Έναρξης: *16:00, 20:20, 22:40
* Ειδική επιπλέον παράσταση μόνο Σάββατο & Κυριακή

ΑΙΘΟΥΣΑ 1 & 3
ΣΕΒΑΧ: Ο ΘΡΥΛΟΣ ΤΩΝ 7 ΘΑΛΑΣΣΩΝ
Μεταγλωττισμένη Ελληνικά!
Σάββατο & Κυριακή: Ώρες Έναρξης: 16:00, 18:20
Παρασκευή, Δευτέρα-Πέμπτη: Ώρες Έναρξης: 17:00

www.RodosVitrina.gr/Metropol.htm
METROPOL
ODEON
★MULTI-CINEMA★
ΕΒΔΟΜ.ΠΡΟΓΡΑΜΜΑ • WEEKLY PROGRAMME
05/12/2003 - 11/12/2003

ΑΙΘΟΥΣΑ 1 IN ENGLISH-ACTION
Επίλεκτη Ομάδα Κρούσης
S.W.A.T
Ετοιμαστείτε για την πιο καθαρόαιμη αστυνομική περιπέτεια με καταιγιστική δράση και άφθονη αδρεναλίνη
ΚΑΤΑΛΛΗΛΟ
Σε 1η πανελλήνια προβολή
ΠΡΩΤΑΓΩΝΙΣΤΟΥΝ Σάμιουελ Λ. Τζάκσον • Κόλιν Φάρελ Ολιβιέ Μαρτινές • Μισέλ Ροντρίγκες
ΩΡΕΣ ΕΝΑΡΞΗΣ SHOW TIMES 20:15 • 22:40

ΑΙΘΟΥΣΑ 3 IN ENGLISH-ADVENTURE
Finding Nemo
Ψάχνοντας τον Νεμό
στα Ελληνικά
Η WALT DISNEY PICTURES παρουσιάζει ένα μαγευτικό ταξίδι, που θα παρασύρει και τον ίδιο τον Κουστό, με ήρωες τις πιο αστείες «φάτσες» της θάλασσας!! Σεπέρασε σκόρπα και τον «Βασιλιά των Λιονταριών», και αποτέλεσε τη μεγαλύτερη επιτυχία κινουμένων σχεδίων όλων των εποχών!
* Δείτε την ταινία "Ψάχνοντας τον ΝΕΜΟ" και λάβετε μέρος στην μεγάλη Πρωτοχρονιάτικη κλήρωση πλούσιων δώρων του ΜΕΤΡΟΠΟΛ, δελτία συμμετοχής στα ταμεία μας.
ΩΡΕΣ ΕΝΑΡΞΗΣ SHOW TIMES 15:45 • 18:00

ΑΙΘΟΥΣΑ 3 IN ENGLISH-ADVENTURE
MASTER AND... COMMANDER
"Στα πέρατα του κόσμου"
Από τις ακριβότερες ΟΣΚΑΡΙΚΕΣ παραγωγές του ΧΟΛΛΙΓΟΥΝΤ.
Ένα κινηματογραφικό έπος!!!
ΚΑΤ ΑΠΟ 12 ΕΤΩΝ
Πρωταγωνιστεί ο δυναμικός ΡΑΣΕΛ ΚΡΟΟΥ
ΩΡΕΣ ΕΝΑΡΞΗΣ SHOW TIMES 17:00 • 19:45 • 22:30

ΑΙΘΟΥΣΑ 2
ΟΞΥΓΟΝΟ
Ο Μιχάλης Ρέππας και ο Θανάσης Παπαθανασίου επιστρέφουν μετά από το "Safe Sex" με ένα κοινωνικό δράμα που θα ξαφνιάσει, θα σοκάρει και θα συζητηθεί.
ΑΚΑΤΑΛΛΗΛΟ
Πρωταγωνιστούν: Νένα Μεντή, Μαρία Καβογιάννη, Ακύλας Καραζήσης, Τζόυς Ευειδη, Αλέξης Γεωργούλης, Τζίνη Παπαδοπούλου, Γιάννης Ταμπαζίλης, Αλέξανδρος Αντωνόπουλος, Άννα Κυριακού.
ΩΡΕΣ ΕΝΑΡΞΗΣ SHOW TIMES 17:45 • 20:00 • 22:15

Πληροφορίες, Κρατησεις • Information, Reservations
22410.28400



ΓΕΩΡΓΙΟΣ ΦΙΛ. ΔΙΑΚΟΝΙΚΟΛΑΟΥ
ΧΕΙΡΟΥΡΓΟΣ - ΟΔΟΝΤΙΑΤΡΟΣ
Αριστοτελείου
Παν/μίου Θεσσαλονίκης
Δέχεται καθημερινά:
09.00 - 13.00 και 17.00 - 21.00
και Σάββατο κατόπιν ραντεβού
Στ. Καζούλη 18 Ρόδος
Τηλ. - Φαξ: 22410 32648, κιν. 6945040049
7500-16/12

Sigma travel agency
ΜΕΓΑΛΕΣ ΠΡΟΣΦΟΡΕΣ
ΓΙΑ ΤΙΣ ΓΙΟΡΤΕΣ
ΣΕ ΤΑΞΙΔΙΑ ΓΙΑ ΤΗΝ
ΕΥΡΩΠΗ
ΣΕ ΣΥΝΕΡΓΑΣΙΑ ΜΕ ΟΛΟΥΣ
ΤΟΥΣ ΜΕΓΑΛΟΥΣ ΤΟΥΡΙΣΤΙΚΟΥΣ
ΟΡΓΑΝΙΣΜΟΥΣ ΤΗΣ ΑΘΗΝΑΣ
ΣΕ ΚΑΛΥΤΕΡΕΣ ΤΙΜΕΣ
ΤΗΛΕΦΩΝΗΣΤΕ ΜΑΣ ΠΡΙΝ ΑΠΟΦΑΣΙΣΕΤΕ
*
ΑΚΟΜΑ ΑΕΡΟΠΟΡΙΚΕΣ ΓΙΑ ΤΙΣ ΓΙΟΡΤΕΣ
Πράγα 479
Βιέννη 575
Βιέννη - Πράγα 755
Αλπικό όνειρο 810
Αμστερνταμ - Χάγη 680
Μη χάσετε
Ιαπωνία - Φινλανδία
Χωριό του Αγίου Βασίλη 1.550
Απλώς τηλεφωνήστε μας
SIGMA S.S. TRAVEL
ΤΗΛ. 22410 90049 FAX 22410 96697
Λ. Ηρακλειδών, Εμπ. Κέντρο RHODESLAND
(Μεταξύ AVRA BEACH ΚΑΙ MIRA MARE)
ΥΠΕΥΘΥΝΟΣ: ΣΤΕΡΓΕΝΑΚΗΣ Σ.
Ωράριο: 9.00 - 17.00, 17.30-20.30
4321-31/12

Κατά τη διάρκεια των εορτών

Εντατικοί και εκτεταμένοι οι έλεγχοι στην αγορά

ΑΝΤΙΜΕΤΩΠΙΣΗ ΤΩΝ ΠΡΟΒΛΗΜΑΤΩΝ ΑΙΣΧΡΟΚΕΡΔΕΙΑΣ

Με εντατικοποίηση των ελέγχων στην αγορά στη διάρκεια της γιορτινής περιόδου των Χριστουγέννων επιχειρεί να αντιμετωπίσει τα προβλήματα αισχροκέρδειας, και γενικότερα της ακρίβειας, το υπουργείο Ανάπτυξης.

Ειδικότερα με εγκύκλιο που απέστειλε προς όλες τις Νομαρχιακές Αυτοδιοικήσεις και τον Ενιαίο Φορέα Ελέγχου Τροφίμων ο υφυπουργός Ανάπτυξης κ. Κ. Κουλούρης τονίζει ότι «κατά τις εορτές των Χριστουγέννων και του νέου έτους θα είναι αισθητή η ζήτηση των αγαθών που πλαισιώνουν το εορταστικό τραπέζι και επιβάλλεται να καταβληθεί κάθε δυνατή προσπάθεια ώστε η λειτουργία της αγοράς να είναι ομαλή προς ικανοποίηση των αναγκών του καταναλωτικού κοινού, τόσο σε επίπεδο τιμών όσο και σε προσφορά αγαθών. Για το λόγο αυτό η συνεχής παρουσία σας στις αγορές όσο θα διαρκούν οι γιορτές θα συμβάλει αποτελεσματικά στην εξασφάλιση της ομαλότητας και στην προστασία των καταναλωτών». Αξίζει να σημειωθεί ότι - όπως επισημαίνεται σχετικά - «οι έλεγχοι κατά προτεραιότητα στοχεύουν στις αγορές μαζικής διάθεσης κρέατος (καθημερινή κάλυψη), στα σούπερ μάρκετ, σε ζαχαροπλαστεία και αλυσίδες αρτοσκευασμάτων, όπως και σε εγκαταστάσεις παρασκευής, παραγωγής ή αποθήκευσης τροφίμων ευρείας κατανάλωσης (ζύμες, κατεψυγμένα, ξηροί καρποί, κτλ.)». Και προστίθεται ότι «ιδιαίτερη προσοχή πρέπει να επιδειχθεί στην προστασία του ελεύθερου ανταγωνισμού και στην εκδήλωση μεθοδεύσεων (εναρμονισμένες πρακτικές, δεσπόζουσα θέση, μονοπωλιακές ή ολιγοπωλιακές καταστάσεις) που θίγουν τον ανταγωνισμό, αλλά και το συμφέρον του καταναλωτή». στην εγκύκλιο, η οποία κοινοποιήθηκε και στα υπουργεία Δημόσιας Τάξης και Εμπορικής Ναυτιλίας για να πράξουν τα δέοντα, τονίζεται ότι «τα όργανα ελέγχου πρέπει να διασφαλίσουν την τήρηση των βασικών διατάξεων που απορρέουν τόσο από τον Αγορανομικό Κώδικα όσο και από τις αγορανομικές διατάξεις, που θεωρούνται θεμελιώδεις για την άμεση προστασία του καταναλωτή».

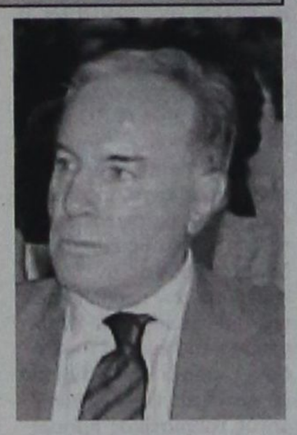

Ο υφυπουργός Ανάπτυξης κ. Κ. Κουλούρης

Προχτές το βράδυ στην Κρεμαστή

Εκδήλωση Καραμάριου

ΤΙ ΕΙΠΕ ΣΤΑ ΣΤΕΛΕΧΗ ΤΟΥ ΚΟΜΜΑΤΟΣ

Σχετικά με τη συγκέντρωση που οργάνωσε ο υπουψήφιος βουλευτής της Ν.Δ. Αναστάσιος Καραμάριος, εκδόθηκε η παρακάτω ανακοίνωση:

«Οπως προαναγγέλθηκε, ο τ. βουλευτής Δωδεκανήσου Τάσος Καραμάριος, χθες βράδυ 8.12.03, μίλησε σε συγκέντρωση στελεχών και φίλων του στην κατάμεστη αίθουσα του Πνευματικού Κέντρου Κρεμαστής Ρόδου, με θέμα "Συζήτηση και χάραξη πολιτικής στις νέες βουλευτικές εκλογές".



Στην παραπάνω συγκέντρωση παρευρέθησαν στελέχη και φίλοι του από όλα τα διαμερίσματα του Δήμου Πεταλούδων.

Τη συγκέντρωση προλόγησαν ο πρόεδρος της Τ.Ε. της Ν.Δ. Κρεμαστής κ. Δημήτρης Γεωργιόπουλος, ο πρόεδρος του Δημοτικού Συμβουλίου του Δήμου Πεταλούδων κ. Σπύρος Τυβριντίδης και οι πρώην κοινοτάρχες Παραδεισίου κ. Αντώνης Αρφαράς και Μαριτσών κ. Γεώργιος Παπαδημήτρης.

Ο κ. Καραμάριος, στη συνέχεια, ανέπτυξε το θέμα της συγκέντρωσης και αφού εξέθεσε με σαφήνεια τα προβλήματα όλων των τ. Κοινοτήτων του Δήμου, την ανάγκη επίλυσής τους και τη συμβολή του ως Κυβερνητικού Βουλευτή, στην κατασκευή του κλειστού γυμναστηρίου Κρεμαστής, στην παραχώρηση της κοιλάδας των Πεταλούδων υπέρ της τότε Κοινότητας Θεολόγου και στην ίδρυση του θεραπευτηρίου "Αγιος Ανδρέας", ζήτησε από τους παριστάμενους τη βοήθειά τους στον αγώνα των προσεχών εκλογών.

Τόνισε ακόμη με έμφαση, ότι είναι απαράδεκτη η αφαίμαξη του σπατόσημου από το Αεροδρόμιο της Ρόδου για σκοπούς άλλους από ό,τι έπρεπε να δαπανώνται και διαβεβαίωσε ότι με την ανάληψη της εξουσίας από τη Ν.Δ., πρώτο μέλημά του θάναι η εξασφάλιση παραμονής των χρημάτων εδώ στην Τράπεζα της Ελλάδος Ρόδου και η καταβολή μέρους αυτών υπέρ του Δήμου Πεταλούδων, για κατασκευή έργων περιβαντολογικού χαρακτήρα, όπως επίσης την αξιοποίηση των κτημάτων του Καλαμώνα και την αναβάθμιση του Θεραπευτηρίου "Αγιος Ανδρέας".

Μετά από πολλές παρεμβάσεις παρισταμένων στελεχών, και τις ευχαριστίες του ομιλητή, η συγκέντρωση έκλεισε μέσα σε μια ατμόσφαιρα αισιόδοξη για τη νίκη της Ν.Δ.».



ΡΟΔΙΩΝ ΠΑΙΔΕΙΑ
Αναδεικνύει Αξίες
ΗΜΕΡΙΔΑ:
Σχολείο – Οικογένεια
Κοινωνικοποίηση και Υγεία του Παιδιού και του Εφήβου.
Τετάρτη 10 Δεκεμβρίου 2003
Συνεδριακό Κέντρο SOFITEL CAPSIS
ΠΡΟΓΡΑΜΜΑ
16.00 – 17.00 Προσέλευση – Εγγραφές
17.00 – 17.15 Χαιρετισμοί
17.15 – 17.30 Έναρξη Ημερίδας
Καΐλα Μαρία,
Καθηγήτρια Τ.Ε.Π.Α.Ε.Σ. Πανεπιστημίου Αιγαίου,
Πρόεδρος Ελληνικής Ψυχολογικής Εταιρείας.
17.30 – 18.20
Παπάς Αθανάσιος,
Ομότιμος Καθηγητής του Π.Τ.Δ.Ε. Πανεπιστημίου Αθηνών, Πρόεδρος του Ελληνικού Ινστιτούτου Εφαρμοσμένης Παιδαγωγικής και Εκπαίδευσης.
Γνώσεις, Αξίες και Δεξιότητες στο Σύγχρονο Σχολείο.
18.20 – 18.40 Διάλειμμα
18.40 – 19.15
Τσιπλητάρης Αθανάσιος,
Καθηγητής του Π.Τ.Δ.Ε. Πανεπιστημίου Αθηνών.
Ψυχοσωματική Ανάπτυξη και Κοινωνική Συγκρότηση του Παιδιού: Διαμόρφωση της Συμπεριφοράς.
19.15 – 20.00
Χατζηχρήστου Χρυσή,
Καθηγήτρια Σχολικής Ψυχολογίας, Διευθύντρια του Κέντρου Έρευνας και Εφαρμογών Σχολικής Ψυχολογίας, Τομέας Ψυχολογίας, Τμήμα Φ.Π.Ψ. Πανεπιστημίου Αθηνών.
Παρεμβατικά Προγράμματα στη Σχολική Κοινότητα:
Το Πρόγραμμα Κοινωνικής και Συναισθηματικής Αγωγής στο Σχολείο.
20.00 – 20.30 Συζήτηση
Χορηγοί:
Auto Center
Μανώλης Κωστάκης α.ε.β.ε.
Ολοκληρωμένο συνεργείο
FIAT
CAPSIS
SOFITEL
ACCOR HOTELS & RESORTS
Χ.Λ.-10/12

ΠεριφερειακοίΑστικοίΑξονες
Η Ελλάδα αλλάζει ταχύτητα στην ποιότητα ζωής

• Μειώνουν το χρόνο και το κόστος των μετακινήσεών μας και τις κάνουν πιο ασφαλείς.
• Αναπτύσσουν την οικονομία.
• Δημιουργούν νέες θέσεις εργασίας.
• Μειώνουν τη ρύπανση και δίνουν ανάσα στο περιβάλλον.

Οι νέοι περιφερειακοί οδικοί άξονες που έχουν ήδη κατασκευαστεί ή ολοκληρώνονται σύντομα σε όλη την Ελλάδα (στη Θεσσαλονίκη, το Βόλο, την Πάτρα, την Άρτα, το Ηράκλειο, την Καβάλα, το Ρέθυμνο, το Αγρίνιο, την Αλεξανδρούπολη, την Τρίπολη, τη Λάρισα) καθώς και η Αττική Οδός και το Αττικό Μετρό, δίνουν νέα πνοή στις πόλεις μας και προστατεύουν το περιβάλλον. Μειώνουν το χρόνο και το κόστος των μετακινήσεών μας και τις κάνουν πιο ασφαλείς. Διευκολύνουν τη ζωή μας και δίνουν ώθηση στην οικονομία. Παράλληλα, δημιουργούνται νέοι χώροι αναψυχής και πολιτισμού στις πόλεις όλης της Ελλάδος. Με έργα υποδομής η ζωή στις πόλεις βελτιώνεται συντελώς.
Υ.ΠΕ.ΧΩ.Δ.Ε.
Έργα για τους πολίτες, έργα για τη ζωή μας.
Χ.Λ.-10/12

Ναυτικό Πρακτορείο
TSAGARIS
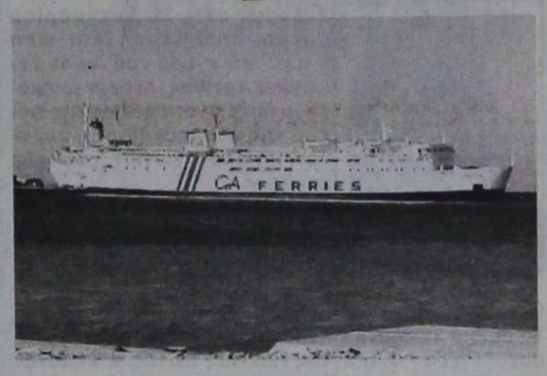

GA FERRIES
Ε/Γ-Ο/Γ ΔΗΜΗΤΡΟΥΛΑ
Ε/Γ-Ο/Γ ΜΑΡΙΝΑ
ΡΟΔΟΣ - ΠΕΙΡΑΙΑΣ

ΔΕΥΤΕΡΑ 8/12
ΔΗΜΗΤΡΟΥΛΑ 16.00 Σύμη - Τήλο - Νίσυρο - Κω - Κάλυμνο - Λέρο - Πάτμο - Πειραιά (Τρίτη 12.00)
ΤΡΙΤΗ 9/12
ΜΑΡΙΝΑ 17.00 Κω - Κάλυμνο - Πειραιά (Τετάρτη 08.00)
ΤΕΤΑΡΤΗ 10/12
ΔΗΜΗΤΡΟΥΛΑ 16.00 Σύμη - Τήλο - Νίσυρο - Κω - Κάλυμνο - Λέρο - Πάτμο - Πειραιά (Πέμπτη 12.00)

ΠΕΜΠΤΗ 11/12
ΜΑΡΙΝΑ 17.00 Κω - Κάλυμνο - Πειραιά (Παρασκευή 08.00)
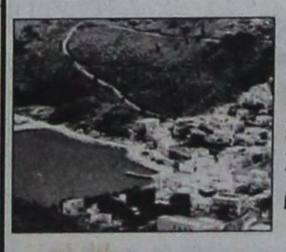
ΠΑΡΑΣΚΕΥΗ 12/12
ΔΗΜΗΤΡΟΥΛΑ 16.00 Σύμη - Τήλο - Νίσυρο - Κω - Κάλυμνο - Αστυπάλαια - Κατάπολα - Πειραιά (Σάββατο 15.35)
ΠΡΟΣΦΟΡΑ
Πακέτα εισιτηρίων άνω των 300,00 ευρώ μπορείτε να εξοφλήσετε σε 4 άτοκες μηνιαίες δόσεις με την πιστωτική σας κάρτα
VISA ή MASTER!!!
Η εταιρία μας βρίσκεται στην ευχάριστη θέση να σας ενημερώσει ότι:
1. Θα προσφέρονται **ειδικές τιμές** σε όλες τις θέσεις για οικογενειακά πακέτα
2. Εισιτήρια ΜΕΤ'ΕΠΙΣΤΡΟΦΗΣ, ειδικές τιμές.
3. **IX έκπτωση** 20%
4. Πολλαπλά εισιτήρια minimum 5, **50% έκπτωση.**
Η εταιρίας μας GA FERRIES και το κεντρικό πρακτορείο της Ρόδου
TSAGARIS TRAVEL
σς εύχονται
ΚΑΛΑ ΧΡΙΣΤΟΥΓΕΝΝΑ
ΚΑΙ
ΕΥΤΥΧΙΣΜΕΝΟΣ Ο ΚΑΙΝΟΥΡΙΟΣ ΧΡΟΝΟΣ

TSAGARIS TRAVEL
Σαχτούρη 5 (έναντι Τελωνείου)
Τηλ.: 22410 36170, 30406, 35066, 28597
4309-31/12

ΜΝΗΜΟΣΥΝΑ



Τελούμε στις 12 Δεκεμβρίου ημέρα Παρασκευή και ώρα 9 π.μ. στον ιερό ναό Αγίου Γεωργίου Αρνίθας, ετήσιο μνημόσυνο υπέρ αναπαύσεως της ψυχής της λατρευτής μας συζύγου, μητέρας, γιαγιάς, αδελφής και θείας

ΜΑΡΙΑΣ ΚΑΛΙΒΟΥΡΗ ΠΡΕΣΒΥΤΕΡΑΣ

Ο σύζυγος Αρχιμανδρίτης Γεώργιος
Τα παιδιά Στυλιανή - Χαράλαμπος Σαββίδη, Καθολική πρεσβυτέρα - Φιλήμονας Πόκκιας ιερέας, Φιλήμονας - Βαρβάρα, Χρυσή - Γεώργιος Κώστα, Πέτρος - Τσαμπίκα
Τα εγγόνια, τα δισέγγονα, τα αδέλφια, τα ανίψια και οι λοιποί συγγενείς

ΓΔ-11/12



Στις 13 Δεκεμβρίου ημέρα Σάββατο και ώρα 8 π.μ. στον ιερό ναό Ταξιαρχών νεκροταφείου τελούμε 9μηνο μνημόσυνο υπέρ αναπαύσεως της ψυχής του πολυαγαπημένου μας αδελφού και θείου

ΓΕΩΡΓΙΟΥ Μ. ΚΑΤΣΙΜΠΡΗ

Τα αδέλφια Μιχάλης και Αννα Κατσιμπρή
Τα ανίψια Μερκούρης και Νινέτα
Οι λοιποί συγγενείς

7559-12/12



Τελούμε στις 12 Δεκεμβρίου ημέρα Παρασκευή και ώρα 7.30 π.μ. στον ιερό ναό Αγίου Ιωάννη 3μηνο μνημόσυνο υπέρ αναπαύσεως της ψυχής του λατρευτού μας

ΕΥΑΓΓΕΛΟΥ ΑΜΑΛΛΟΥ

Η σύζυγος Αγαθονια
Τα παιδιά Μαρία-Γιάννης, Μάρκος
Τα εγγόνια και οι λοιποί συγγενείς

2363-11/10

Τελούμε στις 13 Δεκεμβρίου ημέρα Σάββατο και ώρα 8 π.μ. στον ιερό ναό Αγίου Νικολάου πόλεως Ρόδου μνημόσυνο υπέρ αναπαύσεως της ψυχής της πολυαγαπημένης μας αδελφής, θείας και εξαδέλφης

ΑΝΝΑΣ ΜΙΧ. ΖΩΑΝΝΟΥ
το γένος ΝΙΚΟΛΑΟΥ ΞΑΝΘΟΥ

Τα αδέλφια Βασίλης - Πόπη Ξανθού, Ζαφειρία Ξανθού, Ουρανία - Στέργος Τσάπης, Μαρία Καραμανή, Εφη Ξανθού
Τα ανίψια, τα εξαδέλφια και οι λοιποί συγγενείς

7562-12/12

ΨΗΦΙΣΜΑ

ΕΝΩΣΗ ΞΕΝΟΔΟΧΩΝ ΡΟΔΟΥ

Το Διοικητικό Συμβούλιο της Ενωσης Ξενοδόχων Ρόδου με την αναγγελία του θανάτου του μέλους της ξενοδόχου **ΒΑΣΙΛΗ ΠΑΠΑΒΑΣΙΛΕΙΟΥ**, που διετέλεσε και μέλος του διοικητικού Συμβουλίου, συνήλθε σήμερα 9 Δεκεμβρίου 2003 ημέρα Τρίτη και ώρα 12 μεσημβρινή και αφού άκουσε τον αντιπρόεδρο, ο οποίος αναφέρθηκε στην επαγγελματική δραστηριότητα και κοινωνική δράση του εκλιπόντος, απεφάσισε ομόφωνα:

1. Να παρακολουθήσει τη νεκρώσιμη ακολουθία το Διοικητικό Συμβούλιο
2. Να διαβιβασταθούν τα συλλυπητήρια της Ενωσης στην οικογένεια του αποθανόντος.
3. Να δημοσιευθεί το παρόν ψήφισμα στον τοπικό τύπο.
4. Να διατεθεί στη μνήμη του το ποσόν των 200 ευρώ για κοινωνικούς σκοπούς.

Το Διοικητικό Συμβούλιο
Ρόδος 9 Δεκεμβρίου 2003

ΧΛ-10/12

ΣΥΝΕΧΕΙΑ ΑΠΟ ΤΗ ΣΕΛ. 1

Ρόδου και Καλλιθέας Γιώργος Γιαννόπουλος και Γιάννης Ιατρίδης, ο πρόεδορς της Ε.Ξ. Ρόδου Βάσος Μηναΐδης, ο διευθυντής του ΠΡΟΤΟΥΡ Μπάμπης Παλογιαννίδης και ο πρόεδρος του ΕΒΕΔ Ηλίας Κωτιάδης.

Η ΣΥΝΕΝΤΕΥΞΗ μεταδόθηκε απ' ευθείας από το ραδιόφωνο του BBC, ενώ παραβρέθηκαν περί τους 40 δημοσιογράφοι από μεγάλες εφημερίδες, όπως ο OBSERVER, οι TIMES, ο GUARDIAN, η INDEPENDENT, η SUN, Τουριστικά περιοδικά, ειδησεογραφικά πρακτορεία, τηλεοπτικά κανάλια (BBC, SKY NEWS, ITV κ.α.).

Οι δήμαρχοι και οι τουριστικοί παράγοντες της Ρόδου απάντησαν εύστοχα στις ερωτήσεις που τους έθεσαν οι δημοσιογράφοι, ανέλυσαν την ουσία των προβλημάτων του Φαληρακίου και περιέγραψαν την εικόνα της Ρόδου, η οποία για μια σειρά λόγων αξίζει να είναι επιθυμητός τουριστικός προορισμός.

Ο κ. ΙΑΤΡΙΔΗΣ ανακοίνωσε στους εκπροσώπους των ΜΜΕ της Αγγλίας, ότι από 1ης Μαΐου θ' αρχίσει η λειτουργία του Αστυνομικού Τμήματος στο Φαληράκι με δύναμη 20 ανδρών, ενώ επικουρικά θα ενισχύει την αστυνόμευση η Δημοτική Αστυνομία της περιοχής.

Οι ιδιοκτήτες των καταστημάτων μπορούν για την προστασία των δικών τους επιχειρήσεων να απασχολούν ιδιώτες αστυνομικούς (Σεκιούριτυ).

Ως προς το θέμα των λεγόμενων BAR CRAWLS θα υποβάλλεται ονομαστικός κατάλογος για ομάδες μέχρι 50 άτομα, όχι κάτω των 18 ετών και για μέχρι το πολύ τέσσερα καταστήματα.

Στη συνέντευξη του Λονδίνου παραβρέθηκε και εκπρόσωπος του μεγάλου τουριστικού οργανισμού THOMSON, ο οποίος στάθηκε υποστηρικτικά στις προσπάθειες που καταβάλλουν οι αρχές του νησιού για την περιστολή αρνητικών φαινομένων, όπως στην περίπτωση του Φαληρακίου.

Το «Κλαμπ 18-30» απουσίαζε από την χθεσινή συνέντευξη, αλλά άφησε να διαρρεύσουν φήμες για «αντίμετρα» που θα λάβει προκειμένου να αποτρέψει την εξυγίανση του Φαληρακίου.

Παρά τις ...απειλές όμως τα στοιχεία δείχνουν, ότι υπάρχει κατά τον μήνα Νοέμβριο μια τάση ανόδου των κρατήσεων για τη Ρόδο στη βρετανική αγορά.

Η πλήρης εικόνα θα διαμορφωθεί κατά το δίμηνο Δεκεμβρίου - Ιανουαρίου και αναμένεται ότι θα είναι θετική για το νησί μας.

Στο μεταξύ, από τις 5 έως τις 7 του Γενάρη, θα επισκεφθούν το νησί μας δύο εκπρόσωποι της εφημερίδας GUARDIAN, συνοδευόμενοι από στέλεχος του ΕΟΤ, για επιτόπια εξέταση των δυνατοτήτων να φιλοξενήσει το νησί μας την ετήσια εκδήλωση της παραπάνω εφημερίδας.

Αυτό αποφασίστηκε στη συνάντηση που είχαν προχθές η αντιπροσωπεία της Ρόδου με εκπροσώπους του GUARDIAN στο Λονδίνο.

Αξίζει να σημειωθεί, ότι ανταγωνιστές μας στη διεκδίκηση αυτής της εκδήλωσης είναι η Ιταλία και η Ιρλανδία και θα είναι τεράστια επιτυχία για τη Ρόδο, αν προτιμηθεί αντ' αυτών από τη βρετανική εφημερίδα.

Η οργανωμένη παρουσία της Ρόδου με τη χθεσινή συνέντευξη στο Λονδίνο, είχε και τις προεκτάσεις της, αφού διάφορα ΜΜΕ ζήτησαν μετά απ' αυτήν ξεχωριστές συνεντεύξεις από τους κ. Γιαννόπουλο, Ιατρίδη, Μηναΐδη και Κωτιάδη.

Για το ίδιο θέμα από το Δήμο Ροδίων εκδόθηκε χθες η ακόλουθη ανακοίνωση:

«Επιτυχία σημείωσε στο Λονδίνο η συνέντευξη Τύπου που παραχώρησε το κλιμάκιο της Ρόδου με επικεφαλής τον Νομάρχη κ. Μαχαιρίδη και τους Δημάρχους Ρόδου κ. Γιαννόπουλο και Καλλιθέας κ. Ιατρίδη. Το ενδιαφέρον του αγγλικού Τύπου ήταν έντονο, αν κρίνει κανείς από το πλήθος των δημοσιογράφων που παρακολούθησαν τη συνέντευξη και από τις πολλές και καίριες ερωτήσεις που έθεσαν στο πάνελ.

Τα κυριότερα ερωτήματα που τέθηκαν αφορούσαν κυρίως το Φαληράκι και περιστράφηκαν γύρω από τα καίρια ζητήματα της δημιουργίας Αστυνομικού Τμήματος στην περιοχή, της λήψης μέτρων και της στάσης των αρχών απέναντι στα bar crawls, καθώς και στους καρπούς της συνεργασίας μεταξύ ΕΛΑΣ και βρετανικής αστυνομίας για την αντιμετώπιση των φαινομένων χουλιγκανισμού, ενώ δεν έλειψαν και οι ερωτήσεις σχετικά με τα παράπονα που έχουν εκφραστεί από βρετανούς τουρίστες για το νοσοκομείο της Ρόδου και τη συμπεριφορά του ιατρικού και νοσηλευτικού προσωπικού ή για την ελλιπή συγκοινωνία και τις ουρές στο σταθμό των ταξί.

Γεγονός πάντως είναι ότι η συνέντευξη πέτυχε να περάσει το μήνυμα ότι η Ρόδος ενδιαφέρεται για την αγγλική αγορά και ότι θα λάβει όλα τα μέτρα που χρειάζονται ώστε να συνεχίσει να παραμένει ελκυστικός προορισμός για τη συγκεκριμένη αγορά. Όπως τονίστηκε από όλους τους συμμετέχοντες στο πάνελ, μια μικρή μειοψηφία από νέους που παρεκτρέπονται και εμφανίζουν παραβατική συμπεριφορά δεν μπορεί να συνεχίσει να δρα ασύδοτα και θα αντιμετωπισθεί όπως πρέπει να αντιμετωπίζεται η παραβατική συμπεριφορά σε ένα ευνομούμενο κράτος. Παράλληλα, φυσικά, έγινε σαφής διαχωρισμός ανάμεσα στη μικρή αυτή μειοψηφία και στο σύνολο της νεολαίας που έρχεται για διακοπές στη Ρόδο.

Σύμφωνα με εκτιμήσεις τόσο του Δημάρχου Ροδίων κ. Γιαννόπουλου, όσο και του Νομάρχη Δωδεκανήσου κ. Γιάννη Μαχαιρίδη, οι ενδείξεις για τη στάση της αγγλικής αγοράς μετά από αυτή τη συνέντευξη είναι σαφώς καλύτερες και τα μηνύματα είναι αισιόδοξα.

Αξίζει να σημειωθεί ότι, αμέσως μετά τη συνέντευξη Τύπου οι βρετανοί δημοσιογράφοι ξέσπασαν σε χειροκροτήματα (!), ενώ ο Δήμαρχος Ροδίων κ. Γιαννόπουλος κλήθηκε να μιλήσει στο BBC.»

Επιτυχής η χθεσινή συνέντευξη

Η καταδίκη της 17Ν

ΣΥΝΕΧΕΙΑ ΑΠΟ ΤΗ ΣΕΛ. 1

Γενικά η απόφαση του Τριμελούς Εφετείου Κακουργημάτων για τους 19 κατηγορούμενους της 17 Νοέμβρη έγινε αποδεκτή, από το σύνολο σχεδόν του πολιτικού κόσμου και του ελληνικού λαού, ως ακριβοδίκαιη και «καλοζυγισμένη». Με το πέρας της μεγάλης αυτής δίκης, που κράτησε εννιά και πλέον μήνες, τερματίζεται μία οδυνηρή για τη χώρα μας περίοδος. Οι στυγερές δολοφονίες των ξένων και των Ελλήνων πολιτών, που διέπραξε κατά τα 27 χρόνια της εγκληματικής της δράσης η 17 Νοέμβρη, εξέθεσαν την Ελλάδα διεθνώς και εβύθισαν στο πένθος πολλές ελληνικές οικογένειες, προσφιλή μέλη των οποίων δολοφονήθηκαν από τους φονιάδες της τρομοκρατικής οργάνωσης.

Μεγάλη συνεπώς είναι η ικανοποίηση όλων των Ελλήνων από την εξάρθρωση της εγκληματικής αυτής οργάνωση που διέσυρε τη χώρα μας σ' ολόκληρη την οικουμένη.

Η υπόθεση της Λαϊκής

ΣΥΝΕΧΕΙΑ ΑΠΟ ΤΗ ΣΕΛ. 1

γραφή του, τραυματίστηκε σοβαρά σε τροχαίο ατύχημα, λίγες μέρες μετά την αποκάλυψη της υπόθεσης.

ΣΥΜΦΩΝΑ με πληροφορίες λήφθηκε μια βασική κατάθεση του επιχειρηματία αλλά δεν έγινε γνωστό αν είναι σε θέση να απολογηθεί.

• Στο μεταξύ αναμένονται μέσα στην εβδομάδα να εμφανιστούν ενώπιον της ανακρίτριας, οι τρεις Αθηναίοι που εμπλέκονται στην υπόθεση για να απολογηθούν.

ΘΑ ΠΡΕΠΕΙ να σημειωθεί ότι ο τέως διευθυντής του υποκαταστήματος της «Λαϊκής» κ. Διαμαντής Πορικός και η προϊσταμένη παροχών κ. Αναστασία Χαρτερού, αφέθηκαν ελεύθεροι με περιοριστικούς όρους, μετά την απολογία τους στην τακτική ανακρίτρια με σύμφωνη γνώμη και του Εισαγγελέα Πρωτοδικών Ρόδου κ. Γιώργου Οικονόμου. Στον κ. Πορικό επιβλήθηκε χρηματική εγγύηση 150.000 ευρώ και στην κ. Χαρτερού χρηματική εγγύηση ποσού 15.000 ευρώ.

Οι κινητοποιήσεις των νοσοκομειακών

ΣΥΝΕΧΕΙΑ ΑΠΟ ΤΗ ΣΕΛ. 1

που δημιουργήθηκε ζητώντας την παρέμβασή της. Η αντεισαγγελέας τους δήλωσε ότι η επείγουσα προκαταρκτική εξέταση ανατέθηκε σε πταισματοδίκη και αν προκύψουν αξιόποινες πράξεις θα πράξει τα δέοντα.

ΣΤΟ μεταξύ χθες το μεσημέρι πραγματοποιήθηκε και νέα γενική συνέλευση των νοσοκομειακών γιατρών, στην οποία συζητήθηκε η επικρατούσα κατάταση και αποφασίστηκε να συνεχιστούν οι κινητοποιήσεις που έχουν προγραμματιστεί. Η πρόεδρος του Β'ΠΕΣΥΠ Νοτίου Αιγαίου κ. Κατερίνα Αποστόλου επέστρεψε από την Αθήνα, αλλά χωρίς λύση στις αποσκευές της. Οι επαφές που είχε η κ. Αποστόλου δεν είχαν θετικό αποτέλεσμα, αφού δεν βρέθηκαν χρήματα για τις εφημερίες και έτσι η κόντρα, αναμένεται να συνεχιστεί.

Το ψηφοδέλτιο της ΝΔ

ΣΥΝΕΧΕΙΑ ΑΠΟ ΤΗ ΣΕΛ. 1

που εμφανίζει το κόμμα της αξιωματικής αντιπολίτευσης να παίρνει κεφάλι και στην Κάλυμνο, αλλά για τα ονόματα των υποψηφίων που μπήκαν στο ερωτηματολόγιο.

• Σχετικά πληροφορούμεθα ότι ο παραγγελιοδόχος του γκάλοπ που παραμένει άγνωστος, δεν συμπεριέλαβε τα ονόματα των Βασ. Χρύση, Νικ. Τατάκη και Εμμ. Καμπουρόπουλου που από πολλούς μήνες έχουν εκδηλώσει το ενδιαφέρον τους να είναι υποψήφιοι, ενώ συμπεριέλαβαν τα ονόματα του Σ. Καραγιάννη, που έχει δηλώσει ότι δεν θα είναι υποψήφιος και της κ. Ευαγγελίας Βελέντζα - Ζουρούδη, που κατά το χρόνο διενέργειας του γκάλοπ δεν εξεδήλωσε επίσημα το ενδιαφέρον της.

ΟΣΟΝ ΑΦΟΡΑ τις εσωκομματικές διαδικασίες στη Νέα Δημοκρατία, η υποβολή των αιτήσεων θα γίνεται μέχρι τις 18 Δεκεμβρίου και αναμένεται ότι μέχρι τότε σίγουρα θα υποβάλουν ακόμη οι Βασ. Χρύσης, Νικ. Τατάκης, Εμμ. Καμπουρόπουλος, Γ. Πατέλης, Βασ. Ξυπολυτάς και πιθανόν ο Μιχ. Αποστολίδης, μαζί με τις ανάλογες υπογραφές.

Προσφυγή στο Λιμεναρχείο

ΣΥΝΕΧΕΙΑ ΑΠΟ ΤΗ ΣΕΛ. 1

ως ηθική βλάβη και αναφέρει ότι επιφυλάσσεται ρητώς να ασκήσει τα δικαιώματά του.

Ακόμα αναφέρει ότι όταν το 2000 υπήρξε πρόβλημα ρύπανσης στην περιοχή, το Λιμεναρχείο ήταν απών. Παρών ήταν ο Δήμος που καταπολέμησε τη ρύπανση.

ΤΕΛΟΣ στην προσφυγή αναφέρεται ότι η επιβολή του προστίμου αποτελεί πληγή στην Τοπική Αυτοδιοίκηση και καταλήγει η προσφυγή:

«Επειδή συντρέχει νόμιμη περίπτωση να επιδικαστεί υπέρ μου το ποσό των 50.000 ευρώ, ως ηθική βλάβη για την παράνομη ενέργεια της διοίκησης. Η οποία με μείωσε και μου προκάλεσε βαθύτατη πικρία, αφού ως Δήμαρχος επί σειρά ετών ως κοινοτάρχης παλαιότερα ως άνθρωπος της τοπικής αυτοδιοίκησης επί δεκαετίες και ως ενεργός πολίτης είδα να μου επιβάλλεται πρόστιμο προσωπικό αντί επαίνου για την προσφορά μου στην τοπική αυτοδιοίκηση στο φυσικό περιβάλλον και στην καθαριότητα του γιαλού και της παραλίας.

Ο Δήμος Καλλιθέας Ρόδου σε πανελλαδικό επίπεδο και όχι μόνο είναι άριστα οργανωμένος και πρωτοπορεί στην προστασία του περιβάλλοντος και της θάλασσας καθώς και στις υποδομές που απαιτούν οι παραλίες χωρίς έπαρση και αντίθετα με απόλυτη κυριολεξία πρωτοπορεί στον Ευρωπαϊκό χώρο στα θέματα για τα οποία μου επιβλήθηκε το πρόστιμο σε αυτό ακριβώς συνίσταται η ηθική μου βλάβη δηλαδή στη στεναχώρια μου από την παράνομη ενέργεια της διοίκησης. Διαθέτουμε μέσα αντιρύπανσης, ναυαγοσώστη, οργανωμένη παραλία, άριστα εκπαιδευμένο προσωπικό για παροχή της απαιτούμενης εξυπηρέτησης και προστασίας των λουομένων.

Επειδή πρέπει να μου επιδικαστεί ποσό 50.000 ευρώ ως ηθική βλάβη για την παράνομη ενέργεια της διοίκησης και την μείωσή μου με την επιβολή του προστίμου και επιφυλάσσομαι ρητώς να ασκήσω τα δικαιώματά μου με αυτοτελές δικόγραφο, που θα υποβάλω στο αρμόδιο δικαστήριο.

Πρόσφατα όπως θα αποδειχθεί αρμοδίως με εξέταση μαρτύρων υπήρξε φαινόμενο σοβαρής ρύπανσης στην παραλία Φαληρακίου. Αυτό συνέβη το έτος 2000. Το Λιμεναρχείο ήταν απών. Το Υπουργείο Εμπορικής Ναυτιλίας ήταν απών. Παρών ήταν ο Δήμος και το ανθρώπινο δυναμικό μας. Κινητοποιήσαμε 100 άτομα που εργάστηκαν νύχτα και μέρα. Καταπολεμήσαμε την ρύπανση. Καθαρίσαμε πλήρως την παραλία και τη θάλασσα. Και έρχεται τώρα ο κ. Λιμενάρχης με την απόφασή του να μας επιβάλει πρόστιμο. Αυτό είναι άδικο και αποτελεί πληγή στην Τοπική Αυτοδιοίκηση.

Όσον αφορά τους ναυαγοσώστες όπως ήδη ελέχθη, εκτός από τον ανωτέρω, απασχολούμε και τον Θεόδωρο Σκαρτάδο, κάτοικο Καλυθιών, καθηγητή φυσικής αγωγής που καλύπτει τη θέση. Δηλαδή πάντα υπάρχει ναυαγοσώστης με τον αναπληρωτή του.

ΔΙΑ ΤΑΥΤΑ
ΑΙΤΟΥΜΑΙ

Να γίνει δεκτή η προσφυγή μου και να ακυρωθεί η προσβαλλόμενη απόφαση με αριθμό 313/2003, του Κεντρικού Λιμενάρχη Ρόδου.

Να καταδικαστούν οι αντίδικοι στη δικαστική μου δαπάνη».

Από την ερχόμενη Δευτέρα

Εορταστικό ωράριο στα καταστήματα

ΘΑ ΙΣΧΥΣΕΙ ΜΕΧΡΙ 6 ΙΑΝΟΥΑΡΙΟΥ

ΑΠΟ ΤΗΝ ερχόμενη Δευτέρα 15 Δεκεμβρίου θα τεθεί σε ισχύ το εορταστικό ωράριο λειτουργίας των εμπορικών καταστημάτων της Ρόδου. Το εορταστικό ωράριο θα ισχύει μέχρι τις 6 Ιανουαρίου περίπου.

Ειδικότερα από την ερχόμενη Δευτέρα και κάθε ημέρα τα καταστήματα θα λειτουργούν από τις 8:30 το πρωΐ μέχρι τις 8 το βράδυ. Τα Σάββατα 20 και 27 Δεκεμβρίου τα καταστήματα θα ανοίξουν στις 8:30 και θα κλείσουν στις 6:30 το απόγευμα. Τα καταστήματα θα λειτουργήσουν την προτελευταία Κυριακή του έτους (21 Δεκεμβρίου) και θα μείνουν κλειστά την τελευταία (28 Δεκεμβρίου).

Στις 21 Δεκεμβρίου συγκεκριμένα τα καταστήματα θα ανοίξουν στις 10 το πρωΐ και θα κλείσουν στις 6 το απόγευμα.

Τα καταστήματα θα παραμείνουν κλειστά στις 26 Δεκεμβρίου και στις 1 και 2 Ιανουαρίου του 2004.

Με την αλλαγή του ωραρίου οι επιχειρηματίες προσδοκούν να αυξηθεί η κίνηση στην αγορά της Ρόδου που τον τελευταίο καιρό παρουσιάζει κάμψη.

Τάξη στο Πρασονήσι

ΣΥΝΕΧΕΙΑ ΑΠΟ ΤΗ ΣΕΛ. 1

κ. Στάθης Κουσουρνάς. Στην περιοχή υπάρχουν χρήσεις που δεν αρμόζουν στο περιβάλλον και επικρατεί αταξία στη δόμηση ενώ τα οχήματα παρκάρουν εδώ και εκεί.

• Για να επέλθει η τάξη και να προστατευθεί το περιβάλλον θα δημιουργηθεί δημοτικό κάμπιγκ, κέντρο ιστιοσανίδας. Θα διαμορφωθούν όμως και χώροι για τη στάθμευση των αυτοκινήτων, όπως προβλέπεται στην πρόταση που κατέθεσε ο Δήμος Ρόδου, ενώ για την υλοποίησή της θα εκπονηθούν όλες οι μελέτες που απαιτούνται.

• Για το Πρασονήσι εκπονείται μελέτη με τη συνδρομή της Νομαρχιακής Αυτοδιοίκησης και της Κτηματικής Εταιρείας του Δημοσίου. Παράλληλα εκπονείται και Σχέδιο Χωροταξικής Οργάνωσης του Δήμου Νότιας Ρόδου.

«Σήμερα καταθέσαμε την αρχική πρόταση για να μπει τάξη στο Πρασονήσι», δήλωσε ο δήμαρχος Νότιας Ρόδου κ. Μανώλης Σαββής που υπογράμμισε πως απώτερος στόχος είναι η ανάπτυξη της περιοχής με σχέδιο και συγκεκριμένες δράσεις.

• Παράλληλα ζητούμενο είναι να βελτιωθεί το συντομότερο η εικόνα της περιοχής και αυτό μπορεί να γίνει από την ερχόμενη τουριστική σεζόν.

Φυλάκιση στον Σολούνια

ΣΥΝΕΧΕΙΑ ΑΠΟ ΤΗ ΣΕΛ. 1

υποχρεώσεις χημιώνοντας την ΔΑΝΕ.

Η έφεση είχε ανασταλτικό χαρακτήρα, γεγονός που επέστρεψε στο Νώντα Σολούνια να αφεθεί ελεύθερος μετά την άσκηση έφεσης. Η υπόθεση θα εκδικαστεί σε δεύτερο βαθμό τον ερχόμενο χρόνο, με μοναδικό κατηγορούμενο το Νώντα Σολούνια.

ΔΙΕΥΘΥΝΣΗ ΔΑΣΩΝ ΔΩΔ/ΝΗΣΟΥ

ΑΝΑΚΟΙΝΩΣΗ

Γνωστοποιείται κατά το άρθρο 14 του Ν.998/79, η αποστολή για δημοσίευση στο Δήμο Καλλιθέας της υπ'αριθμ.2205/17-4-2002 πράξης χαρακτηρισμού έκτασης που εκδόθηκε από τον Δ/ντή Δασών Δωδ/σου. Η ΚΜ 692 Α γαιών Κοσκινού χαρακτηρίζεται ως γεωργική και χορτολιβαδική έκταση.

Ο Δ/ντής Δασών Δωδ/σου
Φίλιππος Κοντίτσης
Δασολόγος με βαθμό Δ/ντή

7560-10/12

ΕΛΛΗΝΙΚΗ ΔΗΜΟΚΡΑΤΙΑ ΥΠΟΥΡΓΕΙΟ ΜΕΤΑΦΟΡΩΝ ΚΑΙ ΕΠΙΚΟΙΝΩΝΙΩΝ ΥΠΗΡΕΣΙΑ ΠΟΛΙΤΙΚΗΣ ΑΕΡΟΠΟΡΙΑΣ ΚΡΑΤΙΚΟΣ ΑΕΡΟΛΙΜΕΝΑΣ ΡΟΔΟΥ «ΔΙΑΓΟΡΑΣ» ΤΜΗΜΑ: ΔΙΟΙΚΗΤΙΚΟΥ - ΟΙΚΟΝΟΜΙΚΟΥ

ΠΕΡΙΛΗΨΗ ΔΙΑΚΗΡΥΞΗΣ

Ο Κρατικός Αερολιμένας Ρόδου «Διαγόρας» ανακοινώνει ότι στις 22 Δεκεμβρίου 2003, ημέρα Δευτέρα και ώρα 11.00 έως 12.00 π.μ. θα διενεργηθεί στα γραφεία του Δημόσιος Πλειοδοτικός Διαγωνισμός, με σφραγισμένες προσφορές για την εκμίσθωση χώρου προς άσκηση και εκμετάλλευση του δικαιώματος λειτουργίας καταστήματος πώλησης τυποποιημένων ειδών βιβλιοχαρτοπωλείου, καπνιστού, ελληνικής λαϊκής τέχνης, δώρων και τύπου στον Κρατικό Αερολιμένα Ρόδου «Διαγόρας» για τρία (3) χρόνια.

Πληροφορίες: Νικηφ. Στρατήγης
Τηλέφωνο: 22410-88711.

Ο Αερολιμενάρχης
Δημ. Σταυριανός

ΧΛ-10/12

ΛΑΪΚΟ ΛΑΧΕΙΟ

(Την κλήρωση προσφέρει το πρακτορείο ΚΩΣΤΑ ΚΑΣΤΡΟΥΝΗ - ΘΕΜ. ΣΟΦΟΥΛΗ 155)

ΚΛΗΡΩΣΗ 49η της 9 Δεκ. 2003

ΚΕΡΔΗ ΤΡΙΔΥΜΟΥ ΛΑΧΝΟΥ : 177,000,000 Κυκλοφόρησαν σειρές: 10

	Σειρά	Στοιχείο	Αριθμός	Δραχμές
Μεγάλος Λαχνός	9η	Α	54966	100,000,000
Υπόλοιπα στοιχεία	9η	Β+Γ+Δ	54966	21,000,000
Β Λαχνός τριδύμου	10η	Α - Δ	54966	28,000,000
Γ Λαχνός τριδύμου	8η	Α - Δ	54966	28,000,000
Σε όλες τις άλλες σειρές			54966	15,000,000

ΚΑΤΑΛΟΓΟΣ ΚΕΡΔΩΝ ΣΕ ΟΛΕΣ ΤΙΣ ΣΕΙΡΕΣ

Αριθμός	Ποσό	Αριθμός	Ποσό	Αριθμός	Ποσό	Αριθμός	Ποσό
157	100,000	21319	70,000	41091	100,000	61924	70,000
648	70,000	22010	300,000	41922	70,000	62645	70,000
1319	70,000	22761	70,000	42863	200,000	63317	70,000
1940	200,000	23642	70,000	43314	70,000	63939	200,000
2861	70,000	24273	70,000	44065	70,000	64361	70,000
4102	70,000	24884	100,000	44796	100,000	64953	70,000
5089	300,000	25961	70,000	44973	100,000	64977	70,000
5860	70,000	26772	200,000	45734	70,000	65658	200,000
6641	70,000	27633	70,000	46445	70,000	66449	70,000
7352	100,000	27964	70,000	46906	300,000	66930	100,000
8013	70,000	28785	70,000	47627	70,000	67341	70,000
8844	70,000	29596	100,000	48108	70,000	68232	70,000
9645	70,000	30347	70,000	48779	70,000	68943	100,000
10186	700,000	30778	1,000,000	49690	200,000	69624	70,000
11858	70,000	31160	70,000	50812	70,000	70836	300,000
12589	70,000	31631	70,000	51423	100,000	71607	70,000
13270	100,000	32352	70,000	51974	70,000	72418	70,000
14331	70,000	33013	100,000	52742	100,000	72999	100,000
14863	2,000,000	34645	100,000	54956	70,000	74671	100,000
15010	70,000	35192	70,000	54966	Πρώτος	75458	70,000
15751	70,000	36953	70,000	55716	70,000	75889	70,000
16322	100,000	37524	200,000	56467	70,000	76600	100,000
17764	200,000	38856	70,000	57969	70,000	77482	70,000
18305	70,000	39637	100,000	58740	70,000	77723	300,000
19036	70,000	40158	70,000	59561	200,000	78644	70,000
19817	70,000	40239	70,000	60352	70,000	79195	70,000

Από 10,000 δρχ κερδίζουν όλοι οι αριθμοί που λήγουν σε 66
Από 4,000 δρχ κερδίζουν όλοι οι αριθμοί που λήγουν σε 6
Από 2,000 δρχ κερδίζουν όλοι οι αριθμοί που αρχίζουν από: 54, 14, 30
- [illegible] Συμπληρωματικοί αριθμοί: 30 40 44 64
Τα κέρδη άνω των 100000 φορολογούνται με 10%

RODOS MARINE BOAT

ΝΑΥΠΗΓΕΙΑ ΧΑΤΖΗΝΙΚΟΛΑΟΥ



EVINRUDE
Johnson
TOHATSU

από 0% προκαταβολή
εξόφληση σε 36 μήνες

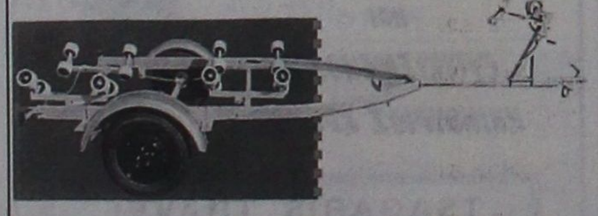



e-mail : romarine@otenet.gr

ΕΔΡΑ: Μ.ΜΑΛΙΑΡΑΚΗ 6, 85100 ΡΟΔΟΣ, ΤΗΛ: 2241021950, FAX: 2241077722, ΕΚΘΕΣΗ: 1ο ΧΛΜ ΡΟΔΟΥ-ΚΑΛΛΙΘΕΑΣ

X4287-14/12

Ο Σύλλογος Φιλοζωικής Ρόδου

Προσκαλεί τα μέλη του
στην ΕΤΗΣΙΑ ΓΕΝΙΚΗ ΣΥΝΕΛΕΥΣΗ
και ΑΡΧΑΙΡΕΣΙΕΣ
για την ανάδειξη του νέου Διοικητικού Συμβουλίου και Εξελεγκτικής Επιτροπής

την Κυριακη 14 Δεκεμβρίου 2003
9 π.μ. στην αίθουσα του Ευρωπαϊκού Κέντρου οδός Ιωνος Δραγούμη (πλησίον Σάντα Μαρία)

Ημερήσια διάταξη:
- Απολογισμός του απερχομένου Δ.Σ.
- Αρχαιρεσίες



Παρακλούμε θερμά τα μέλη μας να μην απουσιάσουν ώστε να υπάρξει απαρτία.

ΓΔ-14/2

ΟΙ ΘΡΑΚΟΜΑΚΕΔΟΝΕΣ ΧΟΡΕΥΤΟΥΝ

Πρόσκληση

Το **Σάββατο 13 Δεκεμβρίου 2003** και ώρα 08.30 ο Πολιτιστικός Σύλλογος Θρακομακεδόνων «ΜΕΓΑΣ ΑΛΕΞΑΝΔΡΟΣ» προσκαλεί τα μέλη και τους φίλους στην ετήσια χοροεσπερίδα που διοργανώνει στην αίθουσα «Castello Rosso».

* Πλούσιο ποικίλο μουσικό πρόγραμμα
* Παραδοσιακοί χοροί από μπαλέτα μικρών και μεγάλων του συλόγου
* Τιμή κατ' άτομο με πλήρες μενού - ποτά και αναψυκτικά 20 ευρώ.

(πληροφορίες τηλ. 22410 23924 - 37468 - 78728)

Για το Δ.Σ.
Ο πρόεδρος Κ. Κωτικώστας
Ο γ. γραμματέας Κ. Ητσιος

ΧΛ-13/12

ALHAMBRA TRAVEL

ROYAL OLYMPIC CRUISES

ΜΟΝΑΔΙΚΗ 11ΗΜΕΡΗ ΚΡΟΥΑΖΙΕΡΑ ΜΕ ΤΟ MTS TRITON

ΧΕΙΜΩΝΑΣ 2003/2004

ΑΠΟ 249,00 ΕΥΡΩ ΤΟ ΑΤΟΜΟ

Το πρακτορείο ALHAMBRA σε συνεργασία με την ROYAL OLYMPIC CRUISES προσφέρουν για όλο τον χειμώνα μοναδικές 11ήμερες κρουαζιέρες με το υπερπολυτελές MTS TRITON στην εκπληκτική τιμή των ΕΥΡΩ 249,00 το άτομο.

ΔΡΟΜΟΛΟΓΙΟ

ΛΙΜΑΝΙ	ΑΦΙΞΗ	ΑΝΑΧΩΡΗΣΗ
ΠΕΙΡΑΙΑΣ	19.00	
ΠΕΡΑΣΜΑ ΙΣΘΜΟΥ	22.00	24.00
ΕΝ ΠΛΩ		
ΝΑΠΟΛΗ	08.00	13.00
ΓΕΝΟΒΑ	10.00	12.00
ΝΙΚΑΙΑ	19.30	21.30
CHIVITA VECHIA (ΡΩΜΗ)	11.00	20.00
ΜΕΣΣΙΝΑ - ΣΙΚΕΛΙΑ	14.00	20.00
ΕΝ ΠΛΩ		
ΗΡΑΚΛΕΙΟ	07.00	13.00
ΑΛΕΞΑΝΔΡΕΙΑ	12.00	19.00
ΠΟΡΤ ΣΑΙΝΤ	09.00	22.00
ΕΝ ΠΛΩ		
ΠΕΙΡΑΙΑΣ	11.00	

ΑΝΑΧΩΡΗΣΕΙΣ ΑΠΟ ΠΕΙΡΑΙΑ:
8-19/12/2003
19-30/12/2003
30/12/03-10/1/2004
10-21/1/2004
21/1-1/2/2004
1-12/2/2004
12-23/2/2004
23/2-5/3/2004
5-16/3/2004

ΤΙΜΕΣ Οι τιμές αρχίζουν από ΕΥΡΩ 249,00 το άτομο σε εσωτερική καμπίνα Συν ΕΥΡΩ 242,00 το άτομο για λιμενικά τέλη.

Για την κρουαζιέρα 19-30/12-2003 οι τιμές αρχίζουν από ΕΥΡΩ 399,00 το άτομο στην ΕΥΡΩ 242,00 λιμενικά τέλη.

Μονόκλινες καμπίνες έχουν επιβάρυνση 50%

Μονόκλινες σουίτες έχουν επιβάρυνση 100%

Παιδιά έως 2 ετών που μοιράζονται την ίδια καμπίνα με δύο ενήλικες πληρώνουν μόνο λιμενικά τέλη.

Παιδιά 2-18 ετών όταν μοιράζονται την ίδια καμπίνα με 2 ενήλικες πληρώνουν τιμή 3/4 του παιδιού συν τα λιμενικά τέλη.

ΠΛΗΡΟΦΟΡΙΕΣ - ΠΡΟΓΡΑΜΜΑΤΑ

ΠΡΑΚΤΟΡΕΙΟ ALHAMBRA

ΔΗΜΗΤΡΙΟΥ ΘΕΟΔΩΡΑΚΗ 13
ΤΗΛ.: (22410) 37052-25698-31642

X4316-31/12

Τραυματισμός οικοδόμου από την υποχώρηση πρέσας σε παλιό φρεάτιο βόθρου



ΑΓΙΟ είχε ένας οικοδόμος ηλικίας 54 ετών, που κινδύνευσε να τραυματιστεί πολύ σοβαρά από την αντλία μπετόν την οποία χειριζόταν. Το ατύχημα έγινε στις 10.30 το πρωί, σε οικοδομή στην περιοχή της Ανάληψης. Σε κίνδυνο βρέθηκε ο κ. Ανδρέας Καλαφατάς και άλλοι τρεις εργάτες.

Ο κ. Ανδρέας Καλαφατάς βρισκόταν στην οροφή της οικοδομής, όπου επρόκειτο να «πέσει» μπετόν από το ειδικό όχημα (πρέσα).

Η «πρέσα» όμως έπρεπε να σταθμεύσει σε διπλανή οικοδομή, για να μην παρεμποδίζει την κυκλοφορία των οχημάτων της περιοχής. Στο σημείο όπου σταμάτησε το όχημα υπήρχε ένα παλιό φρεάτιο βόθρου, το οποίο υποχώρησε παρασύροντας το βαρύ αυτοκίνητο που μετέφερε μεγάλη ποσότητα μπετόν, που προορίζονταν για τη νεοαναγειρόμενη οικοδομή. Λόγω της υποχώρησης του τροχού του οχήματος μετακινήθηκε και ο σωλήνας που μεταφέρει το μπετόν από την πρέσα στην οικοδομή. Αυτός ο σωλήνας κτύπησε τον 54χρονο στο κεφάλι, ευτυχώς ελαφρά.

Ο κ. Ανδρέας Καλαφατάς μεταφέρθηκε για τις πρώτες βοήθειες στο Νοσοκομείο της Ρόδου.

Τους κινδύνους που εγκυμονούν στις οικοδομές και την έλλειψη τεχνικών υγιεινής και ασφάλειας επεσήμανε με δηλώσεις του στην «ΠΡΟΟΔΟ» ο πρόεδρος του Σωματείου Οικοδόμων κ. Τριπολίτης.

Τον Ιούνιο του 2005 θα τελειώσει το κτίριο της Νομαρχίας Δωδεκανήσου

ΤΟΝ Ιούνιο του 2005 θα ολοκληρωθούν οι εργασίες για τη γενική επισκευή του κτιρίου της Νομαρχίας Δωδεκανήσου.

Ηδη ξεκίνησε η πρώτη φάση του έργου από την ανατολική πλευρά του κτιρίου, η οποία θα τελειώσει τον Ιούνιο του 2004, οπότε θα ξεκινήσουν οι εργασίες της δεύτερης φάσης στην άλλη πλευρά.

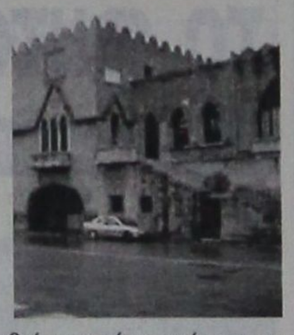

Πρώτος στόχος των επεμβάσεων είναι η ασφάλεια του κτιρίου με την ενίσχυση που θα γίνει στον φέροντα οργανισμό. Αλλοι στόχοι είναι επίσης η μακροπρόθεσμη προστασία και η ανάδειξη της αρχιτεκτονικής φυσιογνωμίας του.

Σημασία θα δοθεί επίσης στο θέμα της συντήρησης και αποκατάστασης διακοσμητικών στοιχείων, εργασία την οποία θα αναλάβει έμπειρος τεχνίτης από την Λίνδο.

Αυτό το τελευταίο είναι και ο λόγος που θα απαιτηθεί παραπάνω χρόνος για την αποπεράτωση των εργασιών, σύμφωνα με την εκτίμηση του αντινομάρχη κ. Στάθη Κουσουρνά.

Ο ίδιος είπε στην «ΠΡΟΟΔΟ», ότι για το έργο αυτό έχει εξασφαλιστεί ποσό 1,2 εκατ. ευρώ, από πόρους που προέρχονται από το ΥΠΕΧΩΔΕ και από τη Νομαρχιακή Αυτοδιοίκηση Δωδεκανήσου.

Αξίζει να σημειωθεί, ότι πρόκειται για την πρώτη εκτεταμένη επισκευή που θα γίνει στο κτίριο της Νομαρχίας από τότε που αυτό κατασκευάστηκε.

Ευρωπαϊκή Επενδυτική

ΚΤΗΜΑΤΟΜΕΣΙΤΙΚΟ ΓΡΑΦΕΙΟ
ΘΕΟΦΙΛΟΣ ΚΑΩΝΑΡΗΣ
ΕΘΝΙΚΗΣ ΑΝΤΙΣΤΑΣΕΩΣ 48 (ΠΡΩΗΝ ΑΝΝΗΣ ΜΑΡΙΑΣ) ΤΗΛ. 2241039300

ΔΙΑΜΕΡΙΣΜΑΤΑ

50 τ.μ.	Στην Ιαλυσό με καταπληκτική θέα	€ 50.000
185 τ.μ.	Αποθήκη με ράμπα στην Μ.Πετρίδη	€ 58.700
100 τ.μ.	Θεολόγος Δεκαετίας με 2 υπν/τια	€ 73.400
150 τ.μ.	Αποθήκη στην Ανάληψη	€ 73.400
47 τ.μ.	Υπό κατασκευή με μεγάλη βεράντα	€ 74.250
71 τ.μ.	Ισόγειο στην Πειραιώς με 2 υπνοδωμάτια	€ 85.000
80 τ.μ.	Περιοχή Κόβα με 2 υπνοδωμάτια	€ 85.000
85 τ.μ.	Κοδρικτώνος β ορόφου με ασανσέρ	€ 88.000
80 τ.μ.	Δ.Αναστασιάδη β ορόφου	€ 88.041
55 τ.μ.	Υπό κατασκευή ισόγειο,Α,΄Β ορόφου	€ 88.700
88 τ.μ.	Κοντά στο στάδιο με θέρμανση κ ασανσέρ	€ 91.000
100 τ.μ.	Δαμασκηνού με 3 υπνοδωμάτια	€ 102.700
77 τ.μ.	Υπο κατασκευή στην Ιξιά	€ 113.000
80 τ.μ.	Β' ορόφου με θέρμανση ετοιμοπαράδοτο	€ 122.000
87 τ.μ.	Υπο κατασκευή στην Ιξιά	€ 128.000
100 τ.μ.	Ιαλυσό Ά ορόφου σε μικρή οικοδομή	€ 132.000
100 τ.μ.	Οροφοδιαμέρισμα lux στην Ανάληψη	€ 132.000
120 τ.μ.	6 Δωμάτια για εκμετάλευση	€ 132.000
95 τ.μ.	Ετοιμοπαράδοτο στο Ροδίνι	€ 132.000
85 τ.μ.	Μ.Πετρίδη καινούργιο με θέρμανση	€ 137.000
90 τ.μ.	Καινούργιο στην Ανάληψη	€ 138.000
160 τ.μ.	Περιοχή Δασκάλων ημιτελές	€ 140.900
105 τ.μ.	Ανάληψη 3 υπν/τια,πάρκιν,φωτεινό	€ 146.735
4 Γκαρσονιέρες με μηνιαίο εισόδημα €1350		

ΟΙΚΟΠΕΔΑ

650 τ.μ.	ΣΤΟΝ ΑΡΧΑΓΓΕΛΟ ΕΝΤΟΣ ΟΙΚΙΣΜΟΥ ΜΕ Σ.Δ. 0,8 ΣΕ ΗΣΥΧΗ ΠΕΡΙΟΧΗ ΚΑΤΑΛΛΗΛΟ ΓΙΑ ΟΙΚΙΑ	
2600 τ.μ.	Στην Αρχίπολη άρτιο κ οικοδομήσιμο	€ 41.000
1570 τ.μ.	Γεννάδι στον κεντρικό δρόμο	€ 50.000
600 τ.μ.	Φωληράκι Επί της Εθν.οδού με άδεια οικοδομής	€ 50.000
46000 τ.μ	Στην Ψίνθο με νερό πάνω στο δρόμο	€ 52.800
2000 τ.μ.	Στο Γεννάδι με άδεια οικοδομής,νερό,ρεύμα	€ 58.700
4000 τ.μ.	Μαριτσά με ωραία θέα,	€ 73.400
300 τ.μ.	Στα Μαριτσά εντός οικισμού	€ 35.200
5100 τ.μ.	Στον δρόμο Τσαΐρι-Λεροδρόμιο κατάλληλο για οποιαδήποτε χρήση με δυνατότητα κόμβου	160000
2500 τ.μ.	Στο κιοτάρι κοντά στο κύμα με άδεια οικ.	€ 73.400
4000 τ.μ.	Μετά το Λαδικό 70m από τον κεντρικό	€ 82.000
9600 τ.μ.	Στο κανδυλί σε ήσυχο σημείο	€ 197.000
2000 τ.μ.	Τσαΐρι για βιοτεχνική χρήση	€ 73.367
5700 τ.μ.	Κοσκινού περιοχή Αγίου Ιωάννη	€ 235.000
7720 τ.μ.	Λαγούρου εντός ζώνης οικισμού με δυνατότητα τεμαχισμού σε 3 άρτια κ οικοδομήσιμα οικόπεδα	€ 265.000
3600 τ.μ.	Λαχανιά άρτιο κ οικοδ/μο με θέα θάλασσα	€ 52.800
7500 τ.μ.	Στην Λαχανιά επί της Εθνικής οδού	€ 117.400
4000 τ.μ.	Στην Λαχανιά με θέα θάλασσα	€ 52.824
1500 τ.μ.	Στην Λαχανιά εντός οικισμού	€ 61.628
9000 τ.μ.	Στην Λαχανιά 800 m από το κύμα	€ 82.170
6500 τ.μ.	Στην Λαχανιά 300 m από το κύμα	€ 104.000

7294-12/12

ΜΟΝΟΚΑΤΟΙΚΙΕΣ - ΜΕΖΟΝΕΤΕΣ

75 τ.μ.	Οικία στην Παλιά Πόλη σε καλή τιμή	€ 44.020
70 τ.μ.	Κατοικία στην Σύμη δίπλα στο κύμα	€ 161.400
175 τ.μ.	Στους Τρείς σε μπετά με οικόπεδο 1300	€ 126.192
210 τ.μ.	Ιαλυσός σε σοβά κοντά στην θάλασσα	€ 161.500
140 τ.μ.	Μαριτσά ολοκαίνουργια μονοκατοικία σε οικόπεδο 2000 τ.μ.εντός οικισμού με ωραία θέα	
350 τ.μ.	ΠΑΡΑΛΙΑ Ιαλυσού 1 έτους λούξ κατασκευής	
295 τ.μ.	Ιξιά με 4 υπνοδωμάτια σε 500 οικόπεδο	€ 264.123
140 τ.μ.	Κοσκινού σε 1300 οικόπεδο με καταπληκτική θέα	

ΚΑΤΑΣΤΗΜΑΤΑ - ΕΠΙΧΕΙΡΗΣΕΙΣ

ΞΕΝΟΔΟΧΕΙΟ 70 ΚΑΙΝΩΝ ΣΕ ΤΙΜΗ ΕΥΚΑΙΡΙΑΣ	€9000/Κλίνη
Γνωστό Εστιατόριο στην πόλη της Ρόδου ανακαινισμένο με δυνατότητα 200 καθισμάτων με λειτουργία 40 ετών	
Ενοικιάζεται κατάστημα 250 τ.μ. εντός πόλεως	
Κατάστημα στην Καποδιστρίου 60 τ.μ.+30 τ.μ.	
Αναψυκτήριο έτοιμο προς λειτουργία ΕΥΚΑΙΡΙΑ	
4 Γκαρσονιέρες καινούργιες με πολύ καλό εισόδημα	
Καφετέρια δίπλα σε ξενοδοχεία προς πώληση	
Κατάστημα πλησίον Αθηνών 90 τ.μ.+15 πατάρι	

ΑΚΙΝΗΤΑ ΣΕ ΑΠΟΚΛΕΙΣΤΙΚΟΤΗΤΑ
ΑΓΟΡΕΣ - ΠΩΛΗΣΕΙΣ - ΜΙΣΘΩΣΕΙΣ ΑΚΙΝΗΤΩΝ
ΣΥΜΒΟΥΛΕΥΤΙΚΕΣ ΚΑΙ ΕΠΕΝΔΥΤΙΚΕΣ ΠΡΟΤΑΣΕΙΣ
ΔΑΝΕΙΑ ΔΕΚΤΑ

7294-12/12

ΚΛΙΜΑΤΙΣΜΟΣ

DAIKIN
AIR CONDITIONERS

FUJI ELECTRIC

LG

ΑΠΟ ΤΗΝ MECH-CON

ΤΣΙΜΠΟΥΚΗΣ ΓΙΩΡΓΟΣ
ΗΛΕΚΤΡΟΛΟΓΟΣ ΜΗΧΑΝΙΚΟΣ Ε.Μ.Π.
ΠΑΡΑΣΚΕΥΟΠΟΥΛΟΣ ΚΥΡΙΑΚΟΣ
ΤΕΧΝΟΛΟΓΟΣ ΜΗΧΑΝΟΛΟΓΟΣ Τ.Ε.Ι. ΑΘΗΝΩΝ
ΑΘΗΝΩΝ 17 ΡΟΔΟΣ ΤΗΛ. - FAX 2241-066736

T2200-10/12

ΔΡΟΜΟΛΟΓΙΑ Λ.Α.Ν.Ε. «ΚΟΡΝΑΡΟΣ» - «ΙΕΡΑΠΕΤΡΑ»

Λόγω εορτών ΧΡΙΣΤΟΥΓΕΝΝΩΝ και για καλύτερη εξυπηρετηση των δρομολογιων σας γνωρίζουμε την τροποποίηση των δρομολογιων του «ΙΕΡΑΠΕΤΡΑ» και «Β. ΚΟΝΡΑΡΟΣ»
για την περίοδο 23/12/03 έως και 27/12/02

Τετάρτη 24/12 ώρα 04.30 ξημερώματα για: Χάλκη, Διαφάνι, Πηγάδια, Κάσο, Σπτεία, Αγ. Νικόλαο, Σαντορίνη, Μήλο, Πειραιά
Τετάρτη 24/12 ώρα 17.00 απόγευμα από Ρόδο για Χάλκη, Διαφάνι, Πηγάδια, Κάσο, Σπτεία

ΚΑΣΤΕΛΛΟΡΙΖΟ:
23/12 ώρα 12.00 το μεσημέρι
24/12 ώρα 08.00 το πρωί
27/12 ώρα 08.00 το πρωί

ΠΛΗΡΟΦΟΡΙΕΣ
STEFANAKIS
Αλεξ. Διάκου 38
Τηλ. 22410 20625, 30054

X4318-31/12

Δ·Α·Ν·Ε· SEA LINE
ΔΩΔΕΚΑΝΗΣΙΑΚΗ ΑΝΩΝΥΜΗ ΝΑΥΤΙΛΙΑΚΗ ΕΤΑΙΡΙΑ

Αναχωρήσεις από ΡΟΔΟ

1/12/03 Δευτέρα

2/12/03 Τρίτη
ΡΟΔΟΣ 15.00 Κω - Κάλυμνο - Λέρο -Πάτμο -Πειραιά
3/12/03 Τετάρτη
ΠΑΤΜΟΣ 15.00 Σύμη - Κω -Κάλυμνο - Αστυπάλαια -Πειραιά
4/12/03 Πέμπτη
ΡΟΔΟΣ 15.00 Κω - Κάλυμνο - Λέρο -Πάτμο -Πειραιά
5/12/03 Παρασκευή
ΠΑΤΜΟΣ 15.00 Κω - Κάλυμνο - Λέρο -Πάτμο -Πειραιά
6/12/03 Σάββατο
ΡΟΔΟΣ 15.00 Τήλο- Κω - Κάλυμνο - Λέρο - Πάτμο - Πειραιά
7/12/03 Κυριακή
ΠΑΤΜΟΣ 14.00 Νίσυρο - Κω -Κάλυμνο - Λέρο -Πάτμο -Πειραιά
8/12/03 Δευτέρα

9/12/03 Τρίτη
ΡΟΔΟΣ 15.00 Κω - Κάλυμνο - Λέρο -Πάτμο -Πειραιά
10/12/03 Τετάρτη
ΠΑΤΜΟΣ 15.00 Σύμη - Κω -Κάλυμνο - Αστυπάλαια -Πειραιά
11/12/03 Πέμπτη
ΡΟΔΟΣ 15.00 Κω - Κάλυμνο - Λέρο -Πάτμο -Πειραιά
12/12/03 Παρασκευή
ΠΑΤΜΟΣ 15.00 Κω - Κάλυμνο - Λέρο -Πάτμο -Πειραιά
13/12/03 Σάββατο
ΡΟΔΟΣ 15.00 Τήλο- Κω - Κάλυμνο - Λέρο - Πάτμο - Πειραιά
14/12/03 Κυριακή
ΠΑΤΜΟΣ 14.00 Νίσυρο - Κω -Κάλυμνο - Λέρο -Πάτμο -Πειραιά
15/12/03 Δευτέρα

16/12/03 Τρίτη
ΡΟΔΟΣ 15.00 Κω - Κάλυμνο - Λέρο -Πάτμο -Πειραιά
17/12/03 Τετάρτη
ΠΑΤΜΟΣ 15.00 Σύμη - Κω -Κάλυμνο - Αστυπάλαια -Πειραιά
18/12/03 Πέμπτη
ΡΟΔΟΣ 15.00 Κω - Κάλυμνο - Λέρο -Πάτμο -Πειραιά
19/12/03 Παρασκευή
ΠΑΤΜΟΣ 15.00 Κω - Κάλυμνο - Λέρο -Πάτμο -Πειραιά
20/12/03 Σάββατο
ΡΟΔΟΣ 15.00 Τήλο- Κω - Κάλυμνο - Λέρο - Πάτμο - Πειραιά
21/12/03 Κυριακή
ΠΑΤΜΟΣ 14.00 Νίσυρο - Κω -Κάλυμνο - Λέρο -Πάτμο -Πειραιά
22/12/03 Δευτέρα

23/12/03 Τρίτη
ΡΟΔΟΣ 15.00 Κω - Κάλυμνο - Λέρο -Πάτμο -Πειραιά
24/12/03 Τετάρτη
ΠΑΤΜΟΣ 15.00 Σύμη - Κω -Κάλυμνο - Αστυπάλαια -Πειραιά
25/12/03 Πέμπτη
ΧΡΙΣΤΟΥΓΕΝΝΑ
26/12/03 Παρασκευή
. . . . . .
27/12/03 Σάββατο
ΡΟΔΟΣ 15.00 Τήλο- Κω - Κάλυμνο - Λέρο - Πάτμο - Πειραιά
28/12/03 Κυριακή
ΠΑΤΜΟΣ 14.00 Νίσυρο - Κω -Κάλυμνο - Λέρο -Πάτμο -Πειραιά
29/12/03 Δευτέρα

30/12/03 Τρίτη
ΡΟΔΟΣ 15.00 Κω - Κάλυμνο - Λέρο -Πάτμο -Πειραιά
31/12/03 Τετάρτη
. . . . . .
1/1/2004 Πέμπτη
ΠΡΩΤΟΧΡΟΝΙΑ
2/1/04 Παρασκευή
ΠΑΤΜΟΣ 15.00 Κω - Κάλυμνο - Λέρο -Πάτμο -Πειραιά
3/1/04 Σάββατο
ΡΟΔΟΣ 15.00 Τήλο- Κω - Κάλυμνο - Λέρο - Πάτμο - Πειραιά
4/1/04 Κυριακή
ΠΑΤΜΟΣ 14.00 Νίσυρο - Κω -Κάλυμνο - Λέρο -Πάτμο -Πειραιά
5/1/04 Δευτέρα

6/1/04 Τρίτη
ΡΟΔΟΣ 15.00 Κω - Κάλυμνο - Λέρο -Πάτμο -Πειραιά
7/1/04 Τετάρτη
ΠΑΤΜΟΣ 15.00 Σύμη - Κω -Κάλυμνο - Αστυπάλαια -Πειραιά
8/1/04 Πέμπτη
ΡΟΔΟΣ 15.00 Κω - Κάλυμνο - Λέρο -Πάτμο -Πειραιά
9/1/04 Παρασκευή
ΠΑΤΜΟΣ 15.00 Κω - Κάλυμνο - Λέρο -Πάτμο -Πειραιά
10/1/04 Σάββατο
ΡΟΔΟΣ 15.00 Τήλο- Κω - Κάλυμνο - Λέρο - Πάτμο - Πειραιά
11/1/04 Κυριακή
ΠΑΤΜΟΣ 14.00 Νίσυρο - Κω -Κάλυμνο - Λέρο -Πάτμο -Πειραιά

X4306-31/12



Τηλέφωνο και fax 22410 82382
Ολα εισαγωγής από Ιταλία
σε τιμές σοκ
Γίνονται και πωλήσεις χονδρικώς
T2246-14/12

ΝΤΕΤΕΚΤΙΒΣ
30 ΧΡΟΝΙΑ ΜΟΝΙΜΑ ΚΑΙ ΣΤΗ ΡΟΔΟ
35354
ΠΛΑΤΕΙΑ ΑΓΙΟΥ ΙΩΑΝΝΟΥ
Η ΛΥΣΗ!!! ΣΕ ΚΑΘΕ ΣΑΣ ΠΡΟΒΛΗΜΑ
EXPRESS SECURITY
X 4301-31/12

ΨΥΧΟΕΡΕΥΝΗΤΡΙΑ
ΚΡΗΤΙΚΟΥ ΒΑΣΙΛΕΙΑ

Προβλέψεις για το μέλλον ικανοποιητικές.
Βοήθεια για κάθε θέμα που σας απασχολεί με κάθε εχεμύθεια
ΟΜΗΡΟΥ 65 Π. ΠΟΛΗ Τηλ. 74440 - 67602, 0972157586, 8-1π.μ. — 4-8μ.μ.
Τ.2185-10/1

Για να γίνονται οι απαραίτητες αναλύσεις

Του χρόνου θα λειτουργήσει το φυτοϋγειονομικό εργαστήριο

ΔΙΑΔΙΚΑΣΙΕΣ ΕΚΤΕΛΕΣΗΣ ΔΙΑΦΟΡΩΝ ΕΡΓΩΝ

Μέσα στο 2004 θα ξεκινήσει τη λειτουργία του το φυτοϋγειονομικό εργαστήριο της Νομαρχιακής Αυτοδιοίκησης Δωδεκανήσου.

Σε αυτό το έργο θα γίνονται αναλύσεις στα προϊόντα για να διπιστώνεται αν φέρουν υπολείμματα φυτοφαρμάκων.

Οι συγκεκριμένες αναλύσεις γίνονται τώρα σε εργαστήρια των Αθηνών και τα αποτελέσματα φθάνουν στη Ρόδο μετά από δύο ή τρεις εβδομάδες.

Οι εργασίες στο κτίριο που θα στεγάσει το φυτοϋγειονομικό εργαστήριο προχωρούν με γρήγορους ρυθμούς. Το έργο έχει προϋπολογισμό 296.000 ευρώ και την ολοκλήρωσή του ανέλαβε η εταιρία Ι. Ζανετάκης - Γ. Πιπίνος που προσέφερε έκπτωση της τάξεως του 8,11%. Υπολογίζεται ότι το κτίριο θα είναι έτοιμο στα τέλη Ιανουαρίου.

• Σύντομα θα ξεκινήσουν οι εργασίες όπως έγινε γνωστό για την κατασκευή του έργου της συντήρησης του οδικού δικτύου της Λέρου. Το έργο έχει προϋπολογισμό τα 170.000 ευρώ και θα κατασκευαστεί από την εταιρία Γ. Κωνσταντάκης που προσέφερε έκπτωση της τάξεως του 1%.

• Υπεγράφη προσφάτως και η σύμβαση για το έργο της συντήρησης της επαρχιακής οδού της Λίνδου. Ο προϋπολογισμός του έργου έφθασε τα 50.000 ευρώ και θα κατασκευαστεί από την εταιρία του κ. Κακνή.

Σύντομα ξεκινούν οι εργασίες για την υλοποίηση του έργου της επισκευής και συντήρησης του Επαρχείου της Καλύμνου. Το έργο έχει προϋπολογισμό που φθάνει τα 160.000 ευρώ. Την κατασκευή του ανέλαβε η κοινοπραξία Διαμαντούρου που προσέφερε έκπτωση της τάξεως του 20%.

• Σύντομα θα ξεκινήσουν οι εργασίες για τη βελτίωση του οδικού άξονα Ίστριος - Αρνίθα.

Το έργο έχει προϋπολογισμό 1.202.000 ευρώ και θα κατασκευαστεί από την εταιρία Λεριάς και ΣΙΑ Ε.Ε., που προσέφερε έκπτωση της τάξεως του 27%.

Στα Πηγάδια της Καρπάθου

Προστασία νεκροταφείων

ΔΙΑΒΗΜΑ ΣΤΟ ΥΠΟΥΡΓΕΙΟ ΠΟΛΙΤΙΣΜΟΥ

Ο δήμαρχος Καρπάθου με επιστολή του προς τον υπουργό Πολιτισμού ζητά να προστατευθούν το Ινδικό και το Ιταλικό Νεκροταφείο στα Πηγάδια. Στη σχετική επιστολή αναφέρει τα εξής:

«Η διάσωση, προστασία και ανάδειξη των δύο μνημείων που αναφέρονται στο θέμα και αφορούν την περίοδο του Β΄ Παγκοσμίου Πολέμου είναι επιτακτική ανάγκη επειδή:

1) Αποδεικνύει το σεβασμό και την προσήλωσή μας στην ένδοξη ελληνική ιστορία.

2) Αποτελεί δείγματα της ουμανιστικής παράδοσης του ελληνικού πολιτισμού, καθόσον οι επιζώντες των συμμαχικών δυνάμεων επισκέπτονται την Κάρπαθο και θλίβονται, διαπιστώνοντας τήν κατάσταση των μνημείων αυτών, όπως καταγράφτηκε στον Καρπαθιακό τύπο προσφάτως.

3) Ενδιαφέρει για λόγους συναισθηματικούς τον Καρπαθιακό λαό, που βίωσε τα συνταρακτικά γεγονότα των μέσων του περασμένου αιώνα, όπως φαίνεται στα έγγραφα διαβήματα φορέων και κινήσεων του τόπου μας.

Κύριε Υπουργέ,

Παρακαλούμε, όπως κινήσετε όλες τις απαραίτητες διαδικασίες, δια των υπηρεσιών του Υπουργείου Πολιτισμού, ώστε να γίνει πραγματικότητα η διάσωση και προστασία του Ινδικού και Ιταλικού Νεκροταφείου Καρπάθου, με βάση το νέο νόμο για την προστασία της πολιτιστικής κληρονομιάς, όπως και σεις αναφέρατε σε σχετική απάντησή σας προς τον Βουλευτή Δωδεκανήσου κ. Αριστοτέλη Παυλίδη.

Αναμένοντας σχετική ενημέρωση, διατελούμε:

Με τιμή

Ο Δήμαρχος Καρπάθου

Μιχάλης Ιωαννίδης»

Συνεδριάζει το δημοτικό συμβούλιο Νότιας Ρόδου

ΤΑ ΘΕΜΑΤΑ ΠΟΥ ΘΑ ΕΞΕΤΑΣΕΙ

Την ερχόμενη Παρασκευή στις 6 το απόγευμα πρόκειται να συνεδριάσει το δημοτικό συμβούλιο Νότιας Ρόδου για να εξετάσει τα παρακάτω θέματα ημερήσιας διάταξης:

1. Ψήφιση προϋπολογισμού Δήμου Νότιας Ρόδου οικονομικού έτους 2004.
2. Αναμόρφωση προϋπολογισμού οικονομικού έτους 2003.
3. Διαγραφές οφειλών.
4. Ψήφιση πίστωσης για έξοδα κίνησης.
5. Βελτίωση δικτύου ύδρευσης περιοχής Μεγάλη Γη Δήμου Νότιας Ρόδου.
6. Αποδοχή παραχώρησης οικοπέδου για επέκταση δεξαμενής στο Δ.Δ. Ασκληπειού.
7. Έγκριση μελετών προς υποβολή στο πρόγραμμα ΟΠΑΑΧ 2000 - 2006
8. Έγκριση για προσλήψεις προσωπικού δίμηνης διάρκειας για έκτακτες ανάγκες του Δήμου.
9. Έγκριση προσλήψεων προσωπικού για υπηρεσίες ανταποδοτικού χαρακτήρα με σύμβαση εργασίας Ι.Δ. ορισμένου χρόνου.
10. Αθλητική πολιτική του Δήμου Νότιας Ρόδου.

ΑΡΧΩΝ ΣΑΜΑΡΤΖΗΣ ΑΕΤΕΒΕ
Από το 1980
23 ΧΡΟΝΙΑ ΜΟΝΩΣΕΙΣ

ΜΟΝΩΣΕΙΣ ΤΑΡΑΤΣΩΝ
ΠΡΟΣΦΟΡΑ ΠΛΑΣΤΙΚΟ 15 kg ΜΟΝΟ με 17 ευρώ με ΦΠΑ


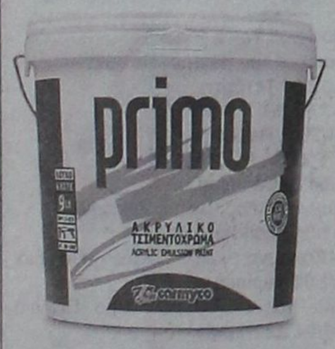

ΠΡΟΣΦΟΡΑ ΑΚΡΥΛΙΚΟ 15 kg ΜΟΝΟ με 19 ευρώ με ΦΠΑ
X 4298-31/12
ΔΙΑΘΕΣΗ: ΑΡΧΩΝ ΣΑΜΑΡΤΖΗΣ ΑΕΤΕΒΕ
ΜΟΝΩΣΕΙΣ - ΣΤΕΓΑΝΩΣΕΙΣ
ΚΑΤΑΣΤΗΜΑΤΑ
1) Ερυθρού Σταυρού 21 - Τηλ.: 22410 23030/32054 Ρόδος 85100
2) Ικαρου & Λαοδικείας - Τηλ.: 22410 20021 Ρόδος 85100
ΚΙΝΗΤΟ: 6944 502033

Ανακαλύψτε με τα Blue Star Ferries το καλύτερο ταξίδι!
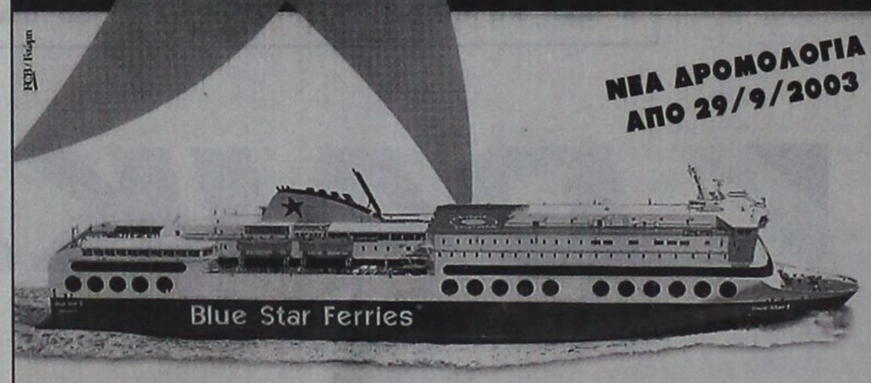

ΑΠΟ ΡΟΔΟ από 9/9/03 έως 31/10/03

ΠΡΟΣ ΠΕΙΡΑΙΑ

ΑΝΑΧΩΡΗΣΗ ΑΠΟ							ΑΦΙΞΗ ΠΕΙΡΑΙΑ
ΡΟΔΟ	ΚΩ	ΛΕΡΟ	ΠΑΤΜΟ	ΜΥΚΟΝΟ	ΣΥΡΟ	ΑΜΟΡΓΟ-ΚΑΤΑΠΟΛΑ	
ΤΡΙΤΗ 20:00	ΤΡΙΤΗ 22:55	---	---	ΤΕΤΑΡΤΗ 03:30	---	---	ΤΕΤΑΡΤΗ 07:20
ΠΕΜΠΤΗ 20:00	ΠΕΜΠΤΗ 22:55	---	---	---	ΠΑΡΑΣΚΕΥΗ 03:50	---	ΠΑΡΑΣΚΕΥΗ 07:10
ΣΑΒΒΑΤΟ 10:00	ΣΑΒΒΑΤΟ 12:50	---	---	---	---	ΣΑΒΒΑΤΟ 16:20	ΣΑΒΒΑΤΟ 21:30
ΚΥΡΙΑΚΗ 18:30	ΚΥΡΙΑΚΗ 21:25	ΚΥΡΙΑΚΗ 23:05	ΔΕΥΤΕΡΑ 00:15	---	ΔΕΥΤΕΡΑ 03:50	---	ΔΕΥΤΕΡΑ 07:10

ΑΠΟ ΠΕΙΡΑΙΑ

ΑΝΑΧΩΡΗΣΗ ΑΠΟ ΠΕΙΡΑΙΑ	ΑΦΙΞΗ						
	ΣΥΡΟ	ΜΥΚΟΝΟ	ΑΜΟΡΓΟ-ΚΑΤΑΠΟΛΑ	ΠΑΤΜΟ	ΛΕΡΟ	ΚΩ	ΡΟΔΟ
ΔΕΥΤΕΡΑ 20:00	ΔΕΥΤΕΡΑ 23:20	---	---	---	---	ΤΡΙΤΗ 04:10	ΤΡΙΤΗ 07:10
ΤΕΤΑΡΤΗ 20:00	ΤΕΤΑΡΤΗ 23:20	---	---	---	---	ΠΕΜΠΤΗ 04:10	ΠΕΜΠΤΗ 07:10
ΠΑΡΑΣΚΕΥΗ 20:00	---	ΠΑΡΑΣΚΕΥΗ 23:50	---	---	---	ΣΑΒΒΑΤΟ 04:20	ΣΑΒΒΑΤΟ 07:15
ΣΑΒΒΑΤΟ 23:30	---	---	ΚΥΡΙΑΚΗ 04:45	ΚΥΡΙΑΚΗ 07:00	ΚΥΡΙΑΚΗ 08:10	ΚΥΡΙΑΚΗ 09:50	ΚΥΡΙΑΚΗ 12:45

SKEVO'S TRAVEL AGENCY
ΚΕΝΤΡΙΚΟ ΠΡΑΚΤΟΡΕΙΟ ΡΟΔΟΥ των ΓΡΑΜΜΩΝ
BLUE STAR FERRIES - F/B BLUE STAR I
Αμερικής 111
Τηλ. κρατήσεων επιβατών & ΙΧΕ 22410 -22461, 75655, 75310
Τηλ. κρατήσεων φορτηγών 22410 - 76600
Κρατήσεις και σε όλα τα συνεργαζόμενα πρακτορεία Ρόδου
X 4315-31/12

KYDON TOURS
ΕΚΔΡΟΜΕΣ ΚΥΔΩΝ
Ποιότητα - Εγγύηση - Επιτυχία
Διαλέξτε μία από τις εκδρομές μας και ΦΥΓΑΜΕ!

ΕΚΔΡΟΜΕΣ ΧΡΙΣΤΟΥΓΕΝΝΩΝ - ΠΡΩΤΟΧΡΟΝΙΑΣ

• ΠΑΡΙΣΙ - EURODISNEY
22/12 - 27/12/2003
Με ΟΛΥΜΠΙΑΚΗ.
Η εκδρομή μας!!!
2 διανυκτερεύσεις DISNEY - Είσοδοι 3 μέρες - Παρίσι HOTEL MERQURE 3* κεντρικό. Ξενάγηση Παρισιού - Κρουαζιέρα Σικουάνα - Εκδρομή Παλάτι Βερσαλιών - χριστουγεννιάτικο δείπνο με μουσική - Moulen R.
•Συνοδός η κ. ΕΛΕΝΗ ΨΥΛΛΑΚΗ

• 28/12 - 2/1/2004
ΠΑΡΙΣΙ - EURODISNEY

Επαναλαμβάνεται το ίδιο πρόγραμμα

• ΙΣΠΑΝΙΑ

* ΜΑΔΡΙΤΗ - ΤΟΛΕΔΟ - ΣΕΒΙΛΛΗ - ΓΡΑΝΑΔΑ - TORRE MOLINOS
8ήμερη 22/12-29/12/03 και 28/12 - 4/1/04
10ήμερη 24/12/03-2/1/04 (με ΒΑΡΚΕΛΩΝΗ)
8ήμερη ΠΟΡΤΟΓΑΛΙΑ 23/12-30/12/03 και 28/12-4/1/04

• ΒΙΕΝΝΗ - ΣΑΛ-ΣΜΠΟΥΡΓΚ
23/12/-28/12/03 και 28/12/03 - 2/1/04
Ξενοδοχείο HILTON ημιδιατροφή - 3 Διαν. ΒΙΕΝΝΗ - 2 Διαν. SALSBURG - Ξεναγήσεις - αεροπορικά εισιτήρια - μεταφορές - εορταστικό δείπνο - πλούσιο πρόγραμμα

• ΠΡΑΓΑ-ΒΟΥΔΑΠΕΣΤΗ - ΠΡΑΓΑ - ΙΤΑΛΙΑ - ΤΑΥΛΑΝΔΗ - ΜΠΑΛΙ - ΣΙΓΚΑΠΟΥΡΗ - ΚΡΟΥΑΖΙΕΡΕΣ - ΛΑΠΩΝΙΑ, ΧΩΡΙΟ ΑΠΟΥ ΒΑΣΙΛΕΙΟΥ

• ΝΕΟΝΥΜΦΟΙ πακέτα για όλο τον κόσμο
• Οργανώσαμε γκρουπ και μεμονωμένων στις καλύτερες τιμές
• Εμείς μπορούμε να σας συμβουλέψουμε για το σωστό ταξίδι σας!!!

• ΑΙΓΥΠΤΟΣ
8ήμερη εκδρομή 10/1/04 - 17/1/04
Η ΕΚΔΡΟΜΗ ΜΑΣ!
Αεροπορικά εισιτήρια - ξενοδοχείο HILTON στο Κάιρο 5*, ημιδιατροφή. Ξεναγήσεις Πυραμίδες - Μουσείο - Εκδρομή στην ΑΛΕΞΑΝΔΡΕΙΑ.
Πενθήμερη κρουαζιέρα με το πλοίο 5* από ΛΟΥΞΟΡ - ΑΣΟΥΑΝ όλα τα φαγητά στην κρουαζιέρα - Βραδινή κρουαζιέρα στο ΝΕΙΛΟ με δείπνο.
ΕΛΛΗΝΟΦΩΝΕΣ ξεναγήσεις και στην κρουαζιέρα.
Είσοδοι αρχιαολογικών χώρων και μουσείων.
Ταξιδιωτική ασφάλιση. Διασκέδαση.
•Συνοδός η κ. ΕΛΕΝΗ ΨΥΛΛΑΚΗ

• ΜΑΡΟΚΟ αυτοκρατορικό
* Χριστούγεννα 8ήμερη 21/12 - 28/12

• GROUP KYDON
Αυτοκρατορικό ΜΑΡΟΚΟ
ΚΑΖΑΜΠΛΑΝΚΑ - ΡΑΜΠΑΤ - ΜΕΚΝΕΣ - ΘΕΖ - ΜΑΡΑΚΕΣ
Ξενοδοχεία 5 αστέρων, ημιδιατροφή, ξεναγήσεις - περιηγήσεις - αεροπορικά εισιτήρια, φόροι, ασφάλεια ταξιδιού, διασκέδαση.
ΚΑΖΙΝΟ ΜΑΜΟΥΝΙΑ ΜΑΡΑΚΕΣ
•Συνοδός η κ. ΕΛΕΝΗ ΨΥΛΛΑΚΗ

Πρακτορείο ΚΥΔΩΝ
Εθ. Δωδ/σίων 14 Τηλ. 22410 27900, 27722
X4317-31/12

Πάντα κάποιοι ξεχωρίζουν...
Rodos Gold VOGIATZIS
Ιδιαίτερη αισθητική
Απαράμιλλη ποιότητα
πλούσιες επιλογές
για γάμους , βαπτίσεις ,
και ιδιαίτερες στιγμές
με μοναδική λάμψη .....
σε εξαιρετικές τιμές
Rodos Gold VOGIATZIS
Χρυσές δημιουργίες...
για πολύτιμες σχέσεις
10ο χιλ. Λεωφ. Ρόδου Λίνδου
Τηλ: 22410 86670 - 3
X4324-31/12

ΘΕΡΜΟΠΟΜΠΟΙ
Με συνέπεια και υπευθυνότητα συνεχίζουμε για 22 χρόνια τοποθετώντας θερμοπομπούς σε Σπίτια, Σχολεία, Αίθουσες και σε λοιπούς επαγγελματικούς χώρους
5 ΧΡΟΝΙΑ ΕΓΓΥΗΣΗ
Οικονομία στην κατανάλωση -
Υγιεινή και αθόρυβη θέρμανση
Αισθητική προσαρμογή στο χώρο -
Αυτοματοποίηση
Η ποιότητα και η πείρα τόσων χρόνων μας κάνουν ασυναγώνιστους. Ελάτε ή πάρτε μας τηλέφωνο να έρθουμε να κουβεντιάσουμε για τη θέρμανση του χώρου που σας ενδιαφέρει.
ΜΕΛΕΤΗ - ΕΓΚΑΤΑΣΤΑΣΗ ΔΩΡΕΑΝ!!!
Ν. ΚΑΜΠΟΥΡΑΚΗΣ - Μ. ΦΛΑΓΚΟΣ Ο.Ε.
Αγίας Αναστασίας 9
ΤΗΛ. 31320 - 20859
X.4300-31/12

Στη διεθνή έκθεση της Σεβίλλης αρνητικό

Μεγάλη προβολή της Ρόδου

ΕΙΡΗΝΙΚΗ ΣΥΝΥΠΑΡΞΗ ΤΩΝ ΛΑΩΝ

Στο Pavillon του Μαρόκου αρχιτεκτονικό αριστούργημα της Σεβίλλης που κτίστηκε για τη Διεθνή Εκθεση του 1992 θα εκτίθενται μέχρι το τέλος Δεκεμβρίου τα έργα της εικαστικής έκθεσης «Αποκαλύπτοντας το πρόσωπο: Γυναίκες ζωγράφοι από τον Ισλαμικό Κόσμο».

Η Σεβίλλη είναι ο πέμπτος κατά σειρά σταθμός της διεθνούς περιοδείας της έκθεσης που άνοιξε την αυλαία της στην πόλη της Ρόδου τον Σεπτέμβριο του 2002. Στις αρχές του 2004 θα μεταφερθεί στην ισπανική πόλη Αλμέρια ενώ θα ακολουθήσει το Ιδρυμα Βον Τυσσέν στη Μαδρίτη, πριν να αναχωρήσει για την Ιταλία με πρώτο το Palazzo του Μιλάνου.

Ο Ισπανικός τύπος, παρόλο που είχε καλύψει ευρέως την έκθεση στην Βαλένθια κατά τα εγκαίνιά της από τις Βασίλισσες Ράνια της Ιορδανίας και Σοφία της Ισπανίας τον περασμένο Ιούνιο, προέβαλε εκ νέου το γεγονός ενώ η απήχηση του κοινού ήταν εξαιρετικά μεγάλη. Εξ' άλλου όπως χαρακτηριστικά ανέφερε στο χαιρετισμό της η κ. Αλίκη Μοσχή Πρόεδρος του Διεθνούς Δικτύου FAM που έχει την πρωτοβουλία και τη διοργάνωση της έκθεσης, «Αν κάποια πόλη δικαιούται να φιλοξενήσει αυτή την έκθεση, αυτή αναμφίβολα είναι η Σεβίλλη, μία πόλη που μέσα απ' το πέρασμα των αιώνων κατάφερε να κάνει πράξη το μήνυμα που η συγκεκριμένη έκθεση προσπαθεί να προωθήσει σήμερα, δηλαδή την ειρηνική συνύπαρξη λαών, θρησκειών και πολιτισμών».



Από την τελετή των εγκαινίων: ο Γενικός Διευθυντής της Βασιλικής Εταιρείας Καλών Τεχνών της Ιορδανίας Δρ. Khalid Kreis, Η πρόεδρος του Δικτύου FAM κ. Αλίκη Μοσχή, ο πρέσβης της Ιορδανίας Δρ. Abdallah Adbul Hamid και η πριγκίπισσα Nour Nasser

Η έκθεση στη Σεβίλλη συνδιοργανώνεται από το Ιδρυμα των Τριών Πολιτισμών, το Υπουργείο Πολιτισμού της Ισπανίας και τη Βασιλική Εταιρεία Καλών Τεχνών της Ιορδανίας. Στον εκθεσιακό χώρο θα προβάλλεται καθ' όλη τη διάρκεια της έκθεσης 18λεπτο βίντεο με αναφορά στη Ρόδο καθώς και πλάνα από τη μεσαιωνική πόλη της Ρόδου και την Πύλη D' Amboise που φιλοξένησε την πρεμιέρα της έκθεσης.

Μεταξύ των πολλών πρωτοβουλιών του, το διεθνές Δίκτυο FAM, που ως γνωστό εδρεύει στη Ρόδο εγκαινιάζει στο τέλος του χρόνου σειρά σεμιναρίων εκπαίδευσης στην ειρήνη μέσω της τέχνης σε συνεργασία με το Πανεπιστήμιο Κολούμπια της Αμερικής, το ALU Πανεπιστήμιο του Λιβάνου, το τμήμα εκπαίδευσης στην Ειρήνη της UNESCO και το Διεθνές Ιδρυμα Art Reach που δραστηριοποιείται κυρίως σε εμπόλεμες και πληγείσες από πολέμους περιοχές. Ηδη έχουν υποβάλει αίτηση για τη διεξαγωγή των εκπαιδευτικών σεμιναρίων στη χώρα τους επίσημοι φορείς από Ιορδανία Συρία και Λίβανο όπου θα δοθεί και η προτεραιότητα, ενώ σειρά έχουν πάρει και η Τουρκία το Μαρόκο και η Τυνησία.

Παράλληλα στα πλαίσια της ανάπτυξης «πολιτιστικής διπλωματίας» που αποτελεί κεντρικό άξονα δράσης του Δικτύου, οργανώνεται στα μέσα Δεκεμβρίου από το παράρτημα FAM Λιβάνου μεγάλη εικαστική έκθεση στη Βηρυτό με συμμετοχή 100 καλλιτεχνών από 40 χώρες με 220 έργα.

Αυτές τις ημέρες εξ' άλλου ολοκληρώθηκαν με επιτυχία και οι εργασίες του διακρατικού προγράμματος Επικοινωνία - Τέχνη του οποίου την πρωτοβουλία και τον συντονισμό είχε το δίκτυο FAM. Το εν λόγω πρόγραμμα είχε ενταχθεί στο ευρωπαϊκό πρόγραμμα Πολιτισμός 2000 με φορείς υλοποίησης τον Οργανισμό Πολιτιστικής Ανάπτυξης Δωδεκανήσου επικεφαλής του έργου, τον Πολιτιστικό Οργανισμό της Επαρχίας της Φλωρεντίας και το Γενικό Συμβούλιο της Deux Sevres της Γαλλίας.

Your travel
Το δικό σας ταξιδιωτικό γραφείο !
ΚΟΥΡΟΣ ΝΙΚΗΤΑΣ - ΠΟΛΥΧΡΟΝΗ ΤΑΡΙΑ
- Προσφέρουμε πάντα για σας **τα πιο φθηνά εισιτήρια**, πακέτα εκδρομών και ξενοδοχεία στην Ελλάδα και σ' όλο τον κόσμο.
- Εκδοση ακτοπλοϊκών εισιτηρίων με τις εταιρίες **BLUE STAR - ΔΑΝΕ - G.A. FERRIES**
- Εκδοση ακτοπλοϊκών εισιτηρίων από **ΠΑΤΡΑ - ΙΤΑΛΙΑ** με τις εταιρίες **BLUE STAR FERRIES - SYPERFAST MINOAN LINES - ANEK**
- Αποστολή χρημάτων σε 10 λεπτά σε όλο τον κόσμο με τη χαμηλότερη χρέωση με την εταιρία
MoneyGram International Money Transfer
Η ΔΙΕΥΘΥΝΣΗ ΚΑΙ ΤΟ ΠΡΟΣΩΠΙΚΟ ΤΟΥ ΓΡΑΦΕΙΟΥ ΜΑΣ ΣΑΣ ΕΥΧΕΤΑΙ
ΚΑΛΕΣ ΓΙΟΡΤΕΣ
YOUR TRAVEL
Για κρατήσεις-πληροφορίες: Αλ. Παπάγου 4, Μανδράκι
Τηλ. 22410 34414 - 75828 ΦΑΞ: 22410 75960
e-mail: your-trv@internet.gr
X4332-6/1

ΜΕΝΤΙΟΥΜ-ΑΣΤΡΟΛΟΓΟΣ
ΝΙΚΟΣ
Ακριβείς προβλέψεις στον επαγγελματικό, αισθηματικό και οικονομικό τομέα.
Επαναφορά ατόμων
Ισχυρή υποβολή
Δέχεται μόνο με ραντεβού
στα τηλέφωνα: 31405 και 39201
7239-7/12

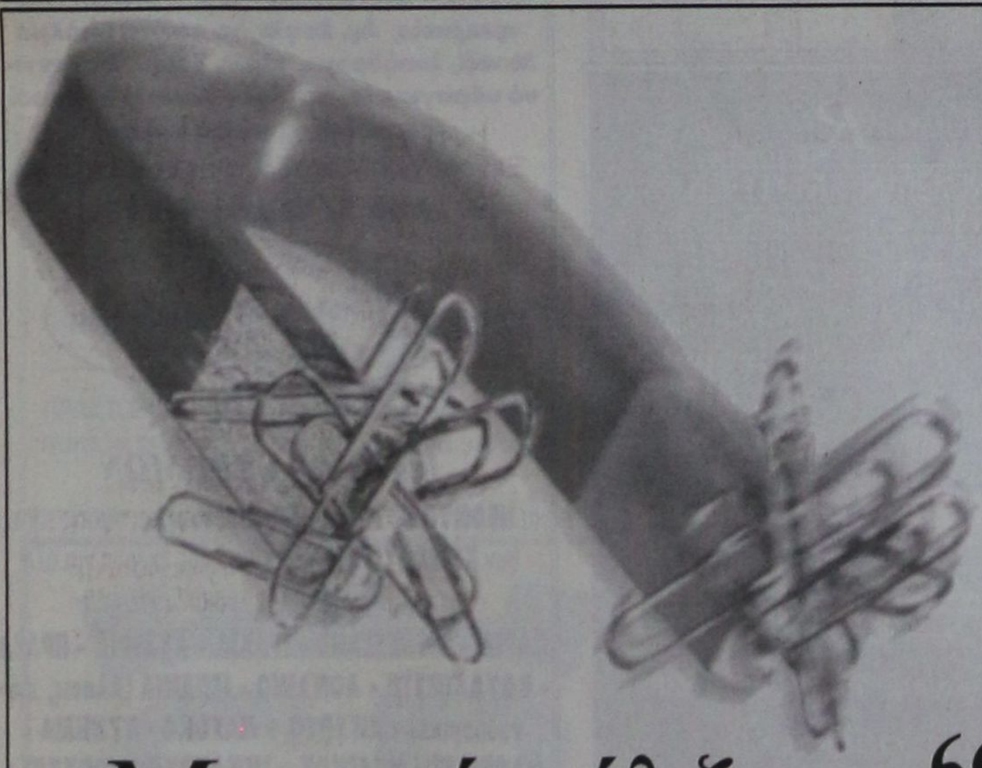
Μοιραία έλξη ... "λόγω τιμής"
ΝΕΟ υπερσύχρονο κατάστημα Bazaar
σε λίγες μέρες κοντά σας!
BAZAAR
DISCOUNT · SUPER MARKET
διαφέρει "λόγω τιμής"
1ο κατάστημα: Εργάνης Αθηνάς 50, 2ο ΝΕΟ κατάστημα: Χατζηευαγγέλου 11-13, Ρόδος
ΧΛ 12/12



PELLOS TRAVEL

ΠΟΙΟΤΗΤΑ -ΟΡΓΑΝΩΣΗ-ΕΓΓΥΗΣΗ

ΓΥΡΟΣ ΠΕΛΟΠΟΝΝΗΣΟΥ

7ΗΜΕΡΗ ΕΚΔΡΟΜΗ
ΑΝΑΧΩΡΗΣΗ 16/12 ΜΕ BLUE STAR
ΕΠΙΣΤΡΟΦΗ 21/12 ΜΕ BLUE STAR
ΡΟΔΟΣ-ΠΕΙΡΑΙΑΣ-ΝΑΥΠΛΙΟ-ΣΠΑΡΤΗ-ΜΥΣΤΡΑΣ-ΚΥΠΑΡΙΣΣΙΑ-ΚΑΛΑΜΑΤΑ-ΣΠΗΛΑΙΟ ΔΥΡΟΥ-ΟΛΥΜΠΙΑ-ΑΓΙΟΣ ΑΝΔΡΕΑΣ-ΑΓΙΟΣ ΕΦΡΑΙΜ-ΠΕΙΡΑΙΑΣ-ΡΟΔΟΣ

280. 00

ΧΡΙΣΤΟΥΓΕΝΝΑ ΡΩΜΗ-ΦΛΩΡΕΝΤΙΑ-ΠΙΖΑ-ΒΕΝΕΤΙΑ

22/12-27/12
6ΗΜΕΡΗ ΑΕΡΟΠΟΡΙΚΗ ΕΚΔΡΟΜΗ
Αναχώρηση απευθείας από Ρόδο στις 22/12
ΞΕΝΟΔΟΧΕΙΑ 4 ΑΣΤΕΡΩΝ ΜΕ ΗΜΙΔΙΑΤΡΟΦΗ

ΧΡΙΣΤΟΥΓΕΝΝΑ ΣΤΟ ΠΗΛΙΟ

Αναχώρηση από Ρόδο για Πειραιά με Blue star 23/12 στις 20:00
Επιστροφή από Πειραιά για Ρόδο με Blue star 27/12 στις 23:00

275, 00 _

ΞΕΝΟΔΟΧΕΙΑ 4 ΑΣΤΕΡΩΝ ΜΕ ΗΜΙΔΙΑΤΡΟΦΗ

ΠΡΩΤΟΧΡΟΝΙΑ ΣΤΑ ΕΛΛΗΝΟΦΩΝΑ ΧΩΡΙΑ ΤΗΣ ΙΤΑΛΙΑΣ



Από 28/12-4/01/04
7ΗΜΕΡΗ ΕΚΔΡΟΜΗ

ΠΑΡΙΣΙ-ΝΤΙΣΝΕΥΛΑΝΤ

Από 29/12-2/01
ΠΕΝΘΗΜΕΡΗ ΕΚΔΡΟΜΗ

ΤΥΝΗΣΙΑ

ΑΠΟ 24/12-29/12 ΚΑΙ ΑΠΟ 29/12-3/01/04

ΒΟΥΔΑΠΕΣΤΗ-ΒΙΕΝΝΗ

ΟΔΙΚΗ 8ΗΜΕΡΗ ΕΚΔΡΟΜΗ 28/12-6/1/04
ΞΕΝΟΔΟΧΕΙΑ 4 ΑΣΤΕΡΩΝ ΜΕ ΗΜΙΔΙΑΤΡΟΦΗ
490, 00

ΠΡΑΓΑ

ΑΕΡΟΠΟΡΙΚΗ 4ΗΜΕΡΗ ΕΚΔΡΟΜΗ 30/12-2/1/04
ΞΕΝΟΔΟΧΕΙΑ 4 ΑΣΤΕΡΩΝ ΜΕ ΗΜΙΔΙΑΤΡΟΦΗ

ΠΗΛΙΟ

5ΗΜΕΡΗ ΕΚΔΡΟΜΗ ΜΕ BLUE STAR
2/01/04-6/01/04
275, 00 _
28/12-6/1/04

ΣΜΥΡΝΗ-ΠΕΡΓΑΜΟΣ-ΑΙΒΑΛΗ-KUSADASI

5ΗΜΕΡΗ ΕΚΔΡΟΜΗ ΤΟΥΡΚΙΑΣ
2/01/04-6/01/04
ΜΟΝΟ 225, 00 _
ΞΕΝΟΔΟΧΕΙΑ 4 ΑΣΤΕΡΩΝ ΜΕ ΗΜΙΔΙΑΤΡΟΦΗ

ΟΛΕΣ ΤΙΣ ΕΚΔΡΟΜΕΣ ΣΥΝΟΔΕΥΕΙ ΟΠΩΣ ΠΑΝΤΑ Ο ΚΥΡΙΟΣ Α. ΠΑΠΑΣΑΒΒΑΣ

- Πακέτα εκδρομών για μεμονωμένους, συλλόγους και σχολικές εκδρομές
- Εισιτήρια με ΟΑ, Aegean, Charter για UK, Γερμανία και για όλο τον Κόσμο.
- Εισιτήρια ατμοπλοϊκά.

Για περισσότερες πληροφορίες, κρατήσεις και αναλυτικά προγράμματα στο πρακτορείο γενικού τουρισμού:

Pellos travel
ΛΕΩΦΟΡΟΣ ΚΑΛΛΙΘΕΑΣ ΦΑΛΗΡΑΚΙ
ΤΗΛ 2241087615, 2241086298, FAX 2241087616
e-mail pellostravel@hellasnet.gr

7491-31/12

Ο Πολιτιστικός Σύλλογος Γυναικών Κοσκινού στην Ιερά Λίνδο

«Από την Ακρόπολη είδαμε την αρχαία Ελλάδα μας...»

Γράφει ο Θεοφάνης Μπογιάννος



ΑΚΡΟΠΟΛΗ ΛΙΝΔΟΥ: ΣΥΛΛΟΓΟΣ ΓΥΝΑΙΚΩΝ ΚΟΣΚΙΝΟΥ

Μέλη του άοκνου Συλλόγου Γυναικών Κοσκινού, φίλοι του Συλλόγου και Κοσκινού, αλλά και λάτρεις της ακαταλύτου Ροδιακής Ιστορίας, φωτογραφίζονται πάνω στην Ακρόπολη της Λίνδου, από όπου φαίνεται καθαρά η αρχαία ΕΛΛΑΔΑ μας!

«Ηταν μια Κυριακή γεμάτη χαρά, ιστορία, ανέκδοτα, τραγούδια και αρχαία Ελλάδα! Αλησμόνητη ημέρα, απόλαυση για όλους μας...»

Με αυτά τα λόγια οι χαριτόβρυτες Κοσκινιάτισσες απεφάνθησαν για την ξενάγηση που έγινε την τελευταία Κυριακή στην Ιερά Ακρόπολη της Λίνδου.

Σε όλα τα χωριά μας υπάρχουν Σύλλογοι και άνθρωποι ρέκτες που προβάλλουν τον τόπο και το λαό μας. Ολοι οι Ρόδιοι τιμούν την σύγχρονη και αρχαία Ελλάδα, γνωρίζοντας τη Ρόδο και το Θεοβάδιστο νησάκι μας, το σμαραγδένιο και το ερίβωλο...

Με αυτές τις σκέψεις, οι δραστήριες γυναίκες του Πολιτιστικού Συλλόγου Γυναικών Κοσκινού, διοργάνωσαν άρτια μια υπέροχη ξενάγηση. Ενα γεμάτο λεωφορείο με γυναίκες του Συλλόγου και φίλους των Κοσκινού, ξεναγήθηκαν για ώρες στη Λίνδο και στο προσκυνητάρι της Θείας Λινδίας Αθηνάς.

Οι ξεναγούμενοι, όλοι φιλομαθείς και περιχαρείς, ρωτούσαν τον συγγραφέα ξεναγό τους, για όλα τα αξιοθέατα της ιστορικής Λίνδου, της Ακροπόλεως και του Ναού της Θεάς Λινδίας Αθηνάς.

Είδαν, γνώρισαν και εκτίμησαν την Εξέδρα με τα Αρχαία Ελληνικά Επιγράμματα, το πλοίο - Τριημιολία που είναι σκαλισμένο στο σκληρό βράχο, την αρχαϊκή Κλίμακα, το Ιπποτικό Διοικητήριο, την Εξέδρα του Παμφυλίδα, την Ελληνιστική Στοά, τα Προπύλαια, το Ναό της Γλαυκώπιδος Τριτωνίδος Αθηνάς, το λιμανάκι του Αποστόλου Παύλου, από ψηλά, το Αρχοκράτειο και όλα τα γνωρίσματα του αρχαίου ελληνισμού μας.

Μετά την ξενάγηση λουκούλιο γεύμα στην μαγευτική Ψίνθο, χορός, τραγούδια, αστεϊσμοί και χαμόγελα: μια γεμάτη χαρά, γνώση, μόρφωση, φιλία και φιλικούς εναγκαλισμούς.

Την ξενάγηση πρόσφερε ο συγγραφέας, Θεοφάνης Μπογιάννος.

Οσοι Σύλλογοι και Σχολεία επιθυμούν ξεναγήσεις στα Ιερά Τεμένη του ελληνισμού, παρακαλούνται να επικοινωνήσουν για δωρεάν ξεναγήσεις με τον ανωτέρω συγγραφέα.

ΣΥΛΛΟΓΟΣ ΑΡΧΙΤΕΚΤΟΝΩΝ ΔΩΔΕΚΑΝΗΣΟΥ

ΑΝΑΚΟΙΝΩΣΗ

Ρόδος 8 Δεκεμβρίου 2003

Ο Σύλλογος Αρχιτεκτόνων Δωδεκανήσου καλεί όλα τα μέλη του να συμμετάσχουν στην τακτική γενική συνέλευση στις 10 Ιανουαρίου 2004 και ώρα 10 μ.μ. στο κτίριο του ΤΕΕ Μητροπόλεως 4, με θέμα απολογισμό απερχόμενου Δ.Σ. και προκήρυξη εκλογών.

Εάν δεν υπάρξει απαρτία, η γενική συνέλευση θα επαναληφθεί στις 17 Ιανουαρίου 2004 στον ίδιο χώρο την ίδια ώρα.

Για το Δ.Σ.

Ο πρόεδρος Ν. Κουμνάκης — Ο γραμματέας Γ. Σάββενας

2364-10/12

ΑΠΩΛΕΙΑ

Απωλέσθη σκυλάκι
στην περιοχή ΑΝΟΙΞΗ Ιαλυσού.
Ακούει στο όνομα ΡΕΞ.
Ο ευρών θα αμοιφθεί.
Τηλ. 22410 91202, 6945 303301

7554-8/12

AMATHUSIA CENTRE
INDOOR POOL
SPA • HEALTH & FITNESS CLUB

RODIAN AMATHUS
BEACH • HOTEL
RHODES - GREECE
★★★★★

Ετοιμαστείτε για τα Χριστούγεννα με ένα γιορτινό **Amathusia look!!**
Βρείτε το τέλειο πακέτο και δωρίστε το στον εαυτό σας ή σε ένα αγαπήμενο πρόσωπο.

Ειδικά πακέτα μονο με €50,00

Χριστουγεννιάτικη προσφορά εώς 31-12-2003

1. 1 ΘΑΛΑΣΣΟΘΕΡΑΠΕΙΑ
1 ΛΑΣΠΟΘΕΡΑΠΕΙΑ
από €95,00 τώρα €50,00

2. 3 SUDATONIC
από €120,00 τώρα €50,00

3. 1 ΘΑΛΑΣΣΟΘΕΡΑΠΕΙΑ
1 ΜΑΣΑΖ ΠΛΑΤΗΣ
από €85,00 τώρα €50,00

4. 1 ΡΕΦΛΕΞΟΛΟΓΙΑ
1 ΜΑΣΑΖ ΠΛΑΤΗΣ
από €85,00 τώρα €50,00

5. 1 PEELING ΣΩΜΑΤΟΣ
30 ΛΕΠΤΑ ΜΑΣΑΖ ΣΩΜΑΤΟΣ
από €95,00 τώρα €50,00

6. 1 ΚΑΘΑΡΙΣΜΟΣ ΠΡΟΣΩΠΟΥ
1 SONOLIFT
από €90,00 τώρα €50,00

€50 €50 €50 €50

Καλά Χριστούγεννα! Σάντρα Μπαρλαβά

Λεωφόρος Ηρακλειδών 100, Ιξιά 85101 Ροδος, Τηλ: 22410 89906
Internet: http://www.rodian-beach.gr e-mail: rodian-beach@rodosnet.gr

ΧΛ. 31/12
AM 2ov

ΠΡΑΚΤΟΡΕΙΟ ΤΑΞΙΔΙΩΝ

ΣΑΗΣ ΣΑΒΒΑΣ

Εκδρομές ποιότητας

1η εκδρομή:

ΜΥΡΑ - ΑΓ. ΝΙΚΟΛΑΟΣ - ΑΝΤΑΛΕΙΑ

(με την ευκαιρία της εορτής του Αγ. Νικολάου)
ΦΕΤΙΓΕ - ΛΙΒΙΣΙ - ΚΑΣ - ΜΥΡΑ - ΑΝΤΑΛΕΙΑ
1 διαν. Κας, 2 διαν. Αντάλεια ξενοδοχείο 4 αστέρων με ημιδιατροφή.
Από 5/12 έως 8/12

Εμείς αποτελούμε εγγύηση και σεβόμαστε τους πελάτες μας

2η εκδρομή:

ΜΥΡΑ - ΑΓ. ΝΙΚΟΛΑΟΣ - ΑΝΤΑΛΕΙΑ- ΚΟΥΣΑΝΤΑΣΙ - ΣΜΥΡΝΗ

ΦΕΤΙΓΕ - ΛΙΒΙΣΙ - ΚΑΣ - ΑΓ. ΝΙΚΟΛΑΟ - ΜΥΡΑ - ΑΝΤΑΛΕΙΑ (Καταράκτες κ.λ.π.) - ΚΟΥΣΑΝΤΑΣΙ - ΣΜΥΡΝΗ (ψώνια - διασκέδαση)
Ξενοδοχείο 4 η 5 αστέρων με ημιδιατροφή
Από 5/12 έως 11/12

ΠΡΟΣΟΧΗ
Οσοι σέβονται τον εαυτό τους εμπιστεύονται την εκδρομή τους σε οργανωμένα πρακτορεία με ΦΗΜΗ και ΠΕΙΡΑ και όχι σε ΑΕΡΙΤΖΗΔΕΣ

3η εκδρομή:

ΜΥΡΑ - ΑΓ. ΝΙΚΟΛΑΟΣ - ΑΝΤΑΛΕΙΑ- ΚΩΝΣΤΑΝΤΙΝΟΥΠΟΛΗ - ΣΜΥΡΝΗ

ΦΕΤΙΓΕ - ΛΙΒΙΣΙ - ΚΑΣ - ΑΓ. ΝΙΚΟΛΑΟ - ΜΥΡΑ - ΑΝΤΑΛΕΙΑ - ΚΩΝ/ΠΟΛΗ (Πατριαρχείο, Αγ. Σοφία, το παλάτι Ντολμά Μπαξί, Ιππόδρομο, Μπλε Τζαμί, Βυζαντινό υδραγωγείο, παζάρι - Καπαλί - Τσαρσί, διασκέδαση, ψώνια κ.λ.π.)
Ξενοδοχείο 4 αστέρων με ημιδιατροφή
Από 5/12 έως 13/12

Οι τιμές μας ανταποκρίνονται πλήρως στην ποιότητα των εκδρομών μας

ΠΑΚΕΤΑ ΕΚΡΟΜΩΝ

για **ΝΕΟΝΥΜΦΟΥΣ** και **μεμονωμένους** και για τις εορτές των **ΧΡΙΣΤΟΥΓΕΝΝΩΝ** με δικά μας γκρουπ για όλα τα μέρη του κόσμου.

ΠΑΡΙΣΙ - DISNEYLAND - ΙΤΑΛΙΑ - ΑΥΣΤΡΙΑ - ΠΡΑΓΑ - ΒΟΥΔΑΠΕΣΤΗ - ΛΟΝΔΙΝΟ - ΙΣΠΑΝΙΑ (Αλπεις, χιονοδρομικά) - ΑΙΓΥΠΤΟ - ΜΑΡΟΚΟ - ΤΥΝΗΣΙΑ - ΜΑΛΒΙΔΕΣ - ΜΠΑΓΚΟΚ - ΣΙΓΚΑΠΟΥΡΗ - ΠΟΥΚΕΤ - ΜΠΑΛΙ - ΙΝΔΙΑ - ΚΙΝΑ κ.λ.π.

ΧΡΙΣΤΟΥΓΕΝΝΑ ΣΤΗ ΘΕΣΑΛΟΝΙΚΗ

Από **22/12** έως **28/12** **ακτοπλοϊκώς** και
Από **23/12** έως **27/12** **αεροπορικώς**

22/12 Αναχ. με F/B για Πειραιά. Αφιξη **23/12.** Αναχώρηση με πούλμαν για Θεσ/κη. Δ/νση **24/12** Ημέρα ελεύθερη για ψώνια. Βράδυ: **Χριστουγεννιάτικο ρεβεγιόν** σε νυκτερινό κέντρο. **25/12** Ολοήμερη εκδρομή στο χιού κέντρο «Σέλι». **26/12** Ολοήμερη εκδρομή για Βεργίνα, Βέροια, Νάουσα, Αγ. Νικόλαο, Εδεσσα. **27/12** Αναχ. για Πειραιά. **28/12** Αφιξη στη Ρόδο.

Τιμή εκδρομής από **300** ευρώ ακτοπλοϊκώς
470 ευρώ αεροπορικώς

Τις εκδρομές συνοδεύει ο κ. Σάββας Σαής

ΠΛΗΡΟΦΟΡΙΕΣ - ΠΡΟΓΡΑΜΜΑΤΑ
ΠΡΑΚΤΟΡΕΙΟ ΤΑΞΙΔΙΩΝ
ΣΑΒΒΑΣ ΣΑΗΣ
ΤΑΡΠΟΝ ΣΠΡΙΓΚΣ 42 (δίπλα στην τράπεζα Πίστεως)
Τηλ. 22410 39781-3, 22410 37711

X4313-31/12

ΠΡΑΚΤΟΡΕΙΟ ΤΑΞΙΔΙΩΝ
ΣΑΒΒΑΣ ΣΑΗΣ

Με την ευκαιρία της λειτουργίας του **νέου** μας πρακτορείου στην οδό ΤΑΡΠΟΝ ΣΠΡΙΓΚΣ 42 δίπλα στην Τράπεζα Πίστεως

ΠΡΟΣΦΕΡΟΥΜΕ

τα φθηνότερα αεροπορικά εισιτήρια για όλο τον κόσμο με όλες τις αεροπορικές πτήσεις

ΠΡΟΣΟΧΗ:
ΠΛΗΡΟΦΟΡΙΕΣ ΔΕΝ ΔΙΔΟΝΤΑΙ ΑΠΟ ΤΟ ΤΗΛΕΦΩΝΟ ΜΟΝΟ ΠΡΟΣΩΠΙΚΗ ΠΑΡΟΥΣΙΑ ΣΑΣ

Ακόμη:
- Σας παίρνουμε ΒΙΖΑ επισκέπτου για ΑΜΕΡΙΚΗ σε μία εβδομάδα
- ΒΙΖΑ επισκέπτου για ΑΥΣΤΡΑΛΙΑ σε μία μέρα
- Εκδοση διαβατηρίων
- Εκδοση αδειών αυτοκινήτων

ΞΕΝΟΔΟΧΕΙΑ ΣΤΗΝ ΑΘΗΝΑ

PRESIDENT Α' Κατηγορίας Λεωφόρος Κηφισίας

Μονόκλινο	€ 58	με πρωινό	έως 31/3
Δίκλινο για μονόκλινο	€ 63	»	»
Δίκλινο	€ 68	»	»
Τρίκλινο	€ 90	»	»

ELECTRA HOTEL Α' Κατηγορίας Ερμού 5

Μονόκλινο	€ 99	με πρωινό	έως 31/3
Δίκλινο	€ 115	»	»
Τρίκλινο	€ 136	»	»

DORIA HOTEL Β' Κατηγορίας Πειραιώς 15-17 (κοντά στην Ομόνοια)

Μονόκλινο	€ 50	με πρωινό	έως 15/3
Δίκλινο	€ 59	»	»
Τρίκλινο	€ 76	»	»

IRINI HOTEL Ηράκλειο Κρήτης

Μονόκλινο	€ 39	με πρωινό	έως 31/3
Δίκλινο	€ 43	»	»
Τρίκλινο	€ 75	»	»

ESPERIA HOTEL Α' Κατηγορίας Σταδίου 22

Μονόκλινο	€ 86	με πρωινό	έως 31/3
Δίκλινο	€ 96	»	»
Τρίκλινο	€ 106	»	»

BEST WESTERN Α' Κατηγορίας, ILISIA Μιχαλακοπούλου

Μονόκλινο	€ 63	με πρωινό	έως 14/3
Δίκλινο	€ 76	»	»
Τρίκλινο	€ 87	»	»

PARTHENON Α' Κατηγορίας περιοχή Μακρυγιάννη

Μονόκλινο	€ 61	με πρωινό	έως 20/3
Δίκλινο	€ 71	»	»
Τρίκλινο	€ 95	»	»

ARETOUSA Β' Κατηγορίας Μητροπόλεως Σύνταγμα

Μονόκλινο	€ 60	με πρωινό	έως 31/3
Δίκλινο	€ 70	»	»
Τρίκλινο	€ 85	»	»

ROYAL OLUMPIC LUX

Μονόκλινο	€ 78	με πρωινό	έως 31/3
Δίκλινο	€ 95	»	»
Τρίκλινο	€ 115	»	»

ASTOR Σύνταγμα

Μονόκλινο	€ 55	με πρωινό	
Δίκλινο για μονόκλινο	€ 63	»	έως 31/3
Δίκλινο	€ 70	»	»
Τρίκλινο	€ 85	»	»

GRAND HOTEL Β' Κατηγορίας Πατησίων & Βερανζέρου 10

Μονόκλινο	€ 48	με πρωινό	έως 31/3
Δίκλινο	€ 64	»	»
Τρίκλινο	€ 74	»	»

VERGINA Β' Κατηγορίας ΘΕΣ/ΚΗ (κεντρικό)

Μονόκλινο	€ 60	με πρωινό	έως 31/11
Δίκλινο	€ 78	»	»
Τρίκλινο	€ 97	»	»

TITANIA Β' Κατηγορίας ΘΕΣ/ΚΗ (κεντρικό)

ΣΑΣ ΣΥΜΦΕΡΕΙ ΠΡΙΝ ΚΛΕΙΣΕΤΕ ΟΠΟΥΔΗΠΟΤΕ ΝΑ ΜΑΣ ΕΠΙΣΚΕΦΘΕΙΤΕ

ΠΡΑΚΤΟΡΕΙΟ ΤΑΞΙΔΙΩΝ ΣΑΒΒΑΣ ΣΑΗΣ
ΤΑΡΠΟΝ ΣΠΡΙΓΚΣ 42 δίπλα στην Τράπεζα Πίστεως
• Τηλ. 22410 39781-3
X.4313-31/12

ΠΟΛΙΤΙΣΤΙΚΟ ΗΜΕΡΟΛΟΓΙΟ

γράφει η Πόλυ Χατζημάρκου
pollyhatz@yahoo.com

ΕΣΕΙΣ ΕΙΔΑΤΕ ΤΟ DOGVILLE;

Συγκλονιστική ταινία, πικρό, ειρωνικό σχόλιο πάνω στην ανθρώπινη κατάσταση αλλά και στην ίδια την Αμερική μέσα από την ιστορία μιας νεαρής γυναίκας που βασανίζεται και βιάζεται από τους κατοίκους μιας μικρής επαρχιακής πόλης. Εξαιρετική ερμηνεία από τη **Νικόλ Κίντμαν.**

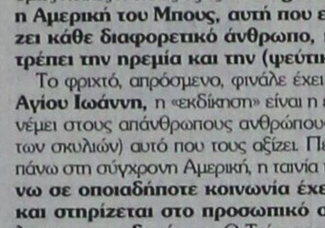

Η ανατρεπτική ταινία Dogville προβάλλεται στο «ΠΑΛΛΑΣ»

Ταινία επίμαχη, που προκάλεσε ποικιλότροπες αντιδράσεις όταν πρωτοπροβλήθηκε στο Φεστιβάλ Κανών, το **Dogville** του **Δανού Λαρς φον Τρίερ.** Αντιδράσεις ιδιαίτερα από τους Αμερικανούς δημοσιογράφους που θίχτηκαν από το βίαιο αντιαμερικανισμό της. Πρόκειται όμως για μία από τις πιο σημαντικές ταινίες των τελευταίων χρόνων και, αναμφισβήτητα, η καλύτερη του δημιουργού της. Τη φορά αυτή ο σκηνοθέτης των **«Δαμάζοντας τα κύματα» και «Χορεύοντας στο σκοτάδι»** στήνει την ιστορία της ταινίας πάνω σε μια τεράστια πλατφόρμα, που εκπροσωπεί μια μικρή ορεινή αμερικανική πόλη στα Βραχώδη Όρη. Βρισκόμαστε στη δεκαετία του '30, περίοδο του μεγάλου κραχ. Στην πόλη καταφτάνει, κυνηγημένη από γκάνγκστερ, η όμορφη Γκρέις. Οι κάτοικοι του Dogville δέχονται να την κρύψουν ενώ αυτή, σε ανταλλαγή, δέχεται να εργάζεται γι' αυτούς. Όταν όμως η έρευνα για την ανακάλυψή της αρχίζει να εντείνεται, οι κάτοικοι γίνονται πιο απαιτητικοί και βίαιοι, με αποτέλεσμα, η επιθυμία τους να τη βοηθήσουν να μετατραπεί σε εκμετάλλευση, τα ιδανικά να ξεφτίσουν δίνοντας τη θέση τους στα προσωπικά συμφέροντα, οι μάσκες να πέσουν και πολύ σύντομα μια αλυσοδεμένη και θύμα συνεχών βιασμών Γκρέις αρχίζει ν' ανακαλύπτει ότι η καλοσύνη είναι μια λέξη άγνωστη στους κατοίκους της μικρής κοινότητας.

Το σκηνικό είναι λιτό, με τρόπο που θυμίζει το θέατρο: τα σπίτια έχουν μόνο τα περιγράμματά τους, τοίχοι, πόρτες, παράθυρα δεν υπάρχουν, οι άνθρωποι χτυπάνε φανταστικά κουδούνια, οι βράχοι είναι ψεύτικοι, κήπος, δέντρο, σκύλος, θάμνος είναι απλά λέξεις γραμμένες στο έδαφος. Το όλο στήσιμο και ο αποστασιοποιημένος τρόπος αντιμετώπισης της ιστορίας φέρνουν στο νου το επικό θέατρο του **Μπρεχτ** ή ακόμη και παιχνίδια βίντεο.

Μόνο που εδώ το παιχνίδι είναι επικίνδυνο. Ο τρόπος με τον οποίο οι κάτοικοι αρχίζουν να μετακειρίζονται και να βιάζουν την Γκρέις φέρνει στο νου τη **«Βιριδιάνα» του Μπουνιουέλ.** Βρισκόμαστε σε μια κοινωνία «σύγχρονη», μια κοινωνία της δήθεν ευημερίας, κοινωνία χωρίς όμως ηθικές ή άλλες αξίες. **Η Dogville είναι, μέχρι σ' ένα σημείο, η Αμερική του Μπους, αυτή που εκμεταλλεύεται και καταπιέζει κάθε διαφορετικό άνθρωπο, κάθε «αλλοδαπό», που ανατρέπει την ηρεμία και την (ψεύτικη) ασφάλειά της.**

Το φριχτό, απρόσμενο, φινάλε έχει κάτι από την **Αποκάλυψη του Αγίου Ιωάννη,** η «εκδίκηση» είναι η εκδίκηση ενός τιμωρού που απονέμει στους απάνθρωπους ανθρώπους του **Dogville** (πόλη, δηλαδή, των σκυλιών) αυτό που τους αξίζει. Πέρα όμως από το έμμεσο σχόλιο πάνω στη σύγχρονη Αμερική, η ταινία του Τρίερ είναι **ένα σχόλιο πάνω σε οποιαδήποτε κοινωνία έχει χάσει τις ηθικές αξίες της και στηρίζεται στο προσωπικό συμφέρον και την εκμετάλλευση των αδυνάτων.** Ο Τρίερ χρησιμοποιεί την κάμερα (ατμοσφαιρική και γενικά έξοχη) και το χώρο αλλά και τα διάφορα κινηματογραφικά μέσα για να στήσει το δικό του «ηθικό μύθο», τη φιλοσοφική αλληγορία του, ταυτόχρονα ανατρέποντας, με απολαυστική ειρωνεία και σατιρική διάθεση, κώδικες και σκηνοθετικές αντιλήψεις. Στην όλη σκηνοθετική του σύλληψη υποτάχτηκαν όλοι οι ηθοποιοί, μ' επικεφαλής τη **Νικόλ Κίντμαν** που δίνει με ευαισθησία, δύναμη και πάθος το χαμένο, βασανισμένο άγγελο, που την κατάλληλη στιγμή μετατρέπεται σε άγγελο εξολοθρευτή. Πλάι της ένα θαυμάσιο, διεθνές καστ δίνει τον καλύτερο εαυτό του. Μόνο που **οι Έλληνες θεατές θα δουν μια περιορισμένη σε διάρκεια (μόνο 132 λεπτών) κόπια** εκεί που αλλού η ταινία άρχισε να προβάλλεται στην κανονική της διάρκεια των 178 λεπτών – κι αυτό, απ' ό,τι φαίνεται, για να γίνονται περισσότερες προβολές!

(Κριτική: Ν.Φ. Μικελίδης, πηγή: Ελευθεροτυπία)

ΤΟ ΜΑΥΡΟ ΘΕΑΤΡΟ ΤΗΣ ΠΡΑΓΑΣ ΣΤΟ ΕΘΝΙΚΟ ΘΕΑΤΡΟ

Να μια ευχάριστη έκπληξη! Το υπέροχο Εθνικό Μαύρο Θέατρο της Πράγας, μετά από συχνές παραστάσεις τα τελευταία χρόνια σε Αθήνα και Θεσσαλονίκη, έρχεται στη Ρόδο! Οι προγραμματισμένες εκδηλώσεις για τις 26 & 27 Δεκεμβρίου αναβάλλονται για τις **3 & 4 Ιανουαρίου,** όπως μας ενημέρωσε ο ΠΟΔΡ. Αλλάζουν επίσης και οι παραστάσεις «Αλίκη στη χώρα ων θαυμάτων», «Πίτερ Παν», «Μαγεία», που είχαν αρχικά ανακοινωθεί. Αντ' αυτών, θα απολαύσουμε την παράσταση **«Τα ταξίδια του Γκιούλιβερ».** Από την Αθήνα, λοιπόν και το θέατρο Coronet, όπου η παράσταση ήδη παίζεται ως τις 14 Δεκεμβρίου, θα φτάσει στη Ρόδο, δύο μέρες μετά την αλλαγή του χρόνου. **Το «Πολιτιστικό Ημερολόγιο» σας προσφέρει πρώτο, λεπτομέρειες για την επικείμενη εκδήλωση.**



«ΤΑ ΤΑΞΙΔΙΑ ΤΟΥ ΓΚΙΟΥΛΙΒΕΡ» ΑΠΟ ΤΟ ΜΑΥΡΟ ΘΕΑΤΡΟ ΠΡΑΓΑΣ

Το Έθνικό Μαύρο Θέατρο της Πράγας" δημιουργεί ένα οπτικό θέατρο που χρησιμοποιεί όλα τα μέσα που μπορεί να έχει στη διάθεσή του. Η παράσταση "Τα ταξίδια του Γκιούλιβερ", είναι η πιο πρόσφατη παραγωγή, σε μια καινούργια version η οποία κάνει παγκόσμια περιοδεία εδώ και ένα χρόνο από τότε που παρουσιάστηκε στο μεγάλο φεστιβάλ θεάτρου του Εδιμβούργου.

Κατά τη διάρκεια της πορείας του, ο θίασος έχει παρουσιάσει μεγάλες παραγωγές όπως τον "Δον Κιχώτη", τον "Βαρώνο Μινχάουζεν" ή την "Αλίκη στη χώρα των θαυμάτων", σε χιλιάδες παραστάσεις και σε περισσότερες από τριάντα χώρες. "Τα ταξίδια του Γκιούλιβερ" είναι ένα θέαμα με νάνους και γίγαντες, που βασίζεται στα μυθιστορήματα "Τα ταξίδια του Γκιούλιβερ" του Jonathan Swift και "Ο ταξιδιώτης των άστρων" του Jack London.

Η ΥΠΟΘΕΣΗ: Πρόκειται για μια αλληγορία για την ακαταμάχητη δύναμη της πίστης, της διανοητικής ελευθερίας και κυρίως της αδέσμευτης φαντασίας. Πρωταγωνιστής είναι ο Γκιούλιβερ, ένας καλοπροαίρετος ναύτης που, ύστερα από αλλεπάλληλα ναυάγια σε άγνωστα και φανταστικά μέρη, επιστρέφει στην πατρίδα του για να βρεθεί αντιμέτωπος με τις προκαταλήψεις των ανθρώπων που δεν είναι έτοιμοι να συμβιβαστούν με την ιδέα ότι υπάρχουν άγνωστοι κόσμοι.

Προτιμούν, αντίθετα, να επιβάλουν στον Γκιούλιβερ τη σιωπή και έτσι τον φυλακίζουν. Αν όμως του στερούν το δικαίωμα να κινείται ελεύθερα, δεν μπορούν να θίξουν την πνευματική ελευθερία του. Έτσι, ο ήρωας επιχειρεί παράτολμα ταξίδια στο βασίλειο της φαντασίας, χωρίς περιορισμούς χώρου και χρόνου.

Η τεχνολογία του Μαύρου θεάτρου, οι διαφάνειες που θα προβάλλονται σε οθόνη αλλά και μερικά εντυπωσιακά ειδικά εφέ, μεταφέρουν το κοινό στον μαγικό κόσμο της πασίγνωστης και αγαπημένης ιστορίας με τον πιο ιδανικό τρόπο. Δεν είναι τυχαίο ότι σε όσες χώρες έχει παρουσιαστεί όλοι το έχουν περιγράψει σαν "ένα υπέροχο παραμύθι". Ένα παραμύθι ποιητικό και ειρωνικό που παίζει με το φως, τη μουσική, την κίνηση και την εικόνα.

Η τέχνη του Μαύρου Θεάτρου

Η καταγωγή της τεχνικής του Μαύρου Θεάτρου της Πράγας εντοπίζεται στις αυτοκρατορικές αυλές της Ασίας του 17ου αιώνα ενώ αργότερα τη χρησιμοποιούσαν και οι ταχυδακτυλουργοί στα μαγικά τους κόλπα. Η τεχνική του χρησιμοποιήθηκε μερικώς στο σινεμά από τον Melies αλλά και στο θέατρο από τον Stanislavsky.

Ο ιδρυτής του Μαύρου Θεάτρου της Πράγας, Jiri Srnec, ανακάλυψε τυχαία το 1961 την τεχνική στην οποία στηρίζεται σήμερα η φιλοσοφία του Μαύρου Θεάτρου όταν πειραματιζόταν με τη γαλάζια λάμπα φθορισμού **(black light)** για την καλύτερη παρουσίαση της διατριβής του στην Ανωτάτη Σχολή Καλών Τεχνών του Κρατικού Κονσερβατουάρ και την Ακαδημίας Θεάτρου της Πράγας.

Η τεχνική αυτή στηρίζεται στο μαύρο σκηνογραφικό χώρο (μαύρο βελούδο) εντός του οποίου κινούνται οι χειριστές διάφορων αντικειμένων ντυμένοι στα μαύρα, πράγμα που τους καθιστά αόρατους. Αυτό που βλέπουν οι θεατές είναι ένα μαγικό παιχνίδι του πιθανού και του απίθανου όπου πολύχρωμα αντικείμενα αιωρούνται, σα να έχουν δική τους ανεξάρτητη βούληση και ζωή, σε απόλυτο συγχρονισμό με τους ηθοποιούς που "αφηγούνται" με χιούμορ στο θεατή την ιστορία τους μέσα από τη διεθνή γλώσσα της παντομίμας. Αυτή η ιδιαίτερη οπτική που δίνει τη δυνατότητα στη φαντασία και τα όνειρα να είναι πρωταγωνιστές συνδυάζει κλασικό χορό και μουσική, παντομίμα και κλοουνερί. Ένα παιχνίδι αντιθέσεων κατά το οποίο συνυπάρχει το φως και το σκοτάδι δημιουργώντας σκηνικές και μιμικές μεταφορές και συμβολισμούς μέσα από χορευτικές κινήσεις, ηχητικές σιωπές, αίσθηση μαγείας...

ΕΚΠΑΙΔΕΥΣΗ ΣΤΟΥΣ ΥΠΟΛΟΓΙΣΤΕΣ



Anosis
Computer Learning

ΣΤ. ΚΩΤΣΙΑΔΗ 52-ΑΝΑΛΗΨΗ ΡΟΔΟΣ ΤΗΛ. 22410 78924
Email : anosis@otenet.gr Website: www.anosis.gr



Εύκολα
Γρήγορα
Αποτελεσματικά

ΤΜΗΜΑΤΑ ΕΝΗΛΙΚΩΝ

- Ταχύρυθμα σεμινάρια 6 εβδομάδων επιπέδου ECDL Start
- Τρίμηνοι κύκλοι σπουδών για απόκτηση του Διπλώματος ECDL Core
- Επιδοτούμενα σεμινάρια επιχειρήσεων

ECDL
Ευρωπαϊκό Δίπλωμα στους Η/Υ

Υπεύθ. Σπουδών : **ΚΩΣΤΑΣ ΧΑΤΖΗΔΑΚΗΣ**

X.4323-31/12

VANIK TOURS

ΓΙΑΝΝΗΣ και ΣΕΒΑ ΒΑΛΣΑΜΙΔΗ
VANIK σημαίνει ΑΛΗΘΕΙΑ
ΑΚΤΗ ΚΑΝΑΡΗ 17, ΨΑΡΟΠΟΥΛΑ -
ΑΝΕΤΟ ΠΑΡΚΙΝΓΚ •Ανοικτά: ΔΕ-ΣΑ 08.30 - 14.00 & 16.30 - 20.30
Τηλ. 22410 35191, 37621 κινητό: 6945798148 , FAX 22410 29532

Το γραφείο μας πάντα πρώτο σε κρατήσεις ξενοδοχείων εξασφάλισε και σας προσφέρει καταπληκτικές τιμές για τα παρακάτω ξενοδοχεία σε ΠΑΚΕΤΑ (έκδοση εισιτηρίων R/T) από 1/11/2003-31/3/2004

Απευθυνόμαστε σε σας που θέλετε και η κράτησή σας να είναι σωστή και το δωμάτιό σας να σας περιμένει

1ον HOTEL PRESIDENT
Α΄ Κατηγορίας
Λεωφόρος Κηφισίας (ΟΛΑ ΑΝΑΚΑΙΝΙΣΜΕΝΑ)

Μονόκλινο	€ 58
Δίκλινο για μονόκλινο	€ 63
Δίκλινο	€ 68
Τρίκλινο	€ 90

2ον HOTEL ZAFOLIA
Α΄ Κατηγορίας
Λεωφόρος Αλεξάνδρας

Μονόκλινο	€ 100
Δίκλινο	€ 110
Τρίκλινο	€ 135

3ον HOTEL ATHENS CYPRIA
Α΄ Κατηγορίας
Σύνταγμα

Μονόκλινο	€ 70
Δίκλινο	€ 85
Τρίκλινο	€ 120

4ον HOTEL ASTOR
Α΄ Κατηγορίας
Σύνταγμα

Μονόκλινο	€ 55
Δίκλινο για μονόκλινο	€ 63
Δίκλινο	€ 70
Τρίκλινο	€ 85

5ον HOTEL ARETHOUSA
Β΄ SUPERIOR
Σύνταγμα

6ον HOTEL ELLINIS
Β΄ Κατηγορίας
Ωνάσειο, λεωφ. Συγγρού

Μονόκλινο	€ 60
Δίκλινο	€ 70
Τρίκλινο	€ 80

7ον HOTEL TPITON
Β΄ Κατηγορίας
Κέντρο Πειραιά

Μονόκλινο	€ 55
Δίκλινο	€ 72
Τρίκλινο	€ 93

8ον HOTEL LILIA
Β΄ Κατηγορίας
Πασαλιμάνι Πειραιάς

Μονόκλινο	€ 55
Δίκλινο	€ 70
Τρίκλινο	€ 88

9ον HOTEL EGNATIA
Β΄ Κατηγορίας
Θεσσαλονίκη Κέντρο – ανακαινισμένο

Μονόκλινο	€ 68
Δίκλινο	€ 78
Τρίκλινο	€ 88

10ον HOTEL EGNATIA PALACE
Α΄ Κατηγορίας
Θεσσαλονίκη Κέντρο – ολοκαίνουργιο

Μονόκλινο	€ 90
Δίκλινο	€ 100
Τρίκλινο	€ 125

* Τα παραπάνω ξενοδοχεία διαθέτουν T.V. σε όλα τα δωμάτια
* Στις παραπάνω τιμές συμπεριλαμβάνεται πρωινό σε μπουφέ
* Ακόμη σε μας θα βρείτε αεροπορικά και ατμοπλοϊκά εισιτήρια όλων των εταιρειών.

X.4311-31/12

GR
☆☆☆☆☆

Grand Hotel



Ο τέλειος συνδυασμός ποιότητας και οικονομίας που τιμά και ανεβάζει τη Ρόδο

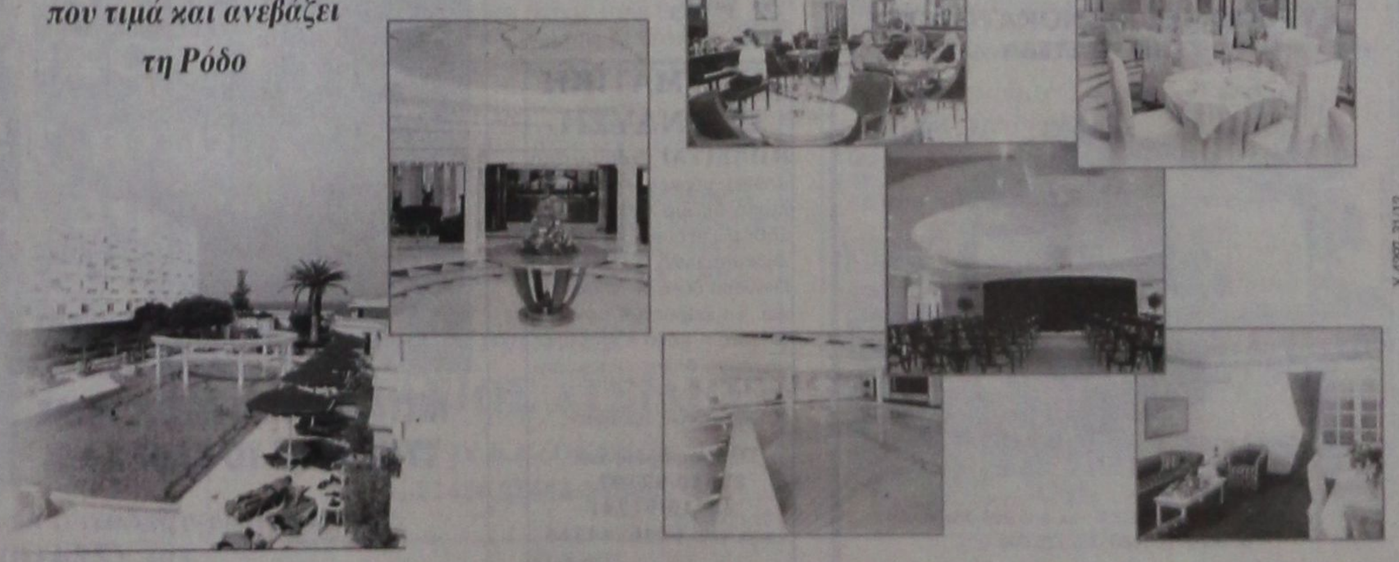

X.4297-31/12

ΠΡΟΟΔΟΣ ΜΙΚΡΕΣ ΑΓΓΕΛΙΕΣ ΜΙΚΡΕΣ ΑΓΓΕΛΙΕΣ ΠΡΟΟΔΟΣ

ενοικιάσεις

ΕΝΟΙΚΙΑΖΟΝΤΑΙ διαμερίσματα 3άρια. Διασκοριδών 26. Πληρ. τηλ. 22410 91773
7536-14/12

ΕΝΟΙΚΙΑΖΕΤΑΙ διαμέρισμα (καινούργια κατασκευή) με δύο υπνοδωμάτια, σαλοτραπεζαρία, κουζίνα και μπάνιο, στην περιοχή Ζακύνθου, κάθετος της Κων/νου Τσαλδάρη. Πληρ. τηλ. 22410 74591 & 22410 25664. Ωρες 10-12 π.μ. & 7.00-9.00 μ.μ.
2358-12/12

ΕΝΟΙΚΙΑΖΕΤΑΙ διαμέρισμα 100 τ.μ. με δύο υπνοδωμάτια, κουζίνα, καθιστικό, σαλοτραπεζαρία, διαμπερές, ηλιακό, στον 1ο όροφο μικρής πολυκατοικίας, στην οδό Αντ. Βολονάκη 34. Πληρ. τηλ. 22410 21180
7492-12/12

ΕΝΟΙΚΙΑΖΕΤΑΙ διαμέρισμα δύο υπνοδωματίων και λοιπών βοηθητικών χώρων. Μητροπόλεως 83θ. Πληρ. τηλ. 22410 36072, 6977855754
7506-12/12

ΕΝΟΙΚΙΑΖΕΤΑΙ γκαρσονιέρα επιπλωμένη στην περιοχή Αγ. Ιωάννου. Πληρ. τηλ. 22410 23718
7527-17/12

ΕΝΟΙΚΙΑΖΕΤΑΙ κατάστημα 40τ.μ. με 30τ.μ. αποθήκη, Κων/ου Τσαλδάρη 24. Πληρ. 22410/64137
7543-17/12

ΕΝΟΙΚΙΑΖΕΤΑΙ διαμέρισμα 155 τ.μ., πλήρως επιπλωμένο, οδός Πειραιώς 42. Πληροφορίες τηλ. 6942921666 και 22440/44332, 9μ.μ.
7544-17/12

ΕΝΟΙΚΙΑΖΕΤΑΙ διαμέρισμα 3άρι στην οδό Νίκου Καζαντζάκη 12, 2ος όροφος, 108 τ.μ. Πληρ. τηλ. 22410 87718
7505-14/12

ΕΝΟΙΚΙΑΖΟΝΤΑΙ
1) Γκαρσονιέρα με δύο δωμάτια, κουζίνα και μπάνιο
2) Στούντιο με πολυκουζινάκι και μπάνιο, όλα πλήρως επιπλωμένα.
Πληρ. τηλ. 22410/61628 22410/61937 και 6942460831
X4275-31/12

ΕΝΟΙΚΙΑΖΕΤΑΙ διαμέρισμα επιπλωμένο επί της οδού Παναγιώτη Ροδίου. Πληρ. τηλ. 22410 26833
2356-11/12

ΕΝΟΙΚΙΑΖΟΝΤΑΙ από ιδιώτη διαμερίσματα 2άρια και δωμάτια επιπλωμένα ή μη με πολυκουζινάκι, WC, ντους, ζεστό νερό και άνετο πάρκινγκ, χωρίς κοινόχρηστα, από 130 ευρώ. Δωρεάν μετακόμιση στις περιοχές Κρεμαστή και Αφάντου. Τηλ.. 6946025894
7463-10/12

ΕΝΟΙΚΙΑΖΕΤΑΙ διαμέρισμα 50 τ.μ. με ένα υπνοδωμάτιο, σαλόνι, κουζίνα, W.C. Πληρ. τηλ. 22410 63825
7507-14/12

ΕΝΟΙΚΙΑΖΕΤΑΙ διαμέρισμα ισόγειο, με δύο υπνοδωμάτια, σαλόνι, διάδρομο, κουζίνα και WC, Αποστόλου Παύλου 66 - Ανάληψη. Πληρ. τηλ. 22410/66406 και 22410/63646
7549-18/12

ΕΝΟΙΚΙΑΖΕΤΑΙ γκαρσονιέρα επιπλωμένη με πολυκουζινάκι - TV (1 δωμ., κουζίνα και WC) στην οδό Παναγιώτη Ροδίου 65 (πάροδ. Αννης Μαρίας). Για πληρ. τηλ. 22410/39268 και 6994217168
7555-21/12

ΕΝΟΙΚΙΑΖΟΝΤΑΙ
επί της Κοδριγκτώνος (περιοχή σταδίου Διαγόρα) διαθέσιμα επιπλωμένα διαμερίσματα - δίχωρα και στούντιο - για χειμερινή περίοδο ή και για ολιγοήμερη παραμονή.
Πληροφορίες τηλ.22410/31756
2365-27/12

ΕΝΟΙΚΙΑΖΕΤΑΙ
διαμέρισμα σε διόροφη πολυκατοικία, 110 τ.μ. με δύο υπδωμάτια, σαλοτραπεζαρία, κουζίνα, αποθήκη, επί της οδού Μαλλιαράκη 7 (απέναντι από την εφημερίδα «ΠΡΟΟΔΟ». Τιμή 350 ευρώ.
Πληρ. τηλ. 6946367599
X.4318-31/12

ΕΝΟΙΚΙΑΖΕΤΑΙ
ΚΑΤΑΣΤΗΜΑ καινούργιο με μεγάλη πρόσοψη, σε κεντρικό δρόμο, περιοχή Ροδίνι.
Τηλ. 22410/66181,
9π.μ.-2μ.μ. και 6-9μ.μ.
X4284-30/11

ΕΝΟΙΚΙΑΖΕΤΑΙ διαμέρισμα επί της Αλεξανδρουπόλεως (Ανάληψη) στη Ρόδο με 3 υπνοδωμάτια, σαλόνι, κουζίνα, μπάνιο, μη επιπλωμένο, 93 τ.μ. σε υπερυψωμένο ισόγειο, διαθέτει και αυλή. Τιμή ενοικίου 400 ευρώ (όχι αλλοδαποί). Πληρ. τηλ. 22410 28915, κιν. 6932105052
2361-14/12

ΕΝΟΙΚΙΑΖΕΤΑΙ δίχωρη επιπλωμένη γκαρσονιέρα για όλο το χρόνο, για στρατιωτικούς, 280 ευρώ. Πληρ. τηλ. 22410 20021, 694450203
Χ.4298-17/12

ΕΝΟΙΚΙΑΖΕΤΑΙ στην Ιξιά Τριαντών μεγάλη γκαρσονιέρα από 1 υπνοδωμάτιο, κουζίνα, μπάνιο, θέρμανση, κήπο, επιπλωμένο. Πληρ. τηλ. 22410 92441
7530-14/12

ΕΝΟΙΚΙΑΖΟΝΤΑΙ στούντιος πλήρως επιπλωμένα με ηλιακό θερμοσίφωνο, με πολυκουζινάκι, WC, ντους, 3ος όροφος, ασανσέρ, κοντά στο Grand Hotel. Το ένα 150 ευρώ και 210 ευρώ. Πληρ. τηλ. 22410 32783, κιν. 6944869410
7511-14/12

ΕΝΟΙΚΙΑΖΟΝΤΑΙ στούντιος επιπλωμένα με aircodition ψύξης-θέρμανσης, πολυκουζινάκι, ηλιακό για 4-5 μήνες. Τιμή 200 ευρώ με νερό και ρεύμα πληρωμένα. Λεωφόρος Ηρακλειδών 33, Ιαλυσός. Πληρ. τηλ. 22410 90202, 5 μ.μ.
7528-14/12

ΕΝΟΙΚΙΑΖΕΤΑΙ κατάστημα 35τ.μ., με πατάρι και αυλή, 40τ.μ. επί της οδού Γεωργίου Παπανδρέου, 76 - Ανάληψη. Τηλ. 22410/76850
7373-10/12

ΕΝΟΙΚΙΑΖΕΤΑΙ
Studio σε μια ήσυχη περιοχή της Ρόδου στο Κανδυλί (κοντά στους Τρεις), επιπλωμένο με διπλό κρεβάτι, πολυκουζινάκι, σαλονάκι, μπάνιο και aircontition. Ενοίκιο 300 ευρώ, φως-νερό πληρωμένα.
Πληρ. τηλ. 22410 31833, 6974757957
X.4318-31/12

ΕΝΟΙΚΙΑΖΕΤΑΙ
ΓΩΝΙΑΚΟ κατάστημα επί της οδού Κων/νου Παλαιολόγου και Λευκωσίας γωνία, 100τ.μ., ισόγειο και 100τ.μ. πατάρι. Μεγάλη βιτρίνα και εύκολο πάρκινγκ.
Πληροφορίες τηλ. 20949 -6932326055
7399-10/12

ΕΝΟΙΚΙΑΖΕΤΑΙ
ΚΑΤΑΣΤΗΜΑ 15τ.μ. στην οδό Πρωτογένους (ανάμεσα Απελού και Ερμού) στην Παλιά Πόλη.
Μόνο σοβαρές προτάσεις.
Τηλ. 6977507813
7478-10/12

ΕΝΟΙΚΙΑΖΟΝΤΑΙ
δύο διαμερίσματα ολοκαίνουργια, σε πολύ καλή συνοικία - Ενα υπνοδωμάτιο, μεγάλο σαλόνι, κουζίνα, μπάνιο, πολυτελής κατασκευή - όμορφος κήπος.
ΕΠΙΣΗΣ ενοικιάζεται πολυτελής βίλλα 6 στρέμματα, κήπος γκαζόν και πισίνα μεγάλη.
Τηλ. 6945957098
X4265-14/12

πωλήσεις

ΠΩΛΕΙΤΑΙ στη Νίσυρο αγροτεμάχιο 4.150τ.μ. με παλιά άδεια οικοδομής. Πληροφορίες τηλ. 22420/31322, 6946461799
7464-31/12

ΠΩΛΕΙΤΑΙ μονοκατοικία 165τ.μ., με υπόγειο, χωρίς ράμπα (ισόγειο) και κήπο 2.000 τ.μ. στο Τσαΐρι Αγίας Βαρβάρας. Τηλ. 27082- 26476 και 6944-347405
Χ4255-16/12

ΠΡΑΓΜΑΤΙΚΗ ΕΠΕΝΔΥΣΗ
ΠΩΛΕΙΤΑΙ τουριστικό σούπερ μάρκετ, στον παραλιακό δρόμο της Ιαλυσού 150τ.μ., περίπου με 60 τ.μ. ιδιόκτητη αυλή.
Πωλείται όπως είναι· ακίνητο και επιχείρηση ή μόνο το ακίνητο ή μόνο η επιχείρηση, λόγω άλλης απασχόλησης.
Μόνο σοβαρές προτάσεις.
Πληροφορείς τηλ. 22410/93797 - 22410/91241 και κιν. 6946244766
7236-8/12

ΠΩΛΕΙΤΑΙ 2άρι διαμέρισμα στο Ανω Ροδίνι. Πληρ. Εμ. Κρανίδης, μεσίτης. Τηλ. 27082 και 6944347405
Χ4308-21/12

ΠΩΛΕΙΤΑΙ αγρός 4000τ.μ. στο Κανδυλί.Πληρ. Εμ. Κρανίδης, μεσίτης. Τηλ. 27082 και 6944347405
Χ4308-21/12

ΠΩΛΕΙΤΑΙ 2όροφη μεζονέττα σε καταπράσινο περιβάλλον, 138τ.μ., με αυλή 700τ.μ., στα Κοσκινού. Τιμή 162.000 ευρώ με το κλειδί. Πληρ. Εμ. Κρανίδης, μεσίτης. Τηλ. 27082 και 6944347405
Χ4308-21/12

ΠΩΛΕΙΤΑΙ
τριόροφη κατοικία, περιοχή ΚΑΝΔΥΛΙ, 170τ.μ., σε μαρμαροσοβά, με βόθρο, 120 κυβικά, σε οικόπεδο 1400 μ. Τιμή 117.000 ευρώ.
Τηλ.22410/96148 και 6944368040
7550-21/12

ΠΩΛΟΥΝΤΑΙ
στον Εμπωνα Ρόδου
1) 2 Οικόπεδα το ένα 320τ.μ., εντός του χωριού, στ' Αλώνια και το άλλο 360τ.μ. στη θέση Τσιμπέρη
2) Ελαιώνας 4.200τ.μ. στην Κουνάρα
3) Αγροτεμάχιο 4240 τ.μ. στη θέση Αγιος Γεώργιος.
Τηλ.22420/23895 6944676003
7402-31/12

ΠΩΛΟΥΝΤΑΙ
σε τιμή ευκαιρίας
1) Παγομηχανή CB 640A BREMA
2) Μηχανή καφέ Bezera διπλή
3) Ψυγείο 5θυρο συντήρηση 2.16X90X2.02
4) Ψυγείο 4θυρο κατάψυξη 151X90X2.02
5) Κουζίνα υγραερίου-φούρνος (4 εστίες) MBM Ιταλίας
6) Ερμάριο καθαρό 2X0,70X0,85 (συρώμενο)
7) Πλυντήριο πιάτων-ποτηριών (COMEDA)
Πληρ. τηλ. 6977275373, Ζουρούδης Σταύρος
7532-31/12

ΠΩΛΕΙΤΑΙ μονοκατοικία 120τ.μ., εντός αγρού 2000τ.μ. στο Παραδείσι, η οποία κτίζεται τώρα. Τηλ. 27082 - 6944347405 και 26476
Χ4255-14/12

ΠΩΛΕΙΤΑΙ αγρός 2000τ.μ., κοντά στο Μουσικό Γυμνάσιο, άρτιο και οικοδομήσιμο, σε ύψωμα με ωραία θέα. Πληροφορίες Εμ. Κρανίδης, μεσίτης αστ. συμβ. τηλ. 22410/27082 , 32410 και 6944347405
Χ4255-10/12

ΠΩΛΕΙΤΑΙ σύνθετο γωνιακό σαλονιού, σε τιμή καταπληκτικής ευκαιρίας. Πληρ. τηλ. 22410 24709
7541-16/12

ΠΩΛΕΙΤΑΙ κατοικία 57τ.μ. στην Παλιά Πόλη, 30 μ. από την οδό Σωκράτους, σε τιμή ευκαιρίας, για εμπορική χρήση. Τηλ. 27082 - 6944347405 και 26476
Χ4255-14/12

ΜΕΓΑΛΗ ΕΥΚΑΙΡΙΑ
ΠΩΛΕΙΤΑΙ
Η ΠΟΤΟΠΟΙΪΑ «ATTAVIROS»
ΜΕ ΑΚΙΝΗΤΟ 300 Τ.Μ. ΙΣΟΓΕΙΟ.
ΜΕ ΔΥΝΑΤΟΤΗΤΕΣ ΑΝΕΓΕΡΣΗΣ ΑΛΛΩΝ ΔΥΟ ΟΡΟΦΩΝ ΑΠΟ 300 Τ.Μ. Ο ΚΑΘΕ ΕΝΑΣ!!!
'Η ΜΟΝΟ Η ΕΠΙΧΕΙΡΗΣΗ
ΜΟΝΟ ΣΟΒΑΡΕΣ ΠΡΟΤΑΣΕΙΣ
Πληρ. τηλ. 22410 68370, 31663, 6947221419
7503-11/12

ΠΩΛΕΙΤΑΙ μονοκατοικία διώροφη 106τ.μ., ισόγειο και α' όροφος, με αυλή 20τ.μ., σε κεντρικό δρόμο της Παλιάς Πόλης. Τηλ. 27082 - 6944347405 και 26476
Χ4255-14/12

ΠΩΛΕΙΤΑΙ μονοκατοικία 250τ.μ., με κήπο 150τ.μ. και Ιπποτικό Πηγάδι, εντός της Π. Πόλης. Τηλ. 27082 - 6944347405 και 26476
Χ4255-14/12

ΠΩΛΕΙΤΑΙ αγρός 1200τ.μ. με άδεια στο Κανδυλί. Πληρ. Εμ. Κρανίδης, μεσίτης. Τηλ. 27082 και 6944347405
Χ4308-21/12

μηχανοκίνητα

ΠΩΛΟΥΝΤΑΙ μοτοσικλέτες: α) YAMAHA VIRAGO 250 cc, ίσιο τιμόνι 1.000 ευρώ, 2) YAMAHA VIRAGO 250 cc, τιμόνι CHOOPER 1.500 εκ., γ) KAWASAKI KLR 250 cc. Πληρ. από 8.00-13.00 και 17.00-21.00 τηλ. 6973406630
7533-14/12

ΠΩΛΕΙΤΑΙ YAMAHA V.N.A.X σε άριστη κατάσταση και τιμή λογική. Πληρ. 6944523226
7535-14/12

ΠΩΛΕΙΤΑΙ αυτοκίνητο MERCEDES μοντέλο 250 D του 1992 που ήταν ΤΑΧΙ. Πληροφορίες τηλ. 6932890350
7482-19/12

ΠΩΛΕΙΤΑΙ αγροτικό αυτοκίνητο MAZDA 2500 c.c., 6 ετών. Τιμή 6000 ευρώ. Πληροφορίες τηλ. 22410/20262 , 5.30-10μ.μ., κ. Φώτη
7557-18/12

ΠΩΛΕΙΤΑΙ αυτοκίνητο JUGO ZASTAVA, σε αρκετά καλή κατάσταση, και μόνο 500 ευρώ. Πληροφορίες τηλ. 6944697846, απογευματινές ώρες
7561-18/12

ΠΩΛΕΙΤΑΙ
MERCEDES A140
με a/c, ηλεκτρικά παράθυρα, cd, μεταλλικό χρώμα 4/2002.
Τηλέφωνο επικοινωνίας 6944508650
ΧΛ-20/12

ΠΩΛΕΙΤΑΙ
MOTOCROSS
μάρκας HONDA CR, 125 κυβικά, μοντέλο 1999, σε άριστη κατάσταση. Δεκτός κάθε έλεγχος
Τηλ. 22410/41762 και κινητό 6974123843
7470-25/12

ΞΥΛΟΥΡΓΙΚΕΣ ΕΡΓΑΣΙΕΣ
ΛΕΝΤΑΚΗΣ ΜΑΝΩΛΗΣ
Αναλαμβάνουμε πάσης φύσεως ξυλουργικές εργασίες:
- κουζίνες γερμανικές, με γερμανικές προδιαγραφές
- ντουλάπες
- πόρτες
- παράθυρα κ.λ.π.
- Αμεση εξυπηρέτηση



ΠΛΗΡΟΦΟΡΙΕΣ
Τηλ. 60601 και 6973933733
7242-14/12

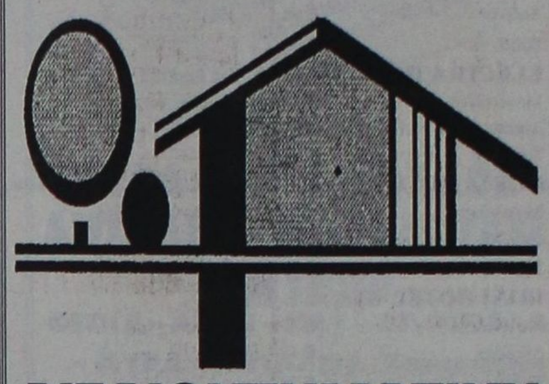

ΑΙΓΑΙΟΚΤΗΜΑΤΙΚΗ
ΠΩΛΟΥΝΤΑΙ ΤΑ ΚΑΤΩΘΙ ΑΚΙΝΗΤΑ
(Δ.Δ.= Δάνεια Δεκτά)
ΔΙΑΜΕΡΙΣΜΑΤΑ: ΕΤΟΙΜΟΠΑΡΑΔΟΤΑ ΚΑΙΝΟΥΡΓΙΑ ΚΑΙ ΜΕΤΑΧΕΙΡΙΣΜΕΝΑ

ΔΥΑΡΙΑ (1 υπν.)
45τ.μ. στο Τπάνια α' ορ. 50.000 €(Δ.Δ.)
50τ.μ. καινούργιο β' ορ. Αραπάκι 85.000 €, (Δ.Δ)
59τ.μ. ισόγειο, καινούργιο,Ανάληψη (38,350 εκ) 112.545 €(Δ.Δ.)
62τ.μ. ισόγειο, καινούργιο, Ανάληψη (40 εκ.), 117.696 €(Δ.Δ.)
60 τ.μ. α' ορ. καινούργιο στο Καρακόνερο, 88.041 €, (30 εκ.) (ΔΔ)
ΤΡΙΑΡΙΑ (2 υπν.)
70τ.μ. (β' όρ.) Ροδίνι, καινούργιο (45,5 εκ.), 133.528 €(Δ.Δ.)
74τ.μ. Πειραιώς (2 υπν.) 29 εκ. 85.106 €, (Δ.Δ)
74 τ.μ. (α' ορ.) - 2 υπν., Σεμερτζίδη (29.6 εκ.) 87.000 €, (Δ.Δ)
77τ.μ. καινούργιο (2 υπν.) Καναδά (46εκ.) 134.996 €, (Δ.Δ)
77τ.μ. καινούργιο, Ιαλυσό 32 εκ.- 93.910 €(Δ.Δ.)
80τ.μ.(υπ) Δενδρινού με αυλή, 70.000 €
82τ.μ. ρετιρέ β' ορ. Ροδίνι (30 εκ.) 88.041 €(Δ.Δ.)
85 τ.μ. ημ/γειο μαρμ/βά Καρακόνερο, με αυλή (15εκ.) 44.020 €
87τ.μ. καινούργιο ρετιρέ, Αραπάκι, 140.000 €, (Δ.Δ)
93τ.μ., καινούργιο, Καρακόνερο (44 εκ.) - 129.126 €(Δ.Δ.)
96τ.μ. καινούργιο Ιαλυσό (42 εκ.) - 123.257 €(Δ.Δ.)
ΤΕΣΣΑΡΙΑ (3 υπν.) και άνω
90 τ.μ.ισόγειο, Αραπάκι (3 υπν.) 43 εκ. - 126.192 €, (Δ.Δ)
97τ.μ. (3 υπν.) α' ορόφ.Μητρόπολη (35εκ.) 102.714 €(Δ.Δ.)
90τ.μ. (ισ) μαρ/σοβά, στο Ροδίνι 15 εκ. 44.020 €
90τ.μ. καινούργιο Απ. Παύλου (45 εκ.) 132.061 €(Δ.Δ.)
101τ.ν. (3 υπν.) καινούργιο, Ροδίνι γκαράζ, θέρμανση (50 εκ.) 170.375 €(Δ.Δ.)
107 τ.μ. ρετιρέ καινούργιο, Αραπάκι 172.000 €, (Δ.Δ)
116τ.μ. (3 υπν.) 1ος όροφ. Αγ. Αναργύρους 88.041 € (30 εκ.) Δ.Δ.
116τ.μ. (3 υπν.) καινούργιο Ανάληψη (62 εκ.) - 181.951 €(Δ.Δ.)
116τ.μ. ισ. υπ/νο (3 υπν.) Πτολεμαίων (58 εκ.) - 170.212 €(Δ.Δ.)
117τ.μ. και 45τ.μ., σε σοβά, στους Δασκάλους, 42 εκ. -123.257 €(Δ.Δ.)
120τ.μ.(3 υπν.) λουξ καινούργιο Δασκάλους ρετιρέ (75 εκ.), 220.000 €(Δ.Δ.)
120τ.μ.(3 υπν.) ισόγειο, (3 υπν.) στην Πειραιώς, ετοιμοπαράδοτο,161.408 €, (54 εκ.) (Δ.Δ.)
120τ.μ. (β' ορφ.) καινούργιο Ροδίνι (78 εκ.) 229.000 €(Δ.Δ.)
123τ.μ. (3 υπν.) καινούργιο, Καναδά (73 εκ.) 214.000 €(Δ.Δ.)
160τ.μ. (4 υπν.) α' ορ. κολώνες, Δασκάλους (32 εκ.) 93.910 €
185τ.μ. (3 υπν.) Μιχ. Πετρίδη, ρετιρέ (85 εκ.) 249.449 €(Δ.Δ.)
203τ.μ. β' ορ. διαμέρισμα στο Μηδεια (85εκ.) - 250.000 €(Δ.Δ.)
ΜΕΖΟΝΕΤΤΕΣ - ΜΟΝΟΚΑΤΟΙΚΙΕΣ - ΠΑΛΙΑ ΣΠΙΤΙΑ
70τ.μ. με αυλή Π. Πόλη κοντά στο Ρολόι (28 εκ.) 82.170 €
80τ.μ. διόροφη με αυλή, Ρολόι, Π. Πόλη (45εκ.) 132.061 €(Δ.Δ.)
90 τ.μ. δυόροφη μον/κία στο Παραδείσι με τζάκι 64.563 €, (22 εκ.) (Δ.Δ.)
120τ.μ. καινούργια μεζ/τα στο Ροδίνι 80 εκ., 234.776 €(Δ.Δ.)
132τ.μ. μεζονέτα κοντά στο Μίρα - Μάρε (75 εκ.) 20.229 €(Δ.Δ.)
145τ.μ., μεζ/τα καινούργια, ετοιμοπαράδοτη Κοσκινού, σε 2 στρεμ., 85εκ. - 250.000 €(Δ.Δ.)
175τ.μ. μεζ/τα σε μπετά, Αγ. Αποστόλους, 44 εκ. 129.126 €(Δ.Δ.)
174τ.μ. μεζ/τα Ανάληψη με 45τ.μ. γκαράζ (80εκ.) 234.776 €(Δ.Δ.)
240τ.μ. ισ. κατ/τα α' ορ. διαμέρισμα κτίριο σε 500 μ. οικ/δο κοντά στην Καναδά 322.817 € 110 εκ.) (Δ.Δ.)
ΚΑΤΑΣΤΗΜΑΤΑ - ΓΡΑΦΕΙΑ - ΚΤΙΡΙΑ - ΒΙΟΤ/ΚΟΙ ΧΩΡΟΙ:
55τ.μ. κατάστημα Βασ. Ηρακλείου (35 εκ.) 102.714 €(Δ.Δ.)
60τ.μ. κατάστημα Ασγούρου (22 εκ.) 64.563 €(Δ.Δ.)
71τ.μ. αποθήκη υπόγεια με ράμπα προέκταση Αννης Μαρίας 8 εκ. 23477 € (Δ.Δ.)
80 τ.μ. υπ. αποθήκη στην Κένεντυ (12 εκ.) 35.216 €
85τ.μ. ημ/γεια αποθήκη, με ράμπα, Καρακόνερο, (15 εκ.) 44.020 €
150τ.μ. πανσιόν- στούντιο, Π. Πόλη 35 εκ. -102.714 €
175τμ. κατάστημα επί της Λεωφόρου Ρόδου-Λίνδου 205.429 €, (70 εκ.) (Δ.Δ)
350τ.μ. αποθήκη, Καλλιθέα (70 εκ.) - 205.429 €, (Δ.Δ)
1.300 τ.μ. (4όροφο κτίριο) μέσα στην πόλη (400 εκ.) 1.173.850 €
ΕΝΟΙΚΙΑΣΕΙΣ
400 τ.μ., ΜΕΓΑΛΗ ΑΠΟΘΗΚΗ ΣΤΗΝ ΚΑΛΛΙΘΕΑ. ΕΝΟΙΚΙΟ 400 €
Γραφείο 80τ.μ.,Μαντράκι, 450 €
Επιπλωμένο διαμέρισμα (2 υπν.), Π. Πόλη, 320 €
40τ.μ. κατάστημα Καλλιθέα, 300 €
110 τ.μ. κατάστημα Καλλιθέας, 645 €
Στούντιο στην Καλλιθέα 170 €
Διαμ/σμα 110τ.μ. στο Ροδίνι, 600 €
Διαμ/σμα 75τ.μ. στο Ροδίνι 400 €
Διαμέρισμα 82τ.μ. στην Ανάληψη, 370 €
ΟΙΚΟΠΕΔΑ - ΑΓΡΟΤΕΜΑΧΙΑ:
400τ.μ. Δημ. Αναστασιάδη (ΣΔ1) 180.000 €
1.051 τ.μ. εντός οικισμού Δαματριά 12 εκ. 35.216 €
2.082 τ.μ. (κτίζει 220τ.μ.) στην Ιαλυσό 60 εκ. - 176.082 €
9,5 στρ. Μαριτσά (50 εκ.) - 146.735 €
28.280 τ.μ., πάνω στο κύμμα Πλημμύρι (376 εκ.) - 1.103.448 €
40 στρ. Πεύκους Λίνδου (160 εκ.) 469.552 €
45 στρ. στο Γεννάδι (115 εκ.) 337.738 €

Αναλαμβάνουμε την ενοικίαση των διαμερισμάτων σας σε σύντομο χρονικό διάστημα

ΒΑΖΟΥΚΟΥ ΡΕΝΑ
ΜΕΣΙΤΗΣ ΑΣΤΙΚΩΝ ΣΥΜΒΑΣΕΩΝ
Πληροφορίες τηλ. 2241022943 - 2241028838
& FAX: 2241028838
Διευθ. Γραφείου: Δημ. Θεοδωράκη 3 Τ.Κ. 85100 Ρόδος
καθημερινά 9-1 το πρωΐ και 6.30 - 8.30 απογεύματα της Δευτέρας και της Πέμπτης
e-mail.vazoukou@otenet.gr
X4312-31/12

ΕΝΟΙΚΙΑΖΕΤΑΙ
ΙΣΟΓΕΙΟ ΚΑΤΑΣΤΗΜΑ
50 τ.μ., περίπου, με WC, επί της πλ. Ιπποκράτους - Π. Πόλη
Πληροφορίες τηλ. 22410/24856 (από 5μ.μ. - 10μ.μ.) και **22410/75767**
ΓΔ-20/12

ΕΝΟΙΚΙΑΖΕΤΑΙ
ΙΣΟΓΕΙΟ ΚΑΤΑΣΤΗΜΑ
40 τ.μ., περίπου, με πατάρι και WC, επί της οδού Κολοκοτρώνη
Πληροφορίες τηλ. 22410/75766 και 22410/75767
ΓΔ-20/12

T1411-20/3/2004
ΙΛΥΝΤΗΡΙΟ ΧΑΛΙΩΝ
Cleaning Pro

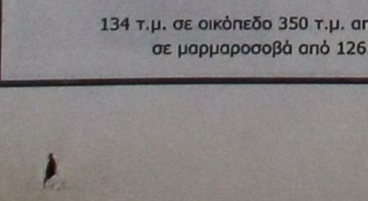

πλένουμε & φυλάμε:
- ΧΑΛΙΑ - ΜΟΚΕΤΕΣ - ΦΛΟΚΑΤΕΣ
- ΠΑΠΛΩΜΑΤΑ - ΚΟΥΒΕΡΤΕΣ

☎ 22410.60585
email: abonis@otenet.gr
ΙΔΙΟΚΤΗΤΕΣ ΕΙΔΙΚΕΣ ΕΓΚΑΤΑΣΤΑΣΕΙΣ:
ΝΙΚΗΦ. ΒΡΕΤΤΑΚΟΥ - ΑΣΓΟΥΡΟΥ

ΑΝΔΡΕΑΣ ΜΙΧΑΗΛΙΔΗΣ
αρχιτέκτων
Απ. Παύλου 50 ΡΟΔΟΣ 85100 Τηλ: 22410 68615

ΑΥΤΟΝΟΜΕΣ ΜΟΝΟΚΑΤΟΙΚΙΕΣ ΣΤΗΝ ΠΑΣΤΙΔΑ



X4291-31/12
134 τ.μ. σε οικόπεδο 350 τ.μ. από 205.000 €
σε μαρμαροσοβά από 126.000 €

ΜΟΝΟ ΑΥΘΕΝΤΙΚΑ ΧΕΙΡΟΠΟΙΗΤΑ ΧΑΛΙΑ
ΑΠΕΥΘΕΙΑΣ ΑΠΟ ΤΟΝ ΠΑΡΑΓΩΓΟ
ΑΝΑΤΟΛΙΚΗ ΣΥΛΛΟΓΗ
Επιτέλους Χίλιες και Μία Νύχτες
στη ΡΟΔΟ



ΠΙΣΤΟΠΟΙΗΤΙΚΟ ΓΝΗΣΙΟΤΗΤΑΣ ΣΥΝΟΔΕΥΕΙ ΤΟ ΚΑΘΕ ΧΑΛΙ
Ακτή Σαχτούρη 3, έναντι κεντρικού Λιμένος Ρόδου
Τηλ. (22410) 33953
7401-24/12

ΕΝΟΙΚΙΑΖΟΝΤΑΙ
ΛΟΥΞ ΕΠΙΠΛΩΜΕΝΑ ΔΙΑΜΕΡΙΣΜΑΤΑΚΙΑ
με φουλ εξοπλισμό και ξεχωριστή κρεβατοκάμαρα, 40τ.μ. περίπου με ωραία θέα και άνετο πάρκινγκ στ' Ασγούρου
Πληροφορίες τηλ. 6947606922 22410/68509
7368-10/12

ΠΡΟΟΔΟΣ ΜΙΚΡΕΣ ΑΓΓΕΛΙΕΣ ΜΙΚΡΕΣ ΑΓΓΕΛΙΕΣ ΠΡΟΟΔΟΣ

διάφορα

ΜΟΝΩΣΕΙΣ
23 ΧΡΟΝΙΑ!
ΑΡΧΩΝ ΣΑΜΑΡΤΖΗΣ
Πληροφορίες τηλ.
23030-32054-20021
X4298-31/12

ΥΔΡΑΥΛΙΚΟΣ
ΑΝΑΛΑΜΒΑΝΟΥΜΕ πάσης φύσεως υδραυλικές εργασίες μικρές και μεγάλες **κ. ΔΗΜΗΤΡΗΣ**
● **ΕΓΚΑΤΑΣΤΑΣΕΙΣ ΥΔΡΕΥΣΗΣ - ΘΕΡΜΑΝΣΗΣ**
● **ΚΑΛΟΡΙΦΕΡ - ΗΛΙΑΚΑ**
● Σύνδεση με το αποχετευτικό της ΔΕΥΑΡ.
● ΑΠΟΦΡΑΞΕΙΣ με ηλεκτροκίνητο μηχάνημα
ΣΑΟΥΝΑ ΦΙΝΛΑΝΔΙΑΣ
ΑΠΟ ΞΥΛΟ
Χειροποίητες υγιεινές
σε όλες τις διαστάσεις με τις σωστές προδιαγραφές από έμπειρο προσωπικό για βίλες - διαμερίσματα - ξενοδοχεία - γυμναστήρια
Τηλ. 2241090230 και κινητό 6944344911
7355-14/12

ΥΔΡΑΥΛΙΚΑ ΚΑΛΟΡΙΦΕΡ
ΓΙΑΝΝΗΣ ο ΑΤΛΑΣΗΣ
• ΕΓΚΑΤΑΣΤΑΣΕΙΣ
• ΑΝΑΚΑΙΝΙΣΕΙΣ
• ΣΥΝΤΗΡΗΣΕΙΣ
Τηλ. 22410/29898
και 6973610779
7437-31/12

ΜΑΡΜΑΡΑΣ ΠΛΑΚΑΤΖΗΣ
ΖΗΤΑΕΙ ΕΡΓΑΣΙΑ
(ΤΟΠΟΘΕΤΕΙ ΠΛΑΚΙΔΙΑ ΚΑΙ ΜΑΡΜΑΡΑ ΜΟΝΟΣ ΤΟΥ)
Τηλ. 6942795162
7124-20/1

ΥΔΡΑΥΛΙΚΕΣ ΕΓΚΑΤΑΣΤΑΣΕΙΣ
• ΣΥΝΤΗΡΗΣΕΙΣ ΚΑΙ ΕΓΚΑΤΑΣΤΑΣΕΙΣ ΚΑΛΟΡΙΦΕΡ
• ΔΙΚΤΥΑ ΑΠΟΧΕΤΕΥΣΗΣ ΚΑΙ ΣΥΝΔΕΣΕΙΣ
• ΑΠΟΦΡΑΞΕΙΣ ΣΥΝΤΗΡΗΣΕΙΣ ΞΕΝΟΔΟΧΕΙΩΝ
• ΗΛΙΑΚΑ ΣΥΣΤΗΜΑΤΑ ΑΜΕΣΗ ΕΞΥΠΗΡΕΤΗΣΗ
Τηλ. 6932674247
7350-14/12

ΜΕΤΡΗΤΑ!!!
ΑΓΟΡΑΖΟΥΜΕ οποιαδήποτε ακίνητη περιουσία **άμεσα ΜΕΤΡΗΤΟΙΣ!**
US Nava/Overseas Construction Agency Corporation.
Τηλ. 6946612157
10π.μ.-8 μ.μ.
6517-11/12

μαθήματα

ΜΑΘΗΜΑΤΙΚΟΣ με σπουδές στις ΗΠΑ, παραδίδει μαθήματα για όλες τις τάξεις γυμνασίου - λυκείου. Τιμές λογικές. Πληροφορίες τηλ. 6946025894
7463-10/12

ΑΝΑΚΟΙΝΩΣΗ ΜΑΘΗΜΑΤΑ
*** Computer ***
PROGRAM COMPUTER PM
ΕΓΓΡΑΦΕΣ ** ΤΩΡΑ **
Τμήματα για:
Παιδιά - Εντήλικες
Αρχάριους - Μαθητές
Επαγγελματίες
X4305-31/12
Διδάσκει πτυχιούχος Πανεπιστημίου Αμερικής
ΜΑΝΩΛΗΣ Ι. ΣΟΦΙΛΑΣ
Κοδριγκτώνος 91
Τηλ. (22410) 31761
ΠΙΣΤΟΠΟΙΗΤΙΚΟ ΓΝΩΣΕΩΝ
ΕΠΙΣΗΜΟ ΕΞΕΤΑΣΤΙΚΟ ΚΕΝΤΡΟ ΤΗΣ ECDL HELLAS

ζητήσεις

ΖΗΤΕΙΤΑΙ υπάλληλος λογιστικού γραφείου με γνώσεις Η/Υ - προγραμμάτων «SINGULAR», άδεια οδήγησης μοτοποδηλάτου. Πληρ. κ. Μακρή Νικολίτσα, ώρες 8 π.μ.-4 μ.μ., τηλ. 22410 33442
7522-14/12

ΖΗΤΕΙΤΑΙ ταμπλό τύπου Mercedes 123, καινούργιο ή μεταχειρισμένο, σε πολύ καλή κατάσταση. Τηλ. 6937429065
7518-16/12

ΖΗΤΕΙΤΑΙ από καφετέρια - μπαρ, μπαργούμαν και σερβιτόρα για απογευματινές ώρες. Πληροφορίες τηλ. 22410/30176 και 6945839950
ΓΔ-15/12

ΖΗΤΟΥΝΤΑΙ για ξυλουργείο τεχνίτης και λουστραδόρος. Πληρ. τηλ. 22410 65601, 6944521378 κ. Θόδωρο
2254-11/12

ΖΗΤΕΙΤΑΙ οδηγός με δίπλωμα Γ' Κατηγορίας για εργασία χειμώνα - καλοκαίρι. Πληρ. τηλ. 22410 66706-7
2348-10/12

ΖΗΤΕΙΤΑΙ κοπέλα για να εργαστεί σε καφέ μπαρ, στο Μαντράκι. Πληροφορίες τηλ. 22410/43985
7546-19/12

ΖΗΤΕΙΤΑΙ γυναίκα για λάντζα και μπουφέ, στο εστιατόριο ΝΙΚΟΣ, στην Ιωνος Δραγούμη 38. Πληροφορίες τηλ. 22410/39043
7556-18/12

ΚΥΡΙΑ
διπλωματούχος μασέρ, κάνει θεραπευτικό, κλασικό, αθλητικό, αισθητικό μασάζ, με αρωματοθεραπεία, reily ke shiatsu.
Τηλ. 22410/20833
και 6932501924
7553-8/1

ΖΗΤΕΙΤΑΙ
Α) Νέος μέχρι 30 χρονών με επαγγελματικό δίπλωμα γ' κατηγορίας για οδηγός πωλητής για εποχιακό προϊόν με 8μηνη σύμβαση. Μισθός και ποσοστά. Θα ληφθεί τυχόν προϋπηρεσία.
Β) Νέος με δίπλωμα οδήγησης για εξωτερικές δουλειές της εταιρείας.
Τηλέφωνα επικοινωνίας
6936656794 και
6944508659 ώρες γραφείου
ΧΛ-20/12

ΖΗΤΕΙΤΑΙ ΔΙΕΥΘΥΝΤΗΣ
Ξενοδοχείο Β' Κατηγορίας περιοχή Κολύμπια δυναμικότητας 68 δωματίων ζητεί να προσλάβει επείγον διευθυντή.
Για περισσότερες πληροφορίες
2103238034 κ. Αποστολόπουλο ΦΑΞ 2103248702
ΧΛ-20/12

ΖΗΤΟΥΝΤΑΙ
για πλήρη απασχόληση από Γραφείο Γενικού Τουρισμού
1) Βοηθός Λογιστή
2) Υπάλληλος Κρατήσεων-Κίνησης
3) Γραμματέας
Αποστείλατε Βιογραφικό Σημείωμα στο Φαξ 22410 30563 ή στην Ταχ. Θυρίδα 216/ΡΟΔΟΣ (απόλυτη εχεμύθεια)
Χ.Λ-14/12

Rodos Gold VOGIATZIS
ΖΗΤΕΙΤΑΙ
από τη RODOS GOLD VOGIATZIS κύριος 30-40 ετών, για τη θέση του SALES MANAGER.
ΠΡΟΣΟΝΤΑ: Πολύ καλή γνώση της γερμανικής - αγγλικής γλώσσας, καθώς και μια τρίτη, όπως ιταλικά, γαλλικά, ισπανικά, κλη.
Επίσης, ευχάριστο παρουσιαστικό και ευκέρεια στις επαφές του με πελάτες.
Αμοιβή αναλόγως προσόντων
Τηλ.22410/86670-3
κ. Τάκη - Χάρη
Χ.4324-14/12

ΖΗΤΕΙΤΑΙ
ΚΟΜΜΩΤΡΙΑ
Πληρ. τηλ.
22410 31973
7525-25/12

ΑΠΟ ΤΗ ΒΙΟΜΗΧΑΝΙΚΗ ΚΑΙ ΕΜΠΟΡΙΚΗ ΕΤΑΙΡΕΙΑ, ΒΑΠ Π. ΚΟΥΓΙΟΣ ΑΒΕΕ,
ΖΗΤΕΙΤΑΙ
ΠΩΛΗΤΗΣ/Merchandiser
Ο ιδανικός υποψήφιος πρέπει να πληρεί τα κάτωθι
Α. Ελληνας πολίτης
Β. Ηλικία μέχρι 35 ετών
Γ. Προϋπηρεσία στις πωλήσεις θα ληφθεί υπ' όψη
Αποδοχές ικανοποιητικές, bonus,σύγχρονο περιβάλλον εργασίας και προοπτικές εξέλιξης στο χώρο των πωλήσεων
Οι ενδιαφερόμενοι καλούνται να επικοινωνήσουν στο 22410/61434 με την κ. Παπανδρέου από τις 9.00 μέχρι 15.00
Χ.4328-10/12

7241-14/12
ΚΑΛΑΦΑΤΑΣ ΜΙΧΑΛΗΣ
YACCO
ΛΙΠΑΝΤΙΚΑ ΠΡΩΤΗΣ ΤΟΠΟΘΕΤΗΣΗΣ
ΣΥΝΕΡΓΕΙΟ ΑΥΤΟΚΙΝΗΤΩΝ
ΑΝΤΑΛΛΑΚΤΙΚΑ
ΒΕΛΤΙΩΣΕΙΣ ΠΑΝΤΟΣ ΤΥΠΟΥ
ΚΑΘΑΡΙΣΜΟΙ INJECTION & ΜΗΧΑΝΗΣ
ΗΛΕΚΤΡΟΝΙΚΟΣ ΕΛΕΓΧΟΣ
ΑΝΑΛΥΣΗ ΚΑΥΣΑΕΡΙΩΝ
6ο χλμ. ΡΟΔΟΥ-ΛΙΝΔΟΥ
τηλ. 22410 65510
κιν. 6945 866294

ΕΥΚΑΙΡΙΑ

ΣΥΓΧΡΟΝΗΣ ΚΑΡΙΕΡΑΣ

Ο Ομιλος εταιριών INTERAMERICAN, επεκτείνοντας τις δραστηριότητές της, δημιουργεί νέες θέσεις εργασίας (πλήρους ή μερικής απασχόλησης) στον τομέα των ασφαλιστικών και Χρηματοοικονομικών Υπηρεσιών.

Οι κατάλληλοι υποψήφιοι πρέπει να είναι ηλικίας 24-45 ετών, δραστήριοι, φιλόδοξοι, οργανωτικοί, να διαθέτουν ισχυρή προσωπικότητα και ευχέρεια επικοινωνίας. Απολυτήριο Λυκείου τουλάχιστον.

Ο όμιλος προσφέρει δελεαστικό «πακέτο» σταθερών αποδοχών, Bonus, ομαδική ασφάλιση, ευχάριστο περιβάλλον εργασίας και σημαντικές προοπτικές εξέλιξης.

Αποστολή βιογραφικών στο FAX:
22410/75603 υπ' όψιν κ. Δ. Μαντικού
T2163-31/12

ΔΩΔΕΚΑΝΗΣΙΑΚΕΣ ΑΠΟΦΡΑΞΕΙΣ

«ΚΟΛΟΣΣΟΣ»

ΑΠΟΦΡΑΞΕΙΣ- ΚΑΘΑΡΙΣΜΟΙ ΑΠΟΧΕΤΕΥΣΕΩΝ & ΒΟΘΡΩΝ



Αναλαμβάνουμε πάσης φύσεως αποφράξεις οποιουδήποτε μήκους και πλάτους
Αναλαμβάνουμε καθαρισμούς αποχετευτικών αγωγών, δήμων, ξενοδοχείων, στρατιωτικών μονάδων, σπιτιών, πολυκατοικιών, καθώς και καθαρισμούς βιολογικών μονάδων με μηχάνημα υψηλής πιέσεως σε όλη τη Δωδεκάνησο.

Κ. ΠΗΔΙΑΚΗΣ - Π. ΚΑΣΕΡΗΣ
Πληρ. τηλ. 47915 - 91881
κινητό: 6944/325234
και 6977/717048
T2215-12/1

ΠΩΛΟΥΝΤΑΙ

ΜΟΝΟ ΑΠΟ ΤΟ ΓΡΑΦΕΙΟ ΜΑΣ

1) Οικόπεδο 500τ.μ., εντός πόλεως με φανταστική θέα
2) Διαμέρισμα 4άρι (καταπληκτικό) 123 τ.μ., εντός πόλεως, με τεράστιες βεράντες, απέναντι από τη θάλασσα, φανταστική θέα. ωραιότατο διαμέρισμα.
3) Διαμέρισμα 4άρι ετοιμοπαράδοτο 125τ.μ., στην Ανάληψη. Τιμή καλή.
4) Μονοκατοικία 130τ.μ. με κήπο και βοηθητικούς χώρους, εντός πόλεως
5) Μεζονέτα 250 τ.μ., στην παραλία Ιαλυσού 10 μέτρα από τη θάλασσα
6) Διαμέρισμα 3άρι ετοιμοπαράδοτο 90τ.μ. οδός Βορ. Ηπείρου (Μόντε Σμιθ)
7) Διαμέρισμα 3άρι ετοιμοπαράδοτο 88τ.μ., περιοχή Δασκάλων απέναντι από το πάρκο
8) Ισόγειος κατοικία 130τ.μ., στο κέντρο, κατάλληλη για γραφεία, ιατρείο, φαρμακείο, κλπ.
9) Διαμέρισμα 140 τ.μ., σε 2όροφη κατοικία πολύ καλή περιοχή. Τιμή καλή.
10) Γκαρσονιέρα 54τ.μ., περιοχή Μητρόπολη
11) Οικία παλαιά 120τ.μ., με οικόπεδο, 700τ.μ., στην παραλία Ιαλυσού
12) Οικόπεδο 1.300τ.μ. με άδεια στα Κοσκινού με θέα φανταστική
13) Διαμερίσματα 2άρια, 3άρια, 4άρια, οικόπεδα, κτήματα, αποθήκες, επιχειρήσεις, κλπ.

Γ. ΝΕΟΦΥΤΟΥ
ΔΗΜ. ΘΕΟΔΩΡΑΚΗ 40
- ΤΗΛ. 20989 - 21434
X4303-31/12

ΤΟ ΞΕΝΟΔΟΧΕΙΟ
LYDIA MARIS στα Κολύμπια
ΖΗΤΑ
για τη σεζόν 2004
1) Ζαχαροπλάστη - Αρτοποιό
2) Προϊσταμένη ορόφων κατά προτίμηση διπλωματούχο
3) Καμαριέρες
Τηλέφωνα επικοινωνίας
22410 56421 - 56294
και 6974959580 κ Ηλιόπουλο
Τ. 2245-12/12

ΠΩΛΕΙΤΑΙ

διώροφη μονοκατοικία σε μπετά 260 τ.μ., με 500 μέτρα κήπο και τεράστιες βεράντες. δίπλα στον νέο δρόμο στην ωραιότερη περιοχή της ΠΑΣΤΙΔΑΣ.

Πληροφορίες τηλ. 22410/62590
7485-31/12

SUN BEACH RESORT COMPLEX
IALYSOS, P.O Box 272, 85101 RHODES - GREECE

Το ξενοδοχειακό συγκρότημα SUN BEACH ζητά ικανούς συνεργάτες για τη στελέχωση των παρακάτω θέσεων εργασίας:

- **Front Office Manager**
- **Maitre D' Hotel**
- **Receptionist**
- **Assistant Housekeeper**
- **Bar Waiter/Waitress**

Για πληροφορίες, υποβολή βιογραφικών σημειωμάτων και αιτήσεων εργασίας οι ενδιαφερόμενοι/ες μπορούν να επικοινωνήσουν ή να προσέλθουν καθημερινά στο ξενοδοχείο από 09.00-15.00

Υπόψιν κ. Τσέλιου Γεώργιου
Τηλ. 22410/93821 - 6 Φαξ: 22410 95688
E-mail: Sunbeach@otenet.gr
X4335-21/12

Από το ξενοδοχείο
Miramare Wonderland
Ιξιά, Ρόδος
ΖΗΤΟΥΝΤΑΙ
Σερβιτόροι & Βοηθοί
με προϋπηρεσία
σε ξενοδοχεία πολυτελείας

Αιτήσεις εντός του ξενοδοχείου από Δευτέρα έως Παρασκευή, ώρες 10.00 - 14.00
Βιογραφικό μπορούν να σταλούν στο Fax.: 22410 95954
4330-12/12

ΟΙΚΟΔΟΜΙΚΕΣ-ΤΕΧΝΙΚΕΣ ΕΜΠΟΡΙΚΕΣ-ΕΠΙΧΕΙΡΗΣΕΙΣ
X4302-31/12
ΑΦΟΙ ΑΣΒΕΣΤΗ Ο.Ε.
Αθηνών - Καβάλας 3
Ανάληψη Ρόδου
Τηλ. 22410/60678 - 60679
και fax: 22410/66028

ΠΩΛΟΥΝΤΑΙ
● ΔΙΑΜΕΡΙΣΜΑΤΑ
υπερλούξ διαφόρων διαστάσεων
ΕΓΓΥΗΣΗ Η ΠΟΛΥΕΤΗΣ ΠΕΙΡΑ ΜΑΣ

ΠΩΛΟΥΝΤΑΙ
ΑΠΟ ΤΟΝ
ΑΝΑΣΤΑΣΙΟ ΑΤΣΙΔΗ
1) Καταστήματα και χώροι για γραφεία στην οδό Κωνσταντινίδη, στο Ζέφυρο (κοντά στην Εφορία)
2) Διαμερίσματα 98, 132 και 148 τ.μ., με θέση πάρκιγκ, αποθήκη και αυτόνομη θέρμανση στην οδό Κωνσταντινίδη
3) Εξοχικές κατοικίες 100τ.μ., διόροφες, με χίλια μέτρα οικόπεδο η κάθε μία, στον κεντρικό δρόμο του Γενναδίου, κοντά στη θάλασσα
4) Μονοκατοικίες στην Ιαλυσό, οδός Μυκηνών, διώροφες με σοφίτα, 4 υπνοδωματίων, 3 μπάνιων και WC, θέρμανση, σε οικόπεδο από 260 έως 415 τ.μ.
5) Μαιζονέτα στο Ροδίνι, οδός Στοκχόλμης 180τ.μ., διώροφη με υπόγειο
ΠΛΗΡΟΦΟΡΙΕΣ
ΑΝΑΣΤΑΣΙΟΣ ΑΤΣΙΔΗΣ
ΣΤΕΦΑΝΟΥ ΚΑΖΟΥΛΗ 74
- Τηλ., 22410 28616-37848
X4304-31/12

ΖΗΤΕΙΤΑΙ
ΕΜΠΕΙΡΟΣ ΗΛΕΚΤΡΟΛΟΓΟΣ ΑΥΤΟΚΙΝΗΤΩΝ
ΜΙΣΘΟΣ ΙΚΑΝΟΠΟΙΗΤΙΚΟΣ
Τηλ. 22410/77743 και 30977
X4289-14/12

ΤΟ ΞΕΝΟΔΟΧΕΙΟ
ELECTRA PALACE
ΖΗΤΑ
1. Food and Beverage Manager,έμπειρο και γλωσσομαθή.
2.Μαίτρ,έμπειρος και γλωσσομαθής και κατάπροτίμηση απόφοιτο τουριστικής σχολής.
3. Ρεσεψιονίστς έμπειρος/η, με καλή γνώση της γαλλικής γλώσσας.
Αιτήσεις στο ξενοδοχείο, παραλία Τριαντών, 10.00-14.00 Κος Σπανούδης,
Τηλέφωνο 22410 92521, 92333, 98160
X.4327-11/12

Ξενοδοχείο
BELVEDERE
ΖΗΤΑ
- ΗΛΕΚΤΡΟΛΟΓΟ ΣΥΝΤΗΡΗΤΗ
- RECEPTIONIST ΚΟΠΕΛΕΣ
- ΚΑΜΑΡΙΕΡΕΣ
- ΣΕΡΒΙΤΟΡΑ ΜΕ ΑΝΑΛΟΓΗ ΠΡΟΫΠΗΡΕΣΙΑ
- ΤΑΜΠΛΙΣΤΡΙΑ ΓΙΑ ΒΡΑΔΙΝΗ ΗΜΙΑΠΑΣΧΟΛΗΣΗ
- SUPER MARKET ΠΩΛΗΤΡΙΕΣ
- ΓΚΡΟΥΜ

Πληροφορίες ξενοδοχείο BELVEDERE
Τηλ. 22410/89000 πρωινές ώρες
X.4334-31/12

TRISTAR
ΕΤΑΙΡΕΙΑ ΚΛΙΜΑΤΙΣΜΟΥ
ΖΗΤΕΙ
ΤΕΧΝΙΚΟ - ΨΥΚΤΙΚΟ - ΗΛΕΚΤΡΟΛΟΓΟ
Για Service - εγκαταστάσεις - επισκευές κλιματιστικών μηχανημάτων
Απαραίτητη προϋπόθεση: Δίπλωμα Οδήγησης
Για πληροφορίες ή βιογραφικό στη Δ/νση:
Μεγ. Κωνσταντίνου 65, Ρόδος
Τηλ. (22410) 77058 ή 77059
X.4333-31/12

ΟΙΚΟΔΟΜΙΚΕΣ ΕΠΙΧΕΙΡΗΣΕΙΣ
ΔΙΑΚΟΓΕΩΡΓΙΟΥ ΚΑΛΛΙΣΤΟΣ
ΕΘΝ.ΑΝΤΙΣΤΑΣΕΩΣ 11 (πρώην Άννης Μαρίας)

ΠΩΛΗΣΕΙΣ ΔΙΑΜΕΡΙΣΜΑΤΩΝ - ΚΑΤΑΣΤΗΜΑΤΑ - ΑΠΟΘΗΚΕΣ - ΑΝΤΑΛΛΑΓΕΣ ΑΚΙΝΗΤΩΝ - ΑΓΟΡΕΣ ΟΙΚΟΠΕΔΩΝ
ΑΝΑΛΑΜΒΑΝΟΥΜΕ ΑΝΤΙΠΑΡΟΧΕΣ
ΠΩΛΟΥΝΤΑΙ διαμερίσματα λουξ κατασκευής, με απεριόριστη θέα. Τα διαμερίσματα διαθέτουν θωρακισμένες πόρτες - εντοιχισμένες κουζίνες - ντουλάπιες - εντοιχισμένο νιπτήρα με ντουλάπι - κεντρική θέρμανση αυτόνομη - ανοιγόμενα ανακλινόμενα κουφώματα με διπλά τζάμια, σίτες, ρολά - υδραυλικό ασανσέρ - τριφασικό ρεύμα.
Ολοι οι χώροι σπατουλαριστοί - εσωτερικές πόρτες MDF με σχέδιο
ΔΙΑΜΕΡΙΣΜΑΤΑ ΕΠΙ ΤΗΣ:
Χρ. Φέσσα (κάθετος Αποστ. Παύλου), 90τ.μ. τριόρια
Επίσης οροφοδιαμερίσματα των 90 τ.μ. (οικοδομή μόνο τριών διαμερισμάτων)

ΟΙΚΟΔΟΜΗ Πτολεμαίων και Χρ. Φέσσα των 117-125τ.μ.

ΟΙΚΟΔΟΜΗ υπό ανέγερση επί της οδού Ρήγα Φερραίου στο πάρκο
Διαμερίσματα τριάρια - τεσσάρια

ΟΙΚΟΔΟΜΗ υπό ανέγερση επί της οδού Κ. Παλαιολόγου και Θεοτοκοπούλου. Διαμερίσματα δυάρια - τριάρια - τεσσάρια- καταστήματα
Επί της οδού Β. Ηρακλείου οικοδομή τεσσάρων διαμερισμάτων οροφοδιαμερισμάτα των 133τ.μ. Η οικοδομή έχει πυλωτή για πάρκιγκ

ΓΡΑΦΕΙΑ - ΙΑΤΡΕΙΑ:
- Επί της οδού Μ. Κωνσταντίνου και Κων/νου Παλαιολόγου των 80τ.μ.
- Επί της οδού Κων/νου Παλαιολόγου και Θεοτοκόπουλου 60-80 τ.μ.
- Επί της οδού Ρήγα Φερραίου στο πάρκο, 60-80-100τ.μ.

ΚΑΤΑΣΤΗΜΑΤΑ
- Επί της οδού Κ. Παλαιολόγου και Θεοτοκοπούλου των 60-80-100τ.μ.
- Επί της οδού λεωφόρου Καλλιθέας (Καρεκόνερο) 90τ.μ.

ΑΠΟΘΗΚΕΣ
- Πλησίον Στέλιου Κωτιάδη των 130τ.μ.
- Στη λεωφόρο Καλλιθέας (Καρεκόνερο) των 80-300τ.μ.

Οι πωλήσεις μπορούν να γίνουν και με όλα τα δάνεια τραπεζών και οργανισμών/.
Αναλαμβάνουμε ΑΝΤΙΠΑΡΟΧΕΣ και ΑΓΟΡΕΣ ΟΙΚΟΠΕΔΩΝ
Δεχόμαστε ανταλλαγές εσωνήτων

ΠΛΗΡΟΦΟΡΙΕΣ:
ΔΙΑΚΟΓΕΩΡΓΙΟΥ ΚΑΛΛΙΣΤΟΣ
Τηλ.. 29318 - 34598- Τηλ.. 78501 - 78502
6299-31/12

ΕΛΛΗΝΙΚΗ ΔΗΜΟΚΡΑΤΙΑ
ΔΗΜΟΣ ΡΟΔΟΥ
ΕΠΑΡΧΙΑ ΡΟΔΟΥ
ΝΟΜΟΣ ΔΩΔΕΚΑΝΗΣΟΥ

ΓΝΩΣΤΟΠΟΙΗΣΗ ΓΑΜΟΥ

Γνωστοποιείται, σύμφωνα με το άρθρο 1369 του Αστικού Κώδικα, όπως τροποποιήθηκε με το Ν. 1250/1982, ότι:

Ο **Μιχαήλ Βογιατζής** του Γεωργίου και της Ευφροσύνης που γεννήθηκε στη Ρόδο του νομού Δωδ/σου και κατοικεί στη Ρόδο του νομού Δωδ/σου, επαγγέλματος φωτογράφος και η **Βαλεντύνα Βελύτσκο** του Πέτρο και της Βίρα που γεννήθηκε στο Τσούντνιβσκυ Ουκρανίας και κατοικεί στη Ρόδο επαγγέλματος οικιακά πρόκειται να παντρευθούν στο Δημαρχείο του Δήμου Ροδίων.

Ρόδος 9-12-2003
Ο δημαρχεύων
Αντώνιος Αλαβέρας

7552-9/12

ΕΛΛΗΝΙΚΗ ΔΗΜΟΚΡΑΤΙΑ
ΝΟΜΟΣ ΔΩΔΕΚΑΝΗΣΟΥ
ΕΠΑΡΧΙΑ ΡΟΔΟΥ
ΔΗΜΟΣ ΠΕΑΛΟΥΔΩΝ

ΓΝΩΣΤΟΠΟΙΗΣΗ ΓΑΜΟΥ

Γνωστοποιείται, σύμφωνα με το άρθρο 1369 του Αστικού Κώδικα, όπως τροποποιήθηκε με το Ν. 1250/1982, ότι:

Η **Μοσκιού Ανδριάνα** του Κωνσταντίνου και της Αννας που γεννήθηκε στη Ρόδο επαγγέλματος οικιακά και κατοικεί στο Δημοτικό Διαμέρισμα Κρεμαστής του Δήμου Πεταλούδων του νομού Δωδεκανήσου και ο **Γεωργιάδης Δημήτριος** του Διονυσίου και της Πηνελόπης που γεννήθηκε στην Αθήνα του νομού Αττικής και κατοικεί στο Δημοτικό Διαμέρισμα Κρεμαστής του νομού Δωδεκανήσου επαγγέλματος στρατιωτικός πρόκειται να παντρευθούν στο Δημαρχείο του Δήμου Πεταλούδων του νομού Δωδ/σου.

Ρόδος 8 Δεκεμβρίου 2003
Ο δήμαρχος
Μιχάλης Κορδίνας

2365-10/12

Πανήγυρις

Την 12η Δεκεμβρίου ημέρα Παρασκευή εορτάζει ο ιερός ναός Αγίου Σπυρίδωνος Προφήτη Αμμός Φαληράκι.

Την 11η Δεκεμβρίου και ώρα 4 μ.μ. θα ψαλεί εσπερινός μετ' αρτοκλασίας, την δε πρωίαν 12η Δεκεμβρίου και ώρα 7.30 π.μ. θα ψαλεί Θεία Λειτουργία.

Εκ της Εκκλησιαστικής Επιτροπής

7542-11/12

ΙΕΡΟΣ ΝΑΟΣ ΑΓΙΟΥ ΠΑΝΤΕΛΕΗΜΟΝΟΣ ΣΙΑΝΝΑ - ΡΟΔΟΣ

ΠΡΟΚΗΡΥΞΙΣ ΠΛΕΙΟΔΟΤΙΚΟΥ ΔΙΑΓΩΝΙΣΜΟΥ ΚΑΤ/ΤΟΣ

Η εκκλησιαστικη Επιτροπή του Ιερού Ναού Αγίου Παντελεήμονος Σιαννών Ρόδου

ΠΡΟΚΗΡΥΣΣΕΙ

πλειδοτικό διαγωνισμό δια την εκμίσθωσιν ενός ισογείου καταστήματος 80 τ.μ. κείμενου εις τον χωρίον Σιάννα Ρόδου Δήμου Ατταβύρου, ιδιοκτησίας του ιερού ναού Αγίου Παντελεήμονος. Ημερομηνία πλειοδοτικού διαγωνισμού ορίζεται η δεκάτη τρίτη (13) του μηνός Δεκεμβρίου τρέχοντος έτους (2003) ημέρα Σάββατο ώρα 18ην - 20ην μ.μ. εις το γραφείο του ιερού ναού Αγίου Παντελεήμονος, Σιάννα Ρόδου.

Η ελάχιστη τιμή πρώτης προσφοράς ορίζεται το ποσόν των διακοσίων εβδομήκοντα (270) ευρώ προσαυξανόμενη κατά 5%.

Δικαίωμα προσφοράς έχουν οι απανταχού Σιαννίτες.

Σας γνωρίζουμε ότι οι προσφορές του εν λόγω διαγωνισμού θα είναι ενσφράγιστες και θα ανοιχθούν ενώπιον των ενδιαφερομένων ή των πληρεξουσίων τους.

Πρώτος πλειοδότης ανακηρύσσεται αυτός που θα καταθέσει την ανωτέρα προσφορά και για την συμμετοχή εκάστου απαιτείται εγγυητική επιστολή τραπέζης ίση προς το ποσό της πρώτης προσφοράς ήτοι διακόσια εβδομήντα (270,00) ευρώ.

Ο πλειοδότης θα κληθεί να υπογράψει συμφωνητικό μίσθωσης για μία εξαετία καθώς ο νόμος ορίζει.

Το μίσθωμα που θα προκύψει από τον πλειοδοτικό διαγωνισμό θα αναπροσαρμόζεται με ποσοστό κατ' έτος σύμφωνα με τον τιμάριθμον.

Οι συμμετέχοντες θα πρέπει να υποβάλουν υπεύθυνη δήλωση ότι έλαβαν γνώσιν των όρων και της προκήρυξης και δεν έχουν αντιρρήσεις.

Το τελικό μίσθωμα θα είναι προσαυξανόμενον κατ 3,6 % δια τέλη χαρτοσήμου.

Εκ της εκκλησιαστικής Επιτροπής
Αγίου Παντελήμονος Σιανών
6945 258837 κ. Λεωνίδας

ΧΛ-9/12

ΕΛΛΗΝΙΚΗ ΔΗΜΟΚΡΑΤΙΑ
ΝΟΜΑΡΧΙΑ ΔΩΔΕΚΑΝΗΣΟΥ
ΔΙΕΥΘΥΝΣΗ ΔΑΣΩΝ
Ταχ. Δ/νση: Πλατ. Βασ. Γεωργ. Β'
Πληρ. Π. Χριστοφάκης. Τηλ. 27460

Ρόδος 28-8-92
Αριθ. Πρωτ. 4491
ΠΡΟΣ: Την Α.Ε. «ΙΝΤΕΡΠΛΑΖΑ»
Φιλελλήνων 4 ΑΘΗΝΑ
ΚΟΙΝ.: Δασονομείο Ρόδου

Απαντώντας στην από χωρίς ημ/νία αιτήσή σας, σας πληροφορούμε ότι η έκταση εμβαδού 63,560 στρε. που βρίσκεται στη θέση «Πεζούλα» περιφέρειας Κοιν. Κοσκινού η οποία αναφέρεται σ' αυτήν με Κτηματολογικά στοιχεία: ΤΟΜΟΣ: 4, ΦΥΛΛΟ: 73, ΦΑΚΕΛΛΟΣ: 963 ΜΕΡΙΣ: 723, με στοιχεία (2,3,4,12,13,...33,2) γαιών Κοσκινού ως εμφανίζεται στο από Σεπτέμβριο 91 τοπογραφικό διάγραμμα του Μηχανικού Παν. Βαρβάρη το οποίο θεωρημένο επισυνάπτεται δεν εποπτεύόταν ποτέ ούτε εποπτεύεται σήμερα από την Δασική υπηρεσία στα πλαίσια της δασικής νομοθεσίας.

Επειδή δεν έχει καταρτισθεί ακόμα δασολόγιο, προς πλήρη διασφάλισή σας, όσον αφορά τον χαρακτήρα της εκτάσεως και το αν προστατεύεται πράγματι ή όχι από το πλαίσιο προστασίας των Δασών και των δασικών εν γένει εκτάσεων της χώρας (ν. 998/79), δύνασθε να κινήσετε την διαδικασία αρθρ. 14 ν. 998/79, υποβάλλοντας σχετικό αίτημα (Σ.τ.ε. 1038/88).

Το παρόν έγγραφο δύνασθε να κάνετε χρήση ενώπιον οιασδήποτε αρχής, όσον αφορά την πιστοποίηση του χαρακτήρα της εκτάσεως.

Ο Δ/ντής Δασών Δωδ/νήσου
ΚΩΝ. ΑΡΓΥΡΟΠΟΥΛΟΣ

Χ.Λ 10/12



ΤΑΒΕΡΝΑ
ΑΜΥΓΔΑΛΙΑ

Ανοικτά κάθε βράδυ
Κυριακές και γιορτές
και το μεσημέρι

Αναλαμβάνουμε κάθε κοινωνική σας εκδήλωση

Τηλ. ρεζερβέ 22410 92925, 64468

ΔΕΥΤΕΡΑ - ΤΡΙΤΗ ΚΛΕΙΣΤΑ

X4296-31/12

ΕΛΛΗΝΙΚΗ ΔΗΜΟΚΡΑΤΙΑ
ΠΕΡΙΦΕΡΕΙΑ ΝΟΤΙΟΥ ΑΙΓΑΙΟΥ
ΝΟΜΟΣ ΔΩΔΕΚΑΝΗΣΟΥ
ΔΗΜΟΣ ΑΡΧΑΓΓΕΛΟΥ

ΠΡΟΣΚΛΗΣΗ ΕΚΔΗΛΩΣΗΣ ΕΝΔΙΑΦΕΡΟΝΤΟΣ ΓΙΑ ΤΗΝ ΕΚΠΟΝΗΣΗ ΤΗΣ ΜΕΛΕΤΗΣ

«Συμπλήρωση δικτύων αποχέτευσης της έδρας του Δήμου και της περιοχής Στεγνών του Δήμου Αρχαγγέλου»

Ο Δήμος Αρχαγγέλου Νομού Δωδεκανήσου προκειμένου να αναθέσει την εκπόνηση της Μελέτης με τίτλο «**Συμπλήρωση δικτύων αποχέτευσης της έδρας του Δήμου και της περιοχής Στεγνών του Δήμου Αρχαγγέλου**», προσκαλεί τους ενδιαφερόμενους μελετητές ή Γραφεία Μελετών, να υποβάλουν αίτηση εκδήλωσης ενδιαφέροντος εντός είκοσι (20) ημερών από τη δημοσίευση της παρούσας πρόσκλησης στο Ενημερωτικό Δελτίο του Τεχνικού Επιμελητηρίου της Ελλάδος.

Η μελέτη θα συνταχθεί σύμφωνα με την ΕΣΥ, που χορηγείται από το Δήμο Αρχαγγέλου και το συνοπτικό αντικείμενο αυτής είναι:

1. Η μελέτη των υφιστάμενων εσωτερικών δικτύων αποχέτευσης και του ΚΑΑ καθώς και η συμπλήρωση αυτών, της έδρας του Δήμου και η μελέτη του δικτύου αποχέτευσης της περιοχής Στεγνών και η σύνδεση αυτού με τον αγωγό μεταφοράς λυμάτων προς το Βόδι, σε στάδια α) Προκαταρκτικής β) οριστικής με πληρότητα μελέτης εφαρμογής και τεύχη δημοπράτησης.
2. Η προκαταρκτική περιβαλλοντική εκτίμηση και η μελέτη περιβαλλοτικών επιπτώσεων..
3. Η μελέτη των αγωγών μεταφοράς των λυμάτων προς τη θέση του αντλιοστασίου του αγωγού μεταφοράς λυμάτων προς το Βιολογικό στο Βόδι, σε στάδια α) Προκαταρκτικής β) Οριστικής με πληρότητα μελέτης εφαρμογής και τεύχη δημοπράτησης.
4. Η γεωλογική μελέτη της περιοχής που διέρχονται τα δίκτυα και η γεωλογική μελέτη – έρευνα στους χώρους των αντλιοστασίων.
5. Η απαιτούμενη τοπογραφική αποτύπωση..

Η ανάθεση της Μελέτης θα γίνει με απ' ευθείας επιλογή, σύμφωνα με τις διατάξεις του άρθρου 11, παρ. 7 του Ν. 716/77, «Περί μητρώου μελετητών ανάθεσης και εκπόνησης μελετών» και σύμφωνα με την προβλεπόμενη διαδικασία αξιολόγησης της Εγκ. 31/97.

Η προεκτιμώμενη αμοιβή της όλης μελέτης ανέρχεται στο ποσό των 135.000 ευρώ πλέον ΦΠΑ. και θα χρηματοδοτηθεί από το Υπουργείο Οικονομίας και Οικονομικών μέσω του προγράμματος ΕΠΤΑ. Η συμβατική αμοιβή της μελέτης θα καθοριστεί στο στάδο της οριστικής μελέτης και υπόκειται στην υπέρ του Δημοσίου έκπτωση. Οι αμοιβές που ορίζονται κατ'αποκοπή δεν υπόκεινται σε έκπτωση.

Θα γίνουν δεκτές αιτήσεις εκδήλωσης ενδιαφέροντος μελετητών ή Γραφείων Μελετών, που έχουν εγγραφεί στο μητρώο μελετητών του ΥΠΕΧΩΔΕ και διαθέτουν τα ακόλουθα πτυχία:

1. Β ή Γ τάξης στην κατηγορία 13 (υδραυλικές μελέτες)
2. Β ή Γ τάξης στην κατηγορία 9 (Ηλεκ/γικές μελέτες)
3. Β ή Γ τάξης στην κατηγορία 8 (Στατικές μελέτες)
4. Α τάξη στην κατηγορία 16 (Τοπογραφικές μελέτες)
5. Α ή Β τάξης στην κατηγορία 20 (Γεωλογικές μελέτες)
6. Α ή Β τάξης στην κατηγορία 21 (Γεωτεχνικές μελέτες)
7. Α ή Β τάξης στην κατηγορία 27 (περιβαλλοντικές μελέτες)

Η αμοιβή κατανέμεται ανά κατηγορία μελέτης ως εξής:

1. κατηγορία 13: 60.000 ευρώ (προεκτιμώμενη αμοιβή).
2. κατηγορία 8: 15.000 ευρώ (προεκτιμώμενη αμοιβή).
3. κατηγορία 9: 15.000 ευρώ (προεκτιμώμενη αμοιβή).
4. κατηγορία 16: 15.000 ευρώ (προεκτιμώμενη αμοιβή).
5. κατηγορία 20: 10.000 ευρώ (προεκτιμώμενη αμοιβή).
6. κατηγορία 21: 10.000 ευρώ (προεκτιμώμενη αμοιβή).
7. κατηγορία 27: 10.000 ευρώ (προεκτιμώμενη αμοιβή).

Οι σχετικές αιτήσεις θα κατατίθενται στην αναθέτουσα αρχή Δήμο Αρχαγγέλου με τα εξής στοιχεία:

Διεύθυνση: Αρχάγγελος Ρόδου ΤΚ 85102

Η αίτηση εκδήλωσης ενδιαφέροντος υποβάλλεται από τον νόμιμο εκπρόσωπο του γραφείου ή της ομάδας μελετητών και θα πρέπει να συνοδεύεται για κάθε γραφείο ή συνεργαζόμενα γραφεία από τα παρακάτω δικαιολογητικά, η έλλειψη των οποίων αποτελεί αιτία αποκλεισμού των ενδιαφερομένων από τη διαδικασία επιλογής:

α) Επικυρωμένα φωτοαντίγραφα των μελετητικών πτυχίων.

β) Υπεύθυνη δήλωση του Ν. 1599/86 από κάθε γραφείο ή ανεξάρτητο μελετητή της ομάδας όπου να αναφέρεται η ισχύς του πτυχίου, έδρα, ο αριθμός μητρώου, η κατηγορία και η τάξη του μελετητικού πτυχίου..

γ) Υπεύθυνη δήλωση του Ν. 1599/86 για τη σύνθεση του γραφείου ή της ομάδας μελετών, την ισχύ των πτυχίων και βεβαίωση ότι τα μέλη ή οι μελετητές δεν έχουν χάσει την ιδιότητα του μελετητή.

δ) Υπεύθυνη δήλωση του Ν. 1599/86, στην οποία θα αναφέρονται σε μορφή πίνακα (υπόδειγμα Π2) όλες οι παρόμοιας φύσεως μελέτες του Δημοσίου ΝΠΔΔ, ΟΤΑ, Δημοσίων επιχειρήσεων και οργανισμών Δημοσίου Συμφέροντος που έχουν εκπονηθεί μέχρι σήμερα από το γραφείο ή τα μέλη της ομάδας μελετητών, ο χρόνος ανάθεσης, ο εγκεκριμένος προϋπολογισμός του έργου, η προεκτιμώμενη αμοιβή, η συμβατική αμοιβή επικαιροποιημένη και το ποσοστό συμμετοχής στην αμοιβή.

Στον πίνακα θα περιλαμβάνεται και αναγωγή του προϋπολογισμού σε σημερινές τιμές με τιμαριθμικό συντελεστή λ=0,16809 (β' τρίμηνο 2003).

ε) Υπεύθυνη δήλωση του Ν. 1599/86, στην οποία θα αναφέρονται σε μορφή πίνακα (υπόδειγμα Π1) οι μελέτες Δημοσίου ΝΠΔΔ, ΟΤΑ, Δημοσίων Επιχειρήσεων και Οργανισμών Δημοσίου Συμφέροντος κάθε κατηγορίας, που εκπονήθηκαν την τελευταία πενταετία από τα μέλη της ομάδας μελετητών ή τα γραφεία μελετών, ο φορέας ανάθεσης, ο εγκεκριμένος προϋπολογισμός του έργου, η προεκτιμώμενη αμοιβή, η συμβατική αμοιβή επικαιροποιημένη, το ποσοστό συμμετοχής στην αμοιβή, ο χρόνος ανάθεσης και ο προβλεπόμενος χρόνος περάτωσης.

Στον πίνακα θα περιλαμβάνεται και η αναγωγή του προϋπολογισμού σε σημερινές τιμές με τιμαριθμικό συντελεστή λ=0,16809 (β' τρίμηνο 2003).

στ) Υπεύθυνη δήλωση του Ν. 1599/86, στην οποία θα αναφέρονται σε μορφή πίνακα (υπόδειγμα Π3) οι μελέτες που εκπονούνται σήμερα από τους μελετητές ή τα γραφεία μελετών, ο εργοδότης, η προεκτιμώμενη αμοιβή, η συμβατική αμοιβή επικαιροποιημένη, το ποσοστό συμμετοχής στην αμοιβή, το εισπραχθέν μέχρι σήμερα ποσό αμοιβής, ο χρόνος ανάθεσης και ο προβλεπόμενος χρόνος περάτωσης. Η δήλωση αυτή αφορά τις μελέτες του Δημοσίου, ΝΠΔΔ, ΟΤΑ, Δημοσίων Επιχειρήσεων και Οργανισμών Δημοσίου Συμφέροντος για όλες τις κατηγορίες έργων ανεξάρτητα από τη χρονολογία ανάθεσης.

Στις μελέτες που εκπονούνται θα πρέπει να δηλωθούν και οι μελέτες που εκπονεί το γραφείο ή οι εταίροι του, για λογαριασμό εργοληπτών Δημοσίων Εργων στα πλαίσια εν ενεργεία εργολαβιών. Για τις μελέτες αυτές θα πρέπει να δηλωθεί ο προβλεπόμενος χρόνος περάτωσης, το ποσό που έχει εισπραχθεί και το υπολειπόμενο για είσπραξη ποσό.

ζ) Υπεύθυνη δήλωση του 1599/86 σε περίπτωση σύμπραξης μελετητών ή γραφείων μελετών, στην οποία θα αναφέρεται η αποδοχή της σύμπραξης για την από κοινού εκπόνηση της μελέτης, ο τρόπος κατανομής της αμοιβής των μελετών και ο έναντι του εργοδότη νόμιμος εκπρόσωπος (ΠΔ 923Π8).

η) Βιογραφικά σημειώματα των μελετητών ή του γραφείου μελετών με τα προσόντα και την εμπειρία τους σε ανάλογες μελέτες, καθώς κάθε άλλο στοιχείο που θα μπορούσε να βοηθήσει στη δημιουργία πλήρους εικόνας των δυνατοτήτων τους για την άρτια εκπόνηση της μελέτης. Ως αποδεικτικά στοιχεία εμπειρίας σε αντίστοιχες μελέτες νοούνται βεβαιώσεις υπηρεσών, συμβάσεις, ΔΠΥ, βεβαιώσεις αναδόχων – εργοδοτών κ.λ.π. σύμφωνα με τη σχετική εγκύλιο του ΥΠΕΧΩΔΕ (3116 - 10- 1997).,

θ) Υπεύθυνη δήλωση τους Ν. 1599/86 για την διάρθρωση σε επιστημονικό και βοηθητικό προσωπικό του γραφείου, για το οποίο πρέπει να δηλωθεί η εργασιακή σχέση (εταίροι ή μισθοδοτούμενοι υπάλληλοι), καθώς και για τον διατιθέμενο εξοπλισμό των γραφείων (υπολογιστές, λογισμικό με εξουσιοδότηση χρήσης κ.λ.π.).

Η επιτρπή αξιολόγησης διατηρεί το δικαίωμα να καλέσει τους ενδιαφερόμενους για παροχή διευκρινίσεων και συμπληρωματικών στοιχείων. Τα έξοδα δημοσίευσης της παρούσας και των πιθανών λοιπών επαναληπτικών προσκλήσεων θα βαρύνουν τον ανάδοχο της μελέτης, μόνο δε στην περίπτωση που για οποιοδήποτε λόγο η μελέτη δεν ανατεθεί τελικώς θα βαρύνουν τον κύριο του έργου.

Τα έξοδα της δημοσίευσης αυτής ή τυχόν επαναληπτικής της θα βαρύνουν τον ανάδοχο ο οποίος θα επιλεγεί.

Για κάθε πρόσθετη πληροφορία, οι ενδιαφερόμενοι μπορούν να απευθυνθούν στα γραφεία της Αναθέτουσας Αρχής Δήμου Αρχαγγέλου, διεύθυνση Αρχάγγελος Ρόδου (κ. Σαρικά Μανώλη, αρχιτέκτονα μηχανικό τηλ. 22440 29157, φαξ 22440 23055.

Αρχάγγελος, Νοέμβριος 2003
Ο Δήμαρχος Αρχαγγέλου
Αλέξανδρος Παν. Παπουράς

ΧΛ-10/12

ΕΛΛΗΝΙΚΗ ΔΗΜΟΚΡΑΤΙΑ
ΔΗΜΟΣ ΡΟΔΙΩΝ
Δ/ΝΣΗ ΤΕΧΝΙΚΩΝ ΥΠΗΡΕΣΙΩΝ
ΑΠ 20797/9-12-2003

ΠΕΡΙΛΗΨΗ ΔΙΑΚΗΡΥΞΗΣ ΔΗΜΟΠΡΑΣΙΑΣ

Ο δήμαρχος Ροδίων, προκηρύσσει δημόσιο μειοδοτικό διαγωνισμό για την ανάδειξη αναδόχου εκτέλεσης του έργου: «Αποκατάσταση χώρου διάθεσης απορριμμάτων (ΧΔΑ) Δήμου Ροδίων» που έχει προϋπολογισμό ένα εκατομμύριο διακόσιες εβδομήντα χιλιάδες (1.270.00) ευρώ με πρόβλεψη αναθεώρησης και ΦΠΑ και χρηματοδοτείαι από το Γ' ΚΠΣ - Επιχειρησιακό πρόγραμμα «ΠΕΡΙΒΑΛΛΟΝ» του ΥΠΕΧΩΔΕ με κωδικό Σ.Α.Ε. 075/3 και κωδικό έργο 2003 ΣΕ 07530048.

- Η προθεσμία περάτωσης του έργου ορίζεται σε τρακόσιες εξήντα πέντε (365) ημερολογιακές ημέρες και ο συντελεστής ρ είναι αυτός της κατηγορίας έργων ΥΔΡΑΥΛΙΚΑ (β).

- Η εγγύηση για τη συμμετοχή στη δημοπρασία ορίζεται στο ποσό των είκοσι ενός χιλάδων εξακοσίων ογδόντα δύο (21.682) ευρώ και βεβαιώνεται με την προσκόμιση ισόποσου γραμματίου του Ταμείου Παρακαθηκών και Δανείων ή εγγυητικής επιστολής αναγνωρισμένης τράπεζας ή του Ταμείου Συντάξεως Μηχανικών και Εργοληπτών Δημοσίων Εργων συνταταγμένη κατά τον ισχύοντα τρόπο για το Δημόσιο.

Η εγγύηση θα απευθύνεται στο Δήμο Ροδίων.

- Η δημοπρασία θα διενεργηθεί την 14η Ιανουαρίου του έτους 2004, ημέρα Τετάρτη στη Δ/νση Τεχνικών Υπηρεσιών Δήμου Ροδίων συμβολή οδών Αγ. Ιωάννη και Διαγοριδών με ώρα λήξης 11η πρωϊνή.

- Στη δημοπρασία γίνονται δεκτοί οι παρακάτω:

α) Εργοληπτικές επιχειρήσεις γραμμένες στα ΜΕΕΠ που εκτελούνται από τους ΟΤΑ και άλλες σχετικές διατάξεις» εκτελεστικών του Ν. 1418/84 «Δημόσια Εργα και ρυθμίσεις συναφών θεμάτων», όπως αυτός τροποποιήθηκε και συμπληρώθηκε με τις διατάξεις του Ν. 2052/92, Ν. 2229/94, Ν. 2338/95, Ν. 2308/95, Ν. 2372/96, Ν. 2576/98 και Ν. 2940/01 και ισχύει σήμερα, τις αποφάσεις: α) Δ 17α/08/16ΦΝ 402/10-2-98 (ΦΕΚ Β'/12-2-98), Β) Δ17α/10/65 Φ.Ν. 402/98 (ΦΕΚ 835 Β'/12-8-98) και γ) Δ17α/05/42/ΦΝ 402/23/2-8-2000 και το Π.Δ. 334/2000 περί προσαρμογής της Ελληνικής Νομοθεσίας στις οδηγίες Ε.Ε.

- Τα έξοδα δημοσιεύσεως της περιλήψεως βαρύνουν τον ανάδοχο του έργου.

Πληροφορίες τις εργάσιμες ημέρες και ώρες στα Γραφεία της Δ/νσης Τεχνικών Υπηρεσιών μας στα τηλέφωνα 22410 -46400 και 22410 - 46465

Ο Δήμαρχος
κ.κ.ε.
Ο προϊστάμενος Δ/νσης
Τεχνικών Υπηρεσιών
Ελευθέριος Κωνστάντζος

ΧΛ-10/12

ΕΛΛΗΝΙΚΗ ΔΗΜΟΚΡΑΤΙΑ
ΝΟΜΑΡΧΙΑ ΔΩΔΕΚΑΝΗΣΟΥ
ΔΙΕΥΘΥΝΣΗ ΔΑΣΩΝ
Ταχ. Δ/νση: Πλατ. Βασ. Γεωργ. Β'
Πληρ. Παντ. Χριστοφάκης. Τηλ. 27460

Ρόδος 9/7/1990
Αριθ. Πρωτ. 6490
ΠΡΟΣ: Τους κ. 1) Ελευθέριο Μαντάλη του Κων/νου
2) Βασίλειο Ελιαδάκη του Κων/νου
κατ. Κοσκινού - Ρόδου
ΚΟΙΝ.: Δασονομείο Ρόδου

Απαντώντας στην από 7-11-91 αίτησή σας, σας πληροφορούμε ότι η έκταση εμβ. 100,00 στρ. η οποία αναφέρεται σ' αυτήν, με κτηματολογικά στοιχεία: ΤΟΜΟΣ: 4 ΦΥΛΛΟ: 112, ΦΑΚΕΛΛΟΣ: 1330 τμήμα Α Β Γ Δ ΕΖ Η Θ Α της Μερίδας 384 γαιών Κοσκινού ως εμφανίζεται στο από 1990 τοπογραφικό διάγραμμα του Αρχ. Μηχ/νικού Αντ. Κάζα με κλίμακα 1:5000 το οποίο θεωρημένο επισυνάπτεται δεν εποπτεύόταν ποτέ ούτε εποπτεύεται σήμερα από την Δασική υπηρεσία στα πλαίσια της δασικής νομοθεσίας.

Επειδή δεν έχει καταρτισθεί ακόμα δασολόγιο, προς πλήρη διασφάλισή σας, όσον αφορά τον χαρακτήρα της εκτάσεως και το αν προστατεύεται πράγματι ή όχι από το πλαίσιο προστασίας των Δασών και των δασικών εν γένει εκτάσεων της χώρας ν. 98/79, δύνασθε να κινήσετε τη διαδικασία αρθρ. 14 ν. 998/79, υποβάλλοντας σχετικό αίτημα. (ΣτΕ. Ολ. 1038/88).

Το παρόν έγγραφο, δύνασθε να κάνετε χρήση ενώπιον οιασδήποτε αρχής, όσον αφορά την πιστοποίηση του χαρακτήρα της εκτάσεως.

Ο Δ/ντής Δασών Δωδ/νήσου
ΚΩΝ. ΑΡΓΥΡΟΠΟΥΛΟΣ

Χ.Λ 10/12

ΕΛΛΗΝΙΚΗ ΔΗΜΟΚΡΑΤΙΑ
ΝΟΜΑΡΧΙΑ ΔΩΔΕΚΑΝΗΣΟΥ
ΔΙΕΥΘΥΝΣΗ ΔΑΣΩΝ
Ταχ. Δ/νση: Πλατ. Βασ. Γεωργ. Β'
Πληρ. Παντ. Χριστοφάκης. Τηλ. 27460

Ρόδος 9/7/1990
Αριθ. Πρωτ. 3184
ΠΡΟΣ: Τον Τσαμπίκο Κουμεντή του Φωτίου
κάτοικος Κοσκινού
Κοιν. Δασονομείο Ρόδου

Σε απάντηση της από 5-7-1990 αιτήσής σας και ύστερα από αυτοψία υπαλλήλου της Υπηρεσίας μας, σχετικά με τη φύση της έκτασης του ακινήτου που βρίσκεται στη θέση «Προφήτης Ηλίας» έχει εμβαδό 100,00 στρεμ., Κτηματολογικά στοιχεία: Τόμος 4 φύλλο: 16 Φάκελλος: 406 Κ.Μ. 379 τμήμα 8 γαιών Κοσκινού και απεικονίζεται στο από Δεκ. 88 σχεδιάγραμμα του μηχανικού Παναγιώτη Βαρβάρη με κλίμακα 1:5.000 που επισυνάπτουμε σας γνωρίζουμε τα παρακάτω:

Ολόκληρη η έκταση καλύπτεται με αραιά ποώδη χορτολιβαδική βλάστηση και αποτελεί χορτολιβαδική έκταση (Αρθρο 3 παρ. 68 Ν. 889/79).

Βρίσκεται σε περιοχή με παρόμοια βλάστηση.

Αποτελεί μη δασική έκταση και δεν δεσμεύεται από τις διατάξεις του Ν. 998/79).

Ο Δ/ντής Δασών Δωδ/νήσου
ΚΩΝ. ΑΡΓΥΡΟΠΟΥΛΟΣ

Χ.Λ 10/12

ΤΗΛΕΟΡΑΣΗ

ΕΤ-1

08.00 Παιδικό πρόγραμμα	Ολυμπιακά ντοκιμαντέρ
10.00 Γιώργος Σεφέρης (ντοκιμαντέρ)	19.00 Ταξίδι στον Πολιτισμό
11.05 Πρόσωπα στον αιώνα (Ε)	20.00 Sport events 2004
12.00 Μάρτιν Λούθερ Κινγκ	21.30 Ολυμπιακοί ήρωες
13.00 National Geographic	21.45 Φύση και πρωταθλητές
14.00 Σαφάρι μέσα από την κάμερα	• History channel
15.00 Με άποψη	22.00 Ιστορία: από λεπτό σε λεπτό
15.30 Ο Ολίβερ μαγειρεύει	**23.00 Ειδήσεις - αθλητικά - χρηματιστήριο - καιρός**
16.00 Φύση και πρωταθλητές	**• Κλήρωση ΛΟΤΤΟ**
16.30 Sport events 2004	23.45 Μεγάλες παραστάσεις
18.00 Τελική ευθεία	• Συνέχεια με επαναλήψεις

ΝΕΤ

05.45 Πρώτη γραμμή	σταχτοπούτα»
10.00 Δέκα με Δύο	20.10 Ποιός θέλει να γίνει εκατομμυριούχος;
12.00 Ειδήσεις	**21.00 Ειδήσεις**
13.00 Αλλη διάσταση	21.45 Μετά τις ειδήσεις
14.00 Τσικιτίτας	22.15 Ερωτας, όπως έρημος
14.50 Σαν σήμερα	23.15 Σχεδόν ποτέ
15.00 Ειδήσεις	00.15 Απέναντι
16.00 Ατίθασα νιάτα	**01.30 Ειδήσεις**
17.00 Στα φτερά του έρωτα (Ε)	**• Δίλεπτα δελτία ειδήσεων στις 10.00, 11.00, 14.00, 17.00, 19.00, 20.00**
17.50 Σαν σήμερα	•Συνέχεια με επαναλήψεις
18.00 Ειδήσεις- δελτίο στη νοηματική	
18.30 Ελληνική ταινία «Η	

ΕΤ-3

08.01 Σειρές κινουμένων σχεδίων	18.30 Το εξπρές της μουσικής
09.00 Δευτέρα λυκείου - αίθουσα Β' (νεανική σειρά)	19.00 Περίμετρος
09.30 Η ξυπόλυτη χορεύτρια (σειρά ντοκιμαντέρ)	19.30 Υδρόγειος
10.00 Η άλλη μέρα	19.55 Αθλητικό ημίωρο
12.00 Το «Αξιον εστί» στη Θεσσαλονίκη (Ε)	**20.30 Ειδήσεις**
13.00 Ειδήσεις	21.30 Μακρινές φιλίες
13.55 Ο κόσμος των σπορ	22.00 Ξένη ταινία «Η μεγάλη κόμιση» (κωμωδία)
14.30 Με μια τρίτη ματιά	**24.00 Ειδήσεις**
16.30 Η ζωή είναι ωραία	00.30 Γκάβιν Κρόφορντ σόου
18.00 Exodus	01.00 4ο Φεστιβάλ Ευρωπαϊκής Τηλεόρασης
	•Συνέχεια με επαναλήψεις

MEGA

05.45 Κάθε μέρα μαζί	18.50 Φιλοδοξίες
10.00 Τα μυστικά της Βέφας	19.20 Το show των εκατομμυρίων
11.00 Ομορφος κόσμος το πρωί	**20.00 Ειδήσεις**
14.00 Ειδήσεις	21.00 Σούπερ μπάλα - Live
15.00 Ντόλτσε βίταΕ)	21.45 Ευρωπαϊκό πρωτάθλημα ποδοσφαίρου
16.00 Στην κουζίνα ολοταχώς	23.45 Σούπερ μπάλα - Live
16. 50 Δέκα λεπτά κήρυγμα (Ε)	**00.15 Ειδήσεις**
18.00 Ειδήσεις-δελτίο στη νοηματική	01.05 Σούπερ μπάλα - Live
18.10 Απαγορευμένη αγάπη	03.00 Τελευταίοι εγγονοί (Ε)
	03.30 Τηλεμάρκετινγκ
	04.00 Παλοίρροια (Ε)

ANT-1

06.00 Ειδήσεις του CBS	**17.40 Ο καιρός της εβδομάδας**
06.20 Η δικαστίνα (Ε)	17.45 Super game
07.00 Καλημέρα Ελλάδα	17.50 Καλημέρα ζωή
10.00 Πρωϊνός καφές	18.40 Θησαυροφυλάκιο
13.05 Super game	19.20 Η λάμψη
13.15 Ταγκό για τρεις (Ε)	**20.00 Τα νέα του ANT1**
14.00 Ειδήσεις	21.00 Ξένη ταινία «Σαμπρίνα» (κωμωδία)
14.50 Και οι παντρεμένοι έχουν ψυχή (Ε)	23.00 Mission
15.45 Super game	**24.00 Νυχτερινές ειδήσεις**
15.50 Εγκλήματα (Ε)	01.10 2004
16.30 Κωνσταντίνου και Ελένης (Ε)	02.10 Mission (Ε)
17.30 Τα νέα του ANT1 - ειδήσεις στη νοηματική	03.10 Easy game
	04.40 Τηλεμάρκετινγκ

STAR

06.30 Μέσα και έξω	**20.40 Αθλητικές ειδήσεις -Καιρός**
06.45 Κάθε μέρα καλημέρα	21.00 Θέατρο «Big... bar.. μπούτσαλα»
10.00 Λόγια Σταράτα	24.00 Gala
12.00 Εχω θέμα	**01.00

ΠΡΟΟΔΟΣΠΟΡ

Πρωταθλητής το 1ο ΤΕΕ

Το Λύκειο της πόλης μας πήρε την πρώτη θέση στο πρωτάθλημα του νησιού της Ρόδου

Μετά από ένα πολύ ωραίο και ανοικτό παιχνίδι, το 1ο ΤΕΕ της πόλης μας νίκησε με το ευρύ 5 - 3 το Λύκειο Αρχαγγέλου και κατέκτησε την πρώτη θέση στο σχολικό πρωτάθλημα των Λυκείων του νησιού μας. Οι νικητές επικράτησαν δίκαια καθώς σε γενικές γραμμές ήταν καλύτεροι των αντιπάλων τους σχεδόν σε όλη την διάρκεια του παιχνιδιού.

Τα γκολ

Στο 4' ο Νάκος με σουτ έκανε το 1 - 0 και στο 18' ο Κοσμάς με πέναλτι διπλασίασε τα τέρματα της ομάδας του (2 - 0). Το πέναλτι κέρδισε ο ίδιος όταν ανατράπηκε από τον Κουρμαδιά.

Στο 26' ο Καπιτάνος με κεφαλιά μείωσε σε 2 - 1 και αλλά στο 31' ο Νάκος με πολύ ωραίο μακρινό σουτ ανέβασε τον δείκτη του σκορ στο 3 - 1. Στο 41' ο Τσαλώλης πέτυχε με πλασέ το 4 - 1 και στο 43' ο Καπιτάνος με σουτ μείωσε σε 4 - 2. Ο Κοσμάς με πλασέ στο 48' έκανε το 5 - 2 και το τελικό 5 - 3 διαμόρφωσε ο Ν.Λαμπριανός με πλασέ στο 52'.

Καλύτεροι των νικητών οι Πάππα, Κοσμάς και Νάκος. Προσπάθησαν από τους ηττημένους οι Παρδαλός, Καπιτάνος και Ν.Λαμπριανός.

Πολύ καλοί ήταν η διαιτησία των γυμναστών Σαρικάκη, Μαντικού και Τσακμακίδη.

Οι συνθέσεις των ομάδων:

1ο ΤΕΕ: Καραγιάννης, Νικολός, Πάππα, Καρπαθάκης, Καστα-μούλας, Κοσμάς, Νάκος, Τσαλώλης, Τερεζάκης, Μαννάκης, Παπαγεωργίου (Έπαιξαν και οι Αμπελάς, Κουμπιός και Απτόγλου)

ΤΕΕ ΑΡΧΑΓΕΛΛΟΥ: Κολιού, Λελές, Κουρμαδιάς, Παρδαλός, Καπιτάνος, Λαμπριανός Ν., Καννάκης Κ., Χατζηνικόλας, Καννάκης Μ., Πέτας, Σερμπής (Έπαιξαν και οι Ντάκας, Παπανικόλας και Λαμπριανός Σ.)

Μεταγραφές ενόψει

Τουλάχιστον δύο παίκτες θα αποκτήσει η Ρόδος τον Ιανουάριο



Με τους βασικούς έπαιξε χθες ο Γιώργος Σαλαμαστράκης

Δυο τουλάχιστον ποδοσφαιριστές είναι πολύ πιθανό να αποκτήσει κατά την μεταγραφική περίοδο του Ιανουαρίου η ομάδα της Ρόδου. Την εισήγηση έκανε ο τεχνικός των «πρασίνων» Δημήτρης Σκούνας κατά την διάρκεια συνάντησης του προχθές το βράδυ με τον πρόεδρο της ΠΑΕ Μάκη Ντουρουτλή. Ο έμπειρος προπονητής ξεκαθάρισε ότι η ομάδα θα πρέπει να ενισχυθεί σε συγκεκριμένες θέσεις αν θέλει να παίξει πρωταγωνιστικό ρόλο στο πολύ δύσκολο φετινό πρωτάθλημα. Φυσικά αυτό δεν σημαίνει σε καμία απολύτως περίπτωση ότι δεν έχει εμπιστοσύνη στο ήδη υπάρχουν έμψυχο δυναμικό (ίσα ίσα μάλιστα) αλλά γνωρίζει πολύ καλά ότι η ομάδα θα πρέπει να έχει και το ανάλογο βάθος με έμπειρους και έτοιμους παίκτες που θα μπορέσουν να βγάλουν τον φετινό ...μαραθώνιο κρατώντας και την ομάδα μέσα στους πρωταγωνιστικούς της στόχους. Άλλωστε δεν είναι τυχαίο ότι πάρα πολλές ομάδες της κατηγορίας έχουν μπει από τώρα στην διαδικασία των διαπραγματεύσεων θέλοντας να εμφανιστούν μετά τις γιορτές περισσότερο ενισχυμένες στο πρωτάθλημα για να υλοποιήσουν τον στόχο της ανόδου. Η Ρόδος λοιπόν είναι στην ουσία «αναγκασμένη» να ακολουθήσει και αυτή τον ίδιο ακριβώς δρόμο, αν δεν θέλει να μείνει πίσω στον βαθμολογικό πίνακα. Είναι πιθανό να αποκτηθούν ακόμα και τρεις παίκτες αλλά αυτό είναι κάτι που ακόμα δεν έχει ξεκαθαρίσει με βεβαιότητα. (κάτι τέτοιο θα γίνει το αμέσως επόμενο διάστημα).

Μίλησε στους παίκτες του

Ιδιαίτερη συνομιλία με τους ποδοσφαιριστές είχε στα αποδυτήρια μετά το τέλος της χθεσινής προπόνησης ο πρόεδρος του συλλόγου Μάκης Ντουρουτλής. Μεταξύ άλλων τους ζήτησε να μην πτοούνται από τα δυο τελευταία άσχημα αποτελέσματα και να συνεχίσουν την προσπάθειά τους γιατί ακόμα είναι πάρα πολύ νωρίς για να βγουν τα οποιαδήποτε συμπεράσματα. Τους ζήτησε να είναι ιδιαίτερα προσεκτικοί ενόψει της συνέχειας του πρωταθλήματος για να μπορέσουν να καλύψουν το «χαμένο» έδαφος.

Σύσσωμη η Ρόδος στην κηδεία

Αξίζει επίσης να σημειωθεί ότι ο κ. Ντουρουτλής ανακοίνωσε στους παίκτες ότι είναι υποχρεωτικό να παρευρεθούν όλοι σήμερα το πρωί στο Ασκληπειό όπου θα γίνει η κηδεία του πρώτου προέδρου της ΠΑΕ Βασίλη Παπαβασιλείου. Το παρών θα δώσει βέβαια σύσσωμο και το διοικητικό συμβούλιο της ομάδας για να αποτίσουν φόρο τιμής σε έναν άνθρωπο που έχει συνδέσει το όνομα του με την «μεγάλη» Ρόδο.

Συνάντηση με τους οργανωμένους

Συνάντηση με εκπροσώπους των οργανωμένων οπαδών αναμένεται να έχει σήμερα το βράδυ το διοικητικό συμβούλιο της ΠΑΕ. Αντικείμενο της συνάντησης είναι να γίνει συζήτηση για το ποιες λύσεις μπορούν να δοθούν στην καλύτερη περιφρούρηση του γηπέδου ούτως ώστε να μην αντιμετωπίσει η ομάδα ξανά στο μέλλον το ενδεχόμενο τιμωρίας από ρίψεις αντικειμένων στον αγωνιστικό χώρο (όπως έγινε στο παιχνίδι με τον Άγιο Δημήτριο κάτι που έχει εξοργίσει την διοίκηση).

Αγωνιστικά

Με προπόνηση που έγινε στο Δημοτικό Στάδιο της πόλης μας συνέχισε η ομάδα της Ρόδου την προετοιμασία της ενόψει του αυριανού εντός έδρας παιχνιδιού με τον Αχαρναϊκό. Στο οικογενειακό διπλό που έγινε ο κ. Σκούνας είχε την ευκαιρία να δοκιμάσει διάφορα σχήματα.

Αξίζει να σημειωθεί ότι ο Γιώργος Σαλαμαστράκης χρησιμοποιήθηκε με τους βασικούς ενώ το ίδιο ισχύει και με τον Χάρη Μοσχή. Αντίθετα ο Κώστας Πάττας έπαιξε για ένα αρκετά μεγάλο διάστημα με τους αναπληρωματικούς (όπως και ο Νάκος Νάκου ο οποίος πάντως έτσι και αλλιώς δεν θα παίξει αύριο λόγω του ότι είναι τιμωρημένος όπως γράφαμε και χθες). Η σημερινή προπόνηση που θα είναι και η τελευταία βέβαια πριν από το παιχνίδι θα είναι πρωινή.

Μίλησε στους παίκτες

Ο Ανδρέας Σταύρου τους ζήτησε να μην απογοητεύονται και να συνεχίσουν την προσπάθεια

Το προσεχές Σάββατο στις 3μ.μ θα πραγματοποιηθεί το εντός έδρας παιχνίδι του Διαγόρα με τον Ατρόμητο Αγίας Μαρίνας όπως ενημέρωσε σχετικά τον σύλλογο του νησιού μας η Ελληνική Ποδοσφαιρική Ομοσπονδία. Ο μεγάλος στόχος του «γηραιού» είναι φυσικά να μπορέσει να επανέλθει στις νίκες για να διασκεδάσει τις εντυπώσεις από τα δυο συνεχόμενα αποτυχημένα αποτελέσματα (με Ερμή Κορυδαλλού και Αθλητικό Όμιλο της Μάνης). Πριν την έναρξη της χθεσινής πρώτης προπόνησης της εβδομάδας που φιλοξενήθηκε στο Φυτώριο, ο τεχνικός Ανδρέας Σταύρου



Τράβηγμα στον δικέφαλο έχει ο Γιώργος Καστρουνής (αριστερά) αλλά δεν δείχνει να είναι κάτι ανησυχητικό.

είχε την ευκαιρία να μιλήσει στους παίκτες του ζητώντας τους να μην απογοητεύονται και να συνεχίσουν την πολύ μεγάλη προσπάθεια που κάνουν καθώς είναι ακόμα πολύ νωρίς και το πρωτάθλημα έχει αρκετό δρόμο ακόμα. Όλοι έδωσαν το παρών με εξαίρεση τον Γιώργο Καστρουνή ο οποίος έχει τράβηγμα στον δικέφαλο και αναμενόταν μάλιστα να περάσει και από ιατρικές εξετάσεις. Δεν είναι πάντως κάτι το ανησυχητικό και όλα δείχνουν ότι ακόμα και σήμερα είναι πολύ πιθανό να επιστρέψει στο πρόγραμμα των προπονήσεων.

• Το διοικητικό συμβούλιο του ΠΑΟ Διαγόρα θέλει να εκφράσει τα συλλυπητήρια του στην οικογένεια των Βασίλη Παπαβασιλείου και Ειρήνη Μπακαρή για τον θάνατο των προσφιλών τους προσώπων.

Ξεκίνησε με απουσίες

Χωρίς τρεις παίκτες άρχισε την προετοιμασία του χθες ο Διγενής

Με τρεις απουσίες ξεκίνησε την προετοιμασία του ο Διγενής Κοσκινού ενόψει του εκτός έδρας αγώνα της Κυριακής με την Αναγέννηση Σάμου για το περιφερειακό πρωτάθλημα. Πιο συγκεκριμένα, δεν μπόρεσαν να δώσουν το παρών στην προπόνηση οι Σκουλούδης και Μάμμης λόγω στρατιωτικών υποχρεώσεων αλλά και ο Αχιολάς εξαιτίας ενοχλήσεων στην μέση του. Ο παίκτης μάλιστα επρόκειτο να εξεταστεί χθες το βράδυ από ορθοπεδικό γιατρό αλλά όλα δείχνουν ότι δεν θα είναι κάτι το σοβαρό και πολύ σύντομα θα μπορέσει να επανέλθει και πάλι στο κανονικό πρόγραμμα των προπονήσεων. Η προπόνηση που περιλάμβανε ασκήσεις φυσικής κατάστασης έγινε στο βοηθητικό γήπεδο των Καλυθιών, σημείο όπου θα γίνει και η σημερινή. Αυτή την εβδομάδα οι παίκτες του Διγενή θα μπουν στο κεντρικό γήπεδο αύριο το απόγευμα μόνο. Όλο το βάρος της ομάδας του νησιού μας ρίχνεται πλέον στα δυο επόμενα παιχνίδια τα οποία υπάρχει η πεποίθηση ότι μπορεί να είναι νικηφόρα για να μπορέσει η ομάδα να πάρει μια μεγάλη βαθμολογική ανάσα, κάτι το οποίο χρειάζεται πάρα πολύ.

• Άφαντος εξακολουθεί να παραμένει ο Γαλουζής ο οποίος δεν επέστρεψε στις εκδηλώσεις της ομάδας αν και ο ίδιος είχε υποσχεθεί ότι θα κάνει κάτι τέτοιο. Η τεχνική ηγεσία ήδη θεωρεί τον παίκτη παρελθόν βέβαια.

Νούμερο «581» ο Πέππας

Στο No 26 της παγκόσμιας κατάταξης θα κλείσει το 2003 η Λένα Δανιηλίδου. Η πρωταθλήτριά μας που σε όλη την διάρκεια της χρονιάς αγωνίσθηκε σε διάφορα τουρνουά και έφτασε κάποια στιγμή κάτω από το No 20, βρίσκεται στην 63η θέση στο διπλό, ενώ η Χριστίνα Ζαχαριάδου είναι No 377 στο μονό και 210 στο διπλό.

Στο μεταξύ, άνοδο 22 θέσεων πέτυχε ο Κώστας Οικονομίδης, που βρίσκεται πλέον στο No 243 της παγκόσμιας κατάταξης, μετά την πολύ καλή εμφάνιση που πραγματοποίησε στο τουρνουά του Λας Παλόμας. Τον Οικονομίδη ακολουθούν στην παγκόσμια κατάταξη, ο Μαζαράκης (No 270), ο Αλεξίου (No 540), ο Πέππας (No 581) και ο Γιακούποβιτς (No 614). Στο διπλό την καλύτερη θέση έχει ο Γιακούποβιτς (No 515) και έπονται οι Καραγιάννης (No 528), Αλεξίου (No 660), Αγγελίνος (No 682) και Οικονομίδης (No 790).

Αποκάλυψη «βόμβα» από Αμερικανό σφαιροβόλο

Σε μία εντυπωσιακή αποκάλυψη που σίγουρα θα προκαλέσει έντονες αντιδράσεις στον κόσμο του κλασσικού αθλητισμού, έκανε χτες ο Σι Τζέι Χάντερ. Ο Αμερικανός σφαιροβόλος και πρώην σύζυγος της Μάριον Τζόουνς, δήλωσε χτες στην εφημερίδα «San Jose Mercury News», πως δύο παράγοντες της IAAF, του πρότειναν να αποκρύψουν την περίπτωση ντόπινγκ που τον αφορούσε, εφόσον προσποιείτο ότι είναι τραυματίας και πως δεν θα λάβει μέρος στους Ολυμπιακούς Αγώνες του Σίδνεϊ.

Πρόκειται ασφαλώς για «βόμβα μεγατόνων», η οποία παίρνει μεγαλύτερες διαστάσεις, εάν αναλογισθεί κανείς, ότι -πάντα σύμφωνα με τον Χάντερ- η σχετική πρόταση του έγινε από τον Ούγγρο γενικό γραμματέα της διεθνούς ομοσπονδίας, Ιστβάν Γκιουλάι, πριν από το μίτινγκ, που έγινε στην Βρυξέλλες στις 25 Αυγούστου 2000.

Η ΕΠΣΔ συλλυπάται την οικογένεια Παπαβασιλείου

Ο πρόεδρος και τα μέλη του Δ.Σ. της ΕΠΣ ΔΩΔ/ΣΟΥ συλλυπούνται την οικογένεια του Βασίλη Παπαβασιλείου, επί σειρά ετών προέδρου της ΡΟΔΟΥ, για τον πρόσφατο θάνατό του και κατατίθεται στη μνήμη το ποσό των 60 ευρώ στο λογαριασμό που έδωσε η οικογένειά του.

Επίσης, με την επανέναξη των τοπικών πρωτ/των σε όλους τους αγώνες θα κρατηθεί ενός λεπτού σιγή στη μνήμη του.

• Σήμερα Τετάρτη 10 Δεκεμβρίου και ώρα 17.00 θα συνεδριάσει η Εκτελεστική Γραμματεία της ΕΠΣΔ και ώρα 18.00 η ΠΕΙΘΑΡΧΙΚΗ ΕΠΙΤΡΟΠΗ.

ΔΙΑΦΗΜΙΖΕΤΑΙ ΣΤΟ ΙΝΤΕΡΝΕΤ
www.rodosport.gr

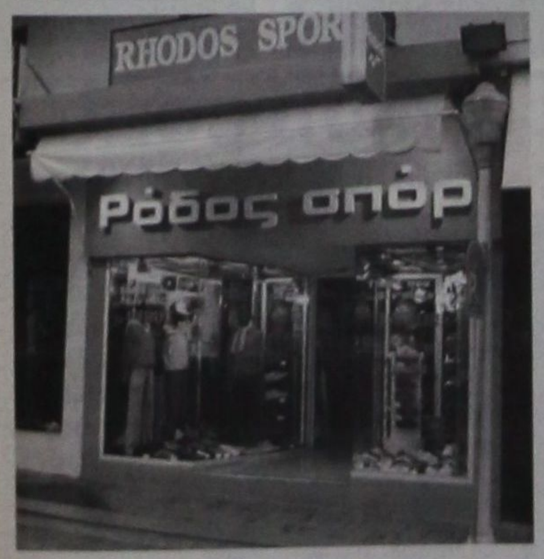

ΡΟΔΟΣ ΣΠΟΡ
...πρώτο όνομα στα σπορ
Τιμές που ...δεν παίζονται
ΕΘΕΛ. ΔΩΔΕΚΑΝΗΣΙΩΝ 15
Τηλέφ. 22410 21442 * E-mail: rospo@otenet.gr
ΓΔ-31/12

Athambra Travel
Δ. ΘΕΟΔΩΡΑΚΗ 13, Τηλ. 22410 37052, 22410 25698
Μεγάλη αεροπορική εκδρομή στη
ΡΟΥΜΑΝΙΑ
15-20/1/2004
Το πρακτορείο μας προσφέρει κάτι καινούριο, έναν νέο προορισμο στα Βαλκάνια, την πανέμορφη ΡΟΥΜΑΝΙΑ.
ΦΑΝΤΑΣΤΙΚΗ ΤΙΜΗ!!!
Αναχώρηση 15/1/2004 και επιστροφή 20/1/2004 με την ΟΛΥΜΠΙΑΚΗ ΑΕΡΟΠΟΡΙΑ
ΒΟΥΚΟΥΡΕΣΤΙ - ΣΙΝΑΙΑ - ΜΟΝΑΣΤΗΡΙΑ - ΚΑΡΠΑΘΙΑ - ΠΥΡΓΟΣ ΤΟΥ ΔΡΑΚΟΥΛΑ - ΠΑΛΑΤΙΑ - BRASOV - ΚΑΣΤΡΟ ΤΟΥ ΠΕΛΕΣ - ΜΟΝΗ ΤΙΓΚΑΝΕΣΤΙ κ.λ.π.
Πολυτελή ξενοδοχεία με ημιδιατροφή - μεταφορές από και προς το αεροδρόμιο - επισκέψεις στα αξιοθέατα με πολυτελή πούλμαν και ελληνόφωνο ξεναγό για όλη την παραμονή στη Ρουμανία.
Διασκέδαση - Φθηνά ψώνια - Ασφάλεια.
Θέσεις περιορισμένες
Για περισσότερες πληροφορίες και αναλυτικό πρόγραμμα
ΠΡΑΚΤΟΡΕΙΟ ALHAMBRA
Δ. ΘΕΟΔΩΡΑΚΗ 13. Τηλ. 22410 37052, 22410 25698
Χ4316-31/12

ΠΡΟΟΔΟΣΠΟΡ

Γιορτή του στίβου από τον ΠΑΟ Διαγόρα

Ο πρόεδρος και τα μέλη του δ.σ. του ΠΑΟ Διαγόρας προσκαλούν τους Ροδίτες, όπως παρεβρεθούν και τιμήσουν με την παρουσία τους τη «Γιορτή του Στίβου» το Σάββατο 13 Δεκεμβρίου 2003 και ώρα 7.30 μ.μ., στο «Κλειστό γυμναστήριο ΠΑΟ Διαγόρας», που διοργανώνει το τμήμα στίβου του συλλόγου.

Σκοπός της γιορτής είναι η γνωριμία των γονέων, κηδεμόνων, αθλητών, αθλητριών, προπονητών και μελών της διοίκησης σε μια όμορφη και ευγενική συνύπαρξη της αθλητικής μας οικογένειας.

Το 1ο Εθνικό Συνέδριο Σχολικού Αθλητισμού

Με στόχο την συμβολή σε μια νέα νοοτροπία, η οποία θα «δένει» την παιδεία και τον αθλητισμό με τα ακατάλυτα δεσμά που υπάρχουν από τα βάθη των αιώνων, το Υπουργείο Παιδείας και το Υφυπουργείο Αθλητισμού, διοργανώνουν 11-12 Δεκεμβρίου, σε ξενοδοχείο της Αθήνας, το 1ο Εθνικό Συνέδριο Σχολικού Αθλητισμού και Φυσικής Αγωγής.

«Η εκπαίδευση δεν μπορεί να αφήσει έξω την φυσική αγωγή. Παράλληλα, οι μεγάλοι αθλητές που έβγαλε τα τελευταία χρόνια η Ελλάδα αποτελούν παράδειγμα και υπόδειγμα», τόνισε ο υπουργός Παιδείας, Πέτρος Ευθυμίου, στην σημερινή κοινή συνέντευξη Τύπου που παραχώρησε με τον υφυπουργό Αθλητισμού, Γιώργο Λιάνη, στην ΓΓΑ, με την ευκαιρία του 1ου Εθνικού Συνεδρίου.

Ο κ. Ευθυμίου αναφέρθηκε στη συνέχεια στο έργο το οποίο έχει επιτελέσει η Πολιτεία στον σχολικό αθλητισμό, ενώ επεσήμανε, ότι όλα αυτά που έχουν επιτευχθεί δεν θα ήταν τόσο ουσιαστικά εάν δεν υπήρχε «ανοιχτόκαρδη» συνεργασία του Υπουργείου Παιδείας με τον κ.Λιάνη και την ΓΓΑ. «Στα σχολικά πρωταθλήματα μετέχουν 51.000 παιδιά από την Πρωτοβάθμια εκπαίδευση και 120.000 από την Δευτεροβάθμια. Ακόμη, υπάρχουν 115 Τμήματα Αθλητικής Διευκόλυνσης στα Γυμνάσια και 16 στα Λύκεια, όπου συμμετέχουν 9.000 παιδιά και καλλιεργούνται 27 Ολυμπιακά αθλήματα», πρόσθεσε ο υπουργός Παιδείας.

Ακόμη, ο κ.Ευθυμίου υπογράμμισε, ότι μόνο στην Αττική παραδόθηκαν ή πρόκειται να παραδοθούν 72 κλειστά γυμναστήρια, ενώ έκανε ειδική αναφορά στο γεγονός, ότι τυπώθηκαν και θα διανεμηθούν 1.000.000 αντίτυπα κώδικα συμπεριφοράς «ευ αγωνίζεσθαι». Σε αυτά τονίζονται οι αξίες που πρέπει να συνοδεύουν την ενασχόληση των παιδιών με τον αθλητισμό.

Ο κ.Λιάνης, από την πλευρά του, τόνισε, ότι η ΓΓΑ στηρίζει την φυσική αγωγή και τον σχολικό αθλητισμό με ετήσια επιχορήγηση που ξεπερνά τα 3,2 εκατομμύρια ευρω, ενώ παράλληλα χορηγεί επιπλέον υποτροφίες για μαθητές - αθλητές ύψους 300 χιλιάδων ευρω. Αναφερόμενος δε στην υλικοτεχνική υποδομή, ο υφυπουργός Αθλητισμού επεσήμανε, ότι στον τομέα αυτό η χώρα μας συγκαταλέγεται στις πιο ισχυρές του κόσμου, ενώ ειδικότερα υπάρχουν: 85 στάδια με ελαστικό τάπητα, 90 κολυμβητήρια, 400 και πλέον κλειστά γυμναστήρια αθλοπαιδιών και 800 γήπεδα με χλοοτάπητα.

«Σε αυτά τα στοιχεία», συμπλήρωσε ο κ.Λιάνης, «θα πρέπει να προσθέσουμε τις νέες Ολυμπιακές εγκαταστάσεις και τα Ολυμπιακά προπονητήρια, τόσο στις τεσσερις Ολυμπιακές πόλεις (Θεσσαλονίκη, Βόλο, Πάτρα, Ηράκλειο), καθώς και το εξισορροπιστικό πρόγραμμα «Ελλάδα 2004», που εξήγγειλε ο Πρωθυπουργός Κώστας Σημίτης και περιλαμβάνει 2.264 έργα σε ολόκληρη την χώρα, προϋπολογισμού 1,3 εκατομμυρίων ευρω».

Καταλήγοντας, ο υφυπουργός Αθλητισμού είπε χαρακτηριστικά: «Είναι η ώρα που οι νέοι θα περάσουν τα εμπόδια με την ευκολία, την σιγουριά και την αρμονία που τα πέρασε η Βούλα Πατουλίδου στην Βαρκελώνη κι άνοιξε πρώτη αυτή τον μεγάλο χορό. Ενα χορό που σέρνουν σήμερα τόσοι Ελληνες αθλητές και τόσοι Ελληνες νέοι, που συνιστούν την μια και μοναδική άνοιξη αυτής της μεγάλης και υπέροχης χώρας, που είναι η Ελλάδα».



ΚΑΤΑΣΚΕΥΑΖΟΝΤΑΙ & ΕΙΣΑΓΟΝΤΑΙ ΣΥΝΑΡΜΟΛΟΓΗΜΕΝΑ ΑΠΟ ΤΟ ΙΣΡΑΗΛ

No 1

ΠΡΟΔΙΑΓΡΑΦΕΣ ΕΟΚ CE MARK

Η AMCOR-ΙΣΡΑΗΛ Η ΜΕΓΑΛΥΤΕΡΗ ΒΙΟΜΗΧΑΝΙΑ ΗΛΙΑΚΩΝ ΣΥΣΤΗΜΑΤΩΝ ΣΤΟΝ ΚΟΣΜΟ,ΣΑΣ ΠΡΟΣΦΕΡΕΙ ΤΟΝ ΚΑΛΥΤΕΡΟ ΗΛΙΑΚΟ ΘΕΡΜΟΣΙΦΩΝΑ ΤΟΥ ΚΟΣΜΟΥ ΜΕ ΜΟΝΑΔΙΚΑ ΣΗΜΕΙΑ ΥΠΕΡΟΧΗΣ ΠΟΥ ΚΑΝΕΝΑΣ ΑΛΛΟΣ ΔΕΝ ΕΧΕΙ.ΠΡΩΤΗ Η AMCOR,ΠΡΙΝ 40 ΧΡΟΝΙΑ ΠΑΡΟΥΣΙΑΣΕ ΤΗΝ ΕΠΑΝΑΣΤΑΤΙΚΗ ΤΗΣ ΤΕΧΝΟΛΟΓΙΑ ΣΤΟΥΣ ΗΛΙΑΚΟΥΣ ΘΕΡΜ/ΝΕΣ. ΠΟΛΛΟΙ ΑΠΟ ΤΟΤΕ ΠΡΟΣΠΑΘΗΣΑΝ ΝΑ ΤΗΝ ΜΙΜΗΘΟΥΝ .ΤΑ ΑΠΟΤΕΛΕΣΜΑΤΑ ΤΟΥΣ ΕΙΝΑΙ ΓΝΩΣΤΑ.ΚΑΝΕΝΑΣ ΔΕΝ ΜΠΟΡΕΣΕ ΝΑ ΤΗ ΦΟΑΣΕΙ.ΣΗΜΕΡΑ Η AMCOR ΣΥΝΕΧΙΖΟΝΤΑΣ ΤΗΝ ΕΡΕΥΝΑ ΣΤΟΝ ΤΟΜΕΑ ΤΗΣ ΗΛΙΑΚΗΣ ΕΝΕΡΓΕΙΑΣ ΒΡΙΣΚΕΤΑΙ ΚΑΙ ΘΑ ΒΡΙΣΚΕΤΑΙ ΜΠΡΟΣΤΑ ΓΙΑΤΙ ΕΙΝΑΙ Η No 1 ΣΤΟΝ ΚΟΣΜΟ.

ΕΙΝΑΙ Η AMCOR

Χ 4300-31/12

Μεγάλος ενθουσιασμός στη Νότια Ρόδο για την κατασκευή του αυτοκινητοδρομίου

Τα μέλη της Επιτροπής Πρωτοβουλίας επισκέφθηκαν πιθανούς χώρους στην Κατταβιά



Στη Νότια Ρόδο βρέθηκαν πριν μερικές ημέρες τα μέλη της Επιτροπής Πρωτοβουλίας για τη δημιουργία αυτοκινητοδρομίου στο νησί της Ρόδου.

Επισκέφθηκαν πιθανούς χώρους κατασκευής του έργου, σε μια προσπάθεια να καθοριστεί η απαραίτητη έκταση και οι χώροι υποστήριξης του αυτοκινητοδρομίου, προκειμένου και να συνεχιστεί η μελέτη και η συγκέντρωση στοιχείων για τη συγκρότηση του φακέλου.

Τα μέλη της Επιτροπής συνόδευσε ο δήμαρχος Νότιας Ρόδου κ. Μανόλης Σαββής, που δηλώνει ιδιαίτερα ενθουσιασμένος για την κατασκευή του αυτοκινητοδρομίου στην περιοχή του. Ο ίδιος γνωρίζει καλά ότι μια πίστα 5 χιλιομέτρων θα ενισχύσει σημαντικά τον τουρισμό της Ρόδου, σαν εναλλακτική μορφή του, θ' αναβαθμίσει γενικότερα την περιοχή, ενώ θα ενισχύσει και την προώθηση του μηχανοκίνητου αθλητισμού.



«Αν πρώτα εμείς οι Ροδίτες αντιληφθούμε τι μπορεί να μας προσφέρει πραγματικά, ένα αυτοκινητοδρόμιο διεθνών προδιαγραφών, τότε θα μπορέσουμε να πείσουμε όλους τους άλλους για την κατασκευή του», δήλωση ο κ. Σαββής.

Κατά την επίσκεψη των μελών της Επιτροπής στη Νότια Ρόδο παραβρέθηκαν και μέλη του Δημοτικού Διαμερίσματος Κατταβιάς, που επίσης εξέφρασαν τον ενθουσιασμό τους και την θέληση για την υλοποίηση του έργου.

Τις προσεχείς ημέρες, η επιτροπή που έχει για πρόεδρο τον συνεπίκουρο δημάρχου Ροδίων κ. Κάλλιστο Διακογεωργίου, θα ενημερώσει τα δημοτικά συμβούλια Ρόδου και Νότιας Ρόδου, ώστε να έχει τη συγκατάθεση των μελών τους στην γενικότερη προσπάθεια κατασκευής του έργου.

Εκτός από τον κ. Διακογεωργίου, την Επιτροπή πλαισιώνουν ο κ. Πάνος Μαυρομάτης (παράγοντας και βετεράνος οδηγός), ο κ. Ανδρέας Χαλκιόπουλος (οδηγός και εκπρόσωπος του Συνδέσμου Οδηγών Αγώνων Δωδεκανήσου) και ο κ. Δημήτρης Παρασός (αρχιτέκτονας - μηχανικός). Την Επιτροπή θα πλαισιώσουν, ένας οικονομολόγος κι ένας νομικός.

Τη Δευτέρα τα εγκαίνια των γραφείων του Συνδέσμου

Την προσεχή Δευτέρα (15 Δεκεμβρίου) ο Πανδωδεκανησιακός Σύνδεσμος Ελλήνων Προπονητών Ποδοσφαίρου πρόκειται να πραγματοποιήσει τα εγκαίνια των νέων γραφείων του, που βρίσκεται στην οδό Πατριάρχου Αθηναγόρα 45. Το διοικητικό συμβούλιο αισθάνεται την υποχρέωση να ευχαριστήσει και δημόσια όλους όσους προσέφεραν τα απαραίτητα για τον εξοπλισμό των γραφείων και είναι οι παρακάτω: HOME CENTER (Λεωφ. Καλλιθέας), Μοσχίδης - ELECTRONET, ΚΩΣΤΑΡΙΔΗΣ Κ. Α.Β.Ε.Τ.Ε. , Καμπούρης Σκεύος «OMNYSIS», Καντής - Μπάνιο, Δημητράς Στέφανος, Μαριέττος Γιώργος, Λεβέντης ΑΦΟΙ και Σία Ο.Ε. Αφάντου, Σπανός Κ. και Υιός Ασγούρου, Παππού Σταύρος, Νικολάου Κ. - ΒΙΟΠΛΑΖ, ΥΠΕΡ ΜΑΡΚΕΤ ΣΠΑΝΟΣ, ΥΠΕ ΜΑΡΚΕΤ ΠΑΝΑΓΙΩΤΑΣ Αφάντου, Έπιπλα ΑΡΑΠΗΣ, Μοσχής Μιχάλης, Ανθοπωλείο Μαλωνά Μαρία Αφάντου, Πρακτορείο MARCOS TRAVEL, Ανθοπωλείο Απτόγλου Νίκος, Παπασάββας και Υιός.

Στα εγκαίνια των γραφείων έχουν κληθεί οι πολιτικές και αθλητικές αρχές του τόπου μας, τα μέλη του συνδέσμου, οι νέοι διπλωματούχοι προπονητές, καθώς και όλα τα σωματεία της Δωδεκανήσου.

ΣΥΓΧΑΡΗΤΗΡΙΟ

Το διοικητικό συμβούλιο του Π.Σ.Ε.Π.Π. εκφράζει τα θερμά του συγχαρητήρια σε όλους όσους πέρασαν με επιτυχία τις εξετάσεις της τελευταίας Σχολής προπονητών που έγινε στο νησί μας και τους εύχεται καλή σταδιοδρομία στα νέα τους καθήκοντα.

Έμπρακτη στήριξη από το Γκότλαντ για το 2007



Την στήριξη του Γκότλαντ προς το νησί μας για την την διοργάνωση του 2007, εξέφρασε με επιστολή του, ο Γ.Γραμματέας της Ομοσπονδίας αθλημάτων Πάτρικ Οσκαρσον.

Εμπράκτως η στήριξη αυτή ξεκίνησε με την πρόσκληση εκπροσώπου του Ροδιακού Οργανισμού στο Γκότλαντ, προκειμένου να γίνουν οι απαιτούμενες επαφές με τα στελέχη των αθλημάτων, αλλά και με στελέχη της οργανωτικής επιτροπής των Αγώνων του 1999. Τα αποτελέσματα της επίσκεψης αυτής θα φανούν σύντομα με ενέργειες που συμφωνήθηκαν στις κατά μέρους συναντήσεις με τους υπεύθυνους των διαφόρων αθλημάτων. Ειδικότερα:

Έγιναν συναντήσεις με όλα σχεδόν τα αθλήματα που ενδιαφέρουν την διοργάνωση μας και ειδικότερα με αυτά στα οποία ακόμα υστερούμε, όπως Τοξοβολία, Μπάντμιντον, Πιγκ πόγκ, Κολύμβηση, Σκοποβολή.

Εθιμοτυπική συνάντηση, αλλά και ουσιαστική προκειμένου να εκφραστεί και το επίπεδο της στήριξης, πραγματοποιήθηκε και με τον πρώτο πολίτη του νησιού, τον δήμαρχο, κ. Γιάν Λούνγκρεν και με το στέλεχος του Δήμου Γκότλαντ, κ. Γιάν Λάρσον

Η πρώτη συνάντηση ήταν με τον πρόεδρο της Οργανωτικής Επιτροπής του 1999, προκειμένου να ανταλλαγούν απόψεις σε σημεία της διοργανώσεις και στον τρόπο αντιμετώπισης σε γενικές γραμμές των ζητημάτων, που είχαν να κάνουν κυρίως με την οργανωτική προετοιμασία και των συντονισμό των ενεργειών, που απαιτούνταν αφού από πλευράς εγκαταστάσεων ήταν όλα έτοιμα.

➤ Για το μπάσκετ γυναικών αποφασίστηκε να εξεταστεί η περίπτωση να διοργανωθεί ένα μικρό φιλικό Τουρνουά στη Ρόδο με την συμμετοχή 6 ομάδων αυτές του Γκότλαντ, του Γκέρνσεϊ, του Γιβραλτάρ, του Ουάϊτ, Ινης-Μουν και Ρόδου.

➤ Για το ποδόσφαιρο γυναικών πραγματοποιήθηκε συνάντηση με την προπονητήρια και την υπεύθυνη της ομάδας, όπου αποφασίσθηκε να εξεταστή η περίπτωση διοργανώσεις Καμπ από έξη ομάδες στη Ρόδο τον ερχόμενο Ιούνιο.

➤ Οι σύλλογοι της κολύμβησης υποσχέθηκαν κάθε βοήθεια στο θέμα της οργάνωσης και της εκπαίδευσης των στελεχών και του προσωπικού, που θα χρειαστεί για την διοργάνωση, ενώ, όπως έχει γίνει κατ' επανάληψη στο παρελθών, τον ερχόμενο Σεπτέμβρη θα έρθει στη Ρόδο για προετοιμασία, ομάδα αποτελούμενη από αθλητές και των δυο συλλόγων.

➤ Στο νέο απόκτημα του Γκότλαντ, το νέο γήπεδο για το Μπάντμιντον και το τένις, πραγματοποιήθηκε η συνάντηση με τους ανθρώπους που οργάνωσαν το άθλημα το 1999. Ο νέος αυτός χώρος στεγάζει τρία γήπεδα κλειστά με ακρυλικό δάπεδο για το τένις και έξη γήπεδα Μπάντμιντον με δάπεδο Ταραφλέξ, ένα πραγματικό κόσμημα στη διάθεση μικρών και μεγάλων που το γεμίζουν σχεδόν όλη την ημέρα. Προτάθηκε να διοργανωθεί Καμπ, αποτελούμενο από τις δύο ομάδες, Γκότλαντ - Ρόδου, το οποίο μπορεί να ενταχθεί σε ειδικά επιδοτούμενο πρόγραμμα της Δ.Α.Ε.Ν., που αφορά την καλλιέργεια κι ανάπτυξη αθλημάτων.

➤ Στη συνάντηση με τον Πρόεδρο της Ένωσης του Πιγκ πόγκ του Γκότλαντ, όπου παραβρέθηκε και ο προπονητής της, συμφωνήθηκε κι αυτό το άθλημα, να γίνει προσπάθεια να ενταχθεί στο επιδοτούμενο πρόγραμμα της καλλιέργειας κι ανάπτυξης αθλημάτων της Δ.Α.Ε.Ν.. Το Γκότλαντ, έχοντας παράδοση στο άθλημα αυτό, μπορεί να μας προφέρει σημαντική βοήθεια τόσο στην ανάπτυξη του αθλήματος, όσο και στο οργανωτικό μέρος της διοργάνωσής του.

Συναντήσεις πραγματοποιήθηκαν ακόμη και με τους υπεύθυνους άλλων αθλημάτων, όπως, Σκοποβολή, Τοξοβολίας, κ.α. όπως ακόμη και τους υπεύθυνους του εθελοντισμού. Οι επαφές αυτές θα είναι συνεχείς καθ΄όλο το διάστημα στο δρόμο για τη διοργάνωση των ISLAND GAMES του 2007 στη Ρόδο.

Ο Τσιλιγκρός και επίσημα στον Αστέρα Μασάρων

Η διοίκηση του Αστέρα Μασάρων ανακοίνωσε επίσημα τη συνεργασία της με τον Βασίλη Τσιλιγκρό, που θα είναι ο νέος τεχνικός της ομάδας.

Επίσης, ευχαριστεί τον Παναγιώτη Σωτηρόπουλο, για τις υπηρεσίες που πρόσφερε στον Αστέρα.

Φιλικό δίνει η Μικτή Νέων

Σε φιλικό παιχνίδι που θα γίνει σήμερα στις 3.30 μ.μ στο γήπεδο των Αγίων Αποστόλων η Μικτή ομάδα των Νέων της Ένωσης Ποδοσφαιρικών Σωματείων Δωδεκανήσου θα αντιμετωπίσει τον Ευαγόρα.

ΚΥΝΟΤΡΟΦΕΙΟ

ΞΕΝΩΝΑΣ - ΦΙΛΟΞΕΝΙΑ



με αγάπη και φροντίδα σε ειδικά διαμορφωμένο χώρο.
ΕΚΠΑΙΔΕΥΣΗ - Υπακοή, άρνηση τροφής, φύλακας, σωματοφύλακας, διορθώσεις κ.λπ.
ΚΑΘΑΡΟΑΙΜΑ ΚΟΥΤΑΒΙΑ από το εξωτερικό με χαρτιά FSI όλες οι ράτσες

Υπεύθυνος Μίρτσεβ Νίκος

Πληρ. τηλ. 6942404250

Χ 7519-31/12

ΠΡΟΟΔΟΣΠΟΡ

Έτοιμος για όλα...

Ο Κολοσσός ανεβάζει ρυθμούς ενόψει Παλαιού Φαλήρου με τον Βασίλη Φραγκιά να βρίσκεται στην ευχάριστη θέση να έχει όλους τους παίκτες στη διάθεση του

Την προετοιμασία του ενόψει του αγώνα κόντρα στο Παλαιό Φάληρο, συνεχίζει με εντατικούς ρυθμούς ο Κολοσσός. Η αναμέτρηση που θα ξεκινήσει στις 17:00(όχι στις 17:30), αναμένεται με μεγάλο ενδιαφέρον απ' όλους καθώς οι «θαλασσί» προέρχονται από δύο συνεχόμενες νίκες και μάλιστα μακριά απ' το «Βενετόκλειο» και σίγουρα οι φίλοι του μπάσκετ στη Ρόδο θα περιμένουν τους παίκτες της ομάδας προκειμένου να τους χειροκροτήσουν και να τους ωθήσουν σε μία ακόμα επιτυχία.

Άλλωστε κανένας δεν θέλει να πάνε χαμένα τα...ροζ φύλλα που πήραν οι Ροδίτες στην Αθήνα και θα προσπαθήσουν να εκμεταλλευτούν με τον καλύτερο δυνατό τρόπο, το σπίτι τους. Το γεγονός ότι η ομάδα του Βασίλη Φραγκιά μετράει πέντε συνεχόμενες νίκες στο πρωτάθλημα, έχει δημιουργήσει ένα κλίμα ευφορίας στις τάξεις του Κολοσσού, που θα έχει την ευκαιρία να συνεχίσει στις νίκες.



Για την έκτη συνεχόμενη νίκη θα παλέψουν το ερχόμενο Σάββατο οι «θαλασσί» κόντρα στο Παλαιό Φάληρο

Βέβαια το Παλαιό Φάληρο μόνο εύκολος αντίπαλος δεν μπορεί να χαρακτηριστεί. Η ίδια σχεδόν ομάδα αποτελείται από τον κορμό που κέρδισε πέρσι την άνοδο της στην Α1, όμως λόγω των γνωστών οικονομικών προβλημάτων που παρουσιάστηκαν δεν έπαιξε εκεί ποτέ, με αποτέλεσμα να πάρει τη θέση του ο Ηλυσιακός.

Η επιχείρηση Παλαιό Φάληρο έχει ξεκινήσει ήδη και ο Βασίλης Φραγκιάς έχει στη διάθεση του στοιχεία και αριθμούς των Πειραιωτών, προκειμένου οι «θαλασσί» να παρουσιαστούν καλά διαβασμένοι και να πάρουν το πολύτιμο δίποντο.

Όπως είχε τονίσει και παλαιότερα ο Αθηναίος προπονητής, βασικός στόχος της ομάδας είναι να φτάσει τις δέκα νίκες προκειμένου να εξασφαλίσει την παραμονή της στην Α2. Στόχος αν μη τι άλλο εφικτός με δεδομένο, ότι πριν ακόμα συμπληρωθεί ο πρώτος γύρος, οι «νεοφώτιστοι», μετρούν ήδη έξι επιτυχίες.

Το ευχάριστο, στο μεταξύ, για τον Βασίλη Φραγκιά είναι το γεγονός ότι έχει όλους τους αθλητές στη διάθεση του. Από χθες οι ρυθμοί έχουν ενταθεί και η προετοιμασία των «θαλασσί» θα ολοκληρωθεί την ερχόμενη Παρασκευή, ημέρα κατά την οποία θα δώσει την καθιερωμένη συνέντευξη τύπου ο Βασίλης Φραγκιάς όπου και θα μιλήσει για την αναμέτρηση με το Παλαιό Φάληρο.

«Φτωχό» πρόγραμμα

Δύο παιχνίδια θα γίνουν για το πρωτάθλημα των κορασίδων. Τον πρώτο λόγο έχουν η Α.Ε. Δικαίου και Νίκη Ρόδου κόντρα σε Π.Α.Ο. Διαγόρα και Α.Ο. Σύμης

Η Α.Ε. Δικαίου και η Νίκη θα έχουν την ευκαιρία να προχωρήσουν με επιτυχίες καθώς θα αντιμετωπίσουν στη Ρόδο και τη Σύμη, τον Π.Α.Ο. Διαγόρα και τον τοπικό Α.Ο.Σ., αντίστοιχα.

ΤΟ ΠΡΟΓΡΑΜΜΑ ΤΩΝ ΚΟΡΑΣΙΔΩΝ

ΣΑΒΒΑΤΟ (13/12):

- Σύμη (13:30): Α.Ο. Σύμης- Νίκη Ρόδου

ΚΥΡΙΑΚΗ (14/12):

- Κ.Γ. Διαγόρα (13:30): Π.Α.Ο. Διαγόρας- Α.Ε. Δικαίου

Η ΒΑΘΜΟΛΟΓΙΑ

1.Γ.Α.Σ. Ιάλυσος	12	6-0	411-204(+207)
2.Α.Ε. Δικαίου	7	3-1	252-154(+98)
3.Α.Σ.Κ. Ιβίσκος	7	3-1	228-174(+54)
4.Ιπποκράτης Κω	6	2-2	159-182(-23)
5.Νίκη Ρόδου	6	1-4	234-275(-41)
6.Π.Α.Ο. Διαγόρας	5	1-3	167-169(-2)
7.Α.Ο. Σύμης	5	0-5	66-359(-293)

*Τα παιχνίδια ορίζονται από την Τ.Ε. Ε.Ο.Κ. Δωδεκανήσου

ΕΦΗΒΟΙ

Περνάει από το χέρι του...

Ο Π.Α.Ο. Διαγόρας αν κερδίσει τον Ζέφυρο, στέλνει στα μπαράζ τον Κολοσσό που αντιμετωπίζει τον αδύναμο Παντηλιακό, στο πλαίσιο της τελευταίας αγωνιστικής



Η αναμέτρηση Π.Α.Ο. Διαγόρας- Ζέφυρος κρίνει τη δεύτερη ομάδα που θα περάσει στο φάιναλ-φορ. Στη φωτό φάση απ' το ντέρμπι Α.Σ.Κ. Ιβίσκος- Κολοσσός Ρόδου

Η σπουδαία νίκη που πέτυχε ο Π.Α.Ο. Διαγόρας κόντρα στον Κολοσσό, στο παιχνίδι της προηγούμενης αγωνιστικής δίνει το δικαίωμα στην ομάδα του Βαγγέλη Αθανασιάδη να καθορίσει μόνη την μοίρα της. Οι «κυανέρυθροι» πρέπει απλά να κερδίσουν τον Ζέφυρο στην τελευταία αγωνιστική της κανονικής περιόδου, προκειμένου να εξασφαλίσουν την πρόκριση τους στο φετινό φάιναλ-φορ των εφήβων. Σε περίπτωση φυσικά που πτηθούν στην «τέντα»,τότε θα προσφέρουν ένα ανέλπιστο δώρο στον Κολοσσό που αναμένεται ότι θα επικρατήσει του αδύναμου και ουραγού Παντηλιακού, και θα παίξουν στα μπαράζ πρόκρισης. Τέλος ο Α.Σ.Κ. Ιβίσκος θα εκτίσει το ρεπό του, ωστόσο έχει εξασφαλίσει από νωρίς την πρόκριση του στην τελική φάση του θεσμού. Πάντως αν ο «γηραιός» κερδίσει με +16 τους «πράσινους» θα κατακτήσει την πρώτη θέση(άτυπη) καθώς θα έχει καλύτερο σύνολο πόντων(επίθεση-άμυνα) από την ομάδα της Ανάληψης.

ΣΥΝΕΧΕΙΑ ΣΤΑ ΝΗΣΙΑ

Με την αναμέτρηση της 2ης αγωνιστικής μεταξύ του Ηρακλή 2000 και του Ιπποκράτη Κω θα συνεχιστεί το πρωτάθλημα στον όμιλο νήσων. Αξίζει να σημειωθεί ότι στην πρεμιέρα η Α.Ε. Δικαίου είχε κερδίσει άνετα τον Ιπποκράτη Κω με 79-42.

ΤΟ ΠΡΟΓΡΑΜΜΑ ΤΗΣ 10ης ΑΓΩΝΙΣΤΙΚΗΣ

ΣΑΒΒΑΤΟ (13/12):

- Κ.Γ. Διαγόρα (21:00): Π.Α.Ο. Διαγόρας- Ζέφυρος

ΚΥΡΙΑΚΗ (14/12):

- Δ.Κ.Γ. Ρόδου (17:30): Α.Ο. Παντηλιακός- Κολοσσός Ρόδου

ΟΜΙΛΟΣ ΝΗΣΩΝ

ΠΑΡΑΣΚΕΥΗ (12/12):

- Καρδάμαινα (15:00): Ηρακλής 2000- Ιπποκράτης Κω

Η ΒΑΘΜΟΛΟΓΙΑ

1.Α.Σ.Κ. Ιβίσκος	14	6-2	639-496 (+143)
2.Π.Α.Ο. Διαγόρας	12	5-2	568-440 (+128)
3.Κολοσσός Ρόδου	11	4-3	572-458 (+114)
4.Ζέφυρος	10	3-4	443-466 (-23)
5.Α.Ο. Παντηλιακός	7	0-7	328-690 (-362)

*Ο Α.Σ.Κ. Ιβίσκος δεν έχει εκτίσει το ρεπό του

Ένας διαφορετικός...Φραγκιάς!

Ο τεχνικός του Κολοσσού εκτέλεσε καθήκοντα μουσικού παραγωγού, πιάνοντας το μικρόφωνο και παρουσιάζοντας χθες το πρωί ροκ επιλογές στον Love N.R.G.

Ποιος σας είπε ότι οι άνθρωποι του αθλητισμού δεν έχουν αδυναμίες ή δεν ασχολούνται με τίποτα άλλο εκτός απ' την επίπονη δουλειά τους...Απ' τον κανόνα δεν θα μπορούσε φυσικά να εξαιρεθεί και ο Βασίλης Φραγκιάς. Ο τεχνικός του Κολοσσού μακριά απ' τα παρκέ, τις σημειώσεις και τα βίντεο έχει αδυναμίες, όπως και όλος ο κόσμος φυσικά. Ο Αθηναίος προπονητής είναι λάτρης της παλιάς καλής ροκ μουσικής, κι αυτό φροντίζει να το δείχνει σε καθημερινή βάση. Χθες το πρωί ο έμπειρος προπονητής, άφησε για λίγο την...«πορτοκαλί» θεά και έπιασε το μικρόφωνο για χάρη του ραδιοφωνικού σταθμού Love N.R.G.(98.0).

Έχοντας μαζί του την πλούσια συλλογή του από c.d. με ροκ μουσική φρόντισε να βγει στον...«αέρα» και να παρουσιάσει ωριαία εκπομπή με δικές του επιλογές που κέντρισαν το ενδιαφέρον των ακροατών του σταθμού. Μάλιστα ο ίδιος μίλησε για αρκετή ώρα στο μικρόφωνο, δείχνοντας μ' αυτό τον τρόπο τις μουσικές του γνώσεις. Οι πληροφορίες που λένε ότι οι αθλητές της ομάδας είχαν μαζί τους από ένα ραδιοφωνάκι και περίμεναν τον προπονητή τους να βγει στον «αέρα», ελέγχονται ως ανακριβείς.

Επιλέγουν θέσεις...

Η Ε.Α. Καλύμνου υποδέχεται τον Ηρακλή 2000 και με νίκη εξασφαλίζει τη δεύτερη θέση. Εύκολο έργο για την Α.Ε. Δικαίου κόντρα στον Ιπποκράτη

Το παιχνίδι Ε.Α. Καλύμνου- Ηρακλής 2000 ξεχωρίζει στο πρόγραμμα της 5ης και προτελευταίας αγωνιστικής για τον τρίτο όμιλο του παιδικού πρωταθλήματος. Η νικήτρια ομάδα θα τερματίσει στη δεύτερη θέση και θ διασταυρώσει τα ξίφη της με την τρίτη του πρώτου ομίλου. Στην έτερη αναμέτρηση η Α.Ε. Δικαίου δεν αναμένεται να δυσκολευτεί κόντρα στον Ιπποκράτη Κω.

ΤΟ ΠΡΟΓΡΑΜΜΑ ΤΗΣ 5ης ΑΓΩΝΙΣΤΙΚΗΣ

ΣΑΒΒΑΤΟ(13/12):

- Κ.Γ. Κω (16:00): Ιπποκράτης Κω- Α.Ε. Δικαίου

ΚΥΡΙΑΚΗ (14/12):

- Κ.Γ. Καλύμνου (12:00): Ε.Α. Καλύμνου- Ηρακλής 2000

Η ΒΑΘΜΟΛΟΓΙΑ

1.Α.Ε. Δικαίου	8	4-0	313-199 (+114)
2.Ε.Α. Καλύμνου (2β)	6	2-2	253-273 (-20)
3.Ηρακλής 2000 (1β)	6	2-2	248-274 (-26)
4.Ιπποκράτης Κω	4	0-4	204-272 (-68)

Α' ΑΝΔΡΩΝ

Ο θάνατός σου η ζωή μου!

Η Ε.Α. Καλύμνου θα αντιμετωπίσει τον Άγιο Νικόλαο Παστίδας στο ντέρμπι παραμονής της χρονιάς. Ο Α.Σ.Κ. Ιβίσκος θα φιλοξενήσει τον Ηρακλή Λάρδου που θα αγωνιστεί χωρίς τους τιμωρημένους Σακκή και Τσιγάρο. Φαβορί Α.Ο. Παντηλιακός και Π.Α.Ο. Διαγόρας απέναντι σε Διγενή Κοσκινού και Α.Ε. Δικαίου

Δύο είναι οι περιπτώσεις. Είτε η μάχη της παραμονής θα κριθεί από πολύ νωρίς, ή το ενδιαφέρον θα κρατηθεί αμείωτο μέχρι και την τελευταία αγωνιστική. Το ντέρμπι των ουραγών μεταξύ της Ε.Α. Καλύμνου και του Αγίου Νικολάου Παστίδας είναι αυτό που κλέβει την παράσταση στο πρόγραμμα της 10ης αγωνιστικής για το πρωτάθλημα της Α' Ανδρών. Οι «σφουγγαράδες» εκτός απ' τη νίκη θα πρέπει να καλύψουν και τη διαφορά των εννέα πόντων(71-62), που πτηθηκαν στο πρώτο παιχνίδι της «τέντας», αν θέλουν να ελπίζουν στην αποφυγή της τελευταίας θέσης. Αν πάντως η ομάδα του Φίλιππου Φλαμουρτζόγλου πετύχει το «διπλό» στην Κάλυμνο, τότε θα «ρίξει» οριστικά στα δύσβατα μονοπάτια της Β' Ανδρών την Ε.Α.ΚΑ. και θα περιμένει την άνοδο του πρωταθλητή Δωδεκανήσου για να αγωνιστεί και τη νέα περίοδο στην πρώτη κατηγορία.

Από κει και πέρα ενδιαφέρον παρουσιάζει η αναμέτρηση μεταξύ του πρωτοπόρου και αήττητου Α.Σ.Κ. Ιβίσκος, κόντρα στον Ηρακλή Λάρδου που θα παίξει χωρίς τον Μωυσή Σακκή και τον Μιχάλη Τσιγάρο, τα δελτία των οποίων κρατήθηκαν από το διαιτητικό δίδυμο του αγώνα με τον Π.Α.Ο. Διαγόρας. Οι γηπεδούχοι θέλουν να διατηρήσουν το απόλυτο...ροζ απέναντι πάντως στους



Στη φωτό φάση απ' την αναμέτρηση Άγιος Νικόλαος Παστίδας- Α.Σ.Κ. Ιβίσκος

«κυανόλευκους» που αποτελούν σκληρό καρύδι για κάθε αντίπαλο.

Εξάλλου στο κλειστό γυμναστήριο της Κρεμαστής, ο Διγενής Κοσκινού που προέρχεται από μία σημαντική επιτυχία κόντρα στην Α.Ε. Δικαίου θα υποδεχθεί τον φιλόδοξο Παντηλιακό με στόχο να πετύχει αυτό που δεν κατάφερε για λίγο στον πρώτο γύρο, στο επεισοδιακό ματς του «Βενετοκλείου».

Η ομάδα του Γιάννη Τσακίρη πάντως αποτελεί το φαβορί για την κατάκτηση των δύο βαθμών. Τέλος θεωρητικά το πιο εύκολο έργο αναμένεται ότι θα έχει ο Π.Α.Ο. Διαγόρας που θα φιλοξενήσει στο παιχνίδι που θα κλείσει την αυλαία της 10ης αγωνιστικής την Α.Ε. Δικαίου. Οι «κυανέρυθροι» έχουν θέσει ως στόχο τη δεύτερη θέση και για να γίνει αυτό θα πρέπει να πάρουν τα ματς με υποδεέστερες ομάδες, όπως είναι οι Κώοι.

ΤΟ ΠΡΟΓΡΑΜΜΑ ΤΗΣ 10ης ΑΓΩΝΙΣΤΙΚΗΣ ΣΑΒΒΑΤΟ (13/12):

Κ.Γ. Κρεμαστής (15:00): Διγενής Κοσκινού- Α.Ο. Παντηλιακός

Δ.Κ.Γ. Ρόδου (19:00): Α.Σ.Κ. Ιβίσκος- Ηρακλής Λάρδου

Κ.Γ. Καλύμνου (21:00): Ε.Α. Καλύμνου- Άγιος Νικόλαος Παστίδας

ΚΥΡΙΑΚΗ (14/12):

Κ.Γ. Διαγόρα (15:30): Π.Α.Ο. Διαγόρας- Α.Ε. Δικαίου

Η ΒΑΘΜΟΛΟΓΙΑ

1.Α.Σ.Κ. Ιβίσκος	18	9-0	698-518(+180)
2.Π.Α.Ο. Διαγόρας	15	6-3	686-523(+163)
3.Α.Ο. Παντηλιακός	14	6-2	557-487(+70)
4.Ηρακλής Λάρδου	14	5-4	647-642(+5)
5.Διγενής Κοσκινού(4β)	13	4-5	611-622(-11)
6.Α.Ε. Δικαίου(2β)	13	4-5	605-611(-6)
7.Άγιος Νικόλαος Παστίδας	10	1-8	499-625(-126)
8.Ε.Α. Καλύμνου	8	0-8	447-722(-275)

*Ο Α.Ο. Παντηλιακός και η Ε.Α. Καλύμνου έχουν από ένα παιχνίδι λιγότερο

	Α.Σ.Κ. ΙΒΙΣΚΟΣ	ΑΟ ΠΑΝΤΗΛΙΑΚΟΣ	ΗΡΑΚΛΗΣ ΛΑΡΔΟΥ	ΠΑΟ ΔΙΑΓΟΡΑΣ	ΔΙΓΕΝΗΣ ΚΟΣΚΙΝΟΥ	ΑΓΙΟΣ ΝΙΚ. ΠΑΣΤΙΔΑΣ	ΑΕ ΔΙΚΑΙΟΥ	ΕΑ ΚΑΛΥΜΝΟΥ
Α.Σ.Κ. ΙΒΙΣΚΟΣ				65-59		73-37	88-64	112-62
Α.Ο ΠΑΝΤΗΛΙΑΚΟΣ	65-70				71-65	57-40	77-49	
ΗΡΑΚΛΗΣ ΛΑΡΔΟΥ	72-80	67-82		63-76	80-69	69-60		
ΠΑΟ ΔΙΑΓΟΡΑΣ	54-60	76-44	54-56		101-67			
ΔΙΓΕΝΗΣ ΚΟΣΚΙΝΟΥ	59-78		66-67				64-47	85-51
ΑΓΙΟΣ ΝΙΚ. ΠΑΣΤΙΔΑΣ	46-72	67-79		54-80	60-63			71-62
ΑΕ ΔΙΚΑΙΟΥ			82-68	61-84	67-73	70-64		72-36
ΕΑ ΚΑΛΥΜΝΟΥ		53-82	73-105	53-102			57-93	

Β' ΑΝΔΡΩΝ

Στο «κόλπο» της ανόδου...

Ο Δ.Α.Ν.Σ. Δωριεύς και ο Ζέφυρος θα παλέψουν για να παραμείνουν σε απόσταση αναπνοής από τον πρωτοπόρο Α.Ο. Σύμης που θα φιλοξενήσει τον Κλεόβουλο Λίνδου. Χωρίς Κανίντα και Λέργο οι «πράσινοι». Στην Ιαλυσό, ο Ήλιος θα υποδεχθεί τον ουραγό Σταυρό Καλυθιών



Φάση απ' την αναμέτρηση Ζέφυρος- Κλεόβουλος Λίνδου

Η αναμέτρηση που κλείνει την αυλαία της 5ης αγωνιστικής για το πρωτάθλημα της Β' Ανδρών, ανάμεσα στον Δ.Α.Ν.Σ. Δωριεύς και τον Ζέφυρο, είναι αυτή που ξεχωρίζει από τις υπόλοιπες. Οι «κιτρινόμαυροι» και οι «πράσινοι» θα παλέψουν για το ροζ φύλλο, προκειμένου να παραμείνουν στο κόλπο της ανόδου και να μην απομακρυνθούν από τον πρωτοπόρο και αήττητο Α.Ο. Σύμης. Η ομάδα του Μερκούρη Μοσχόβη θα φιλοξενήσει τον αδύναμο Κλεόβουλο Λίνδου και θα έχει την ευκαιρία να πετύχει το 5 στα 5. Ο τελευταίος αν και ξεκίνησε καλά στο πρωτάθλημα, μετράει διαδοχικές ήττες με αποτέλεσμα να μείνει σε χαμηλές πτήσεις.

Την ευκαιρία να πετύχει τη δεύτερη του επιτυχία θα έχει το μεσημέρι του Σαββάτου, ο Ήλιος Ιαλυσού. Το συγκρότημα του Παναγιώτη Παπακώστα θα διασταυρώσει τα ξίφη του με τον ουραγό Σταυρό Καλυθιών και αποτελεί φαβορί για την κατάκτηση του διπόντου.

ΤΟ ΠΡΟΓΡΑΜΜΑ ΤΗΣ 5ης ΑΓΩΝΙΣΤΙΚΗΣ ΣΑΒΒΑΤΟ (13/12):

- Σύμη (11:30): Α.Ο. Σύμης- Κλεόβουλος Λίνδου

Κ.Γ. Ιαλυσού (12:00): Ήλιος Ιαλυσού- Σταυρός Καλυθιών

ΚΥΡΙΑΚΗ (14/12):

- Δ.Κ.Γ. Ρόδου (19:30): Δ.Α.Ν.Σ. Δωριεύς- Ζέφυρος

Η ΒΑΘΜΟΛΟΓΙΑ

1.Α.Ο. Σύμης	8	4-0	259-221 (+38)
2.Δ.Α.Ν.Σ. Δωριεύς	7	3-1	287-171 (+116)
3.Ζέφυρος	7	3-1	293-257 (+36)
4.Ήλιος Ιαλυσού (2β)	5	1-3	220-269 (-49)
5.Κλεόβουλος Λίνδου (1β)	5	1-3	174-233 (-59)
6.Σταυρός Καλυθιών	4	0-4	174-256 (-82)

ΠΑΙΔΙΚΟ ΠΡΩΤΑΘΛΗΜΑ

Επιστρέφει στην κορυφή!

Ο Κολοσσός Ρόδου αντιμετωπίζει σήμερα στις 21:00 στην Ιαλυσό τον Γ.Α.Σ. και δεν αναμένεται να συναντήσει δυσκολίες, στην αναμέτρηση που κλείνει την 8η αγωνιστική για τον πρώτο όμιλο. Πως διαμορφώνεται η κατάσταση στις θέσεις 2-4 που οδηγούν στην επόμενη φάση



Φάση απ' την αναμέτρηση του πρώτου ομίλου Α.Σ.Κ. Ιβίσκος- Π.Α.Ο. Διαγόρας

Με την αναμέτρηση Γ.Α.Σ. Ιάλυσος- Κολοσσός Ρόδου, ολοκληρώνεται σήμερα η 8η αγωνιστική για τον πρώτο όμιλο του παιδικού πρωταθλήματος.

Οι «ερυθροκίτρινοι» θα φιλοξενήσουν στις 21:00 τους πανίσχυρους και αήττητους «θαλασσί», που δεν αναμένεται να δυσκολευτούν να πάρουν τη νίκη και να επιστρέψουν στην κορυφή του ομίλου. Στην αναμέτρηση του πρώτου γύρου η ομάδα του Κυριάκου Μάγου επικράτησε άνετα με 70-30, ενώ πέρσι ο Κολοσσός κέρδισε με το εκπληκτικό 122-12!!!

ΠΩΣ ΔΙΑΜΟΡΦΩΝΕΤΑΙ Η ΚΑΤΑΣΤΑΣΗ

Θα πρέπει φυσικά να θεωρείται δεδομένο ότι ο Κολοσσός θα τερματίσει στην πρώτη θέση και φυσικά ο Γ.Α.Σ. Ιάλυσος θα αποκλειστεί απ' την επόμενη φάση του παιδικού πρωταθλήματος. Όπως είναι εύλογο ο Α.Σ.Κ. Ιβίσκος, ο Ζέφυρος και ο Π.Α.Ο. Διαγόρας θέλουν να αποφύγουν τους «θαλασσί», όμως αυτό θα γίνει αν δεν τερματίσουν στην τέταρτη θέση του ομίλου. Έχουμε και λέμε...

Για να αποφύγει ο Π.Α.Ο. Διαγόρας την τέταρτη θέση θα πρέπει να κερδίσει στις δύο τελευταίες αγωνιστικές τον Γ.Α.Σ. Ιάλυσος και τον Ζέφυρο. Ωστόσο αυτό δεν αρκεί...Η ομάδα του Βαγγέλη Αθανασιάδη θα πρέπει να επικρατήσει των «πρασίνων» με διαφορά ίση ή μεγαλύτερη των 16 πόντων. Αν κερδίσει με 16 πόντους θα τερματίσει τρίτος, αφήνοντας στην τέταρτη θέση τον Ζέφυρο, ενώ αν κερδίσει με +20, τότε θα φτάσει ακόμα και τη δεύτερη θέση, αφήνοντας τρίτο τον Α.Σ.Κ. Ιβίσκος και τέταρτο τον Ζέφυρο. Όλα αυτά φυσικά με δεδομένο ότι ο Κολοσσός θα κερδίσει και τον Ζέφυρο και τον Α.Σ.Κ. Ιβίσκος.

Ο Α.Σ.Κ. Ιβίσκος θα τερματίσει δεύτερος μόνο αν ο Π.Α.Ο. Διαγόρας κερδίσει τον Ζέφυρο από 16-19 πόντους, ενώ αποκλείεται να τερματίσει τέταρτος.

Ο Ζέφυρος αν επιβληθεί του Π.Α.Ο. Διαγόρα ή χάσει μέχρι και 10 πόντους θα βγει δεύτερος, αν πτηθεί από 11-15 πόντους θα τερματίσει τρίτος κι αν χάσει με διαφορά ίση ή μεγαλύτερη των 16 πόντων θα τερματίσει στην τέταρτη θέση.

Η ΒΑΘΜΟΛΟΓΙΑ
Α' ΟΜΙΛΟΣ/8η ΑΓΩΝΙΣΤΙΚΗ

1.Α.Σ.Κ. Ιβίσκος	11	4-3	494-493(+1)
2.Κολοσσός Ρόδου	10	5-0	362-156(+206)
3.Ζέφυρος	10	4-2	352-350(+2)
4.Π.Α.Ο. Διαγόρας	8	2-4	297-375(-78)
5.Γ.Α.Σ. Ιάλυσος	6	0-6	303-434(-131)

*Ο Α.Σ.Κ. Ιβίσκος και ο Γ.Α.Σ. Ιάλυσος δεν έχουν εκτίσει το ρεπό τους

*Ο Κολοσσός Ρόδου και ο Γ.Α.Σ. Ιάλυσος έχουν από ένα παιχνίδι λιγότερο και παίζουν σήμερα

Η κορυφή αναζητεί κάτοχο...

Ο Α.Σ.Κ. Ιβίσκος θα υποδεχθεί τον Γ.Α.Σ. Ιάλυσος στο ντέρμπι πρωτοπόρων του γυναικείου πρωταθλήματος. Για το πρώτο ροζ φύλλο Νίκη Ρόδου και Ιπποκράτης Κω

Ο Γ.Α.Σ. Ιάλυσος και ο Α.Σ.Κ. Ιβίσκος ήταν οι δύο ομάδες που ξεκίνησαν νικηφόρα στην πρεμιέρα του πρωταθλήματος κερδίζοντας τη Νίκη Ρόδου και τον Ιπποκράτη Κω, αντίστοιχα. Όμως στο πλαίσιο της 2ης αγωνιστικής το πρόγραμμα τους φέρνει αντιμέτωπους και μόνο μία ομάδα θα γευθεί τη χαρά της επιτυχίας που θα την φέρει μόνη στην κορυφή του βαθμολογικού πίνακα. Εξάλλου για να «σπάσουν το ρόδι» θα παλέψουν η Νίκη Ρόδου και ο Ιπποκράτης Κω, στο παιχνίδι που συμπληρώνει την αγωνιστική. Αξίζει να σημειωθεί ότι το γυναικείο πρωτάθλημα θα συνεχιστεί μετά από διακοπή αρκετών ημερών.

ΤΟ ΠΡΟΓΡΑΜΜΑ ΤΗΣ 2ης ΑΓΩΝΙΣΤΙΚΗΣ ΣΑΒΒΑΤΟ (13/12):

- Δ.Κ.Γ. Ρόδου (14:30): Α.Σ.Κ. Ιβίσκος- Γ.Α.Σ. Ιάλυσος

ΚΥΡΙΑΚΗ (14/12):

- Δ.Κ.Γ. Ρόδου (15:30): Νίκη Ρόδου- Ιπποκράτης Κω

Η ΒΑΘΜΟΛΟΓΙΑ

1.Γ.Α.Σ. Ιάλυσος	2	1-0	69-45 (+24)
2.Α.Σ.Κ. Ιβίσκος	2	1-0	37-29 (+8)
3.Ιπποκράτης Κω	1	0-1	29-37 (-8)
4.Νίκη Ρόδου	1	0-1	45-69 (-24)

Προγραμματίστηκαν μέχρι τώρα

Μεγάλα συνέδρια θα γίνουν στη Ρόδο και το 2004

ΣΥΜΜΕΤΟΧΗ ΧΙΛΙΑΔΩΝ ΣΥΝΕΔΡΩΝ



Ενδιαφέροντα και σημαντικά είναι τα συνέδρια που θα πραγματοποιηθούν στη Ρόδο το έτος 2004. Την ευθύνη για τη διοργάνωση του μεγαλύτερου ποσοστού των συνεδρίων που θα διεξαχθούν στη Ρόδο, θα έχει ο Δήμος της Ρόδου.

Μέχρι στιγμής έχουν κλείσει τέσσερα συνέδρια και έπεται η συνέχεια, αφού οι διοργανώσεις που κάθε χρόνο διεξάγονται στη Ρόδο είναι πάρα πολλές και σημαντικές. Δεν είναι άλλωστε τυχαία η επιτυχία που σημείωσε η διοργάνωση του συνεδρίου του Οργανισμού Πόλεων Παγκόσμιας Κληρονομιάς στη Ρόδο τον περασμένο Σεπτέμβριο. Η Ρόδος έχει όλα τα προσόντα να αναπτύξει ακόμα περισσότερο το συνεδριακό τουρισμό, καθώς διαθέτει όλες τις υποδομές.

Σύμφωνα με το πρόγραμμα που υπάρχει προς το παρόν, στο διάστημα από τις 25 Απριλίου έως την 1η Μαΐου του 2004, θα διεξαχθεί στη Ρόδο το 10ο Διεθνές Οικολογικό Συνέδριο της Μεσογείου. Τις εργασίες του θα παρακολουθήσουν 250 άτομα.

* Στο διάστημα από τις 16 έως τις 20 Απριλίου του 2004 θα διεξαχθεί το 13ο Πανελλήνιο Συνέδριο Νεφρολογίας.

* Μέσα στο 2004 θα πραγματοποιηθεί το Παγκόσμιο Συνέδριο Κτηνιατρικής, τις εργασίες του οποίου θα παρακολουθήσουν 2.500 άτομα.

* Μέσα στο ερχόμενο έτος είναι πολύ πιθανό να πραγματοποιηθεί στη Ρόδο το 5ο Πανευρωπαϊκό Συνέδριο Ωτορινολαρυγγολογίας, στο οποίο θα μετάσχουν 5.000 άτομα.

Ακόμη ο Δήμος της Ρόδου διεκδικεί τη διοργάνωση:

* Του Ευρωπαϊκού Συνεδρίου Δερματολογίας και Αφροδισιολογίας, το Σεπτέμβριο του 2006.

* Το Παγκόσμιο Συνέδριο Ηλεκτρονικής Ισχύος, το έτος 2008 και πολλές άλλες διοργανώσεις.

ΡΟΔΙΩΝ ΠΑΙΔΕΙΑ
Αναδεικνύει Αξίες

ΔΗΜΟΤΙΚΟ – ΓΥΜΝΑΣΙΟ – ΛΥΚΕΙΟ
ΗΜΕΡΙΔΑ:
Σχολείο – Οικογένεια
Κοινωνικοποίηση και Υγεία του Παιδιού και του Εφήβου.



Χ.Λ.-10/12

Τετάρτη 10 Δεκεμβρίου 2003
Ώρα Έναρξης Εργασιών: 17:00
Συνεδριακό Κέντρο SOFITEL CAPSIS
Χορηγοί:
Auto Center Μανώλης Κωστάκης α.ε.β.ε.
FIAT
CAPSIS
SOFITEL ACCOR HOTELS & RESORTS

ΠΡΟΣΚΛΗΣΗ

INTERNATIONAL INNER WHELL

Ο **Εσωτερικός Κύκλος Γυναικών Rotary Ρόδου (INNER WHELL)**, έχει την τιμή και τη χαρά να σας προσκαλέσει στο πλούσιο χριστουγεννιάτικο **BAZAAR** του Ομίλου την **Τετάρτη 10 Δεκεμβρίου 2003, στις 6.00 μ.μ. στο Grand Hotel.**

Την εκδήλωση θα πλαισιώσει η χορωδία του Δήμου Πεταλούδων με χριστουγεννιάτικα κάλαντα και τραγούδια. Θα προσφερθούν αναψυκτικά, καφές και ξεστό πιάτο.

ΤΙΜΗ ΕΙΣΟΔΟΥ: 15 ευρώ

Χορηγοί: ΡΟΔΙΑΚΕΣ ΓΡΑΦΙΚΕΣ ΤΕΧΝΕΣ-Αντώνης Α. Αγιακάτσικας
Gandlelight - Φραντζής

Η πρόεδρος Ανθούλα Καμπουροπούλου

Χ.Λ.-10/12

Δεν έκαναν πολλά ημερομίσθια

Κακή η σεζόν του 2003 για τους ξενοδοχοϋπαλλήλους

ΔΕΝ ΤΗΡΗΘΗΚΑΝ ΟΙ ΣΥΜΒΑΣΕΙΣ

Από τις χειρότερες ήταν η τουριστική σεζόν του 2003 και για τους ξενοδοχοϋπαλλήλους της Ρόδου. Κατά τη διάρκεια της τουριστικής περιόδου που έκλεισε, πολλοί ήταν οι ξενοδοχοϋπάλληλοι που έκαναν λίγα ημερομίσθια, γεγονός που σημαίνει ότι εισέπραξαν λιγότερα χρήματα.



Στα άσχημα της τουριστικής σεζόν περιλαμβάνεται και η μη τήρηση των συλλογικών συμβάσεων εργασίας.

Ο απολογισμός της τουριστικής σεζόν θα γίνει στη γενική συνέλευση του Εργατικού Κέντρου, που θα πραγματοποιηθεί μέσα στον Ιανουάριο. Για τα προβλήματα που αντιμετώπισαν οι εργαζόμενοι θα μιλήσουν οι πρόεδροι των Σωματείων των Ξενοδοχοϋπαλλήλων, με βάση τις καταγγελίες που έχουν γίνει στο Εργατικό Κέντρο Ρόδου και στην Επιθεώρηση Εργασίας.

Η σύμβαση εργασίας για το 2004 αποτέλεσε αντικείμενο συζήτησης στην πρόσφατη συνεδρίαση της ολομέλειας του Εργατικού Κέντρου Ρόδου.

Ο κατώτατος μισθός για τους εργαζόμενους το έτος 2004, σύμφωνα με την πρόταση του Εργατικού Κέντρου θα πρέπει να διαμορφωθεί στο ποσό των 1.100 ευρώ το μήνα.

Το Τεχνικό Πρόγραμμα του Λιμενικού Ταμείου

ΤΑ ΕΡΓΑ ΣΤΑ ΛΙΜΑΝΙΑ ΤΩΝ ΝΗΣΙΩΝ

Σημαντικά έργα θα περιλαμβάνει το Τεχνικό Πρόγραμμα του Δημοτικού Λιμενικού Ταμείου Νότιας Δωδεκανήσου για το έτος 2004.

Το Τεχνικό Πρόγραμμα θα τεθεί προς έγκριση στη συνεδρίαση της λιμενικής επιτροπής, που θα πραγματοποιηθεί στις 19 Δεκεμβρίου και είναι το πρώτο που συντάσσεται μετά την παραχώρηση των αρμοδιοτήτων του Λιμενικού Ταμείου στους Δήμους.

Στη συνεδρίαση θα γίνουν συζητήσεις για τα έργα που είναι σε εξέλιξη στα λιμάνια των νησιών που ανήκουν στην περιοχή δράσης του Δημοτικού Λιμενικού Ταμείου Νότιας Δωδεκανήσου.

Παράλληλα θα γίνει και μια πρώτη συζήτηση και για τον προϋπολογισμό του έτους 2004.

Εκδήλωση για την Παιδεία οργανώνει το ΚΚΕ στη Ρόδο το ερχόμενο Σάββατο

Εκδήλωση για την Παιδεία θα οργανώσει το ΚΚΕ το ερχόμενο Σάββατο στο «Ακταίον». Σχετική ανακοίνωση της νομαρχιακής του ΚΚΕ έχει ως εξής:

«Στο χώρο της Εκπαίδευσης διανύουμε ένα μεταβατικό στάδιο αναδιαρθρώσεων με τις επιταγές και τους νόμους της Ε.Ε.

Τελικό στόχο έχουν την μετατροπή της γνώσης από κοινωνικό αγαθό σε εμπόρευμα.

Θεωρούμε υποχρέωσή μας να απευθυνθούμε σε σας και να σας καλέσουμε σε συζήτηση στο "Ακταίον", το Σάββατο 13 Δεκεμβρίου 2003 και ώρα 6.30 μ.μ.:

* Για το Ενιαίο υποχρεωτικό 12χρονο σχολείο, που θα διαμορφώνει ανθρώπους με ελεύθερη προσωπικότητα και ολόπλευρη μόρφωση, ικανούς να συνθέτουν την εικόνα του πραγματικού κόσμου και να τοποθετούν τον εαυτό τους μέσα σ' αυτόν.

* Για το ολοήμερο σχολείο κλουβί ή το σχολείο ολοκληρωμένης διαπαιδαγωγικής παρέμβασης.

* Για τις ευέλικτες ζώνες μαθημάτων.

* Για το ανισότιμο διπλό σχολείο, Ενιαίο Λύκειο - Τ.Ε.Ε.

* Για την αξιολόγηση του εκπαιδευτικού έργου, των σχολείων και των ΑΕΙ.

* Για την τριτοβάθμια εκπαίδευση και τα Ινστιτούτα Διαρκούς Εκπαίδευσης.

Τις θέσεις του ΚΚΕ θα αναλύσει η Ρίτα Νικολαΐδου, μέλος του Τμήματος Παιδείας του ΚΚΕ».

Κηρύγματα στις εκκλησίες από τον αρχιμανδρίτη Δ. Αεράκη

ΑΡΧΙΖΟΥΝ ΑΠΟ ΤΗΝ ΠΑΡΑΣΚΕΥΗ

Με τις ευλογίες του Σεβασμιότατου Μητροπολίτου Ρόδου κ. Αποστόλου, ο ιεροκήρυξ Αρχιμανδρίτης Δανιήλ Αεράκης θα μιλήσει στη Ρόδο, με το παρακάτω πρόγραμμα:

1) Παρασκευή, 12 Δεκεμβρίου 2003, το απόγευμα (5.15), στον ιερό ναό Αγίων Αναργύρων Ρόδου.

2) Σάββατο, 13 Δεκεμβρίου 2003, το πρωί, στη Θεία Λειτουργία στον ιερό ναό της Αγίας Ειρήνης (Ορφανοτροφείου Θηλέων), ώρα 8.30-9.00 π.μ.

3) Σάββατο, 13 Δεκεμβρίου 2003, το απόγευμα, μετά τον Εσπερινό, στον ιερό ναό της Αγίας Ειρήνης (Ορφανοτροφείου Θηλέων). Ώρα 6-7 μ.μ. Θέμα «Ατομισμός και Χριστούγεννα».

4) Κυριακή, 14 Δεκεμβρίου 2003, το πρωί, στη Θεία Λειτουργία, στον ιερό ναό του Ευαγγελισμού.

5) Κυριακή, 14 Δεκεμβρίου 2003, το απόγευμα, μετά τον Εσπερινό, στον Μητροπολιτικό Ναό Εισοδίων της Θεοτόκου. Ώρα 6-7. Θέμα «Μιλάω στην ψυχή μου».

Εκδήλωση αγάπης σήμερα στο ξενοδοχείο «Γκραντ Οτέλ»

ΟΜΙΛΗΤΗΣ Ο ΜΗΤΡΟΠΟΛΙΤΗΣ ΜΕΛΙΤΩΝ

Εκδήλωση αγάπης και αλληλεγγύης διοργανώνει σήμερα στις 5.30 το απόγευμα, στο ξενοδοχείο Γκραντ Οτέλ, η Νομαρχιακή Αυτοδιοίκηση Δωδεκανήσου και ο Σύνδεσμος Αγάπης Ρόδου. Θέμα της εκδήλωσης είναι η «Προσφορά και Αλληλεγγύη προς το Συνάνθρωπό μας». Κύριος ομιλητής της εκδήλωσης είναι ο σεβασμιότατος Μητροπολίτης Φιλαδελφείας κ. Μελίτων.

Την εκδήλωση θα πλαισιώσει η χορωδία του Ωδείου Ρόδου «Καίτη Καστρουνή».

Ο σκοπός της εκδήλωσης είναι φιλανθρωπικός και τα έσοδα θα διατεθούν για να δοθεί χαρά και αγάπη σε συμπολίτες μας που ανήκουν στις κοινωνικά ευαίσθητες ομάδες και χρήζουν φροντίδας και συμπαράστασης από όλους.

Για την καλύτερη διοργάνωση της εκδήλωσης έχουν γίνει στη Νομαρχία πολλές συσκέψεις, με τη συμμετοχή των πολλών συλλόγων και συνδέσμων που δραστηριοποιούνται στην πόλη της Ρόδου.

Ζητούμενο των διοργανωτών της εκδήλωσης είναι να γεμίσουν χρώμα, φως, αγάπη και φροντίδα τις γιορτινές ημέρες οι ζωές των συνανθρώπων μας που για διάφορους λόγους βρέθηκαν σε δυσχερή θέση.

Χριστουγεννιάτικη γιορτή από το Διεθνή Σύλλογο

ΘΑ ΓΙΝΕΙ ΣΤΟΝ ΕΥΑΓΓΕΛΙΣΜΟ

Μικρογραφία των Ηνωμένων Εθνών του 21ου αιώνα, ο Διεθνής Σύλλογος Δωδεκανήσου, όπου εκπροσωπούνται 24 χώρες όλων των Ηπείρων. Η έδρα αυτής της πρωτότυπης και μοναδικής «Κοινωνίας των Εθνών», είναι το «σταυροδρόμι των πολιτισμών» - η Ρόδος.



Για δέκατη τρίτη χρονιά φέτος ο Διεθνής Σύλλογος Δωδεκανήσου, διοργανώνει τη χριστουγεννιάτικη γιορτή με παραδοσιακά κάλαντα με εθνικές χορωδίες από διάφορες χώρες στον ιερό ναό του ευαγγελισμού της Θεοτόκου, την Κυριακή 14 Δεκεμβρίου 2003, στις 7 το βράδυ, με τη βοήθεια του Πανοσιολογιότατου Πρωτοσύγκελου Ρόδου Παΐσιου, για τον οποίο όλα τα μέλη του Διεθνούς Συλλόγου Δωδεκανήσου τρέφουν βαθιά εκτίμηση κι αγάπη.

Τις χορωδίες θα συνοδεύουν, παίζοντας το θαυμάσιο όργανο του ιερού ναού του Ευαγγελισμού της Θεοτόκου, η Γερμανίδα οργανίστα Dorte Vallmer και ο καθηγητής μουσικής Αγγλος τρομπετίστας Christopher Wilson, με συνθέσεις κλασικής μουσικής.

Διήμερη επίσκεψη στη Ρόδο του υφυπουργού Εθνικής Αμυνας

Διήμερη επίσκεψη στη Ρόδο θα πραγματοποιήσει αύριο ο υφυπουργός Εθνικής Αμυνας Λάζαρος Λωτίδης. Το πρόγραμμα της επίσκεψης έχει ως εξής:

ΠΕΜΠΤΗ 11-12-2003

09.00: Αναχώρηση με πτήση της Ο.Α. για Ρόδο

10.15: Αφιξη στη Ρόδο

10.30: Αφιξη στο Στρατηγείο της 95 ΑΔΤΕ - Ενημέρωση

11.20: Αναχώρηση για τη Νομαρχιακή Αυτοδιοίκηση Δωδεκανήσου

11.30: Συνάντηση με το Νομάρχη Δωδεκανήσου

19.30: Συνάντηση με τους Δημάρχους του νησιού και τα μέλη της Ν.Ε. ΠΑ.ΣΟ.Κ. Ρόδου

ΠΑΡΑΣΚΕΥΗ 12/12/2003

09.30: Επίσκεψη σε Κ/Φ του Π.Ν. - ανταλλαγή ευχών

10.15: Επίσκεψη στο Α/Α/ Ρόδου - ανταλλαγή ευχών

10.50: Επίσκεψη στο Φυλάκιο Ασωμάτων

16.10: Αναχώρηση με πτήση της Ο.Α. για Θεσσαλονίκη.

Θα επισκεφθεί σήμερα τα σχολεία ο αντινομάρχης Στάθης Κουσουρνάς για τις επισκευές των κτιρίων τους

Επίσκεψη σε σχολεία της πόλης μας θα πραγματοποιήσει σήμερα Τετάρτη, ο αντινομάρχης κ. Στάθης Κουσουρνάς, επικεφαλής κλιμακίου τεχνικών της Νομαρχίας.

Ο κ. Κουσουρνάς και οι τεχνικοί της Νομαρχίας Δωδεκανήσου θα μεταβούν στο 1ο ΤΕΕ, στο 5ο Γυμνάσιο (Αστική), στο κτίριο που στεγάζει το Σύλλογο Γονέων Παιδιών με Ειδικές Ανάγκες και στο κτίριο των Δημοσίων Υπηρεσιών στον Ζέφυρο.

Πρόκειται για μια επιτόπια εκτίμηση των προβλημάτων που παρουσιάζουν τα παραπάνω κτίρια και γίνεται μετά από σχετικά αιτήματα που υποβλήθηκαν στη νομαρχιακή αρχή.

ΚΗΔΕΙΑ

Τον λατρευτό μας πατέρα, παππού, αδελφό και θείο

ΜΙΧΑΗΛ ΚΑΚΛΙΟ

(ετών 72)

Θανόντα κηδεύουμε σήμερα Τετάρτη 10 Δεκεμβρίου 2003 και ώρα 3 μ.μ. από τον ιερό ναό Ταξιαρχών Νεκροταφείου Ρόδου.
Τα παιδιά Κωνσταντίνος - Μιχαλίτσα.
Τα εγγόνια, τα αδέλφια, τα ανίψια και οι λοιποί συγγενείς.

ΘΕΜ.-10/12

ΚΗΔΕΙΑ

Τη λατρευτή μας σύζυγο, μητέρα, αδελφή και θεία

ΕΙΡΗΝΗ ΜΠΑΚΑΡΗ

(Ετών 47)

θανούσα στην Κρήτη 8-12-2003 κηδεύουμε σήμερα Τετάρτη 10 Δεκεμβρίου 2003 και ώρα 1 μ.μ. από τον ιερό ναό Αναλήψεως Ρόδου.
Ο σύζυγος Αναστάσιος.
Η κόρη Μαρία.
Τα αδέλφια, τα ανίψια και οι λοιποί συγγενείς.

Αντί στεφάνων για ιεραποστολικούς σκοπούς στην ιερά μονή Θάρι, αρ. λογ. 461/903576-19 ΕΘΝΙΚΗ ΤΡΑΠΕΖΑ

ΘΕΜ.-10/12

ΚΗΔΕΙΑ

Τον λατρευτό μας σύζυγο, πατέρα, παππού, αδελφό και θείο

ΒΑΣΙΛΕΙΟ ΠΑΠΑΒΑΣΙΛΕΙΟΥ

(Ετών 71)

θανόντα κηδεύουμε σήμερα Τετάρτη 10 Δεκεμβρίου 2003 και ώρα 3 μ.μ. από τον ιερό ναό Κοιμήσεως Θεοτόκου Ασκληπιείου Ρόδου.
Η σύζυγος Μαρία.
Τα παιδιά Γιάννης-Αλίνα, Μαριέττα-Φάνης, Μανόλης-Δέσποινα.
Τα εγγόνια, τα αδέλφια, τα ανίψια και οι λοιποί συγγενείς.

ΘΕΜ.-10/12

ΕΛΛΗΝΙΚΗ ΔΗΜΟΚΡΑΤΙΑ
ΠΕΡΙΦΕΡΕΙΑ ΝΟΤΙΟΥ ΑΙΓΑΙΟΥ
ΔΗΜΟΣ ΝΟΤΙΑΣ ΡΟΔΟΥ

ΨΗΦΙΣΜΑ

Το Δημοτικό Συμβούλιο του Δήμου Νότιας Ρόδου, στο θλιβερό άκουσμα του θανάτου του ευπατρίδη συμπατριώτη μας

ΒΑΣΙΛΗ ΠΑΠΑΒΑΣΙΛΕΙΟΥ

(Ετών 71)

εξαίρετου Νοτιοροδίτη, επιχειρηματία, τ. Προέδρου της Π.Α.Ε. Ρόδου, συνήλθε εκτάκτως και αποφάσισε τα παρακάτω:

- Να εκφράσει τα ειλικρινή και βαθύτατα συλλυπητήρια στην οικογένειά του.
- Να παραστεί σύσσωμο το Δημοτικό Συμβούλιο, με επικεφαλής το δήμαρχο κ. Σαββή Μανώλη, στη νεκρώσιμη ακολουθία που θα τελεστεί την Τετάρτη 10 Δεκεμβρίου και ώρα 3 μ.μ. στον ιερό ναό Κοιμήσεως της Θεοτόκου στο Ασκληπειό.
- Να καταθέσει, αντί για στεφάνι, συμβολικά, το ποσό των 500 ευρώ σε λογαριασμό υπέρ νεφροπαθούς παιδιού, καταγόμενου από την περιοχή μας, κατόπιν επιθυμίας της οικογένειάς του.
- Να δημοσιεύσει το παρόν στον τοπικό Τύπο.

Για το Δημοτικό Συμβούλιο Νότιας Ρόδου
Ο πρόεδρος
Γιώργος Πόκκιας

Χ.Λ.-10/12