ΕΤΟΣ ΙΔΡΥΣΗΣ 1949
ΙΔΙΟΚΤΗΣΙΑ
Γ. ΔΙΑΜΑΝΤΙΔΗΣ
ΓΡΑΦΙΚΕΣ ΤΕΧΝΕΣ Α.Ε.
Γραφεία - Τυπογραφεία:
Μάρκου Μαλλιαράκη 3 (ΚΟΒΑ)
Λογιστήριο: Νέα Αγορά
Τηλ.: Σύνταξης: 22410 27356-34101, FAX: 22410 20643
Λογιστηρίου: 22410 24539, FAX: 22410 24539
e-mail: info@proodos.net

ΠΡΟΟΔΟΣ

Ανεξάρτητη καθημερινή πρωινή εφημερίδα

ΑΡΙΘΜΟΣ ΦΥΛΛΟΥ 16.496 • ΤΙΜΗ 0,70 ευρώ

ΚΥΡΙΑΚΗ 14 ΔΕΚΕΜΒΡΙΟΥ 2003

ΠΛΗΡΩΜΕΝΟ ΤΕΛΟΣ Τ.Γ. Κ. ΡΟΔΟΥ
ΕΛΤΑ Hellenic Post
SATO
OFFICE SYSTEMS
ΜΠΟΝΗΣ Ε.Π.Ε. ΤΗΛ. 22410 75533

Τα BAR GRAWLS πηγή του κακού

Η άλλη πλευρά του λόφου

Το Φαληράκι δεν έχει ανάγκη τους Άγγλους αλητοτουρίστες

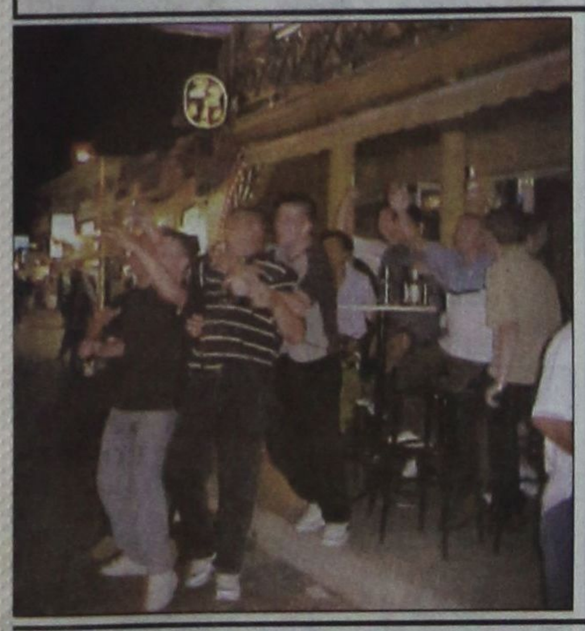

Γίναμε παρατηρητές της επιθετικής διαφήμισης της Ρόδου στο Λονδίνο και χαρήκαμε που έστω και αργά οι τοπικοί ηγέτες ανακάλυψαν τη χρησιμότητα της οργανωμένης διαφήμισης.

Η ανάθεση της πληροφόρησης του αγγλικού κοινού σε επαγγελματίες, είναι εύστοχη επιλογή και οι πρωταγωνιστές αυτής της πρωτοβουλίας ορθά αισθάνονται δικαιωμένοι.

Θα είναι χρήσιμο για τον τουρισμό μας να επεκταθεί αυτή η προσπάθεια και και στα άλλα κράτη της Ευρωπαϊκής Ενωσης και απ' όσα πληροφορούμεθα το θέμα εξετάζεται ήδη από τον ΠΡΟΤΟΥΡ και την Ενωση Ξενοδόχων.

Σε καμιά περίπτωση η «Πρόοδος» που αγωνίζεται δεκαετίες για τα συμφέροντα του τόπου, δεν επιθυμεί να μειώσει την επιτυχία της αντιπροσωπείας μας στο Λονδίνο που καταχειροκροτήθηκε από τους Αγγλους δημοσιογράφους και δίκαια στέφεται από τον κοινόν έπαινον, αφού κατάφερε να μεταστρέψει σε κάποιο βαθμό την κοινή γνώμη της Αγγλίας για το Φαληράκι.

Αυτή είναι η μια πλευρά του λόφου, η ξεκάθαρη, η παραγωγική, η επιθυμητή, η αποδεκτή από όλους, η πλευρά που παράγει τουρισμό για την οικογένεια, τους υγιείς νέους, τους

ΣΥΝΕΧΕΙΑ ΣΤΗ ΣΕΛ. 4

Μετά τις καταγγελίες των Επαγγελματιών

Εισαγγελική παρέμβαση για τις αυθαιρεσίες σε ξενοδοχεία της Ιαλυσού

ΠΡΟΚΑΤΑΡΚΤΙΚΗ ΕΝΤΟΣ ΤΗΣ ΕΒΔΟΜΑΔΟΣ

ΤΗΝ παρέμβαση του Εισαγγελέα Πρωτοδικών Ρόδου κ. Γιώργου Οικονόμου, προκάλεσαν τα δημοσιεύματα, για τις καταγγελίες περί αυθαιρεσιών στα ξενοδοχεία της Ιαλυσού

ΣΥΝΕΧΕΙΑ ΣΤΗ ΣΕΛ. 4

ΚΕΡΔΙΣΤΕ
και εσείς
119.101,40 ευρώ
δόθηκαν συνολικά σε Jackpots
Χθες στα SLOT MACHINES
(ΜΗΧΑΝΑΚΙΑ)
ΚΑΙ ΤΩΡΑ "CASH BACK"
€10 από 07:00 έως 19:00
€5 από 19:00 έως 07:00
Από Κυριακή έως και Τετάρτη
CASINO RODOS
Boutique Hotel & Casino

ΥΠΟΔΗΜΑΤΑ ΚΑΨΗΣ
Από το 1945 ΠΑΡΑΔΟΣΗ-ΠΕΙΡΑ
και
πάντα οι ΧΑΜΗΛΟΤΕΡΕΣ ΤΙΜΕΣ της αγοράς
σε όλα τα επώνυμα υποδήματα και τσάντες
για τον άνδρα, τη γυναίκα, το παιδί.
BOXER, ALMA, ELLIT, MIGATO, ADAM'S,
PERLA, τσάντες HUNTER, χειροποίητα γυναικεία «ΚΑΨΗΣ»
ΓΙΑ ΑΥΤΟ ΤΟ ΜΗΝΑ ΕΙΔΙΚΕΣ ΧΑΜΗΛΕΣ ΤΙΜΕΣ
Δεκτές όλες οι πιστωτικές κάρτες.
Από 300 ευρώ και άνω 3 άτοκες δόσεις
με πιστωτική κάρτα.
ΑΝΕΤΟ ΕΛΕΥΘΕΡΟ ΠΑΡΚΙΝΓΚ
Πλ. Εβραίων Μαρτύρων 36-38,
Παλαιά Αγορά.
Τηλ. - FAX: 22410 27025

Κατά τα τελευταία 5,7 χρόνια

Πόσα εισέπραξαν από το Δήμο τα κανάλια και οι εφημερίδες

ΓΙΑ ΑΝΑΚΟΙΝΩΣΕΙΣ, ΠΡΟΚΗΡΥΞΕΙΣ ΚΛΠ.

ΠΟΛΥΣ ΘΟΡΥΒΟΣ γίνεται τις ημέρες αυτές κυρίως από ορισμένους τοπικούς ραδιοφωνικούς σταθμούς για τα χρηματικά ποσά που διατέθηκαν από το Δήμο Ρόδου για διάφορες ανακοινώσεις, διαφημίσεις, κλπ. Το θέμα δημιούργησε ο επικεφαλής της μειοψηφίας Χατζής Χατζηευθυμίου, ο οποίος (διερμηνεύοντας διαμαρτυρίες του ραδιοσταθμού «Αντένα» και της εφημερίδας «Δημοκρατική») ζήτησε από το Δήμο Ρόδου όλα τα στοιχεία.

* Ετσι, από πολλών ημερών βρίσκονται στα χέρια του κ. Χατζηευθυμίου και των συνεργατών του όλα τα στοιχεία που αφορούν αναλυτικά κάθε ραδιοτηλεοπτικό σταθμό και κάθε εφημερίδα της Ρόδου κατά την πενταετία 1998-2002 και για το έτος 2003 μέχρι 31 Ιουλίου.

ΑΠΟ ΤΑ ΣΤΟΙΧΕΙΑ αυτά όσον αφορά τις εφημερίδες της Ρόδου, προκύπτει ότι η «Δημοκρατική» κατά το εν λόγω χρονικό διάστημα έχει εισπράξει τη «μερίδα του λέοντος» και ειδικότερα το 27,57% της συνολικής πίτας των χρημάτων που διέθεσε ο Δήμος Ρόδου κατά τα τελευταία 5,7 χρόνια!... Αναλυτικά, κατά εφημερίδα, τα χρήματα που εισέπραξαν από διαφημίσεις, προκηρύξεις, ανακοινώσεις, κλπ., είναι

ΣΥΝΕΧΕΙΑ ΣΤΗ ΣΕΛ. 4

Για σύσκεψη με τους δημάρχους

Την ερχόμενη Τρίτη έρχεται στο νησί μας ο Κώστας Σκανδαλίδης

ΜΕ ΠΟΙΑ ΘΕΜΑΤΑ Θ' ΑΣΧΟΛΗΘΕΙ

ΤΗΝ ΕΡΧΟΜΕΝΗ Τρίτη το πρωί πρόκειται να έρθει στη Ρόδο ο υπουργός Εσωτερικών Κώστας Σκανδαλίδης για ν' ασχοληθεί με θέματα που αφορούν την Τοπική Αυτοδιοίκηση.

• Αμέσως μετά την άφιξή του ο κ. Σκανδαλίδης θα

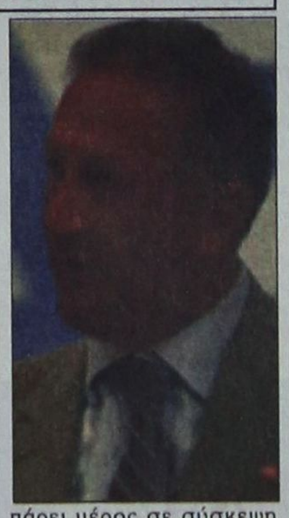

πάρει μέρος σε σύσκεψη που θα γίνει στην Τοπική Ενωση Δήμων και Κοινοτήτων με τη συμμετοχή όλων των δημάρχων.

ΣΥΜΦΩΝΑ με τις πληροφορίες ο κ. Σκανδαλίδης κατά τη διάρκεια της εν λόγω σύσκεψης θ' αναφερθεί

ΣΥΝΕΧΕΙΑ ΣΤΗ ΣΕΛ. 4

Για άγνωστους λόγους

Ανατίναξαν με δυναμίτιδα αυτοκίνητο στην Κάλυμνο

ΑΝΗΚΕΙ ΣΕ ΕΤΑΙΡΕΙΑ ΤΡΟΦΙΜΩΝ

ΤΑΡΑΚΟΥΝΗΘΗΚΕ χθες τα ξημερώματα, η Κάλυμνος, από ισχυρή έκρηξη δυναμίτιδας, που σημειώθηκε σε φορτηγό αυτοκίνητο, εμπορίας τροφίμων.

• Ηταν 1.10 τα ξημερώματα χθες, όταν στην ενορία «Χριστός» της Καλύμνου σημειώθηκε ισχυρή έκρηξη δυναμίτιδας, που είχε τοποθετηθεί κάτω από φορτηγό αυτοκίνητο, της εταιρείας «ΣΤΕΛΙΟΣ -. Π. ΣΑΒΒΑΣ Ο.Ε.». Το αυτοκίνητο σχεδόν τινάχθηκε στον αέρα, μ' αποτέλεσμα να υποστεί σημαντικές υλικές ζημιές, ενώ έσπασαν τα τζάμια σε παρακείμενα καταστήματα.

ΣΥΜΦΩΝΑ με τις πρώτες ενδείξεις η ενέργεια οφείλεται σε προσωπικές διαφορές και δεν έχει καμία σχέση με τρομοκρατία, φήμες πού κυκλοφόρησαν.

• Ανακρίσεις -έρευνες, για την έκρηξη, διενεργεί το αστυνομικό τμήμα Καλύμνου, ενώ έχει κληθεί και πυροτεχνουργός του Στρατού, για να διαπιστωθεί η προέλευση του εκρηκτικού μηχανισμού. Πάντως οι εκρήξεις στην Κάλυμνο είναι συνηθισμένο φαινόμενο, λόγω της ιδιοσυγκρασίας των Καλυμνίων.

Να γίνει επιτέλους και κάτι σοβαρό για το νησί

Το αυτοκινητοδρόμιο θα αναβαθμίσει τον ροδιακό τουρισμό

Ενθερμος υποστηρικτής του ο δήμαρχος ΜΑΝΩΛΗΣ ΣΑΒΒΗΣ

ΕΝΑ ισχυρό σύμμαχο στην προσπάθειά της, βρήκε η Επιτροπή Πρωτοβουλίας για την κατασκευή του αυτοκινητοδρομίου στο νησί της Ρόδου!

* Πρόκειται για το δήμαρχο Νότιας Ρόδου Μανώλη Σαββή, που δηλώνει ενθουσιασμένος από τις ενέργειες για την υλοποίηση ενός έργου, που αποτελεί εναλλακτική μορφή τουρισμού.

ΜΕ ΔΗΛΩΣΕΙΣ του στην «ΠΡΟΟΔΟ» ο κ. Σαββής μίλησε για υποχρέωση της Ρόδου να συμβιβαστεί με τις απαιτήσεις ενός σύγχρονου τουριστικού προορισμού. Είπε ακόμη ότι με την κατασκευή του αυτοκινητοδρομίου, που περιλαμβάνει πίστα διεθνών προδιαγραφών απόστασης πέντε χιλιομέτρων, το νησί ολόκληρο θα αποκτήσει μια μόνιμη τουριστική μονάδα, που μάλιστα θα δουλεύει τους 12 μήνες και που θα προσελκύει και υψηλού επιπέδου τουρίστες.

* Ο ίδιος δηλώνει αποφασισμένος, όλη η προσπάθεια των μελών της Επιτροπής, που αποτελούν οι κ. Κάλλιστος Διακογεωργίου, Παναγιώτης Μαυρομάτης, Ανδρέας Χαλκιόπουλος και Δημήτρης Παρασός, να μην μείνει στις μελέτες, στα σχέδια και στις διαπιστώσεις. «Ηρθε η ώρα να κάνουμε και κάτι σοβαρό για την

ΣΥΝΕΧΕΙΑ ΣΤΗ ΣΕΛ. 4



Ο δήμαρχος Νότιας Ρόδου Μανόλης Σαββής (δεξιά), μαζί με μέλη της Επιτροπής και τοπικούς παράγοντες στο Δ.Δ. Κατταβιάς

Καταγγελίες καταναλωτών

Αλλες τιμές στο ράφι και άλλες στο... ταμείο!..

ΠΡΟΣΤΙΜΑ ΣΕ ΚΑΤΑΣΤΗΜΑΤΑΡΧΕΣ

ΤΣΟΥΧΤΕΡΑ πρόστιμα που φθάνουν μέχρι και τα 1000 ευρώ ανά περίπτωση θα κληθούν να πληρώσουν οι ιδιοκτήτες τριών καταστημάτων της Ρόδου για αποκλίσεις στις τιμές που παρουσίαζαν τα προϊόντα που διέθεταν προς πώληση στο



καταναλωτικό κοινό .

* Συγκεκριμένα στα τρία καταστήματα διαπιστώθηκε πως τα προϊόντα είχαν άλλες τιμές στο ράφι και άλλες στο ταμείο με αποτέλεσμα να υπάρχουν και μεγάλες αποκλίσεις στους λογαριασμούς των πελατών που έκαναν καταγγελίες στις αρ-

ΣΥΝΕΧΕΙΑ ΣΤΗ ΣΕΛ. 4

Για τη νέα διοίκηση

Εκλογές σήμερα στην Αγροτοένωση

ΠΟΙΟΙ ΕΙΝΑΙ ΥΠΟΨΗΦΙΟΙ

ΣΗΜΕΡΑ το πρωί θα γίνουν στην αίθουσα υποδοχής τουριστών της ΚΑΙΡ, στο 2ο χιλιόμετρο της Εθνικής οδού Ρόδου - Λίνδου, οι αρχαιρεσίες, για την ανάδειξη νέου διοικητικού συμβουλίου στην Ενωση Αγροτικών Συνεταιρισμών Δωδεκανήσου, οι οποίες θα έχουν χαρακτήρα καθαρά κομματικό.

• Σύμφωνα με έγκυρες

ΣΥΝΕΧΕΙΑ ΣΤΗ ΣΕΛ. 4

ΜΕΤΑ ΣΥΓΧΩΡΗΣΕΩΣ

Επάγκολος...*

Και ένα και δύο και τρία και ...επτά γκολ! Τα «παιδιά του Πειραιά» έπεσαν πάνω στην ορεξάτη Γιουβέντους και έγραψαν ...ιστορία.

Κατά σύμπτωσιν ο αριθμός «7» συμβόλιζε στην αρχαιότητα το «άπειρον». Πιθανόν να υπάρχουν και άλλοι συμβολισμοί του «7» που αυτή τη στιγμή μου διαφεύγουν.

Το βέβαιον, είναι, ότι ο Ολυμπιακός κατατάσσεται ήδη πλάι στα «επτά θαύματα» στους «επτά σοφούς», στους «επτά επί Θήβας», στα «επτά κακά της μοίρας μας» κ.ο.κ.

Υπάρχουν φυσικά και τα «επτάζυμα», οι «επτάψυχοι», οι «εφτάκαλοι», έννοιες στις οποίες προστίθεται τώρα και ο «επτάγκολος».

Οχι, πλάκα κάνω. Γιατί κι εγώ πονεμένος φίλαθλος είμαι. Μολονότι «Παναθηναϊκός» από τα παιδικά μου χρόνια, χαίρομαι το ίδιο όταν παίζουν καλά οι ομάδες μας, ο Ολυμπιακός, η ΑΕΚ, ο Πανιώνιος, το Αιγάλεω, στις διεθνείς συναντήσεις.

Δεν είναι απαραίτητο να νικούν, αφού και οι ήττες μέσα στο παιχνίδι είναι. Θέλω να παίζουν καλά, ψυχωμένα. Αν κερδίζουν κιόλας, ακόμη καλύτερα. Το άθλημα είναι που μ' αρέσει. Εχουμε πολλά ποδοσφαιρικά ταλέντα στην Ελλάδα. Αλλά έχουμε κάκιστους προέδρους, παράγοντες, παρατρεχάμενους και «κολλημένους» οπαδούς.

Αυτοί όλοι έχουν απαξιώσει το ελληνικό ποδόσφαιρο. Οι κ. Πρόεδροι με τις μεγαλοστομίες τους, ο κ. Κόκκαλης καλπάρα. Με τους «τσαμπουκάδες» τους, ο Βαρδινογιάννης κάποτε. Με τις απατεωνιές τους, ο Κοσκωτάς ας πούμε. Το ποδόσφαιρο είναι ένα ομαδικό, αγαπάει και θεαματικό άθλημα. Γι αυτό αγαπιέται σε όλο τον κόσμο.

Το ελληνικό ποδόσφαιρο το έχουν κατεξευτελίσει οι νεόπλουτοι μεγαλοπαράγοντες. Που έχουν άποψη και λόγο επί παντός ποδοσφαιρικού θέματος. Αυτοί που, φουσκωμένοι σαν διάνοι, δηλώνουν επί τη αναχωρήσει: «Πάμε για νίκη». Και επιστρέφουν με μια χαρταστική «εφτάρα». Αυτοί κι αν είναι ...πελάτες.

Μετά συγχωρήσεως Σάκης

** Ο όρος είναι δικής μου επινόησης και διεκδικώ πνευματικά δικαιώματα από κάθε πιθανό χρήστη!*



ΠΡΟΟΔΟΣ
Ημερήσια Εφημερίδα της Ρόδου
Ετος ιδρύσεως 1949
ΓΡΑΦΕΙΑ ΣΥΝΤΑΞΗΣ
Μ. Μαλλιαράκη 3, 85100 Ρόδος
Τηλ. 22410 27356 - 34101 FAX 22410 20643
ΛΟΓΙΣΤΗΡΙΟ-ΔΙΑΦΗΜΙΣΕΙΣ
Νέα Αγορά 32, 85100 Ρόδος
Τηλ. 22410 24539 FAX 22410 24539
e-mail: info@proodos.net
www.proodos.net - www.proodosnews.gr



ΤΙ ΕΓΡΑΨΕ Ο ΤΥΠΟΣ ΤΗΣ ΑΘΗΝΑΣ

ΕΠΙΣΚΟΠΗΣΗ ΑΘΗΝΑΪΚΟΥ ΤΥΠΟΥ ΤΗΣ 13/12/2003

Οι τίτλοι των βασικών πρωτοσέλιδων θεμάτων στις πρωινές και απογευματινές αθηναϊκές εφημερίδες είναι οι εξής:

ΑΔΕΣΜΕΥΤΟΣ ΤΥΠΟΣ (Μήτσης): Επιδοτήσεις. Ολόκληρο το νέο πρόγραμμα για γυναίκες και νέους. Ποσά και προϋποθέσεις.

ΑΔΕΣΜΕΥΤΟΣ ΤΥΠΟΣ (Ρίζος): Η "λεηλασία του αιώνα" στη Δικαιοσύνη. Χρηματιστήριο: 1,5 εκατ. κατεστραμμένοι Ελληνες ζητούν να μπει βαθιά το μαχαίρι...

ΑΠΟΓΕΥΜΑΤΙΝΗ: Κρύβουν τον υπουργό. Η κυβέρνηση επιβεβαιώνει την αποκάλυψη της "Α" αλλά δεν λέει ονόματα.

Η ΑΠΟΦΑΣΗ: Αυθαίρετα. Οι αλλαγές για ρεύμα, πρόστιμα, δικαιολογητικά. Οι τελικές ρυθμίσεις για τη νομιμοποίηση. Το τελευταίο προεκλογικό χαρτί της κυβέρνησης.

Η ΑΥΓΗ: Νύχτα διαβουλεύσεων για το ευρωσύνταγμα. Κλίμα αναμονής στη Σύνοδο Κορυφής των "15".

ΑΥΡΙΑΝΗ: Στο 6,5% η διαφορά ΠΑΣΟΚ-ΝΔ. Αποκαλύπτουμε το αποτέλεσμα της νέας κυλιόμενης δημοσκόπησης της METRON.

ΤΟ ΒΗΜΑ: 3.000 εορτοδάνεια την ημέρα. Τα μισά πάνε για αποπληρωμή παλαιών χρεών. Γιορτές με δανεικά-πόσοι, πως και πόσα δανείζονται από τράπεζες.

Η ΒΡΑΔΥΝΗ: Οι 15 αλλαγές στο ασφαλιστικό των δημόσιων υπαλλήλων. Σε ισχύ από την 1η Ιανουαρίου του 2004.

ΕΘΝΟΣ: Σφίγγει ο κλοιός της φονικής γρίπης. Σε ετοιμότητα οι ελληνικές υγειονομικές υπηρεσίες.

ΕΛΕΥΘΕΡΗ ΩΡΑ: Δίκροκο τώρα το ...αυγό για πρόωρες εκλογές. Στην κραυγή του ΣΕΒ για πρόωρη προσφυγή στις κάλπες, προσετέθη και αυτή του ΕΒΕΑ.

ΕΛΕΥΘΕΡΟΣ: Στο σκαμνί για τα ελλείμματα. Μας απειλεί η Ευρωπαϊκή Ενωση με ποινές και επομένως επειδή είναι ψηλά.

ΕΛΕΥΘΕΡΟΣ ΤΥΠΟΣ: Δάνειο 1 δισ. ευρώ για μισθούς-δώρα. Υπ. Οικονομικών: Αδεια τα ταμεία του Δημοσίου, εκτοξεύεται το χρέος.

ΕΛΕΥΘΕΡΟΤΥΠΙΑ: ΗΠΑ: Αρχισε ο Γ' Παγκόσμιος. Εφιαλτικά σχέδια σε επίσημο συνέδριο στην Ουάσιγκτον.

ΕΣΤΙΑ: Η Ευρώπη παραπαίει. Με ρυθμό χελώνας οι μεγάλες αποφάσεις.

Espresso: Παίκτης του MISSION καταγγέλλει ότι απειλούν τη ζωή του. Εχει ξεφύγει η κατάσταση στα ριάλιτι.

Η ΚΑΘΗΜΕΡΙΝΗ: Εκτακτο δάνειο 1,2 δισ. ευρώ. Για την κάλυψη των ταμειακών αναγκών Δεκεμβρίου-Το χειρότερο μήνυμα για τα δημοσιονομικά.

Ο ΛΟΓΟΣ: Κύμα ακρίβειας σαρώνει την αγορά. Προβλήματα στον επιχειρηματικό κόσμο από την παρατεταμένη προεκλογική περίοδο.

ΤΑ ΝΕΑ: Η ...άνοιξη των χειμερινών διακοπών. Αλμα 40% για Ευρώπη. Πάνω από 90% πληρότητα στην Ελλάδα.

ΝΙΚΗ: Στην ίδια "γραμμή" ΝΔ με ΣΕΒ και ΕΒΕΑ. Πρόωρες εκλογές ζήτησε και ο Φουντουκάκος.

ΡΙΖΟΣΠΑΣΤΗΣ: Ανεπίσημη ελληνική συμμετοχή στον πόλεμο του Ιράκ.

Traffic News: Γνωστή τραγουδίστρια κατέστρεψε την καριέρα ποδοσφαιριστή. Για χάρη της σκέφτεται να σταματήσει την μπάλα.

Η ΧΩΡΑ: Θα πληρώσουν όσοι έφαγαν τα λεφτά του κοσμάκη στο Χρηματιστήριο. Επέμβαση για τη λιστεία των 30 τρισ. δραχμών.

Δρομολόγια πλοίων

09.00Υδρ/γο ΑΙΓΛΗ για Σύμη
15.00 ΣΥΜΗ ΙΙ για Σύμη

Προς Πειραιά: 04.30 ΒΙΤΣΕΤΖΟΣ ΚΟΡΝΑΡΟΣ
14.00 ΠΑΤΜΟΣ
16.00 ΜΑΡΙΝΑ
18.30 BLUE STAR 1

Αεροπορικά δρομολόγια

ΟΛΥΜΠΙΑΚΗ ΑΕΡΟΠΟΡΙΑ

Από Ρόδο-**Αθήνα**: Καθημερινά 07.10, 13.40
Πέμπτη 20.10, 22.45
Καθημερινά πλην Πέμπτης 19.40, 22.25
Καθημερινά πλην Κυριακής 10.40
Από Ρόδο-**Θεσσαλονίκη**: Δευτέρα - Τετάρτη 09.45
Πέμπτη 10.45 Σάββατο 15.15
Από Ρόδο-**Ηράκλειο**: Δευτέρα - Παρασκευή 14.30,
Τετάρτη - Κυριακή 16.30
Από Ρόδο-**Κάρπαθο**: Δευτ.-Πεμ.-Παρ.-Σάβ. 07.00, 10.40
Τετάρτη - Κυριακή 10.40, 14.20
Από Ρόδ -**Κάσο**: Δευτ.-Πεμ.-Παρ.-Σάβ. 07.00
Τετάρτη - Κυριακή 10.40
Από Ρόδο-**Καστελλόριζο**: Δευτ.-Τετ.-Παρ.-Σάβ. -Κυρ. 07.10
Από Ρόδο-**Χίο**: Τρίτη 10.40 Πέμπτη 10.45
Από Ρόδο-**Μυτιλήνη**: Δευτέρα-Τετάρτη 09.45 Τρίτη 10.40,
Πέμπτη 10.45 Σάββατο 15.15
Από Ρόδο-**Σάμος**: Τρίτη 10.40 Σάββατο 15.15
Από Ρόδο-**Λήμνος**: Δευτέρα-Τετάρτη 09.45 Τρίτη 10.40,
Πέμπτη 10.45 Σάββατο 15.15

AEGEAN AIRLINES & CRONUS

Από Ρόδο-**Αθήνα**: Καθημερινά 08.30 πλην Κυριακής
Καθημερινά 13.50.
Δευτ.-Τετ.-Παρ. -Κυρ. 17.50
Τρίτη-Πεμ.-Σαβ. 19.35
Καθημερινά 20.20 πλην Τρίτης και Πέμπτης
Από Ρόδο-**Ηράκλειο**: Τρ.-Πεμ.-Παρ.-Κυρ. 19.00
Από Ρόδο-**Θεσσαλονίκη**: Τετ. - Παρ.-Κυρ. 12.00

ΦΑΡΜΑΚΕΙΑ

ΔΙΗΜΕΡΕΥΕΙ:
ΓΡΕΒΕΝΙΩΤΟΥ ΒΑΣΙΛΙΚΗ
Ηρώων Πολυτεχνείου 21
Τηλ. 70300

ΔΙΑΝΥΚΤΕΡΕΥΕΙ:
ΠΟΛΙΤΟΥ ΣΤΑΥΡΑ ΕΙΡ.
Γράμμου & Βασ. Ηρακλείου
Τηλ. 36291

ΥΓΡΑ ΚΑΥΣΙΜΑ

ΔΙΑΝΥΚΤΕΡΕΥΟΥΝ

• ΓΚΙΝΑΚΗΣ ΑΠ.
Πρατ. Shel, Αυστραλίας

• ΣΑΜΟΥΡΑΚΗΣ Α.
Πρατ. JET OIL, Καλλιθέας

ΤΑΧΙ

ΡΑΔΙΟ ΤΑΞΙ 22410 64712, 64790

ΚΤΕΟ

Από 1/9/2003
έως 31/10/2003:

Παντός είδους οχήματα με αριθμούς κυκλοφορίας ΡΟΒ 3001 έως και 3500

Εξαιρούνται όσα οχήματα είχαν προβλεφθεί να ελεγχθούν με προηγούμενα προγράμματα.

*Υπενθυμίζεται πως κατά το μήνα Αύγουστο δεν διενεργούνται τεχνικοί έλεγχοι οχημάτων από το ΚΤΕΟ.

ΣΥΝΑΛΛΑΓΜΑ

	Αγορά	Πώληση
ΔΟΛΛΑΡΙΟ Η.Π.Α	1,2352	1,207
ΛΙΡΑ ΑΓΓΛΙΑΣ	0,70686	0,69073
ΚΟΡΩΝΑ ΔΑΝΙΑΣ	7,4989	7,3278
ΚΟΡΩΝΑ ΣΟΥΗΔΙΑΣ	9,0372	8,831
ΓΙΕΝ ΙΑΠΩΝΙΑΣ	133,2	130,16
ΦΡΑΓΚΟ ΕΛΒΕΤΙΑΣ	1,5622	1,5266
ΚΟΡΩΝΑ ΝΟΡΒΗΓΙΑΣ	8,2505	8,0622
ΛΙΡΑ ΚΥΠΡΟΥ	0,58871	0,57528
ΔΟΛ. ΚΑΝΑΔΑ	1,6187	1,5818
ΔΟΛ. ΑΥΣΤΡΑΛΙΑΣ	1,6625	1,6248

Δωδεκανησιακά 24ωρα

Στα πεταχτά

Αδέσποτα σκυλιά

Γέμισε το Μαντράκι από αδέσποτα σκυλιά!.. Κυκλοφορούν κατά αγέλες στους κεντρικούς δρόμους σκορπίζοντας το φόβο και τον τρόμο στους περαστικούς. Κάποτε υπήρχε ένας μπόγιας που μάζευε τα αδέσποτα στην πόλη.

Τώρα υπάρχουν οι Φιλοζωικοί Σύλλογοι, που όμως δεν βλέπουμε να αντιμετωπίζουν το πρόβλημα. Αλλά, η κατάσταση αυτή δεν πρόκειται να συνεχιστεί επ' άπειρον... Κάτι πρέπει να γίνει...

Καμικάζι της ασφάλτου

Αν η Τροχαία της Ρόδου στήσει ένα μπλόκο το βράδυ στην πλατεία Αγίου Νικολάου, σίγουρα θα πιάσει πολλούς νεαρούς με μοτοποδήλατα που όχι μόνο τρέχουν με μεγάλες ταχύτητες, αλλά κάνουν και σούζες έχοντας δεύτερο άτομο πάνω στο δίτροχό τους.

Και επειδή οι έλεγχοι αυτοί δεν γίνονται, τα αμούστακα αυτά με τα μοτοποδήλατα χωρίς εξατμίσεις, έχουν αποθρασυνθεί!..

Αλλά, μέχρι πότε θα συνεχίζεται αυτή η ασυδοσία;

Βέβαια, η απάντηση θα έρθει με τις δικαιολογίες της έλλειψης προσωπικού και όλα τα άλλα τα γνωστά!..

Τους έχουν στα τσεπάκια τους;

Είναι κάποιοι που περιστάνουν τους σπουδαίους και που νομίζουν ότι έχουν τον κόσμο στο ...τσεπάκι τους!

Ετσι, με περισσή ευκολία μοιράζουν ψηφοφόρους απ' εδώ κι απ' εκεί!..

Βέβαια, τέτοια φρούτα ευδοκιμούν κυρίως στις προεκλογικές περιόδους και πολλές φορές τις μοιρασιές αυτές τις κάνουν με το ...αζημίωτο!..

Το θέμα, βέβαια, είναι να μην ...τσιμπήσουν οι ενδιαφερόμενοι και στηριχθούν πάνω τους, γιατί σε μια τέτοια περίπτωση θα την πατήσουν και τότε θα είναι πολύ αργά!..

Αγιογραφία;

Κανένας ασφαλώς δεν αμφισβητεί το αγωνιστικό παρελθόν του Χαρίλαου Φλωράκη. Ούτε την προσωπικότητα και τη θυμοσοφία του. Ομως είναι δύσκολο να ξεχαστεί εκείνη η περίεργη σύμπραξη και η πλάτη που έβαλε, για να παραπεμφθεί στο Ειδικό Δικαστήριο ο Ανδρέας Παπανδρέου και να γίνει πρωθυπουργός ο Μητσοτάκης!

Ούτε είναι κατανοητή έκτοτε η με κάθε αφορμή εκδήλωση της εύνοιάς του προς τη Ν.Δ. Η δίτομη βιογραφία που συνέγραψε για τον πρώην ηγέτη του ΚΚΕ ο δημοσιογράφος Χρήστος Θεοχαράτος ξεπερνά προφανώς ανώδυνα όλα τα παραπάνω.

Λείπει η ουσία

Δεν έσφιξε ακόμη η προεκλογική κίνηση, αλλά όσο νάναι συζητήσεις και αντιπαραθέσεις βαίνουν αυξανόμενες από μέρα σε μέρα. Εκείνο που από τώρα βλέπουν οι πολίτες είναι, ότι απ' όσα λέγονται λείπει η ουσία.

Το ΠΑΣΟΚ θα έπρεπε να καταθέτει τα πεπραγμένα του και να προβάλλει το πρόγραμμά του για την επόμενη τετραετία.

Η Ν.Δ. θα όφειλε να κάνει γνωστό το κυβερνητικό της πρόγραμμα και να παίρνει θέση με επιχειρήματα στα επιμέρους ζητήματα που απασχολούν τους πολίτες.

Ο ΣΥΝ και το ΚΚΕ θα όφειλαν να διατυπώνουν εναλλακτικές προτάσεις κι όχι να εξαντλούν τον πολιτικό τους λόγο σε μια μονότονη «γκρίνια».

Το ζητούμενο απ' όλους είναι να κάνουν κατανοητές τις πολιτικές τους. Αυτό δεν βλέπουμε να γίνεται. Απ' όλες τις αντιπαραθέσεις λείπει η ουσία. Γι αυτό και τα αποτελέσματα των δημοσκοπήσεων καταγράφουν αντιφατικές τοποθετήσεις των πολιτών.

Ζήλεψαν

Προφανώς στο Δήμο Πεταλούδων ζήλεψαν τα «καμώματα» αλλων δημοτικών συμβουλίων και άρχισαν και εκεί τα παρατράγουδα. Στην τελευταία συνεδρίαση του δημοτικού συμβουλίου στις Πεταλούδες, έγινε το έλα να δεις. Μάλιστα για πρώτη φορά στα δημοτικά χρονικά απεχώρησε η πλειοψηφία και έμεινε μόνη της η μειοψηφία, παρέα με τον πρόεδρο, μ' αποτέλεσμα να διακοπεί η συνεδρίαση.

Δυστυχώς τα παρατράγουδα εξαπλώνονται και σε άλλους Δήμους και μάλιστα με χειρότερη μορφή.

Δεν θέλουν να πληρώνουν φόρο

Είναι εκπληκτικό το θράσος των συνδικαλιστών των Αθηναίων ταξιτζήδων, οι οποίοι επιμένουν να ταλαιπωρούν τους πολίτες γιατί δεν θέλουν να πληρώνουν φόρους. Ολοι οι Ελληνες πληρώνουν αδιαμαρτύρητα κάθε χρόνο τον φόρο που τους αναλογεί. Υπάρχουν μάλιστα και πολίτες που φορολογούνται βαρύτατα και δυσανάλογα με τα εισοδήματά τους. Οι ταξιτζήδες όμως αρνούνται να πληρώσουν τον φόρο που τους αναλογεί. Και απεργούν, καυγαδίζουν και δημιουργούν σοβαρές ανωμαλίες. Μήπως ήλθε η ώρα να παύσει να είναι κλειστό επάγγελμα τα ταξί;

Θα χαθούν άνθρωποι

Από την τελευταία βροχόπτωση, προκλήθηκε ένα τεράστιο χαντάκι, στην εθνική οδό Ρόδου - Λίνδου, στο αριστερό ρεύμα κυκλοφορίας, λίγο πριν την στροφή προς το Λαδικό. Δυστυχώς κανείς δεν φρόντισε να το μπαζώσει, μ' αποτέλεσμα να πέφτουν μέσα τα αυτοκίνητα. Αν δεν μπαζωθεί, θα προκληθούν ατυχήματα και πιθανόν θα καθούν άνθρωποι. Τόσο δύσκολο είναι να δημιουργηθεί ένα συνεργείο άμεσης επέμβασης για αποκατάσταση ζημιών στο οδικό δίκτυο;

Κάτι κινείται

Ηδη, από τον ΟΑΕΔ άρχισε η χορήγηση της πρώτης δόσης του επιδόματος ανεργίας στους ξενοδοχοϋπαλλήλους και η αγορά ψιλοκινήθηκε. Η κίνηση έγινε αισθητή στα σούπερ μάρκετ τροφίμων και παιχνιδιών.

Αρκετοί γονείς έσπευσαν από τώρα να αγοράσουν τα παιχνίδια των μικρών για να μην ξοδέψουν τα χρήματα και δεν καταφέρουν να εξασφαλίσουν τα δώρα του Αη Βασίλη.

Μέχρι τα Χριστούγεννα κάτι θα γίνει. Μετά ο χειμώνας αναμένεται βαρύς καθώς θα υπάρχει αφραγκία.

Πολύς θόρυβος για το τίποτα

Ολη η αναταραχή που δημιουργήθηκε στο χώρο του Νοσοκομείου, σχετικά με τις εφημερίες των γιατρών, αποδεικνύεται πως έγινε για το τίποτα.

Προφανώς στην προκειμένη περίπτωση, ευθύνεται και το Β' ΠΕΣΥΠ Νοτίου Αιγαίου αλλά και ο διευθυντής του Νοσοκομείου που δεν ενημέρωσαν την κοινή γνώμη και δεν απάντησαν στις καταγγελίες των γιατρών.

Πάντως η κοινή γνώμη εκτιμά ότι έγινε πολύς θόρυβος για το τίποτα.

Ωραία πρωτοβουλία

Ωραία η πρωτοβουλία του Δήμου Ρόδου να στολίσει μια βάρκα στην πλατεία του δημαρχείου. Δείχνει έτσι «μια επιστροφή στην παράδοση», αφού είναι γνωστό ότι η στολισμένη βάρκα ήταν το «σήμα κατατεθέν» τα Χριστούγεννα για τους Ροδίτες.

Ομως, δεν ξέρουμε φέτος αν στολιστεί η φάτνη, που συνήθως κατασκευάζεται στο προαύλιο του κινηματοθέατρου «Ρόδον».

Να υπενθυμίσουμε με την ευκαιρία ότι η φάτνη συγκεντρώνει κάθε χρόνο πολύ κόσμο!..



ΕΙΔΗΣΕΙΣ ΑΠΟ ΤΑ ΠΑΛΙΑ

ΠΡΟΟΔΟΣ
22 ΣΕΠΤΕΜΒΡΙΟΥ 1970

30 ΜΑΘΗΤΕΣ ΓΙΑ ΤΟ ΠΡΟΤΥΠΟ ΤΗΣ Π. ΑΚΑΔΗΜΙΑΣ

ΠΡΟΧΘΕΣ την πρωΐαν έγινε η κλήρωσις δια την εγγραφήν των μαθητών και μαθητριών εις το Πρότυπον της Παιδαγωγικής Ακαδημίας Ρόδου. Οί ειτυχόντες είναι οι εξής:

1. Παπανικολάου Μαρία του Νικ.
2. Πίτσα Ελπινίκη του Ευθ.
3. Ματσίγου Μαρία του Νικ.
4. Κλωνάρης Μιχαήλ του Βασ.
5. Μαυριου Στέργος του Παναγ.
6. Ταχραμάνη Αναστ. του Κυρ.
7. Μητσού Παναγιώτα του Στ.
8. Χριστοδούλου Βαλασ. του Λ.
9. Μαυριού Χρυσ. του Δημ.
10. Μαντά Ειρήνη του Μιχ.
11. Λαπαδάκης Γεωργ. του Κων.
12. Μαχραμάς Τσαμπίκος
13. Ροδίτης Σωτήριος του Σταματ.
14. Αδαμίδης Δημ. του Αλεξ.
15. Στεργιόπουλος Κων. του Πολ.
16. Μαντά Μαριστού Γεωργ.
17. Δαμιανάκου Κατίνα του Παν.
18. Κωνσταντινίδου Ειρ. του Στ.
19. Χαλκιόπουλος Κων. του Μιχ.
20. Ζωάννου Σοφία του Βασ.
21. Παυλίδης Σάββας του Μιχ.
22. Παρικάκης Γεωργ. του Κων.
23. Νικολάκος Χρ. του Αναστ.
24. Γεωργιάδου Ειρ. του Ιω.
25. Δανναβάς Ιω. του Πέτρου
26. Γεωργίου Κλεοβ. του Μιχαήλ
27. Σακελλαρίδου Μαρ. του Κυρ.
28. Παπά Σουλτάνα του Κων.
29. Ντάλιας Αναστ. του Νικολ.
30. Υψηλάντου Σεβ. του Αναστ.

ΚΑΘΗΜΕΡΙΝΑ ΤΑ ΝΕΑ ΤΗΣ ΔΩΔΕΚΑΝΗΣΟΥ ΣΤΟ INTERNET
www.proodos.net
www.proodosnews.gr

Η γυναίκα και ο κόσμος της

Αυτόν τον καιρό, τα ψώνια, διάφορες εκδηλώσεις, τα παζάρια με χειροποίητα χριστουγεννιάτικα είδη και φυσικές κοινωνικές εκδηλώσεις θέλουν το κατάλληλο ντύσιμο και το σπουδαιότερο το κατάλληλο παπούτσι. Συχνά οι γυναίκες αγοράζουν τα παπούτσια που τους αρέσουν και είναι στη μόδα. Χρειάζεται όμως να προσέχουν πολύ να είναι τα κατάλληλα για κάθε περίπτωση. Βεβαίως τα αμπιγιέ θα φορεθούν σε βραδινές εξόδους και εξαιρετικές περιπτώσεις και κοσμικά γεγονότα, αλλά όταν πρόκειται για γεγονός που ξέρουν εκ των προτέρων ότι προβλέπεται στο πρόγραμμα αρκετή ώρα ορθοστασία καλύτερα να προτιμήσουν ένα άλλο όχι τόσο στενό εμπρός και ψηλοτάκουνο γιατί θα είναι κουραστικό. Μπορεί η όλη εμφάνιση να είναι ωραία και να «δένει» το ψηλοτάκουνο με ένα καλό ντύσιμο αλλά όταν πονάνε τα πόδια και δεν μπορεί σε λίγη ώρα να περπατήσει ορθά και με ίσιο παράστημα, όλη η χάρη και η προσεγμένη εμφάνιση χάνεται και διακρίνεται η κούραση που μειώνει όλη τη λαμπρή εικόνα που θέλει εξ αρχής να επιδείξει. Το ίδιο ισχύει όταν πρόκειται για χορό, ενώ όταν πρόκειται για περιπτώσεις που το κάθισμα είναι εξασφαλισμένο, μπορεί να φορέσει ό,τι παπούτσι επιθυμεί. Ευτυχώς για φέτος βραδινά και απογευματινά παπούτσια τόσο σε μπότες όσο και σε γόβες είναι χαμηλοτάκουνα. Μπορεί να είναι λεπτό το τακούνι αλλά μπορεί να βρει και τριών εκατοστών. Αυτά κάνουν κομψό το υπόδημα, άκρως θηλυκό, ταιριαστό με κάθε ντύσιμο, φόρεμα ή παντελόνι αλλά ξεκούραστο για τις περιπτώσεις που είναι αναγκαίο.

ΜΙΚΑ.



MINI MARKET
ΤΟ ΠΟΝΤΙΑΚΟ
ΕΙΔΗ ΠΑΝΤΟΠΩΛΕΙΟΥ ΜΕ ΚΑΠΝΙΣΤΑ
ΚΑΙ ΔΙΑΦΟΡΑ ΡΩΣΙΚΑ ΠΡΟΪΟΝΤΑ
ΔΙΑΝΟΜΗ ΚΑΤ' ΟΙΚΟΝ
ΚΑΠΟΔΙΣΤΡΙΟΥ & ΜΑΚΡΥΓΙΑΝΝΗ 2
ΡΟΔΟΣ - ΤΗΛ. 22410 30210
ΓΔ-14/12

ΚΙ ΝΗ ΜΑ ΤΟ ΓΡΑ ΦΟΙ

ΠΑΛΛΑΣ 5 CINEMAS CENTER
ΠΡΟΓΡΑΜΜΑ ΕΒΔΟΜΑΔΑΣ
12/12/2003 - 18/12/2003
Για κρατήσεις / For Reservations:
22410 24475 και 70670

ΑΙΘΟΥΣΑ 5
ELF: ΤΟ ΞΩΤΙΚΟ ΤΩΝ ΧΡΙΣΤΟΥΓΕΝΝΩΝ
Σε 1η Πανελλήνια Προβολή!
Ώρες Έναρξης: *15:45, 18:00, 20:15, 22:30
Ειδική επιπλέον παράσταση, μόνο Σάββατο & Κυριακή

ΑΙΘΟΥΣΑ 4
DOGVILLE Σε 1η Πανελλήνια Προβολή!
ΠΡΩΤΑΓΩΝΙΣΤΟΥΝ: NICOLE KIDMAN κ.α.
Ώρες Έναρξης: 20:00, 22:40

ΑΙΘΟΥΣΑ 3
ΑΓΑΠΗ ΕΙΝΑΙ... Σε 1η Πανελλήνια Προβολή!
Η απόλυτη ρομαντική κωμωδία! Μην τη χάσετε!
Ώρες Έναρξης: 17:10, 19:50, 22:35

ΑΙΘΟΥΣΑ 1
ΠΟΛΙΤΙΚΗ ΚΟΥΖΙΝΑ 8η εβδομάδα θριάμβου!
ΠΡΩΤΑΓΩΝΙΣΤΟΥΝ: ΧΩΡΑΦΑΣ, ΛΟΥΪΖΙΔΟΥ, ΜΑΪΝΑΣ
Ώρες Έναρξης: 17:50, 20:10, 22:40

ΑΙΘΟΥΣΑ 2
ΕΡΩΤΑΣ ΚΑΙ... ΤΙΠΟΤΑ ΑΛΛΟ
ANYTHING ELSE Σε 1η Πανελλήνια Προβολή!
Ώρες Έναρξης: *16:15, 18:20, 20:25
* Ειδική επιπλέον παράσταση, μόνο Σάββατο & Κυριακή

ΑΙΘΟΥΣΑ 2
KILL BILL Σε 1η Πανελλήνια Προβολή!
ΠΡΩΤΑΓΩΝΙΣΤΟΥΝ: UMA THURMAN, LUCY LIU
Εως και Τρίτη 16/12/03: Ώρες Έναρξης: 22:30

ΑΙΘΟΥΣΑ 5
Ο ΑΡΧΟΝΤΑΣ ΤΩΝ ΔΑΧΤΥΛΙΔΙΩΝ:
Η ΕΠΙΣΤΡΟΦΗ ΤΟΥ ΒΑΣΙΛΙΑ
Σε 1η Παγκόσμια Προβολή! Από Τετάρτη 17/12/03!
ΑΙΘΟΥΣΑ 5: 18:15, 22:15 • ΑΙΘΟΥΣΑ 2: 20:15

ΑΙΘΟΥΣΑ 4
ΣΕΒΑΧ: Ο ΘΡΥΛΟΣ ΤΩΝ 7 ΘΑΛΑΣΣΩΝ
Μεταγλωττισμένη Ελληνικά!
Ώρες Έναρξης: *16:00, 18:00
* Ειδική επιπλέον παράσταση, μόνο Σάββατο & Κυριακή

www.RodosVitrina.gr/Metropol.htm
METROPOL
ODEON
★MULTI-CINEMA★
ΕΒΔΟΜ.ΠΡΟΓΡΑΜΜΑ • WEEKLY PROGRAMME
12/12/2003 - 18/12/2003

ΑΙΘΟΥΣΑ 2
ΚΑΤΩ Ο ΕΡΩΤΑΣ
Down with love
Η ρομαντική Κωμωδία με σπιρτόζικες ατάκες και έξυπνες ανατροπές!
Ο αμετανόητος εργένης... από την μύτη πάνε τα!!
Πρωταγωνιστεί η διάσημη φεμινίστρια ΡΕΝΕ ΖΕΛΒΕΓΚΕΡ
και ο γοητευτικός δημοσιογράφος ΓΙΟΥΑΝ ΜΑΚΓΚΡΕΓΚΟΡ
ΩΡΕΣ ΕΝΑΡΞΗΣ SHOW TIMES 18:00 • 20:00

ΑΙΘΟΥΣΑ 2/3
Ο Βασιλιάς Πρέπει να Πεθάνει
Δυο ισχυροί άντρες ένας προδότης κι ένας ήρωας συναγωνιστές.
Μια συγκλονιστική περιπέτεια βασισμένη σε πραγματικά γεγονότα!!!
ΜΗΝ ΤΗ ΧΑΣΕΤΕ!!!
ΩΡΕΣ ΕΝΑΡΞΗΣ SHOW TIMES 17:45 • 22:15

ΑΙΘΟΥΣΑ 1
Finding Nemo
Ψάχνοντας τον Νέμο
Η WALT DISNEY PICTURES παρουσιάζει ένα μαγευτικό ταξίδι, που θα περέσουμε και τον ίδιο τον Κουστό, με ήρωας της πιο αστείες «φάτσες» της θάλασσας!!
Σεπέρασε ακόμη και τον «Βασιλιά των Λιονταριών», και αποτέλεσε τη μεγαλύτερη επιτυχία κινουμένων σχεδίων όλων των εποχών!
στα Ελληνικά
*Δείτε την ταινία "Ψάχνοντας τον NEMO" και λάβετε μέρος στην μεγάλη Πρωτοχρονιάτικη κλήρωση πλούσιων δώρων του ΜΕΤΡΟΠΟΛ. Δηλώστε συμμετοχές στα ταμεία μας.
ΩΡΕΣ ΕΝΑΡΞΗΣ SHOW TIMES 15:45 • 18:00

Επίλεκτη Ομάδα Κρούσης
S.W.A.T
Ετοιμαστείτε για την πιο καθαρόαιμη αστυνομική περιπέτεια με καταιγιστική δράση και άφθονη αδρεναλίνη.
ΠΡΩΤΑΓΩΝΙΣΤΟΥΝ
Σάμιουελ Λ. Τζάκσον
Κόλιν Φάρελ
Ολβιέ Μάρτινες
Μισέλ Ρόντριγκες
ΑΙΘΟΥΣΑ 1
ΩΡΕΣ ΕΝΑΡΞΗΣ SHOW TIMES 20:15 • 22:45

MASTER AND... COMMANDER
"Στα πέρατα του κόσμου"
Από τις ακριβότερες ΟΣΚΑΡΙΚΕΣ παραγωγές του ΧΟΛΛΙΓΟΥΝΤ.
Ενα κινηματογραφικό έπος!!!
Πρωταγωνιστεί ο δυναμικός ΡΑΣΕΛ ΚΡΟΟΥ
ΑΙΘΟΥΣΑ 3
ΩΡΕΣ ΕΝΑΡΞΗΣ SHOW TIMES 19:45 • 22:30

Πληροφορίες, Κρατήσεις • Information, Reservations
22410.28400

Sigma travel agency

ΜΗ ΧΑΣΕΤΕ ΑΥΤΗ ΤΗΝ ΕΚΔΡΟΜΗ!!!

10ήμερη ΑΕΡΟΠΟΡΙΚΗ ΕΚΔΡΟΜΗ

στην ΤΥΝΙΣΙΑ!!!

Μόνο 780 ευρώ από Ρόδο!!!

Αναχώρηση 6/1/2004

ΤΥΝΙΔΑ - ΚΑΙΡΟΥΑΝ - ΤΟΖΕΡ - ΚΕΜΠΙΛΙ - ΜΑΤΜΑΤΑ - ΝΤΟΥΖ - ΕΛ ΤΖΕΜ - ΣΟΥΣ

ΑΕΡΟΠΟΡΙΚΑ ΕΙΣΙΤΗΡΙΑ: ΡΟΔΟ - ΑΘΗΝΑ - ΤΥΝΙΔΑ - ΑΘΗΝΑ - ΡΟΔΟ

Ξενοδοχεία με πρωινά γεύματα και δείπνα (F/B) σε ξενοδοχεία 5*, κλιματιζόμενα πούλμαν, περιηγήσεις, ξεναγήσεις, έμπειρος αρχηγός, συνοδός.

ΕΙΔΙΚΗ ΤΙΜΗ ΓΙΑ ΣΥΛΛΟΓΟΥΣ

Το πρόγραμμα μπορεί να γίνει και για 7ήμερο με ανάλογη μείωση της τιμής.

ΜΕΓΑΛΕΣ ΠΡΟΣΦΟΡΕΣ ΓΙΑ ΤΙΣ ΓΙΟΡΤΕΣ

ΣΕ ΤΑΞΙΔΙΑ ΓΙΑ ΟΛΟ ΤΟΝ ΚΟΣΜΟ ΣΕ ΣΥΝΕΡΓΑΣΙΑ ΜΕ ΟΛΟΥΣ ΤΟΥΣ ΜΕΓΑΛΟΥΣ ΤΟΥΡΙΣΤΙΚΟΥΣ ΟΡΓΑΝΙΣΜΟΥΣ ΤΗΣ ΑΘΗΝΑΣ ΣΕ ΠΟΛΥ ΚΑΛΥΤΕΡΕΣ ΤΙΜΕΣ

Λαπωνία, Χωριό του Αγίου Βασίλη
6ήμερο μόνο 1.550 ευρώ
8ήμερο μόνο 1.650 ευρώ

Πράγα	αεροπορική	479 ευρώ
Βιέννη		575 ευρώ
Αλπικό όνειρο		810 ευρώ
Γιορτινή Βουλγαρία 5*		550 ευρώ
Κύπρος		440 ευρώ

ΟΔΙΚΕΣ

Θεσσαλονίκη	5 ημέρες 5*	300 ευρώ
Μετέωρα	4 ημέρες	250 ευρώ
Μέτσοβο	8 ημέρες	400 ευρώ
Πήλιο	5 ημέρες	225 ευρώ

Με Ι.Χ. πολλές προσφορές για όλη την Ελλάδα με ξενοδοχεία 4* και 5*

Τηλεφωνήστε μας για περισσότερες πληροφορίες

SIGMA S.S. TRAVEL
ΤΗΛ. 22410 90049 FAX 22410 96697
Λ. Ηρακλειδών, Εμπ. Κέντρο RHODESLAND
(Μεταξύ AVRA BEACH ΚΑΙ MIRA MARE)
ΥΠΕΥΘΥΝΟΣ: ΣΤΕΡΓΕΝΑΚΗΣ Σ.
Ωράριο: 9.00 - 17.00, 17.30-20.30
4321-31/12

ΕΚΠΑΙΔΕΥΣΗ ΣΤΟΥΣ ΥΠΟΛΟΓΙΣΤΕΣ

Anosis Computer Learning

ΣΤ. ΚΩΤΣΙΑΔΗ 52 - ΑΝΑΛΗΨΗ ΡΟΔΟΣ ΤΗΛ. 22410 78924
Email : anosis@otenet.gr Website: www.anosis.gr



Εύκολα
Γρήγορα
Αποτελεσματικά

ΤΜΗΜΑΤΑ ΕΝΗΛΙΚΩΝ

- Ταχύρυθμα σεμινάρια 6 εβδομάδων επιπέδου ECDL Start
- Τρίμηνοι κύκλοι σπουδών για απόκτηση του Διπλώματος ECDL Core
- Επιδοτούμενα σεμινάρια επιχειρήσεων

ECDL
Ευρωπαϊκό Δίπλωμα στους Η/Υ

Υπεύθ. Σπουδών : ΚΩΣΤΑΣ ΧΑΤΖΗΔΑΚΗΣ

Χ.4323-31/12

ΓΙΑ ΤΙΣ ΚΕΡΑΙΕΣ ΚΙΝΗΤΗΣ ΤΗΛΕΦΩΝΙΑΣ

Μια μήνυση που εκκρεμεί από τον Φεβρουάριο 1998!..

ΙΣΧΥΟΥΝ ΟΙ ΑΠΑΓΟΡΕΥΤΙΚΕΣ ΔΙΑΤΑΞΕΙΣ;

ΑΠΟΦΑΣΙΣΑ να μην ασχοληθώ πια με τη δυσάρεστη υπόθεση των κεραιών της κινητής τηλεφωνίας, τηλεόρασης και ραδιοφωνίας, με την ελπίδα ότι θα εδίδετο κάποια ευνοϊκή λύση, έπειτα από τις συνεχείς υποσχέσεις που είχαμε από την ίδια την Πολιτεία.

Η υπομονή μου, όμως, εξαντλήθηκε. Συνάνθρωποί μας κινδυνεύουν να χάσουν την υγεία τους, ακόμη και τη ζωή τους, επειδή ακριβώς δεν προσέχουν, δεν είναι ενημερωμένοι για την κατάσταση που επικρατεί.

Από την μια μεριά η Δικαιοσύνη δείχνει άγνοια της σοβαρότητας της υπόθεσης αυτής, από την άλλη η Πολιτεία δεν έχει ακόμη ψηφίσει ένα σωστό νόμο για τις προϋποθέσεις και τα μέτρα ασφαλείας που πρέπει να παίρνονται για την εγκατάσταση και τη λειτουργία των κεραιών, ως και τη συνεχή ενημέρωση, ώστε να προστατεύονται η υγεία και η ζωή των πολιτών.

Παραθέτω τίτλους εγκύρων εφημερίδων και περίσματα κρατικών οργανισμών, για την επικινδυνότητα που υπάρχει από τα ηλεκτρομαγνητικά κύματα που εκπέμπουν οι κεραίες όταν δεν υπάρχουν οι προβλεπόμενες προϋποθέσεις:

ΠΡΟΟΔΟΣ 10/12/1996 - Ενα θέμα που ενδιαφέρει όλο τον κόσμο. Η παιδική λευχαιμία. Ακτινοβολία από αναμεταδότες.

ΓΝΩΜΗ 28/01/2002 - Εκκλησία της Βρετανικής Κυβέρνησης προς γονείς. Σοβαροί κίνδυνοι για τα παιδιά για τα κινητά τηλέφωνα. Πιο ευάλωτος ο οργανισμός των ανηλίκων στην ακτινοβολία.

ΕΦΗΜΕΡΙΔΑ ESPRESSO 15/12/2000 - Καρκίνο προκαλούν οι κεραίες κινητής τηλεφωνίας - Αποκάλυψη του καθηγητή Ογκολογίας και βουλευτή κ. Νικήτα Κακλαμάνη.

ΠΡΟΟΔΟΣ 01/02/2001 - Ενδεκα παιδιά στο «ΑΓΛΑΪΑ ΚΥΡΙΑΚΟΥ». Ο παιδικός καρκίνος κάνει θραύση στη Ρόδο.

ΓΝΩΜΗ 06/09/1999 - Ακρόπολη της Ρόδου - Καρκίνος και τηλεοπτικοί αναμεταδότες - «Το πάρκο» με τους τηλεοπτικούς αναμεταδότες.

ΓΝΩΜΗ 29/08/2000 - Δημοσιεύθηκε σε επιστημονικό περιοδικό εργασία γιατρού της Ρόδου και πανεπιστημιακού - Πώς η επάρατη αρρώστια κτυπά τους Ροδίτες και τις Ροδίτισσες - Ο καρκίνος του πνεύμονα στις γυναίκες είναι ο υψηλότερος από όλες τις μεσογειακές χώρες - Ρεκόρ κάνει στους άνδρες ο καρκίνος του ύπατος και του παγκρέατος.

ΡΟΔΙΑΚΗ 04/02/2002 - Το δάσος των κεραιών που σκέπασε το ύψωμα του Μόντε Σμιθ - Αμέσως να ξεπλυθεί η ντροπή - Κλήθησαν αλλά δεν έστειλαν, αντιπροσώπους οι εταιρίες κινητής τηλεφωνίας, και άλλα πολλά - πολλά, με ίδιο περιεχόμενο δημοσιεύματα.

Πόρισμα Ελληνικής Επιτροπής Ατομικής Ενέργειας του Πυρηνικού Κέντρου Αθηνών «ΔΗΜΟΚΡΙΤΟΣ». «Η Επιτροπή θεωρεί σκόπιμο να εισηγηθεί την αποφυγή μόνιμης διαμονής ατόμων πλησίον σταθμών εκπομπής ή αναμετάδοσης τηλεφωνίας,



τηλεόρασης και κινητής τηλεφωνίας, εφόσον η μετρούμενη ένταση του ηλεκτρομαγνητικού πεδίου η πυκνότητα ισχύος, υπερβαίνει τις τιμές που δίδονται σε λεπτομερή πίνακα», που έχω στην κατοχή μου.

Εκθεση του υπουργείου Ανάπτυξης - Ελληνική Επιτροπή Ατομικής Ενέργειας. Αναφέρει ότι οι εγκαταστάσεις κεραιών στην περιοχή Μόντε Σμιθ της πόλεως Ρόδου είναι ελλιπείς. Ενώ η αρμόδια Επιτροπή της Ενωμένης Ευρώπης επισημαίνει ότι «μαγνητικά πεδία γραμμών παροχής ενέργειας υψηλής τάσης, υπάρχει κίνδυνος προσβολής από καρκίνο».

Ειδική Εμπεριστατωμένη Εκθεση 17 φύλλων για τη μέθοδο Επόπτευσης Ραδιοφάσματος και Ποσοτικής αξιολόγησης των ηλεκτρομαγνητικών πεδίων των Ραδιοτηλεοπτικών Συστημάτων με βάση Διεθνείς προδιαγραφές Προστασίας - Πειραματική Τεκμηρίωση. Υπογράφουν Δ.Σ. Πολυδώρου - Υποψήφιος Διδάκτωρ Ε.Μ. Πολυτεχνείου και Χ. Ν. Καψάλης, καθηγητής Ε.Μ. Πολυτεχνείου με στατιστικές, πίνακες αποτελεσμάτων μετρήσεως και επεξεργασίες σε κάθε συχνοτική ζώνη, καθώς και διαγράμματα ορίων ασφαλείας εκπομπής ακτινοβολίας, κλπ.

Τις ενέργειές μου για τον κίνδυνο που διατρέχουν οι πολίτες από την εκπεμπόμενη ραδιενέργεια από τις κεραίες κινητής τηλεφωνίας, τηλεόρασης και ραδιοφωνίας τις άρχισα αμέσως μετά την εγκατάσταση μεγάλης εντάσεως κεραίας το 1995 από την τότε PANAFON στη στέγη πολυκατοικίας στη γωνία Βορείου Ηπείρου και Ενόπλων Δυνάμεων και έπειτα από σχετικά ανησυχητικά άρθρα που δημοσιεύθηκαν σε αθηναϊκές εφημερίδες.

Απευθύνθηκα αμέσως σε αρμόδιες υπηρεσίες και οργανισμούς με επιστολές μου και δημοσίευσα τα πρώτα σχετικά άρθρα μου στον τοπικό Τύπο. Παράλληλα τον Φεβρουάριο του 1998 έπειτα από υπόδειξη του τότε εισαγγελέα Πρωτοδικών κ. Ι. Τσαγκουρνή, υπέβαλα, μαζί με το γείτονά μου κ. Μιχ. Καραγιάννη, που είχε σοβαρούς λόγους, μηνυτήρια αναφορά που δυστυχώς μέχρι σήμερα δεν έχει ακόμη εκδικαστεί, παρά τις συνεχείς «επισκέψεις», περισσότερες από είκοσι, στα γραφεία του Δικαστηρίου.

Στις αρχές του 2003 ορίστηκε η εκδίκαση της υπόθεσης αυτής. Πριν όμως αρχίσει η εκδίκασή της αναβλήθηκε επ' αόριστον, έπειτα από αίτημα της VODAFON.

Το γενικό, όμως, συμπέρασμα για αυτό το σοβαρό ζήτημα από τους ειδικούς Καθηγητές του Εθνικού Μετσοβίου Πολυτεχνείου, του Πανεπιστημίου Αθηνών, της Ελληνικής Επιτροπής Ατομικής Ενέργειας του Πυρηνικού Κέντρου «ΔΗΜΟΚΡΙΤΟΣ», της Ελληνικής Επιτροπής του υπουργείου Ανάπτυξης, της Ειδικής Επιτροπής της Ενωμένης Ευρώπης και των απειραρίθμων άρθρων των Μέσων Ενημέρωσης από ειδικούς επιστήμονες, είναι ένα και μοναδικό: Οι κεραίες ή οι αναμεταδότες της κινητής τηλεφωνίας, της τηλεόρασης και της ραδιοφωνίας, δημιουργούν ηλεκτρομαγνητικά πεδία, πολλές φορές υψηλής ισχύος, που είναι επικίνδυνα για τη γένεση καρκίνων, ιδιαίτερα στα μικρά παιδιά, γι' αυτό όλα συνιστούν οι κεραίες να τοποθετούνται σε μη κατοικημένες περιοχές, οι δε υπάρχουσες προπαντός στην περιοχή του Μόντε Σμιθ, σε τρεις υψηλής ισχύος των VODAFON, TELESTET και COSMOTE στο τετράγωνο των οδών Βορ. Ηπείρου, Ενόπλων Δυνάμεων, Πίνδου και Κέννεντυ, που η απόσταση της μιας από την άλλη είναι από 200 έως 300 μέτρα, σε πολυκατοικημένη περιοχή, να μεταφερθούν αμέσως, χωρίς καμία αναβολή και άχρηστες συζητήσεις, σε μη κατοικημένες περιοχές, για να μην θρηνούμε συνεχώς αδικοχαμένους συνανθρώπους μας από την απερισκεψία και την απανθρωπιά των κατόχων των κεραιών και των υπευθύνων.

Κατά καιρούς έχουν παρθεί αποφάσεις από αρμόδιους κρατικούς φορείς, ακόμη και πρόσφατη νομαρχιακή απόφαση, χωρίς αποτέλεσμα. Η μόνη λύση, από την πολυετή πείρα μου, είναι η ψήφιση νόμου με αυστηρότατες κυρώσεις, με πρόστιμα εκατομμυρίων ευρώ και πολυετή φυλάκιση, για να συμμορφώνονται επιτέλους οι υπαίτιοι αυτής της συμφοράς.

Η θεωρία του ελέγχου των ορίων της εκπεμπόμενης ραδιενέργειας από τις κεραίες, σε τακτά χρονικά διαστήματα, δεν είναι δυνατό να πραγματοποιείται, εφόσον αμέσως μετά τον έλεγχο είναι δυνατό να αυξηθεί η εκπεμπόμενη ραδιενέργεια με τις γνωστές δυσάρεστες συνέπειες. Αυτό είναι βέβαιο, λόγω της ραγδαίας αύξησης των κινητών που συνεχίζεται.

Πρόσφατα, δημοσιεύθηκε στον τοπικό Τύπο η είδηση ότι απαγορεύεται η εγκατάσταση κεραιών κινητής τηλεφωνίας σε απόσταση μικρότερη των 300 μέτρων από Σχολεία, Πανεπιστήμια και Νοσοκομεία. Παράλληλα, προβλέπεται η απομάκρυνση, εντός ενός έτους, όσων κεραιών λειτουργούν σήμερα σε μικρότερη απόσταση από αυτή των 300 μέτρων.

Είναι απαράδεκτη και ανώφελη αυτή η λύση, εάν πράγματι η είδηση είναι αυθεντική, εφόσον περιορίζεται μόνο σ' αυτές τις κατηγορίες πολιτών, που αποτελούν ελάχιστα ποσοστό πομπών, ενώ στη μεγάλη μάζα του πληθυσμού περιλαμβάνονται ακόμα και νήπια, έγκυες γυναίκες και γέροντες.

Η απόσταση δε των 300 μέτρων από τις κεραίες, ααν απόσταση ασφαλείας, είναι πάρα πολύ μικρή, σύμφωνα με τις μελέτες, τις στατιστικές, τα διαγράμματα ορίων ασφαλείας εκπομπής ακτινοβολίας και τους πίνακες αποτελεσμάτων μετρήσεως και επεξεργασίας σε κάθε συχνοτική ζώνη των ειδικών επιστημόνων.

ΣΤΑΜΑΤΗΣ ΠΑΝΤΕΛΙΔΗΣ

STAR COURIER

ΡΟΔΟΣ ΚΕΝΤΡΙΚΑ: Κ. ΤΣΑΛΔΑΡΗ & ΛΕΙΨΩΝ 1
ΤΗΛ. & FAX 22410 70400 & 22410 70013

Η STAR COURIER ΡΟΔΟΥ και οι συνεργάτες μας: FedEx (Federal Expres) U.C.S. (United Courier Services) και ΠΗΓΑΣΟΣ ευχαριστούμε τους πελάτες για την εμπιστοσύνη και την προτίμηση που μας δείχνουν.

Θα συνεχίσουμε να σας εξυπηρετούμε με: ΑΞΙΟΠΙΣΤΙΑ - ΑΣΦΑΛΕΙΑ - ΤΑΧΥΤΗΤΑ - και με λογικές τιμές.

Ευχόμαστε σε όλο τον κόσμο ΥΓΕΙΑ ΚΑΙ ΚΑΛΕΣ ΓΙΟΡΤΕΣ

Τ2280-31/12

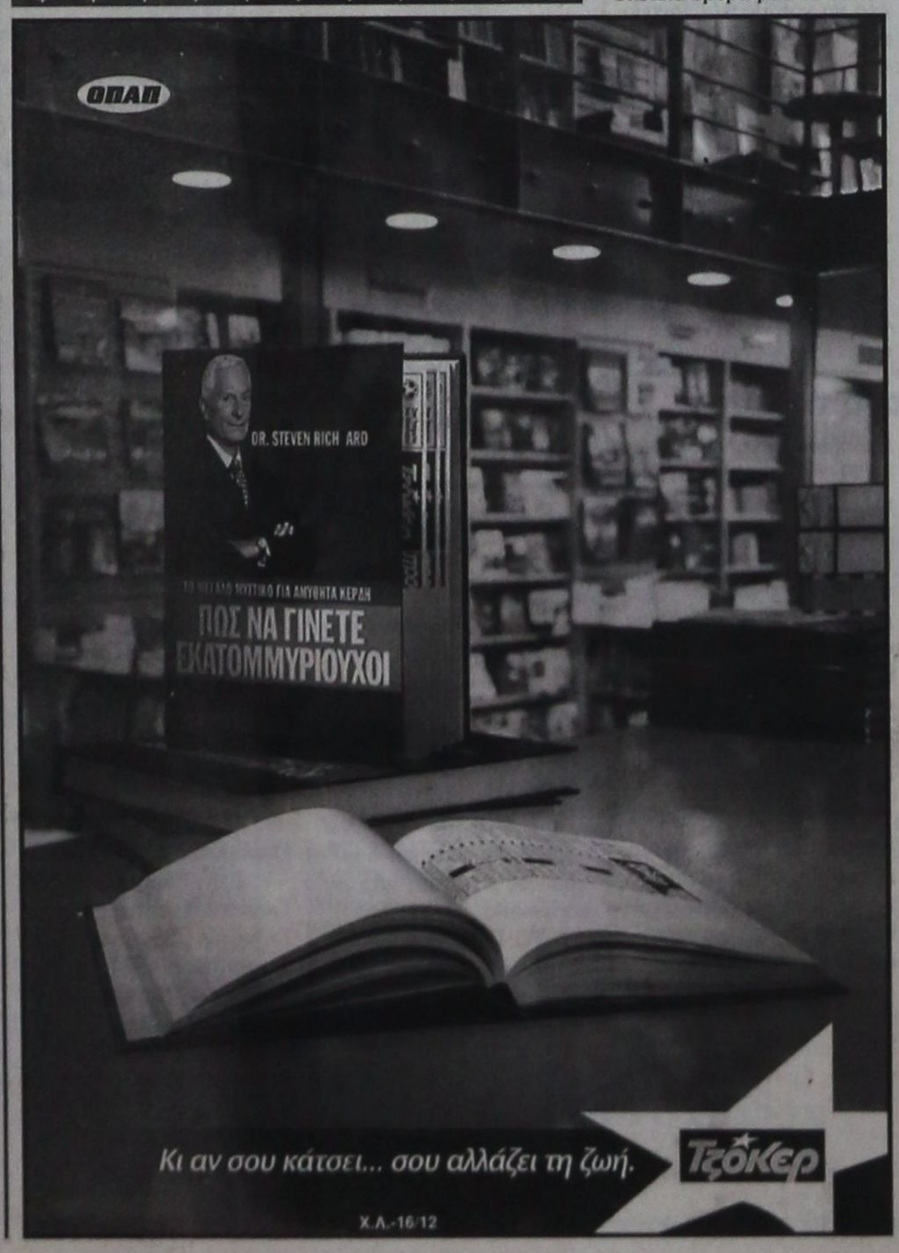

Ναυτικά Πρακτορεία TSAGARIS



GA FERRIES

Ε/Γ-Ο/Γ ΔΗΜΗΤΡΟΥΛΑ
Ε/Γ-Ο/Γ ΜΑΡΙΝΑ

ΡΟΔΟΣ - ΠΕΙΡΑΙΑΣ
11/12/03 - 16/12/03

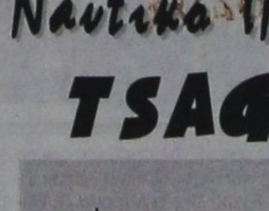

ΠΕΜΠΤΗ 11/12
ΔΗΜΗΤΡΟΥΛΑ 17.00 Κω - Κάλυμνο - Πειραιά (Παρασκευή 08.40)

ΠΑΡΑΣΚΕΥΗ 12/12
ΜΑΡΙΝΑ 16.00 Σύμη - Τήλο - Νίσυρο - Κω - Κάλυμνο - Αστυπάλαια - Κατάπολα - Πειραιά (Σάββατο 12.45)

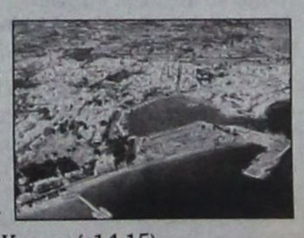

ΣΑΒΒΑΤΟ 13/12
ΔΗΜΗΤΡΟΥΛΑ 16.00 Κω - Κάλυμνο - Αστυπάλαια - Αιγιάλη - Κατάπολα - Δονούσα - Νάξο - Πάρο - Σύρο - Πειραιά (Κυριακή 14.15)

ΚΥΡΙΑΚΗ 14/12
ΜΑΡΙΝΑ 16.00 Σύμη - Τήλο - Νίσυρο - Κω - Κάλυμνο - Λέρο - Πάτμο - Πειραιά (Δευτέρα 12.00)



ΔΕΥΤΕΡΑ 15/12
ΔΗΜΗΤΡΟΥΛΑ 16.00 Σύμη - Τήλο - Νίσυρο - Κω - Κάλυμνο - Λέρο - Πάτμο - Πειραιά (Τρίτη 12.00)

ΤΡΙΤΗ 16/12
ΜΑΡΙΝΑ 16.00 Κω - Κάλυμνο - Πειραιά (Τετάρτη 08.40)

ΠΡΟΣΦΟΡΑ
Πακέτα εισιτηρίων άνω των 300,00 ευρώ μπορείτε να εξοφλήσετε σε 4 άτοκες μηνιαίες δόσεις με την πιστωτική σας κάρτα VISA ή MASTER!!!

Η εταιρία μας βρίσκεται στην ευχάριστη θέση να σας ενημερώσει ότι:

1. Θα προσφέρονται **ειδικές τιμές** σε όλες τις θέσεις για οικογενειακά πακέτα
2. Εισιτήρια ΜΕΤ'ΕΠΙΣΤΡΟΦΗΣ, ειδικές τιμές.
3. **ΙΧ έκπτωση** 20%
4. Πολλαπλά εισιτήρια minimum 5, **50% έκπτωση.**

Η εταιρίας μας GA FERRIES και το κεντρικό πρακτορείο της Ρόδου TSAGARIS TRAVEL σας εύχονται ΚΑΛΑ ΧΡΙΣΤΟΥΓΕΝΝΑ και ΕΥΤΥΧΙΣΜΕΝΟΣ Ο ΚΑΙΝΟΥΡΙΟΣ ΧΡΟΝΟΣ

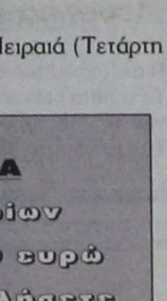

TSAGARIS TRAVEL
Σαχτούρη 5 (έναντι Τελωνείου)
Τηλ.: 22410 36170, 30406, 35066, 28597

4309-31/12

ΜΝΗΜΟΣΥΝΑ



Τελούμε στις 17 Δεκεμβρίου ημέρα Τετάρτη και ώρα 8.30 π.μ. στον ιερό ναό Αγίου Παντελήμονα Π. Πόλης 3μηνο μνημόσυνο υπέρ αναπαύσεως της ψυχής του λατρευτού μας συζύγου, πατέρα, υιού, αδελφού, γαμπρού, εγγονού και ανιψιού

ΘΩΜΑ ΜΑΝΟΥΣΟΥ
Ετών 26

Η σύζυγος Μαρία
Η κόρη Θωμαΐδα
Οι γονείς Τριαντάφυλλος-Αικατερίνη
Τα αδέλφια Δέσποινα-Κυριάκος
Τα πεθερικά, οι γιαγιάδες, οι θείοι και οι λοιποί συγγενείς

7587-16/12



Τελούμε στις 14 Δεκεμβρίου ημέρα Κυριακή και ώρα 8.30 π.μ. στον ιερό ναό Αγίου Δημητρίου Αρχίπολης 40ήμερο μνημόσυνο υπέρ αναπαύσεως της ψυχής του λατρευτού μας συζύγου, πατέρα, παππού και αδελφού

ΚΥΡΙΑΚΟΥ Φ. ΜΙΧΑΛΑΚΗ

Η σύζυγος Τριανταφυλλιά
Τα παιδιά Ζωή - Μανώλης, Ειρήνη, Ντίνα - Δημήτρης, Φιλήμονας - Μαρία
Τα εγγόνια, τα αδέλφια και οι λοιποί συγγενείς

7584-14/12



Τελούμε στις 14 Δεκεμβρίου ημέρα Κυριακή και ώρα 8 π.μ. στον ιερό ναό Αγίου Γεωργίου ΑΝΩ ετήσιο μνημόσυνο υπέρ αναπαύσεως της ψυχής του λατρευτού μας συζύγου, πατέρα, παππού, αδελφού και θείου

ΛΟΥΔΟΒΙΚΟΥ ΔΡΑΓΗ

Η σύζυγος Μαρία
Τα παιδιά Μιχάλης - Βούλα
Ο εγγονός Λουδοβίκος, Βαλάντης
Η αδελφή Δέσποινα, τα ανίψια και οι λοιποί συγγενείς

2376-13/12



Τελούμε στις 16 Δεκεμβρίου ημέρα Τρίτη και ώρα 8.30 π.μ. στον ιερό ναό Αγίας Ειρήνης Ορφανοτροφείου Θηλέων 3μηνο μνημόσυνο υπέρ αναπαύσεως της ψυχής της λατρευτής μας μητέρας και θείας

ΕΙΡΗΝΗΣ ΜΕΛΛΙΝΗ

Ο γιός της Κώστας Μελλίνης
Τα ανίψια και οι λοιποί συγγενείς

2379-14/12

Τελούμε στις 16 Δεκεμβρίου ημέρα Τρίτη και ώρα 10 π.μ. στον ιερό ναό Κοιμήσεως Θεοτόκου Ασκληπειού 9ήμερο μνημόσυνο υπέρ αναπαύσεως της ψυχής του λατρευτού μας συζύγου, πατέρα, παππού και αδελφού

ΒΑΣΙΛΕΙΟΥ ΠΑΠΑΒΑΣΙΛΕΙΟΥ

Η σύζυγος Μαρία
Τα παιδιά Γιάννης - Αλίνα, Μαριετούλα - Φάνης, Μανώλης - Δέσποινα
Τα εγγόνια, τα αδέλφια και οι λοιποί συγγενείς

7598-16/12

ΣΥΛΛΥΠΗΤΗΡΙΟ

Η οικογένεια ΕΜΜ. ΚΑΣΤΕΛΛΟΡΙΖΙΟΥ εκφράζει τα θερμά της συλλυπητήρια στον οικογένεια των φίλων μας Γιώργου και Φιλίας Καλλιμοπούλου για το θάατο της μητέρας τους ΕΛΕΝΗΣ ΚΑΛΛΙΜΟΠΟΥΛΟΥ, χήρας του αειμνήστου πατρός των Μιχαήλ Καλλινόπουλου, τέως προέδρου Πρωτοδικών Ρόδου (1948 - 1954) και κατέθεσαν αντί στεφάνου το ποσό των 100 ευρώ στο Ιδρυμα Υποτροφιών της Ιεράς Μητρόπολης Ρόδου.

Γ.Δ.-14/12

Λόγια περισυλλογής

Σκεφτείτε τη μικρότητα του νου των Ανθρώπων. Ζητούν αυτό που τους βλάπτει και απορρίπτουν αυτό που τους ωφελεί. Αυτοί πραγματικά ανήκουν σ'αυτούς που είναι πολύ παραστρατημένοι. Βρίσκουμε μερικούς ανθρώπους να επιθυμούν την ελευθερία και να υπερηφανεύονται γι'αυτό. Τέτοιοι άνθρωποι βρίσκονται στα βάθη της άγνοιας.

(από τις Γραφές του Μπαχάολλα)
Μπαχάι Κοινότητα Ρόδου
e-mail: bahairhodes@hotmail.com
www.gr.bahai.org/

7504-14/12

ΑΠΩΛΕΙΑ

Απωλέσθη σκυλάκι

στην περιοχή ΑΝΟΙΞΗ Ιαλυσού
Ακούει στο όνομα ΡΕΞ.
Ο ευρών θα αμοιφθεί
Τηλ. 22410 91202, 6945 303301

7554-21/12

Παρατηρητήριο τιμών στις μεγάλες πόλεις

ΕΡΧΟΝΤΑΙ ΑΥΞΗΣΕΙΣ ΣΤΟ ΥΨΟΣ ΤΟ ΠΛΗΘΩΡΙΣΜΟΥ

ΚΟΙΝΗ είναι η παραδοχή ότι έρχονται αυξήσεις, αλλά στο ύψος του πληθωρισμού και στην καλύτερη περίπτωση μέχρι 5%, όπως επισημαίνουν οι ομιλητές στην πρώτη συνάντηση του φόρουμ Καταναλωτή, ενώ ο πρόεδρος του ΕΒΕ Αθηνών Δρακούλης Φουντουκάκος συμφώνησε με τη θέση του ΣΕΒ για τα προβλήματα που δημιουργεί στην οικονομία το παρατεταμένο εκλογικό κλίμα αλλά τόνισε ότι είναι δικαίωμα της κυβέρνησης να ορίσει τις εκλογές στο χρόνο που εκτιμά ως καταλληλότερο.

Ο υπουργός Ανάπτυξης Ακης Τσοχατζόπουλος επεσήμανε ιδιαίτερα ότι η απελευθέρωση της αγοράς δεν δημιουργεί κατ΄ανάγκη ανταγωνιστικό πλαίσιο γι΄αυτό είναι απαραίτητος ο διάλογος και καθίσταται απαραίτητο το ρυθμιστικό πλαίσιο. Το πρόβλημα δεν είναι οι έλεγχοι, δηλαδή η παρέμβαση του κράτους στη λειτουργία της αγοράς, αλλά ότι δεν λειτουργεί ακόμα ο ανταγωνισμός΄΄, πρόσθεσε ο υπουργός Ανάπτυξης και κατέληξε στη σημασία της προώθησης των διαρθρωτικών αλλαγών.

Ακόμα γνωστοποίησε ότι σύντομα θα τοποθετηθούν σε κεντρικά σημεία των μεγάλων πόλεων γιγαντοοθόνες με στοιχεία του Παρατηρητηρίου Τιμών το οποίο μέσα στο πρώτο εξάμηνο του 2004 θα αφορά όλη τη χώρα και εκτός από τις τιμές των οπωροκηπευτικών θα υπάρχουν και τιμές βιομηχανικών προϊόντων.

Ο υφυπουργός Ανάπτυξης Κίμων Κουλούρης συμπλήρωσε από την πλευρά του, ότι υπάρχει πρόθεση προώθησης νομοθετικής ρύθμισης που θα αφορά τον ακριβή προσδιορισμό των κοστολογικών στοιχείων, τόνισε ότι αυξήσεις άνω του πληθωρισμού δεν θα γίνονται δεκτές από το υπουργείο, συνεχάρη όσους επιχειρηματίες έχουν δηλώσει ήδη ότι δεν θα προχωρήσουν σε αυξήσεις και ανέφερε ότι υπάρχουν καρτέλ που λειτουργούν με συμφωνίες κυρίων και νόμιμες μορφές αισχροκέρδειας, γι΄αυτό είναι απαραίτητη η παρέμβαση της πολιτείας, οι έλεγχοι όμως δεν πρέπει να νοούνται ως αστυνόμευση.

Ο αντιπρόεδρος του ΣΕΒ Δ. Δασκαλόπουλος επεσήμανε ότι η βιομηχανία προάγει την καινοτομία, τις επενδύσεις, την ανταγωνιστικότητα και τα τελευταία χρόνια τα πραγματοποιεί όλα αυτά συνεισφέροντας στην πορεία του πληθωρισμού και αυτό θα εξακολουθήσει να κάνει και τα επόμενα χρόνια.

Ο πρόεδρος του ΣΕΣΜΕ Π. Παντελιάδης ανέφερε ότι έχει μειωθεί η εμπιστοσύνη του καταναλωτή το τελευταίο διάστημα, ότι η μετακύλιση του κόστους ως ένα μέρος είναι φυσιολογική, ενώ ανέφερε ότι η βιομηχανία άρτου έχει δηλώσει ότι η αύξηση στο ψωμί το νέο έτος δεν θα ξεπεράσει το 2,5%, ενώ παράλληλα, σε ανακοίνωσή της η ομοσπονδία αρτοποιών επισημαίνει ότι δεν θα προχωρήσει μέχρι το τέλος του έτους σε καμιά αύξηση.

Σε ό,τι αφορά τις αυξήσεις ανέφερε ότι γίνονται διαπραγματεύσεις με τη βιομηχανία και η εκτίμησή του είναι ότι οι αυξήσεις δεν θα ξεπεράσουν το 5%.

Ο πρόεδρος της ΕΣΕΕ Δ. Αρμενάκης είπε αναφερόμενος στις αυξήσεις: ΄΄ότι παγώνει, ξεπαγώνει΄΄, ζήτησε αυστηρότερο θεσμικό πλαίσιο για την ενίσχυση του ανταγωνισμού, διότι αυτό που ισχύει σήμερα με ευθύνη της τοπικής αυτοδιοίκησης δεν εφαρμόζεται, ενώ πρόσθεσε ότι πρέπει να εξεταστεί η λειτουργία του ανταγωνισμού σε αγορές που δεν ισχύει όπως η υγεία, τα φάρμακα, οι γεωτεχνικοί, η ναυτιλία.

Τόνισε ότι οι έλεγχοι πρέπει να γίνονται επί ίσοις όροις, χαρακτήρισε δικαιολογημένο κάποιοι επιχειρηματίες να θέλουν αυξήσεις αλλά αυτό δεν μπορεί να ισχύει για όλους και πρόσθεσε ότι σε κάποιες περιπτώσεις αυτό το αίτημα αποτελεί συντεχνιακή πίεση. ΄΄Η αγορά θέλει πρεμία χωρίς πιέσεις και εκβιασμούς΄΄, κατέληξε.

Ο πρόεδρος της Επιτροπής Ανταγωνισμού Σπ. Ζησιμόπουλος ανέφερε την πρόθεσή του να προτείνει προς την κυβέρνηση νομοθετική ρύθμιση για την ευνοϊκή μεταχείριση όσων επιχειρηματιών μετέχουν σε εναρμονισμένες πρακτικές ή συμπράξεις θέλουν να δώσουν στοιχεία, δεδομένου ότι σήμερα τα πολύ υψηλά πρόστιμα είναι αποτρεπτικά, ενώ η απόδειξη των στοιχείων είναι εξαιρετικά δύσκολη.

Ο πρόεδρος του ΙΝΚΑ Χ. Κουρής ανέφερε ότι στοιχεία έρευνας δείχνουν πως από τον Ιανουάριο 2002 μέχρι Οκτώβριο 2003 με εξαίρεση φρούτα και λαχανικά τα προϊόντα μέχρι δέκα ευρώ αυξήθηκε η τιμή κατά 20%, για αυτά που κοστίζουν από 20-50 ευρώ αυξήθηκε η τιμή 18%, 17% αυξήθηκε η τιμή για αυτά που κοστίζουν 50-100 ευρώ και γι΄αυτά από 100 ευρώ και άνω αυξήθηκε η τιμή 15%.

Ο οργανωτικός γραμματέας ΓΣΕΕ Γ. Παναγόπουλος, ανέφερε ότι από τους καταναλωτές οι άνεργοι και οι χαμηλοσυνταξιούχοι πλήττονται ιδιαίτερα, ανέφερε ότι το ευρώ σε κέρμα έχει δημιουργήσει πολλά προβλήματα στην εξοικείωση του κόσμου με το νόμισμα και επεσήμανε ότι δεν υπάρχει ουσιαστικός έλεγχος για τις εμπορικές πρακτικές εξαπάτησης του καταναλωτή από τις επιχειρήσεις.

ΣΥΝΕΧΕΙΑ ΑΠΟ ΤΗ ΣΕΛ. 1
μεσήλικες και τους ηλικιωμένους.

ΟΜΩΣ: Η αντιπροσωπεία του τόπου μας δεν είδε ή δεν ήθελε να δει την άλλη πλευρά του λόφου, εκεί που ελλοχεύει η αλητεία της αγγλικής νεολαίας, τα σκουπίδια του βρετανικού τουρισμού, με τα ανήκουστα όργιά τους και

Αυθαιρεσίες σε ξενοδοχεία

ΣΥΝΕΧΕΙΑ ΑΠΟ ΤΗ ΣΕΛ. 1
που εφαρμόζουν το σύστημα «All inclusive» από την Ενωση Ελεύθερων Επαγγελματιών.

• Σύμφωνα με πληροφορίες, αύριο, αναμένεται η Εισαγγελική παρέμβαση των σοβαρών καταγγελιών, για αυθαίρετες κατασκευές και πολεοδομικές παραβάσεις, από ξενοδοχεία που εφαρμόζουν το σύστημα «ALL INCLUSIVE» στο νησί μας και κυρίως στην περιοχή της Ιαλυσού. Μάλιστα στην ανακοίνωση της Ενωσης Ελεύθερων Επαγγελματιών, κατανομάζονται τέσσερα ξενοδοχεία για πολεοδομικές αυθαιρεσίες, γι' αυτό και θα κληθεί το διοικητικό συμβούλιο από τον Εισαγγελέα να καταθέσει στοιχεία που να τεκμηριώνουν τις καταγγελίες.

• Οι σοβαρές καταγγελίες, προκάλεσαν αναταραχή και ανησυχία, καθώς αναμένεται η εισαγγελική παρέμβαση να ανοίξει τους ασκούς του Αιόλου, για πολλές ξενοδοχειακές μονάδες που έχουν προβεί σε αυθαίρετες κατασκευές και πολεοδομικές παραβάσεις.

Οι τιμές σε καταστήματα

ΣΥΝΕΧΕΙΑ ΑΠΟ ΤΗ ΣΕΛ. 1
μόδιες υπηρεσίες όταν διαπίστωσαν ότι πλήρωσαν πολύ πιο ακριβά τα είδη που είχαν επιλέξει αφού οι τιμές στις ετικέτες ήταν πιο χαμηλές από ό,τι στην πραγματικότητα.

ΣΥΝΟΛΙΚΑ στις αρμόδιες υπηρεσίες του νομού έγιναν τέσσερις καταγγελίες που εξετάστηκαν από τη Νομαρχιακή Επιτροπή Εμπορίου. Από αυτές οι τρείς υποθέσεις αφορούσαν τη Ρόδο και η τέταρτη την Κω. Με απόφασή της η επιτροπή αθώωσε τον ιδιοκτήτη του Σούπερ Μάρκετ στην Κω. Δεν συνέβη το ίδιο με τις περιπτώσεις που αφορούσαν τη Ρόδο. Στους ιδιοκτήτες των τριών μεγάλων καταστημάτων επεβλήθησαν πρόστιμα που κυμαίνονται από 800 εως και 1000 ευρώ.

* Η νομαρχιακή επιτροπή Εμπορίου ασχολήθηκε και με 29 περιπτώσεις όπου διαπιστώθηκε από τους ελέγχους ότι οι επιχειρηματίες δεν είχαν αναρτήσει στα ράφια με τα προϊόντα τις τιμές. Από αυτές τις περιπτώσεις αθωώθηκαν οι εννέα. Οι υπόλοιποι 20 ιδιοκτήτες καταστημάτων θα πληρώσουν πρόστιμα που κυμαίνονται από 200 εως 300 ευρώ.

ΟΙ ΕΛΕΓΧΟΙ

ΜΕΣΑ στην ερχόμενη εβδομάδα θα ξεκινήσουν και οι έλεγχοι από την Διεύθυνση Εμπορίου για τα χριστουγεννιάτικα δέντρα.

* Οι εξορμήσεις αφορούν τα φυσικά δέντρα τα οποία διατίθενται στο εμπόριο και θα πρέπει να φέρουν την ειδ[illegible]

Η άλλη πλευρά του λόφου

ΣΥΝΕΧΕΙΑ ΑΠΟ ΤΗ ΣΕΛ. 1
τις απαράδεκτες συμπεριφοράς.

Δεν είδε πως η αιτία του κακού στο Φαληράκι είναι τα BAR CRAWLS των χούλιγκανς, τους οποίους έδιωξαν με τις κλωτσιές η IBIZA και η Αγία Νάπα της Κύπρου και εμείς δυστυχώς τους αγκαλιάζουμε με στρατολόγηση των αλητάραδων ανά 50 και περιορισμό των BAP της διαφθοράς σε 4 αντί 14.

Υπάρχει κανείς σ'αυτόν τον τόπο που να πιστεύει ότι αυτοί οι αδίστακτοι εκμεταλλευτές θα σεβαστούν οποιοδήποτε μέτρο εξυγίανσης, αφού οι ίδιοι δημιούργησαν αυτήν την αθλιότητα;

Δόθηκε η ευκαιρία στη ροδιακή αντιπροσωπεία να πει το μεγάλο ΝΑΙ ή το μεγάλο ΟΧΙ στα BAR CRAWLS.

Μια ευκαιρία χάθηκε.

Υπάρχει όμως ακόμη καιρός να διορθωθούν οι κακές επιλογές.

Διαφορετικά αρκεί ένας μόνο βιασμός για να βάλει την ταφόπετρα στο Φαληράκι.

Το αυτοκινητοδρόμιο θα αναβαθμίσει τον τουρισμό

ΣΥΝΕΧΕΙΑ ΑΠΟ ΤΗ ΣΕΛ. 1
Ρόδο, μετά από χρόνια», λέει με αρκετή αυτοπεποίθηση!

Ο ΔΗΜΑΡΧΟΣ Νότιας Ρόδου θεωρεί την περιοχή του καταλληλότερη για να φιλοξενήσει το αυτοκινητοδρόμιο, καθώς διαθέτει αρκετές εκτάσεις που ανήκουν στο Δημόσιο. Πριν από μερικές ημέρες, μαζί με τοπικούς παράγοντες, ο κ. Σαββής ήταν ο «ξεναγός» των μελών της Επιτροπής που βρέθηκε στην Κατταβιά, αναζητώντας ιδανικές εκτάσεις γι' αυτό το μεγάλο έργο, που θα αναβαθμίσει τουριστικά τη Ρόδο.

* Στη σελίδα 13, η «ΠΡΟΟΔΟΣ» φιλοξενεί όλες τις δηλώσεις του δημάρχου - συμμάχου της Επιτροπής Πρωτοβουλίας για την κατασκευή του αυτοκινητοδρομίου στη Ρόδο.

Εκλογές στην Αγροτοένωση

ΣΥΝΕΧΕΙΑ ΑΠΟ ΤΗ ΣΕΛ. 1
πληροφορίες το ΠΑΣΟΚ θα στηρίξει για πρόεδρο στην Γεωργοένωση, τον κ. Ελευθέριο Ευθυμίου, καθώς θεώρησε ότι είναι γνώστης των προβλημάτων της Οργάνωσης και έχει διατελέσει στο παρελθόν πρόεδρός της, ενώ παράλληλα είναι και ο μοναδικός πανεπιστημιακής μόρφωσης.

ΑΠΟ ΠΛΕΥΡΑΣ Νέας Δημοκρατίας, θα στηριχθεί ο νυν πρόεδρος, γεωπόνος και προϊστάμενος της ΥΕΒ κ. Σάββας Γιαννίκης, ο οποίος φέρεται να ήταν αμισθία τη θέση του προέδρου την περασμένη τριετία.

Στην ομάδα Ευθυμίου θα στηριχθούν ο πρώην αντιπρόεδρος κ. Χρήστος Παλαιολόγος ο κ. Γιώργος Δημήτριος, από τη Σορωνή, ο Δημήτρης Δράκος από τα Κοσκινού, ο Κώστας Γιμούκης από τα Σιάννα και ο επι σειράν ετών κοινοτάρχης Κρητηνίας και υποψήφιος δήμαρχος Ατταβύρου κ. Μανώλης Πιτροπάκης.

• Στην ομάδα Σάββα Γιαννίκη θα στηριχθούν οι Γιάννης Καραγιάννης, Τσαμπίκος Ρούσσος, Σταύρος Φλεβάρης και Μιχάλης Στεργενάκης.

Από τους 116 αντιπροσώπους θα ψηφίσουν μόνο 70, καθώς προέκυψε θέμα με τους ταμειακώς εντάξει και δεν αποκλείεται να δημιουργήσουν προβλήματα στο θέμα απαρτίας.

Δηλώσεις Παυλίδη για τη Νότια Ρόδο

ΣΥΝΕΔΡΙΑΣΗ ΤΟΥ ΔΗΜΟΤΙΚΟΥ ΣΥΜΒΟΥΛΙΟΥ

Ο **Βουλευτής** Α. Παυλίδης μετέσχε, κατόπιν προσκλήσεως προς τους Βουλευτές του Νομού, στην συνεδρίαση του Δημοτικού Συμβουλίου Νοτίας Ρόδου, κατά την οποία συζητήθηκε ο προϋπολογισμός του Δήμου για το 2004, θέμα το οποίο θεωρείται το σοβαρότερο από τα συζητούμενα κάθε χρόνο.

Κατά την συζήτηση ανεδείχθησαν τα κύρια ζητήματα που απασχολούν τον Δήμο Ν. Ρόδου, επί των οποίων ο Α. Παυλίδης έκαμε τις παρακάτω παρατηρήσεις.

΄΄Η Ν. Ρόδος προσφέρεται για υποδειγματική τουριστική ανάπτυξη και λόγω της μορφής του φυσικού της περιβάλλοντος, αλλά και λόγω της πείρας που έχει αποκτηθεί κατά την εξέλιξη επεμβάσεων τουριστικής ανάπτυξης του υπολοίπου νησιού.

Η Τουριστική ανάπτυξη πρέπει να βασισθεί στην χωροταξική μελέτη, η οποία να έχει ως γνώμονα την καθιέρωση αυστηρών όρων προστασίας του φυσικού περιβάλλοντος του Πρασονησίου και την συντήρηση των αγροτικών δραστηριοτήτων.

Αναγκαίο είναι ταχύτατα να ολοκληρωθούν οι λιμενικές εγκαταστάσεις στο Πλημμύρι που άρχισαν στα 1991, η βελτίωση του οδικού δικτύου και η εν καιρώ αναβίωση του εγκαταλελειμμένου μικρού αεροδρομίου Κατταβιάς.

Η φερόμενη ως οριστική τοποθέτηση του νέου εργοστασίου ΔΕΗ απαιτεί εφαρμογή αυστηροτάτων κανονισμών κατά της ρυπάνσεως της ατμόσφαιρας.

Η μετεγκατάσταση στρατιωτικής μονάδος στην περιοχή και εφ' όσον συνοδευτεί με την οργάνωση συγκροτημάτων κατοικιών, την οποία ιδιαιτέρως στηρίζω και η οποία έχει βραδύνει απαράδεκτα, θα προσθέσει ένα νέο οικονομικό πνεύμονα στην περιοχή.΄΄

Καταλήγοντας ο Α. Παυλίδης υπεγράμμισε:

«Ο Καποδιστριακός Δήμος της Νοτίας Ρόδου πάσχει από την ιδίαν νόσον που βασανίζει σχεδόν όλους τους ΟΤΑ του Νομού μας και όχι μόνον. Ασήμαντη οικονομική στήριξη, έλλειψη μηχανισμών για ένταξη σε κυβερνητικά προγράμματα με συνέπεια την απώλεια πόρων, διοικητική ανεπάρκεια, άρα κακή προσφορά υπηρεσιών στους δημότες.

Με λύπη μου διαπιστώνω και εδώ ότι το θέμα των υπηρεσιών υγείας είναι σε απαράδεκτα χαμηλό επίπεδο, γι' αυτό άλλωστε και η αγωνία όλων των μελών του Δημοτικού Συμβουλίου είναι έντονη. Έτσι υποχρεούμαι να επαναλάβω ότι η ακατανόητη απόφαση της Διοικήσεως του Νοσοκομείου Ρόδου να περικόψει αυθαίρετα τις εφημερίες των ιατρών στο Νοσοκομείοι, στα Κέντρα Υγείας και στα Αγροτικά Ιατρεία, όπως πχ του Γενναδίου, αποδεικνύει την αποτυχία του συστήματος στο να αντιδράσει καθ' όν τρόπον αντέδρασε.

Συνοπτικά ανέφερα τα παραπάνω επιχειρών από πλευράς μου να σκιαγραφήσω την κατάσταση όπως εμείς την βλέπουμε και να σας διαβεβαιώσω ότι επιδέχεται σοβαρών βελτιώσεων, βασισμένων στην συνεργασία μας και στην απόφασή μας να αντιμετωπίσουμε τα πράγματα με ρεαλισμό και άμεση επέμβαση».

Πόσα εισέπραξαν από το Δήμο

ΣΥΝΕΧΕΙΑ ΑΠΟ ΤΗ ΣΕΛ. 1
τα εξής:

Δημοκρατική	179.765,69 ευρώ
Δράσις	130.949,51 ευρώ
Πρόοδος	130.836,01 ευρώ
Ροδιακή	121.475,61 ευρώ
Δωδεκάνησος	66.826,85 ευρώ
Γνώμη	22.158,03 ευρώ

ΤΟ ΣΥΝΟΛΙΚΟ ΠΟΣΟ που διατέθηκε στις εφημερίδες ανέρχεται σε 652.011 ευρώ.

* Οσον αφορά τους τοπικούς ραδιοφωνικούς και τηλεοπτικούς σταθμούς της Ρόδου, το ποσό που διατέθηκε κατά το ίδιο χρονικό διάστημα ανέρχεται σε 92.763,40 ευρώ. Τα στοιχεία αυτά έχουν δημοσιοποιηθεί την περασμένη εβδομάδα από τοπικούς ραδιοσταθμούς, οι οποίοι μάλιστα διαμαρτύρονται και διά του κ. Χατζηευθυμίου θα ξαναφέρουν το θέμα στο Δημοτικό Συμβούλιο. Οι ραδιοσταθμοί θεωρούν ότι «η κατανομή δεν έγινε δίκαια»!..

ΑΝΑΛΥΤΙΚΑ κατά ραδιοσταθμό και τηλεοπτικό σταθμό, τα ποσά που πήραν κατά τα 5,7 χρόνια είναι τα εξής:

Παλμός	14.364,97 ευρώ
Αντένα FM12	10.578,45 ευρώ
Ραδιοτουριστική (Μαρτίνης)	9.736,69 ευρώ
FM 12	7.123,34 ευρώ
Ράδιο Κόσμος	1.477,37 ευρώ
Ράδιο Ενα	1.258,87 ευρώ
Αλφα	734,5 ευρώ
Λυχνάρι	718,87 ευρώ
Μεθόριος	322,49 ευρώ
Ρόδος CHANNEL	20.655,64 ευρώ
Ωμέγα TV	7.733,01 ευρώ
Ιριδα	7.379,77 ευρώ
TV 4	5.340,01 ευρώ
TV COSMOS	5.399,12 ευρώ

Ο Κ. Σκανδαλίδης στη Ρόδο

ΣΥΝΕΧΕΙΑ ΑΠΟ ΤΗ ΣΕΛ. 1
σε θέματα που έχουν σχέση με την Τοπική Αυτοδιοίκηση, ενώ πρόκειται ν' ανακοινώσει τη διάθεση ποσού τριών εκατομμυρίων ευρώ σε δήμους της Δωδεκανήσου για την εκτέλεση διάφορων έργων.

• Ο υπουργός Εσωτερικών θα έχει στη Ρόδο και άλλες επαφές και το βράδυ της ίδιας ημέρας θ' αναχωρήσει επιστρέφοντας στην Αθήνα.

Δωρεά σε μνήμη

Η Πρόεδρος του Π.Τ. του Ε.Ε.Σ. Ρόδου και η πρόεδρος Νεότητος, ευχαριστούν τον Σύλλογο Γυναικών Λαχανιάς για τη δωρεά 100 ευρώ εις μνήμη ΒΑΣΩΣ ΣΙΣΑΜΩΤΟΥ - ΓΑΛΟΙΩΠΑΖΟΥ.

Το ποσό αυτό θα δοθεί σε άπορη που πα[illegible] σχει από σοβαρή παθ[illegible] ση.

ALHAMBRA TRAVEL

ROYAL OLYMPIC CRUISES

ΜΟΝΑΔΙΚΗ 11ΗΜΕΡΗ ΚΡΟΥΑΖΙΕΡΑ ΜΕ ΤΟ MTS TRITON

ΧΕΙΜΩΝΑΣ 2003/2004

ΑΠΟ 249,00 ΕΥΡΩ ΤΟ ΑΤΟΜΟ

Το πρακτορείο ALHAMBRA σε συνεργασία με την ROYAL OLYMPIC CRUISES προσφέρουν για όλο τον χειμώνα μοναδικές 11ήμερες κρουαζιέρες με το υπερπολυτελές MTS TRITON στην εκπληκτική τιμή των ΕΥΡΩ 249,00 το άτομο.

ΔΡΟΜΟΛΟΓΙΟ

ΛΙΜΑΝΙ	ΑΦΙΞΗ	ΑΝΑΧΩΡΗΣΗ
ΠΕΙΡΑΙΑΣ	19.00	
ΠΕΡΑΣΜΑ ΙΣΘΜΟΥ	22.00	24.00
ΕΝ ΠΛΩ		
ΝΑΠΟΛΗ	08.00	13.00
ΓΕΝΟΒΑ	10.00	12.00
ΝΙΚΑΙΑ	19.30	21.30
CHIVITA VECHIA (ΡΩΜΗ)	11.00	20.00
ΜΕΣΣΙΝΑ - ΣΙΚΕΛΙΑ	14.00	20.00
ΕΝ ΠΛΩ		
ΗΡΑΚΛΕΙΟ	07.00	13.00
ΑΛΕΞΑΝΔΡΕΙΑ	12.00	19.00
ΠΟΡΤ ΣΑΙΝΤ	09.00	22.00
ΕΝ ΠΛΩ		
ΠΕΙΡΑΙΑΣ	11.00	

ΑΝΑΧΩΡΗΣΕΙΣ ΑΠΟ ΠΕΙΡΑΙΑ: 8-19/12/2003, 19-30/12/2003, 30/12/03-10/1/2004, 10-21/1/2004, 21/1-1/2/2004, 1-12/2/2004, 12-23/2/2004, 23/2-5/3/2004, 5-16/3/2004

ΤΙΜΕΣ Οι τιμές αρχίζουν από ΕΥΡΩ 249,00 το άτομο σε εσωτερική καμπίνα Συν ΕΥΡΩ 242,00 το άτομο για λιμενικά τέλη.

Για την κρουαζιέρα 19-30/12-2003 οι τιμές αρχίζουν από ΕΥΡΩ 399,00 το άτομο στην ΕΥΡΩ 242,00 λιμενικά τέλη.

Μονόκλινες καμπίνες έχουν επιβάρυνση 50%

Μονόκλινες σουίτες έχουν επιβάρυνση 100%

Παιδιά έως 2 ετών που μοιράζονται την ίδια καμπίνα με δύο ενήλικες πληρώνουν μόνο λιμενικά τέλη.

Παιδιά 2-18 ετών όταν μοιράζονται την ίδια καμπίνα με 2 ενήλικες πληρώνουν τιμή 3/4 του παιδιού συν τα λιμενικά τέλη.

ΠΛΗΡΟΦΟΡΙΕΣ - ΠΡΟΓΡΑΜΜΑΤΑ

ΠΡΑΚΤΟΡΕΙΟ ALHAMBRA

ΔΗΜΗΤΡΙΟΥ ΘΕΟΔΩΡΑΚΗ 13

ΤΗΛ.: (22410) 37052-25698-31642

X4316-31/12

Είναι το τσίπουρο για τους Έλληνες

Ένα παραδοσιακό ποτό

ΠΩΣ ΓΙΝΕΤΑΙ Η ΑΠΟΣΤΑΞΗ

Το Τσίπουρο είναι παραδοσιακό ποτό της πατρίδας μας και δεν υπάρχει σπίτι ελληνικό που να μην έχει ένα μπουκάλι από αυτό το ποτό στα ράφια του νοικοκυριού του .

Η παραγωγή τσίπουρο είναι μια δουλειά που απαιτεί υπομονή ,μεγάλη κούραση, και προπαντός μεράκι.

Αφού μαζευτούν τα σταφύλια μεταφέρονται προσεκτικά στο χώρο παρασκευής. Προηγουμένως (πριν γίνει η μεταφορά) καθαρίζουν σχολαστικά τα βαρέλια. Έπειτα ρίχνουν τα σταφύλια στο ειδικό μηχάνημα το οποίο αντικατέστησε το παλιό πατητήρι .

Στη συνέχεια, αφού βγάλουν το κρασί , τοποθετούν τα στέμφυλα (τσίπουρα) σε βαρέλια. Εκεί αφήνουν τα τσίπουρα τρεις τέσσερις μέρες ώστε να μεστώσουν και μετά προχωρούν στη διαδικασία παραγωγής του τσίπουρου.

Η λέξη τσίπουρο σημαίνει οινοπνευματώδες απόσταγμα που βγαίνει από τα τσίπουρα (στέμφυλα). Αλλιώς λέγεται ρακί, στην Κρήτη τσικουδιά και εδώ στη Ρόδο σούμα. Η Ήπειρος φημίζεται για το καλό και γνήσιο τσίπουρο και για τον τρόπο παρασκευής του.

Στα χωριά έχουν οι χωρικοί τα ρακοκάζανα. Τα καζάνια αυτά είναι χάλκινα σκεύη ,καλαϊσμένα, με ύψος 70-80 εκατοστά και πλάτος 60-70 εκατοστά. Στα πλευρά τους έχουν δύο χερούλια για πιάσιμο. Το καπάκι τους είναι χάλκινο ,εφαρμόζει με ακρίβεια στο καζάνι που καταλήγει σε ένα χωνί. Στο χωνί εφαρμόζεται ο λουλάς (χάλκινος σωλήνας με μήκος 1,20 μ. περίπου). Στην άκρη του λουλά υπάρχει μια μικρή κατσαρόλα που μαζεύει το πολύτιμο προϊόν. Εσωτερικά στο καζάνι τοποθετούσαν μια στρώση καλάμια ή άχυρα και από πάνω έριχναν τα τσίπουρα. Μετά με επιμέλεια γι-

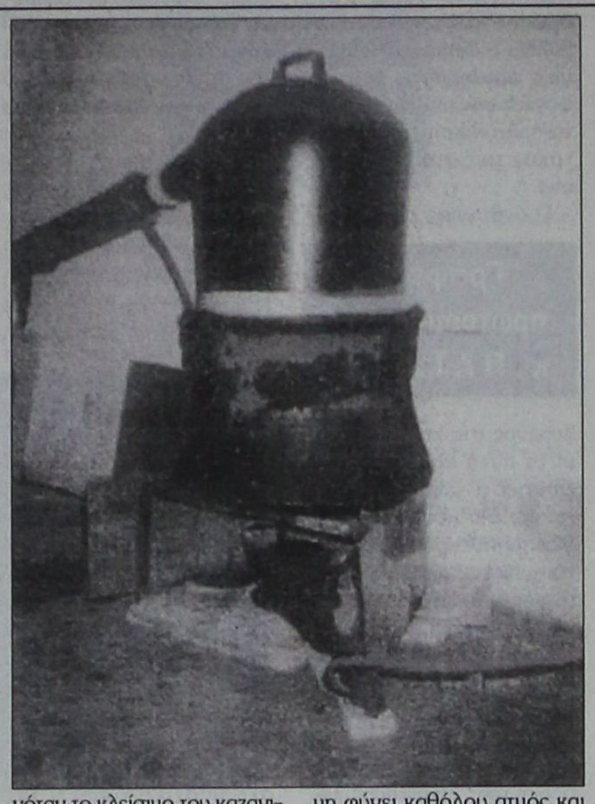

νόταν το κλείσιμο του καζανιού όπου με ζυμάρι ή στάχτη άλειφαν το καπάκι και όλες τις συνδέσεις με το λουλά ,για να μη φύγει καθόλου ατμός και να γίνεται καλύτερα η απόσταξη.

Στο χωριό μου, τον Καταράκτη της Άρτας, τα τσίπουρα τα έβγαζαν και συνηθίζουν να τα βγάζουν ακόμη τις παγωμένες μέρες του Δεκέμβρη. Η διαδικασία, η φωτιά, η μυρουδιά και η καλή παρέα κάνουν όλους να αγνοούν το τσουχτερό χειμωνιάτικο κρύο.

Ένας από τους χωριανούς που ξέρει καλά την τέχνη τοποθετεί το ρακοκάζανο και ένας άλλος ρύθμιζε κάθε τόσο τη φωτιά.

Η τέχνη του καλού τσίπουρου είναι: Η σιγανή φωτιά και η αργή απόσταξη φέρνει τσίπουρο 18 έως 20 γράδα. Στην υγροποίηση των ατμών βοηθά το παγωμένο νερό που πέφτει αργά με ένα σωληνάκι πάνω στον καυτό λουλά.

Όταν αρχίζει σιγά-σιγά να τρέχει το πολύτιμο προϊόν ,το τσίπουρο, ο νοικοκύρης του σπιτιού δοκιμάζει το πρώτο ποτηράκι. Το ρακί μαζεύεται σε γυάλινες ντραπουζάνες και μεταφέρεται στην αποθήκη. Το βραδάκι η γειτονιά μαζεύεται και η παγωμένη νύχτα περνά με μεζεδάκι, τσίπουρο ,καρύδια και χορό.

-Το τσίπουρο είναι ποτό που ζεσταίνει και τονώνει την καρδιά.

- Διευκολύνει τη κυκλοφορία και σκοτώνει τα μικρόβια.

- Το πρώτο τσίπουρο το χρησιμοποιούν στις εντριβές για κρυολογήματα ή πιασίματα. Ακόμη και τις πληγές έπλεναν με τσίπουρο για απολυμαντικούς καθαρά λόγους.

Γιάννης Φούκας

Ο Σύλλογος Φιλοζωικής Ρόδου

Προσκαλεί τα μέλη του

στην ΕΤΗΣΙΑ ΓΕΝΙΚΗ ΣΥΝΕΛΕΥΣΗ και ΑΡΧΑΙΡΕΣΙΕΣ

για την ανάδειξη του νέου Διοικητικού Συμβουλίου και Εξελεγκτικής Επιτροπής

την Κυριακη 14 Δεκεμβρίου 2003

9 π.μ. στην αίθουσα του Ευρωπαϊκού Κέντρου οδός Ιωνος Δραγούμη (πλησίον Σάντα Μαρία)

Ημερήσια διάταξη:
- Απολογισμός του απερχομένου Δ.Σ.
- Αρχαιρεσίες

Παρακλούμε θερμά τα μέλη μας να μην απουσιάσουν ώστε να υπάρξει απαρτία.

ΓΔ-14/2

ΣΥΛΛΗΠΗΤΗΡΙΟ

Ο συνεπίκουρος δημάρχου Ρόδου κ. Κάλλιστος Διακογεωργίου και το προσωπικό όλων των αθλητικών εγκαταστάσεων του Δήμου Ρόδου εκφράζουν τα θερμά τους συλλυπητήρια στην οικογένεια του εκλιπόντος **ΕΓΓΛΕΖΟΥ ΔΙΑΜΑΝΤΗ** για τον απρόσμενο θάνατό του.

ΓΔ-14/12

ΔΡΟΜΟΛΟΓΙΑ Λ.Α.Ν.Ε.

«ΚΟΡΝΑΡΟΣ» - «ΙΕΡΑΠΕΤΡΑ»

Λόγω εορτών ΧΡΙΣΤΟΥΓΕΝΝΩΝ και για καλύτερη εξυπηρετηση των δρομολογιων σας γνωρίζουμε την τροποποίηση των δρομολογιων του «ΙΕΡΑΠΕΤΡΑ» και «Β. ΚΟΝΑΡΟΣ» για την περίοδο 23/12/03 έως και 27/12/02

Τετάρτη 24/12 ώρα 04.30 ξημερώματα για: Χάλκη, Διαφάνι, Πηγάδια, Κάσο, Σπτεία, Αγ. Νικόλαο, Σαντορίνη, Μήλο, Πειραιά

Τετάρτη 24/12 ώρα 17.00 απόγευμα από Ρόδο για Χάλκη, Διαφάνι, Πηγάδια, Κάσο, Σπτεία

ΚΑΣΤΕΛΛΟΡΙΖΟ:
23/12 ώρα 12.00 το μεσημέρι
24/12 ώρα 08.00 το πρωί
27/12 ώρα 08.00 το πρωί

ΠΛΗΡΟΦΟΡΙΕΣ

STEFANAKIS

Αλεξ. Διάκου 38

Τηλ. 22410 20625, 30054

X4318-31/12

Δ·Α·Ν·Ε· SEA LINES

ΔΩΔΕΚΑΝΗΣΙΑΚΗ ΑΝΩΝΥΜΗ ΝΑΥΤΙΛΙΑΚΗ ΕΤΑΙΡΙΑ

Αναχωρήσεις από ΡΟΔΟ

1/12/03 Δευτέρα

2/12/03 Τρίτη
ΡΟΔΟΣ 15.00 Κω - Κάλυμνο - Λέρο -Πάτμο -Πειραιά
3/12/03 Τετάρτη
ΠΑΤΜΟΣ 15.00 Σύμη - Κω -Κάλυμνο - Αστυπάλαια -Πειραιά
4/12/03 Πέμπτη
ΡΟΔΟΣ 15.00 Κω - Κάλυμνο - Λέρο -Πάτμο -Πειραιά
5/12/03 Παρασκευή
ΠΑΤΜΟΣ 15.00 Κω - Κάλυμνο - Λέρο -Πάτμο -Πειραιά
6/12/03 Σάββατο
ΡΟΔΟΣ 15.00 Τήλο- Κω - Κάλυμνο - Λέρο - Πάτμο - Πειραιά
7/12/03 Κυριακή
ΠΑΤΜΟΣ 14.00 Νίσυρο - Κω -Κάλυμνο - Λέρο -Πάτμο -Πειραιά
8/12/03 Δευτέρα

9/12/03 Τρίτη
ΡΟΔΟΣ 15.00 Κω - Κάλυμνο - Λέρο -Πάτμο -Πειραιά
10/12/03 Τετάρτη
ΠΑΤΜΟΣ 15.00 Σύμη - Κω -Κάλυμνο - Αστυπάλαια -Πειραιά
11/12/03 Πέμπτη
ΡΟΔΟΣ 15.00 Κω - Κάλυμνο - Λέρο -Πάτμο -Πειραιά
12/12/03 Παρασκευή
ΠΑΤΜΟΣ 15.00 Κω - Κάλυμνο - Λέρο -Πάτμο -Πειραιά
13/12/03 Σάββατο
ΡΟΔΟΣ 15.00 Τήλο- Κω - Κάλυμνο - Λέρο - Πάτμο - Πειραιά
14/12/03 Κυριακή
ΠΑΤΜΟΣ 14.00 Νίσυρο - Κω -Κάλυμνο - Λέρο -Πάτμο -Πειραιά
15/12/03 Δευτέρα

16/12/03 Τρίτη
ΡΟΔΟΣ 15.00 Κω - Κάλυμνο - Λέρο -Πάτμο -Πειραιά
17/12/03 Τετάρτη
ΠΑΤΜΟΣ 15.00 Σύμη - Κω -Κάλυμνο - Αστυπάλαια -Πειραιά
18/12/03 Πέμπτη
ΡΟΔΟΣ 15.00 Κω - Κάλυμνο - Λέρο -Πάτμο -Πειραιά
19/12/03 Παρασκευή
ΠΑΤΜΟΣ 15.00 Κω - Κάλυμνο - Λέρο -Πάτμο -Πειραιά
20/12/03 Σάββατο
ΡΟΔΟΣ 15.00 Τήλο- Κω - Κάλυμνο - Λέρο - Πάτμο - Πειραιά
21/12/03 Κυριακή
ΠΑΤΜΟΣ 14.00 Νίσυρο - Κω -Κάλυμνο - Λέρο -Πάτμο -Πειραιά
22/12/03 Δευτέρα

23/12/03 Τρίτη
ΡΟΔΟΣ 15.00 Κω - Κάλυμνο - Λέρο -Πάτμο -Πειραιά
24/12/03 Τετάρτη
ΠΑΤΜΟΣ 15.00 Σύμη - Κω -Κάλυμνο - Αστυπάλαια -Πειραιά
25/12/03 Πέμπτη
ΧΡΙΣΤΟΥΓΕΝΝΑ
26/12/03 Παρασκευή
ΡΟΔΟΣ 15.00 Τήλο- Κω - Κάλυμνο - Λέρο - Πάτμο - Πειραιά
27/12/03 Σάββατο
ΠΑΤΜΟΣ 14.00 Νίσυρο - Κω -Κάλυμνο - Λέρο -Πάτμο -Πειραιά
28/12/03 Κυριακή
ΡΟΔΟΣ 15.00 Κω - Κάλυμνο - Λέρο -Πάτμο -Πειραιά
29/12/03 Δευτέρα

30/12/03 Τρίτη
ΡΟΔΟΣ 15.00 Κω - Κάλυμνο - Λέρο -Πάτμο -Πειραιά
31/12/03 Τετάρτη
ΠΡΩΤΟΧΡΟΝΙΑ
1/1/2004 Πέμπτη
ΠΑΤΜΟΣ 15.00 Κω - Κάλυμνο - Λέρο -Πάτμο -Πειραιά
2/1/04 Παρασκευή
ΡΟΔΟΣ 15.00 Τήλο- Κω - Κάλυμνο - Λέρο - Πάτμο - Πειραιά
3/1/04 Σάββατο
ΠΑΤΜΟΣ 14.00 Νίσυρο - Κω -Κάλυμνο - Λέρο -Πάτμο -Πειραιά
4/1/04 Κυριακή
ΡΟΔΟΣ 15.00 Κω - Κάλυμνο - Λέρο -Πάτμο -Πειραιά
5/1/04 Δευτέρα

6/1/04 Τρίτη
ΡΟΔΟΣ 15.00 Κω - Κάλυμνο - Λέρο -Πάτμο -Πειραιά
7/1/04 Τετάρτη
ΠΑΤΜΟΣ 15.00 Σύμη - Κω -Κάλυμνο - Αστυπάλαια -Πειραιά
8/1/04 Πέμπτη
ΡΟΔΟΣ 15.00 Κω - Κάλυμνο - Λέρο -Πάτμο -Πειραιά
9/1/04 Παρασκευή
ΠΑΤΜΟΣ 15.00 Κω - Κάλυμνο - Λέρο -Πάτμο -Πειραιά
10/1/04 Σάββατο
ΡΟΔΟΣ 15.00 Τήλο- Κω - Κάλυμνο - Λέρο - Πάτμο - Πειραιά
11/1/04 Κυριακή
ΠΑΤΜΟΣ 14.00 Νίσυρο - Κω -Κάλυμνο - Λέρο -Πάτμο -Πειραιά

X4306-31/12

Ευρωπαϊκή Επενδυτική

ΚΤΗΜΑΤΟΜΕΣΙΤΙΚΟ ΓΡΑΦΕΙΟ

ΘΕΟΦΙΛΟΣ ΚΛΩΝΑΡΗΣ

ΕΘΝΙΚΗΣ ΑΝΤΙΣΤΑΣΕΩΣ 48 (ΠΡΩΗΝ ΑΝΝΗΣ ΜΑΡΙΑΣ) ΤΗΛ. 2241039300

ΔΙΑΜΕΡΙΣΜΑΤΑ

50 τ.μ.	Στην Ιαλυσό με καταπληκτική θέα	€ 50.000
185 τ.μ.	Αποθήκη με ράμπα στην Μ.Πετρίδη	€ 58.700
100 τ.μ.	Θεολόγος Δεκαετίας με 2 υπν/τια	€ 73.400
150 τ.μ.	Αποθήκη στην Ανάληψη	€ 73.400
47 τ.μ.	Υπό κατασκευή με μεγάλη βεράντα	€ 74.250
71 τ.μ.	Ισόγειο στην Πειραιώς με 2 υπνοδωμάτια	€ 85.000
80 τ.μ.	Περιοχή Κόβα με 2 υπνοδωμάτια	€ 85.000
85 τ.μ.	Κοδρικτώνος β ορόφου με ασανσέρ	€ 88.000
80 τ.μ.	Δ.Αναστασιάδη β ορόφου	€ 88.041
55 τ.μ.	Υπό κατασκευή ισόγειο,Α,'Β ορόφου	€ 88.700
88 τ.μ.	Κοντά στο στάδιο με θέρμανση κ ασανσέρ	€ 91.000
100 τ.μ.	Δαμασκηνού με 3 υπνοδωμάτια	€ 102.700
77 τ.μ.	Υπο κατασκευή στην Ιξιά	€ 113.000
80 τ.μ.	Β' ορόφου με θέρμανση ετοιμοπαράδοτο	€ 122.000
87 τ.μ.	Υπο κατασκευή στην Ιξιά	€ 128.000
100 τ.μ.	Ιαλυσό Ά ορόφου σε μικρή οικοδομή	€ 132.000
100 τ.μ.	Οροφοδιαμέρισμα lux στην Ανάληψη	€ 132.000
120 τ.μ.	6 Δωμάτια για εκμετάλευση	€ 132.000
95 τ.μ.	Ετοιμοπαράδοτο στο Ροδίνι	€ 132.000
85 τ.μ.	Μ.Πετρίδη καινούργιο με θέρμανση	€ 137.000
90 τ.μ.	Καινούργιο στην Ανάληψη	€ 138.000
160 τ.μ.	Περιοχή Δασκάλων ημιτελές	€ 140.900
105 τ.μ.	Ανάληψη 3 υπν/τια,πάρκιν,φωτεινό	€ 146.735
4 Γκαρσονιέρες με μηνιαίο εισόδημα €1350		

ΟΙΚΟΠΕΔΑ

650 τ.μ.	ΣΤΟΝ ΑΡΧΑΓΓΕΛΟ ΕΝΤΟΣ ΟΙΚΙΣΜΟΥ ΜΕ Σ.Δ. 0,8 ΣΕ ΗΣΥΧΗ ΠΕΡΙΟΧΗ ΚΑΤΑΛΛΗΛΟ ΓΙΑ ΟΙΚΙΑ	
2600 τ.μ.	Στην Αρχίπολη άρτιο κ οικοδομήσιμο	€ 41.000
1570 τ.μ.	Γεννάδι στον κεντρικό δρόμο	€ 50.000
600 τ.μ.	Φωληράκι Επί της Εθν.όδού με άδεια οικοδομής	€ 50.000
46000 τ.μ	Στην Ψίνθο με νερό πάνω στο δρόμο	€ 52.800
2000 τ.μ.	Στο Γεννάδι με άδεια οικοδομής,νερό,ρεύμα	€ 58.700
4000 τ.μ.	Μαριτσά με ωραία θέα,	€ 73.400
300 τ.μ.	Στα Μαριτσά εντός οικισμού	€ 35.200
5100 τ.μ.	Στον δρόμο Τσαΐρι-Αεροδρόμιο κατάλληλο για οποιαδήποτε χρήση με δυνατότητα κόμβου	160000
2500 τ.μ.	Στο κιοτάρι κοντά στο κύμα με άδεια οικ.	€ 73.400
4000 τ.μ.	Μετά το Λαδικό 70m από τον κεγτρικό	€ 82.000
9600 τ.μ.	Στο κανδυλί σε ήσυχο σημείο	€ 197.000
2000 τ.μ.	Τσαΐρι για βιοτεχνική χρήση	€ 73.367
5700 τ.μ.	Κοσκινού περιοχή Αγίου Ιωάννη	€ 235.000
7720 τ.μ.	Ασγούρου εντός ζώνης οικισμού με δυνατότητα τεμαχισμού σε 3 άρτια κ οικοδομήσιμα οικόπεδα	€ 265.000
3600 τ.μ.	Λαχανιά άρτιο κ οικοδ/μιο με θέα θάλασσα	€ 52.800
7500 τ.μ.	Στην Λαχανιά επί της Εθνικής οδού	€ 117.400
4000 τ.μ.	Στην Λαχανιά με θέα θάλασσα	€ 52.824
1500 τ.μ.	Στην Λαχανιά εντός οικισμού	€ 61.628
9000 τ.μ.	Στην Λαχανιά 800 m από το κύμα	€ 82.170
6500 τ.μ.	Στην Λαχανιά 300 m από το κύμα	€ 104.000

ΜΟΝΟΚΑΤΟΙΚΙΕΣ - ΜΕΖΟΝΕΤΕΣ

75 τ.μ.	Οικία στην Παλιά Πόλη σε καλή τιμή	€ 44.020
70 τ.μ.	Κατοικία στην Σύμη δίπλα στο κύμα	€ 161.400
175 τ.μ.	Στους Τρείς σε μπετά με οικόπεδο 1300	€ 126.192
210 τ.μ.	Ιαλυσός σε σοβά κοντά στην θάλασσα	€ 161.500
140 τ.μ.	Μαριτσά ολοκαίνουργια μονοκατοικία σε οικόπεδο 2000 τ.μ.εντός οικισμού με ωραία θέα	
350 τ.μ.	ΠΑΡΑΛΙΑ Ιαλυσού 1 έτους λούξ κατασκευής	
295 τ.μ.	Ιξιά με 4 υπνοδωμάτια σε 500 οικόπεδο	€ 264.123
140 τ.μ.	Κοσκινού σε 1300 οικόπεδο με καταπληκτική θέα	

ΚΑΤΑΣΤΗΜΑΤΑ - ΕΠΙΧΕΙΡΗΣΕΙΣ

ΞΕΝΟΔΟΧΕΙΟ 70 ΚΛΙΝΩΝ ΣΕ ΤΙΜΗ ΕΥΚΑΙΡΙΑΣ €9000/Κλίνη

Γνωστό Εστιατόριο στην πόλη της Ρόδου ανακαινισμένο με δυνατότητα 200 καθισμάτων με λειτουργία 40 ετών

Ενοικιάζεται κατάστημα 250 τ.μ. εντός πόλεως

Κατάστημα στην Καποδιστρίου 60 τ.μ.+30 τ.μ.

Αναψυκτήριο έτοιμο προς λειτουργία **ΕΥΚΑΙΡΙΑ**

4 Γκαρσονιέρες καινούργιες με πολύ καλό εισόδημα

Καφετέρια δίπλα σε ξενοδοχεία προς πώληση

Κατάστημα πλησίον Αθηνών 90 τ.μ.+15 πατάρι

ΑΚΙΝΗΤΑ ΣΕ ΑΠΟΚΛΕΙΣΤΙΚΟΤΗΤΑ
ΑΓΟΡΕΣ - ΠΩΛΗΣΕΙΣ - ΜΙΣΘΩΣΕΙΣ ΑΚΙΝΗΤΩΝ
ΣΥΜΒΟΥΛΕΥΤΙΚΕΣ ΚΑΙ ΕΠΕΝΔΥΤΙΚΕΣ ΠΡΟΤΑΣΕΙΣ
ΔΑΝΕΙΑ ΔΕΚΤΑ

7585-12/1



Τηλέφωνο και fax **22410 82382**

Ολα εισαγωγής από Ιταλία σε τιμές σοκ

Γίνονται και πωλήσεις χονδρικώς

T2246-14/12

ΝΤΕΤΕΚΤΙΒΣ

30 ΧΡΟΝΙΑ ΜΟΝΙΜΑ ΚΑΙ ΣΤΗ ΡΟΔΟ

35354

ΠΛΑΤΕΙΑ ΑΓΙΟΥ ΙΩΑΝΝΟΥ

Η ΛΥΣΗ!!! ΣΕ ΚΑΘΕ ΣΑΣ ΠΡΟΒΛΗΜΑ

EXPRESS SECURITY

X 4301-31/12

ΨΥΧΟΕΡΕΥΝΗΤΡΙΑ

ΚΡΗΤΙΚΟΥ ΒΑΣΙΛΕΙΑ



Προβλέψεις για το μέλλον ικανοποιητικές.

Βοήθεια για κάθε θέμα που σας απασχολεί με κάθε εχεμύθεια

ΟΜΗΡΟΥ 65 Π. ΠΟΛΗ Τηλ. 74440 - 67602,
0972157586, 8-1π.μ. — 4-8μ.μ.

T.2185-10/1

Το Ευαγγέλιο της Κυριακής

Η Θεία Κοινωνία

ΜΑΣ ΚΑΝΕΙ ΟΛΟΥΣ ΑΔΕΛΦΙΑ ΜΕ ΤΟ ΧΡΙΣΤΟ

Γράφει ο πρωτοσύγκελος κ. ΠΑΪΣΙΟΣ

Είπεν ο Κύριος την παραβολήν ταύτην, άνθρωπός τις εποίησε δείπνον μέγα και εκάλεσε πολλούς. Όταν ήρθε η ώρα του δείπνου, έστειλε το δούλο του να πει στους καλεσμένους, ελάτε, όλα είναι έτοιμα. Τότε άρχισαν ο ένας μετά τον άλλο να βρίσκουν δικαιολογίες. Ο πρώτος του είπε, αγόρασα ένα χωράφι και πρέπει να πάω να το δω, σε παρακαλώ, θεώρησέ με δικαιολογημένο. Άλλος του είπε, αγόρασα πέντε ζευγάρια βόδια και πάω να τα δοκιμάσω, σε παρακαλώ, δικαιολόγησέ με. Κι ένας άλλος του είπε, είμαι νιόπαντρος και γι' αυτό δεν μπορώ να έρθω.

Γύρισε ο δούλος εκείνος και του είπε αυτά στον κύριό του.

Τότε ο οικοδεσπότης οργισμένος είπε στο δούλο του. πήγαινε γρήγορα στις πλατείες και στους δρόμους της πόλης και φέρε μέσα τους φτωχούς, τους ανάπηρους, τους τυφλούς και τους κουτσούς.

Όταν γύρισε ο δούλος του είπε:

Κύριε, αυτό που πρόσταξες έγινε και υπάρχει ακόμη χώρος.

Είπε πάλι ο κύριος στο δούλο:

Πήγαινε έξω από την πόλη στους δρόμους και στα μονοπάτια κι ανάγκασέ τους να έρθουν, για να γεμίσει το σπίτι μου, γιατί σας βεβαιώνω πως κανένας από εκείνους που κάλεσα δε θα γευτεί το δείπνο μου.

Πολλοί είναι οι καλεσμένοι, όμως λίγοι είναι οι εκλεκτοί.

Δείπνο μέγα ετοίμασε ο των όλων βασιλεύς, και καλεί τον άνθρωπο, τον άνθρωπο της κάθε εποχής να λάβει μέρος σ' αυτό το σωτήριο δείπνο. Αλλά ο άνθρωπος κωφεύει και προβάλλει διάφορες δικαιολογίες, προκειμένου να αποφύγει αυτή την ευγενέστατη πρόσκληση της συμμετοχής του στο Μέγα δείπνο.

Ο άνθρωπος προσκεκωλυμένος στα επίγεια πράγματα αυτά προτιμά, αυτά επιζητεί, μ' αυτά καταπιάνεται και όχι μόνο δεν αποδέχεται την πρόσκληση που του γίνεται, αλλά και προσκαλεί και λέγει: «ερωτώ σε, έχε με παρητημένον».

Ο Θεός όμως που θέλει και επιζητεί τη μετάνοια, την επιστροφή του ανθρώπου, επιμένει στην πρόσκληση και καλεί, καλεί όλους τους ανθρώπους χωρίς καμία μα καμία διάκριση, γιατί θέλει να γεμίσει το σπίτι του, ο οίκος του, θέλει όλους τους ανθρώπους κάτω από τη σκέπη και κηδεμονία του «πάντας ανθρώπους θέλει σωθήναι και εις επίγνωσιν αληθείας ελθείν.

Γι' αυτό ο Θεός γεμάτος από αγάπη και αγαθότητα ετοίμασε και προετοίμασε για τον άνθρωπο το τέλειο των δημιουργημάτων του τροφή καθαρή, τροφή πνευματική, τροφή υγιά, τροφή ουράνιο, τροφή θεία, τροφή σωτήριο. Και ο άνθρωπος αντί να επιζητεί αυτή την αγία και σωτήριο τροφή, ζητά κι επιζητά την πρόσκαιρη τροφή που είναι υλική, ακάθαρτη και βλαβερή και αποξενώνει τον άνθρωπο από τη μεγάλη χαρά της συνένωσής του με τον Πλάστη και Δημιουργό του παντός.

Η χαρακτηριστική περιγραφή του μεγάλου δείπνου στη σημερινή ευαγγελική παραβολή φέρνει στο νου κάθε υγιούς σκεπτομένου ανθρώπου το Μυστικό Δείπνο που ετέλεσε ο Κύριος των κυριευόντων και Βασιλεύς των βασιλευόντων, το Εσφαγμένο Αρνίο της Αποκαλύψεως στο υπερώο των Ιεροσολύμων εκείνο το εσπέρας προ της σταυρικής θυσίας του, ενώπιον των μαθητών Του. Το λάβετε φάγετε - και το πίετε εξ αυτού πάντες - τα λόγια και η πράξη αυτή ίδρυσαν και παρέδωσαν το αγιότατο Μυστήριο της Θείας Ευχαριστίας ή Θείας Κοινωνίας. Από τότε αδιάκοπα το δείπνο επαναλαμβάνεται και στο μυστικό τραπέζι της Θείας Ευχαριστίας καλούνται και προσκαλούνται μετά φόβου Θεού πίστεως και αγάπης, ψυχές που ειλικρινά και άξια ποθούν τον Χριστό και αποζητούν τη λύτρωσή τους.

Όταν ο άνθρωπος κοινωνεί το Άγιο Σώμα και το Τίμιο Αίμα του Σωτήρος Χριστού απολαμβάνει το χείμαρρο των δωρεών του Αγίου Πνεύματος και γίνεται πνευματοφόρος και χριστοφόρος, καθότι με το μυστήριο τούτο, των μυστηρίων πραγματοποιείται η μυστική ένωση με τον Νυμφίο Χριστό.

Το μέγα τούτο και θεάρεστο γεγονός μας το επιβεβαιώνει, άλλωστε και ο ίδιος ο Κύριος, όταν μας λέγει «ο τρώγων μου τη σάρκα και πίνων μου το αίμα εν εμοί μένει καγώ εν αυτώ».

Ακριβώς την ίδια αλήθεια μας επαναλαμβάνει και ο Άγιος Κύριλλος, επίσκοπος Ιεροσολύμων, ο οποίος διασαλπίζει ανά τον κόσμο γράφοντας και λέγοντας «Μεταλαμβάνοντες σώματος και αίματος Χριστού, σύσσωμοι και σύναιμοι αυτού και Χριστοφόροι γινόμεθα».

Η Θεία Κοινωνία όμως δεν μας ενώνει μόνο με το Χριστό. Μας ενώνει και μεταξύ μας και μας κάνει αδέλφια εν Χριστώ Ιησού, χριστιανούς. «Εις άρτος, εν σώμα γινόμεθα οι πολλοί» (Α΄ Κορινθ. 10,17).

Φίλες και φίλοι στο θεϊκό δείπνο της Θείας Ευχαριστίας προσκαλούμαστε όλοι μικροί και μεγάλοι, πλούσιοι και φτωχοί. Πολλοί όμως από εμάς αρνούμαστε να πλησιάσουμε το Άγιο Ποτήριο προβάλλοντες διάφορες δικαιολογίες, που αυτές οι δικαιολογίες είναι προφάσεις - εν αμαρτίαις. Ας μη κωφεύσουμε στη θεία πρόσκληση, αλλά ας ακούσουμε το μήνυμα της σημερινής ευαγγελικής περικοπής και ας στέρξουμε αυτές τις άγιες μέρες, που ο Χριστός γεννάται εν Βηθλεέμ της Ιουδαίας, να απολαύσουμε τα ουράνια αγαθά που προσφέρει για κάθε έναν από εμάς η άπειρος αγάπη του Θεού, στο Δείπνο το Μυστικό, στο «Δείπνο το Μέγα», στο Μυστήριο της Θείας Ευχαριστίας.



ΑΠΟ ΡΟΔΟ από 9/9/03 έως 31/10/03

ΠΡΟΣ ΠΕΙΡΑΙΑ

ΑΝΑΧΩΡΗΣΗ ΑΠΟ						ΑΦΙΞΗ
ΡΟΔΟ	ΚΩ	ΛΕΡΟ	ΠΑΤΜΟ	ΜΥΚΟΝΟ	ΣΥΡΟ	ΠΕΙΡΑΙΑ
ΤΡΙΤΗ 20:00	ΤΡΙΤΗ 22:55	---	---	ΤΕΤΑΡΤΗ 03:30	---	ΤΕΤΑΡΤΗ 07:20
ΠΕΜΠΤΗ 20:00	ΠΕΜΠΤΗ 22:55	---	---	---	ΠΑΡΑΣΚΕΥΗ 03:50	ΠΑΡΑΣΚΕΥΗ 07:10
ΣΑΒΒΑΤΟ 10:00	ΣΑΒΒΑΤΟ 12:50	---	---	---	---	ΣΑΒΒΑΤΟ 21:30
ΚΥΡΙΑΚΗ 18:30	ΚΥΡΙΑΚΗ 21:25	ΚΥΡΙΑΚΗ 23:05	ΔΕΥΤΕΡΑ 00:15	---	ΔΕΥΤΕΡΑ 03:50	ΔΕΥΤΕΡΑ 07:10

ΑΠΟ ΠΕΙΡΑΙΑ

ΑΝΑΧΩΡΗΣΗ ΑΠΟ ΠΕΙΡΑΙΑ	ΑΦΙΞΗ						
	ΣΥΡΟ	ΜΥΚΟΝΟ	ΑΝΩΡΥΟ ΚΑΤΑΠΛ.	ΠΑΤΜΟ	ΛΕΡΟ	ΚΩ	ΡΟΔΟ
ΔΕΥΤΕΡΑ 20:00	ΔΕΥΤΕΡΑ 23:20	---	---	---	---	ΤΡΙΤΗ 04:10	ΤΡΙΤΗ 07:10
ΤΕΤΑΡΤΗ 20:00	ΤΕΤΑΡΤΗ 23:20	---	---	---	---	ΠΕΜΠΤΗ 04:10	ΠΕΜΠΤΗ 07:10
ΠΑΡΑΣΚΕΥΗ 20:00	---	ΠΑΡΑΣΚΕΥΗ 23:50	---	---	---	ΣΑΒΒΑΤΟ 04:20	ΣΑΒΒΑΤΟ 07:15
ΣΑΒΒΑΤΟ 23:30	---	---	ΚΥΡΙΑΚΗ 04:45	ΚΥΡΙΑΚΗ 07:00	ΚΥΡΙΑΚΗ 08:10	ΚΥΡΙΑΚΗ 09:50	ΚΥΡΙΑΚΗ 12:45

SKEVO'S TRAVEL AGENCY

ΚΕΝΤΡΙΚΟ ΠΡΑΚΤΟΡΕΙΟ ΡΟΔΟΥ των ΓΡΑΜΜΩΝ
BLUE STAR FERRIES - F/B BLUE STAR I
Αμερικής 111
Τηλ. κρατήσεων επιβατών & ΙΧΕ 22410 -22461, 75655, 75310
Τηλ. κρατήσεων φορτηγών 22410 - 76600
Κρατήσεις και σε όλα τα συνεργαζόμενα πρακτορεία Ρόδου

X 4315-31/12

ΑΡΧΩΝ ΣΑΜΑΡΤΖΗΣ ΑΕΤΕΒΕ

Από το 1980



23 ΧΡΟΝΙΑ ΜΟΝΩΣΕΙΣ

ΜΟΝΩΣΕΙΣ ΤΑΡΑΤΣΩΝ

ΠΡΟΣΦΟΡΑ ΠΛΑΣΤΙΚΟ 15 kg ΜΟΝΟ με 17 ευρώ με ΦΠΑ





ΠΡΟΣΦΟΡΑ ΑΚΡΥΛΙΚΟ 15 kg ΜΟΝΟ με 19 ευρώ με ΦΠΑ

X 4298-31/12

ΔΙΑΘΕΣΗ: **ΑΡΧΩΝ ΣΑΜΑΡΤΖΗΣ ΑΕΤΕΒΕ**

ΜΟΝΩΣΕΙΣ - ΣΤΕΓΑΝΩΣΕΙΣ

ΚΑΤΑΣΤΗΜΑΤΑ

1) Ερυθρού Σταυρού 21 - Τηλ.: 22410 23030/32054 Ρόδος 85100
2) Ικαρου & Λαοδικείας - Τηλ.: 22410 20021 Ρόδος 85100
ΚΙΝΗΤΟ: 6944 502033

KYDON TOURS

ΕΚΔΡΟΜΕΣ ΚΥΔΩΝ

Ποιότητα - Εγγύηση - Επιτυχία

Διαλέξτε μία από τις εκδρομές μας και ΦΥΓΑΜΕ!



ΕΚΔΡΟΜΕΣ ΧΡΙΣΤΟΥΓΕΝΝΩΝ - ΠΡΩΤΟΧΡΟΝΙΑΣ

• ΠΑΡΙΣΙ - EURODISNEY

22/12 - 27/12/2003

Με ΟΛΥΜΠΙΑΚΗ.

Η εκδρομή μας!!!

2 διανυκτερεύσεις DISNEY - Είσοδοι 3 μέρες - Παρίσι HOTEL MERQURE 3* κεντρικό. Ξενάγηση Παρισιού - Κρουαζιέρα Σικουάνα - Εκδρομή Παλάτι Βερσαλιών - χριστουγεννιάτικο δείπνο με μουσική - Moulen R.

•Συνοδός η κ. ΕΛΕΝΗ ΨΥΛΛΑΚΗ

• 28/12 - 2/1/2004

ΠΑΡΙΣΙ - EURODISNEY

Επαναλαμβάνεται το ίδιο πρόγραμμα

• ΙΣΠΑΝΙΑ

* **ΜΑΔΡΙΤΗ - ΤΟΛΕΔΟ - ΣΕΒΙΛΛΗ - ΓΡΑΝΑΔΑ - TORRE MOLINOS**

8ήμερη 22/12-29/12/03 και 28/12 - 4/1/04

10ήμερη 24/12/03-2/1/04 (με ΒΑΡΚΕΛΩΝΗ)

8ήμερη ΠΟΡΤΟΓΑΛΙΑ 23/12-30/12/03 και 28/12-4/1/04

• ΒΙΕΝΝΗ - ΣΑΛΣΜΠΟΥΡΓΚ

23/12-28/12/03 και 28/12/03 - 2/1/04

Ξενοδοχείο HILTON ημιδιατροφή - 3 Διαν. ΒΙΕΝΝΗ - 2 Διαν. SALSBURG - Ξεναγήσεις - αεροπορικά εισιτήρια - μεταφορές - εορταστικό δείπνο - πλούσιο πρόγραμμα

• ΠΡΑΓΑ-ΒΟΥΔΑΠΕΣΤΗ - ΠΡΑΓΑ - ΙΤΑΛΙΑ - ΤΑΥΛΑΝΔΗ - ΜΠΑΛΙ - ΣΙΓΚΑΠΟΥΡΗ - ΚΡΟΥΑΖΙΕΡΕΣ - ΛΑΠΩΝΙΑ, ΧΩΡΙΟ ΑΠΟΥ ΒΑΣΙΛΕΙΟΥ

• ΝΕΟΝΥΜΦΟΙ πακέτα για όλο τον κόσμο

• Οργανώνουμε γκρουπ και μεμονωμένων με τις καλύτερες τιμές

• Εμείς μπορούμε να σας συμβουλέψουμε για το σωστό ταξίδι σας!!!

• ΑΙΓΥΠΤΟΣ

8ήμερη εκδρομή 10/1/04 - 17/1/04

Η ΕΚΔΡΟΜΗ ΜΑΣ!

Αεροπορικά εισιτήρια - ξενοδοχείο HILTON στο Κάιρο 5*, ημιδιατροφή. Ξεναγήσεις Πυραμίδες - Μουσείο - Εκδρομή στην ΑΛΕΞΑΝΔΡΕΙΑ.

Πενθήμερη κρουαζιέρα με το πλοίο 5* από ΛΟΥΞΟΡ - ΑΣΟΥΑΝ όλα τα φαγητά στην κρουαζιέρα - Βραδινή κρουαζιέρα στο ΝΕΙΛΟ με δείπνο.

ΕΛΛΗΝΟΦΩΝΕΣ ξεναγήσεις και στην κρουαζιέρα. Είσοδοι αρχαιολογικών χώρων και μουσείων. Ταξιδιωτική ασφάλιση. Διασκέδαση.

•Συνοδός η κ. ΕΛΕΝΗ ΨΥΛΛΑΚΗ

• ΜΑΡΟΚΟ αυτοκρατορικό

*** Χριστούγεννα 8ήμερη 21/12 - 28/12**

. . . . . .

• GROUP KYDON

30/1 - 2/2

Αυτοκρατορικό ΜΑΡΟΚΟ

ΚΑΖΑΜΠΛΑΝΚΑ - ΡΑΜΠΑΤ - ΜΕΚΝΕΣ - ΘΕΖ - ΜΑΡΑΚΕΣ

Ξενοδοχεία 5 αστέρων, ημιδιατροφή, ξεναγήσεις - περιηγήσεις - αεροπορικά εισιτήρια, φόροι, ασφάλεια ταξιδιού, διασκέδαση.

ΚΑΖΙΝΟ ΜΑΜΟΥΝΙΑ ΜΑΡΑΚΕΣ

•Συνοδός η κ. ΕΛΕΝΗ ΨΥΛΛΑΚΗ

Πρακτορείο ΚΥΔΩΝ

Εθ. Δωδ/σίων 14 Τηλ. 22410 27900, 27722

X4317-31/12

Πάντα κάποιοι ξεχωρίζουν...
Rodos Gold VOGIATZIS
Ιδιαίτερη αισθητική
Απαράμιλλη ποιότητα
πλούσιες επιλογές
για γάμους , βαπτίσεις ,
και ιδιαίτερες στιγμές
με μοναδική λάμψη .....
σε εξαιρετικές τιμές
Rodos Gold VOGIATZIS
Χρυσές δημιουργίες...
για πολύτιμες σχέσεις
10ο χιλ. Λεωφ. Ρόδου Λίνδου
Τηλ: 22410 86670 - 3
X4324-31/12

ΘΕΡΜΟΠΟΜΠΟΙ
Με συνέπεια και υπευθυνότητα συνεχίζουμε για 22 χρόνια τοποθετώντας θερμοπομπούς σε Σπίτια, Σχολεία, Αίθουσες και σε λοιπούς επαγγελματικούς χώρους


Οικονομία στην κατανάλωση -
Υγιεινή και αθόρυβη θέρμανση
Αισθητική προσαρμογή στο χώρο -
Αυτοματοποίηση
Η ποιότητα και η πείρα τόσων χρόνων μας κάνουν ασυναγώνιστους. Ελάτε ή πάρτε μας τηλέφωνο να έρθουμε να κουβεντιάσουμε για τη θέρμανση του χώρου που σας ενδιαφέρει.
ΜΕΛΕΤΗ - ΕΓΚΑΤΑΣΤΑΣΗ ΔΩΡΕΑΝ!!!
Ν. ΚΑΜΠΟΥΡΑΚΗΣ - Μ. ΦΛΑΓΚΟΣ Ο.Ε.
Αγίας Αναστασίας 9
X.4300-31/12

Your travel
Το δικό σας ταξιδιωτικό γραφείο !
ΚΟΥΡΟΣ ΝΙΚΗΤΑΣ - ΠΟΛΥΧΡΟΝΗ ΤΑΡΙΑ
- Προσφέρουμε πάντα για σας **τα πιο φθηνά εισιτήρια**, πακέτα εκδρομών και ξενοδοχεία στην Ελλάδα και σ' όλο τον κόσμο.
- Εκδοση ακτοπλοϊκών εισιτηρίων με τις εταιρίες **BLUE STAR - ΔΑΝΕ - G.A. FERRIES**
- Εκδοση ακτοπλοϊκών εισιτηρίων από **ΠΑΤΡΑ - ΙΤΑΛΙΑ** με τις εταιρίες **BLUE STAR FERRIES - SYPERFAST MINOAN LINES - ANEK**
- Αποστολή χρημάτων σε 10 λεπτά σε όλο τον κόσμο με τη χαμηλότερη χρέωση με την εταιρία
MoneyGram. International Money Transfer
Η ΔΙΕΥΘΥΝΣΗ ΚΑΙ ΤΟ ΠΡΟΣΩΠΙΚΟ ΤΟΥ ΓΡΑΦΕΙΟΥ ΜΑΣ ΣΑΣ ΕΥΧΕΤΑΙ
ΚΑΛΕΣ ΓΙΟΡΤΕΣ
YOUR TRAVEL
Για κρατήσεις-πληροφορίες: Αλ. Παπάγου 4, Μανδράκι
Τηλ. 22410 34414 - 75828 ΦΑΞ: 22410 75960
e-mail: your-trv@internet.gr
X4332-6/1

ΜΕΝΤΙΟΥΜ-ΑΣΤΡΟΛΟΓΟΣ
ΝΙΚΟΣ
Ακριβείς προβλέψεις στον επαγγελματικό, αισθηματικό και οικονομικό τομέα.
Επαναφορά ατόμων
Ισχυρή υποβολή
Δέχεται μόνο με ραντεβού στα τηλέφωνα: 31405 και 39201
7503 4/1

Με ξεναγό την κ. Μέρω Κεσίογλου, γενική πρόξενο με πλούσια δράση

Ταξίδι στην Ακτή του Ελεφαντοστού

ΕΚΡΗΞΗ ΧΡΩΜΑΤΩΝ, ΗΧΩΝ ΚΑΙ ΧΟΡΩΝ, ΑΛΛΑ ΚΑΙ ΣΥΝΘΗΚΕΣ ΕΞΑΘΛΙΩΣΗΣ

Ρεπορτάζ από το συνεργάτη μας Χρήστο Μυστιλιάδη (rospo@otenet.gr)

Αν θέλετε ν' απολαύσετε έκρηξη χρωμάτων, ήχων και χορών που αποκαλύπτουν πτυχές άγνωστων εξωτικών πολιτισμών και βρίσκονται σε πλήρη αρμονία με τη φύση, αν επιθυμείτε να γνωρίσετε ένα μωσαϊκό 60 διαφορετικών εθνών και να βρεθείτε σ ένα σημείο συνάντησης των



Η Μ. Κεσεσίογλου με τη Χρυσούλα Καϊλλή, πρόεδρο της διεθνούς οργάνωσης "Γυναίκες χωρίς Σύνορα".

ζωντανά διατηρημένων παραδόσεων και της σύγχρονης ζωής, των δασών και της σαβάνα δεν έχετε παρά να ταξιδέψετε στην Ακτή του Ελεφαντοστού.

Βρίσκεται στη δυτική ακτή της Αφρικής καταλαμβάνει το 1% της μαύρης ηπείρου και συνορεύει δυτικά με το Μαλί και Μπουρκίνα Φάσο, ανατολικά με τη Γκάνα και βρέχεται από τα νερά του κόλπου της Γουινέας. Είναι πρώην Γαλλική αποικία και πήρε το όνομά της από το εμπόριο του ελεφαντόδοντα. Έγινε ανεξάρτητο κράτος το 1960. Έχει έκταση 322.456 τετραγωνικά χιλιόμετρα και πληθυσμό 18.366.672 κατοίκους. Το κλίμα είναι τροπικό με μέγιστες θερμοκρασίες 45 βαθμούς Κελσίου και υγρασία 90 τοις εκατό.

Το πολίτευμα είναι Δημοκρατία. Υπάρχει Βουλή 100 βουλευτών που εκλέγονται με καθολική ψηφοφορία. Ο πρόεδρος εκλέγεται από τον λαγό για μία πενταετία. Πρωτεύουσα και διοικητικό κέντρο της χώρας αποτελεί το Abidan (408.000 κάτοικοι), που απλώνεται στις όχθες μιας τεράστιας λιμνοθάλασσας. Απέραντες παραλίες, λευκόχρυσες αμμουδιές και πανήψυλοι φοίνικες κατά μήκος των ακτών και η τροπική ζούγκλα προσφέρουν στον επισκέπτη μια ποικιλία από μαγευτικές εικόνες της αφρικανικής ηπείρου. Είναι δημοφιλές στους τουρίστες γιατί εκτός από το πανεπιστήμιο, τα τεχνικά κολέγια διαθέτει βιβλιοθήκη, μουσείο και πολύ κοντά εθνικό πάρκο με αξιοπρόσεκτο τροπικό δάσος. Άλλη μία μεγάλη πόλη είναι το Γιαμμασούκρο, η οποία πρόσφατα έγινε έδρα της κυβέρνησης. Στην πόλη αυτή μπορεί να θαυμάσει κανείς την βασιλική εκκλησία της Παναγίας της Ειρήνης, πιστό αντίγραφο της βασιλικής του Αγ. Πέτρου στο Βατικανό.

Η ιστορία της χώρας αρχίζει από τον 14ο αιώνα όταν το 1356 επισκέφθηκαν την παραλία της Γάλλοι ναυτικοί από την Διέππη. Μετά τον πόλεμο του 1870 η Γαλλία ανέθεσε στον Verdier, έναν εφοπλιστή, να προστατέψει τα συμφέροντα της στην περιοχή. Το 1893 κατέστη γαλλική αποικία με τη σημερινή ονομασία και το 1899 έγινε τμήμα της γενικής διοίκησης της δυτικής γαλλικής Αφρικής. Η χώρα ανακηρύχτηκε ανεξάρτητο κράτος το 1960 με πρόεδρο τον Φ.Η.Β., γνωστότερο ως πρόεδρο της ειρήνης επειδή κατάφερε να πατάξει τον φανατισμό μεταξύ των 70 φυλών και θρησκειών έτσι ώστε όλοι να ζουν ειρηνικά.

Τοπικό νόμισμα είναι το CFA. 1 δολάριο Αμερικής αντιστοιχεί σε 600 CFA.

Επίσημη γλώσσα είναι η Γαλλική, αλλά υπάρχουν και 60 διάλεκτοι. Πιστεύουν σε διάφορες θρησκείες. Το 60% είναι Χριστιανοί, το 30% Μωαμεθανοί και οι υπόλοιποι σε δικές τους δοξασίες. Ιεραποστολικά εργάζεται στην περιοχή από το 1999 ο πρώτος Επίσκοπος της Ιεράς Επισκοπής Γκάνας π. Παντελεήμων Λαμπαδάριος που γεννήθηκε στην Κάλυμνο και διακόνησε τις Ιερές Μητροπόλεις Καλύμνου και Κώ, απ' όπου στη συνέχεια προσκλήθηκε στο Πατριαρχείο Αλεξανδρείας. Παράλληλα με τη θρησκεία τους όλοι οι ντόπιοι είναι ανιμιστές, δηλαδή πιστεύουν στις ψυχές. Τα ζώα, τα δέντρα, γι αυτούς όλα έχουν ψυχή, γι αυτό απαιτούν το σεβασμό τους. Επίσης πιστεύουν ότι οι ψυχές των νεκρών τριγυρίζουν ανάμεσα στους ζωντανούς, που τους προστατεύουν η τους τιμωρούν –στην ανάγκη τους εκδικούνται- για την συμπεριφορά τους. Εκτός από αυτά τα πνεύματα που ελέγχουν τη ζωή των ανθρώπων υπάρχουν πολλοί θεοί που φροντίζουν για την ισορροπία και την αρμονία του σύμπαντος φτάνει οι πιστοί να τους λατρεύουν σωστά, να κάνουν τελετές και θυσίες.

Η ζωή στα χωριά παραμένει παραδοσιακή, λιτή και πρακτικά αναλλοίωτη επί χιλιετίες. Σε όλα οι άνθρωποι ζουν σε καλύβες απλωμένες γύρω από μία νοητή πλατεία. Εκεί παίζουν τα παιδιά, μαγειρεύουν οι νοικοκυρές, επισκευάζουν τα γεωργικά τους εργαλεία οι άντρες, τσιμπολογούν οι κότες και καθαρίζουν το ρύζι οι γιαγιάδες. Εκεί στήνονται τα μεγάλα γουδιά μέσα στα οποία χτυπούν το καλαμπόκι μέχρι να γίνει αλεύρι.

Ο πολτός του, μία κιτρινωπή, σχεδόν άγευστη μάζα, είναι η βασική τροφή τους που –σπάνια- νοστιμεύει από το κρέας μιας από τις κότες της αυλής. Μεγάλα ζώα σφάζονται συνήθως στις μεγάλες γιορτές και τις μυήσεις.

Η εναλλαγή των τοπίων και των κλιματολογικών συνθηκών είναι έντονη και ιδιαίτερα στα βόρεια επικρατούν οι συνθήκες σαβάνας, ενώ τα τοπία του νότου χαρακτηρίζονται από πυκνά δάση. Κατ εξοχήν αγροτική χώρα είναι η πρώτη στον κόσμο σε παραγωγή κακάο και η τέταρτη σε παραγωγή καφέ. Εξ ίσου σημαντικά προϊόντα είναι οι μπανάνες, ο ανανάς, η καρύδα, το ρύζι, οι φοίνικες (απ' όπου παράγεται το φοινικέλαιο) και η ξυλεία.

Όμως πέρα από την ομολογουμένως ωραία φύση, τα τροπικά δάση και τις λευκόχρυσες παραλίες η δυστυχία που συντροφεύει την Αφρική είναι ένα από τα στίγματα της υπερκαταναλωτικής κοινωνίας. Μέσα στις συμπληγάδες της σκληρής και εγωκεντρικής εποχής μας εκατοντάδες εκατομμύρια παιδιά πεθαίνουν από πείνα και δίψα. Κάποια και από έλλειψη μια απλής πενικιλίνης, διαγράφοντας την τροχιά της ζωής τους μέσα σε συνθήκες απόλυτης φτώχιας και εξαθλίωσης. Πρόκειται για τα χίλια και ένα μπουμπούκια που δε θα γνωρίσουν ποτέ την τρυφερότητα ενός βλέμματος η τις πρώτες αναλαμπές της αυγής. Κάθε χρόνο 13 εκατομμύρια παιδιά κάτω των πέντε ετών πεθαίνουν από αρρώστιες και υποσιτισμό. Περίπου 200 εκατομμύρια παιδιά –το 36% του συνολικού αριθμώ των παιδιών του πλανήτη μας- λιμοκτονούν!

Η γενική πρόξενος της Ακτής του Ελεφαντοστού κ. Μέρω Κεσεσίογλου κατάγεται από την Κωνσταντινούπολη και μάλιστα ο πατέρας της ήταν γνωστός ευεργέτης τόσο της Πόλης όσο και των Ιεροσολύμων. Όλα αυτά τα χρόνια έχει αφιερώσει τη ζωή της στη φιλανθρωπία με πλούσιο έργο σε δώδεκα κράτη της Αφρικής. Πέρυσι ίδρυσε στην Τανζανία (στην πόλη Νταρ ελ Σαλάμ) ορφανοτροφείο για παιδιά με AIDS. Έχει τιμηθεί για το φιλανθρωπικό της έργο από πολλές κυβερνήσεις κι έχει πραγματοποιήσει πολλές ομιλίες. Σε μία από αυτές, προσκεκλημένη από τις «Γυναίκες Χωρίς Σύνορα» μας εξήγησε τις σχέσεις που έχει με την Ελλάδα η Ακτή του Ελεφαντοστού, χώρα που εκπροσωπεί επίσημα από το 1988:

« Μπορεί να είναι μακρινοί λαοί μας, χωρίς κοινές ρίζες, χωρίς κοινές παραδόσεις. Με πρώτη ματιά αυτό είναι αληθές. Όμως η πατροπαράδοτη ελληνική αλληλεγγύη και φιλανθρωπία έφερε κοντά δύο κόσμους μακρινούς. Χάρη στην υποστήριξη των Ελλήνων η Γαλανόλευκη κυματίζει στην Ακτή του Ελεφαντοστού σημειώνοντας την παγκοσμιότητα του άσβεστου ελληνικού φωτός.

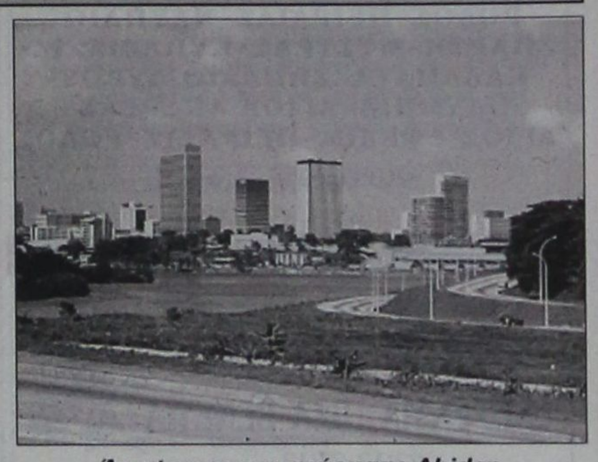

Άποψη της πρωτεύουσας Abidan.

Ιδρύσαμε 9 νοσοκομεία, ένα μαιευτήριο –όπου τα πρώτα παιδιά που γεννήθηκαν ονομάστηκαν Άθηνά και Ερμής»- 4 οδοντιατρεία, 90 κέντρα υγείας, ένα ορφανοτροφείο, ένα λεπροκομείο, ένα σχολείο, μια βιβλιοθήκη. Σε όλα αυτά τα ιδρύματα, μέσα στη ζούγκλα, κυματίζει η ελληνική σημαία. Με τη βοήθεια ελληνικών υπουργείων και οργανισμών υλοποιήσαμε διάφορα αναπτυξιακά προγράμματα, γεωργικά και εκπαίδευσης, δημιουργώντας 70 συνεταιρισμούς με 3.000 γυναίκες που κατόρθωσαν να έχουν μηνιαίο εισόδημα 100 ευρώ το μήνα.

Το πιο πρόσφατο επίτευγμα είναι η ίδρυση ειδικού νοσοκομείου όπου νοσηλεύονται παιδιά θύματα μια άγνωστης ασθένειας στη Δύση, που ονομάζεται Ulcere de Buruli. Πρόκειται για ένα είδος λέπρας που δεν θεραπεύεται και η μόνη αγωγή που μπορεί να προσφερθεί είναι ο ακρωτηριασμός. Είναι η τρίτη πιο διαδεδομένη ασθένεια μετά τη φυματίωση και την λέπρα. Ήδη έχει εξαπλωθεί σε 15 χώρες της Αφρικής, 5 της Λατινικής Αμερικής, 4 της Ασίας. Μιλάμε για τη νέα μάστιγα του 21ου αιώνα. Στην Αφρική έχουμε 500.000 θύματα, κυρίως παιδιά.

Όπως καταλαβαίνετε είναι χρέος μας να συμβάλλουμε όσο μπορούμε για να ξαναβρεί το παιδί το χαμόγελό του. Ας γίνουμε όλοι μας η ελπίδα και η πίστη του. Διότι κάθε παιδί που πεινάει και πονάει είναι χαστούκι στην ανθρωπιά μας, ντροπή στην ευημερία μας».





PELLOS TRAVEL

ΠΟΙΟΤΗΤΑ -ΟΡΓΑΝΩΣΗ-ΕΓΓΥΗΣΗ

ΓΥΡΟΣ ΠΕΛΟΠΟΝΝΗΣΟΥ

7ΗΜΕΡΗ ΕΚΔΡΟΜΗ
ΑΝΑΧΩΡΗΣΗ 16/12 ΜΕ BLUE STAR
ΕΠΙΣΤΡΟΦΗ 21/12 ΜΕ BLUE STAR
ΡΟΔΟΣ-ΠΕΙΡΑΙΑΣ-ΝΑΥΠΛΙΟ-ΣΠΑΡΤΗ-ΜΥΣΤΡΑΣ-ΚΥΠΑΡΙΣΣΙΑ-ΚΑΛΑΜΑΤΑ-ΣΠΗΛΑΙΟ ΔΥΡΟΥ-ΟΛΥΜΠΙΑ-ΑΓΙΟΣ ΑΝΔΡΕΑΣ-ΑΓΙΟΣ ΕΦΡΑΙΜ-ΠΕΙΡΑΙΑΣ-ΡΟΔΟΣ
280,00 ευρώ

ΧΡΙΣΤΟΥΓΕΝΝΑ ΡΩΜΗ-ΦΛΩΡΕΝΤΙΑ-ΠΙΖΑ-ΒΕΝΕΤΙΑ



22/12-27/12
6ΗΜΕΡΗ ΑΕΡΟΠΟΡΙΚΗ ΕΚΔΡΟΜΗ
Αναχώρηση απευθείας από Ρόδο στις 22/12

ΧΡΙΣΤΟΥΓΕΝΝΑ ΣΤΟ ΠΗΛΙΟ - ΜΕΤΕΩΡΑ

Αναχώρηση από Ρόδο για Πειραιά με Blue star 23/12 στις 20:00
Επιστροφή από Πειραιά για Ρόδο με Blue star 27/12 στις 23:00
275,00 ευρώ

ΞΕΝΟΔΟΧΕΙΑ 4 ΑΣΤΕΡΩΝ ΜΕ ΗΜΙΔΙΑΤΡΟΦΗ

ΠΡΩΤΟΧΡΟΝΙΑ ΣΤΑ ΕΛΛΗΝΟΦΩΝΑ ΧΩΡΙΑ ΤΗΣ ΙΤΑΛΙΑΣ



Από 28/12-4/01/04
7ΗΜΕΡΗ ΕΚΔΡΟΜΗ

ΠΑΡΙΣΙ-ΝΤΙΣΝΕΥΛΑΝΤ

Από 29/12-2/01
ΠΕΝΘΗΜΕΡΗ ΕΚΔΡΟΜΗ

ΤΥΝΗΣΙΑ

ΑΠΟ 24/12-29/12 ΚΑΙ ΑΠΟ 29/12-3/01/04

ΒΟΥΔΑΠΕΣΤΗ-ΒΙΕΝΝΗ

ΟΔΙΚΗ 8ΗΜΕΡΗ ΕΚΔΡΟΜΗ 28/12-6/1/04
ΞΕΝΟΔΟΧΕΙΑ 4 ΑΣΤΕΡΩΝ ΜΕ ΗΜΙΔΙΑΤΡΟΦΗ
490,00 ευρώ

ΠΡΑΓΑ

ΑΕΡΟΠΟΡΙΚΗ 4ΗΜΕΡΗ ΕΚΔΡΟΜΗ 30/12-2/1/04
ΞΕΝΟΔΟΧΕΙΑ 4 ΑΣΤΕΡΩΝ ΜΕ ΗΜΙΔΙΑΤΡΟΦΗ

ΠΗΛΙΟ

5ΗΜΕΡΗ ΕΚΔΡΟΜΗ ΜΕ BLUE STAR
2/01/04-6/01/04
275,00 ευρώ

ΣΜΥΡΝΗ-ΠΕΡΓΑΜΟΣ-ΑΙΒΑΛΗ-KUSADASI

Αγιος Ιωάννης- Αγιος Δημήτριος
5ΗΜΕΡΗ ΕΚΔΡΟΜΗ ΤΟΥΡΚΙΑΣ
2/01/04-6/01/04
ΜΟΝΟ 225, 00 _
ΞΕΝΟΔΟΧΕΙΑ 4 ΑΣΤΕΡΩΝ ΜΕ ΗΜΙΔΙΑΤΡΟΦΗ
ΟΛΕΣ ΤΙΣ ΕΚΔΡΟΜΕΣ ΣΥΝΟΔΕΥΕΙ
ΟΠΩΣ ΠΑΝΤΑ Ο ΚΥΡΙΟΣ Α. ΠΑΠΑΣΑΒΒΑΣ

- Πακέτα εκδρομών για μεμονωμένους, συλλόγους και σχολικές εκδρομές
- Εισιτήρια με ΟΑ, Aegean, Charter για UK, Γερμανία και για όλο τον Κόσμο.
- Εισιτήρια ατμοπλοϊκά.

Για περισσότερες πληροφορίες, κρατήσεις και αναλυτικά προγράμματα στο πρακτορείο γενικού τουρισμού:

Pellos travel
ΛΕΩΦΟΡΟΣ ΚΑΛΛΙΘΕΑΣ ΦΑΛΗΡΑΚΙ
ΤΗΛ 2241087615, 2241086298, FAX 2241087616
e-mail pellostravel@hellasnet.gr
7491-31/12

Για να βρούμε την αρχαία Ελλάδα!

Προσκήνυμα στην Αρχίπολη

Γράφει ο Θεοφάνης Μπογιάννος

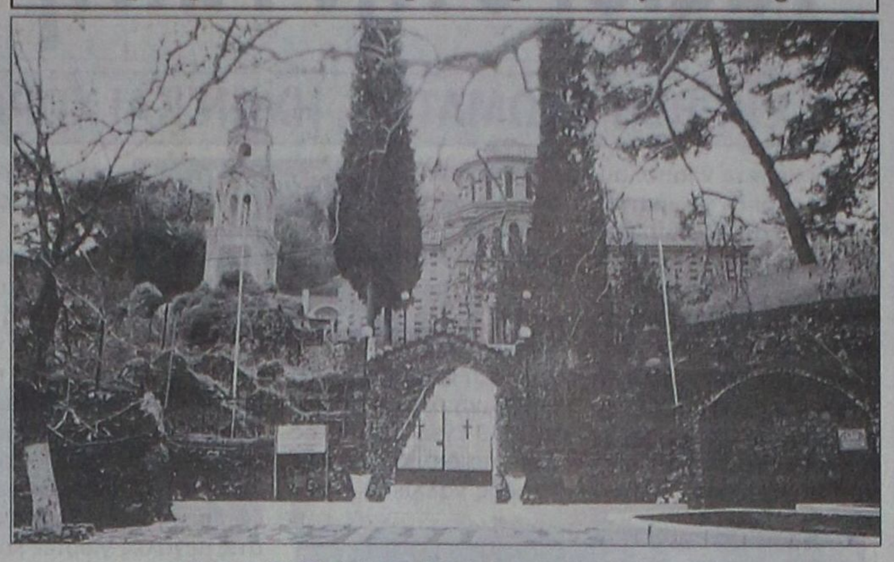

ΑΓΙΟΣ ΝΕΚΤΑΡΙΟΣ ΑΡΧΙΠΟΛΕΩΣ: ΚΡΥΟΝΕΡΙ
«Αγιε, καλέ Νεκτάριε, Αρχίπολης προστάτη, τους χωριανούς προστάτευε, να μη μας πιάνει μάτι...»

Στα 1854, επισκέπτεται το χωριό Αρχίπολη ένας Γάλλος ευγενής που γράφει σχετικά με το χωριό, τους χειμάρρους, τις εκκλησίες και τους ανθρώπους, όσο και για την περιοχή:

«ΑΡΧΙΠΟΛΗ: Από την Ψίνθο στην Αρχίπολη. Το μονοπάτι που οδηγεί στο χωριό αυτό είναι πολύ ανώμαλο. Ανεβαίνει και κατεβαίνει εναλλάξ. Πρέπει να περάσουμε διαδοχικά δύο χειμάρρους, από τους οποίους ο ένας ονομάζεται Κούτσουρας και ο άλλος Λουτάνης. Κοίτες και Κοιλάδες είναι γεμάτες από συστάδες ροδοδαφνών. Πέρα από αυτή την Κοιλάδα, σκαρφαλώνουμε ένα βουνό, στεφανωμένο με πεύκα και κυπαρίσια. Υστερα κατεβαίνοντας πάλι διακρίνουμε σε ένα μικρό βραχώδες όρος, το χωριό Αρχίπολη, άθροισμα 35 σπιτιών, συγκεντρωμένων γύρω από μία εκκλησία. Κάθε οικογένεια έχει τον κήπο της φυτεμένο με συκιές, ροδιές και ελαιόδεντρα.

Η πενιχρότητα αυτού του χωριού έρχεται σε αντίθεση με το πομπώδες ονομά του. Μπορούμε να φανταστούμε πως είναι αμυδρό κατάλοιπο μιας αρχαίας σπουδαίας τοποθεσίας. Αλλά ούτε ερείπια ούτε παράδοση επιτρέπουν τέτοια εικασία».

Ο εξαίρετος αυτός, φιλέλλην και αρχαιολάτρης, κάνει λάθος. Ολόκληρη η περιοχή ιδίως πάνω ψηλά στο δάσος, είναι γεμάτη από αρχαία και νεώτερα αρχαιολογικά ευρήματα, όπως τάφοι, θεμέλια ναών, και πλήθος κτερισμάτων και οστράκων.

Οι Ελληνες του χωριού διατήρησαν τη γλώσσα, τα ήθη και τα έθιμα, τον πολιτισμό και τα ιδανικά της αρχαίας Ελλάδος.

ΟΤΑΝ έφτασαν στα 1912, οι Ιταλοί στη Ρόδο, οι Αρχιπολίτες, όπως όλοι οι Ροδίτες και Δωδεκανήσιοι χωρικοί και νησιώτες, τους υποδέχθηκαν ως Ελευθερωτές και πολιτισμένους Ευρωπαίους. Σύντομα όμως απεδείχθη πως η Ιταλία ήθελε μόνιμη εγκατάσταση στα νησιά και στα χωριά μας, απογοητεύοντας οικτρά τους Ελληνες της Δωδεκανήσου. Ετσι άρχισε ο αγώνας εναντίον της Ιταλίας με διαβήματα, διαδηλώσεις και ψηφίσματα.

Το Πάσχα του 1919, έγιναν μεγάλες διαδηλώσεις και διαβήματα, όσο και Συλλαλητήρια στα χωριά και στα νησιά μας για να αποδειχθεί περίτρανα ο ελληνισμός και ο πολιτισμός του τόπου μας. Οι Ιταλοί αντέδρασαν και τότε έγιναν πολλά και αιματηρά γεγονότα που αναφέρουν οι παρόντες και συγγραφείς της εποχής:

«Κατά την ημέρα του Πάσχα του 1919, κατόπιν ενθουσιώδους λόγου του διδασκάλου Δημητρίου Σπανού, ανεγνώσθη το Δημοψήφισμα και εγένετο εν μεγάλω ενθουσιασμώ το Συλλαλητήριον κατά το οποίον το πλήθος ζητωκραύγασεν υπέρ της Ελλάδος και της Ενώσεως άνευ τίνος επεμβάσεως των ιταλικών αρχών. Την επομένη προσήλθον χωροφύλακες Ιταλοί και ζήτησαν να μάθουν έαν εγένετο το Συλλαλητήριον. Τότε όλοι οι κάτοικοι της Αρχιπόλεως ήρχισαν να ζητωκραυγάζουν υπέρ της Ελλάδος και άδοντες ελληνικά άσματα. Κάποιος Ιταλός προσπάθησε να πυροβολήσει το πλήθος αλλά οι Αρχιπολίτες τον αφόπλισαν αμέσως. Μετά από ολίγας ώρας ενώ δύο Ιταλοί στρατιώται διήρχοντο του χωριού δια τα Πλατάνια, δύο χωρικοί: Ο Βασίλειος Διακοϊωάννου και ο Ιωάννης Καλατζής εζητωκραύγασαν υπέρ της Ελλάδας δείχνοντας το στήθος εις τους Ιταλούς και λέγοντες: Κτυπάτε άνανδροι, τούτο είναι στήθος Ελληνικόν! Οι Ιταλοί απεχώρησαν κατησχυμένοι».

Στα 1922, επί Ιταλού Διοικητού Δωδεκανήσου, Μποσδάρι, έγινε μια μεγάλη Απογραφή του πληθυσμού στα χωριά της Ρόδου και της Δωδεκανήσου.

Τη χρονιά αυτή το χωριό της Αρχίπολης, σύμφωνα με την Απογραφή, έχει τα εξής στοιχεία και αριθμούς:

Το χωριό ανήκει στην Περιφέρεια Λίνδου και στον Αστυνομικό Σταθμό Πλατανίων. Πρόεδρος του χωριού είναι ο Διακονικόλας Θωμάς, γεωργός, από το 1917. Οι κάτοικοι του χωριού είναι 181, όλοι ΕΛΛΗΝΕΣ και Ορθόδοξοι. Χρησιμοποιούν για παραλία την παραλία Αφάντου, σε απόσταση 14 χιλιομέτρων, το χωριό απέχει από την πόλη της Ρόδου 30 χιλιόμετρα και βρίσκεται σε υψόμετρο 228 μέτρων.

Εχει ακόμη ένα δημοτικό σχολείο, ένα δάσκαλο, δύο τάξεις και είκοσι μαθητές. Εχει ακόμη μια εκκλησία του Αγίου Δημητρίου, ένα εξωκκλήσι και έναν ιερέα, ορθόδοξο.

Το χωριό στην Απογραφή του 1961, είχε 365 άτομα, το έτος 1981, ήταν 25 στον πληθυσμό των χωριών μας με 528 ψυχές και στην τελευταία απογραφή του Απριλίου 1991, ξεπέρασε τις 672 ελληνικές, φλεγόμενες πατριωτικά και ελληνικά καρδιές.



ΠΡΑΚΤΟΡΕΙΟ ΤΑΞΙΔΙΩΝ

ΣΑΗΣ ΣΑΒΒΑΣ

Εκδρομές ποιότητας

1η εκδρομή:

ΜΥΡΑ - ΑΓ. ΝΙΚΟΛΑΟΣ - ΑΝΤΑΛΕΙΑ

(με την ευκαιρία της εορτής του Αγ. Νικολάου)
ΦΕΤΙΓΕ - ΛΙΒΙΣΙ - ΚΑΣ - ΜΥΡΑ - ΑΝΤΑΛΕΙΑ
1 διαν. Κας, 2 διαν. Αντάλεια ξενοδοχείο 4 αστέρων με ημιδιατροφή.
Από 5/12 έως 8/12

Εμείς αποτελούμε εγγύηση και σεβόμαστε τους πελάτες μας

2η εκδρομή:

ΜΥΡΑ - ΑΓ. ΝΙΚΟΛΑΟΣ - ΑΝΤΑΛΕΙΑ- ΚΟΥΣΑΝΤΑΣΙ - ΣΜΥΡΝΗ

ΦΕΤΙΓΕ - ΛΙΒΙΣΙ - ΚΑΣ - ΑΓ. ΝΙΚΟΛΑΟ - ΜΥΡΑ - ΑΝΤΑΛΕΙΑ (Καταράκτες κ.λ.π.) - ΚΟΥΣΑΝΤΑΣΙ - ΣΜΥΡΝΗ (φώνια - διασκέδαση)
Ξενοδοχείο 4 η 5 αστέρων με ημιδιατροφή
Από 5/12 έως 11/12

ΠΡΟΣΟΧΗ
Οσοι σέβονται τον εαυτό τους εμπιστεύονται την εκδρομή τους σε οργανωμένα πρακτορεία με ΦΗΜΗ και ΠΕΙΡΑ και όχι σε ΑΕΡΙΤΖΗΔΕΣ

3η εκδρομή:

ΜΥΡΑ - ΑΓ. ΝΙΚΟΛΑΟΣ - ΑΝΤΑΛΕΙΑ- ΚΩΝΣΤΑΝΤΙΝΟΥΠΟΛΗ - ΣΜΥΡΝΗ

ΦΕΤΙΓΕ - ΛΙΒΙΣΙ - ΚΑΣ - ΑΓ. ΝΙΚΟΛΑΟ - ΜΥΡΑ - ΑΝΤΑΛΕΙΑ - ΚΩΝ/ΠΟΛΗ (Πατριαρχείο, Αγ. Σοφία, το παλάτι Ντολμά Μπαξί, Ιππόδρομο, Μπλε Τζαμί, Βυζαντινό υδραγωγείο, παζάρι - Καπαλί - Τσαρσί, διασκέδαση, ψώνια κ.λ.π.)
Ξενοδοχείο 4 αστέρων με ημιδιατροφή
Από 5/12 έως 13/12

Οι τιμές μας ανταποκρίνονται πλήρως στην ποιότητα των εκδρομών μας

ΠΑΚΕΤΑ ΕΚΡΟΜΩΝ

για **ΝΕΟΝΥΜΦΟΥΣ** και **μεμονωμένους** και για τις εορτές των **ΧΡΙΣΤΟΥΓΕΝΝΩΝ** με δικά μας γκρουπ για όλα τα μέρη του κόσμου.

ΠΑΡΙΣΙ - DISNEYLAND - ΙΤΑΛΙΑ - ΑΥΣΤΡΙΑ - ΠΡΑΓΑ - ΒΟΥΔΑΠΕΣΤΗ - ΛΟΝΔΙΝΟ - ΙΣΠΑΝΙΑ (Αλπεις, χιονοδρομικά) - ΑΙΓΥΠΤΟ - ΜΑΡΟΚΟ - ΤΥΝΗΣΙΑ - ΜΑΛΒΙΔΕΣ - ΜΠΑΓΚΟΚ - ΣΙΓΚΑΠΟΥΡΗ - ΠΟΥΚΕΤ - ΜΠΑΛΙ - ΙΝΔΙΑ - ΚΙΝΑ κ.λ.π.

ΧΡΙΣΤΟΥΓΕΝΝΑ ΣΤΗ ΘΕΣΑΛΟΝΙΚΗ

Από **22/12** έως **28/12 ακτοπλοϊκώς** και
Από **23/12** έως **27/12 αεροπορικώς**

22/12 Αναχ. με F/B για Πειραιά. Αφιξη **23/12.** Αναχώρηση με πούλμαν για Θεσ/κη. Δ/νση **24/12** Ημέρα ελεύθερη για ψώνια. Βράδυ: **Χριστουγεννιάτικο ρεβεγιόν** σε νυκτερινό κέντρο. **25/12** Ολοήμερη εκδρομή στο χιού κέντρο «Σέλι». **26/12** Ολοήμερη εκδρομή για Βεργίνα, Βέροια, Νάουσα, Αγ. Νικόλαο, Εδεσσα. **27/12** Αναχ. για Πειραιά. **28/12** Αφιξη στη Ρόδο.

Τιμή εκδρομής από **300** ευρώ ακτοπλοϊκώς
470 ευρώ αεροπορικώς

Τις εκδρομές συνοδεύει ο κ. Σάββας Σαής

ΠΛΗΡΟΦΟΡΙΕΣ - ΠΡΟΓΡΑΜΜΑΤΑ
ΠΡΑΚΤΟΡΕΙΟ ΤΑΞΙΔΙΩΝ
ΣΑΒΒΑΣ ΣΑΗΣ
ΤΑΡΠΟΝ ΣΠΡΙΓΚΣ 42 (δίπλα στην τράπεζα Πίστεως)
Τηλ. 22410 39781-3, 22410 37711
X4313-31/12

ΠΡΑΚΤΟΡΕΙΟ ΤΑΞΙΔΙΩΝ

ΣΑΒΒΑΣ ΣΑΗΣ

Με την ευκαιρία της λειτουργίας του **νέου** μας πρακτορείου στην οδό ΤΑΡΠΟΝ ΣΠΡΙΓΚΣ 42 δίπλα στην Τράπεζα Πίστεως

ΠΡΟΣΦΕΡΟΥΜΕ

τα φθηνότερα αεροπορικά εισιτήρια για όλο τον κόσμο με όλες τις αεροπορικές πτήσεις

ΠΡΟΣΟΧΗ:

ΠΛΗΡΟΦΟΡΙΕΣ ΔΕΝ ΔΙΔΟΝΤΑΙ ΑΠΟ ΤΟ ΤΗΛΕΦΩΝΟ ΜΟΝΟ ΠΡΟΣΩΠΙΚΗ ΠΑΡΟΥΣΙΑ ΣΑΣ

Ακόμη:

- Σας παίρνουμε ΒΙΖΑ επισκέπτου για ΑΜΕΡΙΚΗ σε μία εβδομάδα
- ΒΙΖΑ επισκέπτου για ΑΥΣΤΡΑΛΙΑ σε μία μέρα
- Εκδοση διαβατηρίων
- Εκδοση αδειών αυτοκινήτων

ΞΕΝΟΔΟΧΕΙΑ ΣΤΗΝ ΑΘΗΝΑ

PRESIDENT Α' Κατηγορίας Λεωφόρος Κηφησίας

Μονόκλινο	€58	με πρωινό	έως 31/3
Δίκλινο για μονόκλινο	€63	»	»
Δίκλινο	€68	»	»
Τρίκλινο	€90	»	»

ELECTRA HOTEL Α' Κατηγορίας Ερμού 5

Μονόκλινο	€ 99	με πρωινό	έως 31/3
Δίκλινο	€115	»	»
Τρίκλινο	€136	»	»

DORIA HOTEL Β' Κατηγορίας Πειραιώς 15-17 (παντά στην Ομόνοια)

Μονόκλινο	€50	με πρωινό	έως 15/3
Δίκλινο	€59	»	»
Τρίκλινο	€76	»	»

IRINI HOTEL Ηράκλειο Κρήτης

Μονόκλινο	€39	με πρωινό	έως 31/3
Δίκλινο	€43	»	»
Τρίκλινο	€75	»	»

ESPERIA HOTEL Α' Κατηγορίας Σταδίου 22

Μονόκλινο	€ 86	με πρωινό	έως 31/3
Δίκλινο	€ 96	»	»
Τρίκλινο	€ 106	»	»

BEST WESTERN Α' Κατηγορίας, ILISIA Μιχαλακοπούλου

Μονόκλινο	€63	με πρωινό	έως 14/3
Δίκλινο	€76	»	»
Τρίκλινο	€87	»	»

PARTHENON Α' Κατηγορίας περιοχή Μακρυγιάννη

Μονόκλινο	€ 61	με πρωινό	έως 20/3
Δίκλινο	€ 71	»	»
Τρίκλινο	€ 95	»	»

ARETOUSA Β' Κατηγορίας Μητροπόλεως Σύνταγμα

Μονόκλινο	€60	με πρωινό	έως 31/3
Δίκλινο	€70	»	»
Τρίκλινο	€85	»	»

ROYAL OLUMPIC LUX

Μονόκλινο	€78	με πρωινό	έως 31/3
Δίκλινο	€95	»	»
Τρίκλινο	€115	»	»

ASTOR Σύνταγμα

Μονόκλινο	€ 55	με πρωινό	
Δίκλινο για μονόκλινο	€ 63	»	έως 31/3
Δίκλινο	€ 70	»	»
Τρίκλινο	€ 85	»	»

GRAND HOTEL Β' Κατηγορίας Πατησίων & Βερανζέρου 10

Μονόκλινο	€48	με πρωινό	έως 31/3
Δίκλινο	€64	»	»
Τρίκλινο	€74	»	»

VERGINA Β' Κατηγορίας ΘΕΣ/ΚΗ (κεντρικό)

Μονόκλινο	€60	με πρωινό	έως 31/11
Δίκλινο	€78	»	»
Τρίκλινο	€97	»	»

TITANIA Β' Κατηγορίας ΘΕΣ/ΚΗ (κεντρικό)

ΣΑΣ ΣΥΜΦΕΡΕΙ ΠΡΙΝ ΚΛΕΙΣΕΤΕ ΟΠΟΥΔΗΠΟΤΕ ΝΑ ΜΑΣ ΕΠΙΣΚΕΦΘΕΙΤΕ

ΠΡΑΚΤΟΡΕΙΟ ΤΑΞΙΔΙΩΝ **ΣΑΒΒΑΣ ΣΑΗΣ**

ΤΑΡΠΟΝ ΣΠΡΙΓΚΣ 42 δίπλα στην Τράπεζα Πίστεως

• Τηλ. 22410 39781-3

X.4313-31/12

ΠΟΛΙΤΙΣΤΙΚΟ ΗΜΕΡΟΛΟΓΙΟ

γράφει η Πόλυ Χατζημάρκου
pollyhatz@yahoo.com

Χριστούγεννα 2003: Χαρίστε ένα βιβλίο τέχνης

Οι γιορτές πλησιάζουν και πολλοί από εσάς έχετε ήδη ξεχυθεί στους δρόμους και τα αστραφτερά μαγαζιά για τα Χριστουγεννιάτικα φώνια σας. Το σημερινό «Πολιτιστικό Ημερολόγιο» σήμερα σας προτείνει μια σειρά βιβλίων τέχνης που κυκλοφόρησαν πρόσφατα. Αν λοιπόν αναρωτιέστε τι δώρο να κάνετε σε αγαπημένο σας πρόσωπο, τρυπώστε στη ζεστασιά του αγαπημένου σας βιβλιοπωλείου και ανακαλύψτε ή παραγγείλετε μικρούς θησαυρούς. Ιδού μερικές προτάσεις βιβλίων που σας ταξιδεύουν σε τόπους φανταστικούς ή πραγματικούς, σύγχρονους ή παλαιότερους.

1) «55 Άγνωστα έργα γνωστών Ελλήνων ζωγράφων», εκδόσεις ΕΛΙΑ (Ελληνικό Λογοτεχνικό και Ιστορικό Αρχείο)



«Το Πείσμα» του Περικλή Πανταζή, 1875, συλλογή Βασιλικών Μουσείων Καλών Τεχνών Αμβέρσας

Η τεχνοκριτικός Αφροδίτη Κούρια με βάση μια ιδέα του Δημήτρη Πόρτογλου, δούλεψε μαζί του για την έρευνα και την επιλογή 55 εξαιρετικών άγνωστων έργων Ελλήνων δημιουργών του 19ου και του 20ου αιώνα. Τα έργα συμπεριλήφθηκαν σε ένα καλαίσθητο λεύκωμα που μπορεί να χαρίσει στους αναγνώστες του μερικές στιγμές αληθινής απόλαυσης. Τα έργα που φιλοξενούνται ανήκουν σε 27 διαφορετικούς καλλιτέχνες, μερικοί εκ των οποίων είναι οι: Κ. Βολανάκης, Κ.Αλταμούρας,Π.Πανταζής, Σπ. Βικάτος, Κων. Παρθένης, Κων. Μαλέας, Νικ. Λύτρας,Σπ. Παπαλουκάς,Γ. Μπουζιάνης, Θεόφιλος, Γ. Τσαρούχης, Ν.Χατζηκυριάκος-Γκίκας.



"Θαλασσογραφία» του Ιωάννη Αλταμούρα, 1874, Συλλογή Τράπεζας Ελλάδος

Το σύνολο των έργων προέρχεται κυρίως από άγνωστες στο κοινό συλλογές ενώ ορισμένοι από τους πίνακες ανήκουν σε σημαντικές ιστορικές συλλογές του πρώτου μισού του 20ου αιώνα. Η έκδοση καλύπτει όλες τις θεματικές κατηγορίες, την τοπιογραφία, τις σκηνές καθημερινής ζωής, αλληγορικές σκηνές, νεκρές φύσεις. Κάθε έργο συνοδεύεται από ένα λήμμα που το αναλύει και προσθέτει απαραίτητα στοιχεία της ιστορικής ανάλυσης του έργου του καλλιτέχνη που το φιλοτέχνησε.

2) «Αλέκος Φασιανός: Ο μύθος της γειτονιάς μου», εκδόσεις Καστανιώτη

Το αυτοβιογραφικού βιβλίου του γνωστού ζωγράφου Αλέκου Φασιανού ανήκει στη γνωστή σειρά των εκδόσεων «Σκέψη, χρόνος και δημιουργοί» από την οποία έχουν επίσης εκδοθεί παλαιότερα άλλα τρία βιβλία με κείμενα του γνωστού ζωγράφου (αναζητήστε τη σειρά και διαβάστε λόγια του Τέτση, του Κουνέλλη, του Μυταρά και πολλών άλλων καταξιωμένων ζωγράφων). Με ένα γλαφυρό ύφος, ο Αλέκος Φασιανός περιγράφει τη δική του ζωή και της οικογένειάς του από τότε που γεννήθηκε μέχρι σήμερα, με τέτοιο τρόπο ώστε να περιγράφεται ο κόσμος μιας αλλοτινής Αθήνας, και ευρύτερα Ελλάδας. Η βιογραφική αφήγηση του Φασιανού γίνεται συγχρόνως και ιστορική καταγραφή των τόπων όπου έζησε και δημιούργησε. Στις κεντρικές σελίδες του βιβλίου μπορεί ο αναγνώστης να δει και μερικές φωτογραφίες του καλλιτέχνη από διάφορες εποχές της ζωής του. Ο Φασιανός ξέρει να αφηγείται όπως ξέρει να ζωγραφίζει. Όμως το βιβλίο αυτό δεν το έγραψε για να μας δείξει τη συγγραφική του ικανότητα. Το έγραψε για να ζωντανέψει μια εποχή που έζησε και που έχει περάσει. Το έγραψε από νοσταλγία αναζητώντας τους μύθους του τόπου του.

3) «Λευτέρης Πούλιος: Συλλαβές για τον άνεμο», εκδόσεις Κέδρος

Ένας ξεχωριστός ποιητής είναι ο Λευτέρης Πούλιος που πρόσφατα κυκλοφόρησε την τελευταία ποιητική του συλλογή «Συλλαβές για τον άνεμο». Οι ποιητικές συνθέσεις του Πούλιου έδωσαν την ευκαιρία στο **ζωγράφο Δημήτρη Γέρο** να εμπνευστεί μια σειρά πέντε σχεδίων που συνοδεύουν την έκδοση. Επίσης, ένας ζωγραφικός πίνακας του Γέρου κοσμεί και το εξώφυλλο της ποιητικής συλλογής.

4) Γιώργος Λάππας: εκδόσεις FUTURA

Ένα καλαίσθητο λεύκωμα στην αγγλική γλώσσα με το σύνολο όλων των περιόδων του έργου του γνωστού Έλληνα γλύπτη και καθηγητή της Ανωτάτης Σχολής Καλών Τεχνών, Γιώργου Λάππα κυκλοφορεί από τις εκδόσεις FUTURA. Η γεωμετρική εγκατάσταση «Άβακας», ο υπερρεαλιστικός κόσμος των μεταλλικών μορφών του "Mappemonde", οι γλυπτικές εγκαταστάσεις με τα χάρια, η ενότητα «Ποταμοφόδια», οι «Αστοί του Καλέ», οι τόσο γνώριμοι κόκκινοι άνθρωποί του, «ο φωτεινός Έλμπο» αλλά και η τελευταία του σειρά (χώροι που δημιουργούνται από καθημερινά αντικείμενα κατασκευασμένα από φωτογραφικές μεμβράνες) περιλαμβάνονται στο λεύκωμα. Επιπρόσθετα, φιλοξενούνται κείμενα από ιστορικούς και κριτικούς τέχνης καθώς και συζητήσεις του καλλιτέχνη με γνωστούς ανθρώπους της τέχνης.

5) α) «Αιγαίο, Τέχνη και Πολιτισμός», εκδόσεις Μέλισσα & Υπουργείο Αιγαίου

β) «Τα νησιά του Αιγαίου», εκδόσεις Μέλισσα

Το πρώτο βιβλίο περιλαμβάνει κείμενα των Οδυσσέα Ελύτη, Βασίλη Λαμπρινουδάκη, Μανόλη Κορρέ, Χρύσανθου Χρήστου, Άγγελου Δεληβοριά (Μουσείο Μπενάκη) και πολλών άλλων. Τα κείμενα -που συνοδεύονται από όμορφες φωτογραφίες- αφορούν το Αιγαίο και την αρχαιότητα, την αρχιτεκτονική του, τους εικαστικούς δημιουργούς του και τα έργα που φιλοτέχνησαν, την παραδοσιακή τέχνη, τη μουσική του.

Το δεύτερο βιβλίο αφορά κυρίως στην αρχιτεκτονική των διάφορων τόπων του Αιγαίου: Κυκλάδες, Δωδεκάνησα, Κρήτη, Αργοσαρωνικός, Ανατολικό & Βόρειο Αιγαίο, Σποράδες...Αναλύσεις, εικονογραφήσεις και άρθρα για την ιστορία του, την εξέλιξη των αρχιτεκτονικών του ρυθμών, της διακόσμησης των κατοικιών συμπληρώνουν την έκδοση. Νίκος Σηφουνάκης, Χαρ. Μπούρας, Δημ. Φατούρος, Μαν. Κορρές και πολλοί άλλοι συνεισφέρουν γραπτώς, ενώ την επιμέλεια έχει ο καθηγητής του ΕΜΠ, αρχιτέκτονας Δημ.Φιλιππίδης.

6) «Ο μαγικός κόσμος των παιχνιδιών», εκδόσεις Αδάμ

Το παιχνίδι είναι συνυφασμένο με την ανθρώπινη φύση. Μικροί και μεγάλοι από αρχαιοτάτων χρόνων παίζουν και χαίρονται με τη ζωή. Μια αναφορά στην ιστορία των ευρωπαϊκών παιχνιδιών αναλύεται σε ένα καλαίσθητο λεύκωμα με κείμενα της Μαρίας Αργυριάδη, υπεύθυνης τμήματος Παιδικής Ηλικίας και Συλλογής Παιχνιδιών του Μουσείου Μπενάκη. Στις πολύχρωμες εικόνες του λευκώματος που συνοδεύουν τα εμπεριστατωμένα κείμενα, μπορεί κανείς να δει παιχνίδια που χρησιμοποιούσαν οι παλιότερες γενιές και να ταξιδέψει με αυτά και τη φαντασία του στο χρόνο. Κουκλόσπιτα, εμπορικά καταστήματα, φάρμες, επιτραπέζια παιχνίδια, οπτικά παιχνίδια και χάρτινα θέατρα, μηχανικά παιχνίδια, υφασμάτινα ζώα, παντιγύρια και κούκλες μικροπωλητές, είναι μερικές από τις ενότητες που αναλύονται. Χαρείτε, επίσης, το πλούσιο αρχειακό υλικό, φωτογραφικό και έντυπο από τον 12ο αιώνα μέχρι τον 20ο.

7) «Ευρωπαϊκός Νότος», εκδόσεις Ελληνικά Γράμματα

Νέο φωτογραφικό λεύκωμα του Ηλία Μπουργιώτη κυκλοφόρησε πρόσφατα. Ο φωτογράφος όπως ο ίδιος περιγράφει στην αρχή του λευκώματος, ξεκίνησε το φωτογραφικό οδοιπορικό του στις χώρες του ευρωπαϊκού νότου το 1994. Το ταξίδι του κράτησε εφτά χρόνια και ο καρπός είναι ασπρόμαυρες φωτογραφίες που απεικονίζουν ανθρώπους και τις συνήθειες τους από την Ιταλία, την Ελλάδα, τη νότια Γαλλία, την Ισπανία και την Πορτογαλία. «όσο ζεις τους ανθρώπους του Νότου», γράφει ο φωτογράφος, «αυτό που αισθάνεσαι είναι πως καταρρέουν τα όρια του πολιτισμού, των εθνοτήτων, των διαφορετικών δοξασιών, της γλώσσας».

PARTY POPPERS

Για ένα καταπληκτικό παιδικό πάρτυ που θα σας μαγέψει.

- *Παιχνίδια*
- *Σκετς*
- *Χειροτεχνίες*
- *Εκπλήξεις*
- *Παιδικό θέατρο*



Animater: ΤΖΕΣΙΚΑ 22410 67859
6947256931
INEZ 22410 48007
0936 480512

7457-31/12

ΤΑΒΕΡΝΑ

ΑΜΥΓΔΑΛΙΑ

Ανοικτά κάθε βράδυ
Κυριακές και γιορτές
και το μεσημέρι

Αναλαμβάνουμε κάθε κοινωνική σας εκδήλωση

Τηλ. ρεζερβέ 22410 92925, 64468

ΔΕΥΤΕΡΑ - ΤΡΙΤΗ ΚΛΕΙΣΤΑ

X4296-31/12

VANIK TOURS

ΓΙΑΝΝΗΣ και ΣΕΒΑ ΒΑΛΣΑΜΙΔΗ

VANIK σημαίνει ΑΛΗΘΕΙΑ

ΑΚΤΗ ΚΑΝΑΡΗ 17, ΨΑΡΟΠΟΥΛΑ - ΑΝΕΤΟ ΠΑΡΚΙΝΓΚ •Ανοικτά: ΔΕ-ΣΑ 08.30 - 14.00 & 16.30 - 20.30
Τηλ. 22410 35191, 37621 κινητό: 6945798148 , FAX 22410 29532

Το γραφείο μας πάντα πρώτο σε κρατήσεις ξενοδοχείων εξασφάλισε και σας προσφέρει καταπληκτικές τιμές για τα παρακάτω ξενοδοχεία σε ΠΑΚΕΤΑ (έκδοση εισιτηρίων R/T) από 1/11/2003-31/3/2004

Απευθυνόμαστε σε σας που θέλετε και η κράτησή σας να είναι σωστή και το δωμάτιό σας να σας περιμένει

1ον HOTEL PRESIDENT
Α΄ Κατηγορίας
Λεωφόρος Κηφησίας (ΟΛΑ ΑΝΑΚΑΙΝΙΣΜΕΝΑ)

Μονόκλινο	€ 58
Δίκλινο για μονόκλινο	€ 63
Δίκλινο	€ 68
Τρίκλινο	€ 90

2ον HOTEL ZAFOLIA
Α΄ Κατηγορίας
Λεωφόρος Αλεξάνδρας

Μονόκλινο	€ 100
Δίκλινο	€ 110
Τρίκλινο	€ 135

3ον HOTEL ATHENS CYPRIA
Α΄ Κατηγορίας
Σύνταγμα

Μονόκλινο	€ 70
Δίκλινο	€ 85
Τρίκλινο	€ 120

4ον HOTEL ASTOR
Α΄ Κατηγορίας
Σύνταγμα

Μονόκλινο	€ 55
Δίκλινο για μονόκλινο	€ 63
Δίκλινο	€ 70
Τρίκλινο	€ 85

5ον HOTEL ARETHOUSA
Β΄ SUPERIOR
Σύνταγμα

6ον HOTEL ELLINIS
Β΄ Κατηγορίας
Ωνάσειο, λεωφ. Συγγρού

Μονόκλινο	€ 60
Δίκλινο	€ 70
Τρίκλινο	€ 80

7ον HOTEL TRITON
Β΄ Κατηγορίας
Κέντρο Πειραιά

Μονόκλινο	€ 55
Δίκλινο	€ 72
Τρίκλινο	€ 93

8ον HOTEL LILIA
Β΄ Κατηγορίας
Πασαλιμάνι Πειραιάς

Μονόκλινο	€ 55
Δίκλινο	€ 70
Τρίκλινο	€ 88

9ον HOTEL EGNATIA
Β΄ Κατηγορίας
Θεσσαλονίκη Κέντρο - ανακαινισμένο

Μονόκλινο	€ 68
Δίκλινο	€ 78
Τρίκλινο	€ 88

10ον HOTEL EGNATIA PALACE
Α΄ Κατηγορίας
Θεσσαλονίκη Κέντρο - ολοκαίνουργιο

Μονόκλινο	€ 90
Δίκλινο	€ 100
Τρίκλινο	€ 125

* Τα παραπάνω ξενοδοχεία διαθέτουν T.V. σε όλα τα δωμάτια
* Στις παραπάνω τιμές συμπεριλαμβάνεται πρωινό σε μπουφέ
* Ακόμη σε μας θα βρείτε αεροπορικά και ατμοπλοϊκά εισιτήρια όλων των εταιρειών.

X.4311-31/12

GR ★★★★★

Grand Hotel

Ο τέλειος συνδυασμός ποιότητας και οικονομίας που τιμά και ανεβάζει τη Ρόδο





X.4287-31/12

ΠΡΟΟΔΟΣ ΜΙΚΡΕΣ ΑΓΓΕΛΙΕΣ ΜΙΚΡΕΣ ΑΓΓΕΛΙΕΣ ΠΡΟΟΔΟΣ

ενοικιάσεις

ΕΝΟΙΚΙΑΖΟΝΤΑΙ διαμερίσματα 3άρια. Διασκοριδών 26. Πληρ. τηλ. 22410 91773
7536-14/12

ΕΝΟΙΚΙΑΖΕΤΑΙ γκαρσονιέρα επιπλωμένη στην περιοχή Αγ. Ιωάννου. Πληρ. τηλ. 22410 23718
7527-17/12

ΕΝΟΙΚΙΑΖΕΤΑΙ κατάστημα 40τ.μ. με 30τ.μ. αποθήκη, Κων/ου Τσαλδάρη 24. Πληρ. 22410/64137
7543-17/12

ΕΝΟΙΚΙΑΖΕΤΑΙ διαμέρισμα 155 τ.μ., πλήρως επιπλωμένο, οδός Πειραιώς 42. Πληροφορίες τηλ. 6942921666 και 22440/44332, 9μ.μ.
7544-17/12

ΕΝΟΙΚΙΑΖΕΤΑΙ διαμέρισμα 3άρι στην οδό Νίκου Καζαντζάκη 12, 2ος όροφος, 108 τ.μ. Πληρ. τηλ. 22410 87718
7505-14/12

ΕΝΟΙΚΙΑΖΕΤΑΙ παραδοσιακό σπίτι στον Ασκληπειό για τις γιορτές. Πληροφορίες τηλ. 6937450758 και 22410/29727
7589-21/12

ΕΝΟΙΚΙΑΖΕΤΑΙ γκαρσονιέρα επιπλωμένη, Α/ρχου Βολονάκη 17. Πληροφορίες τηλ. 22410/94377 και 22410/36975 και 6945329314
7581-23/12

ΕΝΟΙΚΙΑΖΕΤΑΙ γκαρσονιέρα επιπλωμένη, καινούργια, με νερό, ρεύμα και θέρμανση μέσα στο ενοίκιο, σε ήσυχη περιοχή, στην Ανάληψη. Τιμή 250 ευρώ. Πληρ. 22410/64433
7595-25/12

ΕΝΟΙΚΙΑΖΟΝΤΑΙ δωμάτια παραλιακά, στην οδό Αυστραλίας, με λουτροκαμπινέ και πολυκουζινάκι. Τηλ. 37233 και κινητό 6944616420
7597-25/12

ΕΝΟΙΚΙΑΖΕΤΑΙ διαμέρισμα επί της οδού Εθνικής Αντίστασης αρ. 84, πρώην Αννης Μαρίας, αποτελούμενο από δύο δωμάτια, μεγάλο σαλόνι, κουζίνα, χωλ, λουτροκαμπινέ και αποθήκης στον 1ο όροφο, με πρόσοψη επί της οδού Αννης Μαρίας, κατάλληλο για ιατρείο, κλπ. Πληρ. τηλ. 22410/23427
7596-19/12

ΕΝΟΙΚΙΑΖΟΝΤΑΙ
δύο διαμερίσματα ολοκαίνουργια, σε πολύ καλή συνοικία - Ενα υπνοδωμάτιο, μεγάλο σαλόνι, κουζίνα, μπάνιο, πολυτελής κατασκευή - όμορφος κήπος.
ΕΠΙΣΗΣ ενοικιάζεται πολυτελής βίλλα 6 στρέμματα, κήπος γκαζόν και πισίνα μεγάλη.
Τηλ. 6945957098
Χ4265-14/12

ΕΝΟΙΚΙΑΖΟΝΤΑΙ
1) Γκαρσονιέρα με δύο δωμάτια, κουζίνα και μπάνιο
2) Στούντιο με πολυκουζινάκι και μπάνιο, όλα πλήρως επιπλωμένα.
Τηλ. 22410/61628 22410/61937 και 6942460831
Χ42750- 31/12

ΕΝΟΙΚΙΑΖΕΤΑΙ
διαμέρισμα σε διόροφη πολυκατοικία, 110 τ.μ. με δύο υπδωμάτια, σαλοτραπεζαρία, κουζίνα, αποθήκη, επί της οδού Μαλλιαράκη 7 (απέναντι από την εφημερίδα «ΠΡΟΟΔΟ». Τιμή 350 ευρώ.
Πληρ. τηλ. 6946367599
Χ.4318-31/12

ΕΝΟΙΚΙΑΖΕΤΑΙ
ΚΑΤΑΣΤΗΜΑ καινούργιο με μεγάλη πρόσοψη, σε κεντρικό δρόμο, περιοχή Ροδίνι.
Τηλ. 22410/66181,
9π.μ.-2μ.μ. και 6-9μ.μ.
Χ4284-30/11

ΕΝΟΙΚΙΑΖΕΤΑΙ
ΚΑΤΑΣΤΗΜΑ
76τ.μ., με αυλή μεγάλη, σε τιμή ευκαιρίας, για γραφείο, φροντιστήριο ή για οποιαδήποτε άλλη χρήση, Γεωργίου Παπανδρέου 37 - Ανάληψη.
Πληρ. τηλ. 2210/21607
ΧΛ-6/1

ΕΝΟΙΚΙΑΖΕΤΑΙ
ΒΙΟΤΕΧΝΙΚΟΣ Ή ΑΠΟΘΗΚΕΥΤΙΚΟΣ
χώρος 500τ.μ., ή χωριστά, από 170τ.μ. το καθένα, και ύψος 5.50 μέτρα, τεράστιο πάρκινγκ για νταλίκες κοντά στο εργοστάσιο μαρμάρων Καβάσιλα
ΧΛ-31/12

ΕΝΟΙΚΙΑΖΟΝΤΑΙ
επί της Κοδριγκτώνος (περιοχή σταδίου Διαγόρα) διαθέσιμα επιπλωμένα διαμερίσματα - δίχωρα και στούντιο - για χειμερινή περίοδο ή και για ολιγοήμερη παραμονή.
Τηλ.22410/31756
2365-27/12

ΕΝΟΙΚΙΑΖΕΤΑΙ
ΙΣΟΓΕΙΟ ΚΑΤΑΣΤΗΜΑ
50 τ.μ., περίπου, με WC, επί της πλ. Ιπποκράτους - Π. Πόλη
Πληροφορίες τηλ. 22410/24856
(από 5μ.μ. - 10μ.μ.) και **22410/75767**
ΓΔ-20/12

ΕΝΟΙΚΙΑΖΕΤΑΙ
ΙΣΟΓΕΙΟ ΚΑΤΑΣΤΗΜΑ
40 τ.μ., περίπου, με πατάρι και WC, επί της οδού Κολοκοτρώνη
Πληροφορίες τηλ. 22410/75766 και **22410/75767**
ΓΔ-20/12

ΕΝΟΙΚΙΑΖΕΤΑΙ
διαμέρισμα 50 τ.μ. με ένα υπνοδωμάτιο, σαλόνι, κουζίνα, W.C. Πληρ. τηλ. 22410 63825
7507-14/12

ΕΝΟΙΚΙΑΖΕΤΑΙ διαμέρισμα ισόγειο, με δύο υπνοδωμάτια, σαλόνι, διάδρομα, κουζίνα και WC, Αποστόλου Παύλου 66 - Ανάληψη. Πληρ. τηλ. 22410/66406 και 22410/63646
7549-18/12

ΕΝΟΙΚΙΑΖΕΤΑΙ γκαρσονιέρα επιπλωμένη με πολυκουζινάκι - TV (1 δωμ., κουζίνα και WC) στην οδό Παναγιώτη Ροδίου 65 (πάροδ. Αννης Μαρίας). Για πληρ. τηλ. 22410/39268 και 6994217168
7555-21/12

ΕΝΟΙΚΙΑΖΟΝΤΑΙ: 1) Διαμέρισμα 3άρι, Ιωαννίδου 2, Ανάληψη, γωνία, στην εφημερίδα «Δράση» και 2) Γκαρσονιέρα επιπλωμένη στους Δασκάλους, Ευσταθίου Λαγκάνη 2. Πληρ. τηλ. 22460/71644 και 22410/63238
7579-25/12

ΕΝΟΙΚΙΑΖΕΤΑΙ γκαρσονιέρα ενός δωματίου, επιπλωμένη, στο ισόγειο, με βεράντα, στην περιοχή της πλατείας Αγίου Νικολάου, οδός Νικηταρά. Τηλ. 22410/76636 και κινητό 6977360107
2374-25/12

ΕΝΟΙΚΙΑΖΟΝΤΑΙ: 1) 2άρι διαμέρισμα 45τ.μ., 3ος όροφος, πλησίον οδού Καναδά. 2) 3άρι διαμέρισμα 90τ.μ. πλησίον Σταδίου και Μητρόπολης. 3) Κατάστημα 150τ.μ. με αντίστοιχο εμβαδόν υπογείου κοντά στο αθλητικό γήπεδο και τα εργατικά σπίτια. 4) Κατάστημα 35τ.μ. ή 70τ.μ. επί της οδού Στοκχόλμης και 5) Κατάστημα ή αποθήκη 100τ.μ., κοντά στο Μίρα Μάρε. Τηλ. 6946206964 ή 22410/27082 κ. Νίκο
Χ4308-25/12

ΕΝΟΙΚΙΑΖΕΤΑΙ επιπλωμένο διαμέρισμα επί της οδού Εθνικής Αντίστασης αρ. 84 (πρώην Αννης Μαρίας), αποτελούμενο από δύο δωμάτια, κουζίνας, χωλ και λουτροκαμπινέ. Πληρ. οδός Εθνικής Αντίστασης αρ. 84 τηλ. 22410/23427
7596-19/12

ΕΝΟΙΚΙΑΖΟΝΤΑΙ
ΚΑΤΑΣΤΗΜΑΤΑ - ΓΡΑΦΕΙΑ στην περιοχή Μήδεια Γ. Σεφέρη 100, με πανοραμική θέα.
Πληρ. τηλ. 6942841851 και 22410/67200
Τ2273-24/12

ΕΝΟΙΚΙΑΖΟΝΤΑΙ
ΣΤΗ ΣΥΜΗ
ΔΙΑΜΕΡΙΣΜΑΤΑ Α' κατηγορίας, με aircodition και T.V.
Τιμή χαμηλή μόνο 35 ευρώ το διαμέρισμα.
Τηλ. 22460/72034
7568-15/3

ΕΝΟΙΚΙΑΖΕΤΑΙ
Studio σε μια ήσυχη περιοχή της Ρόδου στο Κανδυλί (κοντά στους Τρεις), επιπλωμένο με διπλό κρεβάτι, πολυκουζινάκι, σαλονάκι, μπάνιο και aircontition. Ενοίκιο 300 ευρώ, φως-νερό πληρωμένα.
Τηλ. 22410 31833, 6974757957
Χ.4318-31/12

ΕΝΟΙΚΙΑΖΕΤΑΙ
ΓΩΝΙΑΚΟ κατάστημα επί της οδού Κων/νου Παλαιολόγου και Λευκωσίας γωνία, 100τ.μ., ισόγειο και 100τ.μ. πατάρι. Μεγάλη βιτρίνα και εύκολο πάρκινγκ.
Πληροφορίες τηλ. 20949 -6932326055
ΧΛ-31/12

ΕΝΟΙΚΙΑΖΕΤΑΙ
ΑΠΟΘΗΚΗ
ΚΑΤΑΣΤΗΜΑ
ΓΡΑΦΕΙΑ
ΔΙΑΜΕΡΙΣΜΑΤΑ
Τηλ. 22410/24856
(από 5μ.μ. - 10μ.μ.) και **22410/75767**
ΓΔ-20/12

ΕΝΟΙΚΙΑΖΕΤΑΙ
ΙΣΟΓΕΙΟ ΚΑΤΑΣΤΗΜΑ
50 τ.μ., περίπου, με WC, επί της πλ. Ιπποκράτους - Π. Πόλη
Πληροφορίες τηλ. 22410/24856
(από 5μ.μ. - 10μ.μ.) και **22410/75767**
ΓΔ-20/12

ΕΝΟΙΚΙΑΖΕΤΑΙ
ΙΣΟΓΕΙΟ ΚΑΤΑΣΤΗΜΑ
40 τ.μ., περίπου, με πατάρι και WC, επί της οδού Κολοκοτρώνη
Πληροφορίες τηλ. 22410/75766 και **22410/75767**
ΓΔ-20/12

ΑΝΔΡΕΑΣ ΜΙΧΑΗΛΙΔΗΣ
αρχιτέκτων
Απ. Παύλου 50 ΡΟΔΟΣ 85100 Τηλ: 22410 68615

ΑΥΤΟΝΟΜΕΣ ΜΟΝΟΚΑΤΟΙΚΙΕΣ ΣΤΗΝ ΠΑΣΤΙΔΑ



134 τ.μ. σε οικόπεδο 350 τ.μ. από 205.000 €
σε μαρμαροσοβά από 126.000 €

X4291-31/12

πωλήσεις

ΠΩΛΕΙΤΑΙ στη Νίσυρο αγροτεμάχιο 4.150τ.μ. με παλιά άδεια οικοδομής. Πληροφορίες τηλ. 22420/31322, 6946461799
7464-31/12

ΠΩΛΕΙΤΑΙ μονοκατοικία 165τ.μ., με υπόγειο, χωρίς ράμπα (ισόγειο) και κήπο 2.000 τ.μ. στο Τσαΐρι Αγίας Βαρβάρας. Τηλ. 27082- 26476 και 6944-347405
Χ4255-16/12

ΠΩΛΕΙΤΑΙ
τριόροφη κατοικία, περιοχή ΚΑΝΔΥΛΙ, 170τ.μ., σε μαρμαροσοβά, με βόθρο, 120 κυβικά, σε οικόπεδο 1400 μ. Τιμή 117.000 ευρώ.
Τηλ.22410/96148 και 6944368040
7550-21/12

ΠΩΛΕΙΤΑΙ 2άρι διαμέρισμα στο Ανω Ροδίνι. Πληρ. Εμ. Κρανίδης, μεσίτης. Τηλ. 27082 και 6944347405
Χ4308-21/12

ΠΩΛΕΙΤΑΙ αγρός 4000τ.μ. στο Κανδυλί.Πληρ. Εμ. Κρανίδης, μεσίτης. Τηλ. 27082 και 6944347405
Χ4308-21/12

ΜΕΓΑΛΗ ΕΥΚΑΙΡΙΑ
ΠΩΛΕΙΤΑΙ
Η ΠΟΤΟΠΟΙΪΑ «ATTAVIROS»
ΜΕ ΑΚΙΝΗΤΟ 300 Τ.Μ. ΙΣΟΓΕΙΟ.ΜΕ ΔΥΝΑΤΟΤΗΤΕΣ ΑΝΕΓΕΡΣΗΣ ΑΛΛΩΝ ΔΥΟ ΟΡΟΦΩΝ ΑΠΟ 300 Τ.Μ. Ο ΚΑΘΕ ΕΝΑΣ!!!
'Η ΜΟΝΟ Η ΕΠΙΧΕΙΡΗΣΗ
ΜΟΝΟ ΣΟΒΑΡΕΣ ΠΡΟΤΑΣΕΙΣ
Πληρ. τηλ. 22410 68370, 31663, 6947221419
7576-4/1

ΠΩΛΟΥΝΤΑΙ
σε τιμή ευκαιρίας
1) Παγομηχανή CB 640A BREMA
2) Μηχανή καφέ Bezera διπλή
3) Ψυγείο 5θυρο συντήρηση 2.16X90X2.02
4) Ψυγείο 4θυρο κατάψυξη 151X90X2.02
5) Κουζίνα υγραερίου-φούρνος (4 εστίες) MBM Ιταλίας
6) Ερμάριο καθαρό 2X0,70X0,85 (συρώμενο)
7) Πλυντήριο πιάτων-ποτηριών (COMEDA)
Πληρ. τηλ. 6977275373, Ζουρούδης Σταύρος
7532-31/12

ΠΡΑΓΜΑΤΙΚΗ ΕΠΕΝΔΥΣΗ
ΠΩΛΕΙΤΑΙ τουριστικό σούπερ μάρκετ, στον παραλιακό δρόμο της Ιαλυσού 150τ.μ., περίπου με 60 τ.μ. ιδιόκτητη αυλή. Πωλείται όπως είναι ακίνητο και επιχείρηση ή μόνο το ακίνητο ή μόνο η επιχείρηση, λόγω άλλης απασχόλησης. Μόνο σοβαρές προτάσεις.
Πληροφορείς τηλ. 22410/93797 - 22410/91241 και κιν. 6946244766
2373-18/1

ΠΩΛΕΙΤΑΙ μονοκατοικία 120τ.μ., εντός αγρού 2000τ.μ. στο Παραδείσι, η οποία κτίζεται τώρα. Τηλ. 27082 - 6944347405 και 26476
Χ4255-14/12

ΠΩΛΕΙΤΑΙ σύνθετο γωνιακό σαλονιού, σε τιμή καταπληκτικής ευκαιρίας. Πληρ. τηλ. 22410 24709
7541-16/12

ΠΩΛΕΙΤΑΙ κατοικία 57τ.μ. στην Παλιά Πόλη, 30 μ. από την οδό Σωκράτους, σε τιμή ευκαιρίας, για εμπορική χρήση. Τηλ. 27082 - 6944347405 και 26476
Χ4255-14/12

ΠΩΛΕΙΤΑΙ ρετιρέ (3ος όροφος) στην Ανάληψη, 77τ.μ., και τζαμαρία 30τ.μ., αυλές 500τ.μ, 2 αιρκοντίσιον, τζάκι, ηλιακό, μοκέτα, χτιστά καναπέ, κρεβάτι, μπαράκι, τοιχογραφία, στρογγυλή μπανιέρα, μερικώς επιπλωμένο, διακοσμημένο με παραδοσιακή πέτρα, σε καλή τιμή. Πληροφορίες τηλ. 6944775999
7569-31/12

ΠΩΛΕΙΤΑΙ μονοκατοικία 250τ.μ., με κήπο 150τ.μ. και Ιπποτικό Πηγάδι, εντός της Π. Πόλης. Τηλ. 27082 - 6944347405 και 26476
Χ4255-14/12

ΠΩΛΕΙΤΑΙ αγρός 1200τ.μ. με άδεια στο Κανδυλί. Πληρ. Εμ. Κρανίδης, μεσίτης. Τηλ. 27082 και 6944347405
Χ4308-21/12

ΠΩΛΕΙΤΑΙ μονοκατοικία διώροφη 106τ.μ., ισόγειο και α' όροφος, με αυλή 20τ.μ., σε κεντρικό δρόμο της Παλιάς Πόλης. Τηλ. 27082 - 6944347405 και 26476
Χ4255-14/12

ΠΩΛΕΙΤΑΙ 2όροφη μεζονέττα σε καταπράσινο περιβάλλον, 138τ.μ., με αυλή 700τ.μ., στα Κοσκινού. Τιμή 162.000 ευρώ με το κλειδί. Πληρ. Εμ. Κρανίδης, μεσίτης. Τηλ. 27082 και 6944347405
Χ4308-21/12

ΠΩΛΟΥΝΤΑΙ
στον Εμπωνα Ρόδου
1) 2 Οικόπεδα το ένα 320τ.μ., εντός του χωριού, στ' Αλώνια και το άλλο 360τ.μ. στη θέση Τσιμπέρη
2) Ελαιώνας 4.200τ.μ. στην Κουνάρα
3) Αγροτεμάχιο 4240 τ.μ. στη θέση Αγιος Γεώργιος.
Τηλ.22420/23895 6944676003
7402-31/12

μηχανοκίνητα

ΠΩΛΟΥΝΤΑΙ μοτοσικλέτες: α) YAMAHA VIRAGO 250 cc, ίσιο τιμόνι 1.000 ευρώ, 2) YAMAHA VIRAGO 250 cc, τιμόνι CHOOPER 1.500 εκ., γ) KAWASAKI KLR 250 cc. Πληρ. από 8.00-13.00 και 17.00-21.00 τηλ. 6973406630
7533-14/12

ΠΩΛΕΙΤΑΙ YAMAHA V.N.A.X σε άριστη κατάσταση και τιμή λογική. Πληρ. 6944523226
7535-14/12

ΠΩΛΕΙΤΑΙ αυτοκίνητο MERCEDES μοντέλο 250 D του 1992 που ήταν ΤΑΧΙ. Πληροφορίες τηλ. 6932890350
7482-19/12

ΠΩΛΕΙΤΑΙ αγροτικό αυτοκίνητο MAZDA 2500 c.c, 6 ετών. Τιμή 6000 ευρώ. Πληροφορίες τηλ. 22410/20262 , 5.30-10μ.μ., κ. Φώτη
7557-18/12

ΠΩΛΕΙΤΑΙ αυτοκίνητο JUGO ZASTAVA, σε αρκετά καλή κατάσταση, και μόνο 500 ευρώ. Πληροφορίες τηλ. 6944697846, απογευματινές ώρες
7561-18/12

SUZUKI BALENO SEDAN
1300c.c., 4ος/1997, άριστη κατάσταση, air - condition, full extra, ζαντολάστιχα, ραδιοκασετόφωνο panasonic, ηχεία jbl, 68000 χλμ., τέλη 2004 πληρωμένα. Δεκτός κάθε έλεγχος. Τιμή 6000 ευρώ. Τηλ. 6932-303236
7593-25/12

ΠΩΛΕΙΤΑΙ
σε τιμή ευκαιρίας αυτοκίνητο VOLVO 460 CLAIN σε άριστη κατάσταση, 1800 c.c.,μοντέλο '93. Τιμή 6000 ευρώ μετρητοίς
Τηλ. 22410/92543 και 22410/94362
7575-25/12

ΠΩΛΕΙΤΑΙ
MERCEDES A140 με a/c, ηλεκτρικά παράθυρα, cd, μεταλλικό χρώμα 4/2002.
Τηλέφωνο επικοινωνίας 6944508650
ΧΛ-20/12

ΠΩΛΕΙΤΑΙ
MOTOCROSS μάρκας HONDA CR, 125 κυβικά, μοντέλο 1999, σε άριστη κατάσταση. Δεκτός κάθε έλεγχος
Τηλ. 22410/41762 και κινητό 6974123843
7470-25/12

ΞΥΛΟΥΡΓΙΚΕΣ ΕΡΓΑΣΙΕΣ
ΛΕΝΤΑΚΗΣ ΜΑΝΩΛΗΣ
Αναλαμβάνουμε πάσης φύσεως ξυλουργικές εργασίες:
• κουζίνες γερμανικές, με γερμανικές προδιαγραφές
• ντουλάπες
• πόρτες
• παράθυρα κ.λ.π.
- Αμεση εξυπηρέτηση

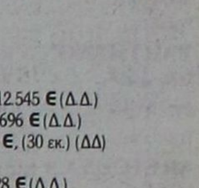

ΠΛΗΡΟΦΟΡΙΕΣ
Τηλ. 60601 και 6973933733
7242-14/12

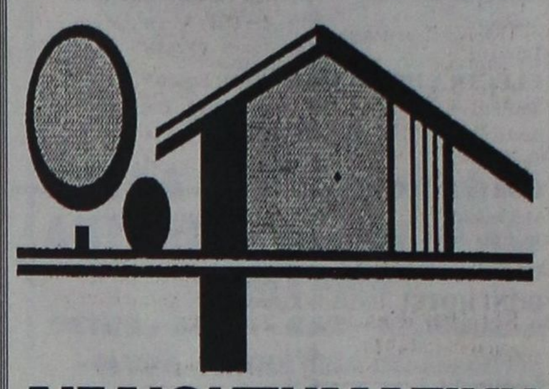

ΑΙΓΑΙΟΚΤΗΜΑΤΙΚΗ
ΠΩΛΟΥΝΤΑΙ ΤΑ ΚΑΤΩΘΙ ΑΚΙΝΗΤΑ
(Δ.Δ.= Δάνεια Δεκτά)
ΔΙΑΜΕΡΙΣΜΑΤΑ: ΕΤΟΙΜΟΠΑΡΑΔΟΤΑ ΚΑΙΝΟΥΡΓΙΑ ΚΑΙ ΜΕΤΑΧΕΙΡΙΣΜΕΝΑ

ΔΥΑΡΙΑ (1 υπν.)
45τ.μ. στο Τιτάνια α' ορ. 50.000 €(Δ.Δ.)
50τ.μ. καινούργιο β' ορ. Αραπάκι 85.000 €, (Δ.Δ)
59τ.μ. ισόγειο, καινούργιο,Ανάληψη (38,350 εκ) 112.545 €(Δ.Δ.)
62τ.μ. ισόγειο, καινούργιο, Ανάληψη (40 εκ.), 117.696 €(Δ.Δ.)
60 τ.μ. α' ορ. καινούργιο στο Καρακόνερο, 88.041 €, (30 εκ.) (ΔΔ)
ΤΡΙΑΡΙΑ (2 υπν.)
70τ.μ. (β' όρ.) Ροδίνι, καινούργιο (45,5 εκ.), 133.528 €(Δ.Δ.)
74τ.μ. Πειραιώς (2 υπν.) 29 εκ. 85.106 €, (Δ.Δ)
74 τ.μ. (α' ορ.) - 2 υπν., Σεμερτζίδη (29.6 εκ.) 87.000 €, (Δ.Δ)
77τ.μ. καινούργιο (2 υπν.) Καναδά (46εκ.) 134.996 €, (Δ.Δ)
77τ.μ. καινούργιο, Ιαλυσό 32 εκ.- 93.910 €(Δ.Δ.)
80τ.μ.(υπ) Δενδρινού με αυλή, 70.000 €
82τ.μ. ρετιρέ β' ορ. Ροδίνι (30 εκ.) 88.041 €(Δ.Δ.)
85 τ.μ. ημ/γειο μαρμ/βά Καρακόνερο, με αυλή (15εκ.) 44.020 €
87τ.μ. καινούργιο ρετιρέ, Αραπάκι, 140.000 €, (Δ.Δ)
93τ.μ., καινούργιο, Καρακόνερο (44 εκ.) - 129.126 €(Δ.Δ.)
96τ.μ. καινούργιο Ιαλυσό (42 εκ.) - 123.257 €(Δ.Δ.)
ΤΕΣΣΑΡΙΑ (3 υπν.) και άνω
90 τ.μ.ισόγειο, Αραπάκι (3 υπν.) 43 εκ. - 126.192 €, (Δ.Δ)
97τ.μ. (3 υπν.) α' ορόφ.Μητρόπολη (35εκ.) 102.714 €(Δ.Δ.)
90τ.μ. (ισ) μαρ/σοβά, στο Ροδίνι 15 εκ. 44.020 €
90τ.μ. καινούργιο Απ. Παύλου (45 εκ.) 132.061 €(Δ.Δ.)
101τ.ν. (3 υπν.) καινούργιο, Ροδίνι γκαράζ, θέρμανση (50 εκ.) 170.375 €(Δ.Δ.)
107 τ.μ. ρετιρέ καινούργιο, Αραπάκι 172.000 €, (Δ.Δ)
116τ.μ. (3 υπν.) 1ος όροφ. Αγ. Αναργύρους 88.041 €(30 εκ.) Δ.Δ.
116τ.μ. (3 υπν.) καινούργιο Ανάληψη (62 εκ.) - 181.951 €(Δ.Δ.)
116τ.μ. ισ. υπ/νο (3 υπν.) Πτολεμαίων (58 εκ.) - 170.212 €(Δ.Δ.)
117τ.μ. και 45τ.μ., σε σοβά, στους Δασκάλους, 42 εκ. -123.257 €(Δ.Δ.)
120τ.μ.(3 υπν.) λουξ καινούργιο Δασκάλους ρετιρέ (75 εκ.), 220.000 €(Δ.Δ.)
120τ.μ.(3 υπν.) ισόγειο, (3 υπν.) στην Πειραιώς, ετοιμοπαράδοτο,161.408 €, (54 εκ.) (Δ.Δ.)
120τ.μ. (β' ορφ.) καινούργιο Ροδίνι (78 εκ.) 229.000 €(Δ.Δ.)
123τ.μ. (3 υπν.) καινούργιο, Καναδά (73 εκ.) 214.000 €(Δ.Δ.)
160τ.μ. (4 υπν.) α' ορ. κολώνες, Δασκάλους (32 εκ.) 93.910 €
185τ.μ. (3 υπν.) Μιχ. Πετρίδη, ρετιρέ (85 εκ.) 249.449 €(Δ.Δ.)
203τ.μ. β' ορ. διαμέρισμα στο Μήδεια (85εκ.) - 250.000 €(Δ.Δ.)
ΜΕΖΟΝΕΤΤΕΣ - ΜΟΝΟΚΑΤΟΙΚΙΕΣ - ΠΑΛΙΑ ΣΠΙΤΙΑ
70τ.μ. με αυλή Π. Πόλη κοντά στο Ρολόι (28 εκ.) 82.170 €
80τ.μ. διόροφη με αυλή, Ρολόι, Π. Πόλη (45εκ.) 132.061 €(Δ.Δ.)
90 τ.μ. δυόροφη μον/κία στο Παραδείσι με τζάκι 64.563 €, (22 εκ.) (Δ.Δ.)
120τ.μ. καινούργια μεζ/τα στο Ροδίνι 80 εκ., 234.776 €(Δ.Δ.)
132τ.μ. μεζονέτα κοντά στο Μίρα - Μάρε (75 εκ.) 20.229 €(Δ.Δ.)
145τ.μ., μεζ/τα καινούργια, ετοιμοπαράδοτη Κοσκινού, σε 2 στρεμ., 85εκ. - 250.000 €(Δ.Δ.)
175τ.μ. μεζ/τα σε μπετά, Αγ. Αποστόλους, 44 εκ. 129.126 €(Δ.Δ.)
174τ.μ. μεζ/τα Ανάληψη με 45τ.μ. γκαράζ (80εκ.) 234.776 €(Δ.Δ.)
240τ.μ. ισ. κατ/τα α΄ όρ. διαμέρισμα κτίριο σε 500 μ. οικ/δο κοντά στην Καναδά 322.817 € 110 εκ.) (Δ.Δ.)
ΚΑΤΑΣΤΗΜΑΤΑ - ΓΡΑΦΕΙΑ - ΚΤΙΡΙΑ - ΒΙΟΤ/ΚΟΙ ΧΩΡΟΙ:
55τ.μ. κατάστημα Βασ. Ηρακλείου (35 εκ.) 102.714 €(Δ.Δ.)
60τ.μ. κατάστημα Ασγούρου (22 εκ.) 64.563 €(Δ.Δ.)
71τ.μ. αποθήκη υπόγεια με ράμπα προέκταση Αννης Μαρίας 8 εκ. 23477 € (Δ.Δ.)
80 τ.μ. υπ. αποθήκη στην Κένεντυ (12 εκ.) 35.216 €
85τ.μ. ημ/γεια αποθήκη, με ράμπα, Καρακόνερο, (15 εκ.) 44.020 €
150τ.μ. πανσιόν- στούντιο, Π. Πόλη 35 εκ. -102.714 €
175τμ. κατάστημα επί της Λεωφόρου Ρόδου-Λίνδου 205.429 €, (70 εκ.) (Δ.Δ)
350τ.μ. αποθήκη, Καλλιθέα (70 εκ.) - 205.429 €, (Δ.Δ)
1.300 τ.μ. (4όροφο κτίριο) μέσα στην πόλη (400 εκ.) 1.173.850 €
ΕΝΟΙΚΙΑΣΕΙΣ
400 τ.μ., ΜΕΓΑΛΗ ΑΠΟΘΗΚΗ ΣΤΗΝ ΚΑΛΛΙΘΕΑ. ΕΝΟΙΚΙΟ 400 €
Γραφείο 80τ.μ.,Μαντράκι, 450 €
Επιπλωμένο διαμέρισμα (2 υπν.), Π. Πόλη, 320 €
40τ.μ. κατάστημα Καλλιθέα, 300 €
110 τ.μ. κατάστημα Καλλιθέας, 645 €
Στούντιο στην Καλλιθέα 170 €
Διαμ/σμα 110τ.μ. στο Ροδίνι, 600 €
Διαμ/σμα 75τ.μ. στο Ροδίνι 400 €
Διαμέρισμα 82τ.μ. στην Ανάληψη, 370 €
ΟΙΚΟΠΕΔΑ - ΑΓΡΟΤΕΜΑΧΙΑ:
400τ.μ. Δημ. Αναστασιάδη (ΣΔ1) 180.000 €
1.051 τ.μ. εντός οικισμού Δαματριά 12 εκ. 35.216 €
2.082 τ.μ. (κτίζει 220τ.μ.) στην Ιαλυσό 60 εκ. - 176.082 €
9,5 στρ. Μαριτσά (50 εκ.) - 146.735 €
28.280 τ.μ., πάνω στο κύμμα Πλημμύρι (376 εκ.) - 1.103.448 €
40 στρ. Πεύκους Λίνδου (160 εκ.) 469.552 €
45 στρ. στο Γεννάδι (115 εκ.) 337.738 €

Αναλαμβάνουμε την ενοικίαση των διαμερισμάτων σας σε σύντομο χρονικό διάστημα

ΒΑΖΟΥΚΟΥ ΡΕΝΑ
ΜΕΣΙΤΗΣ ΑΣΤΙΚΩΝ ΣΥΜΒΑΣΕΩΝ
Πληροφορίες τηλ. 2241022943 - 2241028838
& FAX: 2241028838
Διευθ. Γραφείου: Δημ. Θεοδωράκη 3 Τ.Κ. 85100 Ρόδος
καθημερινά 9-1 το πρωΐ και 6.30 - 8.30 απογεύματα της Δευτέρας και της Πέμπτης
e-mail.vazoukou@otenet.gr
X4312-31/12

ΜΟΝΟ ΑΥΘΕΝΤΙΚΑ ΧΕΙΡΟΠΟΙΗΤΑ ΧΑΛΙΑ
ΑΠΕΥΘΕΙΑΣ ΑΠΟ ΤΟΝ ΠΑΡΑΓΩΓΟ
ΑΝΑΤΟΛΙΚΗ ΣΥΛΛΟΓΗ
Επιτέλους Χίλιες και Μία Νύχτες
στη ΡΟΔΟ



ΠΙΣΤΟΠΟΙΗΤΙΚΟ ΓΝΗΣΙΟΤΗΤΑΣ ΣΥΝΟΔΕΥΕΙ ΤΟ ΚΑΘΕ ΧΑΛΙ

Ακτή Σαχτούρη 3, έναντι κεντρικού Λιμένος Ρόδου
Τηλ. **(22410) 33953**
7401-24/12

ΠΡΟΟΔΟΣ ΜΙΚΡΕΣ ΑΓΓΕΛΙΕΣ ΜΙΚΡΕΣ ΑΓΓΕΛΙΕΣ ΠΡΟΟΔΟΣ

διάφορα

ΜΟΝΩΣΕΙΣ 23 ΧΡΟΝΙΑ!
ΑΡΧΩΝ ΣΑΜΑΡΤΖΗΣ
Πληροφορίες τηλ. 23030-32054-20021
X4298-31/12

ΥΔΡΑΥΛΙΚΟΣ
ΑΝΑΛΑΜΒΑΝΟΥΜΕ πάσης φύσεως υδραυλικές εργασίες μικρές και μεγάλες **κ. ΔΗΜΗΤΡΗΣ**
● **ΕΓΚΑΤΑΣΤΑΣΕΙΣ ΥΔΡΕΥΣΗΣ - ΘΕΡΜΑΝΣΗΣ**
● **ΚΑΛΟΡΙΦΕΡ - ΗΛΙΑΚΑ**
● Σύνδεση με το αποχετευτικό της ΔΕΥΑΡ.
● **ΑΠΟΦΡΑΞΕΙΣ** με ηλεκτροκίνητο μηχάνημα.
ΣΑΟΥΝΑ ΦΙΝΛΑΝΔΙΑΣ
ΑΠΟ ΞΥΛΟ
Χειροποίητες υγιεινές
σε όλες τις διαστάσεις με τις σωστές προδιαγραφές από έμπειρο προσωπικό για βίλες - διαμερίσματα - ξενοδοχεία - γυμναστήρια
Τηλ. 2241090230 και κινητό 6944344911
7355-14/12

ΥΔΡΑΥΛΙΚΑ ΚΑΛΟΡΙΦΕΡ
ΓΙΑΝΝΗΣ ο ΑΤΛΑΣΗΣ
• ΕΓΚΑΤΑΣΤΑΣΕΙΣ
• ΑΝΑΚΑΙΝΙΣΕΙΣ
• ΣΥΝΤΗΡΗΣΕΙΣ
Τηλ. 22410/29898 και 6973610779
7437-31/12

ΜΑΡΜΑΡΑΣ ΠΛΑΚΑΤΖΗΣ ΖΗΤΑΕΙ ΕΡΓΑΣΙΑ
(ΤΟΠΟΘΕΤΕΙ ΠΛΑΚΙΔΙΑ ΚΑΙ ΜΑΡΜΑΡΑ ΜΟΝΟΣ ΤΟΥ)
Τηλ. 6942795162
7124-20/1

ΥΔΡΑΥΛΙΚΕΣ ΕΓΚΑΤΑΣΤΑΣΕΙΣ
• ΣΥΝΤΗΡΗΣΕΙΣ ΚΑΙ ΕΓΚΑΤΑΣΤΑΣΕΙΣ ΚΑΛΟΡΙΦΕΡ
• ΔΙΚΤΥΑ ΑΠΟΧΕΤΕΥΣΗΣ ΚΑΙ ΣΥΝΔΕΣΕΙΣ
• ΑΠΟΦΡΑΞΕΙΣ ΣΥΝΤΗΡΗΣΕΙΣ ΞΕΝΟΔΟΧΕΙΩΝ
• ΗΛΙΑΚΑ ΣΥΣΤΗΜΑΤΑ ΑΜΕΣΗ ΕΞΥΠΗΡΕΤΗΣΗ
Τηλ. 6932674247
7350-14/12

ΜΑΘΗΜΑΤΑ

ΑΝΑΚΟΙΝΩΣΗ ΜΑΘΗΜΑΤΑ
*** Computer ***
DOGRAM COMPUTER PM
ΕΓΓΡΑΦΕΣ ** ΤΩΡΑ **
Τμήματα για: Παιδιά - Ενήλικες Άεργους - Μαθητές Επαγγελματίες
X4305-31/12
Διδάσκει πτυχιούχος Πανεπιστημίου Αμερικής
ΜΑΝΩΛΗΣ Ι. ΣΟΦΙΛΑΣ
Κοδριγκτώνος 91
Τηλ. (22410) 31761
ΠΙΣΤΟΠΟΙΗΤΙΚΟ ΓΝΩΣΕΩΝ
ΕΠΙΣΗΜΟ ΕΞΕΤΑΣΤΙΚΟ ΚΕΝΤΡΟ ΤΗΣ ECDL HELLAS

ζητήσεις

ΖΗΤΕΙΤΑΙ υπάλληλος λογιστικού γραφείου με γνώσεις Η/Υ - προγραμμάτων «SINGULAR», άδεια οδήγησης μοτοσικλέτας. Πληρ. κ. Μακρή Νικολίτσα ώρες 8 π.μ.-4 μ.μ., τηλ. 22410 33442
7522-14/12

ΖΗΤΕΙΤΑΙ ταμπλό τύπου Mercedes 123, καινούργιο ή μεταχειρισμένο, σε πολύ καλή κατάσταση. Τηλ. 6937429065
7518-16/12

ΖΗΤΕΙΤΑΙ από καφετέρια - μπαρ, μπαργούμαν και σερβιτόρα για απογευματινές ώρες. Πληροφορίες τηλ. 22410/30176 και 6945839950
ΓΔ-15/12

ΖΗΤΕΙΤΑΙ υπάλληλος μέχρι 35 ετών, με δίπλωμα οδήγησης για μόνιμη εργασία. Ωράρια καταστημάτων. Πληροφορίες εντός, Εθνικής Αντιστάσεως 77, πρώην Αννης Μαρίας. Τηλ. 22410/32117 και 37379
2367-24/12

ΖΗΤΕΙΤΑΙ κοπέλα για να εργαστεί σε καφέ μπαρ, στο Μαντράκι. Πληροφορίες τηλ. 22410/43985
7546-19/12

ΖΗΤΕΙΤΑΙ βοηθός μάγειρα με ανάλογη εμπειρία. Πληροφορίες τηλ. 6942613840
2380-23/12

ΖΗΤΕΙΤΑΙ
ΔΕΣΠΟΙΝΙΣ για να εργαστεί στο μπαρ κλαμπ Β.Ο στην Ιαλυσό.
Τηλ. 6942611854 κ. Γιώργο και 6932464723 κ. Μιχάλη
7591-21/12

ΖΗΤΟΥΝΤΑΙ
για πλήρη απασχόληση από Γραφείο Γενικού Τουρισμού
1) Βοηθός Λογιστή
2) Υπάλληλος Κρατήσεων-Κίνησης
3) Γραμματέας
Αποστείλατε Βιογραφικό Σημείωμα στο Φαξ 22410 30563 ή στην Ταχ. Θυρίδα 216/ΡΟΔΟΣ (απόλυτη εχεμύθεια)
Χ.Λ-14/12

ΖΗΤΕΙΤΑΙ γυναίκα για λάντζα και μπουφέ, στο εστιατόριο ΝΙΚΟΣ, στην Ιωνος Δραγούμη 38. Πληροφορίες τηλ. 22410/39043
7556-18/12

ΚΥΡΙΑ
διπλωματούχος μασέρ, κάνει θεραπευτικό, κλασικό, αθλητικό, αισθητικό μασάζ, με αρωματοθεραπεία, reily ke shiatsu.
Τηλ. 22410/20833 και 6932501924
7553-8/1

ΖΗΤΕΙΤΑΙ
ΚΟΜΜΩΤΡΙΑ
Πληρ. τηλ. 22410 31973
7525-25/12

ΖΗΤΕΙΤΑΙ ΔΙΕΥΘΥΝΤΗΣ
Ξενοδοχείο Β' Κατηγορίας περιοχή Κολύμπια δυναμικότητας 68 δωματίων ζητεί να προσλάβει επείγον διευθυντή.
Για περισσότερες πληροφορίες 2103238034 κ. Αποστολόπουλο ΦΑΞ 2103248792
ΓΔ-20/12

Rodos Gold VOGIATZIS
ΖΗΤΕΙΤΑΙ
από τη RODOS GOLD VOGIATZIS κύριος 30-40 ετών, για τη θέση του SALES MANAGER.
ΠΡΟΣΟΝΤΑ: Πολύ καλή γνώση της γερμανικής - αγγλικής γλώσσας, καθώς και μια τρίτη, όπως ιταλικά, γαλλικά, ισπανικά, κλπ.
Επίσης, ευχάριστο παρουσιαστικό και ευχέρεια στις επαφές του με πελάτες.
Αμοιβή αναλόγως προσόντων
Τηλ.22410/86670-3 κ. Τάκη - Χάρη
Χ.4324-14/12

ΖΗΤΕΙΤΑΙ
Α) Νέος μέχρι 30 χρονών με επαγγελματικό δίπλωμα γ' κατηγορίας για οδηγός πωλητής για εποχιακό προϊόν με 8μηνη σύμβαση. Μισθός και ποσοστά. Θα ληφθεί τυχόν προϋπηρεσία.
Β) Νέος με δίπλωμα οδήγησης για εξωτερικές δουλειές της εταιρείας.
Τηλέφωνα επικοινωνίας 6936656794 και 6944508659 ώρες γραφείου
ΧΛ-20/12

Ξενοδοχείο BELVEDERE
ΖΗΤΑ
• ΗΛΕΚΤΡΟΛΟΓΟ ΣΥΝΤΗΡΗΤΗ
• RECEPTIONIST ΚΟΠΕΛΕΣ
• ΚΑΜΑΡΙΕΡΕΣ
• ΣΕΡΒΙΤΟΡΑ ΜΕ ΑΝΑΛΟΓΗ ΠΡΟΫΠΗΡΕΣΙΑ
• ΤΑΜΠΛΙΣΤΡΙΑ ΓΙΑ ΒΡΑΔΙΝΗ ΗΜΙΑΠΑΣΧΟΛΗΣΗ
• SUPER MARKET ΠΩΛΗΤΡΙΕΣ
• ΓΚΡΟΥΜ
Πληροφορίες ξενοδοχείο BELVEDERE Τηλ. 22410/89000 πρωινές ώρες
X.4334-31/12

ΖΗΤΕΙΤΑΙ
ΕΜΠΕΙΡΟΣ ΗΛΕΚΤΡΟΛΟΓΟΣ ΑΥΤΟΚΙΝΗΤΩΝ
ΜΙΣΘΟΣ ΙΚΑΝΟΠΟΙΗΤΙΚΟΣ
Τηλ. 22410/77743 και 30977
X4289-14/12

T1411-20/3/2004
ΙΑΥΝΤΗΡΙΟ ΧΑΛΙΩΝ
Cleaning Pro

πλένουμε & φυλάμε:
• ΧΑΛΙΑ - ΜΟΚΕΤΕΣ - ΦΛΟΚΑΤΕΣ
• ΠΑΠΛΩΜΑΤΑ - ΚΟΥΒΕΡΤΕΣ
☎ 22410.60585
email: abonis@otenet.gr
ΙΔΙΟΚΤΗΤΕΣ ΕΙΔΙΚΕΣ ΕΓΚΑΤΑΣΤΑΣΕΙΣ: ΝΙΚΗΦ. ΒΡΕΤΤΑΚΟΥ - ΑΣΓΟΥΡΟΥ

ΔΩΔΕΚΑΝΗΣΙΑΚΕΣ ΑΠΟΦΡΑΞΕΙΣ
«ΚΟΛΟΣΣΟΣ»
ΑΠΟΦΡΑΞΕΙΣ- ΚΑΘΑΡΙΣΜΟΙ ΑΠΟΧΕΤΕΥΣΕΩΝ & ΒΟΘΡΩΝ

Αναλαμβάνουμε πάσης φύσεως αποφράξεις οποιουδήποτε μήκους και πλάτους
Αναλαμβάνουμε καθαρισμούς αποχετευτικών αγωγών, δήμων, ξενοδοχείων, στρατιωτικών μονάδων, σπιτιών, πολυκατοικιών, καθώς και καθαρισμούς βιολογικών μονάδων με μηχάνημα υψηλής πιέσεως σε όλη τη Δωδεκάνησο.
Κ. ΠΗΔΙΑΚΗΣ - Π. ΚΑΣΕΡΗΣ
Πληρ. τηλ.. 47915 - 91881
κινητό: 6944/325234 και 6977/717048
T2215-12/1

ΤΟ ΞΕΝΟΔΟΧΕΙΟ
LYDIA MARIS στα Κολύμπια
ΖΗΤΑ
για τη σεζόν 2004
1) Ζαχαροπλάστη - Αρτοποιό
2) Προϊσταμένη ορόφων κατά προτίμηση διπλωματούχο
3) Καμαριέρες
Τηλέφωνα επικοινωνίας 22410 56421 - 56294 και 6974959580 κ Ηλιόπουλο
Τ. 2245-14/12

ΠΩΛΕΙΤΑΙ
διώροφη μονοκατοικία σε μπετά 260 τ.μ., με 500 μέτρα κήπο και τεράστιες βεράντες. δίπλα στον νέο δρόμο στην ωραιότερη περιοχή της ΠΑΣΤΙΔΑΣ.
Πληροφορίες τηλ. 22410/62590
7485-31/12

Sun Beach Resort Complex
SUN BEACH RESORT COMPLEX
IALYSOS, P.O Box 272, 85101
RHODES - GREECE
Το ξενοδοχειακό συγκρότημα SUN BEACH ζητά ικανούς συνεργάτες για την στελέχωση των παρακάτω θέσεων εργασίας :
• **Front Office Manager**
• **Maitre D' Hotel**
• **Receptionist**
• **Assistant Housekeeper**
• **Bar Waiter/Waitress**
Για πληροφορίες, υποβολή βιογραφικών Σημειωμάτων & Αιτήσεων Εργασίας οι ενδιαφερόμενοι/-ες μπορούν να επικοινωνήσουν ή να προσέλθουν καθημερινά στο Ξενοδοχείο από 09:00-15:00.
Υπόψιν Κου Τσέλιου Γεώργιου
Τηλ : 22410-93821-6 Φάξ : 22410-95688
E-mail : Sunbeach@otenet.gr
X4335-21/12

Από το ξενοδοχείο
Miramare Wonderland
Ιξιά, Ρόδος
ΖΗΤΟΥΝΤΑΙ
Σερβιτόροι & Βοηθοί με προϋπηρεσία σε ξενοδοχεία πολυτελείας
Αιτήσεις εντός του ξενοδοχείου από Δευτέρα έως Παρασκευή, ώρες 10.00 - 14.00
Βιογραφικό μπορούν να σταλούν στο Fax.: 22410 95954
4330-14/12

ΟΙΚΟΔΟΜΙΚΕΣ-ΤΕΧΝΙΚΕΣ ΕΜΠΟΡΙΚΕΣ-ΕΠΙΧΕΙΡΗΣΕΙΣ
X4302-31/12
ΑΦΟΙ ΑΣΒΕΣΤΗ Ο.Ε.
Αθηνών - Καβάλας 3 Ανάληψη Ρόδου
Τηλ.. 22410/60678 - 60679 και fax: 22410/66028
ΠΩΛΟΥΝΤΑΙ
● ΔΙΑΜΕΡΙΣΜΑΤΑ
υπερλούξ διαφόρων διαστάσεων
ΕΓΓΥΗΣΗ Η ΠΟΛΥΕΤΗΣ ΠΕΙΡΑ ΜΑΣ

ΠΩΛΟΥΝΤΑΙ ΑΠΟ ΤΟΝ ΑΝΑΣΤΑΣΙΟ ΑΤΣΙΔΗ
1) Καταστήματα και χώροι για γραφεία στην οδό Κωνσταντινίδη, στο Ζέφυρο (κοντά στην Εφορία)
2) Διαμερίσματα 98, 132 και 148 τ.μ., με θέση πάρκιγκ, αποθήκη και αυτόνομη θέρμανση στην οδό Κωνσταντινίδη
3) Εξοχικές κατοικίες 100τ.μ., διόροφες, με χίλια μέτρα οικόπεδο η κάθε μία, στον κεντρικό δρόμο του Γενναδίου, κοντά στη θάλασσα
4) Μονοκατοικίες στην Ιαλυσό, οδός Μυκηνών, διώροφες με σοφίτα, 4 υπνοδωματίων, 3 μπάνιων και WC, θέρμανση, σε οικόπεδο από 260 έως 415 τ.μ.
5) Μαιζονέτα στο Ροδίνι, οδός Στοχχόλμης 180τ.μ., διώροφη με υπόγειο
ΠΛΗΡΟΦΟΡΙΕΣ
ΑΝΑΣΤΑΣΙΟΣ ΑΤΣΙΔΗΣ
ΣΤΕΦΑΝΟΥ ΚΑΖΟΥΛΗ 74
- Τηλ. 22410 28616-37848
X4304-31/12

ΕΥΚΑΙΡΙΑ
ΣΥΓΧΡΟΝΗΣ ΚΑΡΙΕΡΑΣ
Ο Ομιλος εταιριών INTERAMERICAN, επεκτείνοντας τις δραστηριότητές της, δημιουργεί νέες θέσεις εργασίας (πλήρους ή μερικής απασχόλησης) στον τομέα των ασφαλιστικών και Χρηματοοικονομικών Υπηρεσιών.
Οι κατάλληλοι υποψήφιοι πρέπει να είναι ηλικίας 24-45 ετών, δραστήριοι, φιλόδοξοι, οργανωτικοί, να διαθέτουν ισχυρή προσωπικότητα και ευχέρεια επικοινωνίας. Απολυτήριο Λυκείου τουλάχιστον.
Ο όμιλος προσφέρει δελεαστικό «πακέτο» σταθερών αποδοχών, Bonus, ομαδική ασφάλιση, ευχάριστο περιβάλλον εργασίας και σημαντικές προοπτικές εξέλιξης.
Αποστολή βιογραφικών στο FAX: 22410/75603 υπ' όψιν κ. Δ. Μαντικού
T2163-31/12

TRISTAR
ΕΤΑΙΡΕΙΑ ΚΛΙΜΑΤΙΣΜΟΥ
ΖΗΤΕΙ ΤΕΧΝΙΚΟ - ΨΥΚΤΙΚΟ - ΗΛΕΚΤΡΟΛΟΓΟ
Για Service - εγκαταστάσεις - επισκευές κλιματιστικών μηχανημάτων
Απαραίτητη προϋπόθεση: Δίπλωμα Οδήγησης
Για πληροφορίες ή βιογραφικό στη Δ/νση: Μεγ. Κωνσταντίνου 65, Ρόδος
Τηλ. (22410) 77058 ή 77059
X.4333-31/12

ΚΑΛΑΦΑΤΑΣ ΜΙΧΑΛΗΣ
YACCO 7241 ΑΝΤΑΛΛΑΚΤΙΚΑ ΠΡΩΤΗΣ ΤΟΠΟΘΕΤΗΣΗΣ
ΣΥΝΕΡΓΕΙΟ ΑΥΤΟΚΙΝΗΤΩΝ
ΑΝΤΑΛΛΑΚΤΙΚΑ
ΒΕΛΤΙΩΣΕΙΣ ΠΑΝΤΟΣ ΤΥΠΟΥ
ΚΑΘΑΡΙΣΜΟΙ INJECTION & ΜΗΧΑΝΗΣ
ΗΛΕΚΤΡΟΝΙΚΟΣ ΕΛΕΓΧΟΣ
ΑΝΑΛΥΣΗ ΚΑΥΣΑΕΡΙΩΝ

6ο χλμ. ΡΟΔΟΥ-ΛΙΝΔΟΥ
τηλ. 22410 65510
κιν. 6945 866294

ΟΙΚΟΔΟΜΙΚΕΣ ΕΠΙΧΕΙΡΗΣΕΙΣ
ΔΙΑΚΟΓΕΩΡΓΙΟΥ ΚΑΛΛΙΣΤΟΣ
ΕΘΝ.ΑΝΤΙΣΤΑΣΕΩΣ 11 (πρώην Αννης Μαρίας)
ΠΩΛΗΣΕΙΣ ΔΙΑΜΕΡΙΣΜΑΤΩΝ - ΚΑΤΑΣΤΗΜΑΤΑ - ΑΠΟΘΗΚΕΣ - ΑΝΤΑΛΛΑΓΕΣ ΑΚΙΝΗΤΩΝ - ΑΓΟΡΕΣ ΟΙΚΟΠΕΔΩΝ
ΑΝΑΛΑΜΒΑΝΟΥΜΕ ΑΝΤΙΠΑΡΟΧΕΣ
ΠΩΛΟΥΝΤΑΙ διαμερίσματα λουξ κατασκευής, με απεριόριστη θέα. Τα διαμερίσματα διαθέτουν θωρακισμένες πόρτες - εντοιχισμένες κουζίνες - ντουλάπες - εντοιχισμένο νιπτήρα με ντουλάπι - κεντρική θέρμανση αυτόνομη - ανοιγόμενα ανακλινόμενα κουφώματα με διπλά τζάμια, σίτες, ρολά - υδραυλικό ασανσέρ - τριφασικό ρεύμα.
Ολοι οι χώροι σπατουλαριστοί - εσωτερικές πόρτες MDF με σχέδιο
ΔΙΑΜΕΡΙΣΜΑΤΑ ΕΠΙ ΤΗΣ:
Χρ. Φέσσα (κάθετος Αποστ. Παύλου), 90τ.μ. τριάρια
Επίσης οροφοδιαμερίσματα των 90 τ.μ. (οικοδομή μόνο τριών διαμερισμάτων)
ΟΙΚΟΔΟΜΗ Πτολεμαίων και Χρ. Φέσσα των 117-125τ.μ.
ΟΙΚΟΔΟΜΗ υπό ανέγερση επί της οδού Ρήγα Φερραίου στο πάρκο
Διαμερίσματα τριάρια - τεσσάρια
ΟΙΚΟΔΟΜΗ υπό ανέγερση επί της οδού Κ. Παλαιολόγου και Θεοτοκοπούλου. Διαμερίσματα διάρια - τριάρια - τεσσάρια- καταστήματα
Επί της οδού Β. Ηρακλείου οικοδομή τεσσάρων διαμερισμάτων οροφοδιαμερισμάτα των 133τ.μ. Η οικοδομή έχει πυλωτή για πάρκιγκ
ΓΡΑΦΕΙΑ - ΙΑΤΡΕΙΑ:
- Επί της οδού Μ. Κωνσταντίνου και Κων/νου Παλαιολόγου των 80τ.μ.
- Επί της οδού Κων/νου Παλαιολόγου και Θεοτοκόπουλου 60-80 τ.μ.
- Επί της οδού Ρήγα Φερραίου στο πάρκο, 60-80-100τ.μ.
ΚΑΤΑΣΤΗΜΑΤΑ
- Επί της οδού Κ. Παλαιολόγου και Θεοτοκοπούλου των 60-80-100τ.μ.
- Επί της οδού λεωφόρου Καλλιθέας (Καρεσσόνερο) 90τ.μ.
ΑΠΟΘΗΚΕΣ
- Πλησίον Στέλιου Κυπαίου των 130τ.μ.
- Στη λεωφόρο Καλλιθέας (Καρεσσόνερο) των 80-300τ.μ.
Οι πωλήσεις μπορούν να γίνουν και με όλα τα δάνεια τραπεζών και οργανισμών/.
Αναλαμβάνουμε ΑΝΤΙΠΑΡΟΧΕΣ και ΑΓΟΡΕΣ ΟΙΚΟΠΕΔΩΝ
Δεχόμαστε ανταλλαγές εσανήτων
ΠΛΗΡΟΦΟΡΙΕΣ:
ΔΙΑΚΟΓΕΩΡΓΙΟΥ ΚΑΛΛΙΣΤΟΣ
Τηλ.. 29318 - 34598- Τηλ.. 78501 - 78502
4299-31/12

ΔΙΕΘΝΗΣ ΣΥΛΛΟΓΟΣ ΔΩΔΕΚΑΝΗΣΟΥ

Πρόσκληση

7558-14/12

Ο ΔΙΕΘΝΗΣ ΣΥΛΛΟΓΟΣ ΔΩΔΕΚΑΝΗΣΟΥ προσκαλεί όλες τις φίλες και τους φίλους, να γιορτάσουν μαζί τον ερχομόν των Αγίων Χριστουγέννων, με παραδοσιακά Κάλαντα από διάφορες εθνικές χορωδίες και τη συνοδεία εκκλησιαστικού οργάνου, στον ιερο ναό του Ευαγγελισμού της Θεοτόκου, την Κυριακή 14 Δεκεμβρίου 2003, στις 7 το βράδυ, κάνοντας πραγματικότητα την ευαγγελική ρήση «Ινα πάντες εν ὠσι».



Το Διοικητικό Συμβούλιο

ΔΩΔΕΚΑΝΗΣΙΑΚΟΣ ΣΥΛΛΟΓΟΣ ΓΟΝΕΩΝ ΚΑΙ ΚΗΔΕΜΟΝΩΝ ΑΤΟΜΩΝ ΜΕ ΑΝΑΠΗΡΙΕΣ

Δ/νση: Πλατεία Στεφ. Γέροντα 44
Ταχ. Κωδ.: 85100 Ρόδος
Τηλ. + Φαξ: 22410 34442
e-mail: elpidard@otenet.gr

Ρόδος 12/12/2003

ΑΝΑΚΟΙΝΩΣΗ



Προσκαλούνται όσοι ενδιαφέρονται να παρακολουθήσουν τη

χριστουγεννιάτικη μουσική εκδήλωση με βιολιά και μαντολίνα, την **Κυριακή 14-12-2003** στις **4 μ.μ.** **στο Κέντρο «Ελπίδα»** στον πρώην Ορφανοτροφείο Αρρένων (Πλ. Στεφάνου Γέροντα 44 - Δωδεκανησιακός Σύλλογος Γονέων και Κηδεμόνων Ατόμων με Αναπηρίες).



Την εκδήλωση προσφέρουν οι μαθητές του Δημοτικού Ωδείου και η Μουσική Σχολή του Δωδεκανησιακού Ομίλου, με την κ. Ξένη Εμνερ - Παπαχαλκίτου. Μετά την εκδήλωση θα έχουμε και το παζάρι των παιδιών του κέντρου μας.

Για το Δ.Σ.

Η πρόεδρος *Η Γεν. Γραμματεάς*
Καπούλα Σταυρού *Παπακωνσταντίνου Καλλιόπη*

2369-14/12

Athambra Travel

Δ. ΘΕΟΔΩΡΑΚΗ 13, Τηλ. 22410 37052, 22410 25698

Μεγάλη αεροπορική εκδρομή στη

ΡΟΥΜΑΝΙΑ

15-20/1/2004

Το πρακτορείο μας προσφέρει κάτι καινούριο, έναν νέο προορισμο στα Βαλκάνια, την πανέμορφη ΡΟΥΜΑΝΙΑ.

ΦΑΝΤΑΣΤΙΚΗ ΤΙΜΗ!!!

Αναχώρηση 15/1/2004 και επιστροφή 20/1/2004 με την ΟΛΥΜΠΙΑΚΗ ΑΕΡΟΠΟΡΙΑ

ΒΟΥΚΟΥΡΕΣΤΙ - ΣΙΝΑΙΑ - ΜΟΝΑΣΤΗΡΙΑ - ΚΑΡΠΑΘΙΑ - ΠΥΡΓΟΣ ΤΟΥ ΔΡΑΚΟΥΛΑ - ΠΑΛΑΤΙΑ - BRASOV - ΚΑΣΤΡΟ ΤΟΥ ΠΕΛΕΣ - ΜΟΝΗ ΤΙΓΚΑΝΕΣΤΙ κ.λ.π.

Πολυτελή ξενοδοχεία με ημιδιατροφή - μεταφορές από και προς το αεροδρόμιο - επισκέψεις στα αξιοθέατα με πολυτελή πούλμαν και ελληνόφωνο ξεναγό για όλη την παραμονή στη Ρουμανία.
Διασκέδαση - Φθηνά ψώνια - Ασφάλεια.

Θέσεις περιορισμένες

Για περισσότερες πληροφορίες και αναλυτικό πρόγραμμα

ΠΡΑΚΤΟΡΕΙΟ ALHAMBRA
Δ. ΘΕΟΔΩΡΑΚΗ 13
Τηλ. 22410 37052, 22410 25698

X4316-31/12

ΚΥΝΟΤΡΟΦΕΙΟ
ΞΕΝΩΝΑΣ - ΦΙΛΟΞΕΝΙΑ



με αγάπη και φροντίδα σε ειδικά διαμορφωμένο χώρο.
ΕΚΠΑΙΔΕΥΣΗ - Υπακοή, άρνηση τροφής, φύλακας, σωματοφύλακας, διορθώσεις κ.λπ.
ΚΑΘΑΡΟΑΙΜΑ ΚΟΥΤΑΒΙΑ από το εξωτερικό με χαρτιά FSI όλες οι ράτσες

Υπεύθυνος Μίρτσεβ Νίκος
Πληρ. τηλ. 6942404250

X 7519-31/12

Οπως δείχνουν τα μέχρι τώρα στοιχεία

Στασιμότητα στην κίνηση τουριστών το 2004 στην Κω

ΔΗΛΩΣΕΙΣ ΤΟΥ ΠΡΟΕΔΡΟΥ ΤΗΣ ΕΝΩΣΗΣ ΞΕΝΟΔΟΧΩΝ

Η κακή φετινή σεζόν αναμενόταν και στην Κω και αυτό επαληθεύτηκε τόσο με τις μειωμένες πληρότητες όσο και με τα χαμηλά έσοδα, τα χαμηλότερα των τελευταίων ετών.

Ετσι αποτιμά τα αποτελέσματα του 2003 για το νησί του Ιπποκράτη ο πρόεδρος της Ενωσης Ξενοδόχων Κω κ. Νίκος Πουλιού.

Τα αίτια αυτής της τουριστικά αρνητικής εξέλιξης, ο κ. Πουλιού τα αποδίδει, όχι μόνον στην έξαρση της τρομοκρατίας και στην επιδημία του SARS, αλλά και σε δύο ακόμη παράγοντες που είναι:

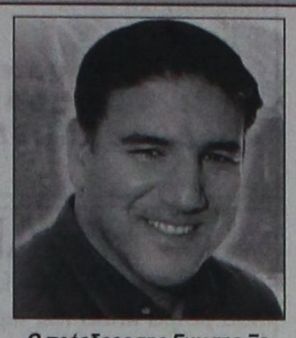

Ο πρόεδρος της Ενωσης Ξενοδόχων Κω Νίκος Πουλιού

- Η αύξηση των κλινών στην Κω με νέα και υψηλών κατηγοριών ξενοδοχεία. Λόγω του μεγέθους τους έχουν την «ευχέρεια» να χειρίζονται με ελαστικό τρόπο τις τιμές με συνέπεια η περίοδος λειτουργίας των μικρών μονάδων να συρρικνώνεται και οι ίδιες να αντιμετωπίζουν πρόβλημα επιβίωσης.

- Ο δεύτερος και πολύ σημαντικός λόγος είναι η καθιέρωση του ενιαίου ευρωπαϊκού νομίσματος και οι παρενέργειες κατά την προσαρμογή μας σ' αυτό.

Με το ευρώ καλλιεργήθηκε στο εξωτερικό η αντίληψη, ότι τα νησιά μας είναι ακριβά και αυτό δυσχέρανε την ανταγωνιστικότητά μας.

Οι προβλέψεις του προέδρου της Ενωσης Ξενοδόχων Κω για το 2004 είναι ότι η κίνηση θα κυμανθεί στα φετινά επίπεδα παρόλο που θα είμαστε στη χρονιά των Ολυμπιακών Αγώνων.

Κατά την άποψη του κ. Πουλιού τα οφέλη από την Ολυμπιάδα θα είναι ελάχιστα για τα νησιά μας.

Οπως λέει ο ίδιος στην «Πρόοδο», η αναμενόμενη και για το επόμενο έτος στασιμότητα οφείλεται τόσο στην παρατεινόμενη οικονομική ύφεση, όσο και στις δικές μας αδυναμίες. Για να υπερβούμε αυτή τη δυσμενή κατάσταση πρέπει, κατά τον κ. Πουλιού, να γίνουν τρία πράγματα:

- Το κράτος να χαράξει σταθερή τουριστική και φορολογική πολιτική,

- Οι ΟΤΑ να κάνουν καλή και ορθολογική διαχείριση των πόρων που αντλούν από τον τουρισμό και,

- Οι επιχειρηματίες να μάθουν να προσφέρουν υπηρεσίες ποιότητας και να συμμετέχουν στη διαφήμιση μέσω των αρμόδιων τοπικών φορέων.

ΙΕΡΑ ΜΗΤΡΟΠΟΛΙΣ ΡΟΔΟΥ
ΙΕΡΟΣ ΝΑΟΣ ΑΓΙΟΥ ΕΛΕΥΘΕΡΙΟΥ ΠΟΛΕΩΣ ΡΟΔΟΥ

Παρήγυρις

Γνωστοποιείται εις το φιλόθρησκον κοινόν της Ρόδου ότι, την 15ην Δεκεμβρίου 2003 εορτάζει ο ιερός ναός ΑΓΙΟΥ ΕΛΕΥΘΕΡΙΟΥ πόλεως Ρόδου.

Αφ' εσπέρας Κυριακήν 14ην Δεκεμβρίου και περί ώραν 6ην μ.μ. θα ψαλλεί Μέγας Εσπερινός χοροστατούντος του Σεβασμιωτάτου Μητροπολίτου Ρόδου κ.κ. ΑΠΟΣΤΟΛΟΥ.

Την πρωίαν της 15ης Δεκεμβρίου, ημέραν Δευτέραν θα τελεσθεί Πανηγυρική Αρχιερατική Θεία Λειτουργία και εν συνεχεία θα γίνει περιφορά και λιτάνευσις της Ιεράς Εικόνος του ΑΓΙΟΥ ΕΛΕΥΘΕΡΙΟΥ.

Το εσπέρας και περί ώραν 5ην απογευματινήν θα ψαλλεί ο ΠΑΡΑΚΛΗΤΙΚΟΣ ΚΑΝΩΝ ΤΟΥ ΑΓΙΟΥ.

Παρακαλούνται οι ευσεβείς χριστιανοί όπως προσέλθουν εις τας ιεράς ακολουθίας τιμώντες τη μνήμη του εορτοζομένου ΑΓΙΟΥ ΕΛΕΥΘΕΡΙΟΥ.

2362-14/12

ΕΛΛΗΝΙΚΗ ΔΗΜΟΚΡΑΤΙΑ
ΔΗΜΟΣ ΡΟΔΟΥ
ΕΠΑΡΧΙΑ ΡΟΔΟΥ
ΝΟΜΟΣ ΔΩΔΕΚΑΝΗΣΟΥ

ΓΝΩΣΤΟΠΟΙΗΣΗ ΓΑΜΟΥ

Γνωστοποιείται, σύμφωνα με το άρθρο 1369 του Αστικού Κώδικα, όπως τροποποιήθηκε με το Ν. 1250/1982, ότι:

Η **Φωτεινή Σαρρή** του Κωνστατίνου και της Φαίδρας που γεννήθηκε στη Ρόδο του νομού Δωδεκανήσου και κατοικεί στη Ρόδο του νομού Δωδεκανήσου, επαγγέλματος ιδιωτικός υπάλληλος και ο **Ιωάννης Μυλωνάκης** του Ηλία και της Μαρίας που γεννήθηκε στον Κορυδαλλό του νομού Αττικής και κατοικεί στη Ρόδο επαγγέλματος ιδιωτικός υπάλληλος πρόκειται να παντρευθούν στο Δημαρχείο του Δήμου Ροδίων.

Ρόδος 12-12-2003
Ο δημαρχεύων
Αντώνιος Αλαβέρας

2380-14/12

ΑΝΑΚΟΙΝΩΣΗ ΔΙΑΚΟΠΗΣ ΣΥΝΕΡΓΑΣΙΑΣ

Η εταιρία ΕΛΜΑ ΑΕΒΕΑ εισαγωγέας των αυτοκινήτων MAZDA στην Ελλάδα «ανακοινώνει»:

ότι διέκοψε την εμπορική της συνεργασία στη Ρόδο με τον συνεργάτη της - ανεξάρτητο έμπορο αυτοκινήτων Ν. ΒΑΡΔΕΛΛΗΣ Α.Ε.

Οι ενδιαφερόμενοι να αγοράσουν αυτοκίνητο MAZDA παρακαλούνται να απευθύνονται στο τηλέφωνο της ΕΛΜΑ αεβεα **210 5156000**

mazda

ΧΛ-14/12

ΙΑΤΡΙΚΗ ΑΝΑΚΟΙΝΩΣΗ

Το ιατρείο του
ΠΝΕΥΜΟΝΟΛΟΓΟΥ ΙΑΤΡΟΥ
ΔΗΜΗΤΡΗ Γ. ΚΡΗΤΙΚΟΥ
λειτουργεί στην νέα διεύθυνση
Βενετοκλέων 58
Τηλ.: 22410 32022
Κιν: 6932 723723

T2279-31/12

ΓΕΩΡΓΙΟΣ ΦΙΛ. ΔΙΑΚΟΝΙΚΟΛΑΟΥ
ΧΕΙΡΟΥΡΓΟΣ - ΟΔΟΝΤΙΑΤΡΟΣ
Αριστοτελείου Παν/μίου Θεσσαλονίκης
Δέχεται καθημερινά:
09.00 - 13.00 και 17.00 - 21.00
και Σάββατο κατόπιν ραντεβού
Στ. Καζούλη 18 Ρόδος
Τηλ. - Φαξ: 22410 32648, κιν. 6945040049

7500-16/12

RODOS MARINE BOAT
ΝΑΥΠΗΓΕΙΑ ΧΑΤΖΗΝΙΚΟΛΑΟΥ



EVINRUDE
Johnson
TOHATSU

από 0% προκαταβολή
εξόφληση σε 36 μήνες

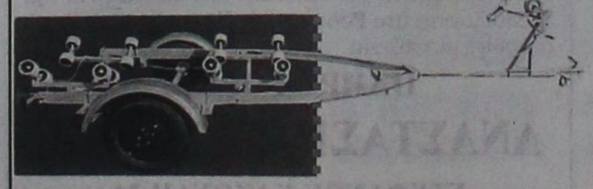



e-mail : romarine@otenet.gr

ΕΔΡΑ: Μ.ΜΑΛΙΑΡΑΚΗ 6, 85100 ΡΟΔΟΣ, ΤΗΛ: 2241021950, FAX: 2241077722, ΕΚΘΕΣΗ: 1ο ΧΛΜ ΡΟΔΟΥ-ΚΑΛΛΙΘΕΑΣ

T2253-21/12

ΤΗΛΕΟΡΑΣΗ

ΕΤ-1

07.00 Κλασική μουσική	Μπάσκετ: «Πανιώνιος - Αρης» (Ζ)
08.00 Θεία Λειτουργία	19.00 Η εποχή των εικόνων
10.00 Αρχονταρίκι	20.00 Ξένη ταινία «Κοντά στον κόκκινο ήλιο»
11.00 Μουσική παράδοση	22.00 Η άλλη μέρα του φεγγαριού
11.30 Mediterraneo	**23.00 Ειδήσεις -αθλητικά - καιρός - Κληρωση ΠΡΟΤΟ - ΤΖΟΚΕΡ**
12.00 Βουλή των Ελλήνων	23.45 Η ζωή είναι αλλού
13.00 Στον κόσμο της οικονομίας	00.45 Ευρωπαϊκό Πρωτάθλημα Κολύμβησης
14.00 Ολυμπιάδα 2004 η αντίστροφη μέτρηση	• Συνέχεια με επαναλήψεις σειρών και εκπομπών
15.00 Sport events 2004	
16.00 Ταξιδεύοντας με το αύριο	
16.45 Pre game	
17.00 Πρωτάθλημα	

ΝΕΤ

07.00 Κάτσε... φρόνιμα	18.30 Πορτρέτα ποδοσφαιρστών
09.00 Σαββατοκύριακο	19.00 Ποδόσφαιρο Α' Εθνικής Κατηγορίας «ΟΦΗ - ΑΕΚ» (Ζ)
12.00 Ειδήσεις	**21.00 Ειδήσεις**
13.00 Εβδομη μέρα	22.00 Το κουπί της Πανδώρας
14.00 50 λεπτά	23.00 Αθλητική Κυριακή
15.00 Ειδήσεις	**00.30 Ειδήσεις**
16.00 Ευρώπη Express	00.45 Σαντιάγκο: Οικογένεια πυγμάχων
16.30 Ξένη ταινία «Λάσι η επιστροφήστο σπίτι»	•Συνέχεια με επαναλήψεις
18.50 Ειδήσεις - Δελτίο στη νοηματική γλώσσα	

ΕΤ-3

07.30 Ονειροδρόμιο (Ε)	18.30 Ταξιδιώτες
08.30 Θεία Λειτουργία	19.00 Επί τροχών
10.00 Camille Corot (ντοκιμαντέρ βιογραφικού περιεχομένου)	19.30 Η ρεμπέτικη ιστορία
	20.00 Γενέθλιο αφιέρωμα (εκπομπή για τις συνθήκες γέννησης και πορίας του κανλιού)
11.00 Ενεργειακό πεδίο	**20.30 Ειδήσεις**
11.30 Υπεραστικές διαδρομές	21.30 Γενέθλιο αφιέρωμα (ευχές επωνύμων από το χώρο της πολιτικής, του θεάματος και των ΜΜΕ για τα γενέθλια της ΕΤ3)
12.30 Κάθε τόπος και τραγούδι	
13.00 Ειδήσεις	23.00 Σπορ στο 3
13.30 Ρεπό	**24.00 Ειδήσεις**
15.00 Οικονομικη επιθεώρηση	00.30 Γαλλικό πρωτάθλημα ποδοσφαίρου «Μονακό - Στρασμπούρ»
15.30+10 - Μεγάλη διεύρυνση	
16.00 Χάντμπολ «Κιλκίς Alumil - Πανελλήνιος ΑΝΤ1»	
17.30 Design world	
18.00 Περιπλάνηση στην Ελλάδα	

MEGA

05.45 Η δίψα (Ε)	να θέληση» (περιπέτεια)
06.15 Ο επισκέπτης της ομίχλης (Ε)	**17.55 Ματιές στα γεγονότα**
07.00 Ολα για την υγεία (Ε)	18.00 Ελληνική ταινία «Η ωραία των Αθηνών»
08.00 Κόκκινο φεγγάρι (Ε)	**20.00 Ειδήσεις**
09.00 Με δύο μαμάδες (Ε)	21.00 Survivor
09.50 Το παιδί μου κι εγώ	22.45 Ελληνική ταινία «Στάκαμαν»
10.00 Τα μυστικά της Βέφας - οι καλύτερες συνταγές	**00.15 Ειδήσεις**
11.00 Εκμέκ παγωτό(Ε)	00.30 Ταινία (συνέχεια)
12.00 Αυθαίρετοι (Ε)	01.30 Ξένη ταινία «Δύναμη Δέλτα ΙΙ» (περιπέτεια)
13.00 Backstage	03.30 Τηλεμάρκετινγκ
14.00 Ειδήσεις	04.00 Παλίρροι (Ε)
14.50 Οσα φέρνει η ώρα	05.00 Παράλληλοι δρόμοι (Ε)
15.50 Ξένη ταινία «Σιδερέ-	

ANT-1

06.00 Σκληρός μαχητής	**Ειδήσεις στη νοηματική**
06.50 Στούντιο με θέα	17.40 Εγκλήματα (συνέχεια)
10.30 Εκείνες κι εγώ (Ε)	18.10 Ελληνική ταινία
11.30 Κωνσταντίνου και Ελένης (Ε)	**20.00 Ειδήσεις**
12.30 Της Ελλάδος τα παιδιά (Ε)	21.00 Θέατρο «Κότες» (Β' μέρος)
12.55 Super game	22.40 Mission - Arena
13.00 Mission - best of	**00.45 Ειδήσεις**
14.00 Ειδήσεις	01.15 Ξένη ταινία «Δεν είμαστε άγγελοι» (περιπέτεια)
14.40 Ξένη ταινλια «Κι αοι Θεοί τρελάθηκαν Νο2»	
16.50 Εγκλήματα (Ε)	03.30 Easy game
17.30 Τα νέα του ANT1 -	03.50 Τηλεμάρκετινγκ

STAR

07.30 Παιδικό πρόγραμμα	**19.30 Ειδήσεις**
13.00 Ειδήσεις	21.00 Ξένη ταινία «Ο Ιάσων και οι Αργοναύτες»
13.30 Στον έβδομο ουρανό	00.45 Ξένη ταινία «Βουντού» (περιπέτεια τρόμου)
14.30 Τα φιλαράκια	**02.45 Ειδήσεις**
15.30 Σούπερμαν, τα χρόνια της νιότης	03.00 Ξένη ταινία «Το εχοπρές του θανάτου»
16.30 Στον ίλιγγο του κινδύνου (Ε)	05.00 Αστέρια στο πεντάγραμμο (βίντεοκλιπ)
17.30 Ξένη ταινία «Η μεγάλη των λοχαγών σχολή»	

ALPHA

05.45 Πέρα από τον ορίζοντα	18.00 Ελληνική ταινία «Τον αράπη κι αν τον πλένεις»
06.45 Πρωινές σελίδες	**20.00 Ειδήσεις**
10.00 7 ημέρες Alpha	21.00 Ελληνική ταινία «Η γυναίκα μου τρελάθηκε»
11.00 Λόγω ...ζωής	23.00 Ελληνική ταινία«Πολύ μεγάλες κακίες»
12.00 Ελληνική ταινία «Ο Μελέτης στην Αμεσο Δράση»	**01.00 Ειδήσεις**
14.00 Ειδήσεις	01.15 Το καφενείο των φιλάθλων
15.00 Αγώνας ποδοσφίρου «Μίλαν - Μπόκα Τζούνιορς»	03.15 7 ημέρες Alpha (Ε)
17.00 Music market	04.15 Τηλεαγορές
17.50 Ειδήσεις	

ALTER

06.30 Alter kids	20.00 Η φωνή του πολίτη
12.00 Το δίχτυ (Ε)	21.00 Ελληνική ταινία «Γκαρσονιέρα για δέκα»
12.45 Band stand (μουσική εκπομπή)	23.00 Διαπλοκές
13.30 Celebrities (Ε)	**24.00 Ειδήσεις**
14.15 Ελληνική ταινία «Ο λουστράκος» (κοινωνική)	00.15 Μήτσι-χώστα (Ε)
16.45 Τα παρατράγουδα	01.30 Περιπέτειες στη Χαβάη
18.45 Το πρώτο θέμα	02.30 Aphrodisia
19.00 Ειδήσεις	02.45 Ξένη ταινία «Θύμα του έρωτα» (αισθησιακή)

ΙΡΙΔΑ

08.00 Ζωντανή σύνδεση με τον Ευαγγελισμό Ρόδου	18.00 Τηλεπωλήσεις
15.00 Πετροβολήματα (Ε)	19.00 Τοπικό ποδόσφαιρο
17.00 Κινουμενα σχέδια	**21.30 Τοπικά γεγονότα**
	24.00 Ξένη ταινία

ΠΡΟΟΔΟΣΠΟΡ

Υπέρ του αυτοκινητοδρομίου!

➪ Ο δήμαρχος Νότιας Ρόδου Μανόλης Σαββής το θεωρεί σοβαρή εναλλακτική μορφή τουρισμού και βιομηχανία τουριστών 12 μήνες το χρόνο!

Ιδιαίτερα ενθουσιασμένος από τις ενέργειες της Επιτροπής Πρωτοβουλίας για την κατασκευή του αυτοκινητοδρομίου στο νησί μας, δηλώνει ο δήμαρχος Νότιας Ρόδου κ. Μανόλης Σαββής!

Ο ίδιος με τοπικούς παράγοντες, συμμετείχε σε επίσκεψη της Επιτροπής στο Δ.Δ. Κατταβιάς, προκειμένου να βρεθεί ο κατάλληλος χώρος για την κατασκευή του έργου, που θα περιλαμβάνει και πίστα διεθνών προδιαγραφών πέντε χιλιομέτρων.



Ο κ. Σαββής, μιλώντας στην «Πρόοδο», έδωσε συγχαρητήρια στην πρωτοβουλία και ψήφισε «υπέρ» του αυτοκινητοδρομίου, από το οποίο δεν θα ωφεληθεί μόνο η Νότια Ρόδος, αλλά ολόκληρο το νησί:

«Η επίσκεψη της Επιτροπής και η παρουσία μας, έδωσε την απάντηση στο εδώ και αρκετό καιρό ερώτημα τί κάνουμε με τις νέες υποδομές στο νησί μας. Τι κάνουμε με την ανάπτυξη συνολικά.

Σ' αυτό το ερώτημα θα πρέπει ν' απαντήσουμε όλοι μας. Να αφήσουμε αυτόν τον τόπο στο έρμαιο της τύχης ή κάποιου προγραμματισμού ή κάποιου συμβιβασμού με τις σημερινές απαιτήσεις ενός σύγχρονου τουριστικού προορισμού.

Χρόνια ακούμε για το θέμα του αυτοκινητοδρομίου. Διευρευνόντουσαν χώροι και προέκυπτε κάθε φορά ότι η Ρόδος είχε την ανάγκη να το κατασκευάσει.

Η Νότιας Ρόδος, που εδώ και καιρό παλεύει να θέσει επί τάπητος τη νέου τύπου τουριστική ανάπτυξη, ήταν αυτονόητο ότι θα δεχόταν με πολύ χαρά και ζήλο αυτή την προσπάθεια.

Και παλαιότερα είχαμε κάνει ανάλογη κουβέντα με τον συμπατριώτη μας Κάλλιστο Διακογεωργίου, με τον Ανδρέα Χαλκιόπουλο, με τον Πάνο Μαυρομάτη και με δημοσιογράφους που είναι υπέρ αυτής της προσπάθειας». Συνεχίζοντας ο κ. Σαββής, μας είπε ακόμη: «Η αποδοχή από το Δήμο δεν προέκυψε επί τύπου δημοσίων σχέσεων, αλλά από την αναγκαιότητα ανάπτυξης της περιοχής και όχι μόνο. Θα έλεγα του νησιού ολόκληρου. Οτι γίνεται σ' ένα Δήμο, δεν αφορά μόνο αυτόν. Τα διοικητικά όρια είναι τεχνητά. Είμαστε ενιαίος τόπος και αναπτυξιακά προσδιοριζόμαστε ενιαία. Αν κάτι πάει καλά στις Πεταλούδες θα ωφεληθούμε όλοι. Αν κάτι δεν πάει καλά στο Πρασονήσι, θα βλαπτούμε πάλι όλοι.

Ετσι, λοιπόν, πρέπει να προχωρήσουμε γρήγορα. Ηδη, ο μελετητής της επιτροπής, ο αρχιτέκτοντας - μηχανικός Δημήτρης Παρασός συναντήθηκε - παρουσία εκπροσώπων μας, και με την κτηματική εταιρεία του Δημοσίου για να διευκρινιστούν θέματα ιδιοκτησιακά.

Ξέρετε, το πλεονέκτημα που έχει η Νότια Ρόδος που φιλοξενεί μεγάλη περιουσία του δημοσίου, πρέπει να το εκμεταλλευτούμε. Αλλο να ξεκινάω μια επένδυση σε ιδιωτική γη και άλλο σε δημόσια. Το δημόσιο έχει κοινό στόχο την ανάπτυξη του συνόλου».

Ο κ. Σαββής, κατέληξε:

Η προκλητική [illegible] των τοπικών παραγόντων της Ρόδου είναι ότι θέματα που θα χρόνο αυτό το έργο [illegible] φανούν [illegible] πραγματικότητα θα είναι μπροστά στα συνολικά κέρδη του νησιού. Γι' αυτό πρέπει όλοι μαζί να υλοποιήσουμε το έργο. Μιλάμε για μια βιομηχανία τουριστικής ανάπτυξης, που θα λειτουργεί 12 μήνες τον χρόνο.

Το να κάνουμε φακέλους και μελέτες και στο τέλος να σταματάμε για διάφορους λόγους, είναι χάσιμο χρόνου. Καλύτερα να μην ξεκινούμε [illegible] πίστα. Είναι κουραστικό [illegible] ΑΙΑ

Τα τελευταία ματς του 2003

Αρκετά ενδιαφέρουσες συναντήσεις περιλαμβάνει η 14η αγωνιστική του Περιφερειακού πρωταθλήματος (7ος) όμιλος που θα είναι και η τελευταία για το 2003. Καταρχήν σε ό,τι έχει να κάνει με τον πρωτοπόρο Αθλητικό Όμιλο της Μάνης έχει την ευκαιρία να αυξήσει και άλλο την βαθμολογική διαφορά από τον δεύτερο Ερμή Κορυδαλλού αν μπορέσει να τον κερδίσει μέσα στα Αμπελάκια, κάτι που φαντάζει βέβαια ως αρκετά εφικτό.

Την ευκαιρία όμως να παραμείνει κοντά στην κορυφή έχει το Κερατσίνι αν κερδίσει στο γήπεδο του τον Παναξιακό, ενώ μεγάλο παιχνίδι αναμένεται να γίνει στην Μυτιλήνη όπου ο τοπικός Αιολικός θα παίξει κόντρα στην φιλόδοξη φέτος Αθλητική Ένωση της Κω.

Ολα τα παιχνίδια της προτελευταίας αγωνιστικής του πρώτου γύρου είναι τα ακόλουθα:

ΑΟ Μάνης - Ερμής Κορυδαλλού

Πόντιοι Δραπετσώνας - ΑΟ Μυκόνου

Πύργος Χίου - Εθνικός

Αιολικός - ΑΕ Κως

Αναγέννηση Σάμου - Διγενής Κοσκινού

Κερατσίνι - Πανναξιακός

Ρεπό έχει ο Απόλλων Καλυθιών



Ο Στάθης Καραμαλίκης (δεξιά) είναι στον πίνακα των σκόρερς του 7ου ομίλου

Ο πίνακας των σκόρερς

Ο έμπειρος Νταρακλείτσας του ΑΟ Μάνης προπορεύεται αυτή την στιγμή στον πίνακα των σκόρερς του ομίλου. Συνολικά έχει πετύχει δέκα γκολ. Δίπλα του είναι ο Γαβαλάς του Αιολικού [illegible] χει ενώ [illegible] γκολτζήδες [illegible] Στις Κω [illegible] διος, ο Γιώργος Καστρουνής του ΠΑΟ Διαγόρα που σκόραρε οκτώ φορές και με επτά γκολ ακολουθούν οι Κλινάκης (Εθνικού), Αγγελόπουλος (ΠΑΟ Διαγόρα), Αλέξης (ΑΟ Μάνης), Θ. Παπαδημητρίου (Αιολικού Μυτιλήνης) και Κυπριανίτης (ΠΑΟ Διαγόρα) με [illegible]

Ολοκληρώνεται το SCRAMBLE

Πέφτει η αυλαία του πρωταθλήματος

Πέφτει η αυλαία του Πανδωδεκανησιακού πρωταθλήματος SCRAMBLE για το 2003.

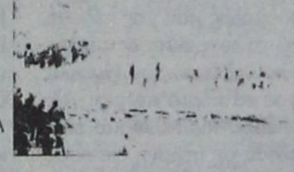

Σε πίστα που έχουν διαμορφώσει οι υπεύθυνοι της διοργανώτριας Λέσχης ΑΣΜΑ ΙΚΑΡΟΣ Καλυθιών, στην περιοχή Λιβάδι, μεταξύ Καλυθιών και Φ[illegible] κριθεί ο τίτλος του «πρωταθλητή της χρονιάς» σεις της γενικής κατάταξης. Την πρωτιά διεκδικούν ο Ζούνης, που έχει 80 βαθμούς και ο Φανούρης Σ[illegible] λουθεί με 70.

Στον αγώνα θα τρέξει, εκτός συναγωνισμού, και ο πρωταθλητής Ελλάδος στο μότο κρος (250 κεκ) για το 2003, Στεμάτης Λυρίου.

Για έγχρωμες ζώνες ΤΑΕ ΚΨΟΝ DO

Εξετάσεις στο «Βενετόκλειο»



Παρουσία του Κορεάτη «μάστερ» κ. Τσε θα γίνουν σήμερα από τις 11 π.μ. οι εξετάσεις για έγχρωμες ζώνες των μαθητών της σχολής του ΓΑΟ ΤΑΕ ΚΨΟΝ DO Κο[illegible] Η εκδήλωση θα γίνει στο κλειστό γυμναστήριο [illegible]

Θέλει «διπλό» ο Διγενής

Στην Σάμο κόντρα στην τοπική Αναγέννηση

Με αισιοδοξία ότι θα μπορέσει να πάρει τους τρεις βαθμούς της νίκης που θα του δώσουν την ευκαιρία να αναρριχηθεί ψηλότερα στον βαθμολογικό πίνακα, ο Διγενής Κοσκινού, «δοκιμάζεται»σήμερα στη 1μ.μ στην Σάμο από την τοπική Αναγέννηση για το Περιφερειακό πρωτάθλημα της Ελληνικής Ομοσπονδίας. Οι παίκτες της ομάδας του νησιού μας βλέπουν ότι σήμερα μπορούν να επανέλθουν στις νίκες (παρά το ότι αγωνίζονται εκτός έδρας) αφού οι γηπεδούχοι μέχρι στιγμής δεν έχουν δείξει και τίποτα το ιδιαίτερα και θεωρούνται ένας από τους πιο αδύναμους αντιπάλους της κατηγορίας. Ο τεχνικός Σαλβατόρε Γκιούντιτσε πάντως ζήτησε από τους παίκτες του να μην πετάνε στα σύννεφα και να δείξουν μεγάλη σοβαρότητα στον αγωνιστικό χώρο αν θέλουν να πανηγυρίσουν τους πολυπόθητους τρεις βαθμούς της νίκης. Ο κ. Γκιούντιτσε μετά από δυο εβδομάδες θα έχει στην διάθεση του και τον Χουσεΐν Αιντενίζ σε αντίθεση με τον Αργυρό που δεν έχει ξεπεράσει ακόμα το πρόβλημα τραυματισμού



Ο Γιώργος Πατρού (αριστερά) θα είναι από τα βασικά ατού του Διγενή και σήμερα.

του.

Οι παίκτες που υπολογίζει είναι οι ακόλουθοι:

Ζουρίδης, Ψύλλου, Μάμμης, Ζωάννου, Πατρού, Λόλιος, Αχιολάς, Διακίδης, Διακάκης, Κώτσος, Παπαχριστοδούλου, Παπανικολάου, Γιοβάνι, Σιέχ, Εμίρογλου, Λιάνης, Κουτσουμπάρης και Αϊντενίζ.

• Το παιχνίδι θα διαιτητεύσει η κ. Σταυρακάκη από τον Σύνδεσμο του Πειραιά και «βοηθοί» της θα είναι η κ. Γαλάνη και Σταυρακάκη επίσης από τον Πειραιά. Παρατηρητής τους θα είναι ο κ. Ζαβουδάκης από τον Σύνδεσμο της Σάμου.

Αύριο τα εγκαίνια του Συνδέσμου Προπονητών

Αύριο Δευτέρα στις 8.00 ο Πανδωδεκανησιακός Σύνδεσμος Προπονητών Ποδοσφαίρου, θα πραγματοποιήσει τα εγκαίνια των νέων του γραφείων που βρίσκονται στην οδό Περγάμου Αθηναγόρα 45. Την εκδήλωση θα τιμήσει ο πρόεδρος της Πανελλήνιας Ομοσπονδίας Ελλήνων - προπονητών ποδοσφαίρου κ. Παπαφωτίου Δημήτρης που αποδέχτηκε την πρόσκληση του συνδέσμου.

Για την ενημέρωση των αρχείων του Συνδέσμου παρακαλούνται οι παρακάτω προπονητές να απευθυνθούν στη γραμματεία, προκειμένου να συμπληρώσουν το ατομικό τους δελτίο - κάρτα μέλους, για την έκδοση των νέων ταυτοτήτων:

1. Καλούδης Πανορμίτης
2. Χατζηδημητρίου Σταύρος
3. Καλαϊτζίδης Χρήστος
4. Γκιούντιτσε Σαλβατόρε
5. Πάκλος Εμμανουήλ
6. Αυγερινού Νικόλαος
7. Δράκος Μιχαήλ
8. Λεπτοκαρίδης Κώστας
9. Παπανικόλας Τσαμπίκος
10. Βιτζηλαίος Μιχαήλ
11. Ταμπάκ Χουσεΐν
12. Στεφανής Απόστολος
13. Τζαφέρης Γεώργιος
14. Αθανασίου Βασίλειος
15. Σωτηρόπουλος Παναγιώτης
16. Παπαδόπουλος Ανδρέας
17. Βασιλαράκης Ηλίας.

«Ανοιχτό για όλα τα αποτελέσματα»

Ο Δημήτρης Σκούνας μιλάει για το δύσκολο παιχνίδι με την Καστοριά

Παιχνίδι ανοιχτό για όλα τα αποτελέσματα χαρακτήρισε την εκτός έδρας αναμέτρηση της Τετάρτης με την Καστοριά για το πρωτάθλημα της Γ' Εθνικής Κατηγορίας ο προπονητής της Ρόδου Δημήτρης Σκούνας. Ο τεχνικός των «πρασίνων» γνωρίζει πολύ καλά ότι η ομάδα του αν μη τι άλλο θα έχει πολύ δύσκολο έργο, ωστόσο πιστεύει ακράδαντα ότι αν οι παίκτες του παίξουν σύμφωνα με τις πραγματικές τους δυνατότητες είναι ικανοί να πάρουν το θετικό αποτέλεσμα το οποίο αν τελικά έρθει θα θεωρηθεί πάρα πολύ σημαντικό ενόψει της συνέχειας.

Μιλώντας χθες στην «Π» ο κ. Σκούνας είπε μεταξύ άλλων τα ακόλουθα:

«Το παιχνίδι είναι πολύ δύσκολο άλλα πιστεύω ότι είναι και ανοικτό για όλα τα αποτελέσματα. Αν οι παίκτες μου παίξουν σύμφωνα με τις πραγματικές τους δυνατότητες δεν έχουμε να φοβηθούμε απολύτως τίποτα. Είναι ικανοί να πάρουν το θετικό αποτέλεσμα. Πρέπει όμως να είμαστε ιδιαιτέρως προσεκτικοί»

Αγωνιστικά

Σε ότι έχει να κάνει με τον αγωνιστικό τομέα, αυτή την στιγμή ο προπονητής των «πρασίνων» δεν αντιμετωπίζει προβλήματα και έχει όλους τους παίκτες στην διάθεση του. Την Τετάρτη μάλιστα επανέρχεται και ο Νάκος Νάκου που εξέτισε την ποινή της



μιας αγωνιστικής που του είχε επιβληθεί. Ολα δείχνουν δηλαδή ότι η ομάδα της πόλης μας θα πάει κομπλέ στην Καστοριά και αυτό είναι κάτι που κάνει τον κ. Σκούνα να αισθάνεται πολύ χαρούμενος καθώς αναμένεται να έχει αρκετές επιλογές για την συγκρότηση της ενδεκάδας. Σήμερα έχει δώσει ρεπό τους παίκτες και αύριο θα επανέλθουν στους κανονικούς ρυθμούς. Η τελευταία προπόνηση πριν από την αναμέτρηση θα γίνει όπως όλα δείχνουν την Τρίτη το πρωί καθώς η αποστολή θα αναχωρήσει για τη Καστοριά (μέσω Αθηνών) στις 11π.μ.

Προτείνει τον Ντουρουτλή

Ο Μάκης Ντουρουτλής θα προταθεί από την ΠΑΕ Ρόδος να μπει στο διοικητικό συμβούλιο της ΕΠΑΕ κατά την διάρκεια της γενικής συνέλευσης που θα πραγματοποιηθεί αύριο για την αντικατάσταση δυο μελών που δεν συνεχίζουν. Είναι ξεκάθαρο ότι η Ρόδος το τελευταίο διάστημα προσπαθεί να ισχυροποιήσει όσο το δυνατόν περισσότερο την εξωτερική της εικόνα και αυτός είναι σίγουρα ένας πάρα πολύ καλός τρόπος.

Μεταγραφικά

Καμία εξέλιξη υπάρχει προς το παρών σε ότι έχει να κάνει με τα μεταγραφικά θέματα που αναμένεται να απασχολήσουν την ομάδα κατά την διάρκεια της σχετικής περιόδου τον Ιανουάριο. Η διοίκηση σε συνεργασία με τον τεχνική ηγεσία προσπαθεί να βρει τις καλύτερες δυνατές επιλογές ούτως ώστε να ενισχύσει ακόμα περισσότερο την ομάδα και το νέο έτος να παρουσιαστεί πολύ ισχυρή σε μια προσπάθεια υλοποίησης του στόχου που δεν είναι άλλος από την άνοδο στην Β' Εθνική Κατηγορία.

ΔΙΑΦΗΜΙΖΕΤΑΙ ΣΤΟ ΙΝΤΕΡΝΕΤ
www.rodosport.gr

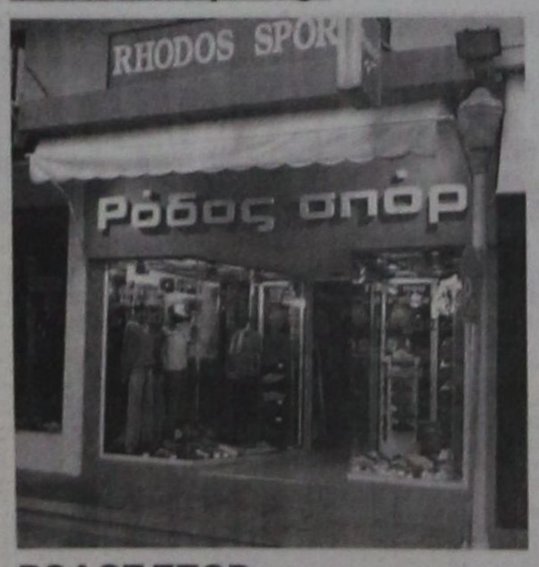

ΡΟΔΟΣ ΣΠΟΡ
...πρώτο όνομα στα σπορ
Τιμές που ...δεν παίζονται
ΕΘΕΛ. ΔΩΔΕΚΑΝΗΣΙΩΝ 15
Τηλεφ. 22410 21442 * E-mail: rospo@otenet.gr
ΓΔ-31/12

ΠΡΟΟΔΟΣΠΟΡ

Τον παλιό καλό εαυτό τους ξαναβρήκαν Κούρος-Μανωλάς

Ο Ηρακλής Μαριτσών κέρδισε «φιλικά» τον Πήγασο

Επέρασαν τελείως τα προβλήματα τραυματισμών τους, οι άσοι του Ηρακλή Μαριτσών Μιχάλης Μανωλάς και Σάββας Κούρος και πλέον έχουν τεθεί στη διάθεση του προπονητή τους Σάββα Ορφανίδη, για τη συνέχεια του πρωταθλήματος. Αυτό τουλάχιστον έδειξε η συμμετοχή τους στα φιλικά της εβδομάδας που μας πέρασε, ενώ τα ευχάριστα δεν τελειώνουν εδώ για τον Ηρακλή, αφού το χόρτο ανέμισε στο γήπεδο Μαριτσών και όλοι πλέουν σε πελάγη ευτυχίας. Ένα όνειρο δεκαετιών γίνεται πλέον πραγματικότητα και η ανάπτυξη του αθλητισμού στην περιοχή περνάει σε άλλη διάσταση!

Εν τω μεταξύ, από χθες οι παίκτες του Ηρακλή απολαμβάνουν το νέο ρεπό τους, ενώ οι προπονήσεις θα ξαναρχίσουν αύριο.

Να πούμε τέλος, ότι ξεκίνησε η διάθεση των προσκλήσεων για την μουσική βραδιά, που θα γίνει την Παρασκευή 26 του μήνα, στο νυχτερινό κέντρο ΕΞΟΔΟΣ στα Μαριτσά.

Ευχή της διοίκησης είναι και αυτή τη φορά οι φίλοι της ομάδας να ανταποκριθούν στην προσπάθεια και θα δώσουν μία βαθιά ανάσα στο δοκιμαζόμενο ταμείο της, λόγω της απουσίας από τη φυσική της έδρα.

Το «φιλικό» με τον Πήγασο Αγιοι Απόστολοι.-

Εκμεταλλευόμενος το «κάθισμα» του Πήγασου στο δεύτερο ημίχρονο, ο Ηρακλής Μαριτσών τον νίκησε, σε φιλικό που έγινε την Παρασκευή το βράδυ στους Αγίους Αποστόλους, 5-2, πιστοποιώντας την εξαιρετική κατάσταση, στην οποία βρίσκονται οι παίκτες του. Πάντως παίχτηκε καλή μπάλα, σ' ένα παιχνίδι, όπου απουσίαζε η σκοπιμότητα των βαθμών και οι φίλαθλοι ευχαριστήθηκαν από το θέμα που προσέφεραν οι δύο ομάδες!

Στο σκορ προηγήθηκε ο Πήγασος, στο 10΄, με τον Θρουμουλόπουλο για να ισοφαρίσει στο 25΄ ο Χατζηκωνσταντής για λογαριασμό του Ηρακλή.

Στο 46΄ ο Καλούδης, με πλασέ έγραψε το 1-2 και λίγα λεπτά αργότερα (50΄) ο Α. Τσιάντουλας το 1-3. Και πάλι ο Καλούδης, στο 55΄ ανέβασε κι άλλο τον δείκτη του σκορ (1-4) για να μειώσει στο 65΄ ο Ψαράς σε 2-4. Το τελικό 2-5 διαμόρφωσε στο 68΄ ο Γιάννης Καλούδης. Από τον Ηρακλή κορυφαίοι ήταν οι Καλούδης, Γιακουμάρος και Τσαλώλης. Από τον Πήγασο άρεσαν οι Ψαράς, Θρουμουλόπουλος και ο νεοαποκτηθείς Γιοβάνοβιτς.

• Διαιτήτευσε ο Κόττορος (Στεφανάκης, Τσουρδιού)

ΠΗΓΑΣΟΣ: Μηνάς, Χατζηγεωργίου, Παξινός, Ιμβριώτης, Κωτιάδης, Ψαράς, Γιοβάνοβιτς, Βασιλάκης, Κοσμάς, Θρουμουλόπουλος, Λαγογένης. Βιζικλής, Λόλι, Αλευρόπουλος, Αποστολίδης, Λιαμής.

ΗΡΑΚΛΗΣ: Παπασάββας, Τσιάντουλας Π., Σκαφίδας, Σκόρπος, Γιακουμάρος, Τρούλλης, Λαυράκης, Τσαλώλης, Καλούδης, Χατζηκωνσταντής, Αναγνώστου. Τσιαντούλας Α., Κούρος, Μανωλάς, Παπανικολάου, Παπαδόπουλος, Τσιούφιος, Ματθαίος.

Ισόπαλοι (1-1) σε «φιλικό» Ζευς και Αναγέννηση Ν.Ρ.

ΑΓΙΟΙ ΑΠΟΣΤΟΛΟΙ.-

Σε φιλικό ποδοσφαιρικό αγώνα που έγινε στο γήπεδο των Αγίων Αποστόλων ο Α.Σ. Ζευς και η Αναγέννηση Νήσου Ρόδου αναδείχτηκαν ισόπαλοι 1-1.

Ο Ζευς είχε διαστήματα με πολύ καλή απόδοση ωστόσο η επιθετική του φλυαρία και τα δοκάρια του Σαρή τον υποχρέωσαν στην ισοπαλία.

Ο Νίκας, μόλις στο 5΄ άνοιξε το σκορ για τον Ζευς, για να ισοφαρίσει στο 36΄ ο Χατζηχριστοδούλου.

• Διαιτήτευσε ο Χρυσοχόος.

ΑΣ ΖΕΥΣ: Χαρτερός, Αγκάς, Γεωργούδης, Σαλονικιός, Σταματάκης, Τσιμπούκας, Νίκας, Σακκής, Ραφτής, Σταυριανάκης, Ροδίτης. Έπαιξαν και οι Ζωάννου, Θ. Αργυρός, Μαρκόπουλος, Νικηταράς και Λαγκάνης.

ΑΝΑΓΕΝΝΗΣΗ Ν.Ρ.: Σαρρής, Αγγελής, Κουλουριώτης, Σφήκας, Χατζηστρατής, Χρήστου, Λυκούρης, Σακέλης, Χατζηομέρ, Χατζηδημητρίου, Χατζηχριστοδούλου. Έπαιξαν και οι Καρπαθάκης, Μαυρομούστακος, Αγγελόπουλος, Πετράς, Ταμπουράς και Αγγούριας.

Φιλική ήττα του Ορφέα!

ΑΓΙΟΙ ΑΠΟΣΤΟΛΟΙ.-

Σε φιλικό που έγινε στους Αγίους Αποστόλους, ο Ορφέας ηττήθηκε 3-2 από τον Αγιο Ισίδωρο.

Οι «βυσινοί» εμφανίστηκαν με πολλά προβλήματα, στη μεσαία γραμμή, αφού δεν μπορούσαν να βγάλουν τις μπαλιές που θα ήθελαν στους επιθετικούς, ενώ παρατάχθηκαν και με πολλές ελλείψεις.

Στον αντίποδα, οι φιλοξενούμενοι έπαιξαν ψυχωμένα, κυνήγησαν τις φάσεις και πήραν μια δίκαιη νίκη, έστω και φιλική.

Για τον Ορφέα σκόραραν οι Κατούφας (5΄) και Γ. Συμεωνίδης (45΄) και για τον Άγιο Ισίδωρο οι Καρασάββας (36΄) και Σ. Σάββενας (45΄, 50΄).

• Διαιτήτευσε ο κ. Παπαθανασάκης.

ΟΡΦΕΑΣ: Φτάρας, Σκιαθίτης, Μπουμπουλάκης, Καρούσος, Καρπαθάκης, Θαρρενός, Καμαράτος, Συμεωνίδης Μ. και Γ., Αλαφάκης, Κατούφας.

ΑΓΙΟΣ ΙΣΙΔΩΡΟΣ: Γεωργαλής Μ., Σάββενας Μ., Σκουρμαλάς, Κοντός Γ., Σάββενας Σ. Γεωργαλλής Ι., Χατζησάββας, Γεωργάς, Γεωργαλλής Μ. και Σ., Αναστασάς, Καρασάββας Μαούνης.

Ισόπαλοι 2-2 η Ακαδημία του Διαγόρα και η Μικτή Παίδων

ΑΓΙΟΙ ΑΠΟΣΤΟΛΟΙ.-

Σε φιλικό που έγινε χθες στο γήπεδο των Αγίων Αποστόλων, η Ακαδημία του ΠΑΟ Διαγόρα και η Μικτή Παίδων, αναδείχτηκαν ισόπαλες 2-2, χωρίς ωστόσο να ικανοποιήσουν με την απόδοσή τους, αφού ο δυνατός άνεμος δυσκόλευε αφάνταστα τις κινήσεις των 22 ποδοσφαιριστών.

Πάντως ο ΠΑΟ Διαγόρας είχε μια ελαφρά πρωτοβουλία, ενώ οι Παίδες κατέβηκαν με πολλές ελλείψεις, λόγω του ακατάλληλου της ώρας.

Φάσεις και γκολ

10΄. Κεφαλιά του Καλησπέρη σταμάτησε στο αριστερό δοκάρι του Μακαρούνα.

18΄. Κοντινό σουτ του Κιλασίν εξουδετέρωσε δύσκολα ο Παστρικός.

29΄. Και πάλι ο Καλησπέρης, από πολύ κοντά δεν μπόρεσε να παραβιάσει την εστία του Μακαρούνα.

31΄. Ο Δελαπόρτας με πλασέ έγραψε το 1-0 για τον ΠΑΟ Διαγόρα.

55΄. Ο Μανάκης βρήκε ωραία τον Σταυλά ο οποίος με διαγώνιο σουτ έγραψε μτο 2-0.

65΄. Ο Λαμπριανός με απευθείας φάουλ μείωσε σε 2-1.

70΄. Ο Κοντουδιός με κοντινό σουτ ισοφάρισε σε 2-2.

ΠΑΟ ΔΙΑΓΟΡΑΣ: Παστρικός, Αντωνιάδης, Κουρδουνάκης, Ουζούνης, Πισσάς, Καλησπέρης, Ευγενικός, Μέντος, Σταυλάς, Καλημέρης, Μπακίδης. Πιλάτης, Λύμουρας, Ζωάννου.

ΜΙΚΤΗ ΠΑΙΔΩΝ: Μακαρούνας, Κουφού, Κοντός, Μανάκης, Ζαχάλου, Κουτσάγιας, Κιλασίν, Δελαπόρτας, Χατζηπέτρος, Κουντουδιός, Τσιαφής, Λαμπριανός, Νικολάου.



Αγωνιστικές τροποποιήσεις στα «Διασυλλογικά» του στίβου

Αρκετές είναι οι τροποποιήσεις που υπάρχουν για την αγωνιστική χρονιά 2004 στα διασυλλογικά πρωταθλήματα και τις οποίες ενέκρινε το διοικητικό συμβούλιο του ΣΕΓΑΣ. Μεταξύ αυτών οι σημαντικότερες τροποποιήσεις που έγιναν είναι:

1. Διασυλλογικό πρωτάθλημα ανδρών-γυναικών (Β΄ φάση)

Το 2004 δεν θα διεξαχθεί η Β΄ φάση του διασυλλογικού πρωταθλήματος Α-Γ. Οι κατηγορίες (Α΄, Β΄, Γ΄ εθνική) όπως αυτές διαμορφώθηκαν το 2003 θα ισχύσουν για το 2005 και επί πλέον φυσικά θα συμμετέχει και το πρώτο σωματείο από κάθε όμιλο που θα ανέβει στη Γ΄ εθνική, από την Α΄ φάση του διασυλλογικού πρωταθλήματος του 2005.

2. Διασυλλογικό ανδρών-γυναικών (Α΄ φάση)

Ειδικά για το 2004, επειδή δεν θα διεξαχθεί η Β΄ φάση του διασυλλογικού πρωταθλήματος ανδρών-γυναικών, η βαθμολογία θα είναι:

Στα ατομικά αγωνίσματα: 13-11-10-9-8-7-6-5-4-3-2-1-1-1-1-1.

Στις σκυταλοδρομίες: 26-22-20-18-16-14-12-10-8-6-4-2-2-2-2.

(Με την προϋπόθεση φυσικά ότι θα πετύχουν τα όρια 16 αθλητές ή ομάδες)

3. Διασυλλογικό πρωτάθλημα Συνθέτων Αγωνισμάτων ανδρών-γυναικών, παίδων-κορασίδων

Διεξάγεται σε πέντε ομίλους.

Επιπλέον, ειδικά για το 2004, δημιουργείται και ένας έκτος όμιλος (μόνο Α-Γ). Στον όμιλο αυτό θα συμμετάσχουν μόνο οι αθλητές, αθλήτριες που ταυτόχρονα θα αγωνίζονται και στο πανελλήνιο πρωτάθλημα Συνθέτων εφήβων-νεανίδων. Τα βάρη των οργάνων στην κατηγορία εφήβων θα είναι τα αντίστοιχα της κατηγορίας τους, δηλαδή Σφαίρα 6κ και δίσκος 1.750 γραμμάρια και φυσικά όλοι οι αθλητές που αγωνίζονται στο συγκεκριμένο πανελλήνιο πρωτάθλημα και ταυτόχρονα αγωνίζονται και στο διασυλλογικό Συνθέτων Α-Γ (μόνο για τον 6ο όμιλο), θα αγωνιστούν με τα παραπάνω όργανα.

Ειδικά για το 2004: Οι αθλητές/τριες που θα αγωνιστούν στον 6ο όμιλο Α-Γ, είναι μόνο οι αθλητές/τριες που θα αγωνίζονται ταυτόχρονα και στο πανελλήνιο πρωτάθλημα Συνθέτων Ε-Ν και θα αξιολογηθούν ταυτόχρονα 2 φορές. Π.χ.: Ο πρώτος νικητής του πανελλήνιου πρωταθλήματος Συνθέτων αγωνισμάτων εφήβων, θα είναι ταυτόχρονα και ο νικητής του διασυλλογικού πρωταθλήματος συνθέτων αγωνισμάτων ανδρών του 6ου ομίλου. Ο αθλητής αυτός θα βαθμολογηθεί με 13 βαθμούς ως 1ος Πανελληνιονίκης εφήβων και με 17 βαθμούς ως 1ος νικητής του διασυλλογικού πρωταθλήματος Συνθέτων αγωνισμάτων ανδρών (6ος όμιλος).

Το αντίστοιχο θα ισχύσει για όλες τις αξιολογούμενες θέσεις 1-12 του Πανελλήνιου πρωταθλήματος Ε-Ν και 1-16 του διασυλλογικού πρωταθλήματος Α-Γ. Π.χ.: Η 13η νεάνιδα στην κατάταξη του πανελλήνιου πρωταθλήματος Ε-Ν δεν αξιολογείται, αλλά στο διασυλλογικό Συνθέτων γυναικών (6ος όμιλος) θα αξιολογηθεί με 4 βαθμούς (όλα τα παραπάνω φυσικά ισχύουν αν οι αθλητές/τριες πετύχουν τα αντίστοιχα όρια βαθμολόγησης, υψηλής πριμοδότησης κλπ).

4. Προκρινόμενοι αθλητές/τριες από την ατομική κατάταξη για το Πανελλήνιο πρωτάθλημα δρόμου σε ανώμαλο έδαφος.

Σύμφωνα με τον πίνακα:

Κατηγορία	Αγώνισμα	Προκρίνονται	Συντελεστής
Ανδρών	12.000μ	1 για κάθε 3	Συντελεστής 3

Τέλος προκρίνονται για το πανελλήνιο πρωτάθλημα (μόνο για την κατηγορία ανδρών 12.000μ) εκείνοι οι αθλητές που ανεξάρτητα εάν αγωνίστηκαν ή όχι στα διασυλλογικά πρωταθλήματα δρόμου σε ανώμαλο έδαφος το 2004, αλλά την προηγούμενη χρονιά (2003) ήταν:

1. Στην εξάδα του πανελλήνιου πρωταθλήματος δρόμου σε ανώμαλο έδαφος, στις κατηγορίες ανδρών 12.000μ και ανδρών Β΄ 8.000μ ή

2. Στην εξάδα του Πανελλήνιου πρωταθλήματος Μαραθωνίου ανδρών ή

3. Στην εξάδα του Πανελλήνιου πρωταθλήματος 10.000μ ανδρών ή 10.000μ Νέων ανδρών

Οι αθλητές που αναφέρονται στη παραπάνω παράγραφο (για την κατηγορία ανδρών 12.000μ), εάν αγωνιστούν στα διασυλλογικά πρωταθλήματα δρόμου σε ανώμαλο έδαφος του 2004, στην κατηγορία ανδρών 12.000μ και τερματίσουν σε θέση πρόκρισης (σύμφωνα με το συντελεστή πρόκρισης), θα υπολογίζονται κανονικά στους προκριθέντες και Δεν θα αφαιρούνται για να προκριθεί ένας άλλος αθλητής απ΄ αυτούς που δεν προκρίνονται. Ακόμη, όλα όσα αναφέρονται στην παραπάνω παράγραφο, αναφέρονται μόνο για τους αθλητές που αγωνίστηκαν το 2004 στην κατηγορία ανδρών 12.000μ ή δεν συμμετείχαν καθόλου στα διασυλλογικά ανωμάλου του 2004.

ΑΕ ΚΩΣ

Δύσκολη αποστολή στη Μυτιλήνη

Στόχος το θετικό αποτέλεσμα κόντρα στον δυνατό Αιολικό

Τον δυσκολότερο και καθοριστικότερο αγώνα του πρώτου γύρου, δίνει σήμερα στις 2 μ.μ. στο Δημοτικό Στάδιο της Μυτιλήνης, κόντρα στον δυνατό Αιολικό η Ένωση Κως, για την 14η αγωνιστική του Περιφερειακού πρωταθλήματος.

Παίκτες, διοίκηση και τεχνική ηγεσία εμφανίζονται συγκρατημένα αισιόδοξοι, ωστόσο η προετοιμασία όλη την εβδομάδα ήταν απρόσκοπτη, οι πληροφορίες έχουν αναλυθεί αρκούντως, σοβαρές απουσίες δεν υπάρχουν, πλην του Αθανασίου και όλοι αναμένεται να δώσουν τον καλύτερο εαυτό τους για το θετικό αποτέλεσμα.

Στόχος απόλυτα εφικτός για τις φετινές δυνατότητες της ομάδας που θα φέρει την ομάδα της Κω ακόμη πιο ψηλά στον βαθμολογικό πίνακα και με την μεταγραφική ενίσχυση του Γενάρη να μπει με άλλο αέρα στον δεύτερο και καθοριστικό γύρο.

Το σημερινό αγώνα θα διευθύνει ο Μαχαίρας του Συνδέσμου της Αθήνας, με βοηθούς τους Τσαμπάζη και Χατζηδημητρίου του ίδιου Συνδέσμου. Παρατηρητής διαιτητής θα είναι ο κ. Βρατσάνος του Συνδέσμου της Λέσβου.

Δύσκολο έργο έχουν τα κορίτσια του Σταυρού

Στις Καλυθιές με τον ισχυρό Ήφαιστο

Εξαιρετικά δύσκολο έργο αναμένεται να έχουν σήμερα τα κορίτσια της ποδοσφαιρικής ομάδας του Σταυρού, τα οποία στις 3μ.μ στο γήπεδο των Καλυθιών καλούνται να αντιμετωπίσουν τον Ήφαιστο Περιστερίου. Οι φιλοξενούμενες που θεωρούνται μια από τις πιο έμπειρες ομάδες της Α' Εθνικής Κατηγορίας, διεκδικούν την δεύτερη θέση που οδηγεί σε αγώνα μπαράζ για την κατάκτηση του πρωταθλήματος. Είναι μια πολύ καλή ομάδα που πρέπει να προσεχτεί ιδιαίτερα όπως έχει ζητήσει και από τις παίκτριες του ο προπονητής της ομάδας του νησιού μας Νίκος Ταχραμάνης. Δεν είναι τυχαίο το ότι την προηγούμενη αγωνιστική συνέτριψε με 4 - 1 τον Εργοτέλη που βρίσκεται στην δεύτερη θέση της βαθμολογίας και έτσι σκαρφάλωσε στην τρίτη θέση σε απόσταση αναπνοής. Σήμερα είναι δεδομένο ότι οι παίκτριες του θα τα δώσουν όλα για την κατάκτηση των τριών βαθμών της νίκης.



Το ευχάριστο για τον Νίκο Ταχραμάνη είναι ότι δεν αντιμετωπίζει αγωνιστικά προβλήματα και έχει όλες τις παίκτριες στην διάθεση του. Έτσι όλα δείχνουν ότι ο Σταυρός θα «κατέβει» κομπλέ στην σημερινή αναμέτρηση που είναι αρκετά κρίσιμη για την περαιτέρω πορεία και των δυο ομάδων. Ο κ. Ταχραμάνης έχει καλέσει όλες τις παίκτριες να βρίσκονται στα αποδυτήρια και εκεί λίγο πριν από την έναρξη του παιχνιδιού θα ανακοινώσει και την δεκαοκτάδα.

Οι υπόλοιποι αγώνες

Στους υπόλοιπους αγώνες της 6ης αγωνιστικής (πρώτη του δευτέρου γύρου) η Αίγινα θα παίξει κόντρα στον Εργοτέλη και η Δόξα Άρτεμις θα υποδεχθεί την Χαραυγή.

Συνεχίστηκε το τουρνουά «SUPERSPORT BALA» 5Χ5

Συνεχίστηκαν και αυτή την εβδομάδα οι αγώνες του Πανελλαδικού τουρνουά 5Χ5 «SUPERSPORT BALA» που συνδιοργανώνουν, το OASIS SOCCER CLUB, το SUPERSPORT και ο Δήμος Ρόδου.

Στον Α΄ Όμιλο, η ομάδα των Παρτιζάνων παρέμεινε στην κορυφή της βαθμολογίας, αφού κατάφερε και νίκησε και την ομάδα των LIONS, με σκορ 5-3.

Η δεύτερη ομάδα της βαθμολογίας, το Ελκος, κέρδισε αρκετά δύσκολα την ομάδα της Γωνίας με σκορ 3-1.

Την πρώτη της νίκη έκανε η ομάδα Μπόκα, σε βάρος της Δυναμό με σκορ 6-4.

Στον Β΄ Όμιλο, είχαμε την πρώτη νίκη των Αμείλικτων σε βάρος των GOOD MAN με σκορ 8-4, τη δύσκολη νίκη των πρωτοπόρων Τσιονάτων απέναντι στην ομάδα Επιπλα Δρακιού με σκορ 4-3.

Ένα από τα συναρπαστικότερα παιχνίδια μεταξύ των ομάδων Ελπις Κρεμαστής και DRAGONS είχε σκορ 10-11.

Την έκπληξη του ομίλου την έκαναν οι Μπουκμέϊκερς νικώντας και απομακρύνοντας την ομάδα Ολυμπος από την κορυφή.

Στον Γ΄ Όμιλο, είχαμε και εδώ την πρώτη νίκη της ομάδας Φανουράκια σε βάρος της GALLERY με σκορ 4-2 μετά από πολύ δυνατό αγώνα. Τα Συντρίμμια νίκησαν και σε αυτό τον αγώνα την ομάδα Έντυπο κι έτσι, παρέμειναν στο κυνήγι των πρωτοπόρων SMART και Σκουπίδια.

Τα αποτελέσματα και οι βαθμολογίες, έχουν ως εξής:

Α΄ ΟΜΙΛΟΣ

LIONS ΠΑΡΤΙΖΑΝΟΙ	3-5
ΓΩΝΙΑ - ΕΛΚΟΣ	1-3
ΔΥΝΑΜΟ - ΜΠΟΚΑ	4-6
ΠΙΡΑΧΝΑ - ΛΑΤΣΙΑΛΟΙ	8-2
ΓΙΟΥΒΕ - ΙΠΠΟΤΕΣ	4-6

Β΄ ΟΜΙΛΟΣ

HAVANA - ΜΕΓΓΑΒΛΗ	7-5
ΤΣΙΟΝΑΤΟΙ - ΕΠΙΠΛΑ ΔΡΑΚΙΟΥ	4-3
ΕΛΠΙΣ ΚΡ. - DRAGONS	10-11
ΟΛΥΜΠΟΣ - ΜΠΟΥΚΜΕΪΚΕΡΣ	3-6
ΑΜΕΙΛΙΚΤΟΙ - GOOD MAN	8-4
HAVANA - GOOD MAN	4-0
ΕΠΙΠΛΑ ΔΡΑΚΙΟΥ - ΜΕΓΓΑΒΛΗ	3-0

Γ΄ ΟΜΙΛΟΣ

ΕΝΤΥΠΟ - ΣΥΝΤΡΙΜΜΙΑ	0-2
ΔΙΑΒΟΛΟΙ - ΚΑΝΟΝΙΕΡΗΔΕΣ	4-1
ΦΑΝΟΥΡΑΚΙΑ - GALLERY	4-2

Α΄ ΟΜΙΛΟΣ
(Σε 5 αγώνες)

1. ΠΑΡΤΙΖΑΝΟΙ	27-8	15
2. ΕΛΚΟΣ	30-17	12
3. ΠΙΡΑΝΧΑ - ΣΤΑΥΡΙΑΣ Χ.	25-13	10
4. ΓΙΟΥΒΕ	28-25	9
5. ΙΠΠΟΤΕΣ	27-16	7
-. ΓΩΝΙΑ	24-20	7
7. LIONS	19-28	6
8. ΔΥΝΑΜΟ	22-22	4
9. ΜΠΟΚΑ	10-40	3
10. ΛΑΤΣΙΑΛΟΙ	12-35	0

Β΄ ΟΜΙΛΟΣ
(Σε 6 αγώνες)

1. ΤΣΙΟΝΑΤΟΙ	(6)	28-15	16
2. HAVANA	(6)	31-11	15
3. DRAGONS	(5)	39-27	11
4. ΕΠΙΠΛΑ ΔΡΑΚΙΟΥ	(6)	27-16	9
5. ΟΛΥΜΠΟΣ	(5)	21-22	7
6. ΜΠΟΥΚΜΕΪΚΕΡΣ	(4)	12-24	6
7. ΕΛΠΙΣ ΚΡΕΜΑΣΤΗΣ	(5)	28-35	3
-. ΑΜΕΙΛΙΚΤΟΙ	(5)	17-35	3
9. GOOD MAN	(2)	4-12	0
10. ΜΕΓΓΑΒΛΗ CITY	(4)	14-27	-1

Γ΄ ΟΜ ΙΛΟΣ
(Σε 6 αγώνες)

1. SMART	(4)	48-20	12
-. ΣΚΟΥΠΙΔΙΑ	(4)	27-8	12
-. ΣΥΝΤΡΙΜΙΑ	(6)	26-18	12
4. ΣΦΥΡΙΑ	(3)	18-8	6
-. ΕΝΤΥΠΟ	(4)	16-15	6
-. ΔΙΑΒΟΛΟΙ	(5)	18-26	6
-. GALLERY	(6)	16-30	6
8. ΦΑΝΟΥΡΑΚΙΑ	(3)	15-18	3
-. ΚΑΝΟΝΙΕΡΗΔΕΣ	(4)	10-19	3
10. ΡΕΜΑΛΙΑ	(5)	13-45	0

ΠΡΟΟΔΟΣΠΟΡ

Πρώτος τελικός με Αρίονα!

Ο Ιπποκράτης επιζητά μόνο το πολύτιμο δίποντο στις 18.00 στο κλειστό γυμναστήριο της Κω, κόντρα στην ομάδα της Γούβας. Εκτός ο Σάββας Παπαδόπουλος, επανέρχεται ο Μάρκος Παγώνης. Κετσελίδης: «Ζωής και θανάτου»

Μια νέα αρχή φιλοδοξεί να κάνει σήμερα στο κλειστό γυμναστήριο της Κω, ο Ιπποκράτης. Η ομάδα του Γιώργου Κετσελίδη θα υποδεχθεί τον Γ.Σ. Αρίων, στο πλαίσιο της 11ης αγωνιστικής για την Γ' Εθνική (2ος όμιλος νότου) και δεν βλέπει άλλο αποτέλεσμα εκτός της νίκης, προκειμένου να διατηρήσει τις όποιες ελπίδες έχει για παραμονή στην κατηγορία. Οι «νεοφώτιστοι», έχουν σύμμαχο το βατό πρόγραμμα στη συνέχεια του πρωταθλήματος, καθώς μετά την αναμέτρηση με τον Αρίονα και το εκτός έδρας παιχνίδι στην Αγία Παρασκευή, θα δώσουν τέσσερα συνεχόμενα ματς στην έδρα τους. Το γεγονός φυσικά αυτό δεν σημαίνει απολύτως τίποτα, καθώς ο Ιπποκράτης από δω και πέρα δεν πρέπει να κάνει στραβοπάτημα στην Κω, αν θέλει να διεκδικήσει μερίδιο στην πίτα της παραμονής.

Η νίκη λοιπόν κρίνεται επιτακτική ανάγκη για τους γηπεδούχους σήμερα στις 18.00, στο κλειστό γυμναστήριο του νησιού και φυσικά οι παίκτες του Ιπποκράτη θέλουν τη βοήθεια του φίλαθλου κόσμου, ώστε να τους ωθήσουν να πάρουν το πολύτιμο ροζ φύλλο αγώνα, όπως δηλαδή είχε γίνει και πριν από δύο εβδομάδες στην αναμέτρηση με τον παρευθραϊκό. Πάντως, τα προβλήματα για τον τεχνικό της ομάδας Γιώργο Κετσελίδη δεν απουσιάζουν.



Επιστρέφει σήμερα ο στρατευμένος Μάρκος Παγώνης

Ο Σάββας Παπαδόπουλος δεν θα αγωνιστεί στη σημερινή μάχη της Κω, καθώς όλη την εβδομάδα έμεινε απροπόντητος λόγω του συνδρόμου των προσαγωγών το οποίο τον ταλαιπωρεί. Ο 24χρονος φόργουορντ δεν βρίσκεται σε καλή κατάσταση και ο Γιώργος Κετσελίδης θα τον προφυλάξει για τη συνέχεια καθώς υπάρχουν και οι φόβοι υποτροπής.

Από κει και πέρα τα ευχάριστα νέα προέρχονται από τον Μάρκο Παγώνη, ο οποίος είναι στην Κω από την προηγούμενη Παρασκευή και παρά το γεγονός ότι έχασε πολύτιμο έδαφος, εντούτοις θα αγωνιστεί κανονικά και θα αποτελέσει ένα χρήσιμο εργαλείο στα χέρια του προπονητή του. «Για μας όλα τα παιχνίδια είναι σημαντικά. Είναι τελικοί. Ο Αρίονας είναι γρήγορη και νεανική ομάδα και θα πρέπει να είμαστε πολύ προσεκτικοί αν θέλουμε να ελπίζουμε στη νίκη., υποστήριξε χθες ο Γιώργος Κετσελίδης που θα στηριχθεί στους: Αμανατίδη, Καρδομάτη, Παγώνη, Στεργάκη, Μαλλιούρα, Σάββα, Παρβαντώνη, Τσιλιγκίρη, Ντεφούδη, Μαντούκο, Χλαπάνη και Πατσό.

Κ.Γ. Κω (18.00): Ιπποκράτης Κω - ΓΣ Αρίων
(Νικολακέα - Αντωνόπουλος).

Δεν έπαιξαν οι γυναίκες

Δεν πραγματοποιήθηκε η χθεσινή αναμέτρηση της 2ης αγωνιστικής του γυναικείου πρωταθλήματος μεταξύ του ΑΣΚ Ιβίσκος και του ΓΑΣ Ιάλυσος, λόγω του αγώνα του Κολοσσού κόντρα στο Παλαιό Φάληρο.

Χαμογέλασε τελευταίος...

Παρουσία του υποψήφιου βουλευτή και προέδρου του Σ.Ε.Γ.Α.Σ. Βασίλη Σεβαστή, ο Ήλιος Ιαλυσού κέρδισε σε ένα παιχνίδι γκραν-γκινιόλ τον Σταυρό Καλυθιών με 72-71! Αυτοκτόνησαν στο τέλος οι φιλοξενούμενοι που έκαναν αδικαιολόγητο φάουλ 2.5'' πριν το τέλος δίνοντας το δικαίωμα στον Καστανάκη με 2/2 βολές χαρίσει τη νίκη στην ομάδα του

Συγκλονιστικό παιχνίδι έγινε χθες το μεσημέρι στο κλειστό γυμναστήριο της Ιαλυσού. Τελικά ο Ήλιος αν και στο μεγαλύτερο διάστημα κυνηγούσε τον Σταυρό Καλυθιών, στο σκορ, κατάφερε να κερδίσει με 72-71, πετυχαίνοντας παράλληλα τη δεύτερη του νίκη στο φετινό πρωτάθλημα. Μάλιστα το παιχνίδι διεξήχθη υπό το βλέμμα του υποψήφιου βουλευτή και προέδρου του Σ.Ε.Γ.Α.Σ. Βασίλη Σεβαστή, ο οποίος στη συνέχεια είχε συνάντηση με τον δήμαρχο Ιαλυσού Στέργο Στάγκα.



Ο Ήλιος Ιαλυσού γέλασε χθες καλύτερα στο παιχνίδι με τον Σταυρό Καλυθιών

Ουσιαστικά οι φιλοξενούμενοι-οι οποίοι αγωνίστηκαν με τις φανέλες του Παναθηναϊκού που ήταν προσφορά του Παύλου Γιαννακόπουλου-έκαναν χαρακίρι και έχασαν το παιχνίδι μέσα από τα χέρια τους. Κι αυτό γιατί προηγήθηκαν αρχικά 69-71 με 2/2 βολές του Νούση. Ο Ρουσάκης έκλεψε τη μπάλα, όμως ο Νούσης χρεώθηκε με επιθετικό φάουλ στα 9'', πριν το τέλος. Ο Λαβάσας ευστόχησε στην πρώτη απ' τις δύο βολές κάνοντας το 70-71 στα 7''. Ο Ρουσάκης στη συνέχεια κέρδισε φάουλ, όμως δεν αποδείχθηκε ψύχραιμος στη ρώσικη ρουλέτα των βολών. Και σαν να μην έφτανε αυτό ο πρώτος διαιτητής της αναμέτρησης Άρης Φάκαρος είδε σωστά το φάουλ του Τσακίρη πάνω στον Καστανάκη στη διεκδίκηση της μπάλας, μόλις 3'' πριν από το τέλος. Ο αθλητής του Ήλιου στήθηκε στη γραμμή, ευστόχησε και στις δύο βολές και ουσιαστικά χάρισε την ανέλπιστη νίκη στην ομάδα του με 72-71, έπειτα από ένα πραγματικά δραματικό ματς που κράτησε αμείωτο το ενδιαφέρον των λιγοστών φιλάθλων μέχρι το τέλος.

Με βάση την εικόνα που έδειξαν οι δύο ομάδες, ο Σταυρός Καλυθιών ήταν καλύτερος και δικαιούταν τη νίκη. Η ομάδα του Ηλία Κιόττου προηγήθηκε 0-4(2'), για να ισοφαρίσουν οι γηπεδούχοι με δύο βολές του Λαβάσα(4-4 στο 4'). Με πόντους του Καστανάκη, ο Ήλιος πήρε για πρώτη φορά το προβάδισμα(11-9 στο 7.30) και οι δύο ομάδες συνέχισαν να βαδίζουν πόντο-πόντο. Με δίποντο του Γιωργά ο Σταυρός πήρε τα πνία(20-21 στο 15'), όμως παρά το γεγονός ότι ο Καρακόπουλος χρεώθηκε με το τέταρτο του φάουλ, ο Χαραλαμπάκης και ο Μπακάλης είχαν κέφια και η ομάδα της Ιαλυσού ξέφυγε με +5(30-25).

Στην επανάληψη οι Καλυθενοί ξεκίνησαν δυναμικά και με πολύ καλό τον Νούση έκαναν σερί 2-15 και προηγήθηκαν 32-40(25'). Με τρίποντα του Χαραλαμπάκη ο Ήλιος πλησίασε σε 45-46(28'), και έκτοτε οι δύο ομάδες συμβάδιζαν στο σκορ, με τον Σταυρό πάντως να έχει συνήθως το πάνω κέρι. Με 3/4 βολές του Γιωργά(από φάουλ και τεχνική ποινή στον Παναγιώτη Παπακώστα) ο Σταυρός έκανε το 66-69, ο Ήλιος ισοφάρισε(69-69) με τους Καστανάκη και Λαβάσα για να ακολουθήσουν οι προαναφερθείσες φάσεις. Απ' τους νικητές ξεχώρισαν οι Καρακόπουλος, Χαραλαμπάκης και Καστανάκης. Αξίζει να σημειωθεί ότι ο Πολίτης έφυγε απ' τον πάγκο της ομάδας του στο δεύτερο δεκάλεπτο προφανώς χολωμένος επειδή δεν χρησιμοποιήθηκε. Απ' τους ηττημένους διακρίθηκαν οι Νούσης, Γιωργάς και Ρουσάκης. Άριστη ήταν η διαιτησία των Φάκαρου-Πετρίδη, παρά τη δυσκολία του αγώνα.

• Τα δεκάλεπτα ήταν: 14-14, 30-27 (ημ.), 47-53, 72-71

• Διαιτητές: Φάκαρος- Πετρίδης

ΗΛΙΟΣ ΙΑΛΥΣΟΥ(Παπακώστας): Χαραλαμπάκης 17(3), Μαυρουδής, Καστανάκης 13, Καρακόπουλος 16, Λαβάσας 9, Μπακάλης 9(1), Τολίκας 3, Τζαβάρος 5.

ΣΤΑΥΡΟΣ ΚΑΛΥΘΙΩΝ(Κιόττος): Τανανάκης, Σωτηρίου 1, Κιόττος 5(1), Νούσης 32, Μαλώνας, Τσακίρης 2, Γιωργάς 11, Κώτης 9, Ρουσάκης 11.

Προπονούνται οι μικτές...

Υπό το βλέμμα του ομοσπονδιακού τεχνικού Αντώνη Χρηστέα θα πραγματοποιηθούν σήμερα στο κλειστό γυμναστήριο της Κρεμαστής οι προπονήσεις των μικτών ομάδων. Συγκεκριμένα 11:00-13:00 θα προπονηθούν οι παμπαίδες και 13:00-15:00 οι παίδες

Επικίνδυνη έξοδος του Α.Γ.Ο.Ρ.!

Στη Λαμία με τον Ιωνικό δοκιμάζεται το πρωτοπόρο Ρέθυμνο, ενώ ο Ερμής Σχηματαρίου θέλει τη νίκη κόντρα στον Ο.Φ. Ηρακλείου μετά τις επτά συνεχόμενες ήττες. Ενδιαφέρον σε Αρχάνες, Κω και Καλλιθέα

Επικίνδυνη αποστολή στη Λαμία θα έχει σήμερα ο πρωτοπόρος και αήττητος Α.Γ.Ο. Ρεθύμνου. Οι Κρητικοί θα αντιμετωπίσουν τον τοπικό Ιωνικό που προέρχεται από θετικό αποτέλεσμα στο Λίντο κόντρα στον Ο.Φ.Η. Ο τελευταίος δοκιμάζεται στο Σχηματάρι κόντρα στον Ερμή, που μετά το πολύ καλό ξεκίνημα μετράει επτά συνεχόμενα κίτρινα φύλλα. Μονόδρομο αποτελεί για τον Ιπποκράτη Κω η κατάκτηση των δύο βαθμών στο ματς με τον Αρίονα, ενώ να ξεκολλήσει απ' την ουρά θέλει η Α.Ε.Κ. Τζιτζιφιών που θα διασταυρώσει τα ξίφη της με τον φιλόδοξο Πανευρυθραϊκό. Ο θάνατος σου η ζωή μου ισχύει για την αναμέτρηση Μίνωας Ηρακλείου-Πορφύρας, ενώ λογικά το Παγκράτι δεν θα δυσκολευτεί απέναντι στην Α.Ε. Ταύρου. Τέλος το ρεπό της θα εκτίσει η Αγία Παρασκευή.

ΤΟ ΠΡΟΓΡΑΜΜΑ ΤΗΣ 11ης ΑΓΩΝΙΣΤΙΚΗΣ

Σχηματάρι (12:00): Ερμής Σχηματαρίου- Ο.Φ. Ηρακλείου
(Σκούτας- Θεοδωρόπουλος)
Λαμία (12:00): Ιωνικός Λαμίας- Α.Γ.Ο. Ρεθύμνου
(Αποστολίδης Μ.- Παπάντος)
Κως (18:00): Ιπποκράτης Κω- Γ.Σ. Αρίων
(Νικολακέα- Αναστόπουλος)
Εσπέρου (18:00): Α.Ε.Κ. Τζιτζιφιών- Πανευρυθραϊκός
(Ελευθεριάδης- Κόλλιας)
Μετς Α' (18:00): Α.Ο. Παγκρατίου- Α.Ε. Ταύρου
(Μανδρέκας Αθ.- Αντεριώτης)
Αρχάνες (12:00): Μίνωας Ηρακλείου- Πορφύρας
(Σοϊλεμετζίδης- Δημόπουλος)

• Ρεπό έχει η Αγία Παρασκευή

Η ΒΑΘΜΟΛΟΓΙΑ

1.Α.Γ.Ο. Ρεθύμνου	18	9-0	739-517(+222)
2.Πανευρυθραϊκός	16	7-2	675-648(+27)
3.Ο.Φ. Ηρακλείου	16	6-4	784-762(+22)
4.Ιωνικός Λαμίας	15	6-3	636-637(-1)
5.Α.Ο. Παγκρατίου	14	5-4	698-623(+75)
6.Α.Ε. Ταύρου	14	5-4	642-623(+19)
7.Αγία Παρασκευή	14	4-6	742-777(-35)
8.Γ.Σ. Αρίων(2β)	13	4-5	687-672(+15)
9.Πορφύρας(1β)	13	4-5	671-640(+31)
10.Ερμής Σχηματαρίου	13	3-7	725-809(-84)
11.Α.Ε.Κ. Τζιτζιφιών(2β)	12	3-6	600-679(-79)
12.Μίνωας Ηρακλείου(1β)	12	3-6	571-654(-83)
13.Ιπποκράτης Κω	10	1-8	577-706(-129)

*Η Αγία Παρασκευή, ο Ο.Φ. Ηρακλείου και ο Ερμής Σχηματαρίου δεν έχουν εκτίσει το ρεπό τους

Καιρού επιτρέποντος...

Η Α.Ε. Δικαίου έρχεται στη Ρόδο για να αντιμετωπίσει στις 13:30, στην «τέντα» τον Π.Α.Ο. Διαγόρας!

Τον πρώτο λόγο έχει σήμερα το μεσημέρι(13:30) στην «τέντα», η Α.Ε. Δικαίου η οποία θα κληθεί να αντιμετωπίσει τον Π.Α.Ο. Διαγόρα, για το πρωτάθλημα των κορασίδων. Τα κορίτσια του Δημήτρη Τζομάκα βρίσκονται στη δεύτερη θέση του βαθμολογικού πίνακα και θα κυνηγήσουν το ροζ φύλλο αγώνα με το οποίο θα σιγουρέψουν μία θέση στο φάϊναλ-φορ. Στην αντίπερα όχθη οι γηπεδούχες μόνο αν καταφέρουν να κερδίσουν θα ελπίζουν σε κάτι καλό στη συνέχεια. Πέρσι οι «κυανέρυθρες» επικράτησαν της Α.Ε. Δικαίου με 43-38.

Κ.Γ. Διαγόρα (13:30): Π.Α.Ο. Διαγόρας- Α.Ε. Δικαίου
(Ευσταθίου- Κασταμούλας)

Η ΒΑΘΜΟΛΟΓΙΑ

1.Γ.Α.Σ. Ιάλυσος	12	6-0	411-204 (+207)
2.Α.Ε. Δικαίου	7	3-1	252-154 (+98)
3.Α.Σ.Κ. Ιβίσκος	7	3-1	228-174 (+54)
4.Ιπποκράτης Κω	6	2-2	159-182 (-23)
5.Νίκη Ρόδου	6	1-4	234-275 (-41)
6.Π.Α.Ο. Διαγόρας	5	1-3	167-169 (-2)
7.Α.Ο. Σύμης	5	0-5	66-359 (-293)

*Τα παιχνίδια ορίζονται από την Τ.Ε. Ε.Ο.Κ. Δωδεκανήσου
*Αναβλήθηκε η χθεσινή αναμέτρηση Α.Ο. Σύμης- Νίκη Ρόδου

Επιλέγουν θέσεις...

Η Ε.Α. Καλύμνου υποδέχεται σήμερα στις 12:00 τον Ηρακλή 2000 και η νικήτρια ομάδα θα τερματίσει στη δεύτερη θέση του τρίτου ομίλου

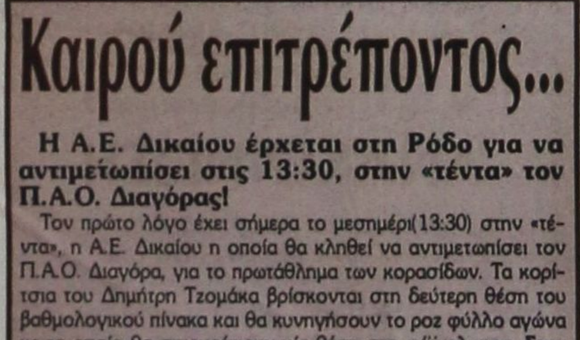

Με την αναμέτρηση Ε.Α. Καλύμνου- Ηρακλή 2000 πέφτει η αυλαία της 5ης αγωνιστικής για τον τρίτο όμιλο του παιδικού πρωταθλήματος

Η δεύτερη και η τρίτη θέση αναζητούν κάτοχο...Η Ε.Α. Καλύμνου θα φιλοξενήσει σήμερα στις 12:00, στο πλαίσιο της 5ης αγωνιστικής, τον Ηρακλή 2000 και η νικήτρια ομάδα θα κάνει το σημαντικότερο βήμα για την κατάκτηση της δεύτερης θέσης, ενώ η χαμένη θα αρκεστεί στην τρίτη. Φυσικά όπως έχει διαμορφωθεί η κατάσταση στον τρίτο όμιλο οι σημερινοί αντίπαλοι θα αντιμετωπίσουν στην προημιτελική φάση, ομάδες της Ρόδου και κάλλιστα θα μπορέσουν να διεκδικήσουν την πρόκριση τους στο φάϊναλ-φορ του παιδικού πρωταθλήματος. Στην αναμέτρηση της Καρδάμαινας οι «σφουγγαράδες» είχαν κερδίσει με 69-66, ενώ πέρσι στην Κάλυμνο, οι Καρδαμιάτες είχαν επικρατήσει δύσκολα με 90-87. Τέλος την περίοδο 2001-02 η Ε.Α. Καλύμνου είχε πάρει το ροζ φύλλο με 66-59.

• Κ.Γ. Καλύμνου (12:00): Ε.Α. Καλύμνου- Ηρακλής 2000
(Αρνός- Στάλας)

Η ΒΑΘΜΟΛΟΓΙΑ

1.Α.Ε. Δικαίου	8	4-0	313-199 (+114)
2.Ε.Α. Καλύμνου (2β)	6	2-2	253-273 (-20)
3.Ηρακλής 2000 (1β)	6	2-2	248-274 (-26)
4.Ιπποκράτης Κω	4	0-4	204-272 (-68)

*Δεν υπολογίζεται το χθεσινό παιχνίδι Ιπποκράτης Κω- Α.Ε. Δικαίου

Στο κυνήγι της Σύμης...

Ο νικητής της αναμέτρησης Δ.Α.Ν.Σ. Δωριείς- Ζέφυρος θα διατηρήσει τις ελπίδες του για τίτλο. Χωρίς Αγαπητάκη, οι γηπεδούχοι, απόντες οι τιμωρημένοι Κανίντα και Λέργος για τους «πράσινους»



Δύσκολη αποστολή θα έχει σήμερα ο Ζέφυρος κόντρα στον Δ.Α.Ν.Σ. Δωριείς. Στη φωτό φάση απ' την αναμέτρηση των «πρασίνων» κόντρα στον Α.Ο. Σύμης

Την ευκαιρία να περάσει στην κορυφή του βαθμολογικού πίνακα, αφού αναβλήθηκε η αναμέτρηση Α.Ο. Σύμης-Κλεόβουλος, θα έχει σήμερα ο νικητής της αναμέτρησης Δ.Α.Ν.Σ. Δωριείς- Ζέφυρος. Η ομάδα που θα πάρει το ροζ φύλλο αγώνα, στο πλαίσιο της 5ης αγωνιστικής θα διατηρήσει παράλληλα τις ελπίδες της για την κατάκτηση του τίτλου.

Οι τυπικά γηπεδούχοι θα παραταχθούν χωρίς τον Αντώνη Αγαπητάκη που βρίσκεται στην Αθήνα, λόγω επαγγελματικών υποχρεώσεων, ενώ πιθανότατα θα αγωνιστεί κανονικά ο Μανόλης Κρητικός που είχε υποστεί διάστρεμμα την προηγούμενη Κυριακή στη Λίνδο.

Ο Γιώργος Ψαθάκης θα έχει στη διάθεση του, τους εξής αθλητές: Ροδίτης, Λαμπριανός, Γεράκης, Γενναιόπουλος, Ράμος, Κούκιαλι Λ., Παπαντωνάκης, Μίχαλος, Κρητικός και τον εαυτό του.

Στο αντίπαλο στρατόπεδο ο τεχνικός του Ζέφυρου Γιάννης Τσακίρης δεν υπολογίζει στις υπηρεσίες των τιμωρημένων Πατρίκ Κανίντα(4 αγωνιστικές) και του Σταύρου Λέργου, ενώ αμφίβολη είναι η συμμετοχή του Σιέχ.

Από κει και πέρα οι υπόλοιποι «πράσινοι» θα αγωνιστούν κανονικά και θα παλέψουν για τη νίκη. Αυτοί θα είναι οι παρακάτω: Μοσχοβάκος, Σταυρής, Μουκέντι, Ζαφειράκης, Μητσού, Μακρυνίκας, Στεφανίδης, Καλαρύτης, Παπαδημητρίου, Κατεπόδης και Χατζηκυριάκος.

• Δ.Κ.Γ. Ρόδου (19:30): Δ.Α.Ν.Σ. Δωριείς- Ζέφυρος
(Κουνελλές Ν.- Φάκαρος)

Ωραίο χρώμα το ροζ!

Για την πρώτη τους επιτυχία θα παλέψουν στο «Βενετόκλειο», η Νίκη Ρόδου με τον Ιπποκράτη Κω, στο πλαίσιο της 2ης αγωνιστικής για το γυναικείο πρωτάθλημα

Να κάνουν «σεφτέ» στο φετινό γυναικείο πρωτάθλημα θα παλέψουν σήμερα το μεσημέρι(15:30) στο «Βενετόκλειο», στο παιχνίδι που κλείνει την αυλαία στη 2η αγωνιστική, η Νίκη Ρόδου και ο Ιπποκράτης Κω. Οι δύο ομάδες ξεκίνησαν με το αριστερό τις φετινές τους υποχρεώσεις, καθώς γνώρισαν την ήττα από τον Γ.Α.Σ. Ιάλυσος και τον Α.Σ.Κ. Ιβίσκος, αντίστοιχα και σήμερα θέλουν να γευθούν το νέκταρ της επιτυχίας. Το σίγουρο είναι ότι οι γηπεδούχες θα παραταχθούν με αρκετές απουσίες, καθώς θα δώσει το «παρών» η Βάγια Σιόζου καθώς κι άλλες αθλήτριες. Έτσι για ακόμα μία φορά τον πρώτο λόγο θα αναλάβει η Ευλαμπία Παπαγιάννη. Στην αντίπερα όχθη, ο Ιπποκράτης Κω θα έρθει στη Ρόδο-καιρού επιτρέποντος- με μοναδικό στόχο την κατάκτηση των δύο βαθμών. Ο Βασίλης Κεφάλας θα έχει στη διάθεση του, τις παρακάτω αθλήτριες: Πλατέλλα, Κούσιαντα, Πατμίου, Δανελλάκη, Σβύνου, Δρεττάκη, Ζαντά, Κωνσταντίνου και Στάκου.

• Δ.Κ.Γ. Ρόδου (15:30): Νίκη Ρόδου- Ιπποκράτης Κω
(Κουνελλές Ν.- Βαγιανός).

Σε θέση ισχύος

Ο Π.Α.Ο. Διαγόρας υποδέχεται σήμερα στις 15:30 στην «τέντα» την Α.Ε. Δικαίου, στην αναμέτρηση που κλείνει την αυλαία της 10ης αγωνιστικής για την Α' Ανδρών. Χωρίς τον τιμωρημένο Μαρκάκη και με αμφίβολο τον Τσαλικίδη οι γηπεδούχοι. Πάνοπλοι οι Κώοι...

Την Α.Ε. Δικαίου φιλοξενεί σήμερα στις 15:30, στην «τέντα», ο Π.Α.Ο. Διαγόρας, στο παιχνίδι που κλείνει την αυλαία της 10ης αγωνιστικής για το πρωτάθλημα της Α' Ανδρών. Οι «κυανέρυθροι» ουσιαστικά είναι αυτοί που καίγονται για τους δύο βαθμούς της νίκης στην προσπάθεια που κάνουν να τερματίσουν στη δεύτερη θέση και να αποκτήσουν πλεονέκτημα έδρας στην πρώτη φάση των πλέι-οφ.

Ο Σάκης Καλαμπόκας δεν θα έχει στη διάθεση του για δεύτερη φορά τον τιμωρημένο Αντώνη Μαρκάκη, ενώ αμφίβολη κρίνεται και η παρουσία του Μιχάλη Τσαλικίδη, που υπεστη διάστρεμμα στην προπόνηση της Πέμπτης και πιθανότατα θα προφυλαχθεί. «Είναι ένα παιχνίδι όπως τα υπόλοιπα. Πρέπει να κερδίσουμε», αρκέστηκε να πει ο τεχνικός του Π.Α.Ο. Διαγόρας που θα έχει στη διάθεση του, τους παρακάτω παίκτες: Σπανουδάκης, Γκόνος, Καρτάνος, Χαλβατζής, Σκορδάλης, Γεωργοπάλης, Πολυχρόνης, Κατσαλίγκος, Βογιατζής και Γιατζογλίδης και ίσως τον Τσαλικίδη.

Στην αντίπερα όχθη η Α.Ε. Δικαίου θα έρθει σήμερα το πρωί στη Ρόδο, χωρίς ιδιαίτερα αγωνιστικά προβλήματα. Το συγκρότημα του Μιχάλη Καπλανίδη μετά την εντός έδρας ήττα απ' τον Διγενή Κοσκινού ουσιαστικά τέθηκε νοκ-άουτ απ' την υπόθεση τετράδα και θα παλέψει για μία καλή εμφάνιση, όπως τόνισε και ο τεχνικός της χθες στην «Π». Κάποιες ενοχλήσεις που έχει στον καρπό του ο Βαγγέλης Τσιαφίτσας, δεν είναι κάτι το ανησυχητικό και πιθανότατα θα αγωνιστεί στην «τέντα».

Ο Μιχάλης Καπλανίδης θα έχει στη διάθεση του, τους εξής αθλητές: Αλεξανδρής, Αντωνόπουλος, Μαύρος, Τρύπας, Διακαναστάσης, Καλαμπόκης, Χατζηφούντας, Χατζηχαραλάμπους, Τσιαφίτσας, Μπούτζας, Κρωτήρης και Πίτσης.

Στο παιχνίδι του πρώτου γύρου ο Π.Α.Ο. Διαγόρας πέρασε σαν σίφουνας απ' το κλειστό γυμναστήριο της Κω κερδίζοντας με το ευρύ 84-61. Την περίοδο 2001-02, οι «κυανέρυθροι» απέκλεισαν με δύο νίκες την Α.Ε. Δικαίου απ' την ημιτελική φάση και αντιμετώπισαν στους τελικούς τον Ιπποκράτη.

• Κ.Γ. Διαγόρα (15:30): Π.Α.Ο. Διαγόρας- Α.Ε. Δικαίου
(Κουνελλές Ηλ.- Φάκαρος)



Να συνεχίσει στις νίκες θέλει σήμερα ο Π.Α.Ο. Διαγόρας κόντρα στην Α.Ε. Δικαίου. Στη φωτό φάση απ' την αναμέτρηση των «κυανέρυθρων» με αντίπαλο τον Ηρακλή Λάρδου

Αναβολές στη Σύμη!

Ο Κλεόβουλος Λίνδου στο ανδρικό και η Νίκη Ρόδου στις κορασίδες δεν μπόρεσαν λόγω μποφόρ να ταξιδέψουν χθες στο γειτονικό νησί για τα παιχνίδια με τον τοπικό Α.Ο.Σ.

Αναβλήθηκαν χθες οι δύο αναμετρήσεις που επρόκειτο να διεξαχθούν στη Σύμη. Λόγω των μποφόρ που επικρατούσαν στα πελάγη, τα πλοία έδεσαν στα λιμάνια και ως εκ τούτου ο Κλεόβουλος Λίνδου στο ανδρικό και η Νίκη Ρόδου στις κορασίδες, δεν μπόρεσαν να ταξιδέψουν στο γειτονικό νησί για τις αναμετρήσεις με τον τοπικό Α.Ο.Σ. Οι Λινδιακοί θα αντιμετώπιζαν την πρωτοπόρο ομάδα στο πλαίσιο της 5ης αγωνιστικής για το πρωτάθλημα της Β' Ανδρών, ενώ η Νίκη Ρόδου θα μετρούσε τις δυνάμεις της με το συγκρότημα του Μερκούρη Μοσχοβάκη για τις κορασίδες. Πλέον και τα δύο ματς θα οριστούν σε ημερομηνία και ώρα από την Τ.Ε. Ε.Ο.Κ. Δωδεκανήσου.

Εύκολη αποστολή...

Ο Κολοσσός αντιμετωπίζει σήμερα στις 17:30 στο «Βενετόκλειο» τον Παντηλιακό και δεν αναμένεται να συναντήσει δυσκολίες

Η σημερινή αναμέτρηση μεταξύ του Α.Ο. Παντηλιακός και του Κολοσσού, με την οποία πέφτει η αυλαία στην κανονική περίοδο του εφηβικού πρωταθλήματος (όμιλος Ρόδου), θα αποκτήσει ενδιαφέρον μόνο αν ο Ζέφυρος κατάφερε χθες το βράδυ να επικρατήσει του Π.Α.Ο. Διαγόρα. Φυσικά οι «θαλασσί» ούτως οι άλλως αναμένεται να πάρουν άνετα το ροζ φύλλο αγώνα, ωστόσο αν οι «κυανέρυθροι» χθες κέρδισαν τους «πράσινους» τότε ο Κολοσσός θα διεκδικήσει την πρόκριση του στο φάϊναλ-φορ, μέσω των αγώνων μπαράζ, ακόμα κι αν επιβληθεί σήμερα. Στο παιχνίδι του πρώτου γύρου ο Κολοσσός κέρδισε με νταμπλ-σκορ(112-56) τους σημερινούς αντιπάλους του, ενώ πέρσι οι «θαλασσί» νίκησαν με 103-75.

• Δ.Κ.Γ. Ρόδου (17:30): Α.Ο. Παντηλιακός- Κολοσσός Ρόδου
(Ευσταθίου- Μπακαλούμας)

Εν όψει των εορτών

Σταθερές οι τιμές στις λαϊκές αγορές

ΤΙ ΙΣΧΥΕΙ ΣΤΗ ΡΟΔΟ



ΔΕΝ παρουσίαζαν μεγάλες αποκλίσεις οι τιμές των οπωροκηπευτικών που διατίθενται προς πώληση στη λαϊκή αγορά της Ρόδου. Τη διαπίστωση αυτή έκαναν οι υπάλληλοι της Διεύθυνσης Εμπορίου στην διάρκεια των ελέγχων που έκαναν στην λαϊκή αγορά στα πλαίσια των προσπαθειών που καταβάλλονται να περιοριστεί η αισχροκέρδεια. Οι ελεγχοι θα συνεχιστούν και τις επόμενες ημέρες και θα είναι εντατικοί ενόψει και των εορτών των Χριστουγέννων και της Πρωτοχρονιάς. Μέσα στις επόμενες ημέρες θα γίνουν έλεγχοι και στα ζαχαροπλαστεία που διαθέτουν τα παραδοσιακά γλυκίσματα.

Αναλυτικά οι τιμές πώλησης των οπωροκηπευτικών έχουν ως εξής :

Αγγούρια 1,20-1,30 ευρώ το κιλό
Αγγούρια 0,20 ανά τεμάχιο
Αντίδια 1 ευρώ
Βλήτα 1 ευρώ
Γκρέιπ Φρούτ 0,80-1,70
Γλυκοπατάτες 1,20 ευρώ
Δεματικά 0,30-0,50 ευρώ
Ελιές 2,50-3 ευρώ
Καρότα 1,20-1,50
Κρεμύδια 1 ευρώ το κιλό
Κολοκυθάκια 1,50-2,50 ευρώ το κιλό
Κυδώνια 1,20 ευρώ
Λάχανο Ασπρο 0,30-0,50
Λάχανο Κόκκινο 0.50-1,20
Λεμόνια 0,80 - 1 ευρώ
Μανταρίνια 1 -1,20 ευρώ
Μαρούλια 0,75-0,80 ευρώ το κιλό
Μπρόκολα 0,80-1 ευρώ
Πατάτες 1-1,30 ευρώ
Πιπεριές 1,20-1,50 ευρώ
Πορτοκάλια 0,80-1,20 ευρώ
Πράσα 1 ευρώ
Ραδίκια 1-1,50 ευρώ
Σέσκλα 0,50-1,50 ευρώ
Σπανάκι 1-1,50 ευρώ
Τομάτες 1,30-1,50 ευρώ
Χόρτα 1-1,50

Έμποροι

Ακτινίδια 2 ευρώ
Αχλάδια 1,50-1,60 ευρώ
Κάστανα 3-5 ευρώ
Μήλα 0,80-1,25
Μπανάνες 0,80-1,20 ευρώ
Σκόρδα 3,50 ευρώ

Συνεδριάζει τη Δευτέρα το Δημοτικό Συμβούλιο Λίνδου

ΤΑ ΘΕΜΑΤΑ ΠΟΥ ΘΑ ΕΞΕΤΑΣΕΙ

ΤΗΝ ερχόμενη Δευτέρα και ώρα 6 μ.μ. θα συνεδριάσει το Δημοτικό Συμβούλιο Ρόδου, για να εξετάσει τα παρακάτω θέματα ημερήσιας διάταξης:

1. Λογιστική τακτοποίηση του προϋπολογισμού έτους 2003.
2. Αποδοχή ποσού 117.388,11 ευρώ από το Πρόγραμμα «Ελλάδα 2004», για την πληρωμή του 1ου λογαριασμού του έργου «Κατασκευή κερκίδων και βελτίωση αποδυτηρίων στο γήπεδο ποδοσφαίρου Δ.Δ.Λίνδου».
3. Συζήτηση αιτήματος της Α.Ε. «Ξενοδοχεία Ελλάδος Μήτσης Κόμπανι», περί μετατροπής ή μη υποχρεωτικής εισφοράς γης σε χρήμα.
4. Αποχαρακτηρισμός τμημάτων οδών στο Δ.Δ. Λάρδου.
5. Περί κατάργησης του Ν.Π.Δ.Δ. «Δημοτικός Οργανισμός Νεολαίας και Αθλησης» (Δ.Ο.Ν.Α.) Δήμου Λινδίων.
6. Ψήφιση προϋπολογισμού εσόδων - εξόδων του Δήμου, οικονομικού έτους 2004.

VASSO MIHALAREA
ΒΑΣΩ ΜΙΧΑΛΑΡΕΑ
Μυστρά 16
Ρόδος 85100
Τηλ. (22410) 035249/ 27013
ΦΑΞ (22410) 075412
E-mail vasso@rho.forthnet. gr.

ΚΕΝΤΡΟ ΑΓΓΛΙΚΗΣ ΓΛΩΣΣΑΣ ΚΑΙ ΜΕΤΑΦΡΑΣΗΣ/ΔΙΕΡΜΗΝΕΙΑΣ

ΒΑΣΩ ΜΙΧΑΛΑΡΕΑ

ΜΑΘΗΜΑΤΑ ΑΓΓΛΙΚΩΝ

ΑΡΧΑΡΙΟΙ
ΠΡΟΧΩΡΗΜΕΝΟΙ
ΕΞΕΤΑΣΕΙΣ FCE PROFICIENCY
MICHIGAN
CAMBRIDGE
EDEXCEL/PALSO

TOEIC EXAMINATIONS ΓΙΑ ΤΟ ΑΣΕΠ
ΜΑΘΗΜΑΤΑ ΜΕΤΑΦΡΑΣΗΣ
ΜΑΘΗΜΑΤΑ ΑΓΓΛΙΚΩΝ ΓΙΑ ΤΡΑΠΕΖΕΣ - ΕΙΔΙΚΗ ΟΡΟΛΟΓΙΑ

ΤΜΗΜΑΤΑ ΕΝΗΛΙΚΩΝ
ΠΡΩΙΝΑ 10-12
ΒΡΑΔΥΝΑ 8.30 μ.μ. μέχρι 10.00 μ.μ.
ΓΙΑ FCE και PROFICIENCY

ΕΠΙΣΗΜΗ ΜΕΤΑΦΡΑΣΗ ΓΙΑ ΔΙΚΑΙΟΛΟΓΗΤΙΚΑ ΒΡΕΤΑΝΙΚΩΝ ΠΑΝΕΠΙΣΤΗΜΙΩΝ
ΜΕΤΑΦΡΑΣΕΙΣ/ΔΙΕΡΜΗΝΕΙΕΣ

ΘΕΛΕΤΕ ΒΕΒΑΙΩΣΗ ΓΛΩΣΣΟΜΑΘΕΙΑΣ ΓΙΑ ΤΙΣ ΠΡΟΚΗΡΥΞΕΙΣ; ΜΑΘΗΜΑΤΑ ΕΝΤΑΤΙΚΑ ΚΑΙ ΣΕ ΕΝΑ ΜΗΝΑ ΤΗΝ ΕΧΕΤΕ

ΔΙΔΑΣΚΟΥΝ:
Βάσω Μιχαλαρέα
BA TEFL Diploma in Translation (Ινστιτούττο Γλωσσολόγων Λονδίνου)
Μέλος Πανελλήνιας Ενωσης Μεταφραστών αρ. 327
Βιργινία Ηλία Μιχαλαρέα
Πτυχιούχος Αγγλικής Γλώσσας και Φιλολογίας Buckingham University
Μεταπτυχιακές σπουδές στη Μετάφραση

Χ.4225-14/12

Με αφορμή τις θέσεις των βιομηχάνων

Ανοιχτή επιστολή προς τους νεοδημοκράτες!..

ΠΟΙΟΣ ΘΑ ΕΦΑΡΜΟΣΕΙ ΚΑΛΥΤΕΡΗ ΚΟΙΝΩΝΙΚΗ ΠΟΛΙΤΙΚΗ

ΑΝΟΙΧΤΗ επιστολή προς τους «νεοδημοκράτες» των δημοσκοπήσεων απευθύνει ο βουλευτής Δωδεκανήσου του ΠΑ.ΣΟ.Κ. Κοσμάς Σφυρίου. Ειδικότερα, αναφέρεται στο θέμα των θέσεων που εκφράζει ο Σύνδεσμος Ελλήνων Βιομηχάνων, που θέλει τώρα εκλογές. Η ανοιχτή επιστολή του κ. Σφυρίου έχει ως εξής:

«Ανοικτή επιστολή.

Σ' εκείνους ιδιαίτερα τους μη προνομιούχους, που απαντούν στις δημοσκοπήσεις ότι πιστεύουν, πως η Ν.Δ. θα εφαρμόσει καλύτερη κοινωνική και εισοδηματική πολιτική, απευθύνω σήμερα τα ερωτήματά μου.

- Αλήθεια τί σας κάνει να το πιστεύετε αγαπητοί συμπολίτες;

Η δημαγωγία να εμφανίζεται η Ν.Δ. δήθεν ως συμπαραστάτης, δήθεν ως πολιτικός εκφραστής κάθε αιτήματος που προβάλλεται από ομάδες μη προνομιούχων πολιτών;

- Μήπως πληροφορηθήκατε ποιός - ακόμη μια φορά - ταυτίστηκε απόλυτα με την πολιτική επιδίωξη και τις κοινωνικο-οικονομικές θέσεις της Ν.Δ.;

Ο Σύνδεσμος Ελλήνων Βιομηχάνων! (βιομηχανιών)

Δεν κρατιέται και το διακηρύσσει καθαρά:

* Ο Σύνδεσμος Ελλήνων Βιομηχάνων θέλει κυβέρνηση της Ν.Δ.!

- Πώς σαν φαίνεται που και σεις και ο Σύνδεσμος Ελλήνων Βιομηχάνων υποστηρίζετε την ίδια πολιτική εξέλιξη;

Απαντήστε μου παρακαλώ, τί να υποθέσω;

Οτι ταυτίζονται τα δικά σας συμφέροντα με τα συμφέροντα του ΣΕΒ;

Ή μήπως ταυτίζεται η δική σας ιδεολογία με την ιδεολογία του ΣΕΒ;

Για παράδειγμα:

- Πληροφορηθήκατε ότι ο Σύνδεσμος Ελλήνων Βιομηχάνων άσκησε αυστηρή κριτική κατά της κοινωνικής πολιτικής της κυβέρνησης του ΠΑ.ΣΟ.Κ. και των κοινωνικών μέτρων που έβαλε σε εφαρμογή;

Γιατί, λέει, έχουν υψηλό κόστος για τον κρατικό προϋπολογισμό.

* Την ίδια στιγμή ο ΣΕΒ θέλει κυβέρνηση τη Ν.Δ.!

Γιατί άραγε; Για να εφαρμόσει καλύτερη κοινωνική πολιτική;

- Πληροφορηθήκατε ότι ο Σύνδεσμος Ελλήνων Βιομηχάνων έκανε αιχμηρή κριτική στην Κυβέρνηση του ΠΑ.ΣΟ.Κ., για τις ψηλές αυξήσεις - όπως είπε - που προβλέπει το νέο μισθολόγιο; Και προανήγγειλε σκληρή στάση στις διαπραγματεύσεις για τα μεροκάματα και τους μισθούς στον ιδιωτικό τομέα.

* Την ίδια στιγμή ο ΣΕΒ θέλει Κυβέρνηση της Ν.Δ.!

Γιατί άραγε; Για να ελέγξει καλύτερα τη φοροδιαφυγή και την ασυδοσία των μεγάλων;

Ομως αγαπητοί μου συμπολίτες, ας έλθουμε σε σας.

- Μήπως σας κάνει να πιστεύετε ότι η Ν.Δ. θα εφαρμόσει καλύτερη κοινωνική και εισοδηματική πολιτική, η ανάμνηση της πολιτικής που εφάρμοσε ως Κυβέρνηση από το 1989, μέχρι τέλους του '93;

Μήπως η ανάμνηση εκείνης της πολιτικής της Δεξιάς, που με πληθωρισμό από 20,5% έως 14,5% επέβαλε "αυξήσεις" αμοιβών από 2+2%, έως 0+0%=14%(!)

Μήπως η ανάμνηση εκείνης της "κοινωνικής πολιτικής" της Δεξιάς, με κοινωνικές δαπάνες κάτω του 20% του ακ. εθνικού προϊόντος, όταν σήμερα με την Κυβέρνηση του ΠΑ.ΣΟ.Κ. οι κοινωνικές δαπάνες έφθασαν τον ευρωπαϊκό μέσο όρο, στο 27,5% του α.ε.π.

* Απαντήστε αγαπητοί μου συμπολίτες στον εαυτό σας:

- Τί σας κάνει να πιστεύετε (όσοι το πιστεύετε) ότι η Ν.Δ. θα εφαρμόσει καλύτερη κοινωνική και εισοδηματική πολιτική;

Κοσμάς Σφυρίου
βουλευτής Δωδεκανήσου του ΠΑ.ΣΟ.Κ.
πρώην υπουργός»

Κι άλλο βραβείο στο ξενοδοχείο BELVEDERE

ΓΙΑ ΤΙΣ ΥΠΗΡΕΣΙΕΣ ΠΟΥ ΠΑΡΕΧΕΙ

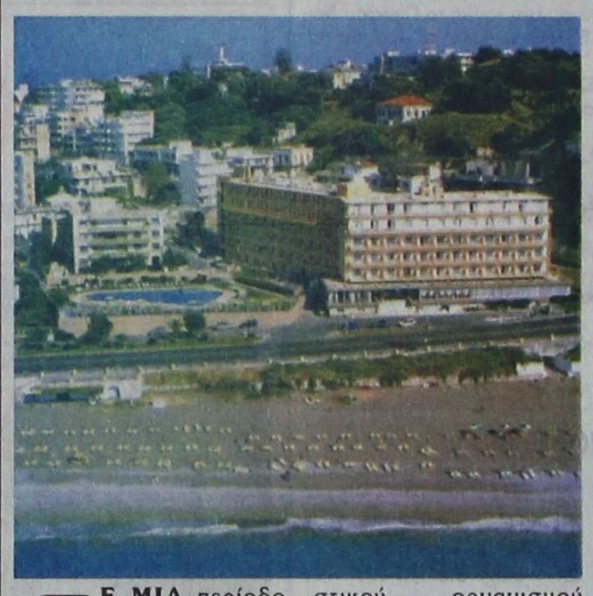

ΣΕ ΜΙΑ περίοδο που ο τουρισμός περνά κρίση στην περιοχή μας, οι βραβεύσεις των ξενοδοχείων μας αποτελούν την επένδυση για το τουριστικό μέλλον του τόπου μας. Βέβαια, αυτό οφείλεται στους αξιόλογους ξενοδόχους της περιοχής μας, που προσπαθούν, παρά τις αντίξοες συνθήκες, να παρέχουν άριστες υπηρεσίες.

Μια ακόμα διάκριση πήρε το ξενοδοχείο «BELVEDERE», στην Ακτή Κανάρη, που εδώ και πέντε χρόνια ανήκει στον Ροδίτη επιχειρηματία Διαγόρα Μανούσο. Πρόκειται για το χρυσό μετάλλιο του τουριστικού οργανισμού «TOMSON», που απενεμήθη στο ξενοδοχείο της πόλης μας.

Αξιοσημείωτο είναι ότι στα πέντε χρόνια που το «BELVEDERE» λειτουργεί με ιδιοκτήτη τον κ. Διαγόρα Μανούσο, έχει αποσπάσει τέσσερις διακρίσεις.

Μιλώντας στην «ΠΡΟΟΔ» ο κ. Στάθης Μανούσος, γιος του επιχειρηματία, που έχει αναλάβει τη διαχείριση και την εποπτεία, τόνισε ότι αν και ήταν μια δύσκολη χρονιά, το «BELVEDERE» συνεχίζει να παρέχει άριστες υπηρεσίες και μάλιστα κάθε νέα τουριστική περίοδο θα φροντίζει ακόμα προς το καλύτερο.

Στο ίδιο μήκος κύματος και οι δηλώσεις του πατέρα Διαγόρα Μανούσο, φανερά ικανοποιημένος γιατί το έργο του έχει συνέχεια και συνέπεια, τονίζει ότι παρά την κρίσιμη χρονιά και τις μειωμένες τιμές που επιβάλλουν οι τουρ οπερέιτορς, τα ξενοδοχεία τους θα συνεχίζουν να αναβαθμίζουν την ποιότητα των παρεχόμενων υπηρεσιών.

Θα πρέπει να σημειωθεί ότι πέρυσι ο κ. Διαγόρας Μανούσος απέκτησε το «BEACH HOTEL 33», το οποίο λειτουργεί με τη νέα επωνυμία σαν «RODOS BEACH» και βρίσκεται ακριβώς δίπλα στο «BELVEDERE».

Στόχος τόσο του κ. Διαγόρα Μανούσου, όσο και του γιου Στάθη, είναι και το «RODOS BEACH» να αρχίσει να παίρνει διακρίσεις, όπως και το «BELVEDERE», που τα τελευταία τέσσερα χρόνια πρωταγωνιστεί στις τιμητικές διακρίσεις, καθώς κάθε χρόνο τα τουριστικά γραφεία του εξωτερικού το επιλέγουν μεταξύ των καλυτέρων ξενοδοχείων της χώρας.

Το συγκρότημα του «BELVEDERE» αποτελείται από ένα κεντρικό κτίριο 5 ορόφων, με 212 άνετα και μοντέρνα επιπλωμένα δωμάτια, με θέα στη θάλασσα ή στον κήπο, με κλιματισμό, μουσική, τηλεόραση, ψυγείο, κ.α.

Ο κ. Διαγόρας Μανούσος αναφερόμενος στο θέμα των τιμητικών διακρίσεων, τόνισε ότι σε μεγάλο βαθμό οφείλεται και στο προσωπικό που εργάζεται στο «BELVEDERE», με επικεφαλής το διευθυντή κ. Γιώργο Καρανικόλα και δεν παρέλειψε να τους ευχαριστήσει, υποστηρίζοντας ότι σε μια επιχείρηση η καλύτερη επένδυση είναι το προσωπικό.

PIANO RESTAURANT
ΙΠΠΟΤΙΚΟΝ

• Εκλεκτή κουζίνα
• Ποικιλία ορεκτικών
• Αψογο σέρβις
• Υποδειγματική καθαριότητα

τα ατού του «ΙΠΠΟΤΙΚΟΝ»

Προγραμματείστε την έξοδό σας, τα επαγγελματικά σας ραντεβού ή και για μεζεδάκια μόνο στο «ΙΠΠΟΤΙΚΟΝ»

ΑΝΟΙΚΤΑ ΚΑΘΕ ΜΕΡΑ ΧΕΙΜΩΝΑ - ΚΑΛΟΚΑΙΡΙ

Η αίθουσα διατίθεται για κάθε εκδήλωση

Παρασκευή και Σάββατο η Ροδίτη, τραγούδι ο Πεζουβάνης, πιάνο ο Παναγιώτης, μπουζούκι θα σας κρατούν συντροφιά

Στο μικρό Συντριβάνι με τους ιππόκαμπους
Ρεζερβέ/fax: 22410/25293

Χ4340-18/12

Αντίδραση στην πώληση δύο αγροτεμαχίων από το Δήμο Ηρακλειδών

ΑΓΩΝΑ δρόμου κάνει τις τελευταίες εβδομάδες ο δήμαρχος Ηρακλειδών για να αποτρέψει την εκποίηση δύο αγροτεμαχίων στο συνοικισμό Μαστιχαρίου του ομώνυμου Δήμου.

Προ ημερών ο κ. Θεοδόσης Βαρκάς είχε συνάντηση με τον υπουργό Γεωργίας κ. Γεώργιο Δρυ, ενώ παράλληλα βρίσκεται σε επαφή με το διευθύνοντα σύμβουλο της Ανώνυμης Εταιρίας ΑΓΡΟΓΗ, προκειμένου να διευθετηθεί το θέμα αυτό.

Τα δύο αγροτεμάχια, 60 και 134 στρέμματα περίπου το καθένα, φέρονται να ανήκουν στην ΑΓΡΟΓΗ Α.Ε., η οποία κίνησε πρόσφατα τη διαδικασία για την εκποίησή τους.

Το ζήτημα είναι, ότι με την Πράξη Εφαρμογής του Πολεοδομικού Σχεδίου στο Μαστιχάρι, που έγινε νόμος του κράτους, τα δύο ακίνητα έχουν ενταχθεί σ' αυτό.

Και μάλιστα προορίζονται να διατεθούν ως κοινόχρηστοι χώροι και για την αποκατάσταση εκείνων που θίγονται από την Πράξη Εφαρμογής.

Το περίεργο σ' αυτή την ιστορία είναι, ότι η ΑΓΡΟΓΗ κατέχει όλα κι όλα τρία ακίνητα σ' όλη την Ελλάδα. Τα δύο απ' αυτά, τα οποία βρίσκονται στο Μαστιχάρι, προγραμματίζει να εκποιήσει η παραπάνω εταιρία.

Αυτό ακριβώς προσπαθεί να αποτρέψει ο Δήμος Ηρακλειδών, για να διασφαλίσει την αξιοποίηση των δύο ακινήτων προς εξυπηρέτηση άλων των κατοίκων της περιοχής.

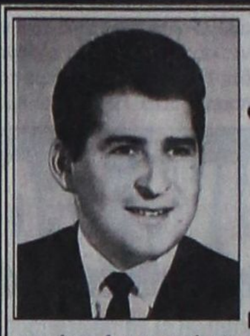

ΚΗΔΕΙΑ

Τον πολυαγαπημένο μας αδελφό και θείο

ΙΩΑΝΝΗ ΔΗΜΗΤΡΟΥΛΗ

(ετών 60)

θανόντα κηδεύουμε την Κυριακή 14 Δεκεμβρίου 2003 και ώρα 1 μ.μ. από τον ιερό ναό των Ταξιαρχών Νεκροταφείου Ρόδου.

Τα αδέλφια Ειρήνη-Ιάκωβος, Μιχάλης-Ευανθία, Βασίλης-Ελένη, Παντελίενα-Βασίλης, Παναγιώτης-Καλλιόπη, Ανδρέας-Χαρούλα, Καλλιόπη-Κώστας, Βαγιανός-Μιχαλία.

Τα ανίψια και οι λοιποί συγγενείς.

2378-13/12

ΕΛΛΗΝΙΚΗ ΔΗΜΟΚΡΑΤΙΑ
ΝΟΜΟΣ ΔΩΔΕΚΑΝΗΣΟΥ
ΔΗΜΟΣ ΛΙΝΔΙΩΝ
ΟΙΚΟΝΟΜΙΚΗ ΥΠΗΡΕΣΙΑ
Τηλ. 22440 31221 & 22440 31428 εσωτ. 3

ΑΝΑΚΟΙΝΩΣΗ

Πληροφορούμε τους δημότες μας, ότι η είσπραξη των τελών ύδρευσης - αποχέτευσης - βοσκής - κοινόχρηστων χώρων - εκμετάλλευσης παραλίας - τέλους χρήσης βυτιοφόρου το έτους 2003, γίνεται στην Λίνδο (στην Οικονομική Υπηρεσία του Δήμου μας), από Δευτέρα έως Παρασκευή και κατά τις ώρες 8.30 έως 14.00 ***μέχρι την Τετάρτη 31η Δεκεμβρίου 2003, χωρίς προσαυξήσεις.***

Από τις 2 Ιανουαρίου 2004 τα τέλη θα επιβαρύνονται σύμφωνα με τις προβλεπόμενες από το νόμο προσαυξήσεις.

ΕΚ ΤΟΥ ΔΗΜΟΥ

Χ.Λ.-14/12

Εορτοδάνειο
της ΤΡΑΠΕΖΑΣ ΔΩΔΕΚΑΝΗΣΟΥ

• Εως 9.000 €
• Με τελικό Επιτόκιο 9,9%
• Με περίοδο χάριτος 6 μηνών
• Με χρόνο εξόφλησης έως και 60 μήνες
• Διαθέσιμο την περίοδο των εορτών από 8-12-2003 έως 9-1-2004
• Χωρίς έξοδα φακέλου

και Καλές Γιορτές

ΣΥΝΕΤΑΙΡΙΣΤΙΚΗ
ΤΡΑΠΕΖΑ ΔΩΔΕΚΑΝΗΣΟΥ
η δική μας τράπεζα

ΡΟΔΟΣ · ΚΩΣ · ΚΑΛΥΜΝΟΣ · ΙΑΛΥΣΟΣ · ΑΡΧΑΓΓΕΛΟΣ · ΛΑΡΔΟΣ · ΣΟΡΩΝΗ · ΝΙΣΥΡΟΣ · ΚΑΡΠΑΘΟΣ · ΚΑΣΟΣ

Χ.Λ.-14/12