ΕΤΟΣ ΙΔΡΥΣΗΣ 1949
ΙΔΙΟΚΤΗΣΙΑ
Γ. ΔΙΑΜΑΝΤΙΔΗΣ
ΓΡΑΦΙΚΕΣ ΤΕΧΝΕΣ Α.Ε.
Γραφεία - Τυπογραφεία:
Μάρκου Μαλλιαράκη 3 (ΚΟΒΑ)
Λογιστήριο: Νέα Αγορά
Τηλ.: Σύνταξης: 22410 27356-34101, FAX: 22410 20643
Λογιστηρίου: 22410 24539, FAX: 22410 24539
e-mail: info@proodos.net

ΠΡΟΟΔΟΣ

Ανεξάρτητη καθημερινή πρωινή εφημερίδα

ΑΡΙΘΜΟΣ ΦΥΛΛΟΥ 16.499 • ΤΙΜΗ 0,70 ευρώ

ΠΕΜΠΤΗ 18 ΔΕΚΕΜΒΡΙΟΥ 2003

ΠΛΗΡΩΜΕΝΟ ΤΕΛΟΣ Ταχ. Γραφεία Κ. ΡΟΔΟΥ Αριθμός αδείας 2

ΕΛΤΑ Hellenic Post

SATO
OFFICE SYSTEMS
ΜΠΟΝΗΣ Ε.Π.Ε. ΤΗΛ. 22410 75533

Οι ποινές για τα μέλη της 17 Νοέμβρη

55 φορές ισόβια και 317 χρόνια φυλακή

ΣΩΤΗΡΟΠΟΥΛΟΥ – ΣΕΡΙΦΗΣ ΘΑ ΞΑΝΑΔΙΚΑΣΘΟΥΝ



Με τη φράση «λύεται η συνεδρίαση» ο πρόεδρος του δικαστηρίου κήρυξε λίγο μετά τις 12 το μεσημέρι χτες το τέλος της δίκης της 17Ν. Η αυλαία έπεσε με την ανακοίνωση των ποινών, οι οποίες κινούνται στο πλαίσιο της εισαγγελικής πρότασης. Ο Κώστας Τέλιος θα αφεθεί ελεύθερος, με περιοριστικούς όρους, καθως το δικαστηριο έκρινε πως η έφεσή του έχει ανασταλτικό χαρακτήρα.

Οι ποινές που επεβλήθησαν μετά και τη συγχώνευσή τους έχουν ως εξής:

Αλέξανδρος Γιωτόπουλος: 21 φορές ισόβια και 25 χρόνια κάθειρξης.

Δημήτρης Κουφοντίνας: 13 φορές ισόβια και 25 χρόνια κάθειρξης.

Χριστόδουλος Ξηρός: 10 φορές ισόβια και 25 χρόνια κάθειρξης.

Σάββας Ξηρός: 6 φορές

ΣΥΝΕΧΕΙΑ ΣΤΗ ΣΕΛ. 4

Από τον εισαγγελέα Πρωτοδικών

Ποινική δίωξη κατά του νέου διοικητή του Νοσοκομείου!..

ΚΑΤΑΓΓΕΛΙΑ ΓΙΑ ΠΛΑΣΜΑΤΙΚΕΣ ΕΦΗΜΕΡΙΕΣ ΑΠΟ ΤΟΥΣ ΓΙΑΤΡΟΥΣ

ΠΟΙΝΙΚΗ δίωξη για παράβαση καθήκοντος και παρεμπόδιση αποτροπής κινδύνου, καθώς και παράλειψη οφειλομένης βήθειας, ασκήθηκε κατά του διοικητή του Νοσοκομείου Ρόδου κ. Τριαντάφυλλου Τζιννή κατά παντός υπευθύνου ή συμμετόχου, άσκησε χθες ο εισαγγελέας Πρωτοδικών κ. Γιώργος Οικονόμου, για την υπόθεση των εφημεριών των γιατρών.

• Ομως χθες, υπήρξε εξελιξη στο θέμα των εφημεριών των γιατρών καθώς διατάχθηκε επείγουσα προκαταρκτική εξέταση για να διαπιστωθεί αν πληρώνονται πλασματικές εφημερίες.

ΣΥΓΚΕΚΡΙΜΕΝΑ, η ποι-

ΣΥΝΕΧΕΙΑ ΣΤΗ ΣΕΛ. 4



Χούλιγκανς και μερικοί επιχειρηματίες

Παζάρι ακολασίας έκαναν το Φαληράκι

Η Ρόδος έχει ανάγκη από υγιή τουρισμό

ΔΕΝ ΕΧΟΥΜΕ αντιληφθεί, ότι το Φαληράκι είναι η πρώτη τουριστική τραγωδία που αντιμετωπίζει η Ρόδος. Ελάχιστα συμφέροντα το μετέτρεψαν σε παζάρι ακολασίας. Το Φαληράκι έχει απαξιωθεί πλήρως. Στο τέλος θα το εγκαταλείψουν και αυτοί ακόμη οι «χούλιγκανς». Οι παραπάνω επισημάνσεις ανήκουν στον πρόεδρο της Ενωσης Ξενοδόχων Ρόδου κ. Βάσο Μηναΐδη.

«Οι δημοσιογράφοι μας χειροκρότησαν στο Λονδίνο, μετά τη συνέντευξη, γιατί διαπίστωσαν ότι είμαστε μια ηθική κοινωνία. Εξ αιτίας του Φαληρακιού είχαν μια άλλην εικόνα για μας. Είδαν όμως το νομάρχη, τους δημάρχους, εμάς όλους, ότι ενδιαφερόμαστε να δοθεί λύση στο πρόβλημα, το οποίο απασχολεί και αυτούς πάρα πολύ».

ΣΕ ΓΕΝΙΚΕΣ γραμμές, έτσι συνοψίζει τις διαπιστώσεις του για το πρόβλημα ο κ. Μηναΐδης και υπογραμμίζει:

«Πρέπει όλοι να συνειδητοποιήσουμε τη ζημιά που έχει προξενήσει στη Ρόδο το ζήτημα αυτό. Επιβάλλεται να επεξεργαστούμε και να εφαρμόσουμε ένα μεσομακροπρόθεσμο σχέδιο για την επανένταξη του Φαληρακιού στον υγιή τουρισμό της Ρόδου».

Αναλυτικότερα ο κ. Μηναΐδης είπε στην «Πρόοδο» τα εξής:

ΣΥΝΕΧΕΙΑ ΣΤΗ ΣΕΛ. 4

Συνέντευξη με τον πρόεδρο της ΕΞΡ κ. Β. Μηναΐδη



Οπως απέδειξαν οι έλεγχοι

Λογικές είναι οι τιμές των κρεάτων στην αγορά

ΜΙΚΡΗ ΑΥΞΗΣΗ ΣΤΑ ΜΕΛΟΜΑΚΑΡΟΝΑ

ΑΥΞΗΜΕΝΕΣ σε ποσοστό που φθάνει το 5% είναι οι τιμές πώλησης των παραδοσιακών γλυκισμάτων στη Ρόδο. Από την άλλη πλευρά σε λογικά επίπεδα κυμαίνονται οι τιμές πώλησης των κρεάτων στην αγορά.

• Στο συμπέρασμα αυτό κατέληξαν ελεγκτές της

ΣΥΝΕΧΕΙΑ ΣΤΗ ΣΕΛ. 4

Κάνει λόγο για... COLPO GROSSO!..

Ενοχλήθηκε η ΝΔ από την επίσκεψη Σκανδαλίδη στη Ρόδο

ΕΞΕΔΩΣΕ ΣΚΛΗΡΗ ΑΝΑΚΟΙΝΩΣΗ

ΕΝΟΧΛΗΣΕ την τοπική Νέα Δημοκρατία η επίσκεψη στη Ρόδο του υπουργού Εσωτερικών Κ. Σκανδαλίδη. Με ανακοίνωση που εξέδωσε χτες η νομαρχιακή επιτροπή Δωδεκανήσου εξαπέλυσε σφοδρότατη επίθεση κατά του Κ. Σκανδαλίδη και έκανε λόγο για... GOLPO GROSSO (μεγάλο κόλπο) εξαπάτησης των ανθρώπων της Τοπικής Αυτοδιοίκησης!..

• Προφανώς η τοπική Νέα Δημοκρατία συνεχίζει μια νέα τακτική με σκληρές ανακοινώσεις, όπως έκανε και κατά την επίσκεψη στη Ρόδο τον περασμένο μήνα του υφυπουργού Γεωργίας Βαγ. Αργύρη και τη μεγάλη σύσκεψη που έγινε στη Νότια Ρόδο.

ΠΡΕΠΕΙ να σημειωθεί ότι σε όλες τις περιπτώσεις από πλευράς του τοπικού ΠΑΣΟΚ δεν υπήρξε καμιά απολύτως αντίδραση.

• Η ανακοίνωση που εξέδωσε η Νέα Δημοκρατία για την επίσκεψη Σκανδαλίδη έχει ως εξής:

ΣΥΝΕΧΕΙΑ ΣΤΗ ΣΕΛ. 4

Ηρθε βαρυχειμωνιά

Τσουχτερό κρύο, βροχές και ισχυροί άνεμοι από χτες στη Ρόδο!..

ΒΕΛΤΙΩΣΗ ΑΝΑΜΕΝΕΤΑΙ ΑΠΟ ΣΗΜΕΡΑ

ΤΣΟΥΧΤΕΡΟ κρύο, θυελλώδεις άνεμοι και ισχυρές κατά τόπους καταιγίδες, ήταν τα χαρακτηριστικά της χθεσινής κακοκαιρίας στην περιοχή μας. Τα πλοία, παρέμεναν δεμένα στα λιμάνια μ' αποτέλεσμα να ταλαιπωρηθούν χιλιάδες επιβάτες.

• Το έκτακτο δελτίο πρόγνωσης επικίνδυνων

ΣΥΝΕΧΕΙΑ ΣΤΗ ΣΕΛ. 4



Αίτηση από τον Μ. Αποστολίδη για τη Ν.Δ.

ΣΗΜΕΡΑ στις 9 το βράδυ, λήγει η προθεσμία υποβολής αίτησης, για τα στελέχη της ΝΔ, που επιθυμούν να συμπεριληφθούν στο ψηφοδέλτιο του κόμματος, των ερχόμενων βουλευτικών εκλογών.

Χθες εμφανίστηκε στο γραφείο του προέδρου της ΝΟΔΕ Δωδεκανήσου Δημήτρη Καραχάλιου, ο Μιχάλης Αποστολίδης, ο οποίος μετείχε στο γνωστό τηλεοπτικό παιχνίδια «The Wall» και έκανε γνωστό ότι επιθυμεί να είναι υποψήφιος, στις επόμενες βουλευτικές εκλογές.

Μάλιστα ανέφερε ότι επειδή δεν είναι μέλος της ΝΔ, κατέθεσε σχετική αίτηση, απευθείας στα κεντρικά γραφεία του κόμματος στη Ρηγίλλης, προκειμένου να μην υπάρξει πρόβλημα. Αναμένεται να υποβάλουν σήμερα αιτήσεις οι Αναστάσιος Καραμάριος, Εμμανουήλ Καμπουρόπουλος, Γιώργος Νισύριος και Κώστας Σαρρής.



Melody Palace
Και πάλι στον αφρό μαζί με τον Αφρό!
Κάθε βράδυ ο
ΝΙΚΟΣ ΓΙΑΝΝΟΥ
Τραγουδούν μαζί του:
ΛΕΥΤΕΡΗΣ ΠΑΝΑΠΩΤΑΚΗΣ
ΕΦΗ ΡΟΥΣΟΥ
ΝΟΜΙΚΗ
Στο oriental η ΜΙΚΑΕΛΑ
ΝΙΚΗ ΜΙΣΣΙΚΟΥ
και ο ΑΛΕΞΑΝΔΡΟΣ ΧΟΥΛΗΣ
Μαέστρος: Ν. ΚΑΡΑΝΙΚΟΛΑ
Τηλ. 22410 94920, 95240
ΚΑΛΑ ΧΡΙΣΤΟΥΓΕΝΝΑ
2306-30/12

GA ferries
ΑΝΟΙΚΤΗ ΠΡΟΣΚΛΗΣΗ
Ο πρόεδρος του Δ.Σ. κ. Γεράσιμος Αγούδημος, η κυρία Ανθή - Μαρίνα Αγούδημου και το Διοικητικό Συμβούλιο της G.A. FERRIES έχουν την ευχαρίστηση να προσκαλέσουν τους κατοίκους της νήσου Ρόδου στα εγκαίνια του νέου της πλοίου Ε/Γ-Ο/Γ ΑΝΘΗ-ΜΑΡΙΝΑ την Πέμπτη 25 Δεκεμβρίου 2003 και ώρα 19.00.
Το πλοίο θα βρίσκεται ελλιμενισμένο στο λιμάνι της Ρόδου
ΧΛ-25/12

POSIDONIO
ΓΙΩΡΓΟΣ ΚΑΣΙΩΤΗΣ
ΚΑΤΕΡΙΝΑ ΔΙΚΑΙΟΥ
ΣΠΥΡΟΣ ΜΟΥΔΑΤΣΟΣ
ΤΟΝΙΑ ΓΟΥΓΟΥ
ΜΙΧΑΛΗΣ ΤΖΟΓΙΑΣ
ΜΑΓΔΑ ΣΤΕΦΑΝΙΔΟΥ
ΑΝΝΑ ΜΙΧΑΗΛΟΥ
ΝΑΝΣΥ
ΑΝΟΙΚΤΑ
ΠΑΡΑΣΚΕΥΗ & ΣΑΒΒΑΤΟ
γιορτές και αργίες
Η αίθουσα διατίθεται και για κάθε κοινωνική σας εκδήλωση
ΕΜΠΟΡΙΚΟ ΚΕΝΤΡΟ ΠΑΝΑΓΟΥ ΓΕΩΡΓΟΥΣΕΦΕΡΗ 108, ΡΟΔΟΣ
ΤΗΛ. ΚΡΑΤΗΣΕΩΝ 22410 62537
27-30/12



ΠΡΟΟΔΟΣ
Ημερήσια Εφημερίδα της Ρόδου
Ετος ιδρύσεως 1949
ΓΡΑΦΕΙΑ ΣΥΝΤΑΞΗΣ
Μ. Μαλλιαράκη 3, 85100 Ρόδος
Τηλ. 22410 27356 - 34101 FAX 22410 20643
ΛΟΓΙΣΤΗΡΙΟ-ΔΙΑΦΗΜΙΣΕΙΣ
Νέα Αγορά 32, 85100 Ρόδος
Τηλ. 22410 24539 FAX 22410 24539
e-mail: info@proodos.net
www.proodos.net - www.proodosnews.gr

ΑΘ. ΤΥΠΟΣ


ΤΙ ΕΓΡΑΨΕ Ο ΤΥΠΟΣ ΤΗΣ ΑΘΗΝΑΣ

ΕΠΙΣΚΟΠΗΣΗ ΑΘΗΝΑΪΚΟΥ ΤΥΠΟΥ ΤΗΣ 17/12/2003

Οι σχολιασμοί και οι εκτιμήσεις για την πρόσφατη δήλωση του υπουργού Εξωτερικών Γιώργου Παπανδρέου, οι αντιδράσεις στη Νέα Δημοκρατία για τις δηλώσεις Μητσοτάκη, το Κυπριακό και η δίκη της 17Ν είναι από τα βασικά θέματα της ειδησεογραφίας του χθεσινού αθηναϊκού Τύπου.

ΑΔΕΣΜΕΥΤΟΣ ΤΥΠΟΣ (Μήτσης): Επιδοτήσεις: Νέα προγράμματα για πολύ μικρές επιχειρήσεις. Από το έκτακτο αποθεματικό λόγω αναθεώρησης του Γ΄ΚΠΣ.

ΑΔΕΣΜΕΥΤΟΣ ΤΥΠΟΣ (Ρίζος): Μεγάλο κύκλωμα σατανιστών στην Αθήνα. Προσηλύτιζαν ανήλικους... βαμπίρ και σατανάδες!

ΑΠΟΓΕΥΜΑΤΙΝΗ: Κάνετε λάθος κύριε Μητσοτάκη. Παρέμβαση της ΄΄Α΄΄ με αφορμή τις δηλώσεις του επίτιμου προέδρου της ΝΔ.

Η ΑΠΟΦΑΣΗ: Γιώργος έτοιμος για όλα! Αρχηγική περιοδεία με ειδική οργάνωση στο Νομό Μαγνησίας.

Η ΑΥΓΗ: Βάζουν στο αρχείο τη σκευωρία κατά του διαδηλωτή! Πρόκληση στη λογική - Αμφισβητούν βίντεο και φωτογραφίες.

ΑΥΡΙΑΝΗ: Εκτακτο συνέδριο στο ΠΑΣΟΚ η μόνη λύση για σίγουρη νίκη στις εκλογές. Πανδημοκρατικό νικηφόρο προσκλητήριο.

ΤΟ ΒΗΜΑ: Σταθερές οι σχέσεις Σημίτη-Παπανδρέου. Το ΠΑΣΟΚ σκέπτεται, προβληματίζεται αλλά δεν ανησυχεί. Ποιές εξελίξεις τρομάζουν τη Νέα Δημοκρατία.

Η ΒΡΑΔΥΝΗ: Αύξηση 40% στα οικογενειακά επιδόματα του ΟΑΕΔ. Από την 1η Ιανουαρίου του 2004.

ΕΛΕΥΘΕΡΗ ΩΡΑ: Ογδόντα παλληκάρια από την... Σημιτά! Απεγνωσμένα 80 φιλοσημιτικοί βουλευτές του ΠΑΣΟΚ προσπαθούν να φρενάρουν την σεναριολογία.

ΕΛΕΥΘΕΡΟΣ: Μετανοώ όπως ο εσταυρωμένος ληστής του Ευαγγελίου. Δημόσια συγγνώμη του Σάββα λίγο πριν από το οριστικό τέλος.

ΕΘΝΟΣ: Πυρετός γρίπης και στη χώρα μας. Εντοπίστηκε το πρώτο κρούσμα στο νοσοκομείο Παίδων.

ΕΛΕΥΘΕΡΟΣ ΤΥΠΟΣ: Ερχονται οι ΄΄Ράμπο΄΄ για την ασφάλεια του 2004. Αποκλειστικό: Ειδική άσκηση στην Αθήνα με 420 Αμερικανούς στρατιώτες.

ΕΛΕΥΘΕΡΟΤΥΠΙΑ: Σάββας: Μετανοώ. Την ύστατη ωρα με αναφορές στον Θεό. ΄΄Το δικαστήριο έχασε την ευκαιρία για μια κατάθεση χωρίς καταδόσεις και σκουπίδια...΄΄

ΕΣΤΙΑ: Δύο τρόποι αλλαγής ηγεσίας. Κοινοβουλευτική Ομάδα ή Κομματικό Συνέδριο.

Espresso: Μαφιόζικο χτύπημα: Πυροβόλησαν επιχειρηματία νυχτερινού κέντρου.

Η ΚΑΘΗΜΕΡΙΝΗ: Πυρετώδης αναμονή στο κλονισμένο ΠΑΣΟΚ. Ολοι περιμένουν την αντίδραση του κ. Σημίτη.

Ο ΛΟΓΟΣ: ΄΄Αποκρούει΄΄ τα σενάρια διαδοχής η κυβέρνηση. Επιμένει η φημολογία παρά τις διαβεβαιώσεις.

ΤΑ ΝΕΑ: 7 μέλη της 17Ν αναζητεί τώρα η ΕΛΑΣ. Κλειδί τα αποτυπώματα.

ΝΙΚΗ: Πολιτική λιτότητας με ΄΄βούλα΄΄ Ρηγίλλης. Δεν αποδοκιμάζει τις δηλώσεις Μητσοτάκη.

ΡΙΖΟΣΠΑΣΤΗΣ: Προεκλογικό όχημα προπαγάνδας της κυβέρνησης. Αποκαλυπτική ΄΄ομολογία΄΄ της ΕΡΤ.

Traffic News: Παράνομα στοιχήματα εκατομμυρίων για το ΄΄SURVIVOR΄΄. Χοντρό παιχνίδι στους ΄΄Μπουκ΄΄. Ολα τα λεφτά στην Ευαγγελία.

Η ΧΩΡΑ: Ο ψηλός βάζει βούτυρο στο ψωμί του Γιωργάκη. Πως ΄΄μαγειρεύεται΄΄ αλλαγή ατμόσφαιρας σε βάρος του Καραμανλή.

Δρομολόγια πλοίων
ΑΠΑΓΟΡΕΥΣΗ ΑΠΟΠΛΟΥ ΛΟΓΩ ΔΥΣΜΕΝΩΝ ΚΑΙΡΙΚΩΝ ΣΥΝΘΗΚΩΝ

Αεροπορικά δρομολόγια
ΟΛΥΜΠΙΑΚΗ ΑΕΡΟΠΟΡΙΑ
Από Ρόδο-**Αθήνα**: Καθημερινά 07.10, 13.40
Πέμπτη 20.10, 22.45
Καθημερινά πλην Πέμπτης 19.40, 22.25
Καθημερινά πλην Κυριακής 10.40
Από Ρόδο-**Θεσσαλονίκη**: Δευτέρα - Τετάρτη 09.45
Πέμπτη 10.45 Σάββατο 15.15
Από Ρόδο-**Ηράκλειο**: Δευτέρα - Παρασκευή 14.30,
Τετάρτη - Κυριακή 16.30
Από Ρόδο-**Κάρπαθο**: Δευτ.-Πεμ.-Παρ.-Σάβ. 07.00, 10.40
Τετάρτη - Κυριακή 10.40, 14.20
Από Ρόδ -**Κάσο**: Δευτ.-Πεμ.-Παρ.-Σάβ. 07.00
Τετάρτη - Κυριακή 10.40
Από Ρόδο-**Καστελλόριζο**: Δευτ.-Τετ.-Παρ.-Σάβ. -Κυρ. 07.10
Από Ρόδο-**Χίο**: Τρίτη 10.40 Πέμπτη 10.45
Από Ρόδο-**Μυτιλήνη**: Δευτέρα-Τετάρτη 09.45 Τρίτη 10.40,
Πέμπτη 10.45 Σάββατο 15.15
Από Ρόδο-**Σάμος**: Τρίτη 10.40 Σάββατο 15.15
Από Ρόδο-**Λήμνος**: Δευτέρα-Τετάρτη 09.45 Τρίτη 10.40,
Πέμπτη 10.45 Σάββατο 15.15
AEGEAN AIRLINES & CRONUS
Από Ρόδο-**Αθήνα**: Καθημερινά 08.30 πλην Κυριακής
Καθημερινά 13.50.
Δευτ.-Τετ.-Παρ. -Κυρ. 17.50
Τρίτη-Πεμ.-Σαβ. 19.35
Καθημερινά 20.20 πλην Τρίτης και Πέμπτης
Από Ρόδο-**Ηράκλειο**: Τρ.-Πεμ.-Παρ.-Κυρ. 19.00
Από Ρόδο-**Θεσσαλονίκη**: Τετ. - Παρ.-Κυρ. 12.00

ΡΟΔΙΑΚΗ ΦΑΡΜΑ ΣΤΡΟΥΘΟΚΑΜΗΛΩΝ

ΚΡΕΑΣ ΣΤΡΟΘΟΚΑΜΗΛΟΥ
αφάνταστα εύγευστο, εξαιρετικά υγιεινό

Το κρέας της στρουθοκαμήλου είναι γευστικότατο κόκκινο κρέας, με λιγότερο λίπος και θερμίδες από μία ισοδύναμη μερίδα από κοτόπουλο! Εχει υψηλή περιεκτικότητα σε σίδηρο και πρωτεΐνες.
Αγαπά την καρδιά σας, είναι ιδανικό για αυτούς που προσέχουν το διαιτολόγιό τους ή με υψηλή χοληστερόλη.

Θρεπτική αξία του κρέατος

	Στηθάγχλος	Αρνί	Κοτόπουλο	Γαλοπούλα	Βοδινό
Πρωτεΐνες(gms)	22.1	22.9	26.4	24.6	23.8
Θερμίδες	108	171.8	147	159	179.4
Χοληστερόλη(mg)	65.4	74	72.3	72.3	70.6
Λίπος(gms)	2.29	8.29	3.8	6.1	8.75
Λυβέστιο(mg)	1.7	17.5	12.75	27.2	5.95
Σίδηρος(mg)	2.43	2.07	0.9	1.98	3.1

Στη Ροδιακή Φάρμα οι στρουθοκάμηλοι εκτρέφονται υγιεινά μόνο με φυσικές τροφές (καλαμποκι, σιτάρι, κριθάρι και φρέσκο τριφύλι).

Φρέσκο κρέας παραγωγής μας μπορείτε να προμηθευτείτε από τα εξής κρεοπωλεία: **ΑΦΟΙ ΚΟΥΦΟΥ Μητροπόλεως, Κρεοπωλείο ΓΕΩΡΓΟΕΝΩΣΗΣ, κρεοπωλείο ΗΛΙΑ ΠΑΠΑΚΩΝΣΤΑΝΤΙΝΟΥ, Παραδέισι καθώς και από τη φάρμα μας.**
Τηλέφωνο για παραγγελίες **6945 327142**

7611-2-21/12

Δωδεκανησιακά 24ωρα

Στα πεταχτά

Εκτέλεση επιθυμίας

«Σε εκτέλεση της κοινής μας επιθυμίας, για την οικοδόμηση και εδραίωση της συνεργασίας μας στα πλαίσια των αρμοδιοτήτων μας, με ιδιαίτερη χαρά, σας προσκαλώ στην αίθουσα συνεδριάσεων του δημοτικού συμβουλίου Αφάντου».

Με αυτά τα λόγια ο πρόεδρος του Δημοτικού Συμβουλίου Αφάντου κ. Μιχάλης Μαχραμάς, προτείνει στους συναδέλφους του να συναντηθούν για να δημιουργήσουν δίκτυο προέδρων δημοτικών συμβουλίων Νομού Δωδεκανήσου.

Ας ελπίσουμε ότι η «κοινή επιθυμία» δεν θα βρεθεί στο εκτελεστικό απόσπασμα και το δίκτυο θα δημιουργηθεί.

Το ερώτημα βέβαια, είναι ποιός θα προεδρεύσει των προέδρων. Λέτε να προκύψουν συνεδριάσεις, όμοια με αυτές του δημοτικού συμβουλίου Αφάντου;

Τα προβλήματα της πόλης!..

Ο Χατζής Χατζηευθυμίου κατέθεσε αίτηση για σύγκληση του δημοτικού συμβουλίου για να εξετάσει τρία - επείγοντα υποτίθεται - θέματα.

Το ένα από τα τρία αφορά την κατανομή των διακηρύξεων, ανακοινώσεων κλπ του Δήμου στα φιλικά προς την παράταξή του Μέσα Μαζικής Ενημέρωσης!..

Κατά τον Χατζηευθυμίου το θέμα αυτό αποτελεί... «πραγματικό πρόβλημα που απασχολεί την πόλη!..»

Καλά, δεν έχουν ν' ασχοληθούν με τίποτα άλλο στο δημοτικό συμβούλιο;

Γιατί πρέπει να προτιμηθεί!..

Ο πρώην έπαρχος της Κω Βασίλης Ξυπολυτάς ενδιαφέρεται - όπως είναι γνωστό - να συμπεριληφθεί στο ψηφοδέλτιο της Νέας Δημοκρατίας στη Δωδεκάνησο.

Στην αίτηση που υπέβαλε καταθέτει και έναν πίνακα με τους ψήφους που πήραν οι υποψήφιοι της Νέας Δημοκρατίας στις προηγούμενες εκλογές και πόσα πήρε ο ίδιος στις νομαρχιακές εκλογές!..

Η υπεροχή Ξυπολυτά σε όλα τα νησιά (πλην Ρόδου) είναι εμφανής. Λέτε, στο τέλος και η Νέα Δημοκρατία να κατέβει με τρεις υποψήφιους στο βόρειο συγκρότημα;

Αντε βρέστους!..

Δεν έρχεται ο Σκανδαλίδης στη Ρόδο τον βρίζουν γιατί εγκατέλειψε τη Δωδεκάνησο!..

Ερχεται και πάλι τον βρίζουν γιατί να... έρθει!..

Τελικά, όλοι αυτοί που συνεχώς κάνουν κριτική, δεν ξέρουν ούτε οι ίδιοι τί θέλουν!..

Πουλήθηκε το «Σύμη Ι»

Το «Σύμη Ι» ήταν ένα βαποράκι που έβγαλε ασπροπρόσωπη τη Σύμη και τους Συμιακούς.

Ηταν το πρώτο σκάφος που αγόρασε η Ναυτιλιακή του νησιού, που τώρα έκανε τα πλοία της τέσσερα!..

Ηρθε, όμως, το πλήρωμα του χρόνου και το «Σύμη Ι» πουλήθηκε και πάει για την Κρήτη, όπου θα κάνει τουριστικά δρομολόγια. Φεύγοντας το πλοίο από λιμάνι της Σύμης, το συνόδευσαν τα άλλα πλοία των Συμιακών, ενώ χτυπούσαν κι' οι καμπάνες των εκκλησιών του νησιού...

Ηταν ένας συγκινητικός αποχαιρετισμός!..

Παραμένουμε ασυντόνιστοι

Τώρα που έρχονται γιορτές οργανώνονται διάφορες εκδηλώσεις. Και διαπιστώνεται για πολλοστή φορά η έλλειψη συντονισμού.

Μπορεί την ίδια ημέρα, ακόμη και ώρα να συμπίπτουν 3, 4 ή και παραπάνω εκδηλώσεις.

Φυσικά οι ενδιαφερόμενοι να τις παρακολουθήσουν πρέπει να γίνουν ισάριθμα ... κομμάτια.

Καλά θα ήταν κάποτε να υπάρξει κάποιο σχήμα που θα συντονίζει αυτές τις εκδηλώσεις για να μην πέφτει η μια πάνω στην άλλη.

Λάθος επιλογή

Αποτελεί ντροπή για την κυβέρνηση η άτακτη υποχώρησή της στον τσαμπουκά των ταξιτζήδων, που δεν θέλουν να πληρώνουν φόρους. Η αποδοχή των θρασύτατων όρων που έθεταν οι ταξιτζήδες, για να σταματήσουν τις απεργίες τους, καταξευτέλισε τον υπουργό Οικονομικών Απόστολο Φωτιάδη, ο οποίος την προηγούμενη ημέρα της «διευθέτησης» έλεγε ότι δεν πρόκειται να κάνει ούτε ένα βήμα πίσω. Και το χειρότερο όλων είναι ότι η κυβερνητική απόφαση για φορολογία των ταξιτζήδων καταργήθηκε με την μεσολάβηση του γραμματέα του ΠΑΣΟΚ Μιχάλη Χρυσοχοΐδη στο γραφείο του οποίου έγινε η συμφωνία που ξευτέλισε την κυβέρνηση. Αν και είναι λίγο το διάστημα που ο κ. Χρυσοχοΐδης διοικεί τη Χαριλάου Τρικούπη, οι άστοχες ενέργειές του, που εκθέτουν την κυβέρνηση και το ΠΑΣΟΚ, είναι πολλές και κατέδειξαν ότι η επιλογή του ως γραμματέα του ΠΑΣΟΚ δεν ήτανε σωστή. Οι Δωδεκανήσιοι οπαδοί του ΠΑΣΟΚ γνωρίζουν πολύ καλά, ότι ο κ. Χρυσοχοΐδης δεν είναι το κατάλληλο στέλεχος για τη διοίκηση του κόμματος, αφού δεν είχε την ικανότητα να ρυθμίσει μια μικρή ανωμαλία στο βόρειο συγκρότημα με αποτελέσματα να αρχίσει η προεκλογική μάχη με διαλυμένο το μισό ΠΑΣΟΚ της Δωδεκανήσου.

Κακοφωνία

Ανάμεσα στα κτίρια του Στρατολογικού Γραφείου και της Πολεοδομίας στέκει πάντα αυτό το ερείπιο που και επικίνδυνο είναι και αρχιτεκτονική «κακοφωνία» για την περιοχή αποτελεί.

Θα νοιαστεί άραγε καμιά αρχή για τη σωτηρία του κτιρίου αυτού ή θα σπεύσουν όλοι, αφού σωριαστεί και γίνει χίλια κομμάτια;

25.000.000 δολλάρια

Και στην περίπτωση του Σαντάμ αποδείχτηκε η παμπάλαια αλήθεια, ότι για το χρήμα πολλοί είναι πρόθυμοι να πουλήσουν και την ψυχή τους. Πολύ περισσότερο βέβαια όταν πρόκειται για έναν πεπτωκότα δικτάτορα.

25.000.000 δολάρια είναι αυτά!

Και αποδείχτηκε, ότι το χρήμα ήταν το πιο «έξυπνο» από τα όπλα που χρησιμοποίησαν οι Αμερικάνοι στο Ιράκ.

Να δώσει το παράδειγμα

Να παντρευτεί και να κάνει παιδιά, για ν' αυξηθεί ο παιδικός πληθυσμός στη Νότια Ρόδο, ευχήθηκε κάποιος στο δήμαρχο κ. Σαββή κατά τη χθεσινή τελετή του Αγιασμού στον πρώτο Παιδικό Σταθμό της περιοχής που λειτουργεί στον Ασκληπειό.

Ο κ. Σαββής αντέτεινε, ότι ο πατέρας του έπραξε με το παραπάνω το καθήκον του στην εποχή του, αφού, ο ίδιος είναι το δέκατο παιδί της οικογένειάς του!

Μάλλον το πάει για καθυστέρηση ο δήμαρχος με την απάντηση - ντρίπλα που έδωσε...

Συνεργείο άμεσης επέμβασης

Μετά από διαμαρτυρίες αναγνωστών μας θα επιμείνουμε στο θέμα, της δημιουργίας «συνεργείου άμεσης επέμβασης» σε σημιές από καιρικά φαινόμενα στο νησί μας. Κάθε φορά που η βροχόπτωση είναι έντονη, δημιουργούνται προβλήματα στο οδικό δίκτυο μ' αποτέλεσμα να κινδυνεύουν άνθρωποι.

Γιατί η Νομαρχιακή Αυτοδιοίκηση, η Τοπική Ενωση Δήμωνκαι Κοινοτήτων, δεν προχωρούν στη δημιουργία συνεργείου άμεσης επέμβασης;

Δεν βλέπουν τα χάλια των δρόμων μας και τις λακκούβες που χάσκουν στα οδοστρώματα;

Ολοι ελπίζουν

Σήμερα στις 9 το βράδυ, λήγει η προθεσμία υποβολής υποψηφιοτήτων, για να συμπεριληφθούν στο ψηφοδέλτιο της ΝΔ στο νομό μας. Οι ενδιαφερόμενοι είναι πολλοί και η επιλογή δύσκολη. Αν καταθέσει υποψηφιότητα και ο Γιάννης Ιατρίδης, τότε θα γίνει σφαγή, αφού η πρόκριση θεωρείται σίγουρη. Πάντως και οι δέκα ελπίζουν, αλλά οι θέσεις είναι μόνο έξι. Εδώ είναι το πρόβλημα.

Εκτός των δύο σίγουρων, του κ. Αριστοτέλη Παυλίδη και του Τάσου Καραμάριου, υποψήφιοι για μία θέση στην εξάδα είναι οι: Ευαγγελία Βελέντζα, Κώστας Σαρρής, Γιάννης Πατέλης, Μανώλης Καμπουρόπουλος, Γιώργος Νισύριος, Βασίλης Χρύσης, Νίκος Τατάκης, Δρόσος Ταυλάριος και Μιχάλης Αποστολίδης.



ΕΙΔΗΣΕΙΣ ΑΠΟ ΤΑ ΠΑΛΙΑ

ΠΡΟΟΔΟΣ
24 ΣΕΠΤΕΜΒΡΙΟΥ 1970

Τα αποτελέσματα των εισαγωγικών του Βεντοκλείου

Εξεδόθησαν χθες τα αποτελέσματα των υποστάντων εισιτήριον κατά Σεπτέμβριον εξέτασιν εις το Βενετόκλειον Γυμνάσιον Αρρένων Ρόδου. Εκ των υποστάντων εξέτασιν εισάγονται οι κάτωθι:
Αντωνόγλου Μιχαήλ
Βασιλάκης Ιωάννης
Βόλας Ιωάννης του Δ.
Βόλας Κωνσταντίνος
Γεωργάς Μιχαήλ
Διακολαμπριανός Ιωάννης
Διακομανώλης Ελευθέριος
Διαμαντής Γεώργιος
Ελενίτσας Παναγιώτης
Ζάγορας Γεώργιος
Ζαχαρίας Αντώνιος
Ζουγλάς Κωνσταντίνος
Ηλιάδης Παρασκευάς
Ιωαννίδης Δημήτριος
Καλαμαράς Χρήστος
Καλούδης Βασίλειος
Καστρουνής Κωνσταντίνος
Κοτσαμπουζούκης Γεώργιος
Κωστοιμίρης Βασίλειος
Λαγκάνης Σάββας
Λογοθέτης Ιωάννης
Λυριστής Δημήτριος
Μαϊλακάκης Νικόλαος
Μάκρας Αναστάσιος
Μανούσος Ευστάθιος
Μαριέττος Αναστάσιος
Μαχλής Σταμάτιος
Μιχαήλου Μιχαήλ
Μπόνης Ευθύμιος
Μυριαλής Κυριάκος
Νικολίτσης Βασίλειος
Ντότσιας Ηλίας
Παπαθεοδωράκη Εμμανουήλ
Πασάλης Νικόλαος
Πεζουβανάκης Γεώργιος
Πέτσικας Ιωάννης
Ρεουλάς Εμμανουήλ
Στρατής Ευστράτιος
Σταυριάς Αναστάσιος
Σταυρουλάκης Δημήτριος
Τριγένης Γεώργιος
Τσέλιος Γεώργιος
Χαρίτος Κωνσταντίνος
Χαρτερός Γεώργιος
Χαρτερός Νικήτας
Χατζημάρκος Γεώργιος
Χατζηφλεβάρης Αναστάσιος
Χριστουδούλου Σάββας
Χρυσοχόος Βασίλειος
Θεοδωράκης Εμμανουήλ
Κάβουρας Κωνσταντίνος
Καρακατσάνης Γαβριήλ
Καταλειφός Δημήτριος
Κούκος Ιωάννης
Κωνσταντάκης Στέργος
Μελεούνης Ιωάννης
Μιχαήλ Ελευθέριος
Νίκας Αναστάσιος
Περούλης Εμμανουήλ
Ρεντόπουλος Δημήτριος
Σφυρίου Παναγιώτης
Ταμπουράς Νικόλαος
Τσαμπανάκης Νικόλαος
Τσιράκος Δημήτριος
Χρυσαφίνης Εμμανουήλ
Κάτρης Γεώργιος

ΣΥΝΑΛΛΑΓΜΑ

	Αγορά	Πώληση
ΔΟΛΛΑΡΙΟ Η.Π.Α	1,2436	1,2152
ΛΙΡΑ ΑΓΓΛΙΑΣ	0,70862	0,69245
ΚΟΡΩΝΑ ΔΑΝΙΑΣ	7,5017	7,3306
ΚΟΡΩΝΑ ΣΟΥΗΔΙΑΣ	9,1053	8,8975
ΓΙΕΝ ΙΑΠΩΝΙΑΣ	133,82	130,77
ΦΡΑΓΚΟ ΕΛΒΕΤΙΑΣ	1,5663	1,5306
ΚΟΡΩΝΑ ΝΟΡΒΗΓΙΑΣ	8,3412	8,1509
ΛΙΡΑ ΚΥΠΡΟΥ	0,58937	0,57592
ΔΟΛ. ΚΑΝΑΔΑ	1,6549	1,6172
ΔΟΛ. ΑΥΣΤΡΑΛΙΑΣ	1,6788	1,6405

ΚΑΘΗΜΕΡΙΝΑ ΤΑ ΝΕΑ ΤΗΣ ΔΩΔΕΚΑΝΗΣΟΥ ΣΤΟ INTERNET
www.proodos.net
www.proodosnews.gr

Η γυναίκα και ο κόσμος της

Στη μαγειρική και στη ζαχαροπλαστική μερικές λεπτομέρειες έχουν ιδιαίτερη σημασία για να είναι νόστιμο το αποτέλεσμα, κάτι που όλοι θέλουν ώστε ό,τι τρώνε να γίνεται με απόλαυση. Το αλατοπίπερο νοστιμίζει τα φαγητά αλλά δεν είναι μόνο αυτό. Πολλοί άνθρωποι αποφεύγουν τα πιπεράτα και τα αλατισμένα φαγητά. Το λεμόνι, το ξύδι, τα αρωματικά χόρτα, τα κρεμμύδια και το σκόρδο και διάφορα μπαχαρικά μπορούν να εμπλουτίσουν ένα φαγητό και να μη χρειάζεται πολύ πιπέρι και καθόλου αλάτι. Κάποιες νοικοκυρές βάζουν κανέλα στον κιμά είτε πρόκειται για σουζουκάκια, είτε για παστίτσιο. Αλλες βάζουν και στη μπεσαμέλ για διάφορα φαγητά. Επίσης το μοσχοκάρυδο ταιριάζει στις αλμυρές κρέμες με γάλα και για να νοστιμίσει ακόμα περισσότερο το βούτυρο γάλακτος δίνει μια ιδιαίτερη μυρωδιά που αρέσει σε πολλούς. Ομως και το τριμμένο τυρί μπορεί να δώσει γεύση, άρωμα και λίγη αλμυράρα χωρίς να μπει αλάτι και έτσι όπου υπάρχει άσπρη κρέμα ή μπεσαμέλ το φαγητό ευωδιάζει καθώς ψήνεται και λιώνει το τυρί

Στα γλυκά βεβαίως η βανίλια και άλλα αρωματικά όπως και η κανέλα δίνουν γεύση, άρωμα. Ετσι και στους κουραμπιέδες, οι οποίοι πασπαλίζονται με άχνη ζάχαρη είναι αρωματικότεροι αν προηγουμένως στην άχνη έχει ανακατευτεί ένα κουταλάκι βανίλια σκόνη. Και τα μελομακάρονα θα νοστιμίσουν περισσότερο αν στα ψιλοκομμένα αμύγδαλα, με τα οποία πασπαλίζονται, προστεθεί κανέλα, γαρύφαλο και λίγο κοπανισμένο σουσάμι.

ΜΙΚΑ

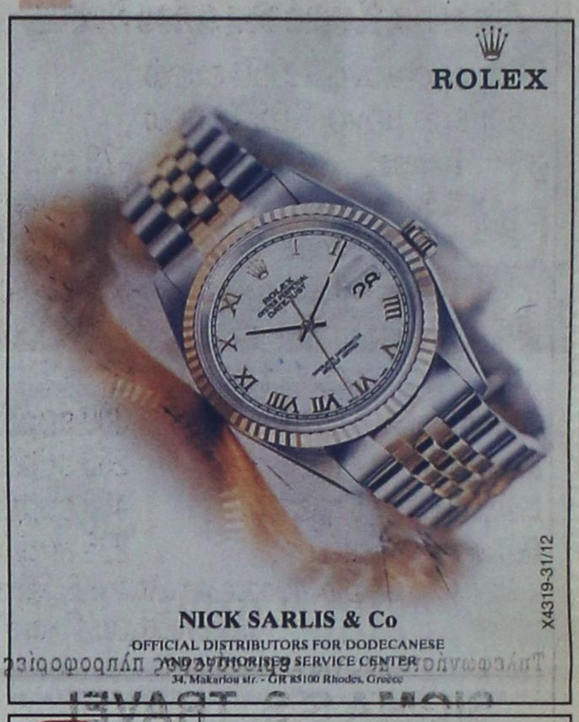

ΦΑΡΜΑΚΕΙΑ

ΔΙΗΜΕΡΕΥΕΙ:
ΓΡΕΒΕΝΙΩΤΟΥ ΒΑΣΙΛΙΚΗ
Ηρώων Πολυτεχνείου 21
Τηλ. 70300

ΔΙΑΝΥΚΤΕΡΕΥΕΙ:
ΠΟΛΙΤΟΥ ΣΤΑΥΡΑ ΕΙΡ.
Γράμμου & Βασ. Ηρακλείου
Τηλ. 36291

ΥΓΡΑ ΚΑΥΣΙΜΑ

ΔΙΑΝΥΚΤΕΡΕΥΟΥΝ
• ΡΙΖΟΠΟΥΛΟΣ ΝΙΚ. πρατήριο ΒΡ οδός Καναδά 1
• ΠΑΣΧΑΛΙΔΗΣ-ΜΟΣΧΗΣ Ο.Ε. ΒΡ, 4ο χλ. Ρόδου-Λίνδου

ΤΑΧΙ
ΡΑΔΙΟ ΤΑΧΙ 22410 64712, 64790

ΚΙ ΝΗ ΜΑ ΤΟ ΓΡΑ ΦΟΙ

ΠΑΛΛΑΣ 5 CINEMAS CENTER
ΠΡΟΓΡΑΜΜΑ ΕΒΔΟΜΑΔΑΣ
12/12/2003 - 18/12/2003
Για κρατήσεις / For Reservations:
22410 24475 και 70670

ΑΙΘΟΥΣΑ 5
ELF: ΤΟ ΞΩΤΙΚΟ ΤΩΝ ΧΡΙΣΤΟΥΓΕΝΝΩΝ Σε 1η Πανελλήνια Προβολή!
Ώρες Έναρξης: *15:45, 18:00, 20:15, 22:30
Ειδική επιπλέον παράσταση, μόνο Σάββατο & Κυριακή

ΑΙΘΟΥΣΑ 4
DOGVILLE Σε 1η Πανελλήνια Προβολή!
ΠΡΩΤΑΓΩΝΙΣΤΟΥΝ: NICOLE KIDMAN κ.α.
Ώρες Έναρξης: 20:00, 22:40

ΑΙΘΟΥΣΑ 3
ΑΓΑΠΗ ΕΙΝΑΙ... Σε 1η Πανελλήνια Προβολή!
Η απόλυτη ρομαντική κωμωδία! Μην τη χάσετε!
Ώρες Έναρξης: 17:10, 19:50, 22:35

ΑΙΘΟΥΣΑ 1
ΠΟΛΙΤΙΚΗ ΚΟΥΖΙΝΑ 8η εβδομάδα θριάμβου!
ΠΡΩΤΑΓΩΝΙΣΤΟΥΝ: ΧΩΡΑΦΑΣ, ΛΟΥΪΖΙΔΟΥ, ΜΑΪΝΑΣ
Ώρες Έναρξης: 17:50, 20:10, 22:40

ΑΙΘΟΥΣΑ 2
ΕΡΩΤΑΣ ΚΑΙ... ΤΙΠΟΤΑ ΑΛΛΟ
ANYTHING ELSE Σε 1η Πανελλήνια Προβολή!
Ώρες Έναρξης: *16:15, 18:20, 20:25
* Ειδική επιπλέον παράσταση, μόνο Σάββατο & Κυριακή

ΑΙΘΟΥΣΑ 2
KILL BILL Σε 1η Πανελλήνια Προβολή!
ΠΡΩΤΑΓΩΝΙΣΤΟΥΝ: UMA THURMAN, LUCY LIU
Εως και Τρίτη 16/12/03: Ώρες Έναρξης: 22:30

ΑΙΘΟΥΣΑ 5
Ο ΑΡΧΟΝΤΑΣ ΤΩΝ ΔΑΧΤΥΛΙΔΙΩΝ: Η ΕΠΙΣΤΡΟΦΗ ΤΟΥ ΒΑΣΙΛΙΑ
Σε 1η Παγκόσμια Προβολή! Από Τετάρτη 17/12/03!
ΑΙΘΟΥΣΑ 5: 18:15, 22:15 • ΑΙΘΟΥΣΑ 2: 20:15

ΑΙΘΟΥΣΑ 4
ΣΕΒΑΧ: Ο ΘΡΥΛΟΣ ΤΩΝ 7 ΘΑΛΑΣΣΩΝ
Μεταγλωττισμένη Ελληνικά!
Ώρες Έναρξης: *16:00, 18:00
* Ειδική επιπλέον παράσταση, μόνο Σάββατο & Κυριακή

www.RodosVitrina.gr/Metropol.htm
METROPOL
ODEON
MULTI-CINEMA
ΕΒΔΟΜ.ΠΡΟΓΡΑΜΜΑ • WEEKLY PROGRAMME
12/12/2003 - 18/12/2003

ΑΙΘΟΥΣΑ 2
ΚΑΤΩ Ο ΕΡΩΤΑΣ
Down with love
Η ρομαντική κωμωδία με σπιρτόζικες ατάκες και έξυπνες ανατροπές!
Ο αμετανόητος εργένης... από την μύτη πιάνεται!!
ΚΑΤΑΛΛΗΛΗ
Πρωταγωνιστεί η διάσημη σεμνίστρια ΡΕΝΕ ΖΕΛΒΕΓΚΕΡ
και ο γοητευτικός δημοσιογράφος ΓΙΟΥΑΝ ΜΑΚΓΚΡΕΓΚΟΡ
ΩΡΕΣ ΕΝΑΡΞΗΣ SHOW TIMES 18:00 • 20:00

ΑΙΘΟΥΣΑ 3
Ο Βασιλιάς Πρέπει να Πεθάνει
Δυο ισχυροί άντρες ενός προδότης κι ένας ήρωας συνωμοτούν. Μια συγκλονιστική περιπέτεια βασισμένη σε πραγματικά γεγονότα!!!
ΚΑΤΑΛΛΗΛΗ
ΜΗΝ ΤΗ ΧΑΣΕΤΕ!!!
ΩΡΕΣ ΕΝΑΡΞΗΣ SHOW TIMES 17:45 • 22:15

ΑΙΘΟΥΣΑ 1
Finding Nemo
Η WALY DISNEY PICTURES παρουσιάζει ένα μαγευτικό ταξίδι, που θα παρέσυρε και τον ίδιο τον Κουστό, με άγνωστες μέχρι τώρα «φάτσες» της θάλασσας!!
Συναρπαστικές σκηνές και τον «θεσπιδά των λιονταριών», και απογειώσεις τα μεγαλύτερα επιτεύγματα κινουμένων σχεδίων όλων των εποχών!
στα Ελληνικά
*Δείτε την ταινία "Ψάχνοντας τον ΝΕΜΟ" και λάβετε μέρος στην μεγάλη Πρωτοχρονιάτικη κλήρωση πλούσιων δώρων του ΜΕΤΡΟΠΟΛ. Δελτία συμμετοχής στα ταμεία μας.
ΩΡΕΣ ΕΝΑΡΞΗΣ SHOW TIMES 15:45 • 18:00

Επίλεκτη Ομάδα Κρούσης
S.W.A.T
Ετοιμαστείτε για την πιο καθαρόαιμη αστυνομική περιπέτεια με καταιγιστική δράση και άφθονη αδρεναλίνη.
ΠΡΩΤΑΓΩΝΙΣΤΟΥΝ Σάμιουελ Λ. Τζάκσον, Κολίν Φάρελ, Ολβιο Μαρτινές, Μισέλ Ροντρίγκες
ΑΙΘΟΥΣΑ 3 ΩΡΕΣ ΕΝΑΡΞΗΣ SHOW TIMES 19:45 • 22:30
ΑΙΘΟΥΣΑ 1 ΩΡΕΣ ΕΝΑ

Sigma travel agency

ΜΗ ΧΑΣΕΤΕ ΑΥΤΗ ΤΗΝ ΕΚΔΡΟΜΗ!!!

10ήμερη ΑΕΡΟΠΟΡΙΚΗ ΕΚΔΡΟΜΗ

στην ΤΥΝΗΣΙΑ!!!

Μόνο 780 ευρώ από Ρόδο!!!

Αναχώρηση 13/1/2004

ΤΥΝΙΔΑ - ΚΑΙΡΟΥΑΝ - ΤΟΖΕΡ - ΚΕΜΠΙΛΙ - ΜΑΤΜΑΤΑ - ΝΤΟΥΖ - ΕΛ ΤΖΕΜ - ΣΟΥΣ

ΑΕΡΟΠΟΡΙΚΑ ΕΙΣΙΤΗΡΙΑ: ΡΟΔΟ - ΑΘΗΝΑ - ΤΥΝΙΔΑ - ΑΘΗΝΑ - ΡΟΔΟ

Ξενοδοχεία με πρωινά γεύματα και δείπνα (F/B) σε ξενοδοχεία 5*, κλιματιζόμενα πούλμαν, περιηγήσεις, ξεναγήσεις, έμπειρος αρχηγός, συνοδός.

ΕΙΔΙΚΗ ΤΙΜΗ ΓΙΑ ΣΥΛΛΟΓΟΥΣ

Το πρόγραμμα μπορεί να γίνει και για 7ήμερο με ανάλογη μείωση της τιμής.

ΜΕΓΑΛΕΣ ΠΡΟΣΦΟΡΕΣ ΓΙΑ ΤΙΣ ΓΙΟΡΤΕΣ

ΣΕ ΤΑΞΙΔΙΑ ΠΑ ΟΛΟ ΤΟΝ ΚΟΣΜΟ ΣΕ ΣΥΝΕΡΓΑΣΙΑ ΜΕ ΟΛΟΥΣ ΤΟΥΣ ΜΕΓΑΛΟΥΣ ΤΟΥΡΙΣΤΙΚΟΥΣ ΟΡΓΑΝΙΣΜΟΥΣ ΤΗΣ ΑΘΗΝΑΣ ΣΕ ΠΟΛΥ ΚΑΛΥΤΕΡΕΣ ΤΙΜΕΣ

Λαπωνία, Χωριό του Αγίου Βασίλη

6ήμερο μόνο 1.550 ευρώ

8ήμερο μόνο 1.650 ευρώ

Πράγα	αεροπορική	479 ευρώ
Βιέννη		575 ευρώ
Αλπικό όνειρο		810 ευρώ
Γιορτινή Βουλγαρία 5*		550 ευρώ
Κύπρος		440 ευρώ

ΟΔΙΚΕΣ

Θεσσαλονίκη	5 ημέρες 5*	300 ευρώ
Μετέωρα	4 ημέρες	250 ευρώ
Μέτσοβο	8 ημέρες	400 ευρώ
Πήλιο	5 ημέρες	225 ευρώ

Με Ι.Χ. πολλές προσφορές για όλη την Ελλάδα με ξενοδοχεία 4* και 5*

Τηλεφωνήστε μας για περισσότερες πληροφορίες

SIGMA S.S. TRAVEL

ΤΗΛ. 22410 90049 FAX 22410 96697

Λ. Ηρακλειδών, Εμπ. Κέντρο RHODESLAND

(Μεταξύ AVRA BEACH KAI MIRA MARE) ΥΠΕΥΘΥΝΟΣ: ΣΤΕΡΓΕΝΑΚΗΣ Σ. Ωράριο: 9.00 - 17.00, 17.30-20.30

4321-31/12

Alhambra Travel

Δ. ΘΕΟΔΩΡΑΚΗ 13, Τηλ. 22410 37052, 22410 25698

Μεγάλη αεροπορική εκδρομή στη

ΡΟΥΜΑΝΙΑ

15-20/1/2004

Το πρακτορείο μας προσφέρει κάτι καινούριο, έναν νέο προορισμο στα Βαλκάνια, την πανέμορφη ΡΟΥΜΑΝΙΑ.

ΦΑΝΤΑΣΤΙΚΗ ΤΙΜΗ!!!

Αναχώρηση 15/1/2004 και επιστροφή 20/1/2004 με την ΟΛΥΜΠΙΑΚΗ ΑΕΡΟΠΟΡΙΑ

ΒΟΥΚΟΥΡΕΣΤΙ - ΣΙΝΑΙΑ - ΜΟΝΑΣΤΗΡΙΑ - ΚΑΡΠΑΘΙΑ - ΠΥΡΓΟΣ ΤΟΥ ΔΡΑΚΟΥΛΑ - ΠΑΛΑΤΙΑ - BRASOV - ΚΑΣΤΡΟ ΤΟΥ ΠΕΛΕΣ - ΜΟΝΗ ΤΙΓΚΑΝΕΣΤΙ κ.λ.π.

Πολυτελή ξενοδοχεία με ημιδιατροφή - μεταφορές από και προς το αεροδρόμιο - επισκέψεις στα αξιοθέατα με πολυτελή πούλμαν και ελληνόφωνο ξεναγό για όλη την παραμονή στη Ρουμανία.

Διασκέδαση - Φθηνά ψώνια - Ασφάλεια.

Θέσεις περιορισμένες

Για περισσότερες πληροφορίες και αναλυτικό πρόγραμμα

ΠΡΑΚΤΟΡΕΙΟ ALHAMBRA

Δ. ΘΕΟΔΩΡΑΚΗ 13

Τηλ. 22410 37052, 22410 25698

X4316-31/12

Αρχίζει αύριο στη Ρόδο

Το Νομαρχιακό Συμβούλιο Εφήβων της Δωδεκανήσου

ΠΟΙΟΙ ΜΑΘΗΤΕΣ ΘΑ ΠΑΡΟΥΝ ΜΕΡΟΣ

ΤΗΝ 19η Δεκεμβρίου 2003, ημέρα Παρασκευή, ξεκινά το Νομαρχιακό Συμβούλιο Εφήβων.

Ηδη τα 15μελή μαθητικά συμβούλια εξέλεξαν τους εκπροσώπους τους, ένα τακτικό και ένα αναπληρωματικό. Οι νέοι Νομαρχιακοί Σύμβουλοι που θα λάβουν μέρος είναι:

1. Μαντικός Θεόφιλος, μαθητής Γ' Λυκείου του 1ου Ε.Λ Ρόδου, με αναπληρώτρια την Μανιά Δέσποινα, Β' Λυκείου.
2. Καμπούρης Σάββας, μαθητής Γ' Λυκείου του 2ου Ε.Λ Ρόδου, με αναπληρωτή τον Κουμούλη Γιάννη, Γ' Λυκείου.
3. Ιουλίου Βιργινία, μαθήτρια Γ' Λυκείου του 3ου Ε.Λ Ρόδου, με αναπληρωτή τον Φρατζή Νίκο, Α' Λυκείου.
4. Γεωργαλής Τσαμπίκος, μαθητής Β' Λυκείου του 4ου Ε.Λ Ρόδου, με αναπληρώτρια την Πατλάκα Στεφανία, Γ' Λυκείου.
5. Μπαϊράμης Αντώνης, μαθητής Β' Λυκείου του Λ. Ροδίων Παιδεία, με αναπληρωτή τον Τσαγκάρη Μιχάλη, Β' Λυκείου.
6. Βλαμπτσοπούλου Ιωάννα, μαθήτρια Β' Λυκείου του Εσπερινού Λ. Ρόδου.
7. Ρούσσου Ευδοκία, μαθήτρια Β' Λυκείου του 2ου ΤΕΕ Ρόδου, με αναπληρωτή τον Ταμπάκη Νίκο, Β' Λυκείου.
8. Παρασκευά Ελευθερία, μαθήτρια Γ' Λυκείου του Λ. Αρχαγγέλου, με αναπληρώτρια την Χατζηνικόλα Κατερίνα, Γ' Λυκείου.
9. Λυμπέρης Στέφανος, μαθητής Β' Λυκείου του Λ. Ιαλυσού, με αναπληρωτή τον Συκόφυλλο Παντελή.
10. Καρίκης Παναγιώτης, μαθητής Γ' Λυκείου του Λ. Κρεμαστής, με αναπληρωτή τον Τζουμάκα Στέφανο.
11. Τσιμπλή Παρασκευή, μαθήτρια Β' Λυκείου του Λ. Σορωνής, με αναπληρωτή τον Παπαστεργή Γιώργο, Β' Λυκείου.
12. Καβάδας Ευάγγελος, μαθητής Β' Λυκείου του Λ. Αφάντου.
13. Τσακίρης Κομνηνός, μαθητής Γ' Λυκείου του Λ. Σύμης, με αναπληρώτρια την Ασφεντεγάκη Χρυσάνθη, Γ' Λυκείου.
14. Καμμά Μαρία, μαθήτρια Α' Λυκείου του Λ. Τήλου, με αναπληρώτρια την Καφετζή Παναγιώτα, Γ' Λυκείου.
15. Φραγκάκη Κατερίνα, μαθήτρια Γ' Λυκείου του Λ. Χάλκης, με αναπληρώτρια την Πατρού Χριστίνα, Γ' Λυκείου.
16. Χαλκιάς Θεοχάρης, μαθητής Γ' Λυκείου του ΤΕΕ Καρπάθου, με αναπληρώτρια την Λεντάρη Σοφία, Α' Λυκείου.
17. Σπανός Γιώργος, μαθητής Γ' Λυκείου του Λ. Απερίου, με αναπληρώτρια την Κουλουριώτη Ευδοξία, Γ' Λυκείου.
18. Φραγκούλης Δημήτρης, μαθητής του Λ. Κάσου.
19. Πίτσης Γιώργος, μαθητής Γ' Λυκείου του 1ου Λ. Κω, με αναπληρώτρια την Πλατέλλα Παναγιώτα, Γ' Λυκείου.
20. Τσιτσιμπίκου Σοφία, μαθήτρια Α' Λυκείου του 2ου Λ. Κω, με αναπληρώτρια την Βαρκά Αλίκη, Α' Λυκείου.
21. Σπανός Δημήτρης, μαθητής Γ' Λυκείου του ΤΕΕ Κω, με αναπληρωτή τον Κατσαρό Θανάση, Γ' Λυκείου.
22. Πάσσαρη Ροζάνα, μαθήτρια Β' Λυκείου του Λ. Αντιμάχειας, με αναπληρωτή τον Παπαηλία Ηλία, Β' Λυκείου.
23. Μπιλλής Αντώνης, μαθητής Α' Λυκείου του ΣΕΠ Λ. Κω.
24. Παπαδόπουλος Ορέστης, μαθητής Β' Λυκείου του Λ. Νισύρου, με αναπληρωτή τον Ορθάρη Ιωάννη.
25. Κουλιάς Μανώλης, μαθητής Γ' Λυκείου του 1ου Λ. Καλύμνου, με αναπληρωτή τον Χαλκίτη Ιωάννη, Β' Λυκείου.
26. Τσαγκάρης Ιάκωβος, μαθητής Γ' Λυκείου του 2ου Λ. Καλύμνου, με αναπληρωτή τον Χαλκίτη Ιωάννη, Β' Λυκείου.
27. Τσάκκου Γεωργία, μαθήτρια Γ' Λυκείου του ΤΕΕ Καλύμνου, με αναπληρωτή τον Ελληνα Θεόκλητο, Γ' Λυκείου.
28. Κουτσουρνάρης Μάριος, μαθητής Γ' Λυκείου του Λ. Λέρου.
29. Λοϊζίδης Νέστορας, μαθητής Γ' Λυκείου του ΤΕΕ Λέρου, με αναπληρώτρια την Γιαννάκου Ελευθερία, Γ' Λυκείου.
30. Τρόβα Ευαγγελία, μαθήτρια Γ' Λυκείου του Λ. Πάτμου.
31. Ηλιού Ευαγγελία, μαθήτρια Α' Λυκείου του ΤΕΕ Πάτμου, με αναπληρώτρια την Ματθαίου Βασιλική, Γ' Λυκείου.
32. Μακρής Γεώργιος, μαθητής Γ' Λυκείου του Λ. Λειψών, με αναπληρωτή τον Μελιανό Γεώργιο, Β' Λυκείου.

Οι παραπάνω μαθητές θα έρθουν στη Ρόδο με τις εισηγήσεις τους, οι οποίες πρέπει να είναι έγγραφες και να κατατεθούν στο Προεδρείο. Το πρωί της Παρασκευής, στις 11.30, οι Ν.Σ. Εφήβων θα παρακολουθήσουν ένα μέρος του Ν. Συμβουλίου και στη συνέχεια θα ξεναγηθούν στο Πανεπιστήμιο Αιγαίου.

Το απόγευμα της ίδιας μέρας και ώρα 18.00, θα ξεκινήσει το Ν.Σ. Εφήβων, παρουσία του νομάρχη κ. Γιάννη Μαχαιρίδη, Νομαρχιακών Συμβούλων, των προϊσταμένων Α/θμιας και Β/θμιας Εκπαίδευσης, Σχολικών Συμβούλων και των Δημάρχων του Νομού. Σ' όλους τους Δημάρχους έχουν σταλεί προσκλήσεις.

Το Νομαρχιακό Συμβούλιο θα συνεχίσει τις εργασίες του το Σάββατο 20 του μηνός, ώρα 09.00 και θα λήξει στις 13.00. Σ' όλα τα παιδιά θα δοθούν διπλώματα και αναμνηστικά δώρα.

STAR COURIER

ΡΟΔΟΣ ΚΕΝΤΡΙΚΑ: Κ. ΤΣΑΛΔΑΡΗ & ΛΕΙΨΩΝ 1

ΤΗΛ. & FAX 22410 70400 & 22410 70013

Η STAR COURIER ΡΟΔΟΥ και οι συνεργάτες μας: FedEx (Federal Expres) U.C.S. (United Courier Services) και ΠΗΓΑΣΟΣ ευχαριστούμε τους πελάτες για την εμπιστοσύνη και την προτίμηση που μας δείχνουν.

Θα συνεχίσουμε να σας εξυπηρετούμε με: ΑΞΙΟΠΙΣΤΙΑ - ΑΣΦΑΛΕΙΑ - ΤΑΧΥΤΗΤΑ - και με λογικές τιμές.

Ευχόμαστε σε όλο τον κόσμο ΥΓΕΙΑ ΚΑΙ ΚΑΛΕΣ ΓΙΟΡΤΕΣ

T2280-31/12

η Μελισσοκομική Δωδεκανήσου

■ ΕΥΧΑΡΙΣΤΕΙ το Ροδίτικο κοινό που προτιμά **το δικό μας μέλι**, στηρίζοντας έτσι την ανάπτυξη της Μελισσοκομίας στα Δωδεκάνησα και την τοπική οικονομία.

■ ΕΥΧΑΡΙΣΤΕΙ τους **51 Μελισσοκόμους απ' όλη την Δωδεκάνησο** που με αγάπη και κόπο παράγουν το μέλι που συσκευάζουμε και προωθούμε στα ράφια των καταστημάτων.

■ ΕΝΗΜΕΡΩΝΕΙ ότι **ελέγχει ποιοτικά** και επιλέγει μόνο εξαιρετικής ποιότητας μέλι. Το μέλι φιλτράρεται και συσκευάζεται σε βάζα **χωρίς καμία επεξεργασία** διατηρώντας έτσι τις καταπληκτικές του ιδιότητες. Οι αναλύσεις έδειξαν ότι το μέλι της Δωδεκανήσου είναι **ένα από τα καλύτερα στον κόσμο**.

■ ΠΡΟΤΕΙΝΕΙ σε όλους, να δουν από κοντά την διαδικασία παραγωγής του μελιού, και να επισκεφθούν το μοναδικό σε όλη την Ελλάδα ΜΟΥΣΕΙΟ ΜΕΛΙΣΣΟΚΟΜΙΑΣ και Φυσικής Ιστορίας της Μέλισσας. (Δευτέρα έως Σάββατο 8:30-15:00, Τετάρτη 8:30-19:00)

Εμπιστευθείτε το *δώρο της φύσης* με την σιγουριά που σας προσφέρει ένα αξιόπιστο όνομα, η **Μελισσοκομική Δωδ/σου**.

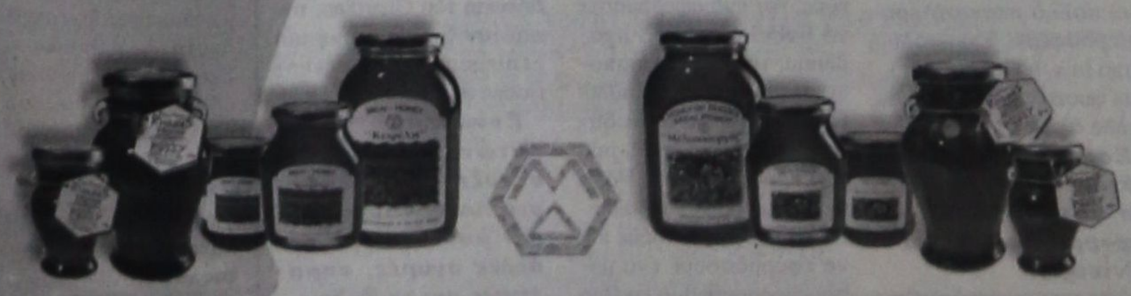

Αναζητήστε τα προϊόντα μας **σε όλα τα καταστήματα τροφίμων και στην μονάδα μας.**

Νικ. Μελισσουργός & ΣΙΑ Ο.Ε.

5ο χλμ εθνικής οδού Τσαίρι-Αεροδρομίου, Τηλ.: 22410 48200-5

4343-21/12

Ναυτικά Πρακτορεία TSAGARIS

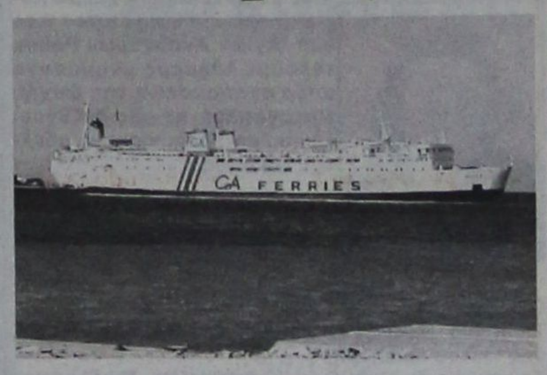

GA FERRIES

Ε/Γ-Ο/Γ ΔΗΜΗΤΡΟΥΛΑ

Ε/Γ-Ο/Γ ΜΑΡΙΝΑ

ΡΟΔΟΣ - ΠΕΙΡΑΙΑΣ

11/12/03 - 16/12/03



ΠΕΜΠΤΗ 11/12

ΔΗΜΗΤΡΟΥΛΑ 17.00 Κω - Κάλυμνο - Πειραιά (Παρασκευή 08.40)

ΠΑΡΑΣΚΕΥΗ 12/12

ΜΑΡΙΝΑ 16.00 Σύμη - Τήλο - Νίσυρο - Κω - Κάλυμνο - Αστυπάλαια - Κατάπολα - Πειραιά (Σάββατο 12.45)

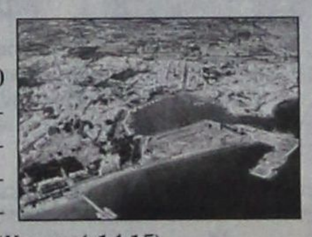

ΣΑΒΒΑΤΟ 13/12

ΔΗΜΗΤΡΟΥΛΑ 16.00 Κω - Κάλυμνο - Αστυπάλαια - Αιγιάλη - Κατάπολα - Δονούσα - Νάξο - Πάρο - Σύρο - Πειραιά (Κυριακή 14.15)

ΚΥΡΙΑΚΗ 14/12

ΜΑΡΙΝΑ 16.00 Σύμη - Τήλο - Νίσυρο - Κω - Κάλυμνο - Λέρο - Πάτμο - Πειραιά (Δευτέρα 12.00)

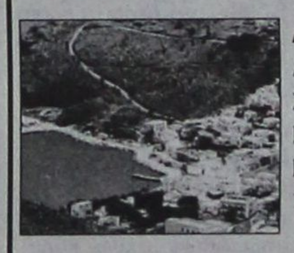

ΔΕΥΤΕΡΑ 15/12

ΔΗΜΗΤΡΟΥΛΑ 16.00 Σύμη - Τήλο - Νίσυρο - Κω - Κάλυμνο - Λέρο - Πάτμο - Πειραιά (Τρίτη 12.00)

ΤΡΙΤΗ 16/12

ΜΑΡΙΝΑ 16.00 Κω - Κάλυμνο - Πειραιά (Τετάρτη 08.40)

ΠΡΟΣΦΟΡΑ

Πακέτα εισιτηρίων άνω των 300,00 ευρώ μπορείτε να εξοφλήσετε σε 4 άτοκες μηνιαίες δόσεις με την πιστωτική σας κάρτα VISA ή MASTER!!!

Η εταιρία μας βρίσκεται στην ευχάριστη θέση να σας ενημερώσει ότι:

1. Θα προσφέρονται **ειδικές τιμές** σε όλες τις θέσεις για οικογενειακά πακέτα
2. Εισιτήρια ΜΕΤ'ΕΠΙΣΤΡΟΦΗΣ, ειδικές τιμές.
3. **ΙΧ έκπτωση** 20%
4. Πολλαπλά εισιτήρια minimum 5, **50% έκπτωση.**

Η εταιρίας μας GA FERRIES και το κεντρικό πρακτορείο της Ρόδου TSAGARIS TRAVEL σας εύχονται ΚΑΛΑ ΧΡΙΣΤΟΥΓΕΝΝΑ ΚΑΙ ΕΥΤΥΧΙΣΜΕΝΟΣ Ο ΚΑΙΝΟΥΡΙΟΣ ΧΡΟΝΟΣ



4309-31/12

TSAGARIS TRAVEL

Σαχτούρη 5 (έναντι Τελωνείου)

Τηλ.: 22410 36170, 30406, 35066, 28597

ΜΝΗΜΟΣΥΝΑ



Στις 21 Δεκεμβρίου ημέρα Κυριακή και ώρα 8 π.μ. στον ιερό ναό Αγίων Αναργύρων Ρόδου τελούμε 40ήμερο μνημόσυνο υπέρ αναπαύσεως της ψυχής της αγαπημένης μας συζύγου, κόρης, μητέρας, γιαγιάς, αδελφής και θείας

ΤΡΙΑΝΤΑΦΥΛΛΙΑΣ ΧΑΤΖΗΠΑΠΑΚΗ - ΜΠΑΚΑΡΗ

Ο σύζυγος Νίκος
Τα παιδιά Μάνος - Τσαμπίκα Κουντούρη και Θεοδόσης - Λίτσα Μπακαρή
Τα εγγόνια Φυλλιώ, Θεανώ, Φιλήμονας, Νικόλας και Εμμανουέλα
Τα αδέλφια, τα ανίψια και οι λοιποί συγγενείς

7616-20/12



Στις 18 Δεκεμβρίου ημέρα Πέμπτη και ώρα 3.30 μ.μ. στον ιερό ναό νεκροταφείου Αφάντου τελούμε 40ήμερο μνημόσυνο υπέρ αναπαύσεως της ψυχής της αγαπημένης μας συζύγου, κόρης, μητέρας και γιαγιάς

ΘΕΟΔΩΡΑΣ ΜΑΓΚΑΦΑ

Ο σύζυγος Βασίλης
Η μητέρα Μαριέττα
Τα παιδιά Γιώργος, Ζωή - Σταύρος, Μαρία
Τα εγγόνια Ραφαέλα, Θεοδώρα, Ουρανία
Οι θείοι, οι θείες, τα εξαδέλφια και οι λοιποί συγγενείς

7607-18/12



Στις 20 Δεκεμβρίου ημέρα Σάββατο και ώρα 8 π.μ. στον ιερό ναό Αγίων Αναργύρων πόλεως Ρόδου τελούμε 9μηνο μνημόσυνο υπέρ αναπαύσεως της ψυχής του λατρευτού μας συζύγου, πατέρα, παππού, αδελφού και θείου

ΠΑΝΑΓΙΩΤΗ ΜΙΧ. ΠΑΝΑΓΟΥ

Η σύζυγος Σταματία
Τα παιδιά Δέσποινα - Ανδρέας Αντωνοπούλου, Ιωάννης - Ειρήνη Πανάγου, Μιχάλης - Κατερίνα Πανάγου
Τα εγγόνια, τα αδέλφια, τα ανίψια και οι λοιποί συγγενείς

Γ.Δ.-19/12

Δεκτή η προσφυγή που κατατέθηκε από την Ενωση Βενζινοπωλών της Ρόδου

Η ΠΕΡΙΦΕΡΕΙΑ έκανε δεκτή την ένσταση - προσφυγή της Ενωση Βενζινοπωλών Ρόδου κατά της απόφασης του βοηθού νομάρχη Δωδεκανήσου, για τη χορήγηση άδειας, ίδρυσης πρατηρίου υγρών καυσίμων στην περιοχή Ασγούρου και ακύρωσε την απόφαση.

ΟΠΩΣ είναι γνωστό, με την υπ' αριθμό 27969/9-10-2003 απόφαση του βοηθού Νομάρχη Δωδεκανήσου, χορηγήθηκε άδεια ίδρυσης πρατηρίου υγρών καυσίμων στον κ. Ιωάννη Μπίλλη στην περιοχή Ασγούρου κοντά στο πολυκατάστημα «ΑΛΦΑ ΒΗΤΑ». Ομως η Ενωση Βενζινοπωλών Ρόδου, κατέθεσε ένταση - προσφυγής με την οποία ζητούσε την ακύρωση της απόφασης του βοηθού νομάρχη, για παράβαση του νομού, στην Περιφέρεια Νοτίου Αιγαίου.

Επειδή από το τοπογραφικό σχεδιάγραμμα φαίνεται ότι δεν τηρείται η προβλεπόμενη απόσταση των 200 μέτρων από το Δημοτικό Σχολείο Ασγούρου και το κατάστημα «Α.Β. ΒΑΣΙΛΟΠΟΥΛΟΣ» η Περιφέρεια έκανε δεκτή την προσφυγή της Ενωσης Βενζινοπωλών Ρόδου και ακυρώνει την απόφαση του βοηθού νομάρχη.

Ενημερωτικό δελτίο από το Επιμελητήριο για ενημέρωση των μελών του

Από το Επιμελητήριο Δωδεκανήσου ανακοινώνεται ότι:

«Το Επιμελητήριο Δωδεκανήσου στα πλαίσια υλοποίησης του σχεδίου Δράσης Επικοινωνίας του και της προσπαθειας που καταβάλλει για την ενημέρωση των μελών του εξέδωσε ειδικό ενημερωτικό δελτίο.

Το ενημερωτικό αυτό δελτίο θα αποστέλλεται στα μέλη του Επιμελητηρίου ηλεκτρονικά, με τη μορφή e-mail τόσο σε περιοδική βάση, όσο και περιστασιακά, όποτε υπάρχουν ειδήσεις και δράσεις που απαιτούν ταχύτατη ενημέρωση με τη μορφή alert e-mail.

Φιλοδοξία της προσπάθειας αυτής είναι η έγκαιρη και έγκυρη ενημέρωση των μελών του Επιμελητηρίου για τις δράσεις του Επιμελητηρίου, τις σημαντικές εγκυκλίους, Νόμους, Π.Δ. και Υπουργικές Αποφάσεις που αφορούν τις παραγωγικές τάξεις καθώς και για τις Εκθέσεις των Εμπορικών Ακολούθων της χώρας μας στο εξωτερικό των οποίων γίνεται αποδέκτης το Επιμελητήριο.

Στόχος μας είναι η παροχή εξατομικευμένης πληροφόρησης των μελών μ' όλα τα δυνατά μέσα (fax, e-mail, μηνύματα SMS) ανάλογα με το αντικείμενο της επιχειρηματικής τους δραστηριότητας».

Οι μαθητές που προκρίθηκαν στο διαγωνισμό «Ευκλείδης»

ΕΠΙΤΥΧΙΑ ΣΤΑ ΜΑΘΗΜΑΤΙΚΑ

Σημαντική επιτυχία σημείωσαν οι Δωδεκανήσιοι μαθητές στον 64ο Πανελλήνιο μαθητικό διαγωνισμό στα μαθηματικά «Ο ΘΑΛΗΣ», που πραγματοποιήθηκε το Νοέμβριο. Οι μαθητές που προκρίνονται στην επόμενη φάση του διαγωνισμού «ΕΥΚΛΕΙΔΗΣ» είναι:

1. Σταματιαδης Γιώργος του Γυμνασίου Ιαλυσού
2. Τσαγκάρης Μιχάλης, Κάλυμνος
3. Γιαννούρης Χρήστος, του 2ου ΕΛ Ρόδου
4. Κουλλιάς Μανόλης, Κάλυμνος
5. Λιάπης Δρόσος, Κάλυμνος
6. Ρωμαίος Φώτης, του 3ου ΕΛ Ρόδου
7. Χαλβατζάκη Γεωργία, του 3ου ΕΛ. Ρόδου
8. Χριστοφή Γεωργία, του 3ου ΕΛ. Ρόδου
9. Γεροσταθόπουλος Ηλίας του 2ου ΕΛ. Κω
10. Μακρής Γιώργος του 2ου ΕΛ. Ρόδου
11. Νίνης Γιώργος, του 2ου ΕΛ. Ρόδου
12. Παπανικόλας - Ταράλ Γιώργος, του ΕΛ Αρχαγγέλου
13. Πιστόλα Καθολική, του ΕΛ. Κρεμαστής
14. Γιώτη Μαρία, του 2ου ΕΛ. Ρόδου
15. Καλαφατά Πηνελόπη, του 3ου ΕΛ.Ρόδου
16. Καματερός Αναστάσιος, του 2ου ΕΛ. Κω
17. Πολίτου Χριστίνα, του 1ου ΕΛ. Ρόδου
18. Ριζόπουλος Μιχάλης, του 2ου ΕΛ. Ρόδου
19. Χρύσαλλος Μανόλης του 2ου ΕΛ. Ρόδου.

Οι μαθητές αυτοί καλούνται να συμμετέχουν στην επόμενη φάση «ΕΥΚΛΕΙΔΗΣ», που θα πραγματοποιηθεί το Σάββατο 20 Δεκεμβριού 2003 στις 8.45 το πρωί, στα γραφεία του Παραρτήματος (ΕΡΥΘΡΟΥ ΣΤΑΥΡΟΥ 35, ΡΟΔΙΑΚΗ ΕΠΑΥΛΗ).

Η Διοικούσα Επιτροπή και τα μέλη του Παραρτήματος της Ελληνικής Μαθηματικής Εταιρείας συγχαίρουν τους παραπάνω μαθητές και τους εύχονται καλή επιτυχία και στις επόμενες φάσεις του διαγωνισμού.

Χρηματοδότηση έργων στην Κάρπαθο

Δημοσιεύεται στις εφημερίδες μέχρι 6-1-2004 η διακήρυξη δημοπράτησης του έργου: «Στηθαία ασφαλείας στον επαρχιακό δρόμο Απέρι-Σπόα» προϋπολογισμού 200.000,00 ευρώ.

Το γραφείο υπουργού Εμπορικής Ναυτιλίας σε απάντηση του 1046/6-10-2003 εγγράφου του Επαρχείου Καρπάθου, αναφέρει μεταξύ άλλων ότι προγραμματίζει την ενίσχυση της Λιμενικής Αρχής Καρπάθου.

Ο υπουργός Εσωτερικών κατά την επίσκεψή του στη Ρόδο, στις 16-12-2003 ανακοίνωσε την χρηματοδότηση διαφόρων έργων του Δήμου Καρπάθου μεταξύ των οποίων και του παρακαμπτηρίου δρόμου Απέρι-Σταυρί.

Για να δουλέγουν τις γιορτές

Περιμένουν το δώρο οι καταστηματάρχες!..

ΠΕΡΙΟΡΙΣΜΕΝΗ ΤΩΡΑ Η ΚΙΝΗΣΗ



ΥΠΟΤΟΝΙΚΗ είναι τις τελευταίες ημέρες η κίνηση στην αγορά της Ρόδου παρά το γεγονός ότι πλησιάζουν οι εορτές των Χριστουγέννων της Πρωτοχρονιάς. Το καταναλωτικό κοινό αρκείται σε εξορμήσεις διερευνητικού χαρακτήρα και δεν προβαίνει σε αγορές, όπως λένε οι καταστηματάρχες.

Αυτό που θα προκαλέσει την άνοδο της κίνησης είναι η καταβολή του 13ου μισθού στους εργαζόμενους μέχρι τις 21 Δεκεμβρίου όπως αναφέρεται σε σχετική εγκύκλιο του υπουργείο Εργασίας. Με αυτό το δεδομένο η κίνηση αναμένεται να αυξηθεί πέντε ημέρες, περίπου πριν τα Χριστούγεννα όπου οι περισσότερες οικογένειες θα σπεύσουν να κάνουν τις αγορές τους από τα καταστήματα της περιοχής μας.

ΣΤΟ ΕΠΙΚΕΝΤΡΟ του ενδιαφέροντος θα βρεθούν τα Σούπερ Μάρκετ, τα καταστήματα παιχνιδιών και ενδυμάτων.

Από σήμερα τα καταστήματα της Ρόδου θα λειτουργούν με βάση το εορταστικό ωράριο, ενώ θα ξεκινήσουν σε λίγες ημέρες και οι έλεγχοι από τους υπαλλήλους της Διεύθυνσης Εμπορίου στην αγορά ενόψει των εορτών.

Εκδήλωση στο «Ακταίον» για τα 85 χρόνια από την ίδρυση του ΚΚΕ

Εκδήλωση οργανώνει το Σάββατο στο «Ακταίον» το ΚΚΕ με την ευκαιρία συμπλήρωσης 85 χρόνων από την ίδρυσή του. Σχετική ανακοίνωση της νομαρχιακής επιτροπής αναφέρει τα εξής:

«Ροδίτισσες, Ροδίτες

Με την ευκαιρία συμπλήρωσης εφέτος 85 χρόνων από την ίδρυση του ΚΚΕ διοργανώνουμε εκδήλωση-γιορτή το Σάββατο 20/12/03 στις 7.00 το απόγευμα στο δημοτικό αναψυκτήριο «Ακταίον».

Το ΚΚΕ 85 χρόνια στάθηκε αμετακίνητα στο πλευρό της εργατικής τάξης, των εργαζομένων των φτωχών λαϊκών στρωμάτων.

Μοιράσθηκε τις αγωνίες τους, τους έδωσε χέρι βοήθειας όπου χρειάστηκαν πρωτοστάτησε στους αγώνες τους για πιο ανθρώπινη ζωή.

Πρωταγωνίστησε στη λαϊκή πάλη για ανεξαρτησία, στους αντιϊμπεριαλιστικούς αγώνες και συνέβαλε αποφασιστικά στις δημοκρατικές κατακτήσεις και δικαιώματα του λαού μας.

Το ΚΚΕ μπροστά στη σημερινή ιμπεριαλιστική λαίλαπα, την αφαίρεση στοιχειωδών δημοκρατικών δικαιωμάτων και ελευθεριών του εργαζόμενου λαού προτάσσει και πάλιν όλες τις δυνάμεις του στην υπεράσπιση των λαϊκών συμφερόντων με τους καθημερινούς αγώνες του στο πλευρό των εργαζομένων, αλλά και με την πολιτική του πρόταση για συσπείρωση των λαϊκών δυνάμεων με στόχο τη λαϊκή οικονομία και τη λαϊκή εξουσία.

Στην εκδήλωση του Σαββάτου στο «Ακταίον» καλούμε κάθε καλοπροαίρετο πολίτη που εκτιμά θετικά την παρουσία του ΚΚΕ στην ελληνική κοινωνία, καλούμε τους φίλους και οπαδούς μας, και κυρίως καλούμε την νεολαία για να μάθει και να γνωρίσει από κοντά τους αγώνες, τις θυσίες και την προσφορά του ΚΚΕ στην ιστορία του λαϊκού κινήματος του τόπου μας».

Κακοκαιρία στη Ρόδο

ΣΥΝΕΧΕΙΑ ΑΠΟ ΤΗ ΣΕΛ. 1

καιρικών φαινομένων, που εκδόθηκε από την Εθνική Μετεωρολογική Υπηρεσία, ανάγκασε τις αρχές της περιοχής μας να τεθούν σε κατάσταση ετοιμότητας αλλά ευτυχώς μέχρι αργά χθες το βράδυ δεν χρειάστηκενα επέμβουν.

ΤΟ ΤΣΟΥΧΤΕΡΟ κρύο που επικρατούσε χθες, περιόρισε τις μετακινήσεις και μοιραία επηρέασε και την υποτονική κίνηση στην αγορά. Οι κατά τόπους καταιγίδες, ήταν μικρής διάρκειας και ευτυχώς δεν προκάλεσαν προβλήματα.

• Για μια ακόμα φορά, τα πλοία έδεσαν μ' αποτέλεσμα τα μικρά νησιά να μείνουν χωρίς συγκοινωνία, με όλες τις γνωστές συνέπειες.

• Στην Κω, παρέμεινε «δεμένο» το πλοίο «BLUE STAR» στη Λέρο το πλοίο «ΡΟΔΟΣ» στην Κάρπαθο «ΒΙΤΣΕΤΖΟΣ ΚΟΡΝΑΡΟΣ» στην Κάλυμνο το «ΜΑΡΙΝΑ» και στο λιμάνι του Πειραιά το πλοίο «Πάτμος».

ΤΕΛΟΣ στη Νότια Ρόδο, σημειώθηκε ισχυρή χαλαζόπτωση, προκαλώντας ζημιές στις καλλιέργειες.

Για σήμερα η ΕΜΥ προβλέπει ύφεση των καιρικών φαινομένων, αλλά η θερμοκρασία θα παραμείνει σε χαμηλά επίπεδα και οι άνεμοι θα εξακολουθούν να είναι θυελλώδεις.

Οι τιμές των κρεάτων

ΣΥΝΕΧΕΙΑ ΑΠΟ ΤΗ ΣΕΛ. 1

Διεύθυνσης Εμπορίου μετά από εξόρμηση που έκαναν στην αγορά της Ρόδου και ειδικότερα στα ζαχαροπλαστεία και τα κρεοπωλεία, ενόψει των εορτών των Χριστουγέννων και της Πρωτοχρονιάς.

ΟΠΩΣ ΠΡΟΕΚΥΨΕ στα περισσότερα καταστήματα τα μελομακάρονα και οι κουραμπιέδες πωλούνται από 8,20 έως και 10.80 ευρώ το κιλό. Εξαίρεση αποτέλεσε ένα ζαχαροπλαστείο το οποίο αύξησε τις τιμές στα παραδοσιακά γλυκίσματα κατά 14%.

• Στα περσινά σχεδόν επίπεδα κυμαίνονται οι τιμές πώλησης των κρεάτων. Εξαίρεση αποτελούν οι γαλοπούλες, αφού οι τιμές πώλησής τους δεν διαμορφώθηκαν ακόμη. Οι τιμές πώλησης των υπολοίπων ειδών διαμορφώνονται ως εξής:

Αρνί 8,40
Κατσίκια 8,40-9
Κατόπουλα 2,90-3,10
Κοτόπουλα μπούτι 3,30
Κουνέλι 6,20-7,50
Μοσχάρι σπάλα 8,20-8,50
Μπριζόλα μοσχαρίσια 7,60-9,40
Χοιρινές μπριζόλες 4,95-5,40
Χοιρινή σπάλα 3,60-4,40
Χοιρινό μπούτι 6,35-6,7566

Ποινική δίωξη κατά του διοικητή

ΣΥΝΕΧΕΙΑ ΑΠΟ ΤΗ ΣΕΛ. 1

νική δίωξη ασκήθηκε με αφορμή τη μηνυτήρια αναφορά των γιατρών του Νοσοκομείου, σε βάρος του διοικητή, γιατί περιόρισε τις εφημερίδες τους και το πόρισμα της επείγουσας προκαταρτικής εξετάσης που διενήργησε ο πταισματοδίκης και σύμφωνα με το οποίο επιβεβαώνονται οι καταγγελίες τους.

• Στο μεταξύ χθες ο εισαγγελέας του Αρείου Πάγου, διαβίβασε στον εισαγγελέα Πρωτοδικών Ροδου, καταγγελία συμπολίτη μας, σύμφωνα με την οποία οι γατροί του Νοσοκομείου δεν εφημερεύουν και πληρώνονται πλασματικές εφημερίες. Ο κ. Οικονόμου διέταξε τη διενέργεια επείγουσας προκαταρκτικής εξέτασης υπό την εποπτεία του, για να διαπιστωθεί αν οι εφημερίες που πληρώνονται είναι πλασματικές και αν τελικά εφημερεύουν οι γατροί του Νοσοκομείου.

55 φορές ισόβια στη 17Ν

ΘΑ ΞΑΝΑΔΙΚΑΣΤΟΥΝ ΣΩΤΗΡΟΠΟΥΛΟΥ - ΣΕΡΙΦΗΣ

Στο εδώλιο θα καθήσουν πάλι η Αγγελική Σωτηροπούλου και ο Γιάννης Σερίφης, που είχαν κριθεί αθώοι λόγω αμφιβολιών, καθώς ο εισαγγελές άσκησε έφεση. Ο κ. Λάμπρου άσκησε, επίσης,έφεση για τον Νίκο Παπαναστασίου σε ότι αφορά την αθώωσή του λόγω αμφιβολιών για την απόπειρα ανθρωποκτονίας του Ρόμπερτ Τσάντ και για την ανθρωποκτονία του Χρήστου Μάτη το 1984, καθώς για τον Πάτροκλο Τσελέντη για την αθώωσή του για την υπόθεση Τσάντ.

ΣΧΟΛΙΑ ΓΙΩΤΟΠΟΥΛΟΥ

«Είναι για γέλια η απόφαση. Οι φίλοι σας οι Αμερικάνοι την έβγαλαν» δήλωσε ο Αλέξανδρος Γιωτόπουλος, απαντώντας σε ερώτηση δημοσιογράφου του BBC για το εάν έχει μετανοιώσει.

Η ΠΡΟΤΑΣΗ ΤΟΥ ΕΙΣΑΓΓΕΛΕΑ

Πριν την τελική διαμόρφωση των ποινών, το λόγο έλαβε ο εισαγγελέας της έδρας Χρήστος Λάμπρου, ο οποίος πρότεινε τη κορήγηση ανασταλτικού αποτελέσματος στην έφεση του Κώστα Τέλιου. «Ο ανθρωπισμός και η επιείκεια είναι βασικά στοιχεία της Δικαιοσύνης που θα πρέπει να βρουν εφαρμογή στο πρόσωπο του Κώστα Τέλιου», είπε.

Ο κ. Λάμπρου ζήτησε να επιβληθεί συνολική κάθειρξη στον Διονύση Γεωργίαδη 9 ετών και στον Θωμά Σερίφη 17 ετών. Για τους δύο αυτούς κατηγορούμενους δεν πρότεινε ανασταλτικό αποτέλεσμα στην έφεση, λέγοντας ότι «μετά από ένα χρονικό διάστημα όταν οι κύριοι κατηγορούμενοι σκεφτούν τα λάθη τους, τότε η Δικαιοσύνη και τα δικαστήρια έχουν τη δυνατότητα να τους φερθούν αναλόγως».

Για τους υπόλοιπους κατηγορούμενος υπογράμμισε ότι η συνολική ποινή κάθειρξης δεν μπορεί να ξεπερνά τα 25 χρόνια, ενώ ζήτησε να επιβληθεί στον καθένα από τους κατηγορουμένους συνολική χρηματική ποινή 1.500 ευρώ.

Επίσης ζήτησε να υπάρξει στέρηση των πολιτικών δικαιωμάτων αυτοδίκαια για τους έξι που καταδικάστηκαν σε ισόβια, 10ετής στέρηση πολιτικών δικαιωμάτων για τους κατηγορούμενους των οποίων οι ποινές ξεπερνούν τα δέκα χρόνια κάθειρξη και για τους υπόλοιπους να υπάρξει πενταετής στέρηση των πολιτικών τους δικαιωμάτων.

Στη συνέχεια έλαβαν το λόγο οι συνήγοροι υπεράσπισης των Νίκου Παπαναστασίου, Παύλου Σερίφη, Κώστα Καρατσώλη, Σωτήρη Κονδύλη, Διονύση Γεωργιάδη και Κώστα Τέλιου οι οποίοι ζήτησαν να χορηγηθεί στους εντολείς τους ανασταλτικό αποτέλεσμα στην έφεση.

Παζάρι ακολασίας το Φαληράκι

ΣΥΝΕΧΕΙΑ ΑΠΟ ΤΗ ΣΕΛ. 1

Ποιές εντυπώσεις άφησε σε εσάς η συνέντευξη του Λονδίνου;

Ηταν μια συνέντευξη που προετοιμάστηκε καλά και σίγουρα είχε απήχηση. Φυσικά ήταν μια πρώτη εμφάνιση της Ρόδου στην τουριστική αγορά της Μ. Βρετανίας, η οποία -με επίκεντρο το Φαληράκι- προσπάθησε να περάσει το μήνυμα, ότι η Ρόδος έχει πολλά περισσότερα να προσφέρει. Εχει πολιτισμό (π.χ. η Παλιά Πόλη), έχει φυσικές καλλονές και πολλά άλλα.

Εσείς προσωπικά κάνατε καμιά ιδιαίτερη διαπίστωση με αφορμή αυτή τη συνέντευξη;

Δεν έχουμε αντιληφθεί, ότι το Φαληράκι είναι η πρώτη τουριστική τραγωδία που αντιμετωπίζει η Ρόδος. Δυστυχώς δεν το έχουμε πάρει είδηση. Ελάχιστα συμφέροντα το μετέτρεψαν σε «παζάρι ακολασίας». Το Φαληράκι έχει απαξιωθεί πλήρως. Στο τέλος θα το εγκαταλείψουν κι αυτοί ακόμη οι «χούλιγκανς». Οι δημοσιογράφοι μας χειροκρότησαν μετά τη συνέντευξη, γιατί διαπίστωσαν ότι είμαστε μια ηθική κοινωνία. Εξαιτίας του Φαληρακιού είχαν μιαν άλλη εικόνα για μας. Είδαν όμως το νομάρχη, τους δημάρχους, όλους εμάς, ότι ενδιαφερόμαστε να δοθεί λύση στο πρόβλημα, το οποίο απασχολεί και αυτούς πάρα πολύ. Πρέπει όλοι να συνειδητοποιήσουμε τη ζημιά που έχει προξενήσει στη Ρόδο το ζήτημα αυτό. Επιβάλλεται να επεξεργαστούμε και να εφαρμόσουμε ένα μεσομακροπρόθεσμο σχέδιο για την επανένταξη του Φαληρακιού στο υγιή τουρισμό της Ρόδου.

Αυτό που έγινε στο Λονδίνο θα έχει συνέχεια κ. Μηναΐδη;

Το γραφείο που οργάνωσε τη συνέντευξη έχει αναλάβει για ένα χρόνο την προβολή της Ρόδου στην βρετανική αγορά. Αυτό θα συνεχίσει με διάφορους τρόπους να διαφημίζει το νησί μας, να κάνει δημόσιες σχέσεις και να αποκαθιστά τυχόν δυσμενή δημοσιεύματα για τη Ρόδο.

Μεγάλη διαφήμιση θα είναι για τη Ρόδο και η εκδήλωση του Guardian, την οποίαν διεκδικούμε και ελπίζουμε να φιλοξενήσουμε στο νησί μας.

Εννοούμε, πέραν αυτών, αν η συνέντευξη που δώσατε στο Λονδίνο αποτελέσει μοντέλο και για άλλες αγορές, σημαντικές για τη Ρόδο;

Θα πρέπει πρώτα να δούμε και ν' αξιολογήσουμε τα αποτελέσματα. Είναι ένα θέμα που χρειάζεται μελέτη προτού πάρουμε οποιαδήποτε απόφαση.

Ενοχλήθηκε η ΝΔ

ΣΥΝΕΧΕΙΑ ΑΠΟ ΤΗ ΣΕΛ. 1

«Μπροστά στην επερχόμενη για το ΠΑΣΟΚ συντριπτική ήττα και στην παγιωμένη πλέον απόφαση του εκλογικού σώματος της Δωδεκανήσου να καταψηφίσει το ΠΑΣΟΚ στις επερχόμενες εκλογές και να αναδείξει την ΝΔ ως την πρώτη πολιτική δύναμη, το Κυβερνητικό κόμμα με επικεφαλής τον Βουλευτή Α' Αθηνών κ. Κ. Σκανδαλίδη επινόησε και έβαλε σε εφαρμογή το προεκλογικό...colpo grosso εξαπάτησης των ανθρώπων της τοπικής αυτοδιοίκησης και των Δωδεκανησίων γενικότερα δια της γνωστής μεθόδου των προεκλογικών υποσχέσεων και της πολιτικής του... δώστα όλα.

Θυμήθηκε ο κ. Σκανδαλίδης πως κάποτε ήταν Βουλευτής Δωδεκανήσου και σε μια έκρηξη αυτοκριτικής δεσμεύτηκε να προσφέρει στον τόπο του αυτά που τόσα χρόνια δεν είχε προσφέρει, επειδή όπως είπε συγκινημένος, μας τα χρωστάει.

- Μοίρασε υποσχέσεις προς όλους και για όλα
- Υποσχέθηκε χορό εκατομμυρίων μέσω εκτάκτων επιχορηγήσεων
- Υποσχέθηκε ρύθμιση των χρεών των ΟΤΑ
- Θυμήθηκε τα μεγάλα έργα υποδομής που πρέπει να γίνουν, κ.α. Ξέχασε όμως εσκεμμένα να αναφερθεί:
- Στα 3 δις ευρώ θεσμοθετημένων πόρων που η κυβέρνηση χρωστά στον ΟΤΑ και δεν τους αποδίδει παραβιάζοντας έτσι το Σύνταγμα.
- Ξέχασε να αναφέρει τις τεράστιες ευθύνες της Κυβέρνησης εξ αιτίας των οποίων οι ΟΤΑ δεν έχουν οικονομική αυτοδυναμία και αυτοτέλεια, καθώς και την υποχρέωσή τους

-Δεν είπε κουβέντα για την μεταβίβαση αρμοδιοτήτων και δράσεων στους Δήμους, χωρίς την μεταφορά των αντίστοιχων πόρων

- δεν είπε λέξη για το ΕΠΤΑ, την πολυδιαφημισμένη προίκα της τοπικής αυτοδιοίκησης για τον Καποδίστρια η οποία δεν δόθηκε.

Κύριε Σκανδαλίδη

Ξεπεράσατε τα όρια, δεν μπορείτε πια να ξεγελάσετε κανέναν. Ολα αυτά τα χρόνια αδιαφορήσατε για τα προβλήματα των Δωδεκανησίων και φροντίσατε για τη δική σας βολή, μεταπηδώντας στην Α' Αθηνών. Αυτή είναι η γενική εντύπωση. Ο Κόσμος θα πληρώσει εσάς και το ΠΑΣΟΚ όπως σας αξίζει».

ALHAMBRA TRAVEL

ROYAL OLYMPIC CRUISES

ΜΟΝΑΔΙΚΗ 11ΗΜΕΡΗ ΚΡΟΥΑΖΙΕΡΑ ΜΕ ΤΟ MTS TRITON

ΧΕΙΜΩΝΑΣ 2003/2004

ΑΠΟ 249,00 ΕΥΡΩ ΤΟ ΑΤΟΜΟ

Το πρακτορείο ALHAMBRA σε συνεργασία με την ROYAL OLYMPIC CRUISES προσφέρουν για όλο τον χειμώνα μοναδικές 11ήμερες κρουαζιέρες με το υπερπολυτελές MTS TRITON στην εκπληκτική τιμή των ΕΥΡΩ 249,00 το άτομο.

ΔΡΟΜΟΛΟΓΙΟ

ΛΙΜΑΝΙ	ΑΦΙΞΗ	ΑΝΑΧΩΡΗΣΗ
ΠΕΙΡΑΙΑΣ	19.00	
ΠΕΡΑΣΜΑ ΙΣΘΜΟΥ ΕΝ ΠΛΩ	22.00	24.00
ΝΑΠΟΛΗ	08.00	13.00
ΓΕΝΟΒΑ	10.00	12.00
ΝΙΚΑΙΑ	19.30	21.30
CHIVITA VECHIA (ΡΩΜΗ)	11.00	20.00
ΜΕΣΣΙΝΑ - ΣΙΚΕΛΙΑ ΕΝ ΠΛΩ	14.00	20.00
ΗΡΑΚΛΕΙΟ	07.00	13.00
ΑΛΕΞΑΝΔΡΕΙΑ	12.00	19.00
ΠΟΡΤ ΣΑΙΝΤ ΕΝ ΠΛΩ	09.00	22.00
ΠΕΙΡΑΙΑΣ	11.00	

ΑΝΑΧΩΡΗΣΕΙΣ ΑΠΟ ΠΕΙΡΑΙΑ: 8-19/12/2003, 19-30/12/2003, 30/12/03-10/1/2004, 10-21/1/2004, 21/1-1/2/2004, 1-12/2/2004, 12-23/2/2004, 23/2-5/3/2004, 5-16/3/2004

ΤΙΜΕΣ Οι τιμές αρχίζουν από ΕΥΡΩ 249,00 το άτομο σε εσωτερική καμπίνα Συν ΕΥΡΩ 242,00 το άτομο για λιμενικά τέλη.

Για την κρουαζιέρα 19-30/12-2003 οι τιμές αρχίζουν από ΕΥΡΩ 399,00 το άτομο στην ΕΥΡΩ 242,00 λιμενικά τέλη.

Μονόκλινες καμπίνες έχουν επιβάρυνση 50%

Μονόκλινες σουίτες έχουν επιβάρυνση 100%

Παιδιά έως 2 ετών που μοιράζονται την ίδια καμπίνα με δύο ενήλικες πληρώνουν μόνο λιμενικά τέλη.

Παιδιά 2-18 ετών όταν μοιράζονται την ίδια καμπίνα με 2 ενήλικες πληρώνουν τιμή 3/4 του παιδιού συν τα λιμενικά τέλη.

ΠΛΗΡΟΦΟΡΙΕΣ - ΠΡΟΓΡΑΜΜΑΤΑ

ΠΡΑΚΤΟΡΕΙΟ ALHAMBRA

ΔΗΜΗΤΡΙΟΥ ΘΕΟΔΩΡΑΚΗ 13
ΤΗΛ.: (22410) 37052-25698-31642

X4316-31/12

Εν όψει των εορτών των Χριστουγέννων

Συμβουλές στους καταναλωτές

ΤΙ ΘΑ ΠΡΕΠΕΙ ΝΑ ΠΡΟΣΕΧΟΥΝ

Συμβουλές στους καταναλωτές εν όψει των εορτών δίνει με χθεσινή ανακοίνωσή της η Εθνική Ομοσπονδία Προστασίας Καταναλωτών Δανειοληπτών. Στην ανακοίνωση αναφέρονται τα εξής:

«Η Εθνική Ομοσπονδία Προστασίας Καταναλωτών-Δανειοληπτών εφιστά την προσοχή των καταναλωτών αυτές τις μέρες που γίνονται οι χριστουγεννιάτικες αγορές.

Οι καταναλωτές πρέπει να είναι ιδιαίτερα προσεκτικοί:

1. Από έρευνα της Εθνικής Ομοσπονδίας διαπιστώθηκε ότι κατά «περίεργο τρόπο» ορισμένες κρατικές υπηρεσίες είχαν χορηγήσει άδεια εισαγωγής σε διακοσμητικά λαμπάκια που προέρχονται από τρίτες χώρες και τα οποία δεν πληρούν κατ' ουδένα τρόπο τους κανόνες ασφαλείας.

Διαπιστώθηκε ότι τα παραπάνω διακοσμητικά λαμπάκια στις πρώτες 24 ώρες λειτουργίας υπερθερμαίνονται, λιώνουν, υπάρχει κίνδυνος να προκαλέσουν πυρκαγιά είτε ηλεκτροπληξία.

Γι' αυτό οι καταναλωτές πρέπει να προσέχουν τα λαμπάκια που κοσμούν τα χριστουγεννιάτικα δέντρα και μέρη του σπιτιού απαραιτήτως όταν προμηθεύονται τα παραπάνω διακοσμητικά λαμπάκια θα πρέπει να ζητούν τη συνοδευτική εγγύηση και την σχετική πιστοποίηση από τη Γενική Γραμματεία Βιομηχανίας.

2. Για τις αγορές παιχνιδιών συνιστούμε τα παιχνίδια να ταιριάζουν στην ηλικία του παιδιού και να έχουν απαραίτητα οδηγίες στα ελληνικά και να πληρούν τις προδιαγραφές ασφάλειας της ΕΕ για την υγεία των παιδιών.

3. Για τις αγορές ρούχων συστήνουμε μεγάλη προσοχή στα ρούχα μαϊμούδες.

4. Οι καταναλωτές να αποφεύγουν τα εορτοδάνεια αλλά και όταν προσφεύγουν σε αυτά να διαβάζουν με μεγάλη προσοχή τους όρους με τα ψιλά γράμματα και να ζητούν να ενημερώνονται από τις καταναλωτικές οργανώσεις.

5. Προσοχή στις άτοκες δόσεις μέσω πιστωτικών καρτών. 7 στις 10 περιπτώσεις δεν υπάρχουν άτοκες δόσεις πρόκειται περί παραπλανητικής διαφήμισης. Οι καταναλωτές θα πρέπει να συγκρίνουν την τιμή του προϊόντος με την αγορά τοις μετρητοίς και με αγορά μέσω άτοκων δόσεων αφού απαιτήσουν από τον υπεύθυνο του καταστήματος να τους δώσει εγγράφως και με την σφραγίδα της επιχείρησης τη συνολική πραγματική επιβάρυνση των άτοκων δόσεων.

6. Ως προς τα τρόφιμα συνίσταται η προσοχή στα ακόλουθα:

Α) Τα αλλαντικά θα πρέπει να είναι ταυτοποιημένα και χωρίς αλλοιώσεις.

Β) Στα αυγά δεν θα πρέπει να κινείται ο κρόκος τους.

Γ) Τα κοτόπουλα θα πρέπει απαραίτητα να συνοδεύονται από καρτελάκι ελέγχου των υγειονομικών υπηρεσιών.

Δ) Οι νωπές γαλοπούλες θα πρέπει να έχουν κρέας με κανονικό χρώμα χωρίς αλλοιώσεις, οσμές ή μελανά σημεία.

Ε) Οι κατεψυγμένες γαλοπούλες πρέπει να είναι συσκευασμένες και στη συσκευασία να αναγράφεται η ημερομηνία κατάψυξης, δεν πρέπει να έχουν οποιαδήποτε αλλοίωση και ούτε να έχουν αποψυχθεί και επαναψυχθεί.

Στ) Τα μαλακά τυριά πρέπει να πωλούνται δύο μέρες μετά την παραγωγή τους και τα σαλάμια από τρεις μήνες, σε καμία περίπτωση δεν πρέπει να έχουν σημάδια αλλοίωσης.

Η Εθνική Ομοσπονδία Προστασίας Καταναλωτών-Δανειοληπτών εύχεται σε όλους τους καταναλωτές καλά και ευτυχισμένα Χριστούγεννα και υγιές το 2004.

Ο πρόεδρος
Κρητικός Ευάγγελος»

RODOS MARINE BOAT
ΝΑΥΠΗΓΕΙΑ ΧΑΤΖΗΝΙΚΟΛΑΟΥ

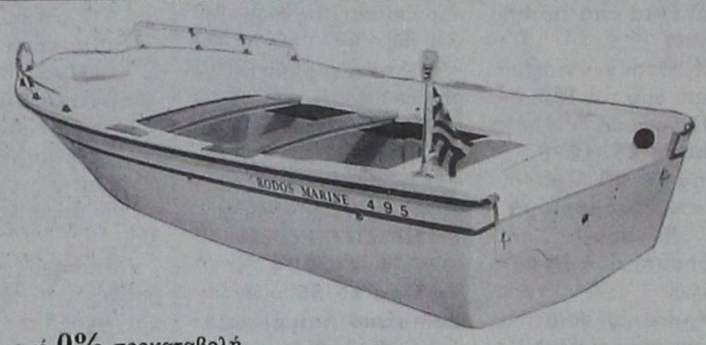

από 0% προκαταβολή
εξόφληση σε 36 μήνες

EVINRUDE
Johnson
TOHATSU



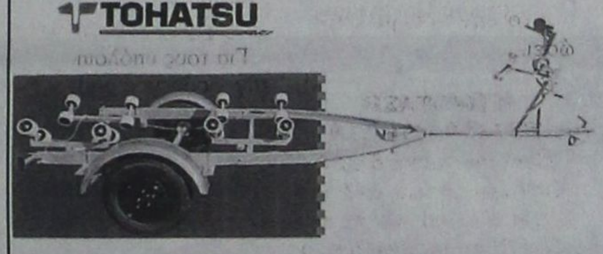

T2253-21/12

e-mail : romarine@otenet.gr

ΕΔΡΑ: Μ.ΜΑΛΙΑΡΑΚΗ 6, 85100 ΡΟΔΟΣ, ΤΗΛ: 2241021950, FAX: 2241077722, ΕΚΘΕΣΗ: 1ο ΧΛΜ ΡΟΔΟΥ-ΚΑΛΛΙΘΕΑΣ

Ευρωπαϊκή Επενδυτική

ΚΤΗΜΑΤΟΜΕΣΙΤΙΚΟ ΓΡΑΦΕΙΟ
ΘΕΟΦΙΛΟΣ ΚΛΩΝΑΡΗΣ
ΕΘΝΙΚΗΣ ΑΝΤΙΣΤΑΣΕΩΣ 48 (ΠΡΩΗΝ ΑΝΝΗΣ ΜΑΡΙΑΣ) ΤΗΛ. 2241039300

ΔΙΑΜΕΡΙΣΜΑΤΑ

50 τ.μ.	Στην Ιαλυσό με καταπληκτική θέα	€ 50.000
185 τ.μ.	Αποθήκη με ράμπα στην Μ.Πετρίδη	€ 58.700
100 τ.μ.	Θεολόγος Δεκαετίας με 2 υπν/τια	€ 73.400
150 τ.μ.	Αποθήκη στην Ανάληψη	€ 73.400
47 τ.μ.	Υπό κατασκευή με μεγάλη βεράντα	€ 74.250
71 τ.μ.	Ισόγειο στην Πειραιώς με 2 υπνοδωμάτια	€ 85.000
80 τ.μ.	Περιοχή Κόβα με 2 υπνοδωμάτια	€ 85.000
85 τ.μ.	Κοδρικτώνος β ορόφου με ασανσέρ	€ 88.000
80 τ.μ.	Δ.Αναστασιάδη β ορόφου	€ 88.041
55 τ.μ.	Υπό κατασκευή ισόγειο,Ά,Β ορόφου	€ 88.700
88 τ.μ.	Κοντά στο στάδιο με θέρμανση κ ασανσέρ	€ 91.000
100 τ.μ.	Δαμασκηνού με 3 υπνοδωμάτια	€ 102.700
77 τ.μ.	Υπο κατασκευή στην Ιξιά	€ 113.000
80 τ.μ.	Β' ορόφου με θέρμανση ετοιμοπαράδοτο	€ 122.000
87 τ.μ.	Υπο κατασκευή στην Ιξιά	€ 128.000
100 τ.μ.	Ιαλυσό Ά ορόφου σε μικρή οικοδομή	€ 132.000
100 τ.μ.	Οροφοδιαμέρισμα lux στην Ανάληψη	€ 132.000
120 τ.μ.	6 Δωμάτια για εκμετάλευση	€ 132.000
95 τ.μ.	Ετοιμοπαράδοτο στο Ροδίνι	€ 132.000
85 τ.μ.	Μ.Πετρίδη καινούργιο με θέρμανση	€ 137.000
90 τ.μ.	Καινούργιο στην Ανάληψη	€ 138.000
160 τ.μ.	Περιοχή Δασκάλων ημιτελές	€ 140.900
105 τ.μ.	Ανάληψη 3 υπν/τια,πάρκιν,φωτεινό	€ 146.735
4 Γκαρσονιέρες με μηνιαίο εισόδημα €1350		

ΟΙΚΟΠΕΔΑ

650 τ.μ.	ΣΤΟΝ ΑΡΧΑΓΓΕΛΟ ΕΝΤΟΣ ΟΙΚΙΣΜΟΥ ΜΕ Σ.Δ. 0,8 ΣΕ ΗΣΥΧΗ ΠΕΡΙΟΧΗ ΚΑΤΑΛΛΗΛΟ ΓΙΑ ΟΙΚΙΑ	
2600 τ.μ.	Στην Αρχίπολη άρτιο κ οικοδομήσιμο	€ 41.000
1570 τ.μ.	Γεννάδι στον κεντρικό δρόμο	€ 50.000
600 τ.μ.	Φωληράκι Επί της Εθν.οδού με άδεια οικοδομής	€ 50.000
46000 τ.μ	Στην Ψίνθο με νερό πάνω στο δρόμο	€ 52.800
2000 τ.μ.	Στο Γεννάδι με άδεια οικοδομής,νερό,ρεύμα	€ 58.700
4000 τ.μ.	Μαριτσά με ωραία θέα,	€ 73.400
300 τ.μ.	Στα Μαριτσά εντός οικισμού	€ 35.200
5100 τ.μ.	Στον δρόμο Τσαΐρι-Αεροδρόμιο κατάλληλο για οποιαδήποτε χρήση με δυνατότητα κόμβου	160000
2500 τ.μ.	Στο κιοτάρι κοντά στο κύμα με άδεια οικ.	€ 73.400
4000 τ.μ.	Μετά το Λαδικό 70m από τον κεγτρικό	€ 82.000
9600 τ.μ.	Στο κανδυλί σε ήσυχο σημείο	€ 197.000
2000 τ.μ.	Τσαΐρι για βιοτεχνική χρήση	€ 73.367
5700 τ.μ.	Κοσκινού περιοχή Αγίου Ιωάννη	€ 235.000
7720 τ.μ.	Λσγούρου εντός ζώνης οικισμού με δυνατότητα τεμαχισμού σε 3 άρτια κ οικοδομήσιμα οικόπεδα	€ 265.000
3600 τ.μ.	Λαχανιά άρτιο κ οικοδ/μο με θέα θάλασσα	€ 52.800
7500 τ.μ.	Στην Λαχανιά επί της Εθνικής οδού	€ 117.400
4000 τ.μ.	Στην Λαχανιά με θέα θάλασσα	€ 52.824
1500 τ.μ.	Στην Λαχανιά εντός οικισμού	€ 61.628
9000 τ.μ.	Στην Λαχανιά 800 m από το κύμα	€ 82.170
6500 τ.μ.	Στην Λαχανιά 300 m από το κύμα	€ 104.000

ΜΟΝΟΚΑΤΟΙΚΙΕΣ - ΜΕΖΟΝΕΤΕΣ

75 τ.μ.	Οικία στην Παλιά Πόλη σε καλή τιμή	€ 44.020
70 τ.μ.	Κατοικία στην Σύμη δίπλα στο κύμα	€ 161.400
175 τ.μ.	Στους Τρείς σε μπετά με οικόπεδο 1300	€ 126.192
210 τ.μ.	Ιαλυσός σε σοβά κοντά στην θάλασσα	€ 161.500
140 τ.μ.	Μαριτσά ολοκαίνουργια μονοκατοικία σε οικόπεδο 2000 τ.μ.εντός οικισμού με ωραία θέα	
350 τ.μ.	ΠΑΡΑΛΙΑ Ιαλυσού 1 έτους λούξ κατασκευής	
295 τ.μ.	Ιξιά με 4 υπνοδωμάτια σε 500 οικόπεδο	€ 264.123
140 τ.μ.	Κοσκινού σε 1300 οικόπεδο με καταπληκτική θέα	

ΚΑΤΑΣΤΗΜΑΤΑ - ΕΠΙΧΕΙΡΗΣΕΙΣ

ΞΕΝΟΔΟΧΕΙΟ 70 ΚΑΙΝΩΝ ΣΕ ΤΙΜΗ ΕΥΚΑΙΡΙΑΣ €9000/Κλίνη
Γνωστό Εστιατόριο στην πόλη της Ρόδου ανακαινισμένο με δυνατότητα 200 καθισμάτων με λειτουργία 40 ετών
Ενοικιάζεται κατάστημα 250 τ.μ. εντός πόλεως
Κατάστημα στην Καποδιστρίου 60 τ.μ.+30 τ.μ.
Αναψυκτήριο έτοιμο προς λειτουργία ΕΥΚΑΙΡΙΑ
4 Γκαρσονιέρες καινούργιες με πολύ καλό εισόδημα
Καφετέρια δίπλα σε ξενοδοχεία προς πώληση
Κατάστημα πλησίον Αθηνών 90 τ.μ.+15 πατάρι

ΑΚΙΝΗΤΑ ΣΕ ΑΠΟΚΛΕΙΣΤΙΚΟΤΗΤΑ
ΑΓΟΡΕΣ - ΠΩΛΗΣΕΙΣ - ΜΙΣΘΩΣΕΙΣ ΑΚΙΝΗΤΩΝ
ΣΥΜΒΟΥΛΕΥΤΙΚΕΣ ΚΑΙ ΕΠΕΝΔΥΤΙΚΕΣ ΠΡΟΤΑΣΕΙΣ
ΔΑΝΕΙΑ ΔΕΚΤΑ

7585-12/1

ΔΡΟΜΟΛΟΓΙΑ Λ.Α.Ν.Ε.

«ΚΟΡΝΑΡΟΣ» - «ΙΕΡΑΠΕΤΡΑ»

Λόγω εορτών ΧΡΙΣΤΟΥΓΕΝΝΩΝ και για καλύτερη εξυπηρέτηση των δρομολογιων σας γνωρίζουμε την τροποποίηση των δρομολογιων του «ΙΕΡΑΠΕΤΡΑ» και «Β. ΚΟΝΔΑΡΟΣ» για την περίοδο 23/12/03 έως και 27/12/02

Τετάρτη 24/12 ώρα 04.30 ξημερώματα για: Χάλκη, Διαφάνι, Πηγάδια, Κάσο, Σητεία, Αγ. Νικόλαο, Σαντορίνη, Μήλο, Πειραιά

Τετάρτη 24/12 ώρα 17.00 απόγευμα από Ρόδο για Χάλκη, Διαφάνι, Πηγάδια, Κάσο, Σητεία

ΚΑΣΤΕΛΛΟΡΙΖΟ:
23/12 ώρα 12.00 το μεσημέρι
24/12 ώρα 08.00 το πρωί
27/12 ώρα 08.00 το πρωί

ΠΛΗΡΟΦΟΡΙΕΣ
STEFANAKIS
Αλεξ. Διάκου 38
Τηλ. 22410 20625, 30054

X4318-31/12

ΙΑΤΡΙΚΗ ΑΝΑΚΟΙΝΩΣΗ

Το ιατρείο του
ΠΝΕΥΜΟΝΟΛΟΓΟΥ ΙΑΤΡΟΥ
ΔΗΜΗΤΡΗ Γ. ΚΡΗΤΙΚΟΥ
λειτουργεί στην νέα διεύθυνση
Βενετοκλέων 58
Τηλ.: 22410 32022
Κιν: 6932 723723

T2279-31/12

Δ·Α·Ν·Ε· SEA LINE
ΔΩΔΕΚΑΝΗΣΙΑΚΗ ΑΝΩΝΥΜΗ ΝΑΥΤΙΛΙΑΚΗ ΕΤΑΙΡΙΑ
ΤΗΛ. 22410-43150

Αναχωρήσεις από ΡΟΔΟ

ΡΟΔΟΣ 15.00 Κω - Κάλυμνο - Λέρο -Πάτμο -Πειραιά
17/12/03 Τετάρτη
ΠΑΤΜΟΣ 15.00 Σύμη - Κω -Κάλυμνο - Αστυπάλαια -Πειραιά
18/12/03 Πέμπτη
ΡΟΔΟΣ 15.00 Κω - Κάλυμνο - Λέρο -Πάτμο -Πειραιά
19/12/03 Παρασκευή
ΠΑΤΜΟΣ 15.00 Κω - Κάλυμνο - Λέρο -Πάτμο -Πειραιά
20/12/03 Σάββατο
ΡΟΔΟΣ 15.00 Τήλο- Κω - Κάλυμνο - Λέρο - Πάτμο - Πειραιά
21/12/03 Κυριακή
ΠΑΤΜΟΣ 14.00 Νίσυρο - Κω -Κάλυμνο - Λέρο -Πάτμο -Πειραιά
22/12/03 Δευτέρα

23/12/03 Τρίτη
ΡΟΔΟΣ 15.00 Κω - Κάλυμνο - Λέρο -Πάτμο -Πειραιά
24/12/03 Τετάρτη
ΠΑΤΜΟΣ 15.00 Σύμη - Κω -Κάλυμνο - Αστυπάλαια -Πειραιά
25/12/03 Πέμπτη
ΧΡΙΣΤΟΥΓΕΝΝΑ
26/12/03 Παρασκευή
27/12/03 Σάββατο
ΡΟΔΟΣ 15.00 Τήλο- Κω - Κάλυμνο - Λέρο - Πάτμο - Πειραιά
28/12/03 Κυριακή
ΠΑΤΜΟΣ 14.00 Νίσυρο - Κω -Κάλυμνο - Λέρο -Πάτμο -Πειραιά
29/12/03 Δευτέρα

30/12/03 Τρίτη
ΡΟΔΟΣ 15.00 Κω - Κάλυμνο - Λέρο -Πάτμο -Πειραιά
31/12/03 Τετάρτη
1/1/2004 Πέμπτη
ΠΡΩΤΟΧΡΟΝΙΑ
2/1/04 Παρασκευή
ΠΑΤΜΟΣ 15.00 Κω - Κάλυμνο - Λέρο -Πάτμο -Πειραιά
3/1/04 Σάββατο
ΡΟΔΟΣ 15.00 Τήλο- Κω - Κάλυμνο - Λέρο - Πάτμο - Πειραιά
4/1/04 Κυριακή
ΠΑΤΜΟΣ 14.00 Νίσυρο - Κω -Κάλυμνο - Λέρο -Πάτμο -Πειραιά
5/1/04 Δευτέρα

6/1/04 Τρίτη
ΡΟΔΟΣ 15.00 Κω - Κάλυμνο - Λέρο -Πάτμο -Πειραιά
7/1/04 Τετάρτη
ΠΑΤΜΟΣ 15.00 Σύμη - Κω -Κάλυμνο - Αστυπάλαια -Πειραιά
8/1/04 Πέμπτη
ΡΟΔΟΣ 15.00 Κω - Κάλυμνο - Λέρο -Πάτμο -Πειραιά
9/1/04 Παρασκευή
ΠΑΤΜΟΣ 15.00 Κω - Κάλυμνο - Λέρο -Πάτμο -Πειραιά
10/1/04 Σάββατο
ΡΟΔΟΣ 15.00 Τήλο- Κω - Κάλυμνο - Λέρο - Πάτμο - Πειραιά
11/1/04 Κυριακή
ΠΑΤΜΟΣ 14.00 Νίσυρο - Κω -Κάλυμνο - Λέρο -Πάτμο -Πειραιά

X4306-31/12



Τηλέφωνο και fax **22410 82382**

Ολα εισαγωγής από Ιταλία

σε τιμές σοκ

Γίνονται και πωλήσεις χονδρικώς

T2246-14/12

ΝΤΕΤΕΚΤΙΒΣ

30 ΧΡΟΝΙΑ ΜΟΝΙΜΑ ΚΑΙ ΣΤΗ ΡΟΔΟ

35354

ΠΛΑΤΕΙΑ ΑΓΙΟΥ ΙΩΑΝΝΟΥ

Η ΛΥΣΗ!!! ΣΕ ΚΑΘΕ ΣΑΣ ΠΡΟΒΛΗΜΑ

EXPRESS SECURITY

X 4301-31/12

ΨΥΧΟΕΡΕΥΝΗΤΡΙΑ

ΚΡΗΤΙΚΟΥ ΒΑΣΙΛΕΙΑ



Προβλέψεις για το μέλλον ικανοποιητικές.

Βοήθεια για κάθε θέμα που σας απασχολεί με κάθε εχεμύθεια

ΟΜΗΡΟΥ 65 Π. ΠΟΛΗ Τηλ. 74440 - 67602, 0972157586, 8-1π.μ. — 4-8μ.μ.

T.2185-10/1

Με ένα πλούσιο πρόγραμμα

Το πρόγραμμα των εορταστικών εκδηλώσεων στο Δήμο Καλλιθέας

ΞΕΚΙΝΟΥΝ ΑΠΟ ΤΟ ΕΡΧΟΜΕΝΟ ΣΑΒΒΑΤΟ



Από το Δήμο Καλλιθέας ανακοινώθηκε το πρόγραμμα εκδηλώσεων που θα γίνουν κατά τη διάρκεια των εορτών των Χριστουγέννων και της Πρωτοχρονιάς. Το πρόγραμμα έχει ως εξής:

Σάββατο 20-12-03
Καλυθιές
Κυριακή 21-12-03
Κοσκινού
Δευτέρα 22-12-03
Ψίνθος

• Το πρόγραμμα «Βοήθεια στο σπίτι» και το Κέντρο Δημιουργικής Απασχόλησης Παιδιών (ΚΔΑΠ), θα επισκεφθούν ηλικιωμένους, θα στολίσουν δέντρα, θα προσφέρουν γλυκά και θα τους τραγουδήσουν τα κάλαντα.

Πέμπτη 25-12-03
Ώρα 10:30 π.μ.
Δημοτικό Διαμέρισμα Κοσκινού

• Κάλαντα από τη Φιλαρμονική

• Χριστουγεννιάτικα εδέσματα από τον Πολιτιστικό Οργανισμό.

Κυριακή 28-12-03
Ώρα 10:00 π.μ.
Δημοτικό Διαμέρισμα Ψίνθου

• Κάλαντα από τη Φιλαρμονική

• Χριστουγεννιάτικα εδέσματα από τον Πολιτιστικό Οργανισμό.

Δευτέρα 29-12-03
Ώρα 18:00
Ξενοδοχείο Φαληράκι Μπητς

• Εκδήλωση του Κέντρου Δημιουργικής Απασχόλησης Παιδιών (ΚΔΑΠ), με κάλαντα, πρόγραμμα του τμήματος ρυθμικής γυμναστικής, με ελληνικές χορογραφίες, ενώ η ομάδα των εικαστικών θα παρουσιάσει τις δημιουργίες της.

Τα έσοδα από την πώληση των εικαστικών θα διατεθούν για το «Χαμόγελο του Παιδιού».

Η εκδήλωση θα κλείσει με Μουσικό Πρόγραμμα.

ΠΡΩΤΟΧΡΟΝΙΑ
1-1-2004
Ώρα 10:30 π.μ.
Δημοτικό Διαμέρισμα Καλυθιών

• Τέλεση αγιασμού και κοπή βασιλόπιτας στο Δημαρχείο

• Κάλαντα από τη Φιλαρμονική

• Χριστουγεννιάτικα εδέσματα από τον Πολιτιστικό Οργανισμό.

Παρασκευή 2-1-03
Ώρα 18:00
Δημοτικό Διαμέτισμα Καλυθιών (Δημαρχείο)

• Πανηγυρική συνεδρίαση του Δημοτικού Συμβουλίου.

• Απονομή χρηματικών βραβείων στους φοιτητές και σπουδαστές του Δήμου που εισήχθησαν στα ΑΕΙ και ΤΕΙ της Χώρας.

Κυριακή 4-1-04
Ώρα 18:00
Ξενοδοχείο Φαληράκι Μπητς

• Ετήσια εκδήλωση του Πολιτιστικού Οργανισμού του Δήμου Καλλιθέας με τη συμμετοχή της Φιλαρμονικής και των Εργαστηρίων, Παραδοσιακών Χορών και Παραδοσιακής Μουσικής.

ΘΕΟΦΑΝΕΙΑ
Τρίτη 6-1-04
Ώρα 11:00 π.μ.
Παραλία Καθαρά Φαληρακίου

• Τελετή καθαγιασμού των υδάτων στο εκκλησάκι των Αγίων Αποστόλων με τη συμμετοχή του Συλλόγου Αλιέων «Ο Βορεινός».

• Περιφορά της εικόνας με τη συνοδεία της Φιλαρμονικής.

• Προσφορά μπουφέ με τσάι και γλυκά.



ΑΠΟ ΡΟΔΟ από 9/9/03 έως 31/10/03

ΠΡΟΣ ΠΕΙΡΑΙΑ

ΑΝΑΧΩΡΗΣΗ ΑΠΟ							ΑΦΙΞΗ ΠΕΙΡΑΙΑ
ΡΟΔΟ	ΚΩ	ΛΕΡΟ	ΠΑΤΜΟ	ΜΥΚΟΝΟ	ΣΥΡΟ	ΑΜΟΡΓΟ-ΚΑΤΑΠΟΛΑ	
ΤΡΙΤΗ 20:00	ΤΡΙΤΗ 22:55	---	---	ΤΕΤΑΡΤΗ 03:30	---	---	ΤΕΤΑΡΤΗ 07:20
ΠΕΜΠΤΗ 20:00	ΠΕΜΠΤΗ 22:55	---	---	---	ΠΑΡΑΣΚΕΥΗ 03:50	---	ΠΑΡΑΣΚΕΥΗ 07:10
ΣΑΒΒΑΤΟ 10:00	ΣΑΒΒΑΤΟ 12:50	---	---	---	---	ΣΑΒΒΑΤΟ 16:20	ΣΑΒΒΑΤΟ 21:30
ΚΥΡΙΑΚΗ 18:30	ΚΥΡΙΑΚΗ 21:25	ΚΥΡΙΑΚΗ 23:05	ΔΕΥΤΕΡΑ 00:15	---	ΔΕΥΤΕΡΑ 03:50	---	ΔΕΥΤΕΡΑ 07:10

ΑΠΟ ΠΕΙΡΑΙΑ

ΑΝΑΧΩΡΗΣΗ ΑΠΟ ΠΕΙΡΑΙΑ	ΑΦΙΞΗ						
	ΣΥΡΟ	ΜΥΚΟΝΟ	ΑΜΟΡΓΟ-ΚΑΤΑΠΟΛΑ	ΠΑΤΜΟ	ΛΕΡΟ	ΚΩ	ΡΟΔΟ
ΔΕΥΤΕΡΑ 20:00	ΔΕΥΤΕΡΑ 23:20	---	---	---	---	ΤΡΙΤΗ 04:10	ΤΡΙΤΗ 07:10
ΤΕΤΑΡΤΗ 20:00	ΤΕΤΑΡΤΗ 23:20	---	---	---	---	ΠΕΜΠΤΗ 04:10	ΠΕΜΠΤΗ 07:10
ΠΑΡΑΣΚΕΥΗ 20:00	---	ΠΑΡΑΣΚΕΥΗ 23:50	---	---	---	ΣΑΒΒΑΤΟ 04:20	ΣΑΒΒΑΤΟ 07:15
ΣΑΒΒΑΤΟ 23:30	---	---	ΚΥΡΙΑΚΗ 04:45	ΚΥΡΙΑΚΗ 07:00	ΚΥΡΙΑΚΗ 08:10	ΚΥΡΙΑΚΗ 09:50	ΚΥΡΙΑΚΗ 12:45

SKEVO'S TRAVEL AGENCY

ΚΕΝΤΡΙΚΟ ΠΡΑΚΤΟΡΕΙΟ ΡΟΔΟΥ των ΓΡΑΜΜΩΝ
BLUE STAR FERRIES - F/B BLUE STAR I
Αμερικής 111
Τηλ. κρατήσεων επιβατών & ΙΧΕ 22410 -22461, 75655, 75310
Τηλ. κρατήσεων φορτηγών 22410 - 76600
Κρατήσεις και σε όλα τα συνεργαζόμενα πρακτορεία Ρόδου

X 4315-31/12

ΑΡΧΩΝ ΣΑΜΑΡΤΖΗΣ ΑΕΤΕΒΕ

Από το 1980



23 ΧΡΟΝΙΑ ΜΟΝΩΣΕΙΣ

ΜΟΝΩΣΕΙΣ ΤΑΡΑΤΣΩΝ

ΠΡΟΣΦΟΡΑ ΠΛΑΣΤΙΚΟ 15 kg ΜΟΝΟ με 17 ευρώ με ΦΠΑ





ΠΡΟΣΦΟΡΑ ΑΚΡΥΛΙΚΟ 15 kg ΜΟΝΟ με 19 ευρώ με ΦΠΑ

X 4298-31/12

ΔΙΑΘΕΣΗ: **ΑΡΧΩΝ ΣΑΜΑΡΤΖΗΣ ΑΕΤΕΒΕ**

ΜΟΝΩΣΕΙΣ - ΣΤΕΓΑΝΩΣΕΙΣ

ΚΑΤΑΣΤΗΜΑΤΑ

1) Ερυθρού Σταυρού 21 - Τηλ.: 22410 23030/32054 Ρόδος 85100

2) Ικαρου & Λαοδικείας - Τηλ.: 22410 20021 Ρόδος 85100

ΚΙΝΗΤΟ: 6944 502033

KYDON TOURS

ΕΚΔΡΟΜΕΣ ΚΥΔΩΝ

Ποιότητα - Εγγύηση - Επιτυχία

Διαλέξτε μία από τις εκδρομές μας και ΦΥΓΑΜΕ!

ΕΚΔΡΟΜΕΣ ΧΡΙΣΤΟΥΓΕΝΝΩΝ - ΠΡΩΤΟΧΡΟΝΙΑΣ

• ΠΑΡΙΣΙ - EURODISNEY

22/12 - 27/12/2003

Με ΟΛΥΜΠΙΑΚΗ.

Η εκδρομή μας!!!

2 διανυκτερεύσεις DISNEY - Είσοδοι 3 μέρες - Παρίσι HOTEL MERQURE 3* κεντρικό. Ξενάγηση Παρισιού - Κρουαζιέρα Σικουάνα - Εκδρομή Παλάτι Βερσαλιών - χριστουγεννιάτικο δείπνο με μουσική - Moulen R.

•Συνοδός η κ. ΕΛΕΝΗ ΨΥΛΛΑΚΗ

• 28/12 - 2/1/2004

ΠΑΡΙΣΙ - EURODISNEY

Επαναλαμβάνεται το ίδιο πρόγραμμα

• ΙΣΠΑΝΙΑ

* **ΜΑΔΡΙΤΗ - ΤΟΛΕΔΟ - ΣΕΒΙΛΛΗ - ΓΡΑΝΑΔΑ - TORRE MOLINOS**

8ήμερη 22/12-29/12/03 και 28/12 - 4/1/04

10ήμερη 24/12/03-2/1/04 (με ΒΑΡΚΕΛΩΝΗ)

8ήμερη ΠΟΡΤΟΓΑΛΙΑ 23/12-30/12/03 και 28/12-4/1/04

• ΒΙΕΝΝΗ - ΣΑΛΣΜΠΟΥΡΓΚ

23/12/-28/12/03 και 28/12/03 - 2/1/04

Ξενοδοχείο HILTON ημιδιατροφή - 3 Διαν. ΒΙΕΝΝΗ - 2 Διαν. SALSBURG - Ξεναγήσεις - αεροπορικά εισιτήρια - μεταφορές - εορταστικό δείπνο - πλούσιο πρόγραμμα

• ΠΡΑΓΑ-ΒΟΥΔΑΠΕΣΤΗ - ΠΡΑΓΑ - ΙΤΑΛΙΑ - ΤΑΥΛΑΝΔΗ - ΜΠΑΛΙ - ΣΙΓΚΑΠΟΥΡΗ - ΚΡΟΥΑΖΙΕΡΕΣ - ΛΑΠΩΝΙΑ, ΧΩΡΙΟ ΑΓΙΟΥ ΒΑΣΙΛΕΙΟΥ

• ΝΕΟΝΥΜΦΟΙ πακέτα για όλο τον κόσμο

• Οργανώνουμε γκρουπ και μεμονωμένων με τις καλύτερες τιμές

• Εμείς μπορούμε να σας συμβουλέψουμε για το σωστό ταξίδι σας!!!

• ΑΙΓΥΠΤΟΣ

8ήμερη εκδρομή 10/1/04 - 17/1/04

Η ΕΚΔΡΟΜΗ ΜΑΣ!

Αεροπορικά εισιτήρια - ξενοδοχείο HILTON στο Κάιρο 5*, ημιδιατροφή. Ξεναγήσεις Πυραμίδες - Μουσείο - Εκδρομή στην ΑΛΕΞΑΝΔΡΕΙΑ.

Πενθήμερη κρουαζιέρα με το πλοίο 5* από ΛΟΥΞΟΡ - ΑΣΟΥΑΝ όλα τα φαγητά στην κρουαζιέρα - Βραδινή κρουαζιέρα στο ΝΕΙΛΟ με δείπνο.

ΕΛΛΗΝΟΦΩΝΕΣ ξεναγήσεις και στην κρουαζιέρα. Είσοδοι αρχιαολογικών χώρων και μουσείων. Ταξιδιωτική ασφάλιση. Διασκέδαση.

•Συνοδός η κ. ΕΛΕΝΗ ΨΥΛΛΑΚΗ

• ΜΑΡΟΚΟ αυτοκρατορικό

*** Χριστούγεννα 8ήμερη 21/12 - 28/12**

. . . . . .

• GROUP KYDON

30/1 - 2/2

Αυτοκρατορικό ΜΑΡΟΚΟ

ΚΑΖΑΜΠΛΑΝΚΑ - ΡΑΜΠΑΤ - ΜΕΚΝΕΣ - ΘΕΖ - ΜΑΡΑΚΕΣ

Ξενοδοχεία 5 αστέρων, ημιδιατροφή, ξεναγήσεις - περιηγήσεις - αεροπορικά εισιτήρια, φόροι, ασφάλεια ταξιδιού, διασκέδαση.

ΚΑΖΙΝΟ ΜΑΜΟΥΝΙΑ ΜΑΡΑΚΕΣ

•Συνοδός η κ. ΕΛΕΝΗ ΨΥΛΛΑΚΗ

Πρακτορείο ΚΥΔΩΝ

Εθ. Δωδ/σίων 14 Τηλ. 22410 27900, 27722

X4317-31/12



Φροντίζει το χαμόγελό σας...
“λόγω τιμής”

Νέο
Discount - Super Market Bazaar
Χατζηευαγγέλου 11-13 (τέρμα Κορδικτώνος).

από **σήμερα** κοντά σας.

B BAZAAR
DISCOUNT · SUPER MARKET

διαφέρει “λόγω τιμής”

Αφορμή για συμφέρουσες...έλξεις!



PELLOS TRAVEL

ΠΟΙΟΤΗΤΑ -ΟΡΓΑΝΩΣΗ-ΕΓΓΥΗΣΗ

ΧΡΙΣΤΟΥΓΕΝΝΑ ΡΩΜΗ-ΦΛΩΡΕΝΤΙΑ-ΠΙΖΑ-ΒΕΝΕΤΙΑ

22/12-27/12

6ΗΜΕΡΗ ΑΕΡΟΠΟΡΙΚΗ ΕΚΔΡΟΜΗ

Αναχώρηση απευθείας από Ρόδο στις 07:00 το πρωί

ΞΕΝΟΔΟΧΕΙΑ 4 ΑΣΤΕΡΩΝ ΜΕ ΗΜΙΔΙΑΤΡΟΦΗ, ΞΕΝΑΓΗΣΕΙΣ-ΠΕΡΙΗΓΗΣΕΙΣ, ΦΠΑ

ΧΡΙΣΤΟΥΓΕΝΝΑ ΣΤΟ ΠΗΛΙΟ

Αναχώρηση από Ρόδο για Πειραιά με Blue star 23/12 στις 20:00

Επιστροφή από Πειραιά για Ρόδο με Blue star 23/12 -28/12 στις 23:00

275,00 ευρώ

ΞΕΝΟΔΟΧΕΙΑ ΜΕ ΠΡΩΙΝΟ, ΜΕΤΑΦΟΡΕΣ, ΠΕΡΙΗΓΗΣΕΙΣ, ΦΠΑ

ΠΡΩΤΟΧΡΟΝΙΑ ΣΤΑ ΕΛΛΗΝΟΦΩΝΑ ΧΩΡΙΑ ΤΗΣ ΙΤΑΛΙΑΣ

Από 28/12-4/01/04

7ΗΜΕΡΗ ΕΚΔΡΟΜΗ

ΠΟΜΠΗΪΑ-ΜΠΑΡΙ-ΣΟΡΡΕΝΤΟ-ΤΑΡΑΣ

Από 28/12-4/01/04

7ΗΜΕΡΗ ΕΚΔΡΟΜΗ

495,00 ευρώ

ΞΕΝΟΔΟΧΕΙΑ 4 ΑΣΤΕΡΩΝ ΜΕ ΗΜΙΔΙΑΤΡΟΦΗ, ΞΕΝΑΓΗΣΕΙΣ-ΠΕΡΙΗΓΗΣΕΙΣ, ΦΠΑ

ΠΑΡΙΣΙ-ΝΤΙΣΝΕΥΛΑΝΤ

Από 29/12-2/01

ΤΥΝΗΣΙΑ

ΑΠΟ 24/12-29/12 ΚΑΙ ΑΠΟ 29/12-3/01/04

ΒΟΥΔΑΠΕΣΤΗ-ΒΙΕΝΝΗ

ΟΔΙΚΗ 8ΗΜΕΡΗ ΕΚΔΡΟΜΗ 28/12-6/1/04

490,00 ευρώ

ΞΕΝΟΔΟΧΕΙΑ 4 ΑΣΤΕΡΩΝ ΜΕ ΗΜΙΔΙΑΤΡΟΦΗ

ΒΟΥΔΑΠΕΣΤΗ

ΑΕΡΟΠΟΡΙΚΗ 4ΗΜΕΡΗ ΕΚΔΡΟΜΗ

15/1/04 -18/1/04

ΞΕΝΟΔΟΧΕΙΑ 4 ΑΣΤΕΡΩΝ ΜΕ ΗΜΙΔΙΑΤΡΟΦΗ, ΞΕΝΑΓΗΣΕΙΣ - ΠΕΡΙΗΓΗΣΕΙΣ,ΦΠΑ

ΜΥΤΙΛΗΝΗ-ΑΓΙΟΣ ΡΑΦΑΗΛ

3ΗΜΕΡΗ ΑΕΡΟΠΟΡΙΚΗ ΕΚΔΡΟΜΗ

ΑΠΕΥΘΕΙΑΣ ΑΠΟ ΡΟΔΟ

3/01/04-5/01/04

295,00 ευρώ

ΣΜΥΡΝΗ-ΠΕΡΓΑΜΟΣ- ΑΙΒΑΛΗ-KUSADASI

5ΗΜΕΡΗ ΕΚΔΡΟΜΗ

2/01/04-6/01/04

ΡΟΔΟΣ-ΜΑΡΜΑΡΙΣ-KUSADASI-ΣΜΥΡΝΗ-ΕΦΕΣΟΣ-ΠΕΡΓΑΜΟΣ-ΑΙΒΑΛΙ-ΜΑΡΜΑΡΙΣ-ΡΟΔΟΣ

225,00 ευρώ

ΞΕΝΟΔΟΧΕΙΑ 4 ΑΣΤΕΡΩΝ ΜΕ ΗΜΙΔΙΑΤΡΟΦΗ, ΞΕΝΑΓΗΣΕΙΣ-ΠΕΡΙΗΓΗΣΕΙΣ, ΦΠΑ

ΚΩΝΣΤΑΝΤΙΝΟΥΠΟΛΗ-ΠΡΙΓΚΗΠΟΝΝΗΣΑ

6ΗΜΕΡΗ ΕΚΔΡΟΜΗ

2/01/04-7/01/04

ΡΟΔΟΣ-ΜΑΡΜΑΡΙΣ-KUSADASI-ΣΜΥΡΝΗ-ΠΡΟΥΣΑ-ΑΠΟΛΛΩΝΙΑ-ΠΡΙΓΚΗΠΟΝΗΣΣΑ-BANDIRMA-ΣΜΥΡΝΗ-ΕΦΕΣΟΣ-ΜΑΡΜΑΡΙΣ-ΡΟΔΟΣ

295,00 ευρώ

ΞΕΝΟΔΟΧΕΙΑ 4 ΑΣΤΕΡΩΝ ΜΕ ΗΜΙΔΙΑΤΡΟΦΗ, ΞΕΝΑΓΗΣΕΙΣ-ΠΕΡΙΗΓΗΣΕΙΣ, Φ.Π.Α

• ΟΛΕΣ ΤΙΣ ΕΚΔΡΟΜΕΣ ΣΥΝΟΔΕΥΕΙ ΟΠΩΣ ΠΑΝΤΑ Ο ΚΥΡΙΟΣ Α. ΠΑΠΑΣΑΒΒΑΣ

• Πακέτα εκδρομών για μεμονωμένους, συλλόγους και σχολικές εκδρομές

• Εισιτήρια με ΟΑ, Aegean, Charter για UK, Γερμανία και για όλο τον Κόσμο.

• Εισιτήρια ατμοπλοϊκά.

Για περισσότερες πληροφορίες, κρατήσεις και αναλυτικά προγράμματα στο πρακτορείο γενικού τουρισμού:

Pellos travel

ΛΕΩΦΟΡΟΣ ΚΑΛΛΙΘΕΑΣ ΦΑΛΗΡΑΚΙ

ΤΗΛ 2241087615, 2241086298, FAX 2241087616

e-mail pellostravel@hellasnet.gr

7491-31/12

Ενημέρωση από το Γραφείο του Δήμου Ρόδου

Τα δικαιώματα του καταναλωτή

ΕΝΗΜΕΡΩΘΕΙΤΕ ΠΡΟΤΟΥ ΨΩΝΙΣΕΤΕ

Τα Χριστούγεννα είναι στην πόρτα μας. Η κίνηση στην αγορά τις ερχόμενες εβδομάδες θα είναι ιδιαίτερα αυξημένη. Είτε προτιμάτε να κάνετε τις αγορές σας από τα καταστήματα, είτε από το διαδίκτυο, ή από ταχυδρομικούς καταλόγους, το Γραφείο Ενημέρωσης Καταναλωτή με υπεύθυνη την κα Λιλή Χριστοφάκη-Τρίπη , σας θυμίζει τα δικαιώματα σας.

• Ενημερωθείτε προτού ψωνίσετε και αποφύγετε τη συνηθισμένη ταλαιπωρία.

• Ρωτήστε τον πωλητή, εάν έχετε τη δυνατότητα επιστροφής των αγαθών που αποφασίσατε να αγοράσετε.

• Κρατήστε όλες τις αποδείξεις λιανικής, τα σημειώματα των πιστωτικών καρτών, τις ετικέτες, τα τιμολόγια ως απόδειξη για τις αγορές σας.

• Επιστρέψτε τυχόν ελαττωματικά προϊόντα στο κατάστημα ζητώντας επιδιόρθωση, αλλαγή ή αποζημίωση.

• Εάν ακυρώσετε μία παραγγελία, θα κληθείτε να πληρώσετε πρόστιμο αλλά ο έμπορος πρέπει να μπορεί να το αιτιολογήσει.

Ανεπιθύμητα Δώρα

Η αγορά δώρων δεν είναι εύκολη υπόθεση. Για να προσφέρουμε το τέλειο δώρο, πρέπει να γνωρίζουμε πολύ καλά τον παραλήπτη του. Τις προτιμήσεις του, τα χόμπι του, ακόμη και το μέγεθός του. Οι πιθανότητες για λάθη είναι μεγάλες. Δεν αναρωτηθήκατε ποτέ γιατί αμέσως μετά τις γιορτές, ουρές επιστρέφουν στα καταστήματα δώρα που χάρισαν ή χαρίστηκαν; Κι όταν ο πωλητής μας πληροφορεί ότι δεν γίνονται δεκτές οι αλλαγές, τι απογοήτευση! Οι έμποροι δεν υποχρεούνται να κάνουν δεκτές επιστροφές προϊόντων που δεν παρουσιάζουν κάποιο πρόβλημα, μόνο και μόνο γιατί εμείς δεν τα θέλουμε πια. Εκτός και εάν το έχουν ανακοινώσει οι ίδιοι.

Ενημερωθείτε για την τακτική επιστροφής των χρημάτων

Είτε κάνετε τις αγορές σας από τα καταστήματα, είτε από το διαδίκτυο ή από ταχυδρομικούς καταλόγους, μάθετε προτού αγοράσετε εάν υπάρχει η δυνατότητα επιστροφής των χρημάτων και κάτω από ποιες προϋποθέσεις. Σε κάθε περίπτωση φυλάξτε την απόδειξη, καθώς είτε εσείς είτε το άτομο που θα πάρει το δώρο, θα την χρειαστεί για τυχόν αλλαγή. Εάν σας χαρίσουν κάτι που δεν σας αρέσει ή δεν σας ταιριάζει και θέλετε να το αλλάξετε, δείτε εάν το κατάστημα από το οποίο αγοράστηκε δέχεται επιστροφές και ζητήστε την απόδειξη από το άτομο που σας το χάρισε.

Ελαττωματικά εμπορεύματα

Τελείως διαφορετική περίπτωση είναι όταν τα δώρα είναι ελαττωματικά. Όταν είναι διαφορετικά από αυτό που σας είχαν δείξει όταν επιλέγατε ή όταν δεν πληρούν τις προδιαγραφές του κατασκευαστή τους, πρέπει να επιμένετε σε πλήρη αποζημίωση. Ο παραλήπτης του δώρου μπορεί να είναι ευχαριστημένος με μία απλή αλλαγή του προϊόντος , ωστόσο έχετε κάθε δικαίωμα να απαιτήσετε τα χρήματα σας πίσω. Σε κάθε περίπτωση, πρέπει να έχετε κρατήσει την απόδειξη αγοράς .Όταν αγοράζετε από απόσταση (διαδίκτυο, τηλέφωνο, ταχυδρομείο),δεν έχετε τη δυνατότητα να ελέγξετε τα εμπορεύματα, οπότε εάν δεν είναι ίδια με την περιγραφή τους στην σελίδα του internet ή τον ταχυδρομικό κατάλογο, δικαιούστε επιστροφή των χρημάτων σας. Εάν αγοράζετε δώρα, χριστουγεννιάτικα γλυκά και άλλα εποχιακά είδη από εταιρεία του εξωτερικού, προσέξτε, είναι δυνατόν να μην υπάρχει παρόμοια δέσμευση.

Ακύρωση παραγγελίας

Καθώς τα Χριστούγεννα πλησιάζουν, μπορεί να μεγαλώνουν και οι αμφιβολίες σας για δώρα που έχετε ήδη παραγγείλει. Ίσως ανακαλύψετε ότι ένας φίλος σας έχει αγοράσει το ίδιο δώρο. Ή ίσως απλά θέλετε να χαρίσετε κάτι άλλο στην οικογένεια σας. Μπορείτε να επιλέξετε να ακυρώσετε την παραγγελία, αλλά πιθανότατα θα πρέπει να πληρώσετε κάποιο πρόστιμο. Ο έμπορος πρέπει βέβαια να μπορεί να δικαιολογήσει το ύψος του προστίμου, που περιλαμβάνει κόστη αποθήκευσης, διαχείρισης και πτώσης της αξίας των εμπορευμάτων. Η έγκαιρη ενημέρωση για την τακτική του καταστήματος στο θέμα των παραγγελιών μπορεί να αποτρέψει τέτοια προβλήματα.

Παραγγελίες

Κάποιοι έμποροι θα μεταχειριστούν κάθε τέχνασμα για να κερδίσουν. Ακόμη, κι αν αυτό σημαίνει να σας στείλουν εμπορεύματα που δεν έχετε παραγγείλει. Μην αισθάνεστε υποχρεωμένοι να πληρώσετε. Δεν είστε! Ετοιμάστε μία επιστολή προς την εταιρεία, που θα αναφέρετε ότι δεν έχετε κάνει καμία παραγγελία και δεν επιθυμείτε να κρατήσετε τα εμπορεύματα. Αποθηκεύστε τα σε ασφαλές μέρος. Εάν ο έμπορος δεν επικοινωνήσει μαζί σας σε 30 ημέρες, μπορείτε να τα κρατήσετε. Ακόμη και αν δεν κάνετε τίποτε, μετά από τρεις μήνες τα αγαθά γίνονται αυτόματα δικά σας. Αρκεί στο διάστημα αυτό

• Να μην έχετε αρνηθεί στον έμπορο τη δυνατότητα να τα παραλάβει

• Να μην έχουν υποστεί φθορές ή να μην τα έχετε πετάξει

• Να μην γνωρίζετε ότι προοριζόταν για κάποιον άλλο!

Δώρα και αλλαγές

Λάθος χρώμα., λάθος νούμερο, λάθος δώρο...δεν έχει σημασία, στα καταστήματα θα συνωστίζονται καταναλωτές για να επιστρέψουν τα δώρα που έλαβαν τις γιορτές και δεν τους ταιριάζουν ή δεν τους αρέσουν ή κάτι άλλο. Για να κάνουμε τις αλλαγές πιο εύκολες πρέπει να :

Έχουμε μαζί μας την απόδειξη αγοράς. Χωρίς αυτή το πιο πιθανό είναι να πιστωθούμε μόνο για το ίδιο ακριβώς εμπόρευμα, στη χαμηλότερη του τιμή το διάστημα των τελευταίων 30 ημερών ή ακόμη και να μη δεχθεί το κατάστημα να κάνει την αλλαγή.

Τα καταστήματα συνήθως έχουν το δικαίωμα να ορίσουν δική τους πολιτική σε ό,τι αφορά τις επιστροφές εμπορευμάτων, την οποία όμως πρέπει να ανακοινώνουν ξεκάθαρα. Στην περίπτωση ελαττωματικών προϊόντων(προϊόντα διαλογής) τα καταστήματα πρέπει να έχουν αναρτημένη επιγραφή, όπου θα αναφέρεται ότι είναι προσφορά και ότι το προϊόν δεν επιστρέφεται .

Η κα. Λιλή Χριστοφάκη - Τρίπη και οι συνεργάτες της από το Γραφείο Ενημέρωσης Καταναλωτή, σας εύχονται καλές και προσεκτικές αγορές. Και οι Άγιες ημέρες των Χριστουγέννων να σας πλημμυρίσουν με υγεία, αγάπη και ευτυχία.

ΑΠΩΛΕΙΑ

Απωλέσθη σκυλάκι

στην περιοχή ΑΝΟΙΞΗ Ιαλυσού

Ακούει στο όνομα ΡΕΞ.

Ο ευρών θα αμοιφθεί

Τηλ. 22410 91202, 6945 303301

7554-21/12



Πάντα κάποιοι ξεχωρίζουν...

Rodos Gold VOGIATZIS

Ιδιαίτερη αισθητική
Απαράμιλλη ποιότητα
πλούσιες επιλογές
για γάμους , βαπτίσεις ,
και ιδιαίτερες στιγμές
με μοναδική λάμψη .....
σε εξαιρετικές τιμές

Rodos Gold VOGIATZIS

Χρυσές δημιουργίες...
για πολύτιμες σχέσεις

10ο χιλ. Λεωφ. Ρόδου Λίνδου
Τηλ: 22410 86670 - 3

X4324-31/12

ΘΕΡΜΟΠΟΜΠΟΙ

Με συνέπεια και υπευθυνότητα συνεχίζουμε για 22 χρόνια τοποθετώντας θερμοπομπούς σε Σπίτια, Σχολεία, Αίθουσες και σε λοιπούς επαγγελματικούς χώρους



Οικονομία στην κατανάλωση - Υγιεινή και αθόρυβη θέρμανση Αισθητική προσαρμογή στο χώρο - Αυτοματοποίηση

Η ποιότητα και η πείρα τόσων χρόνων μας κάνουν ασυναγώνιστους. Ελάτε ή πάρτε μας τηλέφωνο να έρθουμε να κουβεντιάσουμε για τη θέρμανση του χώρου που σας ενδιαφέρει.

ΜΕΛΕΤΗ - ΕΓΚΑΤΑΣΤΑΣΗ ΔΩΡΕΑΝ!!!

Ν. ΚΑΜΠΟΥΡΑΚΗΣ - Μ. ΦΛΑΓΚΟΣ Ο.Ε.

Αγίας Αναστασίας 9

ΤΗΛ. 31320 - 20859

X.4300-31/12

Your travel

Το δικό σας ταξιδιωτικό γραφείο !

ΚΟΥΡΟΣ ΝΙΚΗΤΑΣ - ΠΟΛΥΧΡΟΝΗ ΤΑΡΙΑ

- Προσφέρουμε πάντα για σας **τα πιο φθηνά εισιτήρια**, πακέτα εκδρομών και ξενοδοχεία στην Ελλάδα και σ' όλο τον κόσμο.

- Εκδοση ακτοπλοϊκών εισιτηρίων με τις εταιρίες **BLUE STAR - ΔΑΝΕ - G.A. FERRIES**

- Εκδοση ακτοπλοϊκών εισιτηρίων από **ΠΑΤΡΑ - ΙΤΑΛΙΑ** με τις εταιρίες **BLUE STAR FERRIES - SYPERFAST MINOAN LINES - ANEK**

- Αποστολή χρημάτων σε 10 λεπτά σε όλο τον κόσμο με τη χαμηλότερη χρέωση με την εταιρία

MoneyGram. International Money Transfer

Η ΔΙΕΥΘΥΝΣΗ ΚΑΙ ΤΟ ΠΡΟΣΩΠΙΚΟ. ΤΟΥ ΓΡΑΦΕΙΟΥ ΜΑΣ ΣΑΣ ΕΥΧΕΤΑΙ

ΚΑΛΕΣ ΓΙΟΡΤΕΣ

YOUR TRAVEL

Για κρατήσεις-πληροφορίες: Αλ. Παπάγου 4, Μανδράκι

Τηλ. 22410 34414 - 75828 ΦΑΞ: 22410 75960

e-mail: your-trv@internet.gr

X4332-6/1

ΜΕΝΤΙΟΥΜ-ΑΣΤΡΟΛΟΓΟΣ

ΝΙΚΟΣ

Ακριβείς προβλέψεις στον επαγγελματικό, αισθηματικό και οικονομικό τομέα.

Επαναφορά ατόμων
Ισχυρή υποβολή

Δέχεται μόνο με ραντεβού στα τηλέφωνα: 31405 και 39201

7503 4/1

ΠΡΑΚΤΟΡΕΙΟ ΤΑΞΙΔΙΩΝ

ΣΑΒΒΑΣ ΣΑΗΣ

Με την ευκαιρία της λειτουργίας του **νέου** μας πρακτορείου στην οδό ΤΑΡΠΟΝ ΣΠΡΙΓΚΣ 42 δίπλα στην Τράπεζα Πίστεως

ΠΡΟΣΦΕΡΟΥΜΕ

τα φθηνότερα αεροπορικά εισιτήρια για όλο τον κόσμο με όλες τις αεροπορικές πτήσεις

ΠΡΟΣΟΧΗ:
ΠΛΗΡΟΦΟΡΙΕΣ ΔΕΝ ΔΙΔΟΝΤΑΙ ΑΠΟ ΤΟ ΤΗΛΕΦΩΝΟ ΜΟΝΟ ΠΡΟΣΩΠΙΚΗ ΠΑΡΟΥΣΙΑ ΣΑΣ

Αχόμη:
- Σας παίρνουμε ΒΙΖΑ επισκέπτου για ΑΜΕΡΙΚΗ σε μία εβδομάδα
- ΒΙΖΑ επισκέπτου για ΑΥΣΤΡΑΛΙΑ σε μία μέρα
- Εκδοση διαβατηρίων
- Εκδοση αδειών αυτοκινήτων

ΞΕΝΟΔΟΧΕΙΑ ΣΤΗΝ ΑΘΗΝΑ

PRESIDENT Α' Κατηγορίας Λεωφόρος Κηφισίας
Μονόκλινο €58 με πρωινό έως 31/3
Δίκλινο για μονόκλινο €63 » »
Δίκλινο €68 » »
Τρίκλινο €90 » »

ELECTRA HOTEL Α' Κατηγορίας Ερμού 5
Μονόκλινο € 99 με πρωινό έως 31/3
Δίκλινο €115 » »
Τρίκλινο €136 » »

DORIA HOTEL Β' Κατηγορίας Πειραιώς 15-17 (κοντά στην Ομόνοια)
Μονόκλινο €50 με πρωινό έως 15/3
Δίκλινο €59 » »
Τρίκλινο €76 » »

IRINI HOTEL Ηράκλειο Κρήτης
Μονόκλινο €39 με πρωινό έως 31/3
Δίκλινο €43 » »
Τρίκλινο €75 » »

ESPERIA HOTEL Α' Κατηγορίας Σταδίου 22
Μονόκλινο € 86 με πρωινό έως 31/3
Δίκλινο € 96 » »
Τρίκλινο € 106 » »

BEST WESTERN Α' Κατηγορίας, ILISIA Μιχαλακοπούλου
Μονόκλινο €63 με πρωινό έως 14/3
Δίκλινο €76 » »
Τρίκλινο €87 » »

PARTHENON Α' Κατηγορίας περιοχή Μακρυγιάννη
Μονόκλινο € 61 με πρωινό έως 20/3
Δίκλινο € 71 » »
Τρίκλινο € 95 » »

ARETOUSA Β' Κατηγορίας Μητροπόλεως Σύνταγμα
Μονόκλινο €60 με πρωινό έως 31/3
Δίκλινο €70 » »
Τρίκλινο €85 » »

ROYAL OLUMPIC LUX
Μονόκλινο €78 με πρωινό έως 31/3
Δίκλινο €95 » »
Τρίκλινο €115 » »

ASTOR Σύνταγμα
Μονόκλινο € 55 με πρωινό
Δίκλινο για μονόκλινο € 63 » έως 31/3
Δίκλινο € 70 » »
Τρίκλινο € 85 » »

GRAND HOTEL Β' Κατηγορίας Πατησίων & Βερανζέρου 10
Μονόκλινο €48 με πρωινό έως 31/3
Δίκλινο €64 » »
Τρίκλινο €74 » »

VERGINA Β' Κατηγορίας ΘΕΣ/ΚΗ (κεντρικό)
Μονόκλινο €60 με πρωινό έως 31/11
Δίκλινο €78 » »
Τρίκλινο €97 » »

TITANIA Β' Κατηγορίας ΘΕΣ/ΚΗ (κεντρικό)

ΣΑΣ ΣΥΜΦΕΡΕΙ ΠΡΙΝ ΚΛΕΙΣΕΤΕ ΟΠΟΥΔΗΠΟΤΕ ΝΑ ΜΑΣ ΕΠΙΣΚΕΦΘΕΙΤΕ

ΠΡΑΚΤΟΡΕΙΟ ΤΑΞΙΔΙΩΝ **ΣΑΒΒΑΣ ΣΑΗΣ**
ΤΑΡΠΟΝ ΣΠΡΙΓΚΣ 42 δίπλα στην Τράπεζα Πίστεως
• Τηλ. 22410 39781-3
X.4313-31/12

Από τη Στέγη Γραμμάτων και Τεχνών

Εκδηλώσεις στη Ρόδο

ΑΥΡΙΟ ΠΑΡΟΥΣΙΑΣΗ ΒΙΒΛΙΟΥ ΤΗΣ Χ. ΚΟΣΕΓΙΑΝ

Η ΣΤΕΓΗ Γραμμάτων και Τεχνών Δωδεκανήσου (Σ.Γ.Τ.Δ.), συνεχίζοντας τις πνευματικές της δραστηριότητες, πραγματοποιεί, τον Δεκέμβριο, τελευταίο μήνα του έτους 2003, τις παρακάτω εκδηλώσεις:

* Την Παρασκευή 19 Δεκεμβρίου και ώρα 18.30, σε συνεργασία με τον εκδοτικό οίκο «Κοχλίας», διοργανώνει εκδήλωση, στη μεγάλη αίθουσα της Ανωτέρας Σχολής Τουριστικών Επαγγελμάτων Ρόδου (Α.Σ.Τ.Ε.Ρ.), αφιερωμένη στην παρουσίαση του βιβλίου της κ. Χαράς Κοσεγιάν, «Ανατέλλει και στη Ντέια».

Είναι το τέταρτο βιβλίο - μυθιστόρημα της Χ. Κοσεγιάν, διδάκτορος Παιδαγωγικής και Ψυχολογίας του Πανεπιστημίου Αθηνών.

Το βιβλίο θα παρουσιάσει η κ. Αφροδίτη Αθανασοπούλου, διδάκτωρ φιλολογίας του Πανεπιστημίου Κρήτης.

Αποσπάσματα από το βιβλίο θα διαβάσει ο Μιχάλης Τοπούζης.

* Την Τρίτη 30 Δεκεμβρίου 2003 και ώρα 19.30, διοργανώνει, στο Εθνικό Θέατρο Ρόδου, επετειακή τιμητική εκδήλωση, αφιερωμένη στα 20 χρόνια από την ίδρυση της Παιδικής - Νεανικής και της Πειραματικής Χορωδίας του Δήμου Ροδίων και του διευθυντή τους, μουσικοπαιδαγωγού κ. Γιώργου Σακελλαρίδη.

Για το ιστορικό της ίδρυσης των Χορωδιών και τη γενικότερη συμβολή τους στα πολιτιστικά δρώμενα του τόπου, θα μιλήσει η πρώην αντιδήμαρχος του Δήμου Ροδίων και μέλος της Εκτελεστικής Γραμματείας του Διεθνούς ΣΚΩΛ, κ. Λίτσα Παπαθανάση.

Την εκδήλωση θα πλαισιώσει μουσικό πρόγραμμα, από το ρεπερτόριο των δύο Χορωδιών, υπό τη διεύθυνση του Γιώργου Σακελλαρίδη.

Η εκδήλωση τελεί υπό την αιγίδα του Πολιτιστικού Οργανισμού του Δήμου Ροδίων.

Χορηγός της εκδήλωσης είναι ο μουσικός οίκος της Ρόδου «ΚΑΡΑΒΕΛΛΑΚΗ Α.Ε.».

Παιδική θεατρική παράσταση τη Δευτέρα στο Εθνικό Θέατρο

ΕΙΝΑΙ ΑΦΙΕΡΩΜΕΝΗ ΣΤΗ UNICEF

Το Πρότυπο Κέντρο Προσχολικής Αγωγής & Εκπαίδευσης «Δημιουργία», τη Δευτέρα 22 Δεκεμβρίου 2003 και ώρα 18.30, στο Εθνικό Θέατρο Ρόδου, παρουσιάζει την παιδική θεατρική παράσταση της Βάσως Μιχαηλάκη - Αρφαρά «Χριστουγεννιάτικο όνειρο».

Η παράσταση, αφιερωμένη στη UNICEF, είναι ένα ισχυρό μήνυμα ελπίδας για ΕΙΡΗΝΗ, βγαλμένο μέσα από την αγνότητα της παιδικής ψυχής.

Παιδιά ηλικίας 3, 5 και 6 ετών, τραγουδούν, χορεύουν και μιλούν για τα όνειρά τους, συμμετέχοντας με τον τρόπο αυτό στο εκπαιδευτικό πρόγραμμα της UNICEF για την ΕΙΡΗΝΗ, με τίτλο «Μην κλέβετε τα όνειρά μου».

Οι συντελεστές της παράστασης είναι:

Κείμενα & σκηνοθεσία: Βάσω Μιχαηλάκη - Αρφαρά

Σκηνικά: Κούρος Σταμάτης

Φάτνη: Δανιηλίδη Στέμη

Χορογραφίες: Σαρρή Ρούλα, Βάσω Μιχαηλάκη-Αρφαρά

Κοστούμια: Κατσιμπράκη Αλεξία

Τα τραγούδια της παράστασης είναι σε στίχους Βάσως Μιχαηλάκη - Αρφαρά και μουσική Γιάννη Γιακουμάκη.

Τραγουδάει η Ειρήνη Τουμπάκη

Κιθάρα παίζει ο Γιάννης Γιακουμάκης

Κοντραμπάσο Σταμάτης Σταματάκης.

Η ηχογράφηση των τραγουδιών έγινε στο στούντιο «Λαβύρινθος».

Τα έσοδα της παράστασης θα δοθούν από τα παιδιά της «Δημιουργίας» στη UNICEF.

Εκδήλωση στην Αγ. Αναστασία

Ο Δωδεκανησιακός Σύλλογος Γονέων, Συγγενών και Φίλων Εξαρτημένων Ατόμων προσκαλεί τα μέλη του όπως τιμήσουν με την παρουσία τους την προστάτιδα του συλλόγου «Αγία Αναστασία» την Κυριακή 21 Δεκεμβρίου 2003 και ώρα 18.00 όπου θα ψαλλεί Μέγας Αρχιερατικός Εσπερινός.

Με το πέρας του Αρχιερατικού Εσπερινού το δ.σ. κατόπιν ομόφωνης απόφασης θα τιμήσει του πρεσβύτερο κ. Εμμανουήλ Παπαντωνίου της ενορίας της Αγίας Αναστασίας Ρόδου για την πολύτιμη προσφορά του στο σύλλογο.





VANIK TOURS

ΓΙΑΝΝΗΣ και ΣΕΒΑ ΒΑΛΣΑΜΙΔΗ
VANIK σημαίνει ΑΛΗΘΕΙΑ
ΑΚΤΗ ΚΑΝΑΡΗ 17, ΨΑΡΟΠΟΥΛΑ -
ΑΝΕΤΟ ΠΑΡΚΙΝΓΚ •Ανοικτά: ΔΕ-ΣΑ 08.30 - 14.00 & 16.30 - 20.30
Τηλ. 22410 35191, 37621 κινητό: 6945798148 , FAX 22410 29532

Το γραφείο μας πάντα πρώτο σε κρατήσεις ξενοδοχείων εξασφάλισε και σας προσφέρει καταπληκτικές τιμές για τα παρακάτω ξενοδοχεία σε ΠΑΚΕΤΑ (έκδοση εισιτηρίων R/T) από 1/11/2003-31/3/2004

Απευθυνόμαστε σε σας που θέλετε και η κράτησή σας να είναι σωστή και το δωμάτιό σας να σας περιμένει

1ον HOTEL PRESIDENT
Α΄ Κατηγορίας
Λεωφόρος Κηφισίας (ΟΛΑ ΑΝΑΚΑΙΝΙΣΜΕΝΑ)
Μονόκλινο €58
Δίκλινο για μονόκλινο €63
Δίκλινο €68
Τρίκλινο €90

2ον HOTEL ZAFOLIA
Α΄ Κατηγορίας
Λεωφόρος Αλεξάνδρας
Μονόκλινο €100
Δίκλινο €110
Τρίκλινο €135

3ον HOTEL ATHENS CYPRIA
Α΄ Κατηγορίας
Σύνταγμα
Μονόκλινο €70
Δίκλινο €85
Τρίκλινο €120

4ον HOTEL ASTOR
Α΄ Κατηγορίας
Σύνταγμα
Μονόκλινο €55
Δίκλινο για μονόκλινο €63
Δίκλινο €70
Τρίκλινο €85

5ον HOTEL ARETHOUSA
Β΄ SUPERIOR
Σύνταγμα

6ον HOTEL ELLINIS
Β΄ Κατηγορίας
Ωνάσειο, λεωφ. Συγγρού
Μονόκλινο €60
Δίκλινο €70
Τρίκλινο €80

7ον HOTEL TPITON
Β΄ Κατηγορίας
Κέντρο Πειραιά
Μονόκλινο €55
Δίκλινο €72
Τρίκλινο €93

8ον HOTEL LILIA
Β΄ Κατηγορίας
Πασαλιμάνι Πειραιάς
Μονόκλινο €55
Δίκλινο €70
Τρίκλινο €88

9ον HOTEL EGNATIA
Β΄ Κατηγορίας
Θεσσαλονίκη Κέντρο - ανακαινισμένο
Μονόκλινο €68
Δίκλινο €78
Τρίκλινο €88

10ον HOTEL EGNATIA PALACE
Α΄ Κατηγορίας
Θεσσαλονίκη Κέντρο - ολοκαίνουργιο
Μονόκλινο €90
Δίκλινο €100
Τρίκλινο €125

* Τα παραπάνω ξενοδοχεία διαθέτουν T.V. σε όλα τα δωμάτια
* Στις παραπάνω τιμές συμπεριλαμβάνεται πρωινό σε μπουφέ
* Ακόμη σε μας θα βρείτε αεροπορικά και ατμοπλοϊκά εισιτήρια όλων των εταιρειών.

X.4311-31/12

GR
☆☆☆☆☆
Grand Hotel



Ο τέλειος συνδυασμός ποιότητας και οικονομίας που τιμά και ανεβάζει τη Ρόδο

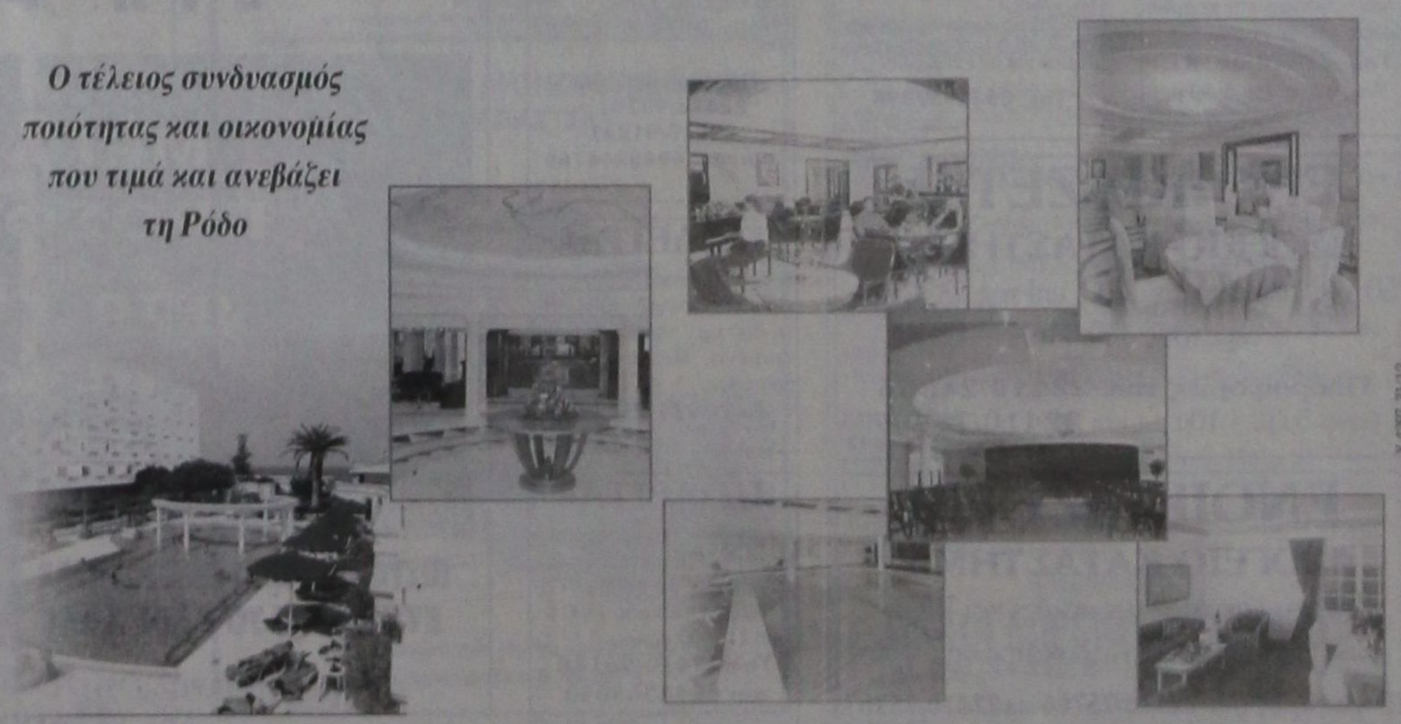

X.4297-31/12

ΠΡΟΟΔΟΣ ΜΙΚΡΕΣ ΑΓΓΕΛΙΕΣ

ΜΙΚΡΕΣ ΑΓΓΕΛΙΕΣ ΠΡΟΟΔΟΣ

ενοικιάσεις

ΕΝΟΙΚΙΑΖΕΤΑΙ 2άρι διαμέρισμα επιπλωμένο στην περιοχή Αγίου Γεωργίου Ανω. Πληρ. τηλ. 22410 33998
Γ.Δ.31-12

ΕΝΟΙΚΙΑΖΕΤΑΙ διαμέρισμα στην Αλ/ Υφηλάντου 8, περιοχή Αγ. Γεωργίου Ανω, με δύο υπνοδωμάτια, κουζίνα, μπάνιο και μεγάλο σαλόνι. Πληρ. τηλ. 22410 77425
7615-28/12

ΕΝΟΙΚΙΑΖΕΤΑΙ ισόγειο διαμέρισμα με δύο υπνοδωμάτια, σαλόνι, κουζίνα, δύο τουαλέτες, αυλή, Καθοπούλη 22, Νιοχώρι. Πληρ. τηλ. 22410 73698, κιν. 6947836861
7613-28/12

ΕΝΟΙΚΙΑΖΕΤΑΙ γκαρσονιέρα στην περιοχή Δασκάλων, πλήρως επιπλωμένη και εξοπλισμένη. Ενοίκιο 300 ευρώ θα προτιμηθούν φοιτήτριες. Πληρ. τηλ. 22410 27598
2395-24/12

ΕΝΟΙΚΙΑΖΕΤΑΙ γκαρσονιέρα επιπλωμένη, Α/ρχου Βολονάκη 17. Πληροφορίες τηλ. 22410/94377 και 22410/36975 και 6945329314
7581-23/12

ΕΝΟΙΚΙΑΖΟΝΤΑΙ δωμάτια παραλιακά, στην οδό Αυστραλίας, με λουτροκαμπινέ και πολυκουζινάκι. Τηλ. 37233 και κινητό 6944616420
7597-25/12

ΕΝΟΙΚΙΑΖΕΤΑΙ διαμέρισμα επί της οδού Εθνικής Αντίστασης αρ. 84, πρώην Αννης Μαρίας, αποτελούμενο από δύο δωμάτια, μεγάλο σαλόνι, κουζίνα, χωλ, λουτροκαμπινέ και αποθήκης στον 1ο όροφο, με πρόσοψη επί της οδού Αννης Μαρίας, κατάλληλο για ιατρείο, κλπ. Πληρ. τηλ. 22410/23427
7596-19/12

ΕΝΟΙΚΙΑΖΕΤΑΙ γκαρσονιέρα με ένα υπνοδωμάτιο και κουζίνα μεγάλη, ηλιακό, 1ος όροφος, πάνω από το κατάστημα Πελαργός. Ιωαννίνων 7 - Ανάληψη. Πληροφορίες τηλ. 22410/64831 και 22410/63419
7599-25/12

ΕΝΟΙΚΙΑΖΟΝΤΑΙ
ΚΑΤΑΣΤΗΜΑΤΑ - ΓΡΑΦΕΙΑ στην περιοχή Μήδεια Γ. Σεφέρη 100, με πανοραμική θέα.
Πληρ. τηλ. 6942841851 και 22410/67200
T2273-24/12

ΕΝΟΙΚΙΑΖΟΝΤΑΙ
επί της Κοδριγκτώνος (περιοχή σταδίου Διαγόρα) διαθέσιμα επιπλωμένα διαμερίσματα - δίχωρα και στούντιο - για χειμερινή περίοδο ή και για ολιγοήμερη παραμονή.
Τηλ.22410/31756
2365-27/12

ΕΝΟΙΚΙΑΖΟΝΤΑΙ
1) Γκαρσονιέρα με δύο δωμάτια, κουζίνα και μπάνιο
2) Στούντιο με πολυκουζινάκι και μπάνιο, όλα πλήρως επιπλωμένα.
Τηλ. 22410/61628 22410/61937 και 6942460831
X42750- 31/12

ΕΝΟΙΚΙΑΖΕΤΑΙ
διαμέρισμα σε διόροφη πολυκατοικία, 110 τ.μ. με δύο υπδωμάτια, σαλοτραπεζαρία, κουζίνα, αποθήκη, επί της οδού Μαλλιαράκη 7 (απέναντι από την εφημερίδα «ΠΡΟΟΔΟ». Τιμή 350 ευρώ.
Πληρ. τηλ. 6946367599
X.4318-31/12

ΕΝΟΙΚΙΑΖΕΤΑΙ
ΚΑΤΑΣΤΗΜΑ καινούργιο με μεγάλη πρόσοψη, σε κεντρικό δρόμο, περιοχή Ροδίνι.
Τηλ. 22410/66181,
9π.μ.-2μ.μ. και 6-9μ.μ.
X4284-30/11

ΕΝΟΙΚΙΑΖΕΤΑΙ διαμέρισμα ισόγειο, με δύο υπνοδωμάτια, σαλόνι, διάδρομο, κουζίνα και WC, Αποστόλου Παύλου 66 - Ανάληψη. Πληρ. τηλ. 22410/66406 και 22410/63646
7549-18/12

ΕΝΟΙΚΙΑΖΕΤΑΙ γκαρσονιέρα επιπλωμένη με πολυκουζινάκι - TV (1 δωμ., κουζίνα και WC) στην οδό Παναγιώτη Ροδίου 65 (πάροδ. Αννης Μαρίας). Για πληρ. τηλ. 22410/39268 και 6994217168
7555-21/12

ΕΝΟΙΚΙΑΖΟΝΤΑΙ: 1) Διαμέρισμα 3άρι, Ιωαννίδου 2, Ανάληψη, γωνία, στην εφημερίδα «Δράση» και 2) Γκαρσονιέρα επιπλωμένη στους Δασκάλους, Ευσταθίου Λαγκάνη 2. Πληρ. τηλ. 22460/71644 και 22410/63238
7579-25/12

ΕΝΟΙΚΙΑΖΕΤΑΙ γκαρσονιέρα ενός δωματίου, επιπλωμένη, στο ισόγειο, με βεράντα, στην περιοχή της πλατείας Αγίου Νικολάου, οδός Νικηταρά. Τηλ. 22410/76636 και κινητό 6977360107
2374-25/12

ΕΝΟΙΚΙΑΖΟΝΤΑΙ: 1) 2άρι διαμέρισμα 45τ.μ., 3ος όροφος, πλησίον οδού Καναδά. 2) 3άρι διαμέρισμα 90τ.μ. πλησίον Σταδίου και Μητρόπολης. 3) Κατάστημα 150τ.μ. με αντίστοιχο εμβαδόν υπογείου κοντά στο αθλητικό γήπεδο και τα εργατικά σπίτια. 4) Κατάστημα 35τ.μ. ή 70τ.μ. επί της οδού Στοκχόλμης και 5) Κατάστημα ή αποθήκη 100τ.μ., κοντά στο Μίρα Μάρε. Τηλ. 6946206964 ή 22410/27082 κ. Νίκο
X4308-25/12

ΕΝΟΙΚΙΑΖΕΤΑΙ επιπλωμένο διαμέρισμα επί της οδού Εθνικής Αντίστασης αρ. 84 (πρώην Αννης Μαρίας), αποτελούμενο από δύο δωμάτια, κουζίνας, χωλ και λουτροκαμπινέ. Πληρ. οδός Εθνικής Αντίστασης αρ. 84 τηλ. 22410/23427
7596-19/12

ΕΝΟΙΚΙΑΖΕΤΑΙ διαμέρισμα επί της Αλεξανδρουπόλεως (Ανάληψη) στη Ρόδο, με 3 υπνοδωμάτια, σαλόνι, κουζίνα, μπάνιο, μη επιπλωμένο, 93τ.μ., σε υπερυψωμένο ισόγειο, διαθέτει και αυλή (όχι αλλοδαποί). Πληρ. τηλ. 22410/28915 και 6932105052
2382-23/12

ΕΝΟΙΚΙΑΖΕΤΑΙ
ΒΙΟΤΕΧΝΙΚΟΣ Ή ΑΠΟΘΗΚΕΥΤΙΚΟΣ
χώρος 500τ.μ., ή χωριστά, από 170τ.μ. το καθένα, και ύψος 5.50 μέτρα, τεράστιο πάρκινγκ για νταλίκες κοντά στο εργοστάσιο μαρμάρων Καβάσιλα
ΧΛ-31/12

ΕΝΟΙΚΙΑΖΕΤΑΙ
ΚΑΤΑΣΤΗΜΑ
76τ.μ., με αυλή μεγάλη, σε τιμή ευκαιρίας, για γραφείο, φροντιστήριο ή για οποιαδήποτε άλλη χρήση, Γεωργίου Παπανδρέου 37 - Ανάληψη.
Πληρ. τηλ. 2210/21607
ΧΛ-6/1

ΕΝΟΙΚΙΑΖΟΝΤΑΙ ΣΤΗ ΣΥΜΗ
ΔΙΑΜΕΡΙΣΜΑΤΑ Α' κατηγορίας, με aircodition και T.V.
Τιμή χαμηλή μόνο 35 ευρώ το διαμέρισμα.
Τηλ. 22460/72034
7568-15/3

ΕΝΟΙΚΙΑΖΟΝΤΑΙ
δύο διαμερίσματα ολοκαίνουργια, σε πολύ καλή συνοικία - Ενα υπνοδωμάτιο, μεγάλο σαλόνι, κουζίνα, μπάνιο, πολυτελής κατασκευή - όμορφος κήπος.
ΕΠΙΣΗΣ ενοικιάζεται πολυτελής βίλλα 6 στρέμματα, κήπος γκαζόν και πισίνα μεγάλη.
Τηλ. 6945957098
X4265-15/12

ΕΝΟΙΚΙΑΖΕΤΑΙ
ΙΣΟΓΕΙΟ ΚΑΤΑΣΤΗΜΑ
50 τ.μ., περίπου, με WC, επί της πλ. Ιπποκράτους - Π. Πόλη
Πληροφορίες τηλ. 22410/24856
(από 5μ.μ. - 10μ.μ.) και **22410/75767**
ΓΔ-20/12

ΕΝΟΙΚΙΑΖΕΤΑΙ
ΙΣΟΓΕΙΟ ΚΑΤΑΣΤΗΜΑ
40 τ.μ., περίπου, με πατάρι και WC, επί της οδού Κολοκοτρώνη
Πληροφορίες τηλ. 22410/75766 και **22410/75767**
ΓΔ-20/12

ΕΝΟΙΚΙΑΖΕΤΑΙ δίχωρη επιπλωμένη γκαρσονιέρα για όλο το χρόνο, για στρατιωτικούς, 280 ευρώ. Πληρ. τηλ. 22410 20021, 694450203
X.4298-17/12

ΕΝΟΙΚΙΑΖΟΝΤΑΙ 1) στούντιος και 2) διαμερίσματα με πανοραμική θέα στην Ιαλυσό. Πληροφορίες τηλ. 6945470340 και 22410/29633
7594-25/12

ΕΝΟΙΚΙΑΖΕΤΑΙ καινούργια γκαρσονιέρα με ένα υπνοδωμάτιο, κουζίνα, ντους, με ψυγείο και έπιπλα στην Ιαλυσό, επί της λεωφόρου Ηρακλειδών. Ενοίκιο 240 ευρώ. Τηλ. 22410/93844
7604- 31/12

ΕΝΟΙΚΙΑΖΕΤΑΙ παραδοσιακό σπίτι στον Ασκληπειό για τις γιορτές. Πληροφορίες τηλ. 6937450758 και 22410/29727
7589-21/12

ΕΝΟΙΚΙΑΖΕΤΑΙ
Studio σε μια ήσυχη περιοχή της Ρόδου στο Κανδυλί (κοντά στους Τρεις), επιπλωμένο με διπλό κρεβάτι, πολυκουζινάκι, σαλονάκι, μπάνιο και aircontition. Ενοίκιο 300 ευρώ, φως-νερό πληρωμένα.
Τηλ. 22410 31833, 6974757957
X.4318-31/12

ΕΝΟΙΚΙΑΖΕΤΑΙ
ΓΩΝΙΑΚΟ κατάστημα επί της οδού Κων/νου Παλαιολόγου και Λευκωσίας γωνία, 100τ.μ., ισόγειο και 100τ.μ. πατάρι. Μεγάλη βιτρίνα και εύκολο πάρκινγκ.
Πληροφορίες τηλ. 20949 -6932326055
ΧΛ-31/12

πωλήσεις

ΠΩΛΕΙΤΑΙ στη Νίσυρο αγροτεμάχιο 4.150τ.μ. με παλιά άδεια οικοδομής. Πληροφορίες τηλ. 22420/31322, 6946461799
7464-31/12

ΠΩΛΕΙΤΑΙ 2άρι διαμέρισμα πλησίον της οδού Καναδά. Πληρ. Εμμ. Κρανίδης μεσίτης αστ. συμβ. τηλ. 22410/27082 - 26476 και 6944-347405
X4308-31/12

ΠΩΛΕΙΤΑΙ 3άρι διαμέρισμα κοντά στην οδό Κων. Τσαλδάρη. Είναι 10 ετών, σε καλή κατάσταση. Πληρ. Εμμ. Κρανίδης μεσίτης αστ. συμβ. τηλ. 22410/27082 - 26476 και 6944-347405
X4308-31/12

ΠΩΛΕΙΤΑΙ αγρός 4000τ.μ. στο Κανδυλί, κοντά στο Φιλέρημο. Πληρ. Εμμ. Κρανίδης μεσίτης αστ. συμβ. τηλ. 22410/27082 - 26476 και 6944-347405
X4308-31/12

ΠΩΛΕΙΤΑΙ 38τ.μ., κατάστημα (ελεύθερο), με πρόσωπο επί της λεωφ. Καλλιθέας στο Φαληράκι. Πληρ. τηλ. 22410/27082 και 6944-347405
X4308-31/12

ΠΩΛΕΙΤΑΙ αγρός 4.500τ.μ., με δύο άδειες οικιών στο Παραδείσι. Πληρ. τηλ. 22410/27082 και 6944-347405
X4308-31/12

ΠΩΛΕΙΤΑΙ μονοκατοικία 165τ.μ., με υπόγειο χωρίς ράμπα (ισόγειο) και κήπο 2000τ.μ., στο Τσαΐρι, Αγίας Βαρβάρας. Πληρ. Εμμ. Κρανίδης μεσίτης αστ. συμβ. τηλ. 22410/ 27082 - 26476 και 6944-347405
X4308-31/12

ΠΡΑΓΜΑΤΙΚΗ ΕΠΕΝΔΥΣΗ
ΠΩΛΕΙΤΑΙ τουριστικό σούπερ μάρκετ, στον παραλιακό δρόμο της Ιαλυσού 150τ.μ., περίπου με 60 τ.μ. ιδιόκτητη αυλή. Πωλείται όπως είναι ακίνητο και επιχείρηση ή μόνο το ακίνητο ή μόνο η επιχείρηση, λόγω άλλης απασχόλησης.
Μόνο σοβαρές προτάσεις.
Πληροφορείς τηλ. 22410/93797 - 22410/91241 και κιν. 6946244766
2373-18/1

ΠΩΛΕΙΤΑΙ
δυώροφο διατηρητέο για οικία ή για επαγγελματική στέγη 300 τ.μ., πλήρως ανακαινισμένο. Μόνο σοβαρές προτάσεις.
Τηλ.6977000977
7611-31/1

ΠΩΛΕΙΤΑΙ
τριόροφη κατοικία, περιοχή ΚΑΝΔΥΛΙ, 170τ.μ., σε μαρμαροσοβά, με βόθρο, 120 κυβικά, σε οικόπεδο 1400 μ. Τιμή 117.000 ευρώ.
Τηλ.22410/96148 και 6944368040
7550-21/12

ΠΩΛΕΙΤΑΙ 2άρι διαμέρισμα στο Ανω Ροδίνι. Πληρ. Εμ. Κρανίδης, μεσίτης. Τηλ. 27082 και 6944347405
X4308-21/12

ΠΩΛΕΙΤΑΙ αγρός 5000τ.μ., κοντά στο ξενοδοχείο Φιλέρημος Ιαλυσού. Πληρ. Εμμ. Κρανίδης μεσίτης αστ. συμβ. τηλ. 27082 - 22410/26476 και 6944-347405
X4308-31/12

ΠΩΛΕΙΤΑΙ αγρός 1200τ.μ. με άδεια στο Κανδυλί. Πληρ. Εμ. Κρανίδης, μεσίτης. Τηλ. 22410/27082 και 6944347405
X4308-21/12

ΜΕΓΑΛΗ ΕΥΚΑΙΡΙΑ
ΠΩΛΕΙΤΑΙ
Η ΠΟΤΟΠΟΙΪΑ «ATTAVIROS»
ΜΕ ΑΚΙΝΗΤΟ 300 Τ.Μ. ΙΣΟΓΕΙΟ.ΜΕ ΔΥΝΑΤΟΤΗΤΕΣ ΑΝΕΓΕΡΣΗΣ ΑΛΛΩΝ ΔΥΟ ΟΡΟΦΩΝ ΑΠΟ 300 Τ.Μ. Ο ΚΑΘΕ ΕΝΑΣ!!!
'Η ΜΟΝΟ Η ΕΠΙΧΕΙΡΗΣΗ
ΜΟΝΟ ΣΟΒΑΡΕΣ ΠΡΟΤΑΣΕΙΣ
Πληρ. τηλ. 22410 68370, 31663, 6947221419
7576-4/1

ΠΩΛΟΥΝΤΑΙ
σε τιμή ευκαιρίας
1) Παγομηχανή CB 640A BREMA
2) Μηχανή καφέ Bezera διπλή
3) Ψυγείο 5θυρο συντήρηση 2.16X90X2.02
4) Ψυγείο 4θυρο κατάψυξη 151X90X2.02
5) Κουζίνα υγραερίου-φούρνος (4 εστίες) MBM Ιταλίας
6) Ερμάριο καθαρό 2X0,70X0,85 (συρώμενο)
7) Πλυντήριο πιάτων-ποτηριών (COMEDA)
Πληρ. τηλ. 6977275373, Ζουρούδης Σταύρος
7532-31/12

ΠΩΛΟΥΝΤΑΙ
στον Εμπωνα Ρόδου
1) 8 Οικόπεδα το ένα 320τ.μ., εντός του χωριού, στ' Αλώνια και το άλλο 360τ.μ. στη θέση Τσιμπέρη
2) Ελαιώνας 4.200τ.μ. στην Κουνάρα
3) Αγροτεμάχιο 4240 τ.μ. στη θέση Αγιος Γεώργιος.
Τηλ.22420/23895 6944676003
7402-31/12

ΠΩΛΕΙΤΑΙ μονοκατοικία διώροφη 106τ.μ., ισόγειο και α' όροφος, με αυλή 20τ.μ., σε κεντρικό δρόμο της Παλιάς Πόλης. Τηλ. 22410/27082 - 6944347405 και 26476
X4255-14/12

ΠΩΛΕΙΤΑΙ 2όροφη μεζονέττα σε καταπράσινο περιβάλλον, 138τ.μ., με αυλή 700τ.μ., στα Κοσκινού. Τιμή 162.000 ευρώ με το κλειδί. Πληρ. Εμ. Κρανίδης, μεσίτης. Τηλ. 22410/27082 και 6944347405
X4308-21/12

ΠΩΛΕΙΤΑΙ αγρός 4000τ.μ. στο Κανδυλί. Πληρ. Εμ. Κρανίδης, μεσίτης. Τηλ. 27082 και 6944347405
X4308-21/12

ΜΗΧΑΝΟΚΙΝΗΤΑ

ΠΩΛΕΙΤΑΙ αυτοκίνητο ALFA ROMEO 33. Τιμή 2.000 ευρώ. Πληρ. τηλ. 22410 32835, 22410 28994
7619-28/12

ΠΩΛΕΙΤΑΙ αυτοκίνητο JUGO ZASTAVA, σε αρκετά καλή κατάσταση, και μόνο 500 ευρώ.
Πληροφορίες τηλ. 6944697846, απογευματινές ώρες
7561-18/12

SUZUKI BALENO SEDAN 1300c.c., 4ος/1997, άριστη κατάσταση, air - condition, full extra, ζαντολάστιχα, ραδιοκασετόφωνο panasonic, πχεία jbl, 68000 χλμ., τέλη 2004 πληρωμένα. Δεκτός κάθε έλεγχος. Τιμή 6000 ευρώ. Τηλ. 6932-303236
7593-25/12

ΠΩΛΕΙΤΑΙ αυτοκίνητο MERCEDES μοντέλο 250 D του 1992 που ήταν ΤΑΧΙ. Πληροφορίες τηλ. 6932890350
7482-19/12

ΠΩΛΕΙΤΑΙ αγροτικό αυτοκίνητο MAZDA 2500 c.c., 6 ετών.
Τιμή 6000 ευρώ. Πληροφορίες τηλ. 22410/20262 , 5.30-10μ.μ., κ. Φώτη
7557-18/12

ΠΩΛΕΙΤΑΙ
MERCEDES A140
με a/c, ηλεκτρικά παράθυρα, cd, μεταλλικό χρώμα 4/2002.
Τη. επικοινωνίας 6944508650
ΧΛ-20/12

ΠΩΛΕΙΤΑΙ
MOTOCROSS
μάρκας HONDA CR, 125 κυβικά, μοντέλο 1999, σε άριστη κατάσταση. Δεκτός κάθε έλεγχος
Τηλ. 22410/41762 και κινητό 6974123843
7470-25/12

ΠΩΛΕΙΤΑΙ
σε τιμή ευκαιρίας αυτοκίνητο VOLVO 460 CLAIN σε άριστη κατάσταση, 1800 c.c.,μοντέλο '93. Τιμή 6000 ευρώ μετρητοίς
Τηλ. 22410/92543 και 22410/94362
7575-25/12

ΠΩΛΟΥΝΤΑΙ

Διαμερίσματα των 2, 3 και 4 υπνοδωματίων σε νεοανεγειρόμενη οικοδομή στην οδό Πτολεμαίων, καλής κατασκευής, με θέμα, μεγάλες βεράντες, θέρμανση, ανελκυστήρα και χώρο στάθμευσης.
Πληροφορίες τηλ. 6947238887
7614-31/12

ΠΩΛΕΙΤΑΙ

ρετιρέ (3ος όροφος) στην Ανάληψη, 77τ.μ., και τζαμαρία 30τ.μ., αυλές 500τ.μ, 2 αιρκοντίσιον, τζάκι, ηλιακό, μοκέτα, χτιστά καναπέ, κρεβάτι, μπαράκι, τοιχογραφία, στρογγυλή μπανιέρα, μερικώς επιπλωμένο, διακοσμημένο με παραδοσιακή πέτρα, σε καλή τιμή.
Πληροφορίες τηλ. 6944775999
7569-31/1



7401-24/12

ΞΥΛΟΥΡΓΙΚΕΣ ΕΡΓΑΣΙΕΣ

ΛΕΝΤΑΚΗΣ ΜΑΝΩΛΗΣ

Αναλαμβάνουμε πάσης φύσεως ξυλουργικές εργασίες:

- κουζίνες γερμανικές, με γερμανικές προδιαγραφές
- ντουλάπες
- πόρτες
- παράθυρα κ.λ.π.



- Αμεση εξυπηρέτηση

ΠΛΗΡΟΦΟΡΙΕΣ
Τηλ. 60601 και 6973933733
7602-6/1



ΑΙΓΑΙΟΚΤΗΜΑΤΙΚΗ

ΠΩΛΟΥΝΤΑΙ ΤΑ ΚΑΤΩΘΙ ΑΚΙΝΗΤΑ
(Δ.Δ.= Δάνεια Δεκτά)
ΔΙΑΜΕΡΙΣΜΑΤΑ: ΕΤΟΙΜΟΠΑΡΑΔΟΤΑ ΚΑΙΝΟΥΡΓΙΑ ΚΑΙ ΜΕΤΑΧΕΙΡΙΣΜΕΝΑ

ΔΥΑΡΙΑ (1 υπν.)
45τ.μ. στο Τιτάνια α' ορ. 50.000 € (Δ.Δ)
50τ.μ. καινούργιο β' ορ. Αραπάκι 85.000 €, (Δ.Δ)
53 τ.μ. Ροδίνι (ισ. υπ/νο) (22 εκ.) - 64.563 €, (Δ.Δ)
55 τ.μ. Αννης Μαρίας (β' όροφ.) (25 εκ.) - 73.367 €, (Δ.Δ)
59τ.μ. ισόγειο, καινούργιο,Ανάληψη (38,350 εκ) 112.545 € (Δ.Δ)
62τ.μ. ισόγειο, καινούργιο, Ανάληψη (40 εκ.), 117.696 € (Δ.Δ)
ΤΡΙΑΡΙΑ (2 υπν.)
70τ.μ. (β' όρ.) Ροδίνι, καινούργιο (45,5 εκ.), 133.528 € (Δ.Δ)
74τ.μ. Πειραιώς (2 υπν.) 29 εκ. 85.106 € (Δ.Δ)
75 τ.μ. υπερλούξ-αερ/στη θέα-ρετιρέ (2 υπν.) Ροδίνι (50 εκ.) - 146.735 € (Δ.Δ)
75 τ.μ. (υπόγειο διαμ/σμα) Ανάληψη (2 υπν.) - (28 εκ.) - 82.000 € (Δ.Δ)
77τ.μ. καινούργιο (2 υπν.) Καναδά (46εκ.) 134.996 €, (Δ.Δ)
77τ.μ. καινούργιο, Ιαλυσό 32 εκ.- 93.910 € (Δ.Δ)
80 τ.μ. (α' ορ.) 2 υπν. Τσαλδάρη (25 εκ.) - 73.367 € (Δ.Δ)
80τ.μ.(υπ) Δενδρινού με αυλή, 70.000 €
82τ.μ. ρετιρέ β' ορ. Ροδίνι,(30 εκ.) 88.041 € (Δ.Δ)
85 τ.μ. πμ/γειο μαρμ/βά Καρακόνερο, με αυλή (15εκ.) 44.020 €
87τ.μ. καινούργιο ρετιρέ, Αραπάκι, 140.000 €, (Δ.Δ)
88 τ.μ. (α' ορ.) 2 υπν. Σεμερτζίδη (29,6 εκ.) 87.000 € (Δ.Δ)
96τ.μ. καινούργιο Ιαλυσό (42 εκ.) - 123.257 € (Δ.Δ)
ΤΕΣΣΑΡΙΑ (3 υπν.) και άνω
92 τ.μ. ισ/γειο υπ/νο Ροδίνι 105.000 € (Δ.Δ)
97τ.μ. (3 υπν.) α' ορόφ.Μητρόπολη (35εκ.) 102.714 € (Δ.Δ)
90τ.μ. (ισ) μαρ/σοβά, στο Ροδίνι 15 εκ. 44.020 €
90τ.μ. καινούργιο Ανάληψη (45 εκ.) 132.061 € (Δ.Δ)
100 τ.μ. ορ/σμα καινούργιο Γεννάδι (39 εκ.) - 114.453 € (Δ.Δ)
101τ.ν. (3 υπν.) καινούργιο, Ροδίνι γκαράζ, θέρμανση (50 εκ.) 170.375 € (Δ.Δ)
107 τ.μ. ρετιρέ καινούργιο, Αραπάκι 172.000 €, (Δ.Δ)
116τ.μ. (3 υπν.) 1ος όροφ. Αγ. Αναργύρους 88.041 € (30 εκ.) Δ.Δ
116τ.μ. (3 υπν.) καινούργιο Ανάληψη (62 εκ.) - 181.951 € (Δ.Δ)
103τ.μ. ισ. υπ/νο (3 υπν.) Πτολεμαίων (58 εκ.) - 170.212 € (Δ.Δ)
117τ.μ. και 45τ.μ., σε σοβά, στους Δασκάλους, 42 εκ. -123.257 € (Δ.Δ)
120τ.μ.(3 υπν.) λουξ καινούργιο Δασκάλους ρετιρέ (75 εκ.), 220.000 € (Δ.Δ)
120τ.μ.(3 υπν.) ισόγειο, (3 υπν.) στην Πειραιώς, ετοιμοπαράδοτο,161.408 €, (54 εκ.) (Δ.Δ)
120τ.μ. (β' ορφ.) καινούργιο Ροδίνι (78 εκ.) 229.000 € (Δ.Δ)
123τ.μ. (3 υπν.) καινούργιο, Καναδά (73 εκ.) 214.000 € (Δ.Δ)
160τ.μ. (4 υπν.) α' ορ. κολώνες, Δασκάλους (32 εκ.) 93.910 €
185τ.μ. (3 υπν.) Μιχ. Πετρίδη, ρετιρέ (85 εκ.) 249.449 € (Δ.Δ)
203τ.μ. β' ορ. διαμέρισμα στο Μήδεια (85εκ.) - 250.000 € (Δ.Δ)
ΜΕΖΟΝΕΤΤΕΣ - ΜΟΝΟΚΑΤΟΙΚΙΕΣ - ΠΑΛΙΑ ΣΠΙΤΙΑ
70τ.μ. με αυλή Π. Πόλη κοντά στο Ρολόι (28 εκ.) 82.170 €
80τ.μ. διόροφη με αυλή, Ρολόι, Π. Πόλη (45εκ.) 132.061 € (Δ.Δ)
90 τ.μ. δυόροφη μον/κία στο Παραδείσι με τζάκι 64.563 €, (22 εκ.) (Δ.Δ)
120τ.μ. καινούργια μεζ/τα στο Ροδίνι 80 εκ., 234.776 € (Δ.Δ)
132τ.μ. μεζονέτα κοντά στο Μίρα - Μάρε (75 εκ.) 20.229 € (Δ.Δ)
145τ.μ., μεζ/τα καινούργια, ετοιμοπαράδοτη Κοσκινού, σε 2 στρεμ., (78 εκ.) - 230.000 € (Δ.Δ)
175τ.μ. μεζ/τα σε μπετά, Αγ. Αποστόλους, 44 εκ. 129.126 € (Δ.Δ)
174τ.μ. μεζ/τα Ανάληψη με 45τ.μ. γκαράζ (80εκ.) 234.776 € (Δ.Δ)
240τ.μ. ισ. κατ/τα α΄ ορ. διαμέρισμα κτίριο σε 500 μ. οικ/δο κοντά στην Καναδά 322.817 € 110 εκ.) (Δ.Δ)
ΚΑΤΑΣΤΗΜΑΤΑ - ΓΡΑΦΕΙΑ - ΚΤΙΡΙΑ - ΒΙΟΤ/ΚΟΙ ΧΩΡΟΙ:
55τ.μ. κατάστημα Βασ. Ηρακλείου (25 εκ.) 89.000 € (Δ.Δ)
60τ.μ. κατάστημα Ασγούρου (22 εκ.) 64.563 € (Δ.Δ)
71τ.μ. αποθήκη υπόγεια με ράμπα προέκταση Αννης Μαρίας 8 εκ. 23477 € (Δ.Δ)
80 τ.μ. υπ. αποθήκη στην Κένεντυ (12 εκ.) 35.216 €
85τ.μ. πμ/γεια αποθήκη, με ράμπα, Καρακόνερο, (15 εκ.) 44.020 €
150τ.μ. πανσιόν- στούντιο, Π. Πόλη 35 εκ. -102.714 €
175τμ. κατάστημα επί της Λεωφόρου Ρόδου-Λίνδου 205.429 €, (70 εκ.) (Δ.Δ)
1.300 τ.μ. (4όροφο κτίριο) μέσα στην πόλη (400 εκ.) 1.173.850 €
ΕΝΟΙΚΙΑΣΕΙΣ
400 τ.μ., ΜΕΓΑΛΗ ΑΠΟΘΗΚΗ ΣΤΗΝ ΚΑΛΛΙΘΕΑ. ΕΝΟΙΚΙΟ 400 €
450 τ.μ. αποθήκη Ρόδου-Λίνδου ενοίκιο 1.500 €
Γραφείο 80τ.μ.,Μαντράκι, 450 €
Επιπλωμένο διαμέρισμα (2 υπν.), Π. Πόλη, 320 €
40τ.μ. κατάστημα Καλλιθέα, 300 €
110 τ.μ. κατάστημα Καλλιθέας, 645 €
Στούντιο στην Καλλιθέα 170 €
Διαμέρισμα 126 τ.μ. (3 υπν.) Ατταβύρου λουξ 500 €
Διαμ/σμα 110τ.μ. στο Ροδίνι, 600 €
Διαμ/σμα 75τ.μ. με κήπο και γκαράζ στο Ροδίνι 400 €
Διαμέρισμα 82τ.μ. στην Ανάληψη, 370 €

Αναλαμβάνουμε την ενοικίαση των διαμερισμάτων σας σε σύντομο χρονικό διάστημα

ΒΑΖΟΥΚΟΥ ΡΕΝΑ

ΜΕΣΙΤΗΣ ΑΣΤΙΚΩΝ ΣΥΜΒΑΣΕΩΝ
Πληροφορίες τηλ. 2241022943 - 2241028838
& FAX: 2241028838
Διευθ. Γραφείου: Δημ. Θεοδωράκη 3
Τ.Κ. 85100 Ρόδος
καθημερινά 9-1 το πρωΐ και 6.30 - 8.30 απογεύματα της Δευτέρας και της Πέμπτης
e-mail.vazoukou@otenet.gr
X4299-31/12

ΠΡΟΟΔΟΣ ΜΙΚΡΕΣ ΑΓΓΕΛΙΕΣ ΜΙΚΡΕΣ ΑΓΓΕΛΙΕΣ ΠΡΟΟΔΟΣ

διάφορα

ΜΟΝΩΣΕΙΣ 23 ΧΡΟΝΙΑ!
ΑΡΧΩΝ ΣΑΜΑΡΤΖΗΣ
Πληροφορίες τηλ. 23030-32054-20021
X4298-31/12

ΥΔΡΑΥΛΙΚΟΣ
ΑΝΑΛΑΜΒΑΝΟΥΜΕ πάσης φύσεως υδραυλικές εργασίες μικρές και μεγάλες **κ. ΔΗΜΗΤΡΗΣ**
● ΕΓΚΑΤΑΣΤΑΣΕΙΣ ΥΔΡΕΥΣΗΣ - ΘΕΡΜΑΝΣΗΣ
● ΚΑΛΟΡΙΦΕΡ - ΗΛΙΑΚΑ
● Σύνδεση με το αποχετευτικό της ΔΕΥΑΡ.
● ΑΠΟΦΡΑΞΕΙΣ με ηλεκτροκίνητο μηχάνημα
ΣΑΟΥΝΑ ΦΙΝΛΑΝΔΙΑΣ
ΑΠΟ ΞΥΛΟ
Χειροποίητες υγιεινές
σε όλες τις διαστάσεις με τις σωστές προδιαγραφές από έμπειρο προσωπικό για βίλες - διαμερίσματα - ξενοδοχεία - γυμναστήρια
Τηλ. 2241090230 και κιν/τό 6944344911
7600-6/1

ΥΔΡΑΥΛΙΚΑ ΚΑΛΟΡΙΦΕΡ
ΓΙΑΝΝΗΣ ο ΑΤΛΑΣΗΣ
• ΕΓΚΑΤΑΣΤΑΣΕΙΣ
• ΑΝΑΚΑΙΝΙΣΕΙΣ
• ΣΥΝΤΗΡΗΣΕΙΣ
Τηλ. 22410/29898 και 6973610779
7437-31/12

ΜΑΡΜΑΡΑΣ ΠΛΑΚΑΤΖΗΣ ΖΗΤΑΕΙ ΕΡΓΑΣΙΑ
(ΤΟΠΟΘΕΤΕΙ ΠΛΑΚΙΔΙΑ ΚΑΙ ΜΑΡΜΑΡΑ ΜΟΝΟΣ ΤΟΥ)
Τηλ. 6942795162
7124-20/1

ΥΔΡΑΥΛΙΚΕΣ ΕΓΚΑΤΑΣΤΑΣΕΙΣ
• ΣΥΝΤΗΡΗΣΕΙΣ ΚΑΙ ΕΓΚΑΤΑΣΤΑΣΕΙΣ ΚΑΛΟΡΙΦΕΡ
• ΔΙΚΤΥΑ ΑΠΟΧΕΤΕΥΣΗΣ ΚΑΙ ΣΥΝΔΕΣΕΙΣ
• ΑΠΟΦΡΑΞΕΙΣ ΣΥΝΤΗΡΗΣΕΙΣ ΞΕΝΟΔΟΧΕΙΩΝ
• ΗΛΙΑΚΑ ΣΥΣΤΗΜΑΤΑ ΑΜΕΣΗ ΕΞΥΠΗΡΕΤΗΣΗ
Τηλ. 6932674247
7350-18/12

ΗΛΕΚΤΡΟΛΟΓΙΚΑ - ΥΔΡΑΥΛΙΚΑ - ΚΕΡΑΙΕΣ Τ.V.
Συνεργείο από εξειδικευμένους Ελληνες τεχνικούς αναλαμβάνει παντός είδους εργασίες και επισκευές βλαβών.
Αμεση ανταπόκριση - Λογική χρέωση
Ολες τις ώρες στο 6946332441 - 6936704727
7610-31/12

ΜΑΘΗΜΑΤΑ

ΑΝΑΚΟΙΝΩΣΗ ΜΑΘΗΜΑΤΑ
*** Computer ***
PROGRAM COMPUTER PM
X4305-3/12
ΕΓΓΡΑΦΕΣ
** ΤΩΡΑ **
Τμήματα για:
Παιδιά - Ενήλικες
Αρχάριους - Μαθητές
Επαγγελματίες

Διδάσκει πτυχιούχος Πανεπιστημίου Αμερικής
ΜΑΝΩΛΗΣ Ι. ΣΟΦΙΛΛΑΣ
Κοδριγκτώνος 91
Τηλ. (22410) 31761
ΠΙΣΤΟΠΟΙΗΤΙΚΟ ΓΝΩΣΕΩΝ
ΕΠΙΣΗΜΟ ΕΞΕΤΑΣΤΙΚΟ ΚΕΝΤΡΟ ΤΗΣ ECDL HELLAS

ζητήσεις

ΖΗΤΕΙΤΑΙ υπάλληλος λογιστικού γραφείου με γνώσεις Η/Υ - προγραμμάτων «SINGULAR», άδεια οδήγησης μοτοποδηλάτου. Πληρ. κ. Μακρή Νικολίτσα, ώρες 8 π.μ.-4 μ.μ., τηλ. 22410 33442
7522-14/1

ΖΗΤΕΙΤΑΙ υπάλληλος μέχρι 35 ετών, με δίπλωμα οδήγησης για μόνιμη εργασία. Ωράρια καταστημάτων. Πληροφορίες εντός, Εθνικής Αντιστάσεως 77, πρώην Αννης Μαρίας. Τηλ. 22410/32117 και 37379
2367-24/12

ΖΗΤΕΙΤΑΙ κοπέλα για να εργαστεί σε καφέ μπαρ, στο Μαντράκι. Πληροφορίες τηλ. 22410/43985
7546-19/12

ΖΗΤΕΙΤΑΙ βοηθός μάγειρα με ανάλογη εμπειρία. Πληροφορίες τηλ. 6942613840
2380-23/12

ΖΗΤΕΙΤΑΙ γυναίκα για λάντζα και μπουφέ, στο εστιατόριο ΝΙΚΟΣ, στην Ιωνος Δραγούμη 38. Πληροφορίες τηλ. 22410/39043
7556-18/12

ΚΥΡΙΑ
διπλωματούχος μασέρ, κάνει θεραπευτικό, κλασικό, αθλητικό, αισθητικό μασάζ, με αρωματοθεραπεία, reily ke shiatsu.
Τηλ. 22410/20833 και 6932501924
7553-8/1

ΖΗΤΕΙΤΑΙ ΚΟΜΜΩΤΡΙΑ
Πληρ. τηλ. 22410 31973
7525-25/12

Από το ΞΕΝΟΔΟΧΕΙΟ Miramare Wonderland, Ιξιά, Ρόδος ΖΗΤΟΥΝΤΑΙ
- Σερβιτόροι & Βοηθοί με προϋπηρεσία σε ξενοδοχεία πολυτελείας.
- Υπάλληλοι Υποδοχής με προϋπηρεσία σε ξενοδοχεία πολυτελείας και απαραίτητη γνώση Αγγλικής & Γερμανικής γλώσσας.
Αιτήσεις εντός του ξενοδοχείου από Δευτ.-Παρ., ώρες 10.00-14.00
Βιογραφικά μπορούν να σταλούν στο fax.: 22410 95954
X.4330-25/12

ΖΗΤΕΙΤΑΙ
ΔΕΣΠΟΙΝΙΣ για να εργαστεί στο μπαρ κλαμπ Β.Ο στην Ιαλυσό.
Τηλ. 6942611854 κ. Γιώργο και 6932464723 κ. Μιχάλη
7591-21/12

ΖΗΤΕΙΤΑΙ
Α) Νέος μέχρι 30 χρονών με επαγγελματικό δίπλωμα γ' κατηγορίας για οδηγός πωλητής για εποχιακό προϊόν με 8μηνη σύμβαση. Μισθός και ποσοστά. Θα ληφθεί υπόψη προϋπηρεσία.
Β) Νέος με δίπλωμα οδήγησης για εξωτερικές δουλειές της εταιρείας.
Τηλέφωνα επικοινωνίας 6936656794 και 6944508659 ώρες γραφείου
ΧΛ-20/12

ΖΗΤΕΙΤΑΙ ΔΙΕΥΘΥΝΤΗΣ
Ξενοδοχείο Β' Κατηγορίας περιοχή Κολύμπια δυναμικότητας 68 δωματίων ζητεί να προσλάβει επείγον διευθυντή.
Για περισσότερες πληροφορίες 2103238034 κ. Αποστολόπουλο ΦΑΞ 2103248792
ΓΔ-20/12

ΠΑΥΝΤΗΡΙΟ ΧΑΛΙΩΝ
Cleaning Pro
T1411-20/3/2004

πλένουμε & φυλάμε:
• ΧΑΛΙΑ - ΜΟΚΕΤΕΣ - ΦΛΟΚΑΤΕΣ
• ΠΑΠΛΩΜΑΤΑ - ΚΟΥΒΕΡΤΕΣ
☎ 22410.60585
email: abonis@otenet.gr
ΙΔΙΟΚΤΗΤΕΣ ΕΙΔΙΚΕΣ ΕΓΚΑΤΑΣΤΑΣΕΙΣ: ΝΙΚΗΦ. ΒΡΕΤΤΑΚΟΥ - ΑΣΓΟΥΡΟΥ

ΔΩΔΕΚΑΝΗΣΙΑΚΕΣ ΑΠΟΦΡΑΞΕΙΣ
«ΚΟΛΟΣΣΟΣ»
ΑΠΟΦΡΑΞΕΙΣ- ΚΑΘΑΡΙΣΜΟΙ ΑΠΟΧΕΤΕΥΣΕΩΝ & ΒΟΘΡΩΝ

Αναλαμβάνουμε πάσης φύσεως αποφράξεις οποιουδήποτε μήκους και πλάτους
Αναλαμβάνουμε καθαρισμούς αποχετευτικών αγωγών, δήμων, ξενοδοχείων, στρατιωτικών μονάδων, σπιτιών, πολυκατοικιών, καθώς και καθαρισμούς βιολογικών μονάδων με μηχάνημα υψηλής πιέσεως σε όλη τη Δωδεκάνησο.
Κ. ΠΗΔΙΑΚΗΣ - Π. ΚΑΣΕΡΗΣ
Πληρ. τηλ. 47915 - 91881
κινητό: 6944/325234 και 6977/717048
T2215-12/1

ΠΩΛΟΥΝΤΑΙ ΑΠΟ ΤΟΝ ΑΝΑΣΤΑΣΙΟ ΑΤΣΙΔΗ
1) Καταστήματα και χώροι για γραφεία στην οδό Κωνσταντινίδη, στο Ζέφυρο (κοντά στην Εφορία)
2) Διαμερίσματα 98, 132 και 148 τ.μ., με θέση πάρκιγκ, αποθήκη και αυτόνομη θέρμανση στην οδό Κωνσταντινίδη
3) Εξοχικές κατοικίες 100τ.μ., διόροφες, με χίλια μέτρα οικόπεδο η κάθε μία, στον κεντρικό δρόμο του Γενναδίου, κοντά στη θάλασσα
4) Μονοκατοικίες στην Ιαλυσό, οδός Μυκηνών, διώροφες με σοφίτα, 4 υπνοδωματίων, 3 μπάνιων και WC, θέρμανση, σε οικόπεδο από 260 έως 415 τ.μ.
5) Μαιζονέτα στο Ροδίνι, οδός Στοκχόλμης 180τ.μ., διώροφη με υπόγειο
ΠΛΗΡΟΦΟΡΙΕΣ
ΑΝΑΣΤΑΣΙΟΣ ΑΤΣΙΔΗΣ
ΣΤΕΦΑΝΟΥ ΚΑΖΟΥΛΗ 74
- Τηλ. 22410 28616-37848
X4304-31/12

ΠΩΛΟΥΝΤΑΙ
ΜΟΝΟ ΑΠΟ ΤΟ ΓΡΑΦΕΙΟ ΜΑΣ
1) Οικόπεδο 500τ.μ., εντός πόλεως με φανταστική θέα
2) Διαμέρισμα 4άρι (καταπληκτικό) 123 τ.μ., εντός πόλεως, με τεράστιες βεράντες, απέναντι από τη θάλασσα, φανταστική θέα. ωραιότατο διαμέρισμα.
3) Διαμέρισμα 4άρι ετοιμοπαράδοτο 125τ.μ., στην Ανάληψη. Τιμή καλή.
4) Μονοκατοικία 130τ.μ. με κήπο και βοηθητικούς χώρους, εντός πόλεως
5) Μεζονέτα 250 τ.μ., στην παραλία Ιαλυσού 10 μέτρα από τη θάλασσα
6) Διαμέρισμα 3άρι ετοιμοπαράδοτο 90τ.μ. οδός Βορ. Ηπείρου (Μόντε Σμιθ)
7) Διαμέρισμα 3άρι ετοιμοπαράδοτο 88τ.μ., περιοχή Δασκάλων απέναντι από το πάρκο
8) Ισόγειος κατοικία 130τ.μ., στο κέντρο, κατάλληλη για γραφεία, ιατρείο, φαρμακείο, κλπ.
9) Διαμέρισμα 140 τ.μ., σε 2όροφη κατοικία πολύ καλή περιοχή. Τιμή καλή.
10) Γκαρσονιέρα 54τ.μ., περιοχή Μητρόπολη
11) Οικία παλαιά 120τ.μ., με οικόπεδο, 700τ.μ., στην παραλία Ιαλυσού
12) Οικόπεδο 1.300τ.μ. με άδεια στα Κοσκινού με θέα φανταστική
13) Διαμερίσματα 2άρια, 3άρια, 4άρια, οικόπεδα, κτήματα, αποθήκες, επιχειρήσεις, κλπ.
Γ. ΝΕΟΦΥΤΟΥ
ΔΗΜ. ΘΕΟΔΩΡΑΚΗ 40
- ΤΗΛ. 20989 - 21434
X4303-31/12

ΚΥΝΟΤΡΟΦΕΙΟ
ΞΕΝΩΝΑΣ - ΦΙΛΟΞΕΝΙΑ

με αγάπη και φροντίδα σε ειδικά διαμορφωμένο χώρο.
ΕΚΠΑΙΔΕΥΣΗ - Υπακοή, άρνηση τροφής, φύλακας, σωματοφύλακας, διορθώσεις κ.λπ.
ΚΑΘΑΡΟΑΙΜΑ ΚΟΥΤΑΒΙΑ
από το εξωτερικό με χαρτιά FSI όλες οι ράτσες
Υπεύθυνος Μίρτσεβ Νίκος
Πληρ. τηλ. 6942404250
X 7519-31/12

ΠΩΛΕΙΤΑΙ
διώροφη μονοκατοικία σε μπετά 260 τ.μ., με 500 μέτρα κήπο και τεράστιες βεράντες. δίπλα στον νέο δρόμο στην ωραιότερη περιοχή της ΠΑΣΤΙΔΑΣ.
Πληροφορίες τηλ. 22410/62590
7485-31/12

SUN BEACH RESORT COMPLEX
Sun Beach Resort Complex ★★★★
IALYSOS, P.O Box 272, 85101
RHODES - GREECE
Το ξενοδοχειακό συγκρότημα SUN BEACH ζητά ικανούς συνεργάτες για την στελέχωση των παρακάτω θέσεων εργασίας :
- **Front Office Manager**
- **Maitre D' Hotel**
- **Receptionist**
- **Assistant Housekeeper**
- **Bar Waiter/Waitress**

Για πληροφορίες, υποβολή βιογραφικών Σημειωμάτων & Αιτήσεων Εργασίας οι ενδιαφερόμενοι/-ες μπορούν να επικοινωνήσουν ή να προσέλθουν καθημερινά στο Ξενοδοχείο από 09:00-15:00.
Υπόψιν Κου Τσέλιου Γεώργιου
Τηλ : 22410-93821-6 Φάξ : 22410-95688
E-mail : Sunbeach@otenet.gr
X4335-21/12

ΟΙΚΟΔΟΜΙΚΕΣ-ΤΕΧΝΙΚΕΣ ΕΜΠΟΡΙΚΕΣ-ΕΠΙΧΕΙΡΗΣΕΙΣ
X4302-31/12
ΑΦΟΙ ΑΣΒΕΣΤΗ Ο.Ε.
Αθηνών - Καβάλας 3
Ανάληψη Ρόδου
Τηλ. 22410/60678 - 60679 και fax: 22410/66028
ΠΩΛΟΥΝΤΑΙ
● ΔΙΑΜΕΡΙΣΜΑΤΑ
υπερλούξ διαφόρων διαστάσεων
ΕΓΓΥΗΣΗ Η ΠΟΛΥΕΤΗΣ ΠΕΙΡΑ ΜΑΣ

ΑΝΔΡΕΑΣ ΜΙΧΑΗΛΙΔΗΣ
αρχιτέκτων
Απ. Παύλου 50 ΡΟΔΟΣ 85100 Τηλ: 22410 68615
ΑΥΤΟΝΟΜΕΣ ΜΟΝΟΚΑΤΟΙΚΙΕΣ ΣΤΗΝ ΠΑΣΤΙΔΑ
X4291-31/12
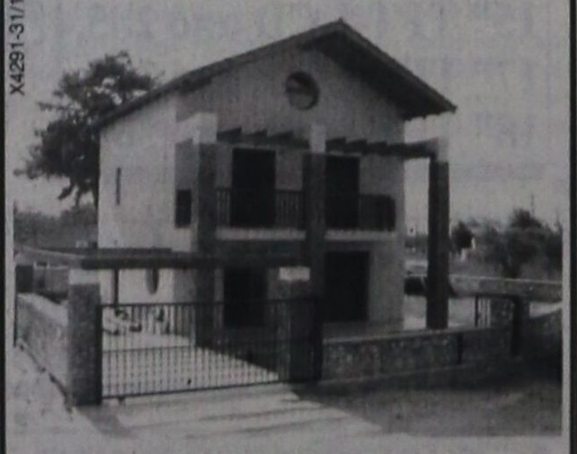
134 τ.μ. σε οικόπεδο 350 τ.μ. από 205.000 €
σε μαρμαροσοβά από 126.000 €

ΕΥΚΑΙΡΙΑ
ΣΥΓΧΡΟΝΗΣ ΚΑΡΙΕΡΑΣ

Ο Ομιλος εταιριών INTERAMERICAN, επεκτείνοντας τις δραστηριότητές της, δημιουργεί νέες θέσεις εργασίας (πλήρους ή μερικής απασχόλησης) στον τομέα των ασφαλιστικών και Χρηματοοικονομικών Υπηρεσιών.
Οι κατάλληλοι υποψήφιοι πρέπει να είναι ηλικίας 24-45 ετών, δραστήριοι, φιλόδοξοι, οργανωτικοί, να διαθέτουν ισχυρή προσωπικότητα και ευχέρεια επικοινωνίας. Απολυτήριο Λυκείου τουλάχιστον.
Ο όμιλος προσφέρει δελεαστικό «πακέτο» σταθερών αποδοχών, Bonus, ομαδική ασφάλιση, ευχάριστο περιβάλλον εργασίας και σημαντικές προοπτικές εξέλιξης.

Αποστολή βιογραφικών στο FAX: 22410/75603 υπ' όψιν κ. Δ. Μαντικού
T2163-31/12

TRISTAR
ΕΤΑΙΡΕΙΑ ΚΛΙΜΑΤΙΣΜΟΥ
ΖΗΤΕΙ ΤΕΧΝΙΚΟ - ΨΥΚΤΙΚΟ - ΗΛΕΚΤΡΟΛΟΓΟ
Για Service - εγκαταστάσεις - επισκευές κλιματιστικών μηχανημάτων
Απαραίτητη προϋπόθεση: Δίπλωμα Οδήγησης
Για πληροφορίες ή βιογραφικό στη Δ/νση: Μεγ. Κωνσταντίνου 65, Ρόδος
Τηλ. (22410) 77058 ή 77059
X.4333-31/12

7601-6/1
ΚΑΛΑΦΑΤΑΣ ΜΙΧΑΛΗΣ
YACCO ΛΙΠΑΝΤΙΚΑ ΠΡΩΤΗΣ ΤΟΠΟΘΕΤΗΣΗΣ
ΣΥΝΕΡΓΕΙΟ ΑΥΤΟΚΙΝΗΤΩΝ
ΑΝΤΑΛΛΑΚΤΙΚΑ
ΒΕΛΤΙΩΣΕΙΣ ΠΑΝΤΟΣ ΤΥΠΟΥ
ΚΑΘΑΡΙΣΜΟΙ INJECTION & ΜΗΧΑΝΗΣ
ΗΛΕΚΤΡΟΝΙΚΟΣ ΕΛΕΓΧΟΣ
ΑΝΑΛΥΣΗ ΚΑΥΣΑΕΡΙΩΝ

6ο χλμ. ΡΟΔΟΥ-ΛΙΝΔΟΥ
τηλ. 22410 65510
κιν. 6945 866294

ΟΙΚΟΔΟΜΙΚΕΣ ΕΠΙΧΕΙΡΗΣΕΙΣ
ΔΙΑΚΟΓΕΩΡΓΙΟΥ ΚΑΛΛΙΣΤΟΣ
ΕΘΝ.ΑΝΤΙΣΤΑΣΕΩΣ 11 (πρώην Αννης Μαρίας)
ΠΩΛΗΣΕΙΣ ΔΙΑΜΕΡΙΣΜΑΤΩΝ - ΚΑΤΑΣΤΗΜΑΤΑ - ΑΠΟΘΗΚΕΣ - ΑΝΤΑΛΛΑΓΕΣ ΑΚΙΝΗΤΩΝ - ΑΓΟΡΕΣ ΟΙΚΟΠΕΔΩΝ
ΑΝΑΛΑΜΒΑΝΟΥΜΕ ΑΝΤΙΠΑΡΟΧΕΣ
ΠΩΛΟΥΝΤΑΙ διαμερίσματα λουξ κατασκευής, με απεριόριστη θέα. Τα διαμερίσματα διαθέτουν θωρακισμένες πόρτες - εντοιχισμένες κουζίνες - ντουλάπες - εντοιχισμένο νιπτήρα με ντουλάπι - κεντρική θέρμανση αυτόνομη - ανοιγόμενα ανακλινόμενα κουφώματα με διπλά τζάμια, σίτες, ρολά - υδραυλικό ασανσέρ - τριφασικό ρεύμα
Ολοι οι χώροι σπατουλαρισμένοι - εσωτερικές πόρτες MDF με σχέδιο
ΔΙΑΜΕΡΙΣΜΑΤΑ ΕΠΙ ΤΗΣ:
Χρ. Φέσσα (κάθετος Αποστ. Παύλου), 90τ.μ. τριάρια
Επίσης οροφοδιαμερίσματα των 90 τ.μ. (οικοδομή μόνο τριών διαμερισμάτων)

ΟΙΚΟΔΟΜΗ Πτολεμαίων και Χρ. Φέσσα των 117-125τ.μ.

ΟΙΚΟΔΟΜΗ υπό ανέγερση επί της οδού Ρήγα Φερραίου στο πάρκο
Διαμερίσματα τριάρια - τεσσάρια

ΟΙΚΟΔΟΜΗ υπό ανέγερση επί της οδού Κ. Παλαιολόγου και Θεοτοκοπούλου. Διαμερίσματα δυάρια - τριάρια - τεσσάρια- καταστήματα
Επί της οδού Β. Ηρακλείου οικοδομή τεσσάρων διαμερισμάτων οροφοδιαμερισμάτα των 133τ.μ. Η οικοδομή έχει πυλωτή για πάρκινγκ

ΓΡΑΦΕΙΑ - ΙΑΤΡΕΙΑ:
- Επί της οδού Μ. Κωνσταντίνου και Κων/νου Παλαιολόγου των 80τ.μ.
- Επί της οδού Κων/νου Παλαιολόγου και Θεοτοκόπουλου 60-80 τ.μ.
- Επί της οδού Ρήγα Φερραίου στο πάρκο, 60-80-100τ.μ.

ΚΑΤΑΣΤΗΜΑΤΑ
- Επί της οδού Κ. Παλαιολόγου και Θεοτοκοπούλου των 60-80-100τ.μ.
- Επί της οδού λεωφόρου Καλλιθέας (Καραβόνερο) 90τ.μ.

ΑΠΟΘΗΚΕΣ
- Πλησίον Στέλιου Κυπαίδη των 130τ.μ.
- Στη λεωφόρο Καλλιθέας (Καραβόνερο) των 80-300τ.μ.

Οι πωλήσεις μπορούν να γίνουν και με όλα τα δάνεια τραπεζών και οργανισμών/.
Αναλαμβάνουμε ΑΝΤΙΠΑΡΟΧΕΣ και ΑΓΟΡΕΣ ΟΙΚΟΠΕΔΩΝ
Δεχόμαστε ανταλλαγές ακινήτων
ΠΛΗΡΟΦΟΡΙΕΣ:
ΔΙΑΚΟΓΕΩΡΓΙΟΥ ΚΑΛΛΙΣΤΟΣ
Τηλ. 29318 - 34598- Τηλ. 78501 - 78502
4299-31/12

Εστιατόριο
«ΤΡΑΤΑ»



Στον ανακαινισμένο χώρο μας, εκτός από τη μεγάλη ποικιλία από φρέσκα ψάρια προσφέρουμε καθημερινά μεσημέρι - βράδυ εκλεκτούς μεζέδες και φρέσκα ντόπια παϊδάκια με το κιλό.



Η αίθουσα κλιματίζεται και διατίθεται για γάμους - βαπτίσεις κ.λ.π. σε πολύ λογικές τιμές.

Τηλ. ρεζερβέ
2410 92403, 22410 93117

ΧΛ-31/1

ΠΡΑΚΤΟΡΕΙΟ ΤΑΞΙΔΙΩΝ
ΣΑΒΒΑΣ ΣΑΗΣ



ΧΡΙΣΤΟΥΓΕΝΝΑ στη ΘΕΣΣΑΛΟΝΙΚΗ

Από 21/12 έως 28/12

21/12 Αναχ. με F/B για Πειραιά, άφιξη 22/12
22/12 Αναχώρηση με πούλμαν για Θεσ/κη Δ/θ.
23/12 Ημέρα ελεύθερη
24/1 Ημέρα ελεύθερη για ψώνια. Βράδυ χριστουγεννιάτικο ρεβεγιόν σε νυκτερινό κέντρο,
25/12 Ολοήμερη εκδρομή στο χιονοδρομικό κέντρο ΣΕΛΙ.
26/12 Ολοήμερη εκδρομή για Βεργίνα - Βέροια - Νάουσα - Αγ. Νικόλαο - Εδεσσα
27/12 Αναχώρηση για Πειραιά
28/12 Αφιξη στη Ρόδο.

Τιμή εκδρομής: **από 345 ευρώ**

ΠΑΚΕΤΑ ΕΚΡΟΜΩΝ

για **ΝΕΟΝΥΜΦΟΥΣ** και **μεμονωμένους** και για τις εορτές των **ΧΡΙΣΤΟΥΓΕΝΝΩΝ** με δικά μας γκρουπ για όλα τα μέρη του κόσμου.

ΠΑΡΙΣΙ - DISNEYLAND - ΙΤΑΛΙΑ - ΑΥΣΤΡΙΑ - ΠΡΑΓΑ - ΒΟΥΔΑΠΕΣΤΗ - ΛΟΝΔΙΝΟ - ΙΣΠΑΝΙΑ (Αλπεις, χιονοδρομικά) - ΑΙΓΥΠΤΟ - ΜΑΡΟΚΟ - ΤΥΝΗΣΙΑ - ΜΑΛΒΙΔΕΣ - ΜΠΑΓΚΟΚ - ΣΙΓΚΑΠΟΥΡΗ - ΠΟΥΚΕΤ - ΜΠΑΛΙ - ΙΝΔΙΑ - ΚΙΝΑ κ.λ.π.

ΠΛΗΡΟΦΟΡΙΕΣ - ΠΡΟΓΡΑΜΜΑΤΑ
ΠΡΑΚΤΟΡΕΙΟ ΤΑΞΙΔΙΩΝ
ΣΑΒΒΑΣ ΣΑΗΣ
ΤΑΡΠΟΝ ΣΠΡΙΓΚΣ 42 (δίπλα στην Πίστεως)
Τηλ. 22410 39781-3, 22410 37711
ΡΟΔΟΣ

Χ4313-25/12

ΕΚΠΑΙΔΕΥΣΗ ΣΤΟΥΣ ΥΠΟΛΟΓΙΣΤΕΣ

Anosis
Computer Learning

ΣΤ. ΚΩΤΙΑΔΗ 52-ΑΝΑΛΗΨΗ ΡΟΔΟΣ ΤΗΛ. 22410 78924
Email : anosis@otenet.gr Website: www.anosis.gr



Εύκολα
Γρήγορα
Αποτελεσματικά

ΤΜΗΜΑΤΑ ΕΝΗΛΙΚΩΝ

- Ταχύρυθμα σεμινάρια 6 εβδομάδων επιπέδου ECDL Start
- Τρίμηνοι κύκλοι σπουδών για απόκτηση του Διπλώματος ECDL Core
- Επιδοτούμενα σεμινάρια επιχειρήσεων

ECDL
Ευρωπαϊκό Δίπλωμα στους Η/Υ

Υπεύθ. Σπουδών : ΚΩΣΤΑΣ ΧΑΤΖΗΔΑΚΗΣ

Χ.4323-31/12

Συνεδριάζει το δημοτικό συμβούλιο Ιαλυσού

ΤΑ ΘΕΜΑΤΑ ΠΟΥ ΘΑ ΕΞΕΤΑΣΕΙ

Συνεδριάζει αυριο στις 6μ.μ. το δημοτικό συμβούλιο Ιαλυσού για να εξετάσει τα παρακάτω θέματα ημερήσιας διάταξης:

1. Εγκριση προϋπολογισμού οικ. ετους 2004 δήμου Ιαλυσού.
2. Εγκριση προϋπολογισμών οργανισμών δήμου Ιαλυσού.
3. Λήψη απόφασης για τη σύναψη δανείου ποσού 6 εκ. ευρώ του δήμου Ιαλυσού από την Εμπορική Τράπεζα σύμφωνα με το αίτημα του δήμου με σκοπό την περάτωση έργων, αγορά οικοπέδου και απαλλοτρίωση χώρων.
4. Εγκριση Ο.Ε.Υ. της Δ.Ε.Υ.Α.Ι - Δήμου Ιαλυσού
5. Εγκριση Ο.Ε.Υ. της δημοτικής βιβλιοθήκης «Η ΑΘΗΝΑ».
6. Εγκριση μελέτης του έργου: «Ανάπλαση οδού Ιερού Λόχου».
7. Εγκριση πρακτικών δημοπρασίας του έργου: «Επέκταση δικτύου ύδρευσης στην οδό Δευκαλίωνος».
8. Εγκριση πρακτικών δημοπρασίας του έργου: «Διαμόρφωση των οδών Φερενίκης και Πρωτογένους».
9. Εγκριση απολογισμού δημοτικής επιχείρησης οικ. έτους 2002
10. Ορισμός ελεγκτών για διενέργειες τακτικού ταμειακού και δαιχειριστικού ελέγχου στη δημοτική επιχείρηση.
11. Διάφορα θέματα που αφορούν τη Δ.Ε.Π.
12. Εγκριση αποζημίωσης για διάβαση δουλειάς του κ. Σέργιου Λαζ. Χατζηλαζάρου:

Α) Μ.Γ. 300 Α - 71 με στοιχεία 185,00 τ.μ. + Μ.Γ. 300 Α - 71 με στοιχεία 1.425,00 τ.μ.

Β) Μ.Γ. 300 Α με στοιχεία 815,00 τ.μ. + Μ.Γ. 300 Α 71 με στοιχεία 1.093,00 τ.μ.

13. Εγκριση μετάβασης στην Αθήνα του δικηγόρου κ. Χ''Διάκου Φώτη για υπόθεση του δήμου Ιαλυσού.
14. Υδροδότηση οικίας κ. Δημητριάδη Μιχαήλ στην περιοχή Μήδεια
15. Απομάκρυνση παράνομου στάβλου της κ. Μπεκίρογλου Νακιέ
16. Αποζημίωση για την κοπή δένδρων με τη διέλευση του ΚΑΑ από τα οικόπεδα της κ. Κρητικού Γεωργίας με το ποσόν των 3.445,45 ευρώ - Γιακουμή Ελένη με το ποσό των 2.054,33 ευρώ και Σκούλουκα Μιχαλίτσα με το ποσόν των 440,22 ευρώ.
17. Πληρωμή σκουπιδότοπου και ψήφιση πίστωσης 44.027 ευρώ
18. Αποδοχή ποσού πριμ παραγωγικότητας
19. Αναμορφώσεις προϋπολογισμού οικ. έτους 2003
20. Ανάθεση συμβάσεως υποστήριξης προγραμμάτων μηχανοργάνωσης.
21. Ψήφιση πίστωσης τιμολογίων δημοτικής επιχείρησης Ιαλυσού - Εστιατορίου «ΙΑΛΥΣΙΟΝ».

ΔΙΕΥΘΥΝΣΗ ΔΑΣΩΝ ΔΩΔ/ΝΗΣΟΥ

ΑΝΑΚΟΙΝΩΣΗ

Γνωστοποιείται κατά το άρθρο 14 του Ν.998/79, η αποστολή για δημοσίευση στο Δήμο Καλλιθέας της υπ'αριθμ. 7712/15-12-2003 πράξης χαρακτηρισμού έκτασης που εκδόθηκε από τον Δ/ντή Δασών Δωδ/σου. Η ΚΜ 151 ^{203} γαιών Αγ. Βαρβάρας χαρακτηρίζεται ως γεωργική έκταση (αρθ. 3 παρ. 6α του Ν. 998/79).

Ο Δ/ντής Δασών Δωδ/σου
Φίλιππος Κοντίτσης
Δασολόγος με βαθμό Δ/ντή

ΧΛ-

ΔΙΕΥΘΥΝΣΗ ΔΑΣΩΝ ΔΩΔ/ΝΗΣΟΥ

ΑΝΑΚΟΙΝΩΣΗ

Γνωστοποιείται κατά το άρθρο 14 του Ν.998/79, η αποστολή για δημοσίευση στο Δήμο Ιαλυσού της υπ'αριθμ. 7716/15-12-2003 πράξης χαρακτηρισμού έκτασης που εκδόθηκε από τον Δ/ντή Δασών Δωδ/σου. Οι Κ.Μ. 24^{ΑΑ} και 24^{ΑΑΑ} γαιών Καν-δηλί χαρακτηρίζονται ως γεωργικές εκτάσεις (αρθ. 3 παρ. 6α του Ν. 998/79).

Ο Δ/ντής Δασών Δωδ/σου
Φίλιππος Κοντίτσης
Δασολόγος με βαθμό Δ/ντή

7617-18/12

Φ. & Ν. ΠΑΧΟΣ



Γ. Ευσταθίου 11
Τηλ. 26893

Συγχαρητήριο

Θερμά συγχαρητήρια για τον γιατρό του νοσοκομείου ΡΟΔΟΥ Α' παθ. τον Κο Κων/νο Δουλαπτσή. Ως γιατρός προσπαθεί να περιθάλπει τον κάθε ένα ασθενή του, ασχολούμενος με ολόκληρο το άτομο χωρίς να συγκεντρώνει την προσοχή του μόνο στην ασθένεια του ατόμου! Αυτό τον βοηθάει να παρέχει καλύτερη ιατρική βοήθεια στην οποία οφελήθηκα κι εγώ!!!.

Αθανασία Σφυρίου

2388-18/12

COMPUTERS - ΠΕΡΙΦΕΡΕΙΑΚΑ -ΑΞΕΣΟΥΑΡ

ΚΑΛΕΣ ΓΙΟΡΤΕΣ ΜΕ ΑΣΥΓΚΡΙΤΕΣ ΠΡΟΣΦΟΡΕΣ

Athlon64 3200
512MB/80GB S-Ata/CD-RW
DVD/GeForce 5600TV 256MB
1 χρόνος Internet/Modem κλπ.
€ 1.189,-
46,-/Μήνα

Pentium-4 3GHz
512MB/80GB/DVD-εγγραφής
Modem/VGA 64MB/Sound 5.1
Multimedia Keyboard κλπ.
€ 849,-
33,-/Μήνα

Pentium-4 2,8Ghz
256MB/80GB/Modem
DVD/64MB VGA κλπ.
€ 619,-
25,-/Μήνα

Σε όλους τους Η/Υ Microsoft Windows xp

Athlon XP 2800+
256MB/80GB/Modem
DVD/128MBVGA κλπ.
€ 592,-
24,-/Μήνα

Intel Cel. 2,4Ghz
256MB/40GB/Modem
DVD/AGP onboard κλπ
€ 464,-
19,-/Μήνα

Athlon XP 2400+
256MB/40GB/Modem
DVD/64MB VGA κλπ.
€ 499,-
20,-/Μήνα

Και άλλοι 150 Η/Υ από € 295,-!!!

ΟΘΟΝΕΣ 3 ΧΡΟΝΙΑ ON-SITE ΕΓΓΥΗΣΗ
17" Hyundai 2003 129,-
15" TFT-LCD από 285,-
17" TFT-LCD από 385,-
18" TFT-LCD από 569,-

SPECIAL Notebook
ACER Athlon 2400+XP
512MB/40GB/AGP 64MB
DVD-RW/15" TFT κ.λ.π.
Acer **€ 1.269,-**

Υπογράφουμε με την Τιμή μας!!

DVD-Recorder dual	από	€ 129,-
Εκτυπωτές InkJet	από	€ 59,-
CD-Recorder 52x	από	€ 39,-

Οι τιμές τις μετρητοίς δεν συμπεριλαμβάνουν ΦΠΑ.
Οι τιμές των 36 δόσεων συμπεριλαμβάνουν 13% ΦΠΑ.

Information Systems
SYNCOM
Η ΑΛΛΗ ΔΙΑΣΤΑΣΗ ΤΗΣ ΤΕΧΝΟΛΟΓΙΑΣ

Κ. ΥΔΡΑΙΟΥ 28 ΡΟΔΟΣ
ΤΗΛ. 22410.70160-1-2

X4344-13/1

ΤΗΛΕΟΡΑΣΗ

ΕΤ-1

08.00 Παιδικό πρόγραμμα	18.00 Τελική ευθεία
10.15 Βιογραφίες (Ε) «Χριστουγεννιάτικη εκεχειρία»	19.00 Ολυμπιακά ντοκιμαντέρ
11.10 Ιστορία (Ε)	20.00 Οι πόλεις του κόσμου
• Οίκο TV	• History chanel
12.00 Οι πόλεις του κόσμου	21.00 Βιογραφίες: Γράμματα
13.00 National Geographic	22.00 Ιστορία. Νεότερη ιστορία
14.00 Μπλε πλανήτης - Η ιστορία των ωκεανών	**23.00 Ειδήσεις-αθλητικά-χρηματιστήριο-καιρός**
15.00 Με άποψη	**• Κλήρωση ΠΡΟΤΟ-ΤΖΟΚΕΡ**
15.30 Ο Ολιβερ μαγειρεύει	23.45 Δημιουργικό ντοκιμαντέρ
16.00 Εχει γούστο	

ΝΕΤ

05.45 Πρώτη γραμμή	«Δολάρια και όνειρα»
10.00 Δέκα με Δύο	20.10 Ποιός θέλει να γίνει εκατομμυριούχος;
12.00 Ειδήσεις	**21.00 Ειδήσεις**
13.00 Αλλη διάσταση	21.45 Μετά τις ειδήσεις
14.00 Τσικιτίτας	22.15 Ραντεβού
14.50 Σαν σήμερα	23.15 Λίστα γάμου
15.00 Ειδήσεις	00.15 Σοπράνος
16.00 Ατίθασα νιάτα	**01.15 Ειδήσεις**
17.00 Στα φτερά του έρωτα (Ε)	**• Δίλεπτα δελτία ειδήσεων στις 10.00, 11.00, 14.00, 17.00, 19.00, 20.00**
17.50 Σαν σήμερα	• Συνέχεια με επαναλήψεις σειρών και εκπομπών
18.00 Ειδήσεις- δελτίο στη νοηματική	
18.30 Ελληνική ταινία	

ΕΤ-3

08.01 Σειρές κινουμένων σχεδίων	20.00 Αθλητικό ημίωρο
09.00 Δευτέρα λυκείου - αίθουσα Β' (νεανική σειρά)	**20.30 Ειδήσεις**
09.30 Η ξυπόλυτη χορεύτρια (σειρά ντοκιμαντέρ)	21.30 Μακρινές φιλίες
10.00 Η άλλη μέρα	22.00 Mixer: Στο πιάτο μας - φυτοφάρμακα, μεταλλαγμένα και βιολογικά
12.00 Disign world (Ε)	23.00 Βιο-τρόμος
12.30 Ταξιδιώτες (Ε)	**24.00 Ειδήσεις**
13.00 Ειδήσεις	00.30 Επι τροχών (Ε)
13.55 Ο κόσμος των σπορ	01.00 4ο Φεστιβάλ Ευρωπαϊκής Τηλεόρασης - Circom: α) «Κοντινό πλάνο στη δυτική πλευρά» β) «Η Κάρμεν και ο Χάρι» γ) «Θάνατος στο Deepcut»
14.30 Με μια τρίτη ματιά	
16.30 Η ζωή είναι ωραία	
18.00 Σινεμανία	
19.00 Περίμετρος	
19.30 Υδρόγειος	

MEGA

05.45 Κάθε μέρα μαζί	ρίων
10.00 Τα μυστικά της Βέφας	**20.00 Ειδήσεις**
11.00 Ομορφος κόσμος το πρωί	21.00 Δέκα λεπτά κήρυγμα
14.00 Ειδήσεις	21.50 Survivor
15.00 ΝτόλτσεβίταΕ)	23.30 Ξένη ταινία «Φονικές πτήσεις» (περιπέτειες)
16.00 Στην κουζίνα ολοταχώς	**00.15 Τελευταία γεγονότα**
16. 50 Δέκα λεπτά κήρυγμα (Ε)	00.30 Συνέχεια ταινίας
18.00 Ειδήσεις-δελτίο στη νοηματική	02.00 Ξένη ταινία «Μπράντοκ» (περιπέτεια)
18.10 Απαγορευμένη αγάπη	04.00 Τηλεμάρκετινγκ
18.30 Φιλοδοξίες	04.30 Οι τελευταίοι εγγονοί (Ε)
19.20 Το show των εκατομμυ-	

ANT-1

06.00 Ειδήσεις του CBS	**17.40 Ο καιρός της εβδομάδας**
06.20 Η δικαστίνα (Ε)	17.45 Super game
07.00 Καλημέρα Ελλάδα	17.50 Καλημέρα ζωή
10.00 Πρωϊνός καφές	18.40 Θησαυροφυλάκιο
13.05 Super game	19.20 Η λάμψη
13.15 Cheek to cheek (Ε)	**20.00 Τα νέα του ANT1**
14.00 Ειδήσεις	21.00 Σαν το σκύλο με τη γάτα
14.50 Και οι παντρεμένοι έχουν ψυχή (Ε)	22.00 Φιλί ζωής
15.45 Super game	23.00 Mission
15.50 Εγκλήματα (Ε)	**24.00 Νυχτερινές ειδήσεις**
16.30 Κωνσταντίνου και Ελένης (Ε)	00.30 Ως την άκρη του ουρανού σου
17.30 Τα νέα του ANT1 - ειδήσεις στη νοηματική	01.10 Fear factor
	02.30 Mission (Ε)

STAR

06.30 Μέσα και έξω	**20.40 Αθλητικές ειδήσεις -Καιρός**
07.00 Κάθε μέρα καλημέρα	21.00 Ξένη ταινία «Κωδικός: Swordfish»
10.00 Λόγια Σταράτα	23.00 Ντου
12.00 Εχω θέμα	00.15 Ξένη ταινία «Το ξύπνημα της μούμιας»
13.00 Ειδήσεις	**02.30 Ειδήσεις**
14.00 Super Star	02.45Ξένη ταινία «Ο φύλακας» (περιπέτεια)
16.15 Ειδήσεις στη νοηματική γλώσσα	04.15 Αστέρια στο πεντάγραμμο (βίντεοκλιπ)
16.20 Λάουρα	
17.15 Σ' αγαπώ Ροζίτα	
18.15 Μονομάχος	
19.00 Ειδήσεις	

ALPHA

05.45 Καινούργια ημέρα	17.30 Μπορώ
06.45 Καλημέρας σας	19.00 Παράθυρο στα γεγονότα
10.00 Καλώς τους	20.00 Ειδήσεις
13.00 Πάτρα - Βενετία (ΕΟ	21.00 Candid camera
14.00 Ειδήσεις	22.30 Καλά να πάθεις
14.50 Παουλίνα	23.30 Πρόσωπα
15.45 Μεταξύ αγάπης και μίσους	**01.00 Ειδήσεις**
16.40 Ειδήσεις	01.15 Ξένη ταινία «Τελική κρίση» (περιπέτεια)
16.45 Κάτω από την Ακρόπολη	03.30 Τηλεαγορές

ALTER

06.00 Alter kids	18.45 Το πρώτο θέμα
09.30 Ειδήσεις	**19.00 Ειδήσεις**
09.25 Τα μυστικά της υγείας	20.00 Η φωνή του πολίτη
09.30 Τα παρατράγουδα (Ε)	20.45 Το δίχτυ
12.00 Αμεση επέμβαση	21.00 Μητσι-χώστα
13.00 Ειδήσεις	22.15 Celebrities
14.00 Αποκλειστικά	**23.15 Ειδήσεις**
16.30 Ειδήσεις	23.30 Αϋπνίες
16.45 Ελληνική ταινία «Επάγγελμα γυναίκα»	02.00 VIP (Ε)
	03.00 Aphrodisia
	03.15 Ξένη ταινία αισθησιακή

ΙΡΙΔΑ

Ελλ. Μούσα Λαϊκή	σειρά)
15.00 New Wave	**20.00 Τοπικά γεγονότα**
16.00 Ντοκιμαντέρ	με την Ελένη Γλεντή
17.00 Κινουμενα σχέδια	21.45 Πετροβολήματα
18.00 Τηλεπωλήσεις	με τον Πέτρο Καλιβούρη
19.30 Edgemont (νεανική	**24.00 Τοπικά γεγονότα**

ΠΡΟΟΔΟΣΠΟΡ

Στον τελικό αγώνα του Πανελλήνιου πρωταθλήματος F3

Δεύτερος ο Α. Χαλκιόπουλος στις Σέρρες!

Εσπασε η γκαντεμιά! Μετά από πέντε αποτυχημένες προσπάθειες να τερματίσει, σε διάφορες κατηγορίες αγώνων το 2003, ο Ανδρέας Χαλκιόπουλος μπόρεσε να τελειώσει το διπλό αγώνα του Πανελληνίου πρωταθλήματος αυτοκινήτου Formula-3, που έγινε το Σαββατοκύριακο στις Σέρρες και με το οποίο έκλεισε την αγωνιστική χρονιά!

Στον πρώτο αγώνα (το Σάββατο που έγινε κάτω από συνεχή βροχή και σε γεμάτη από νερά πίστα, ο Χαλκιόπουλος κάνοντας το δεύτερο καλύτερο χρόνο στα δοκιμαστικά, τερμάτισε δεύτερος. Πρώτος ήρθε ο Γιάννης Αντωνιάδης και τρίτος ο Κορεάτης οδηγός Κιμ Γισού.

Στο δεύτερο αγώνα που έγινε την Κυριακή, ο Ροδίτης πιλότος -υπό καλύτερες καιρικές συνθήκες- ήταν και πάλι δεύτερος, πίσω από τον Γιάννη Αντωνιάδη και τρίτο τον Δανιήλ Ταπεινό.

Ο Ανδρέας Χαλκιόπουλος, που δεν γνωρίζει ακόμη αν θα τρέξει το 2004 στην Ελλάδα ή το εξωτερικό, αγωνίστηκε στις Σέρρες με αυτοκίνητο F-3 Dallara Mugen.



«Πάγωσε» στην Καστοριά!

➪ Η Ρόδος ηττήθηκε 1-0 από τον «ζεστό» τρόπο παιχνιδιού των «γουναράδων»
➪ Σκούνας: Πιο δίκαιο το «Χ»



«Πάγωσε» η Ρόδος στην Καστοριά, με αποτέλεσμα να ηττηθεί χθες από την ομώνυμη τοπική ομάδα με 1-0. Η ομάδα του νησιού μας, δεν κατάφερε να κοντράρει το «ζεστό» παιχνίδι των γηπεδούχων, που ήταν γεμάτο ζήλο και θέληση για νίκη, ώστε να παραμείνουν στην κορυφή.

Έτσι, η Καστοριά παραμένει το μεγάλο φαβορί για την κατάκτηση του πρωταθλήματος και την επιστροφή της στην Β' Εθνική.

Πάντως, η Ρόδος ήταν πολύ καλή στο τελευταίο τέταρτο της αναμέτρησης, μη μπορώντας όμως να ισοφαρίσει.

«Η καλύτερη ομάδα!»

Σύμφωνα με μαρτυρίες των γηπεδούχων, η Ρόδος είναι η καλύτερη ομάδα που πέρασε από εκεί! Όπως είπαν, καμιά ομάδα δεν έχει παίξει τόσο επιθετικά και ότι όλες οι άλλες ομάδες έπαιξαν φοβισμένα και με αμυντική τακτική.

Παγωνιά!

Στο γήπεδο της Καστοριάς, η θερμοκρασία είχε πέσει στον -1 βαθμούς! Μάλιστα, στο πρώτο ημίχρονο χιόνιζε, χωρίς όμως να το στρώσει και να δημιουργηθεί πρόβλημα για τη συνέχεια του αγώνα!

Στο τέλος οι 400 περίπου οπαδοί της Καστοριάς πανηγύρισαν τη νέα επιτυχία της ομάδας τους.

Έγινε δυνατό παιχνίδι, με την Καστοριά να έχει την κυκλοφορία της μπάλας, αλλά και την κατοχή καθ όλη τη διάρκεια του παιχνιδιού.

Μετά το 75' η Ρόδος ανέβηκε πίεσε και έχασε δύο σημαντικές ευκαιρίες στο 82' και στο 90'.

Φάσεις και γκολ:

5':Σε μαρκάρισμα του Θέμελη στον Σουλτανίδη, οι «γουναράδες» ζήτησαν πέναλτι, αλλά ο διαιτητής κ. Χάνου, σωστά, είπε να συνεχιστεί ο αγώνας.

21':Πάσα του Σουλτανίδη στον Βελκόφ, ο οποίος σούταρε από το ύψος του πέναλτι και ανάγκασε τον Θέμελη σε εκπληκτική απόκρουση στη δεξιά του γωνία!

33':Μετά από εκτέλεση κόρνερ του Τσουκαλίδη, ο Συμεωνίδης απέκρουσε με δυσκολία σε κόρνερ.

37':Πάσα του Παντελιάδη στον Καρκαλέτση, ο οποίος σούταρε από πλεονεκτική θέση, άουτ.

43':Σουτ του Καρκαλέτση από πολύ μακριά και ο Θέμελης έδιωξε δύσκολα σε κόρνερ!

55':Σε σέντρα του Σουλτανίδη, ο Βελκόφ από κοντά σούταρε και πέτυχε το μοναδικό τέρμα της αναμέτρησης.

68':Μετά από λάθος γύρισμα του Βασιλόπουλου, ο Σουλτανίδης μόνος με τον Θέμελη, το πλασέ του όμως θα καταλήξει ψηλά άουτ.

77':Σέντρα του Σουλτανίδη από θέση δεξιά, μόνος στη μικρή περιοχή ο Ευθυμιάδης, ο οποίος θα κάνει την προβολή, αλλά η μπάλα θα καταλήξει άουτ!

82':Ο Τσουκαλίδης από θέση αριστερά απέφυγε έναν αντίπαλο και βρέθηκε μόνος με τον Συμεωνίδη, αλλά αντί να σουτάρει, προσπάθησε να πασάρει προς τα δεξιά με αποτέλεσμα να δημιουργηθεί κόντρα από τους ποδοσφαιριστές της Καστοριάς και να χαθεί μεγάλη ευκαιρία για την ισοφάριση!

90':Ο τερματοφύλακας των γηπεδούχων Συμεωνίδης επιχείρησε έξοδο, αλλά ο Κλοκίδης πήρε πρώτος την κεφαλιά και ενώ η εστία της Καστοριάς ήταν χωρίς τερματοφύλακα, κανένας ποδοσφαιριστής της Ρόδου δεν βρέθηκε να σπρώξει τη μπάλα προς τα δίχτυα, με αποτέλεσμα οι αμυντικοί της γηπεδούχου ομάδας να απομακρύνουν την μπάλα.

Από την Καστοριά πολύ καλή δουλειά έκαναν οι Παντελιάδης, Σουλτανίδης και Καλαφάτης, ενώ από την Ρόδο διακρίθηκαν οι Θέμελης, Γιόνοβιτς και Βασιλόπουλος

Καλή ήταν η διαιτησία του Χάνου (Θεσσαλονίκης) με βοηθούς τους Γάτσο (Πέλλης) και Πίττα (Ημαθίας).

ΚΑΣΤΟΡΙΑ: Συμεωνίδης, Ραντουκάνοφ, Σουλτανίδης, Ευθυμιάδης, Καπετανόπουλος, Καρκαλέτσης, (90'Ξανατσίδης), Καλαφάτης, Παντελιάδης, Βελκόφ, (61' Τζιόρτζης), Σέου, Νικολάου.

ΡΟΔΟΣ: Θέμελης, Γιόνοβιτς, Βασιλόπουλος, Κλοκίδης, Νάκου, (78'Μαίλης), Τσουκαλίδης, Νεντέλκοβιτς, (84'Στ.Καντιμοίρης), Μαλλιάκας, Καντιμοίρης Γ., Μητράκας, (66'Μητράκας).

Δηλώσεις Σκούνα:

«Πιστεύω έγινε δυνατό παιχνίδι, κυρίως στο χώρο του κέντρου, με δυνατές μονομαχίες, αλλά δεν έγιναν πολλές φάσεις.Στο τέλος ρισκάραμε, είχαμε καλές στιγμές προς το τέλος του αγώνα. Ήταν ένα παιχνίδι που έπρεπε να λήξει ισόπαλο».

Τέσσερις «λευκές» ισοπαλίες στη Γ' Εθνική

Στους αγώνες της 15ης «ημέρας» της Γ' Εθνικής, σημειώθηκαν χθες τ' αποτελέσματα:

Αχαρναϊκός - Αγιος Δημήτριος 2-1
Αγροτικός Αστέρας - Βέροια 2-1
Χαλκίδα - Θρασύβουλος 0-0
Κιλκισιακός - Ηλυσιακός 0-0
Θύελλα - Λάρισα 0-0
Λεωνίδιο - Ποντιακός 3-0
Καβάλα - Ατσαλένιος 1-0
Βύζας - Λύκοι 0-0
Μαρκό - Δόξα Δράμας 1-0
Καστοριά - Ρόδος 1-0

Η ΒΑΘΜΟΛΟΓΙΑ

1. Καστοριά	27-9	32
2. Μαρκό	25-23	29
3. Λάρισα	21-18	25
4. Θρασύβουλος	20-15	24
5. Ρόδος	21-14	22
- Δόξα Δράμας	17-14	22
- Ατσαλένιος	15-15	22
8. Χαλκίδα	15-16	21
9. Ηλυσιακός	17-11	20
- Λύκοι	16-14	20
- Θύελλα Πατρών	14-14	20
12. Λεωνίδιο	17-19	19
- Βέροια	15-19	19
14. Αγ. Δημήτριος	22-21	18
15. Βύζας	17-23	14
- Αχαρναϊκός	8-12	14
17. Καβάλα	4-3	11
18. Κιλκισιακός	10-26	8
19. Αγροτικός Αστέρας	7-10	7
20. Ποντιακός Ν.Σ.	3-25	4

Η ΕΠΟΜΕΝΗ ΑΓΩΝΙΣΤΙΚΗ (16η)

Αγ. Δημήτριος - Αγροτικός Αστέρας
Αχαρναϊκός - Καστοριά
Βέροια - Χαλκίδα
Ρόδος - Κιλκισιακός
Θρασύβουλος - Θύελλα Πατρ.
Ηλυσιακός - Λεωνίδιος
Λάρισα - Καβάλα
Ποντιακός - Βύζας
Ατσαλένιος - Μαρκό
Λύκοι - Δόξα Δρ.

Ήττες των Μικτών, αν και προηγήθηκαν

Στον Πειραιά, οι Παίδες 2-1 και οι Νέοι 3-1

ΚΟΡΥΔΑΛΟΣ

Αν και προηγήθηκαν στον σκορ, οι Μικτές Παίδων και Νέων της ΕΠΣΔ δεν απέφυγαν χθες την ήττα στο γήπεδο Κορυδαλλού, απέναντι στις αντίστοιχες ομάδες της «Ενωσης» Πειραιώς.

Για την 8η αγωνιστική, στον 8ο όμιλο του πρωταθλήματος των Μικτών ομάδων της χώρας, οι Παίδες της Δωδεκανήσου έχασαν με 2-1, μειώνοντας στο ελάχιστο τις ελπίδες πρόκρισης στην επόμενη φάση, ενώ οι Νέοι γνώρισαν την ήττα με 3-1.

ΟΙ ΠΑΙΔΕΣ

Με απευθείας φάουλ του Γαϊτάνου, οι Παίδες της ΕΠΣΔ άνοιξαν το σκορ στο 11'.

Το 1-1 έγινε στο 32' με κεφαλιά του Καράμπελα, ύστερα από την σέντρα του Κολιάκη.

Στο 46' ο Καράμπελας με σουτ αυτή την φορά πέτυχε το 2-1. Οι Πειραιώτες ήταν καλύτεροι στην επανάληψη, όταν είχαν τον αέρα με το μέρος τους.

• Διαιτητής ήταν ο κ. Ζερβός.

ΜΙΚΤΗ ΠΕΙΡΑΙΩΣ: Αλοβάκος, Βατσιλίκης, Μυτιληναίος, Λαπάτας, Λουκόπουλος (55' Καμμένος), Σιδέρης, Κολιάκης, Πατσιωτίδης, Καράμπελας (70' Κούρτης), Μαυρουδής, Δουργέρης.

ΜΙΚΤΗ ΔΩΔ/ΣΟΥ: Μακαρούνας, Ζερβός (65' Πλύγκος), Μαννάκης, Κουφού, Ζαμάγιας, Μέντος, Τσαγγάρης, Γαϊτάνος, Πλατέλας (72' Κιλασίν), Λαμπριανός, Χατζηπέτρος (48' Κουντουδιός).

ΟΙ ΝΕΟΙ

Ο Τριπολίτης με πλασέ στο 17', ύστερα από ατομική προσπάθεια και πάσα του Τσαλώλη, άνοιξε το σκορ για τους φιλοξενούμενους (0-1).

Στο 30' με απευθείας κτύπημα φάουλ, ο Μιχαλόγλου ισοφάρισε (1-1) για τους Πειραιώτες.

Ο Κονέ με σουτ μέσα από την περιοχή έκανε στο 44' το 2-1.

Στο 78' διαμορφώθηκε το τελικό 3-1 με πλασέ του αμαρκάριστου Γεωργίου.

Οι γηπεδούχοι ήταν καλύτεροι σε όλη τη διάρκεια της αναμέτρησης.

• Διαιτητής ήταν ο κ. Καλαϊτζίδης.

ΜΙΚΤΗ ΠΕΙΡΑΙΩΣ: Σιδεράκης, Νταϊφώνης (70' Κωστέτσος), Μαρκάκης, Μενδρινός, Τριανταφυλλίδης, Γεωργίου, Μιχάλογλου, Γεροπαναγιώτης, Μπιλιμιντάκης, Κονέ (60' Ψιμουγλάκης), Γιαννόπουλος.

ΜΙΚΤΗ ΔΩΔ/ΣΟΥ: Καραγιάννης, Αγγελάκης (65' Καρπαθάκης), Κώτσος (5' λ.τ. Αγγελόπουλος, Αθανασίου, Κατσιδώνης (46' Παπαοικονόμου), Γκάϊδας, Τσοπανάκης, Καλημέρης, Τριπολίτης, Μαρίνος, Τσαλώλης.

Την Κυριακή στο Στάδιο

Πειραιώτης ο διαιτητής Ρόδου-Κιλκισιακού



Ο Πειραιώτης διαιτητής κ. Σπάθας ορίστηκε στον κυριακάτικο αγώνα της Ρόδου με τον Κιλκισιακό στο Δημοτικό Στάδιο της πόλης μας.

«Βοηθοί» του θα είναι οι κ. Τσέρεκης και Τσινιάρης από τον Σύνδεσμο της Αθήνας.

Από τον ίδιο Σύνδεσμο θα είναι και ο τέταρτος διαιτητής κ. Ιατράκης. Παρατηρητής διαιτησίας θα είναι ο κ. Λιώρης από την Βοιωτία.

Το χρώμα του χρήματος

Η πίστωση με 50.000 ευρώ του Ταμείου της ΕΠΣΔ σηματοδοτεί τη λήξη της αποχής

Αυτό που μέχρι χθες έδειχνε αρκετά πιθανό και η εκτίμηση ότι ο αποχαιρετισμός του 2003 θα γίνει με μία γερή δόση μπάλας, τελικά επαληθεύεται, αφού μέχρι το μεσημέρι στο ταμείο της Ενωσης Ποδοσφαιρικών Σωματείων Δωδεκανήσου αναμένεται να μπουν, ζεστά-ζεστά 50.000 ευρώ με τα οποία θα πληρωθεί μέρος των μετακινήσεων και στην χειρότερη των περιπτώσεων να μείνει απλήρωτη μία οφειλή. Χθες στις 6 μ.μ. η διοίκηση της ΕΠΣΔ ενημέρωσε, τηλεφωνικά, τα σωματεία για την πορεία της υπόθεσης ζητώντας απ' αυτά που πρόκειται να μετακινηθούν από και προς τη Ρόδο να προσέλθουν για να εισπράξουν τα αναλογούντα.

Η εξέλιξη αυτή ανακούφισε τόσο την ΕΠΣΔ όσο και τα σωματεία που εξ αρχής είχαν ταχθεί κατά της διακοπής των πρωταθλημάτων, στην παρούσα χρονική περίοδο αφού σε τελική ανάλυση αυτά που θα πληρώσουν το μάρμαρο είναι τα σωματεία, τα οποία θα κληθούν να παίξουν Τετάρτη-Σάββατο, επί δύο εβδομάδες για να καλυφθεί το χαμένο έδαφος. Βέβαια ουδείς αμφισβήτησε το δια ταύτα της απόφασης για αποχή παρά μόνο το άκαιρο μιας τέτοιας απόφασης!

Απέδωσαν καρπούς οι έντονες πιέσεις

Οι έντονες διεργασίες των προηγούμενων εβδομάδων, απέδωσαν τελικά καρπούς και μπροστά στον κίνδυνο να έχουμε χειρότερες καταστάσεις βρέθηκαν χρήματα εκτός του τακτικού προϋπολογισμού και έτσι έναν περίπου μήνα νωρίτερα βαδίζουμε προς την έξοδο από τη μίνι κρίση.

Χθες η διοίκηση της ΕΠΣΔ ενημερώθηκε επίσημα από την ΕΠΟ ότι κατατέθηκαν στην Τράπεζα της Ελλάδος 50.000 ευρώ και μόνο μια απειροελάχιστη περίπτωση υπάρχει να μην εκταμιευθούν μέχρι σήμερα το μεσημέρι (στην Ελλάδα ποτέ δεν μπορείς να αποκλείσεις ποτέ, τίποτα). Ακόμη και στην περίπτωση αυτή η διοίκηση της ΕΠΣΔ θα εμμείνει στην άρση της απόφασης διακοπής των πρωταθλημάτων αφού θα πρόκειται για καθαρά τυπικό κώλυμα και σε καμία περίπτωση ικανό να δώσει «έρεισμα» σε αυτούς που πιθανόν να επιμείνουν στην αποχή.

«Σε μία τέτοια περίπτωση, τα σωματεία, θα με βρουν απέναντί τους, στην συνέχεια» δήλωσε χθες με νόημα, στην εφημερίδα μας ο πρόεδρος της ΕΠΣΔ κ. Χατζηγεωργίου, θέλοντας έτσι να θέσει προ των ευθυνών τους τα σωματεία που πιθανόν να μην πειθαρχήσουν.

Οπως και να έχει πάντως, Κυριακή κοντή γιορτή και η προοπτική να έχουμε πρωταθλήματα το Σαββατοκύριακο, φαντάζει κάτι παραπάνω από βέβαιη. Εκτός κι αν συμβεί τελικά το απευκτέο, οπότε οι συνέπειες θα είναι το λιγότερο, ολέθριες.

Αναβάλλεται ο σημερινός τελικός των λυκείων

Η κακοκαιρία που πλήττει την χώρα μας και το απαγορευτικό στα πελάγη δεν επέτρεψε στο Λύκειο της Αντιμάχειας να ταξιδέψει στο νησί μας, για το σημερινό τελικό, με το 1ο ΤΕΕ πόλεως Ρόδου, στα πλαίσια πάντα του Σχολικού Ποδοσφαιρικού Τουρνουά των Λυκείων.

Ο αγώνας θα επαναοριστεί μετά τις γιορτές από το Γραφείο Φυσικής Αγωγής Δωδεκανήσου, το οποίο διοργανώνει το τουρνουά.

ΔΙΑΦΗΜΙΖΕΤΑΙ ΣΤΟ ΙΝΤΕΡΝΕΤ
www.rodosport.gr

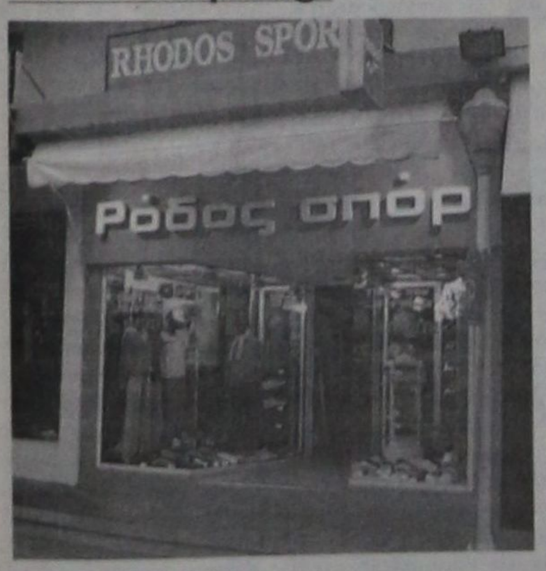

ΡΟΔΟΣ ΣΠΟΡ
...πρώτο όνομα στα σπορ
Τιμές που ...δεν παίζονται
ΕΘΕΛ. ΔΩΔΕΚΑΝΗΣΙΩΝ 15
Τηλέφ. 22410 21442 * E-mail: rospo@otenet.gr
ΓΔ-31/12

ΠΡΟΟΔΟΣΠΟΡ

Ο ΔΟΝΑ Λινδίων μοιράζει αθλητικές στολές στα σχολεία

• Ετοιμάζει και την γιορτή του αθλητή - μαθητή



Ο Δημοτικός Οργανισμός Νεολαίας και Άθλησης Λινδίων, αυτές τις άγιες μέρες θέλει να δώσει κι αυτός με τη σειρά του, λίγη χαρά στους μικρούς του φίλους!

Θα επισκεφτεί, λοιπόν, όλα τα σχολεία του Δήμου και θα παραδώσει στους διευθυντές αθλητικές στολές, με την επωνυμία του Οργανισμού και φυσικά, των σχολείων.

Στην επίσκεψη θα δοθούν οι καθιερωμένες ευχές και θα συζητηθούν διάφορα προβλήματα που απασχολούν τα παιδιά.

Εκτός όμως από τις αθλητικές στολές θα δοθεί και το απολογιστικό φυλλάδιο του 2003 του Οργανισμού.

Ένα φυλλάδιο αρκετά προσεγμένο που περιέχει όλες τις δραστηριότητες του Οργανισμού, με πλούσιο φωτογραφικό υλικό.

Στην επίσκεψη θα δώσουν το παρών πολλά μέλη του δ.σ. του Οργανισμού και φυσικά, ο Πρόεδρος κ. Καλαθενός Μιχάλης.

Η γιορτή του ΔΟΝΑ

Ο ΔΟΝΑ Λινδίων ξεκίνησε ήδη την προετοιμασία της καθιερωμένης πλέον γιορτής του Αθλητή - Μαθητή.

Για την επιτυχία της γιορτής ο οργανισμός θα ήθελε την αρωγή όλων των συνδημοτών.

Παρακαλούνται όλοι οι γονείς από όλα τα Δωδεκάνησα, που είναι δημότες Λινδίων και τα παιδιά τους εισήχθησαν σε ΑΕΙ - ΤΕΙ ή αρίστευσαν σε Γυμνάσια και Λύκεια ή πέτυχαν σημαντικές επιδόσεις σε διάφορα αθλήματα να επικοινωνήσουν με τα τηλ. 22440-31221 και 22440-31101

Λήγει η προθεσμία στην ΕΠΣΔ

Η ΕΠΣΔ υπενθυμίζει στα σωματεία ότι αύριο 19 Δεκεμβρίου 2003 στις 2 μ.μ. θα ολοκληρωθεί η προθεσμία για τις δηλώσεις συμμετοχής στο παιδικό τουρνουά Χριστουγέννων 2003.

Το τουρνουά MUNDIALITO 6Χ6 - OLYMPIA SPORT

Στα παιχνίδια της 7ης «ημέρας» του τουρνουά «MUNDIALITO» 6Χ6 - OLYMPIA SPORT, που διεξάγεται στις εγκαταστάσεις του Ρόδος μίνι φούτμπωλ μίνι κλαμπ Βιτζηλαίος, είχαμε τα αποτελέσματα:

STRIKERS - MINOPE	6-4
PILOT - MOBITEL	5-6
ΑΣΓΟΥΡΟΥ - BRAZIL	8-9
ΠΡΟΟΔΟΣ - ESCARE	0-5
ΜΠΕΜΠΗΔΕΣ - ΤΕΧΝΙΤΕΣ	4-4

Η ΒΑΘΜΟΛΟΓΙΑ

Ομάδες	Αγώνες	Βαθμοί	Γκολ
1. ESCARE	(7)	14	93-16
2. ΤΕΧΝΙΤΕΣ	(7)	13	57-32
3. SPACE	(5)	10	38-16
4. ΜΠΕΜΠΗΔΕΣ	(7)	9	84-38
5. MOBITEL	(6)	8	42-33
6. STRIKERS	(7)	8	45-44
7. BRAZIL	(7)	6	51-61
8. ΠΡΟΟΔΟΣ	(6)	3	37-56
9. ΑΣΓΟΥΡΟΥ	(7)	2	32-63
10. PILOT	(7)	2	26-63
11. ΑΣΤΡΑΠΗ	(6)	2	38-74
12. MINOPE	(6)	1	26-64

Η Ένωση Μοντελιστών Ρόδου ευχαριστεί

Η Ένωση Μοντελιστών Ρόδου αισθάνεται την υποχρέωση να ευχαριστήσει όλους όσους βοήθησαν να γίνει με επιτυχία ο δεύτερος αγώνας θερμικών και ηλεκτρικών Μοντέλων Αυτοκινήτων στη Ρόδο. Τον Δήμο Ρόδου με τον συνεπίκουρο του δημάρχου - Αθλητισμού και Αθλητικών Υποδομών - Αθήνα 2004 κ. Διακογεωργίου Κάλλιστο, τα ΜΜΕ, τον προϊστάμενο Τεχνικών Υπηρεσιών και τους υπαλλήλους του Δήμου Ρόδου. Τα καταστήματα μοντελιστικών ειδών Δήμα Παντελή και Λαρδούτσου Μιχάλη, το Super Market ΣΠΑΝΟΣ, τον κ. Αττιτή Γεώργιο και τέλος, όλους τους αθλητές και θεατές. Χωρίς τη βοήθεια και την εμπιστοσύνη τους δεν θα είχε επιτυχία η εκδήλωση.

AMCOR

No 1

ΚΑΤΑΣΚΕΥΑΖΟΝΤΑΙ & ΕΙΣΑΓΟΝΤΑΙ ΣΥΝΑΡΜΟΛΟΓΗΜΕΝΑ ΑΠΟ ΤΟ ΙΣΡΑΗΛ



ΠΡΟΔΙΑΓΡΑΦΕΣ ΕΟΚ CE MARK

Η AMCOR-ΙΣΡΑΗΛ Η ΜΕΓΑΛΥΤΕΡΗ ΒΙΟΜΗΧΑΝΙΑ ΗΛΙΑΚΩΝ ΣΥΣΤΗΜΑΤΩΝ ΣΤΟΝ ΚΟΣΜΟ, ΣΑΣ ΠΡΟΣΦΕΡΕΙ ΤΟΝ ΚΑΛΥΤΕΡΟ ΗΛΙΑΚΟ ΘΕΡΜΟΣΙΦΩΝΑ ΤΟΥ ΚΟΣΜΟΥ ΜΕ ΜΟΝΑΔΙΚΑ ΣΗΜΕΙΑ ΥΠΕΡΟΧΗΣ ΠΟΥ ΚΑΝΕΝΑΣ ΑΛΛΟΣ ΔΕΝ ΕΧΕΙ. ΠΡΩΤΗ Η AMCOR, ΠΡΙΝ 40 ΧΡΟΝΙΑ ΠΑΡΟΥΣΙΑΣΕ ΤΗΝ ΕΠΑΝΑΣΤΑΤΙΚΗ ΤΗΣ ΤΕΧΝΟΛΟΓΙΑ ΣΤΟΥΣ ΗΛΙΑΚΟΥΣ ΘΕΡΜ/ΝΕΣ. ΠΟΛΛΟΙ ΑΠΟ ΤΟΤΕ ΠΡΟΣΠΑΘΗΣΑΝ ΝΑ ΤΗΝ ΜΙΜΗΘΟΥΝ. ΤΑ ΑΠΟΤΕΛΕΣΜΑΤΑ ΤΟΥΣ ΕΙΝΑΙ ΓΝΩΣΤΑ. ΚΑΝΕΝΑΣ ΔΕΝ ΜΠΟΡΕΣΕ ΝΑ ΤΗ ΦΘΑΣΕΙ. ΣΗΜΕΡΑ Η AMCOR ΣΥΝΕΧΙΖΟΝΤΑΣ ΤΗΝ ΕΡΕΥΝΑ ΣΤΟΝ ΤΟΜΕΑ ΤΗΣ ΗΛΙΑΚΗΣ ΕΝΕΡΓΕΙΑΣ ΒΡΙΣΚΕΤΑΙ ΚΑΙ ΘΑ ΒΡΙΣΚΕΤΑΙ ΜΠΡΟΣΤΑ ΓΙΑΤΙ ΕΙΝΑΙ Η No 1 ΣΤΟΝ ΚΟΣΜΟ.

ΕΙΝΑΙ Η AMCOR

Χ 4300-31/12

ΥΓΡΟΣ ΣΤΙΒΟΣ ΡΟΔΟΥ

Αξιοζήλευτες επιδόσεις στο 11ο Κύπελλο Χριστουγέννων

Με τον πλέον ικανοποιητικό τρόπο, κλείνει αγωνιστικά το 2003 για τον «Υγρό Στίβο Ρόδου» οι κολυμβητές του οποίου με την εμφάνισή τους στο 11ο Κολυμβητικό Κύπελλο Χριστουγέννων, που διοργανώθηκε από τον Θρίαμβο Πατρών, σημείωσαν αξιοζήλευτες επιδόσεις και άφησαν ελπιδοφόρα μηνύματα για το μέλλον.

Περισσότεροι από 1.200 κολυμβητές και κολυμβήτριες, από όλη τη χώρα καταχειροκροτήθηκαν στο κατάμεστο υπερσύγχρονο κολυμβητήριο της Αχαϊκής πρωτεύουσας, σημειώνοντας επιδόσεις και προκρίσεις για τα Πανελλήνια και το Πανευρωπαϊκά πρωταθλήματα.

Οι επιδόσεις των κολυμβητριών του «Υγρού Στίβου Ρόδου» είναι οι εξής:

• Ευδοξία Μηναΐδη (κατηγορία 12 ετών): κατέβασε τα 50 μ. πρόσθιο, σταθερή στα 100 μ. και τα 200 μ. πρόσθιο, μέσα στη 10άδα σε όλα τα αγωνίσματα.

• Μαρία Ρωμαίου (κατηγορία 13 ετών): κατέβασε όλα τα προηγούμενα ρεκόρ της και πλασαρίστηκε σε όλα στην 6άδα, ενώ άγγιξε τα όρια στα 50 μ., τα 100 μ., τα 200 μ. και τα 400 μ. ελεύθερο.

• Νεφέλη Καμπέρη (κατηγορία 13 ετών): χαλαρή σε όλα τα αγωνίσματα, διερεύνησε τις αντίπαλές της, για το μέλλον, έπιασε το όριο στα 200 μ. πρόσθιο και έπιασε τριάδα σε όλα. Τα αγωνίσματα που συμμετέχει (100 μ., 200 μ., πρόσθιο, 200 μ. και 400 μ. Μικτή Ατομική).

• Μικαέλα - Αλίκη Καμπέρη (Κατηγορία κορασίδων): σταθερή στα 50 μ., 100 μ. και 200 μ. ύπτιο, παρά την ίωση που την καταλαλαιπώρησε. Επόμενο ραντεβού στις 10-11 Ιανουαρίου 2004, στο Πανελλήνιο Πρωτάθλημα Χειμώνα.

Βολές Μπλάτερ κατά των πλούσιων συλλόγων

Επίθεση από τα... αριστερά έκανε ο πρόεδρος της διεθνούς ομοσπονδίας ποδοσφαίρου, Γιόζεφ Μπλάτερ, στους οικονομικά ισχυρά συλλόγους, κατηγορώντας τους για νεοαποικιοκρατική νοοτροπία, κυνισμό και σκοτεινές μεθόδους για την υφαρπαγή των νέων ταλέντων από τις χώρες της Αφρικής, της Ασίας και της Νότιας Αμερικής. Ο Ελβετός παράγοντας με χθεσινό του άρθρο στους «Financial Times» καταγράφει την πραγματικότητα και ρίχνει το γάντι στις πλούσιες ομάδες, σε μια πρωτοφανή τοποθέτηση για πρόεδρο της FIFA.

Προσπαθώντας να διασώσει τον ρόλο της ομοσπονδίας ως θεματοφύλακα των αξιών του αθλήματος, ο Μπλάτερ αναφέρεται με σκληρούς χαρακτηρισμούς κατά των ισχυρών, κατηγορώντας τους για κοινωνικό και οικονομικό βιασμό των μικρότερων συλλόγων και χωρών. «Όλοι ξέρουν πως οι μεγάλοι σύλλογοι στέλνουν ανιχνευτές για να «ψωνίσουν» τα νέα ταλέντα σε Αφρική, Ασία και Νότια Αμερική. Οι οικονομικά ισχυροί σύλλογοι της Ευρώπης εξελίσσονται σε νεοαποικιοκράτες, που με κυνικό τρόπο υφαρπάζουν ότι καλύτερο ποδοσφαιρικά παράγουν οι μικρές χώρες», τονίζει ο Μπλάτερ και συνεχίζει στο άρθρο του σε πιο σκληρό ύφος:

«Δεν δίνουν ούτε δεκάρα για τις τοπικές κοινωνίες και τις μικρές ομάδες. Πρόκειται ξεκάθαρα για οικονομικό και κοινωνικό βιασμό των ασθενέστερων από τους οικονομικά ισχυρούς. Πρόκειται για κλοπή των καλύτερων νέων ταλέντων από τις μικρές (οικονομικά) χώρες και ομάδες. Η αξιοπρέπεια και η αγάπη για το άθλημα έχει εξελιχθεί από τους μεγάλους σ_ ένα εμπόριο σωμάτων. Αν δεν προσέξουμε το ποδόσφαιρο θα χάσει οριστικά το νόημα του και θα εξελιχθεί σε έναν διαγωνισμό απληστίας και οικονομικής επιβολής΄΄, τονίζει ο Μπλάτερ, σε μια εντυπωσιακή προσπάθεια να καταδείξει τη σκληρή πραγματικότητα του σύγχρονου ποδοσφαίρου.

Και δεν σταματά εκεί ο Μπλάτερ, καθώς θίγει και το θέμα της σύνθεσης των πλούσιων ομάδων, ειδικά στην πρέμιερ λιγκ της Αγγλίας, τις οποίες χαρακτηρίζει -δίκαια- ως λεγεώνες των ξένων: «Στην Αγγλία δεν πρέπει να μιλάμε για αγγλικές ομάδες, αφού ελάχιστοι είναι οι Άγγλοι παίκτες που αγωνίζονται σε αυτές. Αυτές οι ομάδες θυμίζουν τις λεγεώνες των ξένων. Ετσι, όμως, το ποδόσφαιρο χάνει την ταυτότητα του και μοιάζει περισσότερο σαν εμπορικό πολυκατάστημα», αναφέρει μεταξύ άλλων ο Μπλάτερ, ο οποίος, όμως, αποφεύγει να κάνει την αυτοκριτική του, καθώς η γιγάντωση αυτού του φαινομένου οφείλεται και στην αδράνεια των οργάνων της FIFA, που πρώτα σκέφτονται το καλό των ισχυρών και μετά του αθλήματος.

Βέβαια με το άρθρο του αυτό ο 67χρονος Ελβετός δείχνει να κάνει στροφή και επαναλαμβάνει πως δεν πρόκειται να καθίσει με σταυρωμένα τα χέρια στις θελήσεις των ισχυρών, οι οποίοι έχουν συνασπιστεί σε όμιλο με την ονομασία «G14». Ο Μπλάτερ έχει απορρίψει το ενδεχόμενο να προσέλθει στο τραπέζι των διαπραγματεύσεων με τους ισχυρότερους ποδοσφαιρικούς συλλόγους της Ευρώπης, οι οποίοι θέλουν οικονομική αποζημίωση, προκειμένου να αποδεσμεύουν τους παίκτες τους για τις διεθνείς διοργανώσεις.

Αύριο το ποδοσφαιρικό σεμινάριο στην Κρεμαστή

Ο Δ.Ο.Ν.Α. Πεταλούδων στα πλαίσια ενημέρωσης και επιμόρφωσης των αθλητικών τμημάτων, συλλόγων και φιλάθλων του Δήμου, διοργανώνει σεμινάριο στο Πνευματικό Κέντρο Κρεμαστής αύριο 19 Δεκεμβρίου 2003 και ώρα 18:00, με τα παρακάτω θέματα:

1. Κανονισμοί ποδοσφαίρου
2. Ιατρική Ενημέρωση
3. Κανονισμοί διαιτησίας ποδοσφαίρου

Καλούνται όλα τα ποδοσφαιρικά σωματεία, του νησιού να παρακολουθήσουν το σεμινάριο προς ενημέρωσή τους. Η εκδήλωση υποστηρίζεται από την Ε.Π.Σ. Δωδεκανήσου και τον Σ.Δ.Π.Δ.

Με δύο αθλητές η «Φλόγα» στο Αμύνταιο

Με δύο αθλητές θα πάρει μέρος η Φλόγα, στο Πανελλήνιο πρωτάθλημα τζούντο ανδρών - γυναικών το Σαββατοκύριακο στο Αμύνταιο.

Ο Κώστας Γαλουζής θα πάρει μέρος στα -81 κιλά και η Κατερίνα Μαυρομάτη στα -57 κιλά.

Η Μινοδώρα Νέμες θα διεκδικούσε μία θέση για τους Ολυμπιακούς αγώνες σ' αυτό το πρωτάθλημα, γι' αυτό είχε προετοιμαστεί με πολλές ώρες προπόνησης, αλλά λόγω τραυματισμού, δεν θα μπορέσει να λάβει μέρος! Έτσι, χάνει την ευκαιρία για πρόκριση. Συνοδός θα είναι ο προπονητής των αθλητών Χατζηνικολάου Μιχαήλ.

Από την ακαδημία της Νίκης Ρόδου

Χριστουγεννιάτικη γιορτή αύριο στο Ρόδος μίνι φούτμπωλ κλαμπ

Με χριστουγεννιάτικη γιορτή τελειώνει τις εργασίες της η ακαδημία ποδοσφαίρου του Α.Σ. Νίκη Ρόδου αύριο 18/12/2003 στις εγκαταστάσεις του Rodos Mini Football Club 5Χ5 Vitzileos.

Το ...μενού περιλαμβάνει κουραμπιέδες και μελομακάρονα, χριστουγεννιάτικα τραγούδια, αλλά και διαγωνισμούς ποδοσφαιρικής σκοποβολής και δεξιοτεχνίας, όπως και ποδο-τένις. Σε όλους τους νικητές θα δοθεί πλούσιο αθλητικό υλικό από αθλητικά μαγαζιά της πόλης μας. Μετάλλια θα δοθούν στους λιλιπούτειους ποδοσφαιριστές που θα λάβουν μέρος σε οικογενειακό διπλό και σε όλους ανεξαρτήτως ο Άγιος Βασίλης θα δώσει δώρα και αναμνηστικά ημερολόγια. Ήδη, στα πλαίσια των εορταστικών εκδηλώσεων ήρθαν σε φιλική συνάντηση οι ακαδημίες της



Νίκης και του Διγενή για παιδιά του 1994 και νεότερα. Στη συνάντηση παίχτηκε πραγματικά ωραίο ποδόσφαιρο με τελικό σκορ 10-5 υπέρ της Νίκης. Σε όλους τους ποδοσφαιριστές δόθηκαν μετάλλια από το Rodos M.F.C.

Η ακαδημία του Α.Σ. Νίκη Ρόδου σας προσκαλεί στις εγκαταστάσεις του Rodos M.F.C. από τις 15:00 - 18:00 και σας εύχεται χαρούμενες γιορτές και καλή και ειρηνική χρονιά.



Δηλαδή ρε παιδιά, δεν καταλάβαμε, η κ. Μανιάνι τι το παίζει; Ήρθε από εκεί που ήρθε, έγινε ό,τι έγινε, απέκτησε (όχι τζάμπα) ό,τι απέκτησε και τώρα κάνει και κόνγκσες; Τη στιγμή που τιμητικά μάλιστα φέρει την ιδιότητα της Ελληνίδας αξιωματικού, έχει τόσο μεγάλο θράσος και απαξιεί τον ίδιο τον Πρόεδρο της Δημοκρατίας;

Με περισσή μάλιστα ιταμότητα δικαιολογήθηκε ότι κάνει μούτρα, επειδή οι Έλληνες αθλητικοί συντάκτες δεν την βράβευσαν στο παρελθόν! Δηλαδή δεν καταλάβαμε: είναι που είναι από μόνη της φαιδρή αυτή η τακτική των νεοελλήνων να βραβεύουν για ψύλλου πήδημα τον κάθε τυχαίο που απλά κάνει το αυτονόητο, θα έχουμε τώρα και μαθήματα δεοντολογίας (όχι ότι είναι πρωτόγνωρο το φρούτο) για το πώς θα πρέπει να σκέφτεται και να ενεργεί το κάθε ΜΜΕ;

Αρκεί άραγε το γεγονός ότι ένας αθλητής προσφέρει κάποια διάκριση στη χώρα μας ή το σωματείο του, για να ανέχεται η κοινωνία οποιαδήποτε προκλητική συμπεριφορά, από οποιονδήποτε; Αν αυτό το έκανε ένας μάχιμος αξιωματικός ποια θα ήταν η μοίρα του; Μήπως θα πρέπει να πακετάρουμε όλα αυτά τα «θρασίμια» και να τα στείλουμε από εκεί που ήρθαν; Πόσο μπορούμε σαν λαός να είμαστε τόσο ανεκτικοί και ζαμανφουτίστες;

Και για να μην παρεξηγηθούμε τα ίδια ακριβώς ισχύουν για τον χερ Οττο και τα καλοαμοιβόμενα από το υστέρημα του Έλληνα λαού παλικάρια του. Μήπως ήρθε η ώρα να ξεκινήσουμε να βραβεύουμε κανέναν γιατρό, ερευνητή, επιστήμονα και καθηγητή (όσο αντιαθλητικό κι αν ακούγεται αυτό), οι οποίοι πραγματικά και ουσιαστικά προάγουν τις αληθινές αξίες;

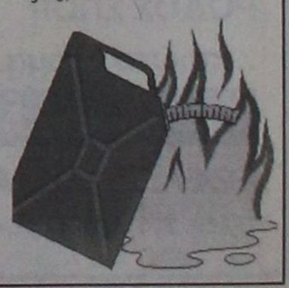

ΠΡΟΟΔΟΣΠΟΡ

Ούτε χθες ο Πατρίκης...

Ο 28χρονος αθλητής δεν προπονήθηκε καθώς νιώθει ενοχλήσεις στο πόδι του. Φουλ ρυθμοί και διάθεση στις προπονήσεις. Ο Βασίλης Φραγκιάς με τον Χρήστο Γκογκίδη θα μιλήσουν σήμερα για το παιχνίδι με τον Δούκα

Με μοναδικό απόντα για δεύτερη συνεχόμενη μέρα τον Δημήτρη Πατρίκη συνεχίστηκε χθες η προετοιμασία του Κολοσσού, ενόψει της μεθαυριανής αναμέτρησης στο πλαίσιο της 12ης αγωνιστικής κόντρα στον Α.Σ.Ε. Δούκα. Ο 28χρονος αθλητής δεν μπόρεσε να προπονηθεί καθώς ένιωσε έντονες ενοχλήσεις στο πόδι του λόγω του διαστρέμματος που είχε υποστεί την προηγούμενη εβδομάδα. Ο Πατρίκης θα δοκιμάσει και πάλι σήμερα να μπει στο «παρκέ» και ανάλογα θα πράξει ο Βασίλης Φραγκιάς, σχετικά με τη συμμετοχή του στο ματς της Αθήνας.

Από κει και πέρα οι ρυθμοί χθες ήταν για ακόμα μία φορά ανεβασμένοι με δεδομένο ότι ακολουθεί ένα ιδιαίτερα δύσκολο ματς απέναντι σε έναν αντίπαλο που καίγεται για την κατάκτηση του ροζ φύλλου. Βέβαια στις τάξεις του Κολοσσού κανείς δεν είναι διατεθειμένος να κλείσει με ήττα το 2003 και για το λόγο αυτό οι «θαλασσί» προετοιμάζονται εντατικά προκειμένου να παρουσιαστούν πανέτοιμοι το απόγευμα του Σαββάτου στις εγκαταστάσεις του κλειστού γυμναστηρίου των εκπαιδευτήριων Δούκα. Στη διάθεση του Αθηναίου τεχνικού βρίσκονται ήδη όλα τα στοιχεία που αφορούν τους μεθαυριανούς αντιπάλους των Ροδιτών, τους οποίους αντιμετώπισαν και πέρσι στο πρωτάθλημα της Β' Εθνικής.



Χωρίς τον Δημήτρη Πατρίκη συνεχίστηκε και χθες η προετοιμασία του Κολοσσού

Ο Βασίλης Φραγκιάς μελετάει προσεκτικά τον Δούκα στον πάγκο του οποίου κάθεται πλέον ο Κώστας Σορώτος που διαδέχθηκε τον Παναγιώτη Κοντογιάννη. Μετά τις έξι συνεχόμενες επιτυχίες, ο Κολοσσός θέλει να διευρύνει το νικηφόρο του σερί, όμως το εγχείρημα αυτό θα χρειαστεί επίπονη και σκληρή προσπάθεια απέναντι σε μία ομάδα που παλεύει για να παραμείνει στην κατηγορία.

Η προετοιμασία του Κολοσσού θα ολοκληρωθεί με μία προπόνηση που θα διεξαχθεί αύριο στο «Βενετόκλειο» και το απόγευμα η ομάδα θα αναχωρήσει για την πρωτεύουσα. Το κλίμα στο στρατόπεδο του συλλόγου είναι κάτι παραπάνω από ιδανικό και δεν αποκλείεται στο ματς του Σαββάτου, ο Κολοσσός να έχει στις κερκίδες αρκετούς Ρόδιους φοιτητές που συνηθίζουν να δίνουν το «παρών» σε εκτός έδρας αγώνες.

Εξάλλου σήμερα το απόγευμα στις 16:30, στο «Βενετόκλειο», ο Βασίλης Φραγκιάς στην καθιερωμένη συνέντευξη τύπου θα μιλήσει για το παιχνίδι με τον Α.Σ.Ε. Δούκα. Αυτή τη φορά θα έχει μαζί του, τον Χρήστο Γκογκίδη που θα εκπροσωπήσει τους συμπαίκτες του και θα αναφερθεί με τη σειρά του στην αναμέτρηση της 12ης αγωνιστικής, της τελευταίας πριν την εορταστική περίοδο. Όπως είναι γνωστό μετά το τέλος του συγκεκριμένου αγώνα, οι παίκτες του Κολοσσού θα έχουν την ευκαιρία να ξεκουραστούν και να φύγουν για τις ιδιαίτερες πατρίδες του, ενώ θα επιστρέψουν και πάλι στο παρκέ στις 26 Δεκεμβρίου.

Γιορτάζει με μικρούς...

Το ερχόμενο Σάββατο στην «τέντα», ο Π.Α.Ο. Διαγόρας θα διοργανώσει παιχνίδια, μίνι και σούπερ-μίνι, ενώ θα υπάρξουν αγώνες με τον Κολοσσό και τους παμπαίδες του Ζέφυρου. Θα παραδοθούν επίσης μαθήματα πρώτων βοηθειών

Εκδήλωση για τους μικρούς αθλητές θα διοργανώσει το ερχόμενο Σάββατο ο Π.Α.Ο. Διαγόρας. Η εκδήλωση αυτή θα πραγματοποιηθεί με αγώνες των κατηγοριών μίνι και σούπερμίνι, ενώ το «παρών» θα δώσει και ο Κολοσσός με παιχνίδια κόντρα στους «κυανέρυθρους». Εξάλλου οι παμπαίδες του Ζέφυρου θα αντιμετωπίσουν τις κορασίδες του Π.Α.Ο. Διαγόρας, ενώ το πρόγραμμα των εκδηλώσεων θα γίνει σήμερα γνωστό από το τμήμα μπάσκετ του συλλόγου.

Όπως έγινε γνωστό μάλιστα κατά τη διάρκεια των παιχνιδιών θα δοθούν μαθήματα πρώτων βοηθειών, στα οποία-με δεδομένη την έλλειψη ιατρών- θα ήταν καλό να τα παρακολουθήσουν γονείς, φίλαθλοι, παράγοντες και αθλητές, καθώς ο Π.Α.Ο. Διαγόρας θα έχει ανοιχτές για όλους τις πόρτες...

Εμπειρία εναντίον ενθουσιασμού!

Ο Α.Σ.Κ. Ιβίσκος θα αντιμετωπίσει σήμερα(21:30) στην Ιαλυσό τον Γ.Α.Σ, στο εξ αναβολής παιχνίδι της 2ης αγωνιστικής για το γυναικείο πρωτάθλημα. Άλλαξε η έδρα έπειτα από αίτημα των δύο ομάδων. Την Κυριακή οι «ερυθροκίτρινες» θα φιλοξενήσουν τον Ιπποκράτη Κω

Ιδιαίτερα σημαντικό παιχνίδι πρόκειται να διεξαχθεί σήμερα στο κλειστό γυμναστήριο της Ιαλυσού, μεταξύ του Α.Σ.Κ. Ιβίσκος και του Γ.Α.Σ., στο πλαίσιο της 2ης αγωνιστικής για το γυναικείο πρωτάθλημα. Το παιχνίδι συμφωνήθηκε να διεξαχθεί στο συγκεκριμένο γήπεδο, μετά από αίτημα των δύο ομάδων στο οποίο δεν είχε λόγο να διαφωνήσει η Τ.Ε. Ε.Ο.Κ. Δωδεκανήσου, καθώς το σημερινό ματς κανονικά επρόκειτο να πραγματοποιηθεί στο «Βενετόκλειο». Οι σημερινοί αντίπαλοι ξεκίνησαν με το δεξί τις επίσημες υποχρεώσεις τους στο πρωτάθλημα και η νικήτρια ομάδα σήμερα θα παραμείνει μόνη στην κορυφή του βαθμολογικού πίνακα. Το σημερινό ματς είχε προγραμματιστεί να γίνει το προηγούμενο Σάββατο στο «Βενετόκλειο», όμως λόγω του αγώνα του Κολοσσού, είχε αναβληθεί. Ο Χρήστος Μπίλιας θα έχει στη διάθεση του, τις εξής αθλήτριες: Τζίνη, Λαού, Δράκου, Γλυνάτση, Πετράκη, Λεβέντη, Ψύλλου, Παπαντωνίου, Αλχαδέφ, Τσικίμη, Ζερβού και Μέντου. Στην αντίπερα όχθη ο Γιώργος Χατζηκαλημέρης θα στηριχθεί στις: Καρακοβούνη, Μιλένκοβιτς, Γαλαχουσίδη, Μανδραγού, Καμπουράκη, Παπαοικονόμου, Κυπραίου, Νικλίτση, Κοντούζογλου, Τζωρζή και Καλημέρη. Πέρσι ο Α.Σ.Κ. Ιβίσκος κέρδισε με 57-26.



Τον Α.Σ.Κ. Ιβίσκος θα αντιμετωπίσει σήμερα ο Γ.Α.Σ. Ιάλυσος. Στη φωτό φάση του αγώνα των «ερυθροκίτρινων» κόντρα στη Νίκη Ρόδου

ΣΗΜΕΡΑ:
Κ.Γ. Ιαλυσού (21:30): Α.Σ.Κ. Ιβίσκος- Γ.Α.Σ. Ιάλυσος (Φάκαρος - Βαγιανός).

ΤΗΝ ΚΥΡΙΑΚΗ Γ.Α.Σ. ΙΑΛΥΣΟΣ- ΙΠΠΟΚΡΑΤΗΣ ΚΩ

Στο πλαίσιο της 3ης αγωνιστικής οι «ερυθροκίτρινες» θα φιλοξενήσουν την ερχόμενη Κυριακή τον Ιπποκράτη Κω. Όποια απ' τις δύο ομάδες καταφέρει να επικρατήσει, θα συνεχίζει να ελπίζει στην κατάκτηση της πρώτης θέσης.

ΚΥΡΙΑΚΗ(21/12):
Κ.Γ. Ιαλυσού (14:30): Γ.Α.Σ. Ιάλυσος- Ιπποκράτης Κω

Η ΒΑΘΜΟΛΟΓΙΑ

1.Ιπποκράτης Κω	3	1-1	103-78(+25)
2.Γ.Α.Σ. Ιάλυσος	2	1-0	69-45(+24)
3.Α.Σ.Κ. Ιβίσκος	2	1-0	37-29(+8)
4.Νίκη Ρόδου	2	0-2	86-143(-57)

* Ο Α.Σ.Κ. Ιβίσκος και ο Γ.Α.Σ. Ιάλυσος έχουν από ένα παιχνίδι λιγότερο

Κωακό ντέρμπι...

Ο Ιπποκράτης θα αντιμετωπίσει, το Σάββατο, την Α.Ε. Δικαίου στο μοναδικό παιχνίδι για το πρωτάθλημα των κορασίδων

Ένα παιχνίδι όρισε η Τ.Ε. Ε.Ο.Κ. Δωδεκανήσου για το πρωτάθλημα των κορασίδων. Στο κλειστό γυμναστήριο της Κω, την ερχόμενη Κυριακή ο Ιπποκράτης θα αντιμετωπίσει την Α.Ε. Δικαίου που βρίσκεται στη δεύτερη θέση του βαθμολογικού πίνακα.

ΣΑΒΒΑΤΟ (20/12):
Κ.Γ. Κω (14:00): Ιπποκράτης Κω- Α.Ε. Δικαίου (Ζαμάγιας- Μαρμαρινός)

Η ΒΑΘΜΟΛΟΓΙΑ

1.Γ.Α.Σ. Ιάλυσος	12	6-0	411-204(+207)
2.Α.Ε. Δικαίου	7	3-1	252-154(+98)
3.Α.Σ.Κ. Ιβίσκος	7	3-1	228-174(+54)
4.Ιπποκράτης Κω	6	2-2	159-182(-23)
5.Νίκη Ρόδου	6	1-4	234-275(-41)
6.Π.Α.Ο. Διαγόρας	5	1-3	167-169(-2)
7.Α.Ο. Σύμης	5	0-5	66-359(-293)

* Τα παιχνίδια ορίζονται από την Τ.Ε. Ε.Ο.Κ. Δωδεκανήσου

Σύγκρουση αήττητων...

Η Τ.Ε. Ε.Ο.Κ. Δωδεκανήσου όρισε δύο εξ αναβολής παιχνίδια για τον πρώτο όμιλο του πρωταθλήματος των παμπαίδων

Επαναρχίζει με δύο εξ αναβολής αναμετρήσεις της 3ης αγωνιστικής για τον πρώτο όμιλο το πρωτάθλημα των παμπαίδων. Το απόγευμα της ερχόμενης Κυριακής, στο κλειστό γυμναστήριο της Κρεμαστής ο Ήλιος Ιαλυσού θα παίξει με τον Π.Α.Ο. Διαγόρας Α' και στη συνέχεια ο Κολοσσός Α' με τον Π.Α.Ο. Διαγόρας Β'

ΤΟ ΠΡΟΓΡΑΜΜΑ
ΚΥΡΙΑΚΗ(21/12):
Κ.Γ. Κρεμαστής (17:00): Ήλιος Ιαλυσού- Π.Α.Ο. Διαγόρας Α'
Κ.Γ. Κρεμαστής (18:30): Κολοσσός Α'- Π.Α.Ο. Διαγόρας Β'

Α' ΟΜΙΛΟΣ
Η ΒΑΘΜΟΛΟΓΙΑ

1.Κολοσσός Α'	6	3-0	218-58(+160)
2.Π.Α.Ο. Διαγόρας Α'	5	2-1	169-90(+79)
3.Π.Α.Ο. Διαγόρας Β'	4	2-0	99-85(+14)
4.Άγιος Νικόλαος Παστίδας	4	1-2	67-139(-72)
5.Ζέφυρος	3	0-3	105-167(-62)
6.Ήλιος Ιαλυσού	2	0-2	36-155(-119)

*Ο Ήλιος Ιαλυσού και ο Π.Α.Ο. Διαγόρας Β' έχουν από δύο παιχνίδια λιγότερα, ενώ ο Κολοσσός Α', ο Π.Α.Ο. Διαγόρας Α', ο Άγιος Νικόλαος Παστίδας και ο Ζέφυρος από ένα.

Αναβλήθηκαν οι τελικοί...

Δεν μπόρεσαν να έρθουν στη Ρόδο οι ομάδες των Λυκείων της Κω

Για χθες είχαν προγραμματιστεί οι τελικοί του σχολικού πρωταθλήματος των Λυκείων για την ανάδειξη της ομάδας που θα μας εκπροσωπήσει στο πανελλήνιο. Στα αγόρια το 2ο Λύκειο Ρόδου θα αντιμετωπίσει το Ιπποκράτειο Λύκειο της Κω, ενώ στα κορίτσια το Λύκειο Ιαλυσού το Τ.Ε.Ε. Κω. Τα παιχνίδια ενδέχεται να διεξαχθούν σήμερα το μεσημέρι στο «Βενετόκλειο» σε περίπτωση φυσικά που αρθεί το απαγορευτικό των πλοίων και οι Κώοι μαθητές-αθλητές έρθουν στη Ρόδο.

Ορίστηκαν τα εξ αναβολής...

Το ερχόμενο Σάββατο ο Α.Ο. Παντηλιακός θα φιλοξενήσει την Ε.Α. Καλύμνου, ενώ την Κυριακή ο Π.Α.Ο. Διαγόρας την Α.Ε. Δικαίου στις εκκρεμότητες της Α' Ανδρών



Την Ε.Α. Καλύμνου θα φιλοξενήσει την ερχόμενη Κυριακή ο Α.Ο. Παντηλιακός. Στη φωτό φάση απ' το ματς των «κυανόλευκων» κόντρα στον Άγιο Νικόλαο Παστίδας

Τις δύο εκκρεμότητες στο πρωτάθλημα της Α' Ανδρών όρισε η Τ.Ε. Ε.Ο.Κ. Δωδεκανήσου. Η διοργανώτρια αρχή προγραμμάτισε τις συναντήσεις Α.Ο. Παντηλιακός- Ε.Α. Καλύμνου και Π.Α.Ο. Διαγόρας- Α.Ε. Δικαίου στο πρόγραμμα της 9ης και της 10ης αγωνιστικής αντίστοιχα. Το πρώτο ματς είχε αναβληθεί καθώς οι φιλοξενούμενοι δεν μπόρεσαν να έρθουν στη Ρόδο, με δεδομένο υπήρχε φόβος ότι θα μπορούσαν να αποκλειστούν, ενώ η άλλη αναμέτρηση αναβλήθηκε την προηγούμενη Κυριακή. Η ομάδα του Μιχάλη Καπλανίδη αν και ήρθε στη Ρόδο, τελικά επέστρεψε αμέσως στην Κω λόγων κακών καιρικών συνθηκών.

ΕΞ ΑΝΑΒΟΛΗΣ ΠΑΙΧΝΙΔΙΑ
ΣΑΒΒΑΤΟ(20/12):
Δ.Κ.Γ. Ρόδου (11:00): Α.Ο. Παντηλιακός- Ε.Α. Καλύμνου

ΚΥΡΙΑΚΗ(21/12):
Κ.Γ. Διαγόρα (13:30): Π.Α.Ο. Διαγόρας- Α.Ε. Δικαίου

Η ΒΑΘΜΟΛΟΓΙΑ

1.Α.Σ.Κ. Ιβίσκος	20	10-0	788-590(+198)
2.Α.Ο. Παντηλιακός	16	7-2	634-538(+96)
3.Π.Α.Ο. Διαγόρας	15	6-3	686-523(+163)
4.Ηρακλής Λάρδου	15	5-5	719-732(-13)
5.Διγενής Κοσκινού	14	4-6	662-699(-37)
6.Α.Ε. Δικαίου	13	4-5	605-611(-6)
7.Άγιος Νικόλαος Παστίδας	11	1-9	551-695(-144)
8.Ε.Α. Καλύμνου	10	1-8	517-774(-257)

* Ο Α.Ο. Παντηλιακός, η Ε.Α. Καλύμνου, ο Π.Α.Ο. Διαγόρας και η Α.Ε. Δικαίου έχουν από ένα παιχνίδι λιγότερο.

Κρίνεται η πρόκριση...

Ο νικητής της αναμέτρησης Α.Ο. Παντηλιακός- Δ.Α.Ν.Σ. Δωριείς θα περάσει στην προημιτελική φάση του θεσμού! Ο Κολοσσός θα αντιμετωπίσει τον Ζέφυρο και ο Διγενής Κοσκινού στο πιο αδιάφορο ματς τον Α.Ο. Σύμης

Στο «Βενετόκλειο» θα διεξαχθεί το σημαντικότερο παιχνίδι του παιδικού πρωταθλήματος. Για τον δεύτερο όμιλο ο Α.Ο. Παντηλιακός θα κοντραριστεί με τον Δ.Α.Ν.Σ. Δωριείς σε ένα παιχνίδι που θα κρίνει σε μεγάλο ποσοστό την πρόκριση στην προημιτελική φάση του θεσμού. Αν οι «κιτρινόμαυροι» επικρατήσουν θα αντιμετωπίσουν οριστικά στην επόμενη φάση την Α.Ε. Δικαίου, ενώ αν πάρει το ροζ φύλλο ο Α.Ο. Παντηλιακός με νίκη στη συνέχεια επί του Ηρακλή Λάρδου θα τερματίσει στην κορυφή. Από κει και πέρα για τον ίδιο όμιλο στο πιο αδιάφορο ματς ο Διγενής Κοσκινού θα φιλοξενήσει τον Α.Ο. Σύμης με στόχο την κατάκτηση της πρώτης του νίκης.



Η αναμέτρηση Α.Ο. Παντηλιακός- Δ.Α.Ν.Σ. Δωριείς ξεχωρίζει στο πρόγραμμα της 8ης αγωνιστικής για τον δεύτερο όμιλο

Στον πρώτο όμιλο η αυλαία της 9ης αγωνιστικής θα πέσει το ερχόμενο Σάββατο με την αναμέτρηση Κολοσσός Ρόδου- Ζέφυρος. Χθες το βράδυ στην Ιαλυσό ο Π.Α.Ο. Διαγόρας αντιμετώπισε τον Γ.Α.Σ.(λεπτομέρειες στο αυριανό φύλλο)...

Α' ΟΜΙΛΟΣ
9η ΑΓΩΝΙΣΤΙΚΗ
Π.Α.Ο. Διαγόρας- Γ.Α.Σ. Ιάλυσος (χθες)
ΣΑΒΒΑΤΟ(20/12):
Δ.Κ.Γ. Ρόδου (13:00): Κολοσσός Ρόδου- Ζέφυρος
Ρεπό έχει ο Α.Σ.Κ. Ιβίσκος

Β' ΟΜΙΛΟΣ
8η ΑΓΩΝΙΣΤΙΚΗ
ΣΑΒΒΑΤΟ(20/12):
Κοσκινού (11:00): Διγενής Κοσκινού- Α.Ο. Σύμης
Δ.Κ.Γ. Ρόδου (15:00): Α.Ο. Παντηλιακός- Δ.Α.Ν.Σ. Δωριείς
Ρεπό έχει ο Ηρακλής Λάρδου

Α' ΟΜΙΛΟΣ

1.Κολοσσός Ρόδου	12	6-0	463-188(+275)
2.Α.Σ.Κ. Ιβίσκος	11	4-3	494-493(+1)
3.Ζέφυρος	10	4-2	352-350(+2)
4.Π.Α.Ο. Διαγόρας	8	2-4	297-375(-78)
5.Γ.Α.Σ. Ιάλυσος	7	0-7	335-535(-200)

*Ο Α.Σ.Κ. Ιβίσκος και ο Γ.Α.Σ. Ιάλυσος δεν έχουν εκτίσει το ρεπό τους

*Ο Π.Α.Ο. Διαγόρας και ο Γ.Α.Σ. Ιάλυσος έπαιξαν χθες

Β' ΟΜΙΛΟΣ

1.Δ.Α.Ν.Σ. Δωριείς	11	5-1	421-352(+69)
2.Ηρακλής Λάρδου	10	4-2	305-274(+31)
3.Α.Ο. Παντηλιακός	9	4-1	321-271(+50)
4.Α.Ο. Σύμης	6	1-4	244-240(+4)
5.Διγενής Κοσκινού	6	0-6	255-409(-154)

*Ο Α.Ο. Σύμης και ο Α.Ο. Παντηλιακός έχουν εκτίσει το ρεπό τους

Συνάντηση στο «Βενετόκλειο»...

Σήμερα στις 14:00 στα γραφεία της Τ.Ε. Ε.Ο.Κ. καλούνται όλοι οι προπονητές των παίδων και των παμπαίδων όλων των σωματείων

Στα γραφεία της Τ.Ε. Ε.Ο.Κ. Δωδεκανήσου καλούνται να δώσουν το «παρών» σήμερα στις 14:00 οι προπονητές των παιδικών τμημάτων αλλά και των παμπαίδων όλων των σωματείων. Εκεί θα τους περιμένει ο πρόεδρος Θεοδόσης Κολιάδης μαζί με το μέλος της τοπικής επιτροπής Βασίλη Καλαποδάκη αλλά και τους περιφερειακούς προπονητές Νίκο Φραγκεσκάκη και Βαγγέλη Αθανασιάδη. Θέμα συζήτησης φυσικά θα είναι η πορεία των τμημάτων υποδομής των σωματείων του νησιού, αλλά και φυσικά ο ερχομός του ομοσπονδιακού τεχνικού στη Ρόδο Αντώνη Χρηστέα.

Το αναπτυξιακό κομμάτι του μπάσκετ αποτελεί και το πιο ευαίσθητο κομμάτι και θα συζητηθούν σημαντικά κεφάλαια που αποτελούν το μέλλον του μπάσκετ στη Δωδεκάνησο.

Ο Ιπποκράτης ευχαριστεί...

Το διοικητικό συμβούλιο του Α.Σ. Ιπποκράτης Κω ευχαριστεί θερμά την τοπική επιτροπή καλαθοσφαίρισης Δωδεκανήσου, τον προπονητή του Γ.Α.Σ. Ιάλυσος κ. Γιώργο Χατζηκαλημέρη, τον διαιτητή κ. Άρη Φάκαρο και τον έφορο του τμήματος στίβου του Π.Α.Ο. Διαγόρα Ρόδου κ. Παντελή Νίνη, για την εξυπηρέτηση που πρόσφεραν στην ομάδα του γυναικείου τμήματος κατά την παραμονή της στο νησί της Ρόδου την Κυριακή και τη Δευτέρα 14 και 15 Δεκεμβρίου 2003.

Με θέα το φάϊναλ-φορ

Ο Ιπποκράτης Κω υποδέχεται την Α.Ε. Δικαίου στο ντέρμπι των εφήβων στο βόρειο συγκρότημα!

Η μάχη της πρώτης θέσης σε μεγάλο ποσοστό θα κριθεί στην αυριανή αναμέτρηση που πρόκειται να διεξαχθεί στην Κω, στο πλαίσιο του εφηβικού πρωταθλήματος(όμιλος νήσων). Ο Ιπποκράτης θα υποδεχθεί την Α.Ε. Δικαίου και η νικήτρια ομάδα θα κάνει το μεγάλο βήμα για την απευθείας πρόκριση της στην τελική φάση του θεσμού. Αξίζει να σημειωθεί ότι οι δύο ομάδες επικράτησαν με χαρακτηριστική άνεση του Ηρακλή 2000.

3η ΑΓΩΝΙΣΤΙΚΗ
ΑΥΡΙΟ(19/12):
Κ.Γ. Κω (18:00): Ιπποκράτης Κω- Α.Ε. Δικαίου (Ζαμάγιας - Μαρμαρινός)

Η ΒΑΘΜΟΛΟΓΙΑ

1.Α.Ε. Δικαίου	2	1-0	79-42(+37)
2.Ιπποκράτης Κω	2	1-0	86-57(+29)
3.Ηρακλής 2000	2	0-2	99-166(-68)

*Ο Ηρακλής 2000 έχει εκτίσει το ρεπό του

Επιστρέφει στην κορυφή...

Ο Α.Ο. Σύμης θα φιλοξενήσει την Κυριακή τον Κλεόβουλο Λίνδου στο εξ αναβολής παιχνίδι της 5ης αγωνιστικής



Μονόδρομο αποτελεί για τον Α.Ο. Σύμης η νίκη στο εξ αναβολής παιχνίδι με τον Κλεόβουλο Λίνδου. Στη φωτό ο Μερκούρης Μοσχόβης και ο πάγκος του Α.Ο.Σ.

Την μεγάλη ευκαιρία να επιστρέψει στην κορυφή θα έχει το μεσημέρι της ερχόμενης Κυριακής ο Α.Ο. Σύμης. Η ομάδα του Μερκούρη Μοσχόβη θα φιλοξενήσει τον Κλεόβουλο Λίνδου στο πλαίσιο της 5ης αγωνιστικής, στο παιχνίδι που είχε αναβληθεί το προηγούμενο Σάββατο καθώς οι φιλοξενούμενοι δεν μπόρεσαν να μεταβούν στο γειτονικό νησί λόγω...μποφόρ. Ο Α.Ο.Σ. θέλει να συνεχίσει να διατηρεί το αήττητο του ενώ με πιθανή του νίκη θα ξεπεράσει και πάλι τον Δ.Α.Ν.Σ. Δωριείς τον οποίο θα αντιμετωπίσει στη Ρόδο μετά την εορταστική περίοδο.

ΚΥΡΙΑΚΗ(21/12):
Σύμη (12:00): Α.Ο. Σύμης- Κλεόβουλος Λίνδου

Η ΒΑΘΜΟΛΟΓΙΑ

1.Δ.Α.Ν.Σ. Δωριείς	9	4-1	360-235(+125)
2.Α.Ο. Σύμης	8	4-0	259-221(+38)
3.Ζέφυρος	8	3-2	357-330(+27)
4.Ήλιος Ιαλυσού	7	2-3	292-340(-48)
5.Κλεόβουλος Λίνδου	5	1-3	174-233(-59)
6.Σταυρός Καλυθιών	5	0-5	245-328(-83)

* Ο Α.Ο. Σύμης και ο Κλεόβουλος Λίνδου έχουν από ένα παιχνίδι λιγότερο

Οπως συμβαίνει πάντα

Καυγάδισαν και πάλι στο Δημοτικό Συμβούλιο Αφάντου

ΖΗΤΗΘΗΚΕ ΝΑ ΕΠΙΣΤΡΑΦΟΥΝ 37.500 ΕΥΡΩ

ΣΕ ΚΛΙΜΑ έντασης διεξήχθη η συνεδρίαση του Δημοτικού Συμβουλίου Αφάντου, που σημαδεύτηκε και από αποχωρήσεις. Τους τόνους στην προχθεσινή συνεδρίαση ανέβασαν τα θέματα που αφορούσαν δύο εντάλματα πληρωμής, για τα οποία επελήφθη το ελεγκτικό συνέδριο, που με έγγραφό του κάλεσε το δήμαρχο Αφάντου κ. Σταμάτη Καββάδα να επιστρέψει στα ταμεία του Δήμου ποσό της τάξεως των 37.500 ευρώ!

Το θέμα αυτό έφερε εκτός ημερησίας διατάξεως προς συζήτηση η επικεφαλής της παράταξης της μειοψηφίας κ. Μαρία Καραγιάννη. Το ένα ένταλμα αφορούσε ποσό που δόθηκε στην επιχείρηση ΔΑΤΕΑ και το δεύτερο χρήματα που δόθηκαν σε εργολάβο για έργο που είναι ενταγμένο και υλοποιείται με πόρους του Ειδικού Προγράμματος Τοπικής Αυτοδιοίκησης. Οπως υποστηρίζεται από τη μειοψηφία, δεν θα έπρεπε να δοθούν χρήματα από τα ταμεία του Δήμου για το συγκεκριμένο έργο.

Πρόταση να γίνει νέα συνεδρίαση για να συζητηθούν τα θέματα που αφορούν την αξιοποίηση του Γκολφ Αφάντου και το έργο της κατασκευής του αγωγού αποχέτευσης Αρχάγγελος - Βόδι, κατέθεσε ο πρόεδρος του Δημοτικού Συμβουλίου κ. Μιχάλης Μαχραμάς. Η πρόταση δεν εγκρίθηκε από το Δημοτικό Συμβούλιο.

Στην προχθεσινή συνεδρίαση δεν έγινε συζήτηση, λόγω του προχωρημένου της ώρας για τον απολογισμό του οικονομικού έτους 2002.

Ζητούμενο από τις παρατάξεις της μειοψηφίας είναι να επιβληθούν από το Δήμο μέτρα, ώστε να εισπραχθούν όσα χρήματα οφείλονται, κυρίως από ξενοδόχους, που φθάνουν το ένα δισεκατομμύριο δραχμές.

Διενέξεις προκάλεσε και η συζήτηση του θέματος που αφορούσε την εγκατάσταση Μονάδας Παραγωγής Σκυροδέματος της εταιρίας «ΝΙΚΟΣ Β.Λ.Τ. Α.Ε.». Το Δημοτικό Συμβούλιο δεν ενέκρινε την εγκατάσταση της ομάδας, ενώ αποχώρησε σε ένδειξη διαμαρτυρίας για την εξέλιξη αυτή ο πρόεδρος της ΔΕΑΣΑ κ. Γ. Μανέτας. Από τη συνεδρίαση αποχώρησε και ο κ. Γ. Καλογήρου, αλλά και ο πρώην δήμαρχος Αφάντου Σταύρος Σταυρής, επικαλούμενος λόγους υγείας.

Για να εξετάσει δεκάδες θέματα

Τη Δευτέρα συνεδριάζει το Δημοτικό Συμβούλιο

ΠΟΙΑ ΕΡΓΑ ΠΡΟΓΡΑΜΜΑΤΙΖΟΝΤΑΙ

Με δεκάδες θέματα θ' ασχοληθεί το δημοτικό συμβούλιο κατά την ερχόμενη συνεδρίασή του που θα γίνει τη Δευτέρα στις 9 μ.μ. Τα θέματα της ημερήσιας διάταξης έχουν ως εξής:

1. Θεσμοθέτηση Παρατηρητηρίου Ισων Ευκαιριών Δήμου Ροδίων.

2. Παράταση της προθεσμίας του χρόνου παράδοσης της μελέτης για την έρευνα της μεθόδου χρονολόγησης της Ενυδατωμένης λεπίδας Οψιανών εργαλείων από αρχαιολογικές θέσεις με ανάπτυξη νέων φυσικοχημικών μηχανισμών.

3. Εγκριση του 1ου Ανακεφαλαιωτικού Πίνακα του έργου «Διαμόρφωση αρχαιολογικού χώρου στην οδό Πλάτωνος στη Μεσαιωνική Πόλη».

4. Τρόπος εκτέλεσης, ορισμός επιτροπής, ψήφιση και διάθεση πίστωσης για την «Προμήθεια ηλεκτρονικών υπολογιστών και περιφερειακών».

5. Εγκριση Ανακεφαλαιωτικών Πινάκων Εργασιών, Π.Κ.Τ.Μ.Ν.Ε., Συμπληρωματικών Εργασιών, μείωσης εγγυήσεων, παράταση προθεσμιών, εξειδίκευση και διάθεσης πίστωσης των έργων:

- Ανακατασκευή κιγκλιδώματος στον οικισμό Ανω Ηλιούπολη.
- Επισκευή, διαρρύθμιση και επέκταση κέντρου δημιουργικής απασχόλησης παιδιών με ειδικές ανάγκες «Ελπίδα».
- Ανακατασκευή και κατασκευή νέων ραμπών πεζοδρομιών και κουνητών οδοστρωμάτων.
- Αποπεράτωση πεζόδρομου οδού Θέμελη.
- Εργασίες υπαίθριου εξοπλισμού πόλης.
- Επισκευπή και διαρρύθμιση πρώην κτιρίου ΔΕΥΑΡ για στέγαση των οικονομικών υπηρεσιών του Δήμου.
- Επέκταση, βελτίωση εγκαταστάσεων κυνοκομείου.
- Ολοκλήρωση γηπέδου στίβου και ποδοσφαίρου στο ΕΑΚ Καρακόνερο και προμήθεια αθλητικού υλικού (α' φάση εργασιών).
- Συμπληρωματικές εργασίες επισκευής κτιρίου που στεγάζονται ο ΔΟΠ και το Ιατροπαιδαγωγικό Κέντρο.
- Διαμόρωση πλατείας Θράκης.
- Συντήρηση, βελτίωση και επέκταση δημοτικών αθλητικών εγκαταστάσεων.
- Τσιμεντόστρωση και ηλεκτροφωτισμός παρόδου οδού Ακροπόλεως.
- Νέες ασφαλτοστρώσεις και ηλεκτροφωτισμός σε δρόμους εκτός σχεδίου πόλης.
- Κατασκευή υπολοίπων τμημάτων πεζοδρόμου οδού Πλαστήρα και πεζοδρομίων οδού Γαλλίας.
- Κατασκευή νέας εξόδου πόλεως (οδοί Καμείρου-Τσαλδάρη).
- Αποπεράτωση ανακατασκευής οδού Αμερικής.
- Αναμόρφωση Πάρκου Κυκλοφοριακής Αγωγής.
- Εργασίες συντήρησης και αναβάθμισης του κλειστού γυμναστηρίου Ρόδου (β' φάση εργασιών).
- Επισκευή, συντήρηση και επείγουσες επεμβάσεις στα σχολικά κτίρια.
- Διαμόρφωση και συμπλήρωση αύλειου χώρου 8ου Δημοτικού Ρόδου (κτίριο Ακαδημίας) για την οργάνωση αθλητικών και πολιτιστικών δραστηριοτήτων.
- Μερική ανάπλαση ακαλύπτου χώρου στην ΚΑΒΑ.
- Συντήρηση και οργάνωση υπαίθριων χώρων σχολικών κτιρίων.
- Τσιμεντόστρωση χωμάτινου δρόμου πρόσβασης στα Πευκάκια.
- Επισκευή και συντήρηση Δημοτικού κτιρίου πλατείας Αη Γιάννη.
- Κατασκευή νέας Πινακοθήκης Δήμου Ροδίων (δωρεά Ιωάννη και Πάολας Νεστορίδου).
- Κατασκευή γηπέδων Παγκοσμίου Τουρνουά Beach Volley.
- Εγκατάσταση οργάνων παιδικών χαρών σε κοινοχρήστους χώρους.

6. Εγκριση την υπ' αριθ. 21/2003 απόφασης του δ.σ. της ΔΕΚΡ που αφορά «Κατανομή δαπάνης χρήσης χωματερής έτους 2003».

7. Εγκριση της υπ' αριθμ. 28/2003 απόφασης του δ.σ. της ΔΕΚΡ που αφορά «Εγκριση Ισολογισμού και Εκθεσης Πεπραγμένων έτους 2002».

8. Εγκριση Προγραμματικής Σύμβασης Υλοποίησης Προγράμματος Λειτουργίας ΧΥΤΑ Βόρειας Ρόδου.

9. Επαναβεβαίωση εγγυήσεων υπέρ ΔΕΥΑΡ και ΔΕΚΡ, προς την Εθνική Τράπεζα της Ελλάδος.

10. Πρόσθετη αύξηση κεφαλαίου της ΔΕΚΡ για το έτος 2003-Αναμόρφωση προϋπολογισμού οικ. Ετους 2003.

11. Αίτηση απ'ευθείας εκμίσθωσης ακινήτου δημοτικών λουτρών και του δικαιώματος εκμετάλλευσής του στη ΔΕΚΡ.

12. Εγκριση, ψήφιση κα διάθεση πίστωσης για την καταβολή σε χρήμα στο προσωπικό του Δήμου της αξίας των ειδών ατομικής προστασίας έτους 2003.

13. Προβλήματα που αντιμετωπίζουν οι εργαζόμενοι στο Δήμο Ροδίων (αίτημα δέκα δημοτικών συμβούλων της μειοψηφίας).

14. Διαχείριση Στερεών και Υγρών Αποβλήτων αλλά και Υδάτινων πόρων του νησιού και προβλήματα από τη διαχείριση απορριμμάτων από ηλεκτρικές συσκευές (αίτημα δέκα δημοτικών συμβούλων της μειοψηφίας).

15. Συζήτηση για τις δαπάνες του Δήμου Ροδίων σε σχέση με τα ΜΜΕ (αίτημα εννέα δημοτικών συμβούλων της μειοψηφίας).

16. Εγκριση των παρακάτω αποφάσεων διοικητικών συμβουλίων που αφορούν τροποπ/σεις προϋπολ/σμών οικ. έτους 2003.

- Αριθ. Απ. 7/2003 του Βενετοκλείου Δημοτικού Κλειστού Γυμναστηρίου.
- Αριθ. Απ. 7/2003 του Εθνικού Σταδίου Ρόδου «Ο Διαγόρας».
- Αριθ. Απ. 8/2003 του Αθλητικού Δημοτικού Κέντρου «Καλλιπάτειρα».

17. Επικαιροποίηση της υπ' αριθ. 130/1997 απόφασης του Δημοτικού Συμβουλίου.

18. Εγκριση μετάβασης και διανομής στα πλαίσια της Κ.Π. «Equal».

19. Εγκριση γενομένης μετάβασης στα πλαίσια της Κ.Π. «Equal».

20. Ψηφίσεις πιστώσεων για έξοδα ταξιδίων δημάρχου δημοτικών συμβούλων και υπηρεσιακών παραγόντων.

21. Εγκριση διαφόρων δαπανών.

Συγχαρητήρια επιστολή στο δήμαρχο Ρόδου από τον Γιώργο Παπανδρέου

Το υπουργείο Εξωτερικών θα σταθεί αρρωγός στο δήμαρχο Ρόδου Γ. Γιαννόπουλο, που ανέλαβε την προεδρία του Οργανισμού Πόλεων Παγκόσμιας Πολιτιστικής Κληρονομιάς. Σε σχετική επιστολή του υπουργού Γ. Παπανδρέου αναφέρονται τα εξής:

«Αγαπητέ Δήμαρχε,

Θα ήθελα κατ' αρχήν νας σας συγχαρώ θερμά για την εκλογή σας ως προέδρου του Οργανισμού Πόλεων Παγκόσμιας Πολιτιστικής Κληρονομιάς για τα επόμενα δύο χρόνια, καθώς και για την επιτυχή διοργάνωση στην πόλη σας του 7ου συμποσίου του ΟΠΠΚ τον περασμένο Σεπτέμβριο, για τις εργασίες του οποίου ενημερώθηκα και από την άρτια σχεδιασμένη ιστοσελίδα του Δήμου σας.

Η ανάδειξη της Μεσαιωνικής Πόλης της Ρόδου, ως πόλης πιλότου για την προστασία της ιστορικής κληρονομιάς, με τα έργα που έγιναν σε αυτήν τα τελευταία 20 χρόνια, την καθιστά πρότυπο για τη διάσωση και οργανική ένταξη των παλαιότερων χρονολογικά τμημάτων των ελληνικών πόλεων στο σύγχρονο πολεοδομικό τους ιστό.

Να είστε βέβαιος ότι το υπουργείο Εξωτερικών, σε συνεργασία με τις αρμόδιες υπηρεσίες του υπουργείου Πολιτισμού, θα βρεθεί αρωγός στην προσπάθειά σας για ενημέρωση και δραστηριοποίηση των αρμοδίων φορέων στη χώρα μας.

Με τιμή
Γιώργος Α. Παπανδρέου»

Ζητά ο Χ. Χατζηευθυμίου

Να συνέλθει εκτάκτως το Δημοτικό Συμβούλιο

ΓΙΑ ΝΑ ΣΥΖΗΤΗΣΟΥΝ ΓΙΑ ΤΑ... ΜΜΕ

ΣΥΓΚΛΗΣΗ του Δημοτικού Συμβουλίου (που είχε ήδη προγραμματιστεί για την ερχόμενη Δευτέρα) ζητά με αίτησή του ο επικεφαλής της μειοψηφίας Χ. Χατζηευθυμίου. Συγκεκριμένα, ζητά να συζητηθούν τρία θέματα, μεταξύ των οποίων και η κατανομή των ανακοινώσεων, διακηρύξεων, κλπ. του Δήμου στα Μέσα Μαζικής Ενημέρωσης!..

Σχετική ανακοίνωση εξέδωσε χτες ο Χ. Χατζηευθυμίου, στην οποία αναφέρονται τα εξής:

«Η παράταξή μας, στο πλαίσιο της ομόφωνης απόφασής της για αναβάθμιση του ρόλου του Δημοτικού Συμβουλίου, των Δημοτικών Συμβούλων και των θεμάτων που το απασχολούν στις συνεδριάσεις τους, κατέθεσε σήμερα στον Πρόεδρο του Δ.Σ. έγγραφο, με το οποίο ζητεί τη σύγκληση του Δημοτικού Συμβουλίου, σύμφωνα με το άρθρο 108 του Κώδικα Δήμων και Κοινοτήτων.

Τη σύγκληση του Δημοτικού Συμβουλίου ζητούμε, προκειμένου το σώμα να ασχοληθεί με τα παρακάτω ζητήματα που απασχολούν την πόλη και τους κατοίκους της, καθώς και με θέμα που δημιουργήθηκε από την παραπληροφόρηση της μειοψηφίας του Δημοτικού Συμβουλίου, αλλά και των δημοτών μας από τη δημοτική αρχή.

Τα θέματα τα οποία ζητούμε να απασχολήσουν το Δημοτικό μας Συμβούλιο είναι τα παρακάτω:

1. Προβλήματα που αντιμετωπίζουν οι εργαζόμενοι στο Δήμο Ροδίων.

2. Διαχείριση στερεών και υγρών αποβλήτων, αλλά και των υδάτινων πόρων του νησιού και προβλήματα από τη διαχείριση απορριμμάτων από ηλεκτρικές, αλλά και ηλεκτρονικές συσκευές και

3. Προβλήματα που ανέκυψαν από την ανειλικρινή ενημέρωση της μειοψηφίας από τη δημοτική αρχή, για την κατανομή των πάσης φύσεως διακηρύξεων, ανακοινώσεων ή διαφημίσεων, που εκδόθηκαν από τις υπηρεσίες του Δήμου, τους Οργανισμούς και τις επιχειρήσεις του και τις διαψεύσεις των παραδοθέντων στοιχείων από τους άμεσα ενδιαφερομένους.

Η παράταξή μας με τη σημερινή της ενέργεια ξεκινά την προσπάθειά της, ώστε:

α) Να βοηθήσει την πόλη και τους κατοίκους της στην ανάδειξη των πραγματικών προβλημάτων που αντιμετωπίζουν και την προώθηση λύσεων γι' αυτά.

β) Να αναβαθμίσει το ρόλο του Δημοτικού Συμβουλίου και των Συμβούλων του και

γ) Να γίνει αντιληπτή από όλους η διαφορετική νοοτροπία και ο τρόπος σκέψης και λειτουργίας των παρατάξεων που μετέχουν στο Δημοτικό Συμβούλιο σε μια περίοδο που δεν είναι προεκλογική».













