ΕΤΟΣ ΙΔΡΥΣΗΣ 1949
ΙΔΙΟΚΤΗΣΙΑ
Γ. ΔΙΑΜΑΝΤΙΔΗΣ
ΓΡΑΦΙΚΕΣ ΤΕΧΝΕΣ Α.Ε.
Γραφεία - Τυπογραφεία:
Μάρκου Μαλλιαράκη 3 (ΚΟΒΑ)
Λογιστήριο: Νέα Αγορά
Τηλ.: Σύνταξης: 22410 27356-34101, FAX: 22410 20643
Λογιστηρίου: 22410 24539, FAX: 22410 24539
e-mail: info@proodos.net

# ΠΡΟΟΔΟΣ

Ανεξάρτητη καθημερινή πρωινή εφημερίδα

ΓΛΗΦΡΟΜΕΝΟ ΤΕΛΟΣ Τομ. Γραφείο Κ. ΡΟΔΟΥ Αριθμός αδείας 2
ΕΛΤΑ Hellenic Post
SATO OFFICE SYSTEMS
ΜΠΟΝΗΣ Ε.Π.Ε. ΤΗΛ. 22410 75533

ΑΡΙΘΜΟΣ ΦΥΛΛΟΥ 16.500 • ΤΙΜΗ 0,70 ευρώ
ΠΑΡΑΣΚΕΥΗ 19 ΔΕΚΕΜΒΡΙΟΥ 2003

### Από τον Πατριάρχη Βαρθολομαίο

# Την άνοιξη του 2004 θα γίνουν τα εγκαίνια του Πανορθόδοξου

## ΣΤΗ ΡΟΔΟ Ο ΜΗΤΡΟΠΟΛΙΤΗΣ ΦΙΛΑΔΕΛΦΕΙΑΣ κ. ΜΕΛΙΤΩΝ

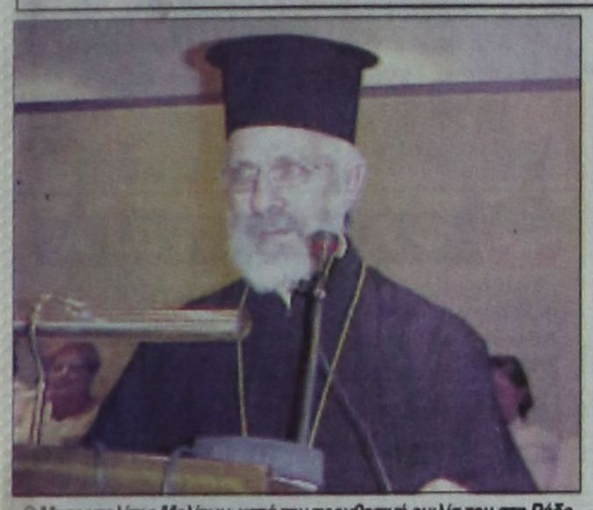

*Ο Μητροπολίτης Μελίτων κατά την προχθεσινή ομιλία του στη Ρόδο*

ΟΛΟΚΛΗΡΩΜΕΝΟ είναι πλέον το κτίριο του Πανορθόδοξου κέντρου το οποίο θα εγκαινιασθεί από τον Οικουμενικό Πατριάρχη Βαρθολομαίο την άνοιξη του 2004. Πρόκειται για ένα κτίριο κόσμημα, που αποτελεί την απόδειξη των άρρηκτων δεσμών του Οικουμενικού Πατριαρχείου με τις μητροπόλεις της Δωδεκανήσου. Τους δεσμούς αυτούς άλλωστε, υπογράμμισε προχθές τελειώνοντας την ομιλία του στην φιλανθρωπική εκδήλωση, που διοργάνωσαν ο Σύνδεσμος Αγάπης και η Νομαρχιακή Αυτοδιοίκηση, ο Μητροπολίτης Φιλαδέλφειας Μελίτων, που θεωρείται από τους στενούς συνεργάτες του Οικουμενικού Πατριάρχη Βαρθολομαίου.

Ο ΜΗΤΡΟΠΟΛΙΤΗΣ Φιλαδέλφειας κατά τη διάρκεια της παραμονής του στη Ρόδο επισκέφθηκε τις εγκαταστάσεις του Πανορθόδοξου Κέντρου και έμεινε απόλυτα ικανοποιημένος από τη δουλειά που έχει γίνει στο κτίριο. Τα εγκαίνια του Πανορθόδοξου Κέντρου θα μπορούσαν να γίνουν μία καλή ευκαιρία για να συναντηθούν στη Ρόδο ο Οικουμενικός Πατριάρχης Βαρθολομαίος και ο Αρχιεπί-

ΣΥΝΕΧΕΙΑ ΣΤΗ ΣΕΛ. 4

### Επιτέλους και ευχάριστα νέα

# 11.500 Αυστριακοί θα έλθουν στη Ρόδο τον προσεχή Απρίλιο

## ΕΙΝΑΙ ΕΝΘΟΥΣΙΑΣΜΕΝΟΙ ΜΕ ΤΟ ΝΗΣΙ ΜΑΣ

ΣΤΙΣ ενδεκάμισυ χιλιάδες έφθασε ο αριθμός των Αυστριακών συνταξιούχων, που δήλωσαν μέχρι σήμερα συμμετοχή στο πρόγραμμα της Ρόδου, για τον προσεχή Απρίλιο, ενώ υπάρχει

ΣΥΝΕΧΕΙΑ ΣΤΗ ΣΕΛ. 4



### Υπέβαλαν αιτήσεις

# Δώδεκα υποψήφιοι για το ψηφοδέλτιο της Ν. Δημοκρατίας

## ΣΙΓΟΥΡΟΙ ΠΑΥΛΙΔΗΣ - ΚΑΡΑΜΑΡΙΟΣ

ΔΩΔΕΚΑ υποψήφιοι διεκδικούν τις έξι θέσεις στο ψηφοδέλτιο της Νέας Δημοκρατίας στη Δωδεκάνησο. Δύο, όμως, θέσεις θα καλυφθούν σίγουρα από το σημερινό βουλευτή Αρ. Παυλίδη και τον πρώην βουλευτή Αν. Καραμάριο, ενώ για τις υπόλοιπες θέσεις θα δοθεί «μάχη».

• Χθες έληξε η προθεσμία υποβολής υποψηφιοτήτων στις νομαρχιακές

ΣΥΝΕΧΕΙΑ ΣΤΗ ΣΕΛ. 4

### Τα παντοπωλεία της Ρόδου

# Δεν αντέχουν πλέον στον ανταγωνισμό!..

## ΖΗΤΟΥΝ ΑΛΛΑΓΗ ΤΟΥ ΩΡΑΡΙΟΥ

ΝΑ ΛΕΙΤΟΥΡΓΟΥΝ τις Κυριακές αλλά και τις μεσημβρινές ώρες καθημερινά ζητούν οι ιδιοκτήτες των παντοπωλείων της Ρόδου που προσπαθούν να ανταεπεξέλθουν στον ανταγωνισμό που υφίστανται από μεγάλα σούπερ μάρκετ.

Το αίτημα κατατέθηκε στη Νομαρχία από την Ένωση Παντοπωλών που πέρασε στην αντεπίθεση για να διασώσει από το κλείσιμο τις τοπικές επιχειρήσεις. Συγκεκριμένα οι παντοπώλες ζητούν να λειτουργούν οι επιχειρήσεις τους δύο ώρες τα πρωϊνά κάθε Κυριακή. Παράλληλα αναγκαία κρίνεται και η λειτουργία των παντοπωλείων τις μεσημβρινές ώρες, ώστε να μην υφίστανται αθέμιτο ανταγωνισμό από τις μεγάλες εταιρίες που άνοιξαν καταστήματα στη Ρόδο και δραστηριοποιούνται έντονα.

ΑΞΙΖΕΙ να σημειωθεί πως τα τελευταία χρόνια τα περισσότερα παραδοσιακά παντοπωλεία στη Ρόδο έβαλαν λουκέτο, αφού δεν άντεξαν τον ανταγωνισμό.

Η Νομαρχιακή Αυτοδιοίκηση βλέπει θετικά το αίτημα του κλάδου και θα δώσει απάντηση, αφού διερευνηθεί το θεσμικό πλαίσιο που αφορά το ωράριο των επιχειρήσεων αυτών.

### Το καλοκαίρι του 2004

# Τεράστιος κίνδυνος για διακοπές στο ηλεκτρικό ρεύμα!..

## ΕΓΚΑΤΑΣΤΑΣΗ ΜΗΧΑΝΩΝ ΣΕ ΥΠΟΣΤΑΘΜΟΥΣ

ΜΟΝΟΔΡΟΜΟΣ είναι πλέον η εγκατάσταση νέων μηχανών στους υποσταθμούς της ΔΕΗ για να καλυφθεί η έλλειψη που υπάρχει σε ηλεκτρική ενέργεια και είναι ήδη ορατή! Ο κίνδυνος να γίνουν συνεχείς οι διακοπές της ηλεκτροδότησης το καλοκαίρι του 2004 είναι ορατός, αφού το εργοστάσιο της ΔΕΗ στη Σορωνή δεν επαρκεί για να καλύψει τις ανάγκες και επιπρόσθετα τα δίκτυα διανομής έχουν καταστεί εξαιρετικά ευάλωτα ακόμα και στις ήπιες καιρικές συνθήκες.

Το σημαντικό αυτό θέμα θα αποτελέσει αντικείμενο συζήτησης στη συνεδρίαση του Νομαρχιακού Συμβουλίου σήμερα, καθώς θα πρέπει να παρθούν αποφάσεις για την εγκατάσταση νέων μηχανών στους υποσταθμούς της ΔΕΗ όπως δήλωσε χτες ο νομάρχης Δωδεκανήσου κ. Γιάννης Μαχαιρίδης, μέχρι να κατασκευαστεί το νέο εργοστάσιο παραγωγής ηλεκτρικής ενέργειας.

Η ΕΛΛΕΙΨΗ της ηλεκτρικής ενέργειας ήταν το αντικείμενο της συνάντησης που είχε χθες ο νομάρχης με κλιμάκιο της ΔΕΗ το οποίο αποτελούσαν οι κ. Ψιλόπουλος και Πλατής. Στη διάρκεια της συνάντησης έγινε διεξοδική η συζήτηση για το θέμα που απασχολεί τη Ρόδο. Σίγουρη θεωρείται η τοποθέτηση των νέων μηχανών στους υποσταθμούς της ΔΕΗ που λειτουργούν σε Δήμους της Ρόδου.

ΣΥΝΕΧΕΙΑ ΣΤΗ ΣΕΛ. 4



### Παρά την ηλιοφάνεια

# Το τσουχτερό κρύο συνεχίστηκε και χθες στο νησί μας

## ΔΟΘΗΚΕ ΑΠΟΠΛΟΥΣ ΣΤΑ ΠΛΟΙΑ

ΗΛΙΟΣ με... δόντια. Τσουχτερό κρύο παρά την ηλιοφάνεια, αλλά και ισχυροί άνεμοι, έντασης 7 μποφόρ, που έπνεαν στην περιοχή μας, ήταν τα κύρια χαρακτηριστικά του καιρού χθες. Αργότερα η ένταση των ανέμων μειώθηκε μ' αποτέλεσμα να επιτραπεί ο απόπλους όλων των σκαφών που είχαν δέσει στα διάφορα λιμάνια της χώρας.

• Η θερμοκρασία χθες, παρά την ηλιοφάνεια, παρέμεινε σε χαμηλά επίπεδα καθ' όλη τη διάρκεια της ημέρας, ενώ τη νύχτα, το κρύο άρχισε να γίνεται ακόμα πιο τσουχτερό, γεγονός που ανάγκασε τον κόσμο να μείνει στα σπίτια του και να θέσει σε λειτουργία τα κλιματιστικά.

ΣΤΙΣ 12 το μεσημέρι τα

ΣΥΝΕΧΕΙΑ ΣΤΗ ΣΕΛ. 4

G.A. ferries
ΑΝΟΙΚΤΗ ΠΡΟΣΚΛΗΣΗ
Ο πρόεδρος του Δ.Σ. κ. Γεράσιμος Αγούδημος, η κυρία Ανθή - Μαρίνα Αγούδημου και το Διοικητικό Συμβούλιο της G.A. FERRIES έχουν την ευχαρίστηση να προσκαλέσουν τους κατοίκους της νήσου Ρόδου στα εγκαίνια του νέου της πλοίου Ε/Γ-Ο/Γ ΑΝΘΗ-ΜΑΡΙΝΑ την Πέμπτη 25 Δεκεμβρίου 2003 και ώρα 19.00.
Το πλοίο θα βρίσκεται ελλιμενισμένο στο λιμάνι της Ρόδου
Χ409-25/12

CONTOURS TRAVEL & TOURISM AGENCY
Οργανώστε τις διακοπές σας! ...με τους ειδικούς!
...για απαιτητικούς ταξιδιώτες
Αμμοχώστου 9 - 85100 Ρόδος
Τηλ. 22410 36001, 22410 36007 Fax: 22410 26724
www.contours.gr e-mail: info@contours.gr
IATA

ΚΕΡΔΙΣΤΕ
και εσείς
91.806,50 ευρώ
δόθηκαν συνολικά σε Jackpots
χθες στα SLOT MACHINES (ΜΗΧΑΝΑΚΙΑ)
ΚΑΙ ΤΩΡΑ "CASH BACK"
€10 από 07:00 έως 19:00
€5 από 19:00 έως 07:00
Από Κυριακή έως και Τετάρτη
CASINO RODOS
Boutique Hotel & Casino

Melody Palace
Και πάλι στον αφρό μαζί με τον Αφρό!
Κάθε θράδυ ο
ΝΙΚΟΣ ΓΙΑΝΝΟΥ
Τραγουδούν μαζί του:
ΛΕΥΤΕΡΗΣ ΠΑΝΑΓΙΩΤΑΚΗΣ
ΕΦΗ ΡΟΥΣΣΟΥ
ΝΟΜΙΚΗ
Στο oriental η ΜΙΚΑΕΛΑ
ΝΙΚΗ ΜΙΣΣΙΚΟΥ
και ο ΑΛΕΞΑΝΔΡΟΣ ΧΟΥΛΗΣ
Μαέστρος: Ν. ΚΑΡΑΝΙΚΟΛΑ
Τηλ.. 22410 94920, 95240
ΚΑΛΑ ΧΡΙΣΤΟΥΓΕΝΝΑ
2386-20/12

POSIDONIO
ΓΙΩΡΓΟΣ ΚΑΣΙΩΤΗΣ
ΚΑΤΕΡΙΝΑ ΔΙΚΑΙΟΥ
ΣΠΥΡΟΣ ΜΟΥΔΑΤΣΟΣ
ΤΟΝΙΑ ΓΟΥΓΟΥ
ΜΙΧΑΛΗΣ ΤΖΟΓΙΑΣ
ΜΑΓΔΑ ΣΤΕΦΑΝΙΔΟΥ
ΑΝΝΑ ΜΙΧΑΗΛΟΥ
ΝΑΝΣΥ
ΑΝΟΙΚΤΑ
ΠΑΡΑΣΚΕΥΗ & ΣΑΒΒΑΤΟ
γιορτές και αργίες
Η αίθουσα διατίθεται και για κάθε κοινωνική σας εκδήλωση
ΕΜΠΟΡΙΚΟ ΚΕΝΤΡΟ ΠΑΝΑΓΟΥ
ΓΕΩΡΓΙΟΥ ΣΕΦΕΡΗ 108, ΡΟΔΟΣ
ΤΗΛ. ΚΡΑΤΗΣΕΩΝ 22410 62537

ΟΠΑΝΟΣ ΥΠΕΡ ΜΑΡΚΕΤ
Οπανός card
• Συμπληρώστε πόντους
• Κερδίστε δωροεπιταγές
• Μπείτε στην κλήρωση
• Αποκτήστε ένα Hyundai Getz
Γιατί η Δωδεκάνησος είναι ο τόπος μας!
...2 Αυτοκίνητα Hyundai Getz
σας περιμένουν για να τα αποκτήσετε ...
Και αυτά τα Χριστούγεννα η Οπανός Card προσφέρει στους κατόχους της, και σε όσους θέλουν να την αποκτήσουν, το δικαίωμα συμμετοχής στην «λήρωση για 2 αυτοκίνητα Hyundai Getz.
ΕΠΙΣΗΜΟ ΑΥΤΟΚΙΝΗΤΟ ΤΩΝ ΟΛΥΜΠΙΑΚΩΝ ΑΓΩΝΩΝ ΑΘΗΝΑ 2004
Τηλέφωνα Πληροφοριών: 22410 32555 www.opanos.gr e-mail: info@opanos.gr
X4320-31/12

**ΠΡΟΟΔΟΣ**
Ημερήσια Εφημερίδα της Ρόδου
Ετος ιδρύσεως 1949
ΓΡΑΦΕΙΑ ΣΥΝΤΑΞΗΣ
Μ. Μαλλιαράκη 3, 85100 Ρόδος
Τηλ. 22410 27356 - 34101 FAX 22410 20643
ΛΟΓΙΣΤΗΡΙΟ-ΔΙΑΦΗΜΙΣΕΙΣ
Νέα Αγορά 32, 85100 Ρόδος
Τηλ. 22410 24539 FAX 22410 24539
e-mail: info@proodos.net
www.proodos.net - www.proodosnews.gr




## ΕΠΙΣΚΟΠΗΣΗ ΑΘΗΝΑΪΚΟΥ ΤΥΠΟΥ ΤΗΣ 18/12/2003

Τα σενάρια για τη διαδοχολογία στο ΠΑΣΟΚ, οι συνεχιζόμενες αντιδράσεις στις δηλώσεις Μητσοτάκη για την οικονομία και τα μέτρα που θα πρέπει να λάβει η ΝΔ εάν γίνει κυβέρνηση,οι ποινές που επέβαλε το δικαστήριο για τη 17Ν και το Κυπριακό είναι από τα βασικά θέματα της ειδησεογραφίας του χθεσινού αθηναϊκού Τύπου.

**ΑΔΕΣΜΕΥΤΟΣ ΤΥΠΟΣ (Μήτσης):** 50.000-200.000 ευρώ σε μικρομεσαίους με εγγύση του Δημοσίου. Ενεργοποιείται από σήμερα το Ταμείο Εγγυοδοσίας.

**ΑΔΕΣΜΕΥΤΟΣ ΤΥΠΟΣ (Pizos):** Οργιο με την κρατική διαφήμιση. Στη Βουλή ο πακτωλός που εισρέει στα φιλοκυβερνητικά ΜΜΕ.

**ΑΠΟΓΕΥΜΑΤΙΝΗ:** Διαρχία στο ΠΑΣΟΚ αναρχία στην κυβέρνηση. Ο υπουργός Εξωτερικών άρχισε την εσωκομματική αντιπολίτευση.

**Η ΑΠΟΦΑΣΗ:** Κόλπο για να χτίσουν οι συνεταιρισμοί. Παρακάμπτεται το ΄΄Επικρατείας΄΄-με υπουργική απόφαση το πράσινο φως.

**Η ΑΥΓΗ:** Αμείωτη η φτώχεια. Κομισιον: Οι Ελληνες φτωχότεροι Ευρωπαίοι.

**ΑΥΡΙΑΝΗ:** Εργάτες αγρότες και λαϊκά στρώματα στο πλευρό του Γ. Παπανδρέου. Ενθουσιώδης υποδοχή στην Μαγνησία ο λαός τον έρανε με ροδοπέταλα και φώναζε το σύνθημα ΄΄Παπανδρέου-Παπανδρέου΄΄.

**ΤΟ ΒΗΜΑ:** Αυξήσεις 8% και 39 ωρών εβδομάδα απαιτεί η ΓΣΕΕ. Τα συνδικάτα καταγγέλλουν σήμερα τη Συλλογική Σύμβαση Εργασίας.

**Η ΒΡΑΔΥΝΗ:** Μειώστε το επιτόκιο στην πιστωτική σας κάρτα. Πιο φτηνό το ΄΄πλαστικό΄΄ χρήμα.

**ΕΘΝΟΣ:** Μειώστε τα επιτόκια σε κάρτες-δάνεια. Δικαστική απόφαση δικαιώνει δανειολήπτη.

**ΕΛΕΥΘΕΡΗ ΩΡΑ:** Δεν μένει αλλά επιμένει ότι μένει!...Παρά τις διαψεύσεις, σε πλήρη εξέλιξη, εκ νέου τα σενάρια για αποχώρηση του Κ. Σημίτη από την ηγεσία του ΠΑΣΟΚ.

**ΕΛΕΥΘΕΡΟΣ:** Είμαι έτοιμος να αναλάβω. Αρκεί να κινηθούν οι διαδικασίες. Διαιτήρυξε ο υπουργός Εξωτερικών κατά την περιοδεία του στο Βόλο.

**ΕΛΕΥΘΕΡΟΣ ΤΥΠΟΣ:** Αρχισε τον ....ανένδοτο στους υπουργούς. ΠΑΣΟΚ: αρχηγική εμφάνιση του υπουργού Εξωτερικών στο Βόλο.

**ΕΛΕΥΘΕΡΟΤΥΠΙΑ:** Οι ποινές και οι φωνές. Αυλαία 17Ν : Τι σημαίνουν τα ισόβια και οι καθείρξεις.

**ΕΣΤΙΑ:** Εσχατος λαϊκισμός. Κατηγορούν προκαταβολικώς την πολιτική της ΝΔ.

**Espresso:** Ο ΄΄Αρχοντας των Δαχτυλιδιών΄΄ μας οδήγησε στη λατρεία του Σατανά! Τι κατέθεσαν χθες οι νεαροί σατανιστές που συνελήφθησαν.

**Η ΚΑΘΗΜΕΡΙΝΗ:** Εμφάνιση Γιώργου με άρωμα αρχηγού. Μίλησε για τη διαπλοκή και τα κακώς κείμενα του ΠΑΣΟΚ.

**Ο ΛΟΓΟΣ:** Παρέμβαση Σημίτη στη διαδοχολογία. Τέλος στις φήμες θέλησε να δώσει ο πρωθυπουργός.

**ΤΑ ΝΕΑ:** Αγγλικό SOS για το όζον στην Αθήνα. Βιταμίνες στους αθλητές τους κατά του νέφους!

**ΝΙΚΗ:** ΄΄Στις εκλογές πάμε με τον Σημίτη΄΄. Τέλος στα σενάρια διαδοχής. Μήνυμα του πρωθυπουργού με πολλαπλούς αποδέκτες.

**ΡΙΖΟΣΠΑΣΤΗΣ:** Μισθός 1.100 ευρώ το κατώτερο όριο αναγκών. Προακλεί όσους βογκάνε καθημερινά, ΄΄ζητώντας΄΄ κατώτερο μισθό 560 ευρώ η πλειοψηφία της ΓΣΕΕ.

**Traffic News:** Μοντέλο σε οικογενειακή επιχείρηση απάτης. Μάνα και δύο αδελφές ξάφριζαν περιουσίες ανυποψίαστων επιχειρηματιών και πλουσίων.

**Η ΧΩΡΑ:** Τι κρύβει η σιωπή Σημίτη. Τρικυμία εν κρανίω στο ΠΑΣΟΚ, αφού όλοι μιλούν για την επόμενη μέρα.




**ΡΟΔΙΑΚΗ ΦΑΡΜΑ ΣΤΡΟΥΘΟΚΑΜΗΛΩΝ**

**ΚΡΕΑΣ ΣΤΡΟΘΟΚΑΜΗΛΟΥ**
***αφάνταστα εύγευστο, εξαιρετικά υγιεινό***

Το κρέας της στρουθοκαμήλου είναι γευστικότατο κόκκινο κρέας, με λιγότερο λίπος και θερμίδες από μία ισοδύναμη μερίδα από κοτόπουλο! Εχει υψηλή περιεκτικότητα σε σίδηρο και πρωτεΐνες.

Αγαπά την καρδιά σας, είναι ιδανικό για αυτούς που προσέχουν το διαιτολόγιό τους ή με υψηλή χοληστερόλη.

Θρεπτική αξία του κρέατος

| | Στρ/κάμηλος | Αρνί | Κοτόπουλο | Γαλοπούλα | Βοδινό |
|---|---|---|---|---|---|
| Πρωτεΐνες(gms) | 22.1 | 22.9 | 26.4 | 24.6 | 23.8 |
| Θερμίδες | 108 | 171.8 | 147 | 159 | 179.4 |
| Χοληστερόλη(mg) | 65.4 | 74 | 72.3 | 72.3 | 70.6 |
| Λίπος(gms) | 2.29 | 8.29 | 3.8 | 6.1 | 8.75 |
| Λυσβέστιο(mg) | 1.7 | 17.5 | 12.75 | 27.2 | 5.95 |
| Σίδηρος(mg) | 2.43 | 2.07 | 0.9 | 1.98 | 3.1 |

76112-21/12

Στη Ροδιακή Φάρμα οι στρουθοκάμηλοι εκτρέφονται υγιεινά μόνο με φυσικές τροφές (καλαμποκι, σιτάρι, κριθάρι και φρέσκο τριφύλι).

Φρέσκο κρέας παραγωγής μας μπορείτε να προμηθευτείτε από τα εξής κρεοπωλεία: **ΑΦΟΙ ΚΟΥΦΟΥ Μητροπόλεως, Κρεοπωλείο ΓΕΩΡΓΟΕΝΩΣΗΣ, κρεοπωλείο ΗΛΙΑ ΠΑΠΑΚΩΝΣΤΑΝΤΙΝΟΥ, Παραδέισι καθώς και από τη φάρμα μας.**

Τηλέφωνο για παραγγελίες **6945 327142**

# Δωδεκανησιακά 24ωρα

## Στα πεταχτά

### Τι έκανες στον... πόλεμο πατέρα;

Προβλήματα έχουν οι εργαζόμενοι στο Δήμο της Ρόδου και η παράταξη της μειοψηφίας σπεύδει να τα αναδείξει.

Και καλά κάνει.

Ομως, αυτοί που επιλέγονται για ν' αναδείξουν τα προβλήματα αυτά είναι οι πλέον ακατάλληλοι! Διότι, όταν κατείχαν κι' αυτοί εξουσία, διόρισαν μέχρι τους τετάρτης γενιάς συγγενείς τους!..

Αυτά τα ξέρουν κι' οι πέτρες, οπότε είναι καλύτερα ν' αποφεύγονται τέτοιες κουβέντες, γιατί δεν συμφέρουν κανένα!..

### Μισές δουλειές

Δεν υπάρχει καμιά αμφιβολία ότι οι δουλειές που γίνονται συνήθως είναι.. μισές!

Θ' αναφέρουμε χαρακτηριστικά την περίπτωση των έργων που κάνει η ΔΕΗ στο πεζοδρόμιο της οδού Κοδριγκτώνος στη διασταύρωση με την οδό Πατριάρχη Αθηναγόρα.

Εσκαψε, λοιπόν, η ΔΕΗ το πεζοδρόμιο και τοποθέτησε τα απαραίτητα καλώδια. Σκέπασε με χώμα τον λάκκο κατά μήκος του πεζοδρομίου και... τελείωσε η ιστορία!..

Ούτε έλεγχος, ούτε τίποτα!..

Πώς επιτρέπει ο Δήμος Ρόδου να γίνονται μισές δουλειές;

### Πρόκληση ζημιών!..

Ηταν αναμενόμενο να προκληθούν ζημιές και σε φανοστάτες στους πεζόδρομους, από τη στιγμή που δεν γίνεται κανένας απολύτως έλεγχος.

Ετσι, προχτές το βράδυ ένα αυτοκίνητο στον πεζόδρομο της οδού Πλαστήρα έπεσε πάνω σ' ένα φανοστάτη και τον έριξε κάτω!..

Χρειάστηκε να παρέμβει η Υπηρεσία Ηλεκτροφωτισμού του Δήμου για να ξηλώσει το φανοστάτη, για να προλάβει ενδεχόμενο ατύχημα από ηλεκτροπληξία!..

Είναι σοβαρά πράγματα αυτά;

### Η άλλη άποψη!..

Ποινική δίωξη εναντίον του διοικητή του Νοσοκομείο άσκησε ο Εισαγγελέας για το θέμα των εφημεριών των γιατρών.

Δυστυχώς, μέχρι τώρα δεν έχουμε μάθει την επίσημη άποψη του κ. διοικητή του νοσοκομείου, ούτε της κ. προέδρου του ΠεΣΥ!

Κατ' επανάληψη ζητήσαμε να έχουμε και την άποψή τους, ώστε όλος ο κόσμος να γνωρίζει τι ακριβώς συμβαίνει.

Μόνο κάτι μισόλογα ακούστηκαν, που δεν πήρε κανένας χαμπάρι!...

Γιατί αυτή η σιωπή;

Ακλαφτοι θα πάνε κι' αυτοί!...

### Ας νομοθετούν οι ίδιοι

Θα ήταν πολύ βολικό να αναθέσει η κυβέρνηση στους ίδιους τους ταξιτζήδες να νομοθετούν για τον κλάδο τους.

Ετσι κι' αλλιώς κάθε φορά που προβάλλουν ένα αίτημα στο τέλος τους γίνεται το χατήρι.

Γι' αυτό φτάσαμε και στο σημείο ένας Μπαντουράκης να κορδώνεται σαν... επαναστάτης.

Γι' αυτό επίσης οι επαγγελματίες αυτοί γράφουν τους νόμους στα παλιά τους τα παπούτσια.

### Αιματοχυσία

Καθημερινά σκοτώνονται στους δρόμους του νησιού μας, δεκάδες αδέσποτα ζώα κυρίως γάτες αλλά και σκύλοι. Το θέαμα είναι ανατριχιαστικό, καθώς στο οδόστρωμα παραμένουν για ώρες, τα σκοτωμένα ζώα και τα αυτοκίνητα, τα πατάνε και τα ξαναπατάνε, μ' αποτέλεσμα να διασκορπίζονται οι σάρκες τους και τα αίματα να κυλάνε στην άσφαλτο.

Μήπως θα πρέπει οι οδηγοί να είναι περισσότεροι προσέκτικοί, για να μειωθεί η αιματοχυσία στην άσφαλτο;

### Η ίδια γεύση

Δυστυχώς η κατάσταση στο Δήμο Αφάντου, πέι απο το κακό στο χειρότερο και για όλα αυτά φταίει το γινάτι. Δεν υπάρχει συνεδρίαση του δημοτικού συμβουλίου, που να κυλήσει ομαλά. Στο μεταξύ τα οικονομικά του Δήμου είναι σε άθλια κατάσταση.

Η απειρία της νέας δημοτικής αρχής, αλλά και πολλά άλλα, που συμβαίνουν εσωπαραταξιακά, έκαναν την κατάσταση τραγική και ανεξέλεγκτη.

Ωστόσο κάποιοι καλαμοκαβαλάρηδες περί άλλων τυρβάζουν και φλυαρούν με ασυναρτησίες και... ελληνικούρες και δυστυχώς τις γράφουν και σε επιστολές τους που κοινοποιούν για να εντυπωσιάσουν, αλλά τελικά γελοιοποιούνται.

Βέβαια και ο Αφαντενός λαός δεν είναι άμοιρος ευθυνών. Ας προσέχει στις επιλογές του. Εκτός και αν ισχύει αυτό που είχε πεί ο Ουμπέρτο Εκο: «Ο λαός εκλέγει σαν ηγέτες του, αυτούς που του αξίζει».

### Εξ οικείων η... απάντηση

Βιάστηκε η Ν.Ε. της ΝΔ στο νομό μας να επιτεθεί στον υπουργό Εσωτερικών κ. Σκανδαλίδη και να τον κατηγορήσει για «εξαπάτηση» των δημάρχων της Δωδεκανήσου.

Σχεδόν ταυτόχρονα το γραφείο Τύπου του Δήμου Καρπάθου, με ανακοίνωσή του άλλα λέει. Αναφέρεται σε μια σειρά ρυθμίσεων που έγιναν για το νησί σε συνεργασία του δημάρχου Καρπάθου με τον υπουργό. Στέλεχος της Ν.Δ. είναι ο κ. Ιωαννίδης, αλλά λέει τα πράγματα ως έχουν και όχι όπως τα «βλέπουν» οι συντάκτες της ανακοίνωσης κατά του κ. Σκανδαλίδη.

Με αφορμή, εξ άλλου, τη χθεσινή ανακοίνωση της τοπικής Ν.Δ. αναγνώστες μας ερωτούν, αν το COLPO GROSSO είναι νέος πολιτικός όρος.

Να περιμένουν απάντηση;

### Τρία πουλάκια...

Εκανε κι' ο Παπαθεμελής το κόμμα του, «Δημοκρατική Αναγέννηση» το ονόμασε και στο λογότυπο έβαλε τρία χελιδόνια.

Τρία πουλάκια κάθονταν... δηλαδή.

Μεταξύ των προσωπικοτήτων που πλαισιώνουν το νέο κόμμα είναι και ο... ογκόλιθος κ. Κοιρούσης.

Καλά ευχέλαια!

### Χρειάζονται επισκευή

Αρκετοί και πολύ σημαντικοί για την κυκλοφορία στην πόλη μας είναι οι δρόμοι που χρειάζονται επισκευή. Με τις πρόσφατες βροχές άρχισαν να δημιουργούνται λακκούβες, οι οποίες τώρα πρέπει να επουλωθούν.

Και πρέπει επίσης να απομακρυνθούν όλα τα φερτά υλικά που μαζεύτηκαν σε πολλά σημεία των δρόμων γιατί και επικίνδυνα είναι και φθορές στα οδοστρώματα προξενούν.

### Δεν έβαλαν μυαλό

Πήραν πολύ αέρα τα μυαλά της ηγεσίας και των πρωτοκλασάτων στελεχών της Νέας Δημοκρατίας με τις δημοσκοπήσεις, που παρουσιάζουν το κόμμα τους να κερδίζει τις εκλογές. Νομίζουν, ότι έχουν ήδη εκπορθήσει την εξουσία και άρχισαν να ράβουν τα πρωθυπουργικά και τα υπουργικά τους κουστούμια. Δυστυχώς γι' αυτούς δεν έχουν αντιληφθεί, ότι άλλο πράγμα είναι οι δημοσκοπήσεις - ιδίως των ελληνικών εταιρειών - και πολύ διαφορετικό η εκλογική κάλπη.

Φαίνεται, ότι δεν τους έχει γίνει μάθημα το κάζο που έπαθαν στις τελευταίες εκλογές που και τότε οι δημοσκοπήσεις ήσαν ευνοϊκές για το κόμμα τους, και με τα πρώτα αποτελέσματα βγήκαν στους δρόμους διαδήλωναν τη νίκη τους και... σχημάτιζαν κυβέρνηση, για να γελοιοποιηθούν ύστερα από λίγες ώρες όταν τα τελικά αποτελέσματα σφράγισαν τη νίκη του ΠΑΣΟΚ. Βέβαια δύο δεκαετίες μακρυά από τη... γλυκιά εξουσία είναι πολύς χρόνος και φυσικό είναι να έχουν παραισθήσεις. Αλλά βρε παιδιά κάντε και λίγο κράτει μην πάθαιτε πάλι το ίδιο ρεζιλίκι.

### Δρομολόγια πλοίων

ΑΠΑΓΟΡΕΥΣΗ ΑΠΟΠΛΟΥ ΛΟΓΩ ΔΥΣΜΕΝΩΝ ΚΑΙΡΙΚΩΝ ΣΥΝΘΗΚΩΝ

### Αεροπορικά δρομολόγια

**ΟΛΥΜΠΙΑΚΗ ΑΕΡΟΠΟΡΙΑ**

Από Ρόδο-**Αθήνα**: Καθημερινά 07.10, 13.40
Πέμπτη 20.10, 22.45
Καθημερινά πλην Πέμπτης 19.40, 22.25
Καθημερινά πλην Κυριακής 10.40
Από Ρόδο-**Θεσσαλονίκη**: Δευτέρα - Τετάρτη 09.45
Πέμπτη 10.45 Σάββατο 15.15
Από Ρόδο-**Ηράκλειο**: Δευτέρα - Παρασκευή 14.30,
Τετάρτη - Κυριακή 16.30
Από Ρόδο-**Κάρπαθο**: Δευτ.-Πεμ.-Παρ.-Σάβ. 07.00, 10.40
Τετάρτη - Κυριακή 10.40, 14.20
Από Ρόδ -**Κάσο**: Δευτ.-Πεμ.-Παρ.-Σάβ. 07.00
Τετάρτη - Κυριακή 10.40
Από Ρόδο-**Καστελλόριζο**: Δευτ.-Τετ.-Παρ.-Σάβ. -Κυρ. 07.10
Από Ρόδο-**Χίο**: Τρίτη 10.40 Πέμπτη 10.45
Από Ρόδο-**Μυτιλήνη**: Δευτέρα-Τετάρτη 09.45 Τρίτη 10.40,
Πέμπτη 10.45 Σάββατο 15.15
Από Ρόδο-**Σάμος**: Τρίτη 10.40 Σάββατο 15.15
Από Ρόδο-**Λήμνος**: Δευτέρα-Τετάρτη 09.45 Τρίτη 10.40,
Πέμπτη 10.45 Σάββατο 15.15

**AEGEAN AIRLINES & CRONUS**

Από Ρόδο-**Αθήνα**: Καθημερινά 08.30 πλην Κυριακής
Καθημερινά 13.50.
Δευτ.-Τετ.-Παρ. -Κυρ. 17.50
Τρίτη-Πεμ.-Σαβ. 19.35
Καθημερινά 20.20 πλην Τρίτης και Πέμπτης
Από Ρόδο-**Ηράκλειο**: Τρ.-Πεμ.-Παρ.-Κυρ. 19.00
Από Ρόδο-**Θεσσαλονίκη**: Τετ. - Παρ.-Κυρ. 12.00

## ΕΙΔΗΣΕΙΣ ΑΠΟ ΤΑ ΠΑΛΙΑ

**ΠΡΟΟΔΟΣ 26 ΣΕΠΤΕΜΒΡΙΟΥ 1970**

### *Πιθανόν να κατεδαφιστεί το «Ρόδων»*

Η τύχη του ξενοδοχείο των «Ρόδων» προκειται να κριθή εντός των προσεχών ημερών. Κατά θετικάς πληροφορίας εντός της προσεχούς εβδομάδας θα συζητηθεί εις Αθήνας μεταξύ του Ελληνικού Οργανισμού Τουρισμού και της εταιρίας «Αστήρ» το θέμα της περαιτέρω εκμεταλλεύσεως των ξενοδοχείων του Οργανισμού Διαχειρίσεως Ακινήτου Περιουσίας Δωδεκανήσου.

Συγκεκριμένως δια το ξενοδοχείον των «Ρόδων» μελετάται ακόμη και η κατεδάφισις ώστε να ανεγερθή νέα ξενοδοχειακή μονάδα εις την θέσιν αυτήν. Εάν δε καταλήξουν, εις απόφασιν κατεδαφίσεως, τότε οπωσδήποτε θα αποφασισθή η εκτέλεσις έργων διαμορφώσεως και ανακαινίσεως του ξενοδοχείου.

Παράλληλα με το ξενοδοχείον των «Ρόδων» θα συζητηθεί και το θέμα των δύο άλλων κτιριίων και συγκεκριμένως των ξενοδοχείων «Πίνδος» και «Λίνδος». Τα εν λόγω κτίρια δεν είναι πλέον δυνατόν να λειτουργήσουν ως ξενοδοχεία και κατόπιν τούτου γίνεται λόγος δια την καλυτέραν αξιοποίησίν των.

Κατά σχετικάς πληροφορίας γίνεται λόγος λύσεως της συμβάσεως μεταξύ «Αστέρος» και ΟΔΑΠΔ ειδικώς δια τα δύο αυτά ξενοδοχεία και εν συνεχία θα συζητηθεί η αξιοποίησίς των.

Οσον αφορά τα άλλα δύο ξενοδοχεία («Θέρμαι» και «Ελαφος και Ελαφίνα») δεν υπάρχουν πληροφορίας περί του τι πρόκειται να γίνουν.

### ΣΥΝΑΛΛΑΓΜΑ

| | Αγορά | Πώληση |
|---|---|---|
| ΔΟΛΛΑΡΙΟ Η.Π.Α | 1,2502 | 1,2217 |
| ΛΙΡΑ ΑΓΓΛΙΑΣ | 0,70716 | 0,69103 |
| ΚΟΡΩΝΑ ΔΑΝΙΑΣ | 7,5023 | 7,3312 |
| ΚΟΡΩΝΑ ΣΟΥΗΔΙΑΣ | 9,1552 | 8,9463 |
| ΓΙΕΝ ΙΑΠΩΝΙΑΣ | 134,45 | 131,38 |
| ΦΡΑΓΚΟ ΕΛΒΕΤΙΑΣ | 1,5688 | 1,533 |
| ΚΟΡΩΝΑ ΝΟΡΒΗΓΙΑΣ | 8,4017 | 8,21 |
| ΛΙΡΑ ΚΥΠΡΟΥ | 0,58946 | 0,57601 |
| ΔΟΛ. ΚΑΝΑΔΑ | 1,6628 | 1,6249 |
| ΔΟΛ. ΑΥΣΤΡΑΛΙΑΣ | 1,6975 | 1,6587 |

ΚΑΘΗΜΕΡΙΝΑ ΤΑ ΝΕΑ ΤΗΣ ΔΩΔΕΚΑΝΗΣΟΥ ΣΤΟ INTERNET
www.proodos.net
www.proodosnews.gr

## Η γυναίκα και ο κόσμος της

Τα φωτάκια θεωρούνται απαραίτητα για το στόλισμα των καταστημάτων, των σπιτιών, ακόμα και των εξωτερκών χώρων ενός σπιτιού στο μπαλκόνι, στον κήπο. Γι'αυτό υπάρχουν αδιάβροχες σειρές με πολύχρωμα φωτάκια που αναβοσβήνουν για κάποιον που θέλει να φωτίσει με χριστουγεννιάτικη ατμόσφαιρα τη βεράντα του. Κάποιες γειτονιές είναι φωταγωγημένες και ο κάθε νοικοκύρης κάνει αυτοσχεδιασμούς με φαντασία και μεράκι. Για όλους όμως τους στολισμούς είτε είναι φωτάκια είτε διάφορα φωτιστικά εξωτερκών χώρων σε διάφορα σχέδια σύμφωνα με το πνεύμα των Χριστουγέννων οπως είναι αστέρια και Αη Βασίληδες, χρειάζεται προσοχή από όποιον επιχειρεί. Καλό είναι είτε είναι μέσα στο σπίτι, είτε έξω να δίνεται προσοχή σ' όποιον ανεβαίνει καρέκλα ή σκάλα για να στολίσει τα ψηλά μέρη. Ακόμα και γύρω από μπαλκόνι καλό είναι να μη σκύβει πολύ, γιατί τα ατυχήματα είναι εύκολο να γίνουν σε δευτερόλεπτα με την παραμικρή απροσεξία. Καλό είναι πάντα στον στολισμό να υπάρχουν δύο άτομα σε δύσκολα και ψηλά σημεία ώστε ο ένας να κρατάει τον άλλο. Το ίδιο συμβαίνει και όταν γίνεται ο καθαρισμός του σπιτιού. Για να είναι οι γιορτές ευτυχισμένες και ο στολισμός του σπιτιού να φέρει χαρά και χαμόγελα.

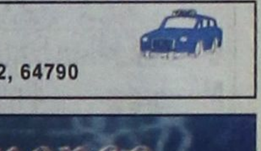

*ΜΙΚΑ*

## ΦΑΡΜΑΚΕΙΑ

ΔΙΗΜΕΡΕΥΕΙ:
**ΦΟΥΤΟΥΛΗΣ ΝΙΚΟΛΑΟΣ**
**Αθηνών 11, Ανάληψη**
**Τηλ. 67567**

ΔΙΑΝΥΚΤΕΡΕΥΕΙ:
**ΧΑΤΖΗΚΩΣΤΑΣ ΙΩΑΝ.**
**Γρίβα 24, Νιοχώρι**
**Τλ. 33245**

## ΥΓΡΑ ΚΑΥΣΙΜΑ

ΔΙΑΝΥΚΤΕΡΕΥΟΥΝ

- **ΣΤΑΥΡΙΑΝΑΚΗΣ Π.** Πρατ. Shel, Ψαροπούλα
- **ΤΖΩΡΤΖΗΣ Γ.** Πρατήριο ΒΡ, Ροδίνι

## TAXI

**ΡΑΔΙΟΤΑΞΙ 22410 64712, 64790**




## ΚΙ ΝΗ ΜΑ ΤΟ ΓΡΑ ΦΟΙ

ΠΑΛΛΑΣ 5 CINEMAS CENTER
ΠΡΟΓΡΑΜΜΑ ΕΒΔΟΜΑΔΑΣ
19/12/2003 - 25/12/2003
Για κρατήσεις / For Reservations:
22410 24475 και 70670

ΑΙΘΟΥΣΑ 5 & 2
Ο ΑΡΧΟΝΤΑΣ ΤΩΝ ΔΑΧΤΥΛΙΔΙΩΝ: Η ΕΠΙΣΤΡΟΦΗ ΤΟΥ ΒΑΣΙΛΙΑ
Σε 1η Παγκόσμια Προβολή! Ο συγκλονιστικός επίλογος του έπους! Κάντε έγκαιρα τις κρατήσεις σας!
ΑΙΘΟΥΣΑ 5: 18:15, 22:15 • ΑΙΘΟΥΣΑ 2: 16:15, 20:15
ΠΑΡΑΜΟΝΗ 24/12 - ΩΡΕΣ ΕΝΑΡΞΗΣ: 17:15, 19:15

ΑΙΘΟΥΣΑ 1
ΤΟ ΚΑΤΑΦΥΓΙΟ ΤΟΥ ΤΡΟΜΟΥ
CABIN FEVER Σε 1η Προβολή!
Φυλάξου! Μπορεί εσύ να είσαι το επόμενο θύμα!
Ωρες Έναρξης: 16:20, 18:20, 20:20, 22:20
ΠΑΡΑΜΟΝΗ 24/12 - ΩΡΕΣ ΕΝΑΡΞΗΣ: 16:20, 18:20, 20:20

ΑΙΘΟΥΣΑ 3
ΠΟΛΙΤΙΚΗ ΚΟΥΖΙΝΑ 9η εβδομάδα θριάμβου!
ΠΡΩΤΑΓΩΝΙΣΤΟΥΝ: ΧΩΡΑΦΑΣ, ΛΟΥΪΖΙΔΟΥ, ΜΑΪΝΑΣ
Ωρες Έναρξης: 20:10, 22:40
ΠΑΡΑΜΟΝΗ 24/12 - ΩΡΕΣ ΕΝΑΡΞΗΣ: 20:10

ΑΙΘΟΥΣΑ 4
ΑΓΑΠΗ ΕΙΝΑΙ... Σε 1η Πανελλήνια Προβολή!
Η απόλυτη ρομαντική κωμωδία με το πλουσιότερο καστ ηθοποιών που έχετε δει! Μην τη χάσετε!
Ωρες Έναρξης: 22:35
ΠΑΡΑΜΟΝΗ 24/12 - ΩΡΕΣ ΕΝΑΡΞΗΣ: 20:30

ΑΙΘΟΥΣΑ 4
ELF: ΤΟ ΞΩΤΙΚΟ ΤΩΝ ΧΡΙΣΤΟΥΓΕΝΝΩΝ
Σε 1η Πανελλήνια Προβολή!
Αυτά τα Χριστούγεννα ανακαλύψτε το... ξωτικό που υπάρχει κρυμμένο μέσα σας!
Ωρες Έναρξης: 16:00, 18:15, 20:30
ΠΑΡΑΜΟΝΗ 24/12 - ΩΡΕΣ ΕΝΑΡΞΗΣ: 16:00, 18:15

ΑΙΘΟΥΣΑ 5 & 3
ΚΟΡΤΟ ΜΑΛΤΕΖΕ
Μην χάσετε την ευκαιρία να δείτε το πασίγνωστο κόμικ στην μεγάλη οθόνη!
ΑΙΘΟΥΣΑ 5: 16:20 • ΑΙΘΟΥΣΑ 3: 16:20

www.RodosVitrina.gr/Metropol.htm
METROPOL
ODEON
★MULTI-CINEMA★
ΕΒΔΟΜ.ΠΡΟΓΡΑΜΜΑ • WEEKLY PROGRAMME
19/12/2003 - 25/12/2003

ΑΙΘΟΥΣΑ 3
Το Διαζύγιο
Μια Αμερικάνικη κοσμοπολίτικη κωμωδία με φόντο τη νυχτερινή ζωή στο Παρίσι!!!
ΟΛΑ ΑΚΟΥΓΟΝΤΑΙ ΠΙΟ ΣΕΞΥ...ΣΤΑ ΓΑΛΛΙΚΑ!
Πρωταγωνιστούν: Κέιτ Χάντσον - Νάομι Γουότς - Γκλέν Κλόουζ
ΩΡΕΣ ΕΝΑΡΞΗΣ SHOW TIMES 17:30 • 20:00 • 22:30

ΑΙΘΟΥΣΑ 1,2
Finding Nemo
Η WALT DISNEY PICTURES παρουσιάζει ένα μαγευτικό ταξίδι, που θα παρέσυρε και τον ίδιο τον Κουστό, με ήρωες τις πιο δυστιές «φάτσες» της θάλασσας!!
Ξεπερνώντας ακόμη και τον «Βασιλιά των Λιονταριών», και αποτελεί τη μεγαλύτερη επιτυχία κινουμένων σχεδίων όλων των εποχών!
ΩΡΕΣ ΕΝΑΡΞΗΣ • SHOW TIMES
Στα Ελληνικά: 15:45 • 18:00
Στα Αγγλικά: 16:00 • 18:15 • 20:30

ΑΙΘΟΥΣΑ 2
Επίλεκτη Ομάδα Κρούσης
S.W.A.T.
Ετοιμαστείτε για την πιο καθαρόαιμη αστυνομική περιπέτεια με καταιγιστική δράση και άφθονη αδρεναλίνη!!!
ΠΡΩΤΑΓΩΝΙΣΤΟΥΝ: Σαμιουέλ Λ. Τζάκσον • Κόλιν Φάρελ
Ολίβιε Μαρτίνες • Μισέλ Ροντρίγκες
ΩΡΕΣ ΕΝΑΡΞΗΣ SHOW TIMES 20:15 • 22:45

ΑΙΘΟΥΣΑ 1
MASTER AND... COMMANDER
Στα πέρατα του κόσμου
Από τις ακριβότερες ΟΣΚΑΡΙΚΕΣ παραγωγές του ΧΟΛΛΙΓΟΥΝΤ.
Ενα κινηματογραφικό έπος!!!
Πρωταγωνιστεί ο δυναμικός ΡΑΣΕΛ ΚΡΟΟΥ
ΩΡΑ ΕΝΑΡΞΗΣ SHOW TIME 22:30
Πληροφορίες Κρατήσεις • Information Reservations
22410-28400

Sigma travel agency

ΜΗ ΧΑΣΕΤΕ ΑΥΤΗ ΤΗΝ ΕΚΔΡΟΜΗ!!!

10ήμερη ΑΕΡΟΠΟΡΙΚΗ ΕΚΔΡΟΜΗ

στην ΤΥΝΗΣΙΑ!!!

Μόνο 780 ευρώ από Ρόδο!!!

Αναχώρηση 13/1/2004

ΤΥΝΙΔΑ - ΚΑΙΡΟΥΑΝ - ΤΟΖΕΡ - ΚΕΜΠΙΛΙ - ΜΑΤΜΑΤΑ - ΝΤΟΥΖ - ΕΛ ΤΖΕΜ - ΣΟΥΣ

ΑΕΡΟΠΟΡΙΚΑ ΕΙΣΙΤΗΡΙΑ: ΡΟΔΟ - ΑΘΗΝΑ - ΤΥΝΙΔΑ - ΑΘΗΝΑ - ΡΟΔΟ

Ξενοδοχεία με πρωινά γεύματα και δείπνα (F/B) σε ξενοδοχεία 5*, κλιματιζόμενα πούλμαν, περιηγήσεις, ξεναγήσεις, έμπειρος αρχηγός, συνοδός.

ΕΙΔΙΚΗ ΤΙΜΗ ΓΙΑ ΣΥΛΛΟΓΟΥΣ

Το πρόγραμμα μπορεί να γίνει και για 7ήμερο με ανάλογη μείωση της τιμής.

ΜΕΓΑΛΕΣ ΠΡΟΣΦΟΡΕΣ ΓΙΑ ΤΙΣ ΓΙΟΡΤΕΣ

ΣΕ ΤΑΞΙΔΙΑ ΠΑ ΟΛΟ ΤΟΝ ΚΟΣΜΟ ΣΕ ΣΥΝΕΡΓΑΣΙΑ ΜΕ ΟΛΟΥΣ ΤΟΥΣ ΜΕΓΑΛΟΥΣ ΤΟΥΡΙΣΤΙΚΟΥΣ ΟΡΓΑΝΙΣΜΟΥΣ ΤΗΣ ΑΘΗΝΑΣ ΣΕ ΠΟΛΥ ΚΑΛΥΤΕΡΕΣ ΤΙΜΕΣ

Λαπωνία, Χωριό του Αγίου Βασίλη

6ήμερο μόνο 1.550 ευρώ
8ήμερο μόνο 1.650 ευρώ

| | | |
|---|---|---|
| Πράγα | αεροπορική | 479 ευρώ |
| Βιέννη | | 575 ευρώ |
| Αλπικό όνειρο | | 810 ευρώ |
| Γιορτινή Βουλγαρία 5* | | 550 ευρώ |
| Κύπρος | | 440 ευρώ |

ΟΔΙΚΕΣ

| | | |
|---|---|---|
| Θεσσαλονίκη | 5 ημέρες 5* | 300 ευρώ |
| Μετέωρα | 4 ημέρες | 250 ευρώ |
| Μέτσοβο | 8 ημέρες | 400 ευρώ |
| Πήλιο | 5 ημέρες | 225 ευρώ |

Με Ι.Χ. πολλές προσφορές για όλη την Ελλάδα με ξενοδοχεία 4* και 5*

Τηλεφωνήστε μας για περισσότερες πληροφορίες

SIGMA S.S. TRAVEL

ΤΗΛ. 22410 90049 FAX 22410 96697

Λ. Ηρακλειδών, Εμπ. Κέντρο RHODESLAND (Μεταξύ AVRA BEACH KAI MIRA MARE) ΥΠΕΥΘΥΝΟΣ: ΣΤΕΡΓΕΝΑΚΗΣ Σ. Ωράριο: 9.00 - 17.00, 17.30-20.30

4321-31/12

Alhambra Travel

Δ. ΘΕΟΔΩΡΑΚΗ 13, Τηλ. 22410 37052, 22410 25698

Μεγάλη αεροπορική εκδρομή στη

ΡΟΥΜΑΝΙΑ

15-20/1/2004

Το πρακτορείο μας προσφέρει κάτι καινούριο, έναν νέο προορισμο στα Βαλκάνια, την πανέμορφη ΡΟΥΜΑΝΙΑ.

ΦΑΝΤΑΣΤΙΚΗ ΤΙΜΗ!!!

Αναχώρηση 15/1/2004 και επιστροφή 20/1/2004 με την ΟΛΥΜΠΙΑΚΗ ΑΕΡΟΠΟΡΙΑ

ΒΟΥΚΟΥΡΕΣΤΙ - ΣΙΝΑΙΑ - ΜΟΝΑΣΤΗΡΙΑ - ΚΑΡΠΑΘΙΑ - ΠΥΡΓΟΣ ΤΟΥ ΔΡΑΚΟΥΛΑ - ΠΑΛΑΤΙΑ - BRASOV - ΚΑΣΤΡΟ ΤΟΥ ΠΕΛΕΣ - ΜΟΝΗ ΤΙΓΚΑΝΕΣΤΙ κ.λ.π.

Πολυτελή ξενοδοχεία με ημιδιατροφή - μεταφορές από και προς το αεροδρόμιο - επισκέψεις στα αξιοθέατα με πολυτελή πούλμαν και ελληνόφωνο ξεναγό για όλη την παραμονή στη Ρουμανία.

Διασκέδαση - Φθηνά ψώνια - Ασφάλεια.

Θέσεις περιορισμένες

Για περισσότερες πληροφορίες και αναλυτικό πρόγραμμα

ΠΡΑΚΤΟΡΕΙΟ ALHAMBRA

Δ. ΘΕΟΔΩΡΑΚΗ 13

Τηλ. 22410 37052, 22410 25698

X4316-31/12

Από τον αστυκτηνίατρο Μιχ. Ζεμπιλλά

# Χρήσιμες συμβουλές προς τους καταναλωτές

## ΤΙ ΘΑ ΠΡΕΠΕΙ ΝΑ ΠΡΟΣΕΧΟΥΝ ΣΤΙΣ ΑΓΟΡΕΣ ΤΟΥΣ

**ΣΥΜΒΟΥΛΕΣ προς τους καταναλωτές δίνει ο αστυκτηνίατρος - αστυνομικός διευθυντής κ. Μιχάλης Ζεμπιλλάς, ενόψει των εορτών των Χριστουγέννων και της Πρωτοχρονιάς. Ο κ. Ζεμπιλλάς συμβουλεύει το καταναλωτικό κοινό τι πρέπει να προσέχει όταν κάνει τις αγορές του, στα τρόφιμα για το εορταστικό τραπέζι, για να μην παρουσιαστούν δυσάρεστες καταστάσεις από τροφικές δηλητηριάσεις.**

**Οι οδηγίες έχουν ως εξής:**

Οι γιορτές των Χριστουγέννων και της Πρωτοχρονιάς πλησιάζουν και με την πεποίθηση ότι η γνώση προστατεύει το καταναλωτικό κοινό, συμβουλεύω τους καταναλωτές τι πρέπει να προσέχουν όταν θα κάνουν τις αγορές τους στα τρόφιμα για το εορταστικό τραπέζι, για να μην παρουσιαστούν δυσάρεστες καταστάσεις από τροφικές δηλητηριάσεις, που όπως γνωρίζουμε τα ζωικά τρόφιμα αποτελούν ιδανικά θρεπτικά υποστρώματα και ευνοούν τον πολλαπλασιασμό των μικροβίων, γιατί είναι πλούσια σε πρωτεΐνες και ένζυμα.

Οι δηλητηριάσεις είναι ασθένειες με έντονα δυσάρεστα συμπτώματα. Η εκδήλωση αυτών μπορεί να γίνει μετά από μια ώρα και τρεις ημέρες και διαρκούν από λίγες ώρες έως και αρκετές ημέρες.

Οι τροφικές δηλητηριάσεις οφείλονται:

1. στην επιμόλυνση λόγω κακού χειρισμού των τροφών
2. από μικροοργανισμούς (βακτήρια - ιοί - μύκητες και τοξίνες) και από παθογόνα βακτήρια.

Τα συμπτώματα των τροφικών δηλητηριάσεων συνήθως είναι ναυτία - εμετός - διάρροια - πυρετός - πονοκέφαλος - στομαχικός & κοιλιακός πόνος.

Γι' αυτό οι καταναλωτές πρέπει να λάβουν σοβαρά υπ' όψιν τους τις παρακάτω οδηγίες:

**ΠΡΟΣΟΧΗ ΛΟΙΠΟΝ**

Στο πατροπαράδοτο έθιμο της γαλοπούλας, όπως γνωρίζουμε, έχουμε τις νωπές και τις κατεψυγμένες.

Στις νωπές πρέπει να γνωρίζουμε τα εξής:

1. Η οσμή να είναι φυσιολογική σε όλη τη γαλοπούλα και κυρίως στην κοιλιακή κοιλότητα.
2. Να μην έχουν αιματώματα, δηλαδή τραύματα σφαγής και το χρώμα της γαλοπούλας να είναι ροδαλό.
3. Να είναι αποπτυλωμένες (χωρίς φτερά).
4. Να μην υπάρχουν τροφές στον πρόβολο.
5. Να μην παρουσιάζουν στα πλευρά ελαφρά πράσινη χροιά.
6. Στις γαλοπούλες που είναι συσκευασμένες να κοιτάμε εάν έχουν την ημερομηνία σφαγής και ημερομηνία λήξεως και τη χώρα προέλευσης.
7. Όταν αγοράζουμε γαλοπούλες σε συσκευασία να τις ανοίγουμε και να βγάζουμε μέσα από την κοιλιακή κοιλότητα τα παραπροϊόντα, τα οποία συνήθως έχουν και να τις πλένουμε καλά για να μην αλλοιωθούν.

**Στις κατεψυγμένες πρέπει να γνωρίζουμε τα εξής:**

1. Την ημερομηνία κατάψυξης και την ημερομηνία λήξεως.
2. Το χρώμα να είναι φυσιολογικό (ροδαλό).
3. Να μην παρουσιάζουν διαφοροποίηση του χρώματος, π.χ. αφυδάτωση και εγκαύματα ψύξεως, τα οποία είναι κηλίδες λευκές επί της εξωτερικής επιφάνειας της γαλοπούλας, που οφείλεται στην κακή συντήρηση.
4. Η οσμή θα πρέπει να είναι φυσιολογική και όχι ταγγίνουσα κατά την απόψυξη.
5. Η απόψυξη να γίνεται όπως προβλέπεται, δηλαδή να τοποθετούνται στη συντήρηση από την κατάψυξη και όχι να τοποθετούνται στο νεροχύτη που μπορεί να είναι εστίες μολύνσεων.

**ΑΜΝΟΕΡΙΦΙΑ ΚΑΙ ΧΟΙΡΙΔΙΑ**

Πρέπει να γνωρίζουμε ότι αυτά υπάρχουν στο εμπόριο σαν νωπά και κατεψυγμένα. Τα νωπά που σφάζονται στα σφαγεία της ελληνικής επικράτειας πρέπει να έχουν τη σφραγίδα της καταλληλότητος του κτηνιατρικού ελέγχου και να είναι σφραγισμένα με χρώμα (τουρκουάζ) και την ένδειξη ΕΓΧΩΡΙΑ.

Για τα σφαγεία της Ε.Ο.Κ. σφραγίζονται με το ίδιο χρώμα και πρέπει να φέρουν την ένδειξη της χώρας προέλευσης.

Για τα κρέατα τρίτων χωρών εξωτερικού θα πρέπει να φέρουν την ένδειξη εξωτερικού και σφραγίδα χρώματος (καφέ ανοικτό).

**ΑΥΓΑ**

Επειδή η διακίνηση λόγω των ημερών είναι μεγάλη και όπως γνωρίζουμε είναι ευαίσθητα στους παθογόνους μικροοργανισμούς, οι καταναλωτές όταν αγοράζουν αυγά θα πρέπει να προσέχουν:

1. Να μην είναι ραγισμένα.
2. Να μην είναι λερωμένα στο κέλυφος με ακαθαρσίες.
3. Κατά τη χρησιμοποίησή τους να μην περιέχουν ξένα σώματα (κηλίδες αίματος ή έμβρυα).
4. Να μην είναι ωοσκοπημένα και συσκευασμένα. Εξαίρεση γίνεται μόνο για τους παραγωγούς που έχουν δικαίωμα να διαθέτουν στις λαϊκές αγορές χωρίς συσκευασία και ωοσκόπηση.

**ΑΛΛΑΝΤΙΚΑ**

Τα αλλαντικά είναι ευαλοίωτα προϊόντα και συνιστάται μεγάλη προσοχή όταν τα αγοράζουμε:

1. Η οσμή και η γεύση να είναι ευχάριστη και όχι δυσάρεστη και ταγγίνουσα.
2. Να μην έχουν γλοιώδες επικάλυψη (γλύτσασμα).
3. Να μην παρουσιάζουν σήψη.
4. Τα παστεριωμένα αλλαντικά πρέπει να έχουν καλό κόκκινο (ροζέ) χρώμα. Όταν έχουν υποστεί αλλοίωση, το χρώμα του αλλαντικού αρχικά αλλάζει από το εσωτερικό του και γίνεται γκριζοπράσινο.
5. Στα τυποποιημένα αλλαντικά να κοιτάζουν εκτός από τις αλλοιώσεις (χρώμα - οσμή - γεύση) και την ημερομηνία λήξεως.

**ΤΥΡΙΑ**

Είναι και αυτά ευαλοίωτα και θα πρέπει όταν αγοράζονται:

1. Να μην παρουσιάζουν ευρωτίαση (μούχλα επιφανειακή και στο εσωτερικό).
2. Να έχουν ευχάριστη και όχι δυσάρεστη οσμή και ουδέποτε κοπρανώδη και αμμωνιακή.
3. Να έχουν ευχάριστη και όχι όξινη ή ταγγή γεύση.
4. Να μην έχει γίνει αλλαγή του χρώματος, όπως π.χ. στα λευκά τυριά (φαιοπράσινη ή κίτρινη).

**Τέλος συνιστάται στους καταναλωτές**

Για μια καλή υγιεινή προετοιμασία των τροφίμων και για την αποφυγή δυσάρεστων επιπτώσεων επί της υγείας θα πρέπει:

1. Να πλένουμε καλά τα χέρια μας.
2. Να πλένουμε καλά τα τρόφιμα και ιδίως τα λαχανικά σχολαστικά και με ζεστό νερό.
3. Να χρησιμοποιούμε πάντα κατάλληλα καθαρά σκεύη.
4. Να τα ψήνουμε καλά και να τα βράζουμε, γιατί με τους τρόπους αυτούς σκοτώνονται οι μικροοργανισμοί (παθογόνα μικρόβια).
5. Τα κατεψυγμένα προϊόντα (κρέατα - ψάρια, κλπ.), θα πρέπει να απομύχονται καλά και στο εσωτερικό για να ψήνονται καλά σε όλη την εσωτερική μάζα.
6. Να μην τοποθετείτε ζεστό φαγητό στο ψυγείο. Θα πρέπει να το αφήσετε να κρυώσει και μετά.
7. Να μην κόβετε στο ίδιο ξύλο διαφορετικά τρόφιμα, γιατί μπορεί να μολυνθούν.
8. Η καλή συντήρηση και σωστή θερμοκρασία των τροφίμων θα πρέπει να την προσέχουμε, γιατί τα παθογόνα μικρόβια πολλαπλασιάζονται και προκαλούν δηλητηριάσεις.

Γιορτινή Λάμψη

Rodon CAFFÉ

Παραμονή Χριστουγέννων
Μια πανδαισία γεύσεων.
Εξαιρετικά ορεκτικά & μοναδικά γλυκά
Παραδοσιακή γαλοπούλα ή γουρουνόπουλο φούρνου
Τιμή κατ'άτομο €80 (με τα ποτά)

Δωρεάν για παιδιά έως 4 ετών και 50% έκπτωση από 5-12 ετών

Πρωτοχρονιάτικο Ρεβεγιόν μια "έκπληξη"
Λαμπερή ατμόσφαιρα & μενού που θα σας εντυπωσιάσει
Αλλάξτε το χρόνο με διαφορετικό τρόπο
Τιμή κατ'άτομο €120 (με τα ποτά)

Κρατήσεις στο τηλ.22410 57700

CASINO RODOS GRANDE ATHENEO DESIRE ROSE

Boutique Hotel & Casino

X.4326-28/12

η Μελισσοκομική Δωδεκανήσου

■ ΕΥΧΑΡΙΣΤΕΙ το Ροδίτικο κοινό που προτιμά **το δικό μας μέλι**, στηρίζοντας έτσι την ανάπτυξη της Μελισσοκομίας στα Δωδεκάνησα και την τοπική οικονομία.

■ ΕΥΧΑΡΙΣΤΕΙ τους **51 Μελισσοκόμους απ' όλη την Δωδεκάνησο** που με αγάπη και κόπο παράγουν το μέλι που συσκευάζουμε και προωθούμε στα ράφια των καταστημάτων.

■ ΕΝΗΜΕΡΩΝΕΙ ότι **ελέγχει ποιοτικά** και επιλέγει μόνο εξαιρετικής ποιότητας μέλι. Το μέλι φιλτράρεται και συσκευάζεται σε βάζα **χωρίς καμία επεξεργασία** διατηρώντας έτσι τις καταπληκτικές του ιδιότητες.
Οι αναλύσεις έδειξαν ότι το μέλι της Δωδεκανήσου είναι **ένα από τα καλύτερα στον κόσμο**.

■ ΠΡΟΤΕΙΝΕΙ σε όλους, να δουν από κοντά την διαδικασία παραγωγής του μελιού, και να επισκεφθούν το μοναδικό σε όλη την Ελλάδα ΜΟΥΣΕΙΟ ΜΕΛΙΣΣΟΚΟΜΙΑΣ και Φυσικής Ιστορίας της Μέλισσας. (Δευτέρα έως Σάββατο 8:30-15:00, Τετάρτη 8:30-19:00)

Εμπιστευθείτε το *δώρο της φύσης* με την σιγουριά που σας προσφέρει ένα αξιόπιστο όνομα, η **Μελισσοκομική Δωδ/σου**.



Αναζητήστε τα προϊόντα μας **σε όλα τα καταστήματα τροφίμων και στην μονάδα μας.**

Νικ. Μελισσουργός & ΣΙΑ Ο.Ε.
5ο χλμ εθνικής οδού Τσαϊρι-Αεροδρομίου, Τηλ: 22410 48200-5

4343-21/12

Ναυτικά Πρακτορεία TSAGARIS

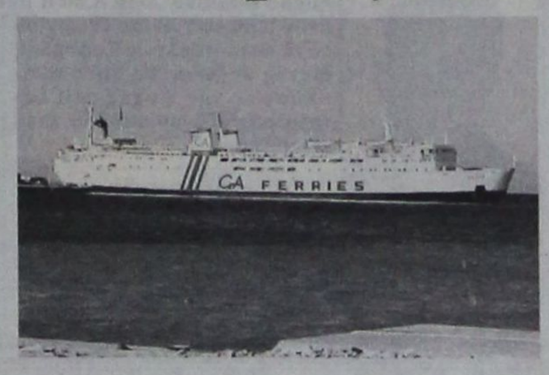


GA FERRIES

Ε/Γ-Ο/Γ ΔΗΜΗΤΡΟΥΛΑ
Ε/Γ-Ο/Γ ΜΑΡΙΝΑ

ΡΟΔΟΣ - ΠΕΙΡΑΙΑΣ
11/12/03 - 16/12/03

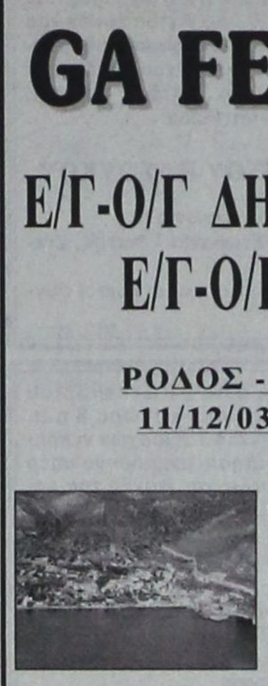

ΠΕΜΠΤΗ 11/12
ΔΗΜΗΤΡΟΥΛΑ 17.00 Κω - Κάλυμνο - Πειραιά (Παρασκευή 08.40)

ΠΑΡΑΣΚΕΥΗ 12/12
ΜΑΡΙΝΑ 16.00 Σύμη - Τήλο - Νίσυρο - Κω - Κάλυμνο - Αστυπάλαια - Κατάπολα - Πειραιά (Σάββατο 12.45)



ΣΑΒΒΑΤΟ 13/12
ΔΗΜΗΤΡΟΥΛΑ 16.00 Κω - Κάλυμνο - Αστυπάλαια - Αιγιάλη - Κατάπολα - Δονούσα - Νάξο - Πάρο - Σύρο - Πειραιά (Κυριακή 14.15)

ΚΥΡΙΑΚΗ 14/12
ΜΑΡΙΝΑ 16.00 Σύμη - Τήλο - Νίσυρο - Κω - Κάλυμνο - Λέρο - Πάτμο - Πειραιά (Δευτέρα 12.00)

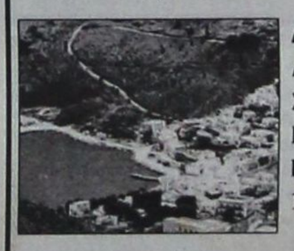

ΔΕΥΤΕΡΑ 15/12
ΔΗΜΗΤΡΟΥΛΑ 16.00 Σύμη - Τήλο - Νίσυρο - Κω - Κάλυμνο - Λέρο - Πάτμο - Πειραιά (Τρίτη 12.00)

ΤΡΙΤΗ 16/12
ΜΑΡΙΝΑ 16.00 Κω - Κάλυμνο - Πειραιά (Τετάρτη 08.40)

ΠΡΟΣΦΟΡΑ
Πακέτα εισιτηρίων άνω των 300,00 ευρώ μπορείτε να εξοφλήσετε σε 4 άτοκες μηνιαίες δόσεις με την πιστωτική σας κάρτα VISA ή MASTER!!!

*Η εταιρία μας βρίσκεται στην ευχάριστη θέση να σας ενημερώσει ότι:*

1. Θα προσφέρονται **ειδικές τιμές** σε όλες τις θέσεις για οικογενειακά πακέτα
2. Εισιτήρια ΜΕΤ'ΕΠΙΣΤΡΟΦΗΣ, ειδικές τιμές.
3. **ΙΧ έκπτωση** 20%
4. Πολλαπλά εισιτήρια minimum 5, **50% έκπτωση.**

Η εταιρίας μας GA FERRIES και το κεντρικό πρακτορείο της Ρόδου TSAGARIS TRAVEL σας εύχονται ΚΑΛΑ ΧΡΙΣΤΟΥΓΕΝΝΑ και ΕΥΤΥΧΙΣΜΕΝΟΣ Ο ΚΑΙΝΟΥΡΙΟΣ ΧΡΟΝΟΣ



TSAGARIS TRAVEL
Σαχτούρη 5 (έναντι Τελωνείου)
Τηλ.: 22410 36170, 30406, 35066, 28597

4309-31/12

# ΜΝΗΜΟΣΥΝΑ



Τελούμε στις 21 Δεκεμβρίου ημέρα Κυριακή ώρα 8.30 π.μ. στον ιερό ναό Αγίου Γεωργίου οδού Θεμιστοκλέως Σοφούλη, διετές μνημόσυνο υπέρ αναπαύσεως της ψυχής του λατρευτού συζύγου, πατέρα, υιού και αδελφού

**ΓΕΩΡΓΙΟΥ ΤΑΛΙΑ**
Ετών 32

Η σύζυγος Κατερίνα
Τα παιδιά Πανορμίτης και Βαπτιστίνα
Οι γονείς Πανορμίτης - Δικαία
Τα αδέλφια και οι λοιποί συγγενείς

7567-20/12



Τελούμε στις 21 Δεκεμβρίου ημέρα Κυριακή και ώρα 8.30 π.μ. στον ιερό ναό Αγίου Νικολάου 6μηνο μνημόσυνο υπέρ αναπαύσεως της ψυχής του λατρευτού μας συζύγου, πατέρα, παππού, αδελφού και θείου

**ΧΡΗΣΤΟΥ ΒΑΣΟΥΚΟΥ**

Η σύζυγος Αντωνία
Τα παιδιά Μαρία - Αντώνης, Στεφανία - Φώτης, Στέφανος - Άννα
Τα εγγόνια, τα αδέλφια, τα ανίψια και οι λοιποί συγγενείς

7622-20/12



Τελούμε στις 21 Δεκεμβρίου ημέρα Κυριακή και ώρα 8 π.μ. στον ιερό ναό Ταξιαρχών νεκροταφείου ετήσιο μνημόσυνο υπέρ αναπαύσεως της ψυχής της λατρευτής μας μητέρας και γιαγιά

**ΚΥΡΙΑΚΗΣ ΣΤΑΥΛΑ**

Τα παιδιά Γιάννης - Ελένη, Μανώλης - Παρασκευή, Νίκος - Σέθα, Ηλίας - Χρύσα, Ειρήνη, Θέμις
Τα εγγόνια και οι λοιποί συγγενείς

2393-20/12



Στις 21 Δεκεμβρίου ημέρα Κυριακή και ώρα 8 π.μ. στον ιερό ναό Αγίων Αναργύρων Ρόδου τελούμε 40ήμερο μνημόσυνο υπέρ αναπαύσεως της ψυχής της αγαπημένης μας συζύγου, μητέρας, γιαγιάς, αδελφής και θείας

**ΤΡΙΑΝΤΑΦΥΛΛΙΑΣ ΧΑΤΖΗΠΑΠΑΚΗ - ΜΠΑΚΑΡΗ**

Ο σύζυγος Νίκος
Τα παιδιά Μάνος - Τσαμπίκα Κουντούρη και Θεοδόσης - Λίτσα Μπακαρή
Τα εγγόνια Φυλλιώ, Θεανώ, Φιλήμονας, Νικόλας και Εμμανουέλα
Τα αδέλφια, τα ανίψια και οι λοιποί συγγενείς

7616-20/12



Στις 20 Δεκεμβρίου ημέρα Σάββατο και ώρα 8 π.μ. στον ιερό ναό Αγίων Αναργύρων πόλεως Ρόδου τελούμε 9μηνο μνημόσυνο υπέρ αναπαύσεως της ψυχής του λατρευτού μας συζύγου, πατέρα, παππού, αδελφού και θείου

**ΠΑΝΑΓΙΩΤΗ ΜΙΧ. ΠΑΝΑΓΟΥ**

Η σύζυγος Σταματία
Τα παιδιά Δέσποινα - Ανδρέας Αντωνοπούλου, Ιωάννης - Ειρήνη Πανάγου, Μιχάλης - Κατερίνα Πανάγου
Τα εγγόνια, τα αδέλφια, τα ανίψια και οι λοιποί συγγενείς

Γ.Δ.-19/12

Τελούμε στις 22 Δεκεμβρίου ημέρα Δευτέρα και ώρα 8 π.μ. στην ιερά μονή Ταξιαρχών Νεοχωρίου Ρόδου (Ηρώων Πολυτεχνείου πλησίον Ακαδημίας) 40ήμερο μνημόσυνο υπέρ αναπαύσεως της ψυχής των λατρευτών μας γονέων, παππού και γιαγιάς

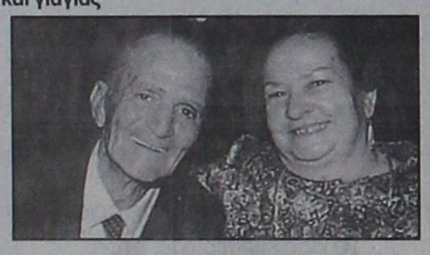

**ΙΩΑΝΝΟΥ και ΧΑΡΙΤΩΜΕΝΗΣ ΞΑΝΘΗ**

Τα παιδιά Αγαπητός - Μαρί Ξάνθη, Ελένη - Κυριάκος Χονδρού
Τα εγγόνια, τα αδέλφια, τα ανίψια και οι λοιποί συγγενείς

7627-21/12

**ΕΥΧΑΡΙΣΤΗΡΙΟ ΠΕΝΘΟΥΣ**

Ευχαριστούμε θερμά όλους όσους με οποιονδήποτε τρόπο μας συμπαραστάθηκαν στο βαρύ μας πένθος, για το θάνατο του λατρευτού μας πατέρα, παππού, αδελφού και θείου

**ΜΙΧΑΗΛ ΚΑΚΛΙΟΥ**

Τα παιδιά Κωνσταντίνος - Μιχαλίτσα
Τα εγγόνια, τα αδέλφια, τα ανίψια και οι λοιποί συγγενείς

ΘΕΜ-19/12

ΕΛΛΗΝΙΚΗ ΔΗΜΟΚΡΑΤΙΑ
ΠΕΡΙΦΕΡΕΙΑ ΝΟΤΙΟΥ ΑΙΓΑΙΟΥ
ΝΟΜΟΣ ΔΩΔΕΚΑΝΗΣΟΥ
ΔΗΜΟΣ ΑΡΧΑΓΓΕΛΟΥ

**ΣΥΛΛΥΠΗΤΗΡΙΟ**

Ο δήμαρχος Αρχαγγέλου, το Δημοτικό Συμβούλιο, ο πρόεδρος του Τ.Σ. Μαλώνας και οι τοπικοί σύμβουλοι των Δημοτικών Διαμερισμάτων εκφράζουμε τη βαθιά μας θλίψη και αμέριστη συμπαράσταση στον πρόεδρο Τ.Σ. Μασάρων κ. Ζερβό Ευάγγελο και στην οικογένειά του, για το χαμό του αγαπημένου τους πατέρα Εμμανουήλ.

Ο δήμαρχος
Παπουράς Αλέξανδρος

ΧΛ-19/12

# Ψηφίστηκε τροπολογία για οικοδόμιση σπιτιών στο Καστελλόριζο

ΨΗΦΙΣΤΗΚΕ στις 16-12-2003 από τη Βουλή των Ελλήνων τροπολογία που εισήγαγε η υπουργός Χωροταξίας Περιβάλλοντος και Δημοσίων Εργων με την οποία δύνατα να οικοδομούνται ή να επισκευάζονται στον Οικισμό Καστελλορίζου ακίνητα που έχουν νόμιμους τίτλους μέχρι σήμερα.

Η δυνατότητα αυτή δεν υπήρχε αφού στο προεδρικό διάταγμα του 1976 για τους όρους και τους περιορισμούς δόμησης του οικισμού Μεγίστης, η δυνατότητα κατά παρέκκλιση δόμησης δίνονταν σε όσα οικόπεδα είχαν νόμιμους τίτλους μέχρι το 1976.

Με την τροπολογία αυτή καλύπτεται ένα κενό που οφείλεται στην αδυναμία των ιδιοκτητών να αποκτήσουν νόμιμους τίτλους μέχρι το 1976 και παρέχεται η δυνατότητα στους ιδιοκτήτες που έχουν στο μεταγενέστερο διάστημα εγγράψει στο Υποθηκοφυλακείο τίτλους ιδιοκτησίας να εκδώσουν οικοδομικές άδειες.

## Διακοπές στο ρεύμα

ΣΥΝΕΧΕΙΑ ΑΠΟ ΤΗ ΣΕΛ. 1

ΠΑΡΑΛΛΗΛΑ θα χρησιμοποιηθεί και το αιολικό πάρκο που θα τεθεί σύντομα σε λειτουργία. Μετά τις αντιδράσεις που προκλήθηκαν δεν πρόκειται να προχωρήσουν οι ενέργειες για την εγκατάσταση μηχανών στο εργοστάσιο της ΔΕΗ στη Σορωνή.

Από την πλευρά της η ΔΕΗ προχωρά το έργο, που αφορά την ενίσχυση των δικτύων τη στη Ρόδο ώστε να αντέχουν μεγαλύτερα φορτία! Την ίδια στιγμή προκάλεσε ανησυχία η νέα εμπλοκή που σημειώθηκε στην υπόθεση της κατασκευής του νέου εργοστασίου παραγωγής ηλεκτρικής ενέργειας στη Νότια Ρόδο. Το βραχυκύκλωμα στις διαδικασίες προκάλεσε η προσφυγή μιας από τις εταιρίες που μετείχε στο διαγωνισμό για την κατασκευή της μονάδας στο Συμβούλιο της Επικρατείας. Κατατέθηκε και αίτηση ασφαλιστικών μέτρων για να μην αναλάβει το έργο η ΔΕΗ που θα εξεταστεί στις 16 Φεβρουαρίου.

ΜΕ ΑΥΤΑ τα δεδομένα προκύπτει πως η κατασκευή του νέου εργοστασίου θα καθυστερήσει πολύ με ό,τι αυτό συνεπάγεται για τη Ρόδο που κινδυνεύει να μείνει ακάλυπτη ενεργειακά εν μέσω της θερινής περιόδου.

## Τα εγκαίνια του Πανορθόδοξου

ΣΥΝΕΧΕΙΑ ΑΠΟ ΤΗ ΣΕΛ. 1

σκοπος Αθηνών Χριστόδουλος για να συζητήσουν θέματα που αφορούν τις δύο εκκλησίες. Εκτιμάται πάντως πως ο Οικουμενικός Πατριάρχης θα έρθει στη Ρόδο, όταν εκλείψει η διαμάχη που έχει ξεσπάσει και χαμηλώσουν οι τόνοι της αντιπαράθεσης.

ΜΕΤΑ ΤΑ εγκαίνια του Πανορθόδοξου Κέντρου θα ξεκινήσουν οι διαδικασίες για την διαμόρφωση των εγκαταστάσεων του κτιρίου, ώστε να φιλοξενούνται και άλλες δραστηριότητες.

ΜΙΛΩΝΤΑΣ στην εκδήλωση του Συνδέσμου Αγάπης και της Νομαρχιακής Αυτοδιοίκησης ο Μητροπολίτης Φιλαδέλφειας αναφέρθηκε στην αγάπη και την αλληλεγγύη που πρέπει απλόχερα να προσφέρεται σε όσους βρίσκονται σε αδυναμία και χρήζουν βοήθειας. Στην ομιλία του ο Σεβασμιότατος αναφέρθηκε στην έννοια της αγάπης της Φιλανθρωπίας και της αλληλεγγύης όπως την εξέφρασαν οι άγιοι Πατέρες μέσα από τα κείμενά τους και όπως την έκαναν πράξη, τονίζοντας πως η στήριξη και η παροχή βοήθειας στους αδυνάτους δεν αγγίζει μόνο αυτούς αλλά φθάνει μέχρι τον ίδιο τον άνθρωπο.

Ο ΜΗΤΡΟΠΟΛΙΤΗΣ Φιλαδέλφειας αναφέρθηκε στη Φιλανθρωπική δράση που αναπτύχθηκε από την εκκλησία στην Κωνσταντινούπολη πριν και μετά την άλωσή της. Η αγάπη αυτή δόθηκε απλόχερα ακόμη και σε αυτούς που δεν θέλησαν να αναγνωρίσουν την προσφορά της εκκλησίας. Ιδιαίτερα στάθηκε ο κ. Μελίτων στη φιλανθρωπική δράση που ανέπτυξαν οι Οικουμενικοί Πατριάρχες Δημήτριος και Βαρθολομαίος στην Πόλη, δίνοντας μεγάλα ποσά για να ανακουφίσουν τον ανθρώπινο πόνο και να χαρίσουν ξανά το χαμόγελο και την ελπίδα σε μικρούς και μεγάλους.

## Τσουχτερό κρύο

ΣΥΝΕΧΕΙΑ ΑΠΟ ΤΗ ΣΕΛ. 1

Λιμεναρχεία, άναψαν «πράσινο» και τα πλοία που είχαν δέσει λόγω της θαλασσοταραχής σάλπαραν για να εκτελέσουν τα δρομολόγιά τους.

• Το πλοίο «Πάτμος» απέπλευσε από τον Πειραιά για τα νησιά μας, το «Blue Star» από το λιμάνι της Κω, για τον Πειραιά, το «Δημητρούλα» από το λιμάνι της Ρόδου για τον Πειραιά και το «Ιεράπετρα» από Ρόδο, για Χάλκη-Κάρπαθο-Σητεία.

ΓΙΑ ΣΗΜΕΡΑ η Εθνική Μετεωρολογική Υπηρεσία προβλέπει ύφεση των καιρικών φαινομένων, με μείωση της έντασης των ανέμων, μικρή άνοδο της θερμοκρασίας, αλλά το κρύο θα είναι αισθητό.

**ΝΕΑ ΔΗΜΟΚΡΑΤΙΑ**
**ΝΟΔΕ ΔΩΔ/ΣΟΥ**
**ΕΚΟ ΑΠΟΣΤΡΑΤΩΝ ΑΞ/ΚΩΝ**

**ΨΗΦΙΣΜΑ**

Το Διοικητικό Συμβούλιο της ΕΚΟ Αποστράτων ΑΞ/κων ΕΔ, ΣΑ, ΛΣ και ΠΣ της ΝΔ του νομού Δωδ/σου, συγκλονισμένο από την αναπάντεχη απώλεια του εκλεκτού συναδέλφου, αγαπητού φίλου και διακεκριμένου μέλους μας ΘΩΜΑ ΓΕΡΑΣΙΜΟΥ ΜΑΖΑΡΑΚΗ ΑΞ/κου εα. - κτηνιάτρου

συνεδρίασε εκτάκτως και αποφάσισε τα εξής:

• Να εκφράσει τα συλλυπητήρια και τη συμπαράστασή του στην οικογένεια του εκλιπόντος
• Να παραστεί σύσσωμο στην νεκρώσιμη ακολουθία
• Να καταθέσει εις μνήμη του, αντί στεφάνου χρηματικό ποσό ύψους 200 ευρώ σε φιλανθρωπικό ίδρυμα επιλογής της οικογενείας του.

8 Τη δημοσίευση του παρόντος ψηφίσματος στον τοπικό Τύπο.

Ρόδος 16 Δεκεμβρίου
Το Διοικητικό Συμβούλιο

ΧΛ-19/12

# Εκδήλωση την Κυριακή στην εκκλησία του Ευαγγελισμού

## ΜΕ ΚΑΛΑΝΤΑ ΑΠΟ ΟΛΟ ΤΟΝ ΚΟΣΜΟ

Ο Δωδεκανησιακός Σύλλογος Αυτοάνοσων Νοσημάτων «ΘΑΛΕΙΑ», με τη συμπαράσταση της Ιεράς Μητρόπολης Ρόδου, του Δήμου Ροδίων και του Μουσικού Σχολείου Ρόδου, επ' ευκαιρία της εορτής των Χριστουγέννων, οργανώνει καθιερωμένη εκδήλωση - προσευχή με παραδοσιακά κάλαντα από την Ελλάδα και τον υπόλοιπο κόσμο.

Η εκδήλωση θα πραγματοποιηθεί την Κυριακή 21 Δεκεμβρίου 2003 και ώρα 8.30 το βράδυ, στο Ιερό Ναό Ευαγγελισμού Ρόδου, στέλνοντας μήνυμα αγάπης, ελπίδας και ειρήνης στον κόσμο!!!

## 11.500 Αυστριακοί θα έλθουν στη Ρόδο

ΣΥΝΕΧΕΙΑ ΑΠΟ ΤΗ ΣΕΛ. 1

ακόμη μεγαλύτερη ζήτηση.

* Το πρόγραμμα της Ρόδου γνωρίζει πρωτοφανή επιτυχία, ύστερα από τη διαφήμιση από στόμα σε στόμα που έγινε στην Αυστρία από τους ηλικιωμένους Αυστριακούς που βρέθηκαν στο νησί μας τον προηγούμενο Απρίλιο. Αυτοί μετέφεραν στους συγγενείς και τους φίλους τους τις άριστες εντυπώσεις που αποκόμισαν από τη Ρόδο και την ικανοποίησή τους από τις υπηρεσίες που τους προσφέρθηκαν.

ΕΙΝΑΙ χαρακτηριστικό, ότι αρκετοί που ήσαν στο πρόγραμμα για τη Μαγιόρκα, άλλαξαν γνώμη και έκαναν κράτηση για τη Ρόδο!

* Για τη φιλοξενία των 2.000 επιπλέον Αυστριακών που θα έλθουν στο νησί μας, η ΕΣΠΕΡΙΑ Α.Ε. θα ανοίξει δύο ακόμη ξενοδοχεία της στο Φαληράκι.

ΟΙ ΕΝΔΕΚΑΜΙΣΥ χιλιάδες Αυστριακοί συνταξιούχοι θα έλθουν στο διάστημα από τις 6 Απριλίου έως τις 12 Μαΐου 2004, θα ακολουθήσουν δε το ίδιο πρόγραμμα εκδρομών που τους προσφέρθηκε τον περασμένο Απρίλιο.

* Ο Δήμος Καλλιθέας θα συμπράξει και αυτή τη φορά με διάφορες διευκολύνσεις και με την προσφορά στους φιλοξενούμενους ψυχαγωγικού προγράμματος.

ΤΟ ΤΟΥΡΙΣΤΙΚΟ γραφείο ΕΛΛΑΣ ΤΟΥΡΙΣΤΙΚΕΣ ΥΠΗΡΕΣΙΕΣ (HTS) που διακινεί τους πελάτες αυτούς στη Ρόδο, θα φέρει κατά το ίδιο περίπου χρονικό διάστημα (10.4 έως 21.5) άλλα 1.000 άτομα.

* Ο διευθυντής του παραπάνω γραφείου κ. Παύλος Παπαδόπουλος εκτιμά, ότι στις πέντε εβδομάδες που θα περάσουν στο νησί μας οι Αυστριακοί και οι Γερμανοί πελάτες του, θα αφήσουν 6 με 7 εκατομμύρια ευρώ στον τόπο.

ΣΤΟ ΜΕΤΑΞΥ, οι επιδόσεις του παραπάνω γραφείου της Ρόδου, το έφεραν πρώτο από όλα τα γραφεία του HTS στην Ελλάδα για το έτος 2003.

* Ως προς τη γενικότερη τουριστική εξέλιξη για το επόμενο έτος, ο κ. Παπαδόπουλος δηλώνει επί του παρόντος επιφυλακτικός. Ο λόγος είναι, ότι αυτή την περίοδο υπάρχει στη Γερμανία μια στασιμότητα στις κρατήσεις γενικά.

ΑΠΟ τον Φεβρουάριο, πιστεύει, θα ξεκαθαρίσει το τοπίο στη γερμανική αγορά.

* Στη χειρότερη περίπτωση, το 2004 δεν θα είναι κατώτερο του 2003.

Ο ΙΔΙΟΣ μάλιστα δεν αποκλείει με την έναρξη της νέας σεζόν να σημειωθεί κάποια επιπλέον ζήτηση για το νησί μας.

## Οι υποψήφιοι της ΝΔ

ΣΥΝΕΧΕΙΑ ΑΠΟ ΤΗ ΣΕΛ. 1

επιτροπές, όπως προέβλεπε η εγκύκλιος της Νέας Δημοκρατίας. Ετσι, στη νομαρχιακή επιτροπή Δωδεκανήσου υποβλήθηκαν αιτήσεις από τους Αν. Καραμάριο (πρώην βουλευτή), Βασίλη Χρύση (δικηγόρο), Ευαγγελία Βελέντζα (πρώην αντιδήμαρχο Αθηναίων), Δρ. Ταυλάριο (εκδότη), Κ. Σαρρή (δικηγόρο), Ι. Τατάκη (έμπορο), Εμμ. Καμπουρόπουλο (επιχειρηματία), Γ. Νισύριο (οδοντίατρο), Γ. Πατέλλη (γιατρό) και Βασ. Ξυπολυτά (πολιτικό μηχανικό). Επίσης αίτηση απ' ευθείας στη Ρηγίλλης, υπέβαλε ο Μιχ. Αποστολίδης, γνωστός από το τηλεοπτικό παιχνίδι The Wall.

ΟΙ ΑΙΤΗΣΕΙΣ θα διαβιβαστούν στη Ρηγίλλης, που θ' αποφασίσει εάν θα γίνουν εσωκομματικές διαδικασίες για την ανάδειξη των υποψηφίων που θα καταρτίσουν το ψηφοδέλτιο της Δωδεκανήσου ή θα γίνει διορισμός από την Κεντρική Επιτροπή του κόμματος.

• Σημειώνεται ότι οι βουλευτικές έδρες στη Δωδεκάνησο έχουν αυξηθεί από τέσσερις σε πέντε. Τώρα η Νέα Δημοκρατία έχει μία έδρα, έναντι τριών που έχει το ΠΑΣΟΚ από το 1993.

**ΠΕΡΙΛΗΨΗ**

Με την υπ' αριθμό 674/2003 απόφαση του Μονομελούς Πρωτοδικείου Ρόδου (τμήμα εκούσιας δικαιοδοσίας), αναγνωρίσθηκε το σωματείο με την επωνυμία «Αναπτυξιακός, Κοινωνικός και Πολιτιστικός Σύλλογος Ανάληψης - Ρόδου», που ιδρύθηκε και εδρεύει στη Ρόδο, με σκοπό την ανάπτυξη πάσης φύσεως αναπτυξιακής, κοινωνικής και πολιτιστικής πρωτοβουλίας και δραστηριότητας, προκειμένου να επιλύονται προβλήματα της συγκεκριμένης συνοικίας και λοιπούς όρους που αναφέρονται στο καταστατικό.

**Ρόδος 16-12-2003**
**Ο πληρεξούσιος δικηγόρος**
**Θεόδωρος Παπαγεωργίου**

ΧΛ19/12

**ΠΕΡΙΛΗΨΗ ΔΙΑΚΗΡΥΞΗΣ**

Η Αστυνομική Διεύθυνση Δωδεκανήσου προκηρύσσει Ανοικτό Μειοδοτικό Διαγωνισμό με σφραγισμένες προσφορές, για την ανάδειξη προμηθευτού υγρών καυσίμων, ήτοι βενζίνης SUPER - ΑΜΟΛΥΒΔΗΣ και ΠΕΤΡΕΛΑΙΟΥ ΝΤΗΖΕΛ για τις ανάγκες κίνησης των Υπηρεσιακών οχημάτων της Αστυνομικής Δ/νσης Δωδεκανήσου για το έτος 2004.

Ο διαγωνισμός θα γίνει την 24-01-2004 ημέρα Παρασκευή και ώρα 10.00 έως 12,00 στα Γραφεία του Συνεργείου Ελαφρών Επισκευών της Αστυνομικής Διεύθυνσης Δωδεκανήσου - Εθελοντών Δωδεκανησίων 44.

Πληροφορίες και όροι συμφωνιών παρέχονται από την Αστυνομική Δ/νση Δωδεκανήσου, Συνεργείο Ελαφρών Επισκευών, Εθελοντών Δωδεκανησίων 44. Τηλ. 22410-27602 κατά τις εργάσιμες ημέρες και ώρες.

**Ο αναπληρωτής Διευθυντής**
**Δρόσος ΜΠΟΥΓΟΥΔΗΣ**
**ΑΣΤΥΝ. ΥΠΟΔ/ΝΤΗΣ**

ΧΛ19/12

# Αναβάθμιση και ενίσχυση της Μονάδας Εντατικής Θεραπείας στο Νοσοκομείο της Ρόδου

ΤΗΝ περαιτέρω αναβάθμιση της Μονάδας Εντατικής Θεραπείας και της ενίσχυσής της με νοσηλευτικό προσωπικό, επιδιώκουν οι διοικήσεις του Περιφερειακού Εθνικού Συστήματος Υγείας και Πρόνοιας. Ζητούμενο είναι να λειτουργήσουν περισσότερα κρεβάτια στη Μονάδα Εντατικής Θεραπείας και να ενισχυθεί με προσωπικό.

Για να επιτευχθεί αυτός ο σκοπός η πρόεδρος του ΠεΣΥΠ κ. Κατερίνα Αποστόλου και ο διευθυντής της Μονάδας Εντατικής Θεραπείας κ. Τριανταφύλλου, είχαν συνάντηση χθες με το νομάρχη Δωδεκανήσου κ. Γιάννη Μαχαιρίδη.

Στη διάρκεια της συνάντησης συζητήθηκαν οι προοπτικές που έχει η Μονάδα Εντατικής Θεραπείας, η λειτουργία της οποίας κρίθηκε επιτυχημένη και ζητήθηκε η αρωγή της Νομαρχίας στο να λειτουργήσει ο ειδικός φορέας που έχει συσταθεί (ΕΛΚΕΑ).

Από τη Νομαρχιακή Αυτοδιοίκηση, όπως τόνισε ο νομάρχης κ. Γ. Μαχαιρίδης θα διατεθεί για το φορέα αυτό το ποσό των 15.000 ευρώ.

Μέσω του φορέα θα προχωρήσουν οι διαδικασίες για την ενίσχυση της ΜΕΘ με προσωπικό, αλλά και για την εκπαίδευση του προσωπικού.

**ΔΙΕΥΘΥΝΣΗ ΔΑΣΩΝ ΔΩΔ/ΝΗΣΟΥ**

**ΑΝΑΚΟΙΝΩΣΗ**

Γνωστοποιείται κατά το άρθρο 14 του Ν.998/79, η αποστολή για δημοσίευση στο Δήμο Καλλιθέας της υπ'αριθμ. 7076/15-12-03 πράξης χαρακτηρισμού έκτασης που εκδόθηκε από τον Δ/ντή Δασών Δωδ/σου. Η ΚΜ 263 γαιών Κοσκινού αποτελεί γεωργική έκταση.

Ο Δ/ντής Δασών Δωδ/σου
Φίλιππος Κοντίτσης
Δασολόγος με βαθμό Δ/ντή

2391-19/12

**ΔΙΕΥΘΥΝΣΗ ΔΑΣΩΝ ΔΩΔ/ΝΗΣΟΥ**

**ΑΝΑΚΟΙΝΩΣΗ**

Γνωστοποιείται κατά το άρθρο 14 του Ν.998/79, η αποστολή για δημοσίευση στο Δήμο Νότιας Ρόδου της υπ'αριθμ. 8078/17-12-03 πράξης χαρακτηρισμού έκτασης που εκδόθηκε από τον Δ/ντή Δασών Δωδ/σου. Οι ΚΜ 997, 977Α, 977 Β γαιών Λαχανιάς εμβαδού 4.000, 4.000 και 960 τ.μ. αντιστοίχως χαρακτηρίζονται ως γεωργικές εκτάσεις.

Ο Δ/ντής Δασών Δωδ/σου
Φίλιππος Κοντίτσης
Δασολόγος με βαθμό Δ/ντή

7626-19/12

**Πανήγυρις**

***Την 22α τρέχοντος μηνός ημέρα Δευτέρα εορτάζει η Αγία Αναστασία Φαρμακολύτρια Ρόδου***

*Δια μέσου του τύπου καλούνται αι τοπικαί αρχαί, φορείς του τόπου, και το Χριστεπώνυμο κοινό όπως με την παρουσία τους τιμήσουσι την εορτή. Την 21η ημέρα Κυριακή αφ' εσπέρας 6 μ.μ. θα ψαλλεί Μέγας πανηγυρικός Εσπερινός χοροστατούντος του Σεβασ/του Μητροπολίτου Ρόδου κ.κ. Αποστόλου. Την πρωΐα 22α ημέρα Δευτέρα 8.30 θα τελεσθή θεία Αρχιερατική Λειτουργία με περιφορά εικόνος.*

***Εκ της Εκκλησιαστικής Επιτροπής***

7621-21/12

**Ρεβεγιόν με τους ΝΙΣΥΡΙΟΥΣ**

**Ελάτε στο Esperos Village**
**Τετάρτη 31 Δεκεμβρίου ώρα 21.00**

*Ελάτε να υποδεχθούμε μαζί το νέο χρόνο.*
*Ζήστε μια λαογραφική αλλαγή του χρόνου*
*Τραγουδήστε παραδοσιακά κάλαντα*
*Χορέψτε μέχρι το πρωί.*

Οργάνωση: ***ΣΥΛΛΟΓΟΣ ΝΙΣΥΡΩΝ «Η ΠΟΡΦΥΡΙΣ»***

Πληρ. τηλ. 22410 21775
22410 29847
22410 77396
22410 37973

ΧΛ-21/12

**Εστιατόριο**

**«ΤΡΑΤΑ»**



Στον ανακαινισμένο χώρο μας, εκτός από τη μεγάλη ποικιλία από φρέσκα ψάρια προσφέρουμε καθημερινά μεσημέρι - βράδυ εκλεκτούς μεζέδες και φρέσκα ντόπια παϊδάκια με το κιλό.

*Η αίθουσα κλιματίζεται και διατίθεται για γάμους - βαπτίσεις κ.λ.π. σε πολύ λογικές τιμές.*

**Τηλ. ρεζερβέ**
**2410 92403, 22410 93117**

ΧΛ-31/1

ΔΡΟΜΟΛΟΓΙΑ Λ.Α.Ν.Ε.
**«ΚΟΡΝΑΡΟΣ» - «ΙΕΡΑΠΕΤΡΑ»**

Λόγω εορτών ΧΡΙΣΤΟΥΓΕΝΝΩΝ και για καλύτερη εξυπηρετηση των δρομολογιων σας γνωρίζουμε την τροποποίηση των δρομολογιων του «ΙΕΡΑΠΕΤΡΑ» και «Β. ΚΟΝΔΑΡΟΣ» για την περίοδο 23/12/03 έως και 27/12/02

**Τετάρτη 24/12 ώρα 04.30 ξημερώματα** για: Χάλκη, Διαφάνι, Πηγάδια, Κάσο, Σπτεία, Αγ. Νικόλαο, Σαντορίνη, Μήλο, Πειραιά
**Τετάρτη 24/12 ώρα 17.00 απόγευμα** από Ρόδο για Χάλκη, Διαφάνι, Πηγάδια, Κάσο, Σπτεία

**ΚΑΣΤΕΛΛΟΡΙΖΟ:**
**23/12 ώρα 12.00 το μεσημέρι**
**24/12 ώρα 08.00 το πρωί**
**27/12 ώρα 08.00 το πρωί**

ΠΛΗΡΟΦΟΡΙΕΣ
**STEFANAKIS**
Αλεξ. Διάκου 38
Τηλ. 22410 20625, 30054
X4318-31/12

# Συνεδριάζει τη Δευτέρα η Νομαρχιακή Επιτροπή

## ΠΟΙΑ ΘΕΜΑΤΑ ΘΑ ΕΞΕΤΑΣΕΙ

Συνεδριάζει την ερχόμενη Δευτέρα η Νομαρχιακή Επιτροπή για να εξετάσει διάφορα θέματα της αρμοδιότητάς της. Αναλυτικά, τα θέματα της ημερήσιας διάταξης είναι τα εξής:

1) Εγκριση μελέτης και δημοπράτηση του έργου «Βελτίωση-ασφαλτόστρωση επαρχιακής οδού Σπόα-Ολυμπος νήσου Καρπάθου». Προϋπ. 8.850.000,00 ευρώ.

2) Εγκριση μελέτης και δημοπράτηση του έργου «Συντήρηση βασικού Οδικού δικτύου Δημοτικού διαμερίσματος Μεσοχωρίου Ν. Καρπάθου». Προϋπ. 40.000,00 ευρώ.

3) Εγκριση μελέτης και δημοπράτηση του έργου «Συντήρηση παρακαμπτήριας οδού πόλης Καρπάθου (Βουρτσάς)». Προϋπ. 120.000,00 ευρώ.

4) Εγκριση 1ου λογαριασμού του έργου «Βελτίωση οδικού άξονα Αρκάσα-Αεροδρόμιο».

5) Εγκριση 1ου λογαριασμού του έργου «Βελτίωση οδικού άξονα Κως- Αεροδρόμιο (Τμήμα Σταυρού Πέραμα έως Πόρτες) Νήσου Κω.

6) Εγκριση 1ου λογαριασμού του έργου «Βελτίωση επαρχιακής οδού Εμπωνα-Αγιος Ισίδωρος».

7) Εγκριση 1ου λογαριασμού 1ης ΣΣ του έργου «Ασφαλτόστρωση οδού από διακλάδωση Επαρχιακής οδού Σαλάκου-Προφήτη Ηλία προς Κατασκηνώσεις».

8) Εγκριση 1ου ΑΠ και 1ης ΣΣ, του έργου «Συντήρηση υφιστάμενου οδικού δικτύου Αρχαγγέλου».

9) Εγκριση 1ου και τελικού λογαριασμού του έργου «Αμεση μερική διευθέτηση των χειμάρρων Κολοβρέχτη και Μυρτώνα».

10) Εγκριση 1ου λογαριασμού του έργου «Περίφραξη Γηπέδου Φυτωρίου».

11) Εγκριση 1ου λογαριασμού της μελέτης «Αντιμετώπιση κατολισθητικών φαινομένων Δήμου Λινδίων».

12) Εγκριση 1ου ΑΠΕ και 1ου ΠΚΤΜΝΕ των εργασιών του έργου «Επείγουσες σωστικές παρεμβάσεις στις ακτές της περιοχής Πεύκων και Αγίου Παύλου του Δήμου Λινδίων».

13) Εγκριση παράτασης προθεσμίας του έργου «Βελτίωση βατότητας δρόμου προς Φτενάγια και Πανορμίτη Χάλκης».

14) Εγκριση πρακτικού επιτροπής αξιολόγησης προσφορών Εκμίσθωσης ακινήτου στη ΔΟΥ.

15) Υπογραφή προγραμματικής Σύμβασης μεταξύ ΝΑ Δωδεκανήσου και ΝΑΟΔ για συνδιοργανώσεις αθλητικών εκδηλώσεων.

16) Εγκριση μελέτης περιβαλλοντικών επιπτώσεις του έργου «Ανέγερση νέας Ξενοδοχειακής μονάδας, Β' κατηγορίας, τύπου επιπλωμένων διαμερισμάτων, δυναμικότητας 61 κλινών, στην περιοχή Κέφαλος του Δήμου Ηρακλειδών, της νήσου Κω Δωδεκανήσου, ιδιοκτησίας Ι. & Σ. Κοκκαλάκη.

17) Εγκριση μελέτης περιβαλλοντικών επιπτώσεων του έργου «Ανέγερση νέας Ξενοδοχειακής μονάδας, Α' κατηγορίας, τύπου επιπλωμένων διαμερισμάτων, δυναμικότητας 25 κλινών, στον παραδοσιακό οικισμό της Χώρας, Ν. Αστυπάλαιας, ιδιοκτησίας Μιχελής Κυραννός & Αικατερίνη Αγγελή ΟΕ.

18) Εγκριση μελέτης περιβαλλοντικών επιπτώσεων του έργου «Υφιστάμενης Ξενοδοχειακής μονάδας, τύπου παραδοσιακού Ξενώνα Γ' κατηγορίας, δυναμικότητας 44 κλινών στον παραδοσιακό οικισμό Χάλκης, ιδιοκτησίας Δήμου Χάλκης.

19) Εγκριση μελέτης περιβαλλοντικών επιπτώσεων του έργου «Ανέγερση νέας Ξενοδοχειακής μονάδας Β' κατηγορίας, δυναμικότητας 94 κλινών, στην περιοχή Γιαλός Δήμου Σύμης, της νήσου Σύμης, Ν. Δωδεκανήσου, ιδιοκτησίας Αγαπητού και Ιωάννη Αντωνιάδη.

20) Εγκριση μελέτης περιβαλλοντικών επιπτώσεων του έργου «Υφιστάμενη Ξενοδοχειακή μονάδα, Α' κατηγορίας, δυναμικότητας 186 κλινών, στην περιοχή Βληχά Δήμου Λινδίων νήσου Ρόδου, ιδιοκτησίας Δ. Καλιουδάκης-Μ. Ροδίτης ΑΕ».

21) Εγκριση μελέτης περιβαλλοντικών επιπτώσεων του έργου «Ανέγερση νέας Ξενδοχειακής μονάδας ΑΑ' κατηγορίας, δυναμικότητας 850 κλινών, στην περιοχή Κοσκινού-Φαληράκι νήσου Ρόδου, ιδιοκτησίας της εταιρίας Σ.Η.Ν. Κάτρη ΑΕ.

22) Εγκριση μελέτης περιβαλλοντικών επιπτώσεων του έργου «Επέκταση υφιστάμενης Ξενοδοχειακής μονάδας, Α' κατηγορίας κλασικού τύπου με Bungaiows, δυναμικότητας 500 κλινών κατά 64 κλίνες για συνολική δυναμικότητα 564 κλίνες στην περιοχή Ψαλίδι του Δήμου Κω, της νήσου Κω, νομού Δωδεκανήσου, ιδιοκτησίας της Κ. Μήτσης Ξ.Τ.Ε.Α.Ε.».

23) Εγκριση μελέτης περιβαλλοντικών επιπτώσεων του έργου «Ανέγερση νέας Ξενοδοχειακής μονάδας Α' κατηγορίας, τύπου επιπλωμένων διαμερισμάτων, δυναμικότητας 40 κλινών, στη θέση Σικέλαος του Δ.Δ. Πυλών Δήμου Καρπάθου, νομού Δωδεκανήσου ιδιοκτησίας Βιργινίας Η Μαυρικάκη».

24) Εγκριση μετακίνησης.

25) Ψήφιση πιστώσεων.

26) Εξέταση ένστασης και έγκριση πρακτικών δημοπρασίας για την ανάδειξη μειοδότη μεταφοράς πόσιμου νερού στα άνυδρα νησιά του νομού με υδροφόρα πλοία κατά το χρονικό διάστημα από Δεκέμβριο 2003 μέχρι Δεκέμβριο 2004, προϋπ. 2.543.000,00 ευρώ.

27) Εγκριση 1ου ΑΠ και 1ης ΣΣ του έργου «Ηλεκτροφωτισμός Βατίου».

ΙΑΤΡΙΚΗ ΑΝΑΚΟΙΝΩΣΗ

Το ιατρείο του
ΠΝΕΥΜΟΝΟΛΟΓΟΥ ΙΑΤΡΟΥ
**ΔΗΜΗΤΡΗ Γ. ΚΡΗΤΙΚΟΥ**
λειτουργεί στην νέα διεύθυνση
**Βενετοκλέων 58**
Τηλ.: 22410 32022 Κιν: 6932 723723
T2279-31/12

**Δ·Α·Ν·Ε· SEA LINE**
ΔΩΔΕΚΑΝΗΣΙΑΚΗ ΑΝΩΝΥΜΗ ΝΑΥΤΙΛΙΑΚΗ ΕΤΑΙΡΙΑ

Αναχωρήσεις από ΡΟΔΟ

**19/12/03 Παρασκευή**
**ΠΑΤΜΟΣ 15.00** Κω - Κάλυμνο - Λέρο -Πάτμο -Πειραιά
**20/12/03 Σάββατο**
**ΡΟΔΟΣ 15.00** Τήλο- Κω - Κάλυμνο - Λέρο - Πάτμο - Πειραιά
**21/12/03 Κυριακή**
**ΠΑΤΜΟΣ 14.00** Νίσυρο - Κω -Κάλυμνο - Λέρο -Πάτμο -Πειραιά
**22/12/03 Δευτέρα**

**23/12/03 Τρίτη**
**ΡΟΔΟΣ 15.00** Κω - Κάλυμνο - Λέρο -Πάτμο -Πειραιά
**24/12/03 Τετάρτη**
**ΠΑΤΜΟΣ 15.00** Σύμη - Κω -Κάλυμνο - Αστυπάλαια -Πειραιά
**25/12/03 Πέμπτη**
***ΧΡΙΣΤΟΥΓΕΝΝΑ***
**26/12/03 Παρασκευή**
* * * * * * * * * * * * * * * * * * *
**27/12/03 Σάββατο**
**ΡΟΔΟΣ 15.00** Τήλο- Κω - Κάλυμνο - Λέρο - Πάτμο - Πειραιά
**28/12/03 Κυριακή**
**ΠΑΤΜΟΣ 14.00** Νίσυρο - Κω -Κάλυμνο - Λέρο -Πάτμο -Πειραιά
**29/12/03 Δευτέρα**

**30/12/03 Τρίτη**
**ΡΟΔΟΣ 15.00** Κω - Κάλυμνο - Λέρο -Πάτμο -Πειραιά
**31/12/03 Τετάρτη**
* * * * * * * * * * * * * * * * * * *
**1/1/2004 Πέμπτη**
***ΠΡΩΤΟΧΡΟΝΙΑ***
**2/1/04 Παρασκευή**
**ΠΑΤΜΟΣ 15.00** Κω - Κάλυμνο - Λέρο -Πάτμο -Πειραιά
**3/1/04 Σάββατο**
**ΡΟΔΟΣ 15.00** Τήλο- Κω - Κάλυμνο - Λέρο - Πάτμο - Πειραιά
**4/1/04 Κυριακή**
**ΠΑΤΜΟΣ 14.00** Νίσυρο - Κω -Κάλυμνο - Λέρο -Πάτμο -Πειραιά
**5/1/04 Δευτέρα**

**6/1/04 Τρίτη**
**ΡΟΔΟΣ 15.00** Κω - Κάλυμνο - Λέρο -Πάτμο -Πειραιά
**7/1/04 Τετάρτη**
**ΠΑΤΜΟΣ 15.00** Σύμη - Κω -Κάλυμνο - Αστυπάλαια -Πειραιά
**8/1/04 Πέμπτη**
**ΡΟΔΟΣ 15.00** Κω - Κάλυμνο - Λέρο -Πάτμο -Πειραιά
**9/1/04 Παρασκευή**
**ΠΑΤΜΟΣ 15.00** Κω - Κάλυμνο - Λέρο -Πάτμο -Πειραιά
**10/1/04 Σάββατο**
**ΡΟΔΟΣ 15.00** Τήλο- Κω - Κάλυμνο - Λέρο - Πάτμο - Πειραιά
**11/1/04 Κυριακή**
**ΠΑΤΜΟΣ 14.00** Νίσυρο - Κω -Κάλυμνο - Λέρο -Πάτμο -Πειραιά
X4306-31/12

**RODOS MARINE BOAT**
ΝΑΥΠΗΓΕΙΑ ΧΑΤΖΗΝΙΚΟΛΑΟΥ




EVINRUDE
Johnson
TOHATSU

από 0% προκαταβολή
εξόφληση σε 36 μήνες

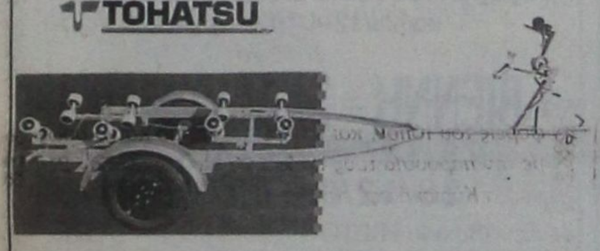



T2253-21/12

e-mail : romarine@otenet.gr

ΕΔΡΑ: Μ.ΜΑΛΙΑΡΑΚΗ 6 , 85100 ΡΟΔΟΣ , ΤΗΛ: 2241021950 , FAX: 2241077722 , ΕΚΘΕΣΗ: 1ο ΧΛΜ ΡΟΔΟΥ-ΚΑΛΛΙΘΕΑΣ

**COMPUTERS - ΠΕΡΙΦΕΡΕΙΑΚΑ -ΑΞΕΣΟΥΑΡ**

**ΚΑΛΕΣ ΓΙΟΡΤΕΣ**
**ΜΕ ΑΣΥΓΚΡΙΤΕΣ ΠΡΟΣΦΟΡΕΣ**

**Athlon64 3200**
512MB/80GB S-Ata/CD-RW
DVD/GeForce 5600TV 256MB
1 χρόνος Internet/Modem κλπ.
**€ 1.189,-**
**46,-/Μήνα**

**Pentium-4 3GHz**
512MB/80GB/DVD-εγγραφής
Modem/VGA 64MB/Sound 5.1
Multimedia Keyboard κλπ.
**€ 849,-**
**33,-/Μήνα**

**Pentium-4 2,8Ghz**
256MB/80GB/Modem
DVD/64MB VGA κλπ.
**€ 619,-**
**25,-/Μήνα**

Σε όλους τους Η/Υ
Microsoft Windows xp

**Athlon XP 2800+**
256MB/80GB/Modem
DVD/128MBVGA κλπ.
**€ 592,-**
**24,-/Μήνα**

**Intel Cel. 2,4Ghz**
256MB/40GB/Modem
DVD/AGP onboard κλπ
**€ 464,-**
**19,-/Μήνα**

**Athlon XP 2400+**
256MB/40GB/Modem
DVD/64MB VGA κλπ.
**€ 499,-**
**20,-/Μήνα**

Και άλλοι 150 Η/Υ από € 295,-!!!

**ΟΘΟΝΕΣ** 3 ΧΡΟΝΙΑ ON-SITE ΕΓΓΥΗΣΗ
17" Hyundai 2003 129,-
15" TFT-LCD από 285,-
17" TFT-LCD από 385,-
18" TFT-LCD από 569,-

**SPECIAL Notebook**
**ACER Athlon 2400+XP**
**512MB/40GB/AGP 64MB**
**DVD-RW/15" TFT κ.λ.π.**
Acer **€ 1.269,-**

*Υπογράφουμε με την Τιμή μας!!*

| | | |
|---|---|---|
| DVD-Recorder dual | από | € 129,- |
| Εκτυπωτές InkJet | από | € 59,- |
| CD-Recorder 52x | από | € 39,- |

Οι τιμές τις μετρητοίς δεν συμπεριλαμβάνουν ΦΠΑ.
Οι τιμές των 36 δόσεων συμπεριλαμβάνουν 13% ΦΠΑ.

X4344-13/1

Information Systems
SYNCOM
Η ΑΛΛΗ ΔΙΑΣΤΑΣΗ ΤΗΣ ΤΕΧΝΟΛΟΓΙΑΣ

Κ. ΥΔΡΑΙΟΥ 28 ΡΟΔΟΣ
ΤΗΛ. 22410.70160-1-2

Αισθάνεσαι
ότι είσαι
στην άκρη;




Έλα στον Ο.Α.Ε.Δ.
θα σε βοηθήσει να μπείς ξανά στο παιχνίδι.

Στα Κέντρα Προώθησης Απασχόλησης εφαρμόζεται για πρώτη φορά στην Ελλάδα σύστημα εξατομικευμένης προσέγγισης. Εκεί σε περιμένει ένας εργασιακός σύμβουλος για να στηρίξει την προσπάθειά σου. Μαζί θα φτιάξετε το Ατομικό Σχέδιο Δράσης, βασισμένο στις ικανότητες και τις επιδιώξεις σου, ώστε να αποκτήσεις νέες ευκαιρίες για την καριέρα σου.

ΚΠΑ
Κέντρα Προώθησης Απασχόλησης

ΟΑΕΔ
γίνεται δουλειά!
www.oaed.gr

Εθνικής Αντιστάσεως 8, Καλαμάκι, 166 10 Αθήνα. Τηλ.: 210 9989000

X4-19/12



Τηλέφωνο και fax **22410 82382**
***Ολα εισαγωγής από Ιταλία***
***σε τιμές σοκ***
**Γίνονται και πωλήσεις χονδρικώς**
T2246-14/12

**ΝΤΕΤΕΚΤΙΒΣ**
**30 ΧΡΟΝΙΑ ΜΟΝΙΜΑ ΚΑΙ ΣΤΗ ΡΟΔΟ**
**35354**
**ΠΛΑΤΕΙΑ ΑΓΙΟΥ ΙΩΑΝΝΟΥ**
**Η ΛΥΣΗ!!! ΣΕ ΚΑΘΕ ΣΑΣ ΠΡΟΒΛΗΜΑ**
**EXPRESS SECURITY**
X 4301-31/12

**ΨΥΧΟΕΡΕΥΝΗΤΡΙΑ**
**ΚΡΗΤΙΚΟΥ ΒΑΣΙΛΕΙΑ**

Προβλέψεις για το μέλλον ικανοποιητικές.
Βοήθεια για κάθε θέμα που σας απασχολεί με κάθε εχεμύθεια
ΟΜΗΡΟΥ 65 Π. ΠΟΛΗ Τηλ. 74440 - 67602, 0972157586, 8-1π.μ. — 4-8μ.μ.
T.2185-10/1


## Ο δήμαρχος Νότιας Ρόδου ζητά:

# Ν' αναθεωρηθεί το ΠΕΠ

## ΕΠΙΣΤΟΛΗ ΣΤΟΝ ΠΡΟΕΔΡΟ ΤΗΣ ΤΕΔΚΑ

Ν' αναθεωρηθεί το Περιφερειακό Επιχειρησιακό Πρόγραμμα ζητά ο δήμαρχος Νότιας Ρόδου Μανώλης Σαββής με επιστολή του στον πρόεδρο της ΤΕΔΚ Γιώργο Γιαννόπουλο. Η επιστολή αναφέρει τα εξής:

«Αγαπητέ φίλε Γιώργο,

Είναι κοινή διαπίστωση όλων μας και εκφράστηκε έντονα στο πρόσφατο συνέδριό μας στην Λέρο, ότι οι διαθέσιμοι πόροι σε σχέση με τις ανάγκες και μάλιστα τις βασικές, υπολείπονται κατά πολύ.

Η επίλυσή του άπτεται, πολλών και διαφορετικών δράσεων τόσο προς την πολιτεία όσο και προς τη λειτουργία μας, για τις οποίες πρέπει να αγωνιστούμε συλλογικά.

Ταυτόχρονα διαπιστώσαμε, ότι ως Νομός παρουσιάζουμε, παρά τη συνολική οικονομική ανάπτυξη, σημαντικές αποκλίσεις ως προς την ανάπτυξη των Ο.Τ.Α. και των τοπικών μας κοινωνιών. Αυτό από μόνο του, αν δεχθούμε ότι αποτελούμε ενιαίο αναπτυξιακό χώρο, λειτουργεί τελικά αρνητικά στο σύνολο της περιοχής μας, παρά τις πρόσκαιρες ωφέλειες σε κάποιες περιοχές.

Είναι γεγονός πλέον σήμερα, στα μέσα της προγραμματικής περιόδου του Γ΄ ΚΠΣ, ότι ο στόχος της σύγκλησης κινδυνεύει να μείνει κενό γράμμα, αν δεν ληφθούν άμεσα μέτρα στην ιεράρχηση και την κατανομή των πόρων και δράσεων του ΠΕΠ.

Η διαπίστωση αυτή, για να μην μείνει γράμμα κενό αλλά να μεταφραστεί σε πράξη, απαιτεί την ορθολογικοποίηση του Δημοτικού Προγραμματισμού, τον οποίο πρέπει να διαφυλάξουμε, όσον αφορά την αποτελεσματικότητά του.

Η τελευταία συνεδρίαση του Περιφερειακού Συμβουλίου στη Σαντορίνη, σε συνέχεια των έντονων συζητήσεών μας στη Λέρο, ανέδειξε ότι η αλληλεγγύη και το κοινό μέτωπο προϋποθέτει καθαρή συνεννόηση και στόχο τη σύγκληση, η οποία μπορεί να μετρηθεί.

Με βάση όλα τα παραπάνω και για διαφύλαξη της συνοχής μας θα πρότεινα την παρακάτω διαδικασία:

• Να καταγραφεί και να εκφρασθεί ποσοτικά η υφιστάμενη κατάσταση, κάθε δήμου σε βασικά μεγέθη (π.χ. πληθυσμό, έκταση, αριθμός δημοτικών διαμερισμάτων, πυκνότητα πληθυσμού, μέγεθος νησιού, υφιστάμενες βασικές υποδομές σε ύδρευση και αποχέτευση, οδικό δίκτυο, κοινωνικές και πολιτιστικές υποδομές κ.λ.π.).

• Να διαχωριστούν τα έργα Υπερτοπικής σημασίας και να αφαιρεθούν από την κατανομή του ΠΕΠ.

• Να γίνει μερισμός των πόρων του ΠΕΠ με βάση τα παραπάνω κριτήρια ανά χωρική περιοχή (Δήμο), ανεξαρτήτως φορέα υλοποίησης.

• Μετά την καταγραφή των πόρων που διατέθηκαν στον κάθε δήμο, να γίνει κατανομή των υπόλοιπων πόρων του ΠΕΠ, λαμβάνοντας υπόψη βέβαια την διαθεσιμότητα των αξόνων και μέτρων του ΠΕΠ.

Η παραπάνω διαδικασία βέβαια θα ωφελήσει και για τις επόμενες κατανομές άλλων προγραμματικών περιόδων π.χ. intereg, Δ΄ ΚΠΣ, ΕΠΤΑ (υπόλοιπο 50%) και επί πλέον θα μας διαφυλάξει από δαπάνες περιττές και άκαιρες (αλήθεια έχουμε υπολογίσει το κόστος για ωρίμανση έργων τα οποία δεν έχουν καμία πιθανότητα ένταξης);

Πιστεύω ότι το παράδειγμα της ΤΕΔΚ Κυκλάδων στο τελευταίο Περιφερειακό Συμβούλιο με την κατάθεση συγκεκριμένου καταλόγου έργων προς ένταξη με την ασφαλιστική δικλείδα της ωριμότητάς τους, ώστε να επωφεληθούν εξ΄ ολοκλήρου τους πόρους του ΠΕΠ, εκτιμήθηκε θετικά.

Πιστεύω φίλε Γιώργο, τα παραπάνω θα εξασφαλίσουν ισονομία, κυρίως σύγκληση, πραγματική αλληλεγγύη, άρα ορθολογική συνολική ανάπτυξη της περιοχής μας, στόχους τους οποίους υπηρετείτε συνεχώς και με ιδιαίτερο ζήλο.

Ο Δήμαρχος
Σαββής Μανώλης»


**ΚΥΝΟΤΡΟΦΕΙΟ**
**ΞΕΝΩΝΑΣ - ΦΙΛΟΞΕΝΙΑ**

με αγάπη και φροντίδα σε ειδικά διαμορφωμένο χώρο.
**ΕΚΠΑΙΔΕΥΣΗ - Υπακοή,** άρνηση τροφής, φύλακας, σωματοφύλακας, διορθώσεις κ.λπ.
**ΚΑΘΑΡΟΑΙΜΑ ΚΟΥΤΑΒΙΑ** από το εξωτερικό με χαρτιά FSI όλες οι ράτσες
**Υπεύθυνος Μίρτσεβ Νίκος**
**Πληρ. τηλ. 6942404250**
X 7519-31/12




**ΑΠΟ ΡΟΔΟ από 9/9/03 έως 31/10/03**

**ΠΡΟΣ ΠΕΙΡΑΙΑ**

| ΑΝΑΧΩΡΗΣΗ ΑΠΟ | | | | | | | ΑΦΙΞΗ ΠΕΙΡΑΙΑ |
|---|---|---|---|---|---|---|---|
| ΡΟΔΟ | ΚΩ | ΛΕΡΟ | ΠΑΤΜΟ | ΜΥΚΟΝΟ | ΣΥΡΟ | ΑΝΟΙΧΤΟ ΚΑΤΑΣΤΡΩΜΑ | |
| ΤΡΙΤΗ 20:00 | ΤΡΙΤΗ 22:55 | --- | --- | ΤΕΤΑΡΤΗ 03:30 | --- | --- | ΤΕΤΑΡΤΗ 07:20 |
| ΠΕΜΠΤΗ 20:00 | ΠΕΜΠΤΗ 22:55 | --- | --- | --- | ΠΑΡΑΣΚΕΥΗ 03:50 | --- | ΠΑΡΑΣΚΕΥΗ 07:10 |
| ΣΑΒΒΑΤΟ 10:00 | ΣΑΒΒΑΤΟ 12:50 | --- | --- | --- | --- | ΣΑΒΒΑΤΟ 16:20 | ΣΑΒΒΑΤΟ 21:30 |
| ΚΥΡΙΑΚΗ 18:30 | ΚΥΡΙΑΚΗ 21:25 | ΚΥΡΙΑΚΗ 23:05 | ΔΕΥΤΕΡΑ 00:15 | --- | ΔΕΥΤΕΡΑ 03:50 | --- | ΔΕΥΤΕΡΑ 07:10 |

**ΑΠΟ ΠΕΙΡΑΙΑ**

| ΑΝΑΧΩΡΗΣΗ ΑΠΟ ΠΕΙΡΑΙΑ | ΑΦΙΞΗ | | | | | | |
|---|---|---|---|---|---|---|---|
| | ΣΥΡΟ | ΜΥΚΟΝΟ | ΑΝΟΙΧΤΟ ΚΑΤΑΣΤΡΩΜΑ | ΠΑΤΜΟ | ΛΕΡΟ | ΚΩ | ΡΟΔΟ |
| ΔΕΥΤΕΡΑ 20:00 | ΔΕΥΤΕΡΑ 23:20 | --- | --- | --- | --- | ΤΡΙΤΗ 04:10 | ΤΡΙΤΗ 07:10 |
| ΤΕΤΑΡΤΗ 20:00 | ΤΕΤΑΡΤΗ 23:20 | --- | --- | --- | --- | ΠΕΜΠΤΗ 04:10 | ΠΕΜΠΤΗ 07:10 |
| ΠΑΡΑΣΚΕΥΗ 20:00 | --- | ΠΑΡΑΣΚΕΥΗ 23:50 | --- | --- | --- | ΣΑΒΒΑΤΟ 04:20 | ΣΑΒΒΑΤΟ 07:15 |
| ΣΑΒΒΑΤΟ 23:30 | --- | --- | ΚΥΡΙΑΚΗ 04:45 | ΚΥΡΙΑΚΗ 07:00 | ΚΥΡΙΑΚΗ 08:10 | ΚΥΡΙΑΚΗ 09:50 | ΚΥΡΙΑΚΗ 12:45 |

**SKEVO'S TRAVEL AGENCY**
**ΚΕΝΤΡΙΚΟ ΠΡΑΚΤΟΡΕΙΟ ΡΟΔΟΥ των ΓΡΑΜΜΩΝ BLUE STAR FERRIES - F/B BLUE STAR I**
**Αμερικής 111**
**Τηλ. κρατήσεων επιβατών & ΙΧΕ 22410 -22461, 75655, 75310**
**Τηλ. κρατήσεων φορτηγών 22410 - 76600**
**Κρατήσεις και σε όλα τα συνεργαζόμενα πρακτορεία Ρόδου**
X 4315-31/12

**ΑΡΧΩΝ ΣΑΜΑΡΤΖΗΣ ΑΕΤΕΒΕ**
**Από το 1980**

**23 ΧΡΟΝΙΑ ΜΟΝΩΣΕΙΣ**
**ΜΟΝΩΣΕΙΣ ΤΑΡΑΤΣΩΝ**
**ΠΡΟΣΦΟΡΑ ΠΛΑΣΤΙΚΟ 15 kg ΜΟΝΟ με 17 ευρώ με ΦΠΑ**




**ΠΡΟΣΦΟΡΑ ΑΚΡΥΛΙΚΟ 15 kg ΜΟΝΟ με 19 ευρώ με ΦΠΑ**
X 4298-31/12
ΔΙΑΘΕΣΗ: **ΑΡΧΩΝ ΣΑΜΑΡΤΖΗΣ ΑΕΤΕΒΕ**
**ΜΟΝΩΣΕΙΣ - ΣΤΕΓΑΝΩΣΕΙΣ**
ΚΑΤΑΣΤΗΜΑΤΑ
1) Ερυθρού Σταυρού 21 - Τηλ.: 22410 23030/32054 Ρόδος 85100
2) Ικαρου & Λαοδικείας - Τηλ.: 22410 20021 Ρόδος 85100
**ΚΙΝΗΤΟ: 6944 502033**

**KYDON TOURS**
**ΕΚΔΡΟΜΕΣ ΚΥΔΩΝ**
***Ποιότητα - Εγγύηση - Επιτυχία***
**Διαλέξτε μία από τις εκδρομές μας και ΦΥΓΑΜΕ!**

***ΕΚΔΡΟΜΕΣ ΧΡΙΣΤΟΥΓΕΝΝΩΝ - ΠΡΩΤΟΧΡΟΝΙΑΣ***

**• ΠΑΡΙΣΙ - EURODISNEY**
**22/12 - 27/12/2003**
**Με ΟΛΥΜΠΙΑΚΗ.**
**Η εκδρομή μας!!!**
2 διανυκτερεύσεις DISNEY΄ - Είσοδοι 3 μέρες - Παρίσι HOTEL MERQURE 3* κεντρικό. Ξενάγηση Παρισιού - Κρουαζιέρα Σικουάνα - Εκδρομή Παλάτι Βερσαλιών - χριστουγεννιάτικο δείπνο με μουσική - Moulen R.
•Συνοδός η κ. ΕΛΕΝΗ ΨΥΛΛΑΚΗ

**• 28/12 - 2/1/2004**
**ΠΑΡΙΣΙ - EURODISNEY**
Επαναλαμβάνεται το ίδιο πρόγραμμα

**• ΙΣΠΑΝΙΑ**
* ΜΑΔΡΙΤΗ - ΤΟΛΕΔΟ - ΣΕΒΙΛΛΗ - ΓΡΑΝΑΔΑ - TORRE MOLINOS
**8ήμερη** 22/12-29/12/03 και 28/12 - 4/1/04
**10ήμερη** 24/12/03-2/1/04 (με ΒΑΡΚΕΛΩΝΗ)
**8ήμερη** ΠΟΡΤΟΓΑΛΙΑ 23/12-30/12/03 και 28/12-4/1/04

**• ΒΙΕΝΝΗ - ΣΑΛΣΜΠΟΥΡΓΚ**
**23/12/-28/12/03 και 28/12/03 - 2/1/04**
Ξενοδοχείο HILTON ημιδιατροφή - 3 Διαν. ΒΙΕΝΝΗ - 2 Διαν. SALSBURG - Ξεναγήσεις - αεροπορικά εισιτήρια - μεταφορές - εορταστικό δείπνο - πλούσιο πρόγραμμα

**• ΠΡΑΓΑ-ΒΟΥΔΑΠΕΣΤΗ - ΠΡΑΓΑ - ΙΤΑΛΙΑ - ΤΑΥΛΑΝΔΗ - ΜΠΑΛΙ - ΣΙΓΚΑΠΟΥΡΗ - ΚΡΟΥΑΖΙΕΡΕΣ - ΛΑΠΩΝΙΑ, ΧΩΡΙΟ ΑΠΟΥ ΒΑΣΙΛΕΙΟΥ**

***• ΝΕΟΝΥΜΦΟΙ πακέτα για όλο τον κόσμο***
***• Οργανώνουμε γκρουπ και μεμονωμένων με τις καλύτερες τιμές***
***• Εμείς μπορούμε να σας συμβουλέψουμε για το σωστό ταξίδι σας!!!***

**• ΑΙΓΥΠΤΟΣ**
**8ήμερη εκδρομή 10/1/04 - 17/1/04**
Η ΕΚΔΡΟΜΗ ΜΑΣ!
Αεροπορικά εισιτήρια - ξενοδοχείο HILTON στο Κάιρο 5*, ημιδιατροφή. Ξεναγήσεις Πυραμίδες - Μουσείο - Εκδρομή στην ΑΛΕΞΑΝΔΡΕΙΑ.
Πενθήμερη κρουαζιέρα με το πλοίο 5* από ΛΟΥΞΟΡ - ΑΣΟΥΑΝ όλα τα φαγητά στην κρουαζιέρα - Βραδινή κρουαζιέρα στο ΝΕΙΛΟ με δείπνο.
ΕΛΛΗΝΟΦΩΝΕΣ ξεναγήσεις και στην κρουαζιέρα.
Είσοδοι αρχιαολογικών χώρων και μουσείων.
Ταξιδιωτική ασφάλιση. Διασκέδαση.
•Συνοδός η κ. ΕΛΕΝΗ ΨΥΛΛΑΚΗ

**• ΜΑΡΟΚΟ αυτοκρατορικό**
*** Χριστούγεννα 8ήμερη 21/12 - 28/12**
. . . . . .
**• GROUP KYDON**
**30/1 - 2/2**
**Αυτοκρατορικό ΜΑΡΟΚΟ**
**ΚΑΖΑΜΠΛΑΝΚΑ - ΡΑΜΠΑΤ - ΜΕΚΝΕΣ - ΘΕΖ - ΜΑΡΑΚΕΣ**
Ξενοδοχεία 5 αστέρων, ημιδιατροφή, ξεναγήσεις - περιηγήσεις - αεροπορικά εισιτήρια, φόροι, ασφάλεια ταξιδιού, διασκέδαση.
ΚΑΖΙΝΟ ΜΑΜΟΥΝΙΑ ΜΑΡΑΚΕΣ
•Συνοδός η κ. ΕΛΕΝΗ ΨΥΛΛΑΚΗ

**Πρακτορείο ΚΥΔΩΝ**
**Εθ. Δωδ/σίων 14 Τηλ. 22410 27900, 27722**
X4317-31/12



Φροντίζει το χαμόγελό σας...
**“λόγω τιμής”**

**Νέο**
**Discount - Super Market Bazaar**

**Χατζηευαγγέλου 11-13 (τέρμα Κορδικτώνος).**

από **σήμερα** κοντά σας.

X.4336-21/12

BAZAAR
DISCOUNT · SUPER MARKET

διαφέρει “λόγω τιμής”

**Αφορμή για συμφέρουσες...έλξεις!**



PELLOS TRAVEL

ΠΟΙΟΤΗΤΑ -ΟΡΓΑΝΩΣΗ-ΕΓΓΥΗΣΗ

ΧΡΙΣΤΟΥΓΕΝΝΑ ΡΩΜΗ-ΦΛΩΡΕΝΤΙΑ-ΠΙΖΑ-ΒΕΝΕΤΙΑ
2/1/04-7/1/04
6ΗΜΕΡΗ ΑΕΡΟΠΟΡΙΚΗ ΕΚΔΡΟΜΗ
Αναχώρηση απευθείας από Ρόδο στις 07:00 το πρωί
ΞΕΝΟΔΟΧΕΙΑ 4 ΑΣΤΕΡΩΝ ΜΕ ΗΜΙΔΙΑΤΡΟΦΗ, ΞΕΝΑΓΗΣΕΙΣ-ΠΕΡΙΗΓΗΣΕΙΣ, ΦΠΑ

ΧΡΙΣΤΟΥΓΕΝΝΑ ΣΤΟ ΠΗΛΙΟ
Αναχώρηση από Ρόδο για Πειραιά με Blue star 23/12 στις 20:00
Επιστροφή από Πειραιά για Ρόδο με Blue star 23/12 -28/12 στις 23:00
275,00 ευρώ
ΞΕΝΟΔΟΧΕΙΑ ΜΕ ΠΡΩΙΝΟ, ΜΕΤΑΦΟΡΕΣ, ΠΕΡΙΗΓΗΣΕΙΣ, ΦΠΑ

ΠΡΩΤΟΧΡΟΝΙΑ ΣΤΑ ΕΛΛΗΝΟΦΩΝΑ ΧΩΡΙΑ ΤΗΣ ΙΤΑΛΙΑΣ
Από 28/12-4/01/04
7ΗΜΕΡΗ ΕΚΔΡΟΜΗ
ΠΟΜΠΗΪΑ-ΜΠΑΡΙ-ΣΟΡΡΕΝΤΟ-ΤΑΡΑΣ
Από 28/12-4/01/04
7ΗΜΕΡΗ ΕΚΔΡΟΜΗ
495,00 ευρώ
ΞΕΝΟΔΟΧΕΙΑ 4 ΑΣΤΕΡΩΝ ΜΕ ΗΜΙΔΙΑΤΡΟΦΗ, ΞΕΝΑΓΗΣΕΙΣ-ΠΕΡΙΗΓΗΣΕΙΣ, ΦΠΑ

ΠΑΡΙΣΙ-ΝΤΙΣΝΕΥΛΑΝΤ
Από 29/12-2/01

ΤΥΝΗΣΙΑ
ΑΠΟ 24/12-29/12 ΚΑΙ ΑΠΟ 29/12-3/01/04

ΒΟΥΔΑΠΕΣΤΗ-ΒΙΕΝΝΗ
ΟΔΙΚΗ 8ΗΜΕΡΗ ΕΚΔΡΟΜΗ 28/12-6/1/04
490,00 ευρώ
ΞΕΝΟΔΟΧΕΙΑ 4 ΑΣΤΕΡΩΝ ΜΕ ΗΜΙΔΙΑΤΡΟΦΗ
ΒΟΥΔΑΠΕΣΤΗ
ΑΕΡΟΠΟΡΙΚΗ 4ΗΜΕΡΗ ΕΚΔΡΟΜΗ
15/1/04 -18/1/04
ΞΕΝΟΔΟΧΕΙΑ 4 ΑΣΤΕΡΩΝ ΜΕ ΗΜΙΔΙΑΤΡΟΦΗ, ΞΕΝΑΓΗΣΕΙΣ - ΠΕΡΙΗΓΗΣΕΙΣ, ΦΠΑ

ΜΥΤΙΛΗΝΗ-ΑΓΙΟΣ ΡΑΦΑΗΛ
3ΗΜΕΡΗ ΑΕΡΟΠΟΡΙΚΗ ΕΚΔΡΟΜΗ
ΑΠΕΥΘΕΙΑΣ ΑΠΟ ΡΟΔΟ
3/01/04-5/01/04
295,00 ευρώ

ΣΜΥΡΝΗ-ΠΕΡΓΑΜΟΣ- ΑΙΒΑΛΗ-KUSADASI
5ΗΜΕΡΗ ΕΚΔΡΟΜΗ
2/01/04-6/01/04
ΡΟΔΟΣ-ΜΑΡΜΑΡΙΣ-KUSADASI-ΣΜΥΡΝΗ-ΕΦΕΣΟΣ-ΠΕΡΓΑΜΟΣ-ΑΙΒΑΛΙ-ΜΑΡΜΑΡΙΣ-ΡΟΔΟΣ
225,00 ευρώ
ΞΕΝΟΔΟΧΕΙΑ 4 ΑΣΤΕΡΩΝ ΜΕ ΗΜΙΔΙΑΤΡΟΦΗ, ΞΕΝΑΓΗΣΕΙΣ-ΠΕΡΙΗΓΗΣΕΙΣ, ΦΠΑ

ΚΩΝΣΤΑΝΤΙΝΟΥΠΟΛΗ-ΠΡΙΓΚΗΠΟΝΝΗΣΑ
6ΗΜΕΡΗ ΕΚΔΡΟΜΗ
2/01/04-7/01/04
ΡΟΔΟΣ-ΜΑΡΜΑΡΙΣ-KUSADASI-ΣΜΥΡΝΗ-ΠΡΟΥΣΑ-ΑΠΟΛΛΩΝΙΑ-ΠΡΙΓΚΗΠΟΝΗΣΣΑ-BANDIRMA-ΣΜΥΡΝΗ-ΕΦΕΣΟΣ-ΜΑΡΜΑΡΙΣ-ΡΟΔΟΣ
295,00 ευρώ
ΞΕΝΟΔΟΧΕΙΑ 4 ΑΣΤΕΡΩΝ ΜΕ ΗΜΙΔΙΑΤΡΟΦΗ, ΞΕΝΑΓΗΣΕΙΣ-ΠΕΡΙΗΓΗΣΕΙΣ, Φ.Π.Α
• ΟΛΕΣ ΤΙΣ ΕΚΔΡΟΜΕΣ ΣΥΝΟΔΕΥΕΙ ΟΠΩΣ ΠΑΝΤΑ Ο ΚΥΡΙΟΣ Α. ΠΑΠΑΣΑΒΒΑΣ
• Πακέτα εκδρομών για μεμονωμένους, συλλόγους και σχολικές εκδρομές
• Εισιτήρια με ΟΑ, Aegean, Charter για UK, Γερμανία και για όλο τον Κόσμο.
• Εισιτήρια ατμοπλοϊκά.
Για περισσότερες πληροφορίες, κρατήσεις και αναλυτικά προγράμματα στο πρακτορείο γενικού τουρισμού:

Pellos travel
ΛΕΩΦΟΡΟΣ ΚΑΛΛΙΘΕΑΣ ΦΑΛΗΡΑΚΙ
ΤΗΛ 2241087615, 2241086298, FAX 2241087616
e-mail pellostravel@hellasnet.gr
7491-31/12


Με συγκρότημα από την Κίνα

# Ακροβατικό πολυθέαμα την Πρωτοχρονιά στη Ρόδο

## ΚΑΙ ΠΟΛΛΕΣ ΑΛΛΕΣ ΕΚΔΗΛΩΣΕΙΣ

Ο Πολιτιστικός Οργανισμός Δήμου Ροδίων θα παρουσιάσει σε δύο παραστάσεις την 1η Ιανουαρίου 2004 το απόγευμα, το φαντασμαγορικό θέαμα με την Κινέζικη Ακροβατική Ομάδα 'The China Acrobatics'.

Το Ακροβατικό Πολυθέαμα της χρονιάς, με 20 ακροβάτες-καλλιτέχνες, με τις περισσότερες εμφανίσεις στα μεγαλύτερα θέατρα του κόσμου και με εκπληκτικά κοστούμια, θα κρατήσει σε δύο δίωρα προγράμματα τους θεατές καθηλωμένους με κομμένη την ανάσα: είναι μια παράσταση που υπερνικά όλους τους νόμους της βαρύτητας!!!

Η εκδήλωση αποτελεί ένα γεφύρωμα της Κινέζικης παράδοσης και της ανάγκης για ποιοτικό θέαμα. Οι καλλιτέχνες παρουσιάζουν ρυθμικές ασκήσεις, ακροβατικές χορογραφίες και εικόνες παράδοσης της Κίνας. Ένα ιδανικό live mix μουσικής και θεάματος θα μαγέψει τους τυχερούς θεατές την πρώτη ημέρα της νέας χρονιάς.

Οι παραστάσεις θα δοθούν στο Εθνικό Θέατρο Ρόδου, στις 5 και στις 8 το βράδυ της Πρωτοχρονιάς. Οι θέσεις θα είναι αριθμημένες και η προπώληση των εισιτηρίων (20 ευρώ και 10 ευρώ τα παιδικά /στρατιωτικά) θα ξεκινήσει τη Δευτέρα 22 Δεκεμβρίου στη Ροδιακή Έπαυλη (9:00-13:30). Πληροφορίες στο τηλ. 22410 33343.

Υπενθυμίζουμε ότι το πρόγραμμα των εκδηλώσεων των Εορτών έχει ως εξής:

**19, 20 και 21/12, στις 7:00μ.μ., στο Εθνικό Θέατρο Ρόδου**

'Χορός και Θέαμα'. Μια χορευτική παράσταση που αναφέρεται στη Δημιουργία του Κόσμου, από τη Σχολή Χορού "Ελλη Παρασκευά'.

**21/12, στις 8:30μ.μ., στον Ιερό Ναό Ευαγγελισμού**

Βυζαντινοί ψαλμοί και Κάλαντα από την Ελλάδα και χώρες του εξωτερικού, από τις χορωδίες του Μουσικού Σχολείου Ρόδου.

**28/12, στις 7μ.μ., στο Εθνικό Θέατρο Ρόδου**

Παραμύθια για μικρούς και μεγάλους με παραμυθάδες από τη Σύμη, την Κρήτη και τη Ρόδο.

Οργάνωση: «Συμιακό Θέατρο», «Αδελφότητα Κρητών Ρόδου», Θεατρική Ομάδα 'Πράξις'.

**29/12, στις 8:30μ.μ., στο Εθνικό Θέατρο Ρόδου**

'Είκοσι χρόνια Συμιακό Θέατρο'. Αναδρομή στα είκοσι χρόνια του Συμιακού Θεάτρου, με ζωντανά, τα πιο ξεκαρδιστικά αποσπάσματα από τα έργα που έχουν ανέβει. Παρουσίαση: Φωτεινή Σπανάκη. Προβολή παράστασης 'Λυσιστράτη'.

**30/12, στο Εθνικό Θέατρο Ρόδου**

Συναυλία της Παιδικής και Πειραματικής Χορωδίας Δήμου Ροδίων και απονομή, για την προσφορά τους στον τόπο, τιμητικών τίτλων από τη Στέγη Γραμμάτων και Τεχνών.

**31/12, Στις 11:00μ.μ.**

Υποδοχή του Νέου Έτους με λαϊκά και παραδοσιακά συγκροτήματα και το ακροβατικό Θέατρο ης Κίνας. Ρίψη πυροτεχνημάτων.

**1/1/04, στις 5:00 και τις 8:00, στο Εθνικό Θέατρο Ρόδου**

Το Ακροβατικό Θέατρο της Κίνας θα παρουσιάσει ένα φαντασμαγορικό θέαμα σε δύο παραστάσεις.

**3 και 4/1/04, στο Εθνικό Θέατρο Ρόδου**

Το περίφημο 'Μαύρο Θέατρο της Πράγας', θα παρουσιάσει το έργο 'Τα ταξίδια του Γκιούλιβερ'. Υπό την αιγίδα του ΔΗ.ΠΕ.ΘΕ. Ρόδου.

**5/1/04, στο Μουσείο Νεοελληνικής Τέχνης της Δημοτικής Πινακοθήκης (Πλατεία Σύμης 1)**

Εγκαίνια έκθεσης ζωγραφικής με τίτλο 'Τέχνη Πολιούχος'.


ΑΠΩΛΕΙΑ
Απωλέσθη σκυλάκι
στην περιοχή ΑΝΟΙΞΗ Ιαλυσού
Ακούει στο όνομα ΡΕΞ.
Ο ευρών θα αμοιφθεί
Τηλ. 22410 91202, 6945 303301
7554-21/12

ΕΚΠΑΙΔΕΥΣΗ ΣΤΟΥΣ ΥΠΟΛΟΓΙΣΤΕΣ
@ Anosis Computer Learning
ΣΤ. ΚΩΤΣΙΑΔΗ 52-ΑΝΑΛΗΨΗ ΡΟΔΟΣ ΤΗΛ. 22410 78924
Email : anosis@otenet.gr Website: www.anosis.gr

Εύκολα
Γρήγορα
Αποτελεσματικά
ΤΜΗΜΑΤΑ ΕΝΗΛΙΚΩΝ
- Ταχύρυθμα σεμινάρια 6 εβδομάδων επιπέδου ECDL Start
- Τρίμηνοι κύκλοι σπουδών για απόκτηση του Διπλώματος ECDL Core
- Επιδοτούμενα σεμινάρια επιχειρήσεων
ECDL Ευρωπαϊκό Δίπλωμα στους Η/Υ
Υπεύθ. Σπουδών : ΚΩΣΤΑΣ ΧΑΤΖΗΔΑΚΗΣ
X.4323-31/12

Πάντα κάποιοι ξεχωρίζουν...
Rodos Gold VOGIATZIS
Ιδιαίτερη αισθητική
Απαράμειλη ποιότητα
πλούσιες επιλογές
για γάμους, βαπτίσεις,
και ιδιαίτερες στιγμές
με μοναδική λάμψη .....
σε εξαιρετικές τιμές
Rodos Gold VOGIATZIS
Χρυσές δημιουργίες...
για πολύτιμες σχέσεις
10ο χιλ. Λεωφ. Ρόδου Λίνδου
Τηλ: 22410 86670 - 3
X4324-31/12

ΘΕΡΜΟΠΟΜΠΟΙ
Με συνέπεια και υπευθυνότητα συνεχίζουμε για 22 χρόνια τοποθετώντας θερμοπομπούς σε Σπίτια, Σχολεία, Αίθουσες και σε λοιπούς επαγγελματικούς χώρους
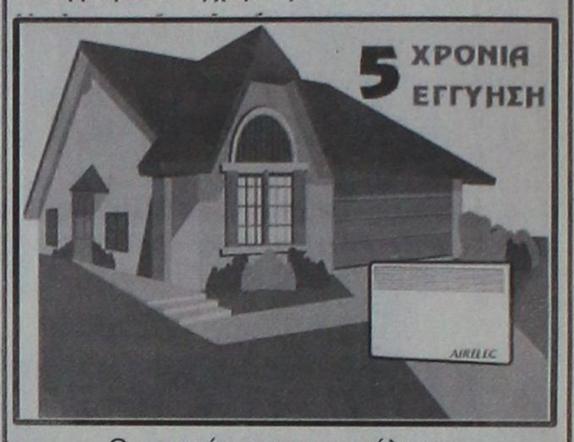

Οικονομία στην κατανάλωση - Υγιεινή και αθόρυβη θέρμανση Αισθητική προσαρμογή στο χώρο - Αυτοματοποίηση
Η ποιότητα και η πείρα τόσων χρόνων μας κάνουν ασυναγώνιστους. Ελάτε ή πάρτε μας τηλέφωνο να έρθουμε να κουβεντιάσουμε για τη θέρμανση του χώρου που σας ενδιαφέρει.
ΜΕΛΕΤΗ - ΕΓΚΑΤΑΣΤΑΣΗ ΔΩΡΕΑΝ!!!
Ν. ΚΑΜΠΟΥΡΑΚΗΣ - Μ. ΦΛΑΓΚΟΣ Ο.Ε.
Αγίας Αναστασίας 9
ΤΗΛ. 31320 - 20859
X.4300-31/12





Your travel
Το δικό σας ταξιδιωτικό γραφείο!
ΚΟΥΡΟΣ ΝΙΚΗΤΑΣ - ΠΟΛΥΧΡΟΝΗ ΤΑΡΙΑ
- Προσφέρουμε πάντα για σας **τα πιο φθηνά εισιτήρια**, πακέτα εκδρομών και ξενοδοχεία στην Ελλάδα και σ' όλο τον κόσμο.
- Εκδοση ακτοπλοϊκών εισιτηρίων με τις εταιρίες **BLUE STAR - ΔΑΝΕ - G.A. FERRIES**
- Εκδοση ακτοπλοϊκών εισιτηρίων από **ΠΑΤΡΑ - ΙΤΑΛΙΑ** με τις εταιρίες **BLUE STAR FERRIES - SYPERFAST MINOAN LINES - ANEK**
- Αποστολή χρημάτων σε 10 λεπτά σε όλο τον κόσμο με τη χαμηλότερη χρέωση με την εταιρία
MoneyGram International Money Transfer
Η ΔΙΕΥΘΥΝΣΗ ΚΑΙ ΤΟ ΠΡΟΣΩΠΙΚΟ ΤΟΥ ΓΡΑΦΕΙΟΥ ΜΑΣ ΣΑΣ ΕΥΧΕΤΑΙ
ΚΑΛΕΣ ΓΙΟΡΤΕΣ
YOUR TRAVEL
Για κρατήσεις-πληροφορίες: Αλ. Παπάγου 4, Μανδράκι
Τηλ. 22410 34414 - 75828 ΦΑΞ: 22410 75960
e-mail: your-trv@internet.gr
X4332-6/1

ΜΕΝΤΙΟΥΜ-ΑΣΤΡΟΛΟΓΟΣ
ΝΙΚΟΣ
Ακριβείς προβλέψεις στον επαγγελματικό, αισθηματικό και οικονομικό τομέα.
Επαναφορά ατόμων
Ισχυρή υποβολή
Δέχεται μόνο με ραντεβού στα τηλέφωνα: 31405 και 39201
7503 4/1

ΠΡΑΚΤΟΡΕΙΟ ΤΑΞΙΔΙΩΝ

**ΣΑΒΒΑΣ ΣΑΗΣ**

Με την ευκαιρία της λειτουργίας του **νέου** μας πρακτορείου στην οδό ΤΑΡΠΟΝ ΣΠΡΙΓΚΣ 42 δίπλα στην Τράπεζα Πίστεως

**ΠΡΟΣΦΕΡΟΥΜΕ**

τα φθηνότερα αεροπορικά εισιτήρια για όλο τον κόσμο με όλες τις αεροπορικές πτήσεις

**ΠΡΟΣΟΧΗ:**
ΠΛΗΡΟΦΟΡΙΕΣ ΔΕΝ ΔΙΔΟΝΤΑΙ ΑΠΟ ΤΟ ΤΗΛΕΦΩΝΟ ΜΟΝΟ ΠΡΟΣΩΠΙΚΗ ΠΑΡΟΥΣΙΑ ΣΑΣ

**Ακόμη:**
- Σας παίρνουμε ΒΙΖΑ επισκέπτου για ΑΜΕΡΙΚΗ σε μία εβδομάδα
- ΒΙΖΑ επισκέπτου για ΑΥΣΤΡΑΛΙΑ σε μία μέρα
- Εκδοση διαβατηρίων
- Εκδοση αδειών αυτοκινήτων

**ΞΕΝΟΔΟΧΕΙΑ ΣΤΗΝ ΑΘΗΝΑ**

**PRESIDENT** Α' Κατηγορίας Λεωφόρος Κηφισίας

| | | | |
|---|---|---|---|
| Μονόκλινο | €58 | με πρωινό | έως 31/3 |
| Δίκλινο για μονόκλινο | €63 | » | » |
| Δίκλινο | €68 | » | » |
| Τρίκλινο | €90 | » | » |

**ELECTRA HOTEL** Α' Κατηγορίας Ερμού 5

| | | | |
|---|---|---|---|
| Μονόκλινο | € 99 | με πρωινό | έως 31/3 |
| Δίκλινο | €115 | » | » |
| Τρίκλινο | €136 | » | » |

**DORIA HOTEL** Β' Κατηγορίας Πειραιώς 15-17 (δίπλα στην Ομόνοια)

| | | | |
|---|---|---|---|
| Μονόκλινο | €50 | με πρωινό | έως 15/3 |
| Δίκλινο | €59 | » | » |
| Τρίκλινο | €76 | » | » |

**IRINI HOTEL** Ηράκλειο Κρήτης

| | | | |
|---|---|---|---|
| Μονόκλινο | €39 | με πρωινό | έως 31/3 |
| Δίκλινο | €43 | » | » |
| Τρίκλινο | €75 | » | » |

**ESPERIA HOTEL** Α' Κατηγορίας Σταδίου 22

| | | | |
|---|---|---|---|
| Μονόκλινο | € 86 | με πρωινό | έως 31/3 |
| Δίκλινο | € 96 | » | » |
| Τρίκλινο | € 106 | » | » |

**BEST WESTERN** Α' Κατηγορίας, ILISIA Μιχαλακοπούλου

| | | | |
|---|---|---|---|
| Μονόκλινο | €63 | με πρωινό | έως 14/3 |
| Δίκλινο | €76 | » | » |
| Τρίκλινο | €87 | » | » |

**PARTHENON** Α' Κατηγορίας περιοχή Μακρυγιάννη

| | | | |
|---|---|---|---|
| Μονόκλινο | € 61 | με πρωινό | έως 20/3 |
| Δίκλινο | € 71 | » | » |
| Τρίκλινο | € 95 | » | » |

**ARETOUSA** Β' Κατηγορίας Μητροπόλεως Σύνταγμα

| | | | |
|---|---|---|---|
| Μονόκλινο | €60 | με πρωινό | έως 31/3 |
| Δίκλινο | €70 | » | » |
| Τρίκλινο | €85 | » | » |

**ROYAL OLUMPIC** LUX

| | | | |
|---|---|---|---|
| Μονόκλινο | €78 | με πρωινό | έως 31/3 |
| Δίκλινο | €95 | » | » |
| Τρίκλινο | €1115 | » | » |

**ASTOR** Σύνταγμα

| | | | |
|---|---|---|---|
| Μονόκλινο | € 55 | με πρωινό | |
| Δίκλινο για μονόκλινο | € 63 | » | έως 31/3 |
| Δίκλινο | € 70 | » | » |
| Τρίκλινο | € 85 | » | » |

**GRAND HOTEL** Β' Κατηγορίας Πατησίων & Βερανζέρου 10

| | | | |
|---|---|---|---|
| Μονόκλινο | €48 | με πρωινό | έως 31/3 |
| Δίκλινο | €64 | » | » |
| Τρίκλινο | €74 | » | » |

**VERGINA** Β' Κατηγορίας ΘΕΣ/ΚΗ (κεντρικό)

| | | | |
|---|---|---|---|
| Μονόκλινο | €60 | με πρωινό | έως 31/11 |
| Δίκλινο | €78 | » | » |
| Τρίκλινο | €97 | » | » |

**TITANIA** Β' Κατηγορίας ΘΕΣ/ΚΗ (κεντρικό)

**ΣΑΣ ΣΥΜΦΕΡΕΙ ΠΡΙΝ ΚΛΕΙΣΕΤΕ ΟΠΟΥΔΗΠΟΤΕ ΝΑ ΜΑΣ ΕΠΙΣΚΕΦΘΕΙΤΕ**

ΠΡΑΚΤΟΡΕΙΟ ΤΑΞΙΔΙΩΝ **ΣΑΒΒΑΣ ΣΑΗΣ**
ΤΑΡΠΟΝ ΣΠΡΙΓΚΣ 42 δίπλα στην Τράπεζα Πίστεως
• Τηλ. 22410 39781-3

X.4313-31/12


### Δεν έχει προχωρήσει η υπόθεση

# Φρένο για την κατανομή του συγκοινωνιακού έργου

## ΤΡΑΓΕΛΑΦΙΚΗ ΚΑΤΑΣΤΑΣΗ ΣΤΗ ΡΟΔΟ

ΛΗΓΕΙ στις 31 Δεκεμβρίου, η ισχύς του νόμου για την κατανομή του συγκοινωνιακού έργου στη Ρόδο, χωρίς ουδέποτε να εφαρμοστεί.

Σύμφωνα με το άρθρο 20 του ν. 2963/23-11-01 θα έπρεπε με υπουργική απόφαση να προσδιοριστεί το περιεχόμενο οικονομοτεχνικής μελέτης για τη σύσταση Ανώνυμης Εταιρίας για την ανάληψη των χερσαίων συγκοινωνιών στο νησί μας. Την κατανομή του έργου θα έκανε η Περιφέρεια Νοτίου Αιγαίου, μετά την υποβολή της προαναφερθείσας μελέτης.

Δυστυχώς και παρά την παρέλευση δύο και πλέον ετών, ο υπουργός Μεταφορών και Συγκοινωνιών ουδέποτε υπέγραψε την προβλεπόμενη απόφαση.

Για το θέμα αυτό έγιναν επανειλημμένα διαβήματα από τον πρόεδρο του Δ.Σ. του ΡΟΔΑ κ. Γιάννη Τσιγάρο, αλλά και από το δήμαρχο Ρόδου κ. Γιαννόπουλο.

Το αποτέλεσμα είναι, ότι μετά την 31η Δεκεμβρίου θα χαθεί η ευκαιρία για την οριστική ρύθμιση του συγκοινωνιακού στο νησί μας.

Θα συνεχιστεί η τραγελαφική κατάσταση που υπάρχει σήμερα με δύο συγκοινωνιακούς φορείς να μοιράζουν το νησί στα δύο.

Εκείνο που προκαλεί κατάπληξη είναι η παράλειψη του κ. Βερελή να καταστήσει το νόμο ενεργό με την απόφαση που οφείλει να υπογράψει.

Υπάρχει ως εκ τούτου η υποψία, ότι πρόκειται για εσκεμμένη αμέλεια από την πλευρά του υπουργού Μεταφορών και Συγκοινωνιών.

Το ερώτημα, πάντως, είναι γιατί να ψηφίζονται νόμοι όταν δεν εφαρμόζονται;

## Αρχίζουν οι παραστάσεις της Σχολής Χορού Παρασκευά

### ΘΑ ΣΥΝΕΧΙΣΤΟΥΝ ΜΕΧΡΙ ΤΗΝ ΚΥΡΙΑΚΗ

ΑΡΧΙΖΟΥΝ σήμερα και θα επαναληφθούν το Σάββατο και την Κυριακή οι παραστάσεις «Χορός και Θέαμα 2003» της Σχολής Χορού Ελλης Παρασκευά.

Πρόκειται για ένα πολυθέαμα για μικρούς και μεγάλους, που είναι διαρθρωμένο σε δύο μέρη. Στο πρώτο μέρος της παράστασης περιγράφεται με πρωτότυπο τρόπο και πολυμέσα η Δημιουργία του Κόσμου, ενώ στο δεύτερο μέρος παρουσιάζεται μια μεγάλη ποικιλία χορών διαφορετικού ύψους και τεχνικής (Κλασικό Μπαλέτο, Σύγχρονος Χορός, Jazz, Flamenco). Τις χορογραφίες έχουν κάνει οι: Ελλη Παρασκευά, Φωτεινή Τερρανόβα, Σταυρούλα Γεωργοπαπαδάκου, Ναταλί Σέρβου και Σέβη Αργυρού.

Τα κοστούμια έχει σχεδιάσει η Κατερίνα Θεοφανοπούλου, τους φωτισμούς ο Ηλίας Φραγκάκης και την επεξεργασία του ήχου και της εικόνας επιμελούνται ο Λευτέρης Γκοντζογιάννης, ο Φιλήμονας Ρούσσος και ο Ηλίας Κονδυλιός.

Μέρος των εσόδων των παραστάσεων θα διατεθεί στην ανθρωπιστική μη κερδοσκοπική οργάνωση «Γιατροί του Κόσμου», αντιπροσωπεία της οποίας θα έρθει στη Ρόδο και θα παρακολουθήσει τις παραστάσεις.


**PARTY POPPERS**

Για ένα καταπληκτικό παιδικό πάρτυ που θα σας μαγέψει.

- Παιχνίδια
- Σκετς
- Χειροτεχνίες
- Εκπλήξεις
- Παιδικό θέατρο



Animater: ΤΖΕΣΙΚΑ 22410 67859
6947256931
INEZ 22410 48007
0936 480512

7457-31/12

★ **STAR COURIER**
ΡΟΔΟΣ ΔΕΝΤΡΙΚΑ: Κ. ΤΣΑΛΔΑΡΗ & ΛΕΙΨΩΝ 1
ΤΗΛ. & FAX 22410 70400 & 22410 70013

Η **STAR COURIER ΡΟΔΟΥ** και οι συνεργάτες μας: **FedEx (Federal Expres) U.C.S.** (United Courier Services) και **ΠΗΓΑΣΟΣ** ευχαριστούμε τους πελάτες για την εμπιστοσύνη και την προτίμηση που μας δείχνουν.

*Θα συνεχίσουμε να σας εξυπηρετούμε με: ΑΞΙΟΠΙΣΤΙΑ - ΑΣΦΑΛΕΙΑ - ΤΑΧΥΤΗΤΑ - και με λογικές τιμές.*

*Ευχόμαστε σε όλο τον κόσμο ΥΓΕΙΑ ΚΑΙ ΚΑΛΕΣ ΓΙΟΡΤΕΣ*

T2280-31/12

**ΤΑΒΕΡΝΑ ΑΜΥΓΔΑΛΙΑ**

**Ανοικτά κάθε βράδυ**
**Κυριακές και γιορτές**
**και το μεσημέρι**

*Αναλαμβάνουμε κάθε κοινωνική σας εκδήλωση*

**Τηλ. ρεζερβέ 22410 92925, 64468**

ΔΕΥΤΕΡΑ - ΤΡΙΤΗ ΚΛΕΙΣΤΑ

X4296-31/12

**VANIK TOURS**

ΓΙΑΝΝΗΣ και ΣΕΒΑ ΒΑΛΣΑΜΙΔΗ
**VANIK σημαίνει ΑΛΗΘΕΙΑ**
ΑΚΤΗ ΚΑΝΑΡΗ 17, ΨΑΡΟΠΟΥΛΑ -
ΑΝΕΤΟ ΠΑΡΚΙΝΓΚ • Ανοικτά: ΔΕ-ΣΑ 08.30 - 14.00 & 16.30 - 20.30
Τηλ. 22410 35191, 37621 κινητό: 6945798148 , FAX 22410 29532

Το γραφείο μας πάντα πρώτο σε κρατήσεις ξενοδοχείων εξασφάλισε και σας προσφέρει καταπληκτικές τιμές για τα παρακάτω ξενοδοχεία σε ΠΑΚΕΤΑ (έκδοση εισιτηρίων R/T) από 1/11/2003-31/3/2004

**Απευθυνόμαστε σε σας που θέλετε και η κράτησή σας να είναι σωστή και το δωμάτιό σας να σας περιμένει**

**1ον HOTEL PRESIDENT**
Α΄ Κατηγορίας
Λεωφόρος Κηφισίας (ΟΛΑ ΑΝΑΚΑΙΝΙΣΜΕΝΑ)

| | |
|---|---|
| Μονόκλινο | € 58 |
| Δίκλινο για μονόκλινο | € 63 |
| Δίκλινο | € 68 |
| Τρίκλινο | € 90 |

**2ον HOTEL ZAFOLIA**
Α΄ Κατηγορίας
Λεωφόρος Αλεξάνδρας

| | |
|---|---|
| Μονόκλινο | € 100 |
| Δίκλινο | € 110 |
| Τρίκλινο | € 135 |

**3ον HOTEL ATHENS CYPRIA**
Α΄ Κατηγορίας
Σύνταγμα

| | |
|---|---|
| Μονόκλινο | € 70 |
| Δίκλινο | € 85 |
| Τρίκλινο | € 120 |

**4ον HOTEL ASTOR**
Α΄ Κατηγορίας
Σύνταγμα

| | |
|---|---|
| Μονόκλινο | € 55 |
| Δίκλινο για μονόκλινο | € 63 |
| Δίκλινο | € 70 |
| Τρίκλινο | € 85 |

**5ον HOTEL ARETHOUSA**
Β΄ SUPERIOR
Σύνταγμα

**6ον HOTEL ELLINIS**
Β΄ Κατηγορίας
Ωνάσειο, λεωφ. Συγγρού

| | |
|---|---|
| Μονόκλινο | € 60 |
| Δίκλινο | € 70 |
| Τρίκλινο | € 80 |

**7ον HOTEL TRITON**
Β΄ Κατηγορίας
Κέντρο Πειραιά

| | |
|---|---|
| Μονόκλινο | € 55 |
| Δίκλινο | € 72 |
| Τρίκλινο | € 93 |

**8ον HOTEL LILIA**
Β΄ Κατηγορίας
Πασαλιμάνι Πειραιάς

| | |
|---|---|
| Μονόκλινο | € 55 |
| Δίκλινο | € 70 |
| Τρίκλινο | € 88 |

**9ον HOTEL EGNATIA**
Β΄ Κατηγορίας
Θεσσαλονίκη Κέντρο - ανακαινισμένο

| | |
|---|---|
| Μονόκλινο | € 68 |
| Δίκλινο | € 78 |
| Τρίκλινο | € 88 |

**10ον HOTEL EGNATIA PALACE**
Α΄ Κατηγορίας
Θεσσαλονίκη Κέντρο - ολοκαίνουργιο

| | |
|---|---|
| Μονόκλινο | € 90 |
| Δίκλινο | € 100 |
| Τρίκλινο | € 125 |

* Τα παραπάνω ξενοδοχεία διαθέτουν T.V. σε όλα τα δωμάτια
* Στις παραπάνω τιμές συμπεριλαμβάνεται πρωινό σε μπουφέ
* Ακόμη σε μας θα βρείτε αεροπορικά και ατμοπλοϊκά εισιτήρια όλων των εταιρειών.

X.4311-31/12

**GR**
★★★★★

# Grand Hotel



*Ο τέλειος συνδυασμός ποιότητας και οικονομίας που τιμά και ανεβάζει τη Ρόδο*







Αξέχαστες μελωδικές στιγμές δίπλα στο τζάκι μας με τον πιανίστα ΤΑΚΗ ΤΣΩΝΗ, κάθε Παρασκευή, Σάββατο και Κυριακή



*Αναλαμβάνουμε συνέδρια και κάθε κοινωνική σας εκδήλωση*





X.4297-31/12

# ΠΡΟΟΔΟΣ ΜΙΚΡΕΣ ΑΓΓΕΛΙΕΣ ΜΙΚΡΕΣ ΑΓΓΕΛΙΕΣ ΠΡΟΟΔΟΣ

## ενοικιάσεις

**ΕΝΟΙΚΙΑΖΕΤΑΙ** 2άρι διαμέρισμα επιπλωμένο στην περιοχή Αγίου Γεωργίου Ανω. Πληρ. τηλ. 22410 33998
Γ.Δ.31-12

**ΕΝΟΙΚΙΑΖΕΤΑΙ** διαμέρισμα στην Αλ/ Υψηλάντου 8, περιοχή Αγ. Γεωργίου Ανω, με δύο υπνοδωμάτια, κουζίνα, μπάνιο και μεγάλο σαλόνι. Πληρ. τηλ. 22410 77425
7615-28/12

**ΕΝΟΙΚΙΑΖΕΤΑΙ** ισόγειο διαμέρισμα με δύο υπνοδωμάτια, σαλόνι, κουζίνα, δύο τουαλέτες, αυλή, Καθοπούλη 22, Νιοχώρι. Πληρ. τηλ. 22410 73698, κιν. 6947836861
7613-28/12

**ΕΝΟΙΚΙΑΖΕΤΑΙ** γκαρσονιέρα στην περιοχή Δασκάλων, πλήρως επιπλωμένη και εξοπλισμένη. Ενοίκιο 300 ευρώ θα προτιμηθούν φοιτήτριες. Πληρ. τηλ. 22410 27598
2395-24/12

**ΕΝΟΙΚΙΑΖΕΤΑΙ** γκαρσονιέρα επιπλωμένη, Α/ρχου Βολονάκη 17. Πληροφορίες τηλ. 22410/94377 και 22410/36975 και 6945329314
7581-23/12

**ΕΝΟΙΚΙΑΖΟΝΤΑΙ** δωμάτια παραλιακά, στην οδό Αυστραλίας, με λουτροκαμπινέ και πολυκουζινάκι. Τηλ. 37233 και κινητό 6944616420
7597-25/12

**ΕΝΟΙΚΙΑΖΕΤΑΙ** διαμέρισμα επί της οδού Εθνικής Αντίστασης αρ. 84, πρώην Αννης Μαρίας, αποτελούμενο από δύο δωμάτια, μεγάλο σαλόνι, κουζίνα, χωλ, λουτροκαμπινέ και αποθήκης στον 1ο όροφο, με πρόσοψη επί της οδού Αννης Μαρίας, κατάλληλο για ιατρείο, κλπ. Πληρ. τηλ. 22410/23427
7596-19/12

**ΕΝΟΙΚΙΑΖΕΤΑΙ** διαμέρισμα επί της Αλεξανδρουπόλεως (Ανάληψη) στη Ρόδο, με 3 υπνοδωμάτια, σαλόνι, κυζίνα, μπάνιο, μη επιπλωμένο, 93τ.μ., σε υπερυψωμένο ισόγειο, διαθέτει και αυλή (όχι αλλοδαποί). Πληρ. τηλ. 22410/28915 και 6932105052
2382-23/12

**ΕΝΟΙΚΙΑΖΟΝΤΑΙ**
**ΚΑΤΑΣΤΗΜΑΤΑ - ΓΡΑΦΕΙΑ** στην περιοχή Μήδεια Γ. Σεφέρη 100, με πανοραμική θέα.
**Πληρ. τηλ. 6942841851 και 22410/67200**
T2273-24/12

**ΕΝΟΙΚΙΑΖΟΝΤΑΙ**
επί της Κοδριγκτώνος (περιοχή σταδίου Διαγόρα) διαθέσιμα επιπλωμένα διαμερίσματα - δίχωρα και στούντιο - για χειμερινή περίοδο ή και για ολιγοήμερη παραμονή.
**Τηλ.22410/31756**
2365-27/12

**ΕΝΟΙΚΙΑΖΟΝΤΑΙ**
1) Μεζονέτα πλήρως επιπλωμένη
2) Γκαρσονιέρα με δύο δωμάτια, κουζίνα και μπάνιο
3) Στούντιο με πολυκουζινάκι και μπάνιο, όλα πλήρως επιπλωμένα.
**Τηλ. 22410/61628 22410/61937 και 6942460831**
X42750- 31/12

**ΕΝΟΙΚΙΑΖΕΤΑΙ**
διαμέρισμα σε διόροφη πολυκατοικία, 110 τ.μ. με δύο υπδωμάτια, σαλοτραπεζαρία, κουζίνα, αποθήκη, επί της οδού Μαλλιαράκη 7 (απέναντι από την εφημερίδα «ΠΡΟΟΔΟ». Τιμή 350 ευρώ.
**Πληρ. τηλ. 6946367599**
X.4318-31/12

**ΕΝΟΙΚΙΑΖΕΤΑΙ**
ΚΑΤΑΣΤΗΜΑ καινούργιο με μεγάλη πρόσοψη, σε κεντρικό δρόμο, περιοχή Ροδίνι.
**Τηλ. 22410/66181,**
9π.μ.-2μ.μ. και 6-9μ.μ.
X4284-30/11

**ΕΝΟΙΚΙΑΖΕΤΑΙ** επιπλωμένη γκαρσονιέρα για απεριόριστο χρονικό διάστημα, επί της οδού Χρύσανθου Θεοχάρη 11β', πίσω από το σχολείο της Ανάληψης. Πληρ. τηλ. 22410 63095
7620-31/12

**ΕΝΟΙΚΙΑΖΕΤΑΙ** γκαρσονιέρα επιπλωμένη με πολυκουζινάκι - TV (1 δωμ., κουζίνα και WC) στην οδό Παναγιώτη Ροδίου 65 (πάροδ. Αννης Μαρίας). Για πληρ. τηλ. 22410/39268 και 6994217168
7555-21/12

**ΕΝΟΙΚΙΑΖΟΝΤΑΙ**: 1) Διαμέρισμα 3άρι, Ιωαννίδου 2, Ανάληψη, γωνία, στην εφημερίδα «Δράση» και 2) Γκαρσονιέρα επιπλωμένη στους Δασκάλους, Ευσταθίου Λαγκάνη 2. Πληρ. τηλ. 22460/71644 και 22410/63238
7579-25/12

**ΕΝΟΙΚΙΑΖΕΤΑΙ** γκαρσονιέρα ενός δωματίου, επιπλωμένη, στο ισόγειο, με βεράντα, στην περιοχή της πλατείας Αγίου Νικολάου, οδός Νικηταρά. Τηλ. 22410/76636 και κινητό 6977360107
2374-25/12

**ΕΝΟΙΚΙΑΖΟΝΤΑΙ:** 1) 2άρι διαμέρισμα 45τ.μ., 3ος όροφος, πλησίον οδού Καναδά. 2) 3άρι διαμέρισμα 90τ.μ. πλησίον Σταδίου και Μητρόπολης. 3) Κατάστημα 150τ.μ. με αντίστοιχο εμβαδόν υπογείου κοντά στο αθλητικό γήπεδο και τα εργατικά σπίτια. 4) Κατάστημα 35τ.μ. ή 70τ.μ. επί της οδού Στοκχόλμης και 5) Κατάστημα ή αποθήκη 100τ.μ., κοντά στο Μίρα Μάρε. Τηλ. 6946206964 ή 22410/27082 κ. Νίκο
X4308-25/12

**ΕΝΟΙΚΙΑΖΕΤΑΙ** επιπλωμένο διαμέρισμα επί της οδού Εθνικής Αντίστασης αρ. 84 (πρώην Αννης Μαρίας), αποτελούμενο από δύο δωμάτια, κουζίνας, χωλ και λουτροκαμπινέ. Πληρ. οδός Εθνικής Αντίστασης αρ. 84 τηλ. 22410/23427
7596-19/12

**ΕΝΟΙΚΙΑΖΕΤΑΙ** γκαρσονιέρα με ένα υπνοδωμάτιο και κουζίνα μεγάλη, ηλιακό, 1ος όροφος, πάνω από το κατάστημα Πελαργός. Ιωαννίνων 7 - Ανάληψη. Πληροφορίες τηλ. 22410/64831 και 22410/63419
7599-25/12

**ΕΝΟΙΚΙΑΖΕΤΑΙ**
μονοκατοικία πλήρως ανακαινισμένη, στα Κοσκινού, με δύο υπνοδωμάτια, σαλοτραπεζαρία, ευρύχωρη κουζίνα, ένα κυρίως μπάνιο και ένα βοηθητικό. Με αυλή και βεράντα.
**Πληρ. τηλ. 6944677744**
7635-4/1

**ΕΝΟΙΚΙΑΖΟΝΤΑΙ**
1) επιπλωμένο διαμέρισμα 4κλινο με ηλιακό, τηλέφωνο, θέρμανση έως 30/6/2004 στην περιοχή Μητροπόλεως και
2) **ΠΩΛΕΙΤΑΙ** διαμέρισμα 3άρι με οικόπεδο, ανακαινισμένο, στην περιοχή Χατζηαγγέλου
**Πληρ. τηλ. 22410 29452**
7629-18/1

**ΕΝΟΙΚΙΑΖΕΤΑΙ**
**ΒΙΟΤΕΧΝΙΚΟΣ Ή ΑΠΟΘΗΚΕΥΤΙΚΟΣ**
χώρος 500τ.μ., ή χωριστά, από 170τ.μ. το καθένα, και ύψος 5.50 μέτρα, τεράστιο πάρκινγκ για νταλίκες κοντά στο εργοστάσιο μαρμάρων Καβάσιλα
ΧΛ-31/12

**ΕΝΟΙΚΙΑΖΕΤΑΙ**
**ΚΑΤΑΣΤΗΜΑ**
76τ.μ., με αυλή μεγάλη, σε τιμή ευκαιρίας, για γραφείο, φροντιστήριο ή για οποιαδήποτε άλλη χρήση, Γεωργίου Παπανδρέου 37 - Ανάληψη.
**Πληρ. τηλ. 2210/21607**
ΧΛ-6/1

**ΕΝΟΙΚΙΑΖΟΝΤΑΙ ΣΤΗ ΣΥΜΗ**
ΔΙΑΜΕΡΙΣΜΑΤΑ Α' κατηγορίας, με aircodition και T.V.
Τιμή χαμηλή μόνο 35 ευρώ το διαμέρισμα.
**Τηλ. 22460/72034**
7568-15/3

**ΕΝΟΙΚΙΑΖΕΤΑΙ**
**ΙΣΟΓΕΙΟ ΚΑΤΑΣΤΗΜΑ**
50 τ.μ., περίπου, με WC, επί της πλ. Ιπποκράτους - Π. Πόλη
**Πληροφορίες τηλ. 22410/24856**
(από 5μ.μ. - 10μ.μ.) και **22410/75767**
ΓΔ-20/12

**ΕΝΟΙΚΙΑΖΕΤΑΙ**
**ΙΣΟΓΕΙΟ ΚΑΤΑΣΤΗΜΑ**
40 τ.μ., περίπου, με πατάρι και WC, επί της οδού Κολοκοτρώνη
**Πληροφορίες τηλ. 22410/75766** και **22410/75767**
ΓΔ-20/12

**ΕΝΟΙΚΙΑΖΕΤΑΙ** δίχωρη επιπλωμένη γκάρσονιέρα για όλο το χρόνο, για στρατιωτικούς, 280 ευρώ. Πληρ. τηλ. 22410 20021, 694450203
X.4298-17/12

**ΕΝΟΙΚΙΑΖΟΝΤΑΙ** 1) στούντιος και 2) διαμερίσματα με πανοραμική θέα στην Ιαλυσό. Πληροφορίες τηλ. 6945470340 και 22410/29633
7594-25/12

**ΕΝΟΙΚΙΑΖΕΤΑΙ** καινούργια γκαρσονιέρα με ένα υπνοδωμάτιο, κουζίνα, ντους, με ψυγείο και έπιπλα στην Ιαλυσό, επί της λεωφόρου Ηρακλειδών. Ενοίκιο 240 ευρώ. Τηλ. 22410/93844
7604- 31/12

**ΕΝΟΙΚΙΑΖΕΤΑΙ** παραδοσιακό σπίτι στον Ασκληπειό για τις γιορτές. Πληροφορίες τηλ. 6937450758 και 22410/29727
7589-21/12

**ΕΝΟΙΚΙΑΖΕΤΑΙ**
Studio σε μια ήσυχη περιοχή της Ρόδου στο Κανδυλί (κοντά στους Τρεις), επιπλωμένο με διπλό κρεβάτι, πολυκουζινάκι, σαλονάκι, μπάνιο και aircontition. Ενοίκιο 300 ευρώ, φως-νερό πληρωμένα.
**Τηλ. 22410 31833, 6974757957**
X.4318-31/12

**ΕΝΟΙΚΙΑΖΕΤΑΙ**
ΓΩΝΙΑΚΟ κατάστημα επί της οδού Κων/νου Παλαιολόγου και Λευκωσίας γωνία, 100τ.μ., ισόγειο και 100τ.μ. πατάρι. Μεγάλη βιτρίνα και εύκολο πάρκινγκ.
**Πληροφορίες τηλ. 20949 -6932326055**
ΧΛ-31/12

## πωλήσεις

**ΠΩΛΕΙΤΑΙ** στη Νίσυρο αγροτεμάχιο 4.150τ.μ. με παλιά άδεια οικοδομής. Πληροφορίες τηλ. 22420/31322, 6946461799
7464-31/12

**ΠΩΛΕΙΤΑΙ** 2άρι διαμέρισμα πλησίον της οδού Καναδά. Πληρ. Εμμ. Κρανίδης μεσίτης αστ. συμβ. τηλ. 22410/27082 - 26476 και 6944-347405
X4308-31/12

**ΠΩΛΕΙΤΑΙ** 3άρι διαμέρισμα κοντά στην οδό Κων. Τσαλδάρη. Είναι 10 ετών, σε καλή κατάσταση. Πληρ. Εμμ. Κρανίδης μεσίτης αστ. συμβ. τηλ. 22410/27082 - 26476 και 6944-347405
X4308-31/12

**ΠΩΛΕΙΤΑΙ** αγρός 4000τ.μ. στο Κανδυλί, κοντά στο Φιλέρημο. Πληρ. Εμμ. Κρανίδης μεσίτης αστ. συμβ. τηλ. 22410/27082 - 26476 και 6944-347405
X4308-31/12

**ΠΩΛΕΙΤΑΙ** 38τ.μ., κατάστημα (ελεύθερο), με πρόσωπο επί της λεωφ. Καλλιθέας στο Φαληράκι. Πληρ. τηλ. 22410/27082 και 6944-347405
X4308-31/12

**ΠΩΛΕΙΤΑΙ** αγρός 4.500τ.μ., με δύο άδειες οικιών στο Παραδείσι. Πληρ. τηλ. 22410/27082 και 6944-347405
X4308-31/12

**ΠΩΛΕΙΤΑΙ** μονοκατοικία 165τ.μ., με υπόγειο χωρίς ράμπα (ισόγειο) και κήπο 2000τ.μ., στο Τσαΐρι, Αγίας Βαρβάρας. Πληρ. Εμμ. Κρανίδης μεσίτης αστ. συμβ. τηλ. 22410/ 27082 - 26476 και 6944-347405
X4308-31/12

**ΠΡΑΓΜΑΤΙΚΗ ΕΠΕΝΔΥΣΗ**
**ΠΩΛΕΙΤΑΙ** τουριστικό σούπερ μάρκετ, στον παραλιακό δρόμο της Ιαλυσού 150τ.μ., περίπου με 60 τ.μ. ιδιόκτητη αυλή. Πωλείται όπως είναι· ακίνητο και επιχείρηση ή μόνο το ακίνητο ή μόνο η επιχείρηση, λόγω άλλης απασχόλησης.
Μόνο σοβαρές προτάσεις.
**Πληροφορίες τηλ. 22410/93797 - 22410/91241 και κιν. 6946244766**
2373-18/1

**ΠΩΛΕΙΤΑΙ**
δυώροφο διατηρητέο για οικία ή για επαγγελματική στέγη 300 τ.μ., πλήρως ανακαινισμένο. Μόνο σοβαρές προτάσεις.
**Τηλ.6977000977**
7611-31/1

**ΠΩΛΕΙΤΑΙ**
τριόροφη κατοικία, περιοχή ΚΑΝΔΥΛΙ, 170τ.μ., σε μαρμαροσοβά, με βόθρο, 120 κυβικά, σε οικόπεδο 1400 μ. Τιμή 117.000 ευρώ.
**Τηλ.22410/96148 και 6944368040**
7550-21/12

**ΠΩΛΕΙΤΑΙ** 2άρι διαμέρισμα στο Ανω Ροδίνι. Πληρ. Εμ. Κρανίδης, μεσίτης. Τηλ. 27082 και 6944347405
X4308-21/12

**ΠΩΛΕΙΤΑΙ** αγρός 5000τ.μ., κοντά στο ξενοδοχείο Φιλέρημος Ιαλυσού. Πληρ. Εμμ. Κρανίδης μεσίτης αστ. συμβ. τηλ. 27082 - 22410/26476 και 6944-347405
X4308-31/12

**ΠΩΛΕΙΤΑΙ** αγρός 1200τ.μ. με άδεια στο Κανδυλί. Πληρ. Εμ. Κρανίδης, μεσίτης. Τηλ. 22410/27082 και 6944347405
X4308-21/12

**ΜΕΓΑΛΗ ΕΥΚΑΙΡΙΑ**
**ΠΩΛΕΙΤΑΙ Η ΠΟΤΟΠΟΙΪΑ «ATTAVIROS»**
ΜΕ ΑΚΙΝΗΤΟ 300 Τ.Μ. ΙΣΟΓΕΙΟ.ΜΕ ΔΥΝΑΤΟΤΗΤΕΣ ΑΝΕΓΕΡΣΗΣ ΑΛΛΩΝ ΔΥΟ ΟΡΟΦΩΝ ΑΠΟ 300 Τ.Μ. Ο ΚΑΘΕ ΕΝΑΣ!!!
**'Η ΜΟΝΟ Η ΕΠΙΧΕΙΡΗΣΗ**
**ΜΟΝΟ ΣΟΒΑΡΕΣ ΠΡΟΤΑΣΕΙΣ**
**Πληρ. τηλ. 22410 68370, 31663, 6947221419**
7576-4/1

**ΠΩΛΟΥΝΤΑΙ**
**σε τιμή ευκαιρίας**
1) Παγομηχανή CB 640A BREMA
2) Μηχανή καφέ Bezera διπλή
3) Ψυγείο 5θυρο συντήρηση 2.16X90X2.02
4) Ψυγείο 4θυρο κατάψυξη 151X90X2.02
5) Κουζίνα υγραερίου-φούρνος (4 εστίες) MBM Ιταλίας
6) Ερμάριο καθαρό 2X0,70X0,85 (συρώμενο)
7) Πλυντήριο πιάτων-ποτηριών (COMEDA)
**Πληρ. τηλ. 6977275373, Ζουρούδης Σταύρος**
7532-31/12

**ΠΩΛΟΥΝΤΑΙ**
στον Εμπωνα Ρόδου
1) 12 Οικόπεδα το ένα 320τ.μ., εντός του χωριού, στ' Αλώνια και το άλλο 360τ.μ. στη θέση Τσιμπέρη
2) Ελαιώνας 4.200τ.μ. στην Κουνάρα
3) Αγροτεμάχιο 4240 τ.μ. στη θέση Αγιος Γεώργιος
**Τηλ.22420/23895 6944676003**
7402-31/12

**ΠΩΛΕΙΤΑΙ** καφετέρια υπό κατασκευή 100 τ.μ. σε κεντρικό δρόμο του Νιοχωρίου, κατάλληλη και για κάθε άλλη χρήση. Πληρ. τηλ. 6942880565
7628-31/12

**ΠΩΛΕΙΤΑΙ** μονοκατοικία διώροφη 106τ.μ., ισόγειο και α' όροφος, με αυλή 20τ.μ., σε κεντρικό δρόμο της Παλιάς Πόλης. Τηλ. 22410/27082 - 6944347405 και 26476
X4255-14/12

**ΠΩΛΕΙΤΑΙ** 2όροφη μεζονέττα σε καταπράσινο περιβάλλον, 138τ.μ., με αυλή 700τ.μ., στα Κοσκινού. Τιμή 162.000 ευρώ με το κλειδί. Πληρ. Εμ. Κρανίδης, μεσίτης. Τηλ. 22410/27082 και 6944347405
X4308-21/12

**ΠΩΛΕΙΤΑΙ** αγρός 4000τ.μ. στο Κανδυλί. Πληρ. Εμ. Κρανίδης, μεσίτης. Τηλ. 27082 και 6944347405
X4308-21/12

**ΠΩΛΟΥΝΤΑΙ**
Ξύλα ελιάς, κομμένα σε μικρά τεμάχια, για τζάκι
**Τηλ. 6944812201**
ΧΛ-20/12

## ΜΗΧΑΝΟΚΙΝΗΤΑ

**ΠΩΛΕΙΤΑΙ** αυτοκίνητο ALFA ROMEO 33. Τιμή 2.000 ευρώ. Πληρ. τηλ. 22410 32835, 22410 28994
7619-28/12

**SUZUKI BALENO SEDAN** 1300c.c., 4ος/1997, άριστη κατάσταση, air - condition, full extra, ζαντολάστιχα, ραδιοκασετόφωνο panasonic, πχεία jbl, 68000 χλμ., τέλη 2004 πληρωμένα. Δεκτός κάθε έλεγχος. Τιμή 6000 ευρώ. Τηλ. 6932-303236
7593-25/12

**ΠΩΛΕΙΤΑΙ** μηχανή HONDA MAGNA μοντέλο '97, 250 cc, με ελάχιστα χιλιόμετρα, λόγω αναχωρήσεως. 22410 66132, 6972558851
7625-11/1

**ΠΩΛΕΙΤΑΙ** αυτοκίνητο Mersedes ντίζελ σε καλή κατάσταση. Πληρ. τηλ. 6945386480
7624-31/12

**ΠΩΛΕΙΤΑΙ** αυτοκίνητο MERCEDES μοντέλο 250 D του 1992 που ήταν ΤΑΧΙ. Πληροφορίες τηλ. 6932890350
7482-19/12

**ΠΩΛΕΙΤΑΙ**
MERCEDES A140 με a/c, ηλεκτρικά παράθυρα, cd, μεταλλικό χρώμα 4/2002.
**Τηλ. επικοινωνίας 6944508650**
ΧΛ-20/12

**ΠΩΛΕΙΤΑΙ**
MOTOCROSS μάρκας HONDA CR, 125 κυβικά, μοντέλο 1999, σε άριστη κατάσταση. Δεκτός κάθε έλεγχος
**Τηλ. 22410/41762 και κινητό 6974123843**
7470-25/12

**ΠΩΛΕΙΤΑΙ**
σε τιμή ευκαιρίας αυτοκίνητο VOLVO 460 CLAIN σε άριστη κατάσταση, 1800 c.c.,μοντέλο '93. Τιμή 6000 ευρώ μετρητοίς
**Τηλ. 22410/92543 και 22410/94362**
7575-25/12

**ΠΩΛΟΥΝΤΑΙ**
Διαμερίσματα των 2, 3 και 4 υπνοδωματίων σε νεοανεγειρόμενη οικοδομή στην οδό Πτολεμαίων, καλής κατασκευής, με θέα, μεγάλες βεράντες, θέρμανση, ανελκυστήρα και χώρο στάθμευσης.
**Πληροφορίες τηλ. 6947238887**
7614-31/12

**ΠΩΛΕΙΤΑΙ**
ρετιρέ (3ος όροφος) στην Ανάληψη, 77τ.μ., και τζαμαρία 30τ.μ., αυλές 500τ.μ, 2 αιρκοντίσιον, τζάκι, ηλιακό, μοκέτα, χτιστά καναπέ, κρεβάτι, μπαράκι, τοιχογραφία, στρογγυλή μπανιέρα, μερικώς επιπλωμένο, διακοσμημένο με παραδοσιακή πέτρα, σε καλή τιμή.
**Πληροφορίες τηλ. 6944775999**
7569-31/1




**ΞΥΛΟΥΡΓΙΚΕΣ ΕΡΓΑΣΙΕΣ**

**ΛΕΝΤΑΚΗΣ ΜΑΝΩΛΗΣ**

**Αναλαμβάνουμε πάσης φύσεως ξυλουργικές εργασίες:**

- κουζίνες γερμανικές, με γερμανικές προδιαγραφές
- ντουλάπες
- πόρτες
- παράθυρα κ.λ.π.

- Αμεση εξυπηρέτηση



**ΠΛΗΡΟΦΟΡΙΕΣ**
**Τηλ. 60601 και 6973933733**
7602-6/1



**ΑΙΓΑΙΟΚΤΗΜΑΤΙΚΗ**

**ΠΩΛΟΥΝΤΑΙ ΤΑ ΚΑΤΩΘΙ ΑΚΙΝΗΤΑ**
**(Δ.Δ.= Δάνεια Δεκτά)**
**ΔΙΑΜΕΡΙΣΜΑΤΑ: ΕΤΟΙΜΟΠΑΡΑΔΟΤΑ ΚΑΙΝΟΥΡΓΙΑ ΚΑΙ ΜΕΤΑΧΕΙΡΙΣΜΕΝΑ**

**ΔΥΑΡΙΑ (1 υπν.)**
45τ.μ. στο Τιτάνια α' ορ. 50.000 € (Δ.Δ)
50τ.μ. καινούργιο β' ορ. Αραπάκι 85.000 €, (Δ.Δ)
53 τ.μ. Ροδίνι (ισ. υπ/νο) (22 εκ.) - 64.563 €, (Δ.Δ)
55 τ.μ. Αννης Μαρίας (β' όροφ.) (25 εκ.) - 73.367 €, (Δ.Δ)
59τ.μ. ισόγειο, καινούργιο, Ανάληψη (38,350 εκ) 112.545 € (Δ.Δ.)
62τ.μ. ισόγειο, καινούργιο, Ανάληψη (40 εκ.), 117.696 € (Δ.Δ.)
**ΤΡΙΑΡΙΑ (2 υπν.)**
70τ.μ. (β' όρ.) Ροδίνι, καινούργιο (45,5 εκ.), 133.528 € (Δ.Δ.)
74τ.μ. Πειραιώς (2 υπν.) 29 εκ. 85.106 € (Δ.Δ)
75 τ.μ. υπερλούξ-αερ/στη θέα-ρετιρέ (2 υπν.) Ροδίνι (50 εκ.) - 146.735 € (Δ.Δ)
75 τ.μ. (υπόγειο διαμ/σμα) Ανάληψη (2 υπν.) - (28 εκ.) - 82.000 € (Δ.Δ)
77τ.μ. καινούργιο (2 υπν.) Καναδά (46εκ.) 134.996 €, (Δ.Δ)
77τ.μ. καινούργιο, Ιαλυσό 32 εκ.- 93.910 € (Δ.Δ.)
80 τ.μ. (α' ορ.) 2 υπν. Τσαλδάρη (25 εκ.) - 73.367 € (Δ.Δ)
80τ.μ.(υπ) / Δευδριυσό με αυλή, 70.000 €
82τ.μ. ρετιρέ β' ορ. Ροδίνι (30 εκ.) 88.041 € (Δ.Δ)
85 τ.μ. πμ/γειο μαρμ/βά Καρακόνερο, με αυλή (15εκ.) 44.020 €
87τ.μ. καινούργιο ρετιρέ, Αραπάκι, 140.000 €, (Δ.Δ)
88 τ.μ. (α' ορ.) 2 υπν. Σεμερτζίδη (29,6 εκ.) 87.000 € (Δ.Δ)
96τ.μ. καινούργιο Ιαλυσό (42 εκ.) - 123.257 € (Δ.Δ.)
**ΤΕΣΣΑΡΙΑ (3 υπν.) και άνω**
92 τ.μ. ισ/γειο υπ/νο Ροδίνι 105.000 € (Δ.Δ)
97τ.μ. (3 υπν.) α' ορόφ.Μητρόπολη (35εκ.) 102.714 € (Δ.Δ)
90τ.μ. (ισ) μαρ/σοβά, στο Ροδίνι 15 εκ. 44.020 €
90τ.μ. καινούργιο Ανάληψη (45 εκ.) 132.061 € (Δ.Δ.)
100 τ.μ. ορ/σμα καινούργιο Γεννάδι (39 εκ.) - 114.453 € (Δ.Δ)
101τ.ν. (3 υπν.) καινούργιο, Ροδίνι γκαράζ, θέρμανση (50 εκ.) 170.375 € (Δ.Δ.)
107 τ.μ. ρετιρέ καινούργιο, Αραπάκι 172.000 €, (Δ.Δ)
116τ.μ. (3 υπν.) 1ος όροφ. Αγ. Αναργύρους 88.041 € (30 εκ.) Δ.Δ
116τ.μ. (3 υπν.) καινούργιο Ανάληψη (62 εκ.) - 181.951 € (Δ.Δ)
103τ.μ. ισ. υπ/νο (3 υπν.) Πτολεμαίων (58 εκ.) - 170.212 € (Δ.Δ)
117τ.μ. και 45τ.μ., σε σοβά, στους Δασκάλους, 42 εκ. -123.257 € (Δ.Δ)
120τ.μ.(3 υπν.) λουξ καινούργιο Δασκάλους ρετιρέ (75 εκ.), 220.000 € (Δ.Δ)
120τ.μ.(3 υπν.) ισόγειο, (3 υπν.) στην Πειραιώς, ετοιμοπαράδοτο,161.408 €, (54 εκ.) (Δ.Δ)
120τ.μ. (β' ορφ.) καινούργιο Ροδίνι (78 εκ.) 229.000 € (Δ.Δ)
123τ.μ. (3 υπν.) καινούργιο, Καναδά (73 εκ.) 214.000 € (Δ.Δ)
160τ.μ. (4 υπν.) α' ορ. κολώνες, Δασκάλους (32 εκ.) 93.910 €
185τ.μ. (3 υπν.) Μιχ. Πετρίδη, ρετιρέ (85 εκ.) 249.449 € (Δ.Δ)
203τ.μ. β' ορ. διαμέρισμα στο Μήδεια (85εκ.) - 250.000 € (Δ.Δ)
**ΜΕΖΟΝΕΤΤΕΣ - ΜΟΝΟΚΑΤΟΙΚΙΕΣ - ΠΑΛΙΑ ΣΠΙΤΙΑ**
70τ.μ. με αυλή Π. Πόλη κοντά στο Ρολόι (28 εκ.) 82.170 €
80τ.μ. διόροφη με αυλή, Ρολόι, Π. Πόλη (45εκ.) 132.061 € (Δ.Δ)
90 τ.μ. δυόροφη μον/κία στο Παραδείσι με τζάκι 64.563 €, (22 εκ.) (Δ.Δ)
120τ.μ. καινούργια μεζ/τα στο Ροδίνι 80 εκ., 234.776 € (Δ.Δ)
132τ.μ. μεζονέτα κοντά στο Μίρα - Μάρε (75 εκ.) 20.229 € (Δ.Δ)
145τ.μ., μεζ/τα καινούργια, ετοιμοπαράδοτη Κοσκινού, σε 2 στρεμ., (78 εκ.) - 230.000 € (Δ.Δ)
175τ.μ. μεζ/τα σε μπετά Αγ. Αποστόλους, 44 εκ. 129.126 € (Δ.Δ)
174τ.μ. μεζ/τα Ανάληψη με 45τ.μ. γκαράζ (80εκ.) 234.776 € (Δ.Δ)
240τ.μ. ισ. κατ/τα α' ορ. διαμέρισμα κτίριο σε 500 μ. οικ/δο κοντά στην Καναδά 322.817 € 110 εκ.) (Δ.Δ)
**ΚΑΤΑΣΤΗΜΑΤΑ - ΓΡΑΦΕΙΑ - ΚΤΙΡΙΑ - ΒΙΟΤ/ΚΟΙ ΧΩΡΟΙ:**
55τ.μ. κατάστημα Βασ. Ηρακλείου (25 εκ.) 89.000 € (Δ.Δ)
60τ.μ. κατάστημα Ασγούρου (22 εκ.) 64.563 € (Δ.Δ)
71τ.μ. αποθήκη υπόγεια με ράμπα προέκταση Αννης Μαρίας 8 εκ. 23477 € (Δ.Δ)
80 τ.μ. υπ. αποθήκη στην Κένεντυ (12 εκ.) 35.216 €
85τ.μ. πμ/γεια αποθήκη, με ράμπα, Καρακόνερο, (15 εκ.) 44.020 €
150τ.μ. πανσιόν- στούντιο, Π. Πόλη 35 εκ. -102.714 €
175τμ. κατάστημα επί της Λεωφόρου Ρόδου-Λίνδου 205.429 €, (70 εκ.) (Δ.Δ)
1.300 τ.μ. (4όροφο κτίριο) μέσα στην πόλη (400 εκ.) 1.173.850 €
**ΕΝΟΙΚΙΑΣΕΙΣ**
400 τ.μ., ΜΕΓΑΛΗ ΑΠΟΘΗΚΗ ΣΤΗΝ ΚΑΛΛΙΘΕΑ. ΕΝΟΙΚΙΟ 400 €
450 τ.μ. αποθήκη Ρόδου-Λίνδου ενοίκιο 1.500 €
Γραφείο 80τ.μ.,Μαντράκι, 450 €
Επιπλωμένο διαμέρισμα (2 υπν.), Π. Πόλη, 320 €
40τ.μ. κατάστημα Καλλιθέα, 300 €
110 τ.μ. κατάστημα Καλλιθέας, 645 €
Στούντιο στην Καλλιθέα 170 €
Διαμέρισμα 126 τ.μ. (3 υπν.) Ατταβύρου λουξ 500 €
Διαμ/σμα 110τ.μ. στο Ροδίνι, 600 €
Διαμ/σμα 75τ.μ. με κήπο και γκαράζ στο Ροδίνι 400 €
Διαμέρισμα 82τ.μ. στην Ανάληψη, 370 €

***Αναλαμβάνουμε την ενοικίαση των διαμερισμάτων σας σε σύντομο χρονικό διάστημα***

**ΒΑΖΟΥΚΟΥ ΡΕΝΑ**

**ΜΕΣΙΤΗΣ ΑΣΤΙΚΩΝ ΣΥΜΒΑΣΕΩΝ**
**Πληροφορίες τηλ. 2241022943 - 2241028838**
**& FAX: 2241028838**
**Διευθ. Γραφείου: Δημ. Θεοδωράκη 3**
**Τ.Κ. 85100 Ρόδος**
**καθημερινά 9-1 το πρωΐ και 6.30 - 8.30 απογεύματα της Δευτέρας και της Πέμπτης**
**e-mail.vazoukou@otenet.gr**
X4299-31/12

# ΠΡΟΟΔΟΣ ΜΙΚΡΕΣ ΑΓΓΕΛΙΕΣ ΜΙΚΡΕΣ ΑΓΓΕΛΙΕΣ ΠΡΟΟΔΟΣ

## διάφορα

**ΜΟΝΩΣΕΙΣ**
**23 ΧΡΟΝΙΑ!**
**ΑΡΧΩΝ ΣΑΜΑΡΤΖΗΣ**
**Πληροφορίες τηλ.**
**23030-32054-20021**
X4298-31/12

**ΥΔΡΑΥΛΙΚΟΣ**
ΑΝΑΛΑΜΒΑΝΟΥΜΕ πάσης φύσεως υδραυλικές εργασίες μικρές και μεγάλες **κ. ΔΗΜΗΤΡΗΣ**
● **ΕΓΚΑΤΑΣΤΑΣΕΙΣ ΥΔΡΕΥΣΗΣ - ΘΕΡΜΑΝΣΗΣ**
● **ΚΑΛΟΡΙΦΕΡ - ΗΛΙΑΚΑ**
● Σύνδεση με το αποχετευτικό της ΔΕΥΑΡ.
● ΑΠΟΦΡΑΞΕΙΣ με ηλεκτροκίνητο μηχάνημα.
**ΣΑΟΥΝΑ ΦΙΝΛΑΝΔΙΑΣ**
**ΑΠΟ ΞΥΛΟ**
**Χειροποίητες υγιεινές**
σε όλες τις διαστάσεις με τις σωστές προδιαγραφές από έμπειρο προσωπικό για βίλες - διαμερίσματα - ξενοδοχεία - γυμναστήρια
**Τηλ. 2241090230 και κινητό 6944344911**
7600-6/1

**ΥΔΡΑΥΛΙΚΑ ΚΑΛΟΡΙΦΕΡ**
**ΓΙΑΝΝΗΣ ο ΑΤΛΑΣΗΣ**
• ΕΓΚΑΤΑΣΤΑΣΕΙΣ
• ΑΝΑΚΑΙΝΙΣΕΙΣ
• ΣΥΝΤΗΡΗΣΕΙΣ
**Τηλ. 22410/29898**
**και 6973610779**
7437-31/12

**ΜΑΡΜΑΡΑΣ ΠΛΑΚΑΤΖΗΣ**
**ΖΗΤΑΕΙ ΕΡΓΑΣΙΑ**
(ΤΟΠΟΘΕΤΕΙ ΠΛΑΚΙΔΙΑ ΚΑΙ ΜΑΡΜΑΡΑ ΜΟΝΟΣ ΤΟΥ)
**Τηλ. 6942795162**
7124-20/1

**ΥΔΡΑΥΛΙΚΕΣ ΕΓΚΑΤΑΣΤΑΣΕΙΣ**
• ΣΥΝΤΗΡΗΣΕΙΣ ΚΑΙ ΕΓΚΑΤΑΣΤΑΣΕΙΣ ΚΑΛΟΡΙΦΕΡ
• ΔΙΚΤΥΑ ΑΠΟΧΕΤΕΥΣΗΣ ΚΑΙ ΣΥΝΔΕΣΕΙΣ
• ΑΠΟΦΡΑΞΕΙΣ ΣΥΝΤΗΡΗΣΕΙΣ ΞΕΝΟΔΟΧΕΙΩΝ
• ΗΛΙΑΚΑ ΣΥΣΤΗΜΑΤΑ ΑΜΕΣΗ ΕΞΥΠΗΡΕΤΗΣΗ
**Τηλ. 6932674247**
7350-21/12

**ΗΛΕΚΤΡΟΛΟΓΙΚΑ - ΥΔΡΑΥΛΙΚΑ - ΚΕΡΑΙΕΣ Τ.V.**
Συνεργείο από εξειδικευμένους Ελληνες τεχνικούς αναλαμβάνει παντός είδους εργασίες και επισκευές βλαβών.
***Άμεση ανταπόκριση - Λογική χρέωση***
**Ολες τις ώρες στο 6946332441 - 6936704727**
7610-31/12

## ΜΑΘΗΜΑΤΑ

**ΑΝΑΚΟΙΝΩΣΗ ΜΑΘΗΜΑΤΑ**
*** Computer ***
X4305-3/12
PROGRAM COMPUTER PM
**ΕΓΓΡΑΦΕΣ**
** ΤΩΡΑ **
Τμήματα για:
Παιδιά - Ενηλικες
Αρχάριους - Μαθητές
Επαγγελματίες

Διδάσκει πτυχιούχος Πανεπιστημίου Αμερικής
**ΜΑΝΩΛΗΣ Ι. ΣΟΦΙΛΛΑΣ**
Κοδριγκτώνος 91
**Τηλ. (22410) 31761**
**ΠΙΣΤΟΠΟΙΗΤΙΚΟ ΓΝΩΣΕΩΝ**
**ΕΠΙΣΗΜΟ ΕΞΕΤΑΣΤΙΚΟ ΚΕΝΤΡΟ ΤΗΣ ECDL HELLAS**

## ζητήσεις

**ΖΗΤΕΙΤΑΙ** μπαρ γούμαν. Πληρ. τηλ. 22410 81378
7630-31/12

**ΖΗΤΕΙΤΑΙ** υπάλληλος λογιστικού γραφείου με γνώσεις Η/Υ - προγραμμάτων «SINGULAR», άδεια οδήγησης μοτοποδηλάτου. Πληρ. κ. Μακρή Νικολίτσα, ώρες 8 π.μ.-4 μ.μ., τηλ. 22410 33442
7522-14/1

**ΖΗΤΕΙΤΑΙ** υπάλληλος μέχρι 35 ετών, με δίπλωμα οδήγησης για μόνιμη εργασία. Ωράρια καταστημάτων. Πληροφορίες εντός, Εθνικής Αντιστάσεως 77, πρώην Αννης Μαρίας. Τηλ. 22410/32117 και 37379
2367-24/12

**ΖΗΤΕΙΤΑΙ** κοπέλα για να εργαστεί σε καφέ μπαρ, στο Μαντράκι. Πληροφορίες τηλ. 22410/43985
7546-19/12

**ΖΗΤΕΙΤΑΙ** βοηθός μάγειρα με ανάλογη εμπειρία. Πληροφορίες τηλ. 6942613840
2380-23/12

**ΖΗΤΕΙΤΑΙ** οδηγός με επαγγελματική άδεια οδήγησης για το πρακτορείο Τύπου «ΕΥΡΩΠΗ». Πληρ. τηλ. 22410 68797
Χ.Λ.-31/12

**ΚΥΡΙΑ**
διπλωματούχος μασέρ, κάνει θεραπευτικό, κλασικό, αθλητικό, αισθητικό μασάζ, με αρωματοθεραπεία, reily ke shiatsu.
**Τηλ. 22410/20833 και 6932501924**
7553-8/1

**ΖΗΤΕΙΤΑΙ**
**ΚΟΜΜΩΤΡΙΑ**
**Πληρ. τηλ. 22410 31973**
7525-25/12

**Από το ΞΕΝΟΔΟΧΕΙΟ Miramare Wonderland, Ιξιά, Ρόδος**
**ΖΗΤΟΥΝΤΑΙ**
- Σερβιτόροι & Βοηθοί με προϋπηρεσία σε ξενοδοχεία πολυτελείας.
- Υπάλληλοι Υποδοχής με προϋπηρεσία σε ξενοδοχεία πολυτελείας και απαραίτητη γνώση Αγγλικής & Γερμανικής γλώσσας.
**Αιτήσεις εντός του ξενοδοχείου από Δευτ.-Παρ., ώρες 10.00-14.00**
**Βιογραφικά μπορούν να σταλούν στο fax.: 22410 95954**
Χ.4330-25/12

**ΖΗΤΕΙΤΑΙ**
ΔΕΣΠΟΙΝΙΣ για να εργαστεί στο μπαρ κλαμπ Β.Ο στην Ιαλυσό.
**Τηλ. 6942611854 κ. Γιώργο και 6932464723 κ. Μιχάλη**
7591-21/12

**ΖΗΤΕΙΤΑΙ**
Α) Νέος μέχρι 30 χρονών με επαγγελματικό δίπλωμα γ' κατηγορίας για οδηγός πωλητής για εποχιακό προϊόν με 8μηνη σύμβαση. Μισθός και ποσοστά. Θα ληφθεί τυχόν προϋπηρεσία.
Β) Νέος με δίπλωμα οδήγησης για εξωτερικές δουλειές της εταιρείας.
**Τηλέφωνα επικοινωνίας 6936656794 και 6944508659 ώρες γραφείου**
ΧΛ-20/12

**ΖΗΤΕΙΤΑΙ ΔΙΕΥΘΥΝΤΗΣ**
Ξενοδοχείο Β' Κατηγορίας περιοχή Κολύμπια δυναμικότητας 68 δωματίων ζητεί να προσλάβει επείγον διευθυντή.
**Για περισσότερες πληροφορίες 2103238034 κ. Αποστολόπουλο ΦΑΞ 2103248792**
ΓΔ-20/12

**ΠΑΥΝΤΗΡΙΟ ΧΑΛΙΩΝ**
***Cleaning Pro***
T1411-20/3/2004

πλένουμε & φυλάμε:
• ΧΑΛΙΑ - ΜΟΚΕΤΕΣ - ΦΛΟΚΑΤΕΣ
• ΠΑΠΛΩΜΑΤΑ - ΚΟΥΒΕΡΤΕΣ
**22410.60585**
email: abonis@otenet.gr
ΙΔΙΟΚΤΗΤΕΣ ΕΙΔΙΚΕΣ ΕΓΚΑΤΑΣΤΑΣΕΙΣ: ΝΙΚΗΦ. ΒΡΕΤΤΑΚΟΥ - ΑΣΓΟΥΡΟΥ

**ΔΩΔΕΚΑΝΗΣΙΑΚΕΣ ΑΠΟΦΡΑΞΕΙΣ**
# «ΚΟΛΟΣΣΟΣ»
**ΑΠΟΦΡΑΞΕΙΣ- ΚΑΘΑΡΙΣΜΟΙ ΑΠΟΧΕΤΕΥΣΕΩΝ & ΒΟΘΡΩΝ**

Αναλαμβάνουμε πάσης φύσεως αποφράξεις οποιουδήποτε μήκους και πλάτους
Αναλαμβάνουμε καθαρισμούς αποχετευτικών αγωγών, δήμων, ξενοδοχείων, στρατιωτικών μονάδων, σπιτιών, πολυκατοικιών, καθώς και καθαρισμούς βιολογικών μονάδων με μηχάνημα υψηλής πιέσεως σε όλη τη Δωδεκάνησο.
**Κ. ΠΗΔΙΑΚΗΣ - Π. ΚΑΣΕΡΗΣ**
**Πληρ. τηλ. 47915 - 91881**
**κινητό: 6944/325234**
**και 6977/717048**
T2215-12/1

**ΠΩΛΟΥΝΤΑΙ ΑΠΟ ΤΟΝ ΑΝΑΣΤΑΣΙΟ ΑΤΣΙΔΗ**
1) Καταστήματα και χώροι για γραφεία στην οδό Κωνσταντινίδη, στο Ζέφυρο (κοντά στην Εφορία)
2) Διαμερίσματα 98, 132 και 148 τ.μ., με θέση πάρκιγκ, αποθήκη και αυτόνομη θέρμανση στην οδό Κωνσταντινίδη
3) Εξοχικές κατοικίες 100τ.μ., διόροφες, με χίλια μέτρα οικόπεδο η κάθε μία, στον κεντρικό δρόμο του Γενναδίου, κοντά στη θάλασσα
4) Μονοκατοικίες στην Ιαλυσό, οδός Μυκηνών, διώροφες με σοφίτα, 4 υπνοδωματίων, 3 μπάνιων και WC, θέρμανση, σε οικόπεδο από 260 έως 415 τ.μ.
5) Μαιζονέτα στο Ροδίνι, οδός Στοκχόλμης 180τ.μ., διώροφη με υπόγειο
**ΠΛΗΡΟΦΟΡΙΕΣ**
**ΑΝΑΣΤΑΣΙΟΣ ΑΤΣΙΔΗΣ**
**ΣΤΕΦΑΝΟΥ ΚΑΖΟΥΛΗ 74**
**- Τηλ.. 22410 28616-37848**
X4304-31/12

# ΠΩΛΟΥΝΤΑΙ
**ΜΟΝΟ ΑΠΟ ΤΟ ΓΡΑΦΕΙΟ ΜΑΣ**
***1) Οικόπεδο 500τ.μ., εντός πόλεως με φανταστική θέα***
***2) Διαμέρισμα 4άρι (καταπληκτικό) 123 τ.μ., εντός πόλεως, με τεράστιες βεράντες, απέναντι από τη θάλασσα, φανταστική θέα. ωραιότατο διαμέρισμα.***
***3) Διαμέρισμα 4άρι ετοιμοπαράδοτο 125τ.μ., στην Ανάληψη. Τιμή καλή.***
***4) Μονοκατοικία 130τ.μ. με κήπο και βοηθητικούς χώρους, εντός πόλεως***
***5) Μεζονέτα 250 τ.μ., στην παραλία Ιαλυσού 10 μέτρα από τη θάλασσα***
***6) Διαμέρισμα 3άρι ετοιμοπαράδοτο 90τ.μ. οδός Βορ. Ηπείρου (Μόντε Σμιθ)***
***7) Διαμέρισμα 3άρι ετοιμοπαράδοτο 88τ.μ., περιοχή Δασκάλων απέναντι από το πάρκο***
***8) Ισόγειος κατοικία 130τ.μ., στο κέντρο, κατάλληλη για γραφεία, ιατρείο, φαρμακείο, κλπ.***
***9) Διαμέρισμα 140 τ.μ., σε 2όροφη κατοικία πολύ καλή περιοχή. Τιμή καλή.***
***10) Γκαρσονιέρα 54τ.μ., περιοχή Μητρόπολη***
***11) Οικία παλαιά 120τ.μ., με οικόπεδο, 700τ.μ., στην παραλία Ιαλυσού***
***12) Οικόπεδο 1.300τ.μ. με άδεια στα Κοσκινού με θέα φανταστική***
***13) Διαμερίσματα 2άρια, 3άρια, 4άρια, οικόπεδα, κτήματα, αποθήκες, επιχειρήσεις, κλπ.***
**Γ. ΝΕΟΦΥΤΟΥ**
**ΔΗΜ. ΘΕΟΔΩΡΑΚΗ 40**
**- ΤΗΛ. 20989 - 21434**
X4303-31/12

# ΖΗΤΟΥΝΤΑΙ
## ΑΠΟ ΓΡΑΦΕΙΟ ΓΕΝΙΚΟΥ ΤΟΥΡΙΣΜΟΥ
**α) Υπάλληλοι Γραφείου** άνδρες ή γυναίκες, ηλικίας 23 μέχρι 35 ετών.
Λοιπά προσόντα: Να είναι τουλάχιστον απόφοιτοι Λυκείου, να χειρίζονται πολύ καλά κομπιούτερς και να μιλούν και να γράφουν, πολύ καλά επίσης την αγγλική γλώσσα. Για τους άνδρες, να έχουν εκπληρώσει τις στρατιωτικές τους υποχρεώσεις.
Προϋπηρεσία σε άλλο γραφείο εισερχόμενου τουρισμού, επιθυμητή, αλλά όχι απαραίτητη.
**β) Βοηθός Λογιστηρίου,** άνδρας ή γυναίκα, ηλικίας το ίδιο όπως πιο πάνω, 23 μέχρι 35 ετών.
Λοιπά προσόντα: Πτυχιούχος ανωτέρας ή ανωτάτης σχολής λογιστικής. Να χειρίζεται πολύ καλά κοπιούτερς, να μιλά και να γράφει την αγγλική γλώσσα. Εκπλήρωση των στρατιωτικών υποχρεώσεων απαραίτητη, για τους άνδρες.
Αποστείλατε βιογραφικό σημείωμα στη διεύθυνση:
**κα Μ. Μακρίδη**
**Ταχ. Θυρίς 402, ΡΟΔΟΣ**
7631-4/1

# ΠΩΛΕΙΤΑΙ
διώροφη μονοκατοικία σε μπετά 260 τ.μ., με 500 μέτρα κήπο και τεράστιες βεράντες. δίπλα στον νέο δρόμο στην ωραιότερη περιοχή της ΠΑΣΤΙΔΑΣ.
**Πληροφορίες τηλ. 22410/62590**
7485-31/12

**SUN BEACH RESORT COMPLEX**
Sun Beach Resort Complex ★★★★
IALYSOS, P.O Box 272, 85101
RHODES - GREECE
Το ξενοδοχειακό συγκρότημα SUN BEACH ζητά ικανούς συνεργάτες για την στελέχωση των παρακάτω θέσεων εργασίας :
- **Front Office Manager**
- **Maitre D' Hotel**
- **Receptionist**
- **Assistant Housekeeper**
- **Bar Waiter/Waitress**

Για πληροφορίες, υποβολή βιογραφικών Σημειωμάτων & Αιτήσεων Εργασίας οι ενδιαφερόμενοι/-ες μπορούν να επικοινωνήσουν ή να προσέλθουν καθημερινά στο Ξενοδοχείο από 09:00-15:00.
Υπόψιν Κου Τσέλιου Γεώργιου
Τηλ : 22410-93821-6 Φάξ : 22410-95688
E-mail : Sunbeach@otenet.gr
X4335-21/12

***ΟΙΚΟΔΟΜΙΚΕΣ-ΤΕΧΝΙΚΕΣ ΕΜΠΟΡΙΚΕΣ-ΕΠΙΧΕΙΡΗΣΕΙΣ***
X4322-31/12
**ΑΦΟΙ ΑΣΒΕΣΤΗ Ο.Ε.**
**Αθηνών - Καβάλας 3**
**Ανάληψη Ρόδου**
**Τηλ. 22410/60678 - 60679 και fax: 22410/66028**
**ΠΩΛΟΥΝΤΑΙ**
● ΔΙΑΜΕΡΙΣΜΑΤΑ
υπερλούξ διαφόρων διαστάσεων
ΕΓΓΥΗΣΗ Η ΠΟΛΥΕΤΗΣ ΠΕΙΡΑ ΜΑΣ

**ΑΝΔΡΕΑΣ ΜΙΧΑΗΛΙΔΗΣ**
**αρχιτέκτων**
**Αη. Παύλου 50 ΡΟΔΟΣ 85100 Τηλ: 22410 68615**
**ΑΥΤΟΝΟΜΕΣ ΜΟΝΟΚΑΤΟΙΚΙΕΣ ΣΤΗΝ ΠΑΣΤΙΔΑ**
X4291-31/12
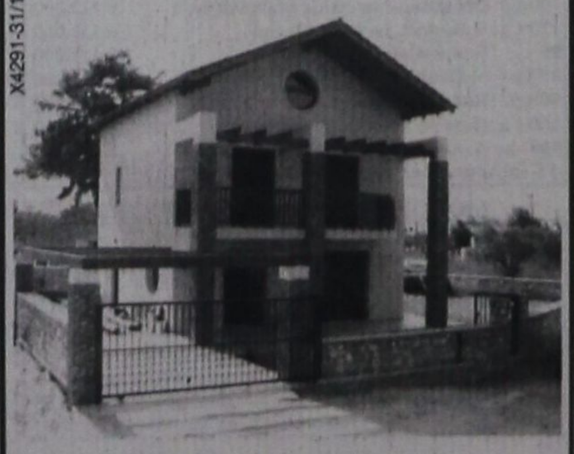
134 τ.μ. σε οικόπεδο 350 τ.μ. από 205.000 €
σε μαρμαροσοβά από 126.000 €

# ΕΥΚΑΙΡΙΑ
## ΣΥΓΧΡΟΝΗΣ ΚΑΡΙΕΡΑΣ
Ο Ομιλος εταιριών INTERAMERICAN, επεκτείνοντας τις δραστηριότητές της, δημιουργεί νέες θέσεις εργασίας (πλήρους ή μερικής απασχόλησης) στον τομέα των ασφαλιστικών και Χρηματοοικονομικών Υπηρεσιών.
Οι κατάλληλοι υποψήφιοι πρέπει να είναι ηλικίας 24-45 ετών, δραστήριοι, φιλόδοξοι, οργανωτικοί, να διαθέτουν ισχυρή προσωπικότητα και ευχέρεια επικοινωνίας. Απολυτήριο Λυκείου τουλάχιστον.
Ο όμιλος προσφέρει δελεαστικό «πακέτο» σταθερών αποδοχών, Bonus, ομαδική ασφάλιση, ευχάριστο περιβάλλον εργασίας και σημαντικές προοπτικές εξέλιξης.
**Αποστολή βιογραφικών στο FAX: 22410/75603** υπ' όψιν κ. Δ. Μαντικού
T2163-31/12

# TRISTAR
**ΕΤΑΙΡΕΙΑ ΚΛΙΜΑΤΙΣΜΟΥ**
## ΖΗΤΕΙ ΤΕΧΝΙΚΟ - ΨΥΚΤΙΚΟ - ΗΛΕΚΤΡΟΛΟΓΟ
Για Service - εγκαταστάσεις - επισκευές κλιματιστικών μηχανημάτων
**Απαραίτητη προϋπόθεση: Δίπλωμα Οδήγησης**
**Για πληροφορίες ή βιογραφικό στη Δ/νση: Μεγ. Κωνσταντίνου 65, Ρόδος**
**Τηλ. (22410) 77058 ή 77059**
X.4333-31/12

7601-6/1
**ΚΑΛΑΦΑΤΑΣ ΜΙΧΑΛΗΣ**
**YACCO** ΛΙΠΑΝΤΙΚΑ ΠΡΩΤΗΣ ΤΟΠΟΘΕΤΗΣΗΣ
**ΣΥΝΕΡΓΕΙΟ** ΑΥΤΟΚΙΝΗΤΩΝ
**ΑΝΤΑΛΛΑΚΤΙΚΑ**
**ΒΕΛΤΙΩΣΕΙΣ** ΠΑΝΤΟΣ ΤΥΠΟΥ
**ΚΑΘΑΡΙΣΜΟΙ** INJECTION & ΜΗΧΑΝΗΣ
**ΗΛΕΚΤΡΟΝΙΚΟΣ ΕΛΕΓΧΟΣ**
**ΑΝΑΛΥΣΗ ΚΑΥΣΑΕΡΙΩΝ**
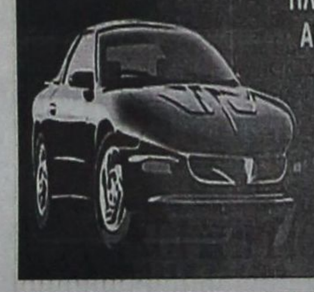
6ο χλμ. ΡΟΔΟΥ-ΛΙΝΔΟΥ
τηλ. 22410 65510
κιν. 6945 866294

**ΟΙΚΟΔΟΜΙΚΕΣ ΕΠΙΧΕΙΡΗΣΕΙΣ**
# ΔΙΑΚΟΓΕΩΡΓΙΟΥ ΚΑΛΛΙΣΤΟΣ
**ΕΘΝ.ΑΝΤΙΣΤΑΣΕΩΣ 11** (πρώην Αννης Μαρίας)
**ΠΩΛΗΣΕΙΣ ΔΙΑΜΕΡΙΣΜΑΤΩΝ - ΚΑΤΑΣΤΗΜΑΤΑ - ΑΠΟΘΗΚΕΣ - ΑΝΤΑΛΛΑΓΕΣ ΑΚΙΝΗΤΩΝ - ΑΓΟΡΕΣ ΟΙΚΟΠΕΔΩΝ**
**ΑΝΑΛΑΜΒΑΝΟΥΜΕ ΑΝΤΙΠΑΡΟΧΕΣ**
ΠΩΛΟΥΝΤΑΙ διαμερίσματα λουξ κατασκευής, με απεριόριστη θέα. Τα διαμερίσματα διαθέτουν θωρακισμένες πόρτες - εντοιχισμένες κουζίνες - ντουλάπες - εντοιχισμένο νιπτήρα με ντουλάπι - κεντρική θέρμανση αυτόνομη - ανοιγόμενα ανακλινόμενα κουφώματα με διπλά τζάμια, σίτες, ρολά - υδραυλικό ασανσέρ - τριφασικό ρεύμα.
Ολοι οι χώροι σπατουλαριστοί - εσωτερικές πόρτες MDF με σχέδιο
**ΔΙΑΜΕΡΙΣΜΑΤΑ ΕΠΙ ΤΗΣ:**
Χρ. Φέσσα (κάθετος Αποστ. Παύλου), 90τ.μ. τριάρια
Επίστης οροφοδιαμερίσματα των 90 τ.μ. (οικοδομή μόνο τριών διαμερισμάτων)

**ΟΙΚΟΔΟΜΗ** Πτολεμαίων και Χρ. Φέσσα των 117-125τ.μ.

**ΟΙΚΟΔΟΜΗ** υπό ανέγερση επί της οδού Ρήγα Φερραίου στο πάρκο
Διαμερίσματα τριάρια - τεσσάρια

**ΟΙΚΟΔΟΜΗ** υπό ανέγερση επί της οδού Κ. Παλαιολόγου και Θεοτοκοπούλου. Διαμερίσματα δυάρια - τριάρια - τεσσάρια- καταστήματα
Επί της οδού Β. Ηρακλείου οικοδομή τεσσάρων διαμερισμάτων οροφοδιαμερισμάτα των 133τ.μ. Η οικοδομή έχει πυλωτή για πάρκιγκ

**ΓΡΑΦΕΙΑ - ΙΑΤΡΕΙΑ:**
- Επί της οδού Μ. Κωνσταντίνου και Κων/νου Παλαιολόγου των 80τ.μ.
- Επί της οδού Κων/νου Παλαιολόγου και Θεοτοκόπουλου 60-80 τ.μ.
- Επί της οδού Ρήγα Φερραίου στο πάρκο, 60-80-100τ.μ.

**ΚΑΤΑΣΤΗΜΑΤΑ**
- Επί της οδού Κ. Παλαιολόγου και Θεοτοκοπούλου των 60-80-100τ.μ.
- Επί της οδού λεωφόρου Καλλιθέας (Καρανόνερο) 90τ.μ.

**ΑΠΟΘΗΚΕΣ**
- Πλησίον Στέλιου Κωτσάδη των 130τ.μ.
- Στη λεωφόρο Καλλιθέας (Καρανόνερο) των 80-300τ.μ.

Οι πωλήσεις μπορούν να γίνουν και με όλα τα δάνεια τραπεζών και οργανισμών/.
Αναλαμβάνουμε ΑΝΤΙΠΑΡΟΧΕΣ και ΑΓΟΡΕΣ ΟΙΚΟΠΕΔΩΝ
Δεχόμαστε ανταλλαγές σαανήτων
**ΠΛΗΡΟΦΟΡΙΕΣ:**
**ΔΙΑΚΟΓΕΩΡΓΙΟΥ ΚΑΛΛΙΣΤΟΣ**
**Τηλ. 29318 - 34598- Τηλ. 78501 - 78502**
4299-31/12

**ΔΗΜΟΣ ΛΙΝΔΙΩΝ**
**Ν. Δωδεκανήσου**

## ΠΕΡΙΛΗΨΗ ΠΡΟΚΗΡΥΞΗΣ 4/546Μ/2003

Πλήρωσης οργανικών θέσεων μόνιμου προσωπικού με σειρά προτεραιότητα (που δημοσιεύθηκε στο ΦΕΚ αρ. 688/05-12-2003 τεύχος προκηρύξεων ΑΣΕΠ)

**ο Δήμαρχος Λινδίων Ν. Δωδεκανήσου**
**ΠΡΟΚΗΡΥΣΣΕΙ**

την πλήρωση με σειρά προτεραιότητας δέκα τεσσάρων (14) συνολικώς θέσεων των κατηγοριών Δευτεροβάθμιας Εκπαίδευσης (ΔΕ) και Υποχρεωτικής Εκπαίδευσης (ΥΕ) ως εξής:

Κατηγορία Δευτεροβάθμιας Εκπαίδευσης
- Κλάδος ΔΕ 2 Εποπτών καθαριότητας, θέση μία (1)
- Κλάδος ΔΕ 24 Ηλεκτρολόγων, θέσεις δύο (2)
- Κλάδος ΔΕ 26 Μηχανοτεχνιτών Αυτοκιήτων, θέση μία (1)
- Κλάδος ΔΕ 28 Χειριστών Μηχανημάτων Εργων, θέση μία (1)
- Κάδος ΔΕ 29 Οδηγών Αυτοκινήτων, θέσεις τρεις (3)
- Κλάδος ΔΕ 30 Τεχνιτών (υδραυλικών), θέσεις δύο (2)

Κατηγορία Υποχρεωτικής Εκπαίδευσης
- Κλάδος ΥΕ 16 Εργατών Καθαριότητας Εσωτερικών Χώρων, θέση μία (1)
- Κλάδος ΥΕ 16 Εργατών Γενικών Καθηκόντων, θέσεις τρεις (3)

**ΓΕΝΙΚΑ ΠΡΟΣΟΝΤΑ ΔΙΟΡΙΣΜΟΥ**

Οι υποψήφιοι πρέπει:

1. Να είναι Ελληνες πολίτες
2. Να έχουν γεννηθεί έως και το έτος 1983 οι υποψήφιοι για την κατηγορία ΔΕ και έως και το έτος 1984 οι υποψήφιοι της κατηγορίας ΥΕ.
3. Να είναι υγιείς, αρτιμελείς και να έχουν φυσική καταλληλότητα για την εκτέλεση των καθηκόντων της θέσεως που επιλέγουν.
4. Κατά το χρόνο λήξεως της προθεσμίας υποβολής των αιτήσεων και κατά το χρόνο του διορισμού να μην έχουν κώλυμα διορισμού για λόγους που αναφέρονται στο άρθρο 16 του Ν. 1188/1981.
5. Οι άνδρες μέχρι τη λήξη της προθεσμίας υποβολής των αιτήσεων να έχουν εκπληρώσει τις στρατιωτικές τους υποχρεώσεις ή να έχουν απαλλαγεί νόμιμα από αυτές.

**ΤΥΠΙΚΑ ΠΡΟΣΟΝΤΑ ΔΙΟΡΙΣΜΟΥ ΚΑΤΑ ΚΑΤΗΓΟΡΙΑ ΚΑΙ ΚΛΑΔΟ Ή ΕΙΔΙΚΟΤΗΤΑ ΚΑΤΗΓΟΡΙΑ ΔΕΥΤΕΡΟΒΑΘΜΙΑΣ ΕΚΠΑΙΔΕΥΣΗΣ**

**ΚΛΑΔΟΣ: ΔΕ Εποπτών καθαριότητας**

Δίπλωμα επαγγελματικής κατάρτισης ΙΕ ή πτυχίο Α' ή Β' κύκλου σπουδών τεχνικού . επαγγελματικού εκπαιδευτηρίου ή απολυτήριος τίτλος ενιαίου πολυκλαδικού λυκείου ή τεχνικού επαγγελματικού λυκείου ή τεχνικής επαγγελματικής σχολής δευτεροβάθμιας εκπαίδευσης ή σχολής μαθητείας του ΟΑΕΔ του Ν. 1346/1983 ή άλλος ισότιμος τίτλος σχολικής μονάδας της ημεδαπής ή της αλλοδαπής ανεξάρτητα από ειδικότητα.

**ΚΛΑΔΟΣ: ΔΕ 24 ΗΛΕΚΤΡΟΛΟΓΩΝ**

1. Κύρια προσόντα:

α) Αδεια άσκησης επαγγέλματος εγκαταστάτη ηλεκτρολόγου Α' ειδικότητας για τη μία θέση και Γ' ειδικότητας για τη δεύτερη θέση.

β. Ο ομώνυμος ή αντίστοιχος τίτλος ΙΕΚ ή Τεχνικού Επαγγελματικού Εκπαιδευτηρίου Α' ή Β' κύκλου σπουδών ή Ενιαίου Πολυκλαδικού Λυκείου ή Τεχνικού Επαγγελματικού Λυκείου ή Τεχνικών Επαγγελματικών Σχολών ή σχολών μαθητείας του ΟΑΕΔ ή άλλοι ισότιμοι τίτλοι σχολικών μονάδων της ημεδαπής ή αλλοδαπής αντίστοιχης ειδικότητας.

Γίνεται επίσης δεκτός οποιοσδήποτε τίτλος ΙΕΚ ή δευτεροβάθμιας εκπαίδευσης ή άλλος ισότιμος και αντίστοιχος τίτλος σχολικών μονάδων της ημεδαπής ή αλλοδαπής υπό την προϋπόθεση ότι ο υποψήφιος υποβάλλει βεβαίωση της αρμόδιας για την έκδοση της άδειας υπηρεσίας, ότι η άδεια άσκησης επαγγέλματος χορηγήθηκε βάσει του συγκεκριμένου τίτλου είτε αυτοτελώς είτε με συνυπολογισμό και εμπειρίας.

2. Επικουρικά προσόντα:

Α. Σε περίπτωση που δεν καθίσταται δυνατή η πλήρωση των θέσεων από υποψηφίους με τα κύρια προσόντα επιτρέπεται ο διορισμός με:

α. Αδεια άσκησης επαγγέλματος εγκαταστάτη ηλεκτρολόγου Α' ειδικότητας για τη μια θέση και Γ' ειδικότητας για τη δεύτερη θέση.

β. Ομώνυμο ή αντίστοιχο , απολυτήριο τίτλο αναγνωρισμένης κατώτερης τεχνικής σχολής της ημεδαπής ή ισότιμο και αντίστοιχο τίτλο της αλλοδαπής. Γίνεται επίσης δεκτός οποιοσδήποτε τίτλος αναγνωρισμένης κατώτερης τεχικής σχολής της ημεδαπής, υπό την προϋπόθεση ότι ο υποψήφιος υποβάλλει βεβαίωση της αρμόδιας για την έκδοση της άδειας ηλεκτρολόγου υπηρεσίας, ότι η άδεια άσκησης επαγγέλματος χορηγήθηκε βάσει του συγκεκριμένου τίτλου είτε αυτοτελώς είτε με συνυπολογισμό και εμπειρίας.

Β. Σε περίπτωση που δεν καθίσταται δυνατή η πλήρωση των θέσεων από υποψηφίους με τα προαναφερόμενα προσόντα, επιτρέπεται ο διορισμός από κατόχους της άδειας ασκήσεως επαγγέλματος εγκαστάτη ηλεκτρολόγου Α' ειδικότητας για τη μία θέση και Γ' ειδικότητας για τη δεύτερη θέση, με απολυτήριο τίτλο τουλάχιστον υποχρεωτικής εκπαίδευσης (δηλαδή απολυτήριο τριταξίου γυμνασίου ή για υποψηφίους που έχουν αποφοιτήσει μέχρι και το 1980 απολυτήριο δημοτικού σχολείου) και αντίστοιχη εμπειρία τουλάχιστον τριών (3) ετών μετά την απόκτηση των παραπάνω αδειών, αντίστοιχα, ηλεκτρολόγου.

**ΚΛΑΔΟΣ: ΔΕ 26 Μηχανοτεχνιτών Αυτοκινήτων**

1. Κύρια προσόντα:

α) Αδεια άσκησης επαγγέλματος μηχανοτεχνίτη αυτοκινήτου.

β. Ο ομώνυμος ή αντίστοιχος τίτλος ΙΕΚ ή Τεχνικού Επαγγελματικού Εκπαιδευτηρίου Α' ή Β' κύκλου σπουδών ή Ενιαίου Πολυκλαδικού Λυκείου ή τεχνικού Επαγγελματικού Λυκείου ή Τεχνικών Επαγγεματικών Σχολών ή σχολών μαθητείας του ΟΑΕΔ ή άλλοι ισότιμοι τίτλοι σχολικών μονάδων της ημεδαπής ή αλλοδαπής αντίστοιχης ειδικότητας.

Γίνεται επίσης δεκτός οποιοσδήποτε τίτλος ΙΕΚ ή δευτεροβάθμιας εκπαίδευσης ή άλλος ισότιμος και αντίστοιχος τίτλος σχολικών μονάδων της ημεδαπής ή αλλοδαπής υπό την προϋπόθεση ότι ο υποψήφιος υποβάλλει βεβαίωση της αρμόδιας για την έκδοση της άδειας υπηρεσίας, ότι η άδεια άσκησης επαγγέλματος χορηγήθηκε βάσει του συγκεκριμένου τίτλου είτε αυτοτελώς είτε με συνυπολογισμό και εμπειρίας.

2. Επικουρικά προσόντα:

Α. Σε περίπτωση που δεν καθίσταται δυνατή η πλήρωση των θέσεων από υποψηφίους με τα κύρια προσόντα επιτρέπεται ο διορισμός με άδεια άσκησης επαγγέλματος μηχανοτεχνίτη αυτοκινήτου και με ομώνυμο ή αντίστοιχο , απολυτήριο τίτλο αναγνωρισμένης κατώτερης τεχνικής σχολής της ημεδαπής ή ισότιμο και αντίστοιχο τίτλο της αλλοδαπής.

Γίνεται επίσης δεκτός οποιοσδήποτε τίτλος αναγνωρισμένης κατώτερης τεχικής σχολής της ημεδαπής, υπό την προϋπόθεση ότι ο υποψήφιος υποβάλλει βεβαίωση της αρμόδιας για την έκδοση της άδειας ηλεκτρολόγου υπηρεσίας, ότι η άδεια άσκησης επαγγέλματος χορηγήθηκε βάσει του συγκεκριμένου τίτλου είτε αυτοτελώς είτε με συνυπολογισμό και εμπειρίας.

β. Σε περίπτωση που δεν καθίσταται δυνατή η πλήρωση των θέσεων ούτε από υποψηφίους με τα προαναφερόμενα προσόνα, επιτρέπεται ο διορισμός από ικατόχους της άδειας ασκήσεως επαγγέλματος μηχανοτεχνίτη αυτοκινήτου με απολυτήριο τίτλο τουλάχιστον υποχρεωτικής εκπαίδευσης (δηλαδή απολυτήριο τριταξίου γυμνασίου ή για υποψηφίους που έχουν αποφοιτήσει μέχρι και το 1980 απολυτήριο δημοτικού σχολείου) και αντίστοιχη εμπειρία τουλάχιστον τριών (3) ετών μετά την απόκτηση της παραπάνω άδειας.

**ΚΛΑΔΟΣ: ΔΕ 28 Χειριστών Μηχανημάτων Εργων (JCB - KOMATSU 97 ίππων)**

1. Κύρια προσόντα:

α) Αδεια μηχανοδηγού - χειριστή μηχανημάτων εκτέλεσης τεχνικών έργων ομάδας Β' και τάξης Δ'.

β. Ο ομώνυμος ή αντίστοιχος τίτλος ΙΕΚ ή Τεχνικού Επαγγελματικού Εκπαιδευτηρίου Α' ή Β' κύκλου σπουδών ή Ενιαίου Πολυκλαδικού Λυκείου ή τεχνικού Επαγγελματικού Λυκείου ή Τεχνικών Επαγγεματικών Σχολών ή σχολών μαθητείας του ΟΑΕΔ ή άλλοι ισότιμοι τίτλοι σχολικών μονάδων της ημεδαπής ή αλλοδαπής αντίστοιχης ειδικότητας.

Γίνεται επίσης δεκτός οποιοσδήποτε τίτλος ΙΕΚ ή δευτεροβάθμιας εκπαίδευσης ή άλλος ισότιμος και αντίστοιχος τίτλος σχολικών μονάδων της ημεδαπής ή αλλοδαπής υπό την προϋπόθεση ότι ο υποψήφιος υποβάλλει βεβαίωση της αρμόδιας για την έκδοση της άδειας υπηρεσίας, ότι η άδεια άσκησης επαγγέλματος χορηγήθηκε βάσει του συγκεκριμένου τίτλου είτε αυτοτελώς είτε με συνυπολογισμό και εμπειρίας.

γ. Αδεια οδήγησης αυτοκινήτου ερασιτεχνική ή επαγγελματική

2. Επικουρικά προσόντα:

Α. Σε περίπτωση που δεν καθίσταται δυνατή η πλήρωση της θέσεως από υποψηφίους με τα κύρια προσόντα επιτρέπεται ο διορισμός με

α) άδεια μηχανοδηγού - χειριστή μηχανημάτων εκτέλεσης τεχνικών έργων ομάδας Β' και τάξης Δ

β) ομώνυμο ή αντίστοιχο , απολυτήριο τίτλο αναγνωρισμένης κατώτερης τεχνικής σχολής της ημεδαπής ή ισότιμο και αντίστοιχο τίτλο της αλλοδαπής. Γίνεται επίσης δεκτός οποιοσδήποτε τίτλος αναγνωρισμένης κατώτερης τεχνικής σχολής της ημεδαπής, υπό την προϋπόθεση ότι ο υποψήφιος υποβάλλει βεβαίωση της αρμόδιας για την έκδοση της άδειας ηλεκτρολόγου υπηρεσίας, ότι η άδεια άσκησης επαγγέλματος χορηγήθηκε βάσει του συγκεκριμένου τίτλου είτε αυτοτελώς είτε με συνυπολογισμό και εμπειρίας και

γ) άδεια οδήγησης αυτοκινήτου ερασιτεχνική ή επαγγελματική.

Β. Σε περίπτωση που δεν καθίσταται δυνατή η πλήρωση της θέσεως ούτε από υποψηφίους με τα προαναφερόμενα προσόνα, επιτρέπεται ο διορισμός από κατόχους της άδειας μηχανοδηγού - χειριστή ομάδας Β' και τάξης Δ' με απολυτήριο τίτλο τουλάχιστον υποχρεωτικής εκπαίδευσης (δηλαδή απολυτήριο τριταξίου γυμνασίου ή για υποψηφίους που έχουν αποφοιτήσει μέχρι και το 1980 απολυτήριο δημοτικού σχολείου), αντίστοιχη εμπειρία τουλάχιστον τριών (3) ετών μετά την απόκτηση της παραπάνω άδειας και άδεια οδήγησης αυτοκινήτου ερασιτεχνική ή επαγγελματική.

Σημείωση: Σε όλες τις περιπτώσεις ισχύει και αντίστοιχη άδεια που έχει εκδοθεί βάσει του Π.Δ. 22/1976.

**ΚΛΑΔΟΣ: ΔΕ 29 Οδηγών Αυτοκινήτων**

1. Κύρια προσόντα:

α. Δίπλωμα επαγγελματικής κατάρτισης Ι.Ε.Κ. ειδικοτήτων (α) τεχνικού αυτοκινήτων οχημάτων ή (β) εκπαιδευτή υποψηφίων οδηγών αυτοκινήτων ή πτυχίο Α' ή Β' κύκλου σπουδών ΤΕΕ ειδικότητας Μηχανών και Συστημάτων Αυτοκινήτου ή απολυτήριος τίτλος ενιαίου πολυκλαδικού λυκείου τμήματος Μηχανικών αυτοκινήτων ή τεχνικής επαγγελματικής σχολής Δευτεροβάθμιας εκπαίδευσης ειδικότητας Μηχανών Αυτοκινήτου ή σχολής Μαθητείας του ΟΑΕΔ ειδικότητας Μηχανοτεχνίτη αυτοκινήτου ή άλλος ισότιμος τίτλος σχολικής μονάδας της ημεδαπής ή αλλαδαπής αντίστοιχης ειδικότητας.

β. Επαγγελματική άδεια οδήγησης αυτοκινήτου Γ' κατηγορίας.

2. Επικουρικά προσόντα:

Σε περίπτωση που δεν καθίσταται δυνατή η πλήρωση των θέσεων από υποψηφίους με τα προαναφερόμενα προσόντα, επιτρέπεται ο διορισμός με προσόν οποιουδήποτε απολυτήριο τίτλο σχολικής μονάδας Δευτεροβάθμιας Εκπαίδευσης της ημεδαπής ή ισότιμο τίτλο σχολών της αλλοδαπής και επαγγελματική άδεια οδήγησης αυτοκινήτου Γ' κατηγορίας.

**ΚΛΑΔΟΣ: ΔΕ 30 Τεχνικών Ειδικότητας Υδραυλικού**

1. Κύρια προσόντα:

α. Αδεια ασκησης επαγγέλματος τεχνίτη υδραυλικού τουλάχιστον Α' τάξης ειδικότητας 1ης.

β. Ο ομώνυμος ή αντίστοιχος τίτλος ΙΕΚ ή Τεχνικού Επαγγελματικού Εκπαιδευτηρίου Α' ή Β' κύκλου σπουδών ή Ενιαίου Πολυκλαδικού Λυκείου ή Τεχνικού Επαγγελματικού Λυκείου ή Τεχνικών Επαγγελματικών Σχολών ή σχολών μαθητείας του ΟΑΕΔ ή άλλοι ισότιμοι τίτλοι σχολικών μονάδων της ημεδαπής ή αλλοδαπής αντίστοιχης ειδικότητας.

Γίνεται επίσης δεκτός οποιοσδήποτε τίτλος ΙΕΚ ή δευτεροβάθμιας εκπαίδευσης ή άλλος ισότιμος και αντίστοιχος τίτλος σχολικών μονάδων της ημεδαπής ή αλλοδαπής, υπό την προϋπόθεση ότι ο υποψήφιος υποβάλλει βεβαίωση της αρμόδιας για την έκδοση της άδειας υπηρεσίας, ότι η άδεια άσκησης επαγγέλματος χορηγήθηκε βάσει του συγκεκριμένου τίτλου είτε αυτοτελώς είτε με συνυπολογισμό και εμπειρίας.

2. Επικουρικά προσόντα:

α. Σε περίπτωση που δεν καθίσταται δυνατή η πλήρωση των θέσεων από υποψηφίους με τα κύρια προσόντα επιτρέπεται ο διορισμός με άδεια άσκησης επαγγέλματος τεχνίτη υδραυλικού τουλάχιστον Α' τάξης ειδικότητας 1ης και με ομώνυμο ή αντίστοιχο, απολυτήριο τίτλο αναγνωρισμένης κατώτερης τεχνικής σχολής της ημεδαπής ή ισότιμο και αντίστοιχο τίτλο σχολής της αλλοδαπής.

Γίνεται επίσης δεκτός ο οποιοσδήποτε τίτλος αναγνωρισμένης κατώτερης τεχνικής σχολής της ημεδαπής, υπό την προϋπόθεση ότι ο υποψήφιος υποβάλλει βεβαίωση της αρμόδιας για την έκδοση της άδειας υπηρεσίας, ότι η άδεια άσκησης επαγγέλματος χορηγήθηκε βάσει του συγκεκριμένου τίτλου είτε αυτοτελώς είτε με συνυπολογισμό και εμπειρίας.

β. Σε περίπτωση που δεν καθίσταται δυνατή η πλήρωση των θέσεων ούτε από υποψηφίους με τα προαναφερόμενα προσόντα, επιτρέπεται ο διορισμός από κατόχους της άδειας ασκήσεως επαγγέλματος τεχνίτη υδραυλικού τουλάχιστον Α' τάξης ειδικότητας 1ης με απολυτήριο τίτλο τουλάχιστον υποχρεωτικής εκπαίδευσης (δηλαδή απολυτήριο τριταξίου γυμνασίου ή για υποψηφίους που έχουν αποφοιτήσει μέχρι και το 1980 απολυτήριο δημοτικού σχολείου) και αντίστοιχη εμπειρία τουλάχιστον τριών (3) ετών μετά την απόκτηση της παραπάνω άδειας.

**ΚΑΤΗΓΟΡΙΑ ΥΠΟΧΡΕΩΤΙΚΗΣ ΕΚΠΑΙΔΕΥΣΗΣ**

**ΚΛΑΔΟΣ: ΥΕ 16 Εργατών Καθαριότητας Εσωτερικών Χώρων**

**ΚΛΑΔΟΣ: ΥΕ 16 Εργατών Γενικών Καθηκόντων**

Απολυτήριος τίτλος Υποχρεωτικής Εκπαίδευσης (Απολυτήριος τίτλος Τριταξίου Γυμνασίου ή για όσους έχουν αποφοιτήσει μέχρι και το 1980 απολυτήριο Δημοτικού Σχολείου), ή ισοδύναμος απολυτήριος τίτλος κατώτερης Τεχνικής Σχολής του Ν.Δ. 580/1970 ή άλλος ισότιμος τίτλος της αλλοδαπής.

Απολυτήριοι τίτλοι Γ' Γυμνασίου των σχολικών περιόδων 1976-1977 έως και 1979-1980 θα γίνονται δεκτοί.

Για την περίπτωση ισοβαθμίας οι υποψήφιοι πρέπει να υποβάλουν απολυτήριο τίτλο τριταξίου Γυμνασίου.

Η αίτηση απευθύνεται στο Δήμο Λινδίων και υποβάλλεται στο γραφείο Προσωπικού (Λίνδος Ρόδου. Τ.Κ. 85107, τηλ. 22440 31221 - 31428).

Στην αίτηση πρέπει να επισυνάπτεται ο υποψήφιος σε επικυρωμένα αντίγραφα όλα τα απαιτούμενα από την προκήρυξη πιστοποιητικά ή τίτλους.

Η προθεσμία υποβολής των αιτήσεων είναι είκοσι (20) ημερών και αρχίζει από την επομένη της τελευταίας δημοσίευσης της περίληψης της παρούσας προκήρυξης στις εφημερίδες.

Λίνδος, 18 Δεκεμβρίου 2003
Ο δήμαρχος
Γεώργιος Ν. Θαρρενός

ΧΛ-19/12


**ALHAMBRA TRAVEL**

**ROYAL OLYMPIC CRUISES**

**ΜΟΝΑΔΙΚΗ 11ΗΜΕΡΗ ΚΡΟΥΑΖΙΕΡΑ ΜΕ ΤΟ MTS TRITON**

***ΧΕΙΜΩΝΑΣ 2003/2004***

**ΑΠΟ 249,00 ΕΥΡΩ ΤΟ ΑΤΟΜΟ**

Το πρακτορείο ALHAMBRA σε συνεργασία με την ROYAL OLYMPIC CRUISES προσφέρουν για όλο τον χειμώνα μοναδικές 11ήμερες κρουαζιέρες με το υπερπολυτελές MTS TRITON στην εκπληκτική τιμή των ΕΥΡΩ 249,00 το άτομο.

**ΔΡΟΜΟΛΟΓΙΟ**

| ΛΙΜΑΝΙ | ΑΦΙΞΗ | ΑΝΑΧΩΡΗΣΗ |
|---|---|---|
| ΠΕΙΡΑΙΑΣ | 19.00 | |
| ΠΕΡΑΣΜΑ ΙΣΘΜΟΥ ΕΝ ΠΛΩ | 22.00 | 24.00 |
| ΝΑΠΟΛΗ | 08.00 | 13.00 |
| ΓΕΝΟΒΑ | 10.00 | 12.00 |
| ΝΙΚΑΙΑ | 19.30 | 21.30 |
| CHIVITA VECHIA (ΡΩΜΗ) | 11.00 | 20.00 |
| ΜΕΣΣΙΝΑ - ΣΙΚΕΛΙΑ ΕΝ ΠΛΩ | 14.00 | 20.00 |
| ΗΡΑΚΛΕΙΟ | 07.00 | 13.00 |
| ΑΛΕΞΑΝΔΡΕΙΑ | 12.00 | 19.00 |
| ΠΟΡΤ ΣΑΙΝΤ | 09.00 | 22.00 |
| ΕΝ ΠΛΩ ΠΕΙΡΑΙΑΣ | 11.00 | |

**ΑΝΑΧΩΡΗΣΕΙΣ ΑΠΟ ΠΕΙΡΑΙΑ:** 8-19/12/2003, 19-30/12/2003, 30/12/03-10/1/2004, 10-21/1/2004, 21/1-1/2/2004, 1-12/2/2004, 12-23/2/2004, 23/2-5/3/2004, 5-16/3/2004

**ΤΙΜΕΣ** Οι τιμές αρχίζουν από ΕΥΡΩ 249,00 το άτομο σε εσωτερική καμπίνα Συν ΕΥΡΩ 242,00 το άτομο για λιμενικά τέλη.

Για την κρουαζιέρα 19-30/12-2003 οι τιμές αρχίζουν από ΕΥΡΩ 399,00 το άτομο στην ΕΥΡΩ 242,00 λιμενικά τέλη.

Μονόκλινες καμπίνες έχουν επιβάρυνση 50%

Μονόκλινες σουίτες έχουν επιβάρυνση 100%

Παιδιά έως 2 ετών που μοιράζονται την ίδια καμπίνα με δύο ενήλικες πληρώνουν μόνο λιμενικά τέλη.

Παιδιά 2-18 ετών όταν μοιράζονται την ίδια καμπίνα με 2 ενήλικες πληρώνουν τιμή 3/4 του παιδιού συν τα λιμενικά τέλη.

ΠΛΗΡΟΦΟΡΙΕΣ - ΠΡΟΓΡΑΜΜΑΤΑ

**ΠΡΑΚΤΟΡΕΙΟ ALHAMBRA**
ΔΗΜΗΤΡΙΟΥ ΘΕΟΔΩΡΑΚΗ 13
ΤΗΛ.: (22410) 37052-25698-31642

Χ4316-31/12



**Ευρωπαϊκή Επενδυτική**
ΚΤΗΜΑΤΟΜΕΣΙΤΙΚΟ ΓΡΑΦΕΙΟ
ΘΕΟΦΙΛΟΣ ΚΛΩΝΑΡΗΣ
ΕΘΝΙΚΗΣ ΑΝΤΙΣΤΑΣΕΩΣ 48 (ΠΡΩΗΝ ΑΝΝΗΣ ΜΑΡΙΑΣ) ΤΗΛ. 2241039300

**ΔΙΑΜΕΡΙΣΜΑΤΑ**

| | | |
|---|---|---|
| 50 τ.μ. | Στην Ιαλυσό με κατπλητική θέα | € 50.000 |
| 185 τ.μ. | Αποθήκη με ράμπα στην Μ.Πετρίδη | € 58.700 |
| 100 τ.μ. | Θεολόγος Δεκαετίας με 2 υπν/τια | € 73.400 |
| 150 τ.μ. | Αποθήκη στην Ανάληψη | € 73.400 |
| 47 τ.μ. | Υπό κατασκευή με μεγάλη βεράντα | € 74.250 |
| 71 τ.μ. | Ισόγειο στην Πειραιώς με 2 υπνοδωμάτια | € 85.000 |
| 80 τ.μ. | Περιοχή Κόβα με 2 υπνοδωμάτια | € 85.000 |
| 85 τ.μ. | Κοδρικτώνος β ορόφου με ασανσέρ | € 88.000 |
| 80 τ.μ. | Δ.Αναστασιάδη β ορόφου | € 88.041 |
| 55 τ.μ. | Υπό κατασκευή ισόγειο,Ά,Β ορόφου | € 88.700 |
| 88 τ.μ. | Κοντά στο στάδιο με θέρμανση κ ασανσέρ | € 91.000 |
| 100 τ.μ. | Δαμασκηνού με 3 υπνοδωμάτια | € 102.700 |
| 77 τ.μ. | Υπο κατασκευή στην Ιξιά | € 113.000 |
| 80 τ.μ. | Β' ορόφου με θέρμανση ετοιμοπαράδοτο | € 122.000 |
| 87 τ.μ. | Υπο κατασκευή στην Ιξιά | € 128.000 |
| 100 τ.μ. | Ιαλυσό Ά ορόφου σε μικρή οικοδομή | € 132.000 |
| 100 τ.μ. | Οροφοδιαμέρισμα lux στην Ανάληψη | € 132.000 |
| 120 τ.μ. | 6 Δωμάτια για εκμετάλευση | € 132.000 |
| 95 τ.μ. | Ετοιμοπαράδοτο στο Ροδίνι | € 132.000 |
| 85 τ.μ. | Μ.Πετρίδη καινούργιο με θέρμανση | € 137.000 |
| 90 τ.μ. | Καινούργιο στην Ανάληψη | € 138.000 |
| 160 τ.μ. | Περιοχή Δασκάλων ημιτελές | € 140.900 |
| 105 τ.μ. | Ανάληψη 3 υπν/τια,πάρκιν,φωτεινό | € 146.735 |
| **4 Γκαρσονιέρες με μηνιαίο εισόδημα €1350** | | |

**ΜΟΝΟΚΑΤΟΙΚΙΕΣ - ΜΕΖΟΝΕΤΕΣ**

| | | |
|---|---|---|
| 75 τ.μ. | Οικία στην Παλιά Πόλη σε καλή τιμή | € 44.020 |
| 70 τ.μ. | Κατοικία στην Σύμη δίπλα στο κύμα | € 161.400 |
| 175 τ.μ. | Στους Τρείς σε μπετά με οικόπεδο 1300 | € 126.192 |
| 210 τ.μ. | Ιαλυσός σε σοβά κοντά στην θάλασσα | € 161.500 |
| 140 τ.μ. | Μαριτσά ολοκαίνουργια μονοκατοικία σε οικόπεδο 2000 τ.μ.εντός οικισμού με ωραία θέα | |
| 350 τ.μ. | ΠΑΡΑΛΙΑ Ιαλυσού 1 έτους λούξ κατασκευής | |
| 295 τ.μ. | Ιξιά με 4 υπνοδωμάτια σε 500 οικόπεδο | € 264.123 |
| 140 τ.μ. | Κοσκινού σε 1300 οικόπεδο με καταπληκτική θέα | |

**ΟΙΚΟΠΕΔΑ**

| | | |
|---|---|---|
| 650 τ.μ. | ΣΤΟΝ ΑΡΧΑΓΓΕΛΟ ΕΝΤΟΣ ΟΙΚΙΣΜΟΥ ΜΕ Σ.Δ. 0,8 ΣΕ ΗΣΥΧΗ ΠΕΡΙΟΧΗ ΚΑΤΑΛΛΗΛΟ ΓΙΑ ΟΙΚΙΑ | |
| 2600 τ.μ. | Στην Αρχίπολη άρτιο κ οικοδομήσιμο | € 41.000 |
| 1570 τ.μ. | Γεννάδι στον κεντρικό δρόμο | € 50.000 |
| 600 τ.μ. | Φωληράκι Επί της Εθν.οδού με άδεια οικοδομής | € 50.000 |
| 46000 τ.μ | Στην Ψίνθο με νερό πάνω στο δρόμο | € 52.800 |
| 2000 τ.μ. | Στο Γεννάδι με άδεια οικοδομής,νερό,ρεύμα | € 58.700 |
| 4000 τ.μ. | Μαριτσά με ωραία θέα, | € 73.400 |
| 300 τ.μ. | Στα Μαριτσά εντός οικισμού | € 35.200 |
| 5100 τ.μ. | Στον δρόμο Τσαϊρι-Λεροδρόμιο κατάλληλο για οποιαδήποτε χρήση με δυνατότητα κόμβου | 160000 |
| 2500 τ.μ. | Στο κιοτάρι κοντά στο κύμα με άδεια οικ. | € 73.400 |
| 4000 τ.μ. | Μετά το Λαδικό 70m από τον κεγτρικό | € 82.000 |
| 9600 τ.μ. | Στο κανδυλί σε ήσυχο σημείο | € 197.000 |
| 2000 τ.μ. | Τσαϊρι για βιοτεχνική χρήση | € 73.367 |
| 5700 τ.μ. | Κοσκινού περιοχή Αγίου Ιωάννη | € 235.000 |
| 7720 τ.μ. | Λσγούρου εντός ζώνης οικισμού με δυνατότητα τεμαχισμού σε 3 άρτια κ οικοδομήσιμα οικόπεδα | € 265.000 |
| 3600 τ.μ. | Λαχανιά άρτιο κ οικοδ/μο με θέα θάλασσα | € 52.800 |
| 7500 τ.μ. | Στην Λαχανιά επί της Εθνικής οδού | € 117.400 |
| 4000 τ.μ. | Στην Λαχανιά με θέα θάλασσα | € 52.824 |
| 1500 τ.μ. | Στην Λαχανιά εντός οικισμού | € 61.628 |
| 9000 τ.μ. | Στην Λαχανιά 800 m από το κύμα | € 82.170 |
| 6500 τ.μ. | Στην Λαχανιά 300 m από το κύμα | € 104.000 |

**ΚΑΤΑΣΤΗΜΑΤΑ - ΕΠΙΧΕΙΡΗΣΕΙΣ**

ΞΕΝΟΔΟΧΕΙΟ 70 ΚΛΙΝΩΝ ΣΕ ΤΙΜΗ ΕΥΚΑΙΡΙΑΣ €9000/ΚΛίνη
**Γνωστό Εστιατόριο στην πόλη της Ρόδου ανακαινισμένο με δυνατότητα 200 καθισμάτων με λειτουργία 40 ετών**
Ενοικιάζεται κατάστημα 250 τ.μ. εντός πόλεως
Κατάστημα στην Καποδιστρίου 60 τ.μ.+30 τ.μ.
Αναψυκτήριο έτοιμο προς λειτουργία **ΕΥΚΑΙΡΙΑ**
4 Γκαρσονιέρες καινούργιες με πολύ καλό εισόδημα
Καφετέρια δίπλα σε ξενοδοχεία προς πώληση
Κατάστημα πλησίον Αθηνών 90 τ.μ.+15 πατάρι

**ΑΚΙΝΗΤΑ ΣΕ ΑΠΟΚΛΕΙΣΤΙΚΟΤΗΤΑ**
**ΑΓΟΡΕΣ - ΠΩΛΗΣΕΙΣ - ΜΙΣΘΩΣΕΙΣ ΑΚΙΝΗΤΩΝ**
**ΣΥΜΒΟΥΛΕΥΤΙΚΕΣ ΚΑΙ ΕΠΕΝΔΥΤΙΚΕΣ ΠΡΟΤΑΣΕΙΣ**
**ΔΑΝΕΙΑ ΔΕΚΤΑ**

7585-12/1


# ΤΗΛΕΟΡΑΣΗ

## ΕΤ-1

08.00 Παιδικό πρόγραμμα
10.30 Εποχές και συγγραφείς (Ε)
11.30 Μονόγραμμα «ιεκπρόρος Βρεττάκος»
• Οίκο TV
12.00 Οι πόλεις τους κοσμου
13.00 National Geographic
14.00 Μπλε πλανήτης - Η ιστορία των ωκεανών
15.00 Με άποψη
15.30 Ο Ολιβερ μαγειρεύει
16.00 Εχει γούστο
18.00 Τελική ευθεία
19.00 Ολυμπιακά
ντοκιμαντέρ
20.00 Οι πόλεις του κόσμου
• Βιογραφίες
21.00 Εποχές και συγγραφείς
22.00 Ιστορία των χρόνων μου «Αντ. Βαλάκου»
22.30 Τα όνειρα που γίνανε ζωή «Μπροστά στις προκλήσεις του μέλλοντος»
**23.00 Ειδήσεις - Αθλητικά - Χρηματιστήριο -Καιρός**
23.45 Κινημ/φική λέσχη «Η γυναίκα μου, εγώ και ο πειρασμός»

## NET

06.00 Πρώτη γραμμή
10.00 Δέκα με Δύο
**12.00 Ειδήσεις**
13.00 Αλλη διάσταση
14.00 Τσικιτίτας
14.50 Σαν σήμερα
**15.00 Ειδήσεις**
16.00 Ατίθασα νιάτα
17.00 Στα φτερά του έρωτα (Ε)
17.50 Σαν σήμερα
**18.00 Ειδήσεις- δελτίο στη νοηματική**
18.30 Ελληνική ταινία «Λάθος στον έρωτα»
20.10 Ποιός θέλει να γίνει εκατομμυριούχος;
**21.00 Ειδήσεις**
22.00 Ονειρο ήταν...
23.00 Eurostar Vodafone
24.00 Στην εντατική
**01.00 Ειδήσεις**
01.15Ξένη ταινία «Αξέχαστες μέρες»
**• Δίλεπτα δελτία ειδήσεων στις 10.00, 11.00, 14.00, 17.00, 19.00, 20.00**
• Συνέχεια με επαναλήψεις

## ΕΤ-3

08.01 Σειρές κινουμένων σχεδίων
09.00 Δευτέρα λυκείου - αίθουσα Β' (νεανική σειρά)
09.30 Η ξυπόλυτη χορεύτρια (σειρά ντοκιμαντέρ)
10.00 Η άλλη μέρα
12.00 Αληθινά σενάρια
**13.00 Ειδήσεις**
13.55 Ο κόσμος των σπορ
14.30 Με μια τρίτη ματιά
16.30 Η ζωή είναι ωραία
18.00 Ιατρικές εξελίξεις
19.00 Περίμετρος
19.30 Υδρόγειος
20.00 Αθλητικό ημίωρο
**20.30 Ειδήσεις**
21.30 Μακρινές φιλίες
21.40 Με τα κρεμυδάκια
22.00 Γαλλικό πρωτάθλημα ποδοσφαίρου: «Λιόν - αρί Σεν Ζερμέν»
**24.00 Ειδήσεις**
00.30 Ξένη ταινία «Καταραμένη σχέση»
• Συνέχεια με επαναλήψεις

## MEGA

05.45 Κάθε μέρα μαζί
10.00 Τα μυστικά της Βέφας
11.00 Ομορφος κόσμος το πρωί

# ΠΡΟΟΔΟΣΠΟΡ

# Πρώτευσε ο Σωτήρης Κατσαράς

## ⇨ Κέρδισε το πρωτάθλημα του Αθλητικού Συλλόγου Ιστιοπλόων Ανοιχτής Θάλασσας Ρόδου το 2003 ⇨ Την Κυριακή οι απονομές στο «Καστέλλο Ρόσσο»

Ο Σωτήρης Κατσαράς που το καλοκαίρι κέρδισε το διεθνή αγώνα «Ρόδος Καπ 2003», θα σηκώσει την Κυριακή το βράδυ και το κύπελλο του «πρωταθλητή της χρονιάς», του Αθλητικού Συλλόγου Ιστιοπλόων Ανοιχτής Θάλασσας Ρόδου!

Ο έμπειρος ιστιοπλόος, με το σκάφος «ΕΣΤΕΛΛΑ» και το πλήρωμά του, κέρδισε το πρωτάθλημα της χρονιάς που αφήνουμε, καταλαμβάνοντας την πρώτη θέση της γενικής βαθμολογίας.

Δεύτερος ήρθε ο Τάσος Φώτης, κυβερνήτης του σκάφους «ΝΕΦΕΛΗ» και τρίτος ο Νίκος Κουμνάκης, κυβερνήτης του σκάφους «ΜΟΥΣΜΟΥΛΟ».

Οι απονομές των προαναφερομένων και όλων των άλλων που δικαιούνται για το 2003, ως πρωταγωνιστές των αγώνων που έγιναν, θα πραγματοποιηθεί την Κυριακή το βράδυ (9.30) κατά τη διάρκεια του Χριστουγεννιάτικου ρεβεγιόν που έχει προγραμματιστεί στο «Καστέλλο Ρόσσο».

Η τελική βαθμολογία, του πρωταθλήματος του ΑΣΙΑΘ το 2003, έχει ως εξής:

| ΘΕΣΗ | ΣΚΑΦΟΣ | ΚΥΒΕΡΝΗΤΗΣ | ΚΛΑΣΗ | R1 | R2 | R3 | R4 | R5 | R6 | R7 | R8 | ΣΥΝΟΛΟ |
|---|---|---|---|---|---|---|---|---|---|---|---|---|
| 1 | ΕΣΤΕΛΛΑ | ΚΑΤΣΑΡΑΣ ΣΩΤΗΡΗΣ | 2 | 5,0 | 1,0 | 1,0 | 1,0 | 0,8 | 0,8 | 1,0 | 1,0 | 5,6 |
| 2 | ΝΕΦΕΛΗ | ΦΩΤΗΣ ΤΑΣΟΣ | 2 | 1,0 | 5,0 | 4,0 | 2,0 | 4,8 | 10,8 | 3,0 | 3,0 | 17,8 |
| 3 | ΜΟΥΣΜΟΥΛΟ | ΚΟΥΜΝΑΚΗΣ ΝΙΚΟΛΑΟΣ | 1 | 2,0 | 9,0 | 3,0 | 7,0 | 5,8 | 1,8 | 2,0 | 5,0 | 19,6 |
| 4 | ΑΠΟΛΛΩΝ | ΚΟΥΜΠΙΑΔΗΣ ΛΕΥΤΕΡΗΣ | 2 | 4,0 | 4,0 | 8,0 | 5,0 | 3,8 | 9,8 | 4,0 | 4,0 | 24,8 |
| 5 | ΚΑΠΕΤΑΝ ΜΑΝΩΛΗΣ | ΤΣΙΜΕΤΑΣ ΣΩΤΗΡΗΣ | 2 | 6,0 | 7,0 | 2,0 | 3,0 | 6,8 | 5,8 | 7,0 | 2,0 | 25,6 |
| 6 | ΑΛΟΥΣΤΙΝΑ | ΒΟΓΙΑΤΖΗΣ ΑΝΤΩΝΗΣ | 1 | 3,0 | 8,0 | 5,0 | 8,0 | 1,8 | 3,8 | 8,0 | 6,0 | 27,6 |
| 7 | ΠΑΝΟΡΜΙΤΗΣ | ΣΤΑΥΡΑΣ ΣΤΑΜΑΤΗΣ | 2 | 7,0 | 2,0 | 7,0 | 6,0 | 8,8 | 4,8 | 5,0 | 7,0 | 31,8 |
| 8 | ΚΑΙΚΙΑΣ | ΠΑΠΑΓΑΠΗΤΟΣ ΜΙΧΑΛΗΣ | 2 | 10,0 | 6,0 | 9,0 | 4,0 | 2,8 | 6,8 | 9,0 | 12,0 | 37,6 |
| 9 | X-COOL | ΞΑΝΘΟΣ ΠΑΥΛΟΣ | 2 | 9,0 | 3,0 | 10,0 | 9,0 | 9,8 | 8,8 | 6,0 | 8,0 | 43,8 |
| 10 | ΚΑΛΗΜΕΡΑ | ΖΩΑΝΝΟΥ ΓΙΩΡΓΟΣ | 1 | 8,0 | 10,0 | 6,0 | 11,0 | 7,8 | 2,8 | 12,0 | 12,0 | 45,6 |
| 11 | ΠΟΠΗ | ΧΡΙΣΤΟΦΑΚΗΣ ΜΑΝΩΛΗΣ | 1 | 11,0 | 11,0 | 11,0 | 10,0 | 10,8 | 7,8 | 12,0 | 9,0 | 59,6 |

ΑΘΛΗΤΙΚΟΣ ΣΥΛΛΟΓΟΣ ΙΣΤΙΟΠΛΟΩΝ ΑΝΟΙΚΤΗΣ ΘΑΛΑΣΣΑΣ ΡΟΔΟΥ
OFFSNORE RACING CLUB OF RHODES

R1 ΤΑΜΑ 2003
R2 ΣΥΜΗ 2003
R3 ΧΑΛΚΗ 2003
R4 ΦΑΝΕΡΩΜΕΝΗ2003
R5 ΔΙΕΘΝΗΣ ΟΡΤΣΑ 2003
R6 ΔΙΕΘΝΗΣ ΠΡΙΜΑ 2003
R7 ΠΕΡΙΠΛΟΥΣ ΣΥΜΗΣ 2003
R8 ΤΡΙΓΩΝΑ 2003

**Εχουν αφαιρεθεί δύο αγώνες**



*Ο Σωτήρης Κατσαράς που παραλαμβάνει από το δήμαρχο Πεταλουδών κ. Κορδίνα το κύπελλο του «Ρόδος Καπ 2003», είναι ο «πρωταθλητής της χρονιάς» του ΑΣΙΑΘ για το 2003*



*Μετά τις περιηγήσεις τους στις θάλασσες της Δωδεκανήσου, οι ιστιοπλόοι του ΑΣΙΑΘ θα επιβραβευθούν την Κυριακή το βράδυ.*

Από τη Δ' και Γ' Εθνική Κατηγορία

# Μόνο φέτος θα ανέβουν 15 ομάδες

Μόνο για το φετινό πρωτάθλημα της Δ' Εθνικής θα ισχύει η άνοδος 15 ομάδων, έτσι ώστε η Γ' Εθνική της επόμενης περιόδου να είναι με 2 ομίλους των 16 ομάδων.

Από εκεί και πέρα, από τη Γ' Εθνική θα υποβιβάζονται 10 ομάδες (5 από κάθε όμιλο), ενώ συνολικά από τη Δ' Εθνιθκή θα ανεβαίνουν 10 ομάδες (ο πρωταθλητής κάθε ομίλου).

• Τα προγράμματα αξίζει να σημειωθεί, ότι θα είναι πιο περίπλοκο από την επόμενη περίοδο για τις ομάδες της Δ' Εθνικής, όπου ως γνωστόν η ΕΠΟ έχει θεσπίσει την υποχρεωτική χρημιμοποίηση 4 νεαρών ποδοσφαιριστών κάτω των 20 ετών.

Πρακτικά, αυτό σημαίνει ότι οι ομάδες θα πρέπει να έχουν στις τάξεις τους τουλάχιστον 6-10 ποδοσφαιριστές κάτω των 20 ετών.

Με αυτή την εξέλιξη, είναι σίγουρο ότι θα τα βρουν... σκούρα κάποιες ομάδες που πρόσκαιρα ενδιαφέρονται να κάνουν πρωταθλητισμό.

Αντίθετα, είναι σίγουρο ότι θα υπάρξουν θεαματικά αποτελέσματα με την αξιοποίηση των ταλαντούχων ποδοσφαιριστών και ήδη αρκετές ομάδες το έχουν πιάσει το... νόημα και ετοιμάζονται να δρέψουν τους καρπούς.



Εννοείται, ότι θα συνεχισθεί η απαγόρευση χρησιμοποίησης αλλοδαπών ποδοσφαιριστών, αλλά και ο περιορισμός της μετεγγραφής ποδοσφαιριστών ηλικίας άνω των 30 ετών (κάθε ομάδα μπορεί να αποκτήσει μόνο 1 ποδοσφαιριστή άνω των 30 ετών).

# Η επιτροπή του «ενιαίου» Ολυμπιακού στο νομό

Μετά τις εκλογές που έγιναν στον «ενιαίο» Ολυμπιακό από 5 έως 7 Δεκεμβρίου, η επιτροπή του που προέκυψε στα Δωδεκάνησα αποτελείται από τους παρακάτω:

Χαματζόγλου Θεόδωρος (Ρόδος), Χατζημιχάλης Κωνσταντίνος (Ρόδος), Κώστας Αναστάσιος (Ρόδος), Παλαιός Γεράσιμος (Πάτμος), Δελιέζος Δημήτριος (Λέρος), Χιώτης Γιάννης (Κάρπαθος), Τσέρκης Εμμανουήλ (Κάρπαθος), Γεωργίτσης Νικόλαος (Κάρπαθος), Διακόπουλος Ευάγγελος (Κάρπαθος).

# Σχολή προπονητών ποδοσφαίρου στην Αθήνα

Με απόφαση του εκπαιδευτικού συμβουλίου της Ελληνικής Ποδοσφαιρικής Ομοσπονδίας διοργανώνεται σχολή για χορήγηση διπλώματος Β' UEFA (Γ' κατηγορίας), η οποία θα λειτουργήσει στην Αθήνα από 11 έως 25 Ιανουαρίου.

Το σύνολο των ωρών διδασκαλίας είναι 120, μαζί με τη γραπτή και πρακτική εξέταση των υποψηφίων. Σχετικά δικαιολογητικά για κατάθεση με σκοπό την συμμετοχή υποψηφίων είναι τα ακόλουθα:

1. Επικυρωμένο αντίγραφο της αστυνομικής ταυτότητας ή πιστοποιητικό γέννησης.
2. Απολυτήριο Γ' γυμνασίου το λιγότερο (επικυρωμένο αντίγραφο).
3. Ιατρική βεβαίωση για υγεία και αρτιμέλεια του υποψηφίου από Νομαρχιακό Νοσοκομείο.
4. Βεβαίωση ΕΠΟ ή ΕΠΣ ότι αγωνιζόταν τουλάχιστον 5 χρόνια ως ποδοσφαιριστής (δελτίο μεταβολών).
5. Ποινικό μητρώο Τύπου Β'.
6. Πιστοποιητικό Εισαγγελικής Αρχής ότι δεν διώκεται για βία στα γήπεδα.
7. Υποχρεωτική διαμονή σε ξενοδοχείο κατά τη διάρκεια της σχολής.

Απαραίτητες προϋποθέσεις:

1. Να έχει συμπληρώσει το 25ο έτος της ηλικίας του.
2. Να διαθέτει την απαραίτητη πνευματική και νοητική ικανότητα.

Τα σχετικά δικαιολογητικά θα κατατεθούν στην ΕΠΟ μέχρι τις 5 Ιανουαρίου.

# Τραυματίας επέστρεψε ο Νεντέλκοβιτς

## Αμφίβολη η συμμετοχή του την Κυριακή με τον Κιλκισιακό

Με πρόβλημα τραυματισμού επέστρεψε χθες από την Καστοριά ο Ιβάν Νεντέλκοβιτς.

Ο επιθετικός της Ρόδου κτύπησε στο γόνατο κατά τη διάρκεια του αγώνα της Τετάρτης κάτι που κάνει αμφίβολη την συμμετοχή του στο κυριακάτικο παιχνίδι με τον Κιλκισιακό στο Στάδιο.

Ο Νεντέλκοβιτς δεν προπονήθηκε ούτε καν χαλαρά όπως έκαναν στη Μίκρα της Θεσσαλονίκης, πριν η Ρόδος επιστρέψει στη βάση της.



Σήμερα και αύριο οι «πράσινοι» θα προπονηθούν κανονικά, ενόψει της κυριακάτικης αναμέτρησης, που θα είναι και η τελευταία σε αυτή την χρονιά. Μετά την ήττα (1-0) από τους πρωτοπόρους «γουναράδες», η Ρόδος θα έχει μοναδικό στόχο την κατάκτηση των τριών βαθμών.

Για το λόγο αυτό ο τεχνικός Δημήτρης Σκούνας ζήτησε σοβαρότητα και αυτοσυγκέντρωση, αφού λόγω των εορτών, οι καιροί είναι δύσκολοι και πονηροί.

Αμέσως μετά τον αγώνα με τον Κιλκισιακό, η Ρόδος έχει προγραμματίσει δύο προπονήσεις (Δευτέρα, Τρίτη) και στη συνέχεια, οι παίκτες θα έχουν τριήμερο ρεπό, αφού θα επιστρέφουν σε κανονικούς ρυθμούς το Σάββατο.

# Γήπεδο-κουκλί απέκτησε η Τήλος

## Κόστισε 600.000 ευρώ. Την Κυριακή τα εγκαίνια

Το νησί της Τήλου και ο τοπικός Αθλητικός Σύλλογος μπορούν να υπεφηφανεύονται, πλέον για το νέο υπερσύγχρονο γήπεδο που απέκτησαν, ύστερα από χρονοβόρες πιέσεις του δημάρχου κ. Αλιφέρη οι οποίες τελικά έπιασαν τόπο.

Τα εγκαίνια θα γίνουν την Κυριακή στον αγώνα με τον Αντίμαχο και θα φέρει την ονομασία «Ανδρέας Παπανδρέου». Ο αγωνιστικός χώρος είναι επιστρωμένος με χλοοτάπητα 4ης γενιάς, έχει ηλεκτροφωτισμό για νυκτερινά παιχνίδια και εξέδρα 500 θέσεων που καλύπτει άνετα τις ανάγκες του νησιού!

Το έργο είναι ενταγμένο στο πρόγραμμα «Ελλάδα 2004» και ο τελικός λογαριασμός του άγγιξε το ποσό των 600.000 ευρώ.

Ετσι για μία ακόμη φορά ο δραστήριος δήμαρχος του μικρού αλλά πανέμορφου νησιού κατάφερε να βάλει τα γυαλιά σε πάρα πολλές ομάδες της Ρόδου, χαρίζοντας στα νιάτα της Τήλου ένα στολίδι - παρακαταθήκη για τα επόμενα χρόνια.

# «Σιωπούν» οι αθλητικοί συντάκτες

Ο Πανελλήνιος Σύνδεσμος Αθλητικού Τύπου κλιμακώνει τις αντιδράσεις του, δηλώνοντας ξεκάθαρα προς πάσα κατεύθυνση «Φθάνει πια» και ότι οι Αθλητικοί Συντάκτες δεν είναι διατεθειμένοι να γίνουν τα εξιλαστήρια θύματα της «τυφλής» ομαδικής βίας και των βαρβαροτήτων, που μαστίζουν το ποδόσφαιρο. Με αφορμή τα απαράδεκτα γεγονότα, που συνέβησαν την περασμένη Κυριακή στον αγώνα Αρη-Ολυμπιακού και την άναυδη επίθεση που δέχθηκαν οι Αθλητικοί Συντάκτες, την ώρα που έκαναν την δουλειά τους, ο ΠΣΑΤ ως πρώτο μέτρο αντίδρασης αποφάσισε να μην καλυφθούν δημοσιογραφικά τα πρώτα 10 λεπτά από τους αγώνες του πρωταθλήματος της Α' Εθνικής Κατηγορίας της επόμενης αγωνιστικής 20 και 21 Δεκεμβρίου. Κατά τη διάρκεια αυτού του δεκαλέπτου, οι Αθλητικοί Συντάκτες του γραπτού, ηλεκτρονικού και διαδικτυακού Τύπου, θα «μιλήσουν» δια της σιωπής και συνεπώς οτιδήποτε συμβεί μέσα σ' αυτό το χρονικό διάστημα δεν πρόκειται να μεταδοθεί από κανέναν. Επίσης για το ίδιο διάστημα θα κατεβάσουν τα στυλό τους και οι συνάδελφοι των εφημερίδων.

Ο ΠΣΑΤ με επιστολή του προς τους διευθυντές των Μέσων Μαζικής Ενημέρωσης, εξηγεί τους λόγους και την αναγκαιότητα αυτής της διαμαρτυρίας, τονίζοντας πως τέτοια φαινόμενα βίας πρέπει να μας βρούν όλους ενωμένους σαν γροθιά, διαφορετικά οι συνέπειες θα είναι βαρύτατες. Παράλληλα, ο ΠΣΑΤ ζήτησε απο την ΠΟΕΣΥ και τις Δημοσιογραφικές Ενώσεις συμπαράσταση και συντονισμό δράσης για να αντιμετωπιστεί αυτή η απαράδεκτη κατάσταση και να χτυπηθεί αποτελεσματικά ο χουλιγκανισμός, που δεν στρέφεται μόνο κατά των Δημοσιογράφων, αλλά κατά του αθλητισμού και της Ελληνικής Κοινωνίας γενικότερα.

Οι Αθλητικοί Συντάκτες περιμένουν τώρα συγκεκριμένα μέτρα από την Πολιτεία και τους αθλητικούς φορείς.

# Ο «Ασκληπειός» στο Πανελλήνιο Πρωτάθλημα Ζίου - Ζίτσου



Στο κλειστό γυμναστήριο της Γλυφάδας θα πραγματοποιηθεί το Σαββατοκύριακο, το Πανελλήνιο πρωτάθλημα Ζίου - Ζίτσου, στο οποίο θα πάρουν μέρος και αθλητές του «Ασκληπειού» Ρόδου.

Πρόκειται για τους: Κατερίνα Βογιατζή, Τάσο Καραγιάννη, Κατερίνα Ατσά, Μιχάλη Βογιατζή, Μαρία Κορδίλλα και Αργυρώ Βογιατζή.

Τους αθλητές συνοδεύουν οι προπονητές τους Πάχος Τσαγκάρης και Σταμάτης Μανωλάκος.

ΔΙΑΦΗΜΙΖΕΤΑΙ ΣΤΟ ΙΝΤΕΡΝΕΤ
www.rodosport.gr

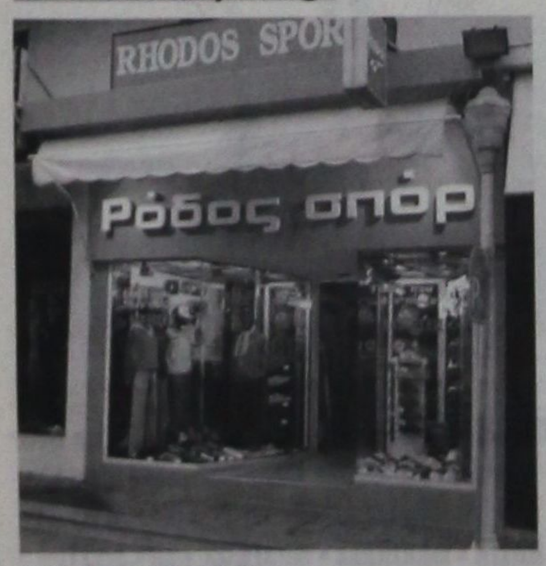


ΡΟΔΟΣ ΣΠΟΡ
...πρώτο όνομα στα σπορ
Τιμές που ...δεν παίζονται
ΕΘΕΛ. ΔΩΔΕΚΑΝΗΣΙΩΝ 15
Τηλέφ. 22410 21442 * E-mail: rospo@otenet.gr
ΓΔ-31/12

# ΠΡΟΟΔΟΣΠΟΡ

# Ντέρμπι κορυφής στον 2ο Όμιλο της Γ΄ Ερασιτεχνικής Κατηγορίας

## «Συγκρούονται» η Πήγασος και Αναγέννηση Νήσου Ρόδου

Αρκετά ενδιαφέροντα παιχνίδια επιφυλάσσει το πρόγραμμα και στη Γ΄ Κατηγορία Δωδεκανήσου, αφού τόσο στην κορυφή όσο και στην ουρά οι ομάδες, για τους δικούς τους λόγους κατά περίπτωση, θα κυνηγήσουν τους βαθμούς της νίκης.

Στον 1ο Όμιλο ο πρωτοπόρος Πήγασος «υποδέχεται» την Αναγέννηση Νήσου Ρόδου σε ένα παιχνίδι αμφίρροπο και ανοικτό σε κάθε πρόβλεψη.

Στο 2ο Όμιλο η Ασπίδα υποδέχεται στη Σάλακο τον κοντογείτονα Ο.Φ. Ιστρίου και θέλει μόνο την νίκη για να συνεχίσει με λιγότερο άγχος την κούρσα προς τη Β΄ Κατηγορία.

Πιο αναλυτικά:

**Γ΄ ΚΑΤΗΓΟΡΙΑ**
**9η αγωνιστική**
**1ος όμιλος**
**Κυριακή 21-12-03**

• **Αφάντου** (11.00): Εθνικός - Άγιος Ισίδωρος (Μπακίρης): Γκούμας, Συμιακός, Μοσχούς.

• **Λύκειο Ιαλυσού** (11.00): Ιάλυσος '97 - Δαμάγητος (Κωνσταντίνου): Στεφανάκης, Σταυριανός, Γιοβάνι.

• **Σάλακος** (11.30): Ασπίδα - Ο.Φ. Ιστρίου (Στέλλας): Π. Κατσιδώνης, Ορφανός, Γιαννούλης.

• **Άγιοι Απόστολοι** (12.30): Δωριέας - Ταξιάρχης (Μπαλαλής): Κουρδουκλάς, Κατταβενός, Ασημακόπουλος.

• **Λάερμα** (14.45): Πολύστρατος - ΑΣ Ζευς (Εγγλέζος): Ταράλης, Κόττορος, Σαββιδάκης.

**2ος όμιλος**
**9η αγωνιστική**
**Σάββατο 20-12-03**

• **Αφάντου** (11.00): ΑΟ Σύμης - Ροδιακός (Μπακίρης): Ασημακόπουλος, Ορφανός, Αργυρόπουλος.

• **Θεολόγος** (14.45): Αστέρας Παστίδας - Ήλιος (Νικολάου): Σταυριανός, Συμιακός, Μοσχούς.

• **Δαματριά** (14.45): Δήμητρα - Ηρακλής Λάρδου (Κατσουράκης): Κατταβενός, Ζανεττής, Στεφανάκης.

• **Ασκληπειό** (14.45): ΠΑΣ Ασκληπειού - Πετρώνας (Σαββίδης): Ορφανός, Ασημακόπουλος, Αργυρόπουλος.

• **Άγιοι Απόστολοι** (17.30): Αναγέννηση Ν.Ρ. - Πήγασος (Περαντινός): Κετσές, Καρδούλιας, Ρουμάνης (Σεκαλλαρίδης).

**3ος Ομιλος / Νήσων**
**6η αγωνιστική**
**Σάββατο 20-12-03**

• **Κάλυμνος** (12.00): Ποσειδών Καλύμνου - Νικαγόρας (Γιαννικουρής): Κατέρης, Πλάτσης, Γιαλλούρης.

**Κυριακή 21-12-03**

• **Κάλυμνος** (10.30): Ολυμπιακός - ΑΣΕ Λέρου (Σιδέρης): Πλάτσης, Πανάτος, Γιαλλούρης.

• **Ξηρό Κω** (11.30): ΠΑΟ Κω - ΑΟ Βαθύ (Βραχνάς): Κουτσοχέρας, Βασιλείου, Μαρμαρινός.

**ΠΑΙΔΙΚΟ ΠΡΩΤΑΘΛΗΜΑ**
**1ος Όμιλος**
**10η αγωνιστική**
**Σάββατο 20-12-03**

• **Φάνες** (11.00): Ευκλής - ΠΑΟ Διαγόρας (ιατρός Νικολάου): Κουρδουκλάς.

• **Κρεμαστή** (11.00): Κλεάνθης - Δωριέας (ιατρός Χατζάκης): Γουλάρας.

**Κυριακή 21-12-03**

• **Άγιοι Απόστολοι** (11.00): Διαγόρας Βατίου - Αστέρας Παστίδας (ιατρός Χατζάκης): Αντωνάς.

• **Λύκειο Ιαλυσού** (11.00): Ήλιος - Ακουσίλαος (ιατρός Νικολάου): Παπαγιαννίδης.

• **Εμπωνας** (12.00): Αναγέννηση Έμπωνα - Ιάλυσος '97: Σεβδαλάκης.

• **Άγιοι Απόστολοι** (175.00): Άγιος Ισίδωρος - Φοίβος (ιατρός Γκινή): Μοντιάδης.

**2ος Ομιλος**
**10η αγωνιστική**
**Σάββατο 20-12-03**

• **Αρχάγγελος** (11.00): Πετρώνας - Δόξα Ψίνθου (ιατρός Τσιβγούλης): Μοσχούς.

• **Άγιοι Απόστολοι** (11.00): Νικη Ρόδου - Διγενής (ιατρός Καλαθενός): Παπαγιαννίδης.

• **Ασκληπειό** (11.30): ΠΑΣ Ασκληπειού - Άρης Αρχαγγέλου (ιατρός Ζανεττούλης): Γκιούντιτσε.

**Κυριακή 21-12-03**

• **Άγιοι Απόστολοι** (18.30): ΑΣ Ρόδος - Εθνικός (ιατρός Γκινή): Τσουρούτης

• **Καλυθιές** (15.00): Απόλλων - Ευαγόρας (ιατρός τσιβγούλης): Λιάπη.




Τελικά αυτή η ιστορία της αποχής των ομάδων από τα τοπικά πρωταθλήματα ποδοσφαίρου, άφησε θετικά, αλλά και αρνητικά στοιχεία στο πέρασμά της. Στα θετικά, η απόφαση της ΕΠΣΔ να ενημερώσει - καθαρά και ξάστερα - τα σωματεία για την κακή οικονομική κατάσταση. Για να μην τα κοροϊδεύει άλλο ο ταμίας της.

Σωστή όπως αποδείχτηκε και η απόφαση των σωματείων για την αποχή, καθώς αντί να πάρουμε σαν «Ένωση» 25.000 ευρώ, πιέσαμε και πήραμε τα διπλάσια! Κάτσε καλά! Το χεράκι του εδώ, βέβαια, έβαλε και ο συμπατριώτης μας γενικός γραμματέας της ΕΠΟ, στον οποίο οφείλουμε πάρα πολλά.

Στα αρνητικά, τοποθετούμε ορισμένες δηλώσεις και τοποθετήσεις παραγόντων που «άγγιξαν» τα όρια της γελοιότητας. Προκειμένου να «πουν κάτι» (ώστε αυτό να δημοσιοποιηθεί) και να φανούν καλοί στους «εχθρούς» της ΕΠΣΔ (στους οποίους και υποτάσσονται), έλεγαν ό,τι τους κατέβαιναν! Τζάμπα είναι άλλωστε! Αρκεί να είναι ενάντια στην «Ένωση»...

Χωρίς να είμαστε συνήγοροι αυτών που διοικούν το τοπικό μας ποδόσφαιρο, που επίσης φέρουν μεγάλη ευθύνη για την εικόνα που παρουσιάζει έξω αυτό και που δεν είναι η καλύτερη, καλούμε τους παράγοντες «σταρ των δηλώσεων», να κοιτάξουν μήπως και οι ομάδες τους βελτιωθούν εκεί που συμμετέχουν. Μήπως και κερδίσουν κανέναν... αδύναμο, να το πάρουν... πάνω τους.

Τέλος, στην «πρώτη γραμμή» βρέθηκαν και πάλι οι «αχάριστοι». Αυτοί που εξακολουθούν να βασιλεύουν με τη.. συγκατάθεση της ΕΠΣΔ! Αυτοί που όποιο ζώδιο κι αν είναι λατρεύουν τους ...«διδύμους»! Μπροστά μας «άσπρο» και πίσω «μαύρο»...

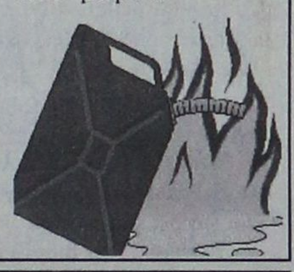

## Ο Ιάλυσος και ο Φοίβος στην Α΄ Κατηγορία

# Να αποχαιρετήσουν με νίκη τη χρονιά που αφήνουμε...

## «Μαγνήτης» στη Β΄ το ντέρμπι Άγιος Γεώργιος - ΑΕ Κατταβιάς

Με νίκη και θέαμα επιθυμούν να τερματίσουν τη χρονιά οι πρωτοπόροι της Α΄ Κατηγορίας Ιάλυσος και Φοίβος, οι οποίοι αγωνίζονται στις έδρες τους με αντιπάλους στα μέτρα τους (Αναγέννηση Έμπωνα και Ασπίδα Απολακκιάς αντίστοιχα). Ο τρίτος της κορυφής Κλεάνθης θα «πεταχτεί» μέχρι τους Αγίους Αποστόλους για να παίξει με τον ουραγό Ευαγόρα και αν παίξει με το γνωστό φετινό πάθος, μπορεί κι αυτός να επιστρέψει στο Παραδείσι με το πολύτιμο τρίποντο.

Στη Β΄ Κατηγορία την παράσταση θα κλέψει μοιραία το ντέρμπι της Μαλώνας ανάμεσα στον πρωτοπόρο Άγιο Γεώργιο και την ΑΕ Κατταβιάς. Οι δύο ομάδες θέλουν όσο τίποτα τη νίκη, οι μεν γηπεδούχοι για να διατηρήσουν την πρωτοπορία στη βαθμολογία, η δε ομάδα της Κατταβιάς για να ελπίζει ότι το νέο έτος θα την βρει να στρογγυλοκάθεται αυτή στο ρετιρέ.

Αναλυτικότερα η κίνηση του Σαββατοκύριακου, σε Α΄ και Β΄ κατηγορία και στο Εφηβικό Πρωτάθλημα:

**Α' ΚΑΤΗΓΟΡΙΑ**
**(13η αγωνιστική)**
**Σάββατο 20-12-03**

• **Αρχάγγελος (14.45):** Άρης - Απόλλων Απολλώνων (Πάλλας): Τσαγκαράκης, Πηδιάκης, Καραχανής (Χρυσανθής).

• **Κρεμαστή (14.45):** Φοίβος - Ασπίδα Απολακκιάς (Γαμβρούδης): Κόττορος, Διαμαντέας, Γιαννούλης (Σαββάκης).

• **Αφάντου (14.45):** ΑΕΡΑ - Κλεόβουλος (Κυπραίος): Φεσσάρας, Παπανικολάου, Λάμπρου (Σταματάκης).

• **Κάλυμνος (14.45):** ΑΕ Λέρου - Διαγόρας Βατίου (Κατέρης): Φραγκίνης, Κατέρης, Πλάτσης

• Καλυμνιακός - Αστέρας Μασάρων: 0-2 α.α.

• **Άγιοι Απόστολοι (14.45):** Ευαγόρας - Κλεάνθης (Μπακαρής): Ζανεττίδης, Μίχας, Γκούμας (Στέργου).

• **«Οικονομίδειο» (14.45):** Γ.Σ. Ιάλυσος - Αναγέννηση Εμπωνα (Βεργίδης): Σιδηρόπουλος, Π. Κατσιδώνης, Παπαδόπουλος (Τριανταφύλλου).

**Κυριακή 21-12-03**

• **Παστίδα (14.45):** Ηρακλής Μαριτσών - Αντιγόρας (Μακρής): Παπαδόπουλος, Παπανικολάου, Κόκκινος.

**Β' ΚΑΤΗΓΟΡΙΑ**
**12η αγωνιστική**
**Σάββατο 20-12-03**

• **Κοσκινού (12.30):** Ποσειδώνας Καρπάθου - Ξάνθος (Δημητράς): Ε. Κατσιδώνης, Κόκκινος, Κουρδουκλάς (Κωνσταντίνου).

• **Στάδιο «Ανταγόρας» Κω (14.45):** Ασκληπιός - Ορφέας (Αρβανιτάκης): Αργυρίου, Βασιλείου, Μουστάκας.

**Κυριακή 21-12-03**

• **Μαλώνα (14.45):** Άγιος Γεώργιος - ΑΕ Κατταβιάς (Ν. Ντάκας): Τσαγγάρης, Φεσσάρας, Μίχας (Χατζημανώλης).

• **Καρδάμαινα (14.45):** Δόξα - ΑΟ Πυλίου (Ράπανος): Σταυρουλάκης, Κουτσοχέρας, Δοδούς.

• **Ψίνθος (14.45):** Δόξα - Ερμής (Μαυρουδής): Διαμαντέας, Σιδηρόπουλος, Λάμπρου (Κάζας).

• **Φάνες (14.45):** Ακουσίλαος - Δόξα Λέρου (Σταματίου): Σάββενας, Ζανεττής, Ρουμάνης (Πασπάτης).

• **Τήλος (14.30:** ΑΣ Τήλου - Αντίμαχος (Κυπραίος): Μουστάκας, Φραγκιαδάκης

• **Πυλώνα (14.45):** Θύελλα - Ευκλής (Σ. Ντάκας): Πηδιάκης, Καραχανής, Μιτζιρίκης (Κάπρος).

**ΕΦΗΒΙΚΟ ΠΡΩΤΑΘΛΗΜΑ**
**13η αγωνιστική**
**Σάββατο 20-12-03**

• **Κρεμαστή (12.45):** Φοίβος - Ερμής (ιατρός Νικολάου): Γιαννούλης.

• ΑΕΡΑ -ΑΣ Ζευς : 2-0 α.α.

• Ηρακλής Μαριτσών - Αστέρας Παστίδας: 2-0 α.α.

• **Άγιοι Απόστολοι (12.30):** ΑΣ Ρόδος - Αναγέννηση Έμπωνα (ιατρός Γκινή): Κλιάρη.

**Κυριακή 21-12-03**

• **Κατταβιά (11.00):** ΑΕ Κατταβιάς - Πετρώνας (ιατρός Συμεωνίδης): Σαββιδάκης

• **Αρχάγγελος (14.45):** Άρης - Απόλλων Απολλώνων (ιατρός Νικολού): Αντωνάς.

• **Άγιοι Απόστολοι (14.45):** Ορφέας - ΠΑΟ Διαγόρας: Γουλάρας, Τσουρούτης, Μαλιχουτσάκη.

• **Ασκληπειό (14.45):** ΠΑΣ Ασκληπειού - Κλεάνθης (ιατρός Ζανεττούλης): Γκιούντιτσε.

## Ο ΠΑΟ Διαγόρας ευχαριστεί

Το δ.σ. του «ΠΑΟ Διαγόρα» ευχαριστεί τους ιδιοκτήτες των καταστημάτων «RIMELINO» στη Ρόδο κ. Αικατερίνη Σταματελοπούλου και Νεκταρία Πάλλα, για την προσφορά 170 φορμών στα τμήματα υποδομών ποδοσφαίρου του Συλλόγου μας.

## ΕΠΣΔ

# Έκτακτη συνεδρίαση για τις Μικτές ομάδες

Το δ.σ. της ΕΠΣΔ στην τελευταία συνεδρίασή του αποφάσισε τα κάτωθι:

• Τη Δευτέρα 22 Δεκεμβρίου και ώρα 20.30 θα πραγματοποιηθεί έκτακτη συνεδρίαση του δ.σ. με αποκλειστικό θέμα τις Μικτές Ομάδες. Θα γίνουν σχετικές εισηγήσεις από την Τεχνική Επιτροπή. Παρόντες θα είναι και οι Ενωσιακοί προπονητές κ. Καλαϊτζίδης και Μποσγανάς.

• Απερρίφθη, τύποις, η ένσταση του σωματείου ΑΕΡΑ, κατά του κύρους του αγώνα ΑΕΡΑ - Πετρώνα για το παιδικό πρωτάθλημα και παραπέμπεται στο Πειθαρχικό τμήμα της ΤΕΔ ο διαιτητής του αγώνα κ. Τσουρδιού Παναγιώτης για πλημμελή σύνταξη του οικείου Φ.Α.

• Το δ.σ. της ΕΠΣΔ μετά την καταβολή εκ μέρους της ΕΠΟ χρηματικού ποσού το οποίο ικανοποιεί τις άμεσες ανάγκες των μετακινουμένων σωματείων αποφάσισε εναρμονιζόμενο προς την εντολή της έκτακτης γενικής συνέλευσης την επανέναρξη των τοπικών πρωταθλημάτων. Σχετικά, ενημέρωσε τα σωματεία σε συγκέντρωσή τους το βράδυ της Τετάρτης στα γραφεία της ΕΠΣΔ.

• Σε όλους τους αγώνες των τοπικών πρωταθλημάτων, το προσεχές Σαββατοκύριακο θα κρατηθεί ενός λεπτού σιγή στη μνήμη του πρόσφατα αποθανόντος Βασιλείου Παραβασιλείου, επί σειράν ετών προέδρου της Ρόδου.

**Τουρνουά Χριστουγέννων 2003**

• Υπενθυμίζεται στα σωματεία ότι σήμερα 19/12/2003 και ώρα 14.00 λήγει η προθεσμία για τις δηλώσεις συμμετοχής στο παιδικό τουρνουά Χριστουγέννων 2003.

**Ε Υ Χ Ε Τ Η Ρ Ι Ο**

Ο πρόεδρος και τα μέλη του δ.σ. της ΕΠΣΔ εύχονται στον υπάλληλο της γραμματείας της Ένωσης Μανώλη Παπαβασιλείου να του ζήσει η νεογέννητη κόρη του.

# Οι διαιτητές του Σ.Δ.Κ.Δ.

## Ο Νίκος Κουνελλές και ο Άρης Φάκαρος θα διευθύνουν την εξ αναβολής αναμέτρηση Π.Α.Ο. Διαγόρας- Α.Ε. Δικαίου για το πρωτάθλημα της Α' Ανδρών

Ορίστηκαν από τον Σ.Δ.Κ.Δ. οι διαιτητές των αγώνων, που όρισε η Τ.Ε. Ε.Ο.Κ. Δωδεκανήσου. Ο Νίκος Κουνελλές και ο Άρης Φάκαρος θα «σφυρίξουν» την αναμέτρηση Π.Α.Ο. Διαγόρας- Α.Ε. Δικαίου, ενώ στο παιχνίδι Α.Ο. Παντηλιακός- Ε.Α. Καλύμνου θα βρεθούν οι Γιάννης Στάλας και Άρης Φάκαρος.

*Αξίζει να σημειωθεί ότι υπάρχει μία αλλαγή στο πρόγραμμα των παμπαίδων. Το παιχνίδι Κολοσσός Α'- Π.Α.Ο. Διαγόρας θα ξεκινήσει στις 15:30 στην «τέντα» και όχι στις 17:00 στο κλειστό γυμναστήριο της Κρεμαστής

**ΣΥΝΟΠΤΙΚΑ**
**ΤΟ ΠΡΟΓΡΑΜΜΑ**
**ΣΗΜΕΡΑ:**

• Κ.Γ. Κω (18:00): Ιπποκράτης Κω- Α.Ε. Δικαίου(Ε)
(Ζαμάγιας- Μαρμαρινός)

**ΑΥΡΙΟ (20/12):**

• Δ.Κ.Γ. Ρόδου(11:00): Α.Ο. Παντηλιακός- Ε.Α. Καλύμνου(Α)
(Στάλας- Φάκαρος)



*Ο Νίκος Κουνελλές*

• Κοσκινού (11:00): Διγενής Κοσκινού- Α.Ο. Σύμης(Π)
(Βιτζηλαίος- Κασταμούλας)

• Δ.Κ.Γ. Ρόδου(13:00): Κολοσσός- Ζέφυρος(Π)
(Φάκαρος- Στάλας)

• Κ.Γ. Κω (14:00): Ιπποκράτης Κω- Α.Ε. Δικαίου(Κ)
(Ζαμάγιας- Μαρμαρινός)

• Δ.Κ.Γ. Ρόδου(15:00): Α.Ο. Παντηλιακός- Δ.Α.Ν.Σ. Δωριεύς(Π)
(Ευσταθίου- Χατζηδάκης)

**ΚΥΡΙΑΚΗ (21/12):**

• Σύμη (12:00): Α.Ο. Σύμης- Κλεόβουλος Λίνδου(Α)
(Μυροφόρος- Ευσταθίου)

• Κ.Γ. Διαγόρα (13:30): Π.Α.Ο. Διαγόρας- Α.Ε. Δικαίου(Α)
(Κουνελλές Ν.- Φάκαρος)

• Κ.Γ. Ιαλυσού (14:30): Γ.Α.Σ. Ιάλυσος- Ιπποκράτης Κω(Γ)
(Αρνάς- Στάλας)

**ΠΑΜΠΑΙΔΕΣ**
**ΚΥΡΙΑΚΗ (21/12):**

• Κ.Γ. Διαγόρα (15:30): Κολοσσός Α'- Π.Α.Ο. Διαγόρας Β'
(Κασταμούλας)

• Κ.Γ. Κρεμαστής (17:00): Ήλιος Ιαλυσού- Π.Α.Ο. Διαγόρας Α'
(Κασταμούλας)


AMCOR
No 1
ΚΑΤΑΣΚΕΥΑΖΟΝΤΑΙ & ΕΙΣΑΓΟΝΤΑΙ ΣΥΝΑΡΜΟΛΟΓΗΜΕΝΑ ΑΠΟ ΤΟ ΙΣΡΑΗΛ




ΠΡΟΔΙΑΓΡΑΦΕΣ ΕΟΚ CE MARK

Η AMCOR-ΙΣΡΑΗΛ Η ΜΕΓΑΛΥΤΕΡΗ ΒΙΟΜΗΧΑΝΙΑ ΗΛΙΑΚΩΝ ΣΥΣΤΗΜΑΤΩΝ ΣΤΟΝ ΚΟΣΜΟ,ΣΑΣ ΠΡΟΣΦΕΡΕΙ ΤΟΝ ΚΑΛΥΤΕΡΟ ΗΛΙΑΚΟ ΘΕΡΜΟΣΙΦΩΝΑ ΤΟΥ ΚΟΣΜΟΥ ΜΕ ΜΟΝΑΔΙΚΑ ΣΗΜΕΙΑ ΥΠΕΡΟΧΗΣ ΠΟΥ ΚΑΝΕΝΑΣ ΑΛΛΟΣ ΔΕΝ ΕΧΕΙ.ΠΡΩΤΗ Η AMCOR,ΠΡΙΝ 40 ΧΡΟΝΙΑ ΠΑΡΟΥΣΙΑΣΕ ΤΗΝ ΕΠΑΝΑΣΤΑΤΙΚΗ ΤΗΣ ΤΕΧΝΟΛΟΓΙΑ ΣΤΟΥΣ ΗΛΙΑΚΟΥΣ ΘΕΡΜ/ΝΕΣ. ΠΟΛΛΟΙ ΑΠΟ ΤΟΤΕ ΠΡΟΣΠΑΘΗΣΑΝ ΝΑ ΤΗΝ ΜΙΜΗΘΟΥΝ .ΤΑ ΑΠΟΤΕΛΕΣΜΑΤΑ ΤΟΥΣ ΕΙΝΑΙ ΓΝΩΣΤΑ.ΚΑΝΕΝΑΣ ΔΕΝ ΜΠΟΡΕΣΕ ΝΑ ΤΗ ΦΘΑΣΕΙ.ΣΗΜΕΡΑ Η AMCOR ΣΥΝΕΧΙΖΟΝΤΑΣ ΤΗΝ ΕΡΕΥΝΑ ΣΤΟΝ ΤΟΜΕΑ ΤΗΣ ΗΛΙΑΚΗΣ ΕΝΕΡΓΕΙΑΣ ΒΡΙΣΚΕΤΑΙ ΚΑΙ ΘΑ ΒΡΙΣΚΕΤΑΙ ΜΠΡΟΣΤΑ ΓΙΑΤΙ ΕΙΝΑΙ Η NO 1 ΣΤΟΝ ΚΟΣΜΟ.
ΕΙΝΑΙ Η AMCOR

X 4300-31/12



ΠΡΑΚΤΟΡΕΙΟ ΤΑΞΙΔΙΩΝ
ΣΑΒΒΑΣ ΣΑΗΣ



ΧΡΙΣΤΟΥΓΕΝΝΑ στη ΘΕΣΣΑΛΟΝΙΚΗ
Από 21/12 έως 28/12

21/12 Αναχ. με F/B για Πειραιά, άφιξη 22/12
22/12 Αναχώρηση με πούλμαν για Θεσ/κη Δ/θ.
23/12 Ημέρα ελεύθερη
24/1 Ημέρα ελεύθερη για ψώνια. Βράδυ χριστουγεννιάτικο ρεβεγιόν σε νυκτερινό κέντρο,
25/12 Ολοήμερη εκδρομή στο χιονοδρομικό κέντρο ΣΕΛΙ.
26/12 Ολοήμερη εκδρομή για Βεργίνα - Βέροια - Νάουσα - Αγ. Νικόλαο - Εδεσσα
27/12 Αναχώρηση για Πειραιά
28/12 Αφιξη στη Ρόδο.

Τιμή εκδρομής: από 345 ευρώ

ΠΑΚΕΤΑ ΕΚΡΟΜΩΝ
για ΝΕΟΝΥΜΦΟΥΣ και μεμονωμένους και για τις εορτές των ΧΡΙΣΤΟΥΓΕΝΝΩΝ με δικά μας γκρουπ για όλα τα μέρη του κόσμου.

ΠΑΡΙΣΙ - DISNEYLAND - ΙΤΑΛΙΑ - ΑΥΣΤΡΙΑ - ΠΡΑΓΑ - ΒΟΥΔΑΠΕΣΤΗ - ΛΟΝΔΙΝΟ - ΙΣΠΑΝΙΑ (Αλπεις, χιονοδρομικά) - ΑΙΓΥΠΤΟ - ΜΑΡΟΚΟ - ΤΥΝΗΣΙΑ - ΜΑΛΒΙΔΕΣ - ΜΠΑΓΚΟΚ - ΣΙΓΚΑΠΟΥΡΗ - ΠΟΥΚΕΤ - ΜΠΑΛΙ - ΙΝΔΙΑ - ΚΙΝΑ κ.λ.π.

ΠΛΗΡΟΦΟΡΙΕΣ - ΠΡΟΓΡΑΜΜΑΤΑ
ΠΡΑΚΤΟΡΕΙΟ ΤΑΞΙΔΙΩΝ
ΣΑΒΒΑΣ ΣΑΗΣ
ΤΑΡΠΟΝ ΣΠΡΙΓΚΣ 42 (δίπλα στην Πίστεως )
Τηλ. 22410 39781-3, 22410 37711
ΡΟΔΟΣ
X4313-25/12

# ΠΡΟΟΔΟΣΠΟΡ

## Χωρίς Πατρίκη στην Αθήνα!

**Ο 28χρονος γκαρντ θα μείνει εκτός αποστολής καθώς δεν μπόρεσε να προπονηθεί. Στη θέση του ο Σπύρος Λιθιεράτος. Πανέτοιμος ο Κολοσσός για την αυριανή μάχη και το έβδομο διαδοχικό ροζ φύλλο στο πρωτάθλημα**

Χωρίς τον Δημήτρη Πατρίκη θα ταξιδέψει σήμερα το απόγευμα για την Αθήνα η αποστολή του Κολοσσού. Ο 28χρονος αθλητής δεν μπόρεσε να ξεπεράσει το διάστρεμμα που τον ταλαιπώρησε κατά τη διάρκεια της εβδομάδας και δεν θα μπορέσει να τεθεί στη διάθεση του Βασίλη Φραγκιά για την αυριανή αναμέτρηση με τον Α.Σ.Ε. Δούκα. Ο Πατρίκης αν και δοκίμασε να προπονηθεί, ένιωσε έντονες ενοχλήσεις και τη θέση του στη δεκάδα θα πάρει ο Σπύρος Λιβιεράτος.



*Ο Δημήτρης Πατρίκης θα μείνει εκτός αποστολής*

Η προετοιμασία των «θαλασσί» συνεχίστηκε χθες και θα ολοκληρωθεί σήμερα με μία προπόνηση στην οποία ο Αθηναίος τεχνικός θα μιλήσει για τελευταία φορά στους αθλητές του, ενώ όλοι μαζί θα παρακολουθήσουν το πρόσφατο παιχνίδι του Α.Σ.Ε. Δούκα με αντίπαλο τον Πανελλήνιο, στο οποίο οι αυριανοί αντίπαλοι των Ροδιτών είχαν ηττηθεί με 82-68. Το κλίμα στις τάξεις του Κολοσσού είναι ιδανικό και όλοι πιστεύουν ότι μπορεί να δοθεί συνέχεια στην αναμέτρηση της Αθήνας, στο πλαίσιο της 12ης αγωνιστικής.

Η αναμέτρηση με τους επίσης «νεοφώτιστους» είναι και η τελευταία για το 2003 και φυσικά ο Κολοσσός θέλει να κλείσει τηνκατά γενική ομολογία πολύ καλή χρονιά- με την κατάκτηση των δύο βαθμών, ωστέ οι παίκτες, η τεχνική ηγεσία, η διοίκηση και οι φίλαθλοι της ομάδας να κάνουν καλές γιορτές. Άλλωστε αν οι «θαλασσί» πάρουν το διπλό και στη συνέχεια πετύχουν δύο νίκες στα εντός έδρας ματς με τον Γ.Σ. Λάρισας και την Α.Γ.Ε. Χαλκίδας, τότε θα μπορέσουν να φτάσουν ακόμα πιο ψηλά στη βαθμολογία.

Φυσικά και μόνο το γεγονός ότι ο Α.Σ.Ε. Δούκα, βρίσκεται σε δύσκολη θέση, θα αναγκάσει τον Κολοσσό να δείξει τον καλύτερο του εαυτό αν θέλει να φύγει νικητής απ' την πρωτεύουσα. Ο Βασίλης Φραγκιάς πάντως προβληματίζεται για μία θέση. Τη δεκάδα αναμένεται να συμπληρώσει ένας εκ των Αλέξανδρου Σαρίκα ή Γιάννη Μαρουλλάκη, κάτι που θα αποφασιστεί σήμερα. Οι υπόλοιποι που θα ταξιδέψουν για την Αθήνα είναι οι εξής: Παναγιωτόπουλος, Δρακόπουλος, Παππάς, Παναγιωταράκος, Γκογκίδης, Άλμπερτ, Λιβιεράτος, Γεωργίτσης και Κουκλάκης.

## Στην επαρχία οι πρωτοπόροι...

**Επικίνδυνες αποστολές σε Ξάνθη και Λάρισα έχει η Ολύμπια και ο Πανελλήνιος. Σπουδαίο ματς στην Τούμπα μεταξύ της Μ.Ε.Ν.Τ. και της Νήαρ Ηστ. Κουκουλίτσιος και Παπαπέτρου στο παιχνίδι Α.Σ.Ε. Δούκα– Κολοσσός**

Το δίδυμο Κουκουλίτσιος- Παπαπέτρου θα διευθύνει την αναμέτρηση Α.Σ.Ε. Δούκα- Κολοσσός Ρόδου. Αξίζει να σημειωθεί ότι ο Κουκουλίτσιος «σφυρίζει» για τέταρτη φορά φέτος τους «θαλασσί» και μάλιστα όλες μακριά απ' το «Βενετόκλειο». Με τον ίδιο διαιτητή η ομάδα του Βασίλη Φραγκιά μετράει μία νίκη στη Δράμα, κόντρα στον Κ.Α.Ο.Δ. και δύο ήττες στην πρεμιέρα κόντρα στην Α.Γ.Ε. Χαλκίδας και στην Καισαριανή με αντίπαλο τη Νήαρ Ηστ.

Στην επαρχία θα αγωνιστούν δύο απ' τους τρεις πρωτοπόρους, στο πλαίσιο της 12ης αγωνιστικής, ενώ η τελευταία της παρέας θα έχει δύσκολο έργο στην έδρα της. Ο Πανελλήνιος εκστρατεύει στη Λάρισα για να αντιμετωπίσει το Γυμναστικό, ενώ η Ολύμπια στη Ξάνθη για να κοντραριστεί με την τοπική ομάδα. Η τρίτη της παρέας, η Μ.Ε.Ν.Τ. θα φιλοξενήσει στην Τούμπα, τη Νήαρ Ηστ και θέλει να διατηρήσει το αήττητο της έδρα της. Ενδιαφέρον ματς αναμένεται να διεξαχθεί στα Άνω Λιόσια μεταξύ του Δ.Α.Σ.Α.Λ. και του Παπάγου, ενώ τον πρώτο λόγο έχει η Α.Γ.Ε. Χαλκίδας κόντρα στον Κ.Α.Ο. Δράμας. Τέλος το Παλαιό Φάληρο θέλει να επιστρέψει στις επιτυχίες και θα υποδεχθεί τον ουραγό Ιωνικό Νικαίας που καίγεται για το πολύτιμο ροζ φύλλο αγώνα.

**ΤΟ ΠΡΟΓΡΑΜΜΑ ΤΗΣ 12ης ΑΓΩΝΙΣΤΙΚΗΣ**

Μ.Ε.Ν.Τ. (17:30): Μ.Ε.Ν.Τ.- Νήαρ Ηστ (Πολίτης- Τουτουντζόγλου)

1ο Άνω Λιοσίων (17:30): Δ.Α.Σ. Άνω Λιοσίων- Α.Σ. Παπάγου (Διαμαντής- Μητσόπουλος)

Αμοιρίδη Ξάνθης(17:30): Α.Σ. Ξάνθης- Ολύμπια Λάρισας (Δροσόπουλος- Γκούμας)

Κάνηθος Χαλκίδας(17:30): Α.Γ.Ε. Χαλκίδας- Κ.Α.Ο. Δράμας (Καλδίρης- Τζιμογιάννης)

Νέαπολη Λάρισας (17:30): Γ.Σ. Λάρισας- Πανελλήνιος (Τσιαμπέρας- Θεοδωρόπουλος)

Δούκα (17:30): Α.Σ.Ε. Δούκα- Κολοσσός Ρόδου (Κουκουλίτσιος- Παπαπέτρου)

Μίλωνα (17:30): Παλαιό Φάληρο- Ιωνικός Νικαίας (Παπαδόπουλος Ι.- Μάνος)

## Ο Κουταλιανός στον Κολοσσό!

**Ο νεαρός Μιχάλης Κουταλιανός ανήκει από χθες στην τεχνική ηγεσία των «θαλασσί» στο πλάι του Βασίλη Φραγκιά και του Βενέτη Θωμίδη**

Ο Μιχάλης Κουταλιανός που πριν από λίγο καιρό αποφοίτησε από τη γυμναστική ακαδημία της Κομοτηνής είναι το νέο πρόσωπο στην τεχνική ηγεσία του Κολοσσού. Ο νεαρός τεχνικός θα πλαισιώσει τον Βασίλη Φραγκιά και τον Βενέτη Θωμίδη στον πάγκο των «θαλασσί». Ο ίδιος δεν θα πηγαίνει στα εκτός έδρας παιχνίδια καθώς θα προπονεί τους αθλητές της ομάδας που θα βρίσκονται εκτός αποστολής, ενώ θα αναλάβει σημαντικό ρόλο και στα τμήματα υποδομής του συλλόγου.

## Το πρόγραμμα του τουρνουά!

**Ο Π.Α.Ο. Διαγόρας διοργανώνει αύριο αγώνες στην «τέντα» με επικέντρο τους νεαρούς αθλητές, ενώ θα γίνει ομιλία με θέμα τις πρώτες βοήθειες**

Μία αξιέπαινη πρωτοβουλία πήρε ο Π.Α.Ο. Διαγόρας, που αύριο θα διοργανώσει τουρνουά μπάσκετ στην «τέντα». Μάλιστα κατά τη διάρκεια των εκδηλώσεων, θα πραγματοποιηθεί και ομιλία του ορθοπεδικού ιατρού κ. Άντερσεν με θέμα τις πρώτες βοήθειες.

**ΣΥΝΟΠΤΙΚΑ ΤΟ ΑΥΡΙΑΝΟ ΠΡΟΓΡΑΜΜΑ**

(09:30-10:00): Προμίνι(Α)- Προμίνι(Β)

(10:30-12:00): Μίνι(Α) Π.Α.Ο. Διαγόρας- Σούπερ Μίνι(Β) Π.Α.Ο. Διαγόρας

(12:00-13:30): Κορασίδες Π.Α.Ο. Διαγόρας- Παμπαίδες Ζέφυρου

(17:00-18:30): Μίνι(Ε) Π.Α.Ο. Διαγόρας- Μίνι Κολοσσός

(19:00-20:30): Σούπερ μίνι Π.Α.Ο. Διαγόρας- Σούπερ μίνι Κολοσσός

Οι κατηγορίες σούπερ-μίνι αφορούν τις ηλικίες 1994, 1995 και 1996, ενώ οι κατηγορίες μίνι τις ηλικίες 1992 και 1993.

**ΟΙ ΠΡΩΤΕΣ ΒΟΗΘΕΙΕΣ**

Στις 18:30 στο χώρο της «τέντας», ο ορθοπεδικός ιατρός κ. Άντερσεν θα μιλήσει με θέμα: «Πρώτες βοήθειες» Η ομιλία απευθύνεται σε όλους γενικά τους αθλητές, προπονητές, γονείς, κηδεμόνες, παράγοντες και διαιτητές. Η παραπάνω πρωτοβουλία έχει σκοπό την ενημέρωση όλων μας προκειμένου σε έκτακτα περιστατικά να παρέχουμε τις στοιχειώδεις πρώτες βοήθειες, λόγω έλλειψης ιατρών στους αγωνιστικούς χώρους κατά τη διάρκεια των προπονήσεων ή φιλικών αγώνων

## Να «ματώσουμε» στο παρκέ!

**Ο Βασίλης Φραγκιάς έριξε το σύνθημα για τη νίκη στο αυριανό παιχνίδι με τον Α.Σ.Ε. Δούκα, στο πλαίσιο της 12ης αγωνιστικής. Γκογκίδης: «Πλασματική η θέση των αντιπάλων μας»**

Την καθιερωμένη συνέντευξη τύπου πριν από κάθε παιχνίδι έδωσε χθες το απόγευμα στο «Βενετόκλειο», ο τεχνικός του Κολοσσού Βασίλης Φραγκιάς, έχοντας αυτή τη φορά δίπλα του, τον αρχηγό των «θαλασσί», Χρήστο Γκογκίδη. Ο Αθηναίος προπονητής αναφέρθηκε στην αυριανή αναμέτρηση με τον Α.Σ.Ε. Δούκα στην οποία οι Ροδίτες θα παλέψουν για την έβδομη συνεχόμενη επιτυχία τους. «Προερχόμαστε από έξι διαδοχικές νίκες. Το γεγονός αυτό μας χαροποιεί αλλά μας γεμίζει και με αγωνία, καθώς θα θέλαμε να συνεχίσουμε αυτό το σερί. Η θέση του Δούκα είναι πλασματική στην κατηγορία, κι αυτό γιατί έχει χάσει στις λεπτομέρειες τα περισσότερα ματς και μάλιστα αυτά κρίθηκαν στον πόντο. Είναι δεδομένο ότι οι αντίπαλοι μας διψούν για βαθμούς και θα τα δώσουν όλα για τη νίκη.

Ο Δούκας είναι μία ομάδα που βασίζεται περισσότερο στον αιφνιδιασμό, χάρη κυρίως στον Χούμπαυλη και τον Νικητάκη. Από κει και πέρα υπάρχουν αξιόλογοι αθλητές στην περιφέρεια όπως ο Χόμπσον, ο Κυριακίδης και ο Μανωλόπουλος, ενώ διαθέτει μία συμπαθητική φροντ-λάϊν με τους Σίμτσακ, Παπουλίδη, Σιούτη και Σόμπολο. Κλειδί στο παιχνίδι για μας θα είναι να μπορέσουμε να ελέγξουμε τον ρυθμό και να παίξουμε καλή άμυνα. Στόχος μας είναι να αγωνιστούμε κοντά στο καλάθι και να μεταφέρουμε το παιχνίδι από μέσα προς τα έξω.

Θα αντιμετωπίσουμε τον Δούκα, ακριβώς με το ίδιο σκεπτικό όπως στο ματς με το Παλαιό Φάληρο. Θα πρέπει να «ματώσουμε» αν θέλουμε να κλείσουμε με νίκη το 2003. Στόχος μας συνεχίζει να είναι η παραμονή στην κατηγορία και γι' αυτόν προσπαθούμε σε κάθε παιχνίδι».

**«ΝΑ ΜΗΝ ΞΕΧΝΑΜΕ ΤΙΣ ΡΙΖΕΣ ΜΑΣ»...**

«Δεν πρέπει να ξεχνάει κανείς ότι ξεκινήσαμε με στόχο να παραμείνουμε στην Α2. Τα παιδιά προσπάθησαν να



*Ο Χρήστος Γκογκίδης μίλησε χθες για την αυριανή αναμέτρηση με τον Α.Σ.Ε. Δούκα*

ανατρέψουν την κατάσταση στο ξεκίνημα του πρωταθλήματος και το έχουν καταφέρει. Έχω εμπιστοσύνη σε όλους και πρέπει να συνεχίσουμε να έχουμε τα μυαλά μας στο κεφάλι... Δεν είχαμε σαν σκεπτικό τις έξι συνεχόμενες νίκες, αλλά μετά την ήττα από τον Δ.Α.Σ. Άνω Λιοσίων, βλέπουμε κάθε παιχνίδι ξεχωριστά. Δεν μπορούσαμε να κοιτάξουμε τόσο μακριά. Το πιο σημαντικό γεγονός πάντως είναι ότι παραμένουμε ομάδα, παρά το μέτριο ξεκίνημα. Είμαστε όλοι μαζί»..., τόνισε ο Βασίλης Φραγκιάς.

**ΓΚΟΓΚΙΔΗΣ: «ΠΛΑΣΜΑΤΙΚΗ Η ΘΕΣΗ ΤΟΥ ΔΟΥΚΑ»**

Πριν τον Βασίλη Φραγκιά μίλησε-για γούρι όπως είθισται-ο Χρήστος Γκογκίδης, που εκπροσώπησε τους συμπαίκτες του. «Πάμε να παίξουμε με τον Δούκα, σοβαροί όπως πάντα. Με σήμα κατατεθέν την άμυνα και τις πολλές λύσεις στην επίθεση θα τα δώσουμε όλα για τη νίκη. Η θέση του Δούκα είναι πλασματική, καθώς οι αντίπαλοι μας διαθέτουν αξιόμαχο σύνολο. Με την αλλαγή της τεχνικής ηγεσίας και τον ερχομό του Κώστα Σορώτου, στόχος τους είναι να δημιουργήσουν ένα πολύ καλό σύνολο που να παραμείνει στην Α2. Είναι παιχνίδι ζωής και θανάτου γι' αυτούς. Οι συνθήκες που δουλεύουμε είναι αξιοζήλευτες. Θέλουμε τους δύο βαθμούς για να κάνουμε καλές γιορτές», τόνισε ο Χρήστος Γκογκίδης για το αυριανό παιχνίδι της 12ης αγωνιστικής.

### «Σας θέλουμε δίπλα μας»...

**Ο Βασίλης Φραγκιάς ευχήθηκε σε όλους τους φιλάθλους καλές γιορτές και μίλησε για το θέμα του «μικρού Βενετοκλείου»!**

Το γεγονός ότι ο Κολοσσός δίνει το τελευταίο του παιχνίδι εν έτει 2003, δεν πέρασε απαρατήρητο από τον τεχνικό της ομάδας Βασίλη Φραγκιά, που είπε χαρακτηριστικά. «Θέλω να ευχαριστήσω όλους τους φιλάθλους και ιδιαίτερα εκείνους του Κολοσσού και να τους ευχηθώ χρόνια πολλά με υγεία. Τους ευχαριστούμε θερμά για τη συμπαράσταση που μας έχουν δείξει και θέλουμε να συνεχίσουν να είναι κοντά μας. Τους έχουμε ανάγκη». Μάλιστα ο Αθηναίος τεχνικός αναφέρθηκε για πρώτη φορά και στο γηπεδικό θέμα, καθώς είναι γνωστό ότι το «Βενετόκλειο» πλέον αποδεικνύεται μικρό για να χωρέσει τους φίλους της ομάδας. «Πιστεύω ότι είναι πραγματικά κρίμα να μην μπορούν κι άλλοι φίλαθλοι να βρίσκονται κοντά στην ομάδα. Θέλω να απευθυνθώ στους αρμόδιους φορείς ώστε να βρεθεί μία λύση, είτε με ανακατασκευή του γηπέδου είτε με την κατασκευή ενός νέου. Όπως είναι πλέον το «Βενετόκλειο», δεν εξυπηρετεί κανένα, κι αυτό είναι κάτι που πρέπει να μας προβληματίσει», είπε ο Βασίλης Φραγκιάς, καθώς είναι γνωστό ότι μετά το τέλος του ματς με τον Α.Σ.Ε. Δούκα, θα χορηγήσει άδεια στους παίκτες του μέχρι και τις 26 Δεκεμβρίου, ημερομηνία στην οποία θα επιστρέφουν και πάλι στο παρκέ, για την προετοιμασία ενόψει του αγώνα με τον Γ.Σ. Λάρισας.

## Τρεις και η...τοπική!

**Προκλητική αδιαφορία των σωματείων στη χθεσινή συγκέντρωση στα γραφεία της Τ.Ε Ε.Ο.Κ. Μόνο ο Α.Σ.Κ. Ιβίσκος, ο Α.Ο. Παντηλιακός και ο Ζέφυρος είχαν εκπροσώπους. Αυξάνονται οι προπονήσεις της μικτής παίδων**

Χειρότερα δεν γίνοταν... Ουσιαστικά τρεις και ο κούκος έδωσαν το «παρών» στη χθεσινή συγκέντρωση της Τ.Ε Ε.Ο.Κ. Δωδεκανήσου με τους εκπροσώπους των σωματείων και κυρίως με τους προπονητές των παιδικών τμημάτων και των παμπαίδων. Υποτίθεται ότι η χθεσινή συζήτηση θα αφορούσε όλους τους προπονητές, όμως ελάχιστοι απ' αυτούς μπήκαν στον κόπο να παραβρεθούν το μεσημέρι στο «Βενετόκλειο» προκαλώντας εύλογα έντονο προβληματισμό στον πρόεδρο της Τ.Ε. Ε.Ο.Κ. Θεοδόση Κολιάδη και το μέλος της και προπονητή Βασίλη Καλαποδάκη. Συγκεκριμένα τρία σωματεία είχαν εκπροσώπους. Ο Α.Σ.Κ. Ιβίσκος με τον Γιώργο Πετσάλη, ο Α.Ο. Παντηλιακός και ο Ζέφυρος με τους Γιάννη Τσακίρη και Γιάννη Μορφωπό, οι οποίοι άκουσαν προσεκτικά τα λεγόμενα των μελών της Τ.Ε. Ε.Ο.Κ. αλλά και του προπονητή της μικτής παίδων Νίκου Φραγκεσκάκη.



*Τις επόμενες μέρες θα γίνουν γνωστά τα ονόματα των κοριτσιών που θα πάρουν μέρος στο τουρνουά της Ε.Ο.Κ.*

Όπως έγινε γνωστό, οι προπονήσεις της τελευταίας θα αυξηθούν προκειμένου να υπάρξει καλύτερη προετοιμασία των ταλαντούχων αθλητών...

**2-5 ΙΑΝΟΥΑΡΙΟΥ ΤΑ ΚΟΡΙΤΣΙΑ**

Όπως έχει γίνει γνωστό, ο Στέλιος Αυγενικού, ο Σπύρος Καλαποδάκης (Κολοσσός Ρόδου) και ο Γιάννης Γεωργαδάκης (Α.Ε. Δικαίου) θα είναι οι αθλητές που θα εκπροσωπήσουν τα Δωδεκάνησα στο τουρνουά Χριστουγέννων που θα πραγματοποιηθεί στην Καλαμάτα από τις 26 μέχρι τις 29 Δεκεμβρίου. Όσον αφορά τα κορίτσια, οι εκδηλώσεις θα πραγματοποιηθούν στην Αθήνα το διάστημα 2-5 Ιανουαρίου 2004 και τις επόμενες μέρες θα φτάσουν στα γραφεία της Τ.Ε. Ε.Ο.Κ. τα ονόματα που θα πάρουν μέρος.

## Ντέρμπι σε «θαλασσί» φόντο!

**Η σημερινή αναμέτρηση Ιπποκράτης Κω- Α.Ε. Δικαίου στο πλαίσιο της 3ης αγωνιστικής για τον όμιλο νήσων του εφηβικού πρωταθλήματος ενδιαφέρει άμεσα και τον Κολοσσό**



*Τον αντίπαλό του από το βόρειο συγκρότημα περιμένει να μάθει ο Κολοσσός για τα μπαράζ πρόκρισης στο φάϊναλ-φορ*

Τον κάτοχο του ζητάει το τρίτο εισιτήριο για το φάϊναλ-φορ του εφηβικού πρωταθλήματος. Στο πλαίσιο της 3ης αγωνιστικής στον όμιλο νήσων ο Ιπποκράτης Κω θα φιλοξενήσει την Α.Ε. Δικαίου στο ντέρμπι κορυφής που θα κρίνει σε μεγάλο βαθμό την ομάδα που θα τερματίσει στην πρώτη θέση και θα παλέψει μαζί με τον Α.Σ.Κ. Ιβίσκος και τον Π.Α.Ο. Διαγόρα (μέχρι στιγμής) το δικαίωμα στο όνειρο. Οι γηπεδούχοι την προηγούμενη εβδομάδα είχαν κερδίσει άνετα στην Καρδάμαινα τον Ηρακλή 2000(86-57) ενώ οι φιλοξενούμενοι λίγο καιρό νωρίτερα είχαν επιβληθεί στο Πυλί της ίδιας ομάδας με 79-42. Αξίζει να σημειωθεί ότι το παιχνίδι αυτό ενδιαφέρει άμεσα τον Κολοσσό που περιμένει αντίπαλο για τα μπαράζ.

Αν το συγκρότημα του Δημήτρη Τζομάκα πάρει το ροζ φύλλο στο κλειστό γυμναστήριο της Κω, τότε θα πρέπει να θεωρείται δεδομένο ότι οι «θαλασσί» θα αντιμετωπίσουν σε διπλούς αγώνες τον Ιπποκράτη. Πέρσι η Α.Ε.Δ. είχε κερδίσει με 68-58.

Κ.Γ. Κω (18:00): Ιπποκράτης Κω- Α.Ε. Δικαίου (Ζαμάγιας- Μαρμαρινός)

**Η ΒΑΘΜΟΛΟΓΙΑ**

| | | | |
|---|---|---|---|
| 1.Α.Ε. Δικαίου | 2 | 1-0 | 79-42(+37) |
| 2.Ιπποκράτης Κω | 2 | 1-0 | 86-57(+29) |
| 3.Ηρακλής 2000 | 2 | 0-2 | 99-165(-66) |

*Ο Ηρακλής 2000 έχει εκτίσει το ρεπό του.

ΠΑΙΔΙΚΟ

## Συνεχίζει να ελπίζει...

**Ο Π.Α.Ο. Διαγόρας κέρδισε άνετα τον Γ.Α.Σ. Ιάλυσος με 67–35 και θα παίξει με τον Ζέφυρο στο φινάλε για την αποφυγή της τέταρτης θέσης στον πρώτο όμιλο**



*Με ήττα έκλεισε τις υποχρεώσεις του στο παιδικό πρωτάθλημα ο Γ.Α.Σ. Ιάλυσος. Στη φωτό φάση απ' το ματς των «ερυθροκίτρινων» κόντρα στον Α.Σ.Κ. Ιβίσκος*

Τις ελπίδες του για την αποφυγή της τέταρτης θέσης διατήρησε ζωντανές ο Π.Α.Ο. Διαγόρας. Η ομάδα του Βαγγέλη Αθανασιάδη κέρδισε εύκολα, στο πλαίσιο της 9ης αγωνιστικής, τον Γ.Α.Σ. Ιάλυσος με 67-35 και πλέον θα τα δώσει όλα με τον Ζέφυρο, μετά τις εορτές προκειμένου να αποφύγει τους διπλούς αγώνες με τον πανίσχυρο Κολοσσό. Το βράδυ της Τετάρτης στο κλειστό γυμναστήριο της Ιαλυσού, οι «κυανέρυθροι» ήταν καλύτεροι και δεν δυσκολεύτηκαν να πάρουν το ροζ φύλλο απέναντι στον ουραγούς «ερυθροκίτρινους που έκλεισαν χωρίς νίκη τις αγωνιστικές τους υποχρεώσεις στον πρώτο όμιλο. Αξίζει να σημειωθεί ότι η αναμέτρηση διεξήχθη στην Ιαλυσό και όχι στην «τέντα» (με βάση το πρόγραμμα), έπειτα από συμφωνία μεταξύ των δύο ομάδων. Απ' τους νικητές ξεκώρισαν οι Κουζουκάκης, Πάχος Ν., Ροδίτης και Καντιμοίρης, ενώ απ' τους ηττημένους οι Καραγιάννης και Αϊσινούδας.

* Ο Γιώργος Χατζηκαλημέρης παρέθεσε δείπνο το βράδυ της Τετάρτης στους αθλητές του, από τους οποίους έμεινε ικανοποιημένος στην πρώτη χρονιά της παρουσίας τους στο παιδικό τμήμα.

**Τα δεκάλεπτα ήταν**:14-4, 34-12(ημ.), 52-23, 67-35

**Διαιτητές:**Μυροφόρος- Κασταμούλας

**Π.Α.Ο. ΔΙΑΓΟΡΑΣ (Αθανασιάδης):** Εξαδάκτυλος 2, Καρπαθάκης, Σχοινάς 4, Πάχος Κ., Πάχος Ν. 15, Καντιμοίρης 10, Ρόδος 4, Κουζουκάκης 14(1), Μπιλιάς 6, Ροδίτης 12,

**Γ.Α.Σ. ΙΑΛΥΣΟΣ (Χατζηκαλημέρης):**Καραγιάννης 17 (1), Μπακαρής 4 (1), Αϊσινούδας 8, Νικολός, Σαράντης 4, Μηλιώνης 1, Σμαραγδιού 1.

**Α' ΟΜΙΛΟΣ**
**9η ΑΓΩΝΙΣΤΙΚΗ**

Κολοσσός Ρόδου- Ζέφυρος (αύριο 13:00)
Π.Α.Ο. Διαγόρας- Γ.Α.Σ. Ιάλυσος 67-35
Ρεπό έχει ο Α.Σ.Κ. Ιβίσκος.

**Η ΒΑΘΜΟΛΟΓΙΑ**

| | | | |
|---|---|---|---|
| 1.Κολοσσός Ρόδου | 12 | 6-0 | 463-188(+275) |
| 2.Α.Σ.Κ. Ιβίσκος | 11 | 4-3 | 494-493(+1) |
| 3.Ζέφυρος | 10 | 4-2 | 352-350(+2) |
| 4.Π.Α.Ο. Διαγόρας | 10 | 3-4 | 364-410(-46) |
| 5.Γ.Α.Σ. Ιάλυσος | 8 | 0-8 | 370-602(-232) |

* Ο Α.Σ.Κ. Ιβίσκος και ο Γ.Α.Σ. Ιάλυσος δεν έχουν εκτίσει το ρεπό τους

* Ο Κολοσσός Ρόδου και ο Ζέφυρος έχουν από ένα παιχνίδι λιγότερο.

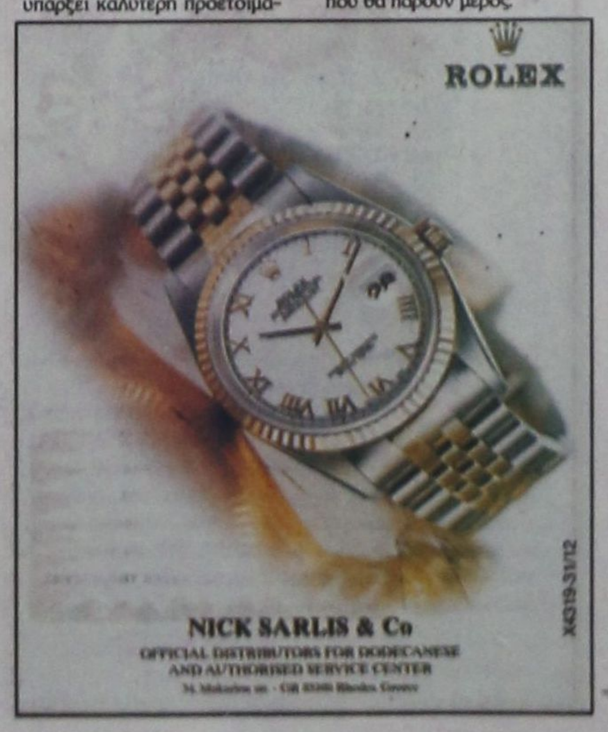

# Καυγάδες στο Δημοτικό Συμβούλιο Πεταλούδων

## ΔΙΕΚΟΠΗ Η ΣΥΝΕΔΡΙΑΣΗ

Με αντιπαραθέσεις σημαδεύτηκε η συνεδρίαση του Δημοτικού Συμβουλίου Πεταλούδων που πραγματοποιήθηκε προχθές το βράδυ.

Αποτέλεσμα των διενέξεων ήταν να διακοπεί η συνεδρίαση, αν και έγιναν καβγάδες και στο διάλειμμα.

Οι τόνοι ανέβηκαν όταν ο επικεφαλής της παράταξης της μειοψηφίας κ. Βασίλης Σταυριανός ζήτησε το λόγο για να τοποθετηθεί και να απαντήσει στις επικρίσεις που δέχθηκε από το δήμαρχο κ. Μιχ. Κορδίνα στην προηγούμενη συνεδρίαση, όπου είχε αποχωρήσει η παράταξη της πλειοψηφίας. Ο πρόεδρος του Δημοτικού Συμβουλίου κ. Τιβριντίδης δεν ικανοποίησε το αίτημα του κ. Σταυριανού, με αποτέλεσμα να διακοπεί η συνεδρίαση.

Ο πρόεδρος του Δημοτικού Συμβουλίου διαπληκτίστηκε, όμως, έντονα στη διάρκεια του διαλείμματος με τον κ. Αρφαρά, ενώ απαίτησε να κλείσει η κάμερα τοπικού τηλεοπτικού καναλιού!

Στη διάρκεια της συνεδρίασης εγκρίθηκε η σύμβαση για τη λειτουργία του Χώρου Υγειονομικής Ταφής Απορριμμάτων. Ο Δήμος Πεταλούδων θα ζητήσει αντισταθμιστικά οφέλη και μεγαλύτερη συμμετοχή στη διαχείριση του ΧΥΤΑ.

Κατά πλειοψηφία ενεκρίθη ο απολογισμός του έτους 2002, καθώς υπάρχουν ενστάσεις από τη μειοψηφία για τα χρέη του Δήμου Πεταλούδων, αλλά και η αύξηση των τελών καθαριότητας και φωτισμού κατά 10%. Την αύξηση των τελών δεν ψήφισε ο δημοτικός σύμβουλος της πλειοψηφίας κ. Κουδούνης.

Το Δημοτικό Συμβούλιο Πεταλούδων θα συνεδριάζει σήμερα, για να εγκριθεί το Τεχνικό Πρόγραμμα του 2004.

### Υστερα από εισαγγελική παρέμβαση

# Λύση στο πρόβλημα με τα αδέσποτα στη Ρόδο

## ΣΥΖΗΤΗΣΗ ΣΗΜΕΡΑ ΣΤΟ ΝΟΜΑΡΧΙΑΚΟ ΣΥΜΒΟΥΛΙΟ

ΛΥΣΗ στο χρόνιο πρόβλημα των αδέσποτων ζώων της περιοχής μας δίνει η γνωμάτευση του Εισαγγελέα Πρωτοδικών Ρόδου, που κοινοποιήθηκε στο νομαρχιακό συμβούλιο Δωδεκανήσου, μετά από σχετικό αίτημα που είχε υποβάλει, ο αρμόδιος αντινομάρχης.

Σύμφωνα με πληροφορίες, στην εισαγγελική γνωμάτευση, περιλαμβάνονται προτάσεις, που μπορεί να υιοθετήσει η Νομαρχιακή Αυτοδιοίκηση, προκειμένου να λυθεί το χρόνιο και πολύ σοβαρό πρόβλημα που απασχολεί τα νησί μας και ιδιαίτερα την περιοχή της Νότιας Ρόδου, χωρίς να υπάρξει θέμα υποβολής μηνύσεων σε βάρος των αρμοδίων που θα πάρουν τα μέτρα.

Η εισαγγελική γνωμάτευση θα συζητηθεί στη σημερινή συνεδρίαση του νομαρχιακού συμβουλίου και αναμένεται να παρθούν αποφάσεις, για την αντιμετώπιση του προβλήματος που απασχολεί τους γεωργούς του νησιού μας.

Μάλιστα για το θέμα αυτό, ταλαιπωρήθηκαν δημοτικοί σύμβουλοι της Νότιας Ρόδου, καθώς του, μήνυσαν κτηνοτρόφοι, που εμφανίστηκαν σαν ιδιοκτήτες αδέσποτων ζώων. Βέβαια όταν πρόκειται να τους κοστολογηθούν ζημιές, τότε τα αδέσποτα, ανήκουν σε άλλους. Τα αδέσποτα ζώα θα συλλαμβάνονται, θα κατάσχονται και στη συνέχεια θα εκποιούνται σε δημόσιο ανοικτό διαγωνισμό.

# Υπέβαλε παραίτηση και από δημοτικός σύμβουλος ο κ. Χρήστος Κατσάνης

Επιστολή παραίτησης από το αξίωμα του δημοτικού συμβούλου στον Ενιαίο Δήμο Καρπάθου απέστειλε ο κ. Χρήστος Κατσάνης πρώην δήμαρχος Καρπάθου και μέχρι πρότινος επικεφαλής μειοψηφίας του δημοτικού συμβουλίου.

Η επιστολή παραίτησης (11.12.03) έχει ως εξής:

«Κύριε πρόεδρε,

Με την παρούσα επιστολή μου επιθυμώ να ανακοινώσω στο σώμα την παραίτησή μου από το αξίωμα του δημοτικού συμβούλου του Ενιαίου Δήμου της Καρπάθου, επειδή η μακρόχρονη ενασχόλησή μου με τα κοινά τόσο στον Α όσο και στον Β βαθμό Τοπικής Αυτοδιοίκησης με υποχρέωσε να εγκαταλείψω πολλαπλές επαγγελματικές και οικογενειακές μου υποχρεώσεις... Πιστεύοντας ότι η ενασχόληση με τα κοινά απαιτεί συστηματική αφιέρωση και επειδή ο ελεύθερος χρόνος μου είναι ελάχιστος, θεωρώ ηθική υποχρέωση τη συγκεκριμένη απόφασή μου.

***Μετά τιμής***
***Χρήστος Κατσάνης***
***Πολιτικός μηχανικός»***

# Μπόνους 12 εκ. ευρώ στην Περιφέρεια Νοτίου Αιγαίου

## ΑΞΙΟΛΟΓΗΣΗ ΤΗΣ ΠΟΡΕΙΑΣ ΤΟΥ Γ' ΚΠΣ

Το bonus προγραμματισμού, ύψους 12.000.000 ευρώ, παίρνει η Περιφέρεια Νοτίου Αιγαίου, μετά τη συνεδρίαση αξιολόγησης της πορείας υλοποίησης του Γ' Κοινοτικού Πλαισίου Στήριξης που έγινε στη Θεσσαλονίκη, ενώ διεκδικεί και το bonus απόδοσης ισόποσου, αν μέχρι τις 25 Δεκεμβρίου οι φορείς υλοποίησης των έργων πετύχουν να απορροφήσουν ποσό 7.000.000 ευρώ.

Συγκεκριμένα οι φορείς υλοποίησης των έργων έχουν κάνει αγώνα δρόμου, για να μπορέσουν να καταθέσουν τα απαραίτητα δικαιολογητικά προκειμένου να εισπράξουν το ποσό των 7.000.000 ευρώ, μέχρι 25η Δεκεμβρίου, προκειμένου να πάρει η Περιφέρεια Νοτίου Αιγαίου και το δεύτερο bonus. Βέβαια χάθηκε το πρώτο «bonus» των 20.000.000 ευρώ, λόγω της μικρής απορρόφησης πόρων του Γ' Κοινοτικού Πλαισίου Στήριξης, καθώς δεν πέτυχαν κάποιοι δήμοι να εντάξουν και να ωριμάσουν μελέτες έργων.

Θετική χαρακτηρίζεται και η εξέλιξη για τα έργα του Περιμετρικού δακτυλίου της πόλεως Ρόδου, καθώς δεν υπήρξε αντίδραση και το πρόγραμμα θα συζητηθεί τον ερχόμενο Μάρτιο στις Βρυξέλλες, έτσι όπως εγκρίθηκε από το Περιφερειακό Συμβούλιο στην Σαντορίνη.

# Συνέντευξη για τα ΜΜΕ και για τα προβλήματα των εργαζομένων στο Δήμο

ΣΥΝΕΝΤΕΥΞΗ τύπου παραχώρησε χθες ο επικεφαλής της παράταξης της μειοψηφίας στο δημοτικό συμβούλιο Ρόδου κ. Χατζής Χατζηευθυμίου παρά το γεγονός ότι τα θέματα που προτάθηκαν από την παράταξή του περιελήφθησαν στην ημερήσια διάταξη της συνεδρίασης που θα πραγματοποιηθεί την ερχόμενη Δευτέρα.

Ανοίγοντας τη συνέντευξη ο κ. Χατζηευθυμίου εξέφρασε τη δυσφορία του για το γεγονός ότι τα θέματα που η παράταξή του πρότεινε μπήκαν στο τέλος της ημερήσιας διάταξης γεγονός που σημαίνει ότι θα συζητηθούν όταν οι δημοσιογράφοι αποχωρήσουν και κλείσουν οι κάμερες των τοπικών τηλεοπτικών σταθμών με συνέπεια να μην υπάρξει πλήρης ενημέρωση των πολιτών. Για το λόγο αυτό από την παράταξη της μειοψηφίας θα ζητηθεί να συζητηθούν άλλη μέρα τα συγκεκριμένα θέματα που αφορούν τα προβλήματα που αντιμετωπίζουν οι εργαζόμενοι του Δήμου Ρόδου η διαχείριση στερεών και υγρών αποβλήτων των υδάτινων πόρων και την κατανομή των διαφημίσεων και των διακηρύξεων στα τοπικά μέσα ενημέρωσης.

Στη συνέχεια το λόγο πήρε ο στενότερος συνεργάτης του επικεφαλής της μειοψηφίας κ. Λάρης Καραγιάννης που κατηγόρησε τη δημοτική αρχή για καταστρατήγηση των συλλογικών συμβάσεων εργασίας, ενώ έκανε εκτενή αναφορά στα προβλήματα που αντιμετωπίζουν οι εργαζόμενοι του Δήμου Ρόδου όπως αυτά κατεγράφησαν κατά τη διάρκεια των επαφών που έγιναν. Αναφορά έγινε στις συνθήκες εργασίας, τη μη καταβολή του πριμ παραγωγικότητας, των εξόδων κίνησης και των ειδικών επιδομάτων που υποστηρίζεται πως δεν καταβάλλονται.

Στη συνέχεια ο κ. Χατζηευθυμίου αναφέρθηκε στην τραγική όπως είπε κατάσταση που επικρατεί στη χωματερή. Ακόμη τόνισε πως έχουν παρθεί μέτρα για την εναπόθεση των μπάζων για τη δειχείριση υγρών και στερεών αποβλήτων των υδάτινων πόρων, ενώ ο Χώρος Υγειονομικής Ταφής Απορριμμάτων θα αντέξει από 10 έως 15 χρόνια μόνο.


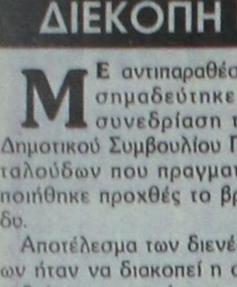

**ΚΗΔΕΙΑ**

Τη λατρευτή μας μητέρα, γιαγιά, θεία και εξαδέλφη

**ΤΣΑΜΠΙΚΑ ΔΗΜ. ΣΕΒΑΣΤΑΚΗ**

(ετών 90)

θανούσα κηδεύουμε σήμερα Παρασκευή 19 Δεκεμβρίου 2003 στις 15.00 από τον ιερό ναό των Εισοδίων της Παναγίας Κοσκινού.

Τα παιδιά Νίκος-Αντριάνα Σεβαστάκη, Παρασκευή-Μιχάλης Κουλούρα, Ευαγγελία-Σάββας Διμέλη.

Τα εγγόνια, τα δισέγγονα και οι λοιποί συγγενείς.

7631-19/12

**ΚΗΔΕΙΑ**

Τη λατρευτή μας μητέρα, γιαγιά, προγιαγιά, αδελφή και θεία

**ΔΕΣΠΟΙΝΑ ΧΑΡΑΛΑΜΠΙΔΗ**

(ετών 85)

θανούσα κηδεύουμε σήμερα Παρασκευή 19 Δεκεμβρίου 2003 και ώρα 11 π.μ. από τον ιερό ναό Ταξιαρχών Νεκροταφείου Ρόδου.

Η οικογένειά της και οι λοιποί συγγενείς.

ΘΕΜ.-19/12

**AQUA MARINE**

ΑΣΗΜΕΝΙΑ * ΜΠΙΖΟΥ * ΑΞΕΣΟΥΑΡ * ΡΟΥΧΑ




ΓΔ-21/12

ΤΗΛ. - FAX 22410 35727

Δε διαφημίζουμε - ενημερώνουμε!!!
Ελάτε να δείτε την καλύτερη συλλογή δώρων για τις γιορτινές σας αγορές
Μοναδικά κομμάτια στις πιο συμφέρουσες τιμές

**NANO RESTAURANT ΙΠΠΟΤΙΚΟΝ**

- Εκλεκτή κουζίνα
- Ποικιλία ορεκτικών
- Αψογο σέρβις
- Υποδειγματική καθαριότητα

τα ατού του «ΙΠΠΟΤΙΚΟΝ»

Προγραμματείστε την έξοδό σας, τα επαγγελματικά σας ραντεβού ή και για μεζεδάκια μόνο στο «ΙΠΠΟΤΙΚΟΝ»

ΑΝΟΙΚΤΑ ΚΑΘΕ ΜΕΡΑ ΧΕΙΜΩΝΑ - ΚΑΛΟΚΑΙΡΙ

Η αίθουσα διατίθεται για κάθε εκδήλωση

Παρασκευή και Σάββατο η Ροδίτη, τραγούδι ο Πεζουβάνης, πιάνο ο Παναγιώτης, μπουζούκι θα σας κρατούν συντροφιά

Στο μικρό Συντριβάνι με τους ιππόκαμπους
Ρεζερβέ/fax: 22410/25293

X4340-1/1

**messaja**

Café - Bar - Restaurant

Opening

20 December 2003 20:00pm.

Alex. Diakou 19 - Rhodes Town

by esporta fitness club
i. koutsakis - smirnoff ice - cutty sark

XΛ-20/12

**ΜΠΑΡΙΑΝΟΣ ΒΑΣΙΛΕΙΟΣ**

Εάν έχετε τουριστικό κατάστημα και θέλετε να προμηθευτείτε...

*ΡΟΛΟΓΙΑ -για τα ράφια



*ΦΩΤΟΓΡΑΦΟΘΗΚΕΣ -για τα ράφια σας



*ΑΡΧΑΪΚΕΣ ΕΠΙΤΟΙΧΙΕΣ ΠΛΑΚΕΣ -σε μεγάλη ποικιλία και μεγέθη



*ΦΟΥΡΟΥΣΙΑ, ΜΑΣΚΕΣ

-και άλλα



ΚΑΤΑΣΚΕΥΑΣΤΕΣ

...Τηλεφωνήστε μας
ΤΗΛ.22410-74573
ΚΙΝ.6936574576

7509-31/1

**Γνωστοποίηση**
**Το ΕΣΤΙΑΤΟΡΙΟ**
**«ΔΙΕΘΝΕΣ»**
**«INTERNATIONAL»**

θα είναι ανοικτά από 19-12-03 και όλο το χειμώνα κάθε Παρασκευή-Σάββατο και εορτές.





Θα σας κρατάμε ξεστή συντροφιά με τους
**ΝΙΚΟ ΜΑΣΤΟΡΟ**
κιθάρα - τραγούδια
**ΛΑΚΗ ΜΠΑΛΑΛΗ**
κιθάρα - τραγούδι
**ΔΗΜΗΤΡΗ ΖΟΥΡΟΥΔΗ**
μπουζούκι - τραγούδι

Για τα ρεβεγιόν Χριστουγέννων και Πρωτοχρονιάς
Reserve στα τηλέφωνα:
22410 - 23264, 22410 36038, 6937 093191
Δ/νση: ΚΩ 5 έναντι Casino Ρόδου

2387-25/12













**ΔΕΥΑΡ**

ΔΗΜΟΤΙΚΗ ΕΠΙΧΕΙΡΗΣΗ ΥΔΡΕΥΣΗΣ ΑΠΟΧΕΤΕΥΣΗΣ ΡΟΔΟΥ
2ο χλμ. Εθν. Οδού Ρόδου - Λίνδου
Τηλ. 68750 - 68757 fax 66380

**ΑΝΑΚΟΙΝΩΣΗ**

Με αφορμή τα παράπονα πελατών μας, είτε αυτά αφορούν μη παραλαβή ή την μη έγκαιρη παραλαβή των λογαριασμών ύδρευσης, η Επιχείρηση ανακοινώνει και παρακαλεί τους καταναλωτές της τα παρακάτω:

1. Οι ταχδρομικές δευθύνσεις οι οποίες χρησιμοποιούνται από την Επιχείρηση, είναι αυτές που έχουν δηλωθεί από τους ιδιοκτήτες των ακινήτων, την ημέρα υποβολής της αίτησης, υδροδότησης. Οι διευθύνσεις με την πάροδο των χρόνων έχουν αλλάξει.

2. Ο κάθε ιδιοκτήτης είναι υποχρεωμένος να δηλώνει κάθε μεταβολή της ταχυδρομικής του διεύθυνσης στην Επιχείρηση, για την ταχύτερη και καλύτερη εξυπηρέτηση του ίδιου.

3. Ο ιδιοκτήτης είναι ακόμη υποχρεωμένος να δηλώνει τις αλλαγές της ιδιοκτησίας του ακινήτου του, ώστε να εμφανίζεται στα αρχεία της επιχείρησης ο σημεριός ιδιοκτήτης και οχι κάποιος πρόγονός του, ο οποίος πιθανά και να μην υπάρχει εν ζωή πια.

4. Οι ιδιοκτήτες που διαμένουν σε περιοχές εκτός σχεδίου πόλης, είναι υποχρεωμένοι να δηλώνουν ταχυδρομική διεύθυνση, ικανή να αναγνωριστεί από τους υπαλλήλους των ΕΛ.ΤΑ. Τα ΕΛ.ΤΑ θα είναι ο μοναδικός φορέας αποστολής λογαριασμών στους καταναλωτές.

Η ΔΕΥΑΡ από την 1-2-2004 θα σταματήσει οριστικά την παράδοση τιμολογίων, χρησιμοποιώντας δικό της προσωπικό.

Παρακαλούμε τους αξιότιμους καταναλωτές μας να βοηθήσουν στη διόρθωση των ταχυδρομικών τους διευθύνσεων ώστε η επιχείρηση να μπορέσει να τους παράσχει καλύτερες υπηρεσίες.

**Με εκτίμηση**
**Ο γενικός διευθυντής**
**ΔΕΥΑΡ**
**Εμ. Διακομανώλης**
**Διπλ/χος Μηχ/γος Μηχανικός**

ΧΛ-20/12