ΕΤΟΣ ΙΔΡΥΣΗΣ 1949
ΙΔΙΟΚΤΗΣΙΑ
Γ. ΔΙΑΜΑΝΤΙΔΗΣ
ΓΡΑΦΙΚΕΣ ΤΕΧΝΕΣ Α.Ε.
Γραφεία - Τυπογραφεία:
Μάρκου Μαλλιαράκη 3 (ΚΟΒΑ)
Λογιστήριο: Νέα Αγορά
Τηλ.: Σύνταξης: 22410 27356-34101, FAX: 22410 20643
Λογιστηρίου: 22410 24539, FAX: 22410 24539
e-mail: info@proodos.net

ΠΡΟΟΔΟΣ

Ανεξάρτητη καθημερινή πρωινή εφημερίδα

ΑΡΙΘΜΟΣ ΦΥΛΛΟΥ 16.501 • ΤΙΜΗ 0,70 ευρώ

ΣΑΒΒΑΤΟ 20 ΔΕΚΕΜΒΡΙΟΥ 2003

ΠΛΗΡΩΜΕΝΟ ΤΕΛΟΣ Για Γ. μαθητή Κ. ΡΟΔΟΥ Αριθμός αδείας 3
ΕΛΤΑ
SATO
OFFICE SYSTEMS
ΜΠΟΝΗΣ Ε.Π.Ε. ΤΗΛ. 22410 75533

Για την κάλυψη των αναγκών

Πιθανή η λειτουργία του εργοστασίου ΔΕΗ και στον Αγ. Νικόλαο!..

ΔΕΝ Θ' ΑΝΤΕΞΕΙ ΤΟ ΑΗΣ ΣΟΡΩΝΗΣ



Πιθανόν να λειτουργήσει του χρόνου το εργοστάσιο της ΔΕΗ που βρίσκεται στην περιοχή Αγίου Νικολάου

ΕΠΙΒΕΒΛΗΜΕΝΗ είναι πλέον η εγκατάσταση νέων μηχανών στους υποσταθμούς της ΔΕΗ που λειτουργούν στη Ρόδο ακόμα και στο παλιό εργοστάσιο που βρίσκεται στην περιοχή του Αγίου Νικολάου ώστε να καλυφθεί η ζήτηση που τη θερινή περίοδο είναι αυξημένη. Σε περίπτωση που δεν λειτουργήσουν νέες γεννήτριες, τότε το εργοστάσιο της ΔΕΗ που λειτουργεί στη Σορωνή δεν θα αντέξει και οι διακοπές της ηλεκτροδότησης θα γίνουν καθημερινό φαινόμενο, γεγονός που θα προκαλέσει μεγάλες ζημιές στη Ρόδο.

• Το θέμα αυτό το έφερε προ της ημερήσιας διάταξης στο νομαρχιακό συμβούλιο ο νομάρχης Γιάννης Μαχαιρίδης, ο οποίος μετέφερε την πρόθεση που υπάρχει από την πλευρά της ΔΕΗ να προχωρήσει στην ενίσχυση του εργοστασίου της Σορωνής με γεννήτριες που θα τοποθετηθούν στους υποσταθμούς που λειτουργούν στην Ιαλυσό, στο Δήμο Αφάντου ακόμα και στο παλιό εργοστάσιο της ΔΕΗ που βρίσκεται στην περιοχή Αγίου Νικολάου.

ΣΥΝΕΧΕΙΑ ΣΤΗ ΣΕΛ. 4

Για τη νέα διοίκηση

Ο Γεώργιος Δημητράς προτείνεται για πρόεδρος στην Ενωση

ΚΑΙ ΑΝΤΙΠΡΟΕΔΡΟΣ Ο ΧΡ. ΠΑΛΑΙΟΛΟΓΟΣ

ΣΗΜΕΡΑ στις 6 το απόγευμα στα γραφεία της Ενωσης Γεωργικών Συνεταιρισμών Δωδεκανήσου, θα συνεδριάσει το νεοεκλεγμένο διοικητικό συμβούλιο, προκειμένου να συγκροτηθεί σε σώμα.

• Προχθές το βράδυ,

ΣΥΝΕΧΕΙΑ ΣΤΗ ΣΕΛ. 4

Καλούνται από την ανακρίτρια

Σε απολογία όσοι εμπλέκονται με τα θανατηφόρα τσιρότα

ΠΡΟΣΕΡΧΟΝΤΑΙ ΑΠΟ ΤΗ ΔΕΥΤΕΡΑ



Η ΥΠΟΘΕΣΗ των θανατηφόρων τσιρότων «Durogesic» που είχε προκαλέσει αίσθηση στην κοινή γνώμη του νησιού μας, μετά την ποινική διερεύνησή της, μπαίνει στην τελική ευθεία.

• Σύμφωνα με έγκυρες πληροφορίες η τακτική ανακρίτρια κ. Παρασκευή Καρκατζούνη στα χέρια της οποίας βρίσκεται ο φάκελος, άρχισε να αποστέλλει τις κλήσεις, για

ΣΥΝΕΧΕΙΑ ΣΤΗ ΣΕΛ. 4

Αναμένονται για το 2004

Σημαντικά αυξημένες οι αφίξεις στη Ρόδο των Γερμανών τουριστών

ΠΡΟΒΛΗΜΑ ΣΤΗΝ ΑΓΓΛΙΚΗ ΑΓΟΡΑ

ΣΗΜΑΝΤΙΚΑ αυξημένες προβλέπεται να είναι οι αφίξεις τουριστών από τη Γερμανία στη Ρόδο τη θερινή σεζόν του 2004. Τα μηνύματα που φθάνουν στη Ρόδο και εκπορεύονται από μεγάλα πρακτορεία και οργανισμούς, όπως ο ΝΕΚΕΡΜΑΝ, είναι αισιόδοξα και δείχνουν πως η κατάσταση στη γερμανική αγορά έχει βελτιωθεί σημαντικά το τελευταίο διάστημα για την περιοχή μας.

• Οι ειδήσεις αυτές έφθασαν και στην Ενωση Ξενοδόχων Ρόδου το διοικητικό συμβούλιο της οποίας θα εξετάσει σε προσεχή συνεδρίασή του την κατάσταση αναφορικά με την έκβαση της τουριστικής περιόδου του 2004.

ΚΑΙ ΕΝΩ η γερμανική αγορά δείχνει ότι έχει ανακάμψει δεν συμβαίνει το ίδιο με την Αγγλική. Τη ζημιά στην τουριστική αγορά της Αγγλίας έκαναν τα έκτροπα των τουριστών στο Φαληράκι και τα δυ-

ΣΥΝΕΧΕΙΑ ΣΤΗ ΣΕΛ. 4

Κυρίως εναντίον του Καϊσερλη

Επίθεση Παυλίδη κατά των υποψηφίων του ΠΑ.ΣΟ.Κ.

«ΑΚΟΛΟΥΘΟΥΝ ΟΔΟΝ ΠΕΠΑΤΗΜΕΝΗ»

ΕΠΙΘΕΣΗ εναντίον υποψηφίων του ΠΑ.ΣΟ.Κ. εξαπέλυσε χτες ο βουλευτής Αρ. Παυλίδης. Χωρίς να κατονομάζει τους υποψηφίους, αλλά να «ζωγραφίζει» κυρίως τον Κ. Καϊσερλη, ο κ. Παυλίδης, σε ανακοίνωση που εξέδωσε χτες αναφέρει τα εξής:

«Ο κ. Παυλίδης ερωτηθείς για τα σχολιαζόμενα από τον καθημερινό τοπικό τύπο για τις εμφανίσεις και ανακοινώσεις Κυβερνητικών, Κοινοβουλευτικών και Εξωκοινοβουλευτικών στελεχών του ΠΑΣΟΚ που

ΣΥΝΕΧΕΙΑ ΣΤΗ ΣΕΛ. 4

Πριν από τα Χριστούγεννα

Επάρκεια αγαθών και λογικές τιμές στις λαϊκές αγορές

ΑΝΑΜΕΝΕΤΑΙ ΑΥΞΗΣΗ ΤΗΣ ΚΙΝΗΣΗΣ



ΣΕ ΛΟΓΙΚΑ για την εποχή επίπεδα κυμαίνονται οι τιμές στη λαϊκή αγορά της Ρόδου. Η κίνηση στην αγορά αναμένεται να παρουσιάσει μεγαλύτερη αύξηση την ερχόμενη εβδομάδα, αφού όλοι θα σπεύσουν να κάνουν τις αγορές για το χριστουγεννιάτικο τραπέζι.

• Στη λαϊκή αγορά όπως διαπιστώθηκε υπάρχει επάρκεια προϊόντων που αρκούν για να καλύψουν τις ανάγκες.

ΑΥΤΟ ΠΡΟΕΚΥΨΕ από την εξόρμηση που έκαναν οι ελεγκτές της Διεύθυνσης Εμπορίου στη λαϊκή, στα πλαίσια των προσπαθειών που καταβάλλονται με στόχο να περιοριστεί η αισχροκέρδεια.

• Αναλυτικά οι τιμές πώλησης των οπωροκηπευτικών από τους εμπόρους και τους παραγωγούς στη λαϊκή αγορά έχουν ως εξής:

Αγγούρια	0,80
Ακτινίδια	1,80
Αντίδια	1
Αχλάδια	1,50
Βλήτα	1
Γκρέιπ φρουτ	1-1,20
Γλυκοπατάτες	2
Δεματικά	0,30-0,50
Ελιές	3,50-4
Καρότα	1-1,50
Κάστανα	5
Κρεμμύδια	1
Κουνουπίδια	0,60-1
Κολοκύθια	1,50-2
Κυδώνια	1,20

ΣΥΝΕΧΕΙΑ ΣΤΗ ΣΕΛ. 4

0,80 λεπτά το δώρο ταξί



Από σήμερα Σάββατο 20 Δεκεμβρίου έως και την Τετάρτη 7 Ιανουαρίου, θα καταβάλλεται το δώρο Χριστουγέννων στους οδηγούς ταξί, ύψους 0,80 ευρώ.

GA ferries
ΑΝΟΙΚΤΗ ΠΡΟΣΚΛΗΣΗ
Ο πρόεδρος του Δ.Σ. κ. Γεράσιμος Αγούδημος, η κυρία Ανθή - Μαρίνα Αγούδημου και το Διοικητικό Συμβούλιο της G.A. FERRIES έχουν την ευχαρίστηση να προσκαλέσουν τους κατοίκους της νήσου Ρόδου στα εγκαίνια του νέου της πλοίου Ε/Γ-Ο/Γ ΑΝΘΗ-ΜΑΡΙΝΑ την Πέμπτη 25 Δεκεμβρίου 2003 και ώρα 19.00.
Το πλοίο θα βρίσκεται ελλιμενισμένο στο λιμάνι της Ρόδου
X409-25/12

POSIDONIO
ΓΙΩΡΓΟΣ ΚΑΣΙΩΤΗΣ
ΚΑΤΕΡΙΝΑ ΔΙΚΑΙΟΥ
ΣΠΥΡΟΣ ΜΟΥΔΑΤΣΟΣ
ΤΟΝΙΑ ΓΩΓΟΥ
ΜΙΧΑΛΗΣ ΤΖΟΓΙΑΣ
ΜΑΓΔΑ ΣΤΕΦΑΝΙΔΟΥ
ΑΝΝΑ ΜΙΧΑΗΛΟΥ
ΝΑΝΣΥ
ΑΝΟΙΚΤΑ
ΠΑΡΑΣΚΕΥΗ & ΣΑΒΒΑΤΟ
γιορτές και αργίες
Η αίθουσα διατίθεται και για κάθε κοινωνική σας εκδήλωση
ΕΜΠΟΡΙΚΟ ΚΕΝΤΡΟ ΠΑΝΑΓΟΥ
ΓΕΩΡΓΙΟΥ ΣΕΦΕΡΗ 108, ΡΟΔΟΣ
ΤΗΛ. ΚΡΑΤΗΣΕΩΝ 22410 62537
XA-20/12

CONTOURS
TRAVEL & TOURISM AGENCY
Οργανώστε τις διακοπές σας!
...με τους ειδικούς!
... για απαιτητικούς ταξιδιώτες
Αρραχωβίου 9 - 85100 Ρόδος
Τηλ. 22410 36001, 22410 36007 Fax 22410 26124
www.contours.gr e-mail: info@contours.gr
IATA

Melody Palace
Και πάλι στον αφρό μαζί με τον Αφρό!
Κάθε βράδυ ο
ΝΙΚΟΣ ΓΙΑΝΝΟΥ
Τραγουδούν μαζί του:
ΛΕΥΤΕΡΗΣ ΠΑΝΑΓΙΩΤΑΚΗΣ
ΕΦΗ ΡΟΥΣΣΟΥ
ΝΟΜΙΚΗ
Στο oriental η ΜΙΚΑΕΛΑ
ΝΙΚΗ ΜΙΣΣΙΚΟΥ
και ο ΑΛΕΞΑΝΔΡΟΣ ΧΟΥΛΗΣ
Μαέστρος: Ν. ΚΑΡΑΝΙΚΟΛΑ
Τηλ. 22410 94920, 95240
ΚΑΛΑ ΧΡΙΣΤΟΥΓΕΝΝΑ
2388-20/12

Γιατί η Δωδεκάνησος είναι ο τόπος μας!
σπανός ΥΠΕΡ ΜΑΡΚΕΤ
σπανός card
• Συμπληρώστε πόντους
• Κερδίστε δωροεπιταγές
• Μπείτε στην κλήρωση
• Αποκτήστε ένα Hyundai Getz
...2 Αυτοκίνητα Hyundai Getz
σας περιμένουν για να τα αποκτήσετε ...
ΕΠΙΣΗΜΟ ΑΥΤΟΚΙΝΗΤΟ ΤΩΝ ΟΛΥΜΠΙΑΚΩΝ ΑΓΩΝΩΝ ΑΘΗΝΑ 2004
Και αυτό το Χριστούγεννα η Σπανός Card προσφέρει στους κατόχους της, και σε όσους θέλησουν να την αποκτήσουν, το δικαίωμα συμμετοχής στην κλήρωση για 2 αυτοκίνητα Hyundai Getz.
Τηλέφωνο Πληροφοριών: 22410 32655 www.spanos.gr e-mail:info@spanos.gr
X4320-31/12

Για τα φετινά Ρεβεγιόν... επιλέξαμε τα καλύτερα συστατικά...
Συνταγή Mediterranean
Μενού: Executive Chefs Κωνσταντίνος (La Rotisserie) & Δημήτρης Ισκάς (Mediterranean)
Μουσική: Στο πιάνο οι: Γιάννης Βασιλαράκης, Λευτέρης Βασιλαράκης & Ζαφείρης Χρυσάκης και ο γνωστός D.J. από Αθήνα Νίκος Μαλκασιάς.
Αίθουσες: "Thalassa" Restaurant
Άφθονη Ταχυδακτυλουργός, Βεγγαλικά, Μπαλόνια & Πολλές Άλλες Εκπλήξεις!
Hotel & Suites Mediterranean
Κρατήσεις, Πληροφορίες: Τηλ. 22410 97090
XA-24/12

ΠΡΟΟΔΟΣ
Ημερήσια Εφημερίδα της Ρόδου
Ετος ιδρύσεως 1949
ΓΡΑΦΕΙΑ ΣΥΝΤΑΞΗΣ
Μ. Μαλλιαράκη 3, 85100 Ρόδος
Τηλ. 22410 27356 - 34101 FAX 22410 20643
ΛΟΓΙΣΤΗΡΙΟ-ΔΙΑΦΗΜΙΣΕΙΣ
Νέα Αγορά 32, 85100 Ρόδος
Τηλ. 22410 24539 FAX 22410 24539
e-mail: info@proodos.net
www.proodos.net - www.proodosnews.gr



ΤΙ ΕΓΡΑΨΕ Ο ΤΥΠΟΣ ΤΗΣ ΑΘΗΝΑΣ

ΕΠΙΣΚΟΠΗΣΗ ΑΘΗΝΑΪΚΟΥ ΤΥΠΟΥ ΤΗΣ 19/12/2003

Η συζήτηση στη Βουλή για τον προϋπολογισμό , η ενίσχυση των μικρομεσαίων επιχειρήσεων , τα σενάρια διαδοχολογίας στο ΠΑΣΟΚ και το Κυπριακό είναι από τα βασικά θέματα της ειδησεογραφίας του χτεσινού αθηναϊκού Τύπου.

ΑΔΕΣΜΕΥΤΟΣ ΤΥΠΟΣ (Μήτσης): Φθηνά σπίτια για τους δικαιούχους του ΟΕΚ. Με δυνατότητα δεύτερου δανείου. Παγώνουν τα δάνεια για τους άνεργους.

ΑΔΕΣΜΕΥΤΟΣ ΤΥΠΟΣ (Ρίζος): Ηρθε η ώρα του ΕΛΑ. Συγκαλείται σήμερα η Ολομέλεια του Συμβουλίου Εφετών για τη συγκρότηση του Δικαστηρίου.

ΑΠΟΓΕΥΜΑΤΙΝΗ: Δικαστική ασυλία ζητεί η ηγεσία των Ενόπλων Δυνάμεων. Εγγραφο του ΓΕΕΘΑ προκαλεί ερωτήματα.

Η ΑΠΟΦΑΣΗ: Εκρηξη για τα επιτόκια της νταντάς σε κάρτες-δάνεια. Ομαδικές αγωγές από οργισμένους καταναλωτές.

Η ΑΥΓΗ: Την Τρίτη τα ''σπουδαία''. Μετά την ψήφιση του προϋπολογισμού.

ΑΥΡΙΑΝΗ: Αρωμα Ανδρέα εκπέμπει ο Γ. Παπανδρέου. Με τις τελευταίες δηλώσεις και εμφανίσεις του.

ΤΟ ΒΗΜΑ: Διαδοχική ασφάλιση. Ολες οι νέες διατάξεις. ''Το Βήμα'' δημοσιεύει το νομοσχέδιο που θα ανακοινωθεί τη Δευτέρα.

Η ΒΡΑΔΥΝΗ: Εφάπαξ χωρίς όριο για τράπεζες και ΔΕΚΟ. Εισήγηση-βόμβα του εισαγγελέα του Αρείου Πάγου.

ΕΘΝΟΣ: Πολεμικό σχέδιο για τρομοκρατικό χτύπημα. Ασφάλεια 2004: Ποιά υποστήριξη και από ποιούς φορείς ζητάει ο αρχηγός της ΕΛΑΣ.

ΕΛΕΥΘΕΡΗ ΩΡΑ: Τα ...παρατράγουδα του προϋπολογισμού ξαγρυπνούν τον Κ. Σημίτη. Στην Βουλή, Κυβέρνηση και Αντιπολίτευση θα λύσουν, πλέον, τις διαφορές τους για την Οικονομία.

ΕΛΕΥΘΕΡΟΣ: Αυξάνεται το εφάπαξ σε ΔΕΚΟ-Τράπεζες. Εως και διπλασιασμός από την κατάργηση του πλαφόν που κρίνεται αντισυνταγματικό.

ΕΛΕΥΘΕΡΟΣ ΤΥΠΟΣ: Συντάξεις: Διορθώσεις μόνο με... εισαγγελέα. Αρειος Πάγος: Πρόταση για κατάργηση του πλαφόν στο εφάπαξ.

ΕΛΕΥΘΕΡΟΤΥΠΙΑ: ''Βόμβα'' στο πλαφόν του εφάπαξ. Κατάργηση εισηγείται ο εισαγγελέας του Αρ. Πάγου.

ΕΣΤΙΑ: Η οικονομία απαιτεί αλλαγή. Που απέτυχε η πολιτική Σημίτη.

Espresso: Εξαφάνιση μυστήριο 27χρονης καλλονής.

Η ΚΑΘΗΜΕΡΙΝΗ: Νέες απειλές για την υγεία. Κρυφές επιδημίες, SARS, ανισότητες συστημάτων αναδεικνύει η έκθεση ΠΟΥ.

Ο ΛΟΓΟΣ: Συναγερμός για τη γρίπη. Σε ετοιμότητα οι υγειονομικές αρχές.

ΤΑ ΝΕΑ: Πιο εύκολα δάνεια για μικρομεσαίους. 850.000 οι δικαιούχοι-18.000 οι ''τυχεροί.

ΝΙΚΗ: Προϋπολογισμός ανάπτυξης για το 2004. Αρχισε η μάχη στη Βουλή για την οικονομία.

ΡΙΖΟΣΠΑΣΤΗΣ: Συζήτηση στη Βουλή: Αντιλαϊκός βαθιά-ταξικός ο προϋπολογισμός.

Traffic News: Τραγουδιστής θύμα εκβιασμού με βίντεο. Πληρώνει ακριβά τα ερωτικά του βίτσια. Μέχρι τώρα του έχει δώσει 15.000 ευρώ.

Η ΧΩΡΑ: Πως θα πάρουν δάνεια οι μικρομεσαίοι. Ταμείο Εγγυοδοσίας για παλιές και νέες επιχειρήσεις.

ΧΡΙΣΤΟΥΓΕΝΝΙΑΤΙΚΗ ΖΩΝΤΑΝΗ ΦΑΤΝΗ
ΣΤΗ ΡΟΔΙΑΚΗ ΦΑΡΜΑ ΣΤΡΟΥΘΟΚΑΜΗΛΩΝ
Ο Αγιος Βασίλης θα περιμένει όλα τα παιδιά για να τους μοιράσει δωράκια. Θα προσφερθούν τσάι και γλυκά για ολο τον κόσμο.

Η Φάτνη θα λειτουργήσει καθ' όλη την διάρκεια των εορτών.
Τηλ.: 6945-327142
ΤΙΜΗ ΕΙΣΟΔΟΥ ΓΙΑ ΤΗΝ ΦΑΡΜΑ €2
ΓΙΑ ΟΛΑ ΤΑ ΠΑΙΔΙΑ ΕΙΣΟΔΟΣ ΔΩΡΕΑΝ
7623-6/1

ΡΟΔΙΑΚΗ ΦΑΡΜΑ ΣΤΡΟΥΘΟΚΑΜΗΛΩΝ
ΚΡΕΑΣ ΣΤΡΟΘΟΚΑΜΗΛΟΥ
αφάνταστα εύγευστο, εξαιρετικά υγιεινό
Το κρέας της στρουθοκαμήλου είναι γευστικότατο κόκκινο κρέας, με λιγότερο λίπος και θερμίδες από μία ισοδύναμη μερίδα από κοτόπουλο! Εχει υψηλή περιεκτικότητα σε σίδηρο και πρωτεΐνες.
Αγαπά την καρδιά σας, είναι ιδανικό για αυτούς που προσέχουν το διαιτολόγιό τους ή με υψηλή χοληστερόλη.
Θρεπτική αξία του κρέατος

	Στρ/κάμηλος	Αρνί	Κοτόπουλο	Γαλοπούλα	Βοδινό
Πρωτεΐνες(gms)	22.1	22.9	26.4	24.6	23.8
Θερμίδες	108	171.8	147	159	179.4
Χοληστερόλη(mg)	65.4	74	72.3	72.3	70.6
Λίπος(gms)	2.29	8.29	3.8	6.1	8.75
Λυβέστιο(mg)	1.7	17.5	12.75	27.2	5.95
Σίδηρος(mg)	2.43	2.07	0.9	1.98	3.1

76112-21/12
Στη Ροδιακή Φάρμα οι στρουθοκάμηλοι εκτρέφονται υγιεινά μόνο με φυσικές τροφές (καλαμποκι, σιτάρι, κριθάρι και φρέσκο τριφύλι).
Φρέσκο κρέας παραγωγής μας μπορείτε να προμηθευτείτε από τα εξής κρεοπωλεία: ΑΦΟΙ ΚΟΥΦΟΥ Μητροπόλεως, Κρεοπωλείο ΓΕΩΡΓΟΕΝΩΣΗΣ, κρεοπωλείο ΗΛΙΑ ΠΑΠΑΚΩΝΣΤΑΝΤΙΝΟΥ, Παραδέισι καθώς και από τη φάρμα μας.
Τηλέφωνο για παραγγελίες 6945 327142

Δωδεκανησιακά 24ωρα

Στα πεταχτά

Παχειά λόγια

Αντί τις μεγαλοστομίες και τα μεγαλεπήβολα σχέδια, το Λιμεναρχείο δεν φροντίζει καλύτερα ν' απομακρύνει τ' αυτοκίνητα από την προβλήτα του Μαντρακιού;

Ή ακόμη ν' απομακρύνει όλα τα παραπήγματα που έχουν εγκατασταθεί εδώ κι' εκεί σε λιμενικές ζώνες.

Εδώ οι λαθρομετανάστες μπαινοβγαίνουν σαν στο σπίτι τους στη Ρόδο, σιγά τώρα που θα φοβηθούμε το...2004!..

Μέσω... Αθηνών!.

Το παράδειγμα του ΠΑΣΟΚ πρόκειται ν' ακολουθήσει και η Νέα Δημοκρατία στον κατατρισμό του ψηφοδελτίου και στη Δωδεκάνησο.

Δηλαδή, σε καμιά περίπτωση δεν πρόκειται να προχωρήσει σε εσωκομματικές ψηφοφορίες, αλλά θα έρθει ο διορισμός... καπέλο από την Αθήνα!..

Διότι, μια ψηφοφορία μεταξύ των μελών μπορεί να οδηγήσει το κόμμα σε διάλυση!...

Ετσι, αφήνουν τη Ρηγίλλης, να βγάλει τα καστανά από τη φωτιά...

Αγωνία

Σε αναμμένα κάρβουνα κάθονται, οι ενδιαφερόμενοι να είναι υποψήφιοι στο ψηφοδέλτιο της Νέας Δημοκρατίας στις ερχόμενες βουλευτικές εκλογές, καθώς η τύχη τους κρέμεται από τις αποφάσεις των στελεχών της Ρηγίλλης, στα χέρια των οποίων βρίσκονται οι αιτήσεις τους.

Εκτός από τους Αριστοτέλη Παυλίδη και Αναστάσιο Καραμάριο, που έχουν εξασφαλίσει τις δύο θέσεις, για τις υπόλοιπες τέσσερις, θα κονταροχτυπηθούν οι Ευαγγελία Βελένζα- Ζουρούδη, Εμμανουήλ Καμπουρόπουλος, Γεώργιος Νισύριος, Βασίλειος Ξυπολυτάς, Ιωάννης Πατέλης, Κωνσταντίνος Σαρρής, Νικόλαος Τατάκης, Δρόσος Ταυλάριος, Βασίλειος Χρύσης και Μιχάλης Αποστολίδης. Αγωνία για μία θέση στον ήλιο, αλλά να δούμε, ποιοί θα είναι αυτοί που θα «λιαστούν». Δυστυχώς κάποιοι θα μείνουν στα κρύα του λουτρού.

Μόνοι μας

Δεν φαίνεται να έχουμε τουρίστες κατά την περίοδο των εορτών στη Ρόδο.

Μπορεί όλες σχεδόν πτήσεις από την Αθήνα να είναι γεμάτες τις μέρες αυτές, αλλά οι επιβάτες είναι κυρίως φοιτητές και στρατιώτες.

Στα πολύ παλιά χρόνια είχαμε Ελληνες τουρίστες τα Χριστούγεννα και την Πρωτοχρονιά.

Τώρα δεν έρχονται. Μήπως δεν κάνουμε καμιά προσπάθεια για να τους φέρουμε;

Εμείς τα γράφαμε

Οι αρμόδιοι μας πληροφορούνε ότι ο κίνδυνος για διακοπές στην ηλεκτροδότηση το καλοκαίρι που μας έρχεται είναι ορατός καθώς το εργοστάσιο της ΔΕΗ στη Σορωνή δεν επαρκεί για να καλύψει τις ανάγκες. Καλά οι άνθρωποι τώρα ξύπνησαν;

Εδώ και πέντε χρόνια, η «ΠΡΟΟΔΟΣ» κρούει τον κώδωνα του κινδύνου, αλλά όλοι οι αρμόδιοι αγρόν ηγόρασαν. Τώρα που ο κόμπος έφθασε στο χτένι, άρχισαν να ψάχνουν το θέμα. Φέξε μου και γλίστρησα.

Σ' αυτόν τον τόπο όλα γίνονται κατόπιν εορτής.

Τι είναι είδηση

Είδηση είναι πλέον όταν συνεδριάζουν τα δημοτικά συμβούλια και δεν γίνονται καυγάδες!..

Διότι, δεν υπάρχει πλέον συνεδρίαση που να μη... σκοτωθούν μεταξύ τους τα μέλη των δημοτικών συμβουλίων της Ρόδου, των Πεταλούδων, τ' Αφάντου, του Αρχαγγέλου κλπ.

Υπάρχουν, βέβαια, και δήμοι, όπου οι συνεδριάσεις γίνονται μέσα σε συναινετικό κλίμα.

Αλλά, αυτό είναι απλά η εξαίρεση του κανόνα!..

Κάκιστη ρύθμιση

Κάκιστη είναι η κυκλοφοριακή ρύθμιση στη διασταύρωση των οδών Λίνδου και Π. Κανελόπουλου. Γιατί, οι νταλίκες και τα άλλα μεγάλα οχήματα, που στρίβουν αριστερά για το Ροδίνι, καταλαμβάνουν - ελλείψει χώρου - τη δεξιά λωρίδα του δρόμου.

Και το Φανάρι στο σημείο αυτό δεν μένει παρά ελάχιστα δευτερόλεπτα στο «πράσινο».

Οι κίνδυνοι και στις δύο περιπτώσεις είναι προφανείς.

Πολιτική δεν βλέπουμε

Αφότου ενέσκηψαν οι διάφορες εταιρείες δημοσκοπήσεων, οι λογής - λογής εικονοπλάστες (ίματζ μέϊκερ) και επικοινωνιολόγοι, χαΐρι δεν βλέπουμε σ' αυτή τη χώρα.

Ηρθαν αυτοί και απέδραμεν η πολιτική.

Οι περισσότεροι ασχολούνται με «σενάρια», με αναλύσεις δημοσκοπήσεων, με επικοινωνιακά τρικ. Δεν είναι όμως αυτά που χρειαζόμαστε. Η πολιτική μας λείπει και αυτήν πρέπει να φέρουν ξανά στο προσκήνιο οι πολιτικοί μας.

Αυτό το ευρώ είναι δικό σου!

Οικονομική εξόρμησε σύνθημα «με ένα ευρώ ενισχύεις τη διαφάνεια» ξεκίνησε η Ν.Δ.

Εχει μια μανία η Δεξιά με τα νομίσματα. Απλώς την προσαρμόζει στις ανάγκες της εποχής. Θυμίζουμε, ότι στη δεκαετία του 60' η ΕΡΕ πήγαινε σε εκλογές με το σύνθημα «αυτή η δρα χμή είναι δική σου. Μην αφήσεις τον Παπανδρέου να σου την πάρει!»

Αντί της διαφάνειας θα μπορούσε ο Καραμανλής να μας προειδοποιήσει, ότι ο Σημίτης θα μας «φάει» το ευρώ...

Αυξήσεις

Αύξηση στα μερίσματα και στα βοηθήματα των απόστρατων αξιωματικών κατά 15%, αύξηση και στις συντάξεις του κατά 5,85. Μήπως η Κλαδική Αποστράτων της Ν.Δ. πρέπει να καταγγείλει την κυβέρνηση, ότι δίνει ψίχουλα;

Ας βγάλουν καμιάν ανακοίνωση γιατί έχουμε καιρό να τους ακούσουμε!

Πότε θα λειτουργήσει σωστά;

Το πολύπαθο Νοσοκομείο της Ρόδου φαίνεται, ότι δεν πρόκειται να λειτουργήσει σωστά και ήρεμα. Είναι συνεχώς ανάστατο πότε από τις απεργίες γιατρών ή νοσηλευτών και πότε από ανόητες αποφάσεις του ΠΕΣΥ ή της διοίκησής του. Η τελευταία αναστάτωση οφείλεται στην απόφαση του νέου διοικητή του με την οποία περιόρισε τις εφημερίες των γιατρών, χωρίς να τους ενημερώσει προηγουμένως. Μα τόσο δύσκολο ήταν να καλέσει τα συνδικαλιστικά όργανα των γιατρών, να τους ανακοινώσει ότι υπάρχει διάταξη του υπουργείου για περικοπή των εφημεριών και να συζητήσει μαζί τους το πρόβλημα; Δυστυχώς προτίμησε να τους αιφνιδιάσει και υπέγραψε τη σχετική απόφαση με τα γνωστά αποτελέσματα. Οι αντιδράσεις των γιατρών είναι σωστές και δικαιολογημένες, διότι το Νοσοκομείο δεν είναι δυνατόν να λειτουργήσει χωρίς να εφημεύρουν οι γιατροί. Παράλληλα βέβαια η Διοίκηση έχει υποχρέωση να επιβλέπει και να ελέγχει μήπως οι γιατροί δεν πραγματοποιούν τις εφημερίες των, αλλά τις πληρώνονται χωρίς να εργάζονται.

Δρομολόγια πλοίων

09.00 Υδρ/γο ΑΙΓΛΗ για Σύμη
12.00 ΙΕΡΑΠΕΤΡΑ για Μεγίστη
15.00 SYMI II για Σύμη
21.00 ΒΙΤΣΕΤΖΟΣ ΚΟΡΝΑΡΟΣ προς Αλεξ/πολη
Προς Πειραιά: 10.00 BLUE STAR 1
15.00 ΡΟΔΟΣ
20.00 ΔΗΜΗΤΡΟΥΛΑ

Αεροπορικά δρομολόγια

ΟΛΥΜΠΙΑΚΗ ΑΕΡΟΠΟΡΙΑ
Από Ρόδο-**Αθήνα**: Καθημερινά 07.10, 13.40
Πέμπτη 20.10, 22.45
Καθημερινά πλην Πέμπτης 19.40, 22.25
Καθημερινά πλην Κυριακής 10.40
Από Ρόδο-**Θεσσαλονίκη**: Δευτέρα - Τετάρτη 09.45
Πέμπτη 10.45 Σάββατο 15.15
Από Ρόδο-**Ηράκλειο**: Δευτέρα - Παρασκευή 14.30,
Τετάρτη - Κυριακή 16.30
Από Ρόδο-**Κάρπαθο**: Δευτ.-Πεμ.-Παρ.-Σάβ. 07.00, 10.40
Τετάρτη - Κυριακή 10.40, 14.20
Από Ρόδ -**Κάσο**: Δευτ.-Πεμ.-Παρ.-Σάβ. 07.00
Τετάρτη - Κυριακή 10.40
Από Ρόδο-**Καστελλόριζο**: Δευτ.-Τετ.-Παρ.-Σάβ. -Κυρ. 07.10
Από Ρόδο-**Χίο**: Τρίτη 10.40 Πέμπτη 10.45
Από Ρόδο-**Μυτιλήνη**: Δευτέρα-Τετάρτη 09.45 Τρίτη 10.40,
Πέμπτη 10.45 Σάββατο 15.15
Από Ρόδο-**Σάμος**: Τρίτη 10.40 Σάββατο 15.15
Από Ρόδο-**Λήμνος**: Δευτέρα-Τετάρτη 09.45 Τρίτη 10.40,
Πέμπτη 10.45 Σάββατο 15.15

AEGEAN AIRLINES & CRONUS
Από Ρόδο-**Αθήνα**: Καθημερινά 08.30 πλην Κυριακής
Καθημερινά 13.50.
Δευτ.-Τετ.-Παρ. -Κυρ. 17.50
Τρίτη-Πεμ.-Σαβ. 19.35
Καθημερινά 20.20 πλην Τρίτης και Πέμπτης
Από Ρόδο-**Ηράκλειο**: Τρ.-Πεμ.-Παρ.-Κυρ. 19.00
Από Ρόδο-**Θεσσαλονίκη**: Τετ. - Παρ.-Κυρ. 12.00

ΕΙΔΗΣΕΙΣ ΑΠΟ ΤΑ ΠΑΛΙΑ

ΠΡΟΟΔΟΣ 29 ΣΕΠΤΕΜΒΡΙΟΥ 1970

100 ΤΟΥΡΙΣΤΙΚΑ ΠΛΟΙΑ ΤΩΝ ΟΚΤΩΒΡΙΟ

ΖΩΗΡΑ προβλέπεται ότι θα είναι η τουριστική κίνησις. Κατά τον προσεχή μήνα Οκτώβριον έχουν προγραμματίσει επισκέψεις εις την νήσον μας 100 τουριστικά πλοία.

• Δια των εν λόγω πλοίων υπολογίζεται να επισκεφθούν την Ρόδον 15.000 περίπου ξένοι περιηγηταί. Θα πρέπει πάντως να σημειωθεί ότι κατά τον μήνα Σεπτέμβριον υπολογίζεται να επισκεφθούν συνολικώς την Ρόδον 114 κρουαζιερόπλοια.

ΕΝ ΤΩ ΜΕΤΑΞΥ ικανοποιητική συνεχίζεται η τουριστική κίνησις εις την νήσον μας. Αύριον αναμένονται να καταπλεύσουν εξι τουριστικά πλοία δια των οποίων υπολογίζεται να επισκεφθούν την Ρόδον άνω των 1.000 ξένοι περιηγηταί. Τα αναμενόμενα αύριον τουριστικά είναι τα Στέλλα Σολάρις, Στέλλα Ωκεανίς, Ισκεντερούμ, Απόλλων Οδυσσεύς και Αχιλλεύς. Σήμερον δεν αναμένεται να καταπλεύση τουριστικόν πλοίον.

• Εξ άλλου κατά την χθεσινήν ημέραν επισκέφθησαν την Ρόδον 516 ξένοι τουρίστες, οι οποίοι περιηγήθησαν τ' αξιοθέατα της πόλεως και της υπαίθρου, Αναλυτικώς, η χθεσινή κίνησις, παρουσιάσθη ως εξής:

• Λιμπουρνίγια με 159 ξένους περιηγητάς,

• Δαλαματία με 272 ξένους περιηγητάς και

• Ιλλύρια με 85 ξένους περιηγητάς εκ των οποίων οι 11 παρέμειναν εις την Ρόδον.

ΕΝΤΟΝΟΣ η τουριστική κίνησις θα συνεχισθή καθ' όλην την τρέχουσαν εβδομάδα. Πάντως ο καταπλους 100 τουριστικών πλοίων κατά μήνα Οκτώβριον είναι γεγονός τα οποίον θα πρέπει να υπογραμμισθή ιδιαιτέρως δια την τουριστικήν υπόθεσιν της Ρόδου.

ΣΥΝΑΛΛΑΓΜΑ

	Αγορά	Πώληση
ΔΟΛΛΑΡΙΟ Η.Π.Α	1,2517	1,2232
ΛΙΡΑ ΑΓΓΛΙΑΣ	0,70852	0,69236
ΚΟΡΩΝΑ ΔΑΝΙΑΣ	7,502	7,3309
ΚΟΡΩΝΑ ΣΟΥΗΔΙΑΣ	9,1814	8,9719
ΓΙΕΝ ΙΑΠΩΝΙΑΣ	134,7	131,63
ΦΡΑΓΚΟ ΕΛΒΕΤΙΑΣ	1,5676	1,5319
ΚΟΡΩΝΑ ΝΟΡΒΗΓΙΑΣ	8,3987	8,207
ΛΙΡΑ ΚΥΠΡΟΥ	0,58989	0,57643
ΔΟΛ. ΚΑΝΑΔΑ	1,6718	1,6336
ΔΟΛ. ΑΥΣΤΡΑΛΙΑΣ	1,697	1,6582

ΚΑΘΗΜΕΡΙΝΑ ΤΑ ΝΕΑ ΤΗΣ ΔΩΔΕΚΑΝΗΣΟΥ ΣΤΟ INTERNET
www.proodos.net
www.proodosnews.gr

Οι μέρες είναι γεμάτες με ψώνια. Σήμερα και αύριο θα ισχύει το εορταστικό ωράριο στα εμπορικά καταστήματα για να διευκολυνθεί ο κόσμος στα ψώνια του. Ετσι οι γυναίκες, οι οποίες βρίσκουν ευχαρίστηση και απόλαυση στα ψώνια θα έχουν την ευκαιρία με τις ώρες να τριγυρίσουν, να συγκρίνουν ποιότητα και τιμές, να πάρουν ιδέες για δώρα, να κάνουν αγορές μοντέρνες, κλασικές ή ό,τι άλλο υπάρχει χρησικό ή παραπανίσιο και πολυτελές. Ο,τι ψώνια λοιπόν για τα Χριστούγεννα υπάρχει χρόνος να γίνουν αυτές τις ημέρες, και ιδιαίτερα από τις εργαζόμενες που άλλες μέρες δεν έχουν πολύ χρόνο και με τις άλλες ετοιμασίες εν όψει των εορτών.



Από το πρωί με ψυχία μπορεί να κάνει μια γυναίκα τις βόλτες της στην αγορά με παρέα ή μόνη, ανάλογα πώς μπορεί να ψωνίσει καλύτερα η κάθε μία. Βέβαια με παρέα μπορεί να κάνει και μια ανάπαυλα για καφέ ή αν θα βγει μεσημεριανές ώρες αφού φάει με την ησυχία της στο σπίτι ή να το συνδυάσει και να γευματίσει έξω με μια φίλη της. Γιατί και μεσημέρι θα βρει ανοιχτά τα μαγαζιά, κτος από ορισμένες περιοχές απομακρισμένες από το κέντρο, που κλείνουν μερικοί καταστηματάρχες γιατί δεν υπάρχει κίνηση. Βεβαίως όσες έχουν παιδιά θα βγουν με τα παιδιά τους για τα ψώνια, αλλά και πάλι μπορούν να περάσουν οι ώρες ευχάριστα, με στάση για χυμό ή γλυκό ώστε να ξεκουραστούν τα μικρότερα από το περπάτημα. Κι αν κάτι δεν ικανοποιεί στην αγορά να μη γίνεται μεγάλος λόγος με γκρίνια, για να είναι τα ψώνια χαρά και όχι αγγαρεία για να μη χαλάσουν για μικροπράγματα οι μέρες των εορτών.

ΜΙΚΑ

ΦΑΡΜΑΚΕΙΑ

ΔΙΗΜΕΡΕΥΕΙ:
ΠΟΑΛΑΣ ΘΕΟΔΩΡΟΣ
Ηρ. Πολυτεχνείου 1 Γ
τηλ. 28858

ΔΙΑΝΥΚΤΕΡΕΥΕΙ:
ΠΑΝΑΣ ΑΡΤΕΜ.
Αννης Μαρίας 82
Τηλ. 30585

ΥΓΡΑ ΚΑΥΣΙΜΑ

ΔΙΑΝΥΚΤΕΡΕΥΟΥΝ
• ΤΖΩΡΤΖΗΣ Δ.
Πρατ. ΒΡ - Αγ. Φραγκίσκος
• ΚΑΥΣΙΜΑ ΡΟΔΟΥ ΕΠΕ
Πρατ. SHELL-Λ. Καλλιθέας

TAXI

ΡΑΔΙΟ ΤΑΧΙ 22410 64712, 64790



ΚΙΝΗΜΑΤΟΓΡΑΦΟΙ

ΠΑΛΛΑΣ 5 CINEMAS CENTER
ΠΡΟΓΡΑΜΜΑ ΕΒΔΟΜΑΔΑΣ
19/12/2003 - 25/12/2003
Για κρατήσεις / For Reservations:
22410 24475 και 70670

ΑΙΘΟΥΣΑ 5 & 2
Ο ΑΡΧΟΝΤΑΣ ΤΩΝ ΔΑΧΤΥΛΙΔΙΩΝ: Η ΕΠΙΣΤΡΟΦΗ ΤΟΥ ΒΑΣΙΛΙΑ
Σε 1η Παγκόσμια Προβολή! Ο συγκλονιστικός επίλογος του έπους! Κάντε έγκαιρα τις κρατήσεις σας!
ΑΙΘΟΥΣΑ 5: 18:15, 22:15 • ΑΙΘΟΥΣΑ 2: 16:15, 20:15
ΠΑΡΑΜΟΝΗ 24/12 - ΩΡΕΣ ΕΝΑΡΞΗΣ: 17:15, 19:15

ΑΙΘΟΥΣΑ 1
ΤΟ ΚΑΤΑΦΥΓΙΟ ΤΟΥ ΤΡΟΜΟΥ
CABIN FEVER Σε 1η Προβολή!
Φυλάξου! Μπορεί εσύ να είσαι το επόμενο θύμα!
Ωρες Εναρξης: 16:20, 18:20, 20:20, 22:20
ΠΑΡΑΜΟΝΗ 24/12 - ΩΡΕΣ ΕΝΑΡΞΗΣ: 16:20, 18:20, 20:20

ΑΙΘΟΥΣΑ 3
ΠΟΛΙΤΙΚΗ ΚΟΥΖΙΝΑ 9η εβδομάδα θριάμβου!
ΠΡΩΤΑΓΩΝΙΣΤΟΥΝ: ΧΩΡΑΦΑΣ, ΛΟΥΪΖΙΔΟΥ, ΜΑΪΝΑΣ
Ωρες Εναρξης: 20:10, 22:40
ΠΑΡΑΜΟΝΗ 24/12 - ΩΡΕΣ ΕΝΑΡΞΗΣ: 20:10

ΑΙΘΟΥΣΑ 4
ΑΓΑΠΗ ΕΙΝΑΙ... Σε 1η Πανελλήνια Προβολή!
Η απόλυτη ρομαντική κωμωδία με το πλουσιότερο καστ ηθοποιών που έχετε δει! Μην τη χάσετε!
Ωρες Εναρξης: 22:35
ΠΑΡΑΜΟΝΗ 24/12 - ΩΡΕΣ ΕΝΑΡΞΗΣ: 20:30

ΑΙΘΟΥΣΑ 4
ELF: ΤΟ ΞΩΤΙΚΟ ΤΩΝ ΧΡΙΣΤΟΥΓΕΝΝΩΝ
Σε 1η Πανελλήνια Προβολή!
Αυτά τα Χριστούγεννα ανακαλύψτε το... ξωτικό που υπάρχει κρυμμένο μέσα σας!
Ωρες Εναρξης: 16:00, 18:15, 20:30
ΠΑΡΑΜΟΝΗ 24/12 - ΩΡΕΣ ΕΝΑΡΞΗΣ: 16:00, 18:15

ΑΙΘΟΥΣΑ 5 & 3
ΚΟΡΤΟ ΜΑΛΤΕΖΕ
Μην χάσετε την ευκαιρία να δείτε το πασίγνωστο κόμικ στην μεγάλη οθόνη!
ΑΙΘΟΥΣΑ 5: 16:20 • ΑΙΘΟΥΣΑ 3: 16:20

www.RodosVitrina.gr/Metropol.htm
METROPOL
ODEON
★MULTI-CINEMA★
ΕΒΔΟΜ.ΠΡΟΓΡΑΜΜΑ • WEEKLY PROGRAMME
19/12/2003 - 25/12/2003

ΑΙΘΟΥΣΑ 3
Το Διαζύγιο
Μια Αμερικάνικη κοσμοπολίτικη κωμωδία με φόντο τη νυχτερινή ζωή στο Παρίσι!!!
ΟΛΑ ΑΚΟΥΓΟΝΤΑΙ ΠΙΟ ΣΕΞΥ...ΣΤΑ ΓΑΛΛΙΚΑ!
Πρωταγωνιστούν: Κέιτ Χάντσον - Νάομι Γουάτς - Γκλέν Κλόουζ
ΩΡΕΣ ΕΝΑΡΞΗΣ SHOW TIMES 17:30 • 20:00 • 22:30

ΑΙΘΟΥΣΑ 1+2
Finding Nemo
Η WALT DISNEY PICTURES παρουσιάζει ένα μεγαλειώδες ταξίδι,
που θα παρασύρει και τον ίδιο τον Κουστό,
με θρύλους της θάλασσας!!!
Ξεκίνησε ακόμη και τον «Βασιλιά των Λιονταριών», και αποτέλεσε τη μεγαλύτερη επιτυχία κινουμένων σχεδίων όλων των εποχών!
*Δείτε την ταινία "Ψάχνοντας τον ΝΕΜΟ", και λάβετε μέρος στην μεγάλη Πρωτοχρονιάτικη κλήρωση δώρων του ΜΕΤΡΟΠΟΛ. Δέλτια συμμετοχής στα ταμεία μας.
ΩΡΕΣ ΕΝΑΡΞΗΣ • SHOW TIMES
Στα Ελληνικά: 16:45 • 18:50
Στα Αγγλικά: 16:00 • 18:15 • 20:30

ΑΙΘΟΥΣΑ 2
Επίλεκτη Ομάδα Κρούσης
S.W.A.T.
Ετοιμαστείτε για την πιο καθαρόαιμη αστυνομική περιπέτεια με καταιγιστική δράση και άφθονη αδρεναλίνη!!!
ΠΡΩΤΑΓΩΝΙΣΤΟΥΝ:
Σάμιουελ Λ. Τζάκσον • Κόλιν Φάρελ
Ολίβιε Μαρτίνεζ • Μισέλ Ροντρίγκες
ΩΡΕΣ ΕΝΑΡΞΗΣ SHOW TIMES 20:15 • 22:45

ΑΙΘΟΥΣΑ 1
MASTER AND... COMMANDER
"Στα πέρατα του κόσμου"
Από τις ακριβότερες ΟΣΚΑΡΙΚΕΣ παραγωγές του ΧΟΛΛΙΓΟΥΝΤ.
Ενα κινηματογραφικό έπος!!!
Πρωταγωνιστεί ο δυναμικός ΡΑΣΕΛ ΚΡΟΟΥ
ΩΡΑ ΕΝΑΡΞΗΣ SHOW TIME 22:40
Πληροφορίες, Κρατήσεις • Information, Reservations
22410.28400

Sigma travel agency

ΜΗ ΧΑΣΕΤΕ ΑΥΤΗ ΤΗΝ ΕΚΔΡΟΜΗ!!!

10ήμερη ΑΕΡΟΠΟΡΙΚΗ ΕΚΔΡΟΜΗ

στην ΤΥΝΗΣΙΑ!!!

Μόνο 780 ευρώ από Ρόδο!!!

Αναχώρηση 13/1/2004

ΤΥΝΙΔΑ - ΚΑΙΡΟΥΑΝ - ΤΟΖΕΡ - ΚΕΜΠΙΛΙ - ΜΑΤΜΑΤΑ - ΝΤΟΥΖ - ΕΛ ΤΖΕΜ - ΣΟΥΣ

ΑΕΡΟΠΟΡΙΚΑ ΕΙΣΙΤΗΡΙΑ: ΡΟΔΟ - ΑΘΗΝΑ - ΤΥΝΙΔΑ - ΑΘΗΝΑ - ΡΟΔΟ

Ξενοδοχεία με πρωινά γεύματα και δείπνα (F/B) σε ξενοδοχεία 5*, κλιματιζόμενα πούλμαν, περιηγήσεις, ξεναγήσεις, έμπειρος αρχηγός, συνοδός.

ΕΙΔΙΚΗ ΤΙΜΗ ΓΙΑ ΣΥΛΛΟΓΟΥΣ

Το πρόγραμμα μπορεί να γίνει και για 7ήμερο με ανάλογη μείωση της τιμής.

ΜΕΓΑΛΕΣ ΠΡΟΣΦΟΡΕΣ ΓΙΑ ΤΙΣ ΓΙΟΡΤΕΣ

ΣΕ ΤΑΞΙΔΙΑ ΓΙΑ ΟΛΟ ΤΟΝ ΚΟΣΜΟ ΣΕ ΣΥΝΕΡΓΑΣΙΑ ΜΕ ΟΛΟΥΣ ΤΟΥΣ ΜΕΓΑΛΟΥΣ ΤΟΥΡΙΣΤΙΚΟΥΣ ΟΡΓΑΝΙΣΜΟΥΣ ΤΗΣ ΑΘΗΝΑΣ ΣΕ ΠΟΛΥ ΚΑΛΥΤΕΡΕΣ ΤΙΜΕΣ

Λαπωνία, Χωριό του Αγίου Βασίλη

6ήμερο μόνο 1.550 ευρώ
8ήμερο μόνο 1.650 ευρώ

Πράγα	αεροπορική	479 ευρώ
Βιέννη		575 ευρώ
Αλπικό όνειρο		810 ευρώ
Γιορτινή Βουλγαρία 5*		550 ευρώ
Κύπρος		440 ευρώ

ΟΔΙΚΕΣ

Θεσσαλονίκη	5 ημέρες 5*	300 ευρώ
Μετέωρα	4 ημέρες	250 ευρώ
Μέτσοβο	8 ημέρες	400 ευρώ
Πήλιο	5 ημέρες	225 ευρώ

Με Ι.Χ. πολλές προσφορές για όλη την Ελλάδα με ξενοδοχεία 4* και 5*

Τηλεφωνήστε μας για περισσότερες πληροφορίες

SIGMA S.S. TRAVEL

ΤΗΛ. 22410 90049 FAX 22410 96697

Λ. Ηρακλειδών, Εμπ. Κέντρο RHODESLAND (Μεταξύ AVRA BEACH ΚΑΙ MIRA MARE) ΥΠΕΥΘΥΝΟΣ: ΣΤΕΡΓΕΝΑΚΗΣ Σ.

Ωράριο: 9.00 - 17.00, 17.30-20.30

4321-31/12

Athambra Travel

Δ. ΘΕΟΔΩΡΑΚΗ 13, Τηλ. 22410 37052, 22410 25698

Μεγάλη αεροπορική εκδρομή στη

ΡΟΥΜΑΝΙΑ

15-20/1/2004

Το πρακτορείο μας προσφέρει κάτι καινούριο, έναν νέο προορισμο στα Βαλκάνια, την πανέμορφη ΡΟΥΜΑΝΙΑ.

ΦΑΝΤΑΣΤΙΚΗ ΤΙΜΗ!!!

Αναχώρηση 15/1/2004 και επιστροφή 20/1/2004 με την ΟΛΥΜΠΙΑΚΗ ΑΕΡΟΠΟΡΙΑ

ΒΟΥΚΟΥΡΕΣΤΙ - ΣΙΝΑΙΑ - ΜΟΝΑΣΤΗΡΙΑ - ΚΑΡΠΑΘΙΑ - ΠΥΡΓΟΣ ΤΟΥ ΔΡΑΚΟΥΛΑ - ΠΑΛΑΤΙΑ - BRASOV - ΚΑΣΤΡΟ ΤΟΥ ΠΕΛΕΣ - ΜΟΝΗ ΤΙΓΚΑΝΕΣΤΙ κ.λ.π.

Πολυτελή ξενοδοχεία με ημιδιατροφή - μεταφορές από και προς το αεροδρόμιο - επισκέψεις στα αξιοθέατα με πολυτελή πούλμαν και ελληνόφωνο ξεναγό για όλη την παραμονή στη Ρουμανία.

Διασκέδαση - Φθηνά ψώνια - Ασφάλεια.

Θέσεις περιορισμένες

Για περισσότερες πληροφορίες και αναλυτικό πρόγραμμα

ΠΡΑΚΤΟΡΕΙΟ ALHAMBRA

Δ. ΘΕΟΔΩΡΑΚΗ 13

Τηλ. 22410 37052, 22410 25698

X4316-31/12

Τι πρέπει να γνωρίζουν οι γονείς

Λίστα ασφαλείας παιχνιδιών

ΣΥΜΒΟΥΛΕΣ ΑΠΟ ΤΟ ΓΡΑΦΕΙΟ ΚΑΤΑΝΑΛΩΤΩΝ ΤΟΥ ΔΗΜΟΥ

Οι γιορτές των Χριστουγέννων είναι η περίοδος όπου η συντριπτική πλειοψηφία των μικρών καταναλωτών ζητά για δώρο από τους γονείς, τους συγγενείς και τον Αϊ Βασίλη κάποιο παιχνίδι. Φυσικά, δεν θέλετε τα παιδιά σας να τραυματιστούν παίζοντας με τα παιχνίδια που τους αγοράσατε. Γι' αυτό να θυμάστε πως επειδή βρίσκεται ένα παιχνίδι στα ράφια ενός καταστήματος δεν σημαίνει πως το συγκεκριμένο παιχνίδι είναι ασφαλές και κατάλληλο για το παιδί σας. Για να αποφύγετε ατυχήματα που συνδυάζονται με παιχνίδια , το Γραφείο Ενημέρωσης Καταναλωτή, με υπεύθυνη την κα.Λιλή Χριστοφάκη - Τρίπη προσφέρει κάποιες συμβουλές ασφαλείας. Διαβάστε την παρακάτω λίστα για να πάρετε μια ιδέα:

Λίστα ασφαλείας παιχνιδιών:

✔ Ελέγξτε την ετικέτα: Κοιτάτε πάντα για το όριο ηλικίας και τις προειδοποιήσεις ασφαλείας. Όταν αγοράζετε παιχνίδια για παιδιά κάτω των τριών (3) ετών, ελέγξτε αν υπάρχει προειδοποίηση για επικίνδυνα μικρά αντικείμενα. Αυτό το σημείο είναι ιδιαίτερα σημαντικό γιατί τα βρέφη 8-10 μηνών έχουν την τάση να βάζουν αντικείμενα στο στόμα τους.

✔ Ελέγξτε το παιχνίδι: Ψάξτε για μυτερά ή κοφτερά σημεία ή επικίνδυνα σημεία που προεξέχουν. Μερικά παιχνίδια που βγάζουν έντονους θορύβους θα μπορούσαν να προκαλέσουν βλάβη στην ακοή των παιδιών. Βεβαιωθείτε ότι τα λούτρινα ζωάκια και οι κούκλες είναι καλοφτιαγμένες- ελέγξτε για μικρά διακοσμητικά στολίδια που θα μπορούσαν να αποκοπούν και να προκαλέσουν ασφυξία.

✔ Ελέγξτε για μικρά αντικείμενα: Επειδή τα μικρά αντικείμενα, μπορούν πολύ εύκολα να πνίξουν ένα βρέφος 8-10 μηνών, τα μικρά αντικείμενα είναι απαγορευμένα από τα παιχνίδια για παιδιά μέχρι τριών (3) ετών. Παρόλα αυτά είναι προτιμότερο να ελέγχετε και εσείς οι ίδιοι το παιχνίδι πριν το αγοράσετε. Εξάλλου πόσο μικρό είναι είναι το πολύ μικρό; Οι ειδικοί στην ασφάλεια παιχνιδιών λένε ότι μπορείτε να ελέγξτε τα παιχνίδια σας με ένα κύλινδρο από χαρτί υγείας. Αν το παιχνίδι χωράει στον σωλήνα τότε μπορεί εύκολα να προκαλέσει σοβαρό πρόβλημα.

✔ Σκεφτείτε όλη την οικογένεια πριν αγοράσετε ένα παιχνίδι: Ένα παιχνίδι που είναι ευχάριστο και διασκεδαστικό για ένα παιδί δέκα (10) ετών, μπορεί να είναι ακατάλληλο, ακόμη και θανατηφόρο για ένα νεότερο αδερφάκι. Για παράδειγμα, τα μπαλόνια δεν θα έπρεπε να δίνονται σε παιδιά κάτω των οκτώ (8) ετών. Ξεφουσκωμένα μπαλόνια ή κομμάτια από σκασμένα μπαλόνια είναι πολύ πιθανό να γίνουν αιτία ασφυξίας ή πνιγμού.

✔ Αφαιρέστε όλα τα υλικά συσκευασίας: Αυτό πρέπει να γίνεται αμέσως μόλις ανοίξει το παιδί το δώρο του. Πλαστικές σακούλες, μπαλάκια αφρού, σχοινιά, κορδέλες και καρφιά ή ίνες μπορούν να γίνουν πολύ επικίνδυνες για τα μικρά παιδιά.

✔ Κατάλληλη διατήρηση και αποθήκευση: Φροντίστε να κρατάτε τα παιχνίδια που προορίζονται για μεγάλα παιδιά σε μέρος που τα μικρά παιδιά δεν μπορούν να έχουν πρόσβαση για να τα πάρουν. Μάθετε στα παιδιά σας να μαζεύουν τα παιχνίδια τους μόλις τελειώσουν το παιχνίδι. Αυτό μπορεί να σας βοηθήσει να αποφύγετε τυχαία παραπατήματα και πεσίματα.

✔ Επιθεώρηση ρουτίνας: Κάθε λίγους μήνες ελέγχετε τα παιχνίδια των παιδιών σας για σπασμένα αντικείμενα, αιχμηρές εγκοπές ή οδοντωτά άκρα. Επιδιορθώστε ή πετάξτε οτιδήποτε είναι χαλασμένο αμέσως.

✔ Επιθεώρηση από ενήλικα: Βεβαιωθείτε ότι έχετε μάθει στα παιδιά σας πώς να χρησιμοποιούν με ασφάλεια ένα παιχνίδι. Και υπενθυμίστε στις νταντάδες των παιδιών τη σπουδαιότητα του ασφαλούς παιχνιδιού. Να θυμάστε : μερικά παιχνίδια που προορίζονται για μεγαλύτερα παιδιά, όπως σετ χημείας ή ηλεκτρικά τρένα, χρειάζονται την εξ επαφή επίβλεψη ενός ενήλικα.

✔ Μερικά λόγια για τα ποδήλατα, τα πατίνια και τα μηχανάκια: Σύμφωνα με την Αμερικάνικη Επιτροπή Προστασίας Καταναλωτικών Προϊόντων (U.S. Consumer Product Safety Commission CPSC) πάνω από 500,000 άνθρωποι κάθε χρόνο στη χώρα τους, νοσηλεύονται στις πτέρυγες των επειγόντων περιστατικών, από ατυχήματα με ποδήλατα, πατίνια ή μηχανάκια. Αυτά τα ατυχήματα είναι υπεύθυνα για περισσότερες από 200 ζωές νέων παιδιών- το 50% των θανάτων αυτών οφείλεται κατά κύριο λόγο σε χτυπήματα στο κεφάλι. Έρευνα έδειξε ότι όταν οι αναβάτες τέτοιων οχημάτων που φορούν κράνος μπορούν να μειώσουν τον κίνδυνο σοβαρού τραυματισμού στο κεφάλι σε ένα πιθανό ατύχημα μέχρι και 85%.

Ο εξοπλισμός ασφαλείας είναι τόσο σημαντικός για έναν αναβάτη όσο και το όχημα του, είτε αυτό είναι ποδήλατο, είτε πατίνι, είτε μηχανάκι. Η Αμερικάνικη Ε.Κ.Π.Κ. λεει ότι περισσότεροι από 20.000 άνθρωποι θα έχουν ατύχημα με το μηχανάκι τους. Μεγαλύτερο ποσοστό των παιδιών που χτυπούν με ποδήλατο ή πατίνι είναι κάτω των δεκαπέντε (15) ετών ενώ τα παιδιά που χτυπούν με μηχανάκι είναι συνήθως κάτω των δεκαοκτώ(18) ετών και μεγάλο ποσοστό αυτών των ατυχημάτων είναι θανατηφόρα.

Οι ειδικοί λένε ότι τα δύο τρίτα των ατυχημάτων θα μπορούσαν να προληφθούν ή και να μειωθούν σημαντικά αν τα παιδιά που ήταν αναβάτες χρησιμοποιούσαν και εξοπλισμό ασφαλείας-κράνος, επιγονατίδες και μαξιλαράκια για τους αγκώνες. Συνεπώς εάν δίνεται ένα ποδήλατο, πατίνι ή μηχανάκι για δώρο στα παιδιά σας βεβαιωθείτε ότι συνοδεύεται από τον απαραίτητο εξοπλισμό ασφαλείας.

Το Γραφείο Ενημέρωσης Καταναλωτή και η υπεύθυνη του γραφείου κα. Λιλή Χριστοφάκη - Τρίπη σας εύχονται, καλά Χριστούγεννα και ο Χριστός, με τη γέννησή του να φέρει το φως στις καρδιές σας.

VASSO MIHALAREA ΒΑΣΩ ΜΙΧΑΛΑΡΕΑ

Μυστρά 16
Ρόδος 85100
Τηλ. (22410) 035249/ 27013
ΦΑΞ (22410) 075412
E-mail vasso@rho.forthnet. gr.

ΚΕΝΤΡΟ ΑΓΓΛΙΚΗΣ ΓΛΩΣΣΑΣ ΚΑΙ ΜΕΤΑΦΡΑΣΗΣ/ΔΙΕΡΜΗΝΕΙΑΣ

ΒΑΣΩ ΜΙΧΑΛΑΡΕΑ

ΜΑΘΗΜΑΤΑ ΑΓΓΛΙΚΩΝ

ΑΡΧΑΡΙΟΙ
ΠΡΟΧΩΡΗΜΕΝΟΙ
ΕΞΕΤΑΣΕΙΣ FCE PROFICIENCY
MICHIGAN
CAMBRIDGE
EDEXCEL/PALSO

TOEIC EXAMINATIONS ΓΙΑ ΤΟ ΑΣΕΠ
ΜΑΘΗΜΑΤΑ ΜΕΤΑΦΡΑΣΗΣ
ΜΑΘΗΜΑΤΑ ΑΓΓΛΙΚΩΝ ΓΙΑ ΤΡΑΠΕΖΕΣ - ΕΙΔΙΚΗ ΟΡΟΛΟΓΙΑ

ΤΜΗΜΑΤΑ ΕΝΗΛΙΚΩΝ
ΠΡΩΙΝΑ 10-12
ΒΡΑΔΥΝΑ 8.30 μ.μ. μέχρι 10.00 μ.μ.
ΓΙΑ FCE και PROFICIENCY

ΕΠΙΣΗΜΗ ΜΕΤΑΦΡΑΣΗ ΓΙΑ ΔΙΚΑΙΟΛΟΓΗΤΙΚΑ ΒΡΕΤΑΝΙΚΩΝ ΠΑΝΕΠΙΣΤΗΜΙΩΝ
ΜΕΤΑΦΡΑΣΕΙΣ/ΔΙΕΡΜΗΝΕΙΕΣ

ΘΕΛΕΤΕ ΒΕΒΑΙΩΣΗ ΓΛΩΣΣΟΜΑΘΕΙΑΣ ΓΙΑ ΤΙΣ ΠΡΟΚΗΡΥΞΕΙΣ; ΜΑΘΗΜΑΤΑ ΕΝΤΑΤΙΚΑ ΚΑΙ ΣΕ ΕΝΑ ΜΗΝΑ ΤΗΝ ΕΧΕΤΕ

ΔΙΔΑΣΚΟΥΝ:
Βάσω Μιχαλαρέα
BA TEFL Diploma in Translation (Ινστιτούττο Γλωσσολόγων Λονδίνου)
Μέλος Πανελλήνιας Ενωσης Μεταφραστών αρ. 327

Βιργινία Ηλία Μιχαλαρέα
Πτυχιούχος Αγγλικής Γλώσσας και Φιλολογίας Buckingham University
Μεταπτυχιακές σπουδές στη Μετάφραση

X.4235-21/12

η Μελισσοκομική Δωδεκανήσου

■ ΕΥΧΑΡΙΣΤΕΙ το Ροδίτικο κοινό που προτιμά **το δικό μας μέλι**, στηρίζοντας έτσι την ανάπτυξη της Μελισσοκομίας στα Δωδεκάνησα και την τοπική οικονομία.

■ ΕΥΧΑΡΙΣΤΕΙ τους **51 Μελισσοκόμους απ' όλη την Δωδεκάνησο** που με αγάπη και κόπο παράγουν το μέλι που συσκευάζουμε και προωθούμε στα ράφια των καταστημάτων.

■ ΕΝΗΜΕΡΩΝΕΙ ότι **ελέγχει ποιοτικά** και επιλέγει μόνο εξαιρετικής ποιότητας μέλι. Το μέλι φιλτράρεται και συσκευάζεται σε βάζα **χωρίς καμία επεξεργασία** διατηρώντας έτσι τις καταπληκτικές του ιδιότητες.
Οι αναλύσεις έδειξαν ότι το μέλι της Δωδεκανήσου είναι **ένα από τα καλύτερα στον κόσμο**.

■ ΠΡΟΤΕΙΝΕΙ σε όλους, να δουν από κοντά την διαδικασία παραγωγής του μελιού, και να επισκεφθούν το μοναδικό σε όλη την Ελλάδα ΜΟΥΣΕΙΟ ΜΕΛΙΣΣΟΚΟΜΙΑΣ και Φυσικής Ιστορίας της Μέλισσας. (Δευτέρα έως Σάββατο 8:30-15:00,Τετάρτη 8:30-19:00)

Εμπιστευθείτε το *δώρο της φύσης* με την σιγουριά που σας προσφέρει ένα αξιόπιστο όνομα, η **Μελισσοκομική Δωδ/σου**.



Αγαζητήστε τα προϊόντα μας **σε όλα τα καταστήματα τροφίμων και στην μονάδα μας.**

Νικ. Μελισσουργός & ΣΙΑ Ο.Ε.
5ο χλμ εθνικής οδού Τσαίρι-Αεροδρομίου, Τηλ: 22410 48200-5

4343-21/12

Ναυτικά Πρακτορεία TSAGARIS

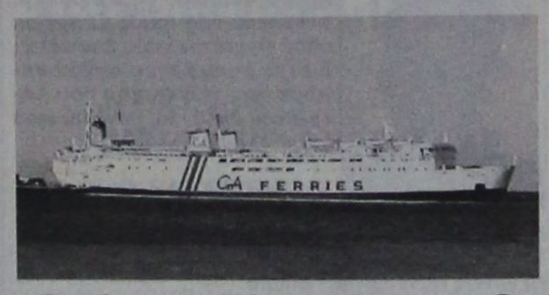

GA FERRIES

Ε/Γ-Ο/Γ ΔΗΜΗΤΡΟΥΛΑ
Ε/Γ-Ο/Γ ΑΝΘΗ ΜΑΡΙΝΑ

ΡΟΔΟΣ - ΠΕΙΡΑΙΑΣ
20/12/03 - 31/12/03

ΣΑΒΒΑΤΟ 20/12
ΑΝΘΗ ΜΑΡΙΝΑ 18.00 Κω - Λέρο - Πάτμο - Πειραιά (08.10)
ΔΗΜΗΤΡΟΥΛΑ 20.00 Σύμη - Τήλο - Νίσυρο - Κω - Κάλυμνο - Αστυπάλαια - Αιγιάλη - Κατάπολα - Δονούσα - Νάξο - Πάρο - Σύρο - Πειραιά (19.50)



ΚΥΡΙΑΚΗ 21/12
-

ΔΕΥΤΕΡΑ 22/12
ΔΗΜΗΤΡΟΥΛΑ 19.00 Σύμη - Τήλο - Νίσυρο - Κω - Κάλυμνο - Λέρο - Πάτμο - Πειραιά (15.00)

ΤΡΙΤΗ 23/12
ΑΝΘΗ ΜΑΡΙΝΑ 18.00 Κω - Πειραιά (06.25)

ΤΕΤΑΡΤΗ 24/12
ΔΗΜΗΤΡΟΥΛΑ 16.00 Σύμη - Τήλο - Νίσυρο - Κω - Κάλυμνο - Λέρο - Πάτμο - Πειραιά (12.00)



ΠΕΜΠΤΗ 25/12
ΚΑΛΑ ΧΡΣΤΟΥΓΕΝΝΑ

ΠΑΡΑΣΚΕΥΗ 26/12
ΑΝΘΗ ΜΑΡΙΝΑ 17.00 Κω - Λέρο - Πάτμο - Πειραιά (07.10)

ΣΑΒΒΑΤΟ 27/12
ΔΗΜΗΤΡΟΥΛΑ 15.00 Σύμη - Τήλο - Νίσυρο - Κω - Κάλυμνο - Αστυπάλαια - Κατάπολα - Πειραιά (12.35)

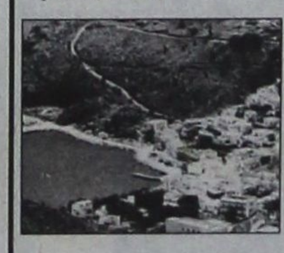

ΚΥΡΙΑΚΗ 28/12
ΑΝΘΗ ΜΑΡΙΝΑ 16.00 Κω - Λέρο - Πάτμο - Πειραιά (06.10)

ΔΕΥΤΕΡΑ 29/12
ΔΗΜΗΤΡΟΥΛΑ 16.00 Σύμη - Τήλο - Νίσυρο - Κω - Κάλυμνο - Λέρο - Πάτμο - Πειραιά (12.00)

ΤΡΙΤΗ 30/12
ΑΝΘΗ ΜΑΡΙΝΑ 18.00 Κω - Πειραιά (06.25)

ΤΕΤΑΡΤΗ 31/12
ΔΗΜΗΤΡΟΥΛΑ 16.00 Σύμη - Τήλο - Νίσυρο - Κω - Κάλυμνο - Λέρο - Πάτμο - Πειραιά (12.00)

ΠΡΟΣΦΟΡΑ
Πακέτα εισιτηρίων άνω των 300,00 ευρώ μπορείτε να εξοφλήσετε σε 4 άτοκες μηνιαίες δόσεις με την πιστωτική σας κάρτα VISA ή MASTER!!!

Η εταιρία μας βρίσκεται στην ευχάριστη θέση να σας ενημερώσει ότι:
1. Θα προσφέρονται **ειδικές τιμές** σε όλες τις θέσεις για οικογενειακά πακέτα
2. Εισιτήρια ΜΕΤ'ΕΠΙΣΤΡΟΦΗΣ, ειδικές τιμές.
3. **IX έκπτωση** 20%
4. Πολλαπλά εισιτήρια minimum 5, **50% έκπτωση.**

Η εταιρίας μας GA FERRIES και το κεντρικό πρακτορείο της Ρόδου TSAGARIS TRAVEL σας εύχονται ΚΑΛΑ ΧΡΙΣΤΟΥΓΕΝΝΑ και ΕΥΤΥΧΙΣΜΕΝΟΣ Ο ΚΑΙΝΟΥΡΙΟΣ ΧΡΟΝΟΣ



TSAGARIS TRAVEL
Σαχτούρη 5 (έναντι Τελωνείου)
Τηλ.: 22410 36170, 30406, 35066, 28597

4309-31/12

ΜΝΗΜΟΣΥΝΑ



Τελούμε στις 21 Δεκεμβρίου ημέρα Κυριακή ώρα 8.30 π.μ. στον ιερό ναό Αγίου Γεωργίου οδού Θεμιστοκλέως Σοφούλη, διετές μνημόσυνο υπέρ αναπαύσεως της ψυχής του λατρευτού συζύγου, πατέρα, υιού και αδελφού

ΓΕΩΡΓΙΟΥ ΤΑΛΙΑ
Ετών 32

Η σύζυγος Κατερίνα
Τα παιδιά Πανορμίτης και Βαπτιστίνα
Οι γονείς Πανορμίτης - Δικαία
Τα αδέλφια και οι λοιποί συγγενείς

7567-20/12



Τελούμε στις 21 Δεκεμβρίου ημέρα Κυριακή και ώρα 8.30 π.μ. στον ιερό ναό Αγίου Νικολάου 6μηνο μνημόσυνο υπέρ αναπαύσεως της ψυχής του λατρευτού μας συζύγου, πατέρα, παππού, αδελφού και θείου

ΧΡΗΣΤΟΥ ΒΑΣΟΥΚΟΥ

Η σύζυγος Αντωνία
Τα παιδιά Μαρία - Αντώνης, Στεφανία - Φώτης, Στέφανος - Αννα
Τα εγγόνια, τα αδέλφια, τα ανίψια και οι λοιποί συγγενείς

7622-20/12



Τελούμε στις 21 Δεκεμβρίου ημέρα Κυριακή και ώρα 8 π.μ. στον ιερό ναό Αγίων Αναργύρων Ρόδου τελούμε 40ήμερο μνημόσυνο υπέρ αναπαύσεως της ψυχής της λατρευτής μας μητέρας και γιαγιάς

ΚΥΡΙΑΚΗΣ ΣΤΑΥΛΑ

Τα παιδιά Γιάννης - Ελένη, Μανώλης - Παρασκευή, Νίκος - Σέβα, Ηλίας - Χρύσα, Ειρήνη, Θέμις
Τα εγγόνια και οι λοιποί συγγενείς

2393-20/12



Στις 21 Δεκεμβρίου ημέρα Κυριακή και ώρα 8 π.μ. στον ιερό ναό Αγίων Αναργύρων Ρόδου τελούμε 40ήμερο μνημόσυνο υπέρ αναπαύσεως της ψυχής της αγαπημένης μας συζύγου, μητέρας, γιαγιάς, αδελφής και θείας

ΤΡΙΑΝΤΑΦΥΛΛΙΑΣ ΧΑΤΖΗΠΑΠΑΚΗ - ΜΠΑΚΑΡΗ

Ο σύζυγος Νίκος
Τα παιδιά Μάνος - Τσαμπίκα Κουντούρη και Θεοδόσης - Λίτσα Μπακαρή
Τα εγγόνια Φυλλιώ, Θεανώ, Φιλήμονας, Νικόλας και Εμμανουέλα
Τα αδέλφια, τα ανίψια και οι λοιποί συγγενείς

7616-20/12

Στις 22 Δεκεμβρίου ημέρα Δευτέρα και ώρα 8 π.μ. στην ιερά μονή Ταξιαρχών Νεοχωρίου Ρόδου (Ηρώων Πολυτεχνείου πλησίον Ακαδημίας) τελούμε 40ήμερο και 9μηνο μνημόσυνο υπέρ αναπαύσεως της ψυχής των λατρευτών μας γονέων, παππού, γιαγιάς, αδελφών και θείων



ΙΩΑΝΝΟΥ και ΧΑΡΙΤΩΜΕΝΗΣ ΞΑΝΘΗ

Τα παιδιά Αγαπητός - Μαρί Ξάνθη, Ελένη - Κυριάκος Χονδρού
Τα εγγόνια, τα αδέλφια, τα ανίψια και οι λοιποί συγγενείς

7627-21/12



Στις 23 Δεκεμβρίου ημέρα Τρίτη και ώρα 4 μ.μ. στο Κοιμητήριο Αφάντου τελούμε 9ήμερο μνημόσυνο υπέρ αναπαύσεως της ψυχής της αγαπημένης μας συζύγου, αδελφής και θείας

ΑΙΚΑΤΕΡΙΝΗΣ ΕΙΡΗΝΗ

Ο σύζυγος Ιωάννης
Τα αδέλφια, τα ανίψια και οι λοιποί συγγενείς

7632-23/12

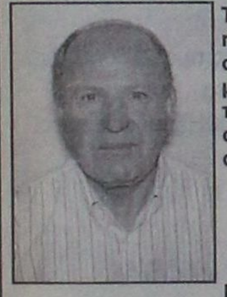

Τελούμε στις 22 Δεκεμβρίου ημέρα Δευτέρα και ώρα 8 π.μ. στον ιερό ναό Ταξιαρχών 6μηνο μνημόσυνο υπέρ αναπαύσεως της ψυχής του λατρευτού μας συζύγου, πατέρα, παππού και αδελφού

ΑΝΤΩΝΙΟΥ ΓΙΑΣΙΡΑΝΗ

Η σύζυγος Βασιλεία.
Τα παιδιά Μιχάλης - Τζίνα, Αλεξάνδρα - Παναγιώτης
Τα εγγόνια, τα αδέλφια και οι λοιποί συγγενείς

7637-21/12



Τελούμε στις 21 Δεκεμβρίου ημέρα Κυριακή και ώρα 8 π.μ. στον ιερό ναό Αγίου Φανουρίου Π. Πόλης διετές μνημόσυνο υπέρ αναπαύσεως της ψυχής της λατρευτής μας μητέρας και γιαγιάς

ΣΤΕΡΓΟΥΛΑΣ ΔΙΑΚΟΓΕΩΡΓΙΟΥ

Τα παιδιά Ιωάννης - Μαρία Διακογεωργίου
Τα εγγόνια Κωνσταντίνος, Νίκη, Στεργία
Οι λοιποί συγγενείς

2394-20/12

Στις 22 Δεκεμβρίου ημέρα Δευτέρα και ώρα 8.30 π.μ. στον ιερό ναό Αγίου Γεωργίου (ΚΑΤΩ) Ρόδου τελούμε 40ήμερο μνημόσυνο υπέρ αναπαύσεως της ψυχής του λατρευτού μας συζύγου, πατέρα, παππού και θείου

ΔΗΜΗΤΡΙΟΥ ΚΟΡΔΩΝΗ

Η σύζυγος Ελένη
Τα παιδιά Δημοσθένης - Βενετσιάνα, Γιώργος - Εμμανουέλα
Τα εγγόνια, τα ανίψια και οι λοιποί συγγενείς

ΘΕΜ-21/12

Τα θανατηφόρα τσιρότα

ΣΥΝΕΧΕΙΑ ΑΠΟ ΤΗ ΣΕΛ. 1

απολογία σε όσους φέρονται να εμπλέκονται στην υπόθεση, μετά την άσκηση ποινικών διώξεων σε βάρος τους, από τον Εισαγγελέα Πρωτοδικών Ρόδου κ. Γιώργο Οικονόμου.

ΟΠΩΣ είναι γνωστό, μετά τον θάνατο τεσσάρων ατόμων από χρήση των τσιρότων «Durogesic» και τις μηνύσεις των γονιών τους, διατάχθηκε προκαταρκτική εξέταση και προέκυψαν ευθύνες, ενώ σε ελέγχους που έκανε το Σώμα Δίωξης Οικονομικού Εγκλήματος, διαπιστώθηκε ότι κάποιοι φαρμακοποιοί, χορηγούσαν τα «τσιρότα» παράνομα και μάλιστα με το κιλό.

ΕΠΙΣΗΣ ακολούθησαν έλεγχοι σε γιατρούς του Νοσοκομείου και του ΙΚΑ και διαπιστώθηκαν παρατυπίες και παρανομίες για την παράνομη συνταγογράφηση που αναφέρονται σε πορισματικές εκθέσεις, οι οποίες διαβίβαστηκαν στον Εισαγγελέα Πρωτοδικών Ρόδου ο οποίος άσκησε συμπληρωματικές ποινικές διώξεις, οι οποίες ενσωματώθηκαν στην κύρια, ποινική δίωξη που είχε ασκηθεί σε βάρος επτά φαρμακοποιών και δύο γιατρών.

• Από μεθαύριο Δευτέρα αναμένεται να αρχίσουν να εμφανίζονται στο γραφείο της ανακρίτριας, για να απολογηθούν οι εμπλεκόμενοι γιατροί και φαρμακοποιοί.

Η διοίκηση της Ενωσης

ΣΥΝΕΧΕΙΑ ΑΠΟ ΤΗ ΣΕΛ. 1

έγινε η πρώτη συνάντηση μεταξύ τους, στα γραφεία της νομαρχιακής επιτροπής του ΠΑΣΟΚ, στο «Καστρί» και αποφασίστηκε να στηριχθεί για το αξίωμα του προέδρου, ο αντιπρόσωπος του Γεωργικού Συνεταιρισμού Σορωνής, κ. Γιώργος Δημητράς, συνεταιριστής με μεγάλη προσφορά στο αγροτικό κίνημα και συνέπεια στην συνεταιριστική ιδέα. Αντιπρόεδρος θα προταθεί ο Χρήστος Παλαιολόγος από την Απολακκιά με τεράστια εμπειρία, αφού μετέχει χρόνια στη διοίκηση της Γεωργοένωσης και διετέλεσε αντιπρόεδρος την περίοδο που πρόεδρος ήταν ο γεωπόνος κ. Μιχάλης Μαριεττής, μια περίοδο που η Οργάνωση είχε θέσει τις βάσεις για εξυγίανση και βοήθησε ιδιαίτερα να ξεπεράσει η ΚΑΙΡ, τα προβλήματα της υπερχρέωσης.

ΤΗΝ ΘΕΣΗ του προέδρου στο διοικητικό συμβούλιο της Γεωργοένωσης ήθελαν και οι Λευτέρης Ευθυμίου από τον συνεταιρισμό Παραδεισίου και Μανώλης Πιτροπάκης από τον συνεταιρισμό Κρητηνίας, αλλά οι υπόλοιποι τέσσερις διοικητικοί σύμβουλοι, δεν τους στήριξαν για διάφορους λόγους και αποφάσισαν να προταθεί ο κ. Γιώργος Δημητράς. Μάλιστα η συνάντηση έγινε σε κλίμα έντονης αντιπαράθεσης μ' αποτέλεσμα να υπάρξουν και αποχωρήσεις.

Ο κ. ΕΥΘΥΜΙΟΥ είχε διατελέσει και στο παρελθόν πρόεδρος της Γεωργοένωσης και στις τελευταίες εκλογές ισοψήφισε στην πρώτη θέση μαζί με τους Γιώργο Δημητρά και Κώστα Γιμούκη, ενώ ο Μανώλης Πιτροπάκης κατέλαβε την τελευταία, στην έξοδο που επέβαλε το «Καστρί» γεγονός που μέτρησε στην μη επιλογή, για τη θέση του προέδρου, καθώς οι υπόλοιποι σύμβουλοι πρότειναν να ληφθεί υπόψη και η σειρά εκλογής, γι' αυτό και στήριξαν τον κ. Γιώργο Δημητρά που ήταν μεταξύ των τριών πρώτων.

ΠΑΝΤΩΣ εκείνο που πρέπει να τονιστεί είναι ότι χρειάζεται πολλή δουλειά για να ανακάμψει η Γεωργοένωση.

Οι αφίξεις Γερμανών

ΣΥΝΕΧΕΙΑ ΑΠΟ ΤΗ ΣΕΛ. 1

σφηνιστικά δημοσιεύματα που διέσυραν ολόκληρη τη Ρόδο στο εξωτερικό. Στο Λονδίνο το κλίμα είναι αρνητικό για το Φαληράκι που θεωρείται από τις πιο κακόφημες τουριστικές περιοχές.

ΧΑΡΑΚΤΗΡΙΣΤΙΚΟ είναι το γεγονός ότι κινδύνευσε να ακυρωθεί η ετήσια εκδήλωση της εφημερίδας GUARDIAN που προγραμματίζεται να γίνει το 2004 στη Ρόδο, όταν ακούστηκε ότι οι συμμετέχοντες θα διέμεναν σε ξενοδοχεία του Φαληράκι. Για να αλλάξει η κατάσταση και να σταματήσει το μένος που υπάρχει θα παρθούν μέτρα από τη Νομαρχιακή Αυτοδιοίκηση για την περιοχή του Φαληρακίου.

ΤΑ ΜΕΤΡΑ θα καθορίστούν σε σύσκεψη που θα γίνει αμέσως μετά τις γιορτές των χριστουγέννων και της πρωτοχρονιάς με τη συμμετοχή όλων των αρμόδιων φορέων του τουρισμού. Αν τα μέτρα δεν αποδόσουν τότε η τουριστική αγορά της Αγγλίας θα είναι χαμένη υπόθεση για τη Ρόδο την θερινή σεζόν του 2004, και οι αφίξεις θα σημειώσουν μεγάλη πτώση. Τον κίνδυνο αυτό προσπαθούν να απομακρύνουν οι φορείς της περιοχή μας.

ΣΧΕΤΙΚΗ συζήτηση για το θέμα έγινε στη χτεσινή συνεδρίαση του νομαρχιακού συμβουλίου, όπου αναφέρθηκαν στοιχεία που δείχνουν ότι οι αφίξεις των νεαρών Αγγλων παρουσιάζουν μείωση που σε ποσοστό φτάνει το 68%.

Οι λαϊκές αγορές

ΣΥΝΕΧΕΙΑ ΑΠΟ ΤΗ ΣΕΛ. 1

Λάχανο άσπρο	0,58–1	Πατζάρια	1
Λάχανο κόκ.	1–1,50	Πιπεριές	1,50
Λεμόνια	0,70–1	Πορτοκάλια	0,80–1,25
Λωτοί	1,80–2	Πράσα	1
Μανταρίνια	0,80–1,20	Ραδίκια	1
Μαρούλια	0,35–0,70	Σέσκλα	0,50–1
Μελιτζάνες	1,50	Σκόρδα	3,50
Μπρόκολα	0,60–1	Σπανάκι	2
Μήλα	1–2	Σταφύλια	1,50
Μπανάνες	1,30–1,50	Τομάτες	0,50–1,50
Πατάτες	0,90–1	Φασολάκια	3,50
		Χόρτα	1

Σύγχυση με τα κρούσματα γρίπης στα μικρά παιδιά

ΣΥΓΚΡΟΥΣΗ ΤΩΝ... ΠΑΙΔΙΑΤΡΩΝ

Σύγχυση έχουν προκαλέσει οι αλλεπάλληλες επίσημες ή μή ανακοινώσεις των παιδιάτρων του νοσοκομείου παίδων ΄΄Αγλαία Κυριακού΄΄ για τα κρούσματα γρίπης που σημειώθηκαν και τα παιδιά-ασθενείς μεταφέρθηκαν στο νοσοκομείο.

Τις τελευταίες ημέρες τουλάχιστον δέκα παιδιά που μεταφέρθηκαν στο νοσοκομείο το οποίο εφημερευε εκδήλωσαν συμπτώματα που έμοιαζαν με αυτά της γρίπης.

Τελικά σήμερα προέκυψε οτι απο τα δέκα παιδιά μονο τα δυο είχαν προσβληθεί απο τον ιό της γρίπης τύπου Α ενώ τα υπόλοιπα δεν αποκλείεται να εχουν προσβληθεί απο ιό της παραγρίπης, όπως ονομάζεται ή αλλιώς συγκιτιακό. Τα αποτελέσματα για τα υπόλοιπα οχτώ παιδιά θα γίνουν γνωστά στα μέσα της ερχόμενης εβδομάδας. Παρ΄ όλα αυτά χθες παιδίατροι του νοσοκομείου δήλωναν οτι όλα τα παιδιά πιθανότατα έχουν γρίπη και δεν απέκλειαν ακόμη και το ενδεχόμενο να πρόκειται για τον ΄΄φουτζιάν΄΄ που εχει προκαλέσει σοβαρές επιπλοκές σε ορισμένα παιδιά σε Ευρώπη και Αμερική. Σήμερα μετά τα αποτελέσματα του μοριακού ελέγχου που ανακκοινώθηκαν πριν απο λίγο φαίνεται οτι ένα νεογνό δέκα μηνών που είχε νοσηλευτεί την δεύτερη εβδομάδα του Δεκέμβρη στο νοσοκομείο είχε τελικά γρίπη τύπου Α αλλά και ένα τρίχρονο αγοράκι που είχε εκδηλώσει έντονους πόνους στους μυς ως επιπλοκή της γρίπης προσβλήθηκε απο ιό τύπου Α της γρίπης. Ο ορότυπος του ιού είναι ο Η3 Ν2 και ανήκει στην ομάδα στελεχών της γρίπης που ανήκει και ο ιός ΄΄φουτζιάν΄΄. Οι ειδικοί τονίζουν οτι παρ΄ οτι υπάρχουν πλεον σοβαρές πιθανοτητες να πρόκειται για τον ιό ΄΄φουτζιάν΄΄ θα χρειαστεί επιπλέον εργαστηριακός έλεγχος.

Το σημαντικό είναι οτι και τα δυο παιδιά ξεπέρασαν τις επιπλοκές της γρίπης σχετικά εύκολα χωρίς να απειληθεί η ζωή τους.

Ετσι απο τα μέχρι στιγμής στοιχεία στη χώρα μας οποιαδήποτε ανησυχία είναι αδικαιολόγητη.

Η κλινική εικόνα των παιδιών που έκαναν τους γιατρούς να διερευνήσουν το ενδεχόμενο της γρίπης, οπως ανακοίνωσε πριν απο λίγο ο καθηγητής Παιδιατρικής κ. Α. Κωνσταντόπουλος, περιλαμβάνει συμπτώματα οπως υψηλός πυρετός, 39 με 40 για τρεις τουλάχιστον ημέρες, έντονες μυαλγίες, κάψιμο στο φάρυγγα, δακρύρια και συνάχι. Οι γονείς λοιπόν θα πρέπει να γνωρίζουν οτι τα συμπτώματα μιας ίωσης τα οποία εκδηλώνονται με έντονο τρόπο ρίχνουν απο την πρώτη μέρα το παιδι στο κρεβάτι και επιμένουν για περισσότερο απο τρεις ημέρες ενδεχομένως να είναι και γρίπη. Παρ΄ ολα αυτά είναι αδικαιολογητος ο πανικός καθώς κάθε χρόνο έχουμε κρούσματα γρίπης στην Ελλάδα και επιπλοκές της εμφανίζονται συνήθως σε παιδιά με χρόνια προβλήματα υγείας τα οποία δεν έχουν κάνει το αντιγριπικό εμβόλιο. Κατι το οποίο θα ΄πρέπει επίσης να εχουν κατά νου οι γονείς είναι οτι η γρίπη αυτή που διαγνώστηκε και οχι αυτή που υποψιάστηκαν αρχικά οι ειδικοί δεν έχει δώσει σοβαρές και ασυνηθιστες επιπλοκές στα παιδιά. Κάτι που κάνει τους παιδιάτρους να πιστεύουν οτι πρόκειται για μια μορφή γρίπης η οποία είναι αντιμετωπίσιμη.

Τελος αξίζει να σημειωθεί οτι η γρίπη που φαίνεται οτι έπληξε τα παιδιά εδω και μία εβδομάδα στη χώρα μας θα εμφανίσει έξαρση, οπως εκτιμουν οι επιδημιολόγοι απο τις αρχες Ιανουαρίου και μετά όπου θα τη δούμε να εμφανίζεται και σε αρκετούς ενήλικες. Προληπτικά μέτρα για τη γρίπη, ως γνωστόν, δεν υπάρχουν καθώς πρόκειται για έναν ιό που μεταδίδεται πάρα πολύ εύκολα οπως συμβαίνει σε μια κοινη ίωση. Παρ΄ ολα αυτά οι γιατροί συνιστούν καλό πλύσιμο των χεριών, αερισμό των χώρων και αποφυγη του συγχρωτισμού.

Για να κατανοήσουμε την έκταση του θέματος και να μείνουμε στα πραγματικά περιστατικά μέχρι στιγμής έχουμε ουσιαστικά δυο παιδιά με διαπιστωμένη γρίπη στο νοσοκομείο Παίδων απο τα οποία μονο το ένα νοσηλεύεται αλλά για άλλο πρόβλημα υγείας καθώς ξεπέρασε με επιτυχία τη γρίπη που το ταλαιπωρησε για λιγότερο απο μια εβδομάδα.

Το εργοστάσιο της ΔΕΗ

ΣΥΝΕΧΕΙΑ ΑΠΟ ΤΗ ΣΕΛ. 1

ΣΥΜΠΛΗΡΩΜΑΤΙΚΑ θα λειτουργήσει και το αιολικό πάρκο μετά την επίλυση των προβλημάτων που παρουσιάστηκαν και έχουν να κάνουν με τα δίκτυα που εκτιμάται ότι θα υπογειωθούν, αν και για αυτό υπάρχουν ενστάσεις από τη ΔΕΗ.

• Η συνολική ισχύς των μηχανών φθάνει περίπου τα 20 μεγαβάτ. Τα μηχανήματα θα ενοικιασθούν, θα εγκατασταθούν και θα λειτουργήσουν, εφόσον υπάρξει ανάγκη. Η απόφαση της ΔΕΗ έχει προκαλέσει σφοδρές αντιδράσεις αφού εκτιμάται πως οι νέες μηχανές θα επιβαρύνουν σε αυτό. Απαντώντας σε αυτές τις ενστάσεις ο κ. Γιάννης Μαχαιρίδης εξέφρασε την άποψη ότι η κάθε περιοχή θα πρέπει να επιμεριστεί από δύο μηχανές, ώστε να μην υπάρχει επιβάρυνση του περιβάλλοντος.

ΣΗΜΕΙΩΝΕΤΑΙ πως η εγκατάσταση των νέων μηχανών επιχειρείται ώστε να καλυφθεί η ζήτηση μέχρι να ολοκληρωθεί η κατασκευή της νέας μονάδας παραγωγής ηλεκτρικής ενέργειας στη Νότια Ρόδο. Για την ανάθεση του έργου στη ΔΕΗ έγινε ένσταση ως γνωστόν στο Συμβούλιο της Επικρατείας.

• Στην τοποθέτησή του ο επικεφαλής της παράταξης της μειοψηφίας στο νομαρχιακό συμβούλιο κ. Σάββας Καραγιάννης έκανε λόγο για βεβιασμένη ανάθεση του έργου στη ΔΕΗ, διαδικασία που όπως τόνισε θα «σκοντάψει» από τις ενστάσεις που θα γίνουν. Ο κ. Σάββας Καραγιάννης ακόμη είπε ότι για να καλυφθεί η αυξημένη ζήτηση το καλύτερο που θα μπορούσε να γίνει είναι να αντικατασταθούν δύο από τις μηχανές που λειτουργούν στο εργοστάσιο της ΔΕΗ στη Σορωνή. «Γιατί να έχουμε 10-15 διαφορετικές μηχανές στον ΑΗΣ; Θα μπορούσαν κάποιες να αντικατασταθούν και να λυθεί το πρόβλημα», τόνισε ο κ. Καραγιάννης.

Αξίζει να σημειωθεί πως από την πλευρά της ΔΕΗ σύντομα θα ξεκινήσει η σχετική αλληλογραφία για την εγκατάσταση των νέων μηχανών την οποία θα πρέπει να εγκρίνει η Ρυθμιστική Αρχή Ενέργειας.

Επίθεση Παυλίδη

ΣΥΝΕΧΕΙΑ ΑΠΟ ΤΗ ΣΕΛ. 1

τελευταία παρατηρούνται στον Νομό μας εδήλωσε:

"Την ΄΄πρεμούρα΄΄ στελεχών της Κυβέρνησης του κ. Σημίτη να εκδηλώσουν το ενδιαφέρον τους στο νομό που επί τόσα χρόνια είχαν λησμονήσει, παρά το ότι αυτός τους ανέδειξε, την κατανοώ. Είναι προϊόν της αγωνίας που τους διακατέχει στην σκέψη ότι η εξουσία κυλάει μέσα από τα δάκτυλά τους και χάνεται.

Κατανοώ, επίσης, και την πρακτική της ΄΄προικοδοτήσεως΄΄, όχι ...απόρων κορασίδων, αλλά αθλητικών, κοινωνικών και ενίοτε και εκκλησιαστικών οργανώσεων από νέους ΄΄πολιτευόμενους΄΄ της κυβερνητικής πλευράς. Φαίνεται η ...΄΄αλλαγή΄΄ αυτούς δεν τους άγγιξε. Ακολουθούν οδόν πεπατημένην.

Εκείνο όμως που δεν κατανοώ είναι αυτά που και εγώ ανέγνωσα, όπως πιστεύω και άλλοι συμπατριώτες μας, στον ροδιακό τύπο και αναφέρονται στην ανακοίνωση από τέως Κοινοβουλευτικό -εκπεσόντα του αξιώματος για γνωστούς λόγους- αναφερομένη στις αποφάσεις των εν ενεργεία Βουλευτών κατά την πρόσφατη συζήτηση του Νομοσχεδίου του ΥΠΕΧΩΔΕ. Φαίνεται πως αυτή η πρακτική είναι στοιχείο του ΄΄εκσυγχρονισμού΄΄. Πάλι καλά που δεν ανεκοινώθη ..΄΄κατόπιν ενεργειών μου η Βουλή εψήφισε ...΄΄».

Εκτάκτως συνεδριάζει η Νομαρχιακή Επιτροπή

ΓΙΑ ΕΓΚΡΙΣΗ ΛΟΓΑΡΙΑΣΜΩΝ

Εκτάκτως συνεδριάζει την ερχόμενη Δευτέρα η Νομαρχιακή Επιτροπή. Θα πρέπει να εγκριθούν όλοι οι λογιαρασμοί που εκκρεμούν και αφορούν τα έργα που υλοποιεί η Νομαρχιακή Αυτοδιοίκηση Δωδεκανήσου. Αυτό γίνεται για να μη χαθεί το πριμ καλής απόδοσης των έργων από το νομό της Δωδεκανήσου. Σημαντικό μερίδιο από το πριμ διεκδικεί η Νομαρχιακή Αυτοδιοίκηση που έχει υψηλούς ρυθμούς απορρόφησης, όσον αφορά τα έργα της. Ενημέρωση για το θέμα έγινε στη χθεσινή συνεδρίαση του νομαρχιακού συμβουλίου.

Από την πλευρά του ο επικεφαλής της παράταξης της μειοψηφίας κ. Σάββας Καραγιάννης επανέφερε την πρότασή του για σύσταση ξεχωριστής διαχειριστής αρχής στα Δωδεκάνησα, ώστε να μη χάνεται πολύτιμος χρόνος για την έγκριση των προτάσεων που αφορούν έργα και την εκταμίευση των πόρων που απαιτούνται.

Δικαστικός αγώνας για τα χρήματα από την ΚΕΔ

ΟΦΕΙΛΕΙ ΕΝΑ ΕΚΑΤ. ΕΥΡΩ

Δικαστικό αγώνα είναι διατεθειμένη να ξεκινήσει η Νομαρχιακή Αυτοδιοίκηση Δωδεκανήσου για να της αποδοθούν τα χρήματα που της οφείλονται από την Κτηματική Εταιρία του Δημοσίου. Το θέμα έθεσε εκτός ημερησίας διατάξεως στη χθεσινή συνεδρίαση του νομαχιακού συμβουλίου, ο νομάρχης Δωδεκανήσου κ. Γιάννης Μαχαιρίδης.

Το υπουργείο Οικονομικών, όπως τόνισε ο κ. Μαχαιρίδης, αναγνώρισε ότι οι πόροι πρέπει να αποδοθούν στη Νομαρχία.

Μετά από παρεμβάσεις που έγιναν, υπεγράφη απόαση ώστε να καταβληθεί στη Νομαρχία 1.000.00 ευρώ. «Διεκδικούμε όμως άλλο ένα εκατομμύριο ευρώ», τόνισε ο κ. Μαχαιρίδης. Τα χρήματα τα οποία πρέπει να προέλθουν από το υπουργείο Οικονομικών φθάνουν το ποσό των 4.000.000 ευρώ. Αναφορά έγινε και στα μισθώματα που οφείλονται για τη χρήση των εγκαταστάσεων της «Φωνής της Αμερικής». Ζητήθηκαν ήδη στοιχεία από την Κτηματική Εταιρία του Δημοσίου και υπαρχει δέσμευση ότι μέχρι τις 15 Ιανουαρίου θα δοθούν. Και σε αυτή την περίπτωση τα χρήματα που διεκδικεί η Νομαχιακή Αυτοδιοίκηση είναι αρκετά.

Οι νομικές γνωματεύσεις που υπάρχουν δικαιώνουν τη νομαρχιακή αυτοδιοίκηση που θα διεκδικήσει δυναμικά τα χρήματα που της οφείλονται.

Από σήμερα λειτουργεί το εστιατόριο στο χώρο κατασκηνώσεων Πρ. Ηλία

Από σήμερα ανοίγει και πάλι τις πόρτες του στους πελάτες του, το εστιατόριο που λειτουργεί στο χώρο των κατασκηνώσεων του Προφήτη Ηλία.

Το εστιατόριο θα είναι ανοικτό καθημερινά καθώς και στις εορτές και αργίες από 10 π.μ. έως τις 5 μ.μ. και θα προσφέρει το πλούσιο παραδοσιακό μενού του.

Το δάσος του Προφήτη Ηλία σε συνδυασμό με το ζεστό περιβάλλον του εστιατορίου και το καλό φαγητό ενισχύει το εορταστικό κλίμα των ημερών και κάνει την παραμονή των επισκεπτών ευχάριστη.

Κρατήσεις στο τηλ. 2241022189.

ΙΑΤΡΙΚΗ ΑΝΑΚΟΙΝΩΣΗ

Το ιατρείο του

ΠΝΕΥΜΟΝΟΛΟΓΟΥ ΙΑΤΡΟΥ

ΔΗΜΗΤΡΗ Γ. ΚΡΗΤΙΚΟΥ

λειτουργεί στην νέα διεύθυνση

Βενετοκλέων 58

Τηλ.: 22410 32022 Κιν: 6932 723723

T2279-31/12

Δ·Α·Ν·Ε· SEA LINE

ΔΩΔΕΚΑΝΗΣΙΑΚΗ ΑΝΩΝΥΜΗ ΝΑΥΤΙΛΙΑΚΗ ΕΤΑΙΡΙΑ

Αναχωρήσεις από ΡΟΔΟ

19/12/03 Παρασκευή
ΠΑΤΜΟΣ 15.00 Κω - Κάλυμνο - Λέρο -Πάτμο -Πειραιά
20/12/03 Σάββατο
ΡΟΔΟΣ 15.00 Τήλο- Κω - Κάλυμνο - Λέρο - Πάτμο - Πειραιά
21/12/03 Κυριακή
ΠΑΤΜΟΣ 14.00 Νίσυρο - Κω -Κάλυμνο - Λέρο -Πάτμο -Πειραιά
22/12/03 Δευτέρα

23/12/03 Τρίτη
ΡΟΔΟΣ 15.00 Κω - Κάλυμνο - Λέρο -Πάτμο -Πειραιά
24/12/03 Τετάρτη
ΠΑΤΜΟΣ 15.00 Σύμη - Κω -Κάλυμνο - Αστυπάλαια -Πειραιά
25/12/03 Πέμπτη
ΧΡΙΣΤΟΥΓΕΝΝΑ
26/12/03 Παρασκευή
* * * * * * * * * * * * * * * * * *
27/12/03 Σάββατο
ΡΟΔΟΣ 15.00 Τήλο- Κω - Κάλυμνο - Λέρο - Πάτμο - Πειραιά
28/12/03 Κυριακή
ΠΑΤΜΟΣ 14.00 Νίσυρο - Κω -Κάλυμνο - Λέρο -Πάτμο -Πειραιά
29/12/03 Δευτέρα

30/12/03 Τρίτη
ΡΟΔΟΣ 15.00 Κω - Κάλυμνο - Λέρο -Πάτμο -Πειραιά
31/12/03 Τετάρτη
* * * * * * * * * * * * * * * * * *
1/1/2004 Πέμπτη
ΠΡΩΤΟΧΡΟΝΙΑ
2/1/04 Παρασκευή
ΠΑΤΜΟΣ 15.00 Κω - Κάλυμνο - Λέρο -Πάτμο -Πειραιά
3/1/04 Σάββατο
ΡΟΔΟΣ 15.00 Τήλο- Κω - Κάλυμνο - Λέρο - Πάτμο - Πειραιά
4/1/04 Κυριακή
ΠΑΤΜΟΣ 14.00 Νίσυρο - Κω -Κάλυμνο - Λέρο -Πάτμο -Πειραιά
5/1/04 Δευτέρα

6/1/04 Τρίτη
ΡΟΔΟΣ 15.00 Κω - Κάλυμνο - Λέρο -Πάτμο -Πειραιά
7/1/04 Τετάρτη
ΠΑΤΜΟΣ 15.00 Σύμη - Κω -Κάλυμνο - Αστυπάλαια -Πειραιά
8/1/04 Πέμπτη
ΡΟΔΟΣ 15.00 Κω - Κάλυμνο - Λέρο -Πάτμο -Πειραιά
9/1/04 Παρασκευή
ΠΑΤΜΟΣ 15.00 Κω - Κάλυμνο - Λέρο -Πάτμο -Πειραιά
10/1/04 Σάββατο
ΡΟΔΟΣ 15.00 Τήλο- Κω - Κάλυμνο - Λέρο - Πάτμο - Πειραιά
11/1/04 Κυριακή
ΠΑΤΜΟΣ 14.00 Νίσυρο - Κω -Κάλυμνο - Λέρο -Πάτμο -Πειραιά

X4306-31/12

Μεταξύ Δήμου Ρόδου και Νομαρχίας

Προγραμματική σύμβαση για τη μελέτη της περιμετρικής

ΓΙΑ ΝΑ ΜΗΝ ΑΠΕΝΤΑΧΘΕΙ ΤΟ ΕΡΓΟ

Στην ολοκλήρωση της μελέτης για τμήμα της Περιμετρικής οδού της πόλεως προχωρά ο Δήμος Ροδίων σε συνεργασία με τη Νομαρχιακή Αυτοδιοίκηση και την Αναπτυξιακή Δωδεκανήσου. Για την ολοκλήρωση της μελέτης που θα συμβάλει στο να μην απενταχθεί το έργο από το Περιφερειακό Επιχειρησιακό Πρόγραμμα Νοτίου Αιγαίου θα συναφθεί προγραμματική σύμβαση μεταξύ του Δήμου Ρόδου της Νομαρχίας και την ΑΝΔΩ. Η μελέτη θα αφορά το τμήμα του έργου από τη Ρόδου-Λίνδου μέχρι και την οδό Γεωργίου Σεφέρη.

Για την υπογραφή της προγραμματικής σύμβασης δόθηκε ήδη το πράσινο φως από το Νομαρχιακό Συμβούλιο Δωδεκανήσου. Στην εισήγησή του ο δήμαρχος Ροδίων κ. Γιώργος Γιαννόπουλος αναλυτικά για το συγκεκριμένο έργο αναφέρει τα εξής:

«Οπως γνωρίζετε, το εν θέματι έργο, σύμφωνα με το με αριθμ. πρωτ. Δ1β/04/3/26-1-2001 έγγραφο του ΥΠΕΧΩΔΕ, αποτελεί έργο εθνικής σημασίας και πρόκειται να υλοποιηθεί από το Γ' ΚΠΣ.

Η οριστική μελέτη του έργου ανατέθηκε από το ΥΠΕΧΩΔΕ σε ιδιωτικό μελετητικό γραφείο, η επίβλεψη του οποίου έγινε από τη Νομαρχιακή Αυτοδιοίκηση Δωδεκανήσου. Η μελέτη κατατέθηκε στη ΝΑΔ, χωρίς όμως να εγκριθεί και να θεωρηθεί από την υπηρεσία, καθότι δεν έχει εγκριθεί η Μελέτη Περιβαλλοντικών Επιπτώσεων που κατατέθηκε το 1998 στο ΠΕΧΩ Ρόδου, με εξαίρεση το πρώτο τμήμα μήκους 2,0 χλμ. το οποίο εγκρίθηκε και ήδη εκτελείται από το ΕΠΟΑΛΑΑ μέτρο 3.4.

Λόγω περιορισμένης δυνατής χρηματοδότησης του υπόλοιπου τμήματος από το ΠΕΠ Ν. Αιγαίου, έχει αποσαφηνιστεί κατόπιν συνεργασίας του ΥΠΕΧΩΔΕ, της ΝΑΔ και του Δήμου Ροδίων να εκτελεστεί το τμήμα από τη Λεωφόρο Καλλιθέας έως την οδό Γεωργίου Σεφέρη (χλμ. θέση 2,0 έως 5,0) από το συγκεκριμένο πρόγραμμα και τον περιορισμό των ανισόπεδων κόμβων για το συγκεκριμένο τμήμα σε έναν (Α/Κ Ρόδου-Λίνδου). Για την ωρίμανση του έργου και ένταξή του στο παραπάνω Επιχειρησιακό Πρόγραμμα απαιτείται η επικαιροποίηση της μελέτης (αντικατάσταση των Α/Κ και οριστική μελέτη του κόμβου Ρόδου-Λίνδου), επικαιροποίηση της ΜΠΕ και έκδοση των αναγκαίων αδειοδοτήσεων, η προμελέτη αποχέτευσης όμβριων και η κτηματογράφηση-κτηματολόγιο της εν λόγω ζώνης διέλευσης της οδού. Επίσης απαιτείται μια ακριβής εκτίμηση του κόστους των υπολειπόμενων μελετών, της κατασκευής του έργου και το κόστος των αναγκαίων απολλοτριώσεων, ώστε να είναι δυνατή η ακριβής συμπλήρωση του απαιτούμενου τεχνικού δελτίου. Το κόστος των παραπάνω μελετών εκτιμάται σε 120.000 ευρώ.

Επειδή το ΠΕΠ Ν. Αιγαίου βρίσκεται ήδη σε εξέλιξη και σύμφωνα με την τελευταία συνεδρίαση του Περιφερειακού Συμβουλίου και της Επιτροπής Παρακολούθησης, το έργο θα πρέπει να είναι ώριμο προς ένταξη εντός 4-5 μηνών, ώστε να μην προχωρήσει στην οριστική απένταξή του, κρίνεται σκόπιμο η ολοκλήρωση των παραπάνω μελετών από τον ίδιο μελετητή και με το συντομότερο δυνατό τρόπο. Επίσης, επειδή το έργο αποτελεί μείζον αναπτυξιακό έργο του νησιού και το περιεχόμενο της μελέτης αλλά και η παρακολούθησή της (στο στενό, χρονικά, διαθέσιμο περιθώριο) απαιτεί εξειδικευμένο προσωπικό με αποκλειστική απασχόληση με το θέμα, κρίνεται σκόπιμη η υπογραφή σχετικής προγραμματικής σύμβασης μεταξύ της ΑΝΔΩ, της Νομαρχιακής Αυτοδιοίκησης και του Δήμου Ροδίων, όπου η πρώτη θα αναλάβει την ανάθεση, επίβλεψη και παραλαβή των αναγκαίων μελετών και αδειοδοτήσεων, η δεύτερη την υψηλή επίβλεψη της μελέτης για την διασφάλιση της πληρότητας του φακέλου, αλλά και της ομαλής συνέχειας της υφιστάμενης οριστικής μελέτης, ώστε να είναι δυνατή η έγκρισή της από την αρμόδια Δ/νση της ΝΑΔ και παραλαβή της από το ΥΠΕΧΩΔΕ και ο τρίτος συμβαλλόμενος θα αναλάβει την καταβολή των απαιτούμενων αποζημιώσεων στην ΑΝΔΩ.

Θα παρακαλούσαμε όπως στην επόμενη συνεδρίαση του Νομαρχιακού Συμβουλίου (όσον αφορά την ΝΑΔ), του Δημοτικού Συμβουλίου (όσον αφορά το Δήμο Ροδίων) και του διοικητικού συμβουλίου (όσον αφορά την ΑΝΔΩ), λάβετε υπόψη σας το αίτημά μας και εγκρίνετε την υπογραφή της σχετικής προγραμματικής σύμβασης, σχέδιο της οποίας μπορεί να καταρτίσει η ΑΝΔΩ.

Στη διάθεσή σας, για περαιτέρω διευκρινίσεις.

Ο δήμαρχος Ροδίων
Γιώργος Γιαννόπουλος»

Πρόγραμμα για επίλυση του στεγαστικού προβλήματος των τσιγγάνων στο νησί μας

Πρωτοβουλία αναλαμβάνει η Νομαρχιακή Αυτοδιοίκηση Δωδεκανήσου για τη στέγαση των τσιγγάνων που ζουν στη Ρόδο μόνιμα και την εκπαίδευση των παιδιών τους ώστε να πάψουν να αποτελούν πολίτες τρίτης κατηγορίας.

Με απόφαση που πάρθηκε χθες κατά πλειοψηφία το Νομαρχιακό Συμβούλιο Δωδεκανήσου έδωσε το πράσινο φως ώστε να υλοποιηθεί η πρόταση που κατέθεσε ο αντινομάρχης κ. Νίκος Ζωΐδης για την επίλυση του στεγαστικού προβλήματος των τσιγγάνων που ζουν μόνιμα στους καταυλισμούς του καρνάγιου και των Αγίων Αποστόλων που θα κατεδαφιστούν όταν το πρόγραμμα υλοποιηθεί. Παράλληλα δίνεται η ευκαιρία στα παιδιά των τσιγγάνων που απομακρύνονται από το σχολείο να προετοιμαστούν και να μπορούν να παρακολουθούν κανονικά μαθήματα.

Αναφορικά με το στεγαστικό θα δοθούν οι εγγυήσεις ώστε να μετάσχουν οι τσιγγάνοι σε πρόγραμμα που ισχύει μέχρι τέλος έτους και να πάρουν δάνεια για να αγοράσουν σπίτια και να μείνουν. Υπάρχει ενδιαφέρον και από δύο εργολάβους για την ανέγερση των κατοικιών εφόσον εξασφαλιστούν τα χρήματα. Από την άλλη πλευρά θα δημιουργηθούν σε σχολεία της Ρόδου τάξεις υποδοχής στις οποίες τα παιδιά των τσιγγάνων θα προετοιμάζονται ώστε να μπορούν να παρακολουθούν την κανονική εκπαίδευση στα σχολεία.

«Δεν μπορούμε να κλείσουμε τα μάτια στο πρόβλημα. Πρέπει να φροντίσουμε τους τσιγγάνους που ζουν μόνιμα στη Ρόδο και να πάρουμε μέτρα για τους ρομ που έρχονται από άλλα μέρη της Ελλάδας και προκαλούν προβλήματα».

Από την παράταξη της μειοψηφίας εκφράστηκαν πολλές επιφυλάξεις για την πρόταση που είχε να κάνει με την εκπαίδευση των παιδιών των τσιγγάνων, τα οποία πρέπει να πηγαίνουν κανονικά στο σχολείο.

Ζητούμενο είναι δηλαδή να μην δημιουργηθούν στη Ρόδο γκέτο και προτάθηκε να δρομολογηθούν λεωφορεία, ώστε να μεταφέρονται τα τσιγγανόπουλα στα σχολεία τους και να έχουν ίσες ευκαιρίες για μόρφωση όπως όλα τα άλλα παιδιά.

ALHAMBRA TRAVEL

ROYAL OLYMPIC CRUISES

ΜΟΝΑΔΙΚΗ 11ΗΜΕΡΗ ΚΡΟΥΑΖΙΕΡΑ ΜΕ ΤΟ MTS TRITON

ΧΕΙΜΩΝΑΣ 2003/2004

ΑΠΟ 249,00 ΕΥΡΩ ΤΟ ΑΤΟΜΟ

Το πρακτορείο ALHAMBRA σε συνεργασία με την ROYAL OLYMPIC CRUISES προσφέρουν για όλο τον χειμώνα μοναδικές 11ήμερες κρουαζιέρες με το υπερπολυτελές MTS TRITON στην εκπληκτική τιμή των ΕΥΡΩ 249,00 το άτομο.

ΔΡΟΜΟΛΟΓΙΟ

ΛΙΜΑΝΙ	ΑΦΙΞΗ	ΑΝΑΧΩΡΗΣΗ
ΠΕΙΡΑΙΑΣ	19.00	
ΠΕΡΑΣΜΑ ΙΣΘΜΟΥ ΕΝ ΠΛΩ	22.00	24.00
ΝΑΠΟΛΗ	08.00	13.00
ΓΕΝΟΒΑ	10.00	12.00
ΝΙΚΑΙΑ	19.30	21.30
CHIVITA VECHIA (ΡΩΜΗ)	11.00	20.00
ΜΕΣΣΙΝΑ - ΣΙΚΕΛΙΑ ΕΝ ΠΛΩ	14.00	20.00
ΗΡΑΚΛΕΙΟ	07.00	13.00
ΑΛΕΞΑΝΔΡΕΙΑ	12.00	19.00
ΠΟΡΤ ΣΑΙΝΤ ΕΝ ΠΛΩ	09.00	22.00
ΠΕΙΡΑΙΑΣ	11.00	

ΑΝΑΧΩΡΗΣΕΙΣ ΑΠΟ ΠΕΙΡΑΙΑ: 8-19/12/2003, 19-30/12/2003, 30/12/03-10/1/2004, 10-21/1/2004, 21/1-1/2/2004, 1-12/2/2004, 12-23/2/2004, 23/2-5/3/2004, 5-16/3/2004

ΤΙΜΕΣ Οι τιμές αρχίζουν από ΕΥΡΩ 249,00 το άτομο σε εσωτερική καμπίνα Συν ΕΥΡΩ 242,00 το άτομο για λιμενικά τέλη.

Για την κρουαζιέρα 19-30/12-2003 οι τιμές αρχίζουν από ΕΥΡΩ 399,00 το άτομο στην ΕΥΡΩ 242,00 λιμενικά τέλη.

Μονόκλινες καμπίνες έχουν επιβάρυνση 50%

Μονόκλινες σουίτες έχουν επιβάρυνση 100%

Παιδιά έως 2 ετών που μοιράζονται την ίδια καμπίνα με δύο ενήλικες πληρώνουν μόνο λιμενικά τέλη.

Παιδιά 2-18 ετών όταν μοιράζονται την ίδια καμπίνα με 2 ενήλικες πληρώνουν τιμή 3/4 του παιδιού συν τα λιμενικά τέλη.

ΠΛΗΡΟΦΟΡΙΕΣ - ΠΡΟΓΡΑΜΜΑΤΑ

ΠΡΑΚΤΟΡΕΙΟ ALHAMBRA

ΔΗΜΗΤΡΙΟΥ ΘΕΟΔΩΡΑΚΗ 13

ΤΗΛ.: (22410) 37052-25698-31642

X4316-31/12

ΔΡΟΜΟΛΟΓΙΑ Λ.Α.Ν.Ε.

«ΚΟΡΝΑΡΟΣ» - «ΙΕΡΑΠΕΤΡΑ»

Λόγω εορτών ΧΡΙΣΤΟΥΓΕΝΝΩΝ και για καλύτερη εξυπηρέτηση των δρομολογιων σας γνωρίζουμε την τροποποίηση των δρομολογιων του «ΙΕΡΑΠΕΤΡΑ» και «Β. ΚΟΝΡΑΡΟΣ» για την περίοδο 23/12/03 έως και 27/12/02

Τετάρτη 24/12 ώρα 04.30 ξημερώματα για: Χάλκη, Διαφάνι, Πηγάδια, Κάσο, Σητεία, Αγ. Νικόλαο, Σαντορίνη, Μήλο, Πειραιά
Τετάρτη 24/12 ώρα 17.00 απόγευμα από Ρόδο για Χάλκη, Διαφάνι, Πηγάδια, Κάσο, Σητεία

ΚΑΣΤΕΛΛΟΡΙΖΟ:
23/12 ώρα 12.00 το μεσημέρι
24/12 ώρα 08.00 το πρωί
27/12 ώρα 08.00 το πρωί

ΠΛΗΡΟΦΟΡΙΕΣ

STEFANAKIS

Αλεξ. Διάκου 38

Τηλ. 22410 20625, 30054

X4318-31/12

COMPUTERS - ΠΕΡΙΦΕΡΕΙΑΚΑ - ΑΞΕΣΟΥΑΡ

ΚΑΛΕΣ ΓΙΟΡΤΕΣ
ΜΕ ΑΣΥΓΚΡΙΤΕΣ ΠΡΟΣΦΟΡΕΣ

Athlon64 3200
512MB/80GB S-Ata/CD-RW
DVD/GeForce 5600TV 256MB
1 χρόνος Internet/Modem κλπ.
€ 1.189,-
46,-/Μήνα

Pentium-4 3GHz
512MB/80GB/DVD-εγγραφής
Modem/VGA 64MB/Sound 5.1
Multimedia Keyboard κλπ.
€ 849,-
33,-/Μήνα

Σε όλους τους Η/Υ Microsoft Windows xp

Pentium-4 2,8Ghz
256MB/80GB/Modem
DVD/64MB VGA κλπ.
€ 619,-
25,-/Μήνα

Athlon XP 2800+
256MB/80GB/Modem
DVD/128MBVGA κλπ.
€ 592,-
24,-/Μήνα

Intel Cel. 2,4Ghz
256MB/40GB/Modem
DVD/AGP onboard κλπ
€ 464,-
19,-/Μήνα

Athlon XP 2400+
256MB/40GB/Modem
DVD/64MB VGA κλπ.
€ 499,-
20,-/Μήνα

Και άλλοι 150 Η/Υ από € 295,-!!!

ΟΘΟΝΕΣ 3 ΧΡΟΝΙΑ ON-SITE ΕΓΓΥΗΣΗ
17" Hyundai 2003 129,-
15" TFT-LCD από 285,-
17" TFT-LCD από 385,-
18" TFT-LCD από 569,-

SPECIAL Notebook
ACER Athlon 2400+XP
512MB/40GB/AGP 64MB
DVD-RW/15" TFT κ.λ.π.
Acer € 1.269,-

Υπογράφουμε με την Τιμή μας!!

DVD-Recorder dual	από	€ 129,-
Εκτυπωτές InkJet	από	€ 59,-
CD-Recorder 52x	από	€ 39,-

Οι τιμές της μετρητοίς δεν συμπεριλαμβάνουν ΦΠΑ.
Οι τιμές των 36 δόσεων συμπεριλαμβάνουν 13% ΦΠΑ.

X4344-13/1

Information Systems SYNCOM Η ΑΛΛΗ ΔΙΑΣΤΑΣΗ ΤΗΣ ΤΕΧΝΟΛΟΓΙΑΣ

Κ. ΥΔΡΑΙΟΥ 28 ΡΟΔΟΣ
ΤΗΛ. 22410.70160-1-2

RODOS MARINE BOAT
ΝΑΥΠΗΓΕΙΑ ΧΑΤΖΗΝΙΚΟΛΑΟΥ



EVINRUDE
Johnson
TOHATSU

από 0% προκαταβολή
εξόφληση σε 36 μήνες

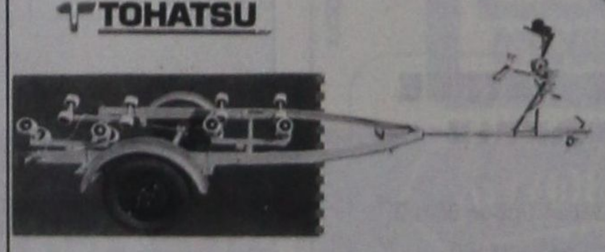



e-mail : romarine@otenet.gr

ΕΔΡΑ: Μ.ΜΑΛΙΑΡΑΚΗ 6, 85100 ΡΟΔΟΣ, ΤΗΛ: 2241021950, FAX: 2241077722, ΕΚΘΕΣΗ: 1ο ΧΛΜ ΡΟΔΟΥ-ΚΑΛΛΙΘΕΑΣ

T2253-21/12



Τηλέφωνο και fax **22410 82382**
Ολα εισαγωγής από Ιταλία
σε τιμές σοκ
Γίνονται και πωλήσεις χονδρικώς
T2246-14/12

ΝΤΕΤΕΚΤΙΒΣ
30 ΧΡΟΝΙΑ ΜΟΝΙΜΑ ΚΑΙ ΣΤΗ ΡΟΔΟ
35354
ΠΛΑΤΕΙΑ ΑΓΙΟΥ ΙΩΑΝΝΟΥ
Η ΛΥΣΗ!!! ΣΕ ΚΑΘΕ ΣΑΣ ΠΡΟΒΛΗΜΑ
EXPRESS SECURITY
X 4301-31/12

ΨΥΧΟΕΡΕΥΝΗΤΡΙΑ
ΚΡΗΤΙΚΟΥ ΒΑΣΙΛΕΙΑ

Προβλέψεις για το μέλλον ικανοποιητικές.
Βοήθεια για κάθε θέμα που σας απασχολεί με κάθε εχεμύθεια
ΟΜΗΡΟΥ 65 Π. ΠΟΛΗ Τηλ. 74440 - 67602, 0972157586, 8-1π.μ. — 4-8μ.μ.
T.2185-10/1

Για τον ερχόμενο χρόνο

Οι διεκδικήσεις των εργαζομένων

ΑΝΑΚΟΙΝΩΣΗ ΤΟΥ ΕΡΓΑΤΙΚΟΥ ΚΕΝΤΡΟΥ ΡΟΔΟΥ

Ανακοίνωση σχετικά με τις διεκδικήσεις των εργαζομένων εξέδωσε το Εργατικό Κέντρο της Ρόδου. Η ανακοίνωση αναφέρει τα εξής:

«Συνεδρίασε η ολομέλεια της διοίκησης του ΕΚΡ και μεταξύ των άλλων θεμάτων εκτίμησε την κατάσταση που πάει να διαμορφωθεί μετά τη συνεδρίαση της διοίκησης της ΓΣΕΕ και τις αποφάσεις που πήρε η πλειοψηφία της σχετικά με τις διεκδικήσεις της για το έτος 2004 στα οικονομικά, εργασιακά, θεσμικά, κοινωνικοασφαλιστικά αιτήματα της εργατικής τάξης.

Η διοίκηση του ΕΚΡ απορρίπτει στο σύνολό της το περιεχόμενο της απόφασης, καθώς καθηλώνει τους εργαζόμενους σε μισθούς απόλυτης εξαθλίωσης, ενώ παράλληλα απεμπολεί κάθε θεσμική και κοινωνικοασφαλιστική προοπτική ανακούφισης της εργατικής τάξης με τους «στόχους» που βάζει. Η στάση αυτή της ηγεσίας της ΓΣΕΕ που στρέφεται ουσιαστικά σε βάρος της συντριπτικής πλειοψηφίας των εργαζομένων της χώρας εκδηλώνεται ακόμα με την ουσιαστική στήριξη που παρέχει στην κυβέρνηση τόσο στο τελευταίο νομοθετικό, αντεργατικό έκτρωμα του Υπουργείου Εργασίας που χαρίζει λεφτά των εργαζομένων και των ανέργων και πάλι στο μεγάλο κεφάλαιο, όσο και στον προϋπολογισμό του 2004, όπου οι περικοπές των δαπανών για τις λαϊκές ανάγκες τον καθιστούν για άλλη μια χρονιά αντεργατικό - αντιλαϊκό.

Το ΕΚΡ υποστηρίζει τις προτάσεις που κατέθεσαν οι δυνάμεις του ΠΑΜΕ στη συνεδρίαση της ΓΣΕΕ, που είναι αποφάσεις και της δικής του διοίκησης, σύμφωνα με τη συνεδρίαση της 28ης/11/2003, οι οποίες έχουν γνωστοποιηθεί σε κάθε κατεύθυνση και αποτελούν το διεκδικητικό του πλαίσιο για το 2004. Την απόφαση αυτή του ΕΚΔΡ υποστηρίζει η συντριπτική πλειοψηφία τόσο των σωματείων της δύναμής του όσο και των εργαζομένων της Ρόδου, που καλούν την πλειοψηφία της ΓΣΕΕ να σταματήσει από τον κατήφορο που έχει πάρει. Από τη συνεδρίαση αυτή της ΓΣΕΕ φαίνεται καθαρά πως αυτούς που νοιάζεται η πλειοψηφία της, όπως δείχνουν τα πράγματα, είναι οι ελάχιστοι εντός των τειχών προστασίας και των χιλιάδων ευρώ εισοδημάτων και όχι οι εκτός των τειχών που αποτελούν τη συντριπτική πλειονότητα των εργαζομένων της χώρας, τους οποίους αναγκάζει ουσιαστικά να διαβιώσουν με μισθούς πείνας χωρίς μάλιστα ισχυρό δίκτυο κοινωνικοασφαλιστικής προστασίας.

Το ΕΚΡ καλεί σε αγωνιστική εγρήγορση τα σωματεία της δύναμής του και όλους τους εργαζόμενους της περιοχής με άμεση προοπτική στην ανάπτυξη αγωνιστικών κινητοποιήσεων, για να αναστραπεί η πορεία εξαθλίωσης της εργατικής τάξης, που είναι αποτέλεσμα των πολιτικών που εφαρμόζει η κυβέρνηση, τις οποίες στηρίζει και προωθεί στην εργατική τάξη η πλειοψηφία της διοίκησης της ΓΣΕΕ.

Η διοίκηση του ΕΚΡ με αφορμή όλα τα παραπάνω και την περίοδο που διανύουμε, εύχεται σ' όλους τους εργαζόμενους, τους άνεργους, τους συνταξιούχους καλές γιορτές και ένα αγωνιστικό 2004 με ανάταση των δυνάμεων του ταξικού συνδικαλιστικού κινήματος που αποτελεί το στήριγμα για την κατάκτηση των στόχων του».

ΔΙΕΥΘΥΝΣΗ ΔΑΣΩΝ ΔΩΔ/ΣΟΥ

ΑΝΑΚΟΙΝΩΣΗ

Γνωστοποιείται κατά το άρθρο 14 του Ν. 998/79, η αποστολή για δημοσίευση στο Δήμο Ροδίων η υπ' αριθμό 4407/22-07-2003 πράξη χαρακτηρισμού έκτασης, που εκδόθηκε από τον Δ/ντή Δασών Δωδ/σου. Η ΚΜ 297Β γαιών Ασγούρου εμβαδού 5000 τ.μ. χαρακτηρίζεται ως γεωργική και χορτολιβαδική έκταση.

Ο Δ/ντής Δασών Δωδ/σου
Κοντίτσης Φίλιππος
Δασολόγος με βαθμό Διευθυντή
20/12

ΚΥΝΟΤΡΟΦΕΙΟ
ΞΕΝΩΝΑΣ - ΦΙΛΟΞΕΝΙΑ

με αγάπη και φροντίδα σε ειδικά διαμορφωμένο χώρο.
ΕΚΠΑΙΔΕΥΣΗ - Υπακοή, άρνηση τροφής, φύλακας, σωματοφύλακας, διορθώσεις κ.λπ.
ΚΑΘΑΡΟΑΙΜΑ ΚΟΥΤΑΒΙΑ από το εξωτερικό με χαρτιά FSI όλες οι ράτσες
Υπεύθυνος Μίρτσεβ Νίκος
Πληρ. τηλ. 6942404250
X 7519-31/12



ΑΠΟ ΡΟΔΟ από 9/9/03 έως 31/10/03

ΠΡΟΣ ΠΕΙΡΑΙΑ

ΑΝΑΧΩΡΗΣΗ ΑΠΟ							ΑΦΙΞΗ ΠΕΙΡΑΙΑ
ΡΟΔΟ	ΚΩ	ΛΕΡΟ	ΠΑΤΜΟ	ΜΥΚΟΝΟ	ΣΥΡΟ	ΑΜΟΡΓΟ ΚΑΤΑΠΟΛΑ	
ΤΡΙΤΗ 20:00	ΤΡΙΤΗ 22:55	---	---	ΤΕΤΑΡΤΗ 03:30	---	---	ΤΕΤΑΡΤΗ 07:20
ΠΕΜΠΤΗ 20:00	ΠΕΜΠΤΗ 22:55	---	---	---	ΠΑΡΑΣΚΕΥΗ 03:50	---	ΠΑΡΑΣΚΕΥΗ 07:10
ΣΑΒΒΑΤΟ 10:00	ΣΑΒΒΑΤΟ 12:50	---	---	---	---	ΣΑΒΒΑΤΟ 16:20	ΣΑΒΒΑΤΟ 21:30
ΚΥΡΙΑΚΗ 18:30	ΚΥΡΙΑΚΗ 21:25	ΚΥΡΙΑΚΗ 23:05	ΔΕΥΤΕΡΑ 00:15	---	ΔΕΥΤΕΡΑ 03:50	---	ΔΕΥΤΕΡΑ 07:10

ΑΠΟ ΠΕΙΡΑΙΑ

ΑΝΑΧΩΡΗΣΗ ΑΠΟ ΠΕΙΡΑΙΑ	ΑΦΙΞΗ						
	ΣΥΡΟ	ΜΥΚΟΝΟ	ΑΜΟΡΓΟ ΚΑΤΑΠΟΛΑ	ΠΑΤΜΟ	ΛΕΡΟ	ΚΩ	ΡΟΔΟ
ΔΕΥΤΕΡΑ 20:00	ΔΕΥΤΕΡΑ 23:20	---	---	---	---	ΤΡΙΤΗ 04:10	ΤΡΙΤΗ 07:10
ΤΕΤΑΡΤΗ 20:00	ΤΕΤΑΡΤΗ 23:20	---	---	---	---	ΠΕΜΠΤΗ 04:10	ΠΕΜΠΤΗ 07:10
ΠΑΡΑΣΚΕΥΗ 20:00	---	ΠΑΡΑΣΚΕΥΗ 23:50	---	---	---	ΣΑΒΒΑΤΟ 04:20	ΣΑΒΒΑΤΟ 07:15
ΣΑΒΒΑΤΟ 23:30	---	---	ΚΥΡΙΑΚΗ 04:45	ΚΥΡΙΑΚΗ 07:00	ΚΥΡΙΑΚΗ 08:10	ΚΥΡΙΑΚΗ 09:50	ΚΥΡΙΑΚΗ 12:45

SKEVO'S TRAVEL AGENCY
ΚΕΝΤΡΙΚΟ ΠΡΑΚΤΟΡΕΙΟ ΡΟΔΟΥ των ΓΡΑΜΜΩΝ BLUE STAR FERRIES - F/B BLUE STAR I
Αμερικής 111
Τηλ. κρατήσεων επιβατών & ΙΧΕ 22410 -22461, 75655, 75310
Τηλ. κρατήσεων φορτηγών 22410 - 76600
Κρατήσεις και σε όλα τα συνεργαζόμενα πρακτορεία Ρόδου
X 4315-31/12

ΑΡΧΩΝ ΣΑΜΑΡΤΖΗΣ ΑΕΤΕΒΕ
Από το 1980

23 ΧΡΟΝΙΑ ΜΟΝΩΣΕΙΣ
ΜΟΝΩΣΕΙΣ ΤΑΡΑΤΣΩΝ
ΠΡΟΣΦΟΡΑ ΠΛΑΣΤΙΚΟ 15 kg ΜΟΝΟ με 17 ευρώ με ΦΠΑ




ΠΡΟΣΦΟΡΑ ΑΚΡΥΛΙΚΟ 15 kg ΜΟΝΟ με 19 ευρώ με ΦΠΑ
X 4298-31/12
ΔΙΑΘΕΣΗ: **ΑΡΧΩΝ ΣΑΜΑΡΤΖΗΣ ΑΕΤΕΒΕ**
ΜΟΝΩΣΕΙΣ - ΣΤΕΓΑΝΩΣΕΙΣ
ΚΑΤΑΣΤΗΜΑΤΑ
1) Ερυθρού Σταυρού 21 - Τηλ.: 22410 23030/32054 Ρόδος 85100
2) Ικαρου & Λαοδικείας - Τηλ.: 22410 20021 Ρόδος 85100
ΚΙΝΗΤΟ: 6944 502033

KYDON TOURS
ΕΚΔΡΟΜΕΣ ΚΥΔΩΝ
Ποιότητα - Εγγύηση - Επιτυχία
Διαλέξτε μία από τις εκδρομές μας και ΦΥΓΑΜΕ!

ΕΚΔΡΟΜΕΣ ΧΡΙΣΤΟΥΓΕΝΝΩΝ - ΠΡΩΤΟΧΡΟΝΙΑΣ

• ΠΑΡΙΣΙ - EURODISNEY
22/12 - 27/12/2003
Με ΟΛΥΜΠΙΑΚΗ.
Η εκδρομή μας!!!
2 διανυκτερεύσεις DISNEY - Είσοδοι 3 μέρες - Παρίσι HOTEL MERQURE 3* κεντρικό. Ξενάγηση Παρισιού - Κρουαζιέρα Σικουάνα - Εκδρομή Παλάτι Βερσαλιών - χριστουγεννιάτικο δείπνο με μουσική - Moulen R.
•Συνοδός η κ. ΕΛΕΝΗ ΨΥΛΛΑΚΗ

• 28/12 - 2/1/2004
ΠΑΡΙΣΙ - EURODISNEY

Επαναλαμβάνεται το ίδιο πρόγραμμα

• ΙΣΠΑΝΙΑ

*** ΜΑΔΡΙΤΗ - ΤΟΛΕΔΟ - ΣΕΒΙΛΛΗ - ΓΡΑΝΑΔΑ - TORRE MOLINOS**
8ήμερη 22/12-29/12/03 και 28/12 - 4/1/04
10ήμερη 24/12/03-2/1/04 (με ΒΑΡΚΕΛΩΝΗ)
8ήμερη ΠΟΡΤΟΓΑΛΙΑ 23/12-30/12/03 και 28/12-4/1/04

• ΒΙΕΝΝΗ - ΣΑΛΣΜΠΟΥΡΓΚ
23/12/-28/12/03 και 28/12/03 - 2/1/04
Ξενοδοχείο HILTON ημιδιατροφή - 3 Διαν. ΒΙΕΝΝΗ - 2 Διαν. SALSBURG - Ξεναγήσεις - αεροπορικά εισιτήρια - μεταφορές - εορταστικό δείπνο - πλούσιο πρόγραμμα

• ΠΡΑΓΑ-ΒΟΥΔΑΠΕΣΤΗ - ΠΡΑΓΑ - ΙΤΑΛΙΑ - ΤΑΥΛΑΝΔΗ - ΜΠΑΛΙ - ΣΙΓΚΑΠΟΥΡΗ - ΚΡΟΥΑΖΙΕΡΕΣ - ΛΑΠΩΝΙΑ, ΧΩΡΙΟ ΑΓΙΟΥ ΒΑΣΙΛΕΙΟΥ

• ΝΕΟΝΥΜΦΟΙ πακέτα για όλο τον κόσμο
• Οργανώνουμε γκρουπ και μεμονωμένων με τις καλύτερες τιμές
• Εμείς μπορούμε να σας συμβουλέψουμε για το σωστό ταξίδι σας!!!

• ΑΙΓΥΠΤΟΣ
8ήμερη εκδρομή 10/1/04 - 17/1/04
Η ΕΚΔΡΟΜΗ ΜΑΣ!
Αεροπορικά εισιτήρια - ξενοδοχείο HILTON στο Κάιρο 5*, ημιδιατροφή. Ξεναγήσεις Πυραμίδες - Μουσείο - Εκδρομή στην ΑΛΕΞΑΝΔΡΕΙΑ.
Πενθήμερη κρουαζιέρα με το πλοίο 5* από ΛΟΥΞΟΡ - ΑΣΟΥΑΝ όλα τα φαγητά στην κρουαζιέρα - Βραδινή κρουαζιέρα στο ΝΕΙΛΟ με δείπνο.
ΕΛΛΗΝΟΦΩΝΕΣ ξεναγήσεις και στην κρουαζιέρα.
Είσοδοι αρχιαολογικών χώρων και μουσείων.
Ταξιδιωτική ασφάλιση. Διασκέδαση.
•Συνοδός η κ. ΕΛΕΝΗ ΨΥΛΛΑΚΗ

• ΜΑΡΟΚΟ αυτοκρατορικό
*** Χριστούγεννα 8ήμερη 21/12 - 28/12**
. . . . . .
• GROUP KYDON
30/1 - 2/2
Αυτοκρατορικό ΜΑΡΟΚΟ
ΚΑΖΑΜΠΛΑΝΚΑ - ΡΑΜΠΑΤ - ΜΕΚΝΕΣ - ΘΕΖ - ΜΑΡΑΚΕΣ
Ξενοδοχεία 5 αστέρων, ημιδιατροφή, ξεναγήσεις - περιηγήσεις - αεροπορικά εισιτήρια, φόροι, ασφάλεια ταξιδιού, διασκέδαση.
ΚΑΖΙΝΟ ΜΑΜΟΥΝΙΑ ΜΑΡΑΚΕΣ
•Συνοδός η κ. ΕΛΕΝΗ ΨΥΛΛΑΚΗ

Πρακτορείο ΚΥΔΩΝ
Εθ. Δωδ/σίων 14 Τηλ. 22410 27900, 27722
X4317-31/12



Φροντίζει το χαμόγελό σας...
"λόγω τιμής"

Νέο
Discount - Super Market Bazaar

Χατζηευαγγέλου 11-13 (τέρμα Κορδικτώνος).

από **σήμερα** κοντά σας.

X.4336-21/12

BAZAAR
DISCOUNT · SUPER MARKET

διαφέρει "λόγω τιμής"

Αφορμή για συμφέρουσες...έλξεις!



PELLOS TRAVEL

ΠΟΙΟΤΗΤΑ -ΟΡΓΑΝΩΣΗ-ΕΓΓΥΗΣΗ

ΘΕΟΦΑΝΕΙΑ ΡΩΜΗ-ΦΛΩΡΕΝΤΙΑ-ΠΙΖΑ-ΒΕΝΕΤΙΑ

2/1/04-7/1/04

6ΗΜΕΡΗ ΑΕΡΟΠΟΡΙΚΗ ΕΚΔΡΟΜΗ

Αναχώρηση απευθείας από Ρόδο στις 07:00 το πρωί

ΞΕΝΟΔΟΧΕΙΑ 4 ΑΣΤΕΡΩΝ ΜΕ ΗΜΙΔΙΑΤΡΟΦΗ,

ΞΕΝΑΓΗΣΕΙΣ-ΠΕΡΙΗΓΗΣΕΙΣ, ΦΠΑ

ΠΡΩΤΟΧΡΟΝΙΑ ΣΤΟ ΠΗΛΙΟ

Αναχώρηση από Ρόδο για Πειραιά με Blue star 23/12 στις 20:00

Επιστροφή από Πειραιά για Ρόδο με Blue star 30/12 - 4/1/04 στις 23:00

275,00 ευρώ

ΞΕΝΟΔΟΧΕΙΑ ΜΕ ΠΡΩΙΝΟ, ΜΕΤΑΦΟΡΕΣ, ΠΕΡΙΗΓΗΣΕΙΣ, ΦΠΑ

ΠΡΩΤΟΧΡΟΝΙΑ ΣΤΑ ΕΛΛΗΝΟΦΩΝΑ ΧΩΡΙΑ ΤΗΣ ΙΤΑΛΙΑΣ



Από 28/12-4/01/04

7ΗΜΕΡΗ ΕΚΔΡΟΜΗ

ΠΟΜΠΗΪΑ-ΜΠΑΡΙ-ΣΟΡΡΕΝΤΟ-ΤΑΡΑΣ

Από 28/12-4/01/04

7ΗΜΕΡΗ ΕΚΔΡΟΜΗ

495,00 ευρώ

ΞΕΝΟΔΟΧΕΙΑ 4 ΑΣΤΕΡΩΝ ΜΕ ΗΜΙΔΙΑΤΡΟΦΗ, ΞΕΝΑΓΗΣΕΙΣ-ΠΕΡΙΗΓΗΣΕΙΣ, ΦΠΑ

ΠΑΡΙΣΙ-ΝΤΙΣΝΕΥΛΑΝΤ

Από 29/12-2/01

ΤΥΝΗΣΙΑ

ΑΠΟ 24/12-29/12 ΚΑΙ ΑΠΟ 29/12-3/01/04

ΒΟΥΔΑΠΕΣΤΗ

ΑΕΡΟΠΟΡΙΚΗ 4ΗΜΕΡΗ ΕΚΔΡΟΜΗ

15/1/04 -18/1/04

ΞΕΝΟΔΟΧΕΙΑ 4 ΑΣΤΕΡΩΝ ΜΕ ΗΜΙΔΙΑΤΡΟΦΗ, ΞΕΝΑΓΗΣΕΙΣ - ΠΕΡΙΗΓΗΣΕΙΣ,ΦΠΑ

590,00 ευρώ

ΜΥΤΙΛΗΝΗ-ΑΓΙΟΣ ΡΑΦΑΗΛ

3ΗΜΕΡΗ ΑΕΡΟΠΟΡΙΚΗ ΕΚΔΡΟΜΗ

ΑΠΕΥΘΕΙΑΣ ΑΠΟ ΡΟΔΟ

3/01/04-5/01/04

265,00 ευρώ

ΣΜΥΡΝΗ-ΠΕΡΓΑΜΟΣ- ΑΙΒΑΛΗ-KUSADASI

5ΗΜΕΡΗ ΕΚΔΡΟΜΗ

2/01/04-6/01/04

ΡΟΔΟΣ-ΜΑΡΜΑΡΙΣ-KUSADASI-ΣΜΥΡΝΗ-ΕΦΕΣΟΣ-ΠΕΡΓΑΜΟΣ-ΑΙΒΑΛΙ-ΜΑΡΜΑΡΙΣ-ΡΟΔΟΣ

225,00 ευρώ

ΞΕΝΟΔΟΧΕΙΑ 4 ΑΣΤΕΡΩΝ ΜΕ ΗΜΙΔΙΑΤΡΟΦΗ, ΞΕΝΑΓΗΣΕΙΣ-ΠΕΡΙΗΓΗΣΕΙΣ, ΦΠΑ

ΚΩΝΣΤΑΝΤΙΝΟΥΠΟΛΗ-ΠΡΙΓΚΗΠΟΝΝΗΣΑ

6ΗΜΕΡΗ ΕΚΔΡΟΜΗ

2/01/04-7/01/04

ΡΟΔΟΣ-ΜΑΡΜΑΡΙΣ-KUSADASI-ΣΜΥΡΝΗ-ΠΡΟΥΣΑ-ΑΠΟΛΛΩΝΙΑ-ΠΡΙΓΚΗΠΟΝΗΣΣΑ-BANDIRMA-ΣΜΥΡΝΗ-ΕΦΕΣΟΣ-ΜΑΡΜΑΡΙΣ-ΡΟΔΟΣ

295,00 ευρώ

ΞΕΝΟΔΟΧΕΙΑ 4 ΑΣΤΕΡΩΝ ΜΕ ΗΜΙΔΙΑΤΡΟΦΗ, ΞΕΝΑΓΗΣΕΙΣ-ΠΕΡΙΗΓΗΣΕΙΣ, Φ.Π.Α

• ΟΛΕΣ ΤΙΣ ΕΚΔΡΟΜΕΣ ΣΥΝΟΔΕΥΕΙ ΟΠΩΣ ΠΑΝΤΑ Ο ΚΥΡΙΟΣ Α. ΠΑΠΑΣΑΒΒΑΣ

• Πακέτα εκδρομών για μεμονωμένους, συλλόγους και σχολικές εκδρομές

• Εισιτήρια με ΟΑ, Aegean, Charter για UK, Γερμανία και για όλο τον Κόσμο.

• Εισιτήρια ατμοπλοϊκά.

Για περισσότερες πληροφορίες, κρατήσεις και αναλυτικά προγράμματα στο πρακτορείο γενικού τουρισμού:

Pellos travel

ΛΕΩΦΟΡΟΣ ΚΑΛΛΙΘΕΑΣ ΦΑΛΗΡΑΚΙ

ΤΗΛ 2241087615, 2241086298, FAX 2241087616

e-mail pellostravel@hellasnet.gr

7491-31/12

Και από τη Νομαρχία Δωδεκανήσου

Δυναμική παρέμβαση στην καταπολέμηση των ναρκωτικών

ΣΥΜΜΕΤΟΧΗ ΣΤΟ ΠΡΟΓΡΑΜΜΑ ΤΟΥ ΟΚΑΝΑ

Να πρωτοστατήσει με τη δραστηριότητά της μέσα από τους αρμόδιους φορείς και να παρέμβει δυναμικά στην αντιμετώπιση του προβλήματος των ναρκωτικών επιδιώκει η Νομαρχιακή Αυτοδιοίκηση Δωδεκανήσου. Επιδιώκεται συγκεκριμένα να μετάσχει η Νομαρχία στην προγραμματική σύμβαση που έχει συναφθεί μεταξύ του Περιφερειακού Εθνικού Συστήματος Υγείας και Πρόνοιας, του Οργανισμού Καταπολέμησης Ναρκωτικών, και της Τοπικής Ενωσης Δήμων και Κοινοτήτων Δωδεκανήσου.

Εκτιμάται πως η συμμετοχή της Νομαρχίας με ποσοστό 32% στις δράσεις και λειτουργίες της μη κερδοσκοπικής εταιρίας ΔΙΟΔΟΣ δεν είναι ουσιαστική. Το Νομαρχιακό Συμβούλιο στη χθεσινή του συνεδρίαση πάντως έδωσε το πράσινο φως για να αναλάβει μεγαλύτερη δράση για την αντιμετώπιση της μάστιγας των ναρκωτικών.

Στην εισήγησή του ο νομαρχιακός σύμβουλος κ. Μιχάλης Φωτάρας αναλυτικά ανέφερε τα εξής:

«Ως τοξικομανία χαρακτηρίζεται η κατανάλωση «καθ' εξιν» μιας η περισσοτέρων ψυχοτρόπων ουσιών «ναρκωτικά» ικανών να προκαλέσουν κατάσταση σωματικής ή ψυχικής εξάρτησης.

Στις ψυχοτρόπες ουσίες περιλαμβάνονται ναρκωτικά αναλγητικά (όπιο, φυσικά και συνθετικά παράγωγα), παραισθησιογόνα (ουσίες τύπου LSD, χασίς) κατευναστικά-υπνωτικά (κύριος εκπρόσωπος τα βαρβιτουρικά), πρεμιστικά (φαινοδιαζίνες, μεπροβαμάτη) και διεγερτικά φάρμακα (αμφεταμίνες, κοκαΐνη).



Στη καθημερινή χρήση ο όρος «ναρκωτικό» έχει επεκταθεί σε όλες τις εξαρτησιογόνες χαρακτηρίζεται από την επιτακτική ανάγκη επανάληψη της χρήσης μιας η περισσοτέρων ψυχοτρόπων ουσιών με τάση προς αύξηση των δόσεων για την παραγωγή του ίδιου επιζητούμενου αποτελέσματος. Ορισμένες από τις ουσίες αυτές προκαλούν συμπτώματα αποστέρησης σε περίπτωση διακοπής της κατανάλωσης.

Το πρόβλημα της διάδοσης της χρήσης των ναρκωτικών στο πληθυσμό της χώρας μας άρχισε να ανησυχεί την κοινή γνώμη και τους πολιτικούς κατά τα τέλη της δεκαετίας του 1980, όταν συρροή ενδείξεων, ιδιαίτερα από το χώρο της καταστολής έκαναν φανερή την εξάπλωση της χρήσης στους νέους.

Η πρώτη αντικειμενική καταγραφή της εμφανιζόμενης «επιδημίας» έγινε το 1984 με τη διεξαγωγή δύο πανελλήνιων ερευνών στο γενικό και μαθητικό πληθυσμό από τη ψυχιατρική κλινική του πανεπιστημίου Αθηνών με την υποστήριξη του υφυπουργείου Νέας Γενιάς.

Οι έρευνες αυτές έδωσαν την εικόνα της χρήσης τόσον των παράνομων όσο και των νόμιμων εξαρτησιογόνων ουσιών (καπνού, οινοπνευματωδών, ψυχοδραστικών ουσιών χωρίς ιατρική συνταγή) από τους αντίστοιχους πληθυσμούς. Επιπλέον επέτρεψαν να απαντηθούν ερωτήματα σχετικά με τη φύση του φαινομένου, όπως τις ομάδες υψηλού κινδύνου, τις γεωγραφικές διαφοροποιήσεις ανάλογα με το βαθμό αστικοποίησης, τους ψυχοκοινωνικούς παράγοντες που συνδέονται με τη χρήση.

Η χρήση των ναρκωτικών (παράνομες ουσίες) σύμφωνα με τα ευρήματα των πιο πρόσφατων ερευνών 1998 φαίνεται να έχει διαδοθεί σημαντικά στη χώρα μας ιδιαίτερα στους νέους, σε επίπεδα χρήσης που προσεγγίζουν αυτά των άλλων ευρωπαϊκών χωρών.

Το αντρικό φύλο εξακολουθεί να κρατάει τα σκήπτρα στη χρήση ναρκωτικών αν και ο ρυθμός αύξησης της χρήσης μέσα στη τελευταία δεκαπενταετία είναι πολύ μεγαλύτερος στις γυναίκες όπου η χρήση εξαπλασιάζεται.

Η πλέον διαδεδομένη παράνομη ουσία είναι η κάνναβη η οποία έχει χρησιμοποιηθεί από το σύνολο όσων αναφέρουν πως έχουν κάνει χρήση και άλλων παράνομων ουσιών.

Στους μαθητές η χρήση της κάνναβης φαίνεται να έχει υπερδιπλασιαστεί μέσα στα πέντε τελευταία χρόνια. Στους μαθητές μάλιστα της μεγαλύτερης ηλικίας (17-18 ετών) περίπου δύο στα δέκα αγόρια και ένα στα 10 κορίτσια αναφέρουν ότι έχουν δοκιμάσει ή κάνει συστηματικότερη χρήση κάνναβης.

Η ραγδαία λοιπόν εξάπλωση της χρήσης και κατάχρησης ναρκωτικών τα τελευταία χρόνια εγκυμονεί σοβαρούς κινδύνους για το παρόν και κυρίως για το μέλλον της σύγρονης κοινωνίας.

Επιβάλλεται λοιπόν τώρα περισσότερο από κάθε άλλη φορά όχι απλώς η ευαισθητοποίηση αλλά και η εγρήγορση της κοινωνίας μας κυρίως στα θέματα πρόληψης αφού η αντιμετώπιση του προβλήματος με κατασταλτικά μέσα δεν έχει δώσει τα αναμενόμενα αποτελέσματα.

Η ΝΑ Δωδ/σου στη προσπάθεια αυτή επιβάλλεται να πρωτοστατήσει τόσο με τη δραστηριοποίησή της μέσα από τους αρμόδιους φορείς όσο και με τις παρεμβάσεις της σε επίπεδο κεντρικής διοίκησης για τη στήριξη προγραμμάτων καταπολέμησης των ναρκωτικών.

Η συμμετοχή της ΝΑ με ποσοστό 32% στις δράσεις και λειτουργίες της μη Κερδοσκοπικής Εταιρίας «Δίοδος» δεν είναι ουσιαστική και αποτελεσματική με αποτέλεσμα να πλανάται η εντύπωση στο νομό ότι η ΝΑ είναι απούσα προς την κατεύθυνση της πρόληψης και της καταπολέμησης των ναρκωτικών και την υλοποίηση θεραπευτικού προγραμμάτων.

Δια ταύτα... Ενόψει της υπογραφής προγραμματικής σύμβασης μεταξύ ΠΕΣΥΠ-ΟΚΑΝΑ ΤΕΔΚ θα πρέπει να εξετάσουμε το ενδεχόμενο της απορρόφησης και ενσωμάτωσης της παρούσας δράσης στην αναμενόμενη λειτουργία του παραρτήματος ΟΚΑΝΑ στη Ρόδο με τη συμμετοχή και της ΝΑ Δωδεκανήσου στην προγραμματική αυτή σύμβαση μεταξύ ΠΕΣΥΠ - ΟΚΑΝΑ - ΤΕΔΚ».



Πάντα κάποιοι ξεχωρίζουν...

Rodos Gold VOGIATZIS

Ιδιαίτερη αισθητική
Απαράμιλλη ποιότητα
πλούσιες επιλογές
για γάμους , βαπτίσεις ,
και ιδιαίτερες στιγμές
με μοναδική λάμψη .....
σε εξαιρετικές τιμές

Rodos Gold VOGIATZIS

Χρυσές δημιουργίες...
για πολύτιμες σχέσεις

10ο χιλ. Λεωφ. Ρόδου Λίνδου
Τηλ: 22410 86670 - 3

X4324-31/12

ΘΕΡΜΟΠΟΜΠΟΙ

Με συνέπεια και υπευθυνότητα συνεχίζουμε για 22 χρόνια τοποθετώντας θερμοπομπούς σε Σπίτια, Σχολεία, Αίθουσες και σε λοιπούς επαγγελματικούς χώρους



Οικονομία στην κατανάλωση - Υγιεινή και αθόρυβη θέρμανση Αισθητική προσαρμογή στο χώρο - Αυτοματοποίηση

Η ποιότητα και η πείρα τόσων χρόνων μας κάνουν ασυναγώνιστους. Ελάτε ή πάρτε μας τηλέφωνο να έρθουμε να κουβεντιάσουμε για τη θέρμανση του χώρου που σας ενδιαφέρει.

ΜΕΛΕΤΗ - ΕΓΚΑΤΑΣΤΑΣΗ ΔΩΡΕΑΝ!!!

Ν. ΚΑΜΠΟΥΡΑΚΗΣ - Μ. ΦΛΑΓΚΟΣ Ο.Ε.

Αγίας Αναστασίας 9

ΤΗΛ. 31320 - 20859

X.4300-31/12

Your travel

Το δικό σας ταξιδιωτικό γραφείο !

ΚΟΥΡΟΣ ΝΙΚΗΤΑΣ - ΠΟΛΥΧΡΟΝΗ ΤΑΡΙΑ

- Προσφέρουμε πάντα για σας **τα πιο φθηνά εισιτήρια**, πακέτα εκδρομών και ξενοδοχεία στην Ελλάδα και σ' όλο τον κόσμο.

- Εκδοση ακτοπλοϊκών εισιτηρίων με τις εταιρίες **BLUE STAR - ΔΑΝΕ - G.A. FERRIES**

- Εκδοση ακτοπλοϊκών εισιτηρίων από **ΠΑΤΡΑ - ΙΤΑΛΙΑ** με τις εταιρίες **BLUE STAR FERRIES - SYPERFAST MINOAN LINES - ANEK**

- Αποστολή χρημάτων σε 10 λεπτά σε όλο τον κόσμο με τη χαμηλότερη χρέωση με την εταιρία

MoneyGram. International Money Transfer

Η ΔΙΕΥΘΥΝΣΗ ΚΑΙ ΤΟ ΠΡΟΣΩΠΙΚΟ. ΤΟΥ ΓΡΑΦΕΙΟΥ ΜΑΣ ΣΑΣ ΕΥΧΕΤΑΙ

ΚΑΛΕΣ ΓΙΟΡΤΕΣ

YOUR TRAVEL

Για κρατήσεις-πληροφορίες: Αλ. Παπάγου 4, Μανδράκι
Τηλ. 22410 34414 - 75828 ΦΑΞ: 22410 75960
e-mail: your-trv@internet.gr

X4332-6/1

ΜΕΝΤΙΟΥΜ-ΑΣΤΡΟΛΟΓΟΣ

ΝΙΚΟΣ

Ακριβείς προβλέψεις στον επαγγελματικό, αισθηματικό και οικονομικό τομέα.

Επαναφορά ατόμων
Ισχυρή υποβολή

Δέχεται μόνο με ραντεβού στα τηλέφωνα: 31405 και 39201

7503 4/1

ΠΡΑΚΤΟΡΕΙΟ ΤΑΞΙΔΙΩΝ

ΣΑΒΒΑΣ ΣΑΗΣ

Με την ευκαιρία της λειτουργίας του **νέου** μας πρακτορείου στην οδό ΤΑΡΠΟΝ ΣΠΡΙΓΚΣ 42 δίπλα στην Τράπεζα Πίστεως

ΠΡΟΣΦΕΡΟΥΜΕ

τα φθηνότερα αεροπορικά εισιτήρια για όλο τον κόσμο με όλες τις αεροπορικές πτήσεις

ΠΡΟΣΟΧΗ:
ΠΛΗΡΟΦΟΡΙΕΣ ΔΕΝ ΔΙΔΟΝΤΑΙ ΑΠΟ ΤΟ ΤΗΛΕΦΩΝΟ
ΜΟΝΟ ΠΡΟΣΩΠΙΚΗ ΠΑΡΟΥΣΙΑ ΣΑΣ

Ακόμη:
- Σας παίρνουμε BIZA επισκέπτου για ΑΜΕΡΙΚΗ σε μία εβδομάδα
- BIZA επισκέπτου για ΑΥΣΤΡΑΛΙΑ σε μία μέρα
- Εκδοση διαβατηρίων
- Εκδοση αδειών αυτοκινήτων

ΞΕΝΟΔΟΧΕΙΑ ΣΤΗΝ ΑΘΗΝΑ

PRESIDENT Α' Κατηγορίας Λεωφόρος Κηφισίας

Μονόκλινο	€58	με πρωινό	έως 31/3
Δίκλινο για μονόκλινο	€63	»	»
Δίκλινο	€68	»	»
Τρίκλινο	€90	»	»

ELECTRA HOTEL Α' Κατηγορίας Ερμού 5

Μονόκλινο	€ 99	με πρωινό	έως 31/3
Δίκλινο	€115	»	»
Τρίκλινο	€136	»	»

DORIA HOTEL Β' Κατηγορίας Πειραιώς 15-17 (κοντά στην Ομόνοια)

Μονόκλινο	€50	με πρωινό	έως 15/3
Δίκλινο	€59	»	»
Τρίκλινο	€76	»	»

IRINI HOTEL Ηράκλειο Κρήτης

Μονόκλινο	€39	με πρωινό	έως 31/3
Δίκλινο	€43	»	»
Τρίκλινο	€75	»	»

ESPERIA HOTEL Α' Κατηγορίας Σταδίου 22

Μονόκλινο	€ 86	με πρωινό	έως 31/3
Δίκλινο	€ 96	»	»
Τρίκλινο	€ 106	»	»

BEST WESTERN Α' Κατηγορίας, ILISIA Μιχαλακοπούλου

Μονόκλινο	€63	με πρωινό	έως 14/3
Δίκλινο	€76	»	»
Τρίκλινο	€87	»	»

PARTHENON Α' Κατηγορίας περιοχή Μακρυγιάννη

Μονόκλινο	€ 61	με πρωινό	έως 20/3
Δίκλινο	€ 71	»	»
Τρίκλινο	€ 95	»	»

ARETOUSA Β' Κατηγορίας Μητροπόλεως Σύνταγμα

Μονόκλινο	€60	με πρωινό	έως 31/3
Δίκλινο	€70	»	»
Τρίκλινο	€85	»	»

ROYAL OLUMPIC LUX

Μονόκλινο	€78	με πρωινό	έως 31/3
Δίκλινο	€95	»	»
Τρίκλινο	€1115	»	»

ASTOR Σύνταγμα

Μονόκλινο	€ 55	με πρωινό	
Δίκλινο για μονόκλινο	€ 63	»	έως 31/3
Δίκλινο	€ 70	»	»
Τρίκλινο	€ 85	»	»

GRAND HOTEL Β' Κατηγορίας Πατησίων & Βεραντέρου 10

Μονόκλινο	€48	με πρωινό	έως 31/3
Δίκλινο	€64	»	»
Τρίκλινο	€74	»	»

VERGINA Β' Κατηγορίας ΘΕΣ/ΚΗ (κεντρικό)

Μονόκλινο	€60	με πρωινό	έως 31/11
Δίκλινο	€78	»	»
Τρίκλινο	€97	»	»

TITANIA Β' Κατηγορίας ΘΕΣ/ΚΗ (κεντρικό)

ΣΑΣ ΣΥΜΦΕΡΕΙ ΠΡΙΝ ΚΛΕΙΣΕΤΕ ΟΠΟΥΔΗΠΟΤΕ ΝΑ ΜΑΣ ΕΠΙΣΚΕΦΘΕΙΤΕ

ΠΡΑΚΤΟΡΕΙΟ ΤΑΞΙΔΙΩΝ **ΣΑΒΒΑΣ ΣΑΗΣ**
ΤΑΡΠΟΝ ΣΠΡΙΓΚΣ 42 δίπλα στην Τράπεζα Πίστεως
• Τηλ. 22410 39781-3
X.4313-31/12

Από σήμερα στη γκαλερί «Ρόδον»

Εκθεση ζωγραφικής και γλυπτικής

ΘΑ ΕΚΤΕΘΟΥΝ ΤΡΕΙΣ ΘΕΜΑΤΙΚΕΣ ΕΝΟΤΗΤΕΣ

Η γκαλερί «ΡΟΔΟΝ» (Λαμπράκη 14) παρουσιάζει, από τις 20 Δεκεμβρίου 2003 έως τις 31 Ιανουαρίου 2004 (εγκαίνια σήμερα Σάββατο 20 Δεκεμβρίου 2003, ώρα 7.00 μ.μ.), έργα ζωγραφικής και γλυπτικής της Σοφίας Τούντα.

Στον πρόσφατο ανακαινισμένο ισόγειο χώρο του διατηρητέου κτιρίου art nouveau της οδού Λαμπράκη θα εκτεθούν τρεις θεματικές ενότητες.

Εργα γλυπτικής με τίτλο ΠΕΡΙΚΑΡΠΙΑ - ΦΥΤΑ

Η καλλιτέχνης δημιουργεί ένα ζωντανό κήπο, που μας δίνει τη δυνατότητα να τον περιδιαβούμε, να τον εξερευνήσουμε, να τον αγγίξουμε και να αισθανθούμε τη βαθιά σχέση μεταξύ φύσης και τέχνης. Να διαπιστώσουμε για μια ακόμη φορά μέσα από το έργο της ότι η ισορροπία υφίσταται και η σχέση λειτουργεί.

Φτιάχνει έργα που δεν ακουμπάνε μόνο στο έδαφος, αλλά και σε σιδερένιους μίσχους. Κινούνται με φυσικότητα, δημιουργώντας έτσι ένα καινούργιο - οικείο περιβάλλον, σχεδόν αναγνωρίσιμο, αφαιρώντας κάθε περιττό στοιχείο ή χρώμα, αφού οι κάλυκες παραπέμπουν σε χρώματα φυσικά. Είναι έργα που χωρίς την ετικέτα της οικολογίας ασχολούνται με τη φύση και ό,τι καλό ξεπηδάει από αυτή. Απορρέουν από δυνατά συναισθήματα και σηματοδοτούν τη νέα χειροπιαστή, σχεδόν εξ επαφής σχέση του καλλιτέχνη με το έργο, αλλά και του έργου με το θεατή, με ένα τρόπο λιτό και άμεσο.

Εργα από διαφανή υλικά

Ο πολυεστέρας, σε συνδυασμό με τη φωτογραφία, προκαλεί το ενδιαφέρον. Τα βασικά στοιχεία που χρησιμοποιεί είναι το κόκκινο, τα χείλη και τα γλειφιτζούρια.

Δεμένα όλα αυτά με τη γεύση, προκλητικά, ερωτικά, με χιούμορ, προκαλώντας μας παραπέμπουν στο γλυκό, όπως τα έντομα στα λουλούδια.

Εργα ζωγραφικής 1984-1998

Σε μία συνεχή εναλλαγή του φωτός με το σκοτάδι, τα έργα της Σοφίας Τούντα μαγεύουν, αρχίζουν να φαίνονται και να μην φαίνονται, να αλλοιώνονται, να παραμορφώνονται, να είναι και να μην είναι.

Ανάμεσα σε μια απεριόριστη κλίμακα μορφών δημιουργήθηκε η τάση προς την αφαίρεση.

Ενα δέντρο καμμένο, γυμνό, φαντάζει να είναι η διεξοδος, ο δρόμος που θα ταξιδέψει το ανθρώπινο βλέμμα, για να συναντήσει τον ουρανό, τον ελληνικό ουρανό, αυτό το χρωματικό ανταύγασμα ενός εντελώς ιδιόμορφου γαλάζιου που συντηρεί τη μυθολογία του φωτός και τη διαστέλλει, για να αναπλάσει την καινούργια εικόνα.

Παραδοσιακά κάλαντα από ολόκληρη την Ελλάδα

ΕΚΔΗΛΩΣΗ ΣΤΟΝ ΕΥΑΓΓΕΛΙΣΜΟ

Μια βραδιά εορταστικού περιεχομένου θα μπορέσει να παρακολουθήσει το Ροδιακό κοινό την Κυριακή 21 Δεκεμβρίου, στις 20:30, στον Ιερό Ναό Ευαγγελισμού Ρόδου.

Στην εκδήλωση, η Βυζαντινή Χορωδία, αποτελούμενη από 30 μαθητές του Μουσικού Σχολείου Ρόδου, υπό τη διεύθυνση του καθηγητή τους κ. Παντελή Αναστασόπουλου, θα παρουσιάσει Παραδοσιακά Κάλαντα από διάφορες περιοχές της Ελλάδας (Μωραϊτικα, Κρήτης, Δωδεκανήσου, Μικράς Ασίας και Καππαδοκίας), αλλά και βυζαντινούς ύμνους που αρμόζουν στο εορταστικό κλίμα της Γέννησης του Θεανθρώπου ('Η Γέννησή Σου', 'Η Παρθένος σήμερα', 'Μεγάλυνον ψυχή μου μυστήριον ξένον', 'Σήμερον ο Χριστός', 'Δοξολογία σε Ήχο β'', Πάσα η Γη', 'Πολυέλαιος Χριστουγέννων σε Ήχο Δ'').

Ακόμη, ο ηθοποιός Νίκος Μεϊντανής θα διαβάσει το Χριστουγεννιάτικο διήγημα του Αλέξανδρου Παπαδιαμάντη 'Η υπηρέτρα'.

Η εκδήλωση πραγματοποιείται με τη συνεργασία της Ιερής Μητρόπολης, του Δωδεκανησιακού Συλλόγου Αυτοάνοσων Νοσημάτων Αρθρίτιδας και Λύκου 'ΘΑΛΕΙΑ', του Πολιτιστικού Οργανισμού Δήμου Ροδίων και του ΔΗ.ΠΕ.ΘΕ. Ρόδου και έχει ελεύθερη είσοδο για το κοινό.

STAR COURIER
ΡΟΔΟΣ ΚΕΝΤΡΙΚΑ: Κ. ΤΣΑΛΔΑΡΗ & ΛΕΙΨΩΝ 1
ΤΗΛ. & FAX 22410 70400 & 22410 70013

Η **STAR COURIER ΡΟΔΟΥ** και οι συνεργάτες μας: **FedEx (Federal Expres) U.C.S.** (United Courier Services) και **ΠΗΓΑΣΟΣ** ευχαριστούμε τους πελάτες για την εμπιστοσύνη και την προτίμηση που μας δείχνουν.

Θα συνεχίσουμε να σας εξυπηρετούμε με: ΑΞΙΟΠΙΣΤΙΑ - ΑΣΦΑΛΕΙΑ - ΤΑΧΥΤΗΤΑ - και με λογικές τιμές.

Ευχόμαστε σε όλο τον κόσμο ΥΓΕΙΑ ΚΑΙ ΚΑΛΕΣ ΓΙΟΡΤΕΣ

T2280-31/12

PARTY POPPERS

Για ένα καταπληκτικό παιδικό πάρτυ που θα σας μαγέψει.

- Παιχνίδια
- Σκετς
- Χειροτεχνίες
- Εκπλήξεις
- Παιδικό θέατρο



Animater: ΤΖΕΣΙΚΑ 22410 67859
6947256931
ΙΝΕΖ 22410 48007
0936 480512

7457-31/12

ΤΑΒΕΡΝΑ ΑΜΥΓΔΑΛΙΑ

Ανοικτά κάθε βράδυ
Κυριακές και γιορτές
και το μεσημέρι

Αναλαμβάνουμε κάθε κοινωνική σας εκδήλωση

Τηλ. ρεζερβέ 22410 92925, 64468

ΔΕΥΤΕΡΑ - ΤΡΙΤΗ ΚΛΕΙΣΤΑ

X4296-31/12

VANIK TOURS

ΓΙΑΝΝΗΣ και ΣΕΒΑ ΒΑΛΣΑΜΙΔΗ
VANIK σημαίνει ΑΛΗΘΕΙΑ
ΑΚΤΗ ΚΑΝΑΡΗ 17, ΨΑΡΟΠΟΥΛΑ -
ΑΝΕΤΟ ΠΑΡΚΙΝΓΚ •Ανοικτά: ΔΕ-ΣΑ 08.30 - 14.00 & 16.30 - 20.30
Τηλ. 22410 35191, 37621 κινητό: 6945798148 , FAX 22410 29532

Το γραφείο μας πάντα πρώτο σε κρατήσεις ξενοδοχείων εξασφάλισε και σας προσφέρει καταπληκτικές τιμές για τα παρακάτω ξενοδοχεία σε ΠΑΚΕΤΑ (έκδοση εισιτηρίων R/T) από 1/11/2003-31/3/2004

Απευθυνόμαστε σε σας που θέλετε και η κράτησή σας να είναι σωστή και το δωμάτιό σας να σας περιμένει

1ον HOTEL PRESIDENT
Α΄ Κατηγορίας
Λεωφόρος Κηφισίας (ΟΛΑ ΑΝΑΚΑΙΝΙΣΜΕΝΑ)

Μονόκλινο	€ 58
Δίκλινο για μονόκλινο	€ 63
Δίκλινο	€ 68
Τρίκλινο	€ 90

2ον HOTEL ZAFOLIA
Α΄ Κατηγορίας
Λεωφόρος Αλεξάνδρας

Μονόκλινο	€ 100
Δίκλινο	€ 110
Τρίκλινο	€ 135

3ον HOTEL ATHENS CYPRIA
Α΄ Κατηγορίας
Σύνταγμα

Μονόκλινο	€ 70
Δίκλινο	€ 85
Τρίκλινο	€ 120

4ον HOTEL ASTOR
Α΄ Κατηγορίας
Σύνταγμα

Μονόκλινο	€ 55
Δίκλινο για μονόκλινο	€ 63
Δίκλινο	€ 70
Τρίκλινο	€ 85

5ον HOTEL ARETHOUSA
Β΄ SUPERIOR
Σύνταγμα

6ον HOTEL ELLINIS
Β΄ Κατηγορίας
Ωνάσειο, λεωφ. Συγγρού

Μονόκλινο	€ 60
Δίκλινο	€ 70
Τρίκλινο	€ 80

7ον HOTEL TPITON
Β΄ Κατηγορίας
Κέντρο Πειραιά

Μονόκλινο	€ 55
Δίκλινο	€ 72
Τρίκλινο	€ 93

8ον HOTEL LILIA
Β΄ Κατηγορίας
Πασαλιμάνι Πειραιάς

Μονόκλινο	€ 55
Δίκλινο	€ 70
Τρίκλινο	€ 88

9ον HOTEL EGNATIA
Β΄ Κατηγορίας
Θεσσαλονίκη Κέντρο - ανακαινισμένο

Μονόκλινο	€ 68
Δίκλινο	€ 78
Τρίκλινο	€ 88

10ον HOTEL EGNATIA PALACE
Α΄ Κατηγορίας
Θεσσαλονίκη Κέντρο - ολοκαίνουργιο

Μονόκλινο	€ 90
Δίκλινο	€ 100
Τρίκλινο	€ 125

* Τα παραπάνω ξενοδοχεία διαθέτουν T.V. σε όλα τα δωμάτια
* Στις παραπάνω τιμές συμπεριλαμβάνεται πρωινό σε μπουφέ
* Ακόμη σε μας θα βρείτε αεροπορικά και ατμοπλοϊκά εισιτήρια όλων των εταιρειών.

X.4311-31/12

GR
★★★★★

Grand Hotel



Ο τέλειος συνδυασμός ποιότητας και οικονομίας που τιμά και ανεβάζει τη Ρόδο







Αξέχαστες μελωδικές στιγμές δίπλα στο τζάκι μας, με τον πιανίστα ΤΑΚΗ ΤΣΩΝΗ, κάθε Παρασκευή, Σάββατο και Κυριακή







Αναλαμβάνουμε συνέδρια και κάθε κοινωνική σας εκδήλωση

ΠΡΟΟΔΟΣ ΜΙΚΡΕΣ ΑΓΓΕΛΙΕΣ ΜΙΚΡΕΣ ΑΓΓΕΛΙΕΣ ΠΡΟΟΔΟΣ

ενοικιάσεις

ΕΝΟΙΚΙΑΖΕΤΑΙ διαμέρισμα, Λονδίνου 24. Πληρ. τηλ. 6944434429
7634-4/1

ΕΝΟΙΚΙΑΖΕΤΑΙ διαμέρισμα τριάρι στον τρίτο όροφο, με δύο υπνοδωμάτια, σαλόνι, χώρος για καθιστικό ή γραφείο, κουζίνα, μπάνιο και μεγάλη βεράντα. Μιχ. Πετρίδη 90β. Πληρ. 22410 63536
7636-4/1

ΕΝΟΙΚΙΑΖΕΤΑΙ 2άρι διαμέρισμα επιπλωμένο στην περιοχή Αγίου Γεωργίου Ανω. Πληρ. τηλ. 22410 33998
Γ.Δ.31-12

ΕΝΟΙΚΙΑΖΕΤΑΙ διαμέρισμα στην Αλ/ Υψηλάντου 8, περιοχή Αγ. Γεωργίου Ανω, με δύο υπνοδωμάτια, κουζίνα, μπάνιο και μεγάλο σαλόνι. Πληρ. τηλ. 22410 77425
7615-28/12

ΕΝΟΙΚΙΑΖΕΤΑΙ ισόγειο διαμέρισμα με δύο υπνοδωμάτια, σαλόνι, κουζίνα, δύο τουαλέτες, αυλή, Καθοπούλη 22, Νιοχώρι. Πληρ. τηλ. 22410 73698, κιν. 6947836861
7613-28/12

ΕΝΟΙΚΙΑΖΕΤΑΙ γκαρσονιέρα στην περιοχή Δασκάλων, πλήρως επιπλωμένη και εξοπλισμένη. Ενοίκιο 300 ευρώ θα προτιμηθούν φοιτήτριες. Πληρ. τηλ. 22410 27598
2395-24/12

ΕΝΟΙΚΙΑΖΕΤΑΙ γκαρσονιέρα επιπλωμένη, Α/ρχου Βολονάκη 17. Πληροφορίες τηλ. 22410/94377 και 22410/36975 και 6945329314
7581-23/12

ΕΝΟΙΚΙΑΖΟΝΤΑΙ δωμάτια παραλιακά, στην οδό Αυστραλίας, με λουτροκαμπινέ και πολυκουζινάκι. Τηλ. 37233 και κινητό 6944616420
7597-25/12

ΕΝΟΙΚΙΑΖΕΤΑΙ διαμέρισμα επί της Αλεξανδρουπόλεως (Ανάληψη) στη Ρόδο, με 3 υπνοδωμάτια, σαλόνι, κυζίνα, μπάνιο, μη επιπλωμένο, 93τ.μ., σε υπερυψωμένο ισόγειο, διαθέτει και αυλή (όχι αλλοδαποί). Πληρ. τηλ. 22410/28915 και 6932105052
2382-23/12

ΕΝΟΙΚΙΑΖΟΝΤΑΙ
ΚΑΤΑΣΤΗΜΑΤΑ - ΓΡΑΦΕΙΑ στην περιοχή Μηδεια Γ. Σεφέρη 100, με πανοραμική θέα.
Πληρ. τηλ. 6942841851 και 22410/67200
Τ2273-24/12

ΕΝΟΙΚΙΑΖΟΝΤΑΙ
επί της Κοδριγκτώνος (περιοχή σταδίου Διαγόρα) διαθέσιμα επιπλωμένα διαμερίσματα - δίχωρα και στούντιο - για χειμερινή περίοδο ή και για ολιγοήμερη παραμονή.
Τηλ.22410/31756
2365-27/12

ΕΝΟΙΚΙΑΖΟΝΤΑΙ
1) Μεζονέτα πλήρως επιπλωμένη
2) Γκαρσονιέρα με δύο δωμάτια, κουζίνα και μπάνιο
3) Στούντιο με πολυκουζινάκι και μπάνιο, όλα πλήρως επιπλωμένα.
Τηλ. 22410/61628 22410/61937 και 6942460831
Χ42750- 31/12

ΕΝΟΙΚΙΑΖΕΤΑΙ
διαμέρισμα σε διόροφη πολυκατοικία, 110 τ.μ. με δύο υπδωμάτια, σαλοτραπεζαρία, κουζίνα, αποθήκη, επί της οδού Μαλλιαράκη 7 (απέναντι από την εφημερίδα «ΠΡΟΟΔΟ». Τιμή 350 ευρώ.
Πληρ. τηλ. 6946367599
Χ.4318-31/12

ΕΝΟΙΚΙΑΖΕΤΑΙ
ΚΑΤΑΣΤΗΜΑ καινούργιο με μεγάλη πρόσοψη, σε κεντρικό δρόμο, περιοχή Ροδίνι.
Τηλ. 22410/66181,
9π.μ.-2μ.μ. και 6-9μ.μ.
Χ4284-30/11

ΕΝΟΙΚΙΑΖΕΤΑΙ
ΚΑΤΑΣΤΗΜΑ
76τ.μ., με αυλή μεγάλη, σε τιμή ευκαιρίας, για γραφείο, φροντιστήριο ή για οποιαδήποτε άλλη χρήση, Γεωργίου Παπανδρέου 37 - Ανάληψη.
Πληρ. τηλ. 2210/21607
7638-20/1

ΕΝΟΙΚΙΑΖΟΝΤΑΙ
ΣΤΗ ΣΥΜΗ
ΔΙΑΜΕΡΙΣΜΑΤΑ Α' κατηγορίας, με aircodition και T.V.
Τιμή χαμηλή μόνο 35 ευρώ το διαμέρισμα.
Τηλ. 22460/72034
7568-15/3

ΕΝΟΙΚΙΑΖΟΝΤΑΙ επιπλωμένα διαμερίσματα πλήρως εξοπλισμένα επί της Λ. Ιαλυσού - Ιαλυσός. Πληρ. τηλ. 22410 35283
2395-10/1

ΕΝΟΙΚΙΑΖΕΤΑΙ επιπλωμένη γκαρσονιέρα για απεριόριστο χρονικό διάστημα, επί της οδού Χρύσανθου Θεοχάρη 11β', πίσω από το σχολείο της Ανάληψης. Πληρ. τηλ. 22410 63095
7620-31/12

ΕΝΟΙΚΙΑΖΕΤΑΙ γκαρσονιέρα επιπλωμένη με πολυκουζινάκι - TV (1 δωμ., κουζίνα και WC) στην οδό Παναγιώτη Ροδίου 65 (πάροδ. Αννης Μαρίας). Για πληρ. τηλ. 22410/39268 και 6994217168
7555-21/12

ΕΝΟΙΚΙΑΖΟΝΤΑΙ: 1) Διαμέρισμα 3άρι, Ιωαννίδου 2, Ανάληψη, γωνία, στην εφημερίδα «Δράση» και 2) Γκαρσονιέρα επιπλωμένη στους Δασκάλους, Ευσταθίου Λαγκάνη 2. Πληρ. τηλ. 22460/71644 και 22410/63238
7579-25/12

ΕΝΟΙΚΙΑΖΕΤΑΙ γκαρσονιέρα ενός δωματίου, επιπλωμένη, στο ισόγειο, με βεράντα, στην περιοχή της πλατείας Αγίου Νικολάου, οδός Νικηταρά. Τηλ. 22410/76636 και κινητό 6977360107
2374-25/12

ΕΝΟΙΚΙΑΖΟΝΤΑΙ: 1) 2άρι διαμέρισμα 45τ.μ., 3ος όροφος, πλησίον οδού Καναδά. 2) 3άρι διαμέρισμα 90τ.μ. πλησίον Σταδίου και Μητρόπολης. 3) Κατάστημα 150τ.μ. με αντίστοιχο εμβαδόν υπογείου κοντά στο αθλητικό γήπεδο και τα εργατικά σπίτια. 4) Κατάστημα 35τ.μ. ή 70τ.μ. επί της οδού Στοκχόλμης και 5) Κατάστημα ή αποθήκη 100τ.μ., κοντά στο Μίρα Μάρε. Τηλ. 6946206964 ή 22410/27082 κ. Νίκο
Χ4308-25/12

ΕΝΟΙΚΙΑΖΕΤΑΙ γκαρσονιέρα με ένα υπνοδωμάτιο και κουζίνα μεγάλη, ηλιακό, 1ος όροφος, πάνω από το κατάστημα Πελαργός Ιωαννίνων 7 - Ανάληψη. Πληροφορίες τηλ. 22410/64831 και 22410/63419
7599-25/12

ΕΝΟΙΚΙΑΖΕΤΑΙ παραδοσιακό σπίτι στον Ασκληπειό για τις γιορτές. Πληροφορίες τηλ. 6937450758 και 22410/29727
7589-21/12

ΕΝΟΙΚΙΑΖΕΤΑΙ
μονοκατοικία πλήρως ανακαινισμένη, στα Κοσκινού, με δύο υπνοδωμάτια, σαλοτραπεζαρία, ευρύχωρη κουζίνα, ένα κυρίως μπάνιο και ένα βοηθητικό. Με αυλή και βεράντα.
Πληρ. τηλ. 6944677744
7635-4/1

ΕΝΟΙΚΙΑΖΟΝΤΑΙ
1) επιπλωμένο διαμέρισμα 4κλινο με ηλικιακό, τηλέφωνο, θέρμανση έως 30/6/2004 στην περιοχή Μητροπόλεως και
2) **ΠΩΛΕΙΤΑΙ** διαμέρισμα 3άριι με οικόπεδο, ανακαινισμένο, στην περιοχή Χατζηαγγέλου
Πληρ. τηλ. 22410 29452
7629-18/1

ΕΝΟΙΚΙΑΖΕΤΑΙ
ΒΙΟΤΕΧΝΙΚΟΣ Ή ΑΠΟΘΗΚΕΥΤΙΚΟΣ
χώρος 500τ.μ., ή χωριστά, από 170τ.μ. το καθένα, και ύψος 5.50 μέτρα, τεράστιο πάρκινγκ για νταλίκες κοντά στο εργοστάσιο μαρμάρων Καβάσιλα
ΧΛ-31/12

ΕΝΟΙΚΙΑΖΕΤΑΙ
ΚΑΤΑΣΤΗΜΑ
76τ.μ., με αυλή μεγάλη, σε τιμή ευκαιρίας, για γραφείο, φροντιστήριο ή για οποιαδήποτε άλλη χρήση, Γεωργίου Παπανδρέου 37 - Ανάληψη.
Πληρ. τηλ. 2210/21607
7638-20/1

ΕΝΟΙΚΙΑΖΟΝΤΑΙ
ΣΤΗ ΣΥΜΗ
ΔΙΑΜΕΡΙΣΜΑΤΑ Α' κατηγορίας, με aircodition και T.V.
Τιμή χαμηλή μόνο 35 ευρώ το διαμέρισμα.
Τηλ. 22460/72034
7568-15/3

ΕΝΟΙΚΙΑΖΕΤΑΙ
ΙΣΟΓΕΙΟ ΚΑΤΑΣΤΗΜΑ
50 τ.μ., περίπου, με WC, επί της πλ. Ιπποκράτους - Π. Πόλη
Πληροφορίες τηλ. 22410/24856
(από 5μ.μ. - 10μ.μ.) και **22410/75767**
ΓΔ-20/12

ΕΝΟΙΚΙΑΖΕΤΑΙ
ΙΣΟΓΕΙΟ ΚΑΤΑΣΤΗΜΑ
40 τ.μ., περίπου, με πατάρι και WC, επί της οδού Κολοκοτρώνη
Πληροφορίες τηλ. 22410/75766 και **22410/75767**
ΓΔ-20/12

ΕΝΟΙΚΙΑΖΕΤΑΙ
Studio σε μια ήσυχη περιοχή της Ρόδου στο Κανδυλί (κοντά στους Τρεις), επιπλωμένο με διπλό κρεβάτι, πολυκουζινάκι, σαλονάκι, μπάνιο και aircontition. Ενοίκιο 300 ευρώ, φως-νερό πληρωμένα.
Τηλ. 22410 31833, 6974757957
Χ.4318-31/12

ΕΝΟΙΚΙΑΖΕΤΑΙ
ΓΩΝΙΑΚΟ κατάστημα επί της οδού Κων/νου Παλαιολόγου και Λευκωσίας γωνία, 100τ.μ., ισόγειο και 100τ.μ. πατάρι. Μεγάλη βιτρίνα και εύκολο πάρκινγκ.
Πληροφορίες τηλ. 20949 -6932326055
ΧΛ-31/12

ΕΝΟΙΚΙΑΖΟΝΤΑΙ 1) στούντιος και 2) διαμερίσματα με πανοραμική θέα στην Ιαλυσό. Πληροφορίες τηλ. 6945470340 και 22410/29633
7594-25/12

ΕΝΟΙΚΙΑΖΟΝΤΑΙ καινούργια γκαρσονιέρα με ένα υπνοδωμάτιο, κουζίνα, ντους, με ψυγείο και έπιπλα στην Ιαλυσό, επί της λεωφόρου Ηρακλειδών. Ενοίκιο 240 ευρώ. Τηλ. 22410/93844
7604- 31/12

πωλήσεις

ΠΩΛΕΙΤΑΙ στη Νίσυρο αγροτεμάχιο 4.150τ.μ. με παλιά άδεια οικοδομής. Πληροφορίες τηλ. 22420/31322, 6946461799
7464-31/12

ΠΩΛΕΙΤΑΙ 2άρι διαμέρισμα πλησίον της οδού Καναδά. Πληρ. Εμμ. Κρανίδης μεσίτης αστ. συμβ. τηλ. 22410/27082 - 26476 και 6944-347405
Χ4308-31/12

ΠΩΛΕΙΤΑΙ 3άρι διαμέρισμα κοντά στην οδό Κων. Τσαλδάρη. Είναι 10 ετών, σε καλή κατάσταση. Πληρ. Εμμ. Κρανίδης μεσίτης αστ. συμβ. τηλ. 22410/27082 - 26476 και 6944-347405
Χ4308-31/12

ΠΩΛΕΙΤΑΙ αγρός 4000τ.μ. στο Κανδυλί, κοντά στο Φιλέρημο. Πληρ. Εμμ. Κρανίδης μεσίτης αστ. συμβ. τηλ. 22410/27082 - 26476 και 6944-347405
Χ4308-31/12

ΠΩΛΕΙΤΑΙ 38τ.μ., κατάστημα (ελεύθερο), με πρόσωπο επί της λεωφ. Καλλιθέας στο Φαληράκι. Πληρ. τηλ. 22410/ 27082, και 6944-347405
Χ4308-31/12

ΠΩΛΕΙΤΑΙ αγρός 4.500τ.μ., με δύο άδειες οικιών στο Παραδείσι. Πληρ. τηλ. 22410/ 27082 και 6944-347405
Χ4308-31/12

ΠΩΛΕΙΤΑΙ μονοκατοικία 165τ.μ., με υπόγειο χωρίς ράμπα (ισόγειο) και κήπο 2000τ.μ., στο Τσαΐρι, Αγίας Βαρβάρας. Πληρ. Εμμ. Κρανίδης μεσίτης αστ. συμβ. τηλ. 22410/ 27082 - 26476 και 6944-347405
Χ4308-31/12

ΠΩΛΕΙΤΑΙ αγρός 5000τ.μ., κοντά στο ξενοδοχείο Φιλέρημος Ιαλυσού. Πληρ. Εμμ. Κρανίδης μεσίτης αστ. συμβ. τηλ. 27082 - 22410/26476 και 6944-347405
Χ4308-31/12

ΠΩΛΕΙΤΑΙ 2άρι διαμέρισμα στο Ανω Ροδίνι. Πληρ. Εμ. Κρανίδης, μεσίτης. Τηλ. 27082 και 6944347405
Χ4308-21/12

ΠΩΛΕΙΤΑΙ αγρός 1200τ.μ. με άδεια στό Κανδυλί. Πληρ. Εμ. Κρανίδης, μεσίτης. Τηλ. 22410/27082 και 6944347405
Χ4308-21/12

ΠΩΛΕΙΤΑΙ 2όροφη μεζονέττα σε καταπράσινο περιβάλλον, 138τ.μ., με αυλή 700τ.μ., στα Κοσκινού. Τιμή 162.000 ευρώ με το κλειδί. Πληρ. Εμ. Κρανίδης, μεσίτης. Τηλ. 22410/27082 και 6944347405
Χ4308-21/12

ΠΩΛΕΙΤΑΙ καφετέρια υπό κατασκευή 100 τ.μ. σε κεντρικό δρόμο του Νιοχωρίου, κατάλληλη και για κάθε άλλη χρήση. Πληρ. τηλ. 6942880565
7628-31/12

ΠΩΛΕΙΤΑΙ μονοκατοικία διώροφη 106τ.μ., ισόγειο και α' όροφος, με αυλή 20τ.μ., σε κεντρικό δρόμο της Παλιάς Πόλης. Τηλ. 22410/27082 - 6944347405 και 26476
Χ4255-14/12

ΠΩΛΕΙΤΑΙ αγρός 4000τ.μ. στό Κανδυλί. Πληρ. Εμ. Κρανίδης, μεσίτης. Τηλ. 27082 και 6944347405
Χ4308-21/12

ΜΕΓΑΛΗ ΕΥΚΑΙΡΙΑ ΠΩΛΕΙΤΑΙ Η ΠΟΤΟΠΟΙΪΑ «ATTAVIROS»
ΜΕ ΑΚΙΝΗΤΟ 300 Τ.Μ. ΙΣΟΓΕΙΟ.ΜΕ ΔΥΝΑΤΟΤΗΤΕΣ ΑΝΕΓΕΡΣΗΣ ΑΛΛΩΝ ΔΥΟ ΟΡΟΦΩΝ ΑΠΟ 300 Τ.Μ. Ο ΚΑΘΕ ΕΝΑΣ!!!
'Η ΜΟΝΟ Η ΕΠΙΧΕΙΡΗΣΗ
ΜΟΝΟ ΣΟΒΑΡΕΣ ΠΡΟΤΑΣΕΙΣ
Πληρ. τηλ. 22410 68370, 31663, 6947221419
7576-4/1

ΠΩΛΟΥΝΤΑΙ
σε τιμή ευκαιρίας
1) Παγομηχανή CB 640A BREMA
2) Μηχανή καφέ Bezera διπλή
3) Ψυγείο 5θυρο συντήρηση 2.16Χ90Χ2.02
4) Ψυγείο 4θυρο κατάψυξη 151Χ90Χ2.02
5) Κουζίνα υγραερίου-φούρνος (4 εστίες) MBM Ιταλίας
6) Ερμάριο καθαρό 2Χ0,70Χ0,85 (συρώμενο)
7) Πλυντήριο πιάτων-ποτηριών (COMEDA)
Πληρ. τηλ. 6977275373, Ζουρούδης Σταύρος
7532-31/12

ΠΩΛΟΥΝΤΑΙ
1) ψυγείο πάγκος τρίπορτο καινούργιο, πολύ ελαφρά μεταχειρισμένο
2) διόροφος φούρνος πίτσας και
3) σχάρα υγραερίου
Τηλ. 22410 75301
ΧΛ-4/1

ΠΡΑΓΜΑΤΙΚΗ ΕΠΕΝΔΥΣΗ
ΠΩΛΕΙΤΑΙ τουριστικό σούπερ μάρκετ, στον παραλιακό δρόμο της Ιαλυσού 150τ.μ., περίπου με 60 τ.μ. ιδιόκτητη αυλή.
Πωλείται όπως είναι ακίνητο και επιχείρηση ή μόνο το ακίνητο ή μόνο η επιχείρηση, λόγω άλλης απασχόλησης.
Μόνο σοβαρές προτάσεις.
Πληροφορίες τηλ. 22410/93797 - 22410/91241 και κιν. 6946244766
2373-18/1

ΠΩΛΕΙΤΑΙ
δυώροφο διατηρητέο για οικία ή για επαγγελματική στέγη 300 τ.μ., πλήρως ανακαινισμένο. Μόνο σοβαρές προτάσεις.
Τηλ.6977000977
7611-31/1

ΠΩΛΕΙΤΑΙ
τριόροφη κατοικία, περιοχή ΚΑΝΔΥΛΙ, 170τ.μ., σε μαρμαροσοβά, με βόθρο, 120 κυβικά, σε οικόπεδο 1400 μ. Τιμή 117.000 ευρώ.
Τηλ.22410/96148 και 6944368040
7550-21/12

ΠΩΛΕΙΤΑΙ αυτοτελές συγκρότημα 3 μικρών διαμερισμάτων και ενός καταστήματος σε κεντρικό δρόμο της Παλιάς Πόλης, σε τιμή ευκαιρίας. Πληρ. τηλ. 22410 27082, 26476, 6944347405 κ. Ε. Κρανίδης
Χ.4308-4/1

ΠΩΛΕΙΤΑΙ κατάστημα 40 τ.μ. επί της οδού Σωκράτους στην Π. Πόλη. Πληρ. τηλ. 22410 27082, 26476, 6944347405 κ. Ε. Κρανίδης
Χ.4308-4/1

ΠΩΛΕΙΤΑΙ διαμέρισμα σε υπόγεια θέση, αξίας μόνο 56.000 ευρώ, στο Ανω Ροδίνι. Πληρ. τηλ. 22410 27082, 26476, 6944347405 κ. Ε. Κρανίδης
Χ.4308-4/1

ΠΩΛΕΙΤΑΙ καινούργια μονοκατοικία στην Πυλώνα, με ωραίο κήπο και υπόγειο γκαράζ. Πληρ. τηλ. 22410 27082, 26476, 6944347405 κ. Ε. Κρανίδης
Χ.4308-4/1

ΠΩΛΕΙΤΑΙ έτοιμη μονοκατοικία σε άριστη κατάσταση με ωραίο κήπο στην Παλιά Πόλη. Πληρ. τηλ. 22410 27082, 26476, 6944347405 κ. Ε. Κρανίδης
Χ.4308-4/1

ΠΩΛΟΥΝΤΑΙ 4άρια διαμερίσματα πολυτελούς κατασκευής, με κεντρική αυτόνομη θέρμανση, γκαράζ, αποθήκη, στις περιοχές Ανάληψη, Αραπάκι, Μήδεια, Αγ. Νικόλαο, Ιαλυσό. Πληρ. τηλ. 22410 27082, 26476, 6944347405 κ. Ε. Κρανίδης
Χ.4308-4/1

ΠΩΛΕΙΤΑΙ οικόπεδο 350 τ.μ. άρτιο και οικοδομήσιμο στην Ανάληψη. Πληρ. τηλ. 22410 27082, 26476, 6944347405 κ. Ε. Κρανίδης
Χ.4308-4/1

ΠΩΛΕΙΤΑΙ οικόπεδο 630 τ.μ. κοντά στην οδό Αταβύρου, άρτιο και οικοδομήσιμο. Πληρ. τηλ. 22410 27082, 26476, 6944347405 κ. Ε. Κρανίδης
Χ.4308-4/1

ΠΩΛΟΥΝΤΑΙ
Ξύλα ελιάς, κομμένα σε μικρά τεμάχια, για τζάκι
Τηλ. 6944812201
ΧΛ-20/12

ΠΩΛΟΥΝΤΑΙ
στον Εμπωνα Ρόδου
1) 2 Οικόπεδα το ένα 320τ.μ., εντός του χωριού, στ' Αλώνια και το άλλο 360τ.μ. στη θέση Τσιμπέρη
2) Ελαιώνας 4.200τ.μ. στην Κουνάρα
3) Αγροτεμάχιο 4240 τ.μ. στη θέση Αγιος Γεώργιος.
Τηλ.22420/23895 6944676003
7402-31/12

ΜΗΧΑΝΟΚΙΝΗΤΑ

ΠΩΛΕΙΤΑΙ SUZUKI BALENO SEDAN 1.300 cc 4ος/1997, άριστη κατάσταση, air-condition, full extra, ζαντολάστιχα, ραδιοκασετόφωνο και ηχεία, 70.000 χλμ. και ετήσιο σέρβις έχει γίνει, τέλη 2004 πληρωμένα. Δεκτός κάθε έλεγχος. Τιμή 5.500 ευρώ. Πληρ. τηλ. 6932303236
7533-25/12

ΠΩΛΕΙΤΑΙ μηχανή HONDA MAGNA μοντέλο '97, 250 cc, με ελάχιστα χιλιόμετρα, λόγω αναχωρήσεως. 22410 66132, 6972558851
7625-11/1

ΠΩΛΕΙΤΑΙ αυτοκίνητο Mersedes ντίζελ σε καλή κατάσταση. Πληρ. τηλ. 6945386480
7624-31/12

ΠΩΛΕΙΤΑΙ αυτοκίνητο ALFA ROMEO 33. Τιμή 2.000 ευρώ. Πληρ. τηλ. 22410 32835, 22410 28994
7619-28/12

ΠΩΛΕΙΤΑΙ
MERCEDES A140
με a/c, ηλεκτρικά παράθυρα, cd, μεταλλικό χρώμα 4/2002.
Τηλ. επικοινωνίας 6944508650
ΧΛ-20/12

ΠΩΛΕΙΤΑΙ
MOTOCROSS
μάρκας HONDA CR, 125 κυβικά, μοντέλο 1999, σε άριστη κατάσταση. Δεκτός κάθε έλεγχος
Τηλ. 22410/41762 και κινητό 6974123843
7470-25/12

ΠΩΛΕΙΤΑΙ
σε τιμή ευκαιρίας αυτοκίνητο VOLVO 460 CLAIN σε άριστη κατάσταση, 1800 c.c.,μοντέλο '93. Τιμή 6000 ευρώ μετρητοίς
Τηλ. 22410/92543 και 22410/94362
7575-25/12



7401-24/12

ΞΥΛΟΥΡΓΙΚΕΣ ΕΡΓΑΣΙΕΣ
ΛΕΝΤΑΚΗΣ ΜΑΝΩΛΗΣ
Αναλαμβάνουμε πάσης φύσεως ξυλουργικές εργασίες:
- κουζίνες γερμανικές, με γερμανικές προδιαγραφές
- ντουλάπες
- πόρτες
- παράθυρα κ.λ.π.
- Αμεση εξυπηρέτηση

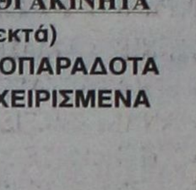

ΠΛΗΡΟΦΟΡΙΕΣ
Τηλ. 60601 και 6973933733
7602-6/1

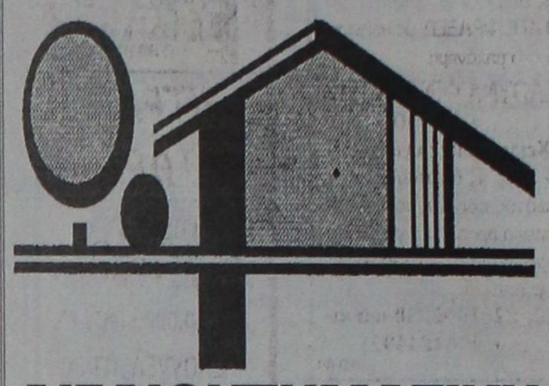

ΑΙΓΑΙΟΚΤΗΜΑΤΙΚΗ
ΠΩΛΟΥΝΤΑΙ ΤΑ ΚΑΤΩΘΙ ΑΚΙΝΗΤΑ
(Δ.Δ.= Δάνεια Δεκτά)
ΔΙΑΜΕΡΙΣΜΑΤΑ: ΕΤΟΙΜΟΠΑΡΑΔΟΤΑ ΚΑΙΝΟΥΡΓΙΑ ΚΑΙ ΜΕΤΑΧΕΙΡΙΣΜΕΝΑ

ΔΥΑΡΙΑ (1 υπν.)
45τ.μ. στο Τιτάνια α' ορ. 50.000 € (Δ.Δ)
50τ.μ. καινούργιο β' ορ. Αραπάκι 85.000 €, (Δ.Δ)
53 τ.μ. Ροδίνι (ισ. υπ/νο) (22 εκ.) - 64.563 €, (Δ.Δ)
55 τ.μ. Αννης Μαρίας (β' όροφ.) (25 εκ.) - 73.367 €, (Δ.Δ)
59τ.μ. ισόγειο, καινούργιο,Ανάληψη (38,350 εκ) 112.545 € (Δ.Δ)
62τ.μ. ισόγειο, καινούργιο, Ανάληψη (40 εκ.), 117.696 € (Δ.Δ)
ΤΡΙΑΡΙΑ (2 υπν.)
70τ.μ. (β' όρ.) Ροδίνι, καινούργιο (45,5 εκ.), 133.528 € (Δ.Δ)
74τ.μ. Πειραιώς (2 υπν.) 29 εκ. 85.106 € (Δ.Δ)
75 τ.μ. υπερλούξ-αερ/στη θέα-ρετιρέ (2 υπν.) Ροδίνι (50 εκ.) - 146.735 € (Δ.Δ)
75 τ.μ. (υπόγειο διαμ/σμα) Ανάληψη (2 υπν.) - (28 εκ.) - 82.000 € (Δ.Δ)
77τ.μ. καινούργιο (2 υπν.) Καναδά (46εκ.) 134.996 €, (Δ.Δ)
77τ.μ. καινούργιο, Ιαλυσό 32 εκ.- 93.910 € (Δ.Δ)
80 τ.μ. (α' ορ.) 2 υπν. Τσαλδάρη (25 εκ.) - 73.367 € (Δ.Δ)
80τ.μ.(υπ) Δενδρινού με αυλή, 70.000 €
82τ.μ. ρετιρέ β' ορ. Ροδίνι (30 εκ.) 88.041 € (Δ.Δ)
85 τ.μ. ημ/γειο μαρμ/βά -Καρακόνερο, με αυλή (15εκ.) 44.020 €
87τ.μ. καινούργιο ρετιρέ, Αραπάκι, 140.000 €, (Δ.Δ)
88 τ.μ. (α' ορ.) 2 υπν. Σεμερτζίδη (29,6 εκ.) 87.000 € (Δ.Δ)
96τ.μ. καινούργιο Ιαλυσό (42 εκ.) - 123.257 € (Δ.Δ)
ΤΕΣΣΑΡΙΑ (3 υπν.) και άνω
92 τ.μ. ισ/γειο υπ/νο Ροδίνι 105.000 € (Δ.Δ)
97τ.μ. (3 υπν.) α' ορόφ.Μητρόπολη (35εκ.) 102.714 € (Δ.Δ)
90τ.μ. (ισ) μαρ/σοβά, στο Ροδίνι 15 εκ. 44.020 €
90τ.μ. καινούργιο Ανάληψη (45 εκ.) 132.061 € (Δ.Δ)
100 τ.μ. ορ/σμα καινούργιο Γεννάδι (39 εκ.) - 114.453 € (Δ.Δ)
101τ.ν. (3 υπν.) καινούργιο, Ροδίνι γκαράζ, θέρμανση (50 εκ.) 170.375 € (Δ.Δ)
107 τ.μ. ρετιρέ καινούργιο, Αραπάκι 172.000 €, (Δ.Δ)
116τ.μ. (3 υπν.) 1ος όροφ. Αγ. Αναργύρους 88.041 € (30 εκ.) Δ.Δ.
116τ.μ. (3 υπν.) καινούργιο Ανάληψη (62 εκ.) - 181.951 € (Δ.Δ)
103τ.μ. ισ. υπ/νο (3 υπν.) Πτολεμαίων (58 εκ.) - 170.212 € (Δ.Δ)
117τ.μ. και 45τ.μ., σε σοβά, στους Δασκάλους, 42 εκ. -123.257 € (Δ.Δ)
120τ.μ.(3 υπν.) λουξ καινούργιο Δασκάλους ρετιρέ (75 εκ.), 220.000 € (Δ.Δ)
120τ.μ.(3 υπν.) ισόγειο, (3 υπν.) στην Πειραιώς, ετοιμοπαράδοτο,161.408 €, (54 εκ.) (Δ.Δ)
120τ.μ. (β' ορφ.) καινούργιο Ροδίνι (78 εκ.) 229.000 € (Δ.Δ)
123τ.μ. (3 υπν.) καινούργιο, Καναδά (73 εκ.) 214.000 € (Δ.Δ)
160τ.μ. (4 υπν.) α' ορ. κολώνες, Δασκάλους (32 εκ.) 93.910 €
185τ.μ. (3 υπν.) Μιχ. Πετρίδη, ρετιρέ (85 εκ.) 249.449 € (Δ.Δ)
203τ.μ. β' ορ. διαμέρισμα στο Μήδεια (85εκ.) - 250.000 € (Δ.Δ)
ΜΕΖΟΝΕΤΤΕΣ - ΜΟΝΟΚΑΤΟΙΚΙΕΣ - ΠΑΛΙΑ ΣΠΙΤΙΑ
70τ.μ. με αυλή Π. Πόλη κοντά στο Ρολόι (28 εκ.) 82.170 €
80τ.μ. διόροφη με αυλή, Ρολόι, Π. Πόλη (45εκ.) 132.061 € (Δ.Δ)
90 τ.μ. δυόροφη μον/κία στο Παραδείσι με τζάκι 64.563 €, (22 εκ.) (Δ.Δ)
120τ.μ. καινούργια μεζ/τα στο Ροδίνι 80 εκ., 234.776 € (Δ.Δ)
132τ.μ. μεζονέτα κοντά στο Μίρα - Μάρε (75 εκ.) 20.229 € (Δ.Δ)
145τ.μ., μεζ/τα καινούργια, ετοιμοπαράδοτη Κοσκινού, σε 2 στρεμ., (78 εκ.) - 230.000 € (Δ.Δ)
175τ.μ. μεζ/τα σε μπετά, Αγ. Αποστόλους, 44 εκ. 129.126 € (Δ.Δ)
174τ.μ. μεζ/τα Ανάληψη με 45τ.μ. γκαράζ (80εκ.) 234.776 € (Δ.Δ)
240τ.μ. ισ. κατ/τα α΄ ορ. διαμέρισμα κτίριο σε 500 μ. οικ/δο κοντά στην Καναδά 322.817 € 110 εκ.) (Δ.Δ)
ΚΑΤΑΣΤΗΜΑΤΑ - ΓΡΑΦΕΙΑ - ΚΤΙΡΙΑ - ΒΙΟΤ/ΚΟΙ ΧΩΡΟΙ:
55τ.μ. κατάστημα Βασ. Ηρακλείου (25 εκ.) 89.000 € (Δ.Δ)
60τ.μ. κατάστημα Ασγαούρου (22 εκ.) 64.563 € (Δ.Δ)
71τ.μ. αποθήκη υπόγεια με ράμπα προέκταση Αννης Μαρίας 8 εκ. 23477 € (Δ.Δ)
80 τ.μ. υπ. αποθήκη στην Κένεντυ (12 εκ.) 35.216 €
85τ.μ. ημ/γεια αποθήκη, με ράμπα, Καρακόνερο, (15 εκ.) 44.020 €
150τ.μ. πανσιόν- στούντιο, Π. Πόλη 35 εκ. -102.714 €
175τμ. κατάστημα επί της Λεωφόρου Ρόδου-Λίνδου 205.429 €, (70 εκ.) (Δ.Δ)
1.300 τ.μ. (4όροφο κτίριο) μέσα στην πόλη (400 εκ.) 1.173.850 €
ΕΝΟΙΚΙΑΣΕΙΣ
400 τ.μ., ΜΕΓΑΛΗ ΑΠΟΘΗΚΗ ΣΤΗΝ ΚΑΛΛΙΘΕΑ. ΕΝΟΙΚΙΟ 400 €
450 τ.μ. αποθήκη Ρόδου-Λίνδου ενοίκιο 1.500 €
Γραφείο 80τ.μ.,Μαντράκι, 450 €
Επιπλωμένο διαμέρισμα (2 υπν.), Π. Πόλη, 320 €
40τ.μ. κατάστημα Καλλιθέα, 300 €
110 τ.μ. κατάστημα Καλλιθέας, 645 €
Στούντιο στην Καλλιθέα 170 €
Διαμέρισμα 126 τ.μ. (3 υπν.) Ατταβύρου λουξ 500 €
Διαμ/σμα 110τ.μ. στο Ροδίνι, 600 €
Διαμ/σμα 75τ.μ. με κήπο και γκαράζ στο Ροδίνι 400 €
Διαμέρισμα 82τ.μ. στην Ανάληψη, 370 €

Αναλαμβάνουμε την ενοικίαση των διαμερισμάτων σας σε σύντομο χρονικό διάστημα

ΒΑΖΟΥΚΟΥ ΡΕΝΑ
ΜΕΣΙΤΗΣ ΑΣΤΙΚΩΝ ΣΥΜΒΑΣΕΩΝ
Πληροφορίες τηλ. 2241022943 - 2241028838
& FAX: 2241028838
Διευθ. Γραφείου: Δημ. Θεοδωράκη 3
Τ.Κ. 85100 Ρόδος
καθημερινά 9-1 το πρωΐ και 6.30 - 8.30 απογεύματα της Δευτέρας και της Πέμπτης
e-mail.vazoukou@otenet.gr
Χ4299-31/12

ΠΡΟΟΔΟΣ ΜΙΚΡΕΣ ΑΓΓΕΛΙΕΣ ΜΙΚΡΕΣ ΑΓΓΕΛΙΕΣ ΠΡΟΟΔΟΣ

διάφορα

ΜΟΝΩΣΕΙΣ
23 ΧΡΟΝΙΑ!
ΑΡΧΩΝ ΣΑΜΑΡΤΖΗΣ
Πληροφορίες τηλ. 23030-32054-20021
X4298-31/12

ΥΔΡΑΥΛΙΚΟΣ
ΑΝΑΛΑΜΒΑΝΟΥΜΕ πάσης φύσεως υδραυλικές εργασίες μικρές και μεγάλες **κ. ΔΗΜΗΤΡΗΣ**
- **ΕΓΚΑΤΑΣΤΑΣΕΙΣ ΥΔΡΕΥΣΗΣ - ΘΕΡΜΑΝΣΗΣ**
- **ΚΑΛΟΡΙΦΕΡ - ΗΛΙΑΚΑ**
- Σύνδεση με το αποχετευτικό της ΔΕΥΑΡ.
- ΑΠΟΦΡΑΞΕΙΣ με ηλεκτροκίνητο μηχάνημα

ΣΑΟΥΝΑ ΦΙΝΛΑΝΔΙΑΣ
ΑΠΟ ΞΥΛΟ
Χειροποίητες υγιεινές
σε όλες τις διαστάσεις με τις σωστές προδιαγραφές από έμπειρο προσωπικό για βίλες - διαμερίσματα - ξενοδοχεία - γυμναστήρια
Τηλ. 2241090230 και κινητό 6944344911
7600-6/1

ΥΔΡΑΥΛΙΚΑ ΚΑΛΟΡΙΦΕΡ
ΓΙΑΝΝΗΣ ο ΑΤΛΑΣΗΣ
- ΕΓΚΑΤΑΣΤΑΣΕΙΣ
- ΑΝΑΚΑΙΝΙΣΕΙΣ
- ΣΥΝΤΗΡΗΣΕΙΣ

Τηλ. 22410/29898 και 6973610779
7437-31/12

ΜΑΡΜΑΡΑΣ ΠΛΑΚΑΤΖΗΣ
ΖΗΤΑΕΙ ΕΡΓΑΣΙΑ
(ΤΟΠΟΘΕΤΕΙ ΠΛΑΚΙΔΙΑ ΚΑΙ ΜΑΡΜΑΡΑ ΜΟΝΟΣ ΤΟΥ)
Τηλ. 6942795162
7124-20/1

ΥΔΡΑΥΛΙΚΕΣ ΕΓΚΑΤΑΣΤΑΣΕΙΣ
- ΣΥΝΤΗΡΗΣΕΙΣ ΚΑΙ ΕΓΚΑΤΑΣΤΑΣΕΙΣ ΚΑΛΟΡΙΦΕΡ
- ΔΙΚΤΥΑ ΑΠΟΧΕΤΕΥΣΗΣ ΚΑΙ ΣΥΝΔΕΣΕΙΣ
- ΑΠΟΦΡΑΞΕΙΣ ΣΥΝΤΗΡΗΣΕΙΣ ΞΕΝΟΔΟΧΕΙΩΝ
- ΗΛΙΑΚΑ ΣΥΣΤΗΜΑΤΑ ΑΜΕΣΗ ΕΞΥΠΗΡΕΤΗΣΗ

Τηλ. 6932674247
7350-21/12

ΗΛΕΚΤΡΟΛΟΓΙΚΑ - ΥΔΡΑΥΛΙΚΑ - ΚΕΡΑΙΕΣ Τ.V.
Συνεργείο από εξειδικευμένους Ελληνες τεχνικούς αναλαμβάνει παντός είδους εργασίες και επισκευές βλαβών.
Αμεση ανταπόκριση - Λογική χρέωση
Ολες τις ώρες στο 6946332441 - 6936704727
7610-31/12

μαθήματα

ΑΝΑΚΟΙΝΩΣΗ ΜΑΘΗΜΑΤΑ
*** Computer ***
PROGRAM COMPUTER PM
X4305-31/12
**ΕΓΓΡΑΦΕΣ ** ΤΩΡΑ **
Τμήματα για: Παιδιά - Ενήλικες Αρχάριους - Μαθητές Επαγγελματίες
Διδάσκει πτυχιούχος Πανεπιστημίου Αμερικής
ΜΑΝΩΛΗΣ Ι. ΣΟΦΙΛΑΣ
Κοδριγκτώνος 91
Τηλ. (22410) 31761
ΠΙΣΤΟΠΟΙΗΤΙΚΟ ΓΝΩΣΕΩΝ
ΕΠΙΣΗΜΟ ΕΞΕΤΑΣΤΙΚΟ ΚΕΝΤΡΟ ΤΗΣ ECDL HELLAS

ζητήσεις

ΖΗΤΕΙΤΑΙ μπαρ γούμαν. Πληρ. τηλ. 22410 81378
7630-31/12

ΖΗΤΕΙΤΑΙ υπάλληλος λογιστικού γραφείου με γνώσεις Η/Υ - προγραμμάτων «SINGULAR», άδεια οδήγησης μοτοποδηλάτου. Πληρ. κ. Μακρή Νικολίτσα, ώρες 8 π.μ.-4 μ.μ., τηλ. 22410 33442
7522-14/1

ΖΗΤΕΙΤΑΙ υπάλληλος μέχρι 35 ετών, με δίπλωμα οδήγησης για μόνιμη εργασία. Ωράρια καταστημάτων. Πληροφορίες εντός, Εθνικής Αντιστάσεως 77, πρώην Αννης Μαρίας. Τηλ. 22410/32117 και 37379
2367-24/12

ΖΗΤΕΙΤΑΙ βοηθός μάγειρα με ανάλογη εμπειρία. Πληροφορίες τηλ. 6942613840
2380-23/12

ΖΗΤΕΙΤΑΙ
οδηγός με επαγγελματική άδεια οδήγησης για το πρακτορείο Τύπου «ΕΥΡΩΠΗ».
Πληρ. τηλ. 22410 68797
Χ.Λ.-31/12

ΚΥΡΙΑ
διπλωματούχος μασέρ, κάνει θεραπευτικό, κλασικό, αθλητικό, αισθητικό μασάζ, με αρωματοθεραπεία, reily ke shiatsu.
Τηλ. 22410/20833 και 6932501924
7553-8/1

ΖΗΤΕΙΤΑΙ
ΚΟΜΜΩΤΡΙΑ
Πληρ. τηλ. 22410 31973
7525-25/12

Από το ΞΕΝΟΔΟΧΕΙΟ Miramare Wonderland, Ιξιά, Ρόδος
ΖΗΤΟΥΝΤΑΙ
- Σερβιτόροι & Βοηθοί με προϋπηρεσία σε ξενοδοχεία πολυτελείας.
- Υπάλληλοι Υποδοχής με προϋπηρεσία σε ξενοδοχεία πολυτελείας και απαραίτητη γνώση Αγγλικής & Γερμανικής γλώσσας.

Αιτήσεις εντός του ξενοδοχείου από Δευτ.-Παρ., ώρες 10.00-14.00 Βιογραφικά μπορούν να σταλούν στο fax.: 22410 95954
Χ.4330-25/12

ΖΗΤΕΙΤΑΙ
ΔΕΣΠΟΙΝΙΣ για να εργαστεί στο μπαρ κλαμπ Β.Ο στην Ιαλυσό.
Τηλ. 6942611854 κ. Γιώργο και 6932464723 κ. Μιχάλη
7591-21/12

ΖΗΤΕΙΤΑΙ
Α) Νέος μέχρι 30 χρονών με επαγγελματικό δίπλωμα γ' κατηγορίας για οδηγός πωλητής για εποχιακό προϊόν με 8μηνη σύμβαση. Μισθός και ποσοστά. Θα ληφθεί τυχόν προϋπηρεσία.
Β) Νέος με δίπλωμα οδήγησης για εξωτερικές δουλειές της εταιρείας.
Τηλέφωνα επικοινωνίας 6936656794 και 6944508659 ώρες γραφείου
ΧΛ-20/12

ΖΗΤΕΙΤΑΙ ΔΙΕΥΘΥΝΤΗΣ
Ξενοδοχείο Β' Κατηγορίας περιοχή Κολύμπια δυναμικότητας 68 δωματίων ζητεί να προσλάβει επείγον διευθυντή.
Για περισσότερες πληροφορίες 2103238034 κ. Αποστολόπουλο ΦΑΞ 2103248792
ΓΔ-20/12

ΠΛΥΝΤΗΡΙΟ ΧΑΛΙΩΝ
Cleaning Pro
T1411-20/3/2004

πλένουμε & φυλάμε:
- ΧΑΛΙΑ - ΜΟΚΕΤΕΣ - ΦΛΟΚΑΤΕΣ
- ΠΑΠΛΩΜΑΤΑ - ΚΟΥΒΕΡΤΕΣ

22410.60585
email: abonis@otenet.gr
ΙΔΙΟΚΤΗΤΕΣ ΕΙΔΙΚΕΣ ΕΓΚΑΤΑΣΤΑΣΕΙΣ:
ΝΙΚΗΦ. ΒΡΕΤΤΑΚΟΥ - ΑΣΓΟΥΡΟΥ

ΔΩΔΕΚΑΝΗΣΙΑΚΕΣ ΑΠΟΦΡΑΞΕΙΣ
«ΚΟΛΟΣΣΟΣ»
ΑΠΟΦΡΑΞΕΙΣ- ΚΑΘΑΡΙΣΜΟΙ ΑΠΟΧΕΤΕΥΣΕΩΝ & ΒΟΘΡΩΝ

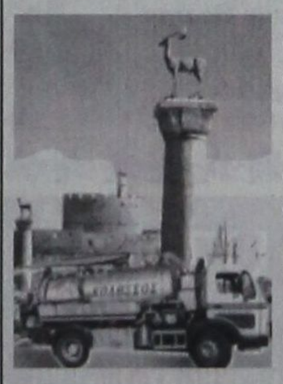

Αναλαμβάνουμε πάσης φύσεως αποφράξεις οποιουδήποτε μήκους και πλάτους
Αναλαμβάνουμε καθαρισμούς αποχετευτικών αγωγών, δήμων, ξενοδοχείων, στρατιωτικών μονάδων, σπιτιών, πολυκατοικιών, καθώς και καθαρισμούς βιολογικών μονάδων με μηχάνημα υψηλής πιέσεως σε όλη τη Δωδεκάνησο.

Κ. ΠΗΔΙΑΚΗΣ - Π. ΚΑΣΕΡΗΣ
Πληρ. τηλ. 47915 - 91881
κινητό: 6944/325234
και 6977/717048
T2215-12/1

ΠΩΛΟΥΝΤΑΙ ΑΠΟ ΤΟΝ ΑΝΑΣΤΑΣΙΟ ΑΤΣΙΔΗ
1) Καταστήματα και χώροι για γραφεία στην οδό Κωνσταντινίδη, στο Ζέφυρο (κοντά στην Εφορία)
2) Διαμερίσματα 98, 132 και 148 τ.μ., με θέση πάρκιγκ, αποθήκη και αυτόνομη θέρμανση στην οδό Κωνσταντινίδη
3) Εξοχικές κατοικίες 100τ.μ., διόροφες, με χίλια μέτρα οικόπεδο η κάθε μία, στον κεντρικό δρόμο του Γενναδίου, κοντά στη θάλασσα
4) Μονοκατοικίες στην Ιαλυσό, οδός Μυκηνών, διώροφες με σοφίτα, 4 υπνοδωματίων, 3 μπάνιων και WC, θέρμανση, σε οικόπεδο από 260 έως 415 τ.μ.
5) Μαιζονέτα στο Ροδίνι, οδός Στοκχόλμης 180τ.μ., διώροφη με υπόγειο

ΠΛΗΡΟΦΟΡΙΕΣ
ΑΝΑΣΤΑΣΙΟΣ ΑΤΣΙΔΗΣ
ΣΤΕΦΑΝΟΥ ΚΑΖΟΥΛΗ 74
- Τηλ., 22410 28616-37848
X4304-31/12

ΠΩΛΟΥΝΤΑΙ
ΜΟΝΟ ΑΠΟ ΤΟ ΓΡΑΦΕΙΟ ΜΑΣ

1) Οικόπεδο 500τ.μ., εντός πόλεως με φανταστική θέα
2) Διαμέρισμα 4άρι (καταπληκτικό) 123 τ.μ., εντός πόλεως, με τεράστιες βεράντες, απέναντι από τη θάλασσα, φανταστική θέα. ωραιότατο διαμέρισμα.
3) Διαμέρισμα 4άρι ετοιμοπαράδοτο 125τ.μ., στην Ανάληψη. Τιμή καλή.
4) Μονοκατοικία 130τ.μ. με κήπο και βοηθητικούς χώρους, εντός πόλεως
5) Μεζονέτα 250 τ.μ., στην παραλία Ιαλυσού 10 μέτρα από τη θάλασσα
6) Διαμέρισμα 3άρι ετοιμοπαράδοτο 90τ.μ. οδός Βορ. Ηπείρου (Μόντε Σμιθ)
7) Διαμέρισμα 3άρι ετοιμοπαράδοτο 88τ.μ., περιοχή Δασκάλων απέναντι από το πάρκο
8) Ισόγειος κατοικία 130τ.μ., στο κέντρο, κατάλληλη για γραφεία, ιατρείο, φαρμακείο, κλπ.
9) Διαμέρισμα 140 τ.μ., σε 2όροφη κατοικία πολύ καλή περιοχή. Τιμή καλή.
10) Γκαρσονιέρα 54τ.μ., περιοχή Μητρόπολη
11) Οικία παλαιά 120τ.μ., με οικόπεδο, 700τ.μ., στην παραλία Ιαλυσού
12) Οικόπεδο 1.300τ.μ. με άδεια στα Κοσκινού με θέα φανταστική
13) Διαμερίσματα 2άρια, 3άρια, 4άρια, οικόπεδα, κτήματα, αποθήκες, επιχειρήσεις, κλπ.

Γ. ΝΕΟΦΥΤΟΥ
ΔΗΜ. ΘΕΟΔΩΡΑΚΗ 40
- ΤΗΛ. 20989 - 21434
X4303-31/12

ΖΗΤΟΥΝΤΑΙ
ΑΠΟ ΓΡΑΦΕΙΟ ΓΕΝΙΚΟΥ ΤΟΥΡΙΣΜΟΥ

α) Υπάλληλοι Γραφείου άνδρες ή γυναίκες, ηλικίας 23 μέχρι 35 ετών.
Λοιπά προσόντα: Να είναι τουλάχιστον απόφοιτοι Λυκείου, να χειρίζονται πολύ καλά κομπιούτερς και να μιλούν και να γράφουν, πολύ καλά επίσης την αγγλική γλώσσα. Για τους άνδρες, να έχουν εκπληρώσει τις στρατιωτικές τους υποχρεώσεις.
Προϋπηρεσία σε άλλο γραφείο εισερχόμενου τουρισμού, επιθυμητή, αλλά όχι απαραίτητη.
β) Βοηθός Λογιστηρίου, άνδρας ή γυναίκα, ηλικίας το ίδιο όπως πιο πάνω, 23 μέχρι 35 ετών.
Λοιπά προσόντα: Πτυχιούχος ανωτέρας ή ανωτάτης σχολής λογιστικής. Να χειρίζεται πολύ καλά κομπιούτερς, να μιλά και να γράφει την αγγλική γλώσσα. Εκπλήρωση των στρατιωτικών υποχρεώσεων απαραίτητη, για τους άνδρες.
Αποστείλατε βιογραφικό σημείωμα στη διεύθυνση:
κα Μ. Μακρίδη, Ταχ. Θυρίς 402, ΡΟΔΟΣ
7631-4/1

ΠΩΛΕΙΤΑΙ
διώροφη μονοκατοικία σε μπετά 260 τ.μ., με 500 μέτρα κήπο και τεράστιες βεράντες. δίπλα στον νέο δρόμο στην ωραιότερη περιοχή της ΠΑΣΤΙΔΑΣ.
Πληροφορίες τηλ. 22410/62590
7485-31/12

ΠΩΛΕΙΤΑΙ
ρετιρέ (3ος όροφος) στην Ανάληψη, 77τ.μ., και τζαμαρία 30τ.μ., αυλές 500τ.μ, 2 αιρκοντίσιον, τζάκι, ηλιακό, μοκέτα, χτιστά καναπέ, κρεβάτι, μπαράκι, τοιχογραφία, στρογγυλή μπανιέρα, μερικώς επιπλωμένο, διακοσμημένο με παραδοσιακή πέτρα, σε καλή τιμή.
Πληροφορίες τηλ. 6944775999
7569-31/1

SUN BEACH RESORT COMPLEX
Sun Beach Resort Complex
IALYSOS, P.O Box 272, 85101
RHODES - GREECE
Το ξενοδοχειακό συγκρότημα SUN BEACH ζητά ικανούς συνεργάτες για την στελέχωση των παρακάτω θέσεων εργασίας :
- **Front Office Manager**
- **Maitre D' Hotel**
- **Receptionist**
- **Assistant Housekeeper**
- **Bar Waiter/Waitress**

Για πληροφορίες, υποβολή βιογραφικών Σημειωμάτων & Αιτήσεων Εργασίας οι ενδιαφερόμενοι/-ες μπορούν να επικοινωνήσουν ή να προσέλθουν καθημερινά στο Ξενοδοχείο από 09:00-15:00.
Υπόψιν Κου Τσέλιου Γεώργιου
Τηλ : 22410-93821-6 Φάξ : 22410-95688
E-mail : Sunbeach@otenet.gr
X4335-21/12

ΠΩΛΟΥΝΤΑΙ
Διαμερίσματα των 2, 3 και 4 υπνοδωματίων σε νεοανεγειρόμενη οικοδομή στην οδό Πτολεμαίων, καλής κατασκευής, με θέα, μεγάλες βεράντες, θέρμανση, ανελκυστήρα και χώρο στάθμευσης.
Πληροφορίες τηλ. 6947238887
7614-31/12

ΟΙΚΟΔΟΜΙΚΕΣ-ΤΕΧΝΙΚΕΣ ΕΜΠΟΡΙΚΕΣ-ΕΠΙΧΕΙΡΗΣΕΙΣ
X4302-31/12
ΑΦΟΙ ΑΣΒΕΣΤΗ Ο.Ε.
Αθηνών - Καβάλας 3
Ανάληψη Ρόδου
Τηλ.. 22410/60678 - 60679
και fax: 22410/66028
ΠΩΛΟΥΝΤΑΙ
● ΔΙΑΜΕΡΙΣΜΑΤΑ
υπερλούξ διαφόρων διαστάσεων
ΕΓΓΥΗΣΗ Η ΠΟΛΥΕΤΗΣ ΠΕΙΡΑ ΜΑΣ

ΑΝΔΡΕΑΣ ΜΙΧΑΗΛΙΔΗΣ
αρχιτέκτων
Απ. Παύλου 50 ΡΟΔΟΣ 85100 Τηλ: 22410 68615
X4291-31/12
ΑΥΤΟΝΟΜΕΣ ΜΟΝΟΚΑΤΟΙΚΙΕΣ ΣΤΗΝ ΠΑΣΤΙΔΑ

134 τ.μ. σε οικόπεδο 350 τ.μ. από 205.000 €
σε μαρμαροσοβά από 126.000 €

ΕΥΚΑΙΡΙΑ
ΣΥΓΧΡΟΝΗΣ ΚΑΡΙΕΡΑΣ

Ο Ομιλος εταιριών INTERAMERICAN, επεκτείνοντας τις δραστηριότητές της, δημιουργεί νέες θέσεις εργασίας (πλήρους ή μερικής απασχόλησης) στον τομέα των ασφαλιστικών και Χρηματοοικονομικών Υπηρεσιών.
Οι κατάλληλοι υποψήφιοι πρέπει να είναι ηλικίας 24-45 ετών, δραστήριοι, φιλόδοξοι, οργανωτικοί, να διαθέτουν ισχυρή προσωπικότητα και ευχέρεια επικοινωνίας. Απολυτήριο Λυκείου τουλάχιστον.
Ο όμιλος προσφέρει δελεαστικό «πακέτο» σταθερών αποδοχών, Bonus, ομαδική ασφάλιση, ευχάριστο περιβάλλον εργασίας και σημαντικές προοπτικές εξέλιξης.

Αποστολή βιογραφικών στο FAX: 22410/75603 υπ' όψιν κ. Δ. Μαντικού
T2163-31/12

TRISTAR
ΕΤΑΙΡΕΙΑ ΚΛΙΜΑΤΙΣΜΟΥ
ΖΗΤΕΙ ΤΕΧΝΙΚΟ - ΨΥΚΤΙΚΟ - ΗΛΕΚΤΡΟΛΟΓΟ

Για Service - εγκαταστάσεις - επισκευές κλιματιστικών μηχανημάτων

Απαραίτητη προϋπόθεση: Δίπλωμα Οδήγησης
Για πληροφορίες ή βιογραφικό στη Δ/νση:
Μεγ. Κωνσταντίνου 65, Ρόδος
Τηλ. (22410) 77058 ή 77059
X.4333-31/12

7601-6/1
ΚΑΛΑΦΑΤΑΣ ΜΙΧΑΛΗΣ
YACCO
ΛΙΠΑΝΤΙΚΑ ΠΡΩΤΗΣ ΤΟΠΟΘΕΤΗΣΗΣ
ΣΥΝΕΡΓΕΙΟ ΑΥΤΟΚΙΝΗΤΩΝ
ΑΝΤΑΛΛΑΚΤΙΚΑ
ΒΕΛΤΙΩΣΕΙΣ ΠΑΝΤΟΣ ΤΥΠΟΥ
ΚΑΘΑΡΙΣΜΟΙ INJECTION & ΜΗΧΑΝΗΣ
ΗΛΕΚΤΡΟΝΙΚΟΣ ΕΛΕΓΧΟΣ
ΑΝΑΛΥΣΗ ΚΑΥΣΑΕΡΙΩΝ

6ο χλμ. ΡΟΔΟΥ-ΛΙΝΔΟΥ
τηλ. 22410 65510
κιν. 6945 866294

ΟΙΚΟΔΟΜΙΚΕΣ ΕΠΙΧΕΙΡΗΣΕΙΣ
ΔΙΑΚΟΓΕΩΡΓΙΟΥ ΚΑΛΛΙΣΤΟΣ
ΕΘΝ.ΑΝΤΙΣΤΑΣΕΩΣ 11 (πρώην Αννης Μαρίας)

ΠΩΛΗΣΕΙΣ ΔΙΑΜΕΡΙΣΜΑΤΩΝ - ΚΑΤΑΣΤΗΜΑΤΑ - ΑΠΟΘΗΚΕΣ - ΑΝΤΑΛΛΑΓΕΣ ΑΚΙΝΗΤΩΝ - ΑΓΟΡΕΣ ΟΙΚΟΠΕΔΩΝ
ΑΝΑΛΑΜΒΑΝΟΥΜΕ ΑΝΤΙΠΑΡΟΧΕΣ

ΠΩΛΟΥΝΤΑΙ διαμερίσματα λουξ κατασκευής, με απεριόριστη θέα. Τα διαμερίσματα διαθέτουν θωρακισμένες πόρτες - εντοιχισμένες κουζίνες - ντουλάπες - εντοιχισμένο νιπτήρα με ντουλάπι - κεντρική θέρμανση αυτόνομη - ανοιγόμενα ανακλινόμενα κουφώματα με διπλά τζάμια, σίτες, ρολά - υδραυλικό ασανσέρ - τριφασικό ρεύμα.
Ολοι οι χώροι σπατουλαριστοί - εσωτερικές πόρτες MDF με σχέδιο

ΔΙΑΜΕΡΙΣΜΑΤΑ ΕΠΙ ΤΗΣ:
Χρ. Φέσσα (κάθετος Αποστ. Παύλου), 90τ.μ. τριάρια
Επίσης οροφοδιαμερίσματα των 90 τ.μ. (οικοδομή μόνο τριών διαμερισμάτων)

ΟΙΚΟΔΟΜΗ Πτολεμαίων και Χρ. Φέσσα των 117-125τ.μ.

ΟΙΚΟΔΟΜΗ υπό ανέγερση επί της οδού Ρήγα Φερραίου στο πάρκο
Διαμερίσματα τριάρια - τεσσάρια

ΟΙΚΟΔΟΜΗ υπό ανέγερση επί της οδού Κ. Παλαιολόγου και Θεοτοκοπούλου. Διαμερίσματα δυάρια - τριάρια - τεσσάρια- καταστήματα
Επί της οδού Β. Ηρακλείου οικοδομή τεσσάρων διαμερισμάτων οροφοδιαμερισμάτα των 133τ.μ. Η οικοδομή έχει πυλωτή για πάρκινγκ

ΓΡΑΦΕΙΑ - ΙΑΤΡΕΙΑ:
- Επί της οδού Μ. Κωνσταντίνου και Κων/νου Παλαιολόγου των 80τ.μ.
- Επί της οδού Κων/νου Παλαιολόγου και Θεοτοκόπουλου 60-80 τ.μ.
- Επί της οδού Ρήγα Φερραίου στο πάρκο, 60-80-100τ.μ.

ΚΑΤΑΣΤΗΜΑΤΑ
- Επί της οδού Κ. Παλαιολόγου και Θεοτοκοπούλου των 60-80-100τ.μ.
- Επί της οδού λεωφόρου Καλλιθέας (Καραϊσκάκη) 90τ.μ.

ΑΠΟΘΗΚΕΣ
- Πλησίον Στέλιου Κυπριάδη των 130τ.μ.
- Στη λεωφόρο Καλλιθέας (Καραϊσκάκη) των 80-300τ.μ.

Οι πωλήσεις μπορούν να γίνουν και με όλα τα δάνεια τραπεζών και οργανισμών/.
Αναλαμβάνουμε ΑΝΤΙΠΑΡΟΧΕΣ και ΑΓΟΡΕΣ ΟΙΚΟΠΕΔΩΝ
Δεχόμαστε ανταλλαγές ακινήτων

ΠΛΗΡΟΦΟΡΙΕΣ:
ΔΙΑΚΟΓΕΩΡΓΙΟΥ ΚΑΛΛΙΣΤΟΣ
Τηλ. 29318 - 34598- Τηλ. 78501 - 78502
4299-31/12

Πανήγυρις

Την 22α τρέχοντος μηνός ημέρα Δευτέρα εορτάζει η Αγία Αναστασία Φαρμακολύτρια Ρόδου

Δια μέσου του τύπου καλούνται αι τοπικαί αρχαί, φορείς του τόπου, και το Χριστεπώνυμο κοινό όπως με την παρουσία τους τιμήσουσι την εορτή. Την 21η ημέρα Κυριακή αφ' εσπέρας 6 μ.μ. θα ψαλλεί Μέγας πανηγυρικός Εσπερινός χοροστατούντος του Σεβασ/του Μητροπολίτου Ρόδου κ.κ. Αποστόλου.

Την πρωΐα 22α ημέρα Δευτέρα 8.30 θα τελεσθή θεία Αρχιερατική Λειτουργία με περιφορά εικόνος.

Εκ της Εκκλησιαστικής Επιτροπής

7621-21/12

Ρεβεγιόν με τους ΝΙΣΥΡΙΟΥΣ

Ελάτε στο Esperos Village

Τετάρτη 31 Δεκεμβρίου ώρα 21.00

Ελάτε να υποδεχθούμε μαζί το νέο χρόνο.
Ζήστε μια λαογραφική αλλαγή του χρόνου
Τραγουδήστε παραδοσιακά κάλαντα
Χορέψτε μέχρι το πρωί.

Οργάνωση: ***ΣΥΛΛΟΓΟΣ ΝΙΣΥΡΩΝ «Η ΠΟΡΦΥΡΙΣ»***

Πληρ. τηλ. 22410 21775
22410 29847
22410 77396
22410 37973

ΧΛ-21/12

ΑΠΩΛΕΙΑ

Απωλέσθη σκυλάκι

στην περιοχή ΑΝΟΙΞΗ Ιαλυσού
Ακούει στο όνομα ΡΕΞ.
Ο ευρών θα αμοιφθεί
Τηλ. 22410 91202, 6945 303301

7554-21/12

Εστιατόριο «ΤΡΑΤΑ»



Στον ανακαινισμένο χώρο μας, εκτός από τη μεγάλη ποικιλία από φρέσκα ψάρια προσφέρουμε καθημερινά μεσημέρι - βράδυ εκλεκτούς μεζέδες και φρέσκα ντόπια παϊδάκια με το κιλό.





Η αίθουσα κλιματίζεται και διατίθεται για γάμους - βαπτίσεις κ.λ.π. σε πολύ λογικές τιμές.

Τηλ. ρεζερβέ
2410 92403, 22410 93117

ΧΛ-31/1

ΕΚΠΑΙΔΕΥΣΗ ΣΤΟΥΣ ΥΠΟΛΟΓΙΣΤΕΣ



X.4323-31/12

Anosis
Computer Learning

ΣΤ. ΚΩΤΙΑΔΗ 52-ΑΝΑΛΗΨΗ ΡΟΔΟΣ ΤΗΛ. 22410 78924
Email : anosis@otenet.gr Website: www.anosis.gr



Εύκολα
Γρήγορα
Αποτελεσματικά

ΤΜΗΜΑΤΑ ΕΝΗΛΙΚΩΝ

- Ταχύρυθμα σεμινάρια 6 εβδομάδων επιπέδου ECDL Start
- Τρίμηνοι κύκλοι σπουδών για απόκτηση του Διπλώματος ECDL Core
- Επιδοτούμενα σεμινάρια επιχειρήσεων

ECDL
Ευρωπαϊκό Δίπλωμα στους Η/Υ

Υπεύθ. Σπουδών : ΚΩΣΤΑΣ ΧΑΤΖΗΔΑΚΗΣ

Πρόγραμμα που εφαρμόζεται στο δήμο Ρόδου

Καλλιτέχνες σε δράση

ΑΡΣΗ ΤΟΥ ΚΟΙΝΩΝΙΚΟΥ ΑΠΟΚΛΕΙΣΜΟΥ

Ο Πολιτιστικός Οργανισμός Δήμου Ροδίων συμμετέχει στην Αναπτυξιακή Σύμπραξη με τίτλο «Δίκτυο για την Πολιτιστική Απασχόληση» και υλοποιεί το Έργο «Καλλιτέχνες σε Δράση» στο πλαίσιο της Κοινοτικής Πρωτοβουλίας Equal, για την Απασχόληση.

Στόχος του Προγράμματος «Καλλιτέχνες σε Δράση» είναι η άρση του Κοινωνικού Αποκλεισμού και η προώθηση στην Απασχόληση των Ευπαθών Κοινωνικά Ομάδων όπως:

- **Παλιννοστούντες**
- **Γυναίκες με επισφαλή απασχόληση ή χωρίς απασχόληση**
- **Νέοι άνεργοι**
- **Αρχηγοί μονογονεϊκών οικογενειών**
- **ΑΜΕΑ**
- **Μετανάστες**
- **Αλλοδαποί**
- **Μακροχρόνοι άνεργοι κ.α**

οι οποίοι διαθέτουν γνώσεις ή δεξιότητες που καθιστούν δυνατή την ένταξή τους στην αγορά εργασίας του ευρύτερου πολιτιστικού τομέα.

Στο πλαίσιο του Έργου λειτουργούν στο Δήμο Ροδίων οι ακόλουθες Δομές:

- Κέντρο Ανάπτυξης Πολιτιστικής Απασχόλησης (ΚΑΠΑ)
- Λέσχη Πολιτιστικής Απασχόλησης (ΛΠΑ)

Το ΚΑΠΑ παρέχει σε πρώτο επίπεδο, εξατομικευμένες συνοδευτικές υποστηρικτικές υπηρεσίες. Αναλυτικότερα στοχεύει:

α. Στην ψυχολογική ενδυνάμωση του ατόμου για την ομαλότερη ένταξή του στην αγορά εργασίας

β. Στην ενημέρωση για επαγγελματικές ευκαιρίες, ευκαιρίες κατάρτισης, προγράμματα απασχόλησης, νέες ειδικότητες

γ. Στη βελτίωση των κοινωνικών δεξιοτήτων των ωφελουμένων, οι οποίες κρίνονται απαραίτητες για την εδραίωση της θέσης τους

δ. Στη διασφάλιση της συμμετοχής τους κατά το σχεδιασμό και ανάπτυξη πολιτιστικών δράσεων

ε. Στην επαγγελματική στήριξη των ωφελούμενων και ειδικά των ΑΜΕΑ με σκοπό την προώθησή τους στην αγορά εργασίας

στ. Στην κινητοποίηση και τον συντονισμό ομάδων ωφελούμενων για ανάληψη επαγγελματικών πρωτοβουλιών (πχ: δημιουργία θεατρικού σχήματος, χορευτικές ομάδες κ.λπ.)

Σε δεύτερο επίπεδο πραγματοποιείται η διασύνδεση των ωφελούμενων με τις επιχειρήσεις του πολιτιστικού τομέα μέσω τις προβολής του έργου τους.

Η ΛΠΑ δραστροποιείται στη δικτύωση των ωφελούμενων που ανήκουν στις Ευπαθείς Κοινωνικά Ομάδες τόσο με εκπροσώπους τοπικών φορέων όσο και με επιχειρηματίες που δραστηριοποιούνται στο χώρο του πολιτισμού, στη διοργάνωση δραστηριοτήτων και εκδηλώσεων για την προώθηση του έργου τους, και στην ενεργοποίησή τους για εύρεση εργασίας.

Η δράση του ΚΑΠΑ και της ΛΠΑ ξεκίνησε στις 3 Νοεμβρίου 2003. Στεγάζεται στο χώρο της Ροδιακής Έπαυλης και στελεχώνεται από δύο Συμβούλους Πολιτιστικής Απασχόλησης.

Το τηλέφωνο επικοινωνίας είναι 2241023993, 2241031470, 2241031495.

Οι ώρες λειτουργίας είναι:

ΚΑΠΑ: καθημερινά από τις 8:00 έως τις 14:00,

ΛΠΑ: κάθε Δευτέρα και Τετάρτη από τις 16:00 έως τις 21:00.

ΔΩΔΕΚΑΝΗΣΙΑΚΟΣ ΣΥΛΛΟΓΟΣ ΓΟΝΕΩΝ ΚΑΙ ΚΗΔΕΜΟΝΩΝ ΑΤΟΜΩΝ ΜΕ ΑΝΑΠΗΡΙΕΣ

ΕΥΧΑΡΙΣΤΗΡΙΟ

«ΥΠΑΡΧΟΥΝ ΑΝΘΡΩΠΟΙ ΑΚΟΜΑ»

Τα παιδιά του Κέντρου ΕΛΠΙΔΑ και το Δ.Σ. του Συλλόγου ευχαριστούν τους δωρητές όλους για την αγάπη τους προς το κέντρο μας.

Ευχαριστούμε το Ιδρυμα Βακούφ για το ποσό 3.000 ευρώ, το Σωματείο Οικοδόμων για την αγορά καρεκλών για το κέντρο μας, την Coca - Cola 3 Εψιλον για την προσφορά δώρων στα παιδιά μας, τους αντιπροσώπους Ρόδου ΑΦΟΙ Φάντη Ο.Ε. για το ποσό των 200 ευρώ, τη διαιτολόγο Βασιλειάδου Γεωργία για το ποσό των 50 ευρώ, το πρακτορείο Σαβιού Τράβελ για το ποσό των 50 ευρώ, την καθηγήτρια Ξένη Εμνερ - Παπαχαλκίτου και τους μαθητές του Δημοτικού Ωδείου και της μουσικής σχολής του Ομίλου για την εκδήλωση που πραγματοποιήθηκε στο κέντρο μας, στις 14-12-2003, την εκκλησιαστική επιτροπή Αγίου Ιωάννου για το ποσό των 214 ευρώ, την πιτσαρία Λεβέντη για το ποσό των 100 ευρώ,την κυρία Γανωτάκη για τις αγορές συσκευών κουζίνας και τον κύριο Παλιούρη για την αγορά συσκευής FAX, το ζαχαροπλαστείο Μάικ για τον ωραίο μπουφέ που πρόσφερε στα παιδιά του Κέντρου.

Τα παιδιά, το Δ.Σ. του Συλλόγου και το προσωπικό του Κέντρου ΕΛΠΙΔΑ σας εύχονται Καλές Γιορτές και Ευτυχισμένο το νέο έτος 2004 και σας ευχαριστούν για την αγάπη και την ανθρωπιά σας!!!!.

Για το Δ.Σ.
Η πρόεδρος
Κάπουλα Σταυρούλα

2396-21/12

ΕΛΛΗΝΙΚΗ ΔΗΜΟΚΡΑΤΙΑ
ΔΗΜΟΣ ΡΟΔΟΥ
ΕΠΑΡΧΙΑ ΡΟΔΟΥ
ΝΟΜΟΣ ΔΩΔΕΚΑΝΗΣΟΥ

ΓΝΩΣΤΟΠΟΙΗΣΗ ΓΑΜΟΥ

Γνωστοποιείται, σύμφωνα με το άρθρο 1369 του Αστικού Κώδικα, όπως τροποποιήθηκε με το Ν. 1250/1982, ότι:

Ο **Κωνσταντίνος Λάτος** του Πέτρου και της Τσαμπίκας που γεννήθηκε στη στη Ρόδο του νομού Δωδεκανήσου και κατοικεί στη Ρόδο του νομού Δωδεκανήσου επαγγέλματος έμπορος και η **Monica - Ingrid - Joyce Van Leeuwen** του Johan και της Martina - Maria - Frederika που γεννήθηκε στο Amersfoort Ολλανδίας και κατοικεί στο Amersfoort Ολλανδίας επαγγέλματος δασκάλα χορού πρόκειται να παντρευθούν στο Δημαρχείο του Δήμου Amersfoort Ολλανδίας

Ρόδος 19-12-2003
Ο δήμαρχος
Γεώργιος Γιαννόπουλος

7633-20/12

ΕΛΛΗΝΙΚΗ ΔΗΜΟΚΡΑΤΙΑ
ΔΗΜΟΣ ΡΟΔΟΥ
ΕΠΑΡΧΙΑ ΡΟΔΟΥ
ΝΟΜΟΣ ΔΩΔΕΚΑΝΗΣΟΥ

ΓΝΩΣΤΟΠΟΙΗΣΗ ΓΑΜΟΥ

Γνωστοποιείται, σύμφωνα με το άρθρο 1369 του Αστικού Κώδικα, όπως τροποποιήθηκε με το Ν. 1250/1982, ότι:

Ο **Σπύρος Μπερτσελής** του Ευαγγέλου και της Σεβαστής που γεννήθηκε στη στη Ρόδο του νομού Δωδεκανήσου και κατοικεί στη Ρόδο του νομού Δωδεκανήσου επαγγέλματος ιδιωτικός υπάλληλος και η **Μαρία Μαγγανά** του Γεωργίου και της Αργυρώς που γεννήθηκε στο Αμαρούσιο του νομού Αττικής και κατοικεί στη Ρόδο επαγγέλματος ιδιωτική υπάλληλος πρόκειται να παντρευθούν στο Δημαρχείο του Δήμου Ιαλυσού Ρόδου Δωδ/σου.

Ρόδος 19-12-2003
Ο δήμαρχος
Γεώργιος Γιαννόπουλος

7635-20/12

ΠΡΟΣΚΛΗΣΗ



Η παιδική - νεανική και η πειραματική χορωδία του Δήμου Ροδίων καλεί όσους διετέλεσαν μέλη του, να τιμήσουν με την παρουσία τους την εκδήλωση που θα οργανώσει η Στέγη Γραμμάτων και Τεχνών Δωδεκανήσου στις 30/12/03 στις 8μ.μ. στο Εθνικό Θέατρο Ρόδου.

Ο διευθυντής χορωδιών
και τα μέλη τους

2397-23/12

ΕΛΛΗΝΙΚΗ ΔΗΜΟΚΡΑΤΙΑ
ΠΕΡΙΦΕΡΕΙΑ ΝΟΤΙΟΥ ΑΙΓΑΙΟΥ
ΝΟΜΟΣ ΔΩΔΕΚΑΝΗΣΟΥ
ΝΟΜΑΡΧΙΑΚΗ ΑΥΤ/ΣΗ ΔΩΔ/ΣΟΥ
ΝΟΜΑΡΧΙΑΚΟ ΣΥΜΒΟΥΛΙΟ

Ρόδος 15/12/2003

ΑΝΑΚΟΙΝΩΣΗ

Με την παρούσα ανακοινώνει ότι στις 10-12-2003 η Περιφέρεια Νοτίου Αιγαίου - Γενική Διευθυνση Περιφέρειας - Τμήμα ΠΕ.ΧΩ.Δωδ/σου, μας διαβίβασε την με αριθμ. πρωτ. 1189/3-12-03 απόφαση της Γενικής Γραμματέα Περιφέρειας Νοτίου Αιγαίου που αφορά «Υπαγωγή στην κατηγορία 4 της με αριθμ. Η.Π. 15393/2332/5.8.2002 ΚΥΑ σύμφωνα με τη διαδικασία του άρθρου 9 της Η.Π. 1104/703/Φ104/14.3.2003 ΚΥΑ του έργου «Τουριστική μονάδα οκτώ (8) επιπλωμένων κατοικιών δυναμικότητας 32 κλινών, εντός του σχεδίου πόλεως Καρπάθου Νομού Δωδ/σου, ιδιοκτησίας Λειβαδιώτη - Διακίδη Μαρίας».

Καλούμε κάθε ενδιαφερόμενο να λάβει γνώση της ανωτέρω απόφασης, να αποταθεί στο Τοπικό Γραφείο Περιβάλλοντος του Τ.Π. και Π.Ε. της Ν. Α. Δωδ/σου (υπόψη κ. Αρη Σκιαδόπουλου τηλ. 22410-30413.

Η προαναφερόμενη απόφαση θα αναρτηθεί για τις προσεχείς μέρες, στον πίνακα ανακοινώσεων της Νομαρχίας.

Ο πρόεδρος του Ν.Σ. Δωδ/σου
Φώτης Χατζηδιάκος

ΧΛ-20/12

ΕΛΛΗΝΙΚΗ ΔΗΜΟΚΡΑΤΙΑ
ΠΕΡΙΦΕΡΕΙΑ ΝΟΤΙΟΥ ΑΙΓΑΙΟΥ
ΝΟΜΟΣ ΔΩΔΕΚΑΝΗΣΟΥ
ΝΟΜΑΡΧΙΑΚΗ ΑΥΤ/ΣΗ ΔΩΔ/ΣΟΥ
ΝΟΜΑΡΧΙΑΚΟ ΣΥΜΒΟΥΛΙΟ

Ρόδος 15/12/2003

ΑΝΑΚΟΙΝΩΣΗ

Με την παρούσα ανακοινώνει ότι στις 10-12-2003 η Περιφέρεια Νοτίου Αιγαίου - Γενική Διευθυνση Περιφέρειας - Τμήμα ΠΕ.ΧΩ.Δωδ/σου, μας διαβίβασε την με αριθμ. πρωτ. 1230/4-12-03 απόφαση της Γενικής Γραμματέα Περιφέρειας Νοτίου Αιγαίου που αφορά «Υπαγωγή στην κατηγορία 4 της με αριθμ. Η.Π. 15393/2332/5.8.2002 ΚΥΑ σύμφωνα με τη διαδικασία του άρθρου 9 της Η.Π. 1104/703/Φ104/14.3.2003 ΚΥΑ του έργου «Μετατροπή παραδοσιακής κατοικίας σε τουριστικό κατάλυμα δυναμικότητας 5 κλινών, εντός του οικισμού Ολύμπου Νήσου Καρπάθου Νομού Δωδ/σου, ιδιοκτησίας Ειρήνης Νισυρίου».

Καλούμε κάθε ενδιαφερόμενο να λάβει γνώση της ανωτέρω απόφασης, να αποταθεί στο Τοπικό Γραφείο Περιβάλλοντος του Τ.Π. και Π.Ε. της Ν. Α. Δωδ/σου (υπόψη κ. Αρη Σκιαδόπουλου τηλ. 22410-30413.

Η προαναφερόμενη απόφαση θα αναρτηθεί για τις προσεχείς μέρες, στον πίνακα ανακοινώσεων της Νομαρχίας.

Ο πρόεδρος του Ν.Σ. Δωδ/σου
Φώτης Χατζηδιάκος

ΧΛ-20/12

ΕΛΛΗΝΙΚΗ ΔΗΜΟΚΡΑΤΙΑ
ΠΕΡΙΦΕΡΕΙΑ ΝΟΤΙΟΥ ΑΙΓΑΙΟΥ
ΝΟΜΟΣ ΔΩΔΕΚΑΝΗΣΟΥ
ΝΟΜΑΡΧΙΑΚΗ ΑΥΤ/ΣΗ ΔΩΔ/ΣΟΥ
ΝΟΜΑΡΧΙΑΚΟ ΣΥΜΒΟΥΛΙΟ

Ρόδος 16/12/2003

ΑΝΑΚΟΙΝΩΣΗ

Με το υπ' αρ. πρωτ. 1328/11-12-2003 έγγραφο της Περιφέρειας Νοτίου Αιγαίου - Γενική Διευθυνση Περιφέρειας - Τμήμα ΠΕ.ΧΩ.Δωδ/σου, μας διαβιβάστηκε για γνωμοδότηση η από Οκτώβριο του 2003 Μελέτη Περιβαλλοντικών Επιπτώσεων (Μ.Π.Ε.) της επέκτασης ξενοδοχειακής μονάδος Β' τάξης και δυναμικότητας 200 κλινών κατά 100 κλίνες (συνολική δυναμικότητα 300 κλίνες) και αναβάθμιση σε Α' κατηγορία στη θέση «Λάρδος», Δήμου Λινδίων, Νήσου Ρόδου Νομού Δωδ/σου, ιδιοκτησίας της «Ξ.Τ.Ε. ΣΒΥΡΙΑΔΗΣ Α.Ε.».

Καλούμε κάθε ενδιαφερόμενο να υποβάλει τις έγγραφες παρατηρήσεις του ως προς το περιεχόμενο της παραπάνω μελέτης, μέσα σε προθεσμία δεκαπέντε (15) ημερών από την ημερομηνία δημοσίευσης της παρούσας στον ημερήσιο τοπικό τύπο.

Οι ενστάσεις θα υποβάλλονται:

1. Στη γραμματεία της Νομαρχιακής Επιτροπής της Ν.Α. Δωδ/σου.
2. Στην ανωτέρω αναφερομένη υπηρεσία και θα κοινοποιούνται στο Τοπικό Γραφείο Περιβάλλοντος του Τ.Π. και Π.Ε. της Ν. Α. Δωδ/σου (υπόψη κ. Αρη Σκιαδόπουλου τηλ. 22410-30413), όπου βρίσκεται η πλήρης μελέτη και μπορεί κάθε ενδιαφερόμενος να λάβει γνώση αυτής.

Ο πρόεδρος του Ν.Σ. Δωδ/σου
Φώτης Χατζηδιάκος

ΧΛ-20/12

ΕΛΛΗΝΙΚΗ ΔΗΜΟΚΡΑΤΙΑ
ΔΗΜΟΣ ΡΟΔΙΩΝ
Δ/ΝΣΗ ΤΕΧΝΙΚΩΝ ΥΠΗΡΕΣΙΩΝ

ΑΡ. ΠΡΩΤ.: 21499/17.12.2003

ΠΕΡΙΛΗΨΗ ΔΙΑΚΗΡΥΞΗΣ ΜΥΣΤΙΚΗΣ ΔΗΜΟΠΡΑΣΙΑΣ

Ο Δήμαρχος Ροδίων διακηρύσσει ότι θα γίνει πρόχειρος διαγωνισμός ελεύθερος σε ευρώ και με κριτήριο τη συμφερότερη προσφορά, με υποβολή σφραγισμένων προσφορών και με συμπλήρωση τιμολογίου για την ανάδειξη προμηθευτή για την «ΠΡΟΜΗΘΕΙΑ ΦΩΤΟΑΝΤΙΓΡΑΦΙΚΟΥ ΜΗΧΑΝΗΜΑΤΟΣ».

Ο ενδεικτικός προϋπολογισμός ανέρχεται στο ποσό των 7.500 ευρώ συμπεριλαμβανομένου του ΦΠΑ.

Ο χρόνος παράδοσης της ανωτέρω προμήθειας που θ' αρχίσει από την υπογραφή της σύμβασης καθορίζεται σε τριάντα (30) ημέρες.

Ο διαγωνισμός θα γίνει την 19η Ιανουαρίου 2004 ημέρα Δευτέρα, με ώρα έναρξης αποδοχής προσφορών την 10.00 πρωινή και ώρα λήξης αποδοχής προσφορών την 11.00 πρωινή στα γραφεία της Δ/νσης Τεχνικών Υπηρεσιών (Αγίου Ιωάννου 52 και Διαγοριδών γωνία) και μπροστά στην αρμόδια Επιτροπή Διεξαγωγής του Διαγωνισμού.

Στο διαγωνισμό γίνονται δεκτοί όλοι οι κατασκευαστές και αναγνωρισμένοι προμηθευτές που επιθυμούν να λάβουν μέρος προσκομίζοντας τα δικαιολογητικά που προβλέπονται από την διακήρυξη.

Η εγγύηση συμμετοχής στον διαγωνισμό είναι 5% επί της αξίας του ενδεικτικού προϋπολογισμού της μελέτης επί του συνόλου ή επί μέρους ειδών της προμήθειας, σε εγγυητική επιστολή.

Η λήξη ισχύος της εγγυητικής επιστολής πρέπει να είναι τουλάχστον ένα μήνα πέραν της λήξης της ισχύος της προσφοράς.

Πληροφορίες και παράδοση κάθε σχετικού εγγράφου του διαγωνισμού (τεχνική περιγραφή, ενδεικτικός προϋπολογισμός, γενική και ειδική συγγραφή υποχρεώσεων, τεχνικές προδιαγραφές, διακήρυξη κλπ), θα δίδονται μέχρι και την προηγούμενη ημέρα του διαγωνισμού κατά τις εργάσιμες ημέρες και ώρες στα γραφεία της Δ/νσης Τεχνικών Υπηρεσιών τηλ. 22410 46409, 22410 46420, e-mail: texnikes@rhodes. gr.

Ο Δήμαρχος
κ.κ.ε.
Ο προϊστάμενος
Δ/νσης Τεχνικών Υπηρεσιών
Ελευθέριος Κωνστάντζος

ΧΛ-20/12

Ευρωπαϊκή Επενδυτική

ΚΤΗΜΑΤΟΜΕΣΙΤΙΚΟ ΓΡΑΦΕΙΟ
ΘΕΟΦΙΛΟΣ ΚΛΩΝΑΡΗΣ
ΕΘΝΙΚΗΣ ΑΝΤΙΣΤΑΣΕΩΣ 48 (ΠΡΩΗΝ ΑΝΝΗΣ ΜΑΡΙΑΣ) ΤΗΛ. 2241039300

ΔΙΑΜΕΡΙΣΜΑΤΑ

50 τ.μ.	Στην Ιαλυσό με καταπληκτική θέα	€ 50.000
185 τ.μ.	Αποθήκη με ράμπα στην Μ.Πετρίδη	€ 58.700
100 τ.μ.	Θεολόγος Δεκαετίας με 2 υπν/τια	€ 73.400
150 τ.μ.	Αποθήκη στην Ανάληψη	€ 73.400
47 τ.μ.	Υπό κατασκευή με μεγάλη βεράντα	€ 74.250
71 τ.μ.	Ισόγειο στην Πειραιώς με 2 υπνοδωμάτια	€ 85.000
80 τ.μ.	Περιοχή Κόβα με 2 υπνοδωμάτια	€ 85.000
85 τ.μ.	Κοδρικτώνος β ορόφου με ασανσέρ	€ 88.000
80 τ.μ.	Δ.Αναστασιάδη β ορόφου	€ 88.041
55 τ.μ.	Υπό κατασκευή ισόγειο,Α,Β ορόφου	€ 88.700
88 τ.μ.	Κοντά στο στάδιο με θέρμανση κ ασανσέρ	€ 91.000
100 τ.μ.	Δαμασκηνού με 3 υπνοδωμάτια	€ 102.700
77 τ.μ.	Υπο κατασκευή στην Ιξιά	€ 113.000
80 τ.μ.	Β' ορόφου με θέρμανση ετοιμοπαράδοτο	€ 122.000
87 τ.μ.	Υπο κατασκευή στην Ιξιά	€ 128.000
100 τ.μ.	Ιαλυσό Ά ορόφου σε μικρή οικοδομή	€ 132.000
100 τ.μ.	Οροφοδιαμέρισμα lux στην Ανάληψη	€ 132.000
120 τ.μ.	6 Δωμάτια για εκμετάλευση	€ 132.000
95 τ.μ.	Ετοιμοπαράδοτο στο Ροδίνι	€ 132.000
85 τ.μ.	Μ.Πετρίδη καινούργιο με θέρμανση	€ 137.000
90 τ.μ.	Καινούργιο στην Ανάληψη	€ 138.000
160 τ.μ.	Περιοχή Δασκάλων ημιτελές	€ 140.900
105 τ.μ.	Ανάληψη 3 υπν/τια,πάρκιν,φωτεινό	€ 146.735
4 Γκαρσονιέρες με μηνιαίο εισόδημα €1350		

ΜΟΝΟΚΑΤΟΙΚΙΕΣ - ΜΕΖΟΝΕΤΕΣ

75 τ.μ.	Οικία στην Παλιά Πόλη σε καλή τιμή	€ 44.020
70 τ.μ.	Κατοικία στην Σύμη δίπλα στο κύμα	€ 161.400
175 τ.μ.	Στους Τρείς σε μπετά με οικόπεδο 1300	€ 126.192
210 τ.μ.	Ιαλυσός σε σοβά κοντά στην 0άλασσα	€ 161.500
140 τ.μ.	Μαριτσά ολοκαίνουργια μονοκατοικία σε οικόπεδο 2000 τ.μ.εντός οικισμού με ωραία 0έα	
350 τ.μ.	ΠΑΡΑΛΙΑ Ιαλυσού 1 έτους λούξ κατασκευής	
295 τ.μ.	Ιξιά με 4 υπνοδωμάτια σε 500 οικόπεδο	€ 264.123
140 τ.μ.	Κοσκινού σε 1300 οικόπεδο με καταπληκτική 0έα	

ΟΙΚΟΠΕΔΑ

650 τ.μ.	ΣΤΟΝ ΑΡΧΑΓΓΕΛΟ ΕΝΤΟΣ ΟΙΚΙΣΜΟΥ ΜΕ Σ.Δ. 0,8 ΣΕ ΗΣΥΧΗ ΠΕΡΙΟΧΗ ΚΑΤΑΛΛΗΛΟ ΓΙΑ ΟΙΚΙΑ	
2600 τ.μ.	Στην Αρχίπολη άρτιο κ οικοδομήσιμο	€ 41.000
1570 τ.μ.	Γεννάδι στον κεντρικό δρόμο	€ 50.000
600 τ.μ.	Φωληράκι Επί της Εθν.οδού με άδεια οικοδομής	€ 50.000
46000 τ.μ	Στην Ψίνθο με νερό πάνω στο δρόμο	€ 52.800
2000 τ.μ.	Στο Γεννάδι με άδεια οικοδομής,νερό,ρεύμα	€ 58.700
4000 τ.μ.	Μαριτσά με ωραία 0έα,	€ 73.400
300 τ.μ.	Στα Μαριτσά εντός οικισμού	€ 35.200
5100 τ.μ.	Στον δρόμο Τσαΐρι-Αεροδρόμιο κατάλληλο για οποιαδήποτε χρήση με δυνατότητα κόμβου	160000
2500 τ.μ.	Στο κιοτάρι κοντά στο κύμα με άδεια οικ.	€ 73.400
4000 τ.μ.	Μετά το Λαδικό 70m από τον κεγτρικό	€ 82.000
9600 τ.μ.	Στο κανδυλί σε ήσυχο σημείο	€ 197.000
2000 τ.μ.	Τσαΐρι για βιοτεχνική χρήση	€ 73.367
5700 τ.μ.	Κοσκινού περιοχή Αγίου Ιωάννη	€ 235.000
7720 τ.μ.	Ασγούρου εντός ζώνης οικισμού με δυνατότητα τεμαχισμού σε 3 άρτια κ οικοδομήσιμα οικόπεδα	€ 265.000
3600 τ.μ.	Λαχανιά άρτιο κ οικοδ/μο με 0έα 0άλασσα	€ 52.800
7500 τ.μ.	Στην Λαχανιά επί της Εθνικής οδού	€ 117.400
4000 τ.μ.	Στην Λαχανιά με 0έα 0άλασσα	€ 52.824
1500 τ.μ.	Στην Λαχανιά εντός οικισμού	€ 61.628
9000 τ.μ.	Στην Λαχανιά 800 m από το κύμα	€ 82.170
6500 τ.μ.	Στην Λαχανιά 300 m από το κύμα	€ 104.000

ΚΑΤΑΣΤΗΜΑΤΑ - ΕΠΙΧΕΙΡΗΣΕΙΣ

ΞΕΝΟΔΟΧΕΙΟ 70 ΚΛΙΝΩΝ ΣΕ ΤΙΜΗ ΕΥΚΑΙΡΙΑΣ	€9000/Κλίνη
Γνωστό Εστιατόριο στην πόλη της Ρόδου ανακαινισμένο με δυνατότητα 200 καθισμάτων με λειτουργία 40 ετών	
Ενοικιάζεται κατάστημα 250 τ.μ. εντός πόλεως	
Κατάστημα στην Καποδιστρίου 60 τ.μ.+30 τ.μ.	
Αναψυκτήριο έτοιμο προς λειτουργία ΕΥΚΑΙΡΙΑ	
4 Γκαρσονιέρες καινούργιες με πολύ καλό εισόδημα	
Καφετέρια δίπλα σε ξενοδοχεία προς πώληση	
Κατάστημα πλησίον Αθηνών 90 τ.μ.+15 πατάρι	

ΑΚΙΝΗΤΑ ΣΕ ΑΠΟΚΛΕΙΣΤΙΚΟΤΗΤΑ
ΑΓΟΡΕΣ - ΠΩΛΗΣΕΙΣ - ΜΙΣΘΩΣΕΙΣ ΑΚΙΝΗΤΩΝ
ΣΥΜΒΟΥΛΕΥΤΙΚΕΣ ΚΑΙ ΕΠΕΝΔΥΤΙΚΕΣ ΠΡΟΤΑΣΕΙΣ
ΔΑΝΕΙΑ ΔΕΚΤΑ

7585-12/1

ΠΡΟΟΔΟΣΠΟΡ

Ομόφωνα... Δημήτρης Κάπρος!

Παραμένει πρόεδρος του ΣΔΠΔ για άλλα τρία χρόνια

Ο Δημήτρης Κάπρος είναι και με τη βούλα, ο πρόεδρος του Συνδέσμου Διαιτητών Ποδοσφαίρου Δωδεκανήσου για τα επόμενα τρία χρόνια!

Μετά από τους 58 ψήφους (από τους 63) που πήρε στις πρόσφατες εκλογές, ο κ. Κάπρος παρέμεινε στη θέση του, ύστερα από ομόφωνη απόφαση των άλλων μελών του δ.σ. που συγκροτήθηκαν σε σώμα το βράδυ της Πέμπτης.

«Τους ευχαριστώ όλους», μας είπε ο πρόεδρος των δωδεκανησίων «ρέφερι» και συνέχισε: «Ευχαριστώ όλους όσους συμμετείχαν στις εκλογικές διαδικασίες. Υποψηφίους και ψηφοφόρους. Επίσης, και τους συνεργάτες μου, που ομόφωνα μου ζήτησαν να μείνω στη θέση του προέδρου. Ολοι μαζί θα συνεχίσουμε την ίδια σκληρή δουλειά, που έχει ένα και μοναδικό στόχο. Να κρατήσει όσο ψηλότερα γίνεται τη δωδεκανησιακή διαιτησία.

Το νέο δ.σ. του ΣΔΠΔ, έχει ως εξής:

- **Πρόεδρος:** Δημήτρης Κάπρος
- **Α' αντιπρόεδρος:** Στέφανος Λουλουδάκης
- **Β' αντιπρόεδρος:** Γιάννης Κωνσταντίνου
- **Γενικός γραμματέας:** Κώστας Καψάσκης
- **Ειδικός γραμματέας:** Νίκος Χρυσανθής
- **Ταμίας:** Νίκος Κυπραίος
- **Αναπληρωτής ταμίας:** Δημήτρης Σταματάκης
- **Εφορος Λέσχης-Σχολών:** Μανώλης Χατζημανώλης
- **Υπεύθυνος δημ. σχέσεων:** Πέτρος Κάζας

Την Πέμπτη ορίστηκαν ακόμη και οι επιτροπές που πλαισιώνουν τη νέα διοίκηση. Είναι, οι ακόλουθες:

- Τεχνική επιτροπή διαιτησίας: Παντελής Αργυρίου, Γιάννης Τριανταφύλλου, Αντώνης Σαββάκης.
- Πειθαρχική επιτροπή συνδέσμου: Μανόλης Χατζημανώλης, Χαράλαμπος Καραμαρίας, ένας εν ενεργεία διαιτητής που θα οριστεί από το σώμα.
- Επιτροπή δημοσίων σχέσεων: Δημήτρης Κάπρος, Στέφανος Λουλουδάκης, Πέτρος Κάζας.

Μεταγραφές ενόψει!

Καπρινιώτης και Μπαρτζώκας προτάθηκαν στην Ρόδο

Σε μεταγραφικούς ρυθμούς άρχισε να κινείται όλα και πιο έντονα η διοίκηση της Ρόδου η οποία σε συνεργασία με τον προπονητή Δημήτρη Σκούνα αναζητά τις καλύτερες δυνατές λύσεις για τις θέσεις στις οποίες η ομάδα χρειάζεται ενίσχυση ενόψει της συνέχειας του πρωταθλήματος. Σύμφωνα με πληροφορίες της εφημερίδας μας, ο κ. Σκούνας έχει ζητήσει την απόκτηση τριών ή έστω και δυο παικτών για την άμυνα και την γραμμή κρούσης των «πρασίνων». Σίγουρα θέλει σέντερ μπακ καθώς και έναν ακόμα έμπειρο επιθετικό που θα μπορεί να σκοράρει όπως ο Μιχάλης Κλοκίδης.

Επαφή με Καπρινιώτη

Σε ό,τι έχει να κάνει με τον αμυντικό δεν έχει γίνει γνωστό ακόμα κανένα όνομα, όμως σχετικά με τον επιθετικό ήδη έχει γίνει η πρώτη επαφή. Στο περιθώριο του εκτός έδρας αγώνα με την Καστοριά την προηγούμενη Τετάρτη, ο πρόεδρος του συλλόγου Μάκης Ντουρουτλής συναντήθηκε με τον Αλέξανδρο Καπρινιώτη που ανήκει μεν στην Καστοριά αλλά όλά δείχνουν ότι τον Ιανουάριο θα συνεχίσει την καριέρα του κάπου αλλού καθώς και ο ίδιος δεν είναι ικανοποιημένος (οι πληροφορίες αναφέρουν ότι δεν τα πάει καλά με τον προπονητή του, τον Τζόκο Χατζιέφσκι). Ο Καπρινιώτης είναι 28 ετών και αγωνίζεται με επιτυχία στον χώρο της επίθεσης. Τα στατιστικά του δείχνουν ότι πρόκειται για μια αρκετά καλή περίπτωση αλλά την τελική απόφαση θα την πάρει ο Δημήτρης Σκούνας ο οποίος εξετάζει και άλλες περιπτώσεις. Αξίζει να σημειωθεί ότι ο παίκτης μιλάει και με την Λάρισα η οποία του έχει κάνει πρόταση.

Προτάθηκε ο Μπαρτζώκας

Ο πρώην τερματοφύλακας του Παναθηναικού Μπαρτζώκας προτάθηκε στην ομάδα της Ρόδου. Ο Καστοριανός τερματοφύλακας είναι ελεύθερος (ήταν μάλιστα στην Καστοριά) και είναι πολύ έμπειρος βέβαια, ωστόσο είναι κάτι που μπορεί να μην προχωρήσει καθώς η ομάδα του νησιού μας δεν «καίγεται» για την θέση αυτή. Εξελίξεις και για το θέμα αυτό πάντως αναμένονται το αμέσως επόμενο διάστημα.

Σε απολογία ο Καρίκης

Σε απολογία κλήθηκε από την διοίκηση ο Γιώργος Καρίκης. Η αιτία έχει να κάνει με το ότι αν και είχε πάρει εντολή από τον προπονητή του να γυμναστεί με την Υπερακαδημία αυτές τις ημέρες που έλειπε η ομάδα στην Καστοριά αυτός δεν εμφανίστηκε καθόλου στην προπόνηση. Παρουσιάστηκε χθες στο γήπεδο αλλά με απόφαση της διοίκησης δεν προπονήθηκε μέχρι να απολογηθεί.

Πρόστιμο στον Γιώργο Καντιμοίρη

Με χρηματικό πρόστιμο εισηγήθηκε ο Δημήτρης Σκούνας να τιμωρηθεί ο Γιώργος Καντιμοίρης που άργησε να ξυπνήσει και έχασε το αεροπλάνο όταν η αποστολή αναχωρούσε την προηγούμενη Τρίτη από το νησί μας για το ταξίδι της Καστοριάς. Είναι κάτι που αναμένεται να γίνει δεκτό και από την διοίκηση στην προσεχή συνεδρίασή της.



Αγωνιστικά

Στον αγωνιστικό τομέα τώρα, η ομάδα προπονήθηκε κανονικά χθες στο Δημοτικό Στάδιο της πόλης μας. Μόνος του γυμνάστηκε ο Ιβάν Νεντέλκοβιτς ο οποίος είχε χτυπήσει στον αγώνα της Καστοριάς. Δεν είναι πάντως κάτι ανησυχητικό και όλα δείχνουν ότι εκτός απροόπτου θα υπολογίζεται για το αυριανό παιχνίδι με τον Κιλκισιακό. Σήμερα το πρωί θα γίνει η τελευταία προπόνηση της ομάδας.

Παραλειπόμενα από την Καστοριά

Εντυπωσιασμένοι από την πολύ καλή κατάσταση στην οποία βρίσκονταν ο αγωνιστικός χώρος του γηπέδου της Καστοριάς έμειναν τα μέλη της αποστολής της Ρόδου. Όπως μάλιστα τους είπαν οι υπεύθυνοι του γηπέδου, κανείς δεν μπαίνει μέσα στο γήπεδο παρά μόνο η ΠΑΕ Καστοριά και αυτή μόλις μια φορά την εβδομάδα (κάθε Παρασκευή συγκεκριμένα). Τις υπόλοιπες ημέρες κάνει προπόνηση σε ένα από τα αρκετά βοηθητικά (με χορτάρι φυσικά) που υπάρχουν στην πόλη.

Κακές καιρικές συνθήκες συνάντησε η Ρόδος κατά την μετάβασή της στην συμπρωτεύουσα. Τόσο στο Ρόδος - Αθήνα όσο και στο Αθήνα - Θεσσαλονίκη το αεροπλάνο κουνούσε πολύ με αποτέλεσμα να κάνει ορισμένους να σκέφτονται να επιστρέψουν με το πλοίο για πιο σίγουρα. Ειδικά η προσγείωση στην Θεσσαλονίκη ήταν το κάτι άλλο καθώς έκανε την εμφάνιση του ο ...βαρδάρης. Η επιστροφή πάντως ήταν πολύ καλύτερη.

Με το πούλμαν του Απόλλωνα Καλαμαριάς μετέβη η αποστολή της Ρόδου από την Θεσσαλονίκη στην Καστοριά. Ο συμπαθής κυρ Σταύρος ήξερε πάρα πολύ καλά τον Δημήτρη Σκούνα από την εποχή που έπαιζε ποδόσφαιρο στον Απόλλωνα (από τότε ήταν οδηγός του συλλόγου αυτού) καθώς και τον Νάκο Νάκου βέβαια με τον οποίο δεν έπαψε λεπτό να μιλάει καθόλη την διάρκεια της διαδρομής

Πάγωσαν τα μέλη της αποστολής όταν έφθασαν στην Καστοριά την Τρίτη το βράδυ καθώς η θερμοκρασία ήταν υπό το μηδέν. Χιόνι πάντως δεν είδαν (παρά μόνο λίγο κατά την διάρκεια του παιχνιδιού) αλλά έμειναν εντυπωσιασμένοι από την ομορφιά της πόλης με την λίμνη (έμειναν ακριβώς δίπλα από την λίμνη). Σχεδόν τα μεσάνυχτα έφθασαν στην Καστοριά ο πρόεδρος Μάκης Ντουρουτλής και το μέλος της διοίκησης Χρυσόστομος Ψέλλας οι οποίοι και είχαν παρευρεθεί στην γενική συνέλευση της ΕΠΑΕ στην Αθήνα.

Πολύ καλές σχέσεις με την Καστοριά έχει ο Δημήτρης Σκούνας και δεν είναι τυχαίο ότι δέχθηκε επισκέψεις από παλιούς καλούς φίλους στο ξενοδοχείο όπου του πρόσφεραν τραχανά και παραδοσιακά φασόλια.

Ιδιαίτερη συνομιλία με τον πρόεδρο της Καστοριάς τον κ.Σπυρόπουλο είχε πριν ξεκινήσει το παιχνίδι ο Μανώλης Κώτης. Αιτία το ότι ήταν «σειρά» στον στρατό και είχαν την ευκαιρία να θυμηθούν τα παλιά.

Στοιχεία για τον Ιβάν Νεντέλκοβιτς έψαχναν μετά το τέλος του παιχνιδιού εκπρόσωποι της διοίκησης των γηπεδούχων, Ήταν ο παίκτης που τους άφησε πολύ καλές εντυπώσεις και προσπαθούσαν να συλλέξουν όσο το δυνατόν περισσότερες λεπτομέρειες.

Στην περιοχή της Νέας Κρήνης (στην Μίκρα) δίπλα από το αεροδρόμιο «Μακεδονία», γυμνάστηκαν οι παίκτες της Ρόδου την Πέμπτη το πρωί. Είναι μια περιοχή που αποτελεί κυριολεκτικά μια αθλητική κυψέλη καθώς αποτελείται από καμιά δεκαριά προπονητήρια (!) ποδοσφαίρου καθώς επίσης και τρία κλειστά γυμναστήρια, γήπεδα τένις, μπιτς βόλεϊ και μπιτς σόκερ. Υπάρχουν άρτια εξοπλισμένα αποδυτήρια τα οποία διαθέτουν ακόμα και σάουνα.

Σκοτώθηκε ποδοσφαιριστής του Πολύστρατου!

Πρόκειται για τον 27χρονο Στ. Καραμανώλη, η κηδεία του οποίου θα γίνει σήμερα στις 12.00 στα Λάερμα

Τραγικό θάνατο βρήκε χθες το πρωΐ στην Αθήνα ο 27χρονος ποδοσφαιριστής του Πολύστρατου Λαέρμων Σταμάτης Καραμανώλης όταν η μηχανή που οδηγούσε γλύστρισε στην παγωμένη άσφαλτο και στη συνέχεια παρασύρθηκε από διερχόμενο φορτηγό. Ο θάνατός του ήταν ακαριαίος και στην κυριολεξία βύθισε στο πένθος όχι μόνο το χωριό του αλλά και όλον τον ποδοσφαιρικό κόσμο του νησιού, αφού ήταν ιδιαίτερα αγαπητός και ποτέ δεν είχε δώσει την παραμικρή αφορμή όσο αγωνιζόταν στον Πολύστρατο.

Ο άτυχος νέος φοιτούσε στην Σχολή Αξιωματικών της Πυροσβεστικής, μαζί με άλλους τέσσερις συγχωριανούς του και κατά την ώρα του δυστυχήματος κατευθυνόταν προς την σχολή του. Η σορός του αναμένεται σήμερα το πρωΐ στη Ρόδο με το Blue-Star και η κηδεία του θα γίνει αύριο στις 12 το μεσημέρι, στα Λάερμα.

Αναβάλλεται ο αγώνας Πολύστρατος-Ζευς

Εξαιτίας του τραγικού συμβάντος και της κηδείας του άτυχου ποδοσφαιριστή, ο αυριανός αγώνας ανάμεσα στον Πολύστρατο και τον ΑΣ Ζευς αναβάλλεται, ύστερα από σχετική απόφαση της ΕΠΣΔ και θα διαξαχθεί την Κυριακή 4 Ιανουαρίου 2004, στις 14.45, με παρατηρητή τον Μανώλη Εγγλέζο.

Φιλικό στις Καλυθιές

Ο Απόλλων αντιμετωπίζει τον Διγενή

Φιλικό παιχνίδι με άρωμα πρωταθλήματος σήμερα στις Καλυθιές. Στις 3.30 μ.μ. ο τοπικός Απόλλων θα παίξει κόντρα στον Διγενή Κοσκινού σε ένα παιχνίδι που και οι δυο προπονητές αναμένεται να δώσουν αρκετό χρόνο συμμετοχής σε παίκτες που μέχρι στιγμής στα παιχνίδια του Περιφερειακού πρωταθλήματος δεν έχουν.

Από πλευράς του Διγενή, αυτοί που σίγουρα δεν θα παίξουν είναι οι Κώτσος (έχει πάθει τράβηγμα στον πρόσφατο αγώνα της Μικτής Νέων της ΕΠΣΔ), ο Αχιολάς (έχει ενοχλήσεις στην μέση) και ο Μάμμης που έχει πάρει άδεια για να πάει στην Κω για τις γιορτές.

Σε τουρνουά θα πάρει μέρος η Υπερακαδημία



Ένα καλό τέστ πριν από το εξ' αναβολής παιχνίδι της με τον Φωστήρα (στις 28 Οκτωβρίου) θα έχει την ευκαιρία να δώσει την προσεχή Τρίτη η ερασιτεχνική ομάδα της Ρόδου. Η Υπερακαδημία θα συμμετάσχει στο τουρνουά που διοργανώνει ο Πήγασος και η ΠΑΕ Ρόδος στο οποίο θα πάρει μέρος εκτός από αυτές τις ομάδες και ο Απόλλων Καλυθιών.

Οι αγώνες του τουρνουά θα φιλοξενηθούν στο Δημοτικό Στάδιο της πόλης μας και θα ξεκινήσουν στις 6 το απόγευμα. Τα έσοδα θα διατεθούν προς ενίσχυση των παιδιών του Ιδρύματος του Αγίου Ανδρέα και για τον λόγο αυτό η γενική είσοδος θα είναι 5 Ευρώ. (τα παιδιά έως 10 ετών θα μπορούν να μπουν στο γήπεδο δωρεάν).

Αύριο στο «Καστέλλο Ρόσσο»

Ολα έτοιμα για την γιορτή του ΑΣΙΑΘ



Ολα είναι έτοιμα για την αυριανή εκδήλωση των μελών του Αθλητικού Συλλόγου Ιστιοπλόων Ανοιχτής Θάλασσας Ρόδου (ΑΣΙΑΘ) στο «Καστέλλο Ρόσσο».

Περιλαμβάνει το χριστουγεννιάτικο ρεβεγιόν και τις απονομές των επάθλων, στους νικητές των αγώνων-πλην του «Ρόδος Καπ 2003» - της χρονιάς που φεύγει.

Στην εκδήλωση που θα αρχίσει στις 9.30 μ.μ. έχουν προσκληθεί οι τοπικές αρχές της Ρόδου.

ΔΙΑΦΗΜΙΖΕΤΑΙ ΣΤΟ ΙΝΤΕΡΝΕΤ
www.rodosport.gr

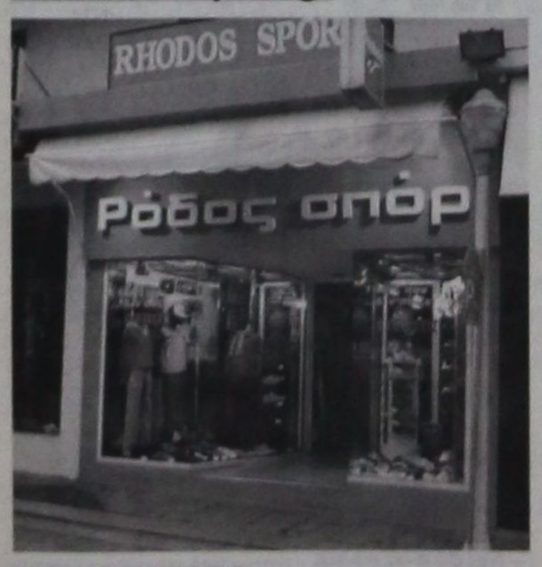

ΡΟΔΟΣ ΣΠΟΡ
...πρώτο όνομα στα σπορ
Τιμές που ...δεν παίζονται
ΕΘΕΛ. ΔΩΔΕΚΑΝΗΣΙΩΝ 15
Τηλέφ. 22410 21442 * E-mail: rospo@otenet.gr
ΓΔ-31/12

Ο Αθλητικός Σύλλογος Ιστιοπλόων Ανοιχτής Θάλασσας Ρόδου

σας καλεί στο **Χριστουγεννιάτικο Ρεβεγιόν** και στην απονομή των επάθλων της αγωνιστικής περιόδου 2003 που θα γίνει την **Κυριακή 21 Δεκεμβρίου** στο «**CASTELLO ROSSO**»

Η εκδήλωση θα αρχίσει στις 21.00.
Το χριστουγεννιάτικο μενού θα σερβιριστεί στις 22.00

Συντροφιά μας ο Ανδρέας Στεφάνου και η ορχήστρα του

Κρατήσεις 6944 73 45 13 & 6947 26 19 44

7639-21712

ΠΡΟΟΔΟΣΠΟΡ

Ο «βασιλιάς» Στ. Λυρίου επέστρεψε στο θρόνο του!

Μετά από μία συναρπαστική σειρά έξι αγώνων που έγιναν για το φετινό Πανελλήνιο πρωτάθλημα μότοκρος, ο Ρόδιος αναβάτης Σταμάτης Λυρίου με την YAMAHA YZ250 κατέκτησε τον τίτλο του πρωταθλητή στην κατηγορία των 250 cc., κερδίζοντας την πρώτη θέση σε έξι από τα δώδεκα σκέλη.

Ιδιαίτερη σημασία αποκτά το επίτευγμα του επίσημου οδηγού της YAMAHA (Μοτοδυναμική Α.Ε.) δεδομένου ότι ήταν υποχρεωμένος να ταξιδεύει από τη ακριτική Ρόδο στην ηπειρωτική Ελλάδα σε κάθε αγώνα και γι' αυτό ακριβώς τον λόγο ήταν πολύτιμη η συμβολή και υποστήριξη των BLUE STAR FERRIES.

Ο φετινός τίτλος είναι ο τέταρτος στην καριέρα του Σταμάτη Λυρίου, αφού έχουν προηγηθεί αυτοί του 1989 (250 cc, Kawasaki), 1990 (250 cc, Suzuki), 2001 (125 cc, YAMAHA), αλλά χρειάστηκε νίκη στο τελευταίο σκέλος της χρονιάς (6 Δεκεμβρίου στα Τρίκαλα)., για να τον εξασφαλίσει.

Αναλυτικά, η βαθμολογία των Πανελληνίων Πρωταθλημάτων Μοτοκρος 2003:

250 cc

1) Λυρίου Σταμάτης (YAMAHA - BLUE STAR FERRIES)	235 β.
2) Καρέτσος Λευτέρης (YAMAHA)	212 β.
3) Παπαβασιλείου Νεκτάριος (KTM)	208 β.
4) Κρητικός Μανώλης (HONDA)	163 β.
5) Κεραμιδάς Δημήτρης (YAMAHA)	106 β.
6) Χριστοδούλου Στέλιος (KTM)	101 β.

125 cc

1) Μερεμετσάκης Δημήτρης (YAMAHA)	267 β.
2) Παπανικολάκης Αλέξανδρος (KAWASAKI)	244 β.
3) Ηλιόπουλος Γιώργος (KTM)	153 β.
4) Φωτόπουλος Χρήστος (KAWASAKI)	117 β.
5) Ζαχαρίου Βασίλης (KTM)	101 β.
6) Σταύρας Φανούρης (YAMAHA)	92 β.

Open

1) Πασπαλιάρης Τάσος (KAWASAKI)	84 β.
2) Βασίλειος Σπύρος (YAMAHA)	74 Β.



3) Γεωργιάδης Κώστας (KAWASAKI)	64 Β.

Junior

4) Κουζής Παναγιώτης (YAMAHA)	240 β.
5) Παναγιωτόπουλος Μιχάλης (YAMAHA)	194 β.
6) Γαλατιανός Στέλιος (KAWASAKI)	131β.

Με εκλογές ξεκινά το 2004 ο Ροδιακός

Το δ.σ. του Α.Σ. Ροδιακός καλεί τα μέλη του σε τακτική γενική συνέλευση την Κυριακή 4/1/2004 και ώρα 21.00 στα γραφεία του Συλλόγου με τα κάτωθι θέματα στην ημερήσια διάταξη:

1) Λογοδοσία απερχόμενου δ.σ.
2) Έκθεση εξελεγκτικής Επιτροπής
3) Εκλογή νέου δ.σ.
4) Εκλογή Εξελεγκτικής Επιτροπής
5) Διάφορα

Σε περίπτωση μη απαρτίας, η γενική συνέλευση θα επαναληφθεί την επομένη, στον ίδιο χώρο και την ίδια ώρα.

Στην ουρά το ενδιαφέρον...

Στον Πειραιά δοκιμάζεται ο πρωτοπόρος Α.Γ.Ο.Ρ., ενώ με ενδιαφέρον αναμένονται σχεδόν όλα τα υπόλοιπα ματς

Στον Πειραιά κόντρα στον Πορφύρα δοκιμάζεται ο πρωτοπόρος και αήττητος Α.Γ.Ο. Ρεθύμνου. Το μεγαλύτερο ενδιαφέρον παρουσιάζεται στην ουρά. Ο Ιπποκράτης Κω δοκιμάζεται στο «Κοντόπευκο» με αντίπαλο την Αγία Παρασκευή, ενώ στο τοπικό ντέρμπι ο Αρίονας θα αντιμετωπίσει το Παγκράτι. Τη δεύτερη του συνεχόμενη νίκη θα κυνηγήσει ο Ερμής Σχηματαρίου κόντρα στον Ιωνικό Λαμίας, ενώ στον Ταύρο η τοπική ομάδα θα κοντραριστεί με την Α.Ε.Κ. Τζιτζιφιών. Τέλος εύκολο έργο αναμένεται να έχει ο Πανερυθραϊκός με τον Μίνωα Ηρακλείου, ενώ ο Ο.Φ.Η. θα εκτίσει το ρεπό του.

*Ο Ηλίας και ο Νίκος Κουνελλές θα «σφυρίξουν» την αναμέτρηση της Α2 γυναικών στη Νέα Σμύρνη(αύριο 12:00) μεταξύ του Πανιωνίου και του Παγχιακού.

ΤΟ ΠΡΟΓΡΑΜΜΑ ΤΗΣ 12ης ΑΓΩΝΙΣΤΙΚΗΣ

Σχηματάρι (18:00): Ερμής Σχηματαρίου- Ιωνικός Λαμίας (Ανδρικόπουλος- Πόντας)
Κοντόπευκο (16:00): Αγία Παρασκευή-Ιπποκράτης Κω (Στεργιούλης- Χαλαμπαλάκης)
Μετς Α' (18:00): Γ.Σ. Αρίων- Α.Ο. Παγκρατίου (Μπίκας- Παπαδόπουλος Στ.)
Ταύρος (18:00): Α.Ε. Ταύρου- Α.Ε.Κ. Τζιτζιφιών (Δημόπουλος- Τραγάκης)
Νέα Ερυθραία (16:00): Πανερυθραϊκός- Μίνωας Ηρακλείου (Μίγδος- Μαντήλας)
Ζ. Πηγής(Πειραιάς)(16:00): Πορφύρας- Α.Γ.Ο. Ρεθύμνου
• Ρεπό έχει ο Ο.Φ. Ηρακλείου

«Εύκολο απόγευμα»... περιμένει τους πρωτοπόρους στις έδρες τους

Ο Ιάλυσος με την Αναγέννηση και ο Φοίβος με την Ασπίδα

Εύκολη - θεωρητικά τουλάχιστον - αποστολή αναμένεται να έχουν σήμερα, οι πρωτοπόροι του βαθμολογικού πίνακα της Α΄ Κατηγορίας, αγωνιζόμενοι με αντιπάλους σαφώς υποδεέστερους, αγωνιστικά.

Ο Ιάλυσος υποδέχεται στο «Οικονομίδειο» την Αναγέννηση Έμπωνα, ενώ ο Φοίβος στην Κρεμαστή την Ασπίδα Απολακκιάς. Σαφώς πιο δύσκολη είναι η αποστολή του Κλεάνθη, ο οποίος αγωνίζεται στους Αγίους Αποστόλους με τον ουραγό Ευαγόρα, που «καίγεται» για βαθμούς.

Ωστόσο η ομάδα του Παραδεισίου έχει δείξει φέτος ότι μπορεί να παίρνει τα αποτελέσματα που θέλει, όπου κι αν αγωνίζεται.

Για τη Β΄ Κατηγορία θα γίνουν σήμερα δύο παιχνίδια, με πιο ενδιαφέρον αυτό της Κω, όπου ο δεύτερος της βαθμολογίας και αουτσάϊντερ για τον τίτλο Ασκληπιός υποδέχεται τον αδιάφορο Ορφέα. Αναλυτικότερα, όλη η σημερινή αγωνιστική κίνηση στην Α΄ και Β΄ Κατηγορία καθώς και το Εφηβικό Πρωτάθλημα:

Α' ΚΑΤΗΓΟΡΙΑ
(13η αγωνιστική)

• **Αρχάγγελος (14.45):** Άρης - Απόλλων Απολλώνων (Πάλλας): Τσαγκαράκης, Πηδιάκης, Καραχανής (Χρυσανθής).

• **Κρεμαστή (14.45):** Φοίβος - Ασπίδα Απολακκιάς (Γαμβρούδης): Κόττορος, Διαμαντέας, Γιαννούλης (Σαββάκης).

• **Αφάντου (14.45):** ΑΕΡΑ - Κλεόβουλος (Κυπραίος): Φεσσάρας, Παπανικολάου, Λάμπρου (Σταματάκης).

• **Κάλυμνος (14.45):** ΑΕ Λέρου - Διαγόρας Βατίου (Κατέρης): Φραγκίνης, Κατέρης, Πλάτσης

• Καλυμνιακός - Αστέρας Μασάρων: 0-2 α.α.

• **Άγιοι Απόστολοι (14.45):** Ευαγόρας - Κλεάνθης (Μπακαρής): Ζανετίδης, Μίχας, Γκούμας (Στέργου).

• **«Οικονομίδειο» (14.45):** Γ.Σ. Ιάλυσος - Αναγέννηση Εμπωνα (Βεργίδης): Σιδηρόπουλος, Π. Κατσιδώνης, Παπαδόπουλος (Τριανταφύλλου).

Β' ΚΑΤΗΓΟΡΙΑ
12η αγωνιστική

• **Κοσκινού (12.30):** Ποσειδώνας Καρπάθου - Ξάνθος (Δημητράς): Ε. Κατσιδώνης, Κόκκινος, Κουρδουκλάς (Κωνσταντίνου).

• **Στάδιο «Ανταγόρας» Κω (14.45):** Ασκληπιός - Ορφέας (Αρβανιτάκης): Αργυρίου, Βασιλείου, Μουστάκας.

ΕΦΗΒΙΚΟ ΠΡΩΤΑΘΛΗΜΑ
13η αγωνιστική

• **Κρεμαστή (12.45):** Φοίβος - Ερμής (ιατρός Νικολάου): Γιαννούλης.

• **Άγιοι Απόστολοι (12.30):** ΑΣ Ρόδος - Αναγέννηση Έμπωνα (ιατρός Γκινή): Κλιάρη.

Γ΄ ΚΑΤΗΓΟΡΙΑ
Χορταστικές δόσεις μπάλας!

Για πρώτη φορά - και τελευταία - μέσα στο 2003, το πρόγραμμα του Σαββάτου είναι τόσο χορταστικό, στην Γ΄ Κατηγορία.

Ολόκληρος ο 2ος Όμιλος θα διεξαχθεί σήμερα καθώς και ένας αγώνας για τον 3ο όμιλο των Νήσων. Φυσικά το ενδιαφέρον εστιάζεται στο μεγάλο παιχνίδι των Αγίων Αποστόλων, υπό το φως των προβολέων, ανάμεσα στον πρωτοπόρο Πήγασο Αγίου Νικολάου και την Αναγέννηση Νήσου Ρόδου. Δύο από τις καλύτερες μέχρι στιγμής ομάδες του Ομίλου που έχουν φέτος υψηλούς στόχους. Τέλος, πέντε αγώνες είναι προγραμματισμένοι και για το Παιδικό πρωτάθλημα. Αναλυτικότερα:

Γ΄ ΚΑΤΗΓΟΡΙΑ
2ος όμιλος
9η αγωνιστική

• **Αφάντου** (11.00): ΑΟ Σύμης - Ροδιακός (Μπακίρης): Ασημακόπουλος, Ορφανός, Αργυρόπουλος.

• **Θεολόγος** (14.45): Αστέρας Παστίδας - Ήλιος (Νικολάου): Σταυριανός, Συμιακός, Μοσχούς.

• **Δαματριά** (14.45): Δήμητρα - Ηρακλής Λάρδου (Κατσουράκης): Κατταβενός, Ζανεττής, Στεφανάκης.

• **Ασκληπειό** (14.45): ΠΑΣ Ασκληπειού - Πετρώνας (Σαββίδης): Ορφανός, Ασημακόπουλος, Αργυρόπουλος.

• **Άγιοι Απόστολοι** (17.30): Αναγέννηση Ν.Ρ. - Πήγασος (Περαντινός): Κετσές, Καρδούλιας, Ρουμάνης (Σεκαλλαρίδης).

3ος Ομιλος / Νήσων
6η αγωνιστική

• **Κάλυμνος** (12.00): Ποσειδών Καλύμνου - Νικαγόρας (Γιαννικουρής): Κατέρης, Πλάτσης, Γιαλλούρης.

ΠΑΙΔΙΚΟ ΠΡΩΤΑΘΛΗΜΑ
1ος Όμιλος
10η αγωνιστική

• **Φάνες** (11.00): Ευκλής - ΠΑΟ Διαγόρας (ιατρός Νικολάου): Κουρδουκλάς.

• **Κρεμαστή** (11.00): Κλεάνθης - Δωριέας (ιατρός Χατζάκης): Γουλάρας.

2ος Ομιλος
10η αγωνιστική

• **Αρχάγγελος** (11.00): Πετρώνας - Δόξα Ψίνθου (ιατρός Τσιβγούλης): Μοσχούς.

• **Άγιοι Απόστολοι** (11.00): Νικη Ρόδου - Διγενής (ιατρός Καλαθενός): Παπαγιαννίδης.

• **Ασκληπειό** (11.30): ΠΑΣ Ασκληπειού - Άρης Αρχαγγέλου (ιατρός Ζανεττούλης): Γκιούντιτσε.

ΕΠΣΔ Ορίστηκαν τα εξ αναβολής

Και τέσσερα ματς κυπέλλου

Έξι εξ αναβολής αγώνες ορίστηκαν από την Επιτροπή Πρωταθλημάτων της ΕΠΣΔ, καθώς κια τέσσερις για το Κύπελλο Δωδεκανήσου. Αναλυτικότερα:

Γ' ΚΑΤΗΓΟΡΙΑ
2ος όμιλος
Τετάρτη 14-1-2004

• **Αρχάγγελος (14.45):** Πετρώνας - Αναγέννηση Νήσου Ρόδου (Δημητράς)

Κυριακή 4-1-2004

• **Κρητηνία(14.45):** Αλθαιμένης - Ηρακλής Λάρδου (Σεβδαλάκης)

ΕΦΗΒΙΚΟ ΠΡΩΤΑΘΛΗΜΑ
Κυριακή 4-1-2004

• **Κατταβιά (15.00):** ΑΕ Κατταβιάς - Φοίβος

ΠΑΙΔΙΚΟ ΠΡΩΤΑΘΛΗΜΑ
Κυριακή 28-12-2003

• **Άγιοι Απόστολοι (15.00):** Ευαγόρας - Πετρώνας

Σάββατο 3-1-2004

• **Αρχάγγελος (15.00):** Πετρώνας - Ρόδος

Κυριακή 4-1-2004

• **Φάνες (15.00):** Ευκλής - Ιάλυσος '97

ΚΥΠΕΛΛΟ ΔΩΔΕΚΑΝΗΣΟΥ
Κυριακή 4-1-2004

• **Αρχάγγελος (14.45):** Πετρώνας - Ερμής (Βιτσέτζος)

Τετάρτη 14-1-2004

• **Κρεμαστή (14.15):** Φοίβος - Ασπίδα Απολακκιάς (Κυπραίος).

• **Φάνες (14.15):** Αναγέννηση Έμπωνα - Ευαγόρας (Σταματίου).

• **Στάδιο «Ανταγόρας» (14.15):** Ανταγόρας - ΑΕ Κως (σ. Μανιάς).

Στο Αμύνταιο το Σαββατοκύριακο το Πανελλήνιο πρωτάθλημα τζούντο

Τα γιορτινά του έχει φορέσει το Αμύνταιο, προκειμένου να φιλοξενήσει το Πανελλήνιο Πρωτάθλημα ανδρών-γυναικών που θα διεξαχθεί εκεί το Σαββατοκύριακο (20-21 Δεκεμβρίου). Πρόκειται αναμφίβολα για την κορυφαία εγχώρια διοργάνωση που θα πραγματοποιηθεί στο κλειστό γυμναστήριο της πόλης και στην οποία αναμένεται να λάβει μέρος η ελίτ του αθλήματος, εξαιρουμένου πάντως του «χάλκινου» Ολυμπιονίκη του Σίδνεϊ, Γκεόργκι Βαζαγκασβίλι, ο οποίος ταλαιπωρείται από τραυματισμό, «ενθύμιο» από το διεθνές τουρνουά της Σουηδίας.

Ο ομοσπονδιακός τεχνικός, Νίκος Ηλιάδης, με δηλώσεις του στο επίσημο site της ΕΟ Τζούντο, μίλησε με τα καλύτερα λόγια για το αγωνιστικό επίπεδο του πανελληνίου πρωταθλήματος, από το οποίο ως γνωστόν, θα προκύψει κατά μεγάλο ποσοστό και η ομάδα που θα εκπροσωπήσει τη χώρα μας στους Ολυμπιακούς Αγώνες της Αθήνας.

«Είναι ο κορυφαίος φετινός αγώνας στην Ελλάδα από τον οποίο θα φανεί η προετοιμασία των συλλόγων και ο βαθμός ετοιμότητάς τους. Ακόμη, θα μας επιτρέψει να βγάλουμε κάποια συμπεράσματα για τη συγκρότηση της Προολυμπιακής ομάδας, αν και η τελική κατάρτισή της θα γίνει μέσα από τα 3-4 διεθνή τουρνουά Α` κατηγορίας που θα πραγματοποιηθούν στις αρχές της χρονιάς. Θεωρώ, ότι το φετινό πρωτάθλημα, θα είναι το κορυφαίο που έγινε ποτέ στην Ελλάδα και σε αυτό βοηθάει το γεγονός ότι θα πάρουν μέρος το 99% των κορυφαίων αθλητών, σε όλες τις κατηγορίες σωματικού βάρους».

Αναφορικά με τον Γκεόργκι Βαζαγκασβίλι, ο κ. Ηλιάδης είπε ότι ο «αθλητής πονάει ακόμα και είναι απίθανο να πάρει μέρος στο πανελλήνιο πρωτάθλημα. Συνεχίζει τη θεραπευτική αγωγή που του είχε συσταθεί με την επιστροφή του από τη Σουηδία». Και συνέχισε: «Είναι γεγονός ότι ο Γκεόργκι δεν χρειάζεται να αποδείξει κάτι, ωστόσο είναι κρίμα που οι φίλοι του τζούντο δεν θα μπορέσουν να θαυμάσουν ένα αθλητή του δικού του βεληνεκούς στο πανελλήνιο πρωτάθλημα. Θεωρώ βέβαιο όμως, ότι ο κορυφαίος αθλητής θα τους αποζημιώσει την επόμενη χρονιά».

Στους αγώνες αυτούς θα υπάρχουν και τρεις διεθνείς διαιτητές από Σερβία/Μαυροβούνιο, Ισραήλ και Γερμανία «με στόχο αφενός μεν τη διασφάλιση των αποτελεσμάτων με ξεχωριστό ενδιαφέρον αλλά και γενικότερα για την άνοδο του επιπέδου των αγώνων» τόνισε αναφερόμενος στο θέμα αυτό, ο γενικός γραμματέας της ΕΟ Τζούντο, Βαγγέλης Σουφλέρης, ο οποίος αναφέρθηκε και γενικότερα στο θέμα της διαιτησίας.

«Όλοι οι διαιτητές που θα σφυρίξουν σε αυτό το πανελλήνιο πρωτάθλημα, έχουν πάρει σαφή εντολή να είναι αμερόληπτοι. Γι` αυτό ακριβώς το λόγο, στην Αθήνα, έγινε πρόσφατα ένα τριήμερο σεμινάριο, ώστε να μπορέσουμε να διασφαλίσουμε πως οι αγώνες του Αμυνταίου θα έχουν μεγάλη επιτυχία και σε αυτό τον τομέα», κατέληξε ο κ. Σουφλέρης.

Να σημειωθεί, ότι στους αγώνες θα λάβουν μέρος περισσότεροι από 200 αθλητές και αθλήτριες, από 50 συνολικά συλλόγους απ` όλη την Ελλάδα.

Πρόγραμμα

Με τις «βαριές» κατηγορίες, όπως άλλωστε συνηθίζεται, θα ανοίξει το Σάββατο η πρεμιέρα του πανελληνίου πρωταθλήματος. Την ίδια ημέρα και στις 13:00, στο κλειστό όπου θα φιλοξενηθούν οι αγώνες, θα γίνει και η τελετή έναρξης της διοργάνωσης.

Το πρόγραμμα:

ΣΑΒΒΑΤΟ
Προκριματικά & τελικοί
• Ανδρες: -81κ., -90κ., -100κ., +100κ.
• Γυναίκες: -63κ., -70κ., -78κ., +78κ.
ΚΥΡΙΑΚΗ
Προκριματικοί & τελικοί
• Ανδρες: -60κ., -66κ., -73κ., Οπεν
• Γυναίκες: -48κ., -52κ., -57κ., Οπεν

ΠΡΑΚΤΟΡΕΙΟ ΤΑΞΙΔΙΩΝ
ΣΑΒΒΑΣ ΣΑΗΣ



ΧΡΙΣΤΟΥΓΕΝΝΑ στη ΘΕΣΣΑΛΟΝΙΚΗ
Από 21/12 έως 28/12

21/12 Αναχ. με F/B για Πειραιά, άφιξη 22/12
22/12 Αναχώρηση με πούλμαν για Θεσ/κη Δ/θ.
23/12 Ημέρα ελεύθερη
24/1 Ημέρα ελεύθερη για ψώνια. Βράδυ χριστουγεννιάτικο ρεβεγιόν σε νυκτερινό κέντρο,
25/12 Ολοήμερη εκδρομή στο χιονοδρομικό κέντρο ΣΕΛΙ.
26/12 Ολοήμερη εκδρομή για Βεργίνα - Βέροια - Νάουσα - Αγ. Νικόλαο - Εδεσσα
27/12 Αναχώρηση για Πειραιά
28/12 Αφιξη στη Ρόδο.

Τιμή εκδρομής: από 345 ευρώ

ΠΑΚΕΤΑ ΕΚΡΟΜΩΝ
για ΝΕΟΝΥΜΦΟΥΣ και μεμονωμένους και για τις εορτές των ΧΡΙΣΤΟΥΓΕΝΝΩΝ με δικά μας γκρουπ για όλα τα μέρη του κόσμου.

ΠΑΡΙΣΙ - DISNEYLAND - ΙΤΑΛΙΑ - ΑΥΣΤΡΙΑ - ΠΡΑΓΑ - ΒΟΥΔΑΠΕΣΤΗ - ΛΟΝΔΙΝΟ - ΙΣΠΑΝΙΑ (Αλπεις, χιονοδρομικά) - ΑΙΓΥΠΤΟ - ΜΑΡΟΚΟ - ΤΥΝΗΣΙΑ - ΜΑΛΒΙΔΕΣ - ΜΠΑΓΚΟΚ - ΣΙΓΚΑΠΟΥΡΗ - ΠΟΥΚΕΤ - ΜΠΑΛΙ - ΙΝΔΙΑ - ΚΙΝΑ κ.λ.π.

ΠΛΗΡΟΦΟΡΙΕΣ - ΠΡΟΓΡΑΜΜΑΤΑ
ΠΡΑΚΤΟΡΕΙΟ ΤΑΞΙΔΙΩΝ
ΣΑΒΒΑΣ ΣΑΗΣ
ΤΑΡΠΟΝ ΣΠΡΙΓΚΣ 42 (δίπλα στην Πίστεως)
Τηλ. 22410 39781-3, 22410 37711
ΡΟΔΟΣ
X4313-25/12

AMCOR
No 1
ΚΑΤΑΣΚΕΥΑΖΟΝΤΑΙ & ΕΙΣΑΓΟΝΤΑΙ ΣΥΝΑΡΜΟΛΟΓΗΜΕΝΑ ΑΠΟ ΤΟ ΙΣΡΑΗΛ



ΠΡΟΔΙΑΓΡΑΦΕΣ ΕΟΚ CE MARK

Η AMCOR-ΙΣΡΑΗΛ Η ΜΕΓΑΛΥΤΕΡΗ ΒΙΟΜΗΧΑΝΙΑ ΗΛΙΑΚΩΝ ΣΥΣΤΗΜΑΤΩΝ ΣΤΟΝ ΚΟΣΜΟ, ΣΑΣ ΠΡΟΣΦΕΡΕΙ ΤΟΝ ΚΑΛΥΤΕΡΟ ΗΛΙΑΚΟ ΘΕΡΜΟΣΙΦΩΝΑ ΤΟΥ ΚΟΣΜΟΥ ΜΕ ΜΟΝΑΔΙΚΑ ΣΗΜΕΙΑ ΥΠΕΡΟΧΗΣ ΠΟΥ ΚΑΝΕΝΑΣ ΑΛΛΟΣ ΔΕΝ ΕΧΕΙ. ΠΡΩΤΗ Η AMCOR, ΠΡΙΝ 40 ΧΡΟΝΙΑ ΠΑΡΟΥΣΙΑΣΕ ΤΗΝ ΕΠΑΝΑΣΤΑΤΙΚΗ ΤΗΣ ΤΕΧΝΟΛΟΓΙΑ ΣΤΟΥΣ ΗΛΙΑΚΟΥΣ ΘΕΡΜ/ΝΕΣ. ΠΟΛΛΟΙ ΑΠΟ ΤΟΤΕ ΠΡΟΣΠΑΘΗΣΑΝ ΝΑ ΤΗΝ ΜΙΜΗΘΟΥΝ. ΤΑ ΑΠΟΤΕΛΕΣΜΑΤΑ ΤΟΥΣ ΕΙΝΑΙ ΓΝΩΣΤΑ. ΚΑΝΕΝΑΣ ΔΕΝ ΜΠΟΡΕΣΕ ΝΑ ΤΗ ΦΘΑΣΕΙ. ΣΗΜΕΡΑ Η AMCOR ΣΥΝΕΧΙΖΟΝΤΑΣ ΤΗΝ ΕΡΕΥΝΑ ΣΤΟΝ ΤΟΜΕΑ ΤΗΣ ΗΛΙΑΚΗΣ ΕΝΕΡΓΕΙΑΣ ΒΡΙΣΚΕΤΑΙ ΚΑΙ ΘΑ ΒΡΙΣΚΕΤΑΙ ΜΠΡΟΣΤΑ ΓΙΑΤΙ ΕΙΝΑΙ Η No 1 ΣΤΟΝ ΚΟΣΜΟ.

X 4300-31/12 ΕΙΝΑΙ Η AMCOR

ΠΡΟΟΔΟΣΠΟΡ

Καλές γιορτές με νίκη...

Ο Κολοσσός δοκιμάζεται σήμερα στο Μαρούσι με τον Α.Σ.Ε. Δούκα (17.30), στο πλαίσιο της 12ης αγωνιστικής και θέλει να κλείσει το 2003 με το ροζ φύλλο. Χωρίς τον Δημήτρη Πατρίκη οι «θαλασσί» στην πρωτεύουσα

12ος σταθμός...Στάση Μαρούσι! Τον Α.Σ.Ε. Δούκα αντιμετωπίζει σήμερα στις 17:30, ο Κολοσσός και θέλει να κλείσει με μία ακόμα επιτυχία το 2003, με δεδομένο ότι οι «θαλασσί» δίνουν το τελευταίο παιχνίδι της φετινής χρονιάς και μετά θα απολαύσουν λίγες μέρες ξεκούρασης. Η ομάδα του Βασίλη Φραγκιά αντιμετωπίζει τους Αθηναίους που παλεύουν για να παραμείνουν στην κατηγορία. Μετά τις έξι διαδοχικές νίκες οι Ροδίτες θα παρουσιαστούν σήμερα το απόγευμα με μοναδικό στόχο την κατάκτηση της νίκης, με τήν οποία θα μπορέσουν



Πανέτοιμος για ακόμα μία νίκη είναι ο Κολοσσός που σήμερα θα αντιμετωπίσει στην Αθήνα, τον Α.Σ.Ε. Δούκα

να κάνουν καλές γιορτές. Όχι φυσικά, ότι αν ο Κολοσσός ηττηθεί απ' τον Δούκα, θα επέλθει απογοήτευση, ωστόσο η ομάδα είναι πανέτοιμη για να πάρει ακόμα ένα «διπλό».

Το μοναδικό πρόβλημα για τον Βασίλη Φραγκιά ακούει στο όνομα του Δημήτρη Πατρίκη που παρέμεινε στη Ρόδο, καθώς δεν μπόρεσε να ξεπεράσει το πρόβλημα τραυματισμού του(διάστρεμμα) και ως εκ τούτου αποκλείστηκε απ' την αποστολή, Τη θέση του πήρε ο Σπύρος Λιβιεράτος, ενώ στη δεκάδα συμπεριλήφθηκε και ο Γιάννης Μαρουλλάκης αντί του Αλέξανδρου Σαρίκα. Η προετοιμασία του Κολοσσού ολοκληρώθηκε χθες το μεσημέρι και οι «θαλασσί» παρακολούθησαν σε βίντεο το παιχνίδι του Α.Σ.Ε. Δούκα κόντρα στον Πανελλήνιο, προκειμένου να παρουσιαστούν καλά διαβασμένοι στη σημερινή αναμέτρηση.

Με το μυαλό στην έβδομη συνεχόμενη νίκη, οι παίκτες του Κολοσσού βρίσκονται από χθες στην πρωτεύουσα και σκοπεύουν να συνεχίσουν το νικηφόρο τους σερί. Αξίζει να σημειωθεί ότι μετά το τέλος της αναμέτρησης με τον Δούκα, ο Βασίλης Φραγκιάς θα χορηγήσει άδεια στους αθλητές του μέχρι και την ερχόμενη Παρασκευή, ώστε να περάσουν τα Χριστούγεννα κοντά στις οικογένειες τους και στη συνέχεια να επανέλθουν στο «Βενετόκλειο».

Το παρκέ στο ιδιόκτητο κλειστό γυμναστήριο των εκπαιδευτηρίων Δούκα θα πατήσουν οι εξής αθλητές: Παναγιωτόπουλος, Δρακόπουλος, Παππάς, Παναγιωταράκος, Γκογκίδης, Λιβιεράτος, Άλμπερτ, Γεωργίτσης και Μαρουλλάκης. Στη Ρόδο παρέμειναν οι Πατρίκης, Σαρίκας, Παρδακάς, Γιακουμάκης και Τρίμμης.

*Η σημερινή αναμέτρηση με τον Α.Σ.Ε. Δούκα θα ξεκινήσει στις 17:30 κα θα μεταδοθεί ζωντανά απ' τον ραδιοφωνικό σταθμό Love N.R.G.(98.0) σε περιγραφή του Ηλία Γκούμα.

Τελευταία πράξη το 2003!

Με νίκη θέλουν να κλείσουν τη χρονιά οι ομάδες της Α2! Επικίνδυνες αποστολές για Πανελλήνιο και Ολύμπια στη Λάρισα και τη Ξάνθη αντίστοιχα. Ενδιαφέρον παρουσιάζει και η μάχη της Τούμπας

Στην επαρχία θα αγωνιστούν δύο απ' τους τρεις πρωτοπόρους, στο πλαίσιο της 12ης αγωνιστικής, ενώ η τελευταία της παρέας θα έχει δύσκολο έργο στην έδρα της. Ο Πανελλήνιος εκστρατεύει στη Λάρισα για να αντιμετωπίσει το Γυμναστικό, ενώ η Ολύμπια στη Ξάνθη για να κοντραριστεί με την τοπική ομάδα. Η τρίτη της παρέας, η M.E.N.T. θα φιλοξενήσει στην Τούμπα, τη Νήαρ Ηστ και θέλει να διατηρήσει το απίτηπο της έδρα της. Ενδιαφέρον ματς αναμένεται να διεξαχθεί στα Άνω Λιόσια μεταξύ του Δ.Α.Σ.Α.Λ. και του Παπάγου, ενώ τον πρώτο λόγο έχει η Α.Γ.Ε. Χαλκίδας κόντρα στον Κ.Α.Ο. Δράμας. Τέλος το Παλαιό Φάληρο θέλει να επιστρέψει στις επιτυχίες και θα υποδεχθεί τον ουραγό Ιωνικό Νικαίας που καίγεται για το πολύτιμο ροζ φύλλο αγώνα.

ΤΟ ΠΡΟΓΡΑΜΜΑ ΤΗΣ 12ης ΑΓΩΝΙΣΤΙΚΗΣ

M.E.N.T. (17:30): M.E.N.T.- Νήαρ Ηστ (Πολίτης- Τουτουντζόγλου)
1ο Άνω Λιοσίων (17:30): Δ.Α.Σ. Άνω Λιοσίων- Α.Σ. Παπάγου (Διαμαντής- Μητσόπουλος)
Αμοιρίδη Ξάνθης (17:30): Α.Σ. Ξάνθης- Ολύμπια Λάρισας (Δροσόπουλος- Γκούμας)
Κάνθος Χαλκίδας(17:30): Α.Γ.Ε. Χαλκίδας- Κ.Α.Ο. Δράμας (Καλδίρης- Τζιμογιάννης)
Νέαπολη Λάρισας (17:30): Γ.Σ. Λάρισας- Πανελλήνιος (Τσιαμπέρας- Θεοδωρόπουλος)
Δούκα (17:30): Α.Σ.Ε. Δούκα- Κολοσσός Ρόδου (Κουκουλίτσιος- Παπαπέτρου)
Μίλωνα (17:30): Παλαιό Φάληρο- Ιωνικός Νικαίας (Παπαδόπουλος Ι.- Μάνος)

Η ΒΑΘΜΟΛΟΓΙΑ

1.Πανελλήνιος(3β)	20	9-2	850-759(+91)
2.Ολύμπια Λάρισας(2β)	20	9-2	827-771(+56)
3.M.E.N.T.(1β)	20	9-2	962-887(+75)
4.Νήαρ Ηστ(2β)	18	7-4	804-798(+6)
5.Κολοσσός Ρόδου(1β)	18	7-4	884-830(+54)
6.Παλαιό Φάληρο(7β)	16	5-6	865-891(-26)
7.Γ.Σ. Λάρισας(5β)	16	5-6	838-823(+15)
8.Κ.Α.Ο. Δράμας(4β)	16	5-6	861-874(-13)
9.Α.Σ. Ξάνθης(4β)	16	5-6	754-811(-57)
10.Α.Γ.Ε. Χαλκίδας(4β)	16	5-6	872-879(-7)
11.Δ.Α.Σ. Άνω Λιοσίων	15	4-7	842-834(+8)
12.Α.Σ. Παπάγου(2β)	14	3-8	746-785(-39)
13.Α.Σ.Ε. Δούκα(1β)	14	3-8	822-868(-46)
14.Ιωνικός Νικαίας	12	1-10	761-878(-117)

Το τουρνουά του Π.Α.Ο. Διαγόρας

Οι «κυανέρυθροι» διοργανώνουν σήμερα αγώνες στην «τέντα» με πρωταγωνιστές του νεαρούς αθλητές του συλλόγου καθώς και αρκετούς προσκεκλημένους...



Τουρνουά με τους μικρούς αθλητές διοργανώνει σήμερα ο Π.Α.Ο. Διαγόρας

Μία αξιόλογη πρωτοβουλία πήρε ο Π.Α.Ο. Διαγόρας, που σήμερα θα διοργανώσει τουρνουά μπάσκετ στην «τέντα». Μάλιστα κατά τη διάρκεια των εκδηλώσεων, θα πραγματοποιηθεί και ομιλία του ορθοπεδικού ιατρού κ. Άντερσεν με θέμα τις πρώτες βοήθειες.

ΣΥΝΟΠΤΙΚΑ ΤΟ ΠΡΟΓΡΑΜΜΑ

(09:30-10:00): Προμίνι(Α)- Προμίνι(Β)
(10:30-12:00): Μίνι(Α) Π.Α.Ο. Διαγόρας- Σούπερ Μίνι(Β) Π.Α.Ο. Διαγόρας
(12:00-13:30): Κορασίδες Π.Α.Ο. Διαγόρας- Παμπαίδες Ζέφυρου
(17:00-18:30): Μίνι(Ε) Π.Α.Ο. Διαγόρας- Μίνι Κολοσσός
(19:00-20:30): Σούπερ μίνι Π.Α.Ο. Διαγόρας- Σούπερ μίνι Κολοσσός

Οι κατηγορίες σούπερ-μίνι αφορούν τις ηλικίες 1994, 1995 και 1996, ενώ οι κατηγορίες μίνι τις ηλικίες 1992 και 1993.

ΟΙ ΠΡΩΤΕΣ ΒΟΗΘΕΙΕΣ

Στις 18:30 στο κάρο της «τέντας», ο ορθοπεδικός ιατρός κ. Άντερσεν θα μιλήσει με θέμα: «Πρώτες βοήθειες» Η ομιλία απευθύνεται σε όλους γενικά τους αθλητές, προπονητές, γονείς, κηδεμόνες, παράγοντες και διαιτητές. Η παραπάνω πρωτοβουλία έχει σκοπό την ενημέρωση όλων μας προκειμένου σε έκτακτα περιστατικά να παρέχουμε τις στοιχειώδεις πρώτες βοήθειες, λόγω έλλειψης ιατρών στους αγωνιστικούς κάρους κατά τη διάρκεια των προπονήσεων ή φιλικών αγώνων

Στην κορυφή με ιδρώτα...

Ο Α.Σ.Κ. Ιβίσκος κέρδισε στην Ιαλυσό-ως γηπεδούχος- τον Γ.Α.Σ. με 69-45, χωρίς πάντως να πιάσει καλή απόδοση! Κορυφαία η Πόπη Γλυνάτση, πάλεψαν φιλότιμα οι νεαρές «ερυθροκίτρινες»! Το φύλλο αγώνα αναφέρει τον Παναγιώτη Παπακώστα ενώ θα γίνει έκθεση από τον Κασταμούλα

Χωρίς να παίξει καλό μπάσκετ, ο Α.Σ.Κ. Ιβίσκος επιβλήθηκε στην Ιαλυσό του Γ.Α.Σ. με 69-45, στο εξ αναβολής παιχνίδι της 2ης αγωνιστικής για το γυναικείο πρωτάθλημα. Η ομάδα της Ανάληψης απλά ήταν πιο έμπειρη απ' τις νεαρές «ερυθροκίτρινες» και κατακτώντας το δεύτερο διαδοχικό ροζ φύλλο, απέδειξε ότι είναι το φαβορί για την κορυφή, στην οποία πλέον βρίσκεται μόνη. Βέβαια για να συμβεί αυτό έπρεπε να βάλει το χεράκι της η Πόπη Γλυνάτση, που ήταν πραγματικά εντυπωσιακή στο πρώτο ημίχρονο πετυχαίνοντας 23 απ' τους 36 πόντους της ομάδας της.

Σε γενικές γραμμές ωστόσο, έγινε ένα πολύ μέτριο παιχνίδι, κι αυτό το γεγονός οφείλεται σε μεγάλο βαθμό στην αγωνιστική απραξία που βρίσκονται τα κορίτσια των ομάδων, καθώς είναι γνωστό ότι στο πρωτάθλημα συμμετέχουν μόλις τέσσερις σύλλογοι. Αξίζει να σημειωθεί ότι ο Χρήστος Μπίλιας δεν είχε στη διάθεση του, τις Αλχαδέφ και Τσικίμη, ενώ ο Γιώργος Χατζηκαλημέρης την Μιλένκοβιτς.

Ο τεχνικός του Α.Σ.Κ. Ιβίσκος προτίμησε να ξεκινήσει με χαμηλό σχήμα (Πετράκη, Λαού, Παπαντωνίου, Τζίνη και Γλυνάτση), «τοποθετώντας» κοντά στο καλάθι την Μαρία Τζίνη. Στην αντίπερα όχθη ο ομόλογος του στον πάγκο του Γ.Α.Σ, ξεκίνησε σε ρόλο οργανωτή την Μανδραγού(αφού απουσιάζε η Μιλένκοβιτς) και επίσης



Η Καμπουράκη του Γ.Α.Σ. Ιάλυσος ενώ προσπαθεί να αποφύγει τις Λαού και Παπαντωνίου

τις Κυπραίου, Καμπουράκη, Γαλαχουσίδη και Καρακοβούνη. Το συγκρότημα του Χρήστου Μπίλια ξεκίνησε πιο δυνατά και προηγήθηκε με 4-1(2:30) και 6-3(4'), έχοντας όμως «σπάσει» τα καλάθια καθώς οι παίκτριες του Ιβίσκου ήταν εκνευριστικά άστοχες. Η μόνη που απειλούσε ήταν η Γλυνάτση, η οποία τελείωσε το πρώτο δεκάλεπτο με 11 πόντους. Με καλάθι της Μανδραγού, ο Ιάλυσος ισοφάρισε 8-8(7') και με ενέργεια της ίδιας πήρε για πρώτη φορά το προβάδισμα λίγο αργότερα(8-10). Η είσοδος της Λεβέντη(πήρε τη θέση της Πετράκη), έδωσε πνοή στον Ιβίσκο που άρχισε να ανεβάζει στροφές. Με σερί 6-0 το σκορ από 15-11(10') έγινε 21-11(13') με δίποντο της Γλυνάτση. Με πόντους της Καμπουράκη και της Μανδραγού, ο Γ.Α.Σ. πλησίασε σε 27-20(17'), όμως η ομάδα του Χρήστου Μπίλια πήγε στα αποδυτήρια έχοντας το προβάδισμα με 36-23. Στο ξεκίνημα της επανάληψης η Λεβέντη τραυματίστηκε και αποχώρησε, όμως η παρουσία της Ψύλλου σε συνδυασμό με την κατακόρυφη άνοδο της Παπαντωνίου, έδωσαν το δικαίωμα στις μετέπειτα νικήτριες να ξεφύγουν με +15(40-25 στο 24'). Οι «ερυθροκίτρινες» αφυπνίστηκαν και με την Καρακοβούνη μείωσαν σε 46-35(27'), εκμεταλλευόμενες και την τεχνική ποινή του Κασταμούλα στον πάγκο του Ιβίσκου.

Στην τελευταία περίοδο, οι δύο ομάδες χρησιμοποιήσαν όλες τις παίκτριες που είχαν στη διάθεσή τους και η ψαλίδα άνοιξε στο +20(61-41)για να φτάσει τελικά ο Α.Σ.Κ. Ιβίσκος στην επικράτηση. Απ' τις νικήτριες μακράν κορυφαία ήταν η Γλυνάτση και την ακολούθησαν σε απόδοση οι Λεβέντη, Ψύλλου και Παπαντωνίου(β'). Απ' τις ηττημένες ξεχώρισαν οι Μανδραγού, Καμπουράκη και Καρακοβούνη. Καλή κρίνεται η διαιτησία των Φάκαρου- Κασταμούλα, ωστόσο δεν είδαν αρκετά βήματα αθλητριών και των δύο ομάδων.

ΤΟ Φ.Α. ΚΑΙΕΙ ΤΟΝ ΠΑΠΑΚΩΣΤΑ

«Μετά τη λήξη του αγώνα, ενώ βρισκόταν στη γραμματεία ο συνοδός της β' ομάδας Παναγιώτης Παπακώστας πλησίασε τον β' διαιτητή (Κασταμούλας) και του είπε "ρε μεγάλε σε ποιον πουλάς ειρωνεία", με έντονο ύφος. Ακολουθεί αναφορά...». Αυτά αναφέρει το φύλλο αγώνα των δύο ρέφερι.

* Μετά το τέλος του ματς ο Γιώργος Χατζηκαλημέρης τόνισε τα εξής: «Αξίζουν συγχαρητήρια στον Ιβίσκο για τη νίκη. Είμαι ευχαριστημένος απ' την απόδοση των κοριτσιών. Θα μπορούσαμε να πάμε και καλύτερα, καθώς χάσαμε εύκολα καλάθια. Ο Ιβίσκος είχε πιο έμπειρες αθλήτριες και σε καλή μέρα την Γλυνάτση».

Τα δεκάλεπτα ήταν: 15-11, 36-23(ημ.), 51-37, 69-45

Διαιτητές: Φάκαρος- Κασταμούλας

Α.Σ.Κ. ΙΒΙΣΚΟΣ(Μπίλιας): Πετράκη 2, Λεβέντη 6, Ζερβού 4, Ψύλλου 6, Παπαντωνίου 10, Λαού 2, Δράκου, Τζίνη 8, Γλυνάτση 27, Κούρου 2, Δέτση 2,

Γ.Α.Σ. ΙΑΛΥΣΟΣ(Χατζηκαλημέρης): Καμπουράκη 11, Καρακοβούνη 9(1), Μανδραγού 15 , Κυπραίου 3, Γαλαχουσίδη 3, Παπαοικονόμου, Χειμωνέττου 2, Γεωργαλλή, Νικολίτση, Καλημέρη 2, Διακοκομνηνού.

ΓΥΝΑΙΚΕΙΟ ΠΡΩΤΑΘΛΗΜΑ
2η ΑΓΩΝΙΣΤΙΚΗ

Νίκη Ρόδου- Ιπποκράτης Κω 41-74
Α.Σ.Κ. Ιβίσκος- Γ.Α.Σ. Ιάλυσος 69-45

Η ΒΑΘΜΟΛΟΓΙΑ

1.Α.Σ.Κ. Ιβίσκος	4	2-0	106-74(+32)
2.Ιπποκράτης Κω	3	1-1	103-78(+25)
3.Γ.Α.Σ. Ιάλυσος	3	1-1	114-114(-)
4.Νίκη Ρόδου	2	0-2	86-143(-57)

Η ΕΠΟΜΕΝΗ ΑΓΩΝΙΣΤΙΚΗ

Γ.Α.Σ. Ιάλυσος- Ιπποκράτης Κω
Α.Σ.Κ. Ιβίσκος- Νίκη Ρόδου

TOP 5

1.Παπαγιάννη	(Νίκη Ρόδου)	52(2)
2.Γλυνάτση	(Α.Σ.Κ. Ιβίσκος)	37(2)
3.Μανδραγού	(Γ.Α.Σ. Ιάλυσος)	35(2)
4.Καρακοβούνη	(Γ.Α.Σ. Ιάλυσος)	29(2)
5.Δανελλάκη	(Ιπποκράτης Κω)	23(2)

* Σε παρένθεση οι συμμετοχές

Με το βλέμμα στην κορυφή!

Ο Α.Ο. Παντηλιακός αντιμετωπίζει σήμερα τον Δ.Α.Ν.Σ. Δωριεύς στο ντέρμπι του δευτέρου ομίλου. Ο Κολοσσός φιλοξενεί τον Ζέφυρο, ενώ αμφίρροπο αναμένεται το ματς Διγενής Κοσκινού-Α.Ο. Σύμης



Η αναμέτρηση Α.Ο. Παντηλιακός- Δ.Α.Ν.Σ. Δωριεύς ξεχωρίζει στο πρόγραμμα του παιδικού πρωταθλήματος

Η αναμέτρηση Α.Ο. Παντηλιακός- Δ.Α.Ν.Σ. Δωριεύς στο πλαίσιο της 8ης αγωνιστικής για τον δεύτερο όμιλο συγκεντρώνει το μεγαλύτερο ενδιαφέρον απ' τις τρεις αναμετρήσεις του σημερινού προγράμματος του παιδικού πρωταθλήματος. Κι αυτό γιατί οι νικητές θα κάνουν το σημαντικότερο βήμα για την πρόκρισή τους στην προημιτελική φάση. Από κει και πέρα ο Διγενής Κοσκινού θα αντιμετωπίσει τον Α.Ο. Σύμης με στόχο να πάρει το πρώτο ροζ φύλλο της χρονιάς, ενώ για τον πρώτο όμιλο ο ισχυρός Κολοσσός θα κοντραριστεί με τον Ζέφυρο.

Στον πρώτο γύρο οι «θαλασσί» κέρδισαν τους «πράσινους» με 60-19 ενώ πέρσι με 100-57. Την περίοδο 2001-02 ο Κολοσσός επιβλήθηκε με 68-62. Στην αναμέτρηση του πρώτου γύρου ο Α.Ο. Παντηλιακός επικράτησε του Δ.Α.Ν.Σ. Δωριεύς με 85-70, ενώ πέρσι με 61-60. Όσον αφορά το παιχνίδι Διγενής Κοσκινού- Α.Ο. Σύμης, στον πρώτο γύρο η ομάδα του Μερκούρη Μοσχόβη κέρδισε 67-37, ενώ πέρσι ο Α.Ο.Σ. πήρε το ματς στα χαρτιά. Το αντίθετο συνέβη την περίοδο 2001-02.

ΤΟ ΣΗΜΕΡΙΝΟ ΠΡΟΓΡΑΜΜΑ

Κοσκινού (11:00): Διγενής Κοσκινού- Α.Ο. Σύμης(Β') (Βιτζηλαίος- Κασταμούλας)
Δ.Κ.Γ. Ρόδου (13:00): Κολοσσός- Ζέφυρος(Α') (Φάκαρος- Στάλας)
Δ.Κ.Γ. Ρόδου (15:00): Α.Ο. Παντηλιακός- Δ.Α.Ν.Σ. Δωριεύς(Β') (Ευσταθίου- Χατζηδάκης)

Α' ΟΜΙΛΟΣ/8η ΑΓΩΝΙΣΤΙΚΗ

1.Κολοσσός Ρόδου	12	6-0	463-188(+275)
2.Α.Σ.Κ. Ιβίσκος	11	4-3	494-493(+1)
3.Ζέφυρος	10	4-2	352-350(+2)
4.Π.Α.Ο. Διαγόρας	10	3-4	364-410(-46)
5.Γ.Α.Σ. Ιάλυσος	8	0-8	370-602(-232)

*Ο Α.Σ.Κ. Ιβίσκος και ο Γ.Α.Σ. Ιάλυσος δεν έχουν εκτίσει το ρεπό τους

*Ο Π.Α.Ο. Διαγόρας και ο Γ.Α.Σ. Ιάλυσος έχουν από ένα παιχνίδι περισσότερο

Β' ΟΜΙΛΟΣ/7η ΑΓΩΝΙΣΤΙΚΗ

1.Δ.Α.Ν.Σ. Δωριείς	11	5-1	421-352(+69)
2.Ηρακλής Λάρδου	10	4-2	305-274(+31)
3.Α.Ο. Παντηλιακός	9	4-1	321-271(+50)
4.Α.Ο. Σύμης	6	1-4	244-240(+4)
5.Διγενής Κοσκινού	6	0-6	255-409(-154)

*Ο Α.Ο. Σύμης και ο Α.Ο. Παντηλιακός έχουν εκτίσει το ρεπό τους

Μάχη τετράδας...

Ο Ιπποκράτης θα υποδεχθεί σήμερα στις 14:00 την Α.Ε. Δικαίου, στο μοναδικό παιχνίδι για το πρωτάθλημα των κορασίδων

Το Κωακό ντέρμπι μεταξύ του Ιπποκράτη και της Α.Ε. Δικαίου, είναι και το μοναδικό παιχνίδι που ορίστηκε στο πρωτάθλημα των κορασίδων. Η αναμέτρηση θα ξεκινήσει στις 14:00 στο κλειστό γυμναστήριο του νησιού και αναμένεται με ενδιαφέρον καθώς και οι δύο ομάδες έχουν θέσει υποψηφιότητα για τη συμμετοχή τους στο φάιναλ-φορ. Πέρσι οι γηπεδούχες επικράτησαν με 64-38.

Κ.Γ. Κω (14:00): Ιπποκράτης Κω- Α.Ε. Δικαίου (Ζαμάγιας- Μαρμαρινός)

Η ΒΑΘΜΟΛΟΓΙΑ

1.Γ.Α.Σ. Ιάλυσος	12	6-0	411-204(+207)
2.Α.Ε. Δικαίου	7	3-1	252-154(+98)
3.Α.Σ.Κ. Ιβίσκος	7	3-1	228-174(+54)
4.Ιπποκράτης Κω	6	2-2	159-182(-23)
5.Νίκη Ρόδου	6	1-4	234-275(-41)
6.Π.Α.Ο. Διαγόρας	5	1-3	167-169(-2)
7.Α.Ο. Σύμης	5	0-5	66-359(-293)

*Τα παιχνίδια ορίζονται από την Τ.Ε. Ε.Ο.Κ. Δωδεκανήσου

Ευκαιρίες στους νέους...

Ο Α.Ο. Παντηλιακός θα υποδεχθεί στις 11:00 την Ε.Α. Καλύμνου, σε εξ αναβολής παιχνίδι για την Α' Ανδρών. Με παίδες θα παραταχθούν οι «σφουγγαράδες». Χωρίς Πιτσιλιώνη, Σολωμό και Καρανικόλα οι γηπεδούχοι



Ευκαιρία για πειράματα θα έχει σήμερα κόντρα στην Ε.Α. Καλύμνου, ο Α.Ο. Παντηλιακός

Εύκολο έργο θα έχει σήμερα το πρωί στο «Βενετόκλειο», ο Α.Ο. Παντηλιακός. Η ομάδα του Γιάννη Τσακίρη θα φιλοξενήσει την Ε.Α. Καλύμνου, σε εξ αναβολής παιχνίδι της 9ης αγωνιστικής για την Α' Ανδρών και λογικά δεν θα έχει προβλήματα για να φτάσει στο ροζ φύλλο. Οι γηπεδούχοι θα παραταχθούν με αρκετές απουσίες, καθώς απουσιάζουν απ' τη Ρόδο οι στρατευμένοι Φώτης Πιτσιλιώνης και Στέφανος Σολωμός, ενώ δεν θα τεθούν στη διάθεση του προπονητή του, ο Νίκος Κάτρης και ο Χρήστος Καρανικόλας. Ο Γιάννης Τσακίρης θα βασιστεί στους: Μοσκή, Αβεκλούριο, Ηλιού, Νούση, Μορφωπό, Τσέρκη, Μάγγο, Πάχο Κυρ, ενώ ίσως επανεμφανιστούν οι Γιάννης Καλλιγάς και Κώστας Πάχος.

Στην αντίπερα όχθη η Ε.Α.ΚΑ. θα έρθει στη Ρόδο σχεδόν με ολόκληρο το παιδικό τμήμα. Για διαφορετικούς λόγους δεν θα έρθουν οι έμπειροι αθλητές του συλλόγου και έτσι έχει πιάσει πονοκέφαλος τον Δημήτρη Χαντσαρίδη σχετικά με το ρόστερ της ομάδας. Ίσως πάντως αγωνιστεί σήμερα ο Τάσος Κουντούρης που διαμένει στη Ρόδο. Οι παίδες που θα έχει στη διάθεση του, ο τεχνικός των «σφουγγαράδων» θα είναι οι εξής: Καρδούλιας, Σφουγκαριστός, Κορφιάς, Ιερομόναχος και ίσως να έρθουν οι Γεωργιάδης και Σκουμπουρδής. Στην αναμέτρηση του πρώτου γύρου ο Α.Ο. Παντηλιακός είχε επικρατήσει στην Κάλυμνο με 82-53.

Δ.Κ.Γ. Ρόδου (11:00): Α.Ο. Παντηλιακός- Ε.Α. Καλύμνου (Στάλας- Φάκαρος).

Η ΒΑΘΜΟΛΟΓΙΑ
10η ΑΓΩΝΙΣΤΙΚΗ

1.Α.Σ.Κ. Ιβίσκος	20	10-0	788-590(+198)
2.Α.Ο. Παντηλιακός	16	7-2	634-538(+96)
3.Π.Α.Ο. Διαγόρας	15	6-3	686-523(+163)
4.Ηρακλής Λάρδου	15	5-5	719-732(-13)
5.Διγενής Κοσκινού	14	4-6	662-699(-37)
6.Α.Ε. Δικαίου	13	4-5	605-611(-6)
7.Άγιος Νικόλαος Πασσίδας	11	1-9	551-695(-144)
8.Ε.Α. Καλύμνου	10	1-8	517-774(-257)

* Ο Α.Ο. Παντηλιακός, η Ε.Α. Καλύμνου, ο Π.Α.Ο. Διαγόρας και η Α.Ε. Δικαίου έχουν από ένα παιχνίδι λιγότερο

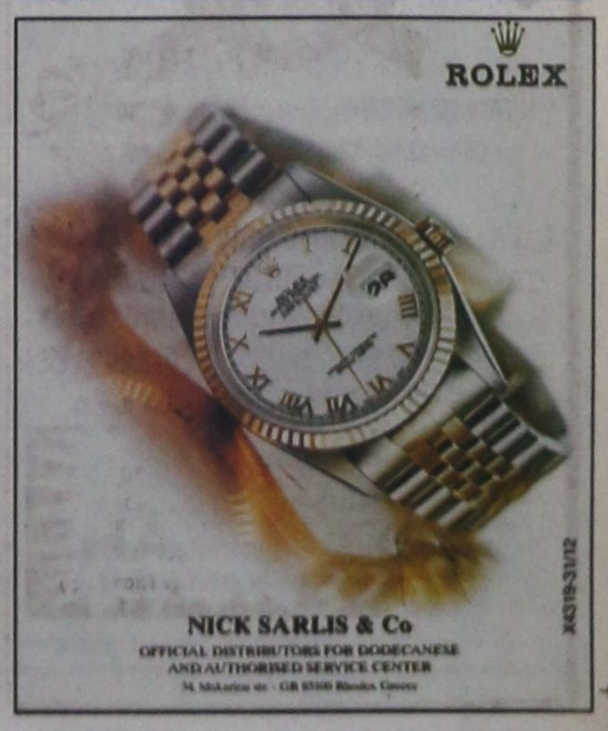

ΑΝΑΚΟΙΝΩΣΗ ΝΕΑΣ ΣΥΝΕΡΓΑΣΙΑΣ

Η **ΕΛΜΑ ΑΕΒΕΑ**, Επίσημος Εισαγωγέας Αυτοκινήτων και Ανταλλακτικών MAZDA ανακοινώνει την έναρξη της νέας συνεργασίας της για τα Δωδεκάνησα με την εταιρία **3Τ ΑΕΒΕ** σε ολοκληρωμένες εγκαταστάσεις (πωλήσεις αυτοκινήτων, ανταλλακτικών, συνεργείο, φανοποιείο, βαφείο) στη Ρόδο.

Διεύθυνση Κάθετης Μονάδας: 6ο ΧΛΜ
Ρόδου - Λίνδου, τ.κ. 851 00
Τηλέφωνο Έκθεσης: 22410 68000
FAX: 22410 68010
EMAIL: mazda@3t.gr

Τηλέφωνο Συνεργείου: 22410 68007
FAX: 22410 68009

mazda

Χ.Λ.

Από το Δωδεκανησιακό Ιδρυμα Υποτροφιών

Υποτροφίες σε σπουδαστές

ΓΙΑ ΤΟ ΑΚΑΔΗΜΑΪΚΟ ΕΤΟΣ 2002–2003

Το Δωδεκανησιακό Ιδρυμα Υποτροφιών, κατά την πρόσφατη συνεδρίαση του Διοικητικού του Συμβουλίου, αποφάσισε τη χορήγηση των παρακάτω υποτροφιών ακαδημαϊκού έτους 2002-2003.

1. Μιχαήλ Χονδρός της Κυριάκου (Δ. Ροδίων) υποτροφία Δήμου Ροδίων, Σχολή Πολιτικών Μηχανικών Ε.Μ.Π. (1ο έτος).

2. Κων/νος Μαυρουδής του Ελευθερίου (Δ. Ροδίων), υποτροφία Δήμου Ροδίων, Τμήμα Συν/κών Οργανώσεων και Εκμεταλλεύσεων ΤΕΙ Κρήτης (1ο έτος).

3. Ζαμπελού Πατινιώτη του Κάρλου (Δ. Αστυπάλαιας), Τμήμα Χημείας Πανεπιστημίου Αθηνών (1ο έτος).

4. Σάββας Πάττας του Ευθυμίου (Δ. Ιαλυσού), Τμήμα Οικονομικών Επιστημών Πανεπιστημίου Κρήτης (1ο έτος).

5. Φλώρα Μπούμπα του Παναγιώτη (Δ. Ροδίων), Τμήμα Φιλολογίας Πανεπιστημίου Αθηνών (1ο έτος).

6. Δέσποινα Ζόγια του Παντελή (Δ. Ροδίων), Τμήμα Ανακαίνισης και Αποκατάστασης Κτιρίων ΤΕΙ Πάτρας (1ο έτος).

7. Μαρίνα Σωτηρίου του Μιχαήλ (Δ. Ροδίων), Ανώτατη Σχολή Καλών Τεχνών (1ο έτος).

8. Παράσχος Μοσχοβάκος του Βασιλείου (Δ. Ροδίων), Τμήμα Ηλεκτρολόγων Μηχανικών και Τεχνολογίας Υπολογιστών Πολυτεχνική Σχολή Πανεπιστημίου Πατρών (1ο έτος).

9. Εμμανουήλ - Βίκτωρ Αναγνωστάκης (Δ. Ροδίων), Τμήμα Αυτοματισμού Σχολής Τεχνολογικών Εφαρμογών ΤΕΙ Χαλκίδας (1ο έτος).

10. Εμμανουήλ Κοκομανώλης του Γεωργίου (Δ. Κάσου), Τμήμα Ηλεκτρονικής Σχολής Τεχνολογικών Εφαρμογών ΤΕΙ Κρήτης (1ο έτος).

11. Τσαμπίκα Μαριά του Ιωάννη (Δ. Καλλιθέας-Δ.Δ. Ψίνθου), Τμήμα Κοινωνικής Εργασίας ΤΕΙ Πάτρας (2ο έτος).

12. Μαρία Χατζηζαχαρίου του Ζαχαρία (Δ. Νότιας Ρόδου - Δ.Δ. Ασκληπειού), Τμήμα Εμπορίας και Διαφήμισης ΤΕΙ Αθήνας (3ο έτος).

13. Ειρήνη Παπανικολάου του Φιλίππου (Δ. Ροδίων), πτυχιούχος του Τμήματος Ιστορίας και Αρχαιολογίας του Πανεπιστημίου Ιωαννίνων, μεταπτυχιακές σπουδές στο ίδιο Πανεπιστήμιο με θέμα: «Ελληνιστική περίοδος. Ελληνιστική κεραμική από τη Ρόδο» (1ο έτος).

14. Σκεύος Γιαλλούρης του Νικολάου (Δ. Καλύμνου), πτυχιούχος Τμήματος Περιβάλλοντος του Πανεπιστημίου Αιγαίου, μεταπτυχιακές σπουδές στο ίδιο Πανεπιστήμιο με θέμα: «Υπόδειξη καταλληλότερης λύσης για ένα αυτόνομο δίκτυο ηλεκτρισμού από αιολική ενέργεια στην Κάλυμνο».

Γιορτή για τα παιδιά του Ορφανοτροφείου στην Τουριστική Σχολή



Με ιδιαίτερη επιτυχία πραγματοποιήθηκε και φέτος, η ετήσια γιορτή-εκδήλωση της Ανώτερης Σχολής Τουριστικής Εκπαίδευσης της Ρόδου, για τα παιδιά του Ορφανοτροφείου Θηλέων.

Οι σπουδαστές, ο διευθυντής της Σχολής κ. Αθανάσιος Στάμος, οι καθηγητές και το προσωπικό της σχολής, επεφύλαξαν μία ζεστή βραδιά, με μουσική, χορό, λιχουδιές, τραγούδια, παιχνίδια, ενώ από την εκδήλωση δεν έλειψε και ο Αγιος Βασίλης που μοίρασε στα παιδιά πλούσια δώρα.

Για μία ακόμη φορά η σχολή και όσοι συνέβαλαν στην πραγματοποίηση της εκδήλωσης, δέχθησαν τα συγχαρητήρια όλων, για την ευαισθησία και την προσφορά στο συνάνθρωπο, ιδιαίτερα στη σημερινή εποχή.

Ολοκληρώθηκαν προχτές οι διαδικασίες στη Ν.Δ. για τους υποψηφίους

Ολοκληρώθηκαν προχτές το βράδυ οι διαδικασίες κατάθεσης αιτήσεων στη Νέα Δημοκρατία για το ψηφοδέλτιο της Δωδεκανήσου. Σχετική ανακοίνωση της νομαρχιακής επιτροπής αναφέρει τα εξής:

«Ολοκληρώθηκε η διαδικασία εκδήλωσης ενδιαφέροντος από τα πρόσωπα που επιθυμούσαν να συμπεριληφθούν στο ψηφοδέλτιο της Νέας Δημοκρατίας, στην εκλογική περιφέρεια Νομού Δωδεκανήσου, με την υποβολή στη ΝΟΔΕ Δωδ/σου των σχετικών δηλώσεων που προβλέπονται από την 2346/26-9-2003 σχετική εγκύκλιο του Γραμματέα Οργανωτικού του Κόμματος.

Η ΝΟΔΕ Δωδ/σου ανακοινώνει ότι στη διαδικασία αυτή πήραν μέρος, υποβάλλοντας τις προβλεπόμενες δηλώσεις, τα παρακάτω πρόσωπα:

1. Βελέντζα - Ζουρούδη Ευαγγελία του Γεωργίου
2. Καμπουρόπουλος Εμμανουήλ του Φιλίππου
3. Καραμάριος Αναστάσιος του Εμμανουήλ
4. Νισύριος Γεώργιος του Θεμιστοκλή
5. Ξυπολυτάς Βασίλειος του Νικολάου
6. Πατέλλης Ιωάννης του Γρηγορίου
7. Σαρρής Κωνσταντίνος του Ιακώβου
8. Τατάκης Νικόλαος του Ευαγγέλου
9. Ταυλάριος Δρόσος του Ιπποκράτη
10. Χρύσης Βασίλειος του Κωνσταντίνου

Οι αιτήσεις που συγκεντρώθηκαν, μαζί με τα συνημμένα σ' αυτές βιογραφικά σημειώματα, θα προωθηθούν στην Κεντρική Διοίκηση του κόμματος, για τις περαιτέρω διαδικασίες, οι οποίες θα καθοριστούν με νεώτερες εγκυκλίους των αρμοδίων κομματικών οργάνων.

Για τη ΝΟΔΕ Δωδ/σου
Ο πρόεδρος
Δημ. Καραχάλιος
Ο γεν. γραμματέας
Παναγ. Σακελλαρίου»

Οι χούλιγκανς του Φαληρακίου σήμερα στο «ΕΝ ΛΕΥΚΩ»

Στα προβλήματα που αντιμετωπίζει ο τουρισμός και στις προοπτικές που υπάρχουν αναφέρεται ο Χρήστος Μυστιλιάδης στην εκπομπή «ΕΝ ΛΕΥΚΩ» που θα μεταδοθεί σήμερα (Σάββατο) το βράδυ στις 10 από το "RODOS CHANNEL".

Μεταξύ των άλλων θα προβληθούν αποκλειστικά εικόνες με τους χούλιγκανς στο Φαληράκι, όπως μεταδόθηκαν από τα Βρετανικά Κανάλια. Επίσης η εκπομπή θα αναφερθεί στην προσπάθεια των τοπικών μας παραγόντων στο Λονδίνο και στις συνεντεύξεις που έδωσε ο Δήμαρχος κ. Γ. Γιαννόπουλος στο BBC και στο SKY NEWS για τη βελτίωση της τουριστικής εικόνας του νησιού μας.

Στο δεύτερος μέρος, το «ΕΝ ΛΕΥΚΩ» θα ταξιδέψει στις Ελβετικές Άλπεις και θα κάνει στάσεις στο Λουγκάνο με τη μαγευτική λίμνη του και στο Σεν Μόριτς, που χαρακτηρίζεται ως «ένα από τα πιο γκλάμουρ σημεία του πλανήτη».

Η ίδια εκπομπή θα προβληθεί σε επανάληψη και την παραμονή των Χριστουγέννων, στις 10 το βράδυ.

ΕΛΛΗΝΙΚΗ ΔΗΜΟΚΡΑΤΙΑ
ΝΟΜΟΣ ΔΩΔΕΚΑΝΗΣΟΥ
ΔΗΜΟΣ ΛΙΝΔΙΩΝ
ΟΙΚΟΝΟΜΙΚΗ ΥΠΗΡΕΣΙΑ
Τηλ. 22440 31221 & 22440 31428 εσωτ. 3

ΑΝΑΚΟΙΝΩΣΗ

Πληροφορούμε τους δημότες μας, ότι η είσπραξη των τελών ύδρευσης - αποχέτευσης - βοσκής - κοινόχρηστων χώρων - εκμετάλλευσης παραλίας - τέλους χρήσης βυτιοφόρου το έτους 2003, γίνεται στην Λίνδο (στην Οικονομική Υπηρεσία του Δήμου μας), από Δευτέρα έως Παρασκευή και κατά τις ώρες 8.30 έως 14.00 ***μέχρι την Τετάρτη 31η Δεκεμβρίου 2003, χωρίς προσαυξήσεις.***

Από τις 2 Ιανουαρίου 2004 τα τέλη θα επιβαρύνονται σύμφωνα με τις προβλεπόμενες από το νόμο προσαυξήσεις.

ΕΚ ΤΟΥ ΔΗΜΟΥ

Χ.Λ.-21/12

AQUA MARINE

ΑΣΗΜΕΝΙΑ
*
ΜΠΙΖΟΥ
*
ΑΞΕΣΟΥΑΡ
*
ΡΟΥΧΑ



ΠΕΖΟΔΡΟΜΟΣ ΜΑΝΔΗΛΑΡΑ 18-20

ΤΗΛ. - FAX 22410 35727

ΓΔ-21/12

Δε διαφημίζουμε - ενημερώνουμε!!!
Ελάτε να δείτε την καλύτερη συλλογή δώρων για τις γιορτινές σας αγορές
Μοναδικά κομμάτια στις πιο συμφέρουσες τιμές

NANO RESTAURANT
ΙΠΠΟΤΙΚΟΝ



• Εκλεκτή κουζίνα
• Ποικιλία ορεκτικών
• Αφογο σέρβις
• Υποδειγματική καθαριότητα

τα ατού του «ΙΠΠΟΤΙΚΟΝ»

Προγραμματείστε την εξοδό σας, τα επαγγελματικά σας ραντεβού ή και για μεζεδάκια μόνο στο «ΙΠΠΟΤΙΚΟΝ»

ΑΝΟΙΚΤΑ ΚΑΘΕ ΜΕΡΑ ΧΕΙΜΩΝΑ - ΚΑΛΟΚΑΙΡΙ

Η αίθουσα διατίθεται για κάθε εκδήλωση

Παρασκευή και Σάββατο η Ροδίτη, τραγούδι ο Πεζουβάνης, πιάνο ο Παναγιώτης, μπουζούκι θα σας κρατούν συντροφιά

Στο μικρό Συντριβάνι με τους ιππόκαμπους
Ρεζερβέ/fax: 22410/25293

Χ.Λ.-1/1

ΜΠΑΡΙΑΝΟΣ ΒΑΣΙΛΕΙΟΣ

Εάν έχετε τουριστικό κατάστημα και θέλετε να προμηθευτείτε...

*ΡΟΛΟΓΙΑ
-για τα ράφια

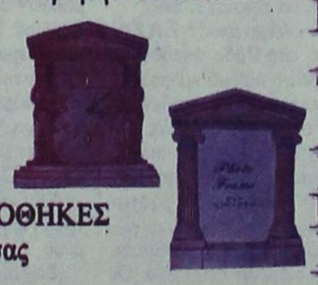

*ΦΩΤΟΓΡΑΦΟΘΗΚΕΣ
-για τα ράφια σας

*ΑΡΧΑΪΚΕΣ ΕΠΙΤΟΙΧΙΕΣ ΠΛΑΚΕΣ
-σε μεγάλη ποικιλία και μεγέθη

*ΦΟΥΡΟΥΣΙΑ, ΜΑΣΚΕΣ

-και άλλα



ΚΑΤΑΣΚΕΥΑΣΤΕΣ

...Τηλεφωνήστε μας
ΤΗΛ.22410-74573
ΚΙΝ.6936574576

7509-31/1

messaja
Café - Bar - Restaurant
Opening
20 December 2003 20:00pm.
Alex. Diakou 19 - Rhodes Town
by esporta fitness club
i. koutsakis - smirnoff ice - cutty sark

Χ.Λ.-21/12

ΜΟΥΣΙΚΗ ΤΑΒΕΡΝΑ

ΦΑΝΤΑΣΙΑ

Φανταστικές βραδιές και πραγματικό ξεφάντωμα στην ροδιακή γνήσια ελληνική ταβέρνα του νησιού μας

Στην ορχήστρα μας συμμετέχει και

Η ΑΝΝΑ ΒΑΓΙΑΝΟΥ ΜΕ ΤΗΝ ΥΠΕΡΟΧΗ ΦΩΝΗ ΤΗΣ

Εκλεκτή κουζίνα και άφογο σέρβις

Ανοικτά κάθε ΣΑΒΒΑΤΟ

Τηλ. ρεζερβέ: 25839, 21037
Λ. Ηρακλειδών 37 (μετά τα Κρητικά)

24, 25 και 31, 1 ρεβεγιόν πλούσιο μενού

ΧΡΟΝΙΑ ΠΟΛΛΑ * ΚΑΛΕΣ ΓΙΟΡΤΕΣ

ΓΙΑ ΕΚΔΗΛΩΣΕΙΣ 300 ΑΤΟΜΑ

2590-31/12

Γνωστοποίηση
Το ΕΣΤΙΑΤΟΡΙΟ
«ΔΙΕΘΝΕΣ»
«INTERNATIONAL»

θα είναι ανοικτά από 19-12-03 και όλο το χειμώνα κάθε Παρασκευή-Σάββατο και εορτές.



Θα σας κρατάμε ζεστή συντροφιά με τους
ΝΙΚΟ ΜΑΣΤΟΡΟ
κιθάρα - τραγούδια
ΛΑΚΗ ΜΠΑΛΑΛΗ
κιθάρα - τραγούδι
ΔΗΜΗΤΡΗ ΖΟΥΡΟΥΔΗ
μπουζούκι - τραγούδι

Για τα ρεβεγιόν Χριστουγέννων και Πρωτοχρονιάς
Reserve στα τηλέφωνα:
22410 - 23264, 22410 36038, 6937 093191
Δ/νση: ΚΩ 5 έναντι Casino Ρόδου

2387-25/12







ΔΕΥΑΡ
ΔΗΜΟΤΙΚΗ ΕΠΙΧΕΙΡΗΣΗ ΥΔΡΕΥΣΗΣ ΑΠΟΧΕΤΕΥΣΗΣ ΡΟΔΟΥ
2ο χλμ. Εθν. Οδού Ρόδου - Λίνδου
Τηλ. 68750 - 68757 fax 66380

ΑΝΑΚΟΙΝΩΣΗ

Με αφορμή τα παράπονα πελατών μας, είτε αυτά αφορούν μη παραλαβή ή την μη έγκαιρη παραλαβή των λογαριασμών ύδρευσης, η Επιχείρηση ανακοινώνει και παρακαλεί τους καταναλωτές της τα παρακάτω:

1. Οι ταχδρομικές δευθύνσεις οι οποίες χρησιμοποιούνται από την Επιχείρηση, είναι αυτές που έχουν δηλωθεί από τους ιδιοκτήτες των ακινήτων, την ημέρα υποβολής της αίτησης, υδροδότησης. Οι διευθύνσεις με την πάροδο των χρόνων έχουν αλλάξει.

2. Ο κάθε ιδιοκτήτης είναι υποχρεωμένος να δηλώνει κάθε μεταβολή της ταχυδρομικής του διεύθυνσης στην Επιχείρηση, για την ταχύτερη και καλύτερη εξυπηρέτηση του ίδιου.

3. Ο ιδιοκτήτης είναι ακόμη υποχρεωμένος να δηλώνει τις αλλαγές της ιδιοκτησίας του ακινήτου του, ώστε να εμφανίζεται στα αρχεία της επιχείρησης ο σημεριός ιδιοκτήτης και οχι κάποιος πρόγονός του, ο οποίος πιθανά και να μην υπάρχει εν ζωή πια.

4. Οι ιδιοκτήτες που διαμένουν σε περιοχές εκτός σχεδίου πόλης, είναι υποχρεωμένοι να δηλώνουν ταχυδρομική διεύθυνση, ικανή να αναγνωριστεί από τους υπαλλήλους των ΕΛ.ΤΑ. Τα ΕΛ.ΤΑ θα είναι ο μοναδικός φορέας αποστολής λογαριασμών στους καταναλωτές.

Η ΔΕΥΑΡ από την 1-2-2004 θα σταματήσει οριστικά την παράδοση τιμολογίων, χρησιμοποιώντας δικό της προσωπικό.

Παρακαλούμε τους αξιότιμους καταναλωτές μας να βοηθήσουν στη διόρθωση των ταχυδρομικών τους διευθύνσεων ώστε η επιχείρηση να μπορέσει να τους παράσχει καλύτερες υπηρεσίες.

Με εκτίμηση
Ο γενικός διευθυντής
ΔΕΥΑΡ
Εμ. Διακομανώλης
Διπλ/χος Μηχ/γος Μηχανικός

ΧΛ-20/12