ΕΤΟΣ ΙΔΡΥΣΗΣ 1949
ΙΔΙΟΚΤΗΣΙΑ
Γ. ΔΙΑΜΑΝΤΙΔΗΣ
ΓΡΑΦΙΚΕΣ ΤΕΧΝΕΣ Α.Ε.
Γραφεία - Τυπογραφεία:
Μάρκου Μαλλιαράκη 3 (ΚΟΒΑ)
Λογιστήριο: Νέα Αγορά
Τηλ.: Σύνταξης: 22410 27356-34101, FAX: 22410 20643
Λογιστηρίου: 22410 24539, FAX: 22410 24539
e-mail: info@proodos.net

ΠΡΟΟΔΟΣ

Ανεξάρτητη καθημερινή πρωινή εφημερίδα

ΑΡΙΘΜΟΣ ΦΥΛΛΟΥ 16.505 • ΤΙΜΗ 0,70 ευρώ

ΠΕΜΠΤΗ 25 ΔΕΚΕΜΒΡΙΟΥ 2003

ΠΛΗΡΩΜΕΝΟ ΤΕΛΟΣ Τ.Κ. 1 μαρτίου Κ. ΡΟΔΟΥ Αριθμός αδείας 3

ΕΛΤΑ Hellenic Post

SATO
OFFICE SYSTEMS
ΜΠΟΝΗΣ Ε.Π.Ε. ΤΗΛ. 22410 75533

Αλλάζει το πολιτικό σκηνικό

Οι αλλαγές στο ΠΑΣΟΚ θα του δώσουν τη νίκη

ΤΟ ΘΕΜΑ ΤΟΥ ΔΗΜΗΤΡΗ ΚΡΕΜΑΣΤΙΝΟΥ

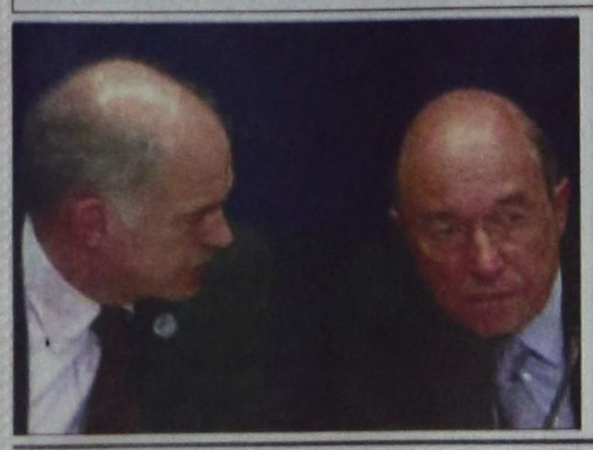

ΜΕ ΕΝΑ πολύ έξυπνο τρόπο ο Κώστας Σημίτης άνοιξε τα μεσάνυκτα της Δευτέρας τον δρόμο για ραγδαίες εξελίξεις στο ΠΑΣΟΚ, που θα έχουν σοβαρές επιπτώσεις και στα άλλα κόμματα και γενικά σ' ολόκληρο το πολιτικό σκηνικό, το οποίο θα αλλάξει εκ θεμελίων. Ηδη θεωρείται βέβαιον ότι εντός του Ιανουαρίου οι εξελίξεις, που προανήγειλε ο πρωθυπουργός, θα πραγματοποιηθούν, θα αναλάβει δηλαδή την προεδρία του ΠΑΣΟΚ και την πρωθυπουργία ο Γιώργος Παπανδρέου, ο δε Κώστας Σημίτης θα πει στην Ευρωπαϊκή Ενωση προκειμένου να αντικαταστήσει του Μπρόντι ή να καταλάβει άλλη ηγετική θέση.

Στο μεταξύ άνεμος αισιοδοξίας άρχισε να πνέει στο ΠΑΣΟΚ. Στελέχη και οπαδοί έχουν αναθαρρήνει και τώρα είναι βέβαιοι, ότι το Γιώργος Παπανδρέου με τον ήπιο χαρακτήρα, την οικογενειακή παράδοση και με τις επιτυχίες που έχει σημειώσει ως υπουργός Εξωτερικών, θα κατορθώσει να συσπειρώσει τους οπαδούς του ΠΑΣΟΚ, να προσδώσει στο Κίνημα νέα δυναμική και να κατανικήσει τον συνεχώς αερολογούντα Κωστάκη Καραμανλή.

ΗΤΤΟΠΑΘΕΙΑ ΚΑΙ ΦΟΒΟΣ ΣΤΗ ΝΔ

Το κλίμα που έχει δημιουργηθεί στη Νέα Δημοκρατία είναι εντελώς το αντίθετο. Οι εξελίξεις στο ΠΑΣΟΚ προκαλούν μεγάλη ανησυχία. Ο ενθουσιασμός που δημιούργησαν οι πολύ καλές δημοσκοπήσεις έχει ήδη εξαφανισθεί

ΣΥΝΕΧΕΙΑ ΣΤΗ ΣΕΛ. 4

Ν. ΠΑΠΑΘΑΝΑΣΗΣ:

Δύσκολη χρονιά για τον τουρισμό θα είναι το 2004

ΥΣΤΕΡΟΥΜΕ ΣΤΗ ΔΙΑΦΗΜΙΣΗ

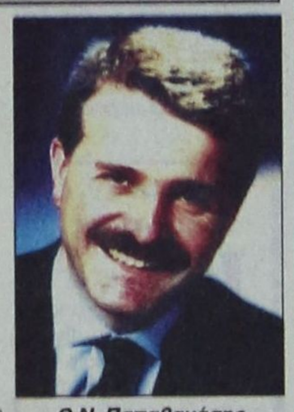

Ο Ν. Παπαθανάσης

ΔΥΣΚΟΛΗ ΧΡΟΝΙΑ θα είναι και το 2004 αφού εξακολουθούν να υφίστανται οι γνωστοί αρνητικοί παράγοντες διεθνώς. Πρέπει να έχουμε συνεχή παρουσία στην τουριστική αγορά με εντατική και μόνιμη διαφήμιση.

• Οι τουριστικοί προορισμοί, μεταξύ αυτών και η Ρόδος φυσικά, αποκτούν με τα νέα δεδομένα πλεονέκτημα. Κι' αυτό είναι η

ΣΥΝΕΧΕΙΑ ΣΤΗ ΣΕΛ. 4

Εγιναν στον Εισαγγελέα Γ. Οικονόμου

Σοβαρές καταγγελίες για κομπίνες στο Πανεπιστήμιο Αιγαίου

ΔΙΑΤΑΧΤΗΚΕ Η ΔΙΕΝΕΡΓΕΙΑ ΠΡΟΚΑΤΑΡΚΤΙΚΗΣ

ΣΤΑ ΧΕΡΙΑ του εισαγγελέα Πρωτοδικών Γιώργου Οικονόμου βρίσκεται ένας φάκελος με καταγγελίες, που αφορούν το πανεπιστήμιο Αιγαίου στη Ρόδο.

*** Πρόκειται για οκτώ καταγγελίες (οι έξι υποβλήθηκαν τον τελευταίο μήνα) σχετικά «με τα έργα και τις ημέρες» καθηγητών που υπηρετούν στο Πανεπιστήμιο. Παρά το γεγονός ότι οι καταγγελίες είναι ανώνυμες, εν τούτοις ο εισαγγελέας κ. Οικονόμου διέταξε τη διενέργεια προκαταρκτικής εξέτασης για να διερευνηθούν όλα τα όσα αναφέρονται σ' αυτές.**

ΣΥΜΦΩΝΑ με τις καταγγελίες (που έχουν κοινοποιηθεί και στην «ΠΡΟΟΔΟ»), στο Πανεπιστήμιο λειτουργεί ένα «κύκλωμα» καθηγητών που ρυθμίζει τα πάντα, όπως επίσης και τα θέματα που έχουν σχέση με τα προγράμματα, τα οικονομικά, τις δαπάνες, τις βαθμολογίες μαθητών, κλπ.

* Εκείνο, που πρέπει να επισημανθεί είναι ότι στις καταγγελίες γίνεται αναφορά ονομάτων καθηγητών για κάθε περίπτωση, ιδιαίτερα σε ό,τι αφορά μίζες.

ΣΥΝΕΧΕΙΑ ΣΤΗ ΣΕΛ. 4

Ερχεται πάλι στα νησιά μας

Ο υπουργός Εσωτερικών στην Κω και τη Ρόδο τις μέρες των Φώτων

ΕΠΑΦΕΣ ΜΕ ΤΟΠΙΚΟΥΣ ΠΑΡΑΓΟΝΤΕΣ



Ο ΥΠΟΥΡΓΟΣ Εσωτερικών Κώστας Σκανδαλίδης θα πραγματοποιήσει επίσκεψη στην Κω και τη Ρόδο, αμέσως μετά την Πρωτοχρονιά. Συγκεκριμένα, θα μεταβεί στην Κω την Κυριακή 4 Ιανουαρίου και την επόμενη ημέρα θα επισκεφθεί τη Ρόδο, μάλιστα δε θα παραστεί και στην τελετή των Θεοφανίων που θα γίνει στο Μαντράκι την Τρίτη το πρωΐ.

• Ο υπουργός Εσωτερικών στις 4 Ιανουαρίου θα παραστεί σε εκδήλωση που θα γίνει στο Δήμο

ΣΥΝΕΧΕΙΑ ΣΤΗ ΣΕΛ. 4

Λόγω της κακοκαιρίας

Αλαλούμ και χτες με τα δρομολόγια των πλοίων στη Ρόδο

ΣΦΟΔΡΗ ΘΑΛΑΣΣΟΤΑΡΑΧΗ



ΑΛΑΛΟΥΜ στα δρομολόγια των πλοίων, προκάλεσε η κακοκαιρία, αφήνοντας «αμανάτι» στα λιμάνια των νησιών μας χιλιάδες ταξιδιώτες, οι οποίοι δεν αποκλείεται να μην μπορέσουν να ταξιδέψουν, στους προορισμούς τους και να κάνουν Χριστουγέννα, μακρυά από τις οικογένειές τους.

ΣΥΝΕΧΕΙΑ ΣΤΗ ΣΕΛ. 4

Γιορτή για τους άπορους συμπολίτες μας

Όπως κάθε χρόνο τις άγιες μέρες των Χριστουγέννων, έτσι και φέτος ο Δημοτικός Οργανισμός Πρόνοιας διοργανώνει τη γιορτή του για τους συμπολίτες μας που έχουν βρεθεί μόνοι στη ζωή. Ο Δήμαρχος κ. Γιώργος Γιαννόπουλος και ο Πρόεδρος του ΔΟΠ και Αντιδήμαρχος κ. Μανώλης Γλυνός προσκαλούν τους πολίτες την Κυριακή, 28 Δεκεμβρίου, στη 1 το μεσημέρι, στο εστιατόριο 4 ΕΠΟΧΕΣ (Αριστοτέλους 33, μέσα στην Παλιά Πόλη), για να γιορτάσουν όλοι μαζί τη γέννηση του Θεανθρώπου και τον ερχομό του νέου έτους.

Κατά τη χθεσινή ημέρα

Αυξημένη η κίνηση και επάρκεια αγαθών στα καταστήματά μας

ΣΕ ΛΟΓΙΚΑ ΕΠΙΠΕΔΑ ΟΙ ΤΙΜΕΣ



ΑΥΞΗΜΕΝΗ ήταν χθες η κίνηση στην αγορά της Ρόδου αφού όλοι έσπευσαν να κάνουν τις αγορές τους για τα Χριστούγεννα. Ολα τα καταστήματα στο κέντρο της πόλεως ήταν γεμάτα και υπήρχε υπερεπάρκεια αγαθών.

• Προτεραιότητα δόθηκε στο χριστουγεννάτικο τραπέζι που δεν κόστισε φέτος και ακριβά, αφού οι

ΣΥΝΕΧΕΙΑ ΣΤΗ ΣΕΛ. 4

Για πολλούς και διάφορους λόγους

Εκπτωτοι εργολάβοι για έξι έργα στην πόλη μας

ΕΙΣΗΓΗΣΗ ΣΤΟ ΔΗΜΟΤΙΚΟ ΣΥΜΒΟΥΛΙΟ

ΟΙ ΕΡΓΟΛΑΒΟΙ για έξι έργα που εκτελούνται στην πόλη, πρόκειται να κηρυχτούν έκπτωτοι από το δημοτικό συμβούλιο. Σχετική εισήγηση έγινε από τις τεχνικές υπηρεσίες του Δήμου Ρόδου όπου εξηγούνται οι λόγοι για τους οποίους πρέπει να κηρυχτούν έκπτωτοι οι εργολάβοι. Αναλυτικά οι εργολάβοι που προτείνεται να κη-

ΣΥΝΕΧΕΙΑ ΣΤΗ ΣΕΛ. 4



Μητέρα της Εκκλησίας και κορωνίδα της Ορθοδοξίας

ΟΙΚΟΥΜΕΝΙΚΟ ΠΑΤΡΙΑΡΧΕΙΟ

ΙΣΤΟΡΙΚΟΙ ΚΑΙ ΕΚΚΛΗΣΙΑΣΤΙΚΟΙ ΘΕΣΜΟΙ ΚΑΙ ΔΕΣΜΟΙ ΜΕ ΤΑ ΔΩΔΕΚΑΝΗΣΑ

ΜΕ ΖΩΗΡΟ ενδιαφέρον οι Δωδεκανήσιοι και οι υπόλοιποι Ελληνες, κυρίως οι χριστιανοί ορθόδοξοι, παρακολουθούν τη συνεχιζόμενη διαταραχή των σχέσεων μεταξύ Οικουμενικού Πατριαρχείου και αρχιεπισκοπής Ελλάδας - Αθηνών. Η αντιπαράθεση ή η διαφωνία εστιάζεται στη διαδικασία επιλογής των ιερωμένων, από τους οποίους θα εκλέγεται ο εκάστοτε Μητροπολίτης σε κάθε χηρεύουσα Μητρόπολη των «Νέων Χωρών».

Το θέμα αυτό έλαβε με-



γάλες διαστάσεις σε καιρούς ακριβώς όπου διακυβεύονται οι αξίες του Χριστιανισμού από πολέμιους της ειρήνης και της αγάπης, όταν ο αρχιεπίσκοπος Χριστόδουλος επιχείρησε να αμφισβητήσει τα δίκαια του Οικουμενικού Θρόνου, δίκαια που εκπορεύονται από σχετικές εγκυκλίους και πράξεις.

Το Οικουμενικό Πατριαρχείο δεν επιθυμεί τίποτε περισσότερο από αυτό που του ανήκει, δηλαδή από τα κεκτημένα και παγιωμένα δικαιώματα. Γι' αυτό τόσο ο Αρχιεπίσκοπος, όσο και τα μέλη της Ιεράς Συνόδου που δημιουργούν αυτή τη ξαφνική ρωγμή στις σχέσεις με το Οικουμενικό Πατριαρχείο, θα πρέπει να γίνουν αχθοφόροι σοβαρών ευθυνών και συνεπειών και μάλιστα με απρόβλεπτες εξελίξεις στο μέλλον.

Ας πάρουμε τα πράγματα από την αρχή...

Η τάξη στην Εκκλησία κατ' απαίτηση μάλιστα του Θείου δικαίου, αποτελεί βασική αρχή στη ζωή της, σύμφωνα με την τελευταία Οικουμενική Σύνοδο. Και για να λειτουργεί η Εκκλησία με ευταξία ζωής και πράξης, οι Πατέρες στις Οικουμενικές Συνόδους, αποφάσισαν και διαμόρφωσαν το κανονικό καθεστώς με βάση την Αγία Γραφή και την Αποστολική Παράδοση. Η Θεσμοθεσία του Οικ. Πατριαρχείου στηρίζεται σε κανόνες Οικουμενικών Συνόδων, σε ορισμούς πατριαρχών και αυτοκρατόρων και ακόμα με

ΣΥΝΕΧΕΙΑ ΣΤΗ ΣΕΛ. 4

Η ΠΡΟΟΔΟΣ λόγω της διήμερης αργίας θα επανακυκλοφορήσει πάλι την Κυριακή 28 Δεκεμβρίου 2003

GA ferries

ΑΝΟΙΚΤΗ ΠΡΟΣΚΛΗΣΗ

Ο πρόεδρος του Δ.Σ. κ. Γεράσιμος Αγούδημος, η κυρία Ανθή - Μαρίνα Αγούδημου και το Διοικητικό Συμβούλιο της G.A. FERRIES έχουν την ευχαρίστηση να προσκαλέσουν τους κατοίκους της νήσου Ρόδου στα εγκαίνια του νέου της πλοίου **Ε/Γ-Ο/Γ ΑΝΘΗ-ΜΑΡΙΝΑ** την **Πέμπτη 25 Δεκεμβρίου 2003 και ώρα 19.00.**

Το πλοίο θα βρίσκεται ελλιμενισμένο στο λιμάνι της Ρόδου

X409-25/12



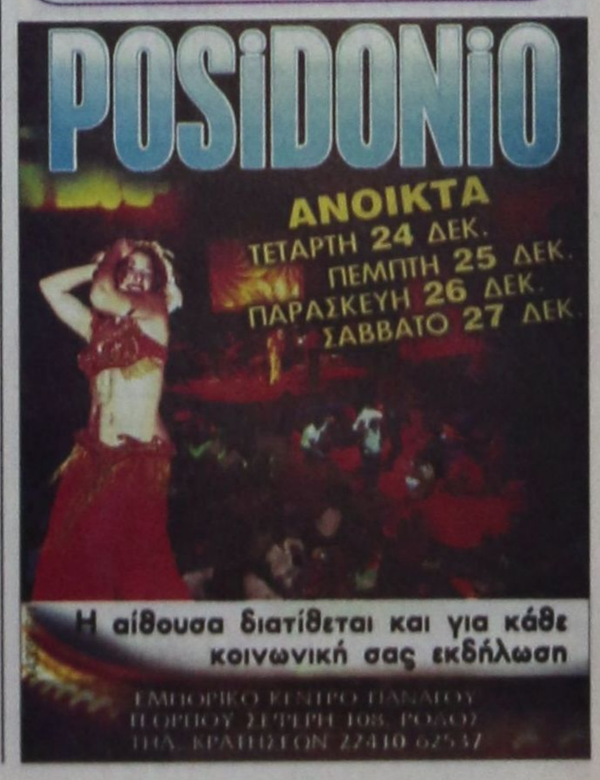

ΠΡΟΟΔΟΣ
Ημερήσια Εφημερίδα της Ρόδου
Ετος ιδρύσεως 1949
ΓΡΑΦΕΙΑ ΣΥΝΤΑΞΗΣ
Μ. Μαλλιαράκη 3, 85100 Ρόδος
Τηλ. 22410 27356 - 34101 FAX 22410 20643
ΛΟΓΙΣΤΗΡΙΟ-ΔΙΑΦΗΜΙΣΕΙΣ
Νέα Αγορά 32, 85100 Ρόδος
Τηλ. 22410 24539 FAX 22410 24539
e-mail: info@proodos.net

ΚΑΘΗΜΕΡΙΝΑ ΤΑ ΝΕΑ ΤΗΣ ΔΩΔΕΚΑΝΗΣΟΥ ΣΤΟ INTERNET
www.proodos.net
www.proodosnews.gr



ΕΠΙΣΚΟΠΗΣΗ ΑΘΗΝΑΪΚΟΥ ΤΥΠΟΥ ΤΗΣ 24/12/2003

Οι πολιτικές εξελίξεις που αναμένονται μετά τις γιορτές, η κακοκαιρία που πλήττει τη χώρα, οι γιορτές των Χριστουγέννων και η υπογραφή συμφωνίας μεταξύ Ελλάδας και Τουρκίας για το φυσικό αέριο, είναι από τα βασικά θέματα της ειδησεογραφίας του χθεσινού αθηναϊκού Τύπου.

ΑΔΕΣΜΕΥΤΟΣ ΤΥΠΟΣ (Μήτσης): Και οι χωρισμένοι έχουν ψυχή... και σύνταξη. Τα συνταξιοδοτικά δικαιώματα μετά το διαζύγιο.

ΑΔΕΣΜΕΥΤΟΣ ΤΥΠΟΣ (Ριζος): Χάος στο ΠΑΣΟΚ. Η επιβεβαίωση της αποχώρησης Σημίτη κάνει άνω-κάτω κόμμα και κυβέρνηση.

ΑΠΟΓΕΥΜΑΤΙΝΗ: Και... κρέας με δόσεις! Χριστούγεννα 2003 στην Ελλάδα του κ. Σημίτη.

Η ΑΠΟΦΑΣΗ: Ο Καραμανλής ''αλλάζει'' το ΠΑΣΟΚ. Η σίγουρη νίκη της ΝΔ ανατρέπει κυβέρνηση, ισορροπίες και ηγεσία.

Η ΑΥΓΗ: Αρχισε το παρασκήνιο για το νέο πανδρείκό ΠΑΣΟΚ. Στα μέσα Ιανουαρίου η διαδοχή.

ΑΥΡΙΑΝΗ: Νέα θετία πολιτικής και οικονομικής σταθερότητας εγγυάται ο Γ. Παπανδρέου.

ΤΟ ΒΗΜΑ: Αισιοδοξία στο ΠΑΣΟΚ και αμηχανία στη ΝΔ. Πρωτοβουλίες μετά τις γιορτές ανήγγειλε στο ΕΓ ο κ. Σημίτης. Νέα στρατηγική αναζητεί από χθες η Ρηγίλλης.

Η ΒΡΑΔΥΝΗ: Δουλειά τώρα για 2.373 πτυχιούχους. Οι προϋποθέσεις για να μπείτε στο πρόγραμμα.

ΕΘΝΟΣ: Πυρετός στο ΠΑΣΟΚ-Ρωγμές στη Ρηγίλλης. Πως διαμορφώνεται τώρα το πολιτικό σκηνικό μετά την παρέμβαση Σημίτη.

ΕΛΕΥΘΕΡΗ ΩΡΑ: Του... χρόνου θα αποφασίσει για το μέλλον του. Αφού την... γλύτωσε από τον Προϋπολογισμό, ο Κ. Σημίτης βυθίζεται σε Χριστουγεννιάτικη περισυλλογή για τις επόμενες κινήσεις του.

ΕΛΕΥΘΕΡΟΣ: Προσνήγγειλε εξελίξεις μετά τις γιορτές ο πρωθυπουργός στη χθεσινή συνεδρίαση του Εκτελεστικού Γραφείου του ΠΑΣΟΚ.

ΕΛΕΥΘΕΡΟΣ ΤΥΠΟΣ: Διαδοχή: Τα θέλει... όλα ο Γ. Παπανδρέου. ΠΑΣΟΚ: Ηφαίστειο το κόμμα από τα σενάρια και τις απαιτήσεις του ΥΠΕΞ.

ΕΛΕΥΘΕΡΟΤΥΠΙΑ: Ραγδαίες εξελίξεις μετά τα Φώτα. Πως ο Σημίτης θα δρομολογήσει τη διαδοχή του.

ΕΣΤΙΑ: ''Καίει'' το ΠΑΣΟΚ ο εκλογικός νόμος. Η άμεση εφαρμογή του ευνοεί την Νέα Δημοκρατία.

Espresso: Οι τρεις νέοι έρωτες των Χριστουγέννων. Ελευθερόπουλος-Δαρμουσλή, Αρναούτογλου-Παγώνη, Κούρκουλος-Λέκου.

Η ΚΑΘΗΜΕΡΙΝΗ: Τα σενάρια της διαδοχής. Οι εξελίξεις μετά τις γιορτές. Εξετάζονται οι περιπτώσεις αποχώρησης του κ. Σημίτη και το μοντέλο της διαρχίας.

Ο ΛΟΓΟΣ: Οι εξελίξεις ...το 2004. Μετά τις γιορτές θα ξεκαθαρίσει τις προθέσεις του ο πρωθυπουργός.

ΤΑ ΝΕΑ: Γ. Παπανδρέου: Ενωμένοι με ''μπροστάρη'' Σημίτη.

ΝΙΚΗ: Ερχεται ο Γ. Παπανδρέου. Ο Κ. Σημίτης άνοιξε το δρόμο.

ΡΙΖΟΣΠΑΣΤΗΣ: Επιχείρηση διαδοχολογίας: Σενάρια εγκλωβισμού της λαϊκής αγανάκτησης.

Traffic News: Ρεβεγιόν με κουνελάκια και ταρίφα 2.500 ευρώ. Χρυσές δουλειές κάνουν τα γραφεία με κολ γκερλ.

Η ΧΩΡΑ: Περιμένει σινιάλο για να φύγει ο Σημίτης. Θα θέσει το θέμα διαδοχής μόλις πάρει θετική απάντηση για ευρωπαϊκό αξίωμα.

ΦΑΡΜΑΚΕΙΑ

ΔΙΗΜΕΡΕΥΕΙ:
ΠΕΡΓΑΝΤΗΣ ΠΑΝΑΓ.
Ατταβύρου - Σμύρνης 34, Ροδίνι, τηλ. 78977

ΔΙΑΝΥΚΤΕΡΕΥΕΙ:
ΧΑΤΖΗΝΙΚΟΛΑ ΑΝΘ.
Παπαλουκά 17, είσοδος παλαιού Νοσοκομείου, τηλ. 36683

ΥΓΡΑ ΚΑΥΣΙΜΑ

ΔΙΑΝΥΚΤΕΡΕΥΟΥΝ
• ΑΚΡΙΤΑΣ ΕΠΕ Γ. ΣΕΦΕΡΗ
• ΤΣΑΓΚΑΡΑΚΗΣ-ΣΑΛΑΜΑΣΤΡΑΚΗΣ Πρατ. ΒΡ - Λ. Καλλιθέας



ΡΟΔΙΑΚΗ ΦΑΡΜΑ ΣΤΡΟΥΘΟΚΑΜΗΛΩΝ

ΚΡΕΑΣ ΣΤΡΟΘΟΚΑΜΗΛΟΥ
αφάνταστα είγεστο, εξαιρετικά υγιεινό

Το κρέας της στρουθοκαμήλου είναι γευστικότατο κόκκινο κρέας, με λιγότερο λίπος και θερμίδες από μία ισοδύναμη μερίδα από κοτόπουλο! Εχει υψηλή περιεκτικότητα σε σίδηρο και πρωτεΐνες.

Αγαπά την καρδιά σας, είναι ιδανικό για αυτούς που προσέχουν το διαιτολόγιό τους ή με υψηλή χοληστερόλη.

Θρεπτική αξία του κρέατος

	Στρουθήλικας	Αρνί	Κατσίπουλο	Γαλοπούλα	Βοδινό
Πρωτεΐνες(grms)	22.1	22.9	26.4	24.6	23.8
Θερμίδες	108	171.8	147	159	179.4
Χοληστεράλη(mg)	65.4	74	72.3	72.3	70.6
Λίπος(grms)	2.29	8.29	3.8	6.1	8.75
Λυσίνη(mg)	1.7	17.5	12.75	27.2	5.95
Σίδηρος(mg)	2.43	2.07	0.9	1.98	3.1

7623-6/1

Στη Ροδιακή Φάρμα οι στρουθοκάμηλοι εκτρέφονται υγιεινά μόνο με φυσικές τροφές (καλαμπόκι, σιτάρι, κριθάρι και φρέσκο τριφύλι).

Φρέσκο κρέας παραγωγής μας μπορείτε να προμηθευτείτε από τα εξής κρεοπωλεία: **ΑΦΟΙ ΚΟΥΦΟΥ Μητροπόλεως, Κρεοπωλείο ΓΕΩΡΓΟΕΝΩΣΗΣ, κρεοπωλείο ΗΛΙΑ ΠΑΠΑΚΩΝΣΤΑΝΤΙΝΟΥ, Παραδέισι καθώς και από τη φάρμα μας.**

Τηλέφωνο για παραγγελίες **6945 327142**

Δωδεκανησιακά 24ωρα

Στα πεταχτά

Σπάνε τα φανάρια!...

Καινούργια «μόδα» στη Ρόδο! Κάποιοι άγνωστοι -προφανώς νεαροί- για να κάνουν πλάκα, σπάνε τα φανάρια που ρυθμίζουν την κυκλοφορία στην πόλη!...

Επιλέγουν, κυρίως, δρόμους με φανάρια που η κυκλοφορία δεν είναι μεγάλη και προβαίνουν στο.. θεάρεστο έργο τους!.. Οπως αντιλαμβάνεται ο καθένας, η σύλληψη των ατόμων αυτών είναι δύσκολη και για το λόγο αυτό έχουν αποθρασυνθεί!..

Γιατί μόνο γκρίνια;

Πάντοτε τις ημέρες αυτές ακούμε το ίδιο ρεφρέν από τα κανάλια:

«Ακρίβεια στην αγορά. Ο κόσμος δεν έχει να φάει κλπ».

Ομως, από την άλλη πλευρά διαβάζουμε στον αθηναϊκό τύπο της Κυριακής, ότι φέτος τα Χριστούγεννα η έξοδος από την Αθήνα είναι αυξημένη κατά 40% από πέρυσι!..

Ε, λοιπόν, όλοι αυτοί ταξιδεύουν με άδεια πορτοφόλια;

Κάλαντα

Κάθε χρόνο και μειώνεται ο αριθμός των παιδιών που ψάλλουν τα κάλαντα. Ευτυχώς υπάρχουν τα τελευταία χρόνια, τα παιδιά των οικονομικών μεταναστών και έσωσαν την κατάσταση. Πάντως είναι κοινή διαπίστωση ότι τα κάλαντα, έτσι όπως απαγγέλονται, δεν έχουν την ζεστασιά των προηγούμενων χρόνων.

Λείπουν τα παραδοσιακά κάλαντα.

Κοπάνες

Αδειες τις μέρες αυτές οι περισσότερες υπηρεσίες!.. Κάποιοι έφυγαν όχι από χτες, αλλά από την... περασμένη εβδομάδα και παραμένει άγνωστο για το πότε θα επιστρέψουν!..

Μεσολαβούν οι αργίες των Χριστουγέννων και η ημιαργία του Σαββάτου, οπότε καλή... Πρωτοχρονιά!..

Βέβαια, το φαινόμενο αυτό δεν εμφανίζεται για πρώτη φορά.

Κάθε χρόνο έχουμε τα ίδια και τα ίδια!..

Θα ήταν ασφαλώς καλύτερα οι υπηρεσίες να έκλειναν για δύο εβδομάδες και να μην χρειαζόντουσαν αυτές οι άδειες από τη... σημαία!..

Οπισθεν... ολοταχώς!..

Κάποιοι που θέλουν να το παίξουν σπουδαίοι και τρανοί, βγαίνουν συχνά- πυκνά και κάνουν πολλές και διάφορες καταγγελίες!.

Κάνουν καταγγελίες και για τις... καιρικές συνθήκες, δεδομένου ότι έχουν πτυχίο ενός σπουδαίου επαγγέλματος που λέγεται «όπου φυσάει ο άνεμος»..

Οταν, όμως, αρχίζουν να τρώνε τις κατραπακιές, τότε κάνουν όπισθεν... ολοταχώς και το βάζουν στα πόδια!..

Είναι γνωστή η τακτική τους και κατά συνέπεια είναι μεγάλο λάθος να τους παίρνει κανείς στα σοβαρά και ν' ασχολείται μαζί τους!..

Ας πρόσεχαν

Πληθαίνουν τα παράπονα των Αφαντένων για την ανυπαρξία της δημοτικής τους αρχής. Συμπληρώθηκε ένας χρόνος απο την ανάληψη των καθηκόντων της νέας δημοτικής αρχής και δεν έγινε ούτε ένα εργάκι. Ακόμα και αυτά, που είχαν δρομολογηθεί, από την προηγούμενη δημοτική αρχή, έμειναν στάσιμα. Ομως από προσλήψεις ημετέρων πάνε καλά. Μάλιστα κάποιοι -ες, δεν πατάνε στα γραφεία τους αφού δουλεύουν και αλλού. Μόνο πληρώνονται. Ας πρόσεχαν στ' Αφάντου.

Σεναριολόγοι

Εκτός από δημοσκόπους, έχουμε τώρα και σεναριολόγους. Είναι το καινούργιο φρούτο.

Παρακαλουθεί κανείς τις περισπούδαστες αναλύσεις τους και κοντεύει να του φύγει το καφάσι... Ποιά Πυθία και ποιός Κάλχας! Αυτοί είναι άπιαστοι.

Βάστα Σημίτη να τους γλεντήσουμε λίγο ακόμα...

Στο χείλος του γκρεμού!

Ακούγοντας κανείς τον Καραμανλή, τον Παυλόπουλο ή τον... Σαλαγκούδη έχει την αίσθηση, ότι η Ελλάδα βρίσκεται στο χείλος του γκρεμού! Να το ρίξουμε στις λιτανείες μπας και σωθεί αυτή η χώρα;

Ας σοβαρευτούμε

Τι θέλουν να μας πουν οι ιδιοκτήτες των ραδιοσταθμών; Οτι κάποιος θέλει να τους... φιμώσει; Μπας κι' είναι η εξουσία και το... κατεστημένο;

Αυτά είναι αστεία πράγματα!...

Ασχολούνται με τα μαρούλια

Αναγνώστης μας, επεσήμανε το παρακάτω και πιστεύουμε ότι αξίζει να το αναφέρουμε.

Ασχολούνται μας είπε με το πόσο κοστίζει το μαρούλι και το λάχανο και δεν βλέπουν σε κάθε λογαριασμό για τα τηλέφωνα, κινητά και σταθερά για το ηλεκτρικό ρεύμα για το νερό, για τα ασφάλιστρα για τα παντός είδους τέλη τι επιβαρύνσεις περιλαμβάνονται στα τιμολόγια.

Προφανώς ο αναγνώστης μας έχει δίκιο. Δεν είναι το πρόβλημα πόσο κοστίζει το μαρούλι. Το πρόβλημα είναι ότι έχουμε αναλάβει υποχρεώσεις πέραν από τις δυνατότητές μας και δεν τα βγάζουμε... πέρα.

ΕΙΔΗΣΕΙΣ ΑΠΟ ΤΑ ΠΑΛΙΑ

ΠΡΟΟΔΟΣ
2 Οκτωβρίου 1970

Ο ΕΟΤ και ο Δήμος Ρόδου πρέπει να διαμορφώσουν την παραλία Ψαροπούλας

Εντύπωση προκάλεσε το χθεσινό δημοσίευμα της «Προόδου» σχετικά με τη «βιτρίνα» της Ρόδου. Πολλοί αναγνώστες μας διετύπωσαν την άποψη ότι θα πρέπει αμέσως ν' αναληφθή προσπάθεια εκ μέρους τόσον του Ελληνικού Οργανισμού Τουρισμού, όσον και του Δήμου Ρόδου, ώστε να διαμορφωθή ή περιοχή της Ψαροπούλας.

Το θέμα αυτό - όπως χθες ανεπτύχθη από των στηλών της «Προόδου» - είναι ζωτικής σημασίας δια την πόλιν μας. Διότι όπως είναι γνωστόν, η περιοχή αυτή και ειδικότερα από το Γκραντ Οτέλ, μέχρι το Μπελβεντέρε, έχει μεγάλη τουριστική σημασία και η όψις την οποία τώρα παρουσιάζει είναι τουλάχιστον απαράδεκτος.

Πολλοί διερωτώνται δια το θαύμα του Πειραιώς. Πώς δηλαδή ο Δήμος Πειραιώς κατόρθωσε να διαμορφώσει ολόκληρον την πόλιν και να επιβάλη τας απόψεις του εις τους ιδιοκτήτεας οικοπέδων, καταστημάτων, οικιών κ.λ.π. μ' αποτέλεσμα ο Πειραιάς να παρουσιάζη αυτή την εκπληκτική διαμόρφωσιν.

«Είναι άραγε τόσον δύσκολον αυτό που έγινε εις τον Πειραιά να γίνη και εις την Ρόδον», διερωτώνται πολλοί αναγνώστες μας.

Η Ρόδος εις πολλά προβλήματά της χρειάζεται «νυστέρι» Αποφάσεις ριζικές. Και εν προκειμένω ο Ελληνικός Οργανισμός Τουρισμού και ο Δήμος Ρόδου - εάν πράγματι ενδιαφέρονται δια μία Ρόδον άξια της φήμης της - θα πρέπει να εξετάσουν το θέμα.

Η περιοχή αυτή έχει απόλυτον ανάγκην διαμορφώσεως. Είναι η «βιτρίνα» του τουρισμού της πόλεώς μας.

ΣΥΝΑΛΛΑΓΜΑ

	Αγορά	Πώληση
ΔΟΛΛΑΡΙΟ Η.Π.Α	1,2491	1,2206
ΛΙΡΑ ΑΓΓΛΙΑΣ	0,70812	0,69196
ΚΟΡΩΝΑ ΔΑΝΙΑΣ	7,5017	7,3306
ΚΟΡΩΝΑ ΣΟΥΗΔΙΑΣ	9,1764	8,967
ΓΙΕΝ ΙΑΠΩΝΙΑΣ	134,26	131,19
ΦΡΑΓΚΟ ΕΛΒΕΤΙΑΣ	1,5736	1,5377
ΚΟΡΩΝΑ ΝΟΡΒΗΓΙΑΣ	8,4385	8,2459
ΛΙΡΑ ΚΥΠΡΟΥ	0,59055	0,57707
ΔΟΛ. ΚΑΝΑΔΑ	1,6577	1,6198
ΔΟΛ. ΑΥΣΤΡΑΛΙΑΣ	1,7013	1,6625

Στα χωριά και ο κόσμος της χαράς

Ηρθαν τα Χριστούγεννα. Χρόνια πολλά εύχονται ο ένας στον άλλο οι μεγάλοι και πολλοί λένε ότι είναι μια γιορτή για τα παιδιά. Παρ' όλα αυτά και οι μεγάλοι χαίρονται τη φωτισμένη ατμόσφαιρα, τα δώρα, τις οικογενειακές συγκεντρώσεις και τα εορταστικά τραπέζια. Σίγουρα πολλοί, ακόμα και με ψιλοβρόχι θα πάρουν τα παιδιά να δουν τις ζωντανές και τεχνικές φάτνες που έχουν φτιάξει οι δήμοι του νησιού, θα πάνε επισκέψεις, θα βγουν να διασκεδάσουν μετά μουσικής και θα χορέψουν. Φυσικά αρκετοί θα καθήσουν και στο σπίτι πολλές ώρες για να γιορτάσουν πιο ήσυχα οικογενειακά και να ξεκουραστούν παράλληλα. Γιατί το να βρίσκεται και κανείς συνεχώς έξω από το σπίτι πολλές ώρες την ημέρα είναι κουραστικό. Τα προγράμματα στην τηλεόραση έχουν πολλές ταινίες άλλες γύρω από τα Χριστούγεννα και άλλες κωμικές καθώς και πολλές παιδικές που αρκετές απ'αυτές απολαμβάνουν και οι μεγάλοι. Και αυτό ειδικά το διαπιστώνουν περισσότερο οι μητέρες, εκείνες που συνήθως παίρνουν τα μικρά τους παιδιά σινεμά στις παιδικές ταινίες, τις οποίες βλέπουν και οι ίδιες. Είναι και κάτι που στη δική τους γεννιά πολλές δεν είχαν αυτού του είδους δυνατότητα στη διασκέδαση. Πάντως όταν θέλει κανείς, όποιας ηλικίας και να είναι μπορεί να απολαύσει τις γιορτές με διάφορους τρόπους. Ακόμα και αν αποξενώνει η τηλεόραση μπορεί να οργανώσει συγκεντρώσεις φίλων και συγγενών στο σπίτι και να τοποθετήσει και διάφορα παιχνίδια για να απασχοληθούν ευχάριστα χωρίς να βαρεθούν και τα παιδιά που ίσως υπάρχουν.

MIKA

Δρομολόγια πλοίων

Προς Πειραιά: 12.00 ΑΝΘΗ ΜΑΡΙΝΑ
13.00 ΙΕΡΑΠΕΤΡΑ

Αεροπορικά δρομολόγια
ΟΛΥΜΠΙΑΚΗ ΑΕΡΟΠΟΡΙΑ
Από Ρόδο-**Αθήνα:** Καθημερινά 07.10, 13.40
Πέμπτη 20.10, 22.45
Καθημερινά πλην Πέμπτης 19.40, 22.25
Καθημερινά πλην Κυριακής 10.40
Από Ρόδο-**Θεσσαλονίκη:** Δευτέρα - Τετάρτη 09.45
Πέμπτη 10.45 Σάββατο 15.15
Από Ρόδο-**Ηράκλειο:** Δευτέρα - Παρασκευή 14.30,
Τετάρτη - Κυριακή 16.30
Από Ρόδο-**Κάρπαθο:** Δευτ.-Πεμ.-Παρ.-Σάβ. 07.00, 10.40
Τετάρτη - Κυριακή 10.40, 14.20
Από Ρόδ -**Κάσο:** Δευτ.-Πεμ.-Παρ.-Σάβ. 07.00
Τετάρτη - Κυριακή 10.40
Από Ρόδο-**Καστελλόριζο:** Δευτ.-Τετ.-Παρ.-Σάβ. -Κυρ. 07.10
Από Ρόδο-**Χίο:** Τρίτη 10.40 Πέμπτη 10.45
Από Ρόδο-**Μυτιλήνη:** Δευτέρα-Τετάρτη 09.45 Τρίτη 10.40,
Πέμπτη 10.45 Σάββατο 15.15
Από Ρόδο-**Σάμος:** Τρίτη 10.40 Σάββατο 15.15
Από Ρόδο-**Λήμνος:** Δευτέρα-Τετάρτη 09.45 Τρίτη 10.40,
Πέμπτη 10.45 Σάββατο 15.15
AEGEAN AIRLINES & CRONUS
Από Ρόδο-**Αθήνα:** Καθημερινά 08.30 πλην Κυριακής
Καθημερινά 13.50.
Δευτ.-Τετ.-Παρ. -Κυρ. 17.50
Τρίτη-Πεμ.-Σαβ. 19.35
Καθημερινά 20.20 πλην Τρίτης και Πέμπτης
Από Ρόδο-**Ηράκλειο:** Τρ.-Πεμ.-Παρ.-Κυρ. 19.00
Από Ρόδο-**Θεσσαλονίκη:** Τετ. - Παρ.-Κυρ. 12.00



ΚΙ ΝΗ ΜΑ ΤΟ ΓΡΑ ΦΟΙ

ΠΑΛΛΑΣ 5 CINEMAS CENTER
ΠΡΟΓΡΑΜΜΑ ΕΒΔΟΜΑΔΑΣ
26/12/2003 - 08/01/2004
Για κρατήσεις 22410 24475 και 70670



ΑΙΘΟΥΣΑ 5 & 2
Ο ΑΡΧΟΝΤΑΣ ΤΩΝ ΔΑΧΤΥΛΙΔΙΩΝ: Η ΕΠΙΣΤΡΟΦΗ ΤΟΥ ΒΑΣΙΛΙΑ
Σε 1η Παγκόσμια Προβολή!
ΑΙΘΟΥΣΑ 5: 18:15, 22:15 • ΑΙΘΟΥΣΑ 2: 16:15, 20:15
ΠΑΡΑΜΟΝΗ 31/12 - ΩΡΕΣ ΕΝΑΡΞΗΣ: 17:15, 19:15
ΠΡΩΤΟΧΡΟΝΙΑ 1/1/04 - ΠΡΟΒΟΛΕΣ ΑΠΟ 18:15 ΚΑΙ ΜΕΤΑ



ΑΙΘΟΥΣΑ 1 & 5
LOONEY TUNES: BACK IN ACTION ΕΠΙΣΤΡΟΦΗ ΣΤΗ ΔΡΑΣΗ
ΑΙΘΟΥΣΑ 1: 16:00, 18:00 (στα Ελληνικά)
ΑΙΘΟΥΣΑ 1 & 5: 18:15, 20:00, 22:30 (στα Αγγλικά)
ΠΑΡΑΜΟΝΗ 31/12 - ΔΕΝ ΘΑ ΓΙΝΟΥΝ ΟΙ ΒΡΑΔΙΝΕΣ (ΜΕΤΑ ΤΙΣ 22:00) ΠΑΡΑΣΤΑΣΕΙΣ
ΠΡΩΤΟΧΡΟΝΙΑ 1/1/04 ΠΡΟΒΟΛΕΣ ΚΑΝΟΝΙΚΑ ΑΠΟ 18:00 ΚΑΙ ΜΕΤΑ



ΑΒΑΣΤΑΧΤΗ ΓΟΗΤΕΙΑ INTOLERABLE CRUELTY Σε 1η Προβολή!
με τους Τζορτζ Κλούνεϊ και Κάθριν Ζέτα Τζόουνς
Τρίτη 30/12/03 έκτακτες παραστάσεις
Ωρες Έναρξης: 20:20, 22:30
ΠΡΟΒΟΛΕΣ ΚΑΝΟΝΙΚΑ ΑΠΟ ΠΕΜΠΤΗ 01/01/04
Ωρες Έναρξης: 16:00, 18:10, 20:20, 22:30
ΠΡΩΤΟΧΡΟΝΙΑ 1/1/04 ΠΡΟΒΟΛΕΣ ΚΑΝΟΝΙΚΑ ΑΠΟ 18:00 ΚΑΙ ΜΕΤΑ



ΑΙΘΟΥΣΑ 3
ΤΟ ΚΑΤΑΦΥΓΙΟ ΤΟΥ ΤΡΟΜΟΥ CABIN FEVER Σε 1η Προβολή!
Ωρες Έναρξης: 18:30, 20:30, 22:30
ΠΑΡΑΜΟΝΗ 31/12 - ΔΕΝ ΘΑ ΓΙΝΟΥΝ ΟΙ ΒΡΑΔΙΝΕΣ (ΜΕΤΑ ΤΙΣ 22:00) ΠΑΡΑΣΤΑΣΕΙΣ



ΑΙΘΟΥΣΑ 4
ΑΓΑΠΗ ΕΙΝΑΙ... Σε 1η Πανελλήνια Προβολή!
Ωρες Έναρξης: 22:40
ΠΡΟΣΟΧΗ Η ΤΑΙΝΙΑ ΘΑ ΠΡΟΒΑΛΛΕΤΑΙ ΕΩΣ 29/12/03



ΑΙΘΟΥΣΑ 3 & 4
ΠΟΛΙΤΙΚΗ ΚΟΥΖΙΝΑ 10η εβδομάδα θριάμβου!
ΑΙΘΟΥΣΑ 3: 16:00 • ΑΙΘΟΥΣΑ 4: 20:10
ΠΡΟΣΟΧΗ Η ΤΑΙΝΙΑ ΘΑ ΠΡΟΒΑΛΛΕΤΑΙ ΕΩΣ 31/12



ΑΙΘΟΥΣΑ 4
ELF: ΤΟ ΞΩΤΙΚΟ ΤΩΝ ΧΡΙΣΤΟΥΓΕΝΝΩΝ Σε 1η Πανελλήνια Προβολή!
Ωρες Έναρξης: 18:00, 18:00
ΠΡΟΣΟΧΗ Η ΤΑΙΝΙΑ ΘΑ ΠΡΟΒΑΛΛΕΤΑΙ ΕΩΣ 31/12

ΠΑΛΛΑΣ 5 CINEMAS CENTER
ΠΡΟΓΡΑΜΜΑ ΕΒΔΟΜΑΔΑΣ
19/12/2003 - 25/12/2003
Για κρατήσεις / For Reservations:
22410 24475 και 70670



ΑΙΘΟΥΣΑ 5 & 2
Ο ΑΡΧΟΝΤΑΣ ΤΩΝ ΔΑΧΤΥΛΙΔΙΩΝ: Η ΕΠΙΣΤΡΟΦΗ ΤΟΥ ΒΑΣΙΛΙΑ
Σε 1η Παγκόσμια Προβολή! Ο συγκλονιστικός επίλογος του έπους! Κάντε έγκαιρα τις κρατήσεις σας!
ΑΙΘΟΥΣΑ 5: 18:15, 22:15 • ΑΙΘΟΥΣΑ 2: 16:15, 20:15
ΠΑΡΑΜΟΝΗ 24/12 - ΩΡΕΣ ΕΝΑΡΞΗΣ: 17:15, 19:15



ΑΙΘΟΥΣΑ 1
ΤΟ ΚΑΤΑΦΥΓΙΟ ΤΟΥ ΤΡΟΜΟΥ CABIN FEVER Σε 1η Προβολή!
Φυλάξου! Μπορεί εσύ να είσαι το επόμενο θύμα!
Ωρες Έναρξης: 16:20, 18:20, 20:20, 22:20
ΠΑΡΑΜΟΝΗ 24/12 - ΩΡΕΣ ΕΝΑΡΞΗΣ: 16:20, 18:20, 20:20



ΑΙΘΟΥΣΑ 3
ΠΟΛΙΤΙΚΗ ΚΟΥΖΙΝΑ 9η εβδομάδα θριάμβου!
ΠΡΩΤΑΓΩΝΙΣΤΟΥΝ: ΧΩΡΑΦΑΣ, ΛΟΥΪΖΙΔΟΥ, ΜΑΪΝΑΣ
Ωρες Έναρξης: 20:10, 22:40
ΠΑΡΑΜΟΝΗ 24/12 - ΩΡΕΣ ΕΝΑΡΞΗΣ: 20:10



ΑΙΘΟΥΣΑ 4
ΑΓΑΠΗ ΕΙΝΑΙ... Σε 1η Πανελλήνια Προβολή!
Η απόλυτη ρομαντική κωμωδία με το πλουσιότερο καστ ηθοποιών που έχετε δει! Μην τη χάσετε!
Ωρες Έναρξης: 22:35
ΠΑΡΑΜΟΝΗ 24/12 - ΩΡΕΣ ΕΝΑΡΞΗΣ: 20:30



ΑΙΘΟΥΣΑ 4
ELF: ΤΟ ΞΩΤΙΚΟ ΤΩΝ ΧΡΙΣΤΟΥΓΕΝΝΩΝ Σε 1η Πανελλήνια Προβολή!
Αυτά τα Χριστούγεννα ανακαλύψτε το... ξωτικό που υπάρχει κρυμμένο μέσα σας!
Ωρες Έναρξης: 18:00, 18:15, 20:30
ΠΑΡΑΜΟΝΗ 24/12 - ΩΡΕΣ ΕΝΑΡΞΗΣ: 16:00, 18:15



ΑΙΘΟΥΣΑ 5 & 3
ΚΟΡΤΟ ΜΑΛΤΕΖΕ
Μην χάσετε την ευκαιρία να δείτε το πασίγνωστο κόμικ στην μεγάλη οθόνη!
ΑΙΘΟΥΣΑ 5: 16:20 • ΑΙΘΟΥΣΑ 3: 18:20

www.RodosVitrina.gr/Metropol.htm
METROPOL ODEON
★MULTI-CINEMA★
ΕΒΔΟΜ.ΠΡΟΓΡΑΜΜΑ • WEEKLY PROGRAMME
26/12/2003 - 01/01/2004

ΑΙΘΟΥΣΑ 1 in ENGLISH-COMEDY
Σε 1η Πανελλήνια Προβολή
ΑΠΙΣΤΕΥΤΗ ΠΑΡΑΣΚΕΥΗ
Η WALD DISNEY PICTURES παρουσιάζει μια ξεκαρδιστική οικογενειακή ΚΩΜΩΔΙΑ!!!
Μαμά σε κρίση...εφηβίας.
Κόρη σε κρίση...ηλικίας.
ΜΗΝ ΤΗ ΧΑΣΕΤΕ!!!
Πρωταγωνιστούν: ΤΖΕΪΜΙ ΛΙ ΚΕΡΤΙΣ, ΛΙΝΤΣΕΪ ΛΟΑΝ
Freaky Friday
ΩΡΕΣ ΕΝΑΡΞΗΣ SHOW TIMES 20:15 • 22:15

ΑΙΘΟΥΣΑ 2 in ENGLISH
Το Ανθρώπινο Στίγμα
ΝΙΚΟΛ ΚΙΝΤΜΑΝ - ΑΝΤΟΝΙ ΧΟΠΚΙΝΣ σε μια ταινία που θα πρωταγωνιστήσει στα βραβεία OSKAR του 2004!!!
Ενας καταξιωμένος άνδρας...μια ανιγματική γυναίκα...
και η ανακάλυψη ενός συγκλονιστικού μυστικού.
Πόσα μακριά θα έφτανες για να ξεφύγεις από το παρελθόν;
Κατ. από 13 ετών
Πρωταγωνιστούν οι βραβευμένοι με OSKAR: Νικόλ Κίντμαν, Αντονι Χόπκινς, Εντ Χάρις, Γκάρι Σινίς
ΩΡΕΣ ΕΝΑΡΞΗΣ SHO

Sigma travel agency

ΜΗ ΧΑΣΕΤΕ ΑΥΤΗ ΤΗΝ ΕΚΔΡΟΜΗ!!!

10ήμερη ΑΕΡΟΠΟΡΙΚΗ ΕΚΔΡΟΜΗ

στην ΤΥΝΗΣΙΑ!!!

Μόνο 780 ευρώ από Ρόδο!!!

Αναχώρηση 13/1/2004

ΤΥΝΙΔΑ - ΚΑΙΡΟΥΑΝ - ΤΟΖΕΡ - ΚΕΜΠΙΛΙ - ΜΑΤΜΑΤΑ - ΝΤΟΥΖ - ΕΛ ΤΖΕΜ - ΣΟΥΣ

ΑΕΡΟΠΟΡΙΚΑ ΕΙΣΙΤΗΡΙΑ: ΡΟΔΟ - ΑΘΗΝΑ - ΤΥΝΙΔΑ - ΑΘΗΝΑ - ΡΟΔΟ

Ξενοδοχεία με πρωινά γεύματα και δείπνα (F/B) σε ξενοδοχεία 5*, κλιματιζόμενα πούλμαν, περιηγήσεις, ξεναγήσεις, έμπειρος αρχηγός, συνοδός.

ΕΙΔΙΚΗ ΤΙΜΗ ΓΙΑ ΣΥΛΛΟΓΟΥΣ

Το πρόγραμμα μπορεί να γίνει και για 7ήμερο με ανάλογη μείωση της τιμής.

ΜΕΓΑΛΕΣ ΠΡΟΣΦΟΡΕΣ ΓΙΑ ΤΙΣ ΓΙΟΡΤΕΣ

ΣΕ ΤΑΞΙΔΙΑ ΠΑ ΟΛΟ ΤΟΝ ΚΟΣΜΟ ΣΕ ΣΥΝΕΡΓΑΣΙΑ ΜΕ ΟΛΟΥΣ ΤΟΥΣ ΜΕΓΑΛΟΥΣ ΤΟΥΡΙΣΤΙΚΟΥΣ ΟΡΓΑΝΙΣΜΟΥΣ ΤΗΣ ΑΘΗΝΑΣ ΣΕ ΠΟΛΥ ΚΑΛΥΤΕΡΕΣ ΤΙΜΕΣ

Λαπωνία, Χωριό του Αγίου Βασίλη

6ήμερο μόνο 1.550 ευρώ
8ήμερο μόνο 1.650 ευρώ

Πράγα	αεροπορική	479 ευρώ
Βιέννη		575 ευρώ
Αλπικό όνειρο		810 ευρώ
Γιορτινή Βουλγαρία 5*		550 ευρώ
Κύπρος		440 ευρώ

ΟΔΙΚΕΣ

Θεσσαλονίκη	5 ημέρες 5*	300 ευρώ
Μετέωρα	4 ημέρες	250 ευρώ
Μέτσοβο	8 ημέρες	400 ευρώ
Πήλιο	5 ημέρες	225 ευρώ

Με Ι.Χ. πολλές προσφορές για όλη την Ελλάδα με ξενοδοχεία 4* και 5*

Επικοινωνήστε μαζί μας για περισσότερες πληροφορίες

SIGMA S.S. TRAVEL

ΤΗΛ. 22410 90049 FAX 22410 96697

Λ. Ηρακλειδών, Εμπ. Κέντρο RHODESLAND

(Μεταξύ AVRA BEACH ΚΑΙ MIRA MARE) ΥΠΕΥΘΥΝΟΣ: ΣΤΕΡΓΕΝΑΚΗΣ Σ.

Ωράριο: 9.00 - 17.00, 17.30-20.30

4321-31/12

ΧΡΙΣΤΟΣ: Η ΠΡΟΣΔΟΚΙΑ ΤΩΝ ΕΘΝΩΝ

Οι θρησκειολόγοι έχουν διαπιστώσει ότι στους προχριστιανικούς λαούς υπήρχε έντονη η προσδοκία ενός θεανθρώπου λυτρωτή. Αυτή η προσδοκία ήταν αναγκαία και λογική συνέπεια της αδυναμίας του ανθρώπου να γνωρίσει τον Θεό και αφού ενωθεί μ' Αυτόν να λυτρωθεί από τις θλίψεις της παρούσης ζωής.

Αυτή η διακαής λυτρωτική νοσταλγία των προχριστιανικών λαών υπήρχε η μόνη ελπίδα για λύση του ανθρώπινου δράματος. Δεν μπόρεσαν οι άνθρωποι με τις δικές τους δυνάμεις να φθάσουν στον άφθαστο Θεό ούτως να λυτρωθούν από το κακό και τον θάνατο.

Επειδή ο Θεός είναι αόρατος, είναι αδύνατο ο άνθρωπος να δει τον Θεό, εκτός εάν ο Θεός περιβληθεί ανθρώπινο σώμα και μέσω αυτού δείξει τη θεία Του δύναμη.

Σε πολλούς λαούς υπήρχε η ελπίδα επανόδου στη χρυσή εποχή των πρώτων ανθρώπων. Αυτή η επάνοδος δεν ήταν δυνατόν να επιτευχθεί από μόνο τον άνθρωπο, χρειαζόταν η θεία βοήθεια. Γι' αυτό έπλαθαν ψεύτικους φανταστικούς θεανθρώπους.

Στην ΚΙΝΑ η θεάνθρωπη προσδοκία προβάλλει από τον 6ο π.Χ. αιώνα ως προσδοκία του Αγίου από τη Δύση. Λέει ο Κομφούκιος: «Δεν μου δόθηκε η ικανοποίηση να δω ένα θεάνθρωπο, το γνώρισμα του οποίου θα ήταν, ότι, ήδη πριν τη γέννησή του, θα κατείχε την ύψιστη, την σώζουσα, την λυτρωτική γνώση και θα έσωζε όλη την ανθρωπότητα». Ο αυτοκράτορας της Κίνας Ming-ti έστειλε απεσταλμένους για να αναγνωρίσουν τον Άγιο, ο οποίος σύμφωνα με τις αρχαίες παραδόσεις θα εμφανιζόταν στη Δύση. Διαβάζουμε σε αρχαία κείμενα της Κίνας: «Πόσο μεγάλη πράγματι είναι η οδός του Αγίου. Αδιαλείπτως παράγει και τρέφει όλα τα όντα και ανυψώνεται στον ουρανό», «ό,τι αυτός επιτάσσει γίνεται νόμος_ ό,τι αυτός διατάσσει πραγματοποιείται. Δίνει σ' όσους έρχονται κοντά του ειρήνη. Η ζωή του είναι λαμπρή κι ο θάνατός του προξενεί θλίψη». «Ο άγιος θα αποσταλεί από τον ουρανό στις δυτικές χώρες, θα γνωρίζει τα πάντα και θα έχει κάθε εξουσία στον ουρανό και στη γη. Είναι ο ποιητής, δημιουργός και αίτιος του ουρανού, της γης και όλων όσων υπάρχουν σ' αυτά και ο συντηρητής των πάντων. Όσο μεγάλος κι αν είναι, έχει και φύση ανθρώπινη, όμοια με τη δική μας. Αυτός και μόνο είναι άξιος να θυσιαστεί στον υπέρτατο δεσπότη, και άρχοντα του κόσμου, τον Ουρανό. Αυτός θα αποκαταστήσει την τάξη και την ειρήνη στον κόσμο, συμφιλιώνοντας τον ουρανό με τη γη. Ο προσδοκώμενος Άγιος είναι ενωμένος με τον Ύψιστο Θεό, τον ουρανό γι' αυτό ονομάζεται «Ουρανάνθρωπος» δηλ. Θεάνθρωπος. Η ένωση αυτή του Αγίου με τον Θεό δεν θα έχει αρχή γιατί ενώ γεννιόταν ήταν συγχρόνως ενωμένος με Αυτόν. Θα εμφανισθεί στον κόσμο, όταν ο κόσμος θα είναι καλυμμένος από το πιο πυκνό σκοτάδι της αμάθειας και της δεισιδαιμονίας, όταν η αρετή θα έχει ξεχασθεί, η δε κακία θα κυριαρχεί στους ανθρώπους. Αυτός θα είναι στον κόσμο κι όμως ο κόσμος δεν θα τον αναγνωρίσει, θα πληγωθεί, θα μαστιγωθεί, αντ' αυτού θα αφεθούν ελεύθεροι οι κακοποιοί»

(Ένας Κινέζος μπορεί άνετα να αναγνωρίσει τον Χριστό ως αναμενόμενο).

Στη ΒΑΒΥΛΩΝΑ προσδοκούσαν σωτήρα και λυτρωτή ως θεό που θα ενανθρωπήσει. Εκεί χρησμοί προμηνούσαν ότι στη Δύση θα φανεί ένας μεγάλος Βασιλιάς.

Στα θρησκεύματα των ΑΡΙΩΝ ΦΥΛΩΝ παρουσιάζεται έκδηλη μεταξύ Θείου και ανθρώπων επικοινωνία. Σ' αυτές συναντάμε πλήθος φανταστικών θεανθρώπων που κατασκεύαζαν νοσταλγώντας τη σωτηρία.

Στους ΙΝΔΟΥΣ συναντάμε φανερή την αίσθηση περί αμαρτίας και ενοχής. Επίσης συναντάμε την έλλειψη απαλείψεως της ενοχής μετά από οποιοδήποτε εξιλαστήριο μέσο. Χαρακτηριστικά όταν πρόσφεραν αιματηρή θυσία (συνήθως πρόβατο) κραύγαζαν «πότε θα γεννηθεί ο λυτρωτής;». Στην Ινδική γραμματεία συναντάμε την παραδοχή μιας χρυσής περιόδου στο παρελθόν όπου οι άνθρωποι ζούσαν ευτυχισμένοι με ηθική τελειότητα. Λάτρευαν έναν Θεό, ήταν ηθικοί και υγιείς. Η γη ήταν εύφορη. Αλλά ήλθε η αμαρτία και μαζί μ' αυτή η διαφορά, η απιστία, η ασθένεια, η φθορά και ο θάνατος. Κάποτε θα έλθει λυτρωτής και θα ανακαινίσει την αρχέγονη χρυσή εποχή.

Ο ΒΟΥΔΑΣ έλεγε ότι στην έσχατη κατάπτωση της ανθρωπότητας θα έρθει ένας ειρηνικός ηγεμόνας, και θα επαναφέρει τη χρυσή εποχή. Όσοι θα δεχτούν το λόγο του και θα ζουν με εγκράτεια θα λυτρωθούν από τον θάνατο. Με τη μελέτη των ιερών του λόγων οι άνθρωποι θα απαλλάσσονται από τις αμαρτίες και θα ανέρχονται στον ουρανό.

Στο ΠΡΟΒΟΥΔΙΣΤΙΚΟ ΘΙΒΕΤ (εθνικό έπος Κεζάρ) βρίσκουμε την προσδοκία λύτρωσης της ανθρωπότητας από τον Υπέρθεο δια μέσου παρθενογέννητου θεανθρώπου λυτρωτού, υιού του υψίστου Θεού, ο οποίος θα αποκαταστήσει την ανθρωπότητα στην αρχέγονη χρυσή εποχή της.

Και οι ΠΕΡΣΕΣ όπως φαίνεται στο ιερό τους βιβλίο Avesta, περίμεναν θεάνθρωπο λυτρωτή (Saoshyant), υιό Παρθένου. Τη γέννησή του θα την ανάγγειλε η εμφάνιση αστέρα διαφορετικού από τους άλλους. Ο σωτήρας θα ήταν παντογνώστης, θα πραγματοποιούσε την ανακαίνιση και τον καθαρμό του κόσμου. Αυτός κατά τη συντέλεια του κόσμου θα αναστήσει τα σώματα των νεκρών και θα διενεργήσει την τελική κρίση.

Εκεί όπου η θεανθρώπινη προσδοκία εκδηλώνεται καθαρά είναι ο ΑΡΧΑΙΟΣ ΕΛΛΗΝΙΚΟΣ ΚΟΣΜΟΣ.

Μεταξύ θεών και ανθρώπων υπήρχε εγγύτητα και οικείωση. Οι θεοί συνεργάζονται, συναναστρέφονται και συμπολεμούν με ανθρώπους. Οι αρχαίοι Έλληνες πίστευαν σε πολλές θεοφάνιες, εμφανίσεις Θεών. Όταν ο Απ. Παύλος και ο Βαρνάβας μίλησαν στα Λίστρα, θεράπευσαν έναν εκ γενετής παράλυτο, τότε ο λαός έλεγε «Οι θεοί (Δίας και Ερμής) πήραν τη μορφή ανθρώπων και κατέβηκαν σ' εμάς».

Ο Αισχύλος στον Προμηθέα Δεσμώτη βάζει στο στόμα του δεμένου στο βράχο Προμηθέα τα εξής θαυμάσια: «ο λυτρωτής θα είναι ένα παιδί, το οποίο θα γεννηθεί υπερφυσικά από Παρθένο γυναίκα και θα είναι συγχρόνως υιός Θεού και υιός Παρθένου. Ο Παρθενογέννητος αυτός θεάνθρωπος θα καταλύσει το κράτος των παλαιών θεών». Στο στίχο 1026 ομιλεί ο Ερμής στον Προμηθέα λέγοντας: «Τέρμα στον πόνο αυτό μη καρτερείς, πριν κάποιος Θεός τις συμφορές σου να σηκώσει και στον ανήλιαγο Άδη αντί για σένα στους άφεγγους κατέβει του Ταρτάρου βυθούς». Τα τελευταία λόγια σχεδόν ταυτίζονται με τις προφητείες του Ησαΐα στο 53 Κεφάλαιο του βιβλίου του.

Ο Πλάτωνας στην Απολογία του Σωκράτη (κεφ. 18 στίχος 31Α) βάζει τα αξιοπρόσεκτα προφητικά λόγια του Σωκράτη: «Ω Αθηναίοι, την υπόλοιπη ζωή σας θα την περάσετε στον πνευματικό λήθαργο, εκτός κι αν ο Θεός στείλει κάποιον προς εσάς». Στην Πολιτεία επίσης ο Πλάτωνας στο Β΄ βιβλίο της παρουσιάζει τον προσδοκώμενο Θεάνθρωπο με τα εξής προφητικά: «Αυτόν, που δεν έχει κάμει την παραμικρότερη αδικία θα τον θεωρούν ως τον χειρότερο κακούργο. Ο δίκαιος θα μαστιγωθεί, θα ριχτεί στις φυλακές κι αφού περάσει απ' όλα τα βασανιστήρια στο τέλος θα καρφωθεί σε ξύλο».

Και στους αρχαίους ΡΩΜΑΙΟΥΣ είχαμε την προσδοκία ουράνιου λυτρωτή. Ο Βιργίλιος που έζησε π.Χ. γράφει στην Δ΄ εκλογή για την εκπλήρωση των χρησμών της ιέρειας Ρωμαίας Σιβύλλης: «Πλησιάζει η έναρξη νέας χρονικής περιόδου, περιόδου παγκόσμιας τάξης και επιστροφής στην αρχική βασιλεία του Θεού. Συ, θεά της τεκνοποιίας προστάτευσε τη Μητέρα κατά τη στιγμή που θα γεννιέται απ' αυτή το βρέφος, δια του οποίου θα λήξει η δυστυχής σιδηρά εποχή και θα ανατείλει σ' όλο τον κόσμο νέα ευτυχής εποχή. Άρχισε να βασιλεύει ο πάμφωτος Θεός. Το θείο βρέφος θα ενσαρκώσει στον εαυτό του τον Θεό. Έλα, πολύτιμε Υιέ Θεού, Μεγάλε Υιέ του Υψίστου, ρίξε το βλέμμα σου στην ανθρωπότητα, που κλονίζεται από το βάρος της δυστυχίας».

Η αποκορύφωση των προσδοκιών για λυτρωτή βρίσκεται στις προφητείες της Π.Δ. Στην Π.Δ. οι προφητείες για τον αναμενόμενο Μεσσία είναι πάμπολλες και ευκρινέστατες.

α) Στο πρωτευαγγέλιο, την πρώτη καλή αγγελία, που έδωσε ο Θεός στους πρωτόπλαστους είπε: κάποιος απόγονος της γυναίκας θα συντρίψει το κεφάλι του διαβόλου κι αυτός θα τον τραυματίσει στην πτέρνα. Τότε θα αποκατασταθεί η σχέση Θεού και ανθρώπου. Ο ερχομός του Υιού του Θεού διέλυσε τη δύναμη του διαβόλου,

ενώ ο διάβολος με τη σταύρωσή Του ενόχλησε ελάχιστα τον Θεάνθρωπο γιατί σε τρεις ημέρες αναστήθηκε.

β) Στον Αβραάμ, τον Ισαάκ και τον Ιακώβ είπε ο Θεός ότι από τους απογόνους τους θα προέλθει ο Μεσσίας, ο λυτρωτής όλων των εθνών.

γ) Στους Βασιλείς επίσης έχουμε προφητείες: Ο Δαβίδ έγραψε πολλούς ψαλμούς μεσσιανικούς (2, 21, 71). Ο Σολομώντας υμνεί τη Σοφία του Θεού που θα έλθει στον κόσμο.

δ) Στους Προφήτες υπάρχουν οι περισσότερες προφητείες: Ο Ησαΐας θεωρείται ως ο πέμπτος Ευαγγελιστής, γιατί ομιλεί λεπτομερώς για τον λυτρωτή: θα γεννηθεί εκ Παρθένου, θα κατάγεται από τους απογόνους του Δαβίδ, θα έχει πρόδρομο, θα κάνει πολλά θαύματα, θα πάθει για τις αμαρτίες των ανθρώπων.

Άλλοι προφήτες που μίλησαν για τον Μεσσία: Ιερεμίας, Ιεζεκιήλ, Δανιήλ, Ωσηέ, Ιωήλ, Αμώς, Οβδιού, Ιωνάς, Μιχαίας, Ναούμ, Αββακούμ, Σοφονίας, Αγγαίος, Ζαχαρίας. Μίλησαν για την παιδική ηλικία Του Μεσσία, για την προσκόμιση του βρέφους στον ναό, την προσκύνηση των μάγων, τη σφαγή των αθώων νηπίων, για όλα σχεδόν τα γεγονότα της υπόλοιπης ζωής Του ως το πάθος και την ανάληψή Του.

Δυστυχώς οι σύγχρονοι του Χριστού Ιουδαίοι περίμεναν τον Μεσσία ως κοσμικό άρχοντα και επίγειο λυτρωτή, γι' αυτό σταύρωσαν τον Χριστό και εκπλήρωσαν χωρίς να το ξέρουν το σχέδιο του Θεού για την εξιλαστήρια θυσία του Θεανθρώπου.

Εκείνο το οποίο είναι πολύ αξιοθαύμαστο είναι ότι οι μεν λαοί της Ανατολής (Περσία έως Κίνα) περίμεναν τον Θεάνθρωπο λυτρωτή από τη Δύση ενώ οι λαοί της Δύσης (Μεσογειακός χώρος, Ευρώπη έως τους προκολομβιανούς λαούς της Αμερικής) ανέμεναν τον Θεάνθρωπο λυτρωτή από την Ανατολή. Οι προσδοκίες όλων συνέκλιναν στην Παλαιστίνη.

Ο Ρωμαίος ειδωλολάτρης Ιστορικός Τάκιτος στην Ιστορία του γράφει «υπήρχε σε πολλούς η πεποίθηση ότι στα αρχαία Κείμενα περιλαμβανόταν ότι θα υπερισχύσει η Ανατολή και θα κυριαρχήσουν στα πράγματα άνθρωποι από την Ιουδαία. Τα ίδια σχεδόν λέει κι ο Σουετώνιος.

Απ' όσα είπαμε φαίνεται πως σ' όλους τους λαούς διατηρείτο η υπόσχεση του Θεού στους πρωτόπλαστους για ερχομό θείου λυτρωτή. Όπως λέει ο Ησαΐας (42,4) ο Μεσσίας είναι προσδοκία των εθνών.

Ο αρχάγγελος Γαβριήλ λέγοντας το «χαίρε, στην Μαριάμ κατά τον Ευαγγελισμό δηλώνει το τέλος της θλίψης και του χωρισμού από τον Θεό λόγω της αμαρτίας.

Αυτό το χαίρε επανέλαβε ο Χριστός μετά την Ανάσταση στις Μυροφόρες να χαρούν για την ανάσταση του Χριστού και των ανθρώπων.

Ας αξιώσει κι εμάς ο ενανθρωπήσας Θεός να ζήσουμε τη χαρά της συγχωρήσεως, τη χαρά της απαλλαγής από την αμαρτία, τη χαρά της βεβαίας αναστάσεως στην αιωνιότητα. Αμήν.

ΣΗΜΕΙΩΣΗ: Τα στοιχεία του κειμένου προέρχονται από το βιβλίο του Λεωνίδου Φιλιππίδου, Η παγκόσμιος προσδοκία Θεανθρώπου Λυτρωτού, Αθήναι 2003, εκδόσεων Πανελλήνιας Ενώσεως Γονέων. Το βιβλίο αυτό είναι απόσπασμα (σελίδες 764-886) από το μεγαλύτερο βιβλίο του ίδιου συγγραφέα, Ιστορία της εποχής της Καινής Διαθήκης εξ επόψεως παγκοσμίου και πανθρησκειακής, Αθήναι 1958.

Ναυτικό Πρακτορείο TSAGARIS



GA FERRIES

Ε/Γ-Ο/Γ ΔΗΜΗΤΡΟΥΛΑ
Ε/Γ-Ο/Γ ΑΝΘΗ ΜΑΡΙΝΑ

ΡΟΔΟΣ - ΠΕΙΡΑΙΑΣ
23/12/03 - 31/12/03

ΤΡΙΤΗ 23/12
ΑΝΘΗ ΜΑΡΙΝΑ 18.00 Κω - Πειραιά (06.25)



ΤΕΤΑΡΤΗ 24/12
ΔΗΜΗΤΡΟΥΛΑ 16.00 Σύμη - Τήλο - Νίσυρο - Κω - Κάλυμνο - Λέρο - Πάτμο - Πειραιά (12.00)

ΠΕΜΠΤΗ 25/12
ΚΑΛΑ ΧΡΣΤΟΥΓΕΝΝΑ

ΠΑΡΑΣΚΕΥΗ 26/12
ΑΝΘΗ ΜΑΡΙΝΑ 17.00 Κω - Λέρο - Πάτμο - Πειραιά (07.10)

ΣΑΒΒΑΤΟ 27/12
ΔΗΜΗΤΡΟΥΛΑ 15.00 Σύμη - Τήλο - Νίσυρο - Κω - Κάλυμνο - Αστυπάλαια - Κατάπολα - Πειραιά (12.35)



ΚΥΡΙΑΚΗ 28/12
ΑΝΘΗ ΜΑΡΙΝΑ 16.00 Κω - Λέρο - Πάτμο - Πειραιά (06.10)

ΔΕΥΤΕΡΑ 29/12
ΔΗΜΗΤΡΟΥΛΑ 16.00 Σύμη - Τήλο - Νίσυρο - Κω - Κάλυμνο - Λέρο - Πάτμο - Πειραιά (12.00)

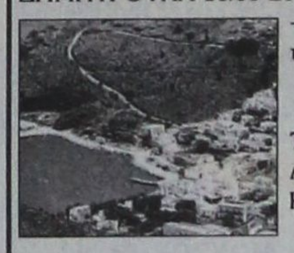

ΤΡΙΤΗ 30/12
ΑΝΘΗ ΜΑΡΙΝΑ 18.00 Κω - Πειραιά (06.25)

ΤΕΤΑΡΤΗ 31/12
ΔΗΜΗΤΡΟΥΛΑ 16.00 Σύμη - Τήλο - Νίσυρο - Κω - Κάλυμνο - Λέρο - Πάτμο - Πειραιά (12.00)

ΠΡΟΣΦΟΡΑ
Πακέτα εισιτηρίων άνω των 300,00 ευρώ μπορείτε να εξοφλήσετε σε 4 άτοκες μηνιαίες δόσεις με την πιστωτική σας κάρτα VISA ή MASTER!!!

Η εταιρία μας βρίσκεται στην ευχάριστη θέση να σας ενημερώσει ότι:

1. Θα προσφέρονται **ειδικές τιμές** σε όλες τις θέσεις για οικογενειακά πακέτα
2. Εισιτήρια ΜΕΤ'ΕΠΙΣΤΡΟΦΗΣ, ειδικές τιμές.
3. **ΙΧ έκπτωση** 20%
4. Πολλαπλά εισιτήρια minimum 5, **50% έκπτωση.**

Η εταιρίας μας GA FERRIES και το κεντρικό πρακτορείο της Ρόδου TSAGARIS TRAVEL σας εύχονται

ΚΑΛΑ ΧΡΙΣΤΟΥΓΕΝΝΑ και ΕΥΤΥΧΙΣΜΕΝΟΣ Ο ΚΑΙΝΟΥΡΙΟΣ ΧΡΟΝΟΣ



TSAGARIS TRAVEL
Σαχτούρη 5 (έναντι Τελωνείου)
Τηλ.: 22410 36170, 30406, 35066, 28597

4309-31/12

Χ.Λ.-24/12



Νέα Εποχή για την ΥΓΕΙΑ!

Το Υπουργείο Υγείας και Πρόνοιας συνεχίζει ένα μεγάλο έργο, που ενισχύει το Εθνικό Σύστημα Υγείας. Η δημιουργία νέων νοσοκομείων στην περιφέρεια, ο εκσυγχρονισμός των Νοσοκομείων στην Αθήνα και τη Θεσσαλονίκη και οι βελτιώσεις στα Κέντρα Υγείας είναι έργα που αναβαθμίζουν τις υπηρεσίες υγείας, κάνοντας όλους τους Έλληνες να νιώθουν πιο ασφαλείς.

Νέα Νοσοκομεία σε όλη την Περιφέρεια!

Τα τελευταία χρόνια, δημιουργήθηκαν στη χώρα μας πάνω από 15 νέα νοσοκομεία και αρκετά άλλα επεκτάθηκαν και βελτιώθηκαν. Μετά το 2000, ξεκίνησαν τη λειτουργία τους 7 υπερσύγχρονα νοσοκομεία: στην Αλεξανδρούπολη, στην Καλαμάτα, στη Ρόδο, στα Χανιά, στις Σέρρες, στη Θήβα και στα Γρεβενά.
Το έργο όμως δε σταματάει εδώ. Συνεχίζεται... για να γίνει όλη η περιφέρεια υγειονομικά αυτοδύναμη και να μπορεί να προσφέρει υψηλής ποιότητας υπηρεσίες υγείας.

Εκσυγχρονισμός και Αναβάθμιση των Νοσοκομείων της Αθήνας και της Θεσσαλονίκης

Είκοσι νοσοκομεία στην Αθήνα και τη Θεσσαλονίκη εκσυγχρονίζονται. Νέες υποδομές, νέος ιατροτεχνολογικός εξοπλισμός και νέο ανθρώπινο δυναμικό αναβαθμίζουν σταδιακά τις υπηρεσίες υγείας στα δύο μεγάλα αστικά κέντρα.

Καλύτερη ζωή προνοώ

ΕΘΝΙΚΗ ΚΑΙ ΚΟΙΝΟΤΙΚΗ ΧΡΗΜΑΤΟΔΟΤΗΣΗ

ΥΠΟΥΡΓΕΙΟ ΥΓΕΙΑΣ & ΠΡΟΝΟΙΑΣ

ΜΝΗΜΟΣΥΝΑ



Τελούμε την στις 26 Δεκεμβρίου ημέρα Παρασκευή και ώρα 8 π.μ. στον ιερό ναό Ταξιαρχών νεκροταφείου Ρόδου μνημόσυνο υπέρ αναπαύσεως της ψυχής της λατρευτής μας μητέρα, γιαγιάς, προγιαγιάς, αδελφής και θείας

ΔΕΣΠΟΙΝΑΣ ΧΑΡΑΛΑΜΠΙΔΗ

Τα παιδιά της και οι λοιποί συγγενείς

7650-25/12



Τελούμε την στις 28 Δεκεμβρίου ημέρα Κυριακή και ώρα 8.30 π.μ. στον ιερό ναό Κοιμήσεως Θεοτόκου Εμπωνας 40ήμερο μνημόσυνο υπέρ αναπαύσεως της ψυχής της λατρευτής μας μητέρας, γιαγιάς, προγιαγιάς, αδελφής και θείας

ΜΑΡΙΑΣ ΚΩΣΤΑΝΤΑΚΗ

Τα παιδιά Γιάννης - Αναστασία, Βαλσαμούλα - Κώστας, Σταύρος - Χαρούλα, Δέσποινα - Ηρακλής, Παύλος - Νίκη, Μαργαρίτα - Γιώργος.
Τα εγγόνια και οι λοιποί συγγενείς

7641-25/12

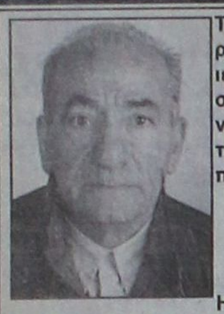

Τελούμε στις 28 Δεκεμβρίου ημέρα Κυριακή και ώρα 8 π.μ. στον ιερό ναό Αγίας Ειρήνης Πανεπιστημίου Αιγαίου 6μηνο μνημόσυνο υπέρ αναπαύσεως της ψυχής του λατρευτού μας συζύγου, πατέρα και παππού

ΑΝΤΩΝΙΟΥ ΔΙΑΚΟΝΙΚΟΛΑ

Η σύζυγος Χριστίνα
Τα παιδιά Κική Χαρτοφύλλη, Μαρία - Γιώργος Μοσχή, Γιάννης - Λίτσα Διακονικόλα, Βούλα - Γιάννης Κάκκου
Τα εγγόνια και οι λοιποί συγγενείς

7649-25/12



Τελούμε στις 28 Δεκεμβρίου ημέρα Κυριακή και ώρα 8.30 π.μ. στον ιερό ναό Ταξιαρχών νεκροταφείου 40ήμερο μνημόσυνο υπέρ αναπαύσεως της ψυχής του λατρευτού μας συζύγου, πατέρα και αδελφού

ΝΙΚΟΛΑΟΥ ΔΙΑΚΑΝΘΟΥ

Η σύζυγος Κατίνα
Ο υιός Φραγκίσκος Σοΐζη
Οι αδελφές, η εξαδέλφη Μαρίτσα και ο ανιψιός Χρήστος Διακανθός

7642-25/12



Τελούμε την στις 28 Δεκεμβρίου ημέρα Κυριακή και ώρα 8 π.μ. στον ιερό ναό Φανερωμένης Κρητικά - Ιξιάς 4ετές μνημόσυνο υπέρ αναπαύσεως της ψυχής της λατρευτής μας συζύγου και θείας

ΣΕΒΑΣΤΗΣ ΜΟΥΖΟΥΡΗ

Ο σύζυγος Εμμανουήλ
Τα ανίψια και οι λοιποί συγγενείς

7643-25/12



Τελούμε στις 28 Δεκεμβρίου ημέρα Κυριακή και ώρα 8.30 π.μ. στον ιερό ναό Αγίου Νικολάου Ρόδου ετήσιο μνημόσυνο υπέρ αναπαύσεως της ψυχής της λατρευτής μας μητέρας, γιαγιάς και θείας

ΚΑΛΛΙΟΠΗΣ Σ. ΧΡΙΣΤΟΔΟΥΛΟΥ

Τα παιδιά Ειρήνη - Γιώργος, Γιώργος - Κίτσα, Πλουσία - Μιχάλης
Τα εγγόνια, τα ανίψια και οι λοιποί συγγενείς

7661-25/12



Τελούμε στις 27 Δεκεμβρίου ημέρα Σάββατο και ώρα 8.30 π.μ. στον ιερό ναό Αγίου Φανουρίου Παλιάς Πόλης 40ήμερο μνημόσυνο υπέρ αναπαύσεως της ψυχής της λατρευτής μας μητέρας, γιαγιάς και προγιαγιάς

ΕΙΡΗΝΗΣ ΣΤΑΜΑΤΑΚΗ

Τα παιδιά Ηλίας - Υπαπαντή Φακλή, Φωτεινή Καρανικόλα, Καλλιόπη Κούκουρα, Ηλίας - Φωτεινή, Μιχάλης - Μαριάνθη, Θεόδωρος - Κατερίνα, Δημήτρης - Εφη, Ελευθερία
Τα εγγόνια, τα δισέγγονα και οι λοιποί συγγενείς

7662-25/12

Στις 28 Δεκεμβρίου ημέρα Κυριακή και ώρα 9 π.μ. στον ιερό ναό Εισοδίων Θεοτόκου Νεοχωρίου Ρόδου τελούμε 40ήμερο μνημόσυνο υπέρ αναπαύσεως της ψυχής της λατρευτής μας μητέρας, γιαγιάς, αδελφής και θείας

ΕΙΡΗΝΗΣ Σ. ΔΙΑΚΟΝΙΚΟΛΑ

Τα παιδιά Κική - Λουκάς Λουκαΐδη, Γωργος Διακονικόλας, Γιάννης - Μαρία Διακονικόλα
Τα εγγόνια, η δισεγγονή, τα αδέλφια, τα ανίψια και οι λοιποί συγγενείς

7653-25/12

Οι αλλαγές στο ΠΑΣΟΚ

ΣΥΝΕΧΕΙΑ ΑΠΟ ΤΗ ΣΕΛ. 1

και στη θέση του άρχισε να διαφαίνεται η απαισιοδοξία και ο φόβος για επικείμενη νέα εκλογική ήττα.

Ο αρχηγός της Νέας Δημοκρατίας Κωστάκης Καραμανλής και οι στενοί του συνεργάτες είναι προβληματισμένοι και αμήχανοι συσκέπτονται ποιές μεταβολές πρέπει να πραγματοποιήσουν στην εκλογική στρατηγική τους, ώστε να μπορέσουν να σταματήσουν την απαισιοδοξία και την πτοπάθεια των οπαδών τους.

ΤΟ ΘΕΜΑ ΚΡΕΜΑΣΤΙΝΟΥ

Το χθεσινό μας δημοσίευμα που ανέφερε, ότι είναι πιθανόν ο καθηγητής και βουλευτής Δωδεκανήσου Δημήτρης Κρεμαστινός να είναι και πάλιν υποψήφιος βουλευτής είχε μεγάλη απήχηση. Η «ΠΡΟΟΔΟΣ» πήρε πολλά τηλεφωνήματα Δωδεκανησίων, όλων των κομματικών αποχρώσεων, που μας ζητούσαν σχετικές πληροφορίες. Το θέμα είναι πολύ απλό. Αν με τις εξελίξεις που θα σημειωθούν στο ΠΑΣΟΚ, αλλάξει η κατάσταση που εξανάγκασε τον Δημήτρη Κρεμαστινό να αρνηθεί να μετάσχει στις επικείμενες εκλογές, τότε υπάρχουν μεγάλες πιθανότητες να δεχθεί να είναι υποψήφιος βουλευτής Δωδεκανήσου. Το ότι έχει ήδη καταρτιστεί το ψηφοδέλτιο, του ΠΑΣΟΚ δεν έχει σημασία, δεδομένου ότι ο Δημήτρης Κρεμαστινός είναι βουλευτής - και μάλιστα πρώτος - και συνεπώς μετέχει στο συνδυασμό. Εξ' άλλου μετά την ανάληψη της ηγεσίας του ΠΑΣΟΚ από τον Γιώργο Παπανδρέου η κατάσταση θα αλλάξει. Θα δημιουργηθεί βέβαια ζήτημα για το ποιός θα μείνει και ποιός θα βγεί από το ψηφοδέλτιο. Αυτό όμως είναι θέμα της νέας ηγεσίας του ΠΑΣΟΚ.

Το Πανεπιστήμιο Αιγαίου

ΣΥΝΕΧΕΙΑ ΑΠΟ ΤΗ ΣΕΛ. 1

παράνομες συναλλαγές, αλλά και παράνομες χορηγήσεις πτυχίων σε φοιτητές. Είναι μάλιστα χαρακτηριστικό ότι στις καταγγελίες αναφέρονται και τα ονόματα των φοιτητών που εμφανίζονται να έχουν πάρει παράνομα τα πτυχία τους!..

ΑΚΟΜΗ γίνεται λόγος για λαδώματα, γρηγορόσημα, για παραποίηση πρακτικών, όπως επίσης και ονόματα καθηγητών που δεν πατάνε στα μαθήματά τους!..

* Σε μια από τις καταγγελίες αναφέρονται ονόματα γυναικών που έχουν προσληφθεί παράνομα στο Πανεπιστήμιο, ενώ γίνεται λόγος και για φοιτητές που είναι έτοιμοι να χτυπήσουν καθηγητή για τα καψόνια που τους κάνει!..

ΟΛΕΣ αυτές τις καταγγελίες πρόκειται να εξετάσει η εισαγγελική έρευνα που διέταξε ο εισαγγελέας κ. Οικονόμου και εφόσον αποδειχθεί ότι είναι βάσιμες, τότε η υπόθεση θα πάρει το δρόμο της, με τις ασκήσεις των ποινικών διώξεων.

Αλαλούμ με τα δρομολόγια

ΣΥΝΕΧΕΙΑ ΑΠΟ ΤΗ ΣΕΛ. 1

Χθες το πρωί, βελτιώθηκαν κάπως οι καιρικές συνθήκες και κάποια πλοία, σάλπαραν, για να εκτελέσουν τα δρομολόγια τους. Ομως απειλήθηκαν και επεισόδια από αγανακτησμένους επιβάτες που παρέμεναν εγκλωβισμένοι στα πλοία. Πρωί - πρωί, χθες σάλπαραν τα πλοία «Βιτσέτζος Κορνάρος» και «Blue Star» που ήταν αγκυροβολημένα στον κόλπο της Ιαλυσού. Αντίθετα το πλοίο «Ανθη - Μαρίνα» αποβίβασε τους επιβάτες στο λιμάνι της Ρόδου, και επέστρεψε στον κόλπο της Ιαλυσού, γεγονός που έκανε τους επιβάτες να ξεσηκωθούν, καθώς δεν εκτέλεσε το δρομολόγιο του προς Πειραιά.

• Μέχρι το μεσημέρι δεν είχε ενημερώσει η πλοιοκτήτρια εταιρεία το Λιμεναρχείο Ρόδου, για την ώρα εκτέλεσης του δρομολογίου του. Επίσης το πλοίο «Ρόδος» απέπλευσε χθες στις 12 το μεσημέρι, από το νησί μας με προορισμό του Πειραιά.

Λόγω της απαγόρευσης του απόπλου των πλοίων, εγκλωβίστηκαν στα μικρά νησιά δεκάδες άτομα, ενώ εκατοντάδες άτομα, εγκλωβίστηκαν στη Ρόδο και δεν κατάφεραν να πάνε στα νησιά τους.

Το κύμα κακοκαιρίας με τους θυελλώδεις ανέμους, τις βροχές και τις καταιγίδες θα συνεχιστεί και σήμερα στην περιοχή μας. Πάντως μέχρι χθες, τα προβλήματα είχαν περιοριστεί μόνο στη θάλασσα, με την ματαίωση τον δρομολογίων προς τα νησιά μας.

Ο υπουργός Εσωτερικών

ΣΥΝΕΧΕΙΑ ΑΠΟ ΤΗ ΣΕΛ. 1

Δικαίου κατά τη διάρκεια της οποίας θα τιμηθεί ο πρώην κοινοτάρχης Πυλίου Γαληνός Φλάσκος. Στην ίδια εκδήλωση θα παραστούν ο νομάρχης Γ. Μαχαιρίδης, ο πρόεδρος της ΚΕΔΚΕ Π. Κουκουλόπουλος και ο πρόεδρος της ΤΕΔΚΔ Γ. Γιαννόπουλος.

ΣΤΗ ΡΟΔΟ ο κ. Σκανδαλίδης θα έρθει τη Δευτέρα 5 Ιανουαρίου το πρωΐ και κατά τη διάρκεια της εδώ παραμονής του θα έχει επαφές και συνεργασίες για διάφορα θέματα. Στην Αθήνα θα επιστρέψει το απόγευμα των Θεοφανίων.

• Σημειώνεται ότι ο Κ. Σκανδαλίδης είχε επισκεφθεί τη Ρόδο προ δεκαημέρου, όπου συναντήθηκε με τους δημάρχους της Δωδεκανήσου.

Συλλεκτικό νόμισμα από το Λιμενικό Ταμείο

ΕΚΔΗΛΩΣΗ ΣΤΙΣ 30 ΔΕΚΕΜΒΡΙΟΥ

Συλλεκτικό νόμισμα για τη συμπλήρωση 50 ετών από την ίδρυση του θα εκδόσει το Λιμενικό Ταμείο Δωδεκανήσου. Η παρουσία του νομίσματος που θα είναι κατασκευάσμενο από ασήμι, θα γίνει στη διάρκεια της εκδήλωσης που θα πραγματοποιηθεί στις 30 Δεκεμβρίου.

Το νόμισμα στη μια όψη του θα φέρει το έμβλημα του παλαιού Λιμενικού Ταμείου και στην άλλη το σήμα του Δημοτικού Λιμενικού Ταμείου Νότιας Δωδεκανήσου σηματοδοτεί την πορεία της υπηρεσίας στη διάρκεια των πενήντα ετών λειτουργία της και την παράδοσή της στην τοπική αυτοδιοίκηση.

Ο αριθμός των νομισμάτων θα είναι περιορισμένος. Πρώτοι αποδέκτες των νομισμάτων θα είναι τα μέλη του διοικητικού συμβουλίου του Δημοτικού Λιμενικού Ταμείου Νότιας Δωδεκανήσου και συλλέκτες της περιοχής μας όπως δήλωσε στην Πρόοδο ο αντιπρόεδρος του Δημοτικού Λιμενικού Ταμείου αντιδήμαρχος κ. Νίκος Χαραλάμπης.

Στις 30 Δεκεμβρίου είναι πιθανό να γίνει και η συνεδρίαση του διοικητικού συμβουλίου του Λιμενικού Ταμείου με βασικό θέμα τον προϋπολογισμό του έτους 2004.

Η κίνηση στα καταστήματα

ΣΥΝΕΧΕΙΑ ΑΠΟ ΤΗ ΣΕΛ. 1

τιμές της γαλοπούλας που κυμαίνονταν από 4 έως και 5,90 ευρώ ήταν λογικές, και απευθύνονταν σε όλα τα βαλάντια. Λογικές ήταν όμως και οι τιμές των οπωροκηπευτικών στη λαϊκή αγορά.

ΜΕΓΑΛΗ ήταν η κίνηση στα καταστήματα παιχνιδιών, ένδυσης και υπόδησης όπου και σε αυτά το καταναλωτικό κοινό είχε πολλές επιλογές. Αυξημένη ήταν η κίνηση και στα ζαχαροπλαστεία, αφού πολλοί συμπολίτες μας έσπευσαν να αγοράσουν με τιμές που κυμαίνονταν από 8,20 μέχρι και 10,80 ευρώ το κιλό, τα παραδοσιακά γλυκά. Σε πολύ προσιτές τιμές διέθεταν παραδοσιακά γλυκίσματα και οι φούρνοι της περιοχής μας και τα σούπερ μάρκετ στα οποία δημιουργήθηκε χθες το αδιαχώρητο.

Οικουμενικό Πατριαρχείο

ΣΥΝΕΧΕΙΑ ΑΠΟ ΤΗ ΣΕΛ. 1

διεθνείς αναγνωρίσεις ως Ανώτατη Παγκόσμια Θρησκευτική Αρχή. Το κύρος του είναι στερεό στην πανορθόδοξη και διεκκλησιαστική συνείδηση.

Η Ελλάδα, ως «μείζων εκκλησιαστική περιφέρεια», ανήκει εξ' ολοκλήρου στο Φανάρι και περιλαμβάνει κατά ιστορική ακολουθία τα νησιά του ανατολικού Αιγαίου, τα Δωδεκάνησα (Ε' αιώνας), την Κρήτη και τις επαρχίες της Βόρειας Ελλάδας (Δ'-Η' αιώνες), του Αγίου Ορους. Οι επαρχίες αυτές μέσα στα όρια της Ελλάδας ανέρχονται σε 49 και ανήκουν στο Οικουμενικό Πατριαρχείο.

Ετσι έχει η ιστορία και τα γεγονότα και δεν μπορεί η αλήθεια να αποκρύπτει με διάφορα τεχνάσματα, ούτε φυσικά να σμικρυνθεί και να ακρωτηριασθεί η μοναδική πνευματική εξάρτηση της Ορθοδοξίας.

Το Οικουμενικό Πατριαρχείο, που αποτελεί τη μέγιστη πλειοψηφία, δεν διεκδικεί τίποτε περισσότερο, ούτε απαιτεί κάτι νέο, πέρα απ' όσα είναι υποχρεωμένη η Ελλαδική Εκκλησία να σέβεται και να τηρεί. Να γιατί ο κατάλογος εκλογίμων προς αρχιερατεία (που σχεδόν όλοι φανταζόμαστε με ποιό τρόπο συμπληρώνεται από την ΔΙΣ), θα πρέπει να συντάσσεται με αξιοκρατικά κριτήρια ήθους, εκκλησιαστικής σοβαρής μόρφωσης και γλωσσομάθειας.

Τί είναι λοιπόν το Πατριαρχείο;

Το Οικουμενικό Πατριαρχείο με βάση τις Πράξεις και τους Θεσμούς, αποτελεί την κορωνίδα της Ορθοδοξίας και τη Μητέρα της Εκκλησίας. Ο διαχρονικός του ρόλος είναι αναμφισβήτητος και παραμένει θεματοφύλακας της Χριστιανοσύνης. Γι' αυτό και κάθε απόπειρα να απαξιωθεί ή ακόμα να σπιλωθεί ο ρόλος του πέφτει στο κενό. Οσο παραγνωρίζουν ή περιορίζουν τα δικαιώματα του Οικουμενικού Θρόνου, αποδέχονται ακούσια την πολιτική της Αγκυρας, η οποία εδώ και 80 χρόνια επιχειρεί να μειώσει τους Θεσμούς και τους ακατάλυτους Δεσμούς μεταξύ Ελλήνων και Οικουμενικού Πατριαρχείου.

Εμείς οι Δωδεκανήσιοι, αισθανόμαστε αιώνες τώρα πως το Φανάρι αποτελεί φωτεινό σταθμό και θύλακα αντίστασης και ακόμα αναγνωρίζουμε πως ο σημερινός Οικουμενικός Πατριάρχης κ.κ. Βαρθολομαίος ο Α' όχι μόνο είναι συνδετικός κρίκος των απανταχού Ορθοδόξων Χριστιανών, αλλά και πηγή αγάπης και προσφοράς.

Τις άγιες αυτές ημέρες, είναι το πιο κατάλληλο ίσως κλίμα για μια περισυλλογή από τους ιεράρχες της Αθήνας. Αυτοί θα πρέπει να αποδείξουν ότι είναι πράγματι μαθητές του Ναζωραίου και πρεσβεύουν την ταπείνωση, την αγάπη και διατηρούν θεσμούς και δεσμούς.

Οπως τόνισε πρόσφατα ο Οικουμενικός Πατριάρχης «Ο Θεός μας είναι ο άρχων της Ειρήνης, ο Θεός μας είναι ο Θεός της Αγάπης», για να προσθέσει μετά: «Το Οικουμενικό Πατριαρχείο αξίως και δικαίως παραμένει εις το διηνεκές, ο υπερεθνικός και όντως οικουμενικός θεσμός, το προπύργιο της ενότητας και της καταλλαγής των Εκκλησιών και των λαών, έστω και αν δέχεται ενίοτε από θυγατέρας Εκκλησίας αντί του μάννα χολή, αντί του ύπατος όξος».

Πρόσφατα ο Οικουμενικός Πατριάρχης, κατά την τετραήμερη επίσκεψή του στα άγια χώματα της Μικρασίας και συγκεκριμένα στη Λυκία (εκεί όπου βρίσκονται τα Πάταρα, τα Μύρα, το Λιβίσι ο Αντίφιλος, κ.α.), μιλώντας στη βασιλική του Αγίου Νικολάου προς το εκκλησίασμα που το αποτελούσαν πιστοί από την Κωνσταντινούπολη, τη Ρόδο, την Αθήνα, το Καστελλόριζο, αλλά και ομάδα εκδρομέων από την Αμερική, αναφέρθηκε για το ρόλο του Πατριαρχείου, για την ένταξη της Τουρκίας στην Ευρωπαϊκή Ενωση και για την επίσκεψή του στη γη της Λυκίας. Γι' αυτή την τελευταία είπε: «Θα έχουμε ακόμη περισσότερη άνεση και περισσότερες λειτουργίες εδώ στη Μικρά Ασία, στα αγιασμένα αυτά χώματα που θα μας επανασυνδέσουν με τις ρίζες μας και τις μνήμες των πατέρων των προγόνων μας».

Ο Οικουμενικός Πατριάρχης επανέλαβε ότι με την ένταξη της Τουρκίας στην ευρωπαϊκή οικογένεια «θα δούμε καλύτερες ημέρες από πολιτικής, αλλά και από εκκλησιαστικής απόψεως».

Η πρωτεύουσα της Δωδεκανήσου Ρόδος, η πολιτιστική πρωτεύουσα του κόσμου, εκτιμώντας τη σημασία και τη θέση του Οικουμενικού Πατριαρχείου και το ρόλο, αλλά και το ανάστημα του προκαθημένου της Ορθόδοξης Χριστιανικής Εκκλησίας, τις αξίες και τα έργα του, τον αναμένει στο Πανορθόδοξο Κέντρο.

ΚΥΡΙΑΚΟΣ Μ. ΧΟΝΔΡΟΣ

Δύσκολη χρονιά για τον τουρισμό

ΣΥΝΕΧΕΙΑ ΑΠΟ ΤΗ ΣΕΛ. 1

σχετική αυτονομία έναντι των τουριστικών οργανισμών και η δυνατότητα ν' απευθύνονται απ' ευθείας στον πελάτη.

ΕΙΝΑΙ ΘΕΜΑ του πώς εκμεταλλεύεται κανείς τις εξελίξεις να τοποθετείται με αξιώσεις στην αγορά.

Στις παραπάνω επισημάνσεις κινούνται κυρίως οι θέσεις του κ. Νίκου Παπαθανάση, διευθύνοντος συμβούλου της Tui Hellas, στη συνέντευξη που παραχωρεί σήμερα στην «Πρόοδο».

Ο κ. Παπαθανάσης μας λέει αναλυτικά τα εξής:

Ας αρχίσουμε κ. Παπαθανάση με αυτό που απασχολεί πάντα τον κόσμο εδώ. Εχετε σεις εκτιμήσεις, ή έστω κάποιες ενδείξεις για το πώς θα πάει τουριστικά το 2004;

Θα είναι δύσκολη χρονιά. Κι' αυτό για το λόγο, ότι εξακολουθούν να υφίστανται οι γνωστοί αρνητικοί παράγοντες διεθνώς, η οικονομική ύφεση, η ισοτιμία μεταξύ του ευρώ και της λίρας, το γενικευμένο αίσθημα ανασφάλειας κλπ. Δεν πιστεύω πάντως, ότι τα πράγματα θα είναι χειρότερα από φέτος, εκτός απροόπτου βέβαια. Αλλά να μην ξεχνούμε και το γεγονός, ότι το 2003 ήταν μια κακή χρονιά.

Μήπως φταίει και το γεγονός ότι υστερούμε στη διαφήμιση;

Οπωσδήποτε. Αυτό είναι και το αδύνατο σημείο της χώρας μας. Δεν έχουμε συνεχή παρουσία στην αγορά, λόγω της ακολουθούμενης διαδικασίας στο θέμα αυτό.

Ξέρετε, υπάρχει το παράδειγμα της Αιγύπτου. Είναι μια χώρα υψηλού κινδύνου, χώρα ισλαμική και όμως τουριστικά βρίσκεται πολύ ψηλά, γιατί είναι άπιαστη στη διαφήμιση.

Η Αίγυπτος αλωνίζει στην τουριστική αγορά και το παράδειγμά της είναι άξιο μίμησης απ' όλους.

Πρέπει όμως να δούμε και το θέμα της υποβάθμισης του τουριστικού προϊόντος με μεγάλη ευθύνη των Τ.Ο., που πιέζουν συνεχώς για μείωση των τιμών, δεν συμφωνείτε;

Δεν θα σας πω, ότι και οι τουρ οπερέϊτορ δεν έχουν κάποια ευθύνη στο ζήτημα που θίγετε. Οχι όμως στον βαθμό που εσείς νομίζετε.

Ισως γίνομαι κουραστικός, αλλά θα πω και πάλι πως «ό,τι δίνεις παίρνεις». Στο καλό προϊόν δεν ισχύει η συμπίεση των τιμών. Οι Τ.Ο. δεν προβαίνουν καν σε διαπραγμάτευση όταν τους προσφέρεται ένα προϊόν ποιότητας.

Συγχρόνως πρέπει να λάβουμε υπ' όψη μας, ότι οι Τ.Ο. δεν ασκούν πλέον την επιρροή που είχαν παλιά στους πελάτες. Ο καταναλωτής σήμερα έχει αυτονομία. Ο ίδιος πλέον, με την πληροφόρηση που έχει, αποφασίζει πού θα πάει για διακοπές, όχι οι Τ.Ο..

Οι οποίοι πάντως βρίσκονται σήμερα σ' ένα «φαύλο κύκλο». Η TUI και οι άλλοι μεγάλοι ανταγωνιστές της κλυδωνίζονται άσχημα τον τελευταίο καιρό. Πώς εξηγείται αυτό κ. Παπαθανάση;

Δεν συμμερίζομαι τον «φαύλο κύκλο» που είπατε. Θέσατε ωστόσο ένα πολύ μεγάλο θέμα που απαιτεί και μεγάλη ανάλυση.

Πάρα πολύ συνοπτικά θα σας πω τούτο: Εχουμε μπει σε φάση διαμόρφωσης νέων δεδομένων στην αγορά. Εχουν δημιουργηθεί νέα κανάλια διανομής του προϊόντος στο κάθε κομμάτι της παραγωγικής αλυσίδας ξεχωριστά, λόγω της τεχνολογίας (π.χ. Ιντερνετ) και της επιδίωξης από τον ίδιο τον καταναλωτή της χαμηλώτερης δυνατής δαπάνης.

Αυτή η εξέλιξη απασχολεί όλη την αγορά και πρώτους τους Τουρ Οπερεϊτορ και αυτό είναι σήμερα το επίκεντρο όλων των αναλύσεων.

Μπροστά σ' αυτή την εξέλιξη η Ρόδος πώς τοποθετείται ως τουριστικός προορισμός;

Η νέας κατάσταση δημιουργεί πλεονέκτημα στους τουριστικούς προορισμούς. Διότι, ως ένα βαθμό, αποκτούν αυτονομία έναντι των Τ.Ο. με το να έχουν τη δυνατότητα να επικοινωνούν απ' ευθείας οι ίδιοι με τον πελάτη.

Είναι επομένως θέμα του πώς εκμεταλλεύεται κανείς αυτό το πλεονέκτημα και πώς αξιοποιεί την παρουσία του στην αγορά.

Μήπως όμως η Ρόδος πρέπει παράλληλα να αναπτύξει και να προσφέρει κάποια νέα «μοντέλα» διακοπών;

Κατά τη γνώμη μου δύο πράγματα έχει να κάνει η Ρόδος. Το ένα είναι να έχει συνεχή παρουσία στην τουριστική αγορά με διαφήμιση εντατική και μόνιμη. Το άλλο είναι να επιδιώξει τη συνεχή βελτίωση τόσο στις ιδιωτικές όσο και στις δημόσιες υποδομές. Αυτός είναι και ο μόνος τρόπος για να δικαιολογήσει καλύτερες τιμές.

Εκπτωτοι εργολάβοι

ΣΥΝΕΧΕΙΑ ΑΠΟ ΤΗ ΣΕΛ. 1

ρυχτούν έκπτωτοι είναι οι εξής:

- Ρεΐσης Ηλίας και Σία για το έργο διαμόρφωση και συμπλήρωση αύλειου χώρου του 3ου νηπιαγωγείου για την οργάνωση αθλητικών και πολιτιστικών δραστηριοτήτων.
- Ρεΐσης Ηλίας και Σία για το έργο συντήρηση, βελτίωση και επέκταση δημοτικών αθλητικών εγκαταστάσεων.
- Δρόσου Αικ. - Σταματέλος Ν. για το έργο επισκευής και συντήρησης του γυμναστηρίου και του κτιρίου των προσκόπων.
- Μαυράκης Γ. - Παπαπαύλου Α. για το έργο που αφορά την κατασκευή πρόσβασης στο δημαρχείο για τα ΑΜΕΑ.
- Κατσαδούρος Ταξιάρχης και Σία για το έργο επισκευή και αναπλαστικές παρεμβάσεις στις παιδικές χαρές της πόλης.
- Στεφάνου Αγαπητός για το έργο που αφορά τις βελτιωτικές παρεμβάσεις και τον ηλεκτροφωτισμό στις οδούς Κ. Καβάφη, Γ. Ρίτσου και Κ. Βάρναλη στην περιοχή των Αγίων Αποστόλων.

Η Διεθνής Ενωση Αστυνομικών

Συγκροτήθηκε σε σώμα το νεοεκλεγέν διοικητικό συμβούλιο της Τοπικής Διοίκησης Δωδεκανήσου στη Διεθνή Ενωση των Αστυνομικών, που προέκυψε από τις αρχαιρεσίες της 15ης Δεκεμβρίου, ως εξής:

Πρόεδρος: Ναπολέων Βλάσσης
Α' αντιπρόεδρος: Μανώλης Σηφάκης
Β' αντιπρόεδρος: Γεώργιος Γεωργακάκος
Γ' αντιπρόεδρος: Παναγιώτης Κουκούσης
Ταμίας: Αναστάσιος Ζήφος
Γραμματέας: Νικόλαος Πασχαλίδης
Βοηθός γραμματέα: Μαρία Δανείλα
Βοηθός ταμία: Δημήτριος Νταβιγλάκης

ΔΙΑΔΗΜΟΤΙΚΗ ΕΠΙΧΕΙΡΗΣΗ ΚΑΤΑΣΚΗΝΩΣΕΩΝ ΠΡΟΦΗΤΗ ΗΛΙΑ

Ανακοίνωση

Το Σάββατο 20 Δεκεμβρίου 2003 άνοιξε και πάλι τις πόρτες του στους πελάτες του, το **εστιατόριο** που λειτουργεί στο χώρο των κατασκηνώσεων **του Προφήτη Ηλία.**



Το εστιατόριο θα είναι ανοιχτό καθημερινά καθώς και στις εορτές και αργίες από 10 π.μ. έως τις 5μ.μ. και θα προσφέρει το πλούσιο παραδοσιακό μενού του.

Το δάσος του Προφήτη Ηλία σε συνδυασμό με το ζεστό περιβάλλον του εστιατορίου και το καλό φαγητό, ενισχύει το εορταστικό κλίμα των ημερών και κάνει την παραμονή των επισκεπτών ευχάριστη.

Κρατήσεις στο τηλ. 22460 22189
Κιν. 6936809726

ΧΛ-6/1

ΠΡΟΣΚΛΗΣΙΣ

Το Εκκλησιαστικόν Συμβούλιον
Αγίου Γεωργίου Ανω
σας προσκαλεί κι εφέτος στην
ΧΡΙΣΤΟΥΓΕΝΝΙΑΤΙΚΗ
ΟΡΘΟΔΟΞΗ ΦΑΤΝΗ
στο Πνευματικό Κέντρο.

Η παρουσία σας θα είναι για την Ενορία μας μεγάλη τιμή και αγάπη. Σας περιμένωμεν Καθημερινώς από 9ης πρωϊνής έως 9ης βραδυνής.

Η Φάτνη ανακανίσθη από τον καλλιτέχνη
Γρηγόριο Διαμαντόπουλο.

Χρόνια Πολλά Ευλογημένα και Υγιεινά

Το Εκκλησιαστικόν Συμβούλιον
Αγ. Γεωργίου Ανω.

2404-25/12



ΔΡΟΜΟΛΟΓΙΑ Λ.Α.Ν.Ε.
«ΚΟΡΝΑΡΟΣ» - «ΙΕΡΑΠΕΤΡΑ»

Λόγω εορτών ΧΡΙΣΤΟΥΓΕΝΝΩΝ και για καλύτερη εξυπηρετηση των δρομολογιων σας γνωρίζουμε την τροποποίηση των δρομολογιων του «ΙΕΡΑΠΕΤΡΑ» και «Β. ΚΟΝΑΡΟΣ» για την περίοδο 23/12/03 έως και 27/12/02

Τετάρτη 24/12 ώρα 04.30 ξημερώματα για: Χάλκη, Διαφάνι, Πηγάδια, Κάσο, Σητεία, Αγ. Νικόλαο, Σαντορίνη, Μήλο, Πειραιά
Τετάρτη 24/12 ώρα 17.00 απόγευμα από Ρόδο για Χάλκη, Διαφάνι, Πηγάδια, Κάσο, Σητεία

ΚΑΣΤΕΛΛΟΡΙΖΟ:
23/12 ώρα 12.00 το μεσημέρι
24/12 ώρα 08.00 το πρωί
27/12 ώρα 08.00 το πρωί

ΠΛΗΡΟΦΟΡΙΕΣ
STEFANAKIS
Αλεξ. Διάκου 38
Τηλ. 22410 20625, 30054

X4318-31/12

Υπόσχεται ο νομάρχης Δωδεκανήσου

Βελτίωση των υπηρεσιών που θα προσφέρονται στους πολίτες

ΞΕΚΙΝΟΥΝ ΣΥΝΤΟΜΑ ΤΑ ΕΡΓΑ ΣΤΟ ΚΤΙΡΙΟ



Καλύτερα ποιοτικά χαρακτηριστικά θα έχει για τη Νομαρχιακή Αυτοδιοίκηση Δωδεκανήσου το 2004. Αυτό σημαίνει μεγαλύτερη βελτίωση των υπηρεσιών που παρέχονται στους πολίτες και περισσότερα έργα. Στους στόχους της νέας χρονιάς και σε όσα έγιναν πράξη κατά τη διάρκεια του 2003 αναφέρθηκε ο νομάρχης Δωδεκανήσου κ. Γιάννης Μαχαιρίδης μιλώντας στους υπαλλήλους της νομαρχίας στη διάρκεια της εκδήλωσης που έγινε χθες στο γραφείο του.

• Η καλή πορεία της Νομαρχίας τόνισε ο κ. Μαχαιρίδης δεν οφείλεται στη νομαρχιακή αρχή αλλά και σε ολόκληρο το Νομαρχιακό συμβούλιο που συμπαραστάθηκε στην προσπάθεια. «Δεν είναι τυχαίο το γεγονός ότι όλες οι αποφάσεις του νομαρχιακού συμβουλίου λαμβάνονται ομόφωνα κάτι που αποτελεί πανελλήνιο φαινόμενο» τόνισε ο νομάρχης που εξήρε και το έργο το οποίο επιτελεί ο πρόεδρος του νομαρχιακού συμβουλίου κ. Φώτης Χατζηδάκος, αφού κρατά τις ισορροπίες μεταξύ των παρατάξεων με αποτέλεσμα να αποφεύγονται οι εντάσεις.

Καλή ακόμη είναι η εικόνα των περισσοτέρων υπηρεσιών της νομαρχίας και αναμένεται ακόμη μεγαλύτερη βελτίωση.

Μέσα στον Ιανουάριο θα ξεκινήσει το μεγάλο έργο των παρεμβάσεων στο κτίριο της Νομαρχίας. Στόχος, όπως είπε ο νομάρχης, είναι να γίνουν παρεμβάσεις και στο εσωτερικό του κτιρίου.

• Ο κ. Μαχαιρίδης αναφέρθηκε και στους υπαλλήλους που απασχολούνται στη νομαρχία με συμβάσεις οι οποίες λήγουν στο τέλος του έτους. Μάλιστα υπήρξαν και κάποιοι που κατηγόρησαν τη νομαρχία για αναλγησία, ενώ άλλοι προσέφυγαν στα δικαστήρια.

Πάντως στην επόμενη συνεδρίαση του νομαρχιακού συμβουλίου θα τεθεί προς έγκριση εισήγηση για την παράταση των συμβάσεων αν και υπάρχει νομικό πρόβλημα το οποίο πρέπει να αντιμετωπιστεί όπως τόνισε ο κ. Μαχαιρίδης. Το πρόβλημα είναι ότι η παράταση των συμβάσεων είναι παράτυπη και μπορεί να οδηγήσει τη νομαρχία σε περιπέτειες.

Θα οργανώσει η εταιρεία ΧΕΝΙΑ

Ημερίδα για ειδικές μορφές τουρισμού

ΘΑ ΓΙΝΟΥΝ ΠΑΡΑΛΛΗΛΕΣ ΕΚΔΗΛΩΣΕΙΣ

Ημερίδα με θέμα "Ειδικές Μορφές Τουρισμού" πρόκειται να οργανώσει η εταιρία xenia Εκθεσιακές Εκδηλώσεις Α.Ε. στο πλαίσιο των παράλληλων εκδηλώσεων που έχουν καθιερωθεί να πλαισιώνουν την έκθεση xenia.

Η ημερίδα που διοργανώνεται με την αιγίδα του Ελληνικού Οργανισμού Τουρισμού την Δευτέρα 19 Ιανουαρίου 2004 στο ξενοδοχείο Divani Caravel θα αποτελείται από δύο ενότητες στις οποίες θα παρουσιασθούν ο Τουρισμός Υπαίθρου με τον Αγροτουρισμό και τον Οικοτουρισμό και ο Τουρισμός Υγείας με τις Ιαματικές Πηγές, τη Θαλασσοθεραπεία, τον Θερμαλισμό και τα Spa.

Την εισαγωγή στο θέμα θα κάνει η διευθύντρια Μελετών και Επενδύσεων του ΕΟΤ κα. Μπέτυ Χατζηνικολάου η οποία θα παρουσιάσει την ισχύουσα νομοθεσία για τις ειδικές μορφές τουρισμού που θα εξετάσει η ημερίδα.

Στην πρώτη ενότητα ο κ. Δημήτρης Ντάλης, διευθύνων σύμβουλος της Αγροτουριστικής ΑΕ, ο κ. Μιχάλης Κασιμάτης, γενικός γραμματέας του Ελληνο-ιταλικού Επιμελητηρίου και η κα. Μπριγκίτα Παπασταύρου, πρόεδρος του Ελληνικού Αγροτουρισμού θα μιλήσουν για θέματα Αγροτουρισμού στην Ελλάδα και την Ιταλία, ενώ ο κ. Γιώργος Καραμπάτος πρόεδρος του Εμπορικού & Βιομηχανικού Επιμελητηρίου Μεσσηνίας, ο κ. John Swarbrooke υπεύθυνος του τμήματος τουρισμού του Πανεπιστημίου Sheffield Hallam και ο κ. Αναστάσιος Περιμένης, γενικός διευθυντής της Εταιρίας Τοπικής Ανάπτυξης Λέσβου Α.Ε. θα αναπτύξουν το θέμα του οικοτουρισμού.

Στη δεύτερη ενότητα, η κα. Φανή Βαββύλη, καθηγήτρια στο Αριστοτέλειο Πανεπιστήμιο Θεσσαλονίκης, η κα. Ιωσηφίνα Καρατζά, διευθύντρια Θερμαλισμού στα Ελληνικά Τουριστικά Ακίνητα Α.Ε., η κα. Μαριάννα Αγγελοπούλου από τα ξενοδοχεία Aldemar, ο κ. Roger Withers από το The Tourism Partnership, ο κ. Κυριάκος Πάρπας, διεθύνων σύμβουλος της Πάρπας Ελλάς ΕΠΑ, και ο κ. Μάνος Χατζηγεωργίου από τη διεύθυνση Θερμαλισμού της εταιρίας Ελληνικά Τουριστικά Ακίνητα Α.Ε. θα αναπτύξουν το θέμα του Τουρισμού Υγείας σε όλες του τις διαστάσεις.

Δ·Α·Ν·Ε· SEA LINE
ΔΩΔΕΚΑΝΗΣΙΑΚΗ ΑΝΩΝΥΜΗ ΝΑΥΤΙΛΙΑΚΗ ΕΤΑΙΡΙΑ

Αναχωρήσεις από ΡΟΔΟ

19/12/03 Παρασκευή
ΠΑΤΜΟΣ 15.00 Κω - Κάλυμνο - Λέρο -Πάτμο -Πειραιά
20/12/03 Σάββατο
ΡΟΔΟΣ 15.00 Τήλο- Κω - Κάλυμνο - Λέρο - Πάτμο - Πειραιά
21/12/03 Κυριακή
ΠΑΤΜΟΣ 14.00 Νίσυρο - Κω -Κάλυμνο - Λέρο -Πάτμο -Πειραιά
22/12/03 Δευτέρα

23/12/03 Τρίτη
ΡΟΔΟΣ 15.00 Κω - Κάλυμνο - Λέρο -Πάτμο -Πειραιά
24/12/03 Τετάρτη
ΠΑΤΜΟΣ 15.00 Σύμη - Κω -Κάλυμνο - Αστυπάλαια -Πειραιά
25/12/03 Πέμπτη
ΧΡΙΣΤΟΥΓΕΝΝΑ
26/12/03 Παρασκευή
* * * * * * * * * * * * * * * * * * *
27/12/03 Σάββατο
ΡΟΔΟΣ 15.00 Τήλο- Κω - Κάλυμνο - Λέρο - Πάτμο - Πειραιά
28/12/03 Κυριακή
ΠΑΤΜΟΣ 14.00 Νίσυρο - Κω -Κάλυμνο - Λέρο -Πάτμο -Πειραιά
29/12/03 Δευτέρα

30/12/03 Τρίτη
ΡΟΔΟΣ 15.00 Κω - Κάλυμνο - Λέρο -Πάτμο -Πειραιά
31/12/03 Τετάρτη
* * * * * * * * * * * * * * * * * * *
1/1/2004 Πέμπτη
ΠΡΩΤΟΧΡΟΝΙΑ
2/1/04 Παρασκευή
ΠΑΤΜΟΣ 15.00 Κω - Κάλυμνο - Λέρο -Πάτμο -Πειραιά
3/1/04 Σάββατο
ΡΟΔΟΣ 15.00 Τήλο- Κω - Κάλυμνο - Λέρο - Πάτμο - Πειραιά
4/1/04 Κυριακή
ΠΑΤΜΟΣ 14.00 Νίσυρο - Κω -Κάλυμνο - Λέρο -Πάτμο -Πειραιά
5/1/04 Δευτέρα

6/1/04 Τρίτη
ΡΟΔΟΣ 15.00 Κω - Κάλυμνο - Λέρο -Πάτμο -Πειραιά
7/1/04 Τετάρτη
ΠΑΤΜΟΣ 15.00 Σύμη - Κω -Κάλυμνο - Αστυπάλαια -Πειραιά
8/1/04 Πέμπτη
ΡΟΔΟΣ 15.00 Κω - Κάλυμνο - Λέρο -Πάτμο -Πειραιά
9/1/04 Παρασκευή
ΠΑΤΜΟΣ 15.00 Κω - Κάλυμνο - Λέρο -Πάτμο -Πειραιά
10/1/04 Σάββατο
ΡΟΔΟΣ 15.00 Τήλο- Κω - Κάλυμνο - Λέρο - Πάτμο - Πειραιά
11/1/04 Κυριακή
ΠΑΤΜΟΣ 14.00 Νίσυρο - Κω -Κάλυμνο - Λέρο -Πάτμο -Πειραιά

X4306-31/12

★ STAR COURIER
ΡΟΔΟΣ ΚΕΝΤΡΙΚΑ: Κ. ΤΣΑΛΔΑΡΗ & ΛΕΙΨΩΝ 1
ΤΗΛ. & FAX 22410 70400 & 22410 70013

Η **STAR COURIER ΡΟΔΟΥ** και οι συνεργάτες μας: **FedEx (Federal Expres) U.C.S.** (United Courier Services) και **ΠΗΓΑΣΟΣ** ευχαριστούμε τους πελάτες για την εμπιστοσύνη και την προτίμηση που μας δείχνουν.

Θα συνεχίσουμε να σας εξυπηρετούμε με:
ΑΞΙΟΠΙΣΤΙΑ - ΑΣΦΑΛΕΙΑ - ΤΑΧΥΤΗΤΑ -
και με λογικές τιμές.

Ευχόμαστε σε όλο τον κόσμο
ΥΓΕΙΑ ΚΑΙ ΚΑΛΕΣ ΓΙΟΡΤΕΣ

T2280-31/12

COMPUTERS - ΠΕΡΙΦΕΡΕΙΑΚΑ - ΑΞΕΣΟΥΑΡ

ΚΑΛΕΣ ΓΙΟΡΤΕΣ
ΜΕ ΑΣΥΓΚΡΙΤΕΣ ΠΡΟΣΦΟΡΕΣ

Athlon64 3200
512MB/80GB S-Ata/CD-RW
DVD/GeForce 5600TV 256MB
1 χρόνος Internet/Modem κλπ.
€ 1.189,-
46,-/Μήνα

Pentium-4 3GHz
512MB/80GB/DVD-εγγραφής
Modem/VGA 64MB/Sound 5.1
Multimedia Keyboard κλπ.
€ 849,-
33,-/Μήνα

Pentium-4 2,8Ghz
256MB/80GB/Modem
DVD/64MB VGA κλπ.
€ 619,-
25,-/Μήνα

Σε όλους τους H/Y Microsoft Windows xp

Athlon XP 2800+
256MB/80GB/Modem
DVD/128MBVGA κλπ.
€ 592,-
24,-/Μήνα

Intel Cel. 2,4Ghz
256MB/40GB/Modem
DVD/AGP onboard κλπ
€ 464,-
19,-/Μήνα

Athlon XP 2400+
256MB/40GB/Modem
DVD/64MB VGA κλπ.
€ 499,-
20,-/Μήνα

Και άλλοι 150 H/Y από € 295,-!!!

ΟΘΟΝΕΣ 3 ΧΡΟΝΙΑ ON-SITE ΕΓΓΥΗΣΗ
17" Hyundai 2003 129,-
15" TFT-LCD από 285,-
17" TFT-LCD από 385,-
18" TFT-LCD από 569,-

SPECIAL Notebook
ACER Athlon 2400+XP
512MB/40GB/AGP 64MB
DVD-RW/15" TFT κ.λ.π.
Acer € 1.269,-

Υπογράφουμε με την Τιμή μας!!

DVD-Recorder dual	από	€ 129,-
Εκτυπωτές InkJet	από	€ 59,-
CD-Recorder 52x	από	€ 39,-

Οι τιμές τις μετρητοίς δεν συμπεριλαμβάνουν ΦΠΑ.
Οι τιμές των 36 δόσεων συμπεριλαμβάνουν 13% ΦΠΑ.

X4344-13/1

Information Systems SYNCOM
Η ΑΛΛΗ ΔΙΑΣΤΑΣΗ ΤΗΣ ΤΕΧΝΟΛΟΓΙΑΣ

Κ. ΥΔΡΑΙΟΥ 28 ΡΟΔΟΣ
ΤΗΛ. 22410.70160-1-2



ΚΥΝΟΤΡΟΦΕΙΟ
ΞΕΝΩΝΑΣ - ΦΙΛΟΞΕΝΙΑ



με αγάπη και φροντίδα σε ειδικά διαμορφωμένο χώρο.
ΕΚΠΑΙΔΕΥΣΗ - Υπακοή, άρνηση τροφής, φύλακας, σωματοφύλακας, διορθώσεις κ.λπ.
ΚΑΘΑΡΟΑΙΜΑ ΚΟΥΤΑΒΙΑ
από το εξωτερικό με χαρτιά FSI όλες οι ράτσες
Υπεύθυνος Μίρτσεβ Νίκος
Πληρ. τηλ. 6942404250
X 7519-31/12

ΝΤΕΤΕΚΤΙΒΣ
30 ΧΡΟΝΙΑ ΜΟΝΙΜΑ ΚΑΙ ΣΤΗ ΡΟΔΟ
35354
ΠΛΑΤΕΙΑ ΑΓΙΟΥ ΙΩΑΝΝΟΥ
Η ΛΥΣΗ!!! ΣΕ ΚΑΘΕ ΣΑΣ ΠΡΟΒΛΗΜΑ
EXPRESS SECURITY
X 4301-31/12

ΨΥΧΟΕΡΕΥΝΗΤΡΙΑ
ΚΡΗΤΙΚΟΥ ΒΑΣΙΛΕΙΑ



Προβλέψεις για το μέλλον ικανοποιητικές.
Βοήθεια για κάθε θέμα που σας απασχολεί με κάθε εχεμύθεια
ΟΜΗΡΟΥ 65 Π. ΠΟΛΗ Τηλ. 74440 - 67602,
0972157586, 8-1π.μ. — 4-8μ.μ.
T.2185-10/1

Πάνω από 40 χρόνια την υπηρετεί

ΖΑΧΑΡΙΑΣ ΑΓΓΕΛΑΚΟΣ: Ένας ιεραπόστολος της τέχνης

3.000 ΘΕΑΤΡΙΚΕΣ ΠΑΡΑΣΤΑΣΕΙΣ ΣΤΑ ΝΗΣΙΑ



Στάθης Ψάλτης, Ζαχαρίας Αγγελάκος, Γιάννης Μόρτσος στην ανάγνωση κάποιου έργου

Η ζωή του Ζαχαρία Αγγελάκου έχει περίπου το σχήμα της ορθής γωνίας Λακωνία (οι ρίζες του) - Πειραιάς (τα νεανικά του χρόνια) - Ρόδος (ο τόπος που διάλεξε για πατρίδα του).

Στη Ρόδο τον έφερε το θέατρο. Εδώ τον κράτησε η αγάπη.

Εξίσου πολύτιμα και τα δύο για τον συμπολίτη μας, αλλά το θέατρο είν' αυτό για το οποίο τον θέλουμε σήμερα συνομιλητή μας.

Γιατί, ο Ζαχαρίας Αγγελάκος, είναι ο κατ' εξοχήν αρμόδιος στην πόλη μας να ομιλεί γι' αυτή την τέχνη.

Την υπηρετεί εδώ και τέσσερις δεκαετίες. Αυτός την έφερε και στο πιο μικρό νησί του νομού μας.

Το θέατρο στα Δωδεκάνησα, ο Ζαχαρίας Αγγελάκος, το κουβάλησε κυριολεκτικά στην πλάτη του. Το ταξίδεψε μέσα από σοροκάδες και μελτέμια από νησί σε νησί.

Όχι μόνον σκηνοθετώντας ή υποδυόμενος ρόλους, αλλά μεταφέροντας και στήνοντας σκηνικά, οργανώνοντας κάθε λεπτομέρεια που κρύβεται πίσω από την παρουσίαση μιας θεατρικής παράστασης.

Σπάνια βρίσκει κανείς στο ίδιο πρόσωπο τον χειρώνακτα και τον ερμηνευτή της σκηνής. Ο Ζαχαρίας τα κάνει και τα δύο.

Η πορεία του συνομιλητή μας σ' αυτή την τέχνη είναι και βιοπορισμός και περιπέτεια με άπειρες δυσκολίες και υπόκλιση στο κοινό.

Στο σημερινό φύλλο της «Προόδου» ο Ζαχαρίας Αγγελάκος μας αποκαλύπτει μερικές μόνο πτυχές της ζωής του στο θέατρο και με το θέατρο, στο οποίο ως πάγιο κεφάλαιο επένδυσε το προσωπικό του μεράκι και μόνο.

Θεωρώντας τον κοντινό μας άνθρωπο του απευθύνουμε τον λόγο στον ενικό.

Ιδού η συνομιλία μας.

ΕΡ: Ποια ήταν, η διαδρομή σου στο θέατρο προτού έλθεις στη Ρόδο;

ΑΠ.: Σπούδασα με υποτροφία στη Δραματική Σχολή Αθηνών. Ξεκίνησα μετά εργαζόμενος στα «Χορικά» της Ζουζούς Νικολούδη. Κατόπιν πήγα στο Λαϊκό Θέατρο του Μάνου Κατράκη.

Το 1969 δημιούργησα στην Πλάκα το πρώτο καφεθέατρο στην Ελλάδα. Εργάστηκα επίσης με διάφορους άλλους θιάσους.

ΕΡ.: Στη Ρόδο με ποιαν αφορμή ήλθες;

ΑΠ.: Το 1971, ο τότε δήμαρχος Ροδίων, ο κ. Βρούχος, δημιούργησε δύο εστίες πολιτισμού. Τη μία στους παραδοσιακούς χορούς με τη Νέλλη Δημόγλου και την άλλη στο Αρχαίο Στάδιο με τη δημιουργία θιάσου αρχαίου δράματος. Ως υπεύθυνοι του θιάσου αυτού ήλθαμε τότε στη Ρόδο ο Αλέξης Μίγκας και εγώ.

ΕΡ.: Έφερε αποτελέσματα εκείνη η προσπάθεια;

ΑΠ.: Πολύ μεγάλο. Το κοινό, ντόπιοι και ξένοι, παρακολουθούσε σε μεγάλο αριθμό καθημερινά όλες τις παραστάσεις με τον «Οιδίποδα», την «Αντιγόνη» και τον «Κύκλωπα»!

ΕΡ.: Τι ακολούθησε μετά;

Απ.: το 1974, ο δικαστικός που ανέλαβε ως μεταβατικός δήμαρχος διέλυσε το θίασό μας. Ο Αλέξης, μετά από αυτό έφυγε. Εγώ εν τω μεταξύ είχα γνωρίσει τη γυναίκα μου τη Σοφία και είχα δημιουργήσει οικογένεια και καθώς ένιωθα τη Ρόδο σαν δικό μου τόπο, έμεινα.

Αποφάσισα λοιπόν να παλέψω και να επιβιώσω μέσα από το θέατρο.

Εκείνη την εποχή η Ρόδος ήταν ακόμη έξω από τον προγραμματισμό περιοδειών των θιάσων της Αθήνας. Έτσι άρχισα να μετακαλώ εγώ θιάσους από την Αθήνα, οι οποίοι έδιναν παραστάσεις στο « Μετροπόλ»

Παράλληλα, με μια παρέα νέων Ροδιτών δημιούργησα τη θεατρική ομάδα, ερασιτεχνική τότε, που με πρόταση του Θανάση Καραναστάση ονομάστηκε «Τρεχαντήρι». Αυτό έγινε το 1976.

Με το σχήμα αυτό ανεβάσαμε τα «Αρραβωνιάσματα» του Μπόγρη και τον «Παπαφλέσσα» του Μελά, δώσαμε παραστάσεις στην πόλη και σε ορισμένα χωριά με μεγάλη επιτυχία.

Από το «Τρεχαντήρι» δημιουργήθηκε μετά, σε επαγγελματική βάση Οργανισμός Δωδεκανησιακού Θεάτρου. Αργότερα ονομάστηκε «Δωδεκανησιακό Θέατρο» και σήμερα λέγεται «Θέατρο Νοτίου Αιγαίου».

ΕΡ.: Πόσα έργα έχεις ανεβάσει με όλα αυτά τα σχήματα μέχρι σήμερα;

ΑΠ.: Είναι περί τα 50 έργα συνολικά, το καθένα με 60 παραστάσεις κατά μέσον όρο, άρα έχουμε φθάσει στις 3.000 θεατρικές εμφανίσεις περίπου!

ΕΡ.: Ποιο ήταν το ρεπερτόριο και πού δόθηκαν όλες αυτές οι παραστάσεις;

ΑΠ.: Οι παραστάσεις μας δίδονται κυρίως στα Δωδεκάνησα και στην Κρήτη.

Μετά όμως από τη μεταρρύθμιση στην Τοπική Αυτοδιοίκηση (Καποδίστριας) ξανοιχτήκαμε σε όλη την Ελλάδα αλλά και στο εξωτερικό. Το ρεπερτόριο που παρουσιάσαμε και συνεχίζουμε να παρουσιάζουμε είναι από αρχαίο δράμα μέχρι και επιθεώρηση. Που σημαίνει, ότι παίξαμε αρχαίο δράμα (τραγωδία και κωμωδία), πθογραφίες, κλασικό μεσαιωνικό θέατρο, παράλογο θέατρο, νεοελληνικό θέατρο, δράμα και κωμωδία.

Μέχρι που τα τελευταία επτά χρόνια προσπαθήσαμε και το καταφέραμε να αναβιώσουμε την κλασική επιθεώρηση.

ΕΡ.: Πόσο εύκολο ή δύσκολο είναι να κάνει κανείς θέατρο στα Δωδεκάνησα;

ΑΠ.: Σήμερα τα πράγματα είναι ένα παιχνιδάκι μπροστά στις συνθήκες που αντιμετωπίζαμε στις δεκαετίες του '70 και του '80. Το να μεταβείς τότε από νησί σε νησί, είτε ταξίδευες με το «Πανορμίτης», είτε με καΐκια που νοίκιαζες και που χρειαζόταν να μεταφέρεις τα σκηνικά με τα χέρια, αφού τα σκάφη δεν έπαιρναν αυτοκίνητα εκείνη την εποχή, ήταν πραγματικά μια μεγάλη περιπέτεια.

Άξιζε όμως τον κόπο γιατί μας αποζημίωνε το χειροκρότημα του κόσμου που μας περίμενε.

Και κυρίως επειδή νιώθαμε σαν ιεραπόστολοι της θεατρικής τέχνης σε μέρη όπου οι άνθρωποι δεν είχαν δει ποτέ θέατρο.

ΕΡ.: Δηλαδή η προσπάθειά σας δικαιωνόταν τελικά;

ΑΠ.: Την εποχή εκείνη απόλυτα. Όμως στην πορεία, που οι συνθήκες έγιναν ευκολότερες και βατές, πολλοί από τους νέους αιρετούς άρχοντες των νησιών ξέχασαν και θέλουν να αγνοούν την προσφορά μας.

ΕΡ.: Όχι όλοι πάντως.

ΑΠ.: Βεβαίως όχι. Υπάρχουν οι λαμπρές εξαιρέσεις των Σπύρου, στους Λειψούς, Αλιφέρη στην Τήλο, Διακομιχάλη (πρώην δημάρχου) στην Κάλυμνο, Κυριακούλη στο Δήμο Αταβύρου και ορισμένων άλλων που στήριζαν και στηρίζουν και σήμερα το Θέατρο Νοτίου Αιγαίου αναγνωρίζοντας την προσφορά του.

ΕΡ.: Βραβεύτηκε ποτέ αυτή η προσφορά, έστω και συμβολικά;

ΑΠ.: Ναι. Πρώτα απ' την Κάλυμνο επί δημαρχίας Ζαΐρη. Ύστερα από το Δήμο Λειψών. Επίσης από Δήμους εκτός Δωδεκανήσου, όπως τον Δήμο Καλπακίου στην Ήπειρο, τον Δήμο Γερακίου στη Λακωνία, τον Δήμο Λεύκης Σητείας, τον Δήμο Χερσονήσου Ηρακλείου, τον Δήμο Κορίνθου και πολλούς άλλους.

Η κορυφαία τιμητική διάκριση που δόθηκε στο θέατρό μας ήταν το βραβείο «Παπαδούκα» από την Εταιρία Ελλήνων Θεατρικών Συγγραφέων. Και πρέπει να προσθέσω, ότι η ίδια εταιρία μου έκανε πρόσφατα την τιμή να με προτείνει ως τακτικό μέλος του σωματείου του Θεατρικού Μουσείου

ΕΡ.: Στα 40 χρόνια θεατρικής δράσης του, ποια ήταν η πιο συγκινητική στιγμή και ποια η πιο μεγάλη απογοήτευση για τον Ζαχαρία Αγγελάκο;

ΑΠ.: Συγκινητικές στιγμές έζησα πάρα πολλές. Κορυφαία όλων ήταν στην παράστασή μας στο Αρχαίο Θέατρο Πυθαγορείου στη Σάμο.

Ο λόγος είναι, ότι για πρώτη φορά παίχτηκε επιθεώρηση σε αρχαίο θέατρο χωρίς να θεωρηθεί βεβήλωση του χώρου. Αντίθετα, η παράσταση αυτή υμνήθηκε από τον κορυφαίο των κριτικών του θεάτρου μας και θεατρολόγο Κώστα Γεωργουσόπουλο, ο οποίος χαρακτήρισε το εγχείρημά μας ως συνέχεια του αριστοφανικού λόγου.

Η απογοήτευση και η λύπη μου από την άλλη μεριά ήταν, όταν το δ.σ. του ΔΗΠΕΘΕ Ρόδου απόρριψε την πρότασή μου να αναλάβω τη θέση του καλλιτεχνικού διευθυντή του. Διότι απλώς διαπίστωσα, ότι οι άνθρωποι πάσχουν από έλλειψη μνήμης.

ΕΡ.: Είδες δηλαδή και στην περίπτωσή σου να ισχύει το «ουδείς προφήτης στον τόπο του».

ΑΠ.: Περίπου. Γιατί οι άνθρωποι που αποτελούν το Δ.Σ. του ΔΗΠΕΘΕ, δεν παρακολουθούν τα θεατρικά δρώμενα και έτσι είναι φυσικό να βλέπουν τη συσκευασία και όχι το περιεχόμενο του θεατρικού αντικειμένου. Ουδείς απ' αυτούς παρακολούθησε έστω και μια παράσταση του Θεάτρου Νοτίου Αιγαίου για να μορφώσει ιδίαν άποψη.

Αυτό τα λέει όλα.

ΕΡ.: Θεωρείς μήπως, ότι τα ΔΗΠΕΘΕ έχουν αποτύχει ως θεσμός;

ΑΠ.: Επειδή συμμετείχα στις πρώτες συζητήσεις που έγιναν στο υπουργείο Πολιτισμού για τη σύσταση των ΔΗΠΕΘΕ και είχα ανταλλάξει απόψεις επ' αυτού με την αξέχαστη Μελίνα Μερκούρη, γνωρίζω καλά ποια ήταν η φιλοσοφία της.

Απαντώ λοιπόν, ότι ο θεσμός δεν είναι αποτυχημένος. Απλώς, πάρα πολλά ΔΗΠΕΘΕ έχουν παρεκκλίνει του σκοπού τους και αντί να είναι φορείς θεατρικής παιδείας, επιμόρφωσης και ψυχαγωγίας στο χώρο τους κατάντησαν όργανα διαμόρφωσης βιογραφικών σημειωμάτων των εκάστοτε καλλιτεχνικών διευθυντών τους. Οι οποίοι, με λίγα λόγια, κάνουν το «ψώνιο» τους εις βάρος των δημοτών.

Εξυπακούεται βέβαια ότι υπάρχουν και οι λαμπρές εξαιρέσεις.

ΑΡΧΩΝ ΣΑΜΑΡΤΖΗΣ ΑΕΤΕΒΕ
Από το 1980
23 ΧΡΟΝΙΑ ΜΟΝΩΣΕΙΣ



ΜΟΝΩΣΕΙΣ ΤΑΡΑΤΣΩΝ

ΠΡΟΣΦΟΡΑ ΠΛΑΣΤΙΚΟ 15 kg ΜΟΝΟ με 17 ευρώ με ΦΠΑ





ΠΡΟΣΦΟΡΑ ΑΚΡΥΛΙΚΟ 15 kg ΜΟΝΟ με 19 ευρώ με ΦΠΑ

X 4298-31/12

ΔΙΑΘΕΣΗ: **ΑΡΧΩΝ ΣΑΜΑΡΤΖΗΣ ΑΕΤΕΒΕ**
ΜΟΝΩΣΕΙΣ - ΣΤΕΓΑΝΩΣΕΙΣ
ΚΑΤΑΣΤΗΜΑΤΑ
1) Ερυθρού Σταυρού 21 - Τηλ.: 22410 23030/32054 Ρόδος 85100
2) Ικαρου & Λαοδικείας - Τηλ.: 22410 20021 Ρόδος 85100
ΚΙΝΗΤΟ: 6944 502033

ΝΤΕΤΕΚΤΙΒΣ
Συνταξιούχος Αστυνομικός Ασφάλειας
ΑΝΑΛΑΜΒΑΝΟΥΜΕ
Υποθέσεις ανηλίκων, οικογενειακές, προσωπικές κ.τλ.
ΔΙΑΘΕΤΟΥΜΕ ΤΑ ΠΛΕΟΝ ΣΥΓΧΡΟΝΑ ΟΠΤΙΚΟΑΚΟΥΣΤΙΚΑ ΣΥΣΤΗΜΑΤΑ
100% ΕΧΕΜΥΘΕΙΑ
ΡΩΜΗΣ 22 - ΡΟΔΙΝΙ
ΚΙΝ.: 6946 997967
2406-23/1

KYDON TOURS
ΕΚΔΡΟΜΕΣ ΚΥΔΩΝ
Ποιότητα - Εγγύηση - Επιτυχία
Διαλέξτε μία από τις εκδρομές μας και ΦΥΓΑΜΕ!



ΕΚΔΡΟΜΕΣ ΧΡΙΣΤΟΥΓΕΝΝΩΝ - ΠΡΩΤΟΧΡΟΝΙΑΣ

• ΠΑΡΙΣΙ - EURODISNEY
22/12 - 27/12/2003
Με ΟΛΥΜΠΙΑΚΗ.
Η εκδρομή μας!!!
2 διανυκτερεύσεις DISNEY - Είσοδοι 3 μέρες - Παρίσι HOTEL MERQURE 3* κεντρικό. Ξενάγηση Παρισιού - Κρουαζιέρα Σικουάνα - Εκδρομή Παλάτι Βερσαλιών - χριστουγεννιάτικο δείπνο με μουσική - Moulen R.
•Συνοδός η κ. ΕΛΕΝΗ ΨΥΛΛΑΚΗ

• 28/12 - 2/1/2004
ΠΑΡΙΣΙ - EURODISNEY
Επαναλαμβάνεται το ίδιο πρόγραμμα

• ΙΣΠΑΝΙΑ
* ΜΑΔΡΙΤΗ - ΤΟΛΕΔΟ - ΣΕΒΙΛΛΗ - ΓΡΑΝΑΔΑ - TORRE MOLINOS
8ήμερη 22/12-29/12/03 και 28/12 - 4/1/04
10ήμερη 24/12/03-2/1/04 (με ΒΑΡΚΕΛΩΝΗ)
8ήμερη ΠΟΡΤΟΓΑΛΙΑ 23/12-30/12/03 και 28/12-4/1/04

• ΒΙΕΝΝΗ - ΣΑΛΣΜΠΟΥΡΓΚ
23/12/-28/12/03 και 28/12/03 - 2/1/04
Ξενοδοχείο HILTON ημιδιατροφή - 3 Διαν. ΒΙΕΝΝΗ - 2 Διαν. SALSBURG - Ξεναγήσεις - αεροπορικά εισιτήρια - μεταφορές - εορταστικό δείπνο - πλούσιο πρόγραμμα

• ΠΡΑΓΑ-ΒΟΥΔΑΠΕΣΤΗ - ΠΡΑΓΑ - ΙΤΑΛΙΑ - ΤΑΥΛΑΝΔΗ - ΜΠΑΛΙ - ΣΙΓΚΑΠΟΥΡΗ - ΚΡΟΥΑΖΙΕΡΕΣ - ΛΑΠΩΝΙΑ, ΧΩΡΙΟ ΑΠΟΥ ΒΑΣΙΛΕΙΟΥ

• ΝΕΟΝΥΜΦΟΙ πακέτα για όλο τον κόσμο
• Οργανώνουμε γκρουπ και μεμονωμένων με τις καλύτερες τιμές
• Εμείς μπορούμε να σας συμβουλέψουμε για το σωστό ταξίδι σας!!!

• ΑΙΓΥΠΤΟΣ
8ήμερη εκδρομή 10/1/04 - 17/1/04
Η ΕΚΔΡΟΜΗ ΜΑΣ!
Αεροπορικά εισιτήρια - ξενοδοχείο HILTON στο Κάιρο 5*, ημιδιατροφή. Ξεναγήσεις Πυραμίδες - Μουσείο - Εκδρομή στην ΑΛΕΞΑΝΔΡΕΙΑ.
Πενθήμερη κρουαζιέρα με το πλοίο 5* από ΛΟΥΞΟΡ - ΑΣΟΥΑΝ όλα τα φαγητά στην κρουαζιέρα - Βραδινή κρουαζιέρα στο ΝΕΙΛΟ με δείπνο.
ΕΛΛΗΝΟΦΩΝΕΣ ξεναγήσεις και στην κρουαζιέρα.
Είσοδοι αρχιαολογικών χώρων και μουσείων.
Ταξιδιωτική ασφάλιση. Διασκέδαση.
•Συνοδός η κ. ΕΛΕΝΗ ΨΥΛΛΑΚΗ

• ΜΑΡΟΚΟ αυτοκρατορικό
*** Χριστούγεννα 8ήμερη 21/12 - 28/12**

• GROUP KYDON
30/1 - 2/2
Αυτοκρατορικό ΜΑΡΟΚΟ
ΚΑΖΑΜΠΛΑΝΚΑ - ΡΑΜΠΑΤ - ΜΕΚΝΕΣ - ΘΕΖ - ΜΑΡΑΚΕΣ
Ξενοδοχεία 5 αστέρων, ημιδιατροφή, ξεναγήσεις - περιηγήσεις - αεροπορικά εισιτήρια, φόροι, ασφάλεια ταξιδιού, διασκέδαση.
ΚΑΖΙΝΟ ΜΑΜΟΥΝΙΑ ΜΑΡΑΚΕΣ
•Συνοδός η κ. ΕΛΕΝΗ ΨΥΛΛΑΚΗ

Πρακτορείο ΚΥΔΩΝ
Εθ. Δωδ/σίων 14 Τηλ. 22410 27900, 27722
X4317-31/12

Alhambra Travel
Δ. ΘΕΟΔΩΡΑΚΗ 13, Τηλ. 22410 37052, 22410 25698

Μεγάλη αεροπορική εκδρομή στη
ΡΟΥΜΑΝΙΑ
15-20/1/2004

Το πρακτορείο μας προσφέρει κάτι καινούριο, έναν νέο προορισμο στα Βαλκάνια, την πανέμορφη ΡΟΥΜΑΝΙΑ.
ΦΑΝΤΑΣΤΙΚΗ ΤΙΜΗ!!!

Αναχώρηση 15/1/2004 και επιστροφή 20/1/2004 με την ΟΛΥΜΠΙΑΚΗ ΑΕΡΟΠΟΡΙΑ

ΒΟΥΚΟΥΡΕΣΤΙ - ΣΙΝΑΙΑ - ΜΟΝΑΣΤΗΡΙΑ - ΚΑΡΠΑΘΙΑ - ΠΥΡΓΟΣ ΤΟΥ ΔΡΑΚΟΥΛΑ - ΠΑΛΑΤΙΑ - BRASOV - ΚΑΣΤΡΟ ΤΟΥ ΠΕΛΕΣ - ΜΟΝΗ ΤΙΓΚΑΝΕΣΤΙ κ.λ.π.

Πολυτελή ξενοδοχεία με ημιδιατροφή - μεταφορές από και προς το αεροδρόμιο - επισκέψεις στα αξιοθέατα με πολυτελή πούλμαν και ελληνόφωνο ξεναγό για όλη την παραμονή στη Ρουμανία.

Διασκέδαση - Φθηνά ψώνια - Ασφάλεια.

Θέσεις περιορισμένες

Για περισσότερες πληροφορίες και αναλυτικό πρόγραμμα
ΠΡΑΚΤΟΡΕΙΟ ALHAMBRA
Δ. ΘΕΟΔΩΡΑΚΗ 13
Τηλ. 22410 37052, 22410 25698
X4316-31/12

Εστιατόριο
«ΤΡΑΤΑ»



Στον ανακαινισμένο χώρο μας, εκτός από τη μεγάλη ποικιλία από φρέσκα ψάρια προσφέρουμε καθημερινά μεσημέρι - βράδυ εκλεκτούς μεζέδες και φρέσκα ντόπια παϊδάκια με το κιλό.





Η αίθουσα κλιματίζεται και διατίθεται για γάμους - βαπτίσεις κ.λ.π. σε πολύ λογικές τιμές.

Τηλ. ρεζερβέ
2410 92403, 22410 93117
ΧΛ-31/1

Στη Νομαρχία Δωδεκανήσου

Χιλιάδες πολίτες έχουν εξυπηρετηθεί από τα ΚΕΠ

ΕΚΑΤΟ ΑΤΟΜΑ ΔΙΕΡΧΟΝΤΑΙ ΚΑΘΕ ΜΕΡΑ

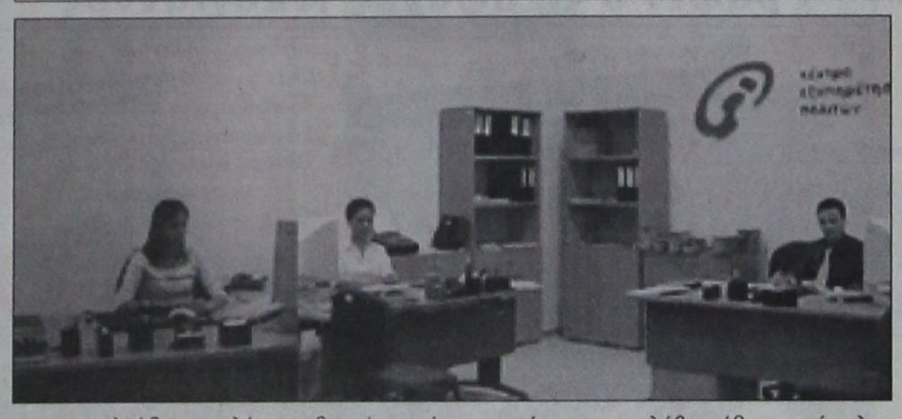

Χιλιάδες πολίτες έχουν εξυπηρετηθεί από το Κέντρο Εξυπηρέτησης Πολιτών (ΚΕΠ) της Νομαρχιακής Αυτοδιοίκησης Δωδεκανήσου, κατά το 15μηνο της λειτουργίας του, δηλαδή από τις 9 Σεπτεμβρίου 2002 μέχρι σήμερα.

Ακριβής επιμέρους στοιχεία από τη δραστηριότητα του ΚΕΠ δεν υπάρχουν μέχρι στιγμής. Ενδεικτικό είναι ωστόσο, ότι κατά το 11μηνο Ιανουαρίου-Νοεμβρίου του 2003, από το ένα γραφείο του ΚΕΠ, εξυπηρετήθηκαν 5.500 άτομα. Στο ίδιο χρονικό διάστημα διατέθηκαν παράβολα συνολικής αξίας 140.000 ευρώ.

Υπολογίζεται, ότι καθημερινά εξυπηρετούνται περί τα 100 άτομα, ενώ υπάρχει αντίστοιχος αριθμός τηλεφωνημάτων για την παροχή διαφόρων πληροφοριών.

Το ΚΕΠ της Νομαρχίας δέχεται τη μεγαλύτερη προσέλευση πολιτών από όλα τα υπόλοιπα ΚΕΠ της περιοχής μας.

Κι αυτό αποδίδεται σε δύο λόγους. Ο ένας είναι, ότι το ΚΕΠ της Νομαρχίας είναι βολικό και επειδή βρίσκεται σε ισόγειο χώρο και επειδή η θέση του είναι κεντρική.

Ο άλλος λόγος είναι, ότι προσφέρει εξυπηρετήσεις που δεν υπάρχουν στα άλλα ΚΕΠ, όπως π.χ. παράβολα για την έκδοση διαβατηρίων, προκηρύξεις ΑΣΕΠ κ.α.

Από το ΚΕΠ της Νομαρχίας μπορείς κανείς να ζητήσει αντίγραφα ποινικών μητρώων, ληξιαρχικές πράξεις (γεννήσεων, γάμων, θανάτων), οικογενειακές καταστάσεις, προκηρύξεις ΑΣΕΠ, αντίγραφα ΦΕΚ με νόμους, υπουργικές αποφάσεις κλπ, μπορεί να διεκπεραιώσει μεταδημοτεύσεις και μπορεί επίσης να λάβει κάθε μορφής πληροφορίες.

Ενδιαφέρον παρουσιάζει το γεγονός, ότι αυτό τον καιρό διεκπεραιώνονται πάρα πολλές μεταδημοτεύσεις.

Το ΚΕΠ της Νομαρχίας Δωδεκανήσου στεγάζεται σε δύο γραφεία και απασχολεί, εκτός από τον προϊστάμενό του, δύο μόνιμους υπαλλήλους και τέσσερις συμβασιούχους, οι οποίοι είναι όλοι πανεπιστημιακής εκπαίδευσης.

Η κίνηση πάντως στο ΚΕΠ της Νομαρχίας αυξάνει συνεχώς και σίγουρα θα χρειαστεί περισσότερο προσωπικό και οπωσδήποτε περισσότερος χώρος.

Πρέπει, τέλος, να τονιστεί ότι το υπάρχον προσωπικό στο ΚΕΠ της Νομαρχίας εξυπηρετεί με ευγένεια και μεγάλη προθυμία τους πολίτες που προσφεύγουν στις υπηρεσίες του.

Ελλείψει πόρων

Το σύστημα τηλεϊατρικής κινδυνεύει στην Τήλο!..

ΕΣΩΣΕ ΠΟΛΛΕΣ ΖΩΕΣ

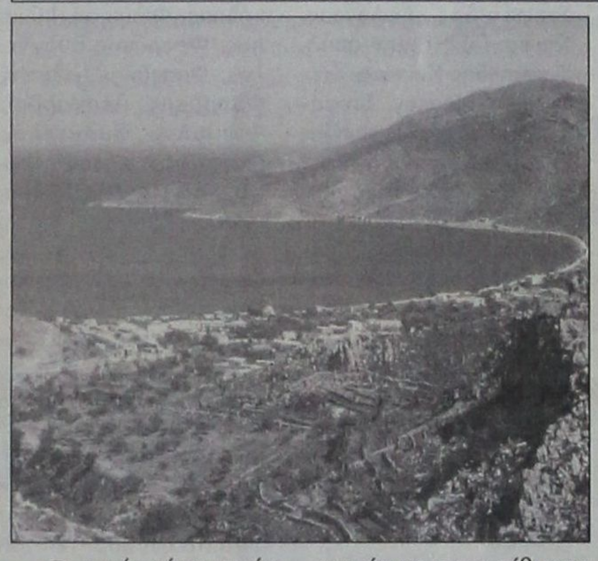

Ορατός είναι ο κίνδυνος να καταργηθεί το σύστημα τηλεϊατρικής που εφαρμόζεται στο νησί της Τήλου τα τελευταία χρόνια. Τον κώδωνα του κινδύνου για την κατάργηση του σύστηματος που έσωσε πολλές ανθρώπινες ζωές, έκρουσε ο δήμαρχο της Τήλου κ. Αναστάσιος Αλιφέρης στη διάρκεια της σύσκεψης που έγινε στην αίθουσα συνεδριάσεων του δημοτικού συμβουλίου Ρόδου παρουσία του υπουργού Εσωτερικών κ. Κώστα Σκανδαλίδη.

Η αναφορά του κ. Αλιφέρη έγινε στη διάρκεια των τοποθετήσεων των δημάρχων μετά την εισήγηση του υπουργού Εσωτερικών για θέματα που αφορούσαν την αυτοδιοίκηση, όπως οι συμπολιτείες που καθιερώνονται σε όλη τη χώρα ενώ σύντομα πρέπει να γίνει η εδαφική οριοθέτησή τους.

«Ο Δήμος Τήλου βρίσκεται σε δύσκολη θέση γιατί χρησιμοποίησε τους θεσμούς και δεν ενισχύθηκε οικονομικά για την κίνησή του αυτή. Τώρα θα πρέπει να καταργήσουμε ελλείψει πόρων το σύστημα της τηλεϊατρικής» τόνισε χαρακτηρικά ο κ. Αλιφέρης.

Η εφαρμογή του συγκεκριμένου συστήματος που ξεκίνησε από την Τήλο κόστισε σύμφωνα με τον κ. Αλιφέρη 100 εκατομμύρια δραχμές. Το σύστημα αυτό έγινε παράδειγμα και για άλλους δήμους, ενώ προβλήθηκε και στο εξωτερικό. Πρόσφατα μάλιστα ένα αμερικανικό κανάλι έκανε ολόκληρο αφιέρωμα για την τηλεϊατρική και την εφαρμογή της στο ιατρείο της Τήλου.

Δώρα και γλυκά για τους ηλικιωμένους και ασθενείς πρόσφερε ο Δήμος Καλλιθέας



Μια σημαντική πρωτοβουλία ανέλαβαν, από κοινού, τα προγράμματα «Βοήθεια στο Σπίτι» και το «Κέντρο Δημιουργικής Απασχόλησης Παιδιών» του Δήμου Καλλιθέας.

Αφού προμηθεύτηκαν χριστουγεννιάτικα δεντράκια και εφοδιασμένοι με αρκετά κιλά γλυκών, επισκέφθηκαν ηλικιωμένους και ασθενείς (που είναι ενταγμένοι στο «Βοήθεια στο Σπίτι») στα δημοτικά διαμερίσματα Καλυθιών, Κοσκινού και Ψίνθου.

Τα μικρά κορίτσια του Κέντρου στόλισαν τα δεντράκια, με στολίδια που έφτιαξαν οι ίδιες, είπαν τα κάλαντα και πρόσφεραν γλυκά.

Η υποδοχή από τους ηλικιωμένους ήταν συγκινητική, η ζεστασιά και η αγάπη που προσέφεραν ήρθε να φωτίσει χαρούμενα, στιγμές λύπης, στιγμές ανθρώπινης αδιαφορίας και κοινωνικής αναλγησίας.

Παρόντες στη Χριστουγεννιάτικη εξόρμηση αγάπης ήταν ο πρόεδρος του Δημοτικού Συμβουλίου Καλλιθέας και υπεύθυνος του ΚΔΑΠ Ηλίας Ηλιάδης ο πρόεδρος του Δημοτικού Οργανισμού Πρόνοιας και υπεύθυνος του «Βοήθεια στο Σπίτι» Θαρρενός Ορφανός και μέλη του Οργανισμού.

Συνεδριάζει το δημοτικό συμβούλιο Νότιας Ρόδου

ΤΑ ΘΕΜΑΤΑ ΠΟΥ ΘΑ ΕΞΕΤΑΣΕΙ

Την ερχόμενη Δευτέρα πρόκειται να συνεδριάσει το δημοτικό συμβούλιο Νότιας Ρόδου για να εξετάσει τα παρακάτω θέματα ημερήσιας διάταξης. Αναλυτικά τα θέματα της ημερήσιας διάταξης είναι τα εξής:

1. Αποδοχή για χωροθέτηση και δημιουργία αυτοκινητοδρομίου στη Νότια Ρόδο.
2. Πρόταση επιτροπής αξιολόγησης για το σήμα-έμβλημα του Δήμου Νότιας Ρόδου.
3. Σύσταση και πλήρωση θέσεων μόνιμου προσωπικού των ΚΕΠ.
4. Ψήφιση δαπανών (άρθρου 128 παρ. 4 ΔΚΚ).
5. Εγκριση συμβολαίου συντήρησης προγραμμάτων μηχανογράφησης Δήμου.

ΤΑΒΕΡΝΑ
ΑΜΥΓΔΑΛΙΑ
Ανοικτά κάθε βράδυ
Κυριακές και γιορτές και το μεσημέρι
Αναλαμβάνουμε κάθε κοινωνική σας εκδήλωση
Τηλ. ρεζερβέ 22410 92925, 64468
ΔΕΥΤΕΡΑ - ΤΡΙΤΗ ΚΛΕΙΣΤΑ
X4296-31/12

Ευρωπαϊκή Επενδυτική
ΚΤΗΜΑΤΟΜΕΣΙΤΙΚΟ ΓΡΑΦΕΙΟ
ΘΕΟΦΙΛΟΣ ΚΑΩΝΑΡΗΣ
ΕΘΝΙΚΗΣ ΑΝΤΙΣΤΑΣΕΩΣ 48 (ΠΡΩΗΝ ΑΝΝΗΣ ΜΑΡΙΑΣ) ΤΗΛ. 2241039300

ΔΙΑΜΕΡΙΣΜΑΤΑ

50 τ.μ.	Στην Ιαλυσό με καταπληκτική θέα	€ 50.000
185 τ.μ.	Αποθήκη με ράμπα στην Μ.Πετρίδη	€ 58.700
100 τ.μ.	Θεολόγος Δεκαετίας με 2 υπν/τια	€ 73.400
150 τ.μ.	Αποθήκη στην Ανάληψη	€ 73.400
47 τ.μ.	Υπό κατασκευή με μεγάλη βεράντα	€ 74.250
71 τ.μ.	Ισόγειο στην Πειραιώς με 2 υπνοδωμάτια	€ 85.000
80 τ.μ.	Περιοχή Κόβα με 2 υπνοδωμάτια	€ 85.000
85 τ.μ.	Κοδρικτώνος β ορόφου με ασανσέρ	€ 88.000
80 τ.μ.	Δ.Αναστασιάδη β ορόφου	€ 88.041
55 τ.μ.	Υπό κατασκευή ισόγειο,Α,΄Β ορόφου	€ 88.700
88 τ.μ.	Κοντά στο στάδιο με θέρμανση κ ασανσέρ	€ 91.000
100 τ.μ.	Δαμασκηνού με 3 υπνοδωμάτια	€ 102.700
77 τ.μ.	Υπο κατασκευή στην Ιξιά	€ 113.000
80 τ.μ.	Β' ορόφου με θέρμανση ετοιμοπαράδοτο	€ 122.000
87 τ.μ.	Υπο κατασκευή στην Ιξιά	€ 128.000
100 τ.μ.	Ιαλυσό Ά ορόφου σε μικρή οικοδομή	€ 132.000
100 τ.μ.	Οροφοδιαμέρισμα lux στην Ανάληψη	€ 132.000
120 τ.μ.	6 Δωμάτια για εκμετάλευση	€ 132.000
95 τ.μ.	Ετοιμοπαράδοτο στο Ροδίνι	€ 132.000
85 τ.μ.	Μ.Πετρίδη καινούργιο με θέρμανση	€ 137.000
90 τ.μ.	Καινούργιο στην Ανάληψη	€ 138.000
160 τ.μ.	Περιοχή Δασκάλων ημιτελές	€ 140.900
105 τ.μ.	Ανάληψη 3 υπν/τια,πάρκιν,φωτεινό	€ 146.735
4 Γκαρσονιέρες με μηνιαίο εισόδημα €1350		

ΜΟΝΟΚΑΤΟΙΚΙΕΣ - ΜΕΖΟΝΕΤΕΣ

75 τ.μ.	Οικία στην Παλιά Πόλη σε καλή τιμή	€ 44.020
70 τ.μ.	Κατοικία στην Σύμη δίπλα στο κύμα	€ 161.400
175 τ.μ.	Στους Τρείς σε μπετά με οικόπεδο 1300	€ 126.192
210 τ.μ.	Ιαλυσός σε σοβά κοντά στην Θάλασσα	€ 161.500
140 τ.μ.	Μαριτσά ολοκαίνουργια μονοκατοικία σε οικόπεδο 2000 τ.μ.εντός οικισμού με ωραία θέα	
350 τ.μ.	ΠΑΡΑΛΙΑ Ιαλυσού 1 έτους λούξ κατασκευής	
295 τ.μ.	Ιξιά με 4 υπνοδωμάτια σε 500 οικόπεδο	€ 264.123
140 τ.μ.	Κοσκινού σε 1300 οικόπεδο με καταπληκτική θέα	

ΟΙΚΟΠΕΔΑ

650 τ.μ.	ΣΤΟΝ ΑΡΧΑΓΓΕΛΟ ΕΝΤΟΣ ΟΙΚΙΣΜΟΥ ΜΕ Σ.Δ. 0,8 ΣΕ ΗΣΥΧΗ ΠΕΡΙΟΧΗ ΚΑΤΑΛΛΗΛΟ ΓΙΑ ΟΙΚΙΑ	
2600 τ.μ.	Στην Αρχίπολη άρτιο κ οικοδομήσιμο	€ 41.000
1570 τ.μ.	Γεννάδι στον κεντρικό δρόμο	€ 50.000
600 τ.μ.	Φαληράκι Επί της Εθν.οδού με άδεια οικοδομής	€ 50.000
46000 τ.μ	Στην Ψίνθο με νερό πάνω στο δρόμο	€ 52.800
2000 τ.μ.	Στο Γεννάδι με άδεια οικοδομής,νερό,ρεύμα	€ 58.700
4000 τ.μ.	Μαριτσά με ωραία θέα,	€ 73.400
300 τ.μ.	Στα Μαριτσά εντός οικισμού	€ 35.200
5100 τ.μ.	Στον δρόμο Τσαϊρι-Λεροδρόμιο κατάλληλο για οποιαδήποτε χρήση με δυνατότητα κόμβου	160000
2500 τ.μ.	Στο κιοτάρι κοντά στο κύμα με άδεια οικ.	€ 73.400
4000 τ.μ.	Μετά το Λαδικό 70m από τον κεγτρικό	€ 82.000
9600 τ.μ.	Στο κανδυλί σε ήσυχο σημείο	€ 197.000
2000 τ.μ.	Τσαϊρι για βιοτεχνική χρήση	€ 73.367
5700 τ.μ.	Κοσκινού περιοχή Αγίου Ιωάννη	€ 235.000
7720 τ.μ.	Λσγούρου εντός ζώνης οικισμού με δυνατότητα τεμαχισμού σε 3 άρτια κ οικοδομήσιμα οικόπεδα	€ 265.000
3600 τ.μ.	Λαχανιά άρτιο κ οικοδ/μο με θέα θάλασσα	€ 52.800
7500 τ.μ.	Στην Λαχανιά επί της Εθνικής οδού	€ 117.400
4000 τ.μ.	Στην Λαχανιά με θέα θάλασσα	€ 52.824
1500 τ.μ.	Στην Λαχανιά εντός οικισμού	€ 61.628
9000 τ.μ.	Στην Λαχανιά 800 m από το κύμα	€ 82.170
6500 τ.μ.	Στην Λαχανιά 300 m από το κύμα	€ 104.000

ΚΑΤΑΣΤΗΜΑΤΑ - ΕΠΙΧΕΙΡΗΣΕΙΣ

ΞΕΝΟΔΟΧΕΙΟ 70 ΚΛΙΝΩΝ ΣΕ ΤΙΜΗ ΕΥΚΑΙΡΙΑΣ €9000/Κλίνη
Γνωστό Εστιατόριο στην πόλη της Ρόδου ανακαινισμένο με δυνατότητα 200 καθισμάτων με λειτουργία 40 ετών
Ενοικιάζεται κατάστημα 250 τ.μ. εντός πόλεως
Κατάστημα στην Καποδιστρίου 60 τ.μ.+30 τ.μ.
Αναψυκτήριο έτοιμο προς λειτουργία ΕΥΚΑΙΡΙΑ
4 Γκαρσονιέρες καινούργιες με πολύ καλό εισόδημα
Καφετέρια δίπλα σε ξενοδοχεία προς πώληση
Κατάστημα πλησίον Λθηνών 90 τ.μ.+15'πατάρι

ΑΚΙΝΗΤΑ ΣΕ ΑΠΟΚΛΕΙΣΤΙΚΟΤΗΤΑ
ΑΓΟΡΕΣ - ΠΩΛΗΣΕΙΣ - ΜΙΣΘΩΣΕΙΣ ΑΚΙΝΗΤΩΝ
ΣΥΜΒΟΥΛΕΥΤΙΚΕΣ ΚΑΙ ΕΠΕΝΔΥΤΙΚΕΣ ΠΡΟΤΑΣΕΙΣ
ΔΑΝΕΙΑ ΔΕΚΤΑ
7585-12/1

ΕΚΠΑΙΔΕΥΣΗ ΣΤΟΥΣ ΥΠΟΛΟΓΙΣΤΕΣ

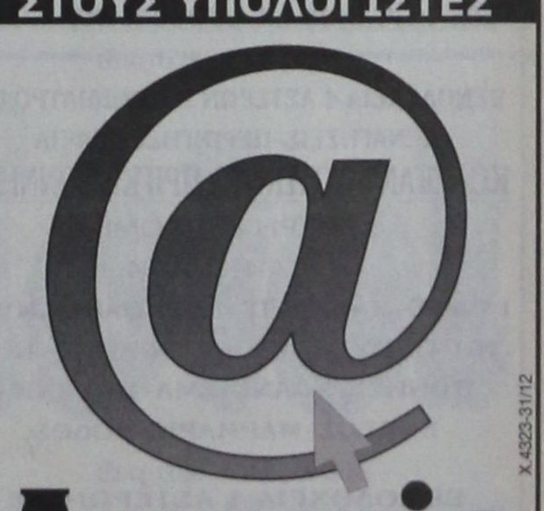

Anosis
Computer Learning
ΣΤ. ΚΩΤΙΑΔΗ 52-ΑΝΑΛΗΨΗ ΡΟΔΟΣ ΤΗΛ. 22410 78924
Email : anosis@otenet.gr Website: www.anosis.gr



Εύκολα
Γρήγορα
Αποτελεσματικά

ΤΜΗΜΑΤΑ ΕΝΗΛΙΚΩΝ

- Ταχύρυθμα σεμινάρια 6 εβδομάδων επιπέδου ECDL Start
- Τρίμηνοι κύκλοι σπουδών για απόκτηση του Διπλώματος ECDL Core
- Επιδοτούμενα σεμινάρια επιχειρήσεων

ECDL
Ευρωπαϊκό Δίπλωμα στους Η/Υ

Υπεύθ. Σπουδών : ΚΩΣΤΑΣ ΧΑΤΖΗΔΑΚΗΣ
X 4323-31/12



PELLOS TRAVEL

ΠΟΙΟΤΗΤΑ -ΟΡΓΑΝΩΣΗ-ΕΓΓΥΗΣΗ

ΘΕΟΦΑΝΕΙΑ ΡΩΜΗ-ΦΛΩΡΕΝΤΙΑ-ΠΙΖΑ-ΒΕΝΕΤΙΑ
2/1/04-7/1/04
6ΗΜΕΡΗ ΑΕΡΟΠΟΡΙΚΗ ΕΚΔΡΟΜΗ
Αναχώρηση απευθείας από Ρόδο στις 07:00 το πρωί
ΞΕΝΟΔΟΧΕΙΑ 4 ΑΣΤΕΡΩΝ ΜΕ ΗΜΙΔΙΑΤΡΟΦΗ,

ΞΕΝΑΓΗΣΕΙΣ-ΠΕΡΙΗΓΗΣΕΙΣ, ΦΠΑ

ΠΡΩΤΟΧΡΟΝΙΑ ΣΤΟ ΠΗΛΙΟ
Αναχώρηση από Ρόδο για Πειραιά με Blue star 23/12 στις 20:00
Επιστροφή από Πειραιά για Ρόδο με Blue star 30/12 - 4/1/04 στις 23:00
275,00 ευρώ
ΞΕΝΟΔΟΧΕΙΑ ΜΕ ΠΡΩΙΝΟ, ΜΕΤΑΦΟΡΕΣ, ΠΕΡΙΗΓΗΣΕΙΣ, ΦΠΑ

ΠΡΩΤΟΧΡΟΝΙΑ ΣΤΑ ΕΛΛΗΝΟΦΩΝΑ ΧΩΡΙΑ ΤΗΣ ΙΤΑΛΙΑΣ
Από 28/12-4/01/04
7ΗΜΕΡΗ ΕΚΔΡΟΜΗ
ΠΟΜΠΗΪΑ-ΜΠΑΡΙ-ΣΟΡΡΕΝΤΟ-ΤΑΡΑΣ
Από 28/12-4/01/04
7ΗΜΕΡΗ ΕΚΔΡΟΜΗ
495,00 ευρώ
ΞΕΝΟΔΟΧΕΙΑ 4 ΑΣΤΕΡΩΝ ΜΕ ΗΜΙΔΙΑΤΡΟΦΗ, ΞΕΝΑΓΗΣΕΙΣ-ΠΕΡΙΗΓΗΣΕΙΣ, ΦΠΑ

ΠΑΡΙΣΙ-ΝΤΙΣΝΕΥΛΑΝΤ
Από 29/12-2/01

ΤΥΝΗΣΙΑ
ΑΠΟ 24/12-29/12 ΚΑΙ ΑΠΟ 29/12-3/01/04

ΒΟΥΔΑΠΕΣΤΗ
ΑΕΡΟΠΟΡΙΚΗ 4ΗΜΕΡΗ ΕΚΔΡΟΜΗ
15/1/04 -18/1/04
ΞΕΝΟΔΟΧΕΙΑ 4 ΑΣΤΕΡΩΝ ΜΕ ΗΜΙΔΙΑΤΡΟΦΗ, ΞΕΝΑΓΗΣΕΙΣ - ΠΕΡΙΗΓΗΣΕΙΣ,ΦΠΑ
590,00 ευρώ

ΜΥΤΙΛΗΝΗ-ΑΓΙΟΣ ΡΑΦΑΗΛ
3ΗΜΕΡΗ ΑΕΡΟΠΟΡΙΚΗ ΕΚΔΡΟΜΗ
ΑΠΕΥΘΕΙΑΣ ΑΠΟ ΡΟΔΟ
3/01/04-5/01/04
265,00 ευρώ

ΣΜΥΡΝΗ-ΠΕΡΓΑΜΟΣ- ΑΙΒΑΛΗ-KUSADASI
5ΗΜΕΡΗ ΕΚΔΡΟΜΗ
2/01/04-6/01/04
ΡΟΔΟΣ-ΜΑΡΜΑΡΙΣ-KUSADASI-ΣΜΥΡΝΗ-ΕΦΕΣΟΣ-ΠΕΡΓΑΜΟΣ-ΑΙΒΑΛΙ-ΜΑΡΜΑΡΙΣ-ΡΟΔΟΣ
225,00 ευρώ
ΞΕΝΟΔΟΧΕΙΑ 4 ΑΣΤΕΡΩΝ ΜΕ ΗΜΙΔΙΑΤΡΟΦΗ, ΞΕΝΑΓΗΣΕΙΣ-ΠΕΡΙΗΓΗΣΕΙΣ, ΦΠΑ

ΚΩΝΣΤΑΝΤΙΝΟΥΠΟΛΗ-ΠΡΙΓΚΗΠΟΝΝΗΣΑ
6ΗΜΕΡΗ ΕΚΔΡΟΜΗ
2/01/04-7/01/04
ΡΟΔΟΣ-ΜΑΡΜΑΡΙΣ-KUSADASI-ΣΜΥΡΝΗ-ΠΡΟΥΣΑ-ΑΠΟΛΛΩΝΙΑ-ΠΡΙΓΚΗΠΟΝΝΗΣΑ-BANDIRMA-ΣΜΥΡΝΗ-ΕΦΕΣΟΣ-ΜΑΡΜΑΡΙΣ-ΡΟΔΟΣ
295,00 ευρώ
ΞΕΝΟΔΟΧΕΙΑ 4 ΑΣΤΕΡΩΝ ΜΕ ΗΜΙΔΙΑΤΡΟΦΗ, ΞΕΝΑΓΗΣΕΙΣ-ΠΕΡΙΗΓΗΣΕΙΣ, Φ.Π.Α
• ΟΛΕΣ ΤΙΣ ΕΚΔΡΟΜΕΣ ΣΥΝΟΔΕΥΕΙ ΟΠΩΣ ΠΑΝΤΑ Ο ΚΥΡΙΟΣ Α. ΠΑΠΑΣΑΒΒΑΣ
• Πακέτα εκδρομών για μεμονωμένους, συλλόγους και σχολικές εκδρομές
• Εισιτήρια με ΟΑ, Aegean, Charter για UK, Γερμανία και για όλο τον Κόσμο.
• Εισιτήρια ατμοπλοϊκά.
Για περισσότερες πληροφορίες, κρατήσεις και αναλυτικά προγράμματα στο πρακτορείο γενικού τουρισμού:

Pellos travel
ΛΕΩΦΟΡΟΣ ΚΑΛΛΙΘΕΑΣ ΦΑΛΗΡΑΚΙ
ΤΗΛ 2241087615, 2241086298, FAX 2241087616
e-mail pellostravel@hellasnet.gr
7491-31/12

Για να θυμηθούμε οι παλιοί, να μάθουν οι νεώτεροι Ρόδιοι...

Χριστούγεννα 1940: Ονόματα και αναμνήσεις από το Concentramento...

Γράφει ο Θεοφάνης Μπογιάννος



ΜΙΑ ΦΩΤΟΓΡΑΦΙΑ ΧΙΛΙΕΣ ΛΕΞΕΙΣ - ΜΥΡΙΕΣ ΑΝΑΜΝΗΣΕΙΣ

Χριστούγεννα 1940. Μια ομάδα παιδιών έξω από το Καβαλίνι (ήταν φυλακές πίσω από το σημερινό Δημαρχείο) φέρνουν φαγητό στους Ελληνες υπηκόους αιχμαλώτους... (Αρχείο: Β. Οικονομίδου)

(Παρακαλούνται όποιος Ρόδιος είναι στη φωτογραφία, ή γνωρίζει κάποιο παιδάκι της φωτογραφίας, να επικοινωνήσει με τον συγγραφέα Θεοφάνη Μπογιάννο)

Μονδάνος Ιωάννης, Μούνδρος Νικόλαος, Μουτάφης Δημήτριος, Μουτάφης Ευάγγελος, Μουτάφης Ντίνος, Μπαρδάκας Αντώνιος, Μπαρδάκας Βασίλειος, Μπαρδάκας Κώστας, Μπαρδάκας Νικόλαος, Μπαρδάκας Σταύρος, Μπαριανός Βασίλειος, Μπάσης Δημήτριος, Μπόνης Γεώργιος, Μπόνης Γεώργιος, Μπόνης Δημήτριος, Μπόνης Ευθύμιος, Μπόνης Ιωάννης, Μπόνης Κώστας, Μπόνης Μιχαήλ, Μπόνης Μιχαήλ, Μπόνης Νικόλαος, Μυλιαράκης Μιχαήλ, Μυλωνάς Ευάγγελος, Μυλωνάς Μιχαήλ, Νάκης Παντελής, Ντάουλας Λεντές, Ντάουλας Μιχαήλ, Ντάουλας Φώτιος, Οικονομόπουλος Αθανάσιος, Οικονομόπουλος Αθανάσιος, Οικονομόπουλος Δημήτριος, Οικονομόπουλος Μιχαήλ, Οικονόμου Αντώνιος, Πανάς Αρτέμιος, Παπαβασιλείου Ιωάννης, Παπαεμμανουήλ Δημήτριος, Παπαδόπουλος Δήμος, Παπαδόπουλος Ιωάννης, λαμπροί φωστήρες του ελληνισμού...

Ιδού συνέχεια χορείας ηρώων:

Παπαδόπουλος Λουκάς, Παπαδόπουλος Μιχαήλ, Παπαδόπουλος Νικόλαος, Παπαδόπουλος Σταύρος, Παπαντωνίου Γεώργιος, Παράης Βασίλειος, Παζάκος Νικόλαος, Πετρίδης Γρηγόριος, Πίτσας Αγαπητός, Πόλης Πολύκαρπος, Ποντίκης Γεώργιος, Ραφτόπουλος Γεώργιος, Ραφτόπουλος Δημήτριος, Ραφτόπουλος Μιχαήλ, Σαββάκης Παντελής, Σαββάκης Σάββας, Σαββάκης Στέφανος, Σαμαρτζής Ιωάννης, Σαπουνάκης Ιωάννης, Σγουρένος Θεοδόσης, Σγουρένος Χρήστος, Σουγιουτζόγλου Βασίλειος, Σταματίου Εμμανουήλ, Σταματίου Ευάγγελος, Στεφανίδης Γεώργιος, Στεφανίδης Εμμανουήλ, Στεφανίδης Κώστας, Στεφανίδης Μάρκος, Στεφανίδης Πέτρος, Στεφανίδης Πέτρος, Στεφανίδης Στέφανος, Τατάκης Γεώργιος, Τατάκης Ευάγγελος, Τηλιακός Νικόλαος, Τηλιανάκης Ιωάννης, Τριανταφύλλου Κώστας, Τριανταφύλλου Νικόλαος, Τζαμπάζης Ανδρέας, Τζαμπάζης Γεώργιος, άνθρωποι της Ελλάδος και ανθρωπιάς...

Τελειώνουμε τα 250 ονόματα των Ελλήνων ημίθεων:

Τσίκκος Νικόλαος, Τσιριγωτάκης Μιλτιάδης, Τσιρίλλος Νικόλαος, Τσοκάλογλου Δημήτριος, Τσουβαλάς Νικόλαος, Σπυριδάκης Στυλιανός, Υψηλάντης Βασίλειος, Υψηλάντης Νικόλαος, Φιλίππου Φίλιππος, Φραράκης Ευάγγελος, Φραράκης Ιωάννης, Φραράκης Λεονάρδος, Φώκιαλης Ευάγγελος, Φώκιαλης Νικόλαος, Φώκιαλης Στέργος, Χατζηαντωνίου Αντώνιος, Χατζηαντωνίου Γεώργιος, Χατζηαντωνίου Ιωάννης, Χατζηαντωνίου Πέτρος, Χατζηαντωνίου Σάββας, Χατζηϊωάννης Αθανάσιος, Χατζηκωνσταντίνου Νικόλαος, Χατζηπέτρος Ελευθέριος, Χατζηπέτρος Νίκος, Χατζηπέτρου Γεώργιος, Χηράκης Ιωάννης και Τσοχατζόγλου Δημήτριος...

Ο κατάλογος των Ελλήνων ημίθεων δεν είναι πλήρης, γιατί ποτέ δεν κρατήθηκαν στοιχεία στις ώρες του πολέμου. Ο θεός και η Ελλάδα όμως γνωρίζουν τον μεγάλο ελληνισμό, πρωϊσμό και θυσία των αγίων Ελλήνων αιχμαλώτων που σαν αυτές τις ώρες των Χριστουγέννων του 1940 ήταν φυλακισμένοι στο φρικτό Concentramento της Ρόδου, στην τάφρο και πίσω από το Δημαρχείο μας...

Παρακαλούνται οι συγγενείς των ηρώων και ο Δήμος Ροδίων να κρατήσει τον παρόντα σπάνιο κατάλογο για να μνημονεύουν εσαεί οι αιώνες τη θυσία των μεγάλων ηρώων του Concentramento της Ρόδου...



Πάντα κάποιοι ξεχωρίζουν...
Rodos Gold VOGIATZIS
Ιδιαίτερη αισθητική
Απαράμιλλη ποιότητα
πλούσιες επιλογές
για γάμους, βαπτίσεις,
και ιδιαίτερες στιγμές
με μοναδική λάμψη .....
σε εξαιρετικές τιμές
Rodos Gold VOGIATZIS
Χρυσές σημειουργίες...
για πολύτιμες σχέσεις
10ο χιλ. Λεωφ. Ρόδου Λίνδου
Τηλ: 22410 86670 - 3
X4324-31/12

ΘΕΡΜΟΠΟΜΠΟΙ
Με συνέπεια και υπευθυνότητα συνεχίζουμε για 22 χρόνια τοποθετώντας θερμοπομπούς σε Σπίτια, Σχολεία, Αίθουσες και σε λοιπούς επαγγελματικούς χώρους

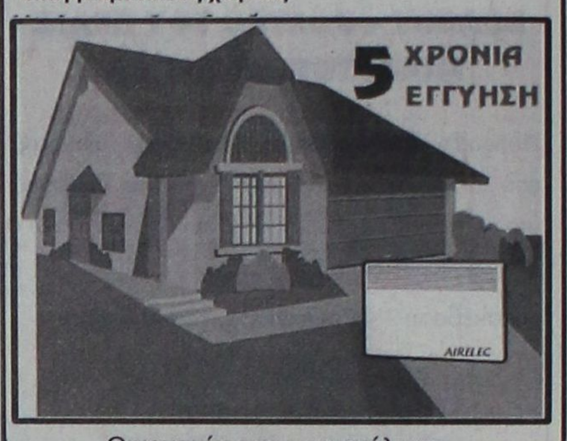

Οικονομία στην κατανάλωση - Υγιεινή και αθόρυβη θέρμανση
Αισθητική προσαρμογή στο χώρο - Αυτοματοποίηση
Η ποιότητα και η πείρα τόσων χρόνων μας κάνουν ασυναγώνιστους. Ελάτε ή πάρτε μας τηλέφωνο να έρθουμε να κουβεντιάσουμε για τη θέρμανση του χώρου που σας ενδιαφέρει.
ΜΕΛΕΤΗ - ΕΓΚΑΤΑΣΤΑΣΗ ΔΩΡΕΑΝ!!!
Ν. ΚΑΜΠΟΥΡΑΚΗΣ - Μ. ΦΛΑΓΚΟΣ Ο.Ε.
Αγίας Αναστασίας 9
ΤΗΛ. 31320 - 20859
Χ.4300-31/12

Your travel
Το δικό σας ταξιδιωτικό γραφείο!
ΚΟΥΡΟΣ ΝΙΚΗΤΑΣ - ΠΟΛΥΧΡΟΝΗ ΤΑΡΙΑ
- Προσφέρουμε πάντα για σας **τα πιο φθηνά εισιτήρια**, πακέτα εκδρομών και ξενοδοχεία στην Ελλάδα και σ' όλο τον κόσμο.
- Εκδοση ακτοπλοϊκών εισιτηρίων με τις εταιρίες **BLUE STAR - ΔΑΝΕ - G.A. FERRIES**
- Εκδοση ακτοπλοϊκών εισιτηρίων από **ΠΑΤΡΑ - ΙΤΑΛΙΑ** με τις εταιρίες **BLUE STAR FERRIES - SYPERFAST MINOAN LINES - ANEK**
- Αποστολή χρημάτων σε 10 λεπτά σε όλο τον κόσμο με τη χαμηλότερη χρέωση με την εταιρία
MoneyGram. International Money Transfer
Η ΔΙΕΥΘΥΝΣΗ ΚΑΙ ΤΟ ΠΡΟΣΩΠΙΚΟ ΤΟΥ ΓΡΑΦΕΙΟΥ ΜΑΣ ΣΑΣ ΕΥΧΕΤΑΙ
ΚΑΛΕΣ ΓΙΟΡΤΕΣ
YOUR TRAVEL
Για κρατήσεις-πληροφορίες: Αλ. Παπάγου 4, Μανδράκι
Τηλ. 22410 34414 - 75828 ΦΑΞ: 22410 75960
e-mail: your-trv@internet.gr
X4332-6/1

ΜΕΝΤΙΟΥΜ-ΑΣΤΡΟΛΟΓΟΣ
ΝΙΚΟΣ
Ακριβείς προβλέψεις στον επαγγελματικό, αισθηματικό και οικονομικό τομέα.
Επαναφορά ατόμων
Ισχυρή υποβολή
Δέχεται μόνο με ραντεβού στα τηλέφωνα: 31405 και 39201
7503 4/1

ΠΡΑΚΤΟΡΕΙΟ ΤΑΞΙΔΙΩΝ

ΣΑΒΒΑΣ ΣΑΗΣ

Με την ευκαιρία της λειτουργίας του **νέου** μας πρακτορείου στην οδό ΤΑΡΠΟΝ ΣΠΡΙΓΚΣ 42 δίπλα στην Τράπεζα Πίστεως

ΠΡΟΣΦΕΡΟΥΜΕ

τα φθηνότερα αεροπορικά εισιτήρια για όλο τον κόσμο με όλες τις αεροπορικές πτήσεις

ΠΡΟΣΟΧΗ:

ΠΛΗΡΟΦΟΡΙΕΣ ΔΕΝ ΔΙΔΟΝΤΑΙ ΑΠΟ ΤΟ ΤΗΛΕΦΩΝΟ ΜΟΝΟ ΠΡΟΣΩΠΙΚΗ ΠΑΡΟΥΣΙΑ ΣΑΣ

Ακόμη:

- Σας παίρνουμε ΒΙΖΑ επισκέπτου για ΑΜΕΡΙΚΗ σε μία εβδομάδα
- ΒΙΖΑ επισκέπτου για ΑΥΣΤΡΑΛΙΑ σε μία μέρα
- Εκδοση διαβατηρίων
- Εκδοση αδειών αυτοκινήτων

ΞΕΝΟΔΟΧΕΙΑ ΣΤΗΝ ΑΘΗΝΑ

PRESIDENT Α' Κατηγορίας Λεωφόρος Κηφισίας

Μονόκλινο	€58	με πρωινό	έως 31/3
Δίκλινο για μονόκλινο	€63	»	»
Δίκλινο	€68	»	»
Τρίκλινο	€90	»	»

ELECTRA HOTEL Α' Κατηγορίας Ερμού 5

Μονόκλινο	€ 99	με πρωινό	έως 31/3
Δίκλινο	€115	»	»
Τρίκλινο	€136	»	»

DORIA HOTEL Β' Κατηγορίας Πειραιώς 15-17 (κοντά στην Ομόνοια)

Μονόκλινο	€50	με πρωινό	έως 15/3
Δίκλινο	€59	»	»
Τρίκλινο	€76	»	»

IRINI HOTEL Ηράκλειο Κρήτης

Μονόκλινο	€39	με πρωινό	έως 31/3
Δίκλινο	€43	»	»
Τρίκλινο	€75	»	»

ESPERIA HOTEL Α' Κατηγορίας Σταδίου 22

Μονόκλινο	€ 86	με πρωινό	έως 31/3
Δίκλινο	€ 96	»	»
Τρίκλινο	€ 106	»	»

BEST WESTERN Α' Κατηγορίας, ILISIA Μιχαλακοπούλου

Μονόκλινο	€63	με πρωινό	έως 14/3
Δίκλινο	€76	»	»
Τρίκλινο	€87	»	»

PARTHENON Α' Κατηγορίας περιοχή Μακρυγιάννη

Μονόκλινο	€ 61	με πρωινό	έως 20/3
Δίκλινο	€ 71	»	»
Τρίκλινο	€ 95	»	»

ARETOUSA Β' Κατηγορίας Μητροπόλεως Σύνταγμα

Μονόκλινο	€60	με πρωινό	έως 31/3
Δίκλινο	€70	»	»
Τρίκλινο	€85	»	»

ROYAL OLUMPIC LUX

Μονόκλινο	€78	με πρωινό	έως 31/3
Δίκλινο	€95	»	»
Τρίκλινο	€115	»	»

ASTOR Σύνταγμα

Μονόκλινο	€ 55	με πρωινό	
Δίκλινο για μονόκλινο	€ 63	»	έως 31/3
Δίκλινο	€ 70	»	»
Τρίκλινο	€ 85	»	»

GRAND HOTEL Β' Κατηγορίας Πατησίων & Βεραντέρου 10

Μονόκλινο	€48	με πρωινό	έως 31/3
Δίκλινο	€64	»	»
Τρίκλινο	€74	»	»

VERGINA Β' Κατηγορίας ΘΕΣ/ΚΗ (κεντρικό)

Μονόκλινο	€60	με πρωινό	έως 31/11
Δίκλινο	€78	»	»
Τρίκλινο	€97	»	»

TITANIA Β' Κατηγορίας ΘΕΣ/ΚΗ (κεντρικό)

ΣΑΣ ΣΥΜΦΕΡΕΙ ΠΡΙΝ ΚΛΕΙΣΕΤΕ ΟΠΟΥΔΗΠΟΤΕ ΝΑ ΜΑΣ ΕΠΙΣΚΕΦΘΕΙΤΕ

ΠΡΑΚΤΟΡΕΙΟ ΤΑΞΙΔΙΩΝ ΣΑΒΒΑΣ ΣΑΗΣ

ΤΑΡΠΟΝ ΣΠΡΙΓΚΣ 42 δίπλα στην Τράπεζα Πίστεως

• Τηλ. 22410 39781-3

X.4313-31/12

Λόγω της τουριστικής κίνησης

Πρωταθλητές στις καταθέσεις είναι οι κάτοικοι των νησιών

10.555 ΕΥΡΩ ΚΑΤΑ ΚΕΦΑΛΗΝ ΚΑΤΑΘΕΣΕΙΣ ΣΤΗ ΔΩΔΕΚΑΝΗΣΟ



Οι κάτοικοι τουριστικών προορισμών, όπως είναι τα νησιά και τα παραθαλάσσια μέρη, αναδεικνύονται «πρωταθλητές» στις καταθέσεσι της περιφέρειας.

Φυσικά προηγείται η περιοχή της πρωτεύουσας, όπου παρατηρούνται οι υψηλότερες κατά κεφαλήν καταθέσεις της χώρας. Αυτό προκύπτει από τα στοιχεία της Τράπεζας της Ελλάδος για τη γεωγραφική κατανομή των καταθέσεων στην Ελλάδα, σύμφωνα με τα οποία, τη στιγμή που ο ρυθμός αύξησης της καταναλωτικής πίστης συνεχίζει να ενισχύεται, οι καταθέσεις παραμένουν στάσιμες. Ειδικότερα, τον Οκτώβριο καταγράφηκε πτώση σε απόλυτα μεγέθη, καθώς οι καταθέσεις περιορίστηκαν σε 111,068 δισ. ευρώ, έναντι 111,384 δισ. ευρώ τον Σεπτέμβριο.

Οι μισές από αυτές βρίσκονται στην περιφέρεια της πρωτεύουσας και οι υπόλοιπες κατανέμονται ανισομερώς στην περιφέρεια. Με μέση κατά κεφαλήν κατάθεση 11.331 ευρώ σε ολόκληρη τη χώρα, στο τέλος του 2002, η κατά κεφαλήν κατάθεση στην περιφέρεια των Αθηνών διαμορφώνεται σε 24.144 ευρώ. Μετά τους Αθηναίους, υψηλότερες κατά κεφαλήν καταθέσεις εμφανίζουν οι κάτοικοι της Κεφαλλονιάς (12.847 ευρώ), της Χίου (11.717 ευρώ), των Κυκλάδων (11.374), της Θεσσαλονίκης (10.725 ευρώ), της Δωδεκανήσου (10.555 ευρώ), της Καστοριάς (10.273 ευρώ) και της Λευκάδας (10.108 ευρώ). Οι νομοί αυτοί είναι οι μοναδικοί που εμφανίζουν κατά κεφαλήν κατάθεση πάνω από 10.000 ευρώ. Επιπλέον, από τη σύγκριση καταθέσεων και δηλωθέντος εισοδήματος προκύπτει ότι στις περιοχές αυτές οι καταθέσεις είναι υψηλότερες ή πολύ κοντά στο μέσο δηλωθέν εισόδημα.

Στον αντίποδα βρίσκεται το υπόλοιπο Αττικής, που συνορεύει με την «πλούσια» περιφέρεια της πρωτεύουσας και εμφανίζει κατά κεφαλήν κατάθεση μόλις 3.579 ευρώ. Ακολουθούν Ευρυτανία (3.918 ευρώ), Ηλεία (4.155 ευρώ), Καρδίτσα (4.802 ευρώ) και Ροδόπη (4.982 ευρώ). Σε επίπεδο γεωγραφικών διαμερισμάτων μόνο αυτό της Αττικής με κατά κεφαλήν κατάθεση 13.861 εκατ. ευρώ ξεπερνά τον μέσο όρο. Ακολουθούν τα νησιά του Αιγαίου και του Ιονίου Πελάγους με κατά κεφαλήν καταθέσεις 10.491 ευρώ και 10.031 ευρώ αντιστοίχως. Οι χαμηλότερες κατά κεφαλήν καταθέσεις εμφανίζονται στη Στερεά Ελλάδα (εκτός Αττικής) και στην Εύβοια (5.662 ευρώ) και στη Θράκη (6.323 ευρώ). Αντίθετα, η Ηπειρος, που είναι από τις φτωχότερες περιοχές της Ευρώπης (με βάση το παραγόμενο προϊόν), έχει σχετικά υψηλές αποταμιεύσεις. Συγκεκριμένα, η κατά κεφαλήν κατάθεση ανέρχεται σε 8.137 ευρώ και είναι υψηλότερα από αυτή της Πελοποννήσου (7.417 ευρώ) και της Κρήτης (7.340 ευρώ), δύο πλούσιων περιοχών, οι κάτοικοι των οποίων φαίνεται ότι προτιμούν να ξοδεύουν ή τουλάχιστον να επενδύουν (επιχειρηματικά ή σε ακίνητα) τα χρήματά τους. Αυτό προκύπτει και από τη διαφορά που υπάρχει ανάμεσα στο ύψος των καταθέσεων και του μέσου δηλωθέντος εισοδήματος που είναι σημαντική (δηλωθέν εισόδημα 9.755 ευρώ στην Πελοπόννησο και 10.871 ευρώ στην Κρήτη).

Συμπερασματικά, φαίνεται ότι στα νησιά (και στα λοιπά θέρετρα) ο τουρισμός είναι άκρως αποδοτικός, καθώς τα έσοδα επαρκούν και για καλή-άνετη ζωή για την οποία φημίζονται οι νησιώτες, αλλά και για αποταμιεύσεις. Αντίθετα στα φτωχότερα μέρη (όπως π.χ. η Ηπειρος) τα χρήματα είναι μεν λιγότερα, όμως φτάνουν, περισσεύουν και... αποταμιεύονται, καθώς ο τρόπος ζωής και η ανασφάλεια για το μέλλον δεν ευνοούν την καθημερινή και πολυέξοδη- καλοπέραση.



Θυρίδα νεανικής επιχειρηματικότητας στη Νομαρχία Δωδ/σου

ΘΥΡΙΔΑ νεανικής Επιχειρηματικότητας θα λειτουργήσει σύντομα στο κτίριο της Νομαρχιακής Αυτοδιοίκησης. Την ευθύνη για τη λειτουργία της θυρίδας θα έχει η Νομαρχία υπό την εποπτεία της Γενικής Γραμματείας Νεανικής Επιχειρηματικότητας.

Κεντρική φιλοσοφία των θυρίδων Νεανικής Επιχειρηματικότητας αποτελεί η ουσιαστική και ολοκληρωμένη βοήθεια στις νέες και στους νέους προκειμένου να κερδίσουν το στοίχημα με τη φαντασία τους στον επιχειρηματικό στίβο. Αποσκοπούν στην καλλιέργεια του επιχειρηματικού πνεύματος και στην ενθάρρυνσης υποστήριξη και καθοδήγηση των νέων οι οποίοι έχουν τη διάθεση και τη δύναμη να αρχίσουν την επιχειρηματική τους δραστηριότητα.

Οι υπηρεσίες που παρέχονται είναι δύο ειδών:

1. Υπηρεσίες καλιέργειας επιχειρηματικού πνεύματος όπου η προσφερόμενη «βοήθεια» εστιάζεται σε επίπεδο ενημέρωσης και πληροφόρησης.

2. Υπηρεσίες επιχειρηματικότητας όπου η προσφερόμενη «βοήθεια» είναι παρεμβατικού χαρακτήρα που σημαίνει ότι οι υποστηριζόμενοι νέοι επιχειρηματίες λαμβάνουν βοήθεια, η εξέλιξη της οποίας παρακολουθείται με σκοπό την βέλτιστη εφαρμογή των σχεδίων τους στην πράξη.

Η θυρίδα Νεανικής Επιχειρηματικότητας θα λειτουργήσει πλήρως τον Ιανουάριο του 2004.

VANIK TOURS

ΓΙΑΝΝΗΣ και ΣΕΒΑ ΒΑΛΣΑΜΙΔΗ

VANIK σημαίνει ΑΛΗΘΕΙΑ

ΑΚΤΗ ΚΑΝΑΡΗ 17, ΨΑΡΟΠΟΥΛΑ - ΑΝΕΤΟ ΠΑΡΚΙΝΓΚ •Ανοικτά: ΔΕ-ΣΑ 08.30 - 14.00 & 16.30 - 20.30

Τηλ. 22410 35191, 37621 κινητό: 6945798148 , FAX 22410 29532

Το γραφείο μας πάντα πρώτο σε κρατήσεις ξενοδοχείων εξασφάλισε και σας προσφέρει καταπληκτικές τιμές για τα παρακάτω ξενοδοχεία σε ΠΑΚΕΤΑ (έκδοση εισιτηρίων R/T) από 1/11/2003-31/3/2004

Απευθυνόμαστε σε σας που θέλετε και η κράτησή σας να είναι σωστή και το δωμάτιό σας να σας περιμένει

1ον HOTEL PRESIDENT
Α΄ Κατηγορίας
Λεωφόρος Κηφισίας (ΟΛΑ ΑΝΑΚΑΙΝΙΣΜΕΝΑ)

Μονόκλινο	€ 58
Δίκλινο για μονόκλινο	€ 63
Δίκλινο	€ 68
Τρίκλινο	€ 90

2ον HOTEL ZAFOLIA
Α΄ Κατηγορίας
Λεωφόρος Αλεξάνδρας

Μονόκλινο	€ 100
Δίκλινο	€ 110
Τρίκλινο	€ 135

3ον HOTEL ATHENS CYPRIA
Α΄ Κατηγορίας
Σύνταγμα

Μονόκλινο	€ 70
Δίκλινο	€ 85
Τρίκλινο	€ 120

4ον HOTEL ASTOR
Α΄ Κατηγορίας
Σύνταγμα

Μονόκλινο	€ 55
Δίκλινο για μονόκλινο	€ 63
Δίκλινο	€ 70
Τρίκλινο	€ 85

5ον HOTEL ARETHOUSA
Β΄ SUPERIOR
Σύνταγμα

6ον HOTEL ELLINIS
Β΄ Κατηγορίας
Ωνάσειο, λεωφ. Συγγρού

Μονόκλινο	€ 60
Δίκλινο	€ 70
Τρίκλινο	€ 80

7ον HOTEL TPITON
Β΄ Κατηγορίας
Κέντρο Πειραιά

Μονόκλινο	€ 55
Δίκλινο	€ 72
Τρίκλινο	€ 93

8ον HOTEL LILIA
Β΄ Κατηγορίας
Πασαλιμάνι Πειραιάς

Μονόκλινο	€ 55
Δίκλινο	€ 70
Τρίκλινο	€ 88

9ον HOTEL EGNATIA
Β΄ Κατηγορίας
Θεσσαλονίκη Κέντρο - ανακαινισμένο

Μονόκλινο	€ 68
Δίκλινο	€ 78
Τρίκλινο	€ 88

10ον HOTEL EGNATIA PALACE
Α΄ Κατηγορίας
Θεσσαλονίκη Κέντρο - ολοκαίνουργιο

Μονόκλινο	€ 90
Δίκλινο	€ 100
Τρίκλινο	€ 125

* Τα παραπάνω ξενοδοχεία διαθέτουν T.V. σε όλα τα δωμάτια
* Στις παραπάνω τιμές συμπεριλαμβάνεται πρωινό σε μπουφέ
* Ακόμη σε μας θα βρείτε αεροπορικά και ατμοπλοϊκά εισιτήρια όλων των εταιρειών.

X.4311-31/12

GR

★★★★★

Grand Hotel



Ο τέλειος συνδυασμός ποιότητας και οικονομίας που τιμά και ανεβάζει τη Ρόδο

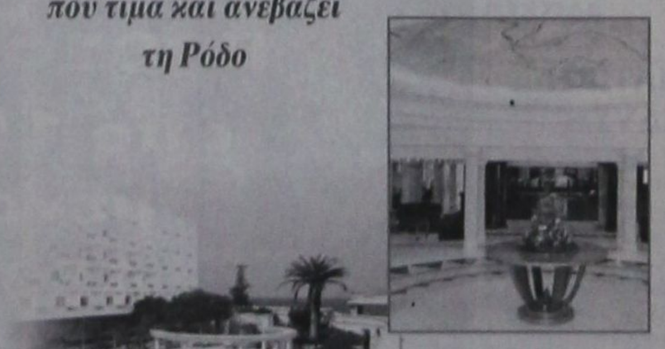







Αξέχαστες μελωδικές στιγμές δίπλα στο τζάκι μας, με τον πιανίστα ΤΑΚΗ ΤΣΩΝΗ, κάθε Παρασκευή, Σάββατο και Κυριακή

Αναλαμβάνουμε συνέδρια και κάθε κοινωνική σας εκδήλωση





X.4297-31/12

ΠΡΟΟΔΟΣ ΜΙΚΡΕΣ ΑΓΓΕΛΙΕΣ

ΜΙΚΡΕΣ ΑΓΓΕΛΙΕΣ ΠΡΟΟΔΟΣ

ενοικιάσεις

ΕΝΟΙΚΙΑΖΕΤΑΙ οροφοδιαμέρισμα στο κέντρο, 3 υπνοδωμάτια, σάλα-κουζίνα, 2 λουτρά-WC, αποθήκη, πάρκινγκ, αυτόνομη θέρμανση, εντοιχισμένες ηλεκτρικές συσκευές, ντουλάπες, κλπ. Πληρ. τηλ. 6946066421
7655-11/1

ΕΝΟΙΚΙΑΖΕΤΑΙ ισόγειος επαγγελματικός χώρος για γραφείο 30 τ.μ., με κοινόχρηστη τουαλέτα και κουζίνα, στον Αγιο Ιωάννη και στη διεύθυνση Κων. Παλαιολόγου 71. Τιμή 200 ευρώ μηνιαίως. Πληρ. στο τηλ. 22410 76455 και ώρες πρωινά από 09.00 έως 13.00 και απογεύματα Δευτέρας, Τρίτης, Πέμπτης από 17.00 έως 21.00
2403-4/1

ΕΝΟΙΚΙΑΖΕΤΑΙ επαγγελματικός χώρος για γραφείο 30 τ.μ., με κοινόχρηστη τουαλέτα και κουζίνα, στον Αγιο Ιωάννη και στη διεύθυνση Κων. Παλαιολόγου 71. Τιμή 200 ευρώ μηνιαίως. Πληρ. στο τηλ. 22410 76455 και ώρες πρωινά από 09.00 έως 13.00 και απογεύματα Δευτέρας, Τρίτης, Πέμπτης από 17.00 έως 21.00
7645-4/1

ΕΝΟΙΚΙΑΖΕΤΑΙ διαμέρισμα, Λονδίνου 24. Πληρ. τηλ. 6944434429
7634-4/1

ΕΝΟΙΚΙΑΖΕΤΑΙ διαμέρισμα τριάρι στον τρίτο όροφο, με δύο υπνοδωμάτια, σαλόνι, χώρος για καθιστικό ή γραφείο, κουζίνα, μπάνιο και μεγάλη βεράντα. Μιχ. Πετρίδη 90β. Πληρ. 22410 63536
7636-4/1

ΕΝΟΙΚΙΑΖΕΤΑΙ 2άρι διαμέρισμα επιπλωμένο στην περιοχή Αγίου Γεωργίου Ανω. Πληρ. τηλ. 22410 33998
Γ.Δ.31-12

ΕΝΟΙΚΙΑΖΕΤΑΙ διαμέρισμα στην Αλ/ Υψηλάντου 8, περιοχή Αγ. Γεωργίου Ανω, με δύο υπνοδωμάτια, κουζίνα, μπάνιο και μεγάλο σαλόνι. Πληρ. τηλ. 22410 77425
7615-28/12

ΕΝΟΙΚΙΑΖΕΤΑΙ ισόγειο διαμέρισμα με δύο υπνοδωμάτια, σαλόνι, κουζίνα, δύο τουαλέτες, αυλή, Καθοπούλη 22, Νιοχώρι. Πληρ. τηλ. 22410 73698, κιν. 6947836861
7613-28/12

ΕΝΟΙΚΙΑΖΕΤΑΙ καινούργια γκαρσονιέρα με ένα υπνοδωμάτιο, κουζίνα, ντους, με ψυγείο και έπιπλα στην Ιαλυσό, επί της λεωφόρου Ηρακλειδών. Ενοίκιο 240 ευρώ. Τηλ. 22410/93844
7604- 31/12

ΕΝΟΙΚΙΑΖΟΝΤΑΙ
επί της Κοδριγκτώνος (περιοχή σταδίου Διαγόρα) διαθέσιμα επιπλωμένα διαμερίσματα - δίχωρα και στούντιο - για χειμερινή περίοδο ή και για ολιγοήμερη παραμονή.
Τηλ.22410/31756
2365-27/12

ΕΝΟΙΚΙΑΖΟΝΤΑΙ
1) Μεζονέτα πλήρως επιπλωμένη
2) Γκαρσονιέρα με δύο δωμάτια, κουζίνα και μπάνιο
3) Στούντιο με πολυκουζινάκι και μπάνιο, όλα πλήρως επιπλωμένα.
Τηλ. 22410/61628 22410/61937 και 6942460831
X42750- 31/12

ΕΝΟΙΚΙΑΖΕΤΑΙ
διαμέρισμα σε διόροφη πολυκατοικία, 110 τ.μ. με δύο υπδωμάτια, σαλοτραπεζαρία, κουζίνα, αποθήκη, επί της οδού Μαλλιαράκη 7 (απέναντι από την εφημερίδα «ΠΡΟΟΔΟ». Τιμή 350 ευρώ.
Πληρ. τηλ. 6946367599
X.4318-31/12

ΕΝΟΙΚΙΑΖΕΤΑΙ
ΚΑΤΑΣΤΗΜΑ καινούργιο με μεγάλη πρόσοψη, σε κεντρικό δρόμο, περιοχή Ροδίνι.
Τηλ. 22410/66181,
9π.μ.-2μ.μ. και 6-9μ.μ.
X.4329-31/12

ΕΝΟΙΚΙΑΖΟΝΤΑΙ τρία διαμερίσματα τριάρια, Διασκοριδών 26. Πληρ. τηλ. 6972268810, 6946517053, 22410 91773
7640-4/1

ΕΝΟΙΚΙΑΖΟΝΤΑΙ επιπλωμένα διαμερίσματα πλήρως εξοπλισμένα επί της Λ. Ιαλυσού - Ιαλυσός. Πληρ. τηλ. 22410 35283
2395-10/1

ΕΝΟΙΚΙΑΖΕΤΑΙ επιπλωμένη γκαρσονιέρα για απεριόριστο χρονικό διάστημα, επί της οδού Χρύσανθου Θεοχάρη 11β', πίσω από το σχολείο της Ανάληψης. Πληρ. τηλ. 22410 63095
7620-31/12

ΕΝΟΙΚΙΑΖΟΝΤΑΙ: 1) Διαμέρισμα 3άρι, Ιωαννίδου 2, Ανάληψη, γωνία, στην εφημερίδα «Δράση» και 2) Γκαρσονιέρα επιπλωμένη στους Δασκάλους, Ευσταθίου Λαγκάνη 2. Πληρ. τηλ. 22460/71644 και 22410/63238
7579-25/12

ΕΝΟΙΚΙΑΖΕΤΑΙ γκαρσονιέρα ενός δωματίου, επιπλωμένη, στο ισόγειο, με βεράντα, στην περιοχή της πλατείας Αγίου Νικολάου, οδός Νικηταρά. Τηλ. 22410/76636 και κινητό 6977360107
2374-25/12

ΕΝΟΙΚΙΑΖΟΝΤΑΙ: 1) 2άρι διαμέρισμα 45τ.μ., 3ος όροφος, πλησίον οδού Καναδά. 2) 3άρι διαμέρισμα 90τ.μ. πλησίον Σταδίου και Μητρόπολης. 3) Κατάστημα 150τ.μ. με αντίστοιχο εμβαδόν υπογείου κοντά στο αθλητικό γήπεδο και τα εργατικά σπίτια. 4) Κατάστημα 35τ.μ. ή 70τ.μ. επί της οδού Στοκχόλμης και 5) Κατάστημα ή αποθήκη 100τ.μ., κοντά στο Μίρα Μάρε. Τηλ. 6946206964 ή 22410/27082 κ. Νίκο
X4308-25/12

ΕΝΟΙΚΙΑΖΕΤΑΙ γκαρσονιέρα με ένα υπνοδωμάτιο και κουζίνα μεγάλη, πλιακό, 1ος όροφος, πάνω από το κατάστημα Πελαργός. Ιωαννίνων 7 - Ανάληψη. Πληροφορίες τηλ. 22410/64831 και 22410/63419
7599-25/12

ΕΝΟΙΚΙΑΖΟΝΤΑΙ δωμάτια παραλιακά, στην οδό Αυστραλίας, με λουτροκαμπινέ και πολυκουζινάκι. Τηλ. 37233 και κινητό 6944616420
7597-25/12

ΕΝΟΙΚΙΑΖΟΝΤΑΙ 1) στούντιος και 2) διαμερίσματα με πανοραμική θέα στην Ιαλυσό. Πληροφορίες τηλ. 6945470340 και 22410/29633
7594-25/12

ΕΝΟΙΚΙΑΖΕΤΑΙ
μονοκατοικία πλήρως ανακαινισμένη, στα Κοσκινού, με δύο υπνοδωμάτια, σαλοτραπεζαρία, ευρύχωρη κουζίνα, ένα κυρίως μπάνιο και ένα βοηθητικό. Με αυλή και βεράντα.
Πληρ. τηλ. 6944677744
7635-4/1

ΕΝΟΙΚΙΑΖΟΝΤΑΙ
1) επιπλωμένο διαμέρισμα 4κλινο με ηλικαό, τηλέφωνο, θέρμανση έως 30/6/2004 στην περιοχή Μητροπόλεως και
2) **ΠΩΛΕΙΤΑΙ** διαμέρισμα 3άρι με οικόπεδο, ανακαινισμένο, στην περιοχή Χατζηαγγέλου
Πληρ. τηλ. 22410 29452
7629-18/1

ΕΝΟΙΚΙΑΖΕΤΑΙ
ΒΙΟΤΕΧΝΙΚΟΣ Ή ΑΠΟΘΗΚΕΥΤΙΚΟΣ
χώρος 500τ.μ., ή χωριστά, από 170τ.μ. το καθένα, και ύψος 5.50 μέτρα, τεράστιο πάρκινγκ για νταλίκες κοντά στο εργοστάσιο μαρμάρων Καβάσιλα
Πληρ. τηλ. 22410 20949 6932326055
7645-14/1

ΕΝΟΙΚΙΑΖΕΤΑΙ
ΚΑΤΑΣΤΗΜΑ
76τ.μ., με αυλή μεγάλη, σε τιμή ευκαιρίας, για γραφείο, φροντιστήριο ή για οποιαδήποτε άλλη χρήση, Γεωργίου Παπανδρέου 37 - Ανάληψη.
Πληρ. τηλ. 2210/21607
7638-20/1

ΕΝΟΙΚΙΑΖΟΝΤΑΙ ΣΤΗ ΣΥΜΗ
ΔΙΑΜΕΡΙΣΜΑΤΑ Α' κατηγορίας, με aircodition και T.V.
Τιμή χαμηλή μόνο 35 ευρώ το διαμέρισμα.
Τηλ. 22460/72034
7568-15/3

ΕΝΟΙΚΙΑΖΕΤΑΙ διαμέρισμα καινούργιο με τρία υπνοδωμάτια, οδός Αγίου Ιωάννη. Πληρ. τηλ. 22410 63968, 6946041818
7651-4/1

ΕΝΟΙΚΙΑΖΟΝΤΑΙ καταστήματα - γραφεία των 30, 60 τ.μ. επί της Κων/νου Παλαιολόγου διασταύρωση με Μεγάλου Κων/νου κάτω από το Βενετόκλειο Λύκειο. Πληρ. τηλ. 22410 77944
2399-4/1

ΕΝΟΙΚΙΑΖΕΤΑΙ
Studio σε μια ήσυχη περιοχή της Ρόδου στο Κανδυλί (κοντά στους Τρεις), επιπλωμένο με διπλό κρεβάτι, πολυκουζινάκι, σαλονάκι, μπάνιο και aircontition. Ενοίκιο 300 ευρώ, φως-νερό πληρωμένα.
Τηλ. 22410 31833, 6974757957
X.4318-31/12

ΕΝΟΙΚΙΑΖΕΤΑΙ
ΓΩΝΙΑΚΟ κατάστημα επί της οδού Κων/νου Παλαιολόγου και Λευκωσίας γωνία, 100τ.μ., ισόγειο και 100τ.μ. πατάρι. Μεγάλη βιτρίνα και εύκολο πάρκινγκ.
Πληρ. τηλ. 22410 20949 -6932326055
7645-14/1

πωλήσεις

ΠΩΛΕΙΤΑΙ στη Νίσυρο αγροτεμάχιο 4.150τ.μ. με παλιά άδεια οικοδομής. Πληροφορίες τηλ. 22420/31322, 6946461799
7464-31/12

ΠΩΛΕΙΤΑΙ 2άρι διαμέρισμα πλησίον της οδού Καναδά. Πληρ. Εμμ. Κρανίδης μεσίτης αστ. συμβ. τηλ. 22410/27082 - 26476 και 6944-347405
X4308-31/12

ΠΩΛΕΙΤΑΙ 3άρι διαμέρισμα κοντά στην οδό Κων. Τσαλδάρη. Είναι 10 ετών, σε καλή κατάσταση. Πληρ. Εμμ. Κρανίδης μεσίτης αστ. συμβ. τηλ. 22410/27082 - 26476 και 6944-347405
X4308-31/12

ΠΩΛΕΙΤΑΙ αγρός 4000τ.μ. στο Κανδυλί, κοντά στο Φιλέρημο. Πληρ. Εμμ. Κρανίδης μεσίτης αστ. συμβ. τηλ. 22410/27082 - 26476 και 6944-347405
X4308-31/12

ΠΩΛΕΙΤΑΙ 38τ.μ., κατάστημα (ελεύθερο), με πρόσωπο επί της λεωφ. Καλλιθέας στο Φαληράκι. Πληρ. τηλ. 22410/ 27082 και 6944-347405
X4308-31/12

ΠΩΛΕΙΤΑΙ αγρός 4.500τ.μ., με δύο άδειες οικιών στο Παραδείσι. Πληρ. τηλ. 22410/ 27082 και 6944-347405
X4308-31/12

ΠΩΛΕΙΤΑΙ μονοκατοικία 165τ.μ., με υπόγειο χωρίς ράμπα (ισόγειο) και κήπο 2000τ.μ., στο Τσαΐρι, Αγίας Βαρβάρας. Πληρ. Εμμ. Κρανίδης μεσίτης αστ. συμβ. τηλ. 22410/ 27082 - 26476 και 6944-347405
X4308-31/12

ΠΩΛΕΙΤΑΙ αγρός 5000τ.μ., κοντά στο ξενοδοχείο Φιλέρημος Ιαλυσού. Πληρ. Εμμ. Κρανίδης μεσίτης αστ. συμβ. τηλ. 27082 - 22410/26476 και 6944-347405
X4308-31/12

ΠΩΛΕΙΤΑΙ οικόπεδο 630 τ.μ. κοντά στην οδό Αταβύρου, άρτιο και οικοδομήσιμο. Πληρ. τηλ. 22410 27082, 26476, 6944347405 κ. Ε. Κρανίδης
X.4308-4/1

ΠΡΑΓΜΑΤΙΚΗ ΕΠΕΝΔΥΣΗ
ΠΩΛΕΙΤΑΙ τουριστικό σούπερ μάρκετ, στον παραλιακό δρόμο της Ιαλυσού 150τ.μ., περίπου με 60 τ.μ. ιδιόκτητη αυλή.
Πωλείται όπως είναι· ακίνητο και επιχείρηση ή μόνο το ακίνητο ή μόνο η επιχείρηση, λόγω άλλης απασχόλησης.
Μόνο σοβαρές προτάσεις.
Πληροφορίες τηλ. 22410/93797 - 22410/91241 και κιν. 6946244766
2373-18/1

ΠΩΛΕΙΤΑΙ καφετέρια υπό κατασκευή 100 τ.μ. σε κεντρικό δρόμο του Νιοχωρίου, κατάλληλη και για κάθε άλλη χρήση. Πληρ. τηλ. 6942880565
7628-31/12

ΠΩΛΟΥΝΤΑΙ ωραιότατες μονοκατοικίες, πολυτελούς κατασκευής με μεγάλο κήπο, στις περιοχές Παστίδα, Ιαλυσό, Παραδείσι και Ρόδο, εντός της νέας πόλης. Τιμές από 95.000 ευρώ. Πληρ. τηλ. 22410 27082, 26476, 6944347405 κ. Ε. Κρανίδης
X.4308-4/1

ΠΩΛΟΥΝΤΑΙ
1) ψυγείο πάγκος τρίπορτο καινούργιο, πολύ ελαφρά μεταχειρισμένο
2) διόροφος φούρνος πίτσας και
3) σχάρα υγραερίου
Τηλ. 22410 75301
X.Λ.-4/1

ΜΕΓΑΛΗ ΕΥΚΑΙΡΙΑ
ΠΩΛΕΙΤΑΙ
Η ΠΟΤΟΠΟΙΪΑ «ATTAVIROS»
ΜΕ ΑΚΙΝΗΤΟ 300 Τ.Μ. ΙΣΟΓΕΙΟ. ΜΕ ΔΥΝΑΤΟΤΗΤΕΣ ΑΝΕΓΕΡΣΗΣ ΑΛΛΩΝ ΔΥΟ ΟΡΟΦΩΝ ΑΠΟ 300 Τ.Μ. Ο ΚΑΘΕ ΕΝΑΣ!!!
'Η ΜΟΝΟ Η ΕΠΙΧΕΙΡΗΣΗ
ΜΟΝΟ ΣΟΒΑΡΕΣ ΠΡΟΤΑΣΕΙΣ
Πληρ. τηλ. 22410 68370, 31663, 6947221419
7576-4/1

ΠΩΛΟΥΝΤΑΙ
σε τιμή ευκαιρίας
1) Παγομηχανή CB 640A BREMA
2) Μηχανή καφέ Bezera διπλή
3) Ψυγείο 5θυρο συντήρηση 2.16X90X2.02
4) Ψυγείο 4θυρο κατάψυξη 151X90X2.02
5) Κουζίνα υγραερίου-φούρνος (4 εστίες) MBM Ιταλίας
6) Ερμάριο καθαρό 2X0,70X0,85 (συρώμενο)
7) Πλυντήριο πιάτων-ποτηριών (COMEDA)
Πληρ. τηλ. 6977275373, Ζουρούδης Σταύρος
7532-31/12

ΠΩΛΕΙΤΑΙ αυτοτελές συγκρότημα 3 μικρών διαμερισμάτων και ενός καταστήματος σε κεντρικό δρόμο της Παλιάς Πόλης, σε τιμή ευκαιρίας. Πληρ. τηλ. 22410 27082, 26476, 6944347405 κ. Ε. Κρανίδης
X.4308-4/1

ΠΩΛΕΙΤΑΙ κεντρικό κατάστημα στα 100 μαγαζιά, ελεύθερο μίσθωσης. Πληρ. τηλ. 22410 27082, 26476, 6944347405 κ. Ε. Κρανίδης
X.4308-4/1

ΠΩΛΟΥΝΤΑΙ μονοκατοικίες όλων των διαστάσεων με κήπους στα Κοσκινού. Πληρ. τηλ. 22410 27082, 26476, 6944347405 κ. Ε. Κρανίδης
X.4308-4/1

ΠΩΛΕΙΤΑΙ κατάστημα 40 τ.μ. επί της οδού Σωκράτους στην Π. Πόλη. Πληρ. τηλ. 22410 27082, 26476, 6944347405 κ. Ε. Κρανίδης
X.4308-4/1

ΠΩΛΕΙΤΑΙ διαμέρισμα σε υπόγεια θέση, αξίας μόνο 56.000 ευρώ, στο Ανω Ροδίνι. Πληρ. τηλ. 22410 27082, 26476, 6944347405 κ. Ε. Κρανίδης
X.4308-4/1

ΠΩΛΕΙΤΑΙ καινούργια μονοκατοικία στην Πυλώνα, με ωραίο κήπο και υπόγειο γκαράζ. Πληρ. τηλ. 22410 27082, 26476, 6944347405 κ. Ε. Κρανίδης
X.4308-4/1

ΠΩΛΕΙΤΑΙ έτοιμη μονοκατοικία σε άριστη κατάσταση με ωραίο κήπο στην Παλιά Πόλη. Πληρ. τηλ. 22410 27082, 26476, 6944347405 κ. Ε. Κρανίδης
X.4308-4/1

ΠΩΛΟΥΝΤΑΙ 4άρια διαμερίσματα πολυτελούς κατασκευής, με κεντρική αυτόνομη θέρμανση, γκαράζ, αποθήκη, στις περιοχές Ανάληψη, Αραπάκι, Μηδεια, Αγ. Νικόλαο, Ιαλυσό. Πληρ. τηλ. 22410 27082, 26476, 6944347405 κ. Ε. Κρανίδης
X.4308-4/1

ΠΩΛΕΙΤΑΙ οικόπεδο 350 τ.μ. άρτιο και οικοδομήσιμο στην Ανάληψη. Πληρ. τηλ. 22410 27082, 26476, 6944347405 κ. Ε. Κρανίδης
X.4308-4/1

ΠΩΛΕΙΤΑΙ
δυώροφο διατηρητέο για οικία ή για επαγγελματική στέγη 300 τ.μ., πλήρως ανακαινισμένο. Μόνο σοβαρές προτάσεις.
Τηλ.6977000977
7611-31/1

ΠΩΛΟΥΝΤΑΙ
στον Εμπωνα Ρόδου
1) 2 Οικόπεδα το ένα 320τ.μ., εντός του χωριού, στ' Αλώνια και το άλλο 360τ.μ. στη θέση Τσιμπέρη
2) Ελαιώνας 4.200τ.μ. στην Κουνάρα
3) Αγροτεμάχιο 4240 τ.μ. στη θέση Αγιος Γεώργιος.
Τηλ.22420/23895 6944676003
7402-31/12

μηχανοκίνητα

ΠΩΛΕΙΤΑΙ SUZUKI BALENO SEDAN 1.300 cc 4ος/1997, άριστη κατάσταση, air-condition, full extra, ζαντολάστιχα, ραδιοκασετόφωνο και ηχεία, 70.000 χλμ. και ετήσιο σέρβις έχει γίνει, τέλη 2004 πληρωμένα. Δεκτός κάθε έλεγχος. Τιμή 5.500 ευρώ. Πληρ. τηλ. 6932303236
7533-25/12

ΠΩΛΕΙΤΑΙ μηχανή HONDA MAGNA μοντέλο '97, 250 cc, με ελάχιστα χιλιόμετρα, λόγω αναχωρήσεως. 22410 66132, 6972558851
7625-11/1

ΠΩΛΕΙΤΑΙ αυτοκίνητο Mersedes ντίζελ σε καλή κατάσταση. Πληρ. τηλ. 6945386480
7624-31/12

ΠΩΛΕΙΤΑΙ αυτοκίνητο ALFA ROMEO 33. Τιμή 2.000 ευρώ. Πληρ. τηλ. 22410 32835, 22410 28994
7619-28/12

ΠΩΛΕΙΤΑΙ
MOTOCROSS μάρκας HONDA CR, 125 κυβικά, μοντέλο 1999, σε άριστη κατάσταση. Δεκτός κάθε έλεγχος
Τηλ. 22410/41762 και κινητό 6974123843
7470-25/12

ΠΩΛΕΙΤΑΙ
σε τιμή ευκαιρίας αυτοκίνητο VOLVO 460 CLAIN σε άριστη κατάσταση, 1800 c.c.,μοντέλο '93. Τιμή 6000 ευρώ μετρητοίς
Τηλ. 22410/92543 και 22410/94362
7575-25/12

ΞΥΛΟΥΡΓΙΚΕΣ ΕΡΓΑΣΙΕΣ

ΛΕΝΤΑΚΗΣ ΜΑΝΩΛΗΣ

Αναλαμβάνουμε πάσης φύσεως ξυλουργικές εργασίες:

- κουζίνες γερμανικές, με γερμανικές προδιαγραφές
- ντουλάπες
- πόρτες
- παράθυρα κ.λ.π.

- Αμεση εξυπηρέτηση

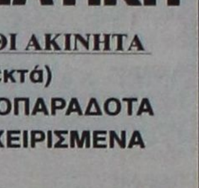

ΠΛΗΡΟΦΟΡΙΕΣ
Τηλ. 60601 και 6973933733
7602-6/1

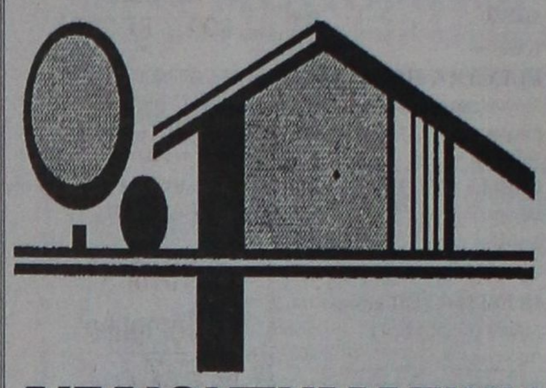

ΑΙΓΑΙΟΚΤΗΜΑΤΙΚΗ

ΠΩΛΟΥΝΤΑΙ ΤΑ ΚΑΤΩΘΙ ΑΚΙΝΗΤΑ
(Δ.Δ.= Δάνεια Δεκτά)
ΔΙΑΜΕΡΙΣΜΑΤΑ: ΕΤΟΙΜΟΠΑΡΑΔΟΤΑ ΚΑΙΝΟΥΡΓΙΑ ΚΑΙ ΜΕΤΑΧΕΙΡΙΣΜΕΝΑ

ΔΥΑΡΙΑ (1 υπν.)
45τ.μ. στο Τιτάνια α' ορ. 50.000 € (Δ.Δ.)
50τ.μ. καινούργιο β' ορ. Αραπάκι 85.000 €, (Δ.Δ)
53 τ.μ. Ροδίνι (ισ. υπ/νο) (22 εκ.) - 64.563 €, (Δ.Δ)
55 τ.μ. Αννης Μαρίας (β' όροφ.) (25 εκ.) - 73.367 €, (Δ.Δ)
59τ.μ. ισόγειο, καινούργιο,Ανάληψη (38,350 εκ) 112.545 € (Δ.Δ.)
62τ.μ. ισόγειο, καινούργιο, Ανάληψη (40 εκ.), 117.696 € (Δ.Δ.)
ΤΡΙΑΡΙΑ (2 υπν.)
70τ.μ. (β' όρ.) Ροδίνι, καινούργιο (45,5 εκ.), 133.528 € (Δ.Δ.)
74τ.μ. Πειραιώς (2 υπν.) 29 εκ. 85.106 € (Δ.Δ)
75 τ.μ. υπερλούξ-αερ/στη θέα-ρετιρέ (2 υπν.) Ροδίνι (50 εκ.) - 146.735 € (Δ.Δ)
75 τ.μ. (υπόγειο διαμ/σμα) Ανάληψη (2 υπν.) - (28 εκ.) - 82.000 € (Δ.Δ)
77τ.μ. καινούργιο (2 υπν.) Καναδά (46εκ.) 134.996 €, (Δ.Δ)
77τ.μ. καινούργιο, Ιαλυσό 32 εκ.- 93.910 € (Δ.Δ.)
80 τ.μ. (α' ορ.) 2 υπν. Τσαλδάρη (25 εκ.) - 73.367 € (Δ.Δ)
80τ.μ.(υπ) Δενδρινού με αυλή, 70.000 €
82τ.μ. ρετιρέ β' ορ. Ροδίνι (30 εκ.) 88.041 € (Δ.Δ.)
85 τ.μ. πμ/γειο μαρμ/βά Καρακόνερο, με αυλή (15εκ.) 44.020 €
87τ.μ. καινούργιο ρετιρέ, Αραπάκι, 140.000 €, (Δ.Δ)
88 τ.μ. (α' ορ.) 2 υπν. Σεμερτζίδη (29,6 εκ.) 87.000 € (Δ.Δ)
96τ.μ. καινούργιο Ιαλυσό (42 εκ.) - 123.257 € (Δ.Δ.)
ΤΕΣΣΑΡΙΑ (3 υπν.) και άνω
92 τ.μ. ισ/γειο υπ/νο Ροδίνι 105.000 € (Δ.Δ)
97τ.μ. (3 υπν.) α' ορόφ.Μητρόπολη (35εκ.) 102.714 € (Δ.Δ.)
90τ.μ. (ισ) μαρ/σοβά, στο Ροδίνι 15 εκ. 44.020 €
90τ.μ. καινούργιο Ανάληψη (45 εκ.) 132.061 € (Δ.Δ.)
100 τ.μ. ορ/σμα καινούργιο Γεννάδι (39 εκ.) - 114.453 € (Δ.Δ)
101τ.ν. (3 υπν.) καινούργιο, Ροδίνι γκαράζ, θέρμανση (50 εκ.) 170.375 € (Δ.Δ.)
107 τ.μ. ρετιρέ καινούργιο, Αραπάκι 172.000 €, (Δ.Δ)
116τ.μ. (3 υπν.) 1ος όροφ. Αγ. Αναργύρους 88.041 € (30 εκ.) Δ.Δ.
116τ.μ. (3 υπν.) καινούργιο Ανάληψη (62 εκ.) - 181.951 € (Δ.Δ.)
103τ.μ. ισ. υπ/νο (3 υπν.) Πτολεμαίων (58 εκ.) - 170.212 € (Δ.Δ.)
117τ.μ. και 45τ.μ., σε σοβά, στους Δασκάλους, 42 εκ. -123.257 € (Δ.Δ.)
120τ.μ.(3 υπν.) λουξ καινούργιο Δασκάλους ρετιρέ (75 εκ.), 220.000 € (Δ.Δ.)
120τ.μ.(3 υπν.) ισόγειο, (3 υπν.) στην Πειραιώς, ετοιμοπαράδοτο,161.408 €, (54 εκ.) (Δ.Δ.)
120τ.μ. (β' ορφ.) καινούργιο Ροδίνι (78 εκ.) 229.000 € (Δ.Δ.)
123τ.μ. (3 υπν.) καινούργιο, Καναδά (73 εκ.) 214.000 € (Δ.Δ.)
160τ.μ. (4 υπν.) α' ορ. κολώνες, Δασκάλους (32 εκ.) 93.910 €
185τ.μ. (3 υπν.) Μιχ. Πετρίδη, ρετιρέ (85 εκ.) 249.449 € (Δ.Δ.)
203τ.μ. β' ορ. διαμέρισμα στο Μηδεια (85εκ.) - 250.000 € (Δ.Δ.)
ΜΕΖΟΝΕΤΤΕΣ - ΜΟΝΟΚΑΤΟΙΚΙΕΣ - ΠΑΛΙΑ ΣΠΙΤΙΑ
70τ.μ. με αυλή Π. Πόλη κοντά στο Ρολόι (28 εκ.) 82.170 €
80τ.μ. διόροφη με αυλή, Ρολόι, Π. Πόλη (45εκ.) 132.061 € (Δ.Δ.)
90 τ.μ. δυόροφη μον/κία στο Παραδείσι με τζάκι 64.563 €, (22 εκ.) (Δ.Δ.)
120τ.μ. καινούργια μεζ/τα στα Ροδίνι 80 εκ., 234.776 € (Δ.Δ.)
132τ.μ. μεζονέτα κοντά στο Μίρα - Μάρε (75 εκ.) 20.229 € (Δ.Δ.)
145τ.μ., μεζ/τα καινούργια, ετοιμοπαράδοτη Κοσκινού, σε 2 στρεμ., (78 εκ.) - 230.000 € (Δ.Δ.)
175τ.μ. μεζ/τα σε μπετά, Αγ. Αποστόλους, 44 εκ. 129.126 € (Δ.Δ.)
174τ.μ. μεζ/τα Ανάληψη με 45τ.μ. γκαράζ (80εκ.) 234.776 € (Δ.Δ.)
240τ.μ. ισ. κατ/τα α' ορ. διαμέρισμα κτίριο σε 500 μ. οικ/δο κοντά στην Καναδά 322.817 € 110 εκ.) (Δ.Δ.)
ΚΑΤΑΣΤΗΜΑΤΑ - ΓΡΑΦΕΙΑ - ΚΤΙΡΙΑ - ΒΙΟΤ/ΚΟΙ ΧΩΡΟΙ:
55τ.μ. κατάστημα Βασ. Ηρακλείου (25 εκ.) 89.000 € (Δ.Δ.)
60τ.μ. κατάστημα Ασγούρου (22 εκ.) 64.563 € (Δ.Δ.)
71τ.μ. αποθήκη υπόγεια με ράμπα προέκταση Αννης Μαρίας 8 εκ. 23477 € (Δ.Δ.)
80 τ.μ. υπ. αποθήκη στην Κένεντυ (12 εκ.) 35.216 €
85τ.μ. πμ/γεια αποθήκη, με ράμπα, Καρακόνερο, (15 εκ.) 44.020 €
150τ.μ. πανσιόν- στούντιο, Π. Πόλη 35 εκ. -102.714 €
175τμ. κατάστημα επί της Λεωφόρου Ρόδου-Λίνδου 205.429 €, (70 εκ.) (Δ.Δ)
1.300 τ.μ. (4όροφο κτίριο) μέσα στην πόλη (400 εκ.) 1.173.850 €
ΕΝΟΙΚΙΑΣΕΙΣ
400 τ.μ., ΜΕΓΑΛΗ ΑΠΟΘΗΚΗ ΣΤΗΝ ΚΑΛΛΙΘΕΑ. ΕΝΟΙΚΙΟ 400 €
450 τ.μ. αποθήκη Ρόδου-Λίνδου ενοίκιο 1.500 €
Γραφείο 80τ.μ.,Μαντράκι, 450 €
Επιπλωμένο διαμέρισμα (2 υπν.), Π. Πόλη, 320 €
40τ.μ. κατάστημα Καλλιθέα, 300 €
110 τ.μ. κατάστημα Καλλιθέας, 645 €
Στούντιο στην Καλλιθέα 170 €
Διαμέρισμα 126 τ.μ. (3 υπν.) Ατταβύρου λουξ 500 €
Διαμ/σμα 110τ.μ. στο Ροδίνι, 600 €
Διαμ/σμα 75τ.μ. με κήπο και γκαράζ στο Ροδίνι 400 €
Διαμέρισμα 82τ.μ. στην Ανάληψη, 370 €

Αναλαμβάνουμε την ενοικίαση των διαμερισμάτων σας σε σύντομο χρονικό διάστημα

ΒΑΖΟΥΚΟΥ ΡΕΝΑ
ΜΕΣΙΤΗΣ ΑΣΤΙΚΩΝ ΣΥΜΒΑΣΕΩΝ
Πληροφορίες τηλ. 2241022943 - 2241028838
& FAX: 2241028838
Διευθ. Γραφείου: Δημ. Θεοδωράκη 3
Τ.Κ. 85100 Ρόδος
καθημερινά 9-1 το πρωΐ και 6.30 - 8.30 απογεύματα της Δευτέρας και της Πέμπτης
e-mail.vazoukou@otenet.gr
X4299-31/12

ΜΟΝΟ ΑΥΘΕΝΤΙΚΑ ΧΕΙΡΟΠΟΙΗΤΑ ΧΑΛΙΑ

ΑΠΕΥΘΕΙΑΣ ΑΠΟ ΤΟΝ ΠΑΡΑΓΩΓΟ

ΑΝΑΤΟΛΙΚΗ ΣΥΛΛΟΓΗ

Επιτέλους Χίλιες και Μία Νύχτες στη ΡΟΔΟ



ΠΙΣΤΟΠΟΙΗΤΙΚΟ ΓΝΗΣΙΟΤΗΤΑΣ ΣΥΝΟΔΕΥΕΙ ΤΟ ΚΑΘΕ ΧΑΛΙ

Ακτή Σαχτούρη 3, έναντι κεντρικού Λιμένος Ρόδου
Τηλ. **(22410) 33953**
7401-24/12

ΠΡΟΟΔΟΣ ΜΙΚΡΕΣ ΑΓΓΕΛΙΕΣ ΜΙΚΡΕΣ ΑΓΓΕΛΙΕΣ ΠΡΟΟΔΟΣ

διάφορα

ΜΟΝΩΣΕΙΣ
23 ΧΡΟΝΙΑ!
ΑΡΧΩΝ ΣΑΜΑΡΤΖΗΣ
Πληροφορίες τηλ. 23030-32054-20021
X4298-31/12

ΥΔΡΑΥΛΙΚΟΣ
ΑΝΑΛΑΜΒΑΝΟΥΜΕ πάσης φύσεως υδραυλικές εργασίες μικρές και μεγάλες **κ. ΔΗΜΗΤΡΗΣ**
● **ΕΓΚΑΤΑΣΤΑΣΕΙΣ ΥΔΡΕΥΣΗΣ - ΘΕΡΜΑΝΣΗΣ**
● **ΚΑΛΟΡΙΦΕΡ - ΗΛΙΑΚΑ**
● Σύνδεση με το αποχετευτικό της ΔΕΥΑΡ.
● ΑΠΟΦΡΑΞΕΙΣ με ηλεκτροκίνητο μηχάνημα.
ΣΑΟΥΝΑ ΦΙΝΛΑΝΔΙΑΣ
ΑΠΟ ΞΥΛΟ
Χειροποίητες υγιεινές
σε όλες τις διαστάσεις με τις σωστές προδιαγραφές από έμπειρο προσωπικό για βίλες - διαμερίσματα - ξενοδοχεία - γυμναστήρια
Τηλ. 2241090230 και κινητό 6944344911
7600-6/1

ΥΔΡΑΥΛΙΚΑ ΚΑΛΟΡΙΦΕΡ
ΓΙΑΝΝΗΣ ο ΑΤΛΑΣΗΣ
• ΕΓΚΑΤΑΣΤΑΣΕΙΣ
• ΑΝΑΚΑΙΝΙΣΕΙΣ
• ΣΥΝΤΗΡΗΣΕΙΣ
Τηλ. 22410/29898 και 6973610779
7437-31/12

ΜΑΡΜΑΡΑΣ ΠΛΑΚΑΤΖΗΣ
ΖΗΤΑΕΙ ΕΡΓΑΣΙΑ
(ΤΟΠΟΘΕΤΕΙ ΠΛΑΚΙΔΙΑ ΚΑΙ ΜΑΡΜΑΡΑ ΜΟΝΟΣ ΤΟΥ)
Τηλ. 6942795162
7124-20/1

ΥΔΡΑΥΛΙΚΕΣ ΕΓΚΑΤΑΣΤΑΣΕΙΣ
• ΣΥΝΤΗΡΗΣΕΙΣ ΚΑΙ ΕΓΚΑΤΑΣΤΑΣΕΙΣ ΚΑΛΟΡΙΦΕΡ
• ΔΙΚΤΥΑ ΑΠΟΧΕΤΕΥΣΗΣ ΚΑΙ ΣΥΝΔΕΣΕΙΣ
• ΑΠΟΦΡΑΞΕΙΣ ΣΥΝΤΗΡΗΣΕΙΣ ΞΕΝΟΔΟΧΕΙΩΝ
• ΗΛΙΑΚΑ ΣΥΣΤΗΜΑΤΑ ΑΜΕΣΗ ΕΞΥΠΗΡΕΤΗΣΗ
Τηλ. 6932674247
7350-28/12

ΗΛΕΚΤΡΟΛΟΓΙΚΑ - ΥΔΡΑΥΛΙΚΑ - ΚΕΡΑΙΕΣ Τ.V.
Συνεργείο από εξειδικευμένους Ελληνες τεχνικούς αναλαμβάνει παντός είδους εργασίες και επισκευές βλαβών.
Αμεση ανταπόκριση - Λογική χρέωση
Ολες τις ώρες στο 6946332441 - 6936704727
7610-31/12

ΗΛΕΚΤΡΟΛΟΓΟΣ
αναλαμβάνει πάσης φύσεως ηλεκτρολογικές εργασίες και τοποθετήσεις κεραιών
κ. Νίκος
Πλη. τηλ. 6945 721015
7657-8/1

ΜΑΘΗΜΑΤΑ

ΑΝΑΚΟΙΝΩΣΗ ΜΑΘΗΜΑΤΑ
*** Computer ***
X4305-31/12
PROGRAM COMPUTER PM
ΕΓΓΡΑΦΕΣ ** ΤΩΡΑ **
Τμήματα για:
Παιδιά - Ενήλικες
Αρχάριους - Μαθητές
Επαγγελματίες

Διδάσκει πτυχιούχος Πανεπιστημίου Αμερικής
ΜΑΝΩΛΗΣ Ι. ΣΟΦΙΛΑΣ
Κοδριγκτώνος 91
Τηλ. (22410) 31761
ΠΙΣΤΟΠΟΙΗΤΙΚΟ ΓΝΩΣΕΩΝ
ΕΠΙΣΗΜΟ ΕΞΕΤΑΣΤΙΚΟ ΚΕΝΤΡΟ ΤΗΣ ECDL HELLAS

ζητήσεις

ΚΥΡΙΑ
διπλωματούχος μασέρ, κάνει θεραπευτικό, κλασικό, αθλητικό, αισθητικό μασάζ, με αρωματοθεραπεία, reily ke shiatsu.
Τηλ. 22410/20833 και 6932501924
7553-8/1

ΖΗΤΕΙΤΑΙ μπαρ γούμαν. Πληρ. τηλ. 22410 81378
7630-31/12

ΖΗΤΕΙΤΑΙ υπάλληλος λογιστικού γραφείου με γνώσεις Η/Υ - προγραμμάτων «SINGULAR», άδεια οδήγησης μοτοποδηλάτου. Πληρ. κ. Μακρή Νικολίτσα, ώρες 8 π.μ.-4 μ.μ., τηλ. 22410 33442
7522-14/1

ΖΗΤΕΙΤΑΙ υπάλληλος μέχρι 35 ετών, με δίπλωμα οδήγησης για μόνιμη εργασία. Ωράρια καταστημάτων. Πληροφορίες εντός, Εθνικής Αντιστάσεως 77, πρώην Αννης Μαρίας. Τηλ. 22410/32117 και 37379
2367-24/12

Από το ΞΕΝΟΔΟΧΕΙΟ Miramare Wonderland, Ιξιά, Ρόδος
ΖΗΤΟΥΝΤΑΙ
- Σερβιτόροι & Βοηθοί με προϋπηρεσία σε ξενοδοχεία πολυτελείας.
- Υπάλληλοι Υποδοχής με προϋπηρεσία σε ξενοδοχεία πολυτελείας και απαραίτητη γνώση Αγγλικής & Γερμανικής γλώσσας.
Αιτήσεις εντός του ξενοδοχείου από Δευτ.-Παρ., ώρες 10.00-14.00 Βιογραφικά μπορούν να σταλούν στο fax.: 22410 95954
X.4330-25/12

ΡΩΣΙΔΑ
50 ετών ζητεί να εργαστεί ως εσωτερική οικιακή βοηθός και για εξυπηρέτηση ηλικιωμένων ατόμων.
Πληρ. τηλ. 22410 23390, 22410 24539
Γ.Δ.-15/1

ΖΗΤΕΙΤΑΙ
οδηγός με επαγγελματική άδεια οδήγησης για το πρακτορείο Τύπου «ΕΥΡΩΠΗ».
Πληρ. τηλ. 22410 68797
Χ.Λ.-31/12

ΖΗΤΕΙΤΑΙ
ΚΟΜΜΩΤΡΙΑ
Πληρ. τηλ. 22410 31973
7525-25/12

Φ. & Ν. ΠΑΧΟΣ
Γ. Ευσταθίου 11
Τηλ. 26893
Διαφάνειες και μεγενθύνσεις για μπαρ, εστιατόρια, fast food

ΠΑΥΝΤΗΡΙΟ ΧΑΛΙΩΝ
Cleaning Pro
T1411-20/3/2004
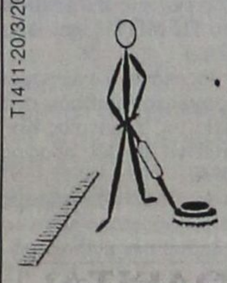
πλένουμε & φυλάμε:
• ΧΑΛΙΑ - ΜΟΚΕΤΕΣ - ΦΛΟΚΑΤΕΣ
• ΠΑΠΛΩΜΑΤΑ - ΚΟΥΒΕΡΤΕΣ
22410.60585
email: abonis@otenet.gr
ΙΔΙΟΚΤΗΤΕΣ ΕΙΔΙΚΕΣ ΕΓΚΑΤΑΣΤΑΣΕΙΣ:
ΝΙΚΗΦ. ΒΡΕΤΤΑΚΟΥ - ΑΣΓΟΥΡΟΥ

ΔΩΔΕΚΑΝΗΣΙΑΚΕΣ ΑΠΟΦΡΑΞΕΙΣ
«ΚΟΛΟΣΣΟΣ»
ΑΠΟΦΡΑΞΕΙΣ- ΚΑΘΑΡΙΣΜΟΙ ΑΠΟΧΕΤΕΥΣΕΩΝ & ΒΟΘΡΩΝ

Αναλαμβάνουμε πάσης φύσεως αποφράξεις οποιουδήποτε μήκους και πλάτους
Αναλαμβάνουμε καθαρισμούς αποχετευτικών αγωγών, δήμων, ξενοδοχείων, στρατιωτικών μονάδων, σπιτιών, πολυκατοικιών, καθώς και καθαρισμούς βιολογικών μονάδων με μηχάνημα υψηλής πιέσεως σε όλη τη Δωδεκάνησο.
Κ. ΠΗΔΙΑΚΗΣ - Π. ΚΑΣΕΡΗΣ
Πληρ. τηλ. 47915 - 91881
κινητό: 6944/325234
και 6977/717048
T2215-12/1

ΠΩΛΟΥΝΤΑΙ ΑΠΟ ΤΟΝ ΑΝΑΣΤΑΣΙΟ ΑΤΣΙΔΗ
1) Καταστήματα και χώροι για γραφεία στην οδό Κωνσταντινίδη, στο Ζέφυρο (κοντά στην Εφορία)
2) Διαμερίσματα 98, 132 και 148 τ.μ., με θέση πάρκιγκ, αποθήκη και αυτόνομη θέρμανση στην οδό Κωνσταντινίδη
3) Εξοχικές κατοικίες 100τ.μ., διόροφες, με χίλια μέτρα οικόπεδο η κάθε μία, στον κεντρικό δρόμο του Γενναδίου, κοντά στη θάλασσα
4) Μονοκατοικίες στην Ιαλυσό, οδός Μυκηνών, διώροφες με σοφίτα, 4 υπνοδωματίων, 3 μπάνιων και WC, θέρμανση, σε οικόπεδο από 260 έως 415 τ.μ.
5) Μαιζονέτα στο Ροδίνι, οδός Στοκχόλμης 180τ.μ., διώροφη με υπόγειο
ΠΛΗΡΟΦΟΡΙΕΣ
ΑΝΑΣΤΑΣΙΟΣ ΑΤΣΙΔΗΣ
ΣΤΕΦΑΝΟΥ ΚΑΖΟΥΛΗ 74
- Τηλ.. 22410 28616-37848
X4304-31/12

Lindian Village deLuxe Hotel
Η ξενοδοχειακή μονάδα πολυτελείας στην παραλία Λάρδου, με πέντε θεματικά εστιατόρια, σουίτες με ιδιωτικές πισίνες, συνεδριακό κέντρο, κέντρο θαλασσοθεραπείας, θα λειτουργήσει από τη νέα σεζόν, με στόχο τη μεγαλύτερη διάρκεια λειτουργίας και τις καλύτερες συνθήκες εργασίας.
ΖΗΤΟΥΜΕ
για τη σεζόν 2004 συνεργάτες, με όρεξη για προσεγμένη και ποιοτική δουλειά, να στελεχώσουν όλα τα τμήματα, σε όλες τις θέσεις.
Περιμένουμε το βιογραφικό σας σημείωμα στο Τελεφαξ: 22440 47360
ή με e-mail: alkal@lindian.gr
ή αυτοπροσώπως στο ξενοδοχείο, καθημερινές από 08.30 - 14.30
X.4345-31/1

ΖΗΤΟΥΝΤΑΙ
ΑΠΟ ΓΡΑΦΕΙΟ ΓΕΝΙΚΟΥ ΤΟΥΡΙΣΜΟΥ
α) Υπάλληλοι Γραφείου άνδρες ή γυναίκες, ηλικίας 23 μέχρι 35 ετών.
Λοιπά προσόντα: Να είναι τουλάχιστον απόφοιτοι Λυκείου, να χειρίζονται πολύ καλά κομπιούτερς και να μιλούν και να γράφουν, πολύ καλά επίσης την αγγλική γλώσσα. Για τους άνδρες, να έχουν εκπληρώσει τις στρατιωτικές τους υποχρεώσεις.
Προϋπηρεσία σε άλλο γραφείο εισερχόμενου τουρισμού, επιθυμητή, αλλά όχι απαραίτητη.
β) Βοηθός Λογιστηρίου, άνδρας ή γυναίκα, ηλικίας το ίδιο όπως πιο πάνω, 23 μέχρι 35 ετών.
Λοιπά προσόντα: Πτυχιούχος ανωτέρας ή ανωτάτης σχολής λογιστικής. Να χειρίζεται πολύ καλά κοπιούτερς, να μιλά και να γράφει την αγγλική γλώσσα. Εκπλήρωση των στρατιωτικών υποχρεώσεων απαραίτητη, για τους άνδρες.
Αποστείλατε βιογραφικό σημείωμα στη διεύθυνση:
κα Μ. Μακρίδη, Ταχ. Θυρίς 402, ΡΟΔΟΣ
7631-4/1

ΠΩΛΕΙΤΑΙ
διώροφη μονοκατοικία σε μπετά 260 τ.μ., με 500 μέτρα κήπο και τεράστιες βεράντες. δίπλα στον νέο δρόμο στην ωραιότερη περιοχή της ΠΑΣΤΙΔΑΣ.
Πληροφορίες τηλ. 22410/62590
7485-31/12

ΠΩΛΕΙΤΑΙ
ρετιρέ (3ος όροφος) στην Ανάληψη, 77τ.μ., και τζαμαρία 30τ.μ., αυλές 500τ.μ. 2 αιρκοντίσιον, τζάκι, ηλιακό, μοκέτα, χτιστά καναπέ, κρεβάτι, μπαράκι, τοιχογραφία, στρογγυλή μπανιέρα, μερικώς επιπλωμένο, διακοσμημένο με παραδοσιακή πέτρα, σε καλή τιμή.
Πληροφορίες τηλ. 6944775999
7569-31/1

ΠΩΛΟΥΝΤΑΙ
Διαμερίσματα των 2, 3 και 4 υπνοδωματίων σε νεοανεγειρόμενη οικοδομή στην οδό Πτολεμαίων, καλής κατασκευής, με θέα, μεγάλες βεράντες, θέρμανση, ανελκυστήρα και χώρο στάθμευσης.
Πληροφορίες τηλ. 6947238887
7614-31/12

ΟΙΚΟΔΟΜΙΚΕΣ-ΤΕΧΝΙΚΕΣ ΕΜΠΟΡΙΚΕΣ-ΕΠΙΧΕΙΡΗΣΕΙΣ
X4302-31/12
ΑΦΟΙ ΑΣΒΕΣΤΗ Ο.Ε.
Αθηνών - Καβάλας 3
Ανάληψη Ρόδου
Τηλ. 22410/60678 - 60679
και fax: 22410/66028
ΠΩΛΟΥΝΤΑΙ
● ΔΙΑΜΕΡΙΣΜΑΤΑ
υπερλούξ διαφόρων διαστάσεων
ΕΓΓΥΗΣΗ Η ΠΟΛΥΕΤΗΣ ΠΕΙΡΑ ΜΑΣ

ΑΝΔΡΕΑΣ ΜΙΧΑΗΛΙΔΗΣ
αρχιτέκτων
Απ. Παύλου 50 ΡΟΔΟΣ 85100 Τηλ: 22410 68615
ΑΥΤΟΝΟΜΕΣ ΜΟΝΟΚΑΤΟΙΚΙΕΣ ΣΤΗΝ ΠΑΣΤΙΔΑ
X4291-31/12

134 τ.μ. σε οικόπεδο 350 τ.μ. από 205.000 €
σε μαρμαροσοβά από 126.000 €

ΕΥΚΑΙΡΙΑ
ΣΥΓΧΡΟΝΗΣ ΚΑΡΙΕΡΑΣ
Ο Ομιλος εταιριών INTERAMERICAN, επεκτείνοντας τις δραστηριότητές της, δημιουργεί νέες θέσεις εργασίας (πλήρους ή μερικής απασχόλησης) στον τομέα των ασφαλιστικών και Χρηματοοικονομικών Υπηρεσιών.
Οι κατάλληλοι υποψήφιοι πρέπει να είναι ηλικίας 24-45 ετών, δραστήριοι, φιλόδοξοι, οργανωτικοί, να διαθέτουν ισχυρή προσωπικότητα και ευχέρεια επικοινωνίας. Απολυτήριο Λυκείου τουλάχιστον.
Ο όμιλος προσφέρει δελεαστικό «πακέτο» σταθερών αποδοχών, Bonus, ομαδική ασφάλιση, ευχάριστο περιβάλλον εργασίας και σημαντικές προοπτικές εξέλιξης.
Αποστολή βιογραφικών στο FAX: 22410/75603 υπ' όψιν κ. Δ. Μαντικού
T2163-31/12

TRISTAR
ΕΤΑΙΡΕΙΑ ΚΛΙΜΑΤΙΣΜΟΥ
ΖΗΤΕΙ ΤΕΧΝΙΚΟ - ΨΥΚΤΙΚΟ - ΗΛΕΚΤΡΟΛΟΓΟ
Για Service - εγκαταστάσεις - επισκευές κλιματιστικών μηχανημάτων
Απαραίτητη προϋπόθεση: Δίπλωμα Οδήγησης
Για πληροφορίες ή βιογραφικό στη Δ/νση: Μεγ. Κωνσταντίνου 65, Ρόδος
Τηλ. (22410) 77058 ή 77059
X.4333-31/12

7601-6/1
ΚΑΛΑΦΑΤΑΣ ΜΙΧΑΛΗΣ
YACCO
ΛΙΠΑΝΤΙΚΑ ΠΡΩΤΗΣ ΤΟΠΟΘΕΤΗΣΗΣ
ΣΥΝΕΡΓΕΙΟ ΑΥΤΟΚΙΝΗΤΩΝ
ΑΝΤΑΛΛΑΚΤΙΚΑ
ΒΕΛΤΙΩΣΕΙΣ ΠΑΝΤΟΣ ΤΥΠΟΥ
ΚΑΘΑΡΙΣΜΟΙ INJECTION & ΜΗΧΑΝΗΣ
ΗΛΕΚΤΡΟΝΙΚΟΣ ΕΛΕΓΧΟΣ
ΑΝΑΛΥΣΗ ΚΑΥΣΑΕΡΙΩΝ

6ο χλμ. ΡΟΔΟΥ-ΛΙΝΔΟΥ
τηλ. 22410 65510
κιν. 6945 866294

ΟΙΚΟΔΟΜΙΚΕΣ ΕΠΙΧΕΙΡΗΣΕΙΣ
ΔΙΑΚΟΓΕΩΡΓΙΟΥ ΚΑΛΛΙΣΤΟΣ
ΕΘΝ.ΑΝΤΙΣΤΑΣΕΩΣ 11 (πρώην Αννης Μαρίας)
ΠΩΛΗΣΕΙΣ ΔΙΑΜΕΡΙΣΜΑΤΩΝ - ΚΑΤΑΣΤΗΜΑΤΑ - ΑΠΟΘΗΚΕΣ - ΑΝΤΑΛΛΑΓΕΣ ΑΚΙΝΗΤΩΝ - ΑΓΟΡΕΣ ΟΙΚΟΠΕΔΩΝ
ΑΝΑΛΑΜΒΑΝΟΥΜΕ ΑΝΤΙΠΑΡΟΧΕΣ
ΠΩΛΟΥΝΤΑΙ διαμερίσματα λουξ κατασκευής, με απεριόριστη θέα. Τα διαμερίσματα διαθέτουν θωρακισμένες πόρτες - εντοιχισμένες κουζίνες - ντουλάπες - εντοιχισμένο νιπτήρα με ντουλάπι - κεντρική θέρμανση αυτόνομη - ανοιγόμενα ανακλινόμενα κουφώματα με διπλά τζάμια, σίτες, ρολά - υδραυλικό ασανσέρ - τρικρασικό ρεύμα.
Ολοι οι χώροι σπατουλαριστοί - εσωτερικές πόρτες MDF με σχέδιο
ΔΙΑΜΕΡΙΣΜΑΤΑ ΕΠΙ ΤΗΣ:
Χρ. Φέσσα (κάθετος Αποστ. Παύλου), 90τ.μ. τριάρια
Επίσης οροφοδιαμερίσματα των 90 τ.μ. (οικοδομή μόνο τριών διαμερισμάτων)

ΟΙΚΟΔΟΜΗ Πτολεμαίων και Χρ. Φέσσα των 117-125τ.μ.

ΟΙΚΟΔΟΜΗ υπό ανέγερση επί της οδού Ρήγα Φερραίου στο πάρκο
Διαμερίσματα τριάρια - τεσσάρια

ΟΙΚΟΔΟΜΗ υπό ανέγερση επί της οδού Κ. Παλαιολόγου και Θεοτοκοπούλου. Διαμερίσματα διάρια - τριάρια - τεσσάρια- καταστήματα
Επί της οδού Β. Ηρακλείου οικοδομή τεσσάρων διαμερισμάτων οροφοδιαμερισμάτα των 133τ.μ. Η οικοδομή έχει πυλωτή για πάρκιγκ

ΓΡΑΦΕΙΑ - ΙΑΤΡΕΙΑ:
- Επί της οδού Μ. Κωνσταντίνου και Κων/νου Παλαιολόγου των 80τ.μ.
- Επί της οδού Κων/νου Παλαιολόγου και Θεοτοκόπουλου 60-80 τ.μ.
- Επί της οδού Ρήγα Φερραίου στο πάρκο, 60-80-100τ.μ.

ΚΑΤΑΣΤΗΜΑΤΑ
- Επί της οδού Κ. Παλαιολόγου και Θεοτοκοπούλου των 60-80-100τ.μ.
- Επί της οδού λεωφόρου Καλλιθέας (Καρανόνερο) 90τ.μ.

ΑΠΟΘΗΚΕΣ
- Πλησίον Στέλιου Κυπριάδη των 130τ.μ.
- Στη λεωφόρο Καλλιθέας (Καρανόνερο) των 80-300τ.μ.
Οι πωλήσεις μπορούν να γίνουν και με όλα τα δάνεια τραπεζών και οργανισμών/.
Αναλαμβάνουμε ΑΝΤΙΠΑΡΟΧΕΣ και ΑΓΟΡΕΣ ΟΙΚΟΠΕΔΩΝ
Δεχόμαστε ανταλλαγές οικιών
ΠΛΗΡΟΦΟΡΙΕΣ:
ΔΙΑΚΟΓΕΩΡΓΙΟΥ ΚΑΛΛΙΣΤΟΣ
Τηλ.. 29318 - 34598- Τηλ.. 78501 - 78502
4299-31/12

ΕΛΛΗΝΙΚΗ ΔΗΜΟΚΡΑΤΙΑ
ΔΗΜΟΣ ΡΟΔΙΩΝ
ΔΙΕΥΘΥΝΣΗ ΤΕΧΝΙΚΩΝ ΥΠΗΡΕΣΙΩΝ
ΑΠ 22080/24-12-2003

ΠΕΡΙΛΗΨΗ ΔΙΑΚΗΡΥΞΗΣ ΜΥΣΤΙΚΗΣ ΕΠΑΝΑΛΗΠΤΙΚΗΣ ΔΗΜΟΠΡΑΣΙΑΣ

Ο Δήμαρχος Ροδίων διακηρύσσει ότι θα γίνει πρόχειρος διαγωνισμός ελεύθερος σε ευρώ και με κριτήριο την συμφερότερη προσφορά, με υποβολή σφραγισμένων προσφορών και με συμπλήρωση τιμολογίου για την ανάδειξη προμηθευτή για την **«Προμήθεια ηλεκτρονικών υπολογιστών και περιφερειακών»**.

Ο ενδεικτικός προϋπολογισμός ανέρχεται στο ποσό των 30.750 ευρώ συμπεριλαμβανομένου του Φ.Π.Α.

Ο χρόνος παράδοσης της ανωτέρω προμήθειας που θ' αρχίσει με την υπογραφή της σύμβασης, καθορίζεται σε τριάντα (30) ημέρες.

Ο διαγωνισμός θα γίνει την 26η Ιανουαρίου του έτους 2004 ημέρα Δευτέρα με ώρα έναρξης αποδοχών προσφορών την 10.00 πρωινή και ώρα λήξης αποδοχής προσφορών την 10.30 πρωινή στα γραφεία της Δ/νσης Τεχνικών Υπηρεσιών (Αγίου Ιωάννου 52 και Διαγοριδών γωνία) μπροστά στην αρμόδια Επιτροπή Διεξαγωγής του Διαγωνισμού.

Στο διαγωνισμό γίνονται δεκτοί όλοι οι κατασκευαστές και αναγνωρισμένοι προμηθευτές που επιθυμούν να λάβουν μέρος, προσκομίζοντας τα δικαιολογητικά που προβλέπονται από την διακήρυξη.

Η εγγύηση συμμετοχής στο διαγωνισμό είναι 5% επί της αξίας του ενδεικτικού προϋπολογισμού της μελέτης σε εγγυητική επιστολή.

Η λήξη της ισχύος της εγγυητικής επιστολής πρέπει να είναι τουλάχιστον ένα μήνα πέραν της λήξης της ισχύος της προσφοράς.

Πληροφορίες και παράδοση κάθε σχετικού εγγράφου του διαγωνισμού (Τεχνική Περιγραφή, ενδεικτικός προϋπολογισμός, γενική και ειδική συγγραφή υποχρεώσεων, τεχνικές προδιαγραφές, διακήρυξη κ.λ.π.), θα δίδονται μέχρι και την προηγούμενη ημέρα του διαγωνισμού κατά τις εργάσιμες ημέρες και ώρες στα γραφεία της Δ/νσης Τεχνικών Υπηρεσιών τηλ. 22410 46409, 22410 46420.

Ο Δήμαρχος Ροδίων
κ.κ.ε
Ο προϊστάμενος Δ/νσης Τεχν. Υπηρεσιών
Ελ. Κωνστάντζος

ΧΛ-25/12

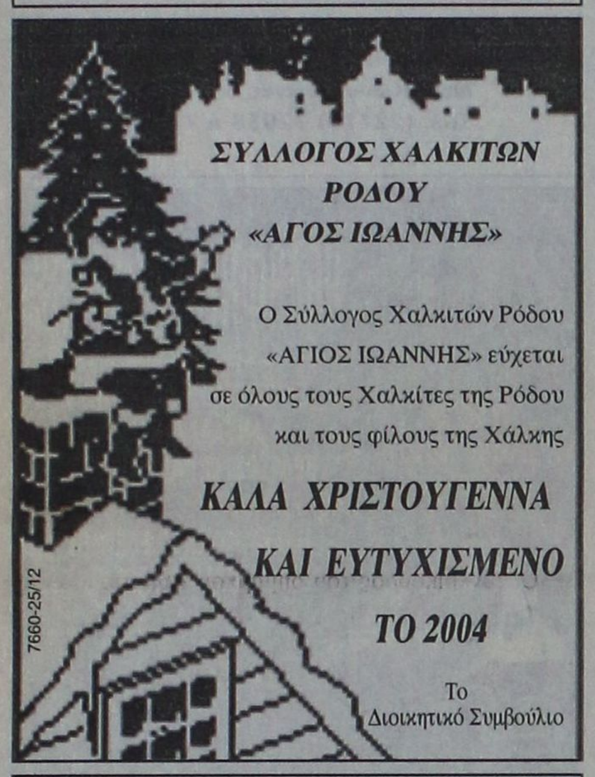

ALHAMBRA TRAVEL

ROYAL OLYMPIC CRUISES

ΜΟΝΑΔΙΚΗ 11ΗΜΕΡΗ ΚΡΟΥΑΖΙΕΡΑ ΜΕ ΤΟ MTS TRITON

ΧΕΙΜΩΝΑΣ 2003/2004

ΑΠΟ 249,00 ΕΥΡΩ ΤΟ ΑΤΟΜΟ

Το πρακτορείο ALHAMBRA σε συνεργασία με την ROYAL OLYMPIC CRUISES προσφέρουν για όλο τον χειμώνα μοναδικές 11ήμερες κρουαζιέρες με το υπερπολυτελές MTS TRITON στην εκπληκτική τιμή των ΕΥΡΩ 249,00 το άτομο.

ΔΡΟΜΟΛΟΓΙΟ

ΛΙΜΑΝΙ	ΑΦΙΞΗ	ΑΝΑΧΩΡΗΣΗ
ΠΕΙΡΑΙΑΣ	19.00	
ΠΕΡΑΣΜΑ ΙΣΘΜΟΥ ΕΝ ΠΛΩ	22.00	24.00
ΝΑΠΟΛΗ	08.00	13.00
ΓΕΝΟΒΑ	10.00	12.00
ΝΙΚΑΙΑ	19.30	21.30
CHIVITA VECHIA (ΡΩΜΗ)	11.00	20.00
ΜΕΣΣΙΝΑ - ΣΙΚΕΛΙΑ ΕΝ ΠΛΩ	14.00	20.00
ΗΡΑΚΛΕΙΟ	07.00	13.00
ΑΛΕΞΑΝΔΡΕΙΑ	12.00	19.00
ΠΟΡΤ ΣΑΙΝΤ ΕΝ ΠΛΩ	09.00	22.00
ΠΕΙΡΑΙΑΣ	11.00	

ΑΝΑΧΩΡΗΣΕΙΣ ΑΠΟ ΠΕΙΡΑΙΑ:
8-19/12/2003
19-30/12/2003
30/12/03-10/1/2004
10-21/1/2004
21/1-1/2/2004
1-12/2/2004
12-23/2/2004
23/2-5/3/2004
5-16/3/2004

ΤΙΜΕΣ Οι τιμές αρχίζουν από ΕΥΡΩ 249,00 το άτομο σε εσωτερική καμπίνα Συν ΕΥΡΩ 242,00 το άτομο για λιμενικά τέλη.

Για την κρουαζιέρα 19-30/12-2003 οι τιμές αρχίζουν από ΕΥΡΩ 399,00 το άτομο στην ΕΥΡΩ 242,00 λιμενικά τέλη.

Μονόκλινες καμπίνες έχουν επιβάρυνση 50%

Μονόκλινες σουίτες έχουν επιβάρυνση 100%

Παιδιά έως 2 ετών που μοιράζονται την ίδια καμπίνα με δύο ενήλικες πληρώνουν μόνο λιμενικά τέλη.

Παιδιά 2-18 ετών όταν μοιράζονται την ίδια καμπίνα με 2 ενήλικες πληρώνουν τιμή 3/4 του παιδιού συν τα λιμενικά τέλη.

ΠΛΗΡΟΦΟΡΙΕΣ - ΠΡΟΓΡΑΜΜΑΤΑ

ΠΡΑΚΤΟΡΕΙΟ ALHAMBRA
ΔΗΜΗΤΡΙΟΥ ΘΕΟΔΩΡΑΚΗ 13
ΤΗΛ.: (22410) 37052-25698-31642

X4316-31/12

Μήνυμα με πολιτικές εκτιμήσεις

Μόνο το ΠΑΣΟΚ παράγει πολιτική

ΣΕΒΑΣΜΟΣ ΤΩΝ ΚΑΤΑΣΤΑΤΙΚΩΝ ΛΕΙΤΟΥΡΓΙΩΝ

ΜΗΝΥΜΑ με πολλές πολιτικές εκτιμήσεις απηύθυνε χτες ο υποψήφιος βουλευτής του ΠΑΣΟΚ Γιάννης Παρασκευάς. Στο μήνυμα αναφέρει τα εξής:

«Η πολιτική ζωή της χώρας φαίνεται ότι διανύει μια παρατεταμένη περίοδο κρίσης η οποία αποκτά μεγαλύτερη ένταση και βάθος από τη συνεχιζόμενη πολιτική παραφιλολογία για τις διαδικασίες και τις πολιτικές που είναι αναγκαίες για την υπέρβασή της.

Είναι κοινός τόπος και ιστορικά αποδεδειγμένο ότι στις δημοκρατίες δεν υπάρχουν αδιέξοδα και ότι η κρίση είναι αποτέλεσμα της έλλειψης συγκεκριμένων και συγκροτημένων πολιτικών προτάσεων.

Τα πολιτικά αδιέξοδα εμφανίζονται σε περιόδους άσκησης πολιτικής άνευρης και χωρίς στόχους μακρυά από τους κοινωνικούς προβληματισμούς και τις κοινωνικές αναζητήσεις. Η διαμόρφωση πολιτικών θέσεων και προτάσεων δεν προκύπτει από διαδικασίες συσχετισμών κορυφής, διανομής αξιωμάτων, με εξωθεσμικές λειτουργίες σχηματισμού ηγετικών ομάδων.

Τα πολιτικά κόμματα οφείλουν να προστατεύσουν το θεσμικό τους ρόλο και να αναδεικνύουν την δύναμη της πολιτικής, των ιδεών των αρχών και των αξιών που έχουν υποχρέωση να υπηρετούν.

Το ΠΑΣΟΚ πολιτικός φορέας που κυριαρχεί στην πολιτική σκηνή του τόπου από τη γέννησή του, φορέας αλλαγής, και πολιτικός εκφραστής της πλειοψηφίας του ελληνικού λαού οφείλει να οδηγήσει τη χώρα, την κοινωνία στην ανατροπή του σημερινού πολιτικού αδιεξόδου όπως αυτό εμφανίζεται.

Τα καταστατικά κομματικά όργανα και οι συντεταγμένες πολιτικές λειτουργίες του ΠΑΣΟΚ είναι ικανές να δώσουν απάντηση και λύση και στα κοινωνικά ζητούμενα της εποχής και στη διαμόρφωση συγκεκριμένης και συγκροτημένης πολιτικής για το παρόν και το μέλλον.

Το ΠΑΣΟΚ είναι ο μόνος πολιτικός φορέας που έχει τη δυνατότητα παραγωγής πολιτικής κατανόησης και επεξεργασίας των νέων μηνυμάτων της κοινωνίας και μετουσίωσης σε πολιτική έκφραση και πράξη.

Ο σεβασμός των καταστατικών λειτουργιών και των οργάνων οδηγεί στην αναβάθμιση της Πολιτικής ζωής και στην άρση όλων των αδιεξόδων.

Το οφείλουμε όλοι, μέλη, οπαδοί, ψηφοφόροι, στην ιστορική διαδρομή αυτής της παράταξης, στο λαό που την εμπιστεύτηκε και την πίστεψε τόσες φορές, στις γενιές που έρχονται να δώσουμε πειστική απάντηση ότι θέλουμε και μπορούμε να υπηρετήσουμε το Λαό και το τόπο

Τα καταστατικά όργανα του ΠΑΣΟΚ και τα μέλη του έχουν την ευθύνη για τη χάραξη των πολιτικών και την επιλογή της ηγεσίας του πολιτικού τους φορέα.

Εχουμε χρέος να δώσουμε τη μάχη για την επικράτηση των ιδεών και των απόψεων που υπηρετούν το συμφέρον του Λαού και του τόπου

Οι μέρες των Χριστουγέννων, μέρες ελπίδες γεμάτες με το μήνυμα της γέννησης και αναγέννησης εύχομαι και ελπίζω να φέρουν στον καθένα ξεχωριστά όλα αυτά που θα τον κάνουν ευτυχισμένο και για τον τόπο μια πορεία προοπτικής και ελπίδας.

ΧΡΟΝΙΑ ΠΟΛΛΑ ΚΑΙ ΚΑΛΑ».

Ανακοίνωση του Σωματείου Εστιατόρων της Ρόδου

Η ΔΙΟΙΚΗΣΗ ΣΤΗΝ ΕΜΠΩΝΑ

Από το Σωματείο Εστιατόρων Ρόδου «η Πρωτοπορία» εκδόθηκε η παρακάτω ανακοίνωση:

«Την περασμένη Παρασκευή έγινε η συνεδρίαση του δ.σ. στο Δήμο Ατταβύρου στο δημοτικό διαμέρισμα Εμπωνας, όπου παρευρέθησαν εστιάτορες της περιοχής και ενημερώθηκαν σε θέματα που αφορούν εργασιακές σχέσεις με τους σερβιτόρους και γενικότερα με το προσωπικό που αμείβεται.

Για τον τρόπο πληρωμής της ΑΕΠΙ για τον οποίο ο κάθε συνάδελφος πριν πληρώσει θα πρέπει να επισκέπτεται το γραφείο μας, (Γρ. Λαμπράκη 42- Μεγ. ΕΒΕΔ τηλ. 22410 447231 ώρες απογευματινές από 17.00 έως 19.00), καθώς και την πορεία του θέματος του από 2% φόρου Παρεπιδημούντων.

Αγαπητοί συνάδελφοι, μαζί με τις ευχές για υγεία, οικογενειακή ευτυχία και πολλά κέρδη, το δ.σ. του σωματείου μας, σας απευθύνει αγωνιστικό χαιρετισμό και δίνει μια υπόσχεση, το 2004 θα είναι το έτος της έντονης δραστηριότητας για επίλυση των περισσοτέρων προβλημάτων αντιμετωπίζει ο κλάδος.

Ευχόμαστε το χαμόγελο του εστιάτορα το 2004 να είναι από «καρδιάς», χωρίς πίκρες επαγγελματικές και υποψίες παραγκωνισμού στο βάθος.

Χρόνια πολλά, ευτυχισμένα και κερδοφόρα».

ΕΛΛΗΝΙΚΗ ΔΗΜΟΚΡΑΤΙΑ
ΟΡΓΑΝΙΣΜΟΣ ΕΡΓΑΤΙΚΗΣ ΕΣΤΙΑΣ
ΠΕΡΙΦΕΡΕΙΑΚΟ ΓΡΑΦΕΟ ΠΑΤΡΑΣ
Ν.Π.Δ.Δ.
ΑΦΜ 099728954 - Α' ΔΟΥ ΠΑΤΡΑΣ
Διεύθυνση: Κολοκοτρώνη 20
Τ.Θ. 1119 - 26110 ΠΑΤΡΑ
Τηλ. & ΦΑ: 2610 272369
Πληροφορίες: Β. Βασιλακόπουλος
Αρ. Πρωτ. 1389

Θέμα: ΠΕΡΙΛΗΨΗ ΔΙΑΚΗΡΥΞΗΣ ΜΙΣΘΩΣΗΣ ΚΛΙΝΩΝ ΞΕΝΟΔΟΧΕΙΩΝ

Το Περιφερειακό Γραφείο Πάτρας του Οργανισμού Εργατικής Εστίας προκηρύσσει:

Ανοικτό διαγωνισμό προϋπολογισμού 96.000,00 ευρώ συμπεριλαμβανομένου του ΦΠΑ με το σύστημα των κλειστών προσφορών & κριτήριο αξιολόγησης τη συμφερότερη προσφορά, για τη μίσθωση κλινών ξενοδοχείων για τις ανάγκες του εκδρομικού προγράμματος που θα πραγματοποιηεί από 14/6/2004 έως 11/9/2004 ως εξής:

α) επταήμερες εκδρομές στην ΚΡΗΤΗ (γύρο νησιού) με δύο λεωφορεία κάθε φορά με διανυκτερεύσεις στο ΗΡΑΚΛΕΙΟ Τρίτη & Τετάρτη - ΧΑΝΙΑ Πέμπτη & Παρασκευή στις εξής ημερομηνίες: 15 - 16 - 17 & 18/6/2004, 31/8-1-2 & 3/9/2004.

β) εξαήμερες εκδρομές στη ΡΟΔΟ (γύρος νησιού) με δυο λεωφορεία κάθε φορά διανυκτερεύσεις Τρίτη - Τετάρτη - Πέμπτη & Παρασκευή στις εξής ημερομηνίες: 22 - 23 - 24 & 25/6/2004, 6-7-8 & 9/7/2004, 3-4-5 & 6/8/2004, 7-8-9& 10/8/2004

γ) πενθήμερες εκδρομές στην ΠΕΛΟΠΟΝΝΗΣΟ με δύο λεωφορεία κάθε φορά & διανυκτερεύσεις κατά Πέμπτη - Παρασκευή 22, 23/7 & 19,20/8/2003 στην περιοχή ΝΑΥΠΛΙΟΥ - Σάββατο & Κυριακή 24,25/7 & 21, 22/8/2003 στην περιοχή ΝΕΑΠΟΛΗΣ ή ΓΥΘΕΙΟΥ.

Ημερομηνία διενέργειας του ανωτέρω διαγωνισμού ορίζεται η 29/1/2004 ημέρα ΠΕΜΠΤΗ και ώρα 10.00 π.μ.

Οι προσφορές θα γίνονται δεκτές έως τις 29/1/2004 ημέρα ΠΕΜΠΤΗ και ώρα 10.00 π.μ.

Οι παραπάνω διαγωνισμοί θα πραγματοποιηθούν στα γραφεία της Υπηρεσίας Κολοκοτρώνη 20-3ος οροφος ΠΑΤΡΑ.

Το έντυπο της πλήρους προκήρυξης μπορούν να το παραλάβουν οι ενδιαφερόμενοι:

1. Από το Περ/κό Γραφείο Πάτρας (Κολοκοτρώνη 20 - τηλ. & φαξ 2610 272369)
2. Από το Περ/κό Γραφείο Ρόδου (Στεφ. Καζούλη 30 - τηλ. 22410 22464
3. Από το Περ/κό Γραφείο Ηρακλείου (Λ. Δημοκρατίας - τηλ. 28120 82997
4. Από το Περ/κό Γραφείο Χανίων (Α. Παπανδρέου 95 - τηλ. 28210 41506)
5. Από το Περ/κό Γραφείο Σπάρτης (Αγ. Νίκωνος 52 - τηλ. 27310 26083)
6. Από το Περ/κό Γραφείο Ναυπλίου (25ης Μαρτίου 2 - τηλ. 27520 28464).

ΠΡΟΣΟΧΗ: Τα έξοδα δημοσίευσης βαρύνουν την Υπηρεσία, βάσει των αριθμ. 2/69382/27-9-99 & 2/20118/21-9-2001 κοινών αποφάσεων του υπουργού Οικονομικών & του υπουργού Τύπου - ΜΜΕ.

Ο προϊστάμενος
Β. ΒΑΣΙΛΑΚΟΠΟΥΛΟΣ

ΧΛ-25/12

ΑΠΟΣΠΑΣΜΑ
Αρ. 748 Β'/2003

Δικαστικός επιμελητής: Μιχάλης Στεφάνου Μελλίνης

Επισπεύδουσα: ΑΛΦΑ ΤΡΑΠΕΖΑ ΑΕ κατ. 778

Οφειλέτης: Ιωάννης Ευθυμίου

Ποσό ευρώ: 114.298,11

Πλειστηριασμός: 14 Ιανουαρίου 2004

Υπάλληλος: κ. Καλλιόπη Ροδίτου

Τόπος: Αίθουσα ΔΟΝΑ Καλλιθέας

Αγρός κατά το Κτηματολόγιο, έκτασης 6.620 τ.μ. στην κτηματική περιφέρεια Κοσκινου με κτηματολογικά στοιχεία τόμος 10 (16) γαιών Κοσκινού, φύλλο 86 (96) μερίδα 187 ΑΒ και φάκελος 1862 νομικής φύσης «Ντεμανιάλε». Επί του ανωτέρω ακινήτου - αγρού έχει κτιστεί μονόροφη οικοδομή με συνολική επιφάνεια 200 τ.μ.

Εκτίμηση: με την υπ'αρ. 725/2003 απόφαση του Μον. Πρωτ. Ρόδου 350.000 ευρώ.

Πρώτη προσφορά 175.000 ευρώ.

Σύνταξα το απόσπασμα αυτό σήμερα στις 30-6-2003.

Ο δηλοποιών δικαστικός επιμελητής
Μιχαήλ Στεφάνου Μελλίνης

ΧΛ-25/12

ΙΑΤΡΙΚΗ ΑΝΑΚΟΙΝΩΣΗ

Το ιατρείο του
ΠΝΕΥΜΟΝΟΛΟΓΟΥ ΙΑΤΡΟΥ
ΔΗΜΗΤΡΗ Γ. ΚΡΗΤΙΚΟΥ
λειτουργεί στην νέα διεύθυνση
Βενετοκλέων 58
Τηλ.: 22410 32022 Κιν: 6932 723723

T2279-31/12

Ανακαλύψτε
με τα Blue Star Ferries
το καλύτερο ταξίδι!

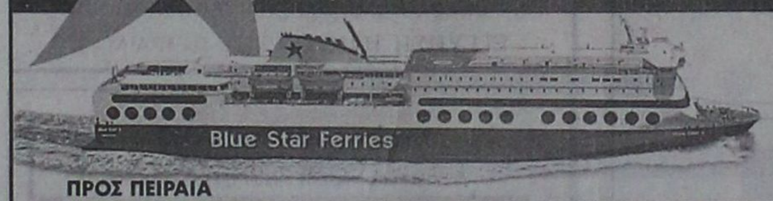

ΠΡΟΣ ΠΕΙΡΑΙΑ

	ΑΝΑΧΩΡΗΣΗ ΑΠΟ						ΑΦΙΞΗ
ΡΟΔΟ	ΚΩ	ΛΕΡΟ	ΠΑΤΜΟ	ΜΥΚΟΝΟ	ΣΥΡΟ	ΑΜΟΡΓΟ/ΚΑΤΑΠΟΛΑ	ΠΕΙΡΑΙΑ
ΤΡΙΤΗ 20:00	ΤΡΙΤΗ 22:55	---	---	ΤΕΤΑΡΤΗ 03:30	---	---	ΤΕΤΑΡΤΗ 07:20
ΠΕΜΠΤΗ 20:00	ΠΕΜΠΤΗ 22:55	---	---	---	ΠΑΡΑΣΚΕΥΗ 03:45	---	ΠΑΡΑΣΚΕΥΗ 07:05
ΣΑΒΒΑΤΟ 10:00	ΣΑΒΒΑΤΟ 12:50	---	---	---	---	ΣΑΒΒΑΤΟ 16:20	ΣΑΒΒΑΤΟ 21:30
ΚΥΡΙΑΚΗ 18:30	ΚΥΡΙΑΚΗ 21:25	ΚΥΡΙΑΚΗ 23:05	ΔΕΥΤΕΡΑ 00:15	---	ΔΕΥΤΕΡΑ 03:45	---	ΔΕΥΤΕΡΑ 07:05

ΑΝΕΚΤΕΛΕΣΤΑ ΔΡΟΜΟΛΟΓΙΑ: 25/12/03, 01/01/04, 11/04/04 (αναχώρηση από Ρόδο 18:30 για Πειραιά).

ΑΠΟ ΠΕΙΡΑΙΑ

ΑΝΑΧΩΡΗΣΗ ΑΠΟ ΠΕΙΡΑΙΑ	ΑΦΙΞΗ						
	ΣΥΡΟ	ΜΥΚΟΝΟ	ΑΜΟΡΓΟ/ΚΑΤΑΠΟΛΑ	ΠΑΤΜΟ	ΛΕΡΟ	ΚΩ	ΡΟΔΟ
ΔΕΥΤΕΡΑ 20:00	ΔΕΥΤΕΡΑ 23:20	---	---	---	---	ΤΡΙΤΗ 04:10	ΤΡΙΤΗ 07:10
ΤΕΤΑΡΤΗ 20:00	ΤΕΤΑΡΤΗ 23:20	---	---	---	---	ΠΕΜΠΤΗ 04:10	ΠΕΜΠΤΗ 07:10
ΠΑΡΑΣΚΕΥΗ 20:00	---	ΠΑΡΑΣΚΕΥΗ 23:50	---	---	---	ΣΑΒΒΑΤΟ 04:20	ΣΑΒΒΑΤΟ 07:15
ΣΑΒΒΑΤΟ 23:30	---	---	ΚΥΡΙΑΚΗ 04:45	ΚΥΡΙΑΚΗ 07:00	ΚΥΡΙΑΚΗ 08:10	ΚΥΡΙΑΚΗ 09:50	ΚΥΡΙΑΚΗ 12:45

ΑΝΕΚΤΕΛΕΣΤΑ ΔΡΟΜΟΛΟΓΙΑ: 24/12/03, 31/12/03, 10/04/04 (αναχώρηση από Πειραιά 23:30 για Ρόδο).

SKEVO'S TRAVEL AGENCY

ΚΑΝΤΕ ΚΡΑΤΗΣΗ ΤΩΡΑ!

ΠΛΗΡΟΦΟΡΙΕΣ ΚΑΙ ΚΡΑΤΗΣΕΙΣ ΘΕΣΕΩΝ ΣΤΟΝ ΤΑΞΙΔΙΩΤΙΚΟ ΣΑΣ ΠΡΑΚΤΟΡΑ Η SKEVO'S TRAVEL AGENCY: ΑΜΕΡΙΚΗΣ 111, ΡΟΔΟΣ, ΤΗΛ. ΚΡΑΤΗΣΕΩΝ ΕΠΙΒΑΤΩΝ ΚΑΙ Ι.Χ.: 22410-22461, 22410-75655, 22410-75310, ΤΗΛ. ΚΡΑΤΗΣΕΩΝ ΦΟΡΤΗΓΩΝ: 22410-76600

ΤΗΛΕΟΡΑΣΗ

ΕΤ-1

06.00 Ορθος και Λειτουργία Χριστουγέννων
10.00 Ενας σπηλαιάνθρωπος, ο καλύτερός μου φίλος (παιδική σειρά)
11.10 Παιδικό θέατρο «Ελίξα.
13.00 Λύκειο Ελληνίδων
15.00 Euro Christimas
18.00 Ξένη ταινία «Ο Ταρζάν και η σύντροφός του»
20.00 Οι πόλεις του κόσμου
21.00 Εορταστικό πρόγραμμα
23.45 Ξένη ταινία «Μεσάνυχτα αι κάτι» (δραματική του 1986»
• Εορταστικό πρόγραμμα

ΝΕΤ

06.00 Υμνοι Χριστουγέννων
06.30 Χριστουγεννιάτικα κάλαντα
08.00 έη ταινία «Η βασίλισσα του χιονιού» (μουσική περιπέτεια 19950
09.30 Ξένη ταινία «Τα τελευταία Χριστούγεννα του Αϊ Βασίλη» (κινούμενα σχέδια)
15.00 Ειδήσεις
16.00 Ξένη ταινία «Πέντε μικροί άγγελοι» (οικογενειακό δράμα του 2000)
18.00 Ειδήσεις- δελτίο στη νοηματική
18.15.00 Ελληνική ταινία «Καλώς ήλθε το δολάριο»
20.00 Ποιός θέλει να γίνει εκατομμυριούχος;
21.00 Ειδήσεις
22.00 Ξένη ταινία «Σινεμά, ο Παράδειζο. (σινεφίλ ιταλογαλλικής συμπαραγωγής 1989»
00.15 Ειδήσεις
00.30 Συναυλία. Η Βίκυ Λέανδρος τραγουδά στο Ηρώδειο

ΕΤ-3

08.01 Σειρές κινουμένων σχεδίων
09.00 Θεία Λειτουργία
12.00 Desigh world (Ε)
12.30 Ταξιδιώτες
13.00 Ειδήσεις
13.30 Χριστούγεννα από όλο τον κόσμο
15.00 Ενας μικρός τυμπανιστής στη Βέροια - Χριστούγεννα στη Βέροια και στη Νάουσα
16.30 Η ζωή είναι ωραία
18.00 Σινεμανία
19.00 Μουσικό βραδιά με τον Γιώργο Καζαντζή
20.30 Ειδήσεις
21.30 Μακρινές φιλίες
22.00 Οι τρεις τενόροι - Το ακατόρθωτο όνειρο
23.00 ο Διονύσης Σαββόπουλος - Νίκος Παπάζογλου «Σε γιορτινό ανάγνωσμα» ή Πάθεν Πλάκεν
24.00 Ειδήσεις
00.30 Μουσικό πρόγραμμα

MEGA

07.50 Με δύο μαμάδες (Ε0
08.30 ένη ταινία «Η πρώτη τσαινία του Νταγκ» (κινούμενα σχέδια 1999)
10.00 Τα μυστικά της Βέφας
11.00 Ομορφος κόσμος το πρωί
14.00 Ειδήσεις
14.50 Μουσικό αφιέρωμα στις «Hi-5»
16.00 Στην κουζίνα ολοταχώς
16. 50 Δέκα λεπτά κήρυγμα (Ε)
18.00 Ειδήσεις-δελτίο στη νοηματική
18.10 Απαγορευμένη αγάπη
18.50 Φιλοδοξίες
19.20 Το show των εκατομμυρίων
20.00 Ειδήσεις
21.00 Δέκα λεπτά κήρυγμα
21.50 Ομορφος κόσμος - Τα καλύτερα
00.15 Τελευταία γεγονότα
00.30 Ομορφος κόσμος (συνέχεια)
01.30 Frasier
02.00 Πειρασμός (Ε)

ΑΝΤ-1

06.30 Οικογένεια Μουσαμά (Ε)
07.10 Η καλή πεθερά (Ε0
17.45 Βαρβαρότητες (Ε)
08.20 Cheek to cheek (Ε)
08.50 Ξένη ταινία «Τα καλά σκυλάκια: Μια χριστουγεννάτικη ιστορία»
10.00 Πρωιν΄ς καφές
13.05 Super game
13.15 Πάτερ ημών (Ε0
14.00 Ειδήσεις
14.50 Και οι παντρεμένοι έχουν ψυχή (Ε)
15.45 Super game
15.50 Εγκλήματα (Ε)
16.30 Κωνσταντίνου και Ελένης (Ε)
17.30 Τα νέα του ΑΝΤ1 - ειδήσεις στη νοηματική
17.40 Ο καιρός της εβδομάδας
17.45 Super game
17.50 Καλημέρα ζωή
18.40 Θησαυροφυλάκιο
19.20 Η λάμψη
20.00 Τα νέα του ΑΝΤ1
21.00 Ξένη ταινία «Μόνος στο σπίτι» (κωμωδία 1990)
23.15 Mission
24.00 Ειδήσεις
00.50 Μουσικό πρόγταμμα από το «Γκάζι» με τους ΓιώργοΜαζωνάκη, Νατάσα Θεοδωρίδου, ONE
03.50 Easy game

STAR

07.00 Ξένη ταινία «Αμέρικαν στόρι» (κιν. σχέδια)
08.30 Παιδικό πρόγραμμα
11.30 Ξένη βιντεοταινία «Τουίτι: Ιπτάμενες περιπέτειες» (κιν. σχέδια»
13.00 Ειδήσεις
13.30 Ξένη ταινία «Πόκεμον - η ταινία» (περιπέτεια κιν. σχεδίων)
15.30 Ξένη ταινία «Ο πρίγκιπας των ηλιθίων» (κωμωδία 1993)
17.30 Ξένη τηλεταινία «Το πνεύμα των Χριστουγέννων» (δράμα φαντασίας 1999)
19.15 Ειδήσεις
21.00 Ελληνική ταινία «Μαριχουάνα στοπ!»
23.00 Ξένη ταινία «Ο Αϊ Βασίλης» (κωμωδία φαντασίας)
01.00 Ειδήσεις
01.15 Ξένη τηλεταινία «Εξουσία και πάθος» (δράμα)
03.00 Ξένη ταινία «Μπο Ζεστ»

ALPHA

07.00 εικόνες (Ε)
08.00 Καλημέρα σας
10.00 Καλώς τους - Best of
13.00 Θα σε δω στο πλοίο (Ε)
14.00 Ειδήσεις
14.45 Ξένη τηλεταινία «Το ταξιδι του Αϊ Βασίλη»
16.40 Ειδήσεις
16.45 Candid camera - best of
18.00 Ελληνική ταινία «Δύο μοντέρνοι γλεντζέδες»
20.00 Ειδήσεις
21.00 Ξένη ταινία «Austin Power: Ο κατάσκοπος που με κουτούπωσε»
23.00 Πρόσωπα
00.30 Ειδήσεις
00.45 Συναυλία του Γιάννη Κότσιρα
02.00 Μουσικο πρόγραμμα με τους Λευτέρη Πανταζή, Ανέστη Μαντά, Σαμπρίνα από τα «Αστέρια»
03.30 Μουσικό πρόγραμμα

ALTER

06.00 Alter kids
13.00 Ειδήσεις
14.00 Αποκλειστικά (best of)
16.30 Ειδήσεις
16.45 Ελληνική ταινία «Ευτυχώς, τρελάθηκα»
18.45 Το πρώτο θέμα
19.00 Ειδήσεις
20.00 Η φωνή του πολίτη
20.45 Το δίχτυ
20.55 Auto ALTER
21.00 Μητσι-χώστα
22.15 Sex and the city
23.00 Χτυποκάρδια και τραγούδια
02.00 Vip (Ε)
03.00 Ξένη ταινία «Χριστουγεννιάτικο δώρο» (κωμωδία 1991)

ΙΡΙΔΑ

08.00 Μουσικές νότες
15.00 Χωρίς μοντάζ (τοπικά θέματα)
15.30 Κινούμενα σχέδια
16.30 Hill side (νεανική σειρά)
19.90 Ντοκιμαντέρ
20.00 Τοπικά γεγονότα με την Ελένη Γλεντή
22.00 Αυτά και Β...άλλα με την Μαρία Βάλλα
24.00 Τοπικά γεγονότα

ΠΡΟΟΔΟΣΠΟΡ

Έτοιμη λίστα

➪ Αριστερό μπακ χαφ και σέντερ φορ αναζητά η Ρόδος. Εξετάζονται αρκετές περιπτώσεις

Έτοιμη λίστα με τους παίκτες που θα μπορούσαν να βοηθήσουν την ομάδα ενόψει της πολύ δύσκολης συνέχειας του πρωταθλήματος της Γ' Εθνικής Κατηγορίας έχει στα χέρια της η διοίκηση της ΠΑΕ Ρόδος την οποία και μελετάει φυσικά προσεκτικά. Την λίστα αυτή έχει παραδώσει ο προπονητής Δημήτρης Σκούνας και περιλαμβάνει έμπειρους ποδοσφαιριστές ικανούς να ενισχύσουν σημαντικά την ομάδα και να παίξουν ουσιαστικό ποδόσφαιρο τουλάχιστον έως και το καλοκαίρι. Ο έμπειρος προπονητής έχει στα υπόψιν αρκετούς τέτοιους παίκτες ωστόσο η τελική επιλογή που θα γίνει κατά την διάρκεια της μεταγραφικής περιόδου θα αφορά πιθανότατα δυο παίκτες σε θέσεις για τις οποίες έχει εκτιμηθεί ότι η ομάδα της πόλης μας χρειάζεται ενίσχυση.

Δεν στοχεύει σε σέντερ μπακ

Αυτό που θα πρέπει να επισημανθεί είναι ότι την τελευταία στιγμή άλλαξαν τα πλάνα σε ό,τι έχει να κάνει με τις θέσεις των παικτών για τις οποίες ενδιαφέρονται οι «πράσινοι». Η μια είναι σίγουρα αυτή του επιθετικού (στην ουσία αναζητείται ο παρτενέρ του Μιχάλη Κλοκίδη στην γραμμή κρούσης) αλλά η άλλη όλα δείχνουν ότι δεν θα είναι αυτή του κεντρικού αμυντικού. Σύμφωνα με απόλυτα διασταυρωμένες πληροφορίες, ο κ. Σκούνας προσανατολίζεται στο να καλύψει εκ των έσω την θέση του σέντερ μπακ και να αποκτήσει έναν αριστερό μπακ χαφ που θα είναι γρήγορος και θα μπορεί να παίξει σε όλη την πτέρυγα με μεγάλη επιτυχία. Η απόκτηση ενός τέτοιου ποδοσφαιριστή ήταν ο διακαής πόθος του τεχνικού των «πρασίνων» και το περασμένο καλοκαίρι και ίσως τώρα να γίνει και πραγματικότητα. Πάντως η διοίκηση προσπαθεί να κρατήσει κλειστά τα χαρτιά της και περιμένει υπομονετικά πριν κάνει την οποιαδήποτε κίνηση. Θεωρείται δεδομένο όμως ότι ήδη έχει ξεκινήσει τις επαφές της με τους παίκτες που προτείνονται από τον προπονητή και μόλις ανοίξει και επίσημα η μεταγραφική περίοδος, η Ρόδος θα είναι πανέτοιμη για να ολοκληρώσει και επίσημα τις κινήσεις της.

Επίπληξη στον Καρίκη

Με επίπληξη τιμωρήθηκε τελικά ο ποδοσφαιριστής Γιώργος Καρίκης για το πειθαρχικό παράπτωμα στο οποίο είχε υποπέσει την προηγούμενη εβδομάδα (αρνήθηκε να κάνει προπόνηση με την Υπερακαδημία). Αυτή η απόφαση πάρθηκε κατά την διάρκεια της προχθεσινής συνεδρίασης των μελών του διοικητικού συμβουλίου. Σε ό,τι έχει να κάνει με το θέμα του Μερκούρη Μόσχου, αποφασίστηκε να γίνει συζήτηση μαζί του για κοινή συναινέσει λύση του συμβολαίου του, αφού όμως επιστρέψει τα χρήματα που έχει πάρει για την μεταγραφή του.

Στο μεταξύ, σήμερα είναι η τελευταία ημέρα του ρεπό που έχουν πάρει από προχθές οι παίκτες της Ρόδου. Από αύριο θα επανέλθουν στον κανονικό ρυθμό των προπονήσεων όλοι, πλην από κάποιες εξαιρέσεις που αφορούν ορισμένους παίκτες οι οποίοι θα επιστρέψουν στο νησί μας το Σάββατο.



Όμορφη πρωτοβουλία

Μια πολύ όμορφη πρωτοβουλία ανέλαβαν οι διοίκησης της ΠΑΕ Ρόδος και του Πήγασου Αγίου Νικολάου. Επισκέφθηκαν χθες την Παιδιατρική μονάδα καθώς και την μαιευτική κλινική του νοσοκομείου της πόλης μας και μοίρασαν δώρα στα παιδάκια και τα νεογέννητα αντίστοιχα. Την ΠΑΕ εκπροσώπησαν ο υπεύθυνος δημοσίων σχέσεων Μιχάλης Χατζηνικήτας, το μέλος του δ.σ Κώστας Παπαστεργίου και τον Πήγασο ο πρόεδρος Γιώργος Παρασκευάς, ο γενικός γραμματέας Μιχάλης Πλαγγέντης, ο γιατρός Σάββας Καλαθενός, ο προπονητής Κώστας Φτάκλας, ο υπεύθυνος του τμήματος marketing Γιάννης Γουλιδάκης καθώς και ο φροντιστής Νίκος Καντάρας. Το παρών έδωσαν και ποδοσφαιριστές των δυο ομάδων.

• Οι διοικήσεις των δυο συλλόγων θέλουν να ευχαριστήσουν τον Διευθυντή της Παιδιατρικής και Μαιευτικής κλινικής κ. Κεφαλάκη και Σισαμωτό αντίστοιχα καθώς και το νοσηλευτικό προσωπικό για την συμπαράσταση και την ζεστασιά που τους διακατέχει στην ενέργεια αυτή.

ΔΙΓΕΝΗΣ ΚΟΣΚΙΝΟΥ

Θέλει παίκτες της Ρόδου

Υπάρχει ενδιαφέρον για τους Α. Μακρυδημήτρη και Καρίκη



Δυο ποδοσφαιριστές της Ρόδου βρίσκονται στο μεταγραφικό στόχαστρο του Διγενή Κοσκινού! Σύμφωνα με τα όσα έγιναν γνωστά, πρόκειται για τον Ανδρέα Μακρυδημήτρη και τον Γιώργο Καρίκη για τους οποίους η τεχνική ηγεσία του Διγενή έχει ανάψει το πράσινο φως για την απόκτησή τους καθώς υπάρχει η μεγάλη πεποίθηση ότι θα μπορέσουν να βοηθήσουν σημαντικά την ομάδα του νησιού μας στο δύσκολο έργο που θα έχει για την εξασφάλιση της παραμονής της. Πλέον είναι καθαρά θέμα της Ρόδου αφού και οι δυο έχουν επαγγελματικό συμβόλαιο και για να γίνει η οποιαδήποτε μετακίνησή τους θα πρέπει πρώτα να το λύσουν. Εξελίξεις αναμένονται σίγουρα το αμέσως επόμενο διάστημα.

Αγωνιστικά

Σε ότι έχει να κάνει με τον αγωνιστικό τομέα, οι παίκτες του Διγενή προπονήθηκαν χθες το απόγευμα κανονικά ενώ σήμερα και αύριο θα πάρουν ρεπό. Το Σάββατο η ομάδα θα πάρει μέρος στο τουρνουά του Δήμου Καλλιθέας (θα πάρουν μέρος και οι Απόλλων Καλυθιών, Δόξα Ψίνθου και Ερμής) και θα επανέλθουν στις προπονήσεις από την Δευτέρα και πάλι. Όλοι οι παίκτες ακολουθούν το πρόγραμμα κανονικά με εξαίρεση τον Μιχάλη Μάμμη ο οποίος τις τελευταίες ημέρες έχει πάρει άδεια και βρίσκεται στην Κω για να γιορτάσει τα Χριστούγεννα με την οικογένειά του.

«Ημέρες χαράς-ευτυχίας» από το ΔΟΝΑ Λινδίων

«Ημέρες χαράς, ημέρες ευτυχίας, ημέρες προσμονής για το χαρμόσυνο γεγονός της γέννησης του Θεανθρώπου. Ημέρες που όλοι μας ευχόμαστε στους συνανθρώπους μας το καλύτερο που επιθυμούν.

Ο ΔΟΝΑ Λινδίων εύχεται σε όλο τον κόσμο, η γέννηση του Χριστού μας και ο νέος χρόνος να φέρουν, υγεία, ευτυχία και φυσικά πολύ, πολύ, πολύ αθλητισμό».

• Ο ΔΟΝΑ Λινδίων ξεκίνησε ήδη την προετοιμασία της καθιερωμένης πλέον γιορτής του «Αθλητή-μαθητή».

Παρακαλούνται όλοι οι γονείς από όλα τα Δωδεκάνησα, που είναι δημότες του Δήμου Λινδίων και τα παιδιά τους εισήχθησαν σε ΑΕΙ-ΤΕΙ ή αρίστευσαν σε Γυμνάσια και Λύκεια ή πέτυχαν σημαντικές επιδόσεις σε διάφορα αθλήματα να επικοινωνήσουν με τα τηλ. 2244031221, 2244031101.

Περισσότερα αθλητικά έργα εύχεται ο συνεπίκουρος

Ο συνεπίκουρος του δημάρχου Αθλητισμού και πρόεδρος των αθλητικών υποδομών του Δήμου Ροδίων, εύχεται σε όλους τους αθλητικούς φορείς, δημοτικούς οργανισμούς, ΜΜΕ, αθλητικούς παράγοντες, αθλητές, προπονητές, γυμναστές, φιλάθλους και σε όλο τον κόσμο, να έχουν καλές γιορτές, ευτυχισμένο το νέο έτος, με υγεία και ευτυχία.

Εύχεται το 2004 να είναι σταθμός για το νησί της Ρόδου, να γίνουν περισσότερα αθλητικά έργα, με όσο περισσότερες διακρίσεις και μετάλλια για την χώρα μας στους ολυμπιακούς αγώνες. Ακόμη και περισσότερα παιδιά στον αθλητισμό.

Ευχές και σε όλους τους δημοτικούς υπαλλήλους, των υπηρεσιών, επιχειρήσεων και οργανισμών για ό,τι καλύτερο. Προσωπική και οικογενειακή ευτυχία.

Χριστουγεννιάτικα δώρα...

Η διοίκηση της ΕΠΣΔ στο πνεύμα των ημερών χαρίστηκε στους απείθαρχους παίκτες. Το Σάββατο κόντρα στην Δυτική Αττική στην Ιαλυσό

Στο πνεύμα των εορτών κινήθηκε η Ένωση Ποδοσφαιρικών Σωματείων Δωδεκανήσου σε ότι έχει να κάνει τις πιθανές τιμωρίες των παικτών των Μικτών ομάδων που είχαν κληθεί σε απολογία επειδή υπέπεσαν σε πειθαρχικά παραπτώματα σε πρόσφατες αποστολές. Οι δυο παίκτες που πέρασαν προχθές το βράδυ από τα γραφεία της Ένωσης με σκοπό να απολογηθούν, έμπλεξαν περισσότερο τα πράγματα προσπαθώντας να αποποιηθούν τις ευθύνες για τα περιστατικά που έλαβαν χώρα στο αεροπλάνο κι για τα οποία γράψαμε χθες. Χαρακτηριστικά ανέφεραν και οι δυο πως δεν ήταν αυτοί που είχαν την συγκεκριμένη συμπεριφορά αλλά άλλοι που καθόντουσαν κοντά τους. Επειδή και ο ίδιος ο πρόεδρος της ΕΠΣΔ Κλεόβουλος Χατζηγεωργίου δεν μπόρεσε να βγάλει άκρη χωρίς υπερβολή αποφάσισε να τελειώσει το θέμα κάπου εκεί τονίζοντας όμως πως η Ένωση δεν θα ανεχτεί ανάλογα κρούσματα στο μέλλον. Μάλιστα ο κ. Χατζηγεωργίου θα έχει την ευκαιρία να μιλήσει με τους παίκτες και των Παίδων και των Νέων πριν από τα παιχνίδια με τα αντίστοιχα συγκροτήματα της Δυτικής Αττικής. Αξίζει επίσης να σημειωθεί ότι το αμέσως επόμενο διάστημα θα γίνει και ειδική συνάντηση στα γραφεία της ΕΠΣΔ παρουσία των Ενωσιακών τεχνικών και των μελών της Τεχνικής Επιτροπής με τους ποδοσφαιριστές των Παίδων και των Νέων.

Τα παιχνίδια του Σαββάτου

Με στόχο αποκλειστικά και μόνο τη νίκη θα παραταχθούν οι Παίδες στο παιχνίδι του Σαββάτου με το αντίστοιχο συγκρότημα της Δυτικής Αττικής για το πρωτάθλημα των Ενώσεων της χώρας που θα ξεκινήσει στη 1 μ.μ στο «Οικονομίδειο» γυμναστήριο της Ιαλυσού. Με αυτό τον τρόπο τα παιδιά του Γιώργου Μποσγανά θα διατηρήσουν τις ελπίδες τους για κατάκτηση τουλάχιστον της δεύτερης θέσης που οδηγεί σε αγώνα μπαράζ για την διεκδίκηση της πρόκρισης. Αμέσως μετά και συγκεκριμένα στις 3 μ.μ θα ξεκινήσει και ο αγώνας των Νέων οι οποίοι έχουν μόνο μαθηματικές ελπίδες για την κατάκτηση της δεύτερης θέσης.

Οι Νέοι

Οι 18 παίκτες που κλήθηκαν από τον Χρήστο Καλαϊτζίδη στη Μικτή Νέων, είναι οι:

Καραγιάννης, Αναστασάς, Κατσιδώνης, Αθανασίου, Τσοπανάκης, Ατσίδης, Μαρίνος, Νικολός, Καρπαθάκης, Γκαΐδας, Καλημέρης, Αγγελάκης, Τσαλώζης, Πιζήμολας, Αγγελόπουλος,

Οι διαιτητές του παιδικού τουρνουά 5Χ5 της ΕΠΣΔ

Η ΕΠΣΔ ανακοίνωσε τους διαιτητές των πρώτων αγώνων του παιδικού τουρνουά 5x5 «Χριστούγεννα 2003», που θα γίνουν την Κυριακή 28 Δεκεμβρίου. Είναι, οι εξής:

Γηπ. Κουμνάκη (Αφάντου): Φραγκίνης (υπεύθυνος), Κόκκινος, Καραχάνης, Κουρδούκλας, Συμιακός, Μόσχους, Σαββιδάκης και Τσουρδιού.

Γηπ. Βιντζηλαίου (δίπλα στη ΔΕΥΑΡ): Κόττορος (υπεύθυνος), Διαμαντέας, Ορφανός, Μοντιάδης, Αντωνάς, Σουλαράς, Γκιούντιτσε και Τσουρούτης.

Στη Ρόδο και το 2004 πανελλήνιο αγώνες Auto

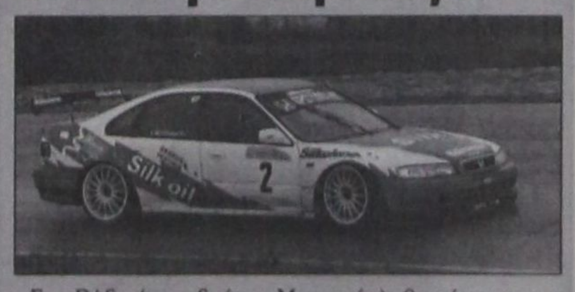

Στη Ρόδο (αεροδρόμιο Μαριτσών), θα γίνει και το 2004 αγώνας του Πανελλήνιου πρωταθλήματος ταχύτητας αυτοκινήτου, με διοργανωτή τον Αγωνιστικό Ομιλο Ρόδου.

Το καλεντάρι της Εθνικής Επιτροπής Αγώνων (ΕΘΕΑ), έχει ως εξής:

28-29	Φεβρουαρίου	Μέγαρα
17-18	Απριλίου	Ελληνικό
15-16	Μαΐου	Μέγαρα
3-4	Ιουλίου	Σέρρες
2-3	Οκτωβρίου	Τρίπολη
30-31	Οκτωβρίου	Ρόδος
27-28	Νοεμβρίου	Μέγαρα

Από τους 7 αγώνες θα προσμετρήσουν οι 6.

Το Αυτοκινητοδρόμιο στο δ.σ. της Νοτιας Ρόδου

Θα γίνει ενημέρωση από τα μέλη της Επιτροπής Πρωτοβουλίας

Στην επόμενη συνεδρίαση του Δημοτικού Συμβουλίου της Νότιας Ρόδου, τη Δευτέρα 29 Δεκεμβρίου 2003, πρόκειται να είναι παρούσα η Επιτροπή Πρωτοβουλίας γιά την κατασκευή Αυτοκινητοδρομίου στο νησί της Ρόδου. Μετά από σχετική πρόσκληση, τα μέλη της θα ενημερώσουν τους δημοτικούς συμβούλους γιά τις προθέσεις της Επιτροπής, καθώς και την σημασία που έχει γιά την περιοχή, αλλά και γιά όλο το νησί, η κατασκευή ενός- διεθνών προδιαγραφών- Αυτοκινητοδρομίου.

Επικεφαλής της Επιτροπής θα είναι ο ίδιος ο πρόεδρός της, κ. Κάλλιστος Διακογεωργίου, Συνεπίκουρος Δημάρχου Ροδίων σε θέματα Αθλητισμού, ενώ θα μιλήσουν ακόμη, ο παλαίμαχος οδηγός κ. Πάνος Μαυρομάτης και ο εκπρόσωπος του Συνδέσμου Οδηγών Αγώνων και εν ενεργεία οδηγός αυτοκινήτων ταχύτητας στην Ελλάδα και το εξωτερικό κ. Ανδρέας Χαλκιόπουλος. Επίσης, το μέλος της Επιτροπής κ. Δημήτρης Παρασός, αρχιτέκτονας-μηχανικός, θα εξηγήσει τους λόγους που τον οδήγησαν να εισηγηθεί, η κατασκευή του μεγάλου αυτού έργου να πραγματοποιηθεί στη Νότια Ρόδο. Ο κ. Παρασός, με την υπόλοιπη Επιτροπή, επισκέφθηκαν πρόσφατα εκτάσεις στο Δημοτικό Διαμέρισμα Κατταβιάς, παρουσία του Δημάρχου Νότιας Ρόδου κ. Μανώλη Σαββή, που έδειξε κατενθουσιασμένος από την πρωτοβουλία και αποφασισμένος, να ενισχύσει την προσπάθεια υλοποίησης του έργου, από το οποίο θα ωφεληθεί όλο το νησί της Ρόδου. Ακόμη, ο κ. Παρασός συναντήθηκε και με τον προϊστάμενο της Κτηματικής Εταιρείας του Δημοσίου στη Ρόδο κ. Νίκο Βαρβάρη, τον οποίο η Επιτροπή ευχαριστεί και δημόσια, γιά την προθυμία και συνεργασία του.

Μετά τη Νότια Ρόδο, η Επιτροπή Πρωτοβουλίας θα ενημερώσει το Δημοτικό Συμβούλιο Ρόδου γιά το Αυτοκινητοδρόμιο.

ΔΙΑΦΗΜΙΖΕΤΑΙ ΣΤΟ ΙΝΤΕΡΝΕΤ
www.rodosport.gr

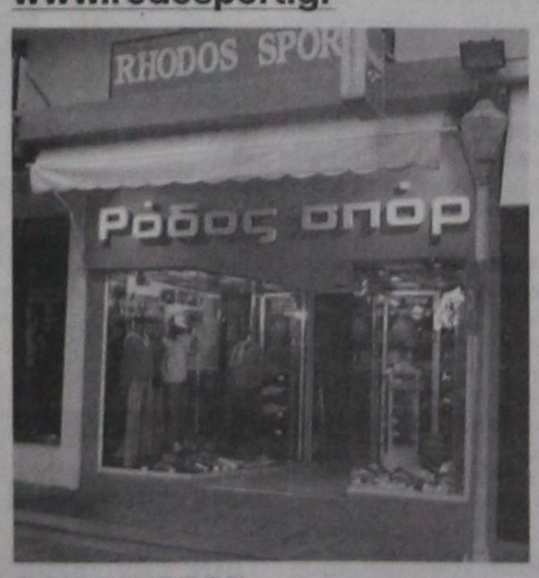

ΡΟΔΟΣ ΣΠΟΡ
...πρώτο όνομα στα σπορ
Τιμές που ...δεν παίζονται
ΕΘΕΛ. ΔΩΔΕΚΑΝΗΣΙΩΝ 15
Τηλέφ. 22410 21442 * E-mail: rospo@otenet.gr
ΓΔ-31/12

ΠΡΟΟΔΟΣΠΟΡ

Τιμή για τους πρωταγωνιστές ιστιοπλόους του πρωταθλήματος του ΑΣΙΑΘ Ρόδου το 2003

Τους απονεμήθηκαν τα έπαθλα στο χριστουγεννιάτικο ρεβεγιόν του συλλόγου

Μεγάλη επιτυχία - όπως άλλωστε αναμενόταν - σημείωσε το χριστουγεννιάτικο ρεβεγιόν του Αθλητικού Συλλόγου Ιστιοπλόων Ανοιχτής Θάλασσας Ρόδου, την Κυριακή το βράδυ στο «Καστέλλο Ρόσσο».

Ιστιοπλόοι και φίλοι του δραστήριου συλλόγου, είχαν τη δυνατότητα να διασκεδάσουν λίγο πριν τις εορτές, αλλά και να χειροκροτήσουν τους πρωταγωνιστές του πρωταθλήματος του 2003, καθώς η εκδήλωση περιελάμβανε και την απονομή των επάθλων σε αυτούς.

Παρόντες ήσαν και ο αντινομάρχης Νίκος Ζωΐδης, ο υποψήφιος βουλευτής Φώτης Κωστόπουλος, ο συνεπίκουρος δημάρχου Κάλλιστος Διακογεωργίου και ο διευθυντής του ΠΡΟΤΟΥΡ Χαράλαμπος Παλογιαννίδης, νέος ιστιοπλόος, έχοντας αποφοιτήσει από την πρόσφατη σχολή κυβερνητών του ΑΣΙΑΘ Ρόδου.

Τ' αποτελέσματα όλων των αγώνων του 2003, η τελική βαθμολογία, καθώς και τα πληρώματα των σκαφών, καθ' όλη τη διάρκεια της χρονιάς, είναι:

ΤΑΜΑ 2003 :
ΡΟΔΟΣ - ΠΑΝΟΡΜΙΤΗΣ - ΡΟΔΟΣ

ΚΛΑΣΗ Α	ΚΛΑΣΗ Β
ΑΛΟΥΣΤΙΝΑ	ΝΕΦΕΛΗ
ΜΟΥΣΜΟΥΛΟ	ΕΣΤΕΛΛΑ
ΚΑΛΗΜΕΡΑ	ΑΠΟΛΛΩΝ

ΣΥΜΗ 2003 : ΡΟΔΟΣ - ΣΥΜΗ - ΡΟΔΟΣ

ΚΛΑΣΗ Α	ΚΛΑΣΗ Β
ΑΛΟΥΣΤΙΝΑ	ΕΣΤΕΛΛΑ
ΜΟΥΣΜΟΥΛΟ	ΠΑΝΟΡΜΙΤΗΣ
ΚΑΛΗΜΕΡΑ	ΑΠΟΛΛΩΝ

ΧΑΛΚΗ 2003 : ΡΟΔΟΣ - ΧΑΛΚΗ - ΡΟΔΟΣ

ΚΛΑΣΗ Α	ΚΛΑΣΗ Β
ΜΟΥΣΜΟΥΛΟ	ΚΑΠΕΤΑΝ ΜΑΝΩΛΗΣ
ΑΛΟΥΣΤΙΝΑ	ΕΣΤΕΛΛΑ
ΚΑΛΗΜΕΡΑ	ΝΕΦΕΛΗ

ΦΑΝΕΡΩΜΕΝΗ 2003 : ΡΟΔΟΣ - ΦΑΝΕΩΡΜΕΝΗ - ΡΟΔΟΣ

ΚΛΑΣΗ Α	ΚΛΑΣΗ Β
ΑΛΟΥΣΤΙΝΑ	ΕΣΤΕΛΛΑ
ΜΟΥΣΜΟΥΛΟ	ΝΕΦΕΛΗ
ΠΟΠΗ	ΚΑΠΕΤΑΝ ΜΑΝΩΛΗΣ

RODOS CUP 2003 ΟΡΤΣΑ : ΡΟΔΟΣ - ΠΑΝΟΡΜΙΤΗΣ - ΡΟΔΟΣ

ΚΛΑΣΗ Α	ΚΛΑΣΗ Β
ΑΛΟΥΣΤΙΝΑ	ΕΣΤΕΛΛΑ
ΜΟΥΣΜΟΥΛΟ	ΚΑΪΚΙΑΣ
ΚΑΛΗΜΕΡΑ	ΑΠΟΛΛΩΝ

RODOS CUP 2003 ΠΡΙΜΑ :



Η διοίκηση του ΑΣΙΑΘ Ρόδου με το «μαστ λουκ» (Αη Βασίληδες) της εποψής...

ΚΩΣ - ΤΗΛΟΣ - ΧΑΛΚΗ - ΡΟΔΟΣ

ΚΛΑΣΗ Α	ΚΛΑΣΗ Β
ΜΟΥΣΜΟΥΛΟ	ΕΣΤΕΛΛΑ
ΚΑΛΗΜΕΡΑ	ΚΑΠΕΤΑΝ ΜΑΝΩΛΗΣ
ΑΛΟΥΣΤΙΝΑ	ΠΑΝΟΡΜΙΤΗΣ

ΠΕΡΙΠΛΟΥΣ ΣΥΜΗΣ 2003 : ΡΟΔΟΣ - ΠΑΝΟΡΜΙΤΗΣ - ΣΥΜΗ - ΡΟΔΟΣ

ΚΛΑΣΗ Α + Β
ΕΣΤΕΛΛΑ
ΜΟΥΣΜΟΥΛΟ
ΝΕΦΕΛΗ

ΤΡΙΓΩΝΑ 2003 : 4 Χ ΟΡΤΣΑ - ΠΡΙΜΑ

ΚΛΑΣΗ Α + Β
ΕΣΤΕΛΛΑ
ΚΑΠΕΤΑΝ ΜΑΝΩΛΗΣ
ΝΕΦΕΛΗ

ΤΕΛΙΚΗ ΒΑΘΜΟΛΟΓΙΑ

1. ΕΣΤΕΛΛΑ	5,6
2. ΝΕΦΕΛΗ	17,8
3. ΜΟΥΣΜΟΥΛΟ	19,6
4. ΑΠΟΛΛΩΝ	24,8
5. ΚΑΠΕΤΑΝ ΜΑΝΩΛΗΣ	25,6
6. ΑΛΟΥΣΤΙΝΑ	27.6
7. ΠΑΝΟΡΜΙΤΗΣ	31,8
8. ΚΑΪΚΙΑΣ	37,6
9. X-COOL	43,8
10. ΚΑΛΗΜΕΡΑ	45,6
11. ΠΟΠΗ	59,6

ΠΛΗΡΩΜΑΤΑ ΣΚΑΦΩΝ

ΕΣΤΕΛΛΑ:
ΚΑΤΣΑΡΑΣ ΣΩΤΗΡΗΣ (κ)
ΔΟΝΤΑΣ ΑΝΑΣΤΑΣΙΟΣ
ΙΜΣΙΡΙΔΗΣ ΚΩΝΣΤΑΝΤΙΝΟΣ
ΚΑΛΑΦΑΤΑΣ ΝΙΚΗΤΑΣ
ΚΑΡΑΠΑΝΟΣ ΔΗΜΗΤΡΙΟΣ
ΚΕΣΙΣΟΓΛΟΥ ΠΡΟΔΡΟΜΟΣ
ΚΕΦΑΛΑΣ ΑΝΑΣΤΑΣΙΟΣ
ΚΟΥΚΟΥΛΗΣ ΝΙΚΟΛΑΟΣ
ΜΑΥΡΑΚΗΣ ΝΙΚΟΛΑΟΣ
ΜΠΑΚΗΣ ΣΠΥΡΟΣ
ΜΠΡΑΤΙΤΣΗΣ ΘΑΡΡΕΝΟΣ
ΜΠΡΑΤΙΤΣΗΣ ΜΙΧΑΛΗΣ
ΝΙΚΟΛΕΝΔΡΗΣ ΣΤΑΥΡΟΣ
ΠΑΡΑΣΚΕΥΟΠΟΥΛΟΣ ΑΛΕΞΑΝΔΡΟΣ
ΤΗΛΙΑΚΟΣ ΜΑΝΩΛΗΣ
ΤΣΙΓΑΡΟΣ ΘΕΟΛΟΓΟΣ
ΧΑΤΖΗΑΑΖΑΡΟΥ ΣΤΑΜΑΤΗΣ
ΧΑΤΖΗΣΤΑΥΡΙΔΗΣ ΝΙΚΟΛΑΟΣ
ΨΥΛΛΑΚΗΣ ΝΙΚΟΛΑΟΣ
AKERBLOM NILS
SABRI IMBRAHIM

ΝΕΦΕΛΗ:
ΦΩΤΗΣ ΑΝΑΣΤΑΣΙΟΣ (κ)
ΑΝΔΡΕΑΔΗ ΔΕΣΠΟΙΝΑ
ΓΟΥΜΑΡΑΣ ΓΕΩΡΓΙΟΣ
ΔΟΥΡΛΙΑ ΕΛΕΝΗ
ΚΛΑΔΟΓΕΝΗΣ ΚΥΡΙΑΚΟΣ
ΚΟΥΛΟΥΜΠΡΗ ΔΕΣΠΟΙΝΑ
ΛΑΖΑΡΙΔΗΣ ΜΑΡΙΟΣ
ΜΠΑΝΤΙΔΟΥ ΜΑΡΙΑ
ΠΡΕΛΟΡΕΝΤΖΟ ΜΑΡΙΑ
ΣΕΪΤΗ ΣΕΒΑΣΤΗ
ΣΠΥΡΟΠΟΥΛΟΥ ΛΙΝΤΑ
ΣΤΑΜΑΤΑΣ ΔΗΜΗΤΡΙΟΣ
ΣΤΑΜΑΤΑΣ ΣΤΑΜΑΤΗΣ
ΤΣΟΥΒΑΛΗΣ ΣΤΑΥΡΟΣ
HEINSTEI RAINER



Ο αντινομάρχης Νίκος Ζωΐδης απονέμει το κύπελλο στον Σωτήρη Κατσαρά, κυβερνήτη του σκάφους «ΕΣΤΕΛΛΑ» που κέρδισε το πρωτάθλημα του ΑΣΙΑΘ Ρόδου το 2003

ΜΟΥΣΜΟΥΛΟ:
ΚΟΥΜΝΑΚΗΣ ΝΙΚΟΛΑΟΣ (κ)
ΒΛΑΧΑΚΗΣ ΑΡΗΣ
ΘΕΜΕΛΗΣ ΔΗΜΗΤΡΙΟΣ
ΚΑΣΙΩΤΗΣ ΜΙΧΑΛΗΣ
ΜΠΑΡΛΑΣ ΙΩΑΝΝΗΣ
ΜΠΙΡΛΗΣ ΠΑΝΑΓΙΩΤΗΣ
ΠΑΠΑΒΑΣΙΛΕΙΟΥ ΧΡΗΣΤΟΣ
ΣΚΛΑΒΟΣ ΙΩΣΗΦ

ΑΠΟΛΛΩΝ:
ΚΟΥΜΠΙΑΔΗΣ ΕΛΕΥΘΕΡΙΟΣ (κ)
ΒΛΑΧΟΥ ΚΑΛΥΨΩ
ΚΛΕΙΔΩΝΑΣ ΓΙΑΝΝΗΣ
ΚΟΥΜΠΙΑΔΗΣ ΙΩΑΝΝΗΣ
ΚΟΥΜΠΙΑΔΗΣ ΠΑΡΑΣΚΕΥΑΣ
ΜΩΡΑΪΤΗΣ ΒΑΣΙΛΗΣ
ΠΑΓΚΑ ΑΝΝΑ
ΠΑΠΑΓΙΑΝΝΟΠΟΥΛΟΥ ΜΑΡΙΑ
ΠΑΠΑΕΜΜΑΝΟΥΗΛ ΔΗΜΗΤΡΙΟΣ
ΣΑΚΕΛΛΑΡΙΔΟΥ ΑΝΝΑ
ΣΠΗΛΙΟΠΟΥΛΟΣ ΚΩΣΤΑΣ
ΧΑΤΖΗΒΑΣΙΛΗΣ ΝΙΚΟΛΑΟΣ
ΧΕΠΠΑΚΗ ΜΑΡΙΑ

ΚΑΠΕΤΑΝ ΜΑΝΩΛΗΣ:
ΤΣΙΜΕΤΑΣ ΣΩΤΗΡΗΣ (κ)
ΒΟΓΙΑΤΖΗΣ ΒΑΣΙΛΗΣ
ΚΑΡΑΓΙΑΝΝΗΣ ΔΗΜΗΤΡΙΟΣ
ΚΑΣΕΡΗΣ ΝΙΚΟΣ
ΛΕΓΑΚΗΣ ΜΑΡΚΟΣ
ΜΙΧΑΛΑΚΗΣ ΓΕΩΡΓΙΟΣ
\ΝΙΚΟΛΗ ΠΑΡΑΣΚΕΥΗ
ΠΑΠΑΔΑΚΗ ΔΗΜΗΤΡΑ
ΠΑΠΑΝΙΚΟΛΑΟΥ ΕΛΕΝ
ΠΕΣΤΛΙΚΗΣ ΗΛΙΑΣ
ΡΑΚΟΠΟΥΛΟΣ ΚΩΣΤΑΣ
ΣΚΕΥΟΦΥΛΑΚΑ ΜΑΙΡΗ
ΤΡΙΑΝΤΑΦΥΛΛΟΥ ΔΙΑΜΑΝΤΗΣ
ΤΣΑΚΑΝΙΟΥ ΓΕΩΡΓΙΟΣ
ΧΑΝΤΖΙΑΡΑ ΘΕΩΝΗ
ΨΑΡΡΑΣ ΝΙΚΟΛΑΟΣ

ΑΛΟΥΣΤΙΝΑ:
ΒΟΓΙΑΤΖΗΣ ΑΝΤΩΝΗΣ (κ)
ΑΛΒΑΝΟΣ ΣΩΤΗΡΗΣ
ΒΟΓΙΑΤΖΗΣ ΜΙΧΑΛΗΣ
ΒΟΓΙΑΤΖΗ ΑΙΜΙΛΙΑ
ΖΑΧΑΡΗ ΑΝΤΙΓΟΝΗ
ΚΟΚΚΙΝΗ ΜΑΡΙΑ
ΚΟΥΤΣΟΜΑΝΩΛΗΣ ΗΛΙΑΣ
ΜΑΝΔΡΑΓΟΣ ΜΙΧΑΛΗΣ
ΠΑΠΑΔΟΠΟΥΛΟΣ ΔΗΜΟΣ
ΡΙΖΟΠΟΥΛΟΣ ΓΙΑΝΝΗΣ
ΣΑΡΑΝΤΩΝΗ ΚΙΚΗ
ΤΣΙΡΙΓΚΑΣ ΓΕΩΡΓΙΟΣ
ΧΑΤΖΗΑΛΕΞΙΟΥ ΑΛΕΞΗΣ

ΠΑΝΟΡΜΙΤΗΣ:
ΣΤΑΥΡΑΣ ΣΤΑΜΑΤΗΣ (κ)
ΒΟΓΙΑΤΖΗΣ ΠΡΟΚΟΠΗΣ
ΓΕΩΡΓΑ ΕΙΡΗΝΗ
ΓΕΩΡΓΑΣ ΛΟΥΚΑΣ
ΚΑΛΛΙΚΑΤΖΑΡΟΣ ΙΓΝΑΤΙΟΣ
ΜΑΝΙΩΤΗΣ ΑΘΑΝΑΣΙΟΣ
ΜΑΡΟΥΛΑΚΗΣ ΣΤΑΜΑΤΗΣ
ΜΑΡΟΥΛΑΚΗΣ ΧΡΥΣΟΣΤΟΜΟΣ
ΜΙΧΑΗΛΙΔΗΣ ΑΝΔΡΕΑΣ
ΝΟΜΙΚΟΣ ΜΙΚΕΣ
ΠΑΠΑΠΟΣΤΟΛΟΥ ΣΤΑΜΑΤΗΣ
ΠΑΡΙΝΟΣ ΚΩΝΣΤΑΝΤΙΝΟΣ
ΠΙΤΣΗ ΤΣΑΜΠΙΚΑ
ΣΤΑΥΡΑΣ ΙΩΑΝΝΗΣ
ΣΤΑΥΡΑΣ ΣΩΤΗΡΗΣ
ΤΣΑΚΙΡΗ ΤΣΑΜΠΙΚΑ
ΤΣΑΚΙΡΗ ΦΙΛΙΤΣΑ
ΤΣΙΤΣΙΚΑΣ ΜΑΤΘΑΙΟΣ
ΦΩΤΙΟΥ ΑΝΑΣΤΑΣΙΟΣ

ΚΑΪΚΙΑΣ:
ΠΑΠΑΓΑΠΗΤΟΣ ΜΙΧΑΛΗΣ (κ)
ΓΙΑΝΝΑΚΟΠΟΥΛΟΣ ΓΕΩΡΓΙΟΣ
ΖΑΝΝΕΤΑΚΗΣ ΝΙΚΟΛΑΟΣ
ΚΑΣΤΑΝΙΑ ΜΑΡΓΑΡΙΤΑ
ΚΑΣΤΑΝΙΑΣ ΑΝΤΩΝΗΣ
ΚΟΡΔΙΛΑΣ ΑΘΑΝΑΣΙΟΣ
ΜΗΤΡΕΤΩΔΗ ΣΟΦΙΑ
ΠΑΠΑΔΑΚΗΣ ΡΟΥΣΣΟΣ - ΕΜΜΑΝ.
ΣΕΡΕΤΗΣ ΓΕΩΡΓΙΟΣ
ΣΟΥΒΑΛΤΖΗΣ ΔΗΜΗΤΡΙΟΣ

X-COOL:
ΞΑΝΘΟΣ ΠΑΥΛΟΣ (κ)
ΓΙΑΛΟΥΡΑΚΗΣ ΝΕΚΤΑΡΙΟΣ
ΚΑΛΑΘΕΝΟΣ ΕΥΑΓΓΕΛΟΣ
ΚΑΡΑΓΙΑΝΝΗΣ ΚΩΝΣΤΑΝΤΙΝΟΣ
ΚΑΡΠΟΔΙΝΗΣ ΜΙΧΑΛΗΣ
ΚΕΛΗΣ ΗΛΙΑΣ
ΚΕΛΗΣ ΜΙΧΑΛΗΣ
ΞΑΝΘΟΣ ΓΕΩΡΓΙΟΣ - ΝΙΚΟΛΑΟΣ
ΞΑΝΘΟΣ ΜΙΧΑΗΛ
ΞΑΝΘΟΣ ΝΙΚΟΛΑΟΣ
ΧΑΤΖΗΓΑΒΡΙΗΛ ΠΑΝΑΓΙΩΤΗΣ
ΨΑΡΡΑΣ ΓΕΩΡΓΙΟΣ

ΚΑΛΗΜΕΡΑ:
ΖΩΑΝΝΟΥ ΓΕΩΡΓΙΟΣ (κ)
ΙΩΑΝΝΙΔΗΣ ΧΡΥΣΟΣΤΟΜΟΣ
ΚΟΛΙΑΔΗ ΑΝΘΟΥΛΑ
ΠΑΠΑΝΙΚΟΛΑΟΥ ΠΑΥΛΟΣ
ΠΕΤΑΛΑ ΑΡΓΥΡΩ
ΠΙΕΡΑΚΟΣ ΠΑΝΑΓΙΩΤΗΣ
ΠΙΕΡΑΚΟΥ ΑΝΝΑ
ΠΟΝΗΡΗΣ ΑΠΟΣΤΟΛΟΣ
ΣΗΦΑΚΗΣ ΒΑΓΓΕΛΗΣ
ΤΡΙΑΝΤΑΦΥΛΛΟΥ ΠΑΡΑΣΚΕΥΗ
ΧΑΤΖΗΝΙΚΟΛΑ ΤΣΑΜΠΙΚΑ

ΠΟΠΗ:
ΧΡΙΣΤΟΦΑΚΗΣ ΜΑΝΩΛΗΣ (κ)
AMANTO ANGELO
ΓΛΑΡΟΥ ΧΡΙΣΤΙΝΑ
ΚΑΡΑΚΑΚΗΣ ΕΥΑΓΓΕΛΟΣ
ΚΑΡΕΝΤΖΟΥ ΑΓΑΘΗ
ΚΟΛΟΜΒΟΣ ΣΠΥΡΟΣ
ΠΑΠΑΘΑΝΑΣΗ ΜΑΡΙΑ

ΧΑΛΚΗ :
ΝΕΟΦΥΤΟΥ ΝΙΚΗΤΑΣ (κ)
FONTAN - BESEY CONCEPCION
ΑΝΤΩΝΙΑΔΗΣ ΜΙΧΑΗΛ
ΚΟΥΤΡΑ ΤΑΝΙΑ
ΜΑΝΙΑ ΜΑΡΙΑ
ΝΤΟΥΡΟΥΚΑΝΛΗ ΝΙΚΑΛΙ
ΤΣΙΛΙΓΚΙΡΗ Μ ΑΡΙΝΑ

AMCOR

No 1

ΚΑΤΑΣΚΕΥΑΖΟΝΤΑΙ & ΕΙΣΑΓΟΝΤΑΙ ΣΥΝΑΡΜΟΛΟΓΗΜΕΝΑ ΑΠΟ ΤΟ ΙΣΡΑΗΛ



ΠΡΟΔΙΑΓΡΑΦΕΣ ΕΟΚ CE MARK

Η AMCOR-ΙΣΡΑΗΛ Η ΜΕΓΑΛΥΤΕΡΗ ΒΙΟΜΗΧΑΝΙΑ ΗΛΙΑΚΩΝ ΣΥΣΤΗΜΑΤΩΝ ΣΤΟΝ ΚΟΣΜΟ,ΣΑΣ ΠΡΟΣΦΕΡΕΙ ΤΟΝ ΚΑΛΥΤΕΡΟ ΗΛΙΑΚΟ ΘΕΡΜΟΣΙΦΩΝΑ ΤΟΥ ΚΟΣΜΟΥ ΜΕ ΜΟΝΑΔΙΚΑ ΣΗΜΕΙΑ ΥΠΕΡΟΧΗΣ ΠΟΥ ΚΑΝΕΝΑΣ ΑΛΛΟΣ ΔΕΝ ΕΧΕΙ.ΠΡΩΤΗ Η AMCOR,ΠΡΙΝ 40 ΧΡΟΝΙΑ ΠΑΡΟΥΣΙΑΣΕ ΤΗΝ ΕΠΑΝΑΣΤΑΤΙΚΗ ΤΗΣ ΤΕΧΝΟΛΟΓΙΑ ΣΤΟΥΣ ΗΛΙΑΚΟΥΣ ΘΕΡΜ/ΝΕΣ. ΠΟΛΛΟΙ ΑΠΟ ΤΟΤΕ ΠΡΟΣΠΑΘΗΣΑΝ ΝΑ ΤΗΝ ΜΙΜΗΘΟΥΝ .ΤΑ ΑΠΟΤΕΛΕΣΜΑΤΑ ΤΟΥΣ ΕΙΝΑΙ ΓΝΩΣΤΑ.ΚΑΝΕΝΑΣ ΔΕΝ ΜΠΟΡΕΣΕ ΝΑ ΤΗ ΦΘΑΣΕΙ.ΣΗΜΕΡΑ Η AMCOR ΣΥΝΕΧΙΖΟΝΤΑΣ ΤΗΝ ΕΡΕΥΝΑ ΣΤΟΝ ΤΟΜΕΑ ΤΗΣ ΗΛΙΑΚΗΣ ΕΝΕΡΓΕΙΑΣ ΒΡΙΣΚΕΤΑΙ ΚΑΙ ΘΑ ΒΡΙΣΚΕΤΑΙ ΜΠΡΟΣΤΑΓΙΑΤΙ ΕΙΝΑΙ Η NO 1 ΣΤΟΝ ΚΟΣΜΟ.

ΕΙΝΑΙ Η AMCOR

Χ 4300-31/12

Στον πανελλήνιο σύνδεσμο προπονητών ο Αχιλλέας Τζίμας

Καταλαμβάνει την θέση του β' αντιπροέδρου

Ροδίτικη συμμετοχή θα υπάρχει πλέον στον Πανελλήνιο Σύνδεσμο Προπονητών Ιστιοπλοίας (ΠΑ.Σ.Π.Ι). Πρόκειται για των πρώην διεθνή αθλητή και τώρα προπονητή ολυμπιακών διαδρομών και ιστιοσανίδας Αχιλλέα Τζίμα ο οποίος και καταλαμβάνει την θέση του β' αντιπροέδρου. Ο συμπολίτης μας που είναι και μέλος της Διεθνούς Ομοσπονδίας Windsurfing ήταν τρίτος στην συγκομιδή των ψήφων και αυτό είναι κάτι που θεωρείται ιδιαίτερα σημαντικό.

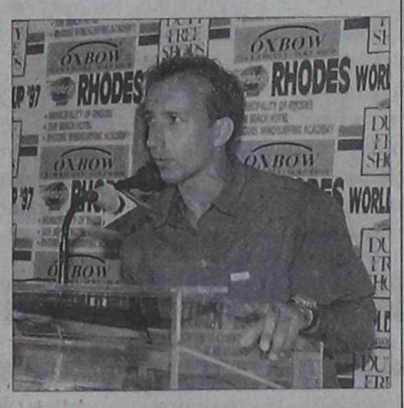

Οι βασικοί στόχοι του νέου διοικητικού συμβουλίου είναι οι ακόλουθοι:

1.Την βοήθεια για την διεξαγωγή του αθλήματος της ιστιοπλοίας στους Ολυμπιακούς αγώνες της Αθήνας

2.Την δίωξη των δήθεν προπονητών που έχουν κάνει κατάληψη σε Ναυτικούς Ομίλους όλης της Ελλάδας και παραλιών της χώρας μας με παράνομες εκμαθήσεις. Φέρουν μεγάλη ευθύνη απέναντι στους μαθητές καθώς δεν έχουν ούτε τα στοιχειώδη ναυαγοσωστικά μέσα και ιατροφαρμακευτικό υλικό αλλά ούτε και την εμπειρία για το τι πρέπει να κάνουν σε περίπτωση κινδύνου.

3.Την άψογη συνεργασία του ΠΑ.ΣΠ.Ι με Την Ελληνική Ιστιοπλοική Ομοσπονδία, την Γενική Γραμματεία Αθλητισμού και το Υπουργείο Εμπορικής Ναυτιλίας σε διάφορα νομικά θέματα αλλά και άλλα αμοιβαίου ενδιαφέροντος

Στις πρώτες του δηλώσεις ο Αχιλλέας Τζίμας είπε τα ακόλουθα:

«Θα κάνω ότι είναι δυνατό και ότι περνάει από το χέρι μου για να ακουστεί η φωνή της επαρχίας και σε έναν πανελλήνιο σύνδεσμο. Υπάρχουν πολλά προβλήματα στην Δωδεκάνησο που θα προσπαθήσουμε να επιλύσουμε σε συνεργασία με διάφορους φορείς και πρόσωπα»

Ειδικότερα η σύνθεση του νέου διοικητικού συμβουλίου του Συνδέσμου είναι η ακόλουθη:

- ΠΡΟΕΔΡΟΣ: Θεολόγος Δανέζης
- Α' ΑΝΤΙΠΡΟΕΔΡΟΣ: Κώστας Μάνθος
- Β' ΑΝΤΙΠΡΟΕΔΡΟΣ: Αχιλλέας Τζίμας
- ΓΕΝΙΚΗ ΓΡΑΜΜΑΤΕΑΣ: Λαμπρινή Γιακουμίδου
- ΕΙΔΙΚΟΣ ΓΡΑΜΜΑΤΕΑΣ: Σπύρος Κανάρης
- ΤΑΜΙΑΣ: Ιάκωβος Καπότσης
- ΜΕΛΗ: Ευάγγελος Παύλου, Γιώργος Καλλιγέρης και Ευάγγελος Ρωμαίος

Με μετάλλιο έκλεισε το 2003 ο Κώστας Γαλουζής της Φλόγας

Επέστρεψε στα μετάλλια ο Κώστας Γαλουζής μετά τη δυναμική εμφάνισή του στο Πανελλήνιο πρωτάθλημα ανδρών του Τζούντο, που διεξήχθηκε στο Αμύνταιο, κατακτώντας το χάλκινο μετάλλιο στην ανοικτή κατηγορία (OPEN).

Ο Γαλουζής αγωνίστηκε το Σάββατο 20/12 στην κατηγορία των -81 κιλών, όπου νίκησε έναν αγώνα και έχασε έναν και αποκλείστηκε από τη συνέχεια. Όμως είχε άλλη μια ευκαιρία τη δεύτερη μέρα των αγώνων, οπότε αγωνίστηκε στην κατηγορία OPEN. Στη συγκεκριμένη κατηγορία έχουν δικαίωμα συμμετοχής οι αθλητές όλων των κατηγοριών και σύνήθως τα μετάλλια κατακτούν οι βαρύτεροι αθλητές.

Ο Γαλουζής ήταν ο ελαφρύτερος που συμμετείχε στην κατηγορία και πιθανόν οι αντίπαλοί του τον υποτίμησαν. Ο Ροδίτης αθλητής τους έδωσε ένα καλό μάθημα και αγωνιζόμενος με αθλητές που ήταν 20 και πλέον κιλά βαρύτεροι κατόρθωσε να νικήσει τέσσερις φορές και να ανέβει στο βάθρο των νικητών για άλλη μια φορά.

Θα μπορούσε να διεκδικήσει ακόμα και το χρυσό, γιατί στον αγώνα που έχασε (τον δεύτερο) ήταν μπροστά στο σκορ για περισσότερο από 4,5 λεπτά με Wazari, αλλά δέχτηκε πνίξιμο λίγο πριν τελειώσει ο χρόνος.

Ήταν μια άσχημη αγωνιστική χρονιά για το νεαρό αθλητή που κλείνει όμως με τον καλύτερο τρόπο, καθώς είναι το πρώτο μετάλλιο που παίρνει στην κατηγορία αντρών σε Πανελλήνιο πρωτάθλημα. Είναι ένα από τα μεγαλύτερα ταλέντα στην Ελλάδα στο χώρο του Τζούντο που όμως πληρώνει την μονομαχία της Ελληνικής ομοσπονδίας να καλεί στις εθνικές ομάδες μόνο τους αθλητές που μιλάνε ρωσικά!

Στους αγώνες των γυναικών συμμετείχε η μικτή (15 χρόνων) Μαυρομάτη Κατερίνα στην κατηγορία των -57 κιλών. Η μία νίκη της και οι τέσσερις αγώνες που αγωνίστηκε συνολικά της έδωσαν τις εμπειρίες που αναζητούσε με τη συμμετοχή της. Η Φλόγα συγχαίρει τα παιδιά της για την αγωνιστικότητά τους και τους εύχεται πάντα επιτυχίες στα TATAMI και στη ζωή τους.

Η Φλόγα εύχεται σε όλο το ροδιακό αθλητισμό καλές γιορτές και περισσότερες αθλητικές επιτυχίες και διακρίσεις σε όλα τα επίπεδα.

Οι διαιτητές εύχονται...

Ο Σύνδεσμος Διαιτητών Ποδοσφαίρου Δωδεκανήσου, εύχεται σ' όλο τον αθλητικό και φίλαθλο κόσμο καλές γιορτές, χρόνια πολλά με υγεία και ευτυχισμένο το νέο έτος 2004.

Οι προπονητές ποδοσφαίρου μας εύχονται...

Ο Πανδωδεκανησιακός Σύνδεσμος Ελλήνων Προπονητών Ποδοσφαίρου, εύχεται σε όλους τους αθλητικούς φορείς, σωματεία, παράγοντες, ποδοσφαιριστές, διαιτητές και φιλάθλους καλές γιορτές με υγεία και ειρήνη.

ΠΡΟΟΔΟΣ ΠΟΡ

Τέρμα το διάλλειμα...

Από αύριο οι παίκτες του Κολοσσού θα πατήσουν και πάλι το παρκέ του «Βενετοκλείου» για να ξεκινήσουν την προετοιμασία τους ενόψει της αναμέτρησης κόντρα στον Γ.Σ. Λάρισας. Επιστρέφει και ο Δημήτρης Πατρίκης

Τέρμα το διάλλειμα τα κεφάλια μέσα...Καλές ήταν οι διακοπές, όμως το γεγονός ότι το πρωτάθλημα θα επαναρχίσει το μεθεπόμενο Σάββατο, αναγκάζει τους «θαλασσί» να αφήσουν στην άκρη τις ωραίες οικογενειακές στιγμές και να πατήσουν και πάλι στο παρκέ του «Βενετόκλειο». Αύριο το απόγευμα ο Βασίλης Φραγκιάς θα περιμένει και πάλι τους παίκτες του, για να ξεκινήσουν όλοι μαζί την προετοιμασία τους για την αναμέτρηση με τον Γ.Σ. Λάρισας(3 Ιανουαρίου) στο φινάλε του πρώτου γύρου.

Μετά την ήττα από τον Α.Σ.Ε. Δούκα, οι Ροδίτες δεν βλέπουν άλλο αποτέλεσμα εκτός της νίκης στην προσπάθεια που θα κάνουν



Αύριο το απόγευμα θα ξεκινήσει η προετοιμασία του Κολοσσού για την αναμέτρηση της 3ης Ιανουαρίου κόντρα στον Γ.Σ. Λάρισας

να συγκεντρώσουν όσο το δυνατόν πιο γρήγορα τα δέκα ροζ φύλλα αγόνα που ήταν και ο αρχικός στόχος απ' το ξεκίνημα της χρονιάς. Το πρόγραμμα στη συνέχεια είναι σύμμαχος για τον Κολοσσό που θα έχει την ευκαιρία να μην απομακρυνθεί απ' τη Ρόδο τις δύο επόμενες αγωνιστικές, αφού μετά το ματς με τον Γυμναστικό, θα φιλοξενήσει στο «Βενετόκλειο» και την Α.Γ.Ε. Χαλκίδας, απ' την οποία είχε χάσει στην «Κάνηθο» στην πρεμιέρα της Α2.

Η προετοιμασία λοιπόν των «θαλασσί» θα ξεκινήσει από αύριο και εκτός απροόπτου ο Αθηναίος τεχνικός θα έχει και πάλι στη διάθεση του, τον Δημήτρη Πατρίκη που δεν είχε ταξιδέψει στην πρωτεύουσα για την αναμέτρηση με τον Α.Σ.Ε. Δούκα. Ο 28χρονος αθλητής δεν μπορούσε να προπονηθεί λόγω τραυματισμού(διάστρεμμα), όμως στη συγκεκριμένη περίπτωση ο χρόνος είναι ο καλύτερος γιατρός και έτσι ο Πατρίκης αναμένεται ξανά να τεθεί στη διάθεση του προπονητή του.

Το γεγονός ότι ο Γυμναστικός παρά τα προβλήματα που αντιμετωπίζει επικράτησε του μέχρι πρώτινος πρωτοπόρου Πανελληνίου, είναι κάτι που προβληματίζει έντονα τον Βασίλη Φραγκιά. Οι «πράσινοι» του κάμπου χωρίς να αποτελούν κάτι το εξαιρετικό, είναι υπολογίσιμοι και ο Κολοσσός στο συγκεκριμένο ματς θέτει ως στόχο την επιστροφή στις επιτυχίες. Ήδη ο τεχνικός των Ροδιτών έχει συγκεντρώσει όλες τις απαραίτητες πληροφορίες για τον επόμενο αντίπαλο της ομάδας του.

Κατά τη διάρκεια του ερχόμενου Σαββατοκύριακου μάλιστα δεν θα υπάρχει ρεπό και οι «θαλασσί» θα συνεχίσουν με εντατικούς ρυθμούς την προετοιμασία τους, ώστε να παρουσιαστούν όσο το δυνατόν πιο έτοιμοι για την αναμέτρηση με τον Γ.Σ. Λάρισας.

Όλοι στο «Βενετόκλειο»...

Μεθαύριο στις 18:00 θα πραγματοποιηθεί το φιλικό παιχνίδι ανάμεσα στον ...σημερινό Κολοσσό και τους παλαίμαχους του συλλόγου! Πολλές εκπλήξεις περιλαμβάνει η εκδήλωση

Για να θυμούνται οι παλιοί και να μαθαίνουν οι νεώτεροι...Το ερχόμενο Σάββατο στις 18:00 θα πραγματοποιηθεί στο «Βενετόκλειο» το φιλικό παιχνίδι για φιλανθρωπικούς σκοπούς, μεταξύ της σημερινής ομάδας του Κολοσσού και των παλαιμάχων του συλλόγου. Μέχρι και χθες η διοίκηση του Κολοσσού ρύθμιζε τις τελευταίες λεπτομέρειες της εκδήλωσης, στην οποία κρίνεται αναγκαία η παρουσία των φιλάθλων, με δεδομένο ότι δεν υπάρχουν αθλητικές διοργανώσεις σε όλα τα επίπεδα. Άλλωστε οι παλαιότεροι θα έχουν την ευκαιρία να θυμηθούν ορισμένες παλιές καλές στιγμές του ροδίτικου μπάσκετ. Θα πρέπει να σημειωθεί ότι αυτές τις μέρες οι άνθρωποι του Κολοσσού έχουν επιδοθεί σε αγώνα δρόμου, ώστε να κληθούν οι παλαίμαχοι «άσοι» που φόρεσαν με επιτυχία τη φανέλα του σωματείου.

Μάλιστα κατά τη διάρκεια του παιχνιδιού θα πραγματοποιηθούν διαγωνισμοί τριπόντων και ίσως καρφωμάτων, ενώ θα υπάρξουν αρκετές εκπλήξεις για όλους τους παρευρισκόμενους. Αξίζει να σημειωθεί ότι θα υπάρχουν και χορευτικές εκδηλώσεις ενώ η διοίκηση του Κολοσσού θα τιμήσει με ειδικές πλακέτες τους παλαίμαχους της ομάδας. Μεταξύ αυτών στη μεθαυριανή φιλική αναμέτρηση θα αγωνιστεί ο πρόεδρος του συλλόγου Κώστας Κωσταρίδης, ο Βασίλης Κουγιός και ο Γιώργος Ματσαμάς, όπως και αρκετοί άλλοι που τίμησαν με την παρουσία τους το ροδίτικο σωματείο. Το φιλικό θα διεξαχθεί αμέσως μετά την προπόνηση του Κολοσσού και τα έσοδα θα διεταθούν για φιλανθρωπικούς σκοπούς.



Το ερχόμενο Σάββατο θα διεξαχθεί στο «Βενετόκλειο» το παιχνίδι για φιλανθρωπικούς σκοπούς

Ο απολογισμός του Δ.Ο.Ν.Α. Λινδίων!

Ποιες ήταν οι δραστηριότητες στο μπάσκετ για το 2003, οι οποίες αναφέρονται στο καλαίσθητο year-book που εξέδωσε ο αθλητικός οργανισμός

Στη δημοσιότητα δόθηκε πριν από λόγο καιρό ο απολογισμός δράσης του Δ.Ο.Ν.Α. Λινδίων, σε μία καλαίσθητη πραγματικά έκδοση.

Όσον αφορά το κομμάτι του μπάσκετ αναφέρεται χαρακτηριστικά, «Ενα από τα πιο δημοφιλή αθλήματα που μας χάρισε και τις πιο σημαντικές επιτυχίες σε ελληνικό επίπεδο είναι το μπάσκετ. Αξιόλογες συνήθειες που δύσκολα αποκτάς σε άλλο ομαδικό άθλημα κάνουν το μπάσκετ να θεωρείται το πιο ελκυστικό άθλημα για αγόρια και κορίτσια. Δεν θα μπορούσε λοιπόν το μπάσκετ να λείπει από τα πλάνα του Δ.Ο.Ν.Α. Λινδίων. 60 άτομα συνολικά παίρνουν μέρος στις ακαδημίες του Δ.Ο.Ν.Α. Λινδίων ενώ υπάρχει η σκέψη την καινούργια χρονιά να δημιουργηθούν και ακαδημίες μπάσκετ κοριτσιών. Είναι δεδομένο ότι υπάρχει μεγάλη προθυμία και αγάπη από τα κορίτσια του Δήμου, ενώ φιλικοί αγώνες και τουρνουά ολοκληρώνουν το πazλ.

Οι ακαδημίες του μπάσκετ απευθύνονται σε αγόρια ηλικίας 6-14 ετών και από τη νέα χρονιά σε κορίτσια ίδιας ηλικίας. Το πρόγραμμα υλοποιείται σε όλα τα δημοτικά διαμερίσματα του δήμου, δύο φορές την εβδομάδα με μετακίνηση του γυμναστή. Οι στόχοι του είναι 1)η βελτίωση της φυσικής κατάστασης, 2)η αρμονία όλου του σώματος, 3)το ευ αγωνίζεσθαι, 4)η ανάδειξη ταλέντων και 5) η προώθηση των κατάλληλων παιδιών στις ομάδες του Δήμου».

Ειδική αναφορά στην έκδοση γίνεται και στο τουρνουά μπάσκετ για μίνι και σούπερ-μίνι που έγινε την



Πλούσιος ήταν ο απολογισμός του Δ.Ο.Ν.Α. Λινδίων

1η Μαΐου στο κλειστό γυμναστήριο της Κρεμαστής. Ο απολογισμός αναφέρει: «Ο Δ.Ο.Ν.Α Λινδίων με δύο ομάδες μίνι και σούπερ-μίνι συμμετείχε στο τουρνουά μπάσκετ της Κρεμαστής γι' αυτές τις ηλικίες. Οι μικροί «μπόμπιρες» έδειξαν πως το μέλλον τους ανήκει και ξεδίπλωσαν το πλούσιο ταλέντο τους στο παρκέ του γηπέδου, έχοντας παράλληλα μία αξιόλογη παρουσία».

Από κει και πέρα έγινε ένα τουρνουά μπάσκετ στη Λάρδο, στις 12 Οκτωβρίου, στο οποίο πήραν μέρος επίσης οι ακαδημίες του Δ.Ο.Α.Ν. Αρχαγγέλου και της Νότιας Ρόδου, ενώ ο Δ.Ο.Ν.Α. Λινδίων συμμετείχε και στο 3Χ3 που έγινε στην πλατεία της Ψίνθου το διήμερο 25 και 26 Οκτωβρίου. «Ο οργανισμός μας συμμετείχε με πέντε ομάδες σε τρεις κατηγορίες και κατέκτησε δύο πρώτες θέσεις», αναφέρει χαρακτηριστικά η έκδοση.

Η Τ.Ε. Ε.Ο.Κ. εύχεται...

Η διοίκηση της τοπικής επιτροπής μπάσκετ Δωδεκανήσου εύχεται στους αθλητές, προπονητές, γυμναστές, ιατρούς, παράγοντες, φιλάθλους, διαιτητές, κριτές, υπαλλήλους των γηπέδων και μελών των διοικήσεων αυτών στο νησί της Ρόδου, χρόνια πολλά, καλά Χριστούγεννα, ευτυχισμένο και ειρηνικό 2004. Επίσης εύχεται πολλές επιτυχίες σε όλα τα επίπεδα. Παρόμοιες ευχές και στους εκπροσώπους του ηλεκτρονικού και γραπτού τύπου.

Αναχωρούν για Καλαμάτα...

Οι τρεις νεαροί αθλητές που θα πάρουν μέρος στο τουρνουά Χριστουγέννων θα φύγουν σήμερα με συνοδό τον Νίκο Φραγκεσκάκη!

Σήμερα θα αναχωρήσουν με προορισμό την Καλαμάτα οι τρεις νεαροί Δωδεκανήσιοι αθλητές που θα συμμετάσχουν στο τουρνουά Χριστουγέννων που διοργανώνει κάθε χρόνο η Ε.Ο.Κ. Ο Στέλιος Αυγενικού και ο Σπύρος Καλαποδάκης του Κολοσσού μαζί με τον Γιάννη Γεωργαδάκη της Α.Ε. Δικαίου θα παραμείνουν στην πρωτεύουσα της Μεσσηνίας μέχρι και την ερχόμενη Κυριακή, όπου θα έχουν την ευκαιρία να ξεδιπλώσουν το ταλέντο τους, υπό τα βλέμματα των ομοσπονδιακών τεχνικών που θα παρακολουθήσουν όλες τις εκδηλώσεις. Τους νεαρούς παίκτες θα συνοδεύσει στην Αθήνα ο προπονητής των μικτών ομάδων Νίκος Φραγκεσκάκης, ενώ δεν αποκλείεται στην Καλαμάτα να ταξιδέψει και ο πρόεδρος της Τ.Ε. Ε.Ο.Κ. Δωδεκανήσου Θεοδόσης Κολιάδης τον οποίο προσκάλεσε ο ομόλογος του της Ε.ΚΑ.Σ.ΚΕ.ΝΟ.Π. κ. Κοντραφούρης.



Για την Καλαμάτα θα αναχωρήσουν σήμερα οι νεαροί αθλητές της Τ.Ε. Ε.Ο.Κ. που θα πάρουν μέρος στο τουρνουά Χριστουγέννων

Εξάλλου το «παρών» στο τουρνουά θα δώσει και η μικτή παίδων, στην οποία κλήθηκε να συμμετάσχει και ο Κώος αθλητής Γιώργος Χατζηγιακουμής που φέτος αγωνίζεται με τη φανέλα του Μ.Α.Σ. Μαντουλίδης.

Ραντεβού τη νέα χρονιά...

Στις 5 Ιανουαρίου θα ξεκινήσουν και πάλι οι προπονήσεις στον Π.Α.Ο. Διαγόρας! Υποστροφή στο παλιό του τραύμα έπαθε ο Νιούτον Γεωργοπάλης και ακολουθεί ειδική θεραπευτική αγωγή

Ο Νιούτον Γεωργοπάλης έπαθε υποτροπή σε παλιό του τραύμα

Την ευκαιρία να ξεκουραστούν θα έχουν αυτές τις μέρες και μέχρι τις 5 Ιανουαρίου οι παίκτες του Π.Α.Ο. Διαγόρας. Ο τεχνικός της ομάδας Σάκης Καλαμπόκας έδωσε άδεια στους αθλητές του, ώστε να γεμίσουν τις μπαταρίες τους ενόψει της τελικής ευθείας του πρωταθλήματος της Α' Ανδρών. Άλλωστε και οι στρατευμένοι αθλητές της ομάδας έχουν μεταβεί στις ιδιαίτερες πατρίδες τους, οπότε το νέο ραντεβού με τον έμπειρο προπονητή θα δοθεί το 2004.

Όπως είναι γνωστό, η νέα χρονιά θα ξεκινήσει με ένα μεγάλο ντέρμπι για τον «γηραιό» που θα κληθεί να αντιμετωπίσει τον Α.Ο. Παντηλιακός στο πλαίσιο της 11ης αγωνιστικής. Ένα παιχνίδι που αναμένεται με μεγάλο ενδιαφέρον καθώς η ομάδα που θα καταφέρει να κερδίσει θα τερματίσει εκτός συγκλονιστικού απρόοπτου στη δεύτερη θέση του βαθμολογικού πίνακα, κάτι που σημαίνει ότι θα έχει το πλεονέκτημα έδρας στην ημιτελική φάση. Ούτως οι άλλως θα πρέπει να θεωρείται δεδομένο ότι οι δύο ομάδες θα βρεθούν αντίπαλοι στα πλέϊ-οφ. Μπορεί στον πρώτο γύρο ο Π.Α.Ο. Διαγόρας να συνέτριψε τους επόμενους αντιπάλους του, όμως οι «κυανόλευκοι» σε εκείνο το ματς είχαν παρουσιαστεί αποδεκατισμένοι, καθώς δεν είχαν παίξει οι περισσότεροι βασικοί παίκτες.

Η κατάσταση πάντως φαίνεται να έχει αντιστραφεί, καθώς στο ματς με τον Παντηλιακό, ο Σάκης Καλαμπόκας δεν θα έχει στη διάθεση του σίγουρα, τον Αντώνη Μαρκάκη που θα εκτίσει την τρίτη και τελευταία αγωνιστική της τιμωρίας του. Εξάλλου στις τάξεις της ομάδας προέκυψε ακόμα ένα πρόβλημα που ακούει στο όνομα του Νιούτον Γεώργοπάλη. Ο ταλαντούχος αθλητής έπαθε υποτροπή σε ένα παλιό του τραύμα στον αστράγαλο και ακολουθεί ειδικό θεραπευτικό πρόγραμμα, ώστε να τεθεί στη διάθεση του προπονητή του.

Εκκρεμεί μία θέση...

Ο Α.Σ.Κ. Ιβίσκος και ο Π.Α.Ο. Διαγόρας έχουν περάσει στο φάϊναλ-φορ των εφήβων, η Α.Ε. Δικαίου θα τους πλαισιώσει εκτός απρόοπτου και ο Κολοσσός θα παλέψει με τον Ιπποκράτη Κω για το τελευταίο εισιτήριο...



Φάση απ' την αναμέτρηση Ζέφυρος- Α.Σ.Κ. Ιβίσκος που διεξήχθη στο «Βενετόκλειο»

Σε χρόνο-ρεκόρ ολοκληρώθηκε φέτος η κανονική διάρκεια του πρωταθλήματος των εφήβων στον όμιλο Ρόδου. Ο Α.Σ.Κ. Ιβίσκος και ο Π.Α.Ο. Διαγόρας ισοβάθμησαν στην κορυφή του βαθμολογικού πίνακα, παίρνοντας το εισιτήριο για το φάϊναλ-φορ του θεσμού, αφήνοντας τρίτο τον Κολοσσό που θα χρειαστεί να δώσει αγώνες μπαράζ κόντρα, πιθανότατα, στον Ιπποκράτη Κω για το τελευταίο εισιτήριο με δεδομένο, ότι η Α.Ε. Δικαίου θα τερματίσει στην κορυφή του ομίλου των νήσων.

Στο φετινό πρωτάθλημα πήραν μέρος πέντε ομάδες εκ των οποίων η μία ήταν πολύ αδύναμη(Α.Ο. Παντηλιακός) αφού συμμετείχε ως επί το πλείστον με παίδες. Ουσιαστικά οι «θαλασσί» πλήρωσαν την ατυχία τους καθώς έχασαν τα ντέρμπι του δευτέρου γύρου με τον Α.Σ.Κ. Ιβίσκος και τον Π.Α.Ο. Διαγόρα στον πόντο και μάλιστα με το ίδιο σκορ (75-74). Η ομάδα της Ανάληψης με μεγάλο όπλο τον παράγοντα έδρα (η μοναδική αήττητη), τερμάτισε στην κορυφή και θα διεκδικήσει την κατάκτηση του τίτλου, ενώ οι «κυανέρυθροι» άφησαν πολύ καλές εντυπώσεις και θα παλέψουν μέχρι τέλος για την πρωτιά.

Την καλύτερη επίθεση του πρωταθλήματος είχε ο Κολοσσός(μ.ο. 87.12), ενώ την χειρότερη ο Α.Ο. Παντηλιακός(μ.ο. 48.25). Την καλύτερη άμυνα ο Α.Σ.Κ. Ιβίσκος(μ.ο. 62) και την χειρότερη επίσης ο Α.Ο. Παντηλιακός(μ.ο. 101.87) καθώς στα πέντε απ' τα οκτώ ματς δέχθηκε πάνω από τριψήφιο αριθμό πόντων.

Όπως έχει διαμορφωθεί πλέον η κατάσταση ο Κολοσσός θα περιμένει να μάθει τον αντίπαλο του σε διπλούς αγώνες μπαράζ. Εκτός απρόοπτου θα είναι ο Ιπποκράτης που διαθέτει ισχυρό σύνολο(Τσιλιγκίρης, Σκούφης, Παρβαντώνης, Πατσός) και θα γίνουν δύο πολύ δυνατά παιχνίδια. Η ομάδα της Κω θα πρέπει να κερδίσει στο Πυλί με +7 αν θέλει να στείλει την Α.Ε. Δικαίου στα μπαράζ. Αν ο Κολοσσός είναι η τέταρτη ομάδα που θα πάρει το εισιτήριο τότε η τελική φάση θα γίνει σε κλειστό γυμναστήριο της Ρόδου, ενώ αν περάσει ομάδα της Κω, τότε η Τ.Ε. Ε.Ο.Κ. θα αποφασίσει για τον τόπο διεξαγωγής του φάϊναλ-φορ.

	Β	ΣΥΝ	ΕΝ	ΕΚ	ΠΟΝΤΟΙ
1.Α.Σ.Κ. Ιβίσκος	14	6-2	4-0	2-2	639-496(+143)
2.Π.Α.Ο. Διαγ.	14	6-2	3-1	3-1	648-510(+138)
3.Κολοσσός Ρ.	13	5-3	2-2	3-1	697-516(+181)
4.Ζέφυρος	11	3-5	2-2	1-3	513-546(-33)
5.Α.Ο. Παντ.	8	0-8	0-4	0-4	386-815(-429)

	Α.Σ.Κ. ΙΒΙΣΚΟΣ	Π.ΑΟ. ΔΙΑΓΟΡΑΣ	ΚΟΛΟΣΣΟΣ ΡΟΔΟΥ	ΖΕΦΥΡΟΣ	Α.Ο. ΠΑΝΤΗΛΙΑΚΟΣ
Α.Σ.Κ. ΙΒΙΣΚΟΣ		62-58	75-74	75-55	109-41
Π.Α.Ο. ΔΙΑΓΟΡΑΣ	83-79		63-77	80-70	97-45
ΚΟΛΟΣΣΟΣ ΡΟΔΟΥ	61-70	74-75		76-55	112-56
ΖΕΦΥΡΟΣ	68-57	52-81	64-98		81-31
Α.Ο. ΠΑΝΤΗΛΙΑΚΟΣ	56-112	51-111	58-125	48-68	

ΠΑΙΔΙΚΟ

Τα σενάρια όλα είναι πιθανά...

Η αναμέτρηση στο φινάλε μεταξύ του Π.Α.Ο. Διαγόρα και του Ζέφυρου θα κρίνει την τελική κατάταξη στον πρώτο όμιλο!



Αποφεύγει τη σύγκρουση με τον Κολοσσό η ομάδα του Στέλιου Κωνσταντινίδη

Την τελευταία αγωνιστική θα κριθούν τα πάντα όσον αφορά την τελική κατάταξη του πρώτου ομίλου. Θα πρέπει να θεωρείται δεδομένο ότι η ομάδα που θα τερματίσει στην τέταρτη θέση, μόνο με ένα θαύμα θα περάσει στο φάϊναλ-φορ καθώς θα αντιμετωπίσει στην προημιτελική φάση τον πανίσχυρο Κολοσσό. Ο μόνος που θα πρέπει να αισθάνεται άνετα είναι ο Α.Σ.Κ. Ιβίσκος που αποκλείεται να τερματίσει τέταρτος, οπότε αποφεύγει τους «θαλασσί»... Όλα θα εξαρτηθούν απ' την αναμέτρηση της τελευταίας αγωνιστικής Π.Α.Ο. Διαγόρας- Ζέφυρος. Η «Π» σας παρουσιάζει όλα τα πιθανά σενάρια για την τελική κατάταξη στον πρώτο όμιλο του παιδικού πρωταθλήματος.

Σενάριο 1ο: Αν ο Π.Α.Ο. Διαγόρας κερδίσει τον Ζέφυρο με διαφορά μικρότερη ή ίση των 10 πόντων, τότε η κατάταξη θα έχει ως εξής: 2) Ζέφυρος 3) Α.Σ.Κ. Ιβίσκος 4)Π.Α.Ο. Διαγόρας

Σενάριο 2ο: Αν ο Π.Α.Ο. Διαγόρας κερδίσει τον Ζέφυρο με διαφορά 11-15 πόντους, τότε η κατάταξη θα έχει ως εξής: 2)Α.Σ.Κ. Ιβίσκος 3)Ζέφυρος 4)Π.Α.Ο. Διαγόρας

Σενάριο 3ο: Αν ο Π.Α.Ο. Διαγόρας κερδίσει τον Ζέφυρο με διαφορά 16-19 πόντους, τότε η κατάταξη θα έχει ως εξής: 2)Α.Σ.Κ. Ιβίσκος 3)Π.Α.Ο. Διαγόρας 4)Ζέφυρος

Σενάριο 4ο: Αν ο Π.Α.Ο. Διαγόρας κερδίσει με διαφορά ίση ή μεγαλύτερη των 20 πόντων, τότε η κατάταξη θα έχει ως εξής: 2)Π.Α.Ο. Διαγόρας 3)Α.Σ.Κ. Ιβίσκος 4)Ζέφυρος

Σενάριο 5ο: Αν ο Ζέφυρος κερδίσει τον Π.Α.Ο. Διαγόρα με οποιαδήποτε διαφορά, η κατάταξη θα έχει ως εξής: 2)Ζέφυρος 3)Α.Σ.Κ. Ιβίσκος 4)Π.Α.Ο. Διαγόρας.

* Όλα τα παραπάνω με δεδομένο ότι ο Κολοσσός θα κερδίσει τον Ζέφυρο και τον Α.Σ.Κ. Ιβίσκος

Ο Δ.Α.Ν.Σ. ΔΩΡΙΕΥΣ ΣΤΑ ΠΡΟΗΜΙΤΕΛΙΚΑ

Η νίκη που πέτυχαν οι «κιτρινόμαυροι» στο παιχνίδι με τον Παντηλιακό, τους έδωσε το δικαίωμα να περάσουν στην προημιτελική φάση. Αρκεί η ομάδα του Γιώργου Ψαθάκη να κερδίσει στο φινάλε του δευτέρου ομίλου τον αδύναμο Α.Ο. Σύμης στο «Βενετόκλειο». Ο Α.Ο. Παντηλιακός για να περάσει στους «8» θα πρέπει να κερδίσει τον Ηρακλή Λάρδου και τον Α.Ο.Σ.(εκτός έδρας) και παράλληλα ο Δωριέας να χάσει απ' τους Συμιακούς. Η ομάδα της Ρόδου θα αντιμετωπίσει στη συνέχεια την πανίσχυρη Α.Ε. Δικαίου, που μαζί με τον Κολοσσό αποτελούν τα φαβορί για την κατάκτηση του τίτλου.

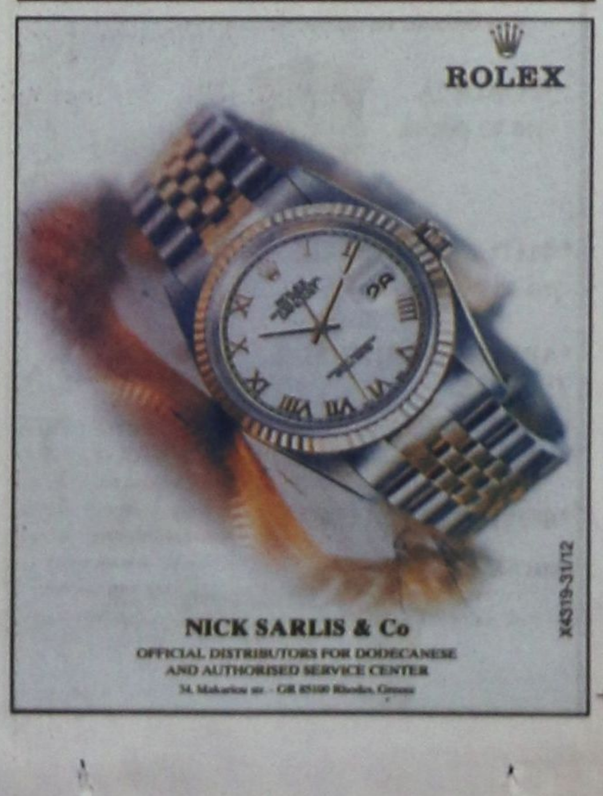

Μήνυμα του υποψηφίου βουλευτή Φ. Κωστόπουλου για τα Χριστούγεννα

Με την ευκαιρία της σημερινής εορτής των Χριστουγέννων ο υποψήφιος βουλευτής του ΠΑ.ΣΟ.Κ. Φώτης Κωστόπουλος απηύθυνε το παρακάτω μήνυμα:

«Τις άγιες αυτές ημέρες των Χριστουγέννων που γιορτάζουμε τη γέννηση του Θεανθρώπου και που η αγάπη απαλύνει τις πληγές στις ψυχές των ανθρώπων, το μήνυμα της Ειρήνης και της συναδέλφωσης είναι αυτό που κυριαρχεί.

Το μήνυμα της αγάπης ευχόμαστε όλοι να φτάσει σε κάθε γωνιά της γης και μακάρι αυτά τα Χριστούγεννα το Αγιο Πνεύμα να αγγίξει τις καρδιές όλων των ανθρώπων και να απαλύνει τον πόνο που τόσες ψυχές κρύβουν μέσα τους σε κάθε άκρη της γης γλυκαίνοντας τα πρόσωπά τους.

Τα Χριστούγεννα αποτελούν τη μοναδική πανανθρώπινη γιορτή και αυτό γιατί το κυρίαρχο μήνυμα του Χριστού είναι αυτό της αγάπης που διαπερνά τις ψυχές των ανθρώπων, ασχέτως θρησκευτικών πεποιθήσεων.

Με αγάπη και ζεστασιά αυτές τις ημέρες οι άνθρωποι ας ενώσουμε τα χέρια για να νιώσουμε το μήνυμα αυτό της αγάπης, που κάθε Χριστούγεννα σιωπηλά ψιθυρίζεται γύρω μας, ευκόμενοι να μην το αγνοήσει κανείς, στον πολυτάραχο και δύσκολο σημερινό μας κόσμο.

Με αυτές τις σκέψεις εύχομαι σ' όλους τους συμπατριώτες και συμπατριώτισσές μας ΚΑΛΑ ΧΡΙΣΤΟΥΓΕΝΝΑ με Υγεία, Ευτυχία και Ελπίδα για ένα καλύτερο και ειρηνικότερο μέλλον».

Για να εξετάσει διάφορα θέματα

Συνεδριάζει τη Δευτέρα το Δημοτικό Συμβούλιο

ΣΥΖΗΤΗΣΗ ΚΑΙ ΓΙΑ ΤΗΝ ΠΕΡΙΜΕΤΡΙΚΗ

ΣΥΝΕΔΡΙΑΖΕΙ στις 11 το πρωί της ερχόμενης Δευτέρας το Δημοτικό Συμβούλιο, για να εξετάσει διάφορα θέματα της αρμοδιότητάς του. Αναλυτικά τα θέματα της ημερήσιας διάταξης έχουν ως εξής:

1. 2η Αναμόρφωση προϋπολογισμού Δήμου Ροδίων οικ. έτους 2003.
2. Εξουσιοδότηση Δημάρχου για υπογραφή Προγραμματικής σύμβασης μεταξύ Δήμου Ροδίων - Νομ. Αυτοδιοίκησης Δωδ/σου και ΑΝ.ΔΩ. Α.Ε. για επικαιροποίηση - συμπλήρωση μελέτης του έργου: «Περιμετρική οδός Πόλεως Ρόδου».
3. Εγκριση Οργανισμού Εσωτερικής Υπηρεσίας του Ν.Π.Δ.Δ. «Προσχολικά Κέντρα Δήμου Ροδίων».
4. Εγκατάσταση και λειτουργία συστήματος αναμετάδοσης με 5 Video Wall των Ολυμπιακών Αγώνων 2004 και του Πανευρωπαϊκού Πρωταθλήματος Ποδοσφαίρου.
5. Τροποποίηση προϋπολογισμού οικ. έτους 2003 του Π.Ο.Δ.Ρ.
6. Τροποποίηση προϋπολογισμού οικ. έτους 2003 Μουσείου Νεοελληνικής Τέχνης.
7. Εγκριση της αριθ. 43/2003 απόφασης του δ.σ. ΔΟΠΕ που αφορά αναμόρφωση προϋπολογισμού οικ. έτους 2003.
8. Παράταση της υπ' αριθ. 267/1996 απόφασης του Δημοτικού Συμβουλίου που αφορά παραχώρηση θεάτρου Μεσαιωνικής Πόλης.
9. Τροποποίηση σχεδίου πόλης του οικοδομικού συνεταιρισμού «Η ΑΥΤΟΣΤΕΓΑΣΗ».
10. Εγκριση πρακτικών διαγωνισμών των έργων:
10.1. Διάστρωση νέου ασφαλτοτάπητα σε δρόμους της πόλης.
10.2. Συντήρηση και επισκευή σχολικών κτιρίων.
11. Εγκριση μελέτης, διάθεση πίστωσης και τρόπου εκτέλεσης των έργων:
11.1. Εργασίες συντήρησης και λειτουργίας των κόμβων με φωτεινή σηματοδότηση.
11.2. Επέκταση τσιμεντόστρωσης και ηλεκτροφωτισμού παρόδων οδού Ακροπόλεως.
11.3. Εργασίες αντιμετώπισης εθνικών εκλογών.
11.4. Κατασκευή γηπέδου Beach Volley στο Ε.Α.Κ. Καρακόνερο.
11.5. Ανακατασκευή και κατασκευή προστατευτικών σκαμμάτων στις παιδικές χαρές.
11.6. Κατασκευή συμπληρωματικής επίστρωσης σε γήπεδα του Ρ.Ο.Α.
12. Περί εκπτώσεως αναδόχων των έργων:
12.1 Διαμόρφωση και συμπλήρωση αύλειο χώρου 3ου Νηπιαγωγείου Ρόδου, για την οργάνωση αθλητικών και πολιτιστικών δραστηριοτήτων.
12.2. Διαμόρφωση και συμπλήρωση αύλειου χώρου 2ου Λυκείου Ρόδου (Καζούλειο), για την οργάνωση αθλητικών και πολιτιστικών δραστηριοτήτων.
12.3. Βελτίωση υπαίθριων χώρων στάθμευσης και δημιουργία νέων.
12.4. Βελτιωτικές παρεμβάσεις και ηλεκτροφωτισμός στις οδούς Κ. Καβάφη, Γ. Ρίτσου και Κ. Βάρναλη περιοχής Αγ. Αποστόλων.
12.5. Μετατροπή αίθουσας κτιρίου οδού Καποδιστρίου σε σκοπευτήριο.
12.6. Συντήρηση, βελτίωση και επέκταση δημοτικών αθλητικών εγκαταστάσεων.
12.7. Επισκευή και συντήρηση γυμναστηρίου κτιρίου προσκόπων.
12.8. Κατασκευή πρόσβασης ΑΜΕΑ στο Δημαρχείο.
12.9. Επισκευή και αναπλαστικές παρεμβάσεις στις παιδικές χαρές της πόλης.
13. Εγκριση των παρακάτω αποφάσεων της Δημαρχιακής Επιτροπής:
13.1. Αριθ. 422/2003 που αφορά αίτημα της Ειρήνης συζ. Μιχαήλ Μαρίνου για συμβιβασμό και κατάργηση δίκης.
13.2. Αριθ. 462/2003 που αφορά αίτημα Νομικού Πολίτη για μεταβίβαση μισθωτικής σχέσης των καταστημάτων αρ. 3,4 στο Καρακόνερο στην κ. Γ. Μανίκαρου.
13.3. Αριθ. 483/2003 που αφορά αίτημα Διεθνούς Συλλόγου Δωδ/σου για παραχώρηση γραφείου.
13.4. Αριθ. 509/2003 που αφορά μεταβίβαση μισθωτικής σχέσης του αριθ. 2 δημοτικού καταστήματος στο Καρακόνερο λόγω βαριάς νόσου και αίτημα διαγραφής των οφειλομένων μισθωμάτων.
13.5. Αριθ. 510/2003 που αφορά απευθείας προμήθεια και εγκατάσταση Λογισμικού «Λογιστικής & Οικονομικής Διαχείρισης».
14. Διαδικασία σύστασης και πλήρωσης θέσεων μόνιμου προσωπικού των ΚΕΠ Δήμου Ροδίων.
15. Ενημέρωση - Εκφραση γνώμης για την κατασκευή σύγχρονων γηπεδικών εγκαταστάσεων στο Δημοτικό Αθλητικό Κέντρο «Η Καλλιπάτειρα».
16. Εγκριση - τροποποίηση προγραμματικής σύμβασης μεταξύ Δήμου Ροδίων, ΤΕΔΚ Δωδ/σου και ΑΔΕΚΤ Α.Ε. (αριθ. απόφασης 177/2002).
17. Διάθεση πίστωσης για τις λειτουργικές ανάγκες του Δημοτικού Κυνοκομείου.
18. Αποδοχή ή μη αποφάσεων Επιτροπής Συμβιβαστικής Επίλυσης Φορολογικών Διαφορών του Δήμου μας.
19. Εγκριση της υπ' αριθ. 68/2003 απόφασης του Δ.Ο.Π. που αφορά συμπληρωματική επιχορήγηση έτους 2003.
20. Λήψη απόφασης για διαγραφή από βεβαιωτικούς καταλόγους.
20.1. Αίτηση κ. Γεωργιλοπούλου Αθανασίας.
20.2. Αίτηση κ. Κεφάλα Ευαγγελίας.
21. Εγκριση διαφόρων δαπανών.

ΔΕΝ ΕΟΡΤΑΖΟΥΝ

✔ Ο κ. **Μανώλης Κούκουλας** δεν θα δεχθεί επισκέψεις για τη γιορτή του.

✔ Ο κ. **Εμμανουήλ Γ. Ρουσάκης,** δικηγόρος, δεν θα δεχθεί επισκέψεις στην ονομαστική του εορτή λόγω πένθους.

✔ Ο δήμαρχος Νότιας Ρόδου κ. **Μανώλης Σαββής** δεν εορτάζει.

✔ Ο δικηγόρος **Εμμανουήλ Κουτσούκος** δεν θα δεχθεί επισκέψεις για την ονομαστική του εορτή.

ΔΗΜΟΣ ΙΑΛΥΣΟΥ
ΕΥΧΕΣ

Ο δήμαρχος κ. Στέργος Στάγκας και το Δημοτικό Συμβούλιο Ιαλυσού, εύχονται σε όλους τους συμπολίτες μας ***ΚΑΛΑ ΧΡΙΣΤΟΥΓΕΝΝΑ***, με υγεία, προσωπική και οικογενειακή ευτυχία. Είθε το μήνυμα της γέννησης του Θεανθρώπου να ζεσταίνει πάντα τις καρδιές μας.

Ο δήμαρχος
Στέργος Σ. Στάγκας

Χ.Λ.-25/12

ΜΕΤΑ ΣΥΓΧΩΡΗΣΕΩΣ

Τα παιδία δεν παίζει

Τα Χριστούγεννα, λένε, είναι η γιορτή και η χαρά των παιδιών.

Εχουν μάλιστα επιστρατεύσει και τον Αη Βασίλη να συμπράξει σ' αυτό το ψέμα.

Δεν ευθύνεται βέβαια ο Αγιος που, άθελά του, βρέθηκε στη δούλεψη της κατανάλωσης.

Γιατί, ποιά είναι η χαρά των παιδιών σήμερα;

Να χορτάσει το μάτι τους με τα δώρα κάτω απ' το Χριστουγεννιάτικο δέντρο. Ν' ανοίξουν τα λαμπερά πακέτα και να πάρουν στα χέρια τους τα θαυμαστά προϊόντα του εμπορίου. Να τα περιεργαστούν. Να εκτονώσουν όλο τον ενθουσιασμό τους μ' αυτά και λίγες μέρες μετά να τα βαρεθούν και να τ' αφήσουν στην άκρη, περιμένοντας τα καινούργια...μοντέλα.

Τα παιδιά μας, σήμερα, καταναλίσκουν εφήμερες ψευδαισθήσεις που τρέφουν τα πορτοφόλια των μεγάλων.

Τα παιδία στις μέρες μας δεν παίζει (παρακαλώ να τηρηθεί η αττική σύνταξη).

Γιατί το παιχνίδι δεν γίνεται με προκατασκευασμένα προϊόντα. Δεν γίνεται σ' ένα δωμάτιο των 20 ή 30 τ.μ. κατά μόνας.

Το παιχνίδι θέλει άπλα και συντρόφους. Θέλει χώρο και χρόνο.

Σε ποιάν αλάνα (έτσι τη λένε σήμερα) και σε ποιά παραλία να τρέξουν σήμερα τα παιδιά; Πού θα χαρούν το ομαδικό παιχνίδι; Σε ποιό δέντρο να κατσουλώσουν χωρίς να τους φωνάξει ο γείτονας;

Η... σοφία ημών των μεγάλων οδήγησε τα παιδιά στο μάντρωμα. Σε αντάλλαγμα βέβαια υπάρχουν τα μαθήματα πιάνου(!) και τα γυαλιστερά δώρα στον «υπόροφο» του Χριστουγεννιάτικου δέντρου.

Καλώ τους ομηλίκους μου να αναλογιστούν, πόσο όμορφα παιδικά χρόνια περάσαμε μεις, παρά τις στερήσεις και τις ελλείψεις εκείνης της εποχής. Γιατί, απλούστατα, είχαμε χώρο και χρόνο για να παίξουμε.

Χορτάσαμε παιχνίδι. 'Η μήπως έχω άδικο; Ας σκεφτεί ο καθένας πάντως, πόση θλίψη καταλαμβάνει τα παιδιά μόλις αντιληφθούν, ότι τα έτοιμα παιχνίδια δεν έχουν καμιά σχέση μ' αυτό που λέγεται δημιουργικό παιχνίδι.

Παρ' ολ' αυτά, Καλά Χριστούγεννα σε όλους.

Μετά συγχωρήσεως
Σάκης

ΑΝΑΚΟΙΝΩΣΗ

Το
ΠΑΤΣΑΤΖΙΔΙΚΟ
στο Σαν Φραγκίσκο
ΑΝΟΙΞΕ
και σας περιμένει
με σπέσιαλ σούπες

Τηλ. 22410 21054

7648-3/1

ΔΗΜΟΣ ΡΟΔΙΩΝ
ΕΟΡΤΑΣΤΙΚΟ ΠΡΟΓΡΑΜΜΑ ΕΚΔΗΛΩΣΕΩΝ

☆ **28/12, στις 7μ.μ., στο Εθνικό Θέατρο Ρόδου**
Παραμύθια για μικρούς και μεγάλους.
Οργάνωση: «Συμιακό Θέατρο», «Αδελφότητα Κρητών Ρόδου», Θεατρική Ομάδα 'Πράξις'

☆ **29/12, στις 8:30μ.μ., στο Εθνικό Θέατρο Ρόδου**
'Είκοσι χρόνια Συμιακό Θέατρο'. Αναδρομή στα είκοσι χρόνια του Συμιακού Θεάτρου, με ζωντανά, τα πιο ξεκαρδιστικά αποσπάσματα από τα έργα που έχουν ανέβει. Προβολή παράστασης 'Λυσιστράτη'

☆ **30/12, στις 7:30μ.μ., στο Εθνικό Θέατρο Ρόδου**
Η Στέγη Γραμμάτων και Τεχνών τιμά την Παιδική και Πειραματική Χορωδία Δήμου Ροδίων

☆ **31/12, στις 11:00μ.μ.**
Υποδοχή του Νέου Έτους με πλούσιο μουσικό πρόγραμμα και ρίψη πυροτεχνημάτων

☆ **1/1/04, στις 5:00 και τις 8:00, στο Εθνικό Θέατρο**
Ακροβατικό Θέατρο της Κίνας
(Προπωλούνται αριθμημένα εισιτήρια. Πληρ. 22410 33343)

☆ **3 και 4/1/04, στο Εθνικό Θέατρο Ρόδου**
Το 'Μαύρο Θέατρο της Πράγας', θα παρουσιάσει 'Τα ταξίδια του Γκιούλιβερ'

☆ **5/1/04, στο Μουσείο Νεοελληνικής Τέχνης της Δημοτικής Πινακοθήκης (Πλατεία Σύμης 1)**
Εγκαίνια έκθεσης ζωγραφικής με τίτλο 'Τέχνη Πολιούχος'.

Χ.Λ.-1/1

MITSIS HOTELS
Grand Hotel
GRAND HOTEL
ΠΑΡΟΥΣΙΑ ΣΤΗΝ ΠΟΙΟΤΗΤΑ ΚΑΙ ΠΟΛΥΤΕΛΕΙΑ
Γιορτάστε μαζί μας την έρχομό ενός ελπιδοφόρου χρόνου.
Για το φετινό ρεβεγιόν πρωτοχρονιάς ετοιμάσαμε για σας :
Πλούσιο Μενού
Και
Μουσικό ξεφάντωμα
Με Τάκη Τσώνη
Ελένη Καρανάση
Θανάση Αγγελή
Κρατήσεις—Πληροφορίες τηλ. 22410 54700
Χ.4297-25/12

KAZINO
ΕΟΡΤΑΣΤΙΚΟ ΠΡΟΓΡΑΜΜΑ

Ταξιδέψτε με τις γλυκές μελωδίες σε ξένη και γνήσια ελληνική λαϊκή μουσική στο χρόνο και τη νεύση των θεών
Για τους λάτρεις της υπέροχης κουζίνας και του άψογου σέρβις
Κρατήσεις 22410 97500

Γνωστοποίηση
Το ΕΣΤΙΑΤΟΡΙΟ
«ΔΙΕΘΝΕΣ»
«INTERNATIONAL»
θα είναι ανοικτά από 19-12-03
και όλο το χειμώνα κάθε
Παρασκευή-Σάββατο
και εορτές.

Θα σας κρατάμε ζεστή συντροφιά με τους
ΝΙΚΟ ΜΑΣΤΟΡΟΥ
κιθάρα - τραγούδι
ΛΑΚΗ ΜΠΑΛΑΛΗ
κιθάρα - τραγούδι
ΔΗΜΗΤΡΗ ΖΟΥΡΟΥΔΗ
μπουζούκι - τραγούδι
Για τα ρεβεγιόν Χριστουγέννων και Πρωτοχρονιάς
Reserve στα τηλέφωνα:
22410 - 23264, 22410 36038, 6937 093191
Δ/νση: ΚΩ 5 έναντι Casino Ρόδου
2387-25/12

ΜΟΥΣΙΚΗ ΤΑΒΕΡΝΑ
ΦΑΝΤΑΣΙΑ
Φαντασικές βραδιές και πραγματικό ξεφάντωμα στην ροδιακή γνήσια ελληνική ταβέρνα του νησιού μας
Στην ορχήστρα μας συμμετέχει και
Η ΑΝΝΑ ΒΑΓΙΑΝΟΥ ΜΕ ΤΗΝ ΥΠΕΡΟΧΗ ΦΩΝΗ ΤΗΣ
Εκλεκτή κουζίνα και άφογο σέρβις
Ανοικτά κάθε ΣΑΒΒΑΤΟ
Τηλ. ρεζερβέ: 25839, 21037
Λ. Ηρακλειδών 37 (μετά τα Κρητικά)
24, 25 και 31 ρεβεγιόν πλούσιο μενού
ΧΡΟΝΙΑ ΠΟΛΛΑ * ΚΑΛΕΣ ΓΙΟΡΤΕΣ
ΓΙΑ ΕΚΔΗΛΩΣΕΙΣ 300 ΑΤΟΜΑ
2590-31/12

ΜΠΑΡΙΑΝΟΣ ΒΑΣΙΛΕΙΟΣ
Εάν έχετε τουριστικό κατάστημα και θέλετε να προμηθευτείτε...
*ΡΟΛΟΓΙΑ
-για τα ράφια

*ΦΩΤΟΓΡΑΦΟΘΗΚΕΣ
-για τα ράφια σας

*ΑΡΧΑΪΚΕΣ ΕΠΙΤΟΙΧΙΕΣ ΠΛΑΚΕΣ
-σε μεγάλη ποικιλία και μεγέθη

*ΦΟΥΡΟΥΣΙΑ, ΜΑΣΚΕΣ
-και άλλα

...Τηλεφωνήστε μας
ΤΗΛ.22410-74573
ΚΙΝ.6936574576
ΚΑΤΑΣΚΕΥΑΣΤΕΣ
7509-31/1

VASSO MIHALAREA
ΒΑΣΩ ΜΙΧΑΛΑΡΕΑ
Μυστρά 16
Ρόδος 85100
Τηλ. (22410) 035249/ 27013
ΦΑΞ (22410) 075412
E-mail vasso@rho.forthnet. gr.
ΚΕΝΤΡΟ ΑΓΓΛΙΚΗΣ ΓΛΩΣΣΑΣ ΚΑΙ ΜΕΤΑΦΡΑΣΗΣ/ΔΙΕΡΜΗΝΕΙΑΣ
ΒΑΣΩ ΜΙΧΑΛΑΡΕΑ
ΜΑΘΗΜΑΤΑ ΑΓΓΛΙΚΩΝ
ΑΡΧΑΡΙΟΙ
ΠΡΟΧΩΡΗΜΕΝΟΙ
ΕΞΕΤΑΣΕΙΣ FCE PROFICIENCY
MICHIGAN
CAMBRIDGE
EDEXCEL/PALSO
TOEIC EXAMINATIONS ΓΙΑ ΤΟ ΑΣΕΠ
ΜΑΘΗΜΑΤΑ ΜΕΤΑΦΡΑΣΗΣ
ΜΑΘΗΜΑΤΑ ΑΓΓΛΙΚΩΝ ΓΙΑ ΤΡΑΠΕΖΕΣ - ΕΙΔΙΚΗ ΟΡΟΛΟΓΙΑ
ΤΜΗΜΑΤΑ ΕΝΗΛΙΚΩΝ
ΠΡΩΙΝΑ 10-12
ΒΡΑΔΥΝΑ 8.30 μ.μ. μέχρι 10.00 μ.μ.
ΓΙΑ FCE και PROFICIENCY
ΕΠΙΣΗΜΗ ΜΕΤΑΦΡΑΣΗ ΓΙΑ ΔΙΚΑΙΟΛΟΓΗΤΙΚΑ ΒΡΕΤΑΝΙΚΩΝ ΠΑΝΕΠΙΣΤΗΜΙΩΝ
ΜΕΤΑΦΡΑΣΕΙΣ/ΔΙΕΡΜΗΝΕΙΕΣ
ΘΕΛΕΤΕ ΒΕΒΑΙΩΣΗ ΓΛΩΣΣΟΜΑΘΕΙΑΣ ΓΙΑ ΤΙΣ ΠΡΟΚΗΡΥΞΕΙΣ; ΜΑΘΗΜΑΤΑ ΕΝΤΑΤΙΚΑ ΚΑΙ ΣΕ ΕΝΑ ΜΗΝΑ ΤΗΝ ΕΧΕΤΕ
ΔΙΔΑΣΚΟΥΝ:
Βάσω Μιχαλαρέα
BA TEFL Diploma in Translation (Ινστιτούττο Γλωσσολόγων Λονδίνου)
Μέλος Πανελλήνιας Ενωσης Μεταφραστών αρ. 327
Βιργινία Ηλία Μιχαλαρέα
Πτυχιούχος Αγγλικής Γλώσσας και Φιλολογίας Buckingham University
Μεταπτυχιακές σπουδές στη Μετάφραση
Χ.Λ.235-25/12

NANO RESTAURANT
ΙΠΠΟΤΙΚΟΝ
• Εκλεκτή κουζίνα
• Ποικιλία ορεκτικών
• Αψογο σέρβις
• Υποδειγματική καθαριότητα
τα ατού του «ΙΠΠΟΤΙΚΟΝ»
Προγραμματείστε την έξοδό σας, τα επαγγελματικά σας ραντεβού ή και για μεζεδάκια μόνο στο «ΙΠΠΟΤΙΚΟΝ»
Ρεβεγιόν Χριστουγέννων
★ Μπροσκέτες γκρατινέ με τυριά και πατέ ελιάς
★ Ροζέτες καπνιστού σολωμού Σκωτίας με μαύρο χαβιάρι
★ Κονσομέ με πόρτο
★ Φιλέτο γλώσσας με Chardonnay
★ Σορμπέ από γκρέπ φρουτ και άνιθο
★ Παραδοσιακή γαλοπούλα με κάστανα και κουκουνάρι
★ Σαλάτα πανδαισία με μήλα και καρύδια και σος θινεγκρέτ γκρενάζ
★ Χριστουγεννιάτικος κορμός
★ Καφέ και Κουαντρό
ΑΝΟΙΚΤΑ ΚΑΘΕ ΜΕΡΑ ΧΕΙΜΩΝΑ - ΚΑΛΟΚΑΙΡΙ
Η αίθουσα διατίθεται για κάθε εκδήλωση
Παρασκευή και Σάββατο η Ροδίτη, τραγούδι ο Πεζουβάνης, πιάνο ο Παναγιώτης, μπουζούκι θα σας κρατούν συντροφιά
Στο μικρό Συντριβάνι με τους ιππόκαμπους
Ρεζερβέ/fax: 22410/25293
Χ4340-1/1

ΑΝΑΚΟΙΝΩΣΗ
Το εστιατόριο
Η ΚΥΡΑ ΤΣΑΜΠΙΚΑ
Η ΨΗΛΗ
Ανακοινώνει
στην αξιότιμη πελατεία της
—ότι θα είμαστε ανοικτά
ΚΑΘΕ ΚΥΡΙΑΚΗ ΚΑΙ ΓΙΟΡΤΕΣ
με ντόπια κρέατα,
φαγητά μαγερεμένα στον ξυλόφουρνο.
ΚΑΛΕΣ ΓΙΟΡΤΕΣ
Ρεζερβέ: 6944 254683
Χ.4342-28/12

Αστρα
ΓΙΑ ΤΗΝ ΠΕΡΙΟΔΟ ΤΩΝ ΕΟΡΤΩΝ ΚΑΘΕ ΒΡΑΔΥ ΑΝΟΙΚΤΑ
Τηλεφωνο 22410 32090
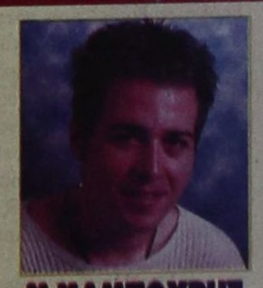
Μ.ΚΑΜΠΟΥΡΗΣ

ΚΑΤΙΑ ΜΩΡΑΤΗ

ΚΑΛΕΣ ΓΙΟΡΤΕΣ
ΑΝΤ. ΣΙΓΑΝΟΣ
Τραγουδούν:
ΠΕΝΗ ΚΩΝΣΤΑ
ΑΝΤΩΝΗΣ ΡΟΔΙΤΗΣ
ΧΡΙΣΤΙΑΝΑ ΑΓΓΕΛΟΥ
2390-25/12