ΕΤΟΣ ΙΔΡΥΣΗΣ 1949
ΙΔΙΟΚΤΗΣΙΑ
Γ. ΔΙΑΜΑΝΤΙΔΗΣ
ΓΡΑΦΙΚΕΣ ΤΕΧΝΕΣ Α.Ε.
Γραφεία - Τυπογραφεία:
Μάρκου Μαλλιαράκη 3 (ΚΟΒΑ)
Λογιστήριο: Νέα Αγορά
Τηλ.: Σύνταξης: 22410 27356-34101, FAX: 22410 20643
Λογιστηρίου: 22410 24539, FAX: 22410 24539
e-mail: info@proodos.net

ΠΡΟΟΔΟΣ

Ανεξάρτητη καθημερινή πρωινή εφημερίδα

ΑΡΙΘΜΟΣ ΦΥΛΛΟΥ 16.506 • ΤΙΜΗ 0,70 ευρώ

ΚΥΡΙΑΚΗ 28 ΔΕΚΕΜΒΡΙΟΥ 2003

ΠΛΗΡΩΜΕΝΟ ΤΕΛΟΣ Τέλη Γραφείου Κ. Ρόδου Αριθμός αδείας 2

ΕΛΤΑ Hellenic Post

SATO
OFFICE SYSTEMS
ΜΠΟΝΗΣ Ε.Π.Ε. ΤΗΛ. 22410 75533

Η μόνη εξέλιξη που θα δώσει τη νίκη στο ΠΑΣΟΚ

Αρχηγός - Πρωθυπουργός ο Γιώργος Παπανδρέου και εκλογές το Φεβρουάριο



ΡΙΖΙΚΗ ΑΛΛΑΓΗ ΣΕ ΠΡΟΣΩΠΑ ΚΑΙ ΠΟΛΙΤΙΚΕΣ

Με μεγάλο ενδιαφέρον αναμένει ο πολιτικός κόσμος αλλά και το σύνολο του ελληνικού λαού, να δει ποιές ακριβώς θα είναι οι «εξελίξεις» που προανάγγειλε ο Κώστας Σημίτης κατά την πρόσφατη ομιλία του στη Βουλή για τον προϋπολογισμό. Οπως είναι φυσικό τα σενάρια που συγγράφουν οι δημοσιογράφοι είναι πολλά και

ΣΥΝΕΧΕΙΑ ΣΤΗ ΣΕΛ. 4

Στο Δήμο Ρόδου

Δεν προβλέπεται καμιά αλλαγή στους τρεις αντιδημάρχους

Θ' ΑΝΑΝΕΩΘΕΙ Η ΘΗΤΕΙΑ ΤΟΥΣ



Δεν προβλέπεται καμία αλλαγή στους τρεις αντιδημάρχους

ΔΕΝ ΦΑΙΝΕΤΑΙ ότι θα υπάρξουν αλλαγές στις αντιδημαρχίες του Δήμου Ρόδου για τον επόμενο χρόνο. Η θητεία των τριών αντιδημάρχων (Αντ. Αλαβέρα, Μαν. Γλυνού και Ν.

ΣΥΝΕΧΕΙΑ ΣΤΗ ΣΕΛ. 4

Ο βουλευτής Δ. Κρεμαστινός στο νησί μας

ΣΤΗ ΡΟΔΟ βρίσκεται για τις εορτές των Χριστουγέννων ο βουλευτής Δωδεκανήσου καθηγητής Δημήτρης Κρεμαστινός, ο οποίος θα παραμείνει στο νησί μας μέχρι αύριο Δευτέρα.

• Κατά τη διάρκεια της εδώ παραμονής του ο κ. Κρεμαστινός είχε διάφορες επαφές με τοπικούς παράγοντες.

Για δύο ώρες....

Μπλακ άουτ στη Ρόδο τα ξημερώματα των Χριστουγέννων!..

ΤΑΛΑΙΠΩΡΙΑ ΣΤΑ ΚΕΝΤΡΑ

ΜΠΛΑΚ ΑΟΥΤ σημειώθηκε τα ξημερώματα των Χριστουγέννων με αποτέλεσμα να μείνει χωρίς ρεύμα η Ρόδος για περισσότερες

ΣΥΝΕΧΕΙΑ ΣΤΗ ΣΕΛ. 4



Από την εταιρία Αγούδημου

Και το «Ανθή Μαρίνα» δρομολογήθηκε στη γραμμή Δωδεκανήσου

ΕΓΚΑΙΝΙΑΣΤΗΚΕ ΠΡΟΧΘΕΣ ΤΟ ΠΛΟΙΟ

ΕΓΚΑΙΝΙΑΣΤΗΚΕ ανήμερα τα Χριστούγεννα παρουσία των τοπικών αρχών το νέο πλοίο της GA Ferries «Ανθή Μαρίνα». Το νέο πλοίο έχει μήκος 170 μέτρα και θα εκτελεί το δρομολόγιο Πειραιάς-Κω-Ρόδο, ενώ το καλοκαίρι θα προσεγγίζει και στο λιμάνι της Μυκόνου συνδέοντας τα Δωδεκάνησα με τις Κυκλάδες. Το «Ανθή Μαρίνας» διαθέτει μεγάλους και πολυτείς

ΣΥΝΕΧΕΙΑ ΣΤΗ ΣΕΛ. 4

ΜΕΤΑ ΣΥΓΧΩΡΗΣΕΩΣ

Ολυμπιακόν Ετος

Το 2003 φεύγει, το 2004 έρχεται. Ετσι ρέει ο χρόνος και κανένας δεν μπορεί να παρέμβει σ' αυτή τη διαδικασία.

Το μόνο που κάνουν οι άνθρωποι σ' αυτή τη χρονική φάση είναι να ανανεώνουν τις προσδοκίες τους.

Για μας τους Ελληνες, το 2004 θα είναι μια ξεχωριστή χρονιά. Το 2004 δεν θα είναι το οποιοδήποτε έτος, θα είναι το Ολυμπιακόν Ετος.

Θα φιλοξενήσουμε στη χώρα μας το μέγιστο αθλητικό γεγονός του κόσμου. Πότε ξανά μπορεί να συμβεί κάτι τέτοιο στη χώρα μας; Μάλλον ποτέ. Ας υπάρχουν ενστάσεις ή αντίθετες γνώμες για το αν έπρεπε ή όχι να αναλάβουμε το βάρος μιας τόσο μεγάλης διοργάνωσης. Ας λένε για την εμπορευματοποίηση των Ολυμπιακών Αγώνων.

Το πραγματικό γεγονός είναι, ότι δισεκατομμύρια άνθρωποι σ' όλο τον κόσμο θα έχουν στραμμένα τα βλέμματά τους στη χώρα μας για δύο εβδομάδες τον προσεχή Αύγουστο. Η Ελλάδα θα τους γίνει οικεία.

Συγχρόνως όμως η χώρα μας θα έχει αποκτήσει και τεράστιες υποδομές. Τόσες όσες δεν θα είχαμε καταφέρει να στήσουμε μέσα σε 100 χρόνια.

Σωστά όλ' αυτά, αλλά έχουμε και προβλήματα, θα πει κάποιος. Ποιός αμφισβητεί; Προβλήματα σίγουρα, μικρά ή μεγάλα, έχει όλος ο κόσμος, αν ρωτήσει κανείς παραέξω.

Εμείς όμως, ας κάνουμε ένα διάλειμμα στη γκρίνια, ας κόψουμε λίγο τη μουρμούρα. Μπαίνουμε στο Ολυμπιακόν Ετος 2004 και μας συμφέρει να το υποδεχτούμε με αισιοδοξία. Ας χαρούμε αυτό που μας περιμένει. Είναι η ευκαιρία μας.

Με αυτή την προτροπή εύχομαι σε όλες και σε όλους «αίσιον και ευτυχές» το 2004».

Μετά συγχωρήσεως
Σάκης

Η κίνηση στο λιμάνι μας συνεχώς μειώνεται

25% λιγότερα κρουαζιερόπλοια μας ήλθαν το 2003



Η Ρόδος δεν έχει λιμάνι, έχει μόνο προβλήτες

Σημαντικά μειωμένη σε σχέση με το 2002 ήταν η κίνηση στο λιμάνι μας το 2003.

Αν ληφθεί δε υπ' όψιν ότι το 2002 ήταν κι αυτό πιο κάτω από τα προηγούμενα χρόνια, τότε η μείωση της κίνησης κατά τον χρόνο που φεύγει είναι ακόμη μεγαλύτερη.

Το συμπέρασμα αυτό προκύπτει από τα στοιχεία που τηρεί η Ναυτική Εταιρία «Αδελφοί Πιπίνου», η οποία με τα τρία ρυμουλκά της εξυπηρετεί όλα τα μεγάλα σκάφη που μπαίνουν στο λιμάνι της Ρόδου.

Ο κ. Ηλίας Πιπίνος, ο ένας από τα τρία αδέλφια - ιδιοκτήτες της εταιρίας (οι άλλοι δύο είναι ο Λουκάς και ο Νίκος), δηλώνει στην «Πρόοδο»:

«Η κίνηση των κρουα-



Ο κ. Ηλίας Πιπίνος

ζιερόπλοιων ήταν φέτος 25% κάτω, των δεξαμενοπλοίων 10% κάτω και μόνο η κίνηση των πλοίων με ξηρά φορτία (τσιμέντο - σίδερα) κατά 10% αυξημένη σε σχέση με πέρυσι.

Υποθέτω πως αυτό το τελευταίο σχετίζεται κυρίως με την κατασκευή του Φράγματος του Γαδουρά.

Στη συνομιλία του με την «Πρόοδο», ο κ. Ηλίας Πιπίνος δίδει και άλλες ενδιαφέρουσες πληροφορίες για το λιμάνι μας, για περιστατικά εξαιρετικά δύσκολα που αντιμετωπίστηκαν με τα ρυμουλκά της εταιρίας και διάφορα άλλα.

Πιο αναλυτικά μας είπε τα εξής:

ΣΥΝΕΧΕΙΑ ΣΤΗ ΣΕΛ. 4

Αμέσως μετά τις γιορτές

Τα μεγάλα κόμματα ετοιμάζονται για τις εξορμήσεις τους

ΟΛΟΙ ΟΙ ΥΠΟΨΗΦΙΟΙ... ΤΡΕΧΟΥΝ

ΣΕ ΥΠΟΧΡΕΩΤΙΚΗ ανάπαυλα βρίσκονται τις μέρες αυτές τα κόμματα στη Δωδεκάνησο λόγω των εορτών των Χριστουγέννων και της Πρωτοχρονιάς, αλλά οι υποψήφιοι συνεχίζουν να... τρέχουν από νησί σε νησί και από εκδήλωση σε εκδήλωση.

• Αλλωστε, η περίοδος των εορτών αποτελεί μοναδική ευκαιρία των υποψηφίων να συναντήσουν πολύ κόσμο στις διάφορες εκδηλώσεις που οργανώνονται από συλλόγους, παροικιακά σωματεία κλπ.

ΑΛΛΑ, αυτό δεν πρόκειται

ΣΥΝΕΧΕΙΑ ΣΤΗ ΣΕΛ. 4



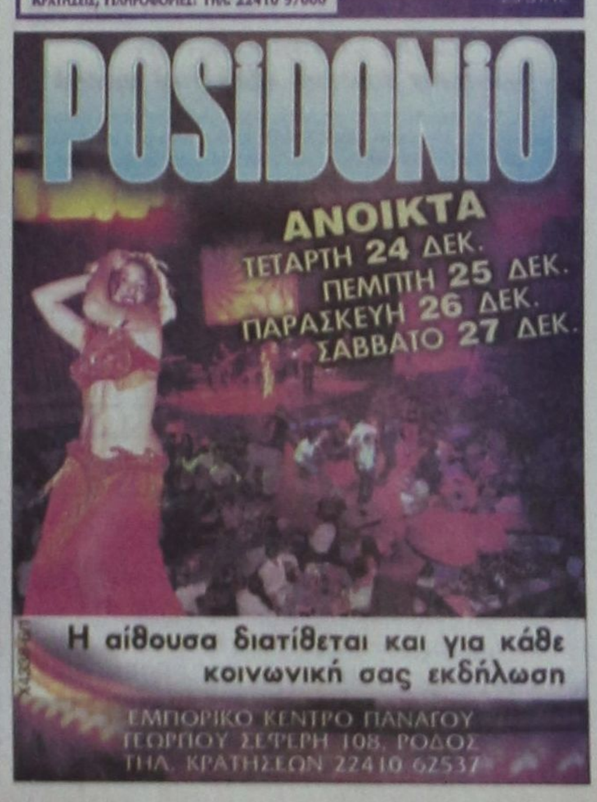





ΠΡΟΟΔΟΣ
Ημερήσια Εφημερίδα της Ρόδου
Ετος ιδρύσεως 1949
ΓΡΑΦΕΙΑ ΣΥΝΤΑΞΗΣ
Μ. Μαλλιαράκη 3, 85100 Ρόδος
Τηλ. 22410 27356 - 34101 FAX 22410 20643
ΛΟΓΙΣΤΗΡΙΟ-ΔΙΑΦΗΜΙΣΕΙΣ
Νέα Αγορά 32, 85100 Ρόδος
Τηλ. 22410 24539 FAX 22410 24539
e-mail: info@proodos.net
www.proodos.net - www.proodosnews.gr



ΕΠΙΣΚΟΠΗΣΗ ΑΘΗΝΑΪΚΟΥ ΤΥΠΟΥ ΤΗΣ 27/12/2003

Οι τίτλοι των βασικών πρωτοσέλιδων θεμάτων στις απογευματινές αθηναϊκές εφημερίδες είναι οι εξής:

ΑΔΕΣΜΕΥΤΟΣ ΤΥΠΟΣ (Μήτσης): Ποιές ιδιοκτησίες νομιμοποιούνται. Αυθαίρετα: Ολα τα δικαιολογητικά που απαιτούνται.

ΑΔΕΣΜΕΥΤΟΣ ΤΥΠΟΣ (Ρίζος): Δεν ξέρουν τι τους γίνεται στο ΠΑΣΟΚ. Σύγχυση, φατρίες, υπόγειος πόλεμος "δελφίνων".

ΑΠΟΓΕΥΜΑΤΙΝΗ: Ετσι κλέβουν στα νοσοκομεία. Η διαφθορά διέβρωσε την κορυφή και έφτασε στα κατώτερα κλιμάκια.

Η ΑΠΟΦΑΣΗ: Ο μυστικός δείπνος της διαδοχής. Κορυφώνεται το παρασκήνιο. Ο Κ. Σημίτης συνέφαγε με Αλεξ Σπανό και μέλη του ελληνοαμερικανικού λόμπι.

ΑΥΡΙΑΝΗ: Γρήγορα εκλογές κ. Παπανδρέου. Εδώ και τώρα αλλαγές με καθαρές λύσεις κ. Σημίτη.

Η ΒΡΑΔΥΝΗ: Τα δέκα κλειδιά για να γλιτώσετε λεφτά από την εφορία. Τα νέα μυστικά στις δηλώσεις φόρου εισοδήματος.

ΕΘΝΟΣ: Μπαράζ αλλαγών για οπλίτες-αξιωματικούς. 12 μέτρα-ανάσα για θητεία, παροχές, υπηρεσίες.

ΕΛΕΥΘΕΡΗ ΩΡΑ: Σαν τον... Αη Βασίλη περιμένουν όλοι τον Γιωργάκη. Στον Γ. Παπανδρέου εναποτίθενται οι τελευταίες ελπίδες του ΠΑΣΟΚ, εν όψει εκλογών.

ΕΛΕΥΘΕΡΟΣ: Οι 17 αλλαγές στο ασφαλιστικό. Σύμφωνα με την ισχύουσα νομοθεσία αλλά και το νέο νομοσχέδιο του υπουργείου Εργασίας.

ΕΛΕΥΘΕΡΟΣ ΤΥΠΟΣ: 20 αλλαγές στη δόμηση. ΥΠΕΧΩΔΕ: Οι νέες πολεοδομικές ρυθμίσεις για τα ακίνητα όλης της χώρας.

ΕΛΕΥΘΕΡΟΤΥΠΙΑ: Οσκαρ σεναρίου. Τι σχεδιάζει ο Σημίτης; Ο ευρών αμειφθήσεται.

ΕΣΤΙΑ: Δημοκρατία ή μονοκομματισμός. Το πραγματικό δίλημμα των προσεχών εκλογών.

Espresso: Τρία τοπ ζευγάρια στα πρόθυρα διαζυγίου. Περνούν δύσκολες γιορτές.

ΤΑ ΝΕΑ: Βιβλική καταστροφή στο Ιράν. Και ελληνική βοήθεια. Δεκάδες χιλιάδες νεκροί κάτω από τα ερείπια.

Η ΧΩΡΑ: Πως θα πάρετε σύνταξη δέκα χρόνια νωρίτερα. Ολα τα παράθυρα για την επικουρική, που ενδιαφέρουν 200.000 συνταξιούχους.



ΡΟΔΙΑΚΗ ΦΑΡΜΑ ΣΤΡΟΥΘΟΚΑΜΗΛΩΝ

ΚΡΕΑΣ ΣΤΡΟΥΘΟΚΑΜΗΛΟΥ
εφάπαξ εύγευστο, εξαιρετικά υγιεινό

Το κρέας της στρουθοκαμήλου είναι γευστικότατο κόκκινο κρέας, με λιγότερο λίπος και θερμίδες από μία ισοδύναμη μερίδα από κοτόπουλο! Εχει υψηλή περιεκτικότητα σε σίδηρο και πρωτεΐνες.

Αγαπά την καρδιά σας, είναι ιδανικό για αυτούς που προσέχουν το διαιτολόγιό τους ή με υψηλή χοληστερόλη.

Θρεπτική αξία του κρέατος

	Στηθάμηλος	Αρνί	Κοτόπουλο	Γαλοπούλα	Βοδινό
Πρωτεΐνες(gms)	22.1	22.9	26.4	24.6	23.8
Θερμίδες	108	171.8	147	159	179.4
Χοληστερόλη(mg)	65.4	74	72.3	72.3	70.6
Λίπος(gms)	2.29	8.29	3.8	6.1	8.75
Λιβάστιο(mg)	1.7	17.5	12.75	27.2	5.95
Σίδηρος(mg)	2.43	2.07	0.9	1.98	3.1

Στη Ροδιακή Φάρμα οι στρουθοκάμηλοι εκτρέφονται υγιεινά μόνο με φυσικές τροφές (καλαμποκι, σιτάρι, κριθάρι και φρεσκο τριφύλι).

Φρέσκο κρέας παραγωγής μας μπορείτε να προμηθευτείτε από τα εξής κρεοπωλεία: **ΑΦΟΙ ΚΟΥΦΟΥ Μητροπόλεως, Κρεοπωλείο ΓΕΩΡΓΟΕΝΩΣΗΣ, κρεοπωλείο ΗΛΙΑ ΠΑΠΑΚΩΝΣΤΑΝΤΙΝΟΥ, Παραδέισι καθώς και από τη φάρμα μας.**

Τηλέφωνο για παραγγελίες **6945 327142**

7623-6/1

Δωδεκανησιακά 24ωρα

Στα πεταχτά

Κατολισθήσεις στη Νότια Ρόδο

Κάθε φορά που βρέχει στη Νότια Ρόδο, σημειώνονται κατολισθήσεις, στον επαρχιακό δρόμο Γεννάδι - Βάτι, μ' αποτέλεσμα να υπάρχει κίνδυνος πρόκλησης ατυχημάτων. Ομως μπορεί να αντιμετωπιστεί η κατάσταση αν φροντίσουν οι αρμόδιοι να κατασκευάσουν, τοίχο αντιστήριξης ή να απομακρύνουν τα χώματα με φορτωτή και καθαρίσουν τα ρείθρα.

Γιατί αντιμετωπίζουν το θέμα αυτό, με τόση επιπολαιότητα;

Πατείς με πατώ σε

Ηγκρίνια, γκρίνια, για τα οικονομικά, που δεν μας φθάνουν να περάσουμε, αλλά και διασκέδαση, διασκέδαση. Τις μέρες των Χριστουγέννων, στα νυχτερινά κέντρα του νησιού μας υπήρξε αδιαχώρητο. Πατείς με πατώ σε.

Βέβαια μέρες που είναι καλά κάνει ο κόσμος και διασκεδάζει, αλλά ας μην γκρινιάζουμε. Τουλάχιστον στο νησί μας,η κατάσταση είναι σαφώς καλύτερη από άλλες περιοχές της χώρας. Ας μην είμαστε αχάριστοι.

Το επεισόδιο στ' Αφάντου

Στο φύλλο της 23 Δεκεμβρίου, σε σχόλιό μας με τίτλο «Εγινε και αυτό στ' Αφάντου» αναφερθήκαμε σε καταγγελία, σύμφωνα με την οποία ο δήμαρχος επιτέθηκε φραστικά αλλά και χειροδικώντας, κατά το διευθυντή του Δήμου και ζητούσαμε να την επιβεβαιώσει ή να την διαψεύσει. Πράγματι, ο δήμαχος το έκανε την επομένη, αλλά δεν έπεισε κανένα. Μιλά για ψευδείς πληροφορίες που εσκεμμένα μας διαβιβάστηκαν. Ο χρόνος όμως θα δείξει, αν είναι σωστά όσα λέει, αφού ο διευθυντής κατάθεσε αναφορά στην Περιφέρεια, και θα δούμε τί ακριβώς συμβαίνει.

Η απάντηση του δημάρχου Αφάντου, στο σχόλιό μας έχει ως εξής:

«Σχετικά με τα αναφερόμενα στο σχόλιο της εφημερίδας σας που δημοσιεύθηκε στις 23-12-2003 και με την επιφύλαξη κάθε νόμιμου δικαιώματός μου σας δηλώνω ότι αποτελούν φανταστικά σενάρια και ψευδείς πληροφορίες τα οποία εσκεμμένα σας διαβιβάστηκαν και σας τονίζω ότι τα καταγγέλλω ως ανυπόστατα και ανάξια σχολιασμού επί του παρόντος.

Ο ΔΗΜΑΡΧΟΣ
ΚΑΒΑΔΑΣ ΣΤΑΜΑΤΙΟΣ»

Τεράστιες ζημιές!..

Μα είναι δυνατόν κάθε φορά που βρέχει λίγο παραπάνω στη Ρόδο, να μένουμε από ηλεκτρικό ρεύμα; Δυστυχώς, αυτό συνέβη και τα ξημερώματα των Χριστουγέννων, όπως επίσης και άλλες μέρες των γιορτών!..

Δεν είχαμε θύελλα, αλλά απλά μια δυνατή βροχόπτωση. Οι ζημιές που προκλήθηκαν από τις διακοπές του ηλεκτρικού ρεύματος δεν είναι δυνατόν να υπολογιστούν, ιδιαίτερα στις ηλεκτρονικές συσκευές!..

Αν όλοι όσοι έχουν υποστεί ζημιές κάνουν αγωγές στη ΔΕΗ (που κάποτε πρέπει να γίνει κι' αυτό) τότε ουαί κι' αλίμονό της!..

Το τι έχει να πληρώσει η ΔΕΗ δεν θα τη φτάνει ούτε για δέκα νέα εργοστάσια στη Ρόδο!..

Ποιός κάνει έλεγχο;

Το θέμα είναι σοβαρότατο και θα πρέπει ν' απασχολήσει τις αρμόδιες αρχές και κυρίως την Πυροσβεστική Υπηρεσία!..

Θα πρέπει, λοιπόν, άμεσα - σήμερα κιόλας να -βγουν τα συνεργεία της στα νυχερινά κέντρα και να κάνουν ελέγχους στα θέματα που έχουν σχέση με την ασφάλεια των πελατών.

Διότι, μας κατήγγειλαν ότι τα ξημερώματα των Χριστουγέννων όταν σημειώθηκε το μπλακ άουτ, σε πολλά νυχτερινά κέντρα δεν είχαν ανάψει τα φώτα ασφαλείας!..

Μάλιστα, εκείνη την ώρα έβρεχε καταρρακτωδώς και οι πελάτες εγκλωβίστηκαν μέσα στα κέντρα και φυσικά στο σκοτάδι!..

Ευτυχώς, δεν είχαμε κανένα παρατράγουδο!..

Αλλά, πολλή ώρα θέλει για να γίνει το κακό;

Εμπρός, λοιπόν, από σήμερα έκτακτοι έλεγχοι!..

Προσβολή!..

Είναι δυνατόν πάνω στην κορυφή του καμπαναριού εκκλησίας να στήνουν... κεραία τηλεοράσεως;

Διότι, όπως μας καταγγέλλουν διαμαρτυρόμενοι συμπολίτες μας - κάτι τέτοιο συμβαίνει στην εκκλησία του Αγίου Γεωργίου Ανω!.. Ποιός ο λόγος για την κεραία τηλεοράσεως στην εκκλησία; Ποιοί θέλουν να βλέπουν τη... «Λάμψη» και το .... «Μίσσιον»;

Πρέπει να υπάρχει κάποια υπηρεσία (η Αρχαιολογία υποθέτουμε) που πρέπει να ενδιαφέρεται και να φροντίζει για τέτοια θέματα!..

Δυστυχώς, οι αρχαιολόγοι το μόνο που τους ενδιαφέρει είναι τα παλατάκια τους στην οδό Ιπποτών!..

Αισχρότητες

Αυτά είναι αισχρότητες!... Και δεν νομίζουμε ότι έχουν γίνει κι' άλλη φορά στη Ρόδο, όπου πολλά κεντρικά σημεία της πόλης γέμισαν με συνθήματα κατά των αστυνομικών!..

Και τα συνθήματα αυτά είναι χυδαία!.. Δεν ξέρουμε το πώς και γιατί, αυτό είναι μία υπόθεση που θέλει συζήτηση. Εμείς κι' άλλες φορές είχαμε επισημάνει ότι κανένας δεν κυνηγάει αυτούς που μουτζουρώνουν τους τοίχους!..

Τώρα π ου τα συνθήματα είναι ελεεινά και βρώμικα, ας φροντίσει κάποια υπηρεσία του Δήμου να τα σβήσει!..

Υπέρβαση

Ο Κουλουμπής, ο Κεδίκογλου και ο Λιβανός ήσαν κάποτε υπουργοί του ΠΑΣΟΚ. Οι γιοί τους φέρονται τώρα υποψήφιοι βουλευτές με τη Ν.Δ! Αυτό κι' αν είναι...υπέρβαση.

Μάλλον κακοπέρασαν με το ΠΑΣΟΚ αυτά τα παιδιά.

Στη Ν.Δ. θα βρουν προφανώς το φως το αληθινόν και θα ξεπεράσουν τα νεανικά τραύματα...

Τον χαβά τους αυτοί

Γιορτές έχουμε. Ο κόσμος έχει μιαν ευκαιρία να ξεκουραστεί και να χαλαρώσει. Αλλά τα κανάλια... επαγρυπνούν. Συνεχίζουν τα σενάρια και τις αναλύσεις για το «τί θα κάνει ο Σημίτης, πώς θα πάει το ΠΑΣΟΚ στις εκλογές κλπ». Είναι σαφές πως δεν υπάρχουν θέματα μέσα στις αργίες. Δυστυχώς όμως ήλθε η τραγωδία στο Ιράν και τώρα τα κανάλια θα μας «τρέχουν» στη σεισμόπληκτη περιοχή.

Αυτοί είναι που σπανίζουν

Αξίζει να μεταφέρουμε εδώ την ιστορία που μας διηγήθηκε φίλος κοσμηματοπώλης:

Μια τουρίστρια από τη Νορβηγία αγόρασε από το κατάστημά του ορισμένα κοσμήματα. Επειδή δεν είχε τα χρήματα να πληρώσει επιτόπου, συμφώνησαν να του τα στείλει από την πατρίδα της.

Αυτό συνέβη πριν από 19 χρόνια! Η γυναίκα εκανε το έμβασμα δύο φορές και δύο φορές η Τράπεζα για ανεξήγητους λόγους, της επέστρεψε τα χρήματα.

Τον περασμένο Νοέμβριο η Νορβηγίδα ήλθε ξανά για διακοπές στη Ρόδο. Και πήγε στον κοσμηματοπώλη για να ξοφλήσει το χρέος της. Με το που μπήκε στο κατάστημα η γυναίκα έπιασε τα κλάματα, προφανώς από τύψεις.

Ο άνθρωπος ούτε που την θυμόταν. Βεβαίως και αυτός συγκινήθηκε από τη χειρονομία της τουρίστριας. Είναι απλώς μια ιστορία που μας δείχνει τις σχέσεις εμπιστοσύνης και την ποιότητα των τουριστών που είχαμε κάποτε στη Ρόδο. Αυτοί λοιπόν οι τουρίστες είναι που σπανίζουν σήμερα, αλλά και μεις δεν είμαστε αυτοί που είμασταν πριν από 19 χρόνια!

Δρομολόγια πλοίων



09.00 Υδρ/γο ΑΙΓΛΗ για Σύμη

Προς Πειραιά: 04.30 ΙΕΡΑΠΕΤΡΑ
14.00 ΠΑΤΜΟΣ
18.30 BLUE STAR 1

Αεροπορικά δρομολόγια

ΟΛΥΜΠΙΑΚΗ ΑΕΡΟΠΟΡΙΑ

Από Ρόδο-**Αθήνα**: Καθημερινά 07.10, 13.40
Πέμπτη 20.10, 22.45
Καθημερινά πλην Πέμπτης 19.40, 22.25
Καθημερινά πλην Κυριακής 10.40

Από Ρόδο-**Θεσσαλονίκη**: Δευτέρα - Τετάρτη 09.45
Πέμπτη 10.45 Σάββατο 15.15

Από Ρόδο-**Ηράκλειο**: Δευτέρα - Παρασκευή 14.30,
Τετάρτη - Κυριακή 16.30

Από Ρόδο-**Κάρπαθο**: Δευτ.-Πεμ.-Παρ.-Σάβ. 07.00, 10.40
Τετάρτη - Κυριακή 10.40, 14.20

Από Ρόδ -**Κάσο**: Δευτ.-Πεμ.-Παρ.-Σάβ. 07.00
Τετάρτη - Κυριακή 10.40

Από Ρόδο-**Καστελλόριζο**: Δευτ.-Τετ.-Παρ.-Σάβ. -Κυρ. 07.10

Από Ρόδο-**Χίο**: Τρίτη 10.40 Πέμπτη 10.45

Από Ρόδο-**Μυτιλήνη**: Δευτέρα-Τετάρτη 09.45 Τρίτη 10.40,
Πέμπτη 10.45 Σάββατο 15.15

Από Ρόδο-**Σάμος**: Τρίτη 10.40 Σάββατο 15.15

Από Ρόδο-**Λήμνος**: Δευτέρα-Τετάρτη 09.45 Τρίτη 10.40,
Πέμπτη 10.45 Σάββατο 15.15

AEGEAN AIRLINES & CRONUS

Από Ρόδο-**Αθήνα**: Καθημερινά 08.30 πλην Κυριακής
Καθημερινά 13.50.
Δευτ.-Τετ.-Παρ. -Κυρ. 17.50
Τρίτη-Πεμ.-Σαβ. 19.35
Καθημερινά 20.20 πλην Τρίτης και Πέμπτης

Από Ρόδο-**Ηράκλειο**: Τρ.-Πεμ.-Παρ.-Κυρ. 19.00

Από Ρόδο-**Θεσσαλονίκη**: Τετ. - Παρ.-Κυρ. 12.00

ΕΙΔΗΣΕΙΣ ΑΠΟ ΤΑ ΠΑΛΙΑ

ΠΡΟΟΔΟΣ
1 Οκτωβρίου 1970

Η ΝΕΑ ΔΙΟΙΚΗΣΙΣ ΕΡΓΑΤΩΝ ΔΗΜΟΥ ΡΟΔΟΥ

Γενομένων αρχαιρεσιών δια την ανάδειξιν νέου διοικητικού συμβουλίου του Σωματείου Εργατοτεχνιτών - Τεχνικών Υπηρεσιών Δήμου Ρόδου εξελέγησαν οι κάτωθι:

Πρόεδρος: Γιωργάς Γεώργιος
Αντιπρόεδρος: Κυπραίος Ανδρέας
Γεν. γραμματεύς: Μαυρικάκης Νικόλαος
Ταμίας: Χριστοδούλου Στέφανος
Σύμβουλοι: Ζουρούδης Μερκούριος, Τσουκαλάς Εμμ. Σαλάχας Ιωσηφ
Εξελεκγική Επιτροπή: Μανιάς Ιωάννης, Μαγιάφης Παντελής, Κυρμικάλης Λεωνίδας.
Αντιπρόσωποικ ΕΚΔ: Γιωργάς Γεώργιος, Κυπραίος Ανδρέας, Μανιάς Ιωάννης, Φρατζής Ελευθέριος, Τσουκαλάς Εμμανουήλ.
Αντιπρόσωπος ΟΕΕΥΔΚ: Γιωργάς Γεώργιος.

ΟΥΡΙΣΤΙΚΑ ΑΤΜΟΠΛΟΙΑ ΕΙΣ ΡΟΔΟΝ

Τέσσερα τουριστικά πλοία αναμένονται να καταπλεύσουν σήμερον εις την Ρόεδον. Δια των εν λόγω τουριστικών υπολογίζεται να επισκεφθούν την νήσον 1000 περίπου ξένοι περιηγηταί.

Τα αναμενόμενα σήμερον τουριστικά πλοία είναι τα Αουζάνια, Γεντίσβο, Κένταυρος και Ρομάντικα.

Εξ άλλου χθες δια των τεσσάρων τουριστικών πλοίων επισκέφθησαν την Ρόδον 1018 τουρίσται εκ των οποίων οι 115 παραέμειναν εις την νήσον μας. Αναλυτικώς η χθεσινή κίνησις παρουσιάσθη ως εξής:

- Οδυσσεύς με 312 περιηγητάς εκ των οποίων οι 100 παρέμειναν εις την Ρόδον
- Απόλλων με 258 περιηγητάς εκ των οποίων οι 15 παρέμειναν εις την Ρόδον.
- Στέλλα Ωκεανίς με 285 περιηγητάς και
- Στέλλα Σολάρις με 163

Δέον να σημειωθεί ότι λόγω της κακοκαιρίας, τα εν λόγω τουριστικά κατέφυγαν εις την Λάρδον.

ΣΥΝΑΛΛΑΓΜΑ

	Αγορά	Πώληση
ΔΟΛΛΑΡΙΟ Η.Π.Α	1,2491	1,2206
ΛΙΡΑ ΑΓΓΛΙΑΣ	0,70812	0,69196
ΚΟΡΩΝΑ ΔΑΝΙΑΣ	7,5017	7,3306
ΚΟΡΩΝΑ ΣΟΥΗΔΙΑΣ	9,1764	8,967
ΓΙΕΝ ΙΑΠΩΝΙΑΣ	134,26	131,19
ΦΡΑΓΚΟ ΕΛΒΕΤΙΑΣ	1,5736	1,5377
ΚΟΡΩΝΑ ΝΟΡΒΗΓΙΑΣ	8,4385	8,2459
ΛΙΡΑ ΚΥΠΡΟΥ	0,59055	0,57707
ΔΟΛ. ΚΑΝΑΔΑ	1,6577	1,6198
ΔΟΛ. ΑΥΣΤΡΑΛΙΑΣ	1,7013	1,6625

ΚΑΘΗΜΕΡΙΝΑ ΤΑ ΝΕΑ ΤΗΣ ΔΩΔΕΚΑΝΗΣΟΥ ΣΤΟ INTERNET
www.proodos.net
www.proodosnews.gr

Η γυναίκα και ο κόσμος της

Πολλοί απόλαυσαν το χριστουγεννιάτικο γεύμα ακούγοντας τη βροχή και στη ζέστη του σπιτιού. Ορισμένα φαγητά και γλυκά μόνο μια φορά το χρόνο κάποιοι τα φτιάχνουν όπως η γεμιστή γαλοπούλα με μια σπέσιαλ γέμιση, η οποία θέλει πολλή ώρα στην προετοιμασία. Κι αν θα ετοιμαστεί ξανά ένα τέτοιο φαγητό μόνο για σημαντικό γεγονός μια νοικοκυρά θα το προγραματίσει. Το ίδιο και με τα γλυκά. Τα μελομακάρονα και οι κουραμπιέδες συνήθως δεν καταναλώνονται άλλες μέρες του χρόνου, γι'αυτό πολλοί τους απολαμβάνουν διάφορες ώρες της ημέρας με το πρωινό τους, τον απογευματινό καφέ, το βράδυ μετά από ένα ελαφρύ γεύμα αλλά και ενδιάμεσα στα γεύματα. Φυσικά δεν είναι μόνο το χριστουγεννιάτικο τραπέζι. Κι άλλα γεύματα και δείπνα με γιορταστικό χαρακτήρα δίδονται αυτές τις μέρες. Ολοι τα απολαμβάνουν περίσσια και πιάνουν τον εαυτό τους να τρώει γεμάτο πιάτο και συχνά δεύτερη μερίδα. Η δικαιολογία του ότι είναι γιορτές και το φαγοπότι επειδή συνδυάζεται με τις γιορτές είναι πλούσιο και συχνά χωρίς έλεγχο. Ετσι αν δεν προσέξει κανείς σε πέντε μέρες από τα Χριστούγεννα μέχρι την Πρωτοχρονιά τα παραπανίσια κιλά είναι γεγονός. Φαίνονται και από τα τεντωμένα ρούχα. Γι'αυτό καλό είναι όχι να πει κανείς από Δευτέρα δίαιτα μέχρι την αλλαγή του χρόνου, αλλά και από σήμερα αν μετρηθεί η ποσότητα του φαγητού, χωρίς στερήσεις, το σώμα θα ελαφρώσει και οι μέρες θα περάσουν χωρίς τύψεις, αλλά πιο ανάλαφρες και οι σκέψεις δεν θα σπαταλιώνται στη δίαιτα αλλά πιο δημιουργικά.



ΜΙΚΑ

ΦΑΡΜΑΚΕΙΑ

ΔΙΗΜΕΡΕΥΕΙ:
ΦΟΥΤΟΥΛΗΣ ΝΙΚΟΛΑΟΣ
Αθηνών 11, Ανάληψη
Τηλ. 67567

ΔΙΑΝΥΚΤΕΡΕΥΕΙ:
ΦΑΝΟΥΡΑΚΗΣ ΚΩΝ/ΝΑ ΑΝ.
Νέα Αγορά 58
Τηλ. 27420

ΥΓΡΑ ΚΑΥΣΙΜΑ

ΔΙΑΝΥΚΤΕΡΕΥΟΥΝ

- **ΤΖΩΡΤΖΗΣ Δ.** Πρατ. ΒΡ - Αγ. Φραγκίσκος
- **ΚΑΥΣΙΜΑ ΡΟΔΟΥ ΕΠΕ** Πρατ. SHELL-Λ. Καλλιθέας

TAXI

ΡΑΔΙΟΤΑΧΙ 22410 64712, 64790



ΚΙ ΝΗ ΜΑ ΤΟ ΓΡΑ ΦΟΙ





ΓΙΝΕ Ο ΕΠΟΜΕΝΟΣ ΝΙΚΗΤΗΣ
€31.023.613,53
δόθηκαν συνολικά σε Jackpots στο 2003
87 Αυτοκίνητα αξίας €1.707.521,82
δόθηκαν συνολικά σε Jackpots μέχρι σήμερα
11 ΑΥΤΟΚΙΝΗΤΑ ΑΞΙΑΣ
€276.854,00
δόθηκαν συνολικά σε Jackpots στο 2003
στα SLOT MACHINES
(ΜΗΧΑΝΑΚΙΑ)
CASINO RODOS
GRANDE ALBERGO delle ROSE
Boutique Hotel & Casino
ΧΛ-28/12



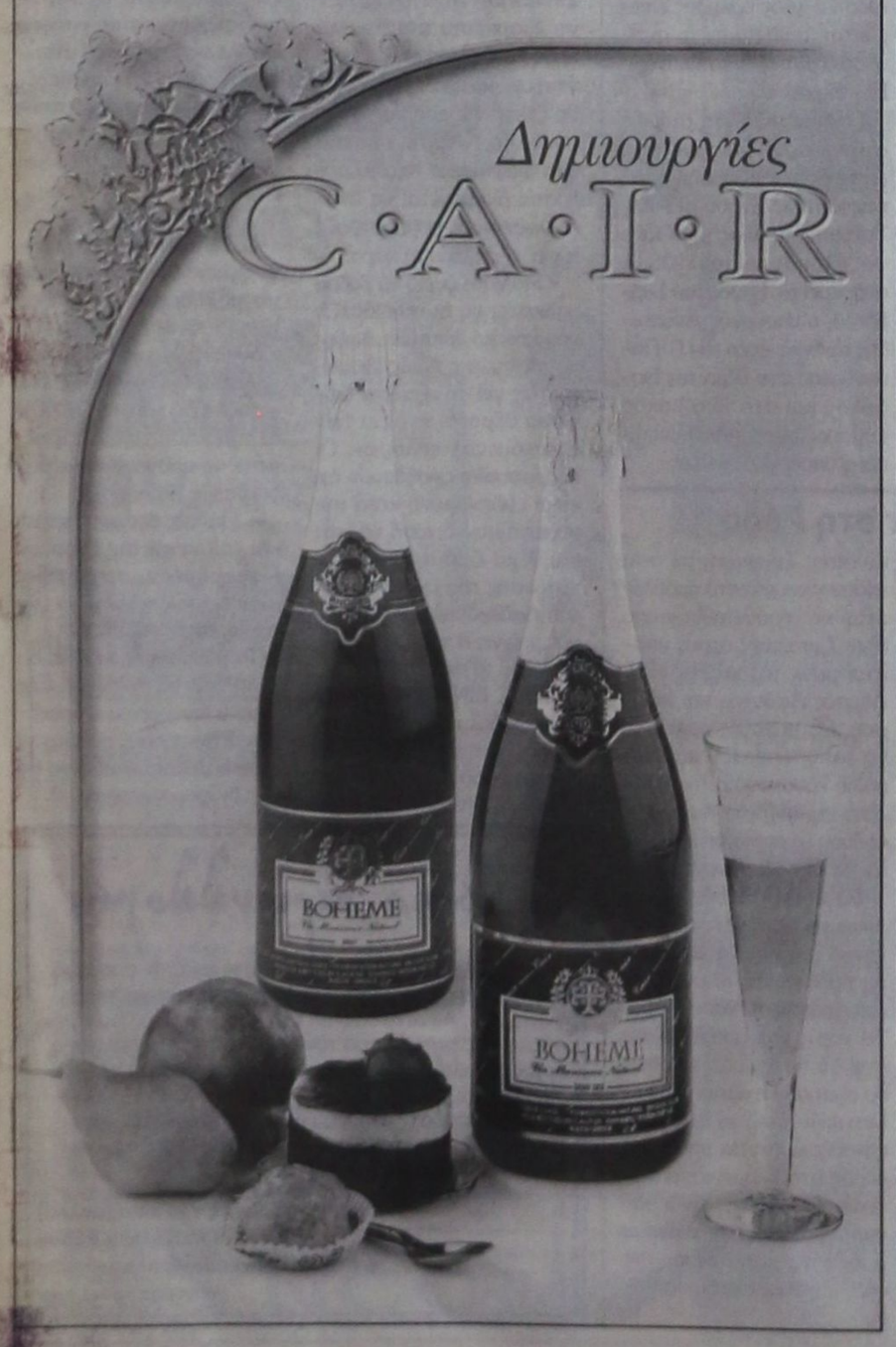

Ο κ. Βασίλης Σταυριανός εξηγεί:

Γιατί απέχουμε από τις συνεδριάσεις του Δημοτικού Συμβουλίου Πεταλούδων

ΠΩΣ ΠΑΡΑΒΙΑΖΟΝΤΑΙ ΟΙ ΚΑΝΟΝΙΣΜΟΙ

Με ΑΝΑΚΟΙΝΩΣΗ της η παράταξη «Δήμος Πρότυπο» του κ. Βασίλη Σταυριανού εξηγεί τους λόγους της αποχής της από τις συνεδριάσεις του Δημοτικού Συμβουλίου Πεταλούδων. Η ανακοίνωση αναφέρει τα εξής:

«Θα θέλαμε να διευκρινίσουμε στο κοινό και ιδιαίτερα στους πολίτες του Δήμου Πεταλούδων, τους λόγους που επέβαλαν, κατά τη γνώμη μας, την αποχή απ' τις δύο τελευταίες συνεδριάσεις του Δημοτικού Συμβουλίου, που αφορούσαν δύο εξέχοντα ομολογουμένως θέματα, αυτό του Τεχνικού Προγράμματος κι αυτό του Προϋπολογισμού. Η αποχή μας αυτή έχει να κάνει με τις συνεχιζόμενες παραβιάσεις κάθε έννοιας δημοκρατικότητας, διαφάνειας και σεβασμού των θεσμών από τη δημοτική αρχή.

Οσον αφορά το Τεχνικό Πρόγραμμα μέχρι πέρυσι, τα Τοπικά Συμβούλια, μετά από πρόσκληση του Δήμου, κατέθεσαν τις προτάσεις τους πριν από την τελική κατάρτισή του. Φέτος αυτό δεν έγινε. Κι όταν οι προτάσεις υπεβλήθησαν με πρωτοβουλία των Προέδρων των Τοπικών Συμβουλίων, αγνοήθηκαν επιδεικτικά. Αντίθετα, συμπεριλήφθησαν 88(!) έργα συντηρήσεων συνολικού προϋπολογισμού 583.616 ευρώ (88Χ6632), για ευνόητους λόγους, ενώ πολλά από τα έργα "σέρνονται" από χρονιά σε χρονιά, χωρίς ποτέ να υλοποιούνται, μόνο και μόνο για να δείχνεται η πρόθεση να υλοποιηθούν και να φουσκώνουν το Τεχνικό Πρόγραμμα.

Απ' την άλλη πλευρά εμφανίζονται ως καινούργια, έργα που θα έπρεπε να έχουν τελειώσει εδώ και πολύ καιρό (έργα ΕΠΤΑ), ενώ συμπεριλαμβάνονται έργα μεγάλων προϋπολογισμών, όταν είναι φανερό ότι η απορρόφηση τέτοιων ποσών σε ένα έτος, είναι πρακτικά αδύνατη. Ολα αυτά βέβαια για να λέμε ότι έχουμε φιλόδοξο Τεχνικό Πρόγραμμα, που ανέρχεται στα 6.300.000 ευρώ, όταν τα απολογιστικά στοιχεία δείχνουν ότι το έτος 2002 όλα μας τα έσοδα δεν υπερέβησαν τα 6.120.000 ευρώ.

Κάτι ανάλογο συμβαίνει και με τον Προϋπολογισμό. Ερχεται προς ψήφιση με το ύψος του να ξεπερνά τα 12.500.000 ευρώ, να είναι δηλαδή διπλάσιος απ' τα συνολικά έσοδα που απεκόμισε ο Δήμος Πεταλούδων το 2002. Ενώ λοιπόν οι αποκλίσεις στους προϋπολογισμούς είναι δυνατές και πολλές φορές επιθυμητές, μια τέτοια απόκλιση της τάξεως του 100%, θα έχει καταστρεπτικά αποτελέσματα και βάζει σε κίνδυνο τις δαπάνες εκείνες που ο Δήμος δεν μπορεί να αποφύγει αν ενδεχομένως γίνει απόπειρα να επενδυθούν χρήματα σε άλλους τομείς. Ενα απλό παράδειγμα είναι η μισθοδοσία του προσωπικού. Εάν επενδυθούν για παράδειγμα στον τεχνικό τομέα ποσά δυσανάλογα των δυνατοτήτων μας, τότε θα μπορούσαμε να διακινδυνεύουμε την ίδια τη μισθοδοσία του προσωπικού του Δήμου. Ο Προϋπολογισμός, λοιπόν, που για τους περισσότερους ΟΤΑ είναι ο "μπούσουλας" για τα έσοδα και τα έξοδα της χρονιάς που έρχεται, για τη δημοτική αρχή του Δήμου μας, είναι μέσο εντυπωσιασμού και παραπλάνησης.

Θα έχει δημιουργηθεί βεβαίως η απορία γιατί όλα αυτά που αναφέρουμε εδώ, δεν τα παρουσιάσαμε στην αίθουσα του Δημοτικού Συμβουλίου, για να υπάρχει ένας γόνιμος διάλογος και να διορθωθούν ενδεχομένως κάποια από τα τρωτά σημεία του Τεχνικού Προγράμματος, αλλά και του Προϋπολογισμού;

Μα η αίθουσα αυτή, δυστυχώς, δεν προσφέρεται πλέον ούτε για εποικοδομητικό διάλογο, ούτε για ο,τιδήποτε άλλο έχει σχέση με τη δημοκρατία.

Η επίθεση εναντίον μας, η οποία επιλέγει με απύθμενο πολιτικό θράσος, το οποίο αγγίζει τα όρια της γελοιότητας, δεν είναι και η καλύτερη επιλογή του Δημάρχου, όταν το βάρος των ευθυνών για την κατάντια του Δήμου μας, σίγουρα το μόνο που επιβάλλει είναι τουλάχιστον "σιωπή", αν όχι και λίγο "κοκκίνισμα" του προσώπου..., την ώρα που τα χρέη αγγίζουν και το τελευταίο κατάστημα της περιοχής μας, την ώρα που οι εργολάβοι κουράστηκαν να ανανεώνουν τις ληγμένες χωρίς κάλυψη επιταγές, την ώρα που στα σχολεία δεν αποδίδονται ούτε οι κρατικές επιχορηγήσεις, την ώρα που οι οργανισμοί κι οι σύλλογοι τελούν υπό διάλυση, την ώρα που τα ανταποδοτικά τέλη αγγίζουν διπλασιασμό ή τριπλασιασμό σε βάρος της τσέπης του πολίτη – συνδημότη μας.

Η δημοτική αρχή των δανείων, του "χαρατσιού", της αναξιοκρατίας, της συκοφαντίας και της εξάρτησης, επέλεξε την επίθεση στην πρότασή μας για εξυγίανση του δημόσιου βίου του Δήμου μας.

Οταν η μισθοδοσία του προσωπικού υπερβαίνει το 70% των τακτικών εσόδων, όταν ακόμα ξεπληρώνονται τα πολυτελή γραφεία των θεσμικών, όταν παρά την υπέρμετρη αύξηση του κόστους νερού, η Κρεμαστή πίνει νερό από σωλήνες αμιάντου, όταν ξοδεύονται εκατομμύρια για να... κλαδεύονται τα καλάμια... του ποταμού..., όταν η Παστίδα περιμένει ακόμα τη σύνδεση με το βιολογικό, όταν τα βοθρολύματα της Δαματριάς εκβάλλουν 100 μέτρα απ' τον οικισμό στο ομώνυμο ποτάμι, όταν όλα τα χρηματοδοτούμενα έργα είναι σταματημένα, πώς τολμάτε κύριοι συνάδελφοι να μιλάτε και να προκαλείτε;

Γιατί διαμαρτύρεστε αδικαιολόγητα όποτε εμείς, υποχρεωμένοι εκ του θεσμικού μας ρόλου, ζητάμε δικαίως να μας δοθούν πραγματικά οικονομικά απολογιστικά μεγέθη, τα οποία ως φαίνεται, μόνο ο Δήμαρχος κατά τη γνώμη σας πρέπει να γνωρίζει, μια κι είναι υπεύθυνος για τα οικονομικά, αφού δεν έχει ορίσει αντιδήμαρχο με σχετική αρμοδιότητα;

Γιατί πρέπει να αποτελεί κοινό μυστικό σας, το ποιούς και πόσους απασχολεί ο Δήμος μας και πού είναι οι ονομαστικές μισθολογικές καταστάσεις, μετά της σχέσεως εργασίας και διαδικασίας προσλήψεως των εργαζομένων;

Γιατί θα πρέπει να ικανοποιεί κι εμάς ένας πρόχειρος κι αναξιόπιστος απολογισμός που τα οικονομικά μεγέθη κι οι κωδικοί άλλαξαν τρεις φορές σε σαράντα οκτώ ώρες κατά το δοκούν, θυμίζοντας πλίνθους και κεράμους ατάκτως ερριμμένας.

Ως πότε θα υπομένουμε την αδιαλλαξία σας, τη συνεχή άρνηση και την πρωτοφανή αλαζονεία της πλειοψηφιακής ισχύος, την οποία συνεχώς επικαλείσθε κι η οποία είναι ανάλογη αυτής της ίδιας της πολιτικής και των πρακτικών που σας χαρακτηρίζουν.

Γιατί θα πρέπει να παραστούμε απλά ως μάρτυρες υπερψήφισης εκ μέρους σας ενός προσχεδιασμένου προϋπολογισμού, που ούτε καν κληθήκαμε να συζητήσουμε κι ο οποίος μας εστάλη "φακελωμένος" απέχων παρασάγγας από τις προεκλογικές σας δεσμεύσεις, που σας έδωσαν το 58% και τις απαιτήσεις του Δήμου μας;

Γιατί θα πρέπει να αντικρίζουμε το προεδρείο υπό δίκην συνηγόρου του Δημάρχου να παραβιάζει κανονισμούς και να υποβαθμίζει θεσμούς, προσβάλλοντας προσωπικότητες, χρησιμοποιώντας πρωτόγνωρες μεθόδους για τα πολιτικά δρώμενα της περιοχής μας;

Από πότε ο Πρόεδρος του Δημοτικού Συμβουλίου προτρέπει παρατάξεις να αποχωρούν από την αίθουσα "ως αρχηγός" παράταξης και να ασκεί λογοκρισία ακόμα και στα Μέσα Μαζικής Ενημέρωσης;

Γιατί θα πρέπει να αποδεχτούμε ότι η λέξη "ποταπός", αποτελεί έπαινο κι όχι ύβρη και ότι δε χρήζει του δικαιώματος ανταπαντήσεως επί προσωπικού του θιγομένου, επειδή ο Πρόεδρος έτσι πιστεύει και κρίνει;

Γιατί θέλετε να λησμονείτε ότι η λειτουργία των θεσμών υπόκειται σε νόμους απαράβατους και σε καμία περίπτωση οι θέσεις, ούτε αυτοσχεδιάζουν, αλλά ούτε υιοθετούν αυτό που συνήθως λέγεται κατάχρηση εξουσίας;

Εμείς πιστοί στις προεκλογικές μας δεσμεύσεις, καλούμε τη δημοτική αρχή, σ' ένα καθαρό κι εποικοδομητικό διάλογο που θα προάγει την πολιτική και θα ξεκαθαρίσει το ομιχλώδες τοπίο. Ζητάμε δημοκρατικό προγραμματισμό από το Δημοτικό Συμβούλιο, που θα δώσει επιτέλους την εικόνα ενός παραγωγικού οργάνου κι ενός δημοκρατικού Δήμου. Σε καμιά περίπτωση όμως δεν θα σιωπήσουμε, ούτε θα συνεργήσουμε σε μια άδικη για τον τόπο πολιτική τακτική, ούτε θα μας κάμψουν οι ειρωνικές κι οι ανυπόστατες κατηγορίες.

Προέχει το συμφέρον του Δήμου Πεταλούδων κι εμείς ψηφιστήκαμε για να το υπηρετήσουμε με τον καλύτερο τρόπο.

Για την παράταξη
"Δήμος Πρότυπο"
Ο επικεφαλής
Βασίλειος Σταυριανός»

★ STAR COURIER
ΡΟΔΟΣ ΔΕΝΤΡΙΚΑ: Κ. ΤΣΑΛΔΑΡΗ & ΔΕΙΨΩΝ 1
ΤΗΛ. & FAX 22410 70400 & 22410 70013
Η STAR COURIER ΡΟΔΟΥ και οι συνεργάτες μας:
FedEx (Federal Expres) U.C.S. (United Courier Services) και ΠΗΓΑΣΟΣ ευχαριστούμε τους πελάτες για την εμπιστοσύνη και την προτίμηση που μας δείχνουν.
Θα συνεχίσουμε να σας εξυπηρετούμε με:
ΑΞΙΟΠΙΣΤΙΑ - ΑΣΦΑΛΕΙΑ - ΤΑΧΥΤΗΤΑ -
και με λογικές τιμές.
Ευχόμαστε σε όλο τον κόσμο
ΥΓΕΙΑ ΚΑΙ ΚΑΛΕΣ ΓΙΟΡΤΕΣ
Τ2280-31/12

Ναυτικά Πρακτορείο
TSAGARIS
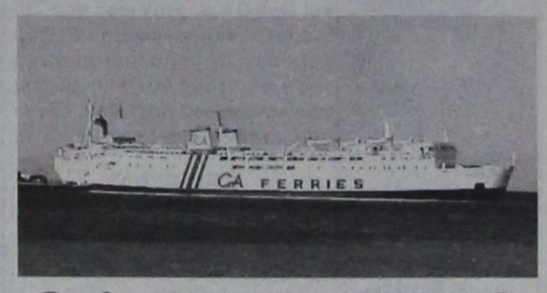

GA FERRIES
Ε/Γ-Ο/Γ ΔΗΜΗΤΡΟΥΛΑ
Ε/Γ-Ο/Γ ΑΝΘΗ ΜΑΡΙΝΑ
ΡΟΔΟΣ - ΠΕΙΡΑΙΑΣ
28/12/03 - 10/1/04
ΚΥΡΙΑΚΗ 28/12
ΑΝΘΗ ΜΑΡΙΝΑ 16.00 Κω - Λέρο - Πάτμο - Πειραιά (06.10)

ΔΕΥΤΕΡΑ 29/12
ΔΗΜΗΤΡΟΥΛΑ 19.00 Σύμη - Τήλο - Νίσυρο - Κω - Κάλυμνο - Λέρο - Πάτμο - Πειραιά (15.00)
ΤΡΙΤΗ 30/12
ΑΝΘΗ ΜΑΡΙΝΑ 18.00 Κω - Πειραιά (06.25)
ΤΕΤΑΡΤΗ 31/12
ΔΗΜΗΤΡΟΥΛΑ 16.00 Σύμη - Τήλο - Νίσυρο - Κω - Κάλυμνο - Λέρο - Πάτμο - Πειραιά (12.00)
ΠΕΜΠΤΗ 1/1
ΕΥΤΥΧΙΣΜΕΝΟ ΤΟ 2004
ΠΑΡΑΣΚΕΥΗ 2/1
ΑΝΘΗ ΜΑΡΙΝΑ 17.00 Κω - Λέρο - Πάτμο - Πειραιά (07.10)

ΣΑΒΒΑΤΟ 3/1
ΔΗΜΗΤΡΟΥΛΑ 15.00 Σύμη - Τήλο - Νίσυρο - Κω - Κάλυμνο - Αστυπάλαια - Κατάπολα - Πειραιά (12.35)
ΚΥΡΙΑΚΗ 4/1
ΑΝΘΗ ΜΑΡΙΝΑ 16.00 Κω - Λέρο - Πάτμο - Πειραιά (06.10)
ΔΕΥΤΕΡΑ 5/1
ΔΗΜΗΤΡΟΥΛΑ 16.00 Σύμη - Τήλο - Νίσυρο - Κω - Κάλυμνο - Λέρο - Πάτμο - Πειραιά (12.00)
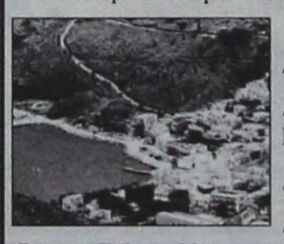
ΤΡΙΤΗ 6/1
ΑΝΘΗ ΜΑΡΙΝΑ 18.00 Κω - Πειραιά (06.25)
ΤΕΤΑΡΤΗ 7/1
ΔΗΜΗΤΡΟΥΛΑ 16.00 Σύμη - Τήλο - Νίσυρο - Κω - Κάλυμνο - Λέρο - Πάτμο - Πειραιά (12.00)
ΠΕΜΠΤΗ 8/1
ΑΝΘΗ ΜΑΡΙΝΑ 18.00 Κω - Πειραιά (06.25)
ΠΑΡΑΣΚΕΥΗ 9/1
ΔΗΜΗΤΡΟΥΛΑ 18.00 Σύμη - Τήλο - Νίσυρο - Κω - Κάλυμνο - Λέρο - Πάτμο - Πειραιά (15.35)
ΣΑΒΒΑΤΟ 10/1
ΑΝΘΗ ΜΑΡΙΝΑ 18.00 Κω - Λέρο - Πάτμο - Πειραιά (07.10)
ΠΡΟΣΦΟΡΑ
Πακέτα εισιτηρίων άνω των 300,00 ευρώ μπορείτε να εξοφλήσετε σε 4 άτοκες μηνιαίες δόσεις με την πιστωτική σας κάρτα
VISA ή MASTER!!!
Η εταιρία μας βρίσκεται στην ευχάριστη θέση να σας ενημερώσει ότι:
1. Θα προσφέρονται ειδικές τιμές σε όλες τις θέσεις για οικογενειακά πακέτα
2. Εισιτήρια ΜΕΤ'ΕΠΙΣΤΡΟΦΗΣ, ειδικές τιμές.
3. Πολλαπλά εισιτήρια minimum 5, 50% έκπτωση.
Η εταιρίας μας GA FERRIES και το κεντρικό πρακτορείο της Ρόδου TSAGARIS TRAVEL σας εύχονται
ΧΡΟΝΙΑ ΠΟΛΛΑ
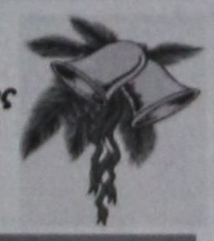
TSAGARIS TRAVEL
Σαχτούρη 5 (έναντι Τελωνείου)
Τηλ.: 22410 36170, 30406, 35066, 28597
4309-31/12

ΜΝΗΜΟΣΥΝΑ

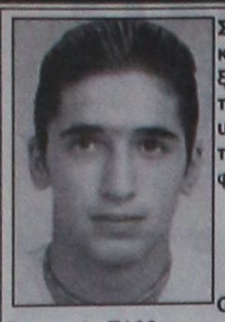

Στις 30 Δεκεμβρίου ημέρα Τρίτη και ώρα 8 π.μ. στον ιερό ναό Ταξιαρχών νεκροταφείου Ρόδου τελούμε 9ήμερο μνημόσυνο υπερ αναπαύσεως της ψυχής του λατρευτού μας υιού, αδελφού, εγγονού και ανιψιού

ΓΕΩΡΓΙΟΥ ΠΑΠΑΓΕΩΡΓΑΚΗ

Οι γονείς Τσαμπίκος - Αθηνά
Ο πατριός Σάββας
Τα αδέλφια Χρήστος - Παναγιώτα
Οι γιαγιάδες, οι θείοι και οι λοιποί συγγενείς

2409-28/12

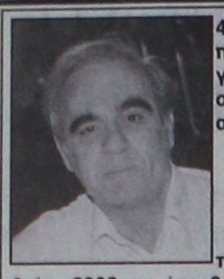

40ήμερο μνημόσυνο υπέρ αναπαύσεως της ψυχής του πολυαγαπημένου μας και αξέχασου συζύγου, πατέρα, υιού, παππού, αδελφού και θείου

ΠΕΡΙΚΛΗ ΜΑΝΟΥΣΑΚΗ

τελούμε τη Δευτέρα 29 Δεκεμβρίου 2003 και ώρα 8.30 π.μ. από τον ιερό ναό Αγίου Χριστοφόρου στα Ασγούρου.

Η μητέρα Ευτυχία
Η σύζυγος Ευφημία
Τα παιδιά Αντώνης - Τσαμπίκα, Ευτυχία - Μιχάλης, Δέσποινα - Κλεάνθης
Τα εγγόνια, τα αδέλφια, τα ανίψια και οι λοιποί συγγενείς

2408-28/12

Στις 29 Δεκεμβρίου ημέρα Δευτέρα και ώρα 8 π.μ. στον ιερό ναό Ταξιαρχών νεκροταφείου Ρόδου τελούμε 9ήμερο μνημόσυνο υπερ αναπαύσεως της ψυχής του λατρευτού μας υιού και αδελφού

ΙΩΑΝΝΗ ΤΕΛΛΗ

Οι γονείς Αντώνης - Παρασκευή
Τα αδέλφια Νικήτας, Δέσποινα, Διονύσιος - Παναγιώτα και Βασίλης
Οι λοιποί συγγενείς

ΧΛ

Την 3η του μηνός Δεκεμβρίου ημέρα Τετάρτη και ώρα 8 π.μ. στον ιερό ναό Ταξιαρχών νεκροταφείου Ρόδου τελούμε 40ήμερο μνημόσυνο υπερ αναπαύσεως της ψυχής του λατρευτού μας πατέρα, παππού και θείου

ΕΛΕΥΘΕΡΙΟΥ ΜΠΑΚΑΡΗ

Τα παιδιά Γιώργος - Χάιντυ, Μιχάλης - Ευαγγελία, Τάσος, Σμάρω - Τάσος
Τα εγγόνια, τα ανίψια και οι λοιποί συγγενείς

7644-30/12

Στις 29 Δεκεμβρίου ημέρα Δευτέρα και ώρα 8 π.μ. στον ιερό ναό Ταξιαρχών νεκροταφείου Ρόδου τελούμε 9ήμερο μνημόσυνο υπερ αναπαύσεως της ψυχής του λατρευτού μας συζυγου, πατέρα, παππού, αδελφού και θείου

ΝΙΚΟΛΑΟΥ ΜΥΣΙΡΛΑΚΗ

Η σύζυγος Σταματία
Τα παιδιά Στέφανος - Ολγα, Λιναρδής, Ιάκωβος, Τσαμπίκος - Ελένη, Αρίφ - Μαριάνθη
Τα εγγόνια, τα αδέλφια, τα ανίψια και οι λοιποί συγγενείς

ΘΕΜ-28/12

Δρομολογήθηκε το Ανθή Μαρίνα

ΣΥΝΕΧΕΙΑ ΑΠΟ ΤΗ ΣΕΛ. 1

χώρους ψυχαγωγίας και εξυπηρέτησης των επιβατών, πολλά μπαρ, καφετέριες, εστιατόρια και σαλόνια. Υπάρχουν στη διάθεση των επιβατών και πολλά καταστήματα για να κάνουν τις αγορές τους.

• Στη διάρκεια της ομιλίς του ο πρόεδρος της GA Ferries κ. Γεράσιμος Αγούδημος, ανακοίνωσε ότι μέχρι ένα ορισμένο χρονικό διάστημα οι μόνιμοι κάτοικοι της Δωδεκανήσου θα ταξιδεύουν καταβάλλοντας τη μισή τιμή του εισιτηρίου. Αυτό θα ισχύσει, όπως τόνισε ο κ. Αγούδημος, μέχρι να ανοίξουν όλα τα καταστήματα του πλοίου. Οταν αυτό γίνει τότε οι επιβάτες με τα χρήματα που θα πληρώνουν για το εισιτήριό τους θα μπορούν να εξασφαλίζουν και τη διατροφή τους ή τις αγορές τους από τα καταστήματα.

ΟΙ ΕΞΕΛΙΞΕΙΣ

Ο κ. Αγούδημος ακόμη άφησε ανοικτό το ενδεχόμενο να δρομολογήσει στα Δωδεκάνησα και το άλλο καινούργιο του πλοίο το «Αλκμήνη». Αυτό όμως θα εξαρτηθεί όπως ο ίδιος είπε από τη συνεργασία που θα έχει η GA Ferries με τη ΔΑΝΕ και την ΑΝΕΚ.

«Εχω κάνει ήδη πρόσκληση στις διοικήσεις των δύο εταιριών και ιδίως στο στρατηγικό επενδυτή της ΔΑΝΕ που είναι η ΑΝΕΚ. Οι πόρτες της εταιρίας μου είναι ανοικτές για διάλογο», δήλωσε ο κ. Αγούδημος ενόψει και της λήξης του μνημονίου που είχε υπογραφεί το 1998 και έγινε τροχοπέδη στην ανάπτυξη της ΔΑΝΕ.

Οι τρεις αντιδήμαρχοι

ΣΥΝΕΧΕΙΑ ΑΠΟ ΤΗ ΣΕΛ. 1

Χαραλάμπη) λήγει στις 31 Δεκεμβρίου 2003 και σύμφωνα με όλα τα δεδομένα ο δήμαρχος Γ. Γιαννόπουλος δεν πρόκειται να προχωρήσει σε αντικαταστάσεις.

• Το πιο πιθανόν είναι να γίνουν ορισμένες ανακατονομές στις αρμοδιότητες των τριών αντιδημάρχων, που όμως θα διατηρήσουν τις βασικές αρμοδιότητές τους.

ΟΠΩΣ ΕΙΝΑΙ γνωστό ο αντιδήμαρχος Αντ. Αλαβέρας είναι αρμόδιος για τα διοικητικά, τη Δημοτική Αστυνομία κλπ., ο Μαν. Γλυνός για την πρόνοια και ο Νικ. Χαραλάμπης για τα πολεοδομικά θέματα και για την εμφάνιση της πόλεως.

• Δεν προβλέπονται αλλαγές ούτε στους επίκουρους δημάρχους και τις θέσεις θα διατηρήσουν οι Καλ. Διακογεωργίου και Λιλή Χριστοφάκη-Τρίπη.

ΣΗΜΕΙΩΝΕΤΑΙ ότι η θητεία του προέδρου του δημοτικού συμβουλίου είναι διετής και κατά συνέπεια ο Γιάννης Τσιγάρος θα παραμείνει στη θέση του και τον επόμενο χρόνο, μαζί με τα υπόλοιπα μέλη του προεδρείου.

Στα Βαλκάνια και την Ευρωπαϊκή Ενωση

Εντυπωσιακή η αύξηση του οργανωμένου εγκλήματος

ΠΡΟΒΛΗΜΑ ΟΙ ΑΛΒΑΝΙΚΕΣ ΣΥΜΜΟΡΙΕΣ

Εντυπωσιακή επέκταση του οργανωμένου εγκλήματος το 2003 στην κοινοτική Ευρώπη και τα Βαλκάνια καταγράφει η τελευταία έκθεση της Europol για το τρέχον έτος. «Πρωταγωνιστές» στο έγκλημα αναδεικνύονται τα μέλη συμμοριών στην Αλβανία και την Τουρκία, αλλά και στις Ρουμανία και Βουλγαρία.

Σύμφωνα με την έκθεση αυτή, οι οργανωμένες εγκληματικές συμμορίες που δρουν στην Ευρώπη αυξήθηκαν από 3.000 που ήταν το 2002 σε 40.000 φέτος. Παράλληλα, αυξήθηκε και ο αριθμός των μελών τους από 30.000 πέρυσι σε 40.000 το 2003.

Ιδιαίτερη δυναμική εμφανίζουν οι συμμορίες των Αλβανών κακοποιών, που έχουν εισέλθει τα τελευταία χρόνια πολύ δυναμικά στην ευρωπαϊκή αγορά του εγκλήματος, εισάγοντας ένα νέο σύστημα εφαρμογής της απόλυτης βίας που φθάνει στη χωρίς διαταγμούς φυσική εξόντωση όλων των αντιπάλων και ανταγωνιστών τους, με στόχο τις πιο επικερδείς αγορές.

Οι αλβανικές συμμορίες που κάνουν θραύση στην Ευρώπη ασχολούνται με κάθε μορφή οργανωμένου εγκλήματος, κυρίως δε με την οργάνωση των πληρέστερων δικτύων διανομής ναρκωτικών -ιδιαίτερα ηρωίνης- και την εκμετάλλευση γυναικών.

Η Europol διαπιστώνει επίσης την αύξηση της συνεργασίας των ευρωπαϊκών εγκληματικών οργανώσεων με αντίστοιχες συμμορίες άλλων τρίτων χωρών, όπως αυτές των ΗΠΑ, του Καναδά, της Κίνας, της Τουρκίας και του Βιετνάμ.

Κύριο χαρακτηριστικό της σύγχρονης λειτουργίας αυτών των ευρωπαϊκών εγκληματικών οργανώσεων είναι η εσωτερική διαίρεσή τους σε ολιγομελείς υπομονάδες, έτσι ώστε η σύλληψη των μελών μίας από αυτές δεν οδηγεί αναγκαστικά στη σύλληψη των άλλων και ιδιαίτερα της ηγεσίας τους.

Η άνθηση των εγκληματικών συμμοριών στις χώρες της κεντρικής και ανατολικής Ευρώπης, τη Ρωσία και τα Βαλκάνια οφείλεται κυρίως στην πολιτική και οικονομική αστάθεια όλων αυτών των χωρών, οι οποίες ενίοτε συμμετέχουν με τη δράση τους στην επιδείνωση αυτών των φαινομένων συνδεόμενες με το πολιτικό προσωπικό τους, εμποδίζοντας τις πολιτικές και οικονομικές μεταρρυθμίσεις, κάτι που είναι πιο φανερό σε χώρες όπως η Αλβανία και η ΠΓΔΜ.

Οι συμμορίες αυτές επωφελούνται από την ύπαρξη στις χώρες της ΕΕ μεγάλων κοινοτήτων συμπατριωτών τους, από τους οποίους αντλούν προσωπικό, χρήματα και γνώση των τοπικών αγορών του οργανωμένου εγκλήματος. Στις χώρες της Ένωσης εκτός των τοπικών εγκληματικών οργανώσεων έχουν πλέον κυριολεκτικά εισβάλει και αυτές των γύρω χωρών, με πρωταγωνιστές τους Αλβανούς, οι οποίοι επιδίδονται με μεγάλη επιτυχία στο εμπόριο λευκής σάρκας και τη λιανική πώληση ναρκωτικών.

Πρόκειται για συμμορίες αποτελούμενες αποκλειστικά από Αλβανούς, που το κύριο χαρακτηριστικό τους είναι η αδίστακτη άσκηση των πιο ακραίων βίαιων μεθόδων, προκειμένου να «ανοίξουν» μια αγορά, ώστε να την εκμεταλλευθούν οι ίδιοι. Αυτό φυσικά δεν τους εμποδίζει να συνεργάζονται με τοπικές εγκληματικές ομάδες για την εκμετάλλευση γυναικών και την πώληση πορνογραφικού υλικού στην Ευρώπη, αλλά και στην παραχάραξη νομισμάτων.

Οι Βούλγαροι διαδραματίζουν ένα μεγάλο ρόλο στην κλοπή πολυτελών αυτοκινήτων από τη Γερμανία κυρίως και τη μεταπώληση τους στην ανατολική Ευρώπη και ιδιαίτερα στη Ρωσία. Η Ελλάδα εμφανίζεται μία μόνο φορά σε αυτή την έκθεση της Europol, η οποία επισημαίνει ότι από το ελληνικό έδαφος ξεκινούν μεγάλες ποσότητες αφορολόγητων τσιγάρων, που μέσω Ιταλίας τροφοδοτούν κυρίως την αγορά της Μεγάλης Βρετανίας.

Αρχηγός ο Γιώργος Παπανδρέου

ΣΥΝΕΧΕΙΑ ΑΠΟ ΤΗ ΣΕΛ. 1

ποικίλα. Από τα σενάρια αυτά δύο είναι τα πλέον πιθανά. Σύμφωνα με το πρώτο ο Σημίτης θα παραμείνει πρωθυπουργός και θα διεξαγάγει τις εκλογές την άνοιξη, ο δε Γιώργος Παπανδρέου θα αναλάβει την προεδρία του ΠΑΣΟΚ από την οποίαν θα παραιτηθεί ο Σημίτης. Θα υπάρξει δηλαδή «δυαρχία» στη κυβερνητική παράταξη. Το σενάριο αυτό το προωθούν οι στενοί συνεργάτες του Κώστα Σημίτη, διότι γνωρίζουν πολύ καλά, ότι μόνο με πρωθυπουργό τον ίδιο θα κρατήσουν τα υπουργεία τους και θα διατηρήσουν τη δύναμή τους. Αυτό όμως το σενάριο δεν έχει πιθανότητες να υλοποιηθεί, διότι πρώτον ο Κώστας Σημίτης έχει ήδη δηλώσει, ότι είναι αντίθετος με τη «δυαρχία» στην κυβερνητική παράταξη και δεύτερον διότι δεν θα παρουσιάσει κάποια ουσιώδη αλλαγή στην πολιτική του ΠΑΣΟΚ με αποτέλεσμα τη βέβαιη εκλογική ήττα.

Το δεύτερο σενάριο είναι σοβαρό και οι πληροφορίες της «Προόδου» αναφέρουν ότι έχει πολύ μεγάλες πιθανότητες να πραγματοποιηθεί.

Σύμφωνα με αυτό το σενάριο ο Κώστας Σημίτης θα παραιτηθεί και από την πρωθυπουργία και από την προεδρία του ΠΑΣΟΚ και ηγέτης της κυβέρνησης και του κόμματος θα αναλάβει ο Γιώργος Παπανδρέου.

• Ο Κώστας Σημίτης θα μετακομίσει στις Βρυξέλλες όπου θα αναλάβει την προεδρία της Ευρωπαϊκής Ενωσης, όταν ο Μπρόντι παραιτηθεί για να αναλάβει την ηγεσία του μετώπου κατά του Μπερλουσκόνι ή την θέση του ειδικού διαπραγματευτή για το Σύνταγμα της Ε.Ε.

Πρέπει να σημειώσουμε ότι ο Σημίτης έχει την υποστήριξη των μεγάλων και ισχυρών κρατών της Ε.Ε. και προωθείται για μία ηγετική θέση από τον αδελφό του που είναι σοβαρό ηγετικό στέλεχος του κόμματος που κυβερνά σήμερα τη Γερμανία.

• Ο Γιώργος Παπανδρέου θα γίνει πρόεδρος του ΠΑΣΟΚ και θα λάβει από τον πρόεδρο της Δημοκρατίας την εντολή σχηματισμού νέας κυβερνήσεως.

Και εις μεν το ΠΑΣΟΚ θα αλλάξει τον γραμματέα και τα μέλη του Εκτελεστικού Γραφείου με πρόσωπα σοβαρά, έμπειρα και μεγάλου κύρους. Από την κυβέρνηση δε θα αποκλείσει όλους εκείνους που τα ονόματά των έχουν ακουσθεί για σκάνδαλα, μίζες και παράνομες ενέργειες.

Ο Γιώργος Παπανδρέου θα σχηματίσει την δική του κυβέρνηση **με νέα πρόσωπα** ικανά, τίμια και επαγγελματικά επιτυχημένα. Και το σπουδαιότερο ευθύς μετα τον σχηματισμό της κυβέρνησής του **θα προκηρύξει εκλογές που θα διεξαχθούν περί τα τέλη του προσεχούς Φεβρουαρίου.**

Εγκυροι πολιτικοί σχολιαστές τονίζουν, ότι εάν το σενάριο αυτό υλοποιηθεί, ο Γιώργος Παπανδρέου θα αιφνιδιάσει την Νέαν Δημοκρατία και θα δώσει φοβερή δύναμη και ελπίδα στο ΠΑΣΟΚ οι οπαδοί του οποίου θα αντιληφθούν αμέσως τη μεγάλη ΑΛΛΑΓΗ, που έγινε στη παράταξη και με ενθουσιασμό και πείσμα θα αγωνισθούν για τη νίκη, που θα είναι σίγουρη.

Καθαρή λύση ή δυαρχία;

Σχετικά με τις τελευταίες εξελίξεις του ΠΑΣΟΚ χτες το μεσημέρι η ιστοσελίδα του «IN» μετέδωσε το παρακάτω τηλεγράφημα:

Κλειστά θα παραμείνουν τα χαρτιά του Κ. Σημίτη έως τα Φώτα με την «καθαρή λύση» της ανάληψης προεδρίας και πρωθυπουργίας από τον Γ. Παπανδρέου και το μοντέλο δυαρχίας να αποτελούν τα επικρατέστερα σενάρια για τη διαδοχή. Πιθανώς το Μάρτιο πρόωρες εκλογές.

Το πρωί της Δευτέρας ο πρωθυπουργός θα βρίσκεται στο γραφείο του, όμως δεν αναμένεται να δώσει απάντηση στο μυστήριο της διαδοχής έως τα Θεοφάνεια, όπως ο ίδιος άλλωστε άφησε να εννοηθεί κατά την πρόσφατη συνεδρίαση του Εκτελεστικού Γραφείου του ΠΑΣΟΚ.

Απάντηση αναμένεται και για την ημερομηνία προσφυγής στην κάλπες. Όπως επισημαίνει η Ελευθεροτυπία του Σαββάτου, οι απόψεις συγκλίνουν πλέον στην εκτίμηση ότι θα επισπευθεί ο χρόνος διεξαγωγής των εκλογών για τον Μάρτιο με πιθανότερες ημερομηνίες την 14η και 21η του μήνα.

Στην περίπτωση που ο πρωθυπουργός επιλέξει τη λύση της δυαρχίας -μοντέλο που έχει, πάντως, κατακρίνει έντονα στο παρελθόν- θα συγκληθεί έκτακτο συνέδριο του ΠΑΣΟΚ πιθανόν στα τέλη Ιανουαρίου για την εκλογή νέου προέδρου του κόμματος. Ο Κ.Σημίτης θα παραμείνει στην πρωθυπουργία έως τις εκλογές.

Ασκούνται πιέσεις στον Κ. Σημίτη να μην παραδώσει την πρωθυπουργία με το μοντέλο δυαρχίας να προκρίνουν οι περισσότεροι κορυφαίοι υπουργοί της κυβέρνησης (Ν.Χριστοδουλάκης, Γ.Παπαντωνίου, Κ.Σκανδαλίδης, Β.Παπανδρέου, Μ.Ρέππας, Ε.Βενιζέλος και άλλοι).

Εκτιμάται πως στην περίπτωση διεξαγωγής έκτακτου συνεδρίου, η άποψη που κυριαρχεί -όπως επισημαίνει ο Κόσμος του Επενδυτή- είναι εφόσον δεν θέσει ουδείς υποψηφιότητα πέραν του Γ.Παπανδρέου να μην στηθούν εσωκομματικές κάλπες, αλλά να γίνει η εκλογή «διά βοής». Τη λύση αυτή φέρεται να προτιμά και ο ίδιος ο πρωθυπουργός.

Το δεύτερο σενάριο της «καθαρής λύσης» θέλει τον Κώστα Σημίτη να παραιτείται και από τα δύο αξιώματα που κατέχει σήμερα δίνοντας το «τιμόνι» στον νυν υπουργό Εξωτερικών Γιώργο Παπανδρέου. Αυτή τη μορφή διαδοχής φαίνεται να επιθυμούν κυρίως οι περισσότεροι βουλευτές.

Πλεονέκτημα αυτής της λύσης είναι ότι το ΠΑΣΟΚ θα αποκτήσει νέο ηγέτη και πρωθυπουργό που θα δώσει το στίγμα του, προχωρώντας ενδεχομένως και σε αλλαγές προσώπων στην κυβέρνηση. Μειονέκτημα, ότι ο πρωθυπουργός δεν θα έχει πλέον κανέναν ρόλο και κατ΄ επέκταση ο νέος αρχηγός επωμίζεται τα πάντα με το αντίστοιχο ρίσκο, επισημαίνει η Ελευθεροτυπία.

Επισημαίνεται ότι στήριξη στον Γιώργο Παπανδρέου ως προς την υποβολή υποψηφιότητας δίνουν οι Ακης Τσοχατζόπουλος και Γιάννος Παπαντωνίου. Όπως αναφέρει το Έθνος του Σαββάτου, ο υπουργός Ανάπτυξης τάχθηκε υπέρ του Γ. Παπανδρέου στο θέμα της διαδοχής και στο ίδιο μήκος κύματος προσανατολίζεται και ο υπουργός Αμυνας.

Μπλακ άουτ στη Ρόδο

ΣΥΝΕΧΕΙΑ ΑΠΟ ΤΗ ΣΕΛ. 1

από δύο ώρες. Αιτία της διακοπής της ηλεκτροδότησης ήταν για μια φορά ακόμη οι κακές καιρικές συνθήκες που επικρατούσαν στην περιοχή μας. Συγκεκριμένα λόγω των κεραυνών και της δυνατής βροχόπτωσης τέθηκαν εκτός λειτουργίας τέσσερις γραμμές μεταφοράς ηλεκτρικού ρεύματος στο εργοστάσιο παραγωγής ηλεκτρικής ενέργειας στη Σορωνή.

• Η διακοπή της ηλεκτροδότησης σημειώθηκε στις 2.30 τα ξημερώματα της εορτής των Χριστουγέννων την ώρα που ήταν ασφυκτικά γεμάτα τα μπαρ και όλα τα κέντρα διασκέδασης της πόλεως. Το αποτέλεσμα ήταν να προκληθεί μικροπανικός στους θαμώνες που δεν γνώριζαν την αιτία της διακοπής και την ακριβή ώρα όπου θα γινόταν η επανασύνδεση. Τελικά η ηλεκτροδότηση σε ολόκληρο το νησί αποκαταστάθηκε μετά από μια ώρα και σαράντα λεπτά.

ΤΟ ΠΡΟΒΛΗΜΑ της επάρκειας σε ηλεκτρικό ρεύμα όπως φαίνεται πλέον ξεκάθαρα παραμένει άλυτο και οι συνέπειες για τη Ρόδο θα είναι μεγάλες, καθώς το εργοστάσιο της ΔΕΗ στη Σορωνή δεν μπορεί να καλύψει τις ανάγκες. Το χειρότερο από όλα είναι το γεγονός ότι δεν θα αντέξει στη ζήτηση το καλοκαίρι του 2004 και ο υποσταθμός της ΔΕΗ στο Δήμο Αφάντου.

ΓΙΑ ΝΑ καλυφθούν οι ανάγκες και να μην γίνουν το προσεχές καλοκαίρι καθημερινό φαινόμενο οι διακοπές της ηλεκτροδότησης επιβάλλεται η λήψη μέτρων και κυρίως η εγκατάσταση νέων μηχανών στους υποσταθμούς της ΔΕΗ.

• Οι σχετικές ενέργειες για την εγκατάσταση 20 νέων μηχανών έχουν ήδη ξεκινήσει. Σύμφωνα μέ όσα έχουν γίνει γνωστά προβλέπεται να τοποθετηθούν από 6 με 7 μηχανές στους υποσταθμούς της ΔΕΗ στους Δήμους Αφάντου και Ιαλυσού. Εξι μηχανές πρόκειται να τοποθετηθούν και στο παλιό εργοστάσιο της ΔΕΗ στην περιοχή του Αγίου Νικολάου το οποίο όπως φίνεται θα επαναλειτουργήσει.

ΤΟ ΖΗΤΟΥΜΕΝΟ είναι όμως να ξεκινήσει η κατασκευή του νέου εργοστασίου παραγωγής ηλεκτρικής ενέργειας στη Νότια Ρόδο. Το τοπίο θα ξεκαθαρίσει στις 16 Φεβρουαρίου όπου θα εξεταστεί η αίτηση ασφαλιστικών μέτρων που έχει καταθέσει εταιρία που πήρε μέρος στο διαγωνισμό που έγινε. Το σίγουρο είναι πάντως πως δεν εγκαταλείπεται η ιδέα της κατασκευής της νέας μονάδας στη Νότια Ρόδο.

25% λιγότερα κρουαζιερόπλοια το 2003

ΣΥΝΕΧΕΙΑ ΑΠΟ ΤΗ ΣΕΛ. 1

ΕΡ.: Πώς ήταν κ. Πιπίνο η κίνηση στο λιμάνι μας το 2003;

ΑΠ.: Στα κρουαζιερόπλοια ήμασταν 25% κάτω σε σχέση με πέρυσι και το 2002 δεν ήταν επίσης καλή χρονιά, όπως ξέρετε.

Στα δεξαμανέπλοια η μείωση ήταν στο 10%. Μόνο στα πλοία με ξηρά φορτία (σίδερα - τσιμέντο) είχαμε αύξηση κατά 10%. Αυτό υποθέτω πως μπορεί να έχει σχέση με την κατασκευή του φράγματος του Γαδουρά.

ΕΡ.: Ποιοι είναι οι αριθμοί σε προσεγγίσεις;

ΑΠ.: Σύμφωνα με τα στοιχεία που τηρούμε, το 2003 ήλθαν συνολικά 717 κρουαζιερόπλοια και τσιμεντάδικα - σιδεράδικα, καθώς και 182 δεξαμενόπλοια, όλα μαζί περί τα 900 σκάφη.

Μιλώ φυσικά για τα πλοία που εμείς εξυπηρετούμε με τα ρυμουλκά μας, όχι τα πλοία της γραμμής.

ΕΡ.: Από τα πλοία που εξυπηρετείτε, ποια παρουσιάζουν τη μεγαλύτερη δυσκολία κατά την είσοδό τους στο λιμάνι;

ΑΠ.: Τα κρουαζιερόπλοια, λόγω της τεράστιας επιφάνειας που έχουν.

ΕΡ.: Το μεγαλύτερο σκάφος που ήλθε φέτος στη Ρόδο ποιο ήταν;

ΑΠ.: Το COSTA ATLANTICA, με χωρητικότητα 85.500 κόρους γκρος. Το μεγαλύτερο όμως σκάφος που πλεύρισε στο λιμάνι της Ρόδου, όλα τα χρόνια γενικά, ήταν το MILLENIUM του Χανδρή. Είχαμε την τιμή να το φιλοξενήσουμε στο παρθενικό του ταξίδι πριν από τέσσερα χρόνια. Ήταν δε το ωραιότερο καράβι που ήλθε ποτέ στο λιμάνι μας και είχε χωρητικότητα 110.000 κόρων γκρος.

ΕΡ.: Αντιμετωπίσατε κάποια δύσκολα περιστατικά μέσα στο 2003;

ΑΠ.: Ναι, είχαμε τρία πολύ δύσκολα περιστατικά. Το ένα ήταν με το COSTA CLASSICA, τον περασμένο Μάρτη. Το πλοίο μπήκε κανονικά στο λιμάνι κι ενώ ήταν δεμένο επί 4 ώρες, σε πολύ βραχύ χρονικό διάστημα πήρε μια σοροκάδα που έφθασε στα 10 μποφόρ. Το συγκρατήσαμε και με τα 3 ρυμουλκά μας επί 12 ολόκληρες ώρες!

Το ίδιο περίπου συνέβη τον περασμένο Νοέμβριο με το COSTA VICTORIA, πάλι με 10 μποφόρ.

Το τρίτο περιστατικό ήταν πολύ πρόσφατα με το BLUE STAR. Έσπασε 7 κάβους στην προσπάθειά του να δέσει. Το συγκρατήσαμε με το μεγαλύτερο ρυμουλκό μας, το «Ηρακλής Σταρ».

ΕΡ.: Μέχρι ποιό βαθμό καιρικών συνθηκών μπορούν τα πλοία να χρησιμοποιούν το λιμάνι μας;

ΑΠ.: Εμείς μπορούμε μέχρι ένταση ανέμων στα 8 μποφόρ να εξυπηρετούμε με ασφάλεια τα πλοία. Από κει και πάνω οι συνθήκες είναι εξαιρετικά δύσκολες. Σε τέτοιες περιπτώσεις συμβουλεύουμε τους καπετάνιους να εγκαταλείψουν το λιμάνι μας και να καταφύγουν σε ασφαλή αγκυροβόλια, με δραμουντάνες και γρέγους στη Λάρδο και με λεβάντηδες και σορόκους στον κόλπο των Τριαντών.

ΕΡ.: Το λιμάνι της Ρόδου παρουσιάζει σημαντικές δυσκολίες. Για ποιους λόγους κ. Πιπίνο;

ΑΠ.: Κατ' αρχήν δεν υπάρχει λιμάνι, υπάρχουν μόνο προβλήτες. Αυτό που ονομάζουμε λιμάνι βρίσκεται μέσα στο πέλαγος και είναι εκτεθειμένο σε όλους τους ανέμους δίχως να έχει καμιά φυσική ή τεχνική προστασία.

ΕΡ.: Τι μπορεί λοιπόν να γίνει;

ΑΠ.: Χρειάζονται να γίνουν πολλά. Αλλά αυτά απαιτούν τεράστιες δαπάνες, όπως επίσης σωστές και τεκμηριωμένες μελέτες.

ΕΡ.: Με τους καπετάνιους των καραβιών που εξυπηρετείτε, πως τα πάτε;

ΑΠ.: Αυτοί είναι όλοι φίλοι μας. Έχουμε μαζί τους άριστες σχέσεις.

Οι ίδιοι μας συνιστούν και στους συναδέλφους τους που τυχαίνει να έρχονται για πρώτη φορά στη Ρόδο.

Το ίδιο συμβαίνει και με τους κυβερνήτες των πολεμικών πλοίων.

Αυτοί μάλιστα μόλις πατήσουν το πόδι τους στη Ρόδο έρχονται και μας επισκέπτονται στα ρυμουλκά.

Δεν πρέπει βέβαια να παραλείψω να πω, ότι στις δύσκολες στιγμές που παρουσιάζονται στο λιμάνι μας πολύτιμοι αρωγοί μας είναι το Κεντρικό Λιμεναρχείο Ρόδου και ο έμπειρος πλοηγός Μανώλης Χριστοδούλου.

ΕΡ.: Εσείς συμμετέχετε και σε επιχειρήσεις διάσωσης, έτσι δεν είναι;

ΑΠ.: Όταν μας καλεί το Λιμεναρχείο, σπεύδουμε με όλες μας τις δυνάμεις να βοηθήσουμε, όπως σε διασώσεις λαθρομεταναστών, σε κινδυνεύοντα σκάφη κ.λ.π.

Το 2003 είχαμε πολλές τέτοιες περιπτώσεις.

Τα μεγάλα κόμματα ετοιμάζονται

ΣΥΝΕΧΕΙΑ ΑΠΟ ΤΗ ΣΕΛ. 1

να διαρκέσει για αρκετό χρονικό διάστημα, Και αυτό γιατί αμέσως μετά τις γιορτές θα ξεκαθαρίσει οριστικά το τοπίο στο ΠΑΣΟΚ, ενώ στο ίδιο διάστημα η Νέα Δημοκρατία αναμένεται να ανακοινώσει τους συνδυασμούς της σ' ολόκληρη τη χώρα.

• Μάλιστα αύριο το βράδυ πρόκειται να συνεδριάσει η νομαρχιακή επιτροπή Δωδεκανήσου της Νέας Δημοκρατίας για να εξετάσει διάφορα θέματα, ενόψει των επερχόμενων εκλογών. Οι πληροφορίες αναφέρουν ότι είναι ενδεχόμενο κατά την αυριανή συνεδρίαση να μπει και θέμα επίσπευσης ανακοίνωσης του συνδυασμού στη Δωδεκάνησο, διότι «δεν μας παίρνει ο χρόνος», όπως τονίζουν τα στελέχη της.

ΟΠΩΣ ΕΙΝΑΙ γνωστό για το ψηφοδέλτιο της Νέας Δημοκρατίας στη Δωδεκάνησο κυκλοφορούν πολλά σενάρια και πλην των Παυλίδη και Καραμάριου, ουδείς εκ των φερόμενων ως υποψηφίων είναι σίγουρος. Και ο λόγος αυτός έχει προκαλέσει έναν εκνευρισμό στους υποψηφίους και τα στελέχη του κόμματος στην περιοχή μας.

ΤΟ ΠΑΣΟΚ

Το ΠΑΣΟΚ δεν έχει προγραμματίσει καμιά εκδήλωση για τις επόμενες εβδομάδες. Η προαγγελθείσα ομιλία Πάγκαλου στη Ρόδο αναβάλλεται για αργότερα, ενώ φαίνεται ότι και στο ΠΑΣΟΚ περιμένουν τις εξελίξεις, ώστε να προγραμματιστούν οι μαζικές εκδηλώσεις.

• Πάντως δεν αποκλείεται και επίσκεψη του Γιώργου Παπανδρέου στη Ρόδο, όταν οριστικοποιηθεί το νέο σχήμα στο ΠΑΣΟΚ.

Το μόνο σίγουρο είναι ότι στη Ρόδο θα βρίσκετια στις 5 και 6 Ιανουαρίου ο υπουργός Εσωτερικών Κώστας Σκανδαλίδης, ο οποίος θα έχει διάφορες επαφές.

Λόγια περισυλλογής

Η αληθινή ελευθερία αποτελείται από την υποταγή του ανθρώπου στις εντολές Μου, όσο λίγο και αν το γνωρίζετε. Αν οι άνθρωποι τηρούσαν εκείνο που Εμείς στείλαμε σ'αυτούς από τον Ουρανό της Αποκάλυψης, αυτοί θα έφταναν με βεβαιότητα, στην τέλεια ελευθερία. Ευτυχισμένος είναι ο άνθρωπος που έχει συλλάβει την Υπόθεση του Θεού σ' ό,τιδήποτε έχει Αυτος αποκαλύψει από τον Ουρανό της Θέλησής Του, που εισχωρεί σ' όλα τα δημιουργήματα.

(από τις Γραφές του Μπαχάολλα)
Μπαχάι Κοινότητα Ρόδου
e-mail: bahairhodes@hotmail.com
www.gr.bahai.org/

7504-28/12

ΙΑΤΡΙΚΗ ΑΝΑΚΟΙΝΩΣΗ

Το ιατρείο του
ΠΝΕΥΜΟΝΟΛΟΓΟΥ ΙΑΤΡΟΥ
ΔΗΜΗΤΡΗ Γ. ΚΡΗΤΙΚΟΥ
λειτουργεί στην νέα διεύθυνση
Βενετοκλέων 58
Τηλ.: 22410 32022 Κιν: 6932 723723
T2279-31/12

ΔΡΟΜΟΛΟΓΙΑ Λ.Α.Ν.Ε.
«ΚΟΡΝΑΡΟΣ» - «ΙΕΡΑΠΕΤΡΑ»
Λόγω εορτών ΧΡΙΣΤΟΥΓΕΝΝΩΝ και για καλύτερη εξυπηρετηση των δρομολογιων σας γνωρίζουμε την τροποποίηση των δρομολογιων του «ΙΕΡΑΠΕΤΡΑ» και «Β. ΚΟΝΡΑΡΟΣ» για την περίοδο 23/12/03 έως και 27/12/02

Τετάρτη 24/12 ώρα 04.30 ξημερώματα για: Χάλκη, Διαφάνι, Πηγάδια, Κάσο, Σητεία, Αγ. Νικόλαο, Σαντορίνη, Μήλο, Πειραιά

Τετάρτη 24/12 ώρα 17.00 απόγευμα από Ρόδο για Χάλκη, Διαφάνι, Πηγάδια, Κάσο, Σητεία

ΚΑΣΤΕΛΛΟΡΙΖΟ:
23/12 ώρα 12.00 το μεσημέρι
24/12 ώρα 08.00 το πρωί
27/12 ώρα 08.00 το πρωί

ΠΛΗΡΟΦΟΡΙΕΣ
STEFANAKIS
Αλεξ. Διάκου 38
Τηλ. 22410 20625, 30054
X4318-31/12

Εξακολουθούν να παραμένουν δεμένα

Αναζητείται λύση για τα δύο κρουαζιερόπλοια

ΔΙΑΚΡΙΤΙΚΗ ΠΑΡΕΜΒΑΣΗ ΑΠΟ ΤΗΝ ΚΥΒΕΡΝΗΣΗ

Δεμένα παραμένουν τα δύο κρουαζιερόπλοια της Royal Olympic Gruises, στα λιμάνια του Λος Αντζελες και του Σαν Τόμας, ενώ δεν διαφαίνονται να δημιουργούνται προοπτικές διεξόδου από την κρίση.

Πάντως μέσα στην προηγούμενη εβδομάδα η ελληνική κυβέρνηση παρενέβη διακριτικά προς τις Γερμανικές Τράπεζες ώστε να εξευρεθεί λύση ενδιαφερόμενη και για τη διασφάλιση των θέσεων εργασίας των Ελλήνων ναυτικών στα κρουαζιερόπλοια, αλλά και για την επιβίωση των ελληνικών κρουαζιερόπλοιων στο Αιγαίο και στη Μεσόγειο.

Ωστόσο, μυστήριο αποτελεί η σιωπή του Κύπριου μεγαλομετόχου της εταιρείας ROC Κωστάκη Λουΐζου, ο οποίος σύμφωνα με άλλες πληροφορίες, επιθυμεί την ανάληψη των χρεών των δύο νεότευκτων κρουαζιερόπλοιων, αλλά με την προϋπόθεση ότι θα αναλάβει και το μάνατζμεντ της εταιρείας, που θα έχει στην κυριοτητά της μόνο τα δύο κρουαζιερόπλοια Olympia Voyager και Olympia Explorer. Το σενάριο αυτό θέλει τη διάσπαση της εταιρείας στα δύο και την μεταβίβαση σε άλλη εταιρεία όλων των συμβατικών πλοίων που θα παραμείνουν υπό την διαχείριση της οικογένειας Ποταμιάνου.

Θέλουν τα νεότευκτα

Ενα άλλο σενάριο που ακούγεται είναι η εμπλοκή της Festival Gruises, του Γιώργου Πουλίδη και Βασίλη Σαραντίνη, στην ROC. Ωστόσο και σε αυτό το σενάριο οι δύο Ελληνες εφοπλιστές ενδιαφέρονται μόνο για τα δύο νεότευκτα κρουαζιερόπλοια. Αλλες πηγές προσκείμενες στο φιλικό τους περιβάλλον, υποστήριζαν ότι δεν επιθυμούν την επέκτασή τους έξω από τα πλαίσια της εταιρείας τους.

Το τρίτο σενάριο που ακούγεται είναι ότι υπάρχει στο παρασκήνιο αγοραστής, ο οποίος πιέζει την γερμανική τράπεζα Kreditanstalt fur wiederaufbau, προσφέροντας εγγυήσεις και ρευστό για την άμεση εξασφάλιση των δύο πλοίων, που θα του ανοίξει το δρόμο για την επικράτηση στη Μεσογειακή κρουαζιέρα. Δεν έγινε γνωστό το όνομα του εφοπλιστή ή της εταιρείας που κινείται παρασκηνιακά με τους Γερμανούς, αλλά είναι έντονη η φήμη που «φωτογραφίζει» επιχειρηματία με έδρα στην Ιταλία.

Αξίζει να επισημάνουμε οτι έντονος προβληματισμός υπάρχει και στην Επιτροπή Ολυμπιακών Αγώνων η οποία λέγεται ότι έχει δώσει σημαντική προκαταβολή για την ναύλωση των τριών πλοίων της ROC, του Olympia Explorer του Olympia Voyager και του Olympia Countess, που προορίζονται να καλύψουν την φιλοξενία 2.000 και πλέον υψηλών προσκεκλημένων. Σε περίπτωση αρνητικής εξέλιξης, η επιτροπή θα έχει χάσει τα χρήματά της, αλλά θα αναγκασθεί να αναζητήσει και ισάριθμα πλοία για να καλύψει το έλλειμμα σε κλίνες.

Τις ημέρες των Χριστουγέννων

Ας μην αρκεστούμε μόνο στις ευχές!..

ΧΡΕΙΑΖΟΝΤΑΙ ΚΑΙ ΕΡΓΑ

Οι Άγιες μέρες των Χριστουγέννων μας γεμίζουν με θαλπωρή και στοργή. Η γέννηση του Θεανθρώπου, όπως και η γέννηση κάθε μωρού, μας τροφοδοτεί με ελπίδα ότι το καινούριο θα φέρει και την πολυπόθητη αλλαγή στη ζωής μας. Παρασυρμένοι από το γιορτινό κλίμα ευχόμαστε όλοι κάθε χρόνο: «υγεία, ειρήνη, αγάπη, ευτυχία.»

Κάθε χρόνο όμως, μόλις σβήσουν τα φώτα στους δρόμους και κρυφτούν τα χριστουγεννιάτικα στολίδια, έρχεται μπροστά μας η σκληρή πραγματικότητα, που όπως όλοι γνωρίζουμε είναι γεμάτη πόνο, φτώχεια, εγκληματικότητα, βία, τρομοκρατία, πόλεμο. Πίσω από κάθε λαμπιόνι που σβήνει, βρίσκονται εκατοντάδες υποσιτισμένα παιδιά, που συνεχίζουν να πεινάνε. Πίσω από κάθε χριστουγεννιάτικο δέντρο που ξεστολίζεται, βρίσκεται η παιδική θνησιμότητα που σε υψηλά ακόμα ποσοστά μαστίζει τις τριτοκοσμικές χώρες.

Πάντα στις άγιες αυτές μέρες συλλογίζομαι και αναρωτιέμαι: Γιατί γινόμαστε δέσμιοι; Γιατί δεν σπάμε τα δεσμά; Γιατί αφήνουμε τις σκιές να μας κυβερνούν και να κυριαρχούν; Στις μέρες μας χρειαζόμαστε κάτι διαφορετικό. Χρειαζόμαστε φως και χρώμα. Κι αν όχι για μας, ας προσπαθήσουμε για τα παιδιά μας. Και αυτό θα γίνει μόνο με επαγρύπνηση. Δεν χρειάζεται μόνο αυτές τις μέρες να σκεφτόμαστε τους συνανθρώπους, αλλά κάθε μέρα που περνά. Η έμπρακτη αγάπη στα παιδιά πρέπει να αποδεικνύεται καθημερινά, τα οποία έχουν την ανάγκη και τη στοργή όλων μας

Δεν πρέπει να αρκεστούμε εφέτος μόνο σε ευχές. Χρειαζόμαστε κινητήρια δύναμη που θα αλλάξει τις δύσκολες στιγμές που περνάει ο πλανήτης μας. Και αυτό θα επιτευχθεί μόνο αν αναζητήσουμε από μέσα μας να έρθει η αλλαγή. Μόνο αν αλλάξουμε και πάρουμε τις τύχες μας στα χέρια μας. Ας ευχηθούμε για πρώτη φορά ότι στη χρονιά που έρχεται θα προσπαθήσουμε να βάλλουμε ένα λιθαράκι για ένα καλύτερο και δικαιότερο αύριο.

Χρόνια Πολλά
Λιλή Χριστοφάκη - Τρίπη
Συνεπίκουρος Δημάρχου & Υπεύθυνη Γραφείου Καταναλωτή

Δ·Α·Ν·Ε· SEA LINE
ΔΩΔΕΚΑΝΗΣΙΑΚΗ ΑΝΩΝΥΜΗ ΝΑΥΤΙΛΙΑΚΗ ΕΤΑΙΡΙΑ

Αναχωρήσεις από ΡΟΔΟ

19/12/03 Παρασκευή
ΠΑΤΜΟΣ 15.00 Κω - Κάλυμνο - Λέρο -Πάτμο -Πειραιά
20/12/03 Σάββατο
ΡΟΔΟΣ 15.00 Τήλο- Κω - Κάλυμνο - Λέρο - Πάτμο - Πειραιά
21/12/03 Κυριακή
ΠΑΤΜΟΣ 14.00 Νίσυρο - Κω -Κάλυμνο - Λέρο -Πάτμο -Πειραιά
22/12/03 Δευτέρα

23/12/03 Τρίτη
ΡΟΔΟΣ 15.00 Κω - Κάλυμνο - Λέρο -Πάτμο -Πειραιά
24/12/03 Τετάρτη
ΠΑΤΜΟΣ 15.00 Σύμη - Κω -Κάλυμνο - Αστυπάλαια -Πειραιά
25/12/03 Πέμπτη
ΧΡΙΣΤΟΥΓΕΝΝΑ
26/12/03 Παρασκευή
* * * * * * * * * * * * * * * * * * *
27/12/03 Σάββατο
ΡΟΔΟΣ 15.00 Τήλο- Κω - Κάλυμνο - Λέρο - Πάτμο - Πειραιά
28/12/03 Κυριακή
ΠΑΤΜΟΣ 14.00 Νίσυρο - Κω -Κάλυμνο - Λέρο -Πάτμο -Πειραιά
29/12/03 Δευτέρα

30/12/03 Τρίτη
ΡΟΔΟΣ 15.00 Κω - Κάλυμνο - Λέρο -Πάτμο -Πειραιά
31/12/03 Τετάρτη
* * * * * * * * * * * * * * * * * * *
1/1/2004 Πέμπτη
ΠΡΩΤΟΧΡΟΝΙΑ
2/1/04 Παρασκευή
ΠΑΤΜΟΣ 15.00 Κω - Κάλυμνο - Λέρο -Πάτμο -Πειραιά
3/1/04 Σάββατο
ΡΟΔΟΣ 15.00 Τήλο- Κω - Κάλυμνο - Λέρο - Πάτμο - Πειραιά
4/1/04 Κυριακή
ΠΑΤΜΟΣ 14.00 Νίσυρο - Κω -Κάλυμνο - Λέρο -Πάτμο -Πειραιά
5/1/04 Δευτέρα

6/1/04 Τρίτη
ΡΟΔΟΣ 15.00 Κω - Κάλυμνο - Λέρο -Πάτμο -Πειραιά
7/1/04 Τετάρτη
ΠΑΤΜΟΣ 15.00 Σύμη - Κω -Κάλυμνο - Αστυπάλαια -Πειραιά
8/1/04 Πέμπτη
ΡΟΔΟΣ 15.00 Κω - Κάλυμνο - Λέρο -Πάτμο -Πειραιά
9/1/04 Παρασκευή
ΠΑΤΜΟΣ 15.00 Κω - Κάλυμνο - Λέρο -Πάτμο -Πειραιά
10/1/04 Σάββατο
ΡΟΔΟΣ 15.00 Τήλο- Κω - Κάλυμνο - Λέρο - Πάτμο - Πειραιά
11/1/04 Κυριακή
ΠΑΤΜΟΣ 14.00 Νίσυρο - Κω -Κάλυμνο - Λέρο -Πάτμο -Πειραιά
X4306-31/12

ΝΤΕΤΕΚΤΙΒΣ
Συνταξιούχος Αστυνομικός Ασφάλειας
ΑΝΑΛΑΜΒΑΝΟΥΜΕ
Υποθέσεις ανηλίκων, οικογενειακές, προσωπικές κ.τλ.
ΔΙΑΘΕΤΟΥΜΕ ΤΑ ΠΛΕΟΝ ΣΥΓΧΡΟΝΑ ΟΠΤΙΚΟΑΚΟΥΣΤΙΚΑ ΣΥΣΤΗΜΑΤΑ
100% ΕΧΕΜΥΘΕΙΑ
ΡΩΜΗΣ 22 - ΡΟΔΙΝΙ
ΚΙΝ.: 6946 997967
2406-23/1

COMPUTERS · ΠΕΡΙΦΕΡΕΙΑΚΑ · ΑΞΕΣΟΥΑΡ

ΚΑΛΕΣ ΓΙΟΡΤΕΣ
ΜΕ ΑΣΥΓΚΡΙΤΕΣ ΠΡΟΣΦΟΡΕΣ

Athlon64 3200
512MB/80GB S-Ata/CD-RW
DVD/GeForce 5600TV 256MB
1 χρόνος Internet/Modem κλπ.
€ 1.189,-
46,-/Μήνα

Pentium-4 3GHz
512MB/80GB/DVD-εγγραφής
Modem/VGA 64MB/Sound 5.1
Multimedia Keyboard κλπ.
€ 849,-
33,-/Μήνα

Pentium-4 2,8Ghz
256MB/80GB/Modem
DVD/64MB VGA κλπ.
€ 619,-
25,-/Μήνα

Σε όλους τους Η/Υ Microsoft Windows xp

Athlon XP 2800+
256MB/80GB/Modem
DVD/128MBVGA κλπ.
€ 592,-
24,-/Μήνα

Intel Cel. 2,4Ghz
256MB/40GB/Modem
DVD/AGP onboard κλπ
€ 464,-
19,-/Μήνα

Athlon XP 2400+
256MB/40GB/Modem
DVD/64MB VGA κλπ.
€ 499,-
20,-/Μήνα

Και άλλοι 150 Η/Υ από € 295,-!!!

ΟΘΟΝΕΣ 3 ΧΡΟΝΙΑ ON-SITE ΕΓΓΥΗΣΗ
17" Hyundai 2003 129,-
15" TFT-LCD από 285,-
17" TFT-LCD από 385,-
18" TFT-LCD από 569,-

SPECIAL Notebook
ACER Athlon 2400+XP
512MB/40GB/AGP 64MB
DVD-RW/15" TFT κ.λ.π.
Acer € 1.269,-

Υπογράφουμε με την Τιμή μας!!

DVD-Recorder dual	από	€ 129,-
Εκτυπωτές InkJet	από	€ 59,-
CD-Recorder 52x	από	€ 39,-

Οι τιμές της μετρητοίς δεν συμπεριλαμβάνουν ΦΠΑ.
Οι τιμές των 36 δόσεων συμπεριλαμβάνουν 13% ΦΠΑ.
X4344-13/1

Information Systems SYNCOM
Η ΑΛΛΗ ΔΙΑΣΤΑΣΗ ΤΗΣ ΤΕΧΝΟΛΟΓΙΑΣ
Κ. ΥΔΡΑΙΟΥ 28 ΡΟΔΟΣ
ΤΗΛ. 22410.70160-1-2



ΚΥΝΟΤΡΟΦΕΙΟ
ΞΕΝΩΝΑΣ - ΦΙΛΟΞΕΝΙΑ



με αγάπη και φροντίδα σε ειδικά διαμορφωμένο χώρο.
ΕΚΠΑΙΔΕΥΣΗ - Υπακοή, άρνηση τροφής, φύλακας, σωματοφύλακας, διορθώσεις κ.λπ.
ΚΑΘΑΡΟΑΙΜΑ ΚΟΥΤΑΒΙΑ από το εξωτερικό με χαρτιά FSI όλες οι ράτσες
Υπεύθυνος Μίρτσεβ Νίκος
Πληρ. τηλ. 6942404250
X 7519-31/12

ΝΤΕΤΕΚΤΙΒΣ
30 ΧΡΟΝΙΑ ΜΟΝΙΜΑ ΚΑΙ ΣΤΗ ΡΟΔΟ
35354
ΠΛΑΤΕΙΑ ΑΓΙΟΥ ΙΩΑΝΝΟΥ
Η ΛΥΣΗ!!! ΣΕ ΚΑΘΕ ΣΑΣ ΠΡΟΒΛΗΜΑ
EXPRESS SECURITY
X 4301-31/12

ΨΥΧΟΕΡΕΥΝΗΤΡΙΑ
ΚΡΗΤΙΚΟΥ ΒΑΣΙΛΕΙΑ



Προβλέψεις για το μέλλον ικανοποιητικές.
Βοήθεια για κάθε θέμα που σας απασχολεί με κάθε εχεμύθεια
ΟΜΗΡΟΥ 65 Π. ΠΟΛΗ Τηλ. 74440 - 67602, 0972157586, 8-1π.μ. — 4-8μ.μ.
T.2185-10/1

Το Ευαγγέλιο της Κυριακής

Ο Υιός του Θεού

ΕΓΙΝΕ ΑΝΘΡΩΠΟΣ ΓΙΑ ΝΑ ΣΩΣΕΙ ΤΟΝ ΑΝΘΡΩΠΟ



Αναχωρησάντων των Μάγων, ένας άγγελος του Θεού παρουσιάστηκε στον Ιωσήφ στο όνειρό του και του είπε, σήκω αμέσως, πάρε το παιδί και τη μητέρα του και φύγε στην Αίγυπτο και μείνε εκεί ωσότου σου πω. Γιατί ο Ηρώδης όπου να 'ναι θα ψάξει να βρει το παιδί, για να το σκοτώσει.

Ο Ιωσήφ σηκώθηκε αμέσως, πήρε το παιδί και τη μητέρα του και μέσα στη νύχτα έφυγε στην Αίγυπτο, εκεί έμεινε ώσπου πέθανε ο Ηρώδης. Έτσι εκπληρώθηκε ο λόγος του Κυρίου που είχε πει ο προφήτης. Από την Αίγυπτο κάλεσα το γιο μου.

Όταν κατάλαβε ο Ηρώδης πως οι μάγοι τον εξαπάτησαν, οργίστηκε πάρα πολύ. Έστειλε τότε στρατιώτες και σκότωσαν στη Βηθλεέμ και στην περιοχή της όλα τα παιδιά από δύο χρονών και κάτω, σύμφωνα με τον χρόνο που εξακρίβωσε από τους μάγους. Έτσι εκπληρώθηκε ο λόγος του Κυρίου, που είχε πει ο προφήτης Ιερεμίας. Ακούστηκε στη Ραμά κραυγή, θρήνος και στεναγμός βαρύς, για τα παιδιά της κλαίει η Ραχήλ και πουθενά δε βρίσκει παρηγοριά, γιατί δεν υπάρχουν πια στη ζωή.

Όταν λοιπόν, πέθανε ο Ηρώδης, ένας άγγελος σταλμένος από τον Κύριο εμφανίστηκε στον Ιωσήφ σε όνειρο στην Αίγυπτο, και του είπε:

«Σήκω, πάρε το παιδί και τη μητέρα του και πήγαινε στη χώρα του Ισραήλ, γιατί πέθαναν όσοι ήθελαν να θανατώσουν το παιδί. Τότε ο Ιωσήφ σηκώθηκε, πήρε το παιδί και τη μητέρα του και γύρισε πάλι στη χώρα του Ισραήλ.

Όταν έμαθε πως βασιλιάς της Ιουδαίας είναι ο Αρχέλαος, στη θέση του πατέρα του, του Ηρώδη, φοβήθηκε να εγκατασταθεί εκεί. Με θεϊκή εντολή όμως που του δόθηκε στο όνειρό του, αναχώρησε για την περιοχή της Γαλιλαίας,

Γράφει ο πρωτοσύγκελος κ. ΠΑΪΣΙΟΣ

όπου ήρθε και κατοίκησε στην πόλη Ναζαρέτ.

Έτσι εκπληρώθηκε για το Χριστό η προφητεία που έλεγε ότι θα ονομαστεί Ναζωραίος.

Στην παγερή σπηλιά της Βηθλεέμ, αυτής της άσημης πόλης και στη φάτνη των αλόγων, ζώων, τοποθετείται, «ο δρακί την πάσαν έχων κτίσιν», ο Μονογενής Υιός και Λόγος του Θεού. Και ο άσαρκος σαρκούται υπό της αγνής κόρης της Ναζαρέτ, της Παρθένου Μαρίας. Και ο Υιός του Θεού, που έγινε άνθρωπος δια να σώσει τον άνθρωπο καταδιώκεται από τον άνθρωπο. Ο Ηρώδης ο βασιλέας ταράζεται, φοβάται μήπως χάσει τη βασιλεία του, μήπως χάσει τη δύναμή του, μήπως χάσει τα παλάτια του, τα αγαθά του. Ταράζεται ο Ηρώδης και ζητά να φονεύσει το παιδί, ζητά να σκοτώσει, Εκείνο που έλαβε μορφή δούλου, για να ελευθερώσει το ανθρώπινο γένος, Εκείνο που ουρανούς έκλινε και ήρθε στη γη για να φωτίσει τη σκοτισμένη ανθρωπότητα με το φως Του το αϊδιο.

Ο Ηρώδης θυμώνει, θυμώνει σφόδρα γιατί τον κορόιδεψαν οι Μάγοι. Οι Μάγοι που ήρθαν από μακριά, ήρθαν από την ανατολή για να προσκυνήσουν το νεογέννητο Βρέφος της Βηθλεέμ και που με οδηγό το λαμπρό αστέρι βρίσκουν το παιδί, τη μάνα Του, και τον Ιωσήφ, τον προσκυνούν και συγχρόνως εναποθέτουν στα πόδια του τα δώρα της αγάπης και του σεβασμού τους, χρυσόν και λίβανον και σμύρναν, και ευτυχισμένοι φεύγουν για την πατρίδα τους, και «χρηματισθέντες κατ' όναρ, μη ανακάμψαι προς Ηρώδην, δι άλλης οδού ανεχώρησαν εις την χώραν αυτών», και έτσι, «αφέντες τον Ηρώδη ως ληρώδη», αυτός διατάζει τη σφαγή των νηπίων από διετούς και κατωτέρω.

Από τις πρώτες κιόλας μέρες της επί γης παρουσίας του Κυρίου αρχίζουν οι θλίψεις, οι διωγμοί, οι πειρασμοί με αποκορύφωμα την κακία των ανθρώπων.

Εναντίον του Εσφαγμένου αρνίου της Αποκαλύψεως εγήρεται μοχθηρός, μοναδικός, φανατικός διωγμός, Εναντίον του Εύσπλαχνου Χριστού ξεσπώνται η κακία των ανθρώπων ως θύελλα. Ο Ηρώδης, ως λέων ωρυόμενος ζητά τη ψυχή του Παιδιού, αλλ' όμως ο Θεός νικάται φύσεως τάξει, ο Κύριος τα πάντα υπομένει, τα πάντα νικά προκειμένου να έρθει η ευλογημένη εκείνη ώρα να ενώσει τα διεστώτα να ενώσει τον άνθρωπο με τον Θεό, προκειμένου να φέρει σε πέρας την αποστολή Του και να πει στο τέλος της επί γης ζωής Του, το «Πάτερ δίκαιε, και ο κόσμος σε ουκ έγνω, εγώ δε σε έγνω και ούτοι έγνωσαν, ότι συ με απέστειλας. Και εγνώρισα αυτοίς το Όνομά σου και γνωρίσω, ίνα η αγάπη ην ηγαπησάς με εν αυτοίς η, καγώ εν αυτοίς».

Φίλες και φίλοι, και ο Λόγος σάρξ εγένετο και εσκήνωσεν εν υμίν, για τη δική μας σωτηρία, για τη δική μας αποκατάσταση, για τη δική μας επανένταξη στη βασιλεία των ουρανών. Ας ανοίξουμε τις καρδιές μας για να κατοικήσει μέσα μας το νεογέννητο Βρέφος της Βηθλεέμ, που είναι ο Βασιλεύς των βασιλευόντων και ο Κύριος των κυριευόντων, και το οποίο ήρθε να σώσει από την θεοστυγή αμαρτία εμέ, εσέ και όλο τον κόσμο και τότε θα βασιλεύει στους ανθρώπους η αγάπη του Θεού και Πατρός των Φώτων.

ΑΡΧΩΝ ΣΑΜΑΡΤΖΗΣ ΑΕΤΕΒΕ
Από το 1980
23 ΧΡΟΝΙΑ ΜΟΝΩΣΕΙΣ



ΜΟΝΩΣΕΙΣ ΤΑΡΑΤΣΩΝ

ΠΡΟΣΦΟΡΑ ΠΛΑΣΤΙΚΟ 15 kg ΜΟΝΟ με 17 ευρώ με ΦΠΑ



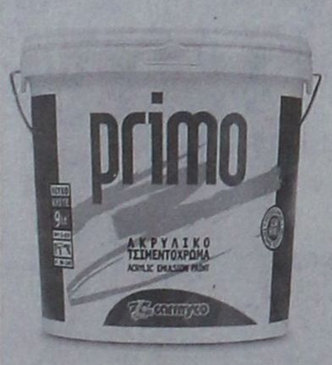

ΠΡΟΣΦΟΡΑ ΑΚΡΥΛΙΚΟ 15 kg ΜΟΝΟ με 19 ευρώ με ΦΠΑ

X 4298-31/12

ΔΙΑΘΕΣΗ: **ΑΡΧΩΝ ΣΑΜΑΡΤΖΗΣ ΑΕΤΕΒΕ**
ΜΟΝΩΣΕΙΣ - ΣΤΕΓΑΝΩΣΕΙΣ
ΚΑΤΑΣΤΗΜΑΤΑ
1) Ερυθρού Σταυρού 21 - Τηλ.: 22410 23030/32054 Ρόδος 85100
2) Ικαρου & Λαοδικείας - Τηλ.: 22410 20021 Ρόδος 85100
ΚΙΝΗΤΟ: 6944 502033

Ανακαλύψτε
με τα Blue Star Ferries
το καλύτερο ταξίδι!



ΠΡΟΣ ΠΕΙΡΑΙΑ

ΑΝΑΧΩΡΗΣΗ ΑΠΟ							ΑΦΙΞΗ ΠΕΙΡΑΙΑ
ΡΟΔΟ	ΚΩ	ΛΕΡΟ	ΠΑΤΜΟ	ΜΥΚΟΝΟ	ΣΥΡΟ	ΑΜΟΡΓΟΣ/ΚΑΤΑΠΟΛΑ	
ΤΡΙΤΗ 20:00	ΤΡΙΤΗ 22:55	...	...	ΤΕΤΑΡΤΗ 03:30	...	...	ΤΕΤΑΡΤΗ 07:20
ΠΕΜΠΤΗ 20:00	ΠΕΜΠΤΗ 22:55	...	...	...	ΠΑΡΑΣΚΕΥΗ 03:45	...	ΠΑΡΑΣΚΕΥΗ 07:05
ΣΑΒΒΑΤΟ 10:00	ΣΑΒΒΑΤΟ 12:50	...	...	...	...	ΣΑΒΒΑΤΟ 16:20	ΣΑΒΒΑΤΟ 21:30
ΚΥΡΙΑΚΗ 18:30	ΚΥΡΙΑΚΗ 21:25	ΚΥΡΙΑΚΗ 23:05	ΔΕΥΤΕΡΑ 00:15	...	ΔΕΥΤΕΡΑ 03:45	...	ΔΕΥΤΕΡΑ 07:05

ΑΝΕΚΤΕΛΕΣΤΑ ΔΡΟΜΟΛΟΓΙΑ: 25/12/03, 01/01/04, 11/04/04 (αναχώρηση από Ρόδο 18:30 για Πειραιά).

ΑΠΟ ΠΕΙΡΑΙΑ

ΑΝΑΧΩΡΗΣΗ ΑΠΟ ΠΕΙΡΑΙΑ	ΑΦΙΞΗ						
	ΣΥΡΟ	ΜΥΚΟΝΟ	ΑΜΟΡΓΟΣ/ΚΑΤΑΠΟΛΑ	ΠΑΤΜΟ	ΛΕΡΟ	ΚΩ	ΡΟΔΟ
ΔΕΥΤΕΡΑ 20:00	ΔΕΥΤΕΡΑ 23:20	...	...	...	...	ΤΡΙΤΗ 04:10	ΤΡΙΤΗ - 07:10
ΤΕΤΑΡΤΗ 20:00	ΤΕΤΑΡΤΗ 23:20	...	...	...	...	ΠΕΜΠΤΗ 04:10	ΠΕΜΠΤΗ 07:10
ΠΑΡΑΣΚΕΥΗ 20:00	...	ΠΑΡΑΣΚΕΥΗ 23:50	...	...	...	ΣΑΒΒΑΤΟ 04:20	ΣΑΒΒΑΤΟ 07:15
ΣΑΒΒΑΤΟ 23:30	...	...	ΚΥΡΙΑΚΗ 04:45	ΚΥΡΙΑΚΗ 07:00	ΚΥΡΙΑΚΗ 08:10	ΚΥΡΙΑΚΗ 09:50	ΚΥΡΙΑΚΗ 12:45

ΑΝΕΚΤΕΛΕΣΤΑ ΔΡΟΜΟΛΟΓΙΑ: 24/12/03, 31/12/03, 10/04/04 (αναχώρηση από Πειραιά 23:30 για Ρόδο).

SKEVO'S TRAVEL AGENCY
ΚΑΝΤΕ ΚΡΑΤΗΣΗ ΤΩΡΑ!
ΠΛΗΡΟΦΟΡΙΕΣ ΚΑΙ ΚΡΑΤΗΣΕΙΣ ΘΕΣΕΩΝ ΣΤΟΝ ΤΑΞΙΔΙΩΤΙΚΟ ΣΑΣ ΠΡΑΚΤΟΡΑ Ή SKEVO'S TRAVEL AGENCY: ΑΜΕΡΙΚΗΣ 111, ΡΟΔΟΣ, ΤΗΛ. ΚΡΑΤΗΣΕΩΝ ΕΠΙΒΑΤΩΝ ΚΑΙ Ι.Χ.: 22410-22461, 22410-75655, 22410-75310, ΤΗΛ. ΚΡΑΤΗΣΕΩΝ ΦΟΡΤΗΓΩΝ: 22410-76600
X 4315-31/12

KYDON TOURS

ΕΚΔΡΟΜΕΣ ΚΥΔΩΝ
Ποιότητα - Εγγύηση - Επιτυχία
Διαλέξτε μία από τις εκδρομές μας και ΦΥΓΑΜΕ!



ΕΚΔΡΟΜΕΣ ΧΡΙΣΤΟΥΓΕΝΝΩΝ - ΠΡΩΤΟΧΡΟΝΙΑΣ

• ΠΑΡΙΣΙ - EURODISNEY
22/12 - 27/12/2003
Με ΟΛΥΜΠΙΑΚΗ.
Η εκδρομή μας!!!
2 διανυκτερεύσεις DISNEY - Είσοδοι 3 μέρες - Παρίσι HOTEL MERQURE 3* κεντρικό. Ξενάγηση Παρισιού - Κρουαζιέρα Σικουάνα - Εκδρομή Παλάτι Βερσαλιών - χριστουγεννιάτικο δείπνο με μουσική - Moulen R.
•Συνοδός η κ. ΕΛΕΝΗ ΨΥΛΛΑΚΗ

• 28/12 - 2/1/2004
ΠΑΡΙΣΙ - EURODISNEY



Επαναλαμβάνεται το ίδιο πρόγραμμα

• ΙΣΠΑΝΙΑ



* ΜΑΔΡΙΤΗ - ΤΟΛΕΔΟ - ΣΕΒΙΛΛΗ - ΓΡΑΝΑΔΑ - TORRE MOLINOS
8ήμερη 22/12-29/12/03 και 28/12 - 4/1/04
10ήμερη 24/12/03-2/1/04 (με ΒΑΡΚΕΛΩΝΗ)
8ήμερη ΠΟΡΤΟΓΑΛΙΑ 23/12-30/12/03 και 28/12-4/1/04

• ΒΙΕΝΝΗ - ΣΑΛΣΜΠΟΥΡΓΚ
23/12/-28/12/03 και 28/12/03 - 2/1/04
Ξενοδοχείο HILTON ημιδιατροφή - 3 Διαν. ΒΙΕΝΝΗ - 2 Διαν. SALSBURG - Ξεναγήσεις - αεροπορικά εισιτήρια - μεταφορές - εορταστικό δείπνο - πλούσιο πρόγραμμα

• ΠΡΑΓΑ-ΒΟΥΔΑΠΕΣΤΗ - ΠΡΑΓΑ - ΙΤΑΛΙΑ - ΤΑΥΛΑΝΔΗ - ΜΠΑΛΙ - ΣΙΓΚΑΠΟΥΡΗ - ΚΡΟΥΑΖΙΕΡΕΣ - ΛΑΠΩΝΙΑ, ΧΩΡΙΟ ΑΓΙΟΥ ΒΑΣΙΛΕΙΟΥ

• ΝΕΟΝΥΜΦΟΙ πακέτα για όλο τον κόσμο
• Οργανώνουμε γκρουπ και μεμονωμένων με τις καλύτερες τιμές
• Εμείς μπορούμε να σας συμβουλέψουμε για το σωστό ταξίδι σας!!!

• ΑΙΓΥΠΤΟΣ
8ήμερη εκδρομή 10/1/04 - 17/1/04
Η ΕΚΔΡΟΜΗ ΜΑΣ!
Αεροπορικά εισιτήρια - ξενοδοχείο HILTON στο Κάιρο 5*, ημιδιατροφή. Ξεναγήσεις Πυραμίδες - Μουσείο - Εκδρομή στην ΑΛΕΞΑΝΔΡΕΙΑ.
Πενθήμερη κρουαζιέρα με το πλοίο 5* από ΛΟΥΞΟΡ - ΑΣΟΥΑΝ όλα τα φαγητά στην κρουαζιέρα - Βραδινή κρουαζιέρα στο ΝΕΙΛΟ με δείπνο.
ΕΛΛΗΝΟΦΩΝΕΣ ξεναγήσεις και στην κρουαζιέρα.
Είσοδοι αρχιαολογικών χώρων και μουσείων.
Ταξιδιωτική ασφάλιση. Διασκέδαση.
•Συνοδός η κ. ΕΛΕΝΗ ΨΥΛΛΑΚΗ

• ΜΑΡΟΚΟ αυτοκρατορικό
*** Χριστούγεννα 8ήμερη 21/12 - 28/12**

. . . . . .

• GROUP KYDON
30/1 - 2/2
Αυτοκρατορικό ΜΑΡΟΚΟ
ΚΑΖΑΜΠΛΑΝΚΑ - ΡΑΜΠΑΤ - ΜΕΚΝΕΣ - ΘΕΖ - ΜΑΡΑΚΕΣ
Ξενοδοχεία 5 αστέρων, ημιδιατροφή, ξεναγήσεις - περιηγήσεις - αεροπορικά εισιτήρια, φόροι, ασφάλεια ταξιδιού, διασκέδαση.
ΚΑΖΙΝΟ ΜΑΜΟΥΝΙΑ ΜΑΡΑΚΕΣ
•Συνοδός η κ. ΕΛΕΝΗ ΨΥΛΛΑΚΗ

Πρακτορείο ΚΥΔΩΝ
Εθ. Δωδ/σίων 14 Τηλ. 22410 27900, 27722
X4317-31/12

Athambra Travel
Δ. ΘΕΟΔΩΡΑΚΗ 13, Τηλ. 22410 37052, 22410 25698

Μεγάλη αεροπορική εκδρομή στη
ΡΟΥΜΑΝΙΑ
15-20/1/2004

Το πρακτορείο μας προσφέρει ΦΑΝΤΑΣΤΙΚΗ ΤΙΜΗ!!!
κάτι καινούριο,
έναν νέο προορισμο στα Βαλκάνια,
την πανέμορφη ΡΟΥΜΑΝΙΑ.

Αναχώρηση 15/1/2004 και
επιστροφή 20/1/2004
με την ΟΛΥΜΠΙΑΚΗ ΑΕΡΟΠΟΡΙΑ

ΒΟΥΚΟΥΡΕΣΤΙ - ΣΙΝΑΙΑ - ΜΟΝΑΣΤΗΡΙΑ - ΚΑΡΠΑΘΙΑ - ΠΥΡΓΟΣ ΤΟΥ ΔΡΑΚΟΥΛΑ - ΠΑΛΑΤΙΑ - BRASOV - ΚΑΣΤΡΟ ΤΟΥ ΠΕΛΕΣ - ΜΟΝΗ ΤΙΓΚΑΝΕΣΤΙ κ.λ.π.

Πολυτελή ξενοδοχεία με ημιδιατροφή - μεταφορές από και προς το αεροδρόμιο - επισκέψεις στα αξιοθέατα με πολυτελή πούλμαν και ελληνόφωνο ξεναγό για όλη την παραμονή στη Ρουμανία.

Διασκέδαση - Φθηνά ψώνια - Ασφάλεια.

Θέσεις περιορισμένες

Για περισσότερες πληροφορίες και αναλυτικό πρόγραμμα

ΠΡΑΚΤΟΡΕΙΟ ALHAMBRA
Δ. ΘΕΟΔΩΡΑΚΗ 13
Τηλ. 22410 37052, 22410 25698
X4316-31/12

Εστιατόριο
«ΤΡΑΤΑ»



Στον ανακαινισμένο χώρο μας,
εκτός από τη μεγάλη ποικιλία
από φρέσκα ψάρια
προσφέρουμε καθημερινά
μεσημέρι - βράδυ εκλεκτούς μεζέδες και
φρέσκα ντόπια παιδάκια με το κιλό.

Η αίθουσα κλιματίζεται και διατίθεται για γάμους - βαπτίσεις κ.λ.π. σε πολύ λογικές τιμές.

Τηλ. ρεζερβέ
2410 92403, 22410 93117
ΧΛ-31/1

Η Ξένη Εμνερ-Παπαχαλκίτου

Το «πρώτο βιολί» της Ρόδου

ΟΙ ΝΟΤΕΣ ΕΙΝΑΙ Η ΠΕΡΙΟΥΣΙΑ ΤΗΣ

Το βιολί είναι για την κα Ξένη Εμνερ - Παπαχαλκίτου ο καλύτερος σύντροφος. Μ' αυτό κουβεντιάζει. Μ' αυτό έχει συνδέσει τη ζωή της. Κι αυτό την αποζημιώνει με τη μέγιστη αισθητική απόλαυση.

Η λέξη «μουσική» αρκεί για να γεμίσει το βιογραφικό της εκλεκτής συμπολίτισσάς μας. Οι νότες είναι η περιουσία της. Η μουσική είναι η οικογένειά της, κυριολεκτικά και μεταφορικά. Η ίδια είναι το «πρώτο βιολί» αυτής της οικογένειας. Γιατί και οι αδελφές της ασχολήθηκαν με τη μουσική. Ο γιος της είναι μουσικός. Οι εγγονοί της, ο μεγάλος κι ο μικρός, ασχολούνται με τη μουσική. Το ίδιο και ο ανιψιός της. Και έχουν όλοι εξαίρετες επιδόσεις.

Η προσφορά της κα Παπαχαλκίτου στα μουσικά πράγματα και στη μουσική παιδεία του τόπου μας είναι τεράστια. Είναι μια προσφορά που μετρά δεκαετίες. Κάτι που φαίνεται να αγνοούν οι επίσημοι φορείς του τόπου.

Ισως γιατί η ίδια παραμένει ένας διακριτικός και σεμνός άνθρωπος. Που αποζημιώνει όμως από την αγάπη των μικρών μαθητών της, τους οποίους και εκείνη υπεραγαπά. Βιβλίο γεμάτο με νότες και πεντάγραμμα είναι η ζωή της κα Παπαχαλκίτου. Κι είναι μεγάλη η χαρά μας που μας αφήνει σήμερα να ρίξουμε μια γρήγορη ματιά στις σελίδες του.

Απ' ό,τι μας είπε η ίδια, είναι η πρώτη συνέντευξη που δίνει και μιλά για τον εαυτό της. Η «Πρόοδος» χαίρεται ιδιαίτερα που φιλοξενεί σήμερα τη συνομιλία με την κα Παπαχαλκίτου, η οποία μας λέει τα ακόλουθα:

Από πότε θυμάστε τα πρώτα σας ακούσματα;

Ημουν πέντε χρονών κοριτσάκι στη πατρίδα μου, τη Σύμη, όταν άκουγα τον πατέρα μου να παίζει βιολί και μαντολίνο. Ακουγα επίσης ένα γείτονα που έπαιζε και εκείνος βιολί.

Μου άρεσε τόσο πολύ ο ήχος αυτού του οργάνου που παρακαλούσα τον πατέρα μου να με μάθει να παίζω και εγώ. Εκείνος δεν μου χάλασε το χατήρι.

Από τον πατέρα σας δηλαδή πήρατε τα πρώτα μαθήματα μουσικής;

Ναι, αυτός μου άνοιξε το δρόμο. Και για χάρη μου μετακομίσαμε αργότερα στη Ρόδο για να συνεχίσω τα μαθήματά μου.

Εδώ, ποιά ήταν η συνέχεια κα Παπαχαλκίτου;

Στη Ρόδο μαθήτευσα για λίγο διάστημα κοντά στο Σωτήρη Βογιατζή και σ' άλλους δασκάλους και κατόπιν ανέβηκα στην Αθήνα όπου συνέχισα τις σπουδές μου κοντά στον μεγάλο δάσκαλο Βύρωνα Κολάση.



Δασκάλα (Ξ. Παπαχαλκίτου) και μαθήτρια μαζί σε συναυλία

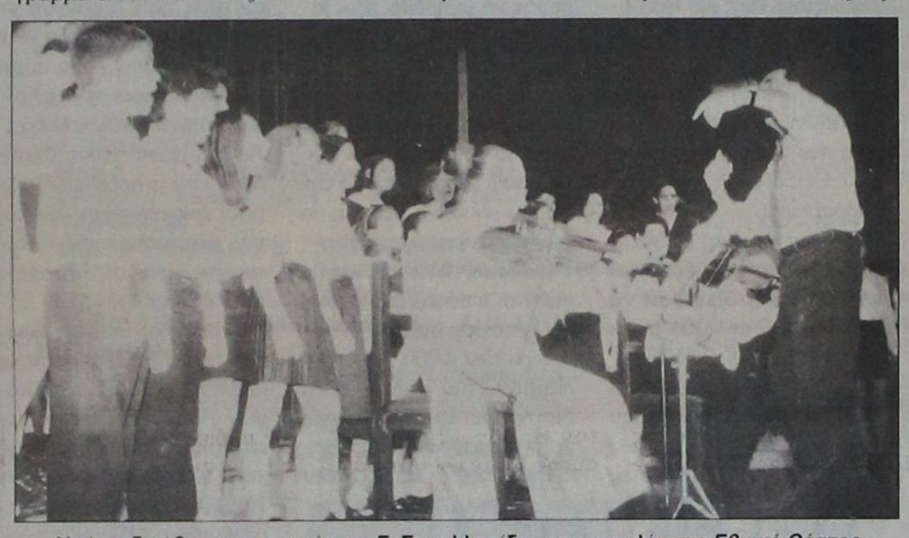

Υπό τη διεύθυνση του γιού της, Γ. Σακελλαρίδη, σε συναυλία στο Εθνικό Θέατρο

Μετά απ' όλα αυτά πώς εκτυλίσσεται η επαγγελματική σας καριέρα;

Στη δεκαετία του '50 άρχισα να παίζω στο «Ακταίον». Κάποια χρόνια αργότερα έπαιξα στην ορχήστρα του τότε ΕΙΡ (Εθνικόν Ιδρυμα Ραδιοφωνίας), στη κρατική ορχήστρα Αθηνών και στη Λυρική Σκηνή. Συμμετείχα επίσης σε πολλές περιοδείες, ενώ έδωσα και πολλά ρεσιτάλ με τη συνοδεία πιάνου.

Δεν περιορίζεστε όμως μόνο σ' αυτά, έτσι δεν είναι;

Οχι. Ιδρυσα και κουϊντέτο με τη συμμετοχή της αδελφής μου της Σέβας, του γαμπρού μου Τάσου Γιακουμάκη, του Μιχάλη Γιασιράνη και του Παναγιώτη Δαμιανού.

Μ' αυτό δώσαμε αρκετές συναυλίες. Θέλω επίσης να προσθέσω, ότι το 1961 ίδρυσα και διηύθυνα μέχρι πρόσφατα τη χορωδία, την οποίαν ανέλαβε ο γιος μου, ο Γιώργος Σακελλαρίδης.

Στο ενεργητικό σας υπάρχει όμως και το διδακτικό μέρος.

Ναι. Δίδαξα στο πρώτο παράρτημα του τότε Εθνικού Ωδείου που δημιουργήθηκε στη Ρόδο.

Σήμερα διδάσκω βιολί και μαντολίνο στη Μουσική Σχολή του Δωδεκανησιακού Μουσικού Ομίλου, όπως μετονομάστηκε το παράρτημα αυτό.

Με άλλο όργανο ασχοληθήκατε καθόλου κα Παπαχαλκίτου;

Πριν από λίγα χρόνια έκανα μαθήματα βιολοντσέλου. Και ανέβηκα γι' αυτό τον σκοπό αρκετές φορές στην Αθήνα.

Τί είναι τελικά η μουσική για σας;

Ο,τι ωραιότερο έτυχε στη ζωή μου. Για μένα προσωπικά έχει και υπαρξιακή αξία. Πέραν της αισθητικής απόλαυσης η μουσική επενεργεί και θεραπευτικά, κάτι που επαληθεύεται πλέον σε πλείστες περιπτώσεις.

Για να καταλάβετε, ήλθε μια μέρα για μάθημα μια μαθήτριά μου. Το κορίτσι είχε φοβερό πονοκέφαλο, αλλά δεν είχα παυσίπονο να του δώσω. Αφού παίξαμε όμως λίγη ώρα μουσική της πέρασε ο πονοκέφαλος και πολύ αυθόρμητα μου είπε «κυρία, το βιολί είναι... ντεπόν».

Αλήθεια, η δική σας σχέση με το βιολί ποιά είναι;

Είναι ο καλύτερός μου σύντροφος, εγώ ειλικρινά κουβεντιάζω μαζί του. Η μαγεία του βιολιού δεν περιγράφεται.

Μπορεί να υποθέσει κανείς, ότι και στις δουλειές του σπιτιού, στο μαγείρεμα ή στο σιδέρωμα, οι νότες δεν πάυουν να τριγυρίζουν στο μυαλό σας;

Αυτό που λέτε συμβαίνει πραγματικά. Δεν σας κρύβω μάλιστα, ότι πιάνω καμιά φορά τον εαυτό μου να βρίσκεται σε πρόβα!

Ποιοί άνθρωποι θεωρείτε, ότι συνέβαλαν καθοριστικά στη μουσική σας καριέρα;

Πρώτον θα πω φυσικά τον πατέρα μου απ' τον οποίο πήρα τα πρώτα πράγματα στη μουσική. Μεγάλο στήριγμα για μένα υπήρξε μετέπειτα η εξαίρετη Κλικλή Λαμπαδαρίου. Ενας άνθρωπος με τεράστια προσφορά στα μουσικά πράγματα της Ρόδου που, δυστυχώς, ξεχάστηκε. Ηταν ακόμη ο μεγάλος μου δάσκαλος Βύρων Κολάσης και βέβαια ο εθνικός μας μουσικοσυνθέτης Μανώλης Καλομοίρης.

Η δική σας, πολύχρονη μουσική προσφορά στον τόπο μας, αναγνωρίστηκε ποτέ;

Από κάποιους ανθρώπους, ναι. Αλλά η μεγαλύτερη βράβευση για μένα είναι η αγάπη των μικρών παιδιών, των μαθητών μου και των γονιών τους. Αυτά τα παιδιά μου δίνουν τη μεγαλύτερη χαρά και δεν δυσκολεύομαι να σας πω, ότι κι εγώ τα υπεραγαπώ.

Απ' όλη τη μουσική σας πορεία, ποιά περίοδο νοσταλγείτε πιο πολύ;

Την εποχή που έπαιζα στο «Ακταίον» και στις ορχήστρες των Αθηνών.

Οταν η σκέψη μου γυρνά καμιά φορά στην εποχή του «Ακταίον» η συγκίνησή μου είναι πολύ μεγάλη. Εκείνα τα χρόνια είχαμε ένα καταπληκτικό κοινό. Απολάμβανε τη μουσική μας και μας αντάμειβε με την αγάπη του. Ηταν ανεπανάληπτα τα μουσικά βράδια στο «Ακταίον», οι παλιοί Ροδίτες τα θυμούνται ακόμα.

Αυτή τη στιγμή που μιλούμε, κα Παπαχαλκίτου, έχετε κάποια σχέδια κατά νου;

Το πρώτο που εύχομαι, αν μπορεί να θεωρηθεί σχέδιο, είναι να είμαι καλά. Το σημαντικότερο όμως είναι να εκπληρωθούν τα όνειρά μου που είναι, ο γιος μου και οι εγγονοί μου να πετύχουν αυτά που θέλουν, όπως και οι μαθητές μου να φθάσουν όσο ψηλά γίνεται. Αυτό τους εύχομαι ολόψυχα.

Και ένα τελευταίο. Ο Γιώργος, ο Λεωνίδας, ο Θανάσης, σας ασκούν καμιά φορά κριτική;

Δεν θα το έλεγα κριτική. Απλώς ανταλλάσσουμε απόψεις μεταξύ μας. Βέβαια, ο Γιώργος μου με συμβουλεύει καμιά φορά σε πράγματα που εκείνος γνωρίζει καλύτερα.

Θα έλεγα πάντως, ότι μεταξύ μας υπάρχει μια αρμονική σχέση, η οποία θα μπορούσε να εκφραστεί με τη γλώσσα των μουσικών φθόγγων πιο πιστά απ' οπο θα γινόταν με απλά λόγια.

ΤΑΒΕΡΝΑ
ΑΜΥΓΔΑΛΙΑ
Ανοικτά κάθε βράδυ
Κυριακές και γιορτές
και το μεσημέρι
Αναλαμβάνουμε κάθε κοινωνική σας εκδήλωση
Τηλ. ρεζερβέ 22410 92925, 64468
ΔΕΥΤΕΡΑ - ΤΡΙΤΗ ΚΛΕΙΣΤΑ
X4296-31/12

Ευρωπαϊκή Επενδυτική
ΚΤΗΜΑΤΟΜΕΣΙΤΙΚΟ ΓΡΑΦΕΙΟ
ΘΕΟΦΙΛΟΣ ΚΛΩΝΑΡΗΣ
ΕΘΝΙΚΗΣ ΑΝΤΙΣΤΑΣΕΩΣ 48 (ΠΡΩΗΝ ΑΝΝΗΣ ΜΑΡΙΑΣ) ΤΗΛ. 2241039300

ΔΙΑΜΕΡΙΣΜΑΤΑ

50 τ.μ.	Στην Ιαλυσό με καταπληκτική θέα	€ 50.000
185 τ.μ.	Αποθήκη με ράμπα στην Μ.Πετρίδη	€ 58.700
100 τ.μ.	Θεολόγος Δεκαετίας με 2 υπν/τια	€ 73.400
150 τ.μ.	Αποθήκη στην Ανάληψη	€ 73.400
47 τ.μ.	Υπό κατασκευή με μεγάλη βεράντα	€ 74.250
71 τ.μ.	Ισόγειο στην Πειραιώς με 2 υπνοδωμάτια	€ 85.000
80 τ.μ.	Περιοχή Κόβα με 2 υπνοδωμάτια	€ 85.000
85 τ.μ.	Κοδρικτώνος β ορόφου με ασανσέρ	€ 88.000
80 τ.μ.	Δ.Αναστασιάδη β ορόφου	€ 88.041
55 τ.μ.	Υπό κατασκευή ισόγειο,Α,Β ορόφου	€ 88.700
88 τ.μ.	Κοντά στο στάδιο με θέρμανση κ ασανσέρ	€ 91.000
100 τ.μ.	Δαμιασκηνού με 3 υπνοδωμάτια	€ 102.700
77 τ.μ.	Υπο κατασκευή στην Ιξιά	€ 113.000
80 τ.μ.	Β' ορόφου με θέρμανση ετοιμοπαράδοτο	€ 122.000
87 τ.μ.	Υπο κατασκευή στην Ιξιά	€ 128.000
100 τ.μ.	Ιαλυσό Α ορόφου σε μικρή οικοδομή	€ 132.000
100 τ.μ.	Οροφοδιαμέρισμα lux στην Ανάληψη	€ 132.000
120 τ.μ.	6 Δωμάτια για εκμετάλευση	€ 132.000
95 τ.μ.	Ετοιμοπαράδοτο στο Ροδίνι	€ 132.000
85 τ.μ.	Μ.Πετρίδη καινούργιο με θέρμανση	€ 137.000
90 τ.μ.	Καινούργιο στην Ανάληψη	€ 138.000
160 τ.μ.	Περιοχή Δασκάλων ημιτελές	€ 140.900
105 τ.μ.	Ανάληψη 3 υπν/τια,πάρκιν,φωτεινό	€ 146.735
4 Γκαρσονιέρες με μηνιαίο εισόδημα €1350		

ΟΙΚΟΠΕΔΑ

650 τ.μ.	ΣΤΟΝ ΑΡΧΑΓΓΕΛΟ ΕΝΤΟΣ ΟΙΚΙΣΜΟΥ ΜΕ Σ.Δ. 0,8 ΣΕ ΗΣΥΧΗ ΠΕΡΙΟΧΗ ΚΑΤΑΛΛΗΛΟ ΓΙΑ ΟΙΚΙΑ	
2600 τ.μ.	Στην Αρχίπολη άρτιο κ οικοδομήσιμο	€ 41.000
1570 τ.μ.	Γεννάδι στον κεντρικό δρόμο	€ 50.000
600 τ.μ.	Φαληράκι Επί της Εθν.οδού με άδεια οικοδομής	€ 50.000
46000 τ.μ	Στην Ψίνθο με νερό πάνω στο δρόμο	€ 52.800
2000 τ.μ.	Στο Γεννάδι με άδεια οικοδομής,νερό,ρεύμα	€ 58.700
4000 τ.μ.	Μαριτσά με ωραία θέα,	€ 73.400
300 τ.μ.	Στα Μαριτσά εντός οικισμού	€ 35.200
5100 τ.μ.	Στον δρόμο Τσαΐρι-Αεροδρόμιο κατάλληλο για οποιαδήποτε χρήση με δυνατότητα κόμβου	160000
2500 τ.μ.	Στο κιοτάρι κοντά στο κύμα με άδεια οικ.	€ 73.400
4000 τ.μ.	Μετά το Λαδικό 70m από τον κεντρικό	€ 82.000
9600 τ.μ.	Στο κανδυλί σε ήσυχο σημείο	€ 197.000
2000 τ.μ.	Τσαΐρι για βιοτεχνική χρήση	€ 73.367
5700 τ.μ.	Κοσκινού περιοχή Αγίου Ιωάννη	€ 235.000
7720 τ.μ.	Ασγούρου εντός ζώνης οικισμού με δυνατότητα τεμαχισμού σε 3 άρτια κ οικοδομήσιμα οικόπεδα	€ 265.000
3600 τ.μ.	Λαχανιά άρτιο κ οικοδ/μο με θέα θάλασσα	€ 52.800
7500 τ.μ.	Στην Λαχανιά επί της Εθνικής οδού	€ 117.400
4000 τ.μ.	Στην Λαχανιά με θέα θάλασσα	€ 52.824
1500 τ.μ.	Στην Λαχανιά εντός οικισμού	€ 61.628
9000 τ.μ.	Στην Λαχανιά 800 m από το κύμα	€ 82.170
6500 τ.μ.	Στην Λαχανιά 300 m από το κύμα	€ 104.000

ΜΟΝΟΚΑΤΟΙΚΙΕΣ - ΜΕΖΟΝΕΤΕΣ

75 τ.μ.	Οικία στην Παλιά Πόλη σε καλή τιμή	€ 44.020
70 τ.μ.	Κατοικία στην Σύμη δίπλα στο κύμα	€ 161.400
175 τ.μ.	Στους Τρείς σε μπετά με οικόπεδο 1300	€ 126.192
210 τ.μ.	Ιαλυσός σε σοβά κοντά στην Θάλασσα	€ 161.500
140 τ.μ.	Μαριτσά ολοκαίνουργια μονοκατοικία σε οικόπεδο 2000 τ.μ.εντός οικισμού με ωραία θέα	
350 τ.μ.	ΠΑΡΑΛΙΑ Ιαλυσού 1 έτους λούξ κατασκευής	
295 τ.μ.	Ιξιά με 4 υπνοδωμάτια σε 500 οικόπεδο	€ 264.123
140 τ.μ.	Κοσκινού σε 1300 οικόπεδο με καταπληκτική θέα	

ΚΑΤΑΣΤΗΜΑΤΑ - ΕΠΙΧΕΙΡΗΣΕΙΣ

ΞΕΝΟΔΟΧΕΙΟ 70 ΚΛΙΝΩΝ ΣΕ ΤΙΜΗ ΕΥΚΑΙΡΙΑΣ €9000/Κλίνη
Γνωστό Εστιατόριο στην πόλη της Ρόδου ανακαινισμένο με δυνατότητα 200 καθισμάτων με λειτουργία 40 ετών
Ενοικιάζεται κατάστημα 250 τ.μ. εντός πόλεως
Κατάστημα στην Καποδιστρίου 60 τ.μ.+30 τ.μ.
Αναψυκτήριο έτοιμο προς λειτουργία ΕΥΚΑΙΡΙΑ
4 Γκαρσονιέρες καινούργιες με πολύ καλό εισόδημα
Καφετέρια δίπλα σε ξενοδοχεία προς πώληση
Κατάστημα πλησίον Αθηνών 90 τ.μ.+15 πατάρι

ΑΚΙΝΗΤΑ ΣΕ ΑΠΟΚΛΕΙΣΤΙΚΟΤΗΤΑ
ΑΓΟΡΕΣ - ΠΩΛΗΣΕΙΣ - ΜΙΣΘΩΣΕΙΣ ΑΚΙΝΗΤΩΝ
ΣΥΜΒΟΥΛΕΥΤΙΚΕΣ ΚΑΙ ΕΠΕΝΔΥΤΙΚΕΣ ΠΡΟΤΑΣΕΙΣ
ΔΑΝΕΙΑ ΔΕΚΤΑ
7585-12/1

ΕΚΠΑΙΔΕΥΣΗ
ΣΤΟΥΣ ΥΠΟΛΟΓΙΣΤΕΣ
Anosis
Computer Learning
ΣΤ. ΚΩΤΙΑΔΗ 52 - ΑΝΑΛΗΨΗ ΡΟΔΟΣ ΤΗΛ. 22410 78924
Email : anosis@otenet.gr Website: www.anosis.gr
X 4323-31/12



Εύκολα
Γρήγορα
Αποτελεσματικά

ΤΜΗΜΑΤΑ ΕΝΗΛΙΚΩΝ
- Ταχύρυθμα σεμινάρια 6 εβδομάδων επιπέδου ECDL Start
- Τρίμηνοι κύκλοι σπουδών για απόκτηση του Διπλώματος ECDL Core
- Επιδοτούμενα σεμινάρια επιχειρήσεων

ECDL
Ευρωπαϊκό Δίπλωμα στους Η/Υ

Υπεύθ. Σπουδών : ΚΩΣΤΑΣ ΧΑΤΖΗΔΑΚΗΣ



PELLOS TRAVEL

ΠΟΙΟΤΗΤΑ -ΟΡΓΑΝΩΣΗ-ΕΓΓΥΗΣΗ

ΘΕΟΦΑΝΕΙΑ ΡΩΜΗ-ΦΛΩΡΕΝΤΙΑ-ΠΙΖΑ-ΒΕΝΕΤΙΑ
2/1/04-7/1/04
6ΗΜΕΡΗ ΑΕΡΟΠΟΡΙΚΗ ΕΚΔΡΟΜΗ
Αναχώρηση απευθείας από Ρόδο στις 07:00 το πρωί
ΞΕΝΟΔΟΧΕΙΑ 4 ΑΣΤΕΡΩΝ ΜΕ ΗΜΙΔΙΑΤΡΟΦΗ,

ΞΕΝΑΓΗΣΕΙΣ-ΠΕΡΙΗΓΗΣΕΙΣ, ΦΠΑ

ΠΡΩΤΟΧΡΟΝΙΑ ΣΤΟ ΠΗΛΙΟ
Αναχώρηση από Ρόδο για Πειραιά με Blue star 23/12 στις 20:00
Επιστροφή από Πειραιά για Ρόδο με Blue star 30/12 - 4/1/04 στις 23:00
275,00 ευρώ
ΞΕΝΟΔΟΧΕΙΑ ΜΕ ΠΡΩΙΝΟ, ΜΕΤΑΦΟΡΕΣ, ΠΕΡΙΗΓΗΣΕΙΣ, ΦΠΑ

ΠΡΩΤΟΧΡΟΝΙΑ ΣΤΑ ΕΛΛΗΝΟΦΩΝΑ ΧΩΡΙΑ ΤΗΣ ΙΤΑΛΙΑΣ
Από 28/12-4/01/04
7ΗΜΕΡΗ ΕΚΔΡΟΜΗ
ΠΟΜΠΗΪΑ-ΜΠΑΡΙ-ΣΟΡΡΕΝΤΟ-ΤΑΡΑΣ
Από 28/12-4/01/04
7ΗΜΕΡΗ ΕΚΔΡΟΜΗ
495,00 ευρώ
ΞΕΝΟΔΟΧΕΙΑ 4 ΑΣΤΕΡΩΝ ΜΕ ΗΜΙΔΙΑΤΡΟΦΗ, ΞΕΝΑΓΗΣΕΙΣ-ΠΕΡΙΗΓΗΣΕΙΣ, ΦΠΑ

ΠΑΡΙΣΙ-ΝΤΙΣΝΕΥΛΑΝΤ
Από 29/12-2/01

ΤΥΝΗΣΙΑ
ΑΠΟ 24/12-29/12 ΚΑΙ ΑΠΟ 29/12-3/01/04

ΒΟΥΔΑΠΕΣΤΗ
ΑΕΡΟΠΟΡΙΚΗ 4ΗΜΕΡΗ ΕΚΔΡΟΜΗ
15/1/04 -18/1/04
ΞΕΝΟΔΟΧΕΙΑ 4 ΑΣΤΕΡΩΝ ΜΕ ΗΜΙΔΙΑΤΡΟΦΗ, ΞΕΝΑΓΗΣΕΙΣ - ΠΕΡΙΗΓΗΣΕΙΣ,ΦΠΑ
590,00 ευρώ

ΜΥΤΙΛΗΝΗ-ΑΓΙΟΣ ΡΑΦΑΗΛ
3ΗΜΕΡΗ ΑΕΡΟΠΟΡΙΚΗ ΕΚΔΡΟΜΗ
ΑΠΕΥΘΕΙΑΣ ΑΠΟ ΡΟΔΟ
3/01/04-5/01/04
265,00 ευρώ

ΣΜΥΡΝΗ-ΠΕΡΓΑΜΟΣ- ΑΙΒΑΛΗ-KUSADASI
5ΗΜΕΡΗ ΕΚΔΡΟΜΗ
2/01/04-6/01/04
ΡΟΔΟΣ-ΜΑΡΜΑΡΙΣ-KUSADASI-ΣΜΥΡΝΗ-ΕΦΕΣΟΣ-ΠΕΡΓΑΜΟΣ-ΑΙΒΑΛΙ-ΜΑΡΜΑΡΙΣ-ΡΟΔΟΣ
225,00 ευρώ
ΞΕΝΟΔΟΧΕΙΑ 4 ΑΣΤΕΡΩΝ ΜΕ ΗΜΙΔΙΑΤΡΟΦΗ, ΞΕΝΑΓΗΣΕΙΣ-ΠΕΡΙΗΓΗΣΕΙΣ, ΦΠΑ

ΚΩΝΣΤΑΝΤΙΝΟΥΠΟΛΗ-ΠΡΙΓΚΗΠΟΝΝΗΣΑ
6ΗΜΕΡΗ ΕΚΔΡΟΜΗ
2/01/04-7/01/04
ΡΟΔΟΣ-ΜΑΡΜΑΡΙΣ-KUSADASI-ΣΜΥΡΝΗ-ΠΡΟΥΣΑ-ΑΠΟΛΛΩΝΙΑ-ΠΡΙΓΚΗΠΟΝΗΣΣΑ-BANDIRMA-ΣΜΥΡΝΗ-ΕΦΕΣΟΣ-ΜΑΡΜΑΡΙΣ-ΡΟΔΟΣ
295,00 ευρώ
ΞΕΝΟΔΟΧΕΙΑ 4 ΑΣΤΕΡΩΝ ΜΕ ΗΜΙΔΙΑΤΡΟΦΗ, ΞΕΝΑΓΗΣΕΙΣ-ΠΕΡΙΗΓΗΣΕΙΣ, Φ.Π.Α
• ΟΛΕΣ ΤΙΣ ΕΚΔΡΟΜΕΣ ΣΥΝΟΔΕΥΕΙ ΟΠΩΣ ΠΑΝΤΑ Ο ΚΥΡΙΟΣ Α. ΠΑΠΑΣΑΒΒΑΣ
• Πακέτα εκδρομών για μεμονωμένους, συλλόγους και σχολικές εκδρομές
• Εισιτήρια με ΟΑ, Aegean, Charter για UK, Γερμανία και για όλο τον Κόσμο.
• Εισιτήρια ατμοπλοϊκά.
Για περισσότερες πληροφορίες, κρατήσεις και αναλυτικά προγράμματα στο πρακτορείο γενικού τουρισμού:

Pellos travel
ΛΕΩΦΟΡΟΣ ΚΑΛΛΙΘΕΑΣ ΦΑΛΗΡΑΚΙ
ΤΗΛ 2241087615, 2241086298, FAX 2241087616
e-mail pellostravel@hellasnet.gr
7491-31/12

Επίκαιρες αναμνήσεις από την πολιορκία της Ρόδου: Δεκέμβριος 1522

Χριστούγεννα 1522 και Χριστούγεννα 2003

Γράφει ο Θεοφάνης Μπογιάννος



ΤΟ ΠΑΛΑΤΙ ΤΩΝ ΙΠΠΟΤΩΝ ΣΗΜΕΡΑ

Από το παλάτι του 1522 ο μεγάλος μάγιστρος Ντελήλαντάμ λέγεται πως πήγε στη σκηνή του σουλτάνου Σουλεϊμάν, στο Κιζίλ Τεπέ (Ανάληψη σήμερα) για να πάρει τους όρους παράδοσης της Ρόδου και το αμάν του σουλτάνου. Χριστούγεννα 1552 και Χριστούγεννα 2003, καιρός για σκέψεις και αποφάσεις για να σταματήσουν οι πόλεμοι... (Φώτο: Αντώνης Πάχος)

Ηταν και τότε ημέρες Χριστουγέννων, όπως και τώρα, αλλά το ημερολόγιο έδειχνε 25 Δεκεμβρίου 1522. Λίγες ημέρες πριν οι Ελληνες και οι ιππότες αποδέχθηκαν τους όρους του σουλτάνου να παραδώσουν το νησί μας, στα χέρια του ανατολίτη εχθρού. Ολο το καλοκαίρι του 1522, πάνω από 6.000 ιππότες και Ελληνες, εναντίον 200.000 εχθρών της ανατολής, αμύνθηκαν υπέρ του πάτριου ελληνικού εδάφους. Στις 22 όμως του μηνός Δεκεμβρίου του 1522, οι ιππότες δέχθηκαν να φύγουν από τη Ρόδο κάνοντας έντιμη ειρήνη με τους οθωμανούς που καραδοκούσαν έξω από την πόλη μας. Οι ιππότες είχαν χάσει το μεγαλύτερο μέρος των στρατιωτών-ιπποτών τους αλλά και οι εχθροί της ανατολής είχαν χάσει πάνω από 50.000 στρατιώτες από τα πολλά και εύστοχα πυρά των ιπποτών.

Την ημέρα των Χριστουγέννων 1522 θρήνος και οδυρμός, κοπετοί και οιμωγές, δάκρυ και ικεσίες γέμισαν την Παναγία του κάστρου και όσες εκκλησίες είχαν μείνει, ακόμη όρθιες. Πάνω από 5.000 Ελληνες Ρόδιοι αποφάσισαν να φύγουν από τη Ρόδο για να μη συνεργαστούν με τον νέο εχθρό της Ανατολής.

Οι ιππότες γέμισαν τα πλοία τους με ό,τι μπορούσε να μεταφέρει. Οι Ελληνες Ρόδιοι πήραν τα σκεύη του σπιτιού, τις ιερές εικόνες, και όλοι μαζί, γύρω στις 5.000, έφυγαν για την Κρήτη και από κει στη δύση, μαζί με τους ιππότες.

Οι όροι που συμφώνησαν ο μεγάλος μάγιστρος Ντελήλαντάμ και ο σουλτάνος Σουλεϊμάν, ήταν οι εξής:

Πρώτον: Ελληνες και ιππότες θα διατηρούσαν τα δικαιώματά τους και τη θρησκεία τους, αν έμεναν στη Ρόδο.

Δεύτερον: Οι οικογένειες των Ελλήνων και οι περιουσίες των ιπποτών, που ήθελαν να μείνουν, θα ήταν απαραβίαστες.

Τρίτον: Ολοι οι Ελληνες Ρόδιοι, Λατίνοι, έμποροι και ιππότες, όφειλαν να φύγουν από τη Ρόδο μέχρι την 1η Ιανουαρίου 1523.

Τετάρτον: Οι χριστιανοί είχαν δικαίωμα να πάρουν μαζί τους τα λείψανα των αγίων τους, ενώ οι ιππότες μπορούσαν να πάρουν όλα τα όπλα, τα καράβια και τις κινητές περιουσίες τους.

Πέμπτον: Ο Σουλεϊμάν υποχρεούτο να δώσει πλοία και διευκολύνσεις στους ιππότες.

Εκτον: Ο εχθρός της ανατολής δεν θα επιχειρούσε να συλλάβει τους ιππότες μετά την φυγή τους από το νησί.

Εβδομον: Το μεγαλύτερο μέρος της στρατιάς του εχθρού, θα απεκρύνετο από τις ακτές και τα λιμάνια της Ρόδου, ώστε οι ιππότες να φύγουν ανενόχλητοι.

Ογδοον: Μέχρι να φύγουν οι ιππότες, μια φρουρά Γενιτσάρων, όχι μεγαλύτερη των 4.000, θα παρελάμβανε την πόλη για να διατηρήσει την τάξη, ώστε να μη γίνουν κλοπές, βιοπραγίες, βεβηλώσεις ιερών ναών, και ατιμώσεις γυναικών.

Ενατον: Πενήντα χριστιανοί (25 ιππότες και 25 Ρόδιοι Ελληνες) όφειλαν να δοθούν στον σουλτάνο ως όμηροι για την πιστή τήρηση των συμφωνηθέντων.

Δεκατον: Ο μεγάλος μάγιστρος είχε δικαίωμα να φύγει για την Ευρώπη (στο Φραγκιστάν-για να πάρει ανενόχλητος όσα πλοία των ιπποτών υπήρχαν εκεί... Ακόμη μέσα στους όρους ήταν να ελευθερωθούν όσοι χριστιανοί και οθωμανοί, είχαν συλληφθεί κατά την πολύμηνη πολιορκία της Ρόδου.

Τελικά, οι ιππότες έφυγαν από τη Ρόδο στην 1η Ιανουαρίου 1522, αλλά κανείς Ρόδιος Ελληνας και ιππότης δεν ξέχασαν ποτέ και Χριστούγεννα του 1522... Ηταν και τότε χριστούγεννα, μαύρα και οδυνηρά, πριν από ακριβώς 461 χρόνια...



Πάντα κάποιοι ξεχωρίζουν...
Rodos Gold VOGIATZIS
Ιδιαίτερη αισθητική
Απαράμιλλη ποιότητα
πλούσιες επιλογές
για γάμους , βαπτίσεις ,
και ιδιαίτερες στιγμές
με μοναδική λάμψη .....
σε εξαιρετικές τιμές
Rodos Gold VOGIATZIS
Χρυσές δημιουργίες...
για πολύτιμες σχέσεις
10ο χιλ. Λεωφ. Ρόδου Λίνδου
Τηλ: 22410 86670 - 3
X4324-31/12

ΘΕΡΜΟΠΟΜΠΟΙ
Με συνέπεια και υπευθυνότητα συνεχίζουμε για 22 χρόνια τοποθετώντας θερμοπομπούς σε Σπίτια, Σχολεία, Αίθουσες και σε λοιπούς επαγγελματικούς χώρους



Οικονομία στην κατανάλωση - Υγιεινή και αθόρυβη θέρμανση Αισθητική προσαρμογή στο χώρο - Αυτοματοποίηση
Η ποιότητα και η πείρα τόσων χρόνων μας κάνουν ασυναγώνιστους. Ελάτε ή πάρτε μας τηλέφωνο να έρθουμε να κουβεντιάσουμε για τη θέρμανση του χώρου που σας ενδιαφέρει.
ΜΕΛΕΤΗ - ΕΓΚΑΤΑΣΤΑΣΗ ΔΩΡΕΑΝ!!!
Ν. ΚΑΜΠΟΥΡΑΚΗΣ - Μ. ΦΛΑΓΚΟΣ Ο.Ε.
Αγίας Αναστασίας 9
ΤΗΛ. 31320 - 20859
X.4300-31/12

Your travel
Το δικό σας ταξιδιωτικό γραφείο !
ΚΟΥΡΟΣ ΝΙΚΗΤΑΣ - ΠΟΛΥΧΡΟΝΗ ΤΑΡΙΑ
- Προσφέρουμε πάντα για σας **τα πιο φθηνά εισιτήρια**, πακέτα εκδρομών και ξενοδοχεία στην Ελλάδα και σ' όλο τον κόσμο.
- Εκδοση ακτοπλοϊκών εισιτηρίων με τις εταιρίες **BLUE STAR - ΔΑΝΕ - G.A. FERRIES**
- Εκδοση ακτοπλοϊκών εισιτηρίων από **ΠΑΤΡΑ - ΙΤΑΛΙΑ** με τις εταιρίες **BLUE STAR FERRIES - SYPERFAST MINOAN LINES - ANEK**
- Αποστολή χρημάτων σε 10 λεπτά σε όλο τον κόσμο με τη χαμηλότερη χρέωση με την εταιρία
MoneyGram. International Money Transfer

Η ΔΙΕΥΘΥΝΣΗ ΚΑΙ ΤΟ ΠΡΟΣΩΠΙΚΟ ΤΟΥ ΓΡΑΦΕΙΟΥ ΜΑΣ ΣΑΣ ΕΥΧΕΤΑΙ
ΚΑΛΕΣ ΓΙΟΡΤΕΣ
YOUR TRAVEL
Για κρατήσεις-πληροφορίες: Αλ. Παπάγου 4, Μανδράκι
Τηλ. 22410 34414 - 75828 ΦΑΞ: 22410 75960
e-mail: your-trv@internet.gr
X4332-6/1

ΜΕΝΤΙΟΥΜ-ΑΣΤΡΟΛΟΓΟΣ
ΝΙΚΟΣ
Ακριβείς προβλέψεις στον επαγγελματικό, αισθηματικό και οικονομικό τομέα.
Επαναφορά ατόμων
Ισχυρή υποβολή
Δέχεται μόνο με ραντεβού στα τηλέφωνα: 31405 και 39201
7503 4/1

ΠΡΑΚΤΟΡΕΙΟ ΤΑΞΙΔΙΩΝ
ΣΑΒΒΑΣ ΣΑΗΣ

Με την ευκαιρία της λειτουργίας του **νέου** μας πρακτορείου στην οδό ΤΑΡΠΟΝ ΣΠΡΙΓΚΣ 42 δίπλα στην Τράπεζα Πίστεως

ΠΡΟΣΦΕΡΟΥΜΕ

τα φθηνότερα αεροπορικά εισιτήρια για όλο τον κόσμο με όλες τις αεροπορικές πτήσεις

ΠΡΟΣΟΧΗ:
ΠΛΗΡΟΦΟΡΙΕΣ ΔΕΝ ΔΙΔΟΝΤΑΙ ΑΠΟ ΤΟ ΤΗΛΕΦΩΝΟ ΜΟΝΟ ΠΡΟΣΩΠΙΚΗ ΠΑΡΟΥΣΙΑ ΣΑΣ

Ακόμη:
- Σας παίρνουμε ΒΙΖΑ επισκέπτου για ΑΜΕΡΙΚΗ σε μία εβδομάδα
- ΒΙΖΑ επισκέπτου για ΑΥΣΤΡΑΛΙΑ σε μία μέρα
- Εκδοση διαβατηρίων
- Εκδοση αδειών αυτοκινήτων

ΞΕΝΟΔΟΧΕΙΑ ΣΤΗΝ ΑΘΗΝΑ

PRESIDENT Α' Κατηγορίας Λεωφόρος Κηφησίας
Μονόκλινο €58 με πρωινό έως 31/3
Δίκλινο για μονόκλινο €63 » »
Δίκλινο €68 » »
Τρίκλινο €90 » »

ELECTRA HOTEL Α' Κατηγορίας Ερμού 5
Μονόκλινο €99 με πρωινό έως 31/3
Δίκλινο €115 » »
Τρίκλινο €136 » »

DORIA HOTEL Β' Κατηγορίας Πειραιώς 15-17 (κοντά στην Ομόνοια)
Μονόκλινο €50 με πρωινό έως 15/3
Δίκλινο €59 » »
Τρίκλινο €76 » »

IRINI HOTEL Ηράκλειο Κρήτης
Μονόκλινο €39 με πρωινό έως 31/3
Δίκλινο €43 » »
Τρίκλινο €75 » »

ESPERIA HOTEL Α' Κατηγορίας Σταδίου 22
Μονόκλινο €86 με πρωινό έως 31/3
Δίκλινο €96 » »
Τρίκλινο €106 » »

BEST WESTERN Α' Κατηγορίας, ILISIA Μιχαλακοπούλου
Μονόκλινο €63 με πρωινό έως 14/3
Δίκλινο €76 » »
Τρίκλινο €87 » »

PARTHENON Α' Κατηγορίας περιοχή Μακρυγιάννη
Μονόκλινο €61 με πρωινό έως 20/3
Δίκλινο €71 » »
Τρίκλινο €95 » »

ARETOUSA Β' Κατηγορίας Μητροπόλεως Σύνταγμα
Μονόκλινο €60 με πρωινό έως 31/3
Δίκλινο €70 » »
Τρίκλινο €85 » »

ROYAL OLUMPIC LUX
Μονόκλινο €78 με πρωινό έως 31/3
Δίκλινο €95 » »
Τρίκλινο €115 » »

ASTOR Σύνταγμα
Μονόκλινο €55 με πρωινό
Δίκλινο για μονόκλινο €63 » έως 31/3
Δίκλινο €70 » »
Τρίκλινο €85 » »

GRAND HOTEL Β' Κατηγορίας Πατησίων & Βεραντέρου 10
Μονόκλινο €48 με πρωινό έως 31/3
Δίκλινο €64 » »
Τρίκλινο €74 » »

VERGINA Β' Κατηγορίας ΘΕΣ/ΚΗ (κεντρικό)
Μονόκλινο €60 με πρωινό έως 31/11
Δίκλινο €78 » »
Τρίκλινο €97 » »

TITANIA Β' Κατηγορίας ΘΕΣ/ΚΗ (κεντρικό)

ΣΑΣ ΣΥΜΦΕΡΕΙ ΠΡΙΝ ΚΛΕΙΣΕΤΕ ΟΠΟΥΔΗΠΟΤΕ ΝΑ ΜΑΣ ΕΠΙΣΚΕΦΘΕΙΤΕ

ΠΡΑΚΤΟΡΕΙΟ ΤΑΞΙΔΙΩΝ ΣΑΒΒΑΣ ΣΑΗΣ
ΤΑΡΠΟΝ ΣΠΡΙΓΚΣ 42 δίπλα στην Τράπεζα Πίστεως
• Τηλ. 22410 39781-3

X.4313-31/12

ΠΟΛΙΤΙΣΤΙΚΟ ΗΜΕΡΟΛΟΓΙΟ

γράφει η Πόλυ Χατζημάρκου
pollyhatz@yahoo.com

Λίγο πριν περάσουμε στη νέα χρονιά, το «Πολιτιστικό Ημερολόγιο» πάντα με στόχο την ενημέρωση, ψυχαγωγία και περαιτέρω κατάρτιση των αναγνωστών του, παραθέτει μια ενδιαφέρουσα εκδήλωση τέχνης στη Ρόδο και μία πρόσκληση ενδιαφέροντος για χορό στα Χανιά. Για όλους εσάς που ενδιαφέρεστε η καινούρια χρονιά να είναι γεμάτη φρέσκιες εμπειρίες και γνώση, η στήλη μας θα συνεχίσει να ανακοινώνει και να αναλύει τα πιο σημαντικά πολιτιστικά τεκταινόμενα... Επίσης, για όλες τις ομάδες παλινοστούντων, προσφύγων, τσιγγάνων, αλλά και για μέλη του ΚΑΠΗ, άνεργους κλπ. πληροφορούμε ότι το Υπουργείο Πολιτισμού έχει ξεκινήσει την έκδοση της «Κάρτας Πολιτισμού» που σημαίνει δωρεάν είσοδο και ξεναγήσεις σε μουσεία, αρχαιολογικούς χώρους και σε άλλες εκδηλώσεις. Για αυτό το θέμα θα επανέλθουμε μιας και μας ενδιαφέρει πολύ!

Υ.Γ.: Όσοι από εσάς έχετε παραλείψει να σημειώσετε στην ατζέντα σας τις εκδηλώσεις του Δήμου Ροδίων ως την Πρωτοχρονιά, τσεκάρετε το www.proodos.net (κλικ στην επιλογή «Πολιτιστική Πρόοδος).

→ ΠΟΡΤΗ ΒΙΝΤΕΟ ΤΕΧΝΗΣ ΣΤΗ ΡΟΔΟ



Εργο της Άλκηστης Μιχαηλίδου

Εδώ και ένα μήνα, κάθε δεύτερη Κυριακή, το μπαρ ΘΕΑΤΡΟ στην Παλιά Πόλη οργανώνει το πολύ επιτυχημένο "**Πολύ μικρό Φεστιβάλ ταινιών video-art**". Καλλιτέχνες -παρόντες και μη- παρουσιάζουν τα ψηφιακά τους έργα μέσω προβολής με βίντεο-προτζέκτορα. Αυτή την Κυριακή 28 Δεκεμβρίου, ακολουθώντας τη γιορτινή ατμόσφαιρα των ημερών, οι διοργανωτές του Φεστιβάλ παρουσιάζουν το σύνολο των έργων που έχουν προβληθεί μέχρι τώρα καθώς και δύο έξτρα παρουσιάσεις: ένα βίντεο της Άλκηστης Μιχαηλίδου (η καλλιτέχνις που ζει στην Αθήνα θα είναι παρούσα στην προβολή) και μια ζωγραφική performance του ζωγράφου Κιούρη. Από τις 8μ.μ. και μετά, λοιπόν, απολαύστε τις παρακάτω ενδιαφέρουσες δουλειές:

Ώρα	Τίτλος-διάρκεια	Καλλιτέχνης
20:00	Inside out / 2'	ΑΠΟΣΤΟΛΟΣ ΚΟΥΜΟΥΛΗΣ
20:15	Mindfluid / 5'	ΜΑΓΔΑΛΗΝΗ ΚΟΥΡΤΗ
20:30	Monocycle / 9'	ΑΓΓΕΛΟΣ ΣΠΑΡΤΑΛΗΣ
20:45	Storm / 3'	DAVID HAYES
21:00	Green House Effect / 2'	ΑΠΟΣΤΟΛΟΣ ΚΟΥΜΟΥΛΗΣ
21:15	Ζωντανή ζωγραφική Performance / 60'	ΚΙΟΥΡΗ
21:30	539 / 6'	KIERAN McBRIDE
21:45	Birds / 6'	ΑΓΓΕΛΟΣ ΣΠΑΡΤΑΛΗΣ
22:00	Swing / 4'	ΑΛΚΗΣΤΗ ΜΙΧΑΗΛΙΔΟΥ

Όποιος ενδιαφέρεται να παρουσιάσει τη δουλειά του (βίντεο, performance, θεατρικά σκετς, παντομίμα, in situ εγκαταστάσεις κ.α.), ας επικοινωνήσει στο τηλέφωνο 6946 028657 και στο e-mail pollyhatz@yahoo.com



Mindfluid της Μαγδαληνής Κούρτη

Η Τέχνη τελικά μπορεί να διεισδύσει και στους πιο απίθανους χώρους!

→ Διεθνής Πλατφόρμα σύγχρονου χορού στα Χανιά

Φιλόδοξος και με ξεκάθαρους στόχους εμφανίζεται ο νέος θεσμός για το χορό που ετοιμάζεται να γεννηθεί στα Χανιά. Η Διεθνής Πλατφόρμα Σύγχρονου Χορού από Μεσογειακές χώρες που πρόκειται να πραγματοποιηθεί για πρώτη φορά φέτος την άνοιξη είναι έτοιμη να δεχτεί τις συμμετοχές ομάδων χορού **ως τις 30 Ιανουαρίου.** Σπεύσατε!

Πιο συγκεκριμένα, **η πλατφόρμα, της οποίας την καλλιτεχνική διεύθυνση έχει ο χορογράφος Χάρης Μανταφούνης, στοχεύει να αναδείξει το χορό από τις μεσογειακές χώρες, τόσο σε πρακτικό, όσο και σε θεωρητικό επίπεδο και να ενισχύσει το πνεύμα της συνεργασίας και των πολιτιστικών ανταλλαγών.**



Διεθνής Πλατφόρμα σύγχρονου χορού στα Χανιά

Γι αυτό άλλωστε, αφενός θα διοργανώνει ένα παράλληλο συνέδριο, η θεματολογία του οποίου κάθε χρόνο θα αναφέρεται σε διαφορετικές πτυχές της χορογραφίας (το φετινό έχει τίτλο "**Η χορογραφία από τη δημιουργία στην κριτική της**"), αφετέρου θα δίνει την ευκαιρία στους συμμετέχοντες να παρουσιάσουν τη δουλειά τους, να ανταλλάξουν απόψεις ή να συνάψουν επαγγελματικές συμφωνίες με άλλους καλλιτέχνες ή φορείς.

Ειδικότερα, σε ό,τι αφορά στους όρους συμμετοχής οι ομάδες οφείλουν να ανταποκρίνονται στα παρακάτω:

- Η χορογραφία πρέπει να είναι πρόσφατη παραγωγή.
- Στη χορογραφία πρέπει να συμμετέχουν από τρεις έως οκτώ χορευτές και η διάρκεια της να μην υπερβαίνει τα 75 λεπτά.
- Κάθε ομάδα πρέπει να προσκομίσει ένα video (VHS) με όλο το έργο, με σαφή υπόδειξη της ακριβούς διάρκειας, όπως επίσης και μία γραπτή περιγραφή της χορογραφικής ιδέας, τη λίστα των συντελεστών (χορογράφος, χορευτές, τεχνικοί κτλ) και τα λεπτομερή βιογραφικά σημειώματα τους.
- Οι συμμετέχοντες πρέπει να στείλουν το πλάνο για τα φώτα και τις προδιαγραφές για τον ήχο (fiche technique) μέσα σε εύλογο χρονικό διάστημα πριν την άφιξή τους, για να γίνει η κατάλληλη προετοιμασία.
- Οι συμμετέχοντες αναλαμβάνουν πλήρως τα προσωπικά έξοδα μετάβασης στα Χανιά, καθώς και τα έξοδα μεταφοράς των απαιτούμενων σκηνικών για τη παράσταση τους.

Από πλευράς διοργάνωσης, αυτή καλύπτει τα ακόλουθα:

- Διαμονή και διατροφή στους συμμετέχοντες.
- Δύο χώροι για παραστάσεις, των οποίων οι ακριβείς τεχνικές προδιαγραφές θα ανακοινωθούν σύντομα.
- Γενική έντυπη προβολή καθώς και ηλεκτρονική προβολή - δημιουργία web site - το οποίο θα λειτουργήσει online πριν από το συνέδριο.
- Μαγνητοσκόπηση (βίντεο) όλων των παραστάσεων για αρχειακούς λόγους.
- Ένα άτομο τουλάχιστον με γνώσεις αγγλικών ή γαλλικών για υποδοχή και εξυπηρέτηση της κάθε χορευτικής ομάδας.
- Έκδοση ενός γενικού εντύπου το οποίο θα περιλαμβάνει όλους τους συμμετέχοντες και το πρόγραμμα των εκδηλώσεων με σκοπό την προβολή των χορευτικών ομάδων.

Για πληροφορίες: efytrian@oneway.gr & 210-2029737

PARTY POPPERS

Για ένα καταπληκτικό παιδικό πάρτυ που θα σας μαγέψει.

- *Παιχνίδια*
- *Σκετς*
- *Χειροτεχνίες*
- *Εκπλήξεις*
- *Παιδικό θέατρο*



Animater: ΤΖΕΣΙΚΑ 22410 67859
6947256931
INEZ 22410 48007
0936 480512

7457-31/12

VANIK TOURS

ΓΙΑΝΝΗΣ και ΣΕΒΑ ΒΑΛΣΑΜΙΔΗ
VANIK σημαίνει ΑΛΗΘΕΙΑ
ΑΚΤΗ ΚΑΝΑΡΗ 17, ΨΑΡΟΠΟΥΛΑ -
ΑΝΕΤΟ ΠΑΡΚΙΝΓΚ •Ανοικτά: ΔΕ-ΣΑ 08.30 - 14.00 & 16.30 - 20.30
Τηλ. 22410 35191, 37621 κινητό: 6945798148 , FAX 22410 29532

Το γραφείο μας πάντα πρώτο σε κρατήσεις ξενοδοχείων εξασφάλισε και σας προσφέρει καταπληκτικές τιμές για τα παρακάτω ξενοδοχεία σε ΠΑΚΕΤΑ (έκδοση εισιτηρίων R/T) από 1/11/2003-31/3/2004

Απευθυνόμαστε σε σας που θέλετε και η κράτησή σας να είναι σωστή και το δωμάτιό σας να σας περιμένει

1ον HOTEL PRESIDENT
Α΄ Κατηγορίας
Λεωφόρος Κηφησίας (ΟΛΑ ΑΝΑΚΑΙΝΙΣΜΕΝΑ)
Μονόκλινο €58
Δίκλινο για μονόκλινο €63
Δίκλινο €68
Τρίκλινο €90

2ον HOTEL ZAFOLIA
Α΄ Κατηγορίας
Λεωφόρος Αλεξάνδρας
Μονόκλινο €100
Δίκλινο €110
Τρίκλινο €135

3ον HOTEL ATHENS CYPRIA
Α΄ Κατηγορίας
Σύνταγμα
Μονόκλινο €70
Δίκλινο €85
Τρίκλινο €120

4ον HOTEL ASTOR
Α΄ Κατηγορίας
Σύνταγμα
Μονόκλινο €55
Δίκλινο για μονόκλινο €63
Δίκλινο €70
Τρίκλινο €85

5ον HOTEL ARETHOUSA
Β΄ SUPERIOR
Σύνταγμα

6ον HOTEL ELLINIS
Β΄ Κατηγορίας
Ωνάσειο, λεωφ. Συγγρού
Μονόκλινο €60
Δίκλινο €70
Τρίκλινο €80

7ον HOTEL TPITON
Β΄ Κατηγορίας
Κέντρο Πειραιά
Μονόκλινο €55
Δίκλινο €72
Τρίκλινο €93

8ον HOTEL LILIA
Β΄ Κατηγορίας
Πασαλιμάνι Πειραιάς
Μονόκλινο €55
Δίκλινο €70
Τρίκλινο €88

9ον HOTEL EGNATIA
Β΄ Κατηγορίας
Θεσσαλονίκη Κέντρο - ανακαινισμένο
Μονόκλινο €68
Δίκλινο €78
Τρίκλινο €88

10ον HOTEL EGNATIA PALACE
Α΄ Κατηγορίας
Θεσσαλονίκη Κέντρο - ολοκαίνουργιο
Μονόκλινο €90
Δίκλινο €100
Τρίκλινο €125

* Τα παραπάνω ξενοδοχεία διαθέτουν T.V. σε όλα τα δωμάτια
* Στις παραπάνω τιμές συμπεριλαμβάνεται πρωινό σε μπουφέ
* Ακόμη σε μας θα βρείτε αεροπορικά και ατμοπλοϊκά εισιτήρια όλων των εταιρειών.

X.4311-31/12

GR Grand Hotel
☆☆☆☆☆



Ο τέλειος συνδυασμός ποιότητας και οικονομίας που τιμά και ανεβάζει τη Ρόδο









Αξέχαστες μελωδικές στιγμές δίπλα στο τζάκι μας, με τον πιανίστα ΤΑΚΗ ΤΣΩΝΗ, κάθε Παρασκευή, Σάββατο και Κυριακή





Αναλαμβάνουμε συνέδρια και κάθε κοινωνική σας εκδήλωση

X.4297-31/12

ΠΡΟΟΔΟΣ ΜΙΚΡΕΣ ΑΓΓΕΛΙΕΣ

ΜΙΚΡΕΣ ΑΓΓΕΛΙΕΣ ΠΡΟΟΔΟΣ

ενοικιάσεις

ΕΝΟΙΚΙΑΖΕΤΑΙ διαμέρισμα που αποτελείται από 1 υπνοδωμάτιο, σαλόνι,κουζίνα και το μπάνιο, με μεγάλη βεράντα, επί της οδού Παναγιώτη Κανελλοπούλου 10. Πληρ. στο κινητό τηλ. 6976953608
7663-11/1

ΕΝΟΙΚΙΑΖΕΤΑΙ οροφοδιαμέρισμα στο κέντρο, 3 υπνοδωμάτια, σάλα-κουζίνα, 2 λουτρά-WC, αποθήκη, πάρκινγκ, αυτόνομη θέρμανση, εντοιχισμένες ηλεκτρικές συσκευές, ντουλάπες, κλπ. Πληρ. τηλ. 6946066421
7655-11/1

ΕΝΟΙΚΙΑΖΕΤΑΙ ισόγειος επαγγελματικός χώρος για γραφείο 30 τ.μ., με κοινόχρηστη τουαλέτα και κουζίνα, στον Αγιο Ιωάννη και στη διεύθυνση Κων. Παλαιολόγου 71. Τιμή 200 ευρώ μηνιαίως. Πληρ. στο τηλ. 22410 76455 και ώρες πρωινά από 09.00 έως 13.00 και απογεύματα Δευτέρας, Τρίτης, Πέμπτης από 17.00 έως 21.00
2403-4/1

ΕΝΟΙΚΙΑΖΕΤΑΙ επαγγελματικός χώρος για γραφείο 30 τ.μ., με κοινόχρηστη τουαλέτα και κουζίνα, στον Αγιο Ιωάννη και στη διεύθυνση Κων. Παλαιολόγου 71. Τιμή 200 ευρώ μηνιαίως. Πληρ. στο τηλ. 22410 76455 και ώρες πρωινά από 09.00 έως 13.00 και απογεύματα Δευτέρας, Τρίτης, Πέμπτης από 17.00 έως 21.00
7645-4/1

ΕΝΟΙΚΙΑΖΕΤΑΙ διαμέρισμα, Λονδίνου 24. Πληρ. τηλ. 6944434429
7634-4/1

ΕΝΟΙΚΙΑΖΕΤΑΙ διαμέρισμα τριάρι στον τρίτο όροφο, με δύο υπνοδωμάτια, σαλόνι, χώρος για καθιστικό ή γραφείο, κουζίνα, μπάνιο και μεγάλη βεράντα. Μιχ. Πετρίδη 90β. Πληρ. 22410 63536
7636-4/1

ΕΝΟΙΚΙΑΖΕΤΑΙ 2άρι διαμέρισμα επιπλωμένο στην περιοχή Αγίου Γεωργίου Ανω. Πληρ. τηλ. 22410 33998
Γ.Δ.31-12

ΕΝΟΙΚΙΑΖΕΤΑΙ διαμέρισμα στην Αλ' Υψηλάντου 8, περιοχή Αγ. Γεωργίου Ανω, με δύο υπνοδωμάτια, κουζίνα, μπάνιο και μεγάλο σαλόνι. Πληρ. τηλ. 22410 77425
7615-28/12

ΕΝΟΙΚΙΑΖΕΤΑΙ ισόγειο διαμέρισμα με δύο υπνοδωμάτια, σαλόνι, κουζίνα, δύο τουαλέτες, αυλή, Καθοπούλη 22, Νιοχώρι. Πληρ. τηλ. 22410 73698, κιν. 6947836861
7613-28/12

ΕΝΟΙΚΙΑΖΟΝΤΑΙ 1) στούντιος και 2) διαμερίσματα με πανοραμική θέα στην Ιαλυσό. Πληροφορίες τηλ. 6945470340 και 22410/29633
7594-25/12

ΕΝΟΙΚΙΑΖΟΝΤΑΙ
επί της Κοδριγκτώνος (περιοχή σταδίου Διαγόρα) διαθέσιμα επιπλωμένα διαμερίσματα - δίχωρα και στούντιο - για χειμερινή περίοδο ή και για ολιγοήμερη παραμονή.
Τηλ.22410/31756
2365-27/12

ΕΝΟΙΚΙΑΖΟΝΤΑΙ
1) Μεζονέτα πλήρως επιπλωμένη
2) Γκαρσονιέρα με δύο δωμάτια, κουζίνα και μπάνιο
3) Στούντιο με πολυκουζινάκι και μπάνιο, όλα πλήρως επιπλωμένα.
Τηλ. 22410/61628 22410/61937 και 6942460831
X42750- 31/12

ΕΝΟΙΚΙΑΖΕΤΑΙ
διαμέρισμα σε διόροφη πολυκατοικία, 110 τ.μ. με δύο υπδωμάτια, σαλοτραπεζαρία, κουζίνα, αποθήκη, επί της οδού Μαλλιαράκη 7 (απέναντι από την εφημερίδα «ΠΡΟΟΔΟ». Τιμή 350 ευρώ.
Πληρ. τηλ. 6946367599
X.4318-31/12

ΕΝΟΙΚΙΑΖΕΤΑΙ
ΚΑΤΑΣΤΗΜΑ καινούργιο με μεγάλη πρόσοψη, σε κεντρικό δρόμο, περιοχή Ροδίνι.
Τηλ. 22410/66181,
9π.μ.-2μ.μ. και 6-9μ.μ.
X.4329-31/12

ΕΝΟΙΚΙΑΖΕΤΑΙ τρία διαμερίσματα τριάρια, Διασκοριδών 26. Πληρ. τηλ. 6972268810, 6946517053, 22410 91773
7640-4/1

ΕΝΟΙΚΙΑΖΟΝΤΑΙ επιπλωμένα διαμερίσματα πλήρως εξοπλισμένα επί της Λ. Ιαλυσού - Ιαλυσός. Πληρ. τηλ. 22410 35283
2395-10/1

ΕΝΟΙΚΙΑΖΕΤΑΙ επιπλωμένη γκαρσονιέρα για απεριόριστο χρονικό διάστημα, επί της οδού Χρύσανθου Θεοχάρη 11β', πίσω από το σχολείο της Ανάληψης. Πληρ. τηλ. 22410 63095
7620-31/12

ΕΝΟΙΚΙΑΖΟΝΤΑΙ: 1) Διαμέρισμα 3άρι, Ιωαννίδου 2, Ανάληψη, γωνία, στην εφημερίδα «Δράση» και 2) Γκαρσονιέρα επιπλωμένη στους Δασκάλους, Ευσταθίου Λαγκάνη 2. Πληρ. τηλ. 22460/71644 και 22410/63238
7579-25/12

ΕΝΟΙΚΙΑΖΕΤΑΙ γκαρσονιέρα ενός δωματίου, επιπλωμένη, στο ισόγειο, με βεράντα, στην περιοχή της πλατείας Αγίου Νικολάου, οδός Νικηταρά. Τηλ. 22410/76636 και κινητό 6977360107
2374-25/12

ΕΝΟΙΚΙΑΖΟΝΤΑΙ: 1) 2άρι διαμέρισμα 45τ.μ., 3ος όροφος, πλησίον οδού Καναδά. 2) 3άρι διαμέρισμα 90τ.μ. πλησίον Σταδίου και Μητρόπολης. 3) Κατάστημα 150τ.μ. με αντίστοιχο εμβαδόν υπογείου κοντά στο αθλητικό γήπεδο και τα εργατικά σπίτια. 4) Κατάστημα 35τ.μ. ή 70τ.μ. επί της οδού Στοκχόλμης και 5) Κατάστημα ή αποθήκη 100τ.μ., κοντά στο Μίρα Μάρε. Τηλ. 6946206964 ή 22410/27082 κ. Νίκο
X4308-25/12

ΕΝΟΙΚΙΑΖΕΤΑΙ γκαρσονιέρα με ένα υπνοδωμάτιο και κουζίνα μεγάλη, ηλιακό, 1ος όροφος, πάνω από το κατάστημα Πελαργός. Ιωαννίνων 7 - Ανάληψη. Πληροφορίες τηλ. 22410/64831 και 22410/63419
7599-25/12

ΕΝΟΙΚΙΑΖΟΝΤΑΙ δωμάτια παραλιακά, στην οδό Αυστραλίας, με λουτροκαμπινέ και πολυκουζινάκι. Τηλ. 37233 και κινητό 6944616420
7597-25/12

ΕΝΟΙΚΙΑΖΕΤΑΙ καινούργια γκαρσονιέρα με ένα υπνοδωμάτιο, κουζίνα, ντους, με ψυγείο και έπιπλα στην Ιαλυσό, επί της λεωφόρου Ηρακλειδών. Ενοίκιο 240 ευρώ. Τηλ. 22410/93844
7604- 31/12

ΕΝΟΙΚΙΑΖΕΤΑΙ
μονοκατοικία πλήρως ανακαινισμένη, στα Κοσκινού, με δύο υπνοδωμάτια, σαλοτραπεζαρία, ευρύχωρη κουζίνα, ένα κυρίως μπάνιο και ένα βοηθητικό. Με αυλή και βεράντα.
Πληρ. τηλ. 6944677744
7635-4/1

ΕΝΟΙΚΙΑΖΟΝΤΑΙ
1) επιπλωμένο διαμέρισμα 4κλινο με ηλικαό, τηλέφωνο, θέρμανση έως 30/6/2004 στην περιοχή Μητροπόλεως και
2) **ΠΩΛΕΙΤΑΙ** διαμέρισμα 3άρι με οικόπεδο, ανακαινισμένο, στην περιοχή Χατζηαγγέλου
Πληρ. τηλ. 22410 29452
7629-18/1

ΕΝΟΙΚΙΑΖΕΤΑΙ
ΒΙΟΤΕΧΝΙΚΟΣ Ή ΑΠΟΘΗΚΕΥΤΙΚΟΣ
χώρος 500τ.μ., ή χωριστά, από 170τ.μ. το καθένα, και ύψος 5.50 μέτρα, τεράστιο πάρκινγκ για νταλίκες κοντά στο εργοστάσιο μαρμάρων Καβάσιλα
Πληρ. τηλ. 22410 20949 6932326055
7645-14/1

ΕΝΟΙΚΙΑΖΕΤΑΙ
ΚΑΤΑΣΤΗΜΑ
76τ.μ., με αυλή μεγάλη, σε τιμή ευκαιρίας, για γραφείο, φροντιστήριο ή για οποιαδήποτε άλλη χρήση, Γεωργίου Παπανδρέου 37 - Ανάληψη.
Πληρ. τηλ. 2210/21607
7638-20/1

ΕΝΟΙΚΙΑΖΟΝΤΑΙ ΣΤΗ ΣΥΜΗ
ΔΙΑΜΕΡΙΣΜΑΤΑ Α' κατηγορίας, με aircodition και T.V.
Τιμή χαμηλή μόνο 35 ευρώ το διαμέρισμα.
Τηλ. 22460/72034
7568-15/3

ΕΝΟΙΚΙΑΖΕΤΑΙ διαμέρισμα καινούργιο με τρία υπνοδωμάτια, οδός Αγίου Ιωάννη. Πληρ. τηλ. 22410 63968, 6946041818
7651-4/1

ΕΝΟΙΚΙΑΖΟΝΤΑΙ καταστήματα - γραφεία των 30, 60 τ.μ. επί της Κων/νου Παλαιολόγου διασταύρωση με Μεγάλου Κων/νου κάτω από το Βενετόκλειο Λύκειο. Πληρ. τηλ. 22410 77944
2399-4/1

ΕΝΟΙΚΙΑΖΕΤΑΙ
Studio σε μια ήσυχη περιοχή της Ρόδου στο Κανδυλί (κοντά στους Τρεις), επιπλωμένο με διπλό κρεβάτι, πολυκουζινάκι, σαλονάκι, μπάνιο και aircontition. Ενοίκιο 300 ευρώ, φως-νερό πληρωμένα.
Τηλ. 22410 31833, 6974757957
X.4318-31/12

ΕΝΟΙΚΙΑΖΕΤΑΙ
ΓΩΝΙΑΚΟ κατάστημα επί της οδού Κων/νου Παλαιολόγου και Λευκωσίας γωνία, 100τ.μ., ισόγειο και 100τ.μ. πατάρι. Μεγάλη βιτρίνα και εύκολο πάρκινγκ.
Πληρ. τηλ. 22410 20949 -6932326055
7645-14/1

πωλήσεις

ΠΩΛΕΙΤΑΙ στη Νίσυρο αγροτεμάχιο 4.150τ.μ. με παλιά άδεια οικοδομής. Πληροφορίες τηλ. 22420/31322, 6946461799
7464-31/12

ΠΩΛΕΙΤΑΙ 2άρι διαμέρισμα πλησίον της οδού Καναδά. Πληρ. Εμμ. Κρανίδης μεσίτης αστ. συμβ. τηλ. 22410/27082 - 26476 και 6944-347405
X4308-31/12

ΠΩΛΕΙΤΑΙ 3άρι διαμέρισμα κοντά στην οδό Κων. Τσαλδάρη. Είναι 10 ετών, σε καλή κατάσταση. Πληρ. Εμμ. Κρανίδης μεσίτης αστ. συμβ. τηλ. 22410/27082 - 26476 και 6944-347405
X4308-31/12

ΠΩΛΕΙΤΑΙ αγρός 4000τ.μ. στο Κανδυλί, κοντά στο Φιλέρημο. Πληρ. Εμμ. Κρανίδης μεσίτης αστ. συμβ. τηλ. 22410/27082 - 26476 και 6944-347405
X4308-31/12

ΠΩΛΕΙΤΑΙ 38τ.μ., κατάστημα (ελεύθερο), με πρόσωπο επί της λεωφ. Καλλιθέας στο Φαληράκι. Πληρ. τηλ. 22410/ 27082 και 6944-347405
X4308-31/12

ΠΩΛΕΙΤΑΙ αγρός 4.500τ.μ., με δύο άδειες οικιών στο Παραδείσι. Πληρ. τηλ. 22410/ 27082 και 6944-347405
X4308-31/12

ΠΩΛΕΙΤΑΙ μονοκατοικία 165τ.μ., με υπόγειο χωρίς ράμπα (ισόγειο) και κήπο 2000τ.μ., στο Τσαΐρι, Αγίας Βαρβάρας. Πληρ. Εμμ. Κρανίδης μεσίτης αστ. συμβ. τηλ. 22410/ 27082 - 26476 και 6944-347405
X4308-31/12

ΠΩΛΕΙΤΑΙ αγρός 5000τ.μ., κοντά στο ξενοδοχείο Φιλέρημος Ιαλυσού. Πληρ. Εμμ. Κρανίδης μεσίτης αστ. συμβ. τηλ. 27082 - 22410/26476 και 6944-347405
X4308-31/12

ΠΩΛΕΙΤΑΙ οικόπεδο 630 τ.μ. κοντά στην οδό Αταβύρου, άρτιο και οικοδομήσιμο. Πληρ. τηλ. 22410 27082, 26476, 6944347405 κ. Ε. Κρανίδης
X.4308-4/1

ΠΡΑΓΜΑΤΙΚΗ ΕΠΕΝΔΥΣΗ
ΠΩΛΕΙΤΑΙ τουριστικό σούπερ μάρκετ, στον παραλιακό δρόμο της Ιαλυσού 150τ.μ., περίπου με 60 τ.μ. ιδιόκτητη αυλή.
Πωλείται όπως είναι ακίνητο και επιχείρηση ή μόνο το ακίνητο ή μόνο η επιχείρηση, λόγω άλλης απασχόλησης.
Μόνο σοβαρές προτάσεις.
Πληροφορίες τηλ. 22410/93797 - 22410/91241 και κιν. 6946244766
2373-18/1

ΠΩΛΕΙΤΑΙ καφετέρια υπό κατασκευή 100 τ.μ. σε κεντρικό δρόμο του Νιοχωρίου, κατάλληλη και για κάθε άλλη χρήση. Πληρ. τηλ. 6942880565
7628-31/12

ΠΩΛΟΥΝΤΑΙ ωραιότατες μονοκατοικίες, πολυτελούς κατασκευής με μεγάλο κήπο, στις περιοχές Παστίδα, Ιαλυσό, Παραδείσι και Ρόδο, εντός της νέας πόλης. Τιμές από 95.000 ευρώ. Πληρ. τηλ. 22410 27082, 26476, 6944347405 κ. Ε. Κρανίδης
X.4308-4/1

ΠΩΛΟΥΝΤΑΙ
1) ψυγείο πάγκος τρίπορτο καινούργιο, πολύ ελαφρά μεταχειρισμένο
2) διόροφος φούρνος πίτσας και
3) σχάρα υγραερίου
Τηλ. 22410 75301
X.Λ-4/1

ΜΕΓΑΛΗ ΕΥΚΑΙΡΙΑ ΠΩΛΕΙΤΑΙ Η ΠΟΤΟΠΟΙΪΑ «ATTAVIROS»
ΜΕ ΑΚΙΝΗΤΟ 300 Τ.Μ. ΙΣΟΓΕΙΟ. ΜΕ ΔΥΝΑΤΟΤΗΤΕΣ ΑΝΕΓΕΡΣΗΣ ΑΛΛΩΝ ΔΥΟ ΟΡΟΦΩΝ ΑΠΟ 300 Τ.Μ. Ο ΚΑΘΕ ΕΝΑΣ!!!
'Η ΜΟΝΟ Η ΕΠΙΧΕΙΡΗΣΗ
ΜΟΝΟ ΣΟΒΑΡΕΣ ΠΡΟΤΑΣΕΙΣ
Πληρ. τηλ. 22410 68370, 31663, 6947221419
7576-4/1

ΠΩΛΟΥΝΤΑΙ
σε τιμή ευκαιρίας
1) Παγομηχανή CB 640A BREMA
2) Μηχανή καφέ Bezera διπλή
3) Ψυγείο 5θυρο συντήρηση 2.16X90X2.02
4) Ψυγείο 4θυρο κατάψυξη 151X90X2.02
5) Κουζίνα υγραερίου-φούρνος (4 εστίες) MBM Ιταλίας
6) Ερμάριο καθαρό 2X0,70X0,85 (συρώμενο)
7) Πλυντήριο πιάτων-ποτηριών (COMEDA)
Πληρ. τηλ. 6977275373, Ζουρούδης Σταύρος
7532-31/12

ΠΩΛΕΙΤΑΙ αυτοτελές συγκρότημα 3 μικρών διαμερισμάτων και ενός καταστήματος σε κεντρικό δρόμο της Παλιάς Πόλης, σε τιμή ευκαιρίας. Πληρ. τηλ. 22410 27082, 26476, 6944347405 κ. Ε. Κρανίδης
X.4308-4/1

ΠΩΛΕΙΤΑΙ κεντρικό κατάστημα στα 100 μαγαζιά, ελεύθερο μίσθωσης. Πληρ. τηλ. 22410 27082, 26476, 6944347405 κ. Ε. Κρανίδης
X.4308-4/1

ΠΩΛΕΙΤΑΙ κατάστημα 40 τ.μ. επί της οδού Σωκράτους στην Π. Πόλη. Πληρ. τηλ. 22410 27082, 26476, 6944347405 κ. Ε. Κρανίδης
X.4308-4/1

ΠΩΛΕΙΤΑΙ διαμέρισμα σε υπόγεια θέση, αξίας μόνο 56.000 ευρώ, στο Ανω Ροδίνι. Πληρ. τηλ. 22410 27082, 26476, 6944347405 κ. Ε. Κρανίδης
X.4308-4/1

ΠΩΛΕΙΤΑΙ καινούργια μονοκατοικία στην Πυλώνα, με ωραίο κήπο και υπόγειο γκαράζ. Πληρ. τηλ. 22410 27082, 26476, 6944347405 κ. Ε. Κρανίδης
X.4308-4/1

ΠΩΛΕΙΤΑΙ έτοιμη μονοκατοικία σε άριστη κατάσταση με ωραίο κήπο στην Παλιά Πόλη. Πληρ. τηλ. 22410 27082, 26476, 6944347405 κ. Ε. Κρανίδης
X.4308-4/1

ΠΩΛΟΥΝΤΑΙ 4άρια διαμερίσματα πολυτελούς κατασκευής, με κεντρική αυτόνομη θέρμανση, γκαράζ, αποθήκη, στις περιοχές Ανάληψη, Αραπάκι, Μήδεια, Αγ. Νικόλαο, Ιαλυσό. Πληρ. τηλ. 22410 27082, 26476, 6944347405 κ. Ε. Κρανίδης
X.4308-4/1

ΠΩΛΕΙΤΑΙ οικόπεδο 350 τ.μ. άρτιο και οικοδομήσιμο στην Ανάληψη. Πληρ. τηλ. 22410 27082, 26476, 6944347405 κ. Ε. Κρανίδης
X.4308-4/1

ΠΩΛΕΙΤΑΙ
δυώροφο διατηρητέο για οικία ή για επαγγελματική στέγη 300 τ.μ., πλήρως ανακαινισμένο. Μόνο σοβαρές προτάσεις.
Τηλ.6977000977
7611-31/1

ΠΩΛΟΥΝΤΑΙ
στον Εμπωνα Ρόδου
1) 2 Οικόπεδα το ένα 320τ.μ., εντός του χωριού, στ' Αλώνια και το άλλο 360τ.μ. στη θέση Τσιμπέρη
2) Ελαιώνας 4.200τ.μ. στην Κουνάρα
3) Αγροτεμάχιο 4240 τ.μ. στη θέση Αγιος Γεώργιος.
Τηλ.22420/23895 6944676003
7402-31/12

μηχανοκίνητα

ΠΩΛΕΙΤΑΙ SUZUKI BALENO SEDAN 1.300 cc 4ος/1997, άριστη κατάσταση, air-condition, full extra, ζαντολάστιχα, ραδιοκασετόφωνο και ηχεία, 70.000 χλμ. και ετήσιο σέρβις έχει γίνει, τέλη 2004 πληρωμένα. Δεκτός κάθε έλεγχος. Τιμή 5.500 ευρώ. Πληρ. τηλ. 6932303236
7533-25/12

ΠΩΛΕΙΤΑΙ μηχανή HONDA MAGNA μοντέλο '97, 250 cc, με ελάχιστα χιλιόμετρα, λόγω αναχωρήσεως. 22410 66132, 6972558851
7625-11/1

ΠΩΛΕΙΤΑΙ αυτοκίνητο Mersedes ντίζελ σε καλή κατάσταση. Πληρ. τηλ. 6945386480
7624-31/12

ΠΩΛΕΙΤΑΙ αυτοκίνητο ALFA ROMEO 33. Τιμή 2.000 ευρώ. Πληρ. τηλ. 22410 32835, 22410 28994
7619-28/12

ΠΩΛΕΙΤΑΙ
MOTOCROSS μάρκας HONDA CR, 125 κυβικά, μοντέλο 1999, σε άριστη κατάσταση. Δεκτός κάθε έλεγχος
Τηλ. 22410/41762 και κινητό 6974123843
7470-25/12

ΠΩΛΕΙΤΑΙ
σε τιμή ευκαιρίας αυτοκίνητο VOLVO 460 CLAIN σε άριστη κατάσταση. 1800 c.c.,μοντέλο '93. Τιμή 6000 ευρώ μετρητοίς
Τηλ. 22410/92543 και 22410/94362
7575-25/12

ΞΥΛΟΥΡΓΙΚΕΣ ΕΡΓΑΣΙΕΣ
ΛΕΝΤΑΚΗΣ ΜΑΝΩΛΗΣ
Αναλαμβάνουμε πάσης φύσεως ξυλουργικές εργασίες:
- κουζίνες γερμανικές, με γερμανικές προδιαγραφές
- ντουλάπες
- πόρτες
- παράθυρα κ.λ.π.
- Αμεση εξυπηρέτηση

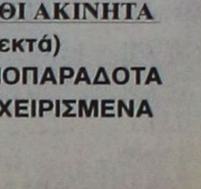

ΠΛΗΡΟΦΟΡΙΕΣ
Τηλ. 60601 και 6973933733
7602-6/1

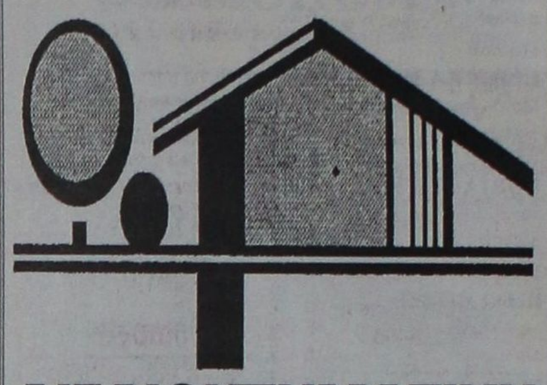

ΑΙΓΑΙΟΚΤΗΜΑΤΙΚΗ
ΠΩΛΟΥΝΤΑΙ ΤΑ ΚΑΤΩΘΙ ΑΚΙΝΗΤΑ
(Δ.Δ.= Δάνεια Δεκτά)
ΔΙΑΜΕΡΙΣΜΑΤΑ: ΕΤΟΙΜΟΠΑΡΑΔΟΤΑ ΚΑΙΝΟΥΡΓΙΑ ΚΑΙ ΜΕΤΑΧΕΙΡΙΣΜΕΝΑ

ΔΥΑΡΙΑ (1 υπν.)
45τ.μ. στο Τιτάνια α' ορ. 50.000 € (Δ.Δ)
50τ.μ. καινούργιο β' ορ. Αραπάκι 85.000 €, (Δ.Δ)
53 τ.μ. Ροδίνι (ισ. υπ/νο) (22 εκ.) - 64.563 €, (Δ.Δ)
55 τ.μ. Αννης Μαρίας (β' όροφ.) (25 εκ.) - 73.367 €, (Δ.Δ)
59τ.μ. ισόγειο, καινούργιο.Ανάληψη (38.350 εκ) 112.545 € (Δ.Δ.)
62τ.μ. ισόγειο, καινούργιο. Ανάληψη (40 εκ.). 117.696 € (Δ.Δ.)
ΤΡΙΑΡΙΑ (2 υπν.)
70τ.μ. (β' όρ.) Ροδίνι, καινούργιο (45.5 εκ.). 133.528 € (Δ.Δ.)
74τ.μ. Πειραιώς (2 υπν.) 29 εκ. 85.106 € (Δ.Δ)
75 τ.μ. υπερλούξ-αερ στη θέα-ρετιρέ (2 υπν.) Ροδίνι (50 εκ.) - 146.735 € (Δ.Δ)
75 τ.μ. (υπόγειο διαμ/σμα) Ανάληψη (2 υπν.) - (28 εκ.) - 82.000 € (Δ.Δ)
77τ.μ. καινούργιο (2 υπν.) Καναδά (46εκ.) 134.996 €, (Δ.Δ)
77τ.μ. καινούργιο, Ιαλυσό 32 εκ. - 93.910 € (Δ.Δ.)
80 τ.μ. (α' ορ.) 2 υπν. Τσαλδάρη (25 εκ.) - 73.367 € (Δ.Δ)
80τ.μ.(υπ) Δενδρινός με αυλή 70.000 €
82τ.μ. ρετιρέ β' ορ Ροδίνι (30 εκ.) 88.041 € (Δ.Δ.)
85 τ.μ. ημ/γειο μαρμ βα Καρακόνερο. με αυλή (15εκ.) 44.020 €
87τ.μ. καινούργιο ρετιρε. Αραπάκι. 140.000 €, (Δ.Δ)
88 τ.μ. (α' ορ.) 2 υπν. Σεμερτζίδη (29.6 εκ.) 87.000 € (Δ.Δ)
96τ.μ. καινούργιο Ιαλυσο (42 εκ.) - 123.257 € (Δ.Δ.)
ΤΕΣΣΑΡΙΑ (3 υπν.) και άνω
92 τ.μ. κ' γειο υπ νο Ροδίνι 105.000 € (Δ.Δ)
97τ.μ. (3 υπν.) α' οροφ.Μητρόπολη (35εκ.) 102.714 € (Δ.Δ)
90τ.μ. (ισ) μαρ σοβα. στο Ροδίνι 15 εκ. 44.020 €
90τ.μ. καινούργιο Ανάληψη (45 εκ.) 132.061 € (Δ.Δ.)
100 τ.μ. ορ σμα καινούργιο Γενναδί (39 εκ.) - 114.453 € (Δ.Δ)
101τ.μ. (3 υπν.) καινούργιο. Ροδίνι γκαραζ. θέρμανση (50 εκ.) 170.375 € (Δ.Δ)
107 τ.μ. ρετιρέ καινούργιο. Αραπάκι 172.000 €, (Δ.Δ)
116τ.μ. (3 υπν.) 1ος όροφ. Αγ. Αναργύρους 88.041 € (30 εκ.) Δ.Δ
116τ.μ. (3 υπν.) καινούργιο Ανάληψη (62 εκ.) - 181.951 € (Δ.Δ)
103τ.μ. ισ. υπ νο (3 υπν.) Πτολεμαίων (58 εκ.) - 170.212 € (Δ.Δ)
117τ.μ. και 45τ.μ., σε σοβά. στους Δασκάλους. 42 εκ. -123.257 € (Δ.Δ)
120τ.μ.(3 υπν.) λουξ καινούργιο Δασκάλους ρετιρέ (75 εκ.). 220.000 € (Δ.Δ)
120τ.μ.(3 υπν.) ισόγειο. (3 υπν.) στην Πειραιώς, ετοιμοπαράδοτο.161.408 €, (54 εκ.) (Δ.Δ.)
120τ.μ. (β' ορφ.) καινούργιο Ροδίνι (78 εκ.) 229.000 € (Δ.Δ)
123τ.μ. (3 υπν.) καινούργιο, Καναδά (73 εκ.) 214.000 € (Δ.Δ.)
160τ.μ. (4 υπν.) α' ορ. κολώνες, Δασκάλους (32 εκ.) 93.910 €
185τ.μ. (3 υπν.) Μιχ. Πετρίδη, ρετιρέ (85 εκ.) 249.449 € (Δ.Δ)
203τ.μ. β' ορ. διαμέρισμα στο Μήδεια (85εκ.) - 250.000 € (Δ.Δ)
ΜΕΖΟΝΕΤΤΕΣ - ΜΟΝΟΚΑΤΟΙΚΙΕΣ - ΠΑΛΙΑ ΣΠΙΤΙΑ
70τ.μ. με αυλή Π. Πόλη κοντά στο Ρολόι (28 εκ.) 82.170 €
80τ.μ. διόροφη με αυλή, Ρολόι, Π. Πόλη (45εκ.) 132.061 € (Δ.Δ)
90 τ.μ. δυόροφη μον/κία στο Παραδείσι με τζάκι 64.563 €, (22 εκ.) (Δ.Δ)
120τ.μ. καινούργια μεζ/τα στο Ροδίνι 80 εκ., 234.776 € (Δ.Δ)
132τ.μ. μεζονέτα κοντά στο Μίρα - Μάρε (75 εκ.) 20.229 € (Δ.Δ)
145τ.μ., μεζ/τα καινούργια, ετοιμοπαράδοτη Κοσκινού, σε 2 στρεμ., (78 εκ.) - 230.000 € (Δ.Δ.)
175τ.μ. μεζ/τα σε μπετά, Αγ. Αποστόλους, 44 εκ. 129.126 € (Δ.Δ)
174τ.μ. μεζ/τα Ανάληψη με 45τ.μ. γκαράζ (80εκ.) 234.776 € (Δ.Δ)
240τ.μ. ισ. κατ/τα α' ορ. διαμέρισμα κτίριο σε 500 μ. οικ/δο κοντά στην Καναδά 322.817 € 110 εκ.) (Δ.Δ.)
ΚΑΤΑΣΤΗΜΑΤΑ - ΓΡΑΦΕΙΑ - ΚΤΙΡΙΑ - ΒΙΟΤ/ΚΟΙ ΧΩΡΟΙ:
55τ.μ. κατάστημα Βασ. Ηρακλείου (25 εκ.) 89.000 € (Δ.Δ)
60τ.μ. κατάστημα Ασγούρου (22 εκ.) 64.563 € (Δ.Δ)
71τ.μ. αποθήκη υπόγεια με ράμπα προέκταση Αννης Μαρίας 8 εκ. 23477 € (Δ.Δ)
80 τ.μ. υπ. αποθήκη στην Κένεντυ (12 εκ.) 35.216 €
85τ.μ. ημ/γεια αποθήκη, με ράμπα, Καρακόνερο, (15 εκ.) 44.020 €
150τ.μ. πανσιόν- στούντιο, Π. Πόλη 35 εκ. -102.714 €
175τμ. κατάστημα επί της Λεωφόρου Ρόδου-Λίνδου 205.429 €, (70 εκ.) (Δ.Δ)
1.300 τ.μ. (4όροφο κτίριο) μέσα στην πόλη (400 εκ.) 1.173.850 €
ΕΝΟΙΚΙΑΣΕΙΣ
400 τ.μ., ΜΕΓΑΛΗ ΑΠΟΘΗΚΗ ΣΤΗΝ ΚΑΛΛΙΘΕΑ. ΕΝΟΙΚΙΟ 400 €
450 τ.μ. αποθήκη Ρόδου-Λίνδου ενοίκιο 1.500 €
Γραφείο 80τ.μ.,Μαντράκι, 450 €
Επιπλωμένο διαμέρισμα (2 υπν.), Π. Πόλη, 320 €
40τ.μ. κατάστημα Καλλιθέα, 300 €
110 τ.μ. κατάστημα Καλλιθέας, 645 €
Στούντιο στην Καλλιθέα 170 €
Διαμέρισμα 126 τ.μ. (3 υπν.) Ατταβύρου λουξ 500 €
Διαμ/σμα 110τ.μ. στο Ροδίνι, 600 €
Διαμ/σμα 75τ.μ. με κήπο και γκαράζ στο Ροδίνι 400 €
Διαμέρισμα 82τ.μ. στην Ανάληψη, 370 €

Αναλαμβάνουμε την ενοικίαση των διαμερισμάτων σας σε σύντομο χρονικό διάστημα

ΒΑΖΟΥΚΟΥ ΡΕΝΑ
ΜΕΣΙΤΗΣ ΑΣΤΙΚΩΝ ΣΥΜΒΑΣΕΩΝ
Πληροφορίες τηλ. 2241022943 - 2241028838 & FAX: 2241028838
Διευθ. Γραφείου: Δημ. Θεοδωράκη 3 Τ.Κ. 85100 Ρόδος
καθημερινά 9-1 το πρωΐ και 6.30 - 8.30 απογεύματα της Δευτέρας και της Πέμπτης
e-mail.vazoukou@otenet.gr
X4299-31/12



7401-24/12

ΠΡΟΟΔΟΣ ΜΙΚΡΕΣ ΑΓΓΕΛΙΕΣ ΜΙΚΡΕΣ ΑΓΓΕΛΙΕΣ ΠΡΟΟΔΟΣ

διάφορα

ΜΟΝΩΣΕΙΣ 23 ΧΡΟΝΙΑ!
ΑΡΧΩΝ ΣΑΜΑΡΤΖΗΣ
Πληροφορίες τηλ.
23030-32054-20021
X4298-31/12

ΥΔΡΑΥΛΙΚΟΣ
ΑΝΑΛΑΜΒΑΝΟΥΜΕ πάσης φύσεως υδραυλικές εργασίες μικρές και μεγάλες **κ. ΔΗΜΗΤΡΗΣ**
- **ΕΓΚΑΤΑΣΤΑΣΕΙΣ ΥΔΡΕΥΣΗΣ - ΘΕΡΜΑΝΣΗΣ**
- **ΚΑΛΟΡΙΦΕΡ - ΗΛΙΑΚΑ**
- Σύνδεση με το αποχετευτικό της ΔΕΥΑΡ.
- ΑΠΟΦΡΑΞΕΙΣ με ηλεκτροκίνητο μηχάνημα.

ΣΑΟΥΝΑ ΦΙΝΛΑΝΔΙΑΣ
ΑΠΟ ΞΥΛΟ
Χειροποίητες υγιεινές
σε όλες τις διαστάσεις με τις σωστές προδιαγραφές από έμπειρο προσωπικό για βίλες - διαμερίσματα - ξενοδοχεία - γυμναστήρια
Τηλ. 2241090230 και κινητό 6944344911
7600-6/1

ΥΔΡΑΥΛΙΚΑ ΚΑΛΟΡΙΦΕΡ
ΓΙΑΝΝΗΣ ο ΑΤΛΑΣΗΣ
- ΕΓΚΑΤΑΣΤΑΣΕΙΣ
- ΑΝΑΚΑΙΝΙΣΕΙΣ
- ΣΥΝΤΗΡΗΣΕΙΣ

Τηλ. 22410/29898 και 6973610779
7437-31/12

ΜΑΡΜΑΡΑΣ ΠΛΑΚΑΤΖΗΣ ΖΗΤΑΕΙ ΕΡΓΑΣΙΑ
(ΤΟΠΟΘΕΤΕΙ ΠΛΑΚΙΔΙΑ ΚΑΙ ΜΑΡΜΑΡΑ ΜΟΝΟΣ ΤΟΥ)
Τηλ. 6942795162
7124-20/1

ΥΔΡΑΥΛΙΚΕΣ ΕΓΚΑΤΑΣΤΑΣΕΙΣ
- ΣΥΝΤΗΡΗΣΕΙΣ ΚΑΙ ΕΓΚΑΤΑΣΤΑΣΕΙΣ ΚΑΛΟΡΙΦΕΡ
- ΔΙΚΤΥΑ ΑΠΟΧΕΤΕΥΣΗΣ ΚΑΙ ΣΥΝΔΕΣΕΙΣ
- ΑΠΟΦΡΑΞΕΙΣ ΣΥΝΤΗΡΗΣΕΙΣ ΞΕΝΟΔΟΧΕΙΩΝ
- ΗΛΙΑΚΑ ΣΥΣΤΗΜΑΤΑ ΑΜΕΣΗ ΕΞΥΠΗΡΕΤΗΣΗ

Τηλ. 6932674247
7350-28/12

ΗΛΕΚΤΡΟΛΟΓΙΚΑ - ΥΔΡΑΥΛΙΚΑ - ΚΕΡΑΙΕΣ Τ.V.
Συνεργείο από εξειδικευμένους Ελληνες τεχνικούς αναλαμβάνει παντός είδους εργασίες και επισκευές βλαβών.
Αμεση ανταπόκριση - Λογική χρέωση
Ολες τις ώρες στο 6946332441 - 6936704727
7610-31/12

ΗΛΕΚΤΡΟΛΟΓΟΣ
αναλαμβάνει πάσης φύσεως ηλεκτρολογικές εργασίες και τοποθετήσεις κεραιών
κ. Νίκος
Πλη. τηλ. 6945 721015
7657-8/1

ΜΑΘΗΜΑΤΑ

ΑΝΑΚΟΙΝΩΣΗ ΜΑΘΗΜΑΤΑ
*** Computer ***
PROGRAM COMPUTER
X4303-31/12

ΕΓΓΡΑΦΕΣ ** ΤΩΡΑ **
Τμήματα για:
Παιδιά - Ενήλικες
Αρχάριους - Μαθητές
Επαγγελματίες

Διδάσκει πτυχιούχος Πανεπιστημίου Αμερικής
ΜΑΝΩΛΗΣ Ι. ΣΟΦΙΛΑΣ
Κοδριγκτώνος 91
Τηλ. (22410) 31761
ΠΙΣΤΟΠΟΙΗΤΙΚΟ ΓΝΩΣΕΩΝ
ΕΠΙΣΗΜΟ ΕΞΕΤΑΣΤΙΚΟ ΚΕΝΤΡΟ ΤΗΣ ECDL HELLAS

ζητήσεις

ΚΥΡΙΑ
διπλωματούχος μασέρ, κάνει θεραπευτικό, κλασικό, αθλητικό, αισθητικό μασάζ, με αρωματοθεραπεία, reily ke shiatsu.
Τηλ. 22410/20833 και 6932501924
7553-8/1

ΖΗΤΕΙΤΑΙ μπαρ γούμαν. Πληρ. τηλ. 22410 81378
7630-31/12

ΖΗΤΕΙΤΑΙ υπάλληλος λογιστικού γραφείου με γνώσεις Η/Υ - προγραμμάτων «SINGULAR», άδεια οδήγησης μοτοποδηλάτου. Πληρ. κ. Μακρή Νικολίτσα, ώρες 8 π.μ.-4 μ.μ., τηλ. 22410 33442
7522-14/1

ΖΗΤΕΙΤΑΙ υπάλληλος μέχρι 35 ετών, με δίπλωμα οδήγησης για μόνιμη εργασία. Ωράρια καταστημάτων. Πληροφορίες εντός, Εθνικής Αντιστάσεως 77, πρώην Αννης Μαρίας. Τηλ. 22410/32117 και 37379
2367-24/12

Από το ΞΕΝΟΔΟΧΕΙΟ Miramare Wonderland, Ιξιά, Ρόδος
ΖΗΤΟΥΝΤΑΙ
- Σερβιτόροι & Βοηθοί με προϋπηρεσία σε ξενοδοχεία πολυτελείας.
- Υπάλληλοι Υποδοχής με προϋπηρεσία σε ξενοδοχεία πολυτελείας και απαραίτητη γνώση Αγγλικής & Γερμανικής γλώσσας.

Αιτήσεις εντός του ξενοδοχείου από Δευτ.-Παρ., ώρες 10.00-14.00 Βιογραφικά μπορούν να σταλούν στο fax.: 22410 95954
X.4330-25/12

ΡΩΣΙΔΑ
50 ετών ζητεί να εργαστεί ως εσωτερική οικιακή βοηθός και για εξυπηρέτηση ηλικιωμένων ατόμων.
Πληρ. τηλ. 22410 23390, 22410 24539
Γ.Δ.-15/1

ΖΗΤΕΙΤΑΙ
οδηγός με επαγγελματική άδεια οδήγησης για το πρακτορείο Τύπου «ΕΥΡΩΠΗ».
Πληρ. τηλ. 22410 68797
Χ.Λ.-31/12

ΖΗΤΕΙΤΑΙ ΚΟΜΜΩΤΡΙΑ
Πληρ. τηλ. 22410 31973
7525-25/12

Φ. & Ν. ΠΑΧΟΣ
Γ. Ευσταθίου 11
Τηλ. 26893
Διαφάνειες και μεγενθύνσεις για μπαρ, εστιατόρια, fast food

ΠΛΥΝΤΗΡΙΟ ΧΑΛΙΩΝ
Cleaning Pro
T1411-20/3/2004

πλένουμε & φυλάμε:
- ΧΑΛΙΑ - ΜΟΚΕΤΕΣ - ΦΛΟΚΑΤΕΣ
- ΠΑΠΛΩΜΑΤΑ - ΚΟΥΒΕΡΤΕΣ

☎ 22410.60585
email: abonis@otenet.gr
ΙΔΙΟΚΤΗΤΕΣ ΕΙΔΙΚΕΣ ΕΓΚΑΤΑΣΤΑΣΕΙΣ:
ΝΙΚΗΦ. ΒΡΕΤΤΑΚΟΥ - ΑΣΓΟΥΡΟΥ

ΔΩΔΕΚΑΝΗΣΙΑΚΕΣ ΑΠΟΦΡΑΞΕΙΣ
«ΚΟΛΟΣΣΟΣ»
ΑΠΟΦΡΑΞΕΙΣ- ΚΑΘΑΡΙΣΜΟΙ ΑΠΟΧΕΤΕΥΣΕΩΝ & ΒΟΘΡΩΝ

Αναλαμβάνουμε πάσης φύσεως αποφράξεις οποιουδήποτε μήκους και πλάτους
Αναλαμβάνουμε καθαρισμούς αποχετευτικών αγωγών, δήμων, ξενοδοχείων, στρατιωτικών μονάδων, σπιτιών, πολυκατοικιών, καθώς και καθαρισμούς βιολογικών μονάδων με μηχάνημα υψηλής πιέσεως σε όλη τη Δωδεκάνησο.
Κ. ΠΗΔΙΑΚΗΣ - Π. ΚΑΣΕΡΗΣ
Πληρ. τηλ. 47915 - 91881
κινητό: 6944/325234
και 6977/717048
T2215-12/1

ΠΩΛΟΥΝΤΑΙ ΑΠΟ ΤΟΝ ΑΝΑΣΤΑΣΙΟ ΑΤΣΙΔΗ
1) Καταστήματα και χώροι για γραφεία στην οδό Κωνσταντινίδη, στο Ζέφυρο (κοντά στην Εφορία)
2) Διαμερίσματα 98, 132 και 148 τ.μ., με θέση πάρκιγκ, αποθήκη και αυτόνομη θέρμανση στην οδό Κωνσταντινίδη
3) Εξοχικές κατοικίες 100τ.μ., διόροφες, με χίλια μέτρα οικόπεδο η κάθε μία, στον κεντρικό δρόμο του Γενναδίου, κοντά στη θάλασσα
4) Μονοκατοικίες στην Ιαλυσό, οδός Μυκηνών, διώροφες με σοφίτα, 4 υπνοδωματίων, 3 μπάνιων και WC, θέρμανση, σε οικόπεδο από 260 έως 415 τ.μ.
5) Μαιζονέτα στο Ροδίνι, οδός Στοκχόλμης 180τ.μ., διώροφη με υπόγειο
ΠΛΗΡΟΦΟΡΙΕΣ
ΑΝΑΣΤΑΣΙΟΣ ΑΤΣΙΔΗΣ
ΣΤΕΦΑΝΟΥ ΚΑΖΟΥΛΗ 74
- Τηλ.. 22410 28616-37848
X4304-31/12

Lindian Village deLuxe Hotel
Η ξενοδοχειακή μονάδα πολυτελείας στην παραλία Λάρδου, με πέντε θεματικά εστιατόρια, σουίτες με ιδιωτικές πισίνες, συνεδριακό κέντρο, κέντρο θαλασσοθεραπείας, θα λειτουργήσει από τη νέα σεζόν, με στόχο τη μεγαλύτερη διάρκεια λειτουργίας και τις καλύτερες συνθήκες εργασίας.
ΖΗΤΟΥΜΕ
για τη σεζόν 2004 συνεργάτες, με όρεξη για προσεγμένη και ποιοτική δουλειά, να στελεχώσουν όλα τα τμήματα, σε όλες τις θέσεις.
Περιμένουμε το βιογραφικό σας σημείωμα στο Τελεφαξ: 22440 47360 ή με e-mail: alkal@lindian.gr ή αυτοπροσώπως στο ξενοδοχείο, καθημερινές από 08.30 - 14.30
X.4345-31/1

ΖΗΤΟΥΝΤΑΙ
ΑΠΟ ΓΡΑΦΕΙΟ ΓΕΝΙΚΟΥ ΤΟΥΡΙΣΜΟΥ
α) Υπάλληλοι Γραφείου άνδρες ή γυναίκες, ηλικίας 23 μέχρι 35 ετών.
Λοιπά προσόντα: Να είναι τουλάχιστον απόφοιτοι Λυκείου, να χειρίζονται πολύ καλά κομπιούτερς και να μιλούν και να γράφουν, πολύ καλά επίσης την αγγλική γλώσσα. Για τους άνδρες, να έχουν εκπληρώσει τις στρατιωτικές τους υποχρεώσεις.
Προϋπηρεσία σε άλλο γραφείο εισερχόμενου τουρισμού, επιθυμητή, αλλά όχι απαραίτητη.
β) Βοηθός Λογιστηρίου, άνδρας ή γυναίκα, ηλικίας το ίδιο όπως πιο πάνω, 23 μέχρι 35 ετών.
Λοιπά προσόντα: Πτυχιούχος ανωτέρας ή ανωτάτης σχολής λογιστικής. Να χειρίζεται πολύ καλά κοπιούτερς, να μιλά και να γράφει την αγγλική γλώσσα. Εκπλήρωση των στρατιωτικών υποχρεώσεων απαραίτητη, για τους άνδρες.
Αποστείλατε βιογραφικό σημείωμα στη διεύθυνση:
κα Μ. Μακρίδη, Ταχ. Θυρίς 402, ΡΟΔΟΣ
7631-4/1

ΠΩΛΕΙΤΑΙ
διώροφη μονοκατοικία σε μπετά 260 τ.μ., με 500 μέτρα κήπο και τεράστιες βεράντες. δίπλα στον νέο δρόμο στην ωραιότερη περιοχή της ΠΑΣΤΙΔΑΣ.
Πληροφορίες τηλ. 22410/62590
7485-31/12

ΠΩΛΕΙΤΑΙ
ρετιρέ (3ος όροφος) στην Ανάληψη, 77τ.μ., και τζαμαρία 30τ.μ., αυλές 500τ.μ, 2 αιρκοντίσιον, τζάκι, ηλιακό, μοκέτα, χτιστά καναπέ, κρεβάτι, μπαράκι, τοιχογραφία, στρογγυλή μπανιέρα, μερικώς επιπλωμένο, διακοσμημένο με παραδοσιακή πέτρα, σε καλή τιμή.
Πληροφορίες τηλ. 6944775999
7569-31/1

ΠΩΛΟΥΝΤΑΙ
Διαμερίσματα των 2, 3 και 4 υπνοδωματίων σε νεοανεγειρόμενη οικοδομή στην οδό Πτολεμαίων, καλής κατασκευής, με θέα, μεγάλες βεράντες, θέρμανση, ανελκυστήρα και χώρο στάθμευσης.
Πληροφορίες τηλ. 6947238887
7614-31/12

ΟΙΚΟΔΟΜΙΚΕΣ-ΤΕΧΝΙΚΕΣ ΕΜΠΟΡΙΚΕΣ-ΕΠΙΧΕΙΡΗΣΕΙΣ
X4302-31/12
ΑΦΟΙ ΑΣΒΕΣΤΗ Ο.Ε.
Αθηνών - Καβάλας 3
Ανάληψη Ρόδου
Τηλ. 22410/60678 - 60679 και fax: 22410/66028
ΠΩΛΟΥΝΤΑΙ
● ΔΙΑΜΕΡΙΣΜΑΤΑ
υπερλούξ διαφόρων διαστάσεων
ΕΓΓΥΗΣΗ Η ΠΟΛΥΕΤΗΣ ΠΕΙΡΑ ΜΑΣ

ΑΝΔΡΕΑΣ ΜΙΧΑΗΛΙΔΗΣ
αρχιτέκτων
Απ. Παύλου 50 ΡΟΔΟΣ 85100 Τηλ: 22410 68615
ΑΥΤΟΝΟΜΕΣ ΜΟΝΟΚΑΤΟΙΚΙΕΣ ΣΤΗΝ ΠΑΣΤΙΔΑ
X4291-31/12
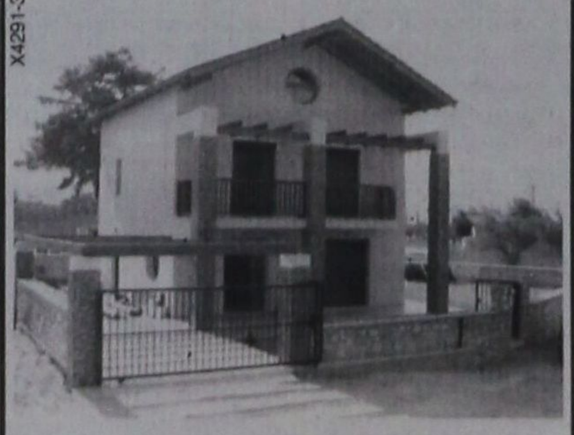
134 τ.μ. σε οικόπεδο 350 τ.μ. από 205.000 €
σε μαρμαροσοβά από 126.000 €

ΠΩΛΟΥΝΤΑΙ
ΜΟΝΟ ΑΠΟ ΤΟ ΓΡΑΦΕΙΟ ΜΑΣ
1) Οικόπεδο 500τ.μ., εντός πόλεως με φανταστική θέα
2) Διαμέρισμα 4άρι (καταπληκτικό) 123 τ.μ., εντός πόλεως, με τεράστιες βεράντες, απέναντι από τη θάλασσα, φανταστική θέα. ωραιότατο διαμέρισμα.
3) Διαμέρισμα 4άρι ετοιμοπαράδοτο 125τ.μ., στην Ανάληψη. Τιμή καλή.
4) Μονοκατοικία 130τ.μ. με κήπο και βοηθητικούς χώρους, εντός πόλεως
5) Μεζονέτα 250 τ.μ., στην παραλία Ιαλυσού 10 μέτρα από τη θάλασσα
6) Διαμέρισμα 3άρι ετοιμοπαράδοτο 90τ.μ. οδός Βορ. Ηπείρου (Μόντε Σμιθ)
7) Διαμέρισμα 3άρι ετοιμοπαράδοτο 88τ.μ., περιοχή Δασκάλων απέναντι από το πάρκο
8) Ισόγειος κατοικία 130τ.μ., στο κέντρο, κατάλληλη για γραφεία, ιατρείο, φαρμακείο, κλπ.
9) Διαμέρισμα 140 τ.μ., σε 2όροφη κατοικία πολύ καλή περιοχή. Τιμή καλή.
10) Γκαρσονιέρα 54τ.μ., περιοχή Μητρόπολη
11) Οικία παλαιά 120τ.μ., με οικόπεδο, 700τ.μ., στην παραλία Ιαλυσού
12) Οικόπεδο 1.300τ.μ. με άδεια στα Κοσκινού με θέα φανταστική
13) Διαμερίσματα 2άρια, 3άρια, 4άρια, οικόπεδα, κτήματα, αποθήκες, επιχειρήσεις, κλπ.
Γ. ΝΕΟΦΥΤΟΥ
ΔΗΜ. ΘΕΟΔΩΡΑΚΗ 40
- ΤΗΛ. 20989 - 21434
X4303-31/12

ΕΥΚΑΙΡΙΑ
ΣΥΓΧΡΟΝΗΣ ΚΑΡΙΕΡΑΣ
Ο Ομιλος εταιριών INTERAMERICAN, επεκτείνοντας τις δραστηριότητές της, δημιουργεί νέες θέσεις εργασίας (πλήρους ή μερικής απασχόλησης) στον τομέα των ασφαλιστικών και Χρηματοοικονομικών Υπηρεσιών.
Οι κατάλληλοι υποψήφιοι πρέπει να είναι ηλικίας 24-45 ετών, δραστήριοι, φιλόδοξοι, οργανωτικοί, να διαθέτουν ισχυρή προσωπικότητα και ευχέρεια επικοινωνίας. Απολυτήριο Λυκείου τουλάχιστον.
Ο όμιλος προσφέρει δελεαστικό «πακέτο» σταθερών αποδοχών, Bonus, ομαδική ασφάλιση, ευχάριστο περιβάλλον εργασίας και σημαντικές προοπτικές εξέλιξης.
Αποστολή βιογραφικών στο FAX: 22410/75603 υπ' όψιν κ. Δ. Μαντικού
T2163-31/12

TRISTAR
ΕΤΑΙΡΕΙΑ ΚΛΙΜΑΤΙΣΜΟΥ
ΖΗΤΕΙ ΤΕΧΝΙΚΟ - ΨΥΚΤΙΚΟ - ΗΛΕΚΤΡΟΛΟΓΟ
Για Service - εγκαταστάσεις - επισκευές κλιματιστικών μηχανημάτων
Απαραίτητη προϋπόθεση: Δίπλωμα Οδήγησης
Για πληροφορίες ή βιογραφικό στη Δ/νση: Μεγ. Κωνσταντίνου 65, Ρόδος
Τηλ. (22410) 77058 ή 77059
X.4333-31/12

7601-6/1
ΚΑΛΑΦΑΤΑΣ ΜΙΧΑΛΗΣ
YACCO ΛΙΠΑΝΤΙΚΑ ΠΡΩΤΗΣ ΤΟΠΟΘΕΤΗΣΗΣ
ΣΥΝΕΡΓΕΙΟ ΑΥΤΟΚΙΝΗΤΩΝ
ΑΝΤΑΛΛΑΚΤΙΚΑ
ΒΕΛΤΙΩΣΕΙΣ ΠΑΝΤΟΣ ΤΥΠΟΥ
ΚΑΘΑΡΙΣΜΟΙ INJECTION & ΜΗΧΑΝΗΣ
ΗΛΕΚΤΡΟΝΙΚΟΣ ΕΛΕΓΧΟΣ
ΑΝΑΛΥΣΗ ΚΑΥΣΑΕΡΙΩΝ
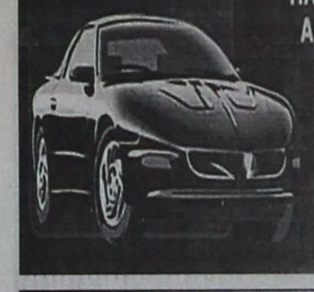
6ο χλμ. ΡΟΔΟΥ-ΛΙΝΔΟΥ
τηλ. 22410 65510
κιν. 6945 866294

ΟΙΚΟΔΟΜΙΚΕΣ ΕΠΙΧΕΙΡΗΣΕΙΣ
ΔΙΑΚΟΓΕΩΡΓΙΟΥ ΚΑΛΛΙΣΤΟΣ
ΕΘΝ.ΑΝΤΙΣΤΑΣΕΩΣ 11 (πρώην Αννης Μαρίας)
ΠΩΛΗΣΕΙΣ ΔΙΑΜΕΡΙΣΜΑΤΩΝ - ΚΑΤΑΣΤΗΜΑΤΑ - ΑΠΟΘΗΚΕΣ - ΑΝΤΑΛΛΑΓΕΣ ΑΚΙΝΗΤΩΝ - ΑΓΟΡΕΣ ΟΙΚΟΠΕΔΩΝ
ΑΝΑΛΑΜΒΑΝΟΥΜΕ ΑΝΤΙΠΑΡΟΧΕΣ
ΠΩΛΟΥΝΤΑΙ διαμερίσματα λουξ κατασκευής, με απεριόριστη θέα. Τα διαμερίσματα διαθέτουν θωρακισμένες πόρτες - εντοιχισμένες κουζίνες - ντουλάπες - εντοιχισμένο νιπτήρα με ντουλάπι - κεντρική θέρμανση αυτόνομη - ανοιγόμενα ανακλινόμενα κουφώματα με διπλά τζάμια, σίτες, ρολά - υδραυλικό ασανσέρ - τριφασικό ρεύμα.
Ολοι οι χώροι σπατουλαριστοί - εσωτερικές πόρτες MDF με σκέδιο
ΔΙΑΜΕΡΙΣΜΑΤΑ ΕΠΙ ΤΗΣ:
Χρ. Φέσσα (κάθετος Αποστ. Παύλου), 90τ.μ. τριάρια
Επίσης οροφοδιαμερίσματα των 90 τ.μ. (οικοδομή μόνο τριών διαμερισμάτων)
ΟΙΚΟΔΟΜΗ Πτολεμαίων και Χρ. Φέσσα των 117-125τ.μ.
ΟΙΚΟΔΟΜΗ υπό ανέγερση επί της οδού Ρήγα Φερραίου στο πάρκο
Διαμερίσματα τριάρια - τεσσάρια
ΟΙΚΟΔΟΜΗ υπό ανέγερση επί της οδού Κ. Παλαιολόγου και Θεοτοκοπούλου. Διαμερίσματα δυάρια - τριάρια - τεσσάρια- καταστήματα
Επί της οδού Β. Ηρακλείου οικοδομή τεσσάρων διαμερισμάτων οροφοδιαμερισμάτα των 133τ.μ. Η οικοδομή έχει πυλωτή για πάρκινγκ
ΓΡΑΦΕΙΑ - ΙΑΤΡΕΙΑ:
- Επί της οδού Μ. Κωνσταντίνου και Κων/νου Παλαιολόγου των 80τ.μ.
- Επί της οδού Κων/λου Παλαιολόγου και Θεοτοκόπουλου 60-80 τ.μ.
- Επί της οδού Ρήγα Φερραίου στο πάρκο, 60-80-100τ.μ.

ΚΑΤΑΣΤΗΜΑΤΑ
- Επί της οδού Κ. Παλαιολόγου και Θεοτοκοπούλου των 60-80-100τ.μ.
- Επί της οδού λεωφόρου Καλλιθέας (Καρανόνερο) 90τ.μ.

ΑΠΟΘΗΚΕΣ
- Πλησίον Στέλιου Κυπριάδη των 130τ.μ.
- Στη λεωφόρο Καλλιθέας (Καρανόνερο) των 80-300τ.μ.

Οι πωλήσεις μπορούν να γίνουν και με όλα τα δάνεια τραπεζών και οργανισμών/.
Αναλαμβάνουμε ΑΝΤΙΠΑΡΟΧΕΣ και ΑΓΟΡΕΣ ΟΙΚΟΠΕΔΩΝ
Δεχόμαστε ανταλλαγές σπιτιών
ΠΛΗΡΟΦΟΡΙΕΣ:
ΔΙΑΚΟΓΕΩΡΓΙΟΥ ΚΑΛΛΙΣΤΟΣ
Τηλ.. 29318 - 34598- Τηλ.. 78501 - 78502
4299-31/12

ΙΕΡΟΣ ΝΑΟΣ
ΑΓΟΥ ΓΕΩΡΓΙΟΥ ΑΝΩ

ΠΡΟΣΚΛΗΣΙΣ

Το Εκκλησιαστικόν Συμβούλιο Αγίου Γεωργίου Ανω σας προσκαλεί την 29ην Δεκεμβρίου, μέρα Δευτέρα και ώρα 6ην μ.μ. στη ΧΡΙΣΤΟΥΓΕΝΝΙΑΤΙΚΗ ΕΚΔΗΛΩΣΗ.
Το πρόγραμμα περιλαμβάνει
εκκλησιαστικούς βυζαντινούς ύμνους από τη Χορωδία ΡΟΔΟΝ ΤΟ ΑΜΑΡΑΝΤΟΝ του πρωτοψάλτου ΠΑΝΤΕΛΗ ΑΝΑΣΤΑΣΟΠΟΥΛΟΥ.

Τραγούδια και κάλαντα από τη χορωδία κυριών της ενορίας υπό τη διεύθυνσην της κ. ΦΛΩΡΑΣ ΜΕΛΙΝΗ.

Ποιήματα από μαθητάς των κατηχητικών σχολείων της ενορίας.

Ομιλία πατρός Βασιλείου Τσαβαρή.

Τιμητική διάκριση στο δάσκαλο που αφιέρωσε τη ζωή του στο ψαλτήρι της Κάσου και Ρόδου κ. Μιχαήλ Καραγιαννάκη.

Τέλος γλυκά και δώρα στα παιδιά της ενορίας.

Εκ της Εκκλησιαστικής Επιτροπής

7664-28/12

ΔΙΑΔΗΜΟΤΙΚΗ ΕΠΙΧΕΙΡΗΣΗ ΚΑΤΑΣΚΗΝΩΣΕΩΝ ΠΡΟΦΗΤΗ ΗΛΙΑ

Ανακοίνωση

Το Σάββατο 20 Δεκεμβρίου 2003 άνοιξε και πάλι τις πόρτες του στους πελάτες του, το **εστιατόριο** που λειτουργεί στο χώρο των κατασκηνώσεων **του Προφήτη Ηλία.**



Το εστιατόριο θα είναι ανοιχτό καθημερινά καθώς και στις εορτές και αργίες από 10 π.μ. έως τις 5μ.μ. και θα προσφέρει το πλούσιο παραδοσιακό μενού του.

Το δάσος του Προφήτη Ηλία σε συνδυασμό με το ζεστό περιβάλλον του εστιατορίου και το καλό φαγητό, ενισχύει το εορταστικό κλίμα των ημερών και κάνει την παραμονή των επισκεπτών ευχάριστη.

Κρατήσεις στο τηλ. 22460 22189
Κιν. 6936809726

ΧΛ-6/1

ΑΠΩΛΕΙΑ

Απωλέσθη μηχανάκι μάρκας PIAGGIO LIBERTY χρώμαστος ασημί με αρ. κυκλοφ. 2782. Ο ευρών θα αμειφθεί σε τυχόν πληροφορίες.

Τηλ. 22410 20836

7665-11/1

GA FERRIES

ΤΑΞΙΔΕΨΤΕ ΜΕ ΤΟ ΝΕΟ ΜΑΣ ΠΛΟΙΟ

Ε/Γ-Φ/Γ ΑΝΘΗ ΜΑΡΙΝΑ

Γρήγορα - Ανετα - Ευχάριστα

ΜΟΝΟ ΣΕ 13 ΩΡΕΣ!!!

Από Ρόδο προς Πειραιά
Κάθε ΤΡΙΤΗ - ΠΕΜΠΤΗ - ΣΑΒΒΑΤΟ

Από Πειραιά προς Ρόδο
Κάθε ΔΕΥΤΕΡΑ - ΤΕΤΑΡΤΗ - ΠΑΡΑΣΚΕΥΗ

ΠΡΟΣΦΟΡΑ
ΟΛΑ ΤΑ ΕΙΣΙΤΗΡΙΑ ΣΕ ΜΙΣΗ ΤΙΜΗ

ΕΠΙΒΑΤΗΣ	**16,90 ευρώ**
Ι.Χ.	**44,60 ευρώ**

ΕΚΔΟΣΕΙΣ ΕΙΣΙΤΗΡΙΩΝ ΣΕ ΟΛΑ ΤΑ ΤΑΞΙΔΙΩΤΙΚΑ ΠΡΑΚΤΟΡΕΙΑ
Κεντρικό πρακτορείο

TSAGARIS TRAVEL
Ακτή Σαχτούρη 5
Τηλ.: 22410 36170, 28597, 35066, 30406
FAX: 22410 39839

Και κατά τη χτεσινή ημέρα

Αυξημένη η κίνηση στην αγορά της Ρόδου

ΠΑΡΑΠΟΝΑ ΑΠΟ ΤΟΥΣ ΚΑΤΑΝΑΛΩΤΕΣ



Αυξημένη ήταν και χτες η κίνηση στη λαϊκή αγορά της Ρόδου καθώς το καταναλωτικό κοινό έσπευσε να συμπληρώσει τις αγορές του. Με εξαίρεση ορισμένα είδη για τα οποία δεν υπάρχει επάρκεια, όπως για παράδειγμα τα κολοκυθάκια που κόστιζαν 2 ευρώ το κιλό, όλα τα υπόλοιπα είδη πωλούνταν σε λογικές τιμές. Για παράδειγμα οι τομάτες πωλούνταν από 0,80 έως και 1 ευρώ το κιλό. Οι πατάτες πωλούνταν προς 0,65 ερώ το κιλό και οι μελιτζάνες προς 1 ευρώ.

Το χώρο της λαϊκής επισκέφθηκε χθες ο νομάχης κ. Γιάννης Μαχαιρίδης συνοδευόμενος από τους δύο αντινομάρχες Νίκο Ζωίδη και Στάθη Κουσουρνά. Και οι τρεις έγιναν δέκτες παραπόντων που εξέφρασαν οι παραγωγοί για τα προβλήματα που αντιμετωπίζουν.

Από τις αρχές του έτους πάντως δρομολογούνται αλλαγές στις λαϊκές αγορές. Η αρχή θα γίνει με τη χορήγηση των νέων αδειών για τις οποίες λόγο θα έχουν κατά περίπτωση το δημοτικό συμβούλιο και το νομαρχιακό συμβούλιο. Λόγο θα εκφράσουν και μέλη του Εμπορικού Συλλόγου που θα μετέχουν στις επιτροπές που θα συσταθούν.

Μεγάλη κίνηση παρατηρήθηκε τις τελευταίες ημέρες στα σούπερ μάρκετ και τα κρεοπωλεία, όπου οι καταναλωτές έσπευσαν για τις αγορές της τελευταίας στιγμής.

Κίνηση παρατηρήθηκε και στα καταστήματα πώλησης παιχνιδιών και παιδικών ενδυμάτων.

Επικίνδυνη άνοδος της στάθμης του νερού στον ποταμό Εβρο

Σε κατάσταση συναγερμού βρίσκονται οι υπηρεσίες της Νομαρχίας Έβρου, εξαιτίας της επικίνδυνης ανόδου της στάθμης της κοίτης του ποταμού Έβρου. Σύμφωνα με μετρήσεις στο σταθμό Πυθίου, η στάθμη του ποταμού ανήλθε στα 5,85 μέτρα, με όριο αντοχής των αναχωμάτων τα 6,10 μέτρα.

Ο νομάρχης Έβρου, Νίκος Ζαμπουνίδης, εξέφρασε τους φόβους του ότι θα ανέβει ακόμη περισσότερο η στάθμη του νερού, εξαιτίας των βροχοπτώσεων και των χιονοπτώσεων στην περιοχή και με δεδομένο ότι υπάρχει νοτιάς.

«Τα όρια μας έχουν εξαντληθεί» δήλωσε χαρακτηριστικά στη ΝΕΤ και απηύθυνε έκκληση οι κάτοικοι της περιοχής να μην πλησιάζουν το ποτάμι.

Ήδη από το πρωί της Παρασκευής η Νομαρχία Έβρου με επείγουσα ανακοίνωση κάλεσε τους γεωργούς, κτηνοτρόφους και αλιείς της περιοχής να απομακρύνουν τα ζώα, τα μηχανήματα, τα εργαλεία και τις βάρκες τους από τα σημεία που βρίσκονται κοντά στην κοίτη του ποταμού. Η στάθμη άλλωστε έχει υπερβεί ήδη το όριο συναγερμού -5,70 μέτρα-.

ΕΛΛΗΝΙΚΗ ΔΗΜΟΚΡΑΤΙΑ
ΠΕΡΙΦΕΡΕΙΑ ΝΟΤΙΟΥ ΑΙΓΑΙΟΥ
ΝΟΜΟΣ ΔΩΔΕΚΑΝΗΣΟΥ
ΔΗΜΟΣ ΛΙΝΔΙΩΝ

Ταχ. Δ/νση : 851 07 Δημαρχείο Λίνδος
Πληροφορίες : Γέροντας Εμμανουήλ & Χατζησταμάτης Μιχαήλ
Τηλ. : 22440-31221 & 31428 & 31568 (εσωτ. 3)
fax : 22440-31571
e-mail : lindion@otenet.gr

ΑΝΑΠΡΟΣΑΡΜΟΓΗ ΤΕΛΩΝ ΔΗΜΟΥ ΛΙΝΔΙΩΝ ΓΙΑ ΤΟ ΕΤΟΣ 2004

ΑΝΑΠΡΟΣΑΡΜΟΓΗ ΤΕΛΟΥΣ ΥΔΡΕΥΣΗΣ
ΑΡΙΘΜΟΣ ΑΠΟΦΑΣΗΣ 184/29-10-2003

ΓΙΑ ΟΙΚΙΑΚΗ ΧΡΗΣΗ	ΚΑΝΟΝΙΚΗ ΧΡΕΩΣΗ	ΕΙΔΙΚΕΣ ΚΑΤΗΓΟΡΙΕΣ (Άποροι – πολύτεκνοι – χαμηλοσυνταξιούχοι)
1-100 m^3	0,33 €	0,30 €
101-200 m^3	0,44 €	0,40 €
201-400 m^3	0,55 €	0,50 €
401-600 m^3	0,67 €	0,67 €
601 m^3 και άνω	0,90 €	0,90 €

ΓΙΑ ΑΓΡΟΤΙΚΗ ΧΡΗΣΗ	ΧΡΕΩΣΗ
1-100 m^3	0,33 €
101m^3 και άνω	5,00 €

ΓΙΑ ΕΠΑΓΓΕΛΜΑΤΙΚΗ ΧΡΗΣΗ (ΞΕΝΟΔΟΧΕΙΑ – ΕΝΟΙΚΙΑΖΟΜΕΝΑ ΔΩΜΑΤΙΑ – ΜΠΑΡ)	ΧΡΕΩΣΗ
0-100 m^3	0,33 €
101m^3 και άνω	0,67 €

ΓΙΑ ΕΠΑΓΓΕΛΜΑΤΙΚΗ ΧΡΗΣΗ (ΕΣΤΙΑΤΟΡΙΑ – ΠΙΤΣΑΡΙΕΣ – ΣΝΑΚ ΜΠΑΡ κ.λ.π.	ΧΡΕΩΣΗ
1-100 m^3	0,33 €
101m^3 και άνω	0,76 €

Ελάχιστη κατανάλωση ορίζεται το ποσό των 30,00 € κατ' έτος και στις ειδικές κατηγορίες (Άποροι – πολύτεκνοι – χαμηλοσυνταξιούχοι) 24,00 €.
Τέλος σύνδεσης με το δίκτυο ύδρευσης ορίζεται το ποσό των 60,00 €.

ΑΝΑΠΡΟΣΑΡΜΟΓΗ ΤΕΛΟΥΣ ΑΠΟΧΕΤΕΥΣΗΣ
ΑΡΙΘΜΟΣ ΑΠΟΦΑΣΗΣ 185/ 29-10-2003

- Για το Δημοτικό Διαμέρισμα της Λίνδου προτείνεται να καθοριστεί το τέλος αποχέτευσης στο 40 % της αξίας κατανάλωσης της ύδρευσης και να καθοριστεί ως ελάχιστο ποσό χρέωσης για τη χρήση του δικτύου αποχέτευσης, όπως παρακάτω:

ΧΡΗΣΗ	ΚΑΝΟΝΙΚΗ ΧΡΕΩΣΗ	ΕΙΔΙΚΕΣ ΚΑΤΗΓΟΡΙΕΣ (Άποροι – πολύτεκνοι – χαμηλοσυνταξιούχοι)
ΟΙΚΙΑΚΗ ΧΡΗΣΗ	55 €	50 €
ΕΝΟΙΚΙΑΖΟΜΕΝΑ ΔΩΜΑΤΙΑ (1-5 δωμάτια)	55 €	
ΕΝΟΙΚΙΑΖΟΜΕΝΑ ΔΩΜΑΤΙΑ (6-10 δωμάτια)	120 €	
ΕΝΟΙΚΙΑΖΟΜΕΝΑ ΔΩΜΑΤΙΑ (11-20-δωμάτια)	210 €	
ΕΝΟΙΚΙΑΖΟΜΕΝΑ ΔΩΜΑΤΙΑ (21 δωμάτια και άνω)	330 €	
ΞΕΝΟΔΟΧΕΙΑ – ΟΒΕΛΙΣΤΗΡΙΑ – ΜΠΑΡ κ.λ.π.	210 €	

- Για τα υπόλοιπα Δημοτικά Διαμερίσματα, στα οποία λειτουργεί αποχετευτικό δίκτυο, προτείνεται να καθοριστεί στο 30 % της αξίας κατανάλωσης της ύδρευσης και να καθοριστεί ως ελάχιστο ποσό χρέωσης για τη χρήση του δικτύου αποχέτευσης, όπως παρακάτω:

ΧΡΗΣΗ	ΚΑΝΟΝΙΚΗ ΧΡΕΩΣΗ	ΕΙΔΙΚΕΣ ΚΑΤΗΓΟΡΙΕΣ (Άποροι – πολύτεκνοι – χαμηλοσυνταξιούχοι)
ΟΙΚΙΑΚΗ ΧΡΗΣΗ	30 €	24 €
ΕΠΑΓΓΕΛΜΑΤΙΚΗ ΧΡΗΣΗ	60 €	

ΑΝΑΠΡΟΣΑΡΜΟΓΗ ΤΕΛΟΥΣ ΧΡΗΣΗΣ ΒΥΤΙΟΦΟΡΟΥ ΟΧΗΜΑΤΟΣ
ΑΡΙΘΜΟΣ ΑΠΟΦΑΣΗΣ 186/ 29-10-2003

Αναπροσαρμόζεται το τέλος χρήσης του βυτιοφόρου οχήματος, ως εξής:

ΧΡΗΣΗ	ΚΑΝΟΝΙΚΗ ΧΡΕΩΣΗ	ΕΙΔΙΚΕΣ ΚΑΤΗΓΟΡΙΕΣ (Άποροι – πολύτεκνοι – χαμηλοσυντεξιούχοι)
1-3,5 m^3	15 €	12 €
3,6-8,0 m^3	24 €	20 €
8,1 m^3 και άνω	38 € ανά δρομολόγιο βυτιοφόρου	30 € ανά δρομολόγιο βυτιοφόρου

ΑΝΑΠΡΟΣΑΡΜΟΓΗ ΤΕΛΟΥΣ ΧΡΗΣΕΩΣ ΚΟΙΝΟΧΡΗΣΤΩΝ ΧΩΡΩΝ, ΠΛΑΤΕΙΩΝ, ΠΕΖΟΔΡΟΜΙΩΝ, Κ.Λ.Π.
ΑΡΙΘΜΟΣ ΑΠΟΦΑΣΗΣ 187/ 29-10-2003

Αναπροσαρμογή του τέλους χρήσης κοινόχρηστων χώρων, πλατειών, πεζοδρομίων κ.λ.π., ως εξής:

- Για το Δημοτικό Διαμέρισμα Λίνδου αποφασίζεται να μην υπάρχει τέλος χρήσης κοινόχρηστων χώρων. Η χρήση κοινόχρηστων χώρων στο Δημοτικό Διαμέρισμα Λίνδου θα επιτρέπεται μόνο με απόφαση της Δημαρχιακής Επιτροπής κατόπιν αιτήματος των ενδιαφερομένων. Η επιβολή προστίμου σε περίπτωση παρανομης κατάληψης κοινόχρηστου χώρου καθορίζεται στο ποσό των 500 € ανά m^2.

- Για τα υπόλοιπα Δημοτικά Διαμερίσματα ισχύουν τα παρακάτω:

ΔΗΜΟΤΙΚΟ ΔΙΑΜΕΡΙΣΜΑ	ΤΙΜΗ ΧΡΕΩΣΗΣ ΑΝΑ Τ.Μ. (m^2)
ΚΑΛΑΘΟΥ	55 €
ΛΑΕΡΜΩΝ	20 €
ΛΑΡΔΟΥ (Α' ΖΩΝΗ)	66 €
ΛΑΡΔΟΥ (Β' ΖΩΝΗ)	44 €
ΠΥΛΩΝΟΣ	16 €

ΑΝΑΠΡΟΣΑΡΜΟΓΗΣ ΤΕΛΩΝ ΚΑΘΑΡΙΟΤΗΤΑΣ ΚΑΙ ΦΩΤΙΣΜΟΥ
(Ν. 1828/89 & 1080/80)
ΑΡΙΘΜΟΣ ΑΠΟΦΑΣΗΣ 188/ 29-10-2003

- Επιβάλλει τέλος καθαριότητας και φωτισμού σε όλους τους υπόχρεους, σε εφαρμογή των διατάξεων που αναφέρονται στο σκεπτικό της αποφάσεως, καθορίζοντας συντελεστές κατά τ.μ. επιφάνειας στεγασμένων και ηλεκτροδοτούμενων ή όχι χώρων από τη Δ.Ε.Η. σε όλα τα Δημοτικά διαμερίσματα, ως κατωτέρω:

ΔΗΜΟΤΙΚΟ ΔΙΑΜΕΡΙΣΜΑ	ΟΙΚΙΕΣ ΤΙΜΗ ΑΝΑ m^2	ΚΑΤΑΣΤΗΜΑΤΑ (ΕΠΑΓΓΕΛΜΑΤΙΚΟΙ ΧΩΡΟΙ) ΤΙΜΗ ΑΝΑ m^2
ΛΙΝΔΟΥ	0,90 €	1,85 €
ΚΑΛΑΘΟΥ	0,90 €	1,63 €
ΛΑΕΡΜΩΝ	0,40 €	0,30 €
ΛΑΡΔΟΥ	0,90 €	1,59 €
ΠΥΛΩΝΟΣ	0,90 €	1,22 €

- Το τέλος φωτισμού υπολογίζεται στο 30 % επί του τέλους καθαριότητας για όλα τα Δημοτικά Διαμερίσματα του Δήμου Λινδίων.

ΔΙΚΑΙΩΜΑ ΒΟΣΚΗΣ
ΑΡΙΘΜΟΣ ΑΠΟΦΑΣΗΣ 189/29-10-2003

Εξακολουθούν να ισχύουν οι τιμές που έχουν καθοριστεί με την υπ' αριθ. 12/1999 απόφαση Δημοτικού Συμβουλίου του Δήμου μας, δηλαδή:

	ΓΙΑ ΜΙΚΡΑ ΖΩΑ	ΓΙΑ ΜΕΓΑΛΑ ΖΩΑ
ΓΙΑ ΔΗΜΟΤΕΣ του ΔΗΜΟΥ ΛΙΝΔΙΩΝ	0,29 € (100 δρχ.) ανά κεφαλή ζώου άνω των 10 ζώων	0,53 € (180 δρχ.) ανά κεφαλή ζώου
ΓΙΑ ΔΗΜΟΤΕΣ ΑΛΛΩΝ ΔΗΜΩΝ	0,53 € (180 δρχ.) ανά κεφαλή ζώου	1,05 € (360 δρχ.) ανά κεφαλή ζώου

Επίσης αποφασίζονται τα κάτωθι:
1. Να απαγορευθεί η βοσκή σε οποιονδήποτε άλλο χώρο πέρα από τους καθορισμένους χώρους βοσκήσιμων εκτάσεων όπως έχουν καθοριστεί με τις αποφάσεις των Κοινοτικών Συμβουλίων των πρώην κοινοτήτων που απαρτίζουν το Δήμο Λινδίων.
2. Να επιβάλλεται διοικητικό πρόστιμο ύψους 100 € για κάθε ζώο που θα συλλαμβάνεται εκτός των καθορισμένων βοσκήσιμων εκτάσεων.
3. Να επιτρέπεται η βοσκή εντός των βοσκήσιμων εκτάσεων, όπως αυτές έχουν καθοριστεί, μόνο σε ζώα τα οποία φέρουν την ειδική σήμανση (ενώπια για όσα επιδοτούνται, και κάθε άλλη καταγεγραμμένη επίσημη σήμανση για τα μη επιδοτούμενα ζώα).
4. Να συσταθεί επιτροπή ελέγχου και καταμέτρησης ζώων που θα είναι και υπεύθυνη για τις επιβολές προστίμων.

ΕΠΙΒΟΛΗ ΤΕΛΟΥΣ ΔΙΑΦΗΜΙΣΗΣ
ΑΡΙΘΜΟΣ ΑΠΟΦΑΣΗΣ 190/ 29-10-2003

Επιβολή τέλους διαφήμισης σύμφωνα με την κείμενη νομοθεσία.
Ο συντελεστής του τέλους θα είναι ο μέσος όρος μεταξύ του κατώτατου και ανώτερου ορίου ανά κατηγορία ως εξής:

Κατηγορία Α:
0,26 € ανά τετραγωνικό μέτρο (m^2) εβδομαδιαίως.
Κατηγορία Β:
i) 44,02 € ανά τετραγωνικό μέτρο (m^2) ετησίως.
ii) 17,61 € ανά τετραγωνικό μέτρο (m^2) ετησίως.
iii) 11,30 € ανά τετραγωνικό μέτρο (m^2) ετησίως.
ΚΑΤΗΓΟΡΙΑ Γ: Οπως καθορίζεται από την κείμενη νομοθεσία 6% επί της διαφημιστικής δαπάνης.

Οι παραπάνω αποφάσεις ισχύουν μέχρι να τροποποιηθούν ή να ανακληθούν.

Σημείωση:
Ως οικονομικά ασθενέστερες ομάδες του πληθυσμού (ΕΙΔΙΚΕΣ ΚΑΤΗΓΟΡΙΕΣ) θεωρούνται άτομα που ανήκουν σε μία τουλάχιστον από τις κατηγορίες που ακολουθούν με την **υποχρέωση υποβολής κατ' έτος της σχετικής αίτησης και των δικαιολογητικών που απαιτούνται ως αποδεικτικά για την ένταξη τους στις κατηγορίες αυτές :**

α) οι άποροι (με την προσκόμιση σχετικής βεβαίωσης από την αρμόδια υπηρεσία).

β) οι πολύτεκνοι (με την προσκόμιση σχετικής βεβαίωσης από την ένωση πολυτέκνων).

γ) οι χαμηλοσυνταξιούχοι (με την προσκόμιση του εκκαθαριστικού σημειώματος του αμέσως προηγούμενου οικονομικού έτους, το ύψος των εισοδημάτων του οποίου δεν θα πρέπει να υπερβαίνουν τα όρια που ισχύουν κάθε φορά για την παροχή του Ε.Κ.Α.Σ.).

Εκ του Δήμου Λινδίων

ΤΗΛΕΟΡΑΣΗ

ΕΤ-1

07.00 Κλασική μουσική	17.00 Ξένη ταινία «Ζορό»
08.00 Θεία Λειτουργία	19.00 Η εποχή των εικόνων
11.15 Αρχονταρίκι	20.00 Ξένη ταινία «Γουέστ Σάιντ Στόρι» (βραβευμένο με 10 Οσκαρ Μιούζικαλ 1961)
12.15 Μουσική παράδοση	
11.30 Mediterraneo	
13.00 Στον κόσμο της οικονομίας	**23.00 Ειδήσεις -αθλητικά - καιρός - Κληρωση ΠΡΟΤΟ - ΤΖΟΚΕΡ**
14.00 Ολυμπιάδα 2004 η αντίστροφη μέτρηση	23.45 Η ζωή είναι αλλού
15.00 Ιχνηλάτες	• Συνέχεια με επαναλήψεις σειρών και εκπομπών
16.00 Η θαυμαστή ιστορία του Αη - Βασίλη	

ΝΕΤ

07.00 Κάτσε... φρόνιμα	18.30 Ελληνική ταινία «Ταπεινός και καταφρονεμένος» (δράμα)
09.00 Σαββατοκύριακο	
12.00 Ειδήσεις	**21.00 Ειδήσεις**
13.00 Εβδομη μέρα	22.00 Ταξιδεύοντς με τη Μάγια Τσόκλη
14.00 50 λεπτά	
15.00 Ειδήσεις	23.00 Ξένη ταινία «Τα χίλια εκτάρια» (δράμα)
16.00 Ευρώπη Express	**00.45 Ειδήσεις**
16.30 Ελληνική ταινία «Επτά ημέρες ψέματα» (κωμωδία)	00.45 Σαντιάγκο: Οικογένεια πυγμάχων (σειρά)
18.50 Ειδήσεις - Δελτίο στη νοηματική γλώσσα	•Συνέχεια με επαναλήψεις

ΕΤ-3

07.30 Ονειροδρόμιο (Ε)	19.00 Επί τροχών
08.30 Θεία Λειτουργία	19.30 Η ρεμπέτικη ιστορία
10.00 «Ζιζέλ» (Α' μέρος)	**20.30 Ειδήσεις**
11.00 Ενεργειακό πεδίο	21.15 Βόλεϊ ανδρών: ΠΑΟΚ - Παγκράτι. (απευθείας μετάδοση)
11.30 Υπερατικές διαδρομές	
12.30 Κάθε τόπος και τραγούδι	22.30 Τζάκσον Πόλοκ
13.00 Ειδήσεις	23.00 Μπιορκ (ντοκιμαντέρ0
13.30 Ρεπό	**24.00 Ειδήσεις**
15.00 Οικονομικη επιθεώρηση	00.30 Με τα κρεμμυδάκια (Ε)
15.30 Ζω στην Ευρώπη	01.00 Ο Φρεντ Αστέρ και οι υπέροχες γυναίκες που χόρευψαν μαζί του
16.30 Ξένη ταινία «Οιογένεια Κραμπς ΙΙΙ»	
17.30 Design world	Συνέχεια με επαναλήψεις εκπομπών
18.00 Περιπλάνηση στην Ελλάδα	
18.30 Ταξιδιώτες	

MEGA

05.45 Η δίψα (Ε)	νειακά Χριστούγεννα» 9α' τηλεοπτικης προβολής 19910
06.15 Ο επισκέπτης της ομίχλης (Ε)	**17.55 Ματιές στα γεγονότα**
07.00 Ολα για την υγεία (Ε)	18.00 Ελληνική ταινία «Ο μάγκας με το τρίκυκλο»
08.00 Κρις Κρος (Ε)	**20.00 Ειδήσεις**
09.00 Με δύο μαμάδες (Ε)	21.00 Survivor
09.50 Το παιδί μου κι εγώ	22.45 Ξένη ταινία
10.00 Τα μυστικά της Βέφας - οι καλύτερες συνταγές	**00.15 Ειδήσεις**
11.00 Ξένη ταινία «Ερωτικέ εξισώσεις» (ρομαντική κωμωδία0	00.30 Ταινία (συνέχεια)
13.00 Backstage	01.30 Ξένη ταινία «Ο άγγελος του θανάτου» (ψυχολογικό θρίλερ 1988)
14.00 Ειδήσεις	03.30 Τηλεμάρκετιγκ
14.50 Οσα φέρνει η ώρα	04.00 Παλίρροι (Ε)
15.50 Ξένη ταινία «Οικογε-	

ANT-1

06.00 Σκληρός μαχητής	μα (συνέχεια)
06.50 Στούντιο με θέα	17.50 Ελληνική ταινία «Μια Ιταλίδα απ'την Κυψέλη»
10.30 Δεσποινίς Μαργαρίτα εορταστικό (Ε))	**20.00 Ειδήσεις**
12.15 Στρίβειν δια του αραβώνος (εορταστικό (Ε))	21.00 Θέατρο «Ρετάλια Live»
14.00 Ειδήσεις	22.40 Mission - Arena
14.40 Εβδομήντα χρόνια φαγωμάρα - Οι Μεν και οι Δεν (εορταστικο (Ε))	**01.10 Ειδήσεις**
	01.40 Μουσικη σκηνή Πειραιά: Χρήστος Νικολόπουλος
17.00 Το πιο γλυκό μου ψέμα (Ε)	04.00 Easy game
17.30 Τα νέα του ANT1 - Ειδήσεις στη νοηματική	04.30 Ξένη ταινία «Ο Αγος Βασ΄λης κατακτά τον Αρη»
17.40 Το πιο γλυκό μου ψέ-	

STAR

07.30 Παιδικό πρόγραμμα	21.00 Ξένη ταινία «Στην αχή του χρόνου»
13.00 Ειδήσεις	00.45 Ξένη ταινία «Βεντέτα» (δράμα 1999 α' τλεοπτικης προβολής)
13.30 Στον έβδομο ουρανό	
14.30 Τα φιλαράκια	**02.45 Ειδήσεις**
15.30 Σούπερμαν, τα χρόνια της νιότης	03.00 Ξένη ταινία «Γκάμο» (δράμα 1997)
16.30 Ξένη ταινία «Χαμένοι στο διάστημα» (περιπέτεια φαντασίας)	05.00 Αστέρια στο πεντάγραμμο (βίντεοκλιπ)
19.30 Ειδήσεις	

ALPHA

05.45 Πέρα από τον ορίζοντα	λυτεχίτης και ερημοσπίτης»
06.45 Πρωινές σελίδες	**20.00 Ειδήσεις**
10.00 7 ημέρες Alpha	21.00 Ελληνική ταινία «`ζητείται ψεύτης»
11.00 Λόγω ...ζωής	23.00 Ξένη ταινία«Οι Αθλιοι» (ταινία εποχής)
12.00 Ελληνική ταινία «Ο Σταμάτης και ο Γρηγόρης»	
14.00 Ειδήσεις	**01.00 Ειδήσεις**
15.00 Εικόνες (Ε)	01.15 Συνέχεια ταινίας
17.00 Music market	02.00 Ξένη ταινία «Χορεύοντας στη Λουνάσα» (δράμα)
17.50 Ειδήσεις	04.15 Τηλεαγορές
18.00 Ελληνική ταινία «Πο-	

ALTER

06.30 Alter kids	20.00 Η φωνή του πολίτη
12.00 Το δίχτυ (Ε)	21.00 Ελληνική ταινία «Εξω οι κλέφτες»
12.45 Band stand (μουσική εκπομπή)	23.00 Διαπλοκές
13.30 Celebrities (Ε)	**24.00 Ειδήσεις**
14.15 Ελληνική ταινία «Το πρόσωπο της ημέρας»	00.15 Μήτσι-χώστα (Ε)
16.15 Αϋπνίες (Ε)	01.30 Περιπέτειες στη Χαβάη
18.45 Το πρώτο θέμα	02.30 Aphrodisia
19.00 Ειδήσεις	02.45 Ξένη ταινία «Πάθος χωρίς όρια» (αισθησιακή)

ΙΡΙΔΑ

08.00 Ζωντανή σύνδεση με τον Ευαγγελισμό Ρόδου	18.00 Τηλεπωλήσεις
	19.00 Ολυμπιακος (ζωντανά)
10.30 Μουσικές νότες	
15.00 Πετροβολήματα (Ε)	**21.30 Τοπικά γεγονότα**
17.00 Κινουμενα σχέδια	24.00 Ξένη ταινία

ΠΡΟΟΔΟΣΠΟΡ

Σε καλό δρόμο

➪ Έχουν εντοπιστεί οι δυο παίκτες που ενδιαφέρουν την Ρόδο. Ξεκίνησαν οι διαπραγματεύσεις



Σε καλό δρόμο βρίσκονται σύμφωνα με πληροφορίες οι μεταγραφικές επαφές της διοίκησης της ΠΑΕ Ρόδος στα πλαίσια της ενίσχυσης της ομάδας ενόψει της συνέχειας του πρωταθλήματος της Γ' Εθνικής Κατηγορίας. Αν και όλοι κρατούν κλειστά τα χαρτιά τους, όλα δείχνουν ότι οι στόχοι έχουν εντοπιστεί και ήδη έχουν ξεκινήσει οι διαπραγματεύσεις για την απόκτησή τους.

Όπως έχουμε ξαναγράψει, ο ένας είναι σέντερ φορ και ο άλλος αριστερό μπακ χαφ οι οποίοι είναι έμπειροι και μπορούν να κάνουν την διαφορά. Ανεπιβεβαίωτες χθεσινές πληροφορίες, ανέφεραν ότι ο επιθετικός ίσως δώσει το παρών στο Λεωνίδιο την προσεχή Κυριακή όπου η Ρόδος θα αντιμετωπίσει την τοπική ομάδα για το πρωτάθλημα, ενώ κάποιες άλλες έλεγαν ότι ο παίκτης ίσως έρθει μεσοβδόμαδα και στο νησί μας για να συζητήσει και από κοντά με τους διοικούντες. Και οι δυο ποδοσφαιριστές αναμένεται να μείνουν πολύ σύντομα από τις ομάδες Β' Εθνικής που προέρχονται καθώς ήδη έχουν κάνει προσφυγή για πολλούς και διάφορους λόγους. Όπως έχουμε ξαναγράψει πάντως, η Ρόδος δεν βιάζεται καθόλου και γι' αυτό και εξετάζει και άλλες περιπτώσεις σε περίπτωση που κάτι δεν πάει καλά με τους συγκεκριμένους στόχους. Άλλωστε στην λίστα που έχει δώσει ο προπονητής Δημήτρης Σκούνας υπάρχουν αρκετά ονόματα έμπειρων και έτοιμων παικτών που μπορούν να προσφέρουν σημαντική βοήθεια.

Προσοχή στο Λεωνίδιο

Μεγάλη προσοχή ενόψει του εκτός έδρας αγώνα με το Λεωνίδιο ζητάει ο τεχνικός των «πρασίνων» Δημήτρης Σκούνας. Μπορεί η ομάδα αυτή να μην βρίσκεται και πολύ ψηλά στον βαθμολογικό πίνακα ωστόσο είναι πάρα πολύ καλή όταν αγωνίζεται στο γήπεδό της. Σε δηλώσεις του προς την «Π» ο κ. Σκούνας είπε:

«Πάντα τα παιχνίδια μετά τις γιορτές είναι πολύ επικίνδυνα και κρύβουν παγίδες. Στο Λεωνίδιο πρέπει να είμαστε ιδιαίτερα προσεχτικοί. Είναι ένα δύσκολο παιχνίδι σε μια πολύ δυνατή έδρα. Δεν είναι τυχαίο το ότι εκεί μέσα έχουν χάσει πολλές ομάδες. Η Ρόδος βέβαια όπως σε κάθε παιχνίδι έτσι και σε αυτό θα κατέβει με σκοπό να πάρει τους τρεις βαθμούς της νίκης».

Σε ό,τι αφορά τον αγωνιστικό τομέα, οι παίκτες της Ρόδου μέχρι και χθες επέστρεψαν όλοι από τις ιδιαίτερές τους πατρίδες όπου είχαν μεταβεί για τα Χριστούγεννα. Προχθές έκαναν χαλάρωμα και χθες συμμετείχαν στον κανονικό ρυθμό των προπονήσεων χωρίς να υπάρχουν ιδιαίτερα προβλήματα.

• Προ των πυλών του να αφήσει την εργένικη ζωή είναι ο Νάκος Νάκου ο οποίος προχθές στην Θεσσαλονίκη αρραβωνιάστηκε την αγαπημένη του. Χθες πάντως έδωσε κανονικά το παρών στην προπόνηση.

• Ο Σύνδεσμος Φιλάθλων Ρόδου «Κακιά Σκάλα», θέλει να ευχηθεί χρόνια πολλά και ευτυχισμένο το νέο έτος, στην διοίκηση, στους παίκτες και το προπονητικό τιμ του συλλόγου, όπως επίσης στην Αστυνομική Διεύθυνση Δωδεκανήσου και σε όλο το φίλαθλο κόσμο της Δωδεκανήσου.

Δεν αγχώνεται για μεταγραφές

Ο Διαγόρας είναι η μόνη ομάδα του νησιού μας που δεν μπαίνει σε αυτή την διαδικασία



Να ξεπεραστεί ανώδυνα η μεγάλη αγωνιστική απραξία είναι ο μεγάλος στόχος του προπονητή του ΠΑΟ Διαγόρα Ανδρέα Σταύρου ενόψει της επανέναρξης του περιφερειακού πρωταθλήματος την επόμενη Κυριακή. Η ομάδα της πόλης μας έχει να αγωνιστεί από τις 5 Δεκεμβρίου και αυτό είναι κάτι που κάνει τον κ. Σταύρου να μην αισθάνεται και πάρα πολύ άνετα. Ο ίδιος σε χθεσινές του δηλώσεις επεσήμανε τα ακόλουθα:

«Το αν μας επηρεάσει θα φανεί στο γήπεδο την προσεχή Κυριακή. Το μόνο καλό είναι ότι είχαμε κάποιους τραυματισμούς τους οποίους ξεπεράσαμε όλο αυτό το διάστημα. Από εκεί και πέρα κάναμε εντατικές προπονήσεις για να μην χαλαρώσουμε όλο αυτό το διάστημα».

Στον μεταγραφικό τομέα, ο Διαγόρας είναι η μόνη ομάδα του νησιού μας από αυτές που μας εκπροσωπούν στο Περιφερειακό πρωτάθλημα που δεν αγχώνεται για την μεταγραφική περίοδο. Και αυτό διότι ο «γηραιός» δεν πρόκειται να μπει στην διαδικασία αυτή καθώς δεν έχει κριθεί απαραίτητο να γίνει η οποιαδήποτε αλλαγή στο έμψυχο δυναμικό. Είναι κάτι που επεσήμανε και ο κ. Σταύρου στις χθεσινές τους δηλώσεις.

Αγωνιστικά η ομάδα προπονήθηκε κανονικά και προχθές και χθες. Οι μόνοι που απουσιάζουν είναι οι Στάθης Καραμαλίκης και Παναγιώτης Αγγελόπουλος οι οποίοι έχουν πάρει άδεια για να μεταβούν στις ιδιαίτερες πατρίδες τους για να γιορτάσουν τα Χριστούγεννα.

ΣΤΑΥΡΟΣ ΚΑΛΥΘΙΩΝ

Ξεκινάει η προετοιμασία

Για το παιχνίδι με την Αίγινα

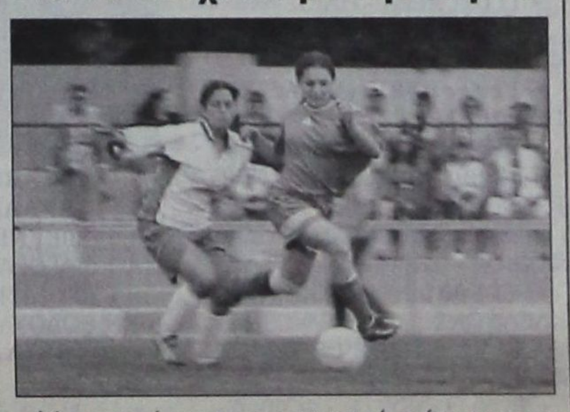

Αύριο επανέρχονται στο κανονικό πρόγραμμα των προπονήσεων οι παίκτριες του Σταυρού Καλυθιών για να ξεκινήσουν την προετοιμασία τους ενόψει του εντός έδρας αγώνα της επόμενης Κυριακής με την Αίγινα.

Οι «πράσινες» θα γυμναστούν μέχρι και την Τετάρτη, την Πρωτοχρονιά θα πάρουν ρεπό και θα ολοκληρώσουν την προετοιμασία τους την Παρασκεύη. Αυτές που λείπουν εκτός Ρόδου (στις ιδιαίτερες πατρίδες τους) και θα επανέλθουν στις 3 Ιανουαρίου είναι η Χέλστρομ, Μπαλάφα και Παπαδοπούλου οι οποίες πάντως αναμένονται να υπολογίζονται για το παιχνίδι με τη Αίγινα.

Είναι μια πολύ δύσκολη αναμέτρηση καθώς οι αντίπαλες βρίσκονται στην κορυφή του βαθμολογικού πίνακα και αναμένεται να έρθουν στο νησί μας για να επιβεβαιώσουν τον τίτλο του φαβορί που κατέχουν για την κατάκτηση του πρωταθλήματος. Ο Σταυρός πάντως θα παίξει για μια ακόμα φορά χωρίς άγχος καθώς όπως έχουμε ξαναγράψει έχει εξασφαλίσει την παραμονή του στην κατηγορία.

Όσκαρ ατυχίας!

Απίστευτα πράγματα συμβαίνουν στον Διγενή Κοσκινού που χάνει άλλους δυο παίκτες



Καταραμένο μπορεί να χαρακτηριστεί το 2003 για τον νεαρό ποδοσφαιριστή του Διγενή Μανώλη Παπαχριστοδούλου! Δεν είναι μόνο το ότι πρόσφατα εγχειρίστηκε στων ώμο του και ταλαιπωρήθηκε πάρα πολύ καθώς χρειάστηκε να μείνει αρκετό καιρό εκτός αγωνιστικών χώρων, αλλά το ότι τώρα στην δύση του έτους αυτού μάλλον θα χρειαστεί να ξαναμπεί στο χειρουργείο!

Σύμφωνα με τα όσα έγιναν γνωστά, ο παίκτης υποβλήθηκε πρόσφατα σε εξετάσεις από τον γνωστό ορθοπεδικό Βασίλη Δημητρακόπουλου οι οποίες και έδειξαν ότι το κάταγμα δεν έχει «δέσει» ακόμα καλά. Ο κ. Δημητρακόπουλος είπε στον παίκτη ότι τις επόμενες ημέρες θα πρέπει να τον ξαναδεί για να βεβαιωθεί απόλυτα από εκεί και πέρα να δρομολογηθεί η νέα χειρουργική επέμβαση αν αυτό κριθεί αναγκαίο. Η νέα σούπερ ατυχία έχει ρίξει από τα σύννεφα τον τεχνικό της ομάδας Σαλβατόρε Γκιούντιτσε ο οποίος δεν μπορεί να πιστέψει αυτό που συμβαίνει φέτος στον Διγενή. Αν συνυπολογίσει κανείς και το ότι ο Λεονάρδο Παπανικολάου την άλλη εβδομάδα αναχωρεί για την Νορβηγία για να σπουδάσει, τότε καταλαβαίνει πολύ εύκολα ότι η ομάδα του νησιού μας χάνει δυο πολύτιμες μονάδες ενόψει της συνέχειας του πρωταθλήματος.

Απεγνωσμένα μεταγραφές

Αυτό που καίει πλέον την διοίκηση του Διγενή είναι να κάνει μεταγραφές για να ενισχύσει την ομάδα σε θέσεις που «πονάει». Έτσι το τελευταίο διάστημα έχουν ενταθεί οι προσπάθειες για την απόκτηση των Γιώργου Καρίκη και Ανδρέα Μακρυδημήτρη από την Ρόδο. Είναι πλέον θέμα της ομάδας της πόλης μας και των παικτών βέβαια που θα πρέπει να συναινέσουν στο ενδεχόμενο μετακίνησής τους.

4 Ιανουαρίου το τουρνουά «Παναγιώτης Τριγένης»

Το διοικητικό συμβούλιο του Αγίου Γεωργίου Μαλώνας, όπως κάθε χρόνο, έτσι και φέτος, θα τιμήσει τη μνήμη του αδικοχαμένου τερματοφύλακα Παναγιώτη Τριγένη με τη διεξαγωγή τουρνουά που θα γίνει την Κυριακή 4 Ιανουαρίου 2004.

Στην εκδήλωση θα κληθούν να δώσουν το παρών, οι ομάδες στις οποίες αγωνίστηκε ο Παναγιώτης (Διαγόρας Ρόδου, Διαγόρας Βατίου, Ιάλυσος και Αγιος Γεώργιος Μαλώνας).

Ενδιαφέρον έχει εκδηλωθεί από την Ελληνική Αστυνομία στην οποία υπηρετούσε ο αείμνηστος και πιθανόν, να λάβει μέρος και η ποδοσφαιρική ομάδα των αστυνομικών.

Περισσότερες λεπτομέρειες θα ανακοινωθούν εντός της επόμενης εβδομάδας.

Πέρασαν τα σύνορα οι προσπάθειες...

Της Επιτροπής Πρωτοβουλίας για το Αυτοκινητοδρόμιο

Πριν καλά καλά η Επιτροπή Πρωτοβουλίας ολοκληρώσει την συγκέντρωση των στοιχείων γιά την συγκρότηση του φακέλου μελέτης της κατασκευής Αυτοκινητοδρομίου στο νησί της Ρόδου, αφού όλα βρίσκονται ακόμη στο στάδιο της έρευνας και των πρώτων επίσημων ενημερωτικών επαφών, η όλη προσπάθεια δείχνει να έχει ξεπεράσει ήδη τα σύνορα της χώρας μας!

Ο υπεύθυνος μεταδόσεων των αγώνων αυτοκινήτων στη Σουηδία, στο δορυφορικό σουηδικό κανάλι TV 4 κ. Χούμπερτ Μπεργκ, που είναι και ο προσωπικός εκπαιδευτής οδήγησης των μελών της βασιλικής οικογένειας της χώρας, ήρθε σε επαφή με μέλος της Επιτροπής προκειμένου να ενημερωθεί σχετικά με τους στόχους της.

Συγκεκριμένα, ο κ. Χούμπερτ μίλησε τηλεφωνικά με τον Ανδρέα Χαλκιόπουλο, ο οποίος επιγραμματικά του έθεσε τους στόχους της Επιτροπής γιά την κατασκευή του Αυτοκινητοδρομίου, που θα περιλαμβάνει και πίστες μηχανοκίνητου αθλητισμού. Ο Σουηδός παράγοντας έδειξε ενθουσιασμένος και είπε οτι θα παρακολουθεί την εξέλιξη της όλης προσπάθειας, αφού θεωρεί τη Ρόδο "παράδεισο" γιά τους συμπατριώτες του οδηγούς, στα θέματα προετοιμασίας τους τούς χειμερινούς μήνες.

Στο τέλος, ο κ. Χούμπερτ

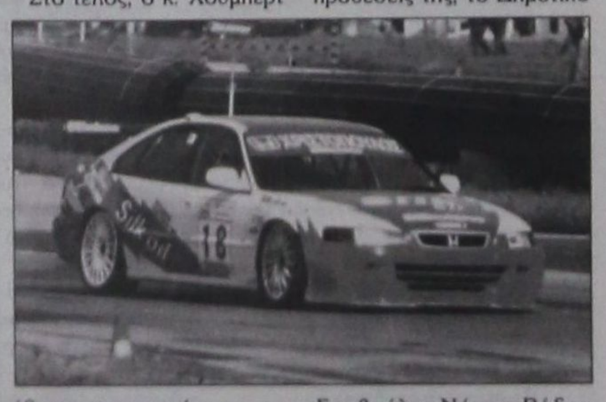

έθεσε τον εαυτό του στη διάθεση της Επιτροπής, λέγοντας οτι είναι πρόθυμος να βοηθήσει σε οτι του ζητηθεί.

- Υπενθυμίζεται οτι η Επιτροπή Πρωτοβουλίας θα ενημερώσει, σχετικά με τις προθέσεις της, το Δημοτικό Συμβούλιο Νότιας Ρόδου κατά τη διάρκεια της επόμενης συνεδριασής του, τη Δευτέρα 29 Δεκεμβρίου 2003.

Σήμερα τα «Ζαννέτεια»

Σήμερα στις 12 το μεσημέρι θα διεξαχθεί στο γήπεδο Μασάρων το ετήσιο τουρνουά «Ζαννέτεια», που διοργανώνει ο τοπικός Αστέρας.

Συμμετέχουν οι ομάδες Αγιος Γεώργιος, Αρης Αρχαγγέλου, Πετρώνας και Αστέρας Μασάρων.

Οι διοργανωτές έχουν προσκαλέσει, την ΕΠΣΔ, τον ΣΔΠΔ, το δήμαρχο και δημοτικό συμβούλιο Αρχαγγέλου, καθώς και το ΔΟΑ Αρχαγγέλου, το τοπικό συμβούλιο Μασάρων, την εκκλησιαστική επιτροπή Μασάρων και τον Πολιτιστικό Σύλλογο Μασάρων.

Πρόσκληση

Το διοικητικό συμβούλιο και οι ποδοσφαιριστές του Αγίου Γεωργίου Μαλώνας σας προσκαλούν στην ετήσια χοροεσπερίδα που διοργανώνουν ανήμερα την Πρωτοχρονιά 1-1-2004, στην αίθουσα «Σάββας» στα Κολύμπια.

Υπόσχονται κέφι, χορό, εκπλήξεις και πλούσια λαχειαγορά.

Τιμή εισόδου (με πλήρες μενού και απεριόριστη κατανάλωση ποτού) 25,00 ευρώ.

Ωρα έναρξης: 20.30.

ΔΙΑΦΗΜΙΖΕΤΑΙ ΣΤΟ ΙΝΤΕΡΝΕΤ
www.rodosport.gr

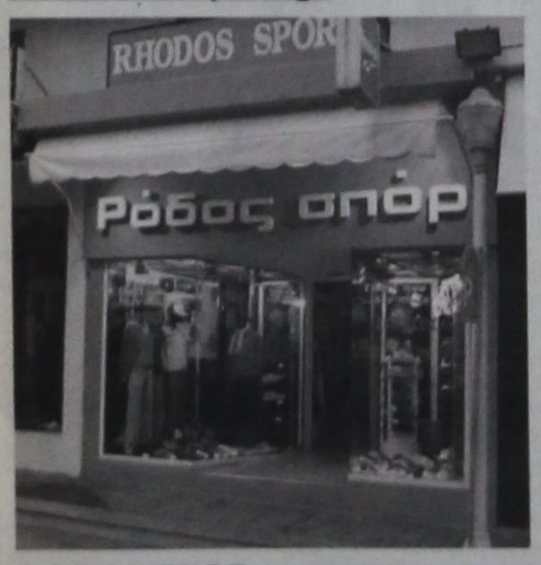

ΡΟΔΟΣ ΣΠΟΡ
...πρώτο όνομα στα σπορ
Τιμές που ...δεν παίζονται
ΕΘΕΛ. ΔΩΔΕΚΑΝΗΣΙΩΝ 15
Τηλέφ. 22410 21442 * E-mail: rospo@otenet.gr
ΓΔ-31/12

ΠΡΟΟΔΟΣΠΟΡ

«Σέντρα» στο παιδικό τουρνουά 5Χ5 «Χριστούγεννα 2003» της ΕΠΣΔ

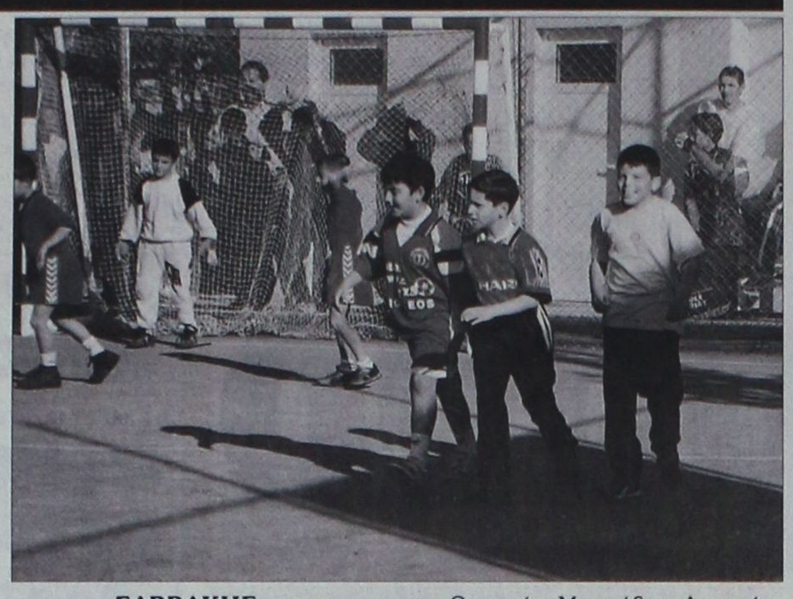

Ξεκινά σήμερα το παιδικό τουρνουά «Χριστούγεννα 2003» 5Χ5, που διοργανώνει η Ένωση Ποδοσφαιρικών Σωματείων Δωδεκανήσου στα γήπεδα Κουμνάκη στ' Αφάντου και Βιτζηλαίου στη Ρόδο.

Το πρόγραμμα των αγώνων, των δεκατριών ομάδων που παίρνουν μέρος, έχει ως εξής:

ΓΗΠΕΔΟ ΚΟΥΜΝΑΚΗ
Υπεύθυνοι: ΚΑΤΡΗΣ - ΓΑΜΒΡΟΥΔΗΣ - ΜΠΟΣΓΑΝΑΣ

- 11.00 : ΑΕΡΑ - ΗΛΙΟΣ
- 11.30 : ΑΓΙΟΣ ΓΕΩΡΓΙΟΣ - ΦΟΙΒΟΣ
- 12.00 : ΗΛΙΟΣ (1) - ΑΣΤΕΡΑΣ ΠΑΣΤΙΔΑΣ
- 12.30 : ΚΛΕΑΝΘΗΣ - ΑΕΡΑ
- 13.00 : ΗΛΙΟΣ (1) - ΑΓΙΟΣ ΓΕΩΡΓΙΟΣ
- 13.30 : ΑΣΤΕΡΑΣ ΠΑΣΤΙΔΑΣ - ΦΟΙΒΟΣ
- 14.00 : ΗΛΙΟΣ (2) - ΚΛΕΑΝΘΗΣ
- 14.30 : ΑΓΙΟΣ ΓΕΩΡΓΙΟΣ - ΑΣΤΕΡΑΣ ΠΑΣΤΙΔΑΣ
- 15.00 : ΗΛΙΟΣ (1) - ΦΟΙΒΟΣ

Διαιτητές:

Φραγκίνης (υπεύθυνος), Κόκκινος, Καραχανής, Καρδούλιας, Συμιακός, Μοσχούς, Σαββιδάκης και Τσουρδιού.

ΓΗΠΕΔΟ ΒΙΤΖΗΛΑΙΟΥ
ΥΠΕΥΘΥΝΟΙ: ΒΕΡΓΩΤΗΣ - ΣΑΒΒΑΚΗΣ - ΚΑΛΑΪΝΤΖΙΔΗΣ

- 11.30 : ΝΙΚΗ ΡΟΔΟΥ (1) - ΠΑΟ ΔΙΑΓΟΡΑΣ
- 12.00 : ΑΓΙΟΣ ΙΣΙΔΩΡΟΣ (1) - ΝΙΚΗ ΡΟΔΟΥ (2)
- 12.30 : ΙΑΛΥΣΟΣ '97 - ΠΑΟ ΔΙΑΓΟΡΑΣ
- 13.00 : ΔΙΑΓΟΡΑΣ ΒΑΤΙΟΥ - ΝΙΚΗ ΡΟΔΟΥ (2)
- 13.30 : ΙΑΛΥΣΟΣ '97 - ΝΙΚΗ ΡΟΔΟΥ (1)
- 14.00 : ΑΓ. ΙΣΙΔΩΡΟΣ - ΔΙΑΓΟΡΑΣ ΒΑΤΙΟΥ

Διαιτητές:

Κόττορος (υπεύθυνος), Διαμαντέας, Ορφανός, Μοντιάδης, Αντωνάς, Σουλαράς, Γκιούντιτσε και Τσουρούτης.

Προκρίνονται από κάθε όμιλο δύο ομάδες. Έτσι στην τελική φάση που θα διεξαχθεί το Σάββατο 3/1/2004 στο γήπεδο Κουμνάκη, προκρίνονται 8 ομάδες.

Οι τελικοί θα γίνουν με το σύστημα νοκ - άουτ με κλήρωση που θα γίνει πριν την έναρξη των αγώνων. Θ' ακολουθήσει κλήρωση των τεσσάρων ομάδων που θα μείνουν. Οι νικητές θ' αγωνιστούν στο μεγάλο τελικό και οι ηττημένοι στον μικρό τελικό.

«Αντίο πρόκριση» και για τη Μικτή Παίδων της ΕΠΣΔ

Έχασε χθες στην Ιαλυσό από την ουραγό ομάδα της ΕΠΣ Δυτικής Αττικής

«Αντίο πρόκριση» στην επόμενη φάση του πρωταθλήματος των Μικτών ομάδων Ενώσεων της ΕΠΟ, είπαν χθες - μετά τους Νέους - και οι Παίδες της Δωδεκανήσου!

Στον προτελευταίο τους αγώνα της α΄ φάσης που έδωσαν στο «Οικονομίδειο» της Ιαλυσού, οι παίκτες του Γιώργου Μποσγανά ηττήθηκαν από την ουραγό ομάδα της Ένωσης Δυτικής Αττικής με 2-1!

Το παιχνίδι ξεκίνησε με τον χειρότερο τρόπο για τους γηπεδούχους, αφού οι Αθηναίοι προηγήθηκαν στο πρώτο κιόλας λεπτό!

Η ισοφάριση ήρθε στο 10΄ για να χαθούν στη συνέχεια δύο καλές ευκαιρίες να ανατραπεί το αρχικό 0-1.

Αντί όμως να γίνει το 2-1, έγινε το 1-2 στο 49΄ και όλα τελείωσαν, αφού οι προσπάθειες νέας ισοφάρισης, έμειναν προσπάθειες...

ΦΑΣΕΙΣ ΚΑΙ ΓΚΟΛ

Στο 1΄ ο Βούσνας από κοντά έκανε το 0-1.

Σε σουτ του Λαμπριανού από το ύψος του πέναλτι, η μπάλα κτύπησε στο κάθετο δοκάρι και κατέληξε στα δίχτυα, για να γίνει το 1-1 στο 10΄.



Στο 14΄ το κοντινό σουτ του Κουφού, απέκρουσε σταθερά ο αντίπαλο γκολκήπερ.

Μετά από επέλαση του Πλατέλλα και χαμηλή παράλληλη σέντρα του, ο Χατζηπέτρος έκανε πλασέ για γκολ όμως η μπάλα κόντραρε σε αμυντικό και άλλαξε πορεία!

Το 1-2 επιτεύχθηκε στο 49΄. Σε σέντρα του Ιωσίπου, ο Ντάνος ανενόχλητος με κοντινή κεφαλιά χρίστηκε σκόρερ.

Στο 69΄ το κτύπημα φάουλ του Γαϊτάνου ήταν λίγο άουτ.

Τέσσερα λεπτά αργότερα, το σουτ του Δελαπόρτα, είχε την ίδια τύχη.

- Διαιτητής ήταν ο κ. Σιδηρόπουλος (Κατσιδώνης Ε., Γενής).

ΕΠΣΔ.: Μακαρούνας, Κουρμαδιάς (42΄ Μέντος), Ζαχάλου (53΄ Δελαπόρτας), Κουφού, Ζαμάγιας, Γαϊτάνος, Μαννάκης, Πλατέλλας (64΄ Κοντουδιός), Χατζηφούντας, Λαμπριανός, Χατζηπέτρος.

ΕΠΣΔ.Α.: Μπαμπανιώτης, Φωτζηγιαννίδης, Σκαμαρτζούρος (40΄ Χαραλάμπους), Λευκόπουλος, Θεοχάρης, Ιωσίπου, Κουλτζίδης (64΄ Χειμωνίδης), Νομικός, Ντάνος, Μάρης, Βούσνας.

Πολλά μετάλλια πήραν οι αθλητές του ΑΣ «Φιλέρημος»



Πολύ καλά τα πήγαν και οι αθλητές του ΑΣ Καράτε Ιαλυσού «Φιλερήμου» στο πανελλήνιο πρωτάθλημα ζίου - ζίτσου, που έγινε πρόσφατα στη Γλυφάδα, για όλες τις κατηγορίες.

Τα αποτελέσματα των αθλητών που γυμνάζει ο Μίλτος Τσιριγωτάκης, είναι:

1η θέση : Τσακαλιού Παρασκευή
1η θέση : Κυριάκου Ματίνα
2η θέση : Πότσου Ευαγγελία
2η θέση : Χατζηθεοδοσίου Εφραίμης
3η θέση : Κιουρδής Μανώλης
3η θέση : Κιουρδής Γιάννης
3η θέση : Τσακαλιού Τσαμπίκα
3η θέση : Τσακαλιός Κυριάκος
3η θέση : Σαρούκος Χρήστος
3η θέση : Κυριάκου Βασίλης

Στη Βραζιλία βρίσκεται για προετοιμασία η Ξανθού

Μπορεί οι ημέρες να «απαιτούν» οικογενειακό κλίμα, όμως οι αθλητές δεν έχουν τέτοιου είδους... πολυτέλειες! Αρκετοί είναι αυτοί που βρίσκονται στο εξωτερικό για να προετοιμαστούν με τον καλύτερο τρόπο εν όψει της δύσκολης χρονιάς που έρχεται. Μεταξύ αυτών είναι και η Νίκη Ξανθού. Η Ελληνίδα πρωταθλήτρια του μήκους βρίσκεται εδώ και αρκετές ημέρες στη Βραζιλία. Η συμπατριώτισσά μας, μαζί με το υπόλοιπο τιμ του προπονητή και συζύγου της Δημήτρη Χατζόπουλου, αναμένεται να επιστρέψουν από τη χώρα του καφέ τις πρώτες ημέρες του Ιανουαρίου και συγκεκριμένα στις 10 του μήνα.

Μάλιστα με την επιστροφή της αναμένεται να ξεκινήσει την αγωνιστική δράση λαμβάνοντας μέρος σε αγώνες κλειστού στίβου. Άλλωστε η Νίκη έχει εκφράσει την επιθυμία της να πάρει μέρος στις διοργανώσεις της συγκεκριμένης περιόδου και στο Παγκόσμιο Πρωτάθλημα που θα διεξαχθεί στη Βουδαπέστη το Μάρτιο.

Επιτυχής η χοροεσπερίδα του Ηρακλή Μαριτσών

Επιτυχία σημείωσε η μουσική βραδιά, που διοργάνωσε ο Ηρακλής στο κέντρο «ΕΞΟΔΟΣ» στα Μαριτσά την Παρασκευή βράδυ, καθώς και η λαχειαγορά ικανοποιώντας πλήρως τους ανθρώπους της διοίκησης.

Επί τη ευκαιρία, η διοίκηση του Ηρακλή ευχαριστεί τους φίλους εντός και εκτός Μαριτσών, για την προσέλευσή τους, όσους προσέφεραν τα δώρα της λαχειαγοράς, καθώς και τους διαχειριστές του κέντρου, για την παραχώρηση της αίθουσας.

Την ημέρα της Πρωτοχρονιάς, οι ποδοσφαιριστές του Ηρακλή, με επικεφαλής τον πρόεδρο και τα μέλη της διοίκησης, θα περιέλθουν όλο το χωριό, όπως κάθε χρόνο, ψάλλοντας τα κάλαντα δίνοντας συνάμα ευχετήριες κάρτες και ημερολόγια, ευχόμενοι τα χρόνια πολλά...

Στις 10 Ιανουαρίου, όπως κάθε χρόνο, συνεχίζοντας την καλή παράδοση, ο Ηρακλής στην κοπή της πίτας του συλλόγου θα δώσει στα μικρά παιδιά των ποδοσφαιριστών και παραγόντων του συλλόγου, δώρα και παιχνίδια.

Το Σάββατο οι ποδοσφαιριστές του Ηρακλή μετά το τριήμερο ρεπό λόγω των εορτών, επανήλθαν στις προπονήσεις. Από τη Δευτέρα θα μπουν κανονικά στο ρυθμό των τακτικών προπονήσεων. Η προπόνηση του Σαββάτου έγινε στο γήπεδο Θεολόγου, λόγω απασχόλησης του γηπέδου Παστίδας από τον Αστέρα.

Η διοίκηση ευχαριστεί τη διοίκηση του Δαμάγητου για την παραχώρηση του γηπέδου.

AMCOR

No 1

ΚΑΤΑΣΚΕΥΑΖΟΝΤΑΙ & ΕΙΣΑΓΟΝΤΑΙ ΣΥΝΑΡΜΟΛΟΓΗΜΕΝΑ ΑΠΟ ΤΟ ΙΣΡΑΗΛ



ΠΡΟΔΙΑΓΡΑΦΕΣ ΕΟΚ CE MARK

Η AMCOR-ΙΣΡΑΗΛ Η ΜΕΓΑΛΥΤΕΡΗ ΒΙΟΜΗΧΑΝΙΑ ΗΛΙΑΚΩΝ ΣΥΣΤΗΜΑΤΩΝ ΣΤΟΝ ΚΟΣΜΟ,ΣΑΣ ΠΡΟΣΦΕΡΕΙ ΤΟΝ ΚΑΛΥΤΕΡΟ ΗΛΙΑΚΟ ΘΕΡΜΟΣΙΦΩΝΑ ΤΟΥ ΚΟΣΜΟΥ ΜΕ ΜΟΝΑΔΙΚΑ ΣΗΜΕΙΑ ΥΠΕΡΟΧΗΣ ΠΟΥ ΚΑΝΕΝΑΣ ΑΛΛΟΣ ΔΕΝ ΕΧΕΙ.ΠΡΩΤΗ Η AMCOR,ΠΡΙΝ 40 ΧΡΟΝΙΑ ΠΑΡΟΥΣΙΑΣΕ ΤΗΝ ΕΠΑΝΑΣΤΑΤΙΚΗ ΤΗΣ ΤΕΧΝΟΛΟΓΙΑ ΣΤΟΥΣ ΗΛΙΑΚΟΥΣ ΘΕΡΜ/ΝΕΣ. ΠΟΛΛΟΙ ΑΠΟ ΤΟΤΕ ΠΡΟΣΠΑΘΗΣΑΝ ΝΑ ΤΗΝ ΜΙΜΗΘΟΥΝ .ΤΑ ΑΠΟΤΕΛΕΣΜΑΤΑ ΤΟΥΣ ΕΙΝΑΙ ΓΝΩΣΤΑ.ΚΑΝΕΝΑΣ ΔΕΝ ΜΠΟΡΕΣΕ ΝΑ ΤΗ ΦΘΑΣΕΙ.ΣΗΜΕΡΑ Η AMCOR ΣΥΝΕΧΙΖΟΝΤΑΣ ΤΗΝ ΕΡΕΥΝΑ ΣΤΟΝ ΤΟΜΕΑ ΤΗΣ ΗΛΙΑΚΗΣ ΕΝΕΡΓΕΙΑΣ ΒΡΙΣΚΕΤΑΙ ΚΑΙ ΘΑ ΒΡΙΣΚΕΤΑΙ ΜΠΡΟΣΤΑΓΙΑΤΙ ΕΙΝΑΙ Η No 1 ΣΤΟΝ ΚΟΣΜΟ.

X 4300-31/12 ΕΙΝΑΙ Η AMCOR

Πλουσιότατος ο απολογισμός δράσης του ΔΟΝΑ Λινδίων

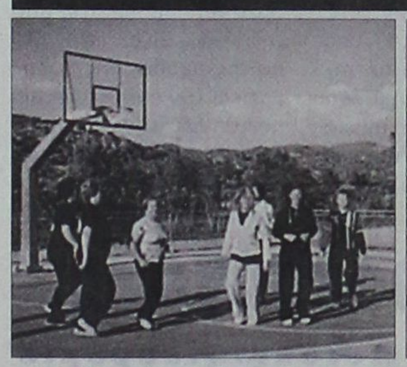







Πλουσιότατος ήταν φέτος ο απολογισμός δράσης του Δημοτικού Οργανισμού Άθλησης Λινδίων.

Η διοίκηση του προέδρου Μιχάλη Καλαθενού, οι συνεργάτες και το προσωπικό του Οργανισμού έδωσαν και δίνουν τη δυνατότητα σε αρκετούς δημότες Λινδίων, να αθληθούν και να ψυχαγωγηθούν, μέσω των ακαδημιών, των διαφόρων αθλητικών προγραμμάτων, τις διοργανώσεις και συνδιοργανώσεις εκδηλώσεων.

Το πρόγραμμα της «Προσχολικής Αγωγής», «Άθληση και γυναίκα» και «Αθλοπαιδιών», λειτούργησαν καλύτερα από ποτέ.

Προγράμματα
Προσχολικής Αγωγής

Το άτομο συμμετέχοντας από μικρή ηλικία σε κινητικές δραστηριότητες έχει περισσότερες πιθανότητες να υιοθετήσει τέτοιου είδους ενέργειες και κατά τη διάρκεια της ενηλικίωσής του. Τα νήπια μέσα από το συγκεκριμένο πρόγραμμα έχουν τη δυνατότητα να αναπτύξουν τις κινητικές τους δεξιότητες να αναζητήσουν την αυτονομία και την αυτάρκεια με ομάδες συνομήλικων, να αναπτύξουν τη δημιουργική φαντασία μέσα από το παιχνίδι και να ζήσουν την περιπέτεια.

Γυμναστές του Δήμου δύο φορές την εβδομάδα βρίσκονται στα νηπιαγωγεία του Δ.Δ. (Λάρδου, Λίνδου, Πυλώνας, εφαρμόζοντας ειδικά προγράμματα για παιδιά νήπια.

Απευθύνεται :

Σε παιδιά ηλικίας 4-6 ετών.

Στόχοι Προγράμματος:

- Δημιουργική έκφραση συναισθημάτων
- Ανάπτυξη δημιουργίας και φαντασίας
- Ανεξαρτησία
- Αίσθημα επιτυχίας και επιβράβευσης
- Αυτονομία

Υλοποιείται:

Σε όλα τα νηπιαγωγεία του Δήμου Λινδίων.

Πρόγραμμα
Άθληση και Γυναίκα

Είναι μια πρόκληση για τη γυναίκα, αφού η παράδοση ήθελε ο ρόλος της να περιορίζεται σε δραστηριότητες μόνο γύρω από το χώρο της οικογενειακής εστίας και της εργασίας. Η ενασχόλησή της με τον αθλητισμό πρόβαλλε, είτε ως πολυτέλεια, είτε ως απαγόρευση. Οι γυναίκες του Δήμου Λινδίων ανταποκρίθηκαν θετικά στο κάλεσμα στου Δ.Ο.Ν.Α. Λινδίων και έτσι δημιουργήθηκαν τμήματα σε όλα τα Δ.Δ. του Δήμου.

Συνολικά συμμετέχουν 120 γυναίκες, αριθμός σημαντικά σοβαρός και με δυναμική προς τα πάνω.

Απευθύνεται :

Σε γυναίκες.

Υλοποιείται:

- Σε αθλητικούς χώρους
- Ειδικά διαμορφωμένες αίθουσες Καλάθου, Λαέρμων, Λάρδου, Λίνδου, Πυλώνας Πολιτιστικό Κέντρο.
- Τρεις φορές την εβδομάδα για κάθε τμήμα.

Στόχοι Προγράμματος:

- Βελτίωση πνευματικής υγείας
- Κινητική αναψυχή
- Βελτίωση αισθητικής εμφάνισης
- Κοινωνικότητα
- Μείωση καθημερινού άγχους

Πρόγραμμα Αθλοπαιδιών

Είναι ίσως τα προγράμματα που βρίσκουν ιδιαίτερη απήχηση στον παιδικό πληθυσμό. Η κινητική τους προσαρμοστικότητα, η σωματική και πνευματική τους διάπλαση, καθώς επίσης ο αθλητικός χαρακτήρας και η αθλητική τους συνείδηση μπορούν να επιτευχθούν μέσα από το περιεχόμενο των προγραμμάτων αυτών.

Τα παιδιά έχουν την ευκαιρία να ανακαλύψουν τις δυνατότητές τους και να προωθήσουν την πρωτοβουλία τους. Το πρόγραμμα είναι έτσι δομημένο, ώστε να ανταποκρίνεται στις πραγματικές απαιτήσεις των παιδιών αλλά και στην υπέρ - επαναστατικότητα που διακρίνει αυτή την ηλικία.

Απευθύνεται :

Σε αγόρια και κορίτσια, ηλικίας 7-14 ετών.

Υλοποιείται:

- Σε χώρους άθλησης του Δήμου Λινδίων
- Σ' όλα τα Δ.Δ. του Δήμου (Λίνδου, Καλάθου, Πυλώνας, Λάρδου, Λαέρμων)
- Δύο φορές την εβδομάδα για κάθε Δ.Δ..

Στόχοι:

- Σωματική και ψυχική υγεία
- Αναψυχή
- Αξιοποίηση ελεύθερου χρόνου
- Αθλητική παιδεία και αγωγή
- Επικοινωνία, φιλία, συνεργασία.
- Σωστή κινητική φυσική ανάπτυξη των παιδιών.

ΠΡΟΟΔΟΣΠΟΡ

Πρωτοχρονιά στο γήπεδο...

Στις εντατικές προπονήσεις επέστρεψαν, με χαμόγελα, από το απόγευμα της Παρασκευής οι παίκτες του Κολοσσού ενόψει του αγώνα κόντρα στον Γ.Σ. Λάρισας

Και πέρασαν αυτοί καλά...Τέρμα το διάλλειμα τα κεφάλια μέσα από το απόγευμα της Παρασκευής για τους παίκτες του Κολοσσού που επέστρεψαν και πάλι δριμύτεροι στις προπονήσεις. Οι «θαλασσί» αφού είχν την ευκαιρία να απολαύσουν τα Χριστούγεννα κοντά στα αγαπημένα τους πρόσωπα και παράλληλα γέμισαν τις μπαταρίες τους, τέθηκαν και πάλι στη διάθεση του Βασίλη Φραγκιά που τους περίμενε με ιδιαίτερη ανυπομονησία. Η αλήθεια είναι ότι ο Αθηναίος τεχνικός θα προτιμούσε η ομάδα να συνεχίσει κανονικά την προετοιμασία της χωρίς διακοπή, ωστόσο οι φιλότιμες προσπάθειες που έχουν καταβάλει όλοι ανεξαιρέτως οι παίκτες, τον ανάγκασε να τους χορηγήσει ρεπό διαρκείας, ωστε να ξεφύγουν λίγο απ' την ρουτίνα των προπονήσεων.



Επιστροφή στο «Βενετόκλειο» για τους παίκτες του Κολοσσού που προετοιμάζονται για την αναμέτρηση του ερχόμενου Σαββάτου κόντρα στον Γ.Σ. Λάρισας

Με το «καλημέρα» ο προπονητής του Κολοσσού, και αφού ευχήθηκε τα καθιερωμένα στους παίκτες του, φρόντισε να κάνει γνωστές τις ορέξεις του. Άλλωστε και μόνο το γεγονός ότι οι Ροδίτες προέρχονται από ήττα κόντρα στον Α.Σ.Ε. Δούκα, και πρέπει να επιστρέψουν στις επιτυχίες το ερχόμενο Σάββατο με αντίπαλο τον Γ.Σ. Λάρισας, είναι κάτι που δεν επιτρέπει «καλάρωση», στο στρατόπεδο της ομάδας. Η αναμέτρηση με τους Θεσσαλούς στο πλαίσιο της 13ης και τελευταίας αγωνιστικής του πρώτου γύρου, απαιτεί ιδιαίτερη προσοχή καθώς ο Γυμναστικός στο τελευταίο ματς του 2003 επικράτησε του πανίσχυρου Πανελληνίου και ως εκ τούτου θα έρθει ανεβασμένος στη Ρόδο.

Η προετοιμασία του Κολοσσού ξεκίνησε προχθές με τον Βασίλη Φραγκιά να μην έχει στη διάθεση του, μόνο τον Αλφόνσο Άλμπερτ που έφτασε στο νησί το βράδυ της ίδιας μέρας. Χθες ο Ισπανός σέντερ προπονήθηκε κανονικά υπό τις εντολές του Βασίλη Φραγκιά, όπως φυσικά και οι υπόλοιποι συμπαίκτες του. Πλέον το πρόγραμμα των «θαλασσί» θα είναι ιδιαίτερα...«βαρύ» καθώς μέχρι την επόμενη Παρασκευή, οι προπονήσεις θα συνεχιστούν σε καθημερινή βάση. Είναι δεδομένο, φυσικά ότι θα πρέπει να καλυφθεί το χαμένο έδαφος της προηγούμενης εβδομάδας ώστε οι... μηχανές του Κολοσσού να πάρουν και πάλι μπροστά.

Το σίγουρο είναι ότι οι «νεοφώτιστοι» θα επιδιώξουν να μπουν με το δεξί στις υποχρεώσεις τους στο πρωτάθλημα της Α2, αφού το ματς με τον Γ.Σ. Λάρισας, θα είναι το πρώτο εν έτει 2004!

*Χθες το απόγευμα στο «Βενετόκλειο», πραγματοποιήθηκε το φιλικό παιχνίδι της...σημερινής ομάδας με τους παλαίμαχους του συλλόγου, στο οποίο η διοίκηση του Κολοσσού επρόκειτο να συμπεριλάβει αρκετές εκπλήξεις στους παρευρισκόμενους.

Απόρθητα κάστρα και αγενείς φιλοξενούμενοι

Τέσσερις ομάδες έχουν καταφέρει να διατηρήσουν το απόρθητο της έδρας τους και άλλες τόσες δεν έχουν γευθεί τη χαρά της επιτυχίας μακριά απ' αυτή

Το γεγονός ότι το ισχυρό αουτσάϊντερ που ακούει στο όνομα...M.E.N.T. βρίσκεται στην κορυφή του βαθμολογικού πίνακα, έχοντας από κάτω τον Πανελλήνιο και την Ολύμπια Λάρισας, δεν πρέπει να ξεγελάει κανέναν. Οι Θεσσαλονικείς, που φημίζονται για τη δύναμη της έδρας τους, στη συνέχεια θα κληθούν να «βγάλουν τα κάστανα απ' τη φωτιά» έχοντας ένα πραγματικό πρόγραμμα φωτιά, καθώς θα αντιμετωπίσουν όλους τους πρωτοπόρους μακριά απ' το σπίτι τους με εξαίρεση τον Πανελλήνιο. Μάλιστα η M.E.N.T. απ' τα 12 παιχνίδια έχει δώσει τα επτά στην έδρα της, την οποία προσέχει σαν κόρη οφθαλμού. Η ομάδα της Τούμπας, μαζί με την Ολύμπια Λάρισας, τον Πανελλήνιο και τη Νήαρ Ηστ(έχει παίξει δύο ματς στη Λιβαδειά) είναι οι τέσσερις ομάδες που αποδεικνύονται μέχρι στιγμής αφιλόξενοι οικοδεσπότες καθώς δεν ξέρουν τι θα πει ήττα στο σπίτι τους. Στη συνέχεια έπονται αρκετές ομάδες(Κολοσσός Ρόδου, Παλαιό Φάληρο, Γ.Σ. Λάρισας, Α.Σ. Ξάνθης) που έχουν χάσει μία φορά στις έδρες τους, ενώ στην αντίπερα όχθη, ο ουραγός Ιωνικός Νικαίας έχει νικήσει στο «Καραμπίνη» μόνο την Α.Γ.Ε. Χαλκίδας.

Όσον αφορά τις εκτός έδρας επιδόσεις των ομάδων, ο Γ.Σ. Λάρισας, ο Α.Σ. Ξάνθης, ο Α.Σ.Ε. Δούκα ο Ιωνικός Νικαίας αγνοούν τι σημαίνει ροz φύλλο όταν παίζουν μακριά απ' το σπίτι τους. Αντίθετα οι τρεις πρωτοπόροι (M.E.N.T., Ολύμπια Λάρισας, Πανελλήνιος) έχουν φύγει περισσότερες φορές με χαμόγελα παρά με πίκρα, όντας οι πιο αγενείς φιλοξενούμενοι...

Η ΒΑΘΜΟΛΟΓΙΑ

	Π	ΣΥΝ.	ΕΝ	ΕΚ	ΠΟΝΤΟΙ
1.M.E.N.T.	22	10-2	7-0	3-2	1.051-952(+99)
2.Ολύμπια Λάρισας	21	9-3	5-0	4-3	897-846(+51)
3.Πανελλήνιος	21	9-3	5-0	4-3	913-833(+80)
4.Νήαρ Ηστ	19	7-5	6-0	1-5	869-887(-18)
5.Κολοσσός Ρόδου	19	7-5	4-1	3-4	961-914(+47)
6.Παλαιό Φάληρο	18	6-6	5-1	1-5	952-966(-14)
7.Γ.Σ. Λάρισας	18	6-6	6-1	0-5	912-866(+26)
8.Α.Γ.Ε. Χαλκίδας	18	6-6	5-2	1-4	963-956(+7)
9.Α.Σ. Ξάνθης	18	6-6	6-1	0-5	829-881(-52)
10.Κ.Α.Ο. Δράμας	17	5-7	3-2	2-5	938-965(-27)
11.Δ.Α.Σ. Άνω Λιοσίων	17	5-7	4-3	1-4	923-901(+22)
12.Α.Σ.Ε. Δούκα	16	4-8	4-2	0-6	906-945(-39)
13.Α.Σ. Παπάγου	15	3-9	2-4	1-5	813-866(-53)
14.Ιωνικός Νικαίας	13	1-11	1-4	0-7	836-965(-129)

	ΚΟΛΟΣΣΟΣ ΡΟΔΟΥ	ΠΑΠΑΓΟΥ	ΙΩΝΙΚΟΣ ΝΙΚΑΙΑΣ	Α.Σ. ΞΑΝΘΗΣ	Δ.Α.Σ. ΑΝΩ ΛΙΟΣΙΩΝ	ΟΛΥΜΠΙΑ ΛΑΡΙΣΑΣ	Γ.Σ. ΛΑΡΙΣΑΣ	M.E.N.T.	ΝΗΑΡ ΗΣΤ	Α.Σ.Ε. ΔΟΥΚΑ	ΠΑΝΕΛΛΗΝΙΟΣ	Α.Γ.Ε. ΧΑΛΚΙΔΑΣ	ΠΑΛΑΙΟ ΦΑΛΗΡΟ	Κ.Α.Ο. ΔΡΑΜΑΣ
ΚΟΛΟΣΣΟΣ ΡΟΔΟΥ				90-77	75-81	76-67					89-78		86-71	
ΠΑΠΑΓΟΥ	62-66		65-63			66-77				76-68	61-63			69-70
ΙΩΝΙΚΟΣ ΝΙΚΑΙΑΣ	79-86							80-84	82-87			78-71		73-83
Α.Σ. ΞΑΝΘΗΣ		68-65	76-66		69-64	75-70				75-74	64-73	72-63		
Δ.Α.Σ. ΑΝΩ ΛΙΟΣΙΩΝ		81-67	84-50			71-75		91-97		90-81	82-91	79-77		
ΟΛΥΜΠΙΑ ΛΑΡΙΣΑΣ			65-64						84-78	77-64	66-58	90-70		
Γ.Σ. ΛΑΡΙΣΑΣ		83-70	93-77	81-54	76-66	73-77				63-61	74-63			
M.E.N.T.	82-78	97-86		92-78			89-77		89-65				86-69	99-81
ΝΗΑΡ ΗΣΤ	66-65	59-51		62-57			75-70						75-71	90-83
Α.Σ.Ε. ΔΟΥΚΑ	84-77							76-82	75-74			73-85	85-81	97-83
ΠΑΝΕΛΛΗΝΙΟΣ			84-49					81-68	73-66	82-68				77-68
Α.Γ.Ε. ΧΑΛΚΙΔΑΣ	88-81	71-75					83-77	90-86	87-72				87-96	91-77
ΠΑΛΑΙΟ ΦΑΛΗΡΟ			87-75	81-64	75-73	76-64	93-88				78-90			
Κ.Α.Ο. ΔΡΑΜΑΣ	79-92				68-61	75-85	78-57						93-74	

Ποιες διακοπές; Ο Ο.Φ. Ηρακλείου...

Στις τάξεις του Ιπποκράτη Κω ζουν και αναπνέουν για την αναμέτρηση της ερχόμενης Κυριακής με τους Κρητικούς! Χωρίς Παπαδόπουλο και Παγώνη ξεκίνησε και πάλι η προετοιμασία της ομάδας...



Ξεκίνησε την προετοιμασία του και ο Ιπποκράτης Κω

Δεν θα ήταν υπερβολικό να αναφερθεί ότι στις τάξεις του Ιπποκράτη Κω ζουν και αναπνέουν με το μυαλό τους «κολλημένο» στην αναμέτρηση κόντρα στον Ο.Φ. Ηρακλείου. Το παιχνίδι της ερχόμενης Κυριακής πρόκειται να είναι ιδιαίτερα καθοριστικό για το μέλλον των «νεοφώτιστων» στο πρωτάθλημα της Γ' Εθνικής (2ος όμιλος νότου). Μετά το αρχικό 0-7 σκεδόν όλοι θεώρησαν ότι ο Ιπποκράτης δεν θα είχε καμία τύχη στην κατηγορία, όμως οι δύο συνεχόμενες επιτυχίες κόντρα στον Άρίονα και την Αγία Παρασκευή, σε συνδυασμό με τα βολικά αποτελέσματα της 12ης αγωνιστικής σκόρπισαν χαμόγελα αισιοδοξίας στις τάξεις του κωακού σωματείου.

Η προετοιμασία για το συγκρότημα του Γιώργου Κετσελίδη ξεκίνησε το απόγευμα της Παρασκευής και με μοναδικό απόντα τον τραυματία Σάββα Παπαδόπουλο. Ο νεαρός αθλητής βρίσκεται στην Αθήνα προκειμένου να κάνει μία μικρή θεραπεία με ενέσεις, καθώς ταλαιπωρείται με το σύνδρομο των πρωσαγωγών καιι για το λόγο αυτό δεν έπαιξε στα δύο τελευταία ματς της ομάδας στο πρωτάθλημα. Οι υπόλοιποι έδωσαν κανονικά το «παρών» και φυσικά με ανεβασμένη τη ψυχολογία επέστρεψαν και πάλι στο κλειστό γυμναστήριο της Κω.

Φυσικά στο νησί του Ιπποκράτη δεν βρίσκεται και ο στρατευμένος Μάρκος Παγώνης, του οποίου πάντως ανακοινώθηκε η μετάθεση στις 10 Ιανουαρίου. Έτσι θα μπορέσει πλέον ο ίδιος να ακολουθεί κανονικά τις υποχρεώσεις της ομάδας, κάτι που θα γίνει πιθανότατα και με τον Ταξιάρχη Στρατομήτρο. Ο 20χρονος αθλητής κατάφερε να εξασφαλίσει άδεια από τη μονάδα του στον Έβρο όπου υπηρετεί και θα βοηθήσει την προσπάθεια του Ιπποκράτη για νίκη στο παιχνίδι κόντρα στους Κρητικούς.

Το συγκεκριμένο ματς θα ξεκινήσει το μεσημέρι(12:00) της 4ης Ιανουαρίου προκειμένου οι φιλοξενούμενοι να εξυπηρετηθούν συγκοινωνιακά και να επιστρέψουν έγκαιρα στη βάση τους. Ήδη στις τάξεις των φιλάθλων επικρατεί ξεσηκωμός για το συγκεκριμένο ματς, το οποίο αν η ομάδα του Γιώργου Κετσελίδη καταφέρει να κερδίσει, δεν αποκλείεται να ξεκολλήσει για πρώτη φορά απ' την τελευταία θέση στην οποία βρίσκεται. Άλλωστε η απόσταση με τις ομάδες που θα παλέψει για την σωτηρία (Μίνωας Ηρακλείου, Α.Ε.Κ. Τζιτζιφιών, Πορφύρας, Αρίων, Αγία Παρασκευή, Ερμής Σχηματαρίου), έχει μικρύνει στην ελάχιστη διαφορά και με την κατάκτηση του ροz φύλλου οι Κώοι θα μπορούν να κάνουν όνειρα για την παραμονή τους, με δεδομένο ότι το πρόγραμμα στη συνέχεια μπορεί να χαρακτηριστεί ιδιαίτερα βατό.

Τον καλύτερό τους εαυτό...

Δίνουν οι τρεις Δωδεκανήσιοι στο τουρνουά Χριστουγέννων που ξεκίνησε στην Καλαμάτα! Στην ίδια ομάδα με τον Δημήτρη Αβδάλα ο Νίκος Φραγκεσκάκης! Φιλικό παιχνίδι της Εθνικής παίδων με τους επίλεκτους του αναπτυξιακού θα γίνει αύριο στην πρωτεύουσα της Μεσσηνίας

Με τον καλύτερο τρόπο έχει ξεκινήσει στην Καλαμάτα το φετινό τουρνουά Χριστουγέννων που διοργανώνει η Ελληνική Ομοσπονδία Καλαθοσφαίρισης. Όπως είναι γνωστό στις εκδηλώσεις συμμετέχουν και τρεις Δωδεκανήσιοι αθλητές. Ο λόγος για τον Στέλιο Αυγενικού και τον Σπύρο Καλαποδάκη του Κολοσσού και τον Γιάννη Γεωργαδάκη της Α.Ε. Δικαίου, οι οποίοι πηγαίνουν αρκετά καλά στο τουρνουά. Οι υποχρεώσεις των 70 περίπου αγοριών, που παίρνουν μέρος, ξεκίνησαν χθες με τον φίλαθλο κόσμο της Καλαμάτας να συμπαραστέκεται στους ταλαντούχους παίκτες. Μάλιστα στην πρωτεύουσα της Μεσσηνίας βρίσκεται επίσης για προπονητικό τριήμερο η Εθνική παίδων στον πάγκο της οποίας βρίσκεται ο ομοσπονδιακός τεχνικός Νίκος Κεραμέας. Ο τελευταίος παρακολουθώντας την εξέλιξη του Γιώργου Χατζηγιακουμή με τη φανέλα των Εκπαιδευτήριων Μαντουλίδη φρόντισε να τον καλέσει στην Καλαμάτα, ώστε να διαπιστώσει την κατάσταση στην οποία βρίσκεται.



Στην Καλαμάτα βρίσκεται η αποστολή της τοπικής επιτροπής μπάσκετ Δωδεκανήσου για το τουρνουά Χριστουγέννων που διοργανώνει για ακόμα μία χρονιά η Ε.Ο.Κ.

Οι συμμετέχοντες έχουν χωριστεί σε οκτώ ομάδες, εκ των οποίων στον πάγκο μίας (Όμηρος) βρίσκεται ο Ρόδιος προπονητής Νίκος Φραγκεσκάκης, έχοντας μαζί του τον Δημήτρη Αβδάλα. Αξίζει να σημειωθεί ότι στην Καλαμάτα βρίσκονται επίσης οι ομοσπονδιακοί τεχνικοί Κώστας Πολίτης, Αντώνης Χρηστέας και Λάκης Τσάβας, οι οποίοι έχουν αναλάβει την ομαλή διεξαγωγή των αγώνων αλλά και παρακολουθούν φυσικά τις αποδόσεις των νεαρών αθλητών που παίρνουν μέρος. Όπως έγινε γνωστό αύριο θα διεξαχθεί και ένα ιδιαίτερα σημαντικό φιλικό παιχνίδι, ανάμεσα στην εθνική παίδων και τους επίλεκτους του αναπτυξιακού προγράμματος της Ε.Ο.Κ., ενώ ο Δήμος Καλαμάτας θα διοργανώσει στη σάλα (το κλειστό γυμναστήριο έχει χωριστεί σε τρία γήπεδα...) τουρνουά δημοτικών σχολείων, το οποίο αναμένεται να παρακολουθήσουν αρκετοί φίλαθλοι.

Οι φετινές εκδηλώσεις θα ολοκληρωθούν αύριο και ο Νίκος Φραγκεσκάκης μαζί με τους νεαρούς αθλητές που εκπροσωπούν τα Δωδεκάνησα, θα επιστρέψουν την Τρίτη στη βάση τους.

*Δεν ταξίδεψε τελικά για την Καλαμάτα ο πρόεδρος της Τ.Ε. Ε.Ο.Κ. Δωδεκανήσου Θεοδόσης Κολιάδης.

Σώμα με σώμα...

Η αναμέτρηση στο φινάλε μεταξύ του Π.Α.Ο. Διαγόρα και του Ζέφυρου θα κρίνει την τελική κατάταξη στον πρώτο όμιλο!

Για όσους θυμούνται το περσινό πρωτάθλημα του 2ου ομίλου νότου της Γ' Εθνικής και το συγκρίνουν με το φετινό, στο οποίο συμμετέχει ο Ιπποκράτης Κω, κάλλιστα μπορούν να συμπεράνουν ότι οι διαφορές που παρουσιάζει είναι τεράστιες. Πέρσι ο Εργοτέλης, ο Π.Α.Ο. Διαγόρας και ο Κένταυρος Δάφνης είχαν χάσει από νωρίς τη μάχη της παραμονής, κάτι όμως που δεν γίνεται τη φετινή περίοδο. Ακόμα και ο Ιπποκράτης Κω που είναι στην ουρά αλλά και η Α.Ε.Κ. Τζιτζιφιών που βρίσκεται ακριβώς από πάνω έχουν σύμμαχο το βατό πρόγραμμα και μπορούν να ελπίζουν στην σωτηρία τους. Το μόνο σίγουρο, θεωρείται η άνοδος του Α.Γ.Ο. Ρεθύμνου στη Β' Εθνική, καθώς εκτός απ' το αήττητο του στο πρωτάθλημα, έχει περάσει σαν σίφουνας μακριά απ' την Κρητική πόλη, όπου κι αν αγωνίστηκε. Η 13η αγωνιστική, της ερχόμενης Κυριακής με την οποία θα ολοκληρωθεί ο πρώτος γύρος αναμένεται να περιπλέξει ακόμα περισσότερο τα πράγματα στην ουρά, αφού στα ντέρμπι παραμονής οι γηπεδούχοι θα έχουν τον πρώτο λόγο.

Η ΒΑΘΜΟΛΟΓΙΑ

	Π	ΣΥΝ		ΕΝ.	ΕΚ.	ΠΟΝΤΟΙ	
1.Α.Γ.Ο. Ρεθύμνου	22	11-0	4-0	7-0	881-621(+160)		
2.Πανερυθραϊκός	19	8-3		5-0	3-3	805-761(+44)	
3.Α.Ε. Ταύρου	18	7-4		5-2	2-2	768-745(+23)	
4.Α.Ο. Παγκρατίου	17	6-5	3-2	3-3	846-758(+88)		
5.Ο.Φ. Ηρακλείου	17	6-5		5-1	1-4	866-846(+20)	
6.Ιωνικός Λαμίας	17	6-5		4-2	2-3	750-790(-40)	
7.Ερμής Σχηματαρίου	17	5-7		4-3	1-4	891-956(-65)	
8.Αγία Παρασκευή	15	4-7	3-4	1-3	811-850(-39)		
9.Μίνωας Ηρακλείου	15	4-7		4-1	0-6	705-799(-94)	
10.Γ.Σ. Αρίων	15	4-7		3-3	1-4	825-844(-19)	
11.Πορφύρας	15	4-7		4-2	0-5	804-795(+9)	
12.Α.Ε.Κ. Τζιτζιφιών	15	4-7		2-2	2-5	727-806(-79)	
13.Ιπποκράτης Κω	14	3-8	2-2	1-6	744-852(-108)		

*Ο Ερμής Σχηματαρίου δεν έχει εκτίσει το ρεπό του

Η ΕΠΟΜΕΝΗ ΑΓΩΝΙΣΤΙΚΗ(4/1):

Ιωνικός Λαμίας- Πορφύρας(18:00)
Ιπποκράτης Κω- Ο.Φ. Ηρακλείου(12:00)
Α.Ο. Παγκρατίου- Αγία Παρασκευή(18:00)
Α.Ε.Κ. Τζιτζιφιών- Γ.Σ. Αρίων(18:00)
Μίνωας Ηρακλείου- Α.Ε. Ταύρου(18:00)
Α.Γ.Ο. Ρεθύμνου- Πανερυθραϊκός(18:00)

Μέσα στα όρια της Ε.Ο.Κ.

Χωρις προβλήματα αναμένεται ότι θα ολοκληρωθούν οι διοργανώσεις της Τ.Ε. Ε.Ο.Κ. Δωδεκανήσου, με βάση τις ημερομηνίες που θα γίνουν τα πανελλήνια πρωταθλήματα



Στην ώρα τους αναμένεται ότι θα ολοκληρωθούν τα πρωταθλήματα της Τ.Ε. Ε.Ο.Κ.

Το γεγονός ότι δεν έχεί αναβληθεί ικανός αριθμός παιχνιδιών ώστε να δημιουργηθεί μείζον πρόβλημα, έχει ανακουφίσει τους ιθύνοντες της Τ.Ε. Ε.Ο.Κ. Δωδεκανήσου, που ανησυχούν μόνο για το πρωτάθλημα των κορασίδων. Με βάση το χρονοδιάγραμμα που έχει στείλει η Ε.Ο.Κ., όλα τα πρωταθλήματα πηγαίνουν κατ' ευχήν και αναμένεται να ολοκληρωθούν στην ώρα τους. Όπως είναι γνωστό λόγω των ολυμπιακών αγώνων, όλα τα πανελλήνια πρωταθλήματα θα διεξαχθούν νωρίτερα.

Η ΓΕΝΙΚΗ ΠΡΟΚΗΡΥΞΗ ΤΩΝ ΠΡΩΤΑΘΛΗΜΑΤΩΝ

1)Ειδικό πρωτάθλημα για την άνοδο στην Γ' Εθνική κατηγορία (2ος όμιλος νότου): Χρονικό διάστημα διεξαγωγής 14-18 Απριλίου. Στο πρωτάθλημα δικαιούνται να πάρουν μέρος οι πρώτοι νικητές των πρωταθλημάτων της Α' κατηγορίας των τοπικών επιτροπών Λέσβου, Χίου, Σάμου, Δωδεκανήσου και της Ένωσης Κυκλάδων.

2)Ειδικό πρωτάθλημα για την άνοδο στην Α2 Εθνική κατηγορία γυναικών: Χρονικό διάστημα διεξαγωγής 3-7 Απριλίου. Στο πρωτάθλημα αυτό δικαιούνται να πάρουν μέρος με τον όμιλο νότου, οι νικητές των πρωταθλημάτων Α' κατηγορίας γυναικών: Ε.Σ.Κ.Α, Ε.Σ.Κ.Α.Ν.Α., Ε.Σ.Κ.Α.Β.Δ.Ε., Ε.Σ.Κ.Α.Η., Ε.Κ.Α.Σ.Κ., Ε.Σ.Κ.Α.Σ.Ε., Ε.Σ.Κ.Α.Κ., Ε.Κ.Α.Σ.ΚΕ.ΝΟ.Π., Ε.Σ.Κ.Κ., Τ.Ε. Λέσβου, Τ.Ε. Χίου, Τ.Ε. Σάμου και Τ.Ε. Δωδεκανήσου.

3)Πανελλήνιο πρωτάθλημα εφήβων: Χρονικό διάστημα διεξαγωγής 3-7 Απριλίου

4)Πανελλήνιο πρωτάθλημα παίδων: Χρονικό διάστημα διεξαγωγής 14-18 Απριλίου

5)Πανελλήνιο πρωτάθλημα νεανίδων: Χρονικό διάστημα διεξαγωγής 14-18 Απριλίου

6)Πανελλήνιο πρωτάθλημα κορασίδων: Χρονικό διάστημα διεξαγωγής 3-7 Απριλίου

Στις τελικές φάσεις των πανελλήνιων πρωταθλημάτων εφήβων, παίδων, νεανίδων και κορασίδων θα πάρουν μέρος οι τέσσερις πρώτοι νικητές των αγώνων πρόκρισης που θα γίνουν στο Νότο με συμμετοχή των πρωταθλημάτων: Ε.Σ.Κ.Α., Ε.Σ.Κ.Α.Ν.Α., Ε.Κ.Α.Σ.Κ., Ε.Σ.Κ.Α.Σ.Ε., Ε.Σ.Κ.Α.Κ., Ε.Κ.Α.Σ.ΚΕ.ΝΟ.Π., Ε.Σ.Κ.Α.Β.Δ.Ε., Ε.Σ.Κ.Κ., Τ.Ε. Σάμου, Τ.Ε. Δωδεκανήσου, Τ.Ε. Λέσβου και Τ.Ε. Χίου.

Έτοιμος για το fame story 2!

Γνωστός διαιτητής μπάσκετ φέρεται να έκανε αίτηση για να πάρει μέρος στο...«καλλιτεχνικό» παιχνίδι του ANT1!

Η είδηση έπεσε σαν βόμβα στο ροδίτικο μπάσκετ...Γνωστός διαιτητής μπάσκετ και μάλιστα ιδιαίτερα καλλίφωνος φέρεται να έχει κάνει αίτηση συμμετοχής στο γνωστό παιχνίδι του ANT1, fame story 2! Ο ίδιος φροντίζει να κρατάει χαμηλούς τόνους, ωστόσο σύμφωνα με τα όσα έγιναν γνωστά αγαπάει πολύ το τραγούδι και θα ήθελε κάλλιστα να δοκιμάσει την τύχη του και ταυτόχρονα τις φωνητικές του ικανότητες.

Ήδη πάντως στη Ρόδο αρέσκεται να τραγουδάει όποτε του δοθεί η ευκαιρία και δεν αποκλείεται να συνεχίσει την παράδοση που έχει δημιουργήσει το νησί μας στην εξαγωγή ταλέντων με ιδιαίτερες φωνητικές ικανότητες.

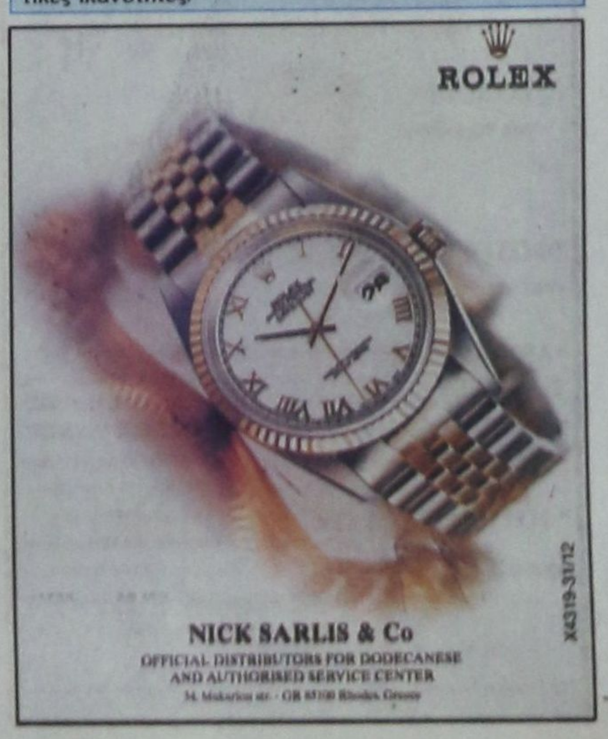

Εκατοντάδες οδηγοί υποβλήθηκαν σε αλκοτέστ

ΕΛΕΓΧΟΙ ΑΠΟ ΤΗΝ ΤΡΟΧΑΙΑ



ΒΑΡΥΤΗΤΑ στα αλκοτέστ δόθηκε από την Τροχαία Ρόδου τις μέρες των Χριστουγέννων. Παρά τις άσχημες καιρικές συνθήκες που επικρατούσαν οι τροχονόμοι ξενύχτησαν στους δρόμους και διενεργούσαν αλκοτέστ, στο οδικό δίκτυο σε μικρές αποστάσεις από τα νυκτερινά κέντρα.

Σύμφωνα με όσα έγιναν γνωστά, υποβλήθηκαν σε αλκοτέστ εκατοντάδες οδηγοί και βρέθηκαν σε κατάσταση μέθης, παρά τις γιορτές, πολλοί λίγοι, γεγονός που φανερώνει ότι τα μέτρα που παίρνει η Τροχαία έχουν ευαισθητοποιήσει και έχουν παράλληλα συνετίσει τους οδηγούς του νησιού μας. Μειωμένα ήταν και τα τροχαία ατυχήματα την περίοδο των εορτών.

Μετά από ανάπαυλα δύο ημερών, ανήμερα και την επόμενη των Χριστουγέννων, τα «ραντάρ» στήθηκαν χθες το πρωί στα «πεντάρια» της εθνικής οδού Ρόδου - Λίνδου. Τα αποτελέσματα της εξόρμησης αυτής ήταν πλουσιότατα, αφού δεκάδες οδηγοί συνελήφθησαν να είναι... βιαστικοί.

Από αύριο Δευτέρα θα ενταθούν οι έλεγχοι στο οδικό δίκτυο, για όλες τις παραβάσεις του Κώδικα Οδικής Κυκλοφορίας

Σκηνές απελπισίας στο Ιράν

Στους 20.000 οι νεκροί από τον φοβερό σεισμό!...

ΣΕ 30.000 ΑΝΕΡΧΟΝΤΑΙ ΟΙ ΤΡΑΥΜΑΤΙΕΣ

ΕΙΚΟΣΙ χιλιάδες είναι οι νεκροί και 30.000 οι τραυματίες από το σεισμό των 6,3 Ρίχτερ που χτύπησε την ιστορική πόλη Μπαμ στο νοτιοανατολικό Ιράν, σύμφωνα με ανακοίνωση του ιρανικού υπουργείου Εσωτερικών.

«Προβλέπουμε πως το μέγεθος της καταστροφής θα είναι μεγαλύτερο και ο αριθμός των θυμάτων θα αυξηθεί», δήλωσε ο υπουργός Εσωτερικών Αμπντολβαχέντ Μουσαβί Λαρί.

Στην πόλη επικρατούν σκηνές απελπισίας. Αυτοί που επέζησαν θρηνούν τους νεκρούς τους, πολλοί από τους οποίους κείτονται ακόμη άταφοι, και αυτοί που έχουν δικούς τους κάτω από τα ερείπια παραπονούνται για την καθυστέρηση των αρχών.

Ηδη έχουν θαφτεί 5.000 άνθρωποι, αλλά δεκάδες πτώματα μένουν στους



δρόμους, προκαλώντας ανησυχίες για τη δημόσια υγεία. Τα συνεργεία διάσωσης δυσκολεύονται να θάψουν όλους τους νεκρούς. Δεκάδες αυτοκίνητα και φορτηγά φορτωμένα με πτώματα φτάνουν το ένα μετά το άλλο στο νεκροταφείο της Μπόρα, όπου τα πτώματα στοιβάζονται το ένα πάνω στο άλλο, μέχρι να αναλάβει κάποιος την ταφή τους.

Στο μεταξύ, στρατιωτικά αεροσκάφη μεταφέρουν πολλούς τραυματίες από την Μπαμ σε νοσοκομεία της Τεχεράνης και άλλων πόλεων.

Το Ιράν απεδέχθη την βοήθεια όλων των χωρών που προσφέρθηκαν να συνδράμουν, περιλαμβανομένης και της ανθρωπιστικής και οικονομικής βοήθειας που πρόσφεραν οι ΗΠΑ. Με μία εξαίρεση: Απέρριψε την βοήθεια που προσέφερε η κυβέρνηση του Ισραήλ.

Στην επαρχία Κερμάν άρχισαν να φθάνουν τα πρώτα αεροπλάνα που μεταφέρουν ανθρωπιστική βοήθεια από τη Ρωσία, την Ελβετία, τη Γερμανία και τη Βρετανία, όπως δήλωσε αξιωματούχος της επαρχίας. Η Κίνα ανακοίνωσε πως στέλνει στο Ιράν συνεργείο διάσωσης με 43 μέλη καθώς και ανθρωπιστική βοήθεια ύψους 600.000 δολαρίων.

Στην περιοχή μεταβαίνει και αποστολή των Ελλήνων «Γιατρών του Κόσμου», μεταφέροντας ιατροφαρμακευτικό υλικό, σκηνές και κουβέρτες.

Η πόλη Μπαμ, 1.000 χιλιόμετρα νοτιοανατολικά της Τεχεράνης, ήταν ένας από τους πιο δημοφιλείς τουριστικούς προορισμούς του Ιράν. Η ακρόπολή της Μπαμ επί 2.000 χρόνια άντεξε πολιορκίες και εισβολές και αποτελούσε ένα από τα αριστουργήματα της παγκόσμιας πολιτιστικής κληρονομιάς.

Το Ιράν ζει με τον μόνιμο κίνδυνο ενός μεγάλου σεισμού. Ο φονικότερος στην πρόσφατη ιστορία της χώρας ήταν αυτός του Ιουνίου του 1990, στις επαρχίες Γκιλάν και Ζαντζάν, στο βόρειο τμήμα της χώρας, μεγέθους 7,3 της κλίμακας Ρίχτερ, στον οποίο έχασαν τη ζωή τους 40.000 άνθρωποι.

Περιορισμένη η κίνηση στο λιμάνι της Ρόδου

ΛΙΓΟΤΕΡΟΙ ΕΠΙΒΑΤΕΣ ΑΠΟ ΠΕΡΥΣΙ



ΜΙΚΡΟΤΕΡΗ σε σύγκριση με πέρσι ήταν η κίνηση στο λιμάνι της Ρόδου τις ημέρες των εορτών, αφού διακινήθηκαν 776 άτομα, έναντι 934 πέρσι. Ειδικότερα την παραμονή των Χριστουγέννων ήρθε στη Ρόδο το πλοίο «ΙΕΡΑΠΕΤΡΑ» με 71 επιβάτες, 10 φορτηγά και 12 Ι.Χ.

Ανήμερα τα Χριστούγεννα το πλοίο «ΠΑΤΜΟΣ» έφερε 206 επιβάτες, 41 φορτηγά και 47 Ι.Χ.

Το «ΣΥΜΗ 2» έφερε 21 επιβάτες.

Το «ΙΕΡΑΠΕΤΡΑ» αποβίβασε στη Ρόδο 24 επιβάτες, 1 φορτηγά και 1 Ι.Χ.

Χθες το «ΜΠΛΟΥ ΣΤΑΡ 1» έφερε στη Ρόδο 454 επιβάτες, 40 φορτηγά και 31 Ι.Χ.

Μικρός θα είναι και ο αριθμός των κρουαζιεροπλοίων που θα προσεγγίσουν στο λιμάνι της Ρόδου τον Ιανουάριο. Πρόκειται για τα κρουαζιερόπλοια «PALMACJIA» και «COSTA VICTORIA». Την παραμονή της Πρωτοχρονιάς θα προσεγγίσει στο λιμάνι της Ρόδου το Ρωσικό πλοίο «MARIA ERMOLOVA».

Σημαντικές αλλαγές στη ΔΑΝΕ από τους Κρητικούς

ΝΕΑ ΠΡΟΣΩΠΑ ΣΤΗ ΔΙΟΙΚΗΣΗ



ΣΗΜΑΝΤΙΚΕΣ αλλαγές ετοιμάζεται να δρομολογήσει στη ΔΑΝΕ ο στρατηγικός επενδυτής, που είναι η ΑΝΕΚ. Σύμφωνα με πληροφορίες που προέρχονται από κύκλους της Ανώνυμης Ναυτιλιακής Εταιρίας της Κρήτης, επιδιώκεται το συντομότερο αλλαγή της διοίκησης της ΔΑΝΕ, χωρίς αυτό να σημαίνει ότι δεν θα υπάρχουν Δωδεκανήσιοι στο διοικητικό συμβούλιο της ΔΑΝΕ. Και αυτή τη φορά το πάνω χέρι θα έχει η ΑΝΕΚ, που ετοιμάζεται να μπει στο παιχνίδι δυναμικά!

«Μας ενδιαφέρουν τα πρόσωπα τα οποία θα στελεχώσουν το συμβούλιο της ΔΑΝΕ. Ζητούμενο είναι να έχουν ικανότητες και να ενδιαφέρονται πραγματικά για την εταιρία», δήλωσε στην «ΠΡΟΟΔΟ» ο Α' Αντιπρόεδρος της ΑΝΕΚ κ. Ιωσήφ Μανουσογιαννάκης, ο οποίος πρόσθεσε πως αυτή τη φορά η επιλογή των στελεχών της ΔΑΝΕ θα γίνει με μεγάλη προσοχή.

Προγράμματα μεσοπρόθεσμα για την επιβίωση της ΔΑΝΕ υπάρχουν και τώρα που έπαψε να ισχύει και το περίφημο μνημόνιο που είχε υπογραφεί πριν 4-5 χρόνια μπορούν να τεθούν σε ισχύ.

Το τοπίο θα ξεκαθαρίσει η έκτακτη γενική συνέλευση που θα ζητήσει η ΑΝΕΚ μέσα στο πρώτο τρίμηνο του 2004, προκειμένου να γίνει η αλλαγή της διοίκησης της ΔΑΝΕ.

Από την πλευρά της ΑΝΕΚ αποκλείστηκε το ενδεχόμενο να μείνει η ΔΑΝΕ με ένα πλοίο στα Δωδεκάνησα, καθώς υπάρχει η σύμβαση που υπεγράφη με το υπουργείο Εμπορικής Ναυτιλίας.

Σύμφωνα με τη σύμβαση αυτή το χειμώνα η εταιρία πρέπει να έχει δρομολογημένα δύο πλοία και το καλοκαίρι τρία.

Ακόμη θα εξεταστούν οι συνεργασίες με άλλες ακτοπλοϊκές εταιρίες, όπως δήλωσε ο κ. Μανουσογιαννάκης.

Στην παρούσα φάση θα εξεταστεί η συνεργασία με την GA FERRIES και τον Γεράσιμο Αγούδημο, αποκλειστικά και μόνο σε οικονομική βάση. Δεν προβλέπεται δηλαδή να υπάρχει εκπροσώπηση της GA FERRIES στο νέο διοικητικό συμβούλιο της ΔΑΝΕ.

Η διοικούσα επιτροπή των Χημικών

Η διοικούσα επιτροπή του Περιφερειακού Τμήματος Νοτίου Αιγαίου της Ενωσης Ελλήνων Χημικών, μετά το αποτέλεσμα των εκλογών της 2ας Νοεμβρίου 2003, είναι η εξής:

Πρόεδρος: Οικονομίδης Δημήτρης

Αντιπρόεδρος: Παπανδρέου Δημήτρης

Γεν. γραμματέας: Κουπάδη Στυλιανή

Ταμίας: Ψηλλάκης Αθανάσιος

Αναπληρωτής γραμματέας: Ασπρής Φιλήμονας

Αναπληρωτής ταμίας: Σταυράτης Χρήστος

Υπεύθ. βορείου συγκροτήματος Δωδ/σου: Κυριακού Αθανάσιος

KAZINO
ΕΟΡΤΑΣΤΙΚΟ ΠΡΟΓΡΑΜΜΑ



Ταξιδέψτε με τις γλυκές μελωδίες σε ξένη και γνήσια ελληνική λαϊκή μουσική στο χρόνο και τη γεύση των θεών

Για τους λάτρεις της υπέροχης κουζίνας και του άψογου σέρβις

Κρατήσεις 22410 97500

ΑΝΑΚΟΙΝΩΣΗ

Το ΠΑΤΣΑΤΖΙΔΙΚΟ στο Σαν Φραγκίσκο ΑΝΟΙΞΕ και σας περιμένει με σπέσιαλ σούπες



Τηλ. 22410 21054

7648-3/1

ΜΟΥΣΙΚΗ ΤΑΒΕΡΝΑ
ΦΑΝΤΑΣΙΑ

Φανταστικές βραδιές και πραγματικό ξεφάντωμα στην ροδιακή γνήσια ελληνική ταβέρνα του νησιού μας

Στην ορχήστρα μας συμμετέχει και

Η ΑΝΝΑ ΒΑΓΙΑΝΟΥ ΜΕ ΤΗΝ ΥΠΕΡΟΧΗ ΦΩΝΗ ΤΗΣ

Εκλεκτή κουζίνα και άψογο σέρβις



Ανοικτά κάθε ΣΑΒΒΑΤΟ

Τηλ. ρεζερβέ: 25839, 21037

Λ. Ηρακλειδών 37 (μετά τα Κρητικά)

24, 25 και 31, 1 ρεβεγιόν πλούσιο μενού

ΧΡΟΝΙΑ ΠΟΛΛΑ * ΚΑΛΕΣ ΓΙΟΡΤΕΣ

ΓΙΑ ΕΚΔΗΛΩΣΕΙΣ 300 ΑΤΟΜΑ

2590-31/12

ΜΠΑΡΙΑΝΟΣ ΒΑΣΙΛΕΙΟΣ
ΚΑΤΑΣΚΕΥΑΣΤΕΣ

Εάν έχετε τουριστικό κατάστημα και θέλετε να προμηθευτείτε...

*ΡΟΛΟΓΙΑ -για τα ράφια



*ΦΩΤΟΓΡΑΦΟΘΗΚΕΣ -για τα ράφια σας



*ΑΡΧΑΪΚΕΣ ΕΠΙΤΟΙΧΙΕΣ ΠΛΑΚΕΣ -σε μεγάλη ποικιλία και μεγέθη



*ΦΟΥΡΟΥΣΙΑ, ΜΑΣΚΕΣ -και άλλα



...Τηλεφωνήστε μας
ΤΗΛ.22410-74573
ΚΙΝ.6936574576

7509-31/1

ΔΗΜΟΣ ΡΟΔΙΩΝ
ΕΟΡΤΑΣΤΙΚΟ ΠΡΟΓΡΑΜΜΑ ΕΚΔΗΛΩΣΕΩΝ

☆ 28/12, στις 7μ.μ., στο Εθνικό Θέατρο Ρόδου
Παραμύθια για μικρούς και μεγάλους.
Οργάνωση: «Συμιακό Θέατρο», «Αδελφότητα Κρητών Ρόδου», Θεατρική Ομάδα 'Πράξις'

☆ 29/12, στις 8:30μ.μ., στο Εθνικό Θέατρο Ρόδου
'Είκοσι χρόνια Συμιακό Θέατρο'. Αναδρομή στα είκοσι χρόνια του Συμιακού Θεάτρου, με ζωντανά, τα πιο ξεκαρδιστικά αποσπάσματα από τα έργα που έχουν ανέβει.
Προβολή παράστασης 'Λυσιστράτη'

☆ 30/12, στις 7:30μ.μ., στο Εθνικό Θέατρο Ρόδου
Η Στέγη Γραμμάτων και Τεχνών τιμά την Παιδική και Πειραματική Χορωδία Δήμου Ροδίων

☆ 31/12, στις 11:00μ.μ.
Υποδοχή του Νέου Έτους με πλούσιο μουσικό πρόγραμμα και ρίψη πυροτεχνημάτων

☆ 1/1/04, στις 5:00 και τις 8:00, στο Εθνικό Θέατρο
Ακροβατικό Θέατρο της Κίνας
(Προπωλούνται αριθμημένα εισιτήρια.
Πληρ. 22410 33343)

☆ 3 και 4/1/04, στο Εθνικό Θέατρο Ρόδου
Το Μαύρο Θέατρο της Πράγας', θα παρουσιάσει 'Τα ταξίδια του Γκιούλιβερ'

☆ 5/1/04, στο Μουσείο Νεοελληνικής Τέχνης της Δημοτικής Πινακοθήκης (Πλατεία Σύμης 1)
Εγκαίνια έκθεσης ζωγραφικής με τίτλο 'Τέχνη Πολιούχος'.

ΧΛ-1/1

ΑΝΑΚΟΙΝΩΣΗ

Το εστιατόριο
Η ΚΥΡΑ ΤΣΑΜΠΙΚΑ
Η ΨΗΛΗ

Ανακοινώνει στην αξιότιμη πελατεία της ότι θα είμαστε ανοικτά ΚΑΘΕ ΚΥΡΙΑΚΗ ΚΑΙ ΓΙΟΡΤΕΣ με ντόπια κρέατα, φαγητά μαγερεμένα στον ξυλόφουρνο.

ΚΑΛΕΣ ΓΙΟΡΤΕΣ

Ρεζερβέ: 6944 254683

X 4342-28/12

VASSO MIHALAREA
ΒΑΣΩ ΜΙΧΑΛΑΡΕΑ

Μυστρά 16
Ρόδος 85100
Τηλ. (22410) 035249/ 27013
ΦΑΞ (22410) 075412
E-mail vasso@rho.forthnet. gr.

ΚΕΝΤΡΟ ΑΓΓΛΙΚΗΣ ΓΛΩΣΣΑΣ ΚΑΙ ΜΕΤΑΦΡΑΣΗΣ/ΔΙΕΡΜΗΝΕΙΑΣ

ΒΑΣΩ ΜΙΧΑΛΑΡΕΑ

ΜΑΘΗΜΑΤΑ ΑΓΓΛΙΚΩΝ

ΑΡΧΑΡΙΟΙ
ΠΡΟΧΩΡΗΜΕΝΟΙ
ΕΞΕΤΑΣΕΙΣ FCE PROFICIENCY
MICHIGAN
CAMBRIDGE
EDEXCEL/PALSO

TOEIC EXAMINATIONS ΓΙΑ ΤΟ ΑΣΕΠ
ΜΑΘΗΜΑΤΑ ΜΕΤΑΦΡΑΣΗΣ
ΜΑΘΗΜΑΤΑ ΑΓΓΛΙΚΩΝ ΓΙΑ ΤΡΑΠΕΖΕΣ - ΕΙΔΙΚΗ ΟΡΟΛΟΓΙΑ

ΤΜΗΜΑΤΑ ΕΝΗΛΙΚΩΝ
ΠΡΩΙΝΑ 10-12
ΒΡΑΔΥΝΑ 8.30 μ.μ. μέχρι 10.00 μ.μ.
ΓΙΑ FCE και PROFICIENCY

ΕΠΙΣΗΜΗ ΜΕΤΑΦΡΑΣΗ ΓΙΑ ΔΙΚΑΙΟΛΟΓΗΤΙΚΑ ΒΡΕΤΑΝΙΚΩΝ ΠΑΝΕΠΙΣΤΗΜΙΩΝ
ΜΕΤΑΦΡΑΣΕΙΣ/ΔΙΕΡΜΗΝΕΙΕΣ

ΘΕΛΕΤΕ ΒΕΒΑΙΩΣΗ ΓΛΩΣΣΟΜΑΘΕΙΑΣ ΓΙΑ ΤΙΣ ΠΡΟΚΗΡΥΞΕΙΣ; ΜΑΘΗΜΑΤΑ ΕΝΤΑΤΙΚΑ ΚΑΙ ΣΕ ΕΝΑ ΜΗΝΑ ΤΗΝ ΕΧΕΤΕ

ΔΙΔΑΣΚΟΥΝ:
Βάσω Μιχαλαρέα
BA TEFL Diploma in Translation (Ινστιτούττο Γλωσσολόγων Λονδίνου)
Μέλος Πανελλήνιας Ενωσης Μεταφραστών αρ. 327

Βιργινία Ηλία Μιχαλαρέα
Πτυχιούχος Αγγλικής Γλώσσας και Φιλολογίας Buckingham University
Μεταπτυχιακές σπουδές στη Μετάφραση

X.4235-28/12

PIANO RESTAURANT
ΙΠΠΟΤΙΚΟΝ

• Εκλεκτή κουζίνα
• Ποικιλία ορεκτικών
• Αφογο σέρβις
• Υποδειγματική καθαριότητα

τα ατού του «ΙΠΠΟΤΙΚΟΝ»

Προγραμματείστε την έξοδό σας, τα επαγγελματικά σας ραντεβού ή και για μεζεδάκια μόνο στο «ΙΠΠΟΤΙΚΟΝ»

Πρωτοχρονιάτικο ρεβεγιόν ΜΕΝΟΥ

★ Μπρουσκέτες με καπνιστό σολωμό και πατέ τυριών
★ Σούπα από κόκκινη κολοκύθα θελουτέ
★ Κρέπα με αστακό, γαρίδα και θαλασσινά με σάλτσα από χαβιάρι
★ Σαλάτα αβοκάντο με σως Φιλαδέλφεια
★ Αγριογούρουνο με σάλτσα Matelot, πατάτες βουτύρου με δενδρολίβανο, ρύζι μπασμάτι και σάουερκραουτ
★ Τούρτα black forest
★ Καφές
★ Ποτήρι σαμπάνιας

ΧΡΟΝΙΑ ΠΟΛΛΑ & ΕΥΤΥΧΙΣΜΕΝΑ

ΑΝΟΙΚΤΑ ΚΑΘΕ ΜΕΡΑ ΧΕΙΜΩΝΑ - ΚΑΛΟΚΑΙΡΙ

Η αίθουσα διατίθεται για κάθε εκδήλωση

Η Ελευθερία Ροδίτη στο τραγούδι, ο Πεζουβάνης στο πιάνο και ο Παναγιώτης στο μπουζούκι θα σας κρατούν συντροφιά με τραγούδια της παρέας

Στο μικρό Συντριβάνι με τους ιππόκαμπους
Ρεζερβέ/fax: 22410/25293

X4340-1/1

ΚΗΔΕΙΑ

Τη λατρευτή μας κόρη, αδελφή και θεία

ΑΝΝΑ ΚΟΥΡΟΥ

(Ετών 47)

θανούσα κηδεύουμε τη Δευτέρα 29 Δεκεμβρίου 2003 και ώρα 3 μ.μ. από τον ιερό ναό Αγίων Αναργύρων Ρόδου.
Η μητέρα Νεκατούα.
Τα αδέλφια Γιάννης-Ρένα, Ελένη-Μανώλης, Αναστασία, Θεανώ-Γιώργος.
Τα ανίψια και οι λοιποί συγγενείς.

ΘΕΜ.-28/12

ΕΥΧΑΡΙΣΤΗΡΙΟ ΠΕΝΘΟΥΣ

Κηδεύσαμε χθες 27 Δεκεμβρίου 2003 τον πολυαγαπημένο μας

ΤΡΙΑΝΤΑΦΥΛΛΟ ΘΕΟΧΑΡΙΔΗ

και θεωρούμε υποχρέωση να ευχαριστήσουμε θερμότατα όλους όσους με οποιονδήποτε τρόπο συμμετείχαν στο βαρύ μας πένθος. Τους αγαπητούς μας φίλους και συγγενείς που κατέθεσαν στεφάνια.
Η σύζυγος Αναστασία.
Τα παιδιά, τα εγγόνια, τα αδέλφια του και οι λοιποί συγγενείς.

Χ.Λ.-28/12