κοτσιφος

ΕΤΟΣ ΙΔΡΥΣΗΣ 1949
ΙΔΙΟΚΤΗΣΙΑ
Γ. ΔΙΑΜΑΝΤΙΔΗΣ
ΓΡΑΦΙΚΕΣ ΤΕΧΝΕΣ Α.Ε.
Γραφεία - Τυπογραφεία:
Μάρκου Μαλλιαράκη 3 (ΚΟΒΑ)
Λογιστήριο: Νέα Αγορά
Τηλ.: Σύνταξης: 22410 27356-34101, FAX: 22410 20643
Λογιστηρίου: 22410 24539, FAX: 22410 24539
e-mail: info@proodos.net

ΠΡΟΟΔΟΣ

Ανεξάρτητη καθημερινή πρωινή εφημερίδα

ΠΛΗΡΩΜΕΝΟ ΤΕΛΟΣ
ΕΛΤΑ
SATO
OFFICE SYSTEMS
ΜΠΟΝΗΣ Ε.Π.Ε. ΤΗΛ. 22410 75533

ΑΡΙΘΜΟΣ ΦΥΛΛΟΥ 16.508 • ΤΙΜΗ 0,70 ευρώ

ΤΕΤΑΡΤΗ 31 ΔΕΚΕΜΒΡΙΟΥ 2003

Αλαλούμ δημιούργησαν άστοχες ενέργειες

Ο Σημίτης αιφνιδίασε την ηγεσία και τα στελέχη της Νέας Δημοκρατίας



Ξαφνικά βρέθηκαν πίσω από το ΠΑΣΟΚ

Συγκεχυμένη εξακολουθεί να είναι η πολιτική κατάσταση και η σύγχυση αυτή θα συνεχισθεί μέχρι τη στιγμή που ο Κώστας Σημίτης θα ανοίξει τα χαρτιά του και θα αποφασίσει να ανακοινώσει ποιές θα είναι «οι εξελίξεις» που προανάγγειλε και ποιός θα είναι ο ρόλος ο δικός του και ποιός του Γιώργου Παπανδρέου στο νέο σκηνικό που πρόκειται να δημιουργηθεί.

Αλλά η σύγχυση αυτή δεν υπάρχει μόνο στο στρατόπεδο του ΠΑΣΟΚ. Τα ίδια συμβαίνουν και στις τάξεις της Νέας Δημοκρατίας. Εκεί μάλιστα τα πράγματα είναι πολύ χειρότερα, διότι δεν πρόκειται για σύγχυση, αλλά για αλαλούμ. Η ηγεσία της Νέας Δημοκρατίας και τα πρωτοκλασάτα στελέχη της κάθονται σε αναμμένα κάρβουνα. Βρίσκονται σε αμηχανία. Εχουν αιφνιδιασθεί και δεν μπορούν να συντονισθούν και να καταρτίσουν ένα σχέδιο για την αντιμετώπιση της δύσκολης θέσης στην οποία τους έχει φέρει ο Κώστας Σημίτης με τις εξαγγελίες του, ότι

ΣΥΝΕΧΕΙΑ ΣΤΗ ΣΕΛ. 4

Μέχρι να εκδικαστεί η ένσταση

Το Συμβούλιο Επικρατείας ανέστειλε την υλοποίηση του νέου εργοστασίου ΔΕΗ

ΚΑΙ ΝΕΑ ΕΜΠΛΟΚΗ ΣΤΟ ΘΕΜΑ

ΑΠΟ ΤΟ ΚΑΚΟ στο χειρότερο πάει η υπόθεση της κατασκευής του νέου εργοστασίου παραγωγής ηλεκτρικής ενέργειας στη Νότια Ρόδο. Στην υπόθεση σημειώθηκε και πάλι

ΣΥΝΕΧΕΙΑ ΣΤΗ ΣΕΛ. 4



Ο ΦΩΤΗΣ ΚΩΣΤΟΠΟΥΛΟΣ τονίζει:

Το ΠΑΣΟΚ έχει ακόμα πολλά να προσφέρει στον ελληνικό λαό



Το ΠΑΣΟΚ και ο Κώστας Σημίτης έχουν να προσφέρουν ακόμα πολλά στον ελληνικό λαό. Δεν πιστεύω ότι η ΝΔ έχει πείσει ότι μπορεί να σχηματίσει καλύτερη κυβέρνηση από το ΠΑΣΟΚ.

Οι πολίτες θα ξαναψηφίσουν το ΠΑΣΟΚ γιατί πρέπει να συνεχιστεί η πορεία μέσα από ένα πρόγραμμα που έχει αποδείξει, ότι μπορεί να βοηθήσει την ανάπτυξη του τόπου, υποστηρίζει ο υποψήφιος βουλευτής και γνωστός δικηγόρος της περιοχής μας Φώτης Κωστόπουλος, σε συνέντευξή του προς την «Πρόοδο».

Κυρίαρχο στοιχείο, στην απόφασή μου, να είμαι υποψήφιος βουλευτής, ήταν η αγάπη μου για τα Δωδεκάνησα, η αγάπη μου για τον τόπο αυτό, τον οποίο έχω υπηρετήσει πολλά χρόνια. Δεν θα είχαν κανένα λόγο να ασχοληθώ με την πολιτική, αν δεν είχαν την πεποίθηση, ότι η παρουσία μου θα είναι όσο γίνεται πιο χρήσιμη για τον τόπο, λέει, με αίσθημα ευθύνης, που τον διακρίνει.

Ζητήσαμε από τον κ. Κωστόπουλο να μας μιλήσει,

ΣΥΝΕΧΕΙΑ ΣΤΗ ΣΕΛ. 4

Επισπεύδονται οι διαδικασίες

10 Ιανουαρίου η συνέλευση στη Ρόδο της Ν.Δ.

ΔΕΝ ΘΑ ΓΙΝΕΙ ΨΗΦΟΦΟΡΙΑ

ΕΠΙΣΠΕΥΔΕΙ η Νέα Δημοκρατία τις διαδικασίες για την κατάρτιση των ψηφοδελτίων της σ' ολόκληρη την Ελλάδα. Έτσι, για

ΣΥΝΕΧΕΙΑ ΣΤΗ ΣΕΛ. 4

Αν και τα έσοδα ήταν ελαφρώς μειωμένα

Περισσότεροι επισκέπτες φέτος τα Χριστούγεννα στο Καζίνο της Ρόδου!..

ΤΟ ΑΔΙΑΧΩΡΗΤΟ ΑΝΑΜΕΝΕΤΑΙ ΣΗΜΕΡΑ ΚΑΙ ΑΥΡΙΟ

ΑΥΞΗΜΕΝΗ υπήρξε φέτος η κίνηση στο Καζίνο της Ρόδου σε σύγκριση με την αντίστοιχη περυσινή κατά τις ημέρες των Χριστουγέννων, αλλά τα έσοδα εμφανίζονται μειωμένα κατά 40.500 ευρώ.

• Αυτό προκύπτει από τα επίσημα στοιχεία του Καζίνου της Ρόδου σύμφωνα με τα οποία κατά το τριήμερο 24, 25 και 26 Δεκεμ-

ΣΥΝΕΧΕΙΑ ΣΤΗ ΣΕΛ. 4

Μεταξύ τριών φίλων

Μαχαιρώματα στα Μαριτσά για την αγορά ηρωΐνης!..

ΑΙΜΟΦΥΡΤΟΣ Ο ΕΝΑΣ ΣΤΟ ΝΟΣΟΚΟΜΕΙΟ

ΑΣΤΡΑΨΑΝ και βρόντηξαν τα μαχαίρια, στα Μαριτσά, μεταξύ φίλων, για ναρκωτικά. Αποτέλεσμα, ο ένας να βρεθεί στο

ΣΥΝΕΧΕΙΑ ΣΤΗ ΣΕΛ. 4

Ενώ επιμένει ο Τ. Αλιφέρης

Ποικίλες αντιδράσεις για την παραίτηση του δημάρχου Τήλου

ΑΜΦΙΒΟΛΟ ΕΑΝ ΘΑ ΓΙΝΕΙ ΔΕΚΤΗ

ΠΟΙΚΙΛΕΣ αντιδράσεις έχει προκαλέσει η απόφαση του Τάσου Αλιφέρη να παραιτηθεί από τη θέση του δημάρχου Τήλου, επειδή -όπως ισχυρίζεται- αντιμετωπίζει ο Δήμος του

ΣΥΝΕΧΕΙΑ ΣΤΗ ΣΕΛ. 4

ΚΑΛΗ ΧΡΟΝΙΑ
Με το γούρι μας του 2004
ΤΑΥΡΟΚΑΘΑΨΙΑ
Δημιουργία εμπνευσμένη από σφραγιδόλιθο του 15ου αιώνα π.Χ. Απεικονίζει ένα από τα αρχαιότερα αθλήματα στη Μινωϊκή Κρήτη.
Σε ασήμι 925°, € 30.00
Σε χρυσό 18kt και ασήμι 925°, από € 50.00
Σε χρυσό 18kt, από € 110.00
ilias LALAoUNIS
ΡΟΔΟΣ
"ΜΙΧ. ΠΕΤΡΑΔΑΚΗΣ & ΣΙΑ" ΕΕ
ΠΛΑΤΕΙΑ ΜΕΓ. ΑΛΕΞΑΝΔΡΟΥ (ΜΟΥΣΕΙΟ)
τηλ. 22410 - 24793, 38616
X4339-31/12

ΚΕΡΔΙΣΤΕ
και εσείς
150.568,20 ευρώ
δόθηκαν συνολικά σε Jackpots
Χθες στα SLOT MACHINES
(ΜΗΧΑΝΑΚΙΑ)
CASINO RODOS
GRAND CASINO
Boutique Hotel & Casino

5.000 ΔΩΡΑ
αξίας 100.000 ευρώ
περιοδικό IF
5 χρόνια μαζί
Σύρετε εδώ και κερδίστε το δώρο των γενεθλίων μας
ΣΕΛ. 15

MITSIS HOTELS
Grand Hotel
GRAND HOTEL
ΠΑΡΑΔΟΣΗ ΣΤΗΝ ΠΟΙΟΤΗΤΑ ΚΑΙ ΠΟΛΙΤΙΣΜΟ
Γιορτάστε μαζί μας τον ερχομό ενός ελπιδοφόρου χρόνου.
Για το φετινό ρεβεγιόν πρωτοχρονιάς ετοιμάσαμε για σας πλούσιο μενού και μουσικό ξεφάντωμα
Με: ΕΛΕΝΗ ΚΑΡΑΝΑΣΗ
ΤΑΚΗ ΤΣΩΝΗ
ΘΑΝΑΣΗ ΑΓΓΕΛΗ
Κρατήσεις - Πληροφορίες τηλ. 22410 54700
X.4297-31/12

POSIDONIO
ΑΝΟΙΚΤΑ
ΤΕΤΑΡΤΗ 31 ΔΕΚ.
ΠΕΜΠΤΗ 1 ΙΑΝ.
ΠΑΡΑΣΚΕΥΗ 2 ΙΑΝ.
ΣΑΒΒΑΤΟ 3 ΙΑΝ.
Η αίθουσα διατίθεται και για κάθε κοινωνική σας εκδήλωση
ΕΜΠΟΡΙΚΟ ΚΕΝΤΡΟ ΠΑΝΑΓΙΟΥ
ΠΟΡΤΙΟΥ 2ΕΤΕΡΗ 105, ΡΟΔΟΣ
ΤΗΛ. ΚΡΑΤΗΣΕΩΝ 22410 62537

Γιατί η Δωδεκάνησος είναι ο τόπος μας!
ΣΠΑΝΟΣ ΥΠΕΡ ΜΑΡΚΕΤ
...2 Αυτοκίνητα Hyundai Getz
σας περιμένουν για να τα αποκτήσετε ...
• Συμπληρώστε πόντους
• Κερδίστε δωροεπιταγές
• Μπείτε στην κλήρωση
• Αποκτήστε ένα Hyundai Getz
ΕΠΙΣΗΜΟ ΑΥΤΟΚΙΝΗΤΟ ΤΩΝ ΟΛΥΜΠΙΑΚΩΝ ΑΓΩΝΩΝ ΑΘΗΝΑ 2004
Και αυτά τα Χριστούγεννα η Σπανός Card προσφέρει στους κατόικους της, και σε όσους θέλουν να την αποκτήσουν, το δικαίωμα συμμετοχής στην κλήρωση για 2 αυτοκίνητα Hyundai Getz.
Τηλέφωνο Πληροφοριών: 22410 32000 www.spanos.gr e-mail:info@spanos.gr
X4320-31/12

Hotel Mediterranean
Γιορτάστε μαζί μας το πιο λαμπερό Πρωτοχρονιάτικο Γλέντι
Πλούσια γαστρονομικά Μενού από τους Executive Chefs Κωνσταντίνο (La Rotisserie) & Δημήτρη Ισκά (Mediterranean) με πρωτότυπες γεύσεις και προσοχή στη λεπτομέρεια.
Γιορτινές νότες από τους πιανίστες Γιάννη Βασιλαράκη, Λευτέρη Βασιλαράκη, Ζαφείρη Χρυσάκη καθώς και τον γνωστό D.J. από Αθήνα Δημήτρη Σταυρακόπουλο.
Στο λαμπερά στολισμένο ξενοδοχείο και στην αίθουσα του "Thalassa".
Ακόμη Ταχυδακτυλουργός, Βεγγαλικά, Μπαλόνια & Πολλές Άλλες Εκπλήξεις!
Hotel Mediterranean
Κρατήσεις, Πληροφορίες: Τηλ. 22410 97000
25-31/12

ΠΡΟΟΔΟΣ
Ημερήσια Εφημερίδα της Ρόδου
Ετος ιδρύσεως 1949
ΓΡΑΦΕΙΑ ΣΥΝΤΑΞΗΣ
Μ. Μαλλιαράκη 3, 85100 Ρόδος
Τηλ. 22410 27356 - 34101 FAX 22410 20643
ΛΟΓΙΣΤΗΡΙΟ-ΔΙΑΦΗΜΙΣΕΙΣ
Νέα Αγορά 32, 85100 Ρόδος
Τηλ. 22410 24539 FAX 22410 24539
e-mail: info@proodos.net
www.proodos.net - www.proodosnews.gr



ΤΙ ΕΓΡΑΨΕ Ο ΤΥΠΟΣ ΤΗΣ ΑΘΗΝΑΣ

ΕΠΙΣΚΟΠΗΣΗ ΑΘΗΝΑΪΚΟΥ ΤΥΠΟΥ ΤΗΣ 30/12/2003

Οι εξελίξεις στο ΠΑΣΟΚ, η στρατηγική της ΝΔ και το Κυπριακό, είναι από τα βασικά θέματα της ειδησεογραφίας του χθεσινού αθηναϊκού Τύπου.

ΑΔΕΣΜΕΥΤΟΣ ΤΥΠΟΣ (Μάτσης): 3.037 θέσεις σε Δήμους, Νομαρχίες, Υπουργεία. Πρόγραμμα εργασιακής εμπειρίας ανέργων.

ΑΔΕΣΜΕΥΤΟΣ ΤΥΠΟΣ (Ρίζος): Στη μέγκενη έβαλαν τον Σημίτη. Θολό το τοπίο σε κόμμα-κυβέρνηση.

ΑΠΟΓΕΥΜΑΤΙΝΗ: Φαρσοκωμωδία με Σημίτη-Γιώργο. Σύγχυση και αμηχανία σε κυβέρνηση και ΠΑΣΟΚ για την αλλαγή ρόλων.

Η ΑΠΟΦΑΣΗ: 42.000 προσλήψεις μετά τις γιορτές. Την πρώτη εβδομάδα του 2004 λήγουν οι περισσότερες προθεσμίες για τις αιτήσεις.

Η ΑΥΓΗ: Διαρχία με αμερικανικά κόλπα. Χωρίς διέξοδο για την Ευρώπη, παραμένει ο πρωθυπουργός.

ΑΥΡΙΑΝΗ: Ο κόσμος θέλει τον Γιώργο πρωθυπουργό και αρχηγό του ΠΑΣΟΚ. Το ποτάμι δεν γυρίζει πίσω. Καταστροφή η διαρχία.

ΤΟ ΒΗΜΑ: Οι βασικοί μισθοί για το 2004 στο Δημόσιο. Μειώνονται οι κρατήσεις κατά 13%. Η υπουργική εγκύκλιος-αναλυτικοί πίνακες και όλες οι ρυθμίσεις.

Η ΒΡΑΔΥΝΗ: Φτηνά ακίνητα με εγγυημένες αποδόσεις. Τι εκτιμούν για το 2004 οι παράγοντες της κτηματαγοράς.

ΕΘΝΟΣ: Στις κάλπες με νέα ηγεσία. Οι οριστικές αποφάσεις του Κ. Σημίτη για τη διαδοχή.

ΕΛΕΥΘΕΡΗ ΩΡΑ: Πάνε σε εκλογές με Σημίτη που τον λένε... Γιώργο. Αναθερμαίνονται οι ελπίδες στο ΠΑΣΟΚ με την -επικείμενη- αρχηγική αναδόμηση.

ΕΛΕΥΘΕΡΟΣ: Παζαρεύει τους όρους εξόδου ο Σημίτης.

ΕΛΕΥΘΕΡΟΣ ΤΥΠΟΣ: Εορταστική ακρίβεια έως 60%. Αγορά: Μέσα σε 10 ημέρες εκτινάχθηκαν οι τιμές των οπωροκηπευτικών.

ΕΛΕΥΘΕΡΟΤΥΠΙΑ: Λύση-εξηπερές για εκλογές με αρχηγό τον Γιώργο. Ο Σημίτης παραμένει πρωθυπουργός μέχρι τις κάλπες.

ΕΣΤΙΑ: Παραβλέπουν το Σύνταγμα. Τα σενάρια για πρόωρες εκλογές με Σημίτη.

Espresso: Το πάρτι των δύο ζεν πρεμιέ ξέμεινε από κόκα. Τους έπιασαν στο παρά πέντε. Σχεδίαζαν να ''πνίξουν'' με ναρκωτικά τα κοσμικά σαλόνια.

Η ΚΑΘΗΜΕΡΙΝΗ: Το ρετιρέ έγινε υπόγειο. Αγωνία για την άλλοτε κραταιά Ολυμπιακή που ναυάγησε από τα πειράματα του εκσυγχρονισμού.

Ο ΛΟΓΟΣ: Εκτακτο συνέδριο αντί συνδιάσκεψης τον Φεβρουάριο. Στη διάθεση του πρωθυπουργού οι πολιτικές πρωτοβουλίες.

ΤΑ ΝΕΑ: Τρεις σταθμοί στο χρονοδιάγραμμα Σημίτη. Για διαδοχή και πρόωρες εκλογές.

ΝΙΚΗ: Η Ευρώπη ''ρυθμιστής'' της διαδοχής στο ΠΑΣΟΚ. Ο Σημίτης κρατά ''κλειστά τα χαρτιά'' του.

ΡΙΖΟΣΠΑΣΤΗΣ: Νέες αυξήσεις σε καθαριότητα-φωτισμό. Φωτιά τα δημοτικά τέλη από μεθαύριο.

Traffic News: Δώστε μου λεφτά για να μιλήσω. Τι ζητάει ο μεγάλος χαμένος του ''Survivor''.

Η ΧΩΡΑ: Ακίνητα: Απογειώθηκαν οι τιμές, φωτιά και στα νοίκια. Η χιονοστιβάδα αυξήσεων στα οικοδομικά υλικά παρασύρει και την Κτηματαγορά.



ΡΟΔΙΑΚΗ ΦΑΡΜΑ ΣΤΡΟΥΘΟΚΑΜΗΛΩΝ

ΚΡΕΑΣ ΣΤΡΟΘΟΚΑΜΗΛΟΥ
αφάνταστα εύγευστο, εξαιρετικά υγιεινό

Το κρέας της στρουθοκαμήλου είναι γευστικότατο κόκκινο κρέας, με λιγότερο λίπος και θερμίδες από μία ισοδύναμη μερίδα από κοτόπουλο! Εχει υψηλή περιεκτικότητα σε σίδηρο και πρωτεΐνες.

Αγαπά την καρδιά σας, είναι ιδανικό για αυτούς που προσέχουν το διαιτολόγιό τους ή με υψηλή χοληστερόλη.

Θρεπτική αξία του κρέατος

	Στρ/κάμηλος	Αρνί	Κοτόπουλο	Γαλοπούλα	Βοδινό
Πρωτεΐνες(gms)	22.1	22.9	26.4	24.6	23.8
Θερμίδες	108	171.8	147	159	179.4
Χοληστερόλη(mg)	65.4	74	72.3	72.3	70.6
Λίπος(gms)	2.29	8.29	3.8	6.1	8.75
Λυβέστιο(mg)	1.7	17.5	12.75	27.2	5.95
Σίδηρος(mg)	2.43	2.07	0.9	1.98	3.1

7623-6/1

Στη Ροδιακή Φάρμα οι στρουθοκάμηλοι εκτρέφονται υγιεινά μόνο με φυσικές τροφές (καλαμποκι, σιτάρι, κριθάρι και φρεσκο τριφύλι).

Φρέσκο κρέας παραγωγής μας μπορείτε να προμηθευτείτε από τα εξής κρεοπωλεία: **ΑΦΟΙ ΚΟΥΦΟΥ Μητροπόλεως, Κρεοπωλείο ΓΕΩΡΓΟΕΝΩΣΗΣ, κρεοπωλείο ΗΛΙΑ ΠΑΠΑΚΩΝΣΤΑΝΤΙΝΟΥ, Παραδέισι καθώς και από τη φάρμα μας.**

Τηλέφωνο για παραγγελίες **6945 327142**

Δωδεκανησιακά 24ωρα

Στα πεταχτά

Δάσος κεραιών!..

Μπορεί οι τεράστιες κεραίες και τα ταψιά των δορυφορικών τηλεοράσεων να έχουν απομακρυνθεί από την ταράτσα της Νέας Αγοράς, εν τούτοις το θέαμα εξακολουθεί να είναι αποκρουστικό και να προσβάλλει την αισθητική του κτιρίου!

Διότι, όλες αυτές οι κεραίες έχουν σχηματίσει ένα ...δάσος και ακόμη κανένας δεν ανέλαβε πρωτοβουλία για να τις απομακρύνει!.. Ούτε η Δημοτική Αστυνομία, ούτε η Πολεοδομία, ούτε η Αρχαιολογία, έχουν πάρει κανένα μέτρο μέχρι τώρα.

Και για το λόγο αυτό το κτίριο της Νέας Αγοράς παρουσιάζει αυτό το χάλι!..

Είδες η ΔΕΗ;

Δεν είναι μόνο το πρόβλημα της ΔΕΗ στη Ρόδο. Υπάρχει και σε άλλα νησιά και μάλιστα πιο έντονο.

Στην Κάρπαθο, έκαναν Χριστούγεννα με κεριά και δεν είναι η πρώτη φορά, που οι Καρπάθιοι έχουν μείνει χωρίς ηλεκτρικό ρεύμα, παρά τις διαμαρτυρίες των κατοίκων του νησιού, εδώ και αρκετά χρόνια. Δυστυχώς το πρόβλημα μένει άλυτο και θα ταλαιπωρεί τους κατοίκους των νησιών, για πολλά χρόνια. Εύστοχο αυτό που αναγνώστης μας είπε ότι ΔΕΗ σημαίνει: ΔΕΝ ΕΧΟΥΜΕ ΗΛΕΚΤΡΙΚΟ.

Αμαρτίες άλλων

Μια συμπολίτισσά μας, πληρώνει με ταλαιπωρία ένα ορθογραφικό λάθος που είχε συμβεί στο πιστοποιητικό βάπτισής της, πριν από 35 χρόνια.

Αφορμή για να γίνει γνωστό το λάθος, αποτέλεσε η έκδοση πιστοποιητικού γέννησης για νέα αστυνομική ταυτότητα επειδή της είχαν κλέψει την παλιά.

Δυστυχώς δεν μπορεί να γίνει κάτι άλλο, εκτός από δικαστική προσφυγή για να της δοθεί το κανονικό της όνομα. Πληρώνει αμαρτίες άλλων η συμπολίτισσά μας και την κλοπή της ταυτότητας που έγινε αφορμή να αποκαλυφθεί το λάθος.

Χωματερή!..

Είναι δυνατόν ο χώρος των Νεωρίων στο Μαντράκι να έχει μετατραπεί σε χωματερή; Κι όμως.... Πάσης φύσεως σκουπίδια (ακόμη και στρώματα) βρίσκονται στο πίσω μέρος του ομώνυμου κέντρου, που προκαλούν την οργή των περαστικών!..

Δεν είναι μόνο ευθύνη η απόρριψη των σκουπιδιών στο Δήμο Ρόδου, αλλά και των καταστηματαρχών της περιοχής!

Γινόμαστε ρεζίλι για ασήμαντα πράγματα στην πόλη μας!..

Είναι τόσο δύσκολο ν' απομακρυνθούν τα σκουπίδια αυτά;

Κυκλοφοριακά

Μεγάλη η κίνηση στο Μαντράκι χτες το πρωί και μέχρι νωρίς το μεσημέρι!

Πολύς κόσμος είχε κατέβει στην αγορά για να κάνει τα ψώνια του!

Και φυσικά επικρατούσε στο κέντρο κυκλοφοριακό κομφούζιο, όπου η κατάσταση ήταν ανυπόφορη. Ουρές τα αυτοκίνητα, όργιο με τα παράνομα παρκαρίσματα!..

Δυστυχώς, ουδείς υπήρχε για να βοηθήσει στη ρύθμιση της κυκλοφορίας και το χάος που επικρατούσε ήταν απόλυτο!..

Ακαταλαβίστικα

Η υποβολή της παραίτησης του δημάρχου Τήλου Τάσου Αλιφέρη, εξέπληξε τους πάντες, καθώς έγινε ξαφνικά και χωρίς να προηγηθεί κάτι περίεργο. Μάλιστα, ο Τάσος Αλιφέρης, θεωρείται πετυχημένος δήμαρχος.

Οι λόγοι που αναφέρει στην επιστολή του, δεν πείθουν ότι είναι ικανοί, για να παραιτηθεί, γιατί έτσι θα έπρεπε να είχαν κάνει όλοι οι δήμαρχοι του νομού μας. Ισως να θέλει με την ενέργειά του αυτή, να πετύχει κάτι.

Πάντως, κάποιες κινήσεις, κάποιες φορές, ίσως να είναι υπερβολικές.

Πρόβλημα και στην Κω

Το ενεργειακό πρόβλημα δεν υπάρχει μόνο στη Ρόδο, στην Κάρπαθο και την Κάσο. Υπάρχει και στην Κω. Και είναι μάλιστα ιδιαίτερα οξύ, αφού από την Κω ηλεκτροδοτούνται και τα νησιά της Καλύμνου, της Νισύρου και της Τήλου.

Την περασμένη Κυριακή και τη Δευτέρα σημειώθηκαν στην Κω δύο διακοπές ηλεκτρικού ρεύματος. Το καλοκαίρι το πρόβλημα είναι ακόμη μεγαλύτερο στο νησί του Ιπποκράτη.

Εκεί μάλιστα οι ευθύνες της ΔΕΗ είναι τεράστιες. Διότι, μόλις πριν από λίγα χρόνια τέθηκε σε λειτουργία το νέο εργοστάσιο ηλεκτροπαραγωγής στο Μαστιχάρι. Χωρίς όμως να προβλεφθεί η κάλυψη των ενεργειακών αναγκών, της Κω και των άλλων νησιών, για μια δεκαετία τουλάχιστον. Ο,τι γίνεται εκ των υστέρων δεν είναι παρά ...μπαλώματα.

Το καραβάκι!..

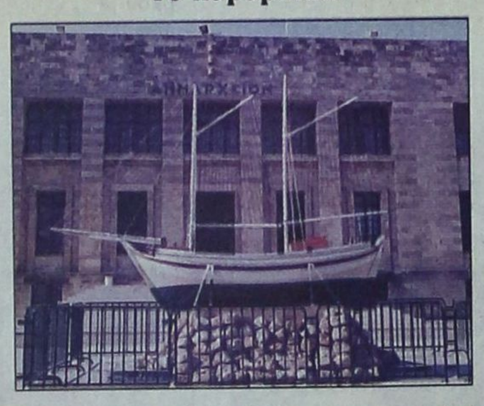

Ξέφυγε φέτος ο Δήμος Ρόδου από τα ...τετριμένα!.. Και αντί για χριστουγεννιάτικο δέντρο φρόντισε να στολίσει ένα καραβάκι! Αλλωστε, η παράδοση στη Ρόδο ήθελε το καραβάκι να είναι το «σήμα κατατεθέν» των παιδιών που γύριζαν στους δρόμους και έλεγαν τα κάλαντα!.. Πάντως, εκτός από το «καραβάκι» μπροστά στο Δημαρχείο, και πολλά παιδιά το χρησιμοποίησαν φέτος!.. Αυτή η επιστροφή στην παράδοση, πρέπει να θεωρηθεί ως ένα ενθαρρυντικό γεγονός.

Ατραξιόν

Μάλλον μόδα είναι οι διάφορες «φάτνες. που προέκυψαν τα τελευταία χρόνια. Ενα είδος τουριστικής ατραξιόν, οπως οι λεγόμενες αναβιώσεις των καρναβαλιών!

Υπάρχει θέμα πάντως με τις ...ζωντανές φάτνες, όπου μικρά παιδιά κάθονται «πίντα» επί ώρες παριστάνοντας τον Ιωσήφ, τη Μαρία, τους Ποιμένες, μόνο και μόνο για να έλθουν επισκέπτες στο χωριό!

Αυτά τα παιδιά, ποιός θα τα λυπηθεί;

Το Δεκαήμερο

Πάρα πολλοί Ελληνες είναι δυσαρεστημένοι με τα καπρίτσια του καιρού. Τους χαλά την ...έξοδο αυτές τις γιορτινές μέρες.

Πού να ξέρουν όμως οι πιο πολλοί, ότι ο καιρός συμπεριφέρεται άκρως φυσιολογικά αυτή την περίοδο.

Εδώ και αιώνες το Δωδεκαήμερο (Χριστούγεννα - Πρωτοχρονιά - Φώτα) είναι βροχερό.

Εάν εμείς αλλάξαμε τρόπο ζωής δεν σημαίνει, ότι η Φύση πρέπει κι αυτή ν' αλλάξει τις ...συνήθειές της.

Δρομολόγια πλοίων

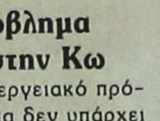

09.00 Υδρ/γο ΑΙΓΛΗ για Σύμη
12.00 ΙΕΡΑΠΕΤΡΑ για Μεγίστη
15.00 ΣΥΜΗ ΙΙ για Σύμη
Προς Πειραιά: 04.30 ΒΙΤΣΕΤΖΟΣ ΚΟΡΝΑΡΟΣ
16.00 ΔΗΜΗΤΡΟΥΛΑ

Αεροπορικά δρομολόγια

ΟΛΥΜΠΙΑΚΗ ΑΕΡΟΠΟΡΙΑ
Από Ρόδο-**Αθήνα**: Καθημερινά 07.10, 13.40
Πέμπτη 20.10, 22.45
Καθημερινά πλην Πέμπτης 19.40, 22.25
Καθημερινά πλην Κυριακής 10.40
Από Ρόδο-**Θεσσαλονίκη**: Δευτέρα - Τετάρτη 09.45
Πέμπτη 10.45 Σάββατο 15.15
Από Ρόδο-**Ηράκλειο**: Δευτέρα - Παρασκευή 14.30,
Τετάρτη - Κυριακή 16.30
Από Ρόδο-**Κάρπαθο**: Δευτ.-Πεμ.-Παρ.-Σάβ. 07.00, 10.40
Τετάρτη - Κυριακή 10.40, 14.20
Από Ρόδ -**Κάσο**: Δευτ.-Πεμ.-Παρ.-Σάβ. 07.00
Τετάρτη - Κυριακή 10.40
Από Ρόδο-**Καστελλόριζο**: Δευτ.-Τετ.-Παρ.-Σάβ. -Κυρ. 07.10
Από Ρόδο-**Χίο**: Τρίτη 10.40 Πέμπτη 10.45
Από Ρόδο-**Μυτιλήνη**: Δευτέρα-Τετάρτη 09.45 Τρίτη 10.40,
Πέμπτη 10.45 Σάββατο 15.15
Από Ρόδο-**Σάμος**: Τρίτη 10.40 Σάββατο 15.15
Από Ρόδο-**Λήμνος**: Δευτέρα-Τετάρτη 09.45 Τρίτη 10.40,
Πέμπτη 10.45 Σάββατο 15.15

AEGEAN AIRLINES & CRONUS
Από Ρόδο-**Αθήνα**: Καθημερινά 08.30 πλην Κυριακής
Καθημερινά 13.50.
Δευτ.-Τετ.-Παρ. -Κυρ. 17.50
Τρίτη-Πεμ.-Σαβ. 19.35
Καθημερινά 20.20 πλην Τρίτης και Πέμπτης
Από Ρόδο-**Ηράκλειο**: Τρ.-Πεμ.-Παρ.-Κυρ. 19.00
Από Ρόδο-**Θεσσαλονίκη**: Τετ. - Παρ.-Κυρ. 12.00

ΕΙΔΗΣΕΙΣ ΑΠΟ ΤΑ ΠΑΛΙΑ

ΠΡΟΟΔΟΣ
4 Οκτωβρίου 1970

ΔΕΝ ΒΡΙΣΚΟΥΝ ΚΛΙΝΕΣ ΣΤΗ ΡΟΔΟ ΓΙΑ ΤΗ ΝΕΑ ΤΟΥΡΙΣΤΙΚΗ ΠΕΡΙΟΔΟ

Δυσκολίες για την εξεύρεση δωματίων εις τα ξενοδοχεία της Ρόδου αντιμετωπίζουν πολλοί τουριστικοί πράκτορες, οι οποίοι επιθυμούν να ετοιμάστουν τα προγράμματά τους για την προσεχή τουριστική περίοδο. Τούτο προέκυψε από σχετική έρευνα που έγινε σχετικά με τις τουριστικές προοπτικές της νήσου μας για το έτος 1971.

• Δύο είναι βασικά τα θέματα που αντιμετωπίζουν τώρα οι τουριστικοί πράκτορες:

Πρώτον, υπάρχει τώρα ενδιαφέρον από τα τουριστικά γραφεία που για πρώτη φορά προγραμματίζουν τη Ρόδο στις εκδρομές τους και

Δεύτερον, στον μεγαλύτερο αριθμόν πελατών που θα έλθουν κατά την προσεχή περίοδο - αριθμός μεγαλύτερος από τη δυναμικότητα σε κλίνες των ξενοδοχείων της Ρόδου.

Αυτά τα δύο βασικά προβλήματα έχουν τώρα οι πράκτορες. Και παρά το γεγονός ότι κατά την προσεχή τουριστική περίοδο, το ξενοδοχειακό δυναμικό της Ρόδου θα είναι σαφώς μεγαλύτερο από το εφετεινό, εν τούτοις η ζήτηση είναι μεγαλύτερη μέχρι σημείου να δημιουργηθεί και αδιέξοδο.

• Παράλληλα, οι ξενοδόχοι οι επιθυμούντες κρατήσεις με μεγαλύτερες τιμές, είναι λίγο επιφυλακτικοί εις τα συμβόλαια με τους τουριστικούς πράκτορας. Πάντως θα πρέπει να σημειωθεί ότι κατά την εφετεινή τουριστική περίοδο τα «όβερ μπούκινγκς», που σημειώθησαν - ιδίως κατά τους μήνας Ιούλιον και Αύγουστον, εδημιούργησαν αρκετά προβλήματα.

Οι μεγαλύτερες όμως δυσκολίες που αντιμετωπίζονται αφορούν τους μήνες Ιούλιον και Αύγουστον, όπου εκτός του πυξημένου αριθμού αλλοδαπών, θα είναι και ο μέγαλος αριθμός ημεδαπών, που συνήθως αυτούς τους μήνες κατακλύζουν την Ρόδον.

ΣΥΝΑΛΛΑΓΜΑ

	Αγορά	Πώληση
ΔΟΛΛΑΡΙΟ Η.Π.Α	1,2596	1,2309
ΛΙΡΑ ΑΓΓΛΙΑΣ	0,70923	0,69305
ΚΟΡΩΝΑ ΔΑΝΙΑΣ	7,5042	7,3329
ΚΟΡΩΝΑ ΣΟΥΗΔΙΑΣ	9,1496	8,9408
ΓΙΕΝ ΙΑΠΩΝΙΑΣ	134,79	131,71
ΦΡΑΓΚΟ ΕΛΒΕΤΙΑΣ	1,5719	1,536
ΚΟΡΩΝΑ ΝΟΡΒΗΓΙΑΣ	8,4884	8,2947
ΛΙΡΑ ΚΥΠΡΟΥ	0,59089	0,57741
ΔΟΛ. ΚΑΝΑΔΑ	1,6511	1,6134
ΔΟΛ. ΑΥΣΤΡΑΛΙΑΣ	1,6876	1,6491

ΚΑΘΗΜΕΡΙΝΑ ΤΑ ΝΕΑ ΤΗΣ ΔΩΔΕΚΑΝΗΣΟΥ ΣΤΟ INTERNET
www.proodos.net
www.proodosnews.gr

Η γυναίκα και ο κόσμος της



Τελευταία μέρα του χρόνου σήμερα και όλοι περιμένουν να υποδεχθούν τον καινούργιο χρόνο με σαμπάνιες και χαμόγελα και πολλοί επίσης θα περιμένουν τον Αγιο Βασίλη για τα δώρα. Κυρίως οι μικροί αλλά και αρκετοί μεγάλοι κάνουν ευχή για καλή χρονιά με πλούσια τα αγαθά, διότι πολλοί έχουν στριμωχτεί με τα οικονομικά τους, όπως ομολογούν μεταξύ τους. Αλλά για την υποδοχή του χρόνου χρειάζονται προετοιμασίες και ιδιαίτερο λαμπερό ντύσιμο για το ρεβεγιόν. Ακόμα και στο σπίτι όσοι γιορτάσουν θα βάλουν τα καλά τους. Ετσι λίγες ώρες πριν κάποιες γυναίκες βρίσκονται στο κομμωτήριο για να φτιάξουν τα μαλλιά τους, άλλες μαγειρεύουν για το γιορτινό γεύμα και άλλες τα έχουν έτοιμα ολα και φροντίζουν τον εαυτό τους σκεπτόμενες τι να φορέσουν. Μέχρι σήμερα το μεσημέρι, όσες πρόλαβαν να αγοράσουν ένα ξεχωριστό ρούχο θα το φορέσουν το βράδυ. Η βραδιά απαιτεί ό,τι πιο λαμπερό. Ακόμα και ένα απλό φόρεμα ή ένα σύνολο που φοριέται όλες τις ώρες μεταμορφώνεται με κοσμήματα και ζώνες με στρας, ψηλοτάκουνες γόβες επίσης στολισμένες με παγιέτες ή στρας. Μια απλή φούστα ή παντελόνι με μια λαμέ μπλούζα από πάνω και σκουλαρίκια μακριά αστραφτερά και κολιέ περιλαίμια βραδινά που θα ταιριάξουν με το εξώπλατο φόρεμα, ένα τσιμπιδάκι στα μαλλιά ή λίγη λακ με στρας θα δώσουν λάμψη ξεχωριστή, που θα συμπληρωθεί με περλέ μακιγιάζ.

ΜΙΚΑ

ΦΑΡΜΑΚΕΙΑ

ΔΙΗΜΕΡΕΥΕΙ:
ΦΑΝΟΥΡΑΚΗ ΚΩΝ/ΝΑ ΑΝ.
Νέα Αγορά 48
Τηλ. 27420

ΔΙΑΝΥΚΤΕΡΕΥΕΙ:
ΑΛΑΒΕΡΑ ΕΙΡΗΝΗ
Καναδά 140
Τηλ. 39111

ΥΓΡΑ ΚΑΥΣΙΜΑ

ΔΙΑΝΥΚΤΕΡΕΥΕΙ
• ΣΑΡΙΚΑΣ ΜΙΧ. πρατ. SHEL
Εθνικής Αντίστασης

ΤΑΧΙ

ΡΑΔΙΟΤΑΞΙ 22410 64712, 64790



ΚΙ ΝΗ ΜΑ ΤΟ ΓΡΑ ΦΟΙ

ΠΑΛΛΑΣ 5 CINEMAS CENTER
ΠΡΟΓΡΑΜΜΑ ΕΒΔΟΜΑΔΑΣ
26/12/2003 - 08/01/2004
Για κρατήσεις 22410 24475 και 70670



ΑΙΘΟΥΣΑ 5 & 2
Ο ΑΡΧΟΝΤΑΣ ΤΩΝ ΔΑΧΤΥΛΙΔΙΩΝ: Η ΕΠΙΣΤΡΟΦΗ ΤΟΥ ΒΑΣΙΛΙΑ
Σε 1η Παγκόσμια Προβολή!
ΑΙΘΟΥΣΑ 5: 18:15, 22:15 • ΑΙΘΟΥΣΑ 2: 16:15, 20:15
ΠΑΡΑΜΟΝΗ 31/12 - ΩΡΕΣ ΕΝΑΡΞΗΣ: 17:15, 19:15
ΠΡΩΤΟΧΡΟΝΙΑ 1/1/04 - ΠΡΟΒΟΛΕΣ ΑΠΟ 18:15 ΚΑΙ ΜΕΤΑ



ΑΙΘΟΥΣΑ 1 & 5
LOONEY TUNES: BACK IN ACTION ΕΠΙΣΤΡΟΦΗ ΣΤΗ ΔΡΑΣΗ
ΑΙΘΟΥΣΑ 1: 16:00, 18:00 (στα Ελληνικά)
ΑΙΘΟΥΣΑ 1 & 5: 16:15, 20:00, 22:30 (στα Αγγλικά)
ΠΑΡΑΜΟΝΗ 31/12 - ΔΕΝ ΘΑ ΓΙΝΟΥΝ ΟΙ ΒΡΑΔΙΝΕΣ (ΜΕΤΑ ΤΙΣ 22:00) ΠΑΡΑΣΤΑΣΕΙΣ
ΠΡΩΤΟΧΡΟΝΙΑ 1/1/04 ΠΡΟΒΟΛΕΣ ΚΑΝΟΝΙΚΑ ΑΠΟ 18:00 ΚΑΙ ΜΕΤΑ



ΑΒΑΣΤΑΧΤΗ ΓΟΗΤΕΙΑ
INTOLERABLE CRUELTY Σε 1η Προβολή!
με τους Τζορτζ Κλούνεϊ και Κάθριν Ζέτα Τζόουνς
Τρίτη 30/12/03 έκτακτες παραστάσεις
Ώρες Έναρξης: 20:20, 22:30
ΠΡΟΒΟΛΕΣ ΚΑΝΟΝΙΚΑ ΑΠΟ ΠΕΜΠΤΗ 01/01/04
Ώρες Έναρξης: 16:00, 18:10, 20:20, 22:30
ΠΡΩΤΟΧΡΟΝΙΑ 1/1/04 ΠΡΟΒΟΛΕΣ ΚΑΝΟΝΙΚΑ ΑΠΟ 18:00 ΚΑΙ ΜΕΤΑ

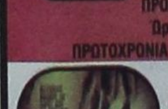

ΑΙΘΟΥΣΑ 3
ΤΟ ΚΑΤΑΦΥΓΙΟ ΤΟΥ ΤΡΟΜΟΥ
CABIN FEVER Σε 1η Προβολή!
Ώρες Έναρξης: 18:30, 22:30
ΠΑΡΑΜΟΝΗ 31/12 - ΔΕΝ ΘΑ ΓΙΝΟΥΝ ΟΙ ΒΡΑΔΙΝΕΣ (ΜΕΤΑ ΤΙΣ 22:00) ΠΑΡΑΣΤΑΣΕΙΣ



ΑΙΘΟΥΣΑ 4
ΑΓΑΠΗ ΕΙΝΑΙ... Σε 1η Πανελλήνια Προβολή!
Ώρες Έναρξης: 22:40
ΠΡΟΣΟΧΗ Η ΤΑΙΝΙΑ ΘΑ ΠΡΟΒΑΛΛΕΤΑΙ ΕΩΣ 29/12/03



ΑΙΘΟΥΣΑ 3 & 4
ΠΟΛΙΤΙΚΗ ΚΟΥΖΙΝΑ 11η εβδομάδα θριάμβου!
ΑΙΘΟΥΣΑ 3: 16:00 • ΑΙΘΟΥΣΑ 4: 20:10



ΑΙΘΟΥΣΑ 4
ELF: ΤΟ ΞΩΤΙΚΟ ΤΩΝ ΧΡΙΣΤΟΥΓΕΝΝΩΝ
Σε 1η Πανελλήνια Προβολή!
Ώρες Έναρξης: 18:00, 18:00
ΠΡΟΣΟΧΗ Η ΤΑΙΝΙΑ ΘΑ ΠΡΟΒΑΛΛΕΤΑΙ ΕΩΣ 31/12

www.RodosVitrina.gr/Metropol.htm
METROPOL
ODEON
MULTI-CINEMA
ΕΒΔΟΜ.ΠΡΟΓΡΑΜΜΑ • WEEKLY PROGRAMME
26/12/2003 - 01/01/2004

ΑΙΘΟΥΣΑ 1
Σε 1η Πανελλήνια Προβολή
ΑΠΙΣΤΕΥΤΗ ΠΑΡΑΣΚΕΥΗ
Η WALD DISNEY PICTURES παρουσιάζει μια ξεκαρδιστική οικογενειακή ΚΩΜΩΔΙΑ!!!
Μαμά σε κρίση...εφηβίας.
Κόρη σε κρίση...πλικίας.
ΜΗΝ ΤΗ ΧΑΣΕΤΕ!!!
Freaky Friday
ΠΡΕΣ ΕΝΑΡΞΗΣ SHOW TIMES 20:15 • 22:15

ΑΙΘΟΥΣΑ 2
Το Ανθρώπινο Στίγμα
ΝΙΚΟΛ ΚΙΝΤΜΑΝ - ΑΝΤΟΝΙ ΧΟΠΚΙΝΣ σε μια ταινία που θα πρωταγωνιστήσει στα βραβεία ΘΕΚΑΡ του 2004!!!
Ενας κατεβασμένος άνδρας... μια απίθανη γυναίκα...
και η ανακάλυψη ενός συγκλονιστικού μυστικού.
Πόσο μακριά θα έφτανες για να ξεφύγεις από το παρελθόν;
Πρωταγωνιστούν οι βραβευμένοι με ΘΕΚΑΡ: Νικόλ Κίντμαν, Αντόνι Χόπκινς. Εντ Χάρις, Πιρς Μπρόσναν
ΠΡΕΣ ΕΝΑΡΞΗΣ SHOW TIMES 17:45 • 20:00 • 22:30

ΑΙΘΟΥΣΑ 1
Το Διαζύγιο
Μια Αμερικάνικη καυτηριαστική κωμωδία με φόντο τη νυχτερινή ζωή στο Παρίσι!!!
ΟΛΑ ΑΚΟΥΓΟΝΤΑΙ ΠΙΟ ΣΕΞΥ...ΣΤΑ ΓΑΛΛΙΚΑ!
Πρωταγωνιστούν: Κέιτ Χάντσον - Νάομι Γουάτς - Γκλεν Κλόουζ
ΠΡΕΣ ΕΝΑΡΞΗΣ SHOW TIME 22:40

ΑΙΘΟΥΣΑ 3
Finding Nemo
Η WALT DISNEY PICTURES παρουσιάζει ένα μεγαλειώδες ταξίδι, με ήρωες τις πιο αστείες «φάτσες» της θάλασσας!
Σκεπάρνα εκδρομή και τον «Βασιλιά των Λιονταριών», και απογειώνει τη μεγαλύτερη επιτυχία κινουμένων σχεδίων όλων των εποχών!
Η ταινία που μιλάει όλη η Ρόδος ΤΩΡΑ ΚΑΙ ΣΤΑ ΑΓΓΛΙΚΑ!!!
Κάντε εγκαίρως τις κρατήσεις σας.
Δείτε την ταινία "Ψάχνοντας τον NEMO", και λάβετε μέρος στην μεγάλη Πανελλαδική κλήρωση πλούσιων δώρων του ΜΕΤΡΟΠΟΛ. Δείτε συμμετοχής στα ταμεία μας.
ΠΡΕΣ ΕΝΑΡΞΗΣ • SHOW TIMES
Στα Ελληνικά: 13:45 • 18:00 • 20:15
Στα Αγγλικά: 16:00 • 18:15 • 20:30
Πληροφορίες Κρατήσεις • Information Reservations
22410-28400

ΔΙΑΔΗΜΟΤΙΚΗ ΕΠΙΧΕΙΡΗΣΗ ΚΑΤΑΣΚΗΝΩΣΕΩΝ ΠΡΟΦΗΤΗ ΗΛΙΑ

Ανακοίνωση

Το Σάββατο 20 Δεκεμβρίου 2003 άνοιξε και πάλι τις πόρτες του στους πελάτες του, το **εστιατόριο** που λειτουργεί στο χώρο των κατασκηνώσεων **του Προφήτη Ηλία.**

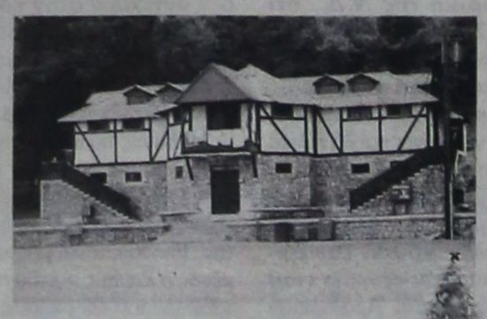

Το εστιατόριο θα είναι ανοιχτό καθημερινά καθώς και στις εορτές και αργίες από 10 π.μ. έως τις 5μ.μ. και θα προσφέρει το πλούσιο παραδοσιακό μενού του.

Το δάσος του Προφήτη Ηλία σε συνδυασμό με το ζεστό περιβάλλον του εστιατορίου και το καλό φαγητό, ενισχύει το εορταστικό κλίμα των ημερών και κάνει την παραμονή των επισκεπτών ευχάριστη.

Κρατήσεις στο τηλ. 22460 22189
Κιν. 6936809726

ΧΛ-6/1

ΑΠΩΛΕΙΑ

Απωλέσθη μηχανάκι μάρκας PIAGGIO LIBERTY χρώμαστος ασημί με αρ. κυκλοφ. 2782. Ο ευρών θα αμειφθεί σε τυχόν πληροφορίες.

Τηλ. 22410 20836

7665-11/1

GA FERRIES

ΤΑΞΙΔΕΨΤΕ ΜΕ ΤΟ ΝΕΟ ΜΑΣ ΠΛΟΙΟ

Ε/Γ-Ο/Γ ΑΝΘΗ ΜΑΡΙΝΑ

Γρήγορα - Ανετα - Ευχάριστα

ΜΟΝΟ ΣΕ 13 ΩΡΕΣ!!!

Από Ρόδο προς Πειραιά
Κάθε ΤΡΙΤΗ - ΠΕΜΠΤΗ - ΣΑΒΒΑΤΟ

Από Πειραιά προς Ρόδο
Κάθε ΔΕΥΤΕΡΑ - ΤΕΤΑΡΤΗ - ΠΑΡΑΣΚΕΥΗ

ΠΡΟΣΦΟΡΑ
ΟΛΑ ΤΑ ΕΙΣΙΤΗΡΙΑ ΣΕ ΜΙΣΗ ΤΙΜΗ

ΕΠΙΒΑΤΗΣ	16,90 ευρώ
Ι.Χ.	44,60 ευρώ

ΕΚΔΟΣΕΙΣ ΕΙΣΙΤΗΡΙΩΝ ΣΕ ΟΛΑ ΤΑ ΤΑΞΙΔΙΩΤΙΚΑ ΠΡΑΚΤΟΡΕΙΑ

Κεντρικό πρακτορείο

TSAGARIS TRAVEL
Ακτή Σαχτούρη 5
Τηλ.: 22410 36170, 28597, 35066, 30406
FAX: 22410 39839

4358-31/1

★ STAR COURIER

ΡΟΔΟΣ ΔΕΛΤΙΚΑ: Κ. ΤΣΑΛΔΑΡΗ & ΛΕΙΨΩΝ 1
ΤΗΛ. & FAX 22410 70400 & 22410 70013

Η **STAR COURIER ΡΟΔΟΥ** και οι συνεργάτες μας: **FedEx (Federal Expres) U.C.S.** (United Courier Services) και **ΠΗΓΑΣΟΣ** ευχαριστούμε τους πελάτες για την εμπιστοσύνη και την προτίμηση που μας δείχνουν.

Θα συνεχίσουμε να σας εξυπηρετούμε με: ΑΞΙΟΠΙΣΤΙΑ - ΑΣΦΑΛΕΙΑ - ΤΑΧΥΤΗΤΑ - και με λογικές τιμές.

Ευχόμαστε σε όλο τον κόσμο ΥΓΕΙΑ ΚΑΙ ΚΑΛΕΣ ΓΙΟΡΤΕΣ

Τ2280-31/12

Από διάφορες οργανώσεις

Συμπαράσταση στον παραιτηθέντα δήμαρχο Τήλου Τάσο Αλιφέρη

ΖΗΤΕΙΤΑΙ ΝΑ ΜΗ ΓΙΝΕΙ ΔΕΚΤΗ Η ΠΑΡΑΙΤΗΣΗ

ΜΗΝΥΜΑΤΑ συμπαράστασης στον παραιτηθέντα δήμαρχο Τήλου Τάσο Αλιφέρη έστειλαν διάφορες οργανώσεις Τηλίων. Ειδικότερα, η Αδελφότητα Τηλίων «Νέα Ομόνοια» με έγγραφό της στην Περιφερειάρχη Μάρθα Σημαντώνη ζητά να μην γίνει δεκτή η παραίτηση. Το κείμενο της επιστολής έχει ως εξής:

«Κυρία Γενικός

Είμαστε συγκλονισμένοι από την εξέλιξη των γεγονότων που οδηγήσαν τον Δήμαρχό μας σε μια τέτοια απόφαση απελπισίας όπως είναι η παραίτησή του. Στο πρόσωπο του Τάσου Αλιφέρη βλέπουμε όχι μόνο τον πολιτικό με τα οράματα και τις ευαισθησίες που τον διακατέχουν αλλά τον μαχητή και υποστηρικτή όλων των προσπαθειών του Συλλόγου μας.

Δεν μπορούμε να φανταστούμε ότι οι ζωτικής σημασίας υπηρεσίες όπως είναι η ιατρική περίθαλψη (Τηλεϊατρική), τα σχολεία κλπ, δεν έχουν τη δυνατότητα να λειτουργήσουν λόγω έλλειψης οικονομικών πόρων.

Η κατάσταση που έχει δημιουργηθεί έχει πληγώσει την τοπική μας κοινωνία και έχει καταρρακώσει τις ελπίδες μας για ένα καλύτερο αύριο.

Εχετε υπόψη σας ότι μετά από αυτό το Δ.Σ. του Συλλόγου μας δεν βρίσκει κανένα λόγο πλέον να ασχολείται με τα κοινά του νησιού.

Σας ζητάμε να ενεργήσετε άμεσα ώστε να δοθεί λύση σε αυτήν την κατάσταση που έχει δημιουργηθεί. Ο Αναστάσιος Αλιφέρης είναι και θα είναι ο εκλεγμένος Δήμαρχός μας. Στην συνείδησή μας και όχι μόνο δεν θα δεχθούμε καμία αλλαγή του τοπικού μας ηγέτη. Ο Τάσος Αλιφέρης εκφράζει τις ελπίδες μας για ένα καλύτερο μέλλον για το νησί μας. Στην καρδιά του Τάσου χτυπά η καρδιά της Τήλου.

Σας ζητάμε λοιπόν να μην γίνει δεκτή η παραίτηση του Δημάρχου μας. Να σταθείτε στο πλευρό του και να του παρέχετε κάθε βοήθεια που δικαιούται να έχει για την ολοκλήρωση του δύσκολου και σημαντικού έργου του γιατί πραγματικά το αξίζουμε.

Για το Δ.Σ. του Συλλόγου

Η ΠΡΟΕΔΡΟΣ»

Ο ΣΥΛΛΟΓΟΣ ΤΗΛΙΩΝ

Ο Σύλλογος Τηλίων Ρόδου «Αγιος Παντελεήμων» έστειλε στην κ. Μάρθα Σημαντώνη το παρακάτω έγγραφο:

«Κυρία Γενική Γραμματέα Περιφέρειας Νοτίου Αιγαίου,

• Σύλλογος Τηλίων Ρόδου «Αγ. Παντελεήμων» αφού πληροφορήθηκε την αιφνίδια παραίτηση του Δημάρχου του νησιού μας, κ. Τάσου Αλιφέρη, συνήλθε έκτακτα και συζήτησε τους λόγους, που ώθησαν το δήμαρχο, στην ακραία αυτή περίπτωση, να στείλει εγγράφως προς εσάς την παραίτησή του. Η είδηση αυτή σαν αστραπτή διεδόθη σ' όλα τα μέλη του Συλλόγου μας και δημιούγησε κλίμα ανησυχίας. Ολόκληρη η Ρόδος έμεινε άναυδη από το απροσδόκητο αυτό γεγονός. Οι κάτοικοι της Τήλου με συγκινητικό τρόπο συμπαραστάθηκαν στο δήμαρχό τους και διαδήλωσαν την πρόθεσή τους να αγωνιστούν ώστε να αρθούν τα εμπόδια που έφεραν σε αδιέξοδο τον κ. Αλιφέρη. Ο Σύλλογός μας είναι αυτόπτης μάρτυρας της αλματώδους ανάπτυξης της Τήλου και αυτό οφείλεται σε μεγάλο μέρος στη δραστηριότητα του δημάρχου, ο οποίος ανάλωσε τη ζωή του στο κοινό συμφέρον του νησιού. Εχει θυσιάσει οικογένεια και επιστήμη για να υπηρετήσει την Τήλο, που αγάπησε σαν Πατρίδα του. Η Τήλος από ένα άγνωστο νησί, μία μικρή κουκίδα στο χάρτη, έγινε ένα νησί πασίγνωστο όχι μόνο για τις φυσικές και αρχαιολογικές ομορφιές του, αλλά και σαν τόπος τουριστικός. Αυτό που συνέβαλε πολύ στην άνοδο της τουριστικής κίνησης ήταν η αγορά του ταχύπλοου πλοίου SEA STAR TILOS, που έδωσε ζωή στο νησί τους καλοκαιρινούς μήνες. Αποτέλεσμα σήμερα να υπάρχει εργασία για τους νέους, που έμειναν στο νησί και να αυξηθεί ο πληθυσμός του νησιού. Το Δημοτικό Σχολείο από 3-4 παιδιά, αριθμεί σήμερα σε 25. εχει Γυμνάσιο και Λύκειο. Λειτουργεί παιδικός σταθμός κλπ. Εγιναν έργα πνοής. Λιμάνι - καταφύγιο - δρόμοι. Λιμνοδεξαμενές - χώροι ενταφιασμού σκουπιδιών. Ανεδείχθη ο χώρος πλησίον στο σπήλαιο ελεφάντων σε χώρο πολιτιστικό και ψυχαγωγικό.

Ολα αυτά έγιναν με επιμονή στα Υπουργεία να δουν από κοντά τα μικρά νησιά. Αυτά έχουν σαν αποτέλεσμα να ανοιχτεί οικονομικά ο Δήμος.

Παρακαλούμε λοιπόν όλες τις υψηλόβαθμες Πολιτικές Αρχές να σκύψουν στο πρόβλημα του δημάρχου και να δρομολογήσουν κάποιες λύσεις.

Παρακαλούμε όλους τους δημοτικούς συμβούλους πλειοψηφίας και μειοψηφίας, να σταθούν στο ύψος των περιστάσεων και να προτάξουν το συμφέρον της Τήλου, από το δικό τους συμφέρον. Η Τήλος ανήκει σε όλους μας και κανείς δεν έχει το δικαίωμα για να ικανοποιήσει ατομικές του φιλοδοξίες, να θυσιάσει την πρόοδο του νησιού. Είμαστε μικρό νησί. Είμαστε λίγοι και χρειάζονται όλοι. Ας πάνε στην άκρη τα πάθη και τα ανθρώπινα λάθη και ας κλείσουμε τα αυτιά στις σειρήνες κάποιων, που θέλουν να μας χρησιμοποιήσουν για να πραγματοποιήσουν τα δικά τους σχέδια, τις δικές τους προθέσεις. Εύχομαι να επικρατήσει ψυχραιμία και να επικρατήσει η αγάπη και η Ειρήνη, που γι' αυτά τα δύο αγαθά γεννήθηκε ο Χριστός.

Για το Σύλλογο
Ο Πρόεδρος Νίκος Παπαεμμναουήλ»

Η ΕΝΩΣΗ ΞΕΝΟΔΟΧΕΙΩΝ

Η Ενωση Ξενοδοχείων και ενοικιαζόμενων Δωματείων Τήλου έστειλε στην Περιφερειάρχη κ. Μάρθα Σημαντώνη την παρακάτω επιστολή:

«Κυρία Γενικέ

Με την επιστολή αυτή το Δ.Σ. της ένωσής μας θα ήθελε να σας ενημερώσει για την θέση που παίρνει στο θέμα της παραίτησης του Δημάρχου και Γιατρού - επι εικοσαετία - Κου Αναστασίου Αλιφέρη. Ολοι εμείς οι επαγγελματίες αυτού του αγνώστου - στην προ Αλιφέρη εποχή - και στην Ελλάδα και φυσικά στο εξωτερικό νησιού ζήσαμε και ζούμε καθημερινά τις προσπάθειες αυτού του ΑΝΘΡΩΠΟΥ - κάτω από τρομερά αντίξοες συνθήκες να βγάλει αυτό το νησί από την αφάνεια. Ολα αυτά τα χρόνια όποιος απο τους μόνιμους κατοίκους ή επισκέπτης χρειαζόταν ο,τιδήποτε, οποιαδήποτε ώρα πάντα ο τάσος - εμείς έτσι τον ξέρουμε - ήταν εκεί. Δεν είναι τυχαίο το γεγονός ότι όταν λείπει από το νησί και υπάρχει αντικαταστάτης γιατρός κανείς δεν επισκέπτεται το ιατρείο και όλοι ρωτούν πότε θα επιστρέψει ο Τάσος. Ας φύγουμε όμως από την ιδιότητά του ως επιστήμονα και ας πάμε στο Δήμαρχο Τάσο Αλιφέρη. Την προηγούμενη δεκαετία για να μην πάμε πιο πριν, η Τήλος, δεν είχε δικό της πλοίο, δεν είχε σωστό λιμάνι, δεν είχε χώρους γειονομικής ταφής απορριμμάτων, δεν είχε παρά ένα μικρό μίνι λεωφορείο -σήμερα έχει τρία πούλμαν - για την εξυπηρέτηση των ημερησίων εκδρομέων. Αφήσαμε τελευταίο το πιο σημαντικό. Η Τήλος δεν είχε νεολαία. Σήμερα όλοι μας καμαρώνουμε την νεολαία του νησιού μας η οποία συμμετέχει, δημιουργεί και αποτελεί το ζωντανό κύτταρο του νησιού μας. Την ελπίδα μας για ένα καλύτερο αύριο.

Για όλους αυτούς του λόγους δεν απευθύνουμε έκκληση να μην γίνει δεκτή η παραίτηση του Δημάρχου μας, αλλά όσο αυτό μας επιτρέπεται το απαιτούμε. Είναι απόφαση της μεγάλης πλειοψηφίας των επαγγελματιών του νησιού να ξεπουλήσουν τις περιουσίες τους και να φύγουν από το νησί.

Δια το Δ.Σ.
Ο ΠΡΟΕΔΡΟΣ
ΜΙΧΑΛΗΣ ΚΥΠΡΑΙΟΣ

Ο Γ. ΓΡΑΜΜΑΤΕΑΣ
ΗΛΙΑΣ ΤΣΙΜΠΙΔΗΣ»

Πανηγυρική η χτεσινή συνεδρίαση

Καλές είναι οι προοπτικές του Δημοτικού Λιμενικού Ταμείου

ΘΑ ΠΡΟΧΩΡΗΣΟΥΝ ΟΛΑ ΤΑ ΕΡΓΑ

Πολύ καλές είναι πλέον οι προοπτικές του Δημοτικού Λιμενικού Ταμείου Νότιας Δωδεκανήσου την διαχείριση του οποίου έχει ο Δήμος Ροδίων. Στις προοπτικές και τις μεγάλες δυνατότητες που υπάρχουν ως προς τα έργα που θα υλοποιηθούν από το Λιμενικό Ταμείο και τη διαχείριση δομών, όπως το καρνάγιο και το λιμάνι της Λάρδου αναφέρθηκε στη διάρκεια του απολογισμού που έκανε ο αντιπρόεδρος του Δημοτικού Λιμενικού Ταμείου Νότιας Δωδεκανήσου κ. Νίκος Χαραλάμπης.

Ο απολογισμός έγινε στη διάρκεια της πανηγυρικής συνεδρίασης του διοικητικού συμβουλίου του Δημοτικού Λιμενικού Ταμείου Νότιας Δωδεκανήσου που πραγματοποιήθηκε χθες παρουσία του δημάρχου ρόδου κ. Γιώργου Γιαννόπουλου των βουλευτών Βασίλη Παπανικόλα και Αριστοτέλη Παυλίδη, του αντινομάρχη κ. Νίκου Ζωΐδη και πολλών άλλων.

Ο κ. Χαραλάμπης αναφέρθηκε στο ιστορικό της λειτουργίας του Λιμενικού Ταμείου που μετρά 50 χρόνια ζωής και πρόσφατα οι αρμοδιότητές του πέρασαν στο Δήμο Ρόδου. Τώρα οι προσπάθειες θα είναι εξίσου δυναμικές για να υλοποιηθούν περισσότερα έργα και να γίνει με τον καλύτερο δυνατό τρόπο η διαχείριση των παρεμβάσεων που έχουν ολοκληρωθεί όπως το καρνάγιο.

Δεν είναι τυχαίο άλλωστε ότι μειώθηκε στο 50% το χρέος που είχε το Λιμενικό Ταμείο και έφθανε στα 700 εκατομμύρια δραχμές. Οι άξονες δράσης του Δημοτικού Λιμενικού Ταμείου Νότιας Δωδεκανήσου για το έτος 2004 θα καθοριστούν στην επόμενη συνεδρίαση της λιμενικής επιτροπής.

Στη χθεσινή συνεδρίαση εγκρίθηκε ο προϋπολογισμός του Λιμενικού Ταμείου Νότιας Δωδεκανήσου που φθάνει τα 5,5 εκατομμύρια ευρώ. Τα τακτικά έσοδα ανέρχονται στο ποσό των 2.359.950 ευρώ και τα έκτακτα 3.006.350 ευρώ.

Ναυτικό Πρακτορείο TSAGARIS

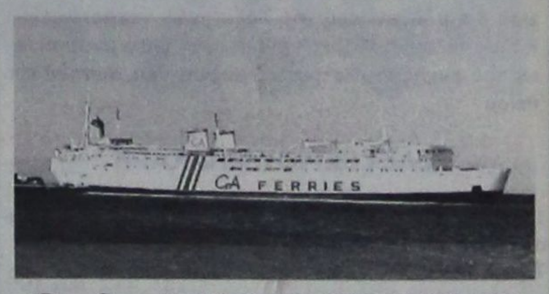

GA FERRIES

Ε/Γ-Ο/Γ ΔΗΜΗΤΡΟΥΛΑ
Ε/Γ-Ο/Γ ΑΝΘΗ ΜΑΡΙΝΑ

ΡΟΔΟΣ - ΠΕΙΡΑΙΑΣ

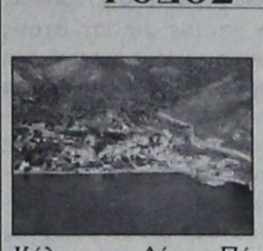

ΤΡΙΤΗ 30/12
ΑΝΘΗ ΜΑΡΙΝΑ 18.00 Κω - Πειραιά (06.25)

ΤΕΤΑΡΤΗ 31/12
ΔΗΜΗΤΡΟΥΛΑ 16.00 Σύμη - Τήλο - Νίσυρο - Κω - Κάλυμνο - Λέρο - Πάτμο - Πειραιά (12.00)

ΠΕΜΠΤΗ 1/1
ΕΥΤΥΧΙΣΜΕΝΟ ΤΟ 2004

ΠΑΡΑΣΚΕΥΗ 2/1
ΑΝΘΗ ΜΑΡΙΝΑ 17.00 Κω - Λέρο - Πάτμο - Πειραιά (07.10)

ΣΑΒΒΑΤΟ 3/1
ΔΗΜΗΤΡΟΥΛΑ 15.00 Σύμη - Τήλο - Νίσυρο - Κω - Κάλυμνο - Αστυπάλαια - Κατάπολα - Πειραιά (12.35)

ΚΥΡΙΑΚΗ 4/1
ΑΝΘΗ ΜΑΡΙΝΑ 16.00 Κω - Λέρο - Πάτμο - Πειραιά (06.10)



ΔΕΥΤΕΡΑ 5/1
ΔΗΜΗΤΡΟΥΛΑ 16.00 Σύμη - Τήλο - Νίσυρο - Κω - Κάλυμνο - Λέρο - Πάτμο - Πειραιά (12.00)

ΤΡΙΤΗ 6/1
ΑΝΘΗ ΜΑΡΙΝΑ 18.00 Κω - Πειραιά (06.25)

ΤΕΤΑΡΤΗ 7/1
ΔΗΜΗΤΡΟΥΛΑ 16.00 Σύμη - Τήλο - Νίσυρο - Κω - Κάλυμνο - Λέρο - Πάτμο - Πειραιά (12.00)



ΠΕΜΠΤΗ 8/1
ΑΝΘΗ ΜΑΡΙΝΑ 18.00 Κω - Πειραιά (06.25)

ΠΑΡΑΣΚΕΥΗ 9/1
ΔΗΜΗΤΡΟΥΛΑ 18.00 Σύμη - Τήλο - Νίσυρο - Κω - Κάλυμνο - Λέρο - Πάτμο - Πειραιά (15.35)

ΣΑΒΒΑΤΟ 10/1
ΑΝΘΗ ΜΑΡΙΝΑ 18.00 Κω - Λέρο - Πάτμο - Πειραιά (07.10)

ΠΡΟΣΦΟΡΑ

Πακέτα εισιτηρίων άνω των 300,00 ευρώ μπορείτε να εξοφλήσετε σε 4 άτοκες μηνιαίες δόσεις με την πιστωτική σας κάρτα VISA ή MASTER!!!

Η εταιρία μας βρίσκεται στην ευχάριστη θέση να σας ενημερώσει ότι:

1. Θα προσφέρονται **ειδικές τιμές** σε όλες τις θέσεις για οικογενειακά πακέτα
2. Εισιτήρια ΜΕΤ'ΕΠΙΣΤΡΟΦΗΣ, ειδικές τιμές.
3. Πολλαπλά εισιτήρια minimum 5, **50% έκπτωση.**

Η εταιρίας μας GA FERRIES και το κεντρικό πρακτορείο της Ρόδου TSAGARIS TRAVEL σας εύχονται

ΧΡΟΝΙΑ ΠΟΛΛΑ



TSAGARIS TRAVEL
Σαχτούρη 5 (έναντι Τελωνείου)
Τηλ.: 22410 36170, 30406, 35066, 28597

4358-31/1

ΜΝΗΜΟΣΥΝΑ

Την 31η του μηνός Δεκεμβρίου ημέρα Τετάρτη και ώρα 8 π.μ. στον ιερό ναό Ταξιαρχών νεκροταφείου Ρόδου τελούμε 40ήμερο μνημόσυνο υπερ αναπαύσεως της ψυχής του λατρευτού μας πατέρα, παππού και θείου

ΕΛΕΥΘΕΡΙΟΥ ΜΠΑΚΑΡΗ

Τα παιδιά Γιώργος - Χάιντυ, Μιχάλης - Ευαγγελία, Τάσος, Σμάρω - Τάσος
Τα εγγόνια, τα ανίψια και οι λοιποί συγγενείς

7644-31/12

Μαχαιρώματα στα Μαριτσά

ΣΥΝΕΧΕΙΑ ΑΠΟ ΤΗ ΣΕΛ. 1

Νοσοκομείο, σοβαρά τραυματισμένος και ο άλλος να αναζητείται από την Αστυνομία.

• Σύμφωνα με όσα έγιναν γνωστά τα ξημερώματα του περασμένου Σαββάτου, τρεις νεαροί Μαριτσενοί, επιβιβάστηκαν στο αυτοκίνητο του ενός και μετέβησαν στο σπίτι 31χρονου έμπορου ναρκωτικών στ' Ασγούρου για να προμηθευτούν ηρωΐνη. Ο 27χρονος έδωσε στο φίλο του, οδηγό και μεσολαβητή, 50 ευρώ για να αγοράσει από τον 31χρονο έμπορο ηρωΐνη, για να κάνουν χρήση.

ΟΤΑΝ επέστρεψε στο αυτοκίνητο, ο 23χρονος με την ηρωΐνη για να την παραδώσει, στον 27χρονο φίλο του, αυτός αμφισβήτησε την τιμή αγοράς, αλλά και την ποιότητα των ναρκωτικών, μ' αποτέλεσμα να λογομαχήσουν και να έρθουν στα χέρια. Ο 23χρονος πήρε ένα μαχαίρι και το κάρφωσε στο στήθος του φίλο του τραυματίζοντάς τον σοβαρά.

• Αιμόφυρτο τον μετέφερε στο Νοσοκομείο, όπου τον οδήγησε στα εξωτερικά ιατρεία και στη συνέχεια εξαφανίστηκε. Μόλις προχθές διέφυγε τον κίνδυνο ο 27χρονος, ο οποίος μίλησε στους αστυνομικούς και ανέφερε αρκετές λεπτομέρειες για το περιστατικό, κατονομάζοντας τον έμπορο, αλλά και έναν ακόμα, που διέθετε ναρκωτικά, στην παρέα και είναι γνωστός στην Αστυνομία.

ΜΕΤΑ τον σχηματισμό δικογραφίας σε βάρος των τεσσάρων εμπλεκομένων στην υπόθεση και την διαβίβασή της στην Εισαγγελία Πρωτοδικών Ρόδου, αναμένεται η έκδοση ενταλμάτων σύλληψης.

• Μετά το περιστατικό, οι Μαριτσενοί είναι ανάστατοι καθώς το πρόβλημα, στο χωριό τους είναι οξύτατο και μάλιστα υποστήριξαν ότι τα σκληρά ναρκωτικά κάνουν θραύση, ενώ το χασίς μπορεί να το βρει κανείς παντού.

Η κίνηση στο Καζίνο

ΣΥΝΕΧΕΙΑ ΑΠΟ ΤΗ ΣΕΛ. 1

βρίου οι επισκέπτες ανήλθαν συνολικά σε 3.427 και τα έσοδα έφτασαν τα 495.000 ευρώ. Κατά το ίδιο διάστημα πέρυσι ο αριθμός των επισκεπτών ήταν 3.239 και τα έσοδα έφτασαν τα 535.500 ευρώ.

ΑΠΟ ΤΑ ΠΑΡΑΠΑΝΩ στοιχεία γίνεται φανερό ότι φέτος οι επισκέπτες στο Καζίνο ήταν περισσότεροι κατά 188 από το τριήμερο των Χριστουγέννων πέρυσι με μείωση των εσόδων -όπως προαναφέρθηκε- κατά 40.500 ευρώ.

• Αποδείχθηκε, όμως, για μια ακόμη φορά ότι τις ημέρες των Χριστουγέννων το Καζίνο αποτέλεσε τον βασικό πόλο διασκέδασης των ντόπιων και των επισκεπτών, και φυσικά όσων ήθελαν να δοκιμάσουν την τύχη τους στη ρουλέτα, το μπλακ τζακ και τα άλλα παιχνίδια.

ΓΙΑ ΑΠΟΨΕ -όπως και αύριο- αναμένεται ότι στο Καζίνο της Ρόδου θα σημειωθεί το αδιαχώρητο από τους συμπολίτες μας, που θα θελήσουν να δοκιμάσουν την τύχη τους σύμφωνα με το έθιμο.

• Αναλυτικά η κίνηση στο Καζίνο της Ρόδου τα τελευταία δύο χρόνια τις ημέρες των Χριστουγέννων ήταν η εξής:

Ετος 2002

24 Δεκεμβρίου 885 επισκέπτες, έσοδα 140.000 ευρώ.

25 Δεκεμβρίου 1278 επισκέπτες, έσοδα 159.000 ευρώ.

26 Δεκεμβρίου 1076 επισκέπτες, έσοδα 236.500 ευρώ.

Σύνολο 3.239 επισκέπτες και έσοδα 535.500 ευρώ.

Ετος 2003

24 Δεκεμβρίου 866 επισκέπτες, έσοδα 65.800 ευρώ

25 Δεκεμβρίου 1355 επισκέπτες, έσοδα 222.000 ευρώ.

26 Δεκεμβρίου 1206 επισκέπτες, έσοδα 207.300 ευρώ.

Σύνολο 3.427 επισκέπτες και έσοδα 495.000 ευρώ.

Η παραίτηση του δημάρχου Τήλου

ΣΥΝΕΧΕΙΑ ΑΠΟ ΤΗ ΣΕΛ. 1

νησιού οικονομικά προβλήματα και δεν μπορεί να τα αντιμετωπίσει.

• Σύμφωνα με τις πληροφορίες, ο κ. Αλιφέρης επιμένει στην παραίτηση του, αλλά παραμένει αμφίβολο αν γίνει αποδεκτή από την περιφερειάρχη κ. Μάρθα Σημαντώνη. Πάντως, το θέμα πρόκειται να ξεκαθαρίσει μετά τις γιορτές.

ΣΗΜΕΙΩΝΕΤΑΙ ότι σε ένδειξη συμπαράστασης προς τον κ. Αλιφέρη υπέβαλαν τις παραιτήσεις τους και τα μέλη της πλειοψηφίας του δημοτικού συμβουλίου με την παρακάτω επιστολή:

«Κύριε Δήμαρχε

Εμείς οι εκλεγμένοι αντιπρόσωποι της πλειοψηφίας του λαού της Τήλου, αποφασίζουμε να υποβάλουμε την παραίτησή μας ως ένδειξη συμπαράστασης στον δίκαιο αγώνα σας.

Δηλώνουμε αποφασισμένοι να στηρίξουμε το έργο σας ή να αποχωρήσουμε μαζί σας από το αξίωμα που μας εμπιστεύθηκε η Τήλος.

Με ιδιαίτερη εκτίμηση
Το δ.σ. Δήμου Τήλου
1. Σακελλάρης Κων/νος
2. Καμμάς Γρηγόριος
3. Χριστοφής Ηλίας
4. Κυπραίος Μιχαήλ
5. Χρυσάφης Στυλιανός
6. Οικονόμου Βασίλειος
7. Βαγιανού Ειρήνη»

ΑΝΤΙΔΡΑΣΕΙΣ

ΣΤΗΝ ΤΗΛΟ υπήρξαν και αντίθετες φωνές για τους λόγους της παραίτησης του κ. Αλιφέρη. Συγκεκριμένα, ο επικεφαλής της μειοψηφίας στο δημοτικό συμβούλιο κ. Λογοθέτης επιρρίπτει ευθύνες στο δήμαρχο για την κατάσταση που έχει δημιουργηθεί στην Τήλο, ενώ κάτοικοι του νησιού ισχυρίζονται ότι και άλλες φορές ο κ. Αλιφέρης έχει υποβάλει παραίτηση και ύστερα την ανεκάλεσε.

• Σημειώνεται ότι από κυβερνητικής πλευράς δεν υπήρξε χθες καμιά αντίδραση στο θέμα Αλιφέρη.

ΕΥΧΑΡΙΣΤΗΡΙΑ ΕΠΙΣΤΟΛΗ

Με χθεσινή ανακοίνωσή του ο κ. Αλιφέρης ευχαριστεί την κυβέρνηση του ΠΑΣΟΚ που τον βοήθησε στο έργο του, ενώ ευχαριστεί ονομαστικά διάφορους υπουργούς, χαρακτηριστικό δε είναι ότι παραλείπει τον υπουργό Εσωτερικών Κώστα Σκανδαλίδη. Στην ανακοίνωσή του (μαζί με το κείμενο της παραίτησης που δημοσίευσε χθες η «Πρόοδος») ο κ. Αλιφέρης αναφέρει τα εξής:

«Δίνοντας στη δημοσιότητα το κείμενο παραίτησής μου από δήμαρχος της Τήλου θα ήταν ιδιαίτερα άδικο αν όπως συνήθως συμβαίνει αφήσω να εννοηθεί ότι το «μικρό θαύμα» που συνετελέσθη στην Τήλο είναι δικό μου έργο και τα κακώς κείμενα οφείλονται σε άλλους.

Αναλαμβάνω την κύρια ευθύνη για τα δεύτερα και το πληρώνω με την οδύνη μιας ουσιαστικής παραίτησης αλλά θέλω να ευχαριστήσω αυτούς που βοήθησαν ολόψυχα αυτό το έργο. Δεν μπορώ να μην εξάρω το αμέριστο ενδιαφέρον της κυβέρνησης του ΠΑΣΟΚ και ενδεικτικά να ευχαριστήσω δημοσίως τον Κώστα τον Λαλιώτη, τη Βάσω την Παπανδρέου, τον Βαγγέλη τον Βενιζέλο, τον Πέτρο τον Ευθυμίου, τον Γιώργο τον Φλωρίδη, τους κατά καιρούς γ.γ. της Περιφέρειας, τους κ.κ. Γιωτάκη, Σαλτούρο, την κα Σημαντώνη και τόσους άλλους και να τους διαβεβαιώσω ότι άξιζε τον κόπο, γιατί ένα νησάκι στις εσχατιές της χώρας χάριν σ' αυτούς, έγινε ένας φωτεινός φάρος με βιώσιμους όρους ανάπτυξης άρα και προοπτικής».

Η συνέντευξη Φ. Κωστόπουλου

ΣΥΝΕΧΕΙΑ ΑΠΟ ΤΗ ΣΕΛ. 1

για τις επερχόμενες εκλογές, για το ψηφοδέλτιο, για το όραμά του, για τη Δωδεκάνησο, για τις δημοσκοπήσεις, για τη διαδοχολογία και πολλά άλλα. Ηρεμος συζητητής, με ευαισθησία στους δημοκρατικούς θεσμούς, παρέθεσε τις σκέψεις, τους συλλογισμούς και τις απόψεις του, για όλα τα θέματα.

Συνεπής με αυτά που πιστεύει, συνεπής με τον εαυτό του τονίζει, ότι οι εκλογές δεν αποτελούν μια απλή αλλαγή κυβέρνησης ή ανάδειξη κυβέρνησης, αλλά διαδικασία επιλογής πολιτικών που θα θα εφαρμοστούν την επόμενη τετραετία.

Τολμά να πει με παρρησία, ότι το ψηφοδέλτιο του ΠΑΣΟΚ, με τις απουσίες των Δημήτρη Κρεμαστινού και Κοσμά Σφυρίου, είναι πτωχότερο, όμως με τις συνθήκες που διαμορφώθηκαν, μπορεί να δώσει νεά πνοή και νέα ώθηση στο τοπικό ΠΑΣΟΚ, καθώς αποτελείται από ανθρώπους που έχουν την διάθεση και τη δύναμη να βοηθήσουν, να δουλέψουν και να αγωνισθούν για τα συμφέροντα της Δωδεκανήσου.

Για τη διαδοχολογία και τη ρητορική της ΝΔ, περί καθεστωτικής αντίληψης του ΠΑΣΟΚ, ο Φώτης Κωστόπουλος είναι σκληρός, αλλά ακόμα και όταν λέει σκληρά πράγματα εξακολουθεί να παραμένει ήρεμος και πειστικός.

Το ΠΑΣΟΚ τονίζει, βρίσκεται στην εξουσία γιατί ψηφίζεται από τον ελληνικό λαό και δεν αυτοδιορίζεται. Αρα λοιπόν αυτά που λέει η ΝΔ αποτελούν ύβρεις, για τον ελληνικό λαό, γιατί αυτός το ανέδειξε και το διατηρεί στην εξουσία. Οι κυβερνήσεις αλλάζουν όταν ο πολίτης πιστέψει ότι η άλλη παράταξη θα είναι καλύτερη από αυτή που κυβερνά, αλλά η ΝΔ δεν έχει πείσει ότι θα είναι καλύτερη. Ο Φώτης Κωστόπουλλος, για τη διαδοχολογία τονίζει:

- Η επιτυχία του Κώστα Σημίτη, κατά την άσκηση της προεδρίας της Ευρωπαϊκής Ενωσης δημιούργησε ευνοϊκές προϋποθέσεις, για να προταθεί και πιθανόν να εκλεγεί πρόεδρος της «κομισιόν». Μόνο αν υπάρξει τέτοια εξέλιξη θα τεθεί θέμα διαδοχής. Εάν δεν συμβεί αυτό δεν υπάρχει περίπτωση αλλαγής, γιατί ο Κώστας Σημίτης είναι ένας πετυχημένος πρωθυπουργός, καταξιωμένος στη συνείδηση του κόσμου και δεν βλέπω γιατί πρέπει να κάνουμε αλλαγή ενός σέντερ-φορ που σκοράρει.

Η συνέντευξη του Φώτη Κωστόπουλου στην «Πρόοδο» έχει ως εξής:

Πώς πήρατε την απόφαση, να είστε υποψήφιος βουλευτής;

Ηταν μια απόφαση που με προβλημάτισε πάρα πολύ. Κυρίαρχο στοιχείο ήταν η αγάπη μου για τα Δωδεκάνησα, η αγάπη μου για τον τόπο αυτό, τον οποίο έχω υπηρετήσει πολλά χρόνια. Τη Ρόδο από τη θέση του δημοτικού συμβούλου-αντιδημάρχου, προέδρου δημοτικού συμβουλίου, τα Δωδεκάνησα από τη θέση του προέδρου του νομαρχιακού συμβουλίου και του επικεφαλής της παράταξης της μειοψηφίας.

Οι απουσίες των Δημήτρη Κρεμαστινού και Κοσμά Σφυρίου, κάνουν πτωχότερο το ψηφοδέλτιο του ΠΑΣΟΚ;

Πιστεύω ότι πράγματι οι απουσίες των Κρεμαστινού και Σφυρίου πτωχαίνουν το ψηφοδέλτιο. Είναι δύο άνθρωποι που η παρουσία τους κόσμησε το ψηφοδέλτιο. Ο Κοσμάς Σφυρίου, επί 22 χρόνια, κόσμησε το πολιτικό σκηνικό. Ηταν η προσωποποίηση της σεμνότητας, της πολιτικής ηθικής. Ενας άνθρωπος που ακούραστα όλα αυτά τα χρόνια, πρόσφερε τις υπηρεσίες του στα Δωδεκάνησα με μεγάλη επιτυχία.

Ο Δημήτρης Κρεμαστινός, ένας άνθρωπος διεθνούς κύρους, μια έντονη προσωπικότητα που πραγματικά τιμούσε, όχι μονάχα το ΠΑΣΟΚ, αλλά την ελληνική πολιτική.

Η ανανέωση στο ψηφοδέλτιο, όπως προέκυψε εκ των πραγμάτων δημιουργεί ψηφοδέλτιο νίκης;

Είναι ένα ισχυρό ψηφοδέλτιο. Η ανανέωση που έγινε μπορεί να δώσει νέα πνοή και νέα ώθηση, στο τοπικό ΠΑΣΟΚ δεδομένου ότι το ψηφοδέλτιο, αποτελείται από ανθρώπους που έχουν τη διάθεση, τη δύναμη και την ικανότητα να βοηθήσουν, να δουλέψουν και να αγωνισθούν για τον τόπο μας. Είναι ψηφοδέλτιο γεωγραφικά σωστά κατανεμημένο, αλλά και έχει μια πολυτασημότητα, που είναι αναγκαία μια και η κοινωνία μας δεν είναι ομοιόμορφη, ομοιογενής. Και έτσι ο κάθε Δωδεκανήσιος, στο ψηφοδέλτιο αυτό μπορεί να βρει την έκφρασή του.

Γιατί θα πρέπει, οι συμπατριώτες μας να ψηφίσουν ΠΑΣΟΚ;

Τα τελευταία 20 χρόνια άλλαξε η εικόνα της Δωδεκανήσου. Τα νησιά μας δέχθηκαν μια ανάπτυξη, που τα έβγαλε από την υποανάπτυξη που βρισκόντουσαν.

Οι Δωδεκανήσιοι δεν μπορούν να ξεχάσουν ότι τα χρόνια αυτά που κυβερνά το ΠΑΣΟΚ, η Δωδεκανήσου προόδευσε, άλλαξε όψη.

Τι μπορούν να περιμένουν οι Δωδεκανήσιοι από το ΠΑΣΟΚ, αν γίνει κυβέρνηση και τι από τον Φώτη Κωστόπουλο, αν εκλεγεί βουλευτής;

Την περίοδο αυτή βρίσκεται σε εξέλιξη ένας τεράστιος αριθμός έργων. Θα πρέπει λοιπόν να συνεχιστεί η πορεία ανάπτυξης, μέσα από ένα πρόγραμμα, που το ΠΑΣΟΚ έχει αποδείξει ότι μπορεί να βοηθήσει την πρόοδο του τόπου. Από τον Φώτη Κωστόπουλο, έναν άνθρωπο που το γνωρίζουν όλοι οι Δωδεκανήσιοι, το μόνο που έχω να υποσχεθώ είναι ότι θα είμαι συμπαραστάτης και κοντά στα προβλήματα του τόπου και των πολιτών της Δωδεκανήσου, γιατί αυτό εμαθα να κάνω τόσα χρόνια με δυναμισμό και αποτελεσματικότητα. Δεν θα είχα κανένα λόγο να ασχοληθώ με την πολιτική, αν δεν είχα την πεποίθηση ότι η παρουσία μου θα είναι όσο γίνεται πιο χρήσιμη για τον τόπο.

Τα γκάλοπ εδώ και αρκετό καιρό δίνουν στη ΝΔ ένα μεγάλο προβάδισμα. Είναι η πραγματική εικόνα αυτή;

Οι πολίτες θα ξαναψηφίσουν το ΠΑΣΟΚ. Από τις δημοσκοπίσεις φαίνεται ότι υπάρχει μια μεγάλη δεξαμενή ψήφων που αγγίζει το 20% που ακόμα δεν έχουν αποφασίσει. Χθες είδα μια δημοσκόπηση της «MRB » όπου δίνει μια διαφορά ΠΑΣΟΚ - ΝΔ 3,2% με βάση τη βεβαιότητα ψήφου. Είναι στοιχεία που όσο περνά ο καιρός ο πολίτης θα συνειδητοποιεί ότι οι εκλογές δεν αποτελούν μια απλή αλλαγή κυβέρνησης ή ανάδειξης κυβέρνησης, αλλά αποτελούν μια διαδικασία επιλογής πολιτικών, οι οποίες θα εφαρμοστούν και θα φέρουν πρόβλημα στην επόμενη τετραετία. Το ΠΑΣΟΚ έχει πολλά ακόμα να προσφέρει στον ελληνικό λαό.

Πώς απαντάτε στη ρητορική της Ν.Δ., ότι το ΠΑΣΟΚ είναι ένα κουρασμένο κόμμα με καθεστωτική αντίληψη;

Οι κυβερνήσεις δεν αλλάζουν γιατί είναι πολλά ή λίγα χρόνια στην εξουσία. Το ΠΑΣΟΚ βρίσκεται στην εξουσία γιατί ψηφίζεται από τον ελληνικό λαό. Δεν βρίσκεται στην εξουσία γιατί αυτοδιορίζεται. Αρα λοιπόν αυτό αποτελεί ύβρη για τον ελληνικό λαό, διότι ο λαός είναι αυτός που ανέδειξε και διατηρεί στην εξουσία του ΠΑΣΟΚ τα τελευταία χρόνια. Οι κυβερνήσεις δεν αλλάζουν ανάλογα με το χρόνο παραμονής τους στην εξουσία. Οι κυβερνήσεις αλλάζουν όταν ο πολίτης πιστέψει ότι η άλλη παράταξη θα είναι καλύτερη από αυτή που κυβερνά. Αυτή τη στιγμή δεν πιστεύω ότι έχει πείσει η ΝΔ ότι θα είναι καλύτερη κυβέρνηση από το ΠΑΣΟΚ. Δεν έχει πρόγραμμα η Ν.Δ. Οι κυβερνήσεις δεν είναι κουστούμια που τα αλλάζεις ανάλογα με τη μόδα:

Πώς απαντάτε στα σενάρια της διαδοχολογίας, που αποτελεί τις τελευταίες μέρες κυρίαρχο θέμα:

Ο Κώστας ο Σημίτης κατά κοινή ομολογία είναι ένας επιτυχημένος πρωθυπουργός και νομίζω ότι δεν το αμφισβητεί κανείς και αυτό αποτυπώνεται και στις δημοσκοπήσεις που γίνονται. Η επιτυχία του Κώστα Σημίτη κατά την άσκηση της προεδρίας της Ευρωπαϊκής Ενωσης, δημιούργησε ευνοϊκές προϋποθέσεις, για να προταθεί και πιθανόν να εκλεγεί πρόεδρος της «Κομισιόν». Αυτό είναι ένα πολύ θετικό γεγονός για τη χώρα μας.

Αυτή λοιπόν την πιθανότητα άρχισαν κάποιες εφημερίδες που πρόσκεινται στη ΝΔ να εκμεταλλεύονται αρνητικά υποστηρίζοντας ότι φεύγει ο Σημίτης, γιατί απέτυχε. Δηλαδή οι Ευρωπαίοι παίρνουν έναν αποτυχημένο πρωθυπουργό και τον κάνουν πρόεδρο της «Κομισιόν»; Είναι πράγματα που δεν αντέχουν στην κοινή λογική. Αν υπάρξει τέτοια εξέλιξη, να πάει ο Κώστας Σημίτης πρόεδρος της «Κομισιόν», τότε μόνο θα τεθεί θέμα αλλαγής πρωθυπουργίας και αλλαγής αρχηγού στο ΠΑΣΟΚ. Αν υπάρχει τέτοια εξέλιξη θα είναι αρνητική για την Ελλάδα; Είναι αποτυχημένος ο Σημίτης που θα προταθεί για την «Κομισιόν»;

Εάν δεν συμβεί αυτό δεν υπάρχει περίπτωση αλλαγής του πρωθυπουργού γιατί ο Σημίτης είναι ένας πετυχημένος πρωθυπουργός, είναι καταξιωμένος στη συνείδηση του κόσμου και δεν βλέπω γιατί ένα σέντερ φορ που σκοράρει πρέπει να το αλλάξουμε. Αυτή είναι η πραγματικότητα.

Το όραμα του Φώτη Κωστόπουλου για τη Δωδεκάνησο ποιό είναι;

Επανακαθορισμός των αναπτυξιακών στόχων, με ανάδειξη της μοναδικότητας του κάθε νησιού με τα ιδιαίτερα χαρακτηριστικά του.

Το μήνυμά σας προς τον Δωδεκανησιακό λαό, εν' όψει του νέου έτους;

Το 2004 θα είναι μια πολύ κρίσιμη χρονιά για τη χώρα μας. Μια χρονιά που θα σηματοδοτήσει πολλά οράματα. Κατ' αρχήν είναι μια χρονιά που θα γίνουν οι εκλογές οι οποίες θα καθορίσουν την πορεία της χώρας μας για τα επόμενα τέσσερα χρόνια.

Καλώ τους συμπατριώτες μας να ψηφίσουν στις επόμενες εκλογές θετικά, με θετική ψήφο και όχι αρνητική ψήφο, είτε κόμμα είτε πρόσωπα.

Εύχομαι σε όλους καλή χρονιά, υγεία προκοπή, προσωπική και οικογενειακή ευτυχία.

Ο Σημίτης αιφνιδίασε τη Νέα Δημοκρατία

ΣΥΝΕΧΕΙΑ ΑΠΟ ΤΗ ΣΕΛ. 1

θα υπάρξουν πολύ σύντομα «εξελίξεις» οι οποίες θα τους δυσαρεστήσουν και θα τους πονέσουν. Η ηγεσία της Νέας Δημοκρατίας φοβάται μήπως με τις αλλαγές που θα εξαγγείλει ο Κώστας Σημίτης, το ευνοϊκό για το κόμμα τους κλίμα, που έχει δημιουργηθεί με τις δημοσκοπήσεις, αντιστραφεί, οπότε μοιραίως θα αρχίσουν οι εσωκομματικοί καυγάδες με συνέπεια το κόμμα ενώ εβάδιζε με ακράτητο ενθουσιασμό προς τη νίκη, να αντιμετωπίζει το φάσμα μιας εξευτελιστικής εκλογικής ήττας.

Οι φόβοι αυτοί των Νεοδημοκρατών είναι λογικοί. Διότι εάν αναλάβει την ηγεσία του ΠΑΣΟΚ και του εκλογικού αγώνα ο Γιώργος Παπανδρέου είναι βέβαιο ότι με το ήπιο ύφος και τους χαμηλούς του τόνους θα μπορέσει να διεισδύσει στο χώρο τους και να τους αφαιρέσει πολλούς ψηφοφόρους τους.

Ο Γιώργος Παπανδρέου μπορεί να κερδίσει ψηφοφόρους, όχι μόνο από τη Νέα Δημοκρατία, αλλά και από τον Συνασπισμό και από τον Τσοβόλα, το κόμμα του οποίου δεν θα έχει λόγο ύπαρξης και θα διαλυθεί.

Η κατάσταση, συνεπώς, για τους Νεοδημοκράτες είναι πολύ άσχημη. Αιφνιδιάστηκαν και ξαφνικά βρέθηκαν πίσω από το ΠΑΣΟΚ, χωρίς πρόγραμμα και εκλογικό σχέδιο. Και ενώ η προκήρυξη των εκλογών είναι θέμα ημερών, το κόμμα τους δεν έχει ακόμη καταρτίσει τους συνδυασμούς του, με συνέπεια ενώ οι υποψήφιοι βουλευτές του ΠΑΣΟΚ να αλωνίζουν τα χωριά και τις πόλεις της περιφέρειάς τους, οι πολιτευτές της Νέας Δημοκρατίας να αρνούνται να κινητοποιηθούν, γιατί δεν γνωρίζουν εάν θα είναι υποψήφιοι.

«ΘΑ ΤΑ ΠΩ ΟΛΑ ΜΑΖΙ»

Παρά το γεγονός ότι ο πρωθυπουργός Κώστας Σημίτης κρατά κλειστά τα χαρτιά του για τις πρωτοβουλίες που έχει προαναγγείλει, οι οριστικές αποφάσεις έχουν ληφθεί και το χρονοδιάγραμμα των εξελίξεων ξεκινά στα μέσα Ιανουαρίου και καταλήγει σε εκλογές το Μάρτιο.

Σύμφωνα με την εφημερίδα Τα Νέα, το χρονοδιάγραμμα του πρωθυπουργού περιλαμβάνει τρεις σημαντικούς σταθμούς:

1. Ανακοίνωση των προθέσεών του, αμέσως μετά τα θρωποι που η παρουσία τους κόσμησε το ψηφοδέλτιο. Ο Κοσμάς Σφυρίου, επί 22 χρόνια, κόσμησε το πολιτικό σκηνικό. Ηταν η προσωποποίηση της σεμνότητας, της πολιτικής ηθικής. Ενας άνθρωπος που ακούραστα όλα αυτά τα χρόνια, πρόσφερε τις υπηρεσίες του στα Δωδεκάνησα με μεγάλη επιτυχία.

Ο Δημήτρης Κρεμαστινός, ένας άνθρωπος διεθνούς κύρους, μια έντονη προσωπικότητα που πραγματικά τιμούσε, όχι μονάχα το ΠΑΣΟΚ, αλλά την ελληνική πολιτική.

Η ανανέωση στο ψηφοδέλτιο, όπως προέκυψε εκ των πραγμάτων δημιουργεί ψηφοδέλτιο νίκης;

Είναι ένα ισχυρό ψηφοδέλτιο. Η ανανέωση που έγινε μπορεί να δώσει νέα πνοή και νέα ώθηση, στο τοπικό ΠΑΣΟΚ δεδομένου ότι το ψηφοδέλτιο, αποτελείται από ανθρώπους που έχουν τη διάθεση, τη δύναμη και την ικανότητα να βοηθήσουν, να δουλέψουν και να αγωνισθούν για τον τόπο μας. Είναι ψηφοδέλτιο γεωγραφικά σωστά κατανεμημένο, αλλά και έχει μια πολυτασημότητα, που είναι αναγκαία μια και η κοινωνία μας δεν είναι ομοιόμορφη, ομοιογενής. Και έτσι ο κάθε Δωδεκανήσιος, στο ψηφοδέλτιο αυτό μπορεί να βρει την έκφρασή του.

Γιατί θα πρέπει, οι συμπατριώτες μας να ψηφίσουν ΠΑΣΟΚ;

Τα τελευταία 20 χρόνια άλλαξε η εικόνα της Δωδεκανήσου. Τα νησιά μας δέχθηκαν μια ανάπτυξη, που τα έβγαλε από την υποανάπτυξη που βρισκόντουσαν.

Οι Δωδεκανήσιοι δεν μπορούν να ξεχάσουν ότι τα χρόνια αυτά που κυβερνά το ΠΑΣΟΚ, η Δωδεκανήσου προόδευσε, άλλαξε όψη.

Τι μπορούν να περιμένουν οι Δωδεκανήσιοι από το ΠΑΣΟΚ, αν γίνει κυβέρνηση και τι από τον Φώτη Κωστόπουλο, αν εκλεγεί βουλευτής;

Την περίοδο αυτή βρίσκεται σε εξέλιξη ένας τεράστιος αριθμός έργων. Θα πρέπει λοιπόν να συνεχιστεί η πορεία ανάπτυξης, μέσα από ένα πρόγραμμα, που το ΠΑΣΟΚ έχει αποδείξει ότι μπορεί να βοηθήσει την πρόοδο του τόπου. Από τον Φώτη Κωστόπουλο, έναν άνθρωπο που το γνωρίζουν όλοι οι Δωδεκανήσιοι, το μόνο που έχω να υποσχεθώ είναι ότι θα είμαι συμπαραστάτης και κοντά στα προβλήματα του τόπου και των πολιτών της Δωδεκανήσου, γιατί αυτό εμαθα να κάνω τόσα χρόνια με δυναμισμό και αποτελεσματικότητα. Δεν θα είχα κανένα λόγο να ασχοληθώ με την πολιτική, αν δεν είχα την πεποίθηση ότι η παρουσία μου θα είναι όσο γίνεται πιο χρήσιμη για τον τόπο.

Τα γκάλοπ εδώ και αρκετό καιρό δίνουν στη ΝΔ ένα μεγάλο προβάδισμα. Είναι η πραγματική εικόνα αυτή;

Οι πολίτες θα ξαναψηφίσουν το ΠΑΣΟΚ. Από τις δημοσκοπίσεις φαίνεται ότι υπάρχει μια μεγάλη δεξαμενή ψήφων που αγγίζει το 20% που ακόμα δεν έχουν αποφασίσει. Χθες είδα μια δημοσκόπηση της «MRB » όπου δίνει μια διαφορά ΠΑΣΟΚ - ΝΔ 3,2% με βάση τη βεβαιότητα ψήφου. Είναι στοιχεία που όσο περνά ο καιρός ο πολίτης θα συνειδητοποιεί ότι οι εκλογές δεν αποτελούν μια απλή αλλαγή κυβέρνησης ή ανάδειξης κυβέρνησης, αλλά αποτελούν μια διαδικασία επιλογής πολιτικών, οι οποίες θα εφαρμοστούν και θα φέρουν πρόβλημα στην επόμενη τετραετία. Το ΠΑΣΟΚ έχει πολλά ακόμα να προσφέρει στον ελληνικό λαό.

Πώς απαντάτε στη ρητορική της Ν.Δ., ότι το ΠΑΣΟΚ είναι ένα κουρασμένο κόμμα με καθεστωτική αντίληψη;

Οι κυβερνήσεις δεν αλλάζουν γιατί είναι πολλά ή λίγα χρόνια στην εξουσία. Το ΠΑΣΟΚ βρίσκεται στην εξουσία γιατί ψηφίζεται από τον ελληνικό λαό. Δεν βρίσκεται στην εξουσία γιατί αυτοδιορίζεται. Αρα λοιπόν αυτό αποτελεί ύβρη για τον ελληνικό λαό, διότι ο λαός είναι αυτός που ανέδειξε και διατηρεί στην εξουσία του ΠΑΣΟΚ τα τελευταία χρόνια. Οι κυβερνήσεις δεν αλλάζουν ανάλογα με το χρόνο παραμονής τους στην εξουσία. Οι κυβερνήσεις αλλάζουν όταν ο πολίτης πιστέψει ότι η άλλη παράταξη θα είναι καλύτερη από αυτή που κυβερνά. Αυτή τη στιγμή δεν πιστεύω ότι έχει πείσει η ΝΔ ότι θα είναι καλύτερη κυβέρνηση από το ΠΑΣΟΚ. Δεν έχει πρόγραμμα η Ν.Δ. Οι κυβερνήσεις δεν είναι κουστούμια που τα αλλάζεις ανάλογα με τη μόδα:

Πώς απαντάτε στα σενάρια της διαδοχολογίας, που αποτελεί τις τελευταίες μέρες κυρίαρχο θέμα:

Ο Κώστας ο Σημίτης κατά κοινή ομολογία είναι ένας επιτυχημένος πρωθυπουργός και νομίζω ότι δεν το αμφισβητεί κανείς και αυτό αποτυπώνεται και στις δημοσκοπήσεις που γίνονται. Η επιτυχία του Κώστα Σημίτη κατά την άσκηση της προεδρίας της Ευρωπαϊκής Ενωσης, δημιούργησε ευνοϊκές προϋποθέσεις, για να προταθεί και πιθανόν να εκλεγεί πρόεδρος της «Κομισιόν». Αυτό είναι ένα πολύ θετικό γεγονός για τη χώρα μας.

Αυτή λοιπόν την πιθανότητα άρχισαν κάποιες εφημερίδες που πρόσκεινται στη ΝΔ να εκμεταλλεύονται αρνητικά υποστηρίζοντας ότι φεύγει ο Σημίτης, γιατί απέτυχε. Δηλαδή οι Ευρωπαίοι παίρνουν έναν αποτυχημένο πρωθυπουργό και τον κάνουν πρόεδρο της «Κομισιόν»; Είναι πράγματα που δεν αντέχουν στην κοινή λογική. Αν υπάρξει τέτοια εξέλιξη, να πάει ο Κώστας Σημίτης πρόεδρος της «Κομισιόν», τότε μόνο θα τεθεί θέμα αλλαγής πρωθυπουργίας και αλλαγής αρχηγού στο ΠΑΣΟΚ. Αν υπάρχει τέτοια εξέλιξη θα είναι αρνητική για την Ελλάδα; Είναι αποτυχημένος ο Σημίτης που θα προταθεί για την «Κομισιόν»;

Εάν δεν συμβεί αυτό δεν υπάρχει περίπτωση αλλαγής του πρωθυπουργού γιατί ο Σημίτης είναι ένας πετυχημένος πρωθυπουργός, είναι καταξιωμένος στη συνείδηση του κόσμου και δεν βλέπω γιατί ένα σέντερ φορ που σκοράρει πρέπει να το αλλάξουμε. Αυτή είναι η πραγματικότητα.

Το όραμα του Φώτη Κωστόπουλου για τη Δωδεκάνησο ποιό είναι;

Επανακαθορισμός των αναπτυξιακών στόχων, με ανάδειξη της μοναδικότητας του κάθε νησιού με τα ιδιαίτερα χαρακτηριστικά του.

Το μήνυμά σας προς τον Δωδεκανησιακό λαό, εν' όψει του νέου έτους;

Το 2004 θα είναι μια πολύ κρίσιμη χρονιά για τη χώρα μας. Μια χρονιά που θα σηματοδοτήσει πολλά οράματα. Κατ' αρχήν είναι μια χρονιά που θα γίνουν οι εκλογές οι οποίες θα καθορίσουν την πορεία της χώρας μας για τα επόμενα τέσσερα χρόνια.

Καλώ τους συμπατριώτες μας να ψηφίσουν στις επόμενες εκλογές θετικά, με θετική ψήφο και όχι αρνητική ψήφο, είτε κόμμα είτε πρόσωπα.

Εύχομαι σε όλους καλή χρονιά, υγεία προκοπή, προσωπική και οικογενειακή ευτυχία.

Η συνέλευση της Ν.Δ.

ΣΥΝΕΧΕΙΑ ΑΠΟ ΤΗ ΣΕΛ. 1

το Σάββατο 10 Ιανουαρίου προγραμματίστηκε η νομαρχιακή συνέλευση για τη Δωδεκάνησο.

Η συνέλευση θα πραγματοποιηθεί στις 11 το πρωΐ στο «Γκραντ Οτέλ» και σ' αυτήν θα κληθούν να παραστούν 380 μέλη και εκπρόσωποι τοπικών φορέων που ανήκουν στη

ΙΑΤΡΙΚΗ ΑΝΑΚΟΙΝΩΣΗ

Το ιατρείο του
ΠΝΕΥΜΟΝΟΛΟΓΟΥ ΙΑΤΡΟΥ
ΔΗΜΗΤΡΗ Γ. ΚΡΗΤΙΚΟΥ
λειτουργεί στην νέα διεύθυνση
Βενετοκλέων 58
Τηλ.: 22410 32022 Κιν: 6932 723723
T2279-31/12

ΔΡΟΜΟΛΟΓΙΑ Λ.Α.Ν.Ε.
«ΚΟΡΝΑΡΟΣ» - «ΙΕΡΑΠΕΤΡΑ»
Λόγω εορτών ΧΡΙΣΤΟΥΓΕΝΝΩΝ και για καλύτερη εξυπηρέτηση των δρομολογιων σας γνωρίζουμε την τροποποίηση των δρομολογιων του «ΙΕΡΑΠΕΤΡΑ» και «Β. ΚΟΝΔΑΡΟΣ» για την περίοδο 23/12/03 έως και 27/12/02

Τετάρτη 24/12 ώρα 04.30 ξημερώματα για: Χάλκη, Διαφάνι, Πηγάδια, Κάσο, Σητεία, Αγ. Νικόλαο, Σαντορίνη, Μήλο, Πειραιά

Τετάρτη 24/12 ώρα 17.00 απόγευμα από Ρόδο για Χάλκη, Διαφάνι, Πηγάδια, Κάσο, Σητεία

ΚΑΣΤΕΛΛΟΡΙΖΟ:
23/12 ώρα 12.00 το μεσημέρι
24/12 ώρα 08.00 το πρωί
27/12 ώρα 08.00 το πρωί

ΠΛΗΡΟΦΟΡΙΕΣ
STEFANAKIS
Αλεξ. Διάκου 38
Τηλ. 22410 20625, 30054
X4367-31/1

Από τις τοπικές αρχές του νομού μας

Μηνύματα για το 2004

ΜΗΝΥΜΑΤΑ για το νέο έτος απευθύνουν οι αρχές του νομού της Δωδεκανήσου. Σε σχετικό μήνυμά του ο νομάρχης Δωδεκανήσου Γιάννης Μαχαιρίδης, αναφέρει τα εξής:

Την προσήλωση του ιδίου και των συνεργατών του στις αρχές και τους στόχους που έθεσαν από κοινού στην υπηρεσία του Δωδεκανησιακού λαού υπογραμμίζει ο Νομάρχης Δωδεκανήσου κ. Γιάννης Μαχαιρίδης στο πρωτοχρονιάτικό του μήνυμα. Αναφέρει συγκεκριμένα:

«Δεσμευόμενοι και στηριζόμενοι σε θεμελιώδεις αρχές και στόχους, στους οποίους μείναμε σταθερά προσηλωμένοι για ένα ολόκληρο χρόνο, είμαστε σήμερα σε θέση να νοιώθουμε δικαιωμένοι για την καθημερινή προσπάθεια που καταβάλλουμε ώστε να μη διαψεύσουμε ούτε στιγμή τις υψηλές προσδοκίες του Δωδεκανησιακού λαού.

Να δουλέψουμε σκληρά, υποσχεθήκαμε συνολικά σαν νομαρχιακή αρχή στους Δω-

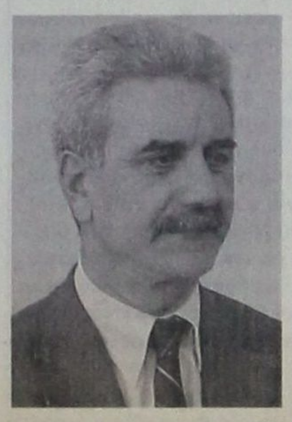

δεκανησίους, και από τη δέσμευσή μας αυτή δεν αποκλίναμε στο ελάχιστο, μετουσιώνοντάς την σε πρόγραμμα και πολιτική συμπεριφορά. Εργαστήκαμε με πάθος και συνέπεια όλη αυτή τη χρονιά, τηρώντας κατά γράμμα τη συμφωνία μας με τους πολίτες της Δωδεκανήσου.

Και πετύχαμε πολλά αυτόν το χρόνο...



Η Νομαρχιακή Αυτοδιοίκηση Δωδεκανήσου έχει λόγο, ηγείται και δηλώνει το δικό της «παρών» σε κάθε πρωτοβουλία υπεράσπισης των συμφερόντων του νομού.

Με σχέδιο και διαφάνεια υλοποιούμε ένα μεγαλόπνοο αναπτυξιακό πρόγραμμα δημοσίων επενδύσεων σε όλο το νομό, εξασφαλίζοντας υποδομές που έχει ανάγκη ο νησιωτικός μας χώρος για την πρόοδο των κατοίκων του.

Σταθερά και ανυποχώρητα διεκδικούμε και εξασφαλίζουμε πολύτιμους πρόσθετους πόρους που δικαιούται ο τόπος μας.

Με ευαισθησία προς τους αναξιοπαθούντες συνανθρώπους μας δίνουμε καθημερινό αγώνα για να μη στερηθούν ούτε μία μέρα τα οικονομικά τους βοηθήματα και το κυριώτερο, να μην νοιώθουν μόνοι και εγκαταλελειμένοι.

Καθιερώνοντας σαν βασική μας αρχή τη φιλοσοφία των «ανοικτών θυρών» καταργήσαμε τις αποστάσεις με τον πολίτη, γίναμε συνομιλητές του, αφουγκραζόμενοι καθημερινά τους προβληματισμούς και τις προσωπικές του αγωνίες.

Με τη συνολική μας καθημερινή στάση και πρακτική σαν νομαρχιακή αρχή εμπνεύσαμε και εμπεδώσαμε κλίμα συναίνεσης, αμοιβαίας εμπιστοσύνης και συνεργασίας στο Νομαρχιακό Συμβούλιο Δωδεκανήσου, η δημοκρατική και υποδειγματική λειτουργία του οποίου συνέβαλε τα μέγιστα στην αναβάθμιση και ισχυροποίηση του θεσμού.

Πετύχαμε πολλά και είμαστε αποφασισμένοι να πετύχουμε ακόμα περισσότερα...

ΤΟ 2004 θα είναι μία ακόμα χρονιά Ανάπτυξης και Δημιουργίας... Σε μια Ελλάδα ισχυρή που αλλάζει και πορεύεται με σιγουριά και αυτοπεποίθηση, η Δωδεκάνησος πρέπει να παραμείνει πρωτοπόρος στον Μαραθώνιο της Ανάπτυξης και της Προόδου.

Πάντα με τις ίδιες αρχές και την ίδια δέσμευση, με ενθουσιασμό και πίστη στις δυνάμεις του δωδεκανησιακού λαού, θέτουμε ακόμα μεγαλύτερους στόχους. Εντείνουμε ακόμα περισσότερο τις προσπάθειές μας και βλέπουμε με σιγουριά και αισιοδοξία το Μέλλον.

Η Ευχή και η Προσδοκία του δωδεκανησιακού λαού θα συνεχίσει να αποτελεί για όλους μας το κίνητρο και την κινητήρια δύναμη για μια ακόμα Δημιουργική Χρονιά.

Εύχομαι σε κάθε Δωδεκανήσια και Δωδεκανήσιο προσωπική και οικογενειακή ευτυχία, με τη διαβεβαίωση ότι και εμείς προσβλέπουμε για το 2004 στη δική τους δημιουργικότητα, ανησυχία και συμμετοχή στην κοινή προσπάθεια».

Ο ΑΝ. ΚΑΡΑΜΑΡΙΟΣ

Ο τέως βουλευτής Αν. Καραμάριος στο μήνυμά του αναφέρει τα εξής:

«Οι μέρες που διερχόμεθα είναι γιορτινές. Γιορτάζουμε τη γέννηση του Θεανθρώπου και το Νέο Ετος 2004. Και οι δύο γιορτές είναι χαρούμενες κι ελπιδοφόρες. Από τη μια η γέννηση του Χριστού μας, του αιώνιου φάρου της Ορθοδοξίας και της πίστης μας προς τον Θεό. Και η άλλη, γιατί προστίθεται ένας ακόμα χρόνος στη ζωή του καθενός μας που ευχόμεθα για όλες και όλους νάναι χαρούμενοι, με υγεία κι ευτυχία στον καθένα μας και την οικογένειά του.

Πολιτικά, εισερχόμεθα σε μια νέα προεκλογική περίοδο, αφού στο χρόνο που μας έρχεται, θα γίνουν οι βουλευτικές εκλογές. Εκλογές που είναι σημαδιακές, αφού από αυτές θα εξαρτηθεί η πορεία



της χώρας μας, εσωτερικά και εξωτερικά.

Προσωπικά πιστεύω ακράδαντα ότι ο δωδεκανησιακός λαός, τούτη τη φορά, θα σταθεί πιο νηφάλια και υπεύθυνα, αφού αυτό επιτάσσει το συμφέρον όλων μας. Η Νέα Δημοκρατία, μέσα στα τόσα προβλήματα που έχουν συσσωρευτεί ύστερα από τη μακροχρόνια άσκηση της εξουσίας από το ίδιο κόμμα που μας κυβερνά, μιας εξουσίας κακής και εσφαλμένης, διακηρύσσει δια στόματος του αρχηγού της Κώστα Καραμανλή, ότι θα επιτύχει την ανόρθωση της οικονομίας μας και την αναδιοργάνωση του Κράτους που σήμερα παραπαίει διοικητικά. Σ' αυτή την έκκληση είμαι βέβαιος ότι ο λαός μας, θα τον ακούσει, όπως και όλους εμάς που συμπορευόμεθα μαζί του και στεκόμεθα κοντά σας με στοργή, αγάπη και αγωνιστικότητα.

Εύχομαι σ' όλες τις δωδεκανήσιες και δωδεκανήσιους, όπου κι αν ευρίσκονται και σ' όλους τους κατοίκους της, γενικά ***Χρόνια Πολλά, Καλές γιορτές κι ευτυχισμένο το Νέο Ετος 2004».***

Ο ΕΜΠΟΡΙΚΟΣ ΣΥΛΛΟΓΟΣ

Ο Εμπορικός Σύλλογος Ρόδου απευθύνει το παρακάτω μήνυμα:

«Με την ευκαιρία των εορτών και του νέου έτους, ο Πρόεδρος και το Διοικητικό Συμβούλιο του Εμπορικού Συλλόγου Ρόδου εύχεται στον εμπορικό κόσμο του νησιού μας και σε όλους τους καταναλωτές ***Χρόνια Πολλά και ένα ευτυχισμένο και παραγωγικό Νέο Ετος.***

Διαβεβαιώνουμε τους συναδέλφους εμπόρους ότι ο Σύλλογός μας θα συνεχίσει απρόσκοπτα και το νέο έτος 2004 την προσπάθεια που έχει ήδη ξεκινήσει για την ομαλή λειτουργία της αγοράς.

Θέλουμε να διαβεβαιώσουμε τους φίλους καταναλωτές ότι ο Εμπορικός Σύλλογος Ρόδου καταβάλλει κάθε δυνατή προσπάθεια για τη σωστή λειτουργία της αγοράς, την ποιότητα αγαθών και



υπηρεσιών που προσφέρονται από τα εμπορικά καταστήματα των μελών του. Προτρέπουμε τέλος τους φίλους καταναλωτές να προτιμούν τις τοπικές επιχειρήσεις για τις αγορές τους, δεδομένου ότι με αυτόν τον τρόπο στηρίζουν ενεργά την τοπική μας οικονομία».

ΑΚΟΥΣΤΙΚΑ ΒΑΡΗΚΟΤΑΣ
ΕΠΙΣΚΕΨΗ ΣΤΗ ΡΟΔΟ
ΠΕΜΠΤΗ 8 ΙΑΝΟΥΑΡΙΟΥ - ΠΑΡΑΣΚΕΥΗ 9 ΙΑΝΟΥΑΡΙΟΥ
Ξενοδοχείο «ΔΕΣΠΩ» Τηλ. 22571
Νέα αφανή και μικροσκοπικά μοντέλα ακουστικών, αυτάκια και όλο μέσα στο αυτί για όλες τις παθήσεις και για παιδικές βαρηκοΐες.
ΑΜΕΡΙΚΑΝΙΚΩΝ και ΕΥΡΩΠΑΪΚΩΝ εργοστασίων.
BIOREHAB - HELLAS - ΓΑΛΙΩΤΟΣ
Αθήνα: Βερανζέρου 22 - 3ος όροφος
Τηλ. 210 52 20 747
ΧΛ-4/1

ΔΑΝΕ SEA LINE
ΔΩΔΕΚΑΝΗΣΙΑΚΗ ΑΝΩΝΥΜΗ ΝΑΥΤΙΛΙΑΚΗ ΕΤΑΙΡΙΑ
Αναχωρήσεις από ΡΟΔΟ
19/12/03 Παρασκευή
ΠΑΤΜΟΣ 15.00 Κω - Κάλυμνο - Λέρο -Πάτμο -Πειραιά
20/12/03 Σάββατο
ΡΟΔΟΣ 15.00 Τήλο- Κω - Κάλυμνο - Λέρο - Πάτμο - Πειραιά
21/12/03 Κυριακή
ΠΑΤΜΟΣ 14.00 Νίσυρο - Κω -Κάλυμνο - Λέρο -Πάτμο -Πειραιά
22/12/03 Δευτέρα
23/12/03 Τρίτη
ΡΟΔΟΣ 15.00 Κω - Κάλυμνο - Λέρο -Πάτμο -Πειραιά
24/12/03 Τετάρτη
ΠΑΤΜΟΣ 15.00 Σύμη - Κω -Κάλυμνο - Αστυπάλαια -Πειραιά
25/12/03 Πέμπτη
ΧΡΙΣΤΟΥΓΕΝΝΑ
26/12/03 Παρασκευή
27/12/03 Σάββατο
ΡΟΔΟΣ 15.00 Τήλο- Κω - Κάλυμνο - Λέρο - Πάτμο - Πειραιά
28/12/03 Κυριακή
ΠΑΤΜΟΣ 14.00 Νίσυρο - Κω -Κάλυμνο - Λέρο -Πάτμο -Πειραιά
29/12/03 Δευτέρα
30/12/03 Τρίτη
ΡΟΔΟΣ 15.00 Κω - Κάλυμνο - Λέρο -Πάτμο -Πειραιά
31/12/03 Τετάρτη
1/1/2004 Πέμπτη
ΠΡΩΤΟΧΡΟΝΙΑ
2/1/04 Παρασκευή
ΠΑΤΜΟΣ 15.00 Κω - Κάλυμνο - Λέρο -Πάτμο -Πειραιά
3/1/04 Σάββατο
ΡΟΔΟΣ 15.00 Τήλο- Κω - Κάλυμνο - Λέρο - Πάτμο - Πειραιά
4/1/04 Κυριακή
ΠΑΤΜΟΣ 14.00 Νίσυρο - Κω -Κάλυμνο - Λέρο -Πάτμο -Πειραιά
5/1/04 Δευτέρα
6/1/04 Τρίτη
ΡΟΔΟΣ 15.00 Κω - Κάλυμνο - Λέρο -Πάτμο -Πειραιά
7/1/04 Τετάρτη
ΠΑΤΜΟΣ 15.00 Σύμη - Κω -Κάλυμνο - Αστυπάλαια -Πειραιά
8/1/04 Πέμπτη
ΡΟΔΟΣ 15.00 Κω - Κάλυμνο - Λέρο -Πάτμο -Πειραιά
9/1/04 Παρασκευή
ΠΑΤΜΟΣ 15.00 Κω - Κάλυμνο - Λέρο -Πάτμο -Πειραιά
10/1/04 Σάββατο
ΡΟΔΟΣ 15.00 Τήλο- Κω - Κάλυμνο - Λέρο - Πάτμο - Πειραιά
11/1/04 Κυριακή
ΠΑΤΜΟΣ 14.00 Νίσυρο - Κω -Κάλυμνο - Λέρο -Πάτμο -Πειραιά
Πληροφορίες τηλ. 22410/43150
X4355-31/1

ΑΡΧΩΝ ΣΑΜΑΡΤΖΗΣ ΑΕΤΕΒΕ
Από το 1980
23 ΧΡΟΝΙΑ ΜΟΝΩΣΕΙΣ
ΜΟΝΩΣΕΙΣ ΤΑΡΑΤΣΩΝ
ΠΡΟΣΦΟΡΑ ΠΛΑΣΤΙΚΟ 15 kg ΜΟΝΟ με 17 ευρώ με ΦΠΑ
ΠΡΟΣΦΟΡΑ ΑΚΡΥΛΙΚΟ 15 kg ΜΟΝΟ με 19 ευρώ με ΦΠΑ
ΔΙΑΘΕΣΗ: ΑΡΧΩΝ ΣΑΜΑΡΤΖΗΣ ΑΕΤΕΒΕ
ΜΟΝΩΣΕΙΣ - ΣΤΕΓΑΝΩΣΕΙΣ
ΚΑΤΑΣΤΗΜΑΤΑ
1) Ερυθρού Σταυρού 21 - Τηλ.: 22410 23030/32054 Ρόδος 85100
2) Ικαρου & Λαοδικείας - Τηλ.: 22410 20021 Ρόδος 85100
ΚΙΝΗΤΟ: 6944 502033
X4347-31/1

Ανακαλύψτε με τα Blue Star Ferries το καλύτερο ταξίδι!
Blue Star Ferries
ΠΡΟΣ ΠΕΙΡΑΙΑ

ΑΝΑΧΩΡΗΣΗ ΑΠΟ							ΑΦΙΞΗ ΠΕΙΡΑΙΑ
ΡΟΔΟ	ΚΩ	ΛΕΡΟ	ΠΑΤΜΟ	ΜΥΚΟΝΟ	ΣΥΡΟ	ΑΝΟΙΧΤΟ ΚΑΤΑΣΤΗΜΑ	
ΤΡΙΤΗ 20:00	ΤΡΙΤΗ 22:55	---	---	ΤΕΤΑΡΤΗ 03:30	---	---	ΤΕΤΑΡΤΗ 07:20
ΠΕΜΠΤΗ 20:00	ΠΕΜΠΤΗ 22:55	---	---	---	ΠΑΡΑΣΚΕΥΗ 03:45	---	ΠΑΡΑΣΚΕΥΗ 07:05
ΣΑΒΒΑΤΟ 10:00	ΣΑΒΒΑΤΟ 12:50	---	---	---	---	ΣΑΒΒΑΤΟ 16:20	ΣΑΒΒΑΤΟ 21:30
ΚΥΡΙΑΚΗ 18:30	ΚΥΡΙΑΚΗ 21:25	ΚΥΡΙΑΚΗ 23:05	ΔΕΥΤΕΡΑ 00:15	---	ΔΕΥΤΕΡΑ 03:45	---	ΔΕΥΤΕΡΑ 07:05

ΑΝΕΚΤΕΛΕΣΤΑ ΔΡΟΜΟΛΟΓΙΑ: 25/12/03, 01/01/04, 11/04/04 (αναχώρηση από Ρόδο 18:30 για Πειραιά).
ΑΠΟ ΠΕΙΡΑΙΑ

ΑΝΑΧΩΡΗΣΗ ΑΠΟ ΠΕΙΡΑΙΑ	ΑΦΙΞΗ						
	ΣΥΡΟ	ΜΥΚΟΝΟ	ΑΝΟΙΧΤΟ ΚΑΤΑΣΤΗΜΑ	ΠΑΤΜΟ	ΛΕΡΟ	ΚΩ	ΡΟΔΟ
ΔΕΥΤΕΡΑ 20:00	ΔΕΥΤΕΡΑ 23:20	---	---	---	---	ΤΡΙΤΗ 04:10	ΤΡΙΤΗ 07:10
ΤΕΤΑΡΤΗ 20:00	ΤΕΤΑΡΤΗ 23:20	---	---	---	---	ΠΕΜΠΤΗ 04:10	ΠΕΜΠΤΗ 07:10
ΠΑΡΑΣΚΕΥΗ 20:00	---	ΠΑΡΑΣΚΕΥΗ 23:50	---	---	---	ΣΑΒΒΑΤΟ 04:20	ΣΑΒΒΑΤΟ 07:15
ΣΑΒΒΑΤΟ 23:30	---	---	ΚΥΡΙΑΚΗ 04:45	ΚΥΡΙΑΚΗ 07:00	ΚΥΡΙΑΚΗ 08:10	ΚΥΡΙΑΚΗ 09:50	ΚΥΡΙΑΚΗ 12:45

ΑΝΕΚΤΕΛΕΣΤΑ ΔΡΟΜΟΛΟΓΙΑ: 24/12/03, 31/12/03, 10/04/04 (αναχώρηση από Πειραιά 23:30 για Ρόδο).
SKEVO'S TRAVEL AGENCY
ΚΑΝΤΕ ΚΡΑΤΗΣΗ ΤΩΡΑ!
ΠΛΗΡΟΦΟΡΙΕΣ ΚΑΙ ΚΡΑΤΗΣΕΙΣ ΘΕΣΕΩΝ ΣΤΟΝ ΤΑΞΙΔΙΩΤΙΚΟ ΣΑΣ ΠΡΑΚΤΟΡΑ Ή SKEVO'S TRAVEL AGENCY: ΑΜΕΡΙΚΗΣ 111, ΡΟΔΟΣ, ΤΗΛ. ΚΡΑΤΗΣΕΩΝ ΕΠΙΒΑΤΩΝ ΚΑΙ Ι.Χ.: 22410-22461, 22410-75655, 22410-75310, ΤΗΛ. ΚΡΑΤΗΣΕΩΝ ΦΟΡΤΗΓΩΝ: 22410-76600
X4364-31/1

ΝΤΕΤΕΚΤΙΒΣ
Συνταξιούχος Αστυνομικός Ασφάλειας
ΑΝΑΛΑΜΒΑΝΟΥΜΕ
Υποθέσεις ανηλίκων, οικογενειακές, προσωπικές κ.τλ.
ΔΙΑΘΕΤΟΥΜΕ ΤΑ ΠΛΕΟΝ ΣΥΓΧΡΟΝΑ ΟΠΤΙΚΟΑΚΟΥΣΤΙΚΑ ΣΥΣΤΗΜΑΤΑ
100% ΕΧΕΜΥΘΕΙΑ
ΡΩΜΗΣ 22 - ΡΟΔΙΝΙ
ΚΙΝ.: 6946 997967
2406-23/1

Για τους κατοίκους της Κάσου

Σκληρή δοκιμασία από τις συχνές διακοπές του ρεύματος

ΤΕΡΑΣΤΙΕΣ ΕΙΝΑΙ ΟΙ ΕΥΘΥΝΕΣ ΤΗΣ ΔΕΗ

Και η Κάσος έμεινε χωρίς ηλεκτρικό ρεύμα, ενώ η ΔΕΗ δεν έχει πάρει κανένα απολύτως μέτρο για την αντιμετώπιση του προβλήματος.

Ο Δήμαρχος της Κάσου Δημήτρης Ερωτόκριτος έστειλε νέα επιστολή στη ΔΕΗ, στην Περιφέρεια, τη Νομαρχία και τους βουλευτές στην οποία αναφέρει τα εξής:

«Επανερχόμεθα και πάλι στο σοβαρό θέμα ηλεκτροδότησης της Κάσου, η Δ.Ε.Η. μας επεφύλαξε το καλύτερο δώρο που θα μπορούσε να προσφέρει στο νησί μας ανήμερα των Χριστουγέννων, την παρατεταμένη διακοπή ρεύματος. Είναι γνωστό σε όλους το βεβαρημένο ιστορικό των διακοπών ηλεκτροδότησης της ΔΕΗ στο νησί μας.

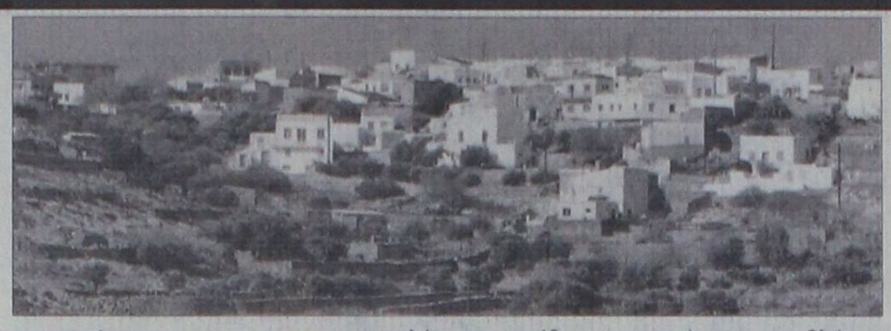

Για τον λόγο αυτό αναμένουμε και πάλι απάντηση επί των ερωτημάτων, που επανειλημμένα σας έχουν τεθεί χωρίς ποτέ αυτά να έχουν απαντηθεί.

1. Τι έχει γίνει σχετικά με την μελέτη που κατέθεσε ο Δήμος Κάσου στην ΡΑΕ και ΔΕΗ Περιφέρεια Νήσων, που αφορά τη μόνιμη εγκατάσταση των Η/Ζ σε περιοχή που είχαμε υποδείξει (ΜΑΡΙΤΣΑ) και τον αυτοματισμό τους, σε περίπτωση προβλήματος προερχόμενο από ΑΣΠ. Καρπάθου.

2. Τι έχει γίνει σχετικά με την απομάκρυνση των υπαρχόντων Η/Ζ από τις κοίτες των χειμάρρων και γιατί δεν τοποθετούνται στην ήδη κατασκευασμένη πλατφόρμα, πλησίον 3ου ΛΕΘ που εδώ και καιρό έχετε κατασκευάσει.

Ελπίζοντας ότι θα είναι και η τελευταία μας υπενθύμιση, μια και η υπομονή και η ανοχή μας έχουν φθάσει στα άκρα, αναμένουμε ότι επιτέλους κάποιος ΥΠΕΥΘΥΝΟΣ θα ενδιαφερθεί ουσιαστικά μια και η λύση του προβλήματος δεν έχει κανένα οικονομικό κόστος για τη ΔΕΗ.

Ο Δήμαρχος Κάσου
Δημήτριος Εμμ.
Ερωτόκριτος»



ΠΑΓΚΑΡΠΑΘΙΑΚΟΣ ΣΥΛΛΟΓΟΣ ΡΟΔΟΥ

ΔΙΑΓΟΡΙΔΩΝ 85100 ΡΟΔΟΣ
ΤΗΛ. 22410 35380

Αγαπημένοι μας συμπατριώτες, το Διοικητικό Συμβούλιο του Παγκαρπαθιακού Συλλόγου Ρόδου, σας εύχεται ολόψυχα καλές γιορτές και ευτυχισμένος ο καινούργος χρόνος

Θέλουμε να σας ενημερώσουμε οτι η εκδήλωσή μας για την **κοπή της πρωτοχρονιάτικης πίτας** θα γίνει στις **4 Ιανουαρίου 2004,** ημέρα Κυριακή, στις 8 το απόγευμα στο Γκράντ Οτέλ.

Θα βραβεύσουμε τα παιδιά που αρίστευσαν στο Γυμνάσιο και το Λύκειο και τους νέους μας που εισήχθησαν στα ΑΕΙ και ΤΕΙ.

Σας προσκαλούμε λοιπόν όλους, και σας υποσχόμαστε μια αξέχαστη βραδιά με πλούσιο πρόγραμμα, γλέντι και χορό.

Στην εκδήλωσή μας θα τραγουδήσουν οι εκλεκτές συμπατριώτισσές μας: **Μαριγούλα Εμμ. Κρητσιώτη και Σοφία Εμμ. Βασιλαράκη** και θα τις συνοδέψουν οι άξιοι οργανοπαίκτες μας:

Εμμανουήλ Σοφίλλας: λύρα, **Ιωάννης Ν. Οικονόμος**: λαούτο, **Μιχαήλ Εμμ. Μπαλασκάς: ούτι, Εμμανουήλ Β. Κρητσιώτης**: λύρα - τσαμπούνα, **Διογένης Β. Κρητσιώτης**: λαούτο.

Τιμή εισιτηρίου: 15 ευρώ για μεγάλους και 10 ευρώ για παιδιά

Με τις ολόθερμες ευχές και την αγάπη μας
Το Δ.Σ. του Παγκαρπαθιακού Συλλόγου Ρόδου
Η ΠΡΟΕΔΡΟΣ
Σοφία Κόνσολα - Παραγιού
ΤΑ ΜΕΛΗ
Βλάχου Παναγιώτα, Βρόντου Στάσα, Κατσάνη Μαρίκα, Παυλίδου Μαρία, Παντολάκη Καίτη, Πλάτσης Λάμπης, Σκευοφύλακας Γιώργος, Σταματιάδης Ποθητός, Στέργου Φωτεινή, Χατζημιχάλη Ματίνα.

7673-4/1

ΚΥΝΟΤΡΟΦΕΙΟ
ΞΕΝΩΝΑΣ - ΦΙΛΟΞΕΝΙΑ



με αγάπη και φροντίδα σε ειδικά διαμορφωμένο χώρο.
ΕΚΠΑΙΔΕΥΣΗ - Υπακοή, άρνηση τροφής, φύλακας, σωματοφύλακας, διορθώσεις κ.λπ.
ΚΑΘΑΡΟΑΙΜΑ ΚΟΥΤΑΒΙΑ από το εξωτερικό με χαρτιά FSI όλες οι ράτσες
Υπεύθυνος Μίρτσεβ Νίκος
Πληρ. τηλ. 6942404250

X 7519-31/12

ΝΤΕΤΕΚΤΙΒΣ
30 ΧΡΟΝΙΑ ΜΟΝΙΜΑ ΚΑΙ ΣΤΗ ΡΟΔΟ
35354
ΠΛΑΤΕΙΑ ΑΓΙΟΥ ΙΩΑΝΝΟΥ
Η ΛΥΣΗ!!! ΣΕ ΚΑΘΕ ΣΑΣ ΠΡΟΒΛΗΜΑ
EXPRESS SECURITY

X4350-31/1

ΨΥΧΟΕΡΕΥΝΗΤΡΙΑ
ΚΡΗΤΙΚΟΥ ΒΑΣΙΛΕΙΑ



Προβλέψεις για το μέλλον ικανοποιητικές.
Βοήθεια για κάθε θέμα που σας απασχολεί με κάθε εχεμύθεια
ΟΜΗΡΟΥ 65 Π. ΠΟΛΗ Τηλ. 74440 - 67602,
0972157586, 8-1π.μ. — 4-8μ.μ.

Τ.2185-10/1

Από τους «Χαροκόπους» στο Εθνικό Θέατρο

Μια ανεπανάληπτη συναυλία

ΕΥΧΑΡΙΣΤΙΕΣ ΑΠΟ ΤΟΝ ΠΑΠΑ ΣΤΕΦΑΝΗ ΝΙΚΑ

«Εγύρεψα πολλά νησιά σ' ολάκερη ντη Χώρα
κι εζύγιαζα τα κάλλη ντωνε με κείνα που 'χει η Κρήτη.
Μηδένα δεν εβρέθηκε να τηνε καπακιάζει
και μόνο η Ρόδος δίπλα τζη συμπορπατεί στα κάλλη...»

Πρώτη φορά προβαίνω στην ενέργεια, μα νιώθω μεγάλη την ανάγκη να εκφράσω γραπτά τη γνώμη μου για θέμα που αφορά στην οργάνωση πολιτιστικών εκδηλώσεων. Αναφέρομαι στη συναυλία που οι «Χαροκόποι» μου κι εγώ δώσαμε στις 29 του Νοέμβρη που μας πέρασε στο Εθνικό Θέατρο της Ρόδου, προσκεκλημένοι της εκεί Αδελφότητας Κρητών «Ο Ψηλορείτης».

Κατά κοινή ομολογία των «Χαροκόπων», λοιπόν, οι οποίοι (εκτός από μένα) έχουν καλεστεί στο παρελθόν πολλές φορές από φορείς και συλλόγους, τόσο στην Κρήτη και την υπόλοιπη Ελλάδα, όσο και σε πολλές χώρες του εξωτερικού και έχουν κάνει συναυλίες ή γλέντια, οι εντυπώσεις μας από την εν λόγω συναυλία ήταν οι εξής σε επίπεδο οργάνωσης: ήταν ό,τι καλύτερο μας έχει τύχει ποτέ. Ήταν άριστη. Η Αδελφότητα Κρητών Ρόδου, με το σπαθί της, είναι ξαμάρι, παράδειγμα προς μίμηση για όλους τους ανάλογους φορείς. Συγχαρητήρια, αδέρφια! Όχι μόνο από την πρώτη στιγμή που πατήσαμε τα πόδια μας στη Ρόδο μέχρι που φύγαμε, αλλά και πριν όταν προετοιμάζαμε τη συναυλία και μετά, στα συμβάντα του αποήχου της, όλα ήταν τέλεια.

Οι συχνές τηλεφωνικές συνομιλίες μου από το καλοκαίρι, με το φλογερό εραστή της Κρήτης, τον αγνό, ακάματο εργάτη στα κοινά της κρητικής παροικίας στη Ρόδο Γιάννη Νιωτάκη, εγγυόνταν τα κακά ξέτελα που θα 'χε η έσμιξή μας.

Και το 'λεγα τω γ-κοπελιώ: «να διείτε πως θα περάσωμενε καλά».

Η υποδοχή στο αεροδρόμιο, η φιλοξενία στο εντυπωσιακό ξενοδοχείο ΚΑΨΗΣ (να 'σαι καλά, κοντοχωριανέ Μανώλη Μαστρογιαννάκη, για ούλα, κατές εσύ...), η άψογη αισθητική και ακουστική του Εθνικού Θεάτρου Ρόδου, η αρκετά καλή ηχοληψία (σπάνιο φαινόμενο στην Κρήτη), το ενδιαφέρον και η αγάπη που έδειξε το κοινό στη δουλειά μας, η ξενάγηση την άλλη μέρα και το ξεπροβάδισμά μας στ' αεροδρόμιο, ήταν οι «αριθμητές» του «κλάσματος». Ο κοινός «παρανομαστής» όλων ήταν η αγάπη που μας δείξανε, από τον πρώτο που δούλεψε μέχρι τον ύστερο.

Αδέλφια Κρητικοί της Ρόδου, έναν ύστερο λόγο έχω να καταθέσω στην αγάπη σας. Τώρα που έχετε άξιους μπροστάτηδες συσπειρωθείτε όλοι γύρω από το σύλλογο. Όσοι δε μπορείτε να συμμετέχετε ενεργά, δείχνετε, ο καθένας με το δικό του τρόπο, την παρουσία σας. Θέλετε να κρατήσετε την κρητική ταυτότητα και να τη δώσετε και τω γ-κοπελιώ σας. Είμαι βέβαιος γι' αυτό. Κι ο μόνος τρόπος, κατέχετέ το πούρι, να μη φάνε το ζο οι λύκοι είναι να μην ξεμοναχιάζει, μόνο να κλουθά των αλλωνώ στο κουράδι, να κοιμάται στη μάντρα και να φρουκάζεται του βοσκού.

Με το καλό να ξανασμίξομε
Παπά - Στεφανής ο Νίκας -
Ασώματος Αγίου Βασιλείου Ρεθύμνου



KYDON TOURS

ΕΚΔΡΟΜΕΣ ΚΥΔΩΝ
Ποιότητα - Εγγύηση - Επιτυχία

Διαλέξτε μία από τις εκδρομές μας και ΦΥΓΑΜΕ!

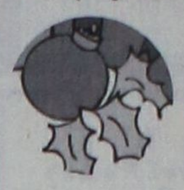

ΕΚΔΡΟΜΕΣ ΧΡΙΣΤΟΥΓΕΝΝΩΝ - ΠΡΩΤΟΧΡΟΝΙΑΣ

• ΠΑΡΙΣΙ - EURODISNEY
22/12 - 27/12/2003
Με ΟΛΥΜΠΙΑΚΗ.
Η εκδρομή μας!!!
2 διανυκτερεύσεις DISNEY - Είσοδοι 3 μέρες - Παρίσι HOTEL MERQURE 3* κεντρικό. Ξενάγηση Παρισιού - Κρουαζιέρα Σικουάνα - Εκδρομή Παλάτι Βερσαλιών - χριστουγεννιάτικο δείπνο με μουσική - Moulen R.
•Συνοδός η κ. ΕΛΕΝΗ ΨΥΛΛΑΚΗ

• 28/12 - 2/1/2004
ΠΑΡΙΣΙ - EURODISNEY



Επαναλαμβάνεται το ίδιο πρόγραμμα

• ΙΣΠΑΝΙΑ



*** ΜΑΔΡΙΤΗ - ΤΟΛΕΔΟ - ΣΕΒΙΛΛΗ - ΓΡΑΝΑΔΑ - TORRE MOLINOS**
8ήμερη 22/12-29/12/03 και 28/12 - 4/1/04
10ήμερη 24/12/03-2/1/04 (με ΒΑΡΚΕΛΩΝΗ)
8ήμερη ΠΟΡΤΟΓΑΛΙΑ 23/12-30/12/03 και 28/12-4/1/04

• ΒΙΕΝΝΗ - ΣΑΛΣΜΠΟΥΡΓΚ
23/12/-28/12/03 και 28/12/03 - 2/1/04
Ξενοδοχείο HILTON ημιδιατροφή - 3 Διαν. ΒΙΕΝΝΗ - 2 Διαν. SALSBURG - Ξεναγήσεις - αεροπορικά εισιτήρια - μεταφορές - εορταστικό δείπνο - πλούσιο πρόγραμμα

• ΠΡΑΓΑ-ΒΟΥΔΑΠΕΣΤΗ - ΠΡΑΓΑ - ΙΤΑΛΙΑ - ΤΑΥΛΑΝΔΗ - ΜΠΑΛΙ - ΣΙΓΚΑΠΟΥΡΗ - ΚΡΟΥΑΖΙΕΡΕΣ - ΛΑΠΩΝΙΑ, ΧΩΡΙΟ ΑΓΙΟΥ ΒΑΣΙΛΕΙΟΥ

• ΝΕΟΝΥΜΦΟΙ πακέτα για όλο τον κόσμο
• Οργανώνουμε γκρουπ και μεμονωμένων με τις καλύτερες τιμές
• Εμείς μπορούμε να σας συμβουλέψουμε για το σωστό ταξίδι σας!!!

• ΑΙΓΥΠΤΟΣ
8ήμερη εκδρομή 10/1/04 - 17/1/04
Η ΕΚΔΡΟΜΗ ΜΑΣ!
Αεροπορικά εισιτήρια - ξενοδοχείο HILTON στο Κάιρο 5*, ημιδιατροφή. Ξεναγήσεις Πυραμίδες - Μουσείο - Εκδρομή στην ΑΛΕΞΑΝΔΡΕΙΑ.
Πενθήμερη κρουαζιέρα με το πλοίο 5* από ΛΟΥΞΟΡ - ΑΣΟΥΑΝ όλα τα φαγητά στην κρουαζιέρα - Βραδινή κρουαζιέρα στο ΝΕΙΛΟ με δείπνο.
ΕΛΛΗΝΟΦΩΝΕΣ ξεναγήσεις και στην κρουαζιέρα.
Είσοδοι αρχιαολογικών χώρων και μουσείων.
Ταξιδιωτική ασφάλιση. Διασκέδαση.
•Συνοδός η κ. ΕΛΕΝΗ ΨΥΛΛΑΚΗ

• ΜΑΡΟΚΟ αυτοκρατορικό
*** Χριστούγεννα 8ήμερη 21/12 - 28/12**

. . . . . .

• GROUP KYDON
30/1 - 2/2
Αυτοκρατορικό ΜΑΡΟΚΟ
ΚΑΖΑΜΠΛΑΝΚΑ - ΡΑΜΠΑΤ - ΜΕΚΝΕΣ - ΘΕΖ - ΜΑΡΑΚΕΣ
Ξενοδοχεία 5 αστέρων, ημιδιατροφή, ξεναγήσεις - περιηγήσεις - αεροπορικά εισιτήρια, φόροι, ασφάλεια ταξιδιού, διασκέδαση.
ΚΑΖΙΝΟ ΜΑΜΟΥΝΙΑ ΜΑΡΑΚΕΣ
•Συνοδός η κ. ΕΛΕΝΗ ΨΥΛΛΑΚΗ

Πρακτορείο ΚΥΔΩΝ
Εθ. Δωδ/σίων 14 Τηλ. 22410 27900, 27722

X4366-31/1

Εστιατόριο
«ΤΡΑΤΑ»
Στον ανακαινισμένο χώρο μας, εκτός από τη μεγάλη ποικιλία από φρέσκα ψάρια προσφέρουμε καθημερινά μεσημέρι - βράδυ εκλεκτούς μεζέδες και φρέσκα ντόπια παιδάκια με το κιλό.
Η αίθουσα κλιματίζεται και διατίθεται για γάμους - βαπτίσεις κ.λ.π. σε πολύ λογικές τιμές.
Τηλ. ρεζερβέ
2410 92403, 22410 93117
ΧΛ-31/1

ΕΚΠΑΙΔΕΥΣΗ ΣΤΟΥΣ ΥΠΟΛΟΓΙΣΤΕΣ
@
Anosis
Computer Learning
ΣΤ. ΚΩΤΙΑΔΗ 52-ΑΝΑΛΗΨΗ ΡΟΔΟΣ ΤΗΛ. 22410 78924
Email : anosis@otenet.gr Website: www.anosis.gr
Εύκολα
Γρήγορα
Αποτελεσματικά
ΤΜΗΜΑΤΑ ΕΝΗΛΙΚΩΝ
- Ταχύρυθμα σεμινάρια 6 εβδομάδων επιπέδου ECDL Start
- Τρίμηνοι κύκλοι σπουδών για απόκτηση του Διπλώματος ECDL Core
- Επιδοτούμενα σεμινάρια επιχειρήσεων
Υπεύθ. Σπουδών : ΚΩΣΤΑΣ ΧΑΤΖΗΔΑΚΗΣ
X.4372-31/1

Τη Δευτέρα το πρωΐ στο Φαρμακονήσι

Μάχη με τους λαθρομετανάστες έδωσαν οι Ελληνες κομάντος!..

ΤΡΑΥΜΑΤΙΣΜΟΣ ΣΤΡΑΤΙΩΤΗ ΑΠΟ ΕΚΠΥΡΣΟΚΡΟΤΗΣΗ



Μάχη με τους κομάντος έδωσαν οι λαθρομεταναστες στο Φαρμακονήσι, με αποτέλεσμα μάλιστα να τραυματιστεί ένας Ελληνας στρατιώτης. Σχετικό ρεπορτάζ έγραψε χθες η εφημερίδα «Εσπρέσσο» στην οποία αναφέρονται τα εξής:

«Μάχη σώμα με σώμα έδωσαν Ελληνες κομάντος με ομάδα λαθρομεταναστών πάνω σ' ένα μικρό νησάκι ανοιχτά της Λέρου στην καρδιά του Αιγαίου. Η πάλη ήταν σκληρή και λίγο έλειψε να καταλήξει σε τραγωδία, αφού ο επικεφαλής λοχίας τραυματίστηκε από σφαίρα όταν εκπυρσοκρότησε το όπλο του!

Το περιστατικό συνέβη στο Φαρμακονήσι χθες μία ώρα μετά τα μεσάνυχτα. Η ομάδα των εκπαιδευμένων καταδρομέων που βρισκόταν εγκατεστημένη για λόγους ασφαλείας πάνω στο νησάκι αντιλήφθηκε μέσα στο σκοτάδι περίεργους θορύβους που προέρχονταν από κάποιο σημείο της ανατολικής ακτής.

Στο σημείο έσπευσαν αμέσως ο λοχίας Ι.Ξ. και ο στρατιώτης Α.Π., που εκείνη την ώρα εκτελούσε καθήκοντα σκοπού. Αντιλήφθηκαν μέσα στο σκοτάδι μια ομάδα από επτά λαθρομετανάστες. Ολοι τους κινούνταν με μεγάλη προσοχή. Αργότερα αποδείχθηκε ότι επρόκειτο για Πακιστανούς και Σομαλούς που πέρασαν λαθραία στη χώρα μας από την Τουρκία σε μια μικρή βάρκα.

Στο κάλεσμα των στρατιωτών να συγκεντρωθούν σε κάποιο σημείο για να ελεγχθούν οι λαθρομετανάστες αντέδρασαν δυναμικά και περίεργα. Κινήθηκαν στο σκοτάδι προς το μέρος των στρατιωτών και άρχισαν να τους σπρώχνουν έντονα για να απομακρυνθούν και να διαφύγουν τη σύλληψη. Αυτές οι στιγμές ήταν εκρηκτικές. Ηταν οπλισμένοι οι λαθρομετανάστες; Μήπως είχαν αυτοσχέδια όπλα και τι ζητούσαν πάντω στο νησάκι;

Σκληρή πάλη

Η προσπάθεια των στρατιωτών να τους σταματήσουν κατέληξε σε μάχη σώμα με σώμα. Οι συνθήκες μέσα στο απόλυτο σκοτάδι έκαναν την κατάσταση ακόμη πιο εκρηκτική. Οι λοκατζήδες δεν ήθελαν σε καμία περίπτωση να χρησιμοποιήσουν τα γεμάτα όπλα τους εναντίον των λαθρομεταναστών. Αυτοί, όμως, δεν υπάκουαν, έδειχναν αποφασισμένοι να συγκρουστούν και πάνω στην πάλη εκπυρσοκρότησε το όπλο που κρατούσε ο λοχίας. Το αποτέλεσμα ήταν ο λοκατζής να υποστεί διαμπερές τραύμα στο χέρι. Η πάλη, όμως, συνεχίστηκε!

Οι λαθρομετανάστες συνελήφθησαν τελικώς με τη βοήθεια και της υπόλοιπης ομάδας των λοκατζήδων που είχε προστρέξει στο σημείο, ενώ ο λοχίας μεταφέρθηκε με πλωτό του Πολεμικού Ναυτικού αρχικά στο νοσοκομείο της Λέρου και στη συνέχεια στο 401 Γενικό Στρατιωτικό Νοσοκομείο στην Αθήνα, όπου και νοσηλεύεται εκτός κινδύνου.

Ηδη το επιτελείο εξετάζει τις ακριβείς συνθήκες εκπυρσοκρότησης του όπλου. Κατά μία εκδοχή, ένας λαθρομετανάστης έσπρωξε το στρατιώτη Α.Π., με αποτέλεσμα αυτός να πέσει πάνω στο λοχαία που βρισκόταν δίπλα του και να εκπυρσοκροτήσει το όπλο του. Η άλλη εκδοχή είναι ότι ένας λαθρομετανάστης έσπρωξε κατευθείαν το λοχία.

Ομάδες ασφαλείας

Να σημειωθεί ότι μετά το περιστατικό στα Ιμια και την προκλητική «κατάληψη» από Τούρκους που είχαν υψώσει την τουρκική σημαία στις βραχονησίδες, το ΓΕΕΘΑ υλοποιεί το εξής σχέδιο για όλα τα μικρονήσια του Αιγαίου: Στέλνει ομάδες στρατιωτών, στην πλειονότητά τους από μονάδες των ειδικών δυνάμεων, οι οποίοι εκ περιτροπής και για προληπτικούς λόγους επανδρώνουν και ασφαλίζουν τα μικρονήσια προκειμένου να αποτρέψουν οποιαδήποτε τουρκική δραστηριότητα ή την αποβίβαση λαθρομεταναστών».

Από σήμερα ισχύουν τα νέα μειωμένα τιμολόγια του ΟΤΕ

Ο ΟΤΕ ανακοινώνει ακόμα μεγαλύτερες μειώσεις στις κλήσεις από σταθερό ΟΤΕ προς κινητά.

Συγκεκριμένα, για κλήσεις από σταθερό ΟΤΕ προς κινητό (Cosmote, Q-Telecom, Telestet, Vodafone) ο χρόνος ελάχιστης χρέωσης μειώνεται στα 30 δευτερόλεπτα.

Επιπλέον, η ελάχιστη χρέωση στο μερίδιο του ΟΤΕ, από 0,026_ για τα πρώτα 30 δευτερόλεπτα, διαμορφώνεται σε 0,020_ για τα πρώτα 30 δευτερόλεπτα και μετά εφαρμόζεται χρέωση ανά δευτερόλεπτο με τιμή 0,04_ ανά λεπτό ομιλίας, όπως έχει ήδη ανακοινωθεί. Η μέση μείωση στο μερίδιο του ΟΤΕ ανέρχεται πλέον σε 34%.

Αποτέλεσμα των παραπάνω τιμολογιακών μεταβολών είναι συνολική μέση μείωση στη χρέωση των κλήσεων από σταθερό ΟΤΕ προς κινητό που ανέρχεται σε 10%.

Υπενθυμίζεται ότι, όπως έχει ήδη ανακοινωθεί και σύμφωνα με τα νέα τιμολόγια που τίθενται σε ισχύ από σήμερα 31 Δεκεμβρίου 2003, στις αστικές κλήσεις παραμένει χρέωση 0,026_ ανά λεπτό ομιλίας για τα 2 πρώτα λεπτά και μετά ισχύει χρέωση ανά δευτερόλεπτο ανάλογα με τη ζώνη χρέωσης - Ημέρα, Βράδυ, Σάββατο, Κυριακή. Επίσης, στις υπεραστικές κλήσεις ισχύει χρέωση 0,026_ για τα πρώτα 25 δευτερόλεπτα χρόνου ομιλίας την ημέρα, 28 δευτερόλεπτα το βράδυ και το Σάββατο και μετά ισχύει χρέωση ανά δευτερόλεπτο ανάλογα με τη ζώνη χρέωσης. Την Κυριακή οι υπεραστικές κλήσεις θα χρεώνονται ως αστικές.

Τέλος, οι πελάτες έχουν τη δυνατότητα να επωφεληθούν από τα νέα διευρυμένα οικονομικά προγράμματα ΟΤΕπιλογές και ΟΤΕπιχειρώ, τα οποία προσφέρουν επιπλέον μειώσεις μέχρι και 35% σε αστικές, υπεραστικές, διεθνείς και κλήσεις προς κινητό καθ' όλη τη διάρκεια της εβδομάδας και ανταποκρίνονται στις εξειδικευμένες ανάγκες των οικιακών, επιχειρησιακών και εταιρικών πελατών.

ΤΑΒΕΡΝΑ
ΑΜΥΓΔΑΛΙΑ
Ανοικτά κάθε βράδυ
Κυριακές και γιορτές και το μεσημέρι
Αναλαμβάνουμε κάθε κοινωνική σας εκδήλωση
Τηλ. ρεζερβέ 22410 92925, 64468
ΔΕΥΤΕΡΑ - ΤΡΙΤΗ ΚΛΕΙΣΤΑ
X4296-31/12

COMPUTERS - ΠΕΡΙΦΕΡΕΙΑΚΑ -ΑΞΕΣΟΥΑΡ
ΚΑΛΕΣ ΓΙΟΡΤΕΣ
ΜΕ ΑΣΥΓΚΡΙΤΕΣ ΠΡΟΣΦΟΡΕΣ
Athlon64 3200
512MB/80GB S-Ata/CD-RW DVD/GeForce 5600TV 256MB 1 χρόνος Internet/Modem κλπ.
€ 1.189,-
46,-/Μήνα
Pentium-4 3GHz
512MB/80GB/DVD-εγγραφής Modem/VGA 64MB/Sound 5.1 Multimedia Keyboard κλπ.
€ 849,-
33,-/Μήνα
Σε όλους τους Η/Υ Microsoft Windows xp
Pentium-4 2,8Ghz
256MB/80GB/Modem DVD/64MB VGA κλπ.
€ 619,-
25,-/Μήνα
Athlon XP 2800+
256MB/80GB/Modem DVD/128MBVGA κλπ.
€ 592,-
24,-/Μήνα
Intel Cel. 2,4Ghz
256MB/40GB/Modem DVD/AGP onboard κλπ
€ 464,-
19,-/Μήνα
Athlon XP 2400+
256MB/40GB/Modem DVD/64MB VGA κλπ.
€ 499,-
20,-/Μήνα
Και άλλοι 150 Η/Υ από € 295,-!!!
ΟΘΟΝΕΣ 3 ΧΡΟΝΙΑ ON-SITE ΕΓΓΥΗΣΗ
17" Hyundai 2003 129,-
15" TFT-LCD από 285,-
17" TFT-LCD από 385,-
18" TFT-LCD από 569,-
SPECIAL Notebook
ACER Athlon 2400+XP
512MB/40GB/AGP 64MB
DVD-RW/15" TFT κ.λ.π.
Acer € 1.269,-
Υπογράφουμε με την Τιμή μας!!
DVD-Recorder dual από € 129,-
Εκτυπωτές InkJet από € 59,-
CD-Recorder 52x από € 39,-
Οι τιμές τις μετρητοίς δεν συμπεριλαμβάνουν ΦΠΑ.
Οι τιμές των 36 δόσεων συμπεριλαμβάνουν 13% ΦΠΑ.
Information Systems SYNCOM
Η ΑΛΛΗ ΔΙΑΣΤΑΣΗ ΤΗΣ ΤΕΧΝΟΛΟΓΙΑΣ
Κ. ΥΔΡΑΙΟΥ 28 ΡΟΔΟΣ
ΤΗΛ. 22410.70160-1-2
X4344-13/1

Δημιουργίες
C·A·I·R
δωδεκανησιακός
Τοπικός Οίνος
Vin de Pays
White Dry Local Wine
Rose Dry Local Wine
Red Dry Local Wine
Produced and bottled by C·A·I·R
Product of Greece



PELLOS TRAVEL

ΠΟΙΟΤΗΤΑ -ΟΡΓΑΝΩΣΗ-ΕΓΓΥΗΣΗ

ΘΕΟΦΑΝΕΙΑ ΡΩΜΗ-ΦΛΩΡΕΝΤΙΑ-ΠΙΖΑ-ΒΕΝΕΤΙΑ
2/1/04-7/1/04
6ΗΜΕΡΗ ΑΕΡΟΠΟΡΙΚΗ ΕΚΔΡΟΜΗ
Αναχώρηση απευθείας από Ρόδο στις 07:00 το πρωί
ΞΕΝΟΔΟΧΕΙΑ 4 ΑΣΤΕΡΩΝ ΜΕ ΗΜΙΔΙΑΤΡΟΦΗ,

ΞΕΝΑΓΗΣΕΙΣ-ΠΕΡΙΗΓΗΣΕΙΣ, ΦΠΑ

ΠΡΩΤΟΧΡΟΝΙΑ ΣΤΟ ΠΗΛΙΟ
Αναχώρηση από Ρόδο για Πειραιά με Blue star 23/12 στις 20:00
Επιστροφή από Πειραιά για Ρόδο με Blue star 30/12 - 4/1/04 στις 23:00
275,00 ευρώ
ΞΕΝΟΔΟΧΕΙΑ ΜΕ ΠΡΩΙΝΟ, ΜΕΤΑΦΟΡΕΣ, ΠΕΡΙΗΓΗΣΕΙΣ, ΦΠΑ

ΠΡΩΤΟΧΡΟΝΙΑ ΣΤΑ ΕΛΛΗΝΟΦΩΝΑ ΧΩΡΙΑ ΤΗΣ ΙΤΑΛΙΑΣ
Από 28/12-4/01/04
7ΗΜΕΡΗ ΕΚΔΡΟΜΗ
ΠΟΜΠΗΪΑ-ΜΠΑΡΙ-ΣΟΡΡΕ-ΝΤΟ-ΤΑΡΑΣ
Από 28/12-4/01/04
7ΗΜΕΡΗ ΕΚΔΡΟΜΗ
495,00 ευρώ
ΞΕΝΟΔΟΧΕΙΑ 4 ΑΣΤΕΡΩΝ ΜΕ ΗΜΙΔΙΑΤΡΟΦΗ, ΞΕΝΑΓΗΣΕΙΣ-ΠΕΡΙΗΓΗΣΕΙΣ, ΦΠΑ

ΠΑΡΙΣΙ-ΝΤΙΣΝΕΥΛΑΝΤ
Από 29/12-2/01

ΤΥΝΗΣΙΑ
ΑΠΟ 24/12-29/12 ΚΑΙ ΑΠΟ 29/12-3/01/04

ΒΟΥΔΑΠΕΣΤΗ
ΑΕΡΟΠΟΡΙΚΗ 4ΗΜΕΡΗ ΕΚΔΡΟΜΗ
15/1/04 -18/1/04
ΞΕΝΟΔΟΧΕΙΑ 4 ΑΣΤΕΡΩΝ ΜΕ ΗΜΙΔΙΑΤΡΟΦΗ, ΞΕΝΑΓΗΣΕΙΣ - ΠΕΡΙΗΓΗΣΕΙΣ,ΦΠΑ
590,00 ευρώ

ΜΥΤΙΛΗΝΗ-ΑΓΙΟΣ ΡΑΦΑΗΛ
3ΗΜΕΡΗ ΑΕΡΟΠΟΡΙΚΗ ΕΚΔΡΟΜΗ
ΑΠΕΥΘΕΙΑΣ ΑΠΟ ΡΟΔΟ
3/01/04-5/01/04
265,00 ευρώ

ΣΜΥΡΝΗ-ΠΕΡΓΑΜΟΣ- ΑΙΒΑΛΗ-KUSADASI
5ΗΜΕΡΗ ΕΚΔΡΟΜΗ
2/01/04-6/01/04
ΡΟΔΟΣ-ΜΑΡΜΑΡΙΣ-KUSADASI-ΣΜΥΡΝΗ-ΕΦΕΣΟΣ-ΠΕΡΓΑΜΟΣ-ΑΙΒΑΛΙ-ΜΑΡΜΑΡΙΣ-ΡΟΔΟΣ
225,00 ευρώ
ΞΕΝΟΔΟΧΕΙΑ 4 ΑΣΤΕΡΩΝ ΜΕ ΗΜΙΔΙΑΤΡΟΦΗ, ΞΕΝΑΓΗΣΕΙΣ-ΠΕΡΙΗΓΗΣΕΙΣ, ΦΠΑ

ΚΩΝΣΤΑΝΤΙΝΟΥΠΟΛΗ-ΠΡΙΓΚΗΠΟΝΝΗΣΑ
6ΗΜΕΡΗ ΕΚΔΡΟΜΗ
2/01/04-7/01/04
ΡΟΔΟΣ-ΜΑΡΜΑΡΙΣ-KUSADASI-ΣΜΥΡΝΗ-ΠΡΟΥΣΑ-ΑΠΟΛΛΩΝΙΑ-ΠΡΙΓΚΗΠΟΝΗΣΣΑ-BANDIRMA-ΣΜΥΡΝΗ-ΕΦΕΣΟΣ-ΜΑΡΜΑΡΙΣ-ΡΟΔΟΣ
295,00 ευρώ
ΞΕΝΟΔΟΧΕΙΑ 4 ΑΣΤΕΡΩΝ ΜΕ ΗΜΙΔΙΑΤΡΟΦΗ, ΞΕΝΑΓΗΣΕΙΣ-ΠΕΡΙΗΓΗΣΕΙΣ, Φ.Π.Α
• ΟΛΕΣ ΤΙΣ ΕΚΔΡΟΜΕΣ ΣΥΝΟΔΕΥΕΙ ΟΠΩΣ ΠΑΝΤΑ Ο ΚΥΡΙΟΣ Α. ΠΑΠΑΣΑΒΒΑΣ
• Πακέτα εκδρομών για μεμονωμένους, συλλόγους και σχολικές εκδρομές
• Εισιτήρια με ΟΑ, Aegean, Charter για UK, Γερμανία και για όλο τον Κόσμο.
• Εισιτήρια ατμοπλοϊκά.
Για περισσότερες πληροφορίες, κρατήσεις και αναλυτικά προγράμματα στο πρακτορείο γενικού τουρισμού:

Pellos travel
ΛΕΩΦΟΡΟΣ ΚΑΛΛΙΘΕΑΣ ΦΑΛΗΡΑΚΙ
ΤΗΛ 2241087615, 2241086298, FAX 2241087616
e-mail pellostravel@hellasnet.gr
7491-31/12

Επίκαιρο και άγνωστο ψήφισμα των Ροδίων

31 Δεκεμβρίου 1912: «Είμαστε Ελληνες, θέλουμε Ελλάδα...»

Γράφει ο Θεοφάνης Μπογιάννος

Σήμερα, 31 Δεκεμβρίου, τελευταία ημέρα του χρόνου 2003, θα ανατρέξουμε τι έγινε σαν σήμερα, πολλά χρόνια πριν, στις 31 Δεκεμβρίου 1912.

Οι Ιταλοί χύμηξαν στα ιερά Δωδεκάνησα την 5η Μαΐου του 1912, διώκοντας τους οθωμανούς. Οι Ελληνες πατέρες μας πίστεψαν αρχικά ότι οι Ιταλοί έφτασαν για να μας ελευθερώσουν! Σύντομα όμως κατάλαβαν, με την διόραση που τους διακρίνει, πως οι Ιταλοί όρμησαν στα Δωδεκάνησα για να μείνουν, όχι να φύγουν!

Ετσι άρχισαν τα διαβήματα, διαδηλώσεις, ψηφίσματα προς πάντα αρμόδιο στις ευρωπαϊκές δυνάμεις, στην ίδια την Ιταλία και παντού. Οι Δωδεκανήσιοι της διασποράς από Αίγυπτο, Καναδά, Αμερική, Αργεντινή και όλο τον τότε γνωστό κόσμο, ορκίστηκαν την ελευθερία της Δωδεκανήσου και Ενωση μετά της μητρός, βροτοτρόφου Ελλάδος.

Ετσι, σαν σήμερα, στις 31 Δεκεμβρίου 1912, οι Ρόδιοι πατέρες μας, με πρωτοβουλία των αξίων δημογερόντων της Ρόδου και όλων των κατοίκων του νησιού, συνυπόγραψαν το κατωτέρω ψήφισμα των Ροδίων Ελλήνων:

«Ψήφισμα κατοίκων πρωτεύουσης και παντών των χωριών Ρόδου

31 Δεκεμβρίου 1912.

Οι υπογεγραμμένοι κάτοικοι της πρωτευούσης Ρόδου και πάντων των χωριών της νήσου Ρόδου αναφερόμενοι εκ νέου εις την προηγούμενη ημών αίτησιν, την υπό ημερομηνίαν 22 Δεκεμβρίου 1912, αποσταλείσαν υπό της δημογεροντίας κατ' εντολήν ημών εις την εν Λονδίνω συγκροτουμένην συνδιάσκεψιν εν τη οποία συζητείται το ζήτημα των νήσων του Αιγαίου και πρόκειται να κριθή η τύχη όλων ημών, ψηφίζομεν:

Πρώτον: Διαμαρτυρόμεθα μετά πόνου ψυχής κατά των προθέσεων της κυβερνήσεως του φιλευθέρου ιταλικού έθνους, ήτις κατά τίνας δημοσιεύσεις του ιταλικού τύπου, υποστηρίζει εισέτι την απόδοσιν των ελληνικών νήσων εις άλλην χώρα, της οποίας ακόμη και το όνομα εμποιεί ημίν φρίκην!..

Δεύτερον: Εκφράζομεν την βαθύτατην ημών λύπην και διαμαρτυρόμεθα κατά μερίδα του ιταλικού τύπου, όστις ένεκα ιδίων βλέψεων διαστρέφων το αληθές ημών φρόνημα, παριστά ημάς προτιμώντας την ιταλικήν, ή άλλην ξένην κυριαρχίαν, ή την αυτονομίαν, υπό οιονδήποτε τύπον, παρά την μετά της μητρός ημών Ελλάδος ένωσιν!

Τρίτον: Διαβεβαιούμεν τα ελληνικώτατα ημών αισθήματα διατρανωθέντα εμπράκτως πάντοτε δια συμμετοχής ημών ως στρατιωτών εις τους απελευθερωτικούς αγώνας της ιεράς ημών μητρός Ελλάδος, δια αποστολής εράνων, δια υψώσεως της ελληνικής σημαίας απανταχού της νήσου και δια παντοίων άλλων εκδηλώσεων.

Τέταρτον: Διακηρύσσομεν και επαναλαμβάνομεν την αμετάτρεπτον ημών απόφασιν όπως πάση θυσία ενωθώμεν μετά της μητρός ημών Ελλάδος, ήτις ένωσις είναι ο μόνος φυσικός, και προαιώνιος πόθος πάντων ημών, αποκρούοντες πάσαν άλλην λύσιν.

Πέμπτον: Διαδηλούμεν ότι η μετά της μητρός ημών Ελλάδος ένωσις είναι η μόνη λύσις ήτις θα εξασφαλίση την διαρκή ειρήνην, την ησυχίαν, την ευημερίαν ημών.

Εκτον: Επικαλούμεθα την ευμενή υποστήριξιν και την υψηλήν αντίληψιν των φιλελευθέρων πρεσβευτών των μεγάλων δυνάμεων και παρακαλούμεν, όπως συμφώνως προς το δόγμα των εθνοτήτων και προς το πνεύμα του ευρωπαϊκού πολιτισμού ευδοκήσωσι δια της ενώσεως μετά της μητρός Ελλάδος να αποκαταστήσωσι διαρκή την φυγαδευσθείσαν ειρήνην εκ νήσου ημών.

Εβδομον: Ανατιθέμεθα τη αξιοτίμω δημογεροντία της πρωτεούσης, όπως διαβιβάση καταλλήλως αντίγραφον του παρόντος ψηφίσματος, πρώτον εις την αυτού εξοχότητα του υπουργού Εξωτερικών της Αγγλίας, Sir Gray και την πρεσβευτικήν συνδιάσκεψιν. Δεύτερον εις την αυτού εξοχότητα τον πρωθυπουργόν της Ελλάδος κ. Ελευθέριον Βενιζέλον, ων επικαλούμεθα την ευμενή υποστήριξιν.

Εγενέτο και υπεγράφη το παρόν ψήφισμα εν Ρόδω τη 31η Δεκεμβρίου 1912.

Επονται αι υπογραφαί των κατοίκων της πρωτευούσης και πάντων των χωρίων επικυρούμεναι υπό των δημάρχων και των ιερέων. Οτι ακριβές αντίγραφον.

Οι δημογερόντες: Δ. Αναστασιάδης - Σ. Παυλίδης. Ι.Κ. Παπαδόπουλος. Μ. Αθανασιάδης. Ν. Γεωργαλλίδης. Σ.Κ. Παρασκευάς. Π. Αγιακάτσικας. Θ. Φραράκης...»

Με αυτά τα λόγια και με αυτήν καρδία και ψυχή μίλησαν οι πρόγονοί μας Ρόδιοι που πολέμησαν πριν από μας-για μας.

Το άρθρο μου αυτό, έστω εθνικό μημόσυνο στη ζωή και στην καρδία όλων όσων συνέταξαν και υπέγραψαν το ανωτέρω ιστορικό, άγνωστο και εθνικό ψήφισμα...



ΜΑΘΗΤΕΣ ΤΟΥ ΠΡΩΤΟΥ ΔΗΜΟΤΙΚΟΥ ΣΧΟΛΕΙΟΥ

Διδάσκονται ήθος και Ελλάδα για να γίνουν επιστήμονες, άνθρωποι και Ελληνες καλύτεροι από μας



Πάντα κάποιοι ξεχωρίζουν...
Rodos Gold VOGIATZIS
Ιδιαίτερη αισθητική
Απαράμειλη ποιότητα
πλούσιες επιλογές
για γάμους , βαπτίσεις ,
και ιδιαίτερες στιγμές
με μοναδική λάμψη .....
σε εξαιρετικές τιμές
Rodos Gold VOGIATZIS
Χρυσές δημιουργίες...
για πολύτιμες σχέσεις
10ο χιλ. Λεωφ. Ρόδου Λίνδου
Τηλ.: 22410 86670 - 3
X4373-31/1

ΘΕΡΜΟΠΟΜΠΟΙ
Με συνέπεια και υπευθυνότητα συνεχίζουμε για 22 χρόνια τοποθετώντας θερμοπομπούς σε Σπίτια, Σχολεία, Αίθουσες και σε λοιπούς επαγγελματικούς χώρους



Οικονομία στην κατανάλωση - Υγιεινή και αθόρυβη θέρμανση Αισθητική προσαρμογή στο χώρο - Αυτοματοποίηση
Η ποιότητα και η πείρα τόσων χρόνων μας κάνουν ασυναγώνιστους. Ελάτε ή πάρτε μας τηλέφωνο να έρθουμε να κουβεντιάσουμε για τη θέρμανση του χώρου που σας ενδιαφέρει.
ΜΕΛΕΤΗ - ΕΓΚΑΤΑΣΤΑΣΗ ΔΩΡΕΑΝ!!!
Ν. ΚΑΜΠΟΥΡΑΚΗΣ - Μ. ΦΛΑΓΚΟΣ Ο.Ε.
Αγίας Αναστασίας 9
ΤΗΛ. 31320 - 20859
X.4349-31/1

Your travel
Το δικό σας ταξιδιωτικό γραφείο !
ΚΟΥΡΟΣ ΝΙΚΗΤΑΣ - ΠΟΛΥΧΡΟΝΗ ΤΑΡΙΑ
- Προσφέρουμε πάντα για σας **τα πιο φθηνά εισιτήρια**, πακέτα εκδρομών και ξενοδοχεία στην Ελλάδα και σ' όλο τον κόσμο.
- Εκδοση ακτοπλοϊκών εισιτηρίων με τις εταιρίες **BLUE STAR - ΔΑΝΕ - G.A. FERRIES**
- Εκδοση ακτοπλοϊκών εισιτηρίων από **ΠΑΤΡΑ - ΙΤΑΛΙΑ** με τις εταιρίες **BLUE STAR FERRIES - SYPERFAST MINOAN LINES - ANEK**
- Αποστολή χρημάτων σε 10 λεπτά σε όλο τον κόσμο με τη χαμηλότερη χρέωση με την εταιρία
MoneyGram. International Money Transfer
Η ΔΙΕΥΘΥΝΣΗ ΚΑΙ ΤΟ ΠΡΟΣΩΠΙΚΟ ΤΟΥ ΓΡΑΦΕΙΟΥ ΜΑΣ ΣΑΣ ΕΥΧΕΤΑΙ
ΚΑΛΕΣ ΓΙΟΡΤΕΣ
YOUR TRAVEL
Για κρατήσεις-πληροφορίες: Αλ. Παπάγου 4, Μανδράκι
Τηλ. 22410 34414 - 75828 ΦΑΞ: 22410 75960
e-mail: your-trv@internet.gr
X4332-6/1

ΜΕΝΤΙΟΥΜ-ΑΣΤΡΟΛΟΓΟΣ
ΝΙΚΟΣ
Ακριβείς προβλέψεις στον επαγγελματικό, αισθηματικό και οικονομικό τομέα.
Επαναφορά ατόμων
Ισχυρή υποβολή
Δέχεται μόνο με ραντεβού στα τηλέφωνα: 31405 και 39201
7503 4/1

ΠΡΑΚΤΟΡΕΙΟ ΤΑΞΙΔΙΩΝ

ΣΑΒΒΑΣ ΣΑΗΣ

Με την ευκαιρία της λειτουργίας του **νέου** μας πρακτορείου στην οδό ΤΑΡΠΟΝ ΣΠΡΙΓΚΣ 42 δίπλα στην Τράπεζα Πίστεως

ΠΡΟΣΦΕΡΟΥΜΕ

τα φθηνότερα αεροπορικά εισιτήρια για όλο τον κόσμο με όλες τις αεροπορικές πτήσεις

ΠΡΟΣΟΧΗ:
ΠΛΗΡΟΦΟΡΙΕΣ ΔΕΝ ΔΙΔΟΝΤΑΙ ΑΠΟ ΤΟ ΤΗΛΕΦΩΝΟ ΜΟΝΟ ΠΡΟΣΩΠΙΚΗ ΠΑΡΟΥΣΙΑ ΣΑΣ

Αχόμη:
- Σας παίρνουμε ΒΙΖΑ επισκέπτου για ΑΜΕΡΙΚΗ σε μία εβδομάδα
- ΒΙΖΑ επισκέπτου για ΑΥΣΤΡΑΛΙΑ σε μία μέρα
- Εκδοση διαβατηρίων
- Εκδοση αδειών αυτοκινήτων

ΞΕΝΟΔΟΧΕΙΑ ΣΤΗΝ ΑΘΗΝΑ

PRESIDENT Α' Κατηγορίας Λεωφόρος Κηφησίας

Μονόκλινο	€58	με πρωινό	έως 31/3
Δίκλινο για μονόκλινο	€63	»	»
Δίκλινο	€68	»	»
Τρίκλινο	€90	»	»

ELECTRA HOTEL Α' Κατηγορίας Ερμού 5

Μονόκλινο	€99	με πρωινό	έως 31/3
Δίκλινο	€115	»	»
Τρίκλινο	€136	»	»

DORIA HOTEL Β' Κατηγορίας Πειραιώς 15-17 (κοντά στην Ομόνοια)

Μονόκλινο	€50	με πρωινό	έως 15/3
Δίκλινο	€59	»	»
Τρίκλινο	€76	»	»

IRINI HOTEL Ηράκλειο Κρήτης

Μονόκλινο	€39	με πρωινό	έως 31/3
Δίκλινο	€43	»	»
Τρίκλινο	€75	»	»

ESPERIA HOTEL Α' Κατηγορίας Σταδίου 22

Μονόκλινο	€ 86	με πρωινό	έως 31/3
Δίκλινο	€ 96	»	»
Τρίκλινο	€ 106	»	»

BEST WESTERN Α' Κατηγορίας, ILISIA Μιχαλακοπούλου

Μονόκλινο	€63	με πρωινό	έως 14/3
Δίκλινο	€76	»	»
Τρίκλινο	€87	»	»

PARTHENON Α' Κατηγορίας περιοχή Μακρυγιάννη

Μονόκλινο	€ 61	με πρωινό	έως 20/3
Δίκλινο	€ 71	»	»
Τρίκλινο	€ 95	»	»

ARETOUSA Β' Κατηγορίας Μητροπόλεως Σύνταγμα

Μονόκλινο	€60	με πρωινό	έως 31/3
Δίκλινο	€70	»	»
Τρίκλινο	€85	»	»

ROYAL OLUMPIC LUX

Μονόκλινο	€78	με πρωινό	έως 31/3
Δίκλινο	€95	»	»
Τρίκλινο	€115	»	»

ASTOR Σύνταγμα

Μονόκλινο	€ 55	με πρωινό	
Δίκλινο για μονόκλινο	€ 63	»	έως 31/3
Δίκλινο	€ 70	»	»
Τρίκλινο	€ 85	»	»

GRAND HOTEL Β' Κατηγορίας Πατησίων & Βερανζέρου 10

Μονόκλινο	€48	με πρωινό	έως 31/3
Δίκλινο	€64	»	»
Τρίκλινο	€74	»	»

VERGINA Β' Κατηγορίας ΘΕΣ/ΚΗ (κεντρικό)

Μονόκλινο	€60	με πρωινό	έως 31/11
Δίκλινο	€78	»	»
Τρίκλινο	€97	»	»

TITANIA Β' Κατηγορίας ΘΕΣ/ΚΗ (κεντρικό)

ΣΑΣ ΣΥΜΦΕΡΕΙ ΠΡΙΝ ΚΛΕΙΣΕΤΕ ΟΠΟΥΔΗΠΟΤΕ ΝΑ ΜΑΣ ΕΠΙΣΚΕΦΘΕΙΤΕ

ΠΡΑΚΤΟΡΕΙΟ ΤΑΞΙΔΙΩΝ **ΣΑΒΒΑΣ ΣΑΗΣ**

ΤΑΡΠΟΝ ΣΠΡΙΓΚΣ 42 δίπλα στην Τράπεζα Πίστεως

• Τηλ. 22410 39781-3

X.4362-31/1

Απόψε με μουσικά συγκροτήματα

Υποδοχή του Νέου Χρόνου στην πλατεία δημαρχείου

ΚΙΝΕΖΙΚΟ ΘΕΑΤΡΟ ΑΥΡΙΟ ΣΤΟ ΕΘΝΙΚΟ

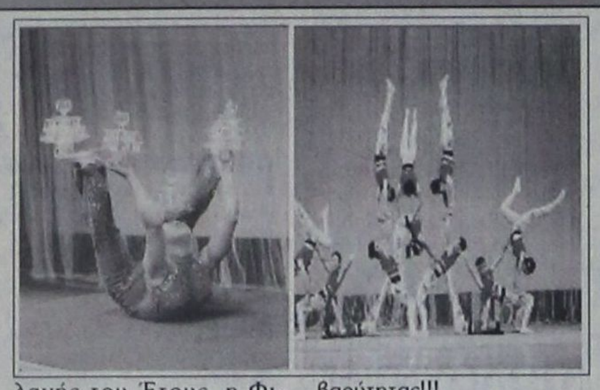

Δύο φαντασμαγορικές βραδιές προετοιμάζει ο Πολιτιστικός Οργανισμός Δήμου Ροδίων για το ευρύ κοινό της πόλης μας που επιθυμεί να γλεντήσει την αλλαγή του χρόνου.

Σήμερα παραμονή της Πρωτοχρονιάς το βράδυ, στις 11μ.μ., στην πλατεία Δημαρχείου, θα πραγματοποιηθεί συναυλία με διάφορα καλλιτεχνικά σχήματα ποικίλης μουσικής. Το πρόγραμμα θα περιλαμβάνει εθνική μουσική από την Ελλάδα, Βουλγαρία, Αρμενία και Τουρκία με το συγκρότημα Amor Fati, που αποτελείται από τους: Ιωάννα Μελά (τραγούδι), Ηλία Αναστασιάδη (λύρες, φλογέρες), Δημήτρη Χατζιπλή (ούτι, κιθάρες), Νίκο Ταράλη (πλήκτρα, ακορντεόν), Σταμάτη Σταματάκη (ηλεκτρικό και ακουστικό μπάσο) και Νίκο Χασάπη (κρουστά), λαϊκή και έντεχνη μουσική με το συγκρότημα του Καφέ Σαντάν, αλλά και παραδοσιακή μουσική με τους: Νίτσα Κουρτίδου (τραγούδι), Γιώργο Παραγυιό (τραγούδι, λύρα), Αντώνη Σιμιξή (λαούτο) και Στάθη Μπανούτσο (τουμπελέκι).

Ακόμη, την ώρα της αλλαγής του Έτους, η Φιλαρμονική του Δήμου Ροδίων θα παίξει τα καθιερωμένα κάλαντα για τον χαιρετισμό του Παλιού Χρόνου και τα πυροτεχνήματα θα φωτίσουν τον ερχομό του Νέου.

Την επομένη, 1 Ιανουαρίου το απόγευμα, σε δύο παραστάσεις στις 5μ.μ. και στις 8μ.μ. θα παρουσιαστεί το μαγικό θέαμα του Κινέζικου Ακροβατικού Θεάτρου.

Το Ακροβατικό Πολυθέαμα της χρονιάς, με 20 ακροβάτες-καλλιτέχνες, με τις περισσότερες εμφανίσεις στα μεγαλύτερα θέατρα του κόσμου και με εκπληκτικά κοστούμια, θα κρατήσει σε δύο δίωρα προγράμματα τους θεατές καθηλωμένους με κομμένη την ανάσα: είναι μια παράσταση που υπερνικά όλους τους νόμους της βαρύτητας!!!

Η εκδήλωση αποτελεί ένα γεφύρωμα της Κινέζικης παράδοσης και της ανάγκης για ποιοτικό θέαμα. Οι καλλιτέχνες παρουσιάζουν ρυθμικές ασκήσεις, ακροβατικές χορογραφίες και εικόνες παράδοσης της Κίνας. Ένα ιδανικό live mix μουσικής και θεάματος θα μαγέψει τους τυχερούς θεατές την πρώτη ημέρα της νέας χρονιάς.

Οι θέσεις θα είναι αριθμημένες και εισιτήρια (20 ευρώ και 10 ευρώ τα παιδικά /στρατιωτικά) προπωλούνται στη Ροδιακή Έπαυλη (τηλ. 22410 33343). Την Πρωτοχρονιά η πώληση των εισιτηρίων θα γίνεται στο Εθνικό Θέατρο Ρόδου από τις 3 το μεσημέρι.

PARTY POPPERS

Για ένα καταπληκτικό παιδικό πάρτυ που θα σας μαγέψει.

- *Παιχνίδια*
- *Σκετς*
- *Χειροτεχνίες*
- *Εκπλήξεις*
- *Παιδικό θέατρο*



Animater: ΤΖΕΣΙΚΑ 22410 67859
6947256931
INEZ 22410 48007
0936 480512

7457-31/12

Μία αξέχαστη εκδήλωση για συμπολίτες μας

ΕΥΧΑΡΙΣΤΙΕΣ ΣΤΟΥΣ ΑΦΟΥΣ ΚΑΤΣΙΜΠΡΑΚΗ



Μετά την επιτυχία που είχε η χριστουγεννιάτικη εκδήλωση του Δήμου Ροδίων στο εστιατόριο «4 Εποχές» προς τους συμπολίτες μας που για τον οποιονδήποτε λόγο δεν είχαν την ευκαιρία να γιορτάσουν τη Γέννηση του Θεανθρώπου με τις οικογένειές τους, ο Δήμαρχος Ροδίων απέστειλε στους ιδιοκτήτες του εστιατορίου αδελφούς Κατσιμπράκη την εξής ευχαριστήρια επιστολή:

Με την παρούσα θέλω να σας εκφράσω και γραπτώς τις εγκάρδιες και ειλικρινείς ευχαριστίες μου και τις ευχαριστίες όλης της Δημοτικής Αρχής για την ευγενική και απλόχερη προσφορά σας, την τόσο ποτισμένη με το πνεύμα της αγάπης και της αλληλεγγύης που επιτάσσουν οι άγιες αυτές ημέρες.

Οι μοναδικές στιγμές που έζησαν όσοι συμπολίτες μας ανταποκρίθηκαν στην πρόσκλησή μας οφείλονται ουσιαστικά στην υψηλή ποιότητα των προϊόντων και των υπηρεσιών που προσφέρατε, όπως πάντα.

Εύχομαι από βάθους καρδίας ο καινούργιος χρόνος να σας φέρει ό,τι το καλύτερο για εσάς και τα αγαπημένα σας πρόσωπα.

VANIK TOURS

ΓΙΑΝΝΗΣ και ΣΕΒΑ ΒΑΛΣΑΜΙΔΗ

VANIK σημαίνει ΑΛΗΘΕΙΑ

ΑΚΤΗ ΚΑΝΑΡΗ 17, ΨΑΡΟΠΟΥΛΑ - ΑΝΕΤΟ ΠΑΡΚΙΝΓΚ •Ανοικτά: ΔΕ-ΣΑ 08.30 - 14.00 & 16.30 - 20.30
Τηλ. 22410 35191, 37621 κινητό: 6945798148 , FAX 22410 29532

Το γραφείο μας πάντα πρώτο σε κρατήσεις ξενοδοχείων εξασφάλισε και σας προσφέρει καταπληκτικές τιμές για τα παρακάτω ξενοδοχεία σε ΠΑΚΕΤΑ (έκδοση εισιτηρίων R/T) από 1/11/2003–31/3/2004

Απευθυνόμαστε σε σας που θέλετε και η κράτησή σας να είναι σωστή και το δωμάτιό σας να σας περιμένει

1ον HOTEL PRESIDENT
Α΄ Κατηγορίας
Λεωφόρος Κηφησίας (ΟΛΑ ΑΝΑΚΑΙΝΙΣΜΕΝΑ)

Μονόκλινο	€ 58
Δίκλινο για μονόκλινο	€ 63
Δίκλινο	€ 68
Τρίκλινο	€ 90

2ον HOTEL ZAFOLIA
Α΄ Κατηγορίας
Λεωφόρος Αλεξάνδρας

Μονόκλινο	€ 100
Δίκλινο	€ 110
Τρίκλινο	€ 135

3ον HOTEL ATHENS CYPRIA
Α΄ Κατηγορίας
Σύνταγμα

Μονόκλινο	€ 70
Δίκλινο	€ 85
Τρίκλινο	€ 120

4ον HOTEL ASTOR
Α΄ Κατηγορίας
Σύνταγμα

Μονόκλινο	€ 55
Δίκλινο για μονόκλινο	€ 63
Δίκλινο	€ 70
Τρίκλινο	€ 85

5ον HOTEL ARETHOUSA
Β΄ SUPERIOR
Σύνταγμα

6ον HOTEL ELLINIS
Β΄ Κατηγορίας
Ωνάσειο, λεωφ. Συγγρού

Μονόκλινο	€ 60
Δίκλινο	€ 70
Τρίκλινο	€ 80

7ον HOTEL TPITON
Β΄ Κατηγορίας
Κέντρο Πειραιά

Μονόκλινο	€ 55
Δίκλινο	€ 72
Τρίκλινο	€ 93

8ον HOTEL LILIA
Β΄ Κατηγορίας
Πασαλιμάνι Πειραιάς

Μονόκλινο	€ 55
Δίκλινο	€ 70
Τρίκλινο	€ 88

9ον HOTEL EGNATIA
Β΄ Κατηγορίας
Θεσσαλονίκη Κέντρο - ανακαινισμένο

Μονόκλινο	€ 68
Δίκλινο	€ 78
Τρίκλινο	€ 88

10ον HOTEL EGNATIA PALACE
Α΄ Κατηγορίας
Θεσσαλονίκη Κέντρο - ολοκαίνουργιο

Μονόκλινο	€ 90
Δίκλινο	€ 100
Τρίκλινο	€ 125

* Τα παραπάνω ξενοδοχεία διαθέτουν T.V. σε όλα τα δωμάτια
* Στις παραπάνω τιμές συμπεριλαμβάνεται πρωινό σε μπουφέ
* Ακόμη σε μας θα βρείτε αεροπορικά και ατμοπλοϊκά εισιτήρια όλων των εταιρειών.

X.4360-31/1

GR

★★★★★

Grand Hotel



Ο τέλειος συνδυασμός ποιότητας και οικονομίας που τιμά και ανεβάζει τη Ρόδο









Αξέχαστες μελωδικές στιγμές δίπλα στο τζάκι μας, με τον πιανίστα ΤΑΚΗ ΤΣΩΝΗ, κάθε Παρασκευή, Σάββατο και Κυριακή



Αναλαμβάνουμε συνέδρια και κάθε κοινωνική σας εκδήλωση



X.4366-31/1

ΠΡΟΟΔΟΣ ΜΙΚΡΕΣ ΑΓΓΕΛΙΕΣ

ενοικιάσεις

ΕΝΟΙΚΙΑΖΕΤΑΙ διαμέρισμα που αποτελείται από 1 υπνοδωμάτιο, σαλόνι,κουζίνα και το μπάνιο, με μεγάλη βεράντα, επί της οδού Παναγιώτη Κανελλοπούλου 10. Πληρ. στο κινητό τηλ. 6976953608
7663-11/1

ΕΝΟΙΚΙΑΖΕΤΑΙ οροφοδιαμέρισμα στο κέντρο, 3 υπνοδωμάτια, σάλα-κουζίνα, 2 λουτρά-WC, αποθήκη, πάρκινγκ, αυτόνομη θέρμανση, εντοιχισμένες ηλεκτρικές συσκευές, ντουλάπες, κλπ. Πληρ. τηλ. 6946066421
7655-11/1

ΕΝΟΙΚΙΑΖΕΤΑΙ ισόγειος επαγγελματικός χώρος για γραφείο 30 τ.μ., με κοινόχρηστη τουαλέτα και κουζίνα, στον Αγιο Ιωάννη και στη διεύθυνση Κων. Παλαιολόγου 71. Τιμή 200 ευρώ μηνιαίως. Πληρ. στο τηλ. 22410 76455 και ώρες πρωινά από 09.00 έως 13.00 και απογεύματα Δευτέρας, Τρίτης, Πέμπτης από 17.00 έως 21.00
2403-4/1

ΕΝΟΙΚΙΑΖΕΤΑΙ επαγγελματικός χώρος για γραφείο 30 τ.μ., με κοινόχρηστη τουαλέτα και κουζίνα, στον Αγιο Ιωάννη και στη διεύθυνση Κων. Παλαιολόγου 71. Τιμή 200 ευρώ μηνιαίως. Πληρ. στο τηλ. 22410 76455 και ώρες πρωινά από 09.00 έως 13.00 και απογεύματα Δευτέρας, Τρίτης, Πέμπτης από 17.00 έως 21.00
7645-4/1

ΕΝΟΙΚΙΑΖΕΤΑΙ διαμέρισμα, Λονδίνου 24. Πληρ. τηλ. 6944434429
7634-4/1

ΕΝΟΙΚΙΑΖΕΤΑΙ διαμέρισμα τριάρι στον τρίτο όροφο, με δύο υπνοδωμάτια, σαλόνι, χώρος για καθιστικό ή γραφείο, κουζίνα, μπάνιο και μεγάλη βεράντα. Μιχ. Πετρίδη 90β. Πληρ. 22410 63536
7636-4/1

ΕΝΟΙΚΙΑΖΕΤΑΙ διαμέρισμα 110τ.μ., πανταχόθεν ελεύθερο, χωρίς κοινόχρηστα, με τρία υπνοδωμάτια. Ενοίκιο 450 ευρώ, Αγ. Σοφίας 19 (Γράμμου). Πληρ. τηλ. 22410/28752, 10π.μ. - 2μ.μ.
7677-13/1

ΕΝΟΙΚΙΑΖΟΝΤΑΙ

1) Μεζονέτα πλήρως επιπλωμένη
2) Γκαρσονιέρα με δύο δωμάτια, κουζίνα και μπάνιο
3) Στούντιο με πολυκουζινάκι και μπάνιο, όλα πλήρως επιπλωμένα.

Τηλ. 22410/61628 22410/61937 και 6942460831
X42750- 31/12

ΕΝΟΙΚΙΑΖΕΤΑΙ

διαμέρισμα σε διόροφη πολυκατοικία, 110 τ.μ. με δύο υπδωμάτια, σαλοτραπεζαρία, κουζίνα, αποθήκη, επί της οδού Μαλλιαράκη 7 (απέναντι από την εφημερίδα «ΠΡΟΟΔΟ». Τιμή 350 ευρώ. **Πληρ. τηλ. 6946367599**
X.4318-31/12

ΕΝΟΙΚΙΑΖΕΤΑΙ τρία διαμερίσματα τριάρια, Διασκοριδών 26. Πληρ. τηλ. 6972268810, 6946517053, 22410 91773
7640-4/1

ΕΝΟΙΚΙΑΖΟΝΤΑΙ επιπλωμένα διαμερίσματα πλήρως εξοπλισμένα επί της Λ. Ιαλυσού - Ιαλυσός. Πληρ. τηλ. 22410 35283
2395-10/1

ΕΝΟΙΚΙΑΖΕΤΑΙ επιπλωμένη γκαρσονιέρα για απεριόριστο χρονικό διάστημα, επί της οδού Χρύσανθου Θεοχάρη 11β', πίσω από το σχολείο της Ανάληψης. Πληρ. τηλ. 22410 63095
7620-31/12

ΕΝΟΙΚΙΑΖΟΝΤΑΙ: 1) 2άρι διαμέρισμα 45τ.μ., 3ος όροφος, πλησίον οδού Καναδά. 2) 3άρι διαμέρισμα 90τ.μ. πλησίον Σταδίου και Μητρόπολης. 3) Κατάστημα 150τ.μ. με αντίστοιχο εμβαδόν υπογείου κοντά στο αθλητικό γήπεδο και τα εργατικά σπίτια. 4) Κατάστημα 35τ.μ. ή 70τ.μ. επί της οδού Στοκχόλμης και 5) Κατάστημα ή αποθήκη 100τ.μ., κοντά στο Μίρα Μάρε. Τηλ. 6946206964 ή 22410/27082 κ. Νίκο
X4308-31/12

ΕΝΟΙΚΙΑΖΕΤΑΙ καινούργια γκαρσονιέρα με ένα υπνοδωμάτιο, κουζίνα, ντους, με ψυγείο και έπιπλα στην Ιαλυσό, επί της λεωφόρου Ηρακλειδών. Ενοίκιο 240 ευρώ. Τηλ. 22410/93844
7604- 31/12

ΕΝΟΙΚΙΑΖΕΤΑΙ

ΚΑΤΑΣΤΗΜΑ καινούργιο με μεγάλη πρόσοψη, σε κεντρικό δρόμο, περιοχή Ροδίνι.
Τηλ. 22410/66181,
9π.μ.-2μ.μ. και 6-9μ.μ.
X.4329-31/12

ΕΝΟΙΚΙΑΖΕΤΑΙ

μονοκατοικία πλήρως ανακαινισμένη, στα Κοσκινού, με δύο υπνοδωμάτια, σαλοτραπεζαρία, ευρύχωρη κουζίνα, ένα κυρίως μπάνιο και ένα βοηθητικό. Με αυλή και βεράντα.
Πληρ. τηλ. 6944677744
7635-4/1

ΕΝΟΙΚΙΑΖΟΝΤΑΙ

1) επιπλωμένο διαμέρισμα 4κλινο με ηλιακό, τηλέφωνο, θέρμανση έως 30/6/2004 στην περιοχή Μητροπόλεως και
2) **ΠΩΛΕΙΤΑΙ** διαμέρισμα 3άρι με οικόπεδο, ανακαινισμένο, στην περιοχή Χατζηαγγέλου
Πληρ. τηλ. 22410 29452
7629-18/1

ΕΝΟΙΚΙΑΖΕΤΑΙ

ΒΙΟΤΕΧΝΙΚΟΣ Ή ΑΠΟΘΗΚΕΥΤΙΚΟΣ
χώρος 500τ.μ., ή χωριστά, από 170τ.μ. το καθένα, και ύψος 5.50 μέτρα, τεράστιο πάρκινγκ για νταλίκες κοντά στο εργοστάσιο μαρμάρων Καβάσιλα
Πληρ. τηλ. 22410 20949 6932326055
7645-14/1

ΕΝΟΙΚΙΑΖΕΤΑΙ

ΚΑΤΑΣΤΗΜΑ
76τ.μ., με αυλή μεγάλη, σε τιμή ευκαιρίας, για γραφείο, φροντιστήριο ή για οποιαδήποτε άλλη χρήση, Γεωργίου Παπανδρέου 37 - Ανάληψη.
Πληρ. τηλ. 22410/21607
7638-20/1

ΕΝΟΙΚΙΑΖΕΤΑΙ διαμέρισμα καινούργιο με τρία υπνοδωμάτια, οδός Αγίου Ιωάννη. Πληρ. τηλ. 22410 63968, 6946041818
7651-4/1

ΕΝΟΙΚΙΑΖΟΝΤΑΙ καταστήματα - γραφεία των 30, 60 τ.μ. επί της Κων/νου Παλαιολόγου διασταύρωση με Μεγάλου Κων/νου κάτω από το Βενετόκλειο Λύκειο. Πληρ. τηλ. 22410 77944
2399-4/1

ΕΝΟΙΚΙΑΖΕΤΑΙ κατάστημα σε κεντρικότατο σημείο μέσα στη Μεσαιωνική Πόλη, λόγω συνταξιοδότησης του ιδιοκτήτη. Διαθέτει αιρ κοντίσιον, σύστημα ασφαλείας, επίπλωση σε άριστη κατάσταση, με δύο τουαλέτες και επί πλέον οικία πάνω από το μαγαζί. Πληρ. τηλ. 22410/20880
7670-11/1

ΕΝΟΙΚΙΑΖΕΤΑΙ διαμέρισμα στον 1ο όροφο λουξ, Στοκχόλμης. Πληροφορίες τηλ. 22410/63201
7672-11/1

ΕΝΟΙΚΙΑΖΕΤΑΙ διαμέρισμα 100τ.μ., 2 υπνοδωματίων, κουζίνα, καθιστικό, σαλοτραπεζαρία, διαμπερές, ηλιακό, στην οδό Αντ. Βολονάκη κοντά στον ΟΑΕΔ. Πληρ. τηλ. 22410/21180
7671-11/1

ΕΝΟΙΚΙΑΖΕΤΑΙ διαμέρισμα που αποτελείται από ένα υπνοδωμάτιο, σαλόνι, κουζίνα και το μπάνιο, με μεγάλη βεράντα, επί της οδού Παναγιώτη Κανελλοπούλου 10. Πληροφορίες στο κινητό τηλ.: 6976953608
7663-11/1

ΕΝΟΙΚΙΑΖΕΤΑΙ 2άρι διαμέρισμα επιπλωμένο στην περιοχή Αγίου Γεωργίου Ανω. Πληρ. τηλ. 22410 33998
Γ.Δ.31-12

ΕΝΟΙΚΙΑΖΕΤΑΙ

Studio σε μια ήσυχη περιοχή της Ρόδου στο Κανδυλί (κοντά στους Τρεις), επιπλωμένο με διπλό κρεβάτι, πολυκουζινάκι, σαλονάκι, μπάνιο και aircontition. Ενοίκιο 300 ευρώ, φως-νερό πληρωμένα.
Τηλ. 22410 31833, 6974757957
X.4318-31/12

ΕΝΟΙΚΙΑΖΕΤΑΙ

ΓΩΝΙΑΚΟ κατάστημα επί της οδού Κων/νου Παλαιολόγου και Λευκωσίας γωνία, 100τ.μ., ισόγειο και 100τ.μ. πατάρι. Μεγάλη βιτρίνα και εύκολο πάρκινγκ.
Πληρ. τηλ. 22410 20949 -6932326055
7645-14/1

ΕΝΟΙΚΙΑΖΟΝΤΑΙ ΣΤΗ ΣΥΜΗ

ΔΙΑΜΕΡΙΣΜΑΤΑ Α' κατηγορίας, με aircodition και T.V.
Τιμή χαμηλή μόνο 35 ευρώ το διαμέρισμα.
Τηλ. 22460/72034
7568-15/3

πωλήσεις

ΠΩΛΕΙΤΑΙ καφετέρια υπό κατασκευή 100 τ.μ. σε κεντρικό δρόμο του Νιοχωρίου, κατάλληλη και για κάθε άλλη χρήση. Πληρ. τηλ. 6942880565
7628-31/12

ΠΩΛΟΥΝΤΑΙ ωραιότατες μονοκατοικίες, πολυτελούς κατασκευής με μεγάλο κήπο, στις περιοχές Παστίδα, Ιαλυσό, Παραδείσι και Ρόδο, εντός της νέας πόλης. Τιμές από 95.000 ευρώ. Πληρ. τηλ. 22410 27082, 26476, 6944347405 κ. Ε. Κρανίδης
Χ.4308-4/1

ΠΩΛΕΙΤΑΙ 38τ.μ., κατάστημα (ελεύθερο), με πρόσωπο επί της λεωφ. Καλλιθέας στο Φαληράκι. Πληρ. τηλ. 22410/ 27082 και 6944-347405
X4308-31/12

ΠΩΛΟΥΝΤΑΙ

1) ψυγείο πάγκος τρίπορτο καινούργιο, πολύ ελαφρά μεταχειρισμένο
2) διόροφος φούρνος πίτσας και
3) σχάρα υγραερίου

Πληροφορίες τηλ. 22410 75301
Χ.Λ.-4/1

ΜΕΓΑΛΗ ΕΥΚΑΙΡΙΑ ΠΩΛΕΙΤΑΙ Η ΠΟΤΟΠΟΙΪΑ «ATTAVIROS»

ΜΕ ΑΚΙΝΗΤΟ 300 Τ.Μ. ΙΣΟΓΕΙΟ. ΜΕ ΔΥΝΑΤΟΤΗΤΕΣ ΑΝΕΓΕΡΣΗΣ ΑΛΛΩΝ ΔΥΟ ΟΡΟΦΩΝ ΑΠΟ 300 Τ.Μ. Ο ΚΑΘΕ ΕΝΑΣ!!!

'Η ΜΟΝΟ Η ΕΠΙΧΕΙΡΗΣΗ
ΜΟΝΟ ΣΟΒΑΡΕΣ ΠΡΟΤΑΣΕΙΣ
Πληρ. τηλ. 22410 68370, 31663, 6947221419
7576-4/1

ΠΩΛΟΥΝΤΑΙ

σε τιμή ευκαιρίας
1) Παγομηχανή CB 640A BREMA
2) Μηχανή καφέ Bezera διπλή
3) Ψυγείο 5θυρο συντήρηση 2.16X90X2.02
4) Ψυγείο 4θυρο κατάψυξη 151X90X2.02
5) Κουζίνα υγραερίου-φούρνος (4 εστίες) MBM Ιταλίας
6) Ερμάριο καθαρό 2X0,70X0,85 (συρώμενο)
7) Πλυντήριο πιάτων-ποτηριών (COMEDA)
Πληρ. τηλ. 6977275373, Ζουρούδης Σταύρος
7532-31/12

ΠΩΛΕΙΤΑΙ αυτοτελές συγκρότημα 3 μικρών διαμερισμάτων και ενός καταστήματος σε κεντρικό δρόμο της Παλιάς Πόλης, σε τιμή ευκαιρίας. Πληρ. τηλ. 22410 27082, 26476, 6944347405 κ. Ε. Κρανίδης
Χ.4308-4/1

ΠΩΛΕΙΤΑΙ κεντρικό κατάστημα στα 100 μαγαζιά, ελεύθερο μίσθωσης. Πληρ. τηλ. 22410 27082, 26476, 6944347405 κ. Ε. Κρανίδης
Χ.4308-4/1

ΠΩΛΟΥΝΤΑΙ μονοκατοικίες όλων των διαστάσεων με κήπους στα Κοσκινού. Πληρ. τηλ. 22410 27082, 26476, 6944347405 κ. Ε. Κρανίδης
Χ.4308-4/1

ΠΩΛΕΙΤΑΙ κατάστημα 40 τ.μ. επί της οδού Σωκράτους στην Π. Πόλη. Πληρ. τηλ. 22410 27082, 26476, 6944347405 κ. Ε. Κρανίδης
Χ.4308-4/1

ΠΩΛΕΙΤΑΙ διαμέρισμα σε υπόγεια θέση, αξίας μόνο 56.000 ευρώ, στο Ανω Ροδίνι. Πληρ. τηλ. 22410 27082, 26476, 6944347405 κ. Ε. Κρανίδης
Χ.4308-4/1

ΠΩΛΕΙΤΑΙ καινούργια μονοκατοικία στην Πυλώνα, με ωραίο κήπο και υπόγειο γκαράζ. Πληρ. τηλ. 22410 27082, 26476, 6944347405 κ. Ε. Κρανίδης
Χ.4308-4/1

ΠΩΛΕΙΤΑΙ έτοιμη μονοκατοικία σε άριστη κατάσταση με ωραίο κήπο στην Παλιά Πόλη. Πληρ. τηλ. 22410 27082, 26476, 6944347405 κ. Ε. Κρανίδης
Χ.4308-4/1

ΠΩΛΟΥΝΤΑΙ 4άρια διαμερίσματα πολυτελούς κατασκευής, με κεντρική αυτόνομη θέρμανση, γκαράζ, αποθήκη, στις περιοχές Ανάληψη, Αραπάκι, Μήδεια, Αγ. Νικόλαο, Ιαλυσό. Πληρ. τηλ. 22410 27082, 26476, 6944347405 κ. Ε. Κρανίδης
Χ.4308-4/1

ΠΩΛΕΙΤΑΙ οικόπεδο 350 τ.μ. άρτιο και οικοδομήσιμο στην Ανάληψη. Πληρ. τηλ. 22410 27082, 26476, 6944347405 κ. Ε. Κρανίδης
Χ.4308-4/1

ΠΩΛΕΙΤΑΙ αγρός 5000τ.μ., κοντά στο ξενοδοχείο Φιλέρημος Ιαλυσού. Πληρ. Εμμ. Κρανίδης μεσίτης αστ. συμβ. τηλ. 27082 - 22410/26476 και 6944-347405
X4308-31/12

ΠΩΛΕΙΤΑΙ οικόπεδο 630 τ.μ. κοντά στην οδό Αταβύρου, άρτιο και οικοδομήσιμο. Πληρ. τηλ. 22410 27082, 26476, 6944347405 κ. Ε. Κρανίδης
Χ.4308-4/1

ΠΩΛΕΙΤΑΙ

δυώροφο διατηρητέο για οικία ή για επαγγελματική στέγη 300 τ.μ., πλήρως ανακαινισμένο. Μόνο σοβαρές προτάσεις.
Τηλ.6977000977
7611-31/1

ΠΩΛΕΙΤΑΙ στη Νίσυρο αγροτεμάχιο 4.150τ.μ. με παλιά άδεια οικοδομής. Πληροφορίες τηλ. 22420/31322, 6946461799
7464-31/12

ΠΩΛΕΙΤΑΙ 2άρι διαμέρισμα πλησίον της οδού Καναδά. Πληρ. Εμμ. Κρανίδης μεσίτης αστ. συμβ. τηλ. 22410/27082 - 26476 και 6944-347405
X4308-31/12

ΠΩΛΕΙΤΑΙ 3άρι διαμέρισμα κοντά στην οδό Κων. Τσαλδάρη. Είναι 10 ετών, σε καλή κατάσταση. Πληρ. Εμμ. Κρανίδης μεσίτης αστ. συμβ. τηλ. 22410/27082 - 26476 και 6944-347405
X4308-31/12

ΠΩΛΕΙΤΑΙ αγρός 4000τ.μ. στο Κανδυλί, κοντά στο Φιλέρημο. Πληρ. Εμμ. Κρανίδης μεσίτης αστ. συμβ. τηλ. 22410/27082 - 26476 και 6944-347405
X4308-31/12

ΠΩΛΕΙΤΑΙ μονοκατοικία 165τ.μ., με υπόγειο χωρίς ράμπα (ισόγειο) και κήπο 2000τ.μ., στο Τσαΐρι, Αγίας Βαρβάρας. Πληρ. Εμμ. Κρανίδης μεσίτης αστ. συμβ. τηλ. 22410/ 27082 - 26476 και 6944-347405
X4308-31/12

ΠΩΛΕΙΤΑΙ αγρός 4.500τ.μ., με δύο άδειες οικιών στο Παραδείσι. Πληρ. τηλ. 22410/ 27082 και 6944-347405
X4308-31/12

ΠΩΛΟΥΝΤΑΙ

στον Εμπωνα Ρόδου
1) 2 Οικόπεδα το ένα 320τ.μ., εντός του χωριού, στ' Αλώνια και το άλλο 360τ.μ. στη θέση Τσιμπέρη
2) Ελαιώνας 4.200τ.μ. στην Κουνάρα
3) Αγροτεμάχιο 4240 τ.μ. στη θέση Αγιος Γεώργιος.
Τηλ.22420/23895 6944676003
7402-31/12

ΠΡΑΓΜΑΤΙΚΗ ΕΠΕΝΔΥΣΗ

ΠΩΛΕΙΤΑΙ τουριστικό σούπερ μάρκετ, στον παραλιακό δρόμο της Ιαλυσού 150τ.μ., περίπου με 60 τ.μ. ιδιόκτητη αυλή.
Πωλείται όπως είναι ακίνητο και επιχείρηση ή μόνο το ακίνητο ή μόνο η επιχείρηση, λόγω άλλης απασχόλησης.
Μόνο σοβαρές προτάσεις.
Πληροφορίες τηλ. 22410/93797 - 22410/91241 και κιν. 6946244766
2373-18/1

μηχανοκινητα

ΠΩΛΕΙΤΑΙ μηχανή HONDA MAGNA μοντέλο '97, 250 cc, με ελάχιστα χιλιόμετρα, λόγω αναχωρήσεως. 22410 66132, 6972558851
7625-11/1

ΠΩΛΕΙΤΑΙ αυτοκίνητο Mersedes ντίζελ σε καλή κατάσταση. Πληρ. τηλ. 6945386480
7624-31/12

ΞΥΛΟΥΡΓΙΚΕΣ ΕΡΓΑΣΙΕΣ

ΛΕΝΤΑΚΗΣ ΜΑΝΩΛΗΣ

Αναλαμβάνουμε πάσης φύσεως ξυλουργικές εργασίες:

- κουζίνες γερμανικές, με γερμανικές προδιαγραφές
- ντουλάπες
- πόρτες
- παράθυρα κ.λ.π.
- Αμεση εξυπηρέτηση

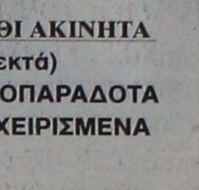

ΠΛΗΡΟΦΟΡΙΕΣ
Τηλ. 60601 και 6973933733
7602-6/1

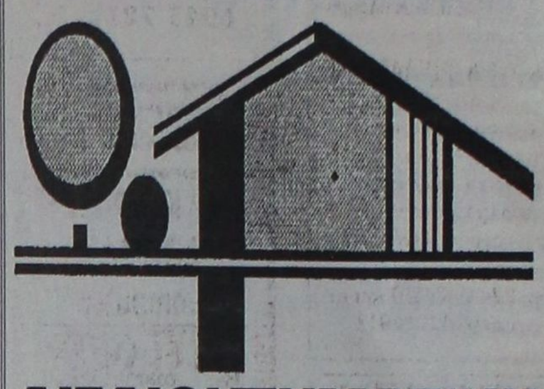

ΑΙΓΑΙΟΚΤΗΜΑΤΙΚΗ

ΠΩΛΟΥΝΤΑΙ ΤΑ ΚΑΤΩΘΙ ΑΚΙΝΗΤΑ
(Δ.Δ.= Δάνεια Δεκτά)
ΔΙΑΜΕΡΙΣΜΑΤΑ: ΕΤΟΙΜΟΠΑΡΑΔΟΤΑ ΚΑΙΝΟΥΡΓΙΑ ΚΑΙ ΜΕΤΑΧΕΙΡΙΣΜΕΝΑ

ΔΥΑΡΙΑ (1 υπν.)
45τ.μ. στο Τιτάνια α' ορ. 50.000 € (Δ.Δ.)
50τ.μ. καινούργιο β' ορ. Αραπάκι 85.000 €, (Δ.Δ)
53 τ.μ. Ροδίνι (ισ. υπ/νο) (22 εκ.) - 64.563 €, (Δ.Δ)
55 τ.μ. Αννης Μαρίας (β' όροφ.) (25 εκ.) - 73.367 €, (Δ.Δ)
59τ.μ. ισόγειο, καινούργιο,Ανάληψη (38,350 εκ) 112.545 € (Δ.Δ.)
62τ.μ. ισόγειο, καινούργιο, Ανάληψη (40 εκ.), 117.696 € (Δ.Δ.)
ΤΡΙΑΡΙΑ (2 υπν.)
70τ.μ. (β' όρ.) Ροδίνι, καινούργιο (45,5 εκ.), 133.528 € (Δ.Δ.)
74τ.μ. Πειραιώς (2 υπν.) 29 εκ. 85.106 € (Δ.Δ)
75 τ.μ. υπερλούξ-αερ/στη θέα-ρετιρέ (2 υπν.) Ροδίνι (50 εκ.) - 146.735 € (Δ.Δ)
75 τ.μ. (υπόγειο διαμ/σμα) Ανάληψη (2 υπν.) - (28 εκ.) - 82.000 € (Δ.Δ)
77τ.μ. καινούργιο (2 υπν.) Καναδά (46εκ.) 134.996 €, (Δ.Δ)
77τ.μ. καινούργιο, Ιαλυσό 32 εκ.- 93.910 € (Δ.Δ.)
80 τ.μ. (α' ορ.) 2 υπν. Τσαλδάρη (25 εκ.) - 73.367 € (Δ.Δ)
80τ.μ.(υπ) Δενδρινού με αυλή, 70.000 €
82τ.μ. ρετιρέ β' ορ. Ροδίνι (30 εκ.) 88.041 € (Δ.Δ.)
85 τ.μ. πμ/γειο μαρμ/βά Καρακόνερο, με αυλή (15εκ.) 44.020 €
87τ.μ. καινούργιο ρετιρέ, Αραπάκι, 140.000 €, (Δ.Δ)
88 τ.μ. (α' ορ.) 2 υπν. Σεμερτζίδη (29,6 εκ.) 87.000 € (Δ.Δ)
96τ.μ. καινούργιο Ιαλυσό (42 εκ.) - 123.257 € (Δ.Δ.)
ΤΕΣΣΑΡΙΑ (3 υπν.) και άνω
92 τ.μ. ισ/γειο υπ/νο Ροδίνι 105.000 € (Δ.Δ)
97τ.μ. (3 υπν.) α' ορόφ.Μητρόπολη (35εκ.) 102.714 € (Δ.Δ.)
90τ.μ. (ισ) μαρ/σοβά, στο Ροδίνι 15 εκ. 44.020 €
90τ.μ. καινούργιο Ανάληψη (45 εκ.) 132.061 € (Δ.Δ)
100 τ.μ. ορ/σμα καινούργιο Γεννάδι (39 εκ.) - 114.453 € (Δ.Δ)
101τ.ν. (3 υπν.) καινούργιο, Ροδίνι γκαράζ, θέρμανση (50 εκ.) 170.375 € (Δ.Δ.)
107 τ.μ. ρετιρέ καινούργιο, Αραπάκι 172.000 €, (Δ.Δ)
116τ.μ. (3 υπν.) 1ος όροφ. Αγ. Αναργύρους 88.041 € (30 εκ.) Δ.Δ
116τ.μ. (3 υπν.) καινούργιο Ανάληψη (62 εκ.) - 181.951 € (Δ.Δ.)
103τ.μ. ισ. υπ/νο (3 υπν.) Πτολεμαίων (58 εκ.) - 170.212 € (Δ.Δ.)
117τ.μ. και 45τ.μ., σε σοβά, στους Δασκάλους, 42 εκ. -123.257 € (Δ.Δ.)
120τ.μ.(3 υπν.) λουξ καινούργιο Δασκάλους ρετιρέ (75 εκ.), 220.000 € (Δ.Δ.)
120τ.μ.(3 υπν.) ισόγειο, (3 υπν.) στην Πειραιώς, ετοιμοπαράδοτο,161.408 €, (54 εκ.) (Δ.Δ.)
120τ.μ. (β' ορφ.) καινούργιο Ροδίνι (78 εκ.) 229.000 € (Δ.Δ.)
123τ.μ. (3 υπν.) καινούργιο, Καναδά (73 εκ.) 214.000 € (Δ.Δ.)
160τ.μ. (4 υπν.) α' ορ. κολώνες, Δασκάλους (32 εκ.) 93.910 €
185τ.μ. (3 υπν.) Μιχ. Πετρίδη, ρετιρέ (85 εκ.) 249.449 € (Δ.Δ.)
203τ.μ. β' ορ. διαμέρισμα στο Μηδεια (85εκ.) - 250.000 € (Δ.Δ.)
ΜΕΖΟΝΕΤΤΕΣ - ΜΟΝΟΚΑΤΟΙΚΙΕΣ - ΠΑΛΙΑ ΣΠΙΤΙΑ
70τ.μ. με αυλή Π. Πόλη κοντά στο Ρολόι (28 εκ.) 82.170 €
80τ.μ. διόροφη με αυλή, Ρολόι, Π. Πόλη (45εκ.) 132.061 € (Δ.Δ.)
90 τ.μ. δυόροφη μον/κία στο Παραδείσι με τζάκι 64.563 €, (22 εκ.) (Δ.Δ.)
120τ.μ. καινούργια μεζ/τα στο Ροδίνι 80 εκ., 234.776 € (Δ.Δ.)
132τ.μ. μεζονέτα κοντά στο Μίρα - Μάρε (75 εκ.) 20.229 € (Δ.Δ.)
145τ.μ., μεζ/τα καινούργια, ετοιμοπαράδοτη Κοσκινού, σε 2 στρεμ., (78 εκ.) - 230.000 € (Δ.Δ.)
175τ.μ. μεζ/τα σε μπετά, Αγ. Αποστόλους, 44 εκ. 129.126 € (Δ.Δ.)
174τ.μ. μεζ/τα Ανάληψη με 45τ.μ. γκαράζ (80εκ.) 234.776 € (Δ.Δ)
240τ.μ. ισ. κατ/τα α΄ ορ. διαμέρισμα κτίριο σε 500 μ. οικ/δο κοντά στην Καναδά 322.817 € 110 εκ.) (Δ.Δ.)
ΚΑΤΑΣΤΗΜΑΤΑ - ΓΡΑΦΕΙΑ - ΚΤΙΡΙΑ - ΒΙΟΤ/ΚΟΙ ΧΩΡΟΙ:
55τ.μ. κατάστημα Βασ. Ηρακλείου (25 εκ.) 89.000 € (Δ.Δ)
60τ.μ. κατάστημα Ασγούρου (22 εκ.) 64.563 € (Δ.Δ.)
71τ.μ. αποθήκη υπόγεια με ράμπα προέκταση Αννης Μαρίας 8 εκ. 23477 € (Δ.Δ.)
80 τ.μ. υπ. αποθήκη στην Κένεντυ (12 εκ.) 35.216 €
85τ.μ. πμ/γειο αποθήκη, με ράμπα, Καρακόνερο, (15 εκ.) 44.020 €
150τ.μ. πανσιόν- στούντιο, Π. Πόλη 35 εκ. -102.714 €
175τμ. κατάστημα επί της Λεωφόρου Ρόδου-Λίνδου 205.429 €, (70 εκ.) (Δ.Δ)
1.300 τ.μ. (4όροφο κτίριο) μέσα στην πόλη (400 εκ.) 1.173.850 €
ΕΝΟΙΚΙΑΣΕΙΣ
400 τ.μ., ΜΕΓΑΛΗ ΑΠΟΘΗΚΗ ΣΤΗΝ ΚΑΛΛΙΘΕΑ. ΕΝΟΙΚΙΟ 400 €
450 τ.μ. αποθήκη Ρόδου-Λίνδου ενοίκιο 1.500 €
Γραφείο 80τ.μ.,Μαντράκι, 450 €
Επιπλωμένο διαμέρισμα (2 υπν.), Π. Πόλη, 320 €
40τ.μ. κατάστημα Καλλιθέα, 300 €
110 τ.μ. κατάστημα Καλλιθέας, 645 €
Στούντιο στην Καλλιθέα 170 €
Διαμέρισμα 126 τ.μ. (3 υπν.) Ατταβύρου λουξ 500 €
Διαμ/σμα 110τ.μ. στο Ροδίνι, 600 €
Διαμ/σμα 75τ.μ. με κήπο και γκαράζ στο Ροδίνι 400 €
Διαμέρισμα 82τ.μ. στην Ανάληψη, 370 €

Αναλαμβάνουμε την ενοικίαση των διαμερισμάτων σας σε σύντομο χρονικό διάστημα

ΒΑΖΟΥΚΟΥ ΡΕΝΑ

ΜΕΣΙΤΗΣ ΑΣΤΙΚΩΝ ΣΥΜΒΑΣΕΩΝ

Πληροφορίες τηλ. 2241022943 - 2241028838
& FAX: 2241028838
Διευθ. Γραφείου: Δημ. Θεοδωράκη 3
Τ.Κ. 85100 Ρόδος
καθημερινά 9-1 το πρωΐ και 6.30 - 8.30 απογεύματα της Δευτέρας και της Πέμπτης
e-mail.vazoukou@otenet.gr

Ευρωπαϊκή Επενδυτική

ΚΤΗΜΑΤΟΜΕΣΙΤΙΚΟ ΓΡΑΦΕΙΟ
ΘΕΟΦΙΛΟΣ ΚΛΩΝΑΡΗΣ
ΕΘΝΙΚΗΣ ΑΝΤΙΣΤΑΣΕΩΣ 48 (ΠΡΩΗΝ ΑΝΝΗΣ ΜΑΡΙΑΣ) ΤΗΛ. 2241039300

ΔΙΑΜΕΡΙΣΜΑΤΑ

50 τ.μ.	Στην Ιαλυσό με καταπληκτική θέα	€ 50.000
185 τ.μ.	Αποθήκη με ράμπα στην Μ.Πετρίδη	€ 58.700
100 τ.μ.	Θεολόγος Δεκαετίας με 2 υπν/τια	€ 73.400
150 τ.μ.	Αποθήκη στην Ανάληψη	€ 73.400
47 τ.μ.	Υπό κατασκευή με μεγάλη βεράντα	€ 74.250
71 τ.μ.	Ισόγειο στην Πειραιώς με 2 υπνοδωμάτιά	€ 85.000
80 τ.μ.	Περιοχή Κόβα με 2 υπνοδωμάτια	€ 85.000
85 τ.μ.	Κοδρικτώνος β ορόφου με ασανσέρ	€ 88.000
80 τ.μ.	Δ.Αναστασιάδη β ορόφου	€ 88.041
55 τ.μ.	Υπό κατασκευή ισόγειο,Α,΄Β ορόφου	€ 88.700
88 τ.μ.	Κοντά στο στάδιο με θέρμανση κ ασανσέρ	€ 91.000
100 τ.μ.	Δαμασκηνού με 3 υπνοδωμάτια	€ 102.700
77 τ.μ.	Υπο κατασκευή στην Ιξιά	€ 113.000
80 τ.μ.	Β' ορόφου με θέρμανση ετοιμοπαράδοτο	€ 122.000
87 τ.μ.	Υπο κατασκευή στην Ιξιά	€ 128.000
100 τ.μ.	Ιαλυσό Ά ορόφου σε μικρή οικοδομή	€ 132.000
100 τ.μ.	Οροφοδιαμέρισμα lux στην Ανάληψη	€ 132.000
120 τ.μ.	6 Δωμάτια για εκμετάλευση	€ 132.000
95 τ.μ.	Ετοιμοπαράδοτο στο Ροδίνι	€ 132.000
85 τ.μ.	Μ.Πετρίδη καινούργιο με θέρμανση	€ 137.000
90 τ.μ.	Καινούργιο στην Ανάληψη	€ 138.000
160 τ.μ.	Περιοχή Δασκάλων ημιτελές	€ 140.900
105 τ.μ.	Ανάληψη 3 υπν/τια,πάρκιν,φωτεινό	€ 146.735
4 Γκαρσονιέρες με μηνιαίο εισόδημα €1350		

ΜΟΝΟΚΑΤΟΙΚΙΕΣ - ΜΕΖΟΝΕΤΕΣ

75 τ.μ.	Οικία στην Παλιά Πόλη σε καλή τιμή	€ 44.020
70 τ.μ.	Κατοικία στην Σύμη δίπλα στο κύμα	€ 161.400
175 τ.μ.	Στους Τρείς σε μπετά με οικόπεδο 1300	€ 126.192
210 τ.μ.	Ιαλυσός σε σοβά κοντά στην θάλασσα	€ 161.500
140 τ.μ.	Μαριτσά ολοκαίνουργια μονοκατοικία σε οικόπεδο 2000 τ.μ.εντός οικισμού με ωραία θέα	
350 τ.μ.	ΠΑΡΑΛΙΑ Ιαλυσού 1 έτους λούξ κατασκευής	
295 τ.μ.	Ιξιά με 4 υπνοδωμάτια σε 500 οικόπεδο	€ 264.123
140 τ.μ.	Κοσκινού σε 1300 οικόπεδο με καταπληκτική θέα	

ΟΙΚΟΠΕΔΑ

650 τ.μ.	ΣΤΟΝ ΑΡΧΑΓΓΕΛΟ ΕΝΤΟΣ ΟΙΚΙΣΜΟΥ ΜΕ Σ.Δ. 0,8 ΣΕ ΗΣΥΧΗ ΠΕΡΙΟΧΗ ΚΑΤΑΛΛΗΛΟ ΓΙΑ ΟΙΚΙΑ	
2600 τ.μ.	Στην Αρχίπολη άρτιο κ οικοδομήσιμο	€ 41.000
1570 τ.μ.	Γεννάδι στον κεντρικό δρόμο	€ 50.000
600 τ.μ.	Φαληράκι Επί της Εθν.οδού με άδεια οικοδομής	€ 50.000
46000 τ.μ	Στην Ψίνθο με νερό πάνω στο δρόμο	€ 52.800
2000 τ.μ.	Στο Γεννάδι με άδεια οικοδομής,νερό,ρεύμα	€ 58.700
4000 τ.μ.	Μαριτσά με ωραία θέα,	€ 73.400
300 τ.μ.	Στα Μαριτσά εντός οικισμού	€ 35.200
5100 τ.μ.	Στον δρόμο Τσαΐρι-Αεροδρόμιο κατάλληλο για οποιαδήποτε χρήση με δυνατότητα κόμ

ΠΡΟΟΔΟΣ ΜΙΚΡΕΣ ΑΓΓΕΛΙΕΣ ΜΙΚΡΕΣ ΑΓΓΕΛΙΕΣ ΠΡΟΟΔΟΣ

διάφορα

ΜΟΝΩΣΕΙΣ
23 ΧΡΟΝΙΑ!
ΑΡΧΩΝ ΣΑΜΑΡΤΖΗΣ
Πληροφορίες τηλ. 23030-32054-20021
X4347-31/1

ΥΔΡΑΥΛΙΚΟΣ
ΑΝΑΛΑΜΒΑΝΟΥΜΕ πάσης φύσεως υδραυλικές εργασίες μικρές και μεγάλες **κ. ΔΗΜΗΤΡΗΣ**
- **ΕΓΚΑΤΑΣΤΑΣΕΙΣ ΥΔΡΕΥΣΗΣ - ΘΕΡΜΑΝΣΗΣ**
- **ΚΑΛΟΡΙΦΕΡ - ΗΛΙΑΚΑ**
- Σύνδεση με το αποχετευτικό της ΔΕΥΑΡ.
- ΑΠΟΦΡΑΞΕΙΣ με ηλεκτροκίνητο μηχάνημα.

ΣΑΟΥΝΑ ΦΙΝΛΑΝΔΙΑΣ
ΑΠΟ ΞΥΛΟ
Χειροποίητες υγιεινές
σε όλες τις διαστάσεις με τις σωστές προδιαγραφές από έμπειρο προσωπικό για βίλες - διαμερίσματα - ξενοδοχεία - γυμναστήρια
Τηλ. 2241090230 και κινητό 6944344911
7600-6/1

ΥΔΡΑΥΛΙΚΑ ΚΑΛΟΡΙΦΕΡ
ΓΙΑΝΝΗΣ ο ΑΤΛΑΣΗΣ
- ΕΓΚΑΤΑΣΤΑΣΕΙΣ
- ΑΝΑΚΑΙΝΙΣΕΙΣ
- ΣΥΝΤΗΡΗΣΕΙΣ

Τηλ. 22410/29898 και 6973610779
7437-31/12

ΜΑΡΜΑΡΑΣ ΠΛΑΚΑΤΖΗΣ
ΖΗΤΑΕΙ ΕΡΓΑΣΙΑ
(ΤΟΠΟΘΕΤΕΙ ΠΛΑΚΙΔΙΑ ΚΑΙ ΜΑΡΜΑΡΑ ΜΟΝΟΣ ΤΟΥ)
Τηλ. 6942795162
7124-20/1

ΥΔΡΑΥΛΙΚΕΣ ΕΓΚΑΤΑΣΤΑΣΕΙΣ
- ΣΥΝΤΗΡΗΣΕΙΣ ΚΑΙ ΕΓΚΑΤΑΣΤΑΣΕΙΣ ΚΑΛΟΡΙΦΕΡ
- ΔΙΚΤΥΑ ΑΠΟΧΕΤΕΥΣΗΣ ΚΑΙ ΣΥΝΔΕΣΕΙΣ
- ΑΠΟΦΡΑΞΕΙΣ ΣΥΝΤΗΡΗΣΕΙΣ ΞΕΝΟΔΟΧΕΙΩΝ
- ΗΛΙΑΚΑ ΣΥΣΤΗΜΑΤΑ ΑΜΕΣΗ ΕΞΥΠΗΡΕΤΗΣΗ

Τηλ. 6932674247
7350-3112

ΗΛΕΚΤΡΟΛΟΓΙΚΑ - ΥΔΡΑΥΛΙΚΑ - ΚΕΡΑΙΕΣ Τ.Υ.
Συνεργείο από εξειδικευμένους Ελληνες τεχνικούς αναλαμβάνει παντός είδους εργασίες και επισκευές βλαβών.
Αμεση ανταπόκριση - Λογική χρέωση
Ολες τις ώρες στο 6946332441 - 6936704727
7610-31/12

ΗΛΕΚΤΡΟΛΟΓΟΣ
αναλαμβάνει πάσης φύσεως ηλεκτρολογικές εργασίες και τοποθετήσεις κεραιών κ. Νίκος
Πλη. τηλ. 6945 721015
7657-8/1

ΜΑΘΗΜΑΤΑ

ΑΝΑΚΟΙΝΩΣΗ ΜΑΘΗΜΑΤΑ
*** Computer ***
PROGRAM COMPUTER PM
X4354-3/1
ΕΓΓΡΑΦΕΣ ** ΤΩΡΑ **
Τμήματα για: Παιδιά - Ενήλικες Αρχάριους - Μαθητές Επαγγελματίες
Διδάσκει πτυχιούχος Πανεπιστημίου Αμερικής
ΜΑΝΩΛΗΣ Ι. ΣΟΦΙΛΑΣ
Κοδριγκτώνος 91
Τηλ. (22410) 31761
ΠΙΣΤΟΠΟΙΗΤΙΚΟ ΓΝΩΣΕΩΝ
ΕΠΙΣΗΜΟ ΕΞΕΤΑΣΤΙΚΟ ΚΕΝΤΡΟ ΤΗΣ ECDL HELLAS

Φ. & Ν. ΠΑΧΟΣ
Γ. Ευσταθίου 11
Τηλ. 26893
Διαφάνειες και μεγενθύνσεις για μπαρ, εστιατόρια, fast food

ζητήσεις

ΖΗΤΕΙΤΑΙ μπαρ γούμαν. Πληρ. τηλ. 22410 81378
7630-31/12

ΖΗΤΕΙΤΑΙ υπάλληλος λογιστικού γραφείου με γνώσεις Η/Υ - προγραμμάτων «SINGULAR», άδεια οδήγησης μοτοποδηλάτου. Πληρ. κ. Μακρή Νικολίτσα, ώρες 8 π.μ.-4 μ.μ., τηλ. 22410 33442
7522-14/1

ΖΗΤΕΙΤΑΙ
οδηγός με επαγγελματική άδεια οδήγησης για το πρακτορείο Τύπου «ΕΥΡΩΠΗ».
Τηλ. 22410 68797
Χ.Λ.-31/12

ΚΥΡΙΑ
διπλωματούχος μασέρ, κάνει θεραπευτικό, κλασικό, αθλητικό, αισθητικό μασάζ, με αρωματοθεραπεία, reily ke shiatsu.
Τηλ. 22410/20833 και 6932501924
7553-8/1

ΡΩΣΙΔΑ
50 ετών ζητεί να εργαστεί ως εσωτερική οικιακή βοηθός και για εξυπηρέτηση ηλικιωμένων ατόμων.
Πληρ. τηλ. 22410 23390, 22410 24539
Γ.Δ.-15/1

ΕΥΚΑΙΡΙΑ
ΠΩΛΕΙΤΑΙ από ιδιώτη διαμέρισμα ρετιρέ τρίτου ορόφου, υπερπολυτελές, καινούργιο, 119τ.μ., με ατομικό χώρο στάθμευσης, με αυτόνομη θέρμανση (λέβητα), με τρία υπνοδωμάτια, σαλοτραπεζαρία και κουζίνα ενιαία, δύο ανεξάρτητους αποθηκευτικούς χώρους, τρία πολυτελή μπάνια, με ατομικό λουτρό και κλιματισμό στην κρεβατοκάμαρα, με μεγάλες εντοιχισμένες ντουλάπες και μεγάλη εντοιχισμένη κουζίνα, με εσωτερικούς μηχανισμούς και ολοκαίνουργιες εντοιχισμένες ηλεκτρικές συσκευές AEG και BOSCH γερμανικής κατασκευής, διπλά τζάμια, σίτες σε όλα τα τζάμια, ψευδοροφές με πολυτελή φωτισμό, τζάκι, μεγάλες βεράντες με ολοκαίνουργιες τέντες και μοναδική θέα, σε ήσυχη περιοχή μέσα στην πόλη της Ρόδου (οδός Παρθενόπης).
Για πληροφορίες τηλέφωνο 22410/65122 και 6946278872 κ. Σταμάτη από 07.00 έως 20.30
7668-11/1

ΠΛΥΝΤΗΡΙΟ ΧΑΛΙΩΝ
Cleaning Pro
T1411-20/3/2004
πλένουμε & φυλάμε:
- ΧΑΛΙΑ - ΜΟΚΕΤΕΣ - ΦΛΟΚΑΤΕΣ
- ΠΑΠΛΩΜΑΤΑ - ΚΟΥΒΕΡΤΕΣ

☎ 22410.60585
email: abonis@otenet.gr
ΙΔΙΟΚΤΗΤΕΣ ΕΙΔΙΚΕΣ ΕΓΚΑΤΑΣΤΑΣΕΙΣ: ΝΙΚΗΦ. ΒΡΕΤΤΑΚΟΥ - ΑΣΓΟΥΡΟΥ

ΔΩΔΕΚΑΝΗΣΙΑΚΕΣ ΑΠΟΦΡΑΞΕΙΣ
«ΚΟΛΟΣΣΟΣ»
ΑΠΟΦΡΑΞΕΙΣ- ΚΑΘΑΡΙΣΜΟΙ ΑΠΟΧΕΤΕΥΣΕΩΝ & ΒΟΘΡΩΝ



Αναλαμβάνουμε πάσης φύσεως αποφράξεις οποιουδήποτε μήκους και πλάτους
Αναλαμβάνουμε καθαρισμούς αποχετευτικών αγωγών, δήμων, ξενοδοχείων, στρατιωτικών μονάδων, σπιτιών, πολυκατοικιών, καθώς και καθαρισμούς βιολογικών μονάδων με μηχάνημα υψηλής πιέσεως σε όλη τη Δωδεκάνησο.
Κ. ΠΗΔΙΑΚΗΣ - Π. ΚΑΣΕΡΗΣ
Πληρ. τηλ. 47915 - 91881
κινητό: 6944/325234
και 6977/717048
T2215-12/1

ΠΩΛΟΥΝΤΑΙ ΑΠΟ ΤΟΝ ΑΝΑΣΤΑΣΙΟ ΑΤΣΙΔΗ
1) Καταστήματα και χώροι για γραφεία στην οδό Κωνσταντινίδη, στο Ζέφυρο (κοντά στην Εφορία)
2) Διαμερίσματα 98, 132 και 148 τ.μ., με θέση πάρκιγκ, αποθήκη και αυτόνομη θέρμανση στην οδό Κωνσταντινίδη
3) Εξοχικές κατοικίες 100τ.μ., διόροφες, με χίλια μέτρα οικόπεδο η κάθε μία, στον κεντρικό δρόμο του Γενναδίου, κοντά στη θάλασσα
4) Μονοκατοικίες στην Ιαλυσό, οδός Μυκηνών, διώροφες με σοφίτα, 4 υπνοδωματίων, 3 μπάνιων και WC, θέρμανση, σε οικόπεδο από 260 έως 415 τ.μ.
5) Μαιζονέτα στο Ροδίνι, οδός Στοχχόλμης 180τ.μ., διώροφη με υπόγειο

ΠΛΗΡΟΦΟΡΙΕΣ
ΑΝΑΣΤΑΣΙΟΣ ΑΤΣΙΔΗΣ
ΣΤΕΦΑΝΟΥ ΚΑΖΟΥΛΗ 74
- Τηλ. 22410 28616-37848
X4353-31/1

Lindian Village deLuxe Hotel
Η ξενοδοχειακή μονάδα πολυτελείας στην παραλία Λάρδου, με πέντε θεματικά εστιατόρια, σουίτες με ιδιωτικές πισίνες, συνεδριακό κέντρο, κέντρο θαλασσοθεραπείας, θα λειτουργήσει από τη νέα σεζόν, με στόχο τη μεγαλύτερη διάρκεια λειτουργίας και τις καλύτερες συνθήκες εργασίας.
ΖΗΤΟΥΜΕ
για τη σεζόν 2004 συνεργάτες, με όρεξη για προσεγμένη και ποιοτική δουλειά, να στελεχώσουν όλα τα τμήματα, σε όλες τις θέσεις.
Περιμένουμε το βιογραφικό σας σημείωμα στο Τελεφαξ: 22440 47360 ή με e-mail: alkal@lindian.gr ή αυτοπροσώπως στο ξενοδοχείο, καθημερινές από 08.30 - 14.30
X.4345-31/1

ΖΗΤΟΥΝΤΑΙ
ΑΠΟ ΓΡΑΦΕΙΟ ΓΕΝΙΚΟΥ ΤΟΥΡΙΣΜΟΥ
α) Υπάλληλοι Γραφείου άνδρες ή γυναίκες, ηλικίας 23 μέχρι 35 ετών.
Λοιπά προσόντα: Να είναι τουλάχιστον απόφοιτοι Λυκείου, να χειρίζονται πολύ καλά κομπιούτερς και να μιλούν και να γράφουν, πολύ καλά επίσης την αγγλική γλώσσα. Για τους άνδρες, να έχουν εκπληρώσει τις στρατιωτικές τους υποχρεώσεις.
Προϋπηρεσία σε άλλο γραφείο εισερχόμενου τουρισμού, επιθυμητή, αλλά όχι απαραίτητη.
β) Βοηθός Λογιστηρίου, άνδρας ή γυναίκα, ηλικίας το ίδιο όπως πιο πάνω, 23 μέχρι 35 ετών.
Λοιπά προσόντα: Πτυχιούχος ανωτέρας ή ανωτάτης σχολής λογιστικής. Να χειρίζεται πολύ καλά κομπιούτερς, να μιλά και να γράφει την αγγλική γλώσσα. Εκπλήρωση των στρατιωτικών υποχρεώσεων απαραίτητη, για τους άνδρες.
Αποστείλατε βιογραφικό σημείωμα στη διεύθυνση:
κα Μ. Μακρίδη, Ταχ. Θυρίς 402, ΡΟΔΟΣ
7631-4/1

ΠΩΛΕΙΤΑΙ
διώροφη μονοκατοικία σε μπετά 260 τ.μ., με 500 μέτρα κήπο και τεράστιες βεράντες. δίπλα στον νέο δρόμο στην ωραιότερη περιοχή της ΠΑΣΤΙΔΑΣ.
Πληροφορίες τηλ. 22410/62590
7485-31/12

ΠΩΛΕΙΤΑΙ
ρετιρέ (3ος όροφος) στην Ανάληψη, 77τ.μ., και τζαμαρία 30τ.μ., αυλές 500τ.μ, 2 αιρκοντίσιον, τζάκι, ηλιακό, μοκέτα, χτιστά καναπέ, κρεβάτι, μπαράκι, τοιχογραφία, στρογγυλή μπανιέρα, μερικώς επιπλωμένο, διακοσμημένο με παραδοσιακή πέτρα, σε καλή τιμή.
Πληροφορίες τηλ. 6944775999
7569-31/1

ΠΩΛΟΥΝΤΑΙ
Διαμερίσματα των 2, 3 και 4 υπνοδωματίων σε νεοανεγειρόμενη οικοδομή στην οδό Πτολεμαίων, καλής κατασκευής, με θέα, μεγάλες βεράντες, θέρμανση, ανελκυστήρα και χώρο στάθμευσης.
Πληροφορίες τηλ. 6947238887
7614-31/12

ΟΙΚΟΔΟΜΙΚΕΣ-ΤΕΧΝΙΚΕΣ ΕΜΠΟΡΙΚΕΣ-ΕΠΙΧΕΙΡΗΣΕΙΣ
X4351-31/1
ΑΦΟΙ ΑΣΒΕΣΤΗ Ο.Ε.
Αθηνών - Καβάλας 3
Ανάληψη Ρόδου
Τηλ. 22410/60678 - 60679
και fax: 22410/66028
ΠΩΛΟΥΝΤΑΙ
● ΔΙΑΜΕΡΙΣΜΑΤΑ
υπερλούξ διαφόρων διαστάσεων
ΕΓΓΥΗΣΗ Η ΠΟΛΥΕΤΗΣ ΠΕΙΡΑ ΜΑΣ

ΑΝΔΡΕΑΣ ΜΙΧΑΗΛΙΔΗΣ
αρχιτέκτων
Απ. Παύλου 50 ΡΟΔΟΣ 85100 Τηλ: 22410 68615
ΑΥΤΟΝΟΜΕΣ ΜΟΝΟΚΑΤΟΙΚΙΕΣ ΣΤΗΝ ΠΑΣΤΙΔΑ
X4291-31/12



134 τ.μ. σε οικόπεδο 350 τ.μ. από 205.000 €
σε μαρμαροσοβά από 126.000 €

ΕΥΚΑΙΡΙΑ
ΣΥΓΧΡΟΝΗΣ ΚΑΡΙΕΡΑΣ
Ο Ομιλος εταιριών INTERAMERICAN, επεκτείνοντας τις δραστηριότητές της, δημιουργεί νέες θέσεις εργασίας (πλήρους ή μερικής απασχόλησης) στον τομέα των ασφαλιστικών και Χρηματοοικονομικών Υπηρεσιών.
Οι κατάλληλοι υποψήφιοι πρέπει να είναι ηλικίας 24-45 ετών, δραστήριοι, φιλόδοξοι, οργανωτικοί, να διαθέτουν ισχυρή προσωπικότητα και ευχέρεια επικοινωνίας. Απολυτήριο Λυκείου τουλάχιστον.
Ο όμιλος προσφέρει δελεαστικό «πακέτο» σταθερών αποδοχών, Bonus, ομαδική ασφάλιση, ευχάριστο περιβάλλον εργασίας και σημαντικές προοπτικές εξέλιξης.
Αποστολή βιογραφικών στο FAX: 22410/75603 υπ' όψιν κ. Δ. Μαντικού
T2163-31/12

TRISTAR
ΕΤΑΙΡΕΙΑ ΚΛΙΜΑΤΙΣΜΟΥ
ΖΗΤΕΙ ΤΕΧΝΙΚΟ - ΨΥΚΤΙΚΟ - ΗΛΕΚΤΡΟΛΟΓΟ
Για Service - εγκαταστάσεις - επισκευές κλιματιστικών μηχανημάτων
Απαραίτητη προϋπόθεση: Δίπλωμα Οδήγησης
Για πληροφορίες ή βιογραφικό στη Δ/νση: Μεγ. Κωνσταντίνου 65, Ρόδος
Τηλ. (22410) 77058 ή 77059
X.4333-31/12

7601-6/1
ΚΑΛΑΦΑΤΑΣ ΜΙΧΑΛΗΣ
YACCO ΛΙΠΑΝΤΙΚΑ ΠΡΩΤΗΣ ΤΟΠΟΘΕΤΗΣΗΣ
ΣΥΝΕΡΓΕΙΟ ΑΥΤΟΚΙΝΗΤΩΝ
ΑΝΤΑΛΛΑΚΤΙΚΑ
ΒΕΛΤΙΩΣΕΙΣ ΠΑΝΤΟΣ ΤΥΠΟΥ
ΚΑΘΑΡΙΣΜΟΙ INJECTION & ΜΗΧΑΝΗΣ
ΗΛΕΚΤΡΟΝΙΚΟΣ ΕΛΕΓΧΟΣ
ΑΝΑΛΥΣΗ ΚΑΥΣΑΕΡΙΩΝ

6ο χλμ. ΡΟΔΟΥ-ΛΙΝΔΟΥ
τηλ. 22410 65510
κιν. 6945 866294

ΟΙΚΟΔΟΜΙΚΕΣ ΕΠΙΧΕΙΡΗΣΕΙΣ
ΔΙΑΚΟΓΕΩΡΓΙΟΥ ΚΑΛΛΙΣΤΟΣ
ΕΘΝ.ΑΝΤΙΣΤΑΣΕΩΣ 11 (πρώην Αννης Μαρίας)
ΠΩΛΗΣΕΙΣ ΔΙΑΜΕΡΙΣΜΑΤΩΝ - ΚΑΤΑΣΤΗΜΑΤΑ - ΑΠΟΘΗΚΕΣ - ΑΝΤΑΛΛΑΓΕΣ ΑΚΙΝΗΤΩΝ - ΑΓΟΡΕΣ ΟΙΚΟΠΕΔΩΝ
ΑΝΑΛΑΜΒΑΝΟΥΜΕ ΑΝΤΙΠΑΡΟΧΕΣ
ΠΩΛΟΥΝΤΑΙ διαμερίσματα λουξ κατασκευής, με απεριόριστη θέα. Τα διαμερίσματα διαθέτουν θωρακισμένες πόρτες - εντοιχισμένες κουζίνες - ντουλάπες - εντοιχισμένο νιπτήρα με ντουλάπι - κεντρική θέρμανση αυτόνομη - ανοιγόμενα ανακλινόμενα κουφώματα με διπλά τζάμια, σίτες, ρολά - υδραυλικό ασανσέρ - τριφασικό ρεύμα.
Ολοι οι χώροι σπατουλαριστοί - εσωτερικές πόρτες MDF με σχέδιο
ΔΙΑΜΕΡΙΣΜΑΤΑ ΕΠΙ ΤΗΣ:
Χρ. Φέσσα (κάθετος Αποστ. Παύλου), 90τ.μ. τριάρια
Επίσης οροφοδιαμερίσματα των 90 τ.μ. (οικοδομή μόνο τριών διαμερισμάτων)
ΟΙΚΟΔΟΜΗ Πτολεμαίων και Χρ. Φέσσα των 117-125τ.μ.
ΟΙΚΟΔΟΜΗ υπό ανέγερση επί της οδού Ρήγα Φερραίου στο πάρκο
Διαμερίσματα τριάρια - τεσσάρια
ΟΙΚΟΔΟΜΗ υπό ανέγερση επί της οδού Κ. Παλαιολόγου και Θεοτοκοπούλου. Διαμερίσματα δυάρια - τριάρια - τεσσάρια- καταστήματα
Επί της οδού Β. Ηρακλείου οικοδομή τεσσάρων διαμερισμάτων οροφοδιαμερισμάτα των 133τ.μ. Η οικοδομή έχει πυλωτή για πάρκιγκ
ΓΡΑΦΕΙΑ - ΙΑΤΡΕΙΑ:
- Επί της οδού Μ. Κωνσταντίνου και Κων/νου Παλαιολόγου των 80τ.μ.
- Επί της οδού Κων/νου Παλαιολόγου και Θεοτοκόπουλου 60-80 τ.μ.
- Επί της οδού Ρήγα Φερραίου στο πάρκο, 60-80-100τ.μ.

ΚΑΤΑΣΤΗΜΑΤΑ
- Επί της οδού Κ. Παλαιολόγου και Θεοτοκοπούλου των 60-80-100τ.μ.
- Επί της οδού λεωφόρου Καλλιθέας (Καραβόνερο) 90τ.μ.

ΑΠΟΘΗΚΕΣ
- Πλησίον Στέλιου Κυπριάδη των 130τ.μ.
- Στη λεωφόρο Καλλιθέας (Καραβόνερο) των 80-300τ.μ.

Οι πωλήσεις μπορούν να γίνουν και με όλα τα δάνεια τραπεζών και οργανισμών/.
Αναλαμβάνουμε ΑΝΤΙΠΑΡΟΧΕΣ και ΑΓΟΡΕΣ ΟΙΚΟΠΕΔΩΝ
Δεχόμαστε ανταλλαγές οικιών
ΠΛΗΡΟΦΟΡΙΕΣ:
ΔΙΑΚΟΓΕΩΡΓΙΟΥ ΚΑΛΛΙΣΤΟΣ
Τηλ. 29318 - 34598- Τηλ. 78501 - 78502
X4348-31/1

Α. Παυλίδης: Αδιαφορία της κυβέρνησης για το ενεργειακό στη Ρόδο

Ο Βουλευτής Α. Παυλίδης παρακολούθησε, κατόπιν προσκλήσεως, την συνεδρίαση του Δημοτικού Συμβουλίου Αφάντου.



Ο Α. Παυλίδης αναφερόμενος στο θέμα της εγκαταστάσεως ηλεκτροπαραγωγών ζευγών της ΔΕΗ στην περιοχή Αφάντου προκειμένου να ενισχυθεί το σύστημα παραγωγής ηλεκτρικής ενέργειας στην Ρόδο, ώστε να καλυφθούν οι απαιτήσεις των καταναλωτών κυρίως το καλοκαίρι, παρετήρησε τα εξής:

΄Η απεγνωσμένη αυτή κίνηση της ΔΕΗ αποδεικνύει αφ' ενός την αδιαφορία της Κυβέρνησης για την επίλυση του ενεργειακού προβλήματος της Ρόδου, αφ' ετέρου την ανυπαρξία σχεδιασμού για αντιμετώπιση συνολικά του μεγάλου θέματος που αντιμετωπίζουν τα Δωδεκάνησα.

Αυτή η αδιαφορία έχει σαν συνέπεια, ακόμη και τον χειμώνα, να βυθίζονται στο σκοτάδι νησιά μας όπως η Κάρπαθος και η Κάσος επί διήμερο περίπου και η Κως επί ώρες την 28/12.

Η καθυστέρηση με υπαιτιότητα της Κυβέρνησης στην ανέγερση του νέου εργοστασίου της ΔΕΗ, πέραν της αδιαφορίας, παρουσιάζει ανάγλυφη την ανικανότητα κυβερνητικών παραγόντων να αντιμετωπίσουν ουσιαστικά προβλήματα της περιοχής μας.

Ατυχώς παρόμοια κατάσταση διαπιστώνεται και σ' άλλους χώρους. Όπως υπεγράμμισα κατά την σημερινή εκδήλωση στο Λιμενικό Ταμείο το εγκαταλελειμμένο λιμενικό έργο της Ακαντιάς, η καρκινοβατούσα Μαρίνα αποστερούν την Ρόδο από βασικά έργα υποδομής με ό,τι αυτό συνεπάγεται.

Κοντά σ' αυτά το στοιχειωμένο Γκολφ Αφάντου συμπληρώνει την εικόνα της εγκατάλειψης, την οποία είμαι βέβαιος ότι γνωρίζουν τόσον ο υπό απομάκρυνση, ως φαίνεται, Πρωθυπουργός κ. Σημίτης, όσον και οι Υπουργοί του.

Η Ρόδος και η Δωδεκάνησος γενικότερα έχει ανάγκη εκδηλώσεως ιδιαίτερου Κυβερνητικού ενδιαφέροντος. Οι Δωδεκανήσιοι αναμένουν αυτό να γίνει την χρονιά που έρχεται. Το 2004 θα είναι πλούσιο σε ιστορικούς σταθμούς, με πρώτο τις βουλευτικές εκλογές, οι οποίες ως φαίνεται με την φορά που έχουν πάρει τα πράγματα αναγκαστικά πλέον θα διεξαχθούν, παρά τα όσα λέγει η Κυβέρνης, προ της ώρας των.

ΠΕΡΙΛΗΨΗ ΑΓΩΓΗΣ

Εγγραφή της 986/2003 αγωγής ενώπιον του Ειρηνοδικείου Ρόδου, των Μεχμέτ Μουμτζιού - Ζαδέ και Πακιζέ Μουμτζιού - Ζαδέ του Οσμάν, κατοίκων Ρόδου κατά της Χουριέ σιζ. Ιμπραήμ Σιαχίρ, το γένος Μουσταφά Χατζή, διακούσης να αναγνωρισθεί δικαστικώς ότι συμπληρώθηκε στα πρόσωπα των εναγόντων ο νόμιμος χρόνος κτητικής παραγραφής για το επίδικο ακίνητο, στη θέση «Βιλάτζιο» της κτηματικής περιφέρειας Ασγούρου, με κτηματολογικά στοιχεία: τόμος ΟΙΚ. Ασγούρου 1, φύλλο 16, μερίς 103, φάκελος 34 που φέρεται θεμελιωδώς εγγεγραμμένο υπέρ της Τιλσί Νεσιμτέ του Μουσταφά, εξ ολοκλήρου.

Ρόδος 10-12-2003
Ο πληρεξούσιος δικηγόρος
ΠΕΤΡΟΣ Γ. ΤΣΟΥΛΛΟΣ

7676-31/12

ΕΛΛΗΝΙΚΗ ΔΗΜΟΚΡΑΤΙΑ
ΝΟΜΟΣ ΔΩΔΕΚΑΝΗΣΟΥ
ΔΗΜΟΣ ΡΟΔΙΩΝ
ΔΙΟΙΚ.ΥΠΗΡΕΣΙΕΣ
ΤΜΗΜΑ: ΔΗΜΟΤ.
ΓΡΑΦΕΙΟ ΔΗΜΟΤΟΛ.ΜΗΤΡ.ΑΡΡ.
& ΣΤΡΑΤΟΛΟΓΙΑΣ

Ρόδος 30-12-2003
ΑΠ 22282

ΑΝΑΚΟΙΝΩΣΗ

Ο Δήμαρχος Ροδίων ανακοινώνει ότι:

Σύμφωνα με τα : α) Αρθρα 10 Ν. 1763/88 «Στρατολογία των Ελλήνων» όπως αντικαταστάθηκαν από το 9 Ν.2510/97 και β) Αρθρα 14 και 15 420/120/56914/Σ.551/26 Αυγ 97 Απόφ. ΥΕΘΑ , καλούνται οι στρατεύσιμοι της κλάσης 2007(γεννημένοι το έτος 1986) που διαμένουν στο νομό μας και είναι γραμμένοι στα Μητρώα Αρρένων του Δήμου Ροδίων ,να καταθέσουν Δελτίο Απογραφής στο Στρατολογικό Γραφείο Ρόδου από τις 2-1-2004 έως και 27-2-2004 με τα παρακάτω:

Α. Φωτοτυπία των δύο όψεων της αστυνομικής τους ταυτότητας ή πιστοποιητικό Δήμου,από το οποίο να προκύπτει η εγγραφή τους σε Μητρώα Αρρένων.

Β.Οσοι πάσχουν από σοβαρά προβλήματα υγείας υποβάλλουν και Ιατρική Γνωμάτευση ή Βεβαίωση,στην οποία θα περιγράφεται με σαφήνεια η πάθηση.

Γ.Οσοι παραβαίνουν τις παραπάνω υποχεώσεις τους, υπέχουν,εκτός των προβλεπόμενων ποινικών συνεπειών, τις παραπάνω πρόσθετες στρατιωτικές υποχρεώσεις:

1) Ενός (1) μηνός,σε περίπτωση εκπρόθεσμης υποβολής του Δελτίου Απογραφής.
2) Δύο (2) μηνών,σε περίπτωση μη υποβολής του δελτίου Απογραφής.
3) Τριών (3) μηνών σε περίπτωση αναγραφής στο Δελτίο Απογραφής ανακριβών στοιχείων ή κατάθεσης ανακριβών δικαιολογητικών.

Για την καλύτερη εξυπηρέτηση των υπόχρεων η υποβολή θα γίνει σύμφωνα με το παρακάτω πρόγραμμα:

Υπόχρεοι παρουσίασης	Ημερομηνία
Οσων το επώνυμο αρχίζει από Α έως και Β	28 Ιανουαρίου 2004
Οσων το επώνυμο αρχίζει από Γ έως Θ	29 Ιανουαρίου 2004
Οσων το επώνυμο αρχίζει από Ι και Κα	30 Ιανουαρίου 2004
Ολο το υπόλοιπο Κ	2Φεβρουαρίου 2004
Οσων το επώνυμο αρχίζει Λ έως και Μ	3Φεβρουαρίου 2004
Οσων το επώνυμο αρχίζει Ν έως και Ο	4Φεβρουαρίου 2004
Οσων το επώνυμο αρχίζει από Π	5Φεβρουαρίου 2004
Οσων το επώνυμο αρχίζει από Ρ έως και Σ	6Φεβρουαρίου 2004
Οσων το επώνυμο αρχίζει από Τα έως και Φ	9Φεβρουαρίου 2004
Οσων το επώνυμο αρχίζει από Χ έως και Ω	10 Φεβρουαρ. 2004

Για πληροφορίες απευθύνεστε στα Στρατολογικό Γραφείο στο τηλ.22410-27473.

Ο ΔΗΜΑΡΧΟΣ
και μ' εντολή
ΑΝΤΩΝΗΣ ΑΛΑΒΕΡΑΣ
ΑΝΤΙΔΗΜΑΡΧΟΣ ΡΟΔΟΥ

ΧΛ-31/12

Διαφάνειες και μεγενθύνσεις για μπαρ, εστιατόρια, fast food

Φ. & Ν. ΠΑΧΟΣ

Γ. Ευσταθίου 11
Τηλ. 26893

Μazi με τα δώρα των εορτών

Ο Αγιος Βασίλης έρχεται μazi με τα χρέη από τις... κάρτες!..

ΤΙ ΠΡΕΠΕΙ ΝΑ ΠΡΟΣΕΧΟΥΝ ΟΙ ΚΑΤΑΝΑΛΩΤΕΣ

Ο χρόνος φεύγει, η περίοδος των εορτών έχει ήδη ξεκινήσει. Είναι η καλύτερη εποχή για να υπολογίσουμε τις υποχρεώσεις που έχουν δημιουργηθεί από την αλόγιστη χρήση των πιστωτικών καρτών.

Μετά τις γιορτές, τα δώρα και τα ταξίδια, υπάρχει ο κίνδυνος οι λογαριασμοί να μας «πλακώσουν» σαν χιονοστιβάδα, διαλύοντας τον προσεκτικό σχεδιασμό μιας ολόκληρης χρονιάς.

Το γραφείο Ενημέρωσης Καταναλωτή με υπεύθυνη την κα. Λιλή Χριστοφάκη Τρίπη σας δείχνει οχτώ βήματα για να σχεδιάσετε έξυπνα τις αγορές σας οργανώνοντας τα οικονομικά σας και περιορίζοντας τις δαπάνες σας, ενώ επισημαίνει 5 μύθους για τη χρήση των πιστωτικών καρτών.

ΒΗΜΑ 1ο Μη φορτώνετε τις αγορές στην πιστωτική σας κάρτα

Ο πιο αποτελεσματικός τρόπος για να μειώσουμε τα χρέη που δημιουργεί η αλόγιστη χρήση των πιστωτικών καρτών, ιδίως την περίοδο των εορτών, είναι να μην τις χρησιμοποιούμε. Δοκιμάστε το για 1 εβδομάδα, προτιμότερο μετά τις γιορτές και πριν αρχίσουν να καταφθάνουν οι λογαριασμοί από την τράπεζα. Προμηθευτείτε το πρωί της Δευτέρας όσα μετρητά πιστεύετε ότι θα χρειαστείτε για τις βασικές ανάγκες σας τις επόμενες 5 μέρες. Εάν διαπιστώσετε ότι τα χρήματα εξαντλήθηκαν ήδη από την Τετάρτη, μπορείτε να εντοπίσετε τα περιττά έξοδα, που φορτώνουν και την πιστωτική σας κάρτα.

ΒΗΜΑ 2ο Υπολογίστε ακριβώς πόσα και σε τι ξοδεύετε

Ετοιμάστε μία αναλυτική λίστα με όλες τις καθημερινές σας δαπάνες. Έχει αποδειχτεί ότι οι περισσότεροι καταναλωτές αναγνωρίζουν στη λίστα αυτή τα περιττά έξοδα τους και αποφασίζουν να τα περικόψουν μειώνοντας το σύνολο των δαπανών ημερησίως έως και 20%. Η κατηγορία εξόδων από την οποία συνίσταται να ξεκινήσουν οι περικοπές είναι αυτή των δαπανών για τη διατροφή μας όταν δεν βρισκόμαστε στο σπίτι (φαστ φουντ, ταβέρνες, κ.λ.π).

ΒΗΜΑ 3ο Ελέγξτε τους λογαριασμούς

Όταν έρθουν οι λογαριασμοί της πιστωτικής σας κάρτας, ελέγξτε τους προσεκτικά για να βεβαιωθείτε πως είναι σωστοί και υπολογίστε το σύνολο της «δωρεάς» σας, των δαπανών σας. Σκεφτείτε πόσο χρόνο θα χρειαστείτε για να τους εξοφλήσετε έχοντας υπόψη τα ποσά που έχετε εξοικονομήσει από προσωπικές αγορές σας ή δώρα που δεχτήκατε αυτό τον καιρό. Καθώς ετοιμάζεστε να εξοφλήσετε τους λογαριασμούς σας, βεβαιωθείτε ότι θα αρχίσετε από αυτές με υψηλότερο επιτόκιο, ώστε να διατηρήσετε την πληρωμή των τόκων όσο χαμηλότερα γίνεται.

ΒΗΜΑ 4ο Διατηρήστε το επιτόκιο χαμηλό

Πριν κάνετε οποιαδήποτε πληρωμή στην τράπεζα, ερευνήστε προσεκτικά το ενδεχόμενο να έχουν πέσει τα επιτόκια στον συγκεκριμένο φορέα που συνεργάζεστε. Πολλές τράπεζες προσφέρουν τη δυνατότητα στους «καλούς» πελάτες τους να διαπραγματευτούν ευνοϊκότερο επιτόκιο.



ΒΗΜΑ 5ο Οργανώστε το χρόνο σας. Σχεδιάστε έγκαιρα

Τώρα που αποφασίσατε να μειώσετε τις δαπάνες σας είναι καλή ιδέα να προγραμματίσετε έγκαιρα τις εορταστικές αγορές σας. Ξεκινήστε ετοιμάζοντας την εορταστική λίστα. Διαβάστε την περικόψτε τα περιττά έξοδα, σημειώστε τα ακριβή ποσά που θα διαθέσετε. Υπολογίστε το ύψος του ποσού που αντιστοιχεί στα μηνιαία έξοδα σας και τους τόκους από πιθανή χρέωση της πιστωτικής σας κάρτας.

ΒΗΜΑ 6ο Έξυπνες πιστωτικές κάρτες

Μπορείτε να εκμεταλλευθείτε προσφορές πιστωτικών καρτών για εξόφληση σε άτοκες δόσεις, όπως και να αποκτήσετε πιστωτικές κάρτες που εκδίδουν μεγάλα καταστήματα δίνοντας στο χρήστη τη δυνατότητα να εκμεταλλευτείτε τα προνόμια κάποιων πιστωτικών καρτών που προσφέρουν συνδρομή χωρίς χρέωση για τους πρώτους έξι μήνες. Μην ξεχάσετε όμως πριν από κάθε νέα επιλογή, να διαβάσετε προσεκτικά τους όρους του συμβολαίου και να ακυρώσετε έγκαιρα την παλιά σας κάρτα.

ΒΗΜΑ 7ο Φροντίσετε να είστε συνεπείς στην υποχρέωση σας

Είναι σημαντικό να πληρώνετε τους λογαριασμούς σας στην ώρα τους, γιατί ακόμη και μία ημέρα καθυστέρησης επιφέρει υψηλότερους τόκους στο ποσό που χρεωστάτε. Να παρακολουθείτε συνεχώς την κίνηση της κάρτας σας και σε περίπτωση απώλειας, να ενημερώσετε αμέσως την τράπεζα για να ακυρώσει όσο πιο έγκαιρα γίνεται τη λειτουργία της.

ΒΗΜΑ 8ο Κρατήστε όσα περισσότερα στοιχεία μπορείτε

Να κρατάτε ακριβή στοιχεία όπου κάνετε αγορές (ονοματεπώνυμο, ημερομηνία, ποσό), αλλά και τις ταμειακές αποδείξεις των αγορών μέσω κάρτας, μέχρι την ημέρα που θα έρθει ο λογαριασμός της μηνιαίας εξόφλησης. Έτσι, σε περίπτωση λάθους, θα έχετε τα απαραίτητα στοιχεία ώστε να μη δημιουργηθούν προβλήματα και παρεξηγήσεις.

5 ΜΥΘΟΙ ΓΙΑ ΤΗ ΧΡΗΣΗ ΤΗΣ ΠΙΣΤΩΤΙΚΗΣ ΚΑΡΤΑΣ

1. Αν πληρώσεις ένα μικρό ποσό την τελευταία ημέρα πληρωμής, υπολογίζεται σαν κανονική πληρωμή. ΛΑΘΟΣ! Πρέπει να πληρώσεις όλο το ποσό που απαιτείται ειδάλλως θεωρείται η πληρωμή καθυστερημένη.

2. Αν πληρώσεις το ποσό της τελευταίας ειδοποίησης μετά τη λήξη της προθεσμίας υπολογίζεται σαν κανονική πληρωμή. ΛΑΘΟΣ! Πρέπει να πληρώσεις όλο το ποσό που απαιτείται μέχρι την ημέρα της προθεσμίας ειδάλλως η πληρωμή θεωρείται καθυστερημένη.

3. Αν έχεις κάποιο σοβαρό λόγο (λόγοι υγείας ή απουσία στο εξωτερικό ή διακοπές) για να μην πληρώσεις τα χρέη σου στην πιστωτική , δεν υπάρχει κανένα πρόβλημα. Αν αργήσεις να το αναφέρεις, ΛΑΘΟΣ! Πρέπει αμέσως να ενημερώσεις την τράπεζα και να το συζητήσεις με τον αρμόδιο υπάλληλο.

4. Δεν ευθύνεσαι για οφειλές σε κάρτες που κατέχεις μαζί με άλλα άτομα. ΛΑΘΟΣ! Όποιος κι αν οφείλει σε πιστωτική κάρτα από τους ιδοκτήτες, βαραίνει το ίδιο όλους.

5. Δεν επιτρέπεται να δεις την αναφορά της κάρτας σου. ΛΑΘΟΣ! Οποιαδήποτε στιγμή, έχεις το δικαίωμα να δεις την αναφορά της πιστωτικής σου.

ΠΑΝΕΠΙΣΤΗΜΙΟ ΑΙΓΑΙΟΥ
ΠΡΥΤΑΝΕΙΑ

ΑΠ. 6420

ΑΝΑΚΟΙΝΩΣΗ ΠΡΟΚΗΡΥΞΗΣ ΘΕΣΕΩΝ Δ.Ε.Π.

Το Πανεπιστήμιο Αιγαίου ανακοινώνει την προκήρυξη των παρακάτω θέσεων ΔΕΠ:

Παιδαγωγικό Τμήμα Δημοτικής Εκπαίδευσης (Πληρ.: Δημοκρατίας 1, 85100 Ρόδος κ. Σμαρούλα Κατσαρά, τηλ. 22410 99210 και 22410 99211, φαξ: 22410 99209 email: Katsara@rhodes aegean.gr)

- Μία θέση ΔΕΠ στη βαθμίδα του Επίκουρου Καθηγητή του Λέκτορα με γνωστικό αντικείμενο, «Θρησκειολογία: Συγκριτική θεώρηση των θρησκειών και της θρησκευτικότητας».

Η προκήρυξη της θέσης ΔΕΠ δημοσιεύθηκε στο ΦΕΚ με αριθ. 219/11.11.2003, τ. παράρτημα.

- Μία θέση ΔΕΠ στη βαθμίδα του Καθηγητή με γνωστικό αντικείμενο «Φιλοσοφία της Παιδείας με έμφαση στη Φιλοσοφική Ανθρωπολογία».

Η προκήρυξη της θέσης ΔΕΠ δημοσιεύθηκε στο ΦΕΚ με αριθ. 227/20.11.2003, τ. παράρτημα.

Η προθεσμία υποβολής υποψηφιοτήτων με τα απαραίτητα δικαιολογητικά λήγει στις 04.02/2004.

Για περισσότερες πληροφορίες οι ενδιαφερόμενοι μπορούν να απευθύνονται στη Γραμματεία του Τμήματος Δημοτικής Εκπαίδευσης.

Ο Πρύτανης
Καθηγητής Σωκράτης Κάτσικας

ΧΛ. 30-31/12

ΕΛΛΗΝΙΚΗ ΔΗΜΟΚΡΑΤΙΑ
ΝΟΜΟΣ ΔΩΔΕΚΑΝΗΣΟΥ
ΕΠΑΡΧΙΑ ΡΟΔΟΥ
ΔΗΜΟΣ ΠΕΤΑΛΟΥΔΩΝ

ΓΝΩΣΤΟΠΟΙΗΣΗ ΓΑΜΟΥ

Γνωστοποιείται, σύμφωνα με το άρθρο 1369 του Αστικού Κώδικα, όπως τροποποιήθηκε με το Ν. 1250/1982, ότι:

Ο **Κοζατζής Μεχμέτ** του Αλή και της Ζεχράς που γεννήθηκε στο δήμο Ροδίων του νομού Δωδεκανήσου, επαγγέλματος Μηχανικός Αυτ/των και κατοικεί στο Δημοτικό Διαμέρισμα Παραδεισίου του Δήμου Πεταλούδων του νομού Δωδεκανήσου και η Καραβόλια Ειρήνη του Μάρκου και της Ελένης που γεννήθηκε στο Δήμο Ροδίων του νομού Δωδεκανήσου και κατοικεί στο Δημοτικό Διαμέρισμα Παραδεισίου του Δήμου Πεταλούδων του νομού Δωδεκανήσου, επαγγέλματος οικιακά, πρόκειται να παντρευτούν στο Δημαρχείο του Δήμου Πεταλούδων του νομου Δωδεκανήσου.

Κρεμαστή 16 Δεκεμβρίου 2003

Ο δήμαρχος
Μιχάλης Κορδίνας

7675-31/1

ΕΛΛΗΝΙΚΗ ΔΗΜΟΚΡΑΤΙΑ
Β' Πε.Σ.Υ.Π ΝΟΤΙΟΥ ΑΙΓΑΙΟΥ
ΓΕΝΙΚΟ ΝΟΣΟΚΟΜΕΙΟ ΡΟΔΟΥ
«ΑΝΔΡΕΑΣ ΠΑΠΑΝΔΡΕΟΥ»

ΠΡΟΚΗΡΥΞΗ

Το Γενικό Νοσοκομείο Ρόδου προκηρύσσει δημόσιο ανοικτό διαγωνισμό με θέμα: «ΑΝΑΘΕΣΗ ΧΟΡΗΓΗΤΩΝ ΤΡΟΦΙΜΩΝ ΓΙΑ ΕΝΑ (1) ΕΤΟΣ» με κριτήριο κατακύρωσης το ποσοστό έκπτωσης, προϋπολογισμού 420.000,00 ευρώ.

Ο διαγωνισμός θα γίνει την 30-1-2004 ημέρα Παρασκευή και ώρα 12.00, ενώπιον αρμόδιας επιτροπής, ενώ οι προσφορές θα κατατίθονται στη γραμματεία του νοσοκομείου μέχρι την 29-1-2004 ημέρα Πέμπτη και ώρα 14.00.

Πληροφορίες για όσους ενδιαφέρονται θα δίνονται από το λογιστήριο του Νοσοκομείου (υπεύθυνος κ. Χριστοδούλου τηλ. 22410 80162 και FAX 22410 80026 κατά τις εργάσιμες ημέρες και ώρες.

Η διακήρυξη θα διατίθεται από το λογιστήριο έναντι απόδειξης ή αντικαταβολής (για όσες διακηρύξεις θα στέλνονται ταχυδρομικά), με την καταβολή του ποσού των 15,00 ευρώ.

Ρόδος 30-12-2003
Ο αναπληρωτής διοικητής
του Γενικού Νοσοκομείου Ρόδου
ΔΑΣΚΑΛΑΚΗΣ ΙΩΑΝΝΗΣ

ΧΛ-31/12

ΤΗΛΕΟΡΑΣΗ

ΕΤ-1

08.00 Παιδικό πρόγραμμα
10.00 Βιογραφίες Σταρ του Χόλυγουντ (Ε)
11.10 Ιστορία: αρχαία Ιστορία (Ε)
12.00 Οι πόλεις του κόσμου (Ε)
13.00 Κάλαντα και τραγούδια της Πρωτοχρονιάς
14.00 Περπατώντας με τους δεινόσαυρους
15.00 Η ιστορία του ιταλικού σχεδίου
15.30 Ο Ολιβερ μαγειρεύει
16.00 Εχει γούστο
17.00 Κλήρωση Ειδικου Κρατικού Λαχείου Κοινωνικης Αντίληψης
18.00 Εννέα συν μία
19.00 Ξένη ταινία «Το σπαδί του πολέμου»
20.45 Κλήρωση ΛΟΤΟ και ΠΡΟΤΟ - ΤΖΟΚΕΡ
21.00 Ξένη ταινία «Στον πυρετό της δόξας»
23.00 Μεγάλες παραστάσεις
00.30 Ξένη ταινία «Τα κέρματα του Παραδείσου»•

ΝΕΤ

05.45 Πρώτη γραμμή
10.00 Δέκα με Δύο
12.00 Ειδήσεις
13.00 Αλλη διάσταση
14.00 Τσικιτίτας
14.50 Σαν σήμερα
15.00 Ειδήσεις
16.00 Ατίθασα νιάτα
17.00 Στα φτερά του έρωτα (Ε)
17.40 Olympic Trophy
18.00 Ειδήσεις- δελτίο στη νοηματική
18.30 Ελληνική ταινία «Ο Κύριος πτέραρχος»
20.10 Ποιός θέλει να γίνει εκατομμυριούχος;
21.00 Ειδήσεις
22.00 Κοίτα τι έκανες
01.00 Ξένη ταινία «Mediterraneo» (βραβευμενη δραματική κομεντί)
• **Δίλεπτα δελτία ειδήσεων στις 10.00, 11.00, 14.00, 17.00, 19.00, 20.00**
•Συνέχεια με επαναλήψεις

ΕΤ-3

08.01 Σειρές κινουμένων σχεδίων
09.00 Δευτέρα λυκείου - αίθουσα Β' (νεανική σειρά)
09.30 Η ξυπόλυτη χορεύτρια (σειρά ντοκιμαντέρ)
10.00 Η άλλη μέρα
12.00 Το «Αξιον εστί» στη Θεσσαλονίκη (Ε)
13.00 Ειδήσεις
14.00 Ζω στην Ευρώπη
14.30 Με μια τρίτη ματιά
16.30 Η ζωή είναι ωραία
18.00 Exodus
18.30 Το εξπρές της μουσικής
19.00 Διεθνής ανασκόπηση
19.45 Αθλητική ανασκόπηση
20.30 Ειδήσεις
21.30 Μακρινές φιλίες
22.00 Γιώργος Κατσαρός - Αναδρομή
24.00 Μπαγιάτ Brothers
01.30 Εξαιρετικό Μουλέν Ρουζ
02.30 Με μια τρίτη ματιά (Ε)
04.30 Η άλλη μέρα (Ε)

MEGA

05.45 Κάθε μέρα μαζί
10.00 Τα μυστικά της Βέφας
11.00 Ομορφος κόσμος το πρωί
14.00 Ειδήσεις
15.00 Ντόλτσε βίταΕ)
16.00 Στην κουζίνα ολοταχώς
16. 50 Αμαρτίες γονέων (Ε)
18.00 Ειδήσεις-δελτίο στη νοηματική
18.10 Ελληνική ταινία «Η καφετζού»
20.00 Ειδήσεις
21.00 Το Show των εκατομμυρίων
23.30 Μουσικό ελληνικό εορταστικό πρόγραμμα

ANT-1

06.00 Ειδήσεις του CBS
06.20 Η δικαστίνα (Ε)
07.00 Καλημέρα Ελλάδα
10.00 Πρωϊνός καφές
13.05 Super game
13.15 Πάτερ ημών Ε)
14.00 Ειδήσεις
14.50 Και οι παντρεμένοι έχουν ψυχή (Ε)
15.45 Super game
15.50 Εγκλήματα (Ε)
16.30 Κωνσταντίνου και Ελένης (Ε)
17.30 Τα νέα του ANT1 - ειδήσεις στη νοηματική
17.40 Ο καιρός της εβδομάδας
17.45 Super game
17.50 Καλημέρα ζωή
18.40 Θησαυροφυλάκιο εορταστικό
19.20 Η λάμψη
20.00 Τα νέα του ANT1
21.00 Ελλάς το μεγαλείο σου (εορταστικό)
22.00 Mission final live
01.00 Ιερά Οδός: Πασχάλης Τερζής - Καιτη Γαρμπή
03.40 Τολμηρές ιστορίες (Ε)

STAR

06.30 Μέσα και έξω
06.45 Κάθε μέρα καλημέρα
10.00 Λόγια Σταράτα
12.00 Εχω θέμα
13.00 Ειδήσεις
14.00 Super Star
16.15 Ειδήσεις στη νοηματική γλώσσα
16.20 Λάουρα
17.15 Σ' αγαπώ Ροζίτα
18.15 Μονομάχος
19.00 Ειδήσεις
20.40 Αθλητικές ειδήσεις -Καιρός
21.00 Ελληνική ταινία «Το πιο λαμπρό μπουζούκι»
22.45 Εορταστικό πρόγραμμα
02.45 Ξένη ταινία «Ο μάγος του Οζ» (μιούζικαλ 1939)
04.45 Αστέρια στο πεντάγραμμο (βίντεοκλιπ)

ALPHA

05.45 Καινούργια ημέρα
06.45 Καλημέρας σας
10.00 Καλώς τους
13.00 Θα σε δω στο πλοιο (Ε)
14.00 Ειδήσεις
14.50 Παουλίνα
15.45 Μεταξύ αγάπης και μίσους
16.40 Ειδήσεις
16.45 Κάτω από την Ακρόπολη
17.30 Μπορώ
19.00 Παράθυρα στα γεγονότα
20.00 Ειδήσεις
21.00 Ελληνική ταινία «Τέντι μπόι αγάπη μου»
23.00 Πρωτοχρονιά στην Αθήνα (σε απευθείας σύνδεση με το Σύνταγμα)
02.30 Μουσικό πρόγραμμα «Λευτέρης Πανταζής, Λάμπης Λιβιεράτος»
04.20 Μουσικό πρόγραμμα «Νίκος Πορτοκάλογλου»

ALTER

06.00 Alter kids
13.00 Ειδήσεις
14.00 Best of αποκλειστικά
16.30 Απογευματινό δελτίο ειδήσεων
16.45 Ελληνική ταινία «Είσα στην ΕΟΚ μάθε για την ΕΟΚ»
18.45 Το πρώτο θέμα
19.00 Ειδήσεις
20.00 Η φωνή του πολίτη
21.00 Life style
22.30 Χτυποκάρδια και τραγούδια
01.00 Ξένη ταινία «Θέλω να σε παντρευτώ»
03.00 Hit parade (Ε)
04.00 Τόλμη και γοητεία (Ε)

ΙΡΙΔΑ

08.00 Μουσικές νότες
15.00 Χωρίς μοντάζ (τοπικά θέματα)
15.30 Κινούμενα σχέδια
16.30 Hill side (νεανική σειρά)
19.90 Ντοκιμαντέρ
20.00 Τοπικά γεγονότα με την Ελένη Γλεντή
22.00 Αυτά και Β...άλλα με την Μαρία Βάλλα
24.00 Τοπικά γεγονότα

ΠΡΟΟΔΟΣΠΟΡ

ΠΑΟ ΔΙΑΓΟΡΑΣ

Επέστρεψε ο Αγγελόπουλος

Προπονήθηκε χθες κανονικά



Με την συμμετοχή του Παναγιώτη Αγγελόπουλου πραγματοποιήθηκε η χθεσινή προπόνηση των παικτών του ΠΑΟ Διαγόρα ενόψει του δύσκολου εκτός έδρας αγώνα της Κυριακής με τον Εθνικό Πειραιώς για το πρωτάθλημα.

Ο παίκτης που είχε πάρει άδεια για να μεταβεί στην πατρίδα του για τα Χριστούγεννα επέστρεψε στο νησί μας προχθές το βράδυ και χθες έδωσε κανονικά το παρών στο Φυτώριο όπου πραγματοποιήθηκε και χθες η προπόνηση των «κυανέρυθρων». Με εξαίρεση τον Στάθη Καραμαλίκη που επιστρέφει στο τέλος της εβδομάδας, όλοι οι υπόλοιποι παίκτες συμμετείχαν κανονικά χωρίς να υπάρχει απολύτως κανένα πρόβλημα.

Το κλίμα είναι πάρα πολύ καλό και όλοι πιστεύουν ότι η ομάδα την Κυριακή θα μπορέσει να δείξει το καλό της πρωτάθλημα παρά το ότι βρίσκεται αρκετά μεγάλο χρονικό διάστημα σε αγωνιστική απραξία.

Όλο αυτό το καιρό οι παίκτες δουλεύουν πάρα πολύ σκληρά στις προπονήσεις σε μια προσπάθεια να μην επηρεαστούν και να ανταποκριθούν στις απαιτήσεις της δύσκολης αναμέτρησης. Ο Εθνικός άλλωστε δεν μπορεί παρά να είναι πάντα ένας υπολογίσιμος αντίπαλος ειδικά όταν παίζει μέσα στο γήπεδό του. Είναι κάτι που γνωρίζει πολύ καλά ο τεχνικός του «γηραιού» Ανδρέας Σταύρου και προσπαθεί να περάσει και στους ποδοσφαιριστές του.

Χρήστος Ζαρκανέλας!

⇨ Ο 26χρονος πρώην παίκτης του Ποσειδώνα Νέων Πόρων αποτελεί έναν από τους μεταγραφικούς στόχους της Ρόδου



Ο Χρήστος Ζαρκανέλας *είναι σύμφωνα με απόλυτα* διασταυρωμένες πληροφορίες της εφημερίδας μας ένας από τους μεταγραφικούς στόχους της Ρόδου! Ο 26χρονος μέσος (γεννήθηκε στις 14 Απριλίου του 1977) που αποτελεί μια από τις επιλογές του προπονητή Δημήτρη Σκούνα (και προορίζεται για την αριστερή πτέρυγα της ομάδας) βρίσκεται μάλιστα πάρα πολύ κοντά σε συμφωνία με τους «πράσινους» και αναμένεται να να έρθει στο νησί μας για να υπογράψει το νέο του συμβόλαιο συνεργασίας. Ο Ζαρκανέλας είναι «ελεύθερος» ενώ κατά την διάρκεια της περσινής αγωνιστικής περιόδου έπαιξε με τα χρώματα του Ποσειδώνα Νέων Πόρων στο πρωτάθλημα της Γ' Εθνικής. Την περίοδο 2001 - 2002 υπήρξε από τους βασικούς συντελεστές της ανόδου της Κέρκυρας στην Β' Εθνική Κατηγορία, ενώ στο παρελθόν είχε φορέσει την φανέλα του Πιερικού και του Πανιωνίου.

Με τον συγκεκριμένο παίκτη, έχει μιλήσει τηλεφωνικά πάρα πολλές φορές το τελευταίο διάστημα ο πρόεδρος της Ρόδου Μάκης Ντουρουτλής και το ευχάριστο είναι πως υπάρχει η διάθεση και από τις δυο πλευρές φυσικά για συνεργασία. Αξίζει να σημειωθεί ότι για τον Ζαρκανέλα έχει εκφραστεί με κολακευτικά σχόλια και ο Γιώργος Τσουκαλίδης καθώς ήταν συμπαίκτες στην Κέρκυρα. Η εκτίμηση που υπάρχει είναι ότι μπορεί να βοηθήσει πάρα πολύ την ομάδα της πόλης μας στην υλοποίηση του στόχου που δεν είναι άλλος από την άνοδο στην Β' Εθνική Κατηγορία.

Ο επιθετικός

Με την απόκτηση του Ζαρκανέλα εκτός συγκλονιστικού απροόπτου, η Ρόδος στρέφει πλέον την προσοχή της για την απόκτηση και ενός σέντερ φορ, επίσης έμπειρου που θα είναι σε θέση να κάνει την διαφορά στο πρωτάθλημα της Γ' Εθνικής και να προσφέρει ουσιαστική βοήθεια στην ομάδα της πόλης μας. Οι πληροφορίες της εφημερίδας μας αναφέρουν πως η Ρόδος βρίσκεται σε επαφή με δυο παίκτες εγνωσμένης αξίας (θα αποκτηθεί ο ένας από τους δυο) χωρίς ωστόσο μέχρι την ώρα που γράφονταν αυτές οι γραμμές να έχουν γίνει γνωστά ονόματα. Κάτι τέτοιο πάντως αναμένεται να γίνει το αμέσως επόμενο διάστημα όπου η διοίκηση της Ρόδου θα κάνει πιο έντονες τις επαφές της με τους συγκεκριμένους παίκτες.

Επιστολή για τα τηλεοπτικά

Επιστολή στην ΠΑΕ Ρόδος έστειλε ο πρόεδρος της ΕΠΑΕ Θανάσης Κανελλόπουλος με την οποία της προτείνει συνολική διαχείριση τηλεοπτικών και εμπορικών δικαιωμάτων από την επόμενη σαιζόν με κεντρικό φορέα την διοργανώτρια αρχή. Την επιστολή συνοδεύει και ένα ερωτηματολόγιο και την καλεί να απαντήσει συνολικά στο επόμενο διοικητικό συμβούλιο.

Αγωνιστικά

Στο «βοηθητικό» γήπεδο του Δημοτικού Σταδίου της πόλης μας πραγματοποιήθηκε η χθεσινή προπόνηση της Ρόδου. Έδωσαν όλοι το παρών με εξαίρεση τον Γιάννη Νικηφόρο που επιστρέφει σήμερα από την Κρήτη και τον Γιάννη Ροδανάκη που έχει ίωση. Σήμερα η προπόνηση είναι διπλή.



Τα «ζευγάρια» του παιδικού τουρνουά 5Χ5 της ΕΠΣΔ

Πραγματοποιήθηκε χθες στην ΕΠΣΔ, η κλήρωση της τελικής φάσης του Παιδικού Τουρνουά 5x5, η οποία θα διεξαχθεί το Σάββατο (3/1/2004) και από ώρα 11.30 στο γήπεδο Κουμνάκης. Στην κλήρωση έλαβαν μέρος οι ομάδες που προκρίθηκαν: ΑΕΡΑ, Κλεάνθης, Ηλιος (1), Φοίβος, ΠΑΟ Διαγόρας, Νίκη Ρόδου (1), Διαγόρας Βατίου και Νίκη Ρόδου (2) και τα «ζευγάρια» που αναδείχθηκαν είναι:

- 11.30: Κλεάνθης - Νίκη Ρόδου 1
- 12.00: ΠΑΟ Διαγόρας - ΑΕΡΑ
- 12.30: Φοίβος - Διαγόρας Βατίου
- 13.00: Ηλιος 1 - Νίκη Ρόδου 2
- 13.30: Α' ημιτελικός
- 14.00: Β' ημιτελικός
- 14.45: Μικρός τελικός
- 15.15: Μεγάλος τελικός
- 15.45: Απονομή κυπέλλων

- Διαιτητές ορίστηκαν οι: Φραγκκίνης (υπεύθυνος), Κόκκινος, Μοσχούς, Σαββιδάκης και Γουλαράς

Σήμερα η ψηφοφορία των αθλητικών συντακτών

Από τις συχνότητες του τοπικού ραδιοφωνικού σταθμού TOP FM, θα γίνει σήμερα, τελευταία ημέρα του 2003, η καθιερωμένη ψηφοφορία των αθλητικών συντακτών και ανταποκριτών της Δωδεκανήσου, για την ανάδειξη των «κορυφαίων της χρονιάς».

Θα ξεκινήσει στις 12 το μεσημέρι και οι συμμετέχοντες στην ψηφοφορία θα πρέπει να υποδείξουν για το 2003:

- Τον καλύτερο αθλητή, την καλύτερη αθλήτρια, την καλύτερη ομάδα, τον καλύτερο προπονητή και τον καλύτερο διαιτητή.

ΑΠΟΛΛΩΝ ΚΑΛΥΘΙΩΝ

Κέφι και διάθεση

Σε πολύ καλή κατάσταση βρίσκονται οι παίκτες ενόψει της επανέναρξης του Περιφερειακού πρωταθλήματος



Κέφι και διάθεση για δουλειά. Αυτό είναι το κύριο χαρακτηριστικό που κυριαρχεί το τελευταίο διάστημα στο «στρατόπεδο» του Απόλλωνα Καλυθιών ενόψει της εισόδου του 2004 και των υπολοίπων υποχρεώσεων της ομάδας στο Περιφερειακό πρωτάθλημα.

Τα δυο αυτά στοιχεία κάνουν τον προπονητή του συλλόγου Κώστα Λεπτοκαρίδη να νιώθει πραγματικά πολύ ευχάριστα και να πιστεύει ακράδαντα ότι η ομάδα του θα μπορέσει να τα καταφέρει και να εξασφαλίσει την παραμονή της στην κατηγορία, κάτι που είναι και ο πολύ μεγάλος στόχος. Στον πρώτο αγώνα του νέου έτους που θα γίνει την προσεχή Κυριακή το απόγευμα, οι Απολλωνιστές έχουν μια πολύ δύσκολη αποστολή καθώς καλούνται να αντιμετωπίσουν εκτός έδρας τον ΑΟ Μυκόνου σε μια αναμφίβολα πολύ δύσκολη αποστολή.

Η χθεσινή προπόνηση πραγματοποιήθηκε στο κεντρικό γήπεδο των Καλυθιών και οι παίκτες ασχολήθηκαν σε όλη την διάρκειά της με ασκήσεις τακτικής. Αυτός που δεν συμμετείχε ήταν μόνο ο Σήφης Παπαδογιαννάκης χωρίς πάντως να αντιμετωπίζει κάποιο σοβαρό πρόβλημα. Απλά ο νεοαποκτηθείς παίκτης είχε κάποιες ενοχλήσεις στην μέση του και ο κ. Λεπτοκαρίδης του έδωσε την δυνατότητα προληπτικά να ξεκουραστεί. Από σήμερα πάντως αναμένεται να επανέλθει στους κανονικούς ρυθμούς. Αύριο οι Απολλωνιστές θα πάρουν ρεπό και μεθαύριο θα ολοκληρώσουν την προετοιμασία τους για το παιχνίδι της Κυριακής.

ΕΠΣΔ

Οι διαιτητές των εξ αναβολής αγώνων

Εξι εξ αναβολής παιχνίδια - το ένα για το κύπελλο - ορίστηκαν από την Ενωση Ποδοσφαιρικών Σωματείων Δωδεκανήσου. Το πρόγραμμα, μαζί με τους διαιτητές, είναι:

ΠΑΙΔΙΚΟ ΠΡΩΤΑΘΛΗΜΑ
Σάββατο 3-1-2004

- **Φάνες (12.00):** Ευκλής - Ιάλυσος '97: Γκιούντιτσε
- **Αρχάγγελος (15.00):** Πετρώνας - Ρόδος: Ρουμάνης

Γ' ΚΑΤΗΓΟΡΙΑ
Κυριακή 4-1-2004

- **Λάερμα (14.45):** Πολύστρατος - ΑΣ Ζευς (Εγγλέζος): Κόκκινος, Συμιακός, Παπαγιαννίδης
- **Κρητηνία (14.45):** Αλθαιμένης - Ηρακλής Λάρδου (Σεβδαλάκης): Γιαννούλης, Ζανεττής, Αντωνάς

ΕΦΗΒΙΚΟ ΠΡΩΤΑΘΛΗΜΑ
Κυριακή 4-1-2004

- **Κατταβιά (15.00):** ΑΕ Κατταβιάς - Φοίβος: Γκιούντιτσε

ΚΥΠΕΛΛΟ ΔΩΔΕΚΑΝΗΣΟΥ
Κυριακή 4-1-2004

- **Αρχάγγελος (14.45):** Πετρώνας - Ερμής (Βιτσέτζος): Φεσσάρας, Ορφανός, Γιοβάνι

Στην Αθήνα το φιλικό της Εθνικής

Δεν θέλουν οι Βούλγαροι να έλθουν στη Ρόδο

Στην Αθήνα και όχι στην Ρόδο θα πραγματοποιηθεί τελικά το φιλικό παιχνίδι της Εθνικής ομάδας της χώρας μας με την Βουλγαρία στις 18 Φεβρουαρίου. Αν και το παιχνίδι είχε αρχικά προγραμματιστεί για το νησί μας, κάτι τέτοιο δεν μπορεί να προχωρήσει καθώς δεν το ήθελε η φιλοξενούμενη ομάδα.

Σύμφωνα με τα όσα έγιναν γνωστά, οι περισσότεροι διεθνείς της Βουλγαρίας αγωνίζονται σε πρωταθλήματα του εξωτερικού και θα ταξιδέψουν απευθείας από τις χώρες στις οποίες παίζουν. Έτσι θα ήταν κουραστικό γι' αυτούς να κάνουν και δεύτερη πτήση για να φθάσουν στην Ρόδο, οπότε η Βουλγαρική Ποδοσφαιρική Ομοσπονδία ζήτησε να διεξαχθεί το φιλικό σε μια από τις μεγάλες πόλεις της Ελλάδας. Η λύση βέβαια αυτή διευκολύνει περισσότερο και την ΕΠΟ η οποία θα κάνει λιγότερα έξοδα για την μετάβαση και διαμονή των Βούλγαρων. Πιθανότατα λοιπόν, ο αγώνας να φιλοξενηθεί στο γήπεδο της Λεωφόρου Αλεξάνδρας.

Τα εξ αναβολής στην Γ' Εθνική

Σε εξ αναβολής αγώνες του πρωταθλήματος της Γ' Εθνικής που πραγματοποιήθηκαν χθες, ο Άγιος Δημήτριος νίκησε την Καβάλα με 1 - 0 και ο Ποντιακός Νέας Σάντας τον Αγροτικό Αστέρα με 2 - 1. Έτσι τώρα η βαθμολογία έχει ως εξής:

1.Καστοριά	14	27 - 10	32
2.Μαρκό	15	26 - 15	29
3.Λάρισα	16	23 - 18	28
4.Θρασύβουλος	16	21 - 15	27
5.Ρόδος	14	22 - 14	25
6.Ατσαλένιος	16	17 - 16	25
7.Ηλυσιακός	14	18 - 11	23
8.Δόξα Δράμας	16	18 - 15	23
9.Άγιος Δημήτριος	16	24 - 22	22
10.Χαλκίδα	16	16 - 17	22
11.Λύκοι	15	17 - 15	21
12.Θύελλα	16	14 - 15	20
13.Βέροια	16	16 - 20	20
14.Λεωνίδιο	15	17 - 20	19
15.Βύζας	15	18 - 23	17
16.Αχαρναικός	14	8 - 13	17
17.Καβάλα	9	4 - 6	11
18.Αγροτικός	9	9 - 13	8
19.Κιλκισιακός	15	10 - 27	8
20.Ποντιακός	15	5 - 27	7

Νέο πρόβλημα με Αντζα

Παρά τις αντίθετες εκτιμήσεις των τελευταίων ημερών, ο Παρασκευάς Αντζας δείχνει αποφασισμένος να φύγει απο τον Ολυμπιακό. Ο διεθνής αμυντικός συναντήθηκε χθες το πρωί με τον αντιπρόεδρο της πειραϊκής ΠΑΕ Γιώργο Λούβαρη στα γραφεία της εταιρείας και επέμεινε, λόγω προσωπικών προβλημάτων, πως θέλει να πάει σε άλλη ομάδα ως δανεικός για να συνεχίσει την καρριέρα του.

Σύμφωνα με πληροφορίες, ο Αντζας θα πάει με τη σύμφωνη γνώμη του Ολυμπιακού στη Δόξα Δράμας ή τον Πανδραμαϊκό για να αγωνισθεί εκεί στα υπόλοιπα δυόμιση χρόνια για τα οποία είναι δεσμευμένος με τους ''έρυθρόλευκους'' αφού ναι μεν το συμβόλαιο του τελειώνει το καλοκαίρι αλλά υπάρχει οψιόν για ακόμα 2 χρόνια με μονομερή ανανέωση απο τον Ολυμπιακό.

ΔΙΑΦΗΜΙΖΕΤΑΙ ΣΤΟ ΙΝΤΕΡΝΕΤ
www.rodosport.gr



ΡΟΔΟΣ ΣΠΟΡ
...πρώτο όνομα στα σπορ
Τιμές που ...δεν παίζονται
ΕΘΕΛ. ΔΩΔΕΚΑΝΗΣΙΩΝ 15
Τηλέφ. 22410 21442 * E-mail: rospo@otenet.gr
ΓΔ-31/1

ΠΡΟΟΔΟΣΠΟΡ

Για τα σωματεία στίβου της Δωδεκανήσου

Στις 25 Ιανουαρίου το Διασυλλογικό πρωτάθλημα ανωμάλου δρόμου



Το Διασυλλογικό πρωτάθλημα ανωμάλου δρόμου για τα Δωδεκανησιακά σωματεία στίβου είναι η πρώτη αθλητική εκδήλωση του ολυμπιακού έτους που θ' αρχίσουμε να διανύουμε από αύριο.

Στο πρωτάθλημα αυτό θα συμμετάσχουν πάνω από διακόσιοι αθλητές και αθλήτριες από ένδεκα σωματεία της Δωδεκανήσου.

Μέσα από αυτό το πρωτάθλημα θα προκριθούν οι αθλητές και αθλήτριες για το αντίστοιχο Πανελλήνιο πρωτάθλημα, που θα διεξαχθεί στα τέλη Φεβρουαρίου (29/2) πιθανότατα στα Τρίκαλα.

Ταυτόχρονα με το Διασυλλογικό πρωτάθλημα ανωμάλου δρόμου Δωδεκανήσου, που φέτος θα διεξαχθεί στη Ρόδο (Μεσαιωνική Τάφρος), θα πραγματοποιηθεί και η ετήσια αθλητική γιορτή της ΕΑΣ ΣΕΓΑΣ Δωδεκανήσου (Σάββατο 24/1/04), όπου εκτός της κοπής της πρωτοχρονιάτικης πίτας, θα τιμηθούν διακριθέντες αθλητές, προπονητές με πολυετή προσφορά και φίλαθλοι παράγοντες που προσέφεραν σημαντικά στην υπόθεση της καταξίωσης του Δωδεκανησιακού στίβου της τελευταίας 20ετίας.

Οι αγώνες που θα διεξαχθούν το πρωΐ της Κυριακής (25/1/2004), είναι αφιερωμένοι στη μνήμη της αδικοχαμένης αθλήτριας του ΠΑΟ Διαγόρα Ρόδου Θεοδώρας - Τσαμπίκας Μαρουφίδου, της οποίας η προτομή κοσμεί το Στάδιο Στίβου Διαγόρας, με πρωτοβουλία του Δήμου Ροδίων.

Οι μεταγραφές των αθλητών στίβου της Δωδεκανήσου

Ο ΣΕΓΑΣ ενέκρινε 16 και απέρριψε πέντε

Πριν λίγες μέρες έφθασαν στην ΕΑΣ ΣΕΓΑΣ Δωδεκανήσου τα πρακτικά της Επιτροπής μεταγραφών, που εγκρίθηκαν από το δ.σ. του ΣΕΓΑΣ.

Οι περιπτώσεις που αφορούν Δωδεκανήσιους αθλητές, αθλήτριες, που πήραν μεταγραφή ή απορρίφθηκαν είναι οι εξής:

1. Κάτρη Αικατερίνη από τον ΑΟ Σύρου στον ΑΣ Καζώνη.
2. Κεφαλλιανού Εμμανουέλα από ΑΕ Καρλόβασι στον ΑΣ Καζώνη.
3. Κουλουμόγλου Κωνσταντίνος από τον ΓΑΣ ΥΓΕΙΑΣ στον ΑΣ ΑΡΗ Θ.
4. Χουρδά Βασ. / Καριώτη Ευδ./ Τσαγκάρης Νικ. Από ΑΣ Καζώνης στον ΑΣ Κάλυμνος 2000.
5. Καζάνης Δημ. από Γ.Σ.Ν. Λέρου στον Πανιώνιο Γ.Σ.
6. Ευσταθίου Ευαγγ. από ΑΣ Ιπποκράτη Κω στον ΓΑΣ Υγείας.
7. Κωστομοίρη Ειρ. - Δάφνη από ΠΑΟ Διαγόρας στον ΟΦΗ.
8. Αντωνίου Χρήστος από το ΑΟ Καρπάθου στο Γ.Σ. Καλλιθέας.
9. Νικηταράς Πέτρος από ΑΟ Αρχάγγελος στην ΑΕ Ηρακλής Λάρδου
10. Μαλιάκα Ελισ. Από ΑΣ Νίκη Ρόδου στον ΓΑΣ Υγείας Ρόδου.
11. Σιφωνιού Μιχαήλ από ΑΣ Νίκης στον ΠΑΟ Διαγόρα.
12. Τρούμπας Γεώργιος από ΑΟ Αρχάγγελο στον ΠΑΟ Διαγόρας.
13. Τέτσιου Βασιλ. εγγραφή στον ΠΑΟ Διαγόρα.
14. Τοντόροβα Ραντεμίρα εγγραφή στην ΑΣ Νίκη Ρόδου.

Δεν ενεγκρίθηκαν οι:

1. Κατσουρά Κωνσταντίνα από ΑΕ Σταυρός Καλυθιών στην ΓΑΣ Υγεία Ρόδου.
2. Δράκου Παντ. από Γ.Σ.Ν. Λέρου στον Γ.Σ. Πανιώνιο.
3. Σκούμπρου Δέσπ./ Σκούμπρου Νικήτας από τον ΑΟ Αρχάγγελος στον ΠΑΟ Διαγόρα Ρόδου.
4. Τρικοίλη Νομική από ΑΣ Καζώνης στον ΑΣ Κάλυμνος 2000.

Η ΕΑΣ ΣΕΓΑΣ εύχεται...

Η ΕΑΣ ΣΕΓΑΣ Δωδεκανήσου εύχεται σ' όλους όσους σφυρίζουν και υπηρετούν το αθλητικό οικοδόμημα του δωδεκανησιακού αθλητισμού, το 2004 να 'ναι ευτυχισμένο, ειρηνικό και γεμάτο επιτυχίες.

Ιδιαίτερα στους Δωδεκανήσιους αθλητές και αθλήτριες, που προσπαθούν για τ' όνειρο της συμμετοχής και διάκρισής τους, στους Ολυμπιακούς αγώνες της Αθήνας.

«Καλή Χρονιά» από την Αναγέννηση Εμπωνα

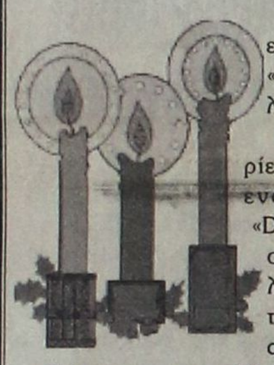

Η Αναγέννηση Έμπωνα εύχεται σε όλο τον κόσμο «Χρόνια Πολλά» και «Καλή Χρονιά».

Ευχαριστεί θερμά τις εταιρίες «Κασάπης - Ελαστικά» ενοικιάσεις Αυτοκινήτων «DRIVE» και έτοιμα φαγητά, σαλάτες, αλλαντικά και γαλακτοκομικά «Ιβίσκος» για την προσφορά τους σε αθλητικό υλικό.

«Επίσης, ευχαριστεί θερμά όλους τους φιλάθλους της ομάδος μας. Μπονιάτες και μη, οι οποίοι με πολύ κατανόηση ενισχύουν την ομάδα μας μέσω των λαχειαγορών - ημερολογίου - πινακίδων κ.λ.π.

Τέλος, ανακοινώνουμε ότι στην τελευταία λαχειαγορά το DVD κέρδισε ο κ. Αντωνάκης Γεώργιος του Κωνσταντίνου», αναφέρει σχετική ανακοίνωση.

Κάλαντα θα ψάλλει αύριο ο Ηρακλής Μαριτσών

Πρωτοχρονιάτικα κάλαντα θα ψάλλουν αύριο ανήμερα της Πρωτοχρονιάς οι ποδοσφαιριστές του Ηρακλή Μαριτσών, με επικεφαλής τον πρόεδρο της ομάδας Γιώργο Παπαδημήτρη!.

Συνεχίζοντας μια παράδοση αρκετών χρόνων, οι παίκτες του Ηρακλή, με τη συνοδεία μουσικών οργάνων, θα περιέλθουν το Δημοτικό Διαμέρισμα Μαριτσών, όπου εκτός από τα κάλαντα θα μοιράζουν ημερολόγια και ευχετήριες κάρτες για το νέο έτος.

Παράλληλα η διοίκηση της ομάδας των Μαριτσών ενόψει της ανατολής του νέου έτους εξέδωσε την ακόλουθη ανακοίνωση:

«Με την ανατολή του καινούργιου χρόνου, η διοίκηση του Ηρακλή αισθάνεται την υποχρέωση να ευχαριστήσει όλους εκείνους, που ο καθένας με τον τρόπο του, βοήθησε και συνέβαλε στην καλή πορεία της ομάδας στο πρωτάθλημα, αν αναλογιστεί κανείς την έλλειψη γηπέδου.

Επίσης ευχαριστεί τα Μ.Μ.Ε. για τη συμβουλή τους στην πορεία αυτή και την προβολή των προβλημάτων του συλλόγου.

Ακόμη ευχαριστεί ιδιαίτερα όλους τους εμπλεκόμενους φορείς με επικεφαλής τον Δήμο Πεταλούδων, για την κατασκευή σύγχρονων αθλητικών υποδομών στα Μαριτσά, οι οποίες συμβάλλουν τα μέγιστα στην ανάπτυξη του τοπικού ποδοσφαίρου. Τέλος, την Ε.Π.Σ.Δ. και τον Σύνδεσμο Διαιτητών Ποδοσφαίρου Δωδεκανήσου για τη συμβολή τους στην ομαλή διεξαγωγή των Πρωταθλημάτων, παρά τις δυσκολίες και ιδιαιτερότητες που υπάρχουν.

Ευχόμαστε υγεία και ευόδωση των στόχων και των επιθυμιών που έχει ο καθένας θέσει και όσοι ασχολούμαστε με το ερασιτεχνικό ποδόσφαιρο να συμβάλουμε όλοι μαζί ώστε να αγκαλιαστεί από την κοινωνία μας και το κράτος και να πάρει επιτέλους τη θέση που του αξίζει, στον αθλητικό χάρτη της. Χρόνια Πολλά».

• Στον αγωνιστικό τώρα τομέα ο Ηρακλής έδωσε χθες αργά το απόγευμα φιλικό με το Δαμάγητο, στον Θεολόγο, ενώ σήμερα ο Σάββας Ορφανίδης, θα γυμνάσει για τελευταία φορά τους παίκτες του. Αύριο, ανήμερα της Πρωτοχρονιάς και την Παρασκευή, οι παίκτες θα έχουν ρεπό, ενώ για το Σάββατο έχει προγραμματιστεί φιλικό, με τη Δόξα, στην Ψίνθο. Ο κανονικός ρυθμός των προπονήσεων θα επανέλθει τη Δευτέρα, εν όψει της επανέναρξης του πρωταθλήματος.

Μήνυμα Ζακ Ρογκ για το Ολυμπιακό έτος 2004

Σε μήνυμά του για το 2004, ο πρόεδρος της ΔΟΕ Ζακ Ρογκ τονίζει ότι οι Ολυμπιακοί Αγώνες θα αφήσουν στην Ελλάδα τεράστια κληρονομιά, ενώ εκφράζει την πλήρη εμπιστοσύνη της ΔΟΕ για την εξέλιξη της προετοιμασίας και ευχαριστεί όλους όσους συνεισφέρουν στο μεγάλο, όπως το χαρακτηρίζει, εγχείρημα.

Το μήνυμα του κ.Ρογκ έχει ως εξής:

«Σε λιγότερους από εκτώ μήνες, οι Ολυμπιακοί Αγώνες επιστρέφουν στην Αθήνα. Η διοργάνωσή τους αποτελούσε ανέκαθεν πραγματική πρόκληση. Θα υπάρχουν και μέρες δύσκολες. Το εγχείρημα, όμως, είναι μεγάλο και εμπνευσμένο. Θα αφήσει στην Ελλάδα τεράστια κληρονομιά, όπως πολλοί Έλληνες ήδη διαπιστώνουν. Η Διεθνής Ολυμπιακή Επιτροπή περιβάλλει την εξέλιξη της Ολυμπιακής προετοιμασίας με την πλήρη εμπιστοσύνη της. Θα θέλαμε να ευχαριστήσουμε τους Έλληνες, την ΑΘΗΝΑ 2004, την Ελληνική Κυβέρνηση και όλους αυτούς που προσφέρουν εθελοντικά τη βοήθειά τους. Ο κόσμος ανυπομονεί να επιστρέψει στις ρίζες του Ολυμπισμού. Δεχτείτε τις καλύτερες ευχές μου για μια ευτυχισμένη καινούργια χρονιά».

Ευχαριστήριο

Το Δ.Σ. του ΑΕΣ ΕΥΚΛΗ ΣΟΡΩΝΗΣ ευχαριστεί τον κ. ΜΟΣΧΙΔΗ ΣΑΒΒΑ κατάστημα ELECTRONET για την προσφορά του στην Ακαδημία Ποδοσφαίρου σε υλικό (τσάντες, φόρμες, σετ προπονήσεων, Επίσης εύχεται σε όλη την αθλητική Δωδ/σο ΧΡΟΝΙΑ ΠΟΛΛΑ με υγεία και ειρήνη εντός και εκτός αγωνιστικών χώρων

Εκ του Δ.Σ.

ΧΛ-1/1

Οικονομικές ενισχύσεις, αθλητικό υλικό και υποδομές από τον Δ.Ο.Ν.Α. Λινδίων

Στο φυλλάδιο με τον «Απολογισμό Δράσης του 2003», η διοίκηση του ΔΟΝΑ Λινδίων αναφέρει και ορισμένες σημαντικές επισημάνσεις, ενώ κάνει αναφορά στις οικονομικές ενισχύσεις, στις ενισχύσεις με αθλητικό υλικό και στις διάφορες παρεμβάσεις σε σχολεία και αθλητικούς χώρους.

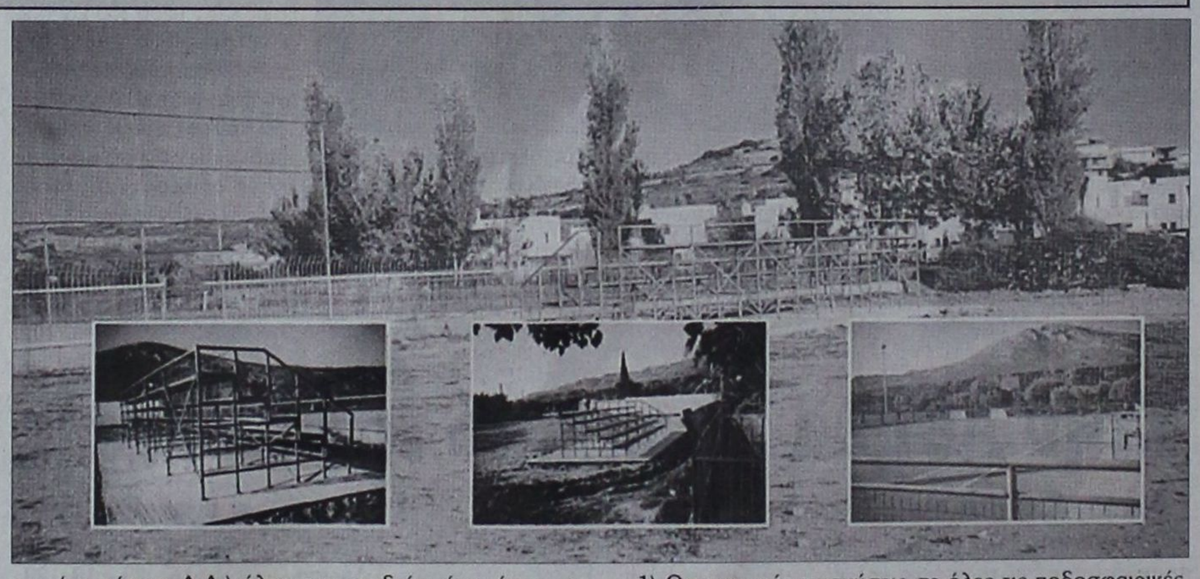

ΣΗΜΑΝΤΙΚΕΣ ΕΠΙΣΗΜΑΝΣΕΙΣ

Ο Οργανισμός φρόντισε για την ομαλή διεξαγωγή, αλλά και την ασφαλή ολοκλήρωση όλων των αγώνων, έχοντας πάντα γιατρούς και ό,τι άλλα χρειάζονταν, έτσι ώστε, τα παιδιά να συμμετέχουν χωρίς προβλήματα στις εκδηλώσεις.

- Κατανοώντας τις υποχρεώσεις των γονέων και των παιδιών φροντίσαμε να μην γίνονται μετακινήσεις παιδιών. Μετακινούνται μόνο οι γυμναστές του Οργανισμού σε κάθε Δ.Δ. του Δήμου υλοποιώντας τα προγράμματα που υπάρχουν. Το λεωφορείο του Δήμου χρησιμοποιείται μόνο για τις Ακαδημίες στίβου, αλλά και για τη μεταφορά σε διάφορες εκδηλώσεις.
- Κάθε ακαδημία για τη συμμετοχή της στους αγώνες διαθέτει τον κατάλληλο ρουχισμό. Τα ρούχα να σημειωθεί πώς αμέσως μετά τους αγώνες πλένονται, για την υγιεινή των παιδιών, μαζεύονται από τους γυμναστές σε κατάλληλο καθαρό χώρο που δημιουργήθηκε για όλο το υλικό του Οργανισμού.
- Οι γυμναστές του Δήμου βρίσκονται σε καθημερινή επικοινωνία αντιμετωπίζοντας τα προβλήματα εν τη γενέσει τους.
- Σ' όλες τις εκδηλώσεις που πραγματοποίησε ο Δ.Ο.Ν.Α. Λινδίων μοιράστηκαν μπλούζες σε όλους τους συμμετέχοντες.
- Στα παιδιά που συμμετείχαν στα διάφορα τουρνουά δόθηκαν αναμνηστικά διπλώματα, μετάλλια και κύπελλα ανάλογα με τις επιδόσεις.
- Λόγω των πολλών τμημάτων που υπάρχουν οι γυμναστές κάθε Σάββατο επιλέγουν ένα χώρο συγκέντρωσης (σε κάποιο Δ.Δ.) όλων των παιδιών, έτσι ώστε, να παρακολουθούν συνολικά την πρόοδό τους και για να γίνονται οι καλύτερες επιλογές για τη συγκρότηση των ομάδων του Οργανισμού.
- Διεκδικήσαμε και ήδη εγκρίθηκαν 4 προγράμματα, τα οποία θα χρηματοδοτηθούν εξ' ολοκλήρου από την Γ.Γ.Α.

ΟΙΚΟΝΟΜΙΚΕΣ ΕΝΙΣΧΥΣΕΙΣ ΑΘΛΗΤΙΚΟ ΥΛΙΚΟ ΥΛΙΚΟΤΕΧΝΙΚΕΣ ΥΠΟΔΟΜΕΣ ΣΕ ΣΧΟΛΕΙΑ - ΑΘΛΗΤΙΚΟΥΣ ΧΩΡΟΥΣ

Συμμερίζομενοι τα προβλήματα των συλλόγων του Δήμου Λινδίων, έπρεπε να βοηθήσουμε. Γνωρίζαμε τα προβλήματα των σχολείων σε ό,τι έχει σχέση με το αθλητικό υλικό και υποδομές και κάναμε σε πρώτη φάση ότι ήταν δυνατό. Η προσπάθειά μας θα συνεχισθεί. Αυτό είναι μια δέσμευση.

Δώσαμε:

1) Οικονομικές ενισχύσεις σε όλες τις ποδοσφαιρικές ομάδες του Δήμου μας.
2) Οικονομικές ενισχύσεις σε όλες τις ομάδες μπάσκετ.
3) Αθλητικό υλικό - κατάλληλος εξοπλισμός για τη σωστή λειτουργία του Ηρακλή Λάρδου - τμήμα στίβου.
4) Αθλητικό υλικό σε όλα τα σχολεία του Δήμου
5) Πλήρη αθλητική στολή με την επωνυμία του Οργανισμού σε κάθε σχολείο μας. Ακόμη έγιναν:
6) Παρέμβαση στις υλικοτεχνικές υποδομές με τοποθέτηση κερκίδων - καθαρισμό χώρων - βάψιμο κ.τ.λ.
7) Αγορά σε όλα τα Δ.Δ. μηχανισμών βόλεϊ και έτσι τα γήπεδα του μπάσκετ μπορούν να χρησιμοποιηθούν και για αγώνες βόλεϊ.
8) Δημιουργία χώρων για τη φύλαξη όλου του αθλητικού υλικού του ΔΟΝΑ.
9) Δόθηκε αθλητικό υλικό στις κατασκηνώσεις της μονής Υψενής.

AMCOR

No 1

ΚΑΤΑΣΚΕΥΑΖΟΝΤΑΙ & ΕΙΣΑΓΟΝΤΑΙ ΣΥΝΑΡΜΟΛΟΓΗΜΕΝΑ ΑΠΟ ΤΟ ΙΣΡΑΗΛ

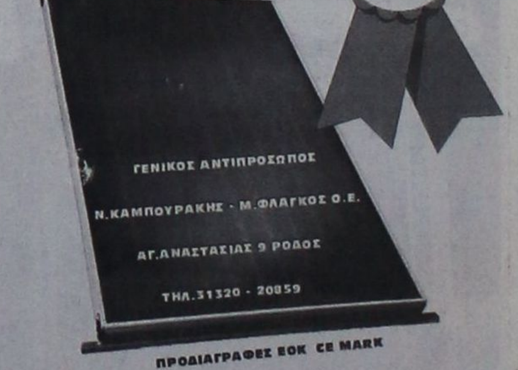

ΠΡΟΔΙΑΓΡΑΦΕΣ ΕΟΚ CE MARK

Η AMCOR-ΙΣΡΑΗΛ Η ΜΕΓΑΛΥΤΕΡΗ ΒΙΟΜΗΧΑΝΙΑ ΗΛΙΑΚΩΝ ΣΥΣΤΗΜΑΤΩΝ ΣΤΟΝ ΚΟΣΜΟ,ΣΑΣ ΠΡΟΣΦΕΡΕΙ ΤΟΝ

ΚΑΛΥΤΕΡΟ ΗΛΙΑΚΟ ΘΕΡΜΟΣΙΦΩΝΑ ΤΟΥ ΚΟΣΜΟΥ

ΜΕ ΜΟΝΑΔΙΚΑ ΣΗΜΕΙΑ ΥΠΕΡΟΧΗΣ ΠΟΥ ΚΑΝΕΝΑΣ ΑΛΛΟΣ ΔΕΝ ΕΧΕΙ.ΠΡΩΤΗ Η AMCOR,ΠΡΙΝ 40 ΧΡΟΝΙΑ ΠΑΡΟΥΣΙΑΣΕ ΤΗΝ ΕΠΑΝΑΣΤΑΤΙΚΗ ΤΗΣ ΤΕΧΝΟΛΟΓΙΑ ΣΤΟΥΣ ΗΛΙΑΚΟΥΣ ΘΕΡΜ/ΝΕΣ. ΠΟΛΛΟΙ ΑΠΟ ΤΟΤΕ ΠΡΟΣΠΑΘΗΣΑΝ ΝΑ ΤΗΝ ΜΙΜΗΘΟΥΝ .ΤΑ ΑΠΟΤΕΛΕΣΜΑΤΑ ΤΟΥΣ ΕΙΝΑΙ ΓΝΩΣΤΑ.ΚΑΝΕΝΑΣ ΔΕΝ ΜΠΟΡΕΣΕ ΝΑ ΤΗ ΦΘΑΣΕΙ.ΣΗΜΕΡΑ Η AMCOR ΣΥΝΕΧΙΖΟΝΤΑΣ ΤΗΝ ΕΡΕΥΝΑ ΣΤΟΝ ΤΟΜΕΑ ΤΗΣ ΗΛΙΑΚΗΣ ΕΝΕΡΓΕΙΑΣ ΒΡΙΣΚΕΤΑΙ ΚΑΙ ΘΑ ΒΡΙΣΚΕΤΑΙ ΜΠΡΟΣΤΑΣΙΑΤΙ ΕΙΝΑΙ Η NO 1 ΣΤΟΝ ΚΟΣΜΟ.

ΕΙΝΑΙ Η AMCOR

X4349-31/1

ΠΡΟΟΔΟΣΠΟΡ

«Πράσινο φως» για παραχώρηση των γηπέδων στο «Καλλιπάτειρα»

Θα υπογραφεί 20ετές χρησιδάνειο μεταξύ Δήμου και ΕΠΣΔ/ΕΠΟ

Τη συναίνεσή του - ομόφωνα - έδωσε το Δημοτικό Συμβούλιο Ρόδου, στην προχθεσινοβραδυνή του συνεδρίαση, για την παραχώρηση του Δημοτικού Αθλητικού Κέντρου «Η Καλλιπάτειρα» στην Ελληνική Ποδοσφαιρική Ομοσπονδία και κατ' επέκταση στην Ε.Π.Σ.Δ. προκειμένου να κατασκευαστεί εκεί το περίφημο γήπεδο των Μικτών της ομάδων.

Πρόκειται σαφώς για την πλέον ενδεδειγμένη λύση, με βάση το πώς έχει διαμορφωθεί η κατάσταση γύρω από το φλέγον αυτό ζήτημα. Ετσι και η ...«βιτρίνα» του τοπικού ποδοσφαίρου θα αποκτήσει μόνιμη και σύγχρονη βάση και το παρεξηγημένο αθλητικό κέντρο θα αποκτήσει τη μορφή και τη δομή που αξίζει να έχει!

ΜΕ ΕΙΚΟΣΑΕΤΕΣ ΧΡΗΣΙΔΑΝΕΙΟ Η ΠΑΡΑΧΩΡΗΣΗ

Το θέμα έφερε για συζήτηση και έγκριση στο Δημοτικό Συμβούλιο ο Πρόεδρος των δημοτικών γηπέδων και συνεπίκουρος του Δημάρχου Ροδίων, σε θέματα αθλητισμού Κάλλιστος Διακογεωργίου, ύστερα από προηγούμενες επαφές με τη διοίκηση της Ενωσης Ποδοσφαιρικών Σωματείων Δωδεκανήσου, η οποία μη έχοντας άλλη επιλογή δέχθηκε να επενδύσει εκεί τα 400.000.000 δραχμές που έχουν δεσμευθεί από την Ε.Π.Ο.

Η μελέτη περιλαμβάνει την κατασκευή κεντρικού ποδοσφαιρικού γηπέδου, με τις πλέον σύγχρονες προδιαγραφές και συνθετικό χλοοτάπητα 4ης γενιάς, βοηθητικό ποδοσφαιρικό γήπεδο, δύο γήπεδα 5Χ5 με συνθετικό χλοοτάπητα, αποδυτήρια και λοιπές σύγχρονες εγκαταστάσεις.

Το κόστος, όπως ήδη αναφέραμε θα καλυφθεί εξ ολοκλήρου από την Ε.Π.Ο., η οποία θα έχει και τη χρήση του γηπέδου, για τα επόμενα 20 χρόνια, εξυπηρετώντας εκτός από τις ανάγκες των Μικτών Ομάδων και όποιων άλλων σωματείων του νησιού δεν διαθέτουν έδρα!

ΤΙ ΑΝΑΦΕΡΕΙ Η ΑΠΟΦΑΣΗ ΤΟΥ ΔΗΜΟΤΙΚΟΥ ΣΥΜΒΟΥΛΙΟΥ

«Το Δημοτικό Συμβούλιο, έχοντας υπόψη:

α) Την εισήγηση του συνεπίκουρου δημάρχου κ. Κάλλιστου Διακογεωργίου

β) Την αριθμ. 15/2003 απόφαση του Δ.Σ. του Δημοτικού Αθλητικού Κέντρου «Η Καλλιπάτειρα».

Αποφασίζει ομόφωνα

Εκφράζει τη σύμφωνη γνώμη του για την κατασκευή σύγχρονων γηπεδικών εγκαταστάσεων, σε ιδιόκτητη έκταση του Δημοτικού Αθλητικού Κέντρου «Η Καλλιπάτειρα» (Ν.Π.Δ.Δ.), η οποία παραχωρείται στην Ε.Π.Σ.Δ. με σύμβαση χρησιδανείου, διάρκειας 20 ετών και θα περιλαμβάνει: Κεντρικό γήπεδο ποδοσφαίρου, με όλες τις απαιτούμενες προδιαγραφές, βοηθητικό προπονητικό γήπεδο, δύο γήπεδα 5Χ5, όλα με συνθετικό χόρτο 4ης γενιάς καθώς επίσης και βοηθητικούς χώρους για τις Μικτές ομάδες της ΕΠΣΔ και των άλλων σωματείων του νησιού υπό την προϋπόθεση ότι η Ενωση Ποδοσφαιρικών Σωματείων Δωδεκανήσου και η Ελληνική Ποδοσφαιρική Ομοσπονδία είναι σύμφωνες με τα ανωτέρω, αφού όλες οι δαπάνες για την κατασκευή των εγκαταστάσεων αυτών θα καλυφθούν καθ' ολοκληρία από αυτές, σύμφωνα με το αριθμ. 38935/15-12-2003 έγγραφο της Ε.Π.Ο.».

Από το δημοτικό συμβούλιο της Νότιας Ρόδου

Ομόφωνη έγκριση για δημιουργία Αυτοκινητοδρομίου στο νησί!



Οι κ. Κάλλιστος Διακογεωργίου, Γιώργος Πόκκιας (πρόεδρος δημοτικού συμβουλίου), Βασίλης Παπανικόλας και Μανόλης Σαββής



Μέλη της Επιτροπής Πρωτοβουλίας στη συνεδρίαση του δημοτικού συμβουλίου της Νότιας Ρόδου

Ιστορική απόφαση πάρθηκε από το Δημοτικό Συμβούλιο της Νότιας Ρόδου! Κατά την τελευταία συνεδρίασή του το 2003, το βράδυ της Δευτέρας, το σώμα ενέκρινε ομόφωνα την χωροθέτηση και τη δημιουργία Αυτοκινητοδρομίου στο νησί της Ρόδου!

Πρόκειται για το δεύτερο, αλλά σπουδαιότερο βήμα που έχει γίνει έως σήμερα, για την υλοποίηση του έργου που αποτελεί όνειρο πολλών χρόνων για τους Ροδίτες. Για την Επιτροπή Πρωτοβουλίας, η οποία έκανε το πρώτο και αποφασιστικό βήμα με την σύστασή της προ διμήνου, το Αυτοκινητοδρόμιο αποτελεί μια εναλλακτική μορφή τουρισμού, που θα τονώσει αρκετά την τοπική οικονομία με τη δωδεκάμηνη λειτουργία του.

Κατά τη διάρκεια της προχθεσινής συνεδρίασης, τα μέλη της Επιτροπής, με επικεφαλής τον πρόεδρό της κ. Κάλλιστο Διακογεωργίου (Συνεπίκουρος Δημάρχου Ροδίων) ανέλυσαν τα οφέλη που θα έχει η Ρόδος από την λειτουργία ενός Αυτοκινητοδρομίου, με πίστα διεθνών προδιαγραφών.

Τα μέλη του Δημοτικού Συμβουλίου θα συζητήσουν τις λεπτομέρειες του θέματος σε προσεχή συνεδρίαση, ωστόσο, αποφάσισαν -επίσης ομόφωνα- ο Δήμαρχος Νότιας Ρόδου κ. Μανόλης Σαββής να πλαισιώσει την Επιτροπή Πρωτοβουλίας.

Οπως παρουσιάστηκαν τα σχέδια σε προτζέκτορα, το έργο προτείνεται να κατασκευαστεί σε έκταση του δημοσίου που βρίσκεται στο Δημοτικό Διαμέρισμα Καττα-βιάς.

Κατά τη διάρκεια της συνεδρίασης προβάλλονταν βίντεο- μέσω ηλεκτρονικού υπολογιστή-με αγώνες ταχύτητας αυτοκινήτων από παλαιότερα χρόνια στη Ρόδο, καθώς εικόνες και σχέδια από διάφορες πίστες του κόσμου, που εντυπωσίασαν τους παριστάμενους.

Στην πανηγυρική συνεδρίαση του Δημοτικού Συμβουλίου Νότιας Ρόδου παραβρέθηκε και ο βουλευτής Δωδεκανήσου κ. Βασίλης Παπανικόλας, που υποσχέθηκε να βοηθήσει στην κατασκευή του Αυτοκινητοδρομίου της Ρόδου.

• Στις αρχές του νέου έτους τα μέλη της Επιτροπής θα επισκεφθούν δημοτικές και ιδιωτικές πίστες της Ιταλίας.

Τοπική Αυτοδιοίκηση και ΝΑΟΔ ευχαριστεί η Τ.Ε. ΕΟΚ Δωδ/σου



Ο πρόεδρος της Τ.Ε. ΕΟΚ Δωδεκανήσου Θεοδόσης Κολιάδης και η πρόεδρος του ΝΑΟΔ Ανδριάνα Μπαφίτη

Η διοίκηση της Τοπικής Επιτροπής ΕΟΚ Δωδεκανήσου ευχαριστεί την Τοπική Αυτοδιοίκηση για την άψογη συνεργασία που είχε το 2003 και ιδιαίτερα, την πρόεδρο του ΝΑΟΔ κ. Ανδριάνα Μπαφίτη, τα υπόλοιπα μέλη και το προσωπικό του Οργανισμού. Τόσο στις εκδηλώσεις αναπτυξιακού χαρακτήρα όσο και επιμόρφωσης. Ελπίζει, δε, ότι αυτή θα συνεχιστεί με παρόμοια επιτυχία το «ολυμπιακό έτος» 2004.

ΕΠΑΝΑΟΡΙΣΜΟΣ ΑΓΩΝΩΝ

Η Τ.Ε. ΕΟΚ Δωδεκανήσου επαναόρισε τα παρακάτω παιχνίδια:

• Βενετόκλειο (7.30μ.μ.): Κολοσσός - Ζέφυρος (παιδικό)

• Βενετόκλειο (3μ.μ.): Ιβίσκος - Νίκη Ρόδου (γυναικείο).

Τουρνουά μπάσκετ μικρών κατηγοριών

Τουρνουά μπάσκετ για μικρές κατηγορίες (μίνι, σούπερ μίνι και παμπαίδες) συνδιοργανώνουν το τετραήμερο 4,5,6 και 7 Ιανουαρίου στο Βενετόκλειο Κλειστό Γυμναστήριο η Τοπική Επιτροπή Ε.Ο.Κ. Δωδεκανήσου και ο Κολοσσός, υπό την αιγίδα του Δήμου Ροδίων.

Το πρόγραμμα:

Κυριακή 4-1-2004

Σούπερ μίνι

• Ωρα 11.00: Κολοσσός - Διαγόρας

• Ωρα 11.45: Ζέφυρος - Ιβίσκος

Μίνι

• Ωρα 12.30: Κολοσσός - Ζέφυρος

• Ωρα 13.30: Διαγόρας - Ιβίσκος

Δευτέρα 5-1-2004

Μίνι

• Ωρα 10.00: Κολοσσός - Ιβίσκος

• Ωρα 11.00: Διαγόρας - Ζέφυρος

Σούπερ μίνι

• Ωρα 12.00: Κολοσσός - Ζέφυρος

• Ωρα 12.45: Διαγόρας - Ιβίσκος

Παμπαίδες

• Ωρα 13.30: Κολοσσός - Ζέφυρος

Τετάρτη 7-1-2004

Σούπερ μίνι

• Ωρα 09.30: Κολοσσός - Ιβίσκος

• Ωρα 10.15: Διαγόρας - Ζέφυρος

Μίνι

• Ωρα 11.30: Κολοσσός - Διαγόρας

• Ωρα 12.30: Ζέφυρος - Ιβίσκος

Παμπαίδες

• Ωρα 14.00: Κολοσσός - Διαγόρας

Στις 5.30μ.μ. το Σάββατο ο αγώνας του Κολοσσού

Στις 5.30μ.μ. θα ξεκινήσει το Σάββατο ο αγώνας του Κολοσσού με τον Γ.Σ. Λάρισας στο «Βενετόκλειο» για το πρωτάθλημα της Α2 Κατηγορίας του μπάσκετ.

Θα είναι το πρώτο παιχνίδι των «θαλασσί» στη Ρόδο το 2004 και το πρώτο από τα δύο συνεχόμενα εντός έδρας που καλούνται να δώσουν. Το δεύτερο είναι με την ΑΓΕ Χαλκίδας.

Ο Βασίλης Φραγκιάς και οι παίκτες του συνεχίζουν ακούραστα την προετοιμασία τους, με μοναδικό στόχο το Σάββατο να κάνουν «καλό ποδαρικό» στην «Ολυμπιακή χρονιά».

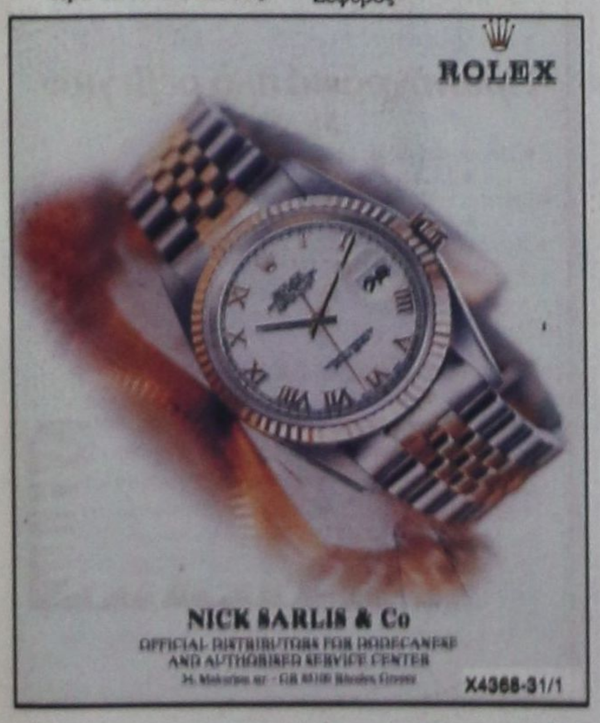

magazine IF

5.000 ΔΩΡΑ αξίας 100.000 ευρώ

ΤΟ ΠΑΡΟΝ ΚΟΥΠΟΝΙ ΘΑ ΤΟ ΒΡΕΙΤΕ ΣΤΗ ΣΕΛΙΔΑ ΤΟΥ ΠΕΡΙΟΔΙΚΟΥ IF





Για να παραλάβετε τα δώρα που θα κερδίσετε θα πρέπει να προσκομίσετε το κουπόνι στην αντίστοιχη επιχείρηση. Τα δώρα του περιοδικού IF μπορείτε να παραλάβετε από το παράρτημα των γραφείων του περιοδικού, που βρίσκεται στην οδό Νικ. Μανδηλαρά 21, τηλ. 22410 39985. Για οποιαδήποτε πληροφορία παρακαλώ επικοινωνήστε με το τηλ. 6946 823100. Όσοι κερδίσουν τα δώρα που αναγράφονται με κόκκινο, παρακαλούνται όπως προσκομίσουν τα πλήρη στοιχεία τους στην επιχείρηση που προσφέρει το δώρο έτσι ώστε η διεύθυνση του περιοδικού να τα δημοσιεύσει στον Ημερήσιο Τύπο και στο επόμενο τεύχος IF. Σημ.: Κανένα κουπόνι δεν εξαργυρώνεται σε μετρητά. Τα μενού των 6ευρώ από τις επιχειρήσεις Ρωξάνη, Αυγουστίνος, Το Σουβλάκι του Κώστα, μπορούν να συμπληρωθούν αντί μετρητών σε οποιαδήποτε τηλεφωνικής σας παραγγελία.

ΤΑ ΔΩΡΑ ΣΑΣ ΤΑ ΠΡΟΣΦΕΡΟΥΝ ΟΙ ΠΑΡΑΚΑΤΩ

Electronet Μοσχίδης: 4 DVD και 4 τηλεοράσεις 14", Εμπορικό Κέντρο Πλατεία Φώκιαλη, τηλ. 22410 77077
Harley Davidson: 1 δερμάτινο μπουφάν ανδρικό ή γυναικείο, Αλεξ. Διάκου 10
Υπερ-μάρκετ Σπανός: 1 τηλεόραση 14" Crown, 12 ηλεκτρικά σίδερα Crown, 12 multi Crown
Rodeo καταστήματα: 50 ρολόγια χειρός Lee ή Wrangler
Έπιπλα Ρούφας: 1 επαγγελματικό γραφείο Leontaridis, Αρχάγγελος Ρόδου, τηλ. 22440 23997
Nike: 1 ζευγάρι αθλητικά παπούτσια Nike ανδρικά ή γυναικεία, Ηρώων Πολυτεχνείου 10
Βούλγαρης: 1 radio-CD αυτοκινήτου JVC, Μιχ. Πετρίδη 4, τηλ. 22410 37136
Omnisys: 50 σχολικές τσάντες και 50 τετράδια πολυτελείας, Στεφ. Καζούλη, τηλ. 22410 24858
CarWash: 50 εσωτερικά-εξωτερικά πλυσίματα, 100 εξωτερικά, 10 polish, 5 engine clean, 25 γυαλιστικά αυτοκινήτου, τηλ. 22410 60150
Νέον Φως: 10 καφετιέρες Focus, τηλ. 22410 20209
Colorado Entertainment Center: 4 αεροπορικά εισιτήρια Ρόδο-Αθήνα
ΠΑΛΛΑΣ Cinema Centre: 100 εισιτήρια ταινιών, 100 γιγαντοαφίσες ταινιών 1x70cm, τηλ. 22410 24475
CIAO Boutique: 1 πουκάμισο D&G, 1 πουκάμισο Moschino, 1 πουκάμισο CK, 10 γραβάτες Roberto Cavalli, 10 δερμάτινες ζώνες, τηλ.: 22410 70402
Mad Stuff: 1 μπλούζα Replay, 1 πουκάμισο Free Wave, 1 τζιν παντελόνι VIPES, 1 δερμάτινο μπουφάν, Νικ. Μανδηλαρά 27, τηλ.: 22410 29005
No-Name: 30 μπλουζάκια No-Name, Αλεξ. Διάκου 28, τηλ.: 22410 26391
Fine Art: 30 μπρελόκ διάφορα, Αμμοχώστου 8, τηλ.: 22410 23970
X-Studios: 5 γυναικεία χτενίσματα, 5 γυναικεία κουρέματα, 5 ανδρικά κουρέματα, Δημ. Θέμελη 83, τηλ. 22410 34333
Hair you: 5 γυναικεία κουρέματα, 5 ανδρικά κουρέματα, τηλ.: 22410 60911
Elane: 15 γυναικεία κουρέματα, 10 γυναικεία χτενίσματα, Μυτιλήνης 4, τηλ.: 22410 38660
Νίκος Κουφαλιός: 10 ανδρικά κουρέματα, Αμαράντου 24, τηλ.: 22410 75290
Nail and Make up Art: 25 μακιγιάζ προσώπου, Αμαράντου 34, τηλ.: 22410 35381
Byblos tattoo studio: 2 tattoo 7x7cm. και 2 body piercing, Ορφανίδου 14, τηλ.: 22410 74650
Μιχάλης Σπανουδάκης: 1 ασφάλεια αυτοκινήτου αστικής ευθύνης 6μηνη, τηλ.: 6946 010111
Χρήστος Πεσυρίδης: 1 ασφάλεια ζωής (νοσοκομειακή περίθαλψη) 3 μηνών, τηλ.: 6942 201003
Esperinos Παλιά Πόλη: 50 φιάλες κρασί
Desnuda Studio: 30 σαμπάνιες Moet
Studio 54: 10 φιάλες vodka Smirnoff
Boulevard: 5 φιάλες Johnnie Walker, 5 φιάλες Smirnoff
Καφενές Κούκος: 50 φιάλες κρασί Κούκος (πλήρες μενού)
Melody Palace: 5 φιάλες vodka Finlandia
Ρωξάνη: 100 γεύματα αξίας 6 ευρώ
Αυγουστίνος: 100 γεύματα αξίας 6 ευρώ
Το Σουβλάκι του Κώστα: 100 γεύματα αξίας 6 ευρώ
Mike's gelato: 50 τούρτες 1½ κιλού (από όλα τα καταστήματα Mike's στα Δωδεκάνησα)
Grande Classico Café: 3 φιάλες κρασί Zacosta
Balux club: 10 φιάλες vodka Smirnoff
Aqua Marine: 50 ανδρικά ασημένια δαχτυλίδια, 25 ζευγάρια γυαλιά ηλίου, Νικ. Μανδηλαρά 22, τηλ.: 22410 35727
Look: 20 γυναικείες τσάντες, Γρ. Λαμπράκη, τηλ. 22410
Arena boutique: 5 γυναικεία μπλουζάκια BSB, 5 γυναικεία μπλουζάκια Lynne, τηλ.: 22410 67014
Oliver Twist: 25 ζευγάρια παιδικά παπούτσια Στοά Σπάρταλη, τηλ.: 22410 39702
Moto Σταμάτης Λυρίου: 5 παιδικά κράνη μηχανής Εργάνης Αθηνάς 41, τηλ.: 22410 34459, 76612
Μαράν tea gallery: 100 αρωματικά σαπούνια, Αμμοχώστου 13, τηλ.: 22410 34650
Epavlis: 20 πετσέτες προσώπου, 5 σετ πετσετών
Strike bowling club: 50 παιχνίδια bowling δύο ατόμων, τηλ.: 22410 98233
Χούλης service: 100 συμβόλαια 1 έτους οδικής βοήθειας HOYLIS SERVICE, τηλ.: 22410 77743
Ζάντες-ελαστικά ΚΑΣΑΠΗΣ: 50 δωροεπιταγές των 12 ευρώ, Αυστραλίας 2
ΚΑΪΡ: 10 κασετίνες δώρου Rose Reserve τηλ.: 22410 60570
Φως-Φανάρι: 2 φωτιστικά γραφείου Παλαιών Πατρών Γερμανού 30, τηλ.: 22410 34250
Beck's: 10 εικοσιτεσσάρια κιβώτια μπύρα Beck's, τηλ.: 22410 63546
Smart & Flowers: 10 συνθέσεις φυτών Κοδριγκτώνος, τηλ.: 22410 20016
Βακάρ: 200 δωροεπιταγές των 6 ευρώ τηλ.: 22410 69000
Speedy's photo service: 15 φωτογραφικές μηχανές μιας χρήσης + εμφάνιση του φιλμ Αλ. Παπάγου 8, τηλ.: 22410 33291σ
Donum: 30 ασημένια μπρελόκ γούρια, Αμερικής 16, τηλ.: 22410 23102

Paradise Gym

ΣΩΜΑ: • 4 endermologie: κατά της κυτταρίτιδας και του τοπικού πάχους • 4 shapemaster: κατά του τοπικού και ολικού πάχους • 4 μασάζ • αρωματοθεραπείας: με αρωματικά-θεραπευτικά αιθέρια έλαια για relax, αποτοξίνωση, τόνωση, προβλήματα κυκλοφορικού (50 min.) • 4 μασάζ • αρωματοθεραπείας πλάτης: 25 min. • 10 μασάζ • αδυνατίσματος: κατά του τοπικού πάχους και της κυτταρίτιδας (50 min.) • 4 μασάζ • ρεφλεξολογίας: εξειδικευμένο μασάζ • για την εξισορρόπηση όλων των λειτουργιών του σώματος. • 6 θαλασσοθεραπείες: για αδυνάτισμα-κυτταρίτιδα-αποτοξίνωση • 6 sculptural: κρυοθεραπεία επιδερμικής σύσφιξης σώματος • 6 απολεπίσεις σώματος: ολική απομάκρυνση των νεκρών κυττάρων από το δέρμα • 6 perfect legs: θεραπεία για να έχετε ξεκούραστα πόδια • 6 κρανιακά μασάζ: εξειδικευμένο, θεραπευτικό μασάζ • κεφαλής για ημικρανίες και πονοκεφάλους • 6 perfect bust: θεραπεία για την πλήρη ενυδάτωση και σύσφιξη του στήθους • 6 περιποιήσεις καθαρισμού πλάτης: 30 min. θεραπεία για τέλεια πλάτη • 10 μήνες full gym • 10 χρήσεις σάουνας-χαμάμ-υδρομασάζ • 10 χρήσεις θερμαινόμενης πισίνας.
ΠΡΟΣΩΠΟ: • 2 lifting προσώπου: «σβήσιμο» λεπτών γραμμών και ρυτίδων • 2 αρωματοθεραπείες προσώπου: για λάμψη, τόνωση και ανάπλαση της λεπτής επιδερμίδας του προσώπου • 2 ενυδατώσεις προσώπου: για την πλήρη αποκατάσταση υγρασίας του δέρματος • 2 ενυδατώσεις ανδρικού προσώπου: για την αποκατάσταση της υγρασίας της δύσκολης ανδρικής επιδερμίδας • 2 nutrivital: θεραπείες θρέψης για ξηρά δέρματα • 2 θεραπείες εξισορρόπησης: για λιπαρή επιδερμίδα • 2 θεραπείες αναζωογόνησης: για όλους τους τύπους δέρματος • 2 harmony: θεραπείες λάμψης για ευαίσθητη επιδερμίδα • 2 vital eyes: αντιρυτιδική θεραπεία ματιών • 2 θεραπείες με οξέα φρούτων: για ανάπλαση, ενυδάτωση, «σβήσιμο» πανάδων και λεκέδων • 2 θεραπείες λεύκανσης: για «σβήσιμο» λεκέδων, πανάδων, σημαδιών • 2 καθαρισμοί προσώπου • 2 θεραπείες ακμής.
ΜΑΚΙΓΙΑΖ: • 2 απλά καθημερινά μακιγιάζ • 2 βραδυνά εντυπωσιακά μακιγιάζ • 2 εξειδικευμένα μακιγιάζ • νύφης.
MANICURE-PEDICURE: • 2 French manicures • 2 French pedicures • 2 SPA manicures • 2 SPA pedicures.
ΑΠΟΤΡΙΧΩΣΗ: • 2 αποτριχώσεις • 2 αποτριχώσεις σε όλο το πόδι • 2 αποτριχώσεις μπικίνι • 2 αποτριχώσεις σε άνω χείλος και φρύδια • 2 αποτριχώσεις στα χέρια
τηλ.: 22410 62461

IF MAGAZINE

20 εισιτήρια Ο.Α. Αθήνα 2004
300 τζιν παντελόνια γυναικεία
300 πουλόβερ γυναικεία
300 τσάντες γυναικεία
300 εσώρουχα γυναικεία
300 μίνι σεσουάρ
1300 ομπρέλες

Παραλαβή: Νικ. Μανδηλαρά 21

Στις φυλακές της Κω ο 42χρονος για τις κλοπές μέσα σε πλοίο

ΣΤΙΣ φυλακές της Κω, θα κάνει Πρωτοχρονιά, ο 42χρονος που συνελήφθη στο λιμάνι μας, για κλοπή που έκανε σε πλοίο και στον έλεγχο που έγινε στις αποσκευές του, για τον εντοπισμό των κλοπιμαίων, βρέθηκε πρωΐνή.

Χθές το πρωί, ο 42χρονος συνοδεία λιμενικών, οδηγήθηκε ενώπιον της τακτικής ανακρίτριας κ. Παρασκευής Καρκαντζούνη και απολογήθηκε. Με σύμφωνη γνώμη και του αντεισαγγελέα Πρωτοδικών Ρόδου κ. Κωνσταντίνου Μπούτσικου, κρίθηκε προσωρινά κρατούμενος και σήμερα οδεύει για τις φυλακές Κω.

ΟΠΩΣ είναι γνωστό, ο 42χρονος ταξίδευε από Πειραιά για Ρόδο, με το πλοίο «Blue Star». Εν πλω, έκλεψε τα πράγματα κάποιου Κώου μ' αποτέλεσμα να τον «καρφώσει» ο παθών και να συλληφθεί στο νησί μας, μόλις αποβιβάστηκε από το πλοίο. Ομως μαζί με τα κλοπιμαία βρέθηκε και ποσότητα 10 γραμμαρίων ηρωΐνης, στις αποσκευές του, γεγονός που του στοίχισε την προσωρινή κράτηση.

Σήμερα παραμονή της Πρωτοχρονιάς

Κορυφώνεται η κίνηση στην αγορά της Ρόδου

ΣΕ ΛΟΓΙΚΑ ΕΠΙΠΕΔΑ ΟΙ ΤΙΜΕΣ

Κορυφώνεται σήμερα η κίνηση στην αγορά της Ρόδου καθώς όλοι σπεύδουν να κάνουν τις αγορές για το πρωτοχρονιάτικο τραπέζι. Οι τιμές εξακολουθούν να κυμαίνονται σε λογικά επίπεδα για τα παραδοσιακά γλυκίσματα, τα κρέατα και τα οπωροκηπευτικά. Αυτό προέκυψε από τους ελέγχους που έκαναν στην αγορά υπάλληλοι της Διεύθυνσης Εμπορίου.

Ειδικότερα οι βασιλόπιτες θα πωλούνται από 5 έως 10 ευρώ το κιλό.

Οι τιμές των κρεάτων έχουν ως εξής:

Αρνί 8-8,9-
Γουρουνόπουλο 6,90-8,50
Κατσίκι 8,20-9,90
Κοτόπουλο 3,10 - 3,40
Κοτόπουλο Μπούτι 3,20-3,40



Κοτόπουλο στήθος 3,40-4,50
Κουνέλι 6,90-8,20
Μοσχάρι σπάλα 8,20-8,90
Μοσχάρι Μπριζόλα 7,60-8,80
Χοιρινή Μπριζόλα 4,70 - 5,80
Χοιρινή Σπάλα 3-4,96
Χοιρινό Μπούτι 3,50-6,40
Χοιρινό Σουβλάκι 6,20 - 7.

Σε λογικά επίπεδα κυμαίνονται και οι τιμές πώλησης των οπωροκηπευτικών.

Ο Χατζής Χατζηευθυμίου συνεχίζει την επίθεση κατά του Γ. Γιαννόπουλου

Ο επικεφαλής της μειοψηφίας στο Δήμο Ρόδου Χατζής Χατζηευθυμίου συνεχίζει την επίθεσή του κατά του δημάρχου Γ. Γιαννόπουλου. Σε χτεσινή ανακοίνωσή του αναφέρει τα εξής:

«Ξεπέρασε ακόμη και τον εαυτό του ο κ. Δήμαρχος κατά την τελευταία συνεδρίαση του Δημοτικού Συμβουλίου.

Μη έχοντας επιχειρήματα να απαντήσει πειστικά, στα ερωτήματα που ο επικεφαλής της παράταξής μας έθεσε σχετικά με τηνπορεία του έργου «Περιμετρικός της Πόλης της Ρόδου» και τις αποκλειστικές ευθύνες του ιδίου, προσπάθησε να κατασήσει άλλον υπεύθυνο των άστοχων μέχρι σήμερα ενεργειών του.

Μέσα στην σκηνοθετημένη παρουσία του και τον δήθεν εκνευρισμό και θυμό του κατηγόρησε τον επικεφαλής της παράταξής μας ότι, ως Αντινομάρχης Δωδ/σου την προηγούμενη τετραετία ήταν εκείνος που σκόπιμα απέτρεψε την υλοποίηση του έργου.

Αρνήθηκε να προσκομίσει οποιοδήποτε έγγραφο προκειμένου να αποδείξει αυτά τα οποία ισχυρίσθηκε θεωρώντας ότι δεν έχει τέτοια υποχρέωση και ότι μπορεί να συκοφαντεί οποιονδήποτε ελαφρά τη καρδία.

Τα αποδεικτικά στοιχεί που ο κ. Δήμαρχος αρνήθηκε να προσκομίσει τα παρέδωσε στον Πρόεδρο του Δημοτικού Συμβουλίου ο κ. Χατζηευθυμίου. Εγγραφα που ο ίδιος ως Αντινομάρχης υπέγραψε και απέστειλε προς το ΥΠΕΧΩΔΕ και τα οποία αποδεικνύουν την προσπάθεια και την αγωνία του επικεφαλής της παράταξής μας για την υλοποίηση του έργου αυτού στην πόλη μας, έργο το οποίο θα έδινε ανάσα όχι μόνο στην Πόλη αλλά και στο νησί της Ρόδου.

Ομως και μετά την κατάθεση των εγγράφων αυτών ο κ. Δήμαρχος με την στάση του έδειξε πόσο μικρός είναι. Αρνήθηκε να ζητήσει έστω και συγνώμη για την προσπάθεια συκοφάντησης του κ. Χατζηευθυμίου.

Είναι γνωστό ότι η αποδοχή του λάθους από οποιονδήποτε απαιτεί την ύπαρξη περισσεύματος καρδίας, κάτι που λείπει από τον άνθρωπο που τιμήθηκε τρεις φορές από τον Ροδιακό λαό.

Να επαναλάβουμε αυτό που ο επικεφαλής της παράταξής μας έχει δηλώσει ότι: αναγνωρίζουμε στον κ. Δήμαρχο την ικανότητα να κοροϊδεύει τόσους πολλούς ανθρώπους για τόσο μεγάλο χρονικό διάστημα. Αυτό είναι εκείνο που του δημιούργησε και την καθεστωτική νοοτροπία με την οποία συμπεριφέρεται προς όλους.

Μέχρι και πριν από ένα χρόνο ο κ. Δήμαρχος ετύγχανε μιας ιδιότυπης ασυλίας η οποία έπαψε να υπάρχει από την ημέρα που η παράταξή μας μετέχει του Δημοτικού Συμβουλίου.

Εμείς θα συνεχίσουμε να αποκαλύπτουμε τα όσα γίνονται στο Δήμο μας χωρίς φόβο και να ενημερώνουμε πάντα σωστά τους Δημότες αυτής της πόλης.

Δεσμευόμαστε αμέσως μετά τις εορτές να αποκαλύψουμε και τα όσα η Δημοτική Αρχή αναληθώς ισχυρίζεται για τα σχολεία της Πόλης».

ΔΕΝ ΕΟΡΤΑΖΟΥΝ

Ο γιατρός Βασίλης Ροδίτης, δεν εορτάζει και δεν δέχεται επισκέψεις.

Ο Ιερεύς Βασίλειος Μ. Τσαβαρής δεν εορτάζει και δεν θα δεχθεί επισκέψεις

ΕΥΧΕΣ

Ο δήμαρχος κ. Στέργος Στάγκας και το δημοτικό συμβούλιο Ιαλυσού σας εύχονται Καλή Πρωτοχρονιά και να είναι ευτυχισμένο, δημιουργικό και γεμάτο υγεία το νέο έτος.

Ο δήμαρχος Ιαλυσού
Στέργος Σ. Στάγκας
Χ.Λ. 1/1

Το αδιαχώρητο και χτες στην Εφορία της Ρόδου για τα τέλη κυκλοφορίας

Το αδιαχώρητο δημιουργήθηκε χθες στην Εφορία της Ρόδου από πολίτες που έσπευσαν να ρυθμίσουν τις υποχρεώσεις τους πριν να κλείσει το έτος. Η μεγαλύτερη κίνηση παρατηρήθηκε στο τμήμα διάθεσης των σημάτων τελών κυκλοφορίας των οχημάτων και των δικύκλων άνω των 50 κυβικών. Οι πολίτες έσπευσαν στην ΔΟΥ γιατί έχουν τελειώσει τα σήματα σε αρκετές τράπεζες.

Για την καλύτερη εξυπηρέτηση των πολιτών που θα σπεύσουν και σήμερα να προμηθευτούν τα σήματά τους το αρμόδιο τμήμα της εφορίας ενισχύθηκε με προσωπικό. Σε όσους δεν προμηθευτούν το ειδικό σήμα θα επιβληθούν τσουχτερά πρόστιμα ενώ θα πληρώσουν και τα ειδικά σήματα στη διπλή τιμή. Αυξημένη ήταν χθες η κίνηση και στα τμήματα κεφαλαίου και παραγραφών αφού όλοι έσπευσαν να ρυθμίσουν τις υποχρεώσεις τους. Το ίδιο θα γίνει και σήμερα αφού λήγει η προθεσμία για το κλείσιμο υποθέσεων που αφορούν και τις επιχειρήσεις της περιοχή μας.

ΤΑΒΕΡΝΑ ΑΜΥΓΔΑΛΙΑ
Ευχόμαστε στους φίλους και πελάτες μας
ΕΥΤΥΧΙΣΜΕΝΟ ΚΑΙ ΔΗΜΙΟΥΡΓΙΚΟ ΤΟ 2004
Ανοικτά κάθε βράδυ
Κυριακές, γιορτές και μεσημέρι
Τηλ. 22410 92925 , 64468
X4296-1/1

ΑΝΑΚΟΙΝΩΣΗ
Το ΠΑΤΣΑΤΖΙΔΙΚΟ
στο Σαν Φραγκίσκο
ΑΝΟΙΞΕ
και σας περιμένει με σπέσιαλ σούπες
Τηλ. 22410 21054
7648-3/1

ΜΟΥΣΙΚΗ ΤΑΒΕΡΝΑ
ΦΑΝΤΑΣΙΑ
Φανταστικές βραδιές και πραγματικό ξεφάντωμα στην ροδιακή γνήσια ελληνική ταβέρνα του νησιού μας
Στην ορχήστρα μας συμμετέχει και
Η ΑΝΝΑ ΒΑΓΙΑΝΟΥ ΜΕ ΤΗΝ ΥΠΕΡΟΧΗ ΦΩΝΗ ΤΗΣ
Εκλεκτή κουζίνα και άψογο σέρβις
Ανοικτά κάθε ΣΑΒΒΑΤΟ
Τηλ. ρεζερβέ: 25839, 21037
Λ. Ηρακλειδών 37 (μετά τα Κρητικά)
29, 25 και 31. 1 ρεβεγιόν πλούσιο μενού
ΧΡΟΝΙΑ ΠΟΛΛΑ * ΚΑΛΕΣ ΓΙΟΡΤΕΣ
ΓΙΑ ΕΚΔΗΛΩΣΕΙΣ 300 ΑΤΟΜΑ
2590-31/12

ΜΠΑΡΙΑΝΟΣ ΒΑΣΙΛΕΙΟΣ
Εάν έχετε τουριστικό κατάστημα και θέλετε να προμηθευτείτε...
*ΡΟΛΟΓΙΑ -για τα ράφια
*ΦΩΤΟΓΡΑΦΟΘΗΚΕΣ -για τα ράφια σας
*ΑΡΧΑΪΚΕΣ ΕΠΙΤΟΙΧΙΕΣ ΠΛΑΚΕΣ -σε μεγάλη ποικιλία και μεγέθη
*ΦΟΥΡΟΥΣΙΑ, ΜΑΣΚΕΣ -και άλλα
ΚΑΤΑΣΚΕΥΑΣΤΕΣ
...Τηλεφωνήστε μας
ΤΗΛ.22410-74573
ΚΙΝ.6936574576
7509-31/1

ΧΡΟΝΙΑ ΠΟΛΛΑ
QUICK CARWASH
ΧΛ

ΠΟΛΙΤΙΣΤΙΚΟΣ ΟΡΓΑΝΙΣΜΟΣ ΔΗΜΟΥ ΡΟΔΙΩΝ
ΚΙΝΕΖΙΚΟ ΑΚΡΟΒΑΤΙΚΟ ΘΕΑΤΡΟ
Μια παράσταση που υπερνικά τους νόμους της βαρύτητας!!! 20 ακροβάτες θα σας κόψουν την ανάσα!!!
ΠΕΜΠΤΗ 1 ΙΑΝΟΥΑΡΙΟΥ 2004
2 παραστάσεις: 17:00 & 20:00
ΕΘΝΙΚΟ ΘΕΑΤΡΟ ΡΟΔΟΥ
Προπωλούνται αριθμημένα εισιτήρια
Πληρ. 22410 33343

AQUA MARINE
ΑΣΗΜΕΝΙΑ * ΜΠΙΖΟΥ * ΑΞΕΣΟΥΑΡ * ΡΟΥΧΑ
ΠΕΖΟΔΡΟΜΟΣ ΜΑΝΔΗΛΑΡΑ 18-20
Γ.Δ.30,31/12
ΤΗΛ. - FAX 22410 35727
Δε διαφημίζουμε - ενημερώνουμε!!!
Ελάτε να δείτε την καλύτερη συλλογή δώρων για τις γιορτινές σας αγορές
Μοναδικά κομμάτια στις πιο συμφέρουσες τιμές

Άστρα
ΣΥΝΕΧΙΖΟΥΜΕ ΚΑΘΕ ΒΡΑΔΥ
Τηλέφωνο 22410 32090
Μ.ΚΑΜΠΟΥΡΗΣ
ΚΑΤΙΑ ΜΩΡΑΪΤΗ
ΚΑΛΗ ΠΡΩΤΟΧΡΟΝΙΑ
ΑΝΤ. ΣΙΓΑΝΟΣ
ΧΡΟΝΙΑ ΠΟΛΛΑ
Τραγουδούν:
ΠΕΝΗ ΚΩΝΣΤΑ
ΑΝΤΩΝΗΣ ΡΟΔΙΤΗΣ
ΧΡΙΣΤΙΑΝΑ ΑΓΓΕΛΟΥ
2410-4/1

· Το εστιατόριο
Η ΚΥΡΑ ΤΣΑΜΠΙΚΑ
Η ΨΗΛΗ
ΑΝΑΚΟΙΝΩΣΗ
Ανακοινώνει στην αξιότιμη πελατεία της ότι θα είμαστε ανοικτά
ΚΑΘΕ ΚΥΡΙΑΚΗ ΚΑΙ ΓΙΟΡΤΕΣ
με ντόπια κρέατα, φαγητά μαγερεμένα στον ξυλόφουρνο.
ΚΑΛΕΣ ΓΙΟΡΤΕΣ
Ρεζερβέ: 6944 254683
ΧΛ 1/1

ΔΗΜΟΣ ΡΟΔΙΩΝ
ΕΟΡΤΑΣΤΙΚΟ ΠΡΟΓΡΑΜΜΑ ΕΚΔΗΛΩΣΕΩΝ
☆ 31/12, στις 11:00μ.μ.
Υποδοχή του Νέου Έτους με πλούσιο μουσικό πρόγραμμα και ρίψη πυροτεχνημάτων
☆ 1/1/04, στις 5:00 και τις 8:00, στο Εθνικό Θέατρο
Ακροβατικό Θέατρο της Κίνας
(Προπωλούνται αριθμημένα εισιτήρια.
Πληρ. 22410 33343)
☆ 3 και 4/1/04, στο Εθνικό Θέατρο Ρόδου
Το 'Μαύρο Θέατρο της Πράγας', θα παρουσιάσει 'Τα ταξίδια του Γκιούλιβερ'
☆ 5/1/04, στο Μουσείο Νεοελληνικής Τέχνης της Δημοτικής Πινακοθήκης (Πλατεία Σύμης 1)
Εγκαίνια έκθεσης ζωγραφικής με τίτλο 'Τέχνη Πολιούχος'.
Χ.Λ.-1/1

ΠΙΑΝΟ RESTAURANT ΙΠΠΟΤΙΚΟΝ
• Εκλεκτή κουζίνα
• Ποικιλία ορεκτικών
• Αψογο σέρβις
• Υποδειγματική καθαριότητα
τα ατού του «ΙΠΠΟΤΙΚΟΝ»
Προγραμματείστε την έξοδό σας, τα επαγγελματικά σας ραντεβού ή και για μεζεδάκια μόνο στο «ΙΠΠΟΤΙΚΟΝ»
Πρωτοχρονιάτικο ρεβεγιόν
ΜΕΝΟΥ
★ Μπρουσκέτες με καπνιστό σολωμό και πατέ τυριών
★ Σούπα από κόκκινη κολοκύθα βελουτέ
★ Κρέπα με αστακό, γαρίδα και θαλασσινά με σάλτσα από χαβιάρι
★ Σαλάτα αβοκάντο με σως Φιλαδέλφεια
★ Αγριογούρουνο με σάλτσα Matelot, πατάτες βουτύρου με δενδρολίβανο, ρύζι μπασμάτι και σάουερκραουτ
★ Τούρτα black forest
★ Καφές
★ Ποτήρι σαμπάνιας
ΧΡΟΝΙΑ ΠΟΛΛΑ & ΕΥΤΥΧΙΣΜΕΝΑ
ΑΝΟΙΚΤΑ ΚΑΘΕ ΜΕΡΑ ΧΕΙΜΩΝΑ - ΚΑΛΟΚΑΙΡΙ
Η αίθουσα διατίθεται για κάθε εκδήλωση
Η Ελευθερία Ροδίτη στο τραγούδι, ο Πεζουβάνης στο πιάνο και ο Παναγιώτης στο μπουζούκι θα σας κρατούν συντροφιά με τραγούδια της παρέας
Στο μικρό Συντριβάνι με τους ιππόκαμπους
Ρεζερβέ/fax: 22410/25293
X4340-1/1