ΕΤΟΣ ΙΔΡΥΣΗΣ 1949
ΙΔΙΟΚΤΗΣΙΑ
Γ. ΔΙΑΜΑΝΤΙΔΗΣ
ΓΡΑΦΙΚΕΣ ΤΕΧΝΕΣ Α.Ε.
Γραφεία - Τυπογραφείο:
Μάρκου Μαλλιαράκη 3 (ΚΟΒΑ)
Λογιστήριο: Νέα Αγορά
Τηλ.: Σύνταξης: 22410 27356-34101, FAX: 22410 20643
Λογιστηρίου: 22410 24539, FAX: 22410 24539
e-mail: info@proodos.net

ΠΡΟΟΔΟΣ

Ανεξάρτητη καθημερινή πρωινή εφημερίδα

ΑΡΙΘΜΟΣ ΦΥΛΛΟΥ 16.510 • ΤΙΜΗ 0,70 ευρώ

ΣΑΒΒΑΤΟ 3 ΙΑΝΟΥΑΡΙΟΥ 2004

ΠΛΗΡΩΜΕΝΟ ΤΕΛΟΣ Ταχ. Γραφείο Κ. ΡΟΔΟΥ Αριθμός αδείας 2

ΕΛΤΑ Hellenic Post

SATO
OFFICE SYSTEMS
ΜΠΟΝΗΣ Ε.Π.Ε. ΤΗΛ. 22410 75533

Δόθηκε στη δημοσιότητα το χρονοδιάγραμμα

Ραγδαίες εξελίξεις στο πολιτικό σκηνικό

Την Τετάρτη ο Κώστας Σημίτης ανακοινώνει τις αποφάσεις του



Ραγδαίες οι εξελίξεις στο ΠΑΣΟΚ

Επιταχύνονται οι πολιτικές εξελίξεις. Ο πρωθυπουργός Κώστας Σημίτης για να προλάβει τα δημοσιογραφικά σενάρια, που θα οργιάζουν στις εφημερίδες του Σαββατοκύριακου, έδωσε χθες στη δημοσιότητα το ακριβές χρονοδιάγραμμα των συναντήσεων και των συνομιλιών που θα έχει την ερχόμενη εβδομάδα και οι οποίες θα καταλήξουν στην ανακοίνωση των πρωτοβουλιών που έχει εξαγγείλει. Τις αποφάσεις του θα τις ανακοινώσει ο ίδιος την ερχόμενη Τετάρτη 7 Ιανουαρίου. Την ίδια ημέρα ο κ. Σημίτης θα επισκεφθεί -πριν προβεί στις ανακοινώσεις του- τον πρόεδρο της Δημοκρατίας για να τον ενημερώσει για τις επικείμενες εξελίξεις. Κατά την συνάντησή του με τον Πρόεδρο της Δημοκρατίας δεν αποκλείεται ο κ. Σημίτης να ζητήσει την άμεση διάλυση της Βουλής και την προκήρυξη πρόωρων βουλευτικών εκλογών.

Ο Γιώργος Παπανδρέου που επανήλθε προχθές τη νύκτα από το Παρίσι, θα συναντηθεί το απόγευμα της Τρίτης με τον πρωθυπουργό με τον οποίο θα συζητήσουν όλες τις λεπτομέρειες των επικείμενων εξελίξεων.

Ο κ. Παπανδρέου έχει προγραμματίσει να συναντηθεί τις ερχόμενες ημέρες με είκοσι τουλάχιστον

ΣΥΝΕΧΕΙΑ ΣΤΗ ΣΕΛ. 4

Για αντιμέτωπιση του ενεργειακού

Αδεια για μηχανές σε υποσταθμούς ζητά τώρα η ΔΕΗ

ΑΝΤΙΔΡΑΣΕΙΣ ΑΠΟ ΤΟΥΣ ΔΗΜΟΥΣ



ΝΑ ΔΟΘΕΙ ΑΔΕΙΑ για την εγκατάσταση νέων μηχανών σε υποσταθμούς της Ρόδου ζητά η ΔΕΗ από τη Ρυθμιστική Αρχή Ενέργειας. Παράλληλα η ΔΕΗ αντιδρά στην πρόταση της ΡΑΕ για τη διεξαγωγή νέου διαγωνισμού.

• Το αίτημα θα υποβληθεί και με επιστολή που θα σταλεί από την αρμόδια διεύθυνση της ΔΕΗ στη ΡΑΕ που θα πρέπει να δώσει το πράσινο φως έστω και για να καλυφθούν οι ενεργειακές

ΣΥΝΕΧΕΙΑ ΣΤΗ ΣΕΛ. 4

Ποδαρικό από τον... ουρανό

Με καταρρακτώδεις βροχές μπήκε ο καινούργιος χρόνος στο νησί μας!..

ΤΑ ΠΡΩΤΑ ΓΕΓΟΝΟΤΑ ΤΟΥ 2004





Η κ. Λόη Καλλιγά που έφερε στον κόσμο το πρώτο παιδί του 2004 στη Ρόδο και δεξιά το οχηματαγωγό ΑΝΘΗ - ΜΑΡΙΝΑ που έκανε «ποδαρικό» στο λιμάνι μας

ΠΟΔΑΡΙΚΟ με βροχοπτώσεις που προκάλεσαν προβλήματα σε ορισμένα σημεία του οδικού δικτύου έκανε το 2004 στη Ρόδο και τα υπόλοιπα νησιά της Δωδεκανήσου. Η έλευση του νέου έτους που ξεχωρίζει λόγω των εθνικών εκλογών και της Ολυμπιάδας, γιορτάσθηκε με λαμπρότητα σε όλα τα νησιά. Οσο για τα πρώτα συμβάντα ήταν ευχάριστα στην πλειοψηφία τους.

• Το πρώτο μωρό του 2004 πάντως είναι αγόρι και γεννήθηκε στις 11.40 το πρωΐ ανήμερα της Πρωτοχρονιάς γεμίζοντας χαρά τους γονείς του Λόη και Χρήστο Καλλιγά. Το μωρό ζυγίζει 3 κιλά, γεννήθηκε με καισαρική τομή

ΣΥΝΕΧΕΙΑ ΣΤΗ ΣΕΛ. 4

Μεταξύ πέντε υποψηφίων

Μάχη για δύο θέσεις στο ψηφοδέλτιο της Νέας Δημοκρατίας

ΔΙΟΡΙΣΜΟΣ ΑΠΟ ΤΗ ΡΗΓΙΛΛΗΣ

ΜΑΧΗ για τις δύο θέσεις στο ψηφοδέλτιο της Νέας Δημοκρατίας στη Δωδεκάνησο. Και αυτό γιατί -σύμφωνα με όλα τα δεδομένα- οι τέσσερις θέσεις θεωρούνται ήδη κλεισμένες, αφού είναι βέβαιη η συμμετοχή των Αρ. Παυλίδη, Αν Καραμάριου, Ευαγγελίας Βελέντζα-Ζουρούδη και ενός εκ των Γ. Πατέλη ή Δρ. Ταυλάριου από την Κάλυμνο.

• Είναι μάλιστα χαρακτηριστικό ότι η κα Βελέντζα πήρε μέρος χθες σε τηλεοπτική εκπομπή στον «Αλφα» και δήλωσε ότι θα είναι υποψήφια στη Δωδεκάνησο. Στην ίδια εκπομπή πήρε μέρος και ο υποψήφιος βουλευτής του ΠΑΣΟΚ Γιώργος Νικητιάδης.

ΚΑΙ ΒΕΒΑΙΑ η δήλωση αυτή της κα Βελέντζα δεν

ΣΥΝΕΧΕΙΑ ΣΤΗ ΣΕΛ. 4

Υπεγράφη χθες η απόφαση

Παραμένουν και οι τρεις αντιδήμαρχοι στο Δήμο της Ρόδου

ΚΑΙ ΟΙ ΔΥΟ ΣΥΝΕΠΙΚΟΥΡΟΙ







ΠΑΡΑΜΕΝΟΥΝ οι τρεις αντιδήμαρχοι της Ρόδου με τις ίδιες ακριβώς αρμοδιότητες. Η σχετική απόφαση υπεγράφη χθες από το δήμαρχο Γιώργο Γιαννόπουλο, σύμφωνα με την οποία αντιδήμαρχοι μέχρι 31 Δεκεμβρίου 2004 παραμένουν οι Αντ. Αλαβέρας, Εμμ. Γλυνός και Νικ. Χαραλάμπης, ενώ συνεπίκουροι δημάρχου παραμένουν οι Καλ. Διακογεωργίου και Λιλή Χριστοφάκη-Τρίπη. Σχετικά με το θέμα αυτό είχε γράψει την περασμένη Κυριακή η «Πρόοδος».

• Για τους διορισμούς των αντιδημάρχων από το Δήμο Ρόδου εκδόθηκε χθες η παρακάτω ανακοί-

ΣΥΝΕΧΕΙΑ ΣΤΗ ΣΕΛ. 4

Η υπόθεση των Μαριτσών

Τρεις συλλήψεις για διακίνηση ηρωΐνης

ΑΠΟΛΟΓΟΥΝΤΑΙ ΤΗ ΔΕΥΤΕΡΑ

ΣΤΑ ΚΡΑΤΗΤΗΡΙΑ της Υποδιεύθυνση Ασφαλείας Ρόδου, «φιλοξενούνται» οι τρεις εμπλεκόμενοι στην υπόθεση των μαχαιρωμάτων των Μαριτσών, λόγω ναρκωτικών, προκειμένου, τη Δευτέρα 5 Ιανουαρίου, να απολογηθούν, ενώπιον της τακτικής ανακρίτριας κας Παρασκευής Καρκαντζούνη.

• Προχθές Πρωτοχρονιά, συνελήφθησαν από άνδρες της Υποδιεύθυνσης Ασφαλείας Ρόδου, ο 24χρονος Ι.Β. του Μ. από τα Μαριτσά, ο οποίος κατηγορείται ότι μαχαίρωσε τον φίλο του Θ.Π. του Γ. 28 χρόνων από τα Μαριτσά,

ΣΥΝΕΧΕΙΑ ΣΤΗ ΣΕΛ. 4

Για το κόμιψο της πίτας

Τα φώτα η γιορτή της Αμαραντείου

ΘΑ ΤΙΜΗΘΟΥΝ ΣΥΜΠΟΛΙΤΕΣ ΜΑΣ

Η ΓΙΟΡΤΗ των Νιοχωριτών θα γίνει και πάλι ανήμερα των Φώτων, όπως προβλέπεται το έθιμο. Πρόκειται για τη κοπή της πίτας του Συλλόγου των πρώην μαθητών της Αμαραντείου Σχολής. Συγκεκριμένα:

• Στις 6 Ιανουαρίου 2004 και ώρα 7 μ.μ. στην αίθουσα τελετών του ξενοδοχείου Mentiteranean

ΣΥΝΕΧΕΙΑ ΣΤΗ ΣΕΛ. 4

Κατά τον περασμένο χρόνο

Καταστράφηκαν μεγάλες ποσότητες ακατάλληλων προϊόντων στη Ρόδο!..

ΑΝΕΡΧΟΝΤΑΙ ΣΕ 318 ΤΟΝΟΥΣ

ΣΟΚΑΡΟΥΝ τα στοιχεία, που δόθηκαν χθες στη δημοσιότητα, από την αστυκτηνιατρική υπηρεσία, για τις ποσότητες, των ακατάλληλων τροφίμων που εντοπίστηκαν και καταστράφηκαν, τον περασμένο χρόνο, στην περιοχή μας, από τον αστυκτηνίατρο-αστυνομικό διευθυντή κ. Μιχάλη Ζεμπιλλά. Συνολικά καταστράφηκαν 318.150 κιλά ακατάλληλα τρόφιμα.

• Συγκεκριμένα, κατά τη διάρκεια του περασμένου χρόνου, πραγματοποιήθηκαν 2052 αστυκτηνιατρικές επιθεωρήσεις σε καταστήματα υγειονομικού ενδιαφέροντος σούπερ-μάρκετ, εστιατόρια, ξενοδοχεία, ζαχαροπλαστεία, σχολικά κυλικεία, κρεοπωλεία, ψυκτικούς θαλάμους και στα οποία εντοπίστηκαν και κατασχέθηκαν συνολικά 140.580 κιλά ακατάλληλα τρόφιμα, ενώ υποβλήθηκαν 294 μηνύσεις. Επίσης κα-

ΣΥΝΕΧΕΙΑ ΣΤΗ ΣΕΛ. 4

ΟΙΚΟΝΟΜΙΚΟ ΕΠΙΜΕΛΗΤΗΡΙΟ ΕΛΛΑΔΑΣ
ΠΕΡΙΦΕΡΕΙΑΚΟ ΤΜΗΜΑ ΔΩΔΕΚΑΝΗΣΟΥ

ΠΡΟΣΚΛΗΣΗ

Η Διοίκηση του ΠΕΡΙΦΕΡΕΙΑΚΟΥ ΤΜΗΜΑΤΟΣ ΔΩΔΕΚΑΝΗΣΟΥ του ΟΙΚΟΝΟΜΙΚΟΥ ΕΠΙΜΕΛΗΤΗΡΙΟΥ ΕΛΛΑΔΑΣ καλεί τα μέλη του στην εκδήλωση για το κόψιμο της πρωτοχρονιάτικης πίττας και το καλωσόρισμα των νεοεισαχθέντων στα Α.Ε.Ι. του Οικονομολογικού κλάδου.
Η εκδήλωση θα γίνει τη Δευτέρα 5 Ιανουαρίου 2004 και ώρα 20.00, στο ξενοδοχείο ΚΑΨΗΣ.

Για τη διοίκηση του Π.Τ. Δωδεκανήσου Ο.Ε.Ε.
Ο πρόεδρος Βασίλης Κ. Τσαμπανάκης
Η Γεν. Γραμματέας Ευαγγελία Παπατσή

ΧΑ4/12

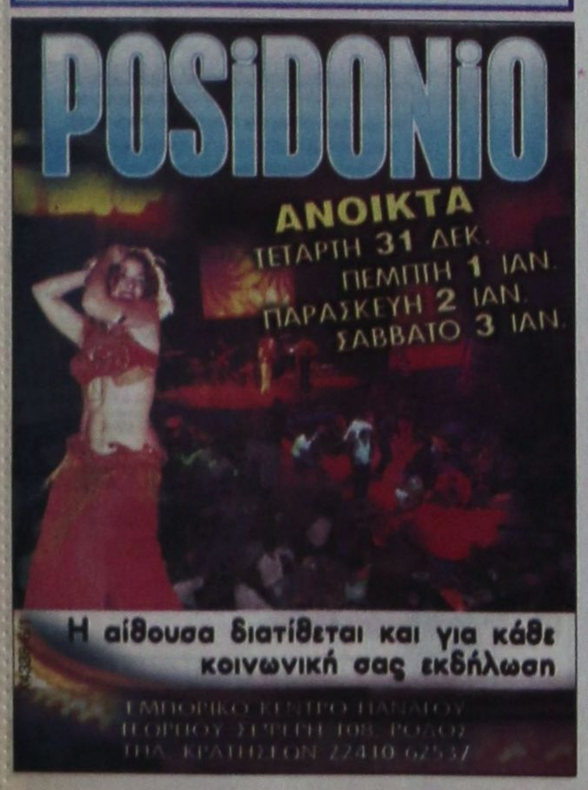







ΣΕΛ. 15

ΠΡΟΟΔΟΣ
Ημερήσια Εφημερίδα της Ρόδου
Ετος ιδρύσεως 1949
ΓΡΑΦΕΙΑ ΣΥΝΤΑΞΗΣ
Μ. Μαλλιαράκη 3, 85100 Ρόδος
Τηλ. 22410 27356 - 34101 FAX 22410 20643
ΛΟΓΙΣΤΗΡΙΟ-ΔΙΑΦΗΜΙΣΕΙΣ
Νέα Αγορά 32, 85100 Ρόδος
Τηλ. 22410 24539 FAX 22410 24539
e-mail: info@proodos.net
www.proodos.net - www.proodosnews.gr



ΕΠΙΣΚΟΠΗΣΗ ΑΘΗΝΑΪΚΟΥ ΤΥΠΟΥ ΤΗΣ 2/1/2004

Η αναμενόμενη πολιτική πρωτοβουλία του πρωθυπουργού Κώστα Σημίτη, το μήνυμα του προέδρου της ΝΔ Κώστα Καραμανλή για το 2004 και οι εορταστικές εκδηλώσεις για το νέο έτος, είναι από τα βασικά θέματα της ειδησεογραφίας του χθεσινού αθηναϊκού Τύπου.

ΑΔΕΣΜΕΥΤΟΣ ΤΥΠΟΣ (Μήτσης): Προσλήψεις, αυξήσεις, επιδοτήσεις. Ο προεκλογικός ''μποναμάς'' του Ιανουαρίου.

ΑΔΕΣΜΕΥΤΟΣ ΤΥΠΟΣ (Pizos): 2004: Οι 7 πληγές της Οικονομίας. Τι θα βρει μπροστά της η κυβέρνηση της ΝΔ.

ΑΠΟΓΕΥΜΑΤΙΝΗ: 72 μέρες για την αλλαγή. Αρχισε η αντίστροφη μέτρηση για τις εθνικές εκλογές στις 14 Μαρτίου.

Η ΑΠΟΦΑΣΗ: Στις 7 παραιτείται ο Σημίτης. Εκλογή προέδρου (24 Ιανουαρίου;) και κάλπες το αργότερο 14 Μαρτίου.

ΑΥΡΙΑΝΗ: Εκκληση στον Σημίτη: Δώστα όλα στον Γιώργο για να κερδίσουμε. Διαφορετικά η παράταξη θα οδηγηθεί σε εκλογική συντριβή και επικίνδυνες περιπέτειες.

Η ΒΡΑΔΥΝΗ: Η χρονιά των μεγάλων προσδοκιών. Εκλογές και Ολυμπιακοί Αγώνες, ορόσημα μιας νέας πορείας για την Ελλάδα.

ΕΘΝΟΣ: ''Πέταξαν'' 1,8 δισ ευρώ από τις καταθέσεις. Τεράστια η αιμορραγία στους τραπεζικούς λογαριασμούς το 2003.

ΕΛΕΥΘΕΡΗ ΩΡΑ: Πρωθυπουργός ο Γιώργος, υπουργός Εξωτερικών ο Κώστας Σημίτης. Η νύχτα βγάζει... Ηγούμενο και η αυγή... Μητροπολίτη.

ΕΛΕΥΘΕΡΟΣ: Ψαλιδισμένες αυξήσεις σε μισθούς και συντάξεις το 2004. Οι μειώσεις στους συντελεστές φορολογίας και οι καταργήσεις των φοροαπαλλαγών.

ΕΛΕΥΘΕΡΟΣ ΤΥΠΟΣ: Το ΠΑΣΟΚ αποχαιρετά την εξουσία που χάνει. Κυβέρνηση: Το χρονοδιάγραμμα των 73 τελευταίων ημερών.

ΕΛΕΥΘΕΡΟΤΥΠΙΑ: Τι οδήγησε στη λύση Γιώργου. Το παρασκήνιο της μεγάλης απόφασης του Κ. Σημίτη.

ΕΣΤΙΑ: Σύρεται ο κ. Σημίτης. Μάλλον θα παραιτηθεί και από Πρωθυπουργός.

Espresso: Νέα έκθεση με ερωτικές σκηνές που σοκάρουν. Εντονες αντιδράσεις.

ΤΑ ΝΕΑ: Τα 10 κριτήρια για τις μετατάξεις στο Δημόσιο. Ξεπαγώνουν μέσα στον Ιανουάριο.

Η ΧΩΡΑ: Πολιτικός πυρετός... Τα τρικ του ΠΑΣΟΚ για να εμφανιστεί με νέο πρόσωπο.





Δωδεκανησιακά 24ωρα

Στα πεταχτά

Διακοπές διαρκείας

Διακοπές διαρκείας είχαν οι περισσότεροι υπάλληλοι. Μια βόλτα στα γραφεία των διαφόρων υπηρεσιών, αποδείκνυε του λόγου το αληθές!..

Ενας σημαντικός αριθμός υπαλλήλων, εγκατέλειψε τα γραφεία του την περασμένη Τετάρτη, παραμονή της Πρωτοχρονιάς.

Πότε θα επιστρέψουν; Την ερχόμενη Τετάρτη, επόμενη ημέρα των Θεοφανίων!..

Βέβαια, το φαινόμενο αυτό δεν είναι πρωτόγνωρο!.. Εχει γίνει πλέον ...θεσμός στη χώρα μας!..

Χρυσές δουλειές!..

Χαμός έγινε το βράδυ της περασμένης Τετάρτης, μόλις άλλαξε ο χρόνος!..

Τα κινητά, πήραν φωτιά!.. Τηλεφωνήματα και μηνύματα έδωσαν και πήραν!..

Για κάποια στιγμή υπήρξε και μπλοκάρισμα, γιατί δεν ήταν δυνατόν να μεταβιβαστούν ταυτόχρονα όλες αυτές οι κλήσεις!..

Σίγουρα ήταν μια βραδιά, όπου όλες οι εταιρείες κινητής τηλεφωνίας έκαναν χρυσές δουλειές!..

Δωδεκανησιακό ...ντέρμπι

Στην πρωινή εκπομπή του Γ. Αυτιά στον «Αλφα» εμφανίστηκαν χτες το πρωί ο υποψήφιος βουλευτής του ΠΑΣΟΚ Γιώργος Νικητιάδης και η κ. Ευαγγελία Βελέντζα, που είναι υποψήφια με τη Νέα Δημοκρατία στη Δωδεκάνησο. «Κοντραρίστηκαν» κυρίως σε θέματα που αφορούν τις μετατάξεις των δημοσίων υπαλλήλων.

Πάντως, ο Γ. Αυτιάς παρουσιάζοντας την κ. Βελέντζα είπε ότι «σύμφωνα με το δικό του ρεπορτάζ» η κ. Βελέντζα θα είναι στο ψηφοδέλτιο της Νέας Δημοκρατίας. Και η ίδια συμφώνησε!..

Αυτό σημαίνει ότι μια ακόμη θέση στο ψηφοδέλτιο έχει κλείσει. Μένουν, λοιπόν, δύο θέσεις κενές!..

Να γίνει πράξη

Να γίνει πράξη η αναπτυξιακή σύγκλιση με συγκεκριμένη κατανομή του πριμ απορροφητικότητας.

Το θέμα αυτό θέτουν επιτακτικά, κυρίως οι μικροί Δήμοι, προς την ΤΕΔΚΔ, τη Νομαρχιακή Αυτοδιοίκηση και την Περιφέρεια.

Καλές βροχές

Αργησαν να μας έλθουν, αλλά τις τελευταίες ημέρες πέφτουν παντού πολλές και καλές βροχές. Ακόμη και στη Νότια Ρόδο, περιοχή με τις λιγότερες βροχές σε όλο το νησί, οι βροχοπτώσεις είναι επίσης καλές εφέτος.

Το φράγμα της Απολακκιάς έχει φθάσει στα όρια της υπερχείλισης. Το ίδιο και το φράγμα του Σκολωμίτη.

Μόνο που αυτό το δεύτερο δεν έχει παραληφθεί ακόμη λόγω ...κακοτεχνιών.

Να δούμε πόσα τέρμενα θα χρειαστεί ο εργολάβος για ν' αποκαταστήσει τις αστοχίες του!

Πρόκειται για ένα ποσό 12 εκατ. ευρώ και άλλο τόσο περίπου από τα υπόλοιπα αδιάθετα των ΠΕΠ.

Στο ζήτημα αυτό μάλιστα προβάλλεται το παράδειγμα των Κυκλαδιτών, οι οποίοι πήγαν στη Σαντορίνη καλά προετοιμασμένοι και κέρδισαν κονδύλια για ένα κατάλογο από έργα.

Σωστός ο Πρόεδρος

Ο Πρόεδρος της Δημοκρατίας είναι άνθρωπος σοβαρός και νουνεχής.

Και δεν άντεξε αυτή τη «μαυρίλα» που ορισμένοι αφήνουν να αιωρείται πάνω από τη χώρα.

Τα «έριξε» λοιπόν κανονικά ο Πρόεδρος με αφορμή την αλλαγή του χρόνου, μπας και σταματήσουν κάποιοι να φιλοτεχνούν και να προβάλλουν μια πένθιμη εικόνα της Ελλάδας.

Σε μια χώρα που ετοιμάζεται να φιλοξενήσει την Ολυμπιάδα δεν ταιριάζουν τα ...μανιάτικα μοιρολόγια.

Αλλη ποιότητα

Ευτυχώς που η Ντόρα Μπακογιάννη δεν αντέγραψε το «μοντέλο» Αβραμόπουλου και η πρωτοχρονιάτικη γιορτή στο Σύνταγμα είχεν άλλη ποιότητα.

Το γούστο του πρώην δημάρχου Αθηναίων ήταν ό,τι χειρότερο για μια μεγαλούπολη που θέλει να είναι ευρωπαϊκή.

Ευτυχώς η διάδοχός του, ως προς αυτό, άλλαξε τα πράγματα στην πόλη που θα φιλοξενήσει φέτος τους Ολυμπιακούς Αγώνες.

Αμήν

Μετά χαράς πληροφορήθηκαν οι Νοτιοροδίτες και ιδιαίτερα οι Προφυλιενοί και οι Ιστριενοί ότι στα μέσα του ερχόμενου Μαρτίου, ξεκινούν οι εργασίες του έργου, βελτίωσης του οδικού άξονα Βάτι - Προφύλια - Ιστριος.

Αν και έχουν γίνει δύσπιστοι οι Νοτιοροδίτες, ελπίζουν ότι αυτή τη φορά το έργο θα ξεκινήσει και κάποτε θα ολοκληρωθεί.

Η στήλη δεν έχει παρά να ευχηθεί: Αμήν!

Ακατάλληλα

Σύμφωνα με τα στοιχεία της Αστυνομικής Διεύθυνσης Δωδεκανήσου, τον περασμένο χρόνο καταστράφηκαν από τον Αστυκτηνίατρο - Αστυνομικό Διευθυντή κ. Μιχάλη Ζεμπιλλά 318.150 κιλά, ακατάλληλα τρόφιμα. Οι ποσότητες αυτές, είναι τρομακτικές, άσχετα αν κάποιες καταστράφηκαν με αιτήσεις των ενδιαφερομένων.

Ποιός είναι εκείνος που πιστεύει ότι, αν δεν υπήρχε ο φόβος να εντοπιστούν από τον κ. Ζεμπιλλά θα έσπευδαν οικειοθελώς να ζητήσουν την καταστροφή τους; Ο φόβος φυλάει τα έρημα!

Πάντως, εκείνο που έχει σημασία είναι ότι τα ακατάλληλα πάνε στη χωματερή και όχι στα στομάχια των καταναλωτών.

Τυχεροί και άτυχοι

Πολλοί Ροδίτες αγόρασαν κρατικά λαχεία, ελπίζοντας ότι η θεά τύχη θα τους θυμηθεί. Κάποιοι ευνοήθηκαν, ενώ οι περισσότεροι, ως συνήθως δεν κέρδισαν και ελπίζουν σε μιαν άλλη κλήρωση.

Μεταξύ αυτών, υπάρχουν και κάποιοι που είναι πιο άτυχοι, αφού για ένα μόνο αριθμό δεν κέρδισαν τον πρώτο λαχνό ή κάποιο μεγάλο χρηματικό ποσό. Τυχεροί και άτυχοι, θα εξακολουθούν να ελπίζουν κάθε φορά που αγοράζουν κάποιο λαχείο. Αντε και του χρόνου!

Πατείς με, πατώ σε

Τι κρίση και σαχλαμάρες, μας λένε!.. Χαμός γινόταν την παραμονή της Πρωτοχρονιάς στα διάφορα νυχτερινά κέντρα.

Η νεολαία μας, κυριολεκτικά ξεφάντωσε και καλά έκανε!..

Αλλά και το Καζίνο δεν πήγε πίσω... Εκατοντάδες άτομα - σύμφωνα με το έθιμο - δοκίμασαν την τύχη τους στη ρουλέτα, το μπλακ τζακ και τα άλλα παιχνίδια!..

Και να μην πούμε και για τα τραπέζια με την πράσινη τσόχα που στήθηκαν στα περισσότερα σπίτια!..

Δρομολόγια πλοίων

09.00 Υδρ/γο ΑΙΓΛΗ για Σύμη
12.00 ΒΙΤΣΕΤΖΟΣ ΚΟΡΝΑΡΟΣ για Μεγίστη
15.00 ΣΥΜΗ ΙΙ για Σύμη
21.00 ΙΕΡΑΠΕΤΡΑ προς Αλε/πολη
Προς Πειραιά: 10.00 BLUE STAR 1
15.00 ΔΗΜΗΤΡΟΥΛΑ
15.00 ΡΟΔΟΣ

Αεροπορικά δρομολόγια

ΟΛΥΜΠΙΑΚΗ ΑΕΡΟΠΟΡΙΑ
Από Ρόδο-**Αθήνα**: Καθημερινά 07.10, 13.40
Πέμπτη 20.10, 22.45
Καθημερινά πλην Πέμπτης 19.40, 22.25
Καθημερινά πλην Κυριακής 10.40
Από Ρόδο-**Θεσσαλονίκη**: Δευτέρα - Τετάρτη 09.45
Πέμπτη 10.45 Σάββατο 15.15
Από Ρόδο-**Ηράκλειο**: Δευτέρα - Παρασκευή 14.30,
Τετάρτη - Κυριακή 16.30
Από Ρόδο-**Κάρπαθο**: Δευτ.-Πεμ.-Παρ.-Σάβ. 07.00, 10.40
Τετάρτη - Κυριακή 10.40, 14.20
Από Ρόδ -**Κάσο**: Δευτ.-Πεμ.-Παρ.-Σάβ. 07.00
Τετάρτη - Κυριακή 10.40
Από Ρόδο-**Καστελλόριζο**: Δευτ.-Τετ.-Παρ.-Σάβ. -Κυρ. 07.10
Από Ρόδο-**Χίο**: Τρίτη 10.40 Πέμπτη 10.45
Από Ρόδο-**Μυτιλήνη**: Δευτέρα-Τετάρτη 09.45 Τρίτη 10.40,
Πέμπτη 10.45 Σάββατο 15.15
Από Ρόδο-**Σάμος**: Τρίτη 10.40 Σάββατο 15.15
Από Ρόδο-**Λήμνος**: Δευτέρα-Τετάρτη 09.45 Τρίτη 10.40,
Πέμπτη 10.45 Σάββατο 15.15

AEGEAN AIRLINES & CRONUS
Από Ρόδο-**Αθήνα**: Καθημερινά 08.30 πλην Κυριακής
Καθημερινά 13.50.
Δευτ.-Τετ.-Παρ. -Κυρ. 17.50
Τρίτη-Πεμ.-Σαβ. 19.35
Καθημερινά 20.20 πλην Τρίτης και Πέμπτης
Από Ρόδο-**Ηράκλειο**: Τρ.-Πεμ.-Παρ.-Κυρ. 19.00
Από Ρόδο-**Θεσσαλονίκη**: Τετ. - Παρ.-Κυρ. 12.00

ΕΙΔΗΣΕΙΣ ΑΠΟ ΤΑ ΠΑΛΙΑ

ΠΡΟΟΔΟΣ
6 Οκτωβρίου 1970

ΚΑΛΗ ΑΡΧΗ ΕΚΑΝΕ Η ΡΟΔΟΣ

Πρώτη αγωνιστική ημέρα του πρωταθλήματος της Β΄ Εθνικής Κατηγορίας η προχθεσινή. Και η ομάς της Ρόδου αγωνισθείσα εκτός έδρας, στο γήπεδον Νικαίας Πειραιώς, κατόρθωσε χάρις στη γενναιότητα και την εξαιρετική απόδοσι όλων ανεξαιρέτως των ποδοσφαιριστών της, να νικήση την ομάδα του Ατρομήτου Πειραιώς με τέρματα 3-2 και έτσι να θέση τις βάσεις για ένα ισχυρό και άρτιο «οικοδόμημα» στο χώρο που λέγεται Β΄ όμιλος της Β΄ Εθνικής Κατηγορίας.

Εγινε, λοιπόν, προχθές μια καλή αρχή και το γεγονός αυτό θα πρέπει να μας καροποιή και να μας γεμίζη αισιοδοξία για μια καλή συνέχεια στον μαραθώνιο του πρωταθλήματος. Διότι, το προχθεσινό αποτέλεσμα της Ρόδου δεν ήταν τυχαίο. Υπήξε καρπός των προσπαθειών, που κατέβαλον οι ποδοσφαιρισταί της Ρόδου για την κατάκτησιν των τριών βαθμών της νίκης. Όλοι οι παίκται μας, από τον τερματοφύλακα μέχρι και τον έξω αριστερά, έπαιξαν με πρωτοφανές πάθος, με απαράμιλλο φιλότιμο και το σπουδαιότερο με πίστη στη νίκη. Ο καθένας από το πόστο του και όλοι μαζί σαν μια «καλολαδωμένη μηχανή» δούλεψαν και πρόσφεραν τα πάντα για την νίκη.

Η άμυνά μας (Χατζής, Διακονικολάου, Βόλας και Χατζηγεωργίου) έπαιξε με αφάνταστο ηρωϊσμό και αντιμετώπισε με μεγάλη ψυχραιμία τις δύσκολες καταστάσεις που εδημιούργησαν για την εστία του Καραγιάννη οι κυνηγοί του Ατρομήτου.

Το κέντρο της ομάδος υπήξε αρκετά παραγωγικό και ήταν ο συνδετικός κρίκος της άμυνας και της επιθέσεως. Τέλος, η επίθεσις με επικεφαλής το ντουέτο Αχιολά - Πίττα ήταν «αναμμένο σίδερο» που έκαιε συνέχεια.

Υπήρξε ο φόβος και ο τρόμος των αμυντικών του Ατρομήτου κάθε φορά που επιχειρούσαν επίθεσι κατά της εστίας του Πλαϊνάκη.

Συνεχίζεται

ΣΥΝΑΛΛΑΓΜΑ

	Αγορά	Πώληση
ΔΟΛΛΑΡΙΟ Η.Π.Α	1,2693	1,2403
ΛΙΡΑ ΑΓΓΛΙΑΣ	0,71109	0,69487
ΚΟΡΩΝΑ ΔΑΝΙΑΣ	7,5048	7,3335
ΚΟΡΩΝΑ ΣΟΥΗΔΙΑΣ	9,1224	8,9143
ΓΙΕΝ ΙΑΠΩΝΙΑΣ	135,8	132,7
ΦΡΑΓΚΟ ΕΛΒΕΤΙΑΣ	1,574	1,5381
ΚΟΡΩΝΑ ΝΟΡΒΗΓΙΑΣ	8,4606	8,2676
ΛΙΡΑ ΚΥΠΡΟΥ	0,59106	0,57757
ΔΟΛ. ΚΑΝΑΔΑ	1,641	1,6036
ΔΟΛ. ΑΥΣΤΡΑΛΙΑΣ	1,6816	1,6433

ΚΑΘΗΜΕΡΙΝΑ ΤΑ ΝΕΑ ΤΗΣ ΔΩΔΕΚΑΝΗΣΟΥ ΣΤΟ INTERNET
www.proodos.net
www.proodosnews.gr

Οι γυναίκες και ο κόσμος της κουζίνας

Οι γιορτές και οι αργίες περνάνε και με καλό, νόστιμο φαγητό που οι γυναίκες συνήθως προτιμούν άλλοι να το μαγειρέψουν. Ετσι απολαμβάνουν κι εκείνες το γεύμα χωρίς καθόλου κόπο. Μόνο κάθονται στο τραπέζι και περιμένουν την παραγγελία τους. Γι' αυτό πολλές οικογένειες όταν είναι αργία επωχελούνται και βγαίνουν στα διάφορα εστιατόρια του νησιού, σε κάθε χωριό όπου ξέρουν ότι η κουζίνα είναι νόστιμη και θα βρουν το φαγητό που θέλουν, μαγειρευτό ή στα κάρβουνα, καθώς και μεζεδάκια που δεν φτιάχνουν όλες στο σπίτι.

Λοιπόν οι μέρες περιλαμβάνουν συνεχώς πλούσια γεύματα. Κι ακόμα οι γιορτές δεν τέλειωσαν. Και αυτό το Σαββατοκύριακο προβλέπεται πάλι ο κόσμος, οικογένειες και παρέες να γεμίσουν τις ταβέρνες και τα εστιατόρια της υπαίθρου με καλό φαγητό και σέρβις. Ακόμα και αν κάποιοι δεν έχουν κάπου συγκεκριμένα στο μυαλό τους να πάνε για να απολαύσουν τη διαδρομή, το βουνό, τα δέντρα και φυσικά το φαγητό, σ' όλα σχεδόν τα χωριά εστιατόρια υπάρχουν. Μπορεί σε κάποια που είναι ονομαστά για την κουζίνα τους να μην βρουν αμέσως τραπέζι, διοτι έπρεπε να προνοήσουν να κλείσουν, αλλά σε κάποιο διπλανό κάτι θα βρουν. Είτε νωρίς ξεκινήσουν είτε αργά, δεν θα πεινάσουν. Οταν είναι βεβαίως αργά ίσως δεν προλάβουν να γευτούν όλα όσα γράφει ο κατάλογος του καταστήματος, αλλά πάντα υπάρχουν διάφορα να γευτεί κανείς. Αυτό που πρέπει όμως να προσέξουν όλοι είναι το παραπάνω ποτήρι κρασί ή μπύρα. Με το μέτρο το ποτό, το φαγητό για να μη βαραίνει το στομάκι και όχι ταχύτητες στους δρόμους, για καλή επιστροφή και αναίμακτη χρονιά.

ΜΙΚΑ

ΦΑΡΜΑΚΕΙΑ
ΔΙΗΜΕΡΕΥΕΙ: ΣΥΣ. ΠΑΠΠΟΥ-ΣΤΑΥΡ/ΛΟΣ, Πλατεία Ακαδημίας, Τηλ. 75547
ΔΙΑΝΥΚΤΕΡΕΥΕΙ: ΠΑΠΑΜΙΧΑΗΛ ΒΑΣΙΛΕΙΟΣ, Ι. & Β. Τσαβαρή 7, Πλ. Ανάληψης, τηλ. 6872

ΥΓΡΑ ΚΑΥΣΙΜΑ
ΔΙΑΝΥΚΤΕΡΕΥΟΥΝ
• ΣΤΑΥΡΙΑΝΑΚΗΣ Π. Πρατ. Shel, Ψαροπούλα
• ΤΖΩΡΤΖΗΣ Γ. Πρατήριο BP, Ροδίνι

ΤΑΧΙ
ΡΑΔΙΟΤΑΞΙ 22410 64712, 64790



ΚΙ ΝΗ ΜΑ ΤΟ ΓΡΑ ΦΟΙ

ΠΡΟΓΡΑΜΜΑ ΕΒΔΟΜΑΔΑΣ
26/12/2003 - 08/01/2004
Για κρατήσεις 22410 24475 και 70670

ΑΙΘΟΥΣΑ 5 & 2
Ο ΑΡΧΟΝΤΑΣ ΤΩΝ ΔΑΧΤΥΛΙΔΙΩΝ: Η ΕΠΙΣΤΡΟΦΗ ΤΟΥ ΒΑΣΙΛΙΑ
Σε 1η Παγκόσμια Προβολή!
ΑΙΘΟΥΣΑ 5: 18:15, 22:15 • ΑΙΘΟΥΣΑ 2: 16:15, 20:15
ΠΑΡΑΜΟΝΗ 31/12 - ΩΡΕΣ ΕΝΑΡΞΗΣ: 17:15, 19:15
ΠΡΩΤΟΧΡΟΝΙΑ 1/1/04 - ΠΡΟΒΟΛΕΣ ΑΠΟ 18:15 ΚΑΙ ΜΕΤΑ

ΑΙΘΟΥΣΑ 1 & 5
LOONEY TUNES: BACK IN ACTION ΕΠΙΣΤΡΟΦΗ ΣΤΗ ΔΡΑΣΗ
ΑΙΘΟΥΣΑ 1: 16:00, 18:00 (στα Ελληνικά)
ΑΙΘΟΥΣΑ 1 & 5: 16:15, 20:00, 22:30 (στα Αγγλικά)
ΠΑΡΑΜΟΝΗ 31/12 - ΔΕΝ ΘΑ ΓΙΝΟΥΝ ΟΙ ΒΡΑΔΙΝΕΣ (ΜΕΤΑ ΤΙΣ 22:00) ΠΑΡΑΣΤΑΣΕΙΣ
ΠΡΩΤΟΧΡΟΝΙΑ 1/1/04 ΠΡΟΒΟΛΕΣ ΚΑΝΟΝΙΚΑ ΑΠΟ 18:00 ΚΑΙ ΜΕΤΑ

ΑΒΑΣΤΑΧΤΗ ΓΟΗΤΕΙΑ
INTOLERABLE CRUELTY Σε 1η Προβολή!
με τους Τζορτζ Κλούνεϊ και Κάθριν Ζέτα Τζόουνς
Τρίτη 30/12/03 έκτακτες παραστάσεις
Ωρες Έναρξης: 20:20, 22:30
ΠΡΟΒΟΛΕΣ ΚΑΝΟΝΙΚΑ ΑΠΟ ΠΕΜΠΤΗ 01/01/04
Ωρες Έναρξης: 18:00, 18:10, 20:20, 22:30
ΠΡΩΤΟΧΡΟΝΙΑ 1/1/04 ΠΡΟΒΟΛΕΣ ΚΑΝΟΝΙΚΑ ΑΠΟ 18:00 ΚΑΙ ΜΕΤΑ

ΑΙΘΟΥΣΑ 3
ΤΟ ΚΑΤΑΦΥΓΙΟ ΤΟΥ ΤΡΟΜΟΥ CABIN FEVER Σε 1η Προβολή!
Ωρες Έναρξης: 18:30, 22:30
ΠΑΡΑΜΟΝΗ 31/12 - ΔΕΝ ΘΑ ΓΙΝΟΥΝ ΟΙ ΒΡΑΔΙΝΕΣ (ΜΕΤΑ ΤΙΣ 22:00) ΠΑΡΑΣΤΑΣΕΙΣ

ΑΙΘΟΥΣΑ 4
ΑΓΑΠΗ ΕΙΝΑΙ... Σε 1η Πανελλήνια Προβολή!
Ωρες Έναρξης: 22:40
ΠΡΟΣΟΧΗ Η ΤΑΙΝΙΑ ΘΑ ΠΡΟΒΑΛΛΕΤΑΙ ΕΩΣ 29/12/03

ΑΙΘΟΥΣΑ 3 & 4
ΠΟΛΙΤΙΚΗ ΚΟΥΖΙΝΑ 11η εβδομάδα θριάμβου!
ΑΙΘΟΥΣΑ 3: 16:00 • ΑΙΘΟΥΣΑ 4: 20:10

ΑΙΘΟΥΣΑ 4
ELF: ΤΟ ΞΩΤΙΚΟ ΤΩΝ ΧΡΙΣΤΟΥΓΕΝΝΩΝ Σε 1η Πανελλήνια Προβολή!
Ωρες Έναρξης: 16:00, 18:00
ΠΡΟΣΟΧΗ Η ΤΑΙΝΙΑ ΘΑ ΠΡΟΒΑΛΛΕΤΑΙ ΕΩΣ 31/12

www.RodosVitrina.gr/Metropol.htm
METROPOL
ODEON
MULTI-CINEMA
ΕΒΔΟΜ.ΠΡΟΓΡΑΜΜΑ • WEEKLY PROGRAMME
02/01/2004 - 08/01/2004

ΑΙΘΟΥΣΑ 1
Timeline
Μια πρωτότυπη φανταστικογενετική περιπέτεια...
Η έντονη, η αγωνία και η γοητεία του μυστηρίου, σε μία από τις πιο αγαπημένες και πολυαναμενόμενες ταινίες της χρονιάς!!!
Σε 1η Πανελλήνια Προβολή
Πρωταγωνιστούν: Παόλ Γουόκερ, Φρανκς Ο' Κόνορ
ΩΡΕΣ ΕΝΑΡΞΗΣ SHOW TIMES 17:30 • 20:00 • 22:30

ΑΙΘΟΥΣΑ 2
Το Ανθρώπινο Στίγμα
ΝΙΚΟΛ ΚΙΝΤΜΑΝ - ΑΝΤΟΝΙ ΧΟΠΚΙΝΣ σε μια ταινία που
θα πρωταγωνιστούν στο βραβείο OSKAR του 2004!!!
Ένας καταξιωμένος άνδρας... μια ανασφαλή γυναίκα...
και η ανακάλυψη ενός συγκλονιστικού μυστικού.
Πρωταγωνιστούν οι βραβευμένοι με OSKAR: Νικολ Κίντμαν, Αντονι Χοπκινς, Εντι Χάνιν, Γκρεγκ Εντιζ
ΩΡΕΣ ΕΝΑΡΞΗΣ SHOW TIMES 20:15 • 22:40

ΑΙΘΟΥΣΑ 3
Απίστευτη Παρασκευή
Η WALT DISNEY PICTURES παρουσιάζει
μια ξεκαρδιστική οικογενειακή ΚΩΜΩΔΙΑ!!!
Μαμά σε κρίση...εφηβίας.
Κόρη σε κρίση...πλαστικής.
ΜΗΝ ΤΗ ΧΑΣΕΤΕ!!!
Πρωταγωνιστούν: Τζέιμι Λι Κέρτις, Λίντσεϊ Λόχαν
"Freaky Friday"
ΩΡΕΣ ΕΝΑΡΞΗΣ SHOW TIMES 20:30 • 22:30

ΑΙΘΟΥΣΑ 2 • 3
Finding Nemo
Η WALT DISNEY PICTURES παρουσιάζει
μια φανταστική «φάουσκα» της θάλασσας!
Συνέχεια σελίδα και του «Βασιλιά των Λιονταριών», και ανοίγουμε
τη μεγαλύτερη κασετίνα κινούμενων σχεδίων όλων των εποχών!
ΩΡΕΣ ΕΝΑΡΞΗΣ • SHOW TIMES
Στην Ελληνική
Στα Αγγλικά
Πληροφορίες Κρατήσεις • Information Reservations
22410.28400

ΔΙΑΔΗΜΟΤΙΚΗ ΕΠΙΧΕΙΡΗΣΗ ΚΑΤΑΣΚΗΝΩΣΕΩΝ ΠΡΟΦΗΤΗ ΗΛΙΑ

Ανακοίνωση

Το Σάββατο 20 Δεκεμβρίου 2003 άνοιξε και πάλι τις πόρτες του στους πελάτες του, το **εστιατόριο** που λειτουργεί στο χώρο των κατασκηνώσεων **του Προφήτη Ηλία.**



Το εστιατόριο θα είναι ανοιχτό καθημερινά καθώς και στις εορτές και αργίες από 10 π.μ. έως τις 5μ.μ. και θα προσφέρει το πλούσιο παραδοσιακό μενού του.

Το δάσος του Προφήτη Ηλία σε συνδυασμό με το ζεστό περιβάλλον του εστιατορίου και το καλό φαγητό, ενισχύει το εορταστικό κλίμα των ημερών και κάνει την παραμονή των επισκεπτών ευχάριστη.

Κρατήσεις στο τηλ. 22460 22189
Κιν. 6936809726

ΧΛ-6/1

ΑΠΩΛΕΙΑ

Απωλέσθη μηχανάκι μάρκας PIAGGIO LIBERTY χρώμαστος ασημί με αρ. κυκλοφ. 2782. Ο ευρών θα αμειφθεί σε τυχόν πληροφορίες.

Τηλ. 22410 20836

7665-11/1

GA FERRIES

ΤΑΞΙΔΕΨΤΕ ΜΕ ΤΟ ΝΕΟ ΜΑΣ ΠΛΟΙΟ

Ε/Γ-Ο/Γ ΑΝΘΗ ΜΑΡΙΝΑ

Γρήγορα - Ανετα - Ευχάριστα

ΜΟΝΟ ΣΕ 13 ΩΡΕΣ!!!

Από Ρόδο προς Πειραιά
Κάθε ΤΡΙΤΗ - ΠΕΜΠΤΗ - ΣΑΒΒΑΤΟ

Από Πειραιά προς Ρόδο
Κάθε ΔΕΥΤΕΡΑ - ΤΕΤΑΡΤΗ - ΠΑΡΑΣΚΕΥΗ

ΠΡΟΣΦΟΡΑ
ΟΛΑ ΤΑ ΕΙΣΙΤΗΡΙΑ ΣΕ ΜΙΣΗ ΤΙΜΗ

ΕΠΙΒΑΤΗΣ	16,90 ευρώ
Ι.Χ.	44,60 ευρώ

ΕΚΔΟΣΕΙΣ ΕΙΣΙΤΗΡΙΩΝ ΣΕ ΟΛΑ ΤΑ ΤΑΞΙΔΙΩΤΙΚΑ ΠΡΑΚΤΟΡΕΙΑ

Κεντρικό πρακτορείο

TSAGARIS TRAVEL
Ακτή Σαχτούρη 5
Τηλ.: 22410 36170, 28597, 35066, 30406
FAX: 22410 39839

4358-31/1

★ STAR COURIER

ΡΟΔΟΣ ΚΕΝΤΡΙΚΑ: Κ. ΤΣΑΛΔΑΡΗ & ΛΕΙΨΩΝ 1
ΤΗΛ. & FAX 22410 70400 & 22410 70013

Η **STAR COURIER ΡΟΔΟΥ** και οι συνεργάτες μας: **FedEx (Federal Expres) U.C.S.** (United Courier Services) και **ΠΗΓΑΣΟΣ** ευχαριστούμε τους πελάτες για την εμπιστοσύνη και την προτίμηση που μας δείχνουν.

Θα συνεχίσουμε να σας εξυπηρετούμε με: ΑΞΙΟΠΙΣΤΙΑ - ΑΣΦΑΛΕΙΑ - ΤΑΧΥΤΗΤΑ - και με λογικές τιμές.

Ευχόμαστε σε όλο τον κόσμο ΥΓΕΙΑ ΚΑΙ ΚΑΛΕΣ ΓΙΟΡΤΕΣ

Τ2280-31/12

Στα εμπορικά καταστήματα

Από τα μέσα Ιανουαρίου οι χειμερινές εκπτώσεις

ΑΛΛΑΖΕΙ ΑΠΟ ΣΗΜΕΡΑ ΤΟ ΩΡΑΡΙΟ

Μέσα στο δεύτερο δεκαπενθήμερο του Ιανουαρίου θα αρχίσουν οι εκπτώσεις στα καταστήματα της Ρόδου που θα διαρκέσουν μέχρι το τέλος του Φεβρουαρίου. Αίτημα των εμπόρων της περιοχής μας είναι να αρχίσουν οι εκπτώσεις στο τέλος τους τρέχοντα μήνα, ώστε να μην προκληθούν προβλήματα στην αγορά που κινήθηκε σε ικανοποιητικούς ρυθμούς τις ημέρες των εορτών.

Καθ' όλη τη διάρκεια της εορταστικής περιόδου η κίνηση στα περισσότερα καταστήματα ήταν αυξημένη. Την τιμητική τους είχαν πάντως τα καταστήματα παιχνιδιών και παιδικής ένδυσης και υπόδησης.

Μεγάλη ήταν η κίνηση στα πολυκαταστήματα και τα Σούπερ Μάρκετ. Από σήμερα πάντως η αγορά επανέρχεται στους φυσιολογικούς ρυθμούς, αφού τίθεται πάλι σε ισχύ το χειμερινό ωράριο λειτουργίας των καταστημάτων.

Με βάση το χειμερινό ωράριο τα καταστήματα κάθε Δευτέρα - Τετάρτη και Σάββατο θα ανοίγουν στις 8.30 το πρωί και θα κλείνουν στις 2 το μεσημέρι. Κάθε Τρίτη - Πέμπτη και Παρασκευή τα καταστήματα θα ανοίγουν στις 8.30 θα κλείνουν στη 1 το μεσημέρι και το απόγευμα θα λειτουργούν από τις 4.30 μέχρι τις 8 το βράδυ.

Στις 15 Ιανουαρίου ξεκινούν οι χειμερινές εκπτώσεις

Από τις 15 Ιανουαρίου έως και τις 28 Φεβρουαρίου θα διαρκέσουν φέτος οι χειμερινές εκπτώσεις των εμπορικών καταστημάτων, σύμφωνα με απόφαση που εξέδωσε την Παρασκευή το υπουργείο Ανάπτυξης. Από την ημερομηνία ισχύος της εν λόγω απόφασης οι προσφορές σε όλα τα είδη απαγορεύονται.

Το υπουργείο επιβάλλει για το διάστημα των εκπτώσεων την αναγραφή διπλών τιμών σε όλα τα πωλούμενα είδη, ή την αναγραφή του ποσοστού της έκπτωσης εφόσον υπάρχει αναφορά στην αρχική τιμή κάθε είδους.

Οι καταστηματάρχες θα είναι επίσης υποχρεωμένοι να αναρτήσουν στις βιτρίνες τους πινακίδες στις οποίες θα αναφέρουν ότι πραγματοποιούνται εκπτώσεις μέχρι και τις 28 Φεβρουαρίου

Σε κάθε περίπτωση παράβασης των σχετικών διατάξεων ο νομάρχης έχει την εξουσιοδότηση από το νόμο να επιβάλλει κυρώσεις που μπορούν να ανέλθουν έως το 0,5% των ακαθαρίστων ετήσιων εσόδων του προηγούμενου έτους, ενώ σε περίπτωση υποτροπής το πρόστιμο μπορεί να φθάνει μέχρι και το 3% των ετήσιων ακαθάριστων εσόδων του καταστήματος.

Στο παλιό νοσοκομείο οι υπηρεσίες Πρόνοιας και Υγείας της Νομαρχίας

Σε χώρους του παλιού νοσοκομείου της Ρόδου θα στεγάζονται από το ερχόμενο φθινόπωρο οι υπηρεσίες Υγείας και Πρόνοιας της Νομαχιακής Αυτοδιοίκησης Δωδεκανήσου. Οι υπηρεσίες Υγείας και Πρόνοιας θα στεγαστούν στα παλιά εξωτερικά ιατρεία του νοσοκομείου που παραχωρήθηκαν ήδη στη νομαρχία. Στο αμέσως προσεχές διάστημα μάλιστα θα υπογραφεί και προγραμματική σύμβαση μεταξύ της Νομαρχιακής Αυτοδιοίκησης και της διοίκησης του Νοσοκομείου της Ρόδου.

Μέσα στο Φεβρουάριο θα γίνει η δημοπράτηση του έργου της αναδιαμόρφωσης των εσωτερικών χώρων στα παλιά εξωτερικά ιατρεία και την ουρολογική. Οι εργασίες θα ξεκινήσουν άμεσα και θα ολοκληρωθούν τον ερχόμενο Σεπτέμβριο.

Στην συνέχεια θα ξεκινήσουν οι διαδικασίες για την μεταφορά των υπηρεσιών. Στους χώρους του παλιού νοσοκομείου της Ρόδου στεγάζονται ήδη οι υπηρεσίες του Δημοτικού Οργανισμού Πρόνοιας και το Ιατροπαιδαγωγικό Κέντρο του Δήμου Ροδίων.

Αυξήθηκαν τα πάγια στα τιμολόγια του ΟΤΕ

ΚΑΘΙΕΡΩΝΕΤΑΙ Η ΧΡΟΝΟΧΡΕΩΣΗ

Αυξήθηκαν από την 1η Ιανουαρίου τα πάγια στα τιμολόγια του ΟΤΕ, ενώ καθιερώνεται και η χρονοχρέωση.

Συγκεκριμένα στα νέα τιμολόγια που τέθηκαν σε ισχύ από προχθές στις αστικές κλήσεις παραμένει χρέωση 0,026 ανά λεπτό ομιλίας για τα δύο πρώτα λεπτά και μετά ισχύει χρέωση ανά δεπτερόλεπτο ανάλογα με τη Ζώνη. Ακόμη στις υπεραστικές κλησεις ισχύει χρέωση 0,026 για τα πρώτα 25 δευτερόλεπτα χρόνου ομιλίας την ημέρα, 28 δευτερόλεπτα το βράδυ και το Σάββατο και μετατίθεται σε ισχύ χρονοχρέωση ανά δευτερόλεπτο ανάλογα με τη Ζώνη χρέωσης. Την Κυριακή οι υπεραστικές κλήσεις θα χρεώνονται ως αστικές.

Επίσης ο ΟΤΕ ανακοίνωσε μεγαλύτερες μειώσεις στις κλησεις από σταθερό ΟΤΕ προς κινητά. Συγκεκριμένα για κλήσεις από σταθερό ΟΤΕ προς κινητό (Cosmote - Q Telecom- t Telestet Vodafone) ο χρόνος ελάχιστης χρέωσης μειώνεται στα 30 δευτερόλεπτα.

Τα παγια τέλη αυξήθηκαν κατά 50 λεπτά περίπου.

Αρχίζει από τη Δευτέρα η υποβολή αιτήσεων για τις επαναπροσλήψεις

Αρχίζει από την ερχόμενη Δευτέρα 5 Ιανουαρίου η διαδικασία της υποβολής των αιτήσεων επαναπρόσληψης των ξενοδοχοϋπαλλήλων που θα διαρκέσει έως τις 28 Ιανουαρίου. Οι αιτήσεις των εργαζομένων που επιθυμούν να προσληφθούν ξανά στα ξενοδοχεία, που απασχολήθηκαν την προηγούμενη τουριστική σεζόν θα πρέπει να κατατεθούν στα σωματεία των ξενοδοχοϋπαλλήλων

Υπολογίζεται ότι και φέτος από το Εργατικό Κέντρο, όπου στεγάζονται τα γραφεία των σωματείων θα περάσουν 2.000 άτομα από τα 12.000 που απσχολούνται στα ξενοδοχεία της Ρόδου.

Μετά τη λήξη της προθεσμίας θα γίνει από τα σωματεία των εργαζομένων η διανομή των αιτήσεων στα ξενοδοχεία της Ρόδου.

Απλές αποδείξεις θα δίνουν οι ταξιτζήδες

ΕΓΙΝΑΝ ΟΙ ΠΑΡΑΓΓΕΛΙΕΣ

Απλές αποδείξεις θα δίνουν στους πελάτες τους από τον προσεχή Απρίλιο οι ταξιτζήδες της Ρόδου.

Υπολογίζεται δηλαδή ότι την άνοιξη του 2004 θα έχει ολοκληρωθεί η εγκατάσταση των ταμειακών μηχανών σε όλα τα ταξί. Οι παραγγελίες των μηχανών πάντως έχουν γίνει όπως δήλωσε στην «Πρόοδο» ο πρόεδρος του Συνδέσμου των Ιδιοκτητών Ταξί Ρόδου κ. Θανάσης Χατζηγεωργίου.

Ουσιαστικά όπως έχει συμφωνηθεί με το υπουργείο Οικονομικών οι ταμειακές μηχανές θα λειτουργήσουν καθ' όλη τη διάρκεια του 2004 ως εκτυπωτές, αφού θα εκδίδουν απλές αποδείξεις.

Σε αυτές τις αποδείξεις θα αναγράφεται απλά το κόμιστρο που ο κάθε πελάτης θα καταβάλλει.Οι ταμειακές μηχανές θα λειτουργήσουν κανονικά το 2005 και οι αυτοκινητιστές θα φορολογούνται κανονικά για τις αποδείξεις που θα εκδίδουν.

Επίσκεψη στη Λέρο του βουλευτή Α. Παυλίδη

ΣΥΝΑΝΤΗΣΗ ΜΕ ΚΟΜΜΑΤΙΚΟΥΣ

Ο Βουλευτής Α. Παυλίδης επισκέπτεται την Λέρο (2 και 3/1) στο πλαίσιο των καθιερωμένων επισκέψεών του στα νησιά κατά την αρχή κάθε έτους.

Κατά την διάρκεια της παραμονής του είχε συνεργασία με τον δήμαρχο κ. Κωττάκη και και δημοτικούς συμβούλους με τους οποίους συνεζήτησε βασικά θέματα προγραμματισμού του Δήμου Λερίων και κυρίως εκείνα τα οποία έχουν προβληματική εξέλιξη, όπως πχ η περίφημη λιμνοδεξαμενή η οποία παρά το υψηλό κόστος κατασκευής παρουσιάζει συνεχή διαρροή.

Ο κ. Παυλίδης επεσκέφθη επίσης δημόσιες υπηρεσίες και μετέσχε σε συνάντηση με στελέχη της ΝΔ κατά την κοπή της ''πίτας'', τα οποία παράλληλα ενημέρωσε για τις τρέχουσες πολιτικές εξελίξεις.

Ερωτηθείς για τα τεκταινόμενα στους κόλπους του ΠΑΣΟΚ εδήλωσε:

''Η με τυμπανοκρουσίες προβαλλόμενη αντικατάσταση του Πρωθυπουργού από τον Υπουργό Εξωτερικών αποτελεί, παρά τον εξωραϊσμό με τον οποίο προσπαθούν να την περιβάλλουν, αποπομπή του κ. Σημίτη τον οποίο δεν κρίνουν οι ''διάφοροι'' περί τα κέντρα εξουσίας του Κυβερνώντος κόμματος κατάλληλο να τους οδηγήσει σε εκλογική αναμέτρηση, της οποίας το αποτέλεσμα αναγνωρίζουν ότι δεν τους ευνοεί.

Παράλληλα αυτή η αποπομπή είναι και παραδοχή της αποτυχημένης γενικής πολιτικής που εφήρμοσε η Κυβέρνηση του κ. Σημίτη, στην οποία μετείχε και συνεχίζει να μετέχει ο κ. Υπουργός των Εξωτερικών.''

Ναυτικά Πρακτορεία TSAGARIS

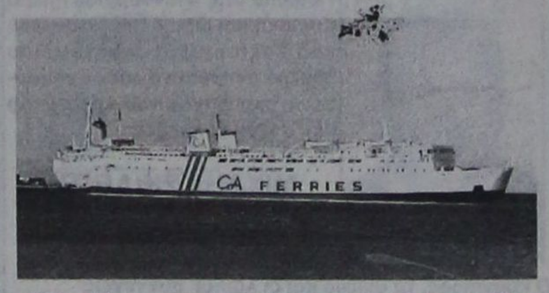

GA FERRIES

Ε/Γ-Ο/Γ ΔΗΜΗΤΡΟΥΛΑ
Ε/Γ-Ο/Γ ΑΝΘΗ ΜΑΡΙΝΑ

ΡΟΔΟΣ - ΠΕΙΡΑΙΑΣ



ΤΡΙΤΗ 30/12
ΑΝΘΗ ΜΑΡΙΝΑ 18.00 Κω - Πειραιά (06.25)

ΤΕΤΑΡΤΗ 31/12
ΔΗΜΗΤΡΟΥΛΑ 16.00 Σύμη - Τήλο - Νίσυρο - Κω - Κάλυμνο - Λέρο - Πάτμο - Πειραιά (12.00)

ΠΕΜΠΤΗ 1/1
ΕΥΤΥΧΙΣΜΕΝΟ ΤΟ 2004

ΠΑΡΑΣΚΕΥΗ 2/1
ΑΝΘΗ ΜΑΡΙΝΑ 17.00 Κω - Λέρο - Πάτμο - Πειραιά (07.10)

ΣΑΒΒΑΤΟ 3/1
ΔΗΜΗΤΡΟΥΛΑ 15.00 Σύμη - Τήλο - Νίσυρο - Κω - Κάλυμνο - Αστυπάλαια - Κατάπολα - Πειραιά (12.35)

ΚΥΡΙΑΚΗ 4/1
ΑΝΘΗ ΜΑΡΙΝΑ 16.00 Κω - Λέρο - Πάτμο - Πειραιά (06.10)



ΔΕΥΤΕΡΑ 5/1
ΔΗΜΗΤΡΟΥΛΑ 16.00 Σύμη - Τήλο - Νίσυρο - Κω - Κάλυμνο - Λέρο - Πάτμο - Πειραιά (12.00)

ΤΡΙΤΗ 6/1
ΑΝΘΗ ΜΑΡΙΝΑ 18.00 Κω - Πειραιά (06.25)

ΤΕΤΑΡΤΗ 7/1
ΔΗΜΗΤΡΟΥΛΑ 16.00 Σύμη - Τήλο - Νίσυρο - Κω - Κάλυμνο - Λέρο - Πάτμο - Πειραιά (12.00)

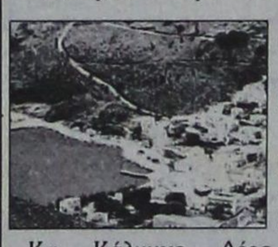

ΠΕΜΠΤΗ 8/1
ΑΝΘΗ ΜΑΡΙΝΑ 18.00 Κω - Πειραιά (06.25)

ΠΑΡΑΣΚΕΥΗ 9/1
ΔΗΜΗΤΡΟΥΛΑ 18.00 Σύμη - Τήλο - Νίσυρο - Κω - Κάλυμνο - Λέρο - Πάτμο - Πειραιά (15.35)

ΣΑΒΒΑΤΟ 10/1
ΑΝΘΗ ΜΑΡΙΝΑ 18.00 Κω - Λέρο - Πάτμο - Πειραιά (07.10)

ΠΡΟΣΦΟΡΑ

Πακέτα εισιτηρίων άνω των 300,00 ευρώ μπορείτε να εξοφλήσετε σε 4 άτοκες μηνιαίες δόσεις με την πιστωτική σας κάρτα VISA ή MASTER!!!

Η εταιρία μας βρίσκεται στην ευχάριστη θέση να σας ενημερώσει ότι:

1. Θα προσφέρονται **ειδικές τιμές** σε όλες τις θέσεις για οικογενειακά πακέτα
2. Εισιτήρια ΜΕΤ'ΕΠΙΣΤΡΟΦΗΣ, ειδικές τιμές.
3. Πολλαπλά ειστήρια minimum 5, **50% έκπτωση.**

Η εταιρίας μας GA FERRIES και το κεντρικό πρακτορείο της Ρόδου TSAGARIS TRAVEL σας εύχονται

ΧΡΟΝΙΑ ΠΟΛΛΑ



TSAGARIS TRAVEL
Σαχτούρη 5 (έναντι Τελωνείου)
Τηλ.: 22410 36170, 30406, 35066, 28597

4358-31/1

ΜΝΗΜΟΣΥΝΑ



Τελούμε στις 4 Ιανουαρίου ημέρα Κυριακή και ώρα 8 π.μ. στον ιερό ναό Ταξιαρχών νεκροταφείου 9ήμερο μνημόσυνο υπέρ αναπαύσεως της ψυχής του λατρευτού μας συζύγου και θείου

ΜΙΧΑΗΛ ΣΚΙΑΘΙΤΗ

Ετών 77

Η σύζυγος Κωνσταντίνα
Ο κουνιάδος, τα ανίψια και οι λοιποί συγγενείς

ΧΛ-3/1



Τελούμε στις 4 Ιανουαρίου ημέρα Κυριακή και ώρα 8.30 π.μ. στομ ιερό ναό Ταξιαρχών νεκροταφείου 40ήμερο μνημόσυνο υπέρ αναπαύσεως της ψυχής του λατρευτού μας συζύγου, πατέρα, υιού και αδελφού

ΧΡΗΣΤΟΥ ΓΛΥΚΙΩΤΗ

Ετών 37

Η σύζυγος Ελευθερία
Η κόρη Κωνσταντίνα
Η μητέρα Κωνσταντίνα
Τα αδέλφια και οι λοιποί συγγενείς

7679-3/1

ΔΙΟΡΘΩΣΗ

Σας παρακαλώ να δημοσιεύσετε στην έγκριτο εφημερίδ σας «ΠΡΟΟΔΟ» το παρακάτω κείμενο:

Στην ελληνόφωνη εφημερίδα «Κήρυκας» της Νέας Υόρκης στις 9 Δεκεμβρίου 2003 δημοσιεύτηκε γνωστοποίηση «ΚΗΔΕΙΑ» του αδελφού μας

ΙΩΑΝΝΗ ΔΗΜΗΤΡΟΥΛΗ

Στο τέλος του ως άνω δημοσιεύματος καταχωρήθηκε η φράση: «Αντί ανθέων, παρακαλούναι όσοι επιθυμούν να προσφέρουν δωρεά, για τη μεταφορά της σορού του μεταστάντος στην Ελλάδα». Η φράση αυτή είναι εντελώς ΑΝΥΠΟΣΤΑΤΗ και προσβάλλει τη μνήμη του μεταστάντος, ο οποίος εργαζόμενος τιμίως είχε αρκετά χρήματα και με τα δικά του χρήμαα μετακομίστηκε η σορός του στην Ελλάδα και όχι από προσφορές συγγενών και φίλων, όπως αφήνει να ενοηθεί η ατυχής αυτή διατύπωση.

Αυτά, προς αποκατάσταση της αληθείας προς πολυφίλητου αδελφού μας, αλλά και προς διάλυση των όποιων ελάχιστων υπονοιών που αφήνει η ατυχής αυτή φράση εναντίον των αδελφών του οι οποίοι σε καμία περίπτωση δεν σκέφτηκαν να χρησιμοποιήσουν τον ευτελή αυτόν τρόπο για τη συγκέντρωση χρημάτων.

Ευχαριστώ
Παναγιώτης Δημητρούλης
και τα αδέλφια του

2411-4/1

Το ψηφοδέλτιο της ΝΔ

ΣΥΝΕΧΕΙΑ ΑΠΟ ΤΗ ΣΕΛ. 1

είναι τυχαία, οπότε γίνεται πλέον φανερό ότι πέντε υποψήφιοι διεκδικούν τις δύο θέσεις. Οι πέντε είναι οι Βασ. Χρύσης, Γιάννης Τατάκης, Εμμ. Καμπουρόπουλος, Γ. Νισύριος και Κ. Σαρρής.

• Οι πληροφορίες αναφέρουν ότι κανένας από τους πέντε δεν πρέπει να θεωρείται βέβαιος, παρά το γεγονός ότι ο καθένας ξεχωριστά, ισχυρίζεται ότι έχει εξασφαλίσει τη συμμετοχή του στο ψηφοδέλτιο!..

ΣΗΜΕΙΩΝΕΤΑΙ ότι για το Σάββατο 10 Ιανουαρίου στις 11 το πρωΐ στο ξενοχοδοχείο «Γκραντ Οτελ» έχει προγραμματιστεί η νομαρχιακή συνέλευση της Νέας Δημοκρατίας, κατά τη διάρκεια της οποίας θα συζητηθούν θέματα που αφορούν τις υποψηφιότητες.

• Πάντως, δεν προβλέπεται να γίνει ψηφοφορία, αλλά θα «εξουσιοδοτηθεί» η Ρηγίλλης να καταρτίσει το ψηφοδέλτιο στη Δωδεκάνησο.

Παραμένουν οι αντιδήμαρχοι

ΣΥΝΕΧΕΙΑ ΑΠΟ ΤΗ ΣΕΛ. 1

νωση:

«Με απόφαση που υπέγραψε σήμερα ο Δήμαρχος Ροδίων Γιώργος Γιαννόπουλος, ορίζονται ως αντιδήμαρχοι μέχρι την 31η Δεκεμβρίου του 2004 οι δημοτικοί σύμβουλοι κ.κ. Αλαβέρας Αντώνιος, Γλυνός Εμμανουήλ και Χαραλάμπης Νικόλαος.

Στους τρεις αντιδημάρχους μεταβιβάζονται οι παρακάτω αρμοδιότητες:

Στον αντιδήμαρχο κ. Αντώνιο Αλαβέρα οι αρμοδιότητες της Διεύθυνσης Διοικητικών Υπηρεσιών, καθώς επίσης και οι αρμοδιότητες που έχουν αντικείμενο θέματα εξυπηρέτησης του πολίτη, την απασχόληση και κατάρτιση και την εκπαίδευση.

Στον αντιδήμαρχο κ. Εμμ. Γλυνό οι αρμοδιότητες και η εποπτεία των υπηρεσιών που έχουν αντικείμενο την παροχή κοινωνικής φροντίδας, ενώ ταυτόχρονα ορίζεται πρόεδρος του Δημοτικού Οργανισμού Πρόνοιας του Δήμου Ροδίων.

Στον αντιδήμαρχο κ. Νικ. Χαραλάμπη οι αρμοδιότητες της Διεύθυνσης Πολεοδομίας, περιλαμβανομένης και της επέκτασης και αναθεώρησης του Σχεδίου Πόλης, καθώς επίσης οι αρμοδιότητες που έχουν αντικείμενο τους κοινόχρηστους χώρους, τις ακτές και την επίλυση προβλημάτων βελτίωσης της εμφάνισης της πόλης.

Με την ίδια απόφαση ο Δήμαρχος αναθέτει υπογραφή Δημάρχου στους δημοτικούς συμβούλους, ως συνεπικουρούντες τον Δήμαρχο

α) Κάλλιστο Διακογεωργίου, ο οποίος έχει την εποπτεία των αθλητικών θεμάτων, τις αρμοδιότητες της ανάπτυξης των αθλητικών υποδομών και το πρόγραμμα «Ελλάδα - 2004»

β) Ευαγγελία Χριστοφάκη-Τρίπη για όλα τα θέματα που αφορούν την προστασία του καταναλωτή, την ισότητα των δύο φύλων και των μη κυβερνητικών οργανώσεων».

Τ' ακατάλληλα προϊόντα

ΣΥΝΕΧΕΙΑ ΑΠΟ ΤΗ ΣΕΛ. 1

ταστράφηκαν 175.543 κιλά ακατάλληλων τροφίμων, ύστερα από αίτηση των επιχειρηματιών, γεγονός που επιβεβαιώνει ότι, λόγω των συνεχών ελέγχων, οι έμποροι συνειδητοποίησαν την αναγκαιότητα της απόσυρσης και της μη διάθεσης ακατάλληλων προϊόντων στην κατανάλωση.

ΙΔΙΑΙΤΕΡΗ βαρύτητα, δόθηκε στους ελέγχους στα σχολικά κυλικεία της περιοχής μας, όπου η παρανομία οργιάζει. Οι έλεγχοι θα συνεχιστούν το ίδιο εντατικά, στα σχολικά κυλικεία και το 2004.

ΑΝΑΛΥΤΙΚΑ, καταστράφηκαν οι παρακάτω ποσότητες ακατάλληλων τροφίμων:

1. Τυριά διάφορα 47.923 κιλά
2. Σούπες knorr 1.200 κιλά
3. Γιαούρτια 47.680 κιλά
4. Κρέμες γάλακτος 16.709 κιλά
5. Βούτυρα 7.443 κιλά
6. Φιλέτα κοτόπουλου 6.753 κιλά
7. Διάφορα παγωτά 11.283 κιλά
8. Σφολιατοειδή διάφορα 11.157 κιλά
9. Πίτσες 1.524 κιλά
10. Γάλατα διάφορα 80.617 κιλά
11. Ετοιμα φαγητά 5.913 κιλά
12. Διάφορα γλυκά 5.944 κιλά
13. Κονσέρβες διάφορες 4.588 κιλά
14. Αλλαντικά 8.754 κιλά
15. Σοκολατοειδή 16.441 κιλά
16. Πατατάκια 1.843 κιλά
17. Μπισκότα διάφορα 17.195 κιλά
18. Οστρακοειδή και ψάρια κατ/να 10.074 κιλά
19. Σουβλάκια χοιρινά 400 κιλά
20. Γαρίδες-καραβίδες-αστακούς 500 κιλά
21. Χοιρινό κρέας και βόειον 8.565 κιλά
22. Μαγιονέζες 216 κιλά
23. Μπιφτέκια 592 κιλά
24. Παραπροϊόντα μόσχου 2.116 κιλά
25. Κονσέρβες σκύλων 2.720 κιλά

Σύνολο 318.150 κιλά

Καταρρακτώδεις βροχές

ΣΥΝΕΧΕΙΑ ΑΠΟ ΤΗ ΣΕΛ. 1

στην κλινική Καραγιάννη και είναι το τρίτο παιδί της οικογένειας Καλλιγά.

ΑΓΟΡΑΚΙ ήταν και το πρώτο παιδί που γεννήθηκε στο Νοσοκομείο της Ρόδου στη 1.30 το μεσημέρι της Πρωτοχρονιάς και ζύγιζε 3 κιλά και 170 γραμμάρια. Είναι το πρώτο παιδί της οικογένειας Χριστοφή. Αγόρι ήταν το πρώτο μωρό που γεννή θηκε στο Νοσοκομείο της Κω.

• Ποδαρικό στο λιμάνι της Ρόδου έκανε στις 8.15 το πρωΐ της Πρωτοχρονιάς το πλοίο Ανθή-Μαρίνα της GA Ferries.

• Η πρώτη άφιξη στο αεροδρόμιο «Διαγόρας» της Ρόδου ήταν η πτήση 091 της Ολυμπιακής Αεροπλοΐας που έφερε την Πρωτοχρονιά στις 9.43 4 επιβάτες από την Κάρπαθο. Νωρίτερα στις 7.24 είχε αναχωρήσει από τη Ρόδο με προορισμό την Κάρπαθο η πτήση 090 της Ολυμπιακής Αεροπλοΐας με 1 επιβάτη.

ΑΠΟ ΤΗΝ Πυροσβεστική Υπηρεσία της Ρόδου ανακοινώθηκε ότι δεν υπήρξαν συμβάντα μετά την έλευση του νέου έτους και ανήμερα της Πρωτοχρονιάς. Δεν υπήρξαν συμβάντα και από το αστυνομικό δελτίο.

Η γιορτή της Αμαραντείου

ΣΥΝΕΧΕΙΑ ΑΠΟ ΤΗ ΣΕΛ. 1

θα πραγματοποιηθεί η καθιερωμένη κοπή της πίτας του Συλλόγου των μαθητών της Αμαραντείου Σχολής.

ΚΑΤΑ την εκδηλώση αυτή θα τιμηθούν για την προσφορά τους προς το Σύλλογο οι γνωστοί συμπολίτες μας Γεώργιος Μ. Τριανταφύλλου, Νικόλαος Σουλούνιας, Μαίρη Σταματίου-Παπαδάκη και Φαίδρα Κων. Σουλούνια, στους οποίους θα απονεμηθούν καλλιτεχνήματα του Νάσου Μυλωνά.

Ραγδαίες εξελίξεις στο ΠΑΣΟΚ

ΣΥΝΕΧΕΙΑ ΑΠΟ ΤΗ ΣΕΛ. 1

ητικά στελέχη του ΠΑΣΟΚ για να ακούσει τις απόψεις τους, προκειμένου το ΠΑΣΟΚ να προχωρήσει ενωμένο και δυνατό στις εκλογές και να τις κερδίσει.

Στο μεταξύ οι ραγδαίες εξελίξεις έχουν προκαλέσει πανικό στις τάξεις της Νέας Δημοκρατίας. Αυτός δε ο πανικός εντείνεται και από τις πληροφορίες, ότι την ερχόμενη εβδομάδα θα ανακοινωθούν τα αποτέλεσματα τριών δημοσκοπίσεων στις οποίες η μεγάλη διαφορά που υπήρχε μεταξύ Νέας Δημοκρατίας και ΠΑΣΟΚ μειώνεται ή και μηδενίζεται.

Σε μία μάλιστα δημοσκόπιση το ΠΑΣΟΚ εμφανίζεται να προηγείται της Νέας Δημοκρατίας.

ΤΟ ΧΡΟΝΟΔΙΑΓΡΑΜΜΑ

Με αφετηρία τα Φώτα, ο Κ. Σημίτης, θα ξετυλίξει τις από ημέρες αναμενόμενες πρωτοβουλίες του, που θα προκαλέσουν ανατροπές στο πολιτικό σκηνικό και αναμένεται από το ΠΑΣΟΚ, να του προσδώσουν την προωθητική δύναμη για νικηφόρο πορεία στις επικείμενες εκλογές.

Ο κ. Σημίτης το απόγευμα της Τρίτης θα συναντηθεί στο σπίτι του, με το κεντρικό πρόσωπο των εξελίξεων, τον Γ. Παπανδρέου. Νωρίτερα, το μεσημέρι της Τρίτης θα έχει και πάλι στι σπίτι του, συνάντηση με τον γραμματέα του ΠΑΣΟΚ Μ. Χρυσοχΐδη.

Την επομένη, 7 Ιανουαρίου ο πρωθυπουργός θα ενημερώσει τον πρόεδρο της Δημοκρατίας και αφού ακολουθήσει κοινή συνεδρίαση κυβερνητικής επιτροπής και Εκτελεστικού Γραφείου ο Κ. Σημίτης θα ανακοινώσει δημόσια τις αποφάσεις του. Οπως όλα δείχνουν θα ακολουθήσει σύγκλιση Κεντρικής Επιτροπής του ΠΑΣΟΚ για την προετοιμασία εκτάκτου συνεδρίου του κόμματος.

Πληροφορίες από το περιβάλλον του πρωθυπουργού, ο οποίος από το μεσημέρι της Παρασκευής, βρίσκεται στην ιδιαίτερη πατρίδα του, το Κορακοχώρι, αναφέρουν ότι στη συνάντηση του με τον Κ. Στεφανόπουλο, ο Κ. Σημίτης θα τον ενημερώσει για την απόφαση του να αποχωρήσει από την προεδρία του ΠΑΣΟΚ ενώ παραμένει αδιευκρίνιστο εάν παράλληλα θα ζητήσει και την προκήρυξη πρόωρων εκλογών.

Ο ΠΑΠΑΝΔΡΕΟΥ

Ο Γ. Παπανδρέου χθες το πρωί μετέβη στο γραφείο του στο Υπουργείο Εξωτερικών, όπου και είχε συναντήσεις με τους στενούς του συνεργάτες ενώ όταν ρωτήθηκε από δημοσιογράφους δεν έκανε καμμία δήλωση και περιορίστηκε σε ευχές για το νέο έτος.

Κατά την άφιξή του, το βράδι της Πρωτοχρονιάς από το Παρίσι όπου είχε πάει για σύντομες διακοπές ο κ. Παπανδρέου, ερωτηθείς στο αεροδρόμιο από τους δημοσιογράφους εάν θα πρέπει να τον αποκαλούν «Πρόεδρο του ΠΑΣΟΚ» ή πρωθυπουργό, απάντησε: «Θα το δούμε τις επόμενες ημέρες».

Στο μεταξύ πληροφορίες κάνουν λόγο και για αποτύπωση της πορείας αναστροφής του πολιτικού κλίματος σε δημοσκοπήσεις που θα δουν το φως της δημοσιότητας τις επόμενες μέρες.

Η ΝΕΑ ΔΗΜΟΚΡΑΤΙΑ

«Διακοσμητικές αλλαγές στη βιτρίνα του ΠΑΣΟΚ» χαρακτηρίζονται από τον εκπρόσωπο Τύπου της ΝΔ Θ. Ρουσόπουλο οι αναμενόμενες διεργασίες στο κυβερνών κόμμα. Ο εκπρόσωπος του κόμματος της αξιωματικής αντιπολίτευσης παρατηρεί ότι οι διεργασίες αυτές «έχουν οδηγήσει σε πλήρη παράλυση της κυβέρνησης».

Αναφερόμενος στην συζήτηση προ ημερησίας διατάξεως στη Βουλή, που ζήτησε ο Κ. Καραμανλής, ο κ. Ρουσόπουλος αναφέρει «φέρνουμε τους ηγέτες του ΠΑΣΟΚ ενώπιον της Βουλής για να λογοδοτήσουν για τα προβλήματα με τα οποία φόρτωσαν τον Ελληνα πολίτη: τη νέα φτώχεια, την άθλια κατάσταση της Υγείας, τη συμπίεση των εισοδημάτων. Και για να προβάλλουμε τις νέες, ρεαλιστικές λύσεις της ΝΔ.

Ο ΠΡΩΤΟΠΑΠΑΣ

Από την πλευρά της η κυβέρνηση, δια του εκπροσώπου του αποδίδει σε «αντιπερισπασμό» τις συγκεκριμένες κινήσεις τη ΝΔ, ενώ την κατηγορεί ότι «ουσιαστικά παίζει θέατρο, γιατί αν ενδιαφερόταν πραγματικά γι΄ αυτά τα προβλήματα θα είχε δώσει και το πρόγραμμά της, θα είχε δώσει και τις δικές της απαντήσεις πάνω σε αυτά».

«Είναι σαφές», εκτιμά ο Χ. Πρωτόπαπας, «πως η ΝΔ λειτουργεί υπό το κράτος του πανικού σε σχέση με τις επικείμενες πρωτοβουλίες του πρωθυπουργού και το νέο κλίμα που δημιουργείται».

Ο ΚΩΝΣΤΑΝΤΟΠΟΥΛΟΣ

Ομολογία αποτυχίας της κυβερνητικής πολιτικής αποτελούν οι εξελίξεις που διαμορφώνονται στο ΠΑΣΟΚ κατά με τον πρόεδρο του Συνασπισμού Νίκο Κωνσταντόπουλο ο οποίος επισκέφθηκε στην Θεσσαλονίκη τον οικισμό τσιγγάνων «Αγία Σοφία».

«Οι συνυπεύθυνοι της εφταετίας του κ. Σημίτη αλλάζουν κουστούμι από την πολιτική γκαρνταρόμπα για τις ανάγκες των προεκλογικών παραστάσεων», τόνισε ο πρόεδρος του ΣΥΝ προσθέτοντας ότι αυτό είναι «το παλιό γνωστό μακιγιάζ του παλαιοκομματισμού». Ο κ. Κωνσταντόπουλος έκανε υποστήριξε ότι «ο μέχρι και σήμερα καταλληλότερος για πρωθυπουργός κατά τις δημοσκοπήσεις δραπετεύει από τη σκηνή για να μην λογοδοτήσει και πάλι κατά τις δημοσκοπήσεις υποδεικνύεται ο καταλληλότερος διάδοχος του» και έθεσε θέμα «δημοκρατικών διαδικασιών».

«ΠΥΡΕΤΟΣ» ΔΗΜΟΣΚΟΠΗΣΕΩΝ

Σε πρόσκληση επανενεργοποίησης και συσπείρωσης όλων των στελεχών του ΠΑΣΟΚ και ανοίγματα διεύρυνσης της εκλογικής του βάσης, τόσο προς τα Αριστερά όσο και προς τα Δεξιά, αναμένεται να προχωρήσει ο Γιώργος Παπανδρέου αμέσως μετά τις ανακοινώσεις του πρωθυπουργού Κώστα Σημίτη, πιθανότατα την ερχόμενη Τετάρτη.

Ο υπουργός Εξωτερικών άρχισε χθες από Παρασκευή, συσκέψεις με τους στενούς συνεργάτες του και τις αμέσως επόμενες ημέρες αναμένεται να έχει συνάντηση με τον πρωθυπουργό -με τον οποίο άλλωστε βρίσκεται σε συνεχή τηλεφωνική επικοινωνία- προκειμένου να εξετάσουν το περιεχόμενο των επόμενων κινήσεων.

Αμέσως μετά το αναγγελία των πρωτοβουλιών εκ μέρους του κ. Σημίτη, ο Γ.Παπανδρέου εκτιμάται πως θα απευθύνει προσκλητήριο συστράτευσης σε στελέχη του ΠΑΣΟΚ που έχουν αποστασιοποιηθεί με τον έναν ή τον άλλον τρόπο, όπως ο Κώστας Λαλιώτης και ο Αλέκος Παπαδόπουλος.

Εξάλλου, οι κ.κ. Παπανδρέου και Σημίτης φέρεται να έχουν συμφωνήσει στη δυνατότητα για «διορθωτικές» κινήσεις στα ψηφοδέλτια του κόμματος, ώστε αφενός να δοθεί μεγαλύτερη έμφαση στο μήνυμα της ανανέωσης και, αφετέρου, να συμπεριληφθούν σε αυτά πρόσωπα με τα οποία ο κ. Παπανδρέου θα θελήσει να κυβερνήσει εάν νικήσει στις προσεχείς εκλογές.

Σε ό,τι αφορά τον αντίκτυπο που θα έχουν στο πολιτικό κλίμα οι αναμενόμενες εξελίξεις, τα δύο μεγάλα κόμματα έχουν σκύψει πάνω από τις δημοσκοπήσεις που βρίσκονται σε εξέλιξη και που φαίνεται πως είναι ενθαρρυντικές για το κυβερνών κόμμα, καθώς η «ψαλίδα» μεταξύ ΠΑΣΟΚ και ΝΔ κλείνει εάν ο υπουργός Εξωτερικών αναλάβει τον πρώτο ρόλο.

Σύμφωνα με πληροφορίες της εφημερίδας Έθνος, γκάλοπ φέρνει το ΠΑΣΟΚ να προηγείται στην πρόθεση ψήφου με αρχηγό τον Γ.Παπανδρέου, ενώ αρχίζει και μία δεύτερη δημοσκόπηση που θα ολοκληρωθεί την προσεχή Τετάρτη -ημέρα που ο πρωθυπουργός θα γνωστοποιήσει τις πρωτοβουλίες του.

Το πρόγραμμα της τελετής του αγιασμού των υδάτων τα Θεοφάνια στη Ρόδο

Κατά την εορτήν των Θεοφανίων η Α. Σεβασμιότης ο Μητροπολίτης Ρόδου κ Απόστολος ιερουργεί στον Ιερό Ναό του Ευαγγελισμού Ρόδου, προσέρχεται περί την 8ην πρωϊνήν.

Ο Μέγας Αγιασμός αρχίζει περί την 10.30 π.μ. εντός του Ιερού Ναού.

Περί την 11ην ώραν προπορευομένων, της Φιλαρμονικής του Δήμου Ροδίων, των Ιερών Εξαπτερύγων, του Τιμίου Σταυρού, του χορού των Ιεροψαλτών του Ιερού Κλήρου, ακολουθούντος του Ευσεβούς Λαού μετά των Αρχών και των λοιπών επισήμων, η Α. Σεβασμιότης κατευθύνεται στην προκαθορισμένη προβλήτα οπόθεν μετά την γενομένη δέπση ρίπτει τον Τίμιο Σταυρό στη θάλασσα προς καθηγιασμό των υδάτων.

Αγημα της 95 ΑΔΤΕ υπό των ήχων της Στρατιωτικής Μουσικής θα αποδόσει τας κεκανονισμένας τιμάς.

Αδεια για μηχανές

ΣΥΝΕΧΕΙΑ ΑΠΟ ΤΗ ΣΕΛ. 1

ανάγκες το 2004. Παράλληλα, όμως, θα πρέπει νά υπάρξει συναίνεση και από τους δήμους, όπου λειτουργούν οι υποσταθμοί της ΔΕΗ, κάτι που δεν είναι εύκολο. Ηδη το δημοτικό συμβούλιο Αφάντου αποφάσισε πρόσφατα να μην εγκρίνει την εγκατάσταση νέων μηχανών στον υποσταθμό της περιοχής. Αντίθετος με την προοπτική της εγκατάστασης νέων μηχανών στο εργοστάσιο της ΔΕΗ στη Σορωνή είναι και ο Δήμος Πεταλούδων.

Η ΕΞΕΛΙΞΗ αυτή προβληματίζει ιδιαίτερα τα στελέχη της ΔΕΗ σε κεντρικό και τοπικό επίπεδο, καθώς θα πρέπει το συντομότερο να δοθεί λύση και να καλυφθεί η ζήτηση που υπάρχει σε ηλεκτρική ενέργεια και να μην προκληθούν προβλήματα τη θερινή σεζόν του 2004. Δεν θεωρείται σίγουρη λύση η λύση της λειτουργία του αιολικού πάρκου που προσδιορίζεται χρονικά για το τέλος Ιανουαρίου αν έχουν επιλυθεί τα προβλήματα με τις υπογειώσεις των δικτύων.

ΑΠΟ ΤΗΝ ΑΛΛΗ πλευρά η ΔΕΗ δεν συμφωνεί με τη λύση που προσφάτως υπέβαλε η Ρυθμιστική Αρχή Ενέργειας. Η διοίκηση της ΔΕΗ εκτιμά ότι το έργο της κατασκευής της νέας μονάδας παραγωγής ηλεκτρικής ενέργειας πρέπει να υλοποιηθεί, όπως σχεδιάστηκε. Αυτό σημαίνει ότι η ΔΕΗ επιμαίνει στην κατασκευή μονάδας παραγωγής ενέργειας ισχύος 120 MW.

Τρεις συλλήψεις για ηρωΐνη

ΣΥΝΕΧΕΙΑ ΑΠΟ ΤΗ ΣΕΛ. 1

γιατί αμφισβήτησε την ποιότητα της ηρωΐνης που προμηθεύτηκε καθώς και την τιμή αγοράς. Την ίδια μέρα συνελήφθη και ο Μ.Τ. του Ι. 33 χρόνων που φέρεται να ήταν παρέα με τους άλλους δύο φίλους του και φέρεται να τους προμήθευσε ναρκωτικά.

ΧΘΕΣ εμφανίστηκε οικειοθελώς στην Υποδιεύθυνση Ασφαλείας Ρόδου και ο τρίτος σε βάρος του οποίου είχε εκδοθεί ένταλμα σύλληψης, ο Κ.Β. του Ι. 32 χρόνων κάτοικος Ασγούρου, ο οποίος το βράδυ των μαχαιρωμάτων, τους είχε προμηθεύσει με την ηρωΐνη.

• Χθες το πρωΐ οι τρεις κατηγορούμενοι, οδηγήθηκαν ενώπιον του Εισαγγελέα Πρωτοδικών Ρόδου κ. Κωνσταντίνου Μπούτσικου, ο οποίος τους παρέπεμψε να απολογηθούν στην ανακρίτρια κ. Παρασκευή Καρκαντζούνη, από την οποία ζήτησαν και πήραν προθεσμία για την ερχόμενη Δευτέρα. Μέχρι τότε θα «φιλοξενούνται» στα κρατητήρια της Υποδιεύθυνσης Ασφαλείας Ρόδου.



ΙΑΤΡΙΚΗ ΑΝΑΚΟΙΝΩΣΗ

Το ιατρείο του
ΠΝΕΥΜΟΝΟΛΟΓΟΥ ΙΑΤΡΟΥ
ΔΗΜΗΤΡΗ Γ. ΚΡΗΤΙΚΟΥ
λειτουργεί στην νέα διεύθυνση
Βενετοκλέων 58
Τηλ.: 22410 32022 Κιν: 6932 723723
T2279-4/1

ΔΡΟΜΟΛΟΓΙΑ Λ.Α.Ν.Ε.
«ΚΟΡΝΑΡΟΣ» - «ΙΕΡΑΠΕΤΡΑ»

Λόγω εορτών ΧΡΙΣΤΟΥΓΕΝΝΩΝ και για καλύτερη εξυπηρετηση των δρομολογιων σας γνωρίζουμε την τροποποίηση των δρομολογιων του «ΙΕΡΑΠΕΤΡΑ» και «Β. ΚΟΝΑΡΟΣ» για την περίοδο 23/12/03 έως και 27/12/02

Τετάρτη 24/12 ώρα 04.30 ξημερώματα για: Χάλκη, Διαφάνι, Πηγάδια, Κάσο, Σητεία, Αγ. Νικόλαο, Σαντορίνη, Μήλο, Πειραιά

Τετάρτη 24/12 ώρα 17.00 απόγευμα από Ρόδο για Χάλκη, Διαφάνι, Πηγάδια, Κάσο, Σητεία

ΚΑΣΤΕΛΛΟΡΙΖΟ:
23/12 ώρα 12.00 το μεσημέρι
24/12 ώρα 08.00 το πρωί
27/12 ώρα 08.00 το πρωί

ΠΛΗΡΟΦΟΡΙΕΣ
STEFANAKIS
Αλεξ. Διάκου 38
Τηλ. 22410 20625, 30054
X4367-31/1

Επιδιώκει η Νέα Δημοκρατία

Συζήτηση στη Βουλή για λόγους ...εντυπωσιασμού

ΘΕΤΕΙ ΘΕΜΑΤΑ ΓΙΑ ΦΤΩΧΕΙΑ, ΑΝΕΡΓΙΑ, ΚΛΠ



Συζήτηση στη Βουλή προ ημερησίας διατάξεως ζητεί να διεξαχθεί με χθεσινή επιστολή του προς τον πρόεδρο της Βουλής Απόστολο Κακλαμάνη, ο πρόεδρος της ΝΔ Κ. Καραμανλής.

Ο πρόεδρος της ΝΔ επικαλείται τρεις λόγους:

α. Ανεργία, φτώχεια, περιφερειακές ανισότητες στη χώρα, διάβρωση της ποιότητας της δημοκρατίας.

β. Την κατάσταση της Παιδείας και

γ. Την κατάσταση της Υγείας η οποία «παρέχεται μέσα από συνθήκες που απάδουν προς κάθε έννοια κοινωνικής ευαισθησίας».

Ειδικότερα το πλήρες κείμενο της επιστολής του κ. Καραμανλή έχει ως εξής:

«Κύριε Πρόεδρε,

Όπως επανειλημμένα έχουμε τονίσει, τόσο στο πλαίσιο του νομοθετικού έργου, όσο και στο πεδίο του κοινοβουλευτικού ελέγχου, η ποιότητα του Κράτους και η θωράκιση του πολίτη έναντι των κοινωνικών ανισοτήτων συνιστούν βασική παράμετρο της πολιτικής, αλλά και της θεσμικής μας πραγματικότητας.

Παρά τις διαρκείς επισημάνσεις και τις συγκεκριμένες και ολοκληρωμένες προτάσεις μας, η Κυβέρνηση, εγκλωβισμένη στην καθεστωτική νοοτροπία της και παγιδευμένη από την κομματική γραφειοκρατία πάνω στην οποία στηρίζεται, ουδέποτε συνειδητοποίησε τη σημασία διασφάλισης της κοινωνικής δικαιοσύνης και τις επαχθέστατες για τους πολίτες επιπτώσεις από τη ραγδαία επιδείνωση των κοινωνικών ανισοτήτων. Εντελώς ενδεικτικά αναφέρω:

I. Η Χώρα μας βιώνει τη δραματική εμπειρία της κοινωνίας των δύο τρίτων, όπου ο ένας στους πέντε συμπολίτες μας ζει κάτω από τα όρια της φτώχειας. Το επικίνδυνο αυτό, για τον κοινωνικό ιστό, φαινόμενο επιτείνει, μεταξύ άλλων:

– ***Το ιδιαίτερα υψηλό επίπεδο της ανεργίας*** (κυρίως μάλιστα των νέων και των γυναικών) και η εντεινόμενη ακρίβεια που εξανεμίζει τα εισοδήματα των οικονομικά ασθενέστερων.

– ***Η έκταση των περιφερειακών ανισοτήτων της Ελλάδας*** (η Χώρα μας κατέχει πάντα το θλιβερό προνόμιο να έχει τις πιο πολλές φτωχές Περιφέρειες στο πλαίσιο της Ευρωπαϊκής Ένωσης).

– ***Το απαράδεκτο και διαβρωτικό για την ποιότητα της Δημοκρατίας μας φαινόμενο***, να διολισθαίνει συνεχώς στη διεθνή κατάταξη για τη διαφθορά και να πρωταγωνιστεί σε πανευρωπαϊκό επίπεδο στη γραφειοκρατία, την αδιαφάνεια και τη διαπλοκή, φαινόμενα που απομυζούν τεράστιους και πολύτιμους πόρους για το κοινωνικό σύνολο (περίπου 10 δις ευρώ το χρόνο, κατά την ΕΚΤ).

II. ***Η Παιδεία πάσχει δραματικά***, σε όλες τις βαθμίδες της, εξαιτίας των αλλεπάλληλων κυβερνητικών πειραματισμών, αλλά και των μεγάλων ελλείψεων σε ό,τι αφορά ιδίως το απαιτούμενο στελεχιακό δυναμικό, την επιμόρφωση και αξιολόγηση και την απαραίτητη υλικοτεχνική υποδομή (πρωτίστως την προσαρμογή της στις νέες τεχνολογίες και το αναγκαίο διδακτικό υλικό).

Η συνταγματικά κατοχυρωμένη δωρεάν Παιδεία συνιστά πλέον μύθο. Η παραπαιδεία ανθεί, ενώ δεκάδες χιλιάδες νέοι Έλληνες παίρνουν το δρόμο του εξωτερικού σε αμφίβολης, πολλές φορές, ποιότητας Πανεπιστήμια, με επώδυνη, πέραν των άλλων, οικονομική αιμορραγία για τα πενιχρά οικογενειακά εισοδήματα.

III. ***Η Υγεία παρέχεται μέσα από συνθήκες που απάδουν προς κάθε έννοια κοινωνικής ευαισθησίας.*** Το Εθνικό Σύστημα Υγείας, κατά την ομολογία ακόμη και κυβερνητικών στελεχών, καταρρέει. Η παροχή του αγαθού της Υγείας, τουλάχιστον στο επίπεδο που κρίνεται αναγκαίο για τις δυνατότητες της Χώρας μας, είναι πια προνόμιο μόνο των εχόντων και κατεχόντων.

Επειδή το κατά τ' ανωτέρω ζήτημα της κατάστασης κρίσιμων τομέων του Κράτους και των λειτουργιών του συνιστά αναμφισβήτητα θέμα γενικότερου ενδιαφέροντος, κατά την έννοια των διατάξεων του άρθρου 143 παρ.1 του Κανονισμού της Βουλής, ζητούμε την έπ' αυτού διεξαγωγή συζήτησης προ ημερησίας διατάξεως.

Και σας παρακαλώ να κινήσετε, κατά τις οικείες διατάξεις του Κανονισμού της Βουλής, τη διαδικασία για τον ορισμό ημερομηνίας της συζήτησης αυτής».

ΟΙΚΟΔΟΜΙΚΕΣ-ΤΕΧΝΙΚΕΣ
ΕΜΠΟΡΙΚΕΣ-ΕΠΙΧΕΙΡΗΣΕΙΣ
ΑΦΟΙ ΑΣΒΕΣΤΗ Ο.Ε.
Αθηνών - Καβάλας 3
Ανάληψη Ρόδου
Τηλ.. 22410/60678 - 60679
και fax: 22410/66028
ΠΩΛΟΥΝΤΑΙ
● ΔΙΑΜΕΡΙΣΜΑΤΑ
υπερλούξ διαφόρων διαστάσεων
ΕΓΓΥΗΣΗ Η ΠΟΛΥΕΤΗΣ ΠΕΙΡΑ ΜΑΣ
X4351-31/1

Δ·Α·Ν·Ε· SEA LINE
ΔΩΔΕΚΑΝΗΣΙΑΚΗ ΑΝΩΝΥΜΗ ΝΑΥΤΙΛΙΑΚΗ ΕΤΑΙΡΙΑ

Αναχωρήσεις από ΡΟΔΟ

1/1/2004 Πέμπτη
ΠΡΩΤΟΧΡΟΝΙΑ
2/1/04 Παρασκευή
ΠΑΤΜΟΣ 15.00 Κω - Κάλυμνο - Λέρο -Πάτμο -Πειραιά
3/1/04 Σάββατο
ΡΟΔΟΣ 15.00 Τήλο- Κω - Κάλυμνο - Λέρο - Πάτμο - Πειραιά
4/1/04 Κυριακή
ΠΑΤΜΟΣ 14.00 Νίσυρο - Κω -Κάλυμνο - Λέρο -Πάτμο -Πειραιά
5/1/04 Δευτέρα
6/1/04 Τρίτη
ΡΟΔΟΣ 15.00 Κω - Κάλυμνο - Λέρο -Πάτμο -Πειραιά
7/1/04 Τετάρτη
ΠΑΤΜΟΣ 15.00 Σύμη - Κω -Κάλυμνο - Αστυπάλαια - Πειραιά
8/1/04 Πέμπτη
ΡΟΔΟΣ 15.00 Κω - Κάλυμνο - Λέρο -Πάτμο -Πειραιά
9/1/04 Παρασκευή
ΠΑΤΜΟΣ 15.00 Κω - Κάλυμνο - Λέρο -Πάτμο -Πειραιά
10/1/04 Σάββατο
ΡΟΔΟΣ 15.00 Τήλο- Κω - Κάλυμνο - Λέρο - Πάτμο - Πειραιά
11/1/04 Κυριακή
ΠΑΤΜΟΣ 14.00 Νίσυρο - Κω -Κάλυμνο - Λέρο -Πάτμο -Πειραιά

Πληροφορίες τηλ. 22410/43150
X4355-31/1

ΑΡΧΩΝ ΣΑΜΑΡΤΖΗΣ ΑΕΤΕΒΕ
Από το 1980
23 ΧΡΟΝΙΑ ΜΟΝΩΣΕΙΣ
ΜΟΝΩΣΕΙΣ ΤΑΡΑΤΣΩΝ



ΠΡΟΣΦΟΡΑ
ΠΛΑΣΤΙΚΟ 15 kg
ΜΟΝΟ με 17 ευρώ
με ΦΠΑ





ΠΡΟΣΦΟΡΑ
ΑΚΡΥΛΙΚΟ 15 kg
ΜΟΝΟ με 19 ευρώ
με ΦΠΑ

ΔΙΑΘΕΣΗ: ΑΡΧΩΝ ΣΑΜΑΡΤΖΗΣ ΑΕΤΕΒΕ
ΜΟΝΩΣΕΙΣ - ΣΤΕΓΑΝΩΣΕΙΣ
ΚΑΤΑΣΤΗΜΑΤΑ
1) Ερυθρού Σταυρού 21 - Τηλ.: 22410 23030/32054 Ρόδος 85100
2) Ικαρου & Λαοδικείας - Τηλ.: 22410 20021 Ρόδος 85100
ΚΙΝΗΤΟ: 6944 502033
X4347-31/1

Μεγάλο κύκλωμα εμπορίας εκκλησιαστικών θησαυρών

ΜΕΤΕΧΟΥΝ ΠΟΛΛΑ ΑΤΟΜΑ

Ελληνοκύπριοι και Ελληνες αρχαιοκάπηλοι εμπλέκονται στο κύκλωμα εμπορίας εκκλησιαστικών θησαυρών από τα κατεχόμενα, σύμφωνα με έρευνα που δημοσίευσε η εφημερίδα «Πολίτης».

Την έρευνα διενήργησε η γερμανική ραδιοφωνία Ντόϊτσε Βέλλε. Με βάση στοιχεία που δόθηκαν από τον Ολλανδό αρχαιοκάπηλο Μισέλ Βαν Ράιν, στο κύκλωμα εμπλέκονται Ελληνοκύπριοι, καθώς και ο νεκρός τώρα γιος του Ραούφ Ντενκτάς, Ραίφ, ο οποίος σκοτώθηκε σε αυτοκινητικό δυστύχημα πριν από μερικά χρόνια.

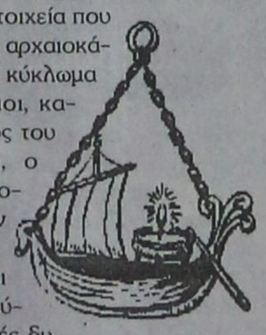

Η έρευνα κατέδειξε ότι τους λαθρέμπορους, βοηθούσαν, εκτός από τις κατοχικές δυνάμεις και στρατιώτες της ΟΥΝΦΙΚΥΠ, οι οποίοι έκλειναν τα μάτια στις δραστηριότητες των αρχαιοκαπήλων.

Η Αστυνομία του Μονάχου έχει στην κατοχή της 300 μοναστηριακούς θησαυρούς, μωσαϊκά και εικόνες, που λεπλατήθηκαν από εκκλησίες στα κατεχόμενα και βρέθηκαν στην κατοχή του Τούρκου αρχαιοκάπηλου Αϊντίν Ντικμέν.

Η αξία τους στην αγορά έργων τέχνης ανέρχεται στα 65 εκατομμύρια δολάρια.

Η έρευνα καταλήγει με την αποκάλυψη ότι οι γερμανικές αρχές ζητούν την καταβολή φυλάκτρων, ύψους αρκετών εκατομμυρίων ευρώ, από την Εκκλησία της Κύπρου, για τη φύλαξη των θησαυρών στις αποθήκες της γερμανικής Εγκληματολογικής Υπηρεσίας.

Στο μεταξύ η Ιερά Σύνοδος ανέθεσε την ευθύνη της υπόθεσης στη Γενική Εισαγγελία.

Τους θησαυρούς διεκδικούν από γερμανικό δικαστήριο, η Εκκλησία της Κύπρου, η κυπριακή πολιτεία, το ψευδοκράτος, η Τουρκία και πολλοί αρχαιοκάπηλοι.

Ο Χωρεπίσκοπος Τριμυθούντος Βασίλειος, δήλωσε ότι ο Γενικός Εισαγγελέας ο Σόλων Νικήτας, επιθεώρησε τους θησαυρούς στο Μόναχο και διαπίστωσε ότι τα μέτρα φύλαξης και συντήρησης που λαμβάνει η αστυνομία του Μονάχου είναι ικανοποιητικά.

Ανακαλύψτε
με τα Blue Star Ferries
το καλύτερο ταξίδι!

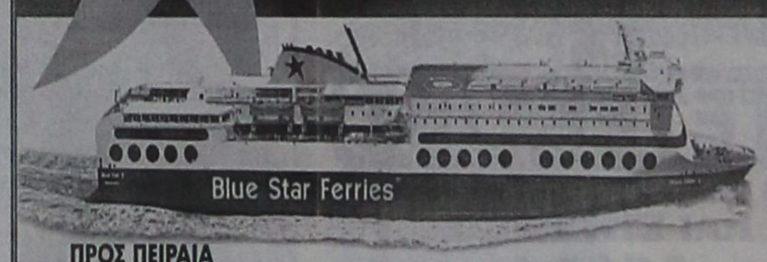

ΠΡΟΣ ΠΕΙΡΑΙΑ

ΑΝΑΧΩΡΗΣΗ ΑΠΟ							ΑΦΙΞΗ
ΡΟΔΟ	ΚΩ	ΛΕΡΟ	ΠΑΤΜΟ	ΜΥΚΟΝΟ	ΣΥΡΟ	ΑΜΟΡΓΟ (ΚΑΤΑΠΟΛΑ)	ΠΕΙΡΑΙΑ
ΤΡΙΤΗ 20:00	ΤΡΙΤΗ 22:55	...	...	ΤΕΤΑΡΤΗ 03:30	...	...	ΤΕΤΑΡΤΗ 07:20
ΠΕΜΠΤΗ 20:00	ΠΕΜΠΤΗ 22:55	...	...	...	ΠΑΡΑΣΚΕΥΗ 03:45	...	ΠΑΡΑΣΚΕΥΗ 07:05
ΣΑΒΒΑΤΟ 10:00	ΣΑΒΒΑΤΟ 12:50	...	...	...	...	ΣΑΒΒΑΤΟ 16:20	ΣΑΒΒΑΤΟ 21:30
ΚΥΡΙΑΚΗ 18:30	ΚΥΡΙΑΚΗ 21:25	ΚΥΡΙΑΚΗ 23:05	ΔΕΥΤΕΡΑ 00:15	...	ΔΕΥΤΕΡΑ 03:45	...	ΔΕΥΤΕΡΑ 07:05

ΑΝΕΚΤΕΛΕΣΤΑ ΔΡΟΜΟΛΟΓΙΑ: 25/12/03, 01/01/04, 11/04/04 (αναχώρηση από Ρόδο 18:30 για Πειραιά).

ΑΠΟ ΠΕΙΡΑΙΑ

ΑΝΑΧΩΡΗΣΗ ΑΠΟ ΠΕΙΡΑΙΑ	ΑΦΙΞΗ						
	ΣΥΡΟ	ΜΥΚΟΝΟ	ΑΜΟΡΓΟ (ΚΑΤΑΠΟΛΑ)	ΠΑΤΜΟ	ΛΕΡΟ	ΚΩ	ΡΟΔΟ
ΔΕΥΤΕΡΑ 20:00	ΔΕΥΤΕΡΑ 23:20	...	...	...	...	ΤΡΙΤΗ 04:10	ΤΡΙΤΗ 07:10
ΤΕΤΑΡΤΗ 20:00	ΤΕΤΑΡΤΗ 23:20	...	...	...	...	ΠΕΜΠΤΗ 04:10	ΠΕΜΠΤΗ 07:10
ΠΑΡΑΣΚΕΥΗ 20:00	...	ΠΑΡΑΣΚΕΥΗ 23:50	...	...	...	ΣΑΒΒΑΤΟ 04:20	ΣΑΒΒΑΤΟ 07:15
ΣΑΒΒΑΤΟ 23:30	...	...	ΚΥΡΙΑΚΗ 04:45	ΚΥΡΙΑΚΗ 07:00	ΚΥΡΙΑΚΗ 08:10	ΚΥΡΙΑΚΗ 09:50	ΚΥΡΙΑΚΗ 12:45

ΑΝΕΚΤΕΛΕΣΤΑ ΔΡΟΜΟΛΟΓΙΑ: 24/12/03, 31/12/03, 10/04/04 (αναχώρηση από Πειραιά 23:30 για Ρόδο).

SKEVO'S TRAVEL AGENCY
ΚΑΝΤΕ ΚΡΑΤΗΣΗ ΤΩΡΑ!
ΠΛΗΡΟΦΟΡΙΕΣ ΚΑΙ ΚΡΑΤΗΣΕΙΣ ΘΕΣΕΩΝ ΣΤΟΝ ΤΑΞΙΔΙΩΤΙΚΟ ΣΑΣ ΠΡΑΚΤΟΡΑ Ή SKEVO'S TRAVEL AGENCY: ΑΜΕΡΙΚΗΣ 111, ΡΟΔΟΣ, ΤΗΛ. ΚΡΑΤΗΣΕΩΝ ΕΠΙΒΑΤΩΝ ΚΑΙ Ι.Χ.: 22410-22461, 22410-75655, 22410-75310, ΤΗΛ. ΚΡΑΤΗΣΕΩΝ ΦΟΡΤΗΓΩΝ: 22410-76600
X4364-31/1



ΠΑΓΚΑΡΠΑΘΙΑΚΟΣ ΣΥΛΛΟΓΟΣ ΡΟΔΟΥ

ΔΙΑΓΟΡΙΔΩΝ 85100 ΡΟΔΟΣ
ΤΗΛ. 22410 35380

Αγαπημένοι μας συμπατριώτες, το Διοικητικό Συμβούλιο του Παγκαρπαθιακού Συλλόγου Ρόδου, σας εύχεται ολόψυχα καλές γιορτές και ευτυχισμένος ο καινούργος χρόνος

Θέλουμε να σας ενημερώσουμε οτι η εκδήλωσή μας για την **κοπή της πρωτοχρονιάτικης πίτας** θα γίνει στις **4 Ιανουαρίου 2004**, ημέρα Κυριακή, στις 8 το απόγευμα στο Γκράντ Οτέλ.

Θα βραβεύσουμε τα παιδιά που αρίστευσαν στο Γυμνάσιο και το Λύκειο και τους νέους μας που εισήχθησαν στα ΑΕΙ και ΤΕΙ.

Σας προσκαλούμε λοιπόν όλους, και σας υποσχόμαστε μια αξέχαστη βραδιά με πλούσιο πρόγραμμα, γλέντι και χορό.

Στην εκδήλωσή μας θα τραγουδήσουν οι εκλεκτές συμπατριώτισσές μας: **Μαριγούλα Εμμ. Κρητσιώτη και Σοφία Εμμ. Βασιλαράκη** και θα τις συνοδέψουν οι άξιοι οργανοπαίκτες μας:

Εμμανουήλ Σοφίλλας: λύρα, **Ιωάννης Ν. Οικονόμος**: λαούτο, **Μιχαήλ Εμμ. Μπαλασκάς: ούτι, Εμμανουήλ Β. Κρητσιώτης**: λύρα - τσαμπούνα, **Διογένης Β. Κρητσιώτης**: λαούτο.

Τιμή εισιτηρίου: 15 ευρώ για μεγάλους και 10 ευρώ για παιδιά

Με τις ολόθερμες ευχές και την αγάπη μας

Το Δ.Σ. του Παγκαρπαθιακού Συλλόγου Ρόδου

Η ΠΡΟΕΔΡΟΣ

Σοφία Κόγσολα - Παραγιού

ΤΑ ΜΕΛΗ

Βλάχου Παναγιώτα, Βρόντου Στάσα, Κατσάνη Μαρίκα, Παυλίδου Μαρία, Παντολάκη Καίτη, Πλάτσης Λάμπης, Σκευοφύλακας Γιώργος, Σταματιάδης Ποθητός, Στέργου Φωτεινή, Χατζημιχάλη Ματίνα.

7673-4/1

ΝΤΕΤΕΚΤΙΒΣ

Συνταξιούχος Αστυνομικός Ασφάλειας
ΑΝΑΛΑΜΒΑΝΟΥΜΕ
Υποθέσεις ανηλίκων, οικογενειακές, προσωπικές κ.τλ.
ΔΙΑΘΕΤΟΥΜΕ ΤΑ ΠΛΕΟΝ ΣΥΓΧΡΟΝΑ ΟΠΤΙΚΟΑΚΟΥΣΤΙΚΑ ΣΥΣΤΗΜΑΤΑ
100% ΕΧΕΜΥΘΕΙΑ
ΡΩΜΗΣ 22 - ΡΟΔΙΝΙ
ΚΙΝ.: 6946 997967

2406-23/1

ΚΥΝΟΤΡΟΦΕΙΟ
ΞΕΝΩΝΑΣ - ΦΙΛΟΞΕΝΙΑ



με αγάπη και φροντίδα σε ειδικά διαμορφωμένο χώρο.
ΕΚΠΑΙΔΕΥΣΗ - Υπακοή, άρνηση τροφής, φύλακας, σωματοφύλακας, διορθώσεις κ.λπ.
ΚΑΘΑΡΟΑΙΜΑ ΚΟΥΤΑΒΙΑ από το εξωτερικό με χαρτιά FSI όλες οι ράτσες
Υπεύθυνος Μίρτσεβ Νίκος
Πληρ. τηλ. 6942404250

ΝΤΕΤΕΚΤΙΒΣ
30 ΧΡΟΝΙΑ ΜΟΝΙΜΑ ΚΑΙ ΣΤΗ ΡΟΔΟ
35354
ΠΛΑΤΕΙΑ ΑΓΙΟΥ ΙΩΑΝΝΟΥ
Η ΛΥΣΗ!!! ΣΕ ΚΑΘΕ ΣΑΣ ΠΡΟΒΛΗΜΑ
EXPRESS SECURITY

X4350-31/1

ΨΥΧΟΕΡΕΥΝΗΤΡΙΑ
ΚΡΗΤΙΚΟΥ ΒΑΣΙΛΕΙΑ



Προβλέψεις για το μέλλον ικανοποιητικές.
Βοήθεια για κάθε θέμα που σας απασχολεί με κάθε εχεμύθεια
ΟΜΗΡΟΥ 65 Π. ΠΟΛΗ Τηλ. 74440 - 67602, 0972157586, 8-1π.μ. — 4-8μ.μ.

T2344-11/2

Τα Χριστούγεννα και την Πρωτοχρονιά

Σχολικές εορταστικές εκδηλώσεις στην Κάρπαθο

ΒΟΗΘΕΙΑ ΣΤΙΣ ΠΡΩΤΟΒΟΥΛΙΕΣ ΤΗΣ UNICEF

Εορταστικές εκδηλώσεις έγιναν στο 1ο Δημοτικό Σχολείο Καρπάθου «Ποτίδαιον» με την ευκαιρία των Χριστουγέννων και της Πρωτοχρονιάς. Για τις εκδηλώσεις αυτές από τη διεύθυνση του σχολείου εκδόθηκε η παρακάτω ανακοίνωση:

«Με μια ζεστή εκδήλωση στο πνεύμα των γιορτινών ημερών, ο σύλλογος γονέων και κηδεμόνων του 1ου Δημοτικού Σχολείου Καρπάθου «Ποτίδαιον» γιόρτασε την παγκόσμια ημέρα των δικαιωμάτων του παιδιού, στην αίθουσα εκδηλώσεων του σχολείου μας.



Ομιλητής της βραδιάς ήταν ο αρχιτέκτονας κ. Νίκος Μπερτζουάνης, ο οποίος με θερμό λόγο και με τη βοήθεια διαφανειών αποτύπωσε εμπεριστατωμένα την κατάσταση στην οποία βρίσκονται τα παιδιά του κόσμου και τις προσπάθειες που καταβάλει η UNISEF για τη βελτίωση των συνθηκών διαβίωσης. Στο τέλος της ομιλίας του κάλεσε το ακροατήριο να συμβάλλει καθένας με τις δικές του δυνάμεις στην παγκόσμια προσπάθεια, επαναλαμβάνοντας τον τίτλο της ομιλίας του «Είναι και αυτά παιδιά μας».

Στα πλαίσια της εκδήλωσης λειτούργησε έκθεση χριστουγεννιάτικων ειδών που φιλοτέχνησαν με πολύ μεράκι οι μαθητές του σχολείου, αλλά και οι κυρίες του Δ.Σ. του Συλλόγου Γονέων.

Είχαν όλοι την ευκαιρία να αγοράσουν κάτι, ώστε να ενισχύσουν τις προσπάθειες του συλλόγου και παράλληλα να στολίσουν χριστουγεννιάτικα το σπιτικό τους.

Λίγα από τα λόγια με τα οποία προλόγησε την εκδήλωση η διευθύντρια του σχολείου κ. Λάμπρου - Αντωνίου Λέλα.

«Τα παιδιά μας, τα παιδιά όλου του κόσμου μαθαίνοντας τα δικαιώματά τους, αποκτούν σεβασμό για τους άλλους, πίστη στη φιλία και στη συνεργασία, εκτίμηση στη δουλειά και στον κόπο των άλλων, αγάπη για την πατρίδα, την ελευθερία.

Έτσι θα κερδίσουν όχι μόνο τα δικαιώματά τους, αλλά θα κερδίσουν το μεγαλύτερο και το πολυτιμότερο απ' όλα τα δικαιώματα.

Το δικαίωμα να είσαι άνθρωπος

Στην ίδια αίθουσα πραγματοποιήθηκε η καθιερωμένη χριστουγεννιάτικη γιορτή του σχολείου που όπως κάθε χρόνο ζεσταίνει τις καρδιές μικρών και μεγάλων. Ας πάμε, λοιπόν, και μεις να προσκυνήσουμε αυτόν το Χριστό που θα γεννηθεί μέσα σε κείνη τη σπηλιά της Βηθλεέμ.

Ας γονατίσουμε μπροστά στην Αγία εκείνη Φάτνη και ας προσφέρουμε και μεις τα δώρα μας στο νεογέννητο.

Ίσως να μην έχουμε «σμύρνα, λιβάνι και χρυσό» σαν τους Μάγους της Ανατολής.

Ας τους προσφέρουμε όμως την αγάπη μας, τη λατρείας μας, την πίστη μας και μια παράκληση σε Κείνον ολόθερμη ας ακουστεί από τον καθένα μας:

- Κάμε Χριστέ μας, ν' απλωθεί της αύρας η γαλήνη,
- Εκεί που πνέει φοβερός της μάχης ο βοριάς.
- Να βασιλεύει πάντοτε στη γη μας η Ειρήνη

κι ένας ναός να υψωθεί στα βάθη της καρδιάς.

Μ' αυτά τα λόγια προλόγησε η διευθύντρια την εκδήλωση.

Οι μαθητές των τριών μικρών τάξεων του σχολείου έδωσαν θεατρικές παραστάσεις στο πνεύμα των ημερών με ύφος μικρών ηθοποιών μεταδίδοντας το πνεύμα της γέννησης του μικρού Χριστούλη. Τα θεατρικά δρώμενα συνόδευε μουσική και η χορωδία του σχολείου υπό τη διεύθυνση της Διευθύντριας.

Στο τέλος της εκδήλωσης η κ. Λέλα Αντωνίου ευχαρίστησε τους παραβρισκόμενους, Πανοσιολογιότατο Αρχιμανδρίτη π. Ναθαναήλ, τον Αιδεσιμότατο π. Απόστολο, την Πρόεδρο της Επιτροπής Παιδείας του Δήμου, τους συναδέλφους όλων των βαθμίδων, την πρόεδρο του συλλόγου Γονέων και Κηδεμόνων του Σχολείου, την πρόεδρο του ΛΕΚ, τους γονείς των μαθητών και τελείωσε ως εξής...

«Αλλά οφείλω να ευχαριστήσω και να συγχαρώ όλο το διδακτικό προσωπικό που με μια ψυχή και ένα μυαλό, ταξιδευτές μιας όμορφης πορείας, έχουμε προορισμό την πρόοδο των μαθητών μας και την αναβάθμιση της παιδείας στο νησί μας.

Και από μένα μια ευχή ταπεινή και απλή.

Ευχή που θα αγκαλιάσει όλους σας και θα ζεστάνει πιότερο τις γλυκές χριστουγεννιάτικες μέρες».

Ο απολογισμός αποστολών του ελικοπτέρου Σούπερ Πούμα

16 ΜΕΤΑΦΟΡΕΣ ΑΣΘΕΝΩΝ

Το Αεροπορικό Απόσπασμα Ρόδου ανακοινώνει ότι, σύμφωνα με τα στοιχεία που τηρεί το Τμήμα Επιχειρήσεων της Μονάδας, ο απολογισμός αποστολών του SUPER PUMA για το μήνα Δεκέμβριο 2003 έχει ως ακολούθως:

Αεροδιακομιδές: Εκτελέσθηκαν συνολικά δέκα έξι (16) αποστολές και δέκα έξι (16) μεταφορές ασθενών που έχουν ως εξής:

1. Από Ρόδο σε Ηράκλειο την 01-12-03
2. Από Πάτμο σε Ρόδο την 02-12-03
3. Από Κω σε Ρόδο την 05-12-03
4. Από Νίσυρο σε Ρόδο την 09-12-03
5. Από Κάρπαθο σε Ρόδο την 10-12-03
6. Από Λέρο σε Ρόδο την 16-12-03
7. Από Πάτμο σε Ρόδο την 20-12-03
8. Από Κάλυμνο σε Ρόδο την 20-12-03
9. Από Ρόδο σε Ρέθυμνο την 22-12-03
10. Από Σύμη σε Ρόδο την 23-12-03
11. Από Κάρπαθο σε Ρόδο την 24-12-03
12. Από Κάλυμνο σε Ρόδο την 24-12-03
13. Από Λέρο σε Ρόδο την 26-12-03
14. Από Πάτμο σε Ρόδο την 28-12-03
15. Από Τήλο σε Ρόδο την 30-12-03
16. Από Αστυπάλαια σε Ρόδο την 30-12-03

Έρευνα - Διάσωση: Εκτελέστηκε συνολικά μια αποστολή που έχει ως εξής:

Έρευνα - Διάσωση στην περιοχή της Νήσου Αστυπάλαιας (Εντοπίσθηκε και διεσώθη ένα άτομο 7-12-03).



KYDON TOURS

ΕΚΔΡΟΜΕΣ ΚΥΔΩΝ

Ποιότητα - Εγγύηση - Επιτυχία

Διαλέξτε μία από τις εκδρομές μας και ΦΥΓΑΜΕ!



ΕΚΔΡΟΜΕΣ ΧΡΙΣΤΟΥΓΕΝΝΩΝ - ΠΡΩΤΟΧΡΟΝΙΑΣ

• ΠΑΡΙΣΙ - EURODISNEY
22/12 - 27/12/2003
Με ΟΛΥΜΠΙΑΚΗ.
Η εκδρομή μας!!!
2 διανυκτερεύσεις DISNEY - Είσοδοι 3 μέρες - Παρίσι HOTEL MERQURE 3* κεντρικό. Ξενάγηση Παρισιού - Κρουαζιέρα Σικουάνα - Εκδρομή Παλάτι Βερσαλιών - χριστουγεννιάτικο δείπνο με μουσική - Moulen R.
•Συνοδός η κ. ΕΛΕΝΗ ΨΥΛΛΑΚΗ

• 28/12 - 2/1/2004
ΠΑΡΙΣΙ - EURODISNEY



Επαναλαμβάνεται το ίδιο πρόγραμμα

• ΙΣΠΑΝΙΑ



* ΜΑΔΡΙΤΗ - ΤΟΛΕΔΟ - ΣΕΒΙΛΛΗ - ΓΡΑΝΑΔΑ - TORRE MOLINOS
8ήμερη 22/12-29/12/03 και 28/12 - 4/1/04
10ήμερη 24/12/03-2/1/04 (με ΒΑΡΚΕΛΩΝΗ)
8ήμερη ΠΟΡΤΟΓΑΛΙΑ 23/12-30/12/03 και 28/12-4/1/04

• ΒΙΕΝΝΗ - ΣΑΛΣΜΠΟΥΡΓΚ
23/12/-28/12/03 και 28/12/03 - 2/1/04
Ξενοδοχείο HILTON ημιδιατροφή - 3 Διαν. ΒΙΕΝΝΗ - 2 Διαν. SALSBURG - Ξεναγήσεις - αεροπορικά εισιτήρια - μεταφορές - εορταστικό δείπνο - πλούσιο πρόγραμμα

• ΠΡΑΓΑ-ΒΟΥΔΑΠΕΣΤΗ - ΠΡΑΓΑ - ΙΤΑΛΙΑ - ΤΑΥΛΑΝΔΗ - ΜΠΑΛΙ - ΣΙΓΚΑΠΟΥΡΗ - ΚΡΟΥΑΖΙΕΡΕΣ - ΛΑΠΩΝΙΑ, ΧΩΡΙΟ ΑΠΟΥ ΒΑΣΙΛΕΙΟΥ

• ΝΕΟΝΥΜΦΟΙ πακέτα για όλο τον κόσμο
• Οργανώνουμε γκρουπ και μεμονωμένων με τις καλύτερες τιμές
• Εμείς μπορούμε να σας συμβουλέψουμε για το σωστό ταξίδι σας!!!

• ΑΙΓΥΠΤΟΣ
8ήμερη εκδρομή 10/1/04 - 17/1/04
Η ΕΚΔΡΟΜΗ ΜΑΣ!
Αεροπορικά εισιτήρια - ξενοδοχείο HILTON στο Κάιρο 5*, ημιδιατροφή. Ξεναγήσεις Πυραμίδες - Μουσείο - Εκδρομή στην ΑΛΕΞΑΝΔΡΕΙΑ.
Πενθήμερη κρουαζιέρα με το πλοίο 5* από ΛΟΥΞΟΡ - ΑΣΟΥΑΝ όλα τα φαγητά στην κρουαζιέρα - Βραδινή κρουαζιέρα στο ΝΕΙΛΟ με δείπνο.
ΕΛΛΗΝΟΦΩΝΕΣ ξεναγήσεις και στην κρουαζιέρα.
Είσοδοι αρχαιολογικών χώρων και μουσείων.
Ταξιδιωτική ασφάλιση. Διασκέδαση.
•Συνοδός η κ. ΕΛΕΝΗ ΨΥΛΛΑΚΗ

• ΜΑΡΟΚΟ αυτοκρατορικό
*** Χριστούγεννα 8ήμερη 21/12 - 28/12**

.....

• GROUP KYDON
30/1 - 2/2
Αυτοκρατορικό ΜΑΡΟΚΟ
ΚΑΖΑΜΠΛΑΝΚΑ - ΡΑΜΠΑΤ - ΜΕΚΝΕΣ - ΘΕΖ - ΜΑΡΑΚΕΣ
Ξενοδοχεία 5 αστέρων, ημιδιατροφή, ξεναγήσεις - περιηγήσεις - αεροπορικά εισιτήρια, φόροι, ασφάλεια ταξιδιού, διασκέδαση.
ΚΑΖΙΝΟ ΜΑΜΟΥΝΙΑ ΜΑΡΑΚΕΣ
•Συνοδός η κ. ΕΛΕΝΗ ΨΥΛΛΑΚΗ

Πρακτορείο ΚΥΔΩΝ
Εθ. Δωδ/σίων 14 Τηλ. 22410 27900, 27722

X4366-31/1

Εστιατόριο
«ΤΡΑΤΑ»
Στον ανακαινισμένο χώρο μας, εκτός από τη μεγάλη ποικιλία από φρέσκα ψάρια προσφέρουμε καθημερινά μεσημέρι - βράδυ εκλεκτούς μεζέδες και φρέσκα ντόπια παϊδάκια με το κιλό.
Η αίθουσα κλιματίζεται και διατίθεται για γάμους - βαπτίσεις κ.λ.π. σε πολύ λογικές τιμές.
Τηλ. ρεζερβέ
2410 92403, 22410 93117
ΧΛ-31/1

ΕΚΠΑΙΔΕΥΣΗ ΣΤΟΥΣ ΥΠΟΛΟΓΙΣΤΕΣ
@ Anosis Computer Learning
ΣΤ. ΚΩΤΙΑΔΗ 52-ΑΝΑΛΗΨΗ ΡΟΔΟΣ ΤΗΛ. 22410 78924
Email : anosis@otenet.gr Website: www.anosis.gr
Εύκολα Γρήγορα Αποτελεσματικά
ΤΜΗΜΑΤΑ ΕΝΗΛΙΚΩΝ
- Ταχύρυθμα σεμινάρια 6 εβδομάδων επιπέδου ECDL Start
- Τρίμηνοι κύκλοι σπουδών για απόκτηση του Διπλώματος ECDL Core
- Επιδοτούμενα σεμινάρια επιχειρήσεων
ECDL Ευρωπαϊκό Δίπλωμα στους Η/Υ
Υπεύθ. Σπουδών : ΚΩΣΤΑΣ ΧΑΤΖΗΔΑΚΗΣ
X.4372-31/1

Γυναίκες δημιουργοί της Μεσογείου

Ενα βραβείο για την Ειρήνη

ΣΕΜΙΝΑΡΙΑ ΕΚΠΑΙΔΕΥΣΗΣ ΜΕΣΩ ΤΗΣ ΤΕΧΝΗΣ

Τη δημιουργία ενός βραβείου που θα τιμά τις γυναίκες δημιουργούς της Μεσογείου, οι οποίες μέσω της Τέχνης προωθούν ένα Πολιτισμό Ειρήνης, ανακοίνωσε το Παμμεσογειακό Δίκτυο Γυναικών Δημιουργών FAM στην Ετήσια Περιφερειακή Συνάντηση των εκπροσώπων του δικτύου από τις 23 χώρες-μέλη του, που πραγματοποιήθηκε στη Βηρυτό τού Λιβάνου, από 15 έως 20 Δεκεμβρίου. Το βραβείο αυτό καθιερώνεται για πρώτη φορά σε συνεργασία με τη Unesco και θα απονέμεται κάθε δύο χρόνια, σε μία γυναίκα που μέσα από το καλλιτεχνικό της έργο της αγωνίζεται και προωθεί το διάλογο, τη συνεργασία και το σεβασμό μεταξύ λαών πολιτισμών και θρησκειών.

Η ιδρύτρια και πρόεδρος του FAM, κ. Αλίκη Μοσχή-Gauguet ανακοινώνοντας την καθιέρωση του βραβείου σημείωσε πόσο «σημαντικός είναι ένας τέτοιος θεσμός, ιδιαίτερα για μια περιοχή σαν αυτή της Μεσογείου, όχι μόνο γιατί



Μέλη του Δικτύου με τον Ελληνορθόδοξο Μητροπολίτη Λιβάνου Elias Aude

πρόγραμμα των σεμιναρίων έχει εκπονηθεί σε συνεργασία με το τμήμα Μελετών Ειρήνης του Πανεπιστημίου Κολούμπια Αμερικής, το American Libanese Πανεπιστήμιο του Λιβάνου, το Ιδρυμα Artreach Αμερικής και το τμήμα Εκπαίδευσης στην Ειρήνη και Παγκοσμίων Αξιών της Unesco. Τα σεμινάρια αυτά που θα διεξάγονται περιοδικά σε διάφορες χώρες της Μεσογείου, θα



Με τον Ελληνα πρεσβευτή κ. Γ. Γαβριηλίδη, την εκπρόσωπο του ΥΠΕΞ κα Καραλλή-Δημητριάδη και μέλη της ελληνικής αποστολής

αναγνωρίζει και επιβραβεύει το έργο μιας γυναίκας καλλιτέχνιδας αλλά και για το σημαντικό έναυσμα που δίδει σε νεότερους καλλιτέχνες να κινηθούν προς την ίδια κατεύθυνση προσφοράς και αλληλεγγύης».

Παράλληλα, ανακοινώθηκε η έναρξη του Προγράμματος Σεμιναρίων Εκπαίδευσης στην Ειρήνη μέσω της Τέχνης. Το απευθύνονται όχι μόνο σε εκπαιδευτικούς τέχνης αλλά και σε δασκάλους, καλλιτέχνες, εκπροσώπους του εκπαιδευτικού συστήματος της κάθε χώρας και μη κυβερνητικών οργανώσεων. Οπως έχει ήδη γίνει γνωστό με τη λειτουργία του Ευρομεσογειακού Κέντρου Σύγχρονης Τέχνης και Πολιτισμού, τα σεμινάρια θα πραγματοποιούνται συστηματικά στη Ρόδο.

Παράλληλα με τις εργασίες της συνάντησης, το φιλότεχνο κοινό της λιβανικής πρωτεύουσας αγκάλιασε με ενθουσιασμό την εικαστική έκθεση «Ρεύματα Τέχνης» (Courants d' Art) με τη συμμετοχή 44 χωρών, 100 καλλιτεχνών και 220 έργων που διοργάνωσε τις ίδιες ημέρες το FAM στη Βηρυτό, στο Παλάτι της Unesco. Η έκθεση, η οποία πραγματοποιήθηκε υπό την αιγίδα του υπουργού Πολτιισμού του Λιβάνου κ. Ghazi Aridi και τη στήριξη του υπουργείου Εξωτερικών της Ελλάδας, είναι ένα παγκόσμιο μήνυμα διαλόγου ανάμεσα σε πολιτισμούς λαούς και θρησκείες που καταργεί γεωγραφικά σύνορα και προκαταλήψεις.

Ο υπουργός Πολιτισμού του Λιβάνου σε συνέντευξή του στο αραβόφωνο CNN είπε χαρακτηριστικά: «Τα μέλη του Δικτύου FAM είναι πρέσβειρες Ειρήνης που χρησιμοποιούν την ευγενέστερη ανθρώπινη έκφραση, αυτή της Τέχνης, για την υλοποίηση των στόχων τους». Η εκπρόσωπος της Ελλάδος στα Ηνωμένα Εθνη για θέματα ισότητας κα Καραλλή-Δημητριάδη που μετέβη στη Βηρυττό εκπροσωπώντας τον υπουργό Εξωτερικών της Ελλάδας κ. Γεώργιο Παπανδρέου μεταφέροντας το μήνυμά του είπε μεταξύ άλλων: «Στηρίζουμε ενεργά τη διπλωματία των πολιτών και ειδικότερα αυτή του πολιτισμού και της εκπαίδευσης που αποδεσμευμένη από οικονομικές και πολιτικές παραμέτρους, επιτελεί με τρόπο διακριτικό, ουσιαστικότατο έργο. Στον τομέα αυτό της πολιτιστικής διπλωματίας το Παμμεσογιακό Δίκτυο Γυναικών Δημιουργών της Μεσογείου FAM πρωτοπορεί και ανοίγει νέους διαύλους επικοινωνίας μεταξύ των λαών της Μεσογείου».

Την έκθεση τίμησαν με την παρουσία τους μέλη της κυβερνήσεως και του κοινοβουλίου του Λιβάνου και μεγάλος αριθμός πρεσβευτών μεταξύ των οποίων της Αμερικής, της Γαλλίας, της Τουρκίας, της Ιορδανίας, του Μαρόκου της Κολομβίας και φυσικά της Ελλάδος κ. Γεώργιος Γαβριηλίδης. Λόγω της μεγάλης επιτυχίας και απήχησης που είχε η έκθεση στο κοινό, τα έργα της, κατόπιν πρότασης του κυβερνήτη του Λιβάνου Yacoub Sarraf, θα φωτογραφηθούν και θα εκτίθενται στις αίθουσες υποδοχής του Δημαρχείου της Βηρυτού για το επόμενο εξάμηνο.

Εξ άλλου ο κύριος Sarraf ζήτησε επίσημα από την πρόεδρο του Δικτύου κ. Αλίκη Μοσχή να αναλάβουν οι γλύπτριες μέλη του Δικτύου τον εξωραϊσμό των δύο κεντρικών πάρκων στην καρδιά της Βηρυτού με την ευκαιρία της ολοκλήρωσης των εργασιών ανοικοδόμησης του ιστορικού της κέντρου της πόλεως προσφέροντας συγχρόνως όλες τις απαραίτητες υποδομές.

Από τις αρχές Ιανουαρίου

Η Ρόδος θα προβληθεί σε τουριστικές εκθέσεις!..

ΣΕ ΠΟΙΕΣ ΘΑ ΜΕΤΑΣΧΕΙ ΤΟ ΝΗΣΙ ΜΑΣ



Σε μια σειρά από σημαντικές εκθέσεις θα προβληθεί η Ρόδος τον Ιανουάριο του 2004. Πρόκειται για τις εκθέσεις του Οσλο, της Ουτρέχτης, του Ελσίνκι, της Βιέννης, του Λουξεμβούργου και της Στουτγκάρδης, οι οποίες θα συμβάλουν, ωστε να αρχίσει σιγά-σιγά να ξεκαθαρίζει το τοπίο αναφορικά με τις αφίξεις τουριστών στη Ρόδο την ερχόμενη τουριστική σεζόν.

Η αρχή στο πρόγραμμα των διοργανώσεων του νέου έτους θα γίνει με την τουριστική έκθεση του Οσλο που θα διεξαχθεί στο διάστημα από τις 8 έως τις 11 Ιανουαρίου. Θα ακολουθήσει η έκθεση της Ουτρέχτης που θα αρχίσει στις 13 Ιανουαρίου και θα ολοκληρωθεί στις 18 του ίδιου μήνα.

Στο διάστημα από τις 15 έως τις 18 Ιανουαρίου θα διεξαχθεί η τουριστική έκθεση του Ελσίνκι. Την ίδια χρονική περίοδο θα πραγματοποιηθεί και η τουριστική έκθεση της Βιέννης στην οποία είναι τιμώμενη περιοχή τα Δωδεκάνησα και θα γίνουν στη διάρκειά της πολλές εκδηλώσεις.

Από τις 16 έως τις 18 Ιανουαρίου θα διεξαχθεί η τουριστική έκθεση του Λουξεμβούργου.

Στο διάστημα από τις 17 έως τις 25 Ιανουαρίου θα διεξαχθεί η τουριστική έκθεση της Στουτγκάρδης.

ΤΑΒΕΡΝΑ
ΑΜΥΓΔΑΛΙΑ
Ανοικτά κάθε βράδυ
Κυριακές και γιορτές και το μεσημέρι
Αναλαμβάνουμε κάθε κοινωνική σας εκδήλωση
Τηλ. ρεζερβέ 22410 92925, 64468
ΔΕΥΤΕΡΑ - ΤΡΙΤΗ ΚΛΕΙΣΤΑ
X4296-31/12

COMPUTERS - ΠΕΡΙΦΕΡΕΙΑΚΑ - ΑΞΕΣΟΥΑΡ
ΚΑΛΕΣ ΓΙΟΡΤΕΣ
ΜΕ ΑΣΥΓΚΡΙΤΕΣ ΠΡΟΣΦΟΡΕΣ
Athlon64 3200
512MB/80GB S-Ata/CD-RW
DVD/GeForce 5600TV 256MB
1 χρόνος Internet/Modem κλπ.
€ 1.189,-
46,-/Μήνα
Pentium-4 3GHz
512MB/80GB/DVD-εγγραφής
Modem/VGA 64MB/Sound 5.1
Multimedia Keyboard κλπ.
€ 849,-
33,-/Μήνα
Σε όλους τους Η/Υ Microsoft Windows xp
Pentium-4 2,8Ghz
256MB/80GB/Modem
DVD/64MB VGA κλπ.
€ 619,-
25,-/Μήνα
Athlon XP 2800+
256MB/80GB/Modem
DVD/128MBVGA κλπ.
€ 592,-
24,-/Μήνα
Intel Cel. 2,4Ghz
256MB/40GB/Modem
DVD/AGP onboard κλπ
€ 464,-
19,-/Μήνα
Athlon XP 2400+
256MB/40GB/Modem
DVD/64MB VGA κλπ.
€ 499,-
20,-/Μήνα
Και άλλοι 150 Η/Υ από € 295,-!!!
ΟΘΟΝΕΣ 3 ΧΡΟΝΙΑ ON-SITE ΕΓΓΥΗΣΗ
17" Hyundai 2003 129,-
15" TFT-LCD από 285,-
17" TFT-LCD από 385,-
18" TFT-LCD από 569,-
SPECIAL Notebook
ACER Athlon 2400+XP
512MB/40GB/AGP 64MB
DVD-RW/15" TFT κ.λ.π.
Acer € 1.269,-
Υπογράφουμε με την Τιμή μας!!
DVD-Recorder dual από € 129,-
Εκτυπωτές InkJet από € 59,-
CD-Recorder 52x από € 39,-
Οι τιμές τις μετρητοίς δεν συμπεριλαμβάνουν ΦΠΑ.
Οι τιμές των 36 δόσεων συμπεριλαμβάνουν 13% ΦΠΑ.
Information Systems SYNCOM Η ΑΛΗ ΔΙΑΣΤΑΣΗ ΤΗΣ ΤΕΧΝΟΛΟΓΙΑΣ
Κ. ΥΔΡΑΙΟΥ 28 ΡΟΔΟΣ
ΤΗΛ. 22410.70160-1-2
X4344-13/1

Δημιουργίες C·A·I·R
δωδεκανησιακός Τοπικός Οίνος Ροζέ Ξηρός Vin de Pays Rose Dry Local Wine Produced and Bottled by C·A·I·R Product of Greece
δωδεκανησιακός Τοπικός Οίνος Ερυθρός Ξηρός Vin de Pays Red Dry Local Wine Produced and Bottled by C·A·I·R Product of Greece



PELLOS TRAVEL

ΠΟΙΟΤΗΤΑ -ΟΡΓΑΝΩΣΗ-ΕΓΓΥΗΣΗ

ΘΕΟΦΑΝΕΙΑ ΡΩΜΗ-ΦΛΩΡΕΝΤΙΑ-ΠΙΖΑ-ΒΕΝΕΤΙΑ

2/1/04-7/1/04

6ΗΜΕΡΗ ΑΕΡΟΠΟΡΙΚΗ ΕΚΔΡΟΜΗ

Αναχώρηση απευθείας από Ρόδο στις 07:00 το πρωί

ΞΕΝΟΔΟΧΕΙΑ 4 ΑΣΤΕΡΩΝ ΜΕ ΗΜΙΔΙΑΤΡΟΦΗ,

ΠΑΡΙΣΙ-ΝΤΙΣΝΕΥΛΑΝΤ

Από 29/12-2/01

ΤΥΝΗΣΙΑ

ΑΠΟ 24/12-29/12 ΚΑΙ ΑΠΟ 29/12-3/01/04

ΒΟΥΔΑΠΕΣΤΗ

ΑΕΡΟΠΟΡΙΚΗ 4ΗΜΕΡΗ ΕΚΔΡΟΜΗ

15/1/04 -18/1/04

ΞΕΝΟΔΟΧΕΙΑ 4 ΑΣΤΕΡΩΝ ΜΕ ΗΜΙΔΙΑΤΡΟΦΗ,

ΞΕΝΑΓΗΣΕΙΣ - ΠΕΡΙΗΓΗΣΕΙΣ, ΦΠΑ

590,00 ευρώ

ΜΥΤΙΛΗΝΗ-ΑΓΙΟΣ ΡΑΦΑΗΛ

3ΗΜΕΡΗ ΑΕΡΟΠΟΡΙΚΗ ΕΚΔΡΟΜΗ

ΑΠΕΥΘΕΙΑΣ ΑΠΟ ΡΟΔΟ

3/01/04-5/01/04

265,00 ευρώ

ΣΜΥΡΝΗ-ΠΕΡΓΑΜΟΣ-ΑΙΒΑΛΗ-KUSADASI

5ΗΜΕΡΗ ΕΚΔΡΟΜΗ

2/01/04-6/01/04

ΡΟΔΟΣ-ΜΑΡΜΑΡΙΣ-KUSADASI-ΣΜΥΡΝΗ-ΕΦΕΣΟΣ-ΠΕΡΓΑΜΟΣ-ΑΙΒΑΛΙ-ΜΑΡΜΑΡΙΣ-ΡΟΔΟΣ

225,00 ευρώ

ΞΕΝΟΔΟΧΕΙΑ 4 ΑΣΤΕΡΩΝ ΜΕ ΗΜΙΔΙΑ ΤΡΟΦΗ, ΞΕΝΑΓΗΣΕΙΣ-ΠΕΡΙΗΓΗΣΕΙΣ, ΦΠΑ

ΚΩΝΣΤΑΝΤΙΝΟΥΠΟΛΗ-ΠΡΙΓΚΗΠΟΝΝΗΣΑ

6ΗΜΕΡΗ ΕΚΔΡΟΜΗ

2/01/04-7/01/04

ΡΟΔΟΣ-ΜΑΡΜΑΡΙΣ-KUSADASI-ΣΜΥΡΝΗ-ΠΡΟΥΣΑ-ΑΠΟΛΛΩΝΙΑ-ΠΡΙΓΚΗΠΟΝΗΣΣΑ-BANDIRMA-ΣΜΥΡΝΗ-ΕΦΕΣΟΣ-ΜΑΡΜΑΡΙΣ-ΡΟΔΟΣ

295,00 ευρώ

ΞΕΝΟΔΟΧΕΙΑ 4 ΑΣΤΕΡΩΝ ΜΕ ΗΜΙΔΙΑΤΡΟΦΗ, ΞΕΝΑΓΗΣΕΙΣ-ΠΕΡΙΗΓΗΣΕΙΣ, Φ.Π.Α

• ΟΛΕΣ ΤΙΣ ΕΚΔΡΟΜΕΣ ΣΥΝΟΔΕΥΕΙ ΟΠΩΣ ΠΑΝΤΑ Ο ΚΥΡΙΟΣ Α. ΠΑΠΑΣΑΒΒΑΣ

• Πακέτα εκδρομών για μεμονωμένους, συλλόγους και σχολικές εκδρομές

• Εισιτήρια με ΟΑ, Aegean, Charter για UK, Γερμανία και για όλο τον Κόσμο.

• Εισιτήρια ατμοπλοϊκά.

Για περισσότερες πληροφορίες, κρατήσεις και αναλυτικά προγράμματα στο πρακτορείο γενικού τουρισμού:

Pellos travel

ΛΕΩΦΟΡΟΣ ΚΑΛΛΙΘΕΑΣ ΦΑΛΗΡΑΚΙ

ΤΗΛ 2241087615, 2241086298, FAX 2241087616

e-mail pellostravel@hellasnet.gr

7491-4/1

Τι θα δείτε και τι θα θαυμάσετε στο ιστορικό χωριό

Λίνδος: Μια τρισχιλιετής Ελλάδα

Γράφει ο Θεοφάνης Μπογιάννος

Λέγεται και αυτό είναι αληθινό, πως η Λίνδος είναι το πιο μεγάλο, αληθινό και κοσμοξάκουστο κομμάτι της σημερινής Ρόδου!

Η Ακρόπολη της Ρόδου είναι όπως ήταν πριν από 2.000 χρόνια, ενώ ο Βράχος πάνω στον οποίο είναι ο ναός της θεάς Αθηνάς, δηλώνει ελληνική κατοίκηση, από το 2600 π.Χ., τουλάχιστο!

Ας δούμε τι μνημεία και τι αρχαιολογικούς χώρους, σπίτια και αυλές, εκκλησίες και ομορφιές έχει η Λίνδος, όπως τις καταγράφει στα βιβλία του, ο συγγραφέας, Θεοφάνης Μπογιάννος.

Ενα από τα πιο αξιοθέατα μνημεία της Λίνδου είναι και η Παναγία της Λίνδου. Ενας ναός των ιπποτικών χρόνων, αφιερωμένος στην οδηγήτρια και παρθένο Παναγία της Λίνδου. Ο ιστορικός αυτός ναός, χτίστηκε στα χρόνια των ιπποτών της Ρόδου και πιο συγκεκριμένα στα 1489 από τον Μεγάλο Μάγιστρο των ιπποτών, Ντωμπυσόν. Οι αγιογραφίες του ιερού ναού είναι του Συμαίου ζωγράφου, Γρηγόρη και ανήκουν στο έτος 1799, όταν η Λίνδος και όλη η Ρόδος, τελούσαν κάτω από το μαστίγιο της Ανατολής.

Αρχοκράτειο. Το Αρχοκράτειο είναι ένας τάφος σκαλισμένος στον σκληρό βράχο της Λίνδου ακριβώς απέναντι από την Ακρόπολη της Λίνδου. Ο μνημειακός αυτός τάφος ανήκει στην ελληνιστική περίοδο της Λίνδου, όταν ακόμη ήταν ισχυρή και διαφέντευε με τα πλοία της, στεργιές και θάλασσες, λιμάνια και εμπόριο της αρχαιάς Ελλάδος μας.

Ο τάφος ανήκει στην οικογένεια ενός μεγάλου πολιτικού και ευγενικού Λίνδιου για αυτό και καλείται τάφος του Αρχοκράτη. Πρόκειται για οικογειακό τάφο, που μέχρι το 1841, ήταν σε άριστη κατάσταση, όπως φαίνεται από χαλκογραφίες της εποχής εκείνης. Η προσοχή του θυμίζει αρχαίο ναό και στο εσωτερικό υπήρχαν πολλοί τάφοι, σαρκοφάγοι και ονόματα νεκρών, βωμοί και διάδρομοι, γεμάτος με αρχαίες μνήμες και αρχαιολογία, για όσους γνωρίζουν την μεγάλη και αληθινή ιστορία της πανέμορφης Λίνδου. Στα χρόνια των ιπποτών, δηλαδή από το 1309 μέχρι το 1522, ο αρχαίος ελληνικός αυτός τάφος ήταν εκκλησία των Φράγκων καθολικών γι' αυτό και οι Λίνδιοι αποκαλούσαν αυτό τον αρχαίο τάφο: Φραγκοκλησιά...

Τάφος του Κλεόβουλου. Ολοι οι επιστήμονες και φοιτητές, σε όλο τον κόσμο γνωρίζουν και αναγνωρίζουν τον μεγάλο σοφό Κλεόβουλο από τη Λίνδο.



ΑΠΟΨΗ ΑΠΟ ΤΟ ΚΑΣΤΡΟ ΚΑΙ ΜΕΡΟΣ ΤΗΣ ΠΟΛΗΣ ΤΗΣ ΛΙΝΔΟΥ

Λέγεται και αυτό είναι αληθινό, πως η Λίνδο είναι το πιο μεγάλο, αληθινό και κοσμοξάκουστο κομμάτι της σημερινής Ρόδου!

Είναι γνωστός ως ο Κλεόβουλος ο Λίνδιος, ένας από τους εφτά σοφούς της αρχαιότητος. Κυβέρνησε τη Λίνδο επί σαράντα χρόνια και έγραψε, δίδαξε και γαλούχησε πολλούς ανθρώπους, λαούς και εποχές.

Υπάρχει στις μέρες μας ένας τάφος, αγνώστων στοιχείων, γνωστός ως ο τάφος του Κλεόβουλου, αλλά δεν υπάρχουν στοιχεία που να επιβεβαιώνουν αυτή την παράδοση. Πρόκειται μάλλον για αρχαίο κτίσμα, που έγινε στα χριστιανικά χρόνια, ναός του αγίου Αιμιλιανού, όπως άγιος Αιμιλιανός λέγεται και το ακρωτήριο, όπου βρίσκεται αυτός ο ιστορικός τάφος.

Διοικητήριο της Ακροπόλεως. Πάνω στην Ακρόπολη της Λίνδου υπάρχει αναπαλαιωμένο και το διοικητήριο των ιπποτών, αφού οι ιππότες του Αγίου Ιωάννου, κυβέρνησαν τη Λίνδο, τη Ρόδο και τα Δωδεκάνησα, επί 214 χρόνια...

Αρχαίο Θέατρο. Στους πρόποδες της Ακροπόλεως Λίνδου βρίσκεται και το Θέατρο της Λίνδου. Οι εχθροί και οι εποχές, οι αιώνες και οι πολιορκίες έχουν καταστρέψει το αρχαίο αυτό θέατρο, που σήμερα έχει 27 μόνο σειρές από το παλιό, εντυπωσιακό θέατρο.

Οι μαγευτικές παραλίες της Λίνδου, τα κάτασπρα σπιτάκια με την παραδοσιακή αρχιτεκτονική, τα στενά γραφικά δρομάκια με τα καταστήματα, σπίτια και τις χιλιάδες των τουριστών, δίνουν μια μοναδική ομορφιά και εικόνα συναρπαστική της σημερινής Λίνδου.

Ολες οι αυλές των σπιτιών, είναι στρωμένες με βοτσαλάκι που εδώ στη Ρόδο το λένε χοχλάκι, που είναι αρχαία λέξη. Κάθε σπίτι ακόμη και σήμερα, έχει μια εντυπωσιακή πόρτα και πολλά σπίτια διαθέτουν ακόμη παραδοσιακά έπιπλα, πιάτα, κεντήματα και υφαντά, μεγάλης καλλιτεχνικής και ιστορικής αξίας.

Πάνω από τα σπίτια των Λινδίων, υπήρχε ένα παχύ στρώμα χώματος που λέγεται Πατελιά. Αυτό το ειδικό χώμα κρατούσε τα σπίτια των Λινδίων, δροσερά το καλοκαίρι και ζεστά το χειμώνα. Κάτω από αυτό το χώμα υπήρχε πάντοτε μια δεξαμενή που μάζευε όλο το χρόνο το νερό της βροχής για τις ανάγκες του σπιτιού.

Στο δρόμο προς την Ακρόπολη, που είναι ένας στενός αρχαίος δρόμος, πολλές νοικοκυρές του χωριού, πουλούν στις τουρίστριες ενθύμια κεντημάτων και ενθύμια της όμορφης Λίνδου.

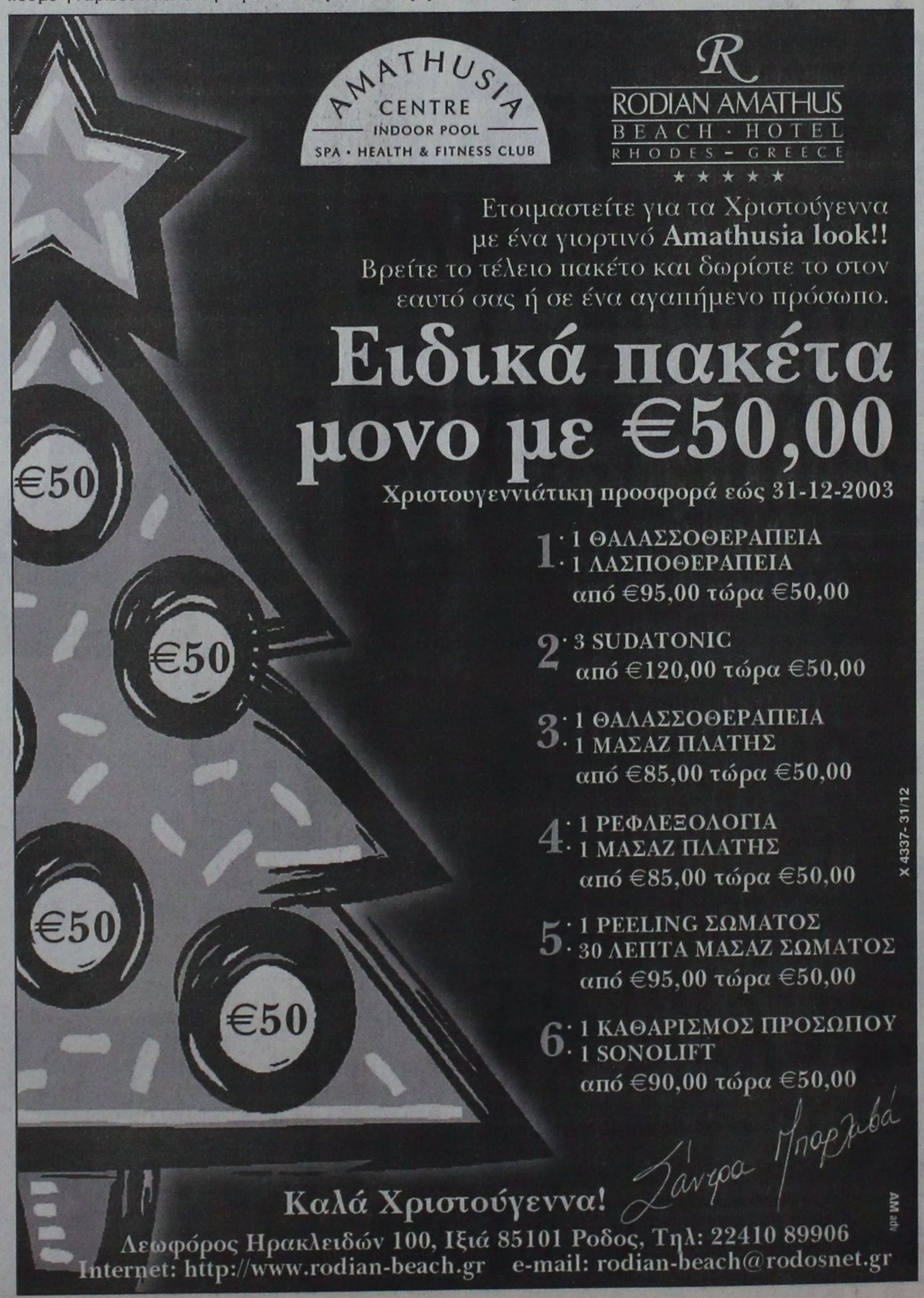

Πάντα κάποιοι ξεχωρίζουν...

Rodos Gold VOGIATZIS

Ιδιαίτερη αισθητική
Απαράμιλλη ποιότητα
πλούσιες επιλογές
για γάμους, βαπτίσεις,
και ιδιαίτερες στιγμές
με μοναδική λάμψη ....
σε εξαιρετικές τιμές

Rodos Gold VOGIATZIS

Χρυσές σημειουργίες...
για πολύτιμες σχέσεις

10ο χιλ. Λεωφ. Ρόδου Λίνδου
Τηλ: 22410 86670 - 3

X4373-31/1

ΘΕΡΜΟΠΟΜΠΟΙ

Με συνέπεια και υπευθυνότητα συνεχίζουμε για 22 χρόνια τοποθετώντας θερμοπομπούς σε Σπίτια, Σχολεία, Αίθουσες και σε λοιπούς επαγγελματικούς χώρους



Οικονομία στην κατανάλωση - Υγιεινή και αθόρυβη θέρμανση Αισθητική προσαρμογή στο χώρο - Αυτοματοποίηση

Η ποιότητα και η πείρα τόσων χρόνων μας κάνουν ασυναγώνιστους. Ελάτε ή πάρτε μας τηλέφωνο να έρθουμε να κουβεντιάσουμε για τη θέρμανση του χώρου που σας ενδιαφέρει.

ΜΕΛΕΤΗ - ΕΓΚΑΤΑΣΤΑΣΗ ΔΩΡΕΑΝ!!!

Ν. ΚΑΜΠΟΥΡΑΚΗΣ - Μ. ΦΛΑΓΚΟΣ Ο.Ε.

Αγίας Αναστασίας 9

ΤΗΛ. 31320 - 20859

X.4349-31/1

Your travel

Το δικό σας ταξιδιωτικό γραφείο!

ΚΟΥΡΟΣ ΝΙΚΗΤΑΣ - ΠΟΛΥΧΡΟΝΗ ΤΑΡΙΑ

- Προσφέρουμε πάντα για σας **τα πιο φθηνά εισιτήρια**, πακέτα εκδρομών και ξενοδοχεία στην Ελλάδα και σ' όλο τον κόσμο.

- Εκδοση ακτοπλοϊκών εισιτηρίων με τις εταιρίες **BLUE STAR - ΔΑΝΕ - G.A. FERRIES**

- Εκδοση ακτοπλοϊκών εισιτηρίων από **ΠΑΤΡΑ - ΙΤΑΛΙΑ** με τις εταιρίες **BLUE STAR FERRIES - SYPERFAST MINOAN LINES - ANEK**

- Αποστολή χρημάτων σε 10 λεπτά σε όλο τον κόσμο με τη χαμηλότερη χρέωση με την εταιρία

MoneyGram. International Money Transfer

Η ΔΙΕΥΘΥΝΣΗ ΚΑΙ ΤΟ ΠΡΟΣΩΠΙΚΟ ΤΟΥ ΓΡΑΦΕΙΟΥ ΜΑΣ ΣΑΣ ΕΥΧΕΤΑΙ

ΚΑΛΕΣ ΓΙΟΡΤΕΣ

YOUR TRAVEL

Για κρατήσεις-πληροφορίες: Αλ. Παπάγου 4, Μανδράκι
Τηλ. 22410 34414 - 75828 ΦΑΞ: 22410 75960
e-mail: your-trv@internet.gr

X4332-6/1

ΜΕΝΤΙΟΥΜ-ΑΣΤΡΟΛΟΓΟΣ

ΝΙΚΟΣ

Ακριβείς προβλέψεις στον επαγγελματικό, αισθηματικό και οικονομικό τομέα.

Επαναφορά ατόμων
Ισχυρή υποβολή

Δέχεται μόνο με ραντεβού στα τηλέφωνα: 31405 και 39201

7503 4/1

ΠΡΑΚΤΟΡΕΙΟ ΤΑΞΙΔΙΩΝ

ΣΑΒΒΑΣ ΣΑΗΣ

Με την ευκαιρία της λειτουργίας του **νέου** μας πρακτορείου στην οδό ΤΑΡΠΟΝ ΣΠΡΙΓΚΣ 42 δίπλα στην Τράπεζα Πίστεως

ΠΡΟΣΦΕΡΟΥΜΕ

τα φθηνότερα αεροπορικά εισιτήρια για όλο τον κόσμο με όλες τις αεροπορικές πτήσεις

ΠΡΟΣΟΧΗ:

ΠΛΗΡΟΦΟΡΙΕΣ ΔΕΝ ΔΙΔΟΝΤΑΙ ΑΠΟ ΤΟ ΤΗΛΕΦΩΝΟ ΜΟΝΟ ΠΡΟΣΩΠΙΚΗ ΠΑΡΟΥΣΙΑ ΣΑΣ

Ακόμη:

- Σας παίρνουμε ΒΙΖΑ επισκέπτου για ΑΜΕΡΙΚΗ σε μία εβδομάδα
- ΒΙΖΑ επισκέπτου για ΑΥΣΤΡΑΛΙΑ σε μία μέρα
- Εκδοση διαβατηρίων
- Εκδοση αδειών αυτοκινήτων

ΞΕΝΟΔΟΧΕΙΑ ΣΤΗΝ ΑΘΗΝΑ

PRESIDENT Α' Κατηγορίας Λεωφόρος Κηφισίας

Μονόκλινο	€58	με πρωινό	έως 31/3
Δίκλινο για μονόκλινο	€63	»	»
Δίκλινο	€68	»	»
Τρίκλινο	€90	»	»

ELECTRA HOTEL Α' Κατηγορίας Ερμού 5

Μονόκλινο	€ 99	με πρωινό	έως 31/3
Δίκλινο	€115	»	»
Τρίκλινο	€136	»	»

DORIA HOTEL Β' Κατηγορίας Πειραιώς 15-17 (κοντά στην Ομόνοια)

Μονόκλινο	€50	με πρωινό	έως 15/3
Δίκλινο	€59	»	»
Τρίκλινο	€76	»	»

IRINI HOTEL Ηράκλειο Κρήτης

Μονόκλινο	€39	με πρωινό	έως 31/3
Δίκλινο	€43	»	»
Τρίκλινο	€75	»	»

ESPERIA HOTEL Α' Κατηγορίας Σταδίου 22

Μονόκλινο	€ 86	με πρωινό	έως 31/3
Δίκλινο	€ 96	»	»
Τρίκλινο	€ 106	»	»

BEST WESTERN Α' Κατηγορίας, ILISIA Μιχαλακοπούλου

Μονόκλινο	€63	με πρωινό	έως 14/3
Δίκλινο	€76	»	»
Τρίκλινο	€87	»	»

PARTHENON Α' Κατηγορίας περιοχή Μακρυγιάννη

Μονόκλινο	€ 61	με πρωινό	έως 20/3
Δίκλινο	€ 71	»	»
Τρίκλινο	€ 95	»	»

ARETOUSA Β' Κατηγορίας Μητροπόλεως Σύνταγμα

Μονόκλινο	€60	με πρωινό	έως 31/3
Δίκλινο	€70	»	»
Τρίκλινο	€85	»	»

ROYAL OLUMPIC LUX

Μονόκλινο	€78	με πρωινό	έως 31/3
Δίκλινο	€95	»	»
Τρίκλινο	€115	»	»

ASTOR Σύνταγμα

Μονόκλινο	€ 55	με πρωινό	
Δίκλινο για μονόκλινο	€ 63	»	έως 31/3
Δίκλινο	€ 70	»	»
Τρίκλινο	€ 85	»	»

GRAND HOTEL Β' Κατηγορίας Πατησίων & Βεραντέρου 10

Μονόκλινο	€48	με πρωινό	έως 31/3
Δίκλινο	€64	»	»
Τρίκλινο	€74	»	»

VERGINA Β' Κατηγορίας ΘΕΣ/ΚΗ (κεντρικό)

Μονόκλινο	€60	με πρωινό	έως 31/11
Δίκλινο	€78	»	»
Τρίκλινο	€97	»	»

TITANIA Β' Κατηγορίας ΘΕΣ/ΚΗ (κεντρικό)

ΣΑΣ ΣΥΜΦΕΡΕΙ ΠΡΙΝ ΚΛΕΙΣΕΤΕ ΟΠΟΥΔΗΠΟΤΕ ΝΑ ΜΑΣ ΕΠΙΣΚΕΦΘΕΙΤΕ

ΠΡΑΚΤΟΡΕΙΟ ΤΑΞΙΔΙΩΝ **ΣΑΒΒΑΣ ΣΑΗΣ**

ΤΑΡΠΟΝ ΣΠΡΙΓΚΣ 42 δίπλα στην Τράπεζα Πίστεως

• Τηλ. 22410 39781-3

Χ.4362-31/1

Ανήμερα την Πρωτοχρονιά στη Ρόδο

Μαγικές οι παραστάσεις από το Κινέζικο Ακροβατικό Θέατρο

ΘΑ ΕΡΘΟΥΝ ΚΑΙ ΤΟ ΚΑΛΟΚΑΙΡΙ

Δύο μαγικές παραστάσεις χάρισε στο κοινό της Ρόδου το Κινέζικο Ακροβατικό Θέατρο ανήμερα τηςν Πρωτοχρονιά το απόγευμα, μετά την πρόσκληση του Πολιτιστικού Οργανισμού Δήμου Ροδίων.

Σε ένα πολυθέαμα, 20 νέοι ακροβάτες-καλλιτέχνες, άφησαν άφωνους και καθηλωμένους τους θεατές των παραστάσεων τους, με τις δεξιότητές τους, με το γέλιο που εξέπνεε από τα πανέξυπνα νούμερα και με τα εκπληκτικά κοστούμια τους. Είδαμε απίστευτα νούμερα, πάνω σε ψηλό μονότροχο ποδήλατο, σε σκοινί, με πιάτα που γύρναγαν πολύ ψηλά στηριζόμενα σε λεπτές μεταλλικές βέργες, τραπέζια που αναποδογύριζαν προς κάθε κατεύθυνση στα πόδια των καλλιτεχνών, πήλινα βάζα που πήδαγαν στα πόδια στο σβέρκο και στα χέρια των ακροβατών, λάσα που στριφογύριζαν τρελά ενώ τα νούμερα εδάφους δεν σταματούσαν, ταχυδακτυλουργικά που είχαν και τη συμμετοχή θεατών κλπ. Την παράσταση 'έκλεψε' το θέατρο σκιών με φιγούρες αποκλειστικά από τις κινήσεις των χεριών των καλλιτεχνών που συνοδεύονταν από τις εκπληκτικές τους ηχητικές μιμήσεις (τιτιβίσματα πουλιών, γαυγίσματα κλπ).



Ακριβώς επειδή ο καιρός εμπόδισε αρκετούς να παρακολουθήσουν αυτό το πραγματικά μοναδικό για τα δεδομένα της Ρόδου θέαμα, ο Πολιτιστικός Οργανισμός Δήμου Ροδίων συμφώνησε για την μετάκλησή του κατά τη θερινή περίοδο, σε παραστάσεις στο Θέατρο της Τάφρου, όπου μάλιστα θα είναι εφικτό να παρουσιαστούν και άλλα νούμερα που δεν γίνονται σε κλειστό θέατρο (αναβατήρες, τραμπολίνα κλπ).

Ακολουθεί το Μαύρο Θέατρο της Πράγας, που υπό την Αιγίδα του ΔΗ.ΠΕ.ΘΕ. Ρόδου θα παρουσιάσει κι αυτό ένα 'μαγικό' θέαμα, 'Τα ταξίδια του Γκιούλιβερ'.

Σήμερα και αύριο στο Εθνικό έατρο

Το Μαύρο Θέατρο της Πράγας

ΜΙΑ ΣΠΑΝΙΑ ΠΑΡΑΣΤΑΣΗ



Το Δημοτικό Περιφερειακό Θέατρο Ρόδου έχει τη χαρά να φιλοξενήσει το ΜΑΥΡΟ ΘΕΑΤΡΟ ΤΗΣ ΠΡΑΓΑΣ με το περίφημο έργο «Τα ταξίδια του Γκιούλιβερ».

Τι είναι όμως το Μαύρο Θέατρο; Η τεχνική του Μαύρου Θεάτρου στηρίζεται στο μαύρο σκηνογραφικό χώρο (μαύρο βελούδο) εντός του οποίου κινούνται οι καλλιτέχνες και οι χειριστές διάφορων αντικειμένων ντυμένοι με κατάμαυρα ρούχα από την κορυφή ως τα νύχια, πράγμα που τους καθιστά αθέατους στους θεατές. Αυτό που βλέπουν οι θεατές, είναι ένα μαγικό παιχνίδι του πιθανού και του απίθανου όπου πολύχρωμα αντικείμενα αιωρούνται στον αέρα σα να έχουν δική τους βούληση και ζωή, σε απόλυτο συγχρονισμό με τους ηθοποιούς που «αφηγούνται» στο θεατή την ιστορία τους μέσα από τη διεθνή γλώσσα της παντομίμας.

Η τελευταία παραγωγή του θιάσου του ΜΑΥΡΟΥ ΘΕΑΤΡΟΥ ΤΗΣ ΠΡΑΓΑΣ μας ταξιδεύει μαζί με τον Γκιούλιβερ σε φανταστικούς τόπους και κόσμους. Η παράσταση είναι βασισμένη στο κλασσικό έργο του Jonathan Swift «Τα ταξίδια του Γκιούλιβερ» και παρουσιάζει τα φανταστικά ταξίδια του ναυτικού Γκιούλιβερ που φυλακίστηκε γιατί τόλμησε να περιγράψει τις εμπειρίες του από τις μυστηριώδης και ανεξερεύνητες χώρες.

Η βραβευμένη στο περσινό διεθνές φεστιβάλ θεάτρου του Εδιμβούργου παράσταση, είναι ένας ονειρικός συνδυασμός όπου συνυπάρχουν «ζωντανοί» ηθοποιοί που ερμηνεύουν τους ρόλους τους ταυτόχρονα με την προβολή μιας ταινίας. Ο τέλειος συγχρονισμός των ηθοποιών με την ταινία, η τεχνική του μαύρου θεάτρου και τα ειδικά εφέ, έχουν σαν αποτέλεσμα μια πρωτότυπη παράσταση που θα συναρπάσει μικρούς και μεγάλους.

Οι παραστάσεις θα δοθούν το Σάββατο 3/1/2004 στις 21:00 και την Κυριακή 4/1/2004 στις 18:00 και 21:00, στο Εθνικό Θέατρο Ρόδου.

Πληρ. στα τηλέφωνα του θεάτρου (22410) 30668, 36710.

PARTY POPPERS

Για ένα καταπληκτικό παιδικό πάρτυ που θα σας μαγέψει.

- *Παιχνίδια*
- *Σκετς*
- *Χειροτεχνίες*
- *Εκπλήξεις*
- *Παιδικό θέατρο*



Animater: ΤΖΕΣΙΚΑ 22410 67859
6947256931
ΙΝΕΖ 22410 48007
0936 480512

Χ.Λ. 6/1

VANIK TOURS

ΓΙΑΝΝΗΣ και ΣΕΒΑ ΒΑΛΣΑΜΙΔΗ

VANIK σημαίνει ΑΛΗΘΕΙΑ

ΑΚΤΗ ΚΑΝΑΡΗ 17, ΨΑΡΟΠΟΥΛΑ - ΑΝΕΤΟ ΠΑΡΚΙΝΓΚ •Ανοικτά: ΔΕ-ΣΑ 08.30 - 14.00 & 16.30 - 20.30

Τηλ. 22410 35191, 37621 κινητό: 6945798148 , FAX 22410 29532

Το γραφείο μας πάντα πρώτο σε κρατήσεις ξενοδοχείων εξασφάλισε και σας προσφέρει καταπληκτικές τιμές για τα παρακάτω ξενοδοχεία σε ΠΑΚΕΤΑ (έκδοση εισιτηρίων R/T) από 1/11/2003-31/3/2004

Απευθυνόμαστε σε σας που θέλετε και η κράτησή σας να είναι σωστή και το δωμάτιό σας να σας περιμένει

1ον HOTEL PRESIDENT
Α΄ Κατηγορίας
Λεωφόρος Κηφισίας (ΟΛΑ ΑΝΑΚΑΙΝΙΣΜΕΝΑ)

Μονόκλινο	€58
Δίκλινο για μονόκλινο	€63
Δίκλινο	€68
Τρίκλινο	€90

2ον HOTEL ZAFOLIA
Α΄ Κατηγορίας
Λεωφόρος Αλεξάνδρας

Μονόκλινο	€100
Δίκλινο	€110
Τρίκλινο	€135

3ον HOTEL ATHENS CYPRIA
Α΄ Κατηγορίας
Σύνταγμα

Μονόκλινο	€70
Δίκλινο	€85
Τρίκλινο	€120

4ον HOTEL ASTOR
Α΄ Κατηγορίας
Σύνταγμα

Μονόκλινο	€55
Δίκλινο για μονόκλινο	€63
Δίκλινο	€70
Τρίκλινο	€85

5ον HOTEL ARETHOUSA
Β΄ SUPERIOR
Σύνταγμα

6ον HOTEL ELLINIS
Β΄ Κατηγορίας
Ωνάσειο, λεωφ. Συγγρού

Μονόκλινο	€60
Δίκλινο	€70
Τρίκλινο	€80

7ον HOTEL TPITON
Β΄ Κατηγορίας
Κέντρο Πειραιά

Μονόκλινο	€55
Δίκλινο	€72
Τρίκλινο	€93

8ον HOTEL LILIA
Β΄ Κατηγορίας
Πασαλιμάνι Πειραιάς

Μονόκλινο	€55
Δίκλινο	€70
Τρίκλινο	€88

9ον HOTEL EGNATIA
Β΄ Κατηγορίας
Θεσσαλονίκη Κέντρο – ανακαινισμένο

Μονόκλινο	€68
Δίκλινο	€78
Τρίκλινο	€88

10ον HOTEL EGNATIA PALACE
Α΄ Κατηγορίας
Θεσσαλονίκη Κέντρο – ολοκαίνουργιο

Μονόκλινο	€90
Δίκλινο	€100
Τρίκλινο	€125

* Τα παραπάνω ξενοδοχεία διαθέτουν T.V. σε όλα τα δωμάτια
* Στις παραπάνω τιμές συμπεριλαμβάνεται πρωινό σε μπουφέ
* Ακόμη σε μας θα βρείτε αεροπορικά και ατμοπλοϊκά εισιτήρια όλων των εταιρειών.

Χ.4360-31/1

GR

★★★★★

Grand Hotel



Ο τέλειος συνδυασμός ποιότητας και οικονομίας που τιμά και ανεβάζει τη Ρόδο



Αναλαμβάνουμε συνέδρια και κάθε κοινωνική σας εκδήλωση





Αξέχαστες μελωδικές στιγμές δίπλα στο τζάκι μας, με τον πιανίστα ΤΑΚΗ ΤΣΩΝΗ, κάθε Παρασκευή, Σάββατο και Κυριακή



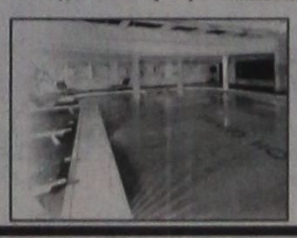



X.4366-31/1

ΠΡΟΟΔΟΣ ΜΙΚΡΕΣ ΑΓΓΕΛΙΕΣ

ενοικιάσεις

ΕΝΟΙΚΙΑΖΕΤΑΙ διαμέρισμα που αποτελείται από 1 υπνοδωμάτιο, σαλόνι,κουζίνα και το μπάνιο, με μεγάλη βεράντα, επί της οδού Παναγιώτη Κανελλοπούλου 10. Πληρ. στο κινητό τηλ. 6976953608
7663-11/1

ΕΝΟΙΚΙΑΖΕΤΑΙ οροφοδιαμέρισμα στο κέντρο, 3υπνοδωμάτια, σάλα-κουζίνα, 2 λουτρά-WC, αποθήκη, πάρκινγκ, αυτόνομη θέρμανση, εντοιχισμένες ηλεκτρικές συσκευές, ντουλάπες, κλπ. Πληρ. τηλ. 6946066421
7655-11/1

ΕΝΟΙΚΙΑΖΕΤΑΙ ισόγειος επαγγελματικός χώρος για γραφείο 30 τ.μ., με κοινόχρηστη τουαλέτα και κουζίνα, στον Αγιο Ιωάννη και στη διεύθυνση Κων. Παλαιολόγου 71. Τιμή 200 ευρώ μηνιαίως. Πληρ. στο τηλ. 22410 76455 και ώρες πρωινά από 09.00 έως 13.00 και απογεύματα Δευτέρας, Τρίτης, Πέμπτης από 17.00 έως 21.00
2403-4/1

ΕΝΟΙΚΙΑΖΕΤΑΙ επαγγελματικός χώρος για γραφείο 30 τ.μ., με κοινόχρηστη τουαλέτα και κουζίνα, στον Αγιο Ιωάννη και στη διεύθυνση Κων. Παλαιολόγου 71. Τιμή 200 ευρώ μηνιαίως. Πληρ. στο τηλ. 22410 76455 και ώρες πρωινά από 09.00 έως 13.00 και απογεύματα Δευτέρας, Τρίτης, Πέμπτης από 17.00 έως 21.00
7645-4/1

ΕΝΟΙΚΙΑΖΕΤΑΙ διαμέρισμα, Λονδίνου 24. Πληρ. τηλ. 6944434429
7634-4/1

ΕΝΟΙΚΙΑΖΕΤΑΙ διαμέρισμα τριάρι στον τρίτο όροφο, με δύο υπνοδωμάτια, σαλόνι, χώρος για καθιστικό ή γραφείο, κουζίνα, μπάνιο και μεγάλη βεράντα. Μιχ. Πετρίδη 90β. Πληρ. 22410 63536
7636-4/1

ΕΝΟΙΚΙΑΖΕΤΑΙ διαμέρισμα 110τ.μ., πανταχόθεν ελεύθερο, χωρίς κοινόχρηστα, με τρία υπνοδωμάτια. Ενοίκιο 450 ευρώ, Αγ. Σοφίας 19 (Γράμμου). Πληρ. τηλ. 22410/28752, 10π.μ. - 2μ.μ.
7677-13/1

ΕΝΟΙΚΙΑΖΟΝΤΑΙ
1) Μεζονέτα πλήρως επιπλωμένη
2) Γκαρσονιέρα με δύο δωμάτια, κουζίνα και μπάνιο
3) Στούντιο με πολυκουζινάκι και μπάνιο, όλα πλήρως επιπλωμένα.
Τηλ. 22410/61628 22410/61937 και 6942460831
X4377-31/1

ΕΝΟΙΚΙΑΖΕΤΑΙ
διαμέρισμα σε διόροφη πολυκατοικία, 110 τ.μ. με δύο υπδωμάτια, σαλοτραπεζαρία, κουζίνα, αποθήκη, επί της οδού Μαλλιαράκη 7 (απέναντι από την εφημερίδα «ΠΡΟΟΔΟ». Τιμή 350 ευρώ.
Πληρ. τηλ. 6946367599
X4637-31/1

ΕΝΟΙΚΙΑΖΟΝΤΑΙ τρία διαμερίσματα τριάρια, Διασκοριδών 26. Πληρ. τηλ. 6972268810, 6946517053, 22410 91773
7640-4/1

ΕΝΟΙΚΙΑΖΟΝΤΑΙ επιπλωμένα διαμερίσματα πλήρως εξοπλισμένα επί της Λ. Ιαλυσού - Ιαλυσός. Πληρ. τηλ. 22410 35283
2395-10/1

ΕΝΟΙΚΙΑΖΕΤΑΙ επιπλωμένη γκαρσονιέρα για απεριόριστο χρονικό διάστημα, επί της οδού Χρύσανθου Θεοχάρη 11β', πίσω από το σχολείο της Ανάληψης. Πληρ. τηλ. 22410 63095
7620-2/1

ΕΝΟΙΚΙΑΖΕΤΑΙ καινούργια γκαρσονιέρα με ένα υπνοδωμάτιο, κουζίνα, ντους, με ψυγείο και έπιπλα στην Ιαλυσό, επί της λεωφόρου Ηρακλειδών. Ενοίκιο 240 ευρώ. Τηλ. 22410/93844
7604- 2/1

ΕΝΟΙΚΙΑΖΕΤΑΙ διαμέρισμα στον 1ο όροφο λουξ Στοκκόλμης. Πληροφορίες τηλ. 22410/63201
7672-11/1

ΕΝΟΙΚΙΑΖΕΤΑΙ
διαμέρισμα πολυτέλους κατασκευής με ενδοδαπέδια θέρμανση, μεγάλη βεράντα, περιοχή Ροδίνι.
Τηλ.22410/661849π.μ.-2μ.μ. και6-9μ.μ.
X4378-31/1

ΕΝΟΙΚΙΑΖΕΤΑΙ
ΚΑΤΑΣΤΗΜΑ καινούργιο με μεγάλη πρόσοψη, σε κεντρικό δρόμο, περιοχή Ροδίνι.
Τηλ. 22410/66181,
9π.μ.-2μ.μ. και 6-9μ.μ.
X4378-31/1

ΕΝΟΙΚΙΑΖΕΤΑΙ
μονοκατοικία πλήρως ανακαινισμένη, στα Κοσκινού, με δύο υπνοδωμάτια, σαλοτραπεζαρία, ευρύχωρη κουζίνα, ένα κυρίως μπάνιο και ένα βοηθητικό. Με αυλή και βεράντα.
Πληρ. τηλ. 6944677744
7635-4/1

ΕΝΟΙΚΙΑΖΟΝΤΑΙ
1) επιπλωμένο διαμέρισμα 4κλινο με αιθικό, τηλέφωνο, θέρμανση έως 30/6/2004 στην περιοχή Μητροπόλεως και
2) **ΠΩΛΕΙΤΑΙ** διαμέρισμα 3άρι με οικόπεδο, ανακαινισμένο, στην περιοχή Χατζηαγγέλου
Πληρ. τηλ. 22410 29452
7629-18/1

ΕΝΟΙΚΙΑΖΕΤΑΙ
ΒΙΟΤΕΧΝΙΚΟΣ Ή ΑΠΟΘΗΚΕΥΤΙΚΟΣ
χώρος 500τ.μ., ή χωριστά, από 170τ.μ. το καθένα, και ύψος 5.50 μέτρα, τεράστιο πάρκινγκ για νταλίκες κοντά στο εργοστάσιο μαρμάρων Καβάσιλα
Πληρ. τηλ. 22410 20949 6932326055
7645-14/1

ΕΝΟΙΚΙΑΖΕΤΑΙ
ΚΑΤΑΣΤΗΜΑ
76τ.μ., με αυλή μεγάλη, σε τιμή ευκαιρίας, για γραφείο, φροντιστήριο ή για οποιαδήποτε άλλη χρήση, Γεωργίου Παπανδρέου 37 - Ανάληψη.
Πληρ. τηλ. 22410/21607
7638-20/1

ΕΝΟΙΚΙΑΖΕΤΑΙ διαμέρισμα καινούργιο με τρία υπνοδωμάτια, σαλόνι, κουζίνα, μπάνιο, μεγάλη βεράντα, επί της οδού Παναγιώτη Κανελλοπούλου 10. Πληρ. στο κινητό τηλ. 6976953608
7663-11/1

ΕΝΟΙΚΙΑΖΕΤΑΙ 2άρι διαμέρισμα επιπλωμένο στην περιοχή Αγίου Γεωργίου Ανω. Πληρ. τηλ. 22410 33998
Γ.Δ4/1

ΕΝΟΙΚΙΑΖΕΤΑΙ διαμέρισμα επιφάνειας 180τ.μ., (1ος όροφος) στη Δημ. Αναστασιάδη (περιοχή Δασκάλων) σε διώροφη ήσυχη οικοδομή, αποτελούμενο από 3 υπνοδωμάτια, 1 WC, 1 αποθηκευτικό χώρο, 1 τουαλέτα, σαλόνι - τραπεζαρία - καθιστικό, κουζίνα εντοιχισμένη (άνευ ηλεκτρικών συσκευών), καθιστικό κουζίνας, βοηθητική κουζίνα, βεράντες γύρω - γύρω, με πανοραμική θέα, αυτόνομη κεντρική θέρμανση, τριφασικό και νυχτερινό ρεύμα, ηλιακός θερμοσίφωνας. Κατά προτίμηση οικογένεια. Τιμή ενοικίου 600 ευρώ. Πληρ. τηλ. μόνο από 10.00 π.μ. - 12.00 π.μ. και 18.00μ.μ. - 20.00 μ.μ. τηλ. 22410/35524
7680-15/1

ΕΝΟΙΚΙΑΖΕΤΑΙ
Studio σε μια ήσυχη περιοχή της Ρόδου στο Καναδλί (κοντά στους Τρεις), επιπλωμένο με διπλό κρεβάτι, πολυκουζινάκι, σαλονάκι, μπάνιο και air contition. Ενοίκιο 300 ευρώ, φως-νερό πληρωμένα.
Τηλ. 22410 31833, 6974757957
X4367-31/1

ΕΝΟΙΚΙΑΖΕΤΑΙ
ΓΩΝΙΑΚΟ κατάστημα επί της οδού Κων/νου Παλαιολόγου και Λευκωσίας γωνία, 100τ.μ., ισόγειο και 100τ.μ. πατάρι. Μεγάλη βιτρίνα και εύκολο πάρκινγκ.
Πληρ. τηλ. 22410 20949 -6932326055
7645-14/1

ΕΝΟΙΚΙΑΖΟΝΤΑΙ ΣΤΗ ΣΥΜΗ
ΔΙΑΜΕΡΙΣΜΑΤΑ Α' κατηγορίας, με aircodition και T.V.
Τιμή χαμηλή μόνο 35 ευρώ το διαμέρισμα.
Τηλ. 22460/72034
7568-15/3

πωλήσεις

ΠΩΛΕΙΤΑΙ καφετέρια υπό κατασκευή 100 τ.μ. σε κεντρικό δρόμο του Νιοχωρίου, κατάλληλη και για κάθε άλλη χρήση. Πληρ. τηλ. 6942880565
7628-3/1

ΠΩΛΟΥΝΤΑΙ ωραιότατες μονοκατοικίες, πολυτελούς κατασκευής με μεγάλο κήπο, στις περιοχές Παστίδα, Ιαλυσό, Παραδείσι και Ρόδα, εντός της νέας πόλης. Τιμές από 95.000 ευρώ. Πληρ. τηλ. 22410 27082, 26476, 6944347405 κ. Ε. Κρανίδης
Χ.4308-4/1

ΠΩΛΕΙΤΑΙ 38τ.μ., κατάστημα (ελεύθερο), με πρόσωπο επί της λεωφ. Καλλιθέας στο Φαληράκι. Πληρ. τηλ. 22410/ 27082 και 6944-347405
Χ4308-4/1

ΠΩΛΟΥΝΤΑΙ
1) ψυγείο πάγκος τρίπορτο καινούργιο, πολύ ελαφρά μεταχειρισμένο
2) διόροφος φούρνος πίτσας και
3) σχάρα υγραερίου
Πληροφορίες τηλ. 22410 75301
ΧΛ-4/1

ΜΕΓΑΛΗ ΕΥΚΑΙΡΙΑ ΠΩΛΕΙΤΑΙ Η ΠΟΤΟΠΟΙΪΑ «ATTAVIROS»
ΜΕ ΑΚΙΝΗΤΟ 300 Τ.Μ. ΙΣΟΓΕΙΟ, ΜΕ ΔΥΝΑΤΟΤΗΤΕΣ ΑΝΕΓΕΡΣΗΣ ΑΛΛΩΝ ΔΥΟ ΟΡΟΦΩΝ ΑΠΟ 300 Τ.Μ. Ο ΚΑΘΕ ΕΝΑΣ!!!
'Η ΜΟΝΟ Η ΕΠΙΧΕΙΡΗΣΗ
ΜΟΝΟ ΣΟΒΑΡΕΣ ΠΡΟΤΑΣΕΙΣ
Πληρ. τηλ. 22410 68370, 31663, 6947221419
7576-4/1

ΠΩΛΟΥΝΤΑΙ
σε τιμή ευκαιρίας
1) Παγομηχανή CB 640A BREMA
2) Μηχανή καφέ Bezera διπλή
3) Ψυγείο 5θυρο συντήρηση 2.16X90X2.02
4) Ψυγείο 4θυρο κατάψυξη 151X90X2.02
5) Κουζίνα υγραερίου-φούρνος (4 εστίες) MBM Ιταλίας
6) Ερμάριο καθαρό 2X0,70X0,85 (συρώμενο)
7) Πλυντήριο πιάτων-ποτηριών (COMEDA)
Πληρ. τηλ. 6977275373, Ζουρούδης Σταύρος
7532-4/1

ΠΩΛΟΥΝΤΑΙ μονοκατοικίες όλων των διαστάσεων με κήπους στα Κοσκινού. Πληρ. τηλ. 22410 27082, 26476, 6944347405 κ. Ε. Κρανίδης
Χ.4308-4/1

ΠΩΛΕΙΤΑΙ κατάστημα 40 τ.μ. επί της οδού Σωκράτους στην Π. Πόλη. Πληρ. τηλ. 22410 27082, 26476, 6944347405 κ. Ε. Κρανίδης
Χ.4308-4/1

ΠΩΛΕΙΤΑΙ διαμέρισμα σε υπόγεια θέση, αξίας μόνο 56.000 ευρώ, στο Ανω Ροδίνι. Πληρ. τηλ. 22410 27082, 26476, 6944347405 κ. Ε. Κρανίδης
Χ.4308-4/1

ΠΩΛΕΙΤΑΙ καινούργια μονοκατοικία στην Πυλώνα, με ωραίο κήπο και υπόγειο γκαράζ. Πληρ. τηλ. 22410 27082, 26476, 6944347405 κ. Ε. Κρανίδης
Χ.4308-4/1

ΠΩΛΕΙΤΑΙ έτοιμη μονοκατοικία σε άριστη κατάσταση με ωραίο κήπο στην Παλιά Πόλη. Πληρ. τηλ. 22410 27082, 26476, 6944347405 κ. Ε. Κρανίδης
Χ.4308-4/1

ΠΩΛΟΥΝΤΑΙ 4άρια διαμερίσματα πολυτελούς κατασκευής, με κεντρική αυτόνομη θέρμανση, γκαράζ, αποθήκη, στις περιοχές Ανάληψη, Αραπάκι, Μήδεια, Αγ. Νικόλαο, Ιαλυσό. Πληρ. τηλ. 22410 27082, 26476, 6944347405 κ. Ε. Κρανίδης
Χ.4308-4/1

ΠΩΛΕΙΤΑΙ οικόπεδο 350 τ.μ. άρτιο και οικοδομήσιμο στην Ανάληψη. Πληρ. τηλ. 22410 27082, 26476, 6944347405 κ. Ε. Κρανίδης
Χ.4308-4/1

ΠΩΛΕΙΤΑΙ αγρός 5000τ.μ., κοντά στο ξενοδοχείο Φιλέρημος Ιαλυσού. Πληρ. Εμμ. Κρανίδης μεσίτης αστ. συμβ. τηλ. 27082 - 22410/26476 και 6944-347405
Χ4308-4/1

ΠΩΛΕΙΤΑΙ οικόπεδο 630 τ.μ. κοντά στην οδό Αταβύρου, άρτιο και οικοδομήσιμο. Πληρ. τηλ. 22410 27082, 26476, 6944347405 κ. Ε. Κρανίδης
Χ.4308-4/1

ΠΩΛΕΙΤΑΙ αυτοτελές συγκρότημα 3 μικρών διαμερισμάτων και ενός καταστήματος σε κεντρικό δρόμο της Παλιάς Πόλης, σε τιμή ευκαιρίας. Πληρ. τηλ. 22410 27082, 26476, 6944347405 κ. Ε. Κρανίδης
Χ.4308-4/1

ΠΩΛΕΙΤΑΙ κεντρικό κατάστημα στα 100 μαγαζιά, ελεύθερο μίσθωσης. Πληρ. τηλ. 22410 27082, 26476, 6944347405 κ. Ε. Κρανίδης
Χ.4308-4/1

ΠΩΛΕΙΤΑΙ
δυώροφο διατηρητέο για οικία ή για επαγγελματική στέγη 300 τ.μ., πλήρως ανακαινισμένο. Μόνο σοβαρές προτάσεις.
Τηλ.6977000977
7611-31/1

ΠΩΛΟΥΝΤΑΙ
στον Εμπωνα Ρόδου
1) 2 Οικόπεδα το ένα 320τ.μ., εντός του χωριού, στ' Αλώνια και το άλλο 360τ.μ. στη θέση Τσιμπέρη
2) Ελαιώνας 4.200τ.μ. στην Κουνάρα
3) Αγροτεμάχιο 4240 τ.μ. στη θέση Αγιος Γεώργιος.
Τηλ.22420/23895 6944676003
7402-4/1

ΠΡΑΓΜΑΤΙΚΗ ΕΠΕΝΔΥΣΗ
ΠΩΛΕΙΤΑΙ τουριστικό σούπερ μάρκετ, στον παραλιακό δρόμο της Ιαλυσού 150τ.μ., περίπου με 60 τ.μ. ιδιόκτητη αυλή.
Πωλείται όπως είναι ακίνητο και επιχείρηση ή μόνο το ακίνητο ή μόνο η επιχείρηση, λόγω άλλης απασχόλησης.
Μόνο σοβαρές προτάσεις.
Πληροφορίες τηλ. 22410/93797 - 22410/91241 και κιν. 6946244766
2373-18/1

μηχανοκίνητα

ΠΩΛΕΙΤΑΙ μηχανή HONDA MAGNA μοντέλο '97, 250 cc, με ελάχιστα χιλιόμετρα, λόγω αναχωρήσεως. 22410 66132, 6972558851
7625-11/1

ΠΩΛΕΙΤΑΙ αυτοκίνητο Mersedes ντίζελ σε καλή κατάσταση. Πληρ. τηλ. 6945386480
7624-4/1

Η 3Τ ΑΕΒΕ ΤΟΥΟΤΑ ΔΩΔ/ΣΟΥ
ΖΗΤΕΙ ΤΟ ΕΞΗΣ ΠΡΟΣΩΠΙΚΟ:
Α) Μηχανικούς αυτοκινήτων με:
- Δίπλωμα αυτοκινήτου
- Εκπληρωμένη στρατιωτική θητεία
- Προϋπηρεσία άνω 5ετίας

Β) Υπάλληλο για εξωτερικές εργασίες με:
- Δίπλωμα αυτοκινήτου
- Εκπληρωμένη στρατιωτική θητεία (εάν είναι άντρας)

Για περισσότερες πληροφορίες τηλεφωνήστε στο τηλ. 22410/68000
ΧΛ

ΞΥΛΟΥΡΓΙΚΕΣ ΕΡΓΑΣΙΕΣ
ΛΕΝΤΑΚΗΣ ΜΑΝΩΛΗΣ
Αναλαμβάνουμε πάσης φύσεως ξυλουργικές εργασίες:
- κουζίνες γερμανικές, με γερμανικές προδιαγραφές
- ντουλάπες
- πόρτες
- παράθυρα κ.λ.π.
- Αμεση εξυπηρέτηση

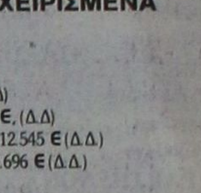

ΠΛΗΡΟΦΟΡΙΕΣ
Τηλ. 60601 και 6973933733
7602-6/1



ΑΙΓΑΙΟΚΤΗΜΑΤΙΚΗ
ΠΩΛΟΥΝΤΑΙ ΤΑ ΚΑΤΩΘΙ ΑΚΙΝΗΤΑ
(Δ.Δ.= Δάνεια Δεκτά)
ΔΙΑΜΕΡΙΣΜΑΤΑ: ΕΤΟΙΜΟΠΑΡΑΔΟΤΑ ΚΑΙΝΟΥΡΓΙΑ ΚΑΙ ΜΕΤΑΧΕΙΡΙΣΜΕΝΑ
ΔΥΑΡΙΑ (1 υπν.)
45τ.μ. στο Τιτάνια α' ορ. 50.000 € (Δ.Δ.)
50τ.μ. καινούργιο β' ορ. Αραπάκι 85.000 €, (Δ.Δ)
53 τ.μ. Ροδίνι (ισ. υπ/νο) (22 εκ.) - 64.563 €, (Δ.Δ)
55 τ.μ. Αννης Μαρίας (β' όροφ.) (25 εκ.) - 73.367 €, (Δ.Δ)
59τ.μ. ισόγειο, καινούργιο,Ανάληψη (38,350 εκ) 112.545 € (Δ.Δ.)
62τ.μ. ισόγειο, καινούργιο, Ανάληψη (40 εκ.), 117.696 € (Δ.Δ.)
ΤΡΙΑΡΙΑ (2 υπν.)
70τ.μ. (β' όρ.) Ροδίνι, καινούργιο (45,5 εκ.), 133.528 € (Δ.Δ.)
74τ.μ. Πειραιώς (2 υπν.) 29 εκ. 85.106 € (Δ.Δ)
75 τ.μ. υπερλούξ-αερ/στη θέα-ρετιρέ (2 υπν.) Ροδίνι (50 εκ.) - 146.735 € (Δ.Δ)
75 τ.μ. (υπόγειο διαμ/σμα) Ανάληψη (2 υπν.) - (28 εκ.) - 82.000 € (Δ.Δ)
77τ.μ. καινούργιο (2 υπν.) Καναδά (46εκ.) 134.996 €, (Δ.Δ)
77τ.μ. καινούργιο, Ιαλυσό 32 εκ.- 93.910 € (Δ.Δ.)
80 τ.μ. (α' ορ.) 2 υπν. Τσαλδάρη (25 εκ.) - 73.367 € (Δ.Δ)
80τ.μ.(υπ) Δενδρινού με αυλή, 70.000 €
82τ.μ. ρετιρέ β' ορ. Ροδίνι (30 εκ.) 88.041 € (Δ.Δ.)
85 τ.μ. ημ/γειο μαρμ/βά Καρακόνερο, με αυλή (15εκ.) 44.020 €
87τ.μ. καινούργιο ρετιρέ, Αραπάκι, 140.000 €, (Δ.Δ)
88 τ.μ. (α' ορ.) 2 υπν. Σεμερτζίδη (29,6 εκ.) 87.000 € (Δ.Δ)
96τ.μ. καινούργιο Ιαλυσό (42 εκ.) - 123.257 € (Δ.Δ.)
ΤΕΣΣΑΡΙΑ (3 υπν.) και άνω
92 τ.μ. ισ/γειο υπ/νο Ροδίνι 105.000 € (Δ.Δ.)
97τ.μ. (3 υπν.) α' ορόφ.Μητρόπολη (35εκ.) 102.714 € (Δ.Δ.)
90τ.μ. (ισ) μαρ/σοβά, στο Ροδίνι 15 εκ. 44.020 €
90τ.μ. καινούργιο Ανάληψη (45 εκ.) 132.061 € (Δ.Δ.)
100 τ.μ. ορ/σμα καινούργιο Γεννάδι (39 εκ.) - 114.453 € (Δ.Δ)
101τ.ν. (3 υπν.) καινούργιο, Ροδίνι γκαράζ, θέρμανση (50 εκ.) 170.375 € (Δ.Δ.)
107 τ.μ. ρετιρέ καινούργιο, Αραπάκι 172.000 €, (Δ.Δ)
116τ.μ. (3 υπν.) 1ος όροφ. Αγ. Αναργύρους 88.041 € (30 εκ.) Δ.Δ.
116τ.μ. (3 υπν.) καινούργιο Ανάληψη (62 εκ.) - 181.951 € (Δ.Δ.)
103τ.μ. ισ. υπ/νο (3 υπν.) Πτολεμαίων (58 εκ.) - 170.212 € (Δ.Δ.)
117τ.μ. και 45τ.μ., σε σοβά, στους Δασκάλους, 42 εκ. -123.257 € (Δ.Δ.)
120τ.μ.(3 υπν.) λουξ καινούργιο Δασκάλους ρετιρέ (75 εκ.), 220.000 € (Δ.Δ.)
120τ.μ.(3 υπν.) ισόγειο, (3 υπν.) στην Πειραιώς, ετοιμοπαράδοτο,161.408 €, (54 εκ.) (Δ.Δ.)
120τ.μ. (β' ορφ.) καινούργιο Ροδίνι (78 εκ.) 229.000 € (Δ.Δ.)
123τ.μ. (3 υπν.) καινούργιο, Καναδά (73 εκ.) 214.000 € (Δ.Δ.)
126 τ.μ. (3 υπν.) α' ορ. (θέα - θέρμανση) (45 εκ.) -132.000 € (Δ.Δ.)
160τ.μ. (4 υπν.) α' ορ. κολώνες, Δασκάλους (32 εκ.) 93.910 €
185τ.μ. (3 υπν.) Μιχ. Πετρίδη, ρετιρέ (85 εκ.) 249.449 € (Δ.Δ.)
203τ.μ. β' ορ. διαμέρισμα στο Μήδεια (85εκ.) - 250.000 € (Δ.Δ.)
ΜΕΖΟΝΕΤΤΕΣ - ΜΟΝΟΚΑΤΟΙΚΙΕΣ - ΠΑΛΙΑ ΣΠΙΤΙΑ
70τ.μ. με αυλή Π. Πόλη κοντά στο Ρολόι (28 εκ.) 82.170 €
80τ.μ. διόροφη με αυλή, Ρολόι, Π. Πόλη (45εκ.) 132.061 € (Δ.Δ.)
90 τ.μ. δυόροφη μον/κία στο Παραδείσι με τζάκι 64.563 €, (22 εκ.) (Δ.Δ.)
120τ.μ. καινούργια μεζ/τα στο Ροδίνι 80 εκ., 234.776 € (Δ.Δ.)
132τ.μ. μεζονέτα κοντά στο Μίρα - Μάρε (75 εκ.) 20.229 € (Δ.Δ.)
145τ.μ., μεζ/τα καινούργια, ετοιμοπαράδοτη Κοσκινού, σε 2 στρεμ., (78 εκ.) - 230.000 € (Δ.Δ.)
175τ.μ. μεζ/τα σε μπετά, Αγ. Αποστόλους, 44 εκ. 129.126 € (Δ.Δ.)
174τ.μ. μεζ/τα Ανάληψη με 45τ.μ. γκαράζ 75 εκ. 220.010 € (Δ.Δ.)
190τ.μ. δυώροφη μονοκατοικία Κοσκινού (70 εκ.) - 205.000 € (Δ.Δ.)
240τ.μ. ισ. κατ/τα α΄ ορ. διαμέρισμα κτίριο σε 500 μ. οικ/δο κοντά στην Καναδά 322.817 € 110 εκ.) (Δ.Δ.)
ΚΑΤΑΣΤΗΜΑΤΑ - ΓΡΑΦΕΙΑ - ΚΤΙΡΙΑ - ΒΙΟΤ/ΚΟΙ ΧΩΡΟΙ:
55τ.μ. κατάστημα Βασ. Ηρακλείου (25 εκ.) 89.000 € (Δ.Δ)
60τ.μ. κατάστημα Ασγούρου (22 εκ.) 64.563 € (Δ.Δ.)
71τ.μ. αποθήκη υπόγεια με ράμπα προέκταση Αννης Μαρίας 8 εκ. 23477 € (Δ.Δ.)
80 τ.μ. υπ. αποθήκη στην Κένεντυ (12 εκ.) 35.216 €
85τ.μ. ημ/γεια αποθήκη, με ράμπα, Καρακόνερο, (15 εκ.) 44.020 €
150τ.μ. πανσιόν- στούντιο, Π. Πόλη 35 εκ. -102.714 €
175τμ. κατάστημα επί της Λεωφόρου Ρόδου-Λίνδου 205.429 €, (70 εκ.) (Δ.Δ)
1.300 τ.μ. (4όροφο κτίριο) μέσα στην πόλη (400 εκ.) 1.173.850 €
ΕΝΟΙΚΙΑΣΕΙΣ
400 τ.μ., ΜΕΓΑΛΗ ΑΠΟΘΗΚΗ ΣΤΗΝ ΚΑΛΛΙΘΕΑ. ΕΝΟΙΚΙΟ 400 €
450 τ.μ. αποθήκη Ρόδου-Λίνδου ενοίκιο 1.500 €
Γραφείο 80τ.μ.,Μαντράκι, 450 €
Επιπλωμένα διαμέρισμα (2 υπν.), Π. Πόλη, 320 €
40τ.μ. κατάστημα Καλλιθέα, 300 €
110 τ.μ. κατάστημα Καλλιθέας, 645 €
Στούντιο στην Καλλιθέα 170 €
Διαμέρισμα 126 τ.μ. (3 υπν.) Απαβούρου λουξ 500 €
Διαμ/σμα 110τ.μ. στο Ροδίνι, 600 €
Διαμ/σμα 75τ.μ. με κήπο και γκαράζ στο Ροδίνι 400 €
Διαμέρισμα 82τ.μ. στην Ανάληψη, 370 €
Αναλαμβάνουμε την ενοικίαση των διαμερισμάτων σας σε σύντομο χρονικό διάστημα

ΒΑΖΟΥΚΟΥ ΡΕΝΑ
ΜΕΣΙΤΗΣ ΑΣΤΙΚΩΝ ΣΥΜΒΑΣΕΩΝ
Πληροφορίες τηλ. 2241022943 - 2241028838 & FAX: 2241028838
Διευθ. Γραφείου: Δημ. Θεοδωράκη 3 Τ.Κ. 85100 Ρόδος
καθημερινά 9-1 το πρωΐ και 6.30 - 8.30 απογεύματα της Δευτέρας και της Πέμπτης
e-mail.vazoukou@otenet.gr
X4361-31/1

Ευρωπαϊκή Επενδυτική

ΚΤΗΜΑΤΟΜΕΣΙΤΙΚΟ ΓΡΑΦΕΙΟ
ΘΕΟΦΙΛΟΣ ΚΑΛΩΝΑΡΗΣ
ΕΘΝΙΚΗΣ ΑΝΤΙΣΤΑΣΕΩΣ 48 (ΠΡΩΗΝ ΑΝΝΗΣ ΜΑΡΙΑΣ) ΤΗΛ. 2241039300

ΔΙΑΜΕΡΙΣΜΑΤΑ

50 τ.μ.	Στην Ιαλυσό με καταπληκτική θέα	€ 50.000
185 τ.μ.	Αποθήκη με ράμπα στην Μ.Πετρίδη	€ 58.700
100 τ.μ.	Θεολόγος Δεκαετίας με 2 υπν/τια	€ 73.400
150 τ.μ.	Αποθήκη στην Ανάληψη	€ 73.400
47 τ.μ.	Υπό κατασκευή με μεγάλη βεράντα	€ 74.250
71 τ.μ.	Ισόγειο στην Πειραιώς με 2 υπνοδωμάτια	€ 85.000
80 τ.μ.	Περιοχή Κόβα με 2 υπνοδωμάτια	€ 85.000
85 τ.μ.	Κοδρικτώνος β ορόφου με ασανσέρ	€ 88.000
80 τ.μ.	Δ.Αναστασιάδη β ορόφου	€ 88.041
55 τ.μ.	Υπό κατασκευή ισόγειο,Α,΄Β ορόφου	€ 88.700
88 τ.μ.	Κοντά στο στάδιο με θέρμανση κ ασανσέρ	€ 91.000
100 τ.μ.	Δαμασκηνού με 3 υπνοδωμάτια	€ 102.700
77 τ.μ.	Υπο κατασκευή στην Ιξιά	€ 113.000
80 τ.μ.	Β' ορόφου με θέρμανση ετοιμοπαράδοτο	€ 122.000
87 τ.μ.	Υπο κατασκευή στην Ιξιά	€ 128.000
100 τ.μ.	Ιαλυσό Α ορόφου σε μικρή οικοδομή	€ 132.000
100 τ.μ.	Οροφοδιαμέρισμα lux στην Ανάληψη	€ 132.000
120 τ.μ.	6 Δωμάτια για εκμετάλευση	€ 132.000
95 τ.μ.	Ετοιμοπαράδοτο στο Ροδίνι	€ 132.000
85 τ.μ.	Μ.Πετρίδη καινούργιο με θέρμανση	€ 137.000
90 τ.μ.	Καινούργιο στην Ανάληψη	€ 138.000
160 τ.μ.	Περιοχή Δασκάλων ημιτελές	€ 140.900
105 τ.μ.	Ανάληψη 3 υπν/τια,πάρκιν,φωτεινό	€ 146.735
4 Γκαρσονιέρες με μηνιαίο εισόδημα €1350		

ΜΟΝΟΚΑΤΟΙΚΙΕΣ - ΜΕΖΟΝΕΤΕΣ

75 τ.μ.	Οικία στην Παλιά Πόλη σε καλή τιμή	€ 44.020
70 τ.μ.	Κατοικία στην Σύμη δίπλα στο κύμα	€ 161.400
175 τ.μ.	Στους Τρείς σε μπετά με οικόπεδο 1300	€ 126.192
210 τ.μ.	Ιαλυσός σε σοβά κοντά στην θάλασσα	€ 161.500
140 τ.μ.	Μαριτσά ολοκαίνουργια μονοκατοικία σε οικόπεδο 2000 τ.μ.εντός οικισμού με ωραία θέα	
350 τ.μ.	ΠΑΡΑΛΙΑ Ιαλυσού 1 έτους λούξ κατασκευής	
295 τ.μ.	Ιξιά με 4 υπνοδωμάτια σε 500 οικόπεδο	€ 264.123
140 τ.μ.	Κοσκινού σε 1300 οικόπεδο με καταπληκτική θέα	

ΟΙΚΟΠΕΔΑ

650 τ.μ.	ΣΤΟΝ ΑΡΧΑΓΓΕΛΟ ΕΝΤΟΣ ΟΙΚΙΣΜΟΥ ΜΕ Σ.Δ. 0,8 ΣΕ ΗΣΥΧΗ ΠΕΡΙΟΧΗ ΚΑΤΑΛΛΗΛΟ ΓΙΑ ΟΙΚΙΑ	
2600 τ.μ.	Στην Αρχίπολη άρτιο κ οικοδομήσιμο	€ 41.000
1570 τ.μ.	Γεννάδι στον κεντρικό δρόμο	€ 50.000
600 τ.μ.	Φαληράκι Επί της Εθν.οδού με άδεια οικοδομής	€ 50.000
46000 τ.μ	Στην Ψίνθο με νερό πάνω στο δρόμο	€ 52.800
2000 τ.μ.	Στο Γεννάδι με άδεια οικοδομής.νερό,ρεύμα	€ 58.700
4000 τ.μ.	Μαριτσά με ωραία θέα,	€ 73.400
300 τ.μ.	Στα Μαριτσά εντός οικισμού	€ 35.200
5100 τ.μ.	Στον δρόμο Τσαϊρι-Λεροδρόμιο κατάλληλο για οποιαδήποτε χρήση με δυνατότητα κόμβου	160000
2500 τ.μ.	Στο κιοτάρι κοντά στο κύμα με άδεια οικ.	€ 73.400
4000 τ.μ.	Μετά το Λαδικό 70m από τον κεντρικό	€ 82.000
9600 τ.μ.	Στο κανδυλί σε ήσυχο σημείο	€ 197.000
2000 τ.μ.	Τσαϊρι για βιοτεχνική χρήση	€ 73.367
5700 τ.μ.	Κοσκινού περιοχή Αγίου Ιωάννη	€ 235.000
7720 τ.μ.	Ασγούρου εντός ζώνης οικισμού με δυνατότητα τεμαχισμού σε 3 άρτια κ οικοδομήσιμα οικόπεδα	€ 265.000
3600 τ.μ.	Λαχανιά άρτιο κ οικοδ/μο με θέα θάλασσα	€ 52.800
7500 τ.μ.	Στην Λαχανιά επί της Εθνικής οδού	€ 117.400
4000 τ.μ.	Στην Λαχανιά με θέα θάλασσα	€ 52.824
1500 τ.μ.	Στην Λαχανιά εντός οικισμού	€ 61.628
9000 τ.μ.	Στην Λαχανιά 800 m από το κύμα	€ 82.170
6500 τ.μ.	Στην Λαχανιά 300 m από το κύμα	€ 104.000

ΚΑΤΑΣΤΗΜΑΤΑ - ΕΠΙΧΕΙΡΗΣΕΙΣ

ΞΕΝΟΔΟΧΕΙΟ 70 ΚΛΙΝ

ΠΡΟΟΔΟΣ ΜΙΚΡΕΣ ΑΓΓΕΛΙΕΣ ΜΙΚΡΕΣ ΑΓΓΕΛΙΕΣ ΠΡΟΟΔΟΣ

διάφορα

ΜΟΝΩΣΕΙΣ 23 ΧΡΟΝΙΑ!
ΑΡΧΩΝ ΣΑΜΑΡΤΖΗΣ
Πληροφορίες τηλ.
23030-32054-20021
Χ4347-31/1

ΥΔΡΑΥΛΙΚΟΣ
ΑΝΑΛΑΜΒΑΝΟΥΜΕ πάσης φύσεως υδραυλικές εργασίες μικρές και μεγάλες **κ. ΔΗΜΗΤΡΗΣ**
● **ΕΓΚΑΤΑΣΤΑΣΕΙΣ ΥΔΡΕΥΣΗΣ - ΘΕΡΜΑΝΣΗΣ**
● **ΚΑΛΟΡΙΦΕΡ - ΗΛΙΑΚΑ**
● Σύνδεση με το αποχετευτικό της ΔΕΥΑΡ.
● ΑΠΟΦΡΑΞΕΙΣ με ηλεκτροκίνητο μηχάνημα.
ΣΑΟΥΝΑ ΦΙΝΛΑΝΔΙΑΣ
ΑΠΟ ΞΥΛΟ
Χειροποίητες υγιεινές
σε όλες τις διαστάσεις με τις σωστές προδιαγραφές από έμπειρο προσωπικό για βίλες - διαμερίσματα - ξενοδοχεία - γυμναστήρια
Τηλ. 2241090230 και κινητό 6944344911
7600-6/1

ΥΔΡΑΥΛΙΚΑ ΚΑΛΟΡΙΦΕΡ
ΓΙΑΝΝΗΣ ο ΑΤΛΑΣΗΣ
• ΕΓΚΑΤΑΣΤΑΣΕΙΣ
• ΑΝΑΚΑΙΝΙΣΕΙΣ
• ΣΥΝΤΗΡΗΣΕΙΣ
Τηλ. 22410/29898 και 6973610779
7437-4/1

ΜΑΡΜΑΡΑΣ ΠΛΑΚΑΤΖΗΣ
ΖΗΤΑΕΙ ΕΡΓΑΣΙΑ
(ΤΟΠΟΘΕΤΕΙ ΠΛΑΚΙΔΙΑ ΚΑΙ ΜΑΡΜΑΡΑ ΜΟΝΟΣ ΤΟΥ)
Τηλ. 6942795162
7124-20/1

ΥΔΡΑΥΛΙΚΕΣ ΕΓΚΑΤΑΣΤΑΣΕΙΣ
• ΣΥΝΤΗΡΗΣΕΙΣ ΚΑΙ ΕΓΚΑΤΑΣΤΑΣΕΙΣ ΚΑΛΟΡΙΦΕΡ
• ΔΙΚΤΥΑ ΑΠΟΧΕΤΕΥΣΗΣ ΚΑΙ ΣΥΝΔΕΣΕΙΣ
• ΑΠΟΦΡΑΞΕΙΣ ΣΥΝΤΗΡΗΣΕΙΣ ΞΕΝΟΔΟΧΕΙΩΝ
• ΗΛΙΑΚΑ ΣΥΣΤΗΜΑΤΑ
ΑΜΕΣΗ ΕΞΥΠΗΡΕΤΗΣΗ
Τηλ. 6932674247
7350-4/1

ΗΛΕΚΤΡΟΛΟΓΙΚΑ - ΥΔΡΑΥΛΙΚΑ - ΚΕΡΑΙΕΣ Τ.V.
Συνεργείο από εξειδικευμένους Ελληνες τεχνικούς αναλαμβάνει παντός είδους εργασίες και επισκευές βλαβών.
Αμεση ανταπόκριση - Λογική χρέωση
Ολες τις ώρες στο 6946332441 - 6936704727
7610-4/1

ΗΛΕΚΤΡΟΛΟΓΟΣ
αναλαμβάνει πάσης φύσεως ηλεκτρολογικές εργασίες και τοποθετήσεις κεραιών
κ. Νίκος
Πλη. τηλ. 6945 721015
7657-8/1

ΜΑΘΗΜΑΤΑ

ΑΝΑΚΟΙΝΩΣΗ ΜΑΘΗΜΑΤΑ
*** Computer ***
PROGRAM COMPUTER PM
Χ4354-3/1
ΕΓΓΡΑΦΕΣ ** ΤΩΡΑ **
Τμήματα για:
Παιδιά - Ενήλικες
Αρχάριους - Μαθητές
Επαγγελματίες

Διδάσκει πτυχιούχος Πανεπιστημίου Αμερικής
ΜΑΝΩΛΗΣ Ι. ΣΟΦΙΛΛΑΣ
Κοδριγκτώνος 91
Τηλ. (22410) 31761
ΠΙΣΤΟΠΟΙΗΤΙΚΟ ΓΝΩΣΕΩΝ
ΕΠΙΣΗΜΟ ΕΞΕΤΑΣΤΙΚΟ ΚΕΝΤΡΟ ΤΗΣ ECDL HELLAS

Φ. & Ν. ΠΑΧΟΣ
Γ. Ευσταθίου 11
Τηλ. 26893
Διαφάνειες και μεγενθύνσεις για μπαρ, εστιατόρια, fast food

ζητήσεις

ΖΗΤΕΙΤΑΙ μπαρ γούμαν. Πληρ. τηλ. 22410 81378
7630-4/1

ΖΗΤΕΙΤΑΙ υπάλληλος λογιστικού γραφείου με γνώσεις Η/Υ - προγραμμάτων «SINGULAR», άδεια οδήγησης μοτοποδηλάτου. Πληρ. κ. Μακρή Νικολίτσα, ώρες 8 π.μ.-4 μ.μ., τηλ. 22410 33442
7522-14/1

ΖΗΤΕΙΤΑΙ
οδηγός με επαγγελματική άδεια οδήγησης για το πρακτορείο Τύπου «ΕΥΡΩΠΗ».
Τηλ. 22410 68797
Χ.Λ.-4/1

ΚΥΡΙΑ
διπλωματούχος μασέρ, κάνει θεραπευτικό, κλασικό, αθλητικό, αισθητικό μασάζ, με αρωματοθεραπεία, reily ke shiatsu.
Τηλ. 22410/20833 και 6932501924
7553-8/1

ΡΩΣΙΔΑ
50 ετών ζητεί να εργαστεί ως εσωτερική οικιακή βοηθός και για εξυπηρέτηση ηλικιωμένων ατόμων.
Πληρ. τηλ. 22410 23390, 22410 24539
Γ.Δ.-15/1

ΕΥΚΑΙΡΙΑ

ΠΩΛΕΙΤΑΙ από ιδιώτη διαμέρισμα ρετιρέ τρίτου ορόφου, υπερπολυτελές, καινούργιο, 119τ.μ., με ατομικό χώρο στάθμευσης, με αυτόνομη θέρμανση (λέβητα), με τρία υπνοδωμάτια, σαλοτραπεζαρία και κουζίνα ενιαία, δύο ανεξάρτητους αποθηκευτικούς χώρους, τρία πολυτελή μπάνια, με ατομικό λουτρό και κλιματισμό στην κρεβατοκάμαρα, με μεγάλες εντοιχισμένες ντουλάπες και μεγάλη εντοιχισμένη κουζίνα, με εσωτερικούς μηχανισμούς και ολοκαίνουργιες εντοιχισμένες ηλεκτρικές συσκευές AEG και BOSCH γερμανικής κατασκευής, διπλά τζάμια, σίτες σε όλα τα τζάμια, ψευδοροφές με πολυτελή φωτισμό, τζάκι, μεγάλες βεράντες με ολοκαίνουργιες τέντες και μοναδική θέα, σε ήσυχη περιοχή μέσα στην πόλη της Ρόδου (οδός Παρθενόπης).
Για πληροφορίες τηλέφωνο 22410/65122 και 6946278872 κ. Σταμάτη από 07.00 έως 20.30
7668-11/1

ΠΛΥΝΤΗΡΙΟ ΧΑΛΙΩΝ
Cleaning Pro
T1411-20/3/2004

πλένουμε & φυλάμε:
• ΧΑΛΙΑ - ΜΟΚΕΤΕΣ - ΦΛΟΚΑΤΕΣ
• ΠΑΠΛΩΜΑΤΑ - ΚΟΥΒΕΡΤΕΣ
☎ 22410.60585
email: abonis@otenet.gr
ΙΔΙΟΚΤΗΤΕΣ ΕΙΔΙΚΕΣ ΕΓΚΑΤΑΣΤΑΣΕΙΣ:
ΝΙΚΗΦ. ΒΡΕΤΤΑΚΟΥ - ΑΣΓΟΥΡΟΥ

ΔΩΔΕΚΑΝΗΣΙΑΚΕΣ ΑΠΟΦΡΑΞΕΙΣ
«ΚΟΛΟΣΣΟΣ»
ΑΠΟΦΡΑΞΕΙΣ- ΚΑΘΑΡΙΣΜΟΙ ΑΠΟΧΕΤΕΥΣΕΩΝ & ΒΟΘΡΩΝ

Αναλαμβάνουμε πάσης φύσεως αποφράξεις οποιουδήποτε μήκους και πλάτους
Αναλαμβάνουμε καθαρισμούς αποχετευτικών αγωγών, δήμων, ξενοδοχείων, στρατιωτικών μονάδων, σπιτιών, πολυκατοικιών, καθώς και καθαρισμούς βιολογικών μονάδων με μηχάνημα υψηλής πιέσεως σε όλη τη Δωδεκάνησο.
Κ. ΠΗΔΙΑΚΗΣ - Π. ΚΑΣΕΡΗΣ
Πληρ. τηλ. 47915 - 91881
κινητό: 6944/325234
και 6977/717048
T2368-13/2

ΠΩΛΟΥΝΤΑΙ ΑΠΟ ΤΟΝ ΑΝΑΣΤΑΣΙΟ ΑΤΣΙΔΗ
1) Καταστήματα και χώροι για γραφεία στην οδό Κωνσταντινίδη, στο Ζέφυρο (κοντά στην Εφορία)
2) Διαμερίσματα 98, 132 και 148 τ.μ., με θέση πάρκιγκ, αποθήκη και αυτόνομη θέρμανση στην οδό Κωνσταντινίδη
3) Εξοχικές κατοικίες 100τ.μ., διόροφες, με χίλια μέτρα οικόπεδο η κάθε μία, στον κεντρικό δρόμο του Γενναδίου,κοντά στη θάλασσα
4) Μονοκατοικίες στην Ιαλυσό, οδός Μυκηνών, διώροφες με σοφίτα, 4 υπνοδωματίων, 3 μπάνιων και WC, θέρμανση, σε οικόπεδο από 260 έως 415 τ.μ.
5) Μαιζονέτα στο Ροδίνι, οδός Στοκχόλμης 180τ.μ., διώροφη με υπόγειο
ΠΛΗΡΟΦΟΡΙΕΣ
ΑΝΑΣΤΑΣΙΟΣ ΑΤΣΙΔΗΣ
ΣΤΕΦΑΝΟΥ ΚΑΖΟΥΛΗ 74
- Τηλ.. 22410 28616-37848
X4353-31/1

Lindian Village deLuxe Hotel

Η ξενοδοχειακή μονάδα πολυτελείας στην παραλία Λάρδου, με πέντε θεματικά εστιατόρια, σουίτες με ιδιωτικές πισίνες, συνεδριακό κέντρο, κέντρο θαλασσοθεραπείας, θα λειτουργήσει από τη νέα σεζόν, με στόχο τη μεγαλύτερη διάρκεια λειτουργίας και τις καλύτερες συνθήκες εργασίας.

ΖΗΤΟΥΜΕ

για τη σεζόν 2004 συνεργάτες, με όρεξη για προσεγμένη και ποιοτική δουλειά, να στελεχώσουν όλα τα τμήματα, σε όλες τις θέσεις.

Περιμένουμε το βιογραφικό σας σημείωμα στο Τελεφαξ: 22440 47360
ή με e-mail: alkal@lindian.gr
ή αυτοπροσώπως στο ξενοδοχείο, καθημερινές από 08.30 - 14.30
X.4345-31/1

ΖΗΤΟΥΝΤΑΙ

ΑΠΟ ΓΡΑΦΕΙΟ ΓΕΝΙΚΟΥ ΤΟΥΡΙΣΜΟΥ

α) Υπάλληλοι Γραφείου άνδρες ή γυναίκες, ηλικίας 23 μέχρι 35 ετών.
Λοιπά προσόντα: Να είναι τουλάχιστον απόφοιτοι Λυκείου, να χειρίζονται πολύ καλά κομπιούτερς και να μιλούν και να γράφουν, πολύ καλά επίσης την αγγλική γλώσσα. Για τους άνδρες, να έχουν εκπληρώσει τις στρατιωτικές τους υποχρεώσεις.
Προϋπηρεσία σε άλλο γραφείο εισερχόμενου τουρισμού, επιθυμητή, αλλά όχι απαραίτητη.
β) Βοηθός Λογιστηρίου, άνδρας ή γυναίκα, ηλικίας το ίδιο όπως πιο πάνω, 23 μέχρι 35 ετών.
Λοιπά προσόντα: Πτυχιούχος ανωτέρας ή ανωτάτης σχολής λογιστικής. Να χειρίζεται πολύ καλά κοπιούτερς, να μιλά και να γράφει την αγγλική γλώσσα. Εκπλήρωση των στρατιωτικών υποχρεώσεων απαραίτητη, για τους άνδρες.
Αποστείλατε βιογραφικό σημείωμα στη διεύθυνση:
κα Μ. Μακρίδη, Ταχ. Θυρίς 402, ΡΟΔΟΣ
7631-4/1

ΠΩΛΕΙΤΑΙ

διώροφη μονοκατοικία σε μπετά 260 τ.μ., με 500 μέτρα κήπο και τεράστιες βεράντες. δίπλα στον νέο δρόμο στην ωραιότερη περιοχή της ΠΑΣΤΙΔΑΣ.
Πληροφορίες τηλ.
22410/62590
7485-4/1

ΠΩΛΕΙΤΑΙ

ρετιρέ (3ος όροφος) στην Ανάληψη, 77τ.μ., και τζαμαρία 30τ.μ., αυλές 500τ.μ, 2 αιρκοντίσιον, τζάκι, ηλιακό, μοκέτα, χτιστά καναπέ, κρεβάτι, μπαράκι, τοιχογραφία, στρογγυλή μπανιέρα, μερικώς επιπλωμένο, διακοσμημένο με παραδοσιακή πέτρα, σε καλή τιμή.
Πληροφορίες τηλ. 6944775999
7569-31/1

ΠΩΛΟΥΝΤΑΙ

Διαμερίσματα των 2, 3 και 4 υπνοδωματίων σε νεοανεγειρόμενη οικοδομή στην οδό Πτολεμαίων, καλής κατασκευής, με θέα, μεγάλες βεράντες, θέρμανση, ανελκυστήρα και χώρο στάθμευσης.
Πληροφορίες τηλ. 6947238887
7614-4/1

ΑΝΔΡΕΑΣ ΜΙΧΑΗΛΙΔΗΣ
αρχιτέκτων
Απ. Παύλου 50 ΡΟΔΟΣ 85100 Τηλ: 22410 68615

ΑΥΤΟΝΟΜΕΣ ΜΟΝΟΚΑΤΟΙΚΙΕΣ ΣΤΗΝ ΠΑΣΤΙΔΑ
X4291-4/1
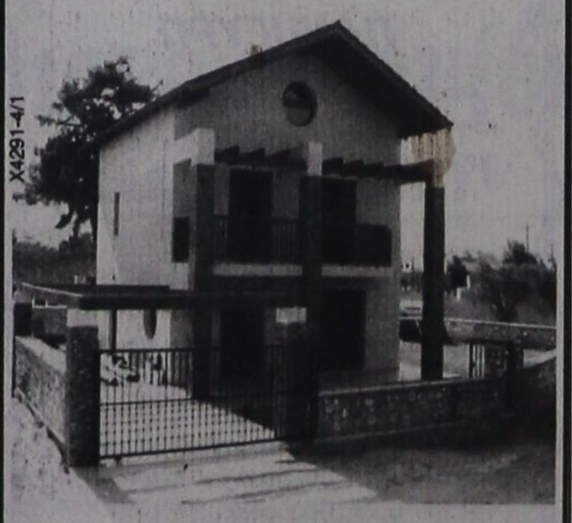
134 τ.μ. σε οικόπεδο 350 τ.μ. από 205.000 €
σε μαρμαροσοβά από 126.000 €

ΕΥΚΑΙΡΙΑ

ΣΥΓΧΡΟΝΗΣ ΚΑΡΙΕΡΑΣ

Ο Ομιλος εταιριών INTERAMERICAN, επεκτείνοντας τις δραστηριότητές της, δημιουργεί νέες θέσεις εργασίας (πλήρους ή μερικής απασχόλησης) στον τομέα των ασφαλιστικών και Χρηματοοικονομικών Υπηρεσιών.
Οι κατάλληλοι υποψήφιοι πρέπει να είναι ηλικίας 24-45 ετών, δραστήριοι, φιλόδοξοι, οργανωτικοί, να διαθέτουν ισχυρή προσωπικότητα και ευχέρεια επικοινωνίας. Απολυτήριο Λυκείου τουλάχιστον.
Ο όμιλος προσφέρει δελεαστικό «πακέτο» σταθερών αποδοχών, Bonus, ομαδική ασφάλιση, ευχάριστο περιβάλλον εργασίας και σημαντικές προοπτικές εξέλιξης.

Αποστολή βιογραφικών στο FAX: 22410/75603 υπ' όψιν κ. Δ. Μαντικού
T2163-4/1

TRISTAR
ΕΤΑΙΡΕΙΑ ΚΛΙΜΑΤΙΣΜΟΥ
ΖΗΤΕΙ ΤΕΧΝΙΚΟ - ΨΥΚΤΙΚΟ - ΗΛΕΚΤΡΟΛΟΓΟ
Για Service - εγκαταστάσεις - επισκευές κλιματιστικών μηχανημάτων
Απαραίτητη προϋπόθεση: Δίπλωμα Οδήγησης
Για πληροφορίες ή βιογραφικό στη Δ/νση:
Μεγ. Κωνσταντίνου 65, Ρόδος
Τηλ. (22410) 77058 ή 77059
X4379-31/1

7601-6/1
ΚΑΛΑΦΑΤΑΣ ΜΙΧΑΛΗΣ
YACCO ΛΙΠΑΝΤΙΚΑ ΠΡΩΤΗΣ ΤΟΠΟΘΕΤΗΣΗΣ
ΣΥΝΕΡΓΕΙΟ ΑΥΤΟΚΙΝΗΤΩΝ
ΑΝΤΑΛΛΑΚΤΙΚΑ
ΒΕΛΤΙΩΣΕΙΣ ΠΑΝΤΟΣ ΤΥΠΟΥ
ΚΑΘΑΡΙΣΜΟΙ INJECTION & ΜΗΧΑΝΗΣ
ΗΛΕΚΤΡΟΝΙΚΟΣ ΕΛΕΓΧΟΣ
ΑΝΑΛΥΣΗ ΚΑΥΣΑΕΡΙΩΝ

6ο χλμ. ΡΟΔΟΥ-ΛΙΝΔΟΥ
τηλ. 22410 65510
κιν. 6945 866294

ΟΙΚΟΔΟΜΙΚΕΣ ΕΠΙΧΕΙΡΗΣΕΙΣ
ΔΙΑΚΟΓΕΩΡΓΙΟΥ ΚΑΛΛΙΣΤΟΣ
ΕΘΝ.ΑΝΤΙΣΤΑΣΕΩΣ 11 (πρώην Αννης Μαρίας)

ΠΩΛΗΣΕΙΣ ΔΙΑΜΕΡΙΣΜΑΤΩΝ - ΚΑΤΑΣΤΗΜΑΤΑ - ΑΠΟΘΗΚΕΣ - ΑΝΤΑΛΛΑΓΕΣ ΑΚΙΝΗΤΩΝ - ΑΓΟΡΕΣ ΟΙΚΟΠΕΔΩΝ
ΑΝΑΛΑΜΒΑΝΟΥΜΕ ΑΝΤΙΠΑΡΟΧΕΣ

ΠΩΛΟΥΝΤΑΙ διαμερίσματα λουξ κατασκευής, με απεριόριστη θέα. Τα διαμερίσματα διαθέτουν θωρακισμένες πόρτες - εντοιχισμένες κουζίνες - ντουλάπες - εντοιχισμένο νιπτήρα με ντουλάπι - κεντρική θέρμανση αυτόνομη - ανοιγόμενα ανακλινόμενα κουφώματα με διπλά τζάμια, σίτες, ρολά - υδραυλικό ασανσέρ - τρικφασικό ρεύμα.
Ολοι οι χώροι σπατουλαριστοί - εσωτερικές πόρτες MDF με σχέδιο

ΔΙΑΜΕΡΙΣΜΑΤΑ ΕΠΙ ΤΗΣ:
Χρ. Φέσσα (κάθετος Αποστ. Παύλου), 90τ.μ. τριάρια
Επίσης οροφοδιαμερίσματα των 90 τ.μ. (οικοδομή μόνο τριών διαμερισμάτων)

ΟΙΚΟΔΟΜΗ Πτολεμαίων και Χρ. Φέσσα των 117-125τ.μ.

ΟΙΚΟΔΟΜΗ υπό ανέγερση επί της οδού Ρήγα Φερραίου στο πάρκο
Διαμερίσματα τριάρια - τεσσάρια

ΟΙΚΟΔΟΜΗ υπό ανέγερση επί της οδού Κ. Παλαιολόγου και Θεοτοκοπούλου. Διαμερίσματα δυάρια - τριάρια - τεσσάρια- καταστήματα
Επί της οδού Β. Ηρακλείου οικοδομή τεσσάρων διαμερισμάτων οροφοδιαμερισμάτα των 133τ.μ. Η οικοδομή έχει πυλωτή για πάρκιγκ

ΓΡΑΦΕΙΑ - ΙΑΤΡΕΙΑ:
- Επί της οδού Μ. Κωνσταντίνου και Κων/νου Παλαιολόγου των 80τ.μ.
- Επί της οδού Κων/νου Παλαιολόγου και Θεοτοκόπουλου 60-80 τ.μ.
- Επί της οδού Ρήγα Φερραίου στο πάρκο, 60-80-100τ.μ.

ΚΑΤΑΣΤΗΜΑΤΑ
- Επί της οδού Κ. Παλαιολόγου και Θεοτοκοπούλου των 60-80-100τ.μ.
- Επί της οδού λεωφόρου Καλλιθέας (Καρακόνερο) 90τ.μ.

ΑΠΟΘΗΚΕΣ
- Πλησίον Στέλιου Κωτιάδη των 130τ.μ.
- Στη λεωφόρο Καλλιθέας (Καρακόνερο) των 80-300τ.μ.

Οι πωλήσεις μπορούν να γίνουν και με όλα τα δάνεια τραπεζών και οργανισμών/.
Αναλαμβάνουμε ΑΝΤΙΠΑΡΟΧΕΣ και ΑΓΟΡΕΣ ΟΙΚΟΠΕΔΩΝ
Δεχόμαστε ανταλλαγές ακινήτων

ΠΛΗΡΟΦΟΡΙΕΣ:
ΔΙΑΚΟΓΕΩΡΓΙΟΥ ΚΑΛΛΙΣΤΟΣ
Τηλ., 29318 - 34598- Τηλ. 78501 - 78502
X4368-31/1

Οι τροφικές αλλεργίες στο εορταστικό τραπέζι

ΤΙ ΠΡΕΠΕΙ ΝΑ ΑΠΟΦΕΥΓΟΥΜΕ

Ένας από τους λόγους που περιμένουμε με ανυπομονησία τα Χριστούγεννα και την Πρωτοχρονιά είναι και το εορταστικό τραπέζι γεμάτο λαχταριστά εδέσματα και πλούσιες παραδοσιακές γεύσεις. Δυστυχώς, όμως ο εορταστικός μπουφές μπορεί να αποτελέσει μια δυσάρεστη εμπειρία για τα άτομα που πάσχουν από τροφικές αλλεργίες.

Οι πιθανότητες να εκτεθεί κάποιος σε τροφές στις οποίες είναι αλλεργικός και να προκληθεί αλλεργική αντίδραση αυξάνονται κατακόρυφα την περίοδο των γιορτών. Μια ελάχιστη ποσότητα μόνο από την «απαγορευμένη» τροφή είναι αρκετή για να προκαλέσει μια δυνητικά επικίνδυνη αλλεργική αντίδραση. Οι πιο συνηθισμένες μορφές τροφικής αλλεργίας περιλαμβάνουν γάλα, αβγά, φυστίκια, σόγια, σιτάρι, ψάρι και οστρακοειδή, καθώς και ξηρούς καρπούς όπως αμύγδαλα, καρύδια, φουντούκια. Αυτά τα αλλεργιογόνα συνήθως βρίσκονται ως συστατικά στα γλυκά και τα εδέσματα φούρνου που βρίσκουμε με τόση αφθονία τις γιορτές.

Προετοιμασία για τις Γιορτές

Όταν ετοιμάζουμε το εορταστικό δείπνο ή όταν επισκεπτόμαστε σπίτια που δεν γνωρίζουν για τις αλλεργίες μας καλό είναι να λάβουμε υπ? όψιν μας κάποιες χρήσιμες συμβουλές όπως:

- Τα σπιτικά φαγητά δεν συνοδεύονται από την απαραίτητη σήμανση και μπορεί να έρθουν σε επαφή με διάφορα αλλεργιογόνα συστατικά τα οποία είναι «κρυμμένα» στα σκεύη συντήρησης φαγητού (taper) ή στα σκεύη μαγειρέματος.
- Αν έχετε μεγάλη αλλεργική ευαισθησία στις τροφές, φροντίστε να έχετε πάντα μαζί σας ένεση αδρεναλίνης, ειδικά όταν πηγαίνετε σε πάρτυ όπου υπάρχει φαγητό αγνώστου προελεύσεως.
- Αν είστε γονιός αλλεργικού παιδιού, φροντίστε να δίνετε πάντα ένα σνακ στο παιδί σας όταν πηγαίνει σε σχολικά ή άλλα πάρτυ. Έτσι θα μειώσετε την πιθανότητα να φάει κάτι το οποίο μπορεί να περιέχει επικίνδυνα για την αλλεργία του συστατικά.
- Αποφύγετε το φαγητό στα πάρτυ και το εορταστικά δείπνα αν είστε αλλεργικός στα κύρια συστατικά των εδεσμάτων που προσφέρονται, όπως είναι τα αβγά, το γάλα, το σπάρι και οι ξηροί καρποί. Τέτοιες τροφές μπορεί να είναι:

* Τα εδέσματα και γλυκά φούρνου (συχνά περιέχουν ξηρούς καρπούς)
* Κέικ φρούτων ή Βασιλόπιτα
* Κεφτέδες
* Τυρί
* Ψωμί με καλαμπόκι ή άλλα δημητριακά
* Παγωτό
* Ζυμαρικά με σάλτσα
* Μελομακάρονα, Δίπλες
* Κουραμπιέδες
* Ξηροί καρποί
* Κάποια salad και chip dips που μπορεί να περιέχουν ψάρι, (όπως είναι οι αντζούγιες στην Caesar?s salad).

Πώς να αναγνωρίσετε μια αλλεργική αντίδραση

Τα συμπτώματα μιας αλλεργικής αντίδρασης μπορεί να περιλαμβάνουν ξηροστομία, τσούξιμο στη γλώσσα και το φάρυγγα, δύσπνοια, εξανθήματα, έμετο, κράμπες στην κοιλιακή χώρα, διάρροια, χαμηλή πίεση, και απώλεια των αισθήσεων (λιποθυμία). Το χρονικό διάστημα στο οποίο εμφανίζονται τα συμπτώματα ποικίλλει από δύο λεπτά μέχρι και δύο ώρες από την ώρα που το άτομο ήρθε σε επαφή με την αλλεργική τροφή. Στις πιο σοβαρές περιπτώσεις μπορεί να εκδηλωθεί μια επικίνδυνη για την ζωή του ατόμου κατάσταση που λέγεται αναφυλαξία.

Η καλύτερη θεραπεία για την τροφική αλλεργία είναι η αποφυγή έκθεσης του ατόμου στην τροφή που περιέχει το συγκεκριμένο αλλεργιόγονο. Η ανάγνωση όλων των συστατικών της τροφής που βρίσκονται στην σήμανση είναι το κλειδί για τον έλεγχο των αλλεργιών. Επιβεβαιώστε ότι η οικογένεια και οι φίλοι σας γνωρίζουν την κατάστασή σας και ενημερώστε τους για το τι πρέπει να κάνουν σε κάποια επείγουσα περίπτωση.

Τα καλά νέα είναι όμως ότι η τροφική αλλεργία δεν εμποδίζει το άτομο να απολαύσει και να χαρεί τις γιορτές, όπως και όλοι οι άλλοι. Για να ελέγξετε την τροφική σας αλλεργία, μπορείτε να φτιάξετε τα αγαπημένα σας φαγητά και γλυκά χρησιμοποιώντας υποκατάστατα για τα αλλεργιογόνα συστατικά. Τέλος, υπάρχουν στην αγορά πολλά βιβλία μαγειρικής τα οποία απευθύνονται σε άτομα με τροφικές αλλεργίες. Χαρίστε ένα δώρο στον εαυτό σας!

ΕΠΙΚΟΙΝΩΝΙΑ με την 'ΑΝΟΙΞΗ'

Η "νοιξη" είναι μία αστική εταιρεία μη-κερδοσκοπικού χαρακτήρα που έχει σκοπό να συμβάλλει στην καταπολέμηση των αλλεργικών νοσημάτων, μέσω της ενημέρωσης, της εκπαίδευσης, της κοινωνικής παρουσίας και της έρευνας. Η «άνοιξη» συνεχίζει να μεγαλώνει με σταθερούς, ταχείς, ρυθμούς, έχοντας να επιδείξει ήδη σε λιγότερα από δύο χρόνια ζωής, αρκετές εκδηλώσεις, έκδοση εντύπων, διαδικτυακή παρουσία, παρουσία στα μέσα μαζικής ενημέρωσης και δυναμική συμμετοχή στα αλλεργιολογικά δρώμενα στην Ελλάδα και την Ευρώπη. Σκοπός μας είναι να προτρέψουμε το μεγαλύτερο δυνατό αριθμό πασχόντων ή και γονέων που έχουν την απαραίτητη κοινωνική ευαισθησία, ώστε να δραστηριοποιηθούν προς την κατεύθυνση των σκοπών της «άνοιξης».

ΑΚΟΥΣΤΙΚΑ ΒΑΡΗΚΟΤΑΣ

ΕΠΙΣΚΕΨΗ ΣΤΗ ΡΟΔΟ

ΠΕΜΠΤΗ 8 ΙΑΝΟΥΑΡΙΟΥ - ΠΑΡΑΣΚΕΥΗ 9 ΙΑΝΟΥΑΡΙΟΥ

Ξενοδοχείο «ΔΕΣΠΩ» Τηλ. 22571

Νέα αφανή και μικροσκοπικά μοντέλα ακουστικών, αυτάκια και όλο μέσα στο αυτί για όλες τις παθήσεις και για παιδικές βαρηκοΐες.

ΑΜΕΡΙΚΑΝΙΚΩΝ και ΕΥΡΩΠΑΪΚΩΝ εργοστασίων.

BIOREHAB - HELLAS - ΓΑΛΙΩΤΟΣ

Αθήνα: Βερανζέρου 22 - 3ος όροφος

Τηλ.. 210 52 20 747

ΧΛ-4/1

Η υλοποίηση του ευδαιμονισμού

Ζούμε για να... τρώμε;

ΚΑΙ ΑΠΟ ΑΥΡΙΟ ΑΡΧΙΖΟΥΜΕ... ΔΙΑΙΤΑ

Η όλη υπόθεση αρχίζει από κυτταρικό επίπεδο. 'μα θέλετε να παρακολουθήσετε αληθινή φαγωμάρα, πραγματική καταβρόχθιση της λείας, δεν χρειάζεται να πάτε σαφάρι στη ζούγκλα της Αφρικής, για να δείτε την ύαινα να σιτίζεται! Θαυμάσια μπορείτε να δείτε μέσα στην άνεση του Εργαστηρίου, υπό το μικροσκόπιο, μια διαδικασία φαγοκυττάρωσης μικροβίου από ένα πολυμορφοπύρηνο ουδετερόφιλο, δηλαδή ένα από τα δισεκατομμύρια λευκά αιμοσφαίρια, που περιέχονται στο αίμα μας. Το θέαμα είναι εξίσου, ή και περισσότερο συναρπαστικό και αξιοθαύμαστο, και περιλαμβάνει όλα εκείνα τα στοιχεία της αγωνίας, της αγριότητας, της επιθετικότητας και του προβληματισμού για την τελική έκβαση της σιτιστικής αυτής περιπέτειας.

Επιπλέον μπορείτε, σ' αυτή την περίπτωση, να παραστείτε μάρτυρες και ολόκληρης της μετέπειτα διαδικασίας της πέψης και της απορρόφησης των ουσιών που προέρχονται από τη διάλυση της τροφής, πράγμα που δεν μπορείτε βέβαια να παρακολουθήσετε στην περίπτωση του θηρίου της ζούγκλας, που έχει καταβροχθίσει τις τρυφερές σάρκες του άμοιρου ελαφιού!

Η υπόθεση της πρόσληψης από το περιβάλλον των στοιχείων που απαιτούνται για την ανανέωση, την επέκταση και την αντικατάσταση υλικών, που αποτελούν ένα ζωντανό οργανισμό, καθώς βέβαια και των ουσιών-φορέων της ενέργειας που απαιτείται για τις διεργασίες της ζωής, είναι πάρα πολύ παλιά και έχει τις ρίζες της σε «οργανισμούς» που υπήρξαν πολύ πριν από τη διαμόρφωση του πολύπλοκου αυτού μικρόκοσμου που ονομάζεται κύτταρο.

Με τον καιρό όμως, η διεργασία αυτή οργανώθηκε και συστηματοποιήθηκε σε αφάνταστο βαθμό και, μαζί με τη λειτουργία της αναπαραγωγής, αποτελούν πλέον τους δυο πρωταρχικούς πόλους του άξονα, γύρω από τον οποίο περιστρέφεται η ζωή και η διαβίωση όλων των ζώντων οργανισμών του πλανήτη μας και βέβαια πρώτου και καλύτερου, του ανθρώπου.

Αυτή η διαδικασία της πρόσληψης της τροφής ελέγχεται βέβαια, όσον αφορά το είδος της προσλαμβανόμενης ουσίας, το ποσό της, καθώς και ένα



σωρό άλλες παραμέτρους, σε σχέση με την παρούσα, την προηγούμενη ή ακόμα και την προβλεπόμενη μελλοντική κατάσταση του οργανισμού, σύμφωνα με τα μάλλον αυστηρά χημικά, φυσικά και βιολογικά κριτήρια, με απίθανους μηχανισμούς, τόσο στο μονοκύτταρο όσο και στον πολυκύτταρο οργανισμό.

Και ακριβώς μέσα στο πλαίσιο αυτού του ελέγχου εντάσσονται, τουλάχιστο στον άνθρωπο, αλλά όπως φαίνεται και στην πλειονότητα των ζώων, τα αισθητήρια της γεύσης και της όσφρησης, μαζί με όλο τον συνακόλουθο νευρολογικό εγκεφαλικό μηχανισμό, που τελικά καταλήγει σε συναισθήματα όπως το ευχάριστο, δυσάρεστο, επιθυμητό, ανεπιθύμητο, εύγευστο, απδιαστικό, ορεκτικό, ανούσιο, κλπ.

Και ακριβώς απ? εδώ και πέρα είναι που αρχίζει η περιπετειώδης εμπλοκή. Γιατί σε όλη τη ζωολογική κλίμακα, με μοναδική εξαίρεση την αφεντιά μας, η πρόσληψη είτε η αποφυγή της τροφής πραγματοποιείται με βάση αυστηρά αντικειμενικά κριτήρια, καθορισμένα και δοκιμασμένα από τη Φύση, που αποδεικνύονται μάλλον αλάθητα και απόλυτα εξυπηρετικά για τον οργανισμό, τόσο για τις βραχυπρόθεσμες όσο και για τις μακροπρόθεσμές του ανάγκες.

Στην περίπτωση όμως του ανθρώπου, η επιλογή της τροφής, ο τρόπος της παρασκευής της, η διαδικασία της πρόσληψής της και όλα τα σχετικά, έχουν, από αρχαιοτάτων χρόνων, ξεφύγει από τον άμεσο, βιολογικά καθοριζόμενο έλεγχο των αισθήσεων και των ενστίκτων.

Το όλο θέμα περιλαμβάνεται πλέον στη σφαίρα της «λογικής» και του «παραλόγου,» του «επιστημονικού είτε του παραεπιστημονικού σχεδιασμού,» του θρησκευτικού, του πολιτιστικού και του μυστηριακού προσανατολισμού του ατόμου και της κοινωνίας, αλλά με κυρίαρχο πάντα στοιχείο την επιδίωξη της καλοπέρασης, της πληρέστερης εκμετάλλευσης των αισθήσεων και του ευδαιμονισμού.

Δεν ξέρω κατά πόσον ο Μολιέρος πράγματι πίστευε αυτό που έγραφε πως: «πρέπει να τρώμε για να ζούμε και όχι να ζούμε για να τρώμε,» αλλά η άποψη πως «θα πρέπει να ζούμε για να τρώμε» δεν είναι και πέρα για πέρα απορριπτέα, όπως μας μάθανε να πιστεύουμε με τη «Χρηστομάθεια» στο νηπιαγωγείο και στο δημοτικό σχολείο!

Γιατί, για τον άνθρωπο, η πρόσληψη τροφής και ποτού αποτελεί μια εξακολουθητική και αστείρευτη πηγή ευχαρίστησης και ευδαιμονίας, που του εξασφαλίζει, μαζί με αυτά και τη συνέχιση της ζωής του ?για να μπορεί να απολαμβάνει το φαγοπότι του! Το οποίο βέβαια είναι δυνατόν κάποτε να αποτελέσει και το αίτιο της καταστροφής και του χαμού του.

Από την άλλη μεριά όμως, το «πρέπει να τρώμε για να ζούμε» περιλαμβάνει μια κάποια έννοια ασκητισμού και απάρνησης της ευχαρίστησης και της ηδονής που προσφέρονται από τη Φύση. Αποτελεί μια πρακτική, που θαυμάσια συνοψίζεται από τον Joe Lewis στο παρακάτω απόφθεγμά του: «άρχισα να κάνω δίαιτα, απαρνήθηκα το ποτό και την καλοφαγία, και μέσα σε δεκατέσσερις μέρες έχασα δυο βδομάδες!».

Εξάλλου, και ο βασιλιάς των Εβραίων Σολομών, με όλη την παροιμιώδη σοφία του, φαίνεται να ήταν ένθερμος θιασώτης της διδασκαλίας των Επικουρείων, σύμφωνα με την οποία το ύψιστο αγαθό για τον άνθρωπο είναι η ευδαιμονία, που προέρχεται από τις υλικές απολαύσεις, και ιδιαίτερα από την καλοφαγία.

Πράγματι, γράφει στον Εκκλησιαστή, βιβλίο της Παλαιάς Διαθήκης: «Διότι ο άνθρωπος δεν έχει καλύτερον υπό τον ήλιον ειμή να τρώγει και να πίνει και να ευφραίνεται. Και τούτο θέλει μείνει εις αυτόν από τον κόπον αυτού εν ταις ημέραις της ζωής αυτού, τας οποίας ο θεός έδωκεν εις αυτόν υπό τον ήλιον.» Επίσης μη ξεχνάμε και τον Ησαΐα, με το περίφημο : «Φάγωμεν, πίωμεν, διότι αύριον αποθανούμεν.»

Όλα αυτά τα θυμάμαι και τα γράφω, γιατί με τις γιορτές που πέρασαν, κι' αυτές που μας έρχονται, μαζί με τις γιορταστικές εκδηλώσεις, τα συμπόσια, τα γεύματα και τις χοροεσπερίδες, που κορυφώνονται με την αποκριά, το κλίμα που επικρατεί είναι αυτό του «ζούμε για να τρώμε,» είναι η υλοποίηση του ευδαιμονισμού των Επικουρείων, αποτελεί την κορύφωση της λατρείας της θεάς της γεύσης και του ουρανίσκου!

Θα μου πείτε! Και η υγιεινή διατροφή; Και το διαιτολόγιο με τα ακόρεστα, την πενιχρή παρουσία του λίπους, την απουσία της ζάχαρης, τις λιγοστές θερμίδες, τα καλοδιαλεγμένα φρούτα, τις φυτικές πρωτεΐνες, τους σπόρους, τους ξηρούς καρπούς, τις βιταμίνες και τα ιχνοστοιχεία πού τα πετάμε;

Ε, λοιπόν!, δεν τα πετάμε!!

Όλα αυτά και μπορούν να είναι και είναι συμβατά με την απόλαυση της τροφής! Στο κάτω-κάτω υπάρχει και η φιλοσοφία του: "Ας φάμε και ας πιούμε γιατί από αύριο αρχίζουμε τη δίαιτα!"

Ετος ανάκαμψης το 2004 για την ευρω-βιομηχανία

Η βιομηχανική παραγωγή στην ευρωζώνη αυξήθηκε τον Δεκέμβριο για τέταρτο συνεχόμενο μήνα, επαληθεύοντας τις προσδοκίες ότι η οικονομική ανάπτυξη στην περιοχή θα ενισχυθεί κατά το νέο έτος, μετά τους χαμηλότερους ρυθμούς ανάπτυξης της τελευταίας δεκαετίας που καταγράφηκαν κατά το 2003.

Η αύξηση αυτή εκτοπίζει μέχρι στιγμής τις αρνητικές επιπτώσεις στις εξαγωγές από την άνοδο του ευρώ έναντι του δολαρίου, ενώ όλες οι χώρες της ευρωζώνης είναι φανερά αισιόδοξες για το μέλλον της οικονομίας στην Ευρώπη.

Η επιχειρηματική εμπιστοσύνη στη Γερμανία έφτασε το Δεκέμβριο στο υψηλότερο σημείο των τελευταίων τριών χρόνων και η βιομηχανική εμπιστοσύνη στη Γαλλία τον ίδιο μήνα βρέθηκε στο υψηλότερο σημείο των τελευταίων 31 μηνών.

ΠΑΝΗΓΥΡΙΣ

Φέρεται εις γνώση του φιλόθρησκου κοινού ότι την **7ην Ιανουαρίου του 2004,** ημέρα Τετάρτη, πανηγυρίζει **ο Ι.Ν. Αγίου Ιωάννου του Προδρόμου Πόλεως Ρόδου.**

Την παραμονή 6/1/2004, ημέρα Τρίτη και ώρα 6μ.μ. Μέγας Πανηγυρικός Αρχιερατικός Εσπερινός, το δε πρωί, 07/1/2003, Ορθρος και Αρχιερατική Θεία Λειτουργία, μετ' αρτοκλασίας. Μετά το πέρας της Θείας Λειτουργίας, θα πραγματοποιηθεί η περιφορά της Ιεράς Εικόνος του Τιμίου Προδρόμου.

Εκ της Εκκλησιαστικής Επιτροπής του Ι.Ν. Αγίου Ιωάννου του Προδρόμου Πόλεως Ρόδου

7678-6/1

ΔΙΕΥΘΥΝΣΗ ΔΑΣΩΝ ΔΩΔ/ΝΗΣΟΥ

ΑΝΑΚΟΙΝΩΣΗ

Γνωστοποιείται κατά το άρθρο 14 του Ν.998/79, η αποστολή για ανάρτηση στο Δήμο Πεταλούδων της αριθμ. 8350/23-12-03 πράξης χαρακτηρισμού έκτασης που εκδόθηκε από τον Δ/ντή Δασών Δωδ/σου. Το τμήμα 1 της ΚΜ 298 D γαιών Κρεμαστής χαρακτηρίζεται ως γεωργική & χορτολιβαδική έκταση.

Ο Δ/ντής Δασών Δωδ/σου
Φίλιππος Κοντίτσης
Δασολόγος με βαθμό Δ/ντή

2412-3/1

ΕΛΛΗΝΙΚΗ ΔΗΜΟΚΡΑΤΙΑ
ΠΕΡΙΦΕΡΕΙΑ ΝΟΤΙΟΥ ΑΓΑΙΟΥ ΝΟΜΟΣ ΔΩΔΕΚΑΝΗΣΟΥ
ΔΗΜΟΣ ΝΟΤΙΑΣ ΡΟΔΟΥ
Δ/ΝΣΗ ΔΙΟΙΚΗΤΙΚΩΝ ΥΠΗΡΕΣΙΩΝ
ΤΜΗΜΑ ΔΙΟΙΚΗΣΗΣ

ΑΝΑΚΟΙΝΩΣΗ

Ο Δήμος Νότιας Ρόδου προτίθεται να προβεί στην πρόσληψη τεσσάρων (4) ατόμων ΥΕ 16 εργατών, με σχέση εργασίας ιδιωτικού δικαίου, ορισμένου χρόνου (2 μήνες) για κάλυψη θέσεων, για την αντιμετώπιση κατεπειγουσών και εκτάκτων αναγκών του Δήμου μας.
Οι ενδιαφερόμενοι μπορούν να απευθύνονται για πληροφορίες στο τηλέφωνο 22440 29124

Ο Δήμαρχος
ΣΑΒΒΗΣ ΜΑΝΩΛΗΣ

ΧΛ-3/1

ΤΗΛΕΟΡΑΣΗ

ΕΤ-1

07.00 Εκπαιδευτική τηλεόραση
10.00 Παιδικές σειρές και κινούμενα σχέδια
12.00 Λίζι Μακ Γκοιλαρ (νεανική σειρά)
13.00 Υπαίθριος χώρα
13.30 Με αρετή και τόλμη
14.00 Κοινοβούλιο αιχμής
15.00 Ελλάδα-Ευρώπη
16.00 Άνθρωπος και περιβάλλον
16.45 Pre game
17.00 Πρωτάθλημα μπάσκετ: «Απόλλων Πατρών - Ολυμπιακός» (απ'ευθείας σύνδεση)
19.00 Σχέδιο πόλης
20.00 Αμερική - 100 χρόνια ταινίες
21.00 Δρόμοι
22.00 Ομιλείτε ελληνικά;
23.00 Ειδήσεις - Αθλητικά - Χρηματιστήριο - Καιρός - Κλήρωση ΛΟΤΤΟ
23.45 Μεγάλοι κινημ/φικοί δημιουργοί «Μπόμπι Ντίρφιλντ: Μια στιγμή ζωής»
• Συνέχεια με επαναλήψεις

NET

07.00 Ουράνιο τόξο
09.00 Σαββατοκύριακο
12.00 Ειδήσεις
12.30 Υποβρύχιες συναντήσεις
13.00 Σπορ ιστορίες
14.00 Ζώνη ασφαλείας
15.00 Ειδήσεις
16.00 Ελληνική ταινία «Σκλάβοι της μοίρας»
18.00 Ειδήσεις - δελτίο στη νοηματική
18.30 Στα φτερά του έρωτα (Ε)
19.00 Ελληνική ταινία «Η Χονάτη και τα επτά γεροντοπαλίκαρα»
21.00 Ειδήσεις
22.00 Κοίτα τι έκανες
24.00 Στα άκρα
01.00 Ειδήσεις
01.15 Ξένη ταινία «Η κόκκινη αράχνη»
• Συνέχεια με επαναλήψεις

ΕΤ-3

08.00 Παιδικό πρόγραμμα
10.30 Τσιγγάνικο Τσίρκο
11.30 Αλλιώς
12.00 Συνεμανία (Ε)
13.00 Ειδήσεις
13.30 Παιδικη ταινία «Η Αλίκη στη χώρα των θαυμάτων» (βραβευμένη σειρά κινουμένων σχεδίων 1988)
15.00 Το «Αξιον Εστί» στη Θεσσαλονίκη
16.00 Νόστος
17.30 Design 100%
18.00 Khaled
19.00 Ξένη ταινία «Βαρόνος Μινχάουζεν» (περιπέτεια φαντασίας)
20.30 Ειδήσεις
21.30 Ελλάδα - Τέχνη - Πολιτισμός στο 2004
22.30 Σαν παλιό σινεμά
23.00 Μια νύχτα στο Ρίο
24.00 Ειδήσεις
00.30 Ξένη ταινία «Ο φαναρόνος»
• Συνέχεια με επαναλήψεις

MEGA

05.45 Η δίψα (Ε)
06.15 Ο επισκέπτης της ομίχλης (Ε)
07.00 Ολα για την υγεία (Ε)
08.00 Με δύο μαμάδες (Ε)
08.45 Παιδικό πρόγραμμα
09.50 Το παιδί μου κι εγώ
10.00 Γέλιο μέσα από την κάμερα
10.45 Ξένη ταινία «Ραντεβού με το πεπρωμένο μου»
13.00 Mega Star
14.00 Ειδήσεις
14.50 Μουσικό αφιέρωμα (Ε)
15.50 Traction
16.30 Μπουκιά και συχώριο
18.10 Ματιές στα γεγονότα
18.15 Ξένη ταινία «Ούτε γάτα ούτε ζημιά»
20.00 Ειδήσεις
21.00 Από στόμα σε στόμα
23.00 Ελληνική ταινία «Δάκρυα για την Ηλέκτρα»
00.15 Ειδήσεις
00.30 Ελλ. ταινία (συνέχεια)
01.00 Ξένη ταινία «Το κορίτσι του φίλου μου»
03.00 Τηλεμάρκετινγκ
03.40 Ξένη ταινία «Απ'το Λας Βέγκας στον Παράδεισο»

ANT-1

06.00 Η καλή πεθερά (Ε) (συν.)
06.50 Στούντιο με θέα
10.30 Ξένη ταινία «Η μελωδία της ευτυχίας»
12.00 Για πάντα μαζί (εορταστικό)
14.00 Ειδήσεις
14.40 Mission final (σε επανάληψη ο τελικός)
17.00 The Seferly Show (εορταστικό) (Ε)
17.30 Τα νέα του ANT1 - Ειδήσεις στη νοηματική
17.40 The Seferly Show
18.10 Ελληνική ταινία «Το τεμπελόσκυλο»
20.00 Ειδήσεις
21.00 Θέατρο «Απατάτε αλλήλους»
23.15 Ξένη ταινία «Με την πρώτη ματιά»
24.00 Ειδήσεις
01.15 Ξένη ταινία (συν.)
02.10 The X-Files
04.10 Easy game
04.30 Τηλεμάρκετινγκ
05.00 Οι δύο ορφανές (Ε)

STAR

06.45 Παιδικό πρόγραμμα
13.00 Ειδήσεις
13.30 Οικογένεια Γκίλμορ
14.30 Τα φιλαράκια
15.30 Σούπερμαν, τα χρόνια της νιότης
16.30 Οι μάγισσες
17.30 Ξένη ταινία «Κάλιντορ, ο μονομάχος»
19.30 Ειδήσεις
21.00 Πάμε για άλλα
22.30 Ξένη ταινία «Ο θρύλος του 1900» (δραματική 1998»
01.00 Ειδήσεις
01.15 Ξένη ταινία «Παραφροσύνη» (θρίλερ0
03.15 Ξένη ταινία «Το προξενιό» (ρομαντικη κωμωδία)
05.15 Αστέρια στο πεντάγραμμο (βίντεοκλιπ)

ALPHA

05.45 Μπορώ (Ε)
06.45 Πρωϊνές σελίδες
10.00 Πέρα από τον ορίζοντα (Ε)
11.00 Παραπληροφόρηση
12.00 Ελληνική ταινία «Πάρε κόσμε»
14.00 Ειδήσεις
14.45 Ωραίοι... ως Ελληνες
16.00 Candid Camera (Ε)
17.50 Ειδήσεις
18.00 Ελληνική ταινία «Ο άνθρωπος ρολόι»
20.00 Ειδήσεις
21.00 Για πάντα φίλες (Ε)
22.00 Ακροβατώντας (Ε)
23.00 Ξένη ταινία «Μια στάση στη χώρα των θαυμάτων» (αισθηματική)
01.00 Ειδήσεις
01.15 Eurogoal
01.45 Το καφενείο των φιλάθλων
03..30 Μυστικές διαδρομές (Ε)
04.30 Τηλεαγορές
04.45 Παραπληροφόρηση (Ε)

ALTER

06.10 Alter kids
12.15 Γκάρφιλντ
12.30 Hit parade (μουσική εκπομπή)
123.15 Life styl (Ε0
14.15 Ελληνική ταινία «Αλαλούμ» (κωμωδία 1982)
16.15 Τα παρατράγουδα
18.45 Το πρώτο θέμα
19.00 Ειδήσεις
20.00 Η φωνή του πολίτη
21.00 Μήτσι - Χώστα (Ε)
21.30 Ξένη ταινία «Η λίμνη του τρόμου»
23.15 Ειδήσεις
23.30 Χωρίς μοντάζ ΙΙ
02.00 Μαγκάϊβερ
03.00 Aphrodisia
03.10 Ξένη ταινία «Strip» (αισθησιακή)
05.15 Τόλμη και γοητεία (Ε)

ΙΡΙΔΑ

08.00 Μουσικές νότες
15.00 Αυτά και Β...άλλα με την Μαρία Βάλλα
17.00 Ελάτε να γίνουμε φίλοι με την Βάσω Αρφαρά
18.30 Ντοκιμαντέρ
21.30 Τοπικά γεγονότα με την Ελένη Γλεντή
22.00 Ξένη ταινία
24.00 Τοπικά γεγονότα

ΠΡΟΟΔΟΣΠΟΡ

Στο Μοσχάτο παίζει ο Διαγόρας

Αύριο κόντρα στον Εθνικό Πειραιώς



Στο γήπεδο του Μοσχάτου που δεν διαθέτει φυσικό χλοοτάπητα αλλά συνθετικό τέταρτης γενιάς θα γίνει το αυριανό παιχνίδι του ΠΑΟ Διαγόρα με τον Εθνικό Πειραιώς στα πλαίσια του Περιφερειακού πρωταθλήματος της Ελληνικής Ποδοσφαιρικής Ομοσπονδίας.

Είναι ένα επιπλέον σίγουρα πρόβλημα για την ομάδα του νησιού μας η οποία δεν είναι συνηθισμένη σε τέτοιους αγωνιστικούς χώρους. Παρόλα αυτά οι παίκτες του «γηραιού» είναι πεπεισμένοι ότι θα μπορέσουν να παίξουν σύμφωνα με τις πραγματικές τους δυνατότητες σε μια προσπάθεια να αποσπάσουν το θετικό αποτέλεσμα. Ο προπονητής Ανδρέας Σταύρου δεν αντιμετωπίζει κανένα αγωνιστικό πρόβλημα αφού θα έχει στην διάθεσή του ακόμα και τους Ρουτζιέρη και Καστρουνή οι οποίοι ξεπέρασαν το πρόβλημα που αντιμετώπιζαν και το τελευταίο διάστημα προπονήθηκαν κανονικά. Οι δεκαοκτώ παίκτες που επέλεξε ο έμπειρος προπονητής είναι οι ακόλουθοι:

Αθανασίου, Αμπελάς, Αγγελόπουλος, Γαλανός, Έλληνας, Καστρουνής, Καραμαλίκης, Κωστάκης, Κεφάλας, Κρομμύδας, Ξύπας, Παφιάκης, Παπαδημήτρης, Ρουτζιέρης, Σάββενας, Σπάρταλης, Φωτεινής, Χατζηθεοδωράκης

Η αποστολή θα αναχωρήσει σήμερα το βράδυ και θα επιστρέψει στην βάση της αύριο το βράδυ μετά το παιχνίδι.

Εξετάζει πολλές επιλογές

➪ Πολλοί είναι οι παίκτες που περνάνε από το ...μικροσκόπιο του Δημήτρη Σκούνα



Καμία εξέλιξη δεν σημειώθηκε τελευταία σε ό,τι έχει να κάνει με την επικείμενη απόκτηση ή όχι του Χρήστου Ζαρκανέλα από την ομάδα της Ρόδου. Δεν είναι μόνο το ότι όπως έχουμε ξαναγράψει η ομάδα της πόλης μας δεν βιάζεται να κάνει τις μεταγραφικές της κινήσεις, αλλά και το ότι για την θέση του αριστερού μπακ χαφ προέκυψαν ξαφνικά και άλλες περιπτώσεις αρκετά ενδιαφέρουσες για τον προπονητή Δημήτρη Σκούνα.

Για τον λόγο αυτό η υπόθεση με τον Ζαρκανέλα δεν προχωράει για να εξεταστούν λεπτομερέστατα όλες οι περιπτώσεις ούτως ώστε να εξευρεθεί ο καταλληλότερος παίκτης. Ο Ζαρκανέλας βέβαια όπως έχουμε ξαναγράψει έχει απαντήσει θετικά στους «πράσινους» και στην ουσία το μόνο που περιμένει πλέον είναι να τον καλέσει στο νησί μας η διοίκηση της Ρόδου για τα περαιτέρω. Τα θέματα των μεταγραφών χειρίζεται αποκλειστικά ο κ. Σκούνας σε συνεργασία με τον πρόεδρο της ομάδας Μάκη Ντουρουτλή ο οποίος βέβαια έχει στα χέρια του και την σχετική λίστα που του έχει παραδώσει ο προπονητής του.

Το παιχνίδι της Κυριακής

Εκτός όμως από τις μεταγραφές, αυτό που ενδιαφέρει την ομάδα της Ρόδου είναι βέβαια και η επανέναρξη του πρωταθλήματος της Γ' Εθνικής Κατηγορίας καθώς το πρώτο παιχνίδι του 2004 που είναι προγραμματισμένο για αύριο στις 2.45 μ.μ δεν είναι καθόλου εύκολο. Το πρόγραμμα αναφέρει Λεωνίδιο εκτός έδρας που χαρακτηρίζεται «επικίνδυνη» ομάδα όταν αγωνίζεται στο γήπεδό της. Δεν είναι τυχαίο ότι εκεί έχουν χάσει οι περισσότεροι και για τον λόγο αυτό η αποστολή της Ρόδου σε καμία περίπτωση δεν θα είναι απλή. Βέβαια αυτό που περιμένει ο κ. Σκούνας είναι να δει τους παίκτες του να παίζουν σύμφωνα με τις πραγματικές τους δυνατότητες καθώς έτσι πιστεύει ότι θα μπορέσουν να πάρουν το θετικό αποτέλεσμα

Αγωνιστικά

Σε ό,τι έχει να κάνει με τον αγωνιστικό τομέα, η χθεσινή προπόνηση φιλοξενήθηκε στο «βοηθητικό» γήπεδο της πόλης μας και έγινε μάλιστα κάτω από αντίξοες καιρικές συνθήκες καθώς έβρεχε σχεδόν συνέχεια. Το οικογενειακό διπλό που ακολούθησε εξελίχθηκε σε λασπομαχία χωρίς καμία δόση υπερβολής. Συμμετείχαν κανονικά όλοι οι παίκτες με εξαίρεση τον Γιάννη Νικηφόρο ο οποίος επιστρέφει σήμερα από την Κρήτη. Η σημερινή προπόνηση που κανονικά περιλαμβάνει χαλάρωμα ίσως και να μην πραγματοποιηθεί σε περίπτωση που οι καιρικές συνθήκες δεν το επιτρέψουν. Για τον λόγο αυτό. Ο κ. Σκούνας έχει ανακοινώσει την δεκαοκτάδα από χθες. Οι παίκτες που επέλεξε είναι οι ακόλουθοι:

Μπιλιάς, Θέμελης, Σαλαμαστράκης, Ισκάς, Γεωργαλλής, Γιόνοβιτς, Μαλλιάκας, Πάττας, Νάκου, Μοσχής, Βασιλόπουλος, Ναλμπάντης, Μητράκας, Τσουκαλίδης, Κλοκίδης, Γιώργος Καντιμοίρης, Νεντέλκοβιτς και Μαΐλης.

• Εορταστική βραδιά με αφορμή την αλλαγή του χρόνου διοργανώνει την προσεχή Δευτέρα η διοίκηση της ΠΑΕ Ρόδος. Η εκδήλωση θα φιλοξενηθεί στο STUDIO 54.

Σήμερα τα τελικά του παιδικού τουρνουά

Στα γήπεδα Κουμνάκη, στ' Αφάντου, θα πραγματοποιηθούν τα τελικά του παιδικού τουρνουά 5x5 της ΕΠΣΔ.

Το πρόγραμμα:

- **11.30:** Κλεάνθης - Νίκη Ρόδου 1
- **12.00:** ΠΑΟ Διαγόρας - ΑΕΡΑ .
- **12.30:** Φοίβος - Διαγόρας Βατίου
- **13.00:** Ηλιος 1 - Νίκη Ρόδου 2
- **13.30:** Α' ημιτελικός
- **14.00:** Β' ημιτελικός
- **14.45:** Μικρός τελικός
- **15.15:** Μεγάλος τελικός
- **15.45:** Απονομή κυπέλλων

Διατητές τουρνουά ορίστηκαν οι κ. Φραγκίνης (υπεύθυνος), Κόκκινος, Μοσχούς, Σαββιδάκης, Γουλαράς.

Η αθλητική «Πρόοδος» ψήφισε τους κορυφαίους

Κανονικά συμμετείχε και φέτος το αθλητικό τμήμα της εφημερίδας μας στο ετήσιο δημοψήφισμα των «κορυφαίων» του 2003 που διοργανώθηκε από τον ραδιοφωνικό σταθμό TOP FM.

Οι συντάκτες μας ψήφισαν ως ακολούθως:

ΓΙΩΡΓΟΣ ΑΘΑΝΑΣΙΟΥ

Καλύτερη αθλήτρια: Μαρία Παπουρδάνου
Καλύτερος αθλητής: Σταμάτης Λυρίου
Καλύτερη ομάδα: Ρόδος
Καλύτερος προπονητής: Δημήτρης Σκούνας
Καλύτερος παράγοντας: Μάκης Ντουρουτλής
Καλύτερος διαιτητής: Παντελής Μιχαλάκης

ΔΗΜΗΤΡΗΣ ΔΡΑΓΑΤΗΣ

Καλύτερη αθλήτρια: Μαρία Παπουρδάνου
Καλύτερος αθλητής: Σταμάτης Λυρίου
Καλύτερη ομάδα: Ρόδος
Καλύτερος προπονητής: Δημήτρης Σκούνας
Καλύτερος παράγοντας: Μάκης Ντουρουτλής
Καλύτερος διαιτητής: Μιχάλης Φραγκίνης

ΜΠΑΜΠΗΣ ΘΕΟΔΩΡΟΥ

Καλύτερη αθλήτρια: Μαρία Παπουρδάνου
Καλύτερος αθλητής: Σταμάτης Λυρίου
Καλύτερη ομάδα: Ρόδος
Καλύτερος προπονητής: Στάθης Φαρμακίδης
Καλύτερος παράγοντας: Τάκης Μιχαηλίδης
Καλύτερος διαιτητής: Μιχάλης Φραγκίνης

ΧΡΥΣΟΣΤΟΜΟΣ ΔΟΥΒΑΛΗΣ

Καλύτερη αθλήτρια: Γεωργία Κουμνάκη
Καλύτερος αθλητής: Σταμάτης Λυρίου
Καλύτερη ομάδα: ΑΣ ΑΜΕΑ Δωδεκάνησος
Καλύτερος προπονητής: Βασίλης Φραγκιάς
Καλύτερος παράγοντας: Κώστας Κωσταρίδης
Καλύτερος διαιτητής: Παντελής Μιχαλάκης

• Το αθλητικό τμήμα της «Π» συγχαίρει τους νικητές, εύχεται σε όλους νικητές και χαμένους μεγαλύτερες επιτυχίες το 2004. Επίσης συγχαίρει τον συνεπίκουρο δημάρχου Κάλλιστο Διακογεωργίου που θα διοργανώσει την εκδήλωση της απονομής των επάθλων στους φετινούς νικητές.

ΑΠΟΛΛΩΝ ΚΑΛΥΘΙΩΝ

Παίζουν οι νεοαποκτηθέντες

Σταθόπουλος και Παπαδογιαννάκης τέθηκαν στην διάθεση του Κώστα Λεπτοκαρίδη



Με την συμμετοχή του Περικλή Σταθόπουλου και του Σήφη Παπαδογιαννάκη αναμένεται να αγωνιστεί ο Απόλλων Καλυθιών στο αυριανό εκτός έδρας παιχνίδι του με τον Αθλητικό Όμιλο της Μυκόνου στα πλαίσια του πρωταθλήματος. Τα δελτία των δυο νεοαποκτηθέντων ποδοσφαιριστών είναι έτοιμα και οι παίκτες υπολογίζονται από τον προπονητή Κώστα Λεπτοκαρίδη. Η πρώτη αναμέτρηση του 2004 είναι σίγουρα πολύ δύσκολη για την ομάδα του νησιού μας, η οποία και θα πρέπει να προσπαθήσει πάρα πολύ για να μπορέσει να αποσπάσει το θετικό αποτέλεσμα. Η προετοιμασία ολοκληρώθηκε χθες και το πολύ ευχάριστο για τον προπονητή Κώστα Λεπτοκαρίδη είναι ότι δεν αντιμετωπίζει άλλο αγωνιστικό πρόβλημα πλην των γνωστών των τελευταίων ημερών. Το ένα του Βλάση Πάλλα δηλαδή και το άλλο του Νίκου Νικολή, οι οποίοι δεν μπόρεσαν να ξεπεράσουν ακόμα τα προβλήματα τραυματισμών που αντιμετωπίζουν. Κατά τα άλλα όλοι οι υπόλοιποι είναι πανέτοιμοι να προσφέρουν τις υπηρεσίες τους και να ενισχύσουν τις προσπάθειες των συμπαικτών τους.

Οι δεκαεπτά παίκτες που επέλεξε ο κ. Λεπτοκαρίδης για το παιχνίδι είναι οι ακόλουθοι:

Ψαράς, Κουρμαδιάς, Χατζηπέτρος, Μαριάς, Πιτσουρδάκης, Κυριαζής, Δημητριάδης, Πλύγκος, Σταθόπουλος, Παπαδογιαννάκης, Καρτάλης, Σπάρταλης, Γρηγοράς, Δανλιάνης, Κουφαλάκης, Κώτσος και Μαχαιρίδης.

Η αποστολή θα αναχωρήσει σήμερα το μεσημέρι και θα επιστρέψει στην βάση της, αύριο μετά το τέλος του παιχνιδιού το οποίο θα ξεκινήσει στις 3 μ.μ.

ΔΙΓΕΝΗΣ ΚΟΣΚΙΝΟΥ

Κρίσιμο το αυριανό παιχνίδι

Δεν παίζουν Παπανικολάου και Λόλιος

Με προσωπική ευθύνη θα αγωνιστεί στο αυριανό εντός έδρας παιχνίδι του Διγενή με τον Πύργο Χίου που θα ξεκινήσει στις 11.30 στο γήπεδο των Καλυθιών, ο Μανώλης Παπαχριστοδούλου.

Ο παίκτης της ομάδας του νησιού μας που αντιμετωπίζει πρόβλημα τραυματισμού στην κλείδα (δεν έχει «δέσει» καλά) και ίσως χρειαστεί εκ νέου να κάνει επέμβαση) είναι αποφασισμένος να ενισχύσει τις προσπάθειες των συμπαικτών του σε ένα κρίσιμο από βαθμολογικής άποψης παιχνίδι που ο Διγενής θα πρέπει να κερδίσει οπωσδήποτε. Το δυσάρεστο για τον προπονητή Σαλβατόρε Γκιούντιτσε είναι ότι δεν θα έχει στην διάθεσή του δυο βασικές μονάδες. Πρόκειται για τους Παπανικολάου και Λόλιο οι οποίοι δεν θα μπορέσουν να ξαναφορέσουν την φανέλα του συλλόγου όπως όλα δείχνουν.

Ο πρώτος επειδή σήμερα αναχωρεί για το εξωτερικό για να σπουδάσει και ο δεύτερος εξαιτίας μιας μετάθεσης που του έχει έρθει για να συνεχίσει να υπηρετεί την θητεία του σε στρατιωτική μονάδα των Ιωαννίνων. Η διοίκηση βέβαια κάνει όλες τις ενέργειες που απαιτούνται για να μπορέσει να πετύχει απόσπαση του παίκτη στο νησί μας, κάτι που όμως θεωρείται πολύ δύσκολο.

Αξίζει να σημειωθεί ότι ο Γιώργος Δανάς προπονείται κανονικά το τελευταίο διάστημα αλλά δεν είναι ακόμα απόλυτα έτοιμος μετά τον τραυματισμό που είχε για να αγωνιστεί σε επίσημο παιχνίδι. Θα μπορεί ίσως να το κάνει από την επόμενη αγωνιστική. Κατά τα άλλα ο κ. Γκιούντιτσε έχει όλους τους υπόλοιπους παίκτες στην διάθεσή του και θα αποφασίσει για την δεκαοκτάδα λίγο πριν από την έναρξη του παιχνιδιού.

Αύριο παίζει η Υπερακαδημία

Κόντρα στην Παναχαϊκή



Η Παναχαϊκή θα είναι η πρώτη αντίπαλος της ερασιτεχνικής ομάδας της Ρόδου για το 2004. Το παιχνίδι που γίνεται στα πλαίσια του πρωταθλήματος της Β' και Γ' Κατηγορίας θα πραγματοποιηθεί αύριο στις 11.30 π.μ και θα φιλοξενηθεί στο γήπεδο των Αγίων Αποστόλων. Οι «πράσινοι» του Νίκου Μαντικού θα ολοκληρώσουν σήμερα την προετοιμασία τους και αμέσως μετά θα τους γνωστοποιηθεί και η 18αδα.

Στο μεταξύ, ανήμερα της Πρωτοχρονιάς οι παίκτες της Υπερακαδημίας μετά την προπόνησή τους έκοψαν και την πίτα τους παρουσία και μελών της διοίκησης του συλλόγου. Οι τυχεροί ήταν ο Βίκτωρας Πάππα και ο Γιώργος Ιωαννίδης.

ΔΙΑΦΗΜΙΖΕΤΑΙ ΣΤΟ ΙΝΤΕΡΝΕΤ
www.rodosport.gr

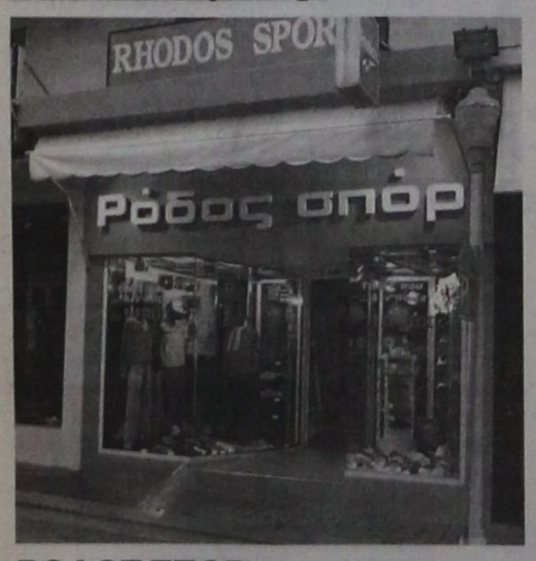

ΡΟΔΟΣ ΣΠΟΡ
...πρώτο όνομα στα σπορ
Τιμές που ...δεν παίζονται
ΕΘΕΛ. ΔΩΔΕΚΑΝΗΣΙΩΝ 15
Τηλέφ. 22410 21442 * E-mail: rospo@otenet.gr
ΓΔ-31/1

ΠΡΟΟΔΟΣΠΟΡ

Παίρνει το κύπελλο ο Σταυρός

Επιβραβεύεται την Κυριακή (πριν τον αγώνα) για την κατάκτηση του περσινού πρωταθλήματος



Το κύπελλο για την άνοδο στην Α' Εθνική Κατηγορία θα παραλάβει αύριο η γυναικεία ποδοσφαιρική ομάδα του Σταυρού Καλυθιών, λίγο πριν από την έναρξη του δύσκολου παιχνιδιού της με την πρωτοπόρο Αίγινα που θα ξεκινήσει στις 2.30 μ.μ. και θα φιλοξενηθεί στο γήπεδο των Καλυθιών. Την απονομή θα κάνει το μέλος της Ένωσης Ποδοσφαιρικών Σωματείων Δωδεκανήσου Γιάννης Κασέρης ο οποίος μάλιστα θα είναι και ο παρατηρητής του αγώνα που θα ακολουθήσει. Η αναμέτρηση αυτή είναι πολύ δύσκολη για την ομάδα του νησιού μας καθώς η Αίγινα βρίσκεται στην κορυφή της βαθμολογίας και φαντάζει ως ένα από τα φαβορί για την κατάκτηση του πρωταθλήματος. Η ομάδα του νησιού μας δεν έχει άγχος καθώς έχει εξασφαλίσει την παραμονή της και θα «κατέβει» να παίξει ελεύθερα αποκλειστικά και μόνο για το γόητρο.

Το πολύ ευχάριστο για τον τεχνικό Νίκο Ταχραμάνη είναι ότι δεν αντιμετωπίζει απολύτως κανένα πρόβλημα και έχει όλες τις παίκτριες στην διάθεσή του. Οι δεκαοκτώ που επέλεξε για τον αγώνα είναι οι ακόλουθες:

Βασιλειάδου, Κοτσονούρη, Ταχραμάνη, Αξιώτη, Δελαπόρτα, Κοτσάνη, Δράπανου, Βαγιανού, Φράγκου, Κτενά, Γαΐτάνου, Μπαλάφα, Χατζηγιαννάκη, Χουβαρδά, Αρχοντούλη και Χέλστρομ, Ζωίδου και Ιακωβίδου.

Από τον Άγιο Γεώργιο στη Μαλώνα

Το πρόγραμμα του αυριανού τουρνουά «Παναγιώτης Τριγένης»

Οριστικοποιήθηκε το πρόγραμμα της ετήσιας εκδήλωσης «Παναγιώτης Τριγένης» που διοργανώνεται κάθε χρόνο από την ομάδα του Αγίου Γεωργίου Μαλώνας.

Στη συνάντηση που θα πραγματοποιηθεί 4-1-2003 και ώρα 12.30 θα λάβουν μέρος ομάδες του Διαγόρα Βατίου, Άρη Αρχαγγέλου, Αστέρα Μασάρων και ο οικοδεσπότης Άγιος Γεώργιος. Έχουν προσκληθεί οι συγγενείς και οι φίλοι του Παναγιώτη, οι φορείς του Δήμου Αρχαγγέλου, η Ε.Π.Σ.Δ., ο Σ.Δ. Ποδοσφαίρου, ο Πανδωδεκανησιακός Σύνδεσμος Προπονητών, η Ελληνική Αστυνομία στην οποία υπηρετούσε, καθώς επίσης και όλες οι ομάδες στις οποίες αγωνίστηκε ο αξέχαστος Παναγιώτης.



Το πρόγραμμα:

- 10.00 - 12.00 : Εκπαιδευτικός αγώνας ακαδημίας συλλόγου.
- 12.00 : Προσέλευση ομάδων
- 12:15 : Κλήρωση αγώνων
- 12.30 : Επιμνημόσυνη δέηση
- 12.45 : Ομιλίες επισήμων
- 13.00 : Αγώνες συνάντησης
- 15.30 : Απονομή αναμνηστικών επάθλων - Αποχαιρετισμός

Η διοίκηση του Αγίου Γεωργίου Μαλώνας προσκαλεί τον κόσμο που γνώριζε και αγάπησε τον Παναγιώτη να παρευρεθεί στην εκδήλωση για να τιμήσουν την μνήμη του.

ΕΥΧΑΡΙΣΤΗΡΙΟ

Το διοικητικό συμβούλιο του Αγίου Γεωργίου Μαλώνας, ευχαριστεί όλους τους φίλους της ομάδας, που παραβρέθηκαν στην ετήσια χοροεσπερίδα, ανήμερα της Πρωτοχρονιάς.

Με αυτό τον τρόπο ενίσχυσαν την προσπάθεια ηθικά και οικονομικά, για τη λειτουργία και οργάνωση του συλλόγου.

Ιδιαίτερα δε ευχαριστεί τον δήμαρχο και τους δημοτικούς συμβούλους Αρχαγγέλου, τον συνεπίκουρο δημάρχου Ρόδου κ. Κάλλιστο Διακογεωργίου, τον πρόεδρο των διαιτητών κ. Κάπρο Δημήτριο, την πρόεδρο του ΝΑΟΔ κ. Μπαφίτη Ανδριάνα τον εκπρόσωπο της ΕΠΣΔ, τους δημοσιογράφους και όλους τους φίλους που ανταποκρίθηκαν στην πρόσκληση και τίμησαν το σωματείο με την παρουσία τους.

Καλή χρονιά, υγεία και ευτυχία σε όλο τον κόσμο!

Σήμερα στις 3.30 μ.μ. στο γήπεδο της Παστίδας

«Φιλικό» με τη Δόξα Ψίνθου δίνει ο Ηρακλής Μαριτσών

Φιλικό αγώνα προετοιμασίας θα δώσει σήμερα, στις 15.30 , στην Παστίδα ο Ηρακλής Μαριτσών, με αντίπαλο τη Δόξα Ψίνθου, σε μια προσπάθεια του Σάββα Ορφανίδη να διατηρήσει τους παίκτες του σε αγωνιστική ετοιμότητα, αφού η αγωνιστική απραξία των ημερών, πάντα αποτελεί τροχοπέδη, στην προσπάθεια της ομάδας να αναρριχηθεί στην κορυφή της βαθμολογίας.

Εν τω μεταξύ, επιτυχία σημείωσε η Πρωτοχρονιάτικη περιοδεία του Ηρακλή στα σπίτια του χωριού , όπου με επικεφαλής τον Πρόεδρο κ. Παπαδημήτρη, οι παίκτες έψαλλαν τα κάλαντα και διέθεσαν τα ημερολόγια του νέου έτους. Ωστόσο η διοίκηση ζητά συγνώμη από αυτούς που δεν κατόρθωσαν να επισκεφτούν, λόγω της καταρρακτώδους βροχής και τους εύχεται καλή χρονιά.

Με την ευκαιρία του ετήσιου δημοψηφίσματος των αθλητικών συντακτών της Δωδεκανήσου, ο προέδρου του Ηρακλή εξέδωσε την ακόλουθη ανακοίνωση:

«Ευχαριστώ θερμά τους φίλους αθλητικογράφους της Δωδεκανήσου, για την τιμή που έκαμαν στο πρόσωπό μου, στο ετήσιο δημοψήφισμά τους, μια τιμή που αντανακλά, σε όλους τους ερασιτέχνες παράγοντες που ασχολούνται με τον αθλητισμό και αναγνώριση των προσπαθειών τους για την αναβάθμιση, ειδικότερα, του Δωδεκανησιακού ερασιτεχνικού ποδοσφαίρου, κάτω από αντίξοες και δυσμενείς συνθήκες.

Εύχομαι σε όλους κάθε επιτυχία και αντικειμενική ενημέρωση και πληροφόρηση του φίλαθλου κόσμου, που πάντα κάνουν. Το 2004 να είναι ό,τι καλύτερο για την αθλητική δημοσιογραφία της Δωδεκανήσου».

ΕΠΣΔ

Εξ αναβολής παιχνίδια αυτό το Σαββατοκύριακο

Η αγωνιστική απραξία θα διατηρηθεί και αυτό το Σαββατοκύριακο, λόγω των εορτών. Ετσι σήμερα και αύριο θα διεξαχθούν μόνο πέντε εξ αναβολής παιχνίδια καθώς και ένας αγώνας για το Κύπελλο Δωδεκανήσου. Ειδικότερα:

ΚΥΠΕΛΛΟ ΔΩΔΕΚΑΝΗΣΟΥ

Κυριακή 4-1-2004

- **Αρχάγγελος (14.45):** Πετρώνας-Ερμής (Π. Βιτσέτζος): Φεσσάρας, Ορφανός, Γιοβάνι

Β' ΚΑΤΗΓΟΡΙΑ

Κυριακή 4-1-2004

- **Λάερμα (14.45):** Πολύστρατος - ΑΣ Ζευς (Εμ. Εγγλέζος): Κόκκινος, Συμιακός, Παπαγιαννίδης

Γ' ΚΑΤΗΓΟΡΙΑ

Κυριακή 4-1-2004

- **Κρητηνία (14.45):** Αλθαιμένης-Ηρακλής Λάρδου (Σεβδαλάκης): Γιαννούλης, Ζενεττής, Αντωνάς

ΕΦΗΒΙΚΟ ΠΡΩΤΑΘΛΗΜΑ

Κυριακή 4-1-2004

- **Κατταβιά (15.00):** ΑΕ Κατταβιάς-Φοίβος: Γκιούντιτσε

ΠΑΙΔΙΚΟ ΠΡΩΤΑΘΛΗΜΑ

Σήμερα

- **Αρχάγγελος (15.00):** Πετρώνας-ΑΣ Ρόδος: Ρουμάνης
- **Φάνες (12.00):** Ευκλής-Ιάλυσος: Γκιούντιτσε

AMCOR
ΚΑΤΑΣΚΕΥΑΖΟΝΤΑΙ & ΕΙΣΑΓΟΝΤΑΙ ΣΥΝΑΡΜΟΛΟΓΗΜΕΝΑ ΑΠΟ ΤΟ ΙΣΡΑΗΛ
No 1


ΠΡΟΔΙΑΓΡΑΦΕΣ ΕΟΚ CE MARK
Η AMCOR-ΙΣΡΑΗΛ Η ΜΕΓΑΛΥΤΕΡΗ ΒΙΟΜΗΧΑΝΙΑ ΗΛΙΑΚΩΝ ΣΥΣΤΗΜΑΤΩΝ ΣΤΟΝ ΚΟΣΜΟ,ΣΑΣ ΠΡΟΣΦΕΡΕΙ ΤΟΝ ΚΑΛΥΤΕΡΟ ΗΛΙΑΚΟ ΘΕΡΜΟΣΙΦΩΝΑ ΤΟΥ ΚΟΣΜΟΥ ΜΕ ΜΟΝΑΔΙΚΑ ΣΗΜΕΙΑ ΥΠΕΡΟΧΗΣ ΠΟΥ ΚΑΝΕΝΑΣ ΑΛΛΟΣ ΔΕΝ ΕΧΕΙ.ΠΡΩΤΗ Η AMCOR,ΠΡΙΝ 40 ΧΡΟΝΙΑ ΠΑΡΟΥΣΙΑΣΕ ΤΗΝ ΕΠΑΝΑΣΤΑΤΙΚΗ ΤΗΣ ΤΕΧΝΟΛΟΓΙΑ ΣΤΟΥΣ ΗΛΙΑΚΟΥΣ ΘΕΡΜ/ΝΕΣ. ΠΟΛΛΟΙ ΑΠΟ ΤΟΤΕ ΠΡΟΣΠΑΘΗΣΑΝ ΝΑ ΤΗΝ ΜΙΜΗΘΟΥΝ .ΤΑ ΑΠΟΤΕΛΕΣΜΑΤΑ ΤΟΥΣ ΕΙΝΑΙ ΓΝΩΣΤΑ.ΚΑΝΕΝΑΣ ΔΕΝ ΜΠΟΡΕΣΕ ΝΑ ΤΗ ΦΘΑΣΕΙ.ΣΗΜΕΡΑ Η AMCOR ΣΥΝΕΧΙΖΟΝΤΑΣ ΤΗΝ ΕΡΕΥΝΑ ΣΤΟΝ ΤΟΜΕΑ ΤΗΣ ΗΛΙΑΚΗΣ ΕΝΕΡΓΕΙΑΣ ΒΡΙΣΚΕΤΑΙ ΚΑΙ ΘΑ ΒΡΙΣΚΕΤΑΙ ΜΠΡΟΣΤΑ ΓΙΑΤΙ ΕΙΝΑΙ Η No 1 ΣΤΟΝ ΚΟΣΜΟ.
ΕΙΝΑΙ Η AMCOR
X4349-31/1

Οι Ολυμπιακοί Αγώνες είναι το «κορυφαίο» γεγονός του 2004

Χωρίς καμία αμφιβολία, οι Ολυμπιακοί Αγώνες της Αθήνας, αποτελούν το κορυφαίο αθλητικό γεγονός της χρονιάς του 2004. Οι Αγώνες θα διεξαχθούν από τις 13 μέχρι τις 29 Αυγούστου και σίγουρα θα μονοπωλήσουν το ενδιαφέρον της διεθνούς κοινής γνώμης, σε αθλητικό και όχι μόνο επίπεδο. Εκτός όμως από την κορυφαία αθλητική συνάντηση του πλανήτη, μέσα στο 2004 θα διεξαχθούν και αρκετά ακόμη σημαντικά αθλητικά ραντεβού. Ας δούμε ποια είναι τα κυριότερα:

ΙΑΝΟΥΑΡΙΟΣ

1-18:	Αυτοκίνητο: Ράλι Παρίσι-Ντακάρ
13-14:	Κολύμβηση: Σειρά παγκοσμίου Κυπέλλου σε μικρή πισίνα (Στοκχόλμη)
17-18:	Σειρά παγκοσμίου Κυπέλλου σε μικρή πισίνα(Βερολίνο)
19-1/2:	Τένις: Όπεν Αυστραλίας (Μελβούρνη)
21-22:	Κολύμβηση: Σειρά παγκοσμίου Κυπέλλου σε μικρή πισίνα (Μόσχα)
22-1/2:	Χάντμπολ: Ευρωπαϊκό πρωτάθλημα ανδρών (Σλοβενία)
23-25:	Αυτοκίνητο: Ράλι Μόντε Κάρλο
24-14/2:	Ποδόσφαιρο: Κύπελλο Εθνών Αφρικής (Τυνησία)
30-31:	Κολύμβηση: Σειρά παγκοσμίου Κυπέλλου σε μικρή πισίνα (Νέα Υόρκη)

ΦΕΒΡΟΥΑΡΙΟΣ

6-8:	Αυτοκίνητο: Ράλι Σουηδίας
6-8:	Κολύμβηση: Σειρά παγκοσμίου Κυπέλλου σε μικρή πισίνα (Ρίο Ντε Τζανέιρο)
6-8:	Τένις: Κύπελλο Ντέιβις
7-8:	Πινγκ Πονγκ: Ευρωπαϊκό Τοπ-12 (Φρανκφούρτη)
10-14:	Κολύμβηση: Πρωτάθλημα ΗΠΑ (Ορλάντο)
12:	Στίβος: Γκραν Πρι Μελβούρνης
14:	Στίβος: Κύπελλο Ευρώπης Κλειστού (Λειψία)
17-22:	Καταδύσεις: Παγκόσμιο Κύπελλο (Αθήνα)
24:	Ποδόσφαιρο: Τσάμπιονς λιγκ (Α'αγ.-Φάση των 16)
26:	Κύπελλο ΟΥΕΦΑ (Α' αγ-Γ' γύρος)
27-29:	Στίβος: Πρωτάθλημα Κλειστού ΗΠΑ (Βοστώνη)

ΜΑΡΤΙΟΣ

1-7:	Πινγκ Πονγκ: Παγκόσμιο πρωτάθλημα Ομαδικό (Ντόχα)
3:	Ποδόσφαιρο: Κύπελλο ΟΥΕΦΑ (Β' αγ-Γ' γύρος)
5-7:	Στίβος: Παγκόσμιο πρωτάθλημα κλειστού (Βουδαπέστη)
6-7:	Βόλεϊ: Κυπ. Συνομοσπονδιών ανδρών-γυναικών (φάιναλ φορ)
7:	Αυτοκίνητο: Γκραν Πρι Αυστραλίας (Μελβούρνη)
9-10:	Ποδόσφαιρο: Τσάμπιονς Λιγκ (Β'αγ.-Φάση των 16)
11:	Κύπελλο ΟΥΕΦΑ (Α' αγ Φάση των 16)
12-14:	Αυτοκίνητο: Ράλι του Μεξικού
13-14:	Βόλεϊ: Τοπ Τιμς Καπ ανδρών-γυναικών (Φάιναλ Φορ)
20-21:	Στίβος: Παγκόσμιο πρωτάθλημα Ανωμάλου (Βρυξέλλες)
20-21:	Βόλεϊ: Ευρωλίγκα γυναικών (Φάιναλ Φορ)
21:	Αυτοκίνητο: Γκραν Πρι Μαλαισίας (Σεπανγκ)
22-3/4:	Τένις: Τουρνουά Μάστερς ανδρών (Μαϊάμι)
23-24:	Ποδόσφαιρο: Τσάμπιονς λιγκ (Α' Προημιτελικοί)
25:	Κύπελλο ΟΥΕΦΑ (Β'αγ Φάση των 16)
27-28:	Βόλεϊ: Ευρωλίγκα ανδρών (Φάιναλ Φορ)

ΑΠΡΙΛΙΟΣ

4:	Στίβος: Μαραθώνιος Παρισιού
4:	Αυτοκίνητο: Γκραν Πρι Μπαχρέιν
6-7:	Ποδόσφαιρο: Τσάμπιονς λιγκ (Β' Προημιτελικοί)
8:	Κύπελλο ΟΥΕΦΑ (Α' Προημιτελικοί)
8-11:	Πάλη: Ευρωπαϊκό Ελληνορωμαϊκής (Χαπαραντα-Σουηδία)
9-11:	Τένις: Κύπελλο Ντέιβις
13:	Μπάσκετ: ULEB Καπ (Τελικός)
14:	Ποδόσφαιρο: Κύπελλο ΟΥΕΦΑ (Β' Προημιτελικοί)
15-18:	Γυμναστική: Ευρωπαϊκό ανδρών (Λιουμπλιάνα)
16-18:	Μπάσκετ: Ευρωλίγκα γυναικών (Φάιναλ Φορ)
16-18:	Αυτοκίνητο: Ράλι Νέας Ζηλανδίας
16-24:	Μπάντμιντον: Ευρωπαϊκό (Γενεύη)
17:	Χάντμπολ: Κύπελλα Ευρώπης ανδρών (Α' τελικοί)
17-26:	Άρση Βαρών: Ευρωπαϊκό (Κίεβο)
19-25:	Τένις: Μάστερς ανδρών (Μόντε Κάρλο)
22:	Ποδόσφαιρο: Κύπελλο ΟΥΕΦΑ (Α' Ημιτελικοί)
23-25:	Πάλη: Ευρωπαϊκό Ελευθέρας (Κωνσταντινούπολη)
25:	Αυτοκίνητο: Γκραν Πρι Σαν Μαρίνο (Ιμολα)
25:	Χάντμπολ: Κύπελλα Ευρώπης ανδρών (Β' τελικοί)
29-1/5:	Μπάσκετ: Ευρωλίγκα ανδρών (Φάιναλ Φορ-Τελ Αβίβ)
29-2/5:	Γυμναστική: Ευρωπαϊκό γυναικών (Αμστερνταμ)
30-2/5:	Αυτοκίνητο: Ράλι Αργεντινής

ΜΑΪΟΣ

4-5:	Ποδόσφαιρο: Τσάμπιονς λιγκ (Β' Ημιτελικοί)
6:	Κύπελλο ΟΥΕΦΑ (Β' Ημιτελικοί)
6-9:	Τάε Κβον Ντο: Ευρωπαϊκό (Νορβηγία-Λιλεχάμερ)
6-16:	Κολύμβηση: Ευρωπαϊκό (Μαδρίτη)
8:	Στίβος: Γκραν Πρι Ιαπωνίας (Οσάκα)
9:	Αυτοκίνητο: Γκραν Πρι Ισπανίας (Βαρκελώνη)
10-16:	Τένις: Μάστερς ανδρών (Αμβούργο)
14-16:	Αυτοκίνητο: Ράλι Κύπρου
14-16:	Τζούντο: Ευρωπαϊκό (Βελιγράδι)
15:	Χάντμπολ: Ευρωπαϊκά κύπελλα γυναικών (Α' τελικοί)
16:	Στίβος: Γκραν Πρι Βραζιλίας (Ρίο Ντε Τζανέιρο)
19:	Ποδόσφαιρο: Κύπελλο ΟΥΕΦΑ (Τελικός-Γκέτεμποργκ)
20:	Ποδόσφαιρο: Αναθεση διοργανώτριας Μουντιάλ 2010 (Παρίσι)
23:	Αυτοκίνητο: Γκραν Πρι Μονακό
23:	Χάντμπολ: Ευρωπαϊκά κύπελλα γυναικών (Β' τελικοί)
24/6/6:	Τένις: Ρολάν Γκαρός
25-30:	Μ.Πένταθλο: Παγκόσμιο (Μόσχα)
26:	Ποδόσφαιρο: Τσάμπιονς λιγκ (Τελικός-Γκελασενκίρχεν)
26-30:	Ποδηλασία: Παγκόσμιο πίστας (Μελβούρνη)
27-2/6:	Ποδόσφαιρο: Ευρωπαϊκό Ελπίδων (Τελική φάση-Γερμανία)
30:	Αυτοκίνητο: Ευρωπαϊκό Γκραν πρι (Νιρμπουργκρινγκ)
31:	Στίβος: Γκραν Πρι Ολλανδίας (Χένγκελο)

ΙΟΥΝΙΟΣ

2:	Μπάσκετ: Έναρξη τελικών ΝΒΑ
2:	Στίβος: Γκραν Πρι Ιταλίας (Μιλάνο)
4:	Στίβος: Γκραν Πρι Ιταλίας (Τορίνο)
4-6:	Αυτοκίνητο: Ράλι Ακρόπολις
5-6:	Ρ.Γυμναστική: Ευρωπαϊκό (Κίεβο)
8:	Στίβος: Σούπερ Γκραν Πρι Τσεχίας (Οστράβα)
11:	Γκόλντεν Λιγκ (Μπέργκεν-Νορβηγία)
12-13:	Αυτοκίνητο: Οι 24 Ωρες του Λε Μαν
12-4/7:	Ποδόσφαιρο: Ευρωπαϊκό (Τελική φάση-Πορτογαλία)
13:	Αυτοκίνητο: Γκραν Πρι Καναδά
19-20:	Στίβος: Ευρωπαϊκό Κύπελλο (Μπιντγκοζ-Πολωνία)
20:	Αυτοκίνητο: Γκραν Πρι ΗΠΑ (Ινδιανάπολη)
21-4/7:	Τένις: Τουρνουά Γουίμπλεντον
25-27:	Αυτοκίνητο: Ράλι Τουρκίας
27:	Στίβος: Γκραν Πρι Βρετανίας (Γκέτσχεντ)

ΙΟΥΛΙΟΣ

2:	Στίβος: Γκόλντεν Λιγκ Ιταλίας (Ρώμη)
3-25:	Ποδηλασία: Γύρος Γαλλίας
4:	Αυτοκίνητο: Γκραν Πρι Γαλλίας (Μάνι Κουρ)
4:	Ποδόσφαιρο: Τελικός Ευρωπαϊκού Πρωταθλήματος
6:	Στίβος: Σούπερ Γκραν Πρι Ελβετίας (Λωζάνη)
9-18:	Πρωτάθλημα ΗΠΑ (Σακραμέντο)
11:	Αυτοκίνητο: Γκραν Πρι Βρετανίας (Σιλβερστόουν)
14:	Ποδόσφαιρο: Τσάμπιονς Λιγκ (Α' αγ-Α' Προκριματικού)
15:	Κύπελλο ΟΥΕΦΑ (Α' αγ-Α' Προκριματικού)
16-18:	Αυτοκίνητο: Ράλι Αργεντινής
16-18:	Βόλεϊ: Παγκόσμιο Λιγκ (Τελικός-Ρώμη)
17:	Στίβος: Σούπερ Γκραν Πρι Ισπανίας (Μαδρίτη)
19:	Γκραν Πρι ΙΙ (Θεσσαλονίκη)
21:	Ποδόσφαιρο: Τσάμπιονς Λιγκ (Β'αγ-Α' Προκριματικού)
23:	Στίβος: Γκόλντεν Λιγκ Γαλλίας (Παρίσι)
25:	Αυτοκίνητο: Γκραν Πρι Γερμανίας (Χοκενχάιμ)
26:	Στίβος: Σούπερ Γκραν Πρι Αθήνας
26-1/8:	Τένις: Μάστερς Ανδρών (Τορόντο)
27:	Στίβος: Σούπερ Γκαρν Πρι Σουηδίας (Στοκχόλμη)
28:	Ποδόσφαιρο: Τσάμπιονς λιγκ (Α'αγ.-Β' Προκριματικού)
29:	Κύπελλο ΟΥΕΦΑ (Β'αγ-Α' Προκριματικού)
30:	Στίβος: Σούπερ Γκραν Πρι Αγγλίας (Λονδίνο)

ΑΥΓΟΥΣΤΟΣ

2:	Στίβος: Γκραν Πρι Αυστρίας (Λιντζ)
2-8:	Τένις: Μάστερς ανδρών (Σινσινάτι)
3-7:	Κολύμβηση: Πρωτάθλημα ΗΠΑ (Πάλο Αλτο)
4:	Ποδόσφαιρο: Τσάμπιονς λιγκ (Β' αγ-Β' προκριματικού)
6:	Στίβος: Γκόλντεν Λιγκ Ελβετίας (Ζυρίχη)
9-11:	Ολυμπιακοί: 116η Σύνοδος της ΔΟΕ (Αθήνα)
10:	Ποδόσφαιρο: Κύπελλο Ιντερτότο (Α' τελικός)
10-11:	Τσάμπιονς Λιγκ (Α' αγ-Γ' Προκριματικού)
12:	Κύπελλο ΟΥΕΦΑ (Α'αγ-Β' Προκριματικού)
13-29:	Ολυμπιακοί: ΟΛΥΜΠΙΑΚΟΙ ΑΓΩΝΕΣ
15:	Αυτοκίνητο: Γκραν Πρι Ουγγαρίας (Βουδαπέστη)
20-22:	Ράλι Γερμανίας
24-25:	Ποδόσφαιρο: Τσάμπιονς λιγκ (Β'αγ-Γ' Προκριματικού)
26:	Κύπελλο ΟΥΕΦΑ (Β'αγ-Β' Προκριματικού)
27:	Ευρωπαϊκό Σούπερ Καπ (Τελικός-Μονακό)
29:	Αυτοκίνητο: Γκραν Πρι Βελγίου (Σπα)
30-12/9:	Τένις: Οπεν ΗΠΑ (Νέα Υόρκη)

ΣΕΠΤΕΜΒΡΙΟΣ

3:	Στίβος: Γκόλντεν Λιγκ Βελγίου (Βρυξέλλες)
3-5:	Αυτοκίνητο: Ράλι Ιαπωνίας
4-26:	Ποδηλασία: Γύρος Ισπανίας
8-24:	Μπάσκετ: Προκριματικά EURO 2005 ανδρών-γυναικών
12:	Στίβος: Γκόλντεν Λιγκ Γερμανίας (Βερολίνο)
12:	Αυτοκίνητο: Γκραν Πρι Ιταλίας (Μόντσα)
14-15:	Ποδόσφαιρο: Τσάμπιονς λιγκ (1η αγωνιστική)
16:	Κύπελλο ΟΥΕΦΑ (Α'αγ-Α' γύρου)
17-19:	Αυτοκίνητο: Ράλι Μεγάλης Βρετανίας
17-28:	Ολυμπιακοί: ΠΑΡΑΟΛΥΜΠΙΑΚΟΙ ΑΓΩΝΕΣ
18-19:	Στίβος: Τελικός Γκραν Πρι (Μονακό)
20-27:	Μ. Πένταθλο: Ευρωπαϊκό (Αλμπένα-Βουλγαρία)
24:	Ποδόσφαιρο: Κύπελλο Ιντερτότο (Β' τελικός)
24-26:	Τένις: Κύπελλο Ντέιβις (Ημιτελικοί)
26:	Αυτοκίνητο: Γκραν Πρι Κίνας (Σανγκάη)
28-29:	Ποδόσφαιρο: Τσάμπιονς λιγκ (2η αγωνιστική)
30:	Κύπελλο ΟΥΕΦΑ (Β' αγ-Α' γύρου)

ΟΚΤΩΒΡΙΟΣ

1-3:	Αυτοκίνητο: Ράλι Ιταλίας
3:	Ποδηλασία: Παγκόσμιο δρόμου (Βερόνα)
7-10:	Κολύμβηση: Σειρά παγκοσμίου Κυπέλλου σε μικρή πισίνα (Ινδιανάπολη-ΗΠΑ)
10:	Στίβος: Μαραθώνιος Σικάγου
10:	Αυτοκίνητο: Γκραν Πρι Ιαπωνίας (Σουζούκα)
18-24:	Τένις: Μάστερς ανδρών (Μαδρίτη)
19-20:	Ποδόσφαιρο: Τσάμπιονς Λιγκ (3η αγωνιστική)
21:	Κύπελλο ΟΥΕΦΑ (1η ημέρα)
24:	Αυτοκίνητο: Γκραν Πρι Βραζιλίας (Σάο Πάουλο)
29-31:	Ράλι Ισπανίας (Καταλονία)

ΝΟΕΜΒΡΙΟΣ

1-7:	Τένις: Μάστερς ανδρών (Παρίσι)
2-3:	Ποδόσφαιρο: Τσάμπιονς λιγκ (4η αγωνιστική)
4:	Κύπελλο ΟΥΕΦΑ (2η ημέρα)
7:	Στίβος: Μαραθώνιος Νέας Υόρκης
8-14:	Τένις: Μάστερς γυναικών (Λος Αντζελες)
12-14:	Αυτοκίνητο: Ράλι Αυστραλίας
23-24:	Ποδόσφαιρο: Τσάμπιονς λιγκ (5η αγωνιστική)
25:	Κύπελλο ΟΥΕΦΑ (3η ημέρα)

ΔΕΚΕΜΒΡΙΟΣ

1-2:	Ποδόσφαιρο: Κύπελλο ΟΥΕΦΑ (4η ημέρα)
3-5:	Τένις: Κύπελλο Ντέιβις (Τελικοί)
7-8:	Ποδόσφαιρο: Τσάμπιονς λιγκ (6η αγωνιστική)
9-12:	Κολύμβηση: Ευρωπαϊκό σε μικρή πισίνα (Βιένη)
9-19:	Χάντμπολ: Ευρωπαϊκό γυναικών (Ουγγαρία)
10-14:	Πινγκ Πονγκ: Τελικός Προ Τουρ (Πεκίνο)
12:	Στίβος: Ευρωπαϊκό Ανωμάλου (Χέρινγκκοντορφ-Γερμανία)
12:	Ποδόσφαιρο: Τελικός Διηπειρωτικού Κυπέλλου (Τόκιο)
15-16:	Κύπελλο ΟΥΕΦΑ (5η ημέρα)

ΠΡΟΟΔΟΣ ΠΟΡ

Φραγκιάς: Με νίκη ίσως εξασφαλίσουμε παραμονή

«Είμαι προληπτικός και θέλω νίκη στο ξεκίνημα του 2004»

Πεποισμένος ότι η ομάδα του στο σημερινό (5 μ.μ.) παιχνίδι με τον Γ.Σ. Λάρισας (13η αγωνιστική, Α2 Κατηγορία) στο Βενετόκλειο, θα επιστρέψει στις νίκες και θα ξεκινήσει με το «δεξί» το 2004, εμφανίστηκε χθες ο κώουτς του Κολοσσού Βασίλης Φραγκιάς!

Κατά την καθιερωμένη συνέντευξη Τύπου της Παρασκευής, ο αρχιμαέστρος των επιτυχιών της «θαλασσί» ομάδας, μίλησε για πολλά και διάφορα, αποκαλύπτοντας ότι είναι προληπτικός και ότι για να πάει ...καλά το 2004, θα πρέπει ο Κολοσσός να νικήσει στη σημερινή της αναμέτρηση.

«Καλή χρονιά σε όλο τον κόσμο, με ειρήνη και υγεία.

Θα θέλαμε να ξεκινήσουμε τη νέα χρονιά χωρίς προβλήματα, όμως δυστυχώς, δεν θα μας γίνει το κατήρι.

Μας έτυχε το πρόβλημα τραυματισμού και η εγχείρηση μηνίσκου του Παππά. Δεν ήταν ό,τι καλύτερο θα μπορούσε να μας συμβεί, γιατί παίζει σε μια θέση που δεν υπάρχουν εναλλακτικές λύσεις. Θα κληθούν να βοηθήσουν οι Δρακόπουλος και Γκογκίδης. Ελπίζω η επιλογή να μας δικαιώσει. Θα παρουσιαστούμε με ένα διαφορετικό πρόσωπο, συγκριτικά με το Δούκα.

Πιστεύω όμως ότι και αυτή τη φορά θα το ξεπεράσουμε. Εχουμε δείξει ότι τα προβλήματα που αντιμετωπίζουμε κατά καιρούς, μας γιγαντόνουν.

Από την περασμένη Παρασκευή μέχρι και τώρα είμαστε συνεχώς στο γήπεδο. Τα παιδιά δεν κατάλαβαν ούτε Πρωτοχρονιά, ούτε τίποτα.

Περιμένουμε να το εισπράξουμε στο ματς με το Γ.Σ. Λάρισα.

Με αγχώνει το γεγονός ότι έχουν μείνει μόνο τέσσερα παιδιά στην περιφέρεια. Χωρίς να υποτιμήσω τους «μικρούς» αυτοί είναι έτοιμοι να βοηθήσουν αμέσως».

Ο κ. Φραγκιάς, είπε ακόμη: «Στα αρνητικά μας είναι και το γεγονός ότι σε αυτή τη διακοπή δεν μπορέσαμε να κάνουμε ούτε ένα «φιλικό». Είναι ένα γνωστό και μόνιμο πρόβλημα στη Ρόδο.

Πάντως, το ματς με το Γ.Σ. Λάρισας το περιμένουμε πεινασμένα. Πιστεύω ότι μια νίκη, την όγδοη στο πρωτάθλημα, θα μας δοθεί η ευκαιρία να τελειώσουμε από τώρα το θέμα της παραμονής μας.

Κάνοντας μια μικρή ανασκόπηση, ίσως θα μπορούσαμε να βρισκόμασταν σε καλύτερη θέση. Ομως, βαθμολογικά είμαστε στις πρώτες θέσεις και αυτό μας ικανοποιεί.

Απέναντι στο Γ.Σ. Λάρισα είμαστε αποφασισμένοι να επιστρέψουμε στις νίκες. Ο αντίπαλος στηρίζεται σε δύο παίκτες, τους Σπανούλη και Μπογδάνο, που είναι οι κατ' εξοχήν σκόρερ της ομάδας.

Βέβαια, στα υπέρ του Κολοσσού είναι το γεγονός ότι ο αντίπαλος δεν έχει κάνει νίκη εκτός έδρας. Η καλή απόδοσή μας θα μας δώσει τη νίκη.

Καλούμε τον κόσμο να μας στηρίξει για να κερδίσουμε και να κάνουμε καλό ποδαρικό το 2004. Είμαι και προληπτικός και θέλω πάντα να κερδίζω στο ξεκίνημα».

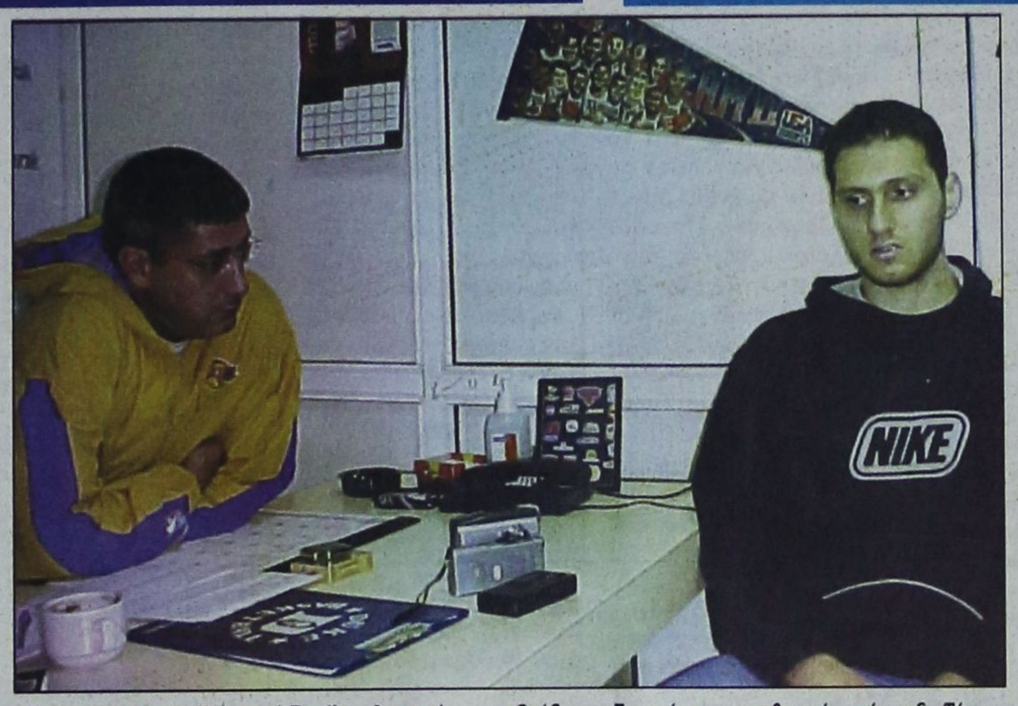

Ο προπονητής του Κολοσσού Βασίλης Φραγκιάς και ο Θεόδωρος Γεωργίτσης στη χθεσινή συνέντευξη Τύπου

Στις 5 μ.μ. το «τζάμπολ» Κολοσσού – Γ.Σ. Λάρισας

Σήμερα στο κλειστό γυμναστήριο του Βενετοκλείου

Στις 5 μ.μ.και όχι στις 5.30 μ.μ., όπως λανθασμένα μας είχαν αρχικά πληροφορήσει, θα αρχίσει το σημερινό παιχνίδι του Κολοσσού με τη Γ.Σ. Λάρισα στο «Βενετόκλειο».

Το ματς ανήκει στην 13η αγωνιστική της Α2 Κατηγορίας του μπάσκετ, που επαναρχίζει μετά από διακοπή μιας εβδομάδας, λόγω των εορτών.

Μετά την απρόσμενη ήττα από τον Δούκα στην Αθήνα, στο τέλος του 2003, οι «θαλασσί» στοχεύουν να επιστρέψουν στις επιτυχίες, που όπως λέει ο κώουτς Βασίλης Φραγιάς, ίσως «κρατήσουν» από τώρα τον Κολοσσό στην κατηγορία.

Στους εκπροσώπους του Τύπου μίλησε χθες στην καθιερωμένη συνέντευξη του Κολοσσού, ο Θεόδωρος Γεωργίτσης εκπροσωπώντας τους παίκτες. Ο έμπειρος αθλητής μας είπε:

«Καλή χρονιά, υγεία και χαρά σε όλους. Το παιχνίδι κόντρα στον Γ.Σ. Λάρισας είναι δύσκολο και το ξέρουμε.

Το κάνει δυσκολότερο, το γεγονός ότι αντιμετωπίζουμε πρόβλημα με τη θέση του πλέι μέικερ.

Επίσης, δεν θα πρέπει να παραβλέψουμε ότι οι αντίπαλοί μας προέρχονται από μια εντυπωσιακή νίκη επί του Πανελληνίου, ενώ εμείς από ήττα κόντρα στο Δούκα στην Αθήνα.

Η Λάρισα θα έρθει να κτυπήσει το παιχνίδι, γι αυτό και θα πρέπει να δείξουμε από το πρώτο λεπτό του αγώνα ότι μόνο ένα αποτέλεσμα υπάρχει για τον Κολοσσό και αυτό είναι η νίκη.

Η ήττα στο Δούκα μας στεναχώρησε, όμως δεν κατέστρεψε την καλή μας ψυχολογία. Μπορεί να έσπασε το σερί των επιτυχιών, όμως απέναντι στη Λάρισα θα ξεκινήσουμε ένα καινούργιο.

Η διακοπή ή καλύτερα τα ρεπό που μας εδωσε ο προπονητής μας στις εορτές, λόγω της καλής μας πορείας, σίγουρα θα μας βοηθήσει να τονώσουμε τη ψυχολογία μας, αλλά και να ξεκουραστούμε.



Ο Θεόδωρος Γεωργίτσης

Δεν πρέπει να ξεχνάτε ότι δουλεύουμε πολύ σκληρά στο γήπεδο. Χρόνια σας Πολλά».

ΤΑ ΥΠΟΛΟΙΠΑ ΠΑΙΧΝΙΔΙΑ

Στους άλλους αγώνες της 13ης «ημέρας» θα παίξουν:

Νήαρ Ηστ - ΔΑΣ Ανω Λιοσίων
ΑΣ Παπάγου - Παλαιό Φάληρο
Ολύμπια Λάρισας - ΜΕΝΤ
ΚΑΟ Δράμας - ΑΣ Ξάνθης
Πανελλήνιος - ΑΓΕ Χαλκίδας
Ιωνικός Νικαίας - ΑΣΕ Δούκας

AIPS-Αρμστρονγκ και Μούτολα κορυφαίοι του 2003

Ο Αμερικανός ποδηλάτης, Λανς Αρμστρονγκ, πεντάκις νικητής του Γύρου της Γαλλίας και η Μαρία Μούτολα από την Μοζαμβίκη, που αναδείχθηκε παγκόσμια πρωταθλήτρια στα 800 μέτρα, ανακηρύχθηκαν κορυφαίοι αθλητές της χρονιάς που έφυγε από την Διεθνή Ενωση Αθλητικού Τύπου (AIPS).

Σε ομαδικό επίπεδο, ο σχετικός τίτλος απονεμήθηκε στην Αγγλία, που στέφθηκε παγκόσμια πρωταθλήτρια στο ράγκμπι, ενώ τα βραβεία θα δοθούν στους νικητές τις επόμενες ημέρες, σε τόπο και χρόνο που θα ανακοινωθεί προσεχώς.

Μαζί με τα βραβεία, οι νικητές θα παραλάβουν από τους εκπροσώπους του ΠΣΑΤ, έναν αργυρό κότινο, ενώ παράλληλα με την ψηφοφορία, οι αθλητικοί συντάκτες ανακήρυξαν το παγκόσμιο πρωτάθλημα στίβου στο Παρίσι, ως την κορυφαία διοργάνωση της χρονιάς, από πλευράς ιδανικών συνθηκών εργασίας.

Υπενθυμίζεται ότι στην AIPS εκπροσωπούνται από επαγγελματίες δημοσιογράφους 143 χώρες του πλανήτη..

Στην Πυλώνα από το ΔΟΝΑ Λινδίων

Αύριο η γιορτή του «Αθλητή - Μαθητή»



Από το ΔΟΝΑ Λινδίων, πήραμε χθες την παρακάτω πρόσκληση:

«Αισθανόμαστε χαρά, ευτυχία, αλλά γεμίζουμε και με αισιοδοξία, βλέποντας όλους αυτούς τους μαθητές - αθλητές να διακρίνονται για τις επιδόσεις τους σε μαθήματα, αλλά και σε διάφορα αθλήματα.

Γνωρίζοντας πως όλοι αυτοί πρέπει να επιβραβεύονται για την προσπάθειά τους, ο Οργανισμός, σαν ελάχιστη αναγνώριση σ' όλους αυτούς, διοργανώνει για μια ακόμη χρονιά τη γιορτή «Αθλητή - Μαθητή».

Η γιορτή που θα πραγματοποιηθεί αύριο στις 5 μ.μ. στο Πνευματικό Κέντρο της Πυλώνας έχει σκοπό να τιμήσει τα παιδιά με χρηματικά έπαθλα και βραβεία».

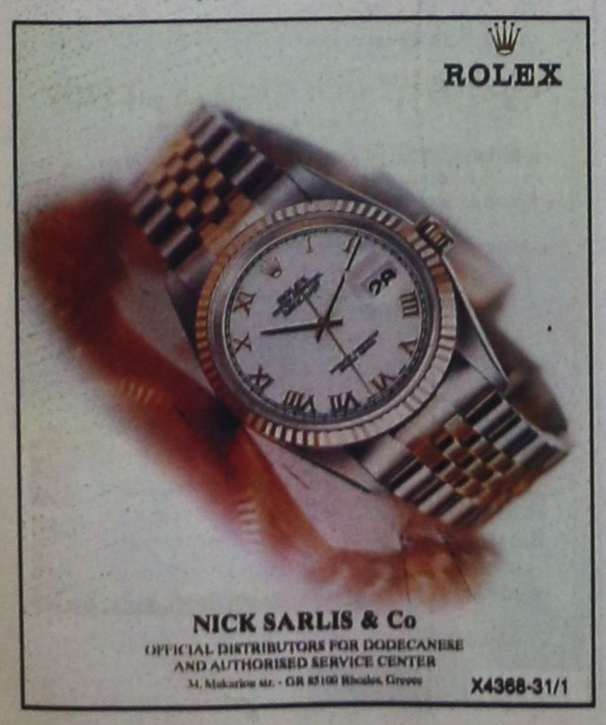

magazine IF

5.000 ΔΩΡΑ αξίας 100.000 ευρώ

ΣΤΟ ΠΑΡΟΝ ΚΟΥΠΟΝΙ ΘΑ ΤΟ ΒΡΕΙΤΕ ΣΤΗ ΣΕΛΙΔΑ 21 ΤΟΥ ΠΕΡΙΟΔΙΚΟΥ IF

Για να παραλάβετε τα δώρα που θα κερδίσετε θα πρέπει να προσκομίσετε το κουπόνι στην αντίστοιχη επιχείρηση. Τα δώρα του περιοδικού IF μπορείτε να παραλάβετε από το παράρτημα των γραφείων του περιοδικού, που βρίσκεται στην οδό Νικ. Μανδηλαρά 21, τηλ. 22410 39985. Για οποιαδήποτε πληροφορία παρακαλώ επικοινωνήστε με το τηλ. 6946 823100. Όσοι κερδίσουν τα δώρα που αναγράφονται με κόκκινο, παρακαλούνται όπως προσκομίσουν τα πλήρη στοιχεία τους στην επιχείρηση που προσφέρει το δώρο έτσι ώστε η διεύθυνση του περιοδικού να τα δημοσιεύσει στον Ημερήσιο Τύπο και στο επόμενο τεύχος IF. Σημ.: Κανένα κουπόνι δεν εξαργυρώνεται σε μετρητά. Τα μενού των δευρώ από τις επιχειρήσεις Ρωξάνη, Αυγουστίνος, Το Σουβλάκι του Κώστα, μπορούν να συμπληρωθούν αντί μετρητών σε οποιαδήποτε τηλεφωνικής σας παραγγελία.





ΤΑ ΔΩΡΑ ΣΑΣ ΤΑ ΠΡΟΣΦΕΡΟΥΝ ΟΙ ΠΑΡΑΚΑΤΩ

Electronet Μοσχίδης: 4 DVD και 4 τηλεοράσεις 14", Εμπορικό Κέντρο Πλατεία Φώκιαλη, τηλ. 22410 77077
Harley Davidson: 1 δερμάτινο μπουφάν ανδρικό ή γυναικείο, Αλεξ. Διάκου 10
Υπερ-μάρκετ Σπανός: 1 τηλεόραση 14" Crown, 12 ηλεκτρικά σίδερα Crown, 12 multi Crown
Rodeo καταστήματα: 50 ρολόγια χειρός Lee ή Wrangler
Έπιπλα Ρούφας: 1 επαγγελματικό γραφείο Leontaridis, Αρχάγγελος Ρόδου, τηλ. 22440 23997
Nike: 1 ζευγάρι αθλητικά παπούτσια Nike ανδρικά ή γυναικεία, Ηρώων Πολυτεχνείου 10
Βούλγαρης: 1 radio-CD αυτοκινήτου JVC, Μιχ. Πετρίδη 4, τηλ. 22410 37136
Omnisys: 50 σχολικές τσάντες και 50 τετράδια πολυτελείας, Στεφ. Καζούλη, τηλ. 22410 24858
CarWash: 50 εσωτερικά-εξωτερικά πλυσίματα, 100 εξωτερικά, 10 polish, 5 engine clean, 25 γυαλιστικά αυτοκινήτου, τηλ. 22410 60150
Νέον Φως: 10 καφετιέρες Focus, τηλ. 22410 20209
Colorado Entertainment Center: 4 αεροπορικά εισιτήρια Ρόδο-Αθήνα
ΠΑΛΛΑΣ Cinema Centre: 100 εισιτήρια ταινιών, 100 γιγαντοαφίσες ταινιών 1x70cm, τηλ. 22410 24475
CIAO Boutique: 1 πουκάμισο D&G, 1 πουκάμισο Moschino, 1 πουκάμισο CK, 10 γραβάτες Roberto Cavalli, 10 δερμάτινες ζώνες, τηλ.: 22410 70402
Mad Stuff: 1 μπλούζα Replay, 1 πουκάμισο Free Wave, 1 τζιν παντελόνι VIPES, 1 δερμάτινο μπουφάν, Νικ. Μανδηλαρά 27, τηλ.: 22410 29005
No-Name: 30 μπλουζάκια No-Name, Αλεξ. Διάκου 28, τηλ.: 22410 26391
Fine Art: 30 μπρελόκ διάφορα, Αμμοχώστου 8, τηλ.: 22410 23970
X-Studios: 5 γυναικεία χτενίσματα, 5 γυναικεία κουρέματα, 5 ανδρικά κουρέματα, Δημ. Θέμελη 83, τηλ. 22410 34333
Hair you: 5 γυναικεία κουρέματα, 5 ανδρικά κουρέματα, τηλ.: 22410 60911
Elane: 15 γυναικεία κουρέματα, 10 γυναικεία χτενίσματα, Μυτιλήνης 4, τηλ.: 22410 38660
Νίκος Κουφαλιός: 10 ανδρικά κουρέματα, Αμαράντου 24, τηλ.: 22410 75290
Nail and Make up Art: 25 μακιγιάζ προσώπου, Αμαράντου 34, τηλ.: 22410 35381
Byblos tattoo studio: 2 tattoo 7x7cm. και 2 body piercing, Ορφανίδου 14, τηλ.: 22410 74650
Μιχάλης Σπανουδάκης: 1 ασφάλεια αυτοκινήτου αστικής ευθύνης 6μηνη, τηλ.: 6946 010111
Χρήστος Πεσυρίδης: 1 ασφάλεια ζωής (νοσοκομειακή περίθαλψη) 3 μηνών, τηλ.: 6942 201003
Esperinos Παλιά Πόλη: 50 φιάλες κρασί
Desnuda Studio: 30 σαμπάνιες Moet
Studio 54: 10 φιάλες vodka Smirnoff
Boulevard: 5 φιάλες Johnnie Walker, 5 φιάλες Smirnoff
Καφενές Κούκος: 50 φιάλες κρασί Κούκος (πλήρες μενού)
Melody Palace: 5 φιάλες vodka Finlandia
Ρωξάνη: 100 γεύματα αξίας 6 ευρώ
Αυγουστίνος: 100 γεύματα αξίας 6 ευρώ
Το Σουβλάκι του Κώστα: 100 γεύματα αξίας 6 ευρώ
Mike's gelato: 50 τούρτες 1½ κιλού (από όλα τα καταστήματα Mike's στα Δωδεκάνησα)
Grande Classico Café: 3 φιάλες κρασί Zacosta
Balux club: 10 φιάλες vodka Smirnoff
Aqua Marine: 50 ανδρικά ασημένια δαχτυλίδια, 25 ζευγάρια γυαλιά ηλίου, Νικ. Μανδηλαρά 22, τηλ.: 22410 35727
Look: 20 γυναικείες τσάντες, Γρ. Λαμπράκη, τηλ. 22410
Arena boutique: 5 γυναικεία μπλουζάκια BSB, 5 γυναικεία μπλουζάκια Lynne, τηλ.: 22410 67014
Oliver Twist: 25 ζευγάρια παιδικά παπούτσια Στοά Σπάρταλη, τηλ.: 22410 39702
Moto Σταμάτης Λυρίου: 5 παιδικά κράνη μηχανής Εργάνης Αθηνάς 41, τηλ.: 22410 34459, 76612
Μαράν tea gallery: 100 αρωματικά σαπούνια, Αμμοχώστου 13, τηλ.: 22410 34650
Epavlis: 20 πετσέτες προσώπου, 5 σετ πετσετών
Strike bowling club: 50 παιχνίδια bowling δύο ατόμων, τηλ.: 22410 98233
Χούλης service: 100 συμβόλαια 1 έτους οδικής βοήθειας HOYLIS SERVICE, τηλ.: 22410 77743
Ζάντες-ελαστικά ΚΑΣΑΠΗΣ: 50 δωροεπιταγές των 12 ευρώ, Αυστραλίας 2
ΚΑΪΡ: 10 κασετίνες δώρου Rose Reserve τηλ.: 22410 60570
Φως-Φανάρι: 2 φωτιστικά γραφείου Παλαιών Πατρών Γερμανού 30, τηλ.: 22410 34250
Beck's: 10 εικοσιτεσσάρια κιβώτια μπύρα Beck's, τηλ.: 22410 63546
Smart & Flowers: 10 συνθέσεις φυτών Κοδριγκτώγος, τηλ.: 22410 20016
Βακάρ: 200 δωροεπιταγές των 6 ευρώ τηλ.: 22410 69000
Speedy's photo service: 15 φωτογραφικές μηχανές μιας χρήσης + εμφάνιση του φιλμ Αλ. Παπάγου 8, τηλ.: 22410 33291σ
Donum: 30 ασημένια μπρελόκ γούρια, Αμερικής 16, τηλ.: 22410 23102

Paradise Gym

ΣΩΜΑ: • 4 endermologie: κατά της κυτταρίτιδας και του τοπικού πάχους • 4 shapemaster: κατά του τοπικού και ολικού πάχους • 4 μασάζ • αρωμαθεραπείας: με αρωματικά-θεραπευτικά αιθέρια έλαια για relax, αποτοξίνωση, τόνωση, προβλήματα κυκλοφορικού (50 min.) • 4 μασάζ • αρωμαθεραπείας πλάτης: 25 min. • 10 μασάζ • αδυνατίσματος: κατά του τοπικού πάχους και της κυτταρίτιδας (50 min.) • 4 μασάζ • ρεφλεξολογίας: εξειδικευμένο μασάζ • για την εξισορρόπηση όλων των λειτουργιών του σώματος. • 6 θαλασσοθεραπείες: για αδυνάτισμα-κυτταρίτιδα-αποτοξίνωση • 6 sculptural: κρυοθεραπεία επιδερμικής σύσφιξης σώματος • 6 απολεπίσεις σώματος: ολική απομάκρυνση των νεκρών κυττάρων από το δέρμα • 6 perfect legs: θεραπεία για να έχετε ξεκούραστα πόδια • 6 κρανιακά μασάζ: εξειδικευμένο, θεραπευτικό μασάζ • κεφαλής για ημικρανίες και πονοκεφάλους • 6 perfect bust: θεραπεία για την πλήρη ενυδάτωση και σύσφιξη του στήθους • 6 περιποιήσεις καθαρισμού πλάτης: 30 min. θεραπεία για τέλεια πλάτη • 10 μήνες full gym • 10 χρήσεις σάουνας-χαμάμ-υδρομασάζ • 10 χρήσεις θερμαινόμενης πισίνας.
ΠΡΟΣΩΠΟ: • 2 lifting προσώπου: «σβήσιμο» λεπτών γραμμών και ρυτίδων • 2 αρωμαθεραπείες προσώπου: για λάμψη, τόνωση και ανάπλαση της λεπτής επιδερμίδας του προσώπου • 2 ενυδατώσεις προσώπου: για την πλήρη αποκατάσταση υγρασίας του δέρματος • 2 ενυδατώσεις ανδρικού προσώπου: για την αποκατάσταση της υγρασίας της δύσκολης ανδρικής επιδερμίδας • 2 nutrivital: θεραπείες θρέψης για ξηρά δέρματα • 2 θεραπείες εξισορρόπησης: για λιπαρή επιδερμίδα • 2 θεραπείες αναζωογόνησης: για όλους τους τύπους δέρματος • 2 harmony: θεραπείες λάμψης για ευαίσθητη επιδερμίδα • 2 vital eyes: αντιρυτιδική θεραπεία ματιών • 2 θεραπείες με οξέα φρούτων: για ανάπλαση, ενυδάτωση, «σβήσιμο» πανάδων και λεκέδων • 2 θεραπείες λεύκανσης: για «σβήσιμο» λεκέδων, πανάδων, σημαδιών • 2 καθαρισμοί προσώπου • 2 θεραπείες ακμής.
ΜΑΚΙΓΙΑΖ: • 2 απλά καθημερινά μακιγιάζ • 2 βραδυνά εντυπωσιακά μακιγιάζ • 2 εξειδικευμένα μακιγιά • νύφης.
MANICURE-PEDICURE: • 2 French manicures • 2 French pedicures • 2 SPA manicures • 2 SPA pedicures.
ΑΠΟΤΡΙΧΩΣΗ: • 2 αποτριχώσεις • 2 αποτριχώσεις σε όλο το πόδι • 2 αποτριχώσεις μπικίνι • 2 αποτριχώσεις σε άνω χείλος και φρύδια • 2 αποτριχώσεις στα χέρια
τηλ.: 22410 62481

IF MAGAZINE

20 εισιτήρια Ο.Α. Αθήνα 2004
300 τζην παντελόνια γυναικεία
300 πουλόβερ γυναικεία
300 τσάντες γυναικεία
300 εσώρουχα γυναικεία
300 μίνι σεσουάρ
1300 ομπρέλες

Παράδοση: Νικ. Μανδηλαρά 21

Συνάντηση του προεδρείου του εργατικού Κέντρου με τη νομαρχιακή της Ν.Δ.

Από τη νομαρχιακή επιτροπή της Νέας Δημοκρατίας εκδόθηκε χτες η παρακάτω ανακοίνωση:

«Πραγματοποιήθηκε την 30/12 στα γραφεία του Εργατικού Κέντρου Ρόδου η προγραμματισμένη συνάντηση του Προεδρείου της Νομαρχιακής Επιτροπής ΝΔ και του Προεδρείου του Εργατικού Κέντρου με επικεφαλής τον κ. Σαρικά. Από πλευράς ΝΟΔΕ συμμετείχαν ο Πρόεδρος κ. Δ. Καραχάλιος, ο Αντιπρόεδρος κ. Τσ. Τριομμάτης, ο υπεύθυνος ετεροδημοτών κ. Α. Κωστάκης, το μέλος του ΝΟΜΕΚΕ κ. Ν. Καραμαρίτης και ο υπεύθυνος συνδικαλισμού κ. Μ. Νικολάου.

Κατά την συνάντηση η οποία διεξήχθη σε άριστο κλίμα ο κ. Σαρικάς παρουσίασε και ανέλυσε διεξοδικά τα προβλήματα των εργαζομένων, ενώ κοινή ήταν η διαπίστωση ότι εξ' αιτίας της Κυβερνητικής αδιαφορίας αυτά κατά το 2003 αντί να επιλυθούν, αντιθέτως επιδεινώθηκαν.

Η Ν.Δ. αναγνωρίζοντας τα δίκαια αιτήματα και την μεγάλη συμβολή των εργαζομένων στην αύξηση του εθνικού μας πλούτου συμφώνησε ότι ως αυριανή Κυβέρνηση θα συμβάλει αποφασιστικά για την επίλυσή τους.

Με την συνάντηση αυτή έκλεισε ο κύκλος επαφών που είχε το τελευταίο δίμηνο η Νομαρχιακή επιτροπή με εκπροσώπους όλων των παραγωγικών τάξεων, των οποίων τα αιτήματα προώθησε ήδη στην Κεντρική Διοίκηση του κόμματος, προκειμένου να συμπεριληφθούν στο τοπικό κυβερνητικό πρόγραμμα για μελέτη και επίλυση».

Μεγάλη διάρρηξη σε χρυσοχοείο της Λέρου

ΕΚΛΕΨΑΝ ΧΡΥΣΑ ΑΞΙΑΣ 100 ΕΚΑΤ.

Ποδαρικό σε χρυσοχοείο της Λέρου, έκαναν τις πρώτες πρωϊνές ώρες της Πρωτοχρονιάς, θρασύτατοι διαρρήκτες. Η μπάζα ήταν γερή, αφού η λεία τους, ξεπερνά τα 100 εκατομμύρια δραχμές.

Σύμφωνα με όσα έγιναν γνωστά τα ξημερώματα της Πρωτοχρονιάς, άγνωστοι δράστες διέρρηξαν χρυσοχοείο στο Κριθώνι της Λέρου, το οποίο δεν διέθετε σύστημα συναγερμού και αφαίρεσαν κοσμήματα αξίας 100 εκατομμυρίων δραχμών σύμφωνα με δηλώσεις του επιχειρηματία. Οι δράστες εισήλθαν από παράθυρο στο κατάστημα, μπήκαν στο εσωτερικό και το άδειασαν.

Αστυνομικοί της «Σήμανσης» από την Υποδιεύθυνση Ασφαλείας Ρόδου, βρίσκονται από χθες στη Λέρο, προκειμένου να πάρουν αποτυπώματα και να βοηθήσουν στις έρευνες για τον εντοπισμό των θρασύτατων δραστών, που δεν αποκλείεται να είναι οι ίδιοι που διέπραξαν στο νησί μας το περασμένο καλοκαίρι τις τρεις διαρρήξεις σε ισάριθμα χρυσοχοεία που δεν διέθεταν συστήματα συναγερμού.

ΔΕΝ ΕΟΡΤΑΖΟΥΝ

Ο ιατρός Ιωάννης Σ. Καπετανάκης δεν θα δεθχεί επισκέψεις για την ονομαστική του εορτή.

Ο Ιωάννης Τατάκης έμπορος - Χειμάρρας 117 δεν θα δεχθεί επισκέψεις στην ονομαστική του εορτή

Και όμως κάποιος γιορτάζει...

Ο Συγγραφέας ΘΕΟΦΑΝΗΣ ΜΠΟΓΙΑΝΝΟΣ και εορτάζει και χαμογελάει και εμμένει στα Ιερά Πατρώα!

Τούτο εις πείσμα και κολασμόν της Εποχής μας που απεμπόλησε τα ήθη τα εορταστικά και ενεστερνίσθη ουτιδανά δανεικά Ιδανικά...!

ΑΝΑΚΟΙΝΩΣΗ

Το ΠΑΤΣΑΤΖΙΔΙΚΟ στο Σαν Φραγκίσκο ΑΝΟΙΞΕ

και σας περιμένει με σπέσιαλ σούπες

Τηλ. 22410 21054

7648-3/1

ΜΠΑΡΙΑΝΟΣ ΒΑΣΙΛΕΙΟΣ

Εάν έχετε τουριστικό κατάστημα και θέλετε να προμηθευτείτε...

ΚΑΤΑΣΚΕΥΑΣΤΕΣ

*ΡΟΛΟΓΙΑ -για τα ράφια

*ΦΩΤΟΓΡΑΦΟΘΗΚΕΣ -για τα ράφια σας

*ΑΡΧΑΪΚΕΣ ΕΠΙΤΟΙΧΙΕΣ ΠΛΑΚΕΣ -σε μεγάλη ποικιλία και μεγέθη

*ΦΟΥΡΟΥΣΙΑ, ΜΑΣΚΕΣ

-και άλλα

...Τηλεφωνήστε μας ΤΗΛ.22410-74573 ΚΙΝ.6936574576

7509-31/1

Επιστολή Μπους προς Σημίτη

Παράθυρο ευκαιρίας για επίλυση του Κυπριακού

ΣΥΝΕΧΙΖΕΤΑΙ Η ΑΔΙΑΛΑΞΙΑ ΤΟΥ ΝΤΕΝΚΤΑΣ

Στην επιστολή που στάλθηκε στις 26 Δεκεμβρίου ο Αμερικανός πρόεδρος Μπους στον Κ. Σημίτη τονίζει ότι «αυτή τη στιγμή, έχουμε ένα παράθυρο ευκαιρίας για να επιτευχθεί επίλυση, ούτως ώστε μια ενωμένη Κύπρος να ενταχθεί στην Ευρωπαϊκή Ένωση» και προσθέτει ότι «δεν πρέπει να αφήσουμε το παράθυρο αυτό να κλείσει».

Τονίζει την ανάγκη «μετά τις εκλογές στη βόρεια Κύπρο, τα μέρη θα πρέπει να επιστρέψουν άμεσα στο τραπέζι των διαπραγματεύσεων, υπό τη μεσολάβηση του Γενικού Γραμματέα των Ηνωμένων Εθνών Κόφι Αννάν» και αναφέρει ότι «ο Γενικός Γραμματέας προσφέρθηκε να επαναδραστηριοποιηθεί στη διαδικασία επίλυσης, υπό την προϋπόθεση όμως ότι όλα τα μέρη θα δηλώσουν την πολιτική τους βούληση να οριστικοποιήσουν το σχέδιο επίλυσης του Κυπριακού και να το θέσουν σε δημοψηφίσματα σε συγκεκριμένη ημερομηνία».

«Σας παροτρύνω να ακολουθήσετε άμεσα αυτή την προσέγγιση, την οποία έχει ομόφωνα υιοθετήσει το Συμβούλιο Ασφαλείας και σας ζητώ να ενθαρρύνετε τον Πρόεδρο κ. Παπαδόπουλο να πράξει το ίδιο», αναφέρει ο Αμερικανός πρόεδρος απευθυνόμενος στον πρωθυπουργό Κ. Σημίτη και προσθέτει: «Εκτιμώ τις επαναλαμβανόμενες δηλώσεις του Προέδρου Παπαδόπουλου για την πρόθεσή του να επιστρέψει στο τραπέζι των διαπραγματεύσεων. Τώρα είναι η στιγμή για δράση».

«Οι Ηνωμένες Πολιτείες υποστήριξαν σθεναρά τις διαπραγματεύσεις που αποσκοπούσαν στην επίλυση του Κυπριακού πριν από το Ευρωπαϊκό Συμβούλιο της Κοπεγχάγης το Δεκέμβριο του 2002 και στη Χάγη την περασμένη άνοιξη. Θα παραμείνουμε ενεργά δραστηριοποιημένοι, θα εξαρτηθεί όμως από τους ηγέτες, ιδιαίτερα τους ηγέτες του νησιού, να επιτύχουν μια συνολική και μόνιμη συμφωνία. Συνεργαζόμενοι, μπορούμε να γράψουμε ιστορία που θα ωφελήσει την Ελλάδα και την Κύπρο, αλλά και την Τουρκία και όλη τη διεθνή κοινότητα» καταλήγει ο Αμερικανός πρόεδρος.

Η απάντηση Σημίτη

Στην απαντητική του επιστολή, που φέρει ημερομηνία 2 Ιανουαρίου, ο κ. Σημίτης αφού ευχαριστεί τον Αμερικανό πρόεδρο για το σταθερό ενδιαφέρον του για την επίλυση του κυπριακού προβλήματος υπογραμμίζει ότι «ο Πρόεδρος Παπαδόπουλος έχει καταστήσει απόλυτα σαφή την ετοιμότητά του να επιστρέψει στην τράπεζα των διαπραγματεύσεων, οποτεδήποτε ο κ. Αννάν το κρίνει σκόπιμο».

Ο κ. Σημίτης επιρρίπτει στην «συνεχιζόμενη αδιαλλαξία του Τουρκοκύπριου ηγέτη και στην απροθυμία του να εμπλακεί σε ουσιαστικές και εποικοδομητικές διαπραγματεύσεις» και στην «έλλειψη πολιτικής θέλησης από πλευράς της Αγκυρας να ασκήσει την πίεση που απαιτείται, ώστε να υπάρξουν αποτελέσματα», την ευθύνη για την απώλεια «πολύτιμου χρόνου» και προσθέτει: «Συμμερίζομαι πλήρως την άποψή σας ότι ο επερχόμενος χρόνος αποτελεί ιστορική ευκαιρία για την Κύπρο».

«Η κυβέρνησή μου έχει πλήρη συνείδηση της σημασίας του να εξευρεθεί λύση στο πρόβλημα της νήσου και των θετικών επιπτώσεων που κάτι τέτοιο θα είχε για την ειρήνη και τη σταθερότητα στην ευρύτερη περιοχή. Θα εξακολουθήσουμε να μην φειδώμεθα προσπαθειών για την επίτευξη αυτού του σκοπού. Με χαρά διαπιστώνω ότι και οι Ηνωμένες Πολιτείες προτίθενται να παραμείνουν ενεργά εντεταγμένες σε αυτή την προσπάθεια» καταλήγει ο Κ. Σημίτης και απευθύνει προς τον Αμερικανό πρόεδρο τις καλύτερες ευχές του για το νέο έτος.

ΚΗΔΕΙΑ

Την λατρευτή μας μητέρα, γιαγιά και θεία

ΚΑΘΟΛΙΚΗ ΠΑΠΑΪΩΑΝΝΟΥ

(ετών 85)

Κηδεύουμε σήμερα Σάββατο 3 Ιανουαρίου 2004 και ώρα 3 μ.μ. από τον Ιερό ναό Αγίου Ραφαήλ Φανών.

Τα παιδιά
Γιάννης - Ειρήνη Παπαϊωάννου
Μαίρη Παπαϊωάννου
Ελευθέριος Παπαϊωάννου
τα εγγόνια: Μανόλης - Αναστασία Παπαϊωάννου
τ' ανίψια και οι λοποί συγγενείς

ΘΕΜ. 3/1

ΕΥΧΕΤΗΡΙΟ

Επ' ευκαιρία του νέου έτους 2004, εύχομαι σ' όλους τους συναδέλφους εστιάτορες της Ρόδου

ΧΡΟΝΙΑ ΠΟΛΛΑ
Υεία και Ευτυχία

Το νέο έτος και η νέα σεζόν που μας έρχεται ας είναι η αφετηρία σαν στόχος στην συμβολή μας για την αναβάθμιση του ποιοτικού τουρισμού στη Ρόδο.

Ο στόχος θα επιτευχθεί με την αναβάθμιση των προσφερόμενων υπηρεσιών από όλους μας ώστε να αποβεί προς όφελος όλων μας.

ΜΗΤΣΙΝΙΩΤΗΣ ΧΡΥΣΟΣΤΟΜΟΣ
Ειδικός σύμβουλος
ΣΩΜΑΤΕΙΟΥ ΕΣΤΙΑΤΟΡΩΝ ΝΗΣΟΥ ΡΟΔΟΥ
«Η ΠΡΩΤΟΠΟΡΙΑ»

ΧΛ-3/1

VASSO MIHALAREA
ΒΑΣΩ ΜΙΧΑΛΑΡΕΑ

Μυστρά 16
Ρόδος 85100
Τηλ. (22410) 035249/ 27013
ΦΑΞ (22410) 075412
E-mail vasso@rho.forthnet. gr.

ΚΕΝΤΡΟ ΑΓΓΛΙΚΗΣ ΓΛΩΣΣΑΣ ΚΑΙ ΜΕΤΑΦΡΑΣΗΣ/ΔΙΕΡΜΗΝΕΙΑΣ

ΒΑΣΩ ΜΙΧΑΛΑΡΕΑ

ΜΑΘΗΜΑΤΑ ΑΓΓΛΙΚΩΝ

ΑΡΧΑΡΙΟΙ
ΠΡΟΧΩΡΗΜΕΝΟΙ
ΕΞΕΤΑΣΕΙΣ FCE PROFICIENCY
MICHIGAN
CAMBRIDGE
EDEXCEL/PALSO

TOEIC EXAMINATIONS ΓΙΑ ΤΟ ΑΣΕΠ
ΜΑΘΗΜΑΤΑ ΜΕΤΑΦΡΑΣΗΣ
ΜΑΘΗΜΑΤΑ ΑΓΓΛΙΚΩΝ ΓΙΑ ΤΡΑΠΕΖΕΣ - ΕΙΔΙΚΗ ΟΡΟΛΟΓΙΑ

ΤΜΗΜΑΤΑ ΕΝΗΛΙΚΩΝ
ΠΡΩΙΝΑ 10-12
ΒΡΑΔΥΝΑ 8.30 μ.μ. μέχρι 10.00 μ.μ.
ΓΙΑ FCE και PROFICIENCY

ΕΠΙΣΗΜΗ ΜΕΤΑΦΡΑΣΗ ΓΙΑ ΔΙΚΑΙΟΛΟΓΗΤΙΚΑ ΒΡΕΤΑΝΙΚΩΝ ΠΑΝΕΠΙΣΤΗΜΙΩΝ
ΜΕΤΑΦΡΑΣΕΙΣ/ΔΙΕΡΜΗΝΕΙΕΣ

ΘΕΛΕΤΕ ΒΕΒΑΙΩΣΗ ΓΛΩΣΣΟΜΑΘΕΙΑΣ ΓΙΑ ΤΙΣ ΠΡΟΚΗΡΥΞΕΙΣ; ΜΑΘΗΜΑΤΑ ΕΝΤΑΤΙΚΑ ΚΑΙ ΣΕ ΕΝΑ ΜΗΝΑ ΤΗΝ ΕΧΕΤΕ

ΔΙΔΑΣΚΟΥΝ:
Βάσω Μιχαλαρέα
BA TEFL Diploma in Translation (Ινστιτούττο Γλωσσολόγων Λονδίνου)
Μέλος Πανελλήνιας Ενωσης Μεταφραστών αρ. 327

Βιργινία Ηλία Μιχαλαρέα
Πτυχιούχος Αγγλικής Γλώσσας και Φιλολογίας Buckingham University
Μεταπτυχιακές σπουδές στη Μετάφραση

ΧΛ. 3-4/1

ΧΡΟΝΙΑ ΠΟΛΛΑ

QUICK CARWASH

ΧΛ

ΑΝΑΚΟΙΝΩΣΗ

Το εστιατόριο Η ΚΥΡΑ ΤΣΑΜΠΙΚΑ Η ΨΗΛΗ

Ανακοινώνει στην αξιότιμη πελατεία της ότι θα είμαστε ανοικτά ΚΑΘΕ ΚΥΡΙΑΚΗ ΚΑΙ ΓΙΟΡΤΕΣ με ντόπια κρέατα, φαγητά μαγερεμένα στον ξυλόφουρνο.

ΚΑΛΕΣ ΓΙΟΡΤΕΣ

Ρεζερβέ: 6944 254683

ΧΛ.6/1

Άστρα

ΣΥΝΕΧΙΖΟΥΜΕ ΚΑΘΕ ΒΡΑΔΥ

Τηλέφωνο 22410 32090

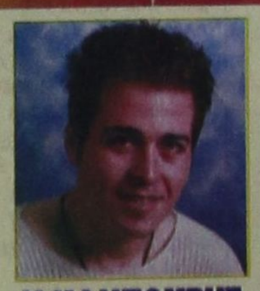

Μ.ΚΑΜΠΟΥΡΗΣ



ΚΑΤΙΑ ΜΩΡΑΤΗ

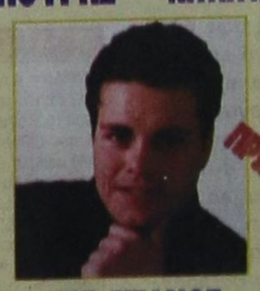

ΚΑΛΗ ΠΡΩΤΟΧΡΟΝΙΑ

ΧΡΟΝΙΑ ΠΟΛΛΑ

ΑΝΤ. ΣΙΓΑΝΟΣ

Τραγουδούν:
ΠΕΝΗ ΚΩΝΣΤΑ
ΑΝΤΩΝΗΣ ΡΟΔΙΤΗΣ
ΧΡΙΣΤΙΑΝΑ ΑΓΓΕΛΟΥ

2410-4/1

Διπλάσια η κίνηση στο λιμάνι της Ρόδου το μήνα Δεκέμβριο

Διπλάσια σε σύγκριση με πέρσι ήταν η κίνηση στο λιμάνι της Ρόδου τον περασμένο Δεκέμβριο. Σύμφωνα με τα στοιχεία του τμήματος ελέχου διαβατηρίων τον περασμένο μήνα διακινήθηκαν 6.720 άτομα έναντι 2.626 το Δεκέμβριο του 2002.

Αναλυτικότερα τον περασμένο μήνα έγιναν τέσσερις προσεγγίσεις κρουαζιεροπλοίων και διακινήθηκαν 5.372 άτομα. Εγιναν έξι προσεγγίσεις θαλαμηγών με τις οποίες διακινήθηκαν 28 άτομα.

Τον περασμένο Δεκέμβριο με τα ελληνικά ημερόπλοια έγιναν τέσσερις προσεγγίσεις και διακινήθηκαν 543 άτομα. Με τα τουρκικά ημερόπλοια έγιναν οκτώ προσεγγίσεις και διακινήθηκαν 777 άτομα. Από αυτά ημερήσιοι εκδρομείς ήταν 123 άτομα.

Δύο συμπολίτες μας κέρδισαν από 100.000 ευρώ στο Κρατικό

ΚΑΙ ΠΟΛΛΑ ΜΙΚΡΟΤΕΡΑ ΠΟΣΑ

Από 100.000 ευρώ κέρδισαν δύο συμπολίτες μας στο Κρατικό Λαχείο που κληρώθηκε την παραμονή της Πρωτοχρονιάς. Ακόμη ποσά που κυμαίνονταν από 1000 έως 3000 ευρώ κέρδισαν άλλα 12 άτομα και πάλι στην κλήρωση του Κρατικού Λαχείου, όπως δήλωσε ο πρόεδρος του Σωματείου των Πρακτόρων ΟΠΑΠ κ. Αναστάσιος Λυριστής. Φέτος οι πωλήσεις του Κρατικού Λαχείου ήταν αυξημένες κατά 25-30%.

Την τύχη τους σύμφωνα με τα στοιχεία δοκίμασαν αρκετά άτομα τα οποία συνολικά αγόρασαν 60.000 κρατικά λαχεία.

Τώρα το ενδιαφέρον των συμπολιτών μας εστιάζεται στο παιχνίδι του ΤΖΟΚΕΡ, όπου σημειώθηκε τζακ - ποτ με αποτέλεσμα το ποσό που θα μοιραστεί να φθάνει τα τέσσερα εκατομμύρια ευρώ.

Αγιασμός των υδάτων στην Κάμειρο

Την Τρίτη 6 Ιανουαρίου 2004 ημέρα εορτής των Θεοφανίων και μετά το πέρας της λειτουργίας στον Ιερό Ναό Αγίου Γεωργίου Κρητηνίας και συγκεκριμένα στις 12.30 θα γίνει η ρίψη του Τιμίου Σταυρού στο Λιμάνι της Καμείρου Σκάλας.

Στη συνέχεια θα ακολουθήσουν εκδηλώσεις από τον πολιτιστικό Σύλλογο Κρητηνίας.

ΔΗΜΟΣ ΡΟΔΙΩΝ

ΕΟΡΤΑΣΤΙΚΟ ΠΡΟΓΡΑΜΜΑ ΕΚΔΗΛΩΣΕΩΝ

☆ **3 και 4/1/04, στο Εθνικό Θέατρο Ρόδου**

Το 'Μαύρο Θέατρο της Πράγας', θα παρουσιάσει

'Τα ταξίδια του Γκιούλιβερ'

☆ **5/1/04, στο Μουσείο Νεοελληνικής Τέχνης της Δημοτικής Πινακοθήκης (Πλατεία Σύμης 1)**

Εγκαίνια έκθεσης ζωγραφικής με τίτλο 'Τέχνη Πολιούχος'.

ΧΛ-1/1

PIANO RESTAURANT ΙΠΠΟΤΙΚΟΝ

• Εκλεκτή κουζίνα
• Ποικιλία ορεκτικών
• Αψογο σέρβις
• Υποδειγματική καθαριότητα

τα ατού του «ΙΠΠΟΤΙΚΟΝ»

Προγραμματείστε την έξοδό σας, τα επαγγελματικά σας ραντεβού ή και για μεζεδάκια μόνο στο «ΙΠΠΟΤΙΚΟΝ»

Πρωτοχρονιάτικο ρεβεγιόν

ΜΕΝΟΥ

★ Μπρουσκέτες με καπνιστό σολωμό και πατέ τυριών
★ Σούπα από κόκκινη κολοκύθα θελουτέ
★ Κρέπα με αστακό, γαρίδα και θαλασσινά με σάλτσα από χαβιάρι
★ Σαλάτα αβοκάντο με σως Φιλαδέλφεια
★ Αγριογούρουνο με σάλτσα Matelot, πατάτες βουτύρου με δενδρολίβανο, ρύζι μπασμάτι και σάουερκραουτ
★ Τούρτα black forest
★ Καφές
★ Ποτήρι σαμπάνιας

ΧΡΟΝΙΑ ΠΟΛΛΑ & ΕΥΤΥΧΙΣΜΕΝΑ

ΑΝΟΙΚΤΑ ΚΑΘΕ ΜΕΡΑ ΧΕΙΜΩΝΑ - ΚΑΛΟΚΑΙΡΙ

Η αίθουσα διατίθεται για κάθε εκδήλωση

Η Ελευθερία Ροδίτη στο τραγούδι ο Πεζουβάνης στο πιάνο και ο Παναγιώτης στο μπουζούκι θα σας κρατούν συντροφιά με τραγούδια της παρέας

Στο μικρό Συντριβάνι με τους ιππόκαμπους
Ρεζερβέ/fax: 22410/25293

X4340-1/1