ΕΤΟΣ ΙΔΡΥΣΗΣ 1949
ΙΔΙΟΚΤΗΣΙΑ
Γ. ΔΙΑΜΑΝΤΙΔΗΣ
ΓΡΑΦΙΚΕΣ ΤΕΧΝΕΣ Α.Ε.
Γραφεία - Τυπογραφεία:
Μάρκου Μαλλιαράκη 3 (ΚΟΒΑ)
Λογιστήριο: Νέα Αγορά
Τηλ.: Σύνταξης: 22410 27356-34101, FAX: 22410 20643
Λογιστηρίου: 22410 24539, FAX: 22410 24539
e-mail: info@proodos.net

ΠΡΟΟΔΟΣ

Ανεξάρτητη καθημερινή πρωινή εφημερίδα

ΠΛΗΡΩΜΕΝΟ ΤΕΛΟΣ
ΕΛΤΑ
SATO
OFFICE SYSTEMS
ΜΠΟΝΗΣ Ε.Π.Ε. ΤΗΛ. 22410 75533

ΑΡΙΘΜΟΣ ΦΥΛΛΟΥ 16.515 • ΤΙΜΗ 0,70 ευρώ

ΣΑΒΒΑΤΟ 10 ΙΑΝΟΥΑΡΙΟΥ 2004

Ο ΓΙΩΡΓΟΣ ΠΑΠΑΝΔΡΕΟΥ εξήγγειλε:

Σαρωτικές αλλαγές σε κράτος και κόμμα

Αμεση επαφή με τον πολίτη



Νέο προεκλογικό πρόγραμμα του ΠΑΣΟΚ, το οποίο θα αναδεικνύει τις προτεραιότητες των πολιτών για την επόμενη τετραετία, προανήγγειλε ο Γ. Παπανδρέου, ο οποίος ξεκινά περιοδείες σε όλη τη χώρα. Μετά από σύσκεψη με τους Κ. Σημίτη και Μ. Χρυσοχοΐδη, ο υποψήφιος για την ηγεσία του ΠΑΣΟΚ, μίλησε για την μεταμόρφωση του Κινήματος σε παράταξη ανοιχτή στην κοινωνία υπογραμμίζοντας τη σημασία που αποδίδει ο ίδιος στον διάλογο για την ανάπτυξη σχέσης εμπιστοσύνης ανάμεσα στον πολίτη κα το κράτος.

Οπως εξήγησε ο κ. Παπανδρέου στόχο των περιοδειών που θα κάνει σε όλη τη χώρα είναι η καταγραφή των προτεραιοτήτων των πολιτών, οι οποίες θα συμπεριληφθούν στο προεκλογικό πρόγραμμα του ΠΑΣΟΚ.

«Πιστεύω ακράδαντα στη συμμετοχή των πολιτών και θέλω να ακούσω τον πολίτη, να αξιολογήσουμε το έργο που έχει γίνει και να βάλουμε στόχους», εξήγησε ο κ. Παπανδρέου και πρόσθεσε ότι έτσι «θα ακουστεί η φωνή του πολίτη»

Ο κ. Παπανδρέου τόνισε, ότι θα κάνει σαρωτικές αλλαγές και στο Κράτος και στο κόμμα.

«Το κίνημα αλλάζει, μεταμορφώνεται γίνεται παράταξη ανοιχτή στην κοινωνία», υπογράμμισε ο κ. Παπανδρέου.

ΣΥΝΕΧΕΙΑ ΣΤΗ ΣΕΛ. 4

Ενώ αποσύρθηκε ο Κ. Σαρρής

Νομαρχιακή Συνέλευση της Νέας Δημοκρατίας χωρίς υηφοδέλτιο!..

ΣΦΟΔΡΗ ΕΠΙΘΕΣΗ ΠΑΥΛΙΔΗ ΚΑΤΑ ΤΗΣ ΚΥΒΕΡΝΗΣΗΣ

Πραγματοποιείται σήμερα στο ξενοδοχείο Grand Hotel η Νομαρχιακή Συνέλευση της ΝΔ όπου θα γίνει και η επίσημη παρουσίαση των υποψηφίων του κόμματος για το ψηφοδέλτιο της

ΣΥΝΕΧΕΙΑ ΣΤΗ ΣΕΛ. 4



Για τη σύμβαση του 2004

Αδιέξοδο στη χτεσινή συνάντηση ξενοδόχων και των εργαζομένων

ΘΑ ΕΧΟΥΜΕ ΘΕΡΜΟ ΚΑΛΟΚΑΙΡΙ;

Σε αδιέξοδο κατέληξε η χθεσινή συνάντηση που είχαν τα προεδρεία της Ομοσπονδίας Ξενοδοχοϋπαλλήλων και της Πανελλήνιας Ομοσπονδίας Ξενοδόχων για την υπογραφή της κλαδικής σύμβασης του 2004 και υπάρχει κίνδυνος το καλοκαίρι να είναι θερμό, αφού προγραμματίζονται κινητοποιήσεις των ξενοδοχοϋπαλλήλων.

• Οι αποφάσεις για την κάθοδο των ξενοδοχοϋπαλλήλων σε απεργιακές κινητοποιήσεις θα παρθούν στη διάρκεια του ετήσιου συνεδρίου της Ομοσπονδίας των Ξενοδοχοϋπαλλήλων στο διάστημα από τις 3 έως τις 5 Φεβρουαρίου στην Αθήνα.

ΣΤΗ ΔΙΑΡΚΕΙΑ της χθεσινής συνάντησης με το προεδρείο της ΠΟΞ δεν υπήρξαν σημεία προσέγγισης όπως δήλωσε στην «ΠΡΟΟΔΟ» ο πρόεδρος της Πανελλήνιας Ομοσπονδίας Ξενοδοχοϋπαλλήλων κ. Λεωνίδας Καραθανάσης. Το προεδρείο της Πανελλήνιας Ομοσπονδίας Ξενοδόχων δεν τοποθετήθηκε στο θέμα των αυξήσεων των μισθών, αφού επίκειται η υπογραφή της Εθνικής Συλλογικής Σύμβασης Εργασίας. Οι ξενοδόχοι, όμως αντιδρούν ακόμα καί στις αυξήσεις που έχει ζητήσει η

ΣΥΝΕΧΕΙΑ ΣΤΗ ΣΕΛ. 4



Κινούνται μόνο οι υποψήφιοι

Ακόμη δεν έβαλαν μπροστά οι μηχανές του τοπικού ΠΑΣΟΚ!..

ΑΝΟΙΧΤΟ ΑΚΟΜΗ ΤΟ ΘΕΜΑ ΤΗΣ ΚΩ

ΠΑΣΟΚ

ΑΚΟΜΗ ΔΕΝ ΕΒΑΛΑΝ μπροστά οι μηχανές του οργανωμένου ΠΑΣΟΚ στη Δωδεκάνησο, παρά το γεγονός ότι έχουν σημειωθεί τόσες πολλές εξελίξεις τις τελευταίες ημέρες στο κυβερνών κόμμα.

• Μέχρι τώρα δεν έχουν ανακοινωθεί κομματικές πρωτοβουλίες στη Δωδεκάνησο, ενώ δεν έχει αντιμετωπιστεί το πρόβλημα με τη νομαρχιακή του ΠΑΣΟΚ στο βόρειο συγκρότημα.

ΟΙ ΜΟΝΟΙ που δραστηριοποιούνται (και μάλιστα εντόνως) εδώ και αρκετό καιρό είναι οι έξι υποψήφιοι βουλευτές του ΠΑΣΟΚ, οι οποίοι περιοδεύουν σε όλα τα νησιά και τους δήμους Ρόδου.

• Πάντως χτες το βράδυ είχε προγραμματιστεί συνεδρίαση της νομαρχιακής επιτροπής νοτίου συγκροτήματος για να συζητήσει διάφορα θέματα και προφανώς την προετοιμασία της επίσκεψης στη Ρόδο του Γιώργου Παπανδρέου κατά τη διάρκεια της προεκλογικής περιόδου.

ΤΟ ΜΕΓΑΛΟ «αγκάθι» για το ΠΑΣΟΚ εξακολουθεί

ΣΥΝΕΧΕΙΑ ΣΤΗ ΣΕΛ. 4

Με έγγραφο στον κ. Βαρθολομαίο

Ιδρυση Μητρόπολης στο νησί ζητά ο Δήμος της Σύμης

ΘΑ ΠΕΡΙΛΑΜΒΑΝΕΙ ΚΑΙ ΤΑ ΝΗΣΙΑ ΧΑΛΚΗ, ΤΗΛΟ, ΝΙΣΥΡΟ

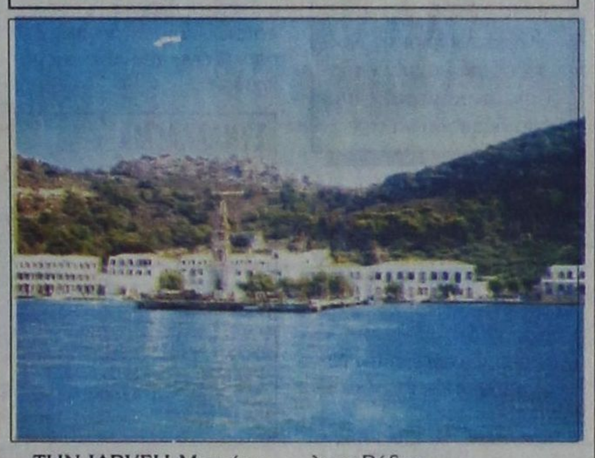

ΤΗΝ ΙΔΡΥΣΗ Μητρόπολης στη Σύμη, ζήτησε το δημοτικό συμβούλιο του νησιού! Η σχετική απόφαση κοινοποιήθηκε στο Οικουμενικό Πατριαρχείο και αναμένεται η απάντηση από τον κ. Βαρθολομαίο.

• Οπως έγινε γνωστό, το δημοτικό συμβούλιο Σύμης ζητά να ιδρυθεί η Μητρόπολη της Σύμης, στην οποία θα περιλαμβάνονται και τα νησιά Χάλκη, Τήλος και Νίσυρος, που τώρα ανήκουν στη δικαιοδοσία της Μητροπόλεως Ρόδου.

ΘΑ ΠΡΕΠΕΙ να σημειωθεί ότι η εν λόγω Μητρόπολη υφίστατο στο παρελθόν ως «Μητρόπολις πασών των Κυκλάδων Νήσων», που σήμερα μνημονεύεται για τον εκάστοτε Μητροπολίτη της Ρόδου. Θέμα για την ίδρυση Μητρόπολης με έδρα τη Σύμη είχε δημιουργηθεί και πριν από μερικά χρόνια, αλλά παρέμεινε σε εκκρεμότητα, για να το επαναφέρει τώρα το δημοτικό συμβούλιο

ΣΥΝΕΧΕΙΑ ΣΤΗ ΣΕΛ. 4

Σύμφωνα με καταγγελίες

Εισαγωγή λαθραίων «τσιρότων» και από Τουρκία και Αγγλία

ΕΙΣΑΓΓΕΛΙΚΗ ΕΡΕΥΝΑ

ΤΣΙΡΟΤΑ «Duragesic» μέσω Τουρκίας και Μεγάλης Βρετανίας, φέρονται να εισήγαγαν στο νησί μας, το κρίσιμο διάστημα, που τα θανατηφόρα διαδερμικά, έκαναν θραύση φαρμακοποιοί του νησιού μας.

• Η καταγγελία αυτή, έγινε από χρήστες ναρκωτικών, στους οποίους φαρμοακοποιοί, αλλά και ιατροί χορηγούσαν τα «Duragesic» άλλοτε με συνταγή και άλλοτε χωρίς συνταγή. Βέβαια η καταγγελία αυτή καθώς και άλλες εξετάζονται για την αξιοπιστία τους καθώς, θεωρούνται ιδιαίτερα σοβαρές.

ΠΑΝΤΩΣ τόσο γιατροί, όσο και οι φαρμακοποιοί, που φέρονται να εμπλέκονται στην υπόθεση, έχουν κατηγορηθεί για το ίδιο αδίκημα της διάθεσης «Durogesic», χωρίς συνταγές, στην υπόθεση που ήδη βρίσκεται στην ανάκριση και ήδη έχουν κληθεί για να απολογηθούν τις αμέσως επόμενες μέρες.

ΑΝ ΠΡΑΓΜΑΤΙ η καταγγελία αποδειχθεί, τότε οι φαρμακοποιοί που έφερναν τα «Durogesic» από Τουρκία μέσω ταχυταχυδρομείων και τα διέθεταν χωρίς συνταγή θα αντιμετωπίσουν τις κατηγορίες της εμπορίας ναρκωτικών.

ΣΥΜΦΩΝΑ με έγκυρες πληροφορίες, ο πρόεδρος του Ιατρικού Συλλόγου Ρόδου κ. Νίκος Φρόνας, ενημερώθηκε χθες για τις εξελίξεις στην υπόθεση των «Durogesic», από τον Εισαγγελέα Πρωτοδικών Ρόδου.

Στο Δήμο Αταβύρου

Μπλόκα για σύλληψη των αδέσποτων ζώων!..

ΞΕΚΙΝΑ ΜΕΓΑΛΗ ΕΚΣΤΡΑΤΕΙΑ

ΕΠΙ ΤΕΛΟΥΣ, το πρόβλημα, των αδέσποτων ζώων, βρίσκει τη λύση του. Η γνωμοδότηση του Εισαγγελέα Πρωτοδικών Ρόδου, δίνει λύση στο σοβαρό αυτό πρόβλημα και ήδη ο δήμος του νησιού μας, σε συνεργασία με τη Νομαρχιακή Αυτοδιοίκηση, πιάνουν άμεσα δουλειά.

• Συγκεκριμένα, ο Δήμος Αταβύρου, ένας από τους Δήμους που πλήττεται από τα αδέσποτα, δημιούργησε χώρο για τη φύλαξη των αδέσποτων ζώων, στον οποίο θα συγκεντρώνονται

ΣΥΝΕΧΕΙΑ ΣΤΗ ΣΕΛ. 4

Αυτοκίνητο προσέκρουσε σε τοίχο

Τραγικό ατύχημα κοντά στη Σορωνή

ΣΚΟΤΩΘΗΚΕ Ο ΟΔΗΓΟΣ

ΤΡΑΓΙΚΟ θάνατο σε τροχαίο ατύχημα, βρήκε προχθές το βράδυ, στην επαρχιακή οδό Ρόδου-Καμείρου, κοντά στη Σορωνή ένας 38χρονος, όταν το αυτοκίνητό του, εκτράπηκε της πορείας του και προσέκρουσε σε τοίχο.

• Σύμφωνα με την Τροχαία στις 7.10 το βράδυ, στο 24ο χιλιόμετρο της επαρχιακής οδού Ρόδου-Καμείρου, το IX επιβατικό αυτοκίνητο, που οδηγούσε ο Ρώσος υπήκοος Αντρεϊ Νικολάϊ, 38 χρόνων, εκτράπηκε

ΣΥΝΕΧΕΙΑ ΣΤΗ ΣΕΛ. 4

Melody Palace
Και πάλι στον αφρό μαζί με τον Αφρό!
Τελευταίες εμφανίσεις έως και το Σάββατο 10/1/2004
ΝΙΚΟΣ ΠΑΝΝΟΥ
Τραγουδούν μαζί του:
ΛΕΥΤΕΡΗΣ ΠΑΝΑΓΙΩΤΑΚΗΣ
ΕΦΗ ΡΟΥΣΟΥ
ΝΟΜΙΚΗ
Στο oriental η ΜΙΚΑΕΛΑ
ΝΙΚΗ ΜΕΣΣΙΚΟΥ
και ο ΑΛΕΞΑΝΔΡΟΣ ΧΟΥΛΗΣ
Μαέστρος: Ν. ΚΑΡΑΝΙΚΟΛΑ
Τηλ. 22410 94920, 95240
2421-10/1

Γιατί η Δωδεκάνησος είναι ο τόπος μας!
Σπανός ΥΠΕΡ ΜΑΡΚΕΤ
...2 Αυτοκίνητα Hyundai Getz
σας περιμένουν για να τα αποκτήσετε ...
• Συμπληρώστε πόντους
• Κερδίστε δωροεπιταγές
• Μπείτε στην κλήρωση
• Αποκτήστε ένα Hyundai Getz
ΕΠΙΣΗΜΟ ΑΥΤΟΚΙΝΗΤΟ ΤΩΝ ΟΛΥΜΠΙΑΚΩΝ ΑΓΩΝΩΝ ΑΘΗΝΑ 2004
Και αυτά τα Χριστούγεννα η Σπανός Card προσφέρει στους κατόχους της, και σε όσους θέλουν να την αποκτήσουν, το δικαίωμα συμμετοχής στην κλήρωση για 2 αυτοκίνητα Hyundai Getz.
Τηλέφωνο Πληροφοριών: 22410 32055 www.spanos.gr e-mail:info@spanos.gr
X4389-11/1

ΓΕΝΙΚΗ ΤΑΧΥΔΡΟΜΙΚΗ
Αγαπητοί συνεργάτες,
Σας ευχαριστούμε για τη μέχρι τώρα σταθερή προτίμησή σας στις ταχυδρομικές υπηρεσίες που τα καταστήματά μας σας προσφέρουν δέκα και πλέον έτη στην πόλη της Ρόδου.
Σας πληροφορούμε ότι εφεξής το δίκτυο καταστημάτων μας αναβαθμίζει την ποιότητα σε σας υπηρεσιών του, συνεργαζόμενο με την εγκυρότατη επιχείρηση Ταχυδρομικών Υπηρεσιών σε Ελάδα και Εξωτερικό «Γενική Ταχυδρομική».
Αυτό κατέστη αναγκαίο εξαιτίας της συρρίκνωσης των εργασιών της A.C.S. ΑΕΕ, με την οποία έως τώρα διατηρούσαμε εμπορική συνεργασία και η οποία διακόπηκε ως αποτέλεσμα της αδυναμίας της να ανταποκριθεί στα απαιτούμενα υψηλά στάνταρντς ποιότητας υπηρεσιών.
Δίκτυο καταστημάτων νήσου Ρόδου:
1) Στεφάνου Καζούλη 25, Ρόδος τηλ. 22410 38460, 38459
2) Κανάδά 61, Ρόδος τηλ. 22410 28866
3) Λ. Ελευθερίας 23, Κρεμαστή τηλ. 22410 96744
4) Κεντρική πλατεία Αρχαγγέλου, Αρχάγγελος τηλ. 22440 24133
5) Σύμη τηλ. 22460 72573
6) Καστελλόριζο τηλ. 22460 70630
ΜΕ ΠΟΙΟΤΙΚΕΣ ΥΠΗΡΕΣΙΕΣ ΜΑΣ ΓΙΑ ΔΗΜΙΟΥΡΓΙΚΟ 2004!
Καλογιάννη Νίκος
T2415-10/1

ΚΑΘΗΜΕΡΙΝΑ ΤΑ ΝΕΑ ΤΗΣ ΔΩΔΕΚΑΝΗΣΟΥ ΣΤΟ INTERNET
www.proodos.net
www.proodosnews.gr

Δωδεκανησιακά 24ωρα

ΑΘ. ΤΥΠΟΣ — ΤΙ ΕΓΡΑΨΕ Ο ΤΥΠΟΣ ΤΗΣ ΑΘΗΝΑΣ

ΕΠΙΣΚΟΠΗΣΗ ΑΘΗΝΑΪΚΟΥ ΤΥΠΟΥ ΤΗΣ 9/1/2004

Οι εξελίξεις στο ΠΑΣΟΚ με την παραίτηση του πρωθυπουργού Κώστα Σημίτη από την προεδρία του Κινήματος και την κατάθεση υποψηφιότητας για την ηγεσία από τον υπουργό Εξωτερικών Γιώργο Παπανδρέου στη χθεσινή κοινή σύνοδο της Κεντρικής Επιτροπής και της Κοινοβουλευτικής Ομάδας, η ομιλία του κ. Σημίτη και η δήλωση του κ. Παπανδρέου, η τηλεοπτική συνέντευξη του προέδρου της ΝΔ Κώστα Καραμανλή και η στρατηγική του κόμματός του ενόψει των εκλογών, καθώς και το Κυπριακό είναι από τα βασικά θέματα της ειδησεογραφίας του χθεσινού αθηναϊκού Τύπου.

ΑΔΕΣΜΕΥΤΟΣ ΤΥΠΟΣ (Μήτσης): Οι 100 πρώτες ημέρες του Καραμανλή. ''Έτσι θα κυβερνήσω'' λέει ο πρόεδρος της ΝΔ. Αποκαλυπτική συνέντευξη στον Νίκο Χατζηνικολάου.

ΑΔΕΣΜΕΥΤΟΣ ΤΥΠΟΣ (Ρίζος): ''Άντε γεια'' σύντροφοι και συντρόφισσες! Υπέβαλε την παραίτησή του από αρχηγός στην ΚΕ του ΠΑΣΟΚ.

ΑΠΟΓΕΥΜΑΤΙΝΗ: Παρών ο Πάουελ. Απών ο Λαλιώτης. Μια παρέμβαση και μια απουσία με νόημα σημάδεψαν την υποψηφιότητα Παπανδρέου.

Η ΑΠΟΦΑΣΗ: Σάλος από την παρέμβαση Πάουελ στα εσωτερικά της Ελλάδος. ''Ο Γιώργος είναι πολύ καλός φίλος. Εχουμε κάνει πολλά μαζί τα τελευταία χρόνια, του εύχομαι καλή τύχη'', δήλωσε ο υπουργός Εξωτερικών των ΗΠΑ.

Η ΑΥΓΗ: Εικονική δημοκρατία. ΠΑΣΟΚ: Αρνούνται τη συζήτηση, φοβούνται τη διαφωνία.

ΑΥΡΙΑΝΗ: Να μην βγαίνουν στα κανάλια οι παλιές φάτσες. Ο λαός αγκάλιασε το νέο ηγέτη του. Τα αλλάζει όλα ο Γιώργος σε κόμμα, κυβέρνηση, θεσμού και πρόσωπα.

ΤΟ ΒΗΜΑ: ''Η μεγάλη ευκαιρία για μια νέα πολιτική''. Προσκλητήριο στους νέους από τον Γ. Α. Παπανδρέου. Στις 8 Φεβρουαρίου εκλέγεται ο νέος ηγέτης.

Η ΒΡΑΔΥΝΗ: Κώστας Καραμανλής: Ετσι θα αλλάξει η Ελλάδα. Ο πρόεδρος της Νέας Δημοκρατία ανέλυσε την πολιτική των μεταρρυθμίσεων που θα ακολουθήσει ως πρωθυπουργός.

ΕΘΝΟΣ: Ρίχνει τα τείχη ανοίγει την πόρτα στους πολίτες. Με ανατροπές και τομές το ξεκίνημα του Γιώργου.

ΕΛΕΥΘΕΡΗ ΩΡΑ: Εστω και ...κπιπουροί στον κήπο του, στο Καστρί! Σύμφωνα με την παγία αρχή του ...γλειψίματος, οι πάντες στο ΠΑΣΟΚ, τρέχουν τώρα πίσω απ'τον Γιωργάκη.

ΕΛΕΥΘΕΡΟΣ: Θέλει αιχμάλωτο τον Γ. Παπανδρέου ο Σημίτης. Δυναμικό ''παρών'' του πρωθυπουργού πριν και μετά τις εκλογές.

ΕΛΕΥΘΕΡΟΣ ΤΥΠΟΣ: Καραμανλής: Καλώ τον Παπανδρέου σε ανοιχτό διάλογο. Συνέντευξη: Ο πρόεδρος της ΝΔ επαναφέρει στο προσκλήνιο την πολιτική.

ΕΛΕΥΘΕΡΟΤΥΠΙΑ: Στόχος του πέρα απ'το ΠΑΣΟΚ. Ο Γιώργος μιλάει για ''μεγάλη δημοκρατική παράταξη''.

ΕΣΤΙΑ: Ιδεολογική αντεπίθεσις. Μονόδρομος τώρα για την Νέα Δημοκρατία.

Espresso: Η ταραχώδης ζωή μου με πολλούς επώνυμους. Οι πικάντικες αποκαλύψεις της Ματούλας σε βιβλίο.

Η ΚΑΘΗΜΕΡΙΝΗ: Διάδοχος υπό κηδεμονίαν. Πασιφανής η προσπάθεια Σημίτη να τον περιορίσει- Δειλή εμφάνιση Παπανδρέου.

Ο ΛΟΓΟΣ: Υποψηφιότητα για το ...νέο ξεκίνημα του ΠΑΣΟΚ. Κάλεσμα Γ. Παπανδρέου προς τους νέους κι όσους έχουν κριτική αντίληψη για την πολιτική.

ΤΑ ΝΕΑ: Ελάτε να τ'αλλάξουμε όλα. Προσκλητήριο Γιώργου στους νέους.

ΝΙΚΗ: Νέο ξεκίνημα. Παρένθεση η οκταετία Σημίτη. Με προσκλητήριο στη νεολαία, στους αγρότες και σε όλη την κοινωνία.

ΡΙΖΟΣΠΑΣΤΗΣ: Η λαϊκή οικογένεια ακριβοπληρωμένη την εμπορευματοποίηση της Υγείας.

Traffic News: Μοντέλα γύριζαν τσόντες στη Βουλγαρία. Λεσβιακοί έρωτες και σκληρό πορνό. Τις εκβιάζουν να στείλουν κόπιες και στην Ελλάδα.

Η ΧΩΡΑ: Καραμανλής: Ετσι θα κυβερνήσω. Ο πρόεδρος της ΝΔ χαράζει τους άξονες της κυβερνητικής πολιτικής.

City Press: Πρώτη εκλογή από τη βάση. Η κοινή συνεδρίαση Κεντρικής Επιτροπής και Κοινοβουλευτικής Ομάδας του ΠΑΣΟΚ ομόφωνα αποφάσισε την αλλαγή του καταστατικού.

Στα πεταχτά

Οδήγηση τρακτέρ

Στην Ιταλία, Ελβετία και άλλες ευρωπαϊκές χώρες οι οδηγοί τρακτέρ είναι υποχρεωμένοι να εκπαιδευτούν, προκειμένου να πάρουν την άδεια ικανότητας οδήγησης αυτού του οχήματος.

Στην Ελλάδα τέτοιο πράγμα δεν υπάρχει. Δεν υφίσταται καν νομοθεσία που να το προβλέπει. Ετσι, ο καθένας μπορεί ν' ανέβει στο τρακτέρ και να το οδηγήσει, ακόμη κι αν είναι ανήλικος.

Μπορεί να φαίνεται απλό, αλλά σήμερα πλέον δεν είναι. Γιατί και στα τρακτέρ υπάρχουν πια ηλεκτρονικά όργανα με πολλαπλές λειτουργίες που, για να τις υπηρετήσει κανείς, χρειάζεται ειδική εκπαίδευση.

Θα συγκλίνουμε άραγε και σ' αυτό το θέμα με τους άλλους Ευρωπαίους ή θα κρατήσουμε την ελληνική ...ιδιαιτερότητα;

Μέσω Κεμπέκ!

Ο πρωθυπουργός Κ. Σημίτης και ο αρχηγός της Αξιωματικής Αντιπολίτευσης Κ. Καραμανλής έστειλαν ευχετήριες κάρτες για τις γιορτές στον πρόεδρο του Παγκόσμιου Οργανισμού Πόλεων με Πολιτιστική Κληρονομιά, ο οποίος τυχάνει να είναι ο δήμαρχος Ροδίων Γιώργος Γιαννόπουλος.

Το αξιοπερίεργο είναι, ότι οι κάρτες αυτές εστάλησαν στο Κεμπέκ του Καναδά!

Μια εξήγηση είναι ότι λόγω Πρωτοκόλλου εστάλησαν στην έδρα του παραπάνω οργανισμού που είναι στο Κεμπέκ.

Μια άλλη εξήγηση μπορεί να είναι, ότι οι επιτελείς των κ. Σημίτη και Καραμανλή είναι απληροφόρητοι ως προς τον Πρόεδρο του Παγκόσμιου Οργανισμού και δήμαρχο Ροδίων κ. Γιαννόπουλο.

Ετσι, ο κ. Γιαννόπουλος περιμένει τις κάρτες των δύο πολιτικών ανδρών να του έλθουν από το Κεμπέκ.

Οσο νάναι έχει την πλάκα του το θέμα αυτό.

Θα βρεθούν προ εκπλήξεων

Υπήρχαν κάποιοι που θεωρούσαν τον εαυτό τους υπερσίγουρο για την συμμετοχή τους στο ψηφοδέλτιο της Ν.Δ. στο νομό μας. Ομως, τις τελευταίες μέρες ασκούνται πιέσεις στη Ρηγίλλης να μην συμπεριληφθούν στο ψηφοδέλτιο αυτοί οι «υπερσίγουροι» γιατί δεν φέρνουν στο κόμμα ψήφους.

Θα βρεθούν προ εκπλήξεων κάποιοι που θα το φυσούν και δεν θα κρυώνει. Μάλλον κρύος ιδρώτας θα τους λούσει, έτσι κι αλλιώς.

Γιατί και να είναι υποψήφιοι οι ψήφοι που θα πάρουν θα είναι μερικές εκατοντάδες.

Η σελίδα που δεν γυρνά

Ο πρόεδρος της ΝΔ Κώστας Καραμανλής και όλα τα ηγετικά στελέχη μόλις ανοίξουν το στόμα τους για να κάνουν κάποια δήλωση τονίζουν μονότονα και στερεότυπα ότι «η χώρα πρέπει να αλλάξει σελίδα». Με τη φράση αυτή εννοούν ότι «καιρός είναι να έλθουμε και εμείς στην εξουσία για να απολαύσουμε τα αγαθά της». Η αγωνία όμως που έχουν για την κατάκτηση της πολυπόθητης εξουσίας τους κάνει να φέρονται άγαρμπα, να αποκαλύπτουν τους μύχιους πόθους τους και τελικά αντί της πρωτιάς να έρχονται δεύτεροι και καταϊδρωμένοι. Και όπως δείχνουν τα πράγματα αυτό ακριβώς θα συμβεί και στις εκλογές της 7ης Μαρτίου.

☆ Κανένας δεν ενδιαφέρεται;

Στο κτίριο που στεγάζονται οι δημόσιες υπηρεσίες, στον Ζέφυρο, μπορεί κανείς να παρατηρήσει τα ακόλουθα: Η πίσω πόρτα του ισογείου παραμένει κλειστή, τα κάγκελλα σκουριασμένα και η πρόσβαση των ατόμων με ειδικές ανάγκες αδύνατη.

Στην ίδια πλευρά τα κλιματιστικά είναι σκουριασμένα.

Κάτω από τα μικρά υπόστεγα είναι μαζεμένα εκατοντάδες αποτσίγαρα (γόπες) και άλλα σκουπίδια. Τα παρτέρια γύρω από το κτίριο απεριποίητα. Το ισόγειο του κτιρίου βρόμικο και οι τοίχοι γεμάτοι με αφίσες που κολλά όποιος θέλει.

Το ερώτημα, ύστερα απ' αυτά, είναι: οι ένοικοι του κτιρίου στον Ζέφυρο αισθάνονται βολικά μ' αυτή την κατάσταση;

Δεν ενδιαφέρεται κανένας για την αρνητική εικόνα που αποκομίζουν εκατοντάδες επισκέπτες καθημερινά από ένα κτίριο το οποίο στεγάζει δημόσιες υπηρεσίες;

Κλείστε τις λακκούβες

Λόγω των βροχοπτώσεων της περασμένης εβδομάδας, δημιουργήθηκαν στο οδικό δίκτυο του νησιού μας, τόσο στο εθνικό όσο και στο επαρχιακό αλλά και μέσα στις πόλεις και στα δημοτικά διαμερίσματα πολλές λακκούβες, μικρές αλλά και μεγάλες.

Παρά το γεγονός ότι εδώ και τέσσερις μέρες οι βροχοπτώσεις σταμάτησαν, οι λακκούβες ...χάσκουν στο οδόστρωμα.

Κλείστε κύριοι τις λακκούβες για να μην υπάρξουν ατυχήματα. Είναι τόσο δύσκολο να γίνει;

Ούτε ένας

Συγκροτήθηκε η Επιτροπή Εκλογικού Αγώνα της Νέας Δημοκρατίας. Ομως, στην Επιτροπή δεν μετέχει ούτε ένας από τα στελέχη της Νέας Δημοκρατίας στη Δωδεκάνησο.

Χρειάζεται να γίνει η επισήμανση αυτή, που δείχνει την απουσία της Δωδεκανήσου στα ανώτατα κομματικά όργανα της Νέας Δημοκρατίας.

Η τιμή του λαδιού!..

Σχόλιο που δημοσιεύτηκε σε ναυτιλιακό περιοδικό:

«Καμιά δεκαριά κιλά λάδι ήθελε να στείλει ένας Ροδίτης στον Πειραιά και το καράβι του ζήτησε 19 ευρώ. Πόσο κοστίζει ένα κιλό λάδι; Περίπου 1,5 ευρώ. Παλιά έδινες έναν «καφέ» και ένα μεγάλο ευχαριστώ, έπαιρνες ένα μεγάλο παρακαλώ και το έστελνες.

Σήμερα πρέπει να δώσεις δέκα καπουτσίνους με κανέλα και τρία κρουασάν, το ένα με μαρμελάδα. Τα ίδια γίνονται και στις Κυκλάδες».

Χωρίς συγκεντρώσεις;

Θα έχουμε μεγάλες προεκλογικές συγκεντρώσεις; Να ένα ουσιαστικό ερώτημα! Ολα δείχνουν ότι θα πάμε σε κλειστές συγκεντρώσεις των αρχηγών κομμάτων, στις διάφορες πρωτεύουσες των νομών!..

Αλλωστε είναι χειμώνας και κάθε ανοιχτή συγκέντρωση είναι παρακινδυνευμένη λόγω καιρού!

Εξ άλλου και οι εποχές δεν προσφέρονται πλέον για τέτοιου είδους εκδηλώσεις.

Το σίγουρο είναι ότι θα φάμε στη ...μάπα πολύ τηλεόραση!..

Εγκαταλειμμένα

Εχουμε γράψει και άλλες φορές για τα εγκαταλειμμένα εδώ κι εκεί καρότσια και πάγκους των μικροπωλητών μέσα στην πόλημας!

Εχει προ τριμήνου τελειώσει η σεζόν και οι μικροπωλητές τα άφησαν στη θέση τους και πήγαν ...διακοπές!..

Η εμφάνιση ορισμένων περιοχών, όπως π.χ. της Κολόνας ή των Πλατανακιών ποιόν τιμά;

Γιατί, οι ιδιοκτήτες των καροτσιών και των πάγκων δεν υποχρεώνονται να τ' απομακρύνουν;

ΣΥΝΑΛΛΑΓΜΑ

	Αγορά	Πώληση
ΔΟΛΛΑΡΙΟ Η.ΠΑ	1,2839	1,2546
ΛΙΡΑ ΑΓΓΛΙΑΣ	0,69996	0,68398
ΚΟΡΩΝΑ ΔΑΝΙΑΣ	7,5074	7,3361
ΚΟΡΩΝΑ ΣΟΥΗΔΙΑΣ	9,1848	8,9752
ΓΙΕΝ ΙΑΠΩΝΙΑΣ	137,27	134,14
ΦΡΑΓΚΟ ΕΛΒΕΤΙΑΣ	1,5792	1,5432
ΚΟΡΩΝΑ ΝΟΡΒΗΓΙΑΣ	8,7167	8,5178
ΛΙΡΑ ΚΥΠΡΟΥ	0,59127	0,57778
ΔΟΛ. ΚΑΝΑΔΑ	1,6412	1,6038
ΔΟΛ. ΑΥΣΤΡΑΛΙΑΣ	1,6575	1,6196

ΕΙΔΗΣΕΙΣ ΑΠΟ ΤΑ ΠΑΛΙΑ

ΠΡΟΟΔΟΣ
10 Οκτωβρίου 1970

Μεταφέρεται το Καζίνο στο «Μίρα Μάρε»

Το νέο Καζίνο της Ρόδου πρόκειται να δημιουργηθεί εις την περιοχή της Ιξιάς και συγκεκριμένως έναντι των τουριστικών εγκαταστάσων του «Μίρα - Μάρε». Το νέο Καζίνο θα ανεγερθή επί οικοπέδου του Οργανισμού Διαχειρίσεως Ακινήτου Περιουσίας Δωδεκανήσου, το οποίον εκτίθεται εις πλειοδοτικήν δημοπρασίαν την 30ην Οκτωβρίου 1970, ημέραν Παρασκευήν και ώραν 10 έως 12 πρωϊνήν.

Το εν λόγω ακίνητον του ΟΔΑΠΔΔ αποτελείται εκ μιάς μονορόφου οικίας εκ τριών δωματίων, χωλ, κουζίνας, λουτροκαμπινέ και κήπου, συνολικής εκτάσεως κεκαλυμένου και ακαλύπτου οικοπέδου 1.254 τετραγωνικών μέτρων.

Σύμφωνα με τους όρους της διακηρύξεως η εκποίησις γίνεται μόνον δια την ανέγερσιν εγκαταστάσεων Καζίνουν κατόπιν της υπ' αρ. 8668/1970 αποφάσεως του υπουργείου Συντονισμού και της υπ' αρ.13/7 Μαΐου 1970 αποφάσεως του διοικητικού συμβουλίου του Οργανισμού Διαχειρίσεως Ακινήτου Περιουσίας Δωδεκανήσου.

Ελάχιστον όριον προσφοράς ωρίσθη το ποσόν των 1.846.000 δραχμών, το οποίον θα πρέπει να καταβληθή εφ' άπαξ της μετρητοίς.

Ως γνωστόν δια την μεταφοράν του Καζίνου της Ρόδου εγένοντο πολλές συζητήσεις κατά το παρελθόν και ανεζητούντο κατάλληλοι χώροι. Μεταξύ των χώρων που συνεζητούντο ήτο και το Ροδίνι. τελικώς όμως επελέγη η περιοχή αυτή, η οποία ευρίσκετο πλησίον μεγάλων ξενοδοχειακών μονάδων (Μίρα Μάρε, Ρόδος Μπαίη, Ωκεανίς, Διόνυσος, Λητώ, Μπέλ Αΐρ. Σολεμάρ, Γκόλντεν Μπητς, Βελόϊς κ.λ.π.)

Πάντως μέχρι στιγμής τα σχέδια του Φον Ριχτχόφεν δεν έχουν γίνει γνωστά. Το Καζίνο της Ρόδου είναι εγκατεστημένο από ης ιδρύσεώς του εις το ξενοδοχείον «Γκράντ Οτέλ».

ΠΡΟΟΔΟΣ
Ημερήσια Εφημερίδα της Ρόδου
Ετος ιδρύσεως 1949
ΓΡΑΦΕΙΑ ΣΥΝΤΑΞΗΣ
Μ. Μαλλιαράκη 3, 85100 Ρόδος
Τηλ. 22410 27356 - 34101 FAX 22410 20643
ΛΟΓΙΣΤΗΡΙΟ-ΔΙΑΦΗΜΙΣΕΙΣ
Νέα Αγορά 32, 85100 Ρόδος
Τηλ. 22410 24539 FAX 22410 24539
e-mail: info@proodos.net
www.proodos.net - www.proodosnews.gr

Η γυναίκα και ο κόσμος της



Τέλειωσαν οι γιορτές των Χριστουγέννων και της Πρωτοχρονιάς. Η τελευταία ήταν του Ιωάννη του Προδρόμου. Την επομένη αμέσως οι περισσότεροι νοικοκυραίοι ξεστόλισαν το δέντρο και μάζεψαν πια τα φωτάκια στο εσωτερικό και εξωτερικό του σπιτιού. Οι πρωτοχρονιάτικες όμως πίτες δεν τέλειωσαν. Πολλοί σύλλογοι και άλλες ομάδες, μαζεύουν τα μέλη και τους φίλους κάποιο απόγευμα και κάνουν την καθιερωμένη γιορτή και το κόψιμο της πίτας με χορούς, ποτά, λαχειαγορές. Ετσι πολλοί συμπολίτες θα παρευρεθούν σε αρκετές κοπές πιτών. Μικροί αλλά και μεγάλοι ευελπιστούν εκτός από το να βρουν το φλουρί και σ' ένα δώρο. Κι αυτά τα δώρα είναι χαρά. Στολίζονται λοιπόν όλοι και ανάλογα αν είναι απογευματινή ή βραδινή η εκδήλωση, αν γίνεται απλά ή είναι μεγάλο κοσμικό γεγονός, οι κυρίες προσαρμόζουν ανάλογα και το ντύσιμό τους. Βεβαίως και πολλοί άνδρες προσέχουν ιδιαίτερα τις εμφανίσεις τους και φορούν το καλό τους το κοστούμι. Οι γυναίκες όμως κάνουν την εντύπωση και συχνά, σε τέτοιες εκδηλώσεις που οι περισσότεροι είναι γνωστοί η κάθε μία θέλει με κάποιο τρόπο να ξεχωρίσει. Αυτό όμως που θα ξεχωρίσει την κάθε μία είναι να φορέσει κάτι που θα τις ταιριάζει. Αν υπάρχει και χορός και της αρέσει να χορεύει θα διαλέξει κάτι που θα βολεύει στις χορτές κινήσεις και τα λικνίσματα στην πίστα. Φούστες, αλλά και παντελόνια, μπλούζες άνετες με σημεία διαφάνειας ή όχι αλλά με μεταλλικές ίνες στο ύφασμα ή με στρας. Αν αυτό την κολακεύει θα διασκεδάσει περισσότερο όταν είναι και τα ρούχα άνετα. Ετσι δεν θα σκέφτεται ότι στενεύει η φούστα, είναι πολύ κοντή και ανεβαίνει πάνω ή ότι τα παπούτσια είναι στενά εμπρός ή ότι η μπλούζα είναι αρκετά φαρδιά και πέφτει περισσότερο από τη μια πλευρά ή δείχνει βαθύτερα στο ντεκολτέ απ' ό,τι θα ήθελε. Αλλιώς θα χαμογελάει φιλικά και θα απολαμβάνει μόνο το γεύμα στο τραπέζι.

ΜΙΚΑ

ROLEX



NICK SARLIS & Co
OFFICIAL DISTRIBUTORS FOR DODECANESE AND AUTHORISED SERVICE CENTER
34, Makariou str. - GR 85100 Rhodes, Greece
X4368-31/1

Δρομολόγια πλοίων



12.00 ΒΙΤΣΕΤΖΟΣ ΚΟΡΝΑΡΟΣ για Μεγίστη
13.00 ΣΥΜΗ ΙΙ για Σύμη
21.00 ΙΕΡΑΠΕΤΡΑ προς Αλεξ/πολη

Προς Πειραιά: 10.00 BLUE STAR 1
15.00 ΡΟΔΟΣ
18.00 ΑΝΘΗ ΜΑΡΙΝΑ

Αεροπορικά δρομολόγια



ΟΛΥΜΠΙΑΚΗ ΑΕΡΟΠΟΡΙΑ

Από Ρόδο-**Αθήνα**: Καθημερινά 07.10, 13.40
Πέμπτη 20.10, 22.45
Καθημερινά πλην Πέμπτης 19.40, 22.25
Καθημερινά πλην Κυριακής 10.40

Από Ρόδο-**Θεσσαλονίκη**: Δευτέρα - Τετάρτη 09.45
Πέμπτη 10.45 Σάββατο 15.15

Από Ρόδο-**Ηράκλειο**: Δευτέρα - Παρασκευή 14.30,
Τετάρτη - Κυριακή 16.30

Από Ρόδο-**Κάρπαθο**: Δευτ.-Πεμ.-Παρ.-Σάβ. 07.00, 10.40
Τετάρτη - Κυριακή 10.40, 14.20

Από Ρόδ -**Κάσο**: Δευτ.-Πεμ.-Παρ.-Σάβ. 07.00
Τετάρτη - Κυριακή 10.40

Από Ρόδο-**Καστελλόριζο**: Δευτ.-Τετ.-Παρ.-Σάβ. -Κυρ. 07.10

Από Ρόδο-**Χίο**: Τρίτη 10.40 Πέμπτη 10.45

Από Ρόδο-**Μυτιλήνη**: Δευτέρα-Τετάρτη 09.45 Τρίτη 10.40,
Πέμπτη 10.45 Σάββατο 15.15

Από Ρόδο-**Σάμος**: Τρίτη 10.40 Σάββατο 15,15

Από Ρόδο-**Λήμνος**: Δευτέρα-Τετάρτη 09.45 Τρίτη 10.40,
Πέμπτη 10.45 Σάββατο 15.15

AEGEAN AIRLINES & CRONUS

Από Ρόδο-**Αθήνα**: Καθημερινά 08.30 πλην Κυριακής
Καθημερινά 13.50.
Δευτ.-Τετ.-Παρ. -Κυρ. 17.50
Τρίτη-Πεμ.-Σαβ. 19.35
Καθημερινά 20.20 πλην Τρίτης και Πέμπτης

Από Ρόδο-**Ηράκλειο**: Τρ.-Πεμ.-Παρ.-Κυρ. 19.00

Από Ρόδο-**Θεσσαλονίκη**: Τετ. - Παρ.-Κυρ. 12.00



Προφητική

Η στήλη, στο φύλλο της 8ης Ιανουαρίου, είχε αναφερθεί σε σχόλιό της με τίτλο «Ποιός πληρώνει τα πρόστιμα» ότι κάποτε θα πρέπει να πληρώσουν τα διοικητικά συμβούλια των εταιρειών λαϊκής βάσης, αλλά και συνεταιριστικών οργανώσεων, τα χρηματικά πρόστιμα που επιβάλλονται είτε από το υπουργείο Οικονομικών, είτε από τα ασφαλιστικά ταμεία.

Την επομένη έγινε γνωστό ότι το ΙΚΑ καλεί τα μέλη του διοικητικού συμβουλίου της ΔΑΝΕ να πληρώσουν το ποσό των 920.324 ευρώ που αφορά οφειλές εισφορών.

Προφητική η στήλη. Λέτε να ακολουθήσουν και άλλα;

ΦΑΡΜΑΚΕΙΑ

ΔΙΗΜΕΡΕΥΕΙ:
ΠΑΝΑΣ ΑΡΤΕΜ.
Αννης Μαρίας 82
Τηλ. 30585

ΔΙΑΝΥΚΤΕΡΕΥΕΙ:
ΠΟΑΛΑΣ ΘΕΟΔΩΡΟΣ
Ηρώων Πολυτεχνειου 1 Γ
Τηλ. 28858

TAXI

ΡΑΔΙΟ ΤΑΧΙ 22410 64712, 64790

ΚΙ ΝΗ ΜΑ ΤΟ ΓΡΑ ΦΟΙ

ΠΑΛΛΑΣ 5 CINEMAS CENTER
ΠΡΟΓΡΑΜΜΑ ΕΒΔΟΜΑΔΑΣ
09/01/2003 - 15/01/2004
Για κρατήσεις / For Reservations
22410 24475 και 70570

ΑΙΘΟΥΣΑ 3
ΕΛΕΦΑΝΤΑΣ / ELEPHANT
Η πολυαναμενόμενη ταινία του Gus van Sant. Βραβευμένη με Χρυσό Φοίνικα στο Φεστιβάλ Καννών 2003! ...Τί έστρεψε το οπλισμένο χέρι του κατά των συμμαθητών του;! ... Ίσως και να μην μάθουμε ποτέ...
Ώρες Έναρξης: *16:20, 18:20, 20:20, 22:20
* Ειδική επιπλέον παράσταση, μόνο Παρασκευή, Σάββατο & Κυριακή

ΑΙΘΟΥΣΑ 5 & 2
Ο ΑΡΧΟΝΤΑΣ ΤΩΝ ΔΑΧΤΥΛΙΔΙΩΝ: Η ΕΠΙΣΤΡΟΦΗ ΤΟΥ ΒΑΣΙΛΙΑ
Σε 1η Παγκόσμια Προβολή! Για 4η εβδομάδα! Ο συγκλονιστικός επίλογος του έπους!
ΑΙΘΟΥΣΑ 5: 6:15, 22:15 • ΑΙΘΟΥΣΑ 2: 20:15

ΑΙΘΟΥΣΑ 1
ΑΒΑΣΤΑΧΤΗ ΓΟΗΤΕΙΑ INTOLERABLE CRUELTY
Σε 1η Πανελλήνια Προβολή!
Η... αβάσταχτη γοητευτική κομεντί των αδερφών Κοέν με τους Τζορτζ Κλούνεϊ και Κάθριν Ζέτα Τζόουνς ως αντίδικους στη... Μητέρα όλων των διαζυγίων!!!
Ώρες Έναρξης: *16:00, 18:10, 20:20, 22:30
* Ειδική επιπλέον παράσταση, μόνο Παρασκευή, Σάββατο & Κυριακή

ΑΙΘΟΥΣΑ 4
ΠΟΛΙΤΙΚΗ ΚΟΥΖΙΝΑ
Συνεχίζεται με μεγάλη επιτυχία για 12η εβδομάδα!
Ώρες Έναρξης: 17:40, 22:00

ΑΙΘΟΥΣΑ 2 & 4
LOONEY TUNES: BACK IN ACTION ΕΠΙΣΤΡΟΦΗ ΣΤΗ ΔΡΑΣΗ
Η αξιαγάπητη παρέα των παλαιών καρτούν της Warner Bros σε μια ξέφρενη κωμική περιπέτεια!!!
ΑΙΘΟΥΣΑ 2 Ώρες Έναρξης : *16:15, 18:15 (στα Ελληνικά)
ΑΙΘΟΥΣΑ 4 Ώρες Έναρξης : 20:00 (στα Αγγλικά)
* Ειδική επιπλέον παράσταση, μόνο Παρασκευή, Σάββατο & Κυριακή

www.RodosVitrina.gr/Metropol.htm
METROPOL
ODEON
MULTI-CINEMA
ΕΒΔΟΜ.ΠΡΟΓΡΑΜΜΑ • WEEKLY PROGRAMME
09/01/2004 - 15/01/2004

ΑΙΘΟΥΣΑ 2
'ΟΙ ΟΝΕΙΡΟΠΟΛΟΙ' THE DREAMERS
Μετά το "Τελευταίο Ταγκό στο Παρίσι" ο Μπερνάρντο Μπερτολούτσι επιστρέφει με μία έντονα τολμηρή αλλά και τρυφερή ταινία.
ΑΥΣΤΗΡΟΣ ΑΚΑΤΑΛΛΗΛΟ
Πρωταγωνιστούν: Μάικλ Πιτ, Εβα Γκριν, Λούι Γκάρελ
ΩΡΕΣ ΕΝΑΡΞΕΩΣ SHOW TIMES 20:15 • 22:40

ΑΙΘΟΥΣΑ 1
Timeline
Επικίνδυνο ταξίδι στο χρόνο
Μια πρωτότυπη, φανταισμαγορική περιπέτεια. Η ένταση, η αγωνία και η γοητεία του μυστηρίου, σε μία από τις πιο ακριβές και πολυαναμενόμενες ταινίες της χρονιάς!!!
Σε 1η Πανελλήνια Προβολή η ταινία που όλοι περιμέναμε!
Πρωταγωνιστούν: Πολ Γουόκερ, Φράνσις Ο' Κόνορ
ΩΡΕΣ ΕΝΑΡΞΕΩΣ SHOW TIMES 20:00 • 22:30

Finding Nemo
1 + 2 ΑΙΘΟΥΣΑ

ΑΙΘΟΥΣΑ 3
Το Ανθρώπινο Στίγμα
ΝΙΚΟΛ ΚΙΝΤΜΑΝ - ΑΝΤΟΝΙ ΧΟΠΚΙΝΣ σε μια ταινία που θα πρωταγωνιστήσει στα βραβεία ΟΣΚΑΡ του 2004!!! Ενας καταξιωμένος άνδρας... μια αντιγυμνική γυναίκα... και η ανακάλυψη ενός συγκλονιστικού μυστικού.
Πρωταγωνιστούν οι βραβευμένοι με ΟΣΚΑΡ: Νικόλ Κίντμαν, Αντόνι Χόπκινς, Ενε Χόουπ, Γκάμπι Χόφμαν.
ΩΡΕΣ ΕΝΑΡΞΕΩΣ SHOW TIMES 20:00 • 22:20

ΑΙΘΟΥΣΑ 3
Απίστευτη Παρασκευή
Η WALD DISNEY PICTURES παρουσιάζει μια ξεκαρδιστική οικογενειακή ΚΩΜΩΔΙΑ!!!
Μαμά σε κρίση...εμπνεύσεις.
Κόρη σε κρίση...πλήκτρες.
ΜΗΝ ΤΗ ΧΑΣΕΤΕ!!!
Freaky Friday
Πρωταγωνιστούν: Τζέιμι Λι Κέρτις, Λίντσεϊ Λόχαν
ΩΡΑ ΕΝΑΡΞΕΩΣ SHOW TIMES 18:00

Πληροφορίες - Κρατήσεις • Information - Reservations
22410-28400

Ο Καραμανλής θα συνεχίζει να κάνει αντιπολίτευση

ΣΥΝΕΝΤΕΥΞΗ ΤΟΥ Α. ΤΣΟΧΑΤΖΟΠΟΥΛΟΥ

Την εκτίμηση ότι ο Κώστας Καραμανλής θα συνεχίσει να κάνει αντιπολίτευση για πολύ καιρό ακόμη, όπως και ότι με τον Γιώργο Παπανδρέου θα γίνει σαφές ότι τα κομματικά όρια δεν αποτελούν πλέον περιορισμό, εξέφρασε σήμερα ο Υπουργός Ανάπτυξης Ακης Τσοχατζόπουλος, στη διάρκεια συνέντευξης Τύπου που οργανώθηκε στη Θεσσαλονίκη στο πλαίσιο ημερίδας για τη δημιουργία του Δια-Βαλκανικού Ερευνητικού και Τεχνολογικού Δικτύου [illegible] ΝΑ Ευρώπης [illegible].

Ο κ.Καραμανλής αντιπολίτευση κάνει και πολύ φοβάμαι ότι θα συνεχίσει να την κάνει για πολύ καιρό ακόμη. Ως εκ τούτου είναι υποχρεωμένος να ασκεί κριτική σχολίασε ο Υπουργός με αφορμή τα όσα είπε σε συνέντευξή του ο αρχηγός της αξιωματικής αντιπολίτευσης, περί φυγής Κώστα Σημίτη, συνενοχής Γιώργου Παπανδρέου και για τη βεβαιότητα που εξέφρασε ότι θα είναι ο αυριανός πρωθυπουργός. Ο κ.Τσοχατζόπουλος, αναφερόμενος στις πολιτικές εξελίξεις στους κόλπους του ΠΑΣΟΚ, χαρακτήρισε γενναία την πρωτοβουλία του Κώστα Σημίτη να προχωρήσει σε ανανέωση της ηγεσίας του κόμματος? και εξέφρασε την εκτίμηση ότι ?η κίνηση αυτή σηματοδοτεί συσπείρωση, ενότητα, ανάταση και ενδυνάμωση στους κόλπους του ΠΑΣΟΚ Ερωτηθείς για το αν το ΠΑΣΟΚ στρέφεται προς τα Αριστερά και τι συμβολίζει ο Γιώργος Παπανδρέου είπε ότι, το ΠΑΣΟΚ είναι στο χώρο της Κεντροαριστεράς και συνεχίζει την πορεία του πολιτικά, ιδεολογικά και κοινωνικά ενώ εξέφρασε την εκτίμηση ότι με τον Γιώργο Παπανδρέου θα γίνει σαφές ότι τα κομματικά όρια δεν αποτελούν πλέον περιορισμό και ότι με αυτά τα μηνύματα θα επιταχυνθεί η διαδικασία ανάκαμψης και ανάτασης, τόσο της κοινωνίας, όσο και του ίδιου του ΠΑΣΟΚ. Τόνισε ότι με την ολοκλήρωση των Ολυμπιακών Αγώνων όλες οι δυνάμεις θα στραφούν στη στήριξη της Περιφέρειας για να καλυφθεί το έλλειμμα που, παραδέχτηκε ότι υπάρχει. Αναφερόμενος στον Κώστα Λαλιώτη είπε «εμείς ενδιαφερόμαστε για την πολιτική δραστηριοποίηση όλων των στελεχών μας και ιδιαίτερα του Κώστα Λαλιώτη, για τον οποίο όλοι ξέρουμε και τι έχει προσφέρει και τι έχει ακόμη να προσφέρει στην πορεία του ΠΑΣΟΚ»

Για τη συνάντηση που ζήτησε να έχει η Μαρία Δαμανάκη με τον Γιώργο Παπανδρέου, δήλωσε άγνοια για το αν αυτό σημαίνει κάποια συνεργασία αλλά εξέφρασε την χαρά του για αυτή την επικοινωνία.

Μιλώντας για ανάγκη πανστρατιάς και κάλεσε όλους τους Ελληνες και ειδικότερα τους ανθρώπους της ευρύτερης δημοκρατικής αριστεράς και κεντροαριστεράς να αξιοποιήσουν, όπως είπε, τη νέα προοπτική που υπάρχει για να προωθηθούν όροι σύγκλισης στην πολιτική που έχουμε ανάγκη. Είπε ότι η μεγάλη πρόκληση της εποχής είναι η διαμόρφωση μιας σύγχρονης, δημοκρατικής και προοδευτικής ανάπτυξης, η οποία δεν μπορεί να πραγματοποιηθεί με πολεμική και αντιπαραθέσεις, αλλά με συνέργια και συνεργασία.

Τέλος ερωτηθείς για το πόσο βαθιές θα είναι οι αλλαγές μέσα στο ΠΑΣΟΚ σε επίπεδο στελεχών, είπε ότι οι αλλαγές στις οποίες αναφερόμαστε περικλείουν την ανανέωση τόσο σε πρόσωπα όσο και σε πολιτικές, με το μεγαλύτερο βάρος να πέφτει στην ανανέωση του περιεχόμενου των πολιτικών.

ΑΠΩΛΕΙΑ

Απωλέσθη μηχανάκι μάρκας **PIAGGIO LIBERTY** χρώματος ασημί με αρ. κυκλοφ. 2782. Ο ευρών θα αμειφθεί σε τυχόν πληροφορίες.

Τηλ. 22410 20836

7665-11/1

GA FERRIES

ΤΑΞΙΔΕΨΤΕ ΜΕ ΤΟ ΝΕΟ ΜΑΣ ΠΛΟΙΟ

Ε/Γ-Ο/Γ ΑΝΘΗ ΜΑΡΙΝΑ

Γρήγορα - Ανετα - Ευχάριστα

ΜΟΝΟ ΣΕ 13 ΩΡΕΣ!!!

Από Ρόδο προς Πειραιά
Κάθε ΤΡΙΤΗ - ΠΕΜΠΤΗ - ΣΑΒΒΑΤΟ

Από Πειραιά προς Ρόδο
Κάθε ΔΕΥΤΕΡΑ - ΤΕΤΑΡΤΗ - ΠΑΡΑΣΚΕΥΗ

ΠΡΟΣΦΟΡΑ
ΟΛΑ ΤΑ ΕΙΣΙΤΗΡΙΑ ΣΕ ΜΙΣΗ ΤΙΜΗ

ΕΠΙΒΑΤΗΣ	16,90 ευρώ
Ι.Χ.	44,60 ευρώ

ΕΚΔΟΣΕΙΣ ΕΙΣΙΤΗΡΙΩΝ ΣΕ ΟΛΑ ΤΑ ΤΑΞΙΔΙΩΤΙΚΑ ΠΡΑΚΤΟΡΕΙΑ

Κεντρικό πρακτορείο

TSAGARIS TRAVEL

Ακτή Σαχτούρη 5
Τηλ.: 22410 36170, 28597, 35066, 30406
FAX: 22410 39839

4358-31/1

Στο διαγωνισμό του ΑΣΕΠ

Ποιές θέσεις του Δημοσίου θα καλυφθούν στη Δωδεκάνησο

ΑΙΤΗΣΕΙΣ ΜΕΤΑ ΤΙΣ ΕΚΛΟΓΕΣ

ΜΕΧΡΙ τις 20 Ιανουαρίου θα εκδοθεί η προκήρυξη για το διαγωνισμό - μαμούθ που οργανώνει το ΑΣΕΠ. Πρόκειται για πανελλήνιο γραπτό διαγωνισμό προκειμένου να καλυφθούν 3.468 θέσεις μόνιμων υπαλλήλων στο Δημόσιο και οι εξετάσεις αναμένεται να διεξαχθούν το Μάιο.

Μετά τις εκλογές αναμένεται να αρχίσει να «τρέχει» η προθεσμία για την υποβολή των αιτήσεων, ενώ οι θέσεις που πρόκειται να καλυφθούν στη Δωδεκάνησο είναι οι εξής:

Πίνακας κατανομής θέσεων πανεπιστημιακής εκπαίδευσης

ΔΩΔΕΚΑΝΗΣΟΥ - Ν. ΡΟΔΟΣ (ΚΡΑΤΙΚΟΣ ΑΕΡΟΛΙΜΕΝΑΣ ΡΟΔΟΥ)	ΥΠΗΡΕΣΙΑ ΠΟΛΙΤΙΚΗΣ ΑΕΡΟΠΟΡΙΑΣ	ΠΕ 1 ΑΕΡΟΛΙΜΕΝΙΚΩΝ	3	
ΔΩΔΕΚΑΝΗΣΟΥ (Ν. ΡΟΔΟΣ)	ΓΕΝΙΚΟ ΛΟΓΙΣΤΗΡΙΟ ΤΟΥ ΚΡΑΤΟΥΣ (Υ.Δ.Ε.)	ΠΕ ΔΗΜΟΣΙΟΝΟΜΙΚΩΝ	3	
	ΓΕΝΙΚΟ ΝΟΣΟΚΟΜΕΙΟ ΡΟΔΟΥ	ΠΕ ΔΙΟΙΚΗΤΙΚΟΥ ΛΟΓΙΣΤΙΚΟΥ	1	
	ΙΔΡΥΜΑ ΚΟΙΝΩΝΙΚΩΝ ΑΣΦΑΛΙΣΕΩΝ	ΠΕ ΔΙΟΙΚΗΤΙΚΟΥ - ΟΙΚΟΝΟΜΙΚΟΥ	10	2
	ΝΟΜ/ΚΗ ΑΥΤ/ΣΗ ΔΩΔΕΚΑΝΗΣΟΥ (ΕΔΡΑ ΝΟΜΟΥ)	ΠΕ ΔΙΟΙΚΗΤΙΚΟΥ	1	
		ΠΕ ΔΙΟΙΚΗΤΙΚΟΥ - ΟΙΚΟΝΟΜΙΚΟΥ	1	
		ΠΕ ΟΙΚΟΝΟΜΙΚΟΥ	1	
	ΠΕΡΙΦΕΡΕΙΑ ΝΟΤΙΟΥ ΑΙΓΑΙΟΥ	ΠΕ ΔΙΟΙΚΗΤΙΚΟΥ - ΟΙΚΟΝΟΜΙΚΟΥ	3	
	ΥΠΟΥΡΓΕΙΟ ΟΙΚΟΝΟΜΙΑΣ & ΟΙΚΟΝΟΜΙΚΩΝ	ΠΕ ΕΦΟΡΙΑΚΩΝ	9	1
		ΠΕ ΤΕΛΩΝΕΙΑΚΩΝ	7	1
(ΚΡΑΤΙΚΟΣ ΑΕΡΟΛΙΜΕΝΑΣ ΡΟΔΟΥ)	ΥΠΗΡΕΣΙΑ ΠΟΛΙΤΙΚΗΣ ΑΕΡΟΠΟΡΙΑΣ	ΠΕ5 ΟΙΚΟΝΟΜΙΚΩΝ	1	
ΔΩΔΕΚΑΝΗΣΟΥ (Ν. ΡΟΔΟΣ)	ΠΕΡΙΦ. ΥΠΗΡΕΣΙΕΣ Α/ΘΜΙΑΣ & Β/ΘΜΙΑΣ ΕΚΠ/ΣΗΣ	ΠΕ1 ΔΙΟΙΚΗΤΙΚΟΥ	2	
ΕΠΑΡΧΕΙΟ ΚΑΛΥΜΝΟΥ (Ν. ΚΑΛΥΜΝΟΣ)	ΓΕΝΙΚΟ ΝΟΣΟΚΟΜΕΙΟ - ΚΕΝΤΡΟ ΥΓΕΙΑΣ ΚΑΛΥΜΝΟΥ	ΠΕ ΔΙΟΙΚΗΤΙΚΟΥ ΛΟΓΙΣΤΙΚΟΥ	1	
	ΙΔΡΥΜΑ ΚΟΙΝΩΝΙΚΩΝ ΑΣΦΑΛΙΣΕΩΝ	ΠΕ ΔΙΟΙΚΗΤΙΚΟΥ - ΟΙΚΟΝΟΜΙΚΟΥ	2	
ΕΠΑΡΧΕΙΟ ΚΑΛΥΜΝΟΥ (Ν. ΛΕΡΟΣ)	ΙΔΡΥΜΑ ΚΟΙΝΩΝΙΚΩΝ ΑΣΦΑΛΙΣΕΩΝ	ΠΕ ΔΙΟΙΚΗΤΙΚΟΥ - ΟΙΚΟΝΟΜΙΚΟΥ	1	
ΕΠΑΡΧΕΙΟ ΚΑΛΥΜΝΟΥ (Ν. ΠΑΤΜΟΣ)	ΙΔΡΥΜΑ ΚΟΙΝΩΝΙΚΩΝ ΑΣΦΑΛΙΣΕΩΝ	ΠΕ ΔΙΟΙΚΗΤΙΚΟΥ - ΟΙΚΟΝΟΜΙΚΟΥ	1	
ΕΠΑΡΧΕΙΟ ΚΑΛΥΜΝΟΥ (Ν. ΚΑΛΥΜΝΟΣ)	ΥΠΟΥΡΓΕΙΟ ΟΙΚΟΝΟΜΙΑΣ & ΟΙΚΟΝΟΜΙΚΩΝ	ΠΕ ΤΕΛΩΝΕΙΑΚΩΝ	2	
	ΥΠΟΥΡΓΕΙΟ ΟΙΚΟΝΟΜΙΑΣ & ΟΙΚΟΝΟΜΙΚΩΝ	ΠΕ ΕΦΟΡΙΑΚΩΝ	3	1
ΕΠΑΡΧΕΙΟ ΚΑΛΥΜΝΟΥ (Ν. ΛΕΡΟΣ)	ΥΠΟΥΡΓΕΙΟ ΟΙΚΟΝΟΜΙΑΣ & ΟΙΚΟΝΟΜΙΚΩΝ	ΠΕ ΕΦΟΡΙΑΚΩΝ	2	
ΕΠΑΡΧΕΙΟ ΚΑΡΠΑΘΟΥ (Ν. ΚΑΡΠΑΘΟΣ)	ΙΔΡΥΜΑ ΚΟΙΝΩΝΙΚΩΝ ΑΣΦΑΛΙΣΕΩΝ	ΠΕ ΔΙΟΙΚΗΤΙΚΟΥ - ΟΙΚΟΝΟΜΙΚΟΥ	1	
	ΥΠΟΥΡΓΕΙΟ ΟΙΚΟΝΟΜΙΑΣ & ΟΙΚΟΝΟΜΙΚΩΝ	ΠΕ ΕΦΟΡΙΑΚΩΝ	3	
	ΥΠΟΥΡΓΕΙΟ ΟΙΚΟΝΟΜΙΑΣ & ΟΙΚΟΝΟΜΙΚΩΝ	ΠΕ ΤΕΛΩΝΕΙΑΚΩΝ	1	
ΕΠΑΡΧΕΙΟ ΚΩ - Ν. ΚΩΣ (ΚΡΑΤΙΚΟΣ ΑΕΡΟΛΙΜΕΝΑΣ ΚΩ)	ΥΠΗΡΕΣΙΑ ΠΟΛΙΤΙΚΗΣ ΑΕΡΟΠΟΡΙΑΣ	ΠΕ 1 ΑΕΡΟΛΙΜΕΝΙΚΩΝ	4	
ΕΠΑΡΧΕΙΟ ΚΩ (Ν. ΚΩΣ)	ΙΔΡΥΜΑ ΚΟΙΝΩΝΙΚΩΝ ΑΣΦΑΛΙΣΕΩΝ	ΠΕ ΔΙΟΙΚΗΤΙΚΟΥ - ΟΙΚΟΝΟΜΙΚΟΥ	4	
	ΝΟΜ/ΚΗ ΑΥΤ/ΣΗ ΔΩΔΕΚΑΝΗΣΟΥ	ΠΕ ΔΙΟΙΚΗΤΙΚΟΥ - ΟΙΚΟΝΟΜΙΚΟΥ	1	
	ΥΠΟΥΡΓΕΙΟ ΟΙΚΟΝΟΜΙΑΣ & ΟΙΚΟΝΟΜΙΚΩΝ	ΠΕ ΕΦΟΡΙΑΚΩΝ	10	2
		ΠΕ ΤΕΛΩΝΕΙΑΚΩΝ	2	

Πίνακας κατανομής θέσεων τεχνολογικής εκπαίδευσης

ΔΩΔΕΚΑΝΗΣΟΥ (Ν. ΡΟΔΟΣ)	ΓΕΝΙΚΟ ΛΟΓΙΣΤΗΡΙΟ ΤΟΥ ΚΡΑΤΟΥΣ (Υ.Δ.Ε.)	ΤΕ ΔΗΜΟΣΙΟΝΟΜΙΚΩΝ	2	
	ΓΕΝΙΚΟ ΝΟΣΟΚΟΜΕΙΟ ΡΟΔΟΥ	ΤΕ ΛΟΓΙΣΤΙΚΗΣ	2	
	ΝΟΜ/ΚΗ ΑΥΤ/ΣΗ ΔΩΔΕΚΑΝΗΣΟΥ (ΕΔΡΑ ΝΟΜΟΥ)	ΤΕ ΔΙΟΙΚΗΤΙΚΟΥ - ΛΟΓΙΣΤΙΚΟΥ	1	
	ΠΕΡΙΦΕΡΕΙΑ ΝΟΤΙΟΥ ΑΙΓΑΙΟΥ	ΤΕ ΔΙΟΙΚΗΤΙΚΟΥ - ΛΟΓΙΣΤΙΚΟΥ	2	
	ΥΠΟΥΡΓΕΙΟ ΟΙΚΟΝΟΜΙΑΣ & ΟΙΚΟΝΟΜΙΚΩΝ	ΤΕ ΕΦΟΡΙΑΚΩΝ	6	1
ΕΠΑΡΧΕΙΟ ΚΑΛΥΜΝΟΥ (Ν. ΚΑΛΥΜΝΟΣ)	ΝΟΜ/ΚΗ ΑΥΤ/ΣΗ ΔΩΔΕΚΑΝΗΣΟΥ	ΤΕ ΔΙΟΙΚΗΤΙΚΟΥ - ΛΟΓΙΣΤΙΚΟΥ	1	
	ΥΠΟΥΡΓΕΙΟ ΟΙΚΟΝΟΜΙΑΣ & ΟΙΚΟΝΟΜΙΚΩΝ	ΤΕ ΕΦΟΡΙΑΚΩΝ	3	1
ΕΠΑΡΧΕΙΟ ΚΑΛΥΜΝΟΥ (Ν. ΛΕΡΟΣ)	ΥΠΟΥΡΓΕΙΟ ΟΙΚΟΝΟΜΙΑΣ & ΟΙΚΟΝΟΜΙΚΩΝ	ΤΕ ΕΦΟΡΙΑΚΩΝ	3	
ΕΠΑΡΧΕΙΟ ΚΑΡΠΑΘΟΥ (Ν. ΚΑΡΠΑΘΟΣ)	ΥΠΟΥΡΓΕΙΟ ΟΙΚΟΝΟΜΙΑΣ & ΟΙΚΟΝΟΜΙΚΩΝ	ΤΕ ΕΦΟΡΙΑΚΩΝ	4	
ΕΠΑΡΧΕΙΟ ΚΩ (Ν. ΚΩΣ)	ΝΟΜ/ΚΗ ΑΥΤ/ΣΗ ΔΩΔΕΚΑΝΗΣΟΥ	ΤΕ ΔΙΟΙΚΗΤΙΚΟΥ - ΛΟΓΙΣΤΙΚΟΥ	1	
	ΥΠΟΥΡΓΕΙΟ ΟΙΚΟΝΟΜΙΑΣ & ΟΙΚΟΝΟΜΙΚΩΝ	ΤΕ ΕΦΟΡΙΑΚΩΝ	7	1

Πίνακας κατανομής θέσεων δευτεροβάθμιας εκπαίδευσης

ΔΩΔΕΚΑΝΗΣΟΥ (Ν. ΡΟΔΟΣ)	ΙΑΤΡΟΔΙΚΑΣΤΙΚΗ ΥΠΗΡΕΣΙΑ ΔΩΔΕΚΑΝΗΣΟΥ (ΡΟΔΟΣ)	ΔΕ ΓΕΝΙΚΩΝ ΚΑΘΗΚΟΝΤΩΝ	1	
		ΔΕ ΔΑΚΤΥΛΟΓΡΑΦΩΝ - ΣΤΕΝΟΓΡΑΦΩΝ	1	
	ΚΕΝΤΡΑ ΔΙΑΓΝΩΣΗΣ, ΑΞΙΟΛΟΓΗΣΗΣ & ΥΠΟ-			
	ΣΤΗΡΙΞΗΣ (Κ.Δ.Α.Υ.)	ΔΕ ΓΡΑΜΜΑΤΕΩΝ	1	
	ΚΤΗΜ. ΓΡΑΦΕΙΟ ΡΟΔΟΥ	ΔΕ ΔΙΟΙΚΗΤΙΚΟΥ - ΛΟΓΙΣΤΙΚΟΥ	1	
	ΠΕΡΙΦΕΡΕΙΑ ΝΟΤΙΟΥ ΑΙΓΑΙΟΥ	ΔΕ ΔΙΟΙΚΗΤΙΚΩΝ ΓΡΑΜΜΑΤΕΩΝ	3	
	ΠΡΟΤΟΔΙΚΕΙΟ ΡΟΔΟΥ	ΔΕ ΔΑΚΤΥΛΟΓΡΑΦΩΝ - ΧΕΙΡΙΣΤΩΝ Η/Υ	1	
	ΑΓΡΟΤΙΚΗ ΤΡΑΠΕΖΑ ΤΗΣ ΕΛΛΑΔΟΣ	ΔΕ ΟΙΚΟΝΟΜΙΚΩΝ	5	1
ΕΠΑΡΧΕΙΟ ΚΑΛΥΜΝΟΥ (Ν. ΠΑΤΜΟΣ)	ΚΡΑΤΙΚΟ ΘΕΡΑΠΕΥΤΗΡΙΟ - ΚΕΝΤΡΟ ΥΓΕΙΑΣ ΛΕΡΟΥ (ΚΕΝΤΡΟ ΥΓΕΙΑΣ ΠΑΤΜΟΥ)	ΔΕ ΔΙΟΙΚΗΤΙΚΟΥ - ΛΟΓΙΣΤΙΚΟΥ	1	
ΕΠΑΡΧΕΙΟ ΚΑΡΠΑΘΟΥ (Ν. ΚΑΡΠΑΘΟΣ)	ΓΕΝΙΚΟ ΝΟΣ. ΡΟΔΟΥ - ΚΕΝΤΡΟ ΥΓΕΙΑΣ ΚΑΡΠΑΘΟΥ	ΔΕ ΔΙΟΙΚΗΤΙΚΟΥ - ΛΟΓΙΣΤΙΚΟΥ	1	
ΕΠΑΡΧΕΙΟ ΚΩ (Ν. ΚΩΣ)	ΑΓΡΟΤΙΚΗ ΤΡΑΠΕΖΑ ΤΗΣ ΕΛΛΑΔΟΣ	ΔΕ ΟΙΚΟΝΟΜΙΚΩΝ	1	
	ΔΙΚ. ΦΥΛΑΚΗ ΚΩ	ΔΕ ΔΙΟΙΚΗΤΙΚΟΥ - ΛΟΓΙΣΤΙΚΟΥ	1	

Ξεκινά από την ερχόμενη Τετάρτη

Ενημέρωση μελισσοκόμων σε εκπαιδευτικές συναντήσεις

«ΜΕΛΕΝΙΑ ΒΡΑΔΙΑ» ΣΤΙΣ 14 ΦΕΒΡΟΥΑΡΙΟΥ

Αρχίζει την Τετάρτη 14-1/2004 σειρά ενημερωτικών - εκπαιδευτικών συναντήσεων τις οποίες οργανώνει ο Μελισσοκομικός Σύλλογος Ρόδου με τον τίτλο ΡΟΔΟΣ - Μήνας Μελισσοκομίας 2004 και που σκοπό έχουν να ενημερωθούν οι μελισσοκόμοι (επαγγελματίες και ερασιτέχνες) πάνω σε θέματα που αφορούν την προώθηση της μελισσοκομίας στο νησί μας.

Τις ενημερωτικές αυτές συναντήσεις μπορούν να παρακολουθήσουν και όσοι αγαπούν τη μέλισσα και τα προϊόντα της (μέλι, γύρη, βασιλικός πολτός, πρόπολη κλπ), αλλά και εκείνοι οι οποίοι ενδιαφέρονται για την προστασία της φύσης και του περιβάλλοντος αφού η μεγαλύτερη προσφορά του πολύτιμου αυτού εντόμου δεν είναι τα προϊόντα που προαναφέρθηκαν, αλλά η ανανέωση της φύσης η οποία επιτυγχάνεται μέσω της επικονίασης των φυτών, συμβάλλοντας έτσι στην προστασία της γης από τη διάβρωση και στη βελτίωση της χλωρίδας.

Οι συναντήσεις θα γίνονται κάθε Τετάρτη (μέχρι 11-2-2004) στις πέντε το απόγευμα, στις εγκαταστάσεις της εταιρείας «Μελισσοκομική Δωδεκανήσου» (5ο χιλ. Τσαΐρι - Αεροδρόμιο), η οποία είναι και χορηγός της δραστηριότητας.

Πέρα από την αναφορά σε θέματα που ενδιαφέρουν τους μελισσοκόμους (μελισσοκομικοί χειρισμοί, ασθένειες, τοπικά μελισσοκομικά προβλήματα κλπ), θα γίνει ενημέρωση πάνω σε θέματα ελέγχου της ποιότητας του μελιού ενώ ο Μήνας Μελισσοκομίας 2004 στη Ρόδο θα κλείσει το Σάββατο 14-2-2004 με τη «Μελένια βραδιά» όπου όλοι θα έχουν την ευκαιρία να γευθούν γλυκά και παρασκευάσματα τα οποία περιέχουν μέλι.

Αξίζει να αναφερθεί ότι ερέθισμα ώστε ο Μελισσοκομικός Σύλλογος να καθιερώσει την εκδήλωση αυτή αποτέλεσε ο περυσινός Μήνας Μελισσοκομίας 2003 ο οποίος σημείωσε πολύ μεγάλη επιτυχία.

Πολλοί επαγγελματίες μελισσοκόμοι βρήκαν την ευκαιρία να ανταλλάξουν σκέψεις, απόψεις και προβληματισμούς που αφορούν τη μελισσοκομία στη Ρόδο, ενώ οι ερασιτέχνες απόκτησαν ένα αξιόπιστο εκπαιδευτικό βήμα ενημέρωσης αρκετοί δε απ' αυτούς απέκτησαν τα πρώτα τους μελίσσια μέσα στο χρόνο που πέρασε.

Αυτό όμως το οποίο αναμφισβήτητα επιτεύχθηκε, ήταν ότι όσοι παρακολούθησαν τα μαθήματα έγιναν εραστές της μέλισσας και συνειδητοποιημένοι καταναλωτές μελιού και μάλιστα του εξαιρετικού ντόπιου ροδίτικου μελιού, καθώς επίσης και διαφημιστές των πολύτιμων προϊόντων της μέλισσας και της προσφοράς της στη φύση και το περιβάλλον.

Ναυτικά Πρακτορεία TSAGARIS

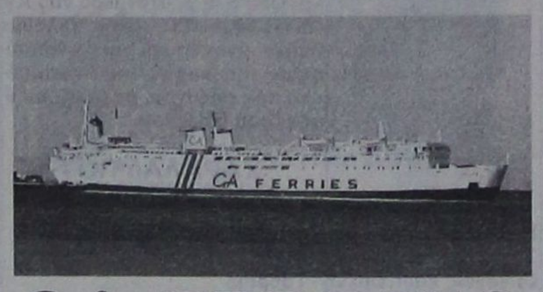

GA FERRIES

Ε/Γ-Ο/Γ ΔΗΜΗΤΡΟΥΛΑ
Ε/Γ-Ο/Γ ΑΝΘΗ ΜΑΡΙΝΑ

ΡΟΔΟΣ - ΠΕΙΡΑΙΑΣ

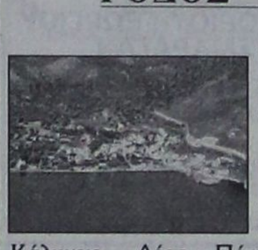

ΤΡΙΤΗ 30/12
ΑΝΘΗ ΜΑΡΙΝΑ 18.00 Κω - Πειραιά (06.25)

ΤΕΤΑΡΤΗ 31/12
ΔΗΜΗΤΡΟΥΛΑ 16.00 Σύμη - Τήλο - Νίσυρο - Κω - Κάλυμνο - Λέρο - Πάτμο - Πειραιά (12.00)

ΠΕΜΠΤΗ 1/1
ΕΥΤΥΧΙΣΜΕΝΟ ΤΟ 2004

ΠΑΡΑΣΚΕΥΗ 2/1
ΑΝΘΗ ΜΑΡΙΝΑ 17.00 Κω - Λέρο - Πάτμο - Πειραιά (07.10)

ΣΑΒΒΑΤΟ 3/1
ΔΗΜΗΤΡΟΥΛΑ 15.00 Σύμη - Τήλο - Νίσυρο - Κω - Κάλυμνο - Αστυπάλαια - Κατάπολα - Πειραιά (12.35)

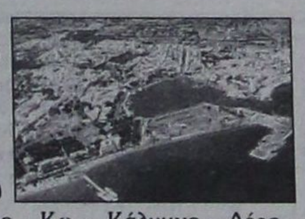

ΚΥΡΙΑΚΗ 4/1
ΑΝΘΗ ΜΑΡΙΝΑ 16.00 Κω - Λέρο - Πάτμο - Πειραιά (06.10)

ΔΕΥΤΕΡΑ 5/1
ΔΗΜΗΤΡΟΥΛΑ 16.00 Σύμη - Τήλο - Νίσυρο - Κω - Κάλυμνο - Λέρο - Πάτμο - Πειραιά (12.00)

ΤΡΙΤΗ 6/1
ΑΝΘΗ ΜΑΡΙΝΑ 18.00 Κω - Πειραιά (06.25)

ΤΕΤΑΡΤΗ 7/1
ΔΗΜΗΤΡΟΥΛΑ 16.00 Σύμη - Τήλο - Νίσυρο - Κω - Κάλυμνο - Λέρο - Πάτμο - Πειραιά (12.00)



ΠΕΜΠΤΗ 8/1
ΑΝΘΗ ΜΑΡΙΝΑ 18.00 Κω - Πειραιά (06.25)

ΠΑΡΑΣΚΕΥΗ 9/1
ΔΗΜΗΤΡΟΥΛΑ 18.00 Σύμη - Τήλο - Νίσυρο - Κω - Κάλυμνο - Λέρο - Πάτμο - Πειραιά (15.35)

ΣΑΒΒΑΤΟ 10/1
ΑΝΘΗ ΜΑΡΙΝΑ 18.00 Κω - Λέρο - Πάτμο - Πειραιά (07.10)

ΠΡΟΣΦΟΡΑ

Πακέτα εισιτηρίων άνω των 300,00 ευρώ μπορείτε να εξοφλήσετε σε 4 άτοκες μηνιαίες δόσεις με την πιστωτική σας κάρτα VISA ή MASTER!!!

Η εταιρία μας βρίσκεται στην ευχάριστη θέση να σας ενημερώσει ότι:

1. Θα προσφέρονται **ειδικές τιμές** σε όλες τις θέσεις για οικογενειακά πακέτα
2. Εισιτήρια ΜΕΤ'ΕΠΙΣΤΡΟΦΗΣ, ειδικές τιμές.
3. Πολλαπλά εισιτήρια minimum 5, **50% έκπτωση.**

Η εταιρίας μας GA FERRIES και το κεντρικό πρακτορείο της Ρόδου TSAGARIS TRAVEL σας εύχονται



ΧΡΟΝΙΑ ΠΟΛΛΑ

TSAGARIS TRAVEL

Σαχτούρη 5 (έναντι Τελωνείου)
Τηλ.: 22410 36170, 30406, 35066, 28597

4358-31/1

ΜΝΗΜΟΣΥΝΑ



Στις 13 Ιανουαριου ημέρα Τρίτη και ώρα 8 π.μ. στον ιερό ναό Αγ. Παντελήμονα Π. Πάλιας τελούμε 3μηνο μνημόσυνο υπέρ αναπαύσεως της ψυχής του αγαπημένου μας συζύγου, πατέρα, υιού, αδελφού και θείου

ΧΑΡΑΛΑΜΠΟΥ ΜΑΣΤΡΟΜΙΧΑΛΗ

Η σύζυγος Καλλιόπη
Τα παιδιά Γαβριήλ - Γεωργία
Οι γονείς Χαριτωμένη - Γαβριήλ
Η πεθερά Γεωργία
Τα αδέλφια, τα ανίψια και οι λοιποί συγγενείς

2430-11/1



Τελούμε στις 11 Ιανουαρίου ημέρα Κυριακή και ώρα 8 π.μ. στον ιερό ναό Ταξιαρχών νεκροταφείου Ρόδου 9μηνο μνημόσυνο υπέρ αναπαύσεως της ψυχής του λατρευτού μας συζύγου, πατέρα, γιού, ανιψιού και εξαδέλφου

ΓΡΗΓΟΡΙΟΥ-ΓΕΩΡΓΙΟΥ ΣΜΑΡΑΓΔΗ

Η σύζυγος Ελένη
Τα παιδιά Νίκος, Μηνάς, Καλλιόπη
Η μητέρα Καλλιόπη
Η γιαγιά Αννα, ο θείος Αντώνης, η κουνιάδα, οι ανιψιές, τα εξαδέλφια και οι λοιποί συγγενείς

2424-10/1



Τελούμε στις 13 Ιανουαρίου ημέρα Τρίτη και ώρα 8.30 π.μ. στον ιερό ναό Ταξιαρχών νεκροταφείου 9μηνο μνημόσυνο υπέρ αναπαύσεως της ψυχής της λατρευτής μας συζύγου, μητέρας και θείας

ΕΥΔΟΚΙΑΣ ΛΟΥΚΑΡΑ

Ο σύζυγος Μάριος
Τα παιδιά Μιχάλης και Λουκάς
Τα ανίψια και οι λοιποί συγγενείς

7711-11/1



Τελούμε στις 11 Ιανουαρίου ημέρα Κυριακή και ώρα 8 π.μ. στον ιερό ναό Ταξιαρχών νεκροταφείου Ρόδου 40ήμερο μνημόσυνο υπέρ αναπαύσεως της ψυχής του λατρευτού μας αδελφού και θείου

ΜΕΡΚΟΥΡΙΟΥ ΠΕΡΙΦΑΝΑ

Οι αδελφές Μαρία Αλεξανδράτου, Αστερόπη Περιφάνα Κονδύλη
Τα ανίψια και οι λοιποί συγγενείς

ΘΕΜ-10/1



Τελούμε στις 11 Ιανουαρίου ημέρα Κυριακή και ώρα 8.30 π.μ. στον ιερό ναό Αγίου Λουκά Σορωνής διετές μνημόσυνο υπέρ αναπαύσεως της ψυχής του πολυαγαπημένου μας πατέρα, παππού, προπαππού, αδελφού και θείου

ΦΩΤΗ ΚΥΠΡΙΩΤΗ
Δασκάλου

Τα παιδιά Δέσποινα-Σταμάτης Σαββάκη, Ελένη-Γιώργος Τσουμπλέκα
Τα εγγόνια, τα δισέγγονα, τα αδέλφια και τα ανίψια

2423-10/1



Τελούμε στις 10 Ιανουαρίου ημέρα Σάββατο και ώρα 4μ.μ. στον ιερό ναό Αγίου Ιωάννου Προδρόμου Φανών 9ήμερο μνημόσυνο υπέρ αναπαύσεως της ψυχής της λατρευτής μας μητέρας, γιαγιάς και θείας

ΚΑΘΟΛΙΚΗΣ ΠΑΠΑΪΩΑΝΝΟΥ
Ετών 85

Τα παιδιά Γιάννης - Ειρήνη, Λευτέρης, Μαρία
Τα εγγόνια Μανώλης, Αναστασία
Τα ανίψια και οι λοιποί συγγενείς

7719-10/1



Τελούμε στις 11 Ιανουαρίου ημέρα Κυριακή και ώρα 8.30 π.μ. στον ιερό ναό Ταξιαρχών νεκροταφείου 9ήμερο μνημόσυνο υπέρ αναπαύσεως της ψυχής της λατρευτής μας συζύγου, μητέρας, γιαγιάς θείας και αδελφής

ΚΡΥΣΤΑΛΛΩΣ ΜΠΑΡΜΠΑΝΤΩΝΗ
Ετών 62

Ο σύζυγος Γεώργιος
Τα παιδιά Ειρήνη - Βασίλειος, Μιχάλης - Ειρήνη, Μόσχα - Λουκάς, Τασούλα - Αλέξης, Δέσποινα - Τάσος, Νεκτάριος
Τα εγγόνια, τα αδέλφια, τα ανίψια και οι λοιποί συγγενείς

7722-10/1



Τελούμε στις 11 Ιανουαρίου ημέρα Κυριακή στον καθολικό ναό της Σάντα Μαρία Νεοχωρίου ετήσιο μνημόσυνο υπέρ αναπαύσεως της ψυχής της πολυαγαπημένης μας μητέρας, γιαγιάς και προγιαγιάς

ΡΙΚΑΡΝΤΑ ΜΑΜΑΛΙΓΚΑ

Τα παιδιά Τίνα Μαμαλίγκα, Μαρία Μαμαλίγκα, Αντώνης - Αντρι Μαμαλίγκα,
Τα εγγόνια και τα δισέγγονα και οι λοιποί συγγενείς

10/1



Τελούμε στις 11 Ιανουαρίου ημέρα Κυριακή και ώρα 8 π.μ. στον ιερό ναό Αναλήψεως (Ανάληψη) 6μηνο μνημόσυνο υπέρ αναπαύσεως της ψυχής της λατρευτής μας συζύγου, μητέρας, γιαγιάς, αδελφής και θείας

ΞΕΝΗΣ ΣΑΚΑΤΗ

Ο σύζυγος Μιχάλης
Τα παιδιά Τσαμπίκος - Ειρήνη, Σεβαστή - Μάρτης
Τα εγγόνια, τα αδέλφια, τα ανίψια και οι λοιποί συγγενείς

7729-10/1



Τελούμε στις 11 Ιανουαρίου ημέρα Κυριακή και ώρα 8 π.μ. στον ιερό ναό Ταξιαρχών νεκροταφείου 9μηνο μνημόσυνο υπέρ αναπαύσεως της ψυχής της λατρευτής μας μητέρας, γιαγιάς και αδελφής

ΣΟΦΙΑΣ ΒΑΣΙΛΕΙΑΔΟΥ

Τα παιδιά Αικατερίνη - Παναγιώτης, Βασίλειος - Ελπινίκη, Αννα - Σωτήρης
Τα εγγόνια, τα δισέγγονα, η αδελφή και οι λοιποί συγγενείς

2429-10/1

Τραγικό ατύχημα

ΣΥΝΕΧΕΙΑ ΑΠΟ ΤΗ ΣΕΛ. 1

της πορείας του, από άγνωστη αιτία και προσέκρουσε σε τοίχο. Η πρόσκρουση ήταν σφοδρή, μ' αποτέλεσμα να βρει τραγικό θάνατο.

ΑΝΑΚΡΙΣΕΙΣ-έρευνες, για τα αίτια του ατυχήματος διενεργεί η Τροχαία Ρόδου.

Η συνάντηση ΠΟΞ - εργαζομένων

ΣΥΝΕΧΕΙΑ ΑΠΟ ΤΗ ΣΕΛ. 1

ΓΣΕΕ. Μετά από αυτή την εξέλιξη η υπόθεση θα παραπεμφθεί στον μεσολαβητή (ΟΜΕΔ) που θα αναλάβει να κάνει τις διαπραγματεύσεις.

ΑΞΙΖΕΙ να σημειωθεί πως στη χθεσινή συνάντηση το προεδρείο της Πανελλήνιας Ομοσπονδίας Ξενοδόχων απέρριψε και το αίτημα της χορήγησης του Ολυμπιακού Επιδόματος που προβλέπεται να καταβληθεί στους ξενοδοχοϋπαλλήλους που εργάζονται σε ολυμπιακές πόλεις.

• Μετά την έκδοση της απόφασης του μεσολαβητή για την κλαδική σύμβαση θα ξεκινήσουν οι συναντήσεις των σωματείων της Ρόδου με την Ενωση Ξενοδόχων για την τοπική σύμβαση και τις αυξήσεις στους μισθούς.

Οι μηχανές του τοπικού ΠΑΣΟΚ

ΣΥΝΕΧΕΙΑ ΑΠΟ ΤΗ ΣΕΛ. 1

να είναι το βόρειο συγκρότημα, όπου έχουν διαλυθεί οι οργανώσεις μετά τα γνωστά γεγονότα των εκλογών του περασμένου Ιουνίου. Για το θέμα αυτό, οι προσπάθειες της Χαριλάου Τρικούπη ήταν ανεπιτυχείς, δεδομένου ότι οι προτάσεις απορρίφθηκαν από όλα τα στελέχη του ΠΑΣΟΚ στην περιοχή.

• Χτεσινές πληροφορίες ανέφεραν ότι εντός των προσεχών ημερών το Οργανωτικό του ΠΑΣΟΚ στη Χαριλάου Τρικούπη πρόκειται ν' αναλάβει νέα πρωτοβουλία για την αντιμετώπιση του προβλήματος στο βόρειο συγκρότημα Δωδεκανήσου, με το διορισμό πιθανότατα Επιτροπής Εκλογικού Αγώνα.

Τα αδέσποτα ζώα

ΣΥΝΕΧΕΙΑ ΑΠΟ ΤΗ ΣΕΛ. 1

όσα αδέσποτα κατσίκια συλλαμβάνονται από τα αρμόδια συνεργεία. Μάλιστα ο δήμος, συγκρότησε συνεργεία τα οποία από μεθαύριο Δευτέρα 12 Ιανουαρίου αρχίζουν να συλλαμβάνουν τα αδέσποτα ζώα.

ΜΕ ΑΝΑΚΟΙΝΩΣΗ του ο δήμος παρακαλεί τους κτηνοτρόφους που έχουν ζώα στην περιοχή του, να τα επιτηρούν και να μην τα αφήνουν αδέσποτα, προς αποφυγήν παραπόνων, καθώς όσα θα εντοπίζονται αδέσποτα θα συλλαμβάνονται, θα οδηγούνται στο χώρο φύλαξης και θα εκποιούνται.

• Το ίδιο ακριβώς αναμένεται να πράξει άμεσα και ο δήμος Νότιας Ρόδου, καθώς και άλλοι Δήμοι που αντιμετωπίζουν τα ίδια προβλήματα.

ΣΥΝΕΧΕΙΑ ΑΠΟ ΤΗ ΣΕΛ. 1

Δωδεκανήσου. Βασικός ομιλητής στη συνέλευση θα είναι ο βουλευτής Πειραιά Βασίλειος Νεράτζης.

ο Ομως, η συνέλευση της Νέας Δημοκρατίας «σκιάζεται» και από την παραίτηση του δικηγόρου Κώστα Σαρρή, ο οποίος αποσύρει την υποψηφιότητά του για να είναι υποψήφιος στη Δωδεκάνησο!... Σύμφωνα με δημοσιογραφικές πληροφορίες, ο κ. Σαρρής στο κείμενο της παραίτησής του επικαλείται το γεγονός ότι καθυστέρησε η ανακοίνωση του ψηφοδελτίου της Νέας Δημοκρατίας και δεν διαθέτει τον απαιτούμενο χρόνο για να κάνει τον απαραίτητο προεκλογικό αγώνα. Πάντως, δηλώνει ότι θα στηρίξει τη Νέα Δημοκρατία στον προεκλογικό της αγώνα.

Η ΠΑΡΑΙΤΗΣΗ Σαρρή δεν μπορεί να είναι άσχετη από τις τελευταίες πολιτικές εξελίξεις και από το γεγονός ότι σημειώνονται ραγδαίες ανατροπές.

• Αν και η ανακοίνωση του ψηφοδελτίου της Δωδεκανήσου θα γίνει σε λίγες ημέρες, ο προεκλογικός αγώνας ξεκινάει για τη ΝΔ, αφού οι εν δυνάμει υποψήφιοι και οι βουλευτές του κόμματος περιοδεύουν στα νησιά. Σήμερα και αύριο θα διεξαχθούν δημοτικές συνελεύσεις στα Αφάντου, στο δήμο Καλλιθέας και στο δήμο Αρχαγγέλου. Την ερχόμενη Κυριακή 18 Ιανουαρίου θα γίνουν πολιτικές συγκεντρώσεις στην Κάλυμνο και στην Κω με ομιλητές τον Ευρωβουλευτή Χατζηδάκη και τον βουλευτή Αριστοτέλη Παυλίδη.

ΤΗΝ ΕΠΙΣΠΕΥΣΗ των εσωκομματικών διαδικασιών στη ΝΔ ανακοίνωσε χθες ο Αριστοτέλης Παυλίδης ο οποίος στη διάρκεια της συνέντευξης που παραχώρησε εξαπέλυσε επίθεση στην κυβέρνηση και τους υπουργούς Εσωτερικών Κώστα Σκανδαλίδη και Εξωτερικών Γιώργο Παπανδρέου κάνοντας πολλές φορές λόγο για αποτυχία της κυβερνητικής πολιτικής στα νησιά.

• Ξεκινώντας τη συνέντευξή του ο κ. Παυλίδης αναφέρθηκε στον προσδιορισμό των εκλογών στις 7 Μαρτίου ημερομηνία που συμπίπτει με την επέτειο της Ενσωμάτωσης της Δωδεκανήσου, κάτι που όπως είπε, δεν θα έπρεπε να συμβαίνει, επιρρίπτοντας ευθύνες στον υπουργό Εσωτερικών κ. Κώστα Σκανδαλίδη, γιατί δεν έκανε παρέμβαση στον πρωθυπουργό κ. Κώστα Σημίτη για το θέμα.

Ο κ. ΠΑΥΛΙΔΗΣ ανακοίνωσε πως θα δώσει συνέχεια στο θέμα το οποίο θα φέρει στη Βουλή πολύ σύντομα. Εν συνεχεία ο βουλευτής της ΝΔ αναφέρθηκε στις εσωκομματικές διαδικασίες που θα ξεκινήσουν σήμερα με τη διεξαγωγή της νομαρχιακής συνέλευσης ενώ σε λίγες ημέρες θα ανακοινωθεί και το ψηφοδέλτιο της Δωδεκανήσου. Ερωτηθείς για την καθυστέρηση που σημειώθηκε στην ανακοίνωση του ψηφοδελτίου της ΝΔ στο νομό ο κ. Παυλίδης είπε ότι δεν αποτελεί αναστολικό παράγοντα και δεν ωφελεί το ΠΑΣΟΚ καθώς οι πολίτες δεν θα πιστεύουν από τη ψηφοθηρία που γίνεται και θα διαμορφώσουν τη δική τους άποψη.

Ο κ. Αριστοτέλης Παυλίδης χαρακτήρισε ως σημαντικό γεγονός την απομάκρυνση του Κώστα Σημίτη από την ηγεσία, η οποία όπως είπε, τον αιφνιδίασε αφού ακόμα και στην συζήτηση του προϋπολογισμού όπου τοποθετήθηκαν 60 βουλευτές και οι οποίοι δεν σχολίασαν αρνητικά την πολιτική του πρωθυπουργού.

• Μάλιστα ο κ. Παυλίδης είπε ότι η αντικατάσταση του Κώστα Σημίτη είναι προϊόν παραδοχής της αποτυχίας της κυβερνητικής πολιτικής και αποτελεί στην ουσία φυγή λόγω της επερχόμενης ήττας στις εκλογές.

ΣΤΙΣ αποτυχίες της κυβέρνησης, όμως θέλησε ο κ. Παυλίδης να χρεώσει τη μη εφαρμογή της διάταξης για τις ιδιαιτερότητες των νησιών, την άνιση φορολογική μεταχείριση, τις χωροταξικές επεμβάσεις από το ΥΠΕΧΩΔΕ, τα προβλήματα στον τουρισμό, τα πανωτόκια που έπληξαν και την οικονομική ζωή της Δωδεκανήσου, τη μη καταβολή των επιδοτήσεων στις ακτοπλοϊκές εταιρείες, τα λάθη στην υπόθεση της άρσης του καμποτάζ, υπόθεση για την οποία η Ελλάδα κινδυνεύει να παραπεμφθεί στα ευρωπαϊκά δικαστήρια.

• Ο κ. Παυλίδης δεν θεωρεί τον κ. Γιώργο Παπανδρέου εύκολο αντίπαλο, όπως είπε, αλλά τον κατηγόρησε ότι απέτυχε να εντάξει τη νησιωτικότητα ως ανάγκη που χρήζει ειδικής αντιμετώπισης στη συνθήκη για το μέλλον της Ευρώπης, γεγονός που θα σημάνει και απώλειες εσόδων για την περιοχή. Ο κ. Παυλίδης σύντομα θα επαναλάβει το αίτημά του ώστε η νησιωτικότητα να ενταχθεί στις χρηματοδοτούμενες δράσεις. Από την επίθεση του κ. Παυλίδη δεν ξέφυγε και η εταιρεία Ελληνικά Τουριστικά Ακίνητα στο χαρτοφυλάκιο της οποίας εντάχθηκαν τα περισσότερα δημόσια ακίνητα της Δωδεκανήσου.

Ερωτηθείς για την ανανέωση προσώπων στη ΝΔ ο κ. Παυλίδης απάντησε πως αυτή θα την κάνει ο λαός αν και στο ψηφοδέλτιο θα υπάρχουν τέσσερα νέα πρόσωπα.

ΣΥΝΕΧΕΙΑ ΑΠΟ ΤΗ ΣΕΛ. 1

Η ΔΑΜΑΝΑΚΗ ΣΤΟ ΠΑΣΟΚ

Στο μεταξύ η Μαρία Δαμανάκη ζήτησε να συναντηθεί με τον Γιώργο Παπανδρέου και δήλωσε ότι επιθυμία της είναι να είναι υποψήφια του ΠΑΣΟΚ. Ο κ. Παπανδρέου θα δεχθεί την πρότασή της.

ΣΥΝΕΝΤΕΥΞΗ Γ. ΠΑΠΑΝΔΡΕΟΥ ΣΤΗ ΝΕΤ

«Κάλεσμα για συμμετοχή και διάλογο», προς τους πολίτες, ενόψει των εκλογών της 7ης Μαρτίου, απηύθυνε χθες με συνέντευξή του στο ραδιοφωνικό δίκτυο των 19 περιφερειακών ραδιοσταθμών της ΝΕΤ και στο Διαδίκτυο, ο Γιώργος Παπανδρέου, στην πρώτη του παρουσία σε μέσο ενημέρωσης μετά τις πρόσφατες εξελίξεις που δρομολογήθηκαν στο ΠΑΣΟΚ.

Ο Γ. Παπανδρέου απαντώντας σε ερωτήσεις που τέθηκαν απο το κοινό και απο τον δημοσιογράφο Γ. Ρουμπάτη, χρησιμοποίησε περισσότερο τον όρο «παράταξη» και λιγότερο τη λέξη «κόμμα» και τόνισε ότι «έχει πλέον ωριμάσει η συνείδηση ότι τα κόμματα πρέπει να αλλάξουν. Να αλλάξουμε τη φύση του τρόπου οργάνωσης και να δώσουμε ευκαιρίες στην κοινωνία των πολιτών» είπε χαρακτηριστικά. Απέρριψε τη λογική των μηχανισμών και των πελατειακών σχέσεων, τονίζοντας ότι οι πολιτικές πεποιθήσεις του καθενός δεν έχουν σημασία για τις συνέργιες που μπορεί να γίνουν και τις συναινέσεις που μπορεί να διαμορφωθούν, ακόμη και μετά τις εκλογές, κυρίως στα εθνικά θέματα, της παιδείας, της ανάπτυξης, της Δημόσιας Διοίκησης, της οικονομίας και της Εξωτερικής Πολιτικής.

Απαντώντας στην πρόκληση για «ντιμπέιτ» με τον αρχηγό της ΝΔ Κ. Καραμανλή, ο κ. Παπανδρέου ήταν απόλυτα θετικός και είπε μάλιστα ότι τάσσεται υπέρ του ουσιαστικού διαλόγου και με τον κ. Καραμανλή. Μίλησε ακόμη, όχι για ένα, αλλά για περισσότερα ντιμπέιτ, εκφράζοντας την πεποίθηση ότι η αντιπολίτευση μπορεί να συμβάλει με το διάλογο στην επίτευξη των εθνικών στόχων.

Στην συνέντευξή του στην Ελληνική Ραδιοφωνία ο κ.Παπανδρέου σχολίασε και τις κατηγορίες του κ. Μ. Εβερτ περί παρεμβάσεων εξωθεσμικών παραγόντων. Αφού αναφέρθηκε στην «οικογενειακή παράδοση σε ό,τι αφορά τους αγώνες», ο κ. Παπανδρέου είπε ότι οι απόψεις αυτές θυμίζουν παλιές εποχές όπου ή χώρα έπρεπε να επιλέξει τους προστάτες της.

«Εμείς στο ΠΑΣΟΚ αυτά τα έχουμε ξεπεράσει. Η χώρα έχει τη δική της φωνή. Αυτό σημαίνει ότι πρέπει να έχουμε σύμπλεγμα;» αναρωτήθηκε και συνέχισε λέγοντας ότι αποτελεί συμφέρον για την Ελλάδα που μπορούμε να συνομιλούμε με όλους, τον κ. Πάουελ και τον κ. Ιβανόφ, για να προωθούμε τα εθνικά μας θέματα.

«Πατριωτισμός σημαίνει συνευθύνη» απάντησε ο κ. Παπανδρέου όταν ερωτήθηκε για τον ορισμό της λέξης και είπε ότι θέλει να δει την παράταξή του να γίνεται μια κυβέρνηση προσφοράς όπου θα αναπτυχθεί η σχέση σεβασμού κράτους-πολίτη. «Πρέπει να δουλέψουμε για το συμφέρον της χώρας. Ο Ελληνας που δουλεύει για την τοπική του κοινωνία είναι πατριώτης», είπε και τόνισε ότι η συνείδηση αυτή πρέπει να καλλιεργηθεί. «Πρέπει να βάλουμε άλλη ηθική τάξη στην πολιτική ζωή», κατέληξε.

Απαντώντας σε όσους του καταμαρτυρούν ότι το προφίλ του αποτελεί ένα επικοινωνιακό τρυκ, με φόρμες και τζογκινγκ, ο Γιώργος Παπανδρέου είπε χαρακτηριστικά: «αυτόν που βλέπετε, αυτός είμαι».

Σε όσους μιλούν περί «πολιτικής κηδεμονίας», ο υπουργός Εξωτερικών απάντησε ότι οι αποφάσεις θα είναι «της κοινωνίας, των φίλων, των μελών, των πολιτών. Αυτοί θα αποφασίσουν. Μπορεί να υπάρξουν κι άλλοι υποψήφιοι. Κανένας δεν μπορεί να κηδεμονεύσει αυτή τη λειτουργία», είπε και μίλησε για έναν «διαφορετικό πολιτισμό». Εξήγησε ότι εργάσθηκε με τον Κώστα Σημίτη, ότι δούλεψαν καλά και πολλές φορές με ανεξάρτητες γνώμες, για να γίνει ένα σημαντικό έργο κι εξέφρασε την πεποίθηση ότι «μία συντεταγμένη αλλαγή δείχνει άλλη εποχή πολιτικής».

«Πεποίθησή μου είναι η συμμετοχική δημοκρατία. Οι πελατειακές σχέσεις ή η νομενκλατούρα ξεπερνιούνται απο την αμεσότητα της δημοκρατικής συμμετοχής», είπε τονίζοντας ότι μόνον έτσι μπορούν να υπάρξουν πρωτοβουλίες στους τομείς της υγείας, της παιδείας της οικονομίας. «Πρέπει να φτιάξουμε τα κόμματα της νέας εποχής», τόνισε κι ανέφερε ότι ανάλογα έντονος προβληματισμός εκφράζεται και στην Ευρώπη όπου το αίτημα για Δημοκρατία θα αποτελέσει κεντρικό αίτημα της Κεντροαριστεράς.

Ο κ. Παπανδρέου επισήμανε ακόμη ότι το ΠΑΣΟΚ έπαιξε καθοριστικό ρόλο για την ανάπτυξη της Τοπικής Αυτοδιοίκησης, που δεν έφθασε στα επιθυμητά επίπεδα. Αν θέλουμε σωστές κοινωνικές υπηρεσίες πρέπει να βρεθούμε πιο κοντά στον πολίτη, με ανακατανομή των πόρων και τη δυνατότητα να λαμβάνονται και να υλοποιούνται αποφάσεις σε τοπικό επίπεδο. «Αυτό στην πράξη είναι μία επανάσταση», τόνισε.

Μιλώντας για την ανεργία, ο κ. Παπανδρέου αναφέρθηκε στα ασθενέστερα στρώματα τις γυναίκες, τους νέους κι έδωσε έμφαση στην παιδεία, την πλήρη απασχόληση και την επαγγελματική κατάρτιση.

Τόνισε ότι πρέπει να αξιοποιηθούν οι δυνατότητες που δίνονται απο τη διοργάνωση των Ολυμπιακών Αγώνων, την αναγνώριση των ελληνικών προϊόντων στο εξωτερικό, την αντιμετώπιση της διαφθοράς μέσα απο τη διαφάνεια και τη νέα τεχνολογία.

Απαντώντας σε άλλες ερωτήσεις, ο κ.Παπανδρέου έκανε λόγο για «δίκαιο προστασίας του πολίτη» και τόνισε ότι «βασική αξία στην παραγωγική διαδικασία είναι η γνώση». «Για να επενδύσουμε εκεί, πρέπει να έχουμε ενημερωμένους πολίτες. Η γνώση είναι πλούτος. Μέσα στη φιλοσοφία για μια νέα σχέση κράτους-πολίτη, η γνώση της τεχνολογίας είναι απαραίτητο εργαλείο».

Ο υπουργός Εξωτερικών έκανε λόγο για «απελευθέρωση της παιδείας», για αποκέντρωση και για συνέργιες μέσω ευέλικτων προγραμμάτων, του δημόσιου με τον ιδιωτικό τομέα. Τάχθηκε επίσης υπέρ της δυνατότητας δημιουργίας μη κρατικών πανεπιστημίων και έκανε αναφορά στον Ανδρέα Παπανδρέου, ο οποίος από το 1985 μίλησε για αυτή τη δυνατότητα. Στόχος μας είναι να υπηρετήσουμε τον πολίτη, τόνισε και πρόσθεσε ότι η παιδεία «είναι το μεγαλύτερο εργαλείο και πρέπει να επενδύσουμε σε αυτό».

Ο κ. Παπανδρέου στην συνέντευξή του στον Γ.Ρουμπάτη, τάχθηκε κατά της πολυνομίας και υπέρ των απλών νομοθεσιών, γιατί όπως είπε όταν ο κάθε υπάλληλος μπορεί να ερμηνεύει το νόμο κατά το δοκούν, δεν μπορεί να υπάρχει εμπιστοσύνη του πολίτη προς την πολιτεία και αίσθηση δικαίου στην κοινωνία. «Αυτό το φαινόμενο πρέπει να χτυπηθεί.

Πρέπει να δώσουμε τη δυνατότητα να λύνονται τα προβλήματα άμεσα».

Ο υπουργός Εξωτερικών θα βρίσκεται αύριο στο Καλέντζι για ένα προσκύνημα - όπως είπε- στον τόπο του παππού και τον πατέρα του, στον τόπο απο όπου ξεκίνησε, για να «αποδώσει τιμή στην παράδοση, γιατί οι παραδόσεις μας επιτρέπουν να τις τιμούμε και να πηγαίνουμε μπροστά» κατέληξε. Δεν έκρυψε μάλιστα ότι προτίθεται να καθιερώσει τον άμεσο διάλογο που ξεκίνησε με την Ελληνική Ραδιοφωνία, γιατί όπως απέδειξαν τα 7.500 χιλιάδες τηλεφωνήματα των ακροατών, υπάρχει η ανάγκη για ζωντανό διάλογο με τον πολίτη.

Ιδρυση Μητρόπολης στη Σύμη

ΣΥΝΕΧΕΙΑ ΑΠΟ ΤΗ ΣΕΛ. 1

της Σύμης.

• Αφορμή για το αίτημα των Συμιακών στο Οικουμενικό Πατριαρχείο ήταν το πρόβλημα που δημιουργήθηκε στην εκκλησία της Ευαγγελίστριας με την αποχώρηση του ιερέως και για το γεγονός ότι ακόμη δεν έχει καλυφθεί ακόμη η θέση.

ΣΥΜΦΩΝΑ με τις πληροφορίες το δημοτικό συμβούλιο Σύμης διαβεβαιώνει τον κ. Βαρθολομαίο για την αφοσίωση των κατοίκων του νησιού προς το Οικουμενικό Πατριαρχείο Κωνσταντινουπόλεως και προτείνει όπως η έδρα της νέας Μητρόπολης εγκατασταθεί στην Σταυροπηγιακή Μονή του Ταξιάρχη Μιχαήλ του Ρουκουνιώτη (Μιχαΐλης). Η εν λόγω Μονή είναι η παλαιότερη στη Σύμη.

• Στην επιστολή προς τον κ. Βαρθολομαίο το δημοτικό συμβούλιο εξηγεί τους λόγους για τους οποίους πρέπει να ιδρυθεί Μητρόπολη και εκφράζει την ελπίδα ότι θα ικανοποιηθεί το αίτημα του συμαϊκού λαού.

ΠΡΟΣΚΛΗΣΗ

X.E.N ΡΟΔΟΥ

Καλούμε
τα μέλη και τις φίλες της ΧΕΝ
στην πρωτοχρονιάτικη κοπή της βασιλόπιτας
που θα γίνει στο κέντρο της ΧΕΝ
επί της οδού Ιπποτών
την **ΤΡΙΤΗ 13 ΙΑΝΟΥΑΡΙΟΥ**
στις 5.30 μ.μ.
Η εκδήλωση θα πλαισιωθεί με πλούσιο εορταστικό πρόγραμμα
Το Δ.Σ.

ΧΛ-11/1

ΝΕΑ ΔΗΜΟΚΡΑΤΙΑ
ΤΟΠΙΚΗ ΕΠΙΤΡΟΠΗ ΠΟΛΕΩΣ ΡΟΔΟΥ

ΑΝΑΚΟΙΝΩΣΗ - ΠΡΟΣΚΛΗΣΗ

Η Τ.Ο. ΝΕΑΣ ΔΗΜΟΚΡΑΤΙΑΣ πόλεως Ρόδου ΠΡΟΣΚΑΛΕΙ
όλα τα μέλη, τους φίλους και τα στελέχη στην κοπή της ***πρωτοχρονιάτικης πίτας*** *που θα γίνει στο ξενοδοχείο* ***Mediterranean***
στις 14 Ιανουαρίου 2004
και ώρα ***19.30.***

Την εκδήλωση θα προλογίσει κορυφαίο κομματικό στέλεχος και θα ακολουθήσει πολιτική συζήτηση.

Ο πρόεδρος *Ο Γ. Γραμματέας*
Θαν. Παπαμιχαήλ *Α. Πράντης*

ΧΛ-11/1

ΙΑΤΡΙΚΗ ΑΝΑΚΟΙΝΩΣΗ
Ο ΟΔΟΝΤΙΑΤΡΟΣ
ΜΗΝΑΣ Γ. ΜΑΛΛΙΑΡΑΚΗΣ
πτυχιούχος Α.Π. Θεσσαλονίκης
ΔΕΧΕΤΑΙ: Δευτέρα - Παρασκευή: 09.00 - 13.30 & 17.30-21.00
Σάββατο 10.00-13.30
Μ. ΚΩΝΣΤΑΝΤΙΝΟΥ 18 Β - 2ος όροφος
Τηλ. 22410/34306 και κιν. 6972185643
7706-15/2

ΔΡΟΜΟΛΟΓΙΑ Λ.Α.Ν.Ε.
«ΚΟΡΝΑΡΟΣ» - «ΙΕΡΑΠΕΤΡΑ»
Λόγω εορτών ΧΡΙΣΤΟΥΓΕΝΝΩΝ και για καλύτερη εξυπηρέτηση των δρομολογιων σας γνωρίζουμε την τροποποίηση των δρομολογιων του «ΙΕΡΑΠΕΤΡΑ» και «Β. ΚΟΝΡΑΡΟΣ» για την περίοδο 23/12/03 έως και 27/12/02
Τετάρτη 24/12 ώρα 04.30 ξημερώματα για: Χάλκη, Διαφάνι, Πηγάδια, Κάσο, Σητεία, Αγ. Νικόλαο, Σαντορίνη, Μήλο, Πειραιά
Τετάρτη 24/12 ώρα 17.00 απόγευμα από Ρόδο για Χάλκη, Διαφάνι, Πηγάδια, Κάσο, Σητεία
ΚΑΣΤΕΛΛΟΡΙΖΟ:
23/12 ώρα 12.00 το μεσημέρι
24/12 ώρα 08.00 το πρωί
27/12 ώρα 08.00 το πρωί
ΠΛΗΡΟΦΟΡΙΕΣ
STEFANAKIS
Αλεξ. Διάκου 38
Τηλ. 22410 20625, 30054
X4367-31/1

ΑΡΧΩΝ ΣΑΜΑΡΤΖΗΣ ΑΕΤΕΒΕ
Από το 1980
23 ΧΡΟΝΙΑ ΜΟΝΩΣΕΙΣ

ΜΟΝΩΣΕΙΣ ΤΑΡΑΤΣΩΝ
ΠΡΟΣΦΟΡΑ
ΜΟΝΟΤΙΚΟΥ 12 kg
ΜΟΝΟ με 30 ευρώ
με ΦΠΑ




ΠΡΟΣΦΟΡΑ
ΑΚΡΥΛΙΚΟ 15 kg
ΜΟΝΟ με 19 ευρώ
με ΦΠΑ
X4347-31/1
ΔΙΑΘΕΣΗ: ΑΡΧΩΝ ΣΑΜΑΡΤΖΗΣ ΑΕΤΕΒΕ
ΜΟΝΩΣΕΙΣ - ΣΤΕΓΑΝΩΣΕΙΣ
ΚΑΤΑΣΤΗΜΑΤΑ
1) Ερυθρού Σταυρού 21 - Τηλ.: 22410 23030/32054 Ρόδος 85100
2) Ικαρου & Λαοδικείας - Τηλ.: 22410 20021 Ρόδος 85100
ΚΙΝΗΤΟ: 6944 502033

Σε θέρετρα διακοπών της Ευρώπης

Κινδυνεύουν οι τουρίστες σε πισίνες ξενοδοχείων

ΠΡΕΠΕΙ ΝΑ ΓΙΝΟΝΤΑΙ ΑΠΟΛΥΜΑΝΣΕΙΣ

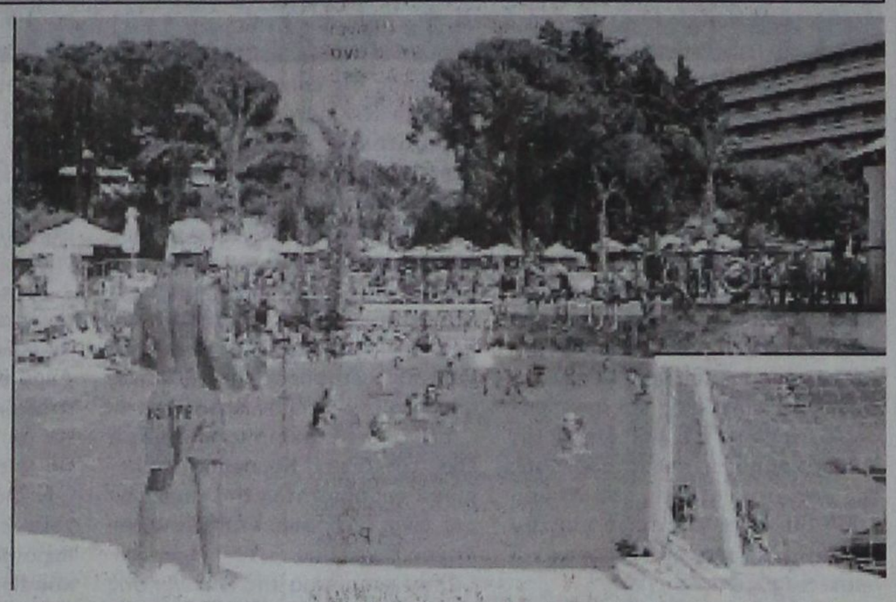

Σε κίνδυνο βάζουν την υγεία τους οι τουρίστες που κολυμπούν σε αρκετές πισίνες σε γνωστά θέρετρα διακοπών ανά την Ευρώπη, αποκαλύπτει έρευνα που έκανε πρόσφατα το περιοδικό Holiday Which? σε 80 πισίνες στην Μαγιόρκα και την Κέρκυρα.

Από τις 80 πισίνες αναφέρουν οι ερευνητές μόνο οι 2 ήταν πραγματικά καθαρές, ενώ μία στις 4 εγκυμονούσε κινδύνους για την υγεία. Η κ. Kim Winter διευθύντρια σύνταξης του περιοδικού Holiday Which? σχολίασε το γεγονός αναφέροντας ότι υπάρχει σοβαρός κίνδυνος για τους τουρίστες που κολυμπούν στις πισίνες. Επίσης, έξι πισίνες βρέθηκαν να είναι πραγματικά πολύ μολυσμένες με βακτηρίδια, ικανά να προκαλέσουν αρρώστιες στους κολυμβητές.

Σε 7 πισίνες τα επίπεδα της χλωρίνης ήταν πάρα πολύ υψηλά που προκαλούσαν ερεθισμούς στα μάτια και στο δέρμα, ενώ άλλες πέντε πισίνες δεν περιείχαν καθόλου απολυμαντικά στοιχεία. Η κ. Winter προτείνει να γίνεται επιθεώρηση και στις πισίνες με το ίδιο σύστημα που γίνεται και στην θάλασσα, με βάση συγκεκριμένους κανονισμούς από την Ευρωπαϊκή Ένωση.

Από την άλλη πλευρά η Ομοσπονδία των Tour Operators (Federation of Tour Operators - FTO), ανακοίνωσε ότι θα λάβει σοβαρά υπόψη του την έρευνα και μάλιστα δήλωσε ότι τα μέλη του απαιτούν υψηλά πρότυπα ποιότητας από τα ξενοδοχεία που συνεργάζονται. Επίσης, δήλωσε ότι θα υποστηρίξει την πρόταση της κ. Winter.

Ανακατατάξεις στην Βερνίκος Κότερα

Ανακατατάξεις και στροφή προς άλλους κλάδους της οικονομίας πρότεινε ο νέος μέτοχος της Βερνίκος Κότερα Ναυτιλιακή και Συμμετοχών ΑΕ, κ. Γεώργιος Λεβεντάκης.

Σύμφωνα με ανακοίνωση προς το Χρηματιστήριο Αξιών Αθηνών ο κ. Γεώργιος Λεβεντάκης ενημέρωσε τον πρόεδρο της Βερνίκος Κότερα Ναυτιλιακή και Συμμετοχών ΑΕ, κ. Γεώργιο Βερνίκο, για τις μεγάλες ανακατατάξεις που γίνονται στον αγροτικό τομέα και τις νέες ευκαιρίες που δημιουργούνται. Ήδη ο κ. Γ.Λεβεντάκης προχωρά σε δυναμική ανάπτυξη του Ομίλου του με νέες επενδύσεις και προτείνει η Βερνίκος Κότερα Ναυτιλιακή και Συμμετοχών ΑΕ να επωφεληθεί των νέων ευκαιριών και επενδύσει στο μεγάλο χώρο της γεωργικής βιομηχανίας, όπου υπάρχουν δυνατότητες σημαντικής και άμεσης κερδοφορίας.

Στα πλαίσια αυτά εισηγείται να συγκληθούν τα αρμόδια Όργανα της Βερνίκος Κότερα Ναυτιλιακή και Συμμετοχών ΑΕ για να λάβουν σχετικές αποφάσεις. Υπενθυμίζεται ότι ο κ. Γεώργιος Λεβεντάκης συμμετέχει ήδη με ποσοστό 6,5% στο μετοχικό κεφάλαιο της εταιρίας και έχει εκφράσει τη βούλησή του να αυξήσει το ποσοστό του.

Παράνομη η εξομοίωση των επαγγελματικών δικαιωμάτων

Για τους πτυχιούχους ΑΕΙ και ΤΕΕ



Στην Ολομέλεια του Συμβουλίου της Επικρατείας χθες το απόγευμα προτάθηκε από τον σύμβουλο Επικρατείας Παύλ. Κοτσώνη να κριθεί (όπως κρίθηκε και από το Δ΄ Τμήμα του Συμβουλίου της Επικρατείας με την υπ' αριθμ. 1178/2003 απόφασή του) παράνομη η εξομοίωση των επαγγελματικών δικαιωμάτων των πτυχιούχων των Τεχνικών Επαγγελματικών Ιδρυμάτων με εκείνα των πτυχιούχων Ανωτάτων Εκπαιδευτικών Ιδρυματων που έγινε με το υπ' αριθμ. 318/1994 Προεδρικό Διάταγμα.

Στο ΣτΕ είχε προσφύγει ο εκπρόσωπος του Τεχνικού Επιμελητηρίου της Ελλάδας και ζητούσε να ακυρωθεί ως αντισυνταγματικό το ΠΔ 318/1994. Με το τελευταίο καθορίσθηκαν τα επαγγελματικά δικαιώματα των για πρώτη φορά (τότε) ιδρυθέντων τριών Τμημάτων των ΤΕΙ. Το ΤΕΕ υποστηρίζει ότι γίνεται έμμεση καταστρατήγηση του διαχωρισμού των ΑΕΙ και ΤΕΙ, με συνέπεια να επέρχεται πλήρης εξομοίωση των επαγγελματικών δικαιωμάτων των πτυχιούχων των ΤΕΙ με εκείνα των ΑΕΙ.

Ο σύμβουλος Επικρατείας επισήμανε ότι το προσβαλλόμενο ΠΔ είναι παράνομο, καθώς δεν καθορίζει κατάλογο ειδικών επαγγελματικών αρμοδιοτήτων που μπορούν να έχουν οι πτυχιούχοι των ΤΕΙ. Κατά τον Κοτσώνη μπορεί, να υπάρχει μερική αλληλοκάλυψη επαγγελματικών αρμοδιοτήτων μεταξύ πτυχιούχων ΤΕΙ και ΑΕΙ, όχι όμως πλήρης αλληλοκάλυψη.

Το δικαστήριο επιφυλάχθηκε να εκδώσει την απόφασή του.

ΠΛΥΝΤΗΡΙΟ ΧΑΛΙΩΝ
Cleaning Pro
T1411-20/3/2004

πλένουμε & φυλάμε:
• ΧΑΛΙΑ - ΜΟΚΕΤΕΣ - ΦΛΟΚΑΤΕΣ
• ΠΑΠΛΩΜΑΤΑ - ΚΟΥΒΕΡΤΕΣ
☎ 22410.60585
email: abonis@otenet.gr
ΙΔΙΟΚΤΗΤΕΣ ΕΙΔΙΚΕΣ ΕΓΚΑΤΑΣΤΑΣΕΙΣ:
ΝΙΚΗΦ. ΒΡΕΤΤΑΚΟΥ - ΑΣΓΟΥΡΟΥ

ΟΙΚΟΔΟΜΙΚΕΣ-ΤΕΧΝΙΚΕΣ
ΕΜΠΟΡΙΚΕΣ-ΕΠΙΧΕΙΡΗΣΕΙΣ
X4351-31/1
ΑΦΟΙ ΑΣΒΕΣΤΗ Ο.Ε.
Αθηνών - Καβάλας 3
Ανάληψη Ρόδου
Τηλ. 22410/60678 - 60679
και fax: 22410/66028
ΠΩΛΟΥΝΤΑΙ
● ΔΙΑΜΕΡΙΣΜΑΤΑ
υπερλούξ διαφόρων διαστάσεων
ΕΓΓΥΗΣΗ Η ΠΟΛΥΕΤΗΣ ΠΕΙΡΑ ΜΑΣ

Δ·Α·Ν·Ε· SEA LINE
ΔΩΔΕΚΑΝΗΣΙΑΚΗ ΑΝΩΝΥΜΗ ΝΑΥΤΙΛΙΑΚΗ ΕΤΑΙΡΙΑ
Αναχωρήσεις από ΡΟΔΟ
1/1/2004 Πέμπτη
ΠΡΩΤΟΧΡΟΝΙΑ
2/1/04 Παρασκευή
ΠΑΤΜΟΣ 15.00 Κω - Κάλυμνο - Λέρο -Πάτμο -Πειραιά
3/1/04 Σάββατο
ΡΟΔΟΣ 15.00 Τήλο- Κω - Κάλυμνο - Λέρο - Πάτμο - Πειραιά
4/1/04 Κυριακή
ΠΑΤΜΟΣ 14.00 Νίσυρο - Κω -Κάλυμνο - Λέρο -Πάτμο -Πειραιά
5/1/04 Δευτέρα
6/1/04 Τρίτη
ΡΟΔΟΣ 15.00 Κω - Κάλυμνο - Λέρο -Πάτμο -Πειραιά
7/1/04 Τετάρτη
ΠΑΤΜΟΣ 15.00 Σύμη - Κω -Κάλυμνο - Αστυπάλαια - Πειραιά
8/1/04 Πέμπτη
ΡΟΔΟΣ 15.00 Κω - Κάλυμνο - Λέρο -Πάτμο -Πειραιά
9/1/04 Παρασκευή
ΠΑΤΜΟΣ 15.00 Κω - Κάλυμνο - Λέρο -Πάτμο -Πειραιά
10/1/04 Σάββατο
ΡΟΔΟΣ 15.00 Τήλο- Κω - Κάλυμνο - Λέρο - Πάτμο - Πειραιά
11/1/04 Κυριακή
ΠΑΤΜΟΣ 14.00 Νίσυρο - Κω -Κάλυμνο - Λέρο -Πάτμο -Πειραιά
Πληροφορίες τηλ. 22410/43150
X4355-31/1

Ανακαλύψτε
με τα Blue Star Ferries
το καλύτερο ταξίδι!


ΠΡΟΣ ΠΕΙΡΑΙΑ

ΑΝΑΧΩΡΗΣΗ ΑΠΟ							ΑΦΙΞΗ ΠΕΙΡΑΙΑ
ΡΟΔΟ	ΚΩ	ΛΕΡΟ	ΠΑΤΜΟ	ΜΥΚΟΝΟ	ΣΥΡΟ	ΑΜΟΡΓΟ/ΚΑΤΑΠΟΛΑ	
ΤΡΙΤΗ 20:00	ΤΡΙΤΗ 22:55	...	...	ΤΕΤΑΡΤΗ 03:30	...	...	ΤΕΤΑΡΤΗ 07:20
ΠΕΜΠΤΗ 20:00	ΠΕΜΠΤΗ 22:55	...	...	...	ΠΑΡΑΣΚΕΥΗ 03:45	...	ΠΑΡΑΣΚΕΥΗ 07:05
ΣΑΒΒΑΤΟ 10:00	ΣΑΒΒΑΤΟ 12:50	...	...	...	...	ΣΑΒΒΑΤΟ 16:20	ΣΑΒΒΑΤΟ 21:30
ΚΥΡΙΑΚΗ 18:30	ΚΥΡΙΑΚΗ 21:25	ΚΥΡΙΑΚΗ 23:05	ΔΕΥΤΕΡΑ 00:15	...	ΔΕΥΤΕΡΑ 03:45	...	ΔΕΥΤΕΡΑ 07:05

ΑΝΕΚΤΕΛΕΣΤΑ ΔΡΟΜΟΛΟΓΙΑ: 25/12/03, 01/01/04, 11/04/04 (αναχώρηση από Ρόδο 18:30 για Πειραιά).

ΑΠΟ ΠΕΙΡΑΙΑ

ΑΝΑΧΩΡΗΣΗ ΑΠΟ ΠΕΙΡΑΙΑ	ΑΦΙΞΗ						
	ΣΥΡΟ	ΜΥΚΟΝΟ	ΑΜΟΡΓΟ/ΚΑΤΑΠΟΛΑ	ΠΑΤΜΟ	ΛΕΡΟ	ΚΩ	ΡΟΔΟ
ΔΕΥΤΕΡΑ 20:00	ΔΕΥΤΕΡΑ 23:20	...	...	...	...	ΤΡΙΤΗ 04:10	ΤΡΙΤΗ 07:10
ΤΕΤΑΡΤΗ 20:00	ΤΕΤΑΡΤΗ 23:20	...	...	...	...	ΠΕΜΠΤΗ 04:10	ΠΕΜΠΤΗ 07:10
ΠΑΡΑΣΚΕΥΗ 20:00	...	ΠΑΡΑΣΚΕΥΗ 23:50	...	...	...	ΣΑΒΒΑΤΟ 04:20	ΣΑΒΒΑΤΟ 07:15
ΣΑΒΒΑΤΟ 23:30	...	...	ΚΥΡΙΑΚΗ 04:45	ΚΥΡΙΑΚΗ 07:00	ΚΥΡΙΑΚΗ 08:10	ΚΥΡΙΑΚΗ 09:50	ΚΥΡΙΑΚΗ 12:45

ΑΝΕΚΤΕΛΕΣΤΑ ΔΡΟΜΟΛΟΓΙΑ: 24/12/03, 31/12/03, 10/04/04 (αναχώρηση από Πειραιά 23:30 για Ρόδο).
SKEVO'S TRAVEL AGENCY
ΚΑΝΤΕ ΚΡΑΤΗΣΗ ΤΩΡΑ!
ΠΛΗΡΟΦΟΡΙΕΣ ΚΑΙ ΚΡΑΤΗΣΕΙΣ ΘΕΣΕΩΝ ΣΤΟΝ ΤΑΞΙΔΙΩΤΙΚΟ ΣΑΣ ΠΡΑΚΤΟΡΑ Ή SKEVO'S TRAVEL AGENCY: ΑΜΕΡΙΚΗΣ 111, ΡΟΔΟΣ, ΤΗΛ. ΚΡΑΤΗΣΕΩΝ ΕΠΙΒΑΤΩΝ ΚΑΙ Ι.Χ.: 22410-22461, 22410-75655, 22410-75310, ΤΗΛ. ΚΡΑΤΗΣΕΩΝ ΦΟΡΤΗΓΩΝ: 22410-76600
X4364-31/1

ΔΩΔΕΚΑΝΗΣΙΑΚΟΣ ΣΥΛΛΟΓΟΣ ΓΟΝΕΩΝ ΚΑΙ ΔΕΜΟΝΩΝ ΑΤΟΜΩΝ ΜΕ ΑΝΑΠΗΡΙΕΣ

ΠΡΟΣΚΛΗΣΗ

Θα είναι μεγάλη χαρά να ανταμώσουμε άλη μια χρονιά μαζί στο κοψιμο της βασιλόπιτάς μας στο Καζίνο Ρόδου την Κυριακή 11-1-2004 και ώρα 5 το απόγευμα.
Θα υπάχει πλούσιο πρόγραμμα.

Ολα τα παιδιά του Κέντρου ΕΛΠΙΔΑ, το Δ.Σ. και το προσωπικό σας περιμένουν.

Για το Δ.Σ
Η πρόεδρος Κάπουλα Σταυρούλα
Η Γεν. Γραμματέας Καλλιόπη Παπακωνσταντίνου

7702-10/1

ΧΡΙΣΤΙΑΝΙΚΟΣ ΚΑΙ ΦΙΛΑΝΘΡΩΠΙΚΟΣ ΣΥΛΛΟΓΟΣ
ΣΥΝΔΕΣΜΟΣ ΑΓΑΠΗΣ
ΡΟΔΟΣ

ΠΡΟΣΚΛΗΣΗ

Το Σάββατο 10 Ιανουαρίου 2004 στο ξενοδοχείο ΘΕΡΜΑΙ και ώρα 7μ.μ. σας προσκαλούμε να γιορτάσουμε όλοι μαζί, μέλη και φίλοι μας, την κοπή της βασιλόπιτάς μας.

*Μια επίκαιρη αφήγηση της φιλολόγου κ. Μαρίας Μπαϊράμη - Βολονάκη με θέμα «**Το μήνυμα της Βηθλεέμ**» και η συντροφιά της ορχήστρας θα πλαισιώσουν την εκδήλωσή μας.*

θα προσφερθεί δίπνο και πολά δώρα χωρίς άλλη επιβάρυνση.

ΕΙΣΟΔΟΣ 10 ΕΥΡΩ

2416-10/1

Sigma travel agency

ΜΗ ΧΑΣΕΤΕ ΑΥΤΗ ΤΗΝ ΕΚΔΡΟΜΗ!!!

8ήμερη ΑΕΡΟΠΟΡΙΚΗ ΕΚΔΡΟΜΗ στην

ΤΥΝΙΔΑ!!!

Ταξιδέψτε μαζί μας!!!

ΣΤΟ ΓΥΡΟ ΤΩΝ ΟΑΣΕΩΝ

ΣΕ 5* ΞΕΝΟΔΟΧΕΙΑ

ΤΥΝΙΔΑ - ΣΟΥΣ - ΕΛ ΤΖΕΜ - ΓΚΑΜΠΙΣ - ΜΑΤΜΑΤΑ - ΝΤΟΥΖ - ΣΟΤ ΕΛ ΤΖΕΡΙΝΤ - ΤΟΖΕΡ - ΚΑΙΡΟΥΑΝ

Αναχώρηση από Ρόδο **15/01/2004**
Μόνο **705** ευρώ!!!

Για αυτούς που επιζητούν και πρεμία μείνετε άλλες 5 ημέρες με μόνο + 100 ευρώ.

Στην τιμή περιλαμβάνονται:
- Αεροπορικά εισιτήρια Ρόδο - Αθήνα - Τύνιδα - Αθήνα - Ρόδο
- Ξενοδοχεία με πρωινά γεύματα και 19 γεύματα
- Κλιματιζόμενα πούλμαν
- Γύρος οάσεων, περιηγήσεις, ξεναγήσεις, έμπειρος αρχηγός - συνοδός.

Δε περιλαμβάνονται: Φόροι αεροδρομίων:

Επίσης

Τηλεφωνήστε μας για το **Καρναβάλι!**

BENETIA αεροπορική
NIKAIA αεροπορική
BENETIA με κρουαζιέρα
NIKAIA με κρουαζιέρα

Τα 6 πρώτα ζευγάρια που θα κλείσουν για ΒΕΝΕΤΙΑ και ΝΙΚΑΙΑ ειδική έκπτωση

Τηλεφωνήστε μας για περισσότερες πληροφορίες

SIGMA S.S. TRAVEL
ΤΗΛ. 22410 90049 FAX 22410 96697
Λ. Ηρακλειδών, Εμπ. Κέντρο RHODESLAND
(Μεταξύ AVRA BEACH ΚΑΙ MIRA MARE)
ΥΠΕΥΘΥΝΟΣ: **ΣΤΕΡΓΕΝΑΚΗΣ Σ.**
Ωράριο: **9.00 - 17.00, 17.30-20.30**

X4370--31/1

Θα γίνει από το Δήμο Καρπάθου

Σύσταση Επιχείρησης Ύδρευσης και Αποχέτευσης

ΠΟΙΕΣ ΕΙΝΑΙ ΟΙ ΔΡΑΣΤΗΡΙΟΤΗΤΕΣ ΤΗΣ

Τη Σύσταση Δημοτικής Επιχείρησης Ύδρευσης - Αποχέτευσης Δήμου Καρπάθου (Δ.Ε.Υ.Α.Κ.) αποφάσισε η Γενικός Γραμματέας Περιφέρειας Νοτίου Αιγαίου.

Η Δημοτική Επιχείρηση Ύδρευσης - Αποχέτευσης Καρπάθου είναι νομικό πρόσωπο ιδιωτικού δικαίου κοινωφελούς χαρακτήρα και διέπεται ως προς τη διοίκηση, οργάνωση εκτέλεση, λειτουργία και συντήρηση των έργων της αρμοδιότητάς της καθώς και πηγές χρηματοδότησής της από τις διατάξεις του Νόμου 1069/80 «περί κινήτρων για την ίδρυση επιχειρήσεων ύδρευσης και αποχέτευσης».

Σκοπός της επιχείρησης είναι η άσκηση των πάσης φύσεως δραστηριοτήτων του κυκλώματος υδρεύσεως και Αποχετεύσεως και Αρδεύσεως του Δήμου Καρπάθου. Το αντικείμενο της επιχείρησης δύναται με απόφαση του Δημοτικού Συμβουλίου να διευρυνθεί και να περιλάβει εκτός της υδρεύσεως και αποχετεύσεως και το έργο συγκέντρωσης, μεταφοράς και διαθέσεως απορριμμάτων Δήμου Καρπάθου.

Έδρα της επιχείρησης είναι η έδρα του Δήμου Καρπάθου και περιοχή αρμοδιότητας της επιχείρησης είναι η εδαφική περιφέρεια του Δήμου Καρπάθου.

Στην περιουσία της επιχείρησης ανήκουν τα έργα υδρεύσεως και αποχετεύσεως που έχουν εκτελεστεί ή θα εκτελεστούν βάσει των μελετών που έχουν εγκριθεί ή θα εγκριθούν και θα βρίσκονται στην περιοχή αρμοδιότητας της επιχείρησης.

Το κεφάλαιο της επιχείρησης ορίζεται σε 254.730 ευρώ το οποίο θα καλυφθεί εξ ολοκλήρου από το Δήμο Καρπάθου και θα καταβληθεί σταδιακά ανάλογα με τις δυνατότητες του Δήμου κατά την πρώτη τριετία λειτουργίας της επιχείρησης.

Η διάρκεια της επιχείρησης ορίζεται σε 50 χρόνια και μπορεί να παραταθεί με απόφαση του Δημοτικού Συμβουλίου.

Οι παρατάξεις στο Δήμο της Κω

Σφάζονται για τα ...Σφαγεία

ΝΕΑ ΕΠΙΘΕΣΗ ΚΑΤΑ ΤΟΥ ΔΗΜΑΡΧΟΥ



Νέα επίθεση εξαπέλυσε εναντίον του δημάρχου Κω Μιλτιάδη Φάκκου η παράταξη του Γιώργου Κυρίτση για το θέμα των σφαγείων. Σε χτεσινή ανακοίνωση της παράταξης αναφέρονται τα εξής:

«Δυστυχώς για μια ακόμα φορά παρακολουθήσαμε το Δήμαρχος να μην μπορεί υπερβεί την ελαφρότητα που τον διακρίνει για μείζονα θέματα όπως αυτό τών σφαγείων, που έχουν φέρει σε απόγνωση τους κτηνοτρόφους και τις οικογένειές τους, αλλά και όλους τους συνδημότες μας.

Ο κ. Φάκκος σκόπιμα και προσχεδιασμένα συνεχίζει να χρησιμοποιεί τα ψέματα για να βγει από το πολιτικό του αδιέξοδο και την προσωπική του αδράνεια.

Από το Μάη του 2002 (10/05/2002) βάζαμε επιτακτικά το θέμα των σφαγείων.

Από τότε λέει ψέματα.

- Ψέματα ότι έλυσε το πρόβλημα
- Ψέματα ότι βρήκε οικόπεδο.
- Ψέματα ότι είναι σε συνεννόηση και συμφωνία με τους άλλους δημάρχους
- Ψέματα ότι έχει έτοιμες οικονομοτεχνικές μελέτες.

Ξαναβάλαμε το θέμα σε ειδική συνεδρίαση του Δημοτικού Συμβουλίου. Πάλι τα ίδια ψέματα.

Δυστυχώς, ούτε μελέτες υπάρχουν, ούτε χώρος υπάρχει, αφού όπως θρασύτατα παραδέχτηκαν δεν έχουν παρθεί οι απαραίτητες εγκρίσεις από τις αντίστοιχες υπηρεσίες.

Τόσα χρόνια στα σφαγεία συναντάμε αυτή την περίεργη αδράνεια όταν θα μπορούσαν να είχαν φτιάξει καινούργιες εγκαταστάσεις και να μην κρατάνε ομήρους τους κτηνοτρόφους.

Έχουν χαθεί πολλά χρόνια ατολμίας.

Ωστόσο δεν έχουμε δει ακόμα κανένα σημάδι αποφασιστικότητας να προχωρήσουνε έστω και αργά στις αναγκαίες τομές. Η παθητικότητα κ. Φάκκο είναι ο χειρότερος σύμβουλος στην πολιτική.

Η διολίσθηση στην τέλεια απραξία είναι πασιφανής και επικίνδυνη για την οικονομία του τόπου. Η ΔΥΝΑΜΗ ΑΛΛΑΓΗΣ καλεί τη δημοτική αρχή να αλλάξει νοοτροπία και να εγκαταλείψει την τακτική του να παρουσιάζει το ψέμα για αλήθεια.

Εκπρόσωπος Τύπου
Θαλασσινός Ν. Παναγιώτης»

Την Τετάρτη η συνέλευση των Εθελοντών Αιμοδοτών

ΤΑ ΘΕΜΑΤΑ ΤΗΣ ΗΜΕΡΗΣΙΑΣ ΔΙΑΤΑΞΗΣ

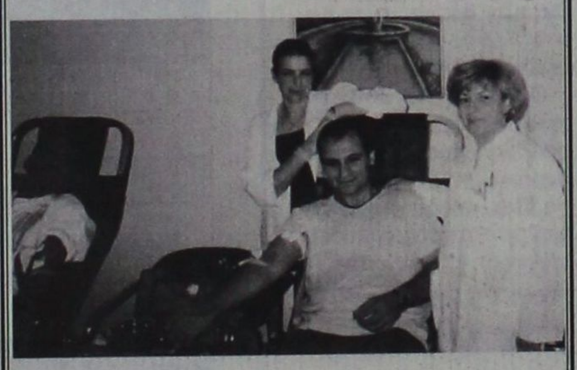

Καλούνται τα μέλη του Συλλόγου στην ετήσια τακτική Γενική Συνέλευση που θα γίνει την Τετάρτη 14 Ιανουαρίου 2004 και ώρα 16.00 στο Αμφιθέατρο του Γενικού Νοσοκομείου Ρόδου, με θέματα:

1. Απολογισμός πεπραγμένων
2. Έκθεση Εξελεγκτικής Επιτροπής
3. Απαλλαγή του δ.σ. από κάθε ευθύνη
4. Προγραμματισμός για τη νέα χρονιά
5. Εκκαθάριση μητρώου μελών

Γίνεται γνωστό πως, βάσει του Καταστατικού, σε περίπτωση που δεν σημειωθεί η απαιτούμενη απαρτία, η Γενική Συνέλευση θα διεξαχθεί - δίχως άλλη πρόσκληση - το Σάββατο 17 Ιανουαρίου 2004 την ίδια ώρα και στον ίδιο χώρο με όσους από τους αντιπροσώπους προσέλθουν.

Σεμινάρια πληροφορικής για τους εργαζομένους

ΕΚΠΑΙΔΕΥΣΗ ΣΤΟ ΛΟΓΙΣΜΙΚΟ

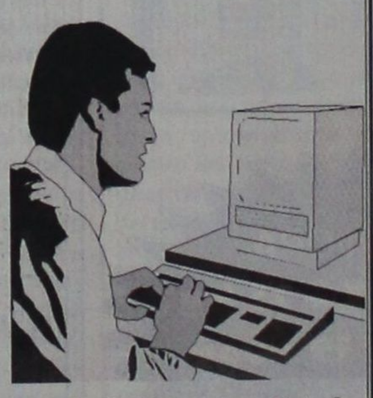

Το Εργατικό Κέντρο Ρόδου (Ε.Κ.Ρ.) στα πλαίσια της συνεχούς προσπάθειας που καταβάλλει για την εκπαίδευση των μελών του διοργανώνει ΣΕΜΙΝΑΡΙΑ ΠΛΗΡΟΦΟΡΙΚΗΣ για το Επίπεδο Ι (Αρχάριο), Επίπεδο ΙΙ (Μεσαίο) και Επίπεδο ΙΙΙ (προχωρημένο) που στοχεύουν στην εκμάθηση του παρακάτω Λογισμικού από τους εκπαιδευόμενους.

WINDOWS, WORD, EXCEL, ACCESS, POWERPOINT, INTERNET, OUTLOOK, EXPRESS (E-MAIL), COREL DRAW κ.α.

Μετά την ολοκλήρωση των 3 επιπέδων όσοι επιθυμούν μπορούν να συμμετάσχουν στην πιστοποίηση για την απόκτηση του E.C.D.L.

Οι ενδιαφερόμενοι παρακαλούνται να επικοινωνήσουν άμεσα με τη Γραμματεία του Εργατικού Κέντρου Ρόδου (Ε.Κ.Ρ.) στο τηλέφωνο 2241024730 για την εγγραφή τους.

ΣΥΛΛΟΓΟΣ ΣΑΜΙΩΝ ΡΟΔΟΥ «Ο ΠΥΘΑΓΟΡΑΣ»

ΠΡΟΣΚΛΗΣΗ

Ο πρόεδρος και το διοικητικό συμβούλιο, προσκαλούν τα μέλη του συλλόγου και τους φίλους του, στην κοπή της πίτας, που θα γίνει την Κυριακή **11 Ιανουαρίου 2004 και ώρα 19.00 μ.μ. στο ξενοδοχείο GRAND HOTEL (Γκραν Οτέλ).**

Επιπροσθέτως σας γνωρίζουμε ότι θα γίνουν και αρχαιρεσίες για ανάδειξη νέου διοικητικού συμβουλίου.

Η παρουσία σας θα μας δώσει χαρά.
Σας ευχόμαστε καλή χρονιά.

Το Διοικητικό Συμβούλιο

2426-11/1

ΑΔΕΛΦΟΤΗΤΑ ΚΡΗΤΩΝ ΡΟΔΟΥ «Ο ΨΗΛΟΡΕΙΤΗΣ»
Πατρ. Αθηναγόρα 28 Τ.Θ. 328 -85100 ΡΟΔΟΣ

ΚΑΛΕΣΜΑ

Η Αδελφότητα Κρητών Ρόδου «Ο ΨΗΛΟΡΕΙΤΗΣ» προσκαλεί όλους τους Κρητικούς και τους φίλους της να περάσουν ένα όμορφο απόγευμα με κρητική μουσική, να πιουν μια ρακή και να κόψουν την πρωτοχρονιάτικη πίτα.

Στην εκδήλωση θα πάρουν μέρος τα τμήματα χορού και μουσικών οργάνων της Αδελφότητας.

Για τα έθιμα της πρωτοχρονιάς θα μιλήσει ο λαογράφος **κ. Γιάννης Σκουλούδης** ο οποίος θα έλθει από την Αθήνα ειδικά για την εκδήλωση αυτή.

Αίθουσα MIKE'S
(Γ. Σεφέρη 108 - Εμπορικό Κέντρο Πανάγου)
Κυριακή 11 Ιανουαρίου 2004
ώρα 17.30

Είσοδος: 6 ευρώ - παιδιά: 3 ευρώ
Στα παιδιά θα προσφερθούν δώρα

Πληροφορίες:
Γιάννης Νιωτάκης τηλεφ. 22410-20638
Μαν. Καρυδάκης - Χρυσούλα Παπαδάκη
τηλεφ. 22410-77000

ΧΛ 11/1

ΝΤΕΤΕΚΤΙΒΣ

Συνταξιούχος Αστυνομικός Ασφάλειας
ΑΝΑΛΑΜΒΑΝΟΥΜΕ
Υποθέσεις ανηλίκων, οικογενειακές, προσωπικές κ.τλ.
ΔΙΑΘΕΤΟΥΜΕ ΤΑ ΠΛΕΟΝ ΣΥΓΧΡΟΝΑ ΟΠΤΙΚΟΑΚΟΥΣΤΙΚΑ ΣΥΣΤΗΜΑΤΑ
100% ΕΧΕΜΥΘΕΙΑ
ΡΩΜΗΣ 22 - ΡΟΔΙΝΙ
ΚΙΝ.: 6946 997967

2406-23/1

ΨΥΧΟΕΡΕΥΝΗΤΡΙΑ

ΚΡΗΤΙΚΟΥ ΒΑΣΙΛΕΙΑ



Προβλέψεις για το μέλλον ικανοποιητικές. Βοήθεια για κάθε θέμα που σας απασχολεί με κάθε εχεμύθεια

ΟΜΗΡΟΥ 65 Π. ΠΟΛΗ
Τηλ. 74440 - 67602,
0972157586, 8-1π.μ. — 4-8μ.μ.

T2344-11/2

ΝΤΕΤΕΚΤΙΒΣ

30 ΧΡΟΝΙΑ ΜΟΝΙΜΑ ΚΑΙ ΣΤΗ ΡΟΔΟ
35354
ΠΛΑΤΕΙΑ ΑΓΙΟΥ ΙΩΑΝΝΟΥ
Η ΛΥΣΗ!!! ΣΕ ΚΑΘΕ ΣΑΣ ΠΡΟΒΛΗΜΑ
EXPRESS SECURITY

X4350-31/1

ΠΡΟΣΚΛΗΣΗ

Ο Πολιτιστικός Σύλλογος Γυναικών Ρόδου θα κόψει τη βασιλόπιττά του το Σάββατο στις 10 Ιανουαρίου του 2004 στο ξενοδοχείο Mediterranean στις 6.30 μ.μ.

Σας περιμένουμε να περάσουμε ένα ευχάριστο εορταστικό απόγευμα με μουσική και τραγούδια από τον Ηλία Καρακατσάνη και τη Βιργινία Πρέκα.

Πλούσια δώρα:

* Από την εταιρία **Aegean Airlines εισιτήριο** Ρόδο - Αθήνα, Αθήνα - Ρόδο.

* Από τη **Blue Star Ferries εισιτήριο** Ρόδο - Πειραιά, Πειραιά - Ρόδο (προσφορά κ. Σ. Μούγκρου).

* Από τη **ΔΑΝΕ 2 εισιτήρια** Ρόδο - Πειραιά, Πειραιά - Ρόδο.

Ηλεκτρική σκούπα προσφορά κ. **Χ. Χαραλαμπάκη**.

* Διαμονή **4 διανυκτερεύσεων** με ημιδιατροφή στο ξενοδ. «**Οδύσσεια**» στα Κολύμπια,

* **Γεύμα 4 ατόμων** στο εστιατόριο «**La Rotisserie**» του ξενοδ. Rodos Palace.

* Ενα **σετ κόσμημα** από το κατ/μα κ. **Ε. Καραγιάννη** κ.α.

Η πρόεδρος Ε. Καραγιάννη — Η γραμματέας Ρ. Γιμούκη

ΧΑ-10/1

Εστιατόριο «ΤΡΑΤΑ»

Στον ανακαινισμένο χώρο μας, εκτός από τη μεγάλη ποικιλία από φρέσκα ψάρια προσφέρουμε καθημερινά μεσημέρι - βράδυ εκλεκτούς μεζέδες και φρέσκα ντόπια παϊδάκια με το κιλό.



Η αίθουσα κλιματίζεται και διατίθεται για γάμους - βαπτίσεις κλπ. σε πολύ λογικές τιμές.

Τηλ. ρεζερβέ
2410 92403, 22410 93117

7703-1/2

Για τις μαθησιακές δυσκολίες

Σεμινάριο επιμόρφωσης για 80 δασκάλους της Δωδεκανήσου

ΘΑ ΓΙΝΕΙ ΑΠΟ ΤΟ ΠΑΝΕΠΙΣΤΗΜΙΟ ΠΑΤΡΩΝ

Πραγματοποιήθηκε στα γραφεία του Τομέα Ψυχολογίας του Παιδαγωγικού Τμήματος Δημοτικής εκπαίδευσης του Πανεπιστημίου Πατρών η επιλογών των 80 εκπαιδευτικών της Πρωτοβάθμιας εκπαίδευσης του νομού Δωδεκανήσου οποίοι θα παρακολουθήσουν το ειδικό σεμινάριο επιμόρφωσης του προγράμματος ΕΠΕΑΕΚ του υπουργείου Παιδείας, για τις μαθησιακές δυσκολίες. Το σεμινάριο αυτό που θα πραγματοποιηθεί στην πόλη της Ρόδου εντάσσεται σε μια σειρά 25 ανάλογων σεμιναρίων που θα πραγματοποιηθούν σε ισάριθμες πόλεις της Ελλάδας κατά τη διάρκεια του σχολικού έτους 2003-2004, στα οποία θα επιμορφωθούν συνολικά 2000 εκπαιδευτικοί της πρωτοβάθμιας εκπαίδευσης. Επιστημονικός υπεύθυνος και οργανωτής του έργου της επιμόρφωσης είναι ο καθηγητής Ψυχολογίας του Πανεπιστημίου Πατρών κ. Κωνσταντίνος Δ. Πόρποδας.

Το ενδιαφέρον των εκπαιδευτικών του νομού Δωδεκανήσου (όπως εκφράστηκε από τον αριθμό των αιτήσεων) για συμμετοχή στο επιμορφωτικό αυτό σεμινάριο ήταν ιδιαίτερα μεγάλο. Αυτό ανταναικλά την επιθυμία των εκπαιδευτικών να ενημερωθούν συστηματικά για ένα θέμα σημαντικής σπουδαιότητας από εκπαιδευτικής, ψυχολογικής και κοινωνικής πλευράς. Μάλιστα, επειδή οι αιτήσεις ξεπέρασαν τις 250, η επιλογή των προς επιμόρφωση 80 εκπαιδευτικών κατ' ανάγκη πραγματοποιήθηκε με κλήρωση ενώπιον της τριμελούς επιστημονικής επιτροπής του έργου και εκπροσώπου του Συλλόγου Δασκάλων και Νηπιαγωγών Πάτρας, μετά από πρόσκληση του καθηγητή κ. Πόρποδα.

Το σεμινάριο θα πραγματοποιηθεί στις 19, 20, 26, 27 Ιανουαρίου και 2, 3 Φεβρουαρίου 2004 κατά τις ώρες 16.00-20.00. Ομως, ειδικά κατά την πρώτη ημέρα του σεμιναρίου (δηλαδή τη Δευτέρα 19 Ιανουαρίου), οι συμμετέχοντες εκπαιδευτικοί καλούνται να προσέλθουν στις 15.30, προκειμένου να εγγραφούν και να παραλάβουν το φάκελο με το ενημερωτικό υλικό. Για περισσότερες πληροφορίες οι ενδιαφέρομενοι μπορούν να επικοινωνούν με τον τοπικό συντονιστή.

Οι κληρωθέντες εκπαιδευτικοί στο σεμινάριο της Ρόδου είναι οι εξής:

Επιλελέντες Εκπαιδευτικοί και Στελέχη Πρωτοβάθμιας Εκπαίδευσης για το σεμινάριο Ρόδου

1. Αναγνώστου Μαρία
2. Ανδριοπούλου Δέσποινα
3. Ασπρα Μαρία
4. Βασιλόγλου Δημοσθένης
5. Βράντση Αγάπη
6. Γιαλλουράκη Δέσποινα
7. Γιαννούστα Ζωή
8. Γκαραγκάνη Αριάδνη
9. Γκουμπλία Ειρήνη
10. Δεμερούτης Δημήτριος
11. Δεμοιράκος Δούκας
12. Δημοπούλου Δήμητρα
13. Εγγονίδου Ελένη
14. Εγγονίδου Ελένη
15. Ευαγγέλου Ευάγγελος
16. Ζερβός Βασίλειος
17. Ηλιάδης Θεόδωρος
18. Θεουλάκης Εμμανουήλ
19. Θωμοπούλου Θεολογία
20. Ιμβριώτη Φωτεινή
21. Κακιού Δέσποινα
22. Καλανδρώνης Γεώργιος
23. Καπετανάκου Αλτάνα
24. Καραμολέγκου Νικολέττα
25. Καραολάνη Παρασκευή
26. Καραουλάνης Σωτήριος
27. Καραπάνου Ειρήνη
28. Καραπιπέρη Θεοδώρα
29. Καστρουνής Ανδρέας
30. Κατσάνης Ιωάννης
31. Κατταβενός Μιχαήλ
32. Κεφαλάκης Νικόλαος
33. Κόζα Μαρία
34. Κόζα Χρυσάνθη
35. Κολιάδης Νικόλαος
36. Κοτανίδου Ευρυκόμη
37. Κόττας Νικόλαος
38. Κοφκέλη Πολύτιμη
39. Κυπραίου Ειρήνη
40. Κυριάκου Τσαμπίκα
41. Κώνστας Ιωάννης
42. Κωστάκη Ελεούσα
43. Λόη Ποθητή
44. Ματσαρίδης Αχιλλέας
45. Μέρμηγκας Νικόλαος
46. Μιχαηλίδης Μιχαήλ
47. Μπακίρη Δέσποινα
48. Μπαρούνη Θεώνη
49. Μπόντολα Μαρία
50. Μπύρου Ελένη
51. Νικολέρης Δημήτριος
52. Νικολού Σταματία
53. Νικόπουλος Λεωνίδας
54. Παπαδάτου Χαριτίνη
55. Παπαδόπουλος Γεώργιος
56. Παπαδοπούλου Γεωργία
57. Παπαδοπούλου Καλλιόπη
58. Παπαματθαίου Μαρία
59. Παπαμιχαήλ Βενετία
60. Παπανδρέου Θεόδωρος
61. Παππά Σωτηρία
62. Πελεκάνου Παναγιώτα
63. Ραλίδου Αμαλία
64. Σακκάς Βασίλειος
65. Σαρίδου Χρυσάνθη
66. Σκαρβέλη Αικατερίνη
67. Σπανομανώλης Θεοχάρης
68. Σπυρίδης Απόστολος
69. Σταυριανός Νικόλαος
70. Συμιακός Σωτήριος
71. Τζαφέρη Σοφία
72. Τριάντος Νικόλαος
73. Τρύπου Ιουλία
74. Τσαχιρίδης Σπυρίδων
75. Φωτεινός Γεώργιος
76. Χατζηγιάννη Μυρτώ
77. Χατζημανώλη Τσαμπίκα
78. Χατζοπούλου Ελένη
79. Χουρδάκης Γεώργιος
80. Χρυσάλλου Χαριστούλα

Ονομαστική κατάσταση αναπληρωματικών γυναικών κατά σειρά κλήρωσης

1. Γιαλλουράκη Μαρία
2. Βράντση Θωμαή
3. Υφαντή Δήμητρα
4. Γυμνοπούλου Ευθυμία
5. Πέτα Ευαγγελία
6. Ντάκα Χαρίκλεια
7. Γαλατά Βασιλική
8. Οικονόμου Αικατερίνη
9. Τσούκου Μαρίκα
10. Γούδα Ελευθερία

Ονομαστική κατάσταση αναπληρωματικών ανδρών κατά σειρά κλήρωσης

1. Μακρής Στυλιανός
2. Γκρέκας Λάμπρος
3. Μπάτσαρης Χρυσοβαλάντης
4. Τζάρας Χρήστος
5. Μπάτσιος Βασίλειος
6. Πάνου Νικόλαος

Πρόγραμμα για ενίσχυση ολοκληρωμένων σχεδίων

ΓΙΑ ΜΙΚΡΕΣ ΕΠΙΧΕΙΡΗΣΕΙΣ

Από το Ευρωπαϊκό Κέντρο Πληροφοριών GR-164 του Επιμελητηρίου Δωδεκανήσου ανακοινώνεται ότι προκηρύχθηκαν τα ακόλουθα προγράμματα:

Α) Πρόγραμμα «Ενίσχυση Ολοκληρωμένων Επιχειρηματικών Σχεδίων πολύ μικρών και μικρών επιχειρήσεων» - Γ' Κύκλος (Μέτρο 2.7 «Ενίσχυση ανταγωνιστικότητας ΜΜΕ και ΠΜΕ» του Επιχειρησιακού Προγράμματος Ανταγωνιστικότητας του Γ' Κοινοτικού Πλαισίου Στήριξης.

Το πρόγραμμα έχει ως στόχο τη στήριξη της ανταγωνιστικότητας των υφιστάμενων μεταποιητικών ΜΜΕ μέσω της ενίσχυσης ολοκληρωμένων επιχειρηματικών σχεδίων 2 (δύο) ετών, που αποσκοπούν στον τεχνολογικό και οργανωτικό εκσυγχρονισμό τους. Το πρόγραμμα αφορά επιχειρήσεις που απασχολούν από 0 μέχρι και 50 άτομα, έχουν μέσο συνολικό ετήσιο κύκλο εργασιών ίσο ή μεγαλύτερο των 35.000 ευρώ και μικρότερο των 7 εκ. ευρώ τα τρία τελευταία χρόνια. Επιλέξιμες είναι οι δαπάνες για την προμήθεια μηχανολογικού, μηχανογραφικού εξοπλισμού και εξοπλισμού ποιοτικού ελέγχου καθώς επίσης και δαπάνες συμμετοχής σε εκθέσεις, σύνδεσης και αμοιβές συμβούλων. Προθεσμία υποβολής αιτήσεων μέχρι και τις 29 Φεβρουαρίου 2004.

Β) Πρόσκληση εκδήλωσης ενδιαφέροντος για υποβολή προτάσεων έργων προς ένταξη στον 4ο Κύκλο της Δράσης 2.5.2. «ΠΙΣΤΟΠΟΙΗΘΕΙΤΕ» του Ε.Π. «Ανταγωνιστικότητα, του ΚΠΣ 2000-2006». Σκοπός του προγράμματος είναι η ενίσχυση μικρομεσαίων επιχειρήσεων (μεταποιητικές, εμπορικές, παροχής υπηρεσιών ή τουριστικές) για την παραγωγή προϊόντων και υπηρεσιών σταθερής ποιότητας με την ανάπτυξη και πιστοποίηση Συστημάτων Διαχείρισης κατά το Πρότυπο ΕΛΟΤ ΕΝ ISO 9001-2000, συμπεριλαμβανομένης της αναβάθμισης υφιστάμενων συστημάτων σύμφωνα με τα Πρότυπα ISO 9001-1994, ή το ΕΛΟΤ 1416 (HACCP) ή το ΕΛΟΤ 1801 (Υγεία και Ασφάλεια). Δικαιούχοι του προγράμματος είναι ιδιωτικές επιχειρήσεις με μόνιμο προσωπικό έως 250 άτομα, οι οποίες λειτουργούν τουλάχιστον δύο (2) έτη, έχουν μέσο ετήσιο κύκλο εργασιών έως 35.220.000 ευρώ (οικονομικές χρήσεις 2001-2002). Στις επιλέξιμες δαπάνες συμπεριλαμβάνονται οι αμοιβές συμβούλων για τον σχεδιασμό και την εφαρμογή συστημάτων στις ΜΜΕ και αντίστοιχη πιστοποίηση από Διαπιστευμένο Οργανισμό Πιστοποίησης. Προθεσμία υποβολής αιτήσεων μέχρι και τις 31 Ιανουαρίου 2004.

Για περισσότερες πληροφορίες οι ενδιαφερόμενοι μπορούν να απευθύνονται στο Ευρωπαϊκό Κέντρο Πληροφοριών GR-164, Γρ. Λαμπράκη 8, Τ.Κ. 85100, τηλ. 22410 44213/44218, φαξ: 22410 44242, e-mail: elc164@ebed.gr.

Εκλογές στο Συνεταιρισμό Μελισσοκόμων

ΕΚΛΟΓΕΣ για την ανάδειξη νέου διοικητικού συμβουλίου στο Μελισσοκομικό Συνεταιρισμό, θα γίνουν την Κυριακή 18 Ιανουαρίου 2004, στις 11.30 το πρωί, στο ΚΕΓΕ Ρόδου. Την ίδια ώρα και μέρα θα γίνει και η κοπή της πρωτοχρονιάτικης πίτας. Σε περίπτωση μη απαρτίας, οι εκλογές θα επαναληφθούν στις 25 Ιανουαρίου, την ίδια ώρα, στον ίδιο χώρο.



Το να περιμένουμε μαζί σας το εξαιρετικό... τελικά άξιζε τον κόπο!!!

C·A·I·R RODOS δημιουργίες ποιότητας

Το κρασί που τόσο αγαπήσατε κυκλοφόρησε σε περιορισμένο αριθμό φιαλών.

ΚΑΙΡ Α.Ε. Τηλ. 22410 68770-3, Fax: 22410 62575, e-mail: info@cair.gr, web site: www.cair.gr

COMPUTERS - ΠΕΡΙΦΕΡΕΙΑΚΑ - ΑΞΕΣΟΥΑΡ

ΚΑΛΕΣ ΓΙΟΡΤΕΣ ΜΕ ΑΣΥΓΚΡΙΤΕΣ ΠΡΟΣΦΟΡΕΣ

Athlon64 3200
512MB/80GB S-Ata/CD-RW
DVD/GeForce 5600TV 256MB
1 χρόνος Internet/Modem κλπ.
€ 1.189,-
46,-/Μήνα

Pentium-4 3GHz
512MB/80GB/DVD-εγγραφής
Modem/VGA 64MB/Sound 5.1
Multimedia Keyboard κλπ.
€ 849,-
33,-/Μήνα

Pentium-4 2,8Ghz
256MB/80GB/Modem
DVD/64MB VGA κλπ.
€ 619,-
25,-/Μήνα

Σε όλους τους Η/Υ Microsoft Windows xp

Athlon XP 2800+
256MB/80GB/Modem
DVD/128MBVGA κλπ.
€ 592,-
24,-/Μήνα

Intel Cel. 2,4Ghz
256MB/40GB/Modem
DVD/AGP onboard κλπ
€ 464,-
19,-/Μήνα

Athlon XP 2400+
256MB/40GB/Modem
DVD/64MB VGA κλπ.
€ 499,-
20,-/Μήνα

Και άλλοι 150 Η/Υ από € 295,-!!!

ΟΘΟΝΕΣ 3 ΧΡΟΝΙΑ ON-SITE ΕΓΓΥΗΣΗ
17" Hyundai 2003 129,-
15" TFT-LCD από 285,-
17" TFT-LCD από 385,-
18" TFT-LCD από 569,-

SPECIAL Notebook
ACER Athlon 2400+XP
512MB/40GB/AGP 64MB
DVD-RW/15" TFT κ.λ.π.
Acer **€ 1.269,-**

Υπογράφουμε με την Τιμή μας!!

DVD-Recorder dual	από	€ 129,-
Εκτυπωτές InkJet	από	€ 59,-
CD-Recorder 52x	από	€ 39,-

Οι τιμές τις μετρητοίς δεν συμπεριλαμβάνουν ΦΠΑ.
Οι τιμές των 36 δόσεων συμπεριλαμβάνουν 13% ΦΠΑ.

X4344-13/1

Information Systems SYNCOM Η ΑΛΛΗ ΔΙΑΣΤΑΣΗ ΤΗΣ ΤΕΧΝΟΛΟΓΙΑΣ

Κ. ΥΔΡΑΙΟΥ 28 ΡΟΔΟΣ
ΤΗΛ. 22410.70160-1-2



PELLOS TRAVEL

ΠΟΙΟΤΗΤΑ -ΟΡΓΑΝΩΣΗ-ΕΓΓΥΗΣΗ

ΑΠΟΚΡΙΕΣ 2004

ΙΤΑΛΙΑ

ΚΑΡΝΑΒΑΛΙ ΒΕΝΕΤΙΑΣ

20/2/04-23/2/04

4ΗΜΕΡΗ ΑΕΡΟΠΟΡΙΚΗ ΕΚΔΡΟΜΗ

Αναχώρηση απευθείας από Ρόδο στις 07:10 το πρωί
ΞΕΝΟΔΟΧΕΙΑ 4 ΑΣΤΕΡΩΝ ΜΕ ΗΜΙΔΙΑΤΡΟΦΗ, ΞΕΝΑΓΗΣΕΙΣ-ΠΕΡΙΗΓΗΣΕΙΣ, ΦΠΑ

ΕΚΔΡΟΜΗ ΣΤΗ ΜΕΓΑΛΟΧΑΡΗ

ΠΑΝΑΓΙΑ ΤΗΣ ΤΗΝΟΥ

ΚΑΙ ΑΓΙΟ ΕΦΡΑΙΜ

20/2/2004-22/2/2004

ΑΝΑΧΩΡΗΣΗ 20-2-2004
ΣΤΙΣ 20.00 ΜΕ BLUE STAR
ΕΠΙΣΤΡΟΦΗ ΣΤΙΣ 22-2-2004
ΣΤΙΣ 12:00μμ ΜΕ BLUE STAR

Στην εκδρομή περιλαμβάνονται :
1. Εισιτήρια Ρόδος –ΣΥΡΟΣ-ΤΗΝΟΣ-ΠΕΙΡΑΙΑΣ-Ρόδος ΣΕ Γ.ΘΕΣΗ
2. Περιηγήσεις -εκδρομές
3. Μεταφορές με κλιματιζόμενα πούλμαν .
4. Ξ/Δ με πρωινο
5. Συνοδός γραφείου.
6. Ταξιδιωτική ασφάλεια.
7. ΦΠΑ

ΣΜΥΡΝΗ -ΠΕΡΓΑΜΟΣ- ΑΙΒΑΛΙ-KUSADASI

20/02/04-23/02/04

1. Εισιτήρια Ρόδος -Μαρμαρίς –Ρόδος ΜΕ ΚΑΤΑΜΑΡΑΝ
2.. Ξεναγήσεις -εκδρομές
3. Μεταφορές με κλιματιζόμενα πούλμαν .
4. Ξ/Δ με πρωινό και φαγητό 4*** *αστέρων
5. Συνοδός γραφείου
6. Ταξιδιωτική ασφάλεια
ΔΕΝ ΠΕΡΙΛΑΜΒΑΝΟΝΤΑΙ :
1. Αρχαιολογικοί χώροι 2. Διασκέδαση oriental show.

ΑΕΡΟΠΟΡΙΚΗ 4ΗΜΕΡΗ ΕΚΔΡΟΜΗ ΑΠΟ ΡΟΔΟ

ΜΥΤΙΛΗΝΗ- ΑΓΙΟΣ ΡΑΦΑΗΛ

3ΗΜΕΡΗ ΑΕΡΟΠΟΡΙΚΗ ΕΚΔΡΟΜΗ
ΑΠΕΥΘΕΙΑΣ ΑΠΟ ΡΟΔΟ
14//02/04-16/02/04

265 ΕΥΡΩ ΤΟ ΑΤΟΜΟ
ΞΕΝΟΔΟΧΕΙΑ 3 ΑΣΤΕΡΩΝ ΜΕ ΠΡΩΙΝΟ-ΠΕΡΙΗΓΗΣΕΙΣ, ΦΠΑ

ΚΩΝΣΤΑΝΤΙΝΟΥΠΟΛΗ-ΠΡΙΓΚΗΠΟΝΝΗΣΑ ΡΟΔΟΣ-ΜΑΡΜΑΡΙΣ-ΕΦΕΣΣΟΣ-ΠΡΟΥΣΑ-ΑΠΟΛΛΩΝΙΑ-ΒΑΝΤΙΡΜΑ-ΚΩΝΣΤΑΝΤΙΝΟΥΠΟΛΗ-ΜΑΡΜΑΡΙΣ-ΡΟΔΟΣ

ΠΕΝΘΗΜΕΡΗ ΕΚΔΡΟΜΗ

19/02/04-23/02/04

ΤΙΜΗ 265 ΕΥΡΟ ΤΟ ΑΤΟΜΟ
1. Εισιτήρια Ρόδος -Μαρμαρίς –Ρόδος ΜΕ ΚΑΤΑΜΑΡΑΝ
2. Ξεναγήσεις -εκδρομές
3.. Μεταφορές με κλιματιζόμενα πούλμαν .
4.. Ξ/Δ με πρωινό και φαγητό 4*** *αστέρων
5. Συνοδός γραφείου. 6.Ταξιδιωτική ασφάλεια.
ΔΕΝ ΠΕΡΙΛΑΜΒΑΝΟΝΤΑΙ :
1. Αρχαιολογικοί χώροι
2. Εισιτήρια πλοίων Bandirma ή Yalova-Κωνσταντινούπολη-Yalova
3. Εισιτήρια της κρουαζιέρας στα Πριγκηπονησσα, ΒΟΣΠΟΡΟ
4. Διασκέδαση oriental show.

• ΟΛΕΣ ΤΙΣ ΕΚΔΡΟΜΕΣ ΣΥΝΟΔΕΥΕΙ ΟΠΩΣ ΠΑΝΤΑ Ο ΚΥΡΙΟΣ Α. ΠΑΠΑΣΑΒΒΑΣ
• Πακέτα εκδρομών για μεμονωμένους, συλλόγους και σχολικές εκδρομές
• Εισιτήρια με ΟΑ, Aegean, Charter για UK, Γερμανία και για όλο τον Κόσμο.
• Εισιτήρια ατμοπλοϊκά.

Για περισσότερες πληροφορίες, κρατήσεις και αναλυτικά προγράμματα στο πρακτορείο γενικού τουρισμού:

Pellos travel

ΛΕΩΦΟΡΟΣ ΚΑΛΛΙΘΕΑΣ ΦΑΛΗΡΑΚΙ
ΤΗΛ 2241087615, 2241086298
FAX 2241087616
e-mail pellostravel@hellasnet.gr

7491-4/1

Ο αδάμαστος και εύτολμος ήρωας που πολέμησε για Χάλκη και Ελλάδα!

Διογένης Φανουράκης: Ιανουάριος 1913-Νοέμβριος 1944

Γράφει ο Θεοφάνης Μπογιάννος

Φίλοι αναγνώστες της «Προόδου» χίλιες ευχές, χάρες και χαρές για το νέο έτος 2004, ολόψυχα σας απευθύνω. Ομως οι ευχές δεν αρκούν για να είναι ένας λαός, και άνθρωπος ευτυχής και μακάριος. Οφείλει να γνωρίζει τα καθήκοντα και την ιστορία του. Αν η ιστορία που γνωρίζει είναι η Δωδεκανησιακή Ιστορία, τότε ο άνθρωπος δικαιούται να είναι και να λέγει πως είναι όλβιος και πως έχει ζωή ηθική και ελληνική.

Η ιστορία είναι ο φάρος του λαού μας, ιδίως εδώ στα ελληνόφρονα και ελληνοτραφή Δωδεκάνησά μας. Εμείς είμαστε σήμερα, ελεύθεροι και δημοκρατούμενοι. Πόσοι και πόσοι όμως Ρόδιοι και Δωδεκανήσιοι Ελληνες πέθαναν για μας πριν από μας...

Αρκεί να θυμηθούμε σήμερα τον μεγάλο Χαλκήτη πατριώτη: Διογένη Φανουράκη, που φέτος το 2004, αναπολούσε τη ζωή και εκθειάζουμε το έργο του. Για να μάθουν οι νεώτεροι Χαλκήτες και Δωδεκανήσιοι, αναφέρουμε αποσπάσματα από την ελληνόφρονα ζωή του και την ηρωϊκή θανή του.

Γεννήθηκε την 1η Ιανουαρίου 1913, όταν οι Ιταλοί είχαν ήδη κατακτήσει τους δώδεκα ιερούς ελληνικούς βράχους μας. Μεγάλωσε σε μία οικογένεια που λαχταρούσε Ελλάδα και που ανάτρεφε πατριώτες και συνειδητούς χριστιανούς. Αποφοίτησε από το Δημοτικό Σχολείο της Χάλκης, του νησιού της ειρήνης και της φιλίας των λαών του κόσμου και από το Γυμνάσιο της Σύμης. Γαλουχήθηκε με Ελλάδα και χριστιανικά ιδανικά. Είχε ένα όνειρο χρυσαυγές: να γίνει Ελλην αξιωματικός και να πολεμήσει για την ελευθερία της Χάλκης, της Ρόδου και όλης της Δωδεκανήσου μας.

Από το 1932 μέχρι το 1936 φοίτησε στη σχολή



Ο ΕΘΝΟΜΑΡΤΥΡΑΣ ΦΑΝΟΥΡΑΚΗΣ ΚΑΙ Η ΕΥΑΝΔΡΟΣ ΧΑΛΚΗ

Ο άοκνος Σύλλογος Χαλκητών ο Αγιος Ιωάννης, οι Ρόδιοι, οι Δωδεκανήσιοι και οι Πανέλληνες, τιμούν φέτος τον αδάμαστο ήρωα και αγνό πατριώτη, Διογένη Φανουράκη από την ιστορική και πανεύφημο Χάλκη μας.

Ευελπίδων και αποφοίτησε ως Ελλην, φέρελπις αξιωματικός ανθυπολοχαγός. Στα 1939 ανήλθε στο βαθμό του υπολοχαγού και στα 1943 ονομάστηκε λοχαγός, μέσα στην αχλύ και στη φρίκη του πολέμου...

Στα 1940, όταν ήταν εισέτι υπολοχαγός, ορκίστηκε να πολεμήσει τους Ιταλούς εισβολείς, όπως είχε ορκιστεί ως νέος και φέρελπις νέος της Δωδεκανήσου μας.

Πολεμά εύταλμος και άτρωτος, ώκυνους και γεραρός στην Αλβανία, ιδίως στην Κορυτσά, στον Μοράβα και στο Πόγραδετς, όπου και τραυματίστηκε για του Χριστού την πίστη την αγία και της Ελλάδος την ελευθερία...

Στα 1941, φεύγει με άλλους Ελληνες μαχητές του ωραίου και του ελληνικού φρονήματος στη Μέση Ανατολή, από όπου οραματίζεται και μάχεται για την ελευθερία της Δωδεκανήσου και ιδίως της γενέτειράς του Χάλκης.

Υπάρχουν γράμματα του άοκνου και ορκισμένου αυτού Ελληνα αξιωματικού προς τους ανωτέρους του, όπου γράφει:

«Σας παρακαλώ να με στείλετε να πολεμήσω τον εχθρό, ναζιστή και φασίστα, στη γενέτειρά μου Χάλκη, και σε όλα τα Δωδεκάνησα. Γνωρίζω πολύ καλά τον τόπο και τους ανθρώπους. Δεν με νοιάζει αν πεθάνω, αρκεί να ελευθερωθεί η Χάλκη, τα Δωδεκάνησα και η Ελλάδα μας...».

Η χάρη του γίνεται. Μαζί με άλλους πατριώτες έρχεται κρυφά στα Δωδεκάνησα και οι Δωδεκανήσιοι πατριώτες αντιστασιακοί και ακατάβλητοι μαχητές, τον αποβιβάζουν στη γενέτειρά του Χάλκη. Ολοι οι Χαλκήτες χαίρονται για τον χωριανό, Ελληνα αξιωματικό και του προσφέρουν κάθε δυνατή πληροφορία. Οι Γερμανοί όμως που από τις 8 Σεπτεμβρίου 1943 κατέχουν τη Χάλκη και όλα τα Δωδεκάνησα πληροφορούνται την παρουσία του μεγάλου Χαλκήτη πολεμιστή. Οι ναζιστές συλλαμβάνουν πολλούς Χαλκήτες και τους απειλούν να ομολογήσουν πού κρύβεται ο ήρωας, αλλά κανείς δεν προδίδει! Ο ίδιος όμως ο Διαγένης Φανουράκης, για να μην γίνει κακό στη Χάλκη και στους αγαπημένους τους Χαλκήτες, παρουσιάζεται στον εχθρό, δήθεν να παραδοθεί. Αρπάζει μια χειροβομβίδα και επιτίθεται εναντίον των ναζιστών. Οι Γερμανοί πυροβολούν καταιγιδόν. Αιμόφυρτος ξεψύχησε στο σπιτικό του, στα κέρια των συγγενών του. Οι Γερμανοί θαύμασαν την γενναιότητα, τον πατριωτισμό και την αυτοθυσία του Διογένη, ώστε ο Γερμανός αξιωματικός του νησιού χαιρέτησε στρατιωτικά στην κηδεία του μεγάλου ήρωα της Χάλκης, Διογένη Φανουράκη...

Εφέτος συμπληρώνονται εξήντα χρόνια από την αδόκητη, ελληνική, θανή του. Ολοι οι Χαλκήτες, οι Δωδεκανήσιοι, Ελληνες, τιμούν το λαμπρό παλικάρι που θυσιάστηκε πριν από μας για μας...

Ο δραστήριος Σύλλογος Χαλκητών Ρόδου, Αγιος Ιωάννης, εξέδωσε ημερολόγιο στο άγιο όνομα και στην ελληνική θανή του. Τιμήθηκε από την ελληνική πολιτεία με το βαθμό του ταγματάρχη, το μετάλλιο εξαίρετων πράξεων και το χρυσό αριστείον ανδρείας.

Οσο, υπάρχουν ημίθεοι και αδάμαστοι ήρωες, οραματιστές ωραίου και του ελληνικού, λαμπηδόνες ηλιακοί του ελληνικού πανθέου, σαν τον περινούστατο πατριώτη, Διογένη Φανουράκη, η Ελλάς προωρίσται να ζήσει και θα ζήσει...

ΟΣΑ ΦΕΡΝΕΙ Ο ΑΝΕΜΟΣ

Κάθριν Ζέτα-Τζόουνς και Νικόλ Κίντμαν θ΄απονείμουν τα Οσκαρ 2004

- Λος Αντζελες (Γαλλ. Πρακτ.)

Η ουαλή ηθοποιός Κάθριν Ζέτα-Τζόουνς και η Αυστραλή Νικόλ Κίντμαν θα λάβουν μέρος στην απονομή των Οσκαρ 2004, ανακοίνωσε σήμερα η Ακαδημία Κινηματογράφου που διοργανώνει την εορταστική βραδιά.

Οι δύο σταρ που απέσπασαν από ένα Οσκαρ η καθεμιά τους το 2003, θα παραδίδουν στους βραβευμένους τα πολύτιμα αγαλματίδια στις 29 Φεβρουαρίου σε μια φαντασμαγορική τελετή στο θέατρο Κόντακ του Χόλιγουντ, διευκρίνισε ο εκπρόσωπος της Ακαδημίας Τζόι Ροθ.

Η Νικόλ Κίντμαν απέσπασε το Οσκαρ της καλύτερης ηθοποιού για την ερμηνεία της στο ρόλο της Βιρτζίνια Γουλφ στην ταινία ΄΄Οι Ωρες΄΄ και η Κάθριν Ζέτα-Τζόουνς το Οσκαρ για τον καλύτερο δεύτερο γυναικείο ρόλο στο φιλμ ΄΄Σικάγο΄΄. Ο ηθοποιός Μπίλι Κρίσταλ θα παρουσιάσει την τελετή απονομής των αμερικανικών κινηματογραφικών βραβείων. Η Ακαδημία Κινηματογράφου θ΄ανακοινώσει την επιλογή της όσον αφορά του υποψήφιους σε διάφορες κατηγορίες των Οσκαρ σε ειδική τελετή στο θέατρο Σάμουελ Γκόλντουιν του Χόλιγουντ στις 27 Ιανουαρίου.

*** Στο δικαστήριο αντιπυρηνικός διαδηλωτής γιατί κάθησε πάνω σε πηλίκιο χωροφύλακα**

- Στρασβούργο (Γαλλ. Πρακτ.)

Ενώπιον της δικαιοσύνης οδηγήθηκε γάλλος αντιπυρηνικός διαδηλωτής με τις κατηγορίες ότι προέβαλε αντίσταση σε χωροφύλακα στη διάρκεια κινητοποίησης κατά της διέλευσης γερμανικού τραίνου μεταφοράς πυρηνικών αποβλήτων και ότι προκάλεσε ελαφρά φθορά σε πηλίκιο χωροφύλακα, πάνω στο οποίο κάθησε.

Στη διάρκεια εκδήλωσης διαμαρτυρίας στο Σελτς της ανατολικής Γαλλίας, κατά τη διέλευση τρένου που μετέφερε γερμανικά πυρηνικά απόβλητα στις 6 Φεβρουαρίου του 2002, ο Ρομπέρ Ζοασίμ κατηγορείται ότι ΄΄προέβαλε αντίσταση με βία΄΄ σε χωροφύλακα που πήγε να τον συλλάβει και ότι όταν μπήκε σε όχημα της χωροφυλακής, σκόπιμα κάθησε πάνω στο πηλίκιο ενός άλλου χωροφύλακακα. Στην ακροαματική διαδικασία που έλαβε χώρα χθες στο πλημμελειοδικείο του Στρασβούργου, ο κατηγορούμενος, 56 ετών και τραπεζικός υπάλληλος, συνοδευόταν από 10μελή επιτροπή υποστήριξης. Ενθερμος πολέμιος των πυρηνικών τα τελευταία 30 χρόνια, ο Ζοασίμ δήλωσε ότι κατά το επεισόδιο δεν ήταν καθόλου βίαιος, ενώ παραδέχτηκε ότι κάθησε πάνω στο πηλίκιο αλλά άθελά του, καθώς σπρώχτηκε να κάτσει εκεί.

Η εισαγγελία πρότεινε ο κατηγορούμενος να πληρώσει πρόστιμο 100 ευρώ όσον αφορά το πηλίκιο και 700 ευρώ για την ανυπακοή που επέδειξε. Ο συνήγορος υπεράσπισης Αλέν Μαρξ που είπε ότι ο πελάτης του ήταν ΄΄προκλητικός΄΄ συνέστησε να υπάρξει παραγραφή για το θέμα του πηλικίου και ζήτησε την απόλυση του κατηγορουμένου. Το δικαστήριο θ΄αποφανθεί στις 4 Φεβρουαρίου.

*** Μήνυση κατά θεράποντα γιατρού του Τζορτζ Χάρισον**

- Νέα Υόρκη (Ρόιτερ-Γαλλ. Πρακτ.)

Οι κληρονόμοι του αείμνηστου Τζορτζ Χάρισον κατέθεσαν μήνυση σε βάρος ενός εκ των τελευταίων θεραπόντων γιατρών του θρυλικού κιθαρίστα των Μπιτλς, διεκδικώντας αποζημίωση 10 εκατομμυρίων δολαρίων γιατί παραβίασε το ιατρικό απόρρητο και έκανε κατάχρηση της σχέσης του με το πρώην Σκαθάρι προκειμένου ν΄αποσπάσει προσωπικά οφέλη και αναμνηστικά είδη.

Η μήνυση που κατατέθηκε στο Ομοσπονδιακό Δικαστήριο του Μπρούκλιν αναφέρει ότι ο δρ. Γκίλμπερτ Λέντεμαν, διευθυντής του τμήματος ακτινοθεραπείας της ογκολογικής κλινικής στο πανεπιστημιακό νοσοκομείο του Στέιτεν Αϊλαντ, συγκατηγορούμενου στη μήνυση, εξανάγκασε έναν ολοένα και πιο εξασθενημένο Χάρισον ν΄αφιερώσει ένα αυτόγραφό του πάνω στην κιθάρα του γιού του όπως και να υπογράψει αυτόγραφα για τις δυό του κόρες, ενώ βρισκόταν στο κρεβάτι του πόνου. Στη μήνυση κατηγορείται ο Λέντερμαν ότι χρησιμοποίησε τη θεραπεία στην οποία υποβλήθηκε ο Χάρισον προκειμένου να διαφημιστεί ο ίδιος και το νοσοκομείο όπου εργάζεται μη σεβόμενος την κατάσταση του αρρώστου του που πέθανε από καρκίνο στις 29 Νοεμβρίου του 2001, σε ηλικία 58 ετών, περίπου δύο εβδομάδες αφότου έφυγε από το Στέιτεν Αϊλαντ για την Καλιφόρνια.

Ο Χάρισον υποβλήθηκε σε θεραπεία περίπου τριών εβδομάδων στη Νέα Υόρκη. Σύμφωνα με τον Τύπο, ο ογκολόγος πήγε τα παιδιά του στο προσκεφάλι του Χάρισον, καθώς εκείνος νοσηλευόταν, δύο εβδομάδες πριν από το θάνατό του, και επέμενε ο τραγουδιστής να υπογράψει τα αυτόγραφα, κυρίως πάνω στην κιθάρα του γιού του Αριέλ. Στην μήνυση αναφέρεται ότι ο μουσικός, ιδιαίτερα εξαντλημένος, αγανάκτησε λέγοντας ΄΄δεν ξέρω πια αν ακόμα μπορώ να γράψω το όνομά μου΄΄ και ο γιατρός του συνέχιζε να προτρέπει ΄΄Μπορείτε να τα καταφέρετε΄΄.

Ο γιατρός κατηγορείται ακόμη ότι παραβίασε την ιδιωτική ζωή του διάσημου ασθενή μιλώντας για την κατάσταση της υγείας του σε συνεντεύξεις που παραχωρούσε στον Τύπο. Ο δικηγόρος του Λέντερμαν το μόνο που είπε για την υπόθεση είναι ότι πρόκειται για ΄΄γελοίους ισχυρισμούς΄΄.

ΜΕΝΤΙΟΥΜ-ΑΣΤΡΟΛΟΓΟΣ

ΝΙΚΟΣ

Ακριβείς προβλέψεις στον επαγγελματικό, αισθηματικό και οικονομικό τομέα.

Επαναφορά ατόμων
Ισχυρή υποβολή

Δέχεται μόνο με ραντεβού
στα τηλέφωνα: 31405 και 39201

7716-3/2

ΣΥΛΛΟΓΟΣ ΚΕΡΚΥΡΑΙΩΝ ΡΟΔΟΥ
ΑΓΙΟΣ ΣΠΥΡΙΔΩΝΑΣ

Πρόσκληση

Ο Σύλλογος Κερκυραίων Ρόδου «ΑΓΙΟΣ ΣΠΥΡΙΔΩΝΑΣ» προσκαλεί τους κερκυραίους της Ρόδου, καθώς και όλους τους φίλους της Κέρκυρας στην πρωτοχρονιάτικη γιορτή *για την κοπή της πίτας του, την Κυριακή 11 Ιανουρίου 2004, στις 11 το πρωί, στο «Ακταίον».*

Το Διοικητικό Συμβούλιο

ΓΔ-10/1

ΣΥΛΛΟΓΟΣ ΧΑΛΚΙΤΩΝ ΡΟΔΟΥ
«ΑΓΙΟΣ ΙΩΑΝΝΗΣ»

ΠΡΟΣΚΛΗΣΗ

Ο Σύλλογος Χαλκιτών Ρόδου ΑΓΙΟΣ ΙΩΑΝΝΗΣ προσκαλεί τους Χαλκίτες της Ρόδου καθώς και όλους τους φίλους της Χάλκης στην πρωτοχρονιάτικη γιορτή ***για την κοπή της πίτας του*** *το Σάββατο 10 Ιανουαρίου 2004 και ώρα 18.00 στην αίθουσα του Συλλόγου (Εργάνης Αθηνάς 35).*

ΘΕΡΜΕΣ ΕΥΧΕΣ ΓΙΑ ΕΥΤΥΧΙΣΜΕΝΟ ΚΑΙ ΔΗΜΙΟΥΡΓΙΚΟ ΤΟ 2004

ΤΟ ΔΙΟΙΚΗΤΙΚΟ ΣΥΜΒΟΥΛΙΟ

7702-10/1

Πάντα κάποιοι ξεχωρίζουν...

Rodos Gold VOGIATZIS

Ιδιαίτερη αισθητική
Απαράμιλλη ποιότητα
πλούσιες επιλογές
για γάμους , βαπτίσεις ,

και ιδιαίτερες στιγμές
με μοναδική λάμψη .....
σε εξαιρετικές τιμές

Rodos Gold VOGIATZIS

Χρυσές δημιουργίες...
για πολύτιμες σχέσεις

10ο χιλ. Λεωφ. Ρόδου Λίνδου
Τηλ: 22410 86670 - 3

X4373-31/1

ΘΕΡΜΟΠΟΜΠΟΙ

Με συνέπεια και υπευθυνότητα συνεχίζουμε για 22 χρόνια τοποθετώντας θερμοπομπούς σε Σπίτια, Σχολεία, Αίθουσες και σε λοιπούς επαγγελματικούς χώρους

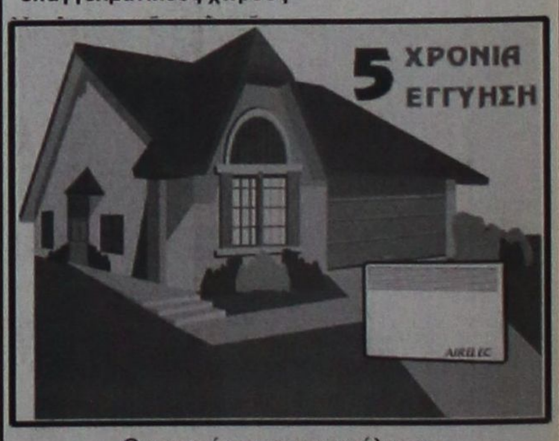

Οικονομία στην κατανάλωση -
Υγιεινή και αθόρυβη θέρμανση
Αισθητική προσαρμογή στο χώρο -
Αυτοματοποίηση

Η ποιότητα και η πείρα τόσων χρόνων μας κάνουν ασυναγώνιστους. Ελάτε ή πάρτε μας τηλέφωνο να έρθουμε να κουβεντιάσουμε για τη θέρμανση του χώρου που σας ενδιαφέρει.

ΜΕΛΕΤΗ - ΕΓΚΑΤΑΣΤΑΣΗ ΔΩΡΕΑΝ!!!
Ν. ΚΑΜΠΟΥΡΑΚΗΣ - Μ. ΦΛΑΓΚΟΣ Ο.Ε.
Αγίας Αναστασίας 9
ΤΗΛ. 31320 - 20859

X.4349-31/1

ΠΡΑΚΤΟΡΕΙΟ ΤΑΞΙΔΙΩΝ

ΣΑΒΒΑΣ ΣΑΗΣ

Με την ευκαιρία της λειτουργίας του **νέου** μας πρακτορείου στην οδό ΤΑΡΠΟΝ ΣΠΡΙΓΚΣ 42 δίπλα στην Τράπεζα Πίστεως

ΠΡΟΣΦΕΡΟΥΜΕ

τα φθηνότερα αεροπορικά εισιτήρια για όλο τον κόσμο με όλες τις αεροπορικές πτήσεις

ΠΡΟΣΟΧΗ:
ΠΛΗΡΟΦΟΡΙΕΣ ΔΕΝ ΔΙΔΟΝΤΑΙ ΑΠΟ ΤΟ ΤΗΛΕΦΩΝΟ
ΜΟΝΟ ΠΡΟΣΩΠΙΚΗ ΠΑΡΟΥΣΙΑ ΣΑΣ

Ακόμη:
- Σας παίρνουμε ΒΙΖΑ επισκέπτου για ΑΜΕΡΙΚΗ σε μία εβδομάδα
- ΒΙΖΑ επισκέπτου για ΑΥΣΤΡΑΛΙΑ σε μία μέρα
- Εκδοση διαβατηρίων
- Εκδοση αδειών αυτοκινήτων

ΞΕΝΟΔΟΧΕΙΑ ΣΤΗΝ ΑΘΗΝΑ

PRESIDENT Α' Κατηγορίας Λεωφόρος Κηφισίας

Μονόκλινο	€58	με πρωινό	έως 31/3
Δίκλινο για μονόκλινο	€63	»	»
Δίκλινο	€68	»	»
Τρίκλινο	€90	»	»

ELECTRA HOTEL Α' Κατηγορίας Ερμού 5

Μονόκλινο	€ 99	με πρωινό	έως 31/3
Δίκλινο	€115	»	»
Τρίκλινο	€136	»	»

DORIA HOTEL Β' Κατηγορίας Πειραιώς 15-17 (κοντά στην Ομόνοια)

Μονόκλινο	€50	με πρωινό	έως 15/3
Δίκλινο	€59	»	»
Τρίκλινο	€76	»	»

IRINI HOTEL Ηράκλειο Κρήτης

Μονόκλινο	€39	με πρωινό	έως 31/3
Δίκλινο	€43	»	»
Τρίκλινο	€75	»	»

ESPERIA HOTEL Α' Κατηγορίας Σταδίου 22

Μονόκλινο	€ 86	με πρωινό	έως 31/3
Δίκλινο	€ 96	»	»
Τρίκλινο	€106	»	»

BEST WESTERN Α' Κατηγορίας, ILISIA Μιχαλακοπούλου

Μονόκλινο	€63	με πρωινό	έως 14/3
Δίκλινο	€76	»	»
Τρίκλινο	€87	»	»

PARTHENON Α' Κατηγορίας περιοχή Μακρυγιάννη

Μονόκλινο	€ 61	με πρωινό	έως 20/3
Δίκλινο	€ 71	»	»
Τρίκλινο	€ 95	»	»

ARETOUSA Β' Κατηγορίας Μητροπόλεως Σύνταγμα

Μονόκλινο	€60	με πρωινό	έως 31/3
Δίκλινο	€70	»	»
Τρίκλινο	€85	»	»

ROYAL OLUMPIC LUX

Μονόκλινο	€78	με πρωινό	έως 31/3
Δίκλινο	€95	»	»
Τρίκλινο	€115	»	»

ASTOR Σύνταγμα

Μονόκλινο	€ 55	με πρωινό	
Δίκλινο για μονόκλινο	€ 63	»	έως 31/3
Δίκλινο	€ 70	»	»
Τρίκλινο	€ 85	»	»

GRAND HOTEL Β' Κατηγορίας Πατησίων & Βεραντέρου 10

Μονόκλινο	€48	με πρωινό	έως 31/3
Δίκλινο	€64	»	»
Τρίκλινο	€74	»	»

VERGINA Β' Κατηγορίας ΘΕΣ/ΚΗ (κεντρικό)

Μονόκλινο	€60	με πρωινό	έως 31/11
Δίκλινο	€78	»	»
Τρίκλινο	€97	»	»

TITANIA Β' Κατηγορίας ΘΕΣ/ΚΗ (κεντρικό)

ΣΑΣ ΣΥΜΦΕΡΕΙ ΠΡΙΝ ΚΛΕΙΣΕΤΕ ΟΠΟΥΔΗΠΟΤΕ ΝΑ ΜΑΣ ΕΠΙΣΚΕΦΘΕΙΤΕ

ΠΡΑΚΤΟΡΕΙΟ ΤΑΞΙΔΙΩΝ ΣΑΒΒΑΣ ΣΑΗΣ
ΤΑΡΠΟΝ ΣΠΡΙΓΚΣ 42 δίπλα στην Τράπεζα Πίστεως
• Τηλ. 22410 39781-3

Χ.4362-31/1

Αρχίζει η υποβολή των αιτήσεων

Επαναπρόσληψη εργαζομένων στα ξενοδοχεία της Ρόδου

ΑΝΑΚΟΙΝΩΣΗ ΤΟΥ ΣΩΜΑΤΕΙΟΥ ΞΕΝΟΔΟΧΟΫΠΑΛΛΗΛΩΝ



ΤΟ ΣΩΜΑΤΕΙΟ ξενοδοχοϋπαλλήλων καλεί τα μέλη του να προσέλθουν για να υποβάλουν αιτήσεις επαναπρόσληψής τους στα ξενοδοχεία της Ρόδου. Σε σχετική ανακοίνωσή του το σωματείο αναφέρει τα εξής:

«Η διοίκηση του Σωματείου Ξενοδοχοϋπαλλήλων και Ψυχαγωγικών Κέντρων Ρόδου με την ευκαιρία του καινούριου χρόνου απευθύνει θερμό χαιρετισμό προς όλους τους εργαζόμενους και τις εργαζόμενες στα ξενοδοχεία και στα πάσης φύσεως ψυχαγωγικά κέντρα της Ρόδου.

Εύχεται το 2004 να είναι μια χρονιά όπου τα όνειρα και οι προσδοκίες όλων να δικαιωθούν και να ανοίξει ο δρόμος για ένα καλύτερο αύριο. Για να πραγματοποιηθούν όμως τα παραπάνω είναι απαραίτητη και η συμβολή των ιδίων, οι οποίοι με τον αγώνα τους, με την συμμετοχή τους στη ζωή και τη δράση του σωματείου μπορούν πιο εύκολα να κατακτήσουν τους παραπάνω στόχους.

Το Σωματείο μας τους περιμένει και φροντίζει για τη δική τους οργάνωση.

Θέλουμε να τους πληροφορήσουμε ότι καθημερινά το πρωί 9 π.μ. -1μ.μ. και το απόγευμα 5μ.μ.-7μ.μ. (εκτός Σαββάτου - Κυριακής), το Σωματείο είναι ανοικτό και περιμένει τα μέλη του να προσέλθουν για να υποβάλουν τις αιτήσεις επαναπρόσληψής τους στα ξενοδοχεία που απασχολήθηκαν την προηγούμενη περίοδο. Καλούμε τα μέλη να απευθύνονται αποκλειστικά στους κ.κ. Βρατσάλη Α., Χαρίτου Κ., Μαγκαφά Π., προκειμένου να διεκπεραιωθούν οι αιτήσεις τους αρμοδίως. Οφείλουμε να επισημάνουμε ότι η διαδικασία της ενοποίησης δεν έχει συντελεστεί ακόμα και για το σκοπό αυτό τα μέλη του σωματείου και οι εργαζόμενοι στον κλάδο πρέπει να απευθύνονται αποκλειστικά στο σωματείο μας, προκειμένου να αποφεύχθούν ενδεχόμενα προβλήματα και τον κίνδυνο μη νόμιμης επίδοσης των αιτήσεων επαναπρόσληψης προς τις επιχειρήσεις.

Η διοίκηση του σωματείου καλεί τα μέλη του στις 18/1/04 ημέρα Κυριακή και ώρα 8 μ.μ., στο εστιατόριο ORION στο Φαληράκι, στη χοροεσπερίδα που θα πραγματοποιηθεί και στην κοπή της πίτας. Προσκλήσεις μπορούν να προμηθεύονται οι ενδιαφερόμενοι από τα γραφεία του σωματείου, Στεφάνου Καζούλη 30, τηλ. 20564, τις παραπάνω αναφερόμενες ώρες λειτουργίας του από τους συνεδέλφους του προεδρείου.

Η Γεν. Γραμματέας
Χαρίτου Καθολική»

Συνεδριάζει την Τετάρτη το δημοτικό συμβούλιο Λινδίων

ΤΑ ΘΕΜΑΤΑ ΠΟΥ ΘΑ ΕΞΕΤΑΣΕΙ

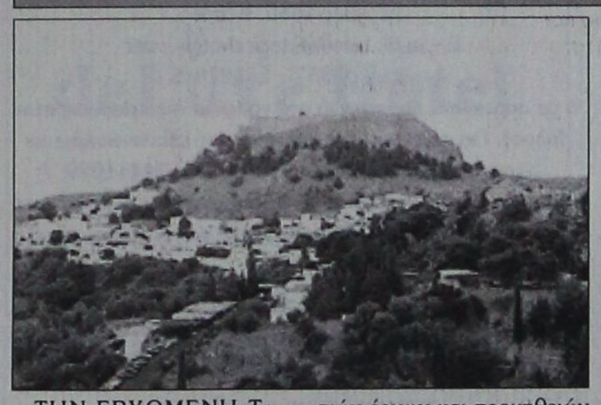

ΤΗΝ ΕΡΧΟΜΕΝΗ Τετάρτη στις 6 μ.μ. θα συνεδριάσει το δημοτικό συμβούλιο Λινδίων για να εξετάσει τα παρακάτω θέματα της ημερήσιας διάταξης:

1. Ορισμός μελών επιτροπής εισήγησης για ανάθεση έργων προϋπολογισμού μικρότερου και μεγαλύτερου του ποσού των 73.367,57 ευρώ (Αρθρο 6 του Π.Δ. 171/87)
2. Ορισμός μελών επιτροπής παραλαβής έργων αξίας μικρότερης των 5.869,41 ευρώ για το έτος 2004. (Αρθρο 15 του ΠΔ 171/1987 και ΠΔ 229/1999).
3. Ορισμός μελών επιτροπής παραλαβής έργων αξίας μεγαλύτερης των 5.869,41 ευρώ για το έτος 2004 (Αρθρο 16 του ΠΔ 171/1987).
4. Ορισμός μελών επιτροπής παρλαβής προμηθειών για το έτος 2004 (Αρθρο 67 Π.Δ. 28/1980 και 28 του ΕΚΠΟΤΑ).
5. Ορισμός μελών επιτροπής διενέργειας δημοπρασιών έργων και προμηθειών για το έτος 2004
6. Ορισμός μελών επιτροπής για την εκποίηση ή εκμίσθωση κινητών και ακίνητων πραγμάτων του Δήμου για το έτος 2004.
7. Ορισμός μελών επιτροπής συμβιβαστικής επίλυσης φορολογικών διαφορών και αμφισβητήσεων για το έτος 2004
8. Συγκρότηση επιτροπής καταρτισμού ετήσιου Μητρώου Αρρένων για το έτος 2004.
9. Συγκρότηση τριμελούς επιτροπής για τη τήρηση της όλης διαδικασίας και κατάρτισης πινάκων προτεραιότητας για την πρόσληψη προσωπικού.
10. Συγκρότηση επιτροπής συντήρησης - επισκευής και προμήθειας ανταλλακτικών των αυτοκινήτων και οχημάτων του Δήμου Λινδίων για το έτος 2004.
11. Σύσταση επιτροπής ελέγχου βιβλίου και στοιχείων για την απόδοση των τελών (περιπηδημούντων - εκδιδομένων λογαριασμών κλπ)
12. Συγκρότηση επιτροπής για τη σφράγιση καταστημάτων υγειονομικού ενδιαφέροντος
13. Καταβολή εξόδων κίνησης στους Δημοτικούς Συμβούλους του Δήμου μας για τη συμμετοχή τους στις συνεδριάσεις.
14. Σύσταση και πλήρωση θέσεων μόνιμου προσωπικού των ΚΕΠ των ΟΤΑ α' και β' βαθμού.
15. Εγγραφή στον προϋπολογισμό εσόδων από τόκους καταθέσεων σε τράπεζες, έξοδα προμήθειας τραπεζών, φόρου εισοδήματος από τόκους καταθέσεων.
16. Αποδοχή χρηματοδότησης 120.000,00 ευρώ από το Υπουργείο Εσωτερικών που αφορά την ΣΑΕ 055 έτους 2003.
17. Εγκριση του προϋπολογισμού της Δημοτικής Επιχείρησης Πολιτισμού - Περιβάλλοντος - Αθλητισμού - Τουρισμού - Ανάπτυξης (ΔΕΠΠΑΤΑΛ) Δήμου Λινδίων για το έτος 2004.
18. Ψήφιση Εσωτερικού Κανονισμού Υπηρεσιών της Δημοτικής Επιχείρησης Πολιτισμού - Περιβάλλοντος - Αθλητισμού - Τουρισμού - Ανάπτυξης (Δ.Ε.Π.Π.Α.Τ.Α.Λ.) Δήμου Λινδίων.
19. Εκμετάλλευση παραλιακών χώρων του Δήμου μας έτους 2004 (Καντίνες - Ομπρέλες).

VANIK TOURS

ΓΙΑΝΝΗΣ και ΣΕΒΑ ΒΑΛΣΑΜΙΔΗ
VANIK σημαίνει ΑΛΗΘΕΙΑ
ΑΚΤΗ ΚΑΝΑΡΗ 17, ΨΑΡΟΠΟΥΛΑ -
ΑΝΕΤΟ ΠΑΡΚΙΝΓΚ •Ανοικτά: ΔΕ-ΣΑ 08.30 - 14.00 & 16.30 - 20.30
Τηλ. 22410 35191, 37621 κινητό: 6945798148 , FAX 22410 29532

Το γραφείο μας πάντα πρώτο σε κρατήσεις ξενοδοχείων εξασφάλισε και σας προσφέρει καταπληκτικές τιμές για τα παρακάτω ξενοδοχεία σε ΠΑΚΕΤΑ (έκδοση εισιτηρίων R/T) από 1/11/2003-31/3/2004

Απευθυνόμαστε σε σας που θέλετε και η κράτησή σας να είναι σωστή και το δωμάτιό σας να σας περιμένει

1ον HOTEL PRESIDENT
Α΄ Κατηγορίας
Λεωφόρος Κηφησίας (ΟΛΑ ΑΝΑΚΑΙΝΙΣΜΕΝΑ)

Μονόκλινο	€58
Δίκλινο για μονόκλινο	€63
Δίκλινο	€68
Τρίκλινο	€90

2ον HOTEL ZAFOLIA
Α΄ Κατηγορίας
Λεωφόρος Αλεξάνδρας

Μονόκλινο	€100
Δίκλινο	€110
Τρίκλινο	€135

3ον HOTEL ATHENS CYPRIA
Α΄ Κατηγορίας
Σύνταγμα

Μονόκλινο	€70
Δίκλινο	€85
Τρίκλινο	€120

4ον HOTEL ASTOR
Α΄ Κατηγορίας
Σύνταγμα

Μονόκλινο	€55
Δίκλινο για μονόκλινο	€63
Δίκλινο	€70
Τρίκλινο	€85

5ον HOTEL ARETHOUSA
Β΄ SUPERIOR
Σύνταγμα

6ον HOTEL ELLINIS
Β΄ Κατηγορίας
Ωνάσειο, λεωφ. Συγγρού

Μονόκλινο	€60
Δίκλινο	€70
Τρίκλινο	€80

7ον HOTEL TPITON
Β΄ Κατηγορίας
Κέντρο Πειραιά

Μονόκλινο	€55
Δίκλινο	€72
Τρίκλινο	€93

8ον HOTEL LILIA
Β΄ Κατηγορίας
Πασαλιμάνι Πειραιάς

Μονόκλινο	€55
Δίκλινο	€70
Τρίκλινο	€88

9ον HOTEL EGNATIA
Β΄ Κατηγορίας
Θεσσαλονίκη Κέντρο - ανακαινισμένο

Μονόκλινο	€68
Δίκλινο	€78
Τρίκλινο	€88

10ον HOTEL EGNATIA PALACE
Α΄ Κατηγορίας
Θεσσαλονίκη Κέντρο - ολοκαίνουργιο

Μονόκλινο	€90
Δίκλινο	€100
Τρίκλινο	€125

* Τα παραπάνω ξενοδοχεία διαθέτουν T.V. σε όλα τα δωμάτια
* Στις παραπάνω τιμές συμπεριλαμβάνεται πρωινό σε μπουφέ
* Ακόμη σε μας θα βρείτε αεροπορικά και ατμοπλοϊκά εισιτήρια όλων των εταιρειών.

Χ.4360-31/1

GR

Grand Hotel

★★★★★



Ο τέλειος συνδυασμός ποιότητας και οικονομίας που τιμά και ανεβάζει τη Ρόδο







Αξέχαστες μελωδικές στιγμές δίπλα στο τζάκι μας, με τον πιανίστα ΤΑΚΗ ΤΣΩΝΗ, κάθε Παρασκευή, Σάββατο και Κυριακή



Αναλαμβάνουμε συνέδρια και κάθε κοινωνική σας εκδήλωση

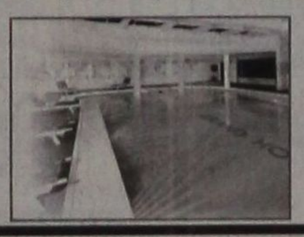



Χ.4366-31/1

ΠΡΟΟΔΟΣ ΜΙΚΡΕΣ ΑΓΓΕΛΙΕΣ

ΜΙΚΡΕΣ ΑΓΓΕΛΙΕΣ ΠΡΟΟΔΟΣ

ενοικιάσεις

ΕΝΟΙΚΙΑΖΟΝΤΑΙ στο κέντρο της πόλης μας (πλησίον Καζίνο Ρόδος), επί της Ηρώων ROMIKA αθλητικά παπούτσια), ένα διαμέρισμα δυάρι, στον 1ο όροφο και ένα τεσσάρι, στον 2ο όροφο, επιπλωμένα, κατάλληλα για επαγγελματική ή οποιαδήποτε χρήση και στέγη. Πληρ. τηλ. 22410/25565-39087 ROMIKA τηλ 31733, ώρες λειτουργίας καταστημάτων 9-1 και 5-9
7707-18/1

ΕΝΟΙΚΙΑΖΕΤΑΙ διαμέρισμα που αποτελείται από 1 υπνοδωμάτιο, σαλόνι, κουζίνα και το μπάνιο, με μεγάλη βεράντα, επί της οδού Παναγιώτη Κανελλοπούλου 10. Πληρ. στο κινητό τηλ. 6976953608
7663-11/1

ΕΝΟΙΚΙΑΖΕΤΑΙ οροφοδιαμέρισμα στο κέντρο, 3 υπνοδωμάτια, σάλα-κουζίνα, 2 λουτρά-WC, αποθήκη, πάρκινγκ, αυτόνομη θέρμανση, εντοιχισμένες ηλεκτρικές συσκευές, ντουλάπες, κλπ. Πληρ. τηλ. 6946066421
7655-11/1

ΕΝΟΙΚΙΑΖΕΤΑΙ διαμέρισμα 110τ.μ., πανταχόθεν ελεύθερο, χωρίς κοινόχρηστα, με τρία υπνοδωμάτια. Ενοίκιο 450 ευρώ, Αγ. Σοφίας 19 (Γράμμου). Πληρ. τηλ. 22410/28752, 10π.μ - 2μ.μ.
7677-13/1

ΕΝΟΙΚΙΑΖΕΤΑΙ καινούργια γκαρσονιέρα. Με ένα υπνοδωμάτιο, με δύο κρεββάτια, ντουλάπα, από λευκή λάκα, κουζίνα με ψυγείο και εγκατάσταση για πλυντήριο, ντους, ιδιωτικός χώρος στάθμευσης. Τιμή 240 ευρώ, περιοχή Ιαλυσού, επί της λεωφόρου Ηρακλειδών. Πληρ. τηλ. 22410/93844
7696-15/1

ΕΝΟΙΚΙΑΖΕΤΑΙ γκαρσονιέρα με καθιστικό, μπάνιο και κουζίνα, στην Ανάληψη. Πληροφορίες τηλ. 22410/63170
7691-15/1

ΕΝΟΙΚΙΑΖΕΤΑΙ διαμέρισμα στον 1ο όροφο λουξ Στοκχόλμης. Πληροφορίες τηλ. 22410/63201
7672-11/1

ΕΥΚΑΙΡΙΑ!
ΕΝΟΙΚΙΑΖΕΤΑΙ πολυτελής καφετέρια, πλήρως εξοπλισμένη, εντός εμπορικού κέντρου, 35 καταστημάτων, στο Κιοτάρι της Ρόδου, σε εξαιρετικά συμφέρουσα τιμή.
Τηλ. 22410/86670/3 κ. Τάκη ή Δημήτρη
ΧΛ-31/1

ΕΝΟΙΚΙΑΖΕΤΑΙ
ΚΑΤΑΣΤΗΜΑ 76τ.μ., με αυλή μεγάλη, σε τιμή ευκαιρίας, για γραφείο, φροντιστήριο ή για οποιαδήποτε άλλη χρήση, Γεωργίου Παπανδρέου 37 - Ανάληψη.
Πληρ. τηλ. 22410/21607
7638-20/1

ΕΝΟΙΚΙΑΖΕΤΑΙ
ΓΩΝΙΑΚΟ κατάστημα επί της οδού Κων/νου Παλαιολόγου και Λευκωσίας γωνία, 100τ.μ., ισόγειο και 100τ.μ. πατάρι. Μεγάλη βιτρίνα και εύκολο πάρκινγκ.
Πληρ. τηλ. 22410 20949 -6932326055
7645-14/1

ΕΝΟΙΚΙΑΖΟΝΤΑΙ ΣΤΗ ΣΥΜΗ
ΔΙΑΜΕΡΙΣΜΑΤΑ Α' κατηγορίας, με aircodition και T.V. Τιμή χαμηλή μόνο 35 ευρώ το διαμέρισμα.
Τηλ. 22460/72034
7568-15/3

ΕΝΟΙΚΙΑΖΟΝΤΑΙ επιπλωμένα διαμερίσματα πλήρως εξοπλισμένα επί της Λ. Ιαλυσού - Ιαλυσός. Πληρ. τηλ. 22410 35283
2395-10/1

ΕΝΟΙΚΙΑΖΕΤΑΙ γκαρσονιέρα, οδός Βενετοκλέων 69, έναντι πιτσαρίας Γόνδολα. Πληροφορίες τηλ. 22410/33478 και 6948590766
7685-14/1

ΕΝΟΙΚΙΑΖΕΤΑΙ διαμέρισμα 100τ.μ., 2 υπνοδωμάτιων, κουζίνα, καθιστικό, σαλοτραπεζαρία, διαμπερές, ηλιακό, στην οδό Αντ. Βολονάκη κοντά στον ΟΑΕΔ. Πληρ. τηλ. 22410/21180
7671-11/1

ΕΝΟΙΚΙΑΖΕΤΑΙ διαμέρισμα που αποτελείται από ένα υπνοδωμάτιο, σαλόνι, κουζίνα και το μπάνιο, με μεγάλη βεράντα, επί της οδού Παναγιώτη Κανελλοπούλου 10. Πληροφορίες στο κινητό τηλ: 6976953608
7663-11/1

ΕΝΟΙΚΙΑΖΕΤΑΙ γκαρσονιέρα πολυτελούς κατασκευής, πλήρως εξοπλισμένη και επιπλωμένη, TV, αρκοντίσιον, με απεριόριστη θέα. Τηλ. 6977301090
7705-18/1

ΕΝΟΙΚΙΑΖΕΤΑΙ νεόκτιστο τριάρι, διαμέρισμα επί της οδού Αλεξανδρούπολης αριθμ. 7 στην Ανάληψη. Τηλ. 22440/22491 και κιν. 6973364565
7726-21/1

ΕΝΟΙΚΙΑΖΟΝΤΑΙ επιπλωμένα διαμερίσματα (γκαρσονιέρες) των 35 και 45τ.μ., με κλιματισμό, βεράντες και άνετο πάρκινγκ επί της λεωφόρου Ρόδου - Καλλιθέας και σε απόσταση 200 μ. από το ξενοδοχείο Paradise. Πληρ. τηλ. κιν. 6946790515, 6946680174 και 6945105247
7735-20/2

ΕΝΟΙΚΙΑΖΕΤΑΙ
στούντιο 35τ.μ., πλήρες επιπλωμένο στην οδό Ιωνος Δραγούμη, περιοχή Νεοχωρίου.
Τηλ. 22410/24287 και 22410/23012
7699-18/1

ΕΝΟΙΚΙΑΖΕΤΑΙ
διαμέρισμα πολυτελούς κατασκευής με ενδοδαπέδια θέρμανση, μεγάλη βεράντα, περιοχή Ροδίνι.
Τηλ.22410/66184
9π.μ.-2μ.μ. και6-9μ.μ.
Χ4378-§1/1

ΕΝΟΙΚΙΑΖΕΤΑΙ
ΚΑΤΑΣΤΗΜΑ καινούργιο με μεγάλη πρόσοψη, σε κεντρικό δρόμο, περιοχή Ροδίνι.
Τηλ. 22410/66181
9π.μ.-2μ.μ. και 6-9μ.μ.
Χ4378-31/1

ΕΝΟΙΚΙΑΖΟΝΤΑΙ
1) επιπλωμένο διαμέρισμα 4κλινο με ηλικαό, τηλέφωνο, θέρμανση έως 30/6/2004 στην περιοχή Μητροπόλεως και
2) **ΠΩΛΕΙΤΑΙ** διαμέρισμα 3άρι με οικόπεδο, ανακαινισμένο, στην περιοχή Χατζηαγγέλου
Πληρ. τηλ. 22410 29452
7629-18/1

ΕΝΟΙΚΙΑΖΕΤΑΙ
ΒΙΟΤΕΧΝΙΚΟΣ Ή ΑΠΟΘΗΚΕΥΤΙΚΟΣ
χώρος 500τ.μ., ή χωριστά, από 170τ.μ. το καθένα, και ύψος 5.50 μέτρα, τεράστιο πάρκινγκ για νταλίκες κοντά στο εργοστάσιο μαρμάρων Καβάσιλα
Πληρ. τηλ. 22410 20949 6932326055
7645-14/1

ΕΝΟΙΚΙΑΖΕΤΑΙ κατάστημα σε κεντρικότατο σημείο μέσα στη Μεσαιωνική Πόλη, λόγω συνταξιοδότησης του ιδιοκτήτη. Διαθέτει αιρ κοντίσιον, σύστημα ασφαλείας, επίπλωση σε άριστη κατάσταση, με δύο τουαλέτες και επί πλέον οικία πάνω από το μαγαζί. Πληρ. τηλ. 22410/20880
7670-11/1

ΕΝΟΙΚΙΑΖΕΤΑΙ διαμέρισμα επιφάνειας 180τ.μ., (1ος όροφος) στη Δημ. Αναστασιάδη (περιοχή Δασκάλων) σε διώροφη ήσυχη οικοδομή, αποτελούμενο από 3 υπνοδωμάτια, 1 WC, 1 αποθηκευτικό χώρο, 1 τουαλέτα, σαλόνι - τραπεζαρία - καθιστικό, κουζίνα εντοιχισμένη (άνευ ηλεκτρικών συσκευών), καθιστικό κουζίνας, βοηθητική κουζίνα, βεράντες γύρω - γύρω, με πανοραμική θέα, αυτόνομη κεντρική θέρμανση, τριφασικό και νυχτερινό ρεύμα, ηλιακός θερμοσίφωνας. Κατά προτίμηση οικογένεια. Τιμή ενοικίου 600 ευρώ. Πληρ. τηλ. μόνο από 10.00 π.μ. - 12.00 π.μ. και 18.00μ.μ. - 20.00 μ.μ. τηλ. 22410/35524
7680-15/1

ΕΝΟΙΚΙΑΖΕΤΑΙ διαμέρισμα τριάρι 3ου ορόφου, με κεντρική θέρμανση στην οδό Κέννεντυ 32. Πληρ. τηλ. από 18.00 μέχρι 23.00 καθημερινά στο τηλέφωνο 22410/26237
7708-18/1

ΕΝΟΙΚΙΑΖΕΤΑΙ ισόγειο διαμερισματάκι, ενός υπνοδωματίου, μπάνιο και σαλόνι- κουζίνα ενιαίος χώρος. Κων/νου Υδραίου 35. Πληρ. τηλ. 22410/21169 και 6938940903
7721-20/1

ΕΝΟΙΚΙΑΖΕΤΑΙ διαμέρισμα 90τ.μ., με δύο υπνοδωμάτια, με κεντρική θέρμανση, 1ος όροφος. Κέννεντυ 45 - τηλ. 22410/64464
ΓΔ-25/1

ΕΝΟΙΚΙΑΖΟΝΤΑΙ δύο διαμερίσματα επί της οδού Αννης Μαρίας αρ. 84: 1ον) Επιπλωμένο διαμέρισμα αποτελούμενο από δύο υπνοδωμάτια, κουζίνας, χωλ, και λουτροκαμπινέ. 2) Διαμέρισμα στον 1ο όροφο, διαμπερές με πρόσοψη επί της οδού Αννης Μαρίας, αποτελούμενο από δύο δωμάτια, μεγάλο σαλόνι, κουζίνας, χωλ, αποθήκης και λουτροκαμπινέ. Πληρ. οδός Αννης Μαρίας αρ. 84 τηλ. 22410/23427 και 22410/22156 απέναντι από την Τράπεζα Alpha bank.
7715-20/1

ΕΝΟΙΚΙΑΖΕΤΑΙ κέντρο διασκέδασης NIGHT CLUB, λεωφόρος Ρόδου - Λίνδου - Αρχάγγελος. Πληρ. τηλ. 6944704024
ΓΔ-20/1

ΕΝΟΙΚΙΑΖΕΤΑΙ κατάστημα μεταξύ Πανεπιστημίου Αιγαίου και Νηρέως. Πληροφορίες στο τηλ. 22410/30759
7728-21/1

ΕΝΟΙΚΙΑΖΕΤΑΙ
ΣΤΟΥΝΤΙΟ 35τ.μ., πλήρες επιπλωμένο, στην οδό Ιωνος Δραγούμη, περιοχή Νεοχωρίου.
Τηλ. 22410/24287 και 22410/23012
7699-18/1

ΕΝΟΙΚΙΑΖΟΝΤΑΙ
1) Μεζονέτα πλήρως επιπλωμένη
2) Γκαρσονιέρα με δύο δωμάτια, κουζίνα και μπάνιο
3) Στούντιο με πολυκουζινάκι και μπάνιο, όλα πλήρως επιπλωμένα.
Τηλ. 6977275373 22410/61937 και 6942460831
Χ4377-31/1

ΕΝΟΙΚΙΑΖΕΤΑΙ κατάστημα 30τ.μ., με πατάρι, 35τ.μ. αυλή, οδός Γ. Παπανδρέου 76 - Ανάληψη. Τηλ 22410/66312
7714-25/1

ΕΝΟΙΚΙΑΖΟΝΤΑΙ στούντιο στο Νιοχώρι. Πληρ. τηλ. 22410/24225, 22410/34085, 22410/93236 και 6978021902
7727-21/1

ΕΝΟΙΚΙΑΖΟΝΤΑΙ δωμάτια επιπλωμένα, Αμμοχώστου, πίσω από την Ακαδημία. Πληρ. τηλ 22410/75759
7724-21/1

ΕΝΟΙΚΙΑΖΕΤΑΙ
διαμέρισμα ανεξάρτητο 1ος όροφος, 100τ.μ., με 2 υπνοδωμάτια, σαλοτραπεζαρία, κουζίνα, μπάνιο και καθιστικό. Κατά προτίμηση, στρατιωτικούς ή δημοσίους υπαλλήλους. Οδός Γράμμου 26, Αγίας Σοφίας κοντά στον Αγ. Ιωάννη
Τηλ.22410/22191
7704-18/1

πωλήσεις

ΠΩΛΟΥΝΤΑΙ έπιπλα και ηλεκτρικά είδη ενός έτους, για φοιτητές στο Ρέθυμνο Κρήτης. Πληροφορίες τηλ. 6944411806
7720-20/1

ΠΩΛΟΥΝΤΑΙ
1) Παγομηχανή Brema cb 640 A: 85 KgX24 ώρες
2) Πλυντήριο πιάτων + ποτηριών comeda
3) Ερμάριο καθαρό 2X0,70X0,85 (συρώμενο)
4) Μηχανή καφέ Bezera διπλή
5) Ψυγείο βιτρίνα γλυκών ή σαλάτες 2X0,90
6) 120 καρέκλες ξύλινες εστιατορίου, σε τιμή ευκαιρίας.
Τηλ. 6977275373 Ζουρούδης Σταύρος
7694-10/2

ΠΩΛΕΙΤΑΙ
δυώροφο διατηρητέο για οικία ή για επαγγελματική στέγη 300 τ.μ., πλήρως ανακαινισμένο. Μόνο σοβαρές προτάσεις.
Τηλ.6977000977
7611-31/1

ΠΡΑΓΜΑΤΙΚΗ ΕΠΕΝΔΥΣΗ
ΠΩΛΕΙΤΑΙ τουριστικό σούπερ μάρκετ στην παραλιακό δρόμο της Ιαλυσού 150τ.μ., περίπου με 60 τ.μ. ιδιόκτητη αυλή.
Πωλείται όπως είναι ακίνητο και επιχείρηση ή μόνο το ακίνητο ή μόνο η επιχείρηση, λόγω άλλης απασχόλησης.
Μόνο σοβαρές προτάσεις.
Τηλ. 22410/93797 - 22410/91241 και κιν. 6946244766
2373-18/1

μηχανοκίνητα

ΠΩΛΕΙΤΑΙ μηχανή HONDA MAGNA μοντέλο '97, 250 cc, με ελάχιστα χιλιόμετρα, λόγω αναχωρήσεως. 22410 66132, 6972558851
7625-11/1

ΠΩΛΕΙΤΑΙ αυτοκίνητο αγροτικό MAZDA DIZEL. Τιμή 6.000 ευρώ. Πληροφορίες τηλ. 22410/61877 κ. Φώτης
7731-21/1

ΠΩΛΟΥΝΤΑΙ και ΕΝΟΙΚΙΑΖΟΝΤΑΙ στην Ιαλυσό: 1) Διαμέρισμα 3 δωματίων, κουζίνα και WC, 2ου ορόφου 2) Ενοικιάζονται 7 γκαρσονιέρες, πλήρως επιπλωμένες, με ηλιακούς, άνετο πάρκινγκ και λίγα κοινόχρηστα, για απεριόριστο χρόνο. Τηλ. 22410/92428 και κιν. 6932613242
7732-21/1

Η εταιρεία ATLANTIKA ΕΛΛΑΣ Α.Ε.
ATLANTICA HOTELS
σας εύχεται Χρόνια Πολλα και ευτυχισμένο το νέο έτος

ΖΗΤΟΥΜΕ ΓΙΑ ΤΙΣ ΑΝΑΓΚΕΣ ΤΩΝ 3 ΞΕΝΟΔΟΧΕΙΩΝ ΜΑΣ ATLANTICA PRINCESS, ATLANTICA IMPERIAL RESORT και ATLANTICA AEGEAN BLUE άτομα με καλό χαρακτήρα, ικανότητες, πείρα και ακαδημαϊκά προσόντα για να επανδρώσουν τις πιο κάτω θέσεις:

1. Food & Beverage Manager
2. Chef de Cuisine
3. Maitre d' Hotel
4. Frond Office Supervisor
5. Υπαλλήλους υποδοχής A& B
6. Executive Housekeeper
7. Assistant Housekeeper
8. Σερβιτόρους
9. Μπάρμεν
10. Μαγείρους - Ζαχαροπλάστες
11. Τεχνικούς
12. Καμαριέρες

Η γνώση της αγγλικής γλώσσας και προηγούμενη πείρα σε ανάλογη θέση θεωρούνται απαραίτητα προσόντα για τις θέσεις 1 μέχρι 9. Γνώση της γερμανικής είναι αναγκαία για τις θέσεις από 1,3,4,5 και επιπρόσθετο προσόν για τις υπόλοιπες.
Προσκαλούνται όλοι ο επαγγελματίες που θέλουν να σταδιοδρομήσουν σε μια επιτυχημένη εταιρεία, διεθνώς αναγνωρισμένη και με προοπτικές ανάπτυξης σε όλη την Ελλάδα, όπως αποστείλουν το βιογραφικό τους σημείωμα σε μια από τις πιο κάτω διευθύνσεις.

ATLANTICA HOTELS P.O. BOX 52001, Λεμεσός 4060, Κύπρος
E - mail: info@atlanticahotels.com
- Fax: 00357 - 25327995

ή να αποταθούν προσωπικά στα γραφεία της εταιρείας στην Ιαλυσό. Για περισσότερες πληροφορίες επικοινωνήστε με τον κ. Σαράντο Μπακρυσιώρη τηλ. 6974411099

Προσφέρονται άριστοι όροι και συνθήκες εργασίας και προοπτικές μιας πετυχημένης καριέρας σε μια από τις πιο πολλά υποσχόμενες ξενοδοχειακές εταιρείες στην Ελλάδα και Κύπρο.
Χ4372-15/1

Η 3Τ ΑΕΒΕ ΤΟΥΟΤΑ ΔΩΔ/ΣΟΥ
ΖΗΤΕΙ ΤΟ ΕΞΗΣ ΠΡΟΣΩΠΙΚΟ:

Α) Μηχανικούς αυτοκινήτων με:
- Δίπλωμα αυτοκινήτου
- Εκπληρωμένη στρατιωτική θητεία
- Προϋπηρεσία άνω 5ετίας

Β) Υπάλληλο για εξωτερικές εργασίες με:
- Δίπλωμα αυτοκινήτου
- Εκπληρωμένη στρατιωτική θητεία (εάν είναι άντρας)

Για περισσότερες πληροφορίες τηλεφωνήστε στο τηλ. 22410/68000
Χ4381-11/1

ΑΠΟ ΤΟ ΞΕΝΟΔΟΧΕΙΟ MIRAMARE WONDERLAND Ιξιά - Ρόδος
ΖΗΤΟΥΝΤΑΙ

- Σερβιτόροι και Βοηθοί με προϋπηρεσία σε ξενοδοχεία πολυτελείας
- Υπάλληλοι Υποδοχής με προϋπηρεσία σε ξενοδοχεία πολυτελείας και απαραίτητη γνώση αγγλικής και γερμανικής γλώσσας.

ΑΙΤΗΣΕΙΣ ΕΝΤΟΣ ΤΟΥ ΞΕΝΟΔΟΧΕΙΟΥ
ΑΠΟ ΔΕΥΤ. - ΠΑΡ. ΩΡΕΣ 10.00-14.00
Βιογραφικά μπορούν στα σταλούν στο fax: 22410/95954
Χ4383-13/1

ΞΥΛΟΥΡΓΙΚΕΣ ΕΡΓΑΣΙΕΣ
ΛΕΝΤΑΚΗΣ ΜΑΝΩΛΗΣ
Αναλαμβάνουμε πάσης φύσεως ξυλουργικές εργασίες:

- κουζίνες γερμανικές, με γερμανικές προδιαγραφές
- ντουλάπες
- πόρτες
- παράθυρα κ.λ.π.
- Αμεση εξυπηρέτηση

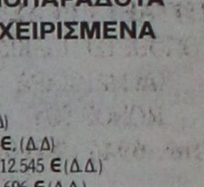

ΠΛΗΡΟΦΟΡΙΕΣ
Τηλ. 60601 και 6973933733
7710-1/2



ΑΙΓΑΙΟΚΤΗΜΑΤΙΚΗ
ΠΩΛΟΥΝΤΑΙ ΤΑ ΚΑΤΩΘΙ ΑΚΙΝΗΤΑ
(Δ.Δ.= Δάνεια Δεκτά)
ΔΙΑΜΕΡΙΣΜΑΤΑ: ΕΤΟΙΜΟΠΑΡΑΔΟΤΑ ΚΑΙΝΟΥΡΓΙΑ ΚΑΙ ΜΕΤΑΧΕΙΡΙΣΜΕΝΑ

ΔΥΑΡΙΑ (1 υπν.)
45τ.μ. στο Τιτάνια-α' ορ. 50.000 € (Δ.Δ.)
50τ.μ. καινούργιο β' ορ. Αραπάκι 85.000 €, (Δ.Δ)
53 τ.μ. Ροδίνι (ισ, υπ/νο) (22 εκ.) - 64.563 €, (Δ.Δ)
55 τ.μ. Αννης Μαρίας (β' όροφ.) (25 εκ.) - 73.367 €, (Δ.Δ)
59τ.μ. ισόγειο, καινούργιο, Ανάληψη (38.350 εκ) 112.545 € (Δ.Δ)
62τ.μ. ισόγειο, καινούργιο, Ανάληψη (40 εκ.), 117.696 € (Δ.Δ.)

ΤΡΙΑΡΙΑ (2 υπν.)
70τ.μ. (β' όρ.) Ροδίνι, καινούργιο (45,5 εκ.), 133.528 € (Δ.Δ)
74τ.μ. Πειραιώς (2 υπν.) 29 εκ. 85.106 € (Δ.Δ)
75 τ.μ. υπερλούξ-αερ/στη θέα-ρετιρέ (2 υπν.) Ροδίνι (50 εκ.) - 146.735 € (Δ.Δ)
75 τ.μ. (υπόγειο διαμ/σμα) Ανάληψη (2 υπν.) - (28 εκ.) - 82.000 € (Δ.Δ)
77τ.μ. καινούργιο (2 υπν.) Καναδά (46εκ.) 134.996 €, (Δ.Δ)
77τ.μ. καινούργιο, Ιαλυσό 32 εκ.- 93.910 € (Δ.Δ)
80 τ.μ. (α' ορ.) 2 υπν. Τσαλδάρη (25 εκ.) - 73.367 € (Δ.Δ)
80τ.μ.(υπ) Δενδρινού με αυλή, 70.000 €
82τ.μ. ρετιρέ β' ορ. Ροδίνι (30 εκ.) 88.041 € (Δ.Δ.)
85 τ.μ. πμ/γειο μαρμ/βά Καρακόνερο, με αυλή (15εκ) 44.020 €
87τ.μ. καινούργιο ρετιρέ, Αραπάκι, 140.000 €, (Δ.Δ)
88 τ.μ. (α' ορ.) 2 υπν. Σεμερτζίδη (29,6 εκ.) 87.000 € (Δ.Δ)
96τ.μ. καινούργιο Ιαλυσό (42 εκ.) - 123.257 € (Δ.Δ)

ΤΕΣΣΑΡΙΑ (3 υπν.) και άνω
92 τ.μ. ισ/γειο υπ/νο Ροδίνι 105.000 € (Δ.Δ)
97τ.μ. (3 υπν.) α' ορόφ.Μητρόπολη (35εκ.) 102.714 € (Δ.Δ.)
90τ.μ. (ισ) μαρ/σοβά, στο Ροδίνι 15 εκ. 44.020 €
90τ.μ. καινούργιο Ανάληψη (45 εκ.) 132.061 € (Δ.Δ.)
100 τ.μ. ορ/σμα καινούργιο Γεννάδι (39 εκ.) - 114.453 € (Δ.Δ)
101τ.ν. (3 υπν.) καινούργιο, Ροδίνι γκαράζ, θέρμανση (50 εκ.) 170.375 € (Δ.Δ)
107 τ.μ. ρετιρέ καινούργιο, Αραπάκι 172.000 €, (Δ.Δ)
116τ.μ. (3 υπν.) 1ος όροφ. Αγ. Αναργύρους 88.041 € (30 εκ.) Δ.Δ.
116τ.μ. (3 υπν.) καινούργιο Ανάληψη (62 εκ.) - 181.951 € (Δ.Δ.)
103τ.μ. ισ, υπ/νο (3 υπν.) Πτολεμαίων (58 εκ.) - 170.212 € (Δ.Δ)
117τ.μ. και 45τ.μ., σε σοβά, στους Δασκάλους, 42 εκ. -123.257 € (Δ.Δ.)
120τ.μ.(3 υπν.) λουξ καινούργιο Δασκάλους ρετιρέ (75 εκ.), 220.000 € (Δ.Δ.)
120τ.μ.(3 υπν.) ισόγειο, (3 υπν.) στην Πειραιώς, ετοιμοπαράδοτο, 161.408 €, (54 εκ.) (Δ.Δ.)
120τ.μ. (β' ορφ.) καινούργιο Ροδίνι (78 εκ.) 229.000 € (Δ.Δ.)
123τ.μ. (3 υπν.) καινούργιο, Καναδά (73 εκ.) 214.000 € (Δ.Δ.)
126 τ.μ. (3 υπν.) α' ορ. (θέα - θέρμανση) (45 εκ.) -132.000 € (Δ.Δ.)
160τ.μ. (4 υπν.) α' ορ. καλώνες, Δασκάλους (32 εκ.) 93.910 €
185τ.μ. (3 υπν.) Μιχ. Πετρίδη, ρετιρέ (85 εκ.) 249.449 € (Δ.Δ.)
203τ.μ. β' ορ. διαμέρισμα στο Μπέλεια (85εκ.) - 250.000 € (Δ.Δ.)

ΜΕΖΟΝΕΤΤΕΣ - ΜΟΝΟΚΑΤΟΙΚΙΕΣ - ΠΑΛΙΑ ΣΠΙΤΙΑ
70τ.μ. με αυλή Π. Πόλη κοντά στο Ρολόι (28 εκ.) 82.170 €
80τ.μ. διόροφη με αυλή, Ρολόι, Π. Πόλη (45εκ.) 132.061 € (Δ.Δ)
90 τ.μ. δυόροφη μον/κία στο Παροδείσι με τζάκι 64.563 €, (22 εκ.) (Δ.Δ)
120τ.μ. καινούργια μεζ/τα στο Ροδίνι 80 εκ., 234.776 € (Δ.Δ.)
132τ.μ. μεζονέτα κοντά στο Μίρα - Μάρε (75 εκ.) 20.229 € (Δ.Δ.)
145τ.μ., μεζ/τα καινούργια, ετοιμοπαράδοτη Κοσκινού, σε 2 στρεμ., (78 εκ.) - 230.000 € (Δ.Δ.)
175τ.μ. μεζ/τα σε μπετά, Αγ. Αποστόλους, 44 εκ. 129.126 € (Δ.Δ.)
174τ.μ. μεζ/τα Ανάληψη με 45τ.μ. γκαράζ 75 εκ. 220.010 € (Δ.Δ)
190τ.μ. δυόροφη μονοκατοικία Κοσκινού (70 εκ.) - 205.000 € (Δ.Δ.)
240τ.μ. ισ. και/τα α' ορ. διαμέρισμα κτίριο σε 500 μ. οικ/δο κοντά στην Καναδά 322.817 € 110 εκ.) (Δ.Δ.)

ΚΑΤΑΣΤΗΜΑΤΑ - ΓΡΑΦΕΙΑ - ΚΤΙΡΙΑ - ΒΙΟΤ/ΚΟΙ ΧΩΡΟΙ:
55τ.μ. κατάστημα Βασ. Ηρακλείου (25 εκ.) 89.000 € (Δ.Δ)
60τ.μ. κατάστημα Αγ.ούρου (22 εκ.) 64.563 € (Δ.Δ.)
71τ.μ. αποθήκη υπόγεια με ράμπα προέκταση Αννης Μαρίας 8 εκ. 23477 € (Δ.Δ.)
80 τ.μ. υπ. αποθήκη στην Κένεντυ (12 εκ.) 35.216 €
85τ.μ. ημ/γεια αποθήκη, με ράμπα, Καρακόνερο, (15 εκ.) 44.020 €
150τ.μ. πανσιόν- στούντιο, Π. Πόλη 35 εκ. -102.714 €
175τμ. κατάστημα επί της Λεωφόρου Ρόδου-Λίνδου 205.429 €, (70 εκ.) (Δ.Δ)
1.300 τ.μ. (4όροφο κτίριο) μέσα στην πόλη (400 εκ.) 1.173.850 €

ΕΝΟΙΚΙΑΣΕΙΣ
400 τ.μ., ΜΕΓΑΛΗ ΑΠΟΘΗΚΗ ΣΤΗΝ ΚΑΛΛΙΘΕΑ ΕΝΟΙΚΙΟ 400 €
450 τ.μ. αποθήκη Ρόδου-Λίνδου ενοίκιό 1.500 €
Γραφείο 80τ.μ.,Μαντράκι, 450 €
Επιπλωμένο διαμέρισμα (2 υπν.), Π. Πόλη, 320 €
40τ.μ. κατάστημα Καλλιθέα, 300 €
110 τ.μ. κατάστημα Καλλιθέας, 645 €
Στούντιο στην Καλλιθέα 170 €
Διαμέρισμα 126 τ.μ. (3 υπν.) Ατταβύρου λουξ 500 €
Διαμ/σμα 110τ.μ. στο Ροδίνι, 600 €
Διαμ/σμα 75τ.μ. με κήπο και γκαράζ στο Ροδίνι 400 €
Διαμέρισμα 82τ.μ. στην Ανάληψη, 370 €
Αναλαμβάνουμε την ενοικίαση των διαμερισμάτων σας σε σύντομο χρονικό διάστημα

ΒΑΖΟΥΚΟΥ ΡΕΝΑ
ΜΕΣΙΤΗΣ ΑΣΤΙΚΩΝ ΣΥΜΒΑΣΕΩΝ
Πληροφορίες τηλ. 2241022943 - 2241028838 & FAX: 2241028838
Διευθ. Γραφείου: Δημ. Θεοδωράκη 3 Τ.Κ. 85100 Ρόδος
καθημερινά 9-1 το πρωΐ και 6.30 - 8.30 απογεύματα της Δευτέρας και της Πέμπτης
e-mail.vazoukou@otenet.gr
Χ4361-31/1

Ευρωπαϊκή Επενδυτική

ΚΤΗΜΑΤΟΜΕΣΙΤΙΚΟ ΓΡΑΦΕΙΟ
ΘΕΟΦΙΛΟΣ ΚΛΩΝΑΡΗΣ
ΕΘΝΙΚΗΣ ΑΝΤΙΣΤΑΣΕΩΣ 48 (ΠΡΩΗΝ ΑΝΝΗΣ ΜΑΡΙΑΣ) ΤΗΛ. 2241039300

ΔΙΑΜΕΡΙΣΜΑΤΑ

50 τ.μ.	Στην Ιαλυσό με καταπληκτική θέα	€ 50.000
185 τ.μ.	Αποθήκη με ράμπα στην Μ.Πετρίδη	€ 58.700
100 τ.μ.	Θεολόγος Δεκαετίας με 2 υπν/τα	€ 73.400
150 τ.μ.	Αποθήκη στην Ανάληψη	€ 73.400
47 τ.μ.	Υπό κατασκευή με μεγάλη βεράντα	€ 74.250
71 τ.μ.	Ισόγειο στην Πειραιώς με 2 υπνοδωμάτια	€ 85.000
80 τ.μ.	Περιοχή Κόβα με 2 υπνοδωμάτια	€ 85.000
85 τ.μ.	Κοδρικτόνος β ορόφου με ασανσέρ	€ 88.000
80 τ.μ.	Δ.Αναστασιάδη β ορόφου	€ 88.041
55 τ.μ.	Υπό κατασκευή ισόγειο, Α΄, Β ορόφου	€ 88.700
88 τ.μ.	Κοντά στο στάδιο με θέρμανση κ ασανσέρ	€ 91.000
100 τ.μ.	Δαμασκηνού με 3 υπνοδωμάτια	€ 102.700
77 τ.μ.	Υπο κατασκευή στην Ιξιά	€ 113.000
80 τ.μ.	Β' ορόφου με θέρμανση ετοιμοπαράδοτο	€ 122.000
87 τ.μ.	Υπο κατασκευή στην Ιξιά	€ 128.000
100 τ.μ.	Ιαλυσό Α ορόφου σε μικρή οικοδομή	€ 132.000
100 τ.μ.	Οροφοδιαμέρισμα lux στην Ανάληψη	€ 132.000
120 τ.μ.	6 Δωμιάτια για εκμετάλευση	€ 132.000
95 τ.μ.	Ετοιμοπαράδοτο στο Ροδίνι	€ 132.000
85 τ.μ.	Μ.Πετρίδη καινούργιο με θέρμανση	€ 137.000
90 τ.μ.	Καινούργιο στην Ανάληψη	€ 138.000
160 τ.μ.	Περιοχή Δασκάλων ημιτελές	€ 140.900
105 τ.μ.	Ανάληψη 3 υπν/τια,πάρκιν,φωτεινό	€ 146.735
4 Γκαρσονιέρες με μηνιαίο εισόδημα €1350		

ΜΟΝΟΚΑΤΟΙΚΙΕΣ - ΜΕΖΟΝΕΤΕΣ

75 τ.μ.	Οικία στην Παλιά Πόλη σε καλή τιμή	€ 44.020
70 τ.μ.	Κατοικία στην Σύμη δίπλα στο κύμα	€ 161.400
175 τ.μ.	Στους Τρείς σε μπετά με οικόπεδο 130p	€ 126.192
210 τ.μ.	Ιαλυσός σε σοβά κοντά στην θάλασσα	€ 161.500
140 τ.μ.	Μαριτσά ολοκαίνουργια μονοκατοικία σε οικόπεδο 2000 τ.μ.εντός οικισμού με ωραία θέα	
350 τ.μ.	ΠΑΡΑΛΙΑ Ιαλυσού 1 έτους λούξ κατασκευής	
295 τ.μ.	Ιξιά με 4 υπνοδωμάτια σε 500 οικόπεδο	€ 264.123
140 τ.μ.	Κοσκινού σε 1300 οικόπεδο με καταπληκτική θέα	

ΟΙΚΟΠΕΔΑ

650 τ.μ.	ΣΤΟΝ ΑΡΧΑΓΓΕΛΟ ΕΝΤΟΣ ΟΙΚΙΣΜΟΥ ΜΕ Σ.Δ. 0,8 ΣΕ ΗΣΥΧΗ ΠΕΡΙΟΧΗ ΚΑΤΑΛΛΗΛΟ ΓΙΑ ΟΙΚΙΑ	
2600 τ.μ.	Στην Αρχιπολη άρτιο κ οικοδομήσιμο	€ 41.000
1570 τ.μ.	Γεννάδι στον κεντρικό δρόμο	€ 50.000
600 τ.μ.	Φαληράκι Επί της Ε0ν.οδού με άδεια οικοδομής	€ 50.000
46000 τ.μ	Στην Ψίνθο με νερό πάνω στο δρόμο	€ 52.800
2000 τ.μ.	Στο Γεννάδι με άδεια οικοδομής,νερ

ΠΡΟΟΔΟΣ ΜΙΚΡΕΣ ΑΓΓΕΛΙΕΣ ΜΙΚΡΕΣ ΑΓΓΕΛΙΕΣ ΠΡΟΟΔΟΣ

διάφορα

ΜΟΝΩΣΕΙΣ
23 ΧΡΟΝΙΑ!
ΑΡΧΩΝ ΣΑΜΑΡΤΖΗΣ
Πληροφορίες τηλ.
23030-32054-20021
X4347-31/1

ΥΔΡΑΥΛΙΚΟΣ
ΑΝΑΛΑΜΒΑΝΟΥΜΕ πάσης φύσεως υδραυλικές εργασίες μικρές και μεγάλες **κ. ΔΗΜΗΤΡΗΣ**
● **ΕΓΚΑΤΑΣΤΑΣΕΙΣ ΥΔΡΕΥΣΗΣ - ΘΕΡΜΑΝΣΗΣ**
● **ΚΑΛΟΡΙΦΕΡ - ΗΛΙΑΚΑ**
● Σύνδεση με το αποχετευτικό της ΔΕΥΑΡ.
● ΑΠΟΦΡΑΞΕΙΣ με ηλεκτροκίνητο μηχάνημα
ΣΑΟΥΝΑ ΦΙΝΛΑΝΔΙΑΣ
ΑΠΟ ΞΥΛΟ
Χειροποίητες υγιεινές
σε όλες τις διαστάσεις με τις σωστές προδιαγραφές από έμπειρο προσωπικό για βίλες - διαμερίσματα - ξενοδοχεία - γυμναστήρια
Τηλ. 2241090230 και κινητό 6944344911
7717-3/2

ΜΑΡΜΑΡΑΣ ΠΛΑΚΑΤΖΗΣ ΖΗΤΑΕΙ ΕΡΓΑΣΙΑ
(ΤΟΠΟΘΕΤΕΙ ΠΛΑΚΙΔΙΑ ΚΑΙ ΜΑΡΜΑΡΑ ΜΟΝΟΣ ΤΟΥ)
Τηλ. 6942795162
7124-20/1

ΔΙΑΒΑΤΗΡΙΑ: Γνωρίζουμε πολύ καλά πόσο πολύτιμος είναι ο χρόνος σας. Αφήστε τη φροντίδα της εκδόσεως διαβατηρίου σας σε μας. Πληροφορίες οδός Καρπάθου αρ. 4. Τηλ. 22410/22156
7712-20/1

ΑΝΑΘΕΩΡΗΣΕΙΣ ΑΔΕΙΩΝ ΟΔΗΓΗΣΕΩΣ ΑΥΤΟΚΙΝΗΤΩΝ: Οδηγοί αυτοκινήτων, μοτοσικλέτας, βέσπας, ρίξτε μια ματιά στην άδειά σας οδηγήσεως μήπως είστε εκ του νόμου υποχρεωμένοι να την ανανεώσετε. Το γραφείο μας αναλαμβάνει την τακτοποίηση όλων των δικαιολογητικών Πληροφορίες οδός Καρπάθου αρ. 4. Τηλ. 22410/22156
7712-20/1

ΔΙΑΒΑΤΗΡΙΑ - ΕΚΔΟΣΕΙΣ ΕΙΣΙΤΗΡΙΩΝ : Μπορεί να σας εξυπηρετήσει για οποιοδήποτε πρόβλημά σας. Ητοι:
-ΕΚΔΟΣΗ ΔΙΑΒΑΤΗΡΙΩΝ
-Εκδοση φθηνών αεροπορικών εισιτηρίων για οποιοδήποτε μέρος του κόσμου.
- με όλες τις αεροπορικές εταιρίες
- έκδοση ακτοπλοϊκών εισιτηρίων με τις εταιρίες
1)BLU STAR FERRIES
2) ΔΑΝΕ SEA LINE
3) G.A. FERRIES
4) LANE
5) NEL
-Ανανεώσεις διπλωμάτων ερασιτεχνικών, επαγγελματικών, βέσπας και μοτοποδηλάτων.
-Μετατρέπομεν εις τους έχοντας άδεια εξωτερικού χωρίς εξετάσεις εις ελληνικήν.
-Εκδίδομεν φοιτητικά εισιτήρια
-Δυνάμεθα να αποστείλουμε με ΤΕΛΕΞ τα εισιτήρια των φοιτητών που σπουδάζουν εις το εξωτερικό.
Πληροφορίες οδός Καρπάθου αρ. 4. Τηλ. 22410/22156
7712-20/1

ΜΑΘΗΜΑΤΑ

ΑΝΑΚΟΙΝΩΣΗ ΜΑΘΗΜΑΤΑ
*** Computer ***
PROGRAM COMPUTER PM
ΕΓΓΡΑΦΕΣ ** ΤΩΡΑ **
Τμήματα για:
Παιδιά - Ενήλικες
Αρχάριους - Μαθητές
Επαγγελματίες
Διδάσκει πτυχιούχος Πανεπιστημίου Αμερικής
ΜΑΝΩΛΗΣ Ι. ΣΟΦΙΛΛΑΣ
Κοδριγκτώνος 91
Τηλ. (22410) 31761
ΠΙΣΤΟΠΟΙΗΤΙΚΟ ΓΝΩΣΕΩΝ
ΕΠΙΣΗΜΟ ΕΞΕΤΑΣΤΙΚΟ ΚΕΝΤΡΟ ΤΗΣ ECDL HELLAS
X4354-31/1

ζητήσεις

ΖΗΤΕΙΤΑΙ πωλητής ή πωλήτρια, για να εργαστεί σε χρυσοχοείο και να είναι γνώστης της εργασίας, στην Π. Πόλη. Τηλ. 6974408760
7697-15/1

ΖΗΤΕΙΤΑΙ υπάλληλος λογιστικού γραφείου με γνώσεις Η/Υ - προγραμμάτων «SINGULAR», άδεια οδήγησης μοτοποδηλάτου.
Πληρ. κ. Μακρή Νικολίτσα, ώρες 8 π.μ.-4 μ.μ., τηλ. 22410 33442
7522-14/1

ΖΗΤΕΙΤΑΙ κοπέλα για να εργαστεί βραδυνή σε ψητοπωλείο, για όλο το χρόνο.
Πληρ. τηλ. 22410/31111, πρωινές ώρες
7698-15/1

ΚΥΡΙΑ
διπλωματούχος μασέρ, κάνει θεραπευτικό, κλασικό, αθλητικό, αισθητικό μασάζ, με αρωματοθεραπεία, reily ke shiatsu.
Τηλ. 22410/20833 και 6932501924
7553-11/1

ΤΟ ΣΟΥΠΕΡ ΜΑΡΚΕΤ Φλεβάρη στα Κολύμπια, ζητάει πωλήτρια.
Πληροφορίες τηλ. 22410/56083
7715-20/1

ΞΕΝΟΔΟΧΕΙΟ KRESTEN PALACE
6ο χλμ. λεωφόρου Ρόδου - Καλλιθέας - Τηλ. 22410/62714/64612 - FAX 22410/65976
ΖΗΤΟΥΝΤΑΙ
συνεργάτες για όλα τα τμήματα του ξενοδοχείου για την τουριστική περίοδο του 2004.
Για τα τμήματα άμεσης επαφής με τους πελάτες είναι απαραίτητη η γνώση ξένων γλωσσών (αγγλικά, γερμανικά, γαλικά ή ιταλικά).
Κατάθεση αιτήσεων στο ξενοδοχείο με πρόσφατη φωτογραφία
Καθημερινά πρωί (πλην Κυριακής) 09.30-12.00
Απόγευμα: Τετάρτη και Παρασκευή 18.00-20.00
Αποστολή βιογραφικού σημειώματος fax: 22410/65976 ή Τ. Θυρίδα 4088 - Ρόδος 85100
ΧΛ-23/1

Lindian Village deLuxe Hotel

Η ξενοδοχειακή μονάδα πολυτελείας στην παραλία Λάρδου, με πέντε θεματικά εστιατόρια, σουίτες με ιδιωτικές πισίνες, συνεδριακό κέντρο, κέντρο θαλασσοθεραπείας, θα λειτουργήσει από τη νέα σεζόν, με στόχο τη μεγαλύτερη διάρκεια λειτουργίας και τις καλύτερες συνθήκες εργασίας.

ΖΗΤΟΥΜΕ

για τη σεζόν 2004 συνεργάτες, με όρεξη για προσεγμένη και ποιοτική δουλειά, να στελεχώσουν όλα τα τμήματα, σε όλες τις θέσεις.

Περιμένουμε το βιογραφικό σας σημείωμα στο Τελεφαξ: 22440 47360 ή με e-mail: alkal@lindian.gr ή αυτοπροσώπως στο ξενοδοχείο, καθημερινές από 08.30 - 14.30
X.4345-31/1

ΔΩΔΕΚΑΝΗΣΙΑΚΕΣ ΑΠΟΦΡΑΞΕΙΣ
«ΚΟΛΟΣΣΟΣ»
ΑΠΟΦΡΑΞΕΙΣ- ΚΑΘΑΡΙΣΜΟΙ ΑΠΟΧΕΤΕΥΣΕΩΝ & ΒΟΘΡΩΝ



Αναλαμβάνουμε πάσης φύσεως αποφράξεις οποιουδήποτε μήκους και πλάτους
Αναλαμβάνουμε καθαρισμούς αποχετευτικών αγωγών, δήμων, ξενοδοχείων, στρατιωτικών μονάδων, σπιτιών, πολυκατοικιών, καθώς και καθαρισμούς βιολογικών μονάδων με μηχάνημα υψηλής πιέσεως σε όλη τη Δωδεκάνησο.

Κ. ΠΗΔΙΑΚΗΣ - Π. ΚΑΣΕΡΗΣ
Πληρ. τηλ. 47915 - 91881
κινητό: 6944/325234
και 6977/717048
T2368-13/2

ΠΩΛΟΥΝΤΑΙ ΑΠΟ ΤΟΝ ΑΝΑΣΤΑΣΙΟ ΑΤΣΙΔΗ

1) Καταστήματα και χώροι για γραφεία στην οδό Κωνσταντινίδη, στο Ζέφυρο (κοντά στην Εφορία)
2) Διαμερίσματα 98, 132 και 148 τ.μ., με θέση πάρκιγκ, αποθήκη και αυτόνομη θέρμανση στην οδό Κωνσταντινίδη
3) Εξοχικές κατοικίες 100τ.μ., διόροφες, με χίλια μέτρα οικόπεδο η κάθε μία, στον κεντρικό δρόμο του Γενναδίου, κοντά στη θάλασσα
4) Μονοκατοικίες στην Ιαλυσό, οδός Μυκηνών, διώροφες με σοφίτα, 4 υπνοδωματίων, 3 μπάνιων και WC, θέρμανση, σε οικόπεδο από 260 έως 415 τ.μ.
5) Μαιζονέτα στο Ροδίνι, οδός Στοκχόλμης 180τ.μ., διώροφη με υπόγειο

ΠΛΗΡΟΦΟΡΙΕΣ
ΑΝΑΣΤΑΣΙΟΣ ΑΤΣΙΔΗΣ
ΣΤΕΦΑΝΟΥ ΚΑΖΟΥΛΗ 74
- Τηλ. 22410 28616-37848
X4353-31/1

Blue Sea Hotel
Blue Sea Hotel - 85 100 Faliraki / Rhodes

Το Ξενοδοχείο Blue Sea ζητεί για την στελέχωσή του:

Front office and Reservations Manager

Βασική προυπόθεση η εμπειρία σε Ξενοδοχεία Α' κατηγορίας και η άρτια γνώση της Αγγλικής & Γερμανικής γλώσσας τουλάχιστον.

Προσφέρονται
Υψηλές Αποδοχές
Ικανοποιητικοί όροι συνεργασίας
Προοπτικές εξέλιξης και καριέρας

Για επικοινωνία καθημερινά εκτός Κυριακής:
Tel 22410 85512, Fax 22410 85811
e-mail: info@blueseahotel.gr
Ταχυδρομική Θυρίδα 292
X4384-20/1

ΠΩΛΕΙΤΑΙ

ρετιρέ (3ος όροφος) στην Ανάληψη, 77τ.μ., και τζαμαρία 30τ.μ., αυλές 500τ.μ, 2 αιρκοντίσιον, τζάκι, ηλιακό, μοκέτα, χτιστά καναπέ, κρεβάτι, μπαράκι, τοιχογραφία, στρογγυλή μπανιέρα, μερικώς επιπλωμένο, διακοσμημένο με παραδοσιακή πέτρα, σε καλή τιμή.

Πληροφορίες τηλ. 6944775999
7569-31/1

ΜΕΓΑΛΗ ΞΕΝΟΔΟΧΕΙΑΚΗ ΜΟΝΑΔΑ 5 ΑΣΤΕΡΩΝ ΕΝΔΙΑΦΕΡΕΤΑΙ ΓΙΑ ΤΗΝ ΠΡΟΣΛΗΨΗ

FRONT OFFICE MANAGER

Ο ΕΝΔΙΑΦΕΡΟΜΕΝΟΣ, ΗΛΙΚΙΑΣ ΜΕΧΡΙ 38 ΕΤΩΝ, ΠΡΕΠΕΙ ΝΑ ΕΙΝΑΙ ΑΠΟΦΟΙΤΟΣ ΑΝΩΤΕΡΗΣ ΞΕΝΟΔΟΧΕΙΑΚΗΣ ΣΧΟΛΗΣ, ΝΑ ΓΝΩΡΙΖΕΙ, ΤΟΥΛΑΧΙΣΤΟΝ, ΠΟΛΥ ΚΑΛΑ ΑΓΓΛΙΚΑ-ΓΕΡΜΑΝΙΚΑ,

ΝΑ ΔΙΑΘΕΤΕΙ ΑΝΑΛΟΓΕΣ ΔΙΟΙΚΗΤΙΚΕΣ ΙΚΑΝΟΤΗΤΕΣ & ΕΜΠΕΙΡΙΑ, ΤΟΣΟ, ΣΤΗΝ ΚΑΛΗ ΔΙΑΧΕΙΡΙΣΗ ΚΡΑΤΗΣΕΩΝ, ΟΣΟ, ΚΑΙ ΣΤΙΣ ΑΝΘΡΩΠΙΝΕΣ ΣΧΕΣΕΙΣ ΜΕ ΠΕΛΑΤΕΣ & ΣΥΝΕΡΓΑΤΕΣ.

ΝΑ ΕΧΕΙ ΦΙΛΙΚΟΤΗΤΑ ΚΑΙ ΚΑΛΗ ΓΝΩΣΗ ΧΡΗΣΗΣ ΠΡΟΓΡΑΜΜΑΤΩΝ ΕΠΕΞΕΡΓΑΣΙΑΣ ΣΤΟΙΧΕΙΩΝ ΣΕ ΗΛΕΚΤΡΟΝΙΚΟΥΣ ΥΠΟΛΟΓΙΣΤΕΣ (*Fidelio, Word, Excel κ.α.*)

ΠΕΝΤΑΕΤΗΣ, ΤΟΥΛΑΧΙΣΤΟΝ, ΠΡΟΫΠΗΡΕΣΙΑ ΣΕ ΞΕΝΟΔΟΧΕΙΟ 4 & 5 ΑΣΤΕΡΩΝ ΑΠΑΡΑΙΤΗΤΗ

ΟΙ ΕΝΔΙΑΦΕΡΟΜΕΝΟΙ ΠΑΡΑΚΑΛΟΥΝΤΑΙ ΝΑ ΑΠΟΣΤΕΙΛΟΥΝ ΠΛΗΡΕΣ ΒΙΟΓΡΑΦΙΚΟ ΣΗΜΕΙΩΜΑ

ΣΤΗ ΔΙΕΥΘΥΝΣΗ
GENERAL MANAGER
Τ.Θ.180
851 00 ΡΟΔΟΣ

ΑΠΟΛΥΤΗ ΕΧΕΜΥΘΕΙΑ X4382-11/1

ΜΕΓΑΛΗ ΞΕΝΟΔΟΧΕΙΑΚΗ ΜΟΝΑΔΑ 5 ΑΣΤΕΡΩΝ ΕΝΔΙΑΦΕΡΕΤΑΙ ΓΙΑ ΤΗΝ ΠΡΟΣΛΗΨΗ

RESTAURANT MANAGER

Ο ΕΝΔΙΑΦΕΡΟΜΕΝΟΣ, ΗΛΙΚΙΑΣ ΜΕΧΡΙ 38 ΕΤΩΝ, ΠΡΕΠΕΙ ΝΑ ΕΙΝΑΙ ΑΠΟΦΟΙΤΟΣ ΑΝΩΤΕΡΗΣ ΞΕΝΟΔΟΧΕΙΑΚΗΣ ΣΧΟΛΗΣ, ΝΑ ΓΝΩΡΙΖΕΙ, ΤΟΥΛΑΧΙΣΤΟΝ, ΠΟΛΥ ΚΑΛΑ ΑΓΓΛΙΚΑ-ΓΕΡΜΑΝΙΚΑ,

ΝΑ ΔΙΑΘΕΤΕΙ ΑΝΑΛΟΓΕΣ ΔΙΟΙΚΗΤΙΚΕΣ ΙΚΑΝΟΤΗΤΕΣ & ΕΜΠΕΙΡΙΑ, ΤΟΣΟ, ΣΤΟΝ ΑΡΤΙΟ ΤΡΟΠΟ ΣΕΡΒΙΡΙΣΜΑΤΟΣ, ΟΣΟ, ΚΑΙ ΣΤΙΣ ΑΝΘΡΩΠΙΝΕΣ ΣΧΕΣΕΙΣ ΜΕ ΠΕΛΑΤΕΣ & ΣΥΝΕΡΓΑΤΕΣ.

ΝΑ ΕΧΕΙ ΦΙΛΙΚΟΤΗΤΑ ΚΑΙ ΚΑΛΗ ΓΝΩΣΗ ΧΡΗΣΗΣ ΠΡΟΓΡΑΜΜΑΤΩΝ ΕΠΕΞΕΡΓΑΣΙΑΣ ΣΤΟΙΧΕΙΩΝ ΣΕ ΗΛΕΚΤΡΟΝΙΚΟΥΣ ΥΠΟΛΟΓΙΣΤΕΣ (*Micros, Word, Excel κ.α.*)

ΠΕΝΤΑΕΤΗΣ, ΤΟΥΛΑΧΙΣΤΟΝ, ΠΡΟΫΠΗΡΕΣΙΑ ΣΕ ΞΕΝΟΔΟΧΕΙΟ 4 & 5 ΑΣΤΕΡΩΝ ΑΠΑΡΑΙΤΗΤΗ

ΟΙ ΕΝΔΙΑΦΕΡΟΜΕΝΟΙ ΠΑΡΑΚΑΛΟΥΝΤΑΙ ΝΑ ΑΠΟΣΤΕΙΛΟΥΝ ΠΛΗΡΕΣ ΒΙΟΓΡΑΦΙΚΟ ΣΗΜΕΙΩΜΑ

ΣΤΗ ΔΙΕΥΘΥΝΣΗ
GENERAL MANAGER
Τ.Θ.180
851 00 ΡΟΔΟΣ

ΑΠΟΛΥΤΗ ΕΧΕΜΥΘΕΙΑ X4382-11/1

ΕΥΚΑΙΡΙΑ

ΠΩΛΕΙΤΑΙ από ιδιώτη διαμέρισμα ρετιρέ τρίτου ορόφου, υπερπολυτελές, καινούργιο, 119τ.μ., με ατομικό χώρο στάθμευσης, με αυτόνομη θέρμανση (λέβητα), με τρία υπνοδωμάτια, σαλοτραπεζαρία και κουζίνα ενιαία, δύο ανεξάρτητους αποθηκευτικούς χώρους, τρία πολυτελή μπάνια, με ατομικό λουτρό και κλιματισμό στην κρεβατοκάμαρα, με μεγάλες εντοιχισμένες ντουλάπες και μεγάλη εντοιχισμένη κουζίνα, με εσωτερικούς μηχανισμούς και ολοκαίνουργιες εντοιχισμένες ηλεκτρικές συσκευές AEG και BOSCH γερμανικής κατασκευής, διπλά τζάμια, σίτες σε όλα τα τζάμια, ψευδοροφές με πολυτελή φωτισμό, τζάκι, μεγάλες βεράντες με ολοκαίνουργιες τέντες και μοναδική θέα, σε ήσυχη περιοχή μέσα στην πόλη της Ρόδου (οδός Παρθενόπης).
Για πληροφορίες τηλέφωνο 22410/65122 και 6946278872 κ. Σταμάτη από 07.00 έως 20.30
7668-11/1

TRISTAR
ΕΤΑΙΡΕΙΑ ΚΛΙΜΑΤΙΣΜΟΥ
ΖΗΤΕΙ ΤΕΧΝΙΚΟ - ΨΥΚΤΙΚΟ - ΗΛΕΚΤΡΟΛΟΓΟ
Για Service - εγκαταστάσεις - επισκευές κλιματιστικών μηχανημάτων
Απαραίτητη προϋπόθεση: Δίπλωμα Οδήγησης
Για πληροφορίες ή βιογραφικό στη Δ/νση:
Μεγ. Κωνσταντίνου 65, Ρόδος
Τηλ. (22410) 77058 ή 77059
X4379-31/1

7601-6/1
ΚΑΛΑΦΑΤΑΣ ΜΙΧΑΛΗΣ
YACCO
ΛΙΠΑΝΤΙΚΑ ΠΡΩΤΗΣ ΤΟΠΟΘΕΤΗΣΗΣ
ΣΥΝΕΡΓΕΙΟ ΑΥΤΟΚΙΝΗΤΩΝ
ΑΝΤΑΛΛΑΚΤΙΚΑ
ΒΕΛΤΙΩΣΕΙΣ ΠΑΝΤΟΣ ΤΥΠΟΥ
ΚΑΘΑΡΙΣΜΟΙ INJECTION & ΜΗΧΑΝΗΣ
ΗΛΕΚΤΡΟΝΙΚΟΣ ΕΛΕΓΧΟΣ
ΑΝΑΛΥΣΗ ΚΑΥΣΑΕΡΙΩΝ

6ο χλμ. ΡΟΔΟΥ-ΛΙΝΔΟΥ
τηλ. 22410 65510
κιν. 6945 866294

ΟΙΚΟΔΟΜΙΚΕΣ ΕΠΙΧΕΙΡΗΣΕΙΣ
ΔΙΑΚΟΓΕΩΡΓΙΟΥ ΚΑΛΛΙΣΤΟΣ
ΕΘΝ.ΑΝΤΙΣΤΑΣΕΩΣ 11 (πρώην Άννης Μαρίας)

ΠΩΛΗΣΕΙΣ ΔΙΑΜΕΡΙΣΜΑΤΩΝ - ΚΑΤΑΣΤΗΜΑΤΑ - ΑΠΟΘΗΚΕΣ - ΑΝΤΑΛΛΑΓΕΣ ΑΚΙΝΗΤΩΝ - ΑΓΟΡΕΣ ΟΙΚΟΠΕΔΩΝ
ΑΝΑΛΑΜΒΑΝΟΥΜΕ ΑΝΤΙΠΑΡΟΧΕΣ

ΠΩΛΟΥΝΤΑΙ διαμερίσματα λουξ κατασκευής, με απεριόριστη θέα. Τα διαμερίσματα διαθέτουν θωρακισμένες πόρτες - εντοιχισμένες κουζίνες - ντουλάπες - εντοιχισμένο νιπτήρα με ντουλάπι - κεντρική θέρμανση αυτόνομη - ανοιγόμενα ανακλινόμενα κουφώματα με διπλά τζάμια, σίτες, ρολά - υδραυλικό ασανσέρ - τριφασικό ρεύμα.
Ολοι οι χώροι σπατουλαριστοί - εσωτερικές πόρτες MDF με σχέδιο

ΔΙΑΜΕΡΙΣΜΑΤΑ ΕΠΙ ΤΗΣ:
Χρ. Φέσσα (κάθετος Αποστ. Παύλου), 90τ.μ. τριάρια
Επίσης οροφοδιαμερίσματα των 90 τ.μ. (οικοδομή μόνο τριών διαμερισμάτων)

ΟΙΚΟΔΟΜΗ Πτολεμαίων και Χρ. Φέσσα των 117-125τ.μ.

ΟΙΚΟΔΟΜΗ υπό ανέγερση επί της οδού Ρήγα Φερραίου στο πάρκο
Διαμερίσματα τριάρια - τεσσάρια

ΟΙΚΟΔΟΜΗ υπό ανέγερση επί της οδού Κ. Παλαιολόγου και Θεοτοκοπούλου. Διαμερίσματα δυάρια - τριάρια - τεσσάρια- καταστήματα
Επί της οδού Β. Ηρακλείου οικοδομή τεσσάρων διαμερισμάτων οροφοδιαμερισμάτα των 133τ.μ. Η οικοδομή έχει πυλωτή για πάρκινγκ

ΓΡΑΦΕΙΑ - ΙΑΤΡΕΙΑ:
- Επί της οδού Μ. Κωνσταντίνου και Κων/νου Παλαιολόγου των 80τ.μ.
- Επί της οδού Κων/νου Παλαιολόγου και Θεοτοκόπουλου 60-80 τ.μ.
- Επί της οδού Ρήγα Φερραίου στο πάρκο, 60-80-100τ.μ.

ΚΑΤΑΣΤΗΜΑΤΑ
- Επί της οδού Κ. Παλαιολόγου και Θεοτοκοπούλου των 60-80-100τ.μ.
- Επί της οδού λεωφόρου Καλλιθέας (Καρακόνερο) 90τ.μ.

ΑΠΟΘΗΚΕΣ
- Πλησίον Στέλιου Κωτιάδη των 130τ.μ.
- Στη λεωφόρο Καλλιθέας (Καρακόνερο) των 80-300τ.μ.
Οι πωλήσεις μπορούν να γίνουν και με όλα τα δάνεια τραπεζών και οργανισμών/.
Αναλαμβάνουμε ΑΝΤΙΠΑΡΟΧΕΣ και ΑΓΟΡΕΣ ΟΙΚΟΠΕΔΩΝ
Δεχόμαστε ανταλλαγές ακινήτων

ΠΛΗΡΟΦΟΡΙΕΣ:
ΔΙΑΚΟΓΕΩΡΓΙΟΥ ΚΑΛΛΙΣΤΟΣ
Τηλ. 29318 - 34598- Τηλ. 78501 - 78502
X4348-31/1

ΠΩΛΟΥΝΤΑΙ
ΜΟΝΟ ΑΠΟ ΤΟ ΓΡΑΦΕΙΟ ΜΑΣ

1) Οικόπεδο 500τ.μ., εντός πόλεως με φανταστική θέα
2) Διαμέρισμα 4άρι (επί της Θεμ. Σοφούλη) πλησίον Βορ. Ηπείρου
3) Διαμέρισμα 4άρι (καταπληκτικό) 123 τ.μ., εντός πόλεως, με τεράστιες βεράντες, απέναντι από τη θάλασσα, φανταστική θέα. ωραιότατο διαμέρισμα.
4) Διαμέρισμα 4άρι ετοιμοπαράδοτο 125τ.μ., στην Ανάληψη. Τιμή καλή.
5) Μονοκατοικία 130τ.μ. με κήπο και βοηθητικούς χώρους, εντός πόλεως
6) Μεζονέτα 250 τ.μ., στην παραλία Ιαλυσού 10 μέτρα από τη θάλασσα
7) Διαμέρισμα 3άρι ετοιμοπαράδοτο 90τ.μ. οδός Βορ. Ηπείρου (Μάντε Σμιθ)
8) Διαμέρισμα 3άρι ετοιμοπαράδοτο 88τ.μ., περιοχή Δασκάλων απέναντι από το πάρκο
9) Ισόγειος κατοικία 130τ.μ., στο κέντρο, κατάλληλη για γραφεία, ιατρείο, φαρμακείο, κλπ.
10) Διαμέρισμα 140 τ.μ., σε 2όροφη κατοικία πολύ καλή περιοχή. Τιμή καλή.
11) Οικία παλαιά 120τ.μ., με οικόπεδο, 700τ.μ., στην παραλία Ιαλυσού
12) Οικόπεδο 1.300τ.μ. με άδεια στα Κοσκινού με θέα φανταστική
13) Διαμερίσματα 2άρια, 3άρια, 4άρια, οικόπεδα, κτήματα, αποθήκες, επιχειρήσεις, κλπ.

Γ. ΝΕΟΦΥΤΟΥ
ΔΗΜ. ΘΕΟΔΩΡΑΚΗ 40
- ΤΗΛ. 20989 - 21434
X4352-31/1

ΔΙΕΥΘΥΝΣΗ ΔΑΣΩΝ ΔΩΔ/ΝΗΣΟΥ

ΑΝΑΚΟΙΝΩΣΗ

Γνωστοποιείται κατά το άρθρο 14 του Ν.998/79, η αποστολή για δημοσίευση στο Δήμο Αρχαγγέλου της υπ'αριθμ. 8478/30-12-2003 πράξης χαρακτηρισμού έκτασης που εκδόθηκε από τον Δ/ντή Δασών Δωδ/σου. Η ΚΜ 4049 Α γαιών Αρχαγγέλου χαρακτηρίζεται ως γεωργική έκταση.

Ο Δ/ντής Δασών Δωδ/σου
Φίλιππος Κοντίτσης
Δασολόγος με βαθμό Δ/ντή

7726-10/1

ΔΙΕΥΘΥΝΣΗ ΔΑΣΩΝ ΔΩΔ/ΝΗΣΟΥ

ΑΝΑΚΟΙΝΩΣΗ

Γνωστοποιείται κατά το άρθρο 14 του Ν.998/79, η αποστολή για δημοσίευση στο Δήμο Καλλιθέας της υπ'αριθμ. 7720/15-12-2003 πράξης χαρακτηρισμού έκτασης που εκδόθηκε από τον Δ/ντή Δασών Δωδ/σου. Η ΚΜ 1975 Α γαιών Ψίνθου εμβαδού 4053 τ.μ. χαρακτηρίζεται ως γεωργική έκταση και δάσος.

Ο Δ/ντής Δασών Δωδ/σου
Φίλιππος Κοντίτσης
Δασολόγος με βαθμό Δ/ντή

2429-10/1

ΔΙΕΥΘΥΝΣΗ ΔΑΣΩΝ ΔΩΔ/ΝΗΣΟΥ

ΑΝΑΚΟΙΝΩΣΗ

Γνωστοποιείται κατά το άρθρο 14 του Ν.998/79, η αποστολή για δημοσίευση στο Δήμο Πεταλούδων της υπ'αριθμ. 7698-15-12-2003 πράξης χαρακτηρισμού έκτασης που εκδόθηκε από τον Δ/ντή Δασών Δωδ/σου. Η ΚΜ 800 γαιών Μαριτσών αποτελεί γεωργική έκταση.

Ο Δ/ντής Δασών Δωδ/σου
Φίλιππος Κοντίτσης
Δασολόγος με βαθμό Δ/ντή

7737-10/1

ΚΕΔ
ΚΤΗΜΑΤΙΚΗ ΕΤΑΙΡΕΙΑ ΤΟΥ ΔΗΜΟΣΙΟΥ

ΠΕΡΙΛΗΨΗ ΔΙΑΚΗΡΥΞΗΣ ΔΗΜΟΠΡΑΣΙΑΣ ΕΚΠΟΙΗΣΗΣ ΑΚΙΝΗΤΟΥ
Η Κτηματική Εταιρία του Δημοσίου Α.Ε.

Προσφέρει για εκποίηση με προφορική πλειοδοτική δημοπρασία, που θα γίνει στα γραφεία του Κλιμακίου ΚΕΔ Ρόδου την 23-1-2004, ημέρα Παρασκευή και ώρα 10.00 με 11.00 το πρωί, το παρακάτω ακίνητο ιδιοκτησίας Ελληνικού Δημοσίου:

Το ΒΚ 566 (ΚΜ 2974 γαιών Λέρου) δημόσιο ακίνητο είναι τυφλό οικόπεδο εμβαδού 680 τ.μ, εντός οικισμού, άρτιο και οικοδομήσιμο.

Το ακίνητο ευρίσκεται στην περιοχή «ΣΤΑΥΡΟΙ» στο Λακκί του Δήμου Λέρου, Ν. Δωδεκάνησου.

Το ακίνητο κατέχεται συθαίρετα από ιδιώτη.

Τιμή εκκίνησης της δημοπρασίας ορίσθηκε το ποσό των 8.160 €.

Το τίμημα που θα διαμορφωθεί κατά την δημοπρασία θα καταβληθεί εφάπαξ.

Λεπτομερή διακήρυξη της δημοπρασίας με τους γενικούς και ειδικούς όρους της μπορούν οι ενδιαφερόμενοι να παραλάβουν από τα γραφεία της ΚΕΔ (Λ. Αλεξάνδρας 158 Α και Κόναρη 45 Αθήνα, Υπηρεσία Α2.1 τηλ. 2106459700), της Κ.Υ Δωδ/νήσου, του Κλιμακίου ΚΕΔ Ρόδου (Ιπποτών 21, τηλ. 2241035585 αρμόδιος κ. Ν. Βαρβάρης) και του Δήμου Λέρου Ν. Δωδ/σου.

ΑΘΗΝΑ 29/12/2003
Ο ΔΙΕΥΘΥΝΤΗΣ ΔΙΑΧΕΙΡΙΣΗΣ ΑΚΙΝΗΤΩΝ
ΔΗΜΗΤΡΗΣ ΚΑΣΤΑΝΑΣ

ΧΛ-10/1

ΑΠΟΣΠΑΣΜΑ
Αρ. 843 Β'/2003

Δικαστικός επιμελητής: Μιχάλης Στεφάνου Μελλίνης

Επισπεύδουσα: ABC FACTORS πρακτορεία επιχειρηματικών απαιτήσεων Α.Ε.

Οφειλέτης: Σταυρούλα Αθανασάκη

Πλειστηριασμός: 28/1/2004

Συμβολαιογράφος: Μαίρη Παπαδάκη

Τόπος: Στο ΔΟΝΑ Ρόδου ώρα 1200 -14.00

Αυτοτελή ανεξάρτητη οριζόντια ιδιοκτησία: Αέρινη στήλη (υπεράνω του ισογείου βιοτεχνικού χώρου με στοιχείο πίνακα ΙΧ) με στοιχείο πίνακα Χ (για μελλοντικές καθ' ύψος προσθήκες του ΙΧ) με ποσοστό συνιδιοκτησίας επί του όλου οικοπέδου 99,009 εκτιμήθηκε δυνάμει της 805/2003 απόφασης του Μον. Πρωτοδ. Ρόδου 60.000 ευρώ - είναι στη θέση «αγρός του χωριού» και είναι με κτηματολογικά στοιχεία τόμος 1 (5,6) γαιών Ασγούρου, φύλο 18 (84,59), μερίδα 295 και φάκελος 42 νομικής φύσεως Μουλκ.

Πρώτη προσφορά το μισό της εκτίμησης 30.000 ευρώ.

Σύνταξα την παρούσα σήμερα στις 10-12-2003.

Ο δηλοποιών δικαστικός επιμελητής
Μιχαήλ Στεφάνου Μελλίνης

ΧΛ-10/1

ΑΠΟΣΠΑΣΜΑ
Αρ. 844 Β'/2003

Δικαστικός επιμελητής: Μιχάλης Στεφάνου Μελλίνης

Επισπεύδουσα: ABC FACTORS πρακτορεία επιχειρηματικών απαιτήσεων Α.Ε.

Οφειλέτης: «ΣΥΣΠΟ Δωδεκανήσου Ε.Π.Ε.»

Πλειστηριασμός: 28/1/2004

Συμβολαιογράφος: Μαίρη Παπαδάκη

Τόπος: Στον ΔΟΝΑ Ρόδου ώρα 1200 -14.00

1) Ιδανικό μερίδιο 1/2 ποσοστό εξ αδιαιρέτου στην αυτοτελή ανεξάρτητη οριζόντια ιδιοκτησία: Υπόγειο - Αποθήκη με στοιχείο πίνακα ΥΧ συνολικής επιφάνειας 432 τ.μ. εκτιμήθηκε δυνάμει της 804/2003 απόφασης του Μον. Πρωτοδ. Ρόδου 80.000 ευρώ.

2) Ιδανικό μερίδιο 1/2 ποσοστό εξ αδιαιρέτου στην αυτοτελή ανεξάρτητη οριζόντια ιδιοκτησία: Ισόγειος βιοτεχνικός χώρος με στοιχείο πίνακα ΙΧ συνολικής επιφάνειας 432 τ.μ. εκτιμήθηκε δυνάμει της 804/2003 απόφασης του Μον. Πρωτοδ. Ρόδου 120.000 ευρώ - είναι στη θέση «αγρός του χωριού» και είναι με κρηματολογικά στοιχεία τόμος 1 (5,6) γαιών Ασγούρου, φύλο 18 (84,59), μερίδα 295 και φάκελος 42 νομικής φύσεως Μουλκ.

Πρώτη προσφορά το μισό της εκτίμησης 40.000 και 60.000 ευρώ.

Σύνταξα την παρούσα σήμερα στις 10-12-2003.

Ο δηλοποιών δικαστικός επιμελητής
Μιχαήλ Στεφάνου Μελλίνης

ΧΛ-10/1

ΧΕΙΡΟΤΕΧΝΙΚΟ ΚΕΝΤΡΟ ΡΟΔΟΥ

Εμπορικό Κέντρο Πανάγου
Γ. Σεφέρη 108, Τ.Κ. 85100 Ρόδος
ΑΦΜ 090049500
Πληροφορίες: Ν. Κούσβος
τηλ. 22410 62990, 6945 226411
Φαξ: 22410 60068
E-mail: handcrod@otenet.gr

ΠΡΟΣΚΛΗΣΗ ΕΚΔΗΛΩΣΗΣ ΕΝΔΙΑΦΕΡΟΝΤΟΣ

Η Αστική Μη Κερδοσκοπική Εταιρείας «Χειροτεχνικό Κέντρο Ρόδου» προκηρύσσει την πλήρωση μίας (1) θέσης, τμηματάρχη αργυροχρυσοχοΐας - υφαντουργίας με διευθυντικά καθήκοντα, με σύμβαση εργασίας ιδιωτικού δικαίου ορισμένου χρόνου διάρκειας ενός έτους, σύμφωνα με τις δατάξεις του νόμου 2527/97.

Για την παραπάνω θέση απαιτούνται τα παρακάτω προσόντα:

- Αριστη γνώση του κλάδου της αργυροχρυσοχοΐας, καθώς και τουλάχιστον δεκαετής επαγγελματική ή εργασιακή εμπειρία στον κλάδο.
- Πτυχίο αναλόγου σχολής ημεδαπής ή αλλοδαπής.

Οι ενδιαφερόμενοι θα πρέπει να υποβάλουν αίτηση μαζί με βιογραφικό σημείωμα στα γραφεία της εταιρείας το αργότερο μέχρι και μία εβδομάδα από την τελευταία δημοσίευση της παρούσας στον τοπικό τύπο.

Για περισσότερες πληροφορίες στα γραφεία της εταιρίας οδός Γ. Σεφέρη 108 και στα τηλέφωνα 22410 62990 και 6945 226411 τις εργάσιμες ημέρες και ώρες από 9.00 - 14.00 (υπόψη κ. Κούσβου Νικολάου).

Ο πρόεδρος του «Χειροτεχνικού Κέντρου Ρόδου»
και Δήμαρχος Ροδίων
Γεώργιος Γιαννόπουλος

Τ2416-11/1

Λόγω της κατάσχεσης δύο πλοίων

Κώδωνας του κινδύνου για τις ελληνικές κρουαζιέρες

ΠΡΟΒΛΗΜΑ ΚΑΙ ΜΕ ΤΟΥΣ ΟΛΥΜΠΙΑΚΟΥΣ



Επιστολή προς τον υπουργό Οικονομίας και Οικονομικών Νίκο Χριστοδουλάκη με κοινοποίηση στους υπουργούς Ανάπτυξης και Εξωτερικών απέστειλε η Πανελλήνια Ομοσπονδία Επιχειρήσεων Τουρισμού (ΠΟΕΤ) για το ζήτημα που έχει προκύψει με τα κρουαζιερόπλοια Olympia Voyager και Olympia Explorer της Royal Olympia Cruises (ROC), τα οποία βρίσκονται υπό κατάσχεση.

Τα δύο κρουαζιερόπλοια, που πρόκειται να χρησιμοποιηθούν και ως πλωτά ξενοδοχεία κατά τη διάρκεια των Ολυμπιακών Αγώνων βρίσκονται υπό κατάσχεση λόγω χρηματοοικονομικών προβλημάτων της ιδιοκτήτριας εταιρίας ROC, ενώ ήδη δύο φορές έχει απαγορευθεί ο απ' όλους τους. Η ΠΟΕΤ επισημαίνει στην επιστολή της τις επιπτώσεις του προβλήματος για την πορεία της ελληνικής κρουαζιέρας και τονίζει ότι η ROC είναι πλέον η μοναδική εταιρία στο χώρο της κρουαζιέρας που απέμεινε στον ελληνικό χώρο.

Αναλυτικότερα η ΠΟΕΤ αναφέρει στην επιστολή της ότι "είναι γνωστό το πρόβλημα που έχει δημιουργηθεί στα δύο νεότευκτα πλοία της Royal Olympia Cruises που είναι το καμάρι της ελληνικής κρουαζιέρας. Πρόβλημα οικονομικό που ανακύπτει ως απόρροια της κρίσης που πλήττει τον τουρισμό τα δύο τελευταία χρόνια και εκδηλώνεται εντονότερα στις κρουαζιέρες και τους εξ Αμερικής επισκέπτες.

Ίσως κάποιοι θεωρούν ότι το συγκεκριμένο πρόβλημα είναι μόνο πρόβλημα της ROC. Της μοναδικής εταιρείας στο χώρο της κρουαζιέρας που απέμεινε στον ελληνικό χώρο, που εκ των πραγμάτων ταυτίζεται με έναν ολόκληρο κλάδο που έχει προσφέρει τα μέγιστα στο σύνολο του ελληνικού τουρισμού και διατηρεί ακέραιες τις ελπίδες μας για μία ανάκαμψη μετά την παρέλευση της κρίσης που ξέσπασε μετά την 11η Σεπτεμβρίου 2001.

Δεν χρειάζεται να εξηγήσει κανείς την ιδιαίτερη σημασία του συγκεκριμένου κλάδου του θαλάσσιου τουρισμού για τη χώρα μας με τα νησιά, τις ακτές, τους αξιόλογους λιμένες - προορισμούς, ούτε βέβαια το πλεονέκτημα της κρουαζιέρας, έναντι άλλων κλάδων τουριστικής δραστηριότητας, καθώς εδώ προσελκύονται κατά κανόνα πελάτες υψηλού εισοδήματος που αποδίδουν πολλαπλάσια έσοδα κατά κεφαλήν.

Ως τούτου θεωρούμε ότι έχουμε μπροστά μας ένα πρόβλημα με ευρύτερο ελληνικό ενδιαφέρον, καίριας σημασίας για την τουριστική μας βιομηχανία. Εάν χαθούν οι ελληνικές κρουαζιέρες τραυματίζεται σοβαρά ο ελληνικός τουρισμός.

Οι ιδιαίτερα μεγάλες επενδύσεις που απαιτούνται για το χτίσιμο κρουαζιερόπλοιων υψηλής ποιοτικής στάθμης, εκ των πραγμάτων εμποδίζουν την είσοδο περισσοτέρων επιχειρήσεων, οπόταν τα προβλήματα σε μία από αυτές δεν θα αποτελούσαν μείζον πρόβλημα για το σύνολο του συγκεκριμένου κλάδου.

Οι συνέπειες που απειλούν τον ελληνικό τουρισμό με τα προβλήματα στα δύο σκάφη της ελληνικής εταιρείας, πολύ φοβούμαστε δεν θα είναι αναστρέψιμες, αν δεν επιδειχθεί ενδιαφέρον ευρύτερο για τη στήριξη της επιχείρησης. Την άποψη αυτή τη στηρίζουμε στην εκτίμηση ότι δεν θα μπορέσει να αναπληρωθεί το κενό που απειλείται να δημιουργηθεί, λόγω της ιδιομορφίας του αντικειμένου. Ακόμη και η τόσον γνωστή υπόθεση του εθνικού μας αερομεταφορέα που τόσο πολύ κόστισε στη χώρα μας, χωρίς να έχει φανεί κάποιο απτό αποτέλεσμα μέχρι σήμερα, δεν θα μπορούσε να έχει τόσο δυσμενείς επιπτώσεις στην εθνική οικονομία και τον τουρισμό μας, μιας και οι τουρίστες θα επισκέπτονταν τη χώρα μας, όπως ήδη συμβαίνει, με πλήθος άλλων εταιρειών που ήδη είναι εγκατεστημένες και δικτυωμένες με τους ελληνικούς αερολιμένες.

Εδώ, κύριε υπουργέ", συνεχίζει η ΠΟΕΤ στην επιστολή της, "σταματάνε οι ελληνικές κρουαζιέρες και η Ελληνική σημαία, γιατί δεν υπάρχει μια άλλη ελληνική ή ξένη εταιρία στην Ελλάδα που να κάνει αυτές τις κρουαζιέρες. Η εταιρία βρέθηκε σε αυτή τη θέση όχι επειδή έκανε κακή διαχείριση, αλλά λόγω του ότι ύστερα από την 11η Σεπτεμβρίου 2001 και την πτώση των δίδυμων πύργων έπεσε κάθετα η πελατεία και παρά ταύτα δεν σταμάτησε, αλλά συνέχιζε να εκτελεί τις κρουαζιέρες με αποτέλεσμα με μεγάλες προσπάθειες να επανακάμπτει..

Εμείς οι τουριστικοί πράκτορες με οδύνη θα συνειδητοποιήσουμε σύντομα πόσο ζημιά θα υποστούν οι επιχειρήσεις μας, εάν (που ούτε θέλουμε να το σκεφτόμαστε) σταματήσουν οι ελληνικές κρουαζιέρες, γιατί, κύριε υπουργέ, το προϊόν της κρουαζιέρας το πουλάνε τα τουριστικά γραφεία όλης της χώρας. Το προϊόν της κρουαζιέρας είναι μέσα στα προγράμματα όλων των Tour Operators σε όλο τον κόσμο που πουλάνε Ελλάδα. Το προϊόν της ελληνικής κρουαζιέρας είναι συνδεδεμένο με άλλα τουριστικά προγράμματα όπως τα Land Tours. Το προϊόν της ελληνικής κρουαζιέρας ανακατανέμει το εθνικό εισόδημα στις γεωγραφικές περιοχές της χώρας.

Αυτά τα όμορφα, τα σύγχρονα πλοία, τα καμάρια της ελληνικής εμπορικής ναυτιλίας δεν εκφράζουν μιαν συγκεκριμένη εταιρία όπου και εάν ταξιδεύουν, αλλά στην Ελλάδα και το εξωτερικό εκφράζουν την Ελλάδα. Κύριε υπουργέ, θα άξιζε να σκύψουμε πάνω στο πρόβλημα, να το δούμε στην σωστή του διάσταση και η κυβέρνηση να συνδράμει και να δώσει λύση, ώστε να μην χαθεί η ελληνική κρουαζιέρα.

Κύριε Υπουργέ", καταλήγει η ΠΟΕΤ, "στην καλύτερη περίοδο της εταιρείας που κατόρθωσε να ξεπεράσει όλες τις δυσκολίες της 11ης Σεπτεμβρίου, Κόσσοβο, Ιράκ, έρχεται η Γερμανική Τράπεζα να δημιουργήσει ένα γενικότερο πρόβλημα στην εταιρεία και τον τουρισμό της Ελλάδος, στην Ελληνική Ναυτιλία, όταν μάλιστα κατά την θερινή περίοδο της καταβλήθηκαν σημαντικά ποσά εμπρόθεσμα σε κεφάλαιο και τόκους και της εζητήθη απλώς να αναμορφώσει το δάνειο από 12 στα 15 χρόνια μια που χάθηκαν από λόγους ανωτέρας βίας όπως αναφέραμε ανωτέρω 3 χρόνια.

Η επιτάχυνση των δόσεων από $6 σε 250 εκ. δολάρια χωρίς καμία προηγούμενη συζήτηση από την KFW για καθυστέρηση δόσεως που εζητήθη να καταβληθεί στον Μάϊο του 2004 αντί Δεκέμβριο είναι περίεργο από μια κρατική Γερμανική Τράπεζα που συνεργάζεται με το Ελληνικό Δημόσιο σε κατασκευές πλοίων πολεμικών και άλλων.

Νομίζουμε ότι είναι καθήκον η άμεση παρέμβαση του κράτους όταν όλοι γνωρίζουμε, ότι ο θαλάσσιος τουρισμός τα τελευταία 50 χρόνια δημιουργήθηκε από την Ηπειρωτική με χιλιάδες θέσεις εργασίας.

Δεν γνωρίζουμε τα κίνητρα αυτών που έβαλαν στο στόχαστρο τις Ελληνικές κρουαζιέρες, ασφαλώς ίσως άλλοι ανταγωνιστές της Ελληνικής σημαίας δημιουργούν τα προβλήματα αυτά, ίσως το λάθος της εταιρείας είναι ότι πίστεψαν στην Ελλάδα και την Ελληνική σημαία.

Εμείς εδώ, γνωρίζουμε αυτούς τους ανθρώπους που έχουν δώσει όλο το μεγαλείο της ψυχής τους για να νιώθουμε εμείς, έτσι σαν Έλληνες τουριστικοί επιχειρηματίες, όταν στα προγράμματά μας περιλαμβάνουμε της Ελληνικές κρουαζιέρες και αναφερόμαστε στην EPIROTIKI και σημερινή ROYAL OLYMPIA CRUISES, πάντοτε με Ελληνική σημαία, που εστιάστηκε στην κρουαζιέρα και κράτησε ψηλά με όλες αυτές τις άσχημες και ακραίες παγκόσμιες συνθήκες τις ελληνικές κρουαζιέρες και τις προστάτεψαν σαν κόρη οφθαλμού όλα αυτά τα χρόνια και τέλος κύριε Υπουργέ να μην ξεχνάμε ότι παραμονεύουν πολλοί κίνδυνοι για την ελληνική ναυτιλία και τον ελληνικό τουρισμό γενικότερα και αυτά το Κράτος καλείται σήμερα να προστατέψει."

ΕΛΛΗΝΙΚΗ ΔΗΜΟΚΡΑΤΙΑ
ΔΗΜΟΣ ΡΟΔΟΥ
ΕΠΑΡΧΙΑ ΡΟΔΟΥ
ΝΟΜΟΣ ΔΩΔΕΚΑΝΗΣΟΥ

ΓΝΩΣΤΟΠΟΙΗΣΗ ΓΑΜΟΥ

Γνωστοποιείται, σύμφωνα με το άρθρο 1369 του Αστικού Κώδικα, όπως τροποποιήθηκε με το Ν. 1250/1982, ότι:

Ο **Σελεχατίν Μπουλντουρλού** του Σαλίμ και της Φατμά που γεννήθηκε στη Ρόδο του νομού Δωδ/σου και κατοικεί στη Ρόδο του νομού Δωδ/σου, επαγγέλματος ελαιοχρωματιστής και η **Ευαγγελία Περαντινού** του Ιωάννη και της Μαρίας που γεννήθηκε στη Ρόδο του νομού Δωδ/σου και κατοικεί στη Ρόδο επαγγέλματος ιδιωτικός υπάλληλος πρόκειται να παντρευθούν στο Δημαρχείο του Δ. Ροδίων Δωδ/σου.

Ρόδος 9-1-2004
Ο δήμαρχος
Γεώργιος Γιαννόπουλος

7734-10/1

ΓΝΩΣΤΟΠΟΙΗΣΗ ΓΑΜΟΥ

Ο κύριος **Βασίλειος Μπούχλας** του Κων/νου και της Ουρανίας που γεννήθηκε στη Ρόδο το 1971, επάγγελμα ελεύθερος επαγγελματίας και κατοικεί στη Ρόδο και η κυρία **Ταστανέλη Μαρία** του Σταύρου και της Διαμάντης, που γεννήθηκε στο Ηράκλειο της Κρήτης το 1977, επάγγελμα οικιακά και κατοικεί στο Ηράκλειο Κρήτης, πρόκειται να παντρευτούν στις 21/2/2004 και ο γάμος θα γίνει στην εκλησία των Χριστιανών Μαρτύρων του Ιεχωβά στην Φοινικιά στο Ηράκλειο Κρήτης.

7733-10/1

ΤΗΛΕΟΡΑΣΗ

ΕΤ-1

07.00 Εκπαιδευτική τηλεόραση	(απ'ευθείας σύνδεση)
10.00 Παιδικές σειρές και κινούμενα σχέδια	19.00 Σχέδιο πόλης
12.00 Λίζι Μακ Γκουίαρ (νεανική σειρά)	20.00 Αμερική - 100 χρόνια ταινίες
13.00 Υπαίθριος χώρα	21.00 Δρόμοι
13.30 Με αρετή και τόλμη	22.00 Ομιλείτε ελληνικά;
14.00 Κοινοβούλιο αιχμής	**23.00 Ειδήσεις - Αθλητικά - Χρηματιστήριο - Καιρός - Κλήρωση ΛΟΤΤΟ**
15.00 Ελλάδα-Ευρώπη	23.45 Μεγάλοι κινημ/φικοί δημιουργοί: Σίντνεϊ Λιούμετ: «Στο καλό κύριε Μπρέιβερμαν» (κοινωνική ταινία)
16.00 Ανθρωπος και περιβάλλον	
16.45 Pre game	
17.00 Πρωτάθλημα μπάσκετ: «Ηράκλειο - Περιστέρι»	• Συνέχεια με επαναλήψεις

ΝΕΤ

07.00 Ουράνιο τόξο	ριστών
09.00 Σαββατοκύριακο	19.00 Πρωτάθλημα Α' Εθνικής κατηγορίας «ΟΦΗ - Ηρακλής» (ζωντανό)
12.00 Ειδήσεις	
12.30 Υποβρύχιες συναντήσεις	**21.00 Ειδήσεις**
13.00 Σπορ ιστορίες	22.00 Κοίτα τι έκανες
14.00 Ζώνη ασφαλείας	24.00 Στα άκρα
15.00 Ειδήσεις	**01.00 Ειδήσεις**
16.00 Ελληνική ταινία «Η κατάρα της μάνας»	01.15 Ξένη ταινία «Θανάσιμα μηνύματα» (δράμα)
18.00 Ειδήσεις - δελτίο στη νοηματική	• Συνέχεια με επαναλήψεις
18.30 Πορτρέτα ποδοσφαι-	

ΕΤ-3

08.00 Παιδικό πρόγραμμα	17.30 Design 100%
10.30 Ο τελευταίος παράδεισος	18.30 Γαλλικό πρωτάθλημα ποδοσφαίρου (απευθείας)
11.30 Αλλιώς	**20.30 Ειδήσεις**
12.00 Συνεμανία (Ε)	21.30 Ελλάδα - Τέχνη - Πολιτισμός στο 2004
13.00 Ειδήσεις	22.30 Σαν παλιό σινεμά
13.30 Παιδικη ταινία «Ο Πέτρος, το κολοβό γατάκι» (κιν. σχέδια, σουηδικής παραγωγής 1983)	23.00 Αθλητικό σαββατόβραδο
	24.00 Ειδήσεις
15.00 Το «Αξιον Εστί» στη Θεσσαλονίκη	00.30 Ξένη ταινία «Υπεράτλαντικός» (δράμα)
16.00 Νόστος	• Συνέχεια με επαναλήψεις

MEGA

05.45 Ο δικός μου άγγελος (Ε)	17.30 Ελληνική σειρά (Ε)
06.15 Ο επισκέπτης της ομίχλης (Ε)	**18.10 Ματιές στα γεγονότα**
07.00 Οσα φέρνει η ώρα (Ε)	18.15 Ελληνική ταινία «Τέσσερις άσοι»
08.00 Με δύο μαμάδες (Ε)	**20.00 Ειδήσεις**
08.45 Παιδικό πρόγραμμα	21.00 Ελληνική ταινία «Ο κατεργάρης.
09.50 Το παιδί μου κι εγώ	22.50 Prive
10.00 Γέλιο μέσα από την κάμερα	**00.15 Ειδήσεις**
10.45 Ξένη ταινία «Ακαταμάχητη»	00.45 Ξένη ταινία «Αλήθεια μέσα από τη σιωπή»
13.00 Mega Star	02.45 Ξένη ταινία «Δεσμοί εξ αγχιστείας» (δράμα)
14.00 Ειδήσεις	04.45 Τηλεμάρκετινγκ
14.50 Debate	05.00 Σταματώντας το χρόνο (ντοκιμαντέρ)
15.50 Traction	
16.30 Μπουκιά και συχώριο	

ANT-1

06.00 Η καλή πεθερά (Ε)	17.40 Εγκλήματα (συν.)
06.50 Στούντιο με θέα	18.20 Ελληνική ταινία
10.30 Εκείνες κι εγώ (Ε)	**20.00 Ειδήσεις**
11.30 Οι μεν και οι δεν (Ε)	21.00 Ελληνική ταινία
12.30 Τρελά... σωσίβια (ξένη κωμική σειρά)	23.00 Ξένη ταινία «Αλιεν, ο επιβάτης του διαστήματος»
12.55 Super game	**24.00 Ειδήσεις**
13.00 Σούπερ Σάββατο	01.15 Ξένη ταινία (συν.)
14.00 Ειδήσεις	01.30 Νόμος και τάξη
14.40 Ξένη ταινία «Εραστής σε τιμή ευκαιρίας»	02.30 The X-Files
16.40 Εγκλήματα (Ε)	03.30 Easy game
17.30 Τα νέα του ANT1 - Ειδήσεις στη νοηματική	04.00 Τηλεμάρκετιγκ
	04.40 Ξένη ταινία

STAR

06.45 Παιδικό πρόγραμμα	22.30 Ξένη ταινία «Η ροζ κάντιλακ» (κωμωδία)
13.00 Ειδήσεις	**01.00 Ειδήσεις**
13.30 Οικογένεια Γκίλμορ	01.15 Ξένη ταινία «Στο δρόμο για το Μέμφις» (κωμική περιπέτεια)
14.30 Τα φιλαράκια	
15.30 Σούπερμαν, τα χρόνια της νιότης	03.15 Ξένη ταινία «Επαγγελματίες απατεώνες» (δραματική περιπέτεια)
16.30 Οι μάγισσες	
17.30 Ξένη ταινία «Το μεγάλο φαβορί»	05.15 Αστέρια στο πεντάγραμμο (βίντεοκλιπ)
19.30 Ειδήσεις	
21.00 Πάμε για άλλα	

ALPHA

05.45 Μπορώ (Ε)	δηρά κυρία»
06.45 Πρωϊνές σελίδες	**20.00 Ειδήσεις**
10.00 Πέρα από τον ορίζοντα	21.00 Ελληνική ταινία «Αγάπη για πάντα» (δράμα)
11.00 Παραπληροφόρηση	
12.00 Ελληνική ταινία «Συνοικία το όνειρο»	23.00 Ισπανικό πρωτάθλημα ποδοσφαίρου
14.00 Ειδήσεις	**01.00 Ειδήσεις**
14.45 Ωραίοι... ως Ελληνες	01.30 Το καφενείο των φιλάθλων
16.00 Ενας τρελός πλανήτης (Ε)	03..30 Μυστικές διαδρομές (Ε)
17.50 Ειδήσεις	04.30 Τηλεαγορές
18.00 Ελληνική ταινία «Σι-	

ALTER

06.10 Alter kids	**19.00 Ειδήσεις**
12.15 Γκάρφιλντ	20.00 Η φωνή του πολίτη
12.30 Hit parade (μουσική εκπομπή)	21.00 Ξένη ταινία «Εισβολή στον παράδεισο»
123.15 Life styl (Ε0	23.30 Χωρίς μοντάζ ΙΙ
14.15 Ελληνική ταινία «Αυτό το κάτι άλλο» (μουσική κωμωδία)	02.00 Μαγκάιβερ
	03.00 Aphrodisia
16.15 Τα παρατράγουδα	03.10 Ξένη ταινία «Ερωτικό παιχνίδι» (αισθησιακή)
18.45 Το πρώτο θέμα	05.15 Τόλμη και γοητεία (Ε)

ΙΡΙΔΑ

08.00 Μουσικές νότες	18.30 Ντοκιμαντέρ
15.00 Αυτά και Β...άλλα με την Μαρία Βάλλα	**21.30 Τοπικά γεγονότα** με την Ελένη Γλεντή
17.00 Ελάτε να γίνουμε φίλοι με την Βάσω Αρφαρά	22.00 Ξένη ταινία
	24.00 Τοπικά γεγονότα

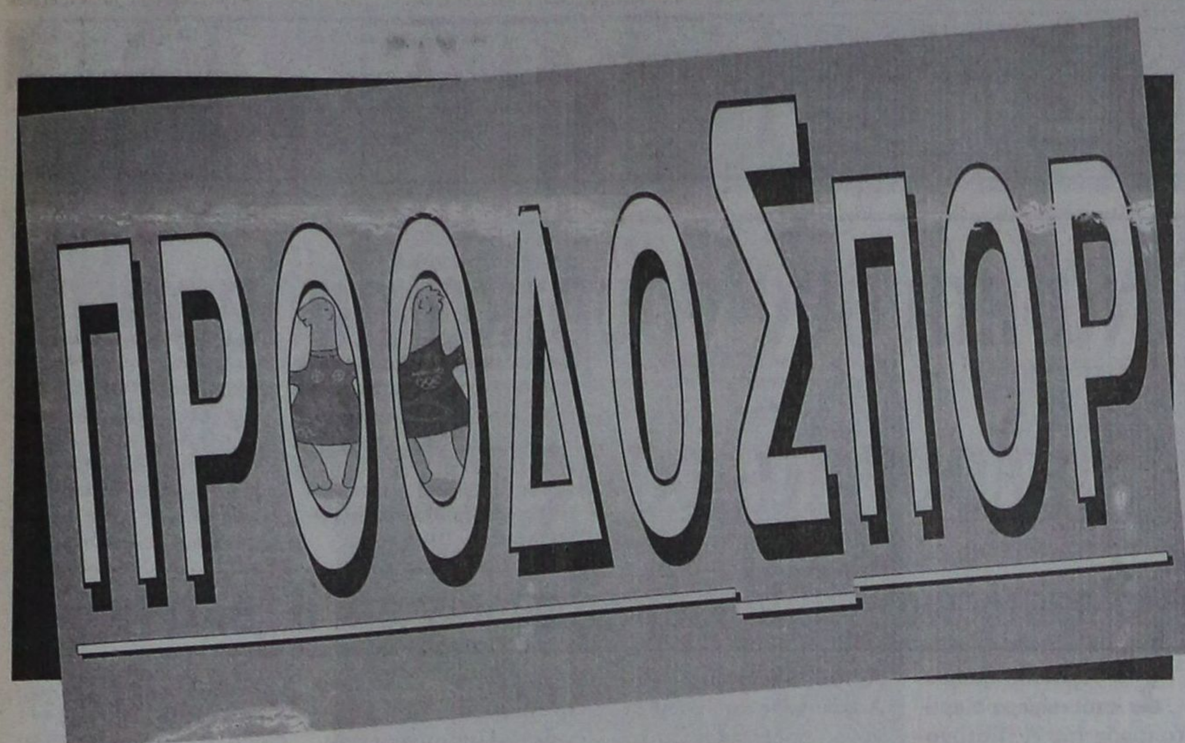

ΑΠΟΛΛΩΝ ΚΑΛΥΘΙΩΝ

Αποσύρονται σε ξενοδοχείο

Μετά από εισήγηση του Κώστα Λεπτοκαρίδη



Σε ξενοδοχειο θα αποσυρθούν σήμερα στις 5 το απόγευμα οι παίκτες του Απόλλωνα Καλυθιών ενόψει του αυριανού πολύ δύσκολου εντός έδρας παιχνιδιού με την Αθλητική Ένωση της Κω! Είναι κάτι που γίνεται για πρώτη φορά φέτος (σε ό,τι έχει να κάνει βέβαια με τα παιχνίδια που γίνονται στο νησί μας) και οφείλεται στον προπονητή της ομάδας Κώστα Λεπτοκαρίδη. Ο έμπειρος τεχνικός το εισηγήθηκε στην διοίκηση δείχνοντας ότι θεωρει το παιχνίδι πολύ σημαντικό για την περαιτέρω πορεία της ομάδας στο πρωτάθλημα. Το ξενοδοχείο όπου θα καταλύσει η αποστολή του Απόλλωνα είναι το GRAND HOTEL.

Από καθαρά αγωνιστικής άποψης, ο έμπειρος τεχνικός αναμένεται να έχει όλους τους παίκτες στην διάθεσή του με εξαίρεση τον Πάλλα. Ο παίκτης προπονήθηκε χθες ωστόσο δεν είναι ακόμα σε θέση να προσφέρει τις υπηρεσίες του σε επίσημο αγώνα γιατί αντιμετωπίζει πρόβλημα τραυματισμού. Όλα δείχνουν ότι θα μπορέσει να επιστρέψει στον κανονικό ρυθμό των προπονήσεων από την Δευτέρα. Οι Απολλωνιστές θα ολοκληρώσουν σήμερα την προετοιμασία τους με χαλάρωμα που θα γίνει στο γήπεδο των Καλυθιών.

Πρόταση στον Γεωργιάδη

➪ Τον αριστερό μπακ χαφ του Φωστήρα θέλει η Ρόδος. Συναντήθηκε χθες με τον Μάκη Ντουρουτλή



Πρόταση στον Άνθιμο Γεωργιάδη για να συνεχίσει την καριέρα του στην Ρόδο έκανε χθες ο πρόεδρος της ΠΑΕ του νησιού μας Μάκης Ντουρουτλής. Ο «ισχυρός άνδρας» των *«πρασίνων» που βρίσκεται* τις τελευταίες ημέρες στην πρωτεύουσα για προσωπικές του υποθέσεις, είχε την ευκαιρία να συναντηθεί με τον παίκτη που ανήκει στην ομάδα του Φωστήρα και να συζητήσει μαζί του για αρκετή ώρα.



Ο Ανθιμος Γεωργιάδης

Ο Γεωργιάδης που φυσικά είναι μέσα στην λίστα του προπονητή Δημήτρη Σκούνα μπορεί να αγωνιστεί στην αριστερή πτέρυγα με ιδιαίτερα μεγάλη μάλιστα επιτυχία. Είναι 24 ετών και εκτός από τον Φωστήρα έχει φορέσει στο παρελθόν τις φανέλες της Αναγέννησης Πετριτσίου, της Καβάλας και του Πανσερραϊκού. Αξίζει μάλιστα να σημειωθεί ότι ο παίκτης βλέπει με πολύ καλό μάτι την πρόταση που του έγινε και δεν είναι τυχαίο το ότι εκτός απροόπτου αύριο θα βρίσκεται στο Δημοτικό Στάδιο της πόλης μας για να παρακολουθήσει την αναμέτρηση με τον Βύζαντα Μεγάρων. Όλα δείχνουν δηλαδή ότι η επικείμενη μεταγραφή του στην ομάδα της πόλης μας, αυτή την στιγμή δείχνει να βρίσκεται σε πολύ καλό δρόμο.

Στον Πιερικό ο Ζαρκανέλας

Στον Πιερικό, ομάδα Δ' Εθνικής Κατηγορίας θα συνεχίσει τελικά την καριέρα του ο Χρήστος Ζαρκανέλας. Ο παίκτης είχε δεχθεί πρόταση και από την Ρόδο πριν από μερικές ημέρες, όπως είχε γράψει αποκλειστικά η «Π» αλλά βρίσκονταν στην λίστα αναμονής του Σκούνα ο οποίος εξέταζε και άλλες περιπτώσεις πριν παρθεί η οριστική απόφαση. Προφανώς ο παίκτης βιάζονταν να κλείσει κάπου και έτσι κατέληξε στην Κατερίνη.

Στην Καστοριά ο Τρούπκος

Αντίπαλος της Ρόδου θα εξακολουθεί να είναι και ο Θωμάς Τρούπκος που και αυτός αποτελούσε έναν από τους στόχους της ομάδας της πόλης μας (σε ό,τι έχει να κάνει με την γραμμή κρούσης). Ο παίκτης που έμεινε ελεύθερος από την Καβάλα, συμφώνησε να συνεχίσει την καριέρα του στην Καστοριά. Είναι μια πολύ σημαντική μεταγραφή για τους «γουναράδες» που αποκτούν ακόμα μεγαλύτερη οντότητα στην επιθετική τους γραμμή.

Η χθεσινή προπόνηση

Στο Δημοτικό Στάδιο της πόλης μας φιλοξενήθηκε η χθεσινή προπόνηση των παικτών της Ρόδου. Συμμετείχαν όλοι κανονικά, ακόμα και ο Χάρης Μοσχής ο οποίος ξεπέρασε πλήρως το πρόβλημά του και φυσικά υπολογίζεται από τον προπονητή του Δημήτρη Σκούνα. Ο Νικηφόρος έκανε γυμναστήριο ενώ νωρίτερα πέρασε από εξετάσεις οι οποίες δεν έδειξαν τίποτα το ανησυχητικό.

Έτσι εκτός απροόπτου, ο παίκτης θα επανέλθει στον κανονικό ρυθμό των προπονήσεων την προσεχή Δευτέρα. Σήμερα το πρωί στις 10 π.μ., οι «πράσινοι» θα ολοκληρώσουν την προετοιμασία τους με χαλάρωμα.

Με δεκαπεντάδα ο Διγενής!

Κόντρα στον ΠΑΟ Διαγόρα την Δευτέρα



Με τρομερά αγωνιστικά προβλήματα πρόκειται να «κατεβεί» ο Διγενής την προσεχή Δευτέρα στο Δημοτικό Στάδιο της πόλης μας για να αντιμετωπίσει τον ΠΑΟ Διαγόρα. Είναι χαρακτηριστικό ότι δεν μπορεί να συμπληρώσει όχι δεκαοχτάδα, αλλά ούτε καν δεκαεξάδα ενώ θα παραταχθεί με έναν μόνο τερματοφύλακα! Όλα αυτά δυσκολεύουν ακόμα περισσότερο την αποστολή του Διγενή ο οποίος απειλείται άμεσα με μια ακόμα ήττα που θα τον κρατήσει χαμηλά στον βαθμολογικό πίνακα του ομίλου.

Ο τεχνικός Σαλβατόρε Γκιούντιτσε δεν θα έχει στην διάθεσή του τους τιμωρημένους Πατρού και Μάμμη, τον τραυματία Ζουρίδη καθώς επίσης και τον Λόλιο που δεν προλαβαίνει να έρθει στο νησί μας με απόσπαση από τα Γιάννενα. Η τελευταία προπόνηση θα γίνει σήμερα ωστόσο όλα δείχνουν ότι η ...δεκαπεντάδα του Διγενή ενόψει του μεθαυριανού παιχνιδιού είναι η ακόλουθη (δεν υπάρχουν άλλωστε και άλλοι παίκτες):

Λιάνης, Ζωάννου, Ψύλλου, Ταμπουράς, Αχιολάς, Διακίδης, Κώτσος, Διακάκης, Εμίρογλου, Παπαχριστοδούλου, Κουτσουμπάρης, Σιέχ, Σκουλούδης, Αλαχούζος και Σφακιανός.

Η χθεσινή προπόνηση φιλοξενήθηκε στο βοηθητικό γήπεδο των Καλυθιών και ο μόνος που δεν μπόρεσε να συμμετάσχει ήταν ο Παπαχριστοδούλου που παραμένει άρρωστος. Πηγαίνει πάντως πολύ καλύτερα και εννοείται ότι υπολογίζεται για τον αγώνα της Δευτέρας.

Ακαδημίες βόλεϊ και μπιτς βόλεϊ ο ΝΑΟΔ

Ο Νομαρχιακός Αθλητικός Οργανισμός Δωδεκανήσου λειτουργεί ακαδημία βόλεϊ και μπιτς βόλεϊ. Παρακαλούνται οι ενδιαφερόμενοι ηλικίας από 9 έως 12 ετών να δηλώνουν συμμετοχή στα γραφεία του ΝΑΟΔ στο παρακάτω τηλέφωνο 22410 73373. Τα μαθήματα θα παραδίδονται από γυμνάστρια με ειδικότητα στο βόλεϊ.

Στο Περιστέρι η Υπερακαδημία

«Δοκιμάζεται» από τον Ατρόμητο

Με στόχο να πάρει το θετικό αποτέλεσμα, η Υπερακαδημία της Ρόδου «δοκιμάζεται» σήμερα στις 12.30μ.μ στο γήπεδο του Αγίου Ιερόθεου από τον Ατρόμητο Αθηνών στα πλαίσια του πρωταθλήματος των Ερασιτεχνών της χώρας μας. Ο Νίκος Μαντικός δεν αντιμετωπίζει ιδιαίτερα αγωνιστικά προβλήματα και έχει όλους τους παίκτες στην διάθεσή του. Μοναδική εξαίρεση αποτελεί ο Φρατζής που είναι ακόμα ανέτοιμος. Οι παίκτες που υπολογίζει είναι οι ακόλουθοι:

Καραγιάννης, Ιωαννίδης, Μακρυδημήτρης, Μαθιός, Πλαγγέντης, Δελαπόρτας, Θεοδώρου, Παπα, Γαιτάνος, Αναστασάκης, Αγγελόπουλος, Θεοδοσίου, Τσαγγάρης, Τριπολίτης, Χαρίτος, Μοσχίδης και Τσακίρης.

Προπονούνται οι Μικτές

Στο γήπεδο των Αγίων Αποστόλων θα προπονηθούν την Δευτέρα οι Μικτές ομάδες Παίδων και Νέων της ΕΠΣ Δωδεκανήσου (στις 2.30 μ.μ και 3.30 μ.μ). Οι παίκτες που καλούνται ειναι οι ακόλουθοι:

ΠΑΙΔΕΣ: Γ.Δελαπόρτας, Στ.Γαιτάνος(Ρόδου), Κοντουδιός, Β.Μέντος, Μ.Ευγενικός, Φασάκης, Πίσσας (ΠΑΟ Διαγόρα), Ι.Μπερετούλης, Ζερβός (Ευκλή), Ε.Γεωργαλλής (Αγ.Ισιδώρου), Γ.Κουφού, Χ.Κιλασίν (Ήλιου), Ι.Μακαρούνας (Απόλλων Απολλώνων), Β.Κουρμαδιάς (Αστέρα Μασσάρων), Ν.Λαμπριανός (Πετρώνα), Λ.Χατζηπέτρος (Ακουσιλάου), Σ.Ζαχάλου (Κλεάνθη), Α.Νικολάου (Διαγόρα Βατίου), Μ.Πλύγκος (Δόξας Ψίνθου), Μ.Κουτσάγιας (Ευαγόρα), Ηλίας (Ερμή), Τσαφής, Πάττας (Αστέρα Παστίδας), Μανιάς (Ερμή), Τριανταφύλλου (Ιάλυσου) και Κοκιαντώνης (Νίκη Ρόδου)

Αξίζει να σημειωθεί ότι στην προπόνηση θα συμμετάσχουν και κάποιοι από τους Προπαίδες. Είναι κάτι που αναμένεται να γίνει και στο μέλλον.

ΝΕΟΙ: Π.Αγγελόπουλος, Ι.Τριπολίτης, Δ.Καραγιάννης, Ιωαννίδης, Αναστασάκης (Ρόδου), Π.Αθανασίου, Στ.Κοσμας, Λ.Τσοπανάκης, Φ.Μαννάκης (ΠΑΟ Διαγόρα), Π.Αναστασάς, Θ, Κ.Καλημέρης, Γ.Αγγελάκης (Διαγόρα Βατίου), Δ.Γκαίδας, (Κλεάνθη), Σ.Νικολός, Μ.Κατσιδωνης (ΑΕΡΑ), Γ.Κώτσος (Διγενή), , Στ.Πιζήμολας (Κλεόβουλος), Π.Στρατής (Φοίβου), Κ.Ατσίδης (Ορφέα) και Τσαλώλης (Ηρακλή Μαριτσών), Μπρισνόβαλης (Απόλλωνα Καλυθιών),

Σε πίστες της Ιταλίας η Επιτροπή Πρωτοβουλίας

Τη γνωστή πίστα της Μόντζα στο Μιλάνο, όπου φιλοξενείται ο ιταλικός αγώνας του Παγκοσμίου Πρωταθλήματος αυτοκινήτου "Φόρμουλα 1", θα επισκεφθούν τα μέλη της Επιτροπής Πρωτοβουλίας Κατασκευής του Αυτοκινητοδρομιου στο νησί της Ρόδου στις αρχές του ερχόμενου μήνα.

Με επικεφαλής τον πρόεδρό της κ. Κάλλιστο Διακογεωργίου, η Επιτροπή θα επισκεφθεί όλους τους χώρους της εντυπωσιακής πίστας, ενώ θα συναντηθεί με τη διοίκησή της.

Νωρίτερα, η Επιτροπή θα βρεθεί σε μία άλλη πίστα, πάλι επί ιταλικού εδάφους. Θα είναι η πίστα της Βαλελούγκα, που βρίσκεται μερικά χιλιόμετρα έξω από την πρωτεύουσα Ρώμη και στην οποία έτρεξε (σε αγώνα αντοχής αυτοκινήτου) πριν μερικές εβδομάδες το μέλος της Επιτροπής Ανδρέας Χαλκιόπουλος.Ο αρχιτέκτονας της Επιτροπής, Δημήτρης Παρασός, έχει προμηθευτεί και μελετήσει τα σχέδια της πίστας, την οποία και θέλει να δει από κοντά. Κι εδώ, θα γίνουν επαφές για τη διοικητική δομή της λειτουργίας της.

Πλην των προαναφερομένων, στην Ιταλία θα ταξιδέψουν και ο Δήμαρχος Νότιας Ροδου κ. Μανώλης Σαββής και ο βετεράνος οδηγός κ. Παναγιώτης Μαυρομάτης.

• Επισκέψεις σε τοπικούς φορείς και επιχειρήσεις θα ξεκινήσει άμεσα η Επιτροπή, προκειμένου να κάνει μεμονωμένες ενημερώσεις και να ζητήσει την πλήρη συμπαράσταση όλων για την κατασκευή του Αυτοκινητοδρομίου, που θα περιλαμβάνει πίστα διεθνών προδιαγραφών για αγώνες μηχανοκίνητου αθλητισμού. Τα μέλη κ. Διακογεωργίου και Μαυρομάτης, που είναι οι υπεύθυνοι των επαφών, θα επισκεφθούν την Περιφέρεια Νοτίου Αιγαίου, τη Νομαρχία Δωδεκανήσου, την ΤΕΔΚΔ, τους βουλευτές και υποψήφιους βουλευτές του νομού, τα Επιμελητήρια, τις αντιπροσωπείες αυτοκινήτων και μοτοσικλετών και άλλα.

• Την προσεχή Παρασκευή 16 Ιανουαρίου 2004 στις 19.30 θα συνεδριάσει ξανά η Επιτροπή Πρωτοβουλίας. Στη συνεδρίαση θα κληθούν να παραστούν τα υποψήφια μέλη της κ. Δημήτρης Ράπτης, νομικός, και Γιάννης Φώτης, οικονομολόγος.

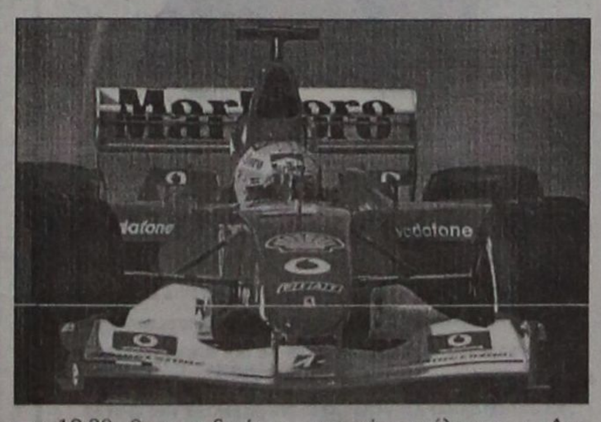

ΔΙΑΦΗΜΙΖΕΤΑΙ ΣΤΟ ΙΝΤΕΡΝΕΤ
www.rodosport.gr

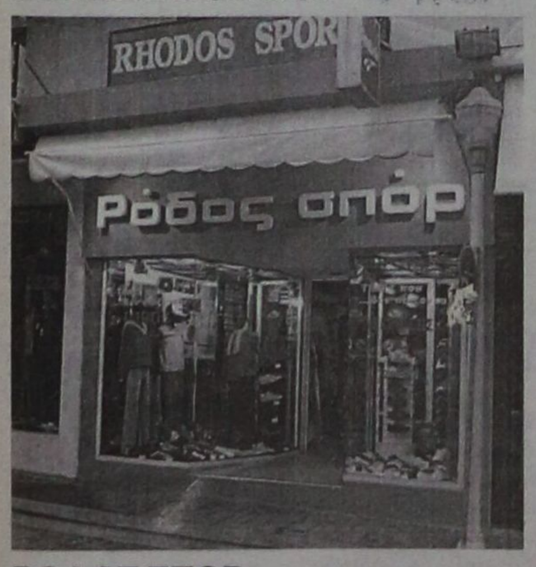

ΡΟΔΟΣ ΣΠΟΡ
...πρώτο όνομα στα σπορ
Τιμές που ...δεν παίζονται
ΕΘΕΛ. ΔΩΔΕΚΑΝΗΣΙΩΝ 15
Τηλέφ. 22410 21442 * E-mail: rospo@otenet.gr
ΓΔ-31/1

ΠΡΟΟΔΟΣΠΟΡ

Σήμερα ολοκληρώνει ο Διαγόρας

Πάνοπλος κόντρα στον Διγενή Κοσκινού τη Δευτέρα



Με προπόνηση που θα γίνει σήμερα το μεσημέρι στο Δημοτικό Στάδιο της πόλης μας θα ολοκληρώσει την προετοιμασία του ο ΠΑΟ Διαγόρας ενόψει του αγώνα της Δευτέρας με τον Διγενή στα πλαίσια του πρωταθλήματος. Το πολύ ευχάριστο για τον προπονητή Ανδρέα Σταύρου είναι ότι δεν αντιμετωπίζει κανένα ιδιαίτερο πρόβλημα και όλα δείχνουν ότι η ομάδα του θα «κατέβει» κομπλέ στην αναμέτρηση αυτή. Η χθεσινή προπόνηση φιλοξενήθηκε στον χώρο πίσω από τις εστίες στο Δημοτικό Στάδιο της πόλης μας και έδωσαν σχεδόν όλοι το παρών. Αυτός που δεν μπόρεσε να συμμετάσχει ήταν ο Παπαδημήτρης λόγω στρατιωτικών υποχρεώσεων ενώ ο Ορφανίδης εξακολουθεί ατομικό πρόγραμμα στα πλαίσια της αποθεραπείας του. Το κλίμα στην ομάδα είναι πάρα πολύ καλό και όλοι ελπιστούν ότι θα ξεπεράσουν το «εμπόδιο» του Διγενή και θα φθάσουν στην κατάκτηση των τριών βαθμών της νίκης. Με αυτόν τον τρόπο θα παραμείνουν ψηλά στον βαθμολογικό πίνακα του ομίλου ενδεχομένως βέβαια να πλησιάσουν και άλλο την κορυφή εάν έρθουν βολικά και τα υπόλοιπα αποτελέσματα.

Να κάνουν γούρικο ποδαρικό θέλουν Ιάλυσος και Φοίβος

«Μπαστούνια» για τους πρωτοπόρους στη Β΄ Κατηγορία

Στ' Αφάντου δοκιμάζεται σήμερα ο πρωτοπόρος της Α΄ Κατηγορίας Ιάλυσος, με αντίπαλο τον Απόλλωνα Απολλώνων και για τους παίκτες του Θόδωρα Θεοδώρου δεν υπάρχει άλλο αποτέλεσμα από τη νίκη, αφού ο δεύτερος Φοίβος, ο οποίος επίσης αγωνίζεται εκτός έδρας με την Αναγέννηση Έμπωνα, στις ουδέτερες Φάνες, σκοπεύει να κάνει κατάληψη στο ρετιρέ. Έτσι η αυγή του ποδοσφαιρικού 2004 θα βρει τους βασικούς διεκδικητές του τίτλου να βρίσκονται επί ποδός πολέμου, ενώ ο τρίτος της παρέας Κλεάνθης «τσίμπησε» εύκολο τρίποντο, στα χαρτιά από τον Καλυμνιακό!

Στη Β΄ Κατηγορία, η οποία για πρώτη φορά τα τελευταία χρόνια θα διεξαχθεί σήμερα στο μεγαλύτερο μέρος της, οι «δίδυμοι» της κορυφής Άγιος Γεώργιος και Ασκληπειός θα έχουν σίγουρα πολύ δύσκολο έργο, αφού αγωνίζονται, αμφότεροι, εκτός έδρας με τους Ερμή και Ξάνθο, αντίστοιχα. Δύο ομάδες ιδιαίτερα δυνατές στην έδρα τους και ικανές να κάνουν τη ζημιά σε οποιονδήποτε αντίπαλο.

Αναλυτικότερα το σημερινό πρόγραμμα:

Α' ΚΑΤΗΓΟΡΙΑ
14η αγωνιστική

• **Βάτι (14.45):** Διαγόρας - ΑΕΡΑ (Χουρδάς): Κετσές, Γενής, Καραχανής (Σταματάκης).

• **Παστίδα (14.45):** Ηρακλής Μαριτσών - Ευαγόρας (Δημ. Δημητράς): Φραγκίνης, Λάμπρου, Ορφανός (Ζαχαριάδης).

• **Φάνες (14.45):** Αναγέννηση Έμπωνα - Φοίβος (Κυρ. Δημητράς): Μιχαλάκης, Παπαδόπουλος, Π. Κατσιδώνης (Λουλουδάκης).

• **Λίνδος (14.45):** Κλεόβουλος - Ασπίδα Απολακκιάς (Σ. Παυλούς): Παπανικολάου, Τσαγκάρης, Πηδιάκης (Κάπρος).

• **Στάδιο «Ανταγόρας» Κω (14.45):** Ανταγόρας - Άρης (Σ. Μανιάς): Ε. Κατσιδώνης, Πανάτος, Αργυρίου.

• **Αφάντου (14.45):** Απόλλων Απολλώνων - Ιάλυσος (Βεργίδης): Ζανεττίδης, Γιαννούλης, Συμιακός (Καρίκης).

Β' ΚΑΤΗΓΟΡΙΑ
13η αγωνιστική

• **Κατταβιά (12.00):** ΑΕ Κατταβιάς - Ποσειδώνας Καρπάθου (Σαββίδης): Γενής, Κετσές, Καραχανής (Σταματάκης).

• **Καρδάμαινα (14.45):** Δόξα Καρδάμαινας - Δόξα Ψίνθου (Ράπανος): Σταυρουλάκης, Μαρμαρινός, Κάκιας.

• **Πυλί (14.45):** ΑΟ Πυλίου - Ακουσίλαος (Παριανός): Κόττορος, Γιαλλούρης, Δοδούς.

• **Λέρος (14.45):** Δόξα Λέρου - Θύελλα Πυλώνας (Ευ. Μαχαίρας): Βασιλείου, Μουστάκας, Φραγκιαδάκης.

• **Πάτμος (14.45):** Ξάνθος - Ασκληπιός Κω (Μελιανός): Κατέρης, Μαυρουδής, Λουρμπέας.

• **Καλυθιές (14.45):** Ερμής - Αγιος Γεώργιος Μαλώνας (Μακρής): Αν. Σιδηρόπουλος, Ζανεττής, Σακελλαρίδης.

ΕΦΗΒΙΚΟ ΠΡΩΤΑΘΛΗΜΑ
14η αγωνιστική

• **Αρχάγγελος (11.00):** Πετρώνας - ΑΕΡΑ (ιατρός Παυλίδης): Γουλάρας.

• **Άγιοι Απόστολοι (17.00):** ΠΑΟ Διαγόρας - ΑΕ Κατταβιάς (ιατρός Άντερσεν): Αντωνάς

• **Κρεμαστή (11.00):** Κλεάνθης - Ορφέας (ιατρός Παρασκευόπουλος): Στεφανάκης.

Νηστίσιμο το σημερινό μενού της Γ΄ Κατηγορίας

Τέσσερα παιχνίδια θα διεξαχθούν σήμερα για τους τρεις ομίλους της Γ΄ Κατηγορίας, με πιο σημαντικό αυτό των Αγίων Αποστόλων, όπου ο πρωτοπόρος Πήγασος υποδέχεται τον πάντα ικανό ΠΑΣ Ασκληπειού. Έξι ακόμη αγώνες θα γίνουν για το Παιδικό πρωτάθλημα. Πιο αναλυτικά:

Γ΄ ΚΑΤΗΓΟΡΙΑ
10η αγωνιστική
2ος όμιλος

• **Θεολόγος** (14.45): Αστέρας Παστίδας - Δήμητρα (Κωνσταντίνου): Γκούμας, Μίχας, Στεφανάκης.

• **Κρητηνία** (11.00): Αλθαιμένης - Α.Ο. Σύμης (Π. Στέλλας): Συμιακός, Κατταβενός, Αργυρόπουλος.

• **Αγιοι Απόστολοι** (14.45): Πήγασος - ΠΑΣ Ασκληπειού (Μπακαρής): Σάββενας, Μιντζιρίκης, Μοσχούς (Καψάσκης).

3ος Ομιλος / Νήσων
10η αγωνιστική

• **Λέρος** (12.00): Α.Σ.Ε.Λ. - Αναγέννηση Ασφενδιού (Καστής): Μουστάκας, Βασιλείου, Φραγκιαδάκης.

• Πολυβώτης - Ποσειδώνας Καλύμνου : παραιτήθηκε ο δεύτερος.

ΠΑΙΔΙΚΟ ΠΡΩΤΑΘΛΗΜΑ
1ος Όμιλος
11η αγωνιστική

• **Φάνες** (11.00): Ευκλής - Ήλιος (ιατρός Νικολάου): Γκιούντιτσε.

• **Φάνες** (12.15): Ακουσίλαος - Αγιος Ισίδωρος (ιατρός Νικολάου): Γκιούντιτσε.

• **Αγιοι Απόστολοι** (13.00): Δωριέας - Αναγέννηση Εμπωνα (ιατρός Γκινή): Κλιάρη.

• **Λύκειο Ιαλυσού** (11.00): Ιάλυσος '97 - Αστέρας Παστίδας (ιατρός Δημητριαδιού): Παπαγιαννίδης.

• **Κρεμαστή** (12.15): Φοίβος - Διαγόρας Βατίου (ιατρός Παρασκευόπουλος): Τσουρούτης.

2ος Ομιλος
11η αγωνιστική

• **Κοσκινού** (11.00): Διγενής - ΑΣ Ρόδος (Ιατρός Τσιγβούλης): Μοντιάδης.

ΑΕ ΚΩΣ Απέκτησε Μίχο - Τούγκα

Έληξε η απόσπαση του Γιάννη Μιχαλήτσου, ο οποίος επιστρέφει αύριο στη Θεσσαλονίκη!

Σε γάμο κατέληξε τελικά, το φλερτ της Αθλητικής Ένωσης Κω με τους δύο νεαρούς και ταλαντούχους ποδοσφαιριστές του Αιγάλεω, Μίχο και Τούγκα (Βορειοπειρώτης).

Μετά την άρση του τυπικού κωλύματος του Κ.Α.Π. από την ΕΠΟ οι «βυσσινί», προχώρησαν σε συμφωνία με τους παράγοντες της αθηναϊκής ομάδας, ωστόσο τα δελτία τους δεν εκδόθηκαν μέχρι να καθαρογραφεί η απόφαση και αποσταλεί στα σωματεία.

Έτσι δεν θα μπορέσουν να ενισχύσουν την νέα τους ομάδα, στο αυριανό δωδεκανησιακό ντέρμπι με τον Απόλλωνα Καλυθιών (15.00).

Ο πρώτος αγωνίζεται στη μεσαία γραμμή, με επιτυχία, ενώ ο δεύτερος είναι μεσοεπιθετικός, διακρίνεται για τις ταχύτατες επελάσεις του και την μπαλιά - διαβήτη. Είναι γεννημένοι το 1985 και γενικά αναμένεται να βοηθήσουν σημαντικά στην προσπάθεια της νέας τους ομάδας να φθάσει στον στόχο της ανόδου.

Κι ενώ τα μεταγραφικά ξεκίνησαν δειλά - δειλά, πρόβλημα προέκυψε με τον προπονητή της ομάδας Γιάννη Μιχαλήτσο, του οποίου έληξε η δίμηνη απόσπασή του και θα πρέπει να μεταβεί αύριο, μετά το ντέρμπι στην υπηρεσία του στη Θεσσαλονίκη. Η νέα του απόσπαση αναμένεται να υπογραφεί μέχρι τα τέλη της ερχόμενης εβδομάδας, οπότε και αναμένεται να επιστρέψει στα καθήκοντά του.

Την πρωτοχρονιάτικη πίτα του κόβει απόψε ο Ηρακλής Μαριτσών

Παρουσία της πολιτικής και αθλητικής ηγεσίας της περιοχής θα κόψει απόψε, στις 18.30, την πρωτοχρονιάτικη πίτα του ο Ηρακλής Μαριτσών. Η εκδήλωση θα γίνει όπως είθισται τα τελευταία χρόνια στην αίθουσα εκδηλώσεων του Δημοτικού Σχολείου Μαριτσών και κατά τη διάρκειά της θα δοθούν στα παιδιά των ποδοσφαιριστών και των παραγόντων της ομάδας δώρα και παιχνίδια, προσφορά της διοίκησης. Δώρα θα προσφερθούν στα 26 παιδιά (15 αγόρια, 11 κορίτσια) και από τα ΥΠΕΡ ΜΑΡΚΕΤ ΣΠΑΝΟΣ τον ιδιοκτήτη των οποίων κ. Γιάννη Σπανό, ευχαριστεί θερμά η διοίκηση του Ηρακλή για τη συγκινητική του χειρονομία.

Στο χώρο της εκδήλωσης θα υπάρχει πλούσιος μπουφές με σπιτικά γλυκά, προσφορά των συζύγων των ποδοσφαιριστών και των μελών του Δ.Σ.

Την ίδια ώρα ο πρόεδρος της ομάδας κ. Παπαδημήτρης θα κάνει έναν σύντομο απολογισμό της χρονιάς που έφυγε και στον προσεχή προγραμματισμό, μετά την ολοκλήρωση των έργων στο γήπεδο Μαριτσών και την μετατροπή του σε ένα μίνι αθλητικό κέντρο, αφού πλέον η ομάδα, μοιραία θα περάσει σε άλλα πλαίσια λειτουργίας.

Εν τω μεταξύ 19 ποδοσφαιριστές επέλεξε ο προπονητής της ομάδας Σάββας Ορφανίδης, για το σημερινό παιχνίδι πρωταθλήματος με τον Ευαγόρα, οι οποίοι θα πρέπει να βρίσκονται στα αποδυτήρια του γηπέδου Παστίδας στις 13.30.

Πρόκειται για τους:

Παπασάββας, Μαλώτρας, Παπακωνσταντής, Θ. Λορέτζος, Λαυράκης, Γιακουμάρος, Αναγνώστου, Τσαλώλης, Αν. Τσιαντούλας, Καλούδης, Χατζηκωνσταντής, Ματθαίος, Σκόρπος, Σκαφίδας, Κούρος, Μανωλάς, Τσούφιος, Τρούλλης και Τσ. Λορέτζος.

Άνεμος αισιοδοξίας πνέει στον Ορφέα

Προπονητής ανέλαβε πάλι ο Παναγιώτης Λούπης

Δέος άνεμος αισιοδοξίας άρχισε να φυσά στο στρατόπεδο του Ορφέα, παράλληλα με την είσοδο του 2004 και τα χαμόγελα έδωσαν τη θέση τους στην μιζέρια των προηγούμενων ημερών.

Η ιστορική ομάδα της πόλης μας, στα πλαίσια της διοικητικής και αγωνιστικής ανασυγκρότησής της, προχώρησε στην συμφωνία με τον έμπειρο Παναγιώτη Λούπη, ο οποίος θα έχει ως βοηθό και παίκτη τον Αντώνη Γαλουζή, στη θέση του παραιτηθέντα Μένιου Λυκάκη.

Την ίδια ώρα ξαναγύρισαν στις αγωνιστικές υποχρεώσεις της αγαπημένης τους ομάδας οι Χατζηνικήτας, Γαλουζής και Μερκούρης και Τσαμπίκος Μαθιός σε μια προσπάθεια να την βοηθήσουν να αποφύγει τον υποβιβασμό και να μπορέσει στον δεύτερο γύρο να πραγματοποιήσει μια καλή πορεία.

AMCOR

No 1

ΚΑΤΑΣΚΕΥΑΖΟΝΤΑΙ & ΕΙΣΑΓΟΝΤΑΙ ΣΥΝΑΡΜΟΛΟΓΗΜΕΝΑ ΑΠΟ ΤΟ ΙΣΡΑΗΛ



ΠΡΟΔΙΑΓΡΑΦΕΣ ΕΟΚ CE MARK

Η AMCOR-ΙΣΡΑΗΛ Η ΜΕΓΑΛΥΤΕΡΗ ΒΙΟΜΗΧΑΝΙΑ ΗΛΙΑΚΩΝ ΣΥΣΤΗΜΑΤΩΝ ΣΤΟΝ ΚΟΣΜΟ,ΣΑΣ ΠΡΟΣΦΕΡΕΙ ΤΟΝ ΚΑΛΥΤΕΡΟ ΗΛΙΑΚΟ ΘΕΡΜΟΣΙΦΩΝΑ ΤΟΥ ΚΟΣΜΟΥ ΜΕ ΜΟΝΑΔΙΚΑ ΣΗΜΕΙΑ ΥΠΕΡΟΧΗΣ ΠΟΥ ΚΑΝΕΝΑΣ ΑΛΛΟΣ ΔΕΝ ΕΧΕΙ.ΠΡΩΤΗ Η AMCOR,ΠΡΙΝ 40 ΧΡΟΝΙΑ ΠΑΡΟΥΣΙΑΣΕ ΤΗΝ ΕΠΑΝΑΣΤΑΤΙΚΗ ΤΗΣ ΤΕΧΝΟΛΟΓΙΑ ΣΤΟΥΣ ΗΛΙΑΚΟΥΣ ΘΕΡΜ/ΝΕΣ. ΠΟΛΛΟΙ ΑΠΟ ΤΟΤΕ ΠΡΟΣΠΑΘΗΣΑΝ ΝΑ ΤΗΝ ΜΙΜΗΘΟΥΝ .ΤΑ ΑΠΟΤΕΛΕΣΜΑΤΑ ΤΟΥΣ ΕΙΝΑΙ ΓΝΩΣΤΑ.ΚΑΝΕΝΑΣ ΔΕΝ ΜΠΟΡΕΣΕ ΝΑ ΤΗ ΦΘΑΣΕΙ.ΣΗΜΕΡΑ Η AMCOR ΣΥΝΕΧΙΖΟΝΤΑΣ ΤΗΝ ΕΡΕΥΝΑ ΣΤΟΝ ΤΟΜΕΑ ΤΗΣ ΗΛΙΑΚΗΣ ΕΝΕΡΓΕΙΑΣ ΒΡΙΣΚΕΤΑΙ ΚΑΙ ΘΑ ΒΡΙΣΚΕΤΑΙ ΜΠΡΟΣΤΑΓΙΑΤΙ ΕΙΝΑΙ Η No 1 ΣΤΟΝ ΚΟΣΜΟ.

ΕΙΝΑΙ Η AMCOR

X4349-31/1

Τα προγράμματα μαζικού αθλητισμού ανακοίνωσε ο ΔΟΝΑ Πεταλούδων

Από τον Δ.Ο.Ν.Α. Πεταλούδων ανακοινώθηκε ότι ξεκίνησαν τα προγράμματα μαζικού αθλητισμού με τα παρακάτω αντικείμενα:

➢ Προσχολική ηλικία (4-6 χρόνων) στο κλειστό γυμναστήριο Κρεμαστής, ως εξής: Δευτέρα 15:30 - 16:30 και Πέμπτη 15:30 - 16:30.

➢ Σχολική ηλικία (7-12 χρόνων) στο κλειστό γυμναστήριο Κρεμαστής, ως εξής: Τρίτη 15:30 - 16:30 και Σάββατο 09:30 - 10:30.

➢ Τμήματα ενηλίκων - Αθλητισμός και γυναίκα, ως εξής:

1) Δημοτικό Διαμέρισμα Κρεμαστής : Δευτέρα 08:45 - 09:45, Τρίτη 16:00 - 17:00, Τετάρτη 08:45 - 09:45, Πέμπτη 16:00 - 17:00, Παρασκευή 08:45 - 09:45. Τα μαθήματα γίνονται στο κλειστό γυμναστήριο Κρεμαστής.

2) Δημοτικό Διαμέρισμα Μαριτσών: Δευτέρα 15:30 - 17:30, Τετάρτη 16:30 - 17:30, Παρασκευή 16:30 - 17:30 στην αίθουσα του σινεμά Μαριτσών.

3) Δημοτικό Διαμέρισμα Παραδεισίου: Δευτέρα 17:30 - 18:30, Τετάρτη 17:30 - 18: 30 και Παρασκευή 17:30 - 18:30 στο δημοτικό σχολείο Παραδεισίου

4) Δημοτικό Διαμέρισμα Θεολόγου: Δευτέρα 18:30 - 19:30, Τρίτη 17:30 - 18: 30 και Πέμπτη 18:30 - 19:30 στην αίθουσα γυμναστικής Θεολόγου.

➢ Ακαδημίες Βόλεϊ αγοριών και κοριτσιών (8-12 χρόνων): Δευτέρα 14:30 - 15:30, Πέμπτη 17:00 - 18:00 και Σάββατο 10:30 - 11:30 στο κλειστό γυμναστήριο Κρεμαστής.

Θα λειτουργήσουν και τα Τμήματα Επιτραπέζιας αντισφαίρισης (πιγκ - πογκ) και Αντιπτέρισης (μπάντμιντον) στο κλειστό γυμναστήριο Κρεμαστής, ως εξής:

Πέμπτη 16:30 - 18:30, Σάββατο 11:30 - 12:30.

••Υπεύθυνη τμημάτων η καθηγήτρια φυσικής αγωγής κ. Γιάντσιου - Σαμαρά Μιχαέλα.

•••Παρακαλούνται οι ενδιαφερόμενοι να δηλώσουν συμμετοχή στο γραφείο του Δ.Ο.Ν.Α. στο τηλέφωνο 22410-92189.

Απόψε η εκδήλωση του ΑΣΜΑ «ΙΚΑΡΟΣ» Καλυθιών

Στο εστιατόριο «Μιμάκος», που βρίσκεται λίγο πριν το Γκολφ Αφάντου, ο ΑΣΜΑ «Ίκαρος» Καλυθιών διοργανώνει απόψε εορταστική εκδήλωση.

Σε αυτή θα τιμήσει τους τρεις πρώτους νικητές του Πανδωδεκανησιακού πρωταθλήματος «SCRAMBLE», ανθρώπους που αφιλοκερδώς βοήθησαν σημαντικά τη λέσχη το 2003, ενώ θα δώσει αναμνηστική πλακέτα σε όλους τους οδηγούς που πήραν μέρος στους αγώνες.

Επίσης, θα τιμήσει τον πρωταθλητή Ελλάδος στο μότο κρος (250 κ.εκ.) την περσινή χρονιά, Ροδίτη αναβάτη, Σταμάτη Λυρίου.

ο Οι διοργανωτές της εκδήλωσης υπόσχονται όμορφη βραδιά, με φαγητό, ποτό και ζωντανή μουσική. Τιμή πρόσκλησης 17 ευρώ.

ΠΡΟΟΔΟΣΠΟΡ

Μία γροθιά με Α.Γ.Ε. Χαλκίδας!

Παρά τις απουσίες του Χρήστου Παππά και του Δημήτρη Πατρίκη και την αμφίβολη συμμετοχή του Πάνου Παναγιωταράκου, ο Κολοσσός θα φιλοξενήσει στις 17:30 τους Ευβοιώτες με μοναδικό στόχο την κατάκτηση της νίκης με την οποία θα παραμείνει κοντά στους πρωτοπόρους

Το 2004 ξεκίνησε με τον καλύτερο δυνατό τρόπο για τον Κολοσσό, στο ματς της προηγούμενης εβδομάδας με τον Γ.Σ. Λάρισας. Ο δεύτερος γύρος θα μπει με το δεξί για τους «θαλασσί»; Αυτό είναι ένα ερώτημα στο οποίο θα κληθούν να απαντήσουν οι Ροδίτες σήμερα το απόγευμα στις 17:30 στο «Βενετόκλειο».

Η ομάδα του Βασίλη Φραγκιά θα υποδεχθεί την Α.Γ.Ε. Χαλκίδας, στο πλαίσιο της 14ης αγωνιστικής και θέλει να πετύχει ακόμα μία νίκη στην έδρα της που αναμένεται ξανά να γνωρίσει μεγάλες πιένες. Άλλωστε μόνο με την κατάκτηση του ροζ φύλλου, οι «νεοφώτιστοι» θα παραμείνουν σε τροχιά ανόδου και κοντά στους πρωτοπόρους της κατηγορίας.

Η προετοιμασία του Κολοσσού ολοκληρώθηκε χθες το απόγευμα και τα προβλήματα δυστυχώς δεν απουσιάζουν για τον Αθηναίο προπονητή. Ο Χρήστος Παππάς και ο Δημήτρης Πατρίκης είναι οι σίγουροι απόντες, ενώ αμφίβολη είναι η συμμετοχή και του Πάνου Παναγιωταράκου. Ο Παππάς βρίσκεται στην Αθήνα, καθώς τις προηγούμενες μέρες υποβλήθηκε σε αρθροσκόπηση, ενώ θα έρθει στη Ρόδο πιθανότατα την ερχόμενη Τετάρτη. Ο 23χρονος πλέϊ-μέϊκερ ακολουθεί την ειδική θεραπευτική αγωγή του Γιώργου Κατσιφαράκη και καταβάλλονται μεγάλες προσπάθειες ώστε να προλάβει το ματς της 16ης αγωνιστικής με τη Μ.Ε.Ν.Τ.



Μονόδρομο αποτελεί η νίκη για τον Κολοσσό στη σημερινή μάχη με την Α.Γ.Ε. Χαλκίδας

Ο Δημήτρης Πατρίκης μετά το διάστρεμμα που υπέστη, πλέον ταλαιπωρείται από μία θλάση στο γαστροκνήμιο και ως εκ τούτου θα χρειαστεί να μείνει εκτός αγωνιστικής δράσης για 2-3 εβδομάδες. Αξίζει να σημειωθεί ότι ο 29χρονος παίκτης είχε χάσει και τις αναμετρήσεις με τον Α.Σ.Ε. Δούκα και τον Γ.Σ. Λάρισας. Όσον αφορά τον Παναγιωταράκο, στην προπόνηση της Πέμπτης υπέστη διάστρεμμα και αποχώρησε. Χθες επρόκειτο να δοκιμάσει στο «Βενετόκλειο», ωστόσο ακόμα κι αν χρειαστεί να σφίξει τα δόντια ο έμπειρος αθλητής αναμένεται να τεθεί στη διάθεση του Βασίλη Φραγκιά.

Χθες οι «θαλασσί» παρακολούθησαν σε βίντεο το πρόσφατο παιχνίδι της Α.Γ.Ε. Χαλκίδας με τον Πανελλήνιο, ώστε να παρουσιαστούν καλά διαβασμένοι. Ο Βασίλης Φραγκιάς σήμερα θα βασιστεί στους: Δρακόπουλο, Γκογκίδη, Παναγιωτόπουλο, Γεωργίτση, Κουκλάκη, Μαρουλλάκη, Άλμπερτ, Λιβιεράτο, Τρίμμη, Γιακουμάκη και δύο εκ των Παναγιωταράκου, Σαρίκα και Παρδακά.

Με επτά ουσιαστικά αθλητές θα παρατεθεί σήμερα στο «Βενετόκλειο», η Α.Γ.Ε. Χαλκίδας. Με την αποστολή της ομάδας δεν ταξίδεψε τελικά ο Ανδρόνικος Γκιζόγιαννης που έχει πρόβλημα τραυματισμού. Ο Κώστας Μίσσας θα βασιστεί στους: Κέκελη, Ραγκάουσκας, Γκιζόγιαννη Σ., Γέρεμιτς, Λούπο, Κατεμίδη, Κουμπούρα και τους νεαρούς Τσιριμώκο και Μπούτρο. Στο παιχνίδι του πρώτου γύρου οι Ευβοιώτες επικράτησαν με 88-81.

Παίρνουν τα μέτρα τους...

Ο Α.Ο. Παντηλιακός φιλοξενεί στο «Βενετόκλειο» (19:30) τον Π.Α.Ο. Διαγόρας στο ντέρμπι των προβλημάτων, ενώ ο πρωτοπόρος Α.Σ.Κ. Ιβίσκος ταξιδεύει στην Κω για να αντιμετωπίσει στις 20:30 την Α.Ε. Δικαίου

Με δεδομένο ότι ο Α.Σ.Κ. Ιβίσκος δύσκολα θα χάσει την πρώτη θέση στην κανονική διάρκεια του πρωταθλήματος και ο Ηρακλής Λάρδου την τέταρτη, η μάχη θα κορυφωθεί σήμερα σκετικά με την τελική κατάταξη ενόψει των πλέϊ-οφ. Ο Α.Ο. Παντηλιακός θα φιλοξενήσει στις 19:30 στο «Βενετόκλειο» τον Π.Α.Ο. Διαγόρας, ενώ ο Α.Σ.Κ. Ιβίσκος θα ταξιδέψει στην Κω για να αντιμετωπίσει την Α.Ε. Δικαίου, στο πλαίσιο της 11ης αγωνιστικής για την Α' Ανδρών.

Α.Ο. ΠΑΝΤΗΛΙΑΚΟΣ-Π.Α.Ο. ΔΙΑΓΟΡΑΣ

Με αρκετά προβλήματα αναμένεται παρατεθούν οι δύο ομάδες στη σημερινή κόντρα του «Βενετοκλείου». Οι γηπεδούχοι ενδέχεται να αγωνιστούν χωρίς τους, Χρήστο Αβεκλούριο και Γιάννη Μοσκή που απείχαν απ' την προετοιμασία της ομάδας για προσωπικούς τους λόγους, ενώ ο Γιάννης Τσακίρης δεν θα έχει στη διάθεση του και τον Χρήστο Καρανικόλα που απουσιάζει στην Αμερική. Αν οι «κυανόλευκοι» καταφέρουν και κερδίσουν σήμερα, τότε εκτός συγκλονιστικού απρόοπου θα τερματίσουν στη δεύτερη θέση του βαθμολογικού πίνακα, αφήνοντας πίσω τους, τον Π.Α.Ο. Διαγόρα. Ο τεχνικός του Παντηλιακού θα στηριχθεί στους: Μάγγο, Πιτσιλιώνη, Νούση, Μορφωπό, Ηλιού, Κάτρη, Τσέρκη, Σολωμό, Πάκο Κυρ. και ίσως τους Αβεκλούριο και Μοσκή.

Στην αντίπερα όχθη, οι «κυανέρυθροι» θα παρουσιαστούν με δύο σημαντικές απουσίες. Ο Σάκης Καλαμπόκας θα στερηθεί τις υπηρεσίες του τιμωρημένου-για τελευταία φορά-Αντώνη Μαρκάκη, ενώ δεν θα παίξει και ο Κώστας Γκόνος που βρίσκεται στην Αθήνα για επαγγελματικούς λόγους. «Δεν έχει νόημα η θέση που θα τερματίσουμε. Θέλουμε να δούμε σε τι επίπεδο βρισκόμαστε», υποστήριξε ο τεχνικός του «γηραιού» που θα έχει στη διάθεσή του, τους παρακάτω αθλητές: Σπανουδάκη, Γιατζογλίδη, Καρτάνο, Χαλβατζή, Γεωργονάλη, Σκορδάλη, Τσαλικίδη, Βογιατζή, Πολυχρόνη και Κουρδουμπά. Παρελθόν εξάλλου αποτελεί απ' την ομάδα ο Στάθης Κατσαλίγκος. Στο παιχνίδι του πρώτου γύρου ο Π.Α.Ο. Διαγόρας κέρδισε άνετα με 76-44, όμως οι «κυανόλευκοι» έπαιξαν με σημαντικότατες απουσίες. Την περίοδο 2001-02 οι «κυανέρυθροι» είχαν κερδίσει με το ευρύ 120-49.

• Δ.Κ.Γ. Ρόδου (19:30): Α.Ο. Παντηλιακός- Π.Α.Ο. Διαγόρας



Στο «Βενετόκλειο» δοκιμάζεται σήμερα ο Π.Α.Ο. Διαγόρας. Στη φωτό το τζάμπολ απ' το ματς με την Α.Ε. Δικαίου

(Ξανθός- Κουνελλές Ν.)

Α.Ε. ΔΙΚΑΙΟΥ-Α.Σ.Κ. ΙΒΙΣΚΟΣ

Στην Κω θα ταξιδέψει σήμερα το πρωί ο Α.Σ.Κ. Ιβίσκος προκειμένου στις 20:30 να αντιμετωπίσει στο κλειστό γυμναστήριο του νησιού την Α.Ε. Δικαίου. Η ομάδα της Ανάληψης θέλει να διατηρήσει το αήττητο και φυσικά να ξεκινήσει με το δεξί της υποχρεώσεις της το 2004. Ο Γιώργος Πετσάλης μάλλον δεν θα έχει στη διάθεση του, τον Χρήστο Μπίλια που θα παραμείνει στη Ρόδο, όμως χθες επέστρεψε από τη Θεσσαλονίκη ο Στάθης Βλαχοδήμος και θα παίξει κανονικά. «Είναι μία καλή ευκαιρία να δούμε αν μας έχουν επηρεάσει οι διακοπές», είπε ο Γιώργος Πετσάλης που θα στηριχθεί στους: Γιωτόπουλο, Παπακώστα, Μπελάγια, Δούβαλη, Συντάγγελο, Βλαχοδήμο, Κατσαρά, Κουμνάκη, Πατινιώτη και Τσιτσούλα, ενώ δεν θα αγωνιστούν και οι νεαροί Φιλιππόπουλος και Καπτάνος.

Στις τάξεις της Α.Ε. Δικαίου δεν υπάρχουν αγωνιστικά προβλήματα και η ομάδα θα παρατεθεί πλήρης. Ο Μιχάλης Καπλανίδης θα έχει στη διάθεση του, τους εξής αθλητές: Μαύρο, Τρύπα, Αντωνόπουλο, Μπούτζα, Χατζηφούντα, Αλεξανδρή, Διακαναστάση, Καλαμπόκη, Κρωτήρη, Τσιαφίτσα, Χατζηχαραλάμπους και Πίτση. Στο ματς του πρώτου γύρου ο Α.Σ.Κ. Ιβίσκος κέρδισε με 88-64. Πέρσι στην πρεμιέρα η Α.Ε. Δικαίου είχε νικήσει στην παράταση με 59-52(κ.α. 51-51).

• Κ.Γ. Κω (20:30): Α.Ε. Δικαίου-Α.Σ.Κ. Ιβίσκος (Ζαμάγιας- Στάλας)

Η ΒΑΘΜΟΛΟΓΙΑ

1.Α.Σ.Κ. Ιβίσκος	20	10-0	788-590 (+198)
2.Α.Ο. Παντηλιακός	18	8-2	717-580 (+137)
3.Π.Α.Ο. Διαγόρας	17	7-3	749-568 (+181)
4.Ηρακλής Λάρδου	15	5-5	719-732 (-13)
5.Διγενής Κοσκινού (4β)	14	4-6	662-699 (-37)
6.Α.Ε. Δικαίου (2β)	14	4-6	650-674 (-24)
7.Ε.Α. Καλύμνου (+9)	11	1-9	559-857 (-298)
8.Άγιος Νικόλαος Παστίδας (-9)	11	1-9	551-695 (-144)

*Δεν υπολογίζεται το χθεσινό παιχνίδι Ε.Α. Καλύμνου- Διγενής Κοσκινού

«Δεν χάνουμε το χαμόγελο μας»

«Πρώτη φορά στην καριέρα μου έχουν συσσωρευθεί τόσα πολλά προβλήματα, αλλά το γεγονός αυτό δεν μας πτοεί», υποστήριξε χθες στη συνέντευξη τύπου ο τεχνικός του Κολοσσού Βασίλης Φραγκιάς. Παναγιωταράκος: «Με το δεξί και στον δεύτερο γύρο»...

Για το σημερινό παιχνίδι με την Α.Γ.Ε. Χαλκίδας αλλά και για τα προβλήματα τραυματισμών που έχουν συσσωρευθεί στον Κολοσσό τον τελευταίο καιρό, μίλησε χθες στην καθιερωμένη συνέντευξη τύπου στο «Βενετόκλειο», ο Βασίλης Φραγκιάς. «Είναι η πρώτη φορά στην καριέρα μου, που αντιμετωπίζω τόσα πολλά προβλήματα τραυματισμών. Στο παιχνίδι με την Α.Γ.Ε.Χ. θα έχουμε δύο σοβαρές απουσίες του Παππά και του Πατρίκη, ενώ αμφίβολη είναι η συμμετοχή του Παναγιωταράκου που υπέστη διάστρεμμα. Τα προβλήματα αυτά μας δυσκολεύουν το έργο κατά τη διάρκεια της προετοιμασίας και όπως είναι λογικό μας προβληματίζει το επίπεδο του ανταγωνισμού, καθώς υπάρχουν σημαντικές απουσίες.

Παρά το γεγονός πάντως ότι θα στερηθούμε την προσφορά σίγουρα δύο πολύ καλών αθλητών, δεν χάνουμε το χαμόγελο μας και συνεχίζουμε να είμαστε αισιόδοξοι. Οι αντίπαλοι μας, όπως κι εμείς, δεν έχουμε μεγάλο αριθμό παικτών και παρά το γεγονός ότι η Α.Γ.Ε.Χ. αντιμετωπίζει οικονομικά προβλήματα διαθέτει ποιοτικούς παίκτες αλλά και έναν αξιόλογο τεχνικό όπως είναι ο Κώστας Μίσσας.

Πιστεύω ότι το κλειδί για τη νίκη θα είναι η άμυνα μας. Ο Χρήστος Γκογκίδης έχει προσαρμοστεί στα νέα του καθήκοντα. Αρκετοί αθλητές βρίσκονται σε πολύ καλή κατάσταση και θεωρώ ότι ο Παναγιωταράκος θα αγωνιστεί ακόμα κι αν χρειαστεί να σφίξει τα δόντια καθώς είναι μαχητής. Θέλω να τονίσω πάντως ότι δεν είμαι ευχαριστημένος απ' τους μικρούς γιατί τους δίνεται αρκετός χρόνος συμμετοχής και δεν τον εκμεταλλεύονται. Στόχος μας είναι να μην διαγράψουμε τα όσα κάναμε στον πρώτο γύρο και είμαι απόλυτα ικανοποιημένος απ' τη δουλειά που γίνεται στο γήπεδο. Η ανταμοιβή των κόπων όλων των παιδιών είναι η βαθμολογική θέση στην οποία βρίσκεται ο Κολοσσός», υποστήριξε ο Βασίλης Φραγκιάς στη χθεσινή συνέντευξη τύπου...



Ο Βασίλης Φραγκιάς



Παίκτης για όλες τις δουλειές έχει γίνει πλέον ο Χρήστος Γκογκίδης που διακρίνεται στη φωτό στο ματς της Δράμας

ΠΑΝΑΓΙΩΤΑΡΑΚΟΣ: «ΜΕ ΤΟ ΔΕΞΙ ΚΑΙ ΣΤΟΝ ΔΕΥΤΕΡΟ ΓΥΡΟ»...

Όπως έχει καθιερωθεί πλέον τον λόγο πριν από τον προπονητή των «θαλασσί» πήρε ο Πάνος Παναγιωταράκος που μίλησε για λογαριασμό των συμπαικτών του. Μπορεί η παρουσία του έμπειρου γκαρντ να είναι αμφίβολη, ωστόσο μέσα απ' τις δηλώσεις του φρόντισε να δείξει το πάθος και τη διάθεση που διακατέχει όλους τους παίκτες της ροδίτικης ομάδας. «Όπως ξεκινήσαμε με το δεξί τη νέα χρονιά, έτσι θέλουμε να κάνουμε και με τον δεύτερο γύρο στο πρωτάθλημα. Πιστεύω ότι το ματς με την Α.Γ.Ε.Χ. είναι πιο δύσκολο σε σχέση με εκείνο κόντρα στον Γυμναστικό και ελπίζω να μην επηρεαστούμε απ' τα προβλήματα που αντιμετωπίζουμε. Θέλουμε να δείξουμε το καλό πρόσωπο των τελευταίων αγώνων, με εξαίρεση εκείνο κόντρα στον Δούκα, και να πάρουμε τη νίκη. Κλειδί για την επιτυχία θα είναι ο ρυθμός του παιχνιδιού, τον οποίο πρέπει να ελέγξουμε», είπε ο Πάνος Παναγιωταράκος.

Για την τιμή των όπλων...

Αδιάφορα βαθμολογικά είναι και τα τρία σημερινά παιχνίδια για το παιδικό πρωτάθλημα! Ολοκληρώνεται η κανονική διάρκεια του ομίλου των νήσων

Τρία παιχνίδια περιλαμβάνει το σημερινό πρόγραμμα της Τ.Ε.Ε.Ο.Κ. Δωδεκανήσου, τα οποία όμως είναι αδιάφορα βαθμολογικά, καθώς τα πάντα έχουν κριθεί σχετικά με την τελική κατάταξη.



Τον Διγενή Κοσκινού θα φιλοξενήσει σήμερα στη Λάρδο ο τοπικός Ηρακλής

Στον δεύτερο όμιλο ο Ηρακλής Λάρδου θα φιλοξενήσει τον Διγενή Κοσκινού, που θα ολοκληρώσει τις φετινές του υποχρεώσεις, ενώ δεν ορίστηκε η αναμέτρηση Α.Ο. Σύμης- Α.Ο. Παντηλιακός. Το ρεπό του πάντως την 9η αγωνιστική θα εκτίσει ο Δ.Α.Ν.Σ. Δωριείς που θα πάρει και το εισιτήριο για την επόμενη φάση, νικώντας στο φινάλε τους Συμιακούς.

Στο παιχνίδι του πρώτου γύρου ο Ηρακλής κέρδισε στα Κοσκινού με 46-36, ενώ τις δύο τελευταίες περιόδου οι ομάδες δεν έχουν συναντηθεί στη Λάρδο.

Όσον αφορά τον τρίτο όμιλο, τα πάντα έχουν κριθεί, καθώς η μοναδική ομάδα, που δεν θα συνεχίσει στην προημιτελική φάση θα είναι ο Ιπποκράτης Κω που θα φιλοξενήσει την Ε.Α. Καλύμνου η οποία θα παίξει με αρκετές απουσίες βασικών παικτών. Στο ματς του πρώτου γύρου οι «σφουγγαράδες» επιβλήθηκαν με 88-51, ενώ πέρσι ο Ιπποκράτης κέρδισε στην Κω με 71-24.

Την περίοδο 2001-02 οι γηπεδούχοι συνέτριψαν την Ε.Α.Κ.Α. με 105-74. Η Α.Ε. Δικαίου εξάλλου στο πλαίσιο της 6ης και τελευταίας αγωνιστικής θα υποδεχθεί τον Ηρακλή 2000 και λογικά δεν θα συναντήσει δυσκολίες ώστε να πάρει το ροζ φύλλο.

Στην αναμέτρηση του πρώτου γύρου η Α.Ε.Δ. κέρδισε με 86-59 στην Καρδάμαινα, ενώ πέρσι και πάλι στο φινάλε(στο Πυλί)με 66-43. Την περίοδο 2001-02 οι γηπεδούχοι νίκησαν με 55-53. Αξίζει να σημειωθεί ότι οι Καλύμνιοι ότι και να γίνει σήμερα θα τερματίσουν δεύτεροι και ο Ηρακλής 2000 στην τρίτη θέση.

ΤΟ ΣΗΜΕΡΙΝΟ ΠΡΟΓΡΑΜΜΑ

Λάρδος (12:00): Ηρακλής Λάρδου- Διγενής Κοσκινού (Φάκαρος- Κασταμούλας)

Πυλί (13:00): Α.Ε. Δικαίου- Ηρακλής 2000 (Ζαμάγιας- Στάλας)

Κ.Γ. Κω (17:00): Ιπποκράτης Κω- Ε.Α. Καλύμνου (Στάλας- Ζαμάγιας)

Β' ΟΜΙΛΟΣ/8η ΑΓΩΝΙΣΤΙΚΗ

1.Δ.Α.Ν.Σ. Δωριείς	13	6-1	498-423 (+75)
2.Ηρακλής Λάρδου (2β)	10	4-2	305-274 (+31)
3.Α.Ο. Παντηλιακός (1β)	10	4-2	392-348 (+44)
4.Α.Ο. Σύμης	8	2-4	264-240 (+24)
5.Διγενής Κοσκινού	6	0-7	255-429 (-174)

*Ο Δ.Α.Ν.Σ. Δωριείς και ο Διγενής Κοσκινού δεν έχουν εκτίσει το ρεπό τους

*Ο Διγενής Κοσκινού έχει ένα μπόνους

Γ' ΟΜΙΛΟΣ/5η ΑΓΩΝΙΣΤΙΚΗ

1.Α.Ε. Δικαίου	10	5-0	375-236 (+139)
2.Ε.Α. Καλύμνου	8	3-2	327-344 (-17)
3.Ηρακλής 2000	7	2-3	319-348 (-29)
4.Ιπποκράτης Κω	5	0-5	241-334 (-93)

Στην ουρά το ενδιαφέρον...

Καθοριστικής σημασίας παιχνίδια δίνει ο Παπάγου με τη Νήαρ Ηστ, ο Ιωνικός Νικαίας με τον Γυμναστικό και ο Δούκας με το Παλαιό Φάληρο. Στη Δράμα δοκιμάζεται η Μ.Ε.Ν.Τ.

Στην ουρά ουσιαστικά στρέφεται το ενδιαφέρον, την 14η αγωνιστική και πρώτη για τον δεύτερο γύρο στο πρωτάθλημα της Α2! Μονόδρομο αποτελεί η επιτυχία για τον Παπάγου κόντρα στη Νήαρ Ηστ αλλά και για τον Ιωνικό Νικαίας με αντίπαλο τον Γυμναστικό. Δύσκολη αποστολή πάντως θα έχει ο τρίτος της...χαμηλής παρέας, Δούκας ο οποίος θα αντιμετωπίσει στη Νέα Σμύρνη το Παλαιό Φάληρο. Από κει και πέρα μεγάλο ενδιαφέρον παρουσιάζει η έξοδος της Μ.Ε.Ν.Τ. στη Δράμα, ενώ οι άλλοι δύο πρωτοπόροι λογικά θα προχωρήσουν με νίκες.

Η Ολύμπια Λάρισας θα φιλοξενήσει στον «κάμπο» τον Δ.Α.Σ. Άνω Λιοσίων, ενώ ο Πανελλήνιος τη Ξάνθη. Αξίζει να σημειωθεί ότι το ματς στη Δράμας θα ξεκινήσει στις 15:00,. καθώς στο κλειστό γυμναστήριο «Κραχτίδη» διεξάγονται αγώνες πανευρωπαϊκού πρωταθλήματος χάντμπολ.

ΤΟ ΠΡΟΓΡΑΜΜΑ ΤΗΣ 14ης ΑΓΩΝΙΣΤΙΚΗΣ

Παπάγου (17:30): Α.Σ. Παπάγου- Νήαρ Ηστ (Μιχαλόπουλος- Φούφης)

Νεάπολη Λάρισας (17:30): Ολύμπια Λάρισας- Δ.Α.Σ. Άνω Λιοσίων (Παφίλης- Μητσόπουλος)

Κραχτίδη Δράμας (15:00): Κ.Α.Ο. Δράμας- Μ.Ε.Ν.Τ. (Μανδρέκας- Διαμαντής)

Πανελληνίου (15:30): Πανελλήνιος- Α.Σ. Ξάνθης (Γκούμας- Ευθυμιόπουλος)

Ρόδος (17:30): Κολοσσός Ρόδου- Α.Γ.Ε. Χαλκίδας (Ντίνος- Ψαριανός)

Καραμηνη (17:30): Ιωνικός Νικαίας- Γ.Σ. Λάρισας (Τζιμογιάννης- Θεοδωρόπουλος)

Μίλωνα (17:30): Παλαιό Φάληρο- Α.Σ.Ε. Δούκα (Παπαδόπουλος- Πολίτης)

Η ΒΑΘΜΟΛΟΓΙΑ/13η ΑΓΩΝΙΣΤΙΚΗ

1.Ολύμπια Λάρισας(4β)	23	10-3	985-923(+62)
2.Πανελλήνιος(3β)	23	10-3	997-911(+86)
3.Μ.Ε.Ν.Τ.(2β)	23	10-3	1.128-1.040(+88)
4.Κολοσσός Ρόδου	21	8-5	1.052-983(+69)
5.Νήαρ Ηστ(2β)	20	7-6	933-955(-22)
6.Παλαιό Φάληρο(1β)	20	7-6	1.036-1.049(-13)
7.Κ.Α.Ο. Δράμας(7β)	19	6-7	1.025-1.039(-14)
8.Γ.Σ. Λάρισας(6β)	19	6-7	981-977(+4)
9.Α.Γ.Ε. Χαλκίδας(6β)	19	6-7	1.041-1.040(+1)
10.Α.Σ. Ξάνθης(6β)	19	6-7	903-968(-65)
11.Δ.Α.Σ. Άνω Λιοσίων(5β)	19	6-7	991-965(+26)
12.Α.Σ.Ε. Δούκα	17	4-9	975-1.020(-45)
13.Α.Σ. Παπάγου	16	3-10	896-950(-54)
14.Ιωνικός Νικαίας	15	2-11	911-1.034(-123)

Εύκολη αποστολή

Ο Γ.Α.Σ. Ιάλυσος θα φιλοξενήσει σήμερα στις 20:00 τη Νίκη Ρόδου, για το πρωτάθλημα των κορασίδων και δεν αναμένεται να συναντήσει δυσκολίες. Αναβλήθηκε η αναμέτρηση Π.Α.Ο. Διαγόρας- Α.Ε. Δικαίου



Τον πρώτο λόγο έχει σήμερα ο Γ.Α.Σ. Ιάλυσος. Στη φωτό φάση απ' το παιχνίδι με τον Α.Σ.Κ. Ιβίσκος

Την αδύναμη Νίκη Ρόδου θα φιλοξενήσει σήμερα στις 20:00 στο κλειστό γυμναστήριο της Ιαλυσού, ο τοπικός Γ.Α.Σ. Οι «ερυθροκίτρινες» του Γιώργου Χατζηκαλημέρη δεν αναμένεται να συναντήσουν δυσκολίες προκειμένου να διατηρήσουν το αήττητο τους στο πρωτάθλημα των κορασίδων. Πέρσι οι γηπεδούχες νίκησαν με 50-17 και την περίοδο 2001-02 με 64-35.

Τέλος αναβλήθηκε η προγραμματισμένη για σήμερα αναμέτρηση μεταξύ του Π.Α.Ο. Διαγόρας και της Α.Ε. Δικαίου και οι Κώες θα έρθουν αύριο στη Ρόδο για να παίξουν με τον Α.Σ.Κ. Ιβίσκος.

• Κ.Γ. Ιαλυσού (20:00): Γ.Α.Σ. Ιάλυσος- Νίκη Ρόδου (Αρνάς- Χατζηδάκης)

Η ΒΑΘΜΟΛΟΓΙΑ

1.Γ.Α.Σ. Ιάλυσος	12	6-0	411-204 (+207)
2.Α.Ε. Δικαίου	9	4-1	301-196 (+105)
3.Α.Σ.Κ. Ιβίσκος	7	3-1	228-174 (+54)
4.Ιπποκράτης Κω	7	2-3	201-231 (-30)
5.Νίκη Ρόδου	6	1-4	234-275 (-41)
6.Π.Α.Ο. Διαγόρας	5	1-3	167-169 (-2)
7.Α.Ο. Σύμης	5	0-5	66-359 (-293)

*Τα παιχνίδια ορίζονται από την Τ.Ε.Ε.Ο.Κ. Δωδεκανήσου

Β' ΑΝΔΡΩΝ: Η μάχη των ουραγών...

Ο Σταυρός Καλυθιών θα κυνηγήσει την πρώτη του νίκη στην Κρεμαστή (15:00) κόντρα στον Κλεόβουλο Λίνδου

Αυτή τη νίκη ποιος θα την πετύχει; Ο Σταυρός Καλυθιών θα φιλοξενήσει σήμερα στις 15:00 στο κλειστό γυμναστήριο της Κρεμαστής τον Κλεόβουλο Λίνδου και θα επιδιώξει να «σπάσει το ρόδι» στο φετινό πρωτάθλημα της Β' Ανδρών. Οι δύο ομάδες βρίσκονται στις τελευταίες θέσεις του βαθμολογικού πίνακα και θα παλέψουν για την κατάκτηση του ροζ φύλλου. Ο τεχνικός του Σταυρού Ηλίας Καρπάθιος θα βασιστεί στους: Φραντζάκη, Παπακωνσταντίνου Μ., Διακομιχάλη, Χοχλαστό, Κολέτσο, Καρύπη, Κρητικό, Μυσιρλάκη, Τσακίτη, Παλλά, Μακρή και Κούκουρα. Στην πρεμιέρα του πρωταθλήματος ο Κλεόβουλος κέρδισε στη Λίνδο με 49-36. Την περίοδο 2001-02 οι Λινδιακοί είχαν κερδίσει στις Καλυθιές με 65-36.

• Κ.Γ. Κρεμαστής (15:00):



Τον Κλεόβουλο Λίνδου θα φιλοξενήσει σήμερα στην Κρεμαστή ο Σταυρός Καλυθιών

Κιόττος θα έχει στη διάθεση του, τους εξής αθλητές: Γιωργάς, Σωτηρίου, Τσακίρης, Νούσης, Ρουσάκης, Κώτης, Μαλώνας, Τανανάκης, Παρίσης και τον εαυτό του.

Στην αντίπερα όχθη ο Γιώργος Καρπάθιος θα βασιστεί στους: Φραντζάκη, Παπακωνσταντίνου Μ., Διακομιχάλη, Χοχλαστό, Κολέτσο, Καρύπη, Κρητικό, Μυσιρλάκη, Τσακίτη, Παλλά, Μακρή και Κούκουρα. Στην πρεμιέρα του πρωταθλήματος ο Κλεόβουλος κέρδισε στη Λίνδο με 49-36. Την περίοδο 2001-02 οι Λινδιακοί είχαν κερδίσει στις Καλυθιές με 65-36.

• Κ.Γ. Κρεμαστής (15:00): Σταυρός Καλυθιών- Κλεόβουλος Λίνδου (Μυροφόρος- Φάκαρος)*Χθες το βράδυ έγινε η συνάντηση Ήλιος Ιαλυσού-Δ.Α.Ν.Σ. Δωριείς, ενώ δεν έχει οριστεί το παιχνίδι Α.Ο. Σύμης-Ζέφυρος

Η ΒΑΘΜΟΛΟΓΙΑ

1.Α.Ο. Σύμης	10	5-0	334-268 (+66)
2.Δ.Α.Ν.Σ. Δωριείς	9	4-1	360-235 (+125)
3.Ζέφυρος	8	3-2	357-330 (+27)
4.Ήλιος Ιαλυσού	7	2-3	292-340 (-48)
5.Κλεόβουλος Λίνδου	6	1-4	221-308 (-87)
6.Σταυρός Καλυθιών	5	0-5	245-328 (-83)

Προβάρουν το στέμμα...

Ο τίτλος του πρωταθλητή των γυναικών θα κριθεί σήμερα το μεσημέρι (13:30) στο «Βενετόκλειο», όπου ο Α.Σ.Κ. Ιβίσκος θα φιλοξενήσει τον Ιπποκράτη Κω που θέλει νίκη με +9 για να πάρει το χρήσμα



Ο τίτλος του πρωταθλητή θα κριθεί σήμερα στο «Βενετόκλειο». Στη φωτό φάση απ' την αναμέτρηση Γ.Α.Σ. Ιάλυσος- Ιπποκράτης Κω

Νωρίς-νωρίς θα κριθεί και φέτος ο τίτλος στο γυναικείο πρωτάθλημα μπάσκετ. Ο Α.Σ.Κ. Ιβίσκος θα φιλοξενήσει σήμερα το μεσημέρι(13:30) στο «Βενετόκλειο», τον Ιπποκράτη Κω στο πλαίσιο της 4ης αγωνιστικής και θέλει τη νίκη προκειμένου να ετοιμαστεί για τα μπαράζ ανόδου. Η επιτυχία με 37-29 που σημείωσαν στην πρεμιέρα τα κορίτσια του Χρήστου Μπίλια στην Κω, τους δίνει το δικαίωμα να έχουν το πάνω χέρι καθώς βολεύονται ακόμα και με ήττα μέχρι και 8 πόντους.

Η ομάδα της Ανάληψης θα παρουσιαστεί με αρκετές απουσίες καθώς δεν θα αγωνιστεί η Αλχαδέφ (απέχει απ' τις προπονήσεις), η νεαρή Μέντου (απουσιάζει στην Αθήνα), ενώ αμφίβολη είναι και η συμμετοχή της Τσικίμη, λόγω επαγγελματικών υποχρεώσεων. «Είναι το σημαντικότερο ματς της χρονιάς», υποστήριξε ο Χρήστος Μπίλιας που θα στηριχθεί στις παρακάτω αθλήτριες: Τζίνη, Λαού, Γλυνάτση, Λεβέντη, Ψύλλου, Δράκου, Ζερβού, Πετράκη, Κούρου, Δέτση, Παπαντωνίου και ίσως την Τσικίμη.

Στην αντίπερα όχθη ο Ιπποκράτης ολοκλήρωσε χθες την προετοιμασία του και θα έρθει στη Ρόδο για την έκπληξη. Θα πρέπει να θεωρείται σίγουρη η παρουσία των έμπειρων αθλητριών του συλλόγου, ωστόσο η αποστολή της ομάδας θα γινόταν γνωστή χθες το βράδυ.

Αυτή θα αποτελείται σίγουρα απ' τις: Δανελλάκη, Σβύνου, Πατμίου, Κούσιαντα, Χαλκίτη, Ζαντά, Πλατέλλα, Μαρκόγλου Σ., Σακέλλη και Στάκκου. Πέρσι οι φιλοξενούμενες είχαν κερδίσει με 58-51.

• Δ.Κ.Γ. Ρόδου (13:30): Α.Σ.Κ. Ιβίσκος- Ιπποκράτης Κω (Βιτσηλαίος- Ξανθός)

Η ΒΑΘΜΟΛΟΓΙΑ/3η ΑΓΩΝΙΣΤΙΚΗ

1.Α.Σ.Κ. Ιβίσκος	6	3-0	206-88 (+118)
2.Ιπποκράτης Κω	5	2-1	163-120 (+43)
3.Γ.Α.Σ. Ιάλυσος	4	1-2	156-174 (-18)
4.Νίκη Ρόδου	3	0-3	100-243 (-143)

Σημαντική η υπογραφή της προγραμματικής σύμβασης για το ΧΥΤΑ

ΤΗΝ ικανοποίηση του, για την υπογραφή της προγραμματικής σύμβασης, για τη λειτουργία του Χώρου Υγειονομικής Ταφής Απορριμμάτων (ΧΥΤΑ), ανάμεσα στους Δήμους, Ροδίων και Καλλιθέας, εκφράζει ο νομάρχης Δωδεκανήσου κ. Γιάννης Μαχαιρίδης.

Η υπογραφή της προγραμματικής αυτής σύμβασης, σηματοδοτεί μια νέα εποχή συλλογικής αντιμετώπισης των τοπικών προβλημάτων, από τους Οργανισμούς Τοπικής Αυτοδιοίκησης διαμορφώνοντας το πλαίσιο για ενιαία και ορθολογική διαχείριση του τρίπτυχου Νερά - Λύματα - Απορρίμματα, δίνοντας λύση στον ευαίσθητο τομέα της περιβάλλοντικής προστασίας.

Ο κ. Μαχαιρίδης θεωρεί την υπογραφή της πρπογραμματικής σύμβασης, για τη λειτουργία του ΧΥΤΑ σαν ένα ουσιαστικό βήμα έκφρασης ενιαίας αυτοδιοικητικής αντίληψης και καλεί και τους άλλους, άμεσα ενδιαφερόμενους δήμους του νησιού μας, να στηρίξουν αυτήν την πρπροσπάθεια.

ΤΕΛΟΣ αναφερόμενος στο θέμα αυτό ο νομάρχης Δωδεκανήσου δήλωσε: «Οφείλω να συγχαρώ τους δημάρχους Ροδίων και Καλλιθέας, για την ωριμότητα και αποφασιστικότητα που επιδεικνύουν, ισχυροποιώντας τους αυτοδιοικητικούς θεσμούς, με γνώμονα πάντα την ποιότητα της ζωής των πολιτών.

Ολιγόωρη κατάληψη της χωματερής από κατοίκους τ' Ασγούρου



Θέμα ημερών είναι πλέον το κλείσιμο της παλιάς χωματερής του Δήμου Ρόδου που λειτουργεί στην περιοχή Ασγούρου και έχει φθάσει στα όριά της.

Αυτό τόνισαν χθες ο αντιπρόεδρος της Δημοτικής Επιχείρησης Καθαριότητας Ρόδου κ. Δημήτρης Καρατζιάς και ο Διευθυντής της ΔΕΚΡ κ. Γιώργος Υψηλάντης στους κατοίκους και τους επιχειρηματίες της περιοχής που έκαναν για λίγη ώρα κατάληψη και έκλεισαν τη χωματερή.

Οι κάτοικοι και οι επιχειρηματίες της περιοχής Ασγούρου ζητούσαν να κλείσει άμεσα η χωματερή αφού η λειτουργία της είναι προβληματική και σύντομα θα εγκυμονεί και κινδύνους.

Από την πλευρά της η διοίκηση της ΔΕΚΡ ανακοίνωσε πως το κλείσιμο της χωματερής έχει ήδη δρομολογηθεί, αφού υπεγράφη η προγραμματική σύμβαση για την λειτουργία του Χώρου Υγειονομικής Ταφής Απορριμμάτων. Οπως έχει ήδη αποφασιστεί ο ΧΥΤΑ θα αρχίσει να λειτουργεί την 1η Φεβρουαρίου. Με την έναρξη της λειτουργίας του η παλιά χωματερή θα κλείσει και στις 14 Ιανουαρίου θα δημοπρατηθεί το έργο της αποκατάστασής της.

Εγκύκλιος του υπουργείου Ανάπτυξης

Υποχρεώσεις καταστηματαρχών για την περίοδο των εκπτώσεων

ΥΠΟΧΡΕΩΤΙΚΗ Η ΑΝΑΓΡΑΦΗ ΔΙΠΛΩΝ ΤΙΜΩΝ



Κοινοποιήθηκε χθες στη Διεύθυνση Εμπορίου η απόφαση του υπουργείου Ανάπτυξης για τη διενέργεια των εκπτώσεων στο διάστημα από τις 15 Ιανουαρίου μέχρι τις 28 Φεβρουαρίου.

Οπως αναφέρεται στην απόφαση επιβάλλεται η αναγραφή διπλών τιμών σε όλα τα είδη που πωλούνται ή η αναγραφή του ποσοστού της έκπτωσης που θα γίνεται. Τα ποσοστά των εκπτώσεων θα πρέπει να είναι αναρτημένα και στις βιτρίνες των καταστημάτων.

Απαγορεύεται η παραπλάνηση του κοινού με πλασματικές εκπτώσεις ή με απόκρυψη εμπορευμάτων από το αγοραστικό κοινό. Μετά την έναρξη των εκπτώσεων θα ξεκινήσουν και οι έλεγχοι στην αγορά από τη Διεύθυνση Εμπορίου για να διαπιστωθεί αν αφερμόζεται η απόφαση του υπουργείου Ανάπτυξης. Οι παραβάτες θα κληθούν να πληρώσουν τσουχτερά πρόστιμα.

Η διάρκεια των εκπτώσεων απασχόλησε και το διοικητικό συμβούλιο της Εθνικής Συνομοσπονδίας Ελληνικού Εμπορίου στην πρόσφατη συνεδρίασή του. Πολλοί είναι οι επιχειρηματίες πάντως που αντιδρούν επειδή δεν έγινε δκετό το αίτημα του κλάδου να ξεκινήσουν οι εκπτώσεις στο τέλος Ιανουαρίου.

Στους υποσταθμούς της ΔΕΗ

Συνεχίζονται οι διακοπές του ηλεκτρικού ρεύματος

ΑΝΥΠΕΡΒΛΗΤΑ ΤΑ ΠΡΟΒΛΗΜΑΤΑ

ΣΟΒΑΡΟΤΑΤΑ προβλήματα παρουσιάζουν τις τελευταίες ημέρες οι υποσταθμοί της ΔΕΗ στη Ρόδο και οι διακοπές της ηλεκτροδότησης τείνουν να γίνουν μέρος της καθημερινότητας. Την κατάσταση επιδείνωσε τις τελευταίες ημέρες η κακοκαιρία και ιδιαίτερα η κατακόρυφη πτώση που σημείωσε η θερμοκρασία και είχε ως συνέπεια την αύξηση της ζήτησης. Στις ανάγκες που υπάρχουν, όμως, οι υποσταθμοί δεν ανταποκρίνονται με αποτέλεσμα συχνά - πυκνά να σημειώνονται διακοπές στην ηλεκτροδότηση.

• Το πρόβλημα άρχισε να παίρνει διαστάσεις στην περιοχή του Δήμου Αφάντου όπου προχθές σημειώθηκαν διακοπές ρεύματος. Στελέχη της ΔΕΗ επισημαίνουν πως η κατάσταση στο Δήμο Αφάντου θα χειροτερέψει αφού ο υποσταθμός της περιοχής δεν μπορεί να καλύψει τις ανάγκες και χρήζει ενίσχυσης. Ομως το δημοτικό συμβούλιο Αφάντου δεν ενέκρινε την εγκατάσταση μηχανών στον υποσταθμό για να μην προκληθεί ρύπανση.

Προβλήματα παρουσιάστηκαν χθες το μεσημέρι και στην πόλη της Ρόδου αφού έμειναν χωρίς ρεύμα οι συνοικίες στην περιοχή του Αγίου Ιωάννη και της Αμαραντείου.

•Τα φαινόμενα αυτά θα έχουν συνέχεια αφού βρισκόμαστε ακόμη στην αρχή της χειμερινής περιόδου. Οι υποσταθμοί της ΔΕΗ χρήζαν ενίσχυσης με νέες μηχανές κάτι που έχει προκαλέσει σφοδρές αντιδράσεις. Στο πρόβλημα όμως πρέπει να δοθεί λύση και να βρεθούν οι χώροι για να εγκατασταθούν οι 20 μηχανές που έχουν προγραμματιστεί γιατί στην αντίθετη περίπτωση οι συνέπειες θα είναι τεράστιες για την οικονομική ζωή του τόπου.

Επιδείνωση των καιρικών συνθηκών

Βαθμιαία επιδείνωση θα παρουσιάσει το Σαββατοκύριακο ο καιρός σε όλη τη χώρα. Κύρια χαρακτηριστικά, οι χιονοπτώσεις στα ορεινά και σε περιοχές με χαμηλό υψόμετρο και οι πολύ θυελλώδεις άνεμοι. Στην Αττική ο καιρός θα επιδεινωθεί από το μεσημέρι του Σαββάτου μέχρι το απόγευμα της Κυριακής.

Σύμφωνα με τις προβλέψεις της Εθνικής Μετεωρολογικής Υπηρεσίας (ΕΜΥ), στο διάστημα αυτό αναμένεται να σημειωθούν ισχυρές βροχές και καταιγίδες, έντονες χιονοπτώσεις σε όλα τα ορεινά καθώς και σε περιοχές της κεντρικής και βόρειας Ελλάδας με χαμηλό υψόμετρο και πολύ θυελλώδεις άνεμοι, που θα φθάσουν στα εννιά και την Κυριακή στο Αιγαίο τα 10 μποφόρ.

Για το λόγο αυτό, η Γενική Γραμματεία Πολιτικής Προστασίας ζήτησε από τις περιφέρειες, τις νομαρχίες και τους δήμους της χώρας να λάβουν μέτρα αυξημένης ετοιμότητας.

Το φετινό καλοκαίρι

Ζημιά για τη Ρόδο η μη προσέγγιση δύο κρουαζιερόπλοιων

ΧΑΝΟΥΜΕ ΧΙΛΙΑΔΕΣ ΕΠΙΣΚΕΠΤΕΣ

ΕΠΙΖΗΜΙΑ θα είναι και για τη Ρόδο η μη δρομολόγηση των κρουαζιερόπλοιων ΟΛΥΜΠΙΑ VOYAGER και OLYMPIA COUNTES την τουριστική σεζόν του 2004. Η ζημιά μεταφράζεται σε περισσότερους από 30.000 τουρίστες, που δεν θα έρθουν στη Ρόδο αν συνεχιστεί το καθεστώς που επικρατεί στην πλοιοκτήτρια εταιρία ROYAL OLYMPIC CRUISES, η οποία αντιμετωπίζει σοβαρότατα οικονομικά προβλήματα και τρία κρουαζιερόπλοιά της τελούν υπό κατάσχεση!

ΜΕΤΑ τα OLYMPIC VOYAGER και OLYMPIA EXPLORER έδεσε στο λιμάνι του Ντερμπάν στη Νότια Αφρική και το OLYMPIA COUNTES, που πραγματοποιούσε οκτώ προσεγγίσεις κάθε μήνα στο λιμάνι της Ρόδου το καλοκαίρι.

• Το OLYMPIA COUNTES κρατήθηκε μετά από αίτημα που κατέθεσαν δύο πιστώτριες της ROC εταιρίες.

ΚΑΙ ΓΙΑ τα τρία πλοία θα πρέπει να σημειωθεί ότι έχει υπογραφεί συμφωνία με την Επιτροπή Ολυμπιακών Αγώνων για τη φιλοξενία προσωπικοτήτων στους αγώνες του 2004.

• Την τρέχουσα περίοδο συνεχίζονται οι κρίσιμες διαπραγματεύσεις της ROC με τις δύο γερμανικές και τις δύο ολλανδικές τράπεζες για την αναδιάρθρωση δανείων ύψους 250 εκατομμυρίων δολαρίων, τα οποία έχουν γίνει απαιτητά και με τα οποία χρηματοδοτήθηκε η ναυπήγηση των πλοίων OLYMPIA EXPLORER και OLYMPIA VOYAGER.

ΑΝ ΟΙ διαπραγματεύσεις ναυαγήσουν οι συνέπειες θα είναι μεγάλες και θα είναι ορατές και στη Ρόδο αν ακυρωθούν οι προσεγγίσεις των OLYMPIA VOYAGER και OLYMPIA COUNTES.

Η ROC διαθέτει ακόμη τα πλοία AZUR, TRITON RENAISANCE και ΟΔΥΣΣΕΥΣ.

• Τα OLYMPIA VOYAGER έφερναν στη Ρόδο 8.800 τουρίστες περίπου το μήνα!

ΕΝΩΣΗ ΚΑΣΤΕΛΛΟΡΙΖΙΩΝ ΡΟΔΟΥ

ΠΡΟΣΚΛΗΣΗ

Το Δ.Σ. της «Ενωσης Καστελλοριζιών Ρόδου» έχει την τιμή να καλέσει όλα τα μέλη και φίλους του Συλλόγου μας, στην κοπή της Πρωτοχρονιάτικης πίτας που θα γίνει το Σάββατο 10-1-2004 και ώρα 18.00 στην αίθουσα εκδηλώσεων του ξενοδοχείου «PLAZA»

ΤΟ Δ.Σ.
της ΕΚΡ

ΧΛ 10/1

Σύλλογος Πελοποννησίων Ρόδου
«Ο ΜΩΡΙΑΣ»
Μεγ. Κων/νου 39
Τηλ. 22410 20647
Ρόδος



ΚΑΛΕΣΜΑ

Μωραΐτες και φίλοι Ροδίτες,
σας περιμένουμε στην αίθουσα της «Ανωτέρας Σχολής Τουριστικών Επαγγελμάτων» (είσοδος από Πλατανάκια), στις 11 Ιανουαρίου 2004, ημέρα Κυριακή και ώρα 18.00 μ.μ., για την κοπή της πρωτοχρονιάτικης πίτας μας.

Το Διοικητικό Συμβούλιο

7713-10/1

ΜΠΑΡΙΑΝΟΣ ΒΑΣΙΛΕΙΟΣ
Εάν έχετε τουριστικό κατάστημα και θέλετε να προμηθευτείτε...
*ΤΟΛΟΓΙΑ -για τα μάρμαρα
*ΦΩΤΟΓΡΑΦΟΘΗΚΕΣ -για τα μάρμαρα σας
*ΑΡΧΑΙΑΚΕΣ ΕΠΙΤΟΙΧΙΕΣ ΠΛΑΚΕΣ -σε μεγάλη ποικιλία και μεγέθη
*ΦΟΥΡΝΟΥΣΙΑ ΜΑΣΚΕΣ -και άλλα
ΚΑΤΑΣΚΕΥΑΣΤΗΣ
Τηλέφωνα μας
ΤΗΛ. 22410-74573
ΚΙΝ. 6936574576
7509-31/1

ΝΕΑ ΔΗΜΟΚΡΑΤΙΑ
ΝΟΔΕ ΔΩΔΕΚΑΝΗΣΟΥ

ΠΡΟΣΚΛΗΣΗ

Η Νομαρχιακή Επιτροπή της ΝΔ προσκαλεί όλους τους Νεοδημοκράτες στην κοπή της «Πρωτοχρονιάτικης Πίτας» της, η οποία θα πραγματοποιηθεί στο Grand Hotel το Σάββατο 10/1/04 και ώρα 13.30

Πολιτική ομιλία θα εκφωνήσει
ο βουλευτής Πειραιώς **Αν. Νεράντζης.**

Ολοι μαζί ενωμένοι θα δώσουμε τον αγώνα για τη νίκη της Νέας Δημοκρατίας και την αλλαγή σελίδας στην πολιτική ζωή του τόπου μας.

Ο ΓΡΑΜΜΑΤΕΑΣ
Π. ΣΑΚΕΛΛΑΡΙΟΥ

Ο ΠΡΟΕΔΡΟΣ
Δ. ΚΑΡΑΧΑΛΙΟΣ

ΧΛ-10/1

ΚΗΔΕΙΑ

Τον λατρευτό μας σύζυγο, πατέρα, αδελφό και θείο

ΣΠΥΡΙΔΩΝΑ ΠΑΠΑΘΑΝΑΣΙΟΥ

(Αντισυνταγματάρχη ε.α. ετών 50)

κηδεύουμε σήμερα Σάββατο 10 Ιανουαρίου 2004 και ώρα 3 μ.μ. από τον Ιερό Ναό Αγίου Νικολάου Παστίδας

Η σύζυγος Χριστίνα
Τα παιδιά
Ιωάννης, Στέφανος
Τα αδέλφια, τα ανίψια και οι λοιποί συγγενείς

ΘΕΜ. 10/1

ΚΗΔΕΙΑ

Τον λατρευτό μας πατέρα, παππού, αδελφό και θείο

ΝΙΚΟΛΑΟ ΦΕΡΤΕΚΛΗ

(ετών 82)

κηδεύουμε σήμερα Σάββατο 10 Ιανουαρίου 2004 και ώρα 2 μ.μ. από τον Ιερό Ναό Αγίου Δημητρίου Ροδίνι Ρόδου.

Τα παιδιά
Δέσποινα - Ιπποκράτης Χρυσού, Βαλασία - Μιχάλης Γαλανόπουλος, Μιχάλης - Ιουλία Φερτεκλή, Βίκτωρας - Βίκυ Φερτεκλή
Τα εγγόνια, τα αδέλφια, τα ανίψια και οι λοιποί συγγενείς
Η ταφή θα γίνει στον Αγιο Δημήτριο (παλιό νεκροταφείο Ρόδου)

ΘΕΜ. 10/1



ΚΗΔΕΙΑ

Την λατρευτή μας αδελφή και θεία

ΧΡΥΣΑΦΙΝΑ ΗΛ. ΚΟΝΔΥΛΙΟΥ

(ετών 84)

κηδεύουμε σήμερα Σάββατο 10 Ιανουαρίου 2004 και ώρα 3 μ.μ. από τον Ιερό Ναό των Εισοδίων Θεοτόκου Νεοχωρίου.

Τα αδέλφια Νίκος-Δέσπω, Κρυστάλλα - Σταύρος, Δημήτρης - Ζωζώ, Φωτεινή, Νικήτας, Κάτια
Τα ανίψια και οι λοιποί συγγενείς.

2427-10/1

ΒΑΣΩ ΜΙΧΑΛΑΡΕΑ
ΚΕΝΤΡΟ ΑΓΓΛΙΚΗΣ ΓΛΩΣΣΑΣ ΚΑΙ ΜΕΤΑΦΡΑΣΗΣ/ΔΙΕΡΜΗΝΕΙΑΣ
Μιστρά 166
Ρόδος 851 00
Τηλ. (22410) 033249 270133
ΦΑΞ (22410) 075412
E-mail: vasso@hol.otenet.gr
ΒΑΣΩ ΜΙΧΑΛΑΡΕΑ
ΜΑΘΗΜΑΤΑ ΑΓΓΛΙΚΩΝ

ΑΡΧΑΡΙΟΙ
ΠΡΟΧΩΡΗΜΕΝΟΙ
ΕΞΕΤΑΣΕΙΣ FCE PROFICIENCY
MICHIGAN
CAMBRIDGE
EDEXCEL/PALSO

TOEIC EXAMINATIONS ΓΙΑ ΤΟ ΑΣΕΠ
ΜΑΘΗΜΑΤΑ ΜΕΤΑΦΡΑΣΗΣ
ΜΑΘΗΜΑΤΑ ΑΓΓΛΙΚΩΝ ΓΙΑ ΤΡΑΠΕΖΕΣ - ΕΙΔΙΚΗ ΟΡΟΛΟΓΙΑ

ΤΜΗΜΑΤΑ ΕΝΗΛΙΚΩΝ
ΠΡΩΙΝΑ 10-12
ΒΡΑΔΥΝΑ 8.30 μ.μ. μέχρι 10.00 μ.μ.
ΓΙΑ FCE και PROFICIENCY

ΕΠΙΣΗΜΗ ΜΕΤΑΦΡΑΣΗ ΓΙΑ ΔΙΚΑΙΟΛΟΓΗΤΙΚΑ ΒΡΕΤΑΝΙΚΩΝ ΠΑΝΕΠΙΣΤΗΜΙΩΝ
ΜΕΤΑΦΡΑΣΕΙΣ/ΔΙΕΡΜΗΝΕΙΕΣ

ΘΕΛΕΤΕ ΒΕΒΑΙΩΣΗ ΓΛΩΣΣΟΜΑΘΕΙΑΣ ΓΙΑ ΤΙΣ ΠΡΟΚΗΡΥΞΕΙΣ; ΜΑΘΗΜΑΤΑ ΕΝΤΑΤΙΚΑ ΚΑΙ ΣΕ ΕΝΑ ΜΗΝΑ ΤΗΝ ΕΧΕΤΕ

ΔΙΔΑΣΚΟΥΝ:
Βάσω Μιχαλαρέα
BA TEFL Diploma in Translation (Ινστιτούττο Γλωσσολόγων Λονδίνου)
Μέλος Πανελλήνιας Ενωσης Μεταφραστών αρ. 327

Βιργινία Ηλία Μιχαλαρέα
Πτυχιούχος Αγγλικής Γλώσσας και Φιλολογίας Buckingham University
Μεταπτυχιακές σπουδές στη Μετάφραση

ΧΛ 10,11/1

ΤΑΧΥΡΥΘΜΑ ΓΕΡΜΑΝΙΚΑ
ΓΙΑ ΕΝΗΛΙΚΕΣ
ΝΕΑ ΤΜΗΜΑΤΑ
ΟΙ 10 ΠΡΩΤΕΣ
SIMULTAN LANGUAGES
ΤΟΥ ΤΟΥΡΙΣΜΟΥ
19/1/04 έως 2/3/04
ΩΡΕΣ ΔΩΡΕΑΝ
ΔΙΔΑΣΚΑΛΙΑ/ΕΠΟΠΤΕΙΑ: DOKTOR TEO
ΣΥΣΤΗΜΑ ΣΙΜΟΥΛΤΑΝ
Καρίας 3, Τηλ. 22410 32272, 22410 61318
Χ 4385 16/1

PIANO RESTAURANT
ΙΠΠΟΤΙΚΟΝ
• Εκλεκτή κουζίνα
• Ποικιλία ορεκτικών
• Αψογο σέρβις
• Υποδειγματική καθαριότητα
τα ατού του «ΙΠΠΟΤΙΚΟΝ»
Προγραμματείστε την έξοδό σας, τα επαγγελματικά σας ραντεβού ή και για μεζεδάκια μόνο στο «ΙΠΠΟΤΙΚΟΝ»
ΧΡΟΝΙΑ ΠΟΛΛΑ & ΕΥΤΥΧΙΣΜΕΝΑ
ΑΝΟΙΚΤΑ ΚΑΘΕ ΜΕΡΑ ΧΕΙΜΩΝΑ - ΚΑΛΟΚΑΙΡΙ
Η αίθουσα διατίθεται για κάθε εκδήλωση
Η Ελευθερία Ροδίτη στο τραγούδι ο Πεζουβάνης στο πιάνο και ο Παναγιώτης στο μπουζούκι θα σας κρατούν συντροφιά με τραγούδια της παρέας
Στο μικρό Συντριβάνι με τους ιππόκαμπους
Ρεζερβέ/fax: 22410/25293
ΧΛ 10/1