ΕΤΟΣ ΙΔΡΥΣΗΣ 1949
ΙΔΙΟΚΤΗΣΙΑ
Γ. ΔΙΑΜΑΝΤΙΔΗΣ
ΓΡΑΦΙΚΕΣ ΤΕΧΝΕΣ Α.Ε.
Γραφεία - Τυπογραφεία:
Μάρκου Μαλλιαράκη 3 (ΚΟΒΑ)
Λογιστήριο: Νέα Αγορά
Τηλ.: Σύνταξης: 22410 27356-34101, FAX: 22410 20643
Λογιστηρίου: 22410 24539, FAX: 22410 24539
e-mail: info@proodos.net

ΠΡΟΟΔΟΣ

Ανεξάρτητη καθημερινή πρωινή εφημερίδα

ΑΡΙΘΜΟΣ ΦΥΛΛΟΥ 16.516 • ΤΙΜΗ 0,70 ευρώ

ΚΥΡΙΑΚΗ 11 ΙΑΝΟΥΑΡΙΟΥ 2004

ΠΛΗΡΩΜΕΝΟ ΤΕΛΟΣ Του Γραφείου Κ. ΡΟΔΟΥ Αριθμός αδείας 2
ΕΛΤΑ Hellenic Post
SATO OFFICE SYSTEMS
ΜΠΟΝΗΣ Ε.Π.Ε. ΤΗΛ. 22410 75533

Το όραμα της ΑΛΛΑΓΗΣ ενθουσιάζει το λαό

Λαϊκός πανζουρλισμός στο δρόμο για το Καλέντζι

ΠΡΩΤΟΦΑΝΕΙΣ ΕΚΔΗΛΩΣΕΙΣ ΤΟΥ ΠΛΗΘΟΥΣ



Παλλαϊκή η υποδοχή στον Γ. Παπανδρέου χθες στην Αχαΐα

Η ανάδειξη στην ηγεσία του ΠΑΣΟΚ του Γιώργου Παπανδρέου και οι πρώτες ανακοινώσεις του για την πολιτική γραμμή που θα εφαρμόσει ως πρωθυπουργός, έχουν προκαλέσει μεγάλη ικανοποίηση και ενθουσιασμό. Ο ελληνικός λαός έχει ήδη αντιληφθεί ότι με τον Γιώργο Παπανδρέου αρχίζει μια ΝΕΑ ΕΠΟΧΗ, όχι μόνο για το ΠΑΣΟΚ και τη Δημοκρατική Παράταξη, αλλά για όλη την Ελλάδα.

Με χαμηλούς τόνους, αλλά με ειλικρίνεια και αυτοπεποίθηση ο νέος αρχηγός του ΠΑΣΟΚ διεκήρυξε την απόφασή του για ριζικές αλλαγές και στο κόμμα και στο Κράτος. Καθαρή πρόθεσή του είναι να διαμορφώσει τους όρους συνολικής ανασύνταξης της ευρύτερης δημοκρατικής παράταξης. Σταθερή είναι και η προσήλωσή του στη νέα γενιά, την οποία προσκάλεσε να αναλάβει πρωτοποριακό ρόλο στις ριζικές αλλαγές που σχεδιάζει να κάνει.

Στην πρόσκληση ανταποκρίθηκε αμέσως η τέως πρόεδρος του Συνασπισμού Μαρία Δαμανάκη, η οποία εδήλωσε ότι τίθεται στη διάθεση του Γιώργου Παπανδρέου.

Υπάρχουν πληροφορίες ότι τη Μαρία Δαμανάκη θα ακολουθήσουν και άλλα ηγετικά στελέχη της Αριστεράς.

Στο μεταξύ εντύπωση έχουν προκαλέσει οι δηλώσεις του τέως υπουργού της Νέας Δημοκρατίας Ανδρέα Ανδριανόπουλου, ο οποίος ετόνισε ότι ο Γιώργος Παπανδρέου είναι ο μοναδικός πολιτικός που μπορεί να πραγματοποιήσει την πολυπόθητη ΑΛΛΑΓΗ.

Στο μεταξύ ήταν μεγαλει-

ΣΥΝΕΧΕΙΑ ΣΤΗ ΣΕΛ. 4

Κατά τη χθεσινή συνέλευση

Γκρίνια στη Ν.Δ. για την καθυστέρηση στο ψηφοδέλτιο!..

ΘΕΩΡΟΥΝ ΔΥΣΚΟΛΕΣ ΤΙΣ ΕΚΛΟΓΕΣ

ΔΥΣΚΟΛΗ και κρίσιμη θεωρεί η ΝΔ την εκλογική αναμέτρηση της 7ης Μαρτίου καθώς την προεδρία του ΠΑΣΟΚ θα έχει πλέον ο Γιώργος Παπανδρέου. Αυτό ήταν ένα από τα συμπε-

ΣΥΝΕΧΕΙΑ ΣΤΗ ΣΕΛ. 4



Ολοι οι υποψήφιοι για το χρίσμα στην πρώτη σειρά των καθισμάτων κατά τη χτεσινή συνέλευση

Η μεγάλη αλλαγή που έπρεπε να γίνει

Ο Γιώργος είναι η ψυχή και το πάθος του ΠΑΣΟΚ

Συνέντευξη του Γ. ΝΙΚΗΤΙΑΔΗ υποψήφιου βουλευτή



ΟΙ ΤΕΛΕΥΤΑΙΕΣ εξελίξεις στο ΠΑΣΟΚ, άλλαξαν στην κυριολεξία το πολιτικό σκηνικό της χώρας, φέρνοντας ξανά το Πανελλήνιο Σοσιαλιστικό Κίνημα, στο κατώφλι της νέας τετραετίας, διακυβέρνησης της χώρας.

Η ανάληψη της προεδρίας του κινήματος από τον υπουργό Εξωτερικών Γιώργο Παπανδρέου, δημιουργεί πλέον νέα δεδομένα. Για τις εξελίξεις και τα δεδομένα αυτά μας παραχώρησε συνέντευξη ο υποψήφιος βουλευτής του ΠΑΣΟΚ στην περιοχή μας και μέλος της Κεντρικής Επιτροπής του ΠΑΣΟΚ Γιώργος Νικητιάδης.

Το κείμενο της συνέντευξης έχει ως εξής:

Κύριε Νικητιάδη, η ανακοίνωση της αλλαγής στην ηγεσία του ΠΑΣΟΚ μοιάζει να αλλάζει ξανά τις ισορροπίες και τους συσχετισμούς μεταξύ των δύο μεγάλων κομμάτων. Νομίζετε ότι πράγματι έχει μπει ξανά με δυναμικό τρόπο το ΠΑΣΟΚ στη διεκδίκηση της νίκης στις επόμενες εκλογές;

ΑΠ: Κατ' αρχήν θα πρέπει να δηλώσω ότι ήμουν από αυτούς που διαδήλωναν συνεχώς ότι το ΠΑΣΟΚ θα ξανακερδίσει τις εκλογές. Τώρα, βεβαίως, έχω ένα λόγο παραπάνω. Και εξηγούμαι: Μέχρι πρότινος, αναλύοντας την πολιτική κατάσταση επιχειρηματολογούσα υπέρ του ΠΑΣΟΚ, τονίζοντας ότι το ΠΑΣΟΚ έχει και ένα μεγάλο έργο

ΣΥΝΕΧΕΙΑ ΣΤΗ ΣΕΛ. 4

Ξεκινά καλά η σεζόν

Ποδαρικό με χιλιάδες Αυστριακούς τουρίστες τον Απρίλιο στη Ρόδο!..

ΘΑ ΞΕΠΕΡΑΣΤΟΥΝ ΤΙΣ 15.000

ΤΟΝΩΤΙΚΗ ΕΝΕΣΗ για τον τουρισμό της Ρόδου θα αποτελέσουν οι αφίξεις 15.000 Αυστριακών τον ερχόμενο Απρίλιο. Πρόκειται για συνταξιούχους που είναι και μέλη του Αυστριακού Σοσιαλιστικού Κόμματος που θα έρθουν στο νησί μας και θα καταλύσουν σε ξενοδοχεία του Φαληρακίου, δίνοντας ζωή στην περιοχή που επικρίθηκε τόσο το περασμένο καλοκαίρι από τα δημοσιεύματα του ξένου τύπου και κυρίως από τα βρετανικά ταμπλόϊντ.

• Οι αφίξεις των Αυστριακών θα ξεκινήσουν μέσα στο πρώτο δεκαήμερο του Απριλίου και θα συνεχιστούν μέχρι τις αρχές Μαΐου. Οι τουρί-

ΣΥΝΕΧΕΙΑ ΣΤΗ ΣΕΛ. 4

Εδώ και πολλές δεκαετίες

Αλυτα παραμένουν πολλά προβλήματα στον τουρισμό μας

ΕΚΔΗΛΩΣΗ ΤΩΝ ΤΟΥΡΙΣΤΙΚΩΝ ΠΡΑΚΤΟΡΩΝ



Ο πρόεδρος των πρακτόρων Τσαμπίκος Μοσχάτος απονέμει τιμητικές διακρίσεις σε επιχειρηματίες της Ρόδου (ΦΩΤΟ: ΑΝΤ. ΠΑΧΟΣ)

ΤΟΝ ΑΠΟΛΟΓΙΣΜΟ της τουριστικής χρονιάς 2003, καθώς και επισημάνσεις σε εκκρεμή ζητήματα έκανε κατά την καθιερωμένη πρωτοχρονιάτικη εκδήλωση της Ενωσης Τουριστικών Γραφείων Ρόδου ο πρόεδρός της κ. Τσαμπίκος Μοσχάτος.

• Στην εκδήλωση αυτών που πραγματοποιήθηκε προχθές το βράδυ, παραβρέθηκαν και απηύθυναν χαιρετισμούς ο πρωτοσύγκελος, της Ι. Μητροπόλεως

ΣΥΝΕΧΕΙΑ ΣΤΗ ΣΕΛ. 4

Στο νομό Δωδεκανήσου

Ο μισός μαθητικός πληθυσμός φοιτά σε σχολεία της πόλης!..

ΕΛΛΕΙΜΜΑ ΣΕ ΚΤΙΡΙΑΚΕΣ ΥΠΟΔΟΜΕΣ

Ο ΜΙΣΟΣ σχεδόν μαθητικός πληθυσμός του νομού Δωδεκανήσου στη δεύτερη βαθμίδα εκπαίδευσης, ακριβέστερα το 47 με 48%, φοιτά στα σχολεία της πόλης μας.

• Στην πόλη της Ρόδου, στα Γυμνάσια, Λύκεια και ΤΕΕ, υπάρχουν συνολικά περί τους πεντέμισυ χιλιάδες μαθητές.

ΕΝ ΤΟΥΤΟΙΣ, απ' όλα τα σχολεία που κτίστηκαν τα τελευταία 25 χρόνια στα Δωδεκάνησα, μόνο το 10% βρίσκεται στην πόλη μας. Υπάρχει επομένως μεγάλο έλλειμμα σε καιριακή υποδομή.

• Πέραν αυτού, εμφανίζεται το φαινόμενο, στην πρώτη Γυμνασίου ο αριθμός των μαθητικών να είναι μεγαλύτερος από τον αριθμό των μαθητών της 6ης Δημοτικού. Η εξήγηση είναι, ότι μετά το Δημοτικό, πολλά παιδιά από χωριά συνεχίζουν στα Γυμνάσια της Ρόδου.

ΥΠΑΡΧΕΙ ακόμη η ιδιαιτερότητα, ότι 7 σχολεία της πόλης μας βρίσκονται συγκεντρωμένα σε μια περιοχή με απόσταση μόλις 200 μέτρων το ένα από το άλλο.

• Εκτός όλων των παραπάνω και παρά τα προβλεπόμενα από τον ισχύοντα νόμο, πολλοί γονείς στέλλουν τα παιδιά τους για δικούς τους λόγους σε σχολεία εκτός της περιοχής κατοικίας τους.

ΩΣ ΑΠΟΤΕΛΕΣΜΑ όλων αυτών προκύπτει, ότι η κατανομή του μαθητικού πληθυσμού στα σχολεία της πόλης μας είναι άνιση και ανορθολογική. Τα περισσότερα από τα υπάρχοντα σχολεία βρίσκονται συγκεντρωμένα σ' ένα μικρής έκτασης χώρο,

ΣΥΝΕΧΕΙΑ ΣΤΗ ΣΕΛ. 4

Χρήστης ναρκωτικών

Αγόραζε φάρμακα με κλεμμένες συνταγές!..

ΕΞΙΧΝΙΑΣΤΗΚΕ ΚΙ' ΑΛΛΗ ΥΠΟΘΕΣΗ

ΤΑ ΚΡΟΥΣΜΑΤΑ κλοπής, ιατρικών συνταγολογίων, δεν έχουν τέλος. Μια ακόμα υπόθεση, εξιχνιάστηκε από την Αστυνομία και ήδη παίρνει τον δρόμο προς την Δικαιοσύνη.

Σύμφωνα με την Αστυνομία ο 30χρονος Σ.Μ. του Κ.

ΣΥΝΕΧΕΙΑ ΣΤΗ ΣΕΛ. 4

Με βροχές και καταιγίδες

Επιδείνωση παρουσίασε απο χτες ο καιρός

ΣΕ ΕΤΟΙΜΟΤΗΤΑ ΟΙ ΥΠΗΡΕΣΙΕΣ

ΕΠΙΔΕΙΝΩΣΗ παρουσίασε από χθες ο καιρός στην περιοχή μας με κύρια χαρακτηριστικά, την πτώση της θερμοκρασίας, τις ισχυρές βροχές και καταιγίδες και τους θυελλώδεις ανέμους.

• Σύμφωνα με την Εθνική Μετεωρολογική Υπηρεσία,

ΣΥΝΕΧΕΙΑ ΣΤΗ ΣΕΛ. 4

ΚΕΡΔΙΣΤΕ
για 2 σειρές
72.417,00 ευρώ
δοθήκαν συνολικά σε Jackpots
χθες στα SLOT MACHINES
(ΜΗΧΑΝΑΚΙΑ)
CASINO RODOS
ΚΑΖΙΝΟ ΑΠ' ΘΕΣΗΣ ΣΤΗΝ ΡΟΔΟ
Boutique Hotel & Casino
X4375-9.1

Γιατί η Δωδεκάνησος είναι ο τόπος μας!
σπανός ΥΠΕΡ ΜΑΡΚΕΤ
σπανός card
• Συμπληρώστε πόντους
• Κερδίστε δωροεπιταγές
• Μπείτε στην κλήρωση
• Αποκτήστε ένα Hyundai Getz
...2 Αυτοκίνητα Hyundai Getz
σας περιμένουν για να τα αποκτήσετε ...
ΕΠΙΣΗΜΟ ΑΥΤΟΚΙΝΗΤΟ ΤΩΝ ΟΛΥΜΠΙΑΚΩΝ ΑΓΩΝΩΝ ΑΘΗΝΑ 2004
Και αυτά τα Χριστούγεννα η Σπανός Card προσφέρει στους κατόχους της, και σε όσους θελήσουν να την αποκτήσουν, το δικαίωμα συμμετοχής στην κλήρωση για 2 αυτοκίνητα Hyundai Getz.
Τηλέφωνο Πληροφοριών: 22410 32695 www.spanos.gr e-mail:info@spanos.gr
X4369-11/1

ΜΕΤΑ ΣΥΓΧΩΡΗΣΕΩΣ

Οχι, δεν πάω

Ας μου πει κάποιος ένα λόγο που θα με έπειθε να ταξιδέψω στις Ηνωμένες Πολιτείες. Εγώ έχω τρεις που με πείθουν για το αντίθετο.

Ο πρώτος είναι ότι είμαι άφραγκος.

Ο δεύτερος, ότι δεν θέλω να επισκεφτώ μια χώρα, η οποία παράγει και εξάγει λογιών λογιών ψυχώσεις.

Ο τρίτος και ιδιαίτερα σοβαρός λόγος είναι, ότι δεν γουστάρω να με ...δακτυλοσκοπήσουν για να μου κάνουν τη χάρη να μπω στην ευκλεή χώρα τους.

Εσφαλμένα βέβαια χρησιμοποιούν τα μέσα ενημέρωσης τη λέξη.

Γιατί η δακτυλοσκόπηση ενδείκνυται μόνον προς ανίχνευση του προστάτη!

Για τη λήψη δακτυλικών αποτυπωμάτων πρόκειται. Και δεν έχω του λόγου μου καμιά διάθεση να μ' εξευτελίσει ο πρώτος τυχόν Αμερικανός μπάτσος ή μπατσίνα.

Δεν εκχωρώ σε κανένα το δικαίωμα να με «σταμπάρει» ως πολίτη β' κατηγορίας αυτού του πλανήτη. Ούτε να με ταξινομήσει στους υπόπτους άσκησης τρομοκρατικών ενεργειών.

Δεν έχω προσωπικά με κανένα πολίτη αυτής της μεγάλης χώρας. Αλλωστε, πολύ λίγους Αμερικανούς έχω δει εκ του φυσικού στη ζωή μου. Τους περισσότερους τους βλέπω και τους βλέπετε στις κινηματογραφικές και τηλεοπτικές οθόνες. Με τα καλά τους και τα κακά τους. Με την επίσημη πολιτική της χώρας τους τα έχω και ξέρετε και σεις γιατί.

Υπό άλλες συνθήκες θα χαιρόμουν πολύ να πήγαινα στις Η.Π.Α.

Θα ευχόμουν να γνωρίσω πολλούς και αξιόλογους ανθρώπους σ' αυτή τη χώρα. Να θαυμάσω τα τοπία της και να γνωρίσω από κοντά τα επιτεύγματα των Αμερικανών.

Δεν φταίω εγώ που έχουν έναν ηλίθιο πρόεδρο που τους προέκυψε μάλιστα με νοθεία. Που έχουν ένα ψευτόμαγκα που διατάσσει τη φοβερή, όντως, πολεμική τους μηχανή. Που έχουν τον ένα και τον άλλο να πουλά τσαμπουκά στον υπόλοιπο κόσμο.

Οχι, δεν σκοπεύω στο προβλεπτό μέλλον να επισκεφτώ τις Η.Π.Α. Μια χαρά είμαι εδώ στην Ελλάδα. Μακριά από τους τρομοκρατημένους Γιάνκηδες που νομίζουν, ότι αζημίως θα κυβερνούν τον κόσμο. Αυτοί είναι που τα σκάτωσαν. Ας κάμουν τώρα το κολάι τους, μόνοι τους.

Μετά συγχωρήσεως
Σάκης

Συνεδριάζει τη Δευτέρα το ΠΑΣΟΚ

Την ερχόμενη Δευτέρα θα γίνει η συνεδρίαση της νομαρχιακής επιτροπής του ΠΑΣΟΚ στο νότιο συγκρότημα Δωδεκανήσου προκειμένου να συζητηθούν διάφορα οργανωτικά θέματα λόγω των επικείμενων εκλογών.

Σύμφωνα με τις πληροφορίες, στη συνεδρίαση θα κληθούν να παραστούν και όλοι οι υποψήφιοι βουλευτές του ΠΑΣΟΚ στη Δωδεκάνησο για να συζητηθεί κυρίως το πρόγραμμα των ομαδικών εμφανίσεων και την επίσκεψη του Γ. Παπανδρέου στην περιοχή μας.

ΚΑΘΗΜΕΡΙΝΑ ΤΑ ΝΕΑ ΤΗΣ ΔΩΔΕΚΑΝΗΣΟΥ ΣΤΟ INTERNET
www.proodos.net
www.proodosnews.gr



ΤΙ ΕΓΡΑΨΕ Ο ΤΥΠΟΣ ΤΗΣ ΑΘΗΝΑΣ

ΕΠΙΣΚΟΠΗΣΗ ΑΘΗΝΑΪΚΟΥ ΤΥΠΟΥ ΤΗΣ 10/1/2004

Οι τίτλοι των βασικών πρωτοσέλιδων θεμάτων στις πρωινές και απογευματινές αθηναϊκές εφημερίδες είναι οι εξής:

ΑΔΕΣΜΕΥΤΟΣ ΤΥΠΟΣ (Μήτσης): Ολες οι αυξήσεις και τα επιδόματα για τους δημοσίους υπαλλήλους. Θα καταβληθούν με τους μισθούς και τις συντάξεις του Φεβρουαρίου.

ΑΔΕΣΜΕΥΤΟΣ ΤΥΠΟΣ (Ρίζος): Αρχισαν τα όργανα. Μήνυμα Σημίτη σε Γιωργάκη: "Εγώ καθορίζω το κυβερνητικό έργο". Παρασκήνιο ανταγωνισμού. Ο ...."καταλληλότερος" εξορμά για να κόβει κορδέλες εγκαινίων.

ΑΠΟΓΕΥΜΑΤΙΝΗ: Επίδομα 350 ευρώ κάθε μήνα στους απόρους. Ολο το νομοσχέδιο που θα καταθέσει στη Βουλή η ΝΔ ως κυβέρνηση.

Η ΑΠΟΦΑΣΗ: Ο Καραμανλής περιμένει τον Γιώργο στην TV. Πέντε debate για Οικονομία-Χρηματιστήριο, Εξωτερικά, Παιδεία, Υγεία και διαφθορά-διαπλοκή.

Η ΑΥΓΗ: Ιδιωτικά πανεπιστήμια η πρώτη εξαγγελία. Ο Γ. Παπανδρέου αντιγράφει το πρόγραμμα της ΝΔ.

ΑΥΡΙΑΝΗ: Στο πόδι όλη η Ελλάδα. Υποδοχή - σεισμό ετοιμάζουν στον νέο ηγέτη. Σαν σωτήρα περιμένει ο Λαός τον Γιώργο.

ΤΟ ΒΗΜΑ: Το παιχνίδι των αλλαγών. Με μια συνέντευξη και μια ομιλία άρχισε χθες η αναμέτρηση των δύο ηγετών. Ποιές αλλαγές προαναγγέλλει ο κ. Γ. Παπανδρέου, άλλαξε ήδη ύφος και τόνους ο κ. Κ. Καραμανλής.

Η ΒΡΑΔΥΝΗ: Πράσινο φως για επιστροφή Αβραμόπουλου. Πανστρατιά στη Νέα Δημοκρατία. Και κόκκινη κάρτα από Γιώργο σε Κώστα Σημίτη.

ΕΘΝΟΣ: Οι πρώτες αλλαγές Γιώργου σε πέντε τομείς. Συνέντευξη-μήνυμα για τις μεγάλες ανατροπές.

ΕΛΕΥΘΕΡΗ ΩΡΑ: Ας προσέξουν γιατί....παίζει καλή μπάλα ο Παπανδρέου! Ας μην επαναπαύεται η Νέα Δημοκρατία στις πρώτες εκτιμήσεις της για τον νέο αρχηγό του ΠΑΣΟΚ.

ΕΛΕΥΘΕΡΟΣ: Ξηλώνει το σημιτικό ΠΑΣΟΚ. Σαρωτικές αλλαγές στους μηχανισμούς του προανήγγειλε ο Γ. Παπανδρέου.

ΕΛΕΥΘΕΡΟΣ ΤΥΠΟΣ: Διαφωνία και για τα ψηφοδέλτια. ΠΑΣΟΚ: Σημίτης-Παπανδρέου θέλουν τα δικά τους πρόσωπα στο Επικρατείας.

ΕΛΕΥΘΕΡΟΤΥΠΙΑ: Ανοίγματα χωρίς σύνορα. Γιώργος ξανά για "μεγάλη δημοκρατική παράταξη".

ΕΣΤΙΑ: Μακιαβελλικιή μεθόδευσις. Η αλλαγή εκλογικού νόμου στο "παρά πέντε".

Espresso: Πέντε τραγουδιστές έπιασε το ΣΔΟΕ. Γιατί κατηγορούνται. Εφοδος τη νύχτα.

Η ΚΑΘΗΜΕΡΙΝΗ: "Χωρίζουν" Σημίτης - Γιώργος. Βαριά η σκιά του πρωθυπουργού στον διάδοχο. Αρνείται την πρόσκληση Καραμανλή για πολλά ντιμπέιτ.

Ο ΛΟΓΟΣ: Ανοικτός διάλογος με τους πολίτες. Οι πρώτες πρωτοβουλίες του Γιώργου Παπανδρέου.

ΤΑ ΝΕΑ: Τα 3 κρυφά ραντεβού Σημίτη - Γιώργου. Οι 7 μήνες που άλλαξαν το ΠΑΣΟΚ. Παρασκήνιο και απόρρητα γκάλοπ για τη διαδοχή.

ΝΙΚΗ: Ξεκινά πορεία προς το λαό. Ο Γ. Παπανδρέου σήμερα στην Αχαΐα.

ΡΙΖΟΣΠΑΣΤΗΣ: Πολύμορφη παρέμβαση του ξένου παράγοντα. Με τη σύμφωνη γνώμη των ηγεσιών του δικομματισμού, οι οποίες αναζητούν και παίρνουν σοβαρά υπόψη τους τις επιθυμείς των "μεγάλων δυνάμεων".

Δρομολόγια πλοίων



Προς Πειραιά:
04.30 ΒΙΤΣΕΤΖΟΣ ΚΟΡΝΑΡΟΣ
14.00 ΠΑΤΜΟΣ
18.30 BLUE STAR 1

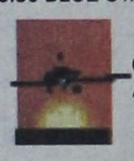

Αεροπορικά δρομολόγια

ΟΛΥΜΠΙΑΚΗ ΑΕΡΟΠΟΡΙΑ

Από Ρόδο-**Αθήνα**: Καθημερινά 07.10, 13.40
Πέμπτη 20.10, 22.45
Καθημερινά πλην Πέμπτης 19.40, 22.25
Καθημερινά πλην Κυριακής 10.40
Από Ρόδο-**Θεσσαλονίκη**: Δευτέρα - Τετάρτη 09.45
Πέμπτη 10.45 Σάββατο 15.15
Από Ρόδο-**Ηράκλειο**: Δευτέρα - Παρασκευή 14.30,
Τετάρτη - Κυριακή 16.30
Από Ρόδο-**Κάρπαθο**: Δευτ.-Πεμ.-Παρ.-Σάβ. 07.00, 10.40
Τετάρτη - Κυριακή 10.40, 14.20
Από Ρόδ -**Κάσο**: Δευτ.-Πεμ.-Παρ.-Σάβ. 07.00
Τετάρτη - Κυριακή 10.40
Από Ρόδο-**Καστελλόριζο**: Δευτ.-Τετ.-Παρ.-Σάβ. -Κυρ. 07.10
Από Ρόδο-**Χίο**: Τρίτη 10.40 Πέμπτη 10.45
Από Ρόδο-**Μυτιλήνη**: Δευτέρα-Τετάρτη 09.45 Τρίτη 10.40,
Πέμπτη 10.45 Σάββατο 15.15
Από Ρόδο-**Σάμος**: Τρίτη 10.40 Σάββατο 15.15
Από Ρόδο-**Λήμνος**: Δευτέρα-Τετάρτη 09.45 Τρίτη 10.40,
Πέμπτη 10.45 Σάββατο 15.15

AEGEAN AIRLINES & CRONUS

Από Ρόδο-**Αθήνα**: Καθημερινά 08.30 πλην Κυριακής
Καθημερινά 13.50.
Δευτ.-Τετ.-Παρ. -Κυρ. 17.50
Τρίτη-Πεμ.-Σαβ. 19.35
Καθημερινά 20.20 πλην Τρίτης και Πέμπτης
Από Ρόδο-**Ηράκλειο**: Τρ.-Πεμ.-Παρ.-Κυρ. 19.00
Από Ρόδο-**Θεσσαλονίκη**: Τετ. - Παρ.-Κυρ. 12.00



Δωδεκανησιακά 24ωρα

Στα πεταχτά

Πάνε για νοκ άουτ

Είνι αι για λύπηση οι αγωνιζόμενοι να εξασφαλίσουν μια θέση στο ψηφοδέλτιο Δωδεκανήσου της Νέας Δημοκρατίας. Αν και πολύ λίγος χρόνος απομένει για να στηθούν οι κάλπες, η Ρηγίλλης δεν έχει ακόμα αποφασίσει ποιοί θα είναι οι έξι υποψήφιοι βουλευτές της περιοχής μας με αποτέλεσμα οι πολιτευτές της Νέας Δημοκρατίας και όλος ο κομματικός μηχανισμός της Δωδεκανήσου να μην έχουν τη δυνατότητα να αρχίσουν την προεκλογική τους εκστρατεία. Στο μεταξύ οι έξι αντίπαλοί τους του ΠΑΣΟΚ έχουν ήδη αλωνίσει τις πόλεις και τα χωριά του νομού μας. Τώρα μάλιστα, που ηγέτης του ΠΑΣΟΚ είναι ο Γιώργος Παπανδρέου, ετοιμάζονται να δώσουν το τελικό κτύπημα στους Νεοδημοκράτες και να τους βγάλουν ...νοκ άουτ.

Θαύμα

Από χτες άρχισαν να λειτουργούν οι φωτεινοί σηματοδότες στην πλατεία του Κόβα, μετά από πολυήμερη διακοπή.

Αλλά, μέχρι πότε θα δουλεύουν;

Ρεζιλίκια πράματα

Στα διάφορα «τοκσόου» (ο Θεός να τα κάμει) και στα «ριάλιτι», όπως τα λένε, περιφέρονται διάφοροι γραφικοί τύποι και προβάλλουν τα ...επιχειρήματά τους για το ότι θα πρέπει να είναι υποψήφιοι με τη Ν.Δ.!

Και δεν βρίσκεται ένας σώφρων άνθρωπος από το κόμμα αυτό «να τους κάτσει κάτω».

Αυτή είναι η σοβαρότητα της Ν.Δ.;

Με τέτοιους τύπους προτίθεται να ζητήσει την ψήφο του ελληνικού λαού;

Ποιός στη χάρη μας...

Εάν υπήρχε σωφροσύνη

Εάν υπήρχε σωφροσύνη δεν θα έβγαιναν ορισμένοι να κάνουν θέμα τη σύμπτωση διενέργειας των επόμενων εκλογών με την 7η Μαρτίου!

Εάν υπήρχε σωφροσύνη, αυτοί που κάνουν σαματά για το γεγονός, θα έβγαιναν να εγκωμιάσουν τη συγκυρία, ότι η Ενσωμάτωση της Δωδεκανήσου πέφτει την ίδια μέρα με τη λειτουργία της κορυφαίας διαδικασίας της Δημοκρατίας μας που είναι η εκλογή της κυβέρνησης της χώρας.

Πρόκειται για την άσκηση ενός κατακτημένου με αγώνες θεσμού. Δεν πρόκειται για τη διοργάνωση Καλλιστείων (!) που θα πρόσβαλλαν την ιερότητα της τοπικής μας επετείου.

Ο Δωδεκανήσιος βουλευτής κ. Παυλίδης, που θα φέρει το θέμα στη Βουλή, να μην ξεχάσει να ζητήσει την εξαίρεση επετείων για τη διενέργεια εθνικών εκλογών, όπως η απελευθέρωση των Ιωαννίνων, η απελευθέρωση της Λέσβου, η μάχη της Κρήτης, το Ολοκαύτωμα του Αρκαδίου, η μάχη της Τριπολιτσάς, η καταστροφή της Χίου, κλπ.

Να μην μείνει μόνο στην Ενσωμάτωση της Δωδεκανήσου.

Η οδός Ιερού Λόχου

Πριν τις γιορτές ο Δήμος Ρόδου ανακοίνωσε ότι θα γίνουν εργασίες αποκατάστασης των κακοτεχνιών στην οδό Ιερού Λόχου. Μάλιστα, ζητούσε και ...συγνώμη από τους οδηγούς για την ταλαιπωρία που επρόκειτο να υποστούν!..

Ομως, καμιά εργασία δεν έγινε.

Αντίθετα με τις τελευταίες βροχοπτώσεις η κατάσταση του δρόμου χειροτέρεψε!..

Μάλιστα, στη διασταύρωση με τη λεωφόρο Μαντρακίου έσπασε το καπάκι ενός φρεατίου και ο κίνδυνος να τραυματιστεί κανένας περαστικός είναι μεγάλος!..

Τελικά, θα αποκατασταθούν οι κακοτεχνίες ή όχι;

Τώρα πήραν ...χαμπάρι;

Τώρα πήραν χαμπάρι οι ενδιαφερόμενοι να συμπεριληφθούν στο ψηφοδέλτιο της Νέας Δημοκρατίας ότι υπάρχει μεγάλη καθυστέρηση;

Εδώ και πολύ καιρό όλοι οι υποψήφιοι ήταν στην ...αναμονή και τώρα που έφτασαν στη βρύση δεν θα πιουν νερό;

Και οι περισπούδαστες πολιτικοποδοσφαιρικές αναλύσεις σε στυλ Γιάννη Διακογιάννη, τι θα γίνουν;

Βρε μπας κι είναι άλλοι οι λόγοι;

Μήπως τα ...κουκιά είναι λίγα;

Συνθήματα

Με την αλλαγή στην ηγεσία του ΠΑΣΟΚ έπεσε και το πρώτο σύνθημα: «Ελα Ανδρέα να το δεις, το παιδί της Αλλαγής».

Συμπολίτης με παμπάλαια πασοκικά φρονήματα κυκλοφόρησε το δικό του σύνθημα: «Τους στέλλουμε στην αναμονή για το 2008 με τη Ντόρα αρχηγό»

Καλά νάμαστε κι έχουμε ν' ακούσουμε ουκ ολίγα.

Μέντιουμ και χαρτορίχτρες

Σε μέντιουμ και χαρτορίχτρες καταφεύγουν, για να πληροφορηθούν το αποτέλεσμα των εκλογών. Βέβαια, δεν είναι καινούργιο αφού και στο παρελθόν έχει γίνει.

Στις εκλογές του 2004, τα μέντιουμ και οι αστρολόγοι είχαν προβλέψει νίκη της Νέας Δημοκρατίας. Ομως το αποτέλεσμα τους διέψευσε. Λέτε το ίδιο να συμβεί και τώρα;

Θράσος

Οδηγός του μικρού λεωφορείου των ΑΜΕΑ σταμάτησε το όχημα στο μέσο της οδού Καναδά, διακόπτοντας την κυκλοφορία των άλλων οχημάτων και προκαλώντας κυκλοφοριακό κομφούζιο, για να καυγαδίσει με κάποιον οδηγό μοτοποδηλάτου. Παρά τα κορναρίσματα των οδηγών, ο κύριος συνέχιζε τον καυγά του και την παρακώλυση της κυκλοφορίας. Αυτό είναι θράσος!

Σκυλοδρομίες

Πριν λίγες μέρες στο Μαντράκι οι διερχόμενοι παρακολούθησαν άγριες σκυλομαχίες, μιας αγέλης αδέσποτων σκύλων. Προχθές το μεσημέρι είχαν την ευκαιρία να παρακολουθήσουν και σκυλοδρομίες.

Δύο τεράστιοι σκύλοι έτρεχαν με μεγάλη ταχύτητα στο μέσο της λεωφόρου Μαντρακιού συναγωνιζόμενοι τα αυτοκίνητα. Να δούμε τι άλλο ακόμα θα δούμε με πρωταγωνιστές τα συμπαθέστατα σκυλιά.

Σωστή πρωτοβουλία

Μια ωραία πρωτοβουλία έχει ο Δήμος της Σύμης. Κάθε μήνα εκδίδει μια εφημερίδα με όλα τα νέα από το νησί και τις αποφάσεις που παίρνει ο δήμαρχος Ελ. Παπακαλοδούκας και το δημοτικό συμβούλιο.

Ομως, η έκπληξη βρίσκεται αλλού: Μαζί με την ελληνική έκδοση, υπάρχει και αγγλικά με τον τίτλο «THE SYMI VISITOR», που απευθύνεται στους επισκέπτες του νησιού και στους φίλους της Σύμης σ' ολόκληρο τον κόσμο προς τους οποίους και ταχυδρομείται!..

ΣΥΝΑΛΛΑΓΜΑ

	Αγορά	Πώληση
ΔΟΛΛΑΡΙΟ Η.Π.Α	1,2839	1,2546
ΛΙΡΑ ΑΓΓΛΙΑΣ	0,69996	0,68398
ΚΟΡΩΝΑ ΔΑΝΙΑΣ	7,5074	7,3361
ΚΟΡΩΝΑ ΣΟΥΗΔΙΑΣ	9,1848	8,9752
ΓΙΕΝ ΙΑΠΩΝΙΑΣ	137,27	134,14
ΦΡΑΓΚΟ ΕΛΒΕΤΙΑΣ	1,5792	1,5432
ΚΟΡΩΝΑ ΝΟΡΒΗΓΙΑΣ	8,7167	8,5178
ΛΙΡΑ ΚΥΠΡΟΥ	0,59127	0,57778
ΔΟΛ. ΚΑΝΑΔΑ	1,6412	1,6038
ΔΟΛ. ΑΥΣΤΡΑΛΙΑΣ	1,6575	1,6196

ΕΙΔΗΣΕΙΣ ΑΠΟ ΤΑ ΠΑΛΙΑ

ΠΡΟΟΔΟΣ
14 Οκτωβρίου 1970

ΠΟΤΕ ΕΠΙΤΕΛΟΥΣ ΘΑ ΕΛΘΗ ΣΤΗ ΡΟΔΟ ΤΗΛΕΟΡΑΣΗ;

ΠΟΤΕ - επιτέλους θαρθή και εις την Ρόδον η τηλεόρασις; Είναι ένα ερώτημα που απασχολεί όχι μόνον αυτούς που έχουν ήδη συσκευές τηλεοράσεως, αλλά και τους περισσότερους κατοίκους της νήσου.

•Προ μηνών είχε ανακοινωθή ότι η Ρόδος θα ήτο εις θέσιν να παρακολουθεί τα προγράμματα τηλεοράσεως των Αθηνών περί το τέλος του τρέχοντος έτους. Αλλά το τέλος του έτους πλησιάζει και δεν υπάρχει καμμία ένδειξις, ότι πράγματι θα έχουμε τηλεόρασιν σύντομα και εις την Ρόδον.

ΘΑ ΠΡΕΠΕΙ να σημειωθεί ότι το κτίριον του σταθμού αναμεταδόσεως εις το Προφήτην Ηλίαν έχει περατωθεί, παρεδόθη δε και εις την αρμοδίαν υπηρεσίαν του Εθνικού Ιδρύματος Ραδιοφωνίας. Σχετικώς πάντως πληροφορούμεθα ότι προ ημερών έφθασε εις την νήσον μας τεχνικός της Υπηρεσίας Τηλεοράσεως του ΕΙΡ προφανώς δια το θέμα αυτό. Ουδέν σχετικώς ανεκοινώθη.

• Είναι αξιοσωμείωτον το γεγονός ότι ολόκληρος σχεδόν η χώρα μας παρακολουθεί τα προγράμματα τηλεοράσεως του Εθνικού Ιδρύματος Ραδιοφωνίας και μονον η περιοχή της Δωδεκανήσου δεν δύναται ακόμη να τα παρακολουθήσει, διότι ακριβώς υπάρχει σημαντική καθυστέρησις εις την εκτέλεσιν των σχετικών εργασιών.

ΤΟ ΟΤΙ η Ρόδος έπρεπε να προηγηθή πολλών άλλων περιοχών της χώρας εις το θέμα της τηλεοράσεως, είναι γεγονός αναμφισβήτητον. Και κυρίως λόγω του τουρισμού της. Οι χιλιάδες των επισκεπτών της Ρόδου δεν είναι εις θέσιν να παρακολουθήσουν μεγάλα διεθνή γεγονότα, τα οποία μεταδίδονται αμέσως από την τηλεόρασιν. Π.χ. το Παγκόσμιον Πρωτάθλημα Ποδοσφαίρου και άλλα γεγονότα, τα οποία μεταδίδονται από την τηλεόρασιν. Και έτσι δημιουργούνται δυσμενή σχόλια.

Θα πρέπει πάντως να σημειωθή ότι η Ρόδος παρακολουθή τα προγράμματα τηλεοράσεως της Κύπρου, του Ισραήλ και της Αιγύπτου, αλλά η λήψις δεν είναι καλή.

ΠΡΟΟΔΟΣ
Ημερήσια Εφημερίδα της Ρόδου
Ετος ιδρύσεως 1949
ΓΡΑΦΕΙΑ ΣΥΝΤΑΞΗΣ
Μ. Μαλλιαράκη 3, 85100 Ρόδος
Τηλ. 22410 27356 - 34101 FAX 22410 20643
ΛΟΓΙΣΤΗΡΙΟ-ΔΙΑΦΗΜΙΣΕΙΣ
Νέα Αγορά 32, 85100 Ρόδος
Τηλ. 22410 24539 FAX 22410 24539
e-mail: info@proodos.net
www.proodos.net - www.proodosnews.gr

Η γυναίκα και ο κόσμος της

Ο άστατος καιρός χρειάζεται και το κατάλληλο ντύσιμο. Στη ψιλοβροχή, όσοι δεν κρατάνε ομπρέλα ή σε μια ξαφνική μπόρα όσοι βρεθούν στο δρόμο τρέχουν να προφυλαχθούν. Πρέπει να προφυλάσσεται κανείς από τη βροχή για να μη μένει με βρεγμένα ρούχα για πολλή ώρα. Βέβαια τα επανωφόρια προφυλάσσουν ακόμα κι αν δεν είναι αδιάβροχα. Το ίδιο και οι μπότες. Πολλές όμως γυναικείες έχουν αρκετές ραφές που φτιάχνουν διάφορα σχέδια στο πάνω μέρος.. Σε μια δυνατή βροχή παρατηρείται ότι το νερό περνάει μέσα από τις ραφές. Βεβαίως υπάρχει μια υγρασία στο πάνω μέρος του ποδιού, χωρίς να βρέχεται το υπόλοιπο. Αυτή όμως η κατάσταση μπορεί να ενοχλήσει κάποιες γυναίκες που επέλεξαν τέτοιο σχέδιο για τις μπότες τους. Σίγουρα όμως οι μπότες προφυλάσσουν τα πόδια σε κρύο και βροχή. Και όταν υπάρχει παγωνιά δεύτερο ζευγάρι κάλτσες πάνω από το καλσόν βοηθάει τα πόδια να διατηρηθούν ακόμη περισσότερο ζεστά. Για όσες έχουν πρόβλημα με τα άκρα τους, τα οποία παγώνουν εύκολα, μπορούν να δώσουν τις μπότες και όλα τα χειμερινά τους παπούτσια στον παπουτσή για ενίσχυση της σόλας με καουτσούκ. Θα κάνουν έτσι μια ελαφρά μόνωση στα υποδήματα και θα έχουν περισσότερη σταθερότητα στο βάδισμα στα ψηλοτάκουνα και δεν θα γλιστράνε. Ετσι με προφυλάξεις στα πόδια θα μένουν στεγνά και ζεστά και θα μειώνονται τα κρυολογήματα. Διότι η εποχή με βροχή, με χαμηλή θερμοκρασία, με παγωνιά, είτε υπάρχει ηλιοφάνεια, είτε όχι, οι ιώσεις της εποχής υπάρχουν όπως και τα κρυολογήματα από απροσεξίες στο ντύσιμο που δεν είναι τόσο ζεστό όσο πρέπει. Και τα επακόλουθα είναι ταλαιπωρία με καταρροές, ρίγη, πυρετό, βήχα κ.α.

ΜΙΚΑ

ROLEX

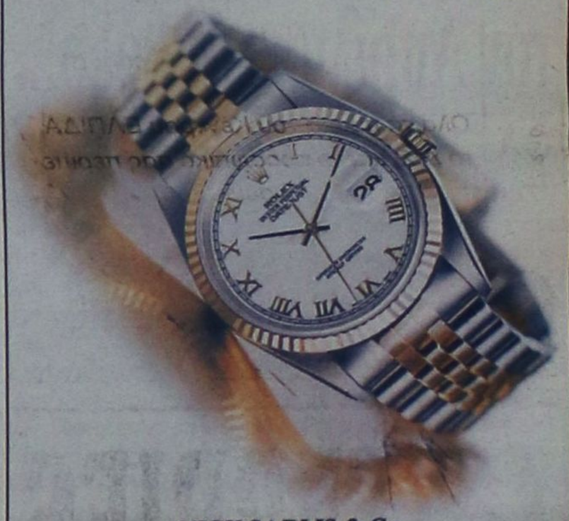

NICK SARLIS & Co
OFFICIAL DISTRIBUTORS FOR DODECANESE AND AUTHORISED SERVICE CENTER
34, Makariou str. - GR 85100 Rhodes, Greece
X4368-31/1

ΚΙ ΝΗ ΜΑ ΤΟ ΓΡΑ ΦΟΙ

ΠΑΛΛΑΣ 5 CINEMAS CENTER
ΠΡΟΓΡΑΜΜΑ ΕΒΔΟΜΑΔΑΣ
09/01/2003 - 15/01/2004
Για κρατήσεις / For Reservations:
22410 24475 και 70670

ΑΙΘΟΥΣΑ 3
ΕΛΕΦΑΝΤΑΣ / ELEPHANT
Η πολυαναμενόμενη ταινία του Gus van Sant. Βραβευμένη με Χρυσό Φοίνικα στο Φεστιβάλ Καννών 2003! ...Τί έστρεψε το οπλισμένο χέρι του κατά των συμμαθητών του;! ... Ίσως και να μην μάθουμε ποτέ...
Ώρες Έναρξης: *16:20, 18:20, 20:20, 22:20
* Ειδική επιλέον παράσταση, μόνο Παρασκευή, Σάββατο & Κυριακή

ΑΙΘΟΥΣΑ 5 & 2
Ο ΑΡΧΟΝΤΑΣ ΤΩΝ ΔΑΧΤΥΛΙΔΙΩΝ: Η ΕΠΙΣΤΡΟΦΗ ΤΟΥ ΒΑΣΙΛΙΑ
Σε 1η Παγκόσμια Προβολή! Για 4η εβδομάδα! Ο συγκλονιστικός επίλογος του έπους!
ΑΙΘΟΥΣΑ 5: 6:15, 22:15 • ΑΙΘΟΥΣΑ 2: 20:15

ΑΙΘΟΥΣΑ 1
ΑΒΑΣΤΑΧΤΗ ΓΟΗΤΕΙΑ INTOLERABLE CRUELTY
Σε 1η Πανελλήνια Προβολή!
Η... αβάσταχτη γοητευτική κομεντί των αδερφών Κοέν με τους Τζορτζ Κλούνεϊ και Κάθριν Ζέτα Τζόουνς ως αντίδικους στη... Μητέρα όλων των διαζυγίων!!!
Ώρες Έναρξης: *16:00, 18:10, 20:20, 22:30
* Ειδική επιλέον παράσταση, μόνο Παρασκευή, Σάββατο & Κυριακή

ΑΙΘΟΥΣΑ 4
ΠΟΛΙΤΙΚΗ ΚΟΥΖΙΝΑ
Συνεχίζεται με μεγάλη επιτυχία για 12η εβδομάδα!
Ώρες Έναρξης: 17:40, 22:00

ΑΙΘΟΥΣΑ 2 & 4
LOONEY TUNES: BACK IN ACTION ΕΠΙΣΤΡΟΦΗ ΣΤΗ ΔΡΑΣΗ
Η αξιαγάπητη παρέα των παλαβών καρτούν της Warner Bros σε μια ξέφρενη κωμική περιπέτεια!!!
ΑΙΘΟΥΣΑ 2 Ώρες Έναρξης : *16:15, 18:15 (στα Ελληνικά)
ΑΙΘΟΥΣΑ 4 Ώρες Έναρξης : 20:00 (στα Αγγλικά)
* Ειδική επιπλέον παράσταση, μόνο Παρασκευή, Σάββατο & Κυριακή

www.RodosVitrina.gr/Metropol.htm
METROPOL
ODEON
MULTI-CINEMA
ΕΒΔΟΜ.ΠΡΟΓΡΑΜΜΑ • WEEKLY PROGRAMME
09/01/2004 - 15/01/2004

ΑΙΘΟΥΣΑ 2
'ΟΙ ΟΝΕΙΡΟΠΟΛΟΙ'
THE DREAMERS
Μετά το "Τελευταίο Ταγκό στο Παρίσι" ο Μπερνάρντο Μπερτολούτσι επιστρέφει με μία έντονα τολμηρή αλλά και τρυφερή ταινία.
ΑΥΣΤΗΡΟΣ ΑΚΑΤΑΛΛΗΛΟ
Πρωταγωνιστούν: Μάικλ Πιτ, Εύα Γκριν, Λούι Γκάρελ
ΩΡΕΣ ΕΝΑΡΞΗΣ SHOW TIMES 20:15 • 22:40

ΑΙΘΟΥΣΑ 1
Timeline
Επικίνδυνο ταξίδι στο χρόνο
Μια πρωτότυπη, φαντασμαγορική περιπέτεια. Η ένταση, η αγωνία και η γοητεία του μυστηρίου, σε μία από τις πιο ακριβές και πολυαναμενόμενες ταινίες της χρονιάς!!!
Σε 1η Πανελλήνια Προβολή η ταινία που όλοι περιμέναμε!
Πρωταγωνιστούν: Πολ Γουόκερ, Φράνσις Ο' Κόνορ
ΩΡΕΣ ΕΝΑΡΞΗΣ SHOW TIMES 20:00 • 22:30

Finding Nemo
1 • 2 ΑΙΘΟΥΣΑ
2ης Εβδομάδα 15:45 • 18:00
2ης Εβδομάδα 17:45

ΑΙΘΟΥΣΑ 3
Το Ανθρώπινο Στίγμα
ΝΙΚΟΛ ΚΙΝΤΜΑΝ - ΑΝΤΟΝΙ ΧΟΠΚΙΝΣ σε μια ταινία που θα πρωταγωνιστήσει στα βραβεία ΟΣΚΑΡ του 2004!!! Ένας καταξιωμένος άνδρας... μια απηγμένη γυναίκα... και η ανακάλυψη ενός συγκλονιστικού μυστικού.
ΚΑΤ' ΑΠΟ 15 ΕΤΩΝ
Πρωταγωνιστούν οι βραβευμένοι με ΟΣΚΑΡ: Νικόλ Κίντμαν, Άντονι Χόπκινς, Εντ Χάρις, Γκάρι Σινίς
ΩΡΕΣ ΕΝΑΡΞΗΣ SHOW TIMES 20:00 • 22:20

ΑΙΘΟΥΣΑ 3
Απίστευτη Παρασκευή
Η WALD DISNEY PICTURES παρουσιάζει μια ξεκαρδιστική οικογενειακή ΚΩΜΩΔΙΑ!!! Μαμά σε κρίση...εφηβίας. Κόρη σε κρίση...ηλικίας.
ΜΗΝ ΤΗ ΧΑΣΕΤΕ!!!
Freaky Friday
Πρωταγωνιστούν: Τζέιμι Λι Κέρτις, Λίντσεϊ Λόχαν
ΩΡΑ ΕΝΑΡΞΗΣ SHOW TIME 18:00

Πληροφορίες, Κρατήσεις • Information, Reservations:
22410.28400

ΦΑΡΜΑΚΕΙΑ

ΔΙΗΜΕΡΕΥΕΙ:
ΧΑΤΖΗΝΙΚΟΛΑ ΑΝΘ.
Παπαλουκά 17
Τηλ. 36683

ΔΙΑΝΥΚΤΕΡΕΥΕΙ:
ΛΟΪΖΟΥ ΙΟΥΣΤΙΝΗ
Αννης Μαρίας 62
Τηλ. 74888

ΤΑΧΙ
ΡΑΔΙΟ ΤΑΧΙ 22410 64712, 64790

Σ. Μάλαμας και Ορφ. Περίδης μαζί για μια βραδιά στο κέντρο «Κολοράντο»

Το μεγάλο γεγονός στην έναρξη της καινούργιας χρονιάς.

Σωκράτης Μάλαμας και Ορφέας Περίδης για πρώτη φορά μαζί.

Την Πέμπτη 15 Ιανουαρίου 2004 στο Colorado στις 11:00 το βράδυ για μία και μοναδική συναυλία.

Μία ακόμα σημαντική διοργάνωση στα πλαίσια των εκδηλώσεων της 5ης Πολιτιστικής Αύρας.

Το περιοδικό Δίφωνο, επιθυμώντας να συμβάλλει στην πορεία της Ελληνικής Μουσικής Σκηνής, παρουσιάζει σε όλη την Ελλάδα μια διαφορετική πολιτιστική πρόταση για το φετινό χειμώνα, με δύο από τους πιο αντιπροσωπευτικούς καλλιτέχνες της δεκαετίας του '90.

Ο Σωκράτης Μάλαμας και ο Ορφέας Περίδης, αν και δεν έχουν παίξει μαζί όλα αυτά τα χρόνια, στη συνείδηση του κόσμου αποτελούν ένα δίδυμο, που μαγεύει με τη μουσική και τα τραγούδια τους.

Το Δίφωνο τον Αύγουστο κυκλοφόρησε με εξώφυλλο το Σωκράτη Μάλαμα και τον Ορφέα Περίδη. Η συνύπαρξη τους επί σκηνής ήταν απλά και μόνο θέμα λίγου χρόνου!

Και να που με αρωγό το περιοδικό που αγαπά το τραγούδι θα μοιραστούμε τις ίδιες σκηνές σ' ένα ταξίδι σε πόλεις της Ελλάδας.

Είμαστε ευτυχισμένοι που τους φιλοξενούμε σ' ένα πρόγραμμα - επιτομή, σχεδόν unplugged, όπου οι δονήσεις του λόγου και της μουσικής πρωταγωνιστούν, αποδεικνύοντας για άλλη μια φορά πως το αληθινό ταλέντο και το ήθος πολύ σπάνια πορεύονται χωριστά....

Υπεύθυνος
Δημήτρης Μίχαλος

ΑΠΩΛΕΙΑ

Απωλέσθη μηχανάκι
μάρκας PIAGGIO LIBERTY
χρώμαστος ασημί με αρ. κυκλοφ. 2782.
Ο ευρών θα αμειφθεί σε τυχόν πληροφορίες.

Τηλ. 22410 20836

7665-11/1

ΔΩΔΕΚΑΝΗΣΙΑΚΟΣ ΣΥΛΛΟΓΟΣ ΓΟΝΕΩΝ ΚΑΙ ΦΙΛΩΝ ΑΤΟΜΩΝ ΜΕ ΑΝΑΠΗΡΙΕΣ

ΠΡΟΣΚΛΗΣΗ

Θα είναι μεγάλη χαρά να ανταμώσουμε άλη μια χρονιά μαζί στο κοψιμο της βασιλόπιτάς μας στο Καζίνο Ρόδου την Κυριακή 11-1-2004 και ώρα 5 το απόγευμα.
Θα υπάχει πλούσιο πρόγραμμα.

Ολα τα παιδιά του Κέντρου ΕΛΠΙΔΑ, το Δ.Σ. και το προσωπικό σας περιμένουν.

Για το Δ.Σ
Η πρόεδρος Κάπουλα Σταυρούλα
Η Γεν. Γραμματέας Καλλιόπη Παπακωνσταντίνου

7702-10/1

GA FERRIES

ΤΑΞΙΔΕΨΤΕ ΜΕ ΤΟ ΝΕΟ ΜΑΣ ΠΛΟΙΟ

Ε/Γ-Ο/Γ ΑΝΘΗ ΜΑΡΙΝΑ

Γρήγορα - Ανετα - Ευχάριστα

ΜΟΝΟ ΣΕ 13 ΩΡΕΣ!!!

Από Ρόδο προς Πειραιά
Κάθε ΤΡΙΤΗ - ΠΕΜΠΤΗ - ΣΑΒΒΑΤΟ

Από Πειραιά προς Ρόδο
Κάθε ΔΕΥΤΕΡΑ - ΤΕΤΑΡΤΗ - ΠΑΡΑΣΚΕΥΗ

ΠΡΟΣΦΟΡΑ
ΟΛΑ ΤΑ ΕΙΣΙΤΗΡΙΑ ΣΕ ΜΙΣΗ ΤΙΜΗ

ΕΠΙΒΑΤΗΣ	**16,90 ευρώ**
Ι.Χ.	**44,60 ευρώ**

ΕΚΔΟΣΕΙΣ ΕΙΣΙΤΗΡΙΩΝ ΣΕ ΟΛΑ ΤΑ ΤΑΞΙΔΙΩΤΙΚΑ ΠΡΑΚΤΟΡΕΙΑ

Κεντρικό πρακτορείο

TSAGARIS TRAVEL
Ακτή Σαχτούρη 5
Τηλ.: 22410 36170, 28597, 35066, 30406
FAX: 22410 39839

4358-31/1

Κυρίως κατά το μήνα Δεκέμβριο

Ευεργετικές οι φετινές Βροχοπτώσεις στο νησί μας

ΔΕΝ ΔΗΜΙΟΥΡΓΗΘΗΚΕ ΚΑΝΕΝΑ ΠΡΟΒΛΗΜΑ

Το δεύτερο μισό του Δεκεμβρίου ήταν η πιο βροχερή περίοδος απ' όλο το τελευταίο τετράμηνο του 2003.

Τους μήνες Σεπτέμβρη, Οκτώβρη και Νοέμβρη οι βροχές που έπεσαν στο νησί μας ήσαν ελάχιστες.

Τις τελευταίες όμως μέρες του Δεκέμβρη έβρεξε πολύ καλά και παντού. Και το σημαντικό είναι ότι αυτές οι βροχοπτώσεις δημιούργησαν αμελητέα προβλήματα.

Έτσι ευεργετήθηκαν οι καλλιέργειες και εμπλουτίστηκαν οι υδροφόροι ορίζοντες της Ρόδου.

Ενδιαφέρουσα είναι τα στοιχεία για τις βροχοπτώσεις του τελευταίου τετραμήνου από τρεις υδρομετρικούς σταθμούς της ΥΕΒ που καλύπτουν όλο σχεδόν το νησί.

Προς σύγκριση παραθέτουμε τον μέσο όρο και το ύψος βροχής της αντίστοιχης περιόδου των ετών 2002 και 2001 που έχουν ως εξής:

Σταθμός Πόλεως Ρόδου:
464 χιλιοστά, Μ.Ο.
354 χιλιοστά 2003
494 χιλιοστά 2002

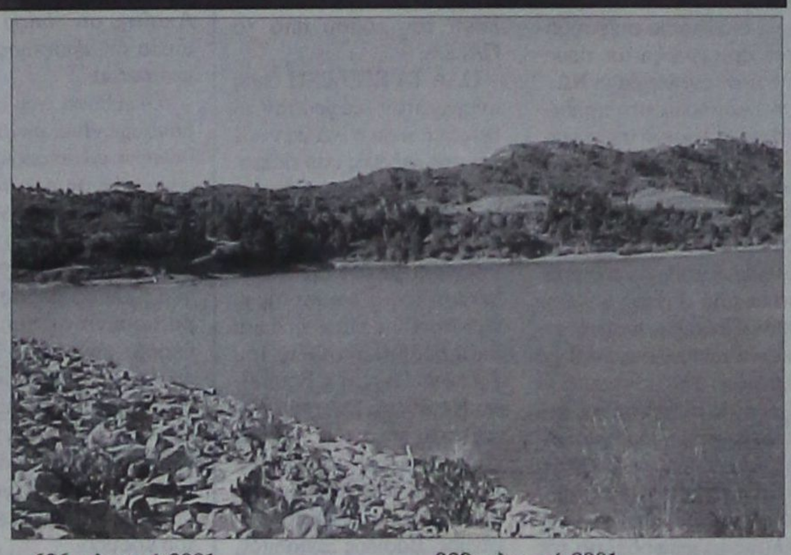

696 χιλιοστά 2001
Σταθμός Β.Δ. Ρόδου (Έμπωνα) :
419 χιλιοστά Μ.Ο.
657 χιλιοστά 2003
832 χιλιοστά 2002
565 χιλιοστά 2001
Σταθμός Ν. Ρόδου :
241 χιλιοστά Μ.Ο.
267 χιλιοστά 2003
325 χιλιοστά 2002
329 χιλιοστά 2001

Από τα παραπάνω στοιχεία προκύπτει, ότι στη βορειοδυτική και στη νότια Ρόδο η ποσότητα της βροχής που έπεσε τις τελευταίες μέρες του χρόνου υπερέβη τον μέσο όρο.

Κι αυτό είναι σημαντικό, αφού σ' αυτές τις περιοχές υπάρχει μεγαλύτερη ανάγκη για νερό, λόγω των καλλιεργειών.

Λειτουργούν με επιτυχία στη Ρόδο

200 μαθητές στα σχολεία για τους παλιννοστούντες

ΕΝΙΣΧΥΟΝΤΑΙ ΣΕ ΠΟΛΛΑ ΜΑΘΗΜΑΤΑ

Πολύ καλά αποτελέσματα έχει πετύχει μέχρι σήμερα το σύστημα με τις τάξεις υποδοχής για παιδιά παλιννοστούντων Ελλήνων και ξενόγλωσσων οικογενειών.

Στο νομό Δωδεκανήσου λειτουργούν σήμερα 15 τάξεις υποδοχής με 150 έως 200 συνολικά μαθητές.

Σύντομα θα λειτουργήσουν άλλες δύο τάξεις με περίπου 50 παιδιά τσιγγάνων.

Στις τάξεις αυτές τα παιδιά ενισχύονται φροντιστηριακά στην εκμάθηση της γλώσσα μ' ένα εντατικό δίωρο καθημερινά.



Παράλληλα παρακολουθούν κανονικά τα υπόλοιπα μαθήματα της τάξης τους.

Το σύστημα αυτό που έχει διετή διάρκεια, εκτός από την εκμάθηση της γλώσσας, βοηθά τα παιδιά στο να προσαρμοστούν στο ελληνικό εκπαιδευτικό σύστημα.

Αξίζει να αναφερθεί, ότι από τα παιδιά των διαφόρων εθνικοτήτων, οι μαθητές με αλβανική καταγωγή είναι αυτοί που δείχνουν τη μεγαλύτερη προσαρμοστικότητα.

Σε μόλις 3 με 4 μήνες τα παιδιά αυτά και τη γλώσσα μαθαίνουν καλά, αλλά και στο εκπαιδευτικό μας σύστημα ενσωματώνονται με μεγάλη ευκέρεια.

Μια ιστορική και δυναμική ιδέα

Ανοιχτό λογισμικό

Το λογισμικό αναδεικνύεται πλέον σε εργαλείο ανάπτυξης όλων των τομέων της οικονομικής και κοινωνικής ζωής. Σημαντική ώθηση στην αγορά έχει δώσει τα τελευταία χρόνια η ανάπτυξη των εφαρμογών ανοιχτού λογισμικού. Η δυναμική είσοδος του ανοιχτού λογισμικού στην αγορά δημιουργεί νέες συνθήκες ανταγωνισμού με οφέλη για τον καταναλωτή και ταυτόχρονα αποτελεί μια ευκαιρία για την περαιτέρω ανάπτυξη του κλάδου τόσο στην Ευρώπη όσο και στη χώρα μας.

Η Ευρωπαϊκή Επιτροπή αναγνωρίζοντας την αξία του ανοιχτού λογισμικού- μια ιδέας που ξεκίνησε από τη δεκαετία του 1960- χρηματοδοτεί ήδη από το 1999 σχετικά έργα και μελέτες. Στο πλαίσιο αυτό στο IDA Πρόγραμμα (Electronic Interchange of Data between Administrations) που σχεδιάστηκε με πρωτοβουλία της Ευρωπαϊκής Επιτροπής με στόχο την αξιοποίηση των νέων τεχνολογιών για την αύξηση της διαδραστικότητας των κρατών μελών στον τομέα της δημόσιας διοίκησης- λειτουργεί Παρατηρητήριο για το Ελεύθερο Λογισμικό.

ΣΗΜΑΝΤΙΚΟ ΕΡΓΑΛΕΙΟ ΑΝΑΠΤΥΞΗΣ

Μάλιστα, το IDA έχει ήδη ολοκληρώσει μελέτη χρήσης του Ελεύθερου Λογισμικού/ Λογισμικού Ανοιχτού Κώδικα και έχει δημοσιοποιήσει οδηγό μετάβασης σε ανοιχτό λογισμικόhttp://europa.eu.int/ISPO/ida/jsps/index.jsp?fuseAction=home. Αντίστοιχα, ενθαρρύνεται η χρήση του ανοιχτού λογισμικού και η υιοθέτηση ανοιχτών προτύπων στο σχέδιο δράσης eEurope 2005, στο πλαίσιο διαλειτουργικότητας για την ηλεκτρονική διακυβέρνηση.

Η Ευρωπαϊκή Επιτροπή στο πλαίσιο αυτό της ενημέρωσης και ευαισθητοποίησης για το ελεύθερο λογισμικό εγκαινίασε ένα νέο κόμβο http://europa.eu.int/information_society/activities/opensource/. Η ιστοσελίδα παρέχει πληροφορίες για τα ευρωπαϊκά προγράμματα και τις πρωτοβουλίες για το ελεύθερο λογισμικό. Αναλυτικότερα, οι πληροφορίες που περιέχονται στην ιστοσελίδα αφορούν δραστηριότητες που αναλαμβάνει η Γενική Διεύθυνση της Ευρωπαϊκής Επιτροπής για την Κοινωνία της Πληροφορίας και αντίστοιχα το Πρόγραμμα IDA αφού οι δραστηριότητες αυτές αποτελούν τον πυρήνα των δράσεων της Ευρωπαϊκής Επιτροπής στα θέματα ανάπτυξης της Κοινωνίας της Πληροφορίας ενώ σύντομα το περιεχόμενο θα διευρυνθεί ώστε να καλύπτει και δραστηριότητες σχετικές με το ανοιχτό λογισμικό και στις άλλες Διευθύνσεις της Ευρωπαϊκής Επιτροπής.

Στη χώρα μας, ενσωματώνοντας τις ευρωπαϊκές πρωτοβουλίες, συγκροτήθηκε μέσω του Επιχειρησιακού Προγράμματος «Κοινωνία της Πληροφορίας, ομάδα εργασίας για το Ελεύθερο Λογισμικό / Λογισμικό Ανοιχτού Κώδικα για τη μελέτη των δυνατοτήτων αξιοποίησης αλλά και την προώθηση της χρήσης του στο δημόσιο τομέα, στις επιχειρήσεις και στην εκπαίδευση.

Περισσότερες πληροφορίες για το ελεύθερο λογισμικό και το λογισμικό ανοιχτού κώδικα παρέχονται στους δικτυακούς κόμβους www.opensource.gr και www.ellak.gr

Ναυτικά Πρακτορεία
TSAGARIS

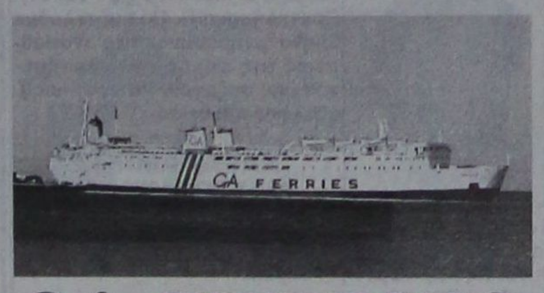

GA FERRIES
Ε/Γ-Ο/Γ ΔΗΜΗΤΡΟΥΛΑ
Ε/Γ-Ο/Γ ΑΝΘΗ ΜΑΡΙΝΑ

ΡΟΔΟΣ - ΠΕΙΡΑΙΑΣ

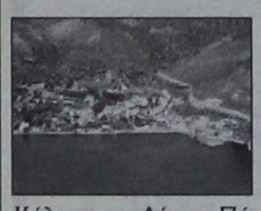

ΤΡΙΤΗ 30/12
ΑΝΘΗ ΜΑΡΙΝΑ 18.00 Κω - Πειραιά (06.25)

ΤΕΤΑΡΤΗ 31/12
ΔΗΜΗΤΡΟΥΛΑ 16.00 Σύμη - Τήλο - Νίσυρο - Κω - Κάλυμνο - Λέρο - Πάτμο - Πειραιά (12.00)

ΠΕΜΠΤΗ 1/1
ΕΥΤΥΧΙΣΜΕΝΟ ΤΟ 2004

ΠΑΡΑΣΚΕΥΗ 2/1
ΑΝΘΗ ΜΑΡΙΝΑ 17.00 Κω - Λέρο - Πάτμο - Πειραιά (07.10)

ΣΑΒΒΑΤΟ 3/1
ΔΗΜΗΤΡΟΥΛΑ 15.00 Σύμη - Τήλο - Νίσυρο - Κω - Κάλυμνο - Αστυπάλαια - Κατάπολα - Πειραιά (12.35)

ΚΥΡΙΑΚΗ 4/1
ΑΝΘΗ ΜΑΡΙΝΑ 16.00 Κω - Λέρο - Πάτμο - Πειραιά (06.10)



ΔΕΥΤΕΡΑ 5/1
ΔΗΜΗΤΡΟΥΛΑ 16.00 Σύμη - Τήλο - Νίσυρο - Κω - Κάλυμνο - Λέρο - Πάτμο - Πειραιά (12.00)

ΤΡΙΤΗ 6/1
ΑΝΘΗ ΜΑΡΙΝΑ 18.00 Κω - Πειραιά (06.25)

ΤΕΤΑΡΤΗ 7/1
ΔΗΜΗΤΡΟΥΛΑ 16.00 Σύμη - Τήλο - Νίσυρο - Κω - Κάλυμνο - Λέρο - Πάτμο - Πειραιά (12.00)

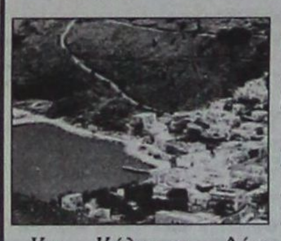

ΠΕΜΠΤΗ 8/1
ΑΝΘΗ ΜΑΡΙΝΑ 18.00 Κω - Πειραιά (06.25)

ΠΑΡΑΣΚΕΥΗ 9/1
ΔΗΜΗΤΡΟΥΛΑ 18.00 Σύμη - Τήλο - Νίσυρο - Κω - Κάλυμνο - Λέρο - Πάτμο - Πειραιά (15.35)

ΣΑΒΒΑΤΟ 10/1
ΑΝΘΗ ΜΑΡΙΝΑ 18.00 Κω - Λέρο - Πάτμο - Πειραιά (07.10)

ΠΡΟΣΦΟΡΑ
Πακέτα εισιτηρίων άνω των 300,00 ευρώ μπορείτε να εξοφλήσετε σε 4 άτοκες μηνιαίες δόσεις με την πιστωτική σας κάρτα VISA ή MASTER!!!

Η εταιρία μας βρίσκεται στην ευχάριστη θέση να σας ενημερώσει ότι:

1. Θα προσφέρονται **ειδικές τιμές** σε όλες τις θέσεις για οικογενειακά πακέτα
2. Εισιτήρια ΜΕΤ'ΕΠΙΣΤΡΟΦΗΣ, ειδικές τιμές.
3. Πολλαπλά εισιτήρια minimum 5, **50% έκπτωση.**

Η εταιρίας μας GA FERRIES και το κεντρικό πρακτορείο της Ρόδου TSAGARIS TRAVEL σας εύχονται
ΧΡΟΝΙΑ ΠΟΛΛΑ



TSAGARIS TRAVEL
Σαχτούρη 5 (έναντι Τελωνείου)
Τηλ.: 22410 36170, 30406, 35066, 28597

4358-31/1

ΜΝΗΜΟΣΥΝΑ



Στις 13 Ιανουαριου ημέρα Τρίτη και ώρα 8 π.μ. στον ιερό ναό Αγ. Παντελήμονα Π. Πόλης τελούμε 3μηνο μνημόσυνο υπέρ αναπαύσεως της ψυχής του αγαπημένου μας συζύγου, πατέρα, υιού, αδελφού και θείου

ΧΑΡΑΛΑΜΠΟΥ ΜΑΣΤΡΟΜΙΧΑΛΗ

Η σύζυγος Καλλιόπη
Τα παιδιά Γαβριήλ - Γεωργία
Οι γονείς Χαριτωμένη - Γαβριήλ
Η πεθερά Γεωργία
Τα αδέλφια, τα ανίψια και οι λοιποί συγγενείς

2430-11/1



Τελούμε στις 13 Ιανουαρίου ημέρα Τρίτη και ώρα 8.30 π.μ. στον ιερό ναό Ταξιαρχών νεκροταφείου 9μηνο μνημόσυνο υπέρ αναπαύσεως της ψυχής της λατρευτής μας συζύγου, μητέρας και θείας

ΕΥΔΟΚΙΑΣ ΛΟΥΚΑΡΑ

Ο σύζυγος Μάριος
Τα παιδιά Μιχάλης και Λουκάς
Τα ανίψια και οι λοιποί συγγενείς

7711-11/1



Τελούμε στις 12 Ιανουαρίου ημέρα Δευτέρα και ώρα 8.30 π.μ. στον ιερό ναό Ταξιαρχών νεκροταφείου διετές μνημόσυνο υπέρ αναπαύσεως της λατρευτής μας μητέρας και γιαγιάς

ΕΛΕΥΘΕΡΙΑΣ ΓΙΑΝΝΙΚΟΥ
Ετών 83

Τα παιδιά Μιχάλης - Αννα
Τα εγγόνια Σοφία - Βασίλης, Ελευθερία - Φώτης
Οι λοιποί συγγενείς

7730-11/1

Επιδεινώθηκε ο καιρός

ΣΥΝΕΧΕΙΑ ΑΠΟ ΤΗ ΣΕΛ. 1

το βαθύ βαρομετρικό χαμηλό με κέντρο τη Νότια Αδριατική, κινείται ανατολικά, νοτιοανατολικά, επηρεάζοντας τη χώρα μας, αλλά κυρίως την περιοχή μας.

Βροχές και καταιγίδες κατά περιόδους. Ανεμοι νοτιοανατολικοί ισχυροί, ενισχυόμενοι σε θυελλώδεις. Θάλασσα βαθμιαία τρικυμιώδης και χαμηλές θερμοκρασίες, με περαιτέρω πτώση, τα κύρια χαρακτηριστικά του καιρού μέχρι και την Τρίτη. Από την Τετάρτη, η ΕΜΥ προβλέπει σταδιακή βελτίωση του καιρού, με εξασθένιση των ανέμων, άνοδο της θερμοκρασίας και περιορισμό των βροχών και καταιγίδων.

• Με ανακοίνωση του Κεντρικού Λιμεναρχείου Ρόδου καλεί τους ιδιοκτήτες των σκαφών που ελλιμενίζονται σε όρμους και λιμάνια να μεριμνήσουν για την ασφαλή πρόσδεσή τους.

ΣΕ ΑΥΞΗΜΕΝΗ ετοιμότητα βρίσκονται οι τεχνικές υπηρεσίες των Δήμων της περιοχής μας και της Νομαρχίας καθώς και η Πυροσβεστική Υπηρεσία, η Αστυνομική Διεύθυνση και τα Λιμεναρχεία.

Γκρίνια στη ΝΔ

ΣΥΝΕΧΕΙΑ ΑΠΟ ΤΗ ΣΕΛ. 1

ράσματα της Νομαρχιακής Συνέλευσης της ΝΔ στο ξενοδοχείο Grant Hotel χθες το πρωΐ, παρουσία του βουλευτή Πειραιώς κ. Βασίλη Νεράντζη και στελεχών του κόμματος από τη Γραμματεία Οργανωτικού.

• Παρόντες στη συνέλευση ήταν και οι 10 υποψήφιοι για το ψηφοδέλτιο του κόμματος στα Δωδεκάνησα, ο βουλευτής κ. Αριστοτέλης Παυλίδης και ο πρώην βουλευτής κ. Αναστάσιος Καραμάριος. Εκτιμάται πως η χθεσινή διαδικασία σηματοδότησε την έναρξη του προεκλογικού αγώνα για τη ΝΔ.

• Συζητήσεις στο περιθώριο των εργασιών της νομαρχιακής συνελεύσεως προκάλεσε η κίνηση του προέδρου του Δικηγορικού Συλλόγου κ. Κώστα Σαρρή να αποσύρει την υποψηφιότητά του απόφαση που ο ίδιος δήλωσε στην «Πρόοδο», πως ανακάλεσε. Για πολλούς το θέμα παραμένει πάντως ανοικτό. Ο κ. Σαρρής τοποθετήθηκε κανονικά μαζί με τους υπόλοιπους εννέα υποψηφίους της ΝΔ και εξέφρασε μεταξύ άλλων την ευχή να κλείσει επιτέλους το ψηφοδέλτιο της ΝΔ στα Δωδεκάνησα.

ΓΙΑ ΤΟ ΨΗΦΟΔΕΛΤΙΟ που δεν έκλεισε έγιναν αναφορές και από άλλα στελέχη της ΝΔ. Μάλιστα ο Βασίλης Χρύσης είπε πως αποτελεί πονοκέφαλο για τη Ρηγίλλης η επιλογή των προσώπων που θα στελεχώσουν το ψηφοδέλτιο στα Δωδεκάνησα αφού οι υποψήφιοι είναι πολλοί.

• Στόχος των ομιλητών και στελεχών της ΝΔ αποτέλεσε η διαδοχή του Κώστα Σημίτη που κατηγορήθηκε για την πρωτοβουλία του ενώ θα έπρεπε να παραιτηθεί όπως τονίστηκε από το αξίωμα του πρωθυπουργού. Στο στόχαστρο των ομιλητών βρέθηκε η κυβερνητική πολιτική από την οποία εξέλειπαν, όπως επώθηκαν οι δράσεις οι πρωτοβουλίες και τα έργα για τα Δωδεκάνησα. Από τους περισσότερους αμφισβητήθηκε η ανανέωση που επεδίωξε το ΠΑΣΟΚ με την υπόθεση της διαδοχής, ενώ επικρίθηκε έντονα ο Γιώργος Παπανδρέου που, όπως ειπώθηκε, βρισκόταν συνεχώς σε υπουργική θέση τα τελευταία 20 χρόνια και παράλληλα καλλιεργούσε έντεχνα το ηγετικό του προφίλ.

ΣΤΗ ΧΘΕΣΙΝΗ νομαρχιακή συνέλευση της ΝΔ η δυσαρέσκεια για τον προσδιορισμό των εκλογών στις 7 Μαρτίου μετεβλήθη σε... σύνθημα, αφού οι περισσότεροι ομιλητές και κυρίως οι υποψήφιοι για το ψηφοδέλτιο τόνισαν πως η επέτειος της ενσωμάτωσης της Δωδεκανήσου θα σημάνει την απελευθέρωση και την απαλλαγή του τόπου από το ΠΑΣΟΚ.

ΟΛΑ ΤΑ ΣΤΕΛΕΧΗ όπως αναμενόταν εξέφρασαν τη βεβαιότητα ότι η ΝΔ θα νικήσει στις εκλογές ενώ εκτίμησαν πως είναι σίγουρες και οι τρεις έδρες στα Δωδεκάνησα.

• Τη νομαρχιακή συνέλευση άνοιξε με σύντομη τοποθέτησή του ο βουλευτής κ. Αριστοτέλης Παυλίδης και ακολούθησε η ομιλία του βουλευτή Πειραιά κ. Βασιλείου Νεράντζη. Στη συνέχεια πήραν το λόγο κατά σειρά κ. Αναστάσιος Καραμάριος, Ευαγγελία Βελέτζα, Εμ. Καμπουρόπουλος, Γιώργος Νισύριος, Βασίλης Ξυπολιτάς, Γιάννης Πατέλης, Κώστας Σαρρής, Νίκος Τατάκης, Δρόσος Ταυλάριος και ο Βασίλης Χρύσης. Ακολούθησαν οι ανακοινώσεις των στελεχών της γραμματείας οργανωτικού Διαμαντή Βαρτσεβάνου και Νίκου Σταματόπουλου. Είχε προγραμματιστεί συζήτηση ενώ η συνέλευση θα έκλεινε με την τοποθέτηση του κ. Νεράντζη. Δεν κλήθηκε να τοποθετηθεί μαζί με τους 10 υποψηφίους ο κ. Μιχάλης Αποστολίδης που παρέστη στην συνέλευση. Αργά το μεσημέρι είχε προγραμματιστεί και η κοπή της πρωτοχρονιάτικης πίτας αν και τα περισσότερα στελέχη έφυγαν μόλις τελείωσαν οι τοποθετήσεις των υποψηφίων. Αρνητική εντύπωση προκάλεσε η μικρή συμμετοχή των στελεχών στη διαδικασία.

Λαϊκός πανζουρλισμός

ΣΥΝΕΧΕΙΑ ΑΠΟ ΤΗ ΣΕΛ. 1

ώδης η υποδοχή που επεφύλαξε ο λαός στο Γιώργο Παπανδρέου κατά τη χθεσινή μετάβασή του στην Πάτρα και στο Καλέντζι που είναι το χωριό των Παπανδρέου. Σε όλη τη διαδρομή επεκράτησε ένας πρωτοφανής λαϊκός πανζουρλισμός.

Η ανταπόκριση του κόσμου ξεπέρασε τις προσδοκίες μου» δήλωσε ο Γιώργος Παπανδρέου σε έναν από τους πολλούς σταθμούς που υποχρεώθηκε από τα πλήθη να κάνει καθ΄ οδόν προς την Πάτρα και το Καλέντζι Αχαΐας, απ΄ όπου ξεκινά άτυπα την προεκλογική του εκστρατεία.

«Οι ευθύνες που αναλαμβάνουμε είναι μεγάλες και θέλουμε να ανταποκριθούμε σε αυτές τις προσδοκίες, στα προβλήματα που ο κόσμος έχει και στην μεγάλη ελπίδα, γιατί ξετυλίγεται μια νέα Ελλάδα μπροστά μας, βασισμένη σε πολλά που έχουμε κάνει, στο μεγάλο έργο που έχουμε κάνει. Αυτή η υποστήριξη μας δίνει μεγάλη δύναμη», είπε ο Γ.Παπανδρέου προσθέτοντας πως είναι συγκινημένος από τον ενθουσιασμό του κόσμου.

• Ο κ. Παπανδρέου αναχώρησε από την Αθήνα στις 10 το πρωί του Σαββάτου συνοδευόμενος από πομπή αυτοκινήτων και ήδη από τα πρώτα λεπτά αναγκάστηκε να σταματήσει δύο φορές για να χαιρετήσει οπαδούς του ΠΑΣΟΚ που ήταν συγκεντρωμένοι στο δρόμο. Για τον ίδιο λόγο πραγματοποίησε σταθμούς στη συνέχεια στο Βέλος Κορινθίας, στο Ξυλόκαστρο και στην Αιγείρα.

Ο υποψήφιος για την προεδρεία του κυβερνώντος κόμματος πρόκειται να επισκεφθεί το κέντρο της Πάτρας και να κουβεντιάσει με πολίτες, καταστηματάρχες και εργαζόμενους. Στον τόπο καταγωγής της οικογένειας Παπανδρέου, στο Καλέτζι, θα αποτίσει φόρο τιμής στο άγαλμα του παππού του Γεωργίου Παπανδρέου και θα επισκεφθεί το μουσείο Παπανδρέου και φίλους της οικογένειας.

ΥΠΕΡ ΤΟΥ ΓΙΩΡΓΟΥ Ο ΑΝΔΡΙΑΝΟΠΟΥΛΟΣ

Ο Γιώργος Παπανδρέου είναι ο μοναδικός που θα μπορούσε να κάνει ανοίγματα προς την Κεντροδεξιά, αφού έχει εξασφαλίσει άλλοθι από τα Αριστερά λόγω ονόματος και εικόνας» εκτιμά ο πρώην υπουργός και βουλευτής της έα Δημοκρατία Ανδρέας Ανδιανόπουλος, σημειώνει πάντως πως σχετικά με το ενδεχόμενο δικής του συνεργασίας με το ΠΑΣΟΚ «ούτε συζήτηση έχει γίνει, ούτε πλατφόρμα υπάρχει».

Σε ό,τι αφορά το ενδεχόμενο να στρατευθεί με τη ΝΔ, ο πρώην βουλευτής του κόμματος δηλώνει ότι θεωρεί «παράδοξες τέτοιες αναφορές» στα μέσα ενημέρωσης και σημειώνει ότι την απομάκρυνσή του από την πολιτική σκηνή «την αποφάσισα μόνος μου πριν από χρόνια» και πως με τη Ρηγίλλης «δεν έχω καμία επικοινωνία τα τελευταία 2,5 χρόνια».

Ο κ. Ανδριανόπουλος εκτιμά ότι οι τελευταίες εξελίξεις στο ΠΑΣΟΚ «υποδηλώνουν ένα πολύ προσεκτικό σχεδιασμό» και ότι η ύπαρξη ενός πρωθυπουργού που θα περιγράφει τα όσα έκανε και ενός νέου αρχηγού που θα οραματίζεται το μέλλον, σίγουρα δίνει ένα συγκριτικό πλεονέκτημα».

Σε σχέση με την αντίδραση της ΝΔ δηλώνει πως «σχεδίασε τη στρατηγική της με βάση το δεδομένο ότι θα έχει απέναντί της έναν Σημίτη που θα κατέφευγε σε αντιδεξιές κορόνες για να ξυπνήσει τα αντανακλαστικά των αριστερών», σημειώνει όμως ότι αυτό δεν είχε αποτέλεσμα σε ηλικίες κάτω των 40-45 ετών και ότι, αντιθέτως, «ο Γ. Παπανδρέου έχει εξασφαλισμένα τα αριστερά αντανακλαστικά».

«Διαπιστώνω ότι δεν έχει υπάρξει αλλαγή στρατηγικής [στη Νέα Δημοκρατία]. Μπορεί να έχουν ήδη προσχεδιάσει λύσεις, αν και δεν έχω καμία επικοινωνία τα τελευταία 2,5 χρόνια. Θα πρέπει όμως ο κ. Καραμανλής να αναπτύξει ένα πιο δυναμικό προφίλ και έναν όχι στρογγυλεμένο λόγο που θα οριοθετεί το δικό του στίγμα», σημειώνει ο Ανδρέας Ανδριανόπουλος.

Ο μαθητικός πληθυσμός

ΣΥΝΕΧΕΙΑ ΑΠΟ ΤΗ ΣΕΛ. 1

την ίδια στιγμή που στις νέες και συνεχώς επεκτεινόμενες συνοικίες δεν έχουν κτιστεί νέα διδακτήρια.

• Η διεύθυνση Δευτεροβάθμιας Εκπαίδευσης έχει υποβάλει στη νομαρχιακή αρχή το αίτημα για την ανέγερση δύο νέων εκπαιδευτηρίων στις νές συνοικίες της πόλης μας προκειμένου να καλυφθούν οι άμεσες ανάγκες. Μεσοπρόθεσμα δε θέτει το ζήτημα του επανασχεδιασμού της κτιριακής υποδομής για την πόλη της Ρόδου.

ΓΕΝΙΚΑ πάντως αξίζει να αναφερθεί ότι στα Δωδεκάνησα υπάρχει ένας από τους πολυπληθέστερους μαθητικούς πληθυσμούς της χώρας. Σ'αυτό τον τομέα ο νομός Δωδεκανήσου βρίσκεται στην 7η με 8η θέση στο σύνολο των νομών της ελληνικής επικράτειας.

Ο Γιώργος είναι η ψυχή του ΠΑΣΟΚ

ΣΥΝΕΧΕΙΑ ΑΠΟ ΤΗ ΣΕΛ. 1

να παρουσιάσει στον ελληνικό λαό και μία σοβαρή πολιτική πρόταση προγραμματικού και οραματικού χαρακτήρα. Την Χάρτα Σύγκλισης. Αισθανόμουνα ωστόσο, ότι ενώ σε όσα έλεγα είχα δίκιο, έλειπε το πάθος. Ελειπε το συναίσθημα. Η ψυχή. Ελειπε αν θέλετε και το προφίλ της ανανέωσης που τόσο επαγγελιόμαστε.

Ο Γιώργος Παπανδρέου έχει τα χαρακτηριστικά που μας έλειπαν. Αποτελούν τελικώς απαίτηση του κόσμου, την οποία ευτυχώς αντιληφθήκαμε εγκαίρως.

Και λέω ευτυχώς, διότι η ανάπτυξη του τόπου μπορεί να συνεχιστεί ***μόνο με το ΠΑΣΟΚ. στην εξουσία.***

Πράγματι λοιπόν, η ανακοίνωση της αλλαγής στην ηγεσία του ΠΑΣΟΚ, άλλαξε όλα τα δεδομένα. Το ΠΑΣΟΚ είναι ξανά μπροστά.

Δηλαδή, τι απαντάτε στα επιχειρήματα «Ο Σημίτης ήταν ανίκανος; Δεν μας λέγατε ότι είναι ο καλύτερος πρωθυπουργός που είχαμε ποτέ; Γιατί τον αποσύρετε;

ΑΠ.: Ναι. Είναι ο καλύτερος πρωθυπουργός που είχαμε γιατί επέτυχε όσους στόχους έθεσε. Γιατί έφερε την χώρα στην πρώτη γραμμή στο διεθνή χώρο. Γιατί ξανά η Ελλάδα μετά από πάρα πολλά χρόνια είναι υπολογίσιμη δύναμη. Γιατί ο Σημίτης αποδεικνύεται μεγάλος ηγέτης που γνωρίζει πότε πρέπει να δώσει την ηγεσία στους νεότερους.

Ποτέ άλλος πρωθυπουργός δεν έπραξε κάτι αντίστοιχο. Δεν αποσύραμε εμείς τον κ. Σημίτη, ο ίδιος διαμόρφωσε τους όρους και τις προϋποθέσεις αλλαγής ηγεσίας. Και παραμένει στις επάλξεις. Νομίζω ότι η πράξη του είναι μοναδική στην ιστορία μας.

Τελικώς ήσαστε πολύ αισιόδοξοι. Στα Δωδεκάνησα θα έρθει πρώτο το ΠΑΣΟΚ;

ΑΠ.: Αυτό θα γινόταν έτσι και αλλιώς. Τώρα βέβαια δεν το κουβεντιάζουμε ότι θα πάρουμε τις τρεις έδρες.

Εσείς πώς πάτε; Πιστεύετε ότι θα εκλεγείτε;

ΑΠ.: Αυτό θα το κρίνει ο λαός της Δωδεκανήσου. Εγώ αισθάνομαι μεγάλη ευθύνη από την αγάπη του κόσμου στο πρόσωπό μου. Υπόσχομαι να μην διαψεύσω ποτέ την εμπιστοσύνη που δείχνουν οι Δωδεκανήσιοι στο πρόσωπό μου.

Τα προβλήματα στον τουρισμό

ΣΥΝΕΧΕΙΑ ΑΠΟ ΤΗ ΣΕΛ. 1

Ρόδου κ. Παΐσιος, οι δήμαρχοι Ροδίων, Καλλιθέας και Αφάντου κ. Γιαννόπουλος, Ιατρίδης και Καββάδας, ο βουλευτής της Ν.Δ. Α. Παυλίδης, ο αντινομάρχης Στ. Κουσουρνάς και οι υποψήφιοι βουλευτές Γ. Παρασκευάς του ΠΑΣΟΚ και Α. Καραμάριος της Ν.Δ. Παραβρέθηκαν επίσης τουριστικοί πράκτορες, ξενοδόχοι, διευθυντές ξενοδοχείων, υπηρεσιακοί παράγοντες κ.α.

ΣΤΗ ΦΕΤΙΝΗ της εκδήλωση η Ενωση Τουριστικών Γραφείων Ροδου τίμησε τους τουριστικούς πράκτορες Η. Κωτιάδη και Μ. Πάλλα, καθώς και τους ξενοδόχους Α. Παντελίδη, Μ. Χαλκιόπουλο και Κ. Χρυσοχοΐδη για τις υπηρεσίες που πρόσφεραν και προσφέρουν στον τουρισμό.

• Στην ομιλία του ο κ. Μοσχάτος αναφέρθηκε στις θετικές δράσεις των ΟΤΑ στους τομείς της διαφήμισης, της δασοπυρόσβεσης κ.λ.π. ενώ ευχαρίστησε και όλους τους φορείς και υπηρεσίες για τη συμβολή τους στην ομαλή εξέλιξη της τουριστικής περιόδου. Δεν παρέλειψε ωστόσο να αναφερθεί και στις αδυναμίες και στις καθυστερήσεις που υπάρχουν σε συγκεκριμένες και πολύ σημαντικές υποδομές και υπηρεσίες.

Στα θέματα αυτά, ο κ. Μοσχάτος ανέφερε τα ακόλουθα:

«Ποιοτικός τουρισμός: Ολοι στην Ελλάδα μιλούμε για ποιοτικό τουρισμό. Ο ποιοτικός όμως τουρισμός χρειάζεται υποδομές. Golf, μαρίνα, πισίνες ολυμπιακών διαστάσεων, γήπεδα ποδοσφαίρων, κ.λ.π. και υπηρεσίες υψηλών προδιαγραφών. Εφ' όσον αυτά δεν υπάρχουν οι οποιεσδήποτε προτάσεις είναι μόνο για πτωχή κατανάλωση στα ΜΜΕ.

Αεροδρόμιο: 27 χρόνια σ'αυτή μας την εκδήλωση αλλά και σε άλλες πολλές, προσωπικές και ομαδικές εκδηλώσεις, παρακαλούμε να δοθεί λύση στο πρόβλημα παράδοσης των αποσκευών (αφίξεις). Δεν είναι ντροπή μας να μην μπορούμε να λύσουμε αυτό το πρόβλημα; Πόσες κυβερνήσεις άλλαξαν, πόσοι διοικητές της Υ.Π.Α., πόσοι αερολιμενάρχες; Το πρόβλημα αυτό ταλανίζει τα θεμέλια του τουρισμού. Πρέπει να δοθει λύση και την ερχόμενη σαιζόν να λειτουργήσει άψογα.

Λιμάνι: 40 χρόνια από τη θεμελίωσή του. Θα τρίζουν τα κόκκαλα του αείμνηστου Γιάννη Ζίγδη. Πότε θα προχωρήσει; Τα κρουαζιερόπλοια δεν μπορούν να ελλιμενιστούν. Αναλογίζεσθε τη ζημιά που θα υποστούν όλοι και η Οικονομία της Ρόδου; Η αγορά της παλοιάς πόλης κινείται από τα κρουαζιερόπλοια.

Οδικό δίκτυο: Δεν επιτρέπεται σε κανένα να αγνοεί ούτε τη συντήρηση, ούτε τη σηματοδότηση του οδικού μας δικτύου. Διότι κινδυνεύουν ζωές των κατοίκων και των τουριστών. Πολλά ατυχήματα γίνονται εξ αιτίας των ελλείψεων και των κακοτεχνιών. Τί θα γίνει όμως με το παλιό οδικό δίκτυο; Νομίζετε ότι είναι περιττό; Οχι κύριοι, το χρησιμοποιούν οι τουρίστες μας και εμείς οι ίδιοι. Είναι ένα από τα έργα που φτιάχτηκαν με τον ιδρώτα των παπούδων και των πατεράδων μας, μη το αφήσετε να καταστραφεί.

Αποχέτευση - καθαριότητα - υδρευση: Δεν είναι ανάγκη να επισημάνουμε τα αυτονόητα.

Οταν κανείς φθάσει στον κόμβο Ιξιάς - Φανερωμένης το πρόβλημα γίνεται πιο κατανοητό. Αυτή η αίσθηση δεν υπάρχει πουθενά στον κόσμο.

Διερωτώμεθα πώς υπάρχουν τουρίστες στην Ιξιά. Οταν κανείς δεν μπορεί να αναπνεύσει από τις αναθυμιάσεις των λυμάτων.

Στο θέμα της καθαριότητας: Είμαστε 10ετίες πίσω, σχετικά με τον καταμερισμό των απορριμμάτων, την ανακύκλωση κ.λ.π. Αλήθεια δεν μπορεί να γίνει τίποτα που να βελτιωθεί αυτή η εικόνα της καθαριότητας και των απορριμμάτων; Κάποια προσπάθεια πρέπει να γίνει.

Στο θέμα της ύδρευσης σ' ένα νησί όπως η Ρόδος, είναι ανέκδοτο να βγαίνουν οι τουρίστες με τις σαπουνάδες από το μπάνιο γιατί κόπηκε η παροχή νερού. Δεν νομίζουμε ότι η Ρόδος δεν εχει νερό. Η έλλειψη οργάνωσης και συνεννόησης έχουν αυτά τα δυσάρεστα αποτελέσματα, που καμιά διαφήμιση δεν μπορεί να τα καλύψει.

Ευχόμαστε οι υπεύθυνοι αυτών των προβλημάτων να ενσκύψουν με τη δέουσα κατανόηση και ευαισθησία στα προβλήματα αυτά, διαφορετικά η τουριστική μας βιομηχανία θα πηγαίνει από το κακό στο χειρότερο. Είναι κατανοητό ότι ο τουρισμός κινείται από τους Tour Operators από τα Γραφεία Γενικού Τουρισμού. Ομως ποτέ δεν αισθανθήκαμε καμιά βοήθεια από την πολιτεία. Τι ζητούμε; Τα αυτονόητα. Να μας βοηθήσετε να κάνουμε τον τόπο μας οικονομικά ισχυρό.»

Αγόραζε φάρμακα

ΣΥΝΕΧΕΙΑ ΑΠΟ ΤΗ ΣΕΛ. 1

τον περασμένο Οκτώβριο αφήρεσε από το γραφείο του γιατρού Π.Κ., φύλλα ιατρικών συνταγών, τα οποία πλαστογράφησε και πήρε από φαρμακεία της πόλης μας ναρκωτικά φάρμακα.

Σε βάρος του 30χρονου, σχηματίστηκε δικογραφία η οποία διαβιβάστηκε στην Εισαγγελία Πρωτοδικών Ρόδου για τα περαιτέρω. Ωστόσο ο ίδιος αρνείται ότι αφαίρεσε τα φύλλα των συνταγολογίων από το γραφείο του γιατρού και υποστηρίζει ότι του τα χάρισε κάποιος φίλος του.

Η σύλληψή του έγινε, όταν, προχθές επιχείρησε να προμηθευτεί από φαρμακείο της πόλης μας, ναρκωτικά φάρμακα, με μία πλαστογραφημένη συνταγή από αυτές που εκλάπησαν από το γραφείο του γιατρού.

Οι Αυστριακοί τουρίστες

ΣΥΝΕΧΕΙΑ ΑΠΟ ΤΗ ΣΕΛ. 1

στες θα καταλύσουν στα ξενοδοχεία του ομίλου του κ. Στάθη Βασιλάκη.

ΣΗΜΕΙΩΝΕΤΑΙ ότι και πέρσι την άνοιξη είχαν έρθει και πάλι Αυστριακοί τουρίστες. Οι εντυπώσεις που αποκόμισαν από τη Ρόδο και ιδιαίτερα από την περιοχή του Φαληρακίου ήταν άριστες. Αποτέλεσμα ήταν να υπάρξει και φέτος συνέχεια των αφίξεων από την Αυστρία.

• Στοιχεία για το σύνολο των αφίξεων από την Αυστρία θα υπάρξουν από την τουριστική έκθεση της Βιέννης που θα διεξαχθεί στο διάστημα από τις 15 έως τις 18 Ιανουαρίου.

Στη διάρκεια της έκθεσης θα τιμηθούν τα Δωδεκάνησα ενώ θα γίνουν πολλές συναντήσεις με πράκτορες και τουρ - οπερέιτορς της Αυστρίας.

ΕΚΔΗΛΩΣΕΙΣ για την προβολή της περιοχής μας στην Αυστρία έχουν προγραμματίσει ο Οργανισμός Προώθησης Ροδιακού Τουρισμού και ο Δωδεκανησιακός Οργανισμός Τουρισμού.

ΧΕΙΡΟΤΕΧΝΙΚΟ ΚΕΝΤΡΟ ΡΟΔΟΥ

Εμπορικό Κέντρο Πανάγου
Γ. Σεφέρη 108, Τ.Κ. 85100 Ρόδος
ΑΦΜ 090049500
Πληροφορίες: Ν. Κούσβος
τηλ. 22410 62990, 6945 226411
Φαξ: 22410 60068
E-mail: handcrod@otenet.gr

ΠΡΟΣΚΛΗΣΗ ΕΚΔΗΛΩΣΗΣ ΕΝΔΙΑΦΕΡΟΝΤΟΣ

Η Αστική Μη Κερδοσκοπική Εταιρείας «Χειροτεχνικό Κέντρο Ρόδου» προκηρύσσει την πλήρωση μίας (1) θέσης, τμηματάρχη αργυροχρυσοχοΐας - υφαντουργίας με διευθυντικά καθήκοντα, με σύμβαση εργασίας ιδιωτικού δικαίου ορισμένου χρόνου διάρκειας ενός έτους, σύμφωνα με τις διατάξεις του νόμου 2527/97.

Για την παραπάνω θέση απαιτούνται τα παρακάτω προσόντα:

• Αριστη γνώση του κλάδου της αργυροχρυσοχοΐας, καθώς και τουλάχιστον δεκαετής επαγγελματική ή εργασιακή εμπειρία στον κλάδο.

• Πτυχίο αναλόγου σχολής ημεδαπής ή αλλοδαπής.

Οι ενδιαφερόμενοι θα πρέπει να υποβάλουν αίτηση μαζί με βιογραφικό σημείωμα στα γραφεία της εταιρείας το αργότερο μέχρι και μία εβδομάδα από την τελευταία δημοσίευση της παρούσας στον τοπικό τύπο.

Για περισσότερες πληροφορίες στα γραφεία της εταιρίας οδός Γ. Σεφέρη 108 και στα τηλέφωνα 22410 62990 και 6945 226411 τις εργάσιμες ημέρες και ώρες από 9.00 - 14.00 (υπόψη κ. Κούσβου Νικολάου).

Ο πρόεδρος του «Χειροτεχνικού Κέντρου Ρόδου»
και Δήμαρχος Ροδίων
Γεώργιος Γιαννόπουλος

T2416-11/1

Λόγια περισυλλογής

Δεν υπάρχει τίποτε σπουδαιότερο ή πιο ευλογημένο από την Αγάπη του Θεού! Χαρίζει θεραπεία στον άνθρωπο, είναι βάλσαμο στον πληγωμένο, χαρά και παρηγοριά σ' ολόκληρο τον κόσμο και μόνο χάρη σ'αυτή μπορεί ο άνθρωπος να φτάσει στην αιώνια ζωή. Η ουσία όλων των θρησκειών είναι η Αγάπη του Θεού, και αυτή είναι η βάση όλων των ιερών διδασκαλιών.

(από τις Γραφές του Μπαχάολλα)
Μπαχάι Κοινότητα Ρόδου
e-mail: bahairhodes@hotmail.com
www.gr.bahai.org/

7718-11/1

STELLA BEAUTY

DIBI CENTER

ΠΑΓΚΟΣΜΙΑ ΚΕΝΤΡΑ ΑΙΣΘΗΤΙΚΗΣ ΚΑΙ ΑΔΥΝΑΤΙΣΜΑΤΟΣ
ΑΓΓΛΙΑ • ΑΜΕΡΙΚΗ
ΙΤΑΛΙΑ • ΜΟΝΑΚΟ
ΙΣΠΑΝΙΑ

Κάποτε οι τέλειες αναλογίες ήταν Θείο δώρο.
Σήμερα στο DIBI CENTER είναι Επιστημονικό Θαύμα!

ΣΩΜΑ

Αδυνάτισμα (ολικό - τοπικό)
Κυτταρίτιδα
Σύσφιξη
Θαλασσοθεραπείες
Κρυοθεραπείες
Αποτρίχωση (Χαλάουα - κερί)
SOLARIUM

ΠΡΟΣΩΠΟ

Καθαρισμός
Peeling
Ενυδατώσεις
Lifting
Βιομοριακές θεραπείες
Οξέα φρούτων (AHA)
Ακμή
Οξυγονοθεραπεία
Ριζική αποτρίχωση

ΕΙΜΑΣΤΕ ΕΞΟΠΛΙΣΜΕΝΟΙ ΜΕ ΤΟΥΣ ΠΙΟ ΣΥΓΧΡΟΝΟΥΣ ΗΛΕΚΤΡΟΝΙΚΟΥΣ ΥΠΟΛΟΓΙΣΤΕΣ



ΜΕΓΑΛΕΣ ΠΡΟΣΦΟΡΕΣ ΓΙΑ ΛΙΓΕΣ ΜΕΡΕΣ... ΑΠΟ 15€

Με την προσωπική φροντίδα της έμπειρης ΑΙΣΘΗΤΙΚΟΥ: ΣΤΕΛΛΑΣ ΧΑΤΖΗΣΑΒΒΑ

Μιχ. Πετρίδη 49, Ρόδος, Τηλ: 30469, 73590

ΙΑΤΡΙΚΗ ΑΝΑΚΟΙΝΩΣΗ
Ο ΟΔΟΝΤΙΑΤΡΟΣ
ΜΗΝΑΣ Γ. ΜΑΛΛΙΑΡΑΚΗΣ
πτυχιούχος Α.Π. Θεσσαλονίκης
ΔΕΧΕΤΑΙ: Δευτέρα - Παρασκευή: 09.00 - 13.30 & 17.30-21.00
Σάββατο 10.00-13.30
Μ. ΚΩΝΣΤΑΝΤΙΝΟΥ 18 Β - 2ος όροφος
Τηλ. 22410/34306 και κιν. 6972185643
7706-15/2

ΔΡΟΜΟΛΟΓΙΑ Λ.Α.Ν.Ε.
«ΚΟΡΝΑΡΟΣ» - «ΙΕΡΑΠΕΤΡΑ»
Λόγω εορτών ΧΡΙΣΤΟΥΓΕΝΝΩΝ και για καλύτερη εξυπηρέτηση των δρομολογιων σας γνωρίζουμε την τροποποίηση των δρομολογιων του «ΙΕΡΑΠΕΤΡΑ» και «Β. ΚΟΝΔΑΡΟΣ» για την περίοδο 23/12/03 έως και 27/12/02
Τετάρτη 24/12 ώρα 04.30 ξημερώματα για: Χάλκη, Διαφάνι, Πηγάδια, Κάσο, Σπτεία, Αγ. Νικόλαο, Σαντορίνη, Μήλο, Πειραιά
Τετάρτη 24/12 ώρα 17.00 απόγευμα από Ρόδο για Χάλκη, Διαφάνι, Πηγάδια, Κάσο, Σπτεία
ΚΑΣΤΕΛΛΟΡΙΖΟ:
23/12 ώρα 12.00 το μεσημέρι
24/12 ώρα 08.00 το πρωί
27/12 ώρα 08.00 το πρωί
ΠΛΗΡΟΦΟΡΙΕΣ
STEFANAKIS
Αλεξ. Διάκου 38
Τηλ. 22410 20625, 30054
X4367-31/1

Τουρισμός στις χιονισμένες Άλπεις από το 1862

Στο αριστοκρατικό Σεν Μόρις

Τα περισσότερα ξενοδοχεία πανάκριβα και 5 αστέρων



Ανεβαίνοντας από το Μιλάνο βορειοανατολικά, μέσω Λουγκάνο, συνεχίζουμε προς το Σεν Μόρις. Στους περισσότερους τουριστικούς οδηγούς και αφιερώματα χαρακτηρίζεται ως «ένα από τα πιο γκλάμουρ σημεία του πλανήτη» - και όχι αδικαιολόγητα.

Η διαδρομή με το τρένο (από τη Ζυρίχη, τη Γενεύη και το Μιλάνο) είναι πραγματική απόλαυση. Σου κόβει την ανάσα. Μιλάμε για πανόραμα της φύσης με βουνά των Άλπεων, κοιλάδες, λιβάδια, δάση, φαράγγια, παγετώνες, λίμνες, ποτάμια, πολλές γέφυρες και σήραγγες που ξετυλίγονται μπροστά σου σαν σε κινηματογραφική ταινία. Διαλέξτε τα τελευταία βαγόνια θα έχετε καλύτερη θέα ειδικά στα χωριά που θα περνάτε, όπου εκτός από την ομορφιά η ζωή ακολουθεί ρυθ-

Ταξιδιωτικές εντυπώσεις από το συνεργάτη μας
ΧΡΗΣΤΟ ΜΥΣΤΙΛΙΑΔΗ
(rospo@otenet.gr)

μούς περασμένων εποχών. Οι Λάτσηδες, οι Ωνάσηδες, οι Νιάρχοι, ο Gucci και ο Σάχης της Περσίας με το δικό τους αεροπλάνο προσγειώθηκαν στο ψηλότερο αεροδρόμιο της Ευρώπης, αλλά έχασαν τη φανταστική διαδρομή του σιδηροδρόμου Rhaetian η του καλά διατηρημένου δρόμου στο Αλπικό τοπίο ανάμεσα στο χιόνι, τον μπλε ουρανό και τον ήλιο.

Η πόλη είναι χτισμένη στην αριστερή όχθη του Ρον (Ροδανού) σχεδόν 2.000 μέτρα επάνω στην κοιλάδα Engadine. Η ονομασία της συνδέεται με τους μάρτυρες της Θηβαϊκής Λεγεώνας. Πάνω στον τάφο του Σεν Μόρις, ο οποίος είχε μαρτυρήσει σ' αυτό το χώρο το 286 μαζί με τους συντρόφους του (από τη Θήβα της Αιγύπτου), μία μικρή εκκλησία είχε θεμελιωθεί από τον Άγιο Θεόδωρο, επίσκοπο του Βαλέ. Αξιοθέατα δεν υπάρχουν πολλά γι αυτό μη παραλείψετε να επισκεφθείτε το μουσείο-εκκλησία, όπου εκτίθενται έργα του αυτοδίδακτου ζωγράφου της αλπικής ζωής Giovani Segantini.

Οι Ελβετοί έχουν φροντίσει να δώσουν σε όλους μία ξεχωριστή αίσθηση κατά την παραμονή τους στη μικρή χιονοπολιτεία. Αναρίθμητες συναυλίες κλασικής μουσικής και φολκλόρ, εκθέσεις τέχνης, επιδείξεις χειμερινών σπορ, τα σόου στον πάγο, γαστρονομικά πρωταθλήματα και φεστιβάλ μπορούν να ικανοποιήσουν και τον πιο απαιτητικό επισκέπτη.

Οι τιμές για ένα καλό δίκλινο ξεκινούν από 200 ευρώ στα φημισμένα ξενοδοχεία, ενώ ένα απλό σάντουϊτς μπορεί να το πληρώσετε από 18 ευρώ.

Στα τεράστια πάρκινγκ θα χαζέψετε τα πιο ακριβά αυτοκίνητα. Από Rolls Roys και Jaguar μέχρι Ferrari και Lamporghini. Με δύο λόγια είναι το πιο "in" χιονοδρομικό κέντρο της Ευρώπης.

Οι πίστες είναι πολλές (136 κόκκινες και 36 μαύρες), μακριές και καλοφτιαγμένες. Υπάρχουν 350 χιλιόμετρα για σκι και η ευκαιρία για να ξεκινήσετε κατάβαση από τα 3.303 μέτρα. Εύκολοι κάθοδοι χωρίς επικίνδυνα σημεία. Χιόνι όλων των ειδών. Από πούδρα μέχρι πάγο, το οποίο φροντίζουν όλη μέρα ειδικά συνεργεία. Αν δεν είστε έμπειρος σκιέρ κανένα πρόβλημα. Υπάρχουν αρκετές σχολές για μικρούς (από 4 ετών) και μεγάλους. Αν δεν τα πάτε καλά με το σκι μπορείτε ν ασχοληθείτε με γκολφ, πόλο, ιππασία στην παγωμένη λίμνη (!), πεζοπορία στο δάσος, πατινάζ, επίσκεψη στο μουσείο Engadine.

Η νυχτερινή ζωή δεν σταματά ποτέ. Τα εστιατόρια με άψογο σέρβις, αλλά πανάκριβα. Υπέροχα σαλέ, φημισμένο κέντρο spa με αρωματικά μασάζ, κούρες ομορφιάς και λουτρά σε λάσπη. Διάσημο κέντρο ιαπωνικής ιατρικής για θεραπεία με βότανα. Καζίνο, κλαμπ, πλούσιοι και διάσημοι, δραστηριότητες για αρχάριους και προχωρημένους όλα σε λευκό φόντο.

Αν σας συγκινούν τα ακριβά δώρα βρίσκεστε στο σωστό μέρος. Το σλόγκαν που κυριαρχεί μεταξύ των κατοίκων είναι: Το St.Moritz ανυψώνει τη μόδα και η μόδα ανυψώνει το St.Moritz. Πολλές μπουτίκ έχουν αποκλειστικές δημιουργίες φημισμένων σχεδιαστών από το Παρίσι και το Μιλάνο. Το πιο υπερβολικό θα το βρείτε εδώ. Πελάτες τους παλιοί και νέοι αριστοκράτες.

Το St. Moritz είναι το παλαιότερο θέρετρο χειμερινών διακοπών του κόσμου και ο τόπος όπου γεννήθηκαν οι σύγχρονοι χειμερινοί αθλητικοί αγώνες . Δύο χειμερινοί ολυμπιακοί αγώνες πραγματοποιήθηκαν εδώ, το 1928 και το 1948. Το 2003 φιλοξενήθηκε για τέταρτη φορά το Παγκόσμιο Πρωτάθλημα Αλπικού σκι. Από το 1862 το προτιμούσαν οι τουρίστες για την πηγή με τα ιαματικά νερά. Οι πρώτοι σκιέρ το ανακάλυψαν δύο χρόνια αργότερα. Ήταν Άγγλοι αριστοκράτες που εισήγαγαν το έλκηθρο βαριδίων και το γρύλο στον πάγο. Τότε είχε μόνο 200 κατοίκους, σήμερα έφθασαν 5.600. Σε περίοδο αιχμής οι τουριστικές επιχειρήσεις απασχολούν επιπλέον 3.000 εποχικούς υπαλλήλους. Διαθέτει 5.692 κλίνες σε 44 παραδοσιακά ξενοδοχεία καθώς επίσης και 7.500 κρεβάτια σε διαμερίσματα.

Περισσότερο από τα μισά ξενοδοχεία είναι 4 και 5αστέρων και προσφέρουν φιλοξενία υψηλής ποιότητας. Το διασημότερο είναι το παλάτι Babrutt, που μετρά έναν αιώνα ζωής και φιλοξένησε κατά καιρούς διάσημα ονόματα όπως οι: Τσάρλι Τσάπλιν, Σιλβέστερ ΣταλΛόνε, η Κλόντια Σίφφερ και άλλοι. Αν θέλετε προσωπική εξυπηρέτηση και εγκαρδιότητα επιλέξτε τα μικρότερα ξενοδοχεία. Πάντως η φιλοξενία έχει μια μακρά παράδοση στην περιοχή, όπως παραδέχονται οι 320.000 τουρίστες (το 70% από το εξωτερικό) που φθάνουν κάθε χρόνο. Όσο κι αν ακούγεται παράδοξο πρόκειται για ένα θέρετρο σκι για τους μη σκιέρ. Απόδειξη: οι περισσότεροι επισκέπτες πηγαίνουν τους θερινούς μήνες.

Η αρμονία του τοπίου στην κοιλάδα Engadine (περιοχή του Σεν Μορίς και της Ποντρεζίνα) με τις 25 λίμνες στα βουνά, η μεγάλη ηλιοφάνεια (322 μέρες το χρόνο- κατά μέσο όρο), η ιαματική πηγή, το ελβετικό πάρκο, το διάσημο ξηρό κλίμα "Champagnie" και η φήμη του κοσμοπολίτικου τόπου είναι τα ατού του Σεν Μόρις. Μοναδικό μειονέκτημα ότι κάθε υπηρεσία και δραστηριότητα πληρώνεται αδρά. Αλλά αν θέλετε να ζήσετε μερικές ώρες δίπλα στους κοσμικούς αυτού του πλανήτη, ούτως η άλλως πρέπει να έχετε φουσκωμένο πορτοφόλι...

ΟΙΚΟΔΟΜΙΚΕΣ-ΤΕΧΝΙΚΕΣ
ΕΜΠΟΡΙΚΕΣ-ΕΠΙΧΕΙΡΗΣΕΙΣ
ΑΦΟΙ ΑΣΒΕΣΤΗ Ο.Ε.
Αθηνών - Καβάλας 3
Ανάληψη Ρόδου
Τηλ.. 22410/60678 - 60679
και fax: 22410/66028
ΠΩΛΟΥΝΤΑΙ
● ΔΙΑΜΕΡΙΣΜΑΤΑ
υπερλούξ διαφόρων διαστάσεων
ΕΓΓΥΗΣΗ Η ΠΟΛΥΕΤΗΣ ΠΕΙΡΑ ΜΑΣ
X4351-31/1

Δ.Α.Ν.Ε. SEA LINE
ΔΩΔΕΚΑΝΗΣΙΑΚΗ ΑΝΩΝΥΜΗ ΝΑΥΤΙΛΙΑΚΗ ΕΤΑΙΡΙΑ
Αναχωρήσεις από ΡΟΔΟ
1/1/2004 Πέμπτη
ΠΡΩΤΟΧΡΟΝΙΑ
2/1/04 Παρασκευή
ΠΑΤΜΟΣ 15.00 Κω - Κάλυμνο - Λέρο -Πάτμο -Πειραιά
3/1/04 Σάββατο
ΡΟΔΟΣ 15.00 Τήλο- Κω - Κάλυμνο - Λέρο - Πάτμο - Πειραιά
4/1/04 Κυριακή
ΠΑΤΜΟΣ 14.00 Νίσυρο - Κω -Κάλυμνο - Λέρο -Πάτμο -Πειραιά
5/1/04 Δευτέρα
6/1/04 Τρίτη
ΡΟΔΟΣ 15.00 Κω - Κάλυμνο - Λέρο -Πάτμο -Πειραιά
7/1/04 Τετάρτη
ΠΑΤΜΟΣ 15.00 Σύμη - Κω -Κάλυμνο - Αστυπάλαια - Πειραιά
8/1/04 Πέμπτη
ΡΟΔΟΣ 15.00 Κω - Κάλυμνο - Λέρο -Πάτμο -Πειραιά
9/1/04 Παρασκευή
ΠΑΤΜΟΣ 15.00 Κω - Κάλυμνο - Λέρο -Πάτμο -Πειραιά
10/1/04 Σάββατο
ΡΟΔΟΣ 15.00 Τήλο- Κω - Κάλυμνο - Λέρο - Πάτμο - Πειραιά
11/1/04 Κυριακή
ΠΑΤΜΟΣ 14.00 Νίσυρο - Κω -Κάλυμνο - Λέρο -Πάτμο -Πειραιά
Πληροφορίες τηλ. 22410/43150
X4355-31/1

ΑΡΧΩΝ ΣΑΜΑΡΤΖΗΣ ΑΕΤΕΒΕ
Από το 1980
23 ΧΡΟΝΙΑ ΜΟΝΩΣΕΙΣ
ΜΟΝΩΣΕΙΣ ΤΑΡΑΤΣΩΝ
ΠΡΟΣΦΟΡΑ
ΜΟΝΟΤΙΚΟΥ 12 kg
ΜΟΝΟ με 30 ευρώ
με ΦΠΑ
ΠΡΟΣΦΟΡΑ
ΑΚΡΥΛΙΚΟ 15 kg
ΜΟΝΟ με 19 ευρώ
με ΦΠΑ
ΔΙΑΘΕΣΗ: ΑΡΧΩΝ ΣΑΜΑΡΤΖΗΣ ΑΕΤΕΒΕ
ΜΟΝΩΣΕΙΣ - ΣΤΕΓΑΝΩΣΕΙΣ
ΚΑΤΑΣΤΗΜΑΤΑ
1) Ερυθρού Σταυρού 21 - Τηλ.: 22410 23030/32054 Ρόδος 85100
2) Ικαρου & Λαοδικείας - Τηλ.: 22410 20021 Ρόδος 85100
ΚΙΝΗΤΟ: 6944 502033
X4347-31/1

ΠΛΥΝΤΗΡΙΟ ΧΑΛΙΩΝ
Cleaning Pro
πλένουμε & φυλάμε:
• ΧΑΛΙΑ - ΜΟΚΕΤΕΣ - ΦΛΟΚΑΤΕΣ
• ΠΑΠΛΩΜΑΤΑ - ΚΟΥΒΕΡΤΕΣ
☎ 22410.60585
email: abonis@otenet.gr
ΙΔΙΟΚΤΗΤΕΣ ΕΙΔΙΚΕΣ ΕΓΚΑΤΑΣΤΑΣΕΙΣ:
ΝΙΚΗΦ. ΒΡΕΤΤΑΚΟΥ - ΑΣΓΟΥΡΟΥ
T1411-20/3/2004

Ανακαλύψτε
με τα Blue Star Ferries
το καλύτερο ταξίδι!
Blue Star Ferries
ΠΡΟΣ ΠΕΙΡΑΙΑ

ΑΝΑΧΩΡΗΣΗ ΑΠΟ							ΑΦΙΞΗ ΠΕΙΡΑΙΑ
ΡΟΔΟ	ΚΩ	ΛΕΡΟ	ΠΑΤΜΟ	ΜΥΚΟΝΟ	ΣΥΡΟ	ΑΜΟΡΓΟ(ΚΑΤΑΠΟΛΑ)	
ΤΡΙΤΗ 20:00	ΤΡΙΤΗ 22:55	---	---	ΤΕΤΑΡΤΗ 03:30	---	---	ΤΕΤΑΡΤΗ 07:20
ΠΕΜΠΤΗ 20:00	ΠΕΜΠΤΗ 22:55	---	---	---	ΠΑΡΑΣΚΕΥΗ 03:45	---	ΠΑΡΑΣΚΕΥΗ 07:05
ΣΑΒΒΑΤΟ 10:00	ΣΑΒΒΑΤΟ 12:50	---	---	---	---	ΣΑΒΒΑΤΟ 16:20	ΣΑΒΒΑΤΟ 21:30
ΚΥΡΙΑΚΗ 18:30	ΚΥΡΙΑΚΗ 21:25	ΚΥΡΙΑΚΗ 23:05	ΔΕΥΤΕΡΑ 00:15	---	ΔΕΥΤΕΡΑ 03:45	---	ΔΕΥΤΕΡΑ 07:05

ΑΝΕΚΤΕΛΕΣΤΑ ΔΡΟΜΟΛΟΓΙΑ: 25/12/03, 01/01/04, 11/04/04 (αναχώρηση από Ρόδο 18:30 για Πειραιά).
ΑΠΟ ΠΕΙΡΑΙΑ

ΑΝΑΧΩΡΗΣΗ ΑΠΟ ΠΕΙΡΑΙΑ	ΑΦΙΞΗ						
	ΣΥΡΟ	ΜΥΚΟΝΟ	ΑΜΟΡΓΟ(ΚΑΤΑΠΟΛΑ)	ΠΑΤΜΟ	ΛΕΡΟ	ΚΩ	ΡΟΔΟ
ΔΕΥΤΕΡΑ 20:00	ΔΕΥΤΕΡΑ 23:20	---	---	---	---	ΤΡΙΤΗ 04:10	ΤΡΙΤΗ 07:10
ΤΕΤΑΡΤΗ 20:00	ΤΕΤΑΡΤΗ 23:20	---	---	---	---	ΠΕΜΠΤΗ 04:10	ΠΕΜΠΤΗ 07:10
ΠΑΡΑΣΚΕΥΗ 20:00	---	ΠΑΡΑΣΚΕΥΗ 23:50	---	---	---	ΣΑΒΒΑΤΟ 04:20	ΣΑΒΒΑΤΟ 07:15
ΣΑΒΒΑΤΟ 23:30	---	---	ΚΥΡΙΑΚΗ 04:45	ΚΥΡΙΑΚΗ 07:00	ΚΥΡΙΑΚΗ 08:10	ΚΥΡΙΑΚΗ 09:50	ΚΥΡΙΑΚΗ 12:45

ΑΝΕΚΤΕΛΕΣΤΑ ΔΡΟΜΟΛΟΓΙΑ: 24/12/03, 31/12/03, 10/04/04 (αναχώρηση από Πειραιά 23:30 για Ρόδο).
SKEVO'S TRAVEL AGENCY
ΚΑΝΤΕ ΚΡΑΤΗΣΗ ΤΩΡΑ!
ΠΛΗΡΟΦΟΡΙΕΣ ΚΑΙ ΚΡΑΤΗΣΕΙΣ ΘΕΣΕΩΝ ΣΤΟΝ ΤΑΞΙΔΙΩΤΙΚΟ ΣΑΣ ΠΡΑΚΤΟΡΑ Ή SKEVO'S TRAVEL AGENCY: ΑΜΕΡΙΚΗΣ 111, ΡΟΔΟΣ, ΤΗΛ. ΚΡΑΤΗΣΕΩΝ ΕΠΙΒΑΤΩΝ ΚΑΙ Ι.Χ.: 22410-22461, 22410-75655, 22410-75310, ΤΗΛ. ΚΡΑΤΗΣΕΩΝ ΦΟΡΤΗΓΩΝ: 22410-76600
X4364-31/1

Ανισότητες στην Ε. Ε. των 25 κρατών - μελών

ΒΙΒΛΙΟ ΤΟΥ ΜΑΝΟΛΗ Γ. ΔΡΕΤΤΑΚΗ

Στο βιβλίο αυτό - με βάση τα αναλυτικά στοιχεία που δόθηκαν στη δημοσιότητα από τη Στατιστική Υπηρεσία της Ευρωπαϊκής Ένωσης (τη Eurostat) στις αρχές του 2003 για το κατά κεφαλή Ακαθάριστο Εγχώριο Προϊόν (ΑΕΠ) σε Μονάδες Αγοραστικής Δύναμης (ΜΑΔ) - εξετάζουμε την ανισότητα στο κατά κεφαλή ΑΕΠ σε ΜΑΔ και τη συνοχή τα έτη 1995 και 2000 και τις μεταβολές τους το 2000 σε σχάση με το 1995 στο:

- Κεφάλαιο 1 των 15 χωρών - μελών της Ευρωπαϊκής Ένωσης (Ε.Ε.15) και των 211 περιφερειών τους.

- Κεφάλαιο 2 των 10 χωρών - νέων μελών της Ευρωπαϊκής Ένωσης (10 Χ. -Ν.Μ.Ε.Ε.) και των 120 περιφερειών τους.

- Κεφάλαιο 3 των 25 χωρών που θα συγκροτούν την Ευρωπαϊκή Ένωση την 1-5-2004 (Ε.Ε. 25) και των 331 περιφερειών τους, και στο

- Κεφάλαιο 4 των 13 περιφερειών της χώρας μας. Τέλος στο

- Κεφάλαιο 5 εξετάζουμε την ανισότητα στα ποσοστά συμμετοχής του πληθυσμού στο εργατικό δυναμικό και στα ποσοστά ανεργίας των 25 χωρών που θα συγκροτούν την Ε.Ε. την 1-5-2004 και των μειζόνων περιφερειών τους, καθώς και την ανισότητα στο ωριαίο κόστος εργασίας και στην ωριαία αμοιβή εργασίας στη βιομηχανία και στις υπηρεσίες στις 22 από τις 25 της Ευρωπαϊκής Ένωσης 25.

Η ανάλυση που έγινε στα 4 πρώτα Κεφάλαια του βιβλίου αυτού έδειξε ότι ανάμεσα στις 15 χώρες - σημερινά μέλη της Ευρωπαϊκής Ένωσης στις 10 χώρες που θα αποτελέσουν πλήρη μέλη της Ευρωπαϊκής Ένωσης από την 1-5-2004 και στο σύνολο των 25 κρατών - μελών της διευρυμένης Ευρωπαϊκής Ένωσης, καθώς και ανάμεσα στις περιφέρειές τους υπάρχουν πολύ μεγάλες ανισότητες στο κατά κεφαλή ΑΕΠ σε ΜΑΔ και στη συνοχή.

Οι ανισότητες αυτές σε ορισμένες χώρες αυξήθηκαν ενώ σε άλλες μειώθηκαν. Συνολικά το 2000 σε σχέση με το 1995:

- Η ανισότητα στο κατά κεφαλή ΑΕΠ σε ΜΑΔ των κρατών - μελών της Ευρωπαϊκής Ένωσης 15 αυξήθηκε, των 10 χωρών - νέων μελών της Ευρωπαϊκής Ένωσης μειώθηκε και των 25 κρατών - μελών της Ευρωπαϊκής Ένωσης αυξήθηκε ελαφρά. Η ανισότητα στο κατά κεφαλή ΑΕΠ όλων των περιφερειών της Ευρωπαϊκής Ένωσης 15 και των 10 χωρών - νέων μελών της Ευρωπαϊκής Ένωσης αυξήθηκε, ενώ της Ευρωπαϊκής Ένωσης μειώθηκε ελαφρά.

- Η συνοχή των 15 κρατών - μελών της Ευρωπαϊκής Ένωσης 15, των 10 χωρών - νέων μελών Ευρωπαϊκής Ένωσης και των κρατών - μελών της Ευρωπαϊκής Ένωσης 25 αυξήθηκε. Η συνοχή όλων των περιφερειών της Ευρωπαϊκής Ένωσης 15 και της Ευρωπαϊκής Ένωσης 25 αυξήθηκε και μόνο των 10 χωρών - νέων μελών της Ευρωπαϊκής Ένωσης μειώθηκε ελαφρά.

Σε ό,τι αφορά τις εξελίξεις στη συνοχή των κρατών - μελών και των περιφερειών της Ευρωπαϊκής Ένωσης 15 και της Ευρωπαϊκής Ένωσης 25 καθοριστικό ρόλο έπαιξε η μείωση το 2000 σε σχέση με το 1995 του κατά κεφαλή ΑΕΠ σε ΜΑΔ της Γερμανίας, της Γαλλίας και της Ιταλίας (με πληθυσμό που ξεπερνά το 50% του συνολικού πληθυσμού της Ευρωπαϊκής Ένωσης 15), ενώ στις εξελίξεις στη μείωση της ανισότητας των 10 χωρών - νέων μελών της Ευρωπαϊκής Ένωσης η αύξηση του κατά κεφαλή ΑΕΠ σε ΜΑΔ της Πολωνίας (της οποίας ο πληθυσμός ξεπερνά το 50% του συνολικού πληθυσμού των 10 χωρών - νέων μελών της Ευρωπαϊκής Ένωσης).

Παρά, όμως, τις παραπάνω εξελίξεις στη συνοχή οι μεγάλες ανισότητες παραμένουν. Π.χ. το έτος 2000 το ποσοστό του συνολικού πληθυσμού της Ευρωπαϊκής Ένωσης 15 που κατοικούσε σε περιφέρειες με κατά κεφαλή ΑΕΠ σε ΜΑΔ κάτω από 61 (το μέσο όρο της Ευρωπαϊκής Ένωσης 15 = 100) ήταν 2,8% ενώ το αντίστοιχο ποσοστό για τις 10 χώρες - νέα μέλη της Ευρωπαϊκής Ένωσης ήταν 86,9%.

Εξάλλου το ποσοστό του συνολικού πληθυσμού της Ευρωπαϊκής Ένωσης 15 που κατοικούσε σε περιφέρειες με κατά κεφαλή ΑΕΠ σε ΜΑΔ άνω του 100 ήταν 42,2%, ενώ το αντίστοιχο ποσοστό στις 10 χώρες - νέα μέλη της Ευρωπαϊκής Ένωσης, μόλις 2,7%.

Η Ελλάδα κατέχει τη 15η (και τελευταία) θέση στο κατά κεφαλή ΑΕΠ σε ΜΑΔ στην Ευρωπαϊκή Ένωση 15 και θα «κατέλθει» στη 17η στην Ευρωπαϊκή Ένωση δεδομένου ότι η Κύπρος και η Σλοβενία την ξεπερνούν.

Στο Κεφάλαιο 4 εξετάστηκε η ανισότητα στο κατά κεφαλή ΑΕΠ σε ΜΑΔ των 13 περιφερειών της και διαπιστώθηκε ότι η πολύ μικρή αύξησή του για το σύνολο χώρας το 2000 σε σύγκριση με το 1995 οφείλεται στο γεγονός ότι η αύξησή του στις περισσότερες περιφέρειες αντισταθμίστηκε σε μεγάλο βαθμό από τη μείωσή του στην Αττική (στην οποία κατοικεί το 1/3 του πληθυσμού της χώρας) και στη Στερεά Ελλάδα, δηλαδή τις 2 περιφέρειες με υψηλότερο κατά κεφαλή ΑΕΠ σε ΜΑΔ Στη μείωση αυτή, κυρίως οφείλεται η μείωση της ανισότητας στο κατά κεφαλή ΑΕΠ σε ΜΑΔ και η αύξηση της συνοχής που παρατηρείται στη χώρα μας το 2000 σε σχέση εμ το 1995.

Από τη διερεύνηση των άμεσων παραγόντων στους οποίους οφείλονται οι μεταβολές στο κατά κεφαλή ΑΕΠ σε ΜΑΔ μιας χώρας σε ΜΑΔ (με την Ευρωπαϊκή Ένωση 15 = 100) διαπιστώθηκε ότι αυτό αυξάνεται όταν:

- Η αύξηση του ΑΕΠ της σε Ευρώ ξεπερνά την αύξηση του ΑΕΠ σε Ευρώ της Ε.Ε. ως συνόλου.

- Ο συντελεστής μετατροπής του ΑΕΠ της από Ευρώ σε ΜΑΔ (με τη μορφή που του δώσαμε στο βιβλίο αυτό) αυξάνεται. Στις χώρες τις Ευρωζώνης αυτό συμβαίνει όταν η αύξηση του επιπέδου των τιμών ενός συνόλου αγαθών και υπηρεσιών είναι μικρότερη από την αντίστοιχη αύξηση στην Ευρωπαϊκή Ένωσης ως σύνολο, και

- Η αύξηση του πληθυσμού της είναι μικρότερη από την αύξηση του πληθυσμού της Ευρωπαϊκής Ένωσης ως συνόλου.

Ο καθένας, όμως, από τους παραπάνω άμεσους παράγοντες εξαρτιέται από ένα πλήθος άλλων παραγόντων.

Από αυτούς διερευνήθηκαν ακροθιγώς στο Κεφάλαιο 5 του Βιβλίου αυτού η ηλικιακή διάρθρωση του πληθυσμού, το ποσοστό συμμετοχή του στο εργατικό δυναμικό και το ποσοστό ανεργίας στις 25 χώρες της Ευρωπαϊκής Ένωσης 25.

Στο τέλος του Κεφαλαίου 5 έγινε και μια σύγκριση στο ωριαίο κόστος και στην ωριαία αμοιβή εργασίας στη Βιομηχανία και στις Υπηρεσίες ανάμεσα σε 22 από τις 25 χώρες της Ευρωπαϊκής Ένωσης 25.

Η αναλυτική διερεύνηση του ρόλου τόσο των παραπάνω όσο και όλων των άλλων παραγόντων στην αύξηση του κατά κεφαλή ΑΕΠ σε ΜΑΔ τόσο για καθεμιά χώρα και τις περιφέρειές της χωριστά, όσο και για την Ευρωπαϊκή Ένωση ως σύνολο και τις περιφέρειές της θα πρέπει να αποτελέσουν αντικείμενο διεξοδικής μελέτης.

Τα αποτελέσματα της μελέτης αυτής θα βοηθήσουν στην κατάστρωση εθνικών πολιτικών για την όσο το δυνατόν ταχύτερη πραγματική σύγκλιση τόσο των χωρών - μελών της Ευρωπαϊκής Ένωσης 25 όσο και των περιφερειών τους.

Η πραγματική, πάντως, σύγκλιση δεν θα καταστεί δυνατόν να επιταχυνθεί μόνο με την κατάστρωση και εφαρμογή ορθών πολιτικών από τα κράτη μέλη.

Για την επίτευξή της είναι ανάγκη να αυξηθεί σημαντικά το συντομότερο δυνατόν ο κοινοτικός προϋπολογισμός ως ποσοστό του κοινοτικού ΑΕΠ (το οποίο σήμερα είναι κάτω του 1,27%) και από τον αυξημένο αυτό προϋπολογισμό να διατεθούν στις χώρες που υστερούν πολύ μεγαλύτερα ποσά (από εκείνα που διατίθενται σήμερα) στα Κοινοτικά Πλαίσια Στήριξης.

ΜΑΝΩΛΗΣ ΔΡΕΤΤΑΚΗΣ

ΣΥΛΛΟΓΟΣ ΣΑΜΙΩΝ ΡΟΔΟΥ «Ο ΠΥΘΑΓΟΡΑΣ»

ΠΡΟΣΚΛΗΣΗ

Ο πρόεδρος και το διοικητικό συμβούλιο, προσκαλούν τα μέλη του συλλόγου και τους φίλους του, στην κοπή της πίτας, που θα γίνει την Κυριακή **11 Ιανουαρίου 2004 και ώρα 19.00 μ.μ. στο ξενοδοχείο GRAND HOTEL (Γκραν Οτέλ).**

Επιπροσθέτως σας γνωρίζουμε ότι θα γίνουν και αρχαιρεσίες για ανάδειξη νέου διοικητικού συμβουλίου.

Η παρουσία σας θα μας δώσει χαρά.
Σας ευχόμαστε καλή χρονιά.

Το Διοικητικό Συμβούλιο

2426-11/1

ΑΔΕΛΦΟΤΗΤΑ ΚΡΗΤΩΝ ΡΟΔΟΥ «Ο ΨΗΛΟΡΕΙΤΗΣ»
Πατρ. Αθηναγόρα 28 Τ.Θ. 328 -85100 ΡΟΔΟΣ

ΚΑΛΕΣΜΑ

Η Αδελφότητα Κρητών Ρόδου «Ο ΨΗΛΟΡΕΙΤΗΣ» προσκαλεί όλους τους Κρητικούς και τους φίλους της να περάσουν ένα όμορφο απόγευμα με κρητική μουσική, να πιουν μια ρακή και να κόψουν την πρωτοχρονιάτικη πίτα.

Στην εκδήλωση θα πάρουν μέρος τα τμήματα χορού και μουσικών οργάνων της Αδελφότητας.

Για τα έθιμα της πρωτοχρονιάς θα μιλήσει ο λαογράφος **κ. Γιάννης Σκουλούδης** ο οποίος θα έλθει από την Αθήνα ειδικά για την εκδήλωση αυτή.

Αίθουσα MIKE'S
(Γ. Σεφέρη 108 - Εμπορικό Κέντρο Πανάγου)
Κυριακή 11 Ιανουαρίου 2004
ώρα 17.30

Είσοδος: 6 ευρώ - παιδιά: 3 ευρώ
Στα παιδιά θα προσφερθούν δώρα

Πληροφορίες:
Γιάννης Νιωτάκης τηλεφ. 22410-20638
Μαν. Καρυδάκης - Χρυσούλα Παπαδάκη
τηλεφ. 22410-77000

ΧΛ 11/1

ΝΤΕΤΕΚΤΙΒΣ
Συνταξιούχος Αστυνομικός Ασφάλειας
ΑΝΑΛΑΜΒΑΝΟΥΜΕ
Υποθέσεις ανηλίκων, οικογενειακές, προσωπικές κ.τλ.
ΔΙΑΘΕΤΟΥΜΕ ΤΑ ΠΛΕΟΝ ΣΥΓΧΡΟΝΑ ΟΠΤΙΚΟΑΚΟΥΣΤΙΚΑ ΣΥΣΤΗΜΑΤΑ
100% ΕΧΕΜΥΘΕΙΑ
ΡΩΜΗΣ 22 - ΡΟΔΙΝΙ
ΚΙΝ.: 6946 997967

2406-23/1

ΨΥΧΟΕΡΕΥΝΗΤΡΙΑ
ΚΡΗΤΙΚΟΥ ΒΑΣΙΛΕΙΑ



Προβλέψεις για το μέλλον ικανοποιητικές. Βοήθεια για κάθε θέμα που σας απασχολεί με κάθε εχεμύθεια

ΟΜΗΡΟΥ 65 Π. ΠΟΛΗ
Τηλ. 74440 - 67602,
0972157586, 8-1π.μ. — 4-8μ.μ.

T2344-11/2

ΝΤΕΤΕΚΤΙΒΣ
30 ΧΡΟΝΙΑ ΜΟΝΙΜΑ ΚΑΙ ΣΤΗ ΡΟΔΟ
35354
ΠΛΑΤΕΙΑ ΑΓΙΟΥ ΙΩΑΝΝΟΥ
Η ΛΥΣΗ!!! ΣΕ ΚΑΘΕ ΣΑΣ ΠΡΟΒΛΗΜΑ
EXPRESS SECURITY

X4350-31/1

Εστιατόριο «ΤΡΑΤΑ»

Στον ανακαινισμένο χώρο μας, εκτός από τη μεγάλη ποικιλία από φρέσκα ψάρια προσφέρουμε καθημερινά μεσημέρι - βράδυ εκλεκτούς μεζέδες και φρέσκα ντόπια παϊδάκια με το κιλό.

Η αίθουσα κλιματίζεται και διατίθεται για γάμους - βαπτίσεις κ.λ.π. σε πολύ λογικές τιμές.

Τηλ. ρεζερβέ
2410 92403, 22410 93117

7703-1/2

Sigma travel agency

ΜΗ ΧΑΣΕΤΕ ΑΥΤΗ ΤΗΝ ΕΚΔΡΟΜΗ!!!

8ήμερη ΑΕΡΟΠΟΡΙΚΗ ΕΚΔΡΟΜΗ στην

ΤΥΝΙΔΑ!!!

Ταξιδέψτε μαζί μας!!!

ΣΤΟ ΓΥΡΟ ΤΩΝ ΟΑΣΕΩΝ

ΣΕ 5* ΞΕΝΟΔΟΧΕΙΑ

ΤΥΝΙΔΑ - ΣΟΥΣ - ΕΛ ΤΖΕΜ - ΓΚΑΜΠΙΣ - ΜΑΤΜΑΤΑ - ΝΤΟΥΖ - ΣΟΤ ΕΛ ΤΖΕΡΙΝΤ - ΤΟΖΕΡ - ΚΑΙΡΟΥΑΝ

Αναχώρηση από Ρόδο 15/01/2004
Μόνο 705 ευρώ!!!

Για αυτούς που επιζητούν και πρεμία μείνετε άλλες 5 ημέρες με μόνο + 100 ευρώ.

Στην τιμή περιλαμβάνονται:
- Αεροπορικά εισιτήρια Ρόδο - Αθήνα - Τύνιδα - Αθήνα - Ρόδο
- Ξενοδοχεία με πρωινά γεύματα και 19 γεύματα
- Κλιματιζόμενα πούλμαν
- Γύρος οάσεων, περιηγήσεις, ξεναγήσεις, έμπειρος αρχηγός - συνοδός.

Δε περιλαμβάνονται: Φόροι αεροδρομίων:

Επίσης

Τηλεφωνήστε μας για το **Καρναβάλι!**

BENETIA αεροπορική
NIKAIA αεροπορική
BENETIA με κρουαζιέρα
NIKAIA με κρουαζιέρα

Τα 6 πρώτα ζευγάρια που θα κλείσουν για ΒΕΝΕΤΙΑ και ΝΙΚΑΙΑ ειδική έκπτωση

Τηλεφωνήστε μας για περισσότερες πληροφορίες

SIGMA S.S. TRAVEL
ΤΗΛ. 22410 90049 FAX 22410 96697
Λ. Ηρακλειδών, Εμπ. Κέντρο RHODESLAND
(Μεταξύ AVRA BEACH KAI MIRA MARE)
ΥΠΕΥΘΥΝΟΣ: **ΣΤΕΡΓΕΝΑΚΗΣ Σ.**
Ωράριο: **9.00 - 17.00, 17.30-20.30**

X4370--31/1

Το Ευαγγέλιο της Κυριακής

Ο Ήλιος της Δικαιοσύνης

ΟΔΗΓΕΙ ΤΙΣ ΨΥΧΕΣ ΣΤΗ ΣΩΤΗΡΙΑ

Τω καιρώ εκείνω, όταν άκουσε ο Ιησούς ότι ο Ιωάννης συνελήφθη έφυγε στη Γαλιλαία. Και αφού άφησε τη Ναζαρέτ ήλθε και έμεινε στην Καπερναούμ, που ήταν στην όχθη της λίμνης στα σύνορα Ζαβουλών και Ναφθαλείμ, για να εκπληρωθεί εκείνο που λέχθηκε από τον προφήτη Ησαΐα. Η χώρα της φυλής Ζαβουλών και η χώρα της φυλής Νεφθαλείμ, η οποία είναι κοντά στη θάλασσα, η γη πέρα από τον Ιορδάνη, η Γαλιλαία, των ειδωλολατρών, ο λαός, που κάθεται στο σκοτάδι, είδε μεγάλο φως και σε εκείνους που κάθονται στη χώρα, που τη σκιάζει ο θάνατος ανέτειλε γι' αυτούς φως.

Από τότε άρχισε ο Ιησούς να κηρύττει και να λέγει :

«Μετανοείτε, γιατί έφθασε η βασιλεία των ουρανών».

Ο Ήλιος της δικαιοσύνης ο Ιησούς Χριστός ανέτειλε επί της γης και εσκόρπισε τις λαμπρές και φωτεινές ακτίνες του ανά την οικουμένη για να φωτίσει κάθε ψυχή που θέλει και επιζητεί το θείο φωτισμό και την ουράνιο λάμψη; Ο λαός ο καθήμενος εν σκότει, είδε φως μέγα και τοις καθημένοις εν χώρα και σκιά θανάτου, φως ανέτειλεν αυτοίς».

Όπως ο νοητός ήλιος είναι εστία και πηγή του φυσικού φωτός που φωτίζει και θερμαίνει και ζωογονεί τον κόσμο, έτσι και ο Ιησούς Χριστός, ο Μονογενής Υιός και Λόγος του Θεού και αθάνατος υπάρχων, είναι η ζώσα πηγή του αληθινού και πνευματικού φωτός, που διαλύει το πνευματικό σκοτάδι και φωτίζει και αναζωογονεί τις ψυχές όλων των ανθρώπων:

Γράφει ο πρωτοσύγκελος κ. ΠΑΪΣΙΟΣ

«Εγώ ειμί το φως του κόσμου».

Ο άνθρωπος της κάθε εποχής έχει ανάγκη του θείου φωτισμού, αυτής της θείας αναζωογόνησης γιατί ο άνθρωπος έπαψε να ακολουθεί τον δρόμο του Θεού και να τηρεί πιστά τις θείες εντολές του που είναι και εντολές σωτήριες γι' αυτόν. Δυστυχώς ο άνθρωπος απομακρυνόμενος από το Θεό έγινε δούλος της αμαρτίας, έγινε δούλος των παθών του, έγινε δούλος των ορέξεών του και δεν έχει συναίσθηση ότι πλάστηκε κατ' εικόνα του Δημιουργού του, και συγχρόνως δεν θέλει να κατανοήσει τα θεία σχέδια που έγιναν γι' αυτόν, τέλος ο άνθρωπος λησμονεί ότι έχασε - την εικόνα του επουράνιου και εφόρεσε την εικόνα του χοϊκού - τη φθορά δηλαδή το θάνατο, γιατί τα οψώνια της αμαρτίας θάνατος εστίν.

Ο διάβολος εκμεταλλευόμενος το φυσικό πόθο του ανθρώπου να μοιάσει με το Θεό του ενέπνευσε την πονηριά και έτσι εύκολα τον οδήγησε στην παρακοή και στην πτώση και αποτέλεσμα της πτώσης ήταν η παραμόρφωση του ανθρώπου και η αποξένωσή του από το Θεό. Έκτοτε το ανθρώπινο γένος δύσκολα πλέον από μόνο του μπορεί να επανακτήσει τη σωτηρία της σκοτισμένης ψυχής του. Όμως ο Θεός Πατέρας από αγάπη πατρική ευδόκησε και έστειλε τον Υιό του το Μονογενή - ίνα πας ο πιστεύων εις αυτόν μη απόλυται αλλ' έχει ζωήν αιώνιον.

Ο χριστιανός αναγεννημένος δι' ύδατος και πνεύματος και φωτιζόμενος υπό του φωτός της χάριτος και της αλήθειας βλέπει πλέον και κατανοεί, βεβαίως όσον είναι δυνατόν, τα μυστήρια του Θεού τα οποία είναι γι' αυτόν σωτήρια και ωφέλιμα για την επανένταξή του στους κόλπους του Θεού πατρός.

«Ο ακολουθών εμοί ου μη περιπατήσει εν τη σκοτία αλλ' έξει το φως της ζωής» μας λέξει ο Κύριός μας και Θεός μας.

Επομένως σ' εμάς έγκειται, εάν θέλουμε να σωθούμε, εάν θέλουμε να γίνουμε κατά χάριν αδέλφια του Ιησού Χριστού, να μετανοήσουμε ειλικρινά και να ανοίξουμε τις καρδιές μας για να διαπεράσει μέσα μας το φως το αληθινό, το φως που φωτίζει και αγιάζει πάντα άνθρωπο χωρίς καμία μα καμία διάκριση, γιατί ο Χριστός θέλει πάντας ανθρώπους σωθήναι και εις επίγνωσιν αληθείας ελθείν. Ο Χριστός ήρθε και έγινε άνθρωπος για όλους τους ανθρώπους.

Φίλες και φίλοι, ο Ήλιος της Δικαιοσύνης ο Ιησούς χριστός, ανέτειλε επί της γης και για να φωτίσει τις σκοτισμένες ψυχές και να οδηγήσει στη σωτηρία και τη μακαριότητα, «ο λαός ο καθήμενος εν σκότει είδε φως μέγα»,

Εγώ, εσύ και όλος ο κόσμος θα είμαστε ευτυχείς αν δεχθούμε το φως τούτο και φωτιζόμενοι υπ' αυτού περπατήσουμε για να βρούμε τη σωτηρία της ψυχής μας μέχρι το μυστήριο της μετανοίας και εξομολογήσεως και αποβάλλοντες εκεί τα πάθη και την κακία θα γίνουμε «υιοί φωτός».

Σε Ευρώπη και Ηνωμένες Πολιτείες

Μεγάλη προβολή για τους Ολυμπιακούς Αγώνες

ΓΙΑ ΠΡΟΣΕΛΚΥΣΗ ΕΠΙΣΚΕΠΤΩΝ

Νέες επικοινωνιακές ενέργειες και για πρώτη φορά τόσο υψηλά διαφημιστικά κονδύλια διαθέτουν τόσο οι κυβερνήσεις σε Ευρώπη και Αμερική όσο και η τουριστική βιομηχανία, προκειμένου να επιτύχουν την ανάκαμψη της πληγωμένης τουριστικής κίνησης των τελευταίων τεσσάρων ετών.

Το χτύπημα της 11ης Σεπτεμβρίου 2000, η διεθνής τρομοκρατία, της Αλ Κάιντα στη Νέα Υόρκη αλλά και τις ευρωπαϊκές μητροπόλεις, τυφλά χτυπήματα αυτοκτονίας στις χώρες του Ισλάμ και βεβαίως η «δική» μας... ελκυστική για τους τρομοκράτες διοργάνωση των Ολυμπιακών τον Αύγουστο του 2004 επιβάλλουν την ανάγκη διαφύλαξης της ασφάλειας αλλά και την προάσπιση του τουρισμού, ο οποίος βρίσκεται διεθνώς σε μαρασμό.

Στην Ελλάδα, ΕΟΤ, Γενική Γραμματεία Τουρισμού και Θυγατρική Εταιρία Marketing του Τουρισμού συσπειρώνουν τις δυνάμεις τους έτσι ώστε να στηρίξουν το σημαντικότερο έργο που χρειάζεται ο ελληνικός τουρισμός αυτήν την περίοδο, που είναι η προβολή, η διαφήμιση και η ανάπτυξη δημοσίων σχέσεων. Μάλιστα το 2003 το υπουργείο Ανάπτυξης κατέβαλε 7 εκατομμύρια ευρώ επιπρόσθετα στη διαφήμιση, ώστε να ανατρέψει το κλίμα που είχε δημιουργηθεί λόγω της κρίσης του πρώτου 5μηνου στην ελληνική αγορά. Παράλληλα, ο ΕΟΤ υπέγραψε με την «Αθήνα 2004» μνημόνιο συνεργασίας, βάσει του οποίου προβλέπεται κοινό πρόγραμμα προβολής marketing των Αγώνων του 2004. Σημαντικότερο γεγονός όλων αποτελεί η διάθεση μεγάλου κονδυλίου (κατά 40 εκατ. ευρώ υψηλότερου από άλλες χρονιές), το οποίο καλείται να διαχειρισθεί η Adel Saatchi and Saatchi για τις ανάγκες της τουριστικής προβολής της Ελλάδας για την περίοδο των Ολυμπιακών Αγώνων.

Αν στην Ελλάδα η επιχείρηση προσέλκυσης τουριστών φάνταζε πάντοτε ως μια επίπονη διαδικασία λόγω του μεγάλου ανταγωνισμού από τις γείτονες χώρες, στις ΗΠΑ το πρόβλημα ανέκυψε μόλις φέτος καθώς αίφνης η κυβέρνηση ανακάλυψε ότι τα ποσοστά άφιξης τουριστών μειώνονται δραστικά.

Το Department of Commerce των ΗΠΑ διαθέτει μάλιστα για πρώτη φορά στα χρονικά το κονδύλι των 50 εκατ. ευρώ -λιγότερα από όσα θα δαπανήσει η Ελλάδα για το «2004»-, προκειμένου να προσδιοριστεί ποιες διεθνείς αγορές θα πρέπει να προσεγγιστούν σε μια προσπάθεια προσέλκυσης τουρισμού.

ΣΗΜΑΝΤΙΚΗ ΠΤΩΣΗ

Να σημειωθεί ότι η κίνηση θεωρείται απάντηση της χώρας στα μικρά μερίδια που έχει σε σχέση με άλλες χώρες όσον αφορά τον τουρισμό. Σχετικές έρευνες καταδεικνύουν ότι το 2000 οι ΗΠΑ φιλοξένησαν 52 εκατομμύρια επισκέπτες, οι οποίοι έπεσαν στα 42 εκατομμύρια το 2002.

Οπως επισημαίνουν οργανισμοί όπως η Travel Industry Association of America, άλλες χώρες όπως ο Καναδάς ή το Ηνωμένο Βασίλειο δαπανούν κάθε χρόνο περί τα 100 εκατ. δολάρια σε τουριστικές καμπάνιες. Ηδη, ο Doug Baker, deputy assistant secretary of commerce, δήλωσε ότι θα τρέξει ολοκληρωμένη επικοινωνία που θα περιλαμβάνει τηλεόραση, ραδιόφωνο, έντυπες καταχωρίσεις αλλά και internet και θα προβάλλει τις τουριστικές τοποθεσίες των ΗΠΑ.

Θα εγκαταστήσει η Νομαρχία

Πολιτιστικές υπηρεσίες στο πρώην Ελληνικό Προξενείο

Θ' ΑΞΙΟΠΟΙΗΘΕΙ ΚΑΙ ΑΛΛΟ ΚΤΙΡΙΟ

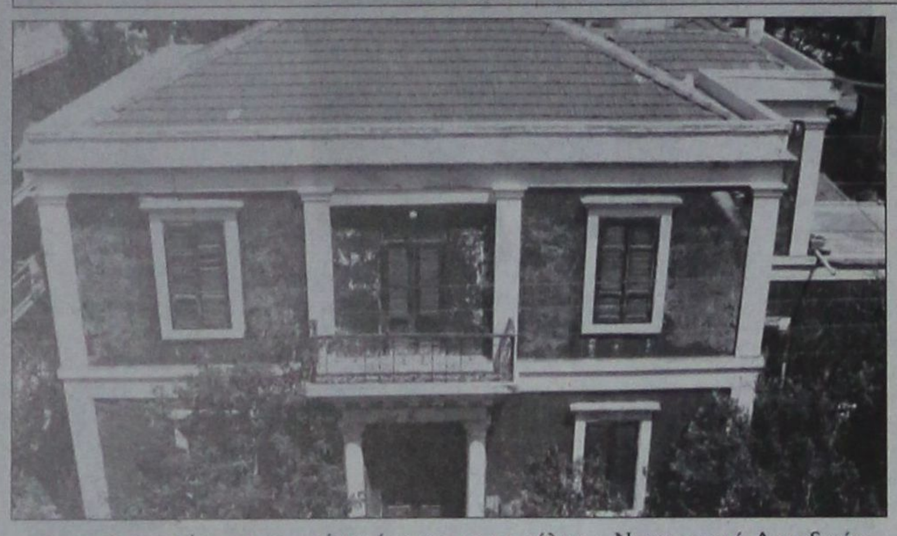

Συνεργεία της Νομαρχιακής Αυτοδιοίκησης πραγματοποίησαν πρόσφατα καθαρισμούς στους εσωτερικούς και εξωτερικούς χώρους του οικήματος που στέγαζε το Ελληνικό Προξενείο επί Ιταλοκρατίας (πρώην ιδιοκτησία της οικογένειας Παυλίδη), ενώ προχώρησαν και σε κλαδέματα των δέντρων και στις επείγουσες επισκευές του κτιρίου.

Μετά από όλα αυτά το κτίριο θα χρησιμοποιηθεί για την προσωρινή στέγαση των πολιτιστικών υπηρεσιών της Νομαρχίας.

Παράλληλα εκπονείται μουσειολογική μελέτη που θα προβλέπει τις αναγκαίες επεμβάσεις και την εκθεσιακή διαμόρφωση των χώρων, προκειμένου στο κτίριο αυτό να εγκατασταθεί το Μουσείο Νεώτερης Ιστορίας της Δωδεκανήσου.

Η παραπάνω μελέτη θα είναι έτοιμη ως το τέλος του 2004. Στο μεταξύ δρομολογείται η διαδικασία για την αξιοποίηση και ενός άλλου ιστορικού κτιρίου της πόλης μας που ανήκει κι αυτό στη Νομαρχιακή Αυτοδιοίκηση.

Πρόκειται για το πρώην 13ο Δημοτικό Σχολείο στην Παλιά Πόλη. Από το γραφείο της Μεσαιωνικής Πόλης του Δήμου Ρόδου έχει γίνει η αρχική προμελέτη, ενώ μέχρι τον Ιούνιο θα έχει ολοκληρωθεί η οριστική μελέτη μετά από την οποία θα ξεκινήσει η διαδικασία για την ένταξη του έργου σε κάποιο πρόγραμμα.

Πρόθεση της νομαρχιακής αρχής είναι να εντάξει το παραπάνω έργο στο Interreg III προς χρηματοδότηση.

Οπως είπε στην «Πρόοδο» ο αντινομάρχης Δωδεκανήσου Στάθης Κουσουρνάς, στο κτίριο του πρώην 13ου Δημοτικού Σχολείου, μετά την επισκευή του, θα στεγαστεί Πολιστικό Πολύκεντρο διεθνούς εμβέλειας με έμφαση στις δραστηριότητες νέων ανθρώπων.

Οι στόχοι για το 2004

Τρία σημαντικά έργα στη Σύμη

ΠΡΟΩΘΕΙΤΑΙ Η ΚΑΤΑΣΚΕΥΗ ΚΛΕΙΣΤΟΥ ΓΥΜΝΑΣΤΗΡΙΟΥ

Εργα ζωής για τη Σύμη είναι το αποχετευτικό, ο χώρος Υγειονομικής Ταφής Απορριμμάτων (ΧΥΤΑ) και η Εμπορική Προβλήτα.

Σ' αυτά θ' αφιερώσει όλες τις δυνάμεις της το 2004 η δημοτική αρχή του νησιού και θα επιδιώξει με όλα τα μέσα την ένταξή τους σε κάποιο χρηματοδοτικό πρόγραμμα.

Οι μελέτες και των τριών έργων κοντεύουν να ολοκληρωθούν για να υποβληθούν στη συνέχεια.

Το μεγαλύτερο και πιο σημαντικό απ' όλα τα έργα είναι αυτό του αποχετευτικού με προϋπολογισμένη δαπάνη 7 εκατ. ευρώ.

Ο Δήμος της Σύμης προωθεί παράλληλα την κατασκευή του Κλειστού Γυμναστηρίου, έργο το οποίο είναι ενταγμένο στο πρόγραμμα «Ολυμπιάδα 2004».

Υπάρχει ακόμη η κατασκευή του γηπέδου 5x5 που χρηματοδοτείται από τη Νομαρχιακή Αυτοδιοίκηση.

Οπως λέει στην «Πρόοδο» ο δήμαρχος της Σύμης, Λευτέρης Παπακαλοδούκας, το έργο αυτό θα είναι έτοιμο μέσα στο καλοκαίρι.

Η Σύμη όπως είναι γνωστό, από παραλείψεις της προηγούμενης αρχής, είχε μηδενική σχεδόν χρηματοδότηση από τα κοινοτικά προγράμματα.

Στο Δημαρχείο της Σύμης βρέθηκαν έγγραφα που ήταν παραπεταμένα σε κάποια ντουλάμπα.

Πρόκειται για έγγραφα του 1.500 περίπου, τα οποία περιέχουν τα προνόμια που παραχώρησε τότε ο σουλτάνος στο νησί και άλλα του 1821 τα οποία αναφέρονται σε επαφές μεταξύ Σύμης και Υδρας.

Τα ιστορικά αυτά ντοκουμέντα θα δώσει η δημοτική αρχή προς συντήρηση και στη συνέχεια σε ειδικούς προς μελέτη.

Ολυμπισμός-Εθελοντισμός και Δωδεκανήσιοι Ολυμπιονίκες

ΜΕΓΑΛΗ ΕΚΔΗΛΩΣΗ ΣΤΗΝ ΑΘΗΝΑ



Από αριστέρα διακρίνονται ο δήμαρχος Αμαρουσίου κ. Παναγιώτης Τζαννίκος, ο τ. υπουργός και βουλευτής ΠΑΣΟΚ Δωδεκανήσου κ. Κοσμάς Σφυρίου, η ολυμπιονίκης μας κα Νίκη Ξάνθου και ο πρόεδρος του ΣΕΓΑΣ κ. Βασίλης Σεβαστής

Η Ομοσπονδία Δωδεκανησιακών Σωματείων Αθηνών-Πειραιώς και ο Δήμος Αμαρουσίου οργάνωσαν εκδήλωση, στο κλειστό γυμναστήριο «Σπύρος Λούης» (Ηλεκτρικός Σταθμός Αμαρουσίου), με θέμα: «Ολυμπισμός-Εθελοντισμός και Δωδεκανήσιοι Ολυμπιονίκες».

Στην εκδήλωση κύριοι ομιλητές ήταν ο καθηγητής του Πανεπιστημίου Αθηνών κ. Ιωάννης Ζέρβας και η αρχαιολόγος - φιλόλογος και νομαρχιακή σύμβουλος Δωδεκανήσου, Κωακής καταγωγής, κα Μαρία Παρισίδου-Τουλαντά. Η όλη εκδήλωση τελέσθηκε υπό την αιγίδα του ΣΕΓΑΣ, κατόπιν προσωπικής εισήγησης του προέδρου του και υποψήφιου βουλευτή ΠΑΣΟΚ Δωδεκανήσου κ. Βασίλη Σεβαστή.

Μεταξύ των παρευρισκομένων ήταν ο τ. υπουργός και βουλευτής ΠΑΣΟΚ Δωδεκανήσου κ. Κοσμάς Σφυρίου, ο υποψήφιος βουλευτής ΠΑΣΟΚ Δωδεκανήσου κ. Φώτης Κωστόπουλος, ο Δωδεκανησιακής καταγωγής υποψήφιος βουλευτής ΝΔ Β' Αθηνών κ. Λευτέρης Ζαγορίτης, ο πρέσβης επί τιμή και πρώην γεν. γραμματέας της Προεδρίας της Δημοκρατίας κ. Γκίκας, η διευθύντρια του Τομέα Προσέλκυσης και Διατήρησης Εθελοντών του Οργανισμού «Αθήνα 2004» κα Εφη Κωνσταντινίδου, ο πρόεδρος του ΕΛΓΑ και τ. υπουργός κ. Αντώνης Γεωργιάδης, ο κ. Γιώργος Νικολαΐδης εκπρόσωπος της Συντονιστικής Επιτροπής Υποστρίξεως Αγώνος Επανατοποθετήσεως Κυπριακού, ο επίτιμος πρόεδρος της Ομοσπονδίας μας κ. Χάρης Θεοχαρίδης.

Ο πρόεδρος της Ομοσπονδίας κ. Φίλιππος Καλλούδης απένειμε τιμητική διάκριση στην συμπατριώτισσά μας και ολυμπιονίκη κα Νίκη Ξάνθου καθώς και αναμνηστικά διπλώματα στο δήμαρχο Αμαρουσίου κ. Παναγιώτη Τζαννίκο και στην συμπατριώτισσά μας, Καρπαθιακής καταγωγής, κα Μαρία Μοσχού.

Η εκδήλωση συνεχίστηκε με χορευτικά συγκροτήματα των Δωδεκανησιακών Σωματείων της παροικίας μας. Το συγκρότημα Καρπαθίων νέων χόρεψε υπό τους ήχους του Γιώργου Ρεΐσση (λύρα), του Διογένη Κριτσιώτη (λαούτο) και του Μιλτιάδη Μαντινάου (τσαμπούνα). Ακολούθησε το συγκρότημα της Ομοσπονδίας μας, με αντιπροσωπευτική παρουσία όλων των νησιών μας, υπό τους ήχους του Μιχάλη Γαμπιεράκη (βιολί) και Αντώνη Γκαρδάση (λαούτο).

Η βραδιά έκλεισε με γλυκίσματα και αναψυκτικά, που προσέφερε ο Δήμος Αμαρουσίου σε όλους τους παρευρισκόμενους.

Για την εκδήλωση, εστάλησαν μηνύματα από τον υπουργό Τύπου κ. Χρήστο Πρωτόπαπα, από τον τ. υφυπουργό ΕΣΔΔΑ και υποψήφιο βουλευτή ΠΑΣΟΚ Δωδεκανήσου κ. Κώστα Καΐσερλη, από τον τ. γεν. γραμματέα ΕΣΔΔΑ και υποψήφιο βουλευτή ΠΑΣΟΚ Δωδεκανήσου κ. Γιώργο Νικητιάδη, από τον τ. βουλευτή ΝΔ Δωδεκανήσου κ. Αναστάσιο Καραμάριο, από την πρόεδρο της Ελληνικής Ψυχολογικής Εταιρίας κα Μαρία Κάϊλα και από το νομάρχη Δωδεκανήσου κ. Γιάννη Μαχαιρίδη.







PELLOS TRAVEL

ΠΟΙΟΤΗΤΑ -ΟΡΓΑΝΩΣΗ-ΕΓΓΥΗΣΗ

ΑΠΟΚΡΙΕΣ 2004

ΙΤΑΛΙΑ

ΚΑΡΝΑΒΑΛΙ ΒΕΝΕΤΙΑΣ

20/2/04-23/2/04

4ΗΜΕΡΗ ΑΕΡΟΠΟΡΙΚΗ ΕΚΔΡΟΜΗ

Αναχώρηση απευθείας από Ρόδο στις 07:10 το πρωί
ΞΕΝΟΔΟΧΕΙΑ 4 ΑΣΤΕΡΩΝ ΜΕ ΗΜΙΔΙΑΤΡΟΦΗ, ΞΕΝΑΓΗΣΕΙΣ-ΠΕΡΙΗΓΗΣΕΙΣ, ΦΠΑ

ΕΚΔΡΟΜΗ ΣΤΗ ΜΕΓΑΛΟΧΑΡΗ

ΠΑΝΑΓΙΑ ΤΗΣ ΤΗΝΟΥ

ΚΑΙ ΑΓΙΟ ΕΦΡΑΙΜ

20/2/2004-22/2/2004

ΑΝΑΧΩΡΗΣΗ 20-2-2004
ΣΤΙΣ 20.00 ΜΕ BLUE STAR
ΕΠΙΣΤΡΟΦΗ ΣΤΙΣ 22-2-2004
ΣΤΙΣ 12:00μμ ΜΕ BLUE STAR

Στην εκδρομή περιλαμβάνονται :
1. Εισιτήρια Ρόδος –ΣΥΡΟΣ-ΤΗΝΟΣ-ΠΕΙΡΑΙΑΣ-Ρόδος ΣΕ Γ.ΘΕΣΗ
2. Περιηγήσεις -εκδρομές
3. Μεταφορές με κλιματιζόμενα πούλμαν .
4. Ξ/Δ με πρωινο
5. Συνοδός γραφείου.
6. Ταξιδιωτική ασφάλεια.
7. ΦΠΑ

ΣΜΥΡΝΗ –ΠΕΡΓΑΜΟΣ– ΑΙΒΑΛΙ–KUSADASI

20/02/04-23/02/04

1. Εισιτήρια Ρόδος -Μαρμαρίς –Ρόδος ΜΕ ΚΑΤΑΜΑΡΑΝ
2.. Ξεναγήσεις -εκδρομές
3. Μεταφορές με κλιματιζόμενα πούλμαν .
4. Ξ/Δ με πρωινό και φαγητό 4*** *αστέρων
5. Συνοδός γραφείου
6. Ταξιδιωτική ασφάλεια
ΔΕΝ ΠΕΡΙΛΑΜΒΑΝΟΝΤΑΙ :
1. Αρχαιολογικοί χώροι 2. Διασκέδαση oriental show.

ΑΕΡΟΠΟΡΙΚΗ 4ΗΜΕΡΗ ΕΚΔΡΟΜΗ ΑΠΟ ΡΟΔΟ

ΜΥΤΙΛΗΝΗ–ΑΓΙΟΣ ΡΑΦΑΗΛ

3ΗΜΕΡΗ ΑΕΡΟΠΟΡΙΚΗ ΕΚΔΡΟΜΗ ΑΠΕΥΘΕΙΑΣ ΑΠΟ ΡΟΔΟ

14//02/04-16/02/04

265 ΕΥΡΩ ΤΟ ΑΤΟΜΟ
ΞΕΝΟΔΟΧΕΙΑ 3 ΑΣΤΕΡΩΝ ΜΕ ΠΡΩΙΝΟ-ΠΕΡΙΗΓΗΣΕΙΣ, ΦΠΑ

ΚΩΝΣΤΑΝΤΙΝΟΥΠΟΛΗ–ΠΡΙΓΚΗΠΟΝΝΗΣΑ ΡΟΔΟΣ–ΜΑΡΜΑΡΙΣ–ΕΦΕΣΣΟΣ–ΠΡΟΥΣΑ–ΑΠΟΛΛΩΝΙΑ–ΒΑΝΤΙΡΜΑ–ΚΩΝΣΤΑΝΤΙΝΟΥΠΟΛΗ–ΜΑΡΜΑΡΙΣ–ΡΟΔΟΣ

ΠΕΝΘΗΜΕΡΗ ΕΚΔΡΟΜΗ

19/02/04-23/02/04

ΤΙΜΗ 265 ΕΥΡΟ ΤΟ ΑΤΟΜΟ
1. Εισιτήρια Ρόδος -Μαρμαρίς –Ρόδος ΜΕ ΚΑΤΑΜΑΡΑΝ
2. Ξεναγήσεις -εκδρομές
3.. Μεταφορές με κλιματιζόμενα πούλμαν .
4.. Ξ/Δ με πρωινό και φαγητό 4*** *αστέρων
5. Συνοδός γραφείου. 6.Ταξιδιωτική ασφάλεια.
ΔΕΝ ΠΕΡΙΛΑΜΒΑΝΟΝΤΑΙ :
1. Αρχαιολογικοί χώροι
2. Εισιτήρια πλοίων Bandirma ή Yalova-Κωνσταντινούπολη-Yalova
3. Εισιτήρια της κρουαζιέρας στα Πριγκηπονησσα, ΒΟΣΠΟΡΟ
4. Διασκέδαση oriental show.

• ΟΛΕΣ ΤΙΣ ΕΚΔΡΟΜΕΣ ΣΥΝΟΔΕΥΕΙ ΟΠΩΣ ΠΑΝΤΑ Ο ΚΥΡΙΟΣ Α. ΠΑΠΑΣΑΒΒΑΣ
• Πακέτα εκδρομών για μεμονωμένους, συλλόγους και σχολικές εκδρομές
• Εισιτήρια με ΟΑ, Aegean, Charter για UK, Γερμανία και για όλο τον Κόσμο.
• Εισιτήρια ατμοπλοϊκά.

Για περισσότερες πληροφορίες, κρατήσεις και αναλυτικά προγράμματα στο πρακτορείο γενικού τουρισμού:

Pellos travel

ΛΕΩΦΟΡΟΣ ΚΑΛΛΙΘΕΑΣ ΦΑΛΗΡΑΚΙ
ΤΗΛ 2241087615, 2241086298
FAX 2241087616
e-mail pellostravel@hellasnet.gr

7491-4/1

Πώς μετρούσαν τα χρόνια οι αρχαίοι Ελληνες, Ρωμαίοι και Βυζαντινοί

Ρόδιοι: Πώς καθόριζαν χρονολογικά τα γεγονότα

Γράφει ο Θεοφάνης Μπογιάννος

Ολοι οι Ελληνες και όλοι οι Ευρωπαίοι γνώριζαν πώς να αριθμούν και να μετρούν τα χρόνια, τους μήνες, τις μέρες, εβδομάδες και ώρες. Στις μέρες μας έχουμε ωρολόγια και χρονόμετρα, μεγίστης ακριβείας για να μετράμε την ώρα και χρόνια. Πώς όμως μετρούσαν την ώρα και τα χρόνια οι αρχαίοι Ελληνες και πώς τοποθετούσαν ένα γεγονός μέσα στο χρόνο;

Ολοι οι αρχαίοι Ελληνες είχαν τους εξής τρόπους για να μετρούν τα χρόνια και να αριθμούν τα γεγονότα, γράφει ο Θεοφάνης Μπογιάννος:

Πρώτον: Ολοι οι Ελληνες γνώριζαν πότε άρχισαν οι Ολυμπιακοί Αγώνες. Η έναρξη των Ολυμπιακών Αγώνων, το έτος 776 π.Χ., ήταν αφετηρία χρονική, ιστορική και σε καθημερινή χρήση. Οταν ήθελαν να πουν πότε έγινε ένα γεγονός, ή πότε γεννήθηκε ένας άρχοντας-βασιλιάς, ή πότε άρχισε ένας πόλεμος, έλεγαν:

- Η πόλη της Ρόδου δημιουργήθηκε κατά την XCIII Ολυμπιάδα, όπως αναφέρει και ο ιστορικός Διόδωρος. Ολοι καταλάβαιναν πότε έγινε η κτίση της Ρόδου.

Οταν ήθελαν να γίνουν πιο σαφείς και συγκεκριμένοι, έλεγαν:

- Η Ρόδος χτίστηκε κατά την XCIII Ολυμπιάδα και κατά το τρίτο έτος αυτής.

Αλλος τρόπος μέτρησης του χρόνου ήταν τα ηλιακά ωρολόγια, αλλά και οι επώνυμοι άρχοντες.

Το ροδιακό ημερολόγιο με δώδεκα μήνες. Είχαν επίσης και τον καλύτερο ναυτικό νόμο της Ελλάδος, που είναι γνωστός ακόμη και σήμερα σε όλο τον κόσμο ως: Νόμος των Ροδίων Ναυτικός.

Οι Ρωμαίοι μετρούσαν τα χρόνια και τοποθετούσαν τα γεγονότα μετά την ίδρυση της Ρώμης. Η Ρώμη χτίστηκε το έτος 753 π.Χ.. Ετσι, όταν οι οι Ρωμαίοι ήθελαν να πουν πως οι Ρωμαίοι συμμάχησαν με τους Ροδίτες το 163 π.Χ., έλεγαν:

- Ρωμαίοι και Ρόδιοι Ελληνες, συμμάχησαν 589 χρόνια, από κτίσεως Ρώμης και όλοι καταλαίβαναν πότε έγινε αυτή η συμμαχία.

Οι Βυζαντινοί μετρούσαν τα χρόνια από κτίσεως Ρώμης από γεννήσεως Χριστού αλλά και από κτίσεως κόσμου.

Οι Βυζαντινοί αρχικά πίστευαν πως ο θεός έκτισε τον κόσμο τους έτος 5.508!

Ετσι άρχιζαν πάντοτε να μετρούν από το 5.508 και μετά. Οταν ήθελαν να πουν πότε έγινε μεγάλος σεισμός της Ρόδου (του έτους 227 π.Χ.,) έλεγαν:

- Ο μεγάλος σεισμός της Ρόδου έγινε το έτος 5.753 από κτίσεως κόσμου!

Από την ημερομηνία εμείς πρέπει να αφαιρέσουμε το 5.508 από το 5.735 και έτσι βρίσκουμε πως ο μεγάλος σεισμός της Ρόδου έγινε το 227 π.Χ.!

Οι Εβραίοι μετρούν επίσης από το 5.508, όταν κατά τη γνώμη τους ο Θεός έκτισε τον κόσμο!

Οι Μουσουλμάνοι έχουν ως έναρξη της χρονολογίας τους το έτος 622 μ.Χ. γνωστή ως Εγιρας. Εγιρας σημαίνει μετανάστευση. Οπως είναι γνωστό στις 16 Ιουλίου του έτους 622 μ.Χ., ο προφήτης Μωάμεθ έκανε την φυγή και μετανάστευσή του προς την πόλη Μεδίνα. Εκτοτε, όλοι οι Μουσουλμάνοι μετρούν το χρόνο και έχουν ημερολόγιο από αυτή την ημερομηνία και χρονολογία: το 622 μ.Χ.

Στο εμπόριο όμως χρησιμοποιείται διεθνώς το Γρηγοριανό Ημερολόγιο που έχουμε στην Ευρώπη και γίνεται δεκτό από όλο τον κόσμο, παράλληλα με τα τοπικά ημερολόγια και χρονολογίες. Επίσης οι Κινέζοι, Ιάπωνες και άλλοι λαοί, έχουν δικά τους, κυρίως θρησκευτικά ημερολόγια, αλλά στις διεθνείς σχέσεις τους χρησιμοποιούν αυτό που χρησιμοποιούμε και μεις στην Ευρώπη και σε όλο τον κόσμο.

Στις μέρες μας, εμείς οι χριστιανοί χρησιμοποιούμε στη μέτρηση του χρόνου και των γεγονότων το Γρηγοριανό Ημερολόγιο που μετρά το χρόνο από τη γέννηση του Χριστού. Δεν είναι όμως ακριβές ημερολόγιο και χάνει λεπτά, ώρες, ακόμη και ημέρες! Οι επιστημόνες σκέπτονται να δημιουργήσουν ένα ημερολόγιο, ακριβές και αποδεκτό, για όλη την υφήλιο.



ΑΦΗ ΟΛΥΜΠΙΑΚΗΣ ΦΛΟΓΑΣ

Οι αρχαίοι Ρόδιοι καθόριζαν τη χρονολογία από την έναρξη των Ολυμπιακών Αγώνων του 776, αλλά είχαν και το δικό τους πασίγνωστο Ροδιακό Ημερολόγιο.

ΟΣΑ ΦΕΡΝΕΙ Ο ΑΝΕΜΟΣ

*** Ανέκδοτες φωτογραφίες της Μονρόε δημοσιεύονται από γερμανικές εκδόσεις**

– Βερολίνο (Γαλλ.Πρακτ.)

Μια συλλογή περίπου 120 αδημοσίευτων φωτογραφιών της Μέρλιν Μονρόε από το φακό του Σαμ Σάου, φίλου της μυθικής σταρ του Χόλιγουντ, θα εκδοθεί σε βιβλίο με τον τίτλο ΄΄Μέρλιν Μονρόε - Τα Χρόνια στη Νέα Υόρκη΄΄ από τις γερμανικές εκδόσεις Lardon Media στα τέλη Ιανουαρίου.

Ανάμεσα στις περίπου 160 φωτογραφίες που υπάρχουν στο βιβλίο, μόνο οι 40 είνα γνωστές, διευκρίνισε η εκπρόσωπος Τύπου του εκδοτικού οίκου Κλαούντια Λάρντον. Τα αρνητικά αυτά προέρχονται από κληροδότημα του φωτογράφου Σαμ Σάου, που πέθανε το 1999. Τα δικαιώματα εκχωρήθηκαν από το γιό του, Λάρυ, στις βερολινέζικες εκδόσεις. Στις φωτογραφίες θα υπάρχουν λεζάντες ή ορισμένες χαρακτηριστικές φράσεις της Μονρόε. Ελάχιστο κείμενο λοιπόν και συνεπώς, μόνο στ΄αγγλικά΄΄, διευκρίνισε η Λάρντον. Το βιβλίο θα πωλείται αντί 29,90 ευρώ και θα κυκλοφορήσει στις 29 του μηνός, κατά τα εγκαίνια έκθεσης που θα παρουσιάζει μια επιλογή των φωτογραφιών αυτών στο κοσμοπολίτικο καφέ Αϊνστάιν του Βερολίνου. Οι φωτογραφίες δείχνουν τη Μονρόε στη Νέα Υόρκη την περίοδο 1954-1957, μια ιδιαίτερα καλή εποχή για την αμερικανίδα ντίβα που έδωσε τέλος στη ζωή της το 1962.

Οι ίδιες εκδόσεις που τα τελευταία τρία χρόνια μετακόμισαν στο Βερολίνο από το Αμβούργο, κυκλοφόρησαν πέρυσι μεγάλη συλλογή με φωτογραφίες της αξέχαστης αυστριακής ηθοποιού Ρόμι Σνάιντερ.

*** Μεγάλη λοταρία για τον πριγκιπικό γάμο**

– Οβιέδο (Γερμ. Πρακτ.)

Χιλιάδες Ισπανοί παίρνουν μέρος στη λοταρία, οι 500 νικητές της οποίας θα ταξιδέψουν στη Μαδρίτη για να παρακολουθήσουν τους εορτασμούς του γάμου του 35χρονου πρίγκιπα διαδόχου Φελίπε των Βουρβόνων με την 31 ετών δημοσιογράφο Λετίθια Ορτίθ στις 22 Μαϊου, γράφει σήμερα η εφημερίδα Λα Βοθ ντε Αστούριας.

Η εφημερίδα, τα γραφεία της οποίας βρίσκονται στην πόλη Οβιέδο, εκδίδει έντυπα που πρέπει να συμπληρώσουν οι ενδιαφερόμενοι για τη λοταρία και το γάμο και να τ΄αποστείλουν στα γραφεία της. Οι νικητές θα ταξιδέψουν με λεωφορείο στη Μαδρίτη, όπου θα δουν από κοντά το βασιλικό ζεύγος να διασχίζει τους δρόμους και να γιορτάζει το γάμο. Ο νικητής του μεγάλου λαχνού θα κερδίσει αεροπορικά εισιτήρια για τη Μαδρίτη και διαμονή σε πολυτελές ξενοδοχείο για δύο άτομα. ΄΄Υπάρχει μεγάλο ενδιαφέρον΄΄ στο Οβιέδο, πρωτεύουσα της περιοχής Αστούριας, όπου οι κάτοικοι ανυπομονούν να δουν το γάμο αυτό, είπε πηγή της εφημερίδας.

Η Ισπανία περίμενε τουλάχιστον μια δεκαετία να δει τον ΄΄Δον Φελίπε΄΄, το μοναχογιό του βασιλιά Χουάν Κάρλος και της βασίλισσας Σοφίας να παντρεύεται την εκλεκτή της καρδιάς του. Οι Ισπανοί συγκαταλέγονται ανάμεσα στους πλέον ενθουσιώδεις τζογαδόρους. Το 2001 ξόδεψαν τουλάχιστον 26 δισεκατομμύρια ευρώ σε λαχεία και τυχερά παιχνίδια στα καζίνο και στους κουλοχέρηδες.

*** Το ευτυχές γεγονός περιμένει η ηθοποιός Κόρτνεϊ Κοξ**

– Λος Αντζελες (Ρόιτερ-Γαλλ. Πρακτ.)

Μια από τις συμπρωταγωνίστριες της γνωστής αμερικανικής τηλεοπτικής σειράς ΄΄Friends΄΄ (Τα φιλαράκια), η Κόρτνεϊ Κοξ είναι έγκυος στο πρώτο της παιδί, μια ευτυχία που περίμενε εδώ και χρόνια μαζί με το σύζυγό της Ντέιβιντ Αρκέτ, ανακοίνωσε η εκπρόσωπός της. ΄΄Ναι, περιμένουν το ευτυχές γεγονός΄΄, είπε η Νάνσι Ράιντερ στους δημοσιογράφους. Η 39χρονη Κοξ που παντρεύτηκε τον Αρκέτ το 1999 είχε δηλώσει πέρυσι ότι το ζευγάρι αποφάσισε να καταφύγει στην εξωσωματική γονιμοποίηση προκειμένου ν΄αποκτήσει παιδί.

Η εγκυμοσύνη της Κοξ ήρθε μετά τα τελευταία γυρίσματα της σειράς, στην οποία η ηθοποιός που υποδύεται τη Μόνικα, και ο σύζυγός της στη μικρή οθόνη, Τσάντλερ, ρόλο που ερμηνεύει ο Μάθιου Πέρι, σκέφτονταν να υιοθετήσουν παιδί σε περίπτωση που δεν μπορούσε να συλλάβει. Τα τελευταία επεισόδια της σειράς θα προβληθούν την άνοιξη. ΄΄Τα Φιλαράκια΄΄ προβάλλονται επί 10 χρόνια και είναι ιδιαίτερα δημοφιλή στις Ηνωμένες Πολιτείες.

ΜΕΝΤΙΟΥΜ-ΑΣΤΡΟΛΟΓΟΣ

ΝΙΚΟΣ

Ακριβείς προβλέψεις στον επαγγελματικό, αισθηματικό και οικονομικό τομέα.

Επαναφορά ατόμων
Ισχυρή υποβολή

Δέχεται μόνο με ραντεβού
στα τηλέφωνα: 31405 και 39201

7716-3/2

ΣΥΛΛΟΓΟΣ ΚΕΡΚΥΡΑΙΩΝ ΡΟΔΟΥ ΑΓΙΟΣ ΣΠΥΡΙΔΩΝΑΣ

Πρόσκληση

Ο Σύλλογος Κερκυραίων Ρόδου «ΑΓΙΟΣ ΣΠΥΡΙΔΩΝΑΣ» προσκαλεί τους κερκυραίους της Ρόδου, καθώς και όλους τους φίλους της Κέρκυρας στην πρωτοχρονιάτικη γιορτή *για την κοπή της πίτας του, την Κυριακή 11 Ιανουρίου 2004, στις 11 το πρωί, στο «Ακταίον».*

Το Διοικητικό Συμβούλιο

ΓΔ-10/1

Πάντα κάποιοι ξεχωρίζουν...

Rodos Gold VOGIATZIS

Ιδιαίτερη αισθητική
Απαράμειλη ποιότητα
πλούσιες επιλογές
για γάμους , βαπτίσεις ,
και ιδιαίτερες στιγμές
με μοναδική λάμψη .....
σε εξαιρετικές τιμές

Rodos Gold VOGIATZIS

Χρυσές δημιουργίες...
για πολύτιμες σχέσεις

10ο χιλ. Λεωφ. Ρόδου Λίνδου
Τηλ: 22410 86670 - 3

X4373-31/1

ΘΕΡΜΟΠΟΜΠΟΙ

Με συνέπεια και υπευθυνότητα συνεχίζουμε για 22 χρόνια τοποθετώντας θερμοπομπούς σε Σπίτια, Σχολεία, Αίθουσες και σε λοιπούς επαγγελματικούς χώρους



Οικονομία στην κατανάλωση - Υγιεινή και αθόρυβη θέρμανση Αισθητική προσαρμογή στο χώρο - Αυτοματοποίηση

Η ποιότητα και η πείρα τόσων χρόνων μας κάνουν ασυναγώνιστους. Ελάτε ή πάρτε μας τηλέφωνο να έρθουμε να κουβεντιάσουμε για τη θέρμανση του χώρου που σας ενδιαφέρει.

ΜΕΛΕΤΗ - ΕΓΚΑΤΑΣΤΑΣΗ ΔΩΡΕΑΝ!!!

Ν. ΚΑΜΠΟΥΡΑΚΗΣ - Μ. ΦΛΑΓΚΟΣ Ο.Ε.
Αγίας Αναστασίας 9
ΤΗΛ. 31320 - 20859

X.4349-31/1

ΠΡΑΚΤΟΡΕΙΟ ΤΑΞΙΔΙΩΝ
ΣΑΒΒΑΣ ΣΑΗΣ

Με την ευκαιρία της λειτουργίας του **νέου** μας πρακτορείου στην οδό ΤΑΡΠΟΝ ΣΠΡΙΓΚΣ 42 δίπλα στην Τράπεζα Πίστεως

ΠΡΟΣΦΕΡΟΥΜΕ

τα φθηνότερα αεροπορικά εισιτήρια για όλο τον κόσμο με όλες τις αεροπορικές πτήσεις

ΠΡΟΣΟΧΗ:
ΠΛΗΡΟΦΟΡΙΕΣ ΔΕΝ ΔΙΔΟΝΤΑΙ ΑΠΟ ΤΟ ΤΗΛΕΦΩΝΟ ΜΟΝΟ ΠΡΟΣΩΠΙΚΗ ΠΑΡΟΥΣΙΑ ΣΑΣ

Ακόμη:
- Σας παίρνουμε ΒΙΖΑ επισκέπτου για ΑΜΕΡΙΚΗ σε μία εβδομάδα
- ΒΙΖΑ επισκέπτου για ΑΥΣΤΡΑΛΙΑ σε μία μέρα
- Έκδοση διαβατηρίων
- Έκδοση αδειών αυτοκινήτων

ΞΕΝΟΔΟΧΕΙΑ ΣΤΗΝ ΑΘΗΝΑ

PRESIDENT Α' Κατηγορίας Λεωφόρος Κηφησίας

Μονόκλινο	€58	με πρωινό	έως 31/3
Δίκλινο για μονόκλινο	€63	»	»
Δίκλινο	€68	»	»
Τρίκλινο	€90	»	»

ELECTRA HOTEL Α' Κατηγορίας Ερμού 5

Μονόκλινο	€99	με πρωινό	έως 31/3
Δίκλινο	€115	»	»
Τρίκλινο	€136	»	»

DORIA HOTEL Β' Κατηγορίας Πειραιώς 15-17 (κοντά στην Ομόνοια)

Μονόκλινο	€50	με πρωινό	έως 15/3
Δίκλινο	€59	»	»
Τρίκλινο	€76	»	»

IRINI HOTEL Ηράκλειο Κρήτης

Μονόκλινο	€39	με πρωινό	έως 31/3
Δίκλινο	€43	»	»
Τρίκλινο	€75	»	»

ESPERIA HOTEL Α' Κατηγορίας Σταδίου 22

Μονόκλινο	€86	με πρωινό	έως 31/3
Δίκλινο	€96	»	»
Τρίκλινο	€106	»	»

BEST WESTERN Α' Κατηγορίας, ILISIA Μιχαλακοπούλου

Μονόκλινο	€63	με πρωινό	έως 14/3
Δίκλινο	€76	»	»
Τρίκλινο	€87	»	»

PARTHENON Α' Κατηγορίας περιοχή Μακρυγιάννη

Μονόκλινο	€61	με πρωινό	έως 20/3
Δίκλινο	€71	»	»
Τρίκλινο	€95	»	»

ARETOUSA Β' Κατηγορίας Μητροπόλεως Σύνταγμα

Μονόκλινο	€60	με πρωινό	έως 31/3
Δίκλινο	€70	»	»
Τρίκλινο	€85	»	»

ROYAL OLUMPIC LUX

Μονόκλινο	€78	με πρωινό	έως 31/3
Δίκλινο	€95	»	»
Τρίκλινο	€115	»	»

ASTOR Σύνταγμα

Μονόκλινο	€55	με πρωινό	
Δίκλινο για μονόκλινο	€63	»	έως 31/3
Δίκλινο	€70	»	»
Τρίκλινο	€85	»	»

GRAND HOTEL Β' Κατηγορίας Πατησίων & Βερανζέρου 10

Μονόκλινο	€48	με πρωινό	έως 31/3
Δίκλινο	€64	»	»
Τρίκλινο	€74	»	»

VERGINA Β' Κατηγορίας ΘΕΣ/ΚΗ (κεντρικό)

Μονόκλινο	€60	με πρωινό	έως 31/11
Δίκλινο	€78	»	»
Τρίκλινο	€97	»	»

TITANIA Β' Κατηγορίας ΘΕΣ/ΚΗ (κεντρικό)

ΣΑΣ ΣΥΜΦΕΡΕΙ ΠΡΙΝ ΚΛΕΙΣΕΤΕ ΟΠΟΥΔΗΠΟΤΕ ΝΑ ΜΑΣ ΕΠΙΣΚΕΦΘΕΙΤΕ

ΠΡΑΚΤΟΡΕΙΟ ΤΑΞΙΔΙΩΝ ΣΑΒΒΑΣ ΣΑΗΣ
ΤΑΡΠΟΝ ΣΠΡΙΓΚΣ 42 δίπλα στην Τράπεζα Πίστεως
• Τηλ. 22410 39781-3

Χ.4362-31/1

ΠΟΛΙΤΙΣΤΙΚΟ ΗΜΕΡΟΛΟΓΙΟ

γράφει η Πόλυ Χατζημάρκου
pollyhatz@yahoo.com

ΤΕΧΝΗ ΠΟΛΙΟΥΧΟΣ

(Ή ΜΗΠΩΣ ΤΕΧΝΗ ΠΟΛΙΤΙΚΟΥΧΟΣ?)

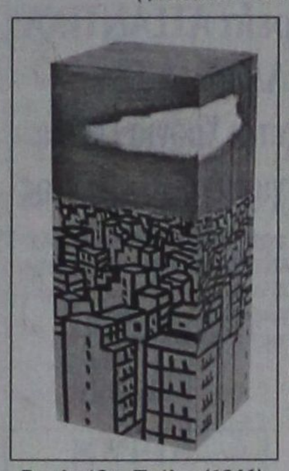

Βασιλειάδης Παύλος (1946), «Πόλη», κατασκευή

Εγκαινιάστηκε την περασμένη Δευτέρα η έκθεση **«Τέχνη Πολιούχος: Πόλεις, Οικισμοί και Γειτονιές στην Ελληνική Ζωγραφική, 19ος & 20ος αιώνας»** στο Μουσείο Νεοελληνικής Τέχνης (κτίριο Πινακοθήκης). Η έκθεση οργανώθηκε από την Εταιρεία Εικαστικών Μελετών, με τη στήριξη του Υπουργείου Εσωτερικών. Πρωτοπαρουσιάστηκε στα Γιάννενα, έφτασε στην Ξάνθη, και μετά από τη Ρόδο θα παρουσιαστεί στην Αθήνα. Διάρκεια μέχρι τις 5 Φεβρουαρίου.

ΤΙ ΜΑΣ ΑΡΕΣΕ:

- η φιλοξενία -μετά από πολύ καιρό- μιας περιοδικής έκθεσης στη Ρόδο
- η δυνατότητα να απολαύσουμε μερικά αριστουργήματα της Νεοελληνικής Τέχνης.
- η συμμετοχή του Μουσείου μας με έργα από τη συλλογή του. Με την ποικιλία στα θέματα και στις τεχνοτροπίες των έργων του, δένει σχεδόν με οποιαδήποτε θεματική έκθεση. Παρόμοιο και πρόσφατο παράδειγμα δανεισμού, η περσινή έκθεση της Εθνικής Πινακοθήκης στην Κωνσταντινούπολη, για την οποία το Μουσείο δάνεισε έργα. Ευχόμαστε η συλλογή να αυξηθεί με έργα -όχι μόνο ζωγραφικά- σύγχρονων καλλιτεχνών.
- η οικονομική στήριξη του Υπουργείου Εσωτερικών σ' αυτή την μουσειακή παρουσίαση κλασικών, στην πλειοψηφία τους, έργων,. Βέβαια δεν είναι η πρώτη φορά που το συγκεκριμένο Υπουργείο εμπλέκεται στα εικαστικά. **Την πραγματικά ευχάριστη έκπληξη την έκανε τον περασμένο Ιούνιο με την -αυτοκριτικών τόνων- έκθεση «Γραφειοκρατία» που πραγματοποιήθηκε στο ίδιο το κτίριο του Υπουργείου! 19 νέοι καλλιτέχνες (ανάμεσά τους η Μάρθα Δημητροπούλου που συμμετείχε στο δικό μας ΜΟΤΕΡ) προσκλήθηκαν να σχολιάσουν, με τις προσωπικές εικαστικές τους αποτυπώσεις** (μέσω ζωγραφικής, φωτογραφίας, γλυπτικής, εγκαταστάσεων και video art), **την επικίνδυνη έννοια της γραφειοκρατίας.** Ο ίδιος ο Υπουργός κ. Σκανδαλίδης, έγραψε σχετικά: «...Ευχαριστώ τους εκλεκτούς καλλιτέχνες που με χιούμορ, φρεσκάδα, και ευρηματικότητα έθιξαν τα κακώς κείμενα της Δημόσιας Διοίκησης. Τους προτρέπω να συνεχίσουν να είναι το ίδιο καυστικοί με όσα «στραβά και ανάποδα» ταλαιπωρούν τον κόσμο μας...».

ΤΙ ΔΕΝ ΜΑΣ ΑΡΕΣΕ:

- η αίσθηση πολιτικής συγκέντρωσης και επιτηδευμένης πολυτέλειας που εισπράξαμε στα εγκαίνια. Εξαιτίας της παρουσίας του Υπουργού Εσωτερικών και ενόψει των εκλογών, είδαμε μετά από καιρό πολιτικές φυσιογνωμίες του τόπου μας να δίνουν το παρόν σε καλλιτεχνική εκδήλωση και να φωτογραφίζονται. Κάπως έτσι πρέπει να άρχισε η προεκλογική εκστρατεία...
- η απουσία του καλλιτεχνικού δυναμικού του νησιού. Εντοπίσαμε μόνο 3-4 δημιουργούς που μάλλον προσκλήθηκαν ως τιμώμενα -λόγω ηλικίας- πρόσωπα. Άφαντοι οι νέοι καλλιτέχνες από τους χώρους των εικαστικών, της μουσικής, του θεάτρου, του χορού. Απόντες και οι αρχιτέκτονες που -επιπρόσθετα- έδενε το θέμα της έκθεσης με το επάγγελμά τους.
- Το ωράριο λειτουργίας της έκθεσης: Τρίτη-Σάββατο 08.00-14.00, Δευτ-Τρ κλειστά! Όπως φαίνεται, οι έμποροι, οι ιδιωτικοί υπάλληλοι κ.α. δεν έχουν καμία δυνατότητα να δουν την έκθεση, ενώ μία επιλογή μόνο (Σάββατο πρωί) έχουν οι δημόσιοι υπάλληλοι! Το ανορθόδοξο -για Μουσείο Τέχνης- ωράριο σχολιάστηκε και από το Νομάρχη Δωδ/σου, στη διάρκεια του χαιρετισμού του στα εγκαίνια.
- η έλλειψη επεξηγηματικών σχολίων στα έργα της έκθεσης και η μουσειολογικά μέτρια διευθέτηση των χώρων. Επίσης, όπως σωστά παρατήρησε συνάδελφος, μια τέτοιου βεληνεκούς έκθεση θα έπρεπε να έχει παράλληλες εκδηλώσεις (π.χ. διαλέξεις, σεμινάριο). Άλλωστε, κατά τους οργανωτές ένας από τους στόχους της έκθεσης είναι να «ερευνηθεί, να μελετηθεί και να αναδειχτεί ο προβληματισμός της νεοελληνικής τέχνης για θέματα αρχιτεκτονικής, πολεοδομίας, χωροταξίας και καθημερινότητας σε αστικό περιβάλλον».

Έξι άτομα μίλησαν συνολικά στα εγκαίνια. Πρώτες δύο οι νεαρές αντιπρόσωποι της Εταιρείας Εικαστικών Μελετών (ο Πρόεδρος Χάρης Καμπουρίδης ήταν απών): η υπεύθυνη επικοινωνίας Θ. Πασαχίδου και η επιμελήτρια της έκθεσης Η. Παπαποστόλου. Ακολούθησε η Πρόεδρος του Δ.Σ. Μουσείου Νεοελληνικής Τέχνης, Μαρίνα Μπόνη, η οποία ευχαρίστησε το Δήμαρχο Ροδίων και τον Νομάρχη Δωδεκανήσου, τον Υπουργό Εσωτερικών για την «ηθική και οικονομική στήριξη» και την Εταιρεία Εικαστικών Μελετών «ιδιαίτερα τον Πρόεδρο της κ. Χάρη Καμπουρίδη για την πραγματοποίηση της έκθεσης στη Ρόδο». Ακολούθησε ο Δήμαρχος Ροδίων.

Ο Δήμαρχος Ροδίων, κ. Γιώργος Γιαννόπουλος

Ο Δήμαρχος Ροδίων, πάντα με εντυπωσιακές εισαγωγές, αλάφρυνε το κλίμα όταν προσφωνώντας τα πολιτικά πρόσωπα που ήταν παρόντα, εντόπισε το Δήμαρχο Νότιας Ρόδου κ. Μανώλη Σαββή. Χαριτολογώντας, λοιπόν, είπε ότι ο τελευταίος έλαβε πρόσφατα μια επιστολή από ένα ευρωβουλευτή, με την ένδειξη «Δήμαρχος Κάτω Ρόδου»!

Ανάμεσα σε άλλα, είπε: «Οι άνθρωποι συχνά αποπειρώνται να προσεταιριστούν το περιβάλλον στο οποίο ζουν, να το οικειοποιηθούν. Μπαίνει κανείς στο σπίτι του και βάζει ένα δικό του χρώμα στους τοίχους ή κρεμάει μια φωτογραφία ενός αγαπημένου του προσώπου, οπότε αυτόματα ο χώρος γίνεται δικός του. Αυτό, σε προέκταση, γίνεται από τις κοινωνίες που συνηθίζουν να ζουν σε αστικά σύνολα. Το κάνουν είτε διαμορφώνοντας πράγματα, είτε υμνώντας, τραγουδώντας, συζητώντας με το περιβάλλον τους. Και έχουμε αυτά τα καταπληκτικά δείγματα λογοτεχνίας, ποίησης, κινηματογράφου. Θυμηθείτε πόσο όμορφα δείχνει ο Woody Allen τον χώρο στον οποίο ζει και πως οι δικοί μας δημιουργοί κινηματογράφου έχουν δείξει την Αθήνα. Και πως θα μπορούσε να μείνει η εικαστική έκφραση έξω από το παιχνίδι της προσπάθειας του ανθρώπου να οικειοποιηθεί το περιβάλλον του, να υμνήσει την πόλη του, να αποτυπώσει τις γωνιές και τους ανθρώπους? **Γιατί βέβαια πόλη δεν είναι μόνο τα κτίρια, οι δρόμοι, οι πλατείες. Πόλη είναι και οι άνθρωποι που ζουν και κινούνται μέσα σ' αυτό το περιβάλλον -είναι στοιχεία του χώρου που τον κάνουν πιο οικείο.**



Νικολάου Νίκος (1909) - (1986), «Υδρα», 1972, Λάδι σε μουσαμά, μουσείο βορρέ

Η Πόλη όπως την αντιλήφθηκαν μεγάλοι Έλληνες ζωγράφοι, δάσκαλοι που άφησαν με το πέρασμα τους ανεκτίμητο εικαστικό πλούτο στην πατρίδα μας. Χρειάστηκε να γίνει έρευνα βασισμένη σ' αυτή την ιδέα, ξεκινώντας από την Εταιρεία Εικαστικών Μελετών και τον Χάρη Καμπουρίδη, για να έχουμε τη χαρά να φιλοξενούμε σήμερα ένα δείγμα αυτής της αποτύπωσης στην πόλη μας, με τον τίτλο «Πολιούχος Τέχνη», δηλαδή Τέχνη για την Πόλη. Ζωγραφική για διάφορες πόλεις, αστικά κέντρα, μικρούς οικισμούς που δείχνουν την ελληνικότητα του περιβάλλοντος. [...]

Το Υπουργείο Εσωτερικών δεν μπορούσε να απουσιάζει. Η έκθεση αφορά την πόλη, τη σχέση του ανθρώπου με το περιβάλλον και την κοινωνία στην οποία ζει, αφορά στην οργάνωση της κοινωνίας, άρα αφορά στην Αυτοδιοίκηση και το αντικείμενο του Υπουργείου Εσωτερικών. **Και είναι ωραίο να υπάρχει ένας λογοτέχνης-ποιητής στην κεφαλή της πολιτικής ηγεσίας ενός Υπουργείου, για να μπορεί να αντιληφθεί την αξία της εικαστικής έκφρασης, να κάνει με την πολιτική του κρίση την επιλογή και να βοηθήσει την προσπάθεια,** στέλνοντας τα έργα σε 2 πόλεις: στην Ξάνθη (που έχει την αυτογνωσία, μετά τον φωτισμένο αείμνηστο Αμοιρίδη που την αναμόρφωσε, να διατηρεί 2.500 παραδοσιακά σπίτια) και στη Ρόδο που είναι, μαζί με την Πάτμο, μνημείο παγκόσμιας κληρονομιάς στην λίστα της UNESCO. [...]

Αυτό ήθελε, νομίζω, να κάνει ο Υπουργός και βρήκε ένα Νομάρχη ζωγράφο -που τι άλλο θα ήθελε να κάνει από το να το αγκαλιάσει- και βρήκε το Μουσείο Νεοελληνικής Τέχνης που συνεισφέρει στα 75 έργα του κορμού της έκθεσης με 11 δικά του. [...]

Είναι μεγάλη η χαρά μου όταν βρισκόμαστε για τέτοιου είδους εκδηλώσεις, που ανεβάζουν το αισθητικό μας κριτήριο...».

Στο επόμενο «Πολιτιστικό Ημερολόγιο» (Τετάρτη 14 Ιανουαρίου) διαβάστε τις ομιλίες του Νομάρχη Δωδ/σου και του Υπουργού Εσωτερικών από τα εγκαίνια της έκθεσης.

VANIK TOURS

ΓΙΑΝΝΗΣ και ΣΕΒΑ ΒΑΛΣΑΜΙΔΗ
VANIK σημαίνει ΑΛΗΘΕΙΑ
ΑΚΤΗ ΚΑΝΑΡΗ 17, ΨΑΡΟΠΟΥΛΑ -
ΑΝΕΤΟ ΠΑΡΚΙΝΓΚ •Ανοικτά: ΔΕ-ΣΑ 08.30 - 14.00 & 16.30 - 20.30
Τηλ. 22410 35191, 37621 κινητό: 6945798148 , FAX 22410 29532

Το γραφείο μας πάντα πρώτο σε κρατήσεις ξενοδοχείων εξασφάλισε και σας προσφέρει καταπληκτικές τιμές για τα παρακάτω ξενοδοχεία σε ΠΑΚΕΤΑ (έκδοση εισιτηρίων R/T) από 1/11/2003-31/3/2004

Απευθυνόμαστε σε σας που θέλετε και η κράτησή σας να είναι σωστή και το δωμάτιό σας να σας περιμένει

1ον HOTEL PRESIDENT
Α΄ Κατηγορίας
Λεωφόρος Κηφησίας (ΟΛΑ ΑΝΑΚΑΙΝΙΣΜΕΝΑ)

Μονόκλινο	€58
Δίκλινο για μονόκλινο	€63
Δίκλινο	€68
Τρίκλινο	€90

2ον HOTEL ZAFOLIA
Α΄ Κατηγορίας
Λεωφόρος Αλεξάνδρας

Μονόκλινο	€100
Δίκλινο	€110
Τρίκλινο	€135

3ον HOTEL ATHENS CYPRIA
Α΄ Κατηγορίας
Σύνταγμα

Μονόκλινο	€70
Δίκλινο	€85
Τρίκλινο	€120

4ον HOTEL ASTOR
Α΄ Κατηγορίας
Σύνταγμα

Μονόκλινο	€55
Δίκλινο για μονόκλινο	€63
Δίκλινο	€70
Τρίκλινο	€85

5ον HOTEL ARETHOUSA
Β΄ SUPERIOR
Σύνταγμα

6ον HOTEL ELLINIS
Β΄ Κατηγορίας
Ωνάσειο, λεωφ. Συγγρού

Μονόκλινο	€60
Δίκλινο	€70
Τρίκλινο	€80

7ον HOTEL TPITON
Β΄ Κατηγορίας
Κέντρο Πειραιά

Μονόκλινο	€55
Δίκλινο	€72
Τρίκλινο	€93

8ον HOTEL LILIA
Β΄ Κατηγορίας
Πασαλιμάνι Πειραιάς

Μονόκλινο	€55
Δίκλινο	€70
Τρίκλινο	€88

9ον HOTEL EGNATIA
Β΄ Κατηγορίας
Θεσσαλονίκη Κέντρο - ανακαινισμένο

Μονόκλινο	€68
Δίκλινο	€78
Τρίκλινο	€88

10ον HOTEL EGNATIA PALACE
Α΄ Κατηγορίας
Θεσσαλονίκη Κέντρο - ολοκαίνουργιο

Μονόκλινο	€90
Δίκλινο	€100
Τρίκλινο	€125

* Τα παραπάνω ξενοδοχεία διαθέτουν T.V. σε όλα τα δωμάτια
* Στις παραπάνω τιμές συμπεριλαμβάνεται πρωινό σε μπουφέ
* Ακόμη σε μας θα βρείτε αεροπορικά και ατμοπλοϊκά εισιτήρια όλων των εταιρειών.

Χ.4360-31/1

GR ☆☆☆☆☆ Grand Hotel



Ο τέλειος συνδυασμός ποιότητας και οικονομίας που τιμά και ανεβάζει τη Ρόδο







Αξέχαστες μελωδικές στιγμές δίπλα στο τζάκι μας, με τον πιανίστα ΤΑΚΗ ΤΣΩΝΗ, κάθε Παρασκευή, Σάββατο και Κυριακή



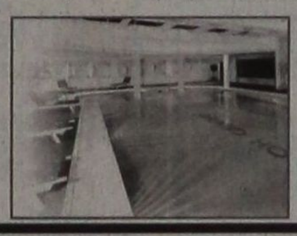

Αναλαμβάνουμε συνέδρια και κάθε κοινωνική σας εκδήλωση



Χ.4366-31/1

ΠΡΟΟΔΟΣ ΜΙΚΡΕΣ ΑΓΓΕΛΙΕΣ

ΜΙΚΡΕΣ ΑΓΓΕΛΙΕΣ ΠΡΟΟΔΟΣ

ενοικιάσεις

ΕΝΟΙΚΙΑΖΟΝΤΑΙ στο κέντρο της πόλης μας (πλησίον Καζίνο Ρόδος), επί της Ηρώων ROMIKA αθλητικά παπούτσια), ένα διαμέρισμα δυάρι, στον 1ο όροφο και ένα τεσσάρι, στον 2ο όροφο, επιπλωμένα, κατάλληλα για επαγγελματική ή οποιαδήποτε χρήση και στέγη. Πληρ. τηλ. 22410/25565-39087 ROMIKA τηλ. 31733, ώρες λειτουργίας καταστημάτων 9-1 και 5-9
7707-18/1

ΕΝΟΙΚΙΑΖΕΤΑΙ διαμέρισμα που αποτελείται από 1 υπνοδωμάτιο, σαλόνι,κουζίνα και το μπάνιο, με μεγάλη βεράντα, επί της οδού Παναγιώτη Κανελλοπούλου 10. Πληρ. στο κινητό τηλ. 6976953608
7663-11/1

ΕΝΟΙΚΙΑΖΕΤΑΙ οροφοδιαμέρισμα στο κέντρο, 3 υπνοδωμάτια, σάλα-κουζίνα, 2 λουτρά-WC, αποθήκη, πάρκινγκ, αυτόνομη θέρμανση, εντοιχισμένες ηλεκτρικές συσκευές, ντουλάπες, κλπ. Πληρ. τηλ. 6946066421
7655-11/1

ΕΝΟΙΚΙΑΖΕΤΑΙ διαμέρισμα 110τ.μ., πανταχόθεν ελεύθερο, χωρίς κοινόχρηστα, με τρία υπνοδωμάτια. Ενοίκιο 450 ευρώ, Αγ. Σοφίας 19 (Γράμμου). Πληρ. τηλ. 22410/28752, 10π.μ. - 2μ.μ.
7677-13/1

ΕΝΟΙΚΙΑΖΕΤΑΙ καινούργια γκαρσονιέρα. Με ένα υπνοδωμάτιο, με δύο κρεββάτια, ντουλάπα, από λευκή λάκα, κουζίνα με ψυγείο και εγκατάσταση για πλυντήριο, ντους, ιδιωτικός χώρος στάθμευσης. Τιμή 240 ευρώ, περιοχή Ιαλυσού, επί της λεωφόρου Ηρακλειδών. Πληρ. τηλ. 22410/93844
7696-15/1

ΕΥΚΑΙΡΙΑ!
ΕΝΟΙΚΙΑΖΕΤΑΙ πολυτελής καφετέρια, πλήρως εξοπλισμένη, εντός εμπορικού κέντρου, 35 καταστημάτων, στο Κιοτάρι της Ρόδου, σε εξαιρετικά συμφέρουσα τιμή.
Τηλ. 22410/86670/3 κ. Τάκη ή Δημήτρη
X4373-21/1

ΕΝΟΙΚΙΑΖΕΤΑΙ
ΚΑΤΑΣΤΗΜΑ 76τ.μ., με αυλή μεγάλη, σε τιμή ευκαιρίας, για γραφείο, φροντιστήριο ή για οποιαδήποτε άλλη χρήση, Γεωργίου Παπανδρέου 37 - Ανάληψη.
Πληρ. τηλ. 22410/21607
7638-20/1

ΕΝΟΙΚΙΑΖΕΤΑΙ
ΓΩΝΙΑΚΟ κατάστημα επί της οδού Κων/νου Παλαιολόγου και Λευκωσίας γωνία, 100τ.μ., ισόγειο και 100τ.μ. πατάρι. Μεγάλη βιτρίνα και εύκολο πάρκινγκ.
Πληρ. τηλ. 22410 20949 -6932326055
7645-14/1

ΕΝΟΙΚΙΑΖΟΝΤΑΙ ΣΤΗ ΣΥΜΗ
ΔΙΑΜΕΡΙΣΜΑΤΑ Α' κατηγορίας, με aircodition και T.V. Τιμή χαμηλή μόνο 35 ευρώ το διαμέρισμα.
Τηλ. 22460/72034
7568-15/3

ΕΝΟΙΚΙΑΖΕΤΑΙ γκαρσονιέρα, οδός Βενετοκλέων 69, έναντι πιτσαρίας Γόνδολα. Πληροφορίες τηλ. 22410/33478 και 6948590766
7685-14/1

ΕΝΟΙΚΙΑΖΕΤΑΙ διαμέρισμα 100τ.μ., 2 υπνοδωματίων, κουζίνα, καθιστικό, σαλοτραπεζαρία, διαμπερές, ηλιακό, στην οδό Αντ. Βολονάκη κοντά στον ΟΑΕΔ. Πληρ. τηλ. 22410/21180
7671-11/1

ΕΝΟΙΚΙΑΖΕΤΑΙ διαμέρισμα που αποτελείται από ένα υπνοδωμάτιο, σαλόνι, κουζίνα και το μπάνιο, με μεγάλη βεράντα, επί της οδού Παναγιώτη Κανελλοπούλου 10. Πληροφορίες στο κινητό τηλ.: 6976953608
7663-11/1

ΕΝΟΙΚΙΑΖΕΤΑΙ νεόκτιστο τριάρι, διαμέρισμα επί της οδού Αλεξανδρούπολης αριθμ. 7 στην Ανάληψη. Τηλ. 22440/22491 και κιν. 6973364565
7726-21/1

ΕΝΟΙΚΙΑΖΟΝΤΑΙ επιπλωμένα διαμερίσματα (γκαρσονιέρες) των 35 και 45τ.μ., με κλιματισμό, βεράντες και άνετο πάρκινγκ επί της λεωφόρου Ρόδου - Καλλιθέας και σε απόσταση 200 μ. από το ξενοδοχείο Paradise. Πληρ. τηλ. κιν. 6946790515, 6946680174 και 6945105247
7735-20/2

ΕΝΟΙΚΙΑΖΟΝΤΑΙ
1) στούντιο 35τ.μ., πλήρες επιπλωμένο στην οδό Ιωνος Δραγούμη, περιοχή Νεοχωρίου και
2) κατάστημα 147τ.μ.
Τηλ. 22410/24287 και 22410/23012
7699-18/1

ΕΝΟΙΚΙΑΖΕΤΑΙ
διαμέρισμα πολυτελούς κατασκευής με ενδοδαπέδια θέρμανση, μεγάλη βεράντα, περιοχή Ροδίνι.
Τηλ.22410/66184
9π.μ.-2μ.μ. και 6-9μ.μ.
X4378-31/1

ΕΝΟΙΚΙΑΖΕΤΑΙ
ΚΑΤΑΣΤΗΜΑ καινούργιο με μεγάλη πρόσοψη, σε κεντρικό δρόμο, περιοχή Ροδίνι.
Τηλ. 22410/66181, 9π.μ.-2μ.μ. και 6-9μ.μ.
X4378-31/1

ΕΝΟΙΚΙΑΖΟΝΤΑΙ
1) επιπλωμένο διαμέρισμα 4κλινο με ηλικιακό, τηλέφωνο, θέρμανση έως 30/6/2004 στην περιοχή Μητροπόλεως και
2) **ΠΩΛΕΙΤΑΙ** διαμέρισμα 3άρι με οικόπεδο, ανακαινισμένο, στην περιοχή Χατζηαγγέλου
Πληρ. τηλ. 22410 29452
7629-18/1

ΕΝΟΙΚΙΑΖΕΤΑΙ
ΒΙΟΤΕΧΝΙΚΟΣ Ή ΑΠΟΘΗΚΕΥΤΙΚΟΣ
χώρος 500τ.μ., ή χωριστά, από 170τ.μ. το καθένα, και ύψος 5.50 μέτρα, τεράστιο πάρκινγκ για νταλίκες κοντά στο εργοστάσιο μαρμάρων Καβάσιλα
Πληρ. τηλ. 22410 20949 6932326055
7645-14/1

ΕΝΟΙΚΙΑΖΟΝΤΑΙ κατάστημα σε κεντρικότατο σημείο μέσα στη Μεσαιωνική Πόλη, λόγω συνταξιοδότησης του ιδιοκτήτη. Διαθέτει αιρ κοντίσιον, σύστημα ασφαλείας, επίπλωση σε άριστη κατάσταση, με δύο τουαλέτες και επί πλέον οικία πάνω από το μαγαζί. Πληρ. τηλ. 22410/20880
7670-11/1

ΕΝΟΙΚΙΑΖΕΤΑΙ διαμέρισμα τριάρι 3ου ορόφου, με κεντρική θέρμανση στην οδό Κέννεντυ 32. Πληρ. τηλ. από 18.00 μέχρι 23.00 καθημερινά στο τηλέφωνο 22410/26237
7708-18/1

ΕΝΟΙΚΙΑΖΕΤΑΙ κέντρο διασκέδασης NIGHT CLUB, λεωφόρος Ρόδου - Λίνδου - Αρχάγγελος. Πληρ. τηλ. 6944704024
ΓΔ-20/1

ΕΝΟΙΚΙΑΖΕΤΑΙ κατάστημα μεταξύ Πανεπιστημίου Αιγαίου και Νηρέως. Πληροφορίες στο τηλ. 22410/30759
7728-21/1

ΕΝΟΙΚΙΑΖΕΤΑΙ γκαρσονιέρα με καθιστικό, μπάνιο και κουζίνα, στην Ανάληψη. Πληροφορίες τηλ. 22410/63170
7691-15/1

ΕΝΟΙΚΙΑΖΕΤΑΙ διαμέρισμα στον 1ο όροφο λουξ Στοκχόλμης. Πληροφορίες τηλ. 22410/63201
7672-11/1

ΕΝΟΙΚΙΑΖΕΤΑΙ γκαρσονιέρα πολυτελούς κατασκευής, πλήρως εξοπλισμένη και επιπλωμένη, TV, αιρκοντίσιον, με απεριόριστη θέα. Τηλ. 6977301090
7705-18/1

ΕΝΟΙΚΙΑΖΕΤΑΙ
ΣΤΟΥΝΤΙΟ 35τ.μ., πλήρες επιπλωμένο, στην οδό Ιωνος Δραγούμη, περιοχή Νεοχωρίου.
Τηλ. 22410/24287 και 22410/23012
7699-18/1

ΕΝΟΙΚΙΑΖΟΝΤΑΙ
1) Μεζονέτα πλήρως επιπλωμένη
2) Γκαρσονιέρα με δύο δωμάτια, κουζίνα και μπάνιο
3) Στούντιο με πολυκουζινάκι και μπάνιο, όλα πλήρως επιπλωμένα.
Τηλ. 22410/61628 22410/61937 και 6942460831
X4377-31/1

ΕΝΟΙΚΙΑΖΕΤΑΙ κατάστημα 30τ.μ., με πατάρι, 35τ.μ. αυλή, οδός Γ. Παπανδρέου 76 - Ανάληψη. Τηλ. 22410/66312
7714-25/1

ΕΝΟΙΚΙΑΖΟΝΤΑΙ στούντιο στο Νιοχώρι. Πληρ. τηλ. 22410/24225, 22410/34085, 22410/93236 και 6978021902
7727-21/1

ΕΝΟΙΚΙΑΖΟΝΤΑΙ δωμάτια επιπλωμένα, Αμμοχώστου, πίσω από την Ακαδημία. Πληρ. τηλ. 22410/75759
7724-21/1

ΕΝΟΙΚΙΑΖΕΤΑΙ
διαμέρισμα ανεξάρτητο 1ος όροφος, 100τ.μ., με 2 υπνοδωμάτια, σαλοτραπεζαρία, κουζίνα, μπάνιο και καθιστικό. Κατά προτίμηση, στρατιωτικούς ή δημοσίους υπαλλήλους. Οδός Γράμμου 26, Αγίας Σοφίας κοντά στον Αγ. Ιωάννυη
Τηλ.22410/22191
7704-18/1

πωλήσεις

ΠΩΛΟΥΝΤΑΙ έπιπλα και ηλεκτρικά είδη ενός έτους, για φοιτητές στο Ρέθυμνο Κρήτης. Πληροφορίες τηλ. 6944411806
7720-20/1

ΠΩΛΟΥΝΤΑΙ
1) Παγομηχανή Brema eb 640 A: 85 KgX24 ώρες
2) Πλυντήριο πιάτων + ποτηριών comeda
3) Ερμάριο καθαρό 2X0,70X0,85 (συρώμενο)
4) Μηχανή καφέ Bezera διπλή
5) Ψυγείο βιτρίνα γλυκών ή σαλάτες 2X0,90
6) 120 καρέκλες ξύλινες εστιατορίου, σε τιμή ευκαιρίας.
Τηλ. 6977275373 Ζουρούδης Σταύρος
7694-10/2

ΠΩΛΕΙΤΑΙ
δυώροφο διατηρητέο για οικία ή για επαγγελματική στέγη 300 τ.μ., πλήρως ανακαινισμένο. Μόνο σοβαρές προτάσεις.
Τηλ.6977000977
7611-31/1

ΠΡΑΓΜΑΤΙΚΗ ΕΠΕΝΔΥΣΗ
ΠΩΛΕΙΤΑΙ τουριστικό σούπερ μάρκετ, στον παραλιακό δρόμο της Ιαλυσού 150τ.μ., περίπου με 60 τ.μ. ιδιόκτητη αυλή.
Πωλείται όπως είναι ακίνητο και επιχείρηση ή μόνο το ακίνητο ή μόνο η επιχείρηση, λόγω άλλης απασχόλησης.
Μόνο σοβαρές προτάσεις.
Τηλ. 22410/93797 - 22410/91241 και κιν. 6946244766
2373-18/1

ΜΗΧΑΝΟΚΙΝΗΤΑ

ΠΩΛΕΙΤΑΙ μηχανή HONDA MAGNA μοντέλο '97, 250 cc, με ελάχιστα χιλιόμετρα, λόγω αναχωρήσεως. 22410 66132, 6972558851
7625-11/1

ΠΩΛΕΙΤΑΙ αυτοκίνητο αγροτικό MAZDA DIZEL. Τιμή 6.000 ευρώ. Πληροφορίες τηλ. 22410/61877 κ. Φώτης
7731-21/1

ΠΩΛΟΥΝΤΑΙ και ΕΝΟΙΚΙΑΖΟΝΤΑΙ στην Ιαλυσό: 1) Διαμέρισμα 3 δωματίων, κουζίνα και WC, 2ου ορόφου 2) Ενοικιάζονται 7 γκαρσονιέρες, πλήρως επιπλωμένες, με ηλιακούς, άνετο πάρκινγκ και λίγα κοινόχρηστα, για απεριόριστο χρόνο. Τηλ. 22410/92428 και κιν. 6932613242
7732-21/1

Η εταιρεία ATLANTIKA ΕΛΛΑΣ Α.Ε.
ATLANTICA HOTELS
σας εύχεται Χρόνια Πολλα και ευτυχισμένο το νέο έτος

ΖΗΤΟΥΜΕ ΓΙΑ ΤΙΣ ΑΝΑΓΚΕΣ ΤΩΝ 3 ΞΕΝΟΔΟΧΕΙΩΝ ΜΑΣ ATLANTICA PRINCESS, ATLANTICA IMPERIAL RESORT και ATLANTICA AEGEAN BLUE άτομα με καλό χαρακτήρα, ικανότητες, πείρα και ακαδημαϊκά προσόντα για να επανδρώσουν τις πιο κάτω θέσεις:

1. Food & Beverage Manager
2. Chef de Cuisine
3. Maitre d' Hotel
4. Frond Office Supervisor
5. Υπαλλήλους υποδοχής A& B
6. Executive Housekeeper
7. Assistant Housekeeper
8. Σερβιτόρους
9. Μπάρμεν
10. Μαγείρους - Ζαχαροπλάστες
11. Τεχνικούς
12. Καμαριέρες

Η γνώση της αγγλικής γλώσσας και προηγούμενη πείρα σε ανάλογη θέση θεωρούνται απαραίτητα προσόντα για τις θέσεις 1 μέχρι 9. Γνώση της γερμανικής είναι αναγκαία για τις θέσεις από 1,3,4,5 και επιπρόσθετο προσόν για τις υπόλοιπες.
Προσκαλούνται όλοι ο επαγγελματίες που θέλουν να σταδιοδρομήσουν σε μια επιτυχημένη εταιρεία, διεθνώς αναγνωρισμένη και με προοπτικές ανάπτυξης σε όλη την Ελλάδα, όπως αποστείλουν το βιογραφικό τους σημείωμα σε μια από τις πιο κάτω διευθύνσεις.

ATLANTICA HOTELS P.O. BOX 52001, Λεμεσός 4060, Κύπρος
E - mail: info@atlanticahotels.com
- Fax: 00357 - 25327995

ή να αποταθούν προσωπικά στα γραφεία της εταιρείας στην Ιαλυσό. Για περισσότερες πληροφορίες επικοινωνήστε με τον κ. Σαράντο Μπακρυσιώρη τηλ. 6974411099

Προσφέρονται άριστοι όροι και συνθήκες εργασίας και προοπτικές μιας πετυχημένης καριέρας σε μια από τις πιο πολλά υποσχόμενες ξενοδοχειακές εταιρείες στην Ελλάδα και Κύπρο.
X4372-15/1

Η 3Τ ΑΕΒΕ ΤΟΥΟΤΑ ΔΩΔ/ΣΟΥ
ΖΗΤΕΙ ΤΟ ΕΞΗΣ ΠΡΟΣΩΠΙΚΟ:

Α) Μηχανικούς αυτοκινήτων με:
- Δίπλωμα αυτοκινήτου
- Εκπληρωμένη στρατιωτική θητεία
- Προϋπηρεσία άνω 5ετίας

Β) Υπάλληλο για εξωτερικές εργασίες με:
- Δίπλωμα αυτοκινήτου
- Εκπληρωμένη στρατιωτική θητεία (εάν είναι άντρας)

Για περισσότερες πληροφορίες τηλεφωνήστε στο τηλ. 22410/68000
X4381-11/1

ΑΠΟ ΤΟ ΞΕΝΟΔΟΧΕΙΟ MIRAMARE WONDERLAND Ιξιά - Ρόδος
ΖΗΤΟΥΝΤΑΙ

- Σερβιτόροι και Βοηθοί με προϋπηρεσία σε ξενοδοχεία πολυτελείας

- Υπάλληλοι Υποδοχής με προϋπηρεσία σε ξενοδοχεία πολυτελείας και απαραίτητη γνώση αγγλικής και γερμανικής γλώσσας.

ΑΙΤΗΣΕΙΣ ΕΝΤΟΣ ΤΟΥ ΞΕΝΟΔΟΧΕΙΟΥ
ΑΠΟ ΔΕΥΤ. - ΠΑΡ. ΩΡΕΣ 10.00-14.00
Βιογραφικά μπορούν στα σταλούν στο fax: 22410/95954
X4383-13/1

ΞΥΛΟΥΡΓΙΚΕΣ ΕΡΓΑΣΙΕΣ
ΛΕΝΤΑΚΗΣ ΜΑΝΩΛΗΣ
Αναλαμβάνουμε πάσης φύσεως ξυλουργικές εργασίες:



- κουζίνες γερμανικές, με γερμανικές προδιαγραφές
- ντουλάπες
- πόρτες
- παράθυρα κ.λ.π.
- Αμεση εξυπηρέτηση

ΠΛΗΡΟΦΟΡΙΕΣ
Τηλ. 60601 και 6973933733
7710-1/2

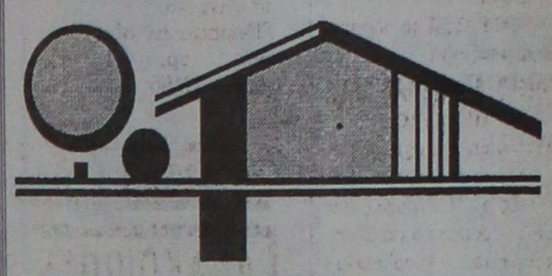

ΑΙΓΑΙΟΚΤΗΜΑΤΙΚΗ

ΠΩΛΟΥΝΤΑΙ ΤΑ ΚΑΤΩΘΙ ΑΚΙΝΗΤΑ
(Δ.Δ.= Δάνεια Δεκτά)
ΔΙΑΜΕΡΙΣΜΑΤΑ: ΕΤΟΙΜΟΠΑΡΑΔΟΤΑ ΚΑΙΝΟΥΡΓΙΑ ΚΑΙ ΜΕΤΑΧΕΙΡΙΣΜΕΝΑ

ΔΥΑΡΙΑ (1 υπν.)
45τ.μ. στο Τιτάνια α' ορ. 50.000 € (Δ.Δ.)
50τ.μ. καινούργιο β' ορ. Αραπάκι 85.000 €, (Δ.Δ)
53 τ.μ. Ροδίνι (ισ. υπ/νο) (22 εκ.) - 64.563 €, (Δ.Δ)
55 τ.μ. Αννης Μαρίας (β' όροφ.) (25 εκ.) - 73.367 €, (Δ.Δ)
59τ.μ. ισόγειο, καινούργιο,Ανάληψη (38,350 εκ) 112.545 € (Δ.Δ)
62τ.μ. ισόγειο, καινούργιο, Ανάληψη (40 εκ.), 117.696 € (Δ.Δ)
ΤΡΙΑΡΙΑ (2 υπν.)
70τ.μ. (β' όρ.) Ροδίνι, καινούργιο (45,5 εκ.), 133.528 € (Δ.Δ)
74τ.μ. Πειραιώς (2 υπν.) 29 εκ. 85.106 € (Δ.Δ)
75 τ.μ. υπερλούξ-αερ/στη θέα-ρετιρέ (2 υπν.) Ροδίνι (50 εκ.) - 146.735 € (Δ.Δ)
75 τ.μ. (υπόγειο διαμ/σμα) Ανάληψη (2 υπν.) - (28 εκ.) - 82.000 € (Δ.Δ)
77τ.μ. καινούργιο (2 υπν.) Καναδά (46εκ.) 134.996 €, (Δ.Δ)
77τ.μ. καινούργιο, Ιαλυσό 32 εκ.- 93.910 € (Δ.Δ)
80 τ.μ. (α' ορ.) 2 υπν. Τσαλδάρη (25 εκ.) - 73.367 € (Δ.Δ)
80τ.μ.(υπ) Δενδρινού με αυλή, 70.000 €
82τ.μ. ρετιρέ β' ορ. Ροδίνι (30 εκ.) 88.041 € (Δ.Δ)
85 τ.μ. πμ/γειο μαρμ/βά Καρακόνερο, με αυλή (15εκ.) 44.020 €
87τ.μ. καινούργιο ρετιρέ, Αραπάκι, 140.000 €, (Δ.Δ)
88 τ.μ. (α' ορ.) 2 υπν. Σεμερτζίδη (29,6 εκ.) 87.000 € (Δ.Δ)
96τ.μ. καινούργιο Ιαλυσό (42 εκ.) - 123.257 € (Δ.Δ)
ΤΕΣΣΑΡΙΑ (3 υπν.) και άνω
92 τ.μ. ισ. γειο μπ/νο Ροδίνι 105.000 € (Δ.Δ)
97τ.μ. (3 υπν.) α' ορόφ.Μητράπλη (35εκ.) 102.714 € (Δ.Δ)
90τ.μ. (ισ) μαρ/σοβά, στο Ροδίνι 15 εκ. 44.020 €
90τ.μ. καινούργιο Ανάληψη (45 εκ.) 132.061 € (Δ.Δ)
100 τ.μ. ορ/σμα καινούργιο Γεννάδι (39 εκ.) - 114.453 € (Δ.Δ)
101τ.ν. (3 υπν.) καινούργιο, Ροδίνι γκαράζ, θέρμανση (50 εκ.) 170.375 € (Δ.Δ)
107 τ.μ. ρετιρέ καινούργιο, Αραπάκι 172.000 €, (Δ.Δ)
116τ.μ. (3 υπν.) 1ος όροφ. Αγ. Αναργύρους 88.041 € (30 εκ.) Δ.Δ
116τ.μ. (3 υπν.) καινούργιο Ανάληψη (62 εκ.) - 181.951 € (Δ.Δ)
103τ.μ. ισ. υπ/νο (3 υπν.) Πτολεμαίων (58 εκ.) - 170.212 € (Δ.Δ)
117τ.μ. και 45τ.μ., σε σοβά, στους Δασκάλους, 42 εκ. -123.257 € (Δ.Δ)
120τ.μ.(3 υπν.) λουξ καινούργιο Δασκάλους ρετιρέ (75 εκ.), 220.000 € (Δ.Δ)
120τ.μ.(3 υπν.) ισόγειο (3 υπν.) στην Πειραιώς, ετοιμοπαράδοτο,161.408 €, (54 εκ.) (Δ.Δ)
120τ.μ. (β' ορφ.) καινούργιο Ροδίνι (78 εκ.) 229.000 € (Δ.Δ)
123τ.μ. (3 υπν.) καινούργιο, Καναδά (73 εκ.) 214.000 € (Δ.Δ)
126 τ.μ. (3 υπν.) α' ορ. (θέα - θέρμανση) (45 εκ.) -132.000 € (Δ.Δ)
160τ.μ. (4 υπν.) α' ορ. κολώνες, Δασκάλους (32 εκ.) 93.910 €
185τ.μ. (3 υπν.) Μιχ. Πετρίδη, ρετιρέ (85 εκ.) 249.449 € (Δ.Δ)
203τ.μ. β' ορ. διαμέρισμα στο Μπέλα (85εκ.) - 250.000 € (Δ.Δ)
ΜΕΖΟΝΕΤΤΕΣ - ΜΟΝΟΚΑΤΟΙΚΙΕΣ - ΠΑΛΙΑ ΣΠΙΤΙΑ
70τ.μ. με αυλή Π. Πόλη κοντά στο Ρολόι (28 εκ.) 82.170 €
80τ.μ. διόροφη με αυλή, Ρολόι, Π. Πόλη (45εκ.) 132.061 € (Δ.Δ)
90 τ.μ. διόροφη μον/κία στο Παραδείσι με τζάκι 64.563 €, (22 εκ.) (Δ.Δ)
120τ.μ. καινούργια μεζ/τα στο Ροδίνι 80 εκ., 234.776 € (Δ.Δ)
132τ.μ. μεζονέτα κοντά στο Μίρα - Μάρε (75 εκ.) 20.229 € (Δ.Δ)
145τ.μ., μεζ/τα καινούργια, ετοιμοπαράδοτη Κοσκινού, σε 2 στρεμ., (78 εκ.) - 230.000 € (Δ.Δ)
175τ.μ. μεζ/τα σε μπετά, Αγ. Αποστόλους, 44 εκ. 129.126 € (Δ.Δ)
174τ.μ. μεζ/τα Ανάληψη με 45τ.μ. γκαράζ 75 εκ. 220.810 € (Δ.Δ)
190τ.μ. δυόροφη μονοκατοικία Κοσκινού (70 εκ.) - 205.000 € (Δ.Δ)
240τ.μ. ισ. κατ/τα α' ορ. διαμέρισμα κτίριο σε 500 μ. οικ/δο κοντά στην Καναδά 322.817 € 110 εκ.) (Δ.Δ)
ΚΑΤΑΣΤΗΜΑΤΑ - ΓΡΑΦΕΙΑ - ΚΤΙΡΙΑ - ΒΙΟΤ/ΚΟΙ ΧΩΡΟΙ:
55τ.μ. κατάστημα Βασ. Ηρακλείου (25 εκ.) 89.000 € (Δ.Δ)
60τ.μ. κατάστημα Ασγούρου (22 εκ.) 64.563 € (Δ.Δ)
71τ.μ. αποθήκη υπόγεια με ράμπα προέκταση Αννης Μαρίας 8 εκ. 23477 € (Δ.Δ)
80 τ.μ. υπ. αποθήκη στην Κένεντυ (12 εκ.) 35.216 €
85τ.μ. πμ/γεια αποθήκη, με ράμπα, Καρακόνερο, (15 εκ.) 44.020 €
150τ.μ. παναπόν- στούντιο, Π. Πόλη 35 εκ. -102.714 €
175τμ. κατάστημα επί της Λεωφόρου Ρόδου-Λίνδου 205.429 €, (70 εκ.) (Δ.Δ)
1.300 τ.μ. (4όροφο κτίριο) μέσα στην πόλη (400 εκ.) 1.173.850 €
ΕΝΟΙΚΙΑΣΕΙΣ
400 τ.μ., ΜΕΓΑΛΗ ΑΠΟΘΗΚΗ ΣΤΗΝ ΚΑΛΛΙΘΕΑ. ΕΝΟΙΚΙΟ 400 €
450 τ.μ. αποθήκη Ρόδου-Λίνδου ένοικιο 1.500 €
Γραφείο 80τ.μ.,Μαντράκι, 450 €
Επιπλωμένο διαμέρισμα (2 υπν.), Π. Πόλη, 320 €
40τ.μ. κατάστημα Καλλιθέα, 300 €
110 τ.μ. κατάστημα Καλλιθέας, 645 €
Στούντιο στην Καλλιθέα 170 €
Διαμέρισμα 126 τ.μ. (3 υπν.) Αιτιαβύρου λουξ 500 €
Διαμ/σμα 110τ.μ. στο Ροδίνι, 600 €
Διαμ/σμα 75τ.μ. με κήπο και γκαράζ στο Ροδίνι 400 €
Διαμέρισμα 82τ.μ. στην Ανάληψη, 370 €
Αναλαμβάνουμε την ενοικίαση των διαμερισμάτων σας σε σύντομο χρονικό διάστημα

ΒΑΖΟΥΚΟΥ ΡΕΝΑ
ΜΕΣΙΤΗΣ ΑΣΤΙΚΩΝ ΣΥΜΒΑΣΕΩΝ
Πληροφορίες τηλ. 2241022943 - 2241028838 & FAX: 2241028838
Διευθ. Γραφείου: Δημ. Θεοδωράκη 3 Τ.Κ. 85100 Ρόδος
καθημερινά 9-1 το πρωΐ και 6.30 - 8.30 απογεύματα της Δευτέρας και της Πέμπτης
e-mail.vazoukou@otenet.gr
X4361-31/1

Ευρωπαϊκή Επενδυτική

ΚΤΗΜΑΤΟΜΕΣΙΤΙΚΟ ΓΡΑΦΕΙΟ
ΘΕΟΦΙΛΟΣ ΚΑΛΩΝΑΡΗΣ
ΕΘΝΙΚΗΣ ΑΝΤΙΣΤΑΣΕΩΣ 48 (ΠΡΩΗΝ ΑΝΝΗΣ ΜΑΡΙΑΣ) ΤΗΛ. 2241039300

ΔΙΑΜΕΡΙΣΜΑΤΑ

50 τ.μ.	Στην Ιαλυσό με καταπληκτική θέα	€ 50.000
185 τ.μ.	Αποθήκη με ράμπα στην Μ.Πετρίδη	€ 58.700
100 τ.μ.	Θεολόγος Δεκαετίας με 2 υπν/τια	€ 73.400
150 τ.μ.	Αποθήκη στην Ανάληψη	€ 73.400
47 τ.μ.	Υπό κατασκευή με μεγάλη βεράντα	€ 74.250
71 τ.μ.	Ισόγειο στην Πειραιώς με 2 υπνοδωμάτια	€ 85.000
80 τ.μ.	Περιοχή Κόβα με 2 υπνοδωμάτια	€ 85.000
85 τ.μ.	Κοδρικτώνος β ορόφου με ασανσέρ	€ 88.000
80 τ.μ.	Δ.Αναστασιάδη β ορόφου	€ 88.041
55 τ.μ.	Υπό κατασκευή ισόγειο,Α,Β ορόφου	€ 88.700
88 τ.μ.	Κοντά στο στάδιο με θέρμανση κ ασανσέρ	€ 91.000
100 τ.μ.	Δαμασκηνού με 3 υπνοδωμάτια	€ 102.700
77 τ.μ.	Υπο κατασκευή στην Ιξιά	€ 113.000
80 τ.μ.	Β' ορόφου με θέρμανση ετοιμοπαράδοτο	€ 122.000
87 τ.μ.	Υπο κατασκευή στην Ιξιά	€ 128.000
100 τ.μ.	Ιαλυσό Ά ορόφου σε μικρή οικοδομή	€ 132.000
100 τ.μ.	Οροφοδιαμέρισμα lux στην Ανάληψη	€ 132.000
120 τ.μ.	6 Δωμάτια για εκμετάλευση	€ 132.000
95 τ.μ.	Ετοιμοπαράδοτο στο Ροδίνι	€ 132.000
85 τ.μ.	Μ.Πετρίδη καινούργιο με θέρμανση	€ 137.000
90 τ.μ.	Καινούργιο στην Ανάληψη	€ 138.000
160 τ.μ.	Περιοχή Δασκάλων ημιτελές	€ 140.900
105 τ.μ.	Ανάληψη 3 υπν/τια,πάρκιν,φωτεινό	€ 146.735
4 Γκαρσονιέρες με μηνιαίο εισόδημα €1350		

ΜΟΝΟΚΑΤΟΙΚΙΕΣ - ΜΕΖΟΝΕΤΕΣ

75 τ.μ.	Οικία στην Παλιά Πόλη σε καλή τιμή	€ 44.020
70 τ.μ.	Κατοικία στην Σύμη δίπλα στο κύμα	€ 161.400
175 τ.μ.	Στους Τρείς σε μπετά με οικόπεδο 1300	€ 126.192
210 τ.μ.	Ιαλυσός σε σοβά κοντά στην θάλασσα	€ 161.500
140 τ.μ.	Μαριτσά ολοκαίνουργια μονοκατοικία σε οικόπεδο 2000 τ.μ.εντός οικισμού με ωραία θέα	
350 τ.μ.	ΠΑΡΑΛΙΑ Ιαλυσού 1 έτους λούξ κατασκευής	
295 τ.μ.	Ιξιά με 4 υπνοδωμάτια σε 500 οικόπεδο	€ 264.123
140 τ.μ.	Κοσκινού σε 1300 οικόπεδο με καταπληκτική θέα	

ΟΙΚΟΠΕΔΑ

650 τ.μ.	ΣΤΟΝ ΑΡΧΑΓΓΕΛΟ ΕΝΤΟΣ ΟΙΚΙΣΜΟΥ ΜΕ Σ.Δ. 0,8 ΣΕ ΗΣΥΧΗ ΠΕΡΙΟΧΗ ΚΑΤΑΛΛΗΛΟ ΓΙΑ ΟΙΚΙΑ	
2600 τ.μ.	Στην Αρχίπολη άρτιο κ οικοδομήσιμο	€ 41.000
1570 τ.μ.	Γεννάδι στον κεντρικό δρόμο	€ 50.000
600 τ.μ.	Φαληράκι Επί της Εθν.οδού με άδεια οικοδομής	€ 50.000
46000 τ.μ	Στην Ψίνθο με νερό πάνω στο δρόμο	€ 52.800
2000 τ.μ.	Στο Γεννάδι με άδεια οικοδομής,νερό,ρεύμα	€ 58.700
4000 τ.μ.	Μαριτσά με ωραία θέα,	€ 73.400
300 τ.μ.	Στα Μαριτσά εντός οικισμού	€ 35.200
5100 τ.μ.	Στον δρόμο Τσαϊρι-Αεροδρόμιο κατάλληλο για οποιαδήποτε χρήση με δυνατότητα κόμβου	160000
2500 τ.μ.	Στο κιοτάρι κοντά στο κύμα με άδεια οικ.	€ 73.400
4000 τ.μ.	Μετά το Λαδικό 70m από τον κεντρικό	€ 82.000
9600 τ.μ.	Στο κανδυλί σε ήσυχο σημείο	€ 197.000
2000 τ.μ.	Τσαϊρι για βιοτεχνική χρήση	€ 73.367
5700 τ.μ.	Κοσκινού περιοχή Αγίου Ιωάννη	€ 235.000
7720 τ.μ.	Ασγούρου εντός ζώνης οικισμού με δυνατότητα τεμαχισμού σε 3 άρτια κ οικοδομήσιμα οικόπεδα	€ 265.000
3600 τ.μ.	Λαχανιά άρτιο κ οικοδ/μο με θέα θάλασσα	€ 52.800
7500 τ.μ.	Στην Λαχανιά επί της Εθνικής οδού	€ 117.400
4000 τ.μ.	Στην Λαχανιά με θέα θάλασσα	€ 52.824
1500 τ.μ.	Στην Λαχανιά εντός οικισμού	€ 61.628
9000 τ.μ.	Στην Λαχανιά 800 m από το κύμα	€ 82.170
6500 τ.μ.	Στην Λαχανιά 300 m από το κύμα	€ 104.000

ΚΑΤΑΣΤΗΜΑΤΑ - ΕΠΙΧΕΙΡΗΣΕΙΣ

ΞΕΝΟΔΟΧΕΙΟ 70 ΚΛΙΝΩΝ ΣΕ ΤΙΜΗ ΕΥΚΑΙΡΙΑΣ €9000/Κλίνη
Γνωστό Εστιατόριο στην πόλη της Ρόδου ανακαινισμένο με δυνατότητα 200 καθισμάτων με λειτουργία 40 ετών
Ενοικιάζεται κατάστημα 250 τ.μ. εντός πόλεως
Κατάστημα στην Καποδιστρίου 60 τ.μ.+30 τ.μ.
Αναψυκτήριο έτοιμο προς λειτουργία ΕΥΚΑΙΡΙΑ
4 Γκαρσονιέρες καινούργιες με πολύ καλό εισόδημα
Καφετέρια δίπλα σε ξενο

ΠΡΟΟΔΟΣ ΜΙΚΡΕΣ ΑΓΓΕΛΙΕΣ ΜΙΚΡΕΣ ΑΓΓΕΛΙΕΣ ΠΡΟΟΔΟΣ

διάφορα

ΜΟΝΩΣΕΙΣ
23 ΧΡΟΝΙΑ!
ΑΡΧΩΝ ΣΑΜΑΡΤΖΗΣ
Πληροφορίες τηλ.
23030-32054-20021
X4347-31/1

ΥΔΡΑΥΛΙΚΟΣ
ΑΝΑΛΑΜΒΑΝΟΥΜΕ πάσης φύσεως υδραυλικές εργασίες μικρές και μεγάλες **κ. ΔΗΜΗΤΡΗΣ**
● **ΕΓΚΑΤΑΣΤΑΣΕΙΣ ΥΔΡΕΥΣΗΣ - ΘΕΡΜΑΝΣΗΣ**
● **ΚΑΛΟΡΙΦΕΡ - ΗΛΙΑΚΑ**
● Σύνδεση με το αποχετευτικό της ΔΕΥΑΡ.
● ΑΠΟΦΡΑΞΕΙΣ με ηλεκτροκίνητο μηχάνημα.

ΣΑΟΥΝΑ ΦΙΝΛΑΝΔΙΑΣ
ΑΠΟ ΞΥΛΟ
Χειροποίητες υγιεινές
σε όλες τις διαστάσεις με τις σωστές προδιαγραφές από έμπειρο προσωπικό για βίλες - διαμερίσματα - ξενοδοχεία - γυμναστήρια
Τηλ. 2241090230 και κινητό 6944344911
7717-3/2

ΜΑΡΜΑΡΑΣ ΠΛΑΚΑΤΖΗΣ ΖΗΤΑΕΙ ΕΡΓΑΣΙΑ
(ΤΟΠΟΘΕΤΕΙ ΠΛΑΚΙΔΙΑ ΚΑΙ ΜΑΡΜΑΡΑ ΜΟΝΟΣ ΤΟΥ)
Τηλ. 6942795162
7124-20/1

ΔΙΑΒΑΤΗΡΙΑ: Γνωρίζουμε πολύ καλά πόσο πολύτιμος είναι ο χρόνος σας. Αφήστε τη φροντίδα της εκδόσεως διαβατηρίου σας σε μας. Πληροφορίες οδός Καρπάθου αρ. 4. Τηλ. 22410/22156
7712-20/1

ΑΝΑΘΕΩΡΗΣΕΙΣ ΑΔΕΙΩΝ ΟΔΗΓΗΣΕΩΣ ΑΥΤΟΚΙΝΗΤΩΝ: Οδηγοί αυτοκινήτων, μοτοσικλέτας, βέσπας, ρίξτε μια ματιά στην άδειά σας οδηγήσεως μήπως είστε εκ του νόμου υποχρεωμένοι να την ανανεώσετε. Το γραφείο μας αναλαμβάνει την τακτοποίηση όλων των δικαιολογητικών
Πληροφορίες οδός Καρπάθου αρ. 4. Τηλ. 22410/22156
7712-20/1

ΔΙΑΒΑΤΗΡΙΑ - ΕΚΔΟΣΕΙΣ ΕΙΣΙΤΗΡΙΩΝ : Μπορεί να σας εξυπηρετήσει για οποιοδήποτε πρόβλημά σας. Ητοι:
-ΕΚΔΟΣΗ ΔΙΑΒΑΤΗΡΙΩΝ
-Εκδοση φθηνών αεροπορικών εισιτηρίων για οποιοδήποτε μέρος του κόσμου.
- με όλες τις αεροπορικές εταιρίες
- έκδοση ακτοπλοϊκών εισιτηρίων με τις εταιρίες
1)BLU STAR FERRIES
2) ΔΑΝΕ SEA LINE
3) G.A. FERRIES
4) LANE
5) NEL
-Ανανεώσεις διπλωμάτων ερασιτεχνικών, επαγγελματικών, βέσπας και μοτοσικλετών.
-Μετατρέπομεν εις τους έχοντας άδεια εξωτερικού χωρίς εξετάσεις εις ελληνικήν.
-Εκδίδομεν φοιτητικά εισιτήρια.
-Δυνάμεθα να αποστείλουμε με ΤΕΛΕΞ τα εισιτήρια των φοιτητών που σπουδάζουν εις το εξωτερικό.
Πληροφορίες οδός Καρπάθου αρ. 4. Τηλ. 22410/22156
7712-20/1

ΜΑΘΗΜΑΤΑ
ΑΝΑΚΟΙΝΩΣΗ
ΜΑΘΗΜΑΤΑ
*** Computer ***
PROGRAM COMPUTER PM
ΕΓΓΡΑΦΕΣ ** ΤΩΡΑ **
Τμήματα για:
Παιδιά - Ενήλικες
Αρχάριους - Μαθητές
Επαγγελματίες
Διδάσκει πτυχιούχος Πανεπιστημίου Αμερικής
ΜΑΝΩΛΗΣ Ι. ΣΟΦΙΛΛΑΣ
Κοδριγκτώνος 91
Τηλ. (22410) 31761
ΠΙΣΤΟΠΟΙΗΤΙΚΟ ΓΝΩΣΕΩΝ
ΕΠΙΣΗΜΟ ΕΞΕΤΑΣΤΙΚΟ ΚΕΝΤΡΟ ΤΗΣ ECDL HELLAS
X4354-31/1

ζητήσεις

ΖΗΤΕΙΤΑΙ πωλητής ή πωλήτρια, για να εργαστεί σε χρυσοχοείο και να είναι γνώστης της εργασίας, στην Π. Πόλη. Τηλ. 6974408760
7697-15/1

ΖΗΤΕΙΤΑΙ υπάλληλος λογιστικού γραφείου με γνώσεις Η/Υ - προγραμμάτων «SINGULAR», άδεια οδήγησης μοτοσικλέτου.
Πληρ. κ. Μακρή Νικολίτσα, ώρες 8 π.μ.-4 μ.μ., τηλ. 22410 33442
7522-14/1

ΖΗΤΕΙΤΑΙ κοπέλα για να εργαστεί βραδυνή σε ψητοπωλείο, για όλο το χρόνο.
Πληρ. τηλ. 22410/31111, πρωινές ώρες
7698-15/1

ΚΥΡΙΑ
διπλωματούχος μασέρ, κάνει θεραπευτικό, κλασικό, αθλητικό, αισθητικό μασάζ, με αρωματοθεραπεία, reily ke shiatsu.
Τηλ. 22410/20833 και 6932501924
7553-11/1

ΤΟ ΣΟΥΠΕΡ ΜΑΡΚΕΤ Φλεβάρη στα Κολύμπια, ζητάει πωλήτρια.
Πληροφορίες τηλ. 22410/56083
7715-20/1

ΞΕΝΟΔΟΧΕΙΟ KRESTEN PALACE
6ο χλμ. λεωφόρου Ρόδου - Καλλιθέας - Τηλ. 22410/62714/64612 - FAX 22410/65976
ΖΗΤΟΥΝΤΑΙ
συνεργάτες για όλα τα τμήματα του ξενοδοχείου για την τουριστική περίοδο του 2004.
Για τα τμήματα άμεσης επαφής με τους πελάτες είναι απαραίτητη η γνώση ξένων γλωσσών (αγγλικά, γερμανικά, γαλικά ή ιταλικά).
Κατάθεση αιτήσεων στο ξενοδοχείο με πρόσφατη φωτογραφία
Καθημερινά πρωί (πλην Κυριακής) 09.30-12.00
Απόγευμα: Τετάρτη και Παρασκευή 18.00-20.00
Αποστολή βιογραφικού σημειώματος fax: 22410/65976 ή Τ. Θυρίδα 4088 - Ρόδος 85100
X4386-18/1

Lindian Village deLuxe Hotel

Η ξενοδοχειακή μονάδα πολυτελείας στην παραλία Λάρδου, με πέντε θεματικά εστιατόρια, σουίτες με ιδιωτικές πισίνες, συνεδριακό κέντρο, κέντρο θαλασσοθεραπείας, θα λειτουργήσει από τη νέα σεζόν, με στόχο τη μεγαλύτερη διάρκεια λειτουργίας και τις καλύτερες συνθήκες εργασίας.

ΖΗΤΟΥΜΕ

για τη σεζόν 2004 συνεργάτες, με όρεξη για προσεγμένη και ποιοτική δουλειά, να στελεχώσουν όλα τα τμήματα, σε όλες τις θέσεις.

Περιμένουμε το βιογραφικό σας σημείωμα στο Τελεφαξ: 22440 47360
ή με e-mail: alkal@lindian.gr
ή αυτοπροσώπως στο ξενοδοχείο, καθημερινές από 08.30 - 14.30
X.4345-31/1

ΔΩΔΕΚΑΝΗΣΙΑΚΕΣ ΑΠΟΦΡΑΞΕΙΣ
«ΚΟΛΟΣΣΟΣ»
ΑΠΟΦΡΑΞΕΙΣ- ΚΑΘΑΡΙΣΜΟΙ ΑΠΟΧΕΤΕΥΣΕΩΝ & ΒΟΘΡΩΝ



Αναλαμβάνουμε πάσης φύσεως αποφράξεις οποιουδήποτε μήκους και πλάτους
Αναλαμβάνουμε καθαρισμούς αποχετευτικών αγωγών, δήμων, ξενοδοχείων, στρατιωτικών μονάδων, σπιτιών, πολυκατοικιών, καθώς και καθαρισμούς βιολογικών μονάδων με μηχάνημα υψηλής πιέσεως σε όλη τη Δωδεκάνησο.

Κ. ΠΗΔΙΑΚΗΣ - Π. ΚΑΣΕΡΗΣ
Πληρ. τηλ. 47915 - 91881
κινητό: 6944/325234
και 6977/717048
T2368-13/2

ΠΩΛΟΥΝΤΑΙ ΑΠΟ ΤΟΝ ΑΝΑΣΤΑΣΙΟ ΑΤΣΙΔΗ
1) Καταστήματα και χώροι για γραφεία στην οδό Κωνσταντινίδη, στο Ζέφυρο (κοντά στην Εφορία)
2) Διαμερίσματα 98, 132 και 148 τ.μ., με θέση πάρκιγκ, αποθήκη και αυτόνομη θέρμανση στην οδό Κωνσταντινίδη
3) Εξοχικές κατοικίες 100τ.μ., διόροφες, με χίλια μέτρα οικόπεδο η κάθε μία, στον κεντρικό δρόμο του Γενναδίου, κοντά στη θάλασσα
4) Μονοκατοικίες στην Ιαλυσό, οδός Μυκηνών, διώροφες με σοφίτα, 4 υπνοδωματίων, 3 μπάνιων και WC, θέρμανση, σε οικόπεδο από 260 έως 415 τ.μ.
5) Μαιζονέτα στο Ροδίνι, οδός Στοκχόλμης 180τ.μ., διώροφη με υπόγειο

ΠΛΗΡΟΦΟΡΙΕΣ
ΑΝΑΣΤΑΣΙΟΣ ΑΤΣΙΔΗΣ
ΣΤΕΦΑΝΟΥ ΚΑΖΟΥΛΗ 74
- Τηλ. 22410 28616-37848
X4353-31/1

Blue Sea Hotel
Blue Sea Hotel - 85 100 Faliraki / Rhodes

Το Ξενοδοχείο Blue Sea ζητεί για την στελέχωσή του:

Front office and Reservations Manager

Βασική προυπόθεση η εμπειρία σε Ξενοδοχεία Α' κατηγορίας και η άριστα γνώση της Αγγλικής & Γερμανικής γλώσσας τουλάχιστον.

Προσφέρονται
Υψηλές Αποδοχές
Ικανοποιητικοί όροι συνεργασίας
Προοπτικές εξέλιξης και καριέρας

Για επικοινωνία καθημερινά εκτός Κυριακής:
Tel 22410 85512, Fax 22410 85811
e-mail: info@blueseahotel.gr
Ταχυδρομική Θυρίδα 292
X4384-20/1

ΠΩΛΕΙΤΑΙ
ρετιρέ (3ος όροφος) στην Ανάληψη, 77τ.μ., και τζαμαρία 30τ.μ., αυλές 500τ.μ, 2 αιρκοντίσιον, τζάκι, ηλιακό, μοκέτα, χτιστά καναπέ, κρεβάτι, μπαράκι, τοιχογραφία, στρογγυλή μπανιέρα, μερικώς επιπλωμένο, διακοσμημένο με παραδοσιακή πέτρα, σε καλή τιμή.

Πληροφορίες τηλ. 6944775999
7569-31/1

ΜΕΓΑΛΗ ΞΕΝΟΔΟΧΕΙΑΚΗ ΜΟΝΑΔΑ 5 ΑΣΤΕΡΩΝ ΕΝΔΙΑΦΕΡΕΤΑΙ ΓΙΑ ΤΗΝ ΠΡΟΣΛΗΨΗ

FRONT OFFICE MANAGER

Ο ΕΝΔΙΑΦΕΡΟΜΕΝΟΣ, ΗΛΙΚΙΑΣ ΜΕΧΡΙ 38 ΕΤΩΝ, ΠΡΕΠΕΙ ΝΑ ΕΙΝΑΙ ΑΠΟΦΟΙΤΟΣ ΑΝΩΤΕΡΗΣ ΞΕΝΟΔΟΧΕΙΑΚΗΣ ΣΧΟΛΗΣ, ΝΑ ΓΝΩΡΙΖΕΙ, ΤΟΥΛΑΧΙΣΤΟΝ, ΠΟΛΥ ΚΑΛΑ ΑΓΓΛΙΚΑ-ΓΕΡΜΑΝΙΚΑ,

ΝΑ ΔΙΑΘΕΤΕΙ ΑΝΑΛΟΓΕΣ ΔΙΟΙΚΗΤΙΚΕΣ ΙΚΑΝΟΤΗΤΕΣ & ΕΜΠΕΙΡΙΑ,ΤΟΣΟ, ΣΤΗΝ ΚΑΛΗ ΔΙΑΧΕΙΡΙΣΗ ΚΡΑΤΗΣΕΩΝ, ΟΣΟ, ΚΑΙ ΣΤΙΣ ΑΝΘΡΩΠΙΝΕΣ ΣΧΕΣΕΙΣ ΜΕ ΠΕΛΑΤΕΣ & ΣΥΝΕΡΓΑΤΕΣ.

ΝΑ ΕΧΕΙ ΦΙΛΙΚΟΤΗΤΑ ΚΑΙ ΚΑΛΗ ΓΝΩΣΗ ΧΡΗΣΗΣ ΠΡΟΓΡΑΜΜΑΤΩΝ ΕΠΕΞΕΡΓΑΣΙΑΣ ΣΤΟΙΧΕΙΩΝ ΣΕ ΗΛΕΚΤΡΟΝΙΚΟΥΣ ΥΠΟΛΟΓΙΣΤΕΣ
(Fidelio, Word, Excel κ.α.)

ΠΕΝΤΑΕΤΗΣ, ΤΟΥΛΑΧΙΣΤΟΝ, ΠΡΟΫΠΗΡΕΣΙΑ ΣΕ ΞΕΝΟΔΟΧΕΙΟ 4 & 5 ΑΣΤΕΡΩΝ ΑΠΑΡΑΙΤΗΤΗ

ΟΙ ΕΝΔΙΑΦΕΡΟΜΕΝΟΙ ΠΑΡΑΚΑΛΟΥΝΤΑΙ ΝΑ ΑΠΟΣΤΕΙΛΟΥΝ ΠΛΗΡΕΣ ΒΙΟΓΡΑΦΙΚΟ ΣΗΜΕΙΩΜΑ

ΣΤΗ ΔΙΕΥΘΥΝΣΗ
GENERAL MANAGER
Τ.Θ.180
851 00 ΡΟΔΟΣ

ΑΠΟΛΥΤΗ ΕΧΕΜΥΘΕΙΑ X4382-11/1

ΜΕΓΑΛΗ ΞΕΝΟΔΟΧΕΙΑΚΗ ΜΟΝΑΔΑ 5 ΑΣΤΕΡΩΝ ΕΝΔΙΑΦΕΡΕΤΑΙ ΓΙΑ ΤΗΝ ΠΡΟΣΛΗΨΗ

RESTAURANT MANAGER

Ο ΕΝΔΙΑΦΕΡΟΜΕΝΟΣ, ΗΛΙΚΙΑΣ ΜΕΧΡΙ 38 ΕΤΩΝ, ΠΡΕΠΕΙ ΝΑ ΕΙΝΑΙ ΑΠΟΦΟΙΤΟΣ ΑΝΩΤΕΡΗΣ ΞΕΝΟΔΟΧΕΙΑΚΗΣ ΣΧΟΛΗΣ, ΝΑ ΓΝΩΡΙΖΕΙ, ΤΟΥΛΑΧΙΣΤΟΝ, ΠΟΛΥ ΚΑΛΑ ΑΓΓΛΙΚΑ-ΓΕΡΜΑΝΙΚΑ,

ΝΑ ΔΙΑΘΕΤΕΙ ΑΝΑΛΟΓΕΣ ΔΙΟΙΚΗΤΙΚΕΣ ΙΚΑΝΟΤΗΤΕΣ & ΕΜΠΕΙΡΙΑ, ΤΟΣΟ, ΣΤΟΝ ΑΡΤΙΟ ΤΡΟΠΟ ΣΕΡΒΙΡΙΣΜΑΤΟΣ, ΟΣΟ, ΚΑΙ ΣΤΙΣ ΑΝΘΡΩΠΙΝΕΣ ΣΧΕΣΕΙΣ ΜΕ ΠΕΛΑΤΕΣ & ΣΥΝΕΡΓΑΤΕΣ.

ΝΑ ΕΧΕΙ ΦΙΛΙΚΟΤΗΤΑ ΚΑΙ ΚΑΛΗ ΓΝΩΣΗ ΧΡΗΣΗΣ ΠΡΟΓΡΑΜΜΑΤΩΝ ΕΠΕΞΕΡΓΑΣΙΑΣ ΣΤΟΙΧΕΙΩΝ ΣΕ ΗΛΕΚΤΡΟΝΙΚΟΥΣ ΥΠΟΛΟΓΙΣΤΕΣ
(Micros, Word, Excel κ.α.)

ΠΕΝΤΑΕΤΗΣ, ΤΟΥΛΑΧΙΣΤΟΝ, ΠΡΟΫΠΗΡΕΣΙΑ ΣΕ ΞΕΝΟΔΟΧΕΙΟ 4 & 5 ΑΣΤΕΡΩΝ ΑΠΑΡΑΙΤΗΤΗ

ΟΙ ΕΝΔΙΑΦΕΡΟΜΕΝΟΙ ΠΑΡΑΚΑΛΟΥΝΤΑΙ ΝΑ ΑΠΟΣΤΕΙΛΟΥΝ ΠΛΗΡΕΣ ΒΙΟΓΡΑΦΙΚΟ ΣΗΜΕΙΩΜΑ

ΣΤΗ ΔΙΕΥΘΥΝΣΗ
GENERAL MANAGER
Τ.Θ.180
851 00 ΡΟΔΟΣ

ΑΠΟΛΥΤΗ ΕΧΕΜΥΘΕΙΑ X4382-11/1

ΕΥΚΑΙΡΙΑ

ΠΩΛΕΙΤΑΙ από ιδιώτη διαμέρισμα ρετιρέ τρίτου ορόφου, υπερπολυτελές, καινούργιο, 119τ.μ., με ατομικό χώρο στάθμευσης, με αυτόνομη θέρμανση (λέβητα), με τρία υπνοδωμάτια, σαλοτραπεζαρία και κουζίνα ενιαία, δύο ανεξάρτητους αποθηκευτικούς χώρους, τρία πολυτελή μπάνια, με ατομικό λουτρό και κλιματισμό στην κρεβατοκάμαρα, με μεγάλες εντοιχισμένες ντουλάπες και μεγάλη εντοιχισμένη κουζίνα, με εσωτερικούς μηχανισμούς και ολοκαίνουργιες εντοιχισμένες ηλεκτρικές συσκευές AEG και BOSCH γερμανικής κατασκευής, διπλά τζάμια, σίτες σε όλα τα τζάμια, ψευδοροφές με πολυτελή φωτισμό, τζάκι, μεγάλες βεράντες με ολοκαίνουργιες τέντες και μοναδική θέα, σε ήσυχη περιοχή μέσα στην πόλη της Ρόδου (οδός Παρθενόπης).
Για πληροφορίες τηλέφωνο 22410/65122 και 6946278872 κ. Σταμάτη από 07.00 έως 20.30
7668-11/1

ΖΗΤΕΙΤΑΙ ΠΡΟΣΩΠΙΚΟ ΟΛΩΝ ΤΩΝ ΕΙΔΙΚΟΤΗΤΩΝ
ΓΙΑ ΤΟ ΝΕΟΚΤΙΣΤΟ ΞΕΝΟΔΟΧΕΙΟ MIRA LUNA και KIOTARI BAY
που βρίσκονται στην περιοχή Ασκληπειού (Κιοτάρι)

Αιτήσεις - πληροφορίες καθημερινά από τις 10.00-15.00 εκτός Κυριακής
Τηλ. 2244047382 και 22440/47377
fax: 22440/47372
ΧΛ<Κανένα>-15/2

7601-6/1
ΚΑΛΑΦΑΤΑΣ ΜΙΧΑΛΗΣ
YACCO
ΛΙΠΑΝΤΙΚΑ ΠΡΩΤΗΣ ΤΟΠΟΘΕΤΗΣΗΣ
ΣΥΝΕΡΓΕΙΟ ΑΥΤΟΚΙΝΗΤΩΝ
ΑΝΤΑΛΛΑΚΤΙΚΑ
ΒΕΛΤΙΩΣΕΙΣ ΠΑΝΤΟΣ ΤΥΠΟΥ
ΚΑΘΑΡΙΣΜΟΙ INJECTION & ΜΗΧΑΝΗΣ
ΗΛΕΚΤΡΟΝΙΚΟΣ ΕΛΕΓΧΟΣ
ΑΝΑΛΥΣΗ ΚΑΥΣΑΕΡΙΩΝ

6ο χλμ. ΡΟΔΟΥ-ΛΙΝΔΟΥ
τηλ. 22410 65510
κιν. 6945 866294

ΟΙΚΟΔΟΜΙΚΕΣ ΕΠΙΧΕΙΡΗΣΕΙΣ
ΔΙΑΚΟΓΕΩΡΓΙΟΥ ΚΑΛΛΙΣΤΟΣ
ΕΘΝ.ΑΝΤΙΣΤΑΣΕΩΣ 11 (πρώην Αννης Μαρίας)

ΠΩΛΗΣΕΙΣ ΔΙΑΜΕΡΙΣΜΑΤΩΝ - ΚΑΤΑΣΤΗΜΑΤΑ - ΑΠΟΘΗΚΕΣ - ΑΝΤΑΛΛΑΓΕΣ ΑΚΙΝΗΤΩΝ - ΑΓΟΡΕΣ ΟΙΚΟΠΕΔΩΝ
ΑΝΑΛΑΜΒΑΝΟΥΜΕ ΑΝΤΙΠΑΡΟΧΕΣ

ΠΩΛΟΥΝΤΑΙ διαμερίσματα λουξ κατασκευής, με απεριόριστη θέα. Τα διαμερίσματα διαθέτουν θωρακισμένες πόρτες - εντοιχισμένες κουζίνες - ντουλάπες - εντοιχισμένο νιπτήρα με ντουλάπι - κεντρική θέρμανση αυτόνομη - ανοιγόμενα ανακλινόμενα κουφώματα με διπλά τζάμια, σίτες, ρολά - υδραυλικό ασανσέρ - τριφασικό ρεύμα.
Ολοι οι χώροι σπατουλαριστοί - εσωτερικές πόρτες MDF με σχέδιο
ΔΙΑΜΕΡΙΣΜΑΤΑ ΕΠΙ ΤΗΣ:
Χρ. Φέσσα (κάθετος Αποστ. Παύλου), 90τ.μ. τριάρια
Επίσης οροφοδιαμερίσματα των 90 τ.μ. (οικοδομή μόνο τριών διαμερισμάτων)

ΟΙΚΟΔΟΜΗ Πτολεμαίων και Χρ. Φέσσα των 117-125τ.μ.

ΟΙΚΟΔΟΜΗ υπό ανέγερση επί της οδού Ρήγα Φερραίου στο πάρκο
Διαμερίσματα τριάρια - τεσσάρια

ΟΙΚΟΔΟΜΗ υπό ανέγερση επί της οδού Κ. Παλαιολόγου και Θεοτοκοπούλου. Διαμερίσματα δυάρια - τριάρια - τεσσάρια- καταστήματα
Επί της οδού Β. Ηρακλείου οικοδομή τεσσάρων διαμερισμάτων οροφοδιαμερισμάτα των 133τ.μ. Η οικοδομή έχει πυλωτή για πάρκιγκ

ΓΡΑΦΕΙΑ - ΙΑΤΡΕΙΑ:
- Επί της οδού Μ. Κωνσταντίνου και Κων/νου Παλαιολόγου των 80τ.μ.
- Επί της οδού Κων/νου Παλαιολόγου και Θεοτοκόπουλου 60-80 τ.μ.
- Επί της οδού Ρήγα Φερραίου στο πάρκο, 60-80-100τ.μ.

ΚΑΤΑΣΤΗΜΑΤΑ
- Επί της οδού Κ. Παλαιολόγου και Θεοτοκοπούλου των 60-80-100τ.μ.
- Επί της οδού λεωφόρου Καλλιθέας (Καρακόνερο) 90τ.μ.

ΑΠΟΘΗΚΕΣ
- Πλησίον Στέλιου Κωτιάδη των 130τ.μ.
- Στη λεωφόρο Καλλιθέας (Καρακόνερο) των 80-300τ.μ.
Οι πωλήσεις μπορούν να γίνουν και με όλα τα δάνεια τραπεζών και οργανισμών/.
Αναλαμβάνουμε ΑΝΤΙΠΑΡΟΧΕΣ και ΑΓΟΡΕΣ ΟΙΚΟΠΕΔΩΝ
Δεχόμαστε ανταλλαγές ακινήτων

ΠΛΗΡΟΦΟΡΙΕΣ:
ΔΙΑΚΟΓΕΩΡΓΙΟΥ ΚΑΛΛΙΣΤΟΣ
Τηλ. 29318 - 34598- Τηλ. 78501 - 78502
X4348-31/1

ΠΩΛΟΥΝΤΑΙ
ΜΟΝΟ ΑΠΟ ΤΟ ΓΡΑΦΕΙΟ ΜΑΣ

1) Οικόπεδο 500τ.μ., εντός πόλεως με φανταστική θέα
2) Διαμέρισμα 4άρι (επί της Θεμ. Σοφούλη) πλησίον Βορ. Ηπείρου
3) Διαμέρισμα 4άρι (καταπληκτικό) 123 τ.μ., εντός πόλεως, με τεράστιες βεράντες, απέναντι από τη θάλασσα, φανταστική θέα. ωραιότατο διαμέρισμα.
4) Διαμέρισμα 4άρι ετοιμοπαράδοτο 125τ.μ., στην Ανάληψη. Τιμή καλή.
5) Μονοκατοικία 130τ.μ. με κήπο και βοηθητικούς χώρους, εντός πόλεως
6) Μεζονέτα 250 τ.μ., στην παραλία Ιαλυσού 10 μέτρα από τη θάλασσα
7) Διαμέρισμα 3άρι ετοιμοπαράδοτο 90τ.μ. οδός Βορ. Ηπείρου (Μόντε Σμιθ)
8) Διαμέρισμα 3άρι ετοιμοπαράδοτο 88τ.μ., περιοχή Δασκάλων απέναντι από το πάρκο
9) Ισόγειος κατοικία 130τ.μ., στο κέντρο, κατάλληλη για γραφεία, ιατρείο, φαρμακείο, κλπ.
10) Διαμέρισμα 140 τ.μ., σε 2όροφη κατοικία πολύ καλή περιοχή. Τιμή καλή.
11) Οικία παλαιά 120τ.μ., με οικόπεδο, 700τ.μ., στην παραλία Ιαλυσού
12) Οικόπεδο 1.300τ.μ. με άδεια στα Κοσκινού με θέα φανταστική
13) Διαμερίσματα 2άρια, 3άρια, 4άρια, οικόπεδα, κτήματα, αποθήκες, επιχειρήσεις, κλπ.

Γ. ΝΕΟΦΥΤΟΥ
ΔΗΜ. ΘΕΟΔΩΡΑΚΗ 40
- ΤΗΛ. 20989 - 21434
X4352-31/1

Θα γίνουν από 13 μέχρι 16 Ιανουαρίου

Οι Πανελλήνιοι Μαθητικοί Καλλιτεχνικοί Αγώνες

ΘΑ ΜΕΤΑΣΧΟΥΝ 360 ΜΑΘΗΤΕΣ ΑΠΟ ΤΗ ΔΩΔΕΚΑΝΗΣΟ

Οι Πανελλήνιοι Μαθητικοί Καλλιτεχνικοί Αγώνες διοργανώνονται για 10η συνεχή χρονιά από το Υπουργείο Εθνικής Παιδείας και Θρησκευμάτων, τη Γενική Γραμματεία Νέας Γενιάς, το Εθνικό Ίδρυμα Νεότητας, την Ομοσπονδία Λειτουργών Μέσης Εκπαίδευσης και την Ομοσπονδία Ιδιωτικών Εκπαιδευτικών Λειτουργών Ελλάδος, συνιστώντας ένα θεσμό που προσφέρει στους μαθητές τη δυνατότητα να εκφραστούν και να επικοινωνήσουν μέσα από τις τέχνες, καλλιεργώντας το πνεύμα της δημιουργίας, της συνεργασίας, της επικοινωνίας, της ευγενικής άμιλλας και δίνοντας τη δυνατότητα σε κάθε σχολείο να είναι ανοιχτό στην κοινωνία και να αναπτύσσει συνεργασία με τους πολιτιστικούς φορείς και τις πνευματικές δυνάμεις της περιοχής του.

Και φέτος η Ρόδος είναι μια από τις 19 διοργανώτριες πόλεις των Αγώνων Μουσικής και Χορού. Κατά την τετραήμερη διάρκειά τους, 13-16 Ιανουαρίου, 360 περίπου μαθητές, από τους οποίους οι 300 είναι από το νησί και την πόλη της Ρόδου και οι 60 θα έλθουν από τα νησιά μας, θα διαγωνισθούν με ατομικές και ομαδικές συμμετοχές, στο ελληνικό τραγούδι, παραδοσιακό και μεικτό, στην ευρωπαϊκή μουσική, σε μουσικά όργανα, στον παραδοσιακό ελληνικό, το σύγχρονο, μοντέρνο και κλασικό χορό, τις δύο πρώτες μέρες στο Μουσικό Σχολείο και τις δύο τελευταίες στο Δημοτικό Θέατρο, που ευγενικά μας παραχώρησε ο Δήμος Ροδίων. Στην πρώτη αυτή φάση των Αγώνων, οι τρεις κριτικές Επιτροπές που ορίστηκαν από το ΥΠΕΠΘ για τη Μουσική, τον Κλασικό και Σύγχρονο Χορό και για τον Παραδοσιακό, θα περιοδεύσουν στις διοργανώτριες πόλεις και θα επιλέξουν τους καλύτερους, απονέμοντας βραβεία, ειδικές διακρίσεις και επαίνους. Τα πρώτα βραβεία κάθε συμμετοχής θα διαγωνισθούν κατά τη δεύτερη φάση των Αγώνων σε πανελλήνιο επίπεδο, τέλος Ιανουαρίου στην Αθήνα.

Οι Περιφερειακοί Αγώνες Μουσικής και Χορού αποτελούν ένα σημαντικό γεγονός για την πόλη μας, καταξιώνοντας στη συνείδηση της τοπικής κοινωνίας την ανιδιοτελή προσπάθεια εκπαιδευτικών και μαθητών, οι οποίοι αφιερώνουν χρόνο και δυνάμεις για δραστηριότητες πέραν του σχολικού προγράμματος, πιστεύοντας ότι το σημερινό σχολείο μπορεί και οφείλει να στηρίζει όλες τις πρωτοβουλίες που αναβαθμίζουν την αισθητική αγωγή, που αναδεικνύουν την πολιτισμική δομή της εκπαίδευσηςκαι διαμορφώνουν ολοκληρωμένους πολίτες-δημιουργούς.

Παρασκευή Καλλιγά
υπεύθυνη Πολιτιστικών Θεμάτων και Καλλιτεχνικών Αγώνων

ΠΡΟΓΡΑΜΜΑ ΠΕΡΙΦΕΡΕΙΑΚΩΝ ΚΑΛΛΙΤΕΧΝΙΚΩΝ ΑΓΩΝΩΝ ΜΟΥΣΙΚΗΣ ΚΑΙ ΧΟΡΟΥ ΔΩΔΕΚΑΝΗΣΟΥ 13-16 /1/2004

ΤΡΙΤΗ 13 ΙΑΝΟΥΑΡΙΟΥ 2004
ΜΟΥΣΙΚΟ ΣΧΟΛΕΙΟ ΡΟΔΟΥ

ΑΤΟΜΙΚΕΣ ΣΥΜΜΕΤΟΧΕΣ

ΕΛΛΗΝΙΚΟ ΤΡΑΓΟΥΔΙ
ΧΡΟΝΟΣ 10΄

Α/Α	ΕΠΙΠΕΔΟ	ΟΝ/ΜΟ ΜΑΘΗΤΗ	ΣΧΟΛΕΙΟ	ΗΜ. ΚΑΙ ΩΡΑ ΔΙΑΓΩΝΙΣΜΟΥ
1	ΕΝΙΑΙΟ	Αγ. Ροδίτης	1ο ΤΕΕ ΡΟΔΟΥ	13/1 09.00
2	ΕΝΙΑΙΟ	Οριάνα Βελή	1ο ΤΕΕ ΡΟΔΟΥ	13/1 09.15
3	ΕΝΙΑΙΟ	Αριαν Χουνδράς	2ο ΤΕΕ ΡΟΔΟΥ	13/1 09.30
4	ΕΝΙΑΙΟ	Δέσποινα Παπασάββα	Εσπερινό Λύκειο Αρχαγγέλου	13/1 09.45
5	ΕΝΙΑΙΟ	Αθαν. Λυμπέρης	2ο ΤΕΕ ΡΟΔΟΥ	13/1 10.00
6	ΕΝΙΑΙΟ	Αθανάσιος Ζαχαρόπουλος	1ο Γυμνάσιο Ρόδου	13/1 10.15
7	ΕΝΙΑΙΟ	Ρεσιδάκη Μαχίτρι	6ο Γυμνάσιο Ρόδου	13/1 10.30
8	ΕΝΙΑΙΟ	Κρομμύδας Δημήτριος	» »	13/1 10.45
9	ΕΝΙΑΙΟ	Σενιάν Αμιλέρ	Μουσικό Σχολείο Ρόδου	13/1 11.00
10	ΕΝΙΑΙΟ	Ευανθία Κρητικού	» »	13/1 11.15
11	ΕΝΙΑΙΟ	Νομική Στάπα	» »	13/1 11.30
12	ΕΝΙΑΙΟ	Βογιατζή Μαρία	» »	13/1 11.45

ΔΙΑΛΕΙΜΜΑ: 12.00-12.30
ΜΟΥΣΙΚΑ ΣΥΝΟΛΑ
ΤΡΑΓΟΥΔΙ ΜΕΙΚΤΟ ΣΥΓΧΡΟΝΟ ΕΛΛΗΝΙΚΟ

ΧΡΟΝΟΣ 15΄

Α/Α	ΣΧΟΛΕΙΟ	ΣΥΝ. ΜΑΘΗΤ.	ΚΟΡ.	ΑΓΟΡ.	ΟΝΟΜΑ ΥΠΕΥΘ. ΚΑΘΗΤ.	ΗΜ. ΚΑΙ ΩΡΑ ΔΙΑΓΩΝΙΣΜ.
1	1ο Γυμνάσιο Ρόδου	4		4	Αμιλία Σαρβανίδου ΠΕ	13/1 12.30
2	1ο ΤΕΕ ΡΟΔΟΥ	5		5	Γεωργαλίδης Δημήτριος ΠΕ	13/1 12.45
3	Μουσικό Σχολείο Ρόδου (Λύκειο)	5	4	1	Τσακογιάννης Εμμανουήλ ΠΕ03	13/1 13.00
4	Μουσικό Σχολείο Ρόδου (Λύκειο)	6	6		Καλαεντζής Μιχαήλ ΠΕ16	13/1 13.15

ΕΥΡΩΠΑΪΚΗ ΜΟΥΣΙΚΗ
ΜΟΥΣΙΚΑ ΣΥΝΟΛΑ
ΧΟΡΩΔΙΑ ΟΜΟΙΩΝ ΦΩΝΩΝ

ΧΡΟΝΟΣ 15΄

Μουσικό Σχολείο Ρόδου (Γυμνάσιο)	43	32	11	Μιχάλης Καλαεντζής ΠΕ16	13/ 1 13.30

ΧΟΡΩΔΙΑ ΜΕΙΚΤΩΝ ΦΩΝΩΝ

ΧΡΟΝΟΣ 15΄

2ο ΤΕΕ Ρόδου	2	2	–	Δήμ. Πούλογλου ΠΕ	13/1 13.45

ΑΠΟΓΕΥΜΑ ΤΡΙΤΗΣ 13/1
ΜΟΥΣΙΚΟ ΣΧΟΛΕΙΟ ΡΟΔΟΥ

ΑΤΟΜΙΚΟ ΟΡΓΑΝΟ
ΕΥΡΩΠΑΪΚΗ ΜΟΥΣΙΚΗ

ΧΡΟΝΟΣ 10΄

Α/Α	ΟΡΓΑΝΟ	ΟΝ/ΜΟ ΜΑΘΗΤΗ	ΣΧΟΛΕΙΟ	ΗΜ. ΚΑΙ ΩΡΑ ΔΙΑΓΩΝΙΣΜ.
1	ΠΙΑΝΟ Α΄	Σταυριανού Ελένη	6ο Γυμνάσιο Ρόδου	13/1 17.00
2	ΑΙΘΩΝΙΟ	Μάρκου-Νικάνδρου Γεώργιος-Μηνάς	» »	13/1 17.15
3	ΚΡΟΥΣΤΑ	Μπανούτσος Στάθης	2ο ΤΕΕ Ρόδου	13/1 17.30
4	ΤΡΟΜΠΕΤΑ	Σταμάτης Παπασκονόμου	Ενιαίο Λύκειο Κρεμαστής	13/1 17.45
5	ΠΙΑΝΟ Β΄	Ευλογία -Καθολ. Φουρλάνου	» »	13/11 18.00

2

ΣΥΝΘΕΣΗ

ΟΝΟΜ/ΜΟ ΜΑΘΗΤΗ	ΣΧΟΛΕΙΟ	ΗΜ. ΚΑΙ ΩΡΑ ΔΙΑΓΩΝΙΣΜ.
Ευγενικού Δήμητρα	Μουσικό Σχολείο Ρόδου	13/1 18.15

ΟΡΧΗΣΤΡΑ (ΚΡΟΥΣΤΑ) ΧΡΟΝΟΣ 15΄

Μουσικό Σχολείο Ρόδου (Λύκειο)	8 ΑΓΟΡΙΑ	Χασάπης Νικ.ΠΕ16	14/1 18.30

ΤΕΤΑΡΤΗ 14 ΙΑΝΟΥΑΡΙΟΥ 2004
ΜΟΥΣΙΚΟ ΣΧΟΛΕΙΟ ΡΟΔΟΥ

ΜΟΥΣΙΚΑ ΣΥΝΟΛΑ

ΒΥΖΑΝΤΙΝΟΣ ΧΟΡΟΣ
ΧΡΟΝΟΣ 15΄

ΣΧΟΛΕΙΟ	ΣΥΝ. ΜΑΘΗΤ.	ΚΟΡ.	ΑΓΟΡ.	ΟΝΟΜΑ ΥΠΕΥΘ. ΚΑΘΗΓΗΤ.	ΗΜ. ΚΑΙ ΩΡΑ ΔΙΑΓΩΝΙΣΜ
Μουσικό Σχολείο Ρόδου (Λύκειο 7-Γυμνάσιο 11)	18	-	18	Παντελεήμων Αναστασόπουλος ΠΕ16	14/1 09.00

ΕΛΛΗΝΙΚΗ ΠΑΡΑΔΟΣΙΑΚΗ ΜΟΥΣΙΚΗ
ΦΩΝΗΤΙΚΑ ΣΥΝΟΛΑ

ΧΡΟΝΟΣ 15΄

Α/Α	ΣΧΟΛΕΙΟ	ΣΥΝ. ΜΑΘ.	ΚΟΡ.	ΑΓΟΡ.	ΥΠΕΥΘ. ΚΑΘΗΓ.	ΗΜ. ΚΑΙ ΩΡΑ ΔΙΑΓΩΝΙΣΜ
1	Μουσικό Σχολείο Ρόδου (Λύκειο 9-Γυμνάσιο 29)	38	14	24	Παντελεήμων Αναστασόπουλος ΠΕ16	14/ 1 09.15

ΕΛΛΗΝΙΚΟ ΤΡΑΓΟΥΔΙ- ΛΑΪΚΑ & ΡΕΜΠ. ΜΕΙΚΤΑ

ΧΡΟΝΟΣ 15΄

Μουσικό Σχολείο Ρόδου	30	20	10	Παντελεήμων Αναστασόπουλος ΠΕ16	14/ 1 09.30

3

(Λύκειο 9-Γυμνάσιο 21)					

ΕΛΛΗΝΙΚΗ ΠΑΡΑΔΟΣΙΑΚΗ ΜΟΥΣΙΚΗ
ΑΤΟΜΙΚΟ ΟΡΓΑΝΟ ΧΡΟΝΟΣ 10΄

ΚΡΗΤΙΚΗ ΛΥΡΑ

1	Ιωάννης Καρανικόλας	2ο ΕνιαίοΛ. - Καζούλλειο Ρόδου	14/1 09.45
2	Κωτσαδάμ Σταμάτιος	6ο Γυμνάσιο Ρόδου	14/1 10.00
3	Μάρκου-Νικάνδρου Κων/νος	» »	14/1 10.15

ΧΑΛΚΙΤΙΚΗ ΛΥΡΑ

Κωτσαδάμ Σταμάτιος	6ο Γυμνάσιο Ρόδου	14/1 10.30

ΛΥΡΑ

1	Χαραλάμπους Χαράλαμπος	Γυμνάσιο Ιαλυσού	14/1 10.45
2	Ιωάννης Καρανικόλας	2ο Ενιαίο Λ. - Καζούλλειο	14/1 11.00

ΔΙΑΛΕΙΜΜΑ 11.15-11.45

ΕΛΛΗΝΙΚΗ ΠΑΡΑΔΟΣΙΑΚΗ ΜΟΥΣΙΚΗ
ΟΡΓΑΝΙΚΑ ΣΥΝΟΛΑ

ΧΡΟΝΟΣ 15΄

Α/Α	ΣΧΟΛΕΙΑ	ΣΥΝ. ΜΑΘ.	ΚΟΡ.	ΑΓΟΡ.	ΥΠΕΥΘ. ΚΑΘΗΓ.	ΗΜ. ΚΑΙ ΩΡΑ ΔΙΑΓΩΝΙΣΜ.
1	Μουσικό Σχολείο Ρόδου (Γυμνάσιο)	11	-	11	Παντελεήμων Αναστασόπουλος ΠΕ16	14/ 1 11.45
2	2ο Ενιαίο Λ. - 1ο ΤΕΕ-Νικηφόρειο 1ο Γυμν. Καλύμνου	3		3	Φωτεινή Τσαγκάρη - Κορφιά ΠΕ16	14/1 12.00

ΑΤΟΜΙΚΟ ΤΡΑΓΟΥΔΙ

ΧΡΟΝΟΣ 10΄

Α/Α	ΕΠΙΠΕΔΟ	ΟΝ/ΜΟ ΜΑΘΗΤΗ	ΣΧΟΛΕΙΟ	ΗΜ. ΚΑΙ ΩΡΑ ΔΙΑΓΩΝΙΣΜ.
1	ΕΝΙΑΙΟ	Άννα-Μαρία Παππούλη	Γυμνάσιο Αντιμάχειας Κω Δωδεκανήσου	14/ 1 12.15
2	ΕΝΙΑΙΟ	Κων/νος Κίκιλης	2ο Λύκειο Καλύμνου	14/ 1 12.30
3	ΕΝΙΑΙΟ	Βασιλική Κίκιλη	2ο Λύκειο Καλύμνου	14/ 1 12.45
4	ΕΝΙΑΙΟ	Δέσποινα Παπασάββα	Εσπερινό Λ. Αρχαγγέλου	14/1 13.00

ΑΤΟΜΙΚΟΣ ΨΑΛΜΟΣ

1	ΕΝΙΑΙΟ	Κων/νος Κίκιλης	1ο Νικηφόρειο Γ/ΣΙΟ Καλύμνου	14/ 1 13.15
2	ΕΝΙΑΙΟ	Τσαβαρής Μιχαήλ-Γεώργιος	1ο ΤΕΕ Ρόδου	14/ 1 13.30

ΑΠΟΓΕΥΜΑ ΤΕΤΑΡΤΗΣ 14/1
ΜΟΥΣΙΚΟ ΣΧΟΛΕΙΟ ΡΟΔΟΥ

ΕΛΛΗΝΙΚΗ ΠΑΡΑΔΟΣΙΑΚΗ ΜΟΥΣΙΚΗ
ΑΤΟΜΙΚΟ ΟΡΓΑΝΟ

ΜΠΟΥΖΟΥΚΙ ΧΡΟΝΟΣ 10΄

Α/Α	ΟΝ/ΜΟ ΜΑΘΗΤΗ	ΣΧΟΛΕΙΟ	ΗΜ. ΚΑΙ ΩΡΑ ΔΙΑΓΩΝΙΣΜ
1	Γεώργιος Παπουράς	Εσπερινό Λύκειο	14/1
		Αρχαγγέλου	17.00
2	Μιχαήλ Σαράντης	Μουσικό Σχολείο Ρόδου	14/1 17.15

ΚΑΝΟΝΑΚΙ

Ηλίας Μαντικός	Μουσικό Σχολείο Ρόδου	14/1 17.30

ΛΑΟΥΤΟ

1.Απόστολος Ξεπαπαδάκης	1ο Γυμνάσιο Ρόδου	14/1 17.45
2.Καλπδώνης	2ο Λύκειο Καλύμνου	14/1 18.00

ΒΙΟΛΙ

Κων/νος Κίκιλης	2ο Λύκειο Καλύμνου	14/ 1 18.15

ΣΑΝΤΟΥΡΙ

Ιωάννης Διονυσίου	ΤΕΕ Καλύμνου	14/ 1 18.30

ΜΑΝΤΟΛΙΝΟ

Χαραλάμπους Χαράλαμπος	Γυμνάσιο Ιαλυσού	14/1 18.45

ΠΕΜΠΤΗ 15 ΙΑΝΟΥΑΡΙΟΥ 2004
ΔΗΜΟΤΙΚΟ ΘΕΑΤΡΟ ΡΟΔΟΥ

ΧΟΡΟΣ
ΣΥΝΟΛΑ

ΣΥΓΧΡΟΝΟΣ ΧΟΡΟΣ

ΧΡΟΝΟΣ: 10΄

Α/Α	ΣΧΟΛΕΙΟ	ΣΥΝ. ΜΑΘ.	ΟΝΟΜΑΤ/ΜΟ ΜΑΘΗΤΡΙΩΝ	ΗΜ. ΚΑΙ ΩΡΑ ΔΙΑΓ.
1	1ο Ενιαίο Λ. - 1ο Γυμνάσιο Ρόδου	2	Τσιλικιώτη Μαριάννα-Χατζηνικόλα Αστερόπη	15/1 10.00
2	4ο Ενιαίο Λ. Ρόδου	2	Πατλάκα Στεφανία, Κακάκη Αικατερίνη	15/1 10.10
3	2ο ΤΕΕ Ρόδου	3	Μποζίνη Μ., Ταμπουρά Λ.,	15/1
			Παπαποστόλου Γ.	10.20
4	» »	5	Μαύρου Δ., Περίδη Τζ., Καχιασβίλη Θ., Καλπλόγλου Γκ., Τσατσή Μ.	15/1 10.30
5	» »	2	Τσαλούμα Ζ., Ξωμεριτάκη Κ.	15/1 10.40
6	» »	2	Λεφάκη Σ., Αργυρού Δ.	15/1 10.50
7	» »	3	Μάχλη Ειρ., Ατσά Κ., Καραγιάννη Β.	15/1 11.00
8	» »	2	Αντωνόγλου Β., Καρύδη Λ.	15/1 11.10
9	2ο -6ο Γ/σιο Ρόδου	2	Κούρου Χρύσα - Λόγγου Μαριέτα	15/1 11.20
10	1ο Γ/σιο Ρόδου	2	Γκίζα Δώρα, Μανουκιάν Μαρία	11.30

ΣΥΝΟΛΑ
ΜΠΑΛΕΤΟ

ΧΡΟΝΟΣ: 10΄

Α/Α	ΣΧΟΛΕΙΟ	ΣΥΝ. ΜΑΘ.	ΟΝΟΜΑΤ/ΜΟ ΜΑΘΗΤΡΙΩΝ	ΗΜ. ΚΑΙ ΩΡΑ ΔΙΑΓ.
1	1ο Ενιαίο Λ. - 1ο Γυμνάσιο Ρόδου	4	Τσιλικιώτη Μαριάννα-Χατζηνικόλα Αστερόπη, Φελέκη Μαριάννα, Χατζηνικόλα Αστερόπη	15/1 11.40

ΑΤΟΜΑ
ΚΛΑΣΙΚΟΣ ΧΟΡΟΣ

ΧΡΟΝΟΣ: 05΄

Α/Α	ΣΧΟΛΕΙΟ	ΟΝΟΜΑΤ/ΜΟ ΜΑΘΗΤΡΙΩΝ	ΗΜ. ΚΑΙ ΩΡΑ ΔΙΑΓ.
1	1ο Γυμνάσιο Ρόδου	Χατζηνικόλα Αστερόπη	15/1 11.50
2	4ο Ενιαίο Λύκειο Ρόδου	Πατλάκα Στεφανία	15/1 12.00

ΑΤΟΜΑ
ΕΝΤΕΧΝΟΣ ΣΥΓΧΡΟΝΟΣ ΧΟΡΟΣ

ΧΡΟΝΟΣ: 05΄

ΣΧΟΛΕΙΟ	ΟΝΟΜΑΤ/ΜΟ ΜΑΘΗΤΡΙΩΝ	ΗΜ. ΚΑΙ ΩΡΑ ΔΙΑΓ.
2ο Ενιαίο Λ. Ρόδου-Καζούλλειο	Παπανικολάου Μαρία	15/1 12.10

ΑΤΟΜΑ
ΜΟΝΤΕΡΝΟΣ ΧΟΡΟΣ-CARACTER

ΧΡΟΝΟΣ: 05΄

ΣΧΟΛΕΙΟ	ΟΝΟΜΑΤ/ΜΟ ΜΑΘΗΤΡΙΩΝ	ΗΜ. ΚΑΙ ΩΡΑ ΔΙΑΓ.
2ο Ενιαίο Λ. Ρόδου - Καζούλλειο	Παπανικολάου Μαρία	15/1 12.20

ΠΑΡΑΣΚΕΥΗ 16 ΙΑΝΟΥΑΡΙΟΥ 2004
ΔΗΜΟΤΙΚΟ ΘΕΑΤΡΟ ΡΟΔΟΥ
ΧΟΡΟΣ: ΣΥΝΟΛΑ

ΠΑΡΑΔΟΣΙΑΚΟΣ ΧΟΡΟΣ

10 ΜΑΘ. ΕΛΑΧ.) ΧΡΟΝΟΣ:12΄ (ΣΥΝ.

Α/Α	ΣΧΟΛΕΙΑ	ΣΥΝ. ΜΑΘ.	ΚΟΡ.	ΑΓ ΟΡ.	ΣΥΝΟΔ. ΚΑΘΗΓ.	ΑΦΙΞΗ	ΑΝΑΧ.	ΗΜ. ΚΑΙ ΩΡΑ ΔΙΑΓ.
1	1ο Γ/σιο Ρόδου	10	8	2	Σαρβανίδου ΠΕ11			16/1 10.00
2	2ο ΤΕΕ Ρόδου	10	8	2	Πούλογλου Δήμ.			16/1 10.15
3	1ο Ενιαίο Λ. Ρόδου	23	22	1	Σοκολάκης Ν. ΠΕ11			16/1 10.30
4	Ενιαίο Λ. Ιαλυσού	11	7	4	Καραγιάννι Αικατ.			16/1 10.45
5	Γυμνάσιο Έμπωνα Ρόδου	17	15	2				16/1 11.00
6	ΤΕΕ Αρχαγγέλου Ρόδου	16	8	8	Τσουλουχά Δώρα			16/1 11.15
7	Γυμνάσιο Αντιμάχειας	14 (+3)	7	7	Μαστόρος Νικ.	15/1	16/1	16/1 11.30
	ΚΩ							0
8	Γυμνάσιο Λειψών	14	8	6	Χάιτα Μ.	15/1	16/1	16/1 11.45
9	Νικηφόρειο 1ο Γυμνάσιο Καλύμνου	10		10	Κορφιάς Στέφ.	15/1	16/1	12.00
10	2ο Λύκειο -ΤΕΕ Καλύμνου	10	7	3	Τσαγκάρη-Κορφιά Φ.	15/1	16/1	16/1 12.15

ΤΕΛΟΣ ΠΕΡΙΦΕΡΕΙΑΚΩΝ ΚΑΛΛΙΤΕΧΝΙΚΩΝ ΑΓΩΝΩΝ

ΠΡΟΣΚΛΗΣΗ

X.E.N ΡΟΔΟΥ

Καλούμε
τα μέλη και τις φίλες της ΧΕΝ
στην πρωτοχρονιάτικη κοπή της βασιλόπιτας
που θα γίνει στο κέντρο της ΧΕΝ
επί της οδού Ιπποτών
την **ΤΡΙΤΗ 13 ΙΑΝΟΥΑΡΙΟΥ**
στις 5.30 μ.μ.
Η εκδήλωση θα πλαισιωθεί με πλούσιο εορταστικό πρόγραμμα
Το Δ.Σ.
ΧΛ-11/1

ΝΕΑ ΔΗΜΟΚΡΑΤΙΑ
ΤΟΠΙΚΗ ΕΠΙΤΡΟΠΗ ΠΟΛΕΩΣ ΡΟΔΟΥ

ΑΝΑΚΟΙΝΩΣΗ - ΠΡΟΣΚΛΗΣΗ

Η Τ.Ο. ΝΕΑΣ ΔΗΜΟΚΡΑΤΙΑΣ πόλεως Ρόδου ΠΡΟΣΚΑΛΕΙ
*όλα τα μέλη, τους φίλους και τα στελέχη στην κοπή της **πρωτοχρονιάτικης πίτας** που θα γίνει στο ξενοδοχείο **Mediterranean** **στις 14 Ιανουαρίου 2004** και ώρα **19.30.***

Την εκδήλωση θα προλογίσει κορυφαίο κομματικό στέλεχος και θα ακολουθήσει πολιτική συζήτηση.

Ο πρόεδρος *Ο Γ. Γραμματέας*
Θαν. Παπαμιχαήλ *Α. Πράντης*
ΧΛ-11/1

ΤΗΛΕΟΡΑΣΗ

ΕΤ-1

07.00 Κλασική μουσική
08.00 Θεία Λειτουργία
10.00 Αρχονταρίκι
11.00 Μουσική παράδοση
11.30 Mediterraneo
12.00 Βουλή των Ελλήνων
13.00 Στον κόσμο της οικονομίας
14.00 Ολυμπιάδα 2004 η αντίστροφη μέτρηση
15.00 Αιανή: Ιππική πορεία, ταξίδι στο χώρο και στο χρόνο
16.00 Ταξιδεύοντας με το αύριο
16.45 Pre game
17.00 Πρωτάθλημα Μπάσκετ: «Ιωνικός Ν.Φ. - Παναθηναϊκός»
19.00 Η εποχή των εικόνων
20.00 Ξένη ταινία «Η αιχμάλωτη της ερήμου»
22.00 Η άλλη μέρα του φεγγαριού
23.00 Ειδήσεις -αθλητικά - καιρός - Κληρωση ΠΡΟΤΟ - ΤΖΟΚΕΡ
23.45 Η ζωή είναι αλλού
00.45 Αγώνες ταχύτητας μοτοσικλέτας
• Συνέχεια με επαναλήψεις σειρών και εκπομπών

NET

07.00 Κάτσε... φρόνιμα
09.00 Σαββατοκύριακο
12.00 Ειδήσεις
13.00 Εβδομη μέρα
14.00 50 λεπτά
15.00 Ειδήσεις
16.00 Ευρώπη Express
17.00 Olympic Trophy
18.50 Ειδήσεις - Δελτίο στη νοηματική γλώσσα
18.30 Πορτρέτα ποδοσφαιριστών
19.00 Αγώνας ποδοσφαίρου Α' Εθνικής Κατηγορίας «Skoda Ξάνθη - ΠΑΟ»
21.00 Ειδήσεις
22.00 Το κουπί της Πανδώρας
23.00 Αθλητική Κυριακη
00.30 Ειδήσεις
00.45 Σαντιάγκο: Οικογένεια πυγμάχων (δραματική ξένη σειρά)
•Συνέχεια με επαναλήψεις

ET-3

07.30 Ονειροδρόμο (Ε)
08.30 Θεία Λειτουργία
10.00 Achterland (ντοκιμαντέρ)
11.00 Ενεργειακό πεδίο
11.30 Υπεραστικές διαδρομές
12.30 Χοροί και τραγούδια της ορφικής γης
13.00 Ειδήσεις
13.30 Ρεπό
15.00 Οικονομικη επιθεώρηση
15.30 + 10 μεγάλη διεύρυνση
16.00 Ξένη ταινία «Ο Τοτό ψάχνει σπίτι»
17.30 Design world
18.00 Περιπλάνηση στην Ελλάδα
18.30 Ταξιδιώτες
19.00 Επί τροχών
19.30 Ο αυτοκράτορας της στέπας
21.30 The Gipsy Kings - Tierra Gitana
23.00 Σπορ στο 3
24.00 Ειδήσεις
00.30 Με τα κρεμμυδάκια (Ε)
01.00 Εξέλιξη (σειρά ντοκιμαντέρ)
02.00 Καινοτομίες
Συνέχεια με επαναλήψεις

MEGA

05.45 Ο δικός μου άγγελος (Ε)
06.15 Ο επισκέπτης της ομίχλης (Ε)
07.00 Ολα για την υγεία (Ε)
08.00 Με δύο μαμάδες (Ε)
08.45 Ο θρύλος του Ταρζάν
09.15 Μπαζ, ο ήρωας του γαλαξία
09.50 Το παιδί μου κι εγώ
10.00 Γέλιο μέσα από την κάμερα
11.00 Ξένη ταινία «Ενα δίδυμο με σπιρούνια»
13.00 Backstage
14.00 Ειδήσεις
14.50 Οσα φέρνει η ώρα
15.50 Ξένη ταινία «Θα κάνω τα πάντα για σένα» (δραματική κομεντί)
18.10 Ματιές στα γεγονότα
18.215 Ελληνική ταινία «Η ωραία του κουρέα»
20.00 Ειδήσεις
21.00 Ξένη ταινία «Η ζωή σε δύο πράξεις» (δράμα)
22.45 Από στόμα σε στόμα
00.15 Ειδήσεις
00.30 Από στόμα σε στόμα (συνέχεια
01.30... Και έζησαν αυτοί χειρότερα (ξένη σειρά)
02.00 Τα παράξενα της ζωής

ANT-1

06.00 Η καλή πεθερά (Ε)
06.50 Στούντιο με θέα
10.30 Εκείνες κι εγώ (Ε)
11.30 Οι μεν και οι δεν (Ε)
12.30 Τρελά... σωσίβια (ξένη κωμική σειρά)
12.55 Super game
13.00 Η μεγάλη των μπάτσων σχολή
14.00 Ειδήσεις
14.40 Ξένη ταινία «Αξέχαστη αγάπη»
17.10 Ελληνική σειρά (Ε)
17.30 Τα νέα του ANT1 -
Ειδήσεις στη νοηματική
17.40 Σειρά επανάληψη συνέχεια
18.10 Ελληνική ταινία
20.00 Ειδήσεις
21.00 Ελληνική ταινια «Ωνάσης ο θρύλος»
23.40 Ξένη ταινία «Ενας αλλά λύκος» (περιπέτεια)
00.30 Ειδήσεις
00.45 Ταινία (συνέχεια)
02.15 Easy game
02.4 Τηλεμάρκετιγκ
03.30 Ξένη ταινία

STAR

07.30 Παιδικό πρόγραμμα
13.00 Ειδήσεις
13.30 Στον έβδομο ουρανό
14.30 Τα φιλαράκια
15.30 Σούπερμαν, τα χρόνια της νιότης
16.30 Ο μαχητής του ήλιου
17.30 Ελληνική ταινία «Ησαΐα μη χορεύεις»
19.30 Ειδήσεις
21.00 Ξένη ταινία «Οικογένεια Ελβετών Ροβισώνων»
01.00 Ειδήσεις
01.00 Ξένη ταινία «Κατσαρίδες» (τρόμου)
03.00 Ξένη ταινία «Μυγοπαγίδα» (περιπέτεια)
05.15 Αστέρια στο πεντάγραμμο (βίντεοκλιπ)

ALPHA

05.45 Πέρα από τον ορίζοντα
06.45 Πρωινές σελίδες
10.00 7 ημέρες Alpha
11.00 Λόγω ...ζωής
12.00 Ελληνική ταινία «Ερωτικά παιχνίδια»
14.00 Ειδήσεις
15.00 Εικόνες
16.00 Επί του χαναπέως
17.00 Music market
17.50 Ειδήσεις
18.00 Ελληνική ταινία «Κορόιδο γαμπρέ»
20.00 Ειδήσεις
21.00 Ελληνική ταινία «Θέμα συνειδήσεως»
23.00 Ντιουν (μίνι ξένη σειρά (Α' μέρος)
01.00 Ειδήσεις
01.15 Το καφενείο των φιλάθλων
03.15 Μυστικές διαδρομές (Ε)
04.15 Τηλεαγορές

ALTER

06.30 Alter kids
11.45 Gossip (Ε)
12.45 Bandstand
13.30 Celebrities (Ε)
14.15 Ελληνική ταινία «Εταιρία θαυμάτων»
16.45 Τα παρατράγουδα
18.45 Το πρώτο θέμα
19.00 Ειδήσεις
20.00 Η φωνή του πολίτη
21.00 Gossip
22.00 Διαπλοκές
23.00 Κίτρινος τύπος
02.00 Μήτσι - χώστα (Ε)
03.00 Aphrodisia
03.10 Ξένη ταινία «Ερωτικός χορός»
04.45 Τόλμη και γοητεία (Ε)

ΙΡΙΔΑ

08.00 Ζωντανή σύνδεση με τον Ευαγγελισμό Ρόδου
10.30 Μουσικές νότες
15.00 Πετροβολήματα (Ε)
17.00 Κινουμενα σχέδια
18.00 Τηλεμάρκετιγκ
19.00 Ολυμπιακος (ζωντανά)
21.00 Τοπικά γεγονότα
24.00 Ξένη ταινία

ΠΡΟΟΔΟΣΠΟΡ

Το αίμα της πίσω...

⇨ Ό,τι δεν κατάφερε πριν απο δυο χρόνια θα προσπαθήσει να επιτύχει σήμερα η Ρόδος. Αποφασισμένοι για νίκη και θέαμα είναι οι «πράσινοι»



Το αίμα της πίσω μετά απο ...δυο χρόνια θα επιδιώξει να πάρει το απόγευμα (2.45 μ.μ) στο Δημοτικό Στάδιο της πόλης μας η Ρόδος κόντρα στον Βύζαντα Μεγάρων. Θα προσπαθήσει σήμερα να πάρει μέσα στον αγωνιστικό χώρο τους τρεις βαθμούς της νίκης και να δώσει με αυτόν τον τρόπο την «καλύτερη απάντηση» στα όσα είχαν γίνει πριν δύο χρόνια που στην ουσία για πολλούς κόστισαν την άνοδο των «πρασίνων» στην Γ' Εθνική.

Οι «πράσινοι» δεν αντιμετωπίζουν βέβαια την αναμέτρηση σαν μια βεντέτα αλλά σίγουρα θα νιώσουν πάρα πολύ καλά φθάνοντας σε μια μεγάλη νίκη που θα τους βοηθήσει να παραμείνουν ψηλά στον βαθμολογικό πίνακα της κατηγορίας και να διατηρήσουν την επαφή τους με την πρώτη θέση. Οι παίκτες του Δημήτρη Σκούνα είναι αποφασισμένοι να μην απαντήσουν σε καμία πρόκληση και απλά να παίξουν την μπάλα που γνωρίζουν καθόλη την διάρκεια του ενενηνταλέπτου. Είναι αποφασισμένοι δηλαδή να δώσουν την απάντησή τους μέσα στο γήπεδο και να αποδείξουν ότι δικαίως θεωρούνται μια απο τις πολύ δυνατές ομάδες της κατηγορίας.

Αυξημένα μέτρα ασφαλείας

Όσοι βρεθούν σήμερα στο Δημοτικό Στάδιο θα καταλάβουν ότι τα μέτρα αστυνόμευσης θα είναι πιο αυστηρά απο τα προηγούμενα εντός έδρας παιχνίδια για το πρωτάθλημα αυτό. Η διοίκηση της ΠΑΕ Ρόδος θέλοντας να διαφυλάξει τα συμφέροντα της ομάδας και φοβούμενη μήπως και ορισμένοι ανεγκέφαλοι προβούν σε ακρότητες που θα βλάψουν την ομάδα, έχει ζητήσει απο την Αστυνομική Διεύθυνση να προσεχτεί ο αγώνας αυτός και να παρθούν έκτακτα μέτρα.

Η διοίκηση ζητάει απο τον κόσμο να μην δημιουργήσει το παραμικρό επεισόδιο και φυσικά να μην πετάξει ούτε ένα μπουκάλι κατά την διάρκεια του παιχνιδιού. Και αυτό διότι ο κίνδυνος τιμωρίας είναι ορατός και μάλιστα αυτή την φορά δεν θα είναι χρηματικό πρόστιμο αλλά πιθανότατα και τιμωρία έδρας.

Θέλει προσοχή ο Βύζας

Η φιλοξενούμενη ομάδα αντιμετωπίζει πάρα πολλά αγωνιστικά και οικονομικά προβλήματα και σίγουρα δεν βρίσκεται και στην καλύτερη δυνατή της κατάσταση. Αυτό δεν λέει πάντως και τίποτα στην Ρόδο, οι παίκτες της οποίας γνωρίζουν πάρα πολύ καλά ότι οι αντίπαλοί της θέλουν πάρα πολύ το θετικό αποτέλεσμα.

Θεωρούν κατόρθωμα να μπορέσουν να το επιτύχουν μέσα σε μια πολύ δύσκολη έδρα όπως είναι το Δημοτικό Στάδιο. Το παιχνίδι δεν θα είναι εύκολο λοιπόν για την Ρόδο και οι παίκτες του Δημήτρη Σκούνα θα πρέπει να είναι ιδιαίτερα προσεχτικοί και φυσικά σε καμία περίπτωση να μην πάρουν αφήφιστα τους φιλοξενούμενους.

Αγωνιστικά

Στα καθαρά αγωνιστικά, ο προπονητής Δημήτρης Σκούνας δεν αντιμετωπίζει άλλο σοβαρό πρόβλημα αν εξαιρέσει κανείς το ότι δεν θα έχει στην διάθεσή του τον Γιώργο Τσουκαλίδη που έχει συμπληρώσει τέσσερις κίτρινες κάρτες και δεν έχει δικαίωμα συμμετοχής στο παιχνίδι. Κατά τα άλλα μπορεί να υπολογίζει σε όλους τους υπόλοιπους παίκτες.

Διαιτησία

Το παιχνίδι θα διευθύνει ο κ. Τριτσώνης και «βοηθοί» του θα είναι οι κ. Μαράνος και Γιανουγλίδης, όλοι τους απο τον Σύνδεσμο της Αθήνας. Τέταρτος διαιτητής θα είναι ο κ. Ντούρας απο την Εύβοια και παρατηρητής τους ο κ. Χρυσικόπουλος απο την Κόρινθο.

Οι υπόλοιποι αγώνες

Στους υπόλοιπους αγώνες της 18ης αγωνιστικής θα παίξουν:

Χαλκίδα - Άγιος Δημήτριος
Καστοριά - Κιλκισιακός
Αγροτικός Αστέρας - Θύελλα
Αχαρναϊκός - Λεωνίδιο
Βέροια - Καβάλα
Θρασύβουλος - Μαρκό
Ηλυσιακός - Δόξα
Λάρισα - Λύκοι
Ποντιακός - Ατσαλένιος

Δύσκολη αποστολή για την ΑΕ Κω

Οι παίκτες του Απόλλωνα Καλυθιών είναι αποφασισμένοι να της χαλάσουν τα σχέδια



Με ανεβασμένη την ψυχολογία του απο την εκτός έδρας ισοπαλία στο παιχνίδι με τον Αθλητικό Όμιλο της Μυκόνου ο Απόλλων Καλυθιών υποδέχεται σήμερα στις 3 μ.μ στο γήπεδό του την Αθλητική Ένωση της Κω στο Δωδεκανησιακό ντέρμπι του 7ου ομίλου του Περιφερειακού πρωταθλήματος. Αν και οι φιλοξενούμενοι θεωρούνται λογικά το φαβορί, η ομάδα του νησιού μας είναι αποφασισμένη να παλέψει και να δυσκολέψει τους Κώους στο έργο τους. Οι παίκτες του Κώστα Λεπτοκαρίδη που μάλιστα αποσύρθηκαν χθες στο ξενοδοχείο, πρόκειται να δώσουν τον καλύτερό τους εαυτό και να διεκδικήσουν τη νίκη η οποία θα θεωρηθεί πάρα πολύ σημαντική ενόψει της συνέχειας του πρωταθλήματος. Αν κατορθώσουν και πάρουν τους τρεις βαθμούς θα πάρουν μια βαθιά βαθμολογική ανάσα και θα συνεχίσουν τις υποχρεώσεις τους σίγουρα με διαφορετικό αέρα. Βρίσκονται σε πάρα πολύ κατάσταση και περιμένουν πως και πως να δείξουν κάτι τέτοιο και εντός αγωνιστικού χώρου.

Στον αγωνιστικό τομέα ο τεχνικός Κώστας Λεπτοκαρίδης δεν αντιμετωπίζει ιδιαίτερα αγωνιστικά προβλήματα και με εξαίρεση τον Πάλλα που αντιμετωπίζει πρόβλημα τραυματισμού έχει όλους τους υπόλοιπους παίκτες στην διάθεση του.

Οι υπόλοιποι αγώνες

Στους υπόλοιπους αγώνες της 16ης αγωνιστικής (πρώτη του δευτέρου γύρου), θα παίξουν:

Ατρόμητος Αγίας Μαρίνας - Ερμής Κορυδαλλού
ΑΟ Μάνης - Εθνικός
Διαγόρας - Διγενής
Πόντιοι Δραπετσώνας - Παναξιακός
Πύργος Χίου - Κερατσίνι
Αναγέννηση Σάμου - Αιολικός Μυτιλήνης

Αυτός είναι ο Βύζας

Η παραμονή είναι ο μεγάλος στόχος του Βύζαντα Μεγάρων στο πρωτάθλημα της Γ' Εθνικής Κατηγορίας. Τα τεράστια άλλωστε προβλήματα που αντιμετωπίζει κυρίως οικονομικής άποψης δεν τον αφήνουν να ελπίζει και σε πολλά πράγματα. Στο ρόστερ του συλλόγου ανήκουν οι ακόλουθοι παίκτες:

13. Τιμόθεος Λουτριώτης	(Τ)
24. Χρήστος Κιούρκος	(Τ)
2. Αντώνης Ρούσσος	(Α)
5. Κώστας Γιαννακάρης	(Α)
6. Κώστας Δαμίρης	(Α)
11. Γιώργος Καραμπλάκας	(Α)
21. Γιώργος Λαρετζάκης	(Α)
23. Γιάννης Δημητρακόπουλος	(Α)
4. Δημήτρης Αφεντουλίδης	(Μ)
7. Γιώργος Ποδαράς	(Μ)
10. Σταμάτης Συρίγος	(Μ)
14. Ηλίας Κολώνης	(Μ)
22. Βαγγέλλης Ψύλλας	(Μ)
30. Γιάννης Φρυγανάς	(Μ)
9. Νέναντ Βούκσεβιτς	(Ε)
17. Σοκόλ Κονέ	(Ε)
18. Χρήστος Ντελμεκούρας	(Ε)
19. Δημήτρης Καλύκας	(Ε)

Στο ρόστερ ανήκουν και οι ακόλουθοι:

25. Δημήτρης Μπούρας (Τ), 27. Στέφανος Δήμου (Α), 3. Γουίλι Αντωνίου (Μ), 16. Γιάννης Μπαλιάκας (Α) και 1. Θανάσης Στάικος (Ε).

Ο προπονητής

Ο Βασίλης Στασινόπουλος είναι ο νέος προπονητής του Βύζαντα Μεγάρων και το σημερινό παιχνίδι αποτελεί και το ντεμπούτο του.

Ο κ. Στασινόπουλος διαδέχθηκε τον Γιώργο Ιωακειμίδη που πριν απο μερικές ημέρες υπέβαλε την παραίτησή του μη αντέχοντας άλλο τα τεράστια οικονομικά προβλήματα που αντιμετωπίζει ο σύλλογος.

«Σερβίς» στα τοπικά πρωταθλήματα βόλεϊ

Συνεδρίασε την Παρασκευή το βράδυ η Τοπική Επιτροπή Βόλεϊ. Η σπουδαιότερη των αποφάσεων που πήρε είναι η έναρξη των πρωταθλημάτων ανδρών, εφήβων, παίδων νεανίδων και κορασίδων.

Οι άνδρες θα ξεκινήσουν το δικό τους πρωτάθλημα στις 24 Ιανουαρίου.

Σ' αυτό, όπως χαρακτηριστικά διερευνήθηκε, θα πάρουν μέρος: ο Διαγόρας, ο Ροδιακός, ο Κλεάνθης και ο Ηλιος Ιαλυσού.

Η κλήρωση του πρωταθλήματος θα γίνει τη Δευτέρα 19 Ιανουαρίου στις 19.30.

Οι ημερομηνίες της έναρξης των υπολοίπων πρωταθλημάτων θα ορισθούν από την Τοπική Επιτροπή στην προσεχή της συνεδρίαση.

ΠΕΡΙΦΕΡΕΙΑΚΟ ΠΡΩΤΑΘΛΗΜΑ

Τα ντέρμπι στον πρώτο γύρο



Αρχή του δευτέρου γύρου στο Περιφερειακό πρωτάθλημα σήμερα και η εφημερίδα μας θα σας υπενθυμίζει κάθε εβδομάδα τι έγινε στον πρώτο γύρο στα παιχνίδια των τεσσάρων Δωδεκανησιακών ομάδων. Στην προκειμένη περίπτωση, ο ΠΑΟ Διαγόρας και η Αθλητική Ένωση της Κω ήταν οι ομάδες που επικράτησαν στα παιχνίδια του πρώτου γύρου του πρωταθλήματος με αντιπάλους τον Διγενή Κοσκινού και τον Απόλλωνα Καλυθιών αντίστοιχα.

Ειδικότερα:

Διγενής - ΠΑΟ Διαγόρας

Το παιχνίδι είχε διεξαχθεί στις 14 Σεπτεμβρίου στο γήπεδο των Καλυθιών και ο Διαγόρας κατάφερε να επικρατήσει με το ευρύ 4 - 1. Οι παίκτες του Σαλβατόρε Γκιούντιτσε πάντως προέβαλαν σθεναρή αντίσταση και μάλιστα θα μπορούσε να τον δυσκολέψει ακόμα περισσότερο αν δεν υπήρχαν τα παιδαριώδη λάθη κυρίως στον χώρο της άμυνας. Στα καίρια σημεία οι παίκτες του Διαγόρα είχαν σαφώς πιο καθαρό μυαλό και λόγω εμπειρίας μπόρεσαν να πάρουν το ...τρίποντο.

Τα γκολ

Στο 57' ο Καστρουνής με κεφαλιά έκανε το 0 - 1 και στο 62' ο ίδιος παίκτης πέτυχε το 0 - 2. Ο Αχιολάς με πέναλτι στο 64' μείωσε σε 1 - 2 αλλά στο 87' ο Καστρουνής ανέβασε τον δείκτη του σκορ στο 1 - 3. Στο 90' ο Καραμαλίκης με κεφαλιά διαμόρφωσε το τελικό 1 - 4.

Το παιχνίδι διαιτήτευσε ο κ. Σιδηρόπουλος (Καραχανής, Π.Κατσιδώνης) απο τον Σύνδεσμο της Δωδεκανήσου.

ΔΙΓΕΝΗΣ: Λιάνι, Γαλουζής, Αιντενίζ, Ζωάννου, Λόλιος, Ψύλλου (82' Μάμμης), Αττιτής, Διακίδης, Αχιολάς, Δανάς (34' Κώτσος), Πατρού (52' Αργυρός).

ΔΙΑΓΟΡΑΣ: Κεφάλας, Ξύπας, Παπαδημήτρης, Ρουτζιέρης, Καραβόλιας, Έλληνας, Παφιάκης (70' Χατζηθεοδωράκης), Κρομμύδας, Καστρουνής, Γαλανός (88' Σάββενας), Αγγελόπουλος (64' Καραμαλίκης).

ΑΕ Κως - Απόλλων Καλυθιών

Σε όλες τις γραμμές είχε κυριαρχήσει η Αθλητική Ένωση της Κω και δεν συνάντησε απολύτως καμία δυσκολία για να πάρει τους τρεις βαθμούς της νίκης και να μπει έτσι με το δεξί στο πρωτάθλημα.

Τα γκολ

Μόλις στο 4' οι «βυσσινί» προηγήθηκαν με εύστοχο χτύπημα πέναλτι του Παναγιωτόπουλου. Ο Σουλτάτος στο 33' είχε κάνει το 2 - 0 απο κοντά και στο 37' ο Παναγιωτόπουλος και πάλι είχε διαμορφώσει το τελικό 3 - 0.

Το παιχνίδι διαιτήτευσε ο κ.Τσάμης (Μάνταλος, Πετράτος) απο την Αθήνα ο οποίος δεν απέφυγε τα λάθη.

Οι συνθέσεις των ομάδων:

ΑΕ ΚΩΣ: Μαυρίδης, Δουλγεράκης, Σουλτάτος, Γκουντελίτσας, Γκοβερίνος, Κοντός (77' Γ.Μποιλής), Ζ.Μποϊλής, Ανδριώτης (88' Γούλας), Παναγιωτόπουλος, Ναστόπουλος, Κοντελές (70' Αθανασίου)

ΑΠΟΛΛΩΝ: Κώστας, Πιτσουρδάκης, Πάλλας, Μαριάς, Κυριαζής, Σκόρπος, (63' Διακαναστάσης), Δημητριάδης, Πλύγκος, Καρτάλης, Σπάρταλης, Πολυχρονίου (46' Κουφαλάκης).

Σήμερα στον Ζέφυρο

Η πίτα του ΑΣΙΑΘ



Στην αίθουσα εκδηλώσεων των νέων εγκαταστάσεών του στην περιοχή Ζέφυρος, ο Αθλητικός Σύλλογος Ιστιοπλόων Ανοιχτής Θάλασσας Ρόδου θα κόψει σήμερα στις 11 π.μ. την πρωτοχρονιάτικη πίτα του.

Η εκδήλωση περιλαμβάνει και την παρουσίαση του βιβλίου «Συμαϊκή Λαϊκή Μετεωρολογίας» της κυρίας Ευαγγελίας Γεωργά-Χατζηνικήτα. Ακόμη, τιμητικές διακρίσεις στους καραβομαραγκούς της Ρόδου, καθώς και η απονομή των διπλωμάτων στους νέους κυβερνήτες των εκπαιδευτικών σειρών του 2003.

ΔΙΑΦΗΜΙΖΕΤΑΙ ΣΤΟ INTERNET
www.rodosport.gr

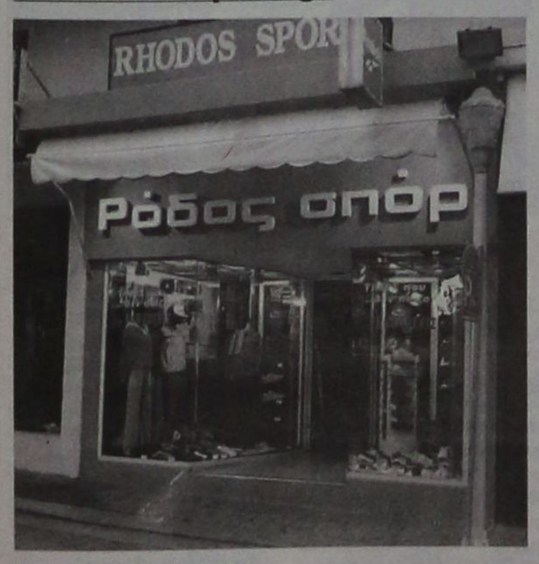

ΡΟΔΟΣ ΣΠΟΡ
...πρώτο όνομα στα σπορ
Τιμές που ...δεν παίζονται
ΕΘΕΛ. ΔΩΔΕΚΑΝΗΣΙΩΝ 15
Τηλέφ. 22410 21442 * E-mail: rospo@otenet.gr
ΓΔ-31/1

ΠΡΟΟΔΟΣΠΟΡ

«Χειμωνιάτικο τοπίο» σε Α΄ και Β΄ Κατηγορία

«Φτωχή» αναμένεται η σημερινή αγωνιστική κίνηση τόσο στην Α΄ όσο και στη Β΄ Κατηγορία, αφού και στις δύο κορυφαίες κατηγορίες του τόπου μας θα διεξαχθούν μόνο δύο παιχνίδια!

Στα Μάσαρη, ο τοπικός Αστέρας θα επιδιώξει με πάθος την νίκη με αντίπαλο την ΑΕ Λέρου, προκειμένου να ξεφύγει από την επικίνδυνη ζώνη του υποβιβασμού, ενώ στη Β΄ Κατηγορία, το ίδιο θα επιδιώξει και ο Ορφέας με αντίπαλο τον ισχυρό Αντίμαχο της Κω.

Επτά εξάλλου αγώνες είναι προγραμματισμένοι για σήμερα, για τα Εφηβικά και Παιδικά πρωταθλήματα.

Πιο αναλυτικά:

Α' ΚΑΤΗΓΟΡΙΑ
14η αγωνιστική

• **Μάσαρη (11.30):** Αστέρας - Α.Ε. Λέρου (Σ. Ντάκας): Τσαγκάρης, Σάββενας, Τσαούσης (Χατζημανώλης).

Β' ΚΑΤΗΓΟΡΙΑ
13η αγωνιστική

• **Άγιοι Απόστολοι (14.45):** Ορφέας - Αντίμαχος (Περαντινός): . Κατσιδώνης, Πηδιάκης, Ζανετής (Κωνσταντίνου):

Δευτέρα 12-1-04

• **Φάνες (13.00):** Ευκλής - ΑΣ Τήλου (Νικολάου): Φεσσάρας, Καρδουκλάς, Μοσχούς (Πασπάτης).

ΕΦΗΒΙΚΟ ΠΡΩΤΑΘΛΗΜΑ
14η αγωνιστική

• **Παστίδα (11.00):** Ηρακλής Μαριτσών - ΠΑΣ Ασκληπειού (ιατρός Νικολάου): Γουλάρας.

• **Έμπωνα (12.00):** Αναγέννηση - Φοίβος : Σεβδαλάκης.

ΠΑΙΔΙΚΟ ΠΡΩΤΑΘΛΗΜΑ
1ος Όμιλος
11η αγωνιστική

• **Άγιοι Απόστολοι** (13.15): ΠΑΟ Διαγόρας - Κλεάνθης (ιατρός Άντερσεν): Τσουρούτης.

2ος Ομιλος
11η αγωνιστική

• **Αρχάγγελος** (12.00): Άρης - Απόλλων Καλυθιών (ιατρός Νικολάου): Μοσχούς

• **Ασκληπειό** (15.00): ΠΑΣ Ασκληπειού - Νίκη Ρόδου (ιατρός Ζανεττούλης): Γκιούντιτσε.

• **Αφάντου** (11.00): Εθνικός - Πτερώνας (ιατρός Παυλίδης): Μοσχούς.

• **Άγιοι Απόστολοι** (17.00): Ευαγόρας - ΑΕΡΑ (Ιατρός Γκινή): Τσουρούτης.

Δωριέας · Ασπίδα Σαλάκου συγκρούονται στους Αγίους Αποστόλους

Εννιά αγώνες είναι προγραμματισμένοι για σήμερα, για τον 1ο και τον 3ο Όμιλο της Γ΄ Κατηγορίας, με τη σύγκρουση των Αγίων Αποστόλων, ανάμεσα στον Δωριέα και την πρωτοπόρο Ασπίδα Σαλάκου, να κλέβει την παράσταση, χωρίς αυτό να σημαίνει ότι και τα άλλα παιχνίδια υπολείπονται σε ενδιαφέρον.

Πιο αναλυτικά:

Γ΄ ΚΑΤΗΓΟΡΙΑ
10η αγωνιστική
1ος όμιλος

• **Άγιοι Απόστολοι** (11.00): Δωριέας - Ασπίδα Σαλάκου (Θ. Κυπραίος): Ρουμάνης, Λάμπρου, Γκούμας.

• **Κάλαθος** (14.45): Ταξιάρχης - Εθνικός Αρχίπολης (Ν. Ντάκας): Μοντιάδης, Φραγκίνης, Λιάπη.

• **Μεσαναγρός** (14.45): ΑΕ Μεσαναγρού - Ιάλυσος '97 (Εμ. Εγγλέζος): Γιοβάνι, Ορφανός, Αργυρόπουλος.

• **Αγιος Ισίδωρος** (14.45): Άγιος Ισίδωρος - Πολύστρατος (Ανθίτσας): Στεφανάκης, Αντωνάς, Γουλάρας.

• **Θεολόγος** (14.45): Δαμάγητος - ΑΣ Ζευς (Κ. Κατσουράκης): Παπαδόπουλος, Ε. Κατσιδώνης, Μίχας.

2ος όμιλος
10η αγωνιστική

• **Λύκειο Ιαλυσού** (11.00): Ηλιος - Αναγέννηση Ν. Ρ. (Ι. Μαυρουδής): Κουρδουκλάς, Κόκκινος Κλιάρη.

• **Κοσκινού** (14.45): Ροδιακός - Πετρώνας (Δ. Δημητράς): Κατταβενός, Κόκκινος, Συμιακός.

3ος Ομιλος / Νήσων
10η αγωνιστική

• **Βαθύ Καλύμνου** (13.00): ΑΟ Βαθύ - ΑΟ Λειψών (Γιαννικουρής): Γιαλλούρης, Κάκκιας, Αναστασιάδης.

• **Κέφαλος** (14.45): Νικαγόρας - ΠΑΟ Κω (Ιερομνήμων): Αργυρίου Βασιλείου, Σταυρουλάκης.

Οι παλαίμαχοι της ΑΕΚ τιμούν τον Μανώλη Κώττη

Στις 21 Ιανουαρίου, θα γίνει η φετινή ετήσια εκδήλωση για την κοπή της πίτας του Συνδέσμου των Παλαιμάχων της ΑΕΚ.

Η εκδήλωση θα γίνει στις 8 το βράδυ στο ξενοδοχείο «Χολιντέι Ιν» και η λίστα των τιμώμενων προσώπων είναι τόσο μεγάλη όσο ποτέ στο παρελθόν, γεγονός που υποδεικνύει τη σημασία και τη λαμπρότητα που θα έχει και η φετινή εκδήλωση.

Αλλωστε, και η αντίστοιχη περσινή είχε αφήσει τις καλύτερες εντυπώσεις. Αναλυτικά, ο κατάλογος με τους ανθρώπους που θα τιμηθούν το βράδυ της 21ης Ιανουαρίου από τους Παλαίμαχους της ΑΕΚ: Μιλένα Αποστολάκη (μέλος Κ.Ε. ΠΑΣΟΚ), Φάνη Πάλη Πετραλιά (πρώην υφυπουργός Αθλητισμού), Πάνος Παναγιωτόπουλος (βουλευτής Νέας Δημοκρατίας), Πάτερ Τιμόθεος Κιλίφης, Γιατροί Χωρίς Σύνορα, Ελένη Καλογεροπούλου (δημοσιογράφος), Πάνος Μάρκοβιτς (καθηγητής προπονητής ποδοσφαίρου), Γιάννης Καραλής (δημοσιογράφος), Ευάγγελος Ματσούκας (φίλαθλος), Γεώργιος Υφαντής (ιατρός-καρδιολόγος), Τράγος Δημήτριος (επίτιμο μέλος), Ματζατζής Στέφανος (επίτιμο μέλος), Κελάμης Πάνος (επίτιμο μέλος), Σαραντίτης Ιωάννης (επίτιμο μέλος), Στάθης Πέτρος (επίτιμο μέλος), Ματσούκας Ευάγγελος (επίτιμο μέλος), Χατζής Νίκος (αρχηγός ομάδας μπάσκετ της ΑΕΚ), Μπέμπης Αθανάσιος (παλαίμαχος Ολυμπιακού), Δομάζος Δημήτρης (παλαίμαχος ΠΑΟ-ΑΕΚ), Παπαεμμανουήλ Ανδρέας (παλαίμαχος ΠΑΟ-ΑΕΚ), Μαστρακούλης Βασίλειος (παλαίμαχος Απόλλωνα ΑΕΚ), Μαυρίδης Ευστάθιος (παλαίμαχος Πανιωνίου), Μανωλάς Στυλιανός (παλαίμαχος ΑΕΚ), Πεστριλής Κοσμάς (παλαίμαχος ΑΕΚ), Κώττης Εμμανουήλ (παλαίμαχος ΑΕΚ), Αντωνόπουλος Χρήστος (παλαίμαχος ΑΕΚ), Μπατίστα Ντανιέλ Λίμα (παλαίμαχος ΑΕΚ), Σπυρόπουλος Ιωάννης (παλαίμαχος ΑΕΚ), Σταύρου Ιωάννης (παλαίμαχος ΑΕΚ), Μαλαδένης Χρήστος (ποδοσφαιριστής ΠΑΕ ΑΕΚ), Κωνσταντινίδης Σωτήρης (ποδοσφαιριστής ΠΑΕ ΑΕΚ).

AMCOR

No 1

ΚΑΤΑΣΚΕΥΑΖΟΝΤΑΙ & ΕΙΣΑΓΟΝΤΑΙ ΣΥΝΑΡΜΟΛΟΓΗΜΕΝΑ ΑΠΟ ΤΟ ΙΣΡΑΗΛ



ΠΡΟΔΙΑΓΡΑΦΕΣ ΕΟΚ CE MARK

Η AMCOR-ΙΣΡΑΗΛ Η ΜΕΓΑΛΥΤΕΡΗ ΒΙΟΜΗΧΑΝΙΑ ΗΛΙΑΚΩΝ ΣΥΣΤΗΜΑΤΩΝ ΣΤΟΝ ΚΟΣΜΟ,ΣΑΣ ΠΡΟΣΦΕΡΕΙ ΤΟΝ ΚΑΛΥΤΕΡΟ ΗΛΙΑΚΟ ΘΕΡΜΟΣΙΦΩΝΑ ΤΟΥ ΚΟΣΜΟΥ ΜΕ ΜΟΝΑΔΙΚΑ ΣΗΜΕΙΑ ΥΠΕΡΟΧΗΣ ΠΟΥ ΚΑΝΕΝΑΣ ΑΛΛΟΣ ΔΕΝ ΕΧΕΙ.ΠΡΩΤΗ Η AMCOR,ΠΡΙΝ 40 ΧΡΟΝΙΑ ΠΑΡΟΥΣΙΑΣΕ ΤΗΝ ΕΠΑΝΑΣΤΑΤΙΚΗ ΤΗΣ ΤΕΧΝΟΛΟΓΙΑ ΣΤΟΥΣ ΗΛΙΑΚΟΥΣ ΘΕΡΜ/ΝΕΣ. ΠΟΛΛΟΙ ΑΠΟ ΤΟΤΕ ΠΡΟΣΠΑΘΗΣΑΝ ΝΑ ΤΗΝ ΜΙΜΗΘΟΥΝ .ΤΑ ΑΠΟΤΕΛΕΣΜΑΤΑ ΤΟΥΣ ΕΙΝΑΙ ΓΝΩΣΤΑ.ΚΑΝΕΝΑΣ ΔΕΝ ΜΠΟΡΕΣΕ ΝΑ ΤΗ ΦΘΑΣΕΙ.ΣΗΜΕΡΑ Η AMCOR ΣΥΝΕΧΙΖΟΝΤΑΣ ΤΗΝ ΕΡΕΥΝΑ ΣΤΟΝ ΤΟΜΕΑ ΤΗΣ ΗΛΙΑΚΗΣ ΕΝΕΡΓΕΙΑΣ ΒΡΙΣΚΕΤΑΙ ΚΑΙ ΘΑ ΒΡΙΣΚΕΤΑΙ ΜΠΡΟΣΤΑ ΓΙΑΤΙ ΕΙΝΑΙ Η NO 1 ΣΤΟΝ ΚΟΣΜΟ.

ΕΙΝΑΙ Η AMCOR

X4349-31/1

Νίκη βλέπει ο Διαγόρας

Δύσκολη αποστολή για τον αποδεκατισμένο Διγενή Κοσκινού



Εξαιρετικά δύσκολη αποστολή έχει αύριο ο Διγενής Κοσκινού ο οποίος στις 3μ.μ καλείται να αντιμετωπίσει αύριο στο Δημοτικό Στάδιο της πόλης μας τον ΠΑΟ Διαγόρα σε αγώνα που θα ολοκληρώσει την 16η αγωνιστική του 7ου ομίλου του Περιφερειακού πρωταθλήματος της Ελληνικής Ποδοσφαιρικής Ομοσπονδίας. Η ομάδα του Σαλβατόρε Γκιούντιτσε είναι κυριολεκτικά αποδεκατισμένη και δεν μπορεί να συμπληρώσει ούτε καν δεκαεξάδα ενόψει της αναμέτρησης αυτής, ωστόσο όποιοι και αν επιλεχθούν να παίξουν αναμένεται να προσπαθήσουν να δώσουν τον καλύτερο τους εαυτό. Από την άλλη πλευρά, ο «ψηραιός» που θεωρείται φαβορί για την κατάκτηση των τριών βαθμών της νίκης, θα τα δώσει όλα για να τα καταφέρει καθώς με αυτό τον τρόπο θα μπορέσει να διατηρήσει την επαφή του με την κορυφή, ενδεχομένως να μειώσει αισθητά την βαθμολογική διαφορά αν έρθουν και τα αποτελέσματα των υπολοίπων ομάδων που βρίσκονται ψηλά βολικά.

Ας δούμε όμως τα αγωνιστικά νέα των δυο ομάδων:

Ο ΠΑΟ Διαγόρας

Χωρίς ιδιαίτερα αγωνιστικά προβλήματα αναμένεται να «κατέβει» στο αυριανό παιχνίδι ο ΠΑΟ Διαγόρας. Ο Ανδρέας Σταύρου δεν υπολογίζει μόνο στον τιμωρημένο Παφιάκη και τον ανέτοιμο Ορφανίδη που βρίσκεται ακόμα στο στάδιο της αποθεραπείας. Κατά τα άλλα έχει όλους τους υπόλοιπους παίκτες στην διάθεση του και θα ανακοινώσει την δεκαοκτάδα λίγο πριν από την έναρξη του παιχνιδιού.

Ο Διγενής

Πολλά είναι τα προβλήματα που «πονοκεφαλιάζουν» τον κ.Γκιούντιτσε ενόψει του αγώνα αυτού. Δεν μπορεί να έχει στην διάθεση του τους τιμωρημένους Πατρού και Μάμμη, τον τραυματία Ζουρίδη καθώς επίσης και τον Λόλιο που δεν προλαβαίνει να έρθει στο νησί μας με απόσπαση απο τα Γιάννενα όπου υπηρετεί την στρατιωτική του θητεία Οι παίκτες που υπολογίζει είναι οι ακόλουθοι:

Λιάνης, Ζωάννου, Ψύλλου, Ταμπουράς, Αχιολάς, Διακίδης, Κώτσος, Διακάκης, Εμίρογλου, Παπαχριστοδούλου, Κουτσουμπάρης, Σιέχ, Σκουλούδης, Αλαχούζος και Σφακιανός.

Από το υπουργείο Αιγαίου και τον «Αθήνα 2004»

Ολυμπιακές εκδηλώσεις στη Δωδεκάνησο

Το υπουργείο Αιγαίου διοργανώνει σειρά εκδηλώσεων στο Αιγαίο που θα γίνουν στις έδρες των δήμων, με την ευκαιρία της έναρξης του ολυμπιακού έτους 2004. Σκοπός των εκδηλώσεων είναι η ευαισθητοποίηση των πολιτών για τη μεγάλη εθνική προσπάθεια των Ολυμπιακών Αγώνων, η πληροφόρησή τους για τον ολυμπιακό εθελοντισμό και η γνωριμία τους με την ιστορία της αναβίωσης των αγώνων στη σύγχρονη εποχή. Οι εκδηλώσεις γίνονται στο πλαίσιο της συνεργασίας του υπουργείου και του οργανισμού Αθήνα 2004 και του σχετικού μνημονίου που έχουν συνυπογράψει.

✔ Οι εκδηλώσεις έχουν τον τίτλο «Οι Ολυμπιακοί Αγώνες, χθες και σήμερα» και περιλαμβάνουν:

• Εκθεση με φωτογραφικά τεκμήρια και αντικείμενα, από την πρώτη Ολυμπιάδα της Αθήνας, το 1896 και από άλλες διοργανώσεις των αγώνων στη διάρκεια του 20ου αιώνα. Η έκθεση γίνεται με την επιμέλεια του «Ελληνικού Λογοτεχνικού και Ιστορικού Αρχείου».

• Προβολή μικρών ταινιών για τους επικείμενους Ολυμπιακούς Αγώνες του 2004 στη χώρα μας, παραγωγής του Οργανισμού Αθήνα 2004.

• Σύντομες ομιλίες πρωταθλητών μας, που έλαβαν μέρος σε Ολυμπιακούς Αγώνες.

• Μικρές συναυλίες από καλλιτέχνες ξεκινώντας με τον Λουκιανό Κηλαηδόνη.

Οι εκδηλώσεις θα πραγματοποιηθούν ως εξής:

-Ιανουάριο στη Λέσβο
-Φεβρουάριο στη Λήμνο
-Μάρτιο στο νομό Χίου
-Απρίλιο στο νομό Σάμου
-Μάϊο στο νομό Δωδεκανήσου
-Ιούνιο-Ιούλιο στο νομό Κυκλάδων.

ΥΓΡΟΣ ΣΤΙΒΟΣ ΡΟΔΟΥ

Πρόβα για το Πανελλήνιο οι αγώνες του Ηρακλείου

Πρόβα - τζενεράλε για το Πανελλήνιο Χειμερινό πρωτάθλημα Κολύμβησης θα αποτελέσουν οι αγώνες που διοργανώνει το Σαββατοκύριακο ο Κολυμβητικός Όμιλος Ηρακλείου, στους οποίους ο Υγρός Στίβος Ρόδου, θα εκπροσωπηθεί με πέντε κολυμβήτριες!

Πρόκειται για τις Μικαέλα - Αλίκη Καμπέρη, η οποία θα αγωνιστεί στα 50 μ., 100 μ. και 200 μ., ύπτιο καθώς και τα τέσσερα μέλη της ομάδας σκυταλοδρομίας 4 Χ 100 μικτή ομαδική, 4Χ100 ελεύθερο και 4Χ200 ελεύθερο, Ευδοξία Μηναΐδη, Νεφέλη Καμπέρη, Μαρία Ρωμαίου και Μάρω Πετράκη, οι οποίες θα επιδιώξουν τα όρια στα ατομικά τους αγωνίσματα, καθώς η ομαδική τους συμμετοχή θεωρείται δεδομένη.

Η Μαίρη Ρωμαίου στα 50 μ., 100 μ. και 200 μ. ελεύθερο, η Νεφέλη Καμπέρη στα 100 μ. πρόσθιο, 100 μ. πεταλούδα και 200 μ. μικτή ατομική, η Ευδοξία Μηναΐδη στα 50 μ., 100 μ., 200 μ. πρόσθιο, 100 μ. ελεύθερο και 100 μ. πρόσθιο, θα προσπαθήσουν να πιάσουν ή να επιβεβαιώσουν τα όρια χειμερινών και θερινών αγώνων και σιγά - σιγά να φορμαριστούν ώστε να βγάλουν τις επιδόσεις τους.

Αν οι καιρικές συνθήκες το επιτρέψουν, αφού το κολυμβητήριο είναι ανοικτό και φυσικά έρμαιο στις διαθέσεις της φύσης σίγουρα θα υπάρξουν δύο - τρεις προκρίσεις και στο επόμενο τουρνουά που θα πάρουν μέρος, απλά θα τσεκάρουν την αγωνιστική τους κατάσταση, ελάχιστα πριν το Πανελλήνιο πρωτάθλημα.

Λαμπρότερο θέλει να είναι το 2004 ο Αστέρας Παστίδας

Παρουσία αρκετών προσκεκλημένων φίλων επωνύμων και ανωνύμων, ο Αστέρας Παστίδας έκοψε την Παρασκευή το βράδυ την πρωτοχρονιάτικη πίτα του.

Την όμορφη αυτή βραδιά της ομάδας της Παστίδας τίμησαν:

- Εκ μέρους του Δήμου Πεταλούδων:

Οι αντιδήμαρχοι Φιλήμωνας Καρίκης και Γιάννης Αφεντούλης.

Ο επίκουρος Δημάρχου Παναγιώτης Μάτσης και η Δημοτική σύμβουλος Δέσποινα Κοκκάρη.

- Τον ΔΟΝΑ Πεταλούδων εκπροσώπησαν οι κ. Σταύρος Μοσχής και Μανώλης Δημητριαδιού

- Εκ μέρους της ΕΠΣΔ παρέστησαν:

Ο γενικός γραμματέας Μιχάλης Βεργωτής, αλλά και ο Γιώργος Νικολουδάκης.

- Τη Δωδεκανησιακή διαιτησία εκπροσώπησε ο πρόεδρος του ΣΔΠΔ Δημήτρης Κάπρος.

Ο παπα-Μιχάλης ευλόγησε κι έκοψε την πίτα σε μια ζεστή και συγκινητική ατμόσφαιρα, αφού στην αίθουσα του Πολιτιστικού Συλλόγου Παστίδας ήσαν ακόμη παρόντες:

- Ο εκ των ιδρυτών της ομάδας Πολυχρόνης Σπάρταλης και

- Ο ταμίας του συλλόγου γονέων και κηδεμόνων Παστίδας Παναγιώτης Κοσμάς.

Τους παρευρεθέντες καλωσόρισε μ' ένα σύντομο χαιρετισμό ο πρόεδρος του Αστέρα Σάκης Χατζηναθασίου και φυσικά τους ευχαρίστησε για την άμεση συμπαράσταση στο έργο του διοικητικού συμβουλίου.

Ο αντιδήμαρχος κ. Καρίκης ευχήθηκε «η ομάδα να επιστρέψει εκεί που της αξίζει», ενώ η κ. Κοκκάρη τόνισε πως «φαίνεται η νέα προσπάθεια που γίνεται, ενώ είναι αρκετά σημαντικό το να σας εμπιστευόμαστε τα παιδιά μας».

Ο πρόεδρος τους ΣΔΠΔ κ. Κάπρος, επισήμανε στην καινούργια προσπάθεια του Αστέρα, να μην υπάρξει επιστροφή στο παρελθόν. «Εγώ θυμάμαι σαν διαιτητής τον Αστέρα ψηλά κι εύχομαι να επιστρέψει εκεί».

Ο κ. Βεργωτής, αφού εκθίασε ιδιαίτερα την δουλειά που γίνεται φέτος στον Αστέρα μετέφερε μήνυμα του προέδρου της ΕΠΣΔ Κλεόβουλου Χατζηγεωργίου.

Οι τυχεροί της εκδήλωσης ήσαν:

Για μεν τους λιλλιπούτειους άσους ο Σταμάτης Χατζημάρτης και

Για την ανδρική ομάδα, ο Δημήτρης Αθανασίου.

Η διοίκηση του Αστέρα Παστίδας ευχαριστεί ιδιαίτερα:

- Τον ιδιοκτήτη των WATCH CENTER κ. Μιχάλη Βεργωτή για την προσφορά του ρολογιού στην κοπή της πρωτοχρονιάτικης πίτας, αλλά και

- Τους Γιάννη Κοκκάρη (ζαχαροπλαστείο TROPICAL) και Βασίλη Σπάρταλη (Ζαχαροπλαστείο ΦΛΩΡΑ) για την προσφορά των πιτών και των εδεσμάτων.

Επ' ευκαιρία το διοικητικό συμβούλιο του Αστέρα εύχεται σ' όλο τον κόσμο Καλή Ολυμπιακή Χρονιά!



Καλημέρα σας. Η αγαπημένη σας στήλη, πιστή στο κλίμα των ημερών, θα κινηθεί σήμερα σε προεκλογικό κλίμα. Ωστόσο δεν θα εμπλακεί στα γρανάζια του δικομματισμού αφού έχει αποφασίσει να στηρίξει στις προσεχείς βουλευτικές εκλογές το Κόμμα της... Φ.Ο.Λ.Α. Όπου Φ.Ο.Λ.Α. σημαίνει Φιλελεύθερη Οργάνωση Λαϊκής Αποδοχής!!!

Ηδη είναι έτοιμο και το ψηφοδέλτιο το οποίο απαρτίζεται απ' τους: 1) Αλητα Νικόλαο του Ανεγκέφαλου, 2) Απατεώνα Ευστάθιο του Κλέφτη, 3) Βολεψόπουλο Στυλιανό του Βουλευτή, 4) Βρώμα - Λάσπη Αιμιλία του Βάλτου, 5) Δελφίνο Κωστή του Αποστάτη, 6) Ελεϊνό Τρισάθλιο του Ανίκανου, 7) Θαθαρόπουλο Θάνο του Θα, 8) Κάλπη Χαρίκλεια της Νοθείας, 9) Λεκέ Σπυρίδωνα του Αέρα, 10) Λογοδιαρόπουλο Θωμά του Ψεύτη, 11) Λωποδύτη Ιωάννη του Τυχοδιώκτη.

12) Μίζα Λίζα του Μπίζα, 13) Παιξοπουλάκη Ειρήνη του Παίχτη, 14) Ρουσφέτι Κίμων του Καμπιναδόρου, 15) Σημαιούλα Φωνακλά του Αρχηγού, 16) Σπιούνο Χαφιέτου του Ρουφιάνου, 17) Τσέπη Χρυσάνθη του Παρταόλα, 18) Τυχάρπαχτο Πέτρο του Τιποτένιου, 19) Υπόνομο Κοσμά του Οχετού, 20) Υποσχεσόπουλο Δημήτριο του Ψήφου, 21) Φαταούλα Αλέξανδρο του Βουτήχτρα και 22) Χούφτα Αναστασία της Αρπαχτής. Άντε και καλό...βάλι...

Στην Αθήνα βρίσκεται για προετοιμασία ο Χρυσός Παραολυμπιονίκης του Σίδνεϊ Θανάσης Μπαράκας, μετά την εγχείρηση που έκανε στην σπονδυλική του στήλη και ευχή όλων είναι να ξαναβρεί σύντομα την γνωστή καλή αγωνιστική του φόρμα για να πρωταγωνιστήσει στους Παραολυμπιακούς Αγώνες της Αθήνας, τον προσεχή Αύγουστο!

Χαμός γίνεται στις προπονήσεις το Ορφέα προχθές μετρήθηκαν στην προπόνηση 25 (!) ποδοσφαιριστές), ωστόσο κάποιοι απ' αυτούς τους παίκτες που γύρισαν για να βοηθήσουν είναι εμφανώς υπέρβαροι και χρειάζονται επειγόντως GYM (Sic). Ονόματα δεν λέμε αλλά όποιος βρεθεί στο γήπεδο θα τους μπανίσει με την μία. Δίαιτα μάγκες, δίαιτα. Καλή σας μέρα.

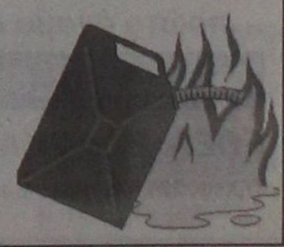

ΠΡΟΟΔΟΣΠΟΡ

Περνάει τα διόδια της παραμονής;

Ο Ιπποκράτης φιλοξενεί στις 12:00 τον Ερμή Σχηματαρίου και θέλει να πετύχει την τέταρτη του συνεχόμενη νίκη στον 2ο όμιλο νότου της Γ' Εθνικής! Με αισιοδοξία αλλά χωρίς τον Σάββα Παπαδόπουλο θα παραταχθούν οι Κώοι...

Η αρχή έγινε στην Κω με τον Αρίονα, ενώ η συνέχεια ήταν ακόμα καλύτερη στην Αγία Παρασκευή. Κόντρα στον Ο.Φ. Ηρακλείου την προηγούμενη Κυριακή ο Ιπποκράτης απλά έδωσε τη δική του απάντηση σ' αυτούς που βιάστηκαν να τον ξεγράψουν απ' τον δεύτερο όμιλο νότου της Γ' Εθνικής.

Το σημερινό ματς με τον Ερμή Σχηματαρίου, που θα ξεκινήσει στις 12:00, είναι καθοριστικής σημασίας για το συγκρότημα του Γιώργου Κετσελίδη, καθώς για τους Δωδεκανήσιους δεν υπάρχει άλλο αποτέλεσμα εκτός απ' την επιτυχία.

Αν μάλιστα έρθει θα είναι η τέταρτη συνεχόμενη για τον Ιπποκράτη που αφενός θα πιάσει τον Ερμή Σχηματαρίου στον βαθμολογικό πίνακα και αφετέρου θα δώσει...περισσότερη ζωή στους Κώους στην προσπάθεια που έχουν ξεκινήσει για να σώσουν τη φετινή παρτίδα.

Αν μάλιστα οι γηπεδούχοι πάρουν το ροζ φύλλο συνοδευόμενο με +9 (στην πρεμιέρα έχασαν με 91-83), τότε θα αποκτήσουν το πάνω χέρι με τους Βοιωτούς.



Όλα για την παραμονή τα δίνει ο Ιπποκράτης σήμερα κόντρα στον Ερμή Σχηματαρίου

Η προετοιμασία του Ιπποκράτη ολοκληρώθηκε χθες το μεσημέρι με τον Γιώργο Κετσελίδη να αντιμετωπίζει τα γνωστά προβλήματα με τους αθλητές του.

Ο Σάββας Παπαδόπουλος σε ακόμα ένα παιχνίδι δεν θα αγωνιστεί καθώς ταλαιπωρείται με τους προσαγωγούς του, ενώ αμφίβολο είναι αν ο έμπειρος τεχνικός δώσει χρόνο συμμετοχής και στον ανέτοιμο ακόμα Ταξιάρχη Στρατομήτρο που βρίσκεται λίγο καιρό στο νησί και κατά συνέπεια στις προπονήσεις της ομάδας.

Στις τάξεις του συλλόγου επικρατεί διάχυτη αισιοδοξία για την έκβαση της αναμέτρησης και σε καμία περίπτωση ο Ερμής δεν αποτελεί μεγαθήριο για τους Κώους, καθώς-κατά γενική ομολογία- είναι μία ομάδα στα μέτρα του.

Μάλιστα σήμερα στο μεσημέρι στο κλειστό γυμναστήριο της Κω δεν θα πέφτει στην κυριολεξία καρφίτσα, αφού στις τάξεις των οπαδών του συλλόγου επικρατεί ξεσηκωμός απ' την πολύ καλή πορεία των τελευταίων αγωνιστικών.

Ο Γιώργος Κετσελίδης που τις τελευταίες μέρες περνάει από εξονυχιστικό έλεγχο το συγκρότημα από το Σχηματάρι θα στηριχθεί στους παρακάτω αθλητές: Αμανατίδης, Καρδομάτης, Παγώνης, Ντεφούδης, Στεργάκης, Μαντούκος, Χλαπάνης, Παρβαντώνης, Μαλλιούρας, Σάββας, Τσιλιγκίρης και Σκούφης.

Η ζωή είναι ωραία...το 2004!

Η Ε.Α. Καλύμνου έκανε το πιο αποφασιστικό βήμα για την παραμονή της στην Α' Ανδρών καθώς κέρδισε τον Διγενή Κοσκινού με 64-56! Στο τελευταίο δεκάλεπτο γύρισε το παιχνίδι για τους γηπεδούχους που βρήκαν λύσεις με την άμυνα ζώνης... Με έξι παίκτες ταξίδεψαν οι «φιλοξενούμενοι»

Πιο όμορφα και πιο γιορτινά δεν θα μπορούσε να μπει το 2004 για την Ε.Α. Καλύμνου. Η ομάδα του Δημήτρη Χαντσαρίδη αποφάσισε να κάνει το καλύτερο δώρο στον εαυτό της και να πετύχει ίσως τη νίκη με την οποία θα κρατηθεί στην Α' Ανδρών. Στο παιχνίδι που άνοιξε την αυλαία της 11ης αγωνιστικής οι «σφουγγαράδες» επικράτησαν με 64-56 του Διγενή Κοσκινού και πλέον θα πρέπει να πέσουν θύματα μεγάλης έκπληξης για να βρεθούν κάτω από τον Άγιο Νικόλαο Παστίδας και να υποβιβαστούν.

Η προχθεσινή αναμέτρηση είχε όλα τα στοιχεία που συνθέτουν τον ορισμό του ντέρμπι. Ουσιαστικά το ματς κρίθηκε στο τελευταίο δεκάλεπτο, όταν οι φιλοξενούμενοι έμειναν από καύσιμα, σε αντίθεση με τους Καλύμνιους που τα έδωσαν όλα για τη νίκη-παραμονή και την πέτυχαν.



Το μεγαλύτερο βήμα για την παραμονή της στην κατηγορία έκανε η Ε.Α. Καλύμνου (φωτό) μετά τη νίκη που πέτυχε κόντρα στον Διγενή Κοσκινού

Παίζοντας άμυνα ζώνης στην επανάληψη, η Ε.Α.ΚΑ. «γύρισε» το παιχνίδι και παγίωσε το δεύτερο ροζ φύλλο της χρονιάς, εκμεταλλευόμενη με τον καλύτερο τρόπο τον παράγοντα έδρα. Πάντως αξίζει να σημειωθεί ότι ο Διγενής ταξίδεψε στην Κάλυμνο με αρκετές και σημαντικές απουσίες καθώς ο Βασίλης Φουντουραδάκης είχε μόλις έξι παίκτες στη διάθεση του, με αποτέλεσμα να μην μπορεί να βρει λύσεις από τον πάγκο.

Οι γηπεδούχοι παρά το γεγονός ότι ήταν ανέτοιμοι, όπως και οι Κοσκινιάτες άλλωστε, έπαιξαν παθιασμένα, ενώ ο Δημήτρης Χαντσαρίδης είχε για πρώτη φορά στη διάθεση του τον πλέϊ-μέϊκερ Τσίγκρα το δελτίο του οποίου έφτασε πριν από λίγες μέρες στις τάξεις του συλλόγου. Μάλιστα ο ίδιος τα πήγε πολύ καλά και μαζί με τον επίσης έμπειρο Κουλλιά έβαλαν το δικό τους λιθαράκι στη μεγαλειώδη επικράτηση, με την οποία η Ε.Α. Καλύμνου πατάει πιο γερά από ποτέ στην Α' Ανδρών ή καλύτερα στην προτελευταία θέση του βαθμολογικού πίνακα. Μέχρι πάντως τα πρώτα λεπτά του τελευταίου δεκαλέπτου, οι «σφουγγαράδες» κυνηγούσαν στο σκορ τους αντιπάλους τους. Ο Διγενής με αιχμές του δόρατος τους Καντή και Κουλούμπρη δημιούργησε προβλήματα στους γηπεδούχους, όμως όταν επήλθε η κούραση, η Ε.Α.ΚΑ., ανέβασε στροφές και πανηγύρισε την κατάκτηση του πολύτιμου ροζ φύλλου.

Απ' τους νικητές δεν υστέρησε κανείς, ωστόσο ξεχώρισαν οι Κούρος, Κουλλιάς, Τσίγκρας και Γεωργιάδης, ενώ απ' τους ηττημένους οι Καντής, Κουλούμπρης και Πολυχρονίου.

Τα δεκάλεπτα ήταν: 14-21, 27-31(ημ.), 40-46, 64-56

Διαιτητές: Βιτζηλαίος- Στάλας

Ε.Α. ΚΑΛΥΜΝΟΥ(Χαντσαρίδης): Κουλλιάς 19(2), Κούρος 15, Τσίγκρας 12, Σκουμπουρδής 2, Γεωργιάδης 11, Ματζλης 2, Καρδούλιας 3(1), Οικονόμου, Κουλουριώτης.

ΔΙΓΕΝΗΣ ΚΟΣΚΙΝΟΥ (Φουντουραδάκης): Καντής 16(1), Κουλούμπρης 14, Φωτεινόπουλος 6, Πολυχρονίου 11, Βασούκος 5, Ροδίτης 4.

Η ΒΑΘΜΟΛΟΓΙΑ

1.Α.Σ.Κ. Ιβίσκος	20	10-0	788-590 (+198)
2.Α.Ο. Παντηλιακός	18	8-2	717-580 (+137)
3.Π.Α.Ο. Διαγόρας	17	7-3	749-568 (+181)
4.Ηρακλής Λάρδου	15	5-5	719-732 (-13)
5.Διγενής Κοσκινού	15	4-7	718-763 (-45)
6.Α.Ε. Δικαίου	14	4-6	650-674 (-24)
7.Ε.Α. Καλύμνου	13	2-9	623-913 (-290)
8.Άγιος Νικ. Παστίδας	11	1-9	551-695 (-144)

*Υπολογίζεται το παιχνίδι Ε.Α. Καλύμνου- Διγενής Κοσκινού

Παίρνουν φωτιά τα...χαμηλά!

Τα ματς που αφορούν την παραμονή στην κατηγορία κλέβουν την παράσταση στο πρόγραμμα της 14ης αγωνιστικής για τον 2ο όμιλο νότου της Γ' Εθνικής

Με δεδομένο ότι θα χρειαστεί ένα θαύμα για να χάσει τον φετινό τίτλο ο πανίσχυρος Α.Γ.Ο. Ρεθύμνου, το ενδιαφέρον στον 2ο όμιλο νότου στρέφεται αποκλειστικά στην ουρά, που επικρατεί μεγάλος συνωστισμός. Η Α.Ε.Κ. Τζιτζιφιών θα φιλοξενήσει στην Καλιθέα την Αγία Παρασκευή, ενώ ο Ιπποκράτης στην Κω τον Ερμή Σχηματαρίου. Για γερά νεύρα θα είναι και το παιχνίδι μεταξύ του Μίνωα Ηρακλείου και του Αρίονα, ενώ ο Πορφύρας είναι αυτός που καίγεται για τους δύο βαθμούς στην αναμέτρηση με τον ουσιαστικά αδιάφορο Πανερυθραϊκό. Εύκολο έργο αναμένεται να έχει ο πρωτοπόρος Α.Γ.Ο. Ρεθύμνου κόντρα στην Α.Ε. Ταύρου, ενώ το Παγκράτι έχει τον πρώτο λόγο με αντίπαλο τον Ο.Φ. Ηρακλείου που επίσης κινδυνεύει. Τέλος ο Ιωνικός Λαμίας θα εκτίσει το ρεπό του.

*Ο Ηλίας Κουνελλές θα «σφυρίξει» σήμερα στη Ραφήνα μαζί με τον Επιτροπάκη την αναμέτρηση του Αργοναύτη με το Ξυλόκαστρο, για τον 1ο όμιλο νότου της Γ' Εθνικής.

ΤΟ ΠΡΟΓΡΑΜΜΑ ΤΗΣ 14ης ΑΓΩΝΙΣΤΙΚΗΣ

• Κως (12:00): Ιπποκράτης Κω- Ερμής Σχηματαρίου (Παπαδόπουλος Στ.- Σιάτης)

• Μετς Α' (16:00): Α.Ο. Παγκρατίου- Ο.Φ. Ηρακλείου (Τσίγας- Σάννας)

• Εσπέρου (18:00): Α.Ε.Κ. Τζιτζιφιών- Αγία Παρασκευή (Μπουρνάς- Σέρρας Πλ.)

• Λίντο (12:00): Μίνωας Ηρακλείου- Γ.Σ. Αρίων (Πίγκας- Κοτσίμπος)

• Ρέθυμνο (18:00): Α.Γ.Ο. Ρεθύμνου- Α.Ε. Ταύρου (Μπορμπαντωνάκης- Μακρής)

• Ζωοδόχου Πηγής (18:00): Πορφύρας- Πανερυθραϊκός (Δουράκης- Διμπινούδης)

• Ρεπό έχει ο Ιωνικός Λαμίας

Η ΒΑΘΜΟΛΟΓΙΑ

1.Α.Γ.Ο. Ρεθύμνου	24	12-0	950-660(+290)
2.Πανερυθραϊκός	20	8-4	844-830(+14)
3.Α.Ε. Ταύρου (4β)	19	7-5	829-816(+13)
4.Α.Ο. Παγκρατίου (3β)	19	7-5	824-853(-29)
6.Ο.Φ. Ηρακλείου	18	6-6	945-926(+19)
7.Γ.Σ. Αρίων (4β)	17	5-7	897-915(-18)
8.Μίνωας Ηρακλείου (3β)	17	5-7	776-860(-84)
9.Ερμής Σχηματαρίου (2β)	17	5-7	891-956(-65)
10.Αγία Παρασκευή (5β)	16	4-8	876-930(-54)
11.Πορφύρας (5β)	16	4-8	867-869(-2)
12.Α.Ε.Κ. Τζιτζιφιών (4β)	16	4-8	798-878(-80)
13.Ιπποκράτης Κω (4β)	16	4-8	824-931(-107)

Το τελευταίο χαρτί...

Η νίκη της Ε.Α. Καλύμνου κόντρα στον Διγενή, κρίνει αναγκαία τη νίκη για τον Άγιο Νικόλαο Παστίδας κόντρα στον Ηρακλή Λάρδου! Στις 17:00 στην Κρεμαστή όπου επιστρέφουν οι γηπεδούχοι πέφτει η αυλαία της 11ης αγωνιστικής

Με την πλάτη στον τοίχο θα παίξει σήμερα ο Άγιος Νικόλαος Παστίδας που θα φιλοξενήσει στις 17:00 στο κλειστό γυμναστήριο της Κρεμαστής τον Ηρακλή Λάρδου. Οι «κόκκινοι» του Φίλιππου Φλαμουρτζόγλου, μετά τη νίκη που πέτυχε η Ε.Α. Καλύμνου κόντρα στον Διγενή Κοσκινού, θέλουν πάση θυσία το ροζ φύλλο αγώνα προκειμένου να διατηρήσουν τις όποιες ελπίδες έχουν για την αποφυγή της τελευταίας θέσης, λίγες αγωνιστικές πριν από το τέλος της κανονικής διάρκειας του πρωταθλήματος. Οι γηπεδούχοι σε περίπτωση που ηττηθούν τότε θα πρέπει να κυνηγήσουν δύο νίκες στα ματς με την Α.Ε. Δικαίου και τον Διγενή Κοσκινού και παράλληλα θα πρέπει οι «σφουγγαράδες» να μην ξαναδούν ροζ χρώμα!

Αξίζει να σημειωθεί ότι ο Άγιος Νικόλαος Παστίδας για πρώτη φορά φέτος θα αγωνιστεί στη φυσική του έδρα, καθώς τελείωσε η εξορία των πέντε αγωνιστικών με την οποία η πειθαρχική επιτροπή της Τ.Ε. Ε.Ο.Κ. Δωδεκανήσου είχε τιμωρήσει τους Παστιδενούς. Αυτό σημαίνει φυσικά ότι ο «Άγιος» θα έχει τη βοήθεια των φιλάθλων του. Ο τεχνικός της ομάδας θα έχει μετά από καιρό και πάλι στη διάθεση του τον στρατευμένο Μιχάλη Κουκιά που πήρε μετάθεση για τη Ρόδο. «Από δω και πέρα όλα τα ματς για μας είναι τελικοί. Θα παλέψουμε για τη νίκη», τόνισε ο Φίλιππος Φλαμουρτζόγλου που θα στηριχθεί στους: Γρηγορά, Καμπουράκη, Πλατέλλα, Χριστοφή, Κουκιά, Μαρουλλάκη, Χαρόπουλο, Λάκουρα και Χατζηβασιλείου, ενώ αμφίβολη είναι η παρουσία του Μοσχή.



Με την πλάτη στον τοίχο παίζει σήμερα ο Άγιος Νικόλαος Παστίδας κόντρα στον Ηρακλή Λάρδου. Στη φωτό φάση απ' το ματς του «Αγίου» κόντρα στον Παντηλιακό

Στην αντίπερα όχθη ο Ηρακλής Λάρδου ουσιαστικά είναι αδιάφορος βαθμολογικά καθώς μόνο αν συμβούν πολλά απρόοπτα θα χάσει την τέταρτη θέση που θα οδηγήσει στα πλέι-οφ. Ο τεχνικός των «κυανόλευκων» Κυριάκος Μάγος θα έχει στη διάθεση του όλους τους αθλητές καθώς δεν υπάρχουν ιδιαίτερα αγωνιστικά προβλήματα. «Είναι δύσκολο ματς γιατί οι αντίπαλοι μας θέλουν τη νίκη για να ελπίζουν στην παραμονή τους», υποστήριξε ο Κυριάκος Μάγος που θα έχει στη διάθεσή του, τους εξής αθλητές: Δαλαμανάκης, Μόδιαλης, Σακκής, Τρίτος, Τσιγάρος, Νικηφορίδης, Καραβοκυρός, Κουτσούκος και Στάλας. Στο ματς του πρώτου γύρου ο Ηρακλής επικράτησε δύσκολα στο «Βενετόκλειο» με 69-60. Πέρσι ο «Άγιος» είχε κερδίσει άνετα στο ίδιο γήπεδο με 65-47 τους σημερινούς αντιπάλους του.

• Κ.Γ. Κρεμαστής (17:00): Άγιος Νικόλαος Παστίδας- Ηρακλής Λάρδου (Ξανθός- Ευσταθίου)

Για τη δεύτερη θέση

Ο Α.Σ.Κ. Ιβίσκος θα φιλοξενήσει σήμερα στις 14:00 ,για το πρωτάθλημα των κορασίδων, την Α.Ε. Δικαίου...



Την Α.Ε. Δικαίου θα φιλοξενήσει σήμερα ο Α.Σ.Κ. Ιβίσκος (φωτό), στο ντέρμπι των κορασίδων

Σημαντικό παιχνίδι πρόκειται να διεξαχθεί σήμερα για το πρωτάθλημα των κορασίδων. Στις 14:00 στο «Βενετόκλειο», ο Α.Σ.Κ. Ιβίσκος θα υποδεχθεί την Α.Ε. Δικαίου και η ομάδα που θα πάρει το ροζ φύλλο αγώνα θα κάνει το σημαντικότερο βήμα για την κατάκτηση της δεύτερης θέσης, με δεδομένο ότι η κορυφή έχει καπαρωθεί απ' τον Γ.Α.Σ. Ιάλυσος. Πέρσι ο Α.Σ.Κ. Ιβίσκος είχε κερδίσει με 49-35.

• Δ.Κ.Γ. Ρόδου (14:00): Α.Σ.Κ. Ιβίσκος- Α.Ε. Δικαίου (Βιτζηλαίος- Μυροφόρος)

Η ΒΑΘΜΟΛΟΓΙΑ

1.Γ.Α.Σ. Ιάλυσος	12	6-0	411-204(+207)
2.Α.Ε. Δικαίου	9	4-1	301-196(+105)
3.Α.Σ.Κ. Ιβίσκος	7	3-1	228-174(+54)
4.Ιπποκράτης Κω	7	2-3	201-231(-30)
5.Νίκη Ρόδου	6	1-4	234-275(-41)
6.Π.Α.Ο. Διαγόρας	5	1-3	167-169(-2)
7.Α.Ο. Σύμης	5	0-5	66-359(-293)

*Δεν υπολογίζεται το χθεσινό παιχνίδι Γ.Α.Σ. Ιάλυσος- Νίκη Ρόδου

Για το πρεστίζ και τη φανέλα...

Η Νίκη Ρόδου θα υποδεχθεί στις 16:00 τον Γ.Α.Σ. Ιάλυσος, στο παιχνίδι που κλείνει την αυλαία της 4ης αγωνιστικής για το γυναικείο πρωτάθλημα



Τη δεύτερη του νίκη στο πρωτάθλημα θα κυνηγήσει σήμερα το απόγευμα ο Γ.Α.Σ. Ιάλυσος κόντρα στη Νίκη Ρόδου

Σήμερα το απόγευμα στο «Βενετόκλειο» θα πέσει η αυλαία της 4ης αγωνιστικής για το γυναικείο πρωτάθλημα. Η Νίκη Ρόδου, που είναι η μοναδική ομάδα που δεν έχει γευθεί ακόμα το νέκταρ του...ροζ φύλλου θα φιλοξενήσει στις 16:00 τον επίσης νεανικό Γ.Α.Σ. Ιάλυσος, σε ένα ιδιαίτερα ενδιαφέρον παιχνίδι.

Οι γηπεδούχες θα παρατάχθούν σίγουρα με τις: Παπαγιάννη, Ματθαίου, Παντελή, Σαρδέλη, Δράκου και Κελές, ενώ ο Γιώργος Χατζηκαλημέρης θα έχει στη διάθεσή του τις παρακάτω παίκτριες: Καρακοβούνη, Καμπουράκη, Μανδραγού, Μιλένκοβιτς, Γαλαχουσίδη, Γεωργαλή, Κυπραίου, Παπαοικονόμου, Καλημέρη, Διακοκομνηνού, Χειμωνέττου, Νικολίτση και Κοντούζογλου. Στην αναμέτρηση του πρώτου γύρου ο Γ.Α.Σ. είχε νικήσει με 69-45.

• Δ.Κ.Γ. Ρόδου (16:00): Νίκη Ρόδου- Γ.Α.Σ. Ιάλυσος (Κουνελλές Ν.- Αρνάς)

Η ΒΑΘΜΟΛΟΓΙΑ

1.Α.Σ.Κ. Ιβίσκος	6	3-0	206-88 (+118)
2.Ιπποκράτης Κω	5	2-1	163-120 (+43)
3.Γ.Α.Σ. Ιάλυσος	4	1-2	156-174 (-18)
4.Νίκη Ρόδου	3	0-3	100-243 (-143)

*Δεν υπολογίζεται το χθεσινό παιχνίδι Α.Σ.Κ. Ιβίσκος- Ιπποκράτης Κω

Ντέρμπι για ένα ημίχρονο...

Ο Δ.Α.Ν.Σ. Δωριεύς μετέτρεψε στην επανάληψη μία αγχώδη επικράτηση σε άνετη νίκη(91-62) κόντρα στον Ήλιο Ιαλυσού, στο παιχνίδι που άνοιξε την αυλαία του δεύτερου γύρου στη Β' Ανδρών

Την ευκαιρία να επιστρέψει και πάλι στην κορυφή του βαθμολογικού πίνακα της Β' Ανδρών είχε και πάλι ο Δ.Α.Ν.Σ. Δωριεύς. Η ομάδα του Γιώργου Ψαθάκη επικράτησε το βράδυ της Παρασκευής στην Ιαλυσό του Ήλιου με 91-62 και εκμεταλλευόμενη το γεγονός ότι ο πρωτοπόρος Α.Ο. Σύμης δεν αγωνίστηκε, έπιασε...ρετιρέ! Πάντως η διαφορά των 29 πόντων με την οποία τελείωσε το προχθεσινό ματς, που άνοιξε την αυλαία του δευτέρου γύρου, ήταν μάλλον πλασματική. Κι αυτό γιατί οι γηπεδούχοι δυσκόλεψαν στο πρώτο εικοσάλεπτο τους φιλόδοξους αντιπάλους τους(39-42).

Το συγκρότημα του Παναγιώτη Παπακώστα έχοντας σε πολύ καλή μέρα το δίδυμο Πολίτης-Καστανάκης κοίταξε στα μάτια τους «κιτρινόμαυρους» τους οποίους απείλησε άμεσα, όμως μόνο μέχρι την ανάπαυλα. Στη συνέχεια ο Δωριέας αποφάσισε να θυμηθεί τον καλό του εαυτό και πραγματικά δεν συνάντησε δυσκολίες μέχρι να πάρει την πολυπόθητη νίκη.



Σε περίπατο μετέτρεψε στην επανάληψη το ματς με τον Ήλιο Ιαλυσού ο Δ.Α.Ν.Σ. Δωριεύς. Στη φωτό φάση απ' το παιχνίδι του πρώτου γύρου

Η ομάδα του Γιώργου Ψαθάκη έχοντας περισσότερες λύσεις, καθώς πέντε αθλητές πέτυχαν διψήφιο αριθμό πόντων, πάτησε γκάζι στην επανάληψη και δεν άφησε περιθώρια αντίδρασης στους αντιπάλους της Ελέγκοντας τα ριμπάουντ και με περιφέρεια-φωτιά, οι φιλοξενούμενοι έκαναν σερί 9-25 στην τρίτη περίοδο και ξέφυγαν με 48-67, βάζοντας ουσιαστικά τελεία στην υπόθεση νικητής.

Ο Ήλιος Ιαλυσού παραδόθηκε στις ορέξεις των παικτών του Δωριέα μετά και το πέμπτο φάουλ που χρεώθηκε ο Σοκορέλλης, καθώς δεν υπήρχαν εναλλακτικές λύσεις. Απ' τους νικητές ξεχώρισαν οι Ροδίτης, Κρητικός, Γενναιόπουλος και Γεράκης, ενώ απ' τους ηττημένους οι Πολίτης και Καστανάκης. Πολύ καλή ήταν η διαιτησία των Κουνελλέ Ν.- Φάκαρου.

Πλέον το ιστορικό σωματείο της Ρόδου θα προετοιμαστεί για την αναμέτρηση της χρονιάς με τον Α.Ο. Σύμης, στην οποία θα πρέπει να κερδίσει με διαφορά μεγαλύτερη των τεσσάρων πόντων (62-58) με την οποία είχε ηττηθεί στο γειτονικό νησί, αν θέλει να κερδίσει την πολυπόθητη άνοδο στα μεγάλα σαλόνια του Δωδεκανησιακού μπάσκετ.

• Τα δεκάλεπτα ήταν: 19-25, 39-42 (ημ.), 48-67, 62-91

Διαιτητές: Κουνελλές Ν.- Φάκαρος

ΗΛΙΟΣ ΙΑΛΥΣΟΥ (Παπακώστας): Μαυρουδής 2, Πολίτης 26 (3), Καστανάκης 21, Σοκορέλλης 4, Μπακάλης 5, Κεφαλίδης 4, Φάντης, Φωταράς Γ.

Δ.Α.Ν.Σ. ΔΩΡΙΕΥΣ (Ψαθάκης): Κούκιαλι Λ. 3, Ψαθάκης 13, Ροδίτης 19 (2), Αγαπητάκης 4, Γενναιόπουλος 15, Γεράκης 15 (2), Κρητικός 19, Ράμμος 3.

Η ΒΑΘΜΟΛΟΓΙΑ

1.Δ.Α.Ν.Σ. Δωριεύς	11	5-1	451-297(+154)
2.Α.Ο. Σύμης	10	5-0	334-268(+66)
3.Ζέφυρος	8	3-2	357-330(+27)
4.Ήλιος Ιαλυσού	8	2-4	354-431(-77)
5.Κλεόβουλος Λίνδου	6	1-4	221-308(-87)
6.Σταυρός Καλυθιών	5	0-5	245-328(-83)

*Υπολογίζεται το παιχνίδι Ήλιος Ιαλυσού- Δ.Α.Ν.Σ. Δωριεύς

Φαβορί οι φιλοξενούμενοι...

Η Α.Ε. Δικαίου δοκιμάζεται στην Καρδάμαινα(15:00) κόντρα στον Ηρακλή 2000 και λογικά θα διατηρήσει το απόλυτο της στο μίνι εφηβικό πρωτάθλημα των νήσων

Την ευκαιρία να πάρει τη νίκη και ταυτόχρονα να διατηρήσει το απόλυτο της στο εφηβικό πρωτάθλημα(όμιλος νήσων) θα έχει σήμερα στην Καρδάμαινα η Α.Ε. Δικαίου. Οι φιλοξενούμενοι βρίσκονται στην κορυφή του σχετικού πίνακα μετά την επικράτηση τους επί του Ιπποκράτη και θα παλέψουν για το «διπλό» απέναντι στον Ηρακλή 2000 (4η αγωνιστική), που δεν έχει γευθεί ακόμα τη χαρά της επιτυχίας. Η αναμέτρηση θα ξεκινήσει στις15:00 και τον πρώτο λόγο έχουν οι φιλοξενούμενοι. Στο ματς του πρώτου γύρου η Α.Ε.Δ. κέρδισε με 79-42.

• Καρδάμαινα (15:00): Ηρακλής 2000- Α.Ε. Δικαίου (Ζαμάγιας- Στάλας)

ΟΜΙΛΟΣ ΝΗΣΩΝ

Α.Ε. Δικαίου- Ηρακλής 2000	79-42
Ηρακλής 2000- Ιπποκράτης Κω	57-86
Ιπποκράτης Κω- Α.Ε. Δικαίου	75-81

Η ΒΑΘΜΟΛΟΓΙΑ

1.Α.Ε. Δικαίου	4	2-0	160-117 (+43)
2.Ιπποκράτης Κω	3	1-1	161-138 (+23)
3.Ηρακλής 2000	2	0-2	99-165 (-66)

Μέχρι αύριο τα μεσάνυχτα συνεχίζουν την απεργία οι φροντιστές της Ολυμπιακής



Άλλες δύο 48ωρες απεργίες, μέχρι τα μεσάνυχτα της Δευτέρας, αποφάσισαν να πραγματοποιήσουν οι ιπτάμενοι συνοδοί και φροντιστές, καθώς δεν συμφώνησαν με τις γραπτές προτάσεις της διοίκησης των Ολυμπιακών Αερογραμμών για τα θέματα που τους απασχολούν.

Η απόφαση ελήφθη με μυστική ψηφοφορία που πραγματοποίηση η Ένωση των εργαζομένων (ΕΙΣΦ) μετά από πολύωρη συνεδρίαση. Τα μέλη της Ένωσης σημειώνουν ότι παρατηρήθηκαν διαφορές ανάμεσα στη συμφωνία τους με τη διοίκηση της ΟΑ και τη γραπτή διατύπωση των προτάσεων, επί παραδείγματι στο θέμα των εβδομαδιαίων ωρών εργασίας.

Όπως αναφέρει το Έθνος, η συμφωνία προέβλεπε 48 ώρες εργασίας για χρονικό διάστημα μέχρι δέκα εβδομάδων και από εκεί και πέρα 42 ώρες την εβδομάδα, «εφόσον το πρόγραμμα πτήσεων το επιτρέπει». Σύμφωνα με τους εκπροσώπους του κλάδου, η προσθήκη αυτή σημαίνει ότι οι 42 ώρες δεν θα ισχύσουν, γιατί το πρόγραμμα δεν θα το επιτρέπει.

Σημειώνεται ότι η απεργία των μελών της ΕΙΣΦ συνεχίζεται επί 43 ημέρες και οι εξελίξεις των επόμενων ημερών προβλέπονται κρίσιμες για το τι μέλλει γενέσθαι.

Σύλλογος Πελοποννησίων Ρόδου
«Ο ΜΩΡΙΑΣ»
Μεγ. Κων/νου 39
Τηλ. 22410 20647
Ρόδος



ΚΑΛΕΣΜΑ

Μωραΐτες και φίλοι Ροδίτες,
σας περιμένουμε στην αίθουσα της «Ανωτέρας Σχολής Τουριστικών Επαγγελμάτων» (είσοδος από Πλατανάκια), στις 11 Ιανουαρίου 2004, ημέρα Κυριακή και ώρα 18.00 μ.μ., για την κοπή της πρωτοχρονιάτικης πίτας μας.

Το Διοικητικό Συμβούλιο

7713-10/1

VASSO MIHALAREA
ΒΑΣΩ ΜΙΧΑΛΑΡΕΑ
Μυστρά 16
Ρόδος 85100
Τηλ. (22410) 035249/ 27013
ΦΑΞ (22410) 075412
E-mail vasso@rho.forthnet. gr.
ΚΕΝΤΡΟ ΑΓΓΛΙΚΗΣ ΓΛΩΣΣΑΣ ΚΑΙ ΜΕΤΑΦΡΑΣΗΣ/ΔΙΕΡΜΗΝΕΙΑΣ

ΒΑΣΩ ΜΙΧΑΛΑΡΕΑ

ΜΑΘΗΜΑΤΑ ΑΓΓΛΙΚΩΝ

ΑΡΧΑΡΙΟΙ
ΠΡΟΧΩΡΗΜΕΝΟΙ
ΕΞΕΤΑΣΕΙΣ FCE PROFICIENCY
MICHIGAN
CAMBRIDGE
EDEXCEL/PALSO

TOEIC EXAMINATIONS ΓΙΑ ΤΟ ΑΣΕΠ
ΜΑΘΗΜΑΤΑ ΜΕΤΑΦΡΑΣΗΣ
ΜΑΘΗΜΑΤΑ ΑΓΓΛΙΚΩΝ ΓΙΑ ΤΡΑΠΕΖΕΣ - ΕΙΔΙΚΗ ΟΡΟΛΟΓΙΑ

ΤΜΗΜΑΤΑ ΕΝΗΛΙΚΩΝ
ΠΡΩΙΝΑ 10-12
ΒΡΑΔΥΝΑ 8.30 μ.μ. μέχρι 10.00 μ.μ.
ΓΙΑ FCE και PROFICIENCY

ΕΠΙΣΗΜΗ ΜΕΤΑΦΡΑΣΗ ΓΙΑ ΔΙΚΑΙΟΛΟΓΗΤΙΚΑ ΒΡΕΤΑΝΙΚΩΝ ΠΑΝΕΠΙΣΤΗΜΙΩΝ
ΜΕΤΑΦΡΑΣΕΙΣ/ΔΙΕΡΜΗΝΕΙΕΣ

ΘΕΛΕΤΕ ΒΕΒΑΙΩΣΗ ΓΛΩΣΣΟΜΑΘΕΙΑΣ ΓΙΑ ΤΙΣ ΠΡΟΚΗΡΥΞΕΙΣ; ΜΑΘΗΜΑΤΑ ΕΝΤΑΤΙΚΑ ΚΑΙ ΣΕ ΕΝΑ ΜΗΝΑ ΤΗΝ ΕΧΕΤΕ

ΔΙΔΑΣΚΟΥΝ:
Βάσω Μιχαλαρέα
BA TEFL Diploma in Translation (Ινστιτούττο Γλωσσολόγων Λονδίνου)
Μέλος Πανελλήνιας Ενωσης Μεταφραστών αρ. 327
Βιργινία Ηλία Μιχαλαρέα
Πτυχιούχος Αγγλικής Γλώσσας και Φιλολογίας Buckingham University
Μεταπτυχιακές σπουδές στη Μετάφραση

ΧΛ 10.11/1

Κατά την τουριστική σεζόν του 2003

Οριακή η μείωση στο αεροδρόμιο της Ρόδου

Η ΑΝΑΛΥΤΙΚΗ ΚΙΝΗΣΗ ΤΟΝ ΠΕΡΑΣΜΕΝΟ ΧΡΟΝΟ

Οριακή ήταν τελικά η μείωση των αφίξεων στο Αεροδρόμιο της Ρόδου κατά το έτος 2003, σύμφωνα με τα στοιχεία που παρουσίασε κατά την προχθεσινή εκδήλωση της Ενωσης Τουριστικών Γραφείων Ρόδου, ο πρόεδρος της κ., Τσαμπίκος Μοσχάτος.

Παρά τα γνωστά και μεγάλα διεθνή προβλήματα του περασμένου έτους, η μείωση αυτή παρέμεινε στο 2,06%. Αυξημένη όμως ήταν η κίνηση στο λιμάνι μας με αποτέλεσμα οι αφίξεις σε αεροδρόμιο και λιμάνι να εμφανίζουν συνολικά μιαν αύξηση κοντά στο 2%.

Πιο αναλυτικά η κίνηση του 2003 παρουσιάζεται στον στατιστικό πίνακα που επισυνάπτομε στο τέλος του δημοσιεύματος.

Αξίζει επί τη ευκαιρία να αναφερθεί, ότι μέσα στο 2003 δαπανήθηκαν σημαντικά ποσά για την προβολή και διαφήμιση της Ρόδου.

Ο ΠΡΟΤΟΥΡ διέθεσε για τη συμμετοχή σε τουριστικές εκθέσεις 600.000 ευρώ. Οι τουριστικοί πράκτορες από τη μεριά τους δαπάνησαν για επαγγελματικά ταξίδια, συμμετοχές σε εκθέσεις και φιλοξενίες άλλα 576.000 ευρώ.

Οι δαπάνες αυτές συνέβαλαν σημαντικά στην ενίσχυση του τουριστικού ρεύματος προς το νησί μας. Τα στοιχεία της συνολικής κίνησης του 2003 έχουν ως εξής:

ΑΕΡΟΔΡΟΜΙΟ	2001	2002	2003	Ποσοστά Μεταβολής % 2002/2003
Αφίξεις Εξωτερικού	1.361.951	1.288.871	1.225.183	- 4,94
Αφίξεις Εσωτερικού	338.569	310.500	339.141	+ 9,22
Αφίξεις Ιδιωτικών κ.λ.π.	3.420	2.250	4.335	+ 92,67
Αφίξεις Συνολικά	1.703.830	1.601.621	1.568.659	- 2,06
Αφιξαναχωρήσεις Συνολική Διακίνηση Αεροδρομίου	3.435.943	3.240.031	3.167.895	- 2,23

ΛΙΜΑΝΙ	2001	2002	2003	Ποσοστά Μεταβολής % 2002/2003
Προσεγγίσεις Κρουαζιεροπλίων	798	570	554	- 2,81
Επιβαίνοντες (1 ημέρας)	402.564	347.768	371.236	+ 6,75
Αφίξεις επιβατών Πλοίων εξωτερικού	22.992	21.818	49.519	+ 126,96
Προσεγγίσεις επιβατικών Πλοίων εσωτερικού	1.293	1.639	1.800	+ 9,82
Αφιχθέντες επιβάτες	243.348	294.259	315.037	+ 7,06
ΣΥΝΟΛΙΚΑ ΑΦΙΞΕΙΣ ΕΠΙΒΑΤΩΝ ΛΙΜΕΝΟΣ	672.904	663.845	735.792	+10,84
ΣΥΝΟΛΟ ΑΦΙΞΕΩΝ ΑΕΡΟΔΡΟΜΙΟΥ & ΛΙΜΕΝΟΣ	2.397.869	2.376.734	2.304.451	+ 1,72

Από την Επιτροπή Εμπορίου

Επιβολή προστίμων σε 18 επιχειρήσεις

ΚΥΡΙΩΣ ΓΙΑ ΤΗΝ ΕΛΛΕΙΨΗ ΠΡΟΪΟΝΤΩΝ

Πρόστιμα που κυμαίνονται από 200 έως 300 ευρώ επέβαλε κατά τη συνεδρίασή της στις 9 Δεκεμβρίου, σε 18 επιχειρήσεις στο νομό Δωδεκανήσου, η Νομαρχιακή Επιτροπή Εμπορίου.

Τα παραπάνω πρόστιμα επιβλήθηκαν για παράβαση του νόμου 1732/87 και αφορούν την έλλειψη πινακίδων με αναγραφή του είδους, της τιμής και της προέλευσης συγκεκριμένων προϊόντων.

Η επιβολή των προστίμων έγινε κατόπιν ελέγχων της Διεύθυνσης Εμπορίου και των κατά τόπους Αστυνομικών Τμημάτων.



Στις περιπτώσεις αυτές ο νόμος προβλέπει πρόστιμα, το ελάχιστο 200 και το ανώτατο 6.000 ευρώ.

Εάν υπάρξουν περιπτώσεις υποτροπής τα πρόστιμα διπλασιάζονται.

Τα ποσά αυτά εισπράττονται από τις Δ.Ο.Υ.

Η Νομαρχιακή Επιτροπή Εμπορίου με την ίδια απόφασή της επέβαλε επίσης δύο πρόστιμα από 800 έως 1.000 ευρώ για παράβαση του Ν. 1401/83 που αφορά την είσπραξη ανώτερου τιμήματος απ' αυτό που αναγράφεται στην πινακίδα.

Γι' αυτού του είδους τις παραβάσεις τα προβλεπόμενα από το νόμο πρόστιμα ανέρχονται σε 733,70, το ελάχιστο, έως 29.347,03 ευρώ, το ανώτατο.

Από τα στοιχεία της Διεύθυνσης Εμπορίου συμπεραίνεται, ότι με την επιβολή των προστίμων μειώνονται σταδιακά οι παραβάσεις στο χώρο της αγοράς.

Υπενθυμίζουμε με την ευκαιρία, ότι η Νομαρχιακή Επιτροπή Εμπορίου απαρτίζεται από πρωτόδικη που είναι και ο πρόεδρός της και από τον προϊστάμενο της Διεύθυνσης Εμπορίου, τον διοικητή του Αστυνομικού Τμήματος Ρόδου και από έναν εκπρόσωπο του ΕΒΕΔ.

Μέτρα για επίλυση του κυκλοφοριακού στην πόλη της Ρόδου

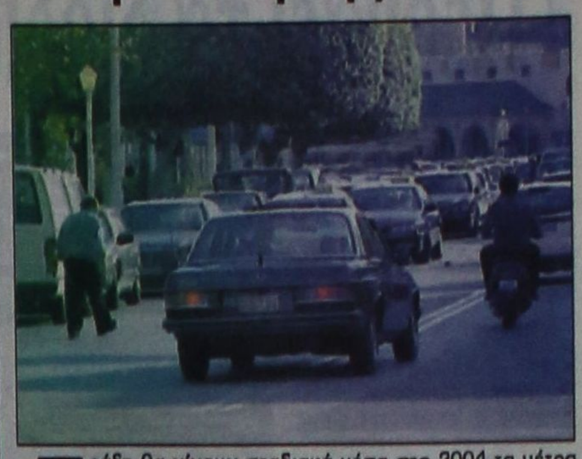

Πράξη θα γίνουν σταδιακά μέσα στο 2004 τα μέτρα για την επίλυση του κυκλοφοριακού προβλήματος που ταλανίζει την πόλη της Ρόδου. Οι προτάσεις για την επίλυση του προβλήματος έχουν οριστικοποιηθεί με βάση και τις εισηγήσεις των τεσσάρων καθηγητών συγκοινωνιολόγων που συνεργάζονται με το Δήμο της Ρόδου. Αποτέλεσαν μάλιστα και αντικείμενο των συσκέψεων που έγιναν υπό την προεδρεία του δημάρχου Ρόδου κ. Γιώργου Γιαννόπουλου με τη συμμετοχή υπηρεσιακών παραγόντων.

Βάσει των εισηγήσεων των συγκοινωνιολόγων προβλέπεται ο περιορισμός της κυκλοφορίας των οχημάτων και των δικύκλων στο κέντρο της πόλεως η πεζοδρόμηση οδών και η ιεράρχηση των δρόμων σε κύριας και δευτερεύουσας κυκλοφορίας.

Δίνεται λύση στο πρόβλημα της έλλειψης χώρων στάθμευσης στο κέντρο της πόλεως.

Στόχος της δημοτικής αρχής είναι να εφαρμοσθούν σταδιακά τα μέτρα ώστε να μην προκληθούν προβλήματα στην πόλη.

ΜΠΑΡΙΑΝΟΣ ΒΑΣΙΛΕΙΟΣ
Εάν έχετε τουριστικό κατάστημα και θέλετε να προμηθευτείτε...
*ΡΟΛΟΓΙΑ -για τα ράφια
*ΦΩΤΟΓΡΑΦΟΘΗΚΕΣ -για τα ράφια σας
*ΑΡΧΑΪΚΕΣ ΕΠΙΤΟΙΧΙΕΣ ΠΛΑΚΕΣ -σε μεγάλη ποικιλία και μεγέθη
*ΦΟΥΡΟΥΣΙΑ, ΜΑΣΚΕΣ
-και άλλα

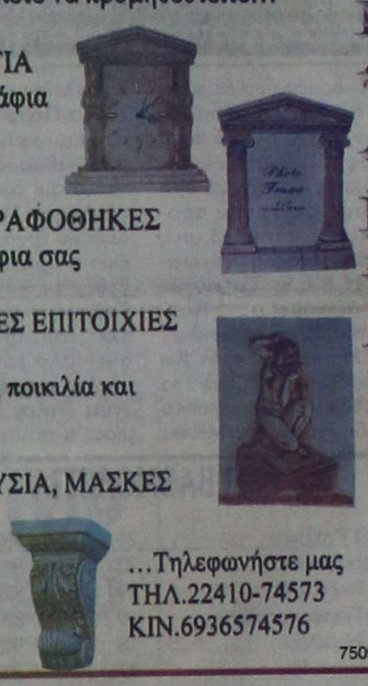

ΚΑΤΑΣΚΕΥΕΣ
...Τηλεφωνήστε μας
ΤΗΛ.22410-74573
ΚΙΝ.6936574576
7509-31/1

ΤΑΧΥΡΥΘΜΑ ΓΕΡΜΑΝΙΚΑ
ΓΙΑ ΕΝΗΛΙΚΕΣ
ΝΕΑ ΤΜΗΜΑΤΑ
ΟΙ 10 ΠΡΩΤΕΣ
SIMULTAN LANGUAGES
ΤΟΥ ΤΟΥΡΙΣΜΟΥ
19/1/04 έως 2/3/04
ΩΡΕΣ ΔΩΡΕΑΝ
ΔΙΔΑΣΚΑΛΙΑ/ΕΠΟΠΤΕΙΑ: DOKTOR TEO
ΣΥΣΤΗΜΑ ΣΙΜΟΥΛΤΑΝ
Καρίας 3, Τηλ. 22410 32272, 22410 61318
X 4385 16/1

PIANO RESTAURANT
ΙΠΠΟΤΙΚΟΝ
• Εκλεκτή κουζίνα
• Ποικιλία ορεκτικών
• Αψογο σέρβις
• Υποδειγματική καθαριότητα
τα ατού του «ΙΠΠΟΤΙΚΟΝ»
Προγραμματείστε την έξοδό σας, τα επαγγελματικά σας ραντεβού ή και για μεζεδάκια μόνο στο «ΙΠΠΟΤΙΚΟΝ»
ΧΡΟΝΙΑ ΠΟΛΛΑ & ΕΥΤΥΧΙΣΜΕΝΑ
ΑΝΟΙΚΤΑ ΚΑΘΕ ΜΕΡΑ ΧΕΙΜΩΝΑ - ΚΑΛΟΚΑΙΡΙ
Η αίθουσα διατίθεται για κάθε εκδήλωση
Η Ελευθερία Ροδίτη στο τραγούδι ο Πεζουβάνης στο πιάνο και ο Παναγιώτης στο μπουζούκι θα σας κρατούν συντροφιά με τραγούδια της παρέας
Στο μικρό Συντριβάνι με τους ιππόκαμπους
Ρεζερβέ/fax: 22410/25293
ΧΛ 10/1