ΕΤΟΣ ΙΔΡΥΣΗΣ 1949
ΙΔΙΟΚΤΗΣΙΑ
Γ. ΔΙΑΜΑΝΤΙΔΗΣ
ΓΡΑΦΙΚΕΣ ΤΕΧΝΕΣ Α.Ε.
Γραφεία - Τυπογραφεία:
Μάρκου Μαλλιαράκη 3 (ΚΟΒΑ)
Λογιστήριο: Νέα Αγορά
Τηλ.: Σύνταξης: 22410 27356-34101, FAX: 22410 20643
Λογιστηρίου: 22410 24539, FAX: 22410 24539
e-mail: info@proodos.net

ΠΡΟΟΔΟΣ

Ανεξάρτητη καθημερινή πρωινή εφημερίδα

ΠΛΗΡΩΜΕΝΟ ΤΕΛΟΣ
ΕΛΤΑ
SATO
OFFICE SYSTEMS
ΜΠΟΝΗΣ Ε.Π.Ε. ΤΗΛ. 22410 75533

ΑΡΙΘΜΟΣ ΦΥΛΛΟΥ 16.521 • ΤΙΜΗ 0,70 ευρώ

ΣΑΒΒΑΤΟ 17 ΙΑΝΟΥΑΡΙΟΥ 2004

Οπως δείχνουν δύο νέα γκάλοπ

Ο Γιώργος ανέστησε το ΠΑΣΟΚ και το οδηγεί σε μεγάλη νίκη

Εντυπωσιακό προβάδισμα από τον Καραμανλή

Δύο νέες δημοσκοπήσεις επιβεβαιώνουν την εκπληκτική άνοδο του ΠΑΣΟΚ μετά την ανάληψη της ηγεσίας του από τον Γιώργο Παπανδρέου.

Τα δύο γκάλοπ παρουσιάζουν εντυπωσιακή μείωση της διαφοράς Νέας Δημοκρατίας και ΠΑΣΟΚ. Η διαφορά αυτή που προ ενός μηνός ήταν μεγαλύτερη από 8 μονάδες έχει ήδη μειωθεί σε 3 μόνο μονάδες!!!

Εντυπωσιακό όμως είναι το προβάδισμα που έχει ο Γιώργος Παπανδρέου έναντι του Κώστα Καραμανλή σε όλες τις άλλες ερωτήσεις. Στο ερώτημα «ποιός είναι καταλληλότερος πρωθυπουργός» ο Παπανδρέου υπερέχει του Καραμανλή κατά 5,2 μονάδες, στο δε «ποιός έχει το μεγαλύτερο κύρος στην Ευρώπη ο Παπανδρέου έχει 73,4 έναντι μόλις 16,3 του Καραμανλή.



Οι διαπιστώσεις αυτές των δύο δημοσκοπήσεων έχουν προκαλέσει αναστάτωση στη Ρηγίλλης, η ηγεσία της οποίας έχει πανικοβληθεί.

Εγκυροι πολιτικοί αναλυτές εκφράζουν τη βεβαιότητα, ότι όσο περνούν οι ημέρες το προβάδισμα του Παπανδρέου έναντι του Καραμανλή θα μεγαλώνει, δεδομένου ότι το ΠΑΣΟΚ με ηγέτη το Γιώργο Παπανδρέου απέκτησε νέα ορμή και απίστευτη δυναμική.

Θεωρείται δε βέβαιο, ότι πολύ σύντομα, όχι μόνον θα κλείσει η ψαλίδα, αλλά και θα σημειωθεί προβάδισμα του ΠΑΣΟΚ έναντι της Νέας Δημοκρατίας στην «πρόθεση ψήφου...

ΔΥΟ ΝΕΑ ΓΚΑΛΟΠ

Τη σημαντική μείωση της διαφοράς μεταξύ ΝΔ

ΣΥΝΕΧΕΙΑ ΣΤΗ ΣΕΛ. 4

Ξεκινά από σήμερα

Μεγάλη εκστρατεία στα τουρκικά παράλια για τους αγνοούμενους

ΜΕ ΔΕΚΑΔΕΣ ΠΛΟΙΑΡΙΑ ΚΑΙ ΦΟΥΣΚΩΤΑ



ΜΕ ΠΡΩΤΟΒΟΥΛΙΑ συγγενών και φίλων, των δύο αγνοουμένων, Σάββα Γεραβέλη 38 χρόνων και Χρήστου Ιωαννίδη 43

ΣΥΝΕΧΕΙΑ ΣΤΗ ΣΕΛ. 4

Καταστροφική η καθυστέρηση

Οργισμένα μηνύματα φτάνουν στη Ρηγίλλης για το ψηφοδέλτιο!..

ΣΕ ΑΝΑΜΜΕΝΑ ΚΑΡΒΟΥΝΑ ΟΙ ΥΠΟΨΗΦΙΟΙ



Σε αναμμένα κάρβουνα κάθονται οι υποψήφιοι της Ν.Δ.

ΟΡΓΙΣΜΕΝΑ μηνύματα φτάνουν καθημερινά από τη Δωδεκάνησο στη Ρηγίλλης και έχουν να κάνουν με την καθυστέρηση ανακοίνωσης του ψηφοδελτίου της Νέας Δημοκρατίας στην περιοχή μας.

• Χτεσινές πληροφορίες ανέφεραν ότι τόσο οι κομματικές οργανώσεις, όσο

ΣΥΝΕΧΕΙΑ ΣΤΗ ΣΕΛ. 4

Δεν αντέχουν οι υποσταθμοί της ΔΕΗ

Με ...ωράριο η παροχή ηλεκτρικού ρεύματος το καλοκαίρι στη Ρόδο!..

ΠΛΗΡΗΣ ΑΔΙΑΦΟΡΙΑ ΤΩΝ ΑΡΜΟΔΙΩΝ



ΧΩΡΙΣ ΗΛΕΚΤΡΙΚΟ ρεύμα θα μένουν καθημερινά για μια και δύο ώρες τους μήνες αιχμής της θερινής περιόδου ο Δήμος Αφάντου και οι περιοχές που ηλεκτροδοτούνται από τον υποσταθμό της ΔΕΗ που λειτουργεί στην περιοχή. Το μέτρο αυτό θα εφαρμοσθεί από τη ΔΕΗ γιατί ο υποσταθμός που λειτουργεί στα Αφάντου έφθασε στα όριά του και δεν μπορεί πλέον να καλύψει τις ανάγκες. Για να αποφευχθούν τα χειρότερα θα διακόπτεται η ηλεκτροδότηση καθημερινά το δίμηνο Ιουλίου-Αυγούστου που είναι και η αιχμή της θερινής περιόδου.

• Οι καλά γνωρίζοντες την υπόθεση εκτιμούν πως αυτό είναι μόνο η αρχή. Αν οι αρμόδιοι δεν αφυπνισθούν εγκαίρως οι διακοπές της ηλεκτροδότησης θα γίνουν κομμάτι της καθημερινότητας στους περισσότερους δήμους με ό,τι αυτό συνεπάγεται για την τοπική οικονομία που δεν χρειάζεται κτυπήματα τέτοιου είδους.

ΣΥΝΕΧΕΙΑ ΣΤΗ ΣΕΛ. 4

Σε σύγκριση με το 2002

Λιγότερα αυτοκίνητα πουλήθηκαν το 2003 στο νομό Δωδεκανήσου

ΣΤΙΣ 4.194 ΟΙ ΠΩΛΗΣΕΙΣ



ΛΙΓΟΤΕΡΑ αυτοκίνητα, πουλήθηκαν στα Δωδεκάνησα, τον περασμένο χρόνο, συγκριτικά με το 2002. Η εταιρία «Fiat» παρουσίασε αύξηση της τάξεως του 2,97%, η «Mercedes» της τάξεως του 1,20%, η «Mazda» της τάξεως του 0,77%, η

ΣΥΝΕΧΕΙΑ ΣΤΗ ΣΕΛ. 4

Λόγω συνεχών απουσιών

Κινδυνεύουν να κηρυχθούν έκπτωτοι δύο δημοτικοί σύμβουλοι της μειοψηφίας

ΠΡΟΒΛΗΜΑΤΙΣΜΟΣ ΣΤΟ ΔΗΜΟ ΡΟΔΟΥ

ΚΙΝΔΥΝΟ να κηρυχθούν έκπτωτοι διατρέχουν οι δημοτικοί σύμβουλοι Γιώργος Ψαρομπάς και Καζούλης Καζουλάκης. Και οι δύο δημοτικοί σύμβουλοι που ανήκουν στην παράταξη της μειοψηφίας, απουσίασαν πολλές φορές από τις συνεδριάσεις και προκύπτει θέμα για την παραμονή τους στο σώμα.

• Η υπόθεση αυτή θα πρέπει να σημειωθεί ότι προβληματίζει έντονα το προεδρείο του δημοτικού συμβουλίου που δέχεται μεγάλες πιέσεις από τους πρώτους επιλαχόντες στις δημοτικές εκλογές.

ΣΗΜΕΙΩΝΕΤΑΙ ότι ο κ. Γιώργος Ψαρομπάς παρέστη μόνο σε τρεις συνεδριάσεις του δημοτικού συμβουλίου στο διάστημα από τη συγκρότησή του μέχρι το τέλος Δεκεμβρίου.

• Ο κ. Καζούλης Καζουλάκης απουσίασε τέσσερις φορές συνεχόμενο από τις συνεδριάσεις του δημοτικού συμβουλίου, ενώ κάποια στιγμή τέθηκε και θέμα για το αν θα παραμείνει στην παράταξη της μειοψηφίας ή όχι.

ΣΤΟ ΑΡΘΡΟ 98 του Κώδικα Δήμων και Κοινοτήτων αναφέρεται ότι αν ένας δημοτικός σύμβουλος απουσιάσει από τις

ΣΥΝΕΧΕΙΑ ΣΤΗ ΣΕΛ. 4



Mercedes-Benz, ένα προϊόν του ομίλου DaimlerChrysler

VITO OPEN WEEK 17-23 ΙΑΝΟΥΑΡΙΟΥ
Οδηγήστε το στο επίσημο δίκτυο της Mercedes-Benz Ελλας

Ήρθε το απόλυτο επιβατικό - επαγγελματικό

Νέο Vito: Μία κατηγορία μόνο του!

► Ήρθε το νέο Vito της Mercedes-Benz. Τώρα, ακόμα πιο ασφαλές και δυνατό, κάνει τη δουλειά σας πιο ευχάριστη και αποδοτική. Έτσι γίνεται ο πολυτιμότερος συνεργάτης σας, σε κάθε διαδρομή. Αν προσθέσουμε την κορυφαία πολυτέλεια και άνεση που σας προσφέρει, τότε σίγουρα το νέο Vito είναι το απόλυτο επιβατικό-επαγγελματικό!

Μπορείτε να το αποκτήσετε:
► σε 3 μεγέθη (Compact, Long & Extra Long)
► σε 15 διαφορετικές εκδόσεις και 5 ισχυρούς κινητήρες diesel και βενζίνης από 88 έως 220 hp
► με την ασυναγώνιστη ασφάλεια που μόνο η Mercedes-Benz προσφέρει, αφού το νέο Vito είναι το μόνο στην κατηγορία του που διαθέτει ABS, ASR, EBV και ESP στο standard εξοπλισμό του

Ήρθε το νέο Vito, το απόλυτο επιβατικό-επαγγελματικό που... είναι μία κατηγορία μόνο του!

Mercedes-Benz

MobilityGo Mercedes-Benz FINANCE

Γραμμή εξυπηρέτησης πελατών Mercedes-Benz Ελλάς, τηλ.: 800-11-76000, www.mercedes-benz.gr

Ε. ΧΑΤΖΗΜΙΧΑΛΗΣ & ΥΙΟΙ Ο.Ε.
Εξουσιοδοτημένος Διανομέας & Επισκευαστής της Mercedes-Benz Ελλάς Α.Ε.Ε.
Έκθεση: ΡΟΔΟΣ, 9ο χλμ. Ρόδου - Λίνδου, τηλ.: (22410) 62941-2-4

ΤΑΧΥΡΥΘΜΑ ΓΕΡΜΑΝΙΚΑ
ΓΙΑ ΕΝΗΛΙΚΕΣ ΝΕΑ ΤΜΗΜΑΤΑ ΟΙ 10 ΠΡΩΤΕΣ
SIMULTAN LANGUAGES
ΤΟΥ ΤΟΥΡΙΣΜΟΥ 19/1/04 έως 2/3/04 ΩΡΕΣ ΔΩΡΕΑΝ
ΔΙΔΑΣΚΑΛΙΑ/ΕΠΟΠΤΕΙΑ: DOKTOR TEO
ΣΥΣΤΗΜΑ ΣΙΜΟΥΛΤΑΝ
Καρίας 3, Τηλ. 22410 32272, 22410 61318
ΧΑ-23/1

H2O
Φαληράκι - Ρόδος
μετά τα φανάρια στο δρόμο για τις Καλυθιές
Τηλ. 22410 87801
Υδρογόνο Live
Συνεχίζουμε κοντά σας και αυτό το χειμώνα, με πλούσιο καλλιτεχνικό πρόγραμμα
ΑΝΟΙΚΤΑ: Πέμπτη, Παρασκευή, Σάββατο, Κυριακή

Το ΤΣΙΠΟΥΡΑΔΙΚΟ
Μεζεδοπωλείον
για να απολαύσετε τον καλό μεζέ ...ακόμη καλύτερο
Τέρμα ΑΠΕΛΛΟΥ & ΠΛΑΤΩΝΟΣ (γωνία)
Τηλ. 22410 36280 Παλιά Πόλη Ρόδος
7786-18/1

13 ΕΚΘΕΣΗ ΤΟΥΡΙΣΤΙΚΩΝ ΕΙΔΩΝ & ΔΩΡΩΝ
ΣΤΟ ΞΕΝΟΔΟΧΕΙΟ RODOS PALACE 23 - 26 Ιανουαρίου 2004
ΩΡΕΣ ΛΕΙΤΟΥΡΓΙΑΣ:
Παρασκευή : 17.00 - 21.30
Σάββατο, Κυριακή, Δευτέρα : 10.30 - 21.30
με μεταφορά για τους επισκέπτες μετά πλοία της DANE SEA LINE από Λέρο, Πάτμο, Κάλυμνο, Κω, Σύμη
ΕΙΣΟΔΟΣ ΜΟΝΟ ΓΙΑ ΕΠΑΓΓΕΛΜΑΤΙΕΣ
ΟΡΓΑΝΩΣΗ: ΕΚΘΕΣΙΑΚΗ ΟΡΓΑΝΩΣΗ ΕΚΘΕΣΕΩΝ
ΧΟΡΗΓΟΣ: DANE SEA LINE

ΚΑΘΗΜΕΡΙΝΑ ΤΑ ΝΕΑ ΤΗΣ ΔΩΔΕΚΑΝΗΣΟΥ ΣΤΟ INTERNET
www.proodos.net
www.proodosnews.gr



ΤΙ ΕΓΡΑΨΕ Ο ΤΥΠΟΣ ΤΗΣ ΑΘΗΝΑΣ

ΕΠΙΣΚΟΠΗΣΗ ΑΘΗΝΑΪΚΟΥ ΤΥΠΟΥ ΤΗΣ 15/1/2004

Οι δύο νέες δημοσκοπήσεις, η περιοδεία και η χθεσινή ομιλία του πρωθυπουργού στο Ηράκλειο της Κρήτης, η πορεία του κοινοβουλευτικού έργου μέχρι τις εκλογές και το 35ωρο είναι από τα βασικά θέματα της ειδησεογραφίας του αθηναϊκού Τύπου.

ΑΔΕΣΜΕΥΤΟΣ ΤΥΠΟΣ (Μήτσης): Νέα Δημοκρατία: Επίθεση σε τρία μέτωπα. Ενότητα της Κεντροδεξιάς εκμετάλλευση της διαφορετικής στρατηγικής Σημίτη-Παπανδρέου και αντιμετώπιση των σχεδίων του ΠΑΣΟΚ για αποπροσανατολισμό της κοινής γνώμης.

ΑΔΕΣΜΕΥΤΟΣ ΤΥΠΟΣ (Ρίζος): Βγήκαν δημόσια τα μαχαίρια. Μεγαλώνουν οι διαφωνίες Σημίτη - Γιωργάκη.

ΑΠΟΓΕΥΜΑΤΙΝΗ: Τυχοδιώκτες με το 35ωρο. Επιχειρούν να ξεγελάσουν τους εργαζομένους πλήττοντας τους μικρομεσαίους.

Η ΑΠΟΦΑΣΗ: Δωράκια άρον...άρον στη διαπλοκή. Καταιγίδα νομοσχεδίου από το ΠΑΣΟΚ που ξέρει ότι χάνει.

Η ΑΥΓΗ: Η παράταξη της αριστεράς. Η επιλογή του προοδευτικού πολίτη. Παρουσιάστηκε χθες η Εκλογική Διακήρυξη του σχήματος ''Συνασπισμός Ριζοσπαστικής Αριστεράς - Ενωτικό Ψηφοδέλτιο''.

ΑΥΡΙΑΝΗ: Γιώργο πρόσεξε τους αγρότες, τους χαμηλόμισθους και τους συνταξιούχους. Χρειάζονται γενναία και άμεσα μέτρα για να διορθωθούν οι αδικίες του παρελθόντος.

ΤΟ ΒΗΜΑ: Η Τουρκία δέχεται το ''Σχέδιο Αναν'' ως βάση για τη λύση του Κυπριακού. Η Αγκυρα αντιδρά θετικά στις ποικίλες έξωθεν πιέσεις....

Η ΒΡΑΔΥΝΗ: Η δικτατορία της εικόνας. Μέτωπο της αντιπολίτευσης κατά της πλύσης εγκεφάλου.

ΕΘΝΟΣ: Ξέσπασε πόλεμος για 35ωρο και ...Θάτσερ. Χρόνος εργασίας και Μητσοτάκης πυροδότησαν το σκηνικό.

ΕΛΕΥΘΕΡΗ ΩΡΑ: Μακρυά ο ένας από τον άλλο, για ...να μην συγκαίονται! Την ώρα που ο πρώην επισκέπτεται την Κρήτη, ο νυν ηγέτης του ΠΑΣΟΚ ταξιδεύει για την ...Θράκη!

ΕΛΕΥΘΕΡΟΣ: Δεν αντέχει η οικονομία. Μονόδρομος η περιοριστική πολιτική μέχρι το 2008.

ΕΛΕΥΘΕΡΟΣ ΤΥΠΟΣ: 9 στις μεγαλύτερες ζαλίζουν το ΠΑΣΟΚ. Γ. Παπανδρέου: Ψηφοθηρία με δήθεν αλλαγές και παλινωδίες.

ΕΛΕΥΘΕΡΟΤΥΠΙΑ: Θρίλερ δικομματισμού. Γκάλοπ: Στο 3% η διαφορά υπέρ ΝΔ. Γιώργος: Καταλληλότερος.

ΕΣΤΙΑ: Εκλογές ή καλλιστεία; Αμφίβολη η αναβάθμισης του Κοινοβουλίου.

Espresso: Ξέσπασε πόλεμος στα πρώτα ονόματα του τραγουδιού. Με αφορμή τα φετινά βραβεία.

Η ΚΑΘΗΜΕΡΙΝΗ: Υποπτη υπερπαραγωγή νόμων. Η κυβέρνηση καλύπτει τελευταία στιγμή τους ''φίλους'' της. Ο κ. Σημίτης δια της Βουλής δεσμεύει τον κ. Παπανδρέου.

Ο ΛΟΓΟΣ: ''Κλειδί'' το τριανταπεντάωρο. ''Το σκέπτονται'' στο ΠΑΣΟΚ- Αντιδρούν οι επιχειρηματίες.

ΤΑ ΝΕΑ: Αφήνει πίσω τον Καραμανλή ο Γιώργος. Ενώ η ψαλίδα μειώθηκε στο 2,5%.

ΝΙΚΗ: Στο 2-3% η διαφορά. Ο Γιώργος έφερε στα ίσια το ''παιχνίδι''. Και τα νέα γκάλοπ επιβεβαιώνουν την αλλαγή του κλίματος.

ΡΙΖΟΣΠΑΣΤΗΣ: Δικομματικό κλοτσοσκούφι το κατώτερο μεροκάματο.

Traffic News: Στοιχεία σοκ για τα άδυτα της ΕΡΤ. Υπάλληλοι καταγγέλλουν σημεία και τέρατα. Ενημερώνονται σε βάθος Καραμανλής και περιβάλλον του Γ. Παπανδρέου.

Η ΧΩΡΑ: Οχι παιχνίδια με τη Δημοκρατία. Ο Καραμανλής στον Στεφανόπουλο: Να τηρηθούν οι συνταγματικοί κανόνες την προεκλογική περίοδο.

City Press: Φουντώνει η μάχη για το 35ωρο. Ο γραμματέας του ΠΑΣΟΚ τάσσεται υπέρ της ΓΣΕΕ.

Δρομολόγια πλοίων



12.00 ΒΙΤΣΕΤΖΟΣ ΚΟΡΝΑΡΟΣ για ΜΕγίστη
21.00 ΙΕΡΑΠΕΤΡΑ προς Αλεξ/πολη
15.00 ΣΥΜΗ ΙΙ

Προς Πειραιά: 10.00 BLUE STAR 1
15.00 ΡΟΔΟΣ
18.00 ΑΝΘΗ ΜΑΡΙΝΑ



Αεροπορικά δρομολόγια

ΟΛΥΜΠΙΑΚΗ ΑΕΡΟΠΟΡΙΑ

Από Ρόδο-**Αθήνα**: Καθημερινά 07.10, 13.40
Πέμπτη 20.10, 22.45
Καθημερινά πλην Πέμπτης 19.40, 22.25
Καθημερινά πλην Κυριακής 10.40
Από Ρόδο-**Θεσσαλονίκη**: Δευτέρα - Τετάρτη 09.45
Πέμπτη 10.45 Σάββατο 15.15
Από Ρόδο-**Ηράκλειο**: Δευτέρα - Παρασκευή 14.30,
Τετάρτη - Κυριακή 16.30
Από Ρόδο-**Κάρπαθο**: Δευτ.-Πεμ.-Παρ.-Σάβ. 07.00, 10.40
Τετάρτη - Κυριακή 10.40, 14.20
Από Ρόδ -**Κάσο**: Δευτ.-Πεμ.-Παρ.-Σάβ. 07.00
Τετάρτη - Κυριακή 10.40
Από Ρόδο-**Καστελλόριζο**: Δευτ.-Τετ.-Παρ.-Σάβ. -Κυρ. 07.10
Από Ρόδο-**Χίο**: Τρίτη 10.40 Πέμπτη 10.45
Από Ρόδο-**Μυτιλήνη**: Δευτέρα-Τετάρτη 09.45 Τρίτη 10.40,
Πέμπτη 10.45 Σάββατο 15.15
Από Ρόδο-**Σάμος**: Τρίτη 10.40 Σάββατο 15.15
Από Ρόδο-**Λήμνος**: Δευτέρα-Τετάρτη 09.45 Τρίτη 10.40,
Πέμπτη 10.45 Σάββατο 15.15

AEGEAN AIRLINES & CRONUS

Από Ρόδο-**Αθήνα**: Καθημερινά 08.30 πλην Κυριακής
Καθημερινά 13.50.
Δευτ.-Τετ.-Παρ. -Κυρ. 17.50
Τρίτη-Πεμ.-Σαβ. 19.35
Καθημερινά 20.20 πλην Τρίτης και Πέμπτης
Από Ρόδο-**Ηράκλειο**: Τρ.-Πεμ.-Παρ.-Κυρ. 19.00
Από Ρόδο-**Θεσσαλονίκη**: Τετ. - Παρ.-Κυρ. 12.00



Δωδεκανησιακά 24ωρα

Στα πεταχτά

Η πλατεία Μανδρακίου

Μόλις βελτιωθούν οι καιρικές συνθήκες εκείνο που πρέπει να κάνουν οι αρμόδιες τεχνικές υπηρεσίες του Δήμου Ρόδου είναι ν' ασφαλτοστρώσουν την πλατεία Μανδρακίου!..

Μοιάζει σαν βομβαρδισμένο τοπίο, ιδιαίτερα στο χώρο μπροστά στο δημαρχείο!... Οι τελευταίες βροχοπτώσεις έχουν κάνει ακόμη χειρότερα τα πράγματα και σε πολλά σημεία της πλατείας η άσφαλτος έχει κυριολεκτικά ξηλωθεί!..

Βέβαια, ανάλογα προβλήματα υπάρχουν και σε άλλους δρόμους της πόλης, αλλά στο Μαντράκι η κατάσταση είναι τραγική.

Τους κρατάει όμηρους!...

Σε... μάκρος πάει η υπόθεση με το ψηφοδέλτιο της Νέας Δημοκρατίας!..

Οπως δείχνουν τα πράγματα, τελικά θα γίνουν οι εκλογές και η Νέα Δημοκρατία δεν θ' ανακοινώσει ακόμη ποιοί θα μετέχουν στα ψηφοδέλτιά της!...

Λέγεται ότι ο Μητσοτάκης τους κρατάει όλους όμηρους και τον περιμένουν ν' ανακοινώσει αν θα είναι ή όχι υποψήφιος και σε ποια περιοχή!..

Για μια ακόμη φορά αποδεικνύεται ότι το μητσοτακέικο εξακολουθεί να κάνει κουμάντο στη Νέα Δημοκρατία!..

Ποιανού τα λένε;

Εχουμε κουφαθεί τις μέρες αυτές ν' ακούμε συνεχώς ότι η Νέα Δημοκρατία δεν έχει πρόσβαση στα Μέσα Ενημέρωσης!.. Ολοι αυτοί (Παπακώστα, Βούλτεψη, Καμμένος) Γιακουμάτος, Παναγιωτόπουλος, Αλογοσκούφης, Παυλόπουλος, Μεϊμαράκης, Βουλγαράκης, κ.λ.π.) που από το πρωί μέχρι το βράδυ δεν αφήνουν κανάλι για κανάλι, τι είναι;

Αμ, εκείνος ο Εβερτ;

Από τα ξημερώματα βρίσκεται κουστουμαρισμένος και φρεσκοξυρισμένος στα παράθυρα!..

Για ποιόν αποκλεισμό μιλάμε;

Αρχηγός από τα ...αποδυτήρια

Η περίπτωση του Γιώργου Παπανδρέου είναι πρωτοφανής. Ανακηρύχθηκε και ενεργεί ως αρχηγός προτού καν λάβει το κομματικό χρίσμα.

Υπερέβη τη θεσμική διαδικασία με μια καθολική αναγνώριση εντός και εκτός του κόμματός του. Ο Γιώργος Παπανδρέου έγινε αρχηγός του ΠΑΣΟΚ χωρίς ν' ανοίξει μύτη...

Το συνέδριο της 8ης Φεβρουαρίου θα επικυρώσει τυπικά το γεγονός κατά τρόπο πρωθύστερο.

Δεν έχει ξανασυμβεί αυτό. Ο Γιώργος έβαλε απλά γκολ από τα ...αποδυτήρια όπως λέγεται στην ποδοσφαιρική διάλεκτο.

Και αυτό που αποδεικνύει η περίπτωσή του είναι, σ' αυτή τη φάση τουλάχιστον, ότι ο Γιώργος Παπανδρέου λειτουργεί ενωτικά και συσπειρωτικά στον κομματικό του χώρο.

Ράβε - ξήλωνε!..

Στην οδό Καναδά, συνεχίζεται το ράβε - ξήλωνε!.. Η ΔΕΗ συνεχίζει το ...θεάρεστο έργο της με τα σκαψίματα, όχι πια στο πεζοδρόμιο, αλλά στο κατάστρωμα του δρόμου!..

Και με τις τελευταίες ραγδαίες βροχοπτώσεις, η κατάσταση πλέον έχει γίνει απελπιστική.

Δυστυχώς, ούτε ο Δήμος Ρόδου φρόντισε ώστε η ΔΕΗ ν' αποκαταστήσει τα πεζοδρόμια!.. Εχουν σκεπαστεί με χώμα και ...ούτε γάτα, ούτε ζημιά!..

Απλά σκέπασαν μερικές λακκούβες (με χώμα) και αυτό ήταν όλο!.. Στα έργα που γίνονται (κυρίως από τη ΔΕΗ) δεν γίνεται κανένας έλεγχος;

Μπορεί ο καθένας να κάνει ό,τι θέλει;

Αυστριακός τουρισμός

Η παρουσία της Δωδεκανήσου ως τιμώμενης περιοχής στην τουριστική έκθεση της Βιέννης, είναι μια πρώτης τάξεως ευκαιρία να αναθερμάνουμε τις σχέσεις μας με την τουριστική αγορά αυτής της χώρας.

Την Ελλάδα και την Αυστρία συνδέουν ιστορικές σχέσεις. Πάρα πολλοί αυστριακοί αγαπούν τη χώρα μας και πολλές χιλιάδες απ' αυτούς έρχονται κάθε χρόνο για τις διακοπές τους στην Ελλάδα.

Και είναι πολύ καλού επιπέδου οικονομικού και κοινωνικού, οι άνθρωποι αυτοί.

Μας δίδεται τώρα η ευκαιρία να αυξήσουμε το ρεύμα των αυστριακών προς τα νησιά μας.

Ας την αξιοποιήσουμε με σωστό και συστηματικό τρόπο.

Ξεσκονίσματα

Η «Πρόοδος» ανέκαθεν υποστηρίζει, ότι ο πολιτικός μας κόσμος στην πλειοψηφία του, είναι χαμηλού επιπέδου και έχει μειωμένο το αίσθημα της αξιοπρέπειας. Αυτή η θέση μας συνεχώς επαληθεύεται με τα καμώματα ορισμένων βουλευτών και πολιτευτών. Τις ημέρες δε αυτές που έγινε η αλλαγή στην ηγεσία του ΠΑΣΟΚ, η έλλειψη αξιοπρέπειας και το χαμηλό επίπεδο κτύπησε σαν επιδημία ένα μεγάλο αριθμό βουλευτών και πολιτευτών του ΠΑΣΟΚ, οι οποίοι έτρεχαν πίσω από τον Γιώργο Παπανδρέου για ...να ξεσκονίσουν και για να φωτογραφηθούν μαζί με τον νέο αρχηγό.

Οι ουρές που σχηματίζονται πίσω από το Γιώργο των πολιτικών με το ξεσκονιστήρι στο χέρι είναι θέαμα αποκαρδιωτικό, αλλά δυστυχώς αυτός είναι ο πολιτικός μας κόσμος.

Η ψαλίδα

Ψαλίδα είναι η λέξη των ημερών που δηλώνει την ποσοστιαία δημοσκοπική διαφορά μεταξύ των δύο μεγαλύτερων κομμάτων.

Θα την ακούσουμε κατά κόρον τις επόμενες εβδομάδες αυτή τη λέξη, η οποία αλλέως χρησιμοποιείται στην κοπτική - ραπτική στην κομμωτική, στη λογοκρισία και στην κουρά των ...προβάτων.

Λέτε αυτή η ψαλίδα να αποδειχθεί για κάποιους ...μαντροψάλιδο;

Καλά μαντάτα

Τα νέα από τη Διεθνή Εκθεση Τουρισμού της Βιέννης είναι ιδιαίτερα ευχάριστα, για τον τουρισμό της περιοχής μας, τη φετινή χρονιά.

Οπως προκύπτει, τα Δωδεκάνησα, είναι ο πρώτος προορισμός στις προτιμήσεις των Αυστριακών τουριστών και το 2004, θα είναι χρονιά αφετηρίας ανοδικής πορείας του ελληνικού τουρισμού.

Τα μαντάτα για τον τουρισμό μας είναι καλά, καθώς νέες αγορές ανοίγονται για την περιοχή μας.

Το ανέκδοτο της εβδομάδας

Το παρακάτω ανέκδοτο, λάβαμε μέσω του διαδικτύου από αναγνώστη μας, με την παράκληση να δημοσιευτεί στη στήλη «Πεταχτά» υπογεγραμμένο από τον κ. Β.Μ.:

«Μέσω διαγωνισμού ΑΣΕΠ, θα εκλεγεί ο νέος πρόεδρος του Δημοτικού Συμβουλίου Αφάντου. Ο λόγος; Η παράταξη δεν διαθέτει τελειόφοιτους δευτεροβάθμιας εκπαίδευσης».

Από τη στήλη, ουδέν σχόλιο...

Κακοήθεια

Υπάρχουν κάποιοι κακοήθεις και ανόητοι, οι οποίοι μη έχοντας τι να κάνουν, συντάσσουν ανώνυμες συκοφαντικές επιστολές, τις οποίες κοινοποιούν, στα Μέσα Ενημέρωσης, στις Αρχές και σε διάφορες υπηρεσίες.

Γιατί δεν διαθέτουν την τόλμη και το θάρρος να υπογράψουν τα καταγγελλόμενα, ώστε να υποστούν και τις όποιες συνέπειες.

Το να είναι βάσιμες και αληθινές οι καταγγελίες, δεν είναι πρόβλημα. Το να είναι όμως κακόβουλες και συκοφαντικές είναι άθλιο και κακοήθες.

ΣΥΝΑΛΛΑΓΜΑ

	Αγορά	Πώληση
ΔΟΛΛΑΡΙΟ Η.ΠΑ	1,2593	1,2306
ΛΙΡΑ ΑΓΓΛΙΑΣ	0,69391	0,67807
ΚΟΡΩΝΑ ΔΑΝΙΑΣ	7,5082	7,3369
ΚΟΡΩΝΑ ΣΟΥΗΔΙΑΣ	9,2637	9,0523
ΓΙΕΝ ΙΑΠΩΝΙΑΣ	133,53	130,48
ΦΡΑΓΚΟ ΕΛΒΕΤΙΑΣ	1,5795	1,5435
ΚΟΡΩΝΑ ΝΟΡΒΗΓΙΑΣ	8,6698	8,472
ΛΙΡΑ ΚΥΠΡΟΥ	0,59141	0,57792
ΔΟΛ. ΚΑΝΑΔΑ	1,6318	1,5945
ΔΟΛ. ΑΥΣΤΡΑΛΙΑΣ	1,6387	1,6013

ΕΙΔΗΣΕΙΣ ΑΠΟ ΤΑ ΠΑΛΙΑ

ΠΡΟΟΔΟΣ
20 Οκτωβρίου 1970

ΣΦΟΔΡΗ ΚΑΤΑΙΓΙΣ

Χθες το βράδυ ενέσκηψε στην πόλι μας η πρώτη χειμωνιάτικη καταιγίδα. Καταρρακτώδης βροχή και σφοδρός άνεμος αιφνιδίασαν τους συμπολίτας, οι οποίοι δεν περίμεναν τόσον ενωρίς το προανάκρουσμα του επερχομένου χειμώνα.

Η καταιγίς προκάλεσε διακοπή του ηλεκτρικού ρεύματος και ολόκληρη η πόλις βυθίστηκε στο σκοτάδι. Ευτυχώς εις το Μανδράκι η διακοπή του ρεύματος δεν διήρκεσε πολύ.

Οι συνοικίες όμως παρέμειναν στο σκοτάδι επί αρκετή ώρα

Η καταρρακτώδης βροχή προκάλεσε και πλημμύρας ει το Κάστρο, ως και μικροζημίας εις την ύπαιθρο, αι οποίαι όμως, λόγω της ώρας, δεν ήτο δυνατόν να εξακριβωθούν.

ΤΡΑΥΜΑΤΙΣΜΟΣ ΑΠΟ ΕΚΡΗΞΗ

ΕΠΙΚΙΝΔΥΝΟ παιχνίδι για μικρά παιδιά. Που είχε άσχημο τέλος, παρά λίγο δε να του στοιχίση και την ζωή του. Το περιστατικό αυτό έγινε την εποχή που η νομαρχία κι' η χωροφυλακή, κάνουν καθημερινές εκκλήσεις σ' αυτούς που ανευρίσκουν παλαιά πυρομαχικά να ειδοποιούν αμέσως τις αρμόδιες αρχές.

• Το περιστατικό αυτό έγινε προχθές Κυριακή στις 2.30 το απόγευμα. Ο μαθητής της Εκτης τάξεως Δημοτικού Σχολείου Παναγιώτης Δαννάς, ετών 13 έπαιζε σε περιοχή του αρχαίου τείχους της πόλεως. Εκεί βρήκε μερικά καψύλια νάρκης ξηράς, υπολείμματα του πολέμου.

ΑΝΤΙ ο μικρός να ειδοποιήσει για τα καψύλια αυτά, άναψε φωτιά! Το αποτέλεσμα ήταν γνωστό. Τα καψύλια εξερράγησαν κι' ο μικρός Δαννάς ετραυματίσθη ευτυχώς ελαφρά εις το πρόσωπο και στον αριστερό πόδα.

• Ο τραυματισθείς μετεφέρθη στο Κρατικό Νοσοκομείο Ρόδου, όπου και νοσηλεύεται. Εν τω μεταξύ αρμόδια όργανα ερευνούν την περιοχή για την ανεύρεση τυχόν κι' άλλων υπολειμμάτων πυρομαχικών. Οι αστυνομικές αρχές διενεργούν ανακρίσεις.

ΠΡΟΟΔΟΣ
Ημερήσια Εφημερίδα της Ρόδου
Ετος ιδρύσεως 1949
ΓΡΑΦΕΙΑ ΣΥΝΤΑΞΗΣ
Μ. Μαλλιαράκη 3, 85100 Ρόδος
Τηλ. 22410 27356 - 34101 FAX 22410 20643
ΛΟΓΙΣΤΗΡΙΟ-ΔΙΑΦΗΜΙΣΕΙΣ
Νέα Αγορά 32, 85100 Ρόδος
Τηλ. 22410 24539 FAX 22410 24539
e-mail: info@proodos.net
www.proodos.net - www.proodosnews.gr

Η γυναίκα και ο κόσμος της

Μετά τις γιορτές πολλές γυναίκες όπως και άντρες παρατήρησαν ότι τα ρούχα στένεψαν λίγο στη μέση. Αυτό σημαίνει ότι τα πολλά γλυκά και τα συχνά πλούσια γεύματα άφησαν παραπανίσια κιλά, τα οποία με προσεκτική διατροφή χωρίς πολλά λιπαρά πρέπερι να ...πέσουν. Σημαντικό είναι να ασκείται κανείς, γιατί με την κίνηση το σώμα κάνει καύσεις και βοηθιέται περισσότερο ο οργανισμός να αποβάλλει το περιττό λίπος. Ετσι πολλοί, επειδή από μόνοι τους δεν μπορούν ποτέ να μπουν σ' ένα πρόγραμμα, καθημερινής ή έστω τακτικής άσκησης την εβδομάδα, γράφονται στα γυμναστήρια. Υπάρχουν προγράμματα για πολλούς μήνες ή και χρόνια με μειωμένες τιμές και δώρα σε μασάζ ή άλλα προγράμματα, ό,τι προσφέρει το καθένα.

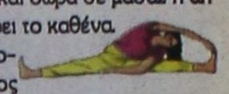

Αυτό όμως είναι καλό να προσέξει ο κάθε ενδιαφερόμενος είναι όταν αποφασίσει να πληρώσει να ακολουθήσει το πρόγραμμα και όχι μετά από λίγο διάστημα να βαρεθεί. Ετσι δεν θα επιτύχει τίποτα. Δεν θα μπορέσει να διατηρήσει τη γραμμή του, ειδικά οι γυναίκες που ενδιαφέρονται ιδιαίτερα για τη σιλουέτα τους. Αν κάποιος πιστεύει ότι θα βαρεθεί γρήγορα να ακολουθήσει ενα μικρό πρόγραμμα που θα του δώσει τη δυνατότητα να σταματήσει χωρίς προβλήματα και άγχος και να ξαναρχίσει πάλι μετά, στα μέσα της άνοιξης για να έχει περιθώριο να κάνει όμορφη σιλουέτα, γυμνασμένη χωρίς παχάκια πριν μπει τοκαλοκαίρι. Για όσους όμως τελικά το γυμναστήριο είναι μια απωθητική ιδέα, στο σπίτι καθημερινά λίγα λεπτά ή περπάτημα τα σαββατοκύριακα θα βοηθήσουν τον οργανισμό. Γιατί και η λίγη αλλά τακτική άσκηση διατηρεί και την καλή υγεία, χωρίς επίπονες ασκήσεις και χοροπηδητά που κάποιες δεν τα συμπαθούν και γι'αυτό και μόνο απορρίπτουν κάθε άσκηση. Βεβαίως και ο χορός είναι άσκηση διασκεδαστική και μπορεί να γίνεται καθημερινά στο σπίτι.



MIKA

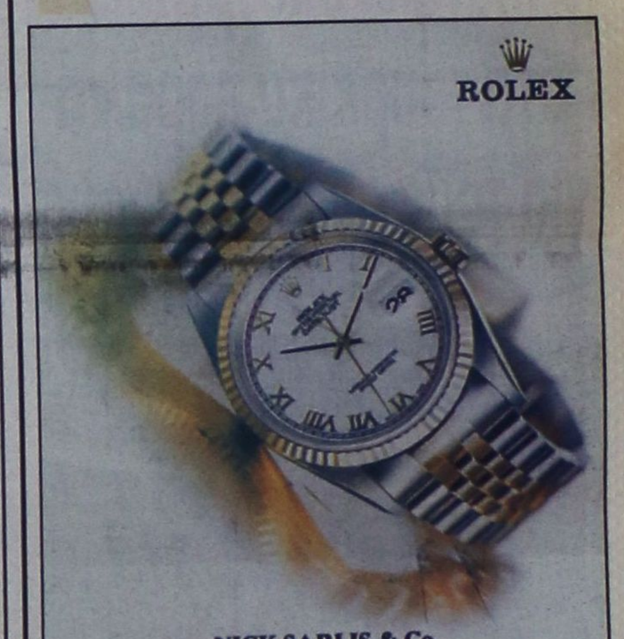

ΚΙΝΗΜΑΤΟΓΡΑΦΟΙ

ΠΑΛΛΑΣ 5 CINEMAS CENTER
ΠΡΟΓΡΑΜΜΑ ΕΒΔΟΜΑΔΑΣ
16/01/2004 - 22/01/2004
Για κρατήσεις / For Reservations:
22410 24475 και 70670

ΑΙΘΟΥΣΑ 5 & 2
THE LAST SAMURAI
Ο ΤΕΛΕΥΤΑΙΟΣ ΣΑΜΟΥΡΑΪ
Σε 1η Πανελλήνια Προβολή!
ΠΡΩΤΑΓΩΝΙΣΤΟΥΝ: ΤΟΜ ΚΡΟΥΖ, ΤΙΜΟΘΙ ΣΠΑΛ κ.α.
ΑΙΘΟΥΣΑ 5: *16:15, 19:35, 22:40 • ΑΙΘΟΥΣΑ 2: 18:00, 21:10
* Ειδική επιπλέον παράσταση, μόνο Σάββατο & Κυριακή

ΑΙΘΟΥΣΑ 4
SHATTERED GLASS / ΡΑΓΙΣΜΕΝΟ ΓΥΑΛΙ
Σε 1η Προβολή! Υποψήφια φέτος για Χρυσή Σφαίρα!
Πρωταγωνιστούν ο ανερχόμενος Hayden Christensen (Star Wars 2) και η Chloe Sevigny.
Ώρες Έναρξης: *16:30, 20:30, 22:30
* Ειδική επιπλέον παράσταση μόνο Σάββατο & Κυριακή

ΑΙΘΟΥΣΑ 1
Ο ΑΡΧΟΝΤΑΣ ΤΩΝ ΔΑΧΤΥΛΙΔΙΩΝ: Η ΕΠΙΣΤΡΟΦΗ ΤΟΥ ΒΑΣΙΛΙΑ
Σε 1η Παγκόσμια Προβολή! Για 5η εβδομάδα!
Ώρες Έναρξης: 18:15, 22:15

ΑΙΘΟΥΣΑ 3 & 1
ΑΒΑΣΤΑΧΤΗ ΓΟΗΤΕΙΑ
Σε 1η Πανελλήνια Προβολή!
Με τους Τζορτζ Κλούνεϊ και Κάθριν Ζέτα Τζόουνς!
ΑΙΘΟΥΣΑ 3: 20:20, 22:30 • ΑΙΘΟΥΣΑ 1: *16:05
* Ειδική επιπλέον παράσταση, μόνο Σάββατο & Κυριακή

ΑΙΘΟΥΣΑ 3
ΠΟΛΙΤΙΚΗ ΚΟΥΖΙΝΑ
Συνεχίζεται με μεγάλη επιτυχία για 13η εβδομάδα!
Ώρες Έναρξης: *16:00, 18:10
* Ειδική επιπλέον παράσταση, μόνο Σάββατο & Κυριακή

ΑΙΘΟΥΣΑ 2 & 4
LOONEY TUNES: BACK IN ACTION
ΕΠΙΣΤΡΟΦΗ ΣΤΗ ΔΡΑΣΗ
ΑΙΘΟΥΣΑ 2 Ώρες Έναρξης : *16:00 (στα Ελληνικά)
ΑΙΘΟΥΣΑ 4 Ώρες Έναρξης : 18:30 (στα Ελληνικά)
* Ειδική επιπλέον παράσταση, μόνο Σάββατο & Κυριακή

www.RodosVitrina.gr/Metropol.htm
METROPOL
ODEON
MULTI-CINEMA
ΕΒΔΟΜ.ΠΡΟΓΡΑΜΜΑ • WEEKLY PROGRAMME
16/01/2004 - 22/01/2004

Ο Τυφλός Σαμουράϊ
Βραβείο Σκηνοθεσίας Φεστιβάλ Βενετίας 2003
Βραβείο Κοινού Φεστιβάλ Τορόντο 2003
1 ΑΙΘΟΥΣΑ
Μία ταινία του ΤΑΚΕΣΙ ΚΙΤΑΝΟ
ΩΡΕΣ ΕΝΑΡΞΗΣ SHOW TIMES 20:00 • 22:20

THE DREAMERS
Μαζί, όλα είναι πιθανά. Μαζί, τίποτα δεν απαγορεύεται.
ΑΥΣΤΗΡΩΣ ΑΚΑΤΑΛΛΗΛΟ
'ΟΙ ΟΝΕΙΡΟΠΟΛΟΙ'
Μετά το "Τελευταίο Ταγκό στο Παρίσι" ο Μπερνάρντο Μπερτολούτσι επιστρέφει με μία έντονα τολμηρή αλλά και τρυφερή ταινία.
2 ΑΙΘΟΥΣΑ
ΩΡΑ ΕΝΑΡΞΗΣ SHOW TIME
Πρωταγωνιστούν: Μάικλ Πιτ, Εβα Γκριν
22:40

Timeline
Επιλέγουν ταξίδι στο χρόνο
Η ταινία που όλοι περιμέναμε!
2 • 3 ΑΙΘΟΥΣΑ
ΩΡΕΣ ΕΝΑΡΞΗΣ SHOW TIMES 17:30 • 20:15
Πολ Γουόκερ, Φράνσις Ο' Κόνορ

Το Ανθρώπινο Στίγμα
ΝΙΚΟΛ ΚΙΝΤΜΑΝ - ΑΝΤΟΝΙ ΧΟΠΚΙΝΣ σε μια ταινία που θα πρωταγωνιστήσει στα βραβεία ΟΣΚΑΡ του 2004!!!
Ενας καταζωμένος άνδρας, μια απίστευτη γυναίκα και η ανακάλυψη ενος συγκλονιστικου μυστικου.
Πρωταγωνιστουν οι βραβευμενοι με ΟΣΚΑΡ Νικολ Κινταμαν, Αντονι Χοπκινς, Εντ Χαρις, Γκαρι Σινιζ
3 ΑΙΘΟΥΣΑ
ΩΡΕΣ ΕΝΑΡΞΗΣ SHOW TIMES 20:00 • 22:30

Απίστευτη Παρασκευή "Freaky Friday"
Η WALT DISNEY PICTURES παρουσιάζει μια ξεκαρδιστική οικογενειακή ΚΩΜΩΔΙΑ!!!
Μαμά σε κρίση...εφηβίας.
Κόρη σε κρίση...πλικίας.
1 ΑΙΘΟΥΣΑ
ΩΡΑ ΕΝΑΡΞΗΣ SHOW TIME 18:00
Πρωταγωνιστούν: Τζέιμι Λι Κέρτις, Λίντσεϊ Λόχαν

Finding Nemo
Ψάχνοντας τον Νεμο
Η WALT DISNEY PICTURES παρουσιάζει: Τη πιο αστεία «φάτσα» της θάλασσας!!!
Συνέρχονται σώρα και τον «Βασιλιά των Λιονταριών», και αποτελούν τη μεγαλύτερη επιτυχία κινουμένων σχεδίων όλων των εποχών!
2 ΑΙΘΟΥΣΑ
ΩΡΕΣ ΕΝΑΡΞΗΣ SHOW TIMES
ΣΤΑ ΕΛΛΗΝΙΚΑ 18:45 • 21:00

Πληροφορίες, Κρατήσεις • Information, Reservations
22410.28400

Νέο Mazda3.

Αν σου θυμίζει κάτι αυτό το αυτοκίνητο, είναι να ξεχάσεις όλα τα άλλα.

mazda



ZOOM-ZOOM

Και θα τα ξεχάσεις. Γιατί θα νιώθεις όμορφα πριν ακόμα καθίσεις στη θέση του οδηγού.
Όταν θα βλέπεις το στυλ του, τις λιτές γραμμές του, την έντονη εμφάνισή του και τον πρωτοποριακό του σχεδιασμό.
Θα τα ξεχάσεις, γιατί θα νιώθεις άνετος. Γιατί θα νιώθεις δυνατός. Γιατί θα είσαι ασφαλής παντού και πάντα.
Θα τα ξεχάσεις, γιατί έχεις επιλογές.
3 διαφορετικούς κινητήρες: **1400**, **1600** και **2000** κυβικά.
2 διαφορετικές εκδόσεις: **Τετράθυρο sedan** ή **πεντάθυρο hatchback**.
Και το επίπεδο εξοπλισμού που θέλεις. Τον βασικό, με **κλιματισμό**, **ABS** με **EBD** και **EBA**, **4 αερόσακους** και **ηλεκτρικά παράθυρα εμπρός**. Και τον προαιρετικό, με **ηλεκτρικά παράθυρα πίσω**, **ηλιοροφή**, **trip computer**, **προβολείς ομίχλης** και **DSC**.
Θα τα ξεχάσεις, γιατί μπροστά στο δικό σου zoom-zoom, όλα τα άλλα αυτοκίνητα θα μοιάζουν ίδια.
Αυτό σου θυμίζει το MAZDA3. Να ξεχνάς όλα τα άλλα.

5-θυρο hatchback από € 14.490
4-θυρο sedan από € 16.890

Στους εξουσιοδοτημένους διανομείς Mazda σε όλη την Ελλάδα.
ΕΛΜΑ ΑΕΒΕΑ ΚΕΝΤΡΙΚΗ ΔΙΕΥΘΥΝΣΗ: Πολυκράτους 41, 104 42 Αθήνα, Τηλ.: 210.5156.000
ΥΠΟΚΑΤΑΣΤΗΜΑ ΒΟΡΕΙΟΥ ΕΛΛΑΔΟΣ: Βασ. Γεωργίου 2-4, 546 40 Θεσσαλονίκη, Τηλ.: 2310.835.568
www.mazda.gr, e-mail: elma@mazda.gr



Νέο Mazda3
Don't just dare...Zoom-Zoom!

ΕΚΠΟΜΠΕΣ ΡΥΠΩΝ (CO2 g/km): 1.6 LT ACTIVE MAT MZR – 186. ΚΑΤΑΝΑΛΩΣΗ (lt/ 100 km): HATCHBACK - Αστικός κύκλος: 10.1, Υπεραστικός κύκλος: 6.8, Συνδυασμένος: 8.0. SEDAN - Αστικός κύκλος: 10.2, Υπεραστικός κύκλος: 6.4, Συνδυασμένος: 7.8.

ΜΝΗΜΟΣΥΝΑ



Τελούμε στις 18 Ιανουαρίου ημέρα Κυριακή και ώρα 9 π.μ. στον ιερό ναό Μεταμορφώσεως Σωτήρος Ιξιάς - Ιαλυσού ετήσιο μνημόσυνο υπέρ αναπαύσεως της ψυχής της λατρευτής μας συζύγου, μητέρας, γιαγιάς και αδελφής

ΜΑΡΙΑΣ ΚΟΥΛΟΥΡΗ

Ο σύζυγος Κωνσταντίνος
Τα παιδιά Χαράλαμπος, Πηνελόπη - Κυριάκος
Τα εγγόνια, τα αδέλφια και οι λοιποί συγγενείς

7755-17/1

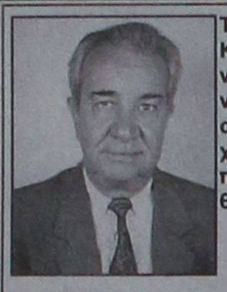

Τελούμε στις 18 Ιανουαρίου ημέρα Κυριακή και ώρα 9 π.μ. στον ιερό ναό Αγίου Γεωργίου ΚΑΤΩ (απέναντι από την ΚΑΪΡ) διετές μνημόσυνο υπέρ αναπαύσεως της ψυχής του λατρευτού μας συζύγου, πατέρα, παππού, αδελφού και θείου

ΓΡΗΓΟΡΗ ΠΕΛΛΟΥ (ΒΑΛΕΡΙΟΥ)

Η σύζυγος Διονυσία
Τα παιδιά Ελευθερία - Θωμάς, Σάββας - Μαργαρίτα, Γιώργος - Χρυσοβαλάντα
Τα εγγόνια, τα αδέλφια, τα ανίψια και οι λοιποί συγγενείς

ΧΛ-17/1



Τελούμε στις 18 Ιανουαρίου ημέρα Κυριακή και ώρα 8.30 π.μ. στον ιερό ναό Αγίου Αναργύρων διετές μνημόσυνο υπέρ αναπαύσεως της ψυχής του λατρευτού μας συζύγου και πατέρα

ΘΩΜΑ ΣΤΙΜΜΑ

Η σύζυγος Ουρανία
Τα παιδιά Στεφανία - Ευάγγελος, Δήμητρα - Βασίλης, Αυγουστίνα - Κωνσταντίνος, Αθηνά - Ιωάννης και τα εγγόνια

7767-17/1



Τελούμε στις 20 Ιανουαρίου ημέρα Τρίτη και ώρα 3.30 μ.μ. στον ιερό ναό Αγίου Ιωάννου Προδρόμου Φανών 40ήμερο μνημόσυνο υπέρ αναπαύσεως της ψυχής της λατρευτής μας μητέρας, γιαγιάς, αδελφής και θείας

ΒΑΣΙΛΙΚΗΣ ΜΑΤΘ. ΠΑΥΛΙΔΗ

Τα παιδιά Ιωάννα - Αγαπητός, Γιώργος - Φαίδρα, Τάσος - Μαίρη
Τα εγγόνια, η αδελφή, τα ανίψια και οι λοιποί συγγενείς

7778-18/1

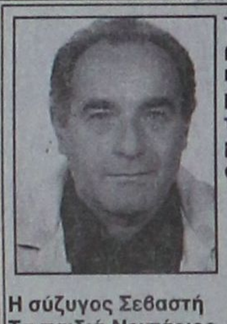

Τελούμε στις 18 Ιανουαρίου ημέρα Κυριακή και ώρα 8 π.μ. στον ιερό ναό Αγίων Αναργύρων 3μηνο μνημόσυνο υπέρ αναπαύσεως της ψυχής του πολυαγαπημένου μας συζύγου, πατέρα, παππού, αδελφού και θείου

ΙΩΑΝΝΗ ΧΑΤΖΗΣΑΒΒΑ

Η σύζυγος Σεβαστή
Τα παιδιά Νεκτάριος - Μαριλένα, Παναγιώτης - Βάσω, Γιώργος - Παναγιώτα
Τα εγγόνια, τα αδέλφια, τα ανίψια και οι λοιποί συγγενείς

2435-17/1



Τελούμε στις 18 Ιανουαρίου ημέρα Κυριακή και ώρα 8.30 π.μ. στον ιερό ναό Αγίου Δημητρίου παλαιού νεκροταφείου 6μηνο μνημόσυνο υπέρ αναπαύσεως της ψυχής της πολυαγαπημένης μας και αξέχαστης συζύγου, μητέρας, κόρης, γιαγιάς, αδελφής και θείας

ΜΑΡΙΑΣ ΑΝΤΙΜΙΣΙΑΡΗ
Ετών 57

Ο σύζυγος Κωνσταντίνος
Η μητέρα Σοφία
Τα παιδιά Σοφία - Εμμανουήλ και Βασίλης
Τα εγγόνια, τα αδέλφια, τα ανίψια και οι λοιποί συγγενείς και φίλοι

7752-17/1



Τελούμε στις 18 Ιανουαρίου ημέρα Κυριακή και ώρα 8.30 π.μ. στον ιερό ναό Ταξιαρχών νεκροταφείου Ρόδου 40ήμερο μνημόσυνο υπέρ αναπαύσεως της ψυχής του πολυαγαπημένου μας και αξέχαστου αδελφού και θείου που απεβίωσε στην Αμερική και κηδεύτηκε στη Ρόδο

ΙΩΑΝΝΗ ΕΜΜ. ΔΗΜΗΤΡΟΥΛΗ

Τα αδέλφια Ειρήνη - Ιάκωβος, Μιχάλης - Ευανθία, Βασίλης - Ελένη, Παντελίενα - Βασίλης, Παναγιώτης - Καλλιόπη, Ανδρέας - Χαρούλα, Καλλιόπη - Κώστας, Βαγιανός - Μιχαλία
Τα ανίψια και οι λοιποί συγγενείς

2434-17/1



Την Κυριακή 18 Ιανουαρίου 2004 και ώρα 8.30 π.μ. στον ιερό ναό Υψώσεως Τιμίου Σταυρού Καλυθιών τελούμε ετήσιο μνημόσυνο για την ανάπαυση της ψυχής της πολυαγαπημένης μας συζύγου, μητέρας, γιαγιάς, αδελφής και θείας

ΣΟΦΙΑΣ Ι. ΦΛΕΒΑΡΗ

Ο σύζυγος Ιωάννης
Τα παιδιά Στέργος - Αναστασία, Μαριάνθη - Νίκος Δοξόπουλος, Αναστασία - Ιωάννης Γιαννάς, Θεοφάνης και Χρυσούλα
Τα εγγόνια, τα δισέγγονα, ο αδελφός, τα ανίψια και οι λοιποί συγγενείς

7765-17/1



Τελούμε την 18 Ιανουαρίου ημέρα Κυριακή και ώρα 8 π.μ. στον ιερό ναό Ταξιαρχών νεκροταφείου 5ετές μνημόσυνο υπέρ αναπαύσεως της ψυχής του λατρευτού μας υιού και αδελφού

ΑΝΤΩΝΙΟΥ ΧΑΝΔΑΚΑΡΗ
Ετών 28

Οι γονείς Κων/νος - Μαρία
Τα αδέλφια Αγγελική - Δημήτρης, Ηλίας - Σταυρούλα, Μαρίνος, Μιχαήλ, Ιωάννης - Αννα, Πόπη - Μιχαήλ
Οι λοιποί συγγενείς

7769-17/1



Τελούμε στις 19 Ιανουαρίου ημέρα Δευτέρα και ώρα 7.30 π.μ. στον ιερό ναό νεκροταφείου Τριαντών 9μηνο μνημόσυνο υπέρ αναπαύσεως της ψυχής του λατρευτού μας συζύγου, πατέρα, παππού και αδελφού

ΝΙΚΟΛΑΟΥ ΚΑΣΤΑΝΑΚΗ

Η σύζυγος Ζωή
Τα παιδιά Τσαμπίκα, Ιορδάνης και Γιώργος
Τα εγγόνια και οι λοιποί συγγενείς

7782-18/1



Στις 18 Ιανουαρίου ημέρα Κυριακή και ώρα 10 π.μ. στον ιερό ναό Εισοδίων Παναγίας Ασκληπειού τελούμε 40ήμερο μνημόσυνο υπέρ αναπαύσεως της ψυχής του πολυαγαπημένου μας συζύγου, πατέρα, παππού και αδελφού

ΒΑΣΙΛΕΙΟΥ ΠΑΠΑΒΑΣΙΛΕΙΟΥ

Η σύζυγος Μαρία
Τα παιδιά Γιάννης - Αλίνα, Μαριέττα - Φάνης, Μανώλης - Δέσποινα
Τα εγγόνια, τα αδέλφια και οι λοιποί συγγενείς

ΧΛ-17/1

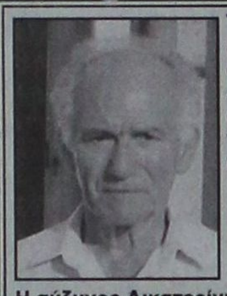

Τελούμε στις 18 Ιανουαρίου ημέρα Κυριακή και ώρα 8 π.μ. στον ιερό ναό Αγίου Γεωργίου Ανω 3ετές μνημόσυνο υπέρ αναπαύσεως της ψυχής του λατρευτού μας συζύγου, πατέρα, παππού και θείου

ΚΩΝΣΤΑΝΤΙΝΟΥ ΜΠΟΥΚΛΑ

Η σύζυγος Αικατερίνη
Τα παιδιά Γιώργος - Σωτηρία Καλοπέτρη, Ηλίας - Μαρία Μπούκλα, Στυλιανός - Νεκταρία Μπούκλα
Τα εγγόνια, τα ανίψια και οι λοιποί συγγενείς

2438-17/1

Τελούμε στις 18 Ιανουαρίου ημέρα Κυριακή και ώρα 8.30π.μ. στον ιερό ναό Αγιας Αναστασίας Φαρμακολυτρίας ετήσιο μνημόσυνο υπέρ αναπαύσεως της ψυχής της λατρευτής μας μητέρας, γιαγιάς

ΣΤΑΜΑΤΙΑΣ ΟΙΚΟΝΟΜΙΔΟΥ

Τα παιδιά Γιάννης - Δάφνη, Ανεζούλα - Γιάννης, Μαρία - Θαρρενός
Τα εγγόνια και οι λοιποί συγγενείς

7780-17/1

Η παροχή ηλεκτρικού ρεύματος

ΣΥΝΕΧΕΙΑ ΑΠΟ ΤΗ ΣΕΛ. 1

Η ΚΑΤΑΣΤΑΣΗ όπως τονίζεται από τη ΔΕΗ θα βελτιωθεί και ο κίνδυνος των διακοπών της ηλεκτροδότησης θα απομακρυνθεί αν τοποθετηθούν οι 10 από τις 20 μηχανές σε υποσταθμούς της επιχείρησης που λειτουργούν στη Ρόδο. Πέραν των συζητήσεων και των ανακοινώσεων, όμως, δεν έχει γίνει κάποια ενέργεια για την εγκατάταση των μηχανών. Ως δικαιολογία προβάλλονται οι αντιδράσεις που υπάρχουν από τους δήμους για την εγκατάσταση των μηχανημάτων στους υποσταθμούς. Ομως δεν έγιναν ενέργειες για την εξεύρεση ακινήτου στο οποίο θα μπορούσαν να τοποθετηθούν τα μηχανήματα και να λειτουργήσουν χωρίς προβλήματα. Αυτή η καθυστέρηση στην εφαρμογή των μέτρων από τη ΔΕΗ εμπνέει σοβαρές ανησυχίες και οδηγεί στο συμπέρασμα ότι το πρόβλημα θα σέρνεται μέχρι τη θερινή σεζόν με οδυνηρές συνέπειες για τη Ρόδο και τον τουρισμό της.

Μηνύματα στη Ρηγίλλης

ΣΥΝΕΧΕΙΑ ΑΠΟ ΤΗ ΣΕΛ. 1

και στελέχη (ακόμη δε και υποψήφιοι) έχουν ενημερώσει τη κεντρική διοίκηση της Νέας Δημοκρατίας για την κατάσταση που έχει δημιουργηθεί από την μη ανακοίνωση μέχρι τώρα του ψηφοδελτίου.

ΣΧΕΤΙΚΑ έγινε γνωστό ότι τα ψηφοδέλτια δεν πρόκειται ν' ανακοινωθούν την Τρίτη 20 Ιανουαρίου όπως αρχικά είχε ανακοινωθεί, αλλά θα καθυστερήσει ακόμη μερικές ημέρες.

• Ενας από τους λόγους της καθυστέρησης είναι οι αντιδράσεις που διατυπώνονται για τον καθένα ξεχωριστά υποψήφιο, με αποτέλεσμα η Ρηγίλλης να μην μπορεί να καταλήξει ακόμη σε τελική απόφαση.

ΕΙΝΑΙ μάλιστα χαρακτηριστικό ότι ενδιαφερόμενοι να περιληφθούν στο ψηφοδέλτιο, όπως π.χ. οι Εμμ. Καμπουρόπουλος, Βασ. Χρύσης, Βασ. Ξυπολυτάς και άλλοι, δημοσίως πλέον εκφράζουν τη δυσαρέσκειά τους για την κατάσταση που έχει δημιουργηθεί στη Δωδεκάνησο από την καθυστέρηση ανακοίνωσης του ψηφοδελτίου.

• Λέγεται ότι η κατάσταση αυτή διευκολύνει και κάποιους (όπως π.χ. Παυλίδη και Καραμάριο) που έχουν εξασφαλισμένη θέση στο ψηφοδέλτιο και μπορούν να δραστηριοποιηθούν από τώρα χωρίς κανένα πρόβλημα, σε αντίθεση με τους άλλους, οι οποίοι βρίσκονται ακινητοποιημένοι και περιμένουν να πάρουν το χρίσμα!..

ΜΕ ΤΗΝ ΕΥΚΑΙΡΙΑ θα πρέπει να υπογραμμιστεί ότι εκτός των Παυλίδη-Καραμάριου, όλες οι άλλες θέσεις είναι ανοιχτές και τα πάντα παίζονται!.. Ολοι οι υποψήφιοι κάθονται σε αναμμένα κάρβουνα και κανένας δεν μπορεί να θεωρηθεί σίγουρος ότι θα συμπεριληφθεί στο ψηφοδέλτιο της Δωδεκανήσου.

ΣΥΝΕΧΕΙΑ ΑΠΟ ΤΗ ΣΕΛ. 1

και ΠΑΣΟΚ στην πρόθεση ψήφου και το προβάδισμα του Γιώργου Παπανδρέου στην καταλληλότητα για την πρωθυπουργία καταγράφουν δύο νέες δημοσκοπήσεις που είδαν το φως της δημοσιότητας.

• Σύμφωνα με πανελλαδικό γκάλοπ της Metron Analysis για τα «ΝΕΑ», το προβάδισμα της ΝΔ έχει μειωθεί δραστικά στο 2,5% από 7 μονάδες το Νοέμβριο, ενώ ο Γιώργος Παπανδρέου προηγείται με 5 μονάδες στην καταλληλότητα για την πρωθυπουργία. Συγκεκριμένα στην πρόθεση ψήφου η ΝΔ συγκεντρώνει 40,1%, το ΠΑΣΟΚ 37,6% και ακολουθούν ΚΚΕ με 4,9%, ΣΥΝ με 2,2%, το ΛΑΟΣ με 1% , το ΔΗΚΚΙ επίσης με 1%, ενώ στο 9,8% ανέρχεται η αδιευκρίνιστη ψήφος. Στην καταταλληλότητα για την πρωθυπουργία ο Γιώργος Παπανδρέου συγκεντρώνει 46,9% έναντι 41,7% του Κώστα Καραμανλή. Εντυπωσιακά έχει μειωθεί και η παράσταση νίκης με τη ΝΔ να συγκεντρώνει 45% έναντι 38,1% του ΠΑΣΟΚ.

Σύμφωνα με την έρευνα της Oprinion για την «Ελευθεροτυπία», η διαφορά στην πρόθεση ψήφου έχει μειωθεί στις 3 μονάδες, ο Γιώργος Παπανδρέου έχει προβάδισμα 4 μονάδων στην καταλληλότητα για την πρωθυπουργία, ενώ το προβάδισμα της ΝΔ έχει περιοριστεί στις 4,5 μονάδες. Συγκεκριμένα στην προθεση ψήφου η ΝΔ συγκεντρώνει 40% έναντι 37 του ΠΑΣΟΚ και ακολουθούν ΚΚΕ με 4,9, ΣΥΝ με 2,8%, ΛΑΟΣ με 1,8% και ΔΗΚΚΙ με 1,6%, ενώ η αδιευκρίνιστη ψήφος ανέρχεται στο 11,9%. Στην καταλληλότητα για την πρωθυπουργία ο Γ.Παπανδρέου προηγείται με 45,7% έναντι 41,6 του Κώστα Καραμανλή, ενώ στην παράσταση νίκης η ΝΔ συγκεντρώνει 45,6% έναντι 41,1%.

ΣΧΟΛΙΑ ΓΙΑ ΤΑ ΓΚΑΛΟΠ

Γ. Παπανδρέου: Οι νέες δημοσκοπήσεις φέρνουν αέρα ελπίδας και αισιοδοξίας των πολιτών πέρα από κομματικές τοποθετήσεις.

Κ. Καραμανλής: Παρά την απόπειρα αποπροσανατολισμού που επιχειρείται απο το ΠΑΣΟΚ, η ΝΔ έχει σταθερό προβάδισμα...

Κυβερνητικός εκπρόσωπος: οι δημοσκοπήσεις αποδεικνύουν ότι βρίσκεται εν εξελίξει μία πραγματική πολιτική αλλαγή και όχι ένα επικοινωνιακό τρίκ.

Ο ΚΩΣΤΑΣ ΣΗΜΙΤΗΣ

Νέα σφοδρή επίθεση κατά της Νέας Δημοκρατίας εξαπέλυσε ο πρωθυπουργός Κώστας Σημίτης, απο το Αρκαλοχώρι Ηρακλείου, όπου απηύθυνε χαιρετισμό προς τους κατοίκους, που είχαν συγκεντρωθεί στην κεντρική πλατεία της πόλης. Χαρακτήρισε την αξιωματική αντιπολίτευση «αφάνταστα πρόχειρη και επιπόλαιη» και την κατηγόρησε πως ακολουθεί την τακτική του «ράβε-ξήλωνε», απειλώντας σημαντικές κατακτήσεις του λαού, όπως το ΑΣΕΠ και το ΕΣΥ.

Ο πρωθυπουργός επανέλαβε ότι οι εκλογές της 7ης Μαρτίου είναι κρισιμότατες, διότι, όπως τόνισε, κρίνονται η συνέχεια της χώρας προς τα εμπρός και η στασιμότητα και οπισθοδρόμηση σε νεοφιλελεύθερες επιλογές και πειραματισμούς.

ΣΧΟΛΙΑ ΓΙΑ ΤΑ ΠΟΣΟΣΤΑ

Σαφής η δυναμική Παπανδρέου, λέει η κυβέρνηση - Παγιώνεται η διαφορά, απαντά η ΝΔ

Στο σαφές προβάδισμα του Γιώργου Παπανδρέου έναντι του Κ. Καραμανλή αναφέρεται ο κυβερνητικός εκπρόσωπος, σχολιάζοντας τα αποτελέσματα των δημοσκοπήσεων. Αντίθετα, ο Γιώργος Σουφλιάς σημειώνει ότι επιβεβαιώνεται και πάλι η υπεροχή της Νέας Δημοκρατίας.

Αναλυτικά, το σχόλιο του Χρήστου Πρωτόπαπα έχει ως εξής: «Η δημοσκόπηση αποδεικνύει ότι βρίσκεται σε εξέλιξη μία πραγματική πολιτική αλλαγή και όχι ένα επικοινωνιακό τρίκ.

« Ο Γιώργος Παπανδρέου με την προσωπικότητά του, τις προτάσεις του και την πολιτική του θητεία γέννησε προσδοκίες στον ελληνικό λαό στις οποίες θα ανταποκριθούμε.»

Η ΔΗΜΟΣΙΑ ΔΙΟΙΚΗΣΗ

«Η επίλυση των προβλημάτων στη Δημόσια Διοίκηση και μια αποτελεσματική μεταρρύθμιση σ' αυτόν τον τομέα μπορεί να γίνει μόνο με την συναίνεση όλων των κομμάτων. Προς αυτή την κατεύθυνση θα βοηθήσει και η απλούστευση της νομοθεσίας, η μείωση του αριθμού των υπουργείων αλλά και ένα νέο συμβόλαιο εμπιστοσύνης μεταξύ πολίτη και κράτους», επεσήμανε ο υπουργός Εξωτερικών Γ. Παπανδρέου μετά τη συνάντηση που είχε με τον Συνήγορο του Πολίτη, Γιώργο Καμίνη.

Ο κ. Παπανδρέου αναφέρθηκε ειδικότερα στους μη-προνομιούχους πολίτες, τους χαμηλοσυνταξιούχους, στους μετανάστες , οι οποίοι, όπως είπε, πρέπει να αντιμετωπίζονται με βάση τα ανθρώπινα δικαιώματα και στους οποίους να διασφαλίζονται συνθήκες ασφάλειας και δικαιοσύνης.

Ο κ. Παπανδρέου υποστήριξε τη θέση ότι ο θεσμός του Συνηγόρου του Πολίτη θα πρέπει να μετεξελιχθεί σε συνομιλητή της κυβέρνησης με διαβουλευτικό ρόλο στα νομοθετήματα που θα διαμορφώνονται, όπως είπε, μετά τις 8 Μαρτίου.

Οι πωλήσεις αυτοκινήτων

ΣΥΝΕΧΕΙΑ ΑΠΟ ΤΗ ΣΕΛ. 1

«Audi» της τάξεως του 0,75% και η «Lancia» της τάξεως του 0,45%.

• Πρώτη σε πωλήσεις αυτοκινήτων, παρά τη μείωση της τάξεως του 1,15% παραμένει η «Hyundai» με 581 αυτοκίνητα και ακολουθούν η «Fiat» με 492, η «Nissan» με 321, η «Suzuki» με 280, η «VW» με 250, η «Toyota» με 245, η «Opel» με 238 και η «Peugeot» με 221.

ΣΥΝΟΛΙΚΑ το 2003 πουλήθηκαν 4.194 αυτοκίνητα, έναντι 5.139 το 2003. Δηλαδή πουλήθηκαν πέρυσι 945 αυτοκίνητα λιγότερα από το 2002. Αναλυτικά οι πωλήσεις ανά εταιρία το 2003 έχουν ως εξής: (εντός παρευθέσεως οι πωλήσεις του 2002).

Hyundai	581	(771)
Fiat	492	(450)
Nissan	321	(355)
Suzuki	280	(341)
V.W.	250	(398)
Toyota	245	(297)
Opel	238	(330)
Peugeot	221	(351)
Seat	168	(238)
Daewoo	122	(257)
Renault	122	(158)
Ford	117	(138)
Citroen	110	(124)
Kia	110	(210)
Mercedes	110	(73)
Mitsubishi	100	(99)
BMW	86	(83)
Honda	79	(64)
Skoda	78	(117)
Audi	73	(51)
Alfa Romeo	64	(60)
Daihatsu	35	(33)
Lancia	35	(20)
Mazda	34	(2)
Volvo	26	(7)
Rover	25	(25)
Chrysler	24	(37)
Mini	15	(0)
Smart	15	(27)
Lada	8	(8)
Saab	6	(0)
Subaru	2	(1)
Λοιπά	2	(14)
Lexus	0	(0)

Κινδυνεύουν να κηρυχθούν έκπτωτοι

ΣΥΝΕΧΕΙΑ ΑΠΟ ΤΗ ΣΕΛ. 1

συνεδριάσεις τρεις φορές (συνεχόμενα) τίθεται σε αργία και επιλαμβάνεται η Περιφέρεια για την έκπτωση από το αξίωμά του σύμφωνα με το άρθρο 39 του κώδικα.

• Ελαφρυντικό στοιχείο στην περίπτωση του κ. Ψαρομπά αποτελούν τα οικογενειακά προβλήματα που αντιμετωπίζει. Για το στοιχείο αυτό γίνεται μνεία στον Κώδικα Δήμων και Κοινοτήτων. Δεν συμβαίνει το ίδιο όμως με την περίπτωση του κ. Καζούλη Καζουλάκη.

Μεγάλη εκστρατεία

ΣΥΝΕΧΕΙΑ ΑΠΟ ΤΗ ΣΕΛ. 1

χρόνων, ξεκινά σήμερα το πρωΐ, νέος κύκλος ερευνών, στα τουρκικά παράλια, για τον εντοπισμό τους. Μάλιστα το ενδιαφέρον, δεκάδων συμπολιτών μας, να λάβουν μέρος στις έρευνες, είναι συγκινητικό.

• Συγκεκριμένα, μετά την παύση των ερευνών, από πλευράς των κρατικών υπηρεσιών, οι συγγενείς και φίλοι, αποφάσισαν να ξεκινήσουν από σήμερα το πρωΐ, νέα προσπάθεια ανεύρεσης των δύο αγνοουμένων, στις τουρκικές ακτές.

ΠΡΩΪ-ΠΡΩΪ σήμερα θα αποπλεύσουν από το λιμάνι του Μαντρακιού, δίπλα από το πλωτό εστιατόριο «Κοντίκι» τρία μεγάλα σκάφη, στα οποία θα επιβαίνουν εθελοντές συμπολίτες μας, προκειμένου να μεταβούν στην Τουρκία, για να κάνουν έρευνες, το Σαββατοκύριακο, στις παραλίες της γειτονικής χώρας.

• Επίσης αύριο, τα μέλη του Συλλόγου Φουσκωτών Σκαφών, θα ξεκινήσουν έρευνες, κατά μήκος των ακτών από το Καστελλόριζο μέχρι το ακρωτήριο «Αλωπός» κοντά στη Σύμη.

Η ΑΓΩΝΙΑ των συγγενών των δύο αγνοουμένων, έχει φθάσει στο κατακόρυφο, καθώς οι έρευνες έξι ημερών, από αέρα, θάλασσα και ξηρά, υπήρξαν άκαρπες.

Διαφάνειες και μεγενθύνσεις για μπαρ, εστιατόρια, fast food

Φ. & Ν. ΠΑΧΟΣ
Γ. Ευσταθίου 11
Τηλ. 26893

ΝΕΟεξοπλιστική ΒΑΣΙΛΕΙΑΔΗΣ Β. ΓΕΩΡΓΙΟΣ

Γνωστοποίηση

Τώρα που οι απαιτήσεις της ζωής αλλάζουν, **είμαστε υποχρεωμένοι** να ακολουθούμε την εξέλιξη της Ευρωπαϊκής Ενωσης, θα πρέπει και τα **προϊόντα** που χρειάζεται ο **επαγγελματίας** να ακολουθούν τις **προδιαγραφές κατασκευής με τα χαρακτηριστικά C.E.**

Θέλετε να τα δείτε από κοντά;
Ελάτε κοντά μας και θα το διαπιστώσετε

ΝΕΟΕΞΟΠΛΙΣΤΙΚΗ–ΒΑΣΙΛΕΙΑΔΗΣ & ΥΙΟΣ

Με τη συνεργασία των μεγαλύτερων εργοστασίων **Ελληνικών & Ιταλικών**, θα βρείτε **ό,τι ζητήσετε από επαγγελματικά ψυγεία παντός τύπου**, και ένα πλήρη εξοπλισμό επαγγελματικών συσκευών, από **πλυντήρια Ιταλίας, μηχανές παγοκύβων, Espresso καφέ, πλατώ, γύρους, φούρνους, κουζίνες** και άλλα τόσα είδη, ως και **όλη την ανοξείδωτη κατασκευή** σε διαστάσεις της αρεσκείας σας, στο εργοστάσιο μας

ΜΕΤΑΛΙΝΟΞ ΒΑΣΙΛΕΙΑΔΗΣ – ΣΑΡΙΚΑΣ,
τηλ. 22410 62712

Η πείρα μας εγγυάται την άριστη ποιότητα.

Θα θυμάστε ότι οι τιμές μας είναι οι φθηνότερες της αγοράς.

Θα μας βρείτε στο **6ο χλμ. Ρόδου - Λίνδου,** *έναντι ακριβώς από την εκκλησία του Αγίου Χριστοφόρου* και στα **τηλ. 22410 66164, φαξ: 22410 60864, Ρόδος**

Σημείωση: *Ειδικές προσφορές σε περιορισμένο αριθμό ψυγείων.*

ΧΛ

ΙΑΤΡΙΚΗ ΑΝΑΚΟΙΝΩΣΗ
Ο ΟΔΟΝΤΙΑΤΡΟΣ
ΜΗΝΑΣ Γ. ΜΑΛΛΙΑΡΑΚΗΣ
πτυχιούχος Α.Π. Θεσσαλονίκης
ΔΕΧΕΤΑΙ: Δευτέρα - Παρασκευή: 09.00 - 13.30 & 17.30-21.00
Σάββατο 10.00-13.30
Μ. ΚΩΝΣΤΑΝΤΙΝΟΥ 18 Β - 2ος όροφος
Τηλ. 22410/34306 και κιν. 6972185643
7706-15/2

ΑΝΑΚΟΙΝΩΣΗ
ΣΙΑΓΚΑ ΚΩΝΣΤΑΝΤΙΝΑ
ΨΥΧΟΛΟΓΟΣ
Απόφοιτος Αριστοτελείου Πανεπιστημίου Θεσσαλονίκης
Τηλ. 6936 261736
ΚΥΠΡΙΩΤΗ ΑΛΕΞΙΑ
ΨΥΧΟΛΟΓΟΣ ΥΓΕΙΑΣ
Απόφοιτος Πανεπιστημίου Κρήτης
MSC Surrey University of England
Τηλ. 6944 717520
Δέχονται κατόπιν ραντεβού
Στεφ. Καζούλη 18, 1ος όροφος
Τηλ. 22410 22102
2433-17/2

ΙΑΤΡΙΚΗ ΑΝΑΚΟΙΝΩΣΗ
Ο οφθαλμίατρος
ΝΙΚΟΛΑΪ Π. ΛΑΖΑΡΟΒ
πτυχιούχος ΠΕ.ΠΑ.ΓΝΗ - Β.Ε.Μ.Μ.Ο. Κρήτης
Δέχεται:
Δευτέρα - Παρασκευή 09.00 - 12.30
και 18.30 - 20.00
Σάββατο 09.00 - 12.00
ΗΡΩΩΝ ΠΟΛΥΤΕΧΝΕΙΟΥ 11
Τηλ. 22410 31515
κιν. 6978 702436
Τ2434-1/2

Θεωρεί ότι είναι παραπλανητικά

Διαφωνεί ο ΣΥΝ με τα γκάλοπ

ΑΝΑΚΟΙΝΩΣΗ ΤΗΣ ΝΟΜΑΡΧΙΑΚΗΣ ΕΠΙΤΡΟΠΗΣ ΔΩΔΕΚΑΝΗΣΟΥ

ΔΙΑΦΩΝΕΙ η Νομαρχιακή Επιτροπή Δωδεκανήσου του Συνασπισμού με τα γκάλοπ που πρόσφατα είδαν το φως της δημοσιότητας και τα οποία εμφανίζουν τον ΣΥΝ να μην ξεπερνά το 3%. Σε σχετική ανακοίνωση που εξέδωσε χτες αναφέρονται τα εξής:

«Τις τελευταίες ημέρες παρακολουθούμε μία πρωτοφανή και καλοστημένη επιχείρηση παραπλάνησης και χειραγώγησης των πολιτών.

Η πολιτική έχει δώσει τη θέση της στον εντυπωσιασμό, τα επιχειρήματα στην εικόνα, τα πολιτικά προγράμματα και οι θέσεις σε αφηρημένες και κενές περιεχομένου εξαγγελίες για υπέρβαση, αλλαγές κλπ.

Παράλληλα ζούμε μια πρωτοφανώς ανισότιμη μεταχείριση των πολιτικών κομμάτων εν όψει εκλογών, με την Αριστερά σχεδόν παντελώς αποκλεισμένη.

Αν προσθέσει κανείς σ΄ αυτά και το μπαράζ των ακριβοπληρωμένων και πολλές φορές μειωμένης αξιοπιστίας δημοσκοπήσεων, όπως επισημάνθηκε και από το Εθνικό Συμβούλιο Ραδιοτηλεόρασης, είναι φανερό πως δημιουργείται μεγάλο θέμα σε ότι αφορά την τήρηση της συνταγματικής και δημοκρατικής νομιμότητας.

Μετά από 4 χρόνια διακυβέρνησης που οδήγησε σε λαϊκή δυσαρέσκεια, το σύστημα εξουσίας επέλεξε θεαματικές κινήσεις της τελευταίας στιγμής, για να αλλάξει το κλίμα, με εναλλαγές ρόλων από τα ίδια πρόσωπα, χωρίς να θίξει τις πολιτικές, που αποτελούν την αιτία για τα προβλήματα του ελληνικού λαού. Ο ΣΥΝΑΣΠΙΣΜΟΣ θεωρεί ότι τέτοιες κινήσεις κορυφής, που μεθοδεύτηκαν με αυτό τον τρόπο και με αυτή την προφανή σκοπιμότητα, δεν τροποποιούν σε τίποτε την ουσία του διακυβεύματος των ερχόμενων εκλογών.

Το πραγματικό δίλημμα των εκλογών δεν βρίσκεται ανάμεσα στο ποιος είναι καταλληλότερος πρωθυπουργός με βάση την εικόνα και το ύφος.

Το πραγματικό δίλημμα είναι αν απέναντι στο δίδυμο Καραμανλή - Παπανδρέου που αποτελεί εδραίωση του δικομματισμού και συνέχιση νεοφιλελεύθερων πολιτικών, θα υπάρξει ισχυρή δύναμη εναλλακτικής πολιτικής για προοδευτική προοπτική.

Αυτή η δύναμη μπορεί να είναι μόνο μια ανανεωτική, ενωτική, ριζοσπαστική και δυνατή Αριστερά. Ο ΣΥΝΑΣΠΙΣΜΟΣ για την συγκρότηση αυτής της Αριστεράς εργάζεται και καλεί τον ελληνικό λαό να την στηρίξει. Οι προοδευτικοί πολίτες, που δεν είναι υπήκοοι του δικομματισμού, ξέρουν ότι η ανανέωση της πολιτικής ζωής θα προκύψει μόνο μέσα από την αμφισβήτηση του δικομματισμού, της τηλεοπτικής δημοκρατίας, του νεοφιλελεύθερου εξωραϊσμού και της υπερεξουσίας των εξωθεσμικών κέντρων και των διαπλεκομένων συμφερόντων.

Ο ΣΥΝΑΣΠΙΣΜΟΣ δύναμη χρήσιμη, στηριγμένη σε ενεργούς πολίτες θα δώσει και στη Δωδεκάνησο αυτή την εκλογική μάχη με βάση τα πραγματικά προβλήματα και συγκεκριμένες θέσεις, όπως κάνει πάντα, μακριά από εντυπωσιασμούς και γενικόλογες υποσχέσεις.

Σε αυτά τα προβλήματα και στην αδυναμία επίλυσής τους μέχρι τώρα καλούνται να τοποθετηθούν οι πολιτικές δυνάμεις καθώς και οι απερχόμενοι και οι υποψήφιοι Βουλευτές στην περιοχή μας.

Τα μέλη και οι φίλοι του Συνασπισμού στη Δωδεκάνησο θα ανταποκριθούν στο μεγάλο προσκλητήριο της σύγχρονης Αριστεράς και θα δώσουν με ενθουσιασμό, δύναμη και πείσμα τη μάχη των εκλογών.

Καλούμε τους εργαζόμενους, τους αγρότες, τους επαγγελματίες και βιοτέχνες, τις γυναίκες και τους νέους, όλους τους πολίτες να αντισταθούν στην επιχειρούμενη προσπάθεια αμερικανοποίησης της πολιτικής ζωής και να στηρίξουν το ενωτικό ψηφοδέλτιο του ΣΥΝΑΣΠΙΣΜΟΥ της Ριζοσπαστικής Αριστεράς».

ΑΝΑΚΟΙΝΩΣΗ

Ο Ιατρικός Σύλλογος Ρόδου, ανακοινώνει στα μέλη του ότι, εξ αιτίας του τραγικού ατυχήματος που συνέβη τις πρώτες πρωινές ώρες της 11ΗΣ Ιανουαρίου 2004 στο Λιμενοβραχίονα Ακαντιάς, και αφορά την άγνωστη μέχρι σήμερα τύχη δύο συμπολιτών μας, εκ των οποίων ο ένας έγκριτο μέλος του Ιατρικού Συλλόγου Ρόδου, αναβάλλει εις απώτερο χρόνο την εκδήλωση της κοπής της βασιλόπιτας που είχε προγραμματισθεί για το Σάββατο 17/01/2004 .

Για το Διοικητικό Συμβούλιο
Ο Πρόεδρος
Δρ. Νίκος Τσ. Φρόνας
Ο Γεν. Γραμματέα
Χρήστος Μαντάς

17/1

ΟΙΚΟΔΟΜΙΚΕΣ-ΤΕΧΝΙΚΕΣ
ΕΜΠΟΡΙΚΕΣ-ΕΠΙΧΕΙΡΗΣΕΙΣ
ΑΦΟΙ ΑΣΒΕΣΤΗ Ο.Ε.
Αθηνών - Καβάλας 3
Ανάληψη Ρόδου
Τηλ. 22410/60678 - 60679
και fax: 22410/66028
ΠΩΛΟΥΝΤΑΙ
● ΔΙΑΜΕΡΙΣΜΑΤΑ
υπερλούξ διαφόρων διαστάσεων
ΕΓΓΥΗΣΗ Η ΠΟΛΥΕΤΗΣ ΠΕΙΡΑ ΜΑΣ
X4351-31/1

Δ.Α.Ν.Ε. SEA LINE
ΔΩΔΕΚΑΝΗΣΙΑΚΗ ΑΝΩΝΥΜΗ ΝΑΥΤΙΛΙΑΚΗ ΕΤΑΙΡΙΑ
Αυστραλίας 92 - Τηλ. 22410 43150

Δρομολόγια

Αναχωρήσεις από ΡΟΔΟ

14/1/04 Τετάρτη
ΠΑΤΜΟΣ 15.00 Σύμη - Κω -Κάλυμνο - Αστυπάλαια -Πειραιά
15/1/04 Πέμπτη
ΡΟΔΟΣ 15.00 Κω - Κάλυμνο - Λέρο -Λειψούς - Πάτμο - Πειραιά
16/1/04 Παρασκευή
ΠΑΤΜΟΣ 15.00 Κω - Κάλυμνο - Λέρο -Πάτμο -Πειραιά
17/1/04 Σάββατο
ΡΟΔΟΣ 15.00 Τήλο- Κω - Κάλυμνο - Λέρο - Πάτμο - Πειραιά
18/1/04 Κυριακή
ΠΑΤΜΟΣ 14.00 Νίσυρο - Κω -Κάλυμνο - Λέρο -Πάτμο - Πειραιά
19/1/04 Δευτέρα
—
20/1/04 Τρίτη
ΡΟΔΟΣ 15.00 Κω -Κάλυμνο - Λέρο - Πάτμο -Πειραιά
21/1/04 Τετάρτη
ΠΑΤΜΟΣ 15.00 Σύμη - Κω -Κάλυμνο - Αστυπάλαια -Πειραιά
22/1/04 Πέμπτη
ΡΟΔΟΣ 15.00 Κω - Κάλυμνο - Λέρο - Πάτμο -Πειραιά
23/1/04 Παρασκευή
ΠΑΤΜΟΣ 15.00 Κω - Κάλυμνο - Λέρο -Πάτμο -Πειραιά
24/1/04 Σάββατο
ΡΟΔΟΣ 15.00 Τήλο- Κω - Κάλυμνο - Λέρο - Πάτμο - Πειραιά
25/1/04 Κυριακή
ΠΑΤΜΟΣ 14.00 Νίσυρο - Κω -Κάλυμνο - Λέρο -Πάτμο - Πειραιά
26/1/04 Δευτέρα
—
27/1/04 Τρίτη
ΡΟΔΟΣ 15.00 Κω -Κάλυμνο - Λέρο - Πάτμο -Πειραιά
28/1/04 Τετάρτη
ΠΑΤΜΟΣ 15.00 Σύμη - Κω -Κάλυμνο - Αστυπάλαια -Πειραιά
29/1/04 Πέμπτη
ΡΟΔΟΣ 15.00 Κω - Κάλυμνο - Λέρο - Πάτμο -Πειραιά
30/1/04 Παρασκευή
ΠΑΤΜΟΣ 15.00 Κω - Κάλυμνο - Λέρο -Πάτμο -Πειραιά
31/1/04 Σάββατο
ΡΟΔΟΣ 15.00 Τήλο- Κω - Κάλυμνο - Λέρο - Πάτμο - Πειραιά
X4355-31/1

ΑΡΧΩΝ ΣΑΜΑΡΤΖΗΣ ΑΕΤΕΒΕ
Από το 1980
23 ΧΡΟΝΙΑ ΜΟΝΩΣΕΙΣ
ΜΟΝΩΣΕΙΣ ΤΑΡΑΤΣΩΝ
ΠΡΟΣΦΟΡΑ ΜΟΝΟΤΙΚΟΥ 12 kg ΜΟΝΟ με 30 ευρώ με ΦΠΑ
ΠΡΟΣΦΟΡΑ ΑΚΡΥΛΙΚΟ 15 kg ΜΟΝΟ με 19 ευρώ με ΦΠΑ
ΔΙΑΘΕΣΗ: ΑΡΧΩΝ ΣΑΜΑΡΤΖΗΣ ΑΕΤΕΒΕ
ΜΟΝΩΣΕΙΣ - ΣΤΕΓΑΝΩΣΕΙΣ
ΚΑΤΑΣΤΗΜΑΤΑ
1) Ερυθρού Σταυρού 21 - Τηλ.: 22410 23030/32054 Ρόδος 85100
2) Ικαρου & Λαοδικείας - Τηλ.: 22410 20021 Ρόδος 85100
ΚΙΝΗΤΟ: 6944 502033
X4347-31/1

Το ΤΣΙΠΟΥΡΑΔΙΚΟ
στη Παλιά Πόλη της Ρόδου τηλ. 22410 36280
(τέρμα ΑΠΕΛΛΟΥ & ΠΛΑΤΩΝΟΣ γωνία)
Το παλιό γνωστό στέκι, επαναλειτουργεί με νέες ιδέες, νέες γεύσεις, φιλοδοξώντας να ξαναγίνει το παλιό αγαπημένο στέκι της Ρόδου.
Μουσική - Νότες ή παλιά αγαπημένα και επιλεγμένα ακούσματα, που μπορούν να κλέψουν το μυαλό και να γαληνέψουν την ψυχή.
Σταφύλι - Μούστος, Απόσταξη. Τσίπουρο, Σούμα, Τσικουδιά, Ούζο, Κρασί, (όλα εξαιρετικής ποιότητας).
Περί ορέξεως: Παραδοσιακοί μεζέδες και πολλές ψαγμένες γεύσεις.
Τώρα και μεσημέρι, μετά το άγχος της δουλειάς.
Ένα καλό τραγούδι, ένα Τσιπουράκι, δύο Μεζεδάκια κλπ απογειώνουν ή ηρεμούν τις αισθήσεις και μέχρι να το καταλάβεις, έχεις πάει σπίτι σου.
Χαλαρός, ήρεμος.
Μια πραγματικότητα στην καθημερινότητά μας.
Υ.Γ. Το Τσίπουρο, η Σούμα, η Τσικουδιά και το Ούζο σερβίρονται με μεζέ.
7786-1/2

ΠΛΥΝΤΗΡΙΟ ΧΑΛΙΩΝ
Cleaning Pro
πλένουμε & φυλάμε:
• ΧΑΛΙΑ - ΜΟΚΕΤΕΣ - ΦΛΟΚΑΤΕΣ
• ΠΑΠΛΩΜΑΤΑ - ΚΟΥΒΕΡΤΕΣ
☎ 22410.60585
email: abonis@otenet.gr
ΙΔΙΟΚΤΗΤΕΣ ΕΙΔΙΚΕΣ ΕΓΚΑΤΑΣΤΑΣΕΙΣ: ΝΙΚΗΦ. ΒΡΕΤΤΑΚΟΥ - ΑΣΓΟΥΡΟΥ
T1411-20/3/2004

7742-5/2
ΚΑΛΑΦΑΤΑΣ ΜΙΧΑΛΗΣ
YACCO
ΛΙΠΑΝΤΙΚΑ ΠΡΩΤΗΣ ΤΟΠΟΘΕΤΗΣΗΣ
ΣΥΝΕΡΓΕΙΟ ΑΥΤΟΚΙΝΗΤΩΝ
ΑΝΤΑΛΛΑΚΤΙΚΑ
ΒΕΛΤΙΩΣΕΙΣ ΠΑΝΤΟΣ ΤΥΠΟΥ
ΚΑΘΑΡΙΣΜΟΙ INJECTION & ΜΗΧΑΝΗΣ
ΗΛΕΚΤΡΟΝΙΚΟΣ ΕΛΕΓΧΟΣ
ΑΝΑΛΥΣΗ ΚΑΥΣΑΕΡΙΩΝ
6ο χλμ. ΡΟΔΟΥ-ΛΙΝΔΟΥ
τηλ. 22410 65510
κιν. 6945 866294

Ανακαλύψτε
με τα Blue Star Ferries
το καλύτερο ταξίδι!
Blue Star Ferries

ΠΡΟΣ ΠΕΙΡΑΙΑ

ΑΝΑΧΩΡΗΣΗ ΑΠΟ							ΑΦΙΞΗ
ΡΟΔΟ	ΚΩ	ΛΕΡΟ	ΠΑΤΜΟ	ΜΥΚΟΝΟ	ΣΥΡΟ	ΑΝΟΡΓΟ ΚΑΤΑΠΛΟΥΣ	ΠΕΙΡΑΙΑ
ΤΡΙΤΗ 20:00	ΤΡΙΤΗ 22:55	---	---	ΤΕΤΑΡΤΗ 03:30	---	---	ΤΕΤΑΡΤΗ 07:20
ΠΕΜΠΤΗ 20:00	ΠΕΜΠΤΗ 22:55	---	---	---	ΠΑΡΑΣΚΕΥΗ 03:45	---	ΠΑΡΑΣΚΕΥΗ 07:05
ΣΑΒΒΑΤΟ 10:00	ΣΑΒΒΑΤΟ 12:50	---	---	---	---	ΣΑΒΒΑΤΟ 16:20	ΣΑΒΒΑΤΟ 21:30
ΚΥΡΙΑΚΗ 18:30	ΚΥΡΙΑΚΗ 21:25	ΚΥΡΙΑΚΗ 23:05	ΔΕΥΤΕΡΑ 00:15	---	ΔΕΥΤΕΡΑ 03:45	---	ΔΕΥΤΕΡΑ 07:05

ΑΝΕΚΤΕΛΕΣΤΑ ΔΡΟΜΟΛΟΓΙΑ: 25/12/03, 01/01/04, 11/04/04 (αναχώρηση από Ρόδο 18:30 για Πειραιά).

ΑΠΟ ΠΕΙΡΑΙΑ

ΑΝΑΧΩΡΗΣΗ ΑΠΟ ΠΕΙΡΑΙΑ	ΑΦΙΞΗ						
	ΣΥΡΟ	ΜΥΚΟΝΟ	ΑΝΟΡΓΟ ΚΑΤΑΠΛΟΥΣ	ΠΑΤΜΟ	ΛΕΡΟ	ΚΩ	ΡΟΔΟ
ΔΕΥΤΕΡΑ 20:00	ΔΕΥΤΕΡΑ 23:20	---	---	---	---	ΤΡΙΤΗ 04:10	ΤΡΙΤΗ 07:10
ΤΕΤΑΡΤΗ 20:00	ΤΕΤΑΡΤΗ 23:20	---	---	---	---	ΠΕΜΠΤΗ 04:10	ΠΕΜΠΤΗ 07:10
ΠΑΡΑΣΚΕΥΗ 20:00	---	ΠΑΡΑΣΚΕΥΗ 23:50	---	---	---	ΣΑΒΒΑΤΟ 04:20	ΣΑΒΒΑΤΟ 07:15
ΣΑΒΒΑΤΟ 23:30	---	---	ΚΥΡΙΑΚΗ 04:45	ΚΥΡΙΑΚΗ 07:00	ΚΥΡΙΑΚΗ 08:10	ΚΥΡΙΑΚΗ 09:50	ΚΥΡΙΑΚΗ 12:45

ΑΝΕΚΤΕΛΕΣΤΑ ΔΡΟΜΟΛΟΓΙΑ: 24/12/03, 31/12/03, 10/04/04 (αναχώρηση από Πειραιά 23:30 για Ρόδο).

SKEVO'S TRAVEL AGENCY
ΚΑΝΤΕ ΚΡΑΤΗΣΗ ΤΩΡΑ!
ΠΛΗΡΟΦΟΡΙΕΣ ΚΑΙ ΚΡΑΤΗΣΕΙΣ ΘΕΣΕΩΝ ΣΤΟΝ ΤΑΞΙΔΙΩΤΙΚΟ ΣΑΣ ΠΡΑΚΤΟΡΑ Ή SKEVO'S TRAVEL AGENCY: ΑΜΕΡΙΚΗΣ 111, ΡΟΔΟΣ, ΤΗΛ. ΚΡΑΤΗΣΕΩΝ ΕΠΙΒΑΤΩΝ ΚΑΙ Ι.Χ.: 22410-22461, 22410-75655, 22410-75310, ΤΗΛ. ΚΡΑΤΗΣΕΩΝ ΦΟΡΤΗΓΩΝ: 22410-76600
X4364-31/1

Εστιατόριο
«ΤΡΑΤΑ»
Στον ανακαινισμένο χώρο μας, εκτός από τη μεγάλη ποικιλία από φρέσκα ψάρια προσφέρουμε καθημερινά μεσημέρι - βράδυ εκλεκτούς μεζέδες και φρέσκα ντόπια παϊδάκια με το κιλό.



Η αίθουσα κλιματίζεται και διατίθεται για γάμους - βαπτίσεις κ.λ.π. σε πολύ λογικές τιμές.
Τηλ. ρεζερβέ
2410 92403, 22410 93117
7703-1/2

GA FERRIES
ΤΑΞΙΔΕΨΤΕ ΜΕ ΤΟ ΝΕΟ ΜΑΣ ΠΛΟΙΟ
Ε/Γ-Ο/Γ ΑΝΘΗ ΜΑΡΙΝΑ
Γρήγορα - Ανετα - Ευχάριστα
ΜΟΝΟ ΣΕ 13 ΩΡΕΣ!!!
Από Ρόδο προς Πειραιά
Κάθε ΤΡΙΤΗ - ΠΕΜΠΤΗ - ΣΑΒΒΑΤΟ
Από Πειραιά προς Ρόδο
Κάθε ΔΕΥΤΕΡΑ - ΤΕΤΑΡΤΗ - ΠΑΡΑΣΚΕΥΗ
ΠΡΟΣΦΟΡΑ
ΟΛΑ ΤΑ ΕΙΣΙΤΗΡΙΑ ΣΕ ΜΙΣΗ ΤΙΜΗ
ΕΠΙΒΑΤΗΣ 16,90 ευρώ
Ι.Χ. 44,60 ευρώ
ΕΚΔΟΣΕΙΣ ΕΙΣΙΤΗΡΙΩΝ ΣΕ ΟΛΑ ΤΑ ΤΑΞΙΔΙΩΤΙΚΑ ΠΡΑΚΤΟΡΕΙΑ
Κεντρικό πρακτορείο
TSAGARIS TRAVEL
Ακτή Σαχτούρη 5
Τηλ.: 22410 36170, 28597, 35066, 30406
FAX: 22410 39839
4358-31/1

ΝΤΕΤΕΚΤΙΒΣ
30 ΧΡΟΝΙΑ ΜΟΝΙΜΑ ΚΑΙ ΣΤΗ ΡΟΔΟ
35354
ΠΛΑΤΕΙΑ ΑΓΙΟΥ ΙΩΑΝΝΟΥ
Η ΛΥΣΗ!!! ΣΕ ΚΑΘΕ ΣΑΣ ΠΡΟΒΛΗΜΑ
EXPRESS SECURITY
X4350-31/1

ΨΥΧΟΕΡΕΥΝΗΤΡΙΑ
ΚΡΗΤΙΚΟΥ ΒΑΣΙΛΕΙΑ

Προβλέψεις για το μέλλον ικανοποιητικές. Βοήθεια για κάθε θέμα που σας απασχολεί με κάθε εχεμύθεια
ΟΜΗΡΟΥ 65 Π. ΠΟΛΗ
Τηλ. 74440 - 67602, 0972157586, 8-1π.μ. — 4-8μ.μ.
T2344-11/2

Οι Περιφερειακοί Καλλιτεχνικοί Αγώνες

Μεγάλη μαθητική γιορτή

ΣΥΜΜΕΤΟΧΗ ΠΟΛΛΩΝ ΣΧΟΛΕΙΩΝ ΤΗ ΔΩΔΕΚΑΝΗΣΟΥ

Ολοκληρώθηκε χθες η πρώτη φάση των Περιφερειακών Μαθητικών Καλλιτεχνικών Αγώνων Μουσικής και Χορού, που διοργανώνει το υπουργείο Παιδείας, η Γενική Γραμματεία Νέας Γενιάς, το Εθνικό Ίδρυμα Νεότητος και οι Ομοσπονδίες Λειτουργών Μέσης Εκπαίδευσης και Ομοσπονδία Ιδιωτικών εκπαιδευτικών.

Από την υπεύθυνη Πολιτιστικών θεμάτων και Καλλιτεχνικών Αγώνων κ. Παρασκευή Καλλιγά εκδόθηκε το παρακάτω δελτίο τύπου:

«Οι Περιφερειακοί Μαθητικοί Καλλιτεχνικοί Αγώνες Μουσικής και Χορού που, για δέκατη χρονιά, διοργανώθηκαν από το Υπουργείο Εθνική Παιδείας και Θρησκευμάτων, τη Γενική Γραμματεία Νέας Γενιάς, το Εθνικό Ίδρυμα Νεότητος και οι Ομοσπονδίες Λειτουργών Μέσης Εκπαίδευσης και Ομοσπονδία Ιδιωτικών Εκπαιδευτικών Λειτουργών Ελλάδος, ολοκληρώθηκαν στην πρώτη φάση τους χθες, Παρασκευή 16 Ιανουαρίου 2004. Οι τρεις Κριτικές Επιτροπές που ορίστηκαν από το ΥΠΕΠΘ, περιόδευσαν και τις 3 διοργανώτριες πόλεις της υποπεριφέρειας Ν. Αιγαίου, τη Χίο, τη Λέσβο και τη Ρόδο.

Κατά την τετραήμερη, 13-16 Ιανουαρίου, διάρκεια της δέκατης αυτής διοργάνωσης, η Ρόδος έγινε τόπος συνάντησης παιδιών, καθηγητών - συνοδών και γονιών από όλο το νομό Δωδεκανήσου. Οι Μουσικοί Αγώνες, στο ελληνικό τραγούδι, παραδοσιακό και μεικτό, στην ευρωπαϊκή, Βυζαντινή Μουσική κα σε μουσικά όργανα, πραγματοποιήθηκαν τις δύο πρώτες μέρες στο Μουσικό Σχολείο. Οι Αγώνες Χορού, κλασικού, σύγχρονου, μοντέρνου και παραδοσιακού ελληνικού, τις δύο τελευταίες στο Δημοτικό Θέατρο. Πήραν μέρος 350 περίπου μαθητές, από είκοσι ένα συνολικά Σχολεία: Το ΤΕΕ Καλύμνου, το ΤΕΕ Αρχαγγέλου Ρόδου, το 1ο και 2ο ΤΕΕ Ρόδου, το 1ο και 2ο Ενιαίο Λύκειο Καλύμνου, Το Εσπερινό Λύκειο Αρχαγγέλου, το Ενιαίο Λύκειο Κρεμαστής, το Λύκειο Ιαλυσού, τα 1ο, 2ο, 4ο Ενιαία Λύκεια Ρόδου, το Μουσικό Σχολείο Ρόδου που μας φιλοξενεί, το γυμνάσιο Λειψών, τα Νικηφόρειο 1ο γυμνάσιο Καλύμνου, το γυμνάσιο Αντιμάχειας Κω, το Γυμνάσιο Έμπωνας Ρόδου, το Γυμνάσιο Ιαλυσού και τα 1ο, 2ο και 6ο γυμνάσια της πόλης μας. Συγχαίρουμε τους Διευθυντές αυτών των σχολείων, γιατί έτσι στηρίζουν πρωτοβουλίες που αναβαθμίζουν την αισθητική αγωγή, που αποδεικνύουν την πολιτισμική δομή της εκπαίδευσης και διαμορφώνουν ολοκληρωμένους πολίτες - δημιουργούς.

Ευχαριστούμε τους γονείς - συνοδούς και τους συναδέλφους - υπεύθυνους των μουσικών αυτών συμμετοχών, που αφιέρωσαν για την προετοιμασία των διαγωνιζομένων το δικό τους πολύτιμο ελεύθερο χρόνο, για να δώσουν στους μαθητές τους την ευκαιρία να συναντήσουν παιδιά από άλλα σχολεία, να γνωρίσουν τη δουλειά τους να διδαχθούν ο ένας από την προσπάθεια του άλλου και να τη χειροκροτήσουν.

Ευχαριστούμε το Μουσικό Σχολείο Ρόδου για την παραχώρηση του χώρου και του απαραίτητου για τη διεξαγωγή των Αγώνων τεχνικού εξοπλισμού, Ευχαριστούμε το Δήμο Ροδίων και τον Πρόεδρο του Πολιτιστικού Οργανισμού κ. Μανόλη Αντώνογλου και το Διευθυντή κ. Φίλιππο Παπανικολάου, για τη διάθεση του Δημοτικού Θεάτρου για τους Αγώνες Χορού, καθώς επίσης και τον Πρόεδρο του ΡΟΔΑ κ. Ιω. Τσιγάρο και το Διευθυντή κ. Καστρουνή, για τη διευκόλυνση της μεταφοράς των διαγωνιζόμενων μαθητών με λεωφορεία του Δημοτικού Οργανισμού.

Ευχαριστούμε θερμά την Τοπική Ένωση Δήμων και Κοινοτήτων για τον καθημερινό μπουφέ προγεύματος για όλους, σε όλη τη διάρκεια των Αγώνων, που μας πρόσφερε, συμβάλλοντας έτσι στην προσπάθειά μας για μια ζεστή υποδοχή των παιδιών μας, ώστε να νιώθουν ότι βρέθηκαν σε ένα φιλικό και φιλόξενο περιβάλλον.

Τα αποτελέσματα, που θα γίνουν γνωστά σε επτά μέρες περίπου, θα αφορούν στο σύνολο των μαθητών της υποπεριφέρειας Ν. Αιγαίου. Θα ακολουθήσει στην πόλη μας, επίσημη και ανοιχτή σε όλο τον κόσμο, τελετή απονομής βραβείων των διαγωνισθέντων, ειδικών διακρίσεων και επαίνων. Τα πρώτα βραβεία κάθε συμμετοχής θα διαγωνισθούν κατά τη δεύτερη φάση των Αγώνων σε πανελλήνιο επίπεδο, τέλος Ιανουαρίου με αρχές Φεβρουαρίου στην Αθήνα. Το σημαντικό όμως σε κάθε Αγώνα είναι η συμμετοχή όχι η βράβευση, ή άμιλλα και όχι ο ανταγωνισμός, η συνάντηση και όχι το κυνήγι των Βραβείων.

Είναι μια γιορτή στην οποία παίρνουμε μέρος όλοι, μαθητές, εκπαιδευτικοί, γονείς, ολόκληρη η κοινωνία της Ρόδου».

ΑΠΟ ΣΗΜΕΡΑ ΑΥΤΟΚΙΝΗΤΟ ΠΑΝΤΑ ΚΑΘΑΡΟ
ΕΞΩΤΕΡΙΚΟ ΠΛΥΣΙΜΟ
€ 3,55 + Φ.Π.Α.
ΠΛΥΣΙΜΟ ΜΕ ΕΙΔΙΚΑ ΠΑΝΙΑ ΠΟΥ ΔΕΝ ΧΑΡΑΖΟΥΝ (ΟΧΙ ΒΟΥΡΤΣΕΣ)
ΠΛΥΣΙΜΟ ΜΕ ΑΦΑΛΑΤΩΜΕΝΟ & ΦΙΛΤΡΑΡΙΣΜΕΝΟ ΝΕΡΟ
ΤΑΧΥΤΑΤΟ ΠΛΥΣΙΜΟ ΣΕ 7 ΛΕΠΤΑ - ΖΕΣΤΟ ΚΕΡΙ - ΜΑΛΑΚΤΙΚΟ
ΠΛΥΣΙΜΟ ΜΕΣΑ - ΕΞΩ
€ 11,55 + Φ.Π.Α.
QUICK CARWASH
νέες χαμηλές τιμές για το 2004
ΠΕΡΙΟΧΗ ΑΣΓΟΥΡΟΥ (ΑΒ Βασιλόπουλος - LIDL) - ΤΗΛ: 22410-60150 , 60151
X 4396-31/1

Οι Γραφικές τέχνες του **Στέλιου Κλαδά,**
μεταφέρθηκαν στα Κοσκινού, στην περιοχή Αγίου Γεωργίου με τη νέα επωνυμία
Μιχάλης & Ηλίας Κλαδάς Α.Ε.
Εξοπλισμένες με μηχανήματα **τελευταίας τεχνολογίας.**
⬆ **Ανεβάζοντας την ποιότητα**
⬇ **Κατεβάζοντας το κόστος**
Τα νέα τηλέφωνα είναι:
22410.60735 / 22410.60736, Fax: 22410.62383
Κινητό: 6945 650 888
X4394-25/1

ΔΡΟΜΟΛΟΓΙΑ Λ.Α.Ν.Ε.
«ΚΟΡΝΑΡΟΣ» - «ΙΕΡΑΠΕΤΡΑ»
Λόγω εορτών ΧΡΙΣΤΟΥΓΕΝΝΩΝ και για καλύτερη εξυπηρέτηση των δρομολογιων σας γνωρίζουμε την τροποποίηση των δρομολογιων του «ΙΕΡΑΠΕΤΡΑ» και «Β. ΚΟΝΔΑΡΟΣ» για την περίοδο 23/12/03 έως και 27/12/02
Τετάρτη 24/12 ώρα 04.30 ξημερώματα για: Χάλκη, Διαφάνι, Πηγάδια, Κάσο, Σπτεία, Αγ. Νικόλαο, Σαντορίνη, Μήλο, Πειραιά
Τετάρτη 24/12 ώρα 17.00 απόγευμα από Ρόδο για Χάλκη, Διαφάνι, Πηγάδια, Κάσο, Σπτεία
ΚΑΣΤΕΛΛΟΡΙΖΟ:
23/12 ώρα 12.00 το μεσημέρι
24/12 ώρα 08.00 το πρωί
27/12 ώρα 08.00 το πρωί
X4367-31/1
ΠΛΗΡΟΦΟΡΙΕΣ
STEFANAKIS
Αλεξ. Διάκου 38
Τηλ. 22410 20625, 30054

ΝΤΕΤΕΚΤΙΒΣ
Συνταξιούχος Αστυνομικός Ασφάλειας
ΑΝΑΛΑΜΒΑΝΟΥΜΕ
Υποθέσεις ανηλίκων, οικογενειακές, προσωπικές κ.τλ.
ΔΙΑΘΕΤΟΥΜΕ ΤΑ ΠΛΕΟΝ ΣΥΓΧΡΟΝΑ ΟΠΤΙΚΟΑΚΟΥΣΤΙΚΑ ΣΥΣΤΗΜΑΤΑ
100% ΕΧΕΜΥΘΕΙΑ
ΡΩΜΗΣ 22 - ΡΟΔΙΝΙ
ΚΙΝ.: 6946 997967
2406-23/1

DIBI CENTER
ΠΑΓΚΟΣΜΙΑ ΚΕΝΤΡΑ ΑΙΣΘΗΤΙΚΗΣ ΚΑΙ ΑΔΥΝΑΤΙΣΜΑΤΟΣ
ΑΓΓΛΙΑ • ΑΜΕΡΙΚΗ
ΙΤΑΛΙΑ • ΜΟΝΑΚΟ
ΙΣΠΑΝΙΑ
STELLA BEAUTY
Κάποτε οι τέλειες αναλογίες ———— ήταν Θείο δώρο.
Σήμερα στο DIBI CENTER είναι Επιστημονικό Θαύμα!
ΣΩΜΑ
Αδυνάτισμα (ολικό - τοπικό)
Κυτταρίτιδα
Σύσφιξη
Θαλασσοθεραπείες
Κρυοθεραπείες
Αποτρίχωση (Χαλάουα - κερί)
SOLARIUM
ΠΡΟΣΩΠΟ
Καθαρισμός
Peeling
Ενυδατώσεις
Lifting
Βιομοριακές θεραπείες
Οξέα φρούτων (AHA)
Ακμή
Οξυγονοθεραπεία
Ριζική αποτρίχωση
ΕΙΜΑΣΤΕ ΕΞΟΠΛΙΣΜΕΝΟΙ ΜΕ ΤΟΥΣ ΠΙΟ ΣΥΓΧΡΟΝΟΥΣ ΗΛΕΚΤΡΟΝΙΚΟΥΣ ΥΠΟΛΟΓΙΣΤΕΣ

ΜΕΓΑΛΕΣ ΠΡΟΣΦΟΡΕΣ ΓΙΑ ΛΙΓΕΣ ΜΕΡΕΣ... ΑΠΟ 15€
Με την προσωπική φροντίδα της έμπειρης ΑΙΣΘΗΤΙΚΟΥ: ΣΤΕΛΛΑΣ ΧΑΤΖΗΣΑΒΒΑ
Μιχ. Πετρίδη 49, Ρόδος, Τηλ: 30469, 73590

ΠΡΟΟΔΟΣ ΜΙΚΡΕΣ ΑΓΓΕΛΙΕΣ ΜΙΚΡΕΣ ΑΓΓΕΛΙΕΣ ΠΡΟΟΔΟΣ

διάφορα



ΜΟΝΩΣΕΙΣ 23 ΧΡΟΝΙΑ!
ΑΡΧΩΝ ΣΑΜΑΡΤΖΗΣ
Πληροφορίες τηλ. 23030-32054-20021
X4347-31/1

ΥΔΡΑΥΛΙΚΑ ΚΑΛΟΡΙΦΕΡ
ΓΙΑΝΝΗΣ ο ΑΤΛΑΣΗΣ
• ΕΓΚΑΤΑΣΤΑΣΕΙΣ
• ΑΝΑΚΑΙΝΙΣΕΙΣ
• ΣΥΝΤΗΡΗΣΕΙΣ
Τηλ. 22410/29898 και 6973610779
7744-15/2

ΜΑΡΜΑΡΑΣ ΠΛΑΚΑΤΖΗΣ ΖΗΤΑΕΙ ΕΡΓΑΣΙΑ
(ΤΟΠΟΘΕΤΕΙ ΠΛΑΚΙΔΙΑ ΚΑΙ ΜΑΡΜΑΡΑ ΜΟΝΟΣ ΤΟΥ)
Τηλ. 6942795162
7124-20/1

ΔΙΑΒΑΤΗΡΙΑ: Γνωρίζουμε πολύ καλά πόσο πολύτιμος είναι ο χρόνος σας. Αφήστε τη φροντίδα της εκδόσεως διαβατηρίου σας σε μας. Πληροφορίες οδός Καρπάθου αρ. 4. Τηλ. 22410/22156
7712-20/1

ΑΝΑΘΕΩΡΗΣΕΙΣ ΑΔΕΙΩΝ ΟΔΗΓΗΣΕΩΣ ΑΥΤΟΚΙΝΗΤΩΝ: Οδηγοί αυτοκινήτων, μοτοσικλέτας, βέσπας, ρίξτε μια ματιά στην άδειά σας οδηγήσεως μήπως είστε εκ του νόμου υποχρεωμένοι να την ανανεώσετε. Το γραφείο μας αναλαμβάνει την τακτοποίηση όλων των δικαιολογητικών
Πληροφορίες οδός Καρπάθου αρ. 4. Τηλ. 22410/22156
7712-20/1

ΔΙΑΒΑΤΗΡΙΑ - ΕΚΔΟΣΕΙΣ ΕΙΣΙΤΗΡΙΩΝ : Μπορεί να σας εξυπηρετήσει για οποιοδήποτε πρόβλημά σας. Ητοι:
-ΕΚΔΟΣΗ ΔΙΑΒΑΤΗΡΙΩΝ
-Εκδοση φθηνών αεροπορικών εισιτηρίων για οποιοδήποτε μέρος του κόσμου.
- με όλες τις αεροπορικές εταιρίες
- έκδοση ακτοπλοϊκών εισιτηρίων με τις εταιρίες
1)BLU STAR FERRIES
2) ΔΑΝΕ SEA LINE
3) G.A. FERRIES
4) LANE
5) NEL
-Ανανεώσεις διπλωμάτων ερασιτεχνικών, επαγγελματικών, βέσπας και μοτοποδηλάτων.
-Μετατρέπομεν εις τους έχοντας άδεια εξωτερικού χωρίς εξετάσεις εις ελληνικήν.
-Εκδίδομεν φοιτητικά εισιτήρια.
-Δυνάμεθα να αποστείλουμε με ΤΕΛΕΞ τα εισιτήρια των φοιτητών που σπουδάζουν εις το εξωτερικό.
Πληροφορίες οδός Καρπάθου αρ. 4. Τηλ. 22410/22156
7712-20/1

ΥΔΡΑΥΛΙΚΟΣ
ΑΝΑΛΑΜΒΑΝΟΥΜΕ πάσης φύσεως υδραυλικές εργασίες μικρές και μεγάλες **κ. ΔΗΜΗΤΡΗΣ**
● **ΕΓΚΑΤΑΣΤΑΣΕΙΣ ΥΔΡΕΥΣΗΣ - ΘΕΡΜΑΝΣΗΣ**
● **ΚΑΛΟΡΙΦΕΡ - ΗΛΙΑΚΑ**
● Σύνδεση με το αποχετευτικό της ΔΕΥΑΡ.
● ΑΠΟΦΡΑΞΕΙΣ με ηλεκτροκίνητο μηχάνημα.

ΣΑΟΥΝΑ ΦΙΝΛΑΝΔΙΑΣ
ΑΠΟ ΞΥΛΟ
Χειροποίητες υγιεινές
σε όλες τις διαστάσεις με τις σωστές προδιαγραφές από έμπειρο προσωπικό για βίλες - διαμερίσματα - ξενοδοχεία - γυμναστήρια
Τηλ. 2241090230 και κινητό 6944344911
7717-3/2

ΞΥΛΟΥΡΓΟΣ
ΑΝΑΛΑΜΒΑΝΩ επισκευές σε μικρά ξενοδοχεία στην πόλη της Ρόδου.
Πληροφορίες τηλ. 22410/29915 από 8π.μ. - 3μ.μ. κος Στέφανος
2439-27/1

ΖΗΤΕΙΤΑΙ εμφανίσιμη κοπέλα για να εργαστεί σε πρακτορείο ΠΡΟ-ΠΟ. Ωράριο συνεχές με εναλλασσόμενη βάρδια. Ιδανικό περιβάλλον εργασίας, με πολύ καλές αποδοχές. Πληρ. τηλ. 22410/67200 (8.00-15.00)
T2420-1/2

ΖΗΤΕΙΤΑΙ κυρία ή δεσποινίδα που να γνωρίζει κομπιούτερ και λογιστικά, για να εργαστεί σε γραφείο. Πληρ. τηλ. 22410/26334, 5μ.μ. και 6936768070
7759-24/1

ΤΟ ΣΟΥΠΕΡ ΜΑΡΚΕΤ Φλεβάρη στα Κολύμπια, ζητάει πωλήτρια. Πληροφορίες τηλ. 22410/56083
7715-20/1

ΖΗΤΟΥΝΤΑΙ άτομα! Τολμήστε να αδυνατίσετε! Πρέπει να θέλετε να χάσετε βάρος. Καλέστε για δωρεάν πληροφορίες για το πιο απίστευτο πρόγραμμα απώλειας βάρους στην Ευρώπη και Αμερική. Πληροφορίες τηλ. 6945807682
7771-18/2

ΖΗΤΕΙΤΑΙ σχεδιάστρια/διακοσμήτρια, για έκθεση επίπλων κουζίνας, με γνώσεις σε Η/Υ και της αγγλικής ή ιταλικής γλώσσας. Τηλ. 22410/34954 (09.00 - 14.00), και 6942771130
7784-27/1

Από το ξενοδοχείο LUTANIA BEACH - Κολύμπια Ρόδος
ΖΗΤΟΥΝΤΑΙ
- Reservations manager
- Υπάλληλοι υποδοχής, με απαραίτητη γνώση αγγλικής και γερμανικής γλώσσας
- Σερβιτόροι και βοηθοί
Αιτήσεις εντός του ξενοδοχείου από Δευτ. - Παρ. ώρες 10.00-14.00. Βιογραφικά μπορούν να σταλούν στο fax: 22410/56441
X4395-31/1

ΖΗΤΕΙΤΑΙ
ΝΕΟΣ με μηχανάκι, για να εργαστεί σε ντιλίβερι, με αμοιβή και ποσοστά.
Τηλ. 22410/75301
7756-26/1

ΞΕΝΟΔΟΧΕΙΟ KRESTEN PALACE
6ο χλμ. λεωφόρου Ρόδου - Καλλιθέας - Τηλ. 22410/62714/64612 - FAX 22410/65976

ΖΗΤΟΥΝΤΑΙ
συνεργάτες για όλα τα τμήματα του ξενοδοχείου για την τουριστική περίοδο του 2004.
Για τα τμήματα άμεσης επαφής με τους πελάτες είναι απαραίτητη η γνώση ξένων γλωσσών (αγγλικά, γερμανικά, γαλικά ή παλικά).
Κατάθεση αιτήσεων στο ξενοδοχείο με πρόσφατη φωτογραφία
Καθημερινά πρωί (πλην Κυριακής) 09.30-12.00
Απόγευμα: Τετάρτη και Παρασκευή 18.00-20.00
Αποστολή βιογραφικού σημειώματος fax: 22410/65976 ή Τ. Θυρίδα 4088 - Ρόδος 85100
X4386-18/1

ΚΥΡΙΑ
διπλωματούχος μασέρ, κάνει θεραπευτικό, κλασικό, αθλητικό, αισθητικό μασάζ, με αρωματοθεραπεία, reily ke shiatsu.
Τηλ. 22410/20833 και 6932501924
7553-18/1

LOOKING FOR ACCOMMODATION;
Are you looking for extra accommodation during summer season 2004;
14 fully furnished apartments are offered **in Ialyssos,** for **any kind of cooperation** during summer season 2004.
Please contact us for more in information
Tel: 22410/94080- Mobile: 6977931146
E - mail: cosmosapartments @hotmail.com
X4389-15/2

Lindos Princess
Προοπτική εξέλιξης και πραγματοποίησης καριέρας στον ξενοδοχειακό χώρο
Ο όμιλος Χατζηλαζάρου ζητεί για τη στελέχωσή του, εργαζόμενους για τα τμήματα:
ΥΠΟΔΟΧΗΣ: Receptionists -Νυχτερινό υποδοχής
ΕΣΤΙΑΤΟΡΙΩΝ: F&B Manager - Σερβιτόρους Α' και Σερβιτόρους Β'
ΚΟΥΖΙΝΑΣ: Μάγειρες Α' - Μάγειρες Β' - Αρτοποιό, με αντίστοιχη προϋπηρεσία
ΟΡΟΦΩΝ: Προϊσταμένη Ορόφων - Καμαριέρες - Καθαρίστριες
ΣΥΝΤΗΡΗΣΗ: Προϊστάμενο Συντήρησης
Για πληροφορίες και υποβολή βιογραφικών σημειωμάτων και αιτήσεων εργασίας επικοινωνήστε καθημερινά με: Τηλεφωνικό Κέντρο: 22440/29230 & 22440/47102 - Fax: 22440/44541 & 22440/47267
Ξενοδοχειακές Τουριστικές Επιχειρήσεις Νότιας Ρόδου
e-mail:info@lindosprincess.com
ΧΛ-29/1

«ΚΑΪΡ» Α.Ε.
Η γνωστή οινοποιΐα της Ρόδου στα πλαίσια της αναδιογράνωσης και του εκσυγχρονισμού της **ΖΗΤΕΙ** να προσλάβει για μόνιμη πλήρη απασχόληση
ΛΟΓΙΣΤΗ ή ΛΟΓΙΣΤΡΙΑ
Απαιτούμενα προσόντα:
1) Πτυχίο ΑΕΙ οικονομικής κατεύθυνσης
2) Ηλικία έως 40 ετών
3) Αδεια λογιστού Α' ή Β' τάξεως
4) Εμπειρία στη μηχανογραφημένη λογιστική με πενταετή τουλάχιστον προϋπηρεσία (τήρηση βιβλίων Γ' Κατηγορίας)
5) Καλή γνώση και χρήση βασικών προγραμμάτων Η/Υ
6) Καλή γνώση με επιθυμητή την εμπειρία σε θέματα εργατικά - ασφαλιστικά
Οι ενδιαφερόμενοι παρακαλούνται να στείλουν αναλυτικό βιογραφικό σημείωμα στα γραφεία της ΚΑΪΡ, λεωφ. Ρόδου - Λίνδου, 2ο χλμ, το αργότερο μέχρι 21 Ιανουαρίου 2004, υπόψη προϊσταμένου λογιστηρίου, κ. Καραγιάννη Κωνσταντίνου.
Πληροφορίες τηλ. 22410/68771 - 68772 - 68773
X4388-17/1

Lindos Princess
Στο νεόκτιστο ξενοδοχείο Α' Κατηγορίας LINDOS PRINCESS BEACH HOTELστην περιοχή Πεύκοι Λάρδου
ΕΝΟΙΚΙΑΖΟΝΤΑΙ ΚΑΤΑΣΤΗΜΑΤΑ
για διάφορες χρήσεις στο Εμπορικό Κέντρο στον κόμβο εισόδου του Ξενοδοχείου
Πληροφορίες καθημερινά 09.00-15.00
Τηλ. 22440/29230 - Fax: 22440/44641
e - mail: info@lindosprincess.com
ΧΛ-29/1

ΖΗΤΕΙΤΑΙ
ΠΡΟΣΩΠΙΚΟ ΟΛΩΝ ΤΩΝ ΕΙΔΙΚΟΤΗΤΩΝ
ΓΙΑ ΤΟ ΝΕΟΚΤΙΣΤΟ ΞΕΝΟΔΟΧΕΙΟ MIRA LUNA και KIOTARI BAY
που βρίσκονται στην περιοχή Ασκληπειού (Κιοτάρι)
Αιτήσεις - πληροφορίες καθημερινά από τις 10.00-15.00 εκτός Κυριακής
Τηλ. 2244047382 και 22440/47377 fax: 22440/47372
4387-18/1

ΠΩΛΕΙΤΑΙ
ρετιρέ (3ος όροφος) στην Ανάληψη, 77τ.μ., και τζαμαρία 30τ.μ., αυλές 500τ.μ, 2 αιρκοντίσιον, τζάκι, ηλιακό, μοκέτα, χτιστά καναπέ, κρεβάτι, μπαράκι, τοιχογραφία, στρογγυλή μπανιέρα, μερικώς επιπλωμένο, διακοσμημένο με παραδοσιακή πέτρα, σε καλή τιμή.
Πληροφορίες τηλ. 6944775999
7569-31/1

μαθήματα

ΑΝΑΚΟΙΝΩΣΗ ΜΑΘΗΜΑΤΑ
*** Computer ***
PROGRAM COMPUTER PM
X4354-31/1
ΕΓΓΡΑΦΕΣ ** ΤΩΡΑ **
Τμήματα για:
Παιδιά - Ενήλικες
Αρχάριους - Μαθητές
Επαγγελματίες

Διδάσκει πτυχιούχος Πανεπιστημίου Αμερικής
ΜΑΝΩΛΗΣ Ι. ΣΟΦΙΛΛΑΣ
Κοδριγκτώνος 91
Τηλ. (22410) 31761
ΠΙΣΤΟΠΟΙΗΤΙΚΟ ΓΝΩΣΕΩΝ
ΕΠΙΣΗΜΟ ΕΞΕΤΑΣΤΙΚΟ ΚΕΝΤΡΟ ΤΗΣ ECDL HELLAS

ζητήσεις

ΖΗΤΕΙΤΑΙ
Βοηθός λογιστή πτυχιούχος ΑΕΙ ή ΤΕΙ με σχετική πείρα σε βιβλία Γ' Κατηγορίας και καλή γνώση Η/Υ. Τυχόν προϋπηρεσία θα εκτιμηθεί ανάλογα
Πληρ. βιογραφικό τηλ. 22410/39841 κ. Κυριακίδη Κων/νο
X4390-23/1

Lindian Village deLuxe Hotel

Η ξενοδοχειακή μονάδα πολυτελείας στην παραλία Λάρδου, με πέντε θεματικά εστιατόρια, σουίτες με ιδιωτικές πισίνες, συνεδριακό κέντρο, κέντρο θαλασσοθεραπείας, θα λειτουργήσει από τη νέα σεζόν, με στόχο τη μεγαλύτερη διάρκεια λειτουργίας και τις καλύτερες συνθήκες εργασίας.

ΖΗΤΟΥΜΕ
για τη σεζόν 2004 συνεργάτες, με όρεξη για προσεγμένη και ποιοτική δουλειά, να στελεχώσουν όλα τα τμήματα, σε όλες τις θέσεις.

Περιμένουμε το βιογραφικό σας σημείωμα στο Τελεφαξ: 22440 47360 ή με e-mail: alkal@lindian.gr ή αυτοπροσώπως στο ξενοδοχείο, καθημερινές από 08.30 - 14.30
X4376-31/1

ΔΩΔΕΚΑΝΗΣΙΑΚΕΣ ΑΠΟΦΡΑΞΕΙΣ
«ΚΟΛΟΣΣΟΣ»
ΑΠΟΦΡΑΞΕΙΣ- ΚΑΘΑΡΙΣΜΟΙ ΑΠΟΧΕΤΕΥΣΕΩΝ & ΒΟΘΡΩΝ

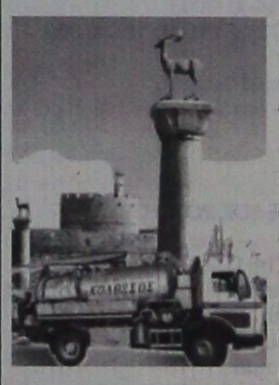

Αναλαμβάνουμε πάσης φύσεως αποφράξεις οποιουδήποτε μήκους και πλάτους
Αναλαμβάνουμε καθαρισμούς αποχετευτικών αγωγών, δήμων, ξενοδοχείων, στρατιωτικών μονάδων, σπιτιών, πολυκατοικιών, καθώς και καθαρισμούς βιολογικών μονάδων με μηχάνημα υψηλής πιέσεως σε όλη τη Δωδεκάνησο.

Κ. ΠΗΔΙΑΚΗΣ - Π. ΚΑΣΕΡΗΣ
Πληρ. τηλ. 47915 - 91881
κινητό: 6944/325234
και 6977/717048
T2368-13/2

ΠΩΛΟΥΝΤΑΙ ΑΠΟ ΤΟΝ ΑΝΑΣΤΑΣΙΟ ΑΤΣΙΔΗ
1) Καταστήματα και χώροι για γραφεία στην οδό Κωνσταντινίδη, στο Ζέφυρο (κοντά στην Εφορία)
2) Διαμερίσματα 98, 132 και 148 τ.μ., με θέση πάρκιγκ, αποθήκη και αυτόνομη θέρμανση στην οδό Κωνσταντινίδη
3) Εξοχικές κατοικίες 100τ.μ., διόροφες, με χίλια μέτρα οικόπεδο η κάθε μία, στον κεντρικό δρόμο του Γενναδίου, κοντά στη θάλασσα
4) Μονοκατοικίες στην Ιαλυσό, οδός Μυκηνών, διώροφες με σοφίτα, 4 υπνοδωματίων, 3 μπάνιων και WC, θέρμανση, σε οικόπεδο από 260 έως 415 τ.μ.
5) Μαιζονέτα στο Ροδίνι, οδός Στοκχόλμης 180τ.μ., διώροφη με υπόγειο

ΠΛΗΡΟΦΟΡΙΕΣ
ΑΝΑΣΤΑΣΙΟΣ ΑΤΣΙΔΗΣ
ΣΤΕΦΑΝΟΥ ΚΑΖΟΥΛΗ 74
- Τηλ. 22410 28616-37848
X4353-31/1

ΠΩΛΟΥΝΤΑΙ
ΜΟΝΟ ΑΠΟ ΤΟ ΓΡΑΦΕΙΟ ΜΑΣ

1) Οικόπεδο 500τ.μ., εντός πόλεως με φανταστική θέα
2) Διαμέρισμα 4άρι (επί της Θεμ. Σοφούλη) πλησίον Βορ. Ηπείρου
3) Διαμέρισμα 4άρι (καταπληκτικό) 123 τ.μ., εντός πόλεως, με τεράστιες βεράντες, απέναντι από τη θάλασσα, φανταστική θέα. ωραιότατο διαμέρισμα.
4) Διαμέρισμα 4άρι ετοιμοπαράδοτο 125τ.μ., στην Ανάληψη. Τιμή καλή.
5) Μονοκατοικία 130τ.μ. με κήπο και βοηθητικούς χώρους, εντός πόλεως
6) Μεζονέτα 250 τ.μ., στην παραλία Ιαλυσού 10 μέτρα από τη θάλασσα
7) Διαμέρισμα 3άρι ετοιμοπαράδοτο 90τ.μ. οδός Βορ. Ηπείρου (Μόντε Σμιθ)
8) Διαμέρισμα 3άρι ετοιμοπαράδοτο 88τ.μ., περιοχή Δασκάλων απέναντι από το πάρκο
9) Ισόγειος κατοικία 130τ.μ., στο κέντρο, κατάλληλη για γραφεία, ιατρείο, φαρμακείο, κλπ.
10) Διαμέρισμα 140 τ.μ., σε 2όροφη κατοικία πολύ καλή περιοχή. Τιμή καλή.
11) Οικία παλαιά 120τ.μ., με οικόπεδο, 700τ.μ., στην παραλία Ιαλυσού
12) Οικόπεδο 1.300τ.μ. με άδεια στα Κοσκινού με θέα φανταστική
13) Διαμερίσματα 2άρια, 3άρια, 4άρια, οικόπεδα, κτήματα, αποθήκες, επιχειρήσεις, κλπ.

Γ. ΝΕΟΦΥΤΟΥ
ΔΗΜ. ΘΕΟΔΩΡΑΚΗ 40
- ΤΗΛ. 20989 - 21434
X4352-31/1



Blue Sea Hotel - 85 100 Faliraki / Rhodes

Το Ξενοδοχείο Blue Sea ζητεί για την στελέχωσή του:

Front office and Reservations Manager

Βασική προυπόθεση η εμπειρία σε Ξενοδοχεία Α΄ κατηγορίας και η άρτια γνώση της Αγγλικής & Γερμανικής γλώσσας τουλάχιστον.

Προσφέρονται
Υψηλές Αποδοχές
Ικανοποιητικοί όροι συνεργασίας
Προοπτικές εξέλιξης και καριέρας

Για επικοινωνία καθημερινά εκτός Κυριακής:
Tel 22410 85512, Fax 22410 85811
e-mail: info@blueseahotel.gr
Ταχυδρομική Θυρίδα 292
X4384-20/1

Εχοντας σαν αρχή μας, την παροχή υπηρεσιών υψηλής ποιότητας, βασιζόμενοι σε άρτια εκπαιδευμένο προσωπικό, επιθυμούμε να προσλάβουμε **απόφοιτους Τουριστικών Σχολών** για τη στελέχωση των τμημάτων **Foof & Beverage** του ξενοδοχείου μας. **Αν σας ενδιαφέρει η**

Καριέρα στο Food & Beverage

έχετε δυναμική προσωπικότητα, φιλοδοξία για επαγγελματική άνοδο και διάθεση για απόλυτα επαγγελματική δουλειά σε **όλα τα επίπεδα** του **Food & Beverage,** ξεκινώντας από service encounter positions (εστιατόριο, μπαρ, κλπ),**τότε** το νεότερο ξενοδοχείο πολυτελείας του νησιού μας θα ήθελε να λάβει γνώση του βιογραφικού σας.

Προσφέρουμε άριστες συνθήκες εργασίας, σε 7μηνη βάση για τη σαιζόν του 2004. δυνατότητα εξέλιξης και αποδοχές αναλόγως των προσόντων και της εμπειρίας σας.

Οι ενδιαφερόμενοι μπορούν να προσέρχονται για αλληλογνωριμία, στο ξενοδοχείο μας Rodos Palladium στο Φαληράκι (Δευτέρα έως Παρασκευή, 10-12π.μ.) ή να αποστείλουν το βιογραφικό τους ταχυδρομικώς (Τ.Θ. 180, 85100 Ρόδος) ή με fax 22410/86617, υπόψη κ. Κ. Κουπάδη (Γραφείο Προσωπικού)
X4382-18/1

Εχοντας σαν αρχή μας, την παροχή υπηρεσιών υψηλής ποιότητας, βασιζόμενοι σε άρτια εκπαιδευμένο προσωπικό, επιθυμούμε να προσλάβουμε **Βοηθό Προϊσταμένης (απόφοιτη Ανωτ. Ξεν/κής σχολής** με ανάλογη προϋπηρεσία) και **καμαριέρες** για τη στελέχωση του τμήματος **Ορόφων** του ξενοδοχείου μας. **Αν σας ενδιαφέρει η**

Καριέρα στην Οροφοκομία

έχετε διάθεση για απόλυτα επαγγελματική δουλειά,**τότε** το νεότερο ξενοδοχείο πολυτελείας του νησιού μας θα ήθελε να λάβει γνώση του βιογραφικού σας.

Προσφέρουμε άριστες συνθήκες εργασίας, σε 7μηνη βάση για τη σαιζόν του 2004. δυνατότητα εξέλιξης και αποδοχές αναλόγως των προσόντων και της εμπειρίας σας.

Οι ενδιαφερόμενοι μπορούν να προσέρχονται για αλληλογνωριμία, στο ξενοδοχείο μας **Rodos Palladium** στο **Φαληράκι** (Δευτέρα έως Παρασκευή, 10-12π.μ.) ή να αποστείλουν το βιογραφικό τους **ταχυδρομικώς** (Τ.Θ. 180, 85100 Ρόδος) ή με fax 22410/86617, υπόψη κ. **Κ. Κουπάδη** (Γραφείο Προσωπικού)
X4382-18/1

ΟΙΚΟΔΟΜΙΚΕΣ ΕΠΙΧΕΙΡΗΣΕΙΣ
ΔΙΑΚΟΓΕΩΡΓΙΟΥ ΚΑΛΛΙΣΤΟΣ
ΕΘΝ.ΑΝΤΙΣΤΑΣΕΩΣ 11 (πρώην Αννης Μαρίας)

ΠΩΛΗΣΕΙΣ ΔΙΑΜΕΡΙΣΜΑΤΩΝ - ΚΑΤΑΣΤΗΜΑΤΩΝ - ΑΠΟΘΗΚΕΣ - ΑΝΤΑΛΛΑΓΕΣ ΑΚΙΝΗΤΩΝ - ΑΓΟΡΕΣ ΟΙΚΟΠΕΔΩΝ
ΑΝΑΛΑΜΒΑΝΟΥΜΕ ΑΝΤΙΠΑΡΟΧΕΣ

ΠΩΛΟΥΝΤΑΙ διαμερίσματα λουξ κατασκευής, με απεριόριστη θέα. Τα διαμερίσματα διαθέτουν θωρακισμένες πόρτες - εντοιχισμένες κουζίνες - ντουλάπες - εντοιχισμένο ψυπτήρα με ντουλάπι - κεντρική θέρμανση αυτόνομη - ανοιγόμενα ανακλινόμενα κουφώματα με διπλά τζάμια, σίτες, ρολά - υδραυλικό ασανσέρ - τριφασικό ρεύμα.
Ολοι οι χώροι σπατουλαριστοί - εσωτερικές πόρτες MDF με σχέδιο

ΔΙΑΜΕΡΙΣΜΑΤΑ ΕΠΙ ΤΗΣ:
Χρ. Φέσσα (κάθετος Αποστ. Παύλου), 90τ.μ. τριάρια
Επίσης οροφοδιαμερίσματα των 90 τ.μ. (οικοδομή μόνο τριών διαμερισμάτων)

ΟΙΚΟΔΟΜΗ Πτολεμαίων και Χρ. Φέσσα των 117-125τ.μ.

ΟΙΚΟΔΟΜΗ υπό ανέγερση επί της οδού Ρήγα Φερραίου στο πάρκο Διαμερίσματα τριάρια - τεσσάρια

ΟΙΚΟΔΟΜΗ υπό ανέγερση επί της οδού Κ. Παλαιολόγου και Θεοτοκοπούλου. Διαμερίσματα δυάρια - τριάρια - τεσσάρια- καταστήματα
Επί της οδού Β. Ηρακλείου οικοδομή τεσσάρων διαμερισμάτων οροφοδιαμερισμάτα των 133τ.μ. Η οικοδομή έχει πυλωτή για πάρκιγκ

ΓΡΑΦΕΙΑ - ΙΑΤΡΕΙΑ:
- Επί της οδού Μ. Κωνσταντίνου και Κων/νου Παλαιολόγου των 80τ.μ.
- Επί της οδού Κων/νου Παλαιολόγου και Θεοτοκόπουλου 60-80 τ.μ.
- Επί της οδού Ρήγα Φερραίου στο πάρκο, 60-80-100τ.μ.

ΚΑΤΑΣΤΗΜΑΤΑ
- Επί της οδού Κ. Παλαιολόγου και Θεοτοκοπούλου των 60-80-100τ.μ.
- Επί της οδού λεωφόρου Καλλιθέας (Καρσκάνερο) 90τ.μ.

ΑΠΟΘΗΚΕΣ
- Πλησίον Στέλιου Κωτιάδη των 130τ.μ.
- Στη λεωφόρο Καλλιθέας (Καρσκάνερο) των 80-300τ.μ.

Οι πωλήσεις μπορούν να γίνουν και με όλα τα δάνεια τραπεζών και οργανισμών/.
Αναλαμβάνουμε ΑΝΤΙΠΑΡΟΧΕΣ και ΑΓΟΡΕΣ ΟΙΚΟΠΕΔΩΝ
Δεχόμαστε ανταλλαγές ακινήτων

ΠΛΗΡΟΦΟΡΙΕΣ:
ΔΙΑΚΟΓΕΩΡΓΙΟΥ ΚΑΛΛΙΣΤΟΣ
Τηλ. 29318 - 34598- Τηλ. 78501 - 78502
X4348-31/1

ΔΙΕΥΘΥΝΣΗ ΔΑΣΩΝ ΔΩΔ/ΝΗΣΟΥ

ΑΝΑΚΟΙΝΩΣΗ

Γνωστοποιείται κατά το άρθρο 14 του Ν.998/79, η αποστολή για δημοσίευση στο Δήμο Καλλιθέας η αριθμ. 8429/π.ε./12-1-2004 πράξη χαρακτηρισμού έκτασης που εκδόθηκε από τον Δ/ντή Δασών Δωδ/σου. Η ΚΜ 2665 γαιών Καλυθιών εμβαδού 6490 τ.μ. χαρακτηρίζεται ως δασική και γεωργική έκταση.

Ο Δ/ντής Δασών Δωδ/σου
Φίλιππος Κοντίτσης
Δασολόγος με βαθμό Δ/ντή

7789-17/1

Ναυτικά Πρακτορείο
TSAGARIS

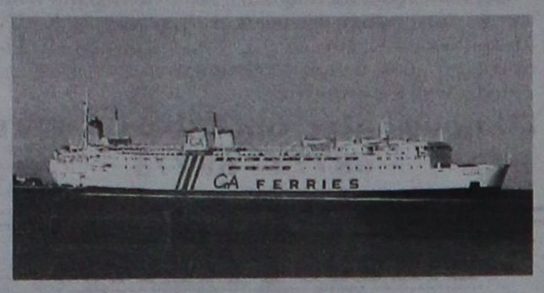

GA FERRIES
Ε/Γ-Ο/Γ ΔΗΜΗΤΡΟΥΛΑ
Ε/Γ-Ο/Γ ΑΝΘΗ ΜΑΡΙΝΑ

ΡΟΔΟΣ - ΠΕΙΡΑΙΑΣ
12/1/2004 - 17/1/2004

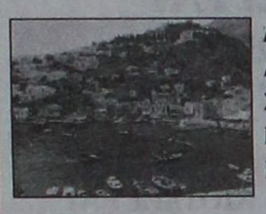

ΔΕΥΤΕΡΑ 12/1
ΔΗΜΗΤΡΟΥΛΑ 16.00
Σύμη - Τήλο - Νίσυρο - Κω - Κάλυμνο - Λέρο - Πάτμο - Πειραιά (12.00)



ΤΡΙΤΗ 13/1
ΑΝΘΗ ΜΑΡΙΝΑ 18.00
Κω - Πειραιά (06.25)



ΤΕΤΑΡΤΗ 14/1
ΔΗΜΗΤΡΟΥΛΑ 16.00 Σύμη - Τήλο - Νίσυρο - Κω - Κάλυμνο - Λέρο - Πάτμο - Πειραιά (12.00)

ΠΕΜΠΤΗ 15/1
ΑΝΘΗ ΜΑΡΙΝΑ 18.00 Κω - Πειραιά (06.25)

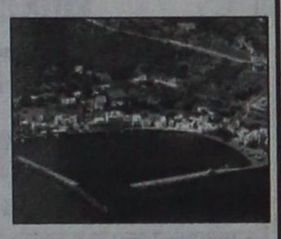

ΠΑΡΑΣΚΕΥΗ 16/1
ΔΗΜΗΤΡΟΥΛΑ 18.00
Σύμη - Τήλο - Νίσυρο - Κω - Κάλυμνο - Λέρο - Πάτμο - Πειραιά (15.35)

ΣΑΒΒΑΤΟ 17/1
ΑΝΘΗ ΜΑΡΙΝΑ 18.00 Κω - Λέρο - Πάτμο - Πειραιά (07.10)

ΠΡΟΣΦΟΡΑ
Πακέτα εισιτηρίων
άνω των 300,00 ευρώ
μπορείτε να εξοφλήσετε
σε 4 άτοκες
μηνιαίες δόσεις με
την πιστωτική σας κάρτα
VISA ή MASTER!!!

Η εταιρία μας βρίσκεται στην ευχάριστη θέση να σας ενημερώσει ότι:

1. Θα προσφέρονται **ειδικές τιμές** σε όλες τις θέσεις για οικογενειακά πακέτα
2. Εισιτήρια ΜΕΤ'ΕΠΙΣΤΡΟΦΗΣ, ειδικές τιμές.
3. Πολλαπλά εισιτήρια minimum 5, **50% έκπτωση.**

TSAGARIS
TRAVEL
Σαχτούρη 5 (έναντι Τελωνείου)
Τηλ.: 22410 36170, 30406, 35066, 28597

4358-31/1

ΕΛΛΗΝΙΚΗ ΔΗΜΟΚΡΑΤΙΑ
ΠΕΡΙΦΕΡΕΙΑ ΝΟΤΙΟΥ ΑΙΓΑΙΟΥ
ΝΟΜΟΣ ΔΩΔΕΚΑΝΗΣΟΥ
ΝΟΜΑΡΧΙΑΚΗ ΑΥΤΟΔΙΟΙΚΗΣΗ ΔΩΔ/ΣΟΥ
Δ/ΝΣΗ ΠΑΡΑΓΩΓΙΚΩΝ ΔΡΑΣΤΗΡΟΤΗΤΩΝ
ΤΜΗΜΑ ΓΕΩΡΓΙΑΣ
ΓΡΑΦΕΙΟ ΠΟΛΙΤΙΚΗΣ ΓΗΣ

Ταχ. Δ/νση: Γεωργίου Μαύρου 2 (κτίριο ΖΕΦΥΡΟΣ)
85100 Ρόδος
Πληρ. Α. Διακομανώλη - Σ. Ροντογιάννη
Τηλ. 2241055918
FAX 22410 73444.

Θέμα:

«Αρση περιορισμών του Νόμου 2148/52 επί της ιδιοκτησίας ΟργανισμούΔιαχειρίσεως Κτημάτων Βακούφ Κω»

ΑΠΟΦΑΣΗ

Ο ΝΟΜΑΡΧΗΣ ΔΩΔΕΚΑΝΗΣΟΥ

Εχοντας υπόψη:

1. Το αριθμ. Π.Δ. 30/93 ΦΕΚ Α/21 «Περί Κώδικα Νομαρχιακής Αυτοδιοίκησης».
2. Την με αριθμ. 39/31-3-95 Απόφαση του Νομαρχιακού Συμβουλίου Δωδεκανήσου «Περί ψηφίσεως Οργανισμού Εσωτερικής Οργάνωσης και Λειτουργίας των Υπηρεσιών της Νομαρχιακής Αυτοδιοίκησης Δωδεκανήσου (ΦΕΚ 379/Β/5-5-95)» όπως τροποποιήθηκε με την υπ. αριθμ. 124/19-12-1997 Απόφαση Νομαρχιακού Συμβουλίου Δωδεκανήσου (ΦΕΚ 92/Β/10-2-98).
3. Τις διατάξεις του Ν. 2148/52.
4. Το άρθρο 4 παρ. 2 του υπ' αριθμ. 4352/64 Ν/Δ/τος.
5. Το άρθρο 1 του υπ' αριθμ. 476/65 Β. Δ/τος.
6. Το αριθμ. πρωτ. 91/19-3-.2003 έγγραφο του Οργανισμού Διαχειρίσεως Κτημάτων Βακούφ Κω

Αποφασίζουμε

Αίρουμε την υφιστάμενη από τον Ν. 2148/52 απαγόρευση και επιτρέπουμε στον Οργανισμό Διαχειρίσεως Κτημάτων Βακούφ Κω να ενεργήσει κάθε δικαιοπραξία επί του ακινήτου του στη θέση «S. GIORGIO (Αγιος Γεώργιος)» - Κω, εκτάσεως 6.460 τ.μ. με κτηματολογικά στοιχεία Κ.Μ. 1737, γαιών Κω Εξοχή.

Στο συμβολαιογράφο που θα συντάξει το συμβόλαιο της δικαιοπραξίας πρέπει να προσκομισθεί βεβαίωση της Υπηρεσίας Γεωργίας, με την οποία να βεβαιώνεται ότι καταβλήθηκαν σύμφωνα με το Νόμο τα τέλη υπέρ του Δημοσίου και η βεβαίωση αυτή να μνημονευθεί και να επισυναφθεί στο ίδιο συμβόλαιο.

Η απόφαση αυτή πρέπει πριν από την υπογραφή του συμβολαίου, να δημοσιευθεί με μέριμνα και δαπάνη των ενδιαφερομένων σε μια εφημερίδα της πόλεως Ρόδου σαν πρωτεύουσας του νομού, όπου ευρίσκεται το ανωτέρω ακίνητο.

Η παρούσα δεν αποτελεί αναγνώριση ιδιοκτησίας υπέρ του ενδεικτικά φερομένου ως ιδιοκτήτη και ισχύει για ένα (1) χρόνο.

Ο νομάρχης
Γιάννης Μαχαιρίδης

ΧΛ-17/1

ΕΛΛΗΝΙΚΗ ΔΗΜΟΚΡΑΤΙΑ
ΝΟΜΟΣ ΔΩΔΕΚΑΝΗΣΟΥ - ΔΗΜΟΣ ΝΟΤΙΑΣ ΡΟΔΟΥ
ΟΙΚΟΝΟΜΙΚΟ ΤΜΗΜΑ

ΚΑΤΑΣΤΑΣΗ ΤΕΛΩΝ ΚΑΙ ΔΙΚΑΙΩΜΑ ΤΩΝ ΔΗΜΟΥ ΝΟΤΙΑΣ ΡΟΔΟΥ

Α/Α: 1
ΤΕΛΗ ΚΑΙ ΔΙΚΑΙΩΜΑΤΑ: ΤΕΛΗ ΚΑΘΑΡΙΟΤΗΤΑΣ ΚΑΙ ΦΩΤΙΣΜΟΥ
ΑΠΟΦΑΣΗ Δ.Σ.: 193/2003
ΕΓΚΡΙΣΗ ΠΕΡ. ΑΙΓ.: 12513/14-11-2003
ΠΕΡΙΛΗΨΗ ΑΠΟΦΑΣΗΣ: Για οικίες - αγροτικές αποθήκες 0,70 Ευρώ το τ.μ. Για επιχειρήσεις 2 ευρώ το τ.μ.

Α/Α: 2
ΤΕΛΗ ΚΑΙ ΔΙΚΑΙΩΜΑΤΑ: ΤΕΛΗ ΑΚΙΝΗΤΗΣ ΠΕΡΙΟΥΣΙΑΣ
ΑΠΟΦΑΣΗ Δ.Σ.: 194/2003
ΕΓΚΡΙΣΗ ΠΕΡ. ΑΙΓ.: 12852/21-11-2003
ΠΕΡΙΛΗΨΗ ΑΠΟΦΑΣΗΣ: Συντελεστής 0,35 τοις χιλίοις στα:
Α) Πάσης φύσεως ακίνητα που βρίσκονται εντός οικισμού
Β) Κάθε είδους κτίσματα που βρίσκονται εκτός οικισμού.
Οι τιμές ζώνης και για τα δέκα δημοτικά διαμερίσματα του δήμου ορίζονται σύμφωνα με την απόφαση του Δ.Σ. αρι. 194/2003.

Α/Α: 3
ΤΕΛΗ ΚΑΙ ΔΙΚΑΙΩΜΑΤΑ: ΤΕΛΟΣ ΧΡΗΣΗΣ ΚΟΙΝΟΧΡΗΣΤΩΝ ΧΩΡΩΝ
ΑΠΟΦΑΣΗ Δ.Σ.: 125/2003
ΕΓΚΡΙΣΗ ΠΕΡ. ΑΙΓ.: 9519/26-8-2003
ΠΕΡΙΛΗΨΗ ΑΠΟΦΑΣΗΣ: Επιβάλλεται τέλος χρήσης κοινοχρήστων χώρων:
1. Δ.Δ. Γενναδίου, Ασκληπιείου, Κατταβιάς, Απολακκιάς, Λαχανιάς και Βατίου 15 ευρώ το τ.μ.,
2. Αιγιαλίτιδαζώνη - παραλίες 30 ευρώ το τ.μ.
3. Εμποροπανηγύρεις 10 ευρώ το τ.μ.
4. Επιχειρήσεις στο δημοτικο δρόμο έμπροσθεν του Ταχυδρομείου Γενναδίου, 30 ευρώ το τ.μ.
Για τη χορήγηση άδειας μικροπωλητή ποσό 150 ευρώ.

Α/Α: 4
ΤΕΛΗ ΚΑΙ ΔΙΚΑΙΩΜΑΤΑ: ΤΕΛΟΣ ΔΙΑΦΗΜΙΣΗΣ
ΑΠΟΦΑΣΗ Δ.Σ.: 131/2003
ΕΓΚΡΙΣΗ ΠΕΡ. ΑΙΓ.: 9282/20-8-2003
ΠΕΡΙΛΗΨΗ ΑΠΟΦΑΣΗΣ: Επιβάλλεται τέλος διαφήμισης 0,15 ευρώ εβδομαδιαίως το τ.μ. για διαφημίσεις που αναγράφονται ή αναρτώνται ή επικολλούνται:
Α. Μέσα σε μόνιμα και σταθερά ή προσωρινά και κινητά πλαίσια, τα οποία τοποθετούνται σε πλατείες, οδούς, πεζοδρόμια, δημόσιους και κοινόχρηστους χώρους, που καθορίζονται με απόφαση του οικείου δημοτικού συμβουλίου.
Β. Στις περιφράξεις ακάλυπτων χώρων και ανεγερόμενωνή εγκαταλελειμμένων οικοδομών με συναίνεση του ιδιοκτήτη ή νομέα ή του διαχειριστή αυτών.
Γ. Σε χώρους σταδίων και γηπέδων.
Δ. Μέσα σε καταστήματα, κινητογράφους, θέατρα και άλλους δημόσιους χώρους και
Ε. Σε περίπτερα, στέγαστρα αφετηριών και στάσεων αναμονής επιβατών αστικών και υπεραστικών συγκοινωνιών.
Για διαφημίσεις φωτεινές ή στέγες ή δώματα 15 ευρώ ετησίως το τ.μ.
Για φωτεινές σε οποιουσδήποτε άλλους χώρους 6 ευρώ ετησίως το τ.μ.
Για μη φωτεινές ή φωτιζόμενες σε στέγες ή δώματα 2,50 ευρώ ετησίως το τμ.
Για διαφημίσεις που γίνονται μέσα σε κάθε τύπου οχήματα δημόσιας χρήσης ή στην εξωτερική επιφάνεια αυτών διαστάσεων μέχρι 30 επί 50 εκατοστόμετρα, 0,50 ευρώ μηνιαίως.
Για διαφημίσεις που γίνονται με ημερολόγια, δώρα κ.λ.π. το τέλος ορίζεται σε ποσοστό 2% επί της δαπάνης διαφήμισης.

Α/Α: 5
ΤΕΛΗ ΚΑΙ ΔΙΚΑΙΩΜΑΤΑ: ΤΕΛΟΣ ΥΔΡΕΥΣΗΣ
ΑΠΟΦΑΣΗ Δ.Σ.: 191/2003
ΕΓΚΡΙΣΗ ΠΕΡ. ΑΙΓ.: 12515/14-11-2003
ΠΕΡΙΛΗΨΗ ΑΠΟΦΑΣΗΣ: Οικιακή χρήση 0,30 ευρώ ανά κ.μ.
Επαγγελματική χρήση 0,50 ευρώ ανά κ.μ.
Ελάχιστη κατανάλωση το χρόνο 20 ευρώ για κάθε παροχή που καταναλώνει μέχρι 66,56 κ.μ.
Τέλη σύνδεσης 1/2 ίντσας 100 ευρώ για οικίες εντός οικισμού και για εκτός 50% επί πλέον.
Τέλη σύνδεσης 3/4 ίντσας 200 ευρώ για οικίες εντός οικισμού και για εκτός 50% επί πλέον.
Τέλη σύνδεσης 1 ίντσας 300 ευρώ για οικίες εντός οικισμού και για εκτός 50% επί πλέον.
Για τις επιχειρήσεις αύξηση κατά 50% γι'αυτά που ισχύουν στις κατοικίες.
Για τα ξενοδοχεία 1.000 ευρώ.
Η τιμολόγηση για οικίες θα γίνεται ανά εξάμηνο, ξενοδοχεία και επιχειρήσεις ανά τρίμηνο.

Α/Α: 6
ΤΕΛΗ ΚΑΙ ΔΙΚΑΙΩΜΑΤΑ: ΤΕΛΟΣ ΑΡΔΕΥΣΗΣ
ΑΠΟΦΑΣΗ Δ.Σ.: 192/2003
ΕΓΚΡΙΣΗ ΠΕΡ. ΑΙΓ.: 12514/14-11-2003
ΠΕΡΙΛΗΨΗ ΑΠΟΦΑΣΗΣ: 0,10 ανά κ.μ.
Οπου δεν έχουν τοποθετηθεί υδρομετρητές, η τιμή είναι 30 ευρώ το στρέμμα για κάθε καλλιεργητική περίοδο και για δενδρώδεις καλλιέργειες 15 ευρώ τον χρόνο.

Α/Α: 7
ΤΕΛΗ ΚΑΙ ΔΙΚΑΙΩΜΑΤΑ: ΤΕΛΟΣ ΑΠΟΧΕΤΕΥΣΗΣ
ΑΠΟΦΑΣΗ Δ.Σ.: 196/2003
ΕΓΚΡΙΣΗ ΠΕΡ. ΑΙΓ.: 12511/14-11-2003
ΠΕΡΙΛΗΨΗ ΑΠΟΦΑΣΗΣ: Πάγιο ετήσιο τέλος 30 ευρώ για οικίες και καταστήματα.
Για τα ξενοδοχεία 10 ευρώ ανά δωμάτιο
Τέλος σύνδεσης για οικίες - καταστήματα 100 ευρώ και για ξενοδοχεία 500 ευρώ.

Α/Α: 8
ΤΕΛΗ ΚΑΙ ΔΙΚΑΙΩΜΑΤΑ: ΤΕΛΟΣ ΒΟΣΚΗΣ
ΑΠΟΦΑΣΗ Δ.Σ.: 195/2003
ΕΓΚΡΙΣΗ ΠΕΡ. ΑΙΓ.: 12512/14-11-2003
ΠΕΡΙΛΗΨΗ ΑΠΟΦΑΣΗΣ: για τα αιγοπρόβατα και μέχρι 100 ζώα 0,50 ευρώ ανά κεφαλή.
Από 100 ζώα και άνω 0,75 ευρώ ανά κεφαλή.
Για τα βοοειδή οι διπλάσιες τιμές.
Για ψευδή και ανακριβή δήλωση θα χρεώνονται με το δεκαπλάσιο των παραπάνω τιμών.

Ο ΔΗΜΑΡΧΟΣ
ΣΑΒΒΗΣ ΜΑΝΩΛΗΣ

ΧΛ-18/1

ΕΛΛΗΝΙΚΗ ΔΗΜΟΚΡΑΤΙΑ
ΠΕΡΙΦΕΡΕΙΑ ΝΟΤΙΟΥ ΑΙΓΑΙΟΥ
ΝΟΜΟΣ ΔΩΔΕΚΑΝΗΣΟΥ
ΝΟΜΑΡΧΙΑΚΗ ΑΥΤ/ΣΗ ΔΩΔ/ΣΟΥ
ΝΟΜΑΡΧΙΑΚΟ ΣΥΜΒΟΥΛΙΟ

Ρόδος 14/1/2004

ΑΝΑΚΟΙΝΩΣΗ

Με την παρούσα ανακοινώνουμε ότι στις 12-1-2004 παρελήφθη από το γραφείο μας η με αρ. πρωτ. 133077/22-12-03 Κοινή Απόφαση Υπ. ΠΕΧΩΔΕ - Υπ. Αναπτυξης - Υπ. Γεωργίας που αφορά «Εγκριση περιβαλλοντικών όρων των έργων:
α) ΓΡΑΜΜΗ ΜΕΤΑΦΟΡΑΣ ΗΛΕΚΤΡΙΚΗΣ ΕΝΕΡΓΕΙΑΣ 150 ΚV ΣΥΣΤΗΜΑ (ΣΟΡΩΝΗ - ΑΦΑΝΤΟΥ) - Υ/Σ ΓΕΝΝΑΔΙΟΥ και β) Υ/Σ ΓΕΝΝΑΔΙΟΥ.
Καλούμε κάθε ενδιαφερόμενο, προκειμένου να λάβει γνώση της ανωτέρω απόφασης, να αποταθεί στο Τοπικό Γραφείο Περιβάλλοντος του Τ.Π. και Π.Ε. της Ν.Α. Δωδ/σου (κ. Αρη Σκιαδόπουλο, τηλ. 22410 30413).
Η προαναφερόμενη απόφαση θα αναρτηθεί, για τις προσεχείς μέρες, στον πίνακα ανακοινώσεων της Νομαρχίας.

Ο πρόεδρος του Ν.Σ. Δωδ/σου
Φώτης Χατζηδιάκος

ΧΛ-17/1

ΕΛΛΗΝΙΚΗ ΔΗΜΟΚΡΑΤΙΑ
ΠΕΡΙΦΕΡΕΙΑ ΝΟΤΙΟΥ ΑΙΓΑΙΟΥ
ΝΟΜΟΣ ΔΩΔΕΚΑΝΗΣΟΥ
ΝΟΜΑΡΧΙΑΚΗ ΑΥΤ/ΣΗ ΔΩΔ/ΣΟΥ
ΝΟΜΑΡΧΙΑΚΟ ΣΥΜΒΟΥΛΙΟ

Ρόδος 14/1/2004

ΑΝΑΚΟΙΝΩΣΗ

Με το υπ'αρ. πρωτ. 1363/22-12-2003 έγγραφο της Περιφέρειας Νοτίου Αιγαίου - Γενική Διεύθυνση Περφέρειας - Τμήμα ΠΕ.ΧΩ.ΔΩΔ/ΣΟΥ, μας διαβιβάστηκε για γνωμοδότηση η από Ιούνιο του 2002 Μελέτη Περιβαλλοντικών Επιπτώσεων (Μ.Π.Ε.) που αφορά την κατασκευή του έργου «Αποκατάσταση Χώρου Διάθεσης Απορριμμάτων Δήμου Ρόδου» στη θέση «Τσαΐρι» και εκπονήθηκε από τις υπηρεσίες της Δ.Ε.Κ.Ρ. σε συνεργασία με τον τεχνικό σύμβουλο της επιχείρησης, την εταιρεία Ι. Φραντζής και Συνεργάτες Ε.,Π.Ε.
Καλούμε κάθε ενδιαφερόμενο να υποβάλει τις έγγραφες παρατηρήσεις του ως προς το περιεχόμενο της παραπάνω μελέτης, μέσα σε προθεσμία δεκαπέντε (15) ημερών από την ημερομηνία δημοσίευσης της παρούσας στον ημερήσιο τοπικό τύπο.
Οι ενστάσεις θα υποβάλλονται:
1. Στη γραμματεία της Νομαρχιακής Επιτροπής της Ν.Α. Δωδ/σου.
2. Στην ανωτέρω αναφερομένη υπηρεσία
και θα κοινοποιούνται στο Τοπικό Γραφείο Περιβάλλοντος του Τ.Π. και Π.Ε. της Ν. Α. Δωδ/σου (υπόψη κ. Αρη Σκιαδόπουλου τηλ. 22410-30413), όπου βρίσκεται η ανωτέρω μελέτη και μπορεί κάθε ενδιαφερόμενος να λάβει γνώση αυτής.

Ο πρόεδρος του Ν.Σ. Δωδ/σου
Φώτης Χατζηδιάκος

ΧΛ-17/1

ΙΕΡΑ ΜΗΤΡΟΠΟΛΙΣ ΡΟΔΟΥ
ΙΕΡΟΣ ΝΑΟΣ ΑΓΙΟΥ ΓΕΩΡΓΙΟΥ ΛΑΧΑΝΙΑΣ

ΠΡΟΚΗΡΥΞΗ ΜΕΙΟΔΟΤΙΚΟΥ ΔΙΑΓΩΝΙΣΜΟΥ

Η εκκλησιαστική επιτροπή Λαχανιάς προκηρύσσει μειοδοτικό διαγωνισμό με σφραγισμένες προσφορές για την ανάδειξη εργολάβου ανακατασκευής του κωδωνοστασίου του ιερού ναού Αγίου Γεωργίου Λαχανιάς σύμφωνα με την εγκεκριμένη μελέτη.
Στο διαγωνισμό γίνονται δεκτοί εργολάβοι δημοσίων και ιδιωτικών έργων.
Η προσφορά θα περιλαμβάνει την τιμή κατ' αποκοπή κατασκευής πέντε πύργων, εργασία και υλικά, εκτός από την αξία του ακατέργαστου πωρόλιθου, καθώς και υπεύθυνη δήλωση ότι ο εργολάβος έλαβε γνώση της μελέτης και των ειδικών προδιαγραφών του έργου.
Η επιλογή θα γίνει από την εκκλησιαστική επιτροπή η οποία κατά την ελεύθερη κρίση της, θα σταθμίσει την οικονομική προσφορά και τα άλλα προσόντα του εργολάβου.
Προσφορές γίνονται δεκτές στο γραφείο της εκκλησιστικής επιτροπής. Η αποσφράγιση των προσφορών θα γίνει ενώπιον της επιτροπής στις 25.01.04.
Πληροροφίες στον κ. Διακογεωργίου Γεώργιο, τηλ. 22440 46040 και στα γραφεία του μηχανικού κ. Φ. Ψαρρά (επιβλέπον του έργου) - Αμερικής 43, Ρόδος, τηλ. 22410 22541.

Εκ της Εκκλησιαστικής Επιτροπής
Ιερού Ναού Αγίου Γεωργίου Λαχανιάς

ΧΛ-25/1

ΤΗΛΕΟΡΑΣΗ

ΕΤ-1

07.00 Εκπαιδευτική τηλεόραση
10.00 Παιδικές σειρές και κινούμενα σχέδια
12.00 Λίζι Μακ Γκουίρ (νεανική σειρά)
13.00 Υπαίθριος χώρα
13.30 Με αρετή και τόλμη
14.00 Κοινοβούλιο αιχμής
15.00 Sport events: «Τζούντο»
16.00 Ελλάδα - Ευρώπη
17.00 Ανθρωπος και περιβάλλον
17.30 Ξένη ταινια «Το ταξίδι της ζωής»
20.00 Αμερική - 100 χρόνια ταινίες
21.00 Δρόμοι
22.00 Ομιλείτε ελληνικά;
23.00 Ειδήσεις - Αθλητικά - Χρηματιστήριο - Καιρός - Κλήρωση ΛΟΤΤΟ
23.45 Μεγάλοι κινημ/φικοί δημιουργοί: Σίντνεϊ Λιούμετ: «Τον λέγαν πρίγκιπα της πόλης» (αστυνομικό δράμα 1981)
• Συνέχεια με επαναλήψεις σειρών και εκπομπών

NET

07.00 Ουράνιο τόξο
09.00 Σαββατοκύριακο
12.00 Ειδήσεις
12.30 Υποβρύχιες συναντήσεις
13.00 Σπορ ιστορίες
14.00 Ζώνη ασφαλείας
15.00 Ειδήσεις
16.00 Χονδρός - Λιγνός
17.00 Αγώνας ποδοσφαίρου Α' Εθν. Κατηγορίας «Ηρακλής - Καλλιθέα» (απευθείας μετάδοση)
19.00 Olympic Trophy
20.00 Eurostar Vodafone
21.00 Ειδήσεις
22.00 Κοίτα τι έκανες
24.00 Στα άκρα
01.00 Ειδήσεις
01.15 Ξένη ταινία «Ενας άντρας με καρδιά»
• Συνέχεια με επαναλήψεις εκπομπών και σειρών

ΕΤ-3

08.00 Παιδικό πρόγραμμα
09.30 Ονειροδρόμιο
10.30 Ο τελευταίος παράδεισος
11.30 Αλλιώς
12.00 Συνεμανία (Ε)
13.00 Ειδήσεις
13.30 Παιδικη ταινία «Ο Πέτρος, το κολοβό γτάκι στην Αμερική» (κιν. σχέδια σουηδικής παραγωγής 1985)
15.00 Το «Αξιον Εστί» στη Θεσσαλονίκη
16.00 Νόστος
17.30 Design 100%
18.30 Γαλλικό πρωτάθλημα ποδοσφαίρου (απευθείας)
20.30 Ειδήσεις
21.30 Ελλάδα - Τέχνη - Πολιτισμός στο 2004
22.30 Σαν παλιό σινεμά
23.00 Αθλητικό σαββατόβραδο
24.00 Ειδήσεις
00.30 Ξένη ταινία «Η αιχμάλωτη» (εωτικό δράμα)
• Συνέχεια με επαναλήψεις

MEGA

05.45 Ο δικός μου άγγελος (Ε)
06.15 Ο επισκέπτης της ομίχλης (Ε)
07.00 Οσα φέρνει η ώρα (Ε)
08.00 Με δύο μαμάδες (Ε)
08.45 Παιδικό πρόγραμμα
09.50 Το παιδί μου κι εγώ
10.00 Γέλιο μέσα από την κάμερα
10.45 Ξένη ταινία «το κλαμπ των μπέμπη σίτερ»
13.00 Mega Star
14.00 Ειδήσεις
14.50 Debate
15.50 Traction
16.30 Μπουκιά και συχώριο
17.30 Αμαρτίες γονέων (Ε)
18.10 Ματιές στα γεγονότα
18.15 Ελληνική ταινία «Ο γεροντοκόρος»
20.00 Ειδήσεις
21.00 Λένη (Ε)
23.00 Prive
00.15 Ειδήσεις
003.0 Prive (συνέχει)α
01.00 Ξένη ταινία «Αναζητώντας τα παιδιά μου» (δράμα)
03.00 Ξένη ταινία «Δεσμοί εξ αγχιστείας» (δράμα)
04.45 Τηλεμάρκετινγκ
05.00 Μυστικά των ωκεανών

ANT-1

06.00 Η καλή πεθερά (Ε)
06.50 Στούντιο με θέα
10.30 Εκείνες κι εγώ (Ε)
11.30 Οι μεν και οι δεν (Ε)
12.30 Τρελά... σωσίβια (ξένη κωμική σειρά)
12.55 Super game
13.00 Σούπερ Σάββατο
14.00 Ειδήσεις
14.40 Ξένη ταινία «Κύματα αγάπης» (αισθηματική κομωδία 1998)
16.40 Εγκλήματα (Ε)
17.30 Τα νέα του ΑΝΤ1 - Ειδήσεις στη νοηματική
17.40 Εγκλήματα (συν.)
18.20 Ελληνική ταινία «Ο μπλοφαντζής»
20.00 Ειδήσεις
21.00 Το καφέ της Χαράς (Ε)
22.00 Θέατρο «Αθάνατοι... ξεβράκωτοι και ωραίοι»
24.00 Ειδήσεις
00.15 Θέατρο (συν.)
00.45 Ξένη ταινά «Samurai cowboy» (γουέστερν)
02.45 Νόμος και τάξη
03.45 The X-Files
04.45 Ξένη ταινία

STAR

06.45 Παιδικό πρόγραμμα
13.00 Ειδήσεις
13.30 Οικογένεια Γκίλμορ
14.30 Τα φιλαράκια
15.30 Σούπερμαν, τα χρόνια της νιότης
16.30 Οι μάγισσες
17.30 Ξένη ταινία «Οι κατάσκοποι που ήρθαν απ'τη ζέστη»
19.30 Ειδήσεις
21.00 Πάμε για άλλα
22.30 Ξένη ταινία «Ο Σικελός
01.30 Ειδήσεις
01.45 Ξένη ταινία «Μπάρι Λίντον (δραματική περιπέτεια)
05.15 Αστέρια στο πεντάγραμμο (βίντεοκλιπ)

ALPHA

05.45 Μπορώ (Ε)
06.45 Πρωϊνές σελίδες
10.00 Πέρα από τον ορίζοντα
11.00 Παραπληροφόρηση
12.00 Ελληνική ταινία «Τα δίκτυα της ντροπής» (κοινωνικό δράμα)
14.00 Ειδήσεις
14.45 Ωραίοι... ως Ελληνες
16.00 Ενας τρελός πλανήτης (Ε)
17.50 Ειδήσεις
18.00 Ελληνική ταινία «Τρίτη και 13» (κωμωδία)
20.00 Ειδήσεις
21.00 Ελληνική ταινία «Χωρίς ταυτότητα»
23.00 Ισπανικό πρωτάθλημα ποδοσφαίρου
01.00 Ειδήσεις
01.30 Το καφενείο των φιλάθλων
03..30 Μυστικές διαδρομές (Ε)
04.30 Τηλεαγορές
04.45 Παραπληροφορηση (Ε)

ALTER

06.10 Alter kids
12.15 Γκάρφιλντ
12.30 Hit parade (μουσική εκπομπή)
123.15 Life styl (Ε)
14.15 Ελληνική ταινία «Ο Παπατρέχας» (κωμωδία 1966)
16.15 Τα παρατράγουδα με την Ανίτα Πάνια
18.45 Το πρώτο θέμα
19.00 Ειδήσεις
20.00 Η φωνή του πολίτη
21.00 Ελληνική ταινία
23.30 Χωρίς μοντάζ ΙΙ
01.0 Ξένη ταινία
03.30 Aphrodisia
03.45 Ξένη ταινία «Η βίλα της ηδονής» (αισθησιακή)
05.15 Τόλμη και γοητεία (Ε)

ΙΡΙΔΑ

08.00 Μουσικές νότες
15.00 Αυτά και Β...άλλα με την Μαρία Βάλλα
17.00 Ελάτε να γίνουμε φίλοι με την Βάσω Αρφαρά
18.30 Ντοκιμαντέρ
21.30 Τοπικά γεγονότα με την Ελένη Γλεντή
22.00 Ξένη ταινία
24.00 Τοπικά γεγονότα

ΠΡΟΟΔΟΣΠΟΡ

Αναχωρεί ο Απόλλων Καλυθιών

Αισιοδοξία επικρατεί στις τάξεις των παικτών



Χωρίς τον τραυματία Πάλλα, τον Κουφαλάκη που έχασε προπονήσεις και αποκλείστηκε και τον τιμωρημένο Πλύγκο αναχωρεί σήμερα για την Νάξο (μέσω Αθηνών) ο Απόλλων Καλυθιών ενόψει του αυριανού εκτός έδρας αγώνα με τον Πανναξιακό για το πρωτάθλημα που θα ξεκινήσει στις 10.30 (για να μπορέσει η ομάδα του νησιού μας να προλάβει το αεροπλάνο της επιστροφής στις 2μ.μ).

Οι Απολλωνιστές γνωρίζουν πάρα πολύ καλά πως έχουν εξαιρετικά δύσκολη αποστολή, ωστόσο η ψυχολογία τους είναι ανεβασμένη μετά τα τελευταία θετικά αποτελέσματα και αυτό είναι κάτι που τους κάνει να νιώθουν πάρα πολύ καλά. Ο τεχνικός Κώστας Λεπτοκαρίδης τους ζήτησε να είναι προσεκτικοί και προσγειωμένοι. Τους έχει εμπιστοσύνη και πιστεύει ακράδαντα ότι αν παίξουν σύμφωνα με τις πραγματικές τους δυνατότητες μπορούν να πάρουν ακόμα ένα σπουδαίο αποτέλεσμα και στην Νάξο.

Η τελευταία προπόνηση πραγματοποιήθηκε χθες το απόγευμα στο βοηθητικό γήπεδο των Καλυθιών. Οι παίκτες που έχει στην διάθεσή του ο προπονητής Κώστας Λεπτοκαρίδης είναι οι ακόλουθοι:

Ψαράς, Κουρμαδιάς, Δημητριάδης, Μαριάς, Πιτσουρδάκης, Σταθόπουλος, Νικολής, Σπάρταλης, Κυριαζής, Παπαδογιαννάκης, Καρτάλης, Γρηγοράς, Χατζηπέτρος, Δαπλιάνης, Μπρισνόβαλης και Κώστας.

Ενδιαφέρον για τον Βιτεβή

⇨ Ο πρώην παίκτης του Ολυμπιακού Βόλου, του Εδεσσαϊκού και του Εθνικού βρίσκεται στο μεταγραφικό στόχαστρο της Ρόδου. Εξετάζονται όμως και πολλές άλλες περιπτώσεις

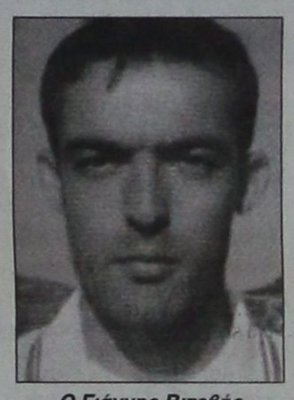

Ο Γιάννης Βιτεβής

Ο Γιάννης Βιτεβής είναι ακόμα ένας ποδοσφαιριστής που βρίσκεται μέσα στην μεταγραφική λίστα του Δημήτρη Σκούνα και ενδιαφέρει την ομάδα της Ρόδου κατά την μεταγραφική περίοδο που διανύουμε.

Ο παίκτης που είναι 30 ετών (γεννήθηκε το 1974) και αγωνίζεται στον χώρο της επίθεσης μέχρι πρόσφατα έπαιζε για λογαριασμό του Πολυκάστρου (ομάδα Δ' Εθνικής) ενώ πέρσι φορούσε την φανέλα του Ολυμπιακού Βόλου στην Β' Εθνική Κατηγορία. Έχει περάσει και από πολλές άλλες ομάδες ενώ αγωνίστηκε και στην Α' Εθνική με τα χρώματα του Εδεσσαικού και του Εθνικού Πειραιώς.

Ήδη έχει έρθει σε επαφή με την διοίκηση της ομάδας εκφράζοντας μάλιστα το ενδιαφέρον του να έρθει στην Ρόδο. Θεωρείται μια αρκετά καλή περίπτωση όχι όμως και η μοναδική καθώς για την θέση αυτή και άλλοι παίκτες υπάρχουν στην σχετική λίστα του κ. Σκούνα. Για τον λόγο αυτό δεν είναι σίγουρο ότι το θέμα θα προχωρήσει αλλά όπως και να έχει αυτό είναι κάτι που θα ξεκαθαρίσει το αμέσως επόμενο διάστημα.

Αποσύρθηκε το ενδιαφέρον για Γεωργιάδη

Αποσύρθηκε το ενδιαφέρον της Ρόδου για την απόκτηση του Άνθιμου Γεωργιάδη. Όπως γράφαμε και χθες η ομάδα της πόλης μας δεν ήταν διατεθειμένη και πολύ να περιμένει την οριστική απάντηση του παίκτη και έτσι έχει στρέψει αλλού το ενδιαφέρον της για να αποκτήσει τους παίκτες που έχει εισηγηθεί ο προπονητής Δημήτρης Σκούνας. Ο Γεωργιάδης είναι πάντως ο τρίτος παίκτης που παύει να ενδιαφέρει την Ρόδο μετά τον Ζαρκανέλα και τον Τρούπκο. Αυτό δείχνει ότι η διοίκηση της Ρόδου «κοσκινίζει» απ' όλες τις πλευρές όλες τις περιπτώσεις και είναι αποφασισμένη να μην βιαστεί πριν κάνει τις οριστικές της επιλογές.

Αγωνιστικά

Στον αγωνιστικό τομέα, η Ρόδος συνέχισε και χθες την προετοιμασία της ενόψει του εντός έδρας αγώνας της Τετάρτης με τον Ατσαλένιο. Οι «πράσινοι» γυμνάστηκαν χθες στον χώρο πίσω από τις εστίες του Δημοτικού Σταδίου της πόλης μας και ο μόνος που δεν συμμετείχε ήταν ο Χάρης Μοσχής για το γνωστό πρόβλημα τραυματισμού που αντιμετωπίζει.

Όλοι οι υπόλοιποι ήταν εκεί και γυμνάστηκαν κανονικά υπό τις οδηγίες του προπονητή Δημήτρη Σκούνα. Το σημαντικό πρόβλημα που αντιμετωπίζει η Ρόδος πάντως ειδικά το τελευταίο διάστημα είναι για μια ακόμα φορά το γηπεδικό. Και αυτό γιατί δεν μπορεί να μπει μέσα στο Δημοτικό Στάδιο που είναι σε άσχημη κατάσταση ενώ δεν πάει πίσω και το Φυτώριο, ο αγωνιστικός χώρος του οποίου έχει κυριολεκτικά τα μαύρα του τα χάλια. Για τους λόγους αυτούς δεν είχε ξεκαθαρίσει τουλάχιστον μέχρι την στιγμή που γράφονταν αυτές οι γραμμές, το πού θα φιλοξενηθεί η σημερινή προπόνηση που θα είναι και πάλι απογευματινή. Ίσως πραγματοποιηθεί στο «βοηθητικό» γήπεδο αλλά αυτό είναι κάτι που θα αποφασισθεί σήμερα το πρωί.



Ο Σάσα Γιόνοβιτς σε μια από τις προσπάθειές του στον αγώνα με την Δόξα στην Δράμα.

ΔΙΓΕΝΗΣ ΚΟΣΚΙΝΟΥ

Δεν προπονήθηκε πάλι ο Παπαχριστοδούλου

Εξακολουθεί να είναι άρρωστος. Αδικαιολόγητος απών ο Πατρού



Χωρίς τον Μανώλη Παπαχριστοδούλου πραγματοποιήθηκε και η χθεσινή προπόνηση των παικτών του Διγενή Κοσκινού, η τελευταία πριν από το αυριανό εντός έδρας παιχνίδι με τον Αθλητικό Όμιλο της Μάνης. Ο παίκτης παραμένει άρρωστος και η συμμετοχή του στο παιχνίδι εξακολουθεί να θεωρείται αμφίβολη.

Το πιο πιθανό πάντως είναι να καθίσει στον πάγκο και αν χρειαστεί να χρησιμοποιηθεί κατά την διάρκεια του ενενηνταλέπτου. Απών από την χθεσινή προπόνηση ήταν και ο Γιώργος Πατρού ο οποίος μάλιστα κρίθηκε και αδικαιολόγητος καθώς δεν ειδοποίησε κανέναν. Αυτό είναι κάτι που έκανε ιδιαίτερη εντύπωση στον τεχνικό Σαλβατόρε Γκιούντιτσε αφού ο συγκεκριμένος παίκτης δεν είχε δώσει δικαιώματα στο παρελθόν. Κατά τα άλλα όλοι οι υπόλοιποι συμμετείχαν κανονικά.

Σημειώνεται ότι η χθεσινή τελευταία προπόνηση του Διγενή πραγματοποιήθηκε στο βοηθητικό των Καλυθιών παρά το ότι ήταν η σειρά της ομάδας αυτής να μπει στο κεντρικό γήπεδο.

Αιτία το ότι το γήπεδο κλείνει μέχρι το τέλος του μήνα (θα φιλοξενεί μόνο παιχνίδια και καμία προπόνηση) λόγω της συντήρησης του χλοοτάπητα που κρίθηκε αναγκαίο να γίνει. Έτσι όλες οι απο εδώ και πέρα προπονήσεις όχι μόνο του Διγενή αλλά και των υπολοίπων ομάδων του Δήμου Καλλιθέας θα γίνονται στο βοηθητικό γήπεδο.

Φοίβος -Διαγόρας στο κύπελλο

Χωρίς αγώνα προκρίνεται ο Ευαγόρας



Τυχερός στάθηκε στην κλήρωση ο Ευαγόρας

Η αναμέτρηση του Φοίβου με τον ΠΑΟ Διαγόρα ήταν το μεγαλύτερο ζευγάρι από αυτά που ανέδειξε χθες η κληρωτίδα της ΕΠΣ Δωδεκανήσου για την προημιτελική φάση του κυπέλλου ερασιτεχνών του νομού μας.

Το παιχνίδι ορίστηκε να πραγματοποιηθεί στις 4 Φεβρουαρίου και φυσικά αναμένεται με πάρα πολύ μεγάλο ενδιαφέρον από τον φίλαθλο κόσμο του νησιού μας. Ο ευνοημένος της κλήρωσης ήταν ο Ευαγόρας που παίρνει το εισιτήριο της πρόκρισης στην επόμενη φάση χωρίς αγώνα. Στο άλλα ζευγάρι για τον όμιλο της Ρόδου ο Ερμής θα παίξει κόντρα στον Απόλλωνα Καλυθιών. Για τον όμιλο των νήσων η Αθλητική Ένωση της Κω θα παίξει κόντρα στον Ανταγόρα.

Ο νικητής αυτού του παιχνιδιού θα αντιμετωπίσει την Αθλητική Ένωση της Λέρου. Όλα τα παιχνίδια θα γίνουν στις 4 Φεβρουαρίου εκτός και αν έχουν διαφορετικό αίτημα οι ομάδες που συμμετέχουν στο Περιφερειακό πρωτάθλημα. Ο νικητής του παιχνιδιού ΑΕ Κως - Ανταγόρα θα παίξει με την ΑΕΛ στις 18 Φεβρουαρίου.

Ο Πέππας πάει... δεύτερο γύρο στο Ελ Σαλβαδόρ



Στο β' γύρο του διεθνούς τουρνουά τέννις 10.000 δολαρίων, που διοργανώνεται στο Ελ Σαλβαδόρ (Κεντρική Αμερική) προκρίθηκε ο Σόλων Πέππας.

Ο Ροδίτης τενίστας κέρδισε τον ντόπιο Γκρούτερ με 2-0 σετ (6-0, 6-2) και θ' αντιμετωπίσει τον Κολομβιανό Κιντέρο.

Αντίθετα αποκλείστηκε ο Νίκος Ροβάς, που ηττήθηκε από τον Αυστριακό Βάουτερς με 2-0 (6-4, 6-1). Στο διπλό, το ελληνικό δίδυμο έχασε από τους Αλβάρεζ (Βενεζουέλα) και Ταραντίνο (Αργεντινή) με 2-1 (6-3, 4-6, 6-2) και ολοκλήρωσε τις υποχρεώσεις του.

Πλήρης ο Διαγόρας

Αναχωρεί σήμερα για την Αθήνα



Πλήρης θα «κατέβει» ο Διαγόρας στο αυριανό δύσκολο εκτός έδρας παιχνίδι με το Κερατσίνι για το πρωτάθλημα. Η τελευταία προπόνηση πραγματοποιήθηκε χθες και ο τεχνικός Ανδρέας Σταύρου δεν αντιμετωπίζει απολύτως κανένα πρόβλημα. Οι παίκτες που επέλεξε για να συμμετάσχουν στην δεκαοκτάδα είναι οι ακόλουθοι:

Κεφάλας, Φωτεινής, Ρουτζιέρης, Καραβόλιας, Παπαδημήτρης, Έλληνας, Αμπελάς, Χατζηθεοδωράκης, Παφιάκης, Σάββενας, Σπάρταλης, Κρομμύδας, Δημητρόπουλος, Καραμαλίκης, Καστρουνής, Αγγελόπουλος, Ξύπας και Γαλανός.

Επαναδιατύπωση κανονισμών από πλευράς της ΕΠΟ

Σε επαναδιατύπωση δύο άρθρων, των κανονισμών μεταγραφών και ερασιτεχνών, προχώρησε το διοικητικό συμβούλιο της Ελληνικής Ποδοσφαιρικής Ομοσπονδίας, ύστερα από σχετική εισήγηση της επιτροπής κανονισμών. Συγκεκριμένα, επαναδιατυπώθηκαν το άρθρο 14, παράγραφος 1, κανονισμός 1 του κανονισμού μεταγραφών, καθώς και το άρθρο 16, παράγραφος 13, του κανονισμού ερασιτεχνών.

Συγκεκριμένα, η νέα διατύπωση του άρθρου 14 (παρ. 1, καν. 1) προβλέπει ότι «απαγορεύεται η μετεγγραφή ημεδαπού, αλλοδαπού ή ομογενούς ποδοσφαιριστή, ο οποίος έχει εγγραφεί ή μετεγγραφεί σε ΠΑΕ κατά τη διάρκεια της ίδιας αγωνιστικής περιόδου, με εξαίρεση την παραχώρησή του με υποσχετική», αντί της παλιάς που ανέφερε πως «απαγορεύεται η μετεγγραφή ημεδαπού, αλλοδαπού ή ομογενούς ποδοσφαιριστή, ο οποίος έχει εγγραφεί ή μετεγγραφεί σε σωματείο ή ΠΑΕ κατά τη διάρκεια του τελευταίου έτους, με εξαίρεση τις περιπτώσεις λύσεως του συμβολαίου του, με τελεσίδικη απόφαση, με υπαιτιότητα του εργοδότη».

Αναφορικά με το άρθρο 16 (παρ. 13), η νέα διατύπωσή του έχει ως εξής: «Κάθε ερασιτέχνης ποδοσφαιριστής δύναται να εγγραφεί ή μετεγγραφεί σε ερασιτεχνικό σωματείο μόνο μια φορά κατά τη διάρκεια κάθε αγωνιστικής περιόδου, εκτός των περιπτώσεων εφαρμογής ειδικών διατάξεων με αποφάσεις των αρμοδίων δικαιοδοτικών οργάνων», ενώ η παλιά προέβλεπε ότι «Κάθε ερασιτέχνης ποδοσφαιριστής δύναται να εγγραφεί ή μετεγγραφεί σε ερασιτεχνικό σωματείο ή ΠΑΕ μόνο μια φορά κατά τη διάρκεια κάθε αγωνιστικής περιόδου, εκτός των περιπτώσεων εφαρμογής ειδικών διατάξεων με αποφάσεις των αρμοδίων δικαιοδοτικών οργάνων».



ΠΡΟΟΔΟΣΠΟΡ

Αγωνιστική φτώχεια στην Γ΄ Κατηγορία

Μόνο δύο αγώνες, ένας για κάθε όμιλο (της Ρόδου), θα γίνουν σήμερα στην Γ΄ Κατηγορία Δωδεκανήσου.

Στα Λάερμα, ο Πολύστρατος υποδέχεται τον Ταξιάρχη Καλάθου, στο ντέρμπι ουραγών, ενώ στα Κοσκινού ο πρωτοπόρος Πήγασος βλέπει μόνο νίκη, κόντρα στον γηπεδούχο Ροδιακό, προκειμένου ν' αυξήσει τη διαφορά από τον Αστέρα Παστίδας.



Έξι αγώνες είναι προγραμματισμένοι για το Παιδικό πρωτάθλημα. Αναλυτικότερα:

Γ΄ ΚΑΤΗΓΟΡΙΑ

11η αγωνιστική

1ος όμιλος

• **Λάερμα** (14.45): Πολύστρατος - Ταξιάρχης (Ν. Σταυριανός): Φουκάρας, Αργυρόπουλος, Ρουμάνης.

2ος όμιλος

11η αγωνιστική

• **Κοσκινού** (14.45): Ροδιακός - Πήγασος (Βεργίδης): Καραχανής, Παπαδόπουλος, Κατταβενός (Σακελλαρίδης).

ΠΑΙΔΙΚΟ ΠΡΩΤΑΘΛΗΜΑ

• **Κρεμαστή** (11.00): Κλεάνθης - Ηλιος (ιατρός Νικολάου): Παπαγιαννίδης.

• **Αγιοι Απόστολοι** (11.00): Διαγόρας Βατίου - Ακουσίλαος (ιατρός Καλαθενός): Μοντιάδης

• **Λύκειο Ιαλυσού** (14.00): Ιάλυσος '97 - Δωριέας (ιατρός Δημητραδιού): Γαγάνης.

• **Άγιοι Απόστολοι** (12.30): Αγιος Ισίδωρος - Ευκλής (ιατρός Δημητραδιού): Κλιάρη.

2ος όμιλος

• **Καλυθιές** (14.00): Απόλλων - Νίκη Ρόδου (ιατρός Χατζάκης): Σαββιδάκης

• **Αγιοι Απόστολοι** (15.00): ΑΣ Ρόδος - ΠΑΣ Ασκληπειού (ιατρός Καλαθενός): Μοντιάδης

Στις 29 Φεβρουαρίου το Πανελλήνιο πρωτάθλημα ανωμάλου δρόμνου

Το δημοτικό συμβούλιο του ΣΕΓΑΣ αποφάσισε, όπως το Πανελλήνιο πρωτάθλημα ανωμάλου δρόμου ανδρών - γυναικών, εφήβων - νεανίδων και παίδων - κορασίδων πραγματοποιηθεί στις 29 Φεβρουαρίου στα Τρίκαλα.

Ακόμη, όπως ζητηθεί από τις ομοσπονδίες - μέλη της Βαλκανικής Ένωσης να γίνει αλλαγή ημερομηνίας διεξαγωγής του Βαλκανικού πρωταθλήματος ανωμάλου δρόμου, αφού συμπίπτει με τις ελληνικές βουλευτικές εκλογές.

Θα ζητηθεί συγκεκριμένα να πάνε πίσω μια εβδομάδα (από 7 σε 14 Μαρτίου).

Τέλος, η διοίκηση του ΣΕΓΑΣ αποφάσισε να πραγματοποιήσει στις 18 Φεβρουαρίου την ετήσια γιορτή βράβευσης των αθλητών και αθλητριών, που διακρίθηκαν κατά το 2003.

Ορίστηκαν τέσσερα εξ αναβολής

Τρία εξ αναβολής παιχνίδια ορίστηκαν από την Επιτροή Πρωταθλημάτων της ΕΠΣΔ, για την προσεχή Τετάρτη 21 Ιανουαρίου, ενώ για το τέταρτο (ΑΟ Βαθύ - ΑΟ Λειψών) η ημερομηνία και η ώρα θ' ανακοινωθούν σύντομα:

δικό πρωτάθλημα. Αναλυτικότερα:

Α΄ ΚΑΤΗΓΟΡΙΑ

• **Μάσαρη** (11.00): Αστέρας - ΑΕ Λέρου (Σ. Παυλούς)

• **Άγιοι Απόστολοι** : Ορφέας - Αντίμαχος (Βεργίδης)

Β΄ ΚΑΤΗΓΟΡΙΑ

• **Φάνες** (15.00): Ευκλής - ΑΣ Τήλος (Νικολάου)

Γ΄ ΚΑΤΗΓΟΡΙΑ

• **Βαθύ** : ΑΟ Βαθύ - ΑΟ Λειψών

TAE KWON DO

Μετά τις βουλευτικές εκλογές το «πανελλήνιο»

Για το τριήμερο 19-21 Μαρτίου, αποφασίστηκε η διεξαγωγή του Πανελληνίου Πρωταθλήματος Τάε Κβον Ντο ανδρών και γυναικών. Η σημαντικότερη εγχώρια διοργάνωση, θα πραγματοποιηθεί στην Αθήνα και μάλιστα, όπως αποφάσισε το ΔΣ της ΕΛΟΤ, θα γίνει βάσει των κανονισμών της Ευρωπαϊκής Ομοσπονδίας.

Επίσης, αποφασίστηκε στο Ευρωπαϊκό Προολυμπιακό τουρνουά που θα γίνει στο Μπακού του Αζερμπαϊτζάν, το Σαββατοκύριακο 21-22 Φεβρουαρίου, να παρευρεθεί και η ελληνική Ολυμπιακή ομάδα, η οποία ως γνωστόν αποτελείται από το «χρυσό» Ολυμπιονίκη του Σίδνεϊ, Μιχάλη Μουρούτσο (-58κ.), την παγκόσμια πρωταθλήτρια του 2003, Αρετή Αθανασοπούλου (-57κ.), τον Αλέξανδρο Νικολαίδη (+80κ.) καθώς και την Ελλη Μυστακίδου (-67κ.).

AMCOR

ΚΑΤΑΣΚΕΥΑΖΟΝΤΑΙ & ΕΙΣΑΓΟΝΤΑΙ ΣΥΝΑΡΜΟΛΟΓΗΜΕΝΑ ΑΠΟ ΤΟ ΙΣΡΑΗΛ

No 1



ΠΡΟΔΙΑΓΡΑΦΕΣ ΕΟΚ CE MARK

Η AMCOR-ΙΣΡΑΗΛ Η ΜΕΓΑΛΥΤΕΡΗ ΒΙΟΜΗΧΑΝΙΑ ΗΛΙΑΚΩΝ ΣΥΣΤΗΜΑΤΩΝ ΣΤΟΝ ΚΟΣΜΟ,ΣΑΣ ΠΡΟΣΦΕΡΕΙ ΤΟΝ ΚΑΛΥΤΕΡΟ ΗΛΙΑΚΟ ΘΕΡΜΟΣΙΦΩΝΑ ΤΟΥ ΚΟΣΜΟΥ ΜΕ ΜΟΝΑΔΙΚΑ ΣΗΜΕΙΑ ΥΠΕΡΟΧΗΣ ΠΟΥ ΚΑΝΕΝΑΣ ΑΛΛΟΣ ΔΕΝ ΕΧΕΙ.ΠΡΩΤΗ Η AMCOR,ΠΡΙΝ 40 ΧΡΟΝΙΑ ΠΑΡΟΥΣΙΑΣΕ ΤΗΝ ΕΠΑΝΑΣΤΑΤΙΚΗ ΤΗΣ ΤΕΧΝΟΛΟΓΙΑ ΣΤΟΥΣ ΗΛΙΑΚΟΥΣ ΘΕΡΜ/ΝΕΣ. ΠΟΛΛΟΙ ΑΠΟ ΤΟΤΕ ΠΡΟΣΠΑΘΗΣΑΝ ΝΑ ΤΗΝ ΜΙΜΗΘΟΥΝ .ΤΑ ΑΠΟΤΕΛΕΣΜΑΤΑ ΤΟΥΣ ΕΙΝΑΙ ΓΝΩΣΤΑ.ΚΑΝΕΝΑΣ ΔΕΝ ΜΠΟΡΕΣΕ ΝΑ ΤΗ ΦΘΑΣΕΙ.ΣΗΜΕΡΑ Η AMCOR ΣΥΝΕΧΙΖΟΝΤΑΣ ΤΗΝ ΕΡΕΥΝΑ ΣΤΟΝ ΤΟΜΕΑ ΤΗΣ ΗΛΙΑΚΗΣ ΕΝΕΡΓΕΙΑΣ ΒΡΙΣΚΕΤΑΙ ΚΑΙ ΘΑ ΒΡΙΣΚΕΤΑΙ ΜΠΡΟΣΤΑ ΓΙΑΤΙ ΕΙΝΑΙ Η NO 1 ΣΤΟΝ ΚΟΣΜΟ.

ΕΙΝΑΙ Η AMCOR

X4349-31/1

Φούλ του ...καναπέ το Σαββατοκύριακο

Στις δόξες τους αυτό το Σαββατοκύριακο οι τηλεοπτικές μεταδόσεις, αφού ούτε λίγο ούτε πολύ θα μεταδώσουν από τα τηλεοπτικά κανάλια επίγεια και δορυφορικά, 23 μεταδόσεις! Αναλυτικότερα:

ΣΑΒΒΑΤΟ 17/1/2004

14.30 ΙΝΤΙΑΝΑ ΠΕΪΣΕΡΣ - ΣΑΝ ΑΝΤΟΝΙΟ ΣΠΕΡΣ (ΑΛΦΑ TV ΚΥΠΡΟΥ) ΜΠΑΣΚΕΤ-ΑΓΩΝΑΣ NBA (Μ)
14.30 ΓΟΥΛΒΣ - ΜΑΝΤΣΕΣΤΕΡ Γ. (SUPERSPORT) ΠΟΔΟΣΦΑΙΡΟ-ΑΓΓΛΙΑ (Ζ)
15.00 ΤΖΟΥΝΤΟ (ΕΤ-1) SPORT EVENT (Μ)
17.00 ΤΟΤΕΝΑΜ - ΛΙΒΕΡΠΟΥΛ (SUPERSPORT) ΠΟΔΟΣΦΑΙΡΟ-ΑΓΓΛΙΑ (Ζ)
17.00 ΜΠΟΛΤΟΝ - ΠΟΡΤΣΜΟΥΘ (SUPERSPORT 2) ΠΟΔΟΣΦΑΙΡΟ-ΑΓΓΛΙΑ (Ζ)
18.00 ΜΠΑΣΤΙΑ - ΜΟΝΑΚΟ (ΕΤ-3) ΠΟΔΟΣΦΑΙΡΟ-ΓΑΛΛΙΑ (Ζ)
18.40 ΑΠΟΛΛΩΝ - ΑΝΟΡΘΩΣΗ (LUMIERE TV) ΠΟΔΟΣΦΑΙΡΟ-ΚΥΠΡΟΣ Α' ΚΑΤΗΓΟΡΙΑ (Ζ)
19.00 ΗΡΑΚΛΗΣ - ΚΑΛΛΙΘΕΑ (NET) ΠΟΔΟΣΦΑΙΡΟ-Α' ΕΘΝΙΚΗ (Ζ)
19.00 ΑΡΗΣ - ΗΡΑΚΛΗΣ (SUPERSPORT 3 , ΑΛΦΑ TV ΚΥΠΡΟΥ) ΜΠΑΣΚΕΤ-Α1 ΑΝΔΡΩΝ (Ζ)
20.30 ΤΕΛΙΚΟΣ (EUROSPORT) ΠΟΔΟΣΦΑΙΡΟ-ΕΦΕΣ ΠΙΛΣΕΝ ΚΑΠ (Ζ)
21.00 ΠΑΝΑΘΗΝΑΪΚΟΣ - ΜΑΡΟΥΣΙ (SUPERSPORT) ΜΠΑΣΚΕΤ-Α1 ΑΝΔΡΩΝ (Ζ)
21.30 ΣΠΟΡΤΙΝΓΚ Λ. - ΑΚΑΝΤΕΜΙΚΑ (SUPERSPORT 3) ΠΟΔΟΣΦΑΙΡΟ-ΠΟΡΤΟΓΑΛΙΑ (Ζ)

ΚΥΡΙΑΚΗ 18/1/2004

15.00 ΤΖΟΥΝΤΟ (ΕΤ-1) SPORT EVENT (Μ)
15.00 ΕΛΛΑΔΑ - ΕΣΘΟΝΙΑ (ΕΤ-3) ΧΑΝΤΜΠΟΛ-ΠΡΟΚΡΙΜΑΤΙΚΑ ΠΑΓΚΟΣΜΙΟΥ ΠΡΩΤΑΘΛΗΜΑΤΟΣ (Ζ)
16.00 ΠΑΝΑΘΗΝΑΪΚΟΣ - ΟΛΥΜΠΙΑΚΟΣ Η ΟΡΕΣΤΙΑΔΑ - ΕΑΠ (ΕΤ-3) ΒΟΛΕΪ-Α1 ΑΝΔΡΩΝ (Ζ)
17.00 ΠΑΟΚ - ΟΛΥΜΠΙΑΚΟΣ (ΕΤ-1) ΜΠΑΣΚΕΤ-Α1 ΑΝΔΡΩΝ (Ζ)
18.00 ΤΣΕΛΣΙ - ΜΠΕΡΜΙΝΓΧΑΜ (SUPERSPORT 2 , LUMIERE TV) ΠΟΔΟΣΦΑΙΡΟ-ΑΓΓΛΙΑ (Ζ)
19.00 ΠΑΝΙΩΝΙΟΣ - SKODA ΞΑΝΘΗ (NET) ΠΟΔΟΣΦΑΙΡΟ-Α' ΕΘΝΙΚΗ (Ζ)
19.00 ΠΕΡΙΣΤΕΡΙ - ΑΕΚ (ΕΤ-1) ΜΠΑΣΚΕΤ-Α1 ΑΝΔΡΩΝ (Ζ)
19.15 ΑΚΡΑΤΗΤΟΣ - ΟΛΥΜΠΙΑΚΟΣ (SUPERSPORT) ΠΟΔΟΣΦΑΙΡΟ-Α' ΕΘΝΙΚΗ (Ζ)
19.30 ΜΠΟΣΤΟΝ ΣΕΛΤΙΚΣ - ΣΑΝ ΑΝΤΟΝΙΟ ΣΠΕΡΣ (SUPERSORT 3) ΜΠΑΣΚΕΤ-ΑΓΩΝΑΣ NBA (Ζ)
21.30 ΜΠΡΕΣΙΑ - ΜΙΛΑΝ Η ΟΥΝΤΙΝΕΖΕ - ΠΑΡΜΑ (SUPERSPORT 2) ΠΟΔΟΣΦΑΙΡΟ-ΙΤΑΛΙΑ (Ζ)
21.45 ΜΑΡΣΕΪΓ - ΛΑΝΣ (ΕΤ-3) ΠΟΔΟΣΦΑΙΡΟ-ΓΑΛΛΙΑ (Ζ)

Σε απολογία έξι παίκτες της Μικτής Παίδων της ΕΠΣΔ

Για παράβαση σχετικών διατάξεων του άρθρου 28 του ΚΑΠ σε συνδυασμό με το πειθαρχικό άρθρο 30 του ΚΑΠ καλούνται σε αυτοπρόσωπη απολογία ενώπιον της Πειθαρχικής Επιτροπής της ΕΠΣΔ της Τετάρτης 21 Ιανουαρίου και ώρα 18.00 οι κάτωθι ποδοσφαιριστές της Μικτής παίδων, οι οποίοι καίτοι κλήθησαν σε προπόνηση της Μικτής τη Δευτέρα 12/1/2004, δεν παρέστησαν:

1. Λαμπριανός Νικόλαος (Πετρώνα)
2. Μπερετούλης Ιωάννης (Ευκλή)
3. Πλίγκος Μιχάλης (Δόξας Ψίνθου)
4. Ηλίας Βαγγλής (Ερμή Καλυθιών)
5. Νικολάου Άγγελος (Διαγόρα Βατίου)
6. Τσαφής Εμμανουήλ (Αστέρα Παστίδας)

Μαζί με τους ποδοσφαιριστές καλούνται και τα σωματεία τους.

Όσον αφορά την απόφαση σχετικά με τον αγώνα ΠΑΣ Ασκληπειού - Πετρώνας, η Επιτροπή αφού άκουσε τις απολογίες των τριών διαιτητών του αγώνα και την καταγγελία του προπονητή του Ασκληπειού κ. Κουγκρά Νικολάου, αποφάσισε να ζητήσει και έκθεση του κοινή συναινέσει ορισθέντος παρατηρητή αγώνα κ. Παπαβασιλείου Σταματίου, προκειμένου να εκδόσει την τελική απόφασή της την προσεχή Τετάρτη.

Μετά την εξέταση των Φ.Α. παραπέμπει στο πειθαρχικό τμήμα της Τ.Ε.Δ. τους κάτωθι διαιτητές:

1. Γκούμα Γεώργιο, διαιτητής του αγώνα Αστέρα Παστίδας - Δήμητρα Δαματριάς για πλημμελή σύνταξη του Φ.Α. και πλημμελή εφαρμογή του άρθρου 27 του ΚΑΠ.
2. Πανάτο Μικέ, βοηθό διαιτητή του αγώνα Ολυμπιακού Καλύμνου - ΑΣΕΛ, διότι καίτοι ορισθείς δεν προσήλθε.

Κατακυρώνει τον μη διεξαχθέντα αγώνα Εθνικού Αρχίπολης - Πετρώνα, (παιδικό πρωτάθλημα), με σκορ 2-0 υπέρ του Πετρώνα και από τη βαθμολογία του Εθνικού αφαιρούνται τρεις βαθμοί.

Η παιδική ομάδα του Εθνικού θα ξεκινήσει το επόμενο πρωτάθλημα με μείον ένα βαθμό, ενώ θα στερηθεί και της ετήσιας επιχορήγησης της ΕΠΣΔ των τριακοσίων Ευρώ, βάσει σχετικής διάταξης της οικείας προκήρυξης.

Με διακόσια στη ... στροφή κυνηγάει κορυφή ο Φοίβος σήμερα

Με μοναδική επιδίωξη να πατήσει σήμερα, έστω και προσωρινά, κορυφή, ο Φοίβος υποδέχεται στην Κρεμαστή τον αδύναμο Απόλλωνα Απολλώνων.

Δεδομένου ότι ο Ιάλυσος αγωνίζεται αύριο, οι παίκτες του Κώστα Παπαοικονόμου θέλουν να πατήσουν σήμερα στην κορυφή, έστω και για λίγες ώρες, τονώνοντας έτσι την ψυχολογία τους για τη συνέχεια. Από κει και πέρα εξαιρετικό ενδιαφέρον παρουσιάζουν και οι υπόλοιπες συναντήσεις.

Στην Κάλυμνο η ΑΕ Λέρου υποδέχεται τον Κλεάνθη που θα κυνηγήσει με νύχια και με δόντια τους βαθμούς της νίκης, αφού περιθώρια για απώλειες δεν υπάρχουν, ο Άρης κοντράρεται στον Αρχάγγελο με τον Ηρακλή Μαριτσών, ενώ δεν υστερούν σε σασπένς οι συναντήσεις Κλεόβουλος - Αναγέννηση και Ασπίδα Απολακκιάς - Διαγόρας Βατίου. Στη Β΄ Κατηγορία, ο πρωτοπόρος Ασκληπιός, στο ντέρμπι της 13ης αγωνιστικής θα προσπαθήσει με αντίπαλο την ΑΕ Κατταβιάς να μην επαληθεύσει τον κακό θρύλο.

Να αναφέρουμε ότι σε όλους τους αγώνες του Σαββατοκύριακου, όλων των τοπικών κατηγοριών, θα κρατηθεί ενός λεπτού σιγή, στη μνήμη του αδικοχαμένου ποδοσφαιριστή του Πολύστρατου, Σταμάτη Καραμανώλη. Αναλυτικότερα, όλη η σημερινή αγωνιστική κίνηση:

Α' ΚΑΤΗΓΟΡΙΑ

15η αγωνιστική

• **Λίνδος (14.45):** Κλεόβουλος - Αναγέννηση Έμπωνα (Ν. Ντάκας): Τσαγκάρης, Γενής, Γιαννούλης (Λουλουδάκης).

• **Απολακκιά (14.45):** Ασπίδα - Διαγόρας Βατίου (Σαββίδης) : Μιχαλάκης, Πηδιάκης, Μίχας (Τριανταφύλλου)

• **Αφάντου (14.45):** ΑΕΡΑ - Αστέρας Μασάρων Σ. Ντάκας): Ε. Κατσιδώνης, Διαμαντέας, Λάμπρου (Καλαθενός).

• **Κάλυμνος (14.45):** ΑΕ Λέρου - Κλεάνθης (Π. Κατέρης) : Παπανικολάου, Πανάτος, Πλάτσης (Φραγκίνης)

• **Αρχάγγελος (14.45):** Άρης - Ηρακλής Μαριτσών (Β. Γαμβρούδης): Σιδηρόπουλος, Φραγκίνης, Ορφανός (Κάζας)

• **Κρεμαστή (14.45):** Φοίβος - Απόλλων Απολλώνων (Θ. Κυπραίος): Κετσές, Φεσσάρας, Κόκκινος (Ερωτόκριτος).

Β' ΚΑΤΗΓΟΡΙΑ

13η αγωνιστική

• **Πάτμος (14.45):** Ξάνθος - Ορφέας (Μελιανός): Αλαχιώτης, Μαυρουδής, Μουστάκας.

• **Αντιμάχεια (14.45):** Αντίμαχος - Ευκλής (Ιερομνήμων): Κατέρης, Βασιλείου, Μαρμαρινός.

• **Στάδιο «Ανταγόρας»**

(14.45): Ασκληπιός - ΑΕ Κατταβιάς (Βραχνάς) : Γκούμας, Αργυρίου, Σταυρουλάκης.

ΕΦΗΒΙΚΟ ΠΡΩΤΑΘΛΗΜΑ

15η αγωνιστική

Σάββατο 17-1-04

• **Καλυθιές (11.45):** Ερμής - Πετρώνας (ιατρός Χατζάκης): Μοσχούς

• **Αφάντου (12.45):** ΑΕΡΑ - ΠΑΟ Διαγόρας (ιατρός Παρασκευόπουλος) : Γουλάρας

• **Μαλώνα (12.00):** Αρης Αρχαγγέλου - Ηρακλής Μαριτσών (ιατρός Νικολού): Γκιούντιτσε.

• **Κρεμαστή (12.45):** Φοίβος - Απόλλων Απολλώνων (ιατρός Νικολάου): Παπαγιαννίδης.

Ενισχυμένος ο Ηρακλής Μαριτσών στο ντέρμπι με τον Αρη Αρχάγγελο!

Ενισχυμένος με τους Χατζηκωνσταντή, Α. Τσιάντουλα και Αναγνώστου θα παρατεχθεί ο Ηρακλής Μαριτσών στον σημερινό κρίσιμο αγώνα με τον Άρη, στον Αρχάγγελο!

Οι τρεις δυναμικοί ποδοσφαιριστές δεν αγωνίστηκαν με τον Ευαγόρα, προκειμένου να αποθεραπευτούν εντελώς και πλέον βρίσκονται στη διάθεση του Σάββα Ορφανίδη, υγιέστατοι και έτοιμοι να προσφέρουν τις πολύτιμες υπηρεσίες τους. Θα απουσιάσει, ωστόσο ο Ματθαίος, ο οποίες έχει τοποθετήσει γύψο στον αντίχειρά του!

Οι παίκτες που θα ταξιδέψουν για Αρχάγγελο (θα πρέπει να βρίσκονται έξω από το γήπεδο Μαριτσών στις 13.00) είναι οι εξής:

Παπασάββας, Παπακωνσταντής, Θ. Λορέτζος, Λαυράκης, Γιακουμάρος, Μανωλάς, Κούρος, Καλούδης, Τρούλλης, Τσαλώλης, Τσ. Λορέτζος, Σκόρπος, Σκαφίδας, μαλώτρας, Αν. Τσιαντούλας, Π. Τσιαντούλας, Χατζηκωνσταντής, Αναγνώστου, Παπαδόπουλος.

Να σημειωθεί ότι στον Αρχάγγελο μπορούν να μεταβούν και φίλαθλοι αφού θα υπάρχουν αρκετές θέσεις στο πούλμαν της αποστολής.

Κλείνοντας να αναφέρουμε ότι στις προπονήσεις, δειλά - δειλά επανήλθε ο νεαρός Σάββας Πετρίδενας, ακολουθώντας ειδικό πρόγραμμα. Η επάνοδός του στο κανονικό πρόγραμμα αναμένεται στις αρχές Φεβρουαρίου.

Χαζομπαμπάς ο Χατζηνικήτας!

Η διοίκηση και οι ποδοσφαιριστές του Ορφέα εύχονται στον παίκτης της ομάδας Μιχάλη Χατζηνικήτα και τη σύζυγό του, να τους ζήσει η νεογέννητη κορούλα τους!

Ο Αργυρίου «παρατηρητής» στον Ολυμπιακό

Ο Ροδίτης Παντελής Αργυρίου ορίστηκε παρατηρητής διαιτησίας του αγώνα Ακράτητου - Ολυμπιακού, που θα διευθύνει ο κ. Βέλλιος από την Ξάνθη.

Ο κ. Αργυρίου ήταν αναπληρωματικός παρατηρητής και πήρε τη θέση του αρχικά ορισθέντα που δήλωσε κώλυμα.

Κανονικά οι αγώνες στο γήπεδο Αρχαγγέλου

Ορίστηκαν εξ αναβολής παιχνίδια

Μετά από νεότερο έγγραφο της Εφορίας Γηπέδου Αρχαγγέλου ο αγώνας για το πρωτάθλημα Α΄ Κατηγορίας Αρη - Ηρακλή Μαριτσών θα διεξαχθεί στο γήπεδο Αρχαγγέλου, όπως επίσης και για το πρωτάθλημα Γ΄ Κατηγορίας Πετρώνα - Αλθαιμένη θα διεξαχθεί στο γήπεδο Αρχαγγέλου.

Ο αγώνας για το εφηβικό πρωτάθλημα Άρης - Ηρακλής Μαριτσών θα γίνει στο γήπεδο Μαλώνας το Σάββατο 17/1/2004 και ώρα 12.00, ενώ ο αγώνας για το παιδικό πρωτάθλημα Πετρώνας - Διγενής την Κυριακή 18/1/2004 και ώρα 11.00 θα διεξαχθεί στο γήπεδο Μασάρων.

Ύστερα από έγγραφο της Εφορίας Σταδίου Καρπάθου που αναφέρεται στην ακαταλληλότητα του γηπέδου, ο προγραμματισμένος αγώνας Ποσειδώνα Καρπάθου - Ερμή Καλυθιών θα διεξαχθεί στο γήπεδο Πηγαδίων την Κυριακή 18-1-2004 και ώρα 12.30.

Από την ΕΠΣΔ ορίστηκαν τα παρακάτω εξ αναβολής παιχνίδια:

Τετάρτη 21/01/2004

• **Γήπ. Μασάρων** (11.00) Αστέρας Μασάρων - ΑΕ Λέρου (Α΄ Κατηγορία)

• **Γήπ. Φανών** (15.00) Ευκλής - ΑΣ Τήλου (Β΄ Κατηγορία)

• **Γήπ. Αρχαγγέλου** (14.45) Πετρώνας - Αναγέννηση Ν.Ρ. (Γ΄ Κατηγορία)

• **Γήπ. Βαθύ** (14.00) Βαθύ - Λειψοί (Γ΄ Κατηγορία)

Πέμπτη 22/01/2004

• **Γήπ. Αγ. Αποστόλων** (14.45) Ορφέας - Αντίμαχος (Β΄ Κατηγορία)

Παρασκευή 23/01/2004

• **Γήπ. Πυλίου** (14.45) ΑΟ Πυλίου - ΑΣ Τήλου (Β΄ Κατηγορία - 15η αγωνιστική).

ΤΟΥΡΝΟΥΑ ΤΑΒΛΙ

Ο Πολιτιστικός Οργανισμός ΜΕΚΤΟ του Δήμου Ιαλυσού

πιστός όπως κάθε χρόνο στο ραντεβού που διοργανώνει

στις 26 Ιανουαρίου και ώρα 6μ.μ.

στην αίθουσα του ξενοδοχείου IALYSSOS CITY

το 4ο τουρνουά τάβλι (σε μορφή ομίλων)

και καλεί όλους τους ενδιαφερόμενους ταβλαδόρους να δηλώσουν συμμετοχή

Στους 4 πρώτους νικητές θα απονεμηθούν κύπελλα καθώς και πλούσια δώρα

Συμμετοχές στα τηλέφωνα:

22410 95611 Κος Γρηγοράς Νικόλαος

6942 409130 Κος Παπαγουρας Μανώλης

ΧΑ-25/1

ΠΡΟΟΔΟΣΠΟΡ

«Καμικάζι» στην Ξάνθη...

Χωρίς τον Χρήστο Παππά και τον Δημήτρη Πατρίκη, αλλά με πίστη και πάθος για τη νίκη, ο Κολοσσός αντιμετωπίζει στις 17:00 την τοπική ομάδα! Με το «διπλό» οι «θαλασσί» αλλάζουν στόχους και κρυφοκοιτάζουν Α1

Παιχνίδι-κλειδί για την μετέπειτα πορεία της ομάδας στο πρωτάθλημα της Α2, είναι το σημερινό για τον Κολοσσό, στο πλαίσιο της 15ης αγωνιστικής.

Οι «θαλασσί» αντιμετωπίζουν στις 17:00 στο κλειστό γυμναστήριο «Φίλιππος Αμοιρίδης» τον Α.Σ. Ξάνθης και θέλουν τη νίκη, προκειμένου να διαφοροποιήσουν τους στόχους που έθεσαν στο ξεκίνημα της χρονιάς.

Η αποστολή της ομάδας του Βασίλη Φραγκιά κάθε άλλο παρά εύκολη μπορεί να θεωρηθεί, καθώς οι Θράκες είναι ιδιαίτερα ισχυροί στην έδρα τους, όπου μετρούν μόλις μία ήττα κι αυτή στην πρεμιέρα απ' τον Πανελλήνιο.

Οι Ροδίτες ολοκλήρωσαν χθες την προετοιμασία τους και το μεσημέρι ανακώρησαν αρχικά για την Αθήνα, στη συνέχεια για την Αλεξανδρούπολη και μετά οδικώς για τη Ξάνθη, όπου σήμερα θα παλέψουν για το πολύτιμο ροζ φύλλο αγώνα. Ο Αθηναίος τεχνικός, όπως είναι γνωστό, δεν θα έχει στη διάθεση του δύο αθλητές.



Αν και θα παραταχθεί με απουσίες ο Κολοσσός θα παλέψει σήμερα στη Ξάνθη για την πολύτιμη νίκη

Ο λόγος για τον Χρήστο Παππά και τον Δημήτρη Πατρίκη που αντιμετωπίζουν προβλήματα τραυματισμών και απέχουν αρκετό καιρό απ' τις επίσημες υποχρεώσεις της ομάδας. Αντίθετα κανονικά συμπεριλήφθηκε στην αποστολή ο Γιώργος Κουκλάκης που κατά τη διάρκεια της εβδομάδας υπέφερε από λουμπάγκο και δεν προπονήθηκε, όπως τουλάχιστον θα ήθελε ο Βασίλης Φραγκιάς.

Εκτός πάντως απ' τους τραυματισμούς ο Κολοσσός στο «Φίλιππος Αμοιρίδης» θα έχει να αντιμετωπίσει και την κακή παράδοση που έχει δημιουργήσει τα δύο τελευταία χρόνια. Συγκεκριμένα πέρσι για το πρωτάθλημα της Β' Εθνικής, οι «θαλασσί» ηττήθηκαν με 71-60 και φέτος έχασαν για το Κύπελλο Ελλάδας.

Βέβαια οι παραδόσεις είναι για να σπάνε και το λόγο αυτό θα παλέψει σήμερα το απόγευμα ο Κολοσσός.

Μετά από τις δύο διαδοχικές επιτυχίες στο «Βενετόκλειο» κόντρα στον Γ.Σ. Λάρισας και την Α.Γ.Ε. Χαλκίδας, οι «νεοφώτιστοι» θέλουν να τριτώσουν το καλό και να συνεχίσουν να παραμένουν αήττητοι το 2004. Στη σημερινή αναμέτρηση ο Βασίλης Φραγκιάς θα έχει στη διάθεση του, τους εξής αθλητές: Παναγιωτόπουλος, Δρακόπουλος, Παναγιωταράκος, Γκογκίδης, Μαρουλλάκης, Σαρίκας, Λιβιεράτος, Γεωργίτσης, Κουκλάκης και Άλμπερτ. Όπως είναι κατανοητό οι επιλογές για τον έμπειρο τεχνικό είναι λίγες, ωστόσο οι «θαλασσί» έχουν αποδείξει ότι είναι μαθημένοι στα δύσκολα..

Ο «ΣΕΦΤΕΣ» ΣΤΗΝ Α2...

Στο πλαίσιο της δεύτερης αγωνιστικής ο Κολοσσός πέτυχε την πρώτη νίκη της ιστορίας του στην Α2, καθώς κέρδισε εύκολα τον Α.Σ. Ξάνθης με 90-77.

ΚΟΛΟΣΣΟΣ ΡΟΔΟΥ(Φραγκιάς): Παναγιωτόπουλος 10(1), Δρακόπουλος 15(3), Παππάς 6, Παναγιωταράκος 18(2), Γκογκίδης 5(1), Άλμπερτ, Γεωργίτσης 10, Κουκλάκης 6(1), Πατρίκης 20,

Α.Σ. ΞΑΝΘΗΣ(Καμαράκης): Κρητικός 6, Καρύδας 23(2), Στεφανίδης 3(1), Πετρόπουλος 21(3), Πεντεζίδης , Ιμπέζα 8, Βοϊβατόπουλος, Τσότσος 12, Φουτσιτζής 4,

*Ο Χρήστος Μαγκώτσιος σήμερα θα στερηθεί των υπηρεσιών των, Καρύδα, Στεφανίδη, Κουτσογιάννη και Χασάν

*Η σημερινή αναμέτρηση θα ξεκινήσει στις 17:00 και θα μεταδοθεί ζωντανά απ' τον ραδιοφωνικό σταθμό Love N.R.G.(98.0) σε περιγραφή του Δημήτρη Αδάκτυλου.

Η ΒΑΘΜΟΛΟΓΙΑ

1.Πανελλήνιος (2β)	25	11-3	1.074-971(+103)
2.Μ.Ε.Ν.Τ. (1β)	25	11-3	1.219-1.130(+89)
3.Ολύμπια Λάρισας	24	10-4	1.074-1.023(+51)
4.Κολοσσός Ρόδου	23	9-5	1.139-1.050(+89)
5.Νήαρ Ηστ (2β)	22	8-6	999-1.017(-18)
6.Παλαιό Φάληρο (1β)	22	8-6	1.128-1.130(-2)
7.Γ.Σ. Λάρισας (2β)	21	7-7	1.052-1.046(+6)
8.Δ.Α.Σ. Άνω Λιοσίων (1β)	21	7-7	1.091-1.054(+37)
9.Κ.Α.Ο. Δράμας	20	6-8	1.115-1.130(-15)
10.Α.Γ.Ε. Χαλκίδας	20	6-8	1.108-1.127(-19)
11.Α.Σ. Ξάνθης	20	6-8	963-1.045(-82)
12.Α.Σ.Ε. Δούκα	18	4-10	1.056-1.112(-56)
13.Α.Σ. Παπάγου	17	3-11	958-1.016(-58)
14.Ιωνικός Νικαίας	16	2-12	980-1.105(-125)

Είναι γλυκιά η κορυφή...

Η Μ.Ε.Ν.Τ. και ο Πανελλήνιος κοντράρονται στη Θεσσαλονίκη στο ντέρμπι των πρωτοπόρων! Δύσκολη έξοδος της Ολύμπιας στην Καισαριανή! Ο θάνατος σου η ζωή μου για Δούκα και Παπάγου

Το ντέρμπι της κορυφής ανάμεσα στη Μ.Ε.Ν.Τ. και τον Πανελλήνιο συγκεντρώνει τα περισσότερα «φώτα» της Α2 στο πλαίσιο της 15ης αγωνιστικής. Η νικήτρια ομάδα του σημερινού αγώνα θα παραμείνει μόνη στην πρώτη θέση και θα κάνει το μεγάλο άλμα για την άνοδο στην Α1.

Από κει και πέρα η Ολύμπια Λάρισας θα έχει επικίνδυνη αποστολή στην Καισαριανή κόντρα στη Νήαρ Ηστ που επιστρέφει στη φυσική της έδρα, μετά την εξορία.

Ο θάνατος σου η ζωή μου ισχύει για το ντέρμπι ουραγών μεταξύ του Δούκα και του Παπάγου, ενώ τον πρώτο λόγο για την κατάκτηση του ροζ φύλλου έχει η Α.Γ.Ε. Χαλκίδας με αντίπαλο τον Ιωνικό Νικαίας. Αμφίρροπη αναμένεται η συνάντηση του Γυμναστικού με το Παλαιό Φάληρο και τέλος ο Δ.Α.Σ. Άνω Λιοσίων που προέρχεται από μεγάλη νίκη στον «κάμπο» θα υποδεχθεί τον Κ.Α.Ο. Δράμας.

ΤΟ ΠΡΟΓΡΑΜΜΑ ΤΗΣ 15ης ΑΓΩΝΙΣΤΙΚΗΣ

• Καισαριανή (17:30): Νήαρ Ηστ- Ολύμπια Λάρισας (Δροσόπουλος- Πολυχρονίδης)

• 1ο Άνω Λιοσίων (17:30): Δ.Α.Σ. Άνω Λιοσίων-Κ.Α.Ο. Δράμας (Χουλιάρας- Τσούντσουρας)

• Μ.Ε.Ν.Τ. (17:30): Μ.Ε.Ν.Τ.- Πανελλήνιος (Κουκουλίτσιος- Μαχαιριανάκης)

• Αμοιρίδη Ξάνθης (17:00): Α.Σ. Ξάνθης- Κολοσσός Ρόδου (Αργυρού- Σώμος)

• Κάνηθος (17:30): Α.Γ.Ε. Χαλκίδας- Ιωνικός Νικαίας (Ξενικάκης- Παπαπέτρου)

• Νεάπολη Λάρισας (17:30): Γ.Σ. Λάρισας- Παλαιό Φάληρο (Γεωργιάδης- Λιαρομάτης)

• Δούκα (17:30): Α.Σ.Ε. Δούκα- Α.Σ. Παπάγου (Καλδίρης- Κορομηλάς)

Η ΒΑΘΜΟΛΟΓΙΑ

1.Μ.Ε.Ν.Τ. (2β)	25	11-3	1.074-971(+103)
2.Πανελλήνιος (2β)	25	11-3	1.219-1.130(+89)
3.Ολύμπια Λάρισας	24	10-4	1.074-1.023(+51)
4.Κολοσσός Ρόδου	23	9-5	1.139-1.050(+89)
5.Νήαρ Ηστ (2β)	22	8-6	999-1.017(-18)
6.Παλαιό Φάληρο (1β)	22	8-6	1.128-1.130(-2)
7.Γ.Σ. Λάρισας (2β)	21	7-7	1.052-1.046(+6)
8.Δ.Α.Σ. Άνω Λιοσίων (1β)	21	7-7	1.091-1.054(+37)
9.Κ.Α.Ο. Δράμας	20	6-8	1.115-1.130(-15)
10.Α.Γ.Ε. Χαλκίδας	20	6-8	1.108-1.127(-19)
11.Α.Σ. Ξάνθης	20	6-8	963-1.045(-82)
12.Α.Σ.Ε. Δούκα	18	4-10	1.056-1.112(-56)
13.Α.Σ. Παπάγου	17	3-11	958-1.016(-58)
14.Ιωνικός Νικαίας	16	2-12	980-1.105(-125)

Ξεκινάει το camp στην Κω!

Με την παρουσία του Θόδωρου Ροδόπουλου, ανοίγει σήμερα το πρωί η αυλαία των εκδηλώσεων στο νησί του Ιπποκράτη

Σήμερα το πρωί θα ξεκινήσουν στην Κω οι εκδηλώσεις του Kos shooting and ballhandling camp, που θα διεξαχθεί μέχρι και αύριο, με την παρουσία του κορυφαίου θεωρητικού τεχνικού της Ελλάδας, Θόδωρου Ροδόπουλου. Το ενδιαφέρον ήδη είναι αρκετά μεγάλο από τα παιδιά που θέλουν να πάρουν μέρος, ενώ αύριο το απόγευμα στο νησί του Ιπποκράτη αναμένεται να βρεθούν αρκετοί Δωδεκανήσιοι προπονητές προκειμένου να παρακολουθήσουν την ομιλία του Θόδωρου Ροδόπουλου.



Ο Θόδωρος Ροδόπουλος θα βρίσκεται σήμερα και αύριο στην Κω

ΤΟ ΣΗΜΕΡΙΝΟ ΠΡΟΓΡΑΜΜΑ

(09:00-09:15)	Χωρισμός γκρουπ
(09:15-09:30)	Μοίρασμα ρουχισμού
(09:30-10:00)	Ζέσταμα και διατάσεις
(10:00-10:30)	Ballhandling
(10:30-11:00)	Shoot σε stations
(11:00-11:30)	Time out και φωτογραφίες
(11:30-12:00)	Ομιλία με θέμα θέση τριπλής απειλής (Θ. Ροδόπουλος)
(12:00-12:30)	Εξάσκηση πάνω στο θέμα ομιλίας
(12:30-13:30)	Διαγωνιστικά παιχνίδια(ελεύθερες βολές, hot shot, shooting league)
(13:30-14:15)	Διάλλειμα και μοίρασμα σάντουιτς και νερό στους αθλητές
(14:15-16:30)	Πάσα, ντρίπλα, shoot, lay up, ballhandling, video
(16:30-17:30)	Shooting league, lay up, hot shot

Η Τ.Ε. Ε.Ο.Κ. κόβει την πίτα της...

Στην Κω θα κόψει σήμερα ,για το βόρειο συγκρότημα, την βασιλόπιτα της η Τ.Ε. Ε.Ο.Κ. Δωδεκανήσου. Ο πρόεδρος της διοργανώτριας αρχής Θεοδόσης Κολιάδης θα βρεθεί στο πανέμορφο νησί όπου θα έρθει σε επαφή με παράγοντες των υπόλοιπων νησιών. Κατά τη διάρκεια των εκδηλώσεων θα τιμηθεί ο περσινός πρωταθλητής της Α' Ανδρών Ιπποκράτης, καθώς και οι αθλητές-μαθητές που πέρασαν σε σχολές της Ελλάδας.

Εξάλλου η τοπική επιτροπή θα τιμήσει τους υπεύθυνους του κλειστού γυμναστηρίου της Κω, ενώ όπως είναι γνωστό, από χθες βρίσκονται στο νησί αθλητές της μικτής παίδων και παμπαίδων από τη Ρόδο, όπου θα δώσουν φιλικό παιχνίδι με τους αντίστοιχους αθλητές της Κω...

«Βουλιάζει» ο Άγιος Νικόλαος...

Ο Ηρακλής Λάρδου κέρδισε άνετα χθες στο υπόλοιπο του αγώνα τους Παστιδενούς με 80-63 και οριστικοποίησε την είσοδο του στην τετράδα! Νίκες με Διγενή Κοσκινού και Α.Ε. Δικαίου θέλουν οι «κόκκινοι» για να αποφύγουν την τελευταία θέση

Μπορεί ο Άγιος Νικόλαος Παστίδας να ήταν αυτός που χρειαζόταν περισσότερο τη νίκη στο χθεσινό παιχνίδι με τον Ηρακλή Λάρδου, ωστόσο οι φιλοξενούμενοι πήραν το «ρόπαλο» τους και εξασφάλισαν την είσοδο τους στα πλέι-οφ, όπου θα αντιμετωπίσουν τον Α.Σ.Κ. Ιβίσκος. Το τελικό 80-63 με το οποίο η ομάδα του Κυριάκου Μάγου επιβλήθηκε, σε δύο κομμάτια, των Παστιδενών απλά φανέρωσε τις χτυπητές αδυναμίες των γηπεδούχων. Η χθεσινή αναμέτρηση ξεκίνησε με τον πίνακα να δείχνει 27-31 υπέρ του Ηρακλή, κι ενώ απέμεναν μόλις 3.13 πριν από το τέλος του ημιχρόνου. Η μικρή διαφορά μεταξύ των δύο ομάδων, ήταν εύλογο ότι δημιουργούσε υποψίες ντέρμπι...



Πιο εύκολα απ' ότι περίμενε ο Ηρακλής Λάρδου πήρε τη νίκη κόντρα στον Άγιο Νικόλαο Παστίδας. Στη φωτό ο Γρηγοράς προσπαθεί να αποφύγει τον Στάλα

Αυτό τουλάχιστον μέχρι και τη λήξη του ημιχρόνου, όπου οι φιλοξενούμενοι πέρασαν μπροστά με τρίποντο του Μόδιαλη, με 37-38. Μάλιστα ο «Άγιος», ξεκινώντας καλύτερα το μικρό...υπόλοιπο της δεύτερης περιόδου, κατάφερε να πάρει το προβάδισμα αρχικά με 32-31 και στη συνέχεια με 37-35. Στην επανάληψη ωστόσο το συγκρότημα του Φίλιππου Φλαμουρτζόγλου πραγματοποίησε τραγική εμφάνιση με συνέπεια οι Λαρδιακοί χωρίς να φορτσάρουν να φτάσουν με άνεση στην επικράτηση. Το τρίτο δεκάλεπτο ήταν εφιαλτικό για τον Άγιο Νικόλαο. Το 37-38, έγινε αρχικά 39-44(22') με δίποντο του Τρίτου και με μίνι σερί 0-4, ο Ηρακλής ανέβασε τη ψαλίδα σε 39-48(23'), με τον Νικηφορίδη να παίζει βολέϊ και στα δύο καλάθια.

Με γκολ-φάουλ του ίδιου, η ομάδα του Κυριάκου Μάγου ξέφυγε για πρώτη φορά με διψήφιο αριθμό πόντων(41-51 στο 25'), ενώ παρά το γεγονός ότι οι γηπεδούχοι άλλαξαν την άμυνα τους σε ζώνη(2-1-2), αυτή αποδείχθηκε τρύπια και έτσι οι «κυανόλευκοι» συνέχισαν το βιολί τους...Στο 27' το σκορ έγινε 41-57, για να λήξει η τρίτη περίοδος με 46-62, με τον Ηρακλή να πετυχαίνει επιμέρους σκορ 9-24!

Στο τελευταίο κομμάτι του χθεσινού αγώνα, όλα κύλησαν εύκολα για τους «ροπαλοφόρους» που έκαναν επίδειξη δυνάμεως. Η μεγαλύτερη τιμή της διαφοράς εμφανίστηκε στα μέσα της τέταρτης περιόδου(55-76 με 1/2 βολές του Καραβοκυρού) για να λήξει τελικά το ματς με 63-80. Απ' τους νικητές ξεχώρισαν οι Νικηφορίδης, Τρίτος και Σακαής, ενώ απ' τους ηττημένους οι Γρηγοράς και Μαρουλλάκης(μόνο στην επίθεση). Άριστη ήταν η διαπασία των Ξανθού-Ευσταθίου. Πλέον ο «Άγιος» για να αποφύγει την τελευταία θέση θα πρέπει να κερδίσει αύριο τον Διγενή Κοσκινού και την επόμενη αγωνιστική την Α.Ε. Δικαίου.

Τα δεκάλεπτα ήταν: 13-18, 37-38(ημ.), 46-62, 63-80

Διαιτητές: Ξανθός- Ευσταθίου

ΑΓΙΟΣ ΝΙΚΟΛΑΟΣ ΠΑΣΤΙΔΑΣ(Φλαμουρτζόγλου): Χαρόπουλος 6, Χατζηβασιλείου 6, Καμπουράκης 5, Χριστοφής 2, Γρηγοράς 21(1), Πλατέλλης, Κουκάς 5, Μαρουλλάκης 18.

ΗΡΑΚΛΗΣ ΛΑΡΔΟΥ(Μάγος): Κουτσούκος 8, Μόδιαλης 8(1), Δαλαμανάκης, Καραβοκυρός 6, Σακαής 9(1), Τσηγάρος, Στάλας 7, Τρίτος 16, Νικηφορίδης 26.

Η ΒΑΘΜΟΛΟΓΙΑ

1.Α.Σ.Κ. Ιβίσκος	22	11-0	862-637(+225)
2.Π.Α.Ο. Διαγόρας(4β)	19	8-3	820-624(+196)
3.Α.Ο. Παντηλιακός(2β)	19	8-3	773-651(+122)
4.Ηρακλής Λάρδου	17	6-5	799-795(+4)
5.Διγενής Κοσκινού(4β)	15	4-7	718-763(-45)
6.Α.Ε. Δικαίου(2β)	15	4-7	697-748(-51)
7.Ε.Α. Καλύμνου	13	2-9	623-913(-290)
8.Άγιος Νικόλαος Παστίδας	12	1-10	614-775(-161)

12η αυλαία...με ενδιαφέρον!

Ο πρωτοπόρος και αήττητος Α.Σ.Κ. Ιβίσκος αντιμετωπίζει στις 18:00 στο «Βενετόκλειο» τον Παντηλιακό με στόχο να διατηρήσει το αήττητό του. Χωρίς Παπακώστα, Κατσαρά και Κουμνάκη οι τυπικά γηπεδούχοι, δίχως Αβεκλούριο, Μοσχή, Καρανικόλα και ίσως Τσέρκη οι «κυανόλευκοι»

Σήμερα το απόγευμα ανοίγει η αυλαία της 12ης αγωνιστικής για το πρωτάθλημα της Α' Ανδρών. Ο πρωτοπόρος και αήττητος Α.Σ.Κ. Ιβίσκος θα αντιμετωπίσει στο «Βενετόκλειο», τον Α.Ο. Παντηλιακός που τον τελευταίο καιρό αντιμετωπίζει ορακετά προβλήματα.

Οι τυπικά γηπεδούχοι όπως έχει διαμορφωθεί η κατάσταση έχουν τον πρώτο λόγο για να πάρουν το ροζ φύλλο αγώνα και παράλληλα να διατηρήσουν το αήττητο τους μέχρι το τέλος της κανονικής διάρκειας του πρωταθλήματος.

Στη σημερινή κόντρα και οι δύο ομάδες θα παρουσιαστούν με αρκετά προβλήματα. Ο τεχνικός του Α.Σ.Κ. Ιβίσκος, Γιώργος Πετσάλης θα έχει τρεις σίγουρες απουσίες με σημαντικότερη αυτή του Παναγιώτη Παπακώστα που χτύπησε στον αστράγαλο στην προπόνηση της Τετάρτης και θα μείνει εκτός αγωνιστικών χώρων για 10-15 μέρες. Από κει και πέρα τραυματίες παραμένουν οι, Νίκος Κατσαράς και Δημήτρης Κουμνάκης που ταλαιπωρούνται με διάστρεμμα, ωστόσο μάλλον θα αγωνιστεί ο Δημήτρης Γιωτόπουλος. Μάλιστα το ντεμπούτο του με τη φανέλα της ομάδας της Ανάληψης ενδέχεται να κάνει και ο Δημήτρης Λαγουδάκης. «Θέλουμε τη νίκη καθαρά για ψυχολογικούς λόγους, ωστέ να τερματίσουμε αήττητοι την πορεία μας στην κανονική περίοδο. Επίσης θέλω να αποδείξουμε για μία ακόμα φορά, ότι παρά τους τραυματισμούς που έχουμε, διαθέτουμε βάθος στον πάγκο», υποστήριξε ο Γιώργος Πετσάλης που θα βασιστεί στους παρακάτω παίκτες: Τσιτσούλας, Μπελάγιας, Βλαχοδήμος, Δούβαλης, Μπίλιας, Συντάγγελος, Παπινώτης, Φιλιππόπουλος, Γιωτόπουλος, Καπιτάνος, Λαγουδάκης και Παυλίδης.

Στην αντίπερα όχθη τα προβλήματα που αντιμετωπίζει ο Γιάννης Τσακίρης είναι τα γνωστά. Σήμερα δεν θα παίξει ο Χρήστος Αβεκλούριος και ο Γιάννης Μοσχής που απέχουν απ' τις υποχρεώσεις της ομάδας, ενώ αμφίβολη θεωρείται και η παρουσία του Γιάννη Τσέρκη που μέχρι χθες βρισκόταν στην Αθήνα. Εξάλλου ο νεαρός τεχνικός δεν θα έχει στη διάθεσή του τον Χρήστο Καρανικόλα που απουσιάζει στην Αμερική.

«Πρέπει να πιστέψουμε στις δυνάμεις και να νιώσουμε καλύτερα, καθώς τον τελευταίο καιρό αντιμετωπίζουμε προβλήματα», είπε ο Γιάννης Τσακίρης που θα βασιστεί στους εξής αθλητές: Μάγγος, Πιτσιλιώνης, Σολωμός, Κάτρης, Ηλιού, Νούσης, Μορφωνιός, Πάχος Κυρ., και ίσως τον Τσέρκη.

Στο παιχνίδι του πρώτου γύρου ο Α.Σ.Κ. Ιβίσκος επικράτησε δύσκολα με 70-65, ενώ την περίοδο 2001-02 με 85-54.

Δ.Κ.Γ. Ρόδου (18:00): Α.Σ.Κ. Ιβίσκος- Α.Ο. Παντηλιακός (Βιτζηλαίος- Κουνελλές Ηλ.)

Μικρές εν δράσει...

Τον Ιπποκράτη αντιμετωπίζει στην Κω σήμερα ο Α.Σ.Κ. Ιβίσκος, ενώ ο Π.Α.Ο. Διαγόρας φιλοξενεί τη Νίκη Ρόδου που δεν προτίθεται να κατέβει στην «τέντα»

Δύο παιχνίδια περιλαμβάνει σήμερα το πρωτάθλημα των κορασίδων, εκ των οποίων πάντως το ένα πιθανότατα δεν θα διεξαχθεί. Στις 20:00 στο κλειστό γυμναστήριο της Κω, ο Ιπποκράτης θα υποδεχθεί τον Α.Σ.Κ. Ιβίσκος, που χθες αντιμετώπισε την Α.Ε. Δικαίου.

Την ίδια ώρα στην «τέντα» έχει οριστεί η αναμέτρηση Π.Α.Ο. Διαγόρας- Νίκη Ρόδου, όμως το πιο πιθανό είναι ότι οι φιλοξενούμενες δεν κατέβουν καθώς έχουν αποφασίσει να παραιτηθούν απ' όλα τα γυναικεία πρωταθλήματα. Πέρσι ο Ιπποκράτης κέρδισε τον Α.Σ.Κ. Ιβίσκος με 55-44, ενώ οι δύο ομάδες συναντήθηκαν και στο φάϊναλ-φορ της Ιαλυσού, όπου η ομάδα της Ανάληψης επικράτησε με 66-47 και πήρε το εισιτήριο για τον τελικό.

Εξάλλου ο Π.Α.Ο. Διαγόρας πέρσι νίκησε με 51-46 τη Νίκη Ρόδου, ενώ την περιόδο 2001-02 έχασε με 49-53.

• Κ.Γ. Κω (20:00): Ιπποκράτης Κω- Α.Σ.Κ. Ιβίσκος (Ζαμάγιας- Στάλας)

• Κ.Γ. Διαγόρα (20:00): Π.Α.Ο. Διαγόρας- Νίκη Ρόδου (Αρνάς- Κασταμούλος)

Η ΒΑΘΜΟΛΟΓΙΑ

1.Γ.Α.Σ. Ιάλυσος	14	7-0	431-204(+227)
2.Α.Ε. Δικαίου	9	4-1	301-196(+105)
3.Α.Σ.Κ. Ιβίσκος	7	3-1	228-174(+54)
4.Ιπποκράτης Κω	7	2-3	201-231(-30)
5.Νίκη Ρόδου	6	1-5	234-295(-61)
6.Π.Α.Ο. Διαγόρας	5	1-3	167-169(-2)
7.Α.Ο. Σύμης	5	0-5	66-359(-293)

*Η Νίκη Ρόδου έχει ένα μπδενισμό
*Δεν υπολογίζεται το χθεσινό ματς Α.Ε. Δικαίου- Α.Σ.Κ. Ιβίσκος
*Τα παιχνίδια ορίζονται από την Τ.Ε. Ε.Ο.Κ. Δωδεκανήσου

Ο Σαμαράς στον Κλεάνθη...

Ο 39χρονος πρώην αθλητής του Γ.Α.Σ. Ιάλυσος θα αγωνιστεί φέτος με το τμήμα βόλεϊ του Κλεάνθη Παραδεισίου

Ξέρετε πολλούς αθλητές ύψους 2.10 να παίζουν βόλεϊ...Μάλλον όχι, θα πείτε και θα έχετε απόλυτο δίκιο.

Πόσο μάλιστα όταν πρόκειται για τα Δωδεκάνησα, όπου κατά γενική ομολογία το άθλημα έχει πάρει την κατιούσα, τα τελευταία χρόνια.

Τη φετινή περίοδο πάντως, η αυλαία της οποίας στο βόλεϊ θα ανοίξει σε λίγο καιρό, στα γήπεδα της Ρόδου θα παραμονεύει ένας...«γίγαντας».

Ο λόγος για τον 39χρονο πλέον Αντώνη Σαμαρά, που παλαιότερα φόρεσε τη φανέλα του μπασκετικού Γ.Α.Σ. Ιάλυσος.

Για όσους δεν το γνωρίζουν ο ίδιος ξεκίνησε τον αθλητισμό παίζοντας βόλεϊ.

Έστω και καθυστερημένα ο ίδιος θα αγωνιστεί φέτος με τη φανέλα του Κλεάνθη Παραδεισίου, με τον οποίο προπονείται κανονικά τον τελευταίο καιρό.

Παραίτηση Παντηλιακού!

Οι «κυανόλευκοι» δεν πήγαν χθες το απόγευμα στη Σύμη να παίξουν με τον τοπικό Α.Ο.Σ. για τον δεύτερο όμιλο του παιδικού πρωταθλήματος και μπδενίστηκαν

Στη Σύμη επρόκειτο να ταξιδέψει χθες το παιδικό τμήμα του Παντηλιακού (2ος όμιλος), όμως προτίμησε να παραιτηθεί από τη συγκεκριμένη αναμέτρηση την οποία πήρε ο τοπικός Α.Ο.Σ. στα χαρτιά.

Το παιχνίδι δεν είχε βαθμολογικό ενδιαφέρον και έτσι οι «κυανόλευκοι» προτίμησαν να παραμείνουν στη Ρόδο και να ενημερώσουν σχετικά την Τ.Ε. Ε.Ο.Κ. Δωδεκανήσου.

Εξάλλου δεν ορίστηκε ο έτερος αγώνας της 9ης αγωνιστικής μεταξύ του Ηρακλή Λάρδου και του Διγενή Κοσκινού που είχε αναβληθεί την προηγούμενη εβδομάδα λόγω κακοκαιρίας.

Η ΒΑΘΜΟΛΟΓΙΑ

1.Δ.Α.Ν.Σ. Δωριείς	13	6-1	498-423(+75)
2.Ηρακλής Λάρδου	10	4-2	305-274(+31)
3.Α.Ο. Σύμης(3β)	10	3-4	284-240(+44)
4.Α.Ο. Παντηλιακός(2β)	10	4-3	392-368(+24)
5.Διγενής Κοσκινού	6	0-7	255-429(-174)

*Ο Α.Ο. Παντηλιακός και ο Διγενής Κοσκινού έχουν από ένα μπδενισμό
*Ο Ηρακλής Λάρδου και ο Διγενής Κοσκινού έχουν από ένα παιχνίδι λιγότερο
*Ο Διγενής Κοσκινού δεν έχει εκτίσει το ρεπό του

Η ΕΠΟΜΕΝΗ ΑΓΩΝΙΣΤΙΚΗ

Δ.Α.Ν.Σ. Δωριείς- Α.Ο. Σύμης
Α.Ο. Παντηλιακός- Ηρακλής Λάρδου
• Ρεπό έχει ο Α.Ο. Παντηλιακός



Παραπήθηκε απ' το παιχνίδι της Σύμης το παιδικό τμήμα του Παντηλιακού

Να διατηρήσει το αήττητο

Η Α.Ε. Δικαίου δοκιμάζεται σήμερα στις 12:00 στην Καρδάμαινα και έχει τον πρώτο λόγο για τη νίκη απέναντι στον Ηρακλή 2000

Παιχνίδι με φαβορί και ισχυρό αουτσάϊντερ είναι αυτό που θα διεξαχθεί σήμερα το μεσημέρι στην Καρδάμαινα, στο πλαίσιο της 4ης αγωνιστικής του εφηβικού πρωταθλήματος(όμιλος νήσων). Ο Ηρακλής 2000, που δεν έχει γευθεί τη χαρά της επιτυχίας, θα φιλοξενήσει στις 12:00 την πρωτοπόρο Α.Ε. Δικαίου. Οι φιλοξενούμενοι λογικά δεν θα συναντήσουν προβλήματα για να πάρουν το «διπλό» και να διατηρήσουν το αήττητο τους στο πρωτάθλημα. Στην αναμέτρηση του πρώτου γύρου στο Πυλί,η ομάδα του Δημήτρη Τζομάκα κέρδισε με 79-42, ενώ πέρσι οι Καρδαμιώτες επικράτησαν στην έδρα τους με 44-37.

Καρδάμαινα (12:00): Ηρακλής 2000- Α.Ε. Δικαίου (Στάλας- Ζαμάγιας)

ΟΜΙΛΟΣ ΝΗΣΩΝ

Α.Ε. Δικαίου- Ηρακλής 2000	79-42
Ηρακλής 2000- Ιπποκράτης Κω	57-86
Ιπποκράτης Κω- Α.Ε. Δικαίου	75-81

Η ΒΑΘΜΟΛΟΓΙΑ

1.Α.Ε. Δικαίου	4	2-0	160-117 (+43)
2.Ιπποκράτης Κω	3	1-1	161-138 (+23)
3.Ηρακλής 2000	2	0-2	99-165 (-66)

Ελλείψεις παρουσιάζει το Κέντρο Υγείας Πάτμου

ΠΡΟΒΛΗΜΑΤΑ ΣΤΟ ΝΗΣΙ

Με σοβαρότατες ελλείψεις σε ιατρικό προσωπικό και εξοπλισμό λειτουργεί το Κέντρο Υγείας της Πάτμου. Χαρακτηριστικό είναι ότι στο ιατρείο υπάρχει μόνο ένα φορείο για τη μεταφορά των ασθενών. Ετσι τα τρία από τα τέσσερα άτομα που τραυματίστηκαν σε τροχαίο ατύχημα που έγινε πριν λίγες ημέρες μεταφέρθηκαν στο Κέντρο Υγείας με ιδιωτικά αυτοκίνητα και όχι με το ασθενοφόρο. Μεταξύ των τραυματιών ήταν και η κόρη του δημάρχου Πάτμου Ειρήνη Καμπόσου. Η 27χρονη τραυματίστηκε σοβαρά σε δρόμο στην περιοχή «Χώρα» όταν το αυτοκίνητό της συγκρούστηκε πλαγιομετωπικά με άλλο αυτοκίνητο. Η Ειρήνη Καμπόσου μεταφέρθηκε με ελικόπτερο στο νοσοκομείο της Ρόδου και εν συνεχεία στο ΚΑΤ στην Αθήνα.

Το ατύχημα αυτό πάντως έγινε η αιτία να φανεί και πάλι το πρόβλημα που υπάρχει στο Κέντρο Υγείας το οποίο εκείνη την ημέρα δεν διέθετε ακόμη νερό και κουβέρτες.

Στο Κέντρο Υγείας που υπάγεται στο Κρατικό Θεραπευτήριο της Λέρου υπηρετούν ένας παθολόγος ένας παιδίατρος και ένας μικροβιολόγος που δεν μπορούν να καλύψουν τις ανάγκες του νησιού. Στο ιατρείο υπάγονται και δύο αγροτικοί γιατροί που σύντομα θα μετατεθούν.

Εκτιμάται πως το Κέντρο Υγείας του νησιού θα πρέπει να ενισχυθεί με γιατρούς ώστε να αντιμετωπίζονται καλύτερα όλα τα περιστατικά.

Σε διάστημα τριών μηνών θα ολοκληρωθεί η κατασκευή της γέφυρας στο Βάτι

Σε διάστημα τριών μηνών, θα ολοκληρωθεί η κατασκευή της γέφυρας Βατίου, στο επαρχιακό δρόμο Γενάδι - Αρνίθα. Προχθές υπογράφηκε η σύμβαση για την ανάθεση του έργου, στην εργοληπτική επιχείρηση «ΛΕΡΙΑΣ ΓΡΗΓΟΡΗΣ και ΣΙΑ» προϋπολογισμού 182.000 ευρώ και χρόνος ολοκλήρωσης του έργου 90 ημερολογιακές ημέρες.

Η γέφυρα θα είναι μήκους 30 μέτρων Ιρλανδικής διάβασης, από κιβωτοειδείς οχετούς, με τους απαραίτητους πτερυγότοιχους που θα κατευθύνουν την παροχή νερού, μέσα από τους οχετούς.

ΜΠΑΡΙΑΝΟΣ ΒΑΣΙΛΕΙΟΣ
Εάν έχετε τουριστικό κατάστημα και θέλετε να προμηθευτείτε...
ΚΑΤΑΣΚΕΥΑΣΤΕΣ
*ΡΟΛΟΓΙΑ -για τα ράφια
*ΦΩΤΟΓΡΑΦΟΘΗΚΕΣ -για τα ράφια σας
*ΑΡΧΑΪΚΕΣ ΕΠΙΤΟΙΧΙΕΣ ΠΛΑΚΕΣ -σε μεγάλη ποικιλία και μεγέθη
*ΦΟΥΡΟΥΣΙΑ, ΜΑΣΚΕΣ -και άλλα

...Τηλεφωνήστε μας
ΤΗΛ.22410-74573
ΚΙΝ.6936574576
7509-31/1

ΚΥΡΙΑΚΗ 25 ΙΑΝΟΥΑΡΙΟΥ 2004
ΔΙΚΤΥΟ INTERNET CAFÉ
5ο τουρνουά 8BALL
ΑΡΧΑΓΓΕΛΟΥ

Μεγάλα και πλούσια δώρα για τους πρώτους 10 καλύτερους
1ο μοτοποδήλατο 125 κυβικών αξίας 2100 ευρώ, ΜΟΤΟ ΣΑΝΤΟΡΙΝΙΟΣ
2ο χρυσό κόσμημα αξίας 700 ευρώ , χρυσοχοείο «ΑΡΧΑΓΓΕΛΟΣ»
3ο Δωροεπιταγή 600 ευρώ, έπιπλα ΡΟΥΦΑΣ
4ο Ασφαλιστικό πρόγραμμα 200 ευρώ, Ασφάλειες Μαυριός
5ο δωροεπιταγές αξίας 70, 60, 50, 40, 30 ευρώ, super market ΚΑΠΙΤΑΝΟΣ
Τηλέφωνο συμμετοχής 22440 22959 - 23850
Κινητό: 6944444219
Υπεύθυνος: ΜΑΥΡΙΟΣ ΝΙΚΟΛΑΟΣ
Με την ευγενική χορηγία του MASTER TV - FM1
T.2435

Σύμφωνα με τα μηνύματα από το εξωτερικό

Αισιοδοξία για την πορεία του τουρισμού μας το 2004

ΚΟΝΤΡΑ ΚΥΒΕΡΝΗΣΗΣ ΚΑΙ Ν. ΔΗΜΟΚΡΑΤΙΑΣ

Την αισιοδοξία του για την πορεία του ελληνικού τουρισμού το 2004 εξέφρασε χτες ο υπουργός Ανάπτυξης Ακης Τσοχατζόπουλος, κατά τη διάρκεια της συζήτησης σχετικής επερώτησης της Νέας Δημοκρατίας στη Βουλή.



Ο κ. Τσοχατζόπουλος επισήμανε ότι η οικονομία του τουρισμού αποτελεί πρώτης προτεραιότητας κλάδο για την κυβέρνηση, η οποία έχει συγκροτήσει στρατηγικό σχέδιο ανάπτυξης του για την επόμενη πενταετία.

Όσον αφορά στο 2004, ο υπουργός είπε ότι η κυβέρνηση ξεκίνησε τη διαφημιστική προβολή ήδη από τον Δεκέμβριο «εξασφαλίζοντας πρωτοφανούς ύψους πόρους για τη διεθνή προβολή του τουρισμού, ύψους 45 εκατ. ευρώ, έναντι 25 εκατ. το 2003, συν τα 7 εκατ. που διατέθηκαν τότε για την επιπρόσθετη καμπάνια λόγω Ιράκ».

Ο υπουργός Ανάπτυξης κατηγόρησε τη ΝΔ για «καταστροφολογία» και επισήμανε οτι το 2002 η ελληνική τουριστική αγορά κινήθηκε ανοδικά, επικαλούμενος τα στοιχεία του Παγκόσμιου Οργανισμού Τουρισμού, σύμφωνα με τα οποία, η Ελλάδα το βρέθηκε στη 13η θέση παγκοσμίως και στην 8η ανάμεσα στις ευρωπαϊκές χώρες στις αφίξεις αλλοδαπών.

Ο κ. Τσοχατζόπουλος προσέθεσε ότι το 2002 οι εισπράξεις ήταν ύψους 9,7 δισ. δολαρίων και κατέταξαν την Ελλάδα στην 10η θέση παγκοσμίως, με θετική μεταβολή έναντι του 2001 κατά 3,1%.

Αντίθετα, η ΝΔ έκανε λόγο για συναλλαγματικές απώλειες που ξεπερνούν τα 2 δισ. ευρώ κατά την περίοδο 2002-2003 και μείωση της άφιξης τουριστών κατά 4% με 7% το 2003, εκτιμώντας ότι αυτή η τάση θα συνεχιστεί και το 2004 παρά τους Ολυμπιακούς Αγώνες.

Εμμένουν στην απόφασή τους να μη χορηγούν εκπτώσεις οι Ελληνες ακτοπλόοι

Εμμένουν στην απόφασή τους να μην χορηγούν εκπτώσεις στα ναύλα των επιβατηγών πλοίων τους, οι Ελληνες ακτοπλόοι εφοπλιστές, ενώ παράλληλα ζητούν την άμεση απελευθέρωση του ναύλου της οικονομικής θέσης, η τιμή της οποίας σήμερα διαμορφώνει τις τιμές της διακεκριμένης θέσης μετά κλίνης.

Παρά τη νομοθετική ρύθμιση για την πληρωμή των εκπτωτικών εισιτηρίων που προωθεί η κυβέρνηση, τα μέλη της Ενωσης Εφοπλιστών Ακτοπλοΐας που συνεδρίασαν έκτακτα σήμερα απεφάσισαν να συνεχίσουν να μην χορηγούν εισιτήρια με έκπτωση και στις 19 κατηγορίες προσώπων, υποστηρίζοντας ότι τα ποσά που προκύπτουν δημιουργούν στις εταιρίες τεράστια οικονομική ζημιά.

Πάντως το ΥΕΝ σε ανακοίνωσή του τονίζει ότι οι εκπτώσεις των ναύλων που καθορίζονται από τις σχετικές υπουργικές αποφάσεις, ισχύουν χωρίς καμιά μεταβολή.

Δηλώσεις Σεβαστή για τις νέες δημοσκοπήσεις

ΜΕΓΑΛΗ ΑΝΑΚΑΜΨΗ ΤΟΥ ΠΑΣΟΚ

Την πεποίθηση του ότι τα αποτελέσματα των προεκλογικών γκάλοπ θα είναι πάρα πολύ σύντομα υπέρ του ΠΑΣΟΚ εξέφρασε με δηλώσεις του ο υποψήφιος Βουλευτής Δωδεκανήσου Βασίλης Σεβαστής. Ο κ.Σεβαστής πιστεύει ακράδαντα ότι η δυναμική που έχει αναπτύξει το ΠΑΣΟΚ θα καλύψει πολύ σύντομα την «ψαλίδα» που καταδεικνύουν τα διάφορα γκάλοπ που κυκλοφορούν τελευταία και θα φέρουν το ΠΑΣΟΚ στην πρώτη θέση των προτιμήσεων των Ελλήνων πολιτών.

Συγκεκριμένα είπε:

«Τα ευρήματα των τελευταίων δημοσκοπήσεων επιβεβαιώνουν αυτό το κλίμα που επικρατεί σε όλο το δημοκρατικό κόσμο, στους απλούς πολίτες, στα μέλη και στα στελέχη του ΠΑΣΟΚ. Αποδεικνύουν ότι οι κινήσεις του πρωθυπουργού κ.Σημίτη και η επικείμενη ανάληψη της προεδρίας από τον κ.Παπανδρέου, βρήκαν ευρεία απήχηση σε όλη την δημοκρατική παράταξη αλλά και πέρα από τις τάξεις του ΠΑΣΟΚ. Είναι περισσότερο από φανερό ότι όχι μόνο έχουν αλλάξει τα πολιτικά δεδομένα ενόψει των επικείμενων βουλευτικών εκλογών αλλά και ανοίγονται παράλληλα καινούργιοι ορίζοντες με μεγάλες προοπτικές για τον τόπο. Είναι βέβαιο ότι οι αλλαγές που θα ακολουθήσουν στα πρόσωπα αλλά και σε όλους τους τομείς της πολιτικής δράσης θα βρουν ευρεία απήχηση στον Ελληνικό λαό. Τα έως τώρα δεδομένα θα ανατραπούν και η δυναμική που έχει αναπτύξει το ΠΑΣΟΚ θα το φέρουν πρώτο στις επόμενες δημοσκοπήσεις»

Ο κ.Σεβαστής βρέθηκε προχθές στην Κω ενώ από χθες είναι στην Κάλυμνο όπου πρόκειται να έχει για μια ακόμα φορά πολλές συναντήσεις με τους τοπικούς φορείς αλλά και με τον απλό κόσμο.

ΔΕΝ ΕΟΡΤΑΖΕΙ

Ο αντιδήμαρχος Αντώνης Αλαβέρας δεν εορτάζει

12 Φεβρουαρίου κλείνει η Βουλή

Ο Υπουργος Ανάπτυξης Ακης Τσοχατζόπουλος, μιλώντας κατά τη διάρκεια συζήτησης επερώτησης της ΝΔ για τον Τουρισμό, δήλωσε ότι η Βουλή θα κλείσει στις 12 Φεβρουαρίου, ενόψει των εκλογών της 7ης Μαρτίου.

Κανονικά είχε ανακοινωθεί οτι η Βουλή θα έκλεινε στις 6 Φεβρουαρίου και έτσι η προεκλογική περίοδος θα κρατούσε ένα μήνα αλλά λόγω της πληθώρας των νομοσχεδίων που έχουν κατατεθεί τις τελευταίες μέρες καθίσταται αναγκαίο, όπως ανέφερε ο κ.Τσοχατζόπουλος, να παραταθεί κατά μία εβδομάδα η θητεία της παρούσας Βουλής.

Οι επιλαχόντες σε διαγωνισμό του ΑΣΕΠ

Με τον υπουργό Εσωτερικών, Δημόσιας Διοίκησης και Αποκέντρωσης Κ. Σκανδαλίδη συναντήθηκε χτες αντιπροσωπεία των επιλαχόντων εκπαιδευτικών στο διαγωνισμό του ΑΣΕΠ του 1998.

Ο κ. Σκανδαλίδης διαβεβαίωσε τους εκπαιδευτικούς πως η κυβέρνηση θα εφαρμόσει την απόφαση που θα λάβει η ολομέλεια του Συμβουλίου της Επικρατείας στις 6 Φεβρουαρίου.

Το «ΕΝ ΛΕΥΚΩ» σήμερα στην Κύπρο

Στην Κύπρο, μαζί με σκόρπιους στίχους του Σεφέρη, ταξιδεύει η εκπομπή «ΕΝ ΛΕΥΚΩ» που θα μεταδοθεί σήμερα το βράδυ στις 10 από το Κανάλι «ΡΟΔΟΣ». Ο συνεργάτης μας Χρήστος Μυστιλιάδης με ξεναγό την κάμερα της πιο ταξιδιάρικης εκπομπής στην Περιφερειακή Τηλεόραση θα περιηγηθεί κάτω από τον καυτό ήλιο της Αγίας Νάπας και κάτω από τα χιονισμένα έλατα του Τρόοδος.

Αναφερόμενος στην Κύπρο του σήμερα και του χθες θα επισκεφθεί κατεχόμενες περιοχές και φυσικά πολιτείες και χωριά της ελεύθερης Κύπρου, που με πείσμα και πάθος είναι πανέτοιμη για να ενταχθεί στην Ευρωπαϊκή Ένωση.

Η ίδια εκπομπή θα προβληθεί σε επανάληψη και τη επόμενη Τετάρτη (21 Ιανουαρίου), στις 10 το βράδυ.

Διάλεξη από το «Ροδίων Παιδεία»

Οι μαθητικές κοινότητες του Λυκείου των εκπαιδευτηρίων «Ροδίων Παιδεία» διοργανώνουν διάλεξη - συζήτηση με θέμα: «Θεσμοί και Φορείς κοινωνικοποίησης του παιδιού και εφήβου ΣΧΕΣΕΙΣ (ΣΤ) ΟΡΓΗΣ»

Ομιλήτρια κ. Χρυσή Βιτσιλάκη Αναπληρώτρια Καθηγήτρια Παν/μίου Αιγαίου. Η εκδήλωση θα γίνει στην αίθουσα «Ηλιούσα», Γεωργίου Σεφέρη 108 (πάνω από το ζαχαροπλαστείο Mike's Gelato Bindi) την Τετάρτη 21 Ιανουαρίου 2004 στις 18.00.

Στο χώρο της εκδήλωσης θα λειτουργεί έκθεση βιβλίου με τίτλους αναλόγου περιεχομένου με το θέμα που θα συζητηθεί.

Η CITROËN επεκτείνεται
3t α.ε.β.ε.
Η νέα κάθετη μονάδα της CITROËN στη Ρόδο
Πωλήσεις
Service
Ανταλλακτικά
Φανοποιείο/Βαφείο
Η εγγύηση, η φροντίδα και η ποιότητα CITROËN δεν έχουν σύνορα. Υποδεχθείτε σήμερα ένα νέο, εσήμαμο δίανομέα CITROËN στη Ρόδο. 3t A.E.B.E. Δείτε από κοντά όλα τα μοντέλα CITROËN, μιλήστε με το άρτια εκπαιδευμένο προσωπικό και εντυπωσιαστείτε από την κάθετη οργάνωση της εταιρίας με το συνεργείο και τα γνήσια ανταλλακτικά CITROEN. Η CITROËN και η 3t A.E.B.E. σας περιμένουν στη νέα αυτή μονάδα στη Ρόδο.
ΕΠΙΣΗΜΟΣ ΔΙΑΝΟΜΕΑΣ CITROËN
3Τ Α.Ε.Β.Ε.: 6ο χλμ. Ρόδου-Λίνδου Ρόδος, Τ.Κ.: 85100, ΤΗΛ.: 22410 68000, 68032, FAX.: 22410 68010, e-mail: citroen@3t.gr
XA'-18/1

Οδηγείται στις φυλακές ο 66χρονος που κατηγορείται για αποπλάνηση ανηλίκου

Στις φυλακές της Κω, θα οδηγηθεί ο 66χρονος Π.Τ. του Β. ο οποίος κατηγορείται για αποπλάνηση και αρπαγή παιδιού. Χθες το μεσημέρι, κρίθηκε προσωρινά κρατούμενος, μετά την απολογία του, στην τακτική ανακρίτρια Ρόδου κ. Παρασκευή Καρκαντζούνη, με σύμφωνη γνώμη και του αντεισαγγελέα κ. Νικολάου Αντωναράκου και σήμερα οδεύει για τις φυλακές.

Σύμφωνα με το κατηγορητήριο ο 66χρονος συμπολίτης μας, την περασμένη Τρίτη απόγευμα στην περιοχή «Ροδίνι» και συγκεκριμένα στην οδό Πέλλας, συνάντησε ένα 14χρονο αγοράκι στο οποίο υποσχέθηκε να του δώσει 10 ευρώ αν τον ακολουθούσε στο σπίτι του. Οταν ο ανήλικος τον ακολούθησε αυτός κλείδωσε την πόρτα, ασέλγησε στο παιδάκι. Μόλις ο 14χρονος «απελευθερώθηκε» κατήγγειλε στους γονείς του, το περιστατικό και μετά την καταγγελία, ο δράστης συνελήφθη, σχηματίστηκε σε βάρος του δικογραφία και χθες απολογήθηκε στην ανακρίτρια, ενώ σήμερα οδηγείται στις φυλακές.

Θα επιβληθούν πρόστιμα σε ιδιοκτήτες καταστημάτων

ΧΡΗΣΙΜΟΠΟΙΗΣΑΝ ΤΕΝΤΕΣ



Πρόστιμα θα επιβληθούν από την Πολεοδομία του Δήμου Ροδίων σε πέντε ιδιοκτήτες καταστημάτων στη Μεσαιωνική Πόλη για τις τέντες που είχαν εγκαταστήσει στα δωμάτια.

Το θέμα απασχόλησε χθες την επιτροπή αυθαιρέτων της Πολεοδομίας του Δήμου που συνεδρίασε υπό την προεδρία του αντιδημάρχου κ. Νίκου Χαραλάμπη.

Το πρόβλημα πάντως με τις τέντες παραμένει άλυτο. Βάσει του νόμου οι ιδιοκτήτες των καταστημάτων, δεν μπορούν να τοποθετούν τέντες. Ομως η Αρχαιολογία έδωσε το πράσινο φως για να εγκατασταθούν τέντες στα ισόγεια των καταστημάτων. Για να βρεθεί λύση στο αμέσως προσεχές διάστημα θα γίνει σύσκεψη στο Δήμο Ρόδου υπό την προεδρία του δημάρχου κ. Γιώργου Γιαννόπουλου και τη συμμετοχή εκπροσώπωντης Αρχαιολογικής Υπηρεσίας.

ΑΝΑΚΟΙΝΩΣΗ
Το εστιατόριο
Η ΚΥΡΑ ΤΣΑΜΠΙΚΑ
Η ΨΗΛΗ
Ανακοινώνει στην αξιότιμη πελατεία της ότι θα είμαστε ανοιχτά ΚΑΘΕ ΚΥΡΙΑΚΗ ΚΑΙ ΓΙΟΡΤΕΣ με ντόπια κρέατα, φαγητά μαγερεμένα στον ξυλόφουρνο.
ΚΑΛΕΣ ΓΙΟΡΤΕΣ
Ρεζερβέ: 6944 254683
X4342 16-18/1

VASSO MIHALAREA
ΒΑΣΩ ΜΙΧΑΛΑΡΕΑ
Μυστρά 16
Ρόδος 85100
Τηλ. (22410) 036249/ 27013
ΦΑΞ (22410) 075412
E-mail vasso@rho.forthnet. gr.
ΚΕΝΤΡΟ ΑΓΓΛΙΚΗΣ ΓΛΩΣΣΑΣ ΚΑΙ ΜΕΤΑΦΡΑΣΗΣ/ΔΙΕΡΜΗΝΕΙΑΣ
ΒΑΣΩ ΜΙΧΑΛΑΡΕΑ
ΜΑΘΗΜΑΤΑ ΑΓΓΛΙΚΩΝ
ΑΡΧΑΡΙΟΙ
ΠΡΟΧΩΡΗΜΕΝΟΙ
ΕΞΕΤΑΣΕΙΣ FCE PROFICIENCY
MICHIGAN
CAMBRIDGE
EDEXCEL/PALSO
TOEIC EXAMINATIONS ΓΙΑ ΤΟ ΑΣΕΠ
ΜΑΘΗΜΑΤΑ ΜΕΤΑΦΡΑΣΗΣ
ΜΑΘΗΜΑΤΑ ΑΓΓΛΙΚΩΝ ΓΙΑ ΤΡΑΠΕΖΕΣ - ΕΙΔΙΚΗ ΟΡΟΛΟΓΙΑ
ΤΜΗΜΑΤΑ ΕΝΗΛΙΚΩΝ
ΠΡΩΙΝΑ 10-12
ΒΡΑΔΥΝΑ 8.30 μ.μ. μέχρι 10.00 μ.μ.
ΓΙΑ FCE και PROFICIENCY
ΕΠΙΣΗΜΗ ΜΕΤΑΦΡΑΣΗ ΓΙΑ ΔΙΚΑΙΟΛΟΓΗΤΙΚΑ ΒΡΕΤΑΝΙΚΩΝ ΠΑΝΕΠΙΣΤΗΜΙΩΝ
ΜΕΤΑΦΡΑΣΕΙΣ/ΔΙΕΡΜΗΝΕΙΕΣ
ΘΕΛΕΤΕ ΒΕΒΑΙΩΣΗ ΓΛΩΣΣΟΜΑΘΕΙΑΣ ΓΙΑ ΤΙΣ ΠΡΟΚΗΡΥΞΕΙΣ; ΜΑΘΗΜΑΤΑ ΕΝΤΑΤΙΚΑ ΚΑΙ ΣΕ ΕΝΑ ΜΗΝΑ ΤΗΝ ΕΧΕΤΕ
ΔΙΔΑΣΚΟΥΝ:
Βάσω Μιχαλαρέα
BA TEFL Diploma in Translation (Ινστιτούττο Γλωσσολόγων Λονδίνου)
Μέλος Πανελλήνιας Ενωσης Μεταφραστών αρ. 327
Βιργινία Ηλία Μιχαλαρέα
Πτυχιούχος Αγγλικής Γλώσσας και Φιλολογίας Buckingham University
Μεταπτυχιακές σπουδές στη Μετάφραση
X.ΔΩΤ 17,18/1