ΕΤΟΣ ΙΔΡΥΣΗΣ 1949
ΙΔΙΟΚΤΗΣΙΑ
Γ. ΔΙΑΜΑΝΤΙΔΗΣ
ΓΡΑΦΙΚΕΣ ΤΕΧΝΕΣ Α.Ε.
Γραφεία - Τυπογραφεία:
Μάρκου Μαλλιαράκη 3 (ΚΟΒΑ)
Λογιστήριο: Νέα Αγορά
Τηλ.: Σύνταξης: 22410 27356-34101, FAX: 22410 20643
Λογιστηρίου: 22410 24539, FAX: 22410 24539
e-mail: info@proodos.net

ΠΡΟΟΔΟΣ

Ανεξάρτητη καθημερινή πρωινή εφημερίδα

ΠΛΗΡΟΜΕΝΟ ΤΕΛΟΣ
ΕΛΤΑ
SATO
OFFICE SYSTEMS
ΜΠΟΝΗΣ Ε.Π.Ε. ΤΗΛ. 22410 75533

ΑΡΙΘΜΟΣ ΦΥΛΛΟΥ 16.533 • ΤΙΜΗ 0,70 ευρώ
ΣΑΒΒΑΤΟ 31 ΙΑΝΟΥΑΡΙΟΥ 2004

Απίστευτες λαϊκές συγκεντρώσεις στη Χιονοθύελλα

ΓΙΩΡΓΟΣ: Τίποτε δεν μας σταματά για τη μεγάλη νίκη



Ο ΚΑΡΑΜΑΝΛΗΣ ΜΕ ΑΝΤΙΓΡΑΦΕΙ

ΚΑΤΩ από πυκνή χιονόπτωση και με το μεγάλο πλήθος των συγκεντρωμένων κατοίκων της Κοζάνης να φωνάζουν το σύνθημα ΄΄Και με κρύο και με χιόνι είσαι ο πρόεδρος που μας ενώνει΄΄, ο Γ. Παπανδρέου, σε ομιλία του στη κεντρική πλατεία της πόλης, εξαπέλυσε προσωπική επίθεση εναντίον του Κ. Καραμανλή. Ταυτόχρονα δεν παρέλειψε να αναφερθεί στον ενθουσιασμό του λαού της Κοζάνης, δεδομένων και των καιρικών συνθηκών, διακηρύσσοντας στέλνουμε ένα μήνυμα, τίποτα δεν μας σταματά, αυτό που διαμορφώνεται τώρα είναι ένα μεγάλο ποτάμι που ξεχύνεται για τη μεγάλη νίκη στις 7 Μαρτίου.

Αναφερόμενος στην κριτική που του ασκεί ο Κώστας Καραμανλής ο οποίος, όπως είπε, θέλει να φαντάζεται ότι είμαι απών, ο Γ. Παπανδρέου τόνισε ότι στην πραγματικότητα φοβούνται στη ΝΔ ότι είμαι παρών, είμαι μαζί στο διάλογο και θα είμαι μαζί σας στους αγώνες μετά τις εκλογές.

Οσο για την παρουσία του κόσμου, με το χιόνι να πέφτει ασταμάτητα, τόνισε ότι αυτή δείχνει το θάρρος

ΣΥΝΕΧΕΙΑ ΣΤΗ ΣΕΛ. 4

Απόφαση του νομαρχιακού συμβουλίου

Δεν θα επιτρέψουν να γίνει εκποίηση δημοσίων κτημάτων

ΠΑΡΕΜΒΑΣΗ ΜΕ ΑΣΦΑΛΙΣΤΙΚΑ ΜΕΤΡΑ

ΘΑ ΜΠΛΟΚΑΡΕΙ κάθε διαδικασία εκποίησης ή μεταβίβασης ακίνητης περιουσίας του Δημοσίου, στην περιοχή μας, με ασφαλιστικά μέτρα, το Νομαρχιακό Συμβούλιο Δωδεκανήσου.

ΣΥΝΕΧΕΙΑ ΣΤΗ ΣΕΛ. 4

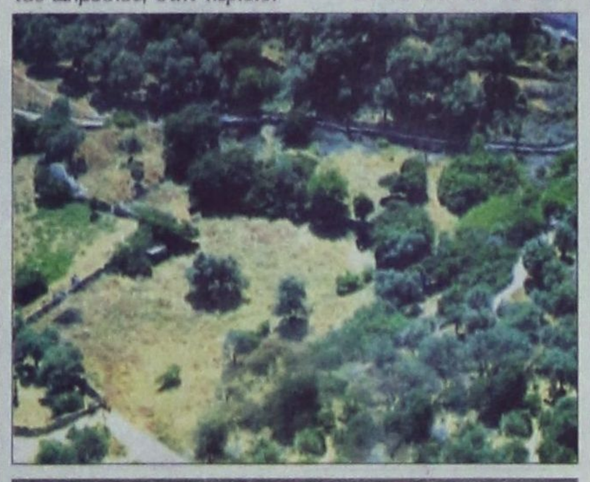

Το συμπέρασμα της έρευνας της «Προόδου»

Η Ρόδος θα πάθει ζημιά αν δεν γίνει σύντομα το εργοστάσιο της ΔΕΗ

Η «Πρόοδος» πραγματοποίησε τις τελευταίες ημέρες έρευνα με σκοπό να αναδείξει το μέγεθος και την οξύτητα του ενεργειακού προβλήματος που αντιμετωπίζει η Ρόδος.

Ενα πρόβλημα του οποίου τις συνέπειες πληρώνουν οι κάτοικοι αυτού του νησιού, τόσο μέσα στα νοικοκυριά τους όσο και στις επιχειρήσεις τους.

Εκτός όμως τις ζημιές αυτές το νησί μας κινδυνεύει να πάθει πολύ μεγάλη ζημιά στον τομέα του Τουρισμού από τον οποίον απορεί το 80% των κατοίκων του.

Φαντασθείτε την οργή και την αγανάκτηση του τουρίστα ο οποίος θα έλθει στη Ρόδο για να περάσει τις διακοπές του, να διασκεδάσει και να αναπαυθεί, όταν το ξενοδοχείο του δεν θα έχει ζεστό ή κρύο νερό, δεν θα λειτουργεί η κουζίνα του και δεν θα έχει ούτε φώτα ή κλιματισμό, αφού δεν θα υπάρχει ηλεκτρικό ρεύμα.

Στο πλαίσιο της παραπάνω έρευνας, φιλοξενήσαμε τις απόψεις ορισμένων αιρετών εκπροσώπων της Ρόδου, όπως και ανθρώπων που είναι σε θέση να γνωρίζουν το πρόβλημα από τότε που δημιουργήθηκε έως σήμερα.

Το αδιαμφισβήτητο συμπέρασμα, απ' όσα κατα-

ΣΥΝΕΧΕΙΑ ΣΤΗ ΣΕΛ. 4

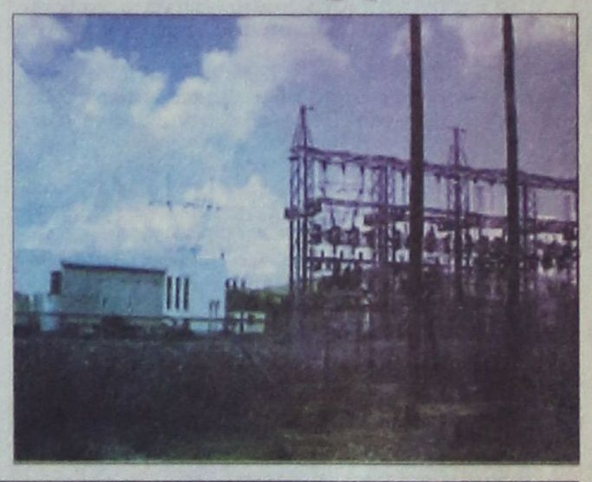

Ζήτησε χτες ο Εισαγγελέας

Επίσπευση της έρευνας για τις παρανομίες σε ξενοδοχειακές μονάδες

ΕΛΕΓΧΟΣ ΣΕ ΟΛΟΥΣ ΤΟΥΣ ΦΑΚΕΛΟΥΣ

ΤΗΝ ταχύτερη ολοκλήρωση της έρευνας, για την έκδοση παράνομων αδειών, ανέγερσης ξενοδοχειακών μονάδων στην περιοχή μας, ζήτησε χθες, από τον προϊστάμενο της Πολεοδομίας κ. Γιώργο Οικονόμου, μετά τις τελευταίες εξελίξεις και την διάσταση που πήρε με την απόσυρση της τροπολογίας του υπουργού Ανάπτυξης.

• Οπως είναι γνωστό τον περασμένο Οκτώβριο, ο Εισαγγελέας Πρωτοδικών, με έγγραφό του, είχε ζητήσει απο την Πολεοδομία να ερευνηθούν όλοι οι φάκελοι έκδοσης αδειών ανέγερσης ξενοδοχειακών μονάδων. Επίσης ζητήθηκε να

ΣΥΝΕΧΕΙΑ ΣΤΗ ΣΕΛ. 4

Δεν ανακοινώθηκε ούτε χθες

Μπάχαλο στη ΝΔ για το ψηφοδέλτιο της Δωδεκανήσου

«ΑΥΤΟΑΝΑΚΗΡΥΞΗ» ΥΠΟΨΗΦΙΩΝ



ΜΕΓΑΛΗ εμπλοκή υπάρχει με το ψηφοδέλτιο της Νέας Δημοκρατίας στα Δωδεκάνησα!.. Κι αυτό γιατί ούτε και χθες ανακοινώθηκε παρά το γεγονός ότι η Ρηγίλλης «έκλεισε» τα ψηφοδέλτια σε 24 νομούς, χωρίς να συμπεριλαμβάνεται σ' αυτούς η Δωδεκάνησος!..

• Λέγεται ότι η ανακοίνωση του ψηφοδελτίου θα γίνει την ερχόμενη Δευτέρα μετά την επιστροφή του Κωστάκη Καραμανλή από την περιοδεία του στη βόρειο Ελλάδα.

ΟΙ ΤΕΛΕΥΤΑΙΕΣ πληροφορίες αναφέρουν ότι η εμπλοκή οφείλεται στον ίδιο τον Καραμανλή, ο οποίος δεν έχει αποφασίσει ακόμη πού θα δώσει υποψηφιότητα με αποτέλεσμα να παραμένει ανοιχτό το ψηφοδέλτιο της Δωδεκανήσου, για το οποίο -όπως λέγεται- υπάρχει ενδιαφέρον του αρχηγού της Νέας Δημοκρατίας να τεθεί επικεφαλής!

• Η συνεχιζόμενη εκκρεμότητα με το ψηφοδέλτιο έχει προκαλέσει την δικαιολογημένη οργή των ενδιαφερομένων να συμπερι-

ΣΥΝΕΧΕΙΑ ΣΤΗ ΣΕΛ. 4

Για τις εκλογές της 7ης Μαρτίου

Πολλοί ετεροδημότες έχουν εγγραφεί στο Δήμο της Ρόδου

ΜΑΚΕΔΟΝΕΣ ΟΙ ΠΕΡΙΣΣΟΤΕΡΟΙ

ΣΥΝΕΧΙΖΕΤΑΙ η προετοιμασία του Δήμου Ροδίων για τις επικείμενες βουλευτικές εκλογές της 7ης Μαρτίου. Ηδη εστάλη από τις αρμόδιες υπηρεσίες στο υπουργείο Εσωτερικών η πρόταση για τα εκλογικά τμήματα που θα λειτουργήσουν, τα οποία σημειωτέον θα είναι τα ίδια που λειτούργησαν στις δημοτικές εκλογές, με την προσθήκη των ειδικών τμημάτων ετεροδημοτών.

• Οσον αφορά το πλήθος των ετεροδημοτών, στο Δήμο Ροδίων έχουν εγγραφεί κατά εφετειακή περιφέρεια:

Θεσσαλονίκης	285
Αθηνών	244
Λαρίσης	127
Θράκης	109
Κρήτης	93
Ιωαννίνων	87
Πατρών	84
Δυτ. Μακεδονίας και Κοζάνης	61
Ναυπλίου	58
Λαμίας	43
Αιγαίου	24
Κερκύρας	24
Λοιποί Αιγαίου	5

ΣΤΟΥΣ ΑΡΙΘΜΟΥΣ αυτούς θα προστεθούν και οι ετεροδημότες που έχουν εγγραφεί στους υπολοίπους δήμους της Δωδεκανήσου, δεδομένου ότι εκλογικά τμήματα ετεροδημοτών θα λειτουργήσουν μόνο στην πόλη της Ρόδου.

• Σύμφωνα με το νόμο, για να λειτουργήσει ένα εκλογικό τμήμα ετεροδημοτών θα πρέπει να έχουν εγγραφεί 40 τουλάχιστον ψηφοφόροι της ίδιας εκλογικής περιφέρειας.

Ο Γάλλος πρεσβευτής στη Ρόδο

Εθιμοτυπική επίσκεψη πραγματοποίησε χθες στη Ρόδο ο νέος πρέσβης της Γαλλίας στην Αθήνα κ. Bruno Delayne.

Ο κ. Delayne τοποθετήθηκε στη γαλλική πρεσβεία τον περασμένο Νοέμβριο και χθες είχε διαδοχικές συναντήσεις με το Νομάρχη Δωδεκανήσου κ. Γιάννη Μαχαιρίδη και το δήμαρχο Ροδίων κ. Γιώργο Γιαννόπουλο.

Ο νέος πρέσβης συνοδευόταν από τον πρόξενο της Γαλλίας στη Ρόδο κ. Μιχ. Κοκκινίδη και υπηρεσιακούς παράγοντες του υπουργείου Εξωτερικών.

Προεκλογικές περιοδείες

Επαφές Κωστόπουλου με εργαζόμενους και δημάρχους της Ρόδου

ΣΥΖΗΤΗΣΕ ΤΑ ΠΡΟΒΛΗΜΑΤΑ

Σειρά επαφών με εργαζομένους στη ΔΕΗ, την ΥΠΑ και τους δήμους Καμείρου και Πεταλούδων είχε προχθές Πέμπτη ο υποψήφιος βουλευτής του ΠΑΣΟΚ κ. Φώτης Κωστόπουλος.

Νωρίς το πρωΐ επισκέφθηκε το εργοστάσιο της ΔΕΗ στη Σορωνή όπου συζήτησε για αρκετή ώρα με τους εργαζόμενους, τα προβλήματα λειτουργίας του εργοστασίου. Στην έλλειψη προσωπικού και στην οριακή δυνατότητα πλέον του υφισταμένου εργοστασίου να αντιμετωπίσει τις ανάγκες του νησιού σε ηλεκτρική ενέργεια, εστιάζονται τα προβλήματα

ΣΥΝΕΧΕΙΑ ΣΤΗ ΣΕΛ. 4

ΠΑΣΟΚ
ΠΑΝΕΛΛΗΝΙΟ ΣΟΣΙΑΛΙΣΤΙΚΟ ΚΙΝΗΜΑ
ΝΟΜΑΡΧΙΑΚΗ ΕΠΙΤΡΟΠΗ Ν. ΣΥΓ/ΤΟΣ ΔΩΔΕΚΑΝΗΣΟΥ

ΠΡΟΣΚΛΗΣΗ

Η Ν.Ε. ΠΑ.ΣΟ.Κ. Νοτίου Συγκροτήματος Δωδεκανήσου **προσκαλεί** όλα τα μέλη, τους φίλους και τους ψηφοφόρους της μεγάλης δημοκρατικής παράταξης σε πανολομέλεια που θα γίνει την **Κυριακή 1 Φεβρουαρίου 2004** στην **αίθουσα του Ροδινιού** με ώρα έναρξης **10 π.μ.**

Κατά τη διάρκεια της συνέλευσης θα γίνει η παρουσίαση του ψηφοδελτίου Νίκης του ΠΑΣΟΚ στα Δωδεκάνησα και θα αποτελέσει την επίσημη έναρξη του προεκλογικού αγώνα του Κινήματος, στο Νομό μας.

Για την Ν.Ε.
ο Α' Γραμματέας
Παρασκευάς Τιμόθεος

ΧΛ-1/2

Καταδικάστηκε ιδιοκτήτης στριπτιζάδικου

Φυλάκιση έξι μηνών επέβαλε χθες το μεσημέρι το Αυτόφωρο Δικαστήριο Ρόδου στον ιδιοκτήτη του στριπτιζάδικου στο Φαληράκι, που κατακρατούσε τα διαβατήρια δύο αλλοδαπών.

Το ίδιο Δικαστήριο επέβαλε ποινή φυλάκισης 20 ημερών στις δύο Ρωσίδες, που κατηγορούνται για πλαστογραφία των βιβλιαρίων υγείας.

Με τη λειτουργία του νέου

Απομάκρυνση από το καρνάγιο των σκαφών

ΚΑΙ ΤΩΝ ΕΓΚΑΤΑΣΤΑΣΕΩΝ ΣΙΛΟ



ΣΤΗΝ τελική τους ευθεία βρίσκονται οι προετοιμασίες για τη λειτουργία του νέου καρνάγιου της Ρόδου, τη διαχείριση του οποίου θα

ΣΥΝΕΧΕΙΑ ΣΤΗ ΣΕΛ. 4

Σε δήμους της Ρόδου

Σε δύο μήνες πρόκειται να λειτουργήσουν τρία παραρτήματα του ΤΑΞΥ

ΗΡΘΕ Η ΔΙΟΙΚΗΣΗ ΤΟΥ ΤΑΜΕΙΟΥ

ΓΕΓΟΝΟΣ θα είναι πλέον σε δύο μήνες η λειτουργία τριών παραρτημάτων του Ταμείου Ασφάλισης Ξενοδοχοϋπαλλήλων στους Δήμους Πεταλούδων, Αφάντου και Αρχαγγέλου.

ΣΥΝΕΧΕΙΑ ΣΤΗ ΣΕΛ. 4

Υποβολή δηλώσεων από 15 Μαρτίου

Από τις 15 Μαρτίου θα αρχίσουν να τρέχουν οι καταληκτικές ημερομηνίες για την υποβολή των φορολογικών δηλώσεων των ατομικών εμπορικών επιχειρήσεων και των ελεύθερων επαγγελματιών που τηρούν βιβλία Α΄ ή Β΄ κατηγορίας του κώδικα βιβλίων και στοιχείων.

Η αρχική πρώτη καταληκτική ημερομηνία για τις δηλώσεις αυτές είχε οριστεί για την 1η Μαρτίου αλλά από το υπουργείο Οικονομικών αποφασίστηκε να δοθεί παράταση 15 ημερών λόγω της διεξαγωγής των βουλευτικών εκλογών στις 7 Μαρτίου του 2004.

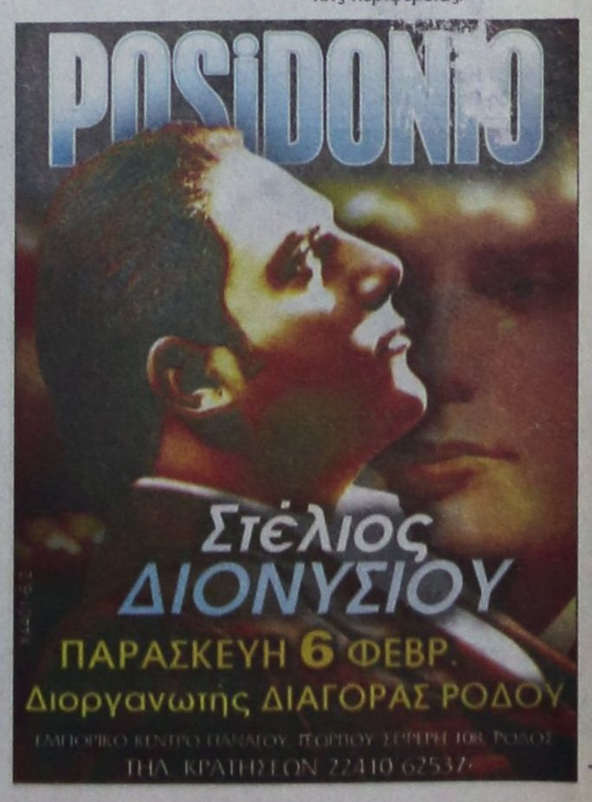

ΠΡΟΟΔΟΣ
Ημερήσια Εφημερίδα της Ρόδου
Ετος ιδρύσεως 1949
ΓΡΑΦΕΙΑ ΣΥΝΤΑΞΗΣ
Μ. Μαλλιαράκη 3, 85100 Ρόδος
Τηλ. 22410 27356 - 34101 FAX 22410 20643
ΛΟΓΙΣΤΗΡΙΟ-ΔΙΑΦΗΜΙΣΕΙΣ
Νέα Αγορά 32, 85100 Ρόδος
Τηλ. 22410 24539 FAX 22410 24539
e-mail: info@proodos.net
www.proodos.net - www.proodosnews.gr



ΤΙ ΕΓΡΑΨΕ Ο ΤΥΠΟΣ ΤΗΣ ΑΘΗΝΑΣ

ΕΠΙΣΚΟΠΗΣΗ ΑΘΗΝΑΪΚΟΥ ΤΥΠΟΥ ΤΗΣ 30/1/2004

Οι περιοδείες του Γιώργου Παπανδρέου και του Κώστα Καραμανλή, οι τροπολογίες στη Βουλή και το Κυπριακό είναι από τα βασικά θέματα της ειδησεογραφίας του χθεσινού αθηναϊκού Τύπου.

ΑΔΕΣΜΕΥΤΟΣ ΤΥΠΟΣ (Μήτσης): Η ρύθμιση της ΝΔ για τα πανωτόκια. Εξαγγελία Καραμανλή απ τη Φθιώτιδα.

ΑΔΕΣΜΕΥΤΟΣ ΤΥΠΟΣ (Ρίζος): Συντριβή ΠΑΣΟΚ δείχνουν 3 γκάλοπ! Προσπαθούν να ΄΄θάψουν΄΄ τις δημοσκοπήσεις, που τώρα δεν τους συμφέρουν.

ΑΠΟΓΕΥΜΑΤΙΝΗ: Κλαδεύουν τον Ακη για το ξενοδοχείο στη Ρόδο. Ανεξέλεγκτες διαστάσεις παίρνει η κρίση στο ΠΑΣΟΚ.

Η ΑΠΟΦΑΣΗ: Νίκη ΝΔ +6% μετά το θέμα Πάχτα. Κατέρρευσαν τα επικοινωνιακά τρικ, ανοίγει θεαματικά πάλι η ψαλίδα.

Η ΑΥΓΗ: Στροφή του Γ. Παπανδρέου για τις πανελλαδικές εξετάσεις. Νέο πακέτο ασφαών ιδεών για την παιδεία.

ΑΥΡΙΑΝΗ: Πήγαν να φιμώσουν την ΄΄Αυριανή΄΄ για να σταματήσει τις αποκαλύψεις για τα σκάνδαλα. Το δεξιό προεδρείο της ΕΣΗΕΑ έστησε διατεταγμένη απεργία και έστειλε τραμπούκους να κάψουν τα φύλλα της εφημερίδας μας.

ΤΟ ΒΗΜΑ: ΄΄Παιδεία, απασχόληση οι πρώτοι μας στόχοι΄΄. Θα αλλάξει το σύστημα των εξετάσεων για τα ΑΕΙ.

Η ΒΡΑΔΥΝΗ: Ανοίγει η ψαλίδα. Κερδίζει ψήφους τη Νέα Δημοκρατία. Τι δείχνουν οι νέες δημοσκοπήσεις.

ΕΘΝΟΣ: Το μεγάλο στοίχημα του Γιώργου στο Συνέδριο. Το κρίσιμο 3μερο της λαϊκής εντολής για αλλαγές.

ΕΛΕΥΘΕΡΗ ΩΡΑ: Βάσπξε τα ... μπόσικα της Νέας Δημοκρατίας! Δεύτερος και καταϊδρωμένος ο Ν. Χριστοδουλάκης για την τροποποίηση της ...τροποποίησης της τροπολογίας!

ΕΛΕΥΘΕΡΟΣ: Τα γυρίζει τώρα ο Γιωργάκης. Μέσα σε μια εβδομάδα πήρε πίσω όσα είχε δηλώσει.

ΕΛΕΥΘΕΡΟΣ ΤΥΠΟΣ: Μέτρα-ανάσα για τους αγρότες. Καραμανλής: Εγκάρδια συνομιλία με τους ανθρώπους της υπαίθρου.

ΕΛΕΥΘΕΡΟΤΥΠΙΑ: Πορτο-Χαμός σε όλη τη χώρα. Μπάχαλο πολυνομίας και αλληλοακυρώσεων.

ΕΣΤΙΑ: Τροπολογίες επ΄αμοιβή! Ετσι συντάχθηκε ο περιβόητος ΄΄Κουτσονόμος΄΄.

Espresso: Η κατάρα του BIG BROTHER! Σε απόγνωση ο Τσάκας. ΄΄Είμαι άνεργος, δεν με παίρνουν σε καμιά δουλειά΄΄.

Η ΚΑΘΗΜΕΡΙΝΗ: Οι μετρήσεις ενοχλούν. Προκαλούν ανάρμοστη παρέμβαση Πρωτόπαπα.

Ο ΛΟΓΟΣ: Οι ΄΄παράπλευρες΄΄ συνέπειες της τροπολογίας Πάχτα. Τα πορίσματα δύο νέων τηλεφωνικών δημοσκοπήσεων.

ΤΑ ΝΕΑ: Τολμά και για τα ναρκωτικά. Γιώργος: ΄΄Οχι φυλακή για απλή χρήση κάνναβης΄΄.

ΝΙΚΗ: ΄΄Ελάτε μαζί μου΄΄. Προσκλητήριο Παπανδρέου προς τους αγρότες.

ΡΙΖΟΣΠΑΣΤΗΣ: Δικομματικές τροπολογίες εξυπηρέτησης του κατεστημένου. Σωρός οι αμαρτωλές υποθέσεις.

Traffic News: Ετσι είμαι και όποιος με γουστάρει. Συνέντευξη σοκ του Χριστόφορου Παπακαλιάτη. ΄΄Δεν αντιγράφω, κλέβω ό,τι μ΄αρέσει΄΄.

Η ΧΩΡΑ: 38 μείνανε...Ο Καραμανλής οδηγεί τη ΝΔ σε εκλογικό θρίαμβο. Σε άτακτη υποχώρηση η κυβέρνηση αντιμετωπίζει τώρα πανικόβλητη τις τελευταίες δημοσκοπήσεις.

City Press: Αλλαγή σκηνικού υπέρ ΝΔ. Τα γκάλοπ δείχνουν ότι το ΠΑΣΟΚ δυσκολεύεται να απορροφήσει το ΄΄σοκ Πάχτα΄΄.

Δρομολόγια πλοίων



12.00 ΙΕΡΑΠΕΤΡΑ για Μεγίστη
15.00 ΣΥΜΗ ΙΙ
21.00 ΒΙΤΣΕΤΖΟΣ ΚΟΡΝΑΡΟΣ προς Αλεξ/πολη
Προς Πειραιά: 15.00 ΡΟΔΟΣ
18.00 ΑΝΘΗ ΜΑΡΙΝΑ



Αεροπορικά δρομολόγια

ΟΛΥΜΠΙΑΚΗ ΑΕΡΟΠΟΡΙΑ
Από Ρόδο-**Αθήνα**: Καθημερινά 07.10, 13.40
Πέμπτη 20.10, 22.45
Καθημερινά πλην Πέμπτης 19.40, 22.25
Καθημερινά πλην Κυριακής 10.40
Από Ρόδο-**Θεσσαλονίκη**: Δευτέρα - Τετάρτη 09.45
Πέμπτη 10.45 Σάββατο 15.15
Από Ρόδο-**Ηράκλειο**: Δευτέρα - Παρασκευή 14.30,
Τετάρτη - Κυριακή 16.30
Από Ρόδο-**Κάρπαθο**: Δευτ.-Πεμ.-Παρ.-Σάβ. 07.00, 10.40
Τετάρτη - Κυριακή 10.40, 14.20
Από Ρόδ -**Κάσο**: Δευτ.-Πεμ.-Παρ.-Σάβ. 07.00
Τετάρτη - Κυριακή 10.40
Από Ρόδο-**Καστελλόριζο**: Δευτ.-Τετ.-Παρ.-Σάβ. -Κυρ. 07.10
Από Ρόδο-**Χίο**: Τρίτη 10.40 Πέμπτη 10.45
Από Ρόδο-**Μυτιλήνη**: Δευτέρα-Τετάρτη 09.45 Τρίτη 10.40,
Πέμπτη 10.45 Σάββατο 15.15
Από Ρόδο-**Σάμος**: Τρίτη 10.40 Σάββατο 15.15
Από Ρόδο-**Λήμνος**: Δευτέρα-Τετάρτη 09.45 Τρίτη 10.40,
Πέμπτη 10.45 Σάββατο 15.15

AEGEAN AIRLINES & CRONUS
Από Ρόδο-**Αθήνα**: Καθημερινά 08.30 πλην Κυριακής
Καθημερινά 13.50.
Δευτ.-Τετ.-Παρ. -Κυρ. 17.50
Τρίτη-Πεμ.-Σαβ. 19.35
Καθημερινά 20.20 πλην Τρίτης και Πέμπτης
Από Ρόδο-**Ηράκλειο**: Τρ.-Πεμ.-Παρ.-Κυρ. 19.00
Από Ρόδο-**Θεσσαλονίκη**: Τετ. - Παρ.-Κυρ. 12.00

Δωδεκανησιακά 24ωρα

Στα πεταχτά

Βγήκαν τα μαχαίρια

Πολύ νωρίς βγήκαν τα μαχαίρια μεταξύ των υποψηφίων βουλευτών, γεγονός που οδηγεί στο συμπέρασμα, ότι η προεκλογική περίοδος στην περιοχή μας, θα είναι θερμή.

Μάλιστα τα μαχαιρώματα είναι ενδοπαραταξιακά γι αυτό και φτάνουν μέχρι το κόκκαλο

Παράλληλα όμως, οι πολίτες απεχθάνονται τα συντροφικά μαχαιρώματα και την ώρα της κάλπης, θα πράξουν ανάλογα. Θα «μαυρίσουν» τους μαχαιροβγάλτες γιατί τους πήραν χαμπάρι.

Είδες η ΔΕΗ;

Οι Αφαντενοί αντιδρούν στην εγκατάσταση υποσταθμού της ΔΕΗ στο δήμο, υποστηρίζοντας ότι κινδυνεύει η υγεία τους. Αποτέλεσμα της άρνησης αυτής είναι να υπάρχουν απανωτές διακοπές της ηλεκτροδότησης στην περιοχή, και να ταλαιπωρούνται οι κάτοικοι αλλά και οι τεχνικοί της ΔΕΗ.

Το ερώτημα που τίθεται είναι αν ο νέος υποσταθμός που θα εγκασταθεί βλάπτει την υγεία των Αφαντενών, ενώ οι υπόλοιποι που ήδη λειτουργούν είναι ακίνδυνοι;

Να μην τρελαθούμε!

Θα πρέπει να βρεθεί λύση εδώ και τώρα και να πάψουν οι λεονταρισμοί και οι ανοησίες.

Ελεος!..

Διαμαρτύρεται η Πανελλήνια Ενωση Ξενοδόχων για το θέμα που έχει δημιουργηθεί με την τροπολογία Πάχτα και κάποιες νομοθετικές ρυθμίσεις που ευνοούν ξενοδόχους!..

Και με ανακοίνωση επιτίθεται στην κυβέρνηση αναφέροντας μάλιστα πολλά και διάφορα που έχουν σχέση με υπερβάσεις, καταπατήσεις, κλπ.

Τα ίδια λένε μεμονωμένα και διάφοροι ξενοδόχοι!..

Ελεος!.. Καλά δεν ξέρουμε τι συμβαίνει στη χώρα μας; Είναι δυνατόν να λέγονται αυτά τα πράγματα από ξενοδόχους; Καλή είναι η αντιπολίτευση (λόγω των εκλογών) αλλά ο κόσμος δεν χάφτει ...μυίγες!..

Να τα επιστρέψει

Μετά τις εξελίξεις σχετικά με τους λαττάδες, εκείνο που έχει να κάνει ο Δήμος Ρόδου είναι να τους επιστρέψει και να τους αφήσει στην παραλία!..

Και τότε να σπεύσει το Λιμεναρχείο με το Τελωνείο και να τους μαζέψουν και να τους πάνε όπου θέλουν. Ας τους πουλήσουν για να ...οικονομήσει το Ελληνικό Δημόσιο!..

Το Τελωνείο και το Λιμεναρχείο έχει λύσει όλα τα άλλα προβλήματά του, και το μόνο που τους απασχολεί είναι η ...ξυλεία!..

Αυτοανακηρύχτηκαν υποψήφιοι

Κάποιοι πριν ακόμη η Νέα Δημοκρατία ανακοινώσει τον συνδυασμό της στη Δωδεκάνησο, εμφανίζονται ως ...υποψήφιοι βουλευτές.

Το γράφουν μάλιστα και σε ανακοινώσεις που εκδίδουν οι ίδιοι!..

Και να ήταν μόνο αυτό; Για να στείλουν τις ανακοινώσεις τους χρησιμοποιούν και τα φαξ των γραφείων τους.

Πρόκειται για νέα ...ήθη στην πολιτική μας ζωή που επαγγέλλονται διάφοροι άσχετοι, οι οποίοι αποκαλούν τον πρόεδρο της Νομαρχιακής Επιτροπής της Νέας Δημοκρατίας ως ...Γραμματέα!..

Στασιμότητα και απραξία

Ισως λόγω της προεκλογικής περιόδου ή επειδή δεν υπάρχουν σημαντικές εξελίξεις, τα τουριστικά θέματα βρίσκονται κάπως εκτός της τοπικής επικαιρότητας.

Ομως, σε δύο μήνες ανοίγει η νέα σεζόν. Και σίγουρα υπάρχουν εκκρεμότητες και προβλήματα σε τοπικό επίπεδο που θα έπρεπε τώρα να εξετάσουν οι τοπικές αρχές και οι τουριστικοί παράγοντες.

Να μην τρέχουν την τελευταία στιγμή για να δώσουν λύσεις.

Η απραξία που παρατηρείται δεν δικαιολογείται με κανένα λόγο.

Υπάρχει πρόβλημα

Η υπόθεση των ξενοδοχείων του Κύπριου επιχειρηματία Νικολή Νικολαΐδη στα Κολύμπια, αποτελεί την κορυφή του παγόβουνου. Αν ανοίξουν οι ασκοί του Αιόλου, ίσως παρασυρθούν πολλοί, καθώς όλα σχεδόν τα ξενοδοχεία στο νησί μας λειτουργούν παράνομα.

Ο νομάρχης Γιάννης Μαχαιρίδης δήλωσε ότι πολλά ξενοδοχεία δεν μπορούν να αποκτήσουν το σήμα του ΕΟΤ, καθώς λειτουργούν με άδειες ...εμπορικών κέντρων και γραφείων.

Υπάρχει πρόβλημα, το οποίο θα πρέπει άμεσα να λυθεί και να πάψουν τα αλληλομαχαιρώματα των ξενοδόχων, για το καλό του τουρισμού και του τόπου.

Σαν παλιό σινεμά

Ποιός θα τόλεγε, ότι σ' αυτές τις εκλογές θα είχε ρόλο και ο Μαυρογιαλούρος!

Αν βγει στην επιφάνεια και «η κόρη μου η σοσιαλίστρια», θα έχουμε μια δυναμική επιστροφή του παλιού ελληνικού κινηματογράφου.

Μήπως τελικά υπάρχει κρίση στη συγγραφή σύγχρονων σεναρίων;

Τον προσπέρασε η ιστορία

Η Ιστορία, όσο υποκειμενικά κι αν την βλέπει ο καθένας, έχει τη δική της κρίση.

Στην περίπτωση του Νίκου Κωνσταντόπουλου, για παράδειγμα, η κρίση της Ιστορίας έχει απωθήσει τον άνθρωπο στο περιθώριο.

Ο διορατικός Ανδρέας Παπανδρέου τον έκανε πέρα από το 1975.

Εχοντάς το απωθημένο ο Κωνσταντόπουλος τον περίμενε στο Ειδικό Δικαστήριο. Και πάλι ο Ανδρέας Παπανδρέου προσπέρασε αλώβητος τον Κωνσταντόπουλο.

Σε αναζήτηση νέου ρόλου ο Κωνσταντόπουλος έγινε συνδαιτημόνας του αρχιαποστάτη Μητσοτάκη. Ο Μητσοτάκης έκανε μια χαρά τη δουλειά του, ο Κωνσταντόπουλος έκατσε εκεί που ήταν.

Και ήλθε το πλήρωμα του χρόνου για να γίνει κι αυτός αρχηγός κόμματος. Στην πραγματικότητα έγινε αρχηγός ενός τσούρμου πολιτικά ξέμπαρκων με τη φιλόδοξη ετικέτα της «Αριστεράς».

Ποιάς Αριστεράς όμως; Αυτής που συνέπραξε στην επιχείρηση της ...κάθαρσης;

Αυτής που συγκυβέρνησε περιστασιακά για να γίνει πρωθυπουργός ο Μητσοτάκης, που χωρίς αυτήν δεν θα γινόταν στον αιώνα τον άπαντα;

Ποιάς Αριστεράς; Αυτής που έχει ξεχαστεί στο «τι Παπάγος, τι Πλαστήρας»;

Ποιάς Αριστεράς; Αυτής πού δεν ξέρει που πατεί και πού πηγαίνει; Η εκείνης με το στυφό, το γκρινιάρικο και το αγέλαστο πρόσωπο;

Αν το μαγαζάκι του Κωνσταντόπουλου είναι η Αριστερά, τότε οι ιδέες της έχουν ρίξει φαλιμέντο. Και η 7η Μαρτίου θα είναι μια σημαδιακή ημερομηνία και για τον ίδιο και για ό,τι τον ακολούθησε στην πολιτική του διαδρομή.

Χάθηκε η λογική;

Επειδή άρχισε να γίνεται κουβέντα για την ημέρα πραγματοποίησης των εκδηλώσεων για την επέτειο της Ενσωμάτωσης (που συμπίπτει με την ημέρα διενέργειας των εκλογών) είναι χρήσιμο να διευκρινιστούν ορισμένα πράγματα:

Πρώτον, εκδηλώσεις δεν μπορούν να γίνουν την ημέρα των εκλογών, διότι ένας μεγάλος αριθμός συμπολιτών μας στην πόλη και στους άλλους δήμους θα είναι απασχολημένοι είτε σε εφορευτικές επιτροπές, είτε θα πρέπει να διακινηθούν στους τόπους καταγωγής τους για να πάνε να ψηφίσουν.

Δεύτερον, ούτε ο Πρόεδρος της Δημοκρατίας θα μπορέσει να έρθει, αφού για λόγους που όλοι αντιλαμβάνονται, δεν μπορεί να εγκαταλείψει την Αθήνα.

Τρίτον, τα σχολεία θα κλείσουν από την Πέμπτη 4 Μαρτίου γιατί θα μετατραπούν σε εκλογικά κέντρα.

Με τέτοιες συνθήκες πώς θα γίνουν εκδηλώσεις, αφού οι βουλευτές και άλλοι θα τρέχουν για ψήφους;

Ας το ξανασκεφτούν αυτοί που θέλουν οι εκδηλώσεις να γίνουν στις 7 Μαρτίου. Κινδυνεύουν να καταλήξουν σε φιάσκο!..

ΕΙΔΗΣΕΙΣ ΑΠΟ ΤΑ ΠΑΛΙΑ

ΠΡΟΟΔΟΣ
6 Νοεμβρίου 1970

18.141 ΟΧΗΜΑΤΑ ΣΤΗ ΡΟΔΟ

ΑΥΞΑΝΟΝΤΑΙ και πληθύνονται και κατακυριεύουν την Ρόδον, τα διάφορα οχήματα. Κατά μέσον όρον τέσσερα οχήματα την ημέρα τίθενται σε κυκλοφορία! Κι' έτσι αισίως φθάσαμε τώρα στα 18.141, ενώ τον μήνα Σεπτέμβριο ήταν 18.014 όπως μας λένε τα επίσημα στοιχεία της Διοικήσεως Χωροφυλακής Ρόδου.

• Σύμφωνα με τα στοιχεία αυτά κατά τον περασμένο μήνα Οκτώβριο κυκλοφορούσαν στην Ρόδο 18.141 πάσης φύσεως οχήματα. Αναλυτικότερα:
Επιβατηγά Ι.Χ. 2.720
Επιβατηγά Δ.Δ. 131
Λεωφορεία αστικά 13
Λεωφορεία υπεραστικά 34
Πούλμαν 58
Φορτηγά μέχρι 3,5 τόνων 745
Φορτηγά άνω 3,5 τόνων 172
Βυτιοφόρα 7
Μοτοσυκλέτες 2.000
Μοτοποδήλατα 9.726
Ποδήλατα 1.622
Τρακτέρ 714
Μηχανήματα οδοποΐας 29
Πυροσβεστικά οχήματα 4
Ζωήλατα οχήματα 166

ΜΕΧΡΙ πού θα φθάσει η κατάσταση αυτή κανένας δεν ξέρει. Είναι πάντως βέβαιο ότι σε μερικούς μήνες η Ρόδος θα έχει 20.000 πάσης φύσεως οχήματα. Δηλαδή στους τρεις οι δύο θα έχουν και κάποιο «κινούμενο».

ΠΟΛΛΑ τα οχήματα, πολλές κι' οι τροχονομικές παραβάσεις. Ετσι, σύμφωνα με στοιχεία της Διοικήσεως Χωροφυλακής Ρόδου κατά τον περασμένο μήνα Οκτώβριο εσημειώθησαν 656 παραβάσεις, δηλαδή 22 την ημέρα. Αναλυτικά:

• Παραβάσεις σε βαθμό παίσματος 20
• Παραβάσεις σε βαθμό πλημμελήματος 443
• Συστάσεις 196.

Κατά τον ίδιο μήνα αφηρέθησαν 95 άδειες ικανότητος οδηγού και 88 άδειες κυκλοφορίας οχημάτων.

ΣΥΝΑΛΛΑΓΜΑ

	Αγορά	Πώληση
ΔΟΛΛΑΡΙΟ Η.Π.Α	1,2568	1,2281
ΛΙΡΑ ΑΓΓΛΙΑΣ	0,69048	0,67472
ΚΟΡΩΝΑ ΔΑΝΙΑΣ	7,5087	7,3374
ΚΟΡΩΝΑ ΣΟΥΗΔΙΑΣ	9,2373	9,0265
ΓΙΕΝ ΙΑΠΩΝΙΑΣ	133,19	130,15
ΦΡΑΓΚΟ ΕΛΒΕΤΙΑΣ	1,5746	1,5387
ΚΟΡΩΝΑ ΝΟΡΒΗΓΙΑΣ	8,8341	8,6325
ΛΙΡΑ ΚΥΠΡΟΥ	0,59086	0,57738
ΔΟΛ. ΚΑΝΑΔΑ	1,6678	1,6298
ΔΟΛ. ΑΥΣΤΡΑΛΙΑΣ	1,6328	1,5955

ΚΑΘΗΜΕΡΙΝΑ ΤΑ ΝΕΑ ΤΗΣ ΔΩΔΕΚΑΝΗΣΟΥ ΣΤΟ INTERNET
www.proodos.net
www.proodosnews.gr

Η γυναίκα και ο κόσμος της

Μια γυναίκα στις διάφορες εμφανίσεις της προσέχει το ντύσιμο, το μακιγιάζ, το χτένισμα. Πολλές δεν ασχολούνται λεπτομερειακά με το μακιγιάζ κι ούτε βάφουν τα νύχια τους. Δεν έχει σημασία αυτό, γιατί πολλές θέλουν να είναι όσο το δυνατόν φυσικές και απλά με μια μάσκαρα ή μολύβια και ένα κραγιόν να τονίζουν λίγο τα χαρακτηριστικά τους. Οσο για τα χέρια χρησιμοποιούν μόνο μια ενυδατική για απαλότητα και προστασία από το κρύο όχι τόσο για την εμφάνιση αλλά για να αισθάνονται καλά. Και επειδή ακόμα γίνονται εκδηλώσεις για την κοπή πιτών και αρχίζουν διάφορες συνεστιάσεις για ενισχύσεις συλλόγων ή ετήσιοι χοροί, κάθε γυναίκα που αποφασίζει να παραστεί σ'αυτές τις εκδηλώσεις πρώτα θέλει να είναι ξεκούραστη να φορέσει τα καλά της, τα παπούτσια να είναι άνετα για να μπορεί να χορέψει μερικούς χορούς. Ακόμα όμως κι αν δεν θέλει να χρησιμοποιεί πολλά είδη για την ομορφιά, θα θέλει να είναι ευπαρουσίαση ακόμα κι αν προτιμάει ό,τι αγγίζει το φυσικό χωρίς πολλά πρόσθετα ενίσχυσης της ομορφιάς. Ετσι για ένα λιπαρό δέρμα μια πούδρα είναι απαραίτητη στα τσάντα για ένα φρεσκάρισμα που θα κάνει πιο βελούδινη και ευχάριστη την όψη της. Ετσι δεν επεμβαίνει δραστικά στα φυσικά της χαρακτηριστικά. Και αν δεν βάφει τα νύχια της έντονα ίσως ένα διάφανο βερνίκι τα κάνει ακόμα πιο ελκυστικά. Αν δεν θέλει ούτε αυτό να χρησιμοποιήσει τουλάχιστον θα πρέπει να είναι στρωτά κομμένα και λιμαρισμένα με κομμένα τα πετσάκια τριγύρω.



ΜΙΚΑ

ΦΑΡΜΑΚΕΙΑ
ΔΙΗΜΕΡΕΥΕΙ: ΒΑΡΒΑΡΕΣΟΥ ΛΙΝΑ, Ιωνος Δραγούμη 29, Τηλ. 28132
ΔΙΑΝΥΚΤΕΡΕΥΕΙ: ΣΤΑΜΑΤΙΟΥ ΑΔΕΛ., Σεφέρη 80, «ΜΗΔΕΙΑ», Τηλ. 64206

ΥΓΡΑ ΚΑΥΣΙΜΑ
ΔΙΑΝΥΚΤΕΡΕΥΕΙ
• ΓΚΙΝΑΚΗΣ ΑΠ. Πρατ. Shel, Αυστραλίας
• ΣΑΜΟΥΡΑΚΗΣ Α. Πρατ. JET OIL, Καλλιθέας

ΤΑΧΙ
ΡΑΔΙΟΤΑΧΙ 22410 64712, 64790

ROLEX



NICK SARLIS & Co
OFFICIAL DISTRIBUTORS FOR DODECANESE AND AUTHORISED SERVICE CENTER
34, Makariou str. - GR 85100 Rhodes, Greece
X4368-31/1

ΚΙ ΝΗ ΜΑ ΤΟ ΓΡΑ ΦΟΙ

ΠΑΛΛΑΣ 5 CINEMAS CENTER
ΠΡΟΓΡΑΜΜΑ ΕΒΔΟΜΑΔΑΣ
30/01/2004 - 05/02/2004
Για κρατήσεις / For Reservations: 22410 24475 και 70670



ΑΙΘΟΥΣΑ 5
Η ΑΠΟΖΗΜΙΩΣΗ / PAYCHECK
Σε 1η Πανελλήνια Προβολή!
Το μέλλον εξαρτάται από το παρελθόν που πληρώθηκε να ξεχάσει!
Με τους γνωστούς σε όλους **Μπεν Άφλεκ, Ααρόν Εκχαρτ** και **Ούμα Θέρμαν**!
Ώρες Έναρξης: 17:30, 20:00, 22:30



ΑΙΘΟΥΣΑ 3
ΣΥΛΒΙΑ / SYLVIA **Σε 1η Προβολή!**
Πάθος πέρα από τις λέξεις!
Η εκπληκτική βιογραφική ταινία από την βραβευμένη Cristine Jeffs, με την Γκουίνεθ Πάλτροου στον καλύτερο ρόλο της καριέρας της! Μην τη χάσετε
Ώρες Έναρξης: 17:35, 20:00, 22:20



ΑΙΘΟΥΣΑ 1 & 2
Ο ΤΕΛΕΥΤΑΙΟΣ ΣΑΜΟΥΡΑΪ
THE LAST SAMURAI
Σε 1η Πανελλήνια Προβολή!
Μια πλούσια παραγωγή που θα διεκδικήσει σίγουρα διάκριση και στα φετινά Οσκαρ!
ΠΡΩΤΑΓΩΝΙΣΤΟΥΝ: ΤΟΜ ΚΡΟΥΖ, ΤΙΜΟΘΙ ΣΠΑΛ κ.α.
Ώρες Έναρξης: 18:00, 19:35, 22:35



ΑΙΘΟΥΣΑ 4
Ο ΑΡΧΟΝΤΑΣ ΤΩΝ ΔΑΧΤΥΛΙΔΙΩΝ: Η ΕΠΙΣΤΡΟΦΗ ΤΟΥ ΒΑΣΙΛΙΑ
Σε 1η Παγκόσμια Προβολή! Για 7η εβδομάδα!
Ο συγκλονιστικός επίλογος του έπους!
Ώρες Έναρξης: 17:00, 21:10



ΑΙΘΟΥΣΑ 2
ΠΟΛΙΤΙΚΗ ΚΟΥΖΙΝΑ
Ρεκόρ εβδομάδων προβολών, συνεχίζεται για 15η εβδομάδα!
Ώρες Έναρξης: 21:10



ΑΙΘΟΥΣΑ 1
LOONEY TUNES: BACK IN ACTION
ΕΠΙΣΤΡΟΦΗ ΣΤΗ ΔΡΑΣΗ
Ώρες Έναρξης: 17:30 (στα Ελληνικά)

www.RodosVitrina.gr/Metropol.htm
METROPOL
ODEON
MULTI-CINEMA
ΕΒΔΟΜ.ΠΡΟΓΡΑΜΜΑ • WEEKLY PROGRAMME
30/01/2004 - 05/02/2004

Σε 1η Πανελλήνια Προβολή
Το χαμόγελο της Μόνα Λίζα
Η ΤΖΟΥΛΙΑ ΡΟΜΠΕΡΤΣ αποφασισμένη να διεκδικήσει κι άλλο ένα ΟΣΚΑΡ, επανέρχεται ως πρωταγωνίστρια στην δυνατή κοινωνική ταινία.
Πρωταγωνιστούν: Τζούλια Ρόμπερτς, Κίρστεν Ντανστ, Τζούλια Στάιλς, Μαγκι Γκίλενχαλ
ΚΑΤΑΛΛΗΛΟ ΑΙΘΟΥΣΑ 1 ΠΡΕΣ ΕΝΑΡΞΗΣ SHOW TIMES 17:30•20:00•22:30

Σε 1η Πανελλήνια Προβολή
Ο ΣΧΙΖΟΦΡΕΝΗΣ ΔΟΛΟΦΟΝΟΣ με το ΠΡΙΟΝΙ
Ενα σκληρό θρίλερ για νεαρά ανδρόγυνα βασισμένο σε αληθινή ιστορία, από τον σκηνοθέτη Μάικλ Μπέι των επιτυχιών 'Αρμαγεδδών', 'Ο Βράχος' και 'Πέρλ Χάρμπορ'.
Βασισμένο στην ιστορία με Leatherface, σπαθιά και κυπαρισσένιες μάσκες από ανθρώπινα δέρματα!
ΑΙΘΟΥΣΑ 3 ΠΡΕΣ ΕΝΑΡΞΗΣ SHOW TIMES 20:30•22:50

In the Cut
Η σκοτεινή πλευρά του πάθους.
Η βραβευμένη με Όσκαρ Τζέην Κάμπιον σκηνοθετεί το παλύκρατο, δυνατό, ερωτικό ψυχολογικό θρίλερ.
ΤΕΛΕΥΤΑΙΑ ΕΒΔΟΜΑΔΑ
Πρωταγωνιστούν: ΜΕΓΚ ΡΑΪΑΝ, Μάρκ Ράφαλο, Κέβιν Μπέικον, Τζένιφερ Τζέισον Λι
ΑΚΑΤΑΛΛΗΛΟ ΑΙΘΟΥΣΑ 2 ΠΡΕΣ ΕΝΑΡΞΗΣ SHOW TIME 23:15

ΟΙ ΚΟΛΛΗΤΟΙ
Σε 1η Πανελλήνια Προβολή
Η κωμωδία της χρονιάς!!!
Μετά το 'Βασιλιά Ερωτευμένος' οι αδελφοί Φαρελί επιστρέφουν με μία ακόμη άκρατη γέλιου, ένα εξωφρενικό σενάριο!!!
Πρωταγωνιστούν: Μαν Ντεσιανι, Γκρεγκ Κίνιαρ, Σαρ
ΑΙΘΟΥΣΑ 2 ΠΡΕΣ ΕΝΑΡΞΗΣ SHOW TIMES (7:15 & 9:45)

Finding Nemo
ψάχνοντας τον Νεμο
Η WALT DISNEY PICTURES παρουσιάζει τις πιο αστείες «φάτσες» της θάλασσας!
Σκάρους σκέφη και τον «Βασιλιά των Λιονταριών», και απτέλεσε τη μεγαλύτερη επιτυχία κινουμένων σχεδίων όλων των εποχών!
ΚΑΤΑΛΛΗΛΟ ΑΙΘΟΥΣΑ 3 ΠΡΕΣ ΕΝΑΡΞΗΣ SHOW TIME ΣΤΑ ΕΛΛΗΝΙΚΑ 18:00

In America
Μία βαθύτατα, προσωπική και συναισθηματική οικογενειακή κοινωνική ταινία.
Μία νέα πατρίδα. Μία νέα ζωή. Μέσα από τα μάτια ενός παιδιού που βλέπει τα πάντα.
Πρωταγωνιστούν: Σαμάνθα Μόρτον, Πάντι Κονσιντάιν, Τόμμυ Κόστερ.
ΚΑΤΑΛΛΗΛΟ ΑΙΘΟΥΣΑ 3 ΠΡΕΣ ΕΝΑΡΞΗΣ SHOW TIME 11:15

Πληροφορίες - Κρατήσεις - Information - Reservations
22410-28400

Indian crafts
Indizaar
ΙΝΔΙΚΑ ΔΩΡΑ
ΔΙΑΚΟΣΜΗΣΗ & ΕΙΔΗ ΔΩΡΟΥ
Το μυστήριο και την ομορφιά των χρωμάτων της Ινδίας θα ανακαλύψετε... Όλος ο κόσμος χωρισμά σας!
Π. ΚΑΝΕΛΛΟΠΟΥΛΟΥ 5
85100 ΡΟΔΟΣ
ΤΗΛ. - FAX: 22410 - 74503

RO - flamenco
dance
ΚΑΙΝΟΥΡΙΑ ΤΜΗΜΑΤΑ
ΠΛΗΡΟΦΟΡΙΕΣ
ΜΑΤΟΥΛΑ ΓΙΑΣΙΡΑΝΗ
ΤΗΛ 2241-0-28456
ΚΙΝΗΤΟ 6944767038
7798-31/1

Sigma travel agency

5ήμερη αεροπορική εκδρομή από Ρόδο στο ΜΕΓΑΛΟ ΚΑΡΝΑΒΑΛΙ της ΝΙΚΑΙΑΣ

Ταξιδέψτε μαζί μας!!!

20/2 έως 24/2

και γνωρίστε στην κοσμοπολίτικη

ΚΥΑΝΗ ΑΚΤΗ

- 3 νύκτες στις ΚΑΝΝΕΣ σε ξενοδοχείο με πρωινό - δείπνο.
- Επίσκεψη στο ΜΟΝΤΕ ΚΑΡΛΟ στο παλάτι του Ρενιέ
- και στο Ωκεανογραφικό Μουσείο του Τζακ Κουστώ.
- Επίσκεψη στο Καζίνο του ΜΟΝΑΚΟ.
- Επίσης εκδρομή στο Σαν Τροπέ και στο Σαν Ραφαέλ με τις απίστευτες ομορφιές τους.
- Συνάμα θα γνωρίσετε το ΚΑΡΝΑΒΑΛΙ του «ΡΙΟ» στην Ευρώπη και θα χορέψετε στους ξέφρενους ρυθμούς.
- Επίσης 1 βραδιά στο ΜΙΛΑΝΟ και επίσκεψη στα μαγαζιά για ψώνια με στυλ ιταλικό.



Καρναβάλι στη Βενετία

Αεροπορική εκδρομή από Ρόδο

20/2 έως 23/2

- Ξενοδοχείο με πρωινό - δείπνο
- Ξεναγήσεις - περιηγήσεις και έκτρα

Τα πρώτα 6 ζευγάρια που θα κλείσουν στις παραπάνω εκδρομές

ΕΚΠΤΩΣΗ ΕΚΠΛΗΞΗ

Οι ιδιες εκδρομές πραγματοποιούνται και με πλοίο

ΤΗΛΕΦΩΝΗΣΤΕΣ ΜΑΣ ΓΙΑ ΠΕΡΙΣΣΟΤΕΡΕΣ ΠΛΗΡΟΦΟΡΙΕΣ

SIGMA SS. TRAVEL

ΤΗΛ. 22410 96697 - 90049

FAX 22410 96697

Λ. Ηρακλειδών, Εμπ. Κέντρο RHODESLAND

(Μεταξύ AVRA BEACH KAI MIRA MARE)

ΥΠΕΥΘΥΝΟΣ: **ΣΤΕΡΓΕΝΑΚΗΣ Σ.**

Ωράριο: 09.00 - 17.00 17.30-20.30

ΣΑΒΒΑΤΟ: 09.00 - 15.00

X4370-31/1

Με πρωτοβουλία του Ιδρύματος Σταματίου

Πρόγραμμα για προστασία του θαλάσσιου περιβάλλοντος

ΠΗΡΑΝ ΜΕΡΟΣ ΠΟΛΛΑ ΣΧΟΛΕΙΑ ΤΗΣ ΡΟΔΟΥ

Την Παρασκευή 30/1/2004 (χθες) ολοκληρώθηκε η πρώτη φάση του περιβαλλοντικού προγράμματος, με τίτλο: «Η θάλασσα με τα μάτια της ψυχής», που πραγματοποιήθηκε στους χώρους του Υδροβιολογικού Σταθμού Ρόδου.

Στο πρόγραμμα συνεργάστηκαν: Ο Υδροβιολογικός Σταθμός Ρόδου, το τμήμα Περιβαλλοντικής Εκπαίδευσης Δευτεροβάθμιας Εκπαίδευσης Δωδεκανήσου Νοτίου Συγκροτήματος, το Κέντρο Διεπιστημονικής Προσέγγισης Ανθρωπίνων και Φυσικών Συστημάτων «ΓΕΝΑΘΛΟΝ» και το Ίδρυμα Υποτροφιών «Εμμανουήλ Χ. Σταματίου και Μαίρης Χ. Σταματίου - Παπαδάκη».

Ο βασικός στόχος του προγράμματος είναι η περιβαλλοντική ευαισθητοποίηση, αρχικά, των μαθητών μας και στη συνέχεια του κοινού ως προς το θαλάσσιο οικοσύστημα. Οι ομάδες των μαθητών ενημερώθηκαν για το πρόγραμμα, επισκέφθηκαν το χώρο του Μουσείου και του Ενυδρείου, παρακολούθησαν προβολή διαφανειών που αφορούσε στη θάλασσα και περιελάμβανε τρεις κύριους άξονες: Τη θάλασσα και τον τρόπο που λειτουργεί, τη ζωή στη θάλασσα και την καταστροφή του θαλάσσιου περιβάλλοντος. Στη συνέχεια, δημιουργήθηκαν μικρές ομάδες μαθητών για να συμμετάσχουν σε βιωματικό εργαστήριο.



Τα έξοδα του προγράμματος καλύπτονται από το Ίδρυμα Υποτροφιών «Εμμανουήλ Χ. Σταματίου και Μαίρης Χ. Σταματίου-Παπαδάκη»



Τα σχολεία που συμμετείχαν στην πρώτη φάση ήταν: Γυμνάσιο Ιαλυσού, 1ο Γυμνάσιο Ρόδου, Γυμνάσιο Αρχαγγέλου, 6ο Γυμνάσιο Ρόδου, 4ο Γυμνάσιο Ρόδου, Γυμνάσιο Κρεμαστής, 7ο Γυμνάσιο Ρόδου. Η δεύτερη φάση του προγράμματος θα πραγματοποιηθεί από 26 έως 30 Απριλίου 2004

Από την πρώτη ανάγνωση του ερωτηματολογίου, που συμπλήρωσαν οι μαθητές, είδαμε ότι υπάρχουν μαθητές που δεν είχαν επισκεφθεί ως τώρα το Ενυδρείο, δήλωσαν ότι έμαθαν καινούργια πράγματα και ότι τους άρεσε που μίλησαν για τα προβλήματα που έχει η θάλασσα και ορισμένοι μαθητές ανέφεραν ότι θα ήθελαν να συζητήσουν περισσότερο για αυτά. Είναι αξιοσημείωτο ότι κάποια μαθήτρια, που ενώ αρχικά ανέφερε ότι συμμετείχε στο πρόγραμμα αναγκαστικά, λόγω συμμετοχής του σχολείου της, και δήλωσε ότι είναι πολύ μικρή για να κάνει κάτι για να προστατευθεί η θάλασσα και ότι δεν χρειάζεται να υπερασπίζεται τη θάλασσα, στη συνέχεια σημείωσε ότι τα εκπαιδευτικά προγράμματα για τη θάλασσα είναι απαραίτητα για όλους τους ανθρώπους.

Από τις απόψεις που διατύπωσαν οι μαθητές για το πρόγραμμα, στο οποίο συμμετείχαν, μεταφέρουμε μία μόνο φράση: «Σε σας, ίσως, να μην μείνει τίποτα απ' αυτό το κομμάτι χαρτί, σε μένα, όμως, θα μείνει αξέχαστο».

Εμείς πιστεύουμε ότι από το πρόγραμμα αυτό προέκυψαν σημαντικά οφέλη, όχι μόνο μαθησιακά, αλλά και για την προστασία του περιβάλλοντος. Θέλουμε να συγχαρούμε τους συνδιοργανωτές του προγράμματος, το Κέντρο Γένάθλο και την ομάδα του Υδροβιολογικού Σταθμού για άλλη μια φορά και παράλληλα να ευχαριστήσουμε το Ίδρυμα Υποτροφιών «Εμμανουήλ Χ. Σταματίου και Μαίρης Χ. Σταματίου - Παπαδάκη». Πιστεύουμε ότι η προσφορά τους στους μαθητές μας είναι ανεκτίμητη.

Ο υπεύθυνος Π.Ε.
Στέλιος Ορφανός

ΔΙΑΔΗΜΟΤΙΚΗ ΕΠΙΧΕΙΡΗΣΗ ΚΑΤΑΣΚΗΝΩΣΕΩΝ ΠΡΟΦΗΤΗ ΗΛΙΑ

Ανακοίνωση

Το Σάββατο 20 Δεκεμβρίου 2003 άνοιξε και πάλι τις πόρτες του στους πελάτες του, το **εστιατόριο** που λειτουργεί στο χώρο των κατασκηνώσεων **του Προφήτη Ηλία.**



Το εστιατόριο θα είναι ανοιχτό καθημερινά καθώς και στις εορτές και αργίες από 10 π.μ. έως τις 5μ.μ. και θα προσφέρει το πλούσιο παραδοσιακό μενού του.

Το δάσος του Προφήτη Ηλία σε συνδυασμό με το ζεστό περιβάλλον του εστιατορίου και το καλό φαγητό, ενισχύει το εορταστικό κλίμα των ημερών και κάνει την παραμονή των επισκεπτών ευχάριστη.

Κρατήσεις στο τηλ. 22460 22189
Κιν. 6936809726

X.4437-10/2

ΝΤΕΤΕΚΤΙΒΣ

30 ΧΡΟΝΙΑ ΜΟΝΙΜΑ ΚΑΙ ΣΤΗ ΡΟΔΟ

35354

ΠΛΑΤΕΙΑ ΑΓΙΟΥ ΙΩΑΝΝΟΥ

Η ΛΥΣΗ!!! ΣΕ ΚΑΘΕ ΣΑΣ ΠΡΟΒΛΗΜΑ

EXPRESS SECURITY

X.4410-29/2

BAZAAR
DISCOUNT - SUPER MARKET
διαφέρει "λόγω τιμής"

Κάθε **Σάββατο** κληρώνει!
Προλαβαίνουμε;



ΜΕ ΑΓΟΡΕΣ ΣΕ ΟΛΑ ΤΑ SELECT BAZAAR ΠΡΟΪΟΝΤΑ.
ΤΑ ΠΙΟ ΦΘΗΝΑ ΤΗΣ ΑΓΟΡΑΣ!

1ο κατάστημα: Εργάνης Αθηνάς 50 (συνοικισμό Δασκάλων), 2ο ΝΕΟ κατάστημα: Χατζηευαγγέλου 11-13 (τέρμα Κορδικτώνος), Ρόδος

ΧΛ-31/1

ΜΝΗΜΟΣΥΝΑ

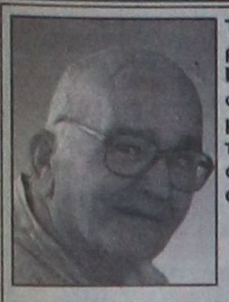

Την 1η Φεβρουαρίου, ημέρα Κυριακή και ώρα 8,30 π.μ. εις τον Ιερό Ναό Ταξιαρχών Νεκροταφείου Ρόδου, τελούμε 40ήμερο μνημόσυνο υπέρ αναπαύσεως της ψυχής του λατρευτού μας συζύγου, πατέρα, παππού και αδελφού

ΤΡΙΑΝΤΑΦΥΛΛΟΥ ΘΕΟΧΑΡΙΔΗ

Η σύζυγος Αναστασία
Τα παιδιά Βασιλική – Γεώργιος, Χρυσούλα
Τα εγγόνια Εμμανουήλ, Ευστάθιος, Τριαντάφυλλος, Αναστασία-Μαρία
Τα αδέλφια, ανίψια και οι λοιποί συγγενείς

ΓΔ-31/1



Τελούμε στις 31 Ιανουαρίου ημέρα Σάββατο και ώρα 8.30 π.μ. στον ιερό ναό Αγίας Ειρήνης Ορφανοτροφείου Θηλέων διετές μνημόσυνο υπέρ αναπαύσεως της ψυχής του λατρευτού μου συζύγου,

ΑΝΤΩΝΗ ΠΟΛΕΜΙΚΟΥ

Η σύζυγος Σωτηρία Πολεμικού
Οι λοιποί συγγενείς

7884-31/1



Την 1η Φεβρουαρίου ημέρα Κυριακή και ώρα 8.30 π.μ. στον ιερό ναό Ταξιαρχών τελούμε 9ήμερο μνημόσυνο υπέρ αναπαύσεως της ψυχής του λατρευτού μας συζύγου, πατέρα, αδελφού και θείου

ΚΩΝΣΤΑΝΤΙΝΟΥ ΒΟΓΙΑΤΖΗ

Η σύζυγος Βίκυ
Η κόρη Παναγιώτα
Τα αδέλφια, τα ανίψια και οι λοιποί συγγενείς

2464-31/1



Την 1η Φεβρουαρίου ημέρα Κυριακή και ώρα 9.30 π.μ. στον ιερό ναό Αρχάγγελου Μιχαήλ στον Αρχάγγελο τελούμε ετήσιο μνημόσυνο υπέρ αναπαύσεως της ψυχής του λατρευτού μας συζύγου, πατέρα, παππού και αδελφού

ΓΕΩΡΓΙΟΥ ΚΛΑΔΟΓΕΝΗ

Η σύζυγος Χαριστούλα
Τα παιδιά Αντώνης - Ελευθερία, Τσαμπίκα, Μαρία - Βασίλης
Τα εγγόνια και οι λοιποί συγγενείς

7879-31/1



Τελούμε στις 31 Ιανουαρίου ημέρα Σάββατο και ώρα 7.30 π.μ. στον ιερό ναό Αγίου Φανουρίου 40ήμερο μνημόσυνο υπέρ αναπαύσεως της ψυχής της λατρευτής μας συζύγου και μητέρας

ΔΗΜΗΤΡΑΣ ΠΑΠΑΝΘΗΜΟΥ

Ο σύζυγος Ησαΐας
Τα παιδιά Τσαμπίκος - Νίκη, Βαγγέλης - Ιωάννα
Τα εγγόνια και οι λοιποί συγγενείς

7889-31/1

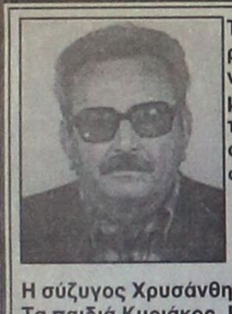

Την 1η Φεβρουαρίου ημέρα Κυριακή και ώρα 8.30 π.μ. στον ιερό ναό Ταξιαρχών τελούμε 9ήμερο μνημόσυνο υπέρ αναπαύσεως της ψυχής του αγαπημένου μας συζύγου, πατέρα, παππού, αδελφού και θείου

ΝΙΚΟΛΑΟΥ ΚΑΝΤΙΔΑΚΗ

Η σύζυγος Χρυσάνθη
Τα παιδιά Κυριάκος, Κώστας - Νεκταρία, Αλέξανδρος Δράγανα, Χρήστος
Τα αδέλφια και οι λοιποί συγγενείς

2467-31/1

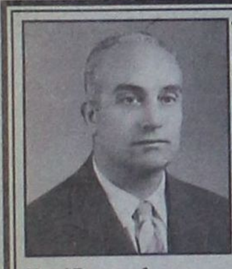

Την 1η Φεβρουαρίου ημέρα Κυριακή και ώρα 9 π.μ. στον ιερό ναό Εισοδίων Θεοτόκου Νεοχωρίου τελούμε 9ήμερο μνημόσυνο υπέρ αναπαύσεως της ψυχής του λατρευτού μας συζύγου, πατέρα, παππού, αδελφού και θείου

ΗΛΙΑ Κ. ΚΟΥΝΤΟΥΡΗ
Καθηγητού θεολόγου

Η σύζυγος Αννα
Τα παιδιά Κωνσταντίνος - Μαίρη, Ευστάθιος, Παναγιώτης - Ειρήνη
Τα εγγόνια, τα αδέλφια, τα ανίψια και οι λοιποί συγγενείς

7888-31/1



Την 1η Φεβρουαρίου ημέρα Κυριακή και ώρα 8 π.μ. στον Ιερό Ναό Αγίου Γεωργίου ΑΝΩ τριετές μνημόσυνο υπέρ αναπαύσεως της ψυχής του λατρευτού μας συζύγου, πατέρα, αδελφού και θείου

ΣΟΦΙΑΣ συζ. ΕΜΜΑΝΟΥΗΛ ΡΟΥΣΑΚΗ

Ο σύζυγος Μανώλης Ρουσάκης
Η θυγατέρα Γεωργία Ρουσάκη
Οι γονείς, τα αδέλφια, τα ανίψια και οι λοιποί συγγενείς

7881-1/2



Τελούμε την 1η Φεβρουαρίου ημέρα Κυριακή και ώρα 8 π.μ. στον ιερό ναό Αγίου Γεωργίου ΑΝΩ τριετές μνημόσυνο υπέρ αναπαύσεως της ψυχής του λατρευτού μας συζύγου, πατέρα και παππού

ΙΩΑΝΝΟΥ ΚΡΙΤΣΩΤΑΚΗ

Η σύζυγος Αγγέλα
Τα παιδιά Μανώλης - Κλερ, Μαρία Κριτσωτάκη
Τα εγγόνια και οι λοιποί συγγενείς

7905-31/1

Η εκποίηση δημοσίων κτημάτων

ΣΥΝΕΧΕΙΑ ΑΠΟ ΤΗ ΣΕΛ. 1

• Το μείζον θέμα της διαχείρησης ακίνητης περιουσίας του Δημοσίου, τέθηκε, προ ημερησίας διάταξης, στη χθεσινή συνεδρίαση του Νομαρχιακού Συμβουλίου και ομόφωνα υπήρξε ταύτιση απόψεων να αρχίσει η διαδικασία για να παραμείνει στην Τοπική Αυτοδιοίκηση, ενώ ο νομικός σύμβουλος έχει πάρει εντολή να παρέμβει με ασφαλιστικά μέτρα, σε όποια κίνηση γίνει μεταφοράς της περιουσίας σε άγνωστους φορείς η εκποίησή της.

Συγκεκριμένα στην τοποθέτησή του, ο νομάρχης κ. Γιάννης Μαχαιρίδης είπε μεταξύ άλλων: «Θα μας βρει απέναντι, όποια ενέργεια εκποίησης δημόσιας έκτασης. Θα μπλοκάρουμε κάθε διαδικασία με ασφαλιστικά μέτρα και θα συνεννοηθούμε με την Τοπική Αυτοδιοίκηση για να περιέλθουν σ' αυτήν και να φύγει η διαχείριση από την Κτηματική Εταιρεία του Δημοσίου».

Καταλήγοντας ο κ. Μαχαιρίδης είπε: «Πρέπει κάποια στιγμή να αποφασίσουμε για αυτό το θέμα. Π.χ. για τα αστικά ακίνητα δεν πρόκειται ούτε να εκποιηθούν ούτε να μεταβιβαστούν σε οποιοδήποτε φορέα. Θα πρέπει να μεταβιβαστούν στον α' βαθμό Τοπικής Αυτοδιοίκησης, για συγκεκριμένη χρήση, δηλαδή για κάλυψη κάποιων αναγκών είτε σχολικών, είτε ακόμα και των Δήμων. Η δε άλλη περιουσία που υπάρχει, ακίνητα, τα οποία, εμείς θεωρούμε ότι είναι σημαντικά για την ανάπτυξη του τόπου, μπορούμε να συμφωνήσουμε ώστε να υπάρξει αξιοποίηση. Θα βρούμε τον τρόπο για κάποια άλλα ακίνητα, τα οποία είναι ιδιαίτερου φυσικού κάλους και πρέπει να προστατευτούν να ζητήσουμε την απαγόρευση εκποίησή τους. Να ζητήσουμε να μεταφερθούν στην Τοπική Αυτοδιοίκηση χωρίς βεβαίως ποτέ να έχει το δικαίωμα να τα εκποιήσει.

Πρέπει αυτή η προσπάθεια να γίνει. Πρέπει αυτά τα ακίνητα να φύγουν από την διαχείρηση της Κτηματικής Εταιρείας του Δημοσίου και να περιέλθουν σε ένα νέο φορέα, ο οποίος θα διαχειρίζεται σε τοπικό επίπεδο αυτήν την ακίνητη περιουσία

Ο νομικός σύμβουλος έχει πάρει εντολή να παρέμβει με ασφαλιστικά μέτρα, σε όποια κίνηση γίνει, για εκποίηση της ακίνητης περιουσίας του Δημοσίου».

Η Ρόδος θα πάθει ζημιά

ΣΥΝΕΧΕΙΑ ΑΠΟ ΤΗ ΣΕΛ. 1

γράψαμε, είναι:

– Η Ρόδος βρίσκεται πλέον ενώπιον ενός ενεργειακού αδιεξόδου. Αυτό ήλθε ως αποτέλεσμα λαθών, παραλείψεων, εσφαλμένων χειρισμών και αδικαιολόγητων αντιδράσεων που πήγαν την κατασκευή του νέου εργοστασίου 12 με 13 χρόνια πίσω.

Οι ευθύνες γι' αυτή την εξέλιξη επιμερίζονται μεταξύ της κεντρικής, της τοπικής εξουσίας, ομάδας πολιτών και της Ρυθμιστικής Αρχής Ενέργειας, η παρέμβαση της οποίας περιέπλεξε ακόμη περισσότερο τα πράγματα.

Στο σημείο που φθάσαμε, κατόπιν όλων των παραπάνω, το ζητούμενο είναι ένα και μοναδικό:

– Να ασκηθούν συνεχείς και σκληρές πιέσεις προς κάθε κατεύθυνση, ούτως ώστε να ξεμπλοκαριστεί και να ξεκινήσει η κατασκευή του νέου εργοστασίου της ΔΕΗ για να έχουμε μετά από 4 χρόνια ενεργειακή αυτάρκεια.

Οι τοπικοί μας άρχοντες, έχουν δεν έχουν αρμοδιότητα, πρέπει να βγουν μπροστά και να απαιτήσουν δυναμικά.

– Με τον ίδιο τρόπο πρέπει να ενεργήσουν για την εγκατάσταση των μηχανημάτων στους υποσταθμούς της ΔΕΗ, προκειμένου να καλυφθούν οι άμεσες ενεργειακές μας ανάγκες. Σ' αυτό το τελευταίο υπάρχουν αντιδράσεις από μια μειοψηφία κατοίκων της Ρόδου. Πρέπει και αυτοί να καταλάβουν μια κι' έξω: Η θα έχουμε ηλεκτρικό ρεύμα, ή θα επιστρέψουμε στις λάμπες πετρελαίου και στα μαγκάλια.

Σημαντικότερο όμως είναι να αντιληφθούν, ότι χωρίς ενέργεια δεν υπάρχει οικονομία και ανάπτυξη. Αν συνεργήσουν στο να τιναχθεί η τοπική οικονομία στον αέρα, θα πάνε και αυτοί μαζί της. Σ' αυτή την περίπτωση δεν εξαιρείται κανείς.

Τίποτε δεν μας σταματά

ΣΥΝΕΧΕΙΑ ΑΠΟ ΤΗ ΣΕΛ. 1

και την ελπίδα του λαού που λέει όχι στη μιζέρια και τη λογική του ώριμου φρούτου της ΝΔ. Η παρουσία σας πρόσθεσε, λιώνει τα χιόνια και ανοίγει τους δρόμους. Ο κ. Παπανδρέου κάλεσε τους παριστάμενους --και όχι μόνο-- να συμμετέχουν στη διαδικασία για την ανάδειξη του νέου προέδρου του ΠΑΣΟΚ για να υπογράψουν όπως είπε ένα νέο συμβόλαιο τιμής που θα αλλάζει το πολιτικό σκηνικό και τη λειτουργία των κομμάτων για να μπορεί να ακούγεται ο πολίτης. Στις 8 Φεβρουαρίου, τόνισε είναι η μέρα της μεγάλης υπογραφής του νέου συμβολαίου και η 7η Μαρτίου η μέρα της μεγάλης νίκης για να υλοποιήσουμε αυτό το συμβόλαιο.

Ο κ. Παπανδρέου μετά τη σύντομη ομιλία του είχε συνάντηση και συζήτηση στο δημαρχείο της πόλης με τους τοπικούς φορείς με τους οποίους συζήτησε θέματα που απασχολούν τους κατοίκους του νομού και προβλήματα της περιοχής.

Η περιοδεία του Γ. Παπανδρέου στη δυτική Μακεδονία είχε πρώτο σταθμό τον του Ατμοηλεκτρικό σταθμό Καρδιάς, όπου μιλώντας στους εργαζόμενους και πάλι κάτω από δυνατή χιονόπτωση, ο κ. Παπανδρέου δεσμεύτηκε την διασφάλιση του δημοσίου χαρακτήρα της ενέργειας.

Ο κ. Παπανδρέου αναφέρθηκε και στη λειτουργία των μη κρατικών πανεπιστημίων και ΤΕΙ, τα οποία, όπως τόνισε, μπορούν να λειτουργήσουν στην περιοχή της Κοζάνης και της Πτολεμαΐδας, αρκεί να αξιοποιηθεί σωστά ο τοπικός πόρος ανάπτυξης που δίνεται στην τοπική αυτοδιοίκηση απο την εκμετάλλευση του λιγνίτη.

Οπως ανέφερε ο κ. Παπανδρέου ο πόρος αυτός πρέπει να κατευθυνθεί στην Παιδεία και στα νέα επαγγέλματα και μπορούν να συνεργαστούν η Τοπική Αυτοδιοίκηση,η ΔΕΗ, τα ΑΕΙ και τα ΤΕΙ ώστε να δημιουργήσουν Τριτοβάθμια Ιδρύματα με νέες ειδικότητας, τα οποία θα λειτουργούν πάντα στο πλαίσιο του Συντάγματος.

Ο κ. Παπανδρέου συνεχάρη και ευχαρίστησε τους εργαζόμενους για την προσφορά τους στην προσπάθεια της χώρας να είναι αυτάρκης σε ενέργεια, καθώς η αυτάρκεια καθιστά την οικονομία μας ανταγωνιστική και έτσι μπορούμε να έχουμε σήμερα το φθηνότερο ρεύμα στην Ευρώπη. Ο κ. Παπανδρέου υποσχέθηκε στους εργαζόμενους ότι ο ίδιος θα καταβάλει κάθε δυνατή προσπάθεια προκειμένου να προστατεύεται συνέχεια το περιβάλλον στην περιοχή και να βελτιώνεται η ποιότητα της ζωής των εργαζομένων αλλά και ευρύτερα όλων των Ελλήνων.

ΤΟ ΝΕΟ ΜΟΝΤΕΛΟ ΔΙΑΚΥΒΕΡΝΗΣΗΣ

Το περίγραμμα του νέου μοντέλου διακυβέρνησης που προτίθεται να εφαρμόσει ως πρωθυπουργός παρουσίασε ο Γ. Α. Παπανδρέου μιλώντας στους τοπικούς φορείς της Κοζάνης, αντιδιαστέλοντάς το με το μοντέλο περί επανίδρυσης του κράτους που επαγγέλλεται η ΝΔ και ο Κώστας Καραμανλής.

Δεν ήταν η μοναδική αναφορά που έκανε ο κ. Παπανδρέου στη Νέα Δημοκρατία και τον κ. Καραμανλή, χρησιμοποιώντας μάλιστα ιδιαίτερα επικριτική γλώσσα ενώ χαρακτήρισε αντιγραφέα των ιδεών του τον αρχηγό της αξιωματικής αντιπολίτευσης.

Ο κ. Παπανδρέου,όπως τονίζει, συνδυάζει το νέο πρότυπο διακυβέρνησης με νέα στοιχεία και νέο τρόπο λειτουργίας του Κοινοβουλίου. Όπως τόνισε το πρότυπο που ο ίδιος έχει υπόψιν του σημαίνει κυρίως τρία πράγματα:

–νέα πρότυπα συμπεριφοράς,

–νέα πρότυπα διοίκησης και

–νέα πρότυπα κοινωνίας

Αναφερόμενος στα νέα πρότυπα συμπεριφοράς ο κ. Παπανδρέου τόνισε ότι πρόκειται για μια ηθική επανάσταση για να συμμορφωθούν τα πολιτικά πρόσωπα και τα πολιτικά κόμματα στους κώδικες και τις κλίμακες των αξιών των πολιτών.

Πρέπει, πρόσθεσε, να ξαναγίνουμε οι πολιτικοί και τα κόμματα φορείς των αξιών αυτών. Εχουμε χρέος,είπε,να αποκαταστήσουμε την ηθική τάξη της πολιτικής ώστε να λειτουργεί ως παράγοντας ηθικής συνοχής της κοινωνίας. Και δεν πρέπει να επιτρέψουμε στην απαξίωση να τρώει τα σωθικά της κοινωνίας μας, συμπλήρωσε.

Σχετικά με τα νέα πρότυπα διοίκησης ο κ. Παπανδρέου έκανε λόγο για βαθιές τομές στο κράτος με στόχο:

-την απλοποίηση των διαδικασιών

-την καταπολέμηση της γραφειοκρατίας

-την καλύτερη εξυπηρέτηση του πολίτη και την προσαρμογή των υπηρεσιών στις προδιαγραφές και τις ανάγκες της κοινωνίας της γνώσης,της πληροφορίας, της επιχειρηματικότητας και της καινοτομίας.

Ο κ. Παπανδρέου απέρριψε με κατηγορηματικό τρόπο τα περί επανίδρυσης του κράτους υπογραμμίζοντας ότι ότι η ΝΔ θέλει να φέρει τα πάνω κάτω και να ξαναβάλει πάνω τους δικούς της και κάτω τους δικούς μας. Αυτό,υπογράμμισε ο κ. Παπανδρέου,δεν είναι διακυβέρνηση, είναι διάλυση των πάντων,δεν είναι πρόοδος,είναι πισωγύρισμα.

Η λύση, τόνισε, ο νέος ηγέτης του ΠΑΣΟΚ βρίσκεται στη μεταρρύθμιση του κράτους και στη μετατροπή του σε εμψυχωτή της κοινωνίας. Και πρόσθεσε ότι για να επιτευχθεί αυτή η λύση πρέπει η προσοχή μας να είναι στραμμένη στην αποκατάσταση της διαφάνειας, στην καταπολέμηση της διαφθοράς και στην εξάλειψη της διοικητικής αδράνειας και της διαχειριστικής άγνοιας.

Οι παρανομίες σε ξενοδοχεία

ΣΥΝΕΧΕΙΑ ΑΠΟ ΤΗ ΣΕΛ. 1

ερευνηθεί αν έχουν παραχωρήσει γη, οι επιχειρηματίες - ξενοδόχοι, στους Δήμους που βρίσκονται οι ξενοδοχειακές μονάδες με βάση το προεδρικό διάταγμα 6/17-10-1978 (ΦΕΚ 538 Δ).

ΤΟ ΘΕΜΑ της παραχώρησης γης είναι ιδιαίτερα σοβαρό και ίσως κάποιοι δήμαρχοι που δεν φρόντισαν να αποκτήσουν το μέρος γης που δικαιούνταν, να βρεθούν κατηγορούμενοι. Πάντως εκείνοι που θα βρεθούν κερδισμένοι είναι σίγουρα οι Δήμοι που θα διεκδικήσουν το ποσοστό ιδιοκτησίας που τους ανήκει από την παραχώρηση γης και έπρεπε να τους δοθεί.

Επαφές Κωστόπουλου

Συναντήθηκε με το διευθυντή της ΥΠΑ κ. Δημήτρη Σταυριανό με τον οποίο συζήτησε τα θέματα που αφορούν στο αεροδρόμιο και την επέκτασή του, αλλά και με τον διευθυντή της Ολυμπιακής κ. Φίλιππο Μανουσάκη. Από τις συζητήσεις που είχε με τους αρμοδίους φορείς αλλά και με βάση τα στοιχεία που του παρουσίασαν, διαφαίνεται πως υπάρχει για φέτος ένα αυξημένο ενδιαφέρον για πτήσεις προς της Ρόδο, γεγονός που αλλάζει τις μέχρι τώρα απαισιόδοξες προβλέψεις για μείωση στις αφίξεις τουριστών στη Ρόδο. Αμέσως μετά επισκέφθηκε όλους τους χώρους του αεροδρομίου μιλώντας με εργαζομένους στις εταιρίες και καταστηματάρχες.

Τελευταίος σταθμός των συναντήσεων και επαφών που είχε χθες το πρωΐ ο κ. Φώτης Κωστόπουλος ήταν ο Δήμος Πεταλούδων. Στη συνάντηση που είχε με το δήμαρχο κ. Μιχάλη Κορδίνα, τον επίκουρο δημάρχου κ. Φιλήμονα Καρίκη συζητήθηκαν διεξοδικά τα προβλήματα της περιοχής και γενικότερα θέματα του δήμου, ενώ λίγο αργότερα επισκέφθηκε όλες τις υπηρεσίες του δήμου κουβεντιάζοντας με τους εργαζομένους ζητήματα που τους απασχολούν.

Αξίζει να σημειωθεί και αυτό είναι φανερό από την υποδοχή που τυγχάνει ο κ. Κωστόπουλος απ' όλους, πως ο κόσμος και δη οι εργαζόμενοι είδαν θετικά την επίσκεψή του στους χώρους δουλειάς τους, γεγονός που επεσήμαναν και οι ίδιοι. Τόσο στη ΔΕΗ, όσο και στην ΥΠΑ και τους δήμους, οι εργαζόμενοι εξέφρασαν την ικανοποίησή τους για την επίσκεψή του, αφού όπως είπαν, σπάνια τους επισκέπτεται πολιτικός για να συζητήσει διεξοδικά μαζί τους.

Ευελπιστούν δε στη συνέχεια αυτών των συναντήσεων και στη συμπαράστασή του και μετά τις εκλογές, από τη θέση του βουλευτή πλέον.

Η μέχρι τώρα πορεία και αγωνιστική παρουσία του κ. Κωστόπουλου, από όποια θέση και αν κατείχε, διασφαλίζει εξάλλου κάτι τέτοιο.

Απόλυτα ικανοποιημένος όμως είναι και ο υποψήφιος βουλευτής από την θερμή υποδοχή του κόσμου, σε όλες τις υπηρεσίες και τους χώρους δουλειάς, που επισκέφθηκε, καθώς και από την απήχηση των θέσεών του και γενικότερα από τα αποτελέσματα των επαφών και συναντήσεων που είχε μέχρι τώρα.

Τα σκάφη στο καρνάγιο

ΣΥΝΕΧΕΙΑ ΑΠΟ ΤΗ ΣΕΛ. 1

έχει το Δημοτικό Ταμείο Νότιας Δωδεκανήσου. Παράλληλα πρέπει, το συντομότερο, να μεταφερθούν από τους χώρους του παλιού καρνάγιου όλα τα παλιά σκάφη, που είναι σε άθλια κατάσταση.

* Με τις προετοιμασίες για τη λειτουργία του καρνάγιου ασχολήθηκε, στη χθεσινή του συνεδρίαση, το δημοτικό συμβούλιο του Δημοτικού Λιμενικού Ταμείου Νότιας Δωδεκανήσου.

ΣΤΗ ΔΙΑΡΚΕΙΑ της συνεδρίασης ανέβασε τους τόνους η πρόταση της εταιρίας «ΝΗΡΕΑΣ», που δραστηριοποιείται στο παλιό καρνάγιο με την επισκευή σκαφών, να μεταφερθεί στους νέους χώρους. Με την πρόταση αυτή είναι όμως αντίθετος ο αντιπρόεδρος του Δημοτικού Λιμενικού Ταμείου, αντιδήμαρχος κ. Νίκος Χαραλάμπης, ο οποίος, με δηλώσεις του στην «ΠΡΟΟΔΟ», τόνισε ότι στο νέο καρνάγιο θα μπορέσουν να ασχοληθούν μόνο οι έμπειροι καραβομαραγκοί που γνωρίζουν καλά την τέχνη τους.

* Το διοικητικό συμβούλιο του Δημοτικού Λιμενικού Ταμείου έδωσε χθες προθεσμία τριών και έξι μηνών αντίστοιχα στις δύο εταιρίες παραγωγής σκυροδέματος που δραστηριοποιούνται στην Ακαντιά, για να απομακρυνθούν από το χώρο στον οποίο βρίσκονται τα τελευταία χρόνια. Σημειώνεται ότι ο χώρος αυτός προορίζεται για την ανέγερση των χερσαίων εγκαταστάσεων του λιμένα της Ακαντιάς.

ΣΤΗ ΧΘΕΣΙΝΗ του συνεδρίαση το διοικητικό συμβούλιο του Λιμενικού Ταμείου συζήτησε το θέμα της σύναψης σύμβασης για τον ευπρεπισμό των χώρων του εμπορικού λιμένα και της Ακαντιάς. Συζήτηση έγινε και για τη λειτουργία των εκδοτηρίων των εισιτηρίων στο λιμάνι της Ρόδου, τον ερχόμενο μήνα.

Τα παραρτήματα του ΤΑΞΥ

ΣΥΝΕΧΕΙΑ ΑΠΟ ΤΗ ΣΕΛ. 1

Παράλληλα θα εξεταστεί και το ενδεχόμενο μεταφοράς των υπηρεσιών του παραρτήματος του ΤΑΞΥ που λειτουργεί στη Ρόδο στους χώρους του παλιού νοσοκομείου. Η διοίκηση του Ταμείου Ασφάλισης Ξενοδοχοϋπαλλήλων έχει αποφασίσει να προβεί μέσα σε ένα - δύο χρόνια στην αγορά ακινήτου για να στεγάσει σε αυτό τις υπηρεσίες του τοπικού παραρτήματος.

ΤΟ ΘΕΜΑ αυτό θα δρομολογηθεί το συντομότερο, όπως δήλωσε στην «Πρόοδο» ο πρόεδρος του ΤΑΞΥ κ. Πέτρος Σαραντάκης, που ήταν και ο επικεφαλής του κλιμακίου της διοίκησης του ταμείου που ήρθε στη Ρόδο για να εξετάσει θέματα που εκκρεμούν.

Ο κ. Σαραντάκης εξέφρασε την ικανοποίησή του για το γεγονός ότι το παράρτημα του ΤΑΞΥ στη Ρόδο παρά τα προβλήματα που αντιμετωπίζει και το γεγονός ότι δεν διαθέτει το απαραίτητο προσωπικό είναι σε καλύτερη κατάσταση από υποκαταστήματα που λειτουργούν σε άλλες πόλεις της Ελλάδας.

ΣΗΜΕΙΩΝΕΤΑΙ ότι το κόστος λειτουργίας του παραρτήματος της Ρόδου φθάνει το 1,5 δισεκατομμύριο δραχμές. Τα έσοδα φθάνουν τα τέσσερα δις δραχμές.

Αναλυτικότερα η επίσκεψη του κλιμακίου του ΤΑΞΥ ξεκίνησε με τη συνάντηση που είχαν ο πρόεδρος του Ταμείου κ. Σαραντάκης, ο αντιπρόεδρος κ. Μιχ. Λαζαρίδης και η Διευθύντρια κ. Σοφία Μπουγιούκα με τους προέδρους των σωματείων των ξενοδοχοϋπαλλήλων, Γιώργο Ορφανό, Αντ. Βρατσάλη, Νικ. Αγγελίδη και την διοίκηση του Εργατικού Κέντρου Ρόδου στο ξενοδοχείο Grand Hotel.

ΣΤΗ ΔΙΑΡΚΕΙΑ της συνάντησης τέθηκαν διάφορα ζητήματα που αφορούν τους ασφαλισμένους και προτάθηκε να μεταφερθούν οι υπηρεσίες του παραρτήματος της Ρόδου στους χώρους του παλιού νοσοκομείου.

«Το θέμα αυτό το αφήνουμε ανοικτό και σύντομα θα επιλέξουμε αν θα μεταφέρουμε τις υπηρεσίες μας στο παλιό νοσοκομείο ή αν θα προβούμε στην αγορά ακινήτου» δήλωσε ο κ. Σαραντάκης.

Προχθές το βράδυ έγινε και η συνάντηση της διοίκησης του ΤΑΞΥ με το προεδρείο του Ιατρικού Συλλόγου Ρόδου. Στη συνάντηση βρέθηκε και η λύση στο πρόβλημα που είχε προκύψει με τους οφθαλμίατρους. Όπως ανακοινώθηκε η διοίκηση του ΤΑΞΥ θα κάνει αποδεκτές τις αιτήσεις που θα υποβάλουν οι γιατροί για να συμβληθούν με το ταμείο.

ΧΘΕΣ ΤΟ ΠΡΩΪ το κλιμάκιο του ΤΑΞΥ επισκέφθηκε το παράρτημα του Ταμείου στη Ρόδο και ενημερώθηκε για όλα τα ζητήματα που εκκρεμούν από τη Διευθύντρια κ. Κωνσταντίνα Παπαδογιάννη. «Πιστεύω πως η λειτουργία του παραρτήματος είναι σε ικανοποιητικά επίπεδα. Μπορεί να πάει ακόμη καλύτερα», είπε για την υπηρεσία της Ρόδου ο κ. Σαραντάκης που υπογράμμισε πως γίνονται προσπάθειες να αντιμετωπιστεί νομικά το φαινόμενο της εισφοροδιαφυγής που διογκώνεται λόγω, της απουσίας εισπρακτικών μηχανισμών. Πάντως γίνονται και προσπάθειες ενημέρωσης των ασφαλισμένων, αφού εστάλησαν 5.000 φυλλάδια με χρήσιμες πληροφορίες για τις υποχρεώσεις και τα δικαιώματά τους. Από αυτά τα έντυπα έχει διανεμηθεί το 50%.

Χθες το πρωΐ το κλιμάκιο του ΤΑΞΥ περιόδευσε στους Δήμους Αφάντου, Αρχαγγέλου και Πεταλούδων. Έγιναν συναντήσεις με τους δημάρχους Σταμάτη Καββάδα, Αλέκο Παπουρά και Μιχάλη Κορδίνα.

Κρίθηκε ότι οι χώροι που υπάρχουν στους Δήμους Αφάντου και Πεταλούδων είναι κατάλληλοι και μπορούν να στεγάσουν τα δύο παραρτήματα του ταμείου. Στο Δήμο Αρχαγγέλου θα γίνει προκήρυξη για ενοικίαση ακινήτων.

Την ικανοποίησή του για το γεγονός ότι η επίσκεψη του κλιμακίου συνέβαλε στο να δρομολογηθούν λύσεις σε προβλήματα που εκκρεμούσαν εξέφρασε ο πρόεδρος του σωματείου Η ΕΝΟΤΗΤΑ κ. Γιώργος Ορφανός.

Το ψηφοδέλτιο της ΝΔ

ΣΥΝΕΧΕΙΑ ΑΠΟ ΤΗ ΣΕΛ. 1

ληφθούν στο ψηφοδέλτιο, αλλά και των στελεχών της Νέας Δημοκρατίας που εκφράζουν και δημόσια τη δυσαρέσκειά τους για την καθυστέρηση.

ΕΚΕΙΝΟ που πρέπει να σημειωθεί είναι ότι τώρα επικρατεί ένα μπάχαλο στην τοπική Νέα Δημοκρατία. Διότι, οι Παυλίδης και Καραμάριος είναι σίγουροι στο ψηφοδέλτιο και πραγματοποιούν εκδηλώσεις, ενώ σίγουρος εμφανίζεται και ο Κ. Σαρρής που οργανώνει εκδηλώσεις και εμφανίζει τον εαυτό του ως υποψήφιο βουλευτή χωρίς να έχει πάρει επίσημα το χρίσμα.

• Η κατάσταση αυτή έχει προκαλέσει την αντίδραση των άλλων επτά ενδιαφερομένων να συμπεριληφθούν στο ψηφοδέλτιο, που περιμένουν την επίσημη ανακοίνωση του κόμματος για να δραστηριοποιηθούν.

ΕΛΛΗΝΙΚΗ ΔΗΜΟΚΡΑΤΙΑ
ΔΗΜΟΣ ΡΟΔΟΥ
ΕΠΑΡΧΙΑ ΡΟΔΟΥ
ΝΟΜΟΣ ΔΩΔΕΚΑΝΗΣΟΥ

ΓΝΩΣΤΟΠΟΙΗΣΗ ΓΑΜΟΥ

Γνωστοποιείται, σύμφωνα με το άρθρο 1369 του Αστικού Κώδικα, όπως τροποποιήθηκε με το Ν. 1250/1982, ότι:

Ο **Φιλήμων Φραντζής** του Θεοδώρου και της Σταματίνας που γεννήθηκε στη Ρόδο του νομού Δωδεκανήσου, και κατοικεί στη Ρόδο του νομού Δωδεκανήσου, επαγγέλματος μηχ/γος μηχ/κος και η **Λίσα Μεντσιόνι** του Πιέρο και της Αλμπα που γεννήθηκε στο Λιβόρνο Ιταλίας και κατοικεί στην Ιταλία επαγγέλματος βιολόγος πρόκειται να παντρευθούν στην Ιταλία.

Ρόδος 30-1-2004
Ο δήμαρχος
Γεώργιος Γιαννόπουλος

7908-31/1

ΔΙΕΥΘΥΝΣΗ ΔΑΣΩΝ ΔΩΔ/ΝΗΣΟΥ

ΑΝΑΚΟΙΝΩΣΗ

Γνωστοποιείται κατά το άρθρο 14 του Ν.998/79, η αποστολή για δημοσίευση στο Δήμο Ιαλυσού της υπ'αριθμ. 360/26-1-04 πράξης χαρακτηρισμού έκτασης που εκδόθηκε από τον Δ/ντή Δασών Δωδ/σου. Οι ΚΜ 792Δ, 792 Ε, 792 Ζ γαιών Τριαντών , χαρακτηρίζονται ως γεωργικές εκτάσεις.

Ο Δ/ντής Δασών Δωδ/σου
Φίλιππος Κοντίτσης
Δασολόγος με βαθμό Δ/ντή

461-8/12

ΚΕΔ
ΚΤΗΜΑΤΙΚΗ ΕΤΑΙΡΙΑ ΤΟΥ ΔΗΜΟΣΙΟΥ

ΠΕΡΙΛΗΨΗ ΔΙΑΚΗΡΥΞΗΣ ΔΗΜΟΠΡΑΣΙΑΣ ΕΚΠΟΙΗΣΗΣ ΑΚΙΝΗΤΟΥ
Η Κτηματική Εταιρία του Δημοσίου Α.Ε.

Προσφέρει για εκποίηση με προφορική πλειοδοτική δημοπρασία, που θα γίνει στα γραφεία του Κλιμακίου ΚΕΔ Ρόδου, στις 12-2-2004, ημέρα Πέμπτη και ώρα 11.00 με 12.00 το πρωΐ, το παρακάτω ακίνητο ιδιοκτησίας Ελληνικού Δημοσίου:

Το ΒΚ 7982 (ΚΜ 715 γαιών Κοσκινού) εμβαδού 371,50 τ.μ. που είναι αγρός μη άρτιος και μη οικοδομήσιμος και βρίσκεται στην θέση «Λατρομλάι» στην κτηματική περιφέρεια Κοσκινούς του Δήμου Καλλιθέας Ρόδου.

Τιμή εκκίνησης της δημοπρασίας ορίσθηκε το ποσό των 10.000 ευρώ.

Το τίμημα που θα διαμορφωθεί κατά την δημοπρασία θα καταβληθεί εφάπαξ.

Λεπτομερή διακήρυξη της δημοπρασίας με τους γενικούς και ειδικούς όρους της μπορούν οι ενδιαφερόμενοι να παραλάβουν από τα γραφεία της ΚΕΔ (Λ. Αλεξάνδρας 158 Α και Κάνιαρη 45 Αθήνα, Τμήμα Α2 τηλ. 2106459700), της Κ.Υ Δωδ/νήσου, του Κλιμακίου ΚΕΔ Ρόδου (Ιπποτών 21 Π. Πόλη, τηλ. 22410-35585 αρμόδιος κ. Ν. Βαρβάρης) και του Δήμου Καλλιθέας Ν. Δωδ/νήσου.

ΑΘΗΝΑ 19-1-2004
Ο ΔΙΕΥΘΥΝΤΗΣ ΔΙΑΧΕΙΡΙΣΗΣ ΑΚΙΝΗΤΩΝ
ΔΗΜΗΤΡΗΣ ΚΑΣΤΑΝΑΣ

ΧΛ-31/1
</trans

ΙΑΤΡΙΚΗ ΑΝΑΚΟΙΝΩΣΗ
Ο ΟΔΟΝΤΙΑΤΡΟΣ
ΜΗΝΑΣ Γ. ΜΑΛΛΙΑΡΑΚΗΣ
πτυχιούχος Α.Π. Θεσσαλονίκης
ΔΕΧΕΤΑΙ: Δευτέρα - Παρασκευή: 09.00 - 13.30 & 17.30-21.00
Σάββατο 10.00-13.30
Μ. ΚΩΝΣΤΑΝΤΙΝΟΥ 18 Β - 2ος όροφος
Τηλ. 22410/34306 και κιν. 6972185643
7706-15/2

ΑΝΑΚΟΙΝΩΣΗ

ΣΙΑΓΚΑ ΚΩΝΣΤΑΝΤΙΝΑ
ΨΥΧΟΛΟΓΟΣ
Απόφοιτος Αριστοτελείου Πανεπιστημίου Θεσσαλονίκης
Τηλ. 6936 261736

ΚΥΠΡΙΩΤΗ ΑΛΕΞΙΑ
ΨΥΧΟΛΟΓΟΣ ΥΓΕΙΑΣ
Απόφοιτος Πανεπιστημίου Κρήτης
MSC Surrey University of England
Τηλ. 6944 717520

Δέχονται κατόπιν ραντεβού

Στεφ. Καζούλη 18, 1ος όροφος
Τηλ. 22410 22102
2433-17/2

ΙΑΤΡΙΚΗ ΑΝΑΚΟΙΝΩΣΗ
Ο οφθαλμίατρος
ΝΙΚΟΛΑΪ Π. ΛΑΖΑΡΟΒ
πτυχιούχος ΠΕ.ΠΑ.ΓΝΗ - Β.Ε.Μ.Μ.Ο. Κρήτης

Δέχεται:
Δευτέρα - Παρασκευή 09.00 - 12.30
και 18.30 - 20.00
Σάββατο 09.00 - 12.00

ΗΡΩΩΝ ΠΟΛΥΤΕΧΝΕΙΟΥ 11
Τηλ. 22410 31515
κιν. 6978 702436
T2434-1/2

Ζητά η Γραμματεία Ισότητας

Ιση συμμετοχή ανδρών και γυναικών στις Ευρωεκλογές

ΘΑ ΒΟΗΘΗΣΕΙ ΤΗΝ ΠΡΑΓΜΑΤΙΚΗ ΔΗΜΟΚΡΑΤΙΑ

Ιση συμμετοχή ανδρών και γυναικών στις εκλογές του Ευρωπαϊκού Κοινοβουλίου (ΕΚ) στις 13/Ιουνίου 2004 ζητούν από κοινού -από τα κόμματα- η Γενική Γραμματεία Ισότητας και τα μέλη της Μόνιμης Επιτροπής Ισότητας Δικαιωμάτων του Ελληνικού Κοινοβουλίου.

Σε συνέντευξη Τύπου που παρέθεσαν σήμερα το μεσημέρι στα γραφεία του Ευρωπαϊκου Κοινοβουλίου στην Αθήνα, η ΓΓ Ισότητας Έφη Μπέκου, η Ευρωβουλευτής ΠΑΣΟΚ και πρόεδρος της Επιτροπής Δικαιωμάτων των Γυναικών και Ίσων Ευκαιριών του Ευρωπαικού Κοινοβουλίου (ΕΚ) Αννα Καραμάνου καθώς και η ευρωβουλευτής Νέας Δημοκρατίας Ρόδη Κράτσα, επισημάνθηκε ότι είναι ανάγκη να υπάρξουν περισσότερες γυναίκες στην Ευρωβουλή μετά τις εκλογές για το Ευρωκοινοβούλιο που θα διεξαχθούν στις 13 Ιουνίου 2004. ΄΄Οι γυναίκες στο ΕΚ, όπως δήλωσαν από κοινού οι κυρίες Καραμάνου, Μπέκου και Κράτσα, θα συμβάλλουν στην αλλαγή της πολιτικής κουλτούρας, δημιουργώντας μια Ευρωπαϊκή Ένωση πιο δίκαιη, πιο δημοκρατική, πιο κοντά στους πολίτες, τόσο στους άνδρες όσο και στις γυναίκες΄΄.

Για το λόγο αυτό ζητείται από τα ελληνικά κόμματα να προωθήσουν την ίση συμμετοχή και των δύο φύλλων στα ψηφοδέλτια που θα καταρτίσουν.

Όπως τόνισε η κα Καραμάνου ΄΄Άνδρες και γυναίκες θα πρέπει να μοιράζονται δίκαια όλες τις ευθύνες και τις υποχρεώσεις της ιδιωτικής και δημόσιας σφαίρας ότι το μέλλον δεν μπορεί να σχεδιάζεται ερήμην των γυναικών ότι η πραγματική δημοκρατία προϋποθέτει μία ισόρροπη συμμετοχή των δύο φύλλων σε όλους τους θεσμούς και τα κέντρα αποφάσεων΄΄. Αναφέρθηκε επίσης στο συμπέρασμα του Άτυπου Συμβουλίου Υπουργών Ισότητας των Φύλλων στο πλαίσιο της Ιταλικής Προεδρίας, το οποίο ανέφερε ότι ΄΄η συνεχιζόμενη υπο-εκπροσώπηση των γυναικών στη λήψη πολιτικών και οικονομικών αποφάσεων αποτελεί ένα θεμελιώδες έλλειμμα για τις σύγχρονες δημοκρατίες συμπεριλαμβανομένων και των ευρωπαϊκών΄΄.

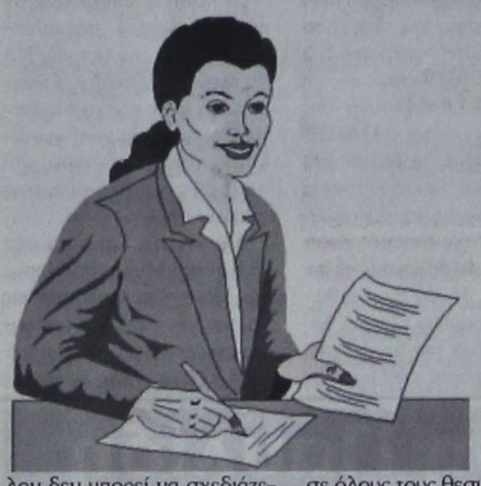

Σύμφωνα με την κα Μπέκου, η εκπροσώπηση των γυναικών στο ΕΚ έχει αυξηθεί σταθερά από τις τελευταίες εκλογές και σήμερα αριθμούν το 31% του συνολικού αριθμού των ευρωβουλευτών... Όμως, οι γυναίκες -όπως τόνισε- υπο-εκπροσωπούνται στη διαδικασία λήψης αποφάσεων στην πολιτική κοινωνική και οικονομική σφαίρα και σήμερα που το ΕΚ βρίσκεται στο κέντρο της Ευρωπαϊκής Δημοκρατίας όλες οι κυβερνήσεις βρίσκονται σε μία σημαντική δημοκρατική και πολιτική πρόκληση. Το Κοινοβούλιο λόγω της αντιπροσωπευτικής του φύσης, αποτελεί ένα σημαντικό μέσο προώθησης της ισότητας και της κοινωνικής δικαιοσύνης στην Ευρωπαϊκή Ενωση και εκεί ακριβώς έγκειται η πρόκληση΄΄.

Στον πολιτικό χάρτη της χώρας μας και σε ότι αφορά τη θέση της γυναίκας στην πολιτική οι αριθμοί έχουν ως εξής: Κυβέρνηση

4 υπουργοί και υφυπουργοί, 25 γυναίκες βουλευτές, 4 Ελληνίδες ευρωβουλευτίνες, 1 Ελληνίδα Επίτροπος, 9 γυναίκες γενικοί και ειδικοί γραμματείς, 4 σε θέση γενικών γραμματέων περιφερειών, 2 γυναίκες νομάρχες, 157 γυναίκες νομαρχιακοί σύμβουλοι, δήμαρχοι και πρόεδροι κοινοτήτων 15 γυναίκες, και 1176 δημοτικοί σύμβουλοι. Όπως επισήμανε η Ροδή Κράτσα, ΄΄τώρα είναι η κατάλληλη στιγμή να ακουστεί η φωνή των γυναικών με την ευκαιρία και των βουλευτικών αλλά και των εκλογών για την Ευρωβουλή και πρέπει όλες οι γυναίκες να προσέλθουν στις κάλπες, ώστε η εκλογή γυναικών να βοηθήσει για μία πραγματική δημοκρατική κοινωνία, μία κοινωνία δικαιοσύνης κοινωνικής΄΄.

Το ΤΣΙΠΟΥΡΑΔΙΚΟ
στη Παλιά Πόλη της Ρόδου τηλ. 22410 36280
(τέρμα ΑΠΕΛΛΟΥ & ΠΛΑΤΩΝΟΣ γωνία)

Το παλιό γνωστό στέκι, επαναλειτουργεί με νέες ιδέες, νέες γεύσεις, φιλοδοξώντας να ξαναγίνει το παλιό αγαπημένο στέκι της Ρόδου.

Μουσική - Νότες ή παλιά αγαπημένα και επιλεγμένα ακούσματα, που μπορούν να κλέψουν το μυαλό και να γαληνέψουν την ψυχή.

Σταφύλι - Μούστος, Απόσταξη. Τσίπουρο, Σούμα, Τσικουδιά, Ούζο, Κρασί, (όλα εξαιρετικής ποιότητας).

Περί ορέξεως: Παραδοσιακοί μεζέδες και πολλές ψαγμένες γεύσεις.

Τώρα και μεσημέρι, μετά το άγχος της δουλειάς.

Ένα καλό τραγούδι, ένα Τσιπουράκι, δύο Μεζεδάκια κλπ απογειώνουν ή ηρεμούν τις αισθήσεις και μέχρι να το καταλάβεις, έχεις πάει σπίτι σου.

Χαλαρός, ήρεμος.

Μια πραγματικότητα στην καθημερινότητά μας.

Υ.Γ. Το Τσίπουρο, η Σούμα, η Τσικουδιά και το Ούζο σερβίρονται με μεζέ.

7786-1/2

ΟΙΚΟΔΟΜΙΚΕΣ ΕΠΙΧΕΙΡΗΣΕΙΣ
ΔΙΑΚΟΓΕΩΡΓΙΟΥ ΚΑΛΛΙΣΤΟΣ
ΕΘΝ.ΑΝΤΙΣΤΑΣΕΩΣ 11 (πρώην Αννης Μαρίας)

ΠΩΛΗΣΕΙΣ ΔΙΑΜΕΡΙΣΜΑΤΩΝ - ΚΑΤΑΣΤΗΜΑΤΑ - ΑΠΟΘΗΚΕΣ - ΑΝΤΑΛΛΑΓΕΣ ΑΚΙΝΗΤΩΝ - ΑΓΟΡΕΣ ΟΙΚΟΠΕΔΩΝ
ΑΝΑΛΑΜΒΑΝΟΥΜΕ ΑΝΤΙΠΑΡΟΧΕΣ

ΠΩΛΟΥΝΤΑΙ διαμερίσματα λουξ κατασκευής, με απεριόριστη θέα. Τα διαμερίσματα διαθέτουν θωρακισμένες πόρτες - εντοιχισμένες κουζίνες - ντουλάπες - εντοιχισμένο νιπτήρα με ντουλάπι - κεντρική θέρμανση αυτόνομη - ανοιγόμενα ανακλινόμενα κουφώματα με διπλά τζάμια, σίτες, ρολά - υδραυλικό ασανσέρ - τρικρασικό ρεύμα.

Ολοι οι χώροι σπατουλαρισμοί - εσωτερικές πόρτες MDF με σχέδιο

ΔΙΑΜΕΡΙΣΜΑΤΑ ΕΠΙ ΤΗΣ:
Χρ. Φέσσα (κάθετος Αποστ. Παύλου), 90τ.μ. τριάρια
Επίσης οροφοδιαμερίσματα των 90 τ.μ. (οικοδομή μόνο τριών διαμερισμάτων)

ΟΙΚΟΔΟΜΗ Πτολεμαίων και Χρ. Φέσσα των 117-125τ.μ.

ΟΙΚΟΔΟΜΗ υπό ανέγερση επί της οδού Ρήγα Φερραίου στο πάρκο Διαμερίσματα τριάρια - τεσσάρια

ΟΙΚΟΔΟΜΗ υπό ανέγερση επί της οδού Κ. Παλαιολόγου και Θεοτοκοπούλου. Διαμερίσματα δυάρια - τριάρια - τεσσάρια- καταστήματα
Επί της οδού Β. Ηρακλείου οικοδομή τεσσάρων διαμερισμάτων οροφοδιαμερισμάτα των 133τ.μ. Η οικοδομή έχει πυλωτή για πάρκιγκ

ΓΡΑΦΕΙΑ - ΙΑΤΡΕΙΑ:
- Επί της οδού Μ. Κωνσταντίνου και Κων/νου Παλαιολόγου των 80τ.μ
- Επί της οδού Κων/νου Παλαιολόγου και Θεοτοκόπουλου 60-80 τ.μ.
- Επί της οδού Ρήγα Φερραίου στο πάρκο, 60-80-100τ.μ.

ΚΑΤΑΣΤΗΜΑΤΑ
- Επί της οδού Κ. Παλαιολόγου και Θεοτοκοπούλου των 60-80-100τ.μ.
- Επί της οδού λεωφόρου Καλλιθέας (Καρακόνερο) 90τ.μ.

ΑΠΟΘΗΚΕΣ
- Πλησίον Στέλιου Κωτιάδη των 130τ.μ.
- Στη λεωφόρο Καλλιθέας (Καρακόνερο) των 80-300τ.μ.
Οι πωλήσεις μπορούν να γίνουν και με όλα τα δάνεια τραπεζών και οργανισμών/.
Αναλαμβάνουμε ΑΝΤΙΠΑΡΟΧΕΣ και ΑΓΟΡΕΣ ΟΙΚΟΠΕΔΩΝ
Δεχόμαστε ανταλλαγές ακινήτων

ΠΛΗΡΟΦΟΡΙΕΣ:
ΔΙΑΚΟΓΕΩΡΓΙΟΥ ΚΑΛΛΙΣΤΟΣ
Τηλ. 29318 - 34598- Τηλ.. 78501 - 78502
X4408-29/2

ΑΡΧΩΝ ΣΑΜΑΡΤΖΗΣ ΑΕΤΕΒΕ
Από το 1980
23 ΧΡΟΝΙΑ ΜΟΝΩΣΕΙΣ



ΜΟΝΩΣΕΙΣ ΤΑΡΑΤΣΩΝ

ΠΡΟΣΦΟΡΑ
ΜΟΝΟΤΙΚΟΥ 12 kg
ΜΟΝΟ με 30 ευρώ
με ΦΠΑ


primo
ΠΛΑΣΤΙΚΟ ΧΡΩΜΑ
ΣΑΤΙΝΕ ΕΜΑΛΙΟΝ ΜΑΤ

GA FERRIES

ΤΑΞΙΔΕΨΤΕ ΜΕ ΤΟ ΝΕΟ ΜΑΣ ΠΛΟΙΟ

Ε/Γ-Ο/Γ ΑΝΘΗ ΜΑΡΙΝΑ

Γρήγορα - Ανετα - Ευχάριστα

ΜΟΝΟ ΣΕ 13 ΩΡΕΣ!!!

Από Ρόδο προς Πειραιά
Κάθε ΤΡΙΤΗ - ΠΕΜΠΤΗ - ΣΑΒΒΑΤΟ

Από Πειραιά προς Ρόδο
Κάθε ΔΕΥΤΕΡΑ - ΤΕΤΑΡΤΗ - ΠΑΡΑΣΚΕΥΗ

ΠΡΟΣΦΟΡΑ
ΟΛΑ ΤΑ ΕΙΣΙΤΗΡΙΑ ΣΕ ΜΙΣΗ ΤΙΜΗ

ΕΠΙΒΑΤΗΣ 16,90 ευρώ
Ι.Χ. 44,60 ευρώ

ΕΚΔΟΣΕΙΣ ΕΙΣΙΤΗΡΙΩΝ ΣΕ ΟΛΑ ΤΑ ΤΑΞΙΔΙΩΤΙΚΑ ΠΡΑΚΤΟΡΕΙΑ

Κεντρικό πρακτορείο

TSAGARIS TRAVEL

Ακτή Σαχτούρη 5

Τηλ.: 22410 36170, 28597, 35066, 30406

FAX: 22410 39839

X4417-29/2

ΔΡΟΜΟΛΟΓΙΑ Λ.Α.Ν.Ε.

«Β. ΚΟΡΝΑΡΟΣ - ΙΕΡΑΠΕΤΡΑ»

για

ΚΑΣΤΕΛΛΟΡΙΖΟ

Κάθε Τρίτη 12.00 το «ΙΕΡΑΠΕΤΡΡΑ»
Κάθε Τετάρτη 12.000 το «ΙΕΡΑΠΕΤΡΡΑ»
Κάθε Σάββατο 12.00 το «Β. ΚΟΡΝΑΡΟΣ»

ΑΛΕΞΑΝΔΡΟΥΠΟΛΗ

Κάθε **Σάββατο 21.00το «ΙΕΡΑΠΕΤΡΡΑ»** για: Κω, Σάμο, Χίο, Μυτιλήνη, Λήμνο, Αλεξανδρούπολη

ΚΡΗΤΗ

Τετάρτη 04.30 το «Β. ΚΟΡΝΑΡΟΣ» για: Χάλκη, Διαφάνι, Πηγάδια, Κάσο, Σητεία, Αγ. Νικόλαο, Σαντορίνη, Μήλο, Πειραιά

Πέμπτη 04.30 το «ΙΕΡΑΠΕΤΡΑ» για: Χάλκη, Διαφάνι, Πηγάδια, Κάσο, Σητεία, Ηράκλειο, Μήλο, Πειραιά

Κυριακή 04.30το «Β. ΚΟΡΝΑΡΟΣ» για: Χάλκη, Διαφάνι, Πηγάδια, Κάσο, Σητεία, Αγ. Νικόλαο, Μήλο, Πειραιά

ΠΛΗΡΟΦΟΡΙΕΣ

STEFANAKIS

Αλεξ. Διάκου 38

Τηλ. 22410 20625, 30054

X4427-29/2

ΨΥΧΟΕΡΕΥΝΗΤΡΙΑ

ΚΡΗΤΙΚΟΥ ΒΑΣΙΛΕΙΑ

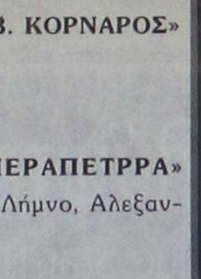

Προβλέψεις για το μέλλον ικανοποιητικές.
Βοήθεια για κάθε θέμα που σας απασχολεί με κάθε εχεμύθεια

ΟΜΗΡΟΥ 65 Π. ΠΟΛΗ

Τηλ. 74440 - 67602,
0972157586, 8-1π.μ. — 4-8μ.μ. T2344-11/2

Στο φουλ οι μηχανές των κομμάτων

Προεκλογική δραστηριότητα της Ν. Δημοκρατίας στα νησιά

ΣΗΜΕΡΑ ΣΥΝΕΛΕΥΣΗ ΣΤΗΝ ΚΑΡΠΑΘΟ

Για την προεκλογική δραστηριότητα της Νέας Δημοκρατίας εκδόθηκε χτες η παρακάτω ανακοίνωση:

«Με τις τελευταίες επισκέψεις στους Δήμους Λινδίων, Νότιας Ρόδου και Ιαλυσού, έκλεισε με μεγάλη επιτυχία ο κύκλος των Δημοτικών Συνελεύσεων που οργάνωσε η ΝΟΔΕ στο νησί της Ρόδου.

Η νέα πορεία προς τα εμπρός συνεχίζεται και η παρουσία όλων των στελεχών μας, αλλά προπαντός η μεγάλη και ενθουσιώδης συμμετοχή του απλού κόσμου, αποδεικνύουν και εγγυώνται πως το ευνοϊκό πολιτικό κλίμα και ο αέρας της νίκης που έχει παγιωθεί υπέρ της ΝΔ συνεχώς διευρύνεται.

Οι πολίτες γυρίζουν την πλάτη στο σύστημα ΠΑΣΟΚ που εξέθρεψε τη διαφθορά, τη διαπλοκή, καταδικάζοντας την περιφέρεια σε μαρασμό, τους αγρότες σε απόγνωση και τους μικρομεσαίους σε αφανισμό. Η ΝΔ ακολουθώντας με συνέπεια εδώ και αρκετά χρόνια την στρατηγική της αμφίδρομης επικοινωνίας με τους πολίτες, δημιούργησε μια νέα σχέση.

Οι πολίτες αποδέχθηκαν και αναγνώρισαν την πολιτική πρακτική της τοπικής ΝΔ να ακούει τον πολίτη. Δώσαμε λόγο στον πολίτη και στην τοπική κοινωνία γιατί γνωρίζουν πολύ καλύτερα απ' όλους τα προβλήματα που αντιμετωπίζουν.

Δημιουργήσαμε μια νέα σχέση πολίτη και πολιτικής, μια νέα σχέση εμπιστοσύνης και μαζί με τους πολίτες χωρίς μεγάλα λόγια και υποσχέσεις ενώνουν τις δυνάμεις μας και τις προσπάθειές μας για την επίλυση όλων των τοπικών μας προβλημάτων.

Η προσπάθειά μας συνεχίζεται και το Σάββατο 31/1 (σήμερα) θα πραγματοποιηθεί Δημοτική Συνέλευση στο Δήμο Καρπάθου 19:00 στο Μέγαρο Πηγαδίων».

Επίσκεψη Παυλίδη σε Κάρπαθο και Κάσο

ΣΥΝΑΝΤΗΣΗ ΜΕ ΣΤΕΛΕΧΗ ΤΗΣ Ν.Δ.

Ο βουλευτής Α. Παυλίδης επισκέπτεται την Κάσο όπου χτες κατά τη συνάντηση που είχε με τον Δήμαρχο και δημοτικούς συμβούλους έγινε αλληλοενημέρωση επί της εξελίξεως των τοπικών θεμάτων, ενώ έλαβε μέρος σε συνεδρίαση της Τοπικής Επιτροπής Ν.Δ. Κάσου.

Επίσης, το βράδυ μίλησε σε «ανοικτή» συγκέντρωση που έγινε στην αίθουσα Αγίας Μαρίνας, όπου μεταξύ των άλλων ετόνισε:

«Κατά την ενημέρωση που είχα σήμερα από τον Δήμαρχο για την εξέλιξη των θεμάτων του μικρού μας νησιού, με μελαγχολία διαπίστωσα ότι εμφανίζονται τα ίδια συνεχώς προβλήματα, αναμένοντα μονίμως κάποια λύση. Το λιμάνι «φάντασμα» ημιτελές κτίζεται επί 20 και πλέον χρόνια, τα αντιπλημμυρικά ακόμη στη φάση της μελέτης με κίνδυνο μια ακόμη νεροποντή να συμπληρώσει το καταστροφικό έργο των προηγούμενων έντονων βροχοπτώσεων, η ανεπάρκεια ηλεκτρικού ρεύματος, που βυθίζει ακόμη και χειμώνα όχι μόνον την Κάσο, αλλά και την Κάρπαθο στο σκοτάδι, ανεξέλεγκτη βόσκηση και η ανυπαρξία της όποιας αναπτυξιακής επέμβασης που θα συμβάλει στη συγκράτηση προπάντων των νέων στο νησί με τις έστω και υποτυπώδεις υπηρεσίες υγείας, συνθέτουν την εικόνα της Κάσου που υφίσταται την αδιαφορία της Κυβερνητικής πολιτικής. Οι αρμόδιοι Υπουργοί της Κυβέρνησης του κ. Σημίτη και συνάδελφου του φερομένου ως διαδόχου του Υπουργού Εξωτερικών. δεν βρήκαν φαίνεται χρόνο ασχολούμενοι με μεγαλεπήβολα «πονηρα» σχέδια. να ασχοληθούν με την θαλασσοδαρμένη Κασο

Παρ όλα αυτα αισιοδοξω γιατι πιστευω βαθια οτι η κυβερνητικη αρχαγη, που την βλεπω καθε μερα να πλησιαζει. θα δωσει την ευκαιρια σ αυτους που θα εχουν την κυβερνητικη ευθυνη να επεμβουν αποφασιστικα και με διαφανεια. ωστε να παψουμε να ακουμε την μονιμη επωδο «προβληματικη η ζωη των νησιωτων».

Σήμερα ο κ. Παυλίδης επισκέπτεται την Κάρπαθο όπου θα συμμετάσχει στη Δημοτική Συνέλευση που οργανώνει η Νομαρχιακή Επιτροπή σε συνεργασία με την Τοπική της Καρπάθου.

Επίσκεψη στην Τήλο και Νίσυρο θα κάνουν οι κυβερνήτες σκαφών

Επίσκεψη για την έκφραση ευχαριστιών στην Τήλο και τη Νίσυρο θα πραγματοποιήσουν μιαν από τις επόμενες Κυριακές. οι κυβερνήτες των σκαφών του RODOS MARIN CLUB και των φουσκωτών του Ομίλου ROTA.

Θα είναι μια επίσκεψη συμβολική και μια χειρονομία αναγνώρισης της βοήθειας που πρόσφεραν οι δημοτικές αρχές και οι κάτοικοι των παραπάνω νησιών στη διάρκεια των ερευνών για την ανεύρεση των δύο άτυχων συμπολιτών μας Σάββα Γεραβέλη και Χρήστου Ιωαννίδη.

Με αυτή την ευκαιρία οι κυβερνήτες των σκαφών θα δωρήσουν στους Δήμους της Τήλου και της Νισύρου δύο σπαστά φορεία, ένα εις μνήμην του Χρήστου Ιωαννίδη και ένα εις μνήμην του Σάββα Γεραβέλη.

Σύμφωνα με πληροφορίες, οι κάτοικοι και των δύο νησιών επιφυλάσσουν συγκινητική υποδοχή σ' αυτούς τους επισκέπτες που θα φθάσουν εκεί για να τους πουν ένα απλό «ευχαριστώ».

ΑΠΟ ΣΗΜΕΡΑ ΑΥΤΟΚΙΝΗΤΟ ΠΑΝΤΑ ΚΑΘΑΡΟ

ΕΞΩΤΕΡΙΚΟ ΠΛΥΣΙΜΟ

€ 3,55 + Φ.Π.Α.

ΠΛΥΣΙΜΟ ΜΕ ΕΙΔΙΚΑ ΠΑΝΙΑ ΠΟΥ ΔΕΝ ΧΑΡΑΖΟΥΝ (ΟΧΙ ΒΟΥΡΤΣΕΣ)
ΠΛΥΣΙΜΟ ΜΕ ΑΦΑΛΑΤΩΜΕΝΟ & ΦΙΛΤΡΑΡΙΣΜΕΝΟ ΝΕΡΟ
ΤΑΧΥΤΑΤΟ ΠΛΥΣΙΜΟ ΣΕ 7 ΛΕΠΤΑ - ΖΕΣΤΟ ΚΕΡΙ - ΜΑΛΑΚΤΙΚΟ

ΠΛΥΣΙΜΟ ΜΕΣΑ - ΕΞΩ

€ 11,55 + Φ.Π.Α.

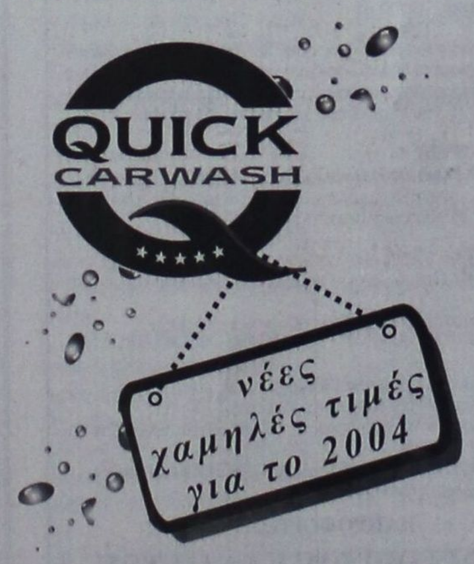

X 4396-19/2

ΠΕΡΙΟΧΗ ΑΣΓΟΥΡΟΥ (ΑΒ Βασιλόπουλος - LIDL) - ΤΗΛ: 22410-60150 , 60151

Εστιατόριο «ΤΡΑΤΑ»



Στον ανακαινισμένο χώρο μας, εκτός από τη μεγάλη ποικιλία από φρέσκα ψάρια προσφέρουμε καθημερινά μεσημέρι - βράδυ εκλεκτούς μεζέδες και φρέσκα ντόπια παϊδάκια με το κιλό.



Η αίθουσα κλιματίζεται και διατίθεται για γάμους - βαπτίσεις κ.λ.π. σε πολύ λογικές τιμές.

Τηλ. ρεζερβέ
2410 92403, 22410 93117

7703-1/2

από τώρα

ΤΟ ΑΥΤΟΚΙΝΗΤΟ ΣΑΣ ΚΑΘΑΡΟ ΚΑΙ ΤΙΣ ΚΥΡΙΑΚΕΣ

ΠΛΥΣΙΜΟ ΜΕΣΑ - ΕΞΩ



X4396-19/2

ΠΕΡΙΟΧΗ ΑΣΓΟΥΡΟΥ (ΑΒ Βασιλόπουλος - LIDL) - ΤΗΛ: 22410-60150 , 60151

DIBI CENTER

STELLA BEAUTY

Κάποτε οι τέλειες αναλογίες ———— ήταν Θείο δώρο.
Σήμερα στο DIBI CENTER είναι Επιστημονικό Θαύμα!

ΠΑΓΚΟΣΜΙΑ ΚΕΝΤΡΑ ΑΙΣΘΗΤΙΚΗΣ ΚΑΙ ΑΔΥΝΑΤΙΣΜΑΤΟΣ
ΑΓΓΛΙΑ • ΑΜΕΡΙΚΗ
ΙΤΑΛΙΑ • ΜΟΝΑΚΟ
ΙΣΠΑΝΙΑ

ΣΩΜΑ	ΠΡΟΣΩΠΟ
Αδυνάτισμα (ολικό - τοπικό)	Καθαρισμός
Κυτταρίτιδα	Peeling
Σύσφιξη	Ενυδατώσεις
Θαλασσοθεραπείες	Lifting
Κρυοθεραπείες	Βιομοριακές θεραπείες
Αποτρίχωση (Χαλάουα - κερί)	Οξέα φρούτων (AHA)
SOLARIUM	Ακμή
	Οξυγονοθεραπεία
	Ριζική αποτρίχωση

ΕΙΜΑΣΤΕ ΕΞΟΠΛΙΣΜΕΝΟΙ ΜΕ ΤΟΥΣ ΠΙΟ ΣΥΓΧΡΟΝΟΥΣ ΗΛΕΚΤΡΟΝΙΚΟΥΣ ΥΠΟΛΟΓΙΣΤΕΣ



X 4392-11/2

Μιχ. Πετρίδη 49, Ρόδος, Τηλ: 30469, 73590

Ναυτικό Πρακτορείο
TSAGARIS



GA FERRIES
Ε/Γ-Ο/Γ ΡΟΔΑΝΘΗ
Ε/Γ-Ο/Γ ΑΝΘΗ ΜΑΡΙΝΑ

ΡΟΔΟΣ - ΠΕΙΡΑΙΑΣ
26/1/2004 - 1/2/2004



ΔΕΥΤΕΡΑ 26/1
ΡΟΔΑΝΘΗ 16.00 Σύμη - Τήλο - Νίσυρο - Κω - Κάλυμνο - Λέρο - Πάτμο - Πειραιά (12.00)

ΤΡΙΤΗ 27/1
ΑΝΘΗ ΜΑΡΙΝΑ 18.00 Κω - Πειραιά (06.25)



ΤΕΤΑΡΤΗ 28/1
ΡΟΔΑΝΘΗ 16.00 Σύμη - Τήλο - Νίσυρο - Κω - Κάλυμνο - Λέρο - Πάτμο - Πειραιά (12.00)

ΠΕΜΠΤΗ 29/1
ΑΝΘΗ ΜΑΡΙΝΑ 18.00 Κω - Πειραιά (06.25)



ΠΑΡΑΣΚΕΥΗ 30/1
ΡΟΔΑΝΘΗ 18.00 Σύμη - Τήλο - Νίσυρο - Κω - Κάλυμνο - Αστυπάλαια - Πειραιά (13.35)

ΣΑΒΒΑΤΟ 31/1
ΑΝΘΗ ΜΑΡΙΝΑ 18.00 Κω - Λέρο - Πάτμο - Πειραιά (07.10)

ΚΥΡΙΑΚΗ 1/2

ΠΡΟΣΦΟΡΑ
Πακέτα εισιτηρίων άνω των 300,00 ευρώ μπορείτε να εξοφλήσετε σε 4 άτοκες μηνιαίες δόσεις με την πιστωτική σας κάρτα VISA ή MASTER!!!

Η εταιρία μας βρίσκεται στην ευχάριστη θέση να σας ενημερώσει ότι:
1. Θα προσφέρονται **ειδικές τιμές** σε όλες τις θέσεις για οικογενειακά πακέτα
2. Εισιτήρια ΜΕΤ'ΕΠΙΣΤΡΟΦΗΣ, ειδικές τιμές.
3. Πολλαπλά εισιτήρια minimum 5, **50% έκπτωση.**

TSAGARIS TRAVEL
Σαχτούρη 5 (έναντι Τελωνείου)
Τηλ.: 22410 36170, 30406, 35066, 28597

4417-29/2

Οι γραμβιές και οι βελανιδιές

Προστασία δέντρων που κινδυνεύουν στα νησιά μας!..

ΑΠΑΓΟΡΕΥΕΤΑΙ Η ΥΛΟΤΟΜΙΑ ΓΙΑ ΔΕΚΑ ΧΡΟΝΙΑ



Οι γραμβιές και οι βελανιδιές αποτελούν μαρτυρίες της εξελικτικής πορείας των φυτικών ειδών στα νησιά μας.

Είναι ταυτόχρονα αντιπροσωπευτικά είδη του νησιωτικού οικοσυστήματος.

Σε παλαιότερες, δύσκολες εποχές, οι καρποί των δέντρων αυτών έθρεψαν ανθρώπους και ζώα.

Πρόσφεραν επίσης προϊόντα με τα οποία αρκετοί κάτοικοι των νησιών μας ενίσχυαν εν μέρει το εισόδημά τους.

Το τερεβινθέλαιο π.χ. χρησιμοποιείται ακόμη και σήμερα στη βιομηχανία χρωστικών και αρωμάτων. Το κέλυφος των βελανιδιών ήταν άλλοτε σημαντικό υλικό για τη βυρσοδεψία.

Αυτοί είναι σε γενικές γραμμές οι λόγοι που επιβάλλουν τα δέντρα αυτά να τύχουν προστασίας.

Οι κίνδυνοι που τα απειλούν προέρχονται κυρίως από τις επεκτάσεις των σχεδίων πόλεων και την αυξανόμενη δόμηση.

Για να προληφθεί η ανεξέλεγκτη υλοτομία ή άλλη φθορά των γραμβιών και των βελανιδιών, ο διευθυντής Δασών Δωδεκανήσου εξέδωσε τον περασμένο Οκτώβριο απαγορευτική διάταξη, η οποία μεταξύ άλλων αναφέρει:

«Απαγορεύουμε για μια δεκαετία από σήμερα, χωρίς την έγκρισή μας, κάθε υλοτομία, κλάδευση ή φθορά σε οποιοδήποτε άτομο QUERCUS AEGILOPS, (κοινώς βελανίδια) καθώς και σε οποιοδήποτε άτομο των ειδών PISTACIA (κοινώς κοκορεβιθιά, γραμβιά, αγραμβιά κλπ) και συγκεκριμένα PISTACIA TEREBINTHUS, PISTACIA ATLANTICA, δενδρώδους μόνο μορφής μέσης και μεγάλης ηλικίας, ανεξάρτητα αν αυτά φύονται σε δασικές εκτάσεις, κήπους, ελαιώνες, αμπελώνες και κτήματα που καλλιεργούνται γεωργικά».

Η προστασία των δέντρων αυτών σίγουρα δεν είναι αποκλειστικά και μόνον θέμα υπηρεσιακό. Αφορά τις ευαισθησίες κάθε πολίτη και προ πάντων όλων εκείνων που δηλώνουν φίλοι της Φύσης. Βελανιδιές και γραμβιές υπάρχουν κυρίως στο βόρειο τρίγωνο της Ρόδου, στην Νίσυρο, στην Κω και την Τήλο.

Σε αρκετές μάλιστα περιπτώσεις η παρουσία των δέντρων αυτών χαρακτηρίζει την ίδια την όψη του τοπίου.

Συνάντηση της ηγεσίας του ΤΑΞΥ με τον Ιατρικό Σύλλογο Ρόδου

ΠΟΙΑ ΘΕΜΑΤΑ ΣΥΖΗΤΗΘΗΚΑΝ

Συνάντηση είχε χθες η ηγεσία του ΤΑΞΥ με τον Ιατρικό Σύλλογο Ρόδου. Για το θέμα αυτό ο Ιατρικός Σύλλογος εξέδωσε την παρακάτω ανακοίνωση:

«Μετά από έντεκα χρόνια, πραγματοποιήθηκε την Πέμπτη 29-1-2004 το βράδυ, τρίωρη συνάντηση του Ιατρικού Συλλόγου Ρόδου και της ηγεσίας του ΤΑΞΥ σε ξενοδοχείο της πόλης μας.

Εκ μέρους του Ιατρικού Συλλόγου Ρόδου παρευρέθηκαν ο Πρόεδρος του κ. Νίκος Φρόνας, ο Γεν. Γραμματέας κ. Χρήστος Μαντάς και τα μέλη του Διοικητικού Συμβουλίου κα. Χρύσα Σπάρταλη και κ.Τάσος Τσιράκος .

Εκ μέρους του ΤΑΞΥ ο Πρόεδρός του κ. Σαραντάκης Πέτρος, η Δ/ντρια κα Σοφία Μπουγιούκα και το μέλος του Διοικητικού Συμβουλίου κ. Μιχάλης Λαζαρίδης .

Στη συνάντηση παρευρίσκετο επίσης και ο Πρόεδρος των Ξενοδοχοϋπαλλήλων Ρόδου και μέλος του Δ.Σ του ΤΑΞΥ κ. Γεώργιος Ορφανός .

Ο Πρόεδρος του ΙΣΡ παρέθεσε τη μεγάλη σειρά προβλημάτων που υπάρχουν στις σχέσεις Ιατρών και Ταμείου και που μεταξύ των άλλων αφορούν:

- τον τύπο των συμβάσεων,
- τις επιλεκτικές και χωρίς κριτήρια συνάψεις συμβάσεων με τους Ιατρούς,
- τις μεγάλες καθυστερήσεις πληρωμών,
- την μεγάλη γραφειοκρατία των διοικητικών διαδικασιών του ταμείου,
- την απουσία ηθικής και υλικής αποκατάστασης των Ιατρών που δικαιώθηκαν στα ποινικά δικαστήρια, μετά από προσφυγή της διοίκησης του ΤΑΞΥ.
- τις αποφάσεις που θέτουν σε νομικό κίνδυνο την επιστημονική κατάρτιση Ιατρών.

Επισήμανε τις Οργανωτικές και Διοικητικές αδυναμίες του ΤΑΞΥ που πολλές φορές είναι υπεύθυνες για τη μη καλή συνεργασία των δύο πλευρών .

Τέλος τονίσθηκε για μία ακόμη φορά ότι επιθυμία του Ιατρικού Συλλόγου Ρόδου είναι η βιωσιμότητα του ταμείου και η διατήρηση του σε υγιείς βάσεις επ' ωφελεία των ασφαλισμένων του ταμείου και την σωστή παροχή ιατρικών υπηρεσιών από τα μέλη του ΙΣΡ

Επακολούθησε διαλογική συζήτηση και αναλύθηκαν διεξοδικά απ' όλους τους παρευρισκόμενους και των δύο πλευρών όλα τα υπάρχοντα προβλήματα.

Και από πλευράς υπευθύνων του ΤΑΞΥ αναγνωρίσθηκε ότι τέτοιες συναντήσεις είναι τελικά χρήσιμες, και εδόθησαν υποσχέσεις για επίλυση συγκεκριμένων προβλημάτων.

Ο Πρόεδρος του ΤΑΞΥ ζήτησε έγγραφο υπόμνημα των προτάσεων και θέσεων του ΙΣΡ πράγμα που έγινε αποδεκτό.

Ο ΙΣΡ στα τεκταινόμενα στο χώρο υγείας του τόπου μας, θα συνεχίσει με ζήλο και αποφασιστικότητα κάθε γόνιμη πρόταση που παρουσιάζεται απ' όλα τα ασφαλιστικά ταμεία, αλλά συνάμα δεν θ' αφήσει ούτε μία ημέρα χωρίς διεκδικητικό και αγωνιστικό πλαίσιο μέσα από το θεσμικό ρόλο που του παρέχει η πολιτεία και του ηθικού που του δίδει η Ιατρική επιστήμη.

Για το Δ.Σ
Ο Πρόεδρος
Δρ. Νίκος Τσ. Φρόνας
Ο Γεν. Γραμματέας
Χρήστος Μαντάς»

ΝΕΟεξοπλιστική
ΒΑΣΙΛΕΙΑΔΗΣ Β. ΓΕΩΡΓΙΟΣ

Γνωστοποίηση

Τώρα που οι απαιτήσεις της ζωής αλλάζουν, **είμαστε υποχρεωμένοι** να ακολουθούμε την εξέλιξη της Ευρωπαϊκής Ενωσης, θα πρέπει και τα **προϊόντα** που χρειάζεται ο **επαγγελματίας** να ακολουθούν τις **προδιαγραφές κατασκευής με τα χαρακτηριστικά C.E.**

Θέλετε να τα δείτε από κοντά;
Ελάτε κοντά μας και θα το διαπιστώσετε

ΝΕΟΕΞΟΠΛΙΣΤΙΚΗ–ΒΑΣΙΛΕΙΑΔΗΣ & ΥΙΟΣ

Με τη συνεργασία των μεγαλύτερων εργοστασίων **Ελληνικών & Ιταλικών**, θα βρείτε **ό,τι ζητήσετε από επαγγελματικά ψυγεία παντός τύπου**, και ένα πλήρη εξοπλισμό επαγγελματικών συσκευών, από **πλυντήρια Ιταλίας, μηχανές παγοκύβων, Espresso καφέ, πλατώ, γύρους, φούρνους, κουζίνες** και άλλα τόσα είδη, ως και **όλη την ανοξείδωτη κατασκευή** σε διαστάσεις της αρεσκείας σας, στο εργοστάσιο μας

ΜΕΤΑΛΙΝΟΞ ΒΑΣΙΛΕΙΑΔΗΣ – ΣΑΡΙΚΑΣ ,
τηλ. 22410 62712

Η πείρα μας εγγυάται την άριστη ποιότητα.

Θα θυμάστε ότι οι τιμές μας είναι οι φθηνότερες της αγοράς.

Θα μας βρείτε στο **6ο χλμ. Ρόδου - Λίνδου,** *έναντι ακριβώς από την εκκλησία του Αγίου Χριστοφόρου* και στα **τηλ. 22410 66164, φαξ: 22410 60864, Ρόδος**

Σημείωση: *Ειδικές προσφορές σε περιορισμένο αριθμό ψυγείων.*

ΑΠΩΛΕΙΑ
Απωλέσθη σκύλος, μαύρος, ακούει στο όνομ ΜΠΛΑΚ, στην περιοχή ΜΗΔΕΙΑ, Taj Mahal.
Τηλ. 22410 29220
6932 396945
7817-5/2

ΜΕΝΤΙΟΥΜ-ΑΣΤΡΟΛΟΓΟΣ
ΝΙΚΟΣ
Ακριβείς προβλέψεις στον επαγγελματικό, αισθηματικό και οικονομικό τομέα.
Επαναφορά ατόμων
Ισχυρή υποβολή
Δέχεται μόνο με ραντεβού στα τηλέφωνα: 31405 και 39201
7716-3/2

ΘΕΡΜΟΠΟΜΠΟΙ
Με συνέπεια και υπευθυνότητα συνεχίζουμε για 22 χρόνια τοποθετώντας θερμοπομπούς σε Σπίτια, Σχολεία, Αίθουσες και σε λοιπούς επαγγελματικούς χώρους

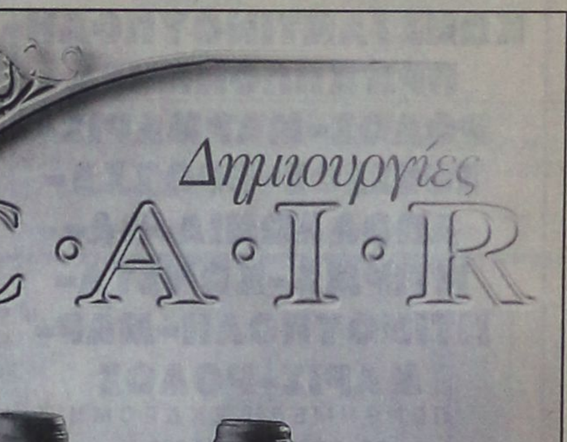

Οικονομία στην κατανάλωση - Υγιεινή και αθόρυβη θέρμανση
Αισθητική προσαρμογή στο χώρο - Αυτοματοποίηση

Η ποιότητα και η πείρα τόσων χρόνων μας κάνουν ασυναγώνιστους. Ελάτε ή πάρτε μας τηλέφωνο να έρθουμε να κουβεντιάσουμε για τη θέρμανση του χώρου που σας ενδιαφέρει.

ΜΕΛΕΤΗ - ΕΓΚΑΤΑΣΤΑΣΗ ΔΩΡΕΑΝ!!!
Ν. ΚΑΜΠΟΥΡΑΚΗΣ - Μ. ΦΛΑΓΚΟΣ Ο.Ε.
Αγίας Αναστασίας 9
ΤΗΛ. 31320 - 20859
Χ.4409-29/2

Πάντα κάποιοι ξεχωρίζουν...
Rodos Gold VOGIATZIS
Ιδιαίτερη αισθητική
Απαράμιλλη ποιότητα
πλούσιες επιλογές
για γάμους , βαπτίσεις ,
και ιδιαίτερες στιγμές
με μοναδική λάμψη .....
σε εξαιρετικές τιμές
Rodos Gold VOGIATZIS
Χρυσές δημιουργίες...
για πολύτιμες σχέσεις
10ο χιλ. Λεωφ. Ρόδου Λίνδου
Τηλ: 22410 86670 - 3
X4431-29/2



PELLOS TRAVEL

ΠΟΙΟΤΗΤΑ -ΟΡΓΑΝΩΣΗ-ΕΓΓΥΗΣΗ

ΑΠΟΚΡΙΕΣ 2004

ΙΤΑΛΙΑ

ΚΑΡΝΑΒΑΛΙ ΒΕΝΕΤΙΑΣ

20/2/04-23/2/04

4ΗΜΕΡΗ ΑΕΡΟΠΟΡΙΚΗ ΕΚΔΡΟΜΗ

Αναχώρηση απευθείας από Ρόδο στις 07:10 το πρωί
ΞΕΝΟΔΟΧΕΙΑ 4 ΑΣΤΕΡΩΝ ΜΕ ΗΜΙΔΙΑΤΡΟΦΗ, ΞΕΝΑΓΗΣΕΙΣ-ΠΕΡΙΗΓΗΣΕΙΣ, ΦΠΑ
Διαμονή στο ξενοδοχείο «Sheraton» 5 αστέρων.

ΤΙΜΗ ΕΚΠΛΗΞΗ

ΕΚΔΡΟΜΗ ΣΤΗ ΜΕΓΑΛΟΧΑΡΗ
ΠΑΝΑΓΙΑ ΤΗΣ ΤΗΝΟΥ
ΚΑΙ ΑΓΙΟ ΕΦΡΑΙΜ

19/2/2004-22/2/2004

ΑΝΑΧΩΡΗΣΗ 19-2-2004
ΣΤΙΣ 20.00 ΜΕ BLUE STAR
ΕΠΙΣΤΡΟΦΗ ΣΤΙΣ 22-2-2004
ΣΤΙΣ 12:00μμ ΜΕ BLUE STAR

Στην εκδρομή περιλαμβάνονται :
1. Εισιτήρια Ρόδος –ΣΥΡΟΣ-ΤΗΝΟΣ-ΠΕΙΡΑΙΑΣ-Ρόδος ΣΕ Γ.ΘΕΣΗ
2. Περιηγήσεις -εκδρομές
3. Μεταφορές με κλιματιζόμενα πούλμαν .
4. Ξ/Δ με πρωινο
5. Συνοδός γραφείου.
6. Ταξιδιωτική ασφάλεια.
7. ΦΠΑ

Τιμή 189 ΕΥΡΩ ΤΟ ΑΤΟΜΟ

ΣΜΥΡΝΗ -ΠΕΡΓΑΜΟΣ- ΑΙΒΑΛΙ-KUSADASI

20/02/04-23/02/04

1. Εισιτήρια Ρόδος -Μαρμαρίς –Ρόδος ΜΕ ΚΑΤΑΜΑΡΑΝ
2.. Ξεναγήσεις -εκδρομές
3. Μεταφορές με κλιματιζόμενα πούλμαν .
4. Ξ/Δ με πρωινό και φαγητό 4*** *αστέρων
5. Συνοδός γραφείου
6. Ταξιδιωτική ασφάλεια
ΔΕΝ ΠΕΡΙΛΑΜΒΑΝΟΝΤΑΙ :
1. Αρχαιολογικοί χώροι 2. Διασκέδαση oriental show.

Τιμή 225 ΕΥΡΩ ΤΟ ΑΤΟΜΟ

ΑΕΡΟΠΟΡΙΚΗ 4ΗΜΕΡΗ ΕΚΔΡΟΜΗ ΑΠΟ ΡΟΔΟ

ΜΥΤΙΛΗΝΗ-ΑΓΙΟΣ ΡΑΦΑΗΛ

3ΗΜΕΡΗ ΑΕΡΟΠΟΡΙΚΗ ΕΚΔΡΟΜΗ ΑΠΕΥΘΕΙΑΣ ΑΠΟ ΡΟΔΟ

14//02/04-16/02/04

265 ΕΥΡΩ ΤΟ ΑΤΟΜΟ
ΞΕΝΟΔΟΧΕΙΑ 3 ΑΣΤΕΡΩΝ ΜΕ ΠΡΩΙΝΟ-ΠΕΡΙΗΓΗΣΕΙΣ, ΦΠΑ

ΚΩΝΣΤΑΝΤΙΝΟΥΠΟΛΗ-ΠΡΙΓΚΗΠΟΝΝΗΣΑ ΡΟΔΟΣ-ΜΑΡΜΑΡΙΣ-ΕΦΕΣΣΟΣ-ΠΡΟΥΣΑ-ΑΠΟΛΛΩΝΙΑ-ΒΑΝΤΙΡΜΑ-ΚΩΝΣΤΑΝΤΙΝΟΥΠΟΛΗ-ΜΑΡΜΑΡΙΣ-ΡΟΔΟΣ

ΠΕΝΘΗΜΕΡΗ ΕΚΔΡΟΜΗ

19/02/04-23/02/04

ΤΙΜΗ 265 ΕΥΡΟ ΤΟ ΑΤΟΜΟ
1. Εισιτήρια Ρόδος -Μαρμαρίς –Ρόδος ΜΕ ΚΑΤΑΜΑΡΑΝ
2. Ξεναγήσεις -εκδρομές
3.. Μεταφορές με κλιματιζόμενα πούλμαν .
4.. Ξ/Δ με πρωινό και φαγητό 4*** *αστέρων
5. Συνοδός γραφείου. 6.Ταξιδιωτική ασφάλεια.
ΔΕΝ ΠΕΡΙΛΑΜΒΑΝΟΝΤΑΙ :
1. Αρχαιολογικοί χώροι
2. Εισιτήρια πλοίων Bandirma ή Yalova-Κωνσταντινούπολη-Yalova
3. Εισιτήρια της κρουαζιέρας στα Πριγκηπονησσα, ΒΟΣΠΟΡΟ
4. Διασκέδαση oriental show.

• ΟΛΕΣ ΤΙΣ ΕΚΔΡΟΜΕΣ ΣΥΝΟΔΕΥΕΙ ΟΠΩΣ ΠΑΝΤΑ Ο ΚΥΡΙΟΣ Α. ΠΑΠΑΣΑΒΒΑΣ
• Πακέτα εκδρομών για μεμονωμένους, συλλόγους και σχολικές εκδρομές
• Εισιτήρια με ΟΑ, Aegean, Charter για UK, Γερμανία και για όλο τον Κόσμο.
• Εισιτήρια ατμοπλοϊκά.

Για περισσότερες πληροφορίες, κρατήσεις και αναλυτικά προγράμματα στο πρακτορείο γενικού τουρισμού:

Pellos travel

ΛΕΩΦΟΡΟΣ ΚΑΛΛΙΘΕΑΣ ΦΑΛΗΡΑΚΙ
ΤΗΛ 2241087615, 2241086298
FAX 2241087616
e-mail pellostravel@hellasnet.gr

7491-1/2

Μια επίκαιρη αναφορά στα κτίρια του Μανδρακίου και τους αρχιτέκτονες

«28 Ιανουαρίου 1926: Αρχίζει η μεταμόρφωση της Ρόδου...»

Γράφει ο Θεοφάνης Μπογιάννος

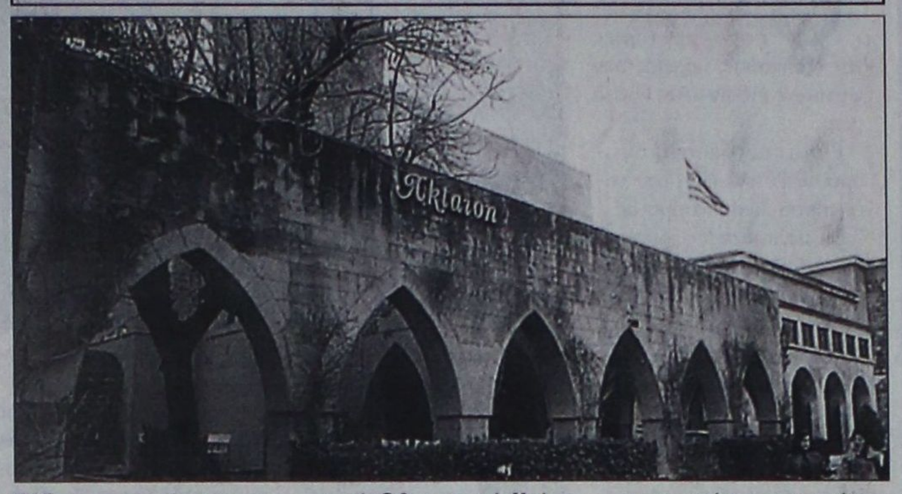

Ηταν και τότε 28 Ιανουαρίου, πριν από 78 χρόνια, όταν ο τότε Ιταλός Διοικητής Δωδεκανήσου, Μάριο Λάγκο, υπέγραψε ένα σημαντικό Σχέδιο. Το σχέδιο των Ιταλών ήταν να αναμορφώσουν το ιστορικό Μανδράκι της Ρόδου. Πώς όμως ήταν το Μανδράκι μας μέχρι τη δεκαετία του 1920; Από τα σημερινά κτίρια υπήρχαν μόνο το Ακταίο, το Ταχυδρομείο, μερικά φτωχικά οικήματα και μια μεγάλη αποθήκη με κάρβουνα, ασβέστη και λοιπά υλικά, εκεί που είναι σήμερα ο Ευαγγελισμός της Θεοτόκου.

Ο Μάριο Λάγκο, ο Ιταλός Διοικητής Δωδεκανήσου: 1923-1936, ανέλαβε να «αναμορφώσει» τον ιστορικό αυτό χώρο.

Είχε τη συνεργασία πολλών και καλών Ιταλών Αρχιτεκτόνων και Πολιτικών Μηχανικών, που τον συνέδραμαν τα μέγιστα στο έργο το αναμορφωτικό, όπως έλεγε... Αρχιτέκτονες και Μηχανικοί που δούλεψαν στα κτίρια Μανδρακιού και της Ρόδου, μεταξύ άλλων ήταν και οι: Φλορεστάνο Ντι Φάουστο, Πιέτρο Λομπάρντι, Πιέτρο Λογιάκονο, Π. Πετράκο, Μπιρναμπίτι και Μεστουρίνο...

Το πιο σημαντικό έργο του Λάγκο είναι η Νομαρχία μας που χτίστηκε στα 1927. Η Νέα Αγορά της Ρόδου, εγκαινιάστηκε στις Οκτώ Αυγούστου 1926. Εκεί που είναι σήμερα η Νέα Αγορά, υπήρχε και το Δικαστήριο των Οθωμανών.

Το Κτίριο του Λιμεναρχείου, που ήταν το Σπίτι του Φασισμού, άρχισε στα 1926 και τελείωσε το έτος 1927.

Το σημερινό Ταχυδρομείο δεν είναι έργο Ιταλικό. Πρόκειται για το Κονάκι του Πασά, αλλά οι Ιταλοί, ρέκτες και θιασώτες του Ωραίου, το εξωράϊσαν και το δυνάμωσαν. Αξίζει ακόμη να πούμε και κάτι άγνωστο: στα πρώτα ιταλικά χρόνια το κτίριο του Ταχυδρομείου ήταν κατοικία των Ιταλών Διοικητών Δωδεκανήσου και έγινε ταχυδρομείο στις 23 Ιουλίου 1928...

ΤΟ ΑΚΤΑΙΟ είναι και αυτό Οθωμανικό Κτίριο, αλλά οι Ιταλοί του έδωσαν την σημερινή του όψη, με καλαισθησία και δυτική εμφάνιση...

Στο Ακταίο έγιναν πολλές προσθήκες και παρεμβάσεις οικοδομικές και εγκαινιάστηκε ως Λέσχη των Ιταλών Αξιωματικών στις 21 Απριλίου 1936.

Το οίκημα της σημερινής Ακαδημίας Ρόδου οικοδομήθηκε στα 1926 και έφερε το όνομα: Ιστιτούτο Μαγκιστράλε, ένα πλήρες σχολείο, όλων των βαθμίδων...

Το σημερινό Οίκημα του Πανεπιστημίου - Καζέρμα Ρεγγίνα - οικοδομήθηκε επίσης στα 1927.

Ο Ιερός Ναός του Ευαγγελισμού χτίστηκε στα 1925.

Αλλά ο Μάριο Λάγκο ανεκλήθη στη Ρώμη στα 1936 και ανέλαβε ο αλήστου μνήμης και φρίκης, Ιταλός Διοικητής Ντε Ρέκκι: 1936-1940.

Μετά την φυγή του Λάγκο, χτίστηκαν και άλλα οικήματα στο Μανδράκι όπως το κτίριο της Αστυνομίας, το Δημαρχείο, το Εθνικό Θέατρο....

Ούτε ο εμπνευστής Μάριο Λάγκο, ούτε ο Ντε Βέκκι, επέστρεψαν στη Ρόδο για να δουν» τα αναμορφωτικά Εργα τους».

Ο Μάριο Λάγκο πέθανε στα 1950 και ο επάρατος Ντε Βέκκι, στις 23 Ιουνίου του 1959.

Πες μου τι έκανες στη ζωή σου, για να σου πω ποιός είσαι...

ΗΤΑΝ 28 Ιανουαρίου 1926 όταν υπεγράφη το Σχέδιο Πόλεως Ρόδου από τον Μάριο Λάγκο. Καιρός για ιστορία. καιρός για λήψη εθνικών αποφάσεων...

ΟΣΑ ΦΕΡΝΕΙ Ο ΑΝΕΜΟΣ

*** Μείωση των επιθέσεων καρχαριών λόγω της μείωσης του πληθυσμού τους**
-Μαϊάμι (Ρόιτερ)

Οι επιθέσεις καρχαριών ανά τον κόσμο μειώθηκαν το 2003 και τούτο ίσως γιατί κολυμβητές και λάτρεις της ιστιοσανίδας συνειδητοποίησαν πως ο ωκεανός είναι ένα επικίνδυνο μέρος για ν΄απολαμβάνουν τα αγαπημένα τους σπορ, αλλά και γιατί μειώθηκε ο πληθυσμός καρχαριών παγκοσμίως.

Το πανεπιστήμιο της Φλόριντα που στεγάζει το Διεθνές Αρχείο Επιθέσεων Καρχαριών ανακοίνωσε σήμερα ότι καταγράφηκαν 55 απρόκλητες επιθέσεις καρχαριών σε όλο τον κόσμο, ενώ το 2002 οι επιθέσεις ανέρχονταν σε 63 και σε 68 το 2001. Τέσσερις άνθρωποι έχασαν τη ζωή τους από τις επιθέσεις αυτές το 2003, τρείς το 2002, τέσσερις το 2001 και 11 το 2000.

*** Ουρά πέντε χιλιομέτρων γιατί στα διόδια δεν υπήρχαν ψιλά**
- Μαλάμπο (Γαλλ. Πρακτ.)

Εκατοντάδες οχήματα έμειναν ακινητοποιημένα για αρκετές ώρες στο δρόμο του αεροδρομίου του Μαλάμπο, πρωτεύουσα της Ισημερινής Γουινέας, σχηματίζοντας ουρά πέντε χιλιομέτρων στο σύνολο των επτά στα οποία εκτείνεται το συγκεκριμένο τμήμα της οδικής αρτηρίας γιατί στα διόδια δεν υπήρχαν ψιλά για τους ταξιδιώτες.

Ενα οδηγός έδωσε ΄΄μεγάλο χαρτονόμισμα΄΄ αντί του νομίσματος των 100 φράγκων (15 λεπτά του ευρώ) που έπρεπε να καταβάλει για να περάσει και κατέστη αδύνατο να του δοθούν ρέστα. Ο οδηγός αρνιόταν να μετακινηθεί χωρίς να πάρει τα ρέστα και ο υπάλληλος των διοδίων, από την πλευρά του, τον εμπόδιζε να περάσει εφόσον δεν είχε πληρώσει, είπε εκπρόσωπος των διοδίων. Υστερα από αναμονή τριών ωρών και κάτω από αποπνικτική ζέστη, τη λύση έδωσαν παράτολμοι αυτοκινητιστές που αποφάσισαν ν΄ακολουθήσουν την αντίθετη κατεύθυνση. Ενας υπάλληλος των διοδίων που έσπευσε να προμηθευτεί ψιλά από το κέντρο της πρωτεύουσας, λόγω της πρωτοφανούς κυκλοφοριακής συμφόρησης, ήταν αδύνατο να επιστρέψει εκεί.

Στις 8 του μηνός που εγκαινιάστηκαν τα διόδια, τα πρώτα στη χώρα, η διεύθυνση εθνικής οδοποιίας είχε ανακοινώσει ότι οι οδηγοί που θα ακολουθούν τον εν λόγω άξονα πρέπει να είναι εφοδιασμένοι με νόμισμα των 100 φράγκων. Είναι το πρώτο μποτιλιάρισμα σε αυτόν το διπλής κατεύθυνσης δρόμο μήκους επτά χιλιομέτρων που συνδέει την πρωτεύουσα με το αεροδρόμιο, μετά την κατασκευή της οδικής αρτηρίας τη δεκαετία του 1970. Τα διόδια, πάνω στον άξονα από τον οποίο διέρχεται το σύνολο των φορτηγών των πετρελαϊκών εταιριών του Μαλάμπο, τοποθετήθηκαν εκεί για ΄΄την καλύτερη διακίνηση των οχημάτων και μεγαλύτερο έλεγχο της κυκλοφορίας΄΄.

ΣΩΜΑΤΕΙΟ ΕΡΑΣΙΤΕΧΝΩΝ ΑΛΙΕΩΝ ΙΑΛΥΣΟΥ «Ο ΑΓΙΟΣ ΝΙΚΟΛΑΟΣ»

ΠΡΟΣΚΛΗΣΗ

Ο πρόεδρος και το Δ.Σ. του Συλλόγου Ερασιτεχνών Αλιέων Ιαλυσού, προσκαλεί τους φίλους και τα μέλη του μετά των οικογενειών τους,
στο κόψιμο της πρωτοχρονιάτικης πίτας την Κυριακή 1-2-2004 και ώρα 20.00 στην καφετέρια MANHATTAN.

Ο πρόεδρος
Αγαπητός Κωνσταντινίδης

7896-1/2

ΑΚΟΥΣΤΙΚΑ ΒΑΡΗΚΟΤΑΣ

ΕΠΙΣΚΕΨΗ ΣΤΗ ΡΟΔΟ

Δευτέρα 2 ΦΕΒΡΟΥΑΡΙΟΥ - Τρίτη 3 ΦΕΒΡΟΥΑΡΙΟΥ
Ξενοδοχείο «ΔΕΣΠΩ» Τηλ. 22571

Νέα αφανή και μικροσκοπικά μοντέλα ακουστικών, αυτάκια και όλο μέσα στο αυτί για όλες τις παθήσεις και για παιδικές βαρηκοΐες.

ΑΜΕΡΙΚΑΝΙΚΩΝ και ΕΥΡΩΠΑΪΚΩΝ εργοστασίων.

BIOREHAB - HELLAS - ΓΑΛΙΩΤΟΣ
Αθήνα: Βερανζέρου 22 - 3ος όροφος
Τηλ. 210 52 20 747

Χλ-30/1

ΑΔΕΛΦΟΤΗΤΑ ΜΕΓΑΛΟΧΩΡΙΤΩΝ ΤΗΛΟΥ

Ο ΤΗΛΙΝΗΣ

ΠΡΟΣΚΛΗΣΗ
ΓΕΝΙΚΗΣ ΣΥΝΕΛΕΥΣΗΣ

Καλούνται τα μέλη της Αδελφότητας των Μεγαλοχωριτών Τήλου Ο ΤΗΛΙΝΗΣ σε γενική συνέλευση
την Κυριακή 1/2/2004 και ώρα 11.00 στην αίθουσά μας Β. Σεμερτζίδη 8, για εκλογή νέου διοικητικού συμβουλίου και εξελεγκτικής επιτροπής.

Υποψηφιότητες γίνονται δεκτές καθημερινά, αλλά μπορούν να υποβληθούν και κατά την ημέρα της γενικής συνελεύσεως. Εάν δεν υπάρξει απαρτία η συνέλευση θα επαναληφθεί την επόμενη Κυριακή 8/2/2004.

Για το Διοικητικό Συμβούλιο
Μιχ. Η. Σκανναβής
πρόεδρος

ΧΛ-31/1

KYDON TOURS

ΕΚΔΡΟΜΕΣ ΚΥΔΩΝ

Ποιότητα - Εγγύηση - Επιτυχία

Οργανώσαμε για ΣΑΣ!!!

Σήμερο ΚΑΘΑΡΗΣ ΔΕΥΤΕΡΑΣ

• ΚΑΡΝΑΒΑΛΙ ΒΕΝΕΤΙΑΣ

20/2 - 23/2/04 από Ρόδο

Ελάτε να διασκεδάσουμε στο πιο διάσημο καρναβάλι της ΕΥΡΩΗΣ και να ζήσουμε ρομαντικές στιγμές άλλων εποχών στην Πλατεία του ΑΓΙΟΥ ΜΑΡΚΟΥ θαυμάζοντας τις υπέροχες στολές και μάσκες εκατοντάδων μασκαράδων.
Πλούσιο πρόγραμμα - ξενάγηση Βενετίας - ξενοδοχείο 4 αστέρων - αεροπορικά εισιτήρια από Ρόδο.
•Συνοδός η κ. ΕΛΕΝΗ ΨΥΛΛΑΚΗ

ΠΑΡΙΣΙ - EURODISNEY

20-23/2/2004

ΟΛΥΜΠΙΑΚΗ.

A. group
3 διανυκτερεύσεις Παρίσι
ξενοδοχείο 3 αστέρων
Ξενάγηση - κρουαζιέρα Σηκουάνα
Μονοήμερη εκδρομή DISNEY, Moulen Rouge, Lido
•Συνοδός η κ. ΕΛΕΝΗ ΨΥΛΛΑΚΗ

B. group
3 διανυκτερεύσεις DISNEY
ξενοδοχείο Santa Fe - cheyenne Sequola
Είσοδοι στο Πάρκο.
Μονοήμερη ξενάγηση στο Παρισι.

ΤΙΜΕΣ ΚΑΤΑΠΛΗΚΤΙΚΕΣ

•ΚΑΘΑΡΗ ΔΕΥΤΕΡΑ:
στην ΠΡΑΓΑ
στην ΡΩΜΗ
στην ΒΟΥΔΑΠΕΣΤΗ
στην ΒΙΕΝΝΗ
στην ΜΑΔΡΙΤΗ
στην ΛΙΣΑΒΩΝΑ

ΠΡΟΣΦΟΡΑ μόνο 750 ευρώ

• ΒΟΥΔΑΠΕΣΤΗ-ΠΡΑΓΑ

20/2-2/3/2004

Περιλαμβάνει: 2 διανυκτερεύσεις ΒΟΥΔΑΠΕΣΤΗ
4 διανυκτερεύσεις ΠΡΑΓΑ
Ξενοδοχεία 4 αστέρων επιλεγμένα - ημιδιατροφή
Ξεναγήσεις ΚΑΡΛΟΒΙΒΑΡΙ
Διασκέδαση φολκλόρ - Μαύρο Θέατρο.

ΠΡΟΣΦΟΡΑ τετραήμερο

ΡΩΜΗΣ

για ερωτευμένους του ΑΓΙΟΥ ΒΑΛΕΝΤΙΝΟΥ

13/2 - 16/2

• Πακέτα εκδρομών σ' όλο τον κόσμο
• Πακέτα ΝΕΟΝΥΜΦΩΝ
• Φθηνά αεροπορικά εισιτήρια
• Ακτοπλοϊκά ΟΛΩΝ ΤΩΝ ΕΤΑΙΡΙΩΝ

ΠΡΟΣΟΧΗ
WESTERN UNION
Αποστολή χρημάτων μέσα σε 10 λεπτά σε όλο τον κόσμο

Πρακτορείο ΚΥΔΩΝ

Τηλ. 23000, 27900, 27722
e-mail:kydon@otenet.gr
ΕΘΕΛΟΝΤΩΝ ΔΩΔΕΚΑΝΗΣΙΩΝ 14

ΧΛ426-29/2

ΠΡΑΚΤΟΡΕΙΟ ΤΑΞΙΔΙΩΝ

ΣΑΒΒΑΣ ΣΑΗΣ

Με την ευκαιρία της λειτουργίας του **νέου** μας πρακτορείου στην οδό ΤΑΡΠΟΝ ΣΠΡΙΓΚΣ 42 δίπλα στην Τράπεζα Πίστεως

ΠΡΟΣΦΕΡΟΥΜΕ

τα φθηνότερα αεροπορικά εισιτήρια για όλο τον κόσμο με όλες τις αεροπορικές πτήσεις

ΠΡΟΣΟΧΗ:
ΠΛΗΡΟΦΟΡΙΕΣ ΔΕΝ ΔΙΔΟΝΤΑΙ ΑΠΟ ΤΟ ΤΗΛΕΦΩΝΟ
ΜΟΝΟ ΠΡΟΣΩΠΙΚΗ ΠΑΡΟΥΣΙΑ ΣΑΣ

Ακόμη:
- Σας παίρνουμε ΒΙΖΑ επισκέπτου για ΑΜΕΡΙΚΗ σε μία εβδομάδα
- ΒΙΖΑ επισκέπτου για ΑΥΣΤΡΑΛΙΑ σε μία μέρα
- Εκδοση διαβατηρίων
- Εκδοση αδειών αυτοκινήτων

ΞΕΝΟΔΟΧΕΙΑ ΣΤΗΝ ΑΘΗΝΑ

PRESIDENT Α' Κατηγορίας Λεωφόρος Κηφησίας

Μονόκλινο	€58	με πρωινό	έως 31/3
Δίκλινο για μονόκλινο	€63	»	»
Δίκλινο	€68	»	»
Τρίκλινο	€90	»	»

ELECTRA HOTEL Α' Κατηγορίας Ερμού 5

Μονόκλινο	€99	με πρωινό	έως 31/3
Δίκλινο	€115	»	»
Τρίκλινο	€136	»	»

DORIA HOTEL Β' Κατηγορίας Πειραιώς 15-17 (δίπλα στην Ομόνοια)

Μονόκλινο	€50	με πρωινό	έως 15/3
Δίκλινο	€59	»	»
Τρίκλινο	€76	»	»

IRINI HOTEL Ηράκλειο Κρήτης

Μονόκλινο	€39	με πρωινό	έως 31/3
Δίκλινο	€43	»	»
Τρίκλινο	€75	»	»

ESPERIA HOTEL Α' Κατηγορίας Σταδίου 22

Μονόκλινο	€ 86	με πρωινό	έως 31/3
Δίκλινο	€ 96	»	»
Τρίκλινο	€ 106	»	»

BEST WESTERN Α' Κατηγορίας. ILISIA Μιχαλακοπούλου

Μονόκλινο	€63	με πρωινό	έως 14/3
Δίκλινο	€76	»	»
Τρίκλινο	€87	»	»

PARTHENON Α' Κατηγορίας περιοχή Μακρυγιάννη

Μονόκλινο	€ 61	με πρωινό	έως 20/3
Δίκλινο	€ 71	»	»
Τρίκλινο	€ 95	»	»

ARETOUSA Β' Κατηγορίας Μητροπόλεως Συνταγμα

Μονόκλινο	€60	με πρωινό	έως 31/3
Δίκλινο	€70	»	»
Τρίκλινο	€85	»	»

ROYAL OLUMPIC LUX

Μονόκλινο	€78	με πρωινό	έως 31/3
Δίκλινο	€95	»	»
Τρίκλινο	€1115	»	»

ASTOR Σύνταγμα

Μονόκλινο	€ 55	με πρωινό	
Δίκλινο για μονόκλινο	€ 63	»	έως 31/3
Δίκλινο	€ 70	»	»
Τρίκλινο	€ 85	»	»

GRAND HOTEL Β' Κατηγορίας Πατησίων & Βερανζέρου 10

Μονόκλινο	€48	με πρωινό	έως 31/3
Δίκλινο	€64	»	»
Τρίκλινο	€74	»	»

VERGINA Β' Κατηγορίας ΘΕΣ/ΚΗ (κεντρικό)

Μονόκλινο	€60	με πρωινό	έως 31/11
Δίκλινο	€78	»	»
Τρίκλινο	€97	»	»

TITANIA Β' Κατηγορίας ΘΕΣ/ΚΗ (κεντρικό)

ΣΑΣ ΣΥΜΦΕΡΕΙ ΠΡΙΝ ΚΛΕΙΣΕΤΕ ΟΠΟΥΔΗΠΟΤΕ ΝΑ ΜΑΣ ΕΠΙΣΚΕΦΘΕΙΤΕ

ΠΡΑΚΤΟΡΕΙΟ ΤΑΞΙΔΙΩΝ **ΣΑΒΒΑΣ ΣΑΗΣ**
ΤΑΡΠΟΝ ΣΠΡΙΓΚΣ 42 δίπλα στην Τράπεζα Πίστεως
• Τηλ. 22410 39781-3

X.4362-31/1

Στο δημοτικό συμβούλιο Αρχαγγέλου

Συζήτηση για τον αγωγό μεταφοράς λυμάτων στο Βόδι

ΠΟΙΑ ΑΛΛΑ ΘΕΜΑΤΑ ΘΑ ΕΞΕΤΑΣΤΟΥΝ

ΤΟ ΘΕΜΑ του αγωγού μεταφοράς λυμάτων από Αρχάγγελο προς το Βόδι θα συζητήσει την ερχόμενη Τρίτη το δημοτικό συμβούλιο Αρχαγγέλου. Αναλυτικά τα θέματα ημερήσιας διάταξης είναι τα εξής:



1. Σύσταση εθελοντικής ή αναγκαστικής δουλειάς διόδου αποχέτευσης για τον αγωγό μεταφοράς λυμάτων από Αρχάγγελο προς Βόδι.

2. Εξαγορά ή απαλλοτρίωση εκτάσεων για δημόσια ωφέλεια για κατασκευή αντλιοστασίων του έργου: Αγωγός μεταφοράς λυμάτων από Αρχάγγελο προς Βόδι.

3. Εγκριση απολογισμού οικ. έτους 2003 - Ψήφιση προϋπολογισμού οικ. έτους 2004 του Π.Ο.Δ.Α.

4. Εγκριση απολογισμού οικ. έτους 2003 - Ψήφιση προϋπολογισμού οικ. έτους 2004 του Δ.Ο.Α.

5. Εγκριση υπερωριακής απασχόλησης προσωπικού του Δήμου, διαφόρων ειδικοτήτων, για κάλυψη αναγκών κατά τα Σάββατα - Κυριακές και εξαιρέσιμες μέρες.

6. Τροποποίηση τριετούς προγραμματισμού προσλήψεων τακτικού, εποχικού και συμβάσεων μίσθωσης έργου για το έτος 2004.

7. Σύναψη σύμβασης με τον κ. Δημητρούλη για χώρους διαφήμισης.

8. Ψήφιση πιστώσεων κεκλεισμένων χρήσεων.

9. Αίτημα οικονομικής ενίσχυσης της κ. Γκιουζέλη Αικατερίνης για λόγους υγείας.

10. Επιστροφή αχρεωστήτως καταβληθέντος ποσού στο ραδιοφωνικό σταθμό ΡΑΔΙΟ 1.

11. Ανανέωση για ένα εξάμηνο της σύμβασης με το MASTER T.V.

12. Οικονομική ενίσχυση της Εκκλησιαστικής Επιτροπής του Ι. Ν. Αγίου Γεωργίου Μαλώνας.

13. Ορισμός μελών της Επιτροπής Καταρτισμού Ετήσιου Μητρώου Αρρένων, για το έτος 2004.

14. Ορισμός μελών της Επιτροπής Παραλαβής Υλικών και πάσης φύσεως εξοπλισμού, που δεν ενσωματώνονται σε έργα (ΕΚΠΟΤΑ), για το έτος 2004.

15. Ορισμός μελών της Επιτροπής Παραλαβής Υλικών και πάσης φύσεως εξοπλισμού, που ενσωματώνονται σε έργα, για το έτος 2003.

16. Ορισμός μελών της Επιτροπής παραλαβής Μικρών Εργων ή εργασιών συντήρησης, δαπάνης έως 2.000.000 δρχ. (5.869,40 ευρώ), για το έτος 2003.

17. Αιτήματα μαθητικών κοινοτήτων, για οικονομική ενίσχυση των σχολικών εκδρομών.

18. Εξουσιοδότηση Δημάρχου για δικαστικούς συμβιβασμούς με ιδιώτες.

19. Αποδοχή πίστωσης ποσού 670,00 ευρώ από την κ. Χατζηπαντελή Τσαμπίκα.

ΧΙΑΚΟΣ ΣΥΛΛΟΓΟΣ ΡΟΔΟΥ «Ο ΟΜΗΡΟΣ»

ΠΡΟΣΚΛΗΣΗ

Ο Χιακός Σύλλογος Ρόδου «Ο ΟΜΗΡΟΣ» προσκαλεί τα μέλη και όλους τους φίλους της Χίου στην κοπή της πίτας που θα γίνει το Σάββατο 31 Ιανουαρίου 2004 και ώρα 6μ.μ. στο ξενοδοχείο ΠΛΑΖΑ.

Προσκαλούνται ακόμη και όλοι οι Χιώτες που βρίσκονται στη Ρόδο και δεν είναι μέλη του συλλόγου για να ανταλλάξουμε ευχές για τον καινούργιο χρόνο.

Την ίδια ημέρα θα γίνει και η ετήσια γενική συνέλευση του συλλόγου.

Το Διοικητικό Συμβούλιο

ΧΛ-31/1

INDIAN BAZAAR



ΕΚΘΕΣΗ ΙΝΔΙΚΩΝ ΕΠΙΠΛΩΝ κλινοσκεπάσματα, ριχτάρια, μαξιλάρια, ναργιλέδες, μπαουλάκια, κηροπήγια, μπιζουτιέρες και πολλά αξεσουάρ δίνουν μια ξεχωριστή όψη στο χώρο σας.

(δίπλα από το Taj Mahal)

Ιλιάδων 2
Ιαλυσός
στην κατηφόρα του ΜΗΔΕΙΑ

Τιμές ΣΟΚ σε όλα τα είδη μας

Τηλ. 22410 29220

7816-1/2

PARTY POPPERS

Για ένα καταπληκτικό παιδικό πάρτυ που θα σας μαγέψει.

- *Παιχνίδια*
- *Σκετς*
- *Χειροτεχνίες*
- *Εκπλήξεις*
- *Παιδικό θέατρο*



Animater: ΤΖΕΣΙΚΑ 22410 67859
6947256931
INEZ 22410 48007
0936 480512

7890-22/2

VANIK TOURS

ΓΙΑΝΝΗΣ και ΣΕΒΑ ΒΑΛΣΑΜΙΔΗ
VANIK σημαίνει ΑΛΗΘΕΙΑ
ΑΚΤΗ ΚΑΝΑΡΗ 17, ΨΑΡΟΠΟΥΛΑ -
ΑΝΕΤΟ ΠΑΡΚΙΝΓΚ •Ανοικτά: ΔΕ-ΣΑ 08.30 - 14.00 & 16.30 - 20.30
Τηλ. 22410 35191, 37621 κινητό: 6945798148 , FAX 22410 29532

Το γραφείο μας πάντα πρώτο σε κρατήσεις ξενοδοχείων εξασφάλισε και σας προσφέρει καταπληκτικές τιμές για τα παρακάτω ξενοδοχεία σε ΠΑΚΕΤΑ (έκδοση εισιτηρίων R/T) από 1/11/2003-31/3/2004

Απευθυνόμαστε σε σας που θέλετε και η κράτησή σας να είναι σωστή και το δωμάτιό σας να σας περιμένει

1ον HOTEL PRESIDENT
Α΄ Κατηγορίας
Λεωφόρος Κηφισίας (ΟΛΑ ΑΝΑΚΑΙΝΙΣΜΕΝΑ)

Μονόκλινο	€ 58
Δίκλινο για μονόκλινο	€ 63
Δίκλινο	€ 68
Τρίκλινο	€ 90

2ον HOTEL ZAFOLIA
Α΄ Κατηγορίας
Λεωφόρος Αλεξάνδρας

Μονόκλινο	€ 100
Δίκλινο	€ 110
Τρίκλινο	€ 135

3ον HOTEL ATHENS CYPRIA
Α΄ Κατηγορίας
Σύνταγμα

Μονόκλινο	€ 70
Δίκλινο	€ 85
Τρίκλινο	€ 120

4ον HOTEL ASTOR
Α΄ Κατηγορίας
Σύνταγμα

Μονόκλινο	€ 55
Δίκλινο για μονόκλινο	€ 63
Δίκλινο	€ 70
Τρίκλινο	€ 85

5ον HOTEL ARETHOUSA
Β΄ SUPERIOR
Σύνταγμα

6ον HOTEL ELLINIS
Β΄ Κατηγορίας
Ωνάσειο, λεωφ. Συγγρού

Μονόκλινο	€ 60
Δίκλινο	€ 70
Τρίκλινο	€ 80

7ον HOTEL TPITON
Β΄ Κατηγορίας
Κέντρο Πειραιά

Μονόκλινο	€ 55
Δίκλινο	€ 72
Τρίκλινο	€ 93

8ον HOTEL LILIA
Β΄ Κατηγορίας
Πασαλιμάνι Πειραιάς

Μονόκλινο	€ 55
Δίκλινο	€ 70
Τρίκλινο	€ 88

9ον HOTEL EGNATIA
Β΄ Κατηγορίας
Θεσσαλονίκη Κέντρο - ανακαινισμένο

Μονόκλινο	€ 68
Δίκλινο	€ 78
Τρίκλινο	€ 88

10ον HOTEL EGNATIA PALACE
Α΄ Κατηγορίας
Θεσσαλονίκη Κέντρο - ολοκαίνουργιο

Μονόκλινο	€ 90
Δίκλινο	€ 100
Τρίκλινο	€ 125

* Τα παραπάνω ξενοδοχεία διαθέτουν T.V. σε όλα τα δωμάτια
* Στις παραπάνω τιμές συμπεριλαμβάνεται πρωινό σε μπουφέ
* Ακόμη σε μας θα βρείτε αεροπορικά και ατμοπλοϊκά εισιτήρια όλων των εταιρειών.

X.4360-31/1

GR
☆☆☆☆☆

Grand Hotel



Ο τέλειος συνδυασμός ποιότητας και οικονομίας που τιμά και ανεβάζει τη Ρόδο







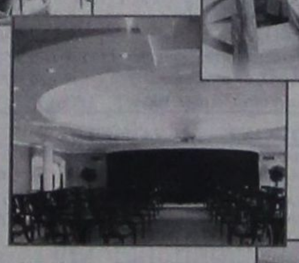

Αξέχαστες μελωδικές στιγμές δίπλα στο τζάκι μας, με τον πιανίστα ΤΑΚΗ ΤΣΩΝΗ, κάθε Παρασκευή, Σάββατο και Κυριακή

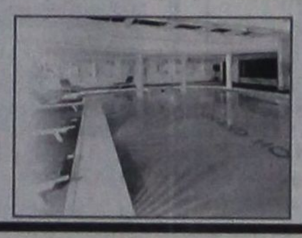

Αναλαμβάνουμε συνέδρια και κάθε κοινωνική σας εκδήλωση

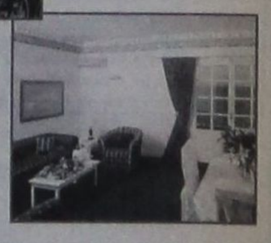

X.4366-31/1

ΠΡΟΟΔΟΣ ΜΙΚΡΕΣ ΑΓΓΕΛΙΕΣ ΜΙΚΡΕΣ ΑΓΓΕΛΙΕΣ ΠΡΟΟΔΟΣ

ενοικιάσεις

ΕΝΟΙΚΙΑΖΕΤΑΙ διαμέρισμα με δύο υπνοδωμάτια, κουζίνα, σαλόνι, καθιστικό, με ηλιακό, εντοιχισμένες ντουλάπες και κουζίνα. Στοκχόλμης - Ροδίνι. Πληροφορίες τηλ. 22410/63201
7853-8/2

ΕΝΟΙΚΙΑΖΕΤΑΙ διαμέρισμα λουξ 110τ.μ., γωνιακό, στον πρώτο όροφο με θέα την Καλλιθέα, όπισθεν ΔΕΥΑΡ, εντοιχισμένη κουζίνα, βιβλιοθήκες, κρυσταλλιέρες, 2 υπνοδωμάτια, μεγάλη κουζίνα, χωλ, σαλόνι πολύ μεγάλο, πολύ φωτεινό, όλη μέρα. Πληρ. τηλ. 40070 και κιν. 6946023678, οδός Στοκχόλμης 37 - Ροδίνι
7826-1/2

ΕΝΟΙΚΙΑΖΕΤΑΙ επιπλωμένη γκαρσονιέρα με κεντρική θέρμανση, επί της οδού Κων. Τσαλδάρη 36, πλησίον Μαρινόπουλου. Πληρ. τηλ. 22410/37937 ή 6938719954, κ. Νίκο
7850-5/2

ΕΝΟΙΚΙΑΖΕΤΑΙ διαμέρισμα 100τ.μ., επιπλωμένο και εξοπλισμένο, με αιρκοντίσιον, στην Ιαλυσό. Πληροφορίες τηλ. 22410/96805
7897-8/2

ΕΝΟΙΚΙΑΖΕΤΑΙ γκαρσονιέρα πλήρως επιπλωμένη και εξοπλισμένη, καινούργια, με TV, κλιματισμό και ηλιακό θερμοσίφωνο, στην περιοχή Δασκάλων. Πληροφορίες τηλ. 6977301090
7899-12/2

ΕΝΟΙΚΙΑΖΕΤΑΙ στούντιο επιπλωμένο, επί της Βεργίνας 11. Πληροφορίες τηλ. 73755
7903-8/2

ΕΝΟΙΚΙΑΖΕΤΑΙ
ΚΑΤΑΣΤΗΜΑ 70τ.μ., στην Ανάληψη δίπλα στο περίπτερο.
Τηλ. 6945406064 και 22410/77281
7794-31/1

ΕΝΟΙΚΙΑΖΕΤΑΙ
ΚΑΤΑΣΤΗΜΑ 76τ.μ., με αυλή μεγάλη, σε τιμή ευκαιρίας, για γραφείο, φροντιστήριο ή για οποιαδήποτε άλλη χρήση, Γεωργίου Παπανδρέου 37 - Ανάληψη.
Τηλ. 22410/21607
7638-31/1

ΕΝΟΙΚΙΑΖΟΝΤΑΙ ΣΤΗ ΣΥΜΗ
ΔΙΑΜΕΡΙΣΜΑΤΑ Α' κατηγορίας, με aircodition και T.V. Τιμή χαμηλή μόνο 35 ευρώ το διαμέρισμα.
Πληροφορίες τηλ. 22460/72034
7568-18/3

ΕΝΟΙΚΙΑΖΕΤΑΙ
καφετέρια πλήρως εξοπλισμένη, στο εμπορικό κέντρο Βογιατζή, στο Κιοτάρι.
Πληροφορίες τηλ. 22410/86670-73
X4431-29/2

ΕΝΟΙΚΙΑΖΟΝΤΑΙ
1) Μεζονέτα πλήρως επιπλωμένη
2) Γκαρσονιέρα με δύο δωμάτια, κουζίνα και μπάνιο
3) Στούντιο με πολυκουζινάκι και μπάνιο, όλα πλήρως επιπλωμένα.
Τηλ. 22410/61628 22410/61937 και 6942460831
X4377-31/1

ΕΝΟΙΚΙΑΖΟΝΤΑΙ επιπλωμένα διαμερίσματα (γκαρσονιέρες) των 35 και 45τ.μ., με κλιματισμό, βεράντες και άνετο πάρκινγκ επί της λεωφόρου Ρόδου - Καλλιθέας και σε απόσταση 200 μ. από το ξενοδοχείο Paradise. Πληρ. τηλ. κιν. 6946790515, 6946680174 και 6945105247
7735-20/2

ΕΝΟΙΚΙΑΖΟΝΤΑΙ στο Μαντράκι, επί της Δημ. Θεοδωράκη 19, διαμέρισμα 2 δωματίων, κουζίνα, μπάνιο και χωλ, με τέσσερα κρεβάτια, κατάλληλο και για επαγγελματική στέγη. Μηνιαίως μίσθωμα, 350 ευρώ. Πληροφορίες τηλ. 22410/28941
ΓΔ-1/2

ΕΝΟΙΚΙΑΖΕΤΑΙ κατάστημα 37τ.μ., με WC, A/C στη Λίνδο, με μεγάλη εξωτερική πρόσοψη, στην οδό Στεφάνου Παλλά αρ. 77, με πολύ προσιτό μίσθωμα. Τηλ. 6977886802
7887-8/2

ΕΝΟΙΚΙΑΖΕΤΑΙ τριάρι επιπλωμένο, επί της οδού Μυστρά 33 (πρώην Μ. Μπότσαρη), περιοχή Επτά Βαγιές. Πληροφορίες τηλ. 2241020675
7904-8/2

ΕΝΟΙΚΙΑΖΕΤΑΙ διαμέρισμα σε μικρή πολυκατοικία, οικογενειακή, ευάερο, ευήλιο, διαμπερές, με 3 υπνοδωμάτια, 100τμ., στην οδό Κοδριγκτώνος 85, απέναντι από το πάρκο. Πληρ. τηλ. 22410/28494 και ώρες 12-2μ.μ. και 7-8μ.μ.
7902-8/2

ΕΝΟΙΚΙΑΖΕΤΑΙ
ΚΑΤΑΣΤΗΜΑ
στην Παλιά Πόλη, στην οδό Πρωτογένους (ανάμεσα Απελλού και Ερμού) 15 τ.μ.
Τηλ. 6977507813
7797-1/2

ΕΝΟΙΚΙΑΖΟΝΤΑΙ
ΚΑΤΑΣΤΗΜΑΤΑ σε προνομιακή τουριστική τοποθεσία (6ο χλμ., λεωφόρου Ρόδου - Καλλιθέας, έναντι ξενοδοχείου PARADISE). Ανετοι και διαμορφωμένοι εξωτερικοί χώροι. Ιδανικό σημείο για ταβέρνα, καφετέρια, μπαρ, αλλά και για οποιαδήποτε άλλη εμπορική χρήση. Ενοίκιο προσιτό.
Τηλ. 6944780053, 6944416001 και 22410/28650
7800-20/2

ΕΝΟΙΚΙΑΖΕΤΑΙ
διαμέρισμα πολυτελούς κατασκευής με ενδοδαπέδια θέρμανση, μεγάλη βεράντα, περιοχή Ροδίνι.
Τηλ.22410/66184
9π.μ.-2μ.μ. και6-9μ.μ.
X4378-31/1

ΕΝΟΙΚΙΑΖΕΤΑΙ
ΚΑΤΑΣΤΗΜΑ καινούργιο με μεγάλη πρόσοψη, σε κεντρικό δρόμο, περιοχή Ροδίνι.
Τηλ. 22410/66181,
9π.μ.-2μ.μ. και 6-9μ.μ.
X4378-31/1

ΕΝΟΙΚΙΑΖΕΤΑΙ
ΔΙΑΜΕΡΙΣΜΑ ανεξάρτητο, 1ος όροφος, 100τ.μ., 2 υπνοδωμάτια, σαλόνι, χωλ, κουζίνα, μπάνιο και καθιστικό, κατά προτίμηση στρατιωτικούς ή δημοσίους υπαλλήλους, οδός Αγίας Σοφίας 26 (Γράμμου) κοντά στον Αγ. Ιωάννη
Τηλ. 22410/22191
7811-1/2

ΕΝΟΙΚΙΑΖΟΝΤΑΙ γραφεία - καταστήματα σε νεόκτιστη οικοδομή στην περιοχή «Μήδεια» οδός Γ. Σεφέρη 100. Πληροφορίες τηλ. κιν. 6944326533
T2420-1/2

ΕΝΟΙΚΙΑΖΟΝΤΑΙ: 1) διαμέρισμα 100τ.μ. τριών υπνοδωματίων, σαλόνι, κουζίνα, με κεντρική θέρμανση, στον 1ο όροφο μικρής πολυκατοικίας, Καμείρου 22, με απεριόριστη θέα, μεγάλες βεράντες και 2) διαμέρισμα 110τ.μ., τριών υπνοδωματίων, σαλόνι, κουζίνα, στον 1ο όροφο μικρής πολυκατοικίας, Κων/νου Παλαιολόγου 28. Θέα απεριόριστη, μεγάλες βεράντες. Πληρ. τηλ. 22410/21249 και 33673
7820-1/2

ΕΝΟΙΚΙΑΖΕΤΑΙ επιπλωμένη γκαρσονιέρα (ρετιρέ) επί της οδού Ολύμπου Καρπάθου 2. Πληροφορίες τηλ. 22410/28462 και κιν. 6947060480, κ. Ζηνοβία
ΓΔ-1/2

ΕΝΟΙΚΙΑΖΕΤΑΙ σπίτι 140τ.μ., στους πρόποδες Φιλερήμου, με τρία υπνοδωμάτια, κήπο, θέρμανση. Πληροφορίες τηλ. 92871
2463-6/2

ΕΝΟΙΚΙΑΖΟΝΤΑΙ διαμερίσματα 2άρια και στούντιος, επί της Μιχ. Πετρίδη. Πληροφορίες τηλ. 22410/66524 και 22410/91851
7877-8/2

ΕΝΟΙΚΙΑΖΕΤΑΙ γκαρσονιέρα με 1 υπνοδωμάτιο, σαλονάκι, κουζίνα, μπάνιο, στις Καλυθιές. Πληροφορίες τηλ. 85395 - 86897
7880-8/2

ΕΝΟΙΚΙΑΖΕΤΑΙ διαμέρισμα 120τ.μ., με αυτόνομη θέρμανση, πλήρως επιπλωμένο, αιρ κοντίσιον, νυχτερινό τιμολόγιο, επί της λεωφ. Ιαλυσού. Πληρ. τηλ. 22410/23057 και 32179 - 6972211227
2465-7/2

ΕΝΟΙΚΙΑΖΕΤΑΙ πλήρως επιπλωμένο διαμέρισμα (1 υπνοδωμάτιο, μπάνιο, καθιστικό με πολυκουζινάκι, μπαλκόνι) σε καινούργια πολυκατοικία επί της οδού Φιλερήμου 15 στο Καρακόνερο. Πληροφορίς τηλ. 78640 μετά τις 10 π ώρα
7858-6/2

ΕΝΟΙΚΙΑΖΕΤΑΙ διαμέρισμα 78τ.μ. στην περιοχή Ροδίνι, οδός Μαραθώνος 12. Πληροφορίες τηλ. 22410/29287
7857-6/2

ΕΝΟΙΚΙΑΖΟΝΤΑΙ: 1) κατάστημα 60τ.μ., με WC και 2) στούντιο επιπλωμένο, πλήρως με κεντρική θέρμανση, Ιερού Λόχου 43, 50 μ. από το Golden Beach, κοντά στη θάλασσα Πληρ. τηλ. 22410/94466 και 6932380942
7864-8/1

ΕΝΟΙΚΙΑΖΕΤΑΙ ισόγειο, διαμέρισμα δυάρι 65τ.μ., με εντοιχιζόμενη κουζίνα και αυλή, στην οδό Σωτήρος, στην Ιξιά, έναντι Μίρα Μάρε. Πληρ. τηλ. 22410/66202 και 22410/27025
2458-5/2

ΕΝΟΙΚΙΑΖΕΤΑΙ στη Λίνδο, μονοκατοικία 80τ.μ., με αυλή 70τ.μ., με 28 μ. πρόσοψη, σε κεντρικό σημείο, κατάλληλη μόνο για επαγγελματική χρήση. Πληροφορίες τηλ. 22410/60832
7837-3/2

ΕΝΟΙΚΙΑΖΕΤΑΙ διαμέρισμα 3άρι, Νίκου Καζαντζάκη 12, 2ος όροφος. Πληροφορίες τηλ. 87718 και 86897
7821-1/2

ΕΝΟΙΚΙΑΖΟΝΤΑΙ στούντιο επιπλωμένα, Αισχίνης 31. Πληροφορίες τηλ. 22410/30115
7891-8/2

ΕΝΟΙΚΙΑΖΕΤΑΙ μικρό διαμερισματάκι, επιπλωμένο, με ένα υπνοδωμάτιο, κουζίνα, μπάνιο, μέσα σε κήπο, ανεξάρτητο, Διαγορίδών 5. Πληροφορίες τηλ. 22410/24047
7894-10/2

TO RENT in Trianta small treditional flats, new, fully equpped, aircoditioning washing machine etr, sea view, on the beach, garden. Tel. 6977770281
7874-6/2

ΕΝΟΙΚΙΑΖΟΝΤΑΙ στα Τριάντα, στην παραλία, λουξ διαμερισματάκια, παραδοσιακά, επιπλωμένα, air-conditions, πλυντήριο ρούχων, κήπος, κλπ. Πληροφορίες τηλ. 6977770281
7874-6/2

ΕΝΟΙΚΙΑΖΕΤΑΙ διαμέρισμα επί της οδού Αγίας Αναστασίας 9 (1ος όροφος), τριών κυρίων δωματίων - κουζίνας και WC, επιφανείας 76.50 τ.μ. Το διαμέρισμα διαθέτει: ηλιακό θερμοσίφωνα, θέρμανση με ηλεκτρικούς συσσωρευτές, κουζίνα με διπλό ηλεκτρικό φούρνο, φούρνο μικροκυμάτων, εστίες ηλεκτρικές και πετρογκάζ και ηλεκτρικό ψυγείο. Μηνιαίο μίσθωμα 500 ευρώ. Πληροφορίες τηλ. 22410/36211 ώρες 9.00-12.00 και 17.00-20.00
2459-7/2

ΕΝΟΙΚΙΑΖΕΤΑΙ
ισόγειος χώρος 420τ.μ., ύψος 4,10 για οποιαδήποτε χρήση, περιοχή πίσω από το ΙΚΑ προς jumpo, ολόκληρος ή διαιρούμενος
Πληρ. τηλ. 22410/68236
2602-8/2

πωλήσεις

ΠΩΛΕΙΤΑΙ αυτοτελές συγκρότημα 3 μικρών διαμερισμάτων και ενός καταστήματος σε κεντρικό δρόμο της Παλιάς Πόλης, σε τιμή ευκαιρίας. Κτηματομεσιτικό Γραφείο Εμμ. Μ. Κρανίδης, Αμερικής 50 - Ρόδος, Τηλ. 27082 - 26476, 6944347405
X4357-31/1

ΠΩΛΕΙΤΑΙ μονοκατοικία διώροφη 106τ.μ., ισόγειο και α' όροφος, με αυλή 20τ.μ., σε κεντρικό δρόμο της Παλιάς Πόλης. Τηλ. 27082 - 6944347405 και 26476
X4357-31/1

ΠΩΛΕΙΤΑΙ μονοκατοικία 165τ.μ., με υπόγειο χωρίς ράμπα (ισόγειο) και κήπο 2.000τ.μ. στο Τσαΐρι, Αγίας Βαρβάρας. Τηλ. 27082 - 6944347405 και 26476
X4357-31/1

ΠΩΛΕΙΤΑΙ οικόπεδο 540τ.μ. επί της λεωφ. Ελευθερίας μεταξύ Ρόδου - Αεροδρομίου άρτιο και οικοδομήσιμο, εντός σχεδίου Σ.Δ. 0,4. Πληροφορίες Εμμ. Μ. Κρανίδης - μεσίτης, τηλ. 27082 - 6944347405
X4357-31/1

ΠΩΛΟΥΝΤΑΙ ωραιότατες μονοκατοικίες πολυτελούς κατασκευής, με μεγάλο κήπο, στην περιοχή Παστίδα, Ιαλυσό - Παραδείσι και Ρόδο, εντός της νέας πόλης. Τιμές από 95.000 ευρώ. Κτηματομεσιτικό Γραφείο Εμμ. Μ. Κρανίδης, Αμερικής 50 - Ρόδος. Τηλ. 27082 - 26476. 6944347405
X4357-31/1

ΠΩΛΕΙΤΑΙ μεζονέτα (2όροφη) με υπόγειο, έτοιμη σε τιμή ευκαιρίας στη Βουνάρα του Δήμου Ιαλυσού. Πληροφορίες Εμμ. Μ. Κρανίδης - μεσίτης, τηλ. 27082 - 6944347405
X4357-31/1

ΠΩΛΕΙΤΑΙ μονοκατοικία 2όροφη 250τ.μ. με κήπο 200τ.μ. με ιπποτικό πηγάδι στην Παλιά Πόλη. Πληροφορίες Εμμ. Μ. Κρανίδης - μεσίτης, τηλ. 22410/27082 και 6944347405
X4357-31/1

ΠΩΛΕΙΤΑΙ 2άρι διαμέρισμα, πλησίον της οδού Καναδά. Πληροφορίες Εμμ. Μ. Κρανίδης - μεσίτης, τηλ. 27082 - 6944347405
X4357-31/1

ΠΩΛΕΙΤΑΙ 3άρι διαμέρισμα κοντά στην οδό Κων. Τσαλδάρη, είναι 10 ετών, σε καλή κατάσταση. Πληροφορίες Εμμ. Μ. Κρανίδης - μεσίτης, τηλ. 27082 - 6944347405
X4357-31/1

ΠΩΛΕΙΤΑΙ αγρός 4000τ.μ. στο Κανδυλί, κοντά στο Φιλέρημο. Πληροφορίες Εμμ. Μ. Κρανίδης - μεσίτης, τηλ. 22410/27082 - 6944347405 και 26476
X4357-31/1

ΠΩΛΕΙΤΑΙ αγρός 5000τ.μ., κοντά στο ξενοδοχείο Φιλέρημος - Ιαλυσού. Πληροφορίες Εμμ. Κρανίδης - μεσίτης, τηλ. 22410/27082 - 6944347405 και 26476
X4357-31/1

ΠΩΛΕΙΤΑΙ 38τ.μ. κατάστημα (ελεύθερο) με πρόσωπο επί της λεωφ. Καλλιθέας στο Φαληράκι. Τηλ. 22410/27082 - 6944347405
X4357-31/1

ΠΩΛΕΙΤΑΙ σαλόνι (τριθέσιος - διθέσιος - πολυθρόνα) τριών χρόνων, σε άριστη κατάσταση. Τιμή 970 ευρώ. Μάρκα «JOIN». Πληρ. τηλ. 6944-127040 κ. Νίκος
2454-31/1

ΠΩΛΟΥΝΤΑΙ
έπιπλα σε άριστη κατάσταση λόγω μετακόμισης (σύνθετο από ξύλο οξιά, ανιγκρέ, δύο βιβλιοθήκες, τρία μονά κρεβάτια, δύο κομοδίνα, κονσόλα και έπιπλο τηλεόρασης, βίντεο). Ολα σε τιμή ευκαιρίας
Τηλ. 22410/61647 και κιν. 6937059712
7856-15/2

ΠΩΛΕΙΤΑΙ
δυώροφο διατηρητέο για οικία ή για επαγγελματική στέγη 300 τ.μ., πλήρως ανακαινισμένο. Μόνο σοβαρές προτάσεις.
Τηλ.6977000977
7611-31/1

ΠΩΛΕΙΤΑΙ ξενοδοχείο 15 διαμερισμάτων και 5 δωματίων, στην περιοχή «Ιξιά» δίπλα στη θάλασσα, έτοιμο για λειτουργία, με ή χωρίς τουριστικό συμβόλαιο. Πληροφορίες τηλ. 6944326533
T2420-1/2

ΠΩΛΕΙΤΑΙ βίλα 400τ.μ. στην περιοχή Ιξιά Ρόδου, σε οικόπεδο 5 στρεμμάτων. Πληρ. κιν. 6944326533
T2420-1/2

ΠΩΛΕΙΤΑΙ επιχείρηση (χρυσοχοείο) σε κεντρικό σημείο στην Παλιά Πόλη. Πληρ. κιν. 6944326533
T2420-1/2

ΠΩΛΕΙΤΑΙ αγρός 4.500 τ.μ., με δύο άδειες οικιών στο Παραδείσι. Τηλ. 22410/26476 και 6944347405
X4357-31/1

ΠΩΛΕΙΤΑΙ 2άρι διαμέρισμα στο Ανω Ροδίνι. Πληροφορίες Εμμ. Μ. Κρανίδης - μεσίτης, τηλ. 22410/ 27082 - 6944347405
X4357-31/1

ΠΩΛΕΙΤΑΙ αγρός 4.000τ.μ., στο Κανδυλί. Πληροφορίες Εμμ. Μ. Κρανίδης - μεσίτης, τηλ. 22410/ 27082 - 6944347405
X4357-31/1

ΠΩΛΕΙΤΑΙ αγρός 1200τ.μ. με άδεια στο Κανδυλί. Πληροφορίες Εμμ. Μ. Κρανίδης - μεσίτης, τηλ. 22410/ 27082 - 6944347405
X4357-31/1

ΠΩΛΕΙΤΑΙ 2όροφη μεζονέττα, σε καταπράσινο περιβάλλον, 138τ.μ., με αυλή 700τ.μ., στα Κοσκινού, τιμή 162.000 ευρώ με το κλειδί. Πληροφορίες Εμμ. Μ. Κρανίδης - μεσίτης, τηλ. 22410/ 27082 - 6944347405
X4357-31/1

ΠΩΛΟΥΝΤΑΙ 4άρια διαμερίσματα πολυτελούς κατασκευής, με κεντρική αυτόνομη θέρμανση, γκαράζ - αποθήκη στις περιοχές Ανάληψη, Αραπάκι, Μήδεια, Αγιο Νικόλα, Ιαλυσό. Κτηματομεσιτικό Γραφείο Εμμ. Μ. Κρανίδης, Αμερικής 50 - Ρόδος, Τηλ. 27082 - 26476, 6944347405
X4357-31/1

ΠΩΛΕΙΤΑΙ οικόπεδο 350τ.μ., άρτιο και οικοδομήσιμο στην Ανάληψη. Κτηματομεσιτικό Γραφείο Εμμ. Μ. Κρανίδης, Αμερικής 50 - Ρόδος, Τηλ. 27082 - 6944347405
X4357-31/1

ΠΩΛΕΙΤΑΙ οικόπεδο 630τ.. κοντά στην οδό Ατταβύρου, άρτιο και οικοδομήσιμο. Κτηματομεσιτικό Γραφείο Εμμ. Μ. Κρανίδης, Αμερικής 50 - Ρόδος. Τηλ. 27082 - 26476, 6944347405
X4357-31/1

ΠΩΛΕΙΤΑΙ αποθήκη 200τ.μ., επί της οδού Πειραιώς. Πληροφορίες τηλ. 6945056331
7804-31/1

ΠΩΛΕΙΤΑΙ μονοκατοικία 120τ.μ., εντός αγρού 2000τ.μ., στο Παραδείσι η οποία κτίζεται τώρα. Τηλ. 27082 - 6944347405 και 26476
X4357-31/1

ΠΩΛΕΙΤΑΙ 2όροφη κατοικία στο δημοτικό διαμέρισμα Κοσκινού με κήπο. Πληροφορίες Εμμ. Κρανίδης - μεσίτης, τηλ. 27082 - 6944347405
X4357-31/1

ΠΩΛΟΥΝΤΑΙ διάφορα οικιακά και καταστημάτων σκεύη, ήτοι: Αιρκοντίσιον, τηλεοράσεις μικρές, αποχυμωτής, ψησταριά για κοτόπουλα, κρεμάστρες, μετακινούμενες λάμπες φωτισμού, σύστημα μουσικής και πολλά άλλα μεταχειρισμένα, στην μισή τιμή. Πληρ. τηλ. 6946575378 και 22410/68961
7829-1/2

ΠΩΛΕΙΤΑΙ σε καλή κατάσταση, λόγω μετακόμισης, σύνθετο, προς 300 ευρώ και πλήρης κρεβατοκάμαρα προς 300 ευρώ. Πληροφορίες τηλ. 22410/78381 και κιν. 6945512790
7854-6/2

ΠΩΛΕΙΤΑΙ μονοκατοικία 250τ.μ., με κήπο 150τ.μ., και ιπποτικό πηγάδι, εντός της Π. Πόλης. Τηλ. 27082 - 6944347405 και 26476
X4357-31/1

ΠΩΛΕΙΤΑΙ κατοικία 57τ.μ. στην Παλιά Πόλη, 30 μ., από την οδό Σωκράτους, σε τιμή ευκαιρίας, για εμπορική χρήση. Τηλ. 27082 - 6944347405 και 26476
X4357-31/1

ΠΩΛΕΙΤΑΙ σαλόνι 3 ετών. Τιμή 250 ευρώ. Πληροφορίες τηλ. 22410/32479
7886-8/2

ΠΩΛΕΙΤΑΙ
ΧΡΥΣΟΧΟΕΙΟ
στα ΚΟΣΚΙΝΟΥ, μαζί με τον εξοπλισμό. Σε τιμή ευκαιρίας. Μόνο σοβαρές προτάσεις.
Πληροφορίες τηλ. 6946303574
2440-4/2

ΠΡΑΓΜΑΤΙΚΗ ΕΠΕΝΔΥΣΗ
ΠΩΛΕΙΤΑΙ τουριστικό σούπερ μάρκετ, στον παραλιακό δρόμο της Ιαλυσού 150τ.μ. περίπου, με 60 τ.μ. ιδιόκτητη αυλή. Πωλείται όπως είναι· ακίνητο και επιχείρηση ή μόνο το ακίνητο ή μόνο η επιχείρηση, λόγω άλλης απασχόλησης. Μόνο σοβαρές προτάσεις.
Τηλ. 22410/93797 - 22410/91241 και κιν. 6946244766
ΧΛ-29/2

μηχανοκίνητα

ΠΩΛΕΙΤΑΙ BMW 316 i μοντέλο 7/2001, ατρακάριστο, σε άριστη κατάσταση, πολλά εξτρά. Τιμή 22.000 ευρώ. Δεκτή ανταλλαγή με μικρότερο. Επίσης φορτηγό Μερσεντές 814, εισαγωγής, με μικρό γερανάκι με μακριά καρότσα σε άριστη κατάσταση. Τιμή 11.000 ευρώ. Τηλ. 6944807951
7783-5/2

ΠΩΛΟΥΝΤΑΙ
1) Παγομηχανή Brema cb 640 A: 85 KgX24 ώρες
2) Πλυντήριο πιάτων + ποτηριών comeda
3) Ερμάριο καθαρό 2X0,70X0,85 (συρώμενο)
4) Μηχανή καφέ Bezera διπλή
5) Ψυγείο βιτρίνα γλυκών ή σαλάτες 2X0,90
6) 120 καρέκλες ξύλινες εστιατορίου, σε τιμή ευκαιρίας.
Τηλ. 6977275373
Ζουρούδης Σταύρος
7694-10/2

ΠΩΛΟΥΝΤΑΙ
ΤΑ ΚΑΤΩΘΙ ΑΥΤ/ΤΑ ΣΕ ΑΡΙΣΤΗ ΚΑΤΑΣΤΑΣΗ ΚΑΙ ΠΡΟΣΙΤΕΣ ΤΙΜΕΣ ΜΕ ΔΙΑΚΑΝΟΝΙΣΜΟ 0 ΠΡΟΚΑΤΑΒΟΛΗ ΚΑΙ ΕΩΣ 60 ΔΟΣΕΙΣ. ΔΕΚΤΟΙ ΚΑΘΕ ΕΛΕΓΧΟΙ ΚΑΙ ΔΟΚΙΜΕΣ
-FIAT SEICENTO μοντ. 2000, 4.110 ευρώ
- FIAT SEIC. OPEN μοντ. 2001, 4.700 ευρώ
-HYUNDAI ATOS PRIME A/C μοντ. 2001, 5.500 ευρώ
- OPEL CORSA 1,0 A/C, μοντ. 2001 6.900 ευρώ
- TWINGO OPEN TOP A/C, μοντ. 2001, 6.000 ευρώ
- FIAT BRAVA 1,4 A/C, μοντ. 1998, 5.300 ευρώ
-SEAT IBIZA 1,4 A/C, μοντ. 2000, 6.300 ευρώ
- SEAT CORDOBA 1,4 A/C, μοντ. 2001, 7.500 ευρώ
-FORD FOCUS 1,4 A/C, μοντ. 2001, 10.300 ευρώ
Για πληρ. και έλεγχο στις εγκαταστάσεις της AUTOHELLAS- HERTZ στο 12ο χλμ. Ρόδου - Καμείρου - Τηλ. 22410/98200-03
T2453-29/2

ΕΝΟΙΚΙΑΖΕΤΑΙ



Νέα τετραόροφη οικοδομή με υπόγειο για καταστήματα - γραφεία στον κόμβο του «ΜΗ.ΔΙΑ», στην συμβολή των οδών Μιχ. Πετρίδη και Καμείρου. Ο ιδιωτικός περιβάλλων χώρος του κτιρίου διαθέτει θέσεις στάθμευσης.
Πληροφορίες τηλ. 22410/89000 και 22410/62131
X4440-29/2

ΜΑΚΗΣ ΑΝΑΣΤΑΣΙΑΔΗΣ - ΑΡΧΙΤΕΚΤΩΝ
ΠΩΛΟΥΝΤΑΙ
ΤΡΕΙΣ ΑΥΤΟΝΟΜΕΣ ΠΟΛΥΤΕΛΕΙΣ ΜΟΝΟΚΑΤΟΙΚΙΕΣ
205 έως 220τ.μ., με υπερσύγχρονο εξοπλισμό, στην οδό Γαληνού στο Μόντε Σμιθ
Πληροφορίες τηλ. 22410/74708 και κιν. 6945555221
7849-15/2

ΑΙΓΑΙΟΚΤΗΜΑΤΙΚΗ

ΠΩΛΟΥΝΤΑΙ ΤΑ ΚΑΤΩΘΙ ΑΚΙΝΗΤΑ
(Δ.Δ.= Δάνεια Δεκτά)
ΔΙΑΜΕΡΙΣΜΑΤΑ: ΕΤΟΙΜΟΠΑΡΑΔΟΤΑ ΚΑΙΝΟΥΡΓΙΑ ΚΑΙ ΜΕΤΑΧΕΙΡΙΣΜΕΝΑ

ΔΥΑΡΙΑ (1 υπν.)
45τ.μ. στο Τιτάνια α' ορ. 50.000 € (Δ.Δ.)
46τ.μ. (1ου ορόφ.) Ροδίνι, 40.500 € (Δ.Δ.)
50τ.μ. καινούργιο β' ορ. Αραπάκι 85.000 €, (Δ.Δ)
59τ.μ. ισόγειο, καινούργιο, Ανάληψη (38.350 εκ) 112.545 € (Δ.Δ.)
62τ.μ. ισόγειο, καινούργιο, Ανάληψη (40 εκ.), 117.696 € (Δ.Δ.)

ΤΡΙΑΡΙΑ (2 υπν.)
70τ.μ. (β' όρ.) Ροδίνι, καινούργιο (45,5 εκ.), 133.528 € (Δ.Δ.)
74τ.μ. Πειραιώς, ισόγειο, (2 υπν.) 29 εκ. 85.106 € (Δ.Δ)
75 τ.μ. υπερλούξ-αερ/στη θέα-ρετιρέ (2 υπν.) Ροδίνι (50 εκ.) - 146.735 € (Δ.Δ)
77τ.μ. καινούργιο (2 υπν.) Καναδά (46εκ.) 134.996 €, (Δ.Δ)
80τ.μ.(υπ) Δενδρινού με αυλή, 70.000 €
82τ.μ. ρετιρέ β' ορ. Ροδίνι (30 εκ.) 88.041 € (Δ.Δ.)
82 τ.μ. (α' ορ.) 2 υπν. Σεμερτζίδη (29,6 εκ.) 87.000 € (Δ.Δ)
84 τ.μ. (1ου ορ.) Ροδίνι, 2 υπν. 86.000 € (Δ.Δ.)
87τ.μ. καινούργιο ρετιρέ, Αραπάκι, 140.000 €, (Δ.Δ)
87τ.μ. καινούργιο (α' ορ.) Ιαλυσό 132.000 € (Δ.Δ.)
95τ.μ. ισ., 2 υπν., Μιχ. Πετρίδη, 35 εκ. - 102.714 € (Δ.Δ.)
96τ.μ. καινούργιο Ιαλυσό (42 εκ.) - 123.257 € (Δ.Δ.)

ΤΕΣΣΑΡΙΑ (3 υπν.) και άνω
90τ.μ. (ισ) μαρ/σοβά, στο Ροδίνι 15 εκ. 44.020 €
90τ.μ. καινούργιο Ανάληψη (45 εκ.) 132.061 € (Δ.Δ.)
97τ.μ. (3 υπν.) α' ορόφ. Μητρόπολη (35εκ.) 102.714 € (Δ.Δ.)
98τ.μ. (α' ορ. 3 υπν.), Κέννεντυ, 130.000 € (Δ.Δ.)
100τ.μ. (α' ορ.) καινούργιο Ιαλυσό, 132.000 € (Δ.Δ.)
100 τ.μ. ορ/σμα καινούργιο Γεννάδι (39 εκ.) - 114.453 € (Δ.Δ)
101τ.ν. (3 υπν.) καινούργιο, Ροδίνι γκαράζ, θέρμανση (50 εκ.) 170.375 € (Δ.Δ.)
103τ.μ. ισ. υπ/νο (3 υπν.) Πτολεμαίων (58 εκ.) - 170.212 € (Δ.Δ.)
103τ.μ. (3 υπν.) 1ος όροφ. Αγ. Αναργύρους 88.041 € (30 εκ.) Δ.Δ.
107 τ.μ. (3 υπν)., ρετιρέ καινούργιο, Αραπάκι 172.000 €, (Δ.Δ)
112 τ.μ. (2ου ορ.), 3 υπν. Κέννεντυ, 140.000 €, (Δ.Δ)
116τ.μ. (3 υπν.) καινούργιο Ανάληψη (62 εκ.) - 181.951 € (Δ.Δ.)
120τ.μ.(3 υπν.) λουξ καινούργιο Δασκάλους ρετιρέ (75 εκ.), 220.000 € (Δ.Δ.)
120τ.μ.(3 υπν.) ισόγειο, (3 υπν.) στην Πειραιώς, ετοιμοπαράδοτο, 161.408 €, (54 εκ.) (Δ.Δ.)
120τ.μ. (β' ορφ.) καινούργιο Ροδίνι (78 εκ.) 229.000 € (Δ.Δ.)
123τ.μ. (3 υπν.) καινούργιο, Καναδά (73 εκ.) 214.000 € (Δ.Δ.)
126 τ.μ. (3 υπν.), Καρακόνερο, α' ορ. (θέα - θέρμανση) (45 εκ.) -132.000 € (Δ.Δ.)
160τ.μ. (4 υπν.) α' ορ. κολώνες, Δασκάλους (32 εκ.) 93.910 €
185τ.μ. (3 υπν.) Μιχ. Πετρίδη, ρετιρέ, λουξ (85 εκ.) 249.449 € (Δ.Δ.)
203τ.μ, β' ορ. διαμέρισμα στο Μήδεια (85εκ.) - 250.000 € (Δ.Δ.)

ΜΕΖΟΝΕΤΤΕΣ - ΜΟΝΟΚΑΤΟΙΚΙΕΣ - ΠΑΛΙΑ ΣΠΙΤΙΑ
70τ.μ. με αυλή Π. Πόλη κοντά στο Ρολόι (28 εκ.) 82.170 €
80τ.μ. διόροφη με αυλή, Ρολόι και επ/κή στέγη Π. Πόλη (45εκ.) 132.061 € (Δ.Δ.)
90 τ.μ. δυόροφη μον/κία στο Παραδείσι με τζάκι 64.563 €, (22 εκ.) (Δ.Δ.)
120τ.μ. καινούργια μεζ/τα στο Ροδίνι 80 εκ., 234.776 € (Δ.Δ.)
140 τ.μ. μονοκατοικία σε μπετά, 1.300τ.μ., οικόπεδο Κοσκινού, 40 εκ. - 117.388 103τ.μ. (3 υπν.) 1ος όροφ. Αγ. Αναργύρους (30 εκ.) 88.041 € Δ.Δ.
145τ.μ., μεζ/τα καινούργια, ετοιμοπαράδοτη Κοσκινού, σε 2 στρεμ., (78 εκ.) - 230.000 € (Δ.Δ.)
150τ.μ. καινούργια, δυόροφη μονοκατοικία, σε 380τ.μ. οικόπεδο, στην Ιαλυσό, 253.000 € (Δ.Δ.)
160τ.μ. μονοκατοικία σε μπετά, Ιαλυσό (55 εκ.), 162.00 € (Δ.Δ.)
175τ.μ. μεζ/τα σε μπετά, Αγ. Αποστόλους, 44 εκ. 129.126 € (Δ.Δ.)
174τ.μ. μεζ/τα Ανάληψη με 45τ.μ. γκαράζ 75 εκ. 220.010 € (Δ.Δ)
190τ.μ. δυόροφη μονοκατοικία Κοσκινού (70 εκ.) - 205.000 €

ΠΡΟΟΔΟΣ ΜΙΚΡΕΣ ΑΓΓΕΛΙΕΣ ΜΙΚΡΕΣ ΑΓΓΕΛΙΕΣ ΠΡΟΟΔΟΣ

διάφορα

ΜΟΝΩΣΕΙΣ
23 ΧΡΟΝΙΑ!
ΑΡΧΩΝ ΣΑΜΑΡΤΖΗΣ
Πληροφορίες τηλ.
23030-32054-20021
X4407-29/2

ΥΔΡΑΥΛΙΚΑ ΚΑΛΟΡΙΦΕΡ
ΓΙΑΝΝΗΣ ο ΑΤΛΑΣΗΣ
• ΕΓΚΑΤΑΣΤΑΣΕΙΣ
• ΑΝΑΚΑΙΝΙΣΕΙΣ
• ΣΥΝΤΗΡΗΣΕΙΣ
Τηλ. 22410/29898
και 6973610779
7744-15/2

ΥΔΡΑΥΛΙΚΟΣ
ΑΝΑΛΑΜΒΑΝΟΥΜΕ πάσης φύσεως υδραυλικές εργασίες μικρές και μεγάλες **κ. ΔΗΜΗΤΡΗΣ**
● **ΕΓΚΑΤΑΣΤΑΣΕΙΣ ΥΔΡΕΥΣΗΣ - ΘΕΡΜΑΝΣΗΣ**
● **ΚΑΛΟΡΙΦΕΡ - ΗΛΙΑΚΑ**
● Σύνδεση με το αποχετευτικό της ΔΕΥΑΡ.
● ΑΠΟΦΡΑΞΕΙΣ με ηλεκτροκίνητο μηχάνημα.
ΣΑΟΥΝΑ ΦΙΝΛΑΝΔΙΑΣ
ΑΠΟ ΞΥΛΟ
Χειροποίητες υγιεινές
σε όλες τις διαστάσεις με τις σωστές προδιαγραφές από έμπειρο προσωπικό για βίλες - διαμερίσματα - ξενοδοχεία - γυμναστήρια
Τηλ. 2241090230 και κινητό 6944344911
7717-3/2

ΗΛΕΚΤΡΟΛΟΓΟΣ
ΑΝΑΛΑΜΒΑΝΕΙ πάσης φύσεως ηλεκτρολογικές εργασίες και τοποθετήσεις κεραιών
Πληροφορίες τηλ.
6945721015 κ. Νίκο
7825-4/2

ΤΕΧΝΙΚΗ ΕΤΑΙΡΙΑ
ΖΗΤΑ
για μόνιμη απασχόληση μηχανικό ή τεχνολόγο με σχετική εμπειρία στην έκδοση οικοδομικών αδειών και επίβλεψη έργων.
Άμεση πρόσληψη, μισθός αναλόγως προσόντων.
Πληροφορίες τηλ.
6932285608
7842-4/2

ΜΑΘΗΜΑΤΑ

ΑΝΑΚΟΙΝΩΣΗ ΜΑΘΗΜΑΤΑ
*** Computer ***
PROGRAM COMPUTER PM
X4413-29/2
**ΕΓΓΡΑΦΕΣ ** ΤΩΡΑ **
Τμήματα για:
Παιδιά - Ενήλικες
Αρχάριους - Μαθητές
Επαγγελματίες

Διδάσκει πτυχιούχος Πανεπιστημίου Αμερικής
ΜΑΝΩΛΗΣ Ι. ΣΟΦΙΛΛΑΣ
Κοδριγκτώνος 91
Τηλ. (22410) 31761
ΠΙΣΤΟΠΟΙΗΤΙΚΟ ΓΝΩΣΕΩΝ
ΕΠΙΣΗΜΟ ΕΞΕΤΑΣΤΙΚΟ ΚΕΝΤΡΟ ΤΗΣ ECDL HELLAS

ΠΤΥΧΙΟΥΧΟΣ
ΤΕΙ αναλαμβάνει το διάβασμα παιδιών των 3 πρώτων τάξεων του δημοτικού στο σπίτι τους
Τηλ.22410/93844, Ιαλυσός
7863-8/2

ΠΛΗΡΟΦΟΡΙΚΗΣ
μαθήματα από έμπειρο καθηγητή σε μαθητές Ενιαίου Λυκείου Τεχνολογικής Κατεύθυνσης ή ΤΕΕ
Πληροφορίες τηλ.
22410/69261, 6932259994
7878-8/2

ζητήσεις

ΖΗΤΟΥΝΤΑΙ
ΣΕΡΒΙΤΟΡΟΙ για να εργαστούν σε κέντρο διασκέδασης (μπουζούκια)
Τηλ. 22410/62537
X4401-15/2

ΖΗΤΕΙΤΑΙ
ΑΠΟΘΗΚΗ
ΕΩΣ 50τ.μ.
Τηλ. 6944728916

ΖΗΤΕΙΤΑΙ
βοηθός πιτσαδόρου με προϋπηρεσία.
Τηλ. 22410 39069.
11π.μ. 2μ.μ.
X4403-31/1

ΜΑΡΜΑΡΑΣ ΠΛΑΚΑΤΖΗΣ ΖΗΤΑΕΙ ΕΡΓΑΣΙΑ
(ΤΟΠΟΘΕΤΕΙ ΠΛΑΚΙΔΙΑ ΚΑΙ ΜΑΡΜΑΡΑ ΜΟΝΟΣ ΤΟΥ)
Τηλ. 6942795162
7124-25/1

ΖΗΤΕΙΤΑΙ εμφανίσιμη κοπέλα για να εργαστεί σε πρακτορείο ΠΡΟ-ΠΟ. Ωράριο συνεχές με εναλλασσόμενη βάρδια. Ιδανικό περιβάλλον εργασίας, με πολύ καλές αποδοχές. Πληρ. τηλ. 22410/67200 (8.00-15.00)
T2420-1/2

ΖΗΤΟΥΝΤΑΙ άτομα! Τολμήστε να αδυνατίσετε! Πρέπει να θέλετε να χάσετε βάρος. Καλέστε για δωρεάν πληροφορίες για το πιο αποτελεσματικό πρόγραμμα απώλειας βάρους στην Ευρώπη και Αμερική. Πληροφορίες τηλ. 6945807682
7771-18/2

ΑΠΟ ΜΕΤΑΦΟΡΙΚΗ ΕΤΑΙΡΙΑ
ΖΗΤΕΙΤΑΙ
ΟΔΗΓΟΣ με δίπλωμα 5ης κατηγορίας και εμπειρία τη ρυμούλκηση συρομένων και επικαθήμενων
Τηλ. 2103478518-21 (κ. Χρήστο)
T2484-20/2

ΖΗΤΟΥΝΤΑΙ
νέες για να εργαστούν σε μπαρ σε κέντρο διασκέδασης (μπουζούκια)
Πληροφορίες τηλ. 22410/62537
X4401-15/2

ΖΗΤΟΥΝΤΑΙ
ΚΟΠΕΛΕΣ για το καφέ Internet Τάκης
Τηλ. 22410/33587 και 6947010504
7801-1/2

ΑΠΟ ΗΛΕΚΤΡΟΝΙΚΗ ΑΘΗΝΩΝ
ΖΗΤΟΥΝΤΑΙ ΠΩΛΗΤΡΙΕΣ
Τηλ. 22410/75400
22410/75480
T2461-1/2

Η ΜΕΛΙΣΣΟΚΟΜΙΚΗ ΔΩΔΕΚΑΝΗΣΟΥ
ΖΗΤΑ
ΓΡΑΜΜΑΤΕΑ για μόνιμη απασχόληση. Απαιτούνται καλές γνώσεις αγγλικών και γερμανικών και χειρισμό πλεκρ. υπολογιστή. Αποστείλατε βιογραφικό στο fax 2241048200 ή με email στην melissan@otenet.gr ή στη μονάδα, εθν. οδός Τσαΐρι - Αεροδρόμιο, 5ο χλμ. Παστίδα
Τηλ. 22410/48200-5
T2479-6/2

Από το ξενοδοχείο
LUTANIA BEACH - Κολύμπια Ρόδος
ΖΗΤΟΥΝΤΑΙ
- Reservations manager
- Υπάλληλοι υποδοχής, με απαραίτητη γνώση αγγλικής και γερμανικής γλώσσας
- Σερβιτόροι και βοηθοί

Αιτήσεις εντός του ξενοδοχείου από Δευτ. - Παρ. ώρες 10.00-14.00. Βιογραφικά μπορούν να σταλούν στο fax: 22410/56441
X4395-31/1

Lindian Village deLuxe Hotel
Η ξενοδοχειακή μονάδα πολυτελείας στην παραλία Χαράκι, με πέντε θεματικά εστιατόρια, σουίτες με ιδιωτικές πισίνες, συνεδριακό κέντρο, κέντρο θαλασσοθεραπείας, θα λειτουργήσει από τη νέα σεζόν, με στόχο τη μεγαλύτερη διάρκεια λειτουργίας και τις χαρακτηριστικά υψηλές εργασίας.

ΖΗΤΟΥΜΕ
για τη σεζόν 2004 συνεργάτες, με όρεξη για προσωπική εξέλιξη, ποιοτική δουλειά, να στελεχώσουν όλα τα τμήματα, σε όλες τις θέσεις.

Περιμένουμε το βιογραφικό σας σημείωμα στο Τελεφαξ: 22440 47360 ή με e-mail: alkal@lindian.gr ή αυτοπροσώπως στο ξενοδοχείο, καθημερινές από 08.30 - 14.30
X4376-31/1

ΔΩΔΕΚΑΝΗΣΙΑΚΕΣ ΑΠΟΦΡΑΞΕΙΣ
«ΚΟΛΟΣΣΟΣ»
ΑΠΟΦΡΑΞΕΙΣ- ΚΑΘΑΡΙΣΜΟΙ ΑΠΟΧΕΤΕΥΣΕΩΝ & ΒΟΘΡΩΝ



Αναλαμβάνουμε πάσης φύσεως αποφράξεις οποιουδήποτε μήκους και πλάτους
Αναλαμβάνουμε καθαρισμούς αποχετευτικών αγωγών, δήμων, ξενοδοχείων, στρατιωτικών μονάδων, σπιτιών, πολυκατοικιών, καθώς και καθαρισμούς βιολογικών μονάδων με μηχάνημα υψηλής πιέσεως σε όλη τη Δωδεκάνησο.

Κ. ΠΗΔΙΑΚΗΣ - Π. ΚΑΣΕΡΗΣ
Πληρ. τηλ. 47915 - 91881
κινητό: 6944/325234 και 6977/717048
T2368-13/2

ΠΩΛΟΥΝΤΑΙ ΑΠΟ ΤΟΝ ΑΝΑΣΤΑΣΙΟ ΑΤΣΙΔΗ
1) Καταστήματα και χώροι για γραφεία στην οδό Κωνσταντινίδη, στο Ζέφυρο (κοντά στην Εφορία)
2) Διαμερίσματα 98, 132 και 148 τ.μ., με θέση πάρκινγκ, αποθήκη και αυτόνομη θέρμανση στην οδό Κωνσταντινίδη
3) Εξοχικές κατοικίες 100τ.μ., διόροφες, με χίλια μέτρα οικόπεδο η κάθε μία, στον κεντρικό δρόμο του Γενναδίου, κοντά στη θάλασσα
4) Μονοκατοικίες στην Ιαλυσό, οδός Μυκηνών, διώροφες με σοφίτα, 4 υπνοδωματίων, 3 μπάνιων και WC, θέρμανση, σε οικόπεδο από 260 έως 415 τ.μ.
5) Μαιζονέτα στο Ροδίνι, οδός Στοκχόλμης 180τ.μ., διώροφη με υπόγειο

ΠΛΗΡΟΦΟΡΙΕΣ
ΑΝΑΣΤΑΣΙΟΣ ΑΤΣΙΔΗΣ
ΣΤΕΦΑΝΟΥ ΚΑΖΟΥΛΗ 74
- Τηλ. 22410 28616-37848
X4353-31/1

ΖΗΤΕΙΤΑΙ
μαιτρ. με πείρα, για να εργαστεί σε κέντρο διασκέδασης (μπουζούκια)
Τηλ. 22410/62537
X4401-15/2

ΖΗΤΕΙΤΑΙ
οδηγός ελληνικής καταγωγής έως 35 ετών, με δίπλωμα γ' κατηγορίας για να εργαστεί στο πρακτορείο Διανομής Αθηναϊκού Τύπου (Αργος). Μόνιμη εργασία όλο το χρόνο και 7 ημέρες την εβδομάδα
Πληροφορίες τηλ. 22410/24018 κ. Ιωαννίδη
X4436-29/2

ΖΗΤΟΥΝΤΑΙ
για εστιατόριο μπαρ, εντός ξενοδοχείου που εδρεύει στο Φαληράκι σερβιτόροι, κοπέλα για μπαρ και επίσης για την ίδια εταιρεία ζητούνται σερβιτόροι και υπάλληλοι υποδοχής, για εστιατόριο - μπαρ, σε κεντρικό σημείο της Παλιάς Πόλης.
Πληροφορίες τηλ. 6938285612 κ. Μιχάλη
7901-8/2

ΖΗΤΕΙΤΑΙ
Από τον αποκλειστικό αντιπρόσωπο της MERCEDES -BENZ
νέος ή νέα
για τη θέση γραμματέα
για μόνιμη και συνεχή εργασία.
• Απαραίτητη η αγγλική γλώσσα και η χρήση Η/Υ.
Πληροφορίες στον κ. Λουκά Καρανίκη, **Τηλ. 22410 61824**
T2498-10/2

RODIAN AMATHUS BEACH HOTEL
★★★★★
To Rodian Amathus Beach Hotel ΖΗΤΑ για πρόσληψη
• Θερμοϋδραυλικό • Α' Μάγειρα
• Α' Μάγειρα a la carte • Β' Μάγειρα
• Υπάλληλο υποδοχής με γνώσεις αγγλικών - γαλλικών ή γερμανικών
• Αισθητικό για το Amathusia Spa Center
Οι ενδιαφερόμενοι παρακαλούνται όπως απευθυνθούν στα τηλέφωνα 22410/89900 και 22410/89906 ή να στείλουν το βιογραφικό τους στο ξενοδοχείο
X4400-8/2

RODOS PALACE
★★★★★
Resort Hotel • Convention Center
Το Ξενοδοχειακό & Συνεδριακό συγκρότημα πολυτελείας της Ρόδου ζητεί το ακόλουθο προσωπικό:
● **Food & Beverage Manager**
Με ανάλογη προϋπηρεσία σε ξενοδοχεία πολυτελείας
● **Banqueting Manager-Υπεύθυνο Εκδηλώσεων**
Με ανάλογη προϋπηρεσία σε ξενοδοχεία πολυτελείας
● **Προϊσταμένη Ορόφων**
Με ανάλογη προϋπηρεσία σε ξενοδοχεία πολυτελείας
● **Υπαλλήλους Υποδοχής**
Γνώστες Αγγλικών, Γερμανικών, με ανάλογη προϋπηρεσία
Οι ενδιαφερόμενοι για τις ανωτέρω θέσεις μπορούν να στείλουν ένα βιογραφικό τους σημείωμα με μία πρόσφατη φωτογραφία στην Διεύθυνση της εταιρείας υπ' όψιν Κου Π. Ρούμπη

Επίσης ζητούνται:

- Chef	- Μπάρμεν & βοηθοί
- Μάγειροι Α', Β' & βοηθοί	- Τηλεφωνήτριες
- Ζαχαροπλάστες	- Ταμπλίστες
- Μπουφετζήδες Α' & Β'	- Καμαριέρες
- Κόπτης Κρεάτων	- Καθαρίστριες
- Σερβιτόροι & βοηθοί	- Hostesses
	- Κηπουροί

Για τις ανωτέρω θέσεις οι ενδιαφερόμενοι μπορούν να απευθύνονται στο τμήμα προσωπικού του ξενοδοχείου καθημερινά από 09:00-15:00.
Ξενοδοχείο Ρόδος Παλάς
Λεωφ. Ιαλυσού, Τ.Θ. 121, Ιξιά, Ρόδος
Τηλ. 22410 25222, Fax: 22410 25350
E-mail: info@rodos-palace.gr
X4435-29/2

7742-5/2
ΚΑΛΑΦΑΤΑΣ ΜΙΧΑΛΗΣ
YACCO ΛΙΠΑΝΤΙΚΑ ΠΡΩΤΗΣ ΤΟΠΟΘΕΤΗΣΗΣ
ΣΥΝΕΡΓΕΙΟ ΑΥΤΟΚΙΝΗΤΩΝ
ΑΝΤΑΛΛΑΚΤΙΚΑ
ΒΕΛΤΙΩΣΕΙΣ ΠΑΝΤΟΣ ΤΥΠΟΥ
ΚΑΘΑΡΙΣΜΟΙ INJECTION & ΜΗΧΑΝΗΣ
ΗΛΕΚΤΡΟΝΙΚΟΣ ΕΛΕΓΧΟΣ
ΑΝΑΛΥΣΗ ΚΑΥΣΑΕΡΙΩΝ

6ο χλμ. ΡΟΔΟΥ-ΛΙΝΔΟΥ
τηλ. 22410 65510
κιν. 6945 866294

SUCHT
TUI Hellas
Reiseleiter/in für TUI & 1-2-Fly für die Sommersaison 2004. Sind Sie deutschsprachig, flexibel und hoch motiviert in Verkauf and Service; Dann sind Sie genau richting bei uns.
Tel. 22410/89501 - Montag - Freitag 09.30-15.00 Uhr
Australias Str. 114, 85100 Rhodos

ΕΠΙΣΗΣ ΖΗΤΑ
Υπαλλήλους για την τουριστική σαιζόν 2004 με γνώση ξένων γλωσσών και γνώση PC.
Πληροφορίες στο τηλ. 22410/89501
Δευτέρα - Παρασκευή: από 09.30 έως 15.00
Αυστραλίας 114, 85100 Ρόδος
T26483-6/2

ΠΩΛΟΥΝΤΑΙ
ΜΟΝΟ ΑΠΟ ΤΟ ΓΡΑΦΕΙΟ ΜΑΣ
1) Οικόπεδο 500τ.μ., εντός πόλεως με φανταστική θέα
2) Διαμέρισμα 4άρι (επί της Θεμ. Σοφούλη) πλησίον Βορ. Ηπείρου
3) Διαμέρισμα 4άρι (καταπληκτικό) 123 τ.μ., εντός πόλεως, με τεράστιες βεράντες, απέναντι από τη θάλασσα, φανταστική θέα. ωραιότατο διαμέρισμα.
4) Διαμέρισμα 4άρι ετοιμοπαράδοτο 125τ.μ., στην Ανάληψη. Τιμή καλή.
5) Μονοκατοικία 130τ.μ. με κήπο και βοηθητικούς χώρους, εντός πόλεως
6) Μεζονέτα 250 τ.μ., στην παραλία Ιαλυσού 10 μέτρα από τη θάλασσα
7) Διαμέρισμα 3άρι ετοιμοπαράδοτο 90τ.μ. οδός Βορ. Ηπείρου (Μόντε Σμιθ)
8) Διαμέρισμα 3άρι ετοιμοπαράδοτο 88τ.μ., περιοχή Δασκάλων απέναντι από το πάρκο
9) Ισόγειος κατοικία 130τ.μ., στο κέντρο, κατάλληλη για γραφεία, ιατρείο, φαρμακείο, κλπ.
10) Διαμέρισμα 140 τ.μ., σε 2όροφη κατοικία πολύ καλή περιοχή. Τιμή καλή.
11) Οικία παλαιά 120τ.μ., με οικόπεδο, 700τ.μ., στην παραλία Ιαλυσού
12) Οικόπεδο 1.300τ.μ. με άδεια στα Κοσκινού με θέα φανταστική
13) Διαμερίσματα 2άρια, 3άρια, 4άρια, οικόπεδα, κτήματα, αποθήκες, επιχειρήσεις, κλπ.
Γ. ΝΕΟΦΥΤΟΥ
ΛΗΜ. ΘΕΟΔΩΡΑΚΗ 40 - ΤΗΛ. 20989 - 21434
X4411-29/2

ΞΥΛΟΥΡΓΙΚΕΣ ΕΡΓΑΣΙΕΣ
ΛΕΝΤΑΚΗΣ ΜΑΝΩΛΗΣ
Αναλαμβάνουμε πάσης φύσεως ξυλουργικές εργασίες:
• κουζίνες γερμανικές, με γερμανικές προδιαγραφές
• ντουλάπες
• πόρτες
• παράθυρα κ.λ.π.
- Αμεση εξυπηρέτηση



Τηλ. 60601 και 6973933733
7710-1/2

LOOKING FOR ACCOMMODATION;
Are you looking for extra accommodation during summer season 2004;
14 fully furnished apartments are offered **in Ialyssos**, for **any kind of cooperation** during summer season 2004.
Please contact us for more in information
Tel: 22410 94080 Mobile: 6977931146
E - mail: cosmosapartments@hotmail.com
X4389-15/2

ΑΠΟ ΤΗΝ ΒΙΟΜΗΧΑΝΙΚΗ ΚΑΙ ΕΜΠΟΡΙΚΗ ΕΤΑΙΡΕΙΑ ΒΑΠΕ Η ΚΟΥΤΣΟΣ ΑΒΕΕ
ΖΗΤΟΥΝΤΑΙ
1. ΟΔΗΓΟΙ - ΠΩΛΗΤΕΣ (απαραίτητο επαγγελματικό δίπλωμα Γ' κατηγορίας)
2. Πωλητές/Merchandisers
Ο ιδανικός υποψήφιος πρέπει να πληροί τα κάτωθι:
Α. Ελληνας πολίτης
Β. Ηλικία μέχρι 35 ετών
Γ. Προϋπηρεσία στις πωλήσεις θα ληφθεί υπόψη
Αποδοχές ικανοποιητικές, bonus, σύγχρονο περιβάλλον εργασίας και προοπτικές εξέλιξης στο χώρο των πωλήσεων.
Οι ενδιαφερόμενοι καλούνται να επικοινωνήσουν στο 2241061434 με την κ. Παπανδρέου από τις 9.00μέχρι 15.00
X4434-15/2

ΠΩΛΕΙΤΑΙ
ρετιρέ (3ος όροφος) στην Ανάληψη, 77τ.μ., και τζαμαρία 30τ.μ., αυλές 500τ.μ. 2 αιρκοντίσιον, τζάκι, ηλιακό, μοκέτα, χτιστά καναπέ, κρεβάτι, μπαράκι, τοιχογραφία, στρογγυλή μπανιέρα, μερικώς επιπλωμένο, διακοσμημένο με παραδοσιακή πέτρα, σε καλή τιμή
Πληροφορίες τηλ. 6944775999

ΟΙΝΟΘΗΚΗ ΕΜΕΡΥ
Κολοκοτρώνη 8 - Ρόδος - 85100
Τηλ. 22410 29111 - 2 - 3 Φαξ 22410 22716
e-mail: sales_emery@acn.gr

Η **EMERY ΑΒΕ**, η μεγαλύτερη ιδιωτική εταιρία οίνων και ποτών λόγω της ταχύτατης ανάπτυξης σε νέα προϊόντα και περιοχές ενδιαφέρεται να προσλάβει τις κατωθι ειδικότητες (η εργασία αφορα όλη την περιοχή της Δωδ/σου):

Οδηγούς
Απαραίτητα προσόντα:
Δίπλωμα Γ' κατηγορίας
Απόφοιτος Λυκείου
Επιθυμητή προϋπηρεσία σε εμπορία ποτών και διανομών

Οδηγούς - Πωλητές
Απαραίτητα προσόντα:
Δίπλωμα Γ' κατηγορίας
Απόφοιτος Λυκείου ή ΙΕΚ
Γνώσεις σε πωλήσεις
Ικανότητα επικοινωνίας

Πωλητές
Απαραίτητα προσόντα:
Δίπλωμα αυτοκινήτου
Απόφοιτος ΙΕΚ ή ΤΕΙ
Γνώσεις αγγλικών
Γνώσεις Η/Υ (Word - Excel)
Προϋπηρεσία σε πωλήσεις
Ικανότητα επικοινωνίας

Προσφέρονται:
1. Σταθερός μισθός αναλόγων προσόντων
2. Δυνατότητα extra παροχών - bonus
3. Συνεχή εκπαίδευση

X4439-29/2

Οι ενδιαφερόμενοι μπορούν να αποστείλουν βιογραφικά στη διεύθυνση:
Κολοκοτρώνη 8 Ρόδος - Τ.Κ. 85100
υπόψη: Εμπορικής Διεύθυνσης

ΠΛΥΝΤΗΡΙΟ ΧΑΛΙΩΝ
Cleaning Pro
πλένουμε & φυλάμε:
• ΧΑΛΙΑ - ΜΟΚΕΤΕΣ - ΦΛΟΚΑΤΕΣ
• ΠΑΠΛΩΜΑΤΑ - ΚΟΥΒΕΡΤΕΣ



☎ 22410.60585
email: abonis@otenet.gr
T1411-20/3/2004
ΙΔΙΟΚΤΗΤΕΣ ΕΙΔΙΚΕΣ ΕΓΚΑΤΑΣΤΑΣΕΙΣ:
ΝΙΚΗΦ. ΒΡΕΤΤΑΚΟΥ - ΑΣΓΟΥΡΟΥ

Συγχαρητήριο

Τα θερμά μας συγχαρητήρια στον ανιψιό και εξάδελφο **Γιώργο Ι. Σταματιάδη** που είναι ο μοναδικός μαθητής απ' όλα τα γυμνάσια της Δωδεκανήσου που πέτυχε στο Β' Πανελλήνιο Διαγωνισμό «ΕΥΚΛΕΙΔΗΣ» που διοργάνωσε η Ελληνική Μαθηματική Εταιρεία.
Του ευχόμεθα και εις ανώτερα

Η θεία του Αλίκη Αλεξιάδη και ο εξάδελφος Αλέξης Αλεξιάδης

900-31/1

Συγχαρητήριο

Στην αγαπημένη μας εγγονή **Παρασκευή Αγγέλου** που πέρασε με επιτυχία τις μουσικές της σπουδές και έλαβε με άριστα το πτυχίο του πιάνου από το Ελληνικό Ωδείο, εύχομαι θερμά συγχαρητήρια και πάντα επιτυχίες και στις υπόλοιπες σπουδές της.

Η γιαγιά της Βιργινία Αγγέλου

ΧΛ-1/2

Ευχαριστήριο

Στην αγαπημένη μου δασκάλα, κ. **Αννα Μιχαλάκη**, ευχαριστώ θερμά για τη μεγάλη συμπαράστασή της σε όλα τα χρόνια των μουσικών μου σπουδών και για την αποφασιστική συμβολή της στο να λάβω με άριστα το πτυχίο του πιάνου από το Ελληνικό Ωδείο. Της εύχομαι να είναι πάντα άξια για τέτοιες και ακόμα μεγαλύτερες επιτυχίες.

Η μαθήτριά της Παρασκευή Αγγέλου

ΧΛ-1/2

ΕΛΛΗΝΙΚΗ ΔΗΜΟΚΡΑΤΙΑ
ΥΠΟΥΡΓΕΙΟ ΥΓΕΙΑΣ ΚΑΙ ΠΡΟΝΟΙΑΣ - Β' ΠεΣυ.Π. Ν. ΑΙΓΑΙΟΥ
Θ.Χ.Π.Π. ΔΩΔ/ΝΗΣΟΥ «Ο ΑΓΙΟΣ ΑΝΔΡΕΑΣ» - ΒΑΡΗ ΠΑΡΑΔΕΙΣΙΟΥ

ΕΥΧΑΡΙΣΤΗΡΙΟ

Τα παιδιά του Θ.Χ.Π.Π. ΔΩΔ/ΣΟΥ «Ο ΑΓΙΟΣ ΑΝΔΡΕΑΣ», ο Πρόεδρος, η Επιτροπή Διοίκησης, η Διεύθυνση και οι Εργαζόμενοι αισθάνονται την ανάγκη να ευχαριστήσουν τους παρακάτω δωρητές:

Εις μνήμη Σάββα Γεραβέλη 1.000 ευρώ
1. ΤΕΧΝΕΡ ΑΤΕ 300 ευρώ
2. Παπασταματίου - Τσιρακάκης 300 ευρώ
3. Παπαχαραλάμπους Λουκάς 100 ευρώ
4. Ακρίδης Αθανάσιος 200 ευρώ
5. Σύνδεσμος Εργολητών Δημόσιων Εργων 300 ευρώ.

Για την Επιτροπή Διοίκησης
Ο Πρόεδρος
ΤΕΧΝΙΤΗΣ ΜΙΧΑΗΛ
ΔΙΚΗΓΟΡΟΣ

ΧΛ-31/1

ΕΛΛΗΝΙΚΗ ΔΗΜΟΚΡΑΤΙΑ
ΝΟΜΟΣ ΔΩΔΕΚΑΝΗΣΟΥ

«Καλλιθέα - Ρόδος Αειφορία»
Αστική μη κερδοσκοπική εταιρία Δήμου Καλλιθέας Ρόδου

ΕΥΡΩΠΑΪΚΗ ΕΝΩΣΗ
ΕΥΡΩΠΑΪΚΗ ΕΠΙΤΡΟΠΗ
ΕΥΡΩΠΑΪΚΟ ΚΟΙΝΩΝΙΚΟ ΤΑΜΕΙΟ

ΑΝΑΚΟΙΝΩΣΗ

ΠΕΡΙΦΕΡΕΙΑΚΟ ΕΠΙΧΕΙΡΗΣΙΑΚΟ ΠΡΟΓΡΑΜΜΑ ΝΟΤΙΟΥ ΑΙΓΑΙΟΥ 2000-2006 Γ' ΚΟΙΝΟΤΙΚΟ ΠΛΑΙΣΙΟ ΣΤΗΡΙΞΗΣ 2000-2006 ΜΕΤΡΟ 2 «ΥΠΗΡΕΣΙΕΣ ΦΡΟΝΤΙΔΑΣ ΓΙΑ ΤΗΝ ΠΡΟΩΘΗΣΗ ΙΣΩΝ ΕΥΚΑΙΡΙΩΝ» ΤΟΥ ΑΞΟΝΑ ΠΡΟΤΕΡΑΙΟΤΗΤΑΣ 4 «ΕΝΙΣΧΥΣΗ ΚΑΙ ΑΞΙΟΠΟΙΗΣΗ ΤΩΝ ΔΥΝΑΜΙΚΩΝ ΝΗΣΙΩΤΙΚΩΝ ΚΕΝΤΡΩΝ ΑΝΑΠΤΥΞΗΣ» ΤΟΥ Π.Ε.Π. ΝΟΤΙΟΥ ΑΙΓΑΙΟΥ 2000-2006.

Στα πλαίσια του προγράμματος «Δημιουργία Παιδικού σταθμού στις Καλυθιές του Δήμου Καλλιθέας» (συνολικού προϋπολογισμού 548.908 ευρώ) του Π.Ε.Π. Νοτίου Αιγαίου 2000-2006 το οποίο συγχρηματοδοτείται κατά 75% από το Ευρωπαϊκό Κοινωνικό Ταμείο και κατά 25% από Κρατική Συμμετοχή, η Αστική μη Κερδοσκοπική Εταιρία του Δήμου Καλλιθεάς Ρόδου «Καλλιθέα - Ρόδος Αειφορία» με αριθμό καταχώρησης Πρωτοδικείου Ρόδου 442/2001 ανακοινώνει ότι επιθυμεί να συνεργαστεί με ένα (1) Παιδίατρο με σύμβαση έργου ορισμένου χρόνου, για την κάλυψη αναγκών του ανωτέρου προγράμματος.

Οι ενδιαφερόμενοι μπορούν να υποβάλουν βιογραφικό σημείωμα στην γραμματεία της Αστικής στο κατάστημα του Δήμου Καλλιθέας έως 10 Φεβρουαρίου 2004.

Ο πρόεδρος
Στέλιους Ρηνιού

ΧΛ-3/1

ΔΕΥΑΡ
ΔΗΜΟΤΙΚΗ ΕΠΙΧΕΙΡΗΣΗ ΥΔΡΕΥΣΗΣ ΑΠΟΧΕΤΕΥΣΗΣ ΡΟΔΟΥ

ΠΡΟΣΚΛΗΣΗ ΕΚΔΗΛΩΣΗΣ ΕΝΔΙΑΦΕΡΟΝΤΟΣ

ΓΙΑ ΤΗΝ ΑΣΦΑΛΙΣΗ ΟΧΗΜΑΤΩΝ ΤΗΣ ΔΕΥΑΡ ΕΤΟΥΣ 2004

Η Δημοτική Επιχείρηση Υδρευσης και Αποχέτευσης Ρόδου (ΔΕΥΑΡ), προκειμένου να προβεί στην ασφάλιση όλων των οχημάτων της, για το έτος 2004, καλεί όλους τους ενδιαφερόμενους να περάσουν από τα γραφεία της ΔΕΥΑΡ και να παραλάβουν τα σχετικά με την προσφορά έντυπό της Υπηρεσίας.

Τα έντυπα θα διατίθενται καθημερινά κατά τις εργάσιμες ημέρες και ώρες μέχρι 6-2-04 στα γραφεία της ΔΕΥΑΡ, 2ο χιλ. Ρόδου - Λίνδου (Γρ. Προμηθειών, τηλ. 22410 68750).

Οι προσφορές μαζί με τα συνημμένα σε αυτές ζητούμενα δικαιολογητικά, θα υποβληθούν στο πρωτόκολλό της, στα γραφεία της ΔΕΥΑΡ, μέχρι την 11-2-04

Οι προσφορές θα υποβληθούν σε κλειστό φάκελο που εξωτερικά θα αναγράφει αναλυτικά όλα τα στοιχεία του προσφέροντος και την ένδειξη:

«Φάκελος στοιχείων προσφοράς για την ασφάλιση των οχημάτων της ΔΕΥΑΡ έτους 2004».

Η εξέταση των προσφορών θα γίνει από επιτροπή αξιολόγησης της Επιχείρησης.

Ρόδος 30-1-04
Ο Πρόεδρος του Δ.Σ. της ΔΕΥΑΡ
Α. Ηρακλείδης

ΧΛ-31/1

ΑΣΤΙΚΗ ΜΗ ΚΕΡΔΟΣΚΟΠΙΚΗ ΕΤΑΙΡΕΙΑ ΚΟΙΝΩΝΙΚΗΣ ΦΡΟΝΤΙΔΑΣ ΚΑΙ ΑΝΑΠΤΥΞΗΣ ΔΗΜΟΥ ΡΟΔΙΩΝ
ΠΛ. ΕΛΕΥΘΕΡΙΑΣ 1
Τ.Κ. 85100 ΡΟΔΟΣ
Τηλ. (02410) 43995, 46263
Fax: (02410) 43996

ΕΥΡΩΠΑΪΚΗ ΕΝΩΣΗ
ΕΥΡΩΠΑΪΚΗ ΕΠΙΤΡΟΠΗ
ΕΥΡΩΠΑΪΚΟ ΚΟΙΝΩΝΙΚΟ ΤΑΜΕΙΟ

ΠΕΡΙΦΕΡΕΙΑΚΟ ΕΠΙΧΕΙΡΗΣΙΑΚΟ ΠΡΟΓΡΑΜΜΑ Ν. ΑΙΓΑΙΟΥ 2000-2006 Γ΄ ΚΟΙΝΟΤΙΚΟ ΠΛΑΙΣΙΟ ΣΤΗΡΙΞΗΣ 2000-2006 ΜΕΤΡΟ 2 «ΥΠΗΡΕΣΙΕΣ ΦΡΟΝΤΙΔΑΣ ΓΙΑ ΤΗΝ ΠΡΟΩΘΗΣΗ ΙΣΩΝ ΕΥΚΑΙΡΙΩΝ» ΤΟΥ ΑΞΟΝΑ ΠΡΟΤΕΡΑΙΟΤΗΤΑΣ 4 «ΕΝΙΣΧΥΣΗ ΚΑΙ ΑΞΙΟΠΟΙΗΣΗ ΤΩΝ ΔΥΝΑΜΙΚΩΝ ΝΗΣΙΩΤΙΚΩΝ ΚΕΝΤΡΩΝ ΑΝΑΠΤΥΞΗΣ»ΤΟΥ Π.Ε.Π. ΝΟΤΙΟΥ ΑΙΓΑΙΟΥ 2000-2006

Στα πλαίσια του προγράμματος: "Κέντρο Δημιουργικής Απασχόλησης Παιδιών Με Ειδικές Ανάγκες στην περιοχή Αγ. Νικολάου", συνολικού προϋπολογισμού 468.000 _, το οποίο συγχρηματοδοτείται κατά 75% από το Ευρωπαϊκό Κοινωνικό Ταμείο και 25% από Κρατική Συμμετοχή, η Αστική Μη Κερδοσκοπική Εταιρεία Κοινωνικής Φροντίδας και Ανάπτυξης Δήμου Ροδίων με αριθμ. καταχώρησης Πρωτοδικείου Ρόδου 31/18-01-2002, ύστερα από την υπ' αριθμ. 01/04 απόφαση του Διοικητικού Συμβουλίου της Εταιρείας και την έγκριση του Γ.Γ. Περιφέρειας, ανακοινώνει ότι θα προσλάβει προσωπικό με σύμβαση εργασίας ιδιωτικού δικαίου ορισμένου χρόνου για την κάλυψη εποχικών αναγκών των υπηρεσιών της σύμφωνα με τις διατάξεις του άρθρου 21 του Ν. 2190/1994 όπως ισχύει μετά τις τροποποιήσεις και συμπληρώσεις του Ν.2225/1994, 2247/1994, 2266/1994, 2349/1995 και 2527/1997 και 2738/1999 και 3051/2002 για τις εξής, κατά αριθμό ατόμων, ειδικότητες, με τα αντίστοιχα ειδικά τυπικά προσόντα και για την αντίστοιχη χρονική περίοδο.

Το προσωπικό θα προσληφθεί για την υλοποίηση του προγράμματος «Κέντρο Δημιουργικής Απασχόλησης Παιδιών Με Ειδικές Ανάγκες στην περιοχή Αγ. Νικολάου» του Δήμου Ροδίων που υπάγεται στο Μέτρο 4.2 Υπηρεσίες Φροντίδας για την Προώθηση των Ίσων Ευκαιριών του Π.Ε.Π. Νοτίου Αιγαίου 2000-2006, με διάρκεια, σύμβασης ενός(1) έτους με δυνατότητα παράτασης μέχρι τη λήξη του προγράμματος, σύμφωνα με την υπ'αριθμ 406/16.01.2004 απόφαση της Γενικού Γραμματέα Περιφέρειας Μ. Σημαντώνη.

ΕΙΔΙΚΟΤΗΤΑ
ΦΥΣΙΚΟΘΕΡΑΠΕΥΤΗΣ ΤΕ
ΑΡΙΘΜΟΣ 1
ΕΙΔ. ΤΥΠΙΚΑ ΠΡΟΣΟΝΤΑ 1./ Πτυχίο ή δίπλωμα ειδικότητας φυσικοθεραπευτή ΤΕ της ημεδαπής ή ισότιμο τίτλο σχολών της αλλοδαπής
2./ Άδεια άσκησης επαγγέλματος
ΔΙΑΡΚΕΙΑ Ενός (1) έτους με δυνατότητα ανανέωσης έως τη λήξη του προγράμματος
Σ Υ Ν Ο Λ Ο ΣΤΕΛΕΧΩΣΗΣ 1

Α. ΓΕΝΙΚΑ ΠΡΟΣΟΝΤΑ ΠΡΟΣΛΗΨΗΣ

1.- Οι υποψήφιοι πρέπει να έχουν ηλικία από 18 έως 65 ετών (παρ.6 άρθρο 21 Ν.2190/94 σε συνδυασμό με την παρ.11 άρθρο 10 του Ν.3051/2002 και Ν.3174/2003).

2.- Να έχουν την υγεία και τη φυσική καταλληλότητα που τους επιτρέπει την εκτέλεση των καθηκόντων της θέσεως που επιλέγουν.

3.-Να μην έχουν κώλυμα κατά το άρθρο 8 του Υπαλληλικού Κώδικα (καταδίκη, υποδικία, δικαστική συμπαράσταση), με την επιφύλαξη της επόμενης εξαίρεσης.

Εξαίρεση: Οι υποψήφιοι για θέσεις βοηθητικού ή ανειδίκευτου προσωπικού υπό την προϋπόθεση ότι έχουν εκτίσει την ποινή ή τα μέτρα ασφαλείας που τους έχουν επιβληθεί έχουν αρθεί ή έχουν απολυθεί υπό όρο (Ν2207/1994 άρθρο 4 παρ. 6).

Γνωστοποιείται ότι δικαίωμα συμμετοχής στην εν λόγω διαδικασία έχουν οι άνεργοι επιδοτούμενοι ή μη οι οποίοι έχουν κάρτα ανεργίας από τον ΟΑΕΔ- Υπηρεσία Προώθησης της Απασχόλησης και οι εργαζόμενοι των ειδικοτήτων που απαιτούνται για τη λειτουργία του προγράμματος, και οι οποίοι έχουν ετήσιο εισόδημα από επαγγελματική δραστηριότητα το οποίο δεν ξεπερνά το ύψος του αφορολόγητου ποσού με βάση το εκκαθαριστικό σημείωμα φόρου εισοδήματος του προηγούμενου οικονομικού έτους.

Β. ΚΡΙΤΗΡΙΑ ΠΡΟΣΛΗΨΗΣ

Οι υποψήφιοι κατατάσσονται σε πίνακες κατά κλάδο ή ειδικότητα με κριτήριο την ΕΝΤΟΠΙΟΤΗΤΑ ως ακολούθως:

Προτάσσονται κατά σειρά:
Α)ΟΙ ΔΗΜΟΤΕΣ
1)Του Δήμου Ροδίων
2)Των άλλων Δήμων η Κοινοτήτων της νήσου Ρόδου.
3)Των υπολοίπων Δήμων η Κοινοτήτων του νομού Δωδ/σου.
Β) ΟΙ ΜΟΝΙΜΟΙ ΚΑΤΟΙΚΟΙ όλων των νομών της χώρας.

ΛΟΙΠΑ ΚΡΙΤΗΡΙΑ

Η σειρά κατάταξης των υποψηφίων καθορίζεται με την ΒΑΘΜΟΛΟΓΗΣΗ ΤΩΝ ΠΑΡΑΚΑΤΩ ΚΡΙΤΗΡΙΩΝ ως ακολούθως:

ΚΡΙΤΗΡΙΑ - ΜΟΝΑΔΕΣ

1.Χρόνος Ανεργίας
α. Τεσσάρων (4) μηνών ανεργίας. Μονάδες 1000
β. Άνω των τεσσάρων (4) μηνών με ανώτατο όριο τους δώδεκα (12) μήνες, προστίθενται ανά μήνα ανεργίας. Μονάδες 50

Σημείωση: Άνεργος είναι ο υποψήφιος που έχει τέσσερις (4) τουλάχιστον συνεχείς μήνες ανεργίας. Επίσης, χρόνος ανεργίας θεωρείται και ο χρόνος παρακολούθησης προγραμμάτων επαγγελματικής κατάρτισης του ΟΑΕΔ, (εκτός των προγραμμάτων STAGE), καθώς και εκείνων του Υπουργείου Εργασίας ή άλλων Υπουργείων που εκτελούνται σε συνεργασία με το Υπουργείο Εργασίας ή τον ΟΑΕΔ, εφόσον ο υποψήφιος ήταν άνεργος τουλάχιστον επί τετράμηνο κατά το χρόνο ένταξής του στο πρόγραμμα.(παρ.1 άρθρο 9 Ν. 3051/2002)

2.Αριθμός τέκνων πολύτεκνης οικογένειας.
Α. Για υποψήφιο που είναι πολύτεκνος, για κάθε τέκνο. Μονάδες 50
Β. Για υποψήφιο που είναι τέκνο πολύτεκνης οικογένειας, για κάθε τέκνο. Μονάδες 50

Σημείωση: Τις ανωτέρω μονάδες μπορεί να λάβει μόνο ένα μέλος της ίδιας οικογενείας κατά τον ίδιο ημερολογιακό έτος στον ίδιο φορέα(παρ.1 άρθρο 9 Ν.3051/2002)

3.Αριθμός ανηλίκων τέκνων
α. Για καθένα από τα δύο (2) πρώτα ανήλικα τέκνα. Μονάδες 30
β. Για το τρίτο ανήλικο τέκνο. Μονάδες 50

4.Βαθμός βασικού τίτλου σπουδών, που απαιτείται από την ανακοίνωση, μόνο για τις κατηγορίες ΠΕ, ΤΕ, και ΔΕ.
Α. Για τους υποψηφίους των κατηγοριών ΠΕ και ΤΕ οι μονάδες του βαθμού του τίτλου σπουδών με δύο δεκαδικά ψηφία πολλαπλασιάζονται με τον αριθμό 20
Β. Για τους υποψηφίους ηλικίας άνω των τριάντα (30) ετών με αφετηρία υπολογισμού το απαιτούμενο από την ανακοίνωση κατώτερο όριο ηλικίας και με βάση το έτος γέννησης, ανά έτος.

6. Εμπειρία ΜΟΝΟ στην περίπτωση που απαιτείται ως προσόν από την ανακοίνωση
α. Για έξη (6) μήνες εμπειρίας. Μονάδες 30
β. Άνω των έξη (6) μηνών εμπειρίας, και μέχρι πέντε (5) έτη ανά μήνα εμπειρίας. Μονάδες 5

Επί ισοβαθμίας υποψηφίων στη συνολική βαθμολογία προηγείται αυτός που έχει τις περισσότερες μονάδες στο πρώτο κριτήριο(χρόνο ανεργίας) και αν, αυτές συμπίπτουν, αυτός που έχει τις περισσότερες μονάδες στο δεύτερο κριτήριο(αριθμός τέκνων πολύτεκνης οικογένειας) και ούτω καθεξής.

ΕΠΙΣΗΜΑΝΣΕΙΣ

- Υποψήφιος που είναι ταυτόχρονα πολύτεκνος και τέκνο πολύτεκνης οικογένειας δικαιούται να κάνει χρήση της προσφορότερης βαθμολογικά εκ των δύο ιδιοτήτων, αποκλειόμενης της αθροιστικής βαθμολόγησης.
- Τόσο ο πολύτεκνος όσο και το τέκνο πολυτέκνου δικαιούται επιπλέον και τις μονάδες από το κριτήριο των ανήλικων τέκνων, δηλ.
* 30 μονάδες για καθένα από τα δύο πρώτα ανήλικα τέκνα και
* 60 μονάδες για το τρίτο ανήλικο τέκνο.

Η βαθμολογία υπολογίζεται για τα ζώντα μέλη της οικογενείας.

Γ. ΠΡΟΘΕΣΜΙΑ ΥΠΟΒΟΛΗΣ ΑΙΤΗΣΕΩΝ

Οι ενδιαφερόμενοι μπορούν να υποβάλουν αίτηση στα γραφεία της υπηρεσίας μας οδός Πλ. Ελευθερίας 1 (Όπισθεν Δημαρχιακού Μεγάρου) και ειδικότητα στην Υπεύθυνη Διοίκησης κα. Μίκα Στεργάκη, εντός προθεσμίας δέκα (10) ημερών, που αρχίζει από την επόμενη ημέρα της τελευταίας δημοσίευσης της παρούσας σε τοπικές εφημερίδες ή της ανάρτησής της στο κατάστημα της υπηρεσίας και στο χώρο ανακοινώσεων του δημοτικού ή κοινοτικού καταστήματος, εφόσον η ανάρτησή της είναι τυχόν μεταγενέστερη της δημοσίευσης στις εφημερίδες(παρ. 10 άρθρο 21 Ν.2190/1994).

Δ. ΥΠΟΒΟΛΗ ΔΙΚΑΙΟΛΟΓΗΤΙΚΩΝ

Οι ενδιαφερόμενοι μαζί με την αίτησή τους πρέπει να υποβάλουν υποχρεωτικώς τα εξής δικαιολογητικά επικυρωμένα:

1. Φωτοαντίγραφο των δύο όψεων της αστυνομικής ταυτότητας.
2. Φωτοαντίγραφο του τίτλου των σπουδών τους, στον οποίο να αναγράφεται ο ακριβής βαθμός αυτού. Σε κάθε περίπτωση που ο βαθμός εκφράζεται με αξιολογικό χαρακτηρισμό η με ακέραιο αριθμό πρέπει στην φωτοτυπία του τίτλου να περιλαμβάνεται και βεβαίωση της οικείας σχολής για τον ακριβή αριθμητικό βαθμό.
3. Φωτοαντίγραφο άδειας α σ κ ή σ ε ω ς επαγγέλματος(όπου απαιτείται).
4. Υπεύθυνη δήλωση του Ν.1599/1986 ότι δεν έχουν κώλυμα κατά το άρθρο 8 του Υπαλληλικού Κώδικα: (α) ότι δεν έχουν καταδικαστεί για κακούργημα και σε οποιαδήποτε κλοπή, υπεξαίρεση (κοινή και στην υπηρεσία), απάτη, εκβίαση, πλαστογραφία, απιστία δικηγόρου, δωροδοκία, καταπίεση, απιστία περί την υπηρεσία, παράβαση καθήκοντος καθ' υποτροπή, συκοφαντική δυσφήμιση, καθώς και για οποιοδήποτε έγκλημα κατά της γενετήσιας ελευθέριας ή οικονομικής εκμετάλλευσης της γενετήσιας ζωής, δεν έχουν, λόγω καταδίκης στερηθεί τα πολιτικά τους δικαιώματα, έστω και αν έχει λήξει ο χρόνος που ορίστηκε για τη στέρηση, β) ότι δεν είναι υπόδικοι και δεν έχουν παραπεμφθεί με τελεσίδικο βούλευμα για κακούργημα ή για πλημμέλημα της προηγούμενης περίπτωσης, έστω και αν το αδίκημα παραγράφηκε, γ) ότι δεν έχουν λόγο καταδίκης, στερηθεί τα πολιτικά τους δικαιώματα και για όσο χρόνο διαρκεί η στέρηση αυτή, δ) ότι δεν τελούν υπό δικαστική συμπαράσταση.
5. Η ανεργία αποδεικνύεται με βεβαίωση του Ο.Α.Ε.Δ. (που είναι αρμόδιος προς τούτο). Αποκλείεται η απόδειξη με υποβολή υπεύθυνης δήλωσης ή κάρτα ανεργίας.
6. Για τους εργαζόμενους επικυρωμένο εκκαθαριστικό σημείωμα φόρου εισοδήματος του προηγούμενου οικονομικού έτους.
7. Προκειμένου για ανέργους υποψηφίους που είχαν ενταχθεί στο πρόγραμμα επαγγελματικής κατάρτισης του Ο.Α.Ε.Δ.: α) βεβαίωση του ΟΑΕΔ στην οποία να αναφέρεται η ημερομηνία συμμετοχής του υποψηφίου στο πρόγραμμα καθώς και η ημερομηνία λήξης της συμμετοχής του και β) βεβαίωση του ΟΑΕΔ από την οποία να προκύπτει η ημερομηνία εγγραφής τους ως ανέργων στα σχετικά μητρώα.
8. Πιστοποιητικό οικογενειακής κατάστασης προκειμένου για υποψηφίους που έχουν ανήλικα τέκνα. Ειδικά για τους πολύτεκνους και τα τέκνα πολύτεκνων οικογενειών γίνεται δεκτό και πιστοποιητικό της ΑΣΠΕ.
9. Εάν ο τίτλος έχει αποκτηθεί στην αλλοδαπή απαιτείται μόνον: α)Προκειμένου για πανεπιστημιακή Εκπαίδευση, πράξη αναγνώρισης από το ΔΙ.ΚΑ.ΤΣΑ, για την ισοτιμία, αντιστοιχία του τίτλου και τη βαθμολογική αντιστοιχία αυτού η πράξη αναγνώρισης επαγγελματικής ισοτιμίας από το Συμβούλιο Αναγνωρίσεως Επαγγελματικής Ισοτιμίας Τίτλων Τριτοβάθμιας Εκπαίδευσης. Τα ως άνω δικαιολογητικά να έχουν εκδοθεί μέχρι την ημερομηνία λήξης της προθεσμίας υποβολής των αιτήσεων. Β)Προκειμένου για τεχνολογική Εκπαίδευση πράξη αναγνώρισης από το Ι.Τ.Ε. για την ισοτιμία, αντιστοιχία του τίτλου και βαθμολογική αντιστοιχία αυτού η πράξη αναγνώρισης επαγγελματικής ισοτιμίας από το Συμβούλιο Αναγνωρίσεως Επαγγελματικής Ισοτιμίας Τίτλων Τριτοβάθμιας Εκπαίδευσης, που να έχουν εκδοθεί μέχρι την ημερομηνία λήξεως της προθεσμίας υποβολής των αιτήσεων. γ) Προκειμένου για Δευτεροβάθμια μη τεχνική η μη επαγγελματική εκπαίδευση, βεβαίωση ισοτιμίας από την αρμόδια Διεύθυνση του Υπουργείου Εθνικής Παιδείας και Θρησκευμάτων και για Τεχνική και επαγγελματική εκπαίδευση αλλοδαπής, πράξη ισοτιμίας και κατάταξης της επιτροπής Ισοτιμιών του Οργανισμού Επαγγελματικής Εκπαιδεύσεως και Καταρτίσεως(Ο.Ε.Ε.Κ.)-Εθνικής Αντιστάσεως 41, Ν. Ιωνία, Αθήνα και βεβαίωση, για την αντιστοιχία του βαθμού από την αρμόδια Διεύθυνση του Υπουργείου Εθνικής Παιδείας και Θρησκευμάτων σε εικοσάβαθμη κλίμακα. δ)Προκειμένου για Υποχρεωτική Εκπαίδευση, βεβαίωση ισοτιμίας από τη Διεύθυνση Παιδείας Ομογενών και Διαπολιτισμικής Εκπαίδευσης (ΔΙ.Π.Ο.Δ.Ε.) της Κ.Υ. του Υπουργείου Εθνικής Παιδείας και Θρησκευμάτων η από τις κατά τόπους Δ νσεις Β/θμιας Εκπαίδευσης της ημεδαπής.
10. Πιστοποιητικό του οικείου Δήμου ή Κοινότητας για τη Δημοτικότητα. Για υποψηφίους των υπολοίπων νομών που δεν έχουν το κριτήριο της εντοπιότητας, όπως ορίζεται στο κεφάλαιο Β΄ του παρόντος, απαιτείται η υποβολή βεβαίωσης μόνιμης κατοικίας από τον οικείο δήμο ή Κοινότητα(άρθρο 4 παράγρ. 5 Ν.2647/1998).

Ε. ΔΗΜΟΣΙΕΥΣΗ ΤΗΣ ΑΝΑΚΟΙΝΩΣΗΣ

Περίληψη της παρούσας, περιέχουσα υποχρεωτικώς τα όρια ηλικίας και όλα τα στοιχεία του άρθρου 21 παράγρ.8 του Ν.2190/1994(όπως ισχύει), να δημοσιευθεί σε δύο(2) ημερήσιες ή εβδομαδιαίες τοπικές εφημερίδες του Νομού, εφόσον εκδίδονται. Ανάρτηση ολόκληρης της Ανακοίνωσης να γίνει στο κατάστημα της οικείας υπηρεσίας και στο χώρο των ανακοινώσεων του δημοτικού ή κοινοτικού καταστήματος του δήμου ή της κοινότητας στην οποία εδρεύει η υπηρεσία, συντασσομένου κατ' άρθρο 21 παράγρ.9 του Ν.2190/1994(όπως ισχύει) πρακτικού ανάρτησης.

ΣΤ΄ ΑΝΑΡΤΗΣΗ ΠΙΝΑΚΩΝ-ΥΠΟΒΟΛΗ ΕΝΣΤΑΣΕΩΝ

Οι πίνακες κατάταξης των υποψηφίων αναρτώνται στο κατάστημα της οικείας υπηρεσίας, συντασσομένου πρακτικού ανάρτησης, υπογραφόμενου από δύο(2) υπαλλήλους της υπηρεσίας.

Κατά των ανωτέρω πινάκων οι ενδιαφερόμενοι μπορούν να υποβάλουν ενστάσεις, στο ΑΣΕΠ, μέσα σε αποκλειστική προθεσμία, η οποία λήγει μετά την πάροδο δέκα (10) ημερών από την ανάρτησή τους. Για την υποβολή της ένστασης απαιτείται η καταβολή παραβόλου στο δημόσιο ταμείο είκοσι πέντε (25) Ευρώ.

Ο Πρόεδρος
Μανόλης Γλυνός
Αντιδήμαρχος Δήμου Ροδίων

ΧΛ-

ΣΥΛΛΟΓΟΣ ΙΑΤΡΙΚΟΣ ΡΟΔΟΥ • 1950 •

ΙΑΤΡΙΚΟΣ ΣΥΛΛΟΓΟΣ ΡΟΔΟΥ

ΠΡΟΣΚΛΗΣΗ

Ο Ιατρικός Σύλλογος Ρόδου καλεί τους Ιατρούς μέλη του στην κοπή της ετήσιας Βασιλόπιτάς του, το Σάββατο 31 Ιανουαρίου 2004 και ώρα 6 το απόγευμα στο ξενοδοχείο Mediterranean.

Για το Δ.Σ.

Ο Πρόεδρος
Δρ. Νίκος Τ. Φρόνας

Ο Γενικός Γραμματέας
Χρήστος Απ. Μαντάς

ΧΛ 31/1

ΤΗΛΕΟΡΑΣΗ

ΕΤ-1

07.00 Εκπαιδευτική τηλεόραση	17.30 Ξένη ταινια
10.00 Κινούμενα σχέδια	20.00 Αμερική - 100 χρόνια ταινίες
12.00 Λίζι Μακ Γκουίρ (νεανική σειρά)	21.00 Δρόμοι
13.00 Υπαίθριος χώρα	22.00 Ομιλείτε ελληνικά;
13.30 Με αρετή και τόλμη	**23.00 Ειδήσεις - Αθλητικά - Χρηματιστήριο - Καιρός - Κλήρωση ΛΟΤΤΟ**
14.00 Κοινοβούλιο αιχμής	23.45 Μεγάλοι κινημ/φικοί δημιουργοί
15.00 Sport events	• Συνέχεια με επαναλήψεις σειρών και εκπομπών
16.00 Ελλάδα - Ευρώπη	
17.00 Ανθρωπος και περιβάλλον	

NET

07.00 Ουράνιο τόξο	(απευθείας μετάδοση)
09.00 Σαββατοκύριακο	19.00 Olympic Trophy
12.00 Ειδήσεις	20.00 Eurostar Vodafone
12.30 Υποβρύχιες συναντήσεις	**21.00 Ειδήσεις**
13.00 Σπορ ιστορίες	22.00 Κοίτα τι έκανες
14.00 Ζώνη ασφαλείας	24.00 Στα άκρα
15.00 Ειδήσεις	**01.00 Ειδήσεις**
16.00 Χονδρός - Λιγνός	01.15 Ξένη ταινία
17.00 Αγώνας ποδοσφαίρου Α' Εθν. Κατηγορίας	Συνέχεια με επαναλήψεις εκπομπών και σειρών

ET-3

08.00 Παιδικό πρόγραμμα	17.30 Design 100%
09.30 Ονειροδρόμιο	18.30 Γαλλικό πρωτάθλημα ποδοσφαίρου (απευθείας)
10.30 Ο τελευταίος παράδεισος	**20.30 Ειδήσεις**
11.30 Αλλιώς	21.30 Ελλάδα - Τέχνη - Πολιτισμός στο 2004
12.00 Συνεμανία (Ε)	22.30 Σαν παλιό σινεμά
13.00 Ειδήσεις	23.00 Αθλητικό σαββατόβραδο
13.30 Ξένη οικογενειακή ταινία	**24.00 Ειδήσεις**
15.00 Το «Αξιον Εστί» στη Θεσσαλονίκη	00.30 Ξένη ταινία
16.00 Νόστος	• Συνέχεια με επαναλήψεις

MEGA

05.45 Ο δικός μου άγγελος (Ε)	16.30 Μπουκιά και συχώριο
06.15 Ο επισκέπτης της ομίχλης (Ε)	17.30 Αμαρτίες γονέων (Ε)
07.00 Οσα φέρνει η ώρα (Ε)	**18.10 Ματιές στα γεγονότα**
08.00 Με δύο μαμάδες (Ε)	18.15 Ελληνική ταινία «Ο γεροντοκόρος»
08.45 Παιδικό πρόγραμμα	**20.00 Ειδήσεις**
09.50 Το παιδί μου κι εγώ	21.00 Λένη (Ε)
10.00 Γέλιο μέσα από την κάμερα	23.00 Prive
10.45 Ξένη ταινία	**00.15 Ειδήσεις**
13.00 Mega Star	003.0 Prive (συνέχει)α
14.00 Ειδήσεις	01.00 Ξένη ταινία
14.50 Debate	03.00 Ξένη ταινία
15.50 Traction	04.45 Τηλεμάρκετινγκ
	05.00 Μυστικά των ωκεανών

ANT-1

06.00 Η καλή πεθερά (Ε)	17.40 Εγκλήματα (συν.)
06.50 Στούντιο με θέα	18.20 Ελληνική ταινία
10.30 Εκείνες κι εγώ (Ε)	**20.00 Ειδήσεις**
11.30 Οι μεν και οι δεν (Ε)	21.00 Ταινία
12.30 Τρελά... σωσίβια (ξένη κωμική σειρά)	22.00 Θέατρο
12.55 Super game	**24.00 Ειδήσεις**
13.00 Σούπερ Σάββατο	00.15 Θέατρο (συν.)
14.00 Ειδήσεις	00.45 Ξένη ταινία
14.40 Ξένη ταινία	02.45 Νόμος και τάξη
16.40 Εγκλήματα (Ε)	03.45 The X-Files
17.30 Τα νέα του ΑΝΤ1 - Ειδήσεις στη νοηματική	04.45 Ξένη ταινία
	04.00 Τηλεμάρκετινγκ
	04.40 Ξένη ταινία

STAR

06.45 Παιδικό πρόγραμμα και κινούμενα σχέδια	17.30 Ξένη ταινία
13.00 Ειδήσεις	**19.30 Ειδήσεις**
13.30 Οικογένεια Γκίλμορ	21.00 Πάμε για άλλα
14.30 Τα φιλαράκια	22.30 Ξένη ταινία
15.30 Σούπερμαν, τα χρόνια της νιότης	**01.30 Ειδήσεις**
16.30 Οι μάγισσες	01.45 Ξένη

ΠΡΟΟΔΟΣΠΟΡ

Εκδήλωση Πολιτιστικής Ολυμπιάδας

Από τους Λάιονς και το Δήμο Ροδίων στην πόλη μας

ΔΙΕΘΝΗΣ ΟΡΓΑΝΩΣΗ ΛΕΣΧΩΝ LIONS
ΛΕΣΧΗ LIONS ΡΟΔΟΥ

ΔΗΜΟΣ ΡΟΔΙΩΝ
• ΠΟΛΙΤΙΣΤΙΚΟΣ ΟΡΓΑΝΙΣΜΟΣ
• ΓΡΑΦΕΙΟ ΟΛΥΜΠΙΑΚΗΣ ΥΠΟΣΤΗΡΙΞΗΣ
• ΜΟΥΣΕΙΟ ΝΕΟΕΛΛΗΝΙΚΗΣ ΤΕΧΝΗΣ

Μία από τις πιο συγκινητικές εκδηλώσεις της Πολιτιστικής Ολυμπιάδας που θα γίνουν στη Ρόδο το 2004 βρίσκεται σε εξέλιξη!

Η Λέσχη Λάιονς Ρόδου, σε συνεργασία με το Γραφείο Ολυμπιακής Υποστήριξης, τον Πολιτιστικό Οργανισμό του Δήμου Ροδίων και το Μουσείο Νεοελληνικής Τέχνης «Νεστορίδειο», διοργάνωσε διαγωνισμό ζωγραφικής με θέμα: «Ολυμπιακοί Αγώνες από την αρχαιότητα έως σήμερα» για παιδιά Ε', ΣΤ' Δημοτικού και Γυμνασίου σε σχολεία της Ρόδου, Κω, Μυτιλήνης, Αλεξανδρούπολης και Λεμεσού.

Πήραν μέρος 250 μαθητές, οι ζωγραφιές των οποίων φιλοξενούνται στον εκθεσιακό χώρο του μουσείου «Νεστορίδειο». Τα εγκαίνια έγιναν χθες (Παρασκευή) και η έκθεση θα παραμείνει ανοιχτή έως τη Δευτέρα (8 π.μ. έως 2 μ.μ.) 2 Φεβρουαρίου. Την ίδια ημέρα στο Εθνικό Θέατρο (7 μ.μ.) θα πραγματοποιηθεί εκδήλωση, στην οποία θα τιμηθούν οι νικητές του διαγωνισμού. Εξι συνολικά παιδιά από άλλες πόλεις, που έρχονται σήμερα στη Ρόδο με τους γονείς τους, ως προσκεκλημένοι και οκτώ παιδιά από τη Ρόδο.

Επίσης, θα γίνει βράβευση 16 μαθητών Β' Λυκείου της Ρόδου, που είχαν τους μεγαλύτερους βαθμούς την περσινή χρονιά. Η εκδήλωση στο Εθνικό Θέατρο περιλαμβάνει και καλλιτεχνικό μέρος, καθώς θα χορέψουν παιδιά των σχολών χορού της Ελλης Παρασκευά, Μαίρης Βελιδάκη, το Λύκειο Ελληνίδων και παιδιά που έχουν διακριθεί σε μουσικά παραδοσιακά όργανα. Ο διαγωνισμός έγινε και για να τονιστεί το τόξο Θράκη-Αιγαίο-Κύπρος. Και στα 250 παιδιά θα δοθούν αναμνησιτκά διπλώματα.

Έτοιμοι να πανηγυρίσουν

Οι παίκτες της Ρόδου που ολοκληρώνουν σήμερα την προετοιμασία τους περιμένουν πώς και πώς την αυριανή αναμέτρηση με τον Θρασύβουλο



Την πεποίθηση ότι η ομάδα του βρίσκεται σε πολύ καλή κατάσταση και οι παίκτες του θα δώσουν τον καλύτερό τους εαυτό στο αυριανό κρίσιμο παιχνίδι με τον Θρασύβουλο εξέφρασε με χθεσινές του δηλώσεις προς την εφημερίδα μας ο τεχνικός των «πρασίνων» Δημήτρης Σκούνας. Ο ίδιος δεν ξεχνάει το πώς έχασε η ομάδα του στον αγώνα του πρώτου γύρου (στις καθυστερήσεις) και πιστεύει ακράδαντα ότι οι παίκτες του θα μπορέσουν να πάρουν κατά κάποιον τρόπο την ...ρεβάνς πετυχαίνοντας μια σπουδαία νίκη που θα ικανοποιήσει και τον φίλαθλο κόσμο που θα βρεθεί στο γήπεδο για να παρακολουθήσει την αναμέτρηση. Σε χθεσινές του δηλώσεις ο κ. Σκούνας τόνισε τα ακόλουθα:

«Η ομάδα είναι έτοιμη. Παρόλο τις αντίξοες καιρικές συνθήκες που επικρατούσαν όλη την εβδομάδα και δεν μας άφησαν να κάνουμε σωστά προπόνηση, οι παίκτες μου βρίσκονται σε πάρα πολύ καλή κατάσταση. Πιστεύω ότι όλοι έχουν καταλάβει την σημασία του παιχνιδιού και είμαι απόλυτα σίγουρος ότι θα δώσουν τον καλύτερό τους εαυτό για να πάρουν τους τρεις βαθμούς της νίκης. Εξάλλου χρωστάμε κάτι από τον πρώτο γύρο που χάσαμε άδικα με ένα γκολ που δεχθήκαμε στις καθυστερήσεις. Δεν είναι εύκολο το παιχνίδι καθώς έχουμε να αντιμετωπίσουμε μια ομάδα που θεωρείται από τα φαβορί για την άνοδο. Για μια καλή και αγωνιστικά πειθαρχημένη όμως Ρόδο δεν υπάρχει τίποτα δύσκολο».

Προπόνηση στο βοηθητικό

Για μια ακόμα φορά, η Ρόδος δεν μπόρεσε να κάνει χθες προπόνηση στο Δημοτικό Στάδιο, στο γήπεδο δηλαδή που θα παίξει αύριο ένα κρίσιμο παιχνίδι. Οι «πράσινοι» για να προφυλάξουν τον αγωνιστικό χώρο από περαιτέρω φθορά έκαναν προπόνηση στο βοηθητικό και το σημαντικό για τον κ. Σκούνα είναι ότι έδωσαν όλοι το παρών χωρίς να υπάρχει κανένα πρόβλημα. Η ομάδα της πόλης μας λοιπόν αναμένεται να «κατέβει» πλήρης αύριο από αυτούς τουλάχιστον που είναι υγιής και έχουν δικαίωμα συμμετοχής.

Καμία μεταγραφική εξέλιξη

Καμία μεταγραφική εξέλιξη σημειώθηκε και χθες και πλέον μια ουσιαστικά ημέρα πριν το κλείσιμο της μεταγραφικής περιόδου θεωρείται εξαιρετικά δύσκολο να μπορέσει η ομάδα να κάνει και άλλη ή άλλες μεταγραφές (θα παραμείνει δηλαδή εκτός απροόπτου στην απόκτηση μόνο του Γιάννη Βιτεβή).

«Μπήκαν φίλαθλοι μέσα!»

Αυτό αναφέρει στην έκθεσή του ο παρατηρητής του αγώνα Αστέρας Παστίδας - ΠΑΣ Ασκληπειού

Το γεγονός ότι κατά την διάρκεια του αγώνα του Αστέρα Παστίδας με τον ΠΑΣ Ασκληπειού, μπήκαν φίλαθλοι των γηπεδούχων μέσα στον αγωνιστικό χώρο, επιβεβαιώνει στην έκθεσή του ο παρατηρητής της αναμέτρησης Χρήστος Σταματίου! Ο κ. Σταματίου, αναφέρει όμως ότι δεν μπήκαν μέσα για να χτυπήσουν κάποιον από τους ποδοσφαιριστές αλλά για να κατευνάσουν τα πνεύματα και το ότι διεκόπη για περίπου τρία λεπτά!

Επίσης κάνει λόγο για το ότι λίγο πριν από την είσοδό τους μέσα στον αγωνιστικό χώρο, ένας παίκτης του ΠΑΣ Ασκληπειού (με αριθμό φανέλας Νο 13) σπρώχθηκε βίαια ή χτυπήθηκε με γροθιά (δεν μπορούσε να διευκρινίσει από το σημείο το οποίο βρίσκονταν) από φίλαθλο! Δεν παρέλειψε πάντως να αναφέρει ότι ο συγκεκριμένος παίκτης των φιλοξενουμένων προκαλούσε την κερκίδα από το ξεκίνημα του παιχνιδιού μέχρι και το τέλος! Αυτό που προκαλεί πάντως εντύπωση είναι το πώς όλα τα πιο πάνω δεν αναφέρονται στο φύλλο αγώνα από τον διαιτητή Σάββα Παπανικολάου και παρά το ότι το παιχνίδι είχε και διακοπή! Είναι ένα θέμα που αναμένεται να προβληματίσει πάρα πολύ και την Ένωση Ποδοσφαιρικών Σωματείων και τον Σύνδεσμο των Διαιτητών. Άλλωστε επανειλημμένα ο πρόεδρος Δημήτρης Κάπρος έχει τονίσει ότι αν οι διαιτητές αποκρύπτουν γεγονότα είναι προτιμότερο να πηγαίνουν σπίτι τους...

Στο μεταξύ, ο Αστέρας με χθεσινή του επιστολή αναφέρει τα ακόλουθα:

«Προς αποκατάσταση της αλήθειας το δ.σ. του Αστέρα Παστίδας είναι υποχρεωμένο να ενημερώσει και να διαλευκάνει τα όσα έγιναν στην Παστίδα, στον αγώνα της ομάδας μας με τον ΠΑΣ Ασκληπειού.

Είναι αλήθεια ότι μερίδα φιλάθλων του Αστέρα είχαν άγριες διαθέσεις εναντίον δύο ποδοσφαιριστών του ΠΑΣ Ασκληπειού. Γατί, άραγε; Καννίβαλοι; Οχι, βέβαια. Αυτό που τους εξόργισε είναι οι απρεπείς χειρονομίες και οι ύβρεις που ξεστομούσαν οι 2 αντίπαλοι ποδοσφαιριστές από ένα σημείο του αγώνα και μετά στους φιλάθλους της Παστίδας. Αραγε, εάν βρισκόντουσαν σε άλλο γήπεδο και όχι σ' αυτό του νέου Αστέρα, ποιό θα ήτανε το αποτέλεσμα;

Αναρωτήθηκαν τί πήγαν να κάνουν; Ακούστηκαν από το ραδιόφωνο και διαβάστηκαν από τον τύπο ότι φυγαδεύθηκαν με τα αυτοκίνητα σε καπώ. Ποιά καπώ; Εάν τα κλειστά φορτηγάκια τύπου Van θεωρούνται καπώ τότε όλοι μας πρέπει να αναθεωρήσουμε τις απόψεις μας περί αυτοκινήτων. Κι αν δεν θέλουν να κινούνται με φορτηγάκια ας ενοικιάσουν ένα πούλμαν. Αλλωστε, ήταν ιδέα του κου Κουγερά οι δύο αυτοί ποδοσφαιριστές να μπουν εκεί μέσα. Δεν ήταν δικιά μας ιδέα.

Το αν μπήκαν φίλαθλοι στον αγωνιστικό χώρο είμαστε υποχρεωμένοι να επικαλεστούμε την μαρτυρία των διαιτητών και του παρατηρητή της συνάντησης.

Τέλος θα θέλαμε να δημοσιοποιήσουμε τις αρχές μας και την γραμμή μας, για άλλη μια φορά. Ενέργειες σαν κι αυτές των ποδοσφαιριστών του Ασκληπειού εμείς τις έχουμε απαγορεύσει κάθετα στους ποδοσφαιριστές μας. Ας κάνουν και οι υπόλοιποι το ίδιο. Καλωσορίζουμε όλα τα σωματεία, όλους τους φιλάθλους και παράγοντες στο γήπεδό μας και τους υποσχόμαστε ότι θα περάσουν ένα ευχάριστο απόγευμα. Εμείς το δ.σ. θα κάνουμε τα πάντα να γίνει η φιλοξενία του αντιπάλου μας παράδειγμα προς μίμηση. Δεν ανεχόμαστε όμως κανείς να παίζει μπιλιάρδο στις πλάτες του Αστέρα!»

Συγκέντρωση για τους Προπαίδες

Ποιοι παίκτες καλούνται

Την προσεχή Δευτέρα αναμένεται να γίνει γνωστό το πρόγραμμα προπονήσεων της Μικτής Προπαίδων της Ένωσης Ποδοσφαιρικών Σωματείων Δωδεκανήσου. Στις 5 μ.μ. το απόγευμα θα πραγματοποιηθεί συγκέντρωση των παικτών και όσων από των γονέων τους επιχειρούν να παρευρεθούν με τα μέλη της Τεχνικής Επιτροπής στα γραφεία της Ένωσης.

Αυτοί που καλούνται είναι οι ακόλουθοι:

Αξιώτης (Φοίβου), Φράγκος (Ευαγόρα), Τσακισίρης (Διαγόρα), Φασάκης (Διαγόρα), Καρπαθάκης (Διαγόρα), Πίσσας (Διαγόρα), Κλάψης (Διαγόρα), Διάκου (Διαγόρα), Διάκου (ΑΕΡΑ), Παρδαλός (Πετρώνα), Πάττας (Αστέρα Παστίδας), Κούρτης (Ασκληπειού), Μανιάς (Ερμή), Τριανταφύλλου (Ιάλυσου), Νικολέτος (Διαγόρα Βατίου), Κοντός (Διαγόρα), Καρδούλιας (Αστέρας Παστίδας), Κοκιαντώνης (Νίκης Ρόδου), Πατνιώτης (Ιάλυσου), Συράκος (Ιάλυσος), Κοτσίλιος (ΑΕΡΑ), Λαουδίκος (ΑΕΡΑ), Κυριαζής (Σταυρού), Χατζησάββας (Διαγόρα Βατίου), Τσακμακίδης (Διαγόρα Βατίου), Στεφάνου (Ήλιου), Κουτσονικόλας (Ήλιου), Χατζηπέτρος (Ρόδου), Διακάκης (Διγενή), Αμερικανάς (Ερμή), Τομάζος (Ευκλή), Σαρρής (Νήσου Ρόδου), Πεταυράκης (Διαγόρα), Λιβισιανός (Νίκης Ρόδου), Καρπαθάκης (Διαγόρα Βατίου), Λουλουδάκης (Ευαγόρα), Θεοδώρου (Ηρακλή Μαριτσών) και Μπιλιάς (Φοίβου Κρεμαστής).

Αναχωρεί η Υπερακαδημία

Αγωνίζεται αύριο στην Καλαμαριά

Παρουσία του προπονητή της ανδρικής ομάδας Δημήτρη Σκούνα ο οποίος μάλιστα έκανε ατομική προπόνηση στους τερματοφύλακες, ολοκλήρωσε χθες την προετοιμασία της η Υπερακαδημία της Ρόδου ενόψει της αυριανής αναμέτρησης με τον Απόλλωνα στην Καλαμαριά (12μ.). Οι παίκτες που επιλέχθηκαν να συμμετάσχουν στην αποστολή είναι οι ακόλουθοι:

Καραγιάννης, Ιωαννίδης, Μακρυδημήτρης, Μαθιός, Θεοδώρου, Δελαπόρτας, Πάππα, Φρατζής, Τριπολίτης, Γαιτάνος, Τσακίρης, Τσαγγάρης, Αγγελόπουλος, Χαρίτος, Θεοδοσίου και Αναστασάκης.

Η αποστολή αναχωρεί σήμερα το απόγευμα αεροπορικώς για την συμπρωτεύουσα (μέσω Αθηνών).

Ξεκινά αύριο το πρωτάθλημα SCRAMBLE της Δωδεκανήσου

Ξεκινα αύριο το Πανδωδεκανησιακό πρωτάθλημα «Scramble» (αγώνας αντοχής σε κυκλική διαδρομή, με μοτοσικλέτες εντούρο και μότο κρος), που διοργανώνει και το 2004 ο ΑΣΜΑ Ικαρος Καλλιθέας.

Ο πρώτος αγώνας θα φιλοξενηθεί στη Ρόδο και συγκεκριμένα, στην περιοχή «Ασπρη Πέτρα» (πίσω από το στρατόπεδο), μεταξύ Καλυθιών και Ψίνθου.

Θα λάβουν μέρος οι οδηγοί: Δημήτρης Κεραμιδάς (από Αθήνα), Νίκος Στάππας, Κώστας Ζαμάγιας (από Κω), Δημήτρης Σέρφας, Μιχάλης Βαγιανός, Θεολόγος Ζούνης (πρωταθλητής το 2003) και Φανούρης Σταύρας (δευτεραθλητής το 2003). Εκτός συναγωνισμού -όπως και πέρσι- θα πάρει μέρος ο Σταμάτης Λυρίου, πρωταθλητής Ελλάδος στο μότο κρος (250 κ.εκ.) το 2003.

Το πρωτάθλημα του 2004 περιλαμβάνει έξι αγώνες.

Λεπτοκαρίδης: «Μην τους υποτιμήσετε»

Να μην υποτιμήσουν τον αντίπαλό τους ζήτησε από τους ποδοσφαιριστές του8 ο προπονητής του Απόλλωνα Καλυθιών Κώστας Λεπτοκαρίδης ενόψει της αυριανής αναμέτρησης με την Αναγέννηση Σάμου που όπως είναι ήδη γνωστό θα ξεκινήσει στις 10 το πρωί για συγκοινωνιακούς λόγους. Ο κ.Λεπτοκαρίδης σε δηλώσεις που έκανε χθες επεσήμανε μεταξύ άλλων και τα ακόλουθα:

«Το παιχνίδι είναι δύσκολο για εμάς όπως και όλα τα υπόλοιπα που έχουμε να δώσουμε μέχρι και το τέλος του πρωταθλήματος. Είναι όλα ντέρμπι χωρίς καμία δόση υπερβολής. Αυτό θα πρέπει να καταλάβουν και οι παίκτες μου. Να μπουν δυνατά από το ξεκίνημα και να είναι ιδιαίτερα προσεκτικοί για να μην βρεθούμε προ εκπλήξεων». Στον αγωνιστικό τομέα και η χθεσινή προπόνηση πραγματοποιήθηκε στο γήπεδο των Καλυθιών και συμμετείχαν κανονικά όλοι οι ποδοσφαιριστές.

Ο Διγενής Κοσκινού

Χωρίς τον Παντελή Ταμπουρά που αποτελεί και την μοναδική απώλεια, αναχωρεί σήμερα για την Μυτιλήνη ο Διγενής Κοσκινού ενόψει της αυριανής αναμέτρησης με τον Ατρόμητο Αγίας Μαρίνας. Ο παίκτης δεν μπόρεσε να εξασφαλίσει άδεια από την στρατιωτική μονάδα που υπηρετεί την θητεία του. Οι παίκτες που παίρνει μαζί του ο Σαλβατόρε Γκιούντιτσε είναι οι ακόλουθοι:

Ζουρίδης, Λιάνης, Ζωάνου, Ψύλλου, Μάμμης, Αχιολάς, Σκουλούδης, Διακίδης, Διακάκης, Κουτσουμπάρης, Παπαχριστοδούλου, Κώτσος, Σιέχ, Γιοβάνι, Εμίρογλου, Δανάς, Αλαχούζος και Πατρού

Ο ΠΑΟ Διαγόρας

Σήμερα θα ολοκληρώσει την προετοιμασία του ο ΠΑΟ Διαγόρας για το μεθαυριανό παιχνίδι με τον Αιολικό της Μυτιλήνης. Η τελευταία προπόνηση θα πραγματοποιηθεί στις 11 το πρωί στο Φυτώριο. Χθες οι «κυανέρυθροι» γυμνάστηκαν στον χώρο πίσω από τις εστίες στο Δημοτικό Στάδιο της πόλης μας. Το ευχάριστο για τον τεχνικό Ανδρέα Σταύρου είναι ότι δεν αντιμετωπίζει κανένα ουσιαστικό πρόβλημα και αναμένεται η ομάδα του να είναι πλήρης στο ντέρμπι.



ΠΡΟΟΔΟΣΠΟΡ

Απαγορεύονται οι ... απώλειες για Ιάλυσο, Φοίβο και Κλεάνθη

Σε αγώνες φωτιά, συνεχίζεται σήμερα το πρωτάθλημα της Α΄ Κατηγορίας Δωδκανήσου, ιδίως όσον αφορά την κορυφή της βαθμολογίας, όπου οι Ιάλυσος, Φοίβος και Κλεάνθης καλούνται να ξεπεράσουν ανώδυνα - το πόσο εύκολο είναι αυτό είναι μία άλλη ιστορία - τα εμπόδια των Άρη Αρχαγγέλου, Ηρακλή Μαριτσών και Ασπίδα Απολακκιάς.

Στη Β΄ Κατηγορία θα διεξαχθεί τελικά μόνο ένα παιχνίδι, αυτό ανάμεσα στον Ασκληπιό και τη Δόξα Καρδάμαινας, αφού το άλλο παιχνίδι της Πάτμου, ανάμεσα στον Ξάνθο και τον Ερμή αναβάλλεται, λόγω συγκοινωνιακού κωλύματος και θα επαναοριστεί την ερχόμενη Τετάρτη.

Πιο αναλυτικά:

Α΄ ΚΑΤΗΓΟΡΙΑ

17η αγωνιστική

• **Απολακκιά** (15.00): Ασπίδα - Κλεάνθης (Σαββίδης): Παπαδόπουλος, Ζανεττίδης, Κόκκινος (Χατζημανώλης).

• **Βάτι** (15.00): Διαγόρας - Απόλλων Απολλώνων (Χουρδάς): Τσαγγάρης, Παπανικολάου, Ζανεττής (Σταματάκης).

• **Φάνες** (15.00): Αναγέννηση Έμπωνα - Αστέρας Μασάρων (Κ. Δημητράς): Φεσσάρας, Φραγκίνης, Πηδιάκης (Στέργου).

• **«Οικονομίδειο»** (15.00): Ιάλυσος - Αρης (Βεργίδης): Κόττορος, Π. Κατσιδώνης, Λάμπρου (Τριανταφύλλου).

• **Κρεμαστή** (15.00): Φοίβος - Ηρακλής (Θ. Κυπραίος): Ε. Κατσιδώνης, Α. Σιδηρόπουλος, Καραχανής (Σαββάκης).

Β΄ ΚΑΤΗΓΟΡΙΑ

16η αγωνιστική

• **Στάδιο «Ανταγόρας»** (15.00) Ασκληπιός - Δόξα Καρδάμαινας (Βραχνάς): Βασιλείου, Κουτσοχέρας, Μουστάκας,

• **Πάτμος** (15.00): Ξάνθος - Ερμής Καλυθιών: αναβάλλεται για συγκοινωνιακούς λόγους.

ΕΦΗΒΙΚΟ ΠΡΩΤΑΘΛΗΜΑ

17η αγωνιστική

• **Έμπωνα** (11.30): Αναγέννηση - ΠΑΟ Διαγόρας: Σεβδαλάκης.

• **Αφάντου** (15.00): ΑΕΡΑ - Ορφέας (ιατρός Παρασκευόπουλος): Γουλάρας.

• Ασκληπειό (14.00): ΠΑΣ - ΑΕ Κατταβιάς (ιατρός Ζανεττούλης): Γκιούντιτσε.

• **Κρεμαστή** (13.00): Φοίβος - Ηρακλής Μαριτσών (ιατρός Γκινή): Γαγάνης.

Νίκη μέσα στην Κάλαθο θέλει σήμερα η ΑΕ Μεσαναγρού

Νικηφόρο θα επιδιώξει να είναι το πέρασμά της από το γήπεδο της Καλάθου, σήμερα η Α.Ε. Μεσαναγρού, με αντίπαλο τον τοπικό Ταξιάρχη, διαφορετικά η διαφορά από την πρωτοπόρο Ασπίδα Σαλάκου αναμένεται να πάρει μεγαλύτερες διαστάσεις. Για τον 1ο και 2ο Όμιλο θα γίνουν ακόμη τέσσερα παιχνίδια. Πιο αναλυτικά:

Γ΄ ΚΑΤΗΓΟΡΙΑ

1ος όμιλος

13η αγωνιστική

• **Θεολόγος** (15.00): Δαμάγητος - Δωριέας (Μαυρουδής): Γενής, Κατταβενός, Κίγκας.

• **Άγιοι Απόστολοι** (15.00): Αγ. Ισίδωρος - Ο.Φ. Ιστρίου (Μπακαρής): Ρουμάνης, Μίχας, Στεφανάκης.

• **Κάλαθος** (15.00): Ταξιάρχης - ΑΕ Μεσαναγρού (Σ. Παυλούς): Σάββενας, Συμιακός, Σαββιδάκης.

2ος όμιλος

13η αγωνιστική

• **Δαματριά** (11.30): Δήμητρα - ΑΟ Σύμης (Νικολάου): Μοσχούς, Σταυριανός, Κλιάρη.

• **Λύκειο Ιαλυσού** (15.00): Ήλιος - Αλθαιμένης (Μπαλάλής): Φουκάρας, Τσουρδιού, Γαγάνης.

ΠΑΙΔΙΚΟ ΠΡΩΤΑΘΛΗΜΑ

1ος όμιλος

Εξ αναβολής

• **Άγιοι Απόστολοι** (11.30): Αγιος Ισίδωρος - Κλεάνθης (ιατρός Καλαθενός): Λιάπη.

• **Φάνες** (13.30): Ευκλής - Ιάλυσος '97 (ιατρός Νικολάου): Γουλάρας.

• **Φάνες** (15.00): Ακουσίλαος - Φοίβος (Ιατρός Νικολάου): Γουλάρας.

2ος όμιλος

Εξ αναβολής

• **Ψίνθος** (15.00): Δόξα - Ευαγόρας (ιατρός Τσιβγούλης): Μοσχούς (Θα συνεχιστεί από το 5΄, και με σκορ 0-1).

«Πρώτη» για Κουμνάκη



Τον πρώτο της αγώνα για τη φετινή σεζόν θα κάνει η Γεωργία Κουμνάκη.

Η Ελληνίδα πρωταθλήτρια του ΠΑΟ Διαγόρα θα κατέβει στη σημερινή ημερίδα της Παιανίας στα 400 μ.

Αναβλήθηκε η εκδήλωση

Η ανωμαλία που έχει σημειωθεί στα δρομολόγια των πλοίων, λόγω του καιρού, ήταν η αιτία για την αναβολή της κοπής της πίτας της ΕΠΣΔ, για τα σωματεία του Βορείου Συγκροτήματος, που είχε προγραμματιστεί για σήμερα, στο νησί τον Ιπποκράτη.

Η εκδήλωση - εκτός φυσικά εξαιρετικού απροόπτου - θα γίνει το μεθεπόμενο Σάββατο 7 Φεβρουαρίου.

Απέκτησε τον Τασούλη, πάει για τερματοφύλακα



Τη συμφωνία με τον 24χρονο χαφ Χρήστο Τασούλη (φωτογραφία) ανακοίνωσε και επίσημα η διοίκηση της Αθλητικής Ενωσης Κω. Ο νεοαποκτηθείς ποδοσφαιριστής έμεινε ελεύθερος από το Λεωνίδιο, ενώ έχει αγωνιστεί στην Α΄ Εθνική με τον Πανιώνιο, την περίοδο 2000-2001, στην Γ΄ Εθνική με τον Παναιτωλικό την περίοδο 2001-2002, ενώ πριν πάει στο Λεωνίδιο αγωνίστηκε στην Α΄ ΕΠΣΑ με τα χρώματα του Α.Ο. Σουρμένων, ενώ η συμφωνία είναι να παραμείνει στην Κω μέχρι το καλοκαίρι, τουλάχιστον. Την ίδια στιγμή έχουν προχωρήσει οι συζητήσεις με γνωστό τερματοφύλακα ωστόσο δεν ανακοινώνεται το όνομά του για ευνόητους λόγους. Όσον αφορά τον αγώνα της Μυκόνου, ο Δημήτρης Οικονόμου θα στερηθεί τις υπηρεσίες των Μάμμη, Φούκη, Γούρλα και Λαγκαδινού, οι οποίοι αντιμετωπίζουν προβλήματα τραυματισμών.

Με μαύρα περιβραχιόνια θα παίξει ο Κλεόβουλος

Το διοικητικό συμβούλιο του Κλεόβουλου Λίνδου μετά από τον απροσδόκητο θάνατο του πατέρα του ποδοσφαιριστή του συλλόγου Ψαρού Νικολάου και του θανάτου της προσφιλούς του μητέρας του πρώην ποδοσφαιριστή του συλλόγου Κωνσταντίνου Διάκουλα του Δημητρίου, ως ελάχιστο φόρο τιμής αποφάσισε όπως στον προσεχή αγώνα της ομάδα μας με τον Ανταγόρα Κω, όλοι οι ποδοσφαιριστές να φορέσουν μαύρα περιβραχιόνια.

Πανέτοιμος ο Ηρακλής Μαριτσών

Καλεί τους φίλους του στην Κρεμαστή

Στα αποδυτήρια του γηπέδου Μαριτσών έδωσε ραντεβού στις 13.30 ο προπονητής Σάββας Ορφανίδης με τους ποδοσφαιριστές του Ηρακλή. Το «παρών» θα δώσουν όλοι οι ετοιμοπόλεμοι, πλην του τιμωρημένου Κώστα Παπακωνσταντή.

Επί την ευκαιρία του αγώνα με τον συνδημότη Φοίβο, η διοίκηση του Ηρακλή εξέδωσε την παρακάτω ανακοίνωση:

«Παρακαλούμε όλους τους φίλους της ομάδας, εντός και εκτός Μαριτσών, να δώσουν το παρών τους στο σημερινό αγώνα (ώρα 15.00) στο γήπεδο Κρεμαστής με τον Φοίβο. Η παρουσία τους και η συμπαράσταση πρέπει και επιβάλλεται να είναι μέσα στα αθλητικά πλαίσια. Θα είναι το καλύτερο όπλο και η δύναμη που θα δώσει την ώθηση στους καταξιωμένους ποδοσφαιριστές μας, για καλή εμφάνιση - ποδοσφαιρικό θέαμα και μια μεγάλη νίκη. Θέλουμε να πιστεύουμε ότι η παρουσία σας θα είναι καταλυτική στην εξέλιξη του αγώνα και ότι κερδισμένο πρέπει να βγει το ποδόσφαιρο...».

• Σε μια πραγματικά ποδοσφαιρική ατμόσφαιρα πραγματοποιήθηκε το δείπνο της διοίκησης του Ηρακλή στους ποδοσφαιριστές την Παρασκευή βράδυ στο εστιατόριο «Οδύσσεια» στα Μαριτσά. Επεκράτησε κέφι και έγινε συζήτηση για διάφορα θέματα, τόσο για την φετινή περίοδο, όσο και για τη νέα.

Η διοίκηση του Ηρακλή ευχαριστεί τον ιδιοκτήτη κ. Νίκο Δεληγιάννη για την εξυπηρέτηση και τις ειδικές τιμές των εδεσμάτων...

Έκτακτη συνέλευση συγκάλεσε ο Ροδιακός

Καλούνται τα μέλη του Α.Σ. Ροδιακός σε έκτακτη γενική συνέλευση το Σάββατο 7-2-2004 στα γραφεία του συλλόγου (πλ. Διαγόρα 3) και ώρα 20.00 με τα κάτωθι θέματα στην ημερήσια διάταξη:

1) Ανανέωση βιβλίων μελών και πρόταση διαγραφής μελών.
2) Αιτήσεις υποψηφιοτήτων για το νέο δ.σ.
3) Προκήρυξη εκλογών για νέο δ.σ.
4) Διάφορα

Σε περίπτωση μη απαρτίας, η συνέλευση θα επαναληφθεί την επομένη, στον ίδιο τόπο και ίδια ώρα, ανεξαρτήτως αριθμό μελών.

«Χορεύει» ο Άγιος Ισίδωρος!

ΠΡΟΣΚΛΗΣΗ

Στις 31-1-04 ημέρα Σάββατο και ώρα 8:30 μ.μ.
*στο ξενοδοχείο "**Esperos Village**"*
*ο **ΑΘΛΗΤΙΚΟΣ ΣΥΛΛΟΓΟΣ ΑΓΙΟΥ ΙΣΙΔΩΡΟΥ***
σας καλεί να περάσετε μια αξέχαστη βραδιά
με πλούσιο φαγητό, λαχειαγορά, και πολύ γλέντι.

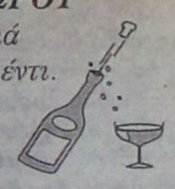

ΜΕΝΟΥ:
Κρέπες διάφορες • Σαλάτα • Σκαλοπίνια χοιρινά
Γλυκά διάφορα • Φρούτα εποχής
Κρασί Ελεύθερο

ΚΡΑΤΗΣΕΙΣ ΤΗΛ. 36407 - 6945 411539

AMCOR

No 1

ΚΑΤΑΣΚΕΥΑΖΟΝΤΑΙ & ΕΙΣΑΓΟΝΤΑΙ ΣΥΝΑΡΜΟΛΟΓΗΜΕΝΑ ΑΠΟ ΤΟ ΙΣΡΑΗΛ



ΠΡΟΔΙΑΓΡΑΦΕΣ ΕΟΚ CE MARK

Η AMCOR-ΙΣΡΑΗΛ Η ΜΕΓΑΛΥΤΕΡΗ ΒΙΟΜΗΧΑΝΙΑ ΗΛΙΑΚΩΝ ΣΥΣΤΗΜΑΤΩΝ ΣΤΟΝ ΚΟΣΜΟ, ΣΑΣ ΠΡΟΣΦΕΡΕΙ ΤΟΝ ΚΑΛΥΤΕΡΟ ΗΛΙΑΚΟ ΘΕΡΜΟΣΙΦΩΝΑ ΤΟΥ ΚΟΣΜΟΥ ΜΕ ΜΟΝΑΔΙΚΑ ΣΗΜΕΙΑ ΥΠΕΡΟΧΗΣ ΠΟΥ ΚΑΝΕΝΑΣ ΑΛΛΟΣ ΔΕΝ ΕΧΕΙ. ΠΡΩΤΗ Η AMCOR, ΠΡΙΝ 40 ΧΡΟΝΙΑ ΠΑΡΟΥΣΙΑΣΕ ΤΗΝ ΕΠΑΝΑΣΤΑΤΙΚΗ ΤΗΣ ΤΕΧΝΟΛΟΓΙΑ ΣΤΟΥΣ ΗΛΙΑΚΟΥΣ ΘΕΡΜ/ΝΕΣ. ΠΟΛΛΟΙ ΑΠΟ ΤΟΤΕ ΠΡΟΣΠΑΘΗΣΑΝ ΝΑ ΤΗΝ ΜΙΜΗΘΟΥΝ. ΤΑ ΑΠΟΤΕΛΕΣΜΑΤΑ ΤΟΥΣ ΕΙΝΑΙ ΓΝΩΣΤΑ. ΚΑΝΕΝΑΣ ΔΕΝ ΜΠΟΡΕΣΕ ΝΑ ΤΗ ΦΘΑΣΕΙ. ΣΗΜΕΡΑ Η AMCOR ΣΥΝΕΧΙΖΟΝΤΑΣ ΤΗΝ ΕΡΕΥΝΑ ΣΤΟΝ ΤΟΜΕΑ ΤΗΣ ΗΛΙΑΚΗΣ ΕΝΕΡΓΕΙΑΣ ΒΡΙΣΚΕΤΑΙ ΚΑΙ ΘΑ ΒΡΙΣΚΕΤΑΙ ΜΠΡΟΣΤΑ ΓΙΑΤΙ ΕΙΝΑΙ Η NO 1 ΣΤΟΝ ΚΟΣΜΟ.

X4409-29/2 ΕΙΝΑΙ Η AMCOR

ΠΡΟΒΛΗΜΑ

♠ Α 4 3 2
♥ Α 10 5 4 3 2
♦ Α 5 4
♣ -

♠ Q ♥ 9 7 6 ♦ 2 ♣ K J 9 8 6 5 3 2	Β Δ Α Ν	♠ - ♥ Q J 8 ♦ K Q 10 9 8 ♣ A Q 10 7 4
♠ K J 10 9 8 7 6 5 ♥ K ♦ J 7 6 3 ♣ -		

ΑΓΟΡΑ: Α-Δ στη δεύτερη

Α	Ν	Δ	Β
1♦	4♠	πασο	6♠
ολοι πασο			

Ανταμ: ♦2

Τίποτε δεν είναι πιό μάταιο, από το να έχεις μπάζες στο μορ και να μην έχεις εισόδους σ'αυτόν. Σαυτές τις περιπτώσεις απαιτείται προσεκτική και καμμιά φορά θεαματική εκτέλεση. Η παρούσα διανομή έγινε από μία ομάδα εξπέρ σαδιστών το 1957, σε κάποιο τουρνουά, για να διδάξουν αυτό το μάθημα. Το χέρι είναι αξιοσημείωτο, διότι έχει έλεγχο α' γύρου σε όλα τα χρώματα και 4 φυλλο φιτ, αλλά μόνο ένα κατέβασμα μετά την πρώτη λεβέ.

Η Ανατολή άνοιξε την αγορά με 1♦, με σκοπό να αγοράσει μετά τα σπαθιά της, χωρίς να ξέρει ότι η επόμενη φορά που θα μπορούσε να αγοράσει θα ήταν 7♣. Με μία άλλη αντάμ οι Βοράς - Νότος έχουν 13 μπάζες, με το ♦2 όμως;

Πως πρέπει να παίξει ο εκτελεστής για να βγάλει το συμβόλαιό του, αν βγαίνει;

Η απάντηση την Τετάρτη 4/2/04

Συνέχεια του προβλήματος της Τετάρτης:

Δικαστής: Δεν τολμώ να της το πω αλλά άν έπαιζε το ♦2 στην πρώτη λεβέ που πιάνει με τον ♣Α στο χέρι της, μετά ατού στο μορ, ♠Q κοφτή στο χέρι της, ατού στο μορ, ♠8 κοφτ ο στο χέρι της, ατού στο μορ τότε στον Α ατού και ♠Α, πετάει τον Α και το Κ καρο και μπορεί να πάρει τα καρά του μορ.

Επιμέλεια στήλης: Μπόνης Α.
Επιμέλεια προβλήματος: Γιαννιού Μιχ.
Επιμέλεια κειμένου: Τσιριμώκος Α.

Τα νέα του Μπριτζ

Σε εξέλιξη βρίσκεται τουρνουά ομάδων που διεξάγεται κάθε Πέμπτη στο χώρο του ομίλου στο Ακταίο. Στο τουρνουά που ξεκίνησε στις 8/1/04, συμμετέχουν 11 ομάδες, με δηλωμένους 52 αθλητές.

Οι συνθέσεις των ομάδων είναι οι ακόλουθες:

1. Μαγριπλής Ν, Μαγριπλής Ε, Καββαθά Α, Κούτσης Π, Ζαννετάκης Ν, Τσιριμώκος Α, Πετρίδης Β.
2. Καρακατσάνης Β, Καρακατσάνης Η, Λεριάς Ε, Τυραδέλλη Α.
3. Κλούβας Ι, Λούτσιος Γ, Καταξενός Γ, Μαυρονικόλας Ι, Πεζανάκης Ν.
4. Σιμάτης Α, Γιαλλούσης Μ, Τσάβαλος Α, Κοφινάκος Π, Μαντζώρος Α.
5. Γιάκλος Κ, Καλοπέτρης Σ, Φιλίππου Κ, Φώκιαλη Ε.
6. Πόπορος Γ, Ζερβός Ι, Διακοσταματίου Ν, Σβίγγος Ι, Παυλούς Σ, Δουλγέρη Α.
7. Κανταρτζόγλου Γ, Μπόνης Α, Χατζνικολάου Η, Παπαεμμανουήλ Δ, Χατζημανώλης Π.
8. Αγαπητού Σ, Βογιατζής Β, Τσαγκαλίδης Δ, Πιρπιρής Δ.
9. Τυραδέλλης Β, Στεφανής Π, Κουτσάκης Ι, Αδαμάκης Ι.
10. Βρούχου Ρ, Φώκιαλη Ι, Χατζηιωάννου Ε, Παληγιάννης Φ.
11. Ράμος Ε, Δανελλάκης Δ, Φαρατζής Ι, Βρούχος Ν, Γιαννιού Μ, Καλαβρέζος Ε.

Μετά την συμπλήρωση τριών ημερίδων, προηγείται η ομάδα Ράμου με 64 V.Ps, στη δεύτερη θέση βρίσκεται η ομάδα Αγαπητού με 56 V.Ps και ακολουθεί η ομάδα Σιμάτη με 50 V.Ps.

Ο Σύνδεσμος Προπονητών ευχαριστεί τον Συνεπίκουρο

Την οικονομική ενίσχυση του Συνεπίκουρου δημάρχου Ροδίων Κάλλιστου Διακογεωργίου, δέχτηκε ο Πανδωδεκανησιακός Σύνδεσμος Ελλήνων Προπονητών Ποδοσφαίρου. Συγκεκριμένα, στην κοπή της πίτας του συνδέσμου ο κ. Διακογεωργίου πρόσφερε από την πλευρά του το ποσό των 500 ευρώ για τις ανάγκες λειτουργίας των γραφείων των προπονητών. Το δ.σ. και τα μέλη του συνδέσμου αισθάνονται την υποχρέωση να ευχαριστήσουν και δημόσια τον κ. Κάλλιστο Διακογεωργίου για την πράξη του.

• Παρακαλούνται οι παρακάτω συνάδελφοι να φροντίσουν να περάσουν από τα γραφεία του συνδέσμου για να παραλάβουν τις νέες τους ταυτότητες. (Επίσης παρακαλούνται και αυτοί που δεν προσκόμισαν ακόμη τις φωτογραφίες τους να επικοινωνήσουν με τα γραφεία του συνδέσμου):

Αθανασίου Βασίλειος, Αγγελόπουλος Σπύρος, Βλασόπουλος Ανδρέας, Βιτζηλαίος Μιχάλης, Γκιούντιτσε Σαλβατόρε, Δελαπόρτας Άκης, Κουτσίκας Λεωνίδας, Μαντικός Νίκος, Ορφανίδης Σάββας, Παπαδόπουλος Δημήτρης και Φτάκλας Κωνσταντίνος.

ΕΥΧΑΡΙΣΤΗΡΙΟ

Το διοικητικό συμβούλιο του Π.Σ.Ε.Π.Π. εκφράζει τις θερμές του ευχαριστίες στις παρακάτω επιχειρήσεις για την προσφορά τους στον σύνδεσμο:

Πιτσαρία CERGIOS - Ροδίνι, Πιτσαρία ΓΟΝΔΟΛΑ, Κουγιός ΑΒΕΤΕ, Ζαχαροπλαστείο Κάντιο, Ζαχαροπλαστείο Μαϊκ, Απτόγλου - Μιχελάκης Φυτώρια Ρόδου, Αφοί Τζωρζή - Ξηροί καρποί, Βεργωτής Μιχάλης - Ρολόγια και Αργυρού Νίκος - Αθλητικά ρούχα.

ΠΡΟΟΔΟΣΠΟΡ

Να πάρει το αίμα του πίσω

Δύσκολο έργο θα έχει σήμερα (17:30) στα Άνω Λιόσια ο Κολοσσός, καθώς θα αντιμετωπίσει τον Δ.Α.Σ.Α.Λ. Πανέτοιμοι οι «θαλασσί» θα κληθούν να αντιμετωπίσουν τους Αθηναίους αλλά και τη ψυχολογία τους!

Ποιο είναι το ζητούμενο του Κολοσσού στο σημερινό παιχνίδι με τον Δ.Α.Σ. Άνω Λιοσίων; Θέλει και ερώτημα...Μα, φυσικά η επιστροφή στις επιτυχίες, μετά την ήττα του προηγούμενου Σαββάτου από τη Μ.Ε.Ν.Τ.

Οι «θαλασσί» με μοναδικό στόχο την κατάκτηση του ροζ φύλλου, θα αντιμετωπίσουν στις 17:30 τον Δ.Α.Σ.Α.Λ., σε ένα ιδιαίτερα δύσκολο παιχνίδι και θα παλέψουν για το δίποντο, προκειμένου να συνεχίσουν να βρίσκονται αφενός στην τέταρτη θέση και αφετέρου κοντά στο γκρουπ των πρωτοπόρων. Σε όλη τη διάρκεια της εβδομάδας το βάρος της προετοιμασίας δόθηκε κυρίως στο ψυχολογικό κομμάτι, καθώς ήταν εύλογο ότι ο τρόπος με τον οποίο χάθηκε η νίκη στο ματς με τους Θεσσαλονικείς στενοχώρησε όλη την οικογένεια του Κολοσσού. «Ειλικρινά είναι η πρώτη φορά στην καριέρα μου, που δεν γνωρίζω πως θα παρουσιαστούμε», είχε τονίσει προχθές στη συνέντευξη τύπου ο Βασίλης Φραγκιάς, δείχνοντας με τον καλύτερο και πιο γλαφυρό τρόπο την εικόνα της ομάδας, μετά το «στραβοπάτημα» με την ομάδα της συμπρωτεύουσας.



Να επιστρέψει στις επιτυχίες θέλει σήμερα ο Κολοσσός στα Άνω Λιόσια

Επειδή όμως η ζωή συνεχίζεται οι Ροδίτες σήμερα έχουν ακόμα μία δύσκολη αποστολή, καθώς θα αντιμετωπίσουν μία ομάδα που είτε η απόδοση της κυμαίνεται σε υψηλά επίπεδα, είτε απογοητεύει. Ο λόγος φυσικά για τους «πράσινους» του Γιώργου Σκαραφίγκα που παρουσιάζουν πολλές μεταπτώσεις στην απόδοση τους, κάτι που το έχουν δείξει πολλάκις στο φετινό πρωτάθλημα. Το στοιχείο αυτό προβληματίζει έντονα τον Βασίλη Φραγκιά που έχει προετοιμαστεί κατάλληλα και έχει διαβάσει την αντίπαλη ομάδα, που όμως παίζει αλλοπρόσαλλα. Παρά το γεγονός ότι ο τεχνικός του Κολοσσού, όπως και οι παίκτες του έχουν παρακολουθήσει σε βίντεο αρκετές φορές τον Δ.Α.Σ. Άνω Λιοσίων, κανείς δεν είναι σε θέση να μαντέψει τον τρόπο με τον οποίο θα παίξουν στη σημερινή αναμέτρηση της 17ης αγωνιστικής οι «πράσινοι».

Οι μνήμες άλλωστε είναι νωπές απ' την αναμέτρηση του πρώτου γύρου στο «Βενετόκλειο», όταν ο Κολοσσός είχε πτηθεί, χαρίζοντας το πρώτο ροζ φύλλο της χρονιάς στους Αθηναίους. Τότε οι Ροδίτες είχαν ετοιμάσει τα πλάνα τους για την αντιμετώπιση των Κυριακόπουλου και Κακλαμάνου, όμως είχαν προκύψει οι Αποσκίτης και Διολέτης...Οπότε σήμερα θα παρουσιαστούν έτοιμοι για παν ενδεχόμενο.

Η προετοιμασία της ομάδας ολοκληρώθηκε χθες το μεσημέρι, χωρίς ιδιαίτερα αγωνιστικά προβλήματα καθώς ο Αθηναίος τεχνικός είχε άπαντες στη διάθεση του. Το ευχάριστο για τον ίδιο είναι ότι έχει κανονικά στη διάθεσή του, τόσο τον Χρήστο Παππά όσο και τον Δημήτρη Πατρίκη που δείχνουν σταδιακά σε καλύτερη κατάσταση μετά τους πρόσφατους τραυματισμούς τους.

Οι δύο αθλητές είναι πανέτοιμοι να προσφέρουν τις υπηρεσίες τους στα Άνω Λιόσια και αναμένεται να αποτελέσουν χρήσιμα εργαλεία στη διάθεση του προπονητή τους. Η αποστολή του Κολοσσού βρίσκεται από χθες το απόγευμα στην πρωτεύουσα και σήμερα στο 1ο κλειστό γυμναστήριο των Άνω Λιοσίων αναμένεται να έχει και συμπαράσταση από αρκετούς Ρόδιους φοιτητές, όπως γίνεται κάθε φορά στα εκτός έδρας παιχνίδια της ομάδας.

Στο σημερινό ματς ο Βασίλης Φραγκιάς θα έχει στη διάθεσή του, τους παρακάτω δέκα αθλητές: Αλέξης Παναγιωτόπουλος, Ανδρέας Δρακόπουλος, Χρήστος Παππάς, Πάνος Παναγιωταράκος, Χρήστος Γκογκίδης, Γιάννης Μαρουλλάκης, Αλφόνσο Άλμπερτ, Θοδωρής Γεωργίτσης, Γιώργος Κουκλάκης και Δημήτρης Πατρίκης...

Χωρίς αγωνιστικά προβλήματα όμως θα παραταχθεί και ο Δ.Α.Σ. Άνω Λιοσίων, καθώς ο Γιώργος Σκαραφίγκας δεν αντιμετωπίζει ιδιαίτερα προβλήματα τραυματισμών με τους αθλητές του. Ο τεχνικός των «πρασίνων» θα στηριχθεί στους εξής παίκτες: Κυριακόπουλος, Κακλαμάνος, Θέος, Διολέτης, Καραχάλιος, Μαντζιώρης, Περράκης, Καλφόπουλος, Σολωμονίδης, Αγγελόπουλος, Αποσκίτης και Μπάντος.

Επικίνδυνη έξοδος...

Ο Πανελλήνιος δοκιμάζεται στην Καισαριανή κόντρα στην νεανική πλέον Νήαρ Ηστ...Εύκολο έργο για Μ.Ε.Ν.Τ. και Ολύμπια Λάρισας, ενώ αμφίρροπες αναμένονται οι υπόλοιπες αναμετρήσεις της 17ης αγωνιστικής

Το πιο δύσκολο έργο σε σχέση με τους υπόλοιπους πρωτοπόρους θα έχει ο Πανελλήνιος.

Η ομάδα της Κυψέλης δοκιμάζεται στην Καισαριανή απέναντι στην υπολογίσιμη πάντα Νήαρ Ηστ, που θα παρουσιαστεί πάντως με αρκετά νεανικό σχήμα.

Το ματς παρουσιάζει ιδιαίτερο ενδιαφέρον γιατί στον πρώτο γύρο σημειώθηκαν σοβαρά επεισόδια μεταξύ των φιλάθλων και των δύο ομάδων. Από κει και πέρα εύκολο έργο αναμένεται να έχει η Μ.Ε.Ν.Τ. κόντρα στον ουραγό Ιωνικό Νικαίας, όπως και η Ολύμπια Λάρισας με αντίπαλο τον αδύναμο μακριά απ' το σπίτι του Κ.Α.Ο. Δράμας.

Να διατηρήσει τις ελάχιστες ελπίδες του για παραμονή θέλει ο Παπάγου που θα φιλοξενήσει τον Γ.Σ. Λάρισας, ενώ στις 17:00 η Ξάνθη θέλει να απομακρυνθεί ακόμα περισσότερο απ' την ουρά, υποδεχόμενη το ανεβασμένο τελευταίο Παλαιό Φάληρο.

Τέλος η Α.Γ.Ε. Χαλκίδας θα διασταυρώσει τα ξίφη της με τον μαχητικό Δούκα και σίγουρα οι γηπεδούχοι έχουν το πρώτο λόγο στην υπόθεση νίκη.

ΤΟ ΠΡΟΓΡΑΜΜΑ ΤΗΣ 17ης ΑΓΩΝΙΣΤΙΚΗΣ

- Καισαριανή (17:30): Νήαρ Ηστ- Πανελλήνιος (Αγαδάκος- Σώμος)
- 1ο Άνω Λιοσίων (17:30): Δ.Α.Σ. Άνω Λιοσίων-Κολοσσός Ρόδου (Λιαρομάτης- Ξενικάκης)
- Μ.Ε.Ν.Τ. (17:30): Μ.Ε.Ν.Τ.- Ιωνικός Νικαίας (Διαμαντής- Ευθυμιόπουλος)
- Αμοιρίδη Ξάνθης (17:00): Α.Σ. Ξάνθης- Παλαιό Φάληρο (Τσούντσουρας- Παπαπέτρου)
- Κάνηθος(17:30): Α.Γ.Ε. Χαλκίδας- Α.Σ.Ε. Δούκα (Γεωργιάδης- Πολυχρονίδης)
- Παπάγου (17:30): Α.Σ. Παπάγου- Γ.Σ. Λάρισας (Αργυρού- Πετράκης)
- Νεάπολη Λάρισας (17:30): Ολύμπια Λάρισας- Κ.Α.Ο. Δράμας (Κορομπλάς- Μαλανδρής)



Στα Άνω Λιόσια παίζουν οι «θαλασσί»

Η ΒΑΘΜΟΛΟΓΙΑ/16η ΑΓΩΝΙΣΤΙΚΗ

1.Μ.Ε.Ν.Τ.	29	13-3	1.385-1.290(+95)
2.Ολύμπια Λάρισας (2β)	28	12-4	1.224-1.157(+67)
3.Πανελλήνιος (1β)	28	12-4	1.247-1.126(+121)
4.Κολοσσός Ρόδου (2β)	26	10-6	1.285-1.194(+91)
5.Παλαιό Φάληρο (1β)	26	10-6	1.306-1.293(+13)
6.Δ.Α.Σ. Άνω Λιοσίων (2β)	24	8-8	1.247-1.206(+41)
7.Νήαρ Ηστ (1β)	24	8-8	1.144-1.168(-24)
8.Α.Γ.Ε. Χαλκίδας (4β)	23	7-9	1.287-1.282(+5)
9.Κ.Α.Ο. Δράμας (3β)	23	7-9	1.265-1.304(-39)
10.Γ.Σ. Λάρισας (2β)	23	7-9	1.208-1.229(-21)
11.Α.Σ. Ξάνθης (2β)	22	6-10	1.089-1.191(-102)
12.Α.Σ.Ε. Δούκα (1β)	22	6-10	1.211-1.244(-33)
13.Α.Σ. Παπάγου (2β)	19	3-13	1.091-1.174(-76)
14.Ιωνικός Νικαίας (1β)	19	3-13	1.133-1.271(-138)

Ήττα-σοκ στον πρώτο γύρο!

Ο Κολοσσός στο πλαίσιο της 4ης αγωνιστικής είχε χάσει από τον Δ.Α.Σ.Α.Λ. με 81-75

Πολύ κακή εμφάνιση είχε πραγματοποιήσει στο παιχνίδι του πρώτου γύρου στο «Βενετόκλειο», ο Κολοσσός. Οι «θαλασσί» ηττήθηκαν με 75-81 χάρη κυρίως στην πολύ καλή παρουσία του Θόδωρου Αποσκίτη και του Μελέτη Διολέτη. Πάντως οι Ροδίτες είχαν χάσει τη μεγάλη ευκαιρία να πάρουν τη νίκη, ωστόσο στο 72-74, έχασαν πέντε συνεχόμενες επιθέσεις με αποτέλεσμα να πάρουν το κίτρινο φύλλο. Την αγωνιστική περίοδο 2002-03 για το πρωτάθλημα της Β' Εθνικής ο Κολοσσός ηττήθηκε στα Άνω Λιόσια(10η αγωνιστική) με 75-59 και κέρδισε στη Ρόδο με 101-62!

Τα δεκάλεπτα ήταν: 22-30, 38-46(ημ.), 62-68, 75-81

Διαιτητές: Γεωργιάδης- Μιχαλόπουλος

ΚΟΛΟΣΣΟΣ ΡΟΔΟΥ (Φραγκιάς): Παναγιωτόπουλος 3(1), Δρακόπουλος 17(2), Παππάς 10(1), Παναγιωταράκος 5(1), Γκογκίδης 12(3), Άλμπερτ 7, Γεωργίτσης 2, Κουκλάκης 11(3), Πατρίκης 8.

Δ.Α.Σ. ΑΝΩ ΛΙΟΣΙΩΝ (Σκαραφίγκας): Κυριακόπουλος 14(3), Σολωμονίδης 4, Καραχάλιος 2, Διολέτης 12(2), Θέος 3, Αποσκίτης 18(4), Κακλαμάνος 3(1), Καλφόπουλος 11(1), Ματζιώρης 6, Αγγελόπουλος 8.

Η εύκολη λύση...

Ο Ζέφυρος παραιτήθηκε από το χθεσινό παιχνίδι με τον Α.Ο. Σύμης που επέστρεψε και πάλι στην κορυφή του βαθμολογικού πίνακα της Β' Ανδρών!

Πολύ κακό για το τίποτα...Δυστυχώς η κατάντια του ροδίτικου μπάσκετ συνεχίζεται! Φαίνεται ότι ορισμένες ομάδες έχουν βρει την εύκολη λύση της παραίτησης όταν αγωνίζονται στη Σύμη! Ποιος θα πηγαίνει άλλωστε μέχρι εκεί ...;

Μετά από τρεις ορισμούς λοιπόν οι «πράσινοι» αποφάσισαν να μην μεταβούν στο γειτονικό νησί για την αναμέτρηση με τον τοπικό Α.Ο.Σ., στο πλαίσιο της 6ης αγωνιστικής για τη Β' Ανδρών. Έτσι η ομάδα του Μερκούρη Μοσχόβη πήρε το ματς στα χαρτιά και επέστρεψε στην κορυφή του βαθμολογικού πίνακα.

Πλέον θα αντιμετωπίσει την επόμενη αγωνιστική τον Δ.Α.Ν.Σ. Δωριείς στο «Βενετόκλειο», στην αναμέτρηση που θα κρίνει το μοναδικό εισιτήριο που οδηγεί στην Α' Ανδρών.

Η ΒΑΘΜΟΛΟΓΙΑ/6η ΑΓΩΝΙΣΤΙΚΗ

1.Α.Ο. Σύμης	12	6-0	354-268(+86)
2.Δ.Α.Ν.Σ. Δωριείς	11	5-1	451-297(+154)
3.Ζέφυρος (2β)	8	3-3	357-350(+7)
4.Ήλιος Ιαλυσού (1β)	8	2-4	354-431(-77)
5.Κλεόβουλος Λίνδου (+12)	7	1-5	284-372(-88)
6.Σταυρός Καλυθιών (-12)	7	1-5	309-391(-82)

*Ο Ζέφυρος έχει ένα μπδενισμό

Η ΕΠΟΜΕΝΗ ΑΓΩΝΙΣΤΙΚΗ

Δ.Α.Ν.Σ. Δωριείς- Α.Ο. Σύμης
Ζέφυρος- Σταυρός Καλυθιών
Κλεόβουλος Λίνδου- Ήλιος Ιαλυσού

Γιατί αναβολή;

Η Τ.Ε. Ε.Ο.Κ. ανέβαλε αναίτια τα παιχνίδια των κορασίδων του Π.Α.Ο. Διαγόρα στην Κω, καθώς υπήρχε πλοίο που θα μετέφερε την αποστολή της ομάδας

Χωρίς λόγο και αφορμή αναβλήθηκε το χθεσινό παιχνίδι των κορασίδων του Π.Α.Ο. Διαγόρας στην Κω. Παρά το γεγονός ότι υπήρχε διαθέσιμο πλοίο(Blue Star) εντούτοις η Τ.Ε. Ε.Ο.Κ. Δωδεκανήσου αποφάσισε να αναβάλει το ματς με τον Ιπποκράτη και κατά συνέπεια τη σημερινή κόντρα με την Α.Ε. Δικαίου.

Χθες το μεσημέρι επικοινώνησε ο υπεύθυνος του μπάσκετ των «κυανέρυθρων» Παναγιώτης Μαρκουλής με τον πρόεδρο της διοργανώτριας αρχής Θεοδόση Κολιάδη, με συνέπεια τα παιχνίδια να αναβληθούν δίχως να υπάρχει κάποιος λόγος. Πλέον το πρόβλημα με την έγκαιρη διεξαγωγή του πρωταθλήματος διογκώνεται καθώς στη διοργάνωση υπάρχουν ομάδες από τρία διαφορετικά νησιά.

Ο καλύτερος 6ος παίκτης...

Ο Αλέξης Παναγιωτόπουλος παρά το γεγονός ότι δεν ξεκινάει στην πεντάδα, είναι ο πρώτος σκόρερ του Κολοσσού. Πολυτιμότερος παίκτης πλέον είναι ο Θοδωρής Γεωργίτσης

Πρόκειται για ένα απ' τα περίεργα στοιχεία των αριθμών...

Ο Αλέξης Παναγιωτόπουλος, παρά το γεγονός ότι δεν ξεκινάει στο βασικό σχήμα του Βασίλη Φραγκιά είναι ο πρώτος σκόρερ του Κολοσσού, στις 16 πρώτες αγωνιστικές.

Βέβαια ο 24χρονος αθλητής έχει περισσότερο χρόνο συμμετοχής με αρκετούς αθλητές που ξεκινούν στην πεντάδα των «θαλασσί».

Λίγο πιο κάτω στη σχετική λίστα συναντάει κανείς τον Γιώργο Κουκλάκη που έχει όμως τον καλύτερο μέσο όρο πόντων, καθώς δεν έχει παίξει σε δύο αγώνες.

Όσον αφορά τον πολυτιμότερο παίκτη με βάση το σύστημα tendex, η σκυτάλη άλλαξε καθώς τα σκήπτρα πλέον κρατάει ο Θοδωρής Γεωργίτσης (0.570) και ακολουθεί ο Αλφόνσο Άλμπερτ (0.563).

	Π	1Π	2Π	3Π	Ρ+Ε	ΑΣ	ΚΛ	Tendex	ΣΥΝΟΛ.
ΠΑΝΑΓΙΩΤΟΠΟΥΛΟΣ	204	37/42	31/63	35/83	30 - 14	23	9	0.486	16
ΔΡΑΚΟΠΟΥΛΟΣ	98	28/35	11/33	16/43	31-7	43	13	0.296	16
ΠΑΠΠΑΣ	117	19/29	19/36	20/36	64 - 18	39	13	0.450	13
ΠΑΝΑΓΙΩΤΑΡΑΚΟΣ	179	36/60	46/92	17/38	27 - 7	21	21	0.329	16
ΓΚΟΓΚΙΔΗΣ	112	25/36	27/47	11/28	42- 25	20	12	0.379	16
ΣΑΡΙΚΑΣ	2	0/2	1/3	0/4	0-1	3	1	-	5
ΛΙΒΙΕΡΑΤΟΣ	-	-	0/1	-	0-1	-	-	-	1
ΑΛΜΠΕΡΤ	126	26/43	50/85	-	53 - 35	9	8	0.563	16
ΓΕΩΡΓΙΤΣΗΣ	166	38/52	52/83	8/21	29 - 21	8	7	0.570	16
ΚΟΥΚΛΑΚΗΣ	194	27/32	22/55	41/100	57 - 9	32	5	0.431	14
ΠΑΤΡΙΚΗΣ	83	23/32	30/55	0/3	26 - 12	6	1	0.324	12
ΤΡΙΜΜΗΣ	2	2/2	0/1	-	-	-	-	-	2
ΠΑΚΟΥΜΑΚΗΣ	-	-	-	-	-	-	-	-	1
ΜΑΡΟΥΛΛΑΚΗΣ	2	0/2	1/1	-	-	-	-	-	2
ΣΥΝΟΛΙΚΑ	1285	261/367	290/555	148/376	385-170	204	90	0.428	

Δεύτερη φορά...

Αναβλήθηκε και πάλι η συνάντηση Ε.Α. Καλύμνου - Α.Σ.Κ. Ιβίσκος στο πλαίσιο της 13ης αγωνιστικής για την Α' Ανδρών

Αναβλήθηκε για δεύτερη συνεχόμενη φορά η αναμέτρηση Ε.Α. Καλύμνου - Α.Σ.Κ. Ιβίσκος, στο πλαίσιο της 13ης αγωνιστικής του πρωταθλήματος της Α' Ανδρών.

Παρά το γεγονός ότι άρθηκε το απαγορευτικό, δεν υπήρχε κάποιο πλοίο για να μεταφέρει την αποστολή της ροδίτικης ομάδας στο νησί των «σφουγγαράδων», ενώ το Blue Star δεν μπορούσε να εξυπηρετήσει την κατάσταση, αφού σταματάει μόνο στην Κω.

Ένα παιχνίδι...ένας τίτλος!

Στο φινάλε του γυναικείου πρωταθλήματος ο Ιπποκράτης Κω φιλοξενεί τον Γ.Α.Σ. Ιάλυσος και με νίκη θα εκπροσωπήσει τα Δωδεκάνησα στα μπαράζ ανόδου για την Α2. Στο προηγούμενο παιχνίδι των γυναικών περισσότερο ο Α.Σ.Κ. Ιβίσκος χάνει πολύ κρίσιμο



Φάση απ' την αναμέτρηση του πρώ του γύρου στην Ιαλυσό

Σήμερα το βράδυ στην Κω θα πέσει η αυλαία του φετινού μίνι γυναικείου πρωταθλήματος. Στο πλαίσιο της 6ης και τελευταίας αγωνιστικής ο Ιπποκράτης θα φιλοξενήσει στις 19:00 τον Γ.Α.Σ. Ιάλυσος και με νίκη θα κατακτήσει για πρώτη φορά στην ιστορία του τον τίτλο στο ασθενές φύλο. Τα κορίτσια του Βασίλη Κεφάλα μετά τη μεγαλειώδη νίκη που πήραν στη Ρόδο κόντρα στον Α.Σ.Κ. Ιβίσκος(συνοδευόμενη με τη διαφορά), θέλουν να κατακτήσουν το ροζ φύλλο και με αντίπαλο τις «ερυθροκίτρινες» προκειμένου να κόψουν πρώτες το νήμα στη φετινή αγωνιστική περίοδο. Αξίζει να σημειωθεί ότι η ομάδα της Ανάληψης για να «κλέψει» την κορυφή, περιμένει νίκη του Γ.Α.Σ. Ιάλυσος στο κλειστό γυμναστήριο της Κω. Η ομάδα που θα αναδειχθεί πρωταθλήτρια θα εκπροσωπήσει τα Δωδεκάνησα στα μπαράζ ανόδου για τον προβιβασμό στην Α2. Στο παιχνίδι του πρώτου γύρου ο Ιπποκράτης επικράτησε στην Ιαλυσό με 60-42, ενώ πέρσι και πάλι στο φινάλε στην Κω οι γηπεδούχες κέρδισαν με 47-42.

- Κ.Γ. Κω (19:00): Ιπποκράτης Κω- Γ.Α.Σ. Ιάλυσος (Ζαμάγιας- Στάλας)

Η ΒΑΘΜΟΛΟΓΙΑ

1.Α.Σ.Κ. Ιβίσκος	11	5-1	349-168(+181)
2.Ιπποκράτης Κω	9	4-1	231-156(+75)
3.Γ.Α.Σ. Ιάλυσος	7	2-3	208-261(-53)
4.Νίκη Ρόδου	3	0-6	100-303(-203)

*Η Νίκη Ρόδου έχει αποβληθεί απ' το πρωτάθλημα
*Ο Ιπποκράτης Κω και ο Γ.Α.Σ. Ιάλυσος έχουν από ένα παιχνίδι λιγότερο

Και ξανά παμπαίδες...

Η Τ.Ε. Ε.Ο.Κ. Δωδεκανήσου όρισε σήμερα και αύριο την 5η αγωνιστική για τον πρώτο όμιλο που θα διεξαχθεί σε Κρεμαστή και «τέντα»

Μία νέα απόπειρα για τη διεξαγωγή της 5ης αγωνιστικής στον πρώτο όμιλο των παμπαίδων θα γίνει σήμερα και αύριο στο κλειστό γυμναστήριο της Κρεμαστής και στην «τέντα». Η Τ.Ε. Ε.Ο.Κ. Δωδεκανήσου όρισε τις αναμετρήσεις που είχαν αναβληθεί το προηγούμενο Σαββατοκύριακο λόγω έλλειψης διαιτητών.

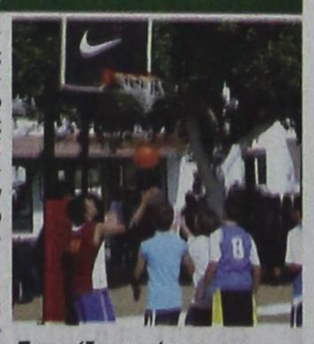

Συνεχίζεται σήμερα το πρωτάθλημα των παμπαίδων

ΣΗΜΕΡΑ

- Κ.Γ. Κρεμαστής (15:30): Ήλιος Ιαλυσού- Άγιος Νικόλαος Παστίδας
- Κ.Γ. Κρεμαστής (17:00): Κολοσσός Α'- Ζέφυρος

ΑΥΡΙΟ

- Κ.Γ. Διαγόρα (15:00): Π.Α.Ο. Διαγόρας- Π.Α.Ο. Διαγόρας Β'

Α' ΟΜΙΛΟΣ
Η ΒΑΘΜΟΛΟΓΙΑ/4η ΑΓΩΝΙΣΤΙΚΗ

1.Κολοσσός Α'	8	4-0	285-71(+214)
2.Π.Α.Ο. Διαγόρας Α'	7	3-1	249-125(+124)
3.Π.Α.Ο. Διαγόρας Β'	5	2-1	112-152(-40)
4.Άγιος Νικόλαος Παστίδας	4	1-2	67-139(-72)
5.Ζέφυρος	3	0-3	105-167(-62)
6.Ήλιος Ιαλυσού	3	0-3	71-235(-164)

*Ο Π.Α.Ο. Διαγόρας Β', ο Άγιος Νικόλαος Παστίδας, ο Ζέφυρος και ο Ήλιος Ιαλυσού έχουν από ένα παιχνίδι λιγότερο

Το τρίτο εισιτήριο...

Η Α.Ε. Δικαίου κοντράρεται στις 16:00 με τον Ιπποκράτη και βολεύεται ακόμα και με ήττα μέχρι πέντε πόντους, προκειμένου να ακολουθήσει τον Α.Σ.Κ. Ιβίσκος και τον Π.Α.Ο. Διαγόρας στο φάιναλ-φορ των εφήβων

Έφτασε η ώρα για το τρίτο εισιτήριο...Η Α.Ε. Δικαίου θα φιλοξενήσει σήμερα στις 16:00 στο Πυλί τον Ιπποκράτη Κω, στο πλαίσιο της τελευταίας αγωνιστικής για τον όμιλο νήσων στο εφηβικό πρωτάθλημα.

Ένα παιχνίδι που παρουσιάζει τεράστιο ενδιαφέρον καθώς θα γίνει γνωστό ποια απ' τις δύο ομάδες θα κάνει παρέα στο φάιναλ-φορ, στον Α.Σ.Κ. Ιβίσκος και τον Π.Α.Ο. Διαγόρα. Το συγκρότημα του Δημήτρη Τζομάκα βρίσκεται σε καλύτερη θέση, καθώς στην αναμέτρηση του πρώτου γύρου επιβλήθηκε με 71-65 στο κλειστό γυμναστήριο της Κω, κάτι που σημαίνει ότι βολεύεται ακόμα και με ήττα μέχρι πέντε πόντους.

Θα πρέπει να σημειωθεί ότι αν ο Ιπποκράτης δεν κερδίσει με +7, θα δώσει διπλούς αγώνες μπαράζ με τον Κολοσσό Ρόδου για το τέταρτο και τελευταίο εισιτήριο της τελικής φάσης των εφήβων. Το συγκεκριμένο ματς είχε οριστεί δύο ακόμα φορές, όμως είχε αναβληθεί λόγω έλλειψης διαιτητών. Πέρσι η Α.Ε.Δ. είχε κερδίσει με 69-61.

- Πυλί (16:00): Α.Ε. Δικαίου- Ιπποκράτης Κω (Στάλας- Ζαμάγιας)

ΤΑ ΑΠΟΤΕΛΕΣΜΑΤΑ

Α.Ε. Δικαίου- Ηρακλής 2000	79-42
Ηρακλής 2000- Ιπποκράτης Κω	57-86
Ιπποκράτης Κω- Α.Ε. Δικαίου	75-81



Τον αντίπαλο τους στα μπαράζ θα μάθουν σήμερα οι παίκτες του Κολοσσού

Ηρακλής 2000- Α.Ε. Δικαίου	65-79
Ιπποκράτης Κω- Ηρακλής 2000	20-0(α.α.)

Η ΒΑΘΜΟΛΟΓΙΑ

1.Α.Ε. Δικαίου	6	3-0	239-182 (+57)
2.Ιπποκράτης Κω	5	2-1	181-138 (+43)
3.Ηρακλής 2000	3	0-4	164-264 (-100)

*Ο Ηρακλής 2000 έχει ένα μπδενισμό και δεν έχει εκτίσει το ρεπό του

Νέα αίτηση για τη δρομολόγηση τρένου στην πόλη της Ρόδου



ΕΠΑΝΗΛΘΕ, με την κατάθεση αίτησης για τη δρομολόγηση μικρού τρένου στην πόλη της Ρόδου, επιχειρηματίας που δραστηριοποιείται στην περιοχή μας. Το αίτημα είχε κατατεθεί και παλαιότερα, αλλά απερρίφθη, αφού στην πόλη της Ρόδου είναι δρομολογημένο ήδη το τρενάκι της Δημοτικής Επιχείρησης Συγκοινωνιών ΡΟΔΑ.

Ο επιχειρηματίας, όμως, προσέφυγε στο Συνήγορο του Πολίτη και υπέβαλε το αίτημά του, το οποίο έγινε δεκτό. Ο Συνήγορος του Πολίτη δηλαδή αποφάνθη ότι είναι δυνατό να δρομολογηθεί και δεύτερο τρένο στην πόλη της Ρόδου.

Το θέμα θα απασχολήσει και το δημοτικό συμβούλιο Ρόδου, που σε μια από τις επόμενες συνεδριάσεις του θα κληθεί να δώσει ή όχι το πράσινο φως για τη δρομολόγηση του τρένου στην πόλη.

Σημειώνεται, πάντως, πως και η Δημοτική Επιχείρηση Συγκοινωνιών ΡΟΔΑ έχει εδώ και δύο χρόνια τουλάχιστον αίτηση για τη δρομολόγηση δεύτερου τρένου στην πόλη. Στις προθέσεις της διοίκησης της επιχείρησης ήταν να γίνονται και από το δεύτερο τρενάκι περιηγήσεις στα αξιοθέατα της πόλης.

ΚΗΔΕΙΑ

Τον λατρευτό μας πατέρα και παππού

ΓΕΩΡΓΙΟ ΦΕΣΣΑ

(Ετών 83)

Θανόντα κηδεύουμε το Σάββατο 31 Ιανουαρίου 2004 και ώρα 12η μεσημβρινή από τον ιερό ναό της Παναγίας στην Κρεμαστή.
Τα παιδιά Δημήτρης-Ασούντα Φέσσα, Καλλιόπη-Λισίμαχος Μαυρομάτη.
Τα εγγόνια Χρήστος, Γιώργος, Δημήτρης, Άννα και οι λοιποί συγγενείς.

2466-31/1

ΑΘΛΗΤΙΚΟΣ ΠΟΔΟΣΦΑΙΡΙΚΟΣ ΟΜΙΛΟΣ

ΑΓΙΟΥ ΙΣΙΔΩΡΟΥ

*Ο **Αθλητικός Σύλλογος ΑΓΙΟΥ ΙΣΙΔΩΡΟΥ** σας προσκαλεί στη μεγάλη χοροεσπερίδα που διοργανώνει το Σάββατο **31 Ιανουαρίου 2004** και ώρα 20.30, στο ξενοδοχείο **ESPEROS VILLAGE,** με πλούσιο φαγητό, μεγάλη λαχειαγορά και πολύ γλέντι με 7μελή ορχήστρα.*

Για τους μικρούς μας φίλους θα υπάρχει ειδική διασκέδαση.

Προσκλήσεις θα βρείτε στα πρακτορεία ΠΡΟ-ΠΟ Λυριστή, Βονάκη και Κυριακούλη.

7851-31/1

POSIDONIO

Αναλαμβάνουμε τη διοργάνωση, στην αίθουσά μας χοροεσπερίδων, αποκριάτικων πάρτυ και άλλων εκδηλώσεων.

Διαθέτουμε πλούσιο καλλιτεχνικό πρόγραμμα με φαγητό ή και ποτό.

Για περισσότερες πληροφορίες καλέστε στο 22410 62537 ή 6944 222154

ΕΜΠΟΡΙΚΟ ΚΕΝΤΡΟ ΠΑΝΑΓΟΥ ΓΕΩΡΓΙΟΥ 2 ΓΕΡΜΗ 108, ΡΟΔΟΣ

X-4401-31/1

COLORADO

Μουσική Σκηνή

ΠΑΡΟΥΣΙΑΖΕΙ

Κλείνει 24 ΧΡΟΝΙΑ LIVE!

ΠΥΞΛΑΞ

ΓΙΑ ΤΟΛΟΥΤΑΙΑ ΦΟΡΑ ΜΑΖΙ

ΠΕΜΠΤΗ 29 ΙΑΝΟΥΑΡΙΟΥ 04
ΩΡΑ 23:00 μ.μ.

ΠΑΡΑΣΚΕΥΗ 30 ΙΑΝΟΥΑΡΙΟΥ 04
ΩΡΑ 23:30 μ.μ.

ΣΑΒΒΑΤΟ 31 ΙΑΝΟΥΑΡΙΟΥ 04
ΩΡΑ 23:30 μ.μ.

ΧΑΤΖΗΚΩΝΣΤΑ · ΠΡΑΓΚΕΒΑΚΗΣ · ΤΑΒΕΡΝΑ "ΝΙΚΟΣ" · Hotel KAMIROS · Προπώληση εισιτηρίων στα δισκοπωλεία και στο Colorado

ΠΑΡΑΓΩΓΗ ΠΟΛΙΤΙΣΤΙΚΗ ΑΥΡΑ - ΑΓΕΡΙ ΡΟ

T-2468-31/1

Λόγω των γνωστών προβλημάτων

Δύσκολη χρονιά για το θαλάσσιο τουρισμό μας

ΧΑΝΟΥΜΕ ΧΙΛΙΑΔΕΣ ΕΠΙΣΚΕΠΤΕΣ



ΘΟΛΟ εξακολουθεί να είναι ακόμη το τοπίο αναφορικά με τις προσεγγίσεις των κρουαζιεροπλοίων της εταιρίας Royal Olympic Cruises στη Ρόδο τη θερινή σεζόν του 2004. Οι άσχημες ειδήσεις για τις κατασχέσεις των πλοίων της ROC δημιούργησαν αναστάτωση στους πράκτορες της εταιρίας στη Ρόδο που δεν είναι σε θέση να γνωρίζουν το τι πρόκειται φέτος να συμβεί.

• Σίγουρο είναι πάντως πως η Ρόδος από αυτή την ιστορία θα χάσει χιλιάδες επιβάτες τη φετινή σεζόν αν περάσουν σε άλλα χέρια τα κρουαζιερόπλοια της Royal Olympic Cruises και ακυρωθούν τα προγράμματα των προσεγγίσεων που υπήρχαν.

ΔΥΣΑΡΕΣΤΕΣ εντυπώσεις προκάλεσε και στην περιοχή μας πάντως η πώληση του κρουαζιεροπλοίου «Olympia Countes» έναντι του ποσού των 6,1 εκατομμυρίων δολλαρίων. Το συγκεκριμένο κρουαζιερόπλοιο προσέγγιζε κάθε εβδομάδα στη Ρόδο μεταφέροντας μεγάλο αριθμό επιβατών. Σίγουρο θεωρείται ακόμη ότι δεν πρόκειται φέτος να προσεγγίζει στο λιμάνι της Ρόδου και το Olympia Voyager που ήταν από τα καλύτερα κρουαζιερόπλοια της ROC.

• Πληροφορίες αναφέρουν ότι φέτος οι προσεγγίσεις θα γίνονται με τα πλοία Οδυσσεύς, Triton, Worldrenaisance και Sea Wind και αυτό στην περίπτωση που θα παγώσουν οι κατασχέσεις.

Η ΔΙΟΙΚΗΣΗ της ROC τηρεί σιγή ιχθύος και αποφεύγει να προβεί σε δηλώσεις ή ακόμα και σε ανακοινώσεις στους πράκτορες της στη Ρόδο, στους οποίους οφείλει και χρήματα.

Ανοιχτά μέτωπα με τα ψηφοδέλτια της Ν.Δ.

Ο ΒΑΡΒΙΤΣΙΩΤΗΣ ΣΤΟ ΕΥΡΩΨΗΦΟΔΕΛΤΙΟ

Ο Κ. Καραμανλής με την απόφαση του να τοποθετήσει τον Γ. Βαρβιτσιώτη επικεφαλής του εωρωψηφοδελτίου του κόμματος, έλυσε κατά ένα μέρος το πρόβλημα με την παρουσία των βαρόνων στα ψηφοδέλτια των εθνικών εκλογών, μετά μάλιστα και τον εκνευρισμό που προκάλεσε στη Ρηγίλλης η «πρωτοβουλία» του Γ. Κεφαλογιάννη.

Ωστόσο παραμένουν ανοιχτά τα «μέτωπα» με τον Τζ. Τζανετάκη και τον Μ. Εβερτ. Για τον πρώτο οι πληροφορίες αναφέρουν ότι επιδιώκεται η απομάκρυνση του από τις λίστες των υποψηφίων ενώ για τον δεύτερο η επικρατέστερη εκδοχή τον φέρνει στο ψηφοδέλτιο Επικρατείας ή στην Α΄Αθήνας.

Οσον αφορά τον Γιάννη Βαρβιτσιώτη με δήλωση του λίγη ώρα μετά την ανακοίνωση της απόφαση τους Κ. Καραμανλή τόνισε ότι αποδέχθηκε την πρόταση του προέδρου της ΝΔ και πως αυτό αποτελεί για τον ίδιο μια μεγάλη πρόκληση καθώς, όπως είπε, οι εξελίξεις που συντελούνται αυτή τη στιγμή στην Ευρώπη είναι κοσμογονικές και αγγίζουν όλους μας.

Ο κ. Βαρβιτσιώτης τόνισε ότι ΄΄η νίκη της παράταξής μας στις 7 Μαρτίου ανοίγει το δρόμο για ουσιαστική παρουσία και δράση μας στην καινούργια Ευρώπη΄΄.

Αρχίζουν οι εκδρομές των μαθητών της Ρόδου σε Αθήνα και Θεσσαλονίκη



ΑΡΧΙΖΟΥΝ από τον ερχόμενο μήνα οι εκδρομές των μαθητών της Β' και Γ' Λυκείου της Ρόδου στην Αθήνα και τη Θεσσαλονίκη.

Συγκεκριμένα, τον Φεβρουάριο θα ταξιδέψουν στην Αθήνα περίπου 600 μαθητές της Β' Λυκείου, προκειμένου να επισκεφθούν τη Βουλή.

Τον Μάρτιο θα διεξαχθούν οι πενθήμερες εκδρομές των μαθητών της Γ' Λυκείου της Ρόδου. Προορισμός των μαθητών θα είναι και φέτος η Θεσσαλονίκη, όπως δήλωσε η υπεύθυνη του πρακτορείου Ζορπίδης κ. Ευγενία Στεφανάκη. Υπολογίζεται ότι θα ταξιδέψουν στη συμπρωτεύουσα 1.000 μαθητές της Γ' Λυκείου.

Στις 25 Μαρτίου θα ξεκινήσουν οι μαζικές αφίξεις των μαθητών από την κεντρική και βόρεια Ελλάδα στη Ρόδο, που θα διαρκέσουν έως τις 4 Απριλίου.

Επαναλειτουργεί το Σφαγείο Κω

Επαναλειτουργεί από το βράδυ της ερχόμενης Κυριακής, 1 Φεβρουαρίου, το Δημοτικό Σφαγείο Κω, μετά την εξάμηνη παράταση που δόθηκε από την Κτηνιατρική Υπηρεσία Δωδεκανήσου.

Παρακαλούνται οι κτηνοτρόφοι και οι κρεοπώλες να προχωρήσουν σε σταδιακή μεταφορά των ζώων, κατόπιν συνεννόησης με το φύλακα του Σφαγείου, για την καλύτερη εξυπηρέτηση όλων.

Αντιδράσεις για τη διαρκή δυνατότητα προσφορών από τα εμπορικά καταστήματα

Η διαρκής δυνατότητα προσφορών με συνεχή εναλλαγή του 50% των ειδών του καταστήματος, που δίνεται με πρόσφατη απόφαση του υπουργείου Ανάπτυξης, έχει προκαλέσει νέα τριβή μεταξύ μικρών και μεγάλων εμπορικών επιχειρήσεων.

Μετά την αντίδραση της Εθνικής Συνομοσπονδίας Ελληνικού Εμπορίου (ΕΣΕΕ) για την απόφαση της πολιτικής ηγεσίας του υπουργείου Ανάπτυξης, σήμερα σε ανακοίνωσή της η Γενική Συνομοσπονδία Επαγγελματιών Βιοτεχνών Εμπόρων Ελλάδος (ΓΣΕΒΕΕ) συνεχίζει στο ίδιο μήκος κύματος και επισημαίνει ότι η συγκεκριμένη απόφαση δίνει πρακτικά τη δυνατότητα πλήρους καταστρατήγησης του θεσμού των προσφορών και εκπτώσεων από τις μεγάλες εταιρίες σε μια περίοδο που επιτυγχάνεται με γρήγορους ρυθμούς η αναδιανομή της αγοράς και η συγκέντρωση του τζίρου σε λίγα χέρια.

Η συγκεκριμένη απόφαση, όπως εκτιμάται από τη ΓΣΕΒΕΕ, κατ΄ ουσίαν σημαίνει έναν ατέρμονο βομβαρδισμό των καταναλωτών με «προσφορές» που ισοδυναμούν με δήθεν εκπτώσεις, γεγονός που εκ των πραγμάτων οδηγεί στην παραπλάνησή τους. Η ΓΣΕΒΕΕ αναφέρει ότι ο ανταγωνισμός λειτουργεί αποτελεσματικά όταν είναι απαλλαγμένος από στοιχεία που αλλοιώνουν την βούληση του καταναλωτή μέσα από την προβολή μηνυμάτων που δημιουργούν την ψευδαίσθηση των «ευκαιριών».

Η Συνομοσπονδία ζητάει την κατάργηση της απόφασης για τις προσφορές και την έναρξη σχετικού διαλόγου για να ληφθούν θεσμικά μέτρα καταστολής αθέμιτων πρακτικών.

Δωρεά σε μνήμη

Το Περιφερειακό Τμήμα του Ελληνικού Ερυθρού Σταυρού Ρόδου ευχαριστεί την Δέσποινα Δελαπόρτα για την προσφορά 40 ευρώ και τους Αλέξανδρο και Αννα Μιχαλάκη, επίσης για την προσφορά 40 ευρώ, αντί στεφάνου στη μνήμη του Ευθύμιου Σταυρίδη.

Εκδήλωση των Τηλίων

Ο Σύλλογος Τηλίων Ρόδου «ΑΓΙΟΣ ΠΑΝΤΕΛΕΗΜΩΝ» κάνει εγκαίνια και αγιασμό στο ιδιόκτητο Πολιτιστικό Κέντρο (οδός Βάλια Σεμερτζίδη 8) επί Στέλιου Κωτιάδη το Σάββατο 31 Ιανουαρίου 2004 και ώρα 17.00. Με την ευκαιρία θα κόψει την πίτα του και θα τιμήσει το Δήμαρχο Τήλου κ. Τάσο Αλιφέρη και Δημήτρη Κατσουράκη για την προσφορά τους στο Σύλλογο και στην Τήλο.

ΕΣΤΙΑΤΟΡΙΟ ΔΙΕΘΝΕΣ



Από Πέμπτη 30 Ιανουαρίου και κάθε μέρα σας προσκαλούμε να περάσετε ένα ευχάριστο βράδυ μαζί μας

Παίζουν και τραγουδούν

ΣΤΑΥΡΟΣ ΧΑΡΤΟΦΥΛΗΣ
ΝΙΚΟΣ ΜΑΣΤΟΡΟΥ

ΚΩ 5. (ΕΝΑΝΤΙ ΚΑΖΙΝΟ) ΤΗΛ. 22410 23264

2601-7/2

Πρόταση για ένταξη στο Γ' ΚΠΣ του έργου για τον αγωγό μεταφοράς λυμάτων

ΜΕΣΑ στον ερχόμενο μήνα, θα κατατεθουν 10 προτάσεις για ένταξη έργων στο Γ' ΚΠΣ από την Νομαρχία Δωδεκανήσου, με πιό σημαντικό, το έργο «Αγωγός μεταφοράς λυμάτων των δήμων Αρχαγγέλου - Αφάντου - Καλλιθέας - Βόδι».

Η κατασκευή του έργου αυτού έχει προκαλέσει αντιδράσεις. Ο δήμος Καλλιθέας αντιδρά στην κατασκευή, καθώς οι κάτοικοι, πιστεύουν πως θα επιβαρύνει την περιοχή. Η θέση αυτή των αρμοδίων του Δήμου Καλλιθέας προκάλεσε τις αντιδράσεις των κατοίκων των δήμων Αρχαγγέλου και Αφάντου.

Το έργο «κόλλησε» μ' αποτέλεσμα να μην έχει εκτελεστεί μέχρι τώρα και να υπάρχει πρόβλημα για τους δήμους Αφάντου και Αρχαγγέλου στη διάθεση των λυμάτων.

Θα πρέπει να σημειωθεί ότι ο δήμαρχος Καλλιθέας κ. Γιάννης Ιατρίδης, εμμένει στις θέσεις του, γεγονός που θα προκαλέσει νέες αντιδράσεις, στους δήμους Αφάντου και Αρχαγγέλου.

Χρηματοδότηση δήμων της Δωδεκανήσου από το υπουργείο Εσωτερικών

ΔΩΔΕΚΑ Δήμοι και η Κοινότητα Αγαθονησίου της Δωδεκανήσου χρηματοδοτούνται μέσω του ΕΠΤΑ ύστερα από εισήγηση του Υπουργείου κ. Κ. Σκανδαλίδη στην αρμόδια διυπουργική επιτροπή, σύμφωνα με ανακοίνωση από το γραφείο της Γεν. Γραμματέα Περιφέρειας Νοτίου Αιγαίουκ. Μάρθας Σημαντώνη.

Η συνολική χρηματοδότηση ανέρχεται σε 790 χιλ. ευρώ που αφορά την ενίσχυση δράσεων πολιτικής προστασίας και κατανέμεται σε μικρούς δήμους του Νομού όπως Αστυπάλαια, Μεγίστη, Κάσος, Λειψοί, Πάτμος, Τήλος, Νίσυρος, Αρχάγγελος, Αφάντου, δ. Καμείρου, Σύμης και Νοτ. Ρόδου καθώς και στην Κοινότητα Αγαθονησίου.

ΜΠΑΡΙΑΝΟΣ ΒΑΣΙΛΕΙΟΣ

Εάν έχετε τουριστικό κατάστημα και θέλετε να προμηθευτείτε...

*ΡΟΛΟΓΙΑ
-για τα ράφια



*ΦΩΤΟΓΡΑΦΟΘΗΚΕΣ
-για τα ράφια σας



*ΑΡΧΑΪΚΕΣ ΕΠΙΤΟΙΧΙΕΣ ΠΛΑΚΕΣ
-σε μεγάλη ποικιλία και μεγέθη



*ΦΟΥΡΟΥΣΙΑ, ΜΑΣΚΕΣ

-και άλλα



ΚΑΤΑΣΚΕΥΑΣΤΗΣ

...Τηλεφωνήστε μας
ΤΗΛ.22410-74573
ΚΙΝ.6936574576

7509-31/1

VASSO MIHALAREA
ΒΑΣΩ ΜΙΧΑΛΑΡΕΑ

Μυστρά 16
Ρόδος 85100
Τηλ. (22410) 035249/ 27013
ΦΑΞ (22410) 075412
E-mail vasso@rho.forthnet. gr.

ΚΕΝΤΡΟ ΑΓΓΛΙΚΗΣ ΓΛΩΣΣΑΣ ΚΑΙ ΜΕΤΑΦΡΑΣΗΣ/ΔΙΕΡΜΗΝΕΙΑΣ

ΒΑΣΩ ΜΙΧΑΛΑΡΕΑ

ΜΑΘΗΜΑΤΑ ΑΓΓΛΙΚΩΝ

ΑΡΧΑΡΙΟΙ
ΠΡΟΧΩΡΗΜΕΝΟΙ
ΕΞΕΤΑΣΕΙΣ FCE PROFICIENCY
MICHIGAN
CAMBRIDGE
EDEXCEL/PALSO

TOEIC EXAMINATIONS ΓΙΑ ΤΟ ΑΣΕΠ
ΜΑΘΗΜΑΤΑ ΜΕΤΑΦΡΑΣΗΣ
ΜΑΘΗΜΑΤΑ ΑΓΓΛΙΚΩΝ ΓΙΑ ΤΡΑΠΕΖΕΣ - ΕΙΔΙΚΗ ΟΡΟΛΟΓΙΑ

ΤΜΗΜΑΤΑ ΕΝΗΛΙΚΩΝ
ΠΡΩΙΝΑ 10-12
ΒΡΑΔΥΝΑ 8.30 μ.μ. μέχρι 10.00 μ.μ.
ΓΙΑ FCE και PROFICIENCY

ΕΠΙΣΗΜΗ ΜΕΤΑΦΡΑΣΗ ΓΙΑ ΔΙΚΑΙΟΛΟΓΗΤΙΚΑ ΒΡΕΤΑΝΙΚΩΝ ΠΑΝΕΠΙΣΤΗΜΙΩΝ
ΜΕΤΑΦΡΑΣΕΙΣ/ΔΙΕΡΜΗΝΕΙΕΣ

ΘΕΛΕΤΕ ΒΕΒΑΙΩΣΗ ΓΛΩΣΣΟΜΑΘΕΙΑΣ ΓΙΑ ΤΙΣ ΠΡΟΚΗΡΥΞΕΙΣ; ΜΑΘΗΜΑΤΑ ΕΝΤΑΤΙΚΑ ΚΑΙ ΣΕ ΕΝΑ ΜΗΝΑ ΤΗΝ ΕΧΕΤΕ

ΔΙΔΑΣΚΟΥΝ:
Βάσω Μιχαλαρέα
BA TEFL Diploma in Translation (Ινστιτούττο Γλωσσολόγων Λονδίνου)
Μέλος Πανελλήνιας Ενωσης Μεταφραστών αρ. 327

Βιργινία Ηλία Μιχαλαρέα
Πτυχιούχος Αγγλικής Γλώσσας και Φιλολογίας Buckingham University
Μεταπτυχιακές σπουδές στη Μετάφραση

X-4371-1/2