ΕΤΟΣ ΙΔΡΥΣΗΣ 1949
ΙΔΙΟΚΤΗΣΙΑ
Γ. ΔΙΑΜΑΝΤΙΔΗΣ
ΓΡΑΦΙΚΕΣ ΤΕΧΝΕΣ Α.Ε.
Γραφεία - Τυπογραφεία:
Μάρκου Μαλλιαράκη 3 (ΚΟΒΑ)
Λογιστήριο: Νέα Αγορά
Τηλ.: Σύνταξης: 22410 27356-34101, FAX: 22410 20643
Λογιστηρίου: 22410 24539, FAX: 22410 24539
e-mail: info@proodos.net

ΠΡΟΟΔΟΣ

Ανεξάρτητη καθημερινή πρωινή εφημερίδα

ΑΡΙΘΜΟΣ ΦΥΛΛΟΥ 16.541 • ΤΙΜΗ 0,70 ευρώ

ΤΡΙΤΗ 10 ΦΕΒΡΟΥΑΡΙΟΥ 2004

ΠΛΗΡΩΜΕΝΟ ΤΕΛΟΣ
ΕΛΤΑ
SATO
OFFICE SYSTEMS
ΜΠΟΝΗΣ Ε.Π.Ε. ΤΗΛ. 22410 75533

21.754 Δωδεκανήσιοι ψήφισαν τον Γιώργο

Στην πρωτοπορία του ΠΑΣΟΚ και πάλι η Δωδεκάνησος

ΚΛΕΙΝΕΙ ΣΗΜΑΝΤΙΚΑ Η ΨΑΛΙΔΑ



Ατέλειωτη η ουρά στο Ροδίνι από μέλη και φίλους του ΠΑΣΟΚ που πήγαν να ψηφίσουν την Κυριακή (ΦΩΤΟ: ΑΝΤ. ΠΑΧΟΣ)

Η ΔΩΔΕΚΑΝΗΣΟΣ και πάλι στην πρωτοπορία!.. Κατά την προχτεσινή ψηφοφορία για την εκλογή του νέου αρχηγού του ΠΑ.ΣΟ.Κ. ο νομός μας ήρθε από τους πρώτους σε ολόκληρη τη χώρα (και συγκεκριμένα στην έκτη θέση), σε αριθμό μελών και φίλων του ΠΑ.Σο.Κ. που πήραν μέρος στη διαδικασία!..

• Και αυτό αποδεικνύει ότι και πάλι το ΠΑ.ΣΟ.Κ. στη Δωδεκάνησο θα πετύχει μεγάλη νίκη στις εκλογές της 7ης Μαρτίου και θα διατηρήσει την πρωτιά που έχει συνεχώς από το 1981 και μια διαφορά πάντα πάνω από 10 μονάδες από τη Νέα Δημοκρατία!

ΕΙΔΙΚΟΤΕΡΑ στη Δωδεκάνησο ψήφισαν 21.754 μέλη και φίλοι του ΠΑ.ΣΟ.Κ., από τα οποία τα 15.491 στο νότιο συγκρότημα και τα 6.263 στο βόρειο συγκρότημα. Επισημαίνεται ότι στο νότιο συγκρότημα τα μέλη του ΠΑ.ΣΟ.Κ. ανέρχονται σε 1.822 και στο βόρειο συγκρότημα σε 1.696, δηλαδή συνολικά 3.518.

• Από τα παραπάνω προκύπτει ότι στις προχθεσινές διαδικασίες ψήφισαν στη Δωδεκάνησο 18.236 μη μέλη του ΠΑ.ΣΟ.Κ., αριθμός που θεωρείται

ΣΥΝΕΧΕΙΑ ΣΤΗ ΣΕΛ. 4

Για να πάει μπροστά ο τόπος

Ανανέωση σε όλα τα επίπεδα ζητούν οι νέοι της Ρόδου

ΥΠΕΓΡΑΨΑΝ ΚΟΙΝΗ ΔΙΑΚΗΡΥΞΗ



Ανανέωση σε όλα τα επίπεδα ζητούν οι νέοι της Ρόδου

ΜΙΑ ΟΜΑΔΑ νέων από τη Ρόδο με κοινή ανακοίνωσή της ζητά να εφαρμοστεί ο νόμος της ανανέωσης σε όλα τα επίπεδα. Ακόμη υπογραμμίζουν ότι θέλουν να συμμετέχουν στα κοινά, γιατί ανησυχούν και θέλουν η πατρίδα μας να πάει μπροστά. Το κείμενο της ανακοίνωσης έχει ως εξής:

«Σαν νέοι άνθρωποι που μας ενδιαφέρει η πολιτική, κοινωνική και οικονομική ζωή του τόπου και γενικότερα της χώρας μας, παρακολουθούμε με ιδιαίτερο ενδιαφέρον τις τελευταίες πολιτικές εξελίξεις. Μας απογοητεύει το γεγονός ότι μέχρι σήμερα εξαιτίας μιας πολιτικής αδιαφορίας προς την γενιά μας, το ζωντανό κύτταρο της κοινωνίας μας, όπως παραπλανητικά αποκαλούνται οι νέοι, παραμένουν στο περιθώριο της πολιτικής, κοινωνικής και οικονομικής ζωής.

Με μεγάλη ικανοποίηση, οφείλουμε να δηλώσουμε καταρχήν, η παρουσία στην κεντρική πολιτική σκηνή της πατρίδας μας νέων ανθρώπων ως ελπιδοφόρα μόνο μπορεί να χαρακτηριστεί.

Θέλουμε, ωστόσο, να πιστεύουμε ότι αυτή η προσπάθεια προσέγγισης είναι ειλικρινής και δεν απο-

ΣΥΝΕΧΕΙΑ ΣΤΗ ΣΕΛ. 4

Με ενέργειες της Νομαρχίας

Από το «σπατόσημο» μεγάλο οδικό έργο στο νησί της Ρόδου

ΑΠΟ ΤΗΝ ΠΟΛΗ ΣΤΟ ΑΕΡΟΔΡΟΜΙΟ

ΜΕ ΧΡΗΜΑΤΑ της Υπηρεσίας Πολιτικής Αεροπορίας, προερχόμενα από το «σπατόσημο» θα κατασκευαστεί, το οδικό έργο Ρόδου-Αεροδρομίου, ύστερα από προσπάθειες της Νομαρχιακής Αυτοδιοίκησης Δωδεκανήσου.

• Οπως είναι γνωστό, καταβάλλονται προσπάθειες, από πλευράς Νομαρχιακής Αυτοδιοίκησης, να χαρακτηριστεί η ευρύτερη περιοχή του Δήμου Πεταλούδων, αερολιμενική ζώνη με όλα τα συν και τα πλην, που προβλέπονται.

ΣΤΗ ΧΘΕΣΙΝΗ συνέντευξη τύπου ο νομάρχης κ. Γιάννης Μαχαιρίδης, παρουσία και του αρμόδιου αντινομάρχη για τα έργα κ. Στάθη Κουσουρνά, ανακοίνωσε ότι η μελέτη κατασκευής του έργου «Αγιος Αρχάγγελος-Βόδι» βρίσκεται στην Επιτροπή Αξιολόγησης της Ευρωπαϊκής Ενωσης. Χαρακτήρισε άδικη την επίθεση που έγινε από το δήμαρχο Ιαλυσού, σε βάρος της Νομαρχιακής Αυτοδιοίκησης και δήλωσε ότι δεν μπορεί να απεντάξει κάποιο έργο

ΣΥΝΕΧΕΙΑ ΣΤΗ ΣΕΛ. 4

Με το «Πρεβέλης»

Η ΑΝΕΚ διεκδικεί δρομολόγιο στη γραμμή Δωδεκανήσου!..

ΠΑΡΑΜΕΝΕΙ ΤΟ BLUE STAR



ΠΑΡΑΜΕΝΕΙ η εταιρία Blue Star Ferries του κ. Γεράσιμου Στρίτζη στη γραμμή της Δωδεκανήσου και τη νέα ακτοπλοϊκή περίοδο που αρχίζει την 1η Νοεμβρίου του 2004 και ολοκληρώνεται στις 31 Οκτωβρίου του 2005. Φιλέτο στη γραμμή διεκδικεί όμως και η ΑΝΕΚ -που είναι μέχρι στιγμής ο στρατηγικός επενδυτής στη ΔΑΝΕ- και ετοιμάζεται τη νέα περίοδο να βάλει το πλοίο «Πρέβελης» στο δρομολόγιο Πειραιά - Κω - Ρόδο!

• Αυτά προκύπτουν από τα αιτήματα όλων των ακτοπλοϊκών εταιριών που υπεβλήθησαν στο υπουργείο Εμπορικής Ναυτιλίας και τους σχετικούς πίνακες με τα δρομολόγια που δόθηκαν στη δημοσιότητα. Η Blue Star Ferries όπως δήλωσε στην «Πρόοδο» ο διευθυντής Εμπορικής Εκμετάλευσης της εταιρίας κ. Μ. Σακέλης θα παραμείνει στα Δωδεκάνησα με τα πλοία Blue Star 1 και Blue Star 2 εναλλάξ.

ΟΙ ΓΡΑΜΜΕΣ Στρίντζη όπως αναφέρεται στα στοιχεία του υπουργείου Εμπορικής Ναυτιλίας ετοιμάζονται όμως να κτίσουν ή να αγοράσουν πλοίο το οποίο θα δρομολογηθεί στη γραμμή Πειραιά-Σάμου-Κω-Ρόδου.

• Νέα αιτήματα για τα Δωδεκάνησα δεν έχουν υποβάλει η GA Ferries του

ΣΥΝΕΧΕΙΑ ΣΤΗ ΣΕΛ. 4

Οπως δείχνουν τα στοιχεία

Φθίνουσα η πορεία του τουρισμού μας από το έτος 2.000

ΜΕΙΩΘΗΚΕ Ο ΧΡΟΝΟΣ ΠΑΡΑΜΟΝΗΣ

ΦΘΙΝΟΥΣΑ πορεία ακολουθεί από το 2.000 κι' ύστερα ο τουρισμός της Ρόδου. Αυτό διαπιστώνεται από πολλούς τουριστικούς παράγοντες του νησιού μας, οι οποίοι δεν βασίζουν την άποψή τους μόνο στη μείωση από χρόνο σε χρόνο των αφίξεων, αλλά και στη σημαντική μεταβολή του μέσου όρου παραμονής των

ΣΥΝΕΧΕΙΑ ΣΤΗ ΣΕΛ. 4

Διακόπτει γερμανικό πρακτορείο

Για άγνωστους λόγους το γερμανικό πρακτορείο OEGER σταματά τα προγράμματά του για Ρόδο, Κω και Κρήτη για το 2004.

Στο νησί μας το πρακτορείο αυτό είχε κλείσει για φέτος σημαντικό αριθμό κλινών σε διάφορα ξενοδοχεία.

Οι άμεσα σχετιζόμενοι με αυτή την εξέλιξη, περιμένουν από τους υπεύθυνους του OEGER να πληροφορηθούν ποιοί λόγοι επέβαλαν την απόφασή τους να σταματήσουν τα προγράμματα τους στην περιοχή μας.

Την Κυριακή στην Κάλυμνο

Ανήλικος είναι ο δράστης της βομβιστικής επίθεσης!..

ΗΘΕΛΕ ΝΑ ΕΚΔΙΚΗΘΕΙ ΤΟ ΘΥΜΑ

ΑΝΗΛΙΚΟΣ είναι ο βομβιστής της τελευταίας έκρηξης στο νησί της Καλύμνου, τα ξημερώματα της περασμένης Κυριακής. Θεώρησε υπεύθυνο για την ανεργία του το θύμα και γι' αυτό του ανατίναξε το Ι.Χ. φορτηγό του και την αντλία παροχής καυσίμων στο βενζινάδικό του.

* Υστερα από έρευνες - ανακρίσεις του Αστυνομικού Τμήματος Καλύμνου προέκυψε ότι ο 16χρονος

ΣΥΝΕΧΕΙΑ ΣΤΗ ΣΕΛ. 4

Ο Μερκούρης Αγγελιάδης

Ενας Συμιακός αγωνίζεται για τον Ελληνισμό στις ΗΠΑ

ΚΑΤΑΞΙΩΜΕΝΟΣ ΕΠΙΧΕΙΡΗΜΑΤΙΑΣ

Πολλούς και μεγάλους αγώνες καταβάλλει η Ομογένεια για τη διατήρηση του Ελληνισμού της Αμερικής. Μέσα στις χιλιάδες ομογενείς που κοιμούνται και ξυπνούν μ' αυτή τη σκέψη ξεχωριστή θέση έχει ο συμπατριώτης μας Μερκούρης Αγγελιάδης από τη Σύμη, που ήντοτε δίνει το πατριωτικό του παρών. Ο κ. Αγγελιάδης ήρθε στην Αμερική το 1960, εργάστηκε σκληρά και προόδευσε

ΣΥΝΕΧΕΙΑ ΣΤΗ ΣΕΛ. 4

Πολιτιστικές εκδηλώσεις στ' Απόλλωνα

ΔΙΑΦΟΡΕΣ πολιτιστικές εκδηλώσεις διοργανώνει ο Πολιτιστικός Ομιλος Απολλώνων Ρόδου.

Την ερχόμενη Πέμπτη 12 Φεβρουαρίου στις 7.30 το βράδυ στην πλατεία του χωριού, θα γίνει γλέντι με κρασί και μουσική, όπου τσικνίζοντας θα υποδεχτούν τις καμουζέλες. Το Σάββατο 14 Φεβρουαρίου, στην κοινοτική αίθουσα στις 7 το βράδυ, πενταμελές συγκρότημα, θα ερμηνεύσει τραγούδια της Κωνσταντινούπολης, σύγχρονα και παραδοσιακά.

H2O
Φαληράκι - Ρόδος
μετά τα φανάρια στο δρόμο για τις Καλυθιές
Τηλ. 22410 87801
Υδρογόνο Live

ΜΑΓΔΑ
ΝΟΜΙΚΗ
ΓΙΑΝΝΗΣ
ΓΙΩΡΓΟΣ
2800-152
Επισης τραγουδούν
ΒΑΛΑΝΤΗΣ, ΕΥΑ, ΑΠΟΣΤΟΛΗΣ, ΜΑΡΙΑ
Καλλιτεχνική διεύθυνση- μπουζούκι: ΜΕΤΑΞΑΣ ΜΙΧΟΥΡΗΣ
Είμαστε ανοικτά Πέμπτη, Παρασκευή, Σάββατο και Κυριακή

Τάσος Καραμάριος
τ. Βουλευτής - Υποψήφιος Βουλευτής Δωδεκανήσου
ΝΔ
ΠΡΟΣΚΛΗΣΗ
Νέες και Νέοι,
Σας περιμένω την Τετάρτη 11 Φεβρουαρίου 2004 κ ώρα 20:30 στο Horus Café στο Εμπορικό Κέντρο Cairo Palace να μιλήσουμε για τα θέματα που σας απασχολούν (παιδεία-ανεργία-απασχόληση - αθλητισμό -ναρκωτικά κ.α.) αλλά και να εγκαινιάσουμε την ιστοσελίδα μου στο διαδίκτυο.
Τάσος Καραμάριος
Ρόδος 85100, Εμπορικο Κέντρο Cairo Palace τηλ.22410 74100,37090, Fax.22410 37220

Φώτης ΚΩΣΤΟΠΟΥΛΟΣ
ΥΠΟΨΗΦΙΟΣ ΒΟΥΛΕΥΤΗΣ ΔΩΔΕΚΑΝΗΣΟΥ ΠΑΣΟΚ
ΕΜΠΙΣΤΟΣΥΝΗ ΣΤΗΝ ΑΝΑΝΕΩΣΗ

ΠΡΟΣΚΛΗΣΗ
Φίλες και φίλοι
Σας καλώ την Τετάρτη 11 Φεβρουαρίου και ώρα 7.30 μ.μ. στην πολιτική μου ομιλία στο Εθνικό Θέατρο Ρόδου.
Για να μοιραστούμε μαζί τις προσδοκίες και τα οράματα της κοινωνίας μας μπροστά στη νέα εποχή και μαζί να δώσουμε τον αγώνα της νίκης για την Ελλάδα και τα Νησιά μας.
Φώτης Κωστόπουλος
Πολιτικό Γραφείο: Κων. Τσαλδάρη 1, Α' όροφος (πάνω από Κωτσόβολο)
Τηλ: 22410 28300, 22410 28601 • Fax: 22410 28602• www.costopoulos.gr

ΠΡΟΟΔΟΣ
Ημερήσια Εφημερίδα της Ρόδου
Ετος ιδρύσεως 1949
ΓΡΑΦΕΙΑ ΣΥΝΤΑΞΗΣ
Μ. Μαλλιαράκη 3, 85100 Ρόδος
Τηλ. 22410 27356 - 34101 FAX 22410 20643
ΛΟΓΙΣΤΗΡΙΟ-ΔΙΑΦΗΜΙΣΕΙΣ
Νέα Αγορά 32, 85100 Ρόδος
Τηλ. 22410 24539 FAX 22410 24539
e-mail: info@proodos.net
www.proodos.net - www.proodosnews.gr

Δωδεκανησιακά 24ωρα

Στα πεταχτά

Ποιός θα φροντίσει;

Υπάρχει πρόβλημα με ορισμένα κανάλια. Εχει διαπιστωθεί ότι εδώ και αρκετές εβδομάδες δεν έρχεται καλή εικόνα στη Ρόδο.

Το είχαμε επισημάνει εγκαίρως, αλλά ουδείς ασχολήθηκε. Μάλλον πρόκειται για κανένα ...κόλπο, ώστε να έχουν όλοι δορυφορική τηλεόραση, οπότε και θα απολαμβάνουν μια καλή εικόνα από τις οθόνες τους.

Τα πάντα είναι πλέον στο παιχνίδι, γι αυτό η εικόνα σε ορισμένα κανάλια είναι με τα ...χιόνια!..

Αλλαγές τώρα

Πολλά γκάλοπ βλέπουν το φως της δημοσιότητας την περίοδο αυτή. Ενα απ' αυτά δημοσιεύτηκε το περασμένο Σάββατο σε αθηναϊκή εφημερίδα και το ερώτημα ήταν:

«Ποιά πρόσωπα πρέπει ν' αξιοποιήσει ο Γ. Παπανδρέου». Στους ψηφοφόρους του ΠΑΣΟΚ η σειρά ήταν Φ. Γεννηματά 88%, Ε. Βενιζέλος 84%, Κ. Σκανδαλίδης 81%, Β. Παπανδρέου 79%, Δημ. Ρέππας 73%, κ.α.

Στους ψηφοφόρους όλων των κομμάτων η σειρά ήταν Φ. Γεννηματά 73%, Ε. Βενιζέλος 69%, Βάσω Παπανδρέου 65%, Κ. Σκανδαλίδης 64%, Δημ. Ρέππας 55%, κ.α.

Μπρέικ

Σχεδόν όλοι πλέον οι παρουσιαστές της τηλεόρασης έχουν αντικαταστήσει το «διάλειμμα» ή την «διακοπή» με το αγγλικό «μπρέικ».

Μπορεί να το θεωρούν πιο εύηχο από τις ελληνικές λέξεις, ή να θέλουν να κάνουν όλους τους Ελληνες αγγλόφωνους.

Τέτοια ξενομανία πάντως δύσκολα θα βρει κανείς σε άλλες χώρες.

Ειρωνείες

Κάτι παραγωγοί του ραδιοφώνου, αγόρια και κορίτσια, απολιτικά κατά κανόνα, έσπευσαν να λένε διάφορα καλαμπούρια με αφορμή την εκλογή του νέου προέδρου του ΠΑΣΟΚ.

Κυρίως άρχισαν να ειρωνεύονται τη διαδικασία εκλογής ή το πρόσωπο του Παπανδρέου, λέγοντας διάφορες εξυπνάδες από μικροφώνου.

Λες και ξέρουν από πολιτική αυτά τα «φρούτα» του Λάιφστάιλ!

Ευεργέτης

Στην εποχή μας οι ευεργέτες σπανίζουν. Κάποιες ελάχιστες εξαιρέσεις επιβεβαιώνουν τον κανόνα.

Μια τέτοια εξαίρεση εμφανίζεται τώρα στο πρόσωπο του Παντελή Σβουρένου στην Κω.

Ο άνθρωπος αυτός, παλιός εργολάβος, ανέλαβε να κτίσει εξ ολοκλήρου σε οικόπεδο του Δήμου Κω, σχολείο για παιδιά με ειδικές ανάγκες. Το σχολείο αυτό, επιφάνειας 400τ.μ., θα κτιστεί και θα εξοπλιστεί με ειδικές προδιαγραφές.

Ο ίδιος ο κ. Σβουρένος θα πληρώσει από την τσέπη του και τις εισφορές προς το ΙΚΑ.

Σ' αυτό τον άνθρωπο αξίζει, νομίζουμε κάθε έπαινος.

Απαράδεκτη κατάσταση

Η κατάσταση που επικρατεί με τους φωτεινούς σηματοδότες είναι απαράδεκτη. Εδώ και πολλές μέρες δεν λειτουργούν σε πολλά σημεία της πόλης.

Ορισμένες διασταυρώσεις έχουν καταντήσει καρμανιόλες!.. Π.χ. προχτές το απόγευμα στη διασταύρωση των οδών Κοδριγκτώνος και Αντιβασιλέως Δαμασκηνού έγινε σύγκρουση αυτοκινήτων επειδή δεν λειτουργούν τα φανάρια!..

Εάν η εταιρία που έχει αναλάβει τη λειτουργία και συντήρησή τους δεν μπορεί να τα βγάλει πέρα, θα πρέπει να εγκαταλείψει τη δουλειά και να αναλάβει άλλη.

Κι ακόμη ο Δήμος δεν μπορεί να παραμένει με σταυρωμένα χέρια!..

Ο πανικός της Ρηγίλλης

Φαίνεται ότι τη Νέα Δημοκρατία την πόνεσε πολύ η εκπληκτική επιτυχία της εκλογής του Γιώργου Παπανδρέου. Είναι γεγονός ότι η Ρηγίλλης έχει τρομοκρατηθεί. Και με το δίκιο της, γιατί είναι πρωτόγνωρο **ένα εκατομμύριο** Ελληνες να θυσιάσουν την Κυριακή τους και να στηθούν στην ουρά για να ψηφίσουν το Γιώργο για πρόεδρο του ΠΑΣΟΚ.

Το ότι είναι κατατρομαγμένοι οι Νεοδημοκράτες φαίνεται καθαρά από τις μπούρδες που λένε τα ηγετικά τους στελέχη στα παράθυρα των καναλιών και τις ανοησίες που γράφανε οι εφημερίδες τους, όπως το χθεσινό κραυγαλέο δημοσίευμα της «Γνώμης» ότι στις εκλογές της Κυριακής οι Δωδεκανήσιοι ...«Μαύρισαν κατά κράτος το ΠΑΣΟΚ». Το κατά κράτος μαύρισμα ήτανε ότι 21.754 Δωδεκανήσιοι προσήλθαν στις κάλπες και ψήφισαν τον Γιώργο για αρχηγό του ΠΑΣΟΚ.

Κανένας από τους έξι Δωδεκανήσιους υποψήφιους βουλευτές δεν φέρεται να διεκδικεί υπουργείο αν εκλεγεί. Βέβαια ο κ. Καραμανλής θα εκπροσωπήσει το νομό μας.

Αντ' αυτού

Ενας λόγος που το ψηφοδέλτιο της Νέας Δημοκρατίας στην περιοχή μας, καθυστέρησε να συγκροτηθεί, ήταν η επιμονή των επιτελών της Ρηγίλλης, να πείσουν τον τέως νομάρχη Δωδεκανήσου κ. Σάββα Καραγιάννη να μετέχει σ' αυτό. Μάλιστα λέγεται ότι, η επιλογή του κ. Νίκου Τατάκη, έγινε ύστερα από πρόταση του κ. Καραγιάννη.

Οι σύντροφοι του «ΣΥΝ» τι λένε γι' αυτό; Γιατί δεν πρότεινε και κάποιον για τον «ΣΥΝ»;

Αμετανόητοι βομβιστές

Το νέο κρούσμα βομβιστικών ενεργειών στην Κάλυμνο, προκαλεί έντονη ανησυχία, στην κοινή γνώμη του νησιού και πονοκέφαλο, στις διωκτικές αρχές.

Επειδή το κακό έχει παραγίνει και η κατάσταση τείνει να γίνει ανεξέλεγκτη, θα πρέπει να παρθούν αυξημένα μέτρα, άμεσα. Δεν μπορεί κάποιοι ανόητοι να αναστατώνουν τους κατοίκους του νησιού.

Οι αρχές έχουν υποχρέωση να εντοπίσουν και να συλλάβουν τους βομβιστές.

Μοιράζουν υπουργεία

Ακόμα δεν τον είδαμε και Γιάννη τον βαπτίσαμε. Στη Νέα Δημοκρατία, άρχισαν από τώρα να...μοιράζουν υπουργεία.

Χθες αθηναϊκή εφημερίδα είχε κύριο θέμα, τα υπουργεία που θα μοιράσει η Νέα Δημοκρατία, αν γίνει κυβέρνηση. Τουλάχιστον 80 υποψήφιοι φέρονται να διεκδικούν υπουργεία, χωρίς να είναι σίγουρο ότι θα εκλεγούν.

ΕΙΔΗΣΕΙΣ ΑΠΟ ΤΑ ΠΑΛΙΑ

ΠΡΟΟΔΟΣ
15 Νοεμβρίου 1970

ΤΙΜΗ ΣΤΟΥΣ ΑΔΕΛΦΟΥΣ ΤΗΛΙΑΚΟΥ

Κατά την διάρκειαν σεμνής - αλλά συγκινητικής - τελετής, ο δήμος Ρόδου ετίμησε χθες την μεσημβίαν δύο συμπολίτας μας διά την εθνικήν των δράσιν: Τους αδελφούς Νικόλαον και Λάζαρον Τηλιακού. Παρόντες είς την τελετήν άπασαι αι τοπικαί αρχαί, μ' επικεφαλής όλους τους μητροπολίτας της Δωδεκανήσου ως και πλήθος κόσμου το οποίον είχε κατακλύσει το δημαρχιακόν μέγαρον.

Εν αρχή της συναδριάσεως ο γραμματεύς του δημοτικού συμβουλίου ανέγνωσε την σχετικήν απόφασιν της απονομής του αργυρού μεταλλίου της πόλεως μετά διπλώματος, εις τους αδελφούς Τηλιακού, ακολούθως δε ωμίλησε ο δήμαρχος Ρόδου κ. Γ. Βρούχος ειπών τα εξής:

«Η πόλις μας τιμά σήμερον δύο κατ' όλα αξίους δημότας της. Η απόφασις την οποίαν σας εκούσατε, αιτιολογούσα την πρωτοβολίαν αυτήν ιστορεί εν μεγάλη συντομία το όλον έργον των. Οι κ. Νικόλαος και Λάζαρος Τηλιακός υπήρξαν καλοί χριστιανοί, θερμοί πατριώται, εξέχοντες Δωδεκανήσιοι αγωνισταί, χρηστοί κοινωνικοί άνθρωποι, λαμπροί οικογενειάρχαι, διακεκριμένοι επιστήμονες.

Προσέφεραν εις την Ελλάδα και εις την υπόθεσιν της ελευθερίας των νήσων μας ό,τι ηδύνατο. Ησαν πάντοτε πρώτοι εις όλα τα προσκλητήρια, εθνικά, θρησκευτικά, κοινωνικά, φιλανθρωπικά, εκπαιδευτικά. Και σήμερον, συνταξιούχοι επιστήμονες, αποσυρθέντες της ενεργού δράσεως, εξακολουθούν διά του τρόπου ζωής των και του ήθους των να αποτελούν πρότυπα προς μίμησιν.(...)

ΣΥΝΑΛΛΑΓΜΑ

	Αγορά	Πώληση
ΔΟΛΛΑΡΙΟ Η.Π.Α	1,2815	1,2522
ΛΙΡΑ ΑΓΓΛΙΑΣ	0,68927	0,67354
ΚΟΡΩΝΑ ΔΑΝΙΑΣ	7,5099	7,3385
ΚΟΡΩΝΑ ΣΟΥΗΔΙΑΣ	9,179	8,9696
ΓΙΕΝ ΙΑΠΩΝΙΑΣ	135,51	132,41
ΦΡΑΓΚΟ ΕΛΒΕΤΙΑΣ	1,5814	1,5453
ΚΟΡΩΝΑ ΝΟΡΒΗΓΙΑΣ	8,7671	8,567
ΛΙΡΑ ΚΥΠΡΟΥ	0,59093	0,57745
ΔΟΛ. ΚΑΝΑΔΑ	Δ1,7001	1,6613
ΔΟΛ. ΑΥΣΤΡΑΛΙΑΣ	1,6487	1,6111

ΚΑΘΗΜΕΡΙΝΑ ΤΑ ΝΕΑ ΤΗΣ ΔΩΔΕΚΑΝΗΣΟΥ ΣΤΟ INTERNET
www.proodos.net
www.proodosnews.gr

Η γυναίκα και ο κόσμος της



Οι μπλούζες, αμάνικες, εξωμές ή εξώπλατες με ξεχωριστά μανίκια είναι στη μόδα. Αλλες από λαμέ υφάσματα ή από συνθετικά και ελαστικά, βελουτέ η και μάλλινες για να φορεθούν όλες τις ώρες. Ομως αυτό το μοντέρνο στυλ και ντύσιμο δεν είναι κατάλληλο για τις καθημερινές ασχολίες ή στην εργασία, γιατί συχνά, ακόμα και θέρμανση να υπάρχει στο χώρο, η ψυχρα στους γυμνους ώμους είναι ενοχλητικός. Συχνά φοράμε διπλά και τριπλά ρούχα στα κρύο κι όχι ένα, ακόμα κι αν είναι μάλλινο και μάλιστα με ανοίγματα ή κενά σε διάφορα σημεία. Η μόδα αυτή θεωρείται από πολλές νέες γυναίκες ωραία και την ακολουθούν. Βέβαια αρκετές, ανάλογα τη φύση της εργασίας τους φορούν πουκάμισα ή μπλούζες και σακάκια απ' έξω, όταν μάλιστα ο χώρος εργασίας τους είναι ένα γραφείο. Για ένα νεανικό στυλ και για προστασία από το κρύο συχνά τα πουλόβερ με πουκάμισα από μέσα, με μπλούζες βαμβακερές μακρομάνικες με λαιμόκοψη ή ζιβάγκο είναι ένα ντύσιμο που διαλέγουν οι νέες εργαζόμενες για το χειμώνα. Αν οι μέρες είναι πιο ζεστές τότε από μέσα από λεπτά μάλλινα φορούν βαμβακερά κοντομάνικα. Η μόδα φέτος θέλει έντονα χρώματα, σχέδια μοντέρνα και τα κοντομάνικα βαμβακερά φοριούνται απ' έξω. Ετσι αφήνουν το υπόλοιπο μανίκι να δείχνει το ρούχο που φορούν από μέσα. Ενα ντύσιμο για φούστες και παντελόνια, για κοριτσάκια στην εφηβεία και για γυναίκες νέες που φέτος έκαναν στροφή σε ποπ εμφάνιση και το δείχνουν με το ντύσιμό τους, φτάνει μόνο να τους ταιριάζει και στην προσωπικότητα για να είναι όμορφο.

ΜΙΚΑ

ΦΑΡΜΑΚΕΙΑ
ΔΙΗΜΕΡΕΥΕΙ: ΠΑΝΤΑΖΗΣ ΒΙΚΤ. Αριστοτέλους 26, Π. Πόλη Τηλ. 33910
ΔΙΑΝΥΚΤΕΡΕΥΕΙ: ΓΙΑΝΝΟΥΛΗ ΕΥΑΝΘ. Δαμασκηνού 48 Τηλ. 20246

ΥΓΡΑ ΚΑΥΣΙΜΑ
ΔΙΑΝΥΚΤΕΡΕΥΟΥΝ
• ΜΙΧΑΗΛΟΥ ΠΑΝ. Πρατ. ΕΚΟ - Χρ. Τσιγάντε
• ΝΤΑΝΟΒΑΣΙΛΗΣ-ΑΥΓΕΝΙΚΟΣ Πρατ. ΕΚΟ - Γ. Σεφέρη

TAXI
ΡΑΔΙΟΤΑΧΙ 22410 64712, 64790

ROLEX



NICK SARLIS & Co
OFFICIAL DISTRIBUTORS FOR DODECANESE AND AUTHORISED SERVICE CENTER
34, Makariou str. - GR 85100 Rhodes, Greece
X4368-31/1

ΕΠΙΣΚΟΠΗΣΗ ΑΘΗΝΑΪΚΟΥ ΤΥΠΟΥ ΤΗΣ 9/2/2004



ΤΙ ΕΓΡΑΨΕ Ο ΤΥΠΟΣ ΤΗΣ ΑΘΗΝΑΣ

Η ψηφοφορία στο ΠΑΣΟΚ για την εκλογή του Γιώργου Παπανδρέου στη θέση του προέδρου, οι προεκλογικές περιοδείες των πολιτικών αρχηγών των κομμάτων και το Κυπριακό, είναι από τα βασικά θέματα της ειδησεογραφίας του χθεσινού αθηναϊκού Τύπου.

ΑΔΕΣΜΕΥΤΟΣ ΤΥΠΟΣ (Μήτσης): Ανατροπή στο ασφαλιστικό σχεδιάζει το ΠΑΣΟΚ. Ξανά στο τραπέζι συντάξεις και όρια ηλικίας.

ΑΔΕΣΜΕΥΤΟΣ ΤΥΠΟΣ (Ρίζος): Αβε Καίσαρ Γιωργάκη... Ψήφισαν εξαναγκαζόμενοι δημόσιοι υπάλληλοι και τα 16χρονα παιδιά τους, οι καλοβολεμένοι από το ΠΑΣΟΚ και άλλοι...

ΑΠΟΓΕΥΜΑΤΙΝΗ: Πορεία νίκης με αέρα 5 μονάδων. Ενθουσιώδεις συγκεντρώσεις σε Ντίσελντορφ, Κατερίνη, Λαμία, Θήβα.

Η ΑΠΟΦΑΣΗ: Με ποιους θα κυβερνήσει η ΝΔ. Τα ονόματα της εξουσίας. Καραμανλής: Σπκώστε σημαίες ελληνικές.

ΑΥΡΙΑΝΗ: Τελείωσε το σάπιο ΠΑΣΟΚ. Καταργούνται πρασινοφρουροί, βαρώνοι και λαμόγια. 1.011.858 κόσμου έδωσε εντολή στον Γιώργο για την δημιουργία της νέας μεγάλης Δημοκρατικής Παράταξης.

Η ΒΡΑΔΥΝΗ: Δημήτρης Αβραμόπουλος: Το ΠΑΣΟΚ μαέστρος στην παραπλάνηση.

ΕΘΝΟΣ: Εντολή για αλλαγή και νίκη. 1.020.145 πολίτες άνοιξαν τον δρόμο στον Γιώργο.

ΕΛΕΥΘΕΡΗ ΩΡΑ: Ο Γιώργος ήρθε....πρώτος! Χθες, στις εσωκομματικές εκλογές του κυβερνώντος κόμματος...

ΕΛΕΥΘΕΡΟΣ: Παράσταση για έναν ρόλο θυμηδία για το σταλινικό αποτέλεσμα. Κάλπες στο ΠΑΣΟΚ με πλήρη αδιαφάνεια, χωρίς εκλογικούς καταλόγους, με μέλη ''φαστ φουντ''.

ΕΛΕΥΘΕΡΟΣ ΤΥΠΟΣ: Καραμανλή ψήφισε ο λαός. Πορεία νίκης: Μέγα πλήθος και πάθος στην περιοδεία του προέδρου της ΝΔ.

ΕΛΕΥΘΕΡΟΤΥΠΙΑ: Εκατομμυριούχος! Ο Γιώργος ξύπνησε το ΠΑΣΟΚ.

ΕΣΤΙΑ: Κακόγουστη ''φιέστα''. Η χθεσινή ψηφοφορία-παρωδία του ΠΑΣΟΚ.

Espresso: Η διπλή ζωή επώνυμου ζευγαριού οδηγεί στο διαζύγιο! Μετά από μία δεκαετία γάμου.

ΤΑ ΝΕΑ: Εχω εντολή ρήξης με 1.017.085 ''ναι''. Ο Γιώργος μιλάει στα ΝΕΑ μετά την εκλογή.

The Daily Times: Εντυπωσιακή λαϊκή συμμετοχή. Απρόσμενο 99,84% υπέρ του νέου αρχηγού.

Traffic News: Ο Μπόμπολας έδιωξε τον Λιάτσο. Χαμός στο MEGAλο κανάλι. Επειδή ρώτησε τον Πάγκαλο για όσα έλεγε τόσα χρόνια εναντίον του Γιώργου Παπανδρέου.

Η ΧΩΡΑ: Ελα να τα πούμε μπροστά στον λαό. Ο Καραμανλής ρίχνει το γάντι στον Παπανδρέου για διάλογο στην TV. Περιμένω απάντηση για να κάνουμε 3 δημόσιες συζητήσεις.

Δρομολόγια πλοίων



12.00 ΙΕΡΑΠΕΤΡΑ για Μεγίστη
Προς Πειραιά:
15.00 ΡΟΔΟΣ
18.00 ΑΝΘΗ ΜΑΡΙΝΑ
20.00 BLUE STAR 2

Αεροπορικά δρομολόγια



ΟΛΥΜΠΙΑΚΗ ΑΕΡΟΠΟΡΙΑ
Από Ρόδο-**Αθήνα**: Καθημερινά 07.10, 13.40
Πέμπτη 20.10, 22.45
Καθημερινά πλην Πέμπτης 19.40, 22.25
Καθημερινά πλην Κυριακής 10.40
Από Ρόδο-**Θεσσαλονίκη**: Δευτέρα - Τετάρτη 09.45
Πέμπτη 10.45 Σάββατο 15.15
Από Ρόδο-**Ηράκλειο**: Δευτέρα - Παρασκευή 14.30,
Τετάρτη - Κυριακή 16.30
Από Ρόδο-**Κάρπαθο**: Δευτ.-Πεμ.-Παρ.-Σάβ. 07.00, 10.40
Τετάρτη - Κυριακή 10.40, 14.20
Από Ρόδ -**Κάσο**: Δευτ.-Πεμ.-Παρ.-Σάβ. 07.00
Τετάρτη - Κυριακή 10.40
Από Ρόδο-**Καστελλόριζο**: Δευτ.-Τετ.-Παρ.-Σάβ. -Κυρ. 07.10
Από Ρόδο-**Χίο**: Τρίτη 10.40 Πέμπτη 10.45
Από Ρόδο-**Μυτιλήνη**: Δευτέρα-Τετάρτη 09.45 Τρίτη 10.40,
Πέμπτη 10.45 Σάββατο 15.15
Από Ρόδο-**Σάμος**: Τρίτη 10.40 Σάββατο 15.15
Από Ρόδο-**Λήμνος**: Δευτέρα-Τετάρτη 09.45 Τρίτη 10.40,
Πέμπτη 10.45 Σάββατο 15.15

AEGEAN AIRLINES & CRONUS
Από Ρόδο-**Αθήνα**: Καθημερινά 08.30 πλην Κυριακής
Καθημερινά 13.50.
Δευτ.-Τετ.-Παρ. -Κυρ. 17.50
Τρίτη-Πεμ.-Σαβ. 19.35
Καθημερινά 20.20 πλην Τρίτης και Πέμπτης
Από Ρόδο-**Ηράκλειο**: Τρ.-Πεμ.-Παρ.-Κυρ. 19.00
Από Ρόδο-**Θεσσαλονίκη**: Τετ. - Παρ.-Κυρ. 12.00

Ωραίες παρουσίες



Εντυπωσιακές οι παρουσίες της νεολαίας στη ψηφοφορία που έκανε το ΠΑΣΟΚ για την ανάδειξη του νέου αρχηγού. Οι νέοι μας, όχι μόνο προσήλθαν για να ψηφίσουν, αλλά δούλεψαν και στις εφορευτικές επιτροπές στα διάφορα σημεία, όπου είχαν στηθεί κάλπες. Στη φωτογραφία βλέπουμε δύο χαριτωμένες νέες στο χώρο όπου το ΠΑΣΟΚ είχε στήσει κάλπες στη Ψίνθο για να προσέλθουν να ψηφίσουν τα μέλη και οι φίλοι του κόμματος.

(ΦΩΤΟ ΑΝΤΩΝΗΣ ΠΑΧΟΣ)

ΣΕ ΜΙΑ ΩΡΑ ΕΜΦΑΝΙΣΗ ΦΙΛΜ
Kodak Fotos
Kodak Picture Maker
1 hour photo
Lappas FOTO Express
Ηρώων Πολυτεχνείου 3
Τηλ. 22410 30243
FAX 22410 73640
Kodak EXPRESS

ΚΙ ΝΗ ΜΑ ΤΟ ΓΡΑ ΦΟΙ

ΠΑΛΛΑΣ 5 CINEMAS CENTER
ΠΡΟΓΡΑΜΜΑ ΕΒΔΟΜΑΔΑΣ
06/02/2004 - 12/02/2004
Για κρατήσεις / For Reservations:
22410 24475 και 70670

ΑΙΘΟΥΣΑ 5 & 2
ΚΑΛΛΙΟ ΑΡΓΑ, ΠΑΡΑ... ΑΡΓΟΤΕΡΑ!!
Σε 1η Πανελλήνια Προβολή!
Η ξεκαρδιστική κωμωδία που ήδη βραβεύτηκε για Χρυσή Σφαίρα και είναι υποψήφια για 1 Οσκαρ, με τους Τζακ Νίκολσον, Ντιάν Κίτον, Κιανού Ριβς.
ΑΙΘΟΥΣΑ 5: 17:20, 20:00, 22:40 • ΑΙΘΟΥΣΑ 2: *16:10
* Ειδική επιπλέον παράσταση μόνο Σάββατο & Κυριακή

ΑΙΘΟΥΣΑ 1
ΤΟ ΣΠΙΤΙ ΜΕ ΤΑ ΧΙΛΙΑ ΠΤΩΜΑΤΑ
HOUSE OF 1000 CORPSES
Η απόλυτη ταινία τρόμου!
Ώρες Έναρξης: *16:20, 18:30, 20:30, 22:30
* Ειδική επιπλέον παράσταση μόνο Σάββατο & Κυριακή

ΑΙΘΟΥΣΑ 2 & 4
Ο ΤΕΛΕΥΤΑΙΟΣ ΣΑΜΟΥΡΑΪ
4η εβδομάδα επιτυχίας
ΥΠΟΨΗΦΙΑ ΓΙΑ 4 ΟΣΚΑΡ
ΠΡΩΤΑΓΩΝΙΣΤΟΥΝ: ΤΟΜ ΚΡΟΥΖ κ.α.
ΑΙΘΟΥΣΑ 2: 19:35, 22:35 • ΑΙΘΟΥΣΑ 4: 17:30

ΑΙΘΟΥΣΑ 3
Η ΑΠΟΖΗΜΙΩΣΗ / PAYCHECK
Σε 1η Πανελλήνια Προβολή!
Με τους γνωστούς σε όλους Μπεν Άφλεκ, Ααρόν Εκχαρτ και Ούμα Θέρμαν!
Ώρες Έναρξης: 20:00, 22:30

ΑΙΘΟΥΣΑ 4
Ο ΑΡΧΟΝΤΑΣ ΤΩΝ ΔΑΧΤΥΛΙΔΙΩΝ: Η ΕΠΙΣΤΡΟΦΗ ΤΟΥ ΒΑΣΙΛΙΑ
8η εβδομάδα επιτυχίας!
ΥΠΟΨΗΦΙΑ ΓΙΑ 11 ΟΣΚΑΡ
Ώρες Έναρξης: 20:30

ΑΙΘΟΥΣΑ 3
LOONEY TUNES: BACK IN ACTION
ΕΠΙΣΤΡΟΦΗ ΣΤΗ ΔΡΑΣΗ
Ώρες Έναρξης: 17:30 (στα Ελληνικά)

MULTI • CINEMA
ODEON
METROPOL
Ενημερωθείτε στο Internet... www.RodosVitrina.gr Metropol.htm
Εβδομ. Πρόγραμμα... 06/02/2004 - 12/02/2004

Σε 1η Πανελλήνια Προβολή
Το χαμόγελο της Μόνα Λίζα
Η ΤΖΟΥΛΙΑ ΡΟΜΠΕΡΤΣ αποφασισμένη να διεκδικήσει κι άλλο ένα ΟΣΚΑΡ, επανέρχεται ως πρωταγωνίστρια στην δυνατή κοινωνική ταινία.
Πρωταγωνιστούν: Τζούλια Ρόμπερτς, Κίρστεν Ντανστ, Τζούλια Στάιλς, Μάγκι Γκίλενχολ
ΚΑΤΑΛΛΗΛΟ
ΑΙΘΟΥΣΑ 2
ΩΡΕΣ ΕΝΑΡΞΗΣ SHOW TIMES
17:30 • 20:00 • 22:30

Σε 1η Πανελλήνια Προβολή
Ο ΣΧΙΖΟΦΡΕΝΗΣ ΔΟΛΟΦΟΝΟΣ με το ΠΡΙΟΝΙ
Ένα σκληρό θρίλερ για γερά νεύρα βασισμένο σε αληθινή ιστορία, από τον σκηνοθέτη Μάικλ Μπέι των επιτυχιών "Αρμαγεδών", "Ο Βράχος" "Πέρλ Χάρμπορ".
Ειμαστε στην ιστορία ως Leatherface επειδή είχε κατασκευάσει μία μάσκα από ανθρώπινο δέρμα.
ΑΚΑΤΑΛΛΗΛΟ
ΑΙΘΟΥΣΑ 3
ΩΡΕΣ ΕΝΑΡΞΗΣ SHOW TIMES
20:30 • 22:40

Μάτια απο Νύχτα
Πέντε χρόνια μετά τον "Κύριο με τα Γκρι" ο Περικλής Χούρσογλου προσεγγίζει απλούς καθημερινούς ανθρώπους σε κρίσιμες στιγμές που μπορούν ν' αλλάξουν τη ζωή τους.
Πρωταγωνιστούν: Βαγγελιώ Ανδρεαδάκη, Γιάννης Καρατζογιάννης, Εκάβη Ντούμα
Φεστιβάλ Κινηματογράφου Θεσσαλονίκης 2003
3ο Βραβείο Καλύτερης Ταινίας
Βραβείο Α' Γυναικείου Ρόλου
Βραβείο Β' Γυναικείου Ρόλου
Μόνο για 1 εβδομάδα
ΑΙΘΟΥΣΑ 1
ΩΡΕΣ ΕΝΑΡΞΗΣ SHOW TIMES
18:00 • 20:15 • 22:30

ΟΙ ΚΟΛΛΗΤΟΙ
Σε 1η Πανελλήνια Προβολή
Η κωμωδία της χρονιάς!!!
Μετά το 'Βαριά Ερωτευμένος' οι αδελφοί Φαρέλι επιστρέφουν με μία ακόμη άσκηση γέλιου, ένα εξωφρενικό σενάριο!!!
Πρωταγωνιστούν: Ματ Ντέιμον, Γκρεγκ Κινίαρ, Σερ
ΑΙΘΟΥΣΑ 3
ΩΡΑ ΕΝΑΡΞΗΣ SHOW TIME
18:00

Finding Nemo
Ψάχνοντας τον Νεμο
Η WALT DISNEY PICTURES παρουσιάζει τις πιο αστείες «φάτσες» της θάλασσας!
Ξεπέρασε ακόμη και τον «Βασιλιά των Λιονταριών», και αποτέλεσε τη μεγαλύτερη επιτυχία κινουμένων σχεδίων όλων των εποχών!
ΚΑΤΑΛΛΗΛΟ
ΑΙΘΟΥΣΑ 3
ΩΡΑ ΕΝΑΡΞΗΣ SHOW TIME
ΣΤΑ ΕΛΛΗΝΙΚΑ 18:00

• 4 LUXURY DESIGN SCREENS
• DOLBY DIGITAL EX • FULLY AIR CONDITIONED
Πληροφορίες • Κρατήσεις 22410.28400

Η γιορτή της Δημοκρατίας στη Ρόδο

ΧΙΛΙΑΔΕΣ συμπολίτες μας μετέβησαν στα διάφορα κέντρα, όπου είχαν στηθεί κάλπες, για να ψηφίσουν προκειμένου να εκλεγεί ο νέος αρχηγός του ΠΑ.ΣΟ.Κ. Γιώργος Παπανδρέου. Σε πολλά κέντρα σχηματίστηκαν ουρές από μέλη και φίλους του ΠΑ.ΣΟ.Κ. που υπομονετικά περίμεναν για να αναδείξουν, με μεγάλη πλειοψηφία, το νέο ηγέτη του Κινήματος.
(ΦΩΤΟ ΑΝΤ. ΠΑΧΟΣ)



Παλιοί και νέοι φίλοι του ΠΑ.ΣΟ.Κ. ψηφίζουν με το χαμόγελο το νέο αρχηγό



Ουρές σχηματίστηκαν από το πρωί της Κυριακής σε αίθουσα του «ΑΚΤΑΙΟΝ» από φίλους και μέλη του ΠΑ.ΣΟ.Κ.



Πολυμελής η Εφορευτική Επιτροπή στο Ροδίνι για την εξυπηρέτηση των εκατοντάδων ψηφοφόρων



Αθρόα συμμετοχή στο ΚΕΠ Αγ. Αποστόλων από γυναίκες που είχαν εντυπωσιακό παρών



Σε όλα τα κέντρα όπου στήθηκαν κάλπες είχαν σχηματιστεί ουρές από ψηφοφόρους



Παρά τα προβλήματα στο Δήμο Ιαλυσού στήθηκε και εκεί κάλπη για να ψηφίσουν οι φίλοι του ΠΑ.ΣΟ.Κ.



Ωραίες παρουσίες στο ΚΕΠ της Μεσαιωνικής Πόλης



Ενας ακόμη φίλος του ΠΑ.ΣΟ.Κ. ψηφίζει για το νέο αρχηγό



Και οι ηλικωμένοι έκαναν εντυπωσιακή την παρουσία τους στην προχθεσινή ψηφοφορία

Sigma travel agency

5ήμερη αεροπορική εκδρομή από Ρόδο στο ΜΕΓΑΛΟ ΚΑΡΝΑΒΑΛΙ της ΝΙΚΑΙΑΣ

Ταξιδέψτε μαζί μας!!!

20/2 έως 24/2

και γνωρίστε την κοσμοπολίτικη ΚΥΑΝΗ ΑΚΤΗ

- 3 νύκτες στις ΚΑΝΝΕΣ σε ξενοδοχείο με πρωινό - δείπνο.
- Επίσκεψη στο ΜΟΝΤΕ ΚΑΡΛΟ στο παλάτι του Ρενιέ και στο Ωκεανογραφικό Μουσείο του Τζακ Κουστώ.
- Επίσκεψη στο Καζίνο του ΜΟΝΑΚΟ.
- Επίσης εκδρομή στο Σαν Τροπέζ και στο Σαν Ραφαέλ με τις απίστευτες ομορφιές τους.
- Συνάμα θα γνωρίσετε το ΚΑΡΝΑΒΑΛΙ του «ΡΙΟ» στην Ευρώπη και θα χορέψετε στους ξέφρενους ρυθμούς.
- **Επίσης 1 βραδιά στο ΜΙΛΑΝΟ και επίσκεψη στα μαγαζιά για ψώνια με στυλ ιταλικό.**



Καρναβάλι στη Βενετία

Αεροπορική εκδρομή από Ρόδο

20/2 έως 23/2

- Ξενοδοχείο με πρωινό - δείπνο
- Ξεναγήσεις - περιηγήσεις και έκτρα

Τα πρώτα 6 ζευγάρια που θα κλείσουν στις παραπάνω εκδρομές θα έχουν ΕΚΠΤΩΣΗ

Επίσης 7ήμερη εκδρομή 25/2-2/3 στην ΒΟΥΔΑΠΕΣΤΗ - ΠΡΑΓΑ με γκρουπ από Ρόδο μόνο 800 ευρώ

Οι ίδιες εκδρομές πραγματοποιούνται και με πλοίο

ΤΗΛΕΦΩΝΗΣΤΕΣ ΜΑΣ ΓΙΑ ΠΕΡΙΣΣΟΤΕΡΕΣ ΠΛΗΡΟΦΟΡΙΕΣ

SIGMA SS. TRAVEL
ΤΗΛ. 22410 96697 - 90049
FAX 22410 96697
Λ. Ηρακλειδών, Εμπ. Κέντρο RHODESLAND
(Μεταξύ AVRA BEACH ΚΑΙ MIRA MARE)
ΥΠΕΥΘΥΝΟΣ: ΣΤΕΡΓΕΝΑΚΗΣ Σ.
Ωράριο: 09.00 - 17.00 17.30-20.30
ΣΑΒΒΑΤΟ: 09.00 - 15.00

X.4429-29/2

IALYSSOS Travel

ΓΙΑ ΠΡΩΤΗ ΦΟΡΑ ΟΡΓΑΝΩΜΕΝΟ ΤΑΞΙΔΙ

ΣΤΗ ΡΩΣΙΑ

ΜΕ ΓΡΟΥΠ ΑΠΟ ΡΟΔΟ
16/03 – 23/03
ΜΟΣΧΑ - 3 μερες
ΑΓ. ΠΕΤΡΟΥΠΟΛΗ – 4 μερες

Η τιμή περιλαμβάνει:

1. Αεροπορικά εισιτήρια Ρόδο-Αθήνα-Μόσχα-Αθήνα-Ρόδο (με Olympic Airways)
2. 5 διανυκτερεύσεις σε ξεν / εία 4* με πρωινό
3. Το εισιτήριο του τρένου Μόσχα-Αγ. Πετρούπολη-Μόσχα
4. Μεταφορές από / προς αερόδρομιο / ξενοδοχείο / σιδηροδρομικό σταθμό του εξωτερικού
5. 2 διανυκτερεύσεις σε κουκέτες τρένου (σε τετράκλινη καμπίνα) με πρωινό
6. 3 εκδρομές: στη Μόσχα και στην Αγ. Πετρούπολη (είσοδοι μουσείων)
7. Συνοδό του γραφείου μας
8. Ελληνόφωνους τοπικούς ξεναγούς
9. Βίζα Ρωσσίας / Ασφάλεια
10. Φόρους αεροδρομίου / ΦΠΑ

X4441-29/2

Κρατήσεις έως 20/2/2004
Οι θέσεις είναι περιορισμένες

ΠΡΑΚΤΟΡΕΙΟ ΓΕΝΙΚΟΥ ΤΟΥΡΙΣΜΟΥ
«IALYSSOS TRAVEL»
Αλ. Διάκου, 25 – Ρόδος, τηλ: 31571, 31577
Κιν.: 6944568293
κ. ΝΑΤΑΛΙΑ, κ. ΜΑΡΙΑ, κ. ΓΙΩΤΑ

Διαφάνειες και μεγενθύνσεις για μπαρ, εστιατόρια, fast food

Φ. & Ν. ΠΑΧΟΣ
Γ. Ευσταθίου 11
Τηλ. 26893

Valentine's Day
Σάββατο 14 Φεβρουαρίου

Με το Νίκο Βασιλαράκη στο πιάνο
&
με γλυκειές εκπλήξεις

Andromeda Lounge & Bar

CASINO RODOS
Boutique Hotel & Casino

Γ Παπανικολάου 4. Ρόδος Τηλ: 22410 57700
www.casinorodos.gr e-mail: info@casinorodos.gr

X.Λ.-10/2

ΝΤΕΤΕΚΤΙΒΣ
30 ΧΡΟΝΙΑ ΜΟΝΙΜΑ ΚΑΙ ΣΤΗ ΡΟΔΟ
35354
ΠΛΑΤΕΙΑ ΑΓΙΟΥ ΙΩΑΝΝΟΥ
Η ΛΥΣΗ!!! ΣΕ ΚΑΘΕ ΣΑΣ ΠΡΟΒΛΗΜΑ
EXPRESS SECURITY

X.4410-29/2

PARTY POPPERS
Για ένα καταπληκτικό παιδικό πάρτυ που θα σας μαγέψει.
- Παιχνίδια
- Σκετς
- Χειροτεχνίες
- Εκπλήξεις
- Παιδικό θέατρο

Animater: ΤΖΕΣΙΚΑ 22410 67859
6947256931
INEZ 22410 48007
0936 480512

7890-22/2

ΜΝΗΜΟΣΥΝΑ



Τελούμε στις 11 Φεβρουαρίου ημέρα Τετάρτη και ώρα 8 π.μ. στον ιερό ναό Αγίου Ελευθερίου Κοιμητηρίου Κρεμαστής διετές μνημόσυνο υπέρ αναπαύσεως της ψυχής του λατρεμένου μας γιού και αδελφού

ΔΗΜΗΤΡΗ ΚΑΡΥΔΗ

Οι γονείς Χρήστος - Ελένη
Οι αδελφές Μαρία, Ιωάννα

ΧΛ-10/2



Τελούμε στις 12 Φεβρουαρίου ημέρα Πέμπτη και ώρα 8.30 π.μ. στον ιερό ναό Αγίας Ειρήνης Ορφανοτροφείου Θηλέων 40ήμερο μνημόσυνο υπέρ αναπαύσεως της ψυχής της λατρευτής μας συζύγου, μητέρας, κόρης, αδελφής και γιαγιάς

ΧΡΙΣΤΙΝΑΣ ΑΥΓΟΥΛΗ ΛΙΑΜΑΚΗ

Ο σύζυγος Γεώργιος
Τα παιδιά Βαγγέλης - Μαρία, Σάββας
Η μητέρα Ειρήνη
Τα εγγόνια , τα αδέλφια, τα ανίψια και οι λοιποί συγγενείς

7955-11/2



Στις 12 Φεβρουαρίου ημέρα Πέμπτη και ώρα 8 π.μ. στον ιερό ναό Κοιμήσεως της Θεοτόκου στην Κρεμαστή τελούμε 6μηνο μνημόσυνο υπέρ αναπαύσεως της ψυχής της λατρευτής μας κόρης, αδελφής, εγγονής, ανιψιάς και εξαδέλφης

ΝΕΚΤΑΡΙΑΣ ΑΛΕΞΑΚΗ
Ετών 23

Οι γονείς Αντώνης - Ευδοξία
Ο αδελφός Μανώλης
Οι γιαγιάδες, οι θείες, οι θείοι, τα εξαδέλφια, ο Παναγιώτης και οι λοιποί συγγενείς.

Θέ μου επέρασε ο καιρός, πέρασαν έξι μήνες
αχ! κι απουσία σου ήντα βαριά που είναι

Ηθελα και να κατέχα στσι στράτες που διαβαίνεις
μήπως περνάς καλύτερα και πίσω δε γιαγέρνεις

Μίσεψες και σκοτείνιασε, εχάθηκε η χαρά μας
εστέρεψες το γέλιο μας, γύρισε πια κοντά μας.

Δώσε στη πλάκα μια γροθιά, πάνω να τη σηκώσεις
και τη χαρά που στέρησες πίσω να μας τη δώσεις.

Εφυγες Νεκταρία μας και πήγες μακριά μας
να ζεις μέσα στη σκέψη μας και μέσα στην καρδιά μας.

Εσύ μπορεί να έφυγες, εμείς σε αγαπάμε
στα όνειρά μας έρχεσαι τον πόνο να ξεχνάμε.

7965-11/2

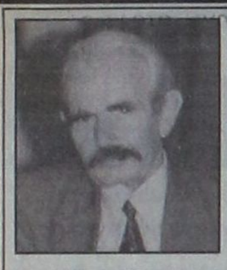

Στις 12 Φεβρουαρίου ημέρα Πέμπτη και ώρα 8 π.μ. στον ιερό ναό Αγίου Παντελήμονος Παλιάς Πόλης τελούμε 4ετές μνημόσυνο υπέρ αναπαύσεως της ψυχής του λατρευτού μας συζύγου, πατέρα, παππού, αδελφού και θείου

ΜΙΧΑΗΛ ΤΕΡΕΖΑΚΗ

Η σύζυγος Μαρία
Τα παιδιά Γεράσιμος - Ειρήνη, Βικτωρία
Τα εγγόνια, τα αδέλφια, τα ανίψια και οι λοιποί συγγενείς

2495-11/2



Τελούμε στις 12 Φεβρουαρίου ημέρα Πέμπτη και ώρα 8 π.μ. στον ιερό ναό Ταξιαρχών νεκροταφείου 40ήμερο μνημόσυνο υπέρ αναπαύσεως της ψυχής της λατρευτής μας συζύγου, μητέρας, γιαγιάς και αδελφής

ΚΡΥΣΤΑΛΛΩΣ ΜΠΑΡΜΠΑΝΤΩΝΗ

Ο σύζυγος Γεώργιος
Τα παιδιά Ειρήνη - Βασίλης, Μιχάλης - Ειρήνη, Μόσχα - Λουκάς, Τασούλα - Αλέξης, Νεκτάριος, Δέσποινα - Τάσος
Τα εγγόνια, τα ανίψια και οι λοιποί συγγενείς

ΧΛ



Τελούμε στις 10 Φεβρουαρίου ημέρα Τρίτη και ώρα 4.40 μ.μ. στον ιερό ναό Αγίου Ιωάννου Προδρόμου Φανών 40ήμερο μνημόσυνο υπέρ αναπαύσεως της ψυχής της λατρευτής μας μητέρας, γιαγιάς και θείας

ΚΑΘΟΛΙΚΗΣ ΠΑΠΑΪΩΑΝΝΟΥ
Ετών 85

Τα παιδιά Γιάννης - Ειρήνη, Λευτέρης, Μαρία
Τα εγγόνια Μανώλης, Αναστασία
Τα ανίψια και οι λοιποί συγγενείς

2487-10/2

Τελούμε στις 11 Φεβρουαρίου ημέρα Τετάρτη και ώρα 8 π.μ. στον ιερό ναό Ταξιαρχών νεκροταφείου 9ήμερο μνημόσυνο υπέρ αναπαύσεως της ψυχής του λατρεμένου μας πατέρα, πατέρα, παππού και θείου

ΙΩΑΝΝΟΥ ΣΕΪΤΗ

Τα παιδιά Βασίλης - Κίτσα Σεΐτη, Θέμις - Βασίλης Παπαϊωάννου
Τα εγγόνια, τα ανίψια και οι λοιποί συγγενείς

7958-10/2

Τελούμε στις 12 Φεβρουαρίου ημέρα Πέμπτη και ώρα 8 π.μ. στον ιερό ναό Αγίου Δημητρίου παλαιού νεκροταφείου 9ήμερο μνημόσυνο υπέρ αναπαύσεως της ψυχής του αγαπημένου μας και αλησμόνητου συζύγου, αδελφού και θείου

ΣΤΑΥΡΟΥ ΤΣΟΥΒΑΛΑ

Η σύζυγος Ελευθερία
Η αδελφή Ειρήνη
Τα ανίψια και οι λοιποί συγγενείς

7954-11/2

Στην πρωτοπορία το ΠΑΣΟΚ

ΣΥΝΕΧΕΙΑ ΑΠΟ ΤΗ ΣΕΛ. 1

εξαιρετικά μεγάλος!

Η ΨΗΦΟΦΟΡΙΑ στην πόλη της Ρόδου, σε όλους τους δήμους και τα νησιά έγινε με απόλυτη τάξη και ηρεμία. Μοναδική εξαίρεση ήταν ένα επεισόδιο στο Δήμο Αφάντου.

• Από νωρίς το πρωί στους χώρους όπου είχαν στηθεί οι κάλπες, είχαν συγκεντρωθεί εκατοντάδες συμπολίτες μας που έσπευσαν να ψηφίσουν για το νέο αρχηγό του ΠΑ.ΣΟ.Κ. Γιώργο Παπανδρέου.

ΣΕ ΟΡΙΣΜΕΝΑ κέντρα (όπως π.Χ. στο Ροδίνι και το «Ακταίον») σχηματίστηκαν τεράστιες ουρές, με αποτέλεσμα να δοθεί και μια ώρα παράταση στη ψηφοφορία. Η προσέλευση μελών και φίλων του ΠΑ.ΣΟ.Κ. ήταν ιδιαίτερα εντυπωσιακή. Ιδιαίτερα εντυπωσιακή ήταν και η προσέλευση νέων που ψήφισαν τον Γιώργο Παπανδρέου ως αρχηγό του ΠΑ.ΣΟ.Κ.

• Πρέπει να σημειωθεί ότι ήταν τόσο μεγάλη η πίεση στο σύστημα των κομπιούτερς, που υπήρξαν πολλά μπλοκαρίσματα και καθυστέρηση στη μετάδοση των αποτελεσμάτων στα κεντρικά της Χαριλάου Τρικούπη.

(ΑΝΑΛΥΤΙΚΑ στοιχεία για τη ψηφοφορία σε κάθε δήμο και νησί δημοσιεύονται στη 9η σελίδα και φωτογραφίες από τη ψηφοφορία στην 3η σελίδα).

• Σε κλίμα συγκίνησης ανέλαβε την ηγεσία του κόμματος από τον απερχόμενο Κ. Σημίτη, ο νέος πρόεδρος του ΠΑ.ΣΟ.Κ. Γ. Παπανδρέου. Ο Κ. Σημίτης, στην ομιλία του χαρακτήρισε τον Γ. Παπανδρέου ως τον πιο κατάλληλος ηγέτη για να οδηγήσει τη χώρα στην πορεία που έχει να διανύσει ενώ αναφερόμενος στη διαδικασία εκλογής την χαρακτήρισε «πρωτόγνωρο πολιτικό γεγονός»

Ο κ. Σημίτης είπε επίσης ότι ο Γ. Παπανδρέου θα οδηγήσει το ΠΑ.ΣΟ.Κ. στον αγώνα για τη νίκη για να διασφαλιστούν οι κατακτήσεις του λαού και για τη διαμόρφωση μιας Ελλάδας με μεγαλύτερη σιγουριά, ασφάλεια, κοινωνική δικαιοσύνη και ενεργότερη συμμετοχή των πολιτών.

ΙΣΧΥΡΟΣ ΚΑΙ ΕΝΕΡΓΟΣ ΠΟΛΙΤΗΣ

Από την πλευρά του ο νέος πρόεδρος του ΠΑΣΟΚ δήλωσε βαθιά συγκινημένος και πρόσθεσε έχει πλήρη συναίσθηση των ευθυνών τόμ οι οποίες είναι πολύ πιο μεγάλες μετά την εκπληκτικής μαζικότητας όπως την χαρακτήρισε συμμετοχή των πολιτών η οποία ανέδειξε και το μέγεθος των προσδοκιών τους.

Ο κ. Παπανδρέου τόνισε ότι το μήνυμα της συμμετοχής των πολιτών στη διαδικασία ανάληψης νέου προέδρου του ΠΑΣΟΚ είναι ένα μήνυμα που απευθύνεται σε όλα κομματικά σχήματα. Δεσμεύτηκε, επίσης, ότι ο ίδιος θα τιμήσει την εμπιστοσύνη των πολιτών και θα συνεχίσει την ανατροπή των εμποδίων στις σχέσεις κόμματος – πολίτη και ως κυβέρνηση στις σχέσεις κράτους – πολίτη.

Πρώτος στόχος του κ. Παπανδρέου, όπως ανέφερε ο ίδιος, είναι η ενίσχυση της θέσης του ισχυρού και ενεργού πολίτη. Η συμμετοχή των πολιτών δεν εξαντλήθηκε χθες, υπογράμμισε και πρόσθεσε ότι αυτό ήταν μόνο η αρχή. Και κάλεσε τον κόσμο της ευρύτερης δημοκρατικής παράταξης ανεξάρτητα από το πού ανήκουν σε κοινή πορεία για νίκη στις εκλογές της 7ης Μαρτίου και αλλαγών και ανατροπών από την επομένη των εκλογών. Ο κ. Παπανδρέου αναφέρθηκε και στα σχόλια που διατυπώθηκαν για τη χθεσινή διαδικασία, τονίζοντας ότι πολλοί εναντιώθηκαν σε αυτήν, κινδυνολόγησαν, την υπέσκαψαν αλλά χθες πήραν την απάντηση.

Λίγο νωρίτερα, ο κ. Σημίτης, ο οποίος έφθασε στα κεντρικά γραφεία του ΠΑΣΟΚ λίγο πριν τη 13:00, υποδέχθηκε τον Γ. Παπανδρέου στον έκτο όροφο όπου βρίσκεται το γραφείο του προέδρου του ΠΑΣΟΚ.

Υποδεχόμενος το νέο πρόεδρο του Κινήματος ο κ. Σημίτης εξέφρασε τη χαρά του για τον πολύ καλό αγώνα που δίνει ο Γιώργος Παπανδρέου, εξέφρασε τα συγχαρητήριά του και του ζήτησε να καθοδηγήσει αποφασιστικά τον αγώνα για τη νίκη στις εκλογές.

ΕΝΤΟΛΗ ΓΙΑ ΑΛΛΑΓΕΣ

Απαντώντας ο κ. Παπανδρέου ευχαρίστησε τον κ. Σημίτη και τόνισε ότι η εντολή που πήρε χθες είναι εντολή να συνεχίσει την προσπάθεια που ξεκίνησε για να αλλάξει το ΠΑΣΟΚ. Και επίσης ως κυβέρνηση να διαμορφώσει μια νέα σχέση με τον πολίτη για να αντιμετωπιστούν τα προβλήματά του. Αναφέρθηκε στο έργο του κ. Σημίτη το οποίο όπως είπε μας δίνει δύναμη όπως δύναμη μας δίνει και η συνεχής παρουσία και στην επόμενη φάση της δουλειάς μας, στην οποία ο κ. Σημίτης δήλωσε ότι θα είναι παρών.

ΑΠΑΝΤΗΣΗ ΣΤΟΝ ΚΑΡΑΜΑΝΛΗ

Να αφήσει τις κομπορρημοσύνες ο κ. Καραμανλής σχετικά με το θέμα του τηλεοπτικού διαλόγου μεταξύ των πολιτικών αρχηγών, δήλωσε ο Γ. Παπανδρέου, απαντώντας σε ερωτήσεις δημοσιογράφων κατά την αποχώρησή του από τα κεντρικά γραφεία του ΠΑΣΟΚ μετά την ανάληψη των καθηκόντων του ως προέδρου του Κινήματος. Σε σχετική ερώτηση ο κ. Παπανδρέου απάντησε ότι ο κ. Καραμανλής να αφήσει τις κομπορρημοσύνες και πρόσθεσε ότι αν εκείνος θέλει μια φορά αυτού του είδους την πολιτική αντιπαράθεση εμείς τη θέλουμε δύο. Πρόσθεσε, όμως, ότι υπάρχει η Διακομματική Επιτροπή την οποία κανένας δεν πρέπει να αγνοεί΄΄.

ΕΝΤΟΛΗ ΓΙΑ ΑΝΑΝΕΩΣΗ

Νέος πρόεδρος του ΠΑΣΟΚ με 1.017.085 ψήφους και ποσοστό που προσεγγίζει το 100% αναδείχθηκε ο Γιώργος Παπανδρέου σε μια εκλογική διαδικασία που ξεπέρασε, όσον αφορά τη συμμετοχή, τις όποιες προσδοκίες της Χ. Τρικούπη.

Μιλώντας από την πλατεία του Κιλελέρ -όπου πληροφορήθηκε τα αποτελέσματα- σε μια γεμάτη παλμό συγκέντρωση αγροτών και στη συνέχεια στο δημαρχείο ο Γ. Παπανδρέου ευχαρίστησε για το αποτέλεσμα, εξέφρασε τη συγκίνηση του και χαρακτήρισε ιερή τη στιγμή ενώ συνέδεσε την επιλογή του τόπου με τη μνήμη τού Α. Παπανδρέου και τη σχέση του ιδρυτή του ΠΑΣΟΚ με την αγροτιά. Κάνοντας επανειλημμένες αναφορές στο ``αποτέλεσμα – εντολή`` για ανανέωση, ανατροπή, αλλαγή, απηύθυνε προσκλητήριο για τη νίκη και δεσμεύτηκε να ανταποκριθεί στις προσδοκίες του λαού. Απηύθυνε μήνυμα μεγάλης ευγνωμοσύνης στον Κ Σημίτη.

Στην διαδικασία της ψηφοφορίας δόθηκε παράταση λόγω της μεγάλης προσέλευσης και έτσι η ψηφοφορία που επρόκειτο να ολοκληρωθεί στις 7 το απόγευμα, έλαβε παράταση μέχρι την ολοκλήρωση της διαδικασίας.

Για την ψηφοφορία λειτούργησαν σε 2500 σημεία σ΄ ολόκληρη τη χώρα, περίπου 3000 κάλπες και 115 άλλες κάλπες στο εξωτερικό.

ΚΛΕΙΝΕΙ Η ΨΑΛΙΔΑ

Σε νέα δημοσκόπηση που έγινε για λογαριασμο του MEGA της εταιρίας METPON - ANALYSIS παρουσιάζεται σημαντικό κλείσιμο της ψαλίδας.

Η δημοσκόπηση έγινε σε δείγμα 1004 πολιτών σε όλη την Ελλάδα και στο ερώτημα «ποιός είναι καταλληλότερος πρωθυπουργός ο Γιώργος Παπανδρέου έχει 43,5,% ενώ ο Κώστας Καραμανλής 39%.

Και στην παράσταση νίκης η διαφορά μεταξύ ΠΑΣΟΚ και Νέας Δημοκρατίας παρουσιάζει μείωση.

Ο ΠΑΠΑΘΕΜΕΛΗΣ ΣΤΗ ΝΕΑ ΔΗΜΟΚΡΑΤΙΑ

Χθες το βράδυ ανακοινώθηκε ότι ο βουλευτής Θεσσαλονίκης Στέλιος Παπαθεμελής προσεχώρησε στη Νέα Δημοκρατία και θα είναι υποψήφιός της στην Α' περιφέρεια Θεσσαλονίκης.

Ανανέωση σε όλα τα επίπεδα

ΣΥΝΕΧΕΙΑ ΑΠΟ ΤΗ ΣΕΛ. 1

σκοπεί στον προσεταιρισμό μας χάριν των ψηφοθηρικών αναγκών των κομμάτων.

Σήμερα η χώρα μας βαδίζει προς τις εκλογές με όλα τα ζητήματα ανοικτά. Η οικονομία, σε μεγάλο βαθμό καθορίζεται από τα μεγάλα και γνωστά διαπλεκόμενα συμφέροντα. Ο κρατικός μηχανισμός είναι διαβρωμένος και η διαφθορά στο δημόσιο έχει προσλάβει διαστάσεις επιδημίας. Τα πολιτικά κόμματα, και δη τα κόμματα εξουσίας, χωρίς την απαιτούμενη εσωκομματική δημοκρατία και ελευθερία έχουν μεταλλαχθεί σε μηχανισμούς νομής της εξουσίας. Αποξενωμένα από την κοινωνία με εντολές εκ των άνωθεν προς τα κάτω, αντί να συμβαίνει το αντίθετο, έχουν οδηγήσει στο περιθώριο και, εν τέλει, στην αδράνεια τους νέους, το πλέον ζωντανό κομμάτι της κοινωνίας, που αρνούνται να γίνουν παιδιά του κομματικού σωλήνα.

Μια ματιά και μόνο στη μικρή μας κοινωνία και θα διαπιστωθεί του λόγου το αληθές. Οι προηγούμενες γενιές που δημιούργησαν το οικονομικό-τουριστικό θαύμα της Ρόδου επαναπαύονται στις δάφνες τους αρνούμενες τον κανόνα της συνέχειας της ζωής. Αμφισβητούν τους νέους ενώ θα έπρεπε με τη συσσωρευμένη εμπειρία τους να είναι καθοδηγητές τους, γιατί ο κόσμος κάθε φορά αλλάζει, όταν οι νέοι αποτελούν την ατμομηχανή του τρένου και όχι το τελευταίο βαγόνι.

Η ηρωϊκή γενιά του Πολυτεχνείου κουρασμένη, στερημένη από νέες ιδέες και οράματα, αφομοιωμένη πλήρως από το σύστημα έχει πέσει θύμα του καναπέ και μιας διαχειριστικής αντίληψης των πραγμάτων.

Δεν μας εκφράζουν, γενικώς, όσοι έχουν βολευτεί στα κεκτημένα τους. Δεν μας εκφράζει η πολιτική επάγγελμα. Δεν μας εκφράζει μια γενιά που εφησυχάζει. Ανησυχούμε και θέλουμε ο τόπος μας, η πατρίδα μας να πάει μπροστά. Ανησυχούμε και θέλουμε να συμμετέχουμε. Θέλουμε την εμπειρία της περασμένης γενιάς και όχι την απόρριψή της. Πάνω απ' όλα όμως θέλουμε ο κόσμος μας να στηθεί ξανά στις διαχρονικές αξίες της ζωής και του ανθρώπου.

Η πολιτική και οι πολιτικοί έπαψαν πλέον να αποτελούν πρότυπα και βεβαίως το γεγονός έχει την ερμηνεία του. Κάποτε η κοινωνία ήταν αυτή που τροφοδοτούσε την πολιτική με τα καλύτερα στελέχη της. Σήμερα είναι τα κόμματα μέσα από τους ασφυκτικούς τους μηχανισμούς που χειραγωγούν και κατευθύνουν την κοινωνία με τη μέθοδο της κλωνοποίησης.

Οταν χιλιάδες νέοι με εξαίρετες σπουδές χάρη στις θυσίες των γονιών τους, ανεμίζουν τα πτυχία τους στις ουρές των ανέργων, όπου γίνονται κομμάτια και θρύψαλα τα όνειρα για μια δημιουργική ζωή.

Απαιτούμε αξιοκρατία, ισονομία, ίσες ευκαιρίες, καλύτερη υγεία και παιδεία, ισχυρούς δημοκρατικούς θεσμούς, ειλικρίνεια, συλλογικότητα, κοινωνική αλληλεγγύη.

Γι αυτά όλα είμαστε έτοιμοι να αγωνιστούμε γιατί αυτό επιβάλλει ο νόμος της συνέχειας και της εξέλιξης των πραγμάτων, ο νόμος της ανανέωσης σε όλα τα επίπεδα.

Σπανός Γ. Χρήστος, 26 ετών, επιχειρηματίας

Χατζηλαζάρου Π. Σταμάτης, 27 ετών κτηματομεσίτης

Σωτρίλλης Βασίλης, 26 ετών, ιατρικός επισκέπτης

Χατζηλαζάρου Αχιλλέας, 26 ετών, οπτικός

Πατσιώκας Α. Πασχάλης, 26 ετών, ιδιωτικός υπάλληλος

Ρώσσος Σταύρος, 26 ετών, επιχειρηματίας

Σφακιός Βασίλειος, 26 ετών, στρατιωτικός

Τηλιακός Μιχάλης, 31 ετών, ιατρικός επισκέπτης

Γεωργαλλή Αμαλία, 24 ετών, ιδιωτική υπάλληλος».

Μεγάλο οδικό έργο

ΣΥΝΕΧΕΙΑ ΑΠΟ ΤΗ ΣΕΛ. 1

σε βάρος άλλου, ενώ τόνισε ότι δεν πρόκειται να αδικήσει κανένα Δήμο και θα φροντίσει να τηρηθεί ο δημοκρατικός προγραμματισμός.

ΕΠΙΣΗΣ ανέφερε ότι 700 εκατομμύρια ευρώ, από διάφορα προγράμματα, έχουν δεσμευθεί για έργα στο νομό μας.

Ανήλικος ο δράστης

ΣΥΝΕΧΕΙΑ ΑΠΟ ΤΗ ΣΕΛ. 1

Ν.Τ. ανατίναξε με δυναμίτιδα το αυτοκίνητο του Νομικού Καζώνη και το βενζινάδικο του γιού του, γιατί, όπως υποστήριξε, τους θεώρησε υπεύθυνους που έχασε τη δουλειά του.

ΦΕΡΕΤΑΙ ο Καζώνης να κατήγγειλε στην Αστυνομία ότι εργολάβος που κατασκεύαζε έργα στο νησί δεν είχε άδεια, μ' αποτέλεσμα να σταματήσουν οι εργασίες και ο ανήλικος, μαζί με τον πατέρα του, που δούλευαν στον εργολάβο να μην εργάζονται.

* Σε βάρος του ανήλικου σχηματίστηκε δικογραφία, προκειμένου να οδηγηθεί στον Εισαγγελέα Κω, για τα περαιτέρω.

Η ΑΝΕΚ διεκδικεί δρομολόγιο

ΣΥΝΕΧΕΙΑ ΑΠΟ ΤΗ ΣΕΛ. 1

κ. Γεράσιμου Αγούδημου και η ΔΑΝΕ γιατί οι δύο εταιρίες το 2002 υπέγραψαν ειδική σύμβαση με το υπουργείο Εμπορικής Ναυτιλίας. Η σύμβαση αυτή λήγει το 2005 και μέχρι τότε οι δύο εταιρίες υποχρεούνται να εκτελούν τα δρομολόγια που έχουν συμφωνηθεί στο παρελθόν.

• Η GA Ferries θα δραστηριοποιείται και σε άλλες γραμμές τη νέα περίοδο με πλοία που προς το παρόν εκτελούν δρομολόγια στα Δωδεκάνησα. Τα νέα δρομολόγια έχουν ως εξής για την GA Ferries:

ΔΗΜΗΤΡΟΥΛΑ: Πειραιά-Πάρο-Νάξο-Θήρα-Σέριφο-Σίφνο-Μήλο-Πειραιά.

ΜΙΛΕΝΑ: Πειραιά-Χίος-Μυτιλήνη.

ΝΤΑΛΙΑΝΑ: Πειραιάς-Σύρο-Μύκονο-Ικαρία-Σάμο

ΡΟΔΑΝΘΗ: Πειραιά-Σίφνο-Μήλο-Χίο-Μυτιλήνη

ΡΟΜΙΛΝΤΑ: Πειραιά-Πάρο-Νάξο-Θήρα-Σέριφο-Σίφνο-Μήλο

ΑΠΩΛΕΙΑ

Απωλέσθη βιβλιάριο του ΟΑΕΔ στο όνομα ΧΑΤΖΗΝΙΚΟΛΑΟΥ ΝΙΚΟΛΑΟΣ του ΣΤΑΜΑΤΙΟΥ στον Απόλλωνα.

Τηλ. 22460 - 91022

7960-11/2

Και πάλι για τις εφημερίες

Απειλούν με κινητοποιήσεις οι νοσοκομειακοί γιατροί!..

ΔΕΝ ΕΠΑΡΚΟΥΝ ΤΑ ΧΡΗΜΑΤΑ

ΕΤΟΙΜΟΙ να κατέλθουν σε απεργιακές κινητοποιήσεις μετά τις εκλογές είναι οι νοσοκομειακοί γιατροί που διεκδικούν περισσότερα χρήματα για τις εφημερίες τους. Τις οξύτατες αντιδράσεις των νοσοκομειακών γιατρών προκάλεσε η υπουργική απόφαση που εστάλη στη Ρόδο και σε αυτή αναφέρεται ότι για τις εφημερίες αναλογούν 2.907.000 ευρώ. Τα χρήματα αυτά όπως εκτιμούν οι νοσοκομειακοί γιατροί δεν επαρκούν. Επιπρόσθετα δεν έχουν καταβληθεί τα χρήματα και για την περίοδο που έγινε η τροποίηση του προγράμματος τών εφημεριών υπόθεση που έφθασε μέχρι και τη δικαιοσύνη.

«Δεν διεκδικούμε τα χρήματα αυτά. Ζητάμε να αυξηθούν γενικά τα κονδύλια για τις εφημερίες που για τέταρτη συνεχή χρόνια είναι μειωμένα» δήλωσε στην «Πρόοδο» ο πρόεδρος του συλλόγου Νοσοκομειακών Γιατρών κ. Μιχάλης Σοκορέλος.

ΣΕ ΣΥΝΤΟΜΟ χρονικό διάστημα ο Σύλλογος Νοσοκομειακών Γιατρών θα έχει συνάντηση για το θέμα των κονδυλίων που αφορούν τις εφημερίες με την επιστημονική επιτροπή του νοσοκομείου.

• Η απόφαση για την πραγματοποίηση των απεργιακών κινητοποιήσεων θα παρθεί στη διάρκεια της γενικής συνέλευσης του Συλλόγου των Νοσοκομειακών Γιατρών που θα διεξαχθεί πιθανότατα τον ερχόμενο μήνα.

Η πορεία του τουρισμού μας

ΣΥΝΕΧΕΙΑ ΑΠΟ ΤΗ ΣΕΛ. 1

τουριστών στο νησί μας.

Ο μέσος όρος παραμονής των τουριστών στη Ρόδο ήταν το 2.000 οι 14 ημέρες και σήμερα έχει πέσει στις 10,2 ημέρες. Είναι μια δυσμενής εξέλιξη αυτή που προκαλεί έντονο προβληματισμό. Από την άλλη μεριά δεν υπάρχει αυτή την περίοδο κάποιο στοιχείο που να δικαιολογεί την προσδοκία, ότι το 2004 θα είναι καλύτερο τουριστικά. Βασικές για τη Ρόδο τουριστικές αγορές κινούνται ως αυτή τη στιγμή αρνητικά.

ΣΥΜΦΩΝΑ με πληροφορίες, οι κρατήσεις στην Αγγλία εμφανίζονται μειωμένες κατά 32% και στην Ολλανδία κατά 28%. Στη μεγάλη τουριστική αγορά, που είναι η Γερμανία, τα πράγματα παραμένουν στάσιμα. Με αυτά τα δεδομένα κανένας επί του παρόντος δεν είναι σε θέση να διατυπώσει κάποιαν αξιόπιστη πρόβλεψη για τη νέα σεζόν που αρχίζει σε δύο, πάνω - κάτω μήνες.

Εκείνο πάντως, που σημειώνουν οι τουριστικοί επιχειρηματίες της Ρόδου είναι, η επανάληψη και φέτος της αδράνειας του ΕΟΤ στον τομέα της διαφημιστικής προβολής.

Ενώ ο ανταγωνισμός μαίνεται σε όλες τις τουριστικές αγορές, οι τουριστικοί προορισμοί της Ελλάδας είναι για άλλη μια φορά απόντες.

Αυτό ίσως να είναι και ο ουσιαστικός λόγος που οι κρατήσεις για το νησί μας υστερούν σημαντικά, τουλάχιστον ως αυτή τη στιγμή.

Ενας Συμιακός αγωνίζεται για τον Ελληνισμό

ΣΥΝΕΧΕΙΑ ΑΠΟ ΤΗ ΣΕΛ. 1

οικονομικά, και σήμερα είναι ένας καταξιωμένος επιχειρηματίας, ιδιοκτήτης και διευθυντής της εργολαβικής εταιρείας «Μ.Α. ANGELIADIS».

Από πείρα ο κ. Αγγελιάδης γνωρίζει την Εθνική αποστολή του ομογενειακού τύπου στη διατήρηση του ελληνισμού της Αμερικής. Ιδιαίτερα ο «Εθνικός Κήρυκας», καθημερινά πληροφορεί την Ομογένεια με τα νέα της πατρίδας μας από την Αθήνα και τις επαρχίες και με τα νέα της παροικίας μας. Επίσης δίνει την ευκαιρία στους εδώ συμπατριώτες μας, να εκφράσουν τις σκέψεις και τις απόψεις τους σε θέματα που αφορούν την ομογένεια και ολόκληρο τον Ελληνισμό. Η Σαββατοκύριακη έκδοση του «Ε.Κ.» με ιστορικά, πολιτικά και πολιτιστικά άρθρα πλουτίζει τις γνώσεις των ομογενών, και το αγγλόφωνο τμήμα της εφημερίδας κρατά στις τάξεις του Ελληνισμού τους ομογενείς που δεν γνωρίζουν την Ελληνική γλώσσα.

Σε μια από τις πολλές επισκέψεις του στις Ελληνοορθόδοξες κοινότητες της περιοχής, ο κ. Αγγελιάδης παρατήρησε την απουσία του «Ε.Κ.»και σκέφθηκε: «Εκατοντάδες ομογενείς, μεγάλοι και μικροί, περνούν την εβδομάδα από την κάθε κοινότητα. Αν τους δινόταν η ευκαιρία να διαβάσουν μια ελληνική εφημερίδα, θα τους βοηθούσε να διατηρήσουν τη θρησκεία μας, τη γλώσσα μας, τα ήθη και έθιμά μας, τις παραδόσεις μας και τις ελληνικές αξίες. Από την Εκκλησία και το Ελληνικό σχολείο ξεκινάνε τα πάντα! Ετσι πέρσι πήρε την απόφαση και με έξοδα του οι 97 ελληνοορθόδοξες κοινότητες της Νέας Υόρκης, του New Jersey και του Connectict παίρνουν καθημερινά τον Εθνικό Κήρυκα.

Κάθε χρόνο πάνω από 30.000 αντίτυπα της εφημερίδας πλουτίζουν 97 κυψέλες της Ορθοδοξίας και του Ελληνισμού.

Τόσο αποτελεσματική υπήρξε η προσφορά του κ. Αγγελιάδη που για δεύτερο χρόνο ανανέωσε τις συνδρομές. Ευχόμεθα και άλλοι ομογενείς που αγαπούν την Ελλάδα και κάθε τι το Ελληνικό να μιμηθούν το παράδειγμα του κ. Αγγελιάδη και η εφημερίδα της Ομογένειας να βρει το δρόμο της και στις 500 ελληνοορθόδοξες κοινότητες της Αμερικής.

ΕΜ. ΚΑΣΣΩΤΗΣ

ΕΥΧΑΡΙΣΤΗΡΙΟ

Ο Α.Σ. Ιαλυσού JU-JITSU «Φιλέρημος» το Δ.Σ. και ο εκπαιδευτής του Μ. Τσιριγωτάκης ευχαριστούν τον νομάρχη Δωδεκανήσου κ. Γιάννη Μαχαιρίδη και την πρόεδρο του Νομαρχιακού Αθλητικού Οργανισμού Δωδεκανήσου κα Ανδριάνα Μπαφίτη για την πρόσκληση στην πρωτοχρονιάτικη πίτα και βράβευση των αθλητών του που πέτυχαν πανελλήνιες διακρίσεις.

2496-10/2

ΙΑΤΡΙΚΗ ΑΝΑΚΟΙΝΩΣΗ
Ο ΟΔΟΝΤΙΑΤΡΟΣ
ΜΗΝΑΣ Γ. ΜΑΛΛΙΑΡΑΚΗΣ
πτυχιούχος Α.Π. Θεσσαλονίκης
ΔΕΧΕΤΑΙ: Δευτέρα - Παρασκευή: 09.00 - 13.30 & 17.30-21.00
Σάββατο 10.00-13.30
Μ. ΚΩΝΣΤΑΝΤΙΝΟΥ 18 Β - 2ος όροφος
Τηλ. 22410/34306 και κιν. 6972185643
7706-15/2

ΑΝΑΚΟΙΝΩΣΗ
ΣΙΑΓΚΑ ΚΩΝΣΤΑΝΤΙΝΑ
ΨΥΧΟΛΟΓΟΣ
Απόφοιτος Αριστοτελείου Πανεπιστημίου Θεσσαλονίκης
Τηλ. 6936 261736
ΚΥΠΡΙΩΤΗ ΑΛΕΞΙΑ
ΨΥΧΟΛΟΓΟΣ ΥΓΕΙΑΣ
Απόφοιτος Πανεπιστημίου Κρήτης
MSC Surrey University of England
Τηλ. 6944 717520
Δέχονται κατόπιν ραντεβού
Στεφ. Καζούλη 18, 1ος όροφος
Τηλ. 22410 22102
2433-17/2

ΓΕΩΡΓΙΟΣ ΦΙΛ. ΔΙΑΚΟΝΙΚΟΛΑΟΥ
ΧΕΙΡΟΥΡΓΟΣ - ΟΔΟΝΤΙΑΤΡΟΣ
Αριστοτελείου Παν/μίου Θεσσαλονίκης
Δέχεται :
Δευτ - Παρασκευή 09.00 - 13.00
και 17.00 - 21.00
Σάββατο: 09.00 - 13.00
(κατόπιν ραντεβού)
Οδός: Στ. Καζούλη 18 Ρόδος
Τηλ. - Φαξ: 22410 32678,
κιν. 6945040049
7918-15/2

Από τους κατοίκους της Ρόδου

Βοήθεια σε θύματα βασανιστηρίων και άλλων μορφών κακομεταχείρισης

ΠΡΟΣΦΟΡΑ ΠΡΩΤΩΝ ΕΙΔΩΝ ΑΝΑΓΚΗΣ

Από το Κέντρο Αποκατάστασης Θυμάτων Βασανιστηρίων και άλλων μορφών κακομεταχείρισης εκδόθηκε η παρακάτω ανακοίνωση:

Με μεγάλη επιτυχία έκλεισε η καμπανιά συλλογής Αγάθων πρώτης ανάγκης για τους πρόσφυγες από το Κέντρο Αποκατάστασης Θυμάτων Βασανιστηρίων (Κ.Α.Θ.Β.) παράρτημα Ρόδου στις 31.12.03. Η προσπάθεια αυτή ξεκίνησε στις 18 Δεκεμβρίου για μερικές μέρες αλλά η ανταπόκριση των Ροδιτών ήταν τόσο μεγάλη που χρειάστηκε να παρατείνουμε την συλλογή.

Είδη όπως σαμπουάν, σαπούνια, σερβιέτες, ξυραφάκια, οδοντόβουρτσες & οδοντόκρεμες, πετσέτες, σεντόνια, κουβέρτες , γαλατά & παιδικές πάνες, σακβουαγιάζ & βαλίτσες, ρούχα και παπούτσια ήταν μερικά από τα πράγματα που μαζεύτηκαν.

Την τρίτη 30 Δεκεμβρίου πραγματοποιήθηκε μια 2ωρη εκπομπή από το Ράδιο Λυχνάρι και τον Παλμό 99.5 & 105.6 , μια εκπομπή που είχε στόχο να ευαισθητοποιήσει το κοινό για το τι είναι πρόσφυγες ,ποιές οι συνθήκες ζωής τους, και οι ανάγκες τους καθώς και να ενημέρωσει για το έργο του Κέντρο Αποκατάστασης Θυμάτων Βασανιστηρίων γενικά αλλά και για την συγκεκριμένη καμπάνια.

Τις ίδιες μέρες μας πόνεσε η είδηση του ναυάγιου και του θανάτου των 60 και περισσότερων ψυχών μεταξύ Μαρμαρις και Ρόδου, και μας έβαλε σε σκέψεις για το πόσο απελπισμένοι πρέπει να είναι αυτοί οι άνθρωποι που με κίνδυνο της ζωής τους ελπίζουν και προσπαθούν για ένα καλύτερο αύριο. Ένα μέλλον χωρίς πόλεμους ειρηνικό και με ασφάλεια για τους ίδιους και την οικογένεια τους.

Χάρη σε σας , προσπαθούμε έστω και λίγο να τους βοηθήσουμε,

Ευχαριστούμε τα μέσα Μαζικής ενημερώσης, το 2ο ΤΕΕ Ρόδου & το Σύλλογο κηδεμόνων, την λέσχη Lions, την θεατρική ομάδα Πράξις, την Εκκλησιαστική επιτροπή Αγίων Ανάργυρων, το ζαχαροπλαστείο Mikes, τους κυρίους . Καλλιστο Διακογεωργιου, Βασιλη Σκουλη, Χρυση Χριστοδουλου, Μαρια Ραιση, Ποπη θεοφιλιδου, Μαρινα Βλασοπουλου, Νικόλαο Ξανθοπουλο, Μιχαλη Αργυριου, Κ.Βλασοπουλο , Μιχάλη και Δημήτρη Μιχαλο,την οικογένεια Κυγάη , το φροντιστήριο Ορόσημο, τους Γιώργο και Λίστα Βερβέρογλου για την προσφορά εις μνήμη Στέλιου Καψή, Φροσω Ζαχαροπουλου, Παναγιωτης Ψαρρος, Κωστας Κονταλης, Ευαγγελος Μελιγιαννης, Φωτεινη Αγγελοπουλου, καλολινα Περγαντη, Ιωαννης Διακοσταματης, Φωτεινη Στεργιδη, Βαρβαρα Μαλλιακα, Νικος Ψυλλακης, Ελλη Σιωκου, Μιχαλης Παπαηλιας, Ευαγγελια Πασχαλιδου, τους φοιτητές του ΤΜΣ και όλους τους ανώνυμους φίλους.

Σας ευχαριστούμε που μας στηρίζεται, που μας δίνεται δύναμη...και θα συνεχίσουμε επειδή το «thank you for everything» του Ιρακινού πατέρα ή το «I will never forget you» της νεαρής από την Αφρική ή το «I love you very much» του Αφγανού πιτσιρικά δεν παει μόνο σε μας αλλά και σε όλους εσάς !!

Με εκτίμηση
Νάντα Ροχάνη- εκπρόσωπος & οι Εθελοντές Κ.Α.Β.Θ Ροδου»

Πρόγραμμα Αγωγής Υγείας και Κυκλοφοριακής Αγωγής σε σχολεία της Δωδεκανήσου

Το τμήμα Αγωγής Υγείας της Β/θμιας Εκπ/σης Δωδ/σου σας ανακοινώνει τα 63 προγράμματα Αγωγής Υγείας - Αγωγής του Καταναλωτή και Κυκλοφοριακής Αγωγής που εκπονούνται φέτος στα σχολεία της Δωδ/σου.



Υπενθυμίζεται ότι οι καθηγητές υλοποιούν τα συγκεκριμένα προγράμματα εκτός ωρολογίου προγράμματος εθελοντικά.

Η επιλογή των θεμάτων και η επεξεργασία τους στόχο έχουν να διαμορφώσουν τις κατάλληλες παιδαγωγικές συνθήκες μαθησιακής διαδικασίας, που θα συμβάλλουν στην ανάπτυξη πρωτοβουλιών και δράσεων μαθητών/τριων και εκπαιδευτικών, μέσα από την καλλιέργεια της συλλογικής προσπάθειας, της βιωματικής εκπαίδευσης και της διεπιστημονικής θεώρησης.

Ενθαρρύνουν τους μαθητές/τριες να κατανοήσουν την κατανάλωση ως οικονομικό φαινόμενο και ως κοινωνική και πολιτισμική δραστηριότητα και να τους κάνει ικανούς να σκέφτονται, να λειτουργούν και να δρουν ατομικά και συλλογικά, στα πλαίσια μιας κριτικής, ορθολογικής και υπεύθυνης καταναλωτικής συμπεριφοράς για τη διασφάλιση της υγείας, της προστασίας του περιβάλλοντος και την αναβάθμιση της ποιότητας της ζωής.

Συνδέουν τα σχολείο με την κοινωνική πραγματικότητα επιζητώντας τη συνεργασία με την τοπική αυτοδιοίκηση, κρατικούς, ιδιωτικούς, επιστημονικούς και άλλους φορείς.

ΔΩΔΕΚΑΝΗΣΙΑΚΗ ΑΝΩΝΥΜΗ ΝΑΥΤΙΛΙΑΚΗ ΕΤΑΙΡΙΑ
Δ·Α·Ν·Ε· SEA LINE
Αυστραλίας 92 - Τηλ. 22410 43150

Δρομολόγια

Αναχωρήσεις από ΡΟΔΟ

4/2/04 Τετάρτη
ΠΑΤΜΟΣ 15.00 Σύμη - Κω -Κάλυμνο - Αστυπάλαια - Πειραιά
5/2/04 Πέμπτη
ΡΟΔΟΣ 15.00 Κω - Κάλυμνο - Λέρο - Πάτμο -Πειραιά
6/2/04 Παρασκευή
ΠΑΤΜΟΣ 15.00 Κω - Κάλυμνο - Λέρο -Λειψοί - Πάτμο - Πειραιά
7/2/04 Σάββατο
ΡΟΔΟΣ 15.00 Τήλο- Κω - Κάλυμνο - Λέρο - Πάτμο - Πειραιά
8/2/04 Κυριακή
ΠΑΤΜΟΣ 14.00 Νίσυρο - Κω -Κάλυμνο - Λέρο -Πάτμο -Πειραιά
9/2/04 Δευτέρα
10/2/04 Τρίτη
ΡΟΔΟΣ 15.00 Κω -Κάλυμνο - Λέρο -Πάτμο -Πειραιά
11/2/04 Τετάρτη
ΠΑΤΜΟΣ 15.00 Σύμη - Κω -Κάλυμνο - Αστυπάλαια - Πειραιά
12/2/04 Πέμπτη
ΡΟΔΟΣ 15.00 Κω - Κάλυμνο - Λέρο - Πάτμο -Πειραιά
13/2/04 Παρασκευή
ΠΑΤΜΟΣ 15.00 Κω - Κάλυμνο - Λέρο -Λειψοί - Πάτμο - Πειραιά
14/2/04 Σάββατο
ΡΟΔΟΣ 15.00 Τήλο- Κω - Κάλυμνο - Λέρο - Πάτμο - Πειραιά
15/2/04 Κυριακή
ΠΑΤΜΟΣ 14.00 Νίσυρο - Κω -Κάλυμνο - Λέρο -Πάτμο -Πειραιά
X4415-29/2

ΔΙΑΔΗΜΟΤΙΚΗ ΕΠΙΧΕΙΡΗΣΗ ΚΑΤΑΣΚΗΝΩΣΕΩΝ ΠΡΟΦΗΤΗ ΗΛΙΑ
Ανακοίνωση
Το Σάββατο 20 Δεκεμβρίου 2003 άνοιξε και πάλι τις πόρτες του στους πελάτες του,



το **εστιατόριο** που λειτουργεί στο χώρο των κατασκηνώσεων **του Προφήτη Ηλία.**
Το εστιατόριο θα είναι ανοιχτό καθημερινά καθώς και στις εορτές και αργίες από 10 π.μ. έως τις 5μ.μ. και θα προσφέρει το πλούσιο παραδοσιακό μενού του.

Το δάσος του Προφήτη Ηλία σε συνδυασμό με το ζεστό περιβάλλον του εστιατορίου και το καλό φαγητό, ενισχύει το εορταστικό κλίμα των ημερών και κάνει την παραμονή των επισκεπτών ευχάριστη.
Κρατήσεις στο τηλ. 22460 22189
Κιν. 6936809726
X.4437-10/2

ΑΡΧΩΝ ΣΑΜΑΡΤΖΗΣ ΑΕΤΕΒΕ
Από το 1980
23 ΧΡΟΝΙΑ ΜΟΝΩΣΕΙΣ



ΜΟΝΩΣΕΙΣ ΤΑΡΑΤΣΩΝ
ΠΡΟΣΦΟΡΑ ΜΟΝΩΤΙΚΟΥ 12 kg ΜΟΝΟ με 30 ευρώ με ΦΠΑ



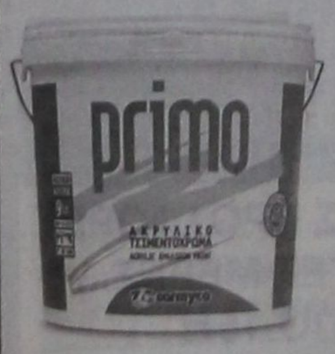

ΠΡΟΣΦΟΡΑ ΑΚΡΥΛΙΚΟ 15 kg ΜΟΝΟ με 19 ευρώ με ΦΠΑ
X4407-29/2
ΔΙΑΘΕΣΗ: ΑΡΧΩΝ ΣΑΜΑΡΤΖΗΣ ΑΕΤΕΒΕ
ΜΟΝΩΣΕΙΣ - ΣΤΕΓΑΝΩΣΕΙΣ
ΚΑΤΑΣΤΗΜΑΤΑ
1) Ερυθρού Σταυρού 21 - Τηλ.: 22410 23030/32054 Ρόδος 85100
2) Ικαρου & Λαοδικείας - Τηλ.: 22410 20021 Ρόδος 85100
ΚΙΝΗΤΟ: 6944 502033

ΟΙΚΟΔΟΜΙΚΕΣ ΕΠΙΧΕΙΡΗΣΕΙΣ
ΔΙΑΚΟΓΕΩΡΓΙΟΥ ΚΑΛΛΙΣΤΟΣ
ΕΘΝ.ΑΝΤΙΣΤΑΣΕΩΣ 11 (πρώην Αννης Μαρίας)
ΠΩΛΗΣΕΙΣ ΔΙΑΜΕΡΙΣΜΑΤΩΝ - ΚΑΤΑΣΤΗΜΑΤΑ - ΑΠΟΘΗΚΕΣ - ΑΝΤΑΛΛΑΓΕΣ ΑΚΙΝΗΤΩΝ - ΑΓΟΡΕΣ ΟΙΚΟΠΕΔΩΝ
ΑΝΑΛΑΜΒΑΝΟΥΜΕ ΑΝΤΙΠΑΡΟΧΕΣ
ΠΩΛΟΥΝΤΑΙ διαμερίσματα λουξ κατασκευής, με απεριόριστη θέα. Τα διαμερίσματα διαθέτουν θωρακισμένες πόρτες - εντοιχισμένες κουζίνες - ντουλάπες - εντοιχισμένο νιπτήρα με ντουλάπι - κεντρική θέρμανση αυτόνομη - ανοιγόμενα ανακλινόμενα κουφώματα με διπλά τζάμια, σίτες, ρολά - υδραυλικό ασανσέρ - τριφασικό ρεύμα.
Ολοι οι χάροι σπατουλαριστοί - εσωτερικές πόρτες MDF με σχέδιο
ΔΙΑΜΕΡΙΣΜΑΤΑ ΕΠΙ ΤΗΣ:
Χρ. Φέσσα (κάθετος Αποστ. Παύλου), 90τ.μ. τριάρια
Επίσης οροφοδιαμερίσματα των 90 τ.μ (οικοδομή μόνο τριών διαμερισμάτων)
ΟΙΚΟΔΟΜΗ Πτολεμαίων και Χρ. Φέσσα των 117-125τ.μ.
ΟΙΚΟΔΟΜΗ υπό ανέγερση επί της οδού Ρήγα Φερραίου στο πάρκο Διαμερίσματα τριάρια - τεσσάρια
ΟΙΚΟΔΟΜΗ υπό ανέγερση επί της οδού Κ. Παλαιολόγου και Θεοτοκοπούλου. Διαμερίσματα δυάρια - τριάρια - τεσσάρια- καταστήματα
Επί της οδού Β. Ηρακλείου οικοδομή τεσσάρων διαμερισμάτων οροφοδιαμερισμάτα των 133τ.μ. Η οικοδομή έχει πυλωτή για πάρκιγκ
ΓΡΑΦΕΙΑ - ΙΑΤΡΕΙΑ:
- Επί της οδού Μ. Κωνσταντίνου και Κων/νου Παλαιολόγου των 80τ.μ.
- Επί της οδού Κων/νου Παλαιολόγου και Θεοτοκόπουλου 60-80 τ.μ.
- Επί της οδού Ρήγα Φερραίου στο πάρκο, 60-80-100τ.μ.
ΚΑΤΑΣΤΗΜΑΤΑ
- Επί της οδού Κ. Παλαιολόγου και Θεοτοκοπούλου των 60-80-100τ.μ.
- Επί της οδού λεωφόρου Καλλιθέας (Καραισκάκειο) 90τ.μ.
ΑΠΟΘΗΚΕΣ
- Πλησίον Στέλιου Καπτάδη των 130τ.μ.
- Στη λεωφόρο Καλλιθέας (Καραισκάκειο) των 80-300τ.μ.
Οι πωλήσεις μπορούν να γίνουν και με όλα τα δάνεια τραπεζών και οργανισμών/.
Αναλαμβάνουμε ΑΝΤΙΠΑΡΟΧΕΣ και ΑΓΟΡΕΣ ΟΙΚΟΠΕΔΩΝ
Δεχόμαστε ανταλλαγές σαινήτων
ΠΛΗΡΟΦΟΡΙΕΣ:
ΔΙΑΚΟΓΕΩΡΓΙΟΥ ΚΑΛΛΙΣΤΟΣ
Τηλ.. 29318 - 34598- Τηλ.. 78501 - 78502
X4408-29/2

Ανακαλύψτε με τα Blue Star Ferries το καλύτερο ταξίδι!



ΠΡΟΣ ΠΕΙΡΑΙΑ

ΑΝΑΧΩΡΗΣΗ ΑΠΟ							ΑΦΙΞΗ
ΡΟΔΟ	ΚΩ	ΛΕΡΟ	ΠΑΤΜΟ	ΜΥΚΟΝΟ	ΣΥΡΟ	ΑΜΟΡΓΟ ΚΑΤΑΠΟΝΤΙΑ	ΠΕΙΡΑΙΑ
ΤΡΙΤΗ 20:00	ΤΡΙΤΗ 22:55	---	---	ΤΕΤΑΡΤΗ 03:30	---	---	ΤΕΤΑΡΤΗ 07:20
ΠΕΜΠΤΗ 20:00	ΠΕΜΠΤΗ 22:55	---	---	---	ΠΑΡΑΣΚΕΥΗ 03:45	---	ΠΑΡΑΣΚΕΥΗ 07:05
ΣΑΒΒΑΤΟ 10:00	ΣΑΒΒΑΤΟ 12:50	---	---	---	---	ΣΑΒΒΑΤΟ 16:20	ΣΑΒΒΑΤΟ 21:30
ΚΥΡΙΑΚΗ 18:30	ΚΥΡΙΑΚΗ 21:25	ΚΥΡΙΑΚΗ 23:05	ΔΕΥΤΕΡΑ 00:15	---	ΔΕΥΤΕΡΑ 03:45	---	ΔΕΥΤΕΡΑ 07:05

ΑΝΕΚΤΕΛΕΣΤΑ ΔΡΟΜΟΛΟΓΙΑ: 25/12/03, 01/01/04, 11/04/04 (αναχώρηση από Ρόδο 18:30 για Πειραιά).

ΑΠΟ ΠΕΙΡΑΙΑ

ΑΝΑΧΩΡΗΣΗ ΑΠΟ ΠΕΙΡΑΙΑ	ΑΦΙΞΗ						
	ΣΥΡΟ	ΜΥΚΟΝΟ	ΑΜΟΡΓΟ ΚΑΤΑΠΟΝΤΙΑ	ΠΑΤΜΟ	ΛΕΡΟ	ΚΩ	ΡΟΔΟ
ΔΕΥΤΕΡΑ 20:00	ΔΕΥΤΕΡΑ 23:20	---	---	---	---	ΤΡΙΤΗ 04:10	ΤΡΙΤΗ 07:10
ΤΕΤΑΡΤΗ 20:00	ΤΕΤΑΡΤΗ 23:20	---	---	---	---	ΠΕΜΠΤΗ 04:10	ΠΕΜΠΤΗ 07:10
ΠΑΡΑΣΚΕΥΗ 20:00	---	ΠΑΡΑΣΚΕΥΗ 23:50	---	---	---	ΣΑΒΒΑΤΟ 04:20	ΣΑΒΒΑΤΟ 07:15
ΣΑΒΒΑΤΟ 23:30	---	---	ΚΥΡΙΑΚΗ 04:45	ΚΥΡΙΑΚΗ 07:00	ΚΥΡΙΑΚΗ 08:10	ΚΥΡΙΑΚΗ 09:50	ΚΥΡΙΑΚΗ 12:45

ΑΝΕΚΤΕΛΕΣΤΑ ΔΡΟΜΟΛΟΓΙΑ: 24/12/03, 31/12/03, 10/04/04 (αναχώρηση από Πειραιά 23:30 για Ρόδο).

SKEVO'S TRAVEL AGENCY
ΚΑΝΤΕ ΚΡΑΤΗΣΗ ΤΩΡΑ!
ΠΛΗΡΟΦΟΡΙΕΣ ΚΑΙ ΚΡΑΤΗΣΕΙΣ ΘΕΣΕΩΝ ΣΤΟΝ ΤΑΞΙΔΙΩΤΙΚΟ ΣΑΣ ΠΡΑΚΤΟΡΑ Ή SKEVO'S TRAVEL AGENCY: ΑΜΕΡΙΚΗΣ 111, ΡΟΔΟΣ, ΤΗΛ. ΚΡΑΤΗΣΕΩΝ ΕΠΙΒΑΤΩΝ ΚΑΙ Ι.Χ.: 22410-22461, 22410-75655, 22410-75310, ΤΗΛ. ΚΡΑΤΗΣΕΩΝ ΦΟΡΤΗΓΩΝ: 22410-76600
X4420-29/2

GA FERRIES
ΤΑΞΙΔΕΨΤΕ ΜΕ
ΤΟ ΝΕΟ ΜΑΣ ΠΛΟΙΟ
Ε/Γ-Ο/Γ ΑΝΘΗ ΜΑΡΙΝΑ
Γρήγορα - Ανετα - Ευχάριστα
ΜΟΝΟ ΣΕ 13 ΩΡΕΣ!!!
Από Ρόδο προς Πειραιά
Κάθε ΤΡΙΤΗ - ΠΕΜΠΤΗ - ΣΑΒΒΑΤΟ
Από Πειραιά προς Ρόδο
Κάθε ΔΕΥΤΕΡΑ - ΤΕΤΑΡΤΗ - ΠΑΡΑΣΚΕΥΗ
ΠΡΟΣΦΟΡΑ
ΟΛΑ ΤΑ ΕΙΣΙΤΗΡΙΑ ΣΕ ΜΙΣΗ ΤΙΜΗ
ΕΠΙΒΑΤΗΣ 16,90 ευρώ
Ι.Χ. 44,60 ευρώ
ΕΚΔΟΣΕΙΣ ΕΙΣΙΤΗΡΙΩΝ ΣΕ ΟΛΑ ΤΑ
ΤΑΞΙΔΙΩΤΙΚΑ ΠΡΑΚΤΟΡΕΙΑ
Κεντρικό πρακτορείο
TSAGARIS TRAVEL
Ακτή Σαχτούρη 5
Τηλ.: 22410 36170, 28597, 35066, 30406
FAX: 22410 39839
X4417-29/2

Zorpidis

Σας γνωρίζουμε ότι το Ε/Γ - Ο/Γ «ΙΕΡΑΠΕΤΡΑ Λ.» θα παραμείνει σε ακινησία από 12/2 έως 5/3/04, λόγω εκτέλεσης εγ ασιών ετήσιας επιθεώρησης και δεξαμενισμού.

Τα δρομολόγια θα εκτελούνται ως ακολούθως:

Γ/Β ΙΕΡΑΠΕΤΡΑ Λ.

Τετάρτη 11/2/04 από Ρόδο για: Χάλκη 06.35-06.45, Διαφάνι 08.35 - 08.45, Κάρπαθο 09.45 - 10.00, Κάσο 11.20 - 11.40, Σητεία 14.00 - 14.30, Ηράκλειο 17.30 - 18.15, Μήλος 00.25 - 00.45, Πειραιάς 05.40, ΕΝΑΡΞΗ ΑΚΙΝΗΣΙΑΣ

ΒΙΤΣΕΤΖΟΣ ΚΟΡΝΑΡΟΣ

Πέμπτη 12/2/04 από Ρόδο για Καστελλόριζο 16.00 - 16.15, Ρόδο 20.15

Πέμπτη 12/2/04 από Ρόδο 04.30 για Χάλκη 06.35-06.45, Διαφάνι 08.35 - 08.45, Κάρπαθο 09.45 - 10.00, Κάσο 11.20 - 11.40, Σητεία 14.20 - 15.30, Αγ. Νικόλαο 17.00 - 17.45, Θήρα 22.05 - 22.15, Μήλο 01.30 - 01.45, Πειραιάς 06.40

Σάββατο 14/2/04 από Ρόδο 20.00 για Καστελλόριζο: 24.00 - 00.15, Ροδο 04.15

Κυριακή 15/2/2004 Από Ρόδο 04.30 για Χάλκη 06.35-06.45, Διαφάνι 08.35 - 08.45, Κάρπαθο 09.45 - 10.00, Κάσο 11.50 - 12.00, Σητεία 14.30 - 15.30, Αγ. Νικόλαο 17.00 - 18.00, Μήλο 01.00 - 01.15, Πειραιάς 06.15

Τρίτη 17/2/2004 Από Ρόδο 20.00 για Καστελλόριζο 24.00 - 00.15, Ρόδος 04.15

Τετάρτη 18/2/2004 Από Ρόδο 07.00 για Χάλκη09.05 - 09.15, Διαφάνι11.00 - 11.10, Κάρπαθο 12.00 - 12.15, Κάσο 13.30 - 13.40, Σητεία 16.10 - 16.30, Κάσο 19.00 - 19.10, Κάρπαθο 20.30 - 20.40, Διαφάνι 21.30 - 21.40, Χάλκη 23.30 - 23.40, Ρόδο - 01.40

Πέμπτη 19/2/04 από Ρόδο 04.30 για Χάλκη 06.35-06.45, Διαφάνι 08.35 - 08.45, Κάρπαθο 09.45 - 10.00, Κάσο 11.20 - 11.40, Σητεία 14.20 - 15.30, Αγ. Νικόλαο 17.00 - 17.45, Θήρα 22.05 - 22.15, Μήλο 01.30 - 01.45, Πειραιάς 06.40

Σάββατο 21/2/04 από Ρόδο 20.00 για Καστελλόριζο: 24.00 - 00.15, Ροδο 04.15

Κυριακή 22/2/2004 Από Ρόδο 12.00 για Καστελλόριζο 16.00 - 16.15, Ρόδος 20.15

Δευτέρα 23/2/04 (Καθαρή Δευτέρα) από Ρόδο 04.30 για Χάλκη 06.35-06.45, Διαφάνι 08.35 - 08.45, Κάρπαθο 09.45 - 10.00, Κάσο 11.50 - 12.00, Σητεία 14.30 - 15.30, Αγ. Νικόλαο 17.00 - 18.00, Μήλο 01.00 - 01.15, Πειραιάς 06.15.

Τετάρτη 25/2/2004 Από Ρόδο 20.00 για Καστελλόριζο 24.00 - 00.15, Ρόδος 04.15

Πέμπτη 26/2/04 από Ρόδο 04.30 για Χάλκη 06.35-06.45, Διαφάνι 08.35 - 08.45, Κάρπαθο 09.45 - 10.00, Κάσο 11.20 - 11.40, Σητεία 14.20 - 15.30, Αγ. Νικόλαο 17.00 - 17.45, Θήρα 22.05 - 22.15, Μήλο 01.30 - 01.45, Πειραιάς 06.40

Σάββατο 28/2/04 από Ρόδο 20.00 για Καστελλόριζο: 24.00 - 00.15, Ροδο 04.15

Κυριακή 29/2/2004 Από Ρόδο 04.30 για Χάλκη 06.35-06.45, Διαφάνι 08.35 - 08.45, Κάρπαθο 09.45 - 10.00, Κάσο 11.50 - 12.00, Σητεία 14.30 - 15.30, Αγ. Νικόλαο 17.00 - 18.00, Μήλο 01.00 - 01.15, Πειραιάς 06.15

Τρίτη 2/3/2004 Από Ρόδο 20.00 για Καστελλόριζο 24.00 - 00.15, Ρόδος 04.15

Τετάρτη 3/3/04 από Ρόδο 04.30 για Χάλκη 06.35-06.45, Διαφάνι 08.35 - 08.45, Κάρπαθο 09.45 - 10.00, Κάσο 11.40 - 12.00, Σητεία 1430 - 15.30, Αγ. Νικόλαο 17.00 - 17.45, Θήρα 22.05 - 22.15, Μήλο 01.30 - 01.45, Πειραιάς 06.40

ΠΛΗΡΟΦΟΡΙΕΣ: Αλεξ. Διάκου 38
Τηλ. 22410 20625, 30054
X4427-29/2

Λόγω των γνωστών προβλημάτων

Πρωτοβουλία για αναγέννηση του ΠΑΣΟΚ στην Κάλυμνο

ΠΟΙΟΙ ΥΠΟΓΡΑΦΟΥΝ ΤΗ ΔΙΑΚΗΡΥΞΗ

ΙΔΡΥΘΗΚΕ στην Κάλυμνο πρωτοβουλία για την αναγέννηση του ΠΑΣΟΚ. Στην πρωτοβουλία μετέχουν πολλοί γνωστοί κάτοικοι του νησιού οι οποίοι υπέγραψαν την παρακάτω διακήρυξη:

«Καλυμνιές και Καλύμνιοι. Στις 7 Μαρτίου καλούμαστε ξανά να αποφασίσουμε για την διακυβέρνηση της πατρίδας μας έχοντας μπροστά μας κρίσιμα θέματα όχι μόνο εθνικά αλλά και τοπικά.

Ολοι εμείς που υπογράφουμε αυτό το κείμενο, με συνέπεια υπηρετούμε εδώ και χρόνια ιδέες, οράματα και στόχους που πλειοψηφικά στήριξε η τοπική μας κοινωνία, δίνοντας πάντα το προβάδισμα στο ΠΑΣΟΚ.

Την κρίσιμη αυτή ώρα όλοι εμείς που υπογράφουμε αυτό το κείμενο

•καλούμε όλους όσους τόσα χρόνια πίστεψαν στις ιδέες και τα οράματα του ΠΑΣΟΚ,

• καλούμε την νεολαία που με τόση ένταση εμπνέεται από το ελπιδοφόρο μήνυμα του Γιώργου Παπανδρέου,

• καλούμε κάθε δημιουργική δύναμη του νησιού μας σε ένα αγώνα για την νέα εποχή που μόνο το νέο ΠΑΣΟΚ μπορεί να εγγυηθεί για την χώρα μας και το νησί μας.

Σήμερα ιδρύουμε την «Πρωτοβουλία για την αναγέννηση του ΠΑΣΟΚ στην Κάλυμνο» κλείνοντας ένα ολόκληρο ιστορικό κύκλο και αφήνοντας πίσω ό,τι μας πρόδωσε και ανοίγουμε πρώτοι την νέα σελίδα που έχει ανάγκη η Κάλυμνός μας, η Δημοκρατία και οι νέες προκλήσεις του σύγχρονου κόσμου των ανοικτών οριζόντων, του σεβασμού της διαφορετικότητας και της ιδιαιτερότητα του πολιτισμού, του σεβασμού στο ιερό δικαίωμα στη δουλειά, της ανάπτυξης και της προκοπής.

Προσπερνάμε τα πρόσωπα και τις πρακτικές του παρελθόντος.

Επαναφέρουμε την ηθική στην πολιτική

Ελπίζουμε ξανά στην συμμετοχή

• Είμαστε όλοι φίλοι και μέλη του ΠΑΣΟΚ

• Εμείς το ιδρύσαμε

• Εμείς το στηρίξαμε

• Εμείς οφείλουμε να ενωθούμε με όλο το ποτάμι της ανανέωσης, της αναγέννησης και της ελπίδας για μια νέα πορεία, για τη νέα διακυβέρνηση και την νέα σχέση του κράτους με τον πολίτη.

Η Κάλυμνος πρωτοπόρα και πάλι για την αναγέννηση της πολιτικής, την αναγέννηση του ΠΑΣΟΚ, την νέα σελίδα για την πατρίδα μας.

Ολοι μαζικά συμμετέχουμε στην ψηφοφορία για την ανάδειξη του νέου Προέδρου μας και το ξεκίνημα της νέας πορείας.

Με τη συμμετοχή μας κατοχυρώνουμε την αναγέννηση του ΠΑΣΟΚ και την νέα εποχή για την πατρίδα μας.

1. Σισώης Γιώργος
2. Στάλας Εμμανουήλ
3. Μπούκης Μιχάλης
4. Χριστοδούλου Φίλιππος
5. Μπιλλήρης Ιωάννης
6. Μαστροκούκος Ιωάννης
7. Ψαρράς Γιώργος
8. Σκουμπουρδής Αγαπητός
9. Κουρούνης Χαράλαμπος
10. Στάλα Σεβαστή
11. Στάλα Αντωνία
12. Καραντώνης Αντώνης
13. Ζαΐρης Μιχαήλ
14. Λελέκης Μιχάλης
15. Πετράκης Μικές
16. Γιαμαίος Μανώλης
17. Ρούσσος Γιώργος του Αναστασίου
18. Καλικάτζαρος Μικές
19. Τρικοΐλης Σακελλάρης
20. Χριστοδούλου Λευτέρης
21. Παπαμιχαήλ Παντελής
22. Πετράκης Σκεύος
23. Ψαρράς Γιώργος
24. Κουρούνης Ηλίας
25. Σμαλιός Πέτρος
26. Βρουβής Ευθύμιος
27. Βρουβής Μανώλης
28. Μαΐλης Σακελλάρης
29. Τρουμουλιάρης Νικόλας
30. Κλωνάρης Θεοφίλης
31. Τρουμουλιάρη Μαρία
32. Τρικοΐλη Αγγελική
33. Νυστάζος Σκεύος
34. Σταυλάς Κώστας
35. Μαΐλη Νίκη
36. Κάζος Φώτης
37. Πιλάτος Γιώργος
38. Κούρος Ευστράτιος
39. Αντώνογλου Αντώνης
40. Κορφιά Πόπη
41. Ζηρούνης Σούλης
42. Ψαρά Φανερωμένη
43. Κορφιάς Θεόδωρος
44. Ζαγοριανός Εμμανουήλ
45. Ζαγοριανού Μαρία
46. Ζηρούνη Μαρία
47. Κορφιά Καλοτίνα
48. Χουρδά Αφροδίτη
49. Μαΐλης Θέμελης
50. Χαραμαντάς Μάμμας
51. Καλικατζάρου Ελένη
52. Λαμπρινός Γιάννης.

Εκδήλωση του Συλλόγου Αιμοδοτών της Νισύρου

Μεγάλη επιτυχία σημείωσε η εκδήλωση κοπής της πίτας του Συλλόγου προς τιμή των εθελοντών αιμοδοτών Νισύρου, που ενίσχυσαν πλούσια τα ζαχαροπλαστεία «Ντενίς» και «Αγνό».

Την εκδήλωση τίμησαν με την παρουσία τους η Επαρχος, ο υποψήφιος βουλευτής Γ. Νικητιάδης, ο Δήμαρχος με τους δημοτικούς συμβούλους Νισύρου, πολλοί αιμοδότες και κάτοικοι του νησιού.

Την πίτα έκοψε ο Πανοσιότατος κ. Στέφανος Καλλίτσης. Το φλουρί, που αντιστοιχούσε σε ένα ρολόι και ένα γούρι 2004, προσφορές των χρυσοχοείων Ν. Χατζηαντωνίου και Μ. Μουζάκη, κέρδισε ο Τελώνης Νισύρου κ. Β. Μελαχροινάκης.

Η αιμοδοσία πραγματοποιήθηκε στο δημοτικό ιατρείο παρουσία των ιατρών Δ. Διονυσοπούλου, Π. Χατζηνικολάου και του νοσηλευτή Ν. Θεοδωρέλη. Αιμοδότησαν 21 άτομα και εξετάστηκαν από τον παιδίατρο 20 παιδιά.

Η No 1 αλυσίδα ηλεκτρικών ειδών στην Ελλάδα
ΕΚΠΤΩΣΕΙΣ
Μόνο στον Κωτσόβολο!
Εκπτώσεις έως 50%
& όλες οι μεγάλες τηλεοράσεις
29" και άνω
μόνο από €299 μετρητοίς
και σε 48 δόσεις
Ε.Π.Ε: 0,1608 ΕΠΙΤΟΚΙΟ: 15%
Βρήκατε φθηνότερα; Επιστρέφουμε τη διαφορά στο Διπλάσιο
ΚΩΤΣΟΒΟΛΟΣ
X2...για σας!
Εθνικής Αντιστάσεως& Τσαλδάρη
Τηλ.: (22410) 75.510
T2574-10/2

ΑΠΟ ΣΗΜΕΡΑ ΑΥΤΟΚΙΝΗΤΟ ΠΑΝΤΑ ΚΑΘΑΡΟ
ΕΞΩΤΕΡΙΚΟ ΠΛΥΣΙΜΟ
€ 3,55 + Φ.Π.Α.
ΠΛΥΣΙΜΟ ΜΕ ΕΙΔΙΚΑ ΠΑΝΙΑ ΠΟΥ ΔΕΝ ΧΑΡΑΖΟΥΝ (ΟΧΙ ΒΟΥΡΤΣΕΣ)
ΠΛΥΣΙΜΟ ΜΕ ΑΦΑΛΑΤΩΜΕΝΟ & ΦΙΛΤΡΑΡΙΣΜΕΝΟ ΝΕΡΟ
ΤΑΧΥΤΑΤΟ ΠΛΥΣΙΜΟ ΣΕ 7 ΛΕΠΤΑ - ΖΕΣΤΟ ΚΕΡΙ - ΜΑΛΑΚΤΙΚΟ
ΠΛΥΣΙΜΟ ΜΕΣΑ - ΕΞΩ
€ 11,55 + Φ.Π.Α.
QUICK CARWASH
νέες χαμηλές τιμές για το 2004
X 4396-19/2
ΠΕΡΙΟΧΗ ΑΣΓΟΥΡΟΥ (ΑΒ Βασιλόπουλος - LIDL) - ΤΗΛ: 22410-60150 , 60151

από τώρα
ΤΟ ΑΥΤΟΚΙΝΗΤΟ ΣΑΣ ΚΑΘΑΡΟ ΚΑΙ ΤΙΣ ΚΥΡΙΑΚΕΣ
ΠΛΥΣΙΜΟ
ΜΕΣΑ - ΕΞΩ
QUICK CARWASH
κάθε ΚΥΡΙΑΚΗ ΑΝΟΙΚΤΑ
9.00΄ - 14.00΄
καιρού επιτρέποντος
X4396-19/2
ΠΕΡΙΟΧΗ ΑΣΓΟΥΡΟΥ (ΑΒ Βασιλόπουλος - LIDL) - ΤΗΛ: 22410-60150 , 60151

DIBI CENTER
STELLA BEAUTY
Κάποτε οι τέλειες αναλογίες ήταν Θείο δώρο.
Σήμερα στο DIBI CENTER είναι Επιστημονικό Θαύμα!
ΠΑΓΚΟΣΜΙΑ ΚΕΝΤΡΑ ΑΙΣΘΗΤΙΚΗΣ ΚΑΙ ΑΔΥΝΑΤΙΣΜΑΤΟΣ
ΑΓΓΛΙΑ • ΑΜΕΡΙΚΗ
ΙΤΑΛΙΑ • ΜΟΝΑΚΟ
ΙΣΠΑΝΙΑ
ΣΩΜΑ
Αδυνάτισμα (ολικό - τοπικό)
Κυτταρίτιδα
Σύσφιξη
Θαλασσοθεραπείες
Κρυοθεραπείες
Αποτρίχωση (Χαλάουα - κερί)
SOLARIUM
ΠΡΟΣΩΠΟ
Καθαρισμός
Peeling
Ενυδατώσεις
Lifting
Βιομοριακές θεραπείες
Οξέα φρούτων (AHA)
Ακμή
Οξυγονοθεραπεία
Ριζική αποτρίχωση
ΕΙΜΑΣΤΕ ΕΞΟΠΛΙΣΜΕΝΟΙ ΜΕ ΤΟΥΣ ΠΙΟ ΣΥΓΧΡΟΝΟΥΣ ΗΛΕΚΤΡΟΝΙΚΟΥΣ ΥΠΟΛΟΓΙΣΤΕΣ
ΜΕΓΑΛΕΣ ΠΡΟΣΦΟΡΕΣ ΓΙΑ ΛΙΓΕΣ ΜΕΡΕΣ... ΑΠΟ 15€
X 4392-11/2
Με την προσωπική φροντίδα της έμπειρης ΑΙΣΘΗΤΙΚΟΥ: ΣΤΕΛΛΑΣ ΧΑΤΖΗΣΑΒΒΑ
Μιχ. Πετρίδη 49, Ρόδος, Τηλ: 30469, 73590

Ναυτικό Πρακτορείο
TSAGARIS



GA FERRIES
Ε/Γ-Ο/Γ ΡΟΔΑΝΘΗ
Ε/Γ-Ο/Γ ΑΝΘΗ ΜΑΡΙΝΑ

ΡΟΔΟΣ - ΠΕΙΡΑΙΑΣ
3/2/2004 - 15/2/2004

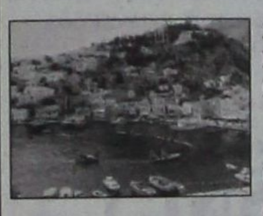

ΣΑΒΒΑΤΟ 7/2
ΡΟΔΑΝΘΗ 17.00 Κω - Κάλυμνο - Πειραιά (08.20)

ΚΥΡΙΑΚΗ 8/2
ΑΝΘΗ ΜΑΡΙΝΑ 16.00 Κω - Λέρο - Πάτμο - Πειραιά (06.10)

ΔΕΥΤΕΡΑ 9/2
ΡΟΔΑΝΘΗ 16.00 Σύμη - Τήλο - Νίσυρο - Κω - Κάλυμνο - Λέρο - Πάτμο - Πειραιά (12.00)

ΤΡΙΤΗ 10/2
ΑΝΘΗ ΜΑΡΙΝΑ 18.00 Κω - Πειραιά (06.25)



ΤΕΤΑΡΤΗ 11/2
ΡΟΔΑΝΘΗ 16.00 Σύμη - Τήλο - Νίσυρο - Κω - Κάλυμνο - Λέρο - Πάτμο - Πειραιά (12.00)

ΠΕΜΠΤΗ 12/2
ΑΝΘΗ ΜΑΡΙΝΑ 18.00 Κω - Πειραιά (06.25)

ΠΑΡΑΣΚΕΥΗ 13/2
ΡΟΔΑΝΘΗ 18.00 Σύμη - Τήλο - Νίσυρο - Κω - Κάλυμνο - Αστυπάλαια - Πειραιά (13.35)



ΣΑΒΒΑΤΟ 14/2
ΑΝΘΗ ΜΑΡΙΝΑ 18.00 Κω - Λέρο - Πάτμο - Πειραιά (08.10)

ΚΥΡΙΑΚΗ 15/2



ΔΕΥΤΕΡΑ 16/2
ΡΟΔΑΝΘΗ 16.00 Σύμη - Τήλο - Νίσυρο - Κω - Κάλυμνο - Λέρο - Πάτμο - Πειραιά (12.00)

ΤΡΙΤΗ 17/2
ΑΝΘΗ ΜΑΡΙΝΑ 18.00 Κω - Πειραιά (06.25)

ΠΡΟΣΦΟΡΑ
Πακέτα εισιτηρίων άνω των 300,00 ευρώ μπορείτε να εξοφλήσετε σε 4 άτοκες μηνιαίες δόσεις με την πιστωτική σας κάρτα VISA ή MASTER!!!

Η εταιρία μας βρίσκεται στην ευχάριστη θέση να σας ενημερώσει ότι:
1. Θα προσφέρονται **ειδικές τιμές** σε όλες τις θέσεις για οικογενειακά πακέτα
2. Εισιτήρια ΜΕΤΕΠΙΣΤΡΟΦΗΣ, ειδικές τιμές.
3. Πολλαπλά εισιτήρια minimum 5, **50% έκπτωση.**

TSAGARIS TRAVEL
Σαχτούρη 5 (έναντι Τελωνείου)
Τηλ.: 22410 36170, 30406, 35066, 28597
4417-29/2

Σε ειδική τελετή στο Πανεπιστήμιο Αιγαίου

Η απονομή βραβείων για τους μαθητικούς αγώνες

ΜΕΓΑΛΗ Η ΣΥΜΜΕΤΟΧΗ ΤΩΝ ΔΙΑΓΩΝΙΣΘΕΝΤΩΝ

Πραγματοποιήθηκε το περασμένο Σάββατο, 7 Φεβρουαρίου, στη μεγάλη αίθουσα τελετών του Παν/μίου Αγαίου στη Ρόδο, η γιορτή της απονομής Βραβείων, Επαίνων και Διακρίσεων στους μαθητές Γ/σίων, ΤΕΕ και Λυκείων που συμμετείχαν προ εικοσαημέρου στους δέκατους Μαθητικούς Καλλιτεχνικούς Περιφερειακούς Αγώνες Μουσικής και Χορού, που διοργανώθηκαν από το ΥΠΕΠΘ, το Πρόγραμμα «Ολυμπιακή Παιδεία», τη Γενική Γραμματεία Νέας Γενιάς, το Εθνικό Ίδρυμα Νεότητας, την ΟΛΜΕ και την ΟΙΕΛΕ.



Η τελετή, στην οποία ήταν παρόντες πλήθος μαθητών, γονέων, εκπαιδευτικών και συμπολιτών μας, ξεκίνησε με μια σύντομη αναφορά, από την Παρασκευή Καλλιγά, υπεύθυνη για τα Δωδεκάνησα της 10ης αυτής διοργάνωσης Μαθητικών Αγώνων Μουσικής και Χορού για την υποπεριφέρεια Αιγαίου, στο θεσμό γενικά των Καλλιτεχνικών Αγώνων, καθώς και στο χρονικό των πρόσφατων, που πραγματοποιήθηκαν, 13-16 Ιανουαρίου, στην πόλη της Ρόδου.

Γνωστοποιήθηκαν στο ακροατήριο τα εξής στοιχεία: ότι στο σύνολο τριακοσίων εξήντα (360) μαθητών που πήραν μέρος, δόθηκαν δεκαπέντε Πρώτα Βραβεία, δεκαεννιά δεύτερα, δεκατέσσερα τρίτα, οκτώ Έπαινοι και μια Ειδική Διάκριση, επισημάνθηκε όμως ότι οι βραβευμένοι μαθητές είναι πολύ περισσότεροι των πενήντα επτά, δεδομένου ότι μόνο τα παιδιά της Δωδεκανήσου που θα ταξιδέψουν στην Αθήνα ως μέλη των τεσσάρων βραβευμένων με Πρώτο Βραβείο μουσικών και χορευτικών συνόλων, για να συνεχίσουν την αναμέτρηση με αντίστοιχα σύνολα από ολόκληρη την Ελλάδα, υπερβαίνει τους 100.

Θεωρήθηκε δικαιολογημένη, λόγω καιρού και φόρτου μαθημάτων, η απουσία, τη μέρα της βράβευσής τους, μαθητών από τους Λειψούς, την Κάλυμνο και την Κω (Αντιμάχεια). Στο σημείο αυτό αναφέρθηκε ότι είχε ήδη, κατά τη διάρκεια των Αγώνων, χορηγηθεί σε όλα τα παιδιά Αναμνηστικό Δίπλωμα Συμμετοχής και ότι προγραμματίζονται στα Σχολεία των παραπάνω νησιών αντίστοιχες γιορτές βράβευσης, κατά τις οποίες θα τους απονεμηθούν τα Βραβεία και Διπλώματα που τους οφείλονται.

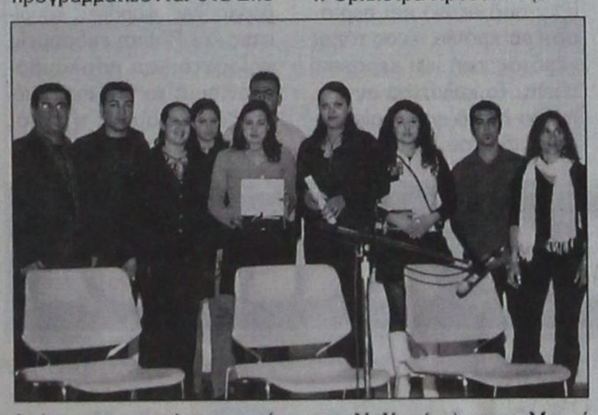

Τονίστηκε επίσης, από την υπεύθυνη της διοργάνωσης των Αγώνων, ότι η προσπάθεια όλων των διαγωνιζομένων μαθητών ήταν αξιόλογη και απέσπασε το θαυμασμό του κοινού και των τριών Κριτικών Επιτροπών: ότι όλα τα παιδιά που πήραν μέρος στους πρόσφατους Καλλιτεχνικούς Αγώνες, αξίζουν συγχαρητήρια για την επίδοση, το ήθος και τη σοβαρότητά τους, όπως επίσης οι γονείς και οι εκπαιδευτικοί που κοπίασαν και αφιέρωσαν για την προετοιμασία των διαγωνιζομένων το δικό τους πολύτιμο ελεύθερο χρόνο, για να δώσουν στους μαθητές τους την ευκαιρία να συναντήσουν παιδιά από άλλα σχολεία, να γνωρίσουν τη δουλειά τους, να διδαχθούν ο ένας από την προσπάθειά του άλλου και να τη χειροκροτήσουν, και βεβαίως οι Διευθυντές που με τη συμμετοχή των Σχολείων τους στηρίζουν πρωτοβουλίες που αναβαθμίζουν την Αισθητική αγωγή, που αναδεικνύουν την πολιτισμική δομή της Εκπαίδευσης και διαμορφώνουν ολοκληρωμένους πολίτες-δημιουργούς.

Στη συνέχεια, η Καλλιγά Παρασκευή αποτάθηκε στο ακροατήριο και ευχαρίστησε τον κόσμο που ήταν ξανά παρών και στην τελετή της Βράβευσης στο Παν/μιο του Αιγαίου, όπως δεν έλειψε κατά την τετραήμερη διάρκεια των Αγώνων, τόσο στο Μουσικό Σχολείο, όσο και στο Δημοτικό Θέατρο, υποστηρίζοντας έτσι από την αρχή τους διαγωνιζομένους και επιβραβεύοντάς τους.

Τονίστηκε επίσης ότι η δημόσια προβολή και η απονομή των Βραβείων έχει την έννοια του δημόσιου επαίνου και του μηνύματος ότι η Πολιτεία και η Κοινωνία ενθαρρύνουν και στηρίζουν τους μαθητές στην επιδίωξη ωραίων έργων και στην ευγενή άμιλλα, ότι όμως το σημαντικό σε κάθε Αγώνα είναι η συμμετοχή όχι η βράβευση, η άμιλλα και όχι ο ανταγωνισμός, η συνάντηση και όχι το κυνήγι των Βραβείων, ότι είναι μια γιορτή στην οποία παίρνουν μέρος όλοι, μαθητές, εκπαιδευτικοί, γονείς, ολόκληρη η κοινωνία της Ρόδου.

Εκφράστηκαν ακόμη ευχαριστίες στις τοπικές εφημερίδες και τα ραδιοτηλεοπτικά κανάλια που προέβαλαν τη μαθητική αυτή προσπάθεια, στο Παν/μιο Αιγαίου που φιλοξένησε την τελετή της Βράβευσης, στο Μουσικό Σχολείο Ρόδου, στο Δήμο Ροδίων και την ΤΕΔΚ Δωδ/σου για την αποτελεσματική υποστήριξη της διοργάνωσης των δέκατων Περιφερειακών Αγώνων Μουσικής και Χορού.

Αναφέρθηκαν τέλος τα τέσσερα βραβευμένα σύνολα της Δωδ/σου, το Γ/σιο Αντιμάχειας Κω (Πρώτο Περιφερειακό Βραβείο Παραδοσιακού Χορού, διδασκ. Πέτρος Μαστόρος, Καθηγ. ΠΕ11) και τρία του Μουσικού Σχολείου Ρόδου, η Χορωδία Ομοίων Φωνών (διδασκ. Μιχ. Καλαεντζή), η Ορχήστρα Κρουστών (διδασκ. Ν. Χασάπη) και το Μεικτό Σύνολο Ελληνικού Τραγουδιού: Λαϊκό και Ρεμπέτικο (διδασκ. Παντ. Αναστασόπουλου), που θα βρίσκονται στην Αθήνα στις 26, 27 και 28 Φεβρουαρίου, για να αναμετρηθούν με τα αντίστοιχα Πρώτα Βραβεία απ' όλη τη χώρα. Δόθηκαν ευχές για διάκρισή τους σε πανελλήνιο πλέον επίπεδο, και ανανεώθηκε το ραντεβού για την άνοιξη 2004, με τους Μαθητικούς Αγώνες Ζωγραφικής και Θεάτρου.

Ακολούθησαν χαιρετισμοί, ευχές και συγχαρητήρια σε μαθητές, γονείς, Δ/ντές Σχολείων και εκπαιδευτικούς, από το Δ/ντή της Β/θμιας Εκπ/σης Δωδ/σου και Πρόεδρο της Οργανωτικής Επιτροπής Μαθητικών Καλλιτεχνικών Αγώνων κ. Αναστάσιο Μαυρόπουλο, τον Πανοσιολογιότατο Πρωτοσύγκελλο της ΙΜΡ κ. Παΐσιο Αραβαντινό, τον Αντινομάρχη κ. Στάθη Κουσουρνά, τον υποψήφιο Βουλευτή Δωδ/σου κ. Βασίλειο Χρύση και τον πρώην Νομάρχη Κερκύρας και Δήμαρχο Ρόδου κ. Μάνο Κόκκινο. Ακολούθησε Καλλιτεχνικό μουσικό πρόγραμμα μαθητών βραβευμένων με πρώτο Βραβείο.

Η απονομή Επαίνων, Βραβείων και Ειδικών Διακρίσεων, η οποία περιορίστηκε μόνο σε Σχολεία του νησιού της Ρόδου, για τους λόγους που προαναφέρθηκαν, έγινε λίγο πριν το τέλος του Καλλιτεχνικού προγράμματος, από τον Πανοσιολογιότατο Πρωτοσύγκελλο της ΙΜΡ κ. Παΐσιο Αραβαντινό, το Δ/ντή Β/θμιας Εκπ/σης Δωδ/σου και Πρόεδρο της Οργανωτικής Επιτροπής Μαθητικών Καλλιτεχνικών Αγώνων κ. Αναστάσιο Μαυρόπουλο, τον υποψήφιο Βουλευτή Δωδ/σου κ. Βασίλειο Χρύση, τον Αντινομάρχη Δωδεκανήσου κ. Στάθη Κουσουρνά, το Δ/ντή του ΤΕΕ Αρχαγγέλου και Πρόεδρο του Δημοτικού Συμβουλίου του Δήμου Αρχαγγέλου κ. Βαρέλη, και έχει ως εξής:

ΕΠΑΙΝΟΙ & ΕΙΔΙΚΕΣ ΔΙΑΚΡΙΣΕΙΣ

Ατομικός Κλασικός Χορός: Χατζηνικόλα Αστερόπη, 1ο Γ/σιο Ρόδου, Δ/ντής Αχιλ. Καρασμάνογλου

Παραδ. Ατομ. Τραγούδι: Παπασάββα Δέσποινα, Εσπερινό Γ/σιο Αρχαγγέλου, Δ/ντής Δημ. Κεχαγιάς

Σύνθεση: Κουκουλίδης Αλκιβιάδης, 4ο Ενιαίο Λ. Ρόδου, Δ/ντής Φιλιππάκης Νικόλαος

Λύρα Κρήτης: Μάρκου-Νικάνδρου Κωνσταντίνος, 6ο Γ/σιο Ρόδου, Δ/ντρια Μαλτέζου Κική

Σύνολο Παραδ. Χορού: 1ο Γ/σιο Ρόδου, Δ/ντής Αχιλλέας Καρασμάνογλου, υπεύθ. Σαρβανίδου Αιμιλία, Καθηγήτρια ΠΕ16

Σύνθεση: Ευγενικού Δήμητρα, Μουσικό Σχολείο Ρόδου, Δ/ντής Γεώργιος Βαρβάτης



Μεικτά σύνολα Σύγχρονου Ελληνικού Τραγουδιού: Μουσικό Σχολείο Ρόδου, υπεύθ. Τσακογιάννης Εμμανουήλ, Καθηγ. ΠΕ03 -Δ/ντής Βαρβάτης Γ.

Μεικτά σύνολα Σύγχρονου Ελληνικού Τραγουδιού: Μουσικό Σχολείο Ρόδου, υπεύθ. Μιχ. Καλαεντζής, Καθηγ. ΠΕ16- Δ/ντής Βαρβάτης Γ.

Σύνολο (ντουέτο) Σύγχρονου Χορού: υπεύθ, Στυλιανίδης Αθανάσιος, Καθηγητής Πληροφορικής/ Δ/ντές 6ου Γ/σίου Ρόδου Μαλτέζου Κική- 2ου Γ/σίου Ρόδου Μεγαλούδης

Γ΄ ΒΡΑΒΕΙΑ

Μεικτά σύνολα Σύγχρονου Ελληνικού Τραγουδιού: 1ο ΤΕΕ Ρόδου, Δ/ντής Φασουλάκης Γ.- υπεύθ. Γεωργαλίδης Δημ., Καθηγ. Πληροφορικής

Σύνολο (ντουέτο) σύγχρονου χορού: 4Ο Ενιαίο Λ. Ρόδου Δ/ντής Φιλιππάκης Νικ., υπεύθ. Καραμπάσης Κων/νος, Καθηγ. Πληροφορικής

Κρητική Λύρα: Χαραλάμπους Χαράλαμπος, Γ/σιο Ιαλυσού, Δ/ντρια Παπαδάκη Μ.

Ατομικό τραγούδι: Σεϊάν Αμιλέρ, Μουσικό Σχολείο Ρόδου, Δ/ντής Γ. Βαρβάτης

Ατομικό τραγούδι: Νομική Στάππα, Μουσικό Σχολείο Ρόδου, Δ/ντής Γ. Βαρβάτης

Β΄ ΒΡΑΒΕΙΑ

Παραδοσιακός Χορός, Γ/σιο Έμπωνας: Δ/ντής Μαρουδής Γ. /υπεύθ. Χριστοφορίδου Βασιλική, Καθηγήτρια ΠΕ11

Παραδοσιακός Χορός: Ενιαίο Λ. Ιαλυσού, Δ/ντρια Κωνσταντοπούλου Μαρία, υπεύθ. Καθηγήτριες: Καραγιάννη Αικατερίνη ΠΕ02, Ιωακειμίδου Παρασκευή, ΠΕ01

Παραδοσιακός Χορός: ΤΕΕ Αρχαγγέλου, Δ/ντής κ.Βαρέλης, υπεύθ. Καθηγήτρια Τσουλουχά Δώρα

Μπουζούκι: Παπουράς Γεώργιος, Εσπερινό Γ/σιο Αρχαγγέλου, Δ/ντής Δημ. Κεχαγιάς

Τουμπερλέκι: Μπανούτσος Στάθης, 2ο ΤΕΕ Ρόδου, Δ/ντής Παπαφιλίππου Χρήστος

Πιάνο Β΄: Φουρλάνου Ευλογία- Καθολική, Ενιαίο Λ. Κρεμαστής, Δ/ντρια Κοντάκη Βασιλική

Λαούτο: Ξεπαπαδάκης Απόστ., 1ο Γ/σιο Ρόδου Δ/ντής Αχιλλέας Καρασμάνογλου

Λύρα Κρήτης, Κωτσαδάμ Σταμάτιος, 6ο Γ/σιο Ρόδου, Δ/ντρια Μαλτέζου Κική

Παραδοσιακό Βιολί: Σμαριανάκης Γλαύκος, Μουσικό Σχολείο Ρόδου, Δ/ντής Γ. Βαρβάτης

Ατομικό Τραγούδι: Βογιατζή Μαρία, Μουσικό Σχολείο Ρόδου, Δ/ντής Γ. Βαρβάτης

Ατομικό Τραγούδι: Κρητικού Ευανθία, Μουσικό Σχολείο Ρόδου, Δ/ντής Γ. Βαρβάτης

Οργανικά Σύνολα παραδοσιακής Μουσικής: Μουσικό Σχολείο Ρόδου υπεύθ. Χατζηπέτρος Γ./ Δ/ντής Βαρβάτης Γ.

Φωνητικά Σύνολα παραδοσιακής Μουσικής: Μουσικό Σχολείο Ρόδου, υπεύθ. Αναστασόπουλος Παντ., καθηγητής ΠΕ16 /Δ/ντής Βαρβάτης Γ.

Βυζαντινός Χορός: Μουσικό Σχολείο Ρόδου, υπεύθ. Αναστασόπουλος Παντ., καθηγητής ΠΕ16 /Δ/ντής Βαρβάτης Γ.

Ατομικός Ψαλμός: Μιχάλης-Γ. Τσαβαρής, 1Ο ΤΕΕ Ρόδου, Δ/ντής Φασουλάκης Γ.

Τρομπέτα: Παπασικονόμου Σταμ., Ενιαίο Λ. Κρεμαστής, Δ/ντρια Κοντάκη Βασιλική

Παραδοσιακό Μανταλίνο: Χαραλάμπους Χαράλαμπος, Γ/σιο Ιαλυσού, Δ/ντρια Παπαδάκη Μ.

Κανονάκι: Μαντικός Ηλίας, Μουσικό Σχολείο Ρόδου, Δ/ντής Βαρβάτης Γ.

Μπουζούκι: Σαράντης Μιχαήλ, Μουσικό Σχολείο Ρόδου, Δ/ντής Βαρβάτης Γ.

Ευφώνιο: Μάρκου-Νικάνδρου Γεώργιος Μηνάς, 6ο Γ/σιο Ρόδου, Δ/ντρια Μαλτέζου Κική

Χαλκίτικη Λύρα: Κωτσαδάμ Σταμάτιος, 6ο Γ/σιο Ρόδου, Δ/ντρια Μαλτέζου Κική

Λύρα Κρήτης: Καρανικόλας Ιωάννης, 2ο Ενιαίο Λ. Ρόδου, Δ/ντής Ψαρός Ανδρέας

Λύρα Καρπάθου: Καρανικόλας Ιωάννης, 2ο Ενιαίο Λ. Ρόδου, Δ/ντής Ψαρός Ανδρέας

Ατομικό τραγούδι: Ζαχαρόπουλος Αθανάσιος, 1ο Γ/σιο Ρόδου, Δ/ντής Αχιλλέας Καρασμάνογλου

Ορχήστρα Κρουστών: Μουσικό Σχολείο Ρόδου, διδασκ. Χασάπης Ν., Καθηγητής ΠΕ16 / Δ/ντής Βαρβάτης Γεώργιος

Χορωδία Ομοίων Φωνών: Μουσικό Σχολείο Ρόδου Μιχ. Καλαεντζής/ Δ/ντής Βαρβάτης Γεώργιος,

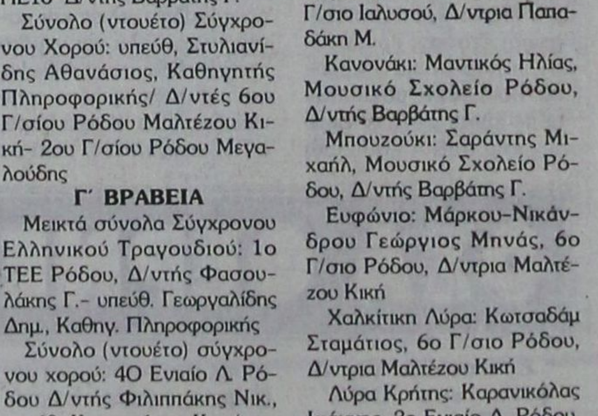

Μεικτά Σύνολα Ελληνικού Τραγουδιού: λαϊκό & Ρεμπέτικο: υπεύθ. Αναστασόπουλος Παντ., Καθηγητής ΠΕ16 / Δ/ντής Βαρβάτης Γεώργιος

Την τελετή απονομής έκλεισε η Χορωδία Ομοίων Φωνών Μουσικού Σχολείου Ρόδου, διδασκαλία-διεύθυνση Μιχ. Καλαεντζή, Καθηγητή Μουσικής

ΘΕΡΜΟΠΟΜΠΟΙ
Με συνέπεια και υπευθυνότητα συνεχίζουμε για 22 χρόνια τοποθετώντας θερμοπομπούς σε Σπίτια, Σχολεία, Αίθουσες και σε λοιπούς επαγγελματικούς χώρους



Οικονομία στην κατανάλωση - Υγιεινή και αθόρυβη θέρμανση
Αισθητική προσαρμογή στο χώρο - Αυτοματοποίηση

Η ποιότητα και η πείρα τόσων χρόνων μας κάνουν ασυναγώνιστους. Ελάτε ή πάρτε μας τηλέφωνο να έρθουμε να κουβεντιάσουμε για τη θέρμανση του χώρου που σας ενδιαφέρει.

ΜΕΛΕΤΗ - ΕΓΚΑΤΑΣΤΑΣΗ ΔΩΡΕΑΝ!!!
Ν. ΚΑΜΠΟΥΡΑΚΗΣ - Μ. ΦΛΑΓΚΟΣ Ο.Ε.
Αγίας Αναστασίας 9
ΤΗΛ. 31320 - 20859
Χ.4409-29/2

Πάντα κάποιοι ξεχωρίζουν...
Rodos Gold VOGIATZIS
Ιδιαίτερη αισθητική
Απαράμειλη ποιότητα
πλούσιες επιλογές
για γάμους, βαπτίσεις,
και ιδιαίτερες στιγμές
με μοναδική λάμψη .....
σε εξαιρετικές τιμές
Rodos Gold VOGIATZIS
Χρυσές δημιουργίες...
για πολύτιμες σχέσεις
10ο χιλ. Λεωφ. Ρόδου Λίνδου
Τηλ: 22410 86670 - 3
Χ4431-29/2

ΜΕΝΤΙΟΥΜ-ΑΣΤΡΟΛΟΓΟΣ
ΝΙΚΟΣ
Ακριβείς προβλέψεις στον επαγγελματικό, αισθηματικό και οικονομικό τομέα.
Επαναφορά ατόμων
Ισχυρή υποβολή
Δέχεται μόνο με ραντεβού
στα τηλέφωνα: 31405 και 39201
7921-3/3

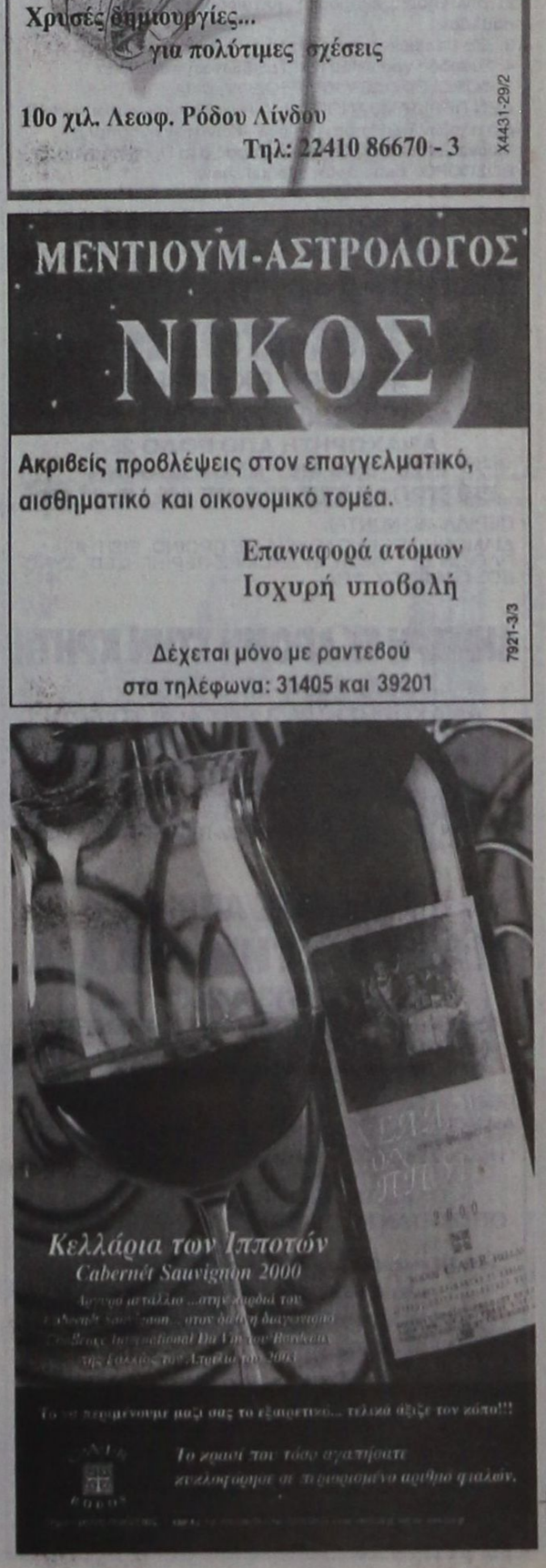



PELLOS TRAVEL

ΠΟΙΟΤΗΤΑ -ΟΡΓΑΝΩΣΗ-ΕΓΓΥΗΣΗ

ΑΠΟΚΡΙΕΣ 2004

ΙΤΑΛΙΑ

4ΗΜΕΡΗ ΑΕΡΟΠΟΡΙΚΗ ΕΚΔΡΟΜΗ

ΚΑΡΝΑΒΑΛΗ ΒΕΝΕΤΙΑΣ

20/2/04-23/2/04

640

Αναχώρηση απευθείας από Ρόδο στις 07:10 το πρωί
ΠΕΡΙΛΑΜΒΑΝΟΝΤΑΙ: ΔΙΑΜΟΝΗ ΣΕ ΞΕΝΟΔΟΧΕΙΑ 4 ΑΣΤΕΡΩΝ ΜΕ ΗΜΙΔΙΑΤΡΟΦΗ, ΑΕΡΟΠΟΡΙΚΑ ΕΙΣΙΤΗΡΙΑ, ΞΕΝΑΓΗΣΕΙΣ, ΠΕΡΙΗΓΗΣΕΙΣ, ΣΥΝΟΔΟΣ ΓΡΑΦΕΙΟΥ, ΦΠΑ

ΕΚΔΡΟΜΗ ΣΤΗ ΜΕΓΑΛΟΧΑΡΗ

ΠΑΝΑΓΙΑ ΤΗΣ ΤΗΝΟΥ

και ΑΓΙΟ ΕΦΡΑΙΜ

19/2/2004-22/2/2004

189

ΑΝΑΧΩΡΗΣΗ 19-2-2004
ΣΤΙΣ 20.00 ΜΕ BLUE STAR
ΕΠΙΣΤΡΟΦΗ ΣΤΙΣ 22-2-2004
ΣΤΙΣ 12:00 ΜΕ BLUE STAR

ΠΕΡΙΛΑΜΒΑΝΟΝΤΑΙ:
1. Εισιτήρια Ρόδος –ΣΥΡΟΣ-ΤΗΝΟΣ-ΠΕΙΡΑΙΑΣ-Ρόδος ΣΕ Γ΄ΘΕΣΗ
2. Περιηγήσεις -εκδρομές
3. Μεταφορές με κλιματιζόμενα πούλμαν .
4. Ξ/Δ με πρωινο
5. Συνοδός γραφείου.
6. Ταξιδιωτική ασφάλεια.
7. ΦΠΑ

ΚΩΝΣΤΑΝΤΙΝΟΥΠΟΛΗ-ΠΡΙΓΚΗΠΟΝΝΗΣΑ ΡΟΔΟΣ-ΜΑΡΜΑΡΙΣ-ΕΦΕΣΣΟΣ-ΠΡΟΥΣΑ-ΑΠΟΛΛΩΝΙΑ-ΒΑΝΤΙΡΜΑ-ΚΩΝΣΤΑΝΤΙΝΟΥΠΟΛΗ-ΜΑΡΜΑΡΙΣ-ΡΟΔΟΣ

ΠΕΝΘΗΜΕΡΗ ΕΚΔΡΟΜΗ

19/02/04-23/02/04

265

ΠΕΡΙΛΑΜΒΑΝΟΝΤΑΙ:
1. Εισιτήρια Ρόδος -Μαρμαρίς –Ρόδος ΜΕ ΚΑΤΑΜΑΡΑΝ
2. Ξεναγήσεις, εκδρομές , μεταφορές με κλιματιζόμενα πούλμαν .
3. Ξ/Δ με πρωινό και φαγητό 4*** *αστέρων
4. Συνοδός γραφείου ΚΑΙ Ταξιδιωτική ασφάλεια.
5. ΦΟΡΟΙ ΕΙΣΟΔΟΥ ΚΑΙ ΕΞΟΔΟΥ, ΦΠΑ

ΔΕΝ ΠΕΡΙΛΑΜΒΑΝΟΝΤΑΙ: Αρχαιολογικοί χώροι, εισιτήρια πλοίων Bandirma ή Yalova –Κωνσταντινούπολη - Yalova , εισιτήρια της κρουαζιέρας στα Πριγκηπονησσα, ΒΟΣΠΟΡΟ, δισκέδαση oriental show.

ΕΚΔΡΟΜΕΣ ΜΑΡΤΙΟΥ

ΜΕΤΕΩΡΑ-ΑΓΙΟΣ ΙΩΑΝΝΗΣ Ο ΡΩΣΣΟΣ-ΑΓΙΟΣ ΕΦΡΑΙΜ

4ΗΜΕΡΗ ΕΚΔΡΟΜΗ

19/2/2004-22/2/2004

ΑΝΑΧΩΡΗΣΗ ΑΠΟ ΡΟΔΟ 25/3
ΣΤΙΣ 18:00 ΜΕ "ΑΝΘΗ ΜΑΡΙΝΑ"
ΕΠΙΣΤΡΟΦΗ ΣΤΙΣ 28/3 ΜΕ "BLUE STAR"

ΠΕΡΙΛΑΜΒΑΝΟΝΤΑΙ:
ΔΙΑΜΟΝΗ ΣΕ ΞΕΝΟΔΟΧΕΙΑ ΜΕ ΠΡΩΙΝΟ, ΕΙΣΙΤΗΡΙΑ ΠΛΟΙΩΝ ΣΕ Γ' ΘΕΣΗ, ΕΚΔΡΟΜΕΣ-ΠΕΡΙΗΓΗΣΕΙΣ, ΣΥΝΟΔΟΣ ΓΡΑΦΕΙΟΥ, ΦΠΑ

4ΗΜΕΡΗ ΕΚΔΡΟΜΗ ΣΤΗΝ ΚΡΗΤΗ

25/3/2004-28/3/2004

ΑΝΑΧΩΡΗΣΗ 25/3 ΣΤΙΣ 4:30 ΤΟ ΠΡΩΙ ΜΕ "ΙΕΡΑΠΕΤΡΑ"
ΕΠΙΣΤΡΟΦΗ ΣΤΙΣ 28/3 ΤΟ ΠΡΩΙ

ΠΕΡΙΛΑΜΒΑΝΟΝΤΑΙ:
ΔΙΑΜΟΝΗ ΣΕ ΞΕΝΟΔΟΧΕΙΑ ΜΕ ΠΡΩΙΝΟ, ΕΙΣΙΤΗΡΙΑ ΠΛΟΙΩΝ ΣΕ Γ' ΘΕΣΗ, ΕΚΔΡΟΜΕΣ-ΠΕΡΙΗΓΗΣΕΙΣ, ΣΥΝΟΔΟΣ ΓΡΑΦΕΙΟΥ, ΦΠΑ

ΕΚΔΡΟΜΕΣ ΑΠΡΙΛΙΟΥ

ΠΑΣΧΑ ΣΤΗΝ ΙΤΑΛΙΑ

8/4/2004-13/4/2004

ΡΩΜΗ-ΦΛΩΡΕΝΤΙΑ-ΠΙΖΑ-ΒΕΝΕΤΙΑ
6ΗΜΕΡΗ ΑΕΡΟΠΟΡΙΚΗ ΕΚΔΡΟΜΗ ΑΠΕΥΘΕΙΑΣ ΑΠΟ ΡΟΔΟ

ΠΕΡΙΛΑΜΒΑΝΟΝΤΑΙ:
ΔΙΑΜΟΝΗ ΣΕ ΞΕΝΟΔΟΧΕΙΑ 4 ΑΣΤΕΡΩΝ ΜΕ ΗΜΙΔΙΑΤΡΟΦΗ, ΑΕΡΟΠΟΡΙΚΑ ΕΙΣΙΤΗΡΙΑ, ΞΕΝΑΓΗΣΕΙΣ, ΠΕΡΙΗΓΗΣΕΙΣ, ΣΥΝΟΔΟΣ ΓΡΑΦΕΙΟΥ, ΦΠΑ

• ΟΛΕΣ ΤΙΣ ΕΚΔΡΟΜΕΣ ΣΥΝΟΔΕΥΕΙ ΟΠΩΣ ΠΑΝΤΑ Ο ΚΥΡΙΟΣ Α. ΠΑΠΑΣΑΒΒΑΣ

Για περισσότερες πληροφορίες, κρατήσεις και αναλυτικά προγράμματα στο πρακτορείο γενικού τουρισμού:

Pellos travel

ΛΕΩΦΟΡΟΣ ΚΑΛΛΙΘΕΑΣ ΦΑΛΗΡΑΚΙ
ΤΗΛ 2241087615, 2241086298
FAX 2241087616
e-mail pellostravel@hellasnet.gr

7936-12/3

ΚΕΡΑΜΙΚΗ: Μια αρχαία τέχνη που έφτασε μέχρι τις μέρες μας

Ο Ιουστινιανός πήρε κεραμικά από τον Αρχάγγελο

Γράφει ο Θεοφάνης Μπογιάννος



ΚΕΡΑΜΙΚΗ: Η τέχνη του πηλού.

ΚΕΡΑΜΙΚΗ, είναι η τέχνη του πηλού. Με χώμα, φωτιά, τέχνη και χρώμα, ο κεραμουργός κάνει πολλά είδη και πολλά σχήματα αγγείων για κάθε χρήση. Η κεραμική στον Αρχάγγελο ανάγεται στα αρχαϊκά χρόνια. Οι αρχαίοι Αρχαγγελίτες που ελέγοντο Ποντωρείς - από το Δήμο Ποντωρέων κατασκεύαζαν είδη από πηλό για καθημερινή χρήση, αλλά και για αθλητικούς λόγους και για θρησκευτικούς λόγους.

Η τέχνη του κεραμουργού από τα αρχαϊκά χρόνια, 7ος αιώνας π.Χ. μέχρι τις μέρες μας, χαρακτηρίζει τη ζωή και την τέχνη των Αρχαγγελιτών. Λέγεται πως όταν ο αυτοκράτορας του Βυζαντίου, Ιουστινιανός οικοδομούσε την Αγία Σοφία στην Κωνσταντινούπολη, έκανε τον τρούλο της του ναού Σοφίας από κεραμικά που έφεραν οι τεχνίτες του από τον Αρχάγγελο Ρόδου. Τα κεραμικά των Αρχαγγελιτών που κατασκεύαζαν στο Κεραμί, στον Πετρώνα, στα Στεγνά και σε πολλά μέρη της περιοχής, ήταν τρεις φορές ελαφρότερα και τρεις φορές μεγαλύτερα από κάθε άλλο κεραμικό. Ετσι ο ναός της Αγίας Σοφίας στην Κωνσταντινούπολη, οικοδομήθηκε με τα είδη της κεραμικής από το χωριό Αρχάγγελος Ρόδου.

Περίπατος μέσα στον Αρχάγγελο Ρόδου. Οποιος περπατά με αγάπη και αργό βήμα μέσα στα στενά του χωριού, βλέπει πλήθος σπιτιών και αυλών, που έχουν ακόμη κεραμικά καμωμένα με τέχνη και αγάπη. Ολες οι αυλές είναι λουλουδοσκεπασμένες, καθαρές, όμορφες και νοικοκυρεμένες, αφού η νοικοκυρωσύνη των Αρχαγγελιτισσών, είναι γνωστή και παραδεκτή σε όλο το νησί μας.

Περπατώντας στα στενά και ανηφορικά, ρομαντικά δρομάκια του χωριού, αναλογίζομαι το χθες και την ιστορία αυτών των ανθρώπων. Πόσοι και πόσοι άνθρωποι έζησαν, εργάστηκαν, παντρεύτηκαν, χάρηκαν, δούλεψαν, μόχθησαν και πέθαναν μέσα σ' αυτά τα ωραία σπίτια που είναι γεμάτα από έξω άσπρο χρώμα και από μέσα γεμάτα νοικοκυρωσύνη και φιλοξενία.

Πόσες και πόσες φορές οι πειρατές δεν κατέφτασαν στη παραλία της Τσαμπίκας και στα Στεγνά, στο φρούριο Φαρακλού, για να ληστέψουν το χωριό και τους Αρχαγγελίτες. Πόσες και πόσες φορές οι χωρικοί δεν έτρεξαν στις σπηλιές που υπάρχουν ακόμη και σήμερα στις κορυφές των γύρω λόφων, για να σωθούν από τους πειρατές και τους ληστές της Ανατολής.

Ολος ο Αρχάγγελος, αλλά και η περιοχή του είναι γεμάτη από υπέροχη φύση, γεμάτη από αρχαία ελληνική ιστορία και σύγχρονη καλλιτεχνική και κοινωνική και εμπορική ζωή. Ενα κομμάτι της περιοχής, που είναι το καύχημα του Αρχαγγέλου είναι ο Αίθωνας. Αίθωνας σημαίνει κάτι λαμπρό και ωραίο. Αίθωνας ονομάζονταν και ένα από τα εννέα άλογα του θεού Ηλίου που ελατρεύετο εδώ στον Αρχάγγελο και ιδίως στις κορυφές των γύρω λόφων. Ο Αίθωνας σήμερα είναι ένα υπέροχο τοπίο γεμάτο πορτοκαλιές, ελιές και μανταρινιές, αλλά και γεμάτο ιστορία. Εδώ στον Αίθωνα, και πιο συγκεκριμένα στην τοποθεσία τα Ψυχρά Νερά, οι Αρχαγγελίτες, μαζί με τους Μαλωνιάτες, Μασαρενούς και άλλους Ρόδιους Ελληνες χριστιανούς, έδωσαν μάχη για να φέρουν στον Αρχάγγελο και στη Ρόδο, την Ελλάδα και την ελευθερία. Η μάχη δόθηκε στις 12 Φεβρουαρίου 1579, αλλά οι Ελληνες Ρόδιοι ήταν λιγότεροι και νικήθηκαν.

Αλογάκια Αρχαγγέλου. Στην περιοχή του Αίθωνα, αλλά και στην γύρω περιοχή ζούσαν κάποτε ελεύθερα πολλά άγρια ζώα άλογα του Αρχαγγέλου. Πρόκειται για μικρόσωμα αλογάκια, σπάνιας φυλής και μεγάλης αντοχής, μοναδικά στη Ρόδο και στο Αιγαίο μας. Στις μέρες μας ο άξιος Ιππικός Ομιλος Αρχαγγέλου, με τα ευαίσθητα μέλη του και το δραστήριο προεδρείο, έχουν υπό την προστασία τους, και σε ειδικό κλειστό χώρο, τα όμορφα αυτά σπάνια αλογάκια της περιοχής Αρχαγγέλου.

Πετρώνας. Πετρώνας σημαίνει τόπος με πέτρες, χώρος χωρίς βλάστηση και νερό. Και όμως ο Πετρώνας Αρχαγγέλου που σήμερα είναι έρημος με λίγο νερό και λίγα δεντράκια, ήταν πριν από εκατό και περισσότερα χρόνια, ένας τόπος γεμάτος ζωή και κεραμική τέχνη. Τα καλύτερα αγγεία, τα πιο λεπτά και ωραία πήλινα είδη του Αρχαγγέλου, γινόταν στον Πετρώνα που ήταν γνωστός σε όλη τη Ρόδο, στα Δωδεκάνησα και στην Ελλάδα, για τα εξαίρετα πήλινα αγγεία που φιλοτεχνούσαν οι Αρχαγγελίτες.

Στεγνά: Στεγνά σημαίνει τόπος χωρίς νερό. Και όμως ο τόπος αυτός, παραλιακός και πανέμορφος, ήταν κάποτε το κέντρο της περιοχής και η καρδιά του αρχαίου Δήμου Ποντωρέων. Οι αρχαίοι Ποντωρείς, εδώ στα Στεγνά, είχαν οικισμούς, χωράφια και λιμάνια, εργαστήρια κεραμικής και ναυπηγεία, καθώς και πλήθος οικημάτων. Ολόκληρη η περιοχή των Στεγνών είναι σαν ένα ανοικτό μουσείο, σαν ένα ανοιχτό βιβλίο γραμμένο για την ιστορία, αρχαιολογία, ναυπηγική και λαογραφία του Αρχαγγέλου. Οπου κι αν σκάψεις, αρχαία ευρήματα, αρχαιοροδιακό πολιτισμό και ονόματα αρχαίων Ποντωρέων θα συναντήσεις.

Στις μέρες μας το λιμανάκι αυτό, πανέμορφο και τουριστικό, έχει χιλιάδες χάρες και χιλιάδες χαρές. Πολλά και όμορφα ξενοδοχεία, εστιατόρια, λιμανάκια, βαρκούλες, ψαράδες, τουρίστες και Ρόδιοι εκδρομείς, χαίρονται και απολαμβάνουν αυτό το θαυμάσιο μέρος που χάρισε ο Θεός στους Αρχαγγελίτες.

ΟΣΑ ΦΕΡΝΕΙ Ο ΑΝΕΜΟΣ

*** Ενα αστέρι για τη ''φίλη του ΟΗΕ'' Ντρου Μπάριμορ - Νέα Υόρκη (Γερμ. Πρακτ.-Γαλλ.Πρακτ.)**

Η αμερικανίδα ηθοποιός Ντρου Μπάριμορ είναι ''μια φίλη του ΟΗΕ'', όπως επισήμως ονομάστηκε χθες από τη νέα οργάνωση ''Καλλιτέχνες για τα Ηνωμένα Εθνη''.

''Ξυπνάμε το κάθε πρωί με τις σκέψεις όπως, τι περισσότερο μπορούμε να κάνουμε σε αυτό τον κόσμο, ώστε να τον κάνουμε καλύτερο, ομορφότερο, ειρηνικότερο και πιο ευτυχισμένο. Το να είσαι φιλάνθρωπος, παραδόξως δεν είναι τόσο εύκολο όπως το θέλεις, καθώς δεν έχεις την ενημέρωση και τις πηγές που θα έπρεπε να έχεις. Ετσι, όταν έχεις μια ευκαιρία, είναι συναρπαστικό γιατί δεν είναι μια χαμένη ημέρα για σένα, είναι μια ημέρα που πράγματι κάνεις κάτι σημαντικό'', δήλωσε η Μπάριμορ σε συνέντευξη Τύπου στην έδρα του ΟΗΕ.

Οι ''Καλλιτέχνες για τα Ηνωμένα Εθνη'', ένας συνεταιρισμός μεταξύ του ΟΗΕ και της πρωτοβουλίας Οικουμενικό Οραμα για Ειρήνη, ευελπιστούν να ενθαρρύνουν καλλιτέχνες ''να στηρίξουν τα ιδεώδη, το όραμα και την αποστολή των Ηνωμένων Εθνών'', διεκδικώντας οικουμενικές λύσεις στα παγκόσμια προβλήματα, αναφέρει η οργάνωση.

Μια άλλη τιμητική διάκριση που απέσπασε η ηθοποιός, η οποία στις 22 Φεβρουαρίου θα γιορτάσει τα 29 της χρόνια, ήταν όταν απέκτησε το δικό της αστέρι στη φημισμένη λεωφόρο του Χόλιγουντ, την περασμένη Τρίτη.

Το ξανθό κοριτσάκι στην ταινία Ε.Τ. του 1982 που πρόσφατα είδαμε στους ''Αγγελους του Τσάρλι'' είναι το πέμπτο μέλος της οικογένειας Μπάριμορ, η προσφορά του οποίου στον κινηματογράφο τιμάται με αυτόν τον τρόπο. Η Ντρου είναι η εγγονή του Τζον Μπάριμορ, όπως και ανιψούλα των Λίονελ και Εθελ Μπάριμορ, ''ιερών τεράτων'' του Χόλιγουντ τη δεκαετία του 1930. Είναι επίσης κόρη του ηθοποιού Τζοντ Ντ. Μπάριμορ. Ολοι τους έχουν από ένα αστέρι στη λεωφόρο της δόξας.

Η αμερικανίδα ηθοποιός έγινε διάσημη από τα παιδικά της χρόνια με το ρόλο της στην ταινία Ε.Τ. Κατά την εφηβεία της έγινε πολλές φορές πρωτοσέλιδο λόγω προβλημάτων αλκοολισμού και χρήσης ναρκωτικών που αντιμετώπιζε. Εχει παντρευτεί δύο φορές και έχει χωρίσει και τις δύο. Νονός της είναι ο σκηνοθέτης και παραγωγός Στίβεν Σπίλμπεργκ.

*** Οχι βίζα στους κουβανούς μουσικούς που προσκλήθηκαν από τα βραβεία Γκράμι - Αβάνα (Γαλλ. Πρακτ.)**

Οι Ηνωμένες Πολιτείες δεν χορήγησαν θεώρηση διαβατηρίων σε καλλιτέχνες της κουβανικής αντιπροσωπείας που προσκλήθηκαν να λάβουν μέρος την Κυριακή, στην 46η τελετή απονομής των βραβείων Γκράμι, για τις καλύτερες φετινές μουσικές παραγωγές, ανακοίνωσαν σήμερα οι κουβανικές αρχές.

Η Ουάσινγκτον αρνήθηκε κυρίως να προχωρήσει στη θεώρηση του διαβατηρίου του τραγουδιστή Ιμπραχίμ Φερέμ, μιας από τις δόξες του διάσημου μουσικού σχήματος Μπουένα Βίστα Σόσιαλ Κλαμπ, που έχει προταθεί για τέσσερα Γκράμι, στον κιθαρίστα Μανουέλ Γκαλβάν και σε άλλους καλλιτέχνες όπως ο Μπαρμπαρίτο Τόρες και ο μουσικός στα κρουστά Αμαντίτο Βάλντες. Για να δικαιολογήσει την άρνησή της αυτή, η Ουάσινγκτον επικαλέστηκε το εδάφιο 212 της αμερικανικής νομοθεσίας για τη μετανάστευση, που εφαρμόζεται στους τρομοκράτες, τους εμπόρους ναρκωτικών και τους επικίνδυνους εγκληματίες, αναφέρει στην ανακοίνωσή του το Κουβανικό Ινστιτούτο Μουσικής. ''Πρόκειται για νέα προσβολή προς τον πολιτισμό και το λαό της Κούβας'', υπογραμμίζει ενώ παράλληλα εκφράζει την ευγνωμοσύνη του στους διοργανωτές των βραβείων Γκράμι για ''τις διευκολύνσεις τους ώστε να πραγματοποιηθεί το ταξίδι αυτό''.

Ο Ιμπραχίμ Φερέρ, που έχει αποσπάσει τρία Γκράμι τα τελευταία χρόνια και έχει ταξιδέψει στις Ηνωμένες Πολιτείες δήλωσε κατάπληκτος από την άρνηση των αμερικανικών αρχών. ''Δεν καταλαβαίνω, γιατί δεν νιώθω τρομοκράτης, ούτε είμαι, ούτε μπορώ να γίνω'', τόνισε ο 76χρονος ερμηνευτής. Οι κουβανοί μουσικοί που επελέγησαν από τα Γκράμι, είχαν καταθέσει αίτηση για τη θεώρηση διαβατηρίου για τις ΗΠΑ στις 24 Δεκεμβρίου στο Τμήμα Αμερικανικών Συμφερόντων στην Αβάνα. Στις 29 του μηνός πέρασαν από συνέντευξη από το προσωπικό του αμερικανικού προξενείου και στις 4 Φεβρουαρίου έλαβαν την αρνητική απάντηση. Πέρυσι οι κουβανοί μουσικοί που είχαν επιλεγεί για τα βραβεία Γκράμι Λατίνο δεν μπόρεσαν να πάρουν βίζα για να ταξιδέψουν στο Μαϊάμι.

KYDON TOURS

ΕΚΔΡΟΜΕΣ ΚΥΔΩΝ

Ποιότητα - Εγγύηση - Επιτυχία

Οργανώσαμε για ΣΑΣ!!!



Ζήμερο ΚΑΘΑΡΗΣ ΔΕΥΤΕΡΑΣ

• ΚΑΡΝΑΒΑΛΙ ΒΕΝΕΤΙΑΣ

20/2 - 23/2/04 από Ρόδο

Ελάτε να διασκεδάσουμε στο πιο διάσημο καρναβάλι της ΕΥΡΩΝΗΣ και να ζήσουμε ρομαντικές στιγμές άλλων εποχών στην Πλατεία του ΑΓΙΟΥ ΜΑΡΚΟΥ θαυμάζοντας τις υπέροχες στολές και μάσκες εκατοντάδων μασκαράδων.
Πλούσιο πρόγραμμα - ξενάγηση Βενετίας - ξενοδοχείο 4 αστέρων - αεροπορικά εισιτήρια από Ρόδο.
•Συνοδός η κ. ΕΛΕΝΗ ΨΥΛΛΑΚΗ

ΠΑΡΙΣΙ - EURODISNEY





20-23/2/2004

ΟΛΥΜΠΙΑΚΗ.

A. group
3 διανυκτερεύσεις Παρίσι
ξενοδοχείο 3 αστέρων
Ξενάγηση - κρουαζιέρα Σηκουάνα
Μονοήμερη εκδρομή DISNEY, Moulen Rouge, Lido
•Συνοδός η κ. ΕΛΕΝΗ ΨΥΛΛΑΚΗ

B. group
3 διανυκτερεύσεις DISNEY
ξενοδοχείο Santa Fe - cheyenne Sequola
Είσοδοι στο Πάρκο.
Μονοήμερη ξενάγηση στο Παρισι.

ΤΙΜΕΣ ΚΑΤΑΠΛΗΚΤΙΚΕΣ

•ΚΑΘΑΡΗ ΔΕΥΤΕΡΑ:
στην ΠΡΑΓΑ
στην ΡΩΜΗ
στην ΒΟΥΔΑΠΕΣΤΗ
στην ΒΙΕΝΝΗ
στην ΜΑΔΡΙΤΗ
στην ΛΙΣΑΒΩΝΑ

ΠΡΟΣΦΟΡΑ μόνο 750 ευρώ

• ΒΟΥΔΑΠΕΣΤΗ-ΠΡΑΓΑ

20/2-2/3/2004

Περιλαμβάνει: 2 διανυκτερεύσεις ΒΟΥΔΑΠΕΣΤΗ
4 διανυκτερεύσεις ΠΡΑΓΑ
Ξενοδοχεία 4 αστέρων επιλεγμένα - ημιδιατροφή
Ξεναγήσεις ΚΑΡΛΟΒΙΒΑΡΙ
Διασκέδαση φολκλόρ - Μαύρο Θέατρο.

ΠΡΟΣΦΟΡΑ τετραήμερο

ΡΩΜΗΣ

για ερωτευμένους του ΑΓΙΟΥ ΒΑΛΕΝΤΙΝΟΥ

13/2 - 16/2

- Πακέτα εκδρομών σ' όλο τον κόσμο
- Πακέτα ΝΕΟΝΥΜΦΩΝ
- Φθηνά αεροπορικά εισιτήρια
- Ακτοπλοϊκά ΟΛΩΝ ΤΩΝ ΕΤΑΙΡΙΩΝ

ΠΡΟΣΟΧΗ
WESTERN UNION
Αποστολή χρημάτων
μέσα σε 10 λεπτά
σε όλο τον κόσμο

Πρακτορείο ΚΥΔΩΝ

Τηλ. 23000, 27900, 27722
e-mail:kydon@otenet.gr
ΕΘΕΛΟΝΤΩΝ ΔΩΔΕΚΑΝΗΣΙΩΝ 14

X4426-29/2

ΠΡΑΚΤΟΡΕΙΟ ΤΑΞΙΔΙΩΝ

ΣΑΒΒΑΣ ΣΑΗΣ

Με την ευκαιρία της λειτουργίας του **νέου** μας πρακτορείου στην οδό ΤΑΡΠΟΝ ΣΠΡΙΓΚΣ 42 δίπλα στην Τράπεζα Πίστεως

ΠΡΟΣΦΕΡΟΥΜΕ

τα φθηνότερα αεροπορικά εισιτήρια για όλο τον κόσμο με όλες τις αεροπορικές πτήσεις

ΠΡΟΣΟΧΗ:
ΠΛΗΡΟΦΟΡΙΕΣ ΔΕΝ ΔΙΔΟΝΤΑΙ ΑΠΟ ΤΟ ΤΗΛΕΦΩΝΟ ΜΟΝΟ ΠΡΟΣΩΠΙΚΗ ΠΑΡΟΥΣΙΑ ΣΑΣ

Ακόμη:
- Σας παίρνουμε BIZA επισκέπτου για ΑΜΕΡΙΚΗ σε μία εβδομάδα
- BIZA επισκέπτου για ΑΥΣΤΡΑΛΙΑ σε μία μέρα
- Εκδοση διαβατηρίων
- Εκδοση αδειών αυτοκινήτων

ΞΕΝΟΔΟΧΕΙΑ ΣΤΗΝ ΑΘΗΝΑ

PRESIDENT Α' Κατηγορίας Λεωφόρος Κηφησίας
Μονόκλινο €58 με πρωινό έως 31/3
Δίκλινο για μονόκλινο €63 » »
Δίκλινο €68 » »
Τρίκλινο €90 » »

ELECTRA HOTEL Α' Κατηγορίας Ερμού 5
Μονόκλινο € 99 με πρωινό έως 31/3
Δίκλινο €115 » »
Τρίκλινο €136 » »

DORIA HOTEL Β' Κατηγορίας Πειραιώς 15-17 (κοντά στην Ομόνοια)
Μονόκλινο €50 με πρωινό έως 15/3
Δίκλινο €59 » »
Τρίκλινο €76 » »

IRINI HOTEL Ηράκλειο Κρήτης
Μονόκλινο €39 με πρωινό έως 31/3
Δίκλινο €43 » »
Τρίκλινο €75 » »

ESPERIA HOTEL Α' Κατηγορίας Σταδίου 22
Μονόκλινο € 86 με πρωινό έως 31/3
Δίκλινο € 96 » »
Τρίκλινο € 106 » »

BEST WESTERN Α' Κατηγορίας, ILISIA Μιχαλακοπούλου
Μονόκλινο €63 με πρωινό έως 14/3
Δίκλινο €76 » »
Τρίκλινο €87 » »

PARTHENON Α' Κατηγορίας περιοχή Μακρυγιάννη
Μονόκλινο € 61 με πρωινό έως 20/3
Δίκλινο € 71 » »
Τρίκλινο € 95 » »

ARETOUSA Β' Κατηγορίας Μητροπόλεως Σύνταγμα
Μονόκλινο €60 με πρωινό έως 31/3
Δίκλινο €70 » »
Τρίκλινο €85 » »

ROYAL OLUMPIC LUX
Μονόκλινο €78 με πρωινό έως 31/3
Δίκλινο €95 » »
Τρίκλινο €1115 » »

ASTOR Σύνταγμα
Μονόκλινο € 55 με πρωινό
Δίκλινο για μονόκλινο € 63 » έως 31/3
Δίκλινο € 70 » »
Τρίκλινο € 85 » »

GRAND HOTEL Β' Κατηγορίας Πατησίων & Βερανζέρου 10
Μονόκλινο €48 με πρωινό έως 31/3
Δίκλινο €64 » »
Τρίκλινο €74 » »

VERGINA Β' Κατηγορίας ΘΕΣ/ΚΗ (κεντρικό)
Μονόκλινο €60 με πρωινό έως 31/11
Δίκλινο €78 » »
Τρίκλινο €97 » »

TITANIA Β' Κατηγορίας ΘΕΣ/ΚΗ (κεντρικό)

ΣΑΣ ΣΥΜΦΕΡΕΙ ΠΡΙΝ ΚΛΕΙΣΕΤΕ ΟΠΟΥΔΗΠΟΤΕ ΝΑ ΜΑΣ ΕΠΙΣΚΕΦΘΕΙΤΕ

ΠΡΑΚΤΟΡΕΙΟ ΤΑΞΙΔΙΩΝ ΣΑΒΒΑΣ ΣΑΗΣ
ΤΑΡΠΟΝ ΣΠΡΙΓΚΣ 42 δίπλα στην Τράπεζα Πίστεως
• Τηλ. 22410 39781-3

X.4421-29/2

Αποτελέσματα εκλογής ανάδειξης Προέδρου του ΠΑ.ΣΟ.Κ.

ΝΟΤΙΟ ΣΥΓΚΡΟΤΗΜΑ

ΔΗΜΟΣ	ΔΗΜΟΤΙΚΟ ΔΙΑΜΕΡΙΣΜΑ	ΨΗΦΙΣΑΝ	ΛΕΥΚΑ	ΑΚΥΡΑ	ΕΓΚΥΡΑ	Γ. ΠΑΠΑΝΔΡΕΟΥ	ΠΟΣΟΣΤΟ
1 ΡΟΔΙΩΝ	ΡΟΔΟΣ-ΑΚΤΑΙΟΝ	1551	0	0	1551	1551	100.00
2	ΡΟΔΟΣ-Ροδίνι	1808	0	0	1808	1808	100.00
3	ΡΟΔΟΣ-Παλιά Πόλη	270	0	0	270	270	100.00
4	ΡΟΔΟΣ-Αγ.Απόστολοι	480	0	0	480	480	100.00
5	ΡΟΔΟΣ-Μητρόπολη	191	2		189	189	98.95
6 ΙΑΛΥΣΟΣ	ΙΑΛΥΣΟΣ	887	0	0	887	887	100.00
7 ΠΕΤΑΛΟΥΔΩΝ	ΚΡΕΜΑΣΤΗ	582	2	1	579	579	99.48
8	ΠΑΡΑΔΕΙΣΙ	318	1	1	316	316	99.37
9	ΠΑΣΤΙΔΑ	304	0	0	304	304	100.00
10	ΜΑΡΙΤΣΑ	233	1	0	232	232	99.57
11	ΘΕΟΛΟΓΟΣ	61	0	0	61	61	100.00
12 ΚΑΜΕΙΡΟΥ	ΔΑΜΑΤΡΙΑ	121	0	0	121	121	100.00
13	ΚΑΛΑΒΑΡΔΑ	115	1	0	114	114	99.13
14	ΣΟΡΩΝΗ	147	0	1	146	146	99.32
15	ΦΑΝΕΣ	205	0	0	205	205	100.00
16	ΑΠΟΛΛΩΝΑ	146	1	0	145	145	99.32
17	ΣΑΛΑΚΟΣ	125	0	0	125	125	100.00
18	ΔΙΜΥΛΙΑ	99	0	0	99	99	100.00
19	ΔΙΜΥΛΙΑ/ΕΛΕΟΥΣΑ	75	0	0	75	75	100.00
20	ΠΛΑΤΑΝΙΑ	67	0	0	67	67	100.00
21 ΑΤΤΑΒΥΡΟΥ	ΕΜΠΩΝΑ	124	6	0	118	118	95.16
22	ΑΓ.ΙΣΙΔΩΡΟΣ	131	0	0	131	131	100.00
23	ΣΙΑΝΝΑ	94	0	0	94	94	100.00
24	ΜΟΝΟΛΙΘΟΣ	52	0	0	52	52	100.00
25	ΚΡΗΤΗΝΙΑ	102	1	0	101	101	99.02
26 ΝΟΤΙΑΣ ΡΟΔΟΥ	ΓΕΝΝΑΔΙ	201	1	0	200	200	99.50
27	ΑΣΚΛΗΠΕΙΟ	132	1	0	131	131	99.24
28	ΚΑΤΤΑΒΙΑ	115	0	0	115	115	100.00
29	ΛΑΧΑΝΙΑ	53	0	0	53	53	100.00
30	ΜΕΣΑΝΑΓΡΟΣ	75	0	0	75	75	100.00
31	ΑΠΟΛΑΚΚΙΑ	94	0	0	94	94	100.00
32	ΑΡΝΙΘΑ	99	0	0	99	99	100.00
33	ΙΣΤΡΙΟΣ	88	0	0	88	88	100.00
34	ΛΙΝΔΙΩΝ	190	0	0	190	190	100.00
35	ΛΑΡΔΟΣ	254	0	0	254	254	100.00
36	ΛΑΕΡΜΑ	115	0	0	115	115	100.00
37	ΠΥΛΩΝΑ	106	1	0	105	105	99.06
38	ΚΑΛΑΘΟΣ	130	2	0	128	128	98.46
39 ΑΡΧΑΓΓΕΛΟΥ	ΑΡΧΑΓΓΕΛΟΣ	1066	7	0	1059	1059	99.34
40	ΜΑΛΩΝΑ	166	0	0	166	166	100.00
41	ΜΑΣΣΑΡΙ	181	0	0	181	181	100.00
42 ΑΦΑΝΤΟΥ	ΑΦΑΝΤΟΥ	672	0	0	672	672	100.00
43	ΑΡΧΙΠΟΛΗ	213	0	0	213	213	100.00
44 ΚΑΛΛΙΘΕΑΣ	ΚΑΛΥΘΙΕΣ	265	0	5	260	260	98.11
45	ΚΟΣΚΙΝΟΥ	274	1	0	273	273	99.64
46	ΨΙΝΘΟΣ	200	1	0	199	199	99.50
47 ΣΥΜΗΣ	ΣΥΜΗ	401	0	0	401	401	100.00
48 ΧΑΛΚΗΣ	ΧΑΛΚΗ	105	1	0	104	104	99.05
49 ΜΕΓΙΣΤΗΣ	ΜΕΓΙΣΤΗ	83	0	0	83	83	100.00
50 ΚΑΣΟΥ	ΚΑΣΟΣ	317	0	0	317	317	100.00
51 ΚΑΡΠΑΘΟΥ	ΠΗΓΑΔΙΑ	351	0	0	351	351	100.00
52	ΜΕΝΕΤΕΣ	111	0	0	111	111	100.00
53	ΑΡΚΑΣΑ	88	0	0	88	88	100.00
54	ΟΘΟΣ	97	0	0	97	97	100.00
55	ΠΥΛΕΣ	71	0	0	71	71	100.00
56	ΒΩΛΑΔΑ	81	0	0	81	81	100.00
57	ΑΠΕΡΙ	61	1	0	60	60	98.36
58	ΣΠΟΑ	67	0	0	67	67	100.00
59	ΜΕΣΟΧΩΡΙ	116	0	0	116	116	100.00
60	ΟΛΥΜΠΟΣ	66	0	0	66	66	100.00
61	ΔΙΑΦΑΝΙ	82	1	0	81	81	98.78
62 ΤΗΛΟΥ	ΜΕΓΑΛΟ ΧΩΡΙΟ	221	0	0	221	221	100.00
63	ΛΕΙΒΑΔΙΑ	108	1	0	107	107	99.07
ΣΥΝΟΛΟ		**15403**	**33**	**8**	**15362**	**15362**	**99.73**
64 ΝΕΟΛΑΙΑ		88	1	0	87	87	98.86
ΣΥΝΟΛΟ		**15491**	**34**	**8**	**15449**	**15449**	**99.73**

ΒΟΡΕΙΟ ΣΥΓΚΡΟΤΗΜΑ

ΚΑΛΠΗ	ΣΥΝΟΛΟ	ΠΑΠΑΝΔΡΕΟΥ	ΛΕΥΚΑ	ΑΚΥΡΑ	ΜΕΛΗ
ΖΗΠΑΡΙ (2671)	539	539	0	0	248
ΠΥΛΙ (2673)	406	406	0	0	143
ΑΝΤΙΜΑΧΕΙΑ (2676)	389	389	0	0	75
ΚΑΡΔΑΜΑΙΝΑ (2675)	238	238	0	2	22
ΚΕΦΑΛΟΣ (2677)	515	515	0	0	145
ΚΑΛΥΜΝΟΣ (2682)	884	881	2	1	243
ΛΕΡΟΣ-ΠΛΑΤΑΝΟΣ (2678)	510	509	0	1	
ΛΕΡΟΣ-ΛΑΚΚΙ (2679)	421	421	0	0	98
ΠΑΤΜΟΣ (2681)	440	440	0	0	75
ΑΣΤΥΠΑΛΑΙΑ (2666) 1608	261	261	0	0	39
ΝΙΣΥΡΟΣ (2680)	281	281	0	0	12
ΚΩΣ-ΠΑΣΣΑΝΙΚ (2669)	479	475	1	3	
ΚΩΣ-ΔΟΤ (2670)	913	910	2	1	598
ΣΥΝΟΛΟ	**6276**	**6263**	**5**	**8**	**1696**
		100,000%	**0,000%**	**0,000%**	**27,000%**

VANIK TOURS

ΓΙΑΝΝΗΣ και ΣΕΒΑ ΒΑΛΣΑΜΙΔΗ
VANIK σημαίνει ΑΛΗΘΕΙΑ
ΑΚΤΗ ΚΑΝΑΡΗ 17, ΨΑΡΟΠΟΥΛΑ -
ΑΝΕΤΟ ΠΑΡΚΙΝΓΚ •Ανοικτά: ΔΕ-ΣΑ 08.30 - 14.00 & 16.30 - 20.30
Τηλ. 22410 35191, 37621 κινητό: 6945798148 , FAX 22410 29532

Το γραφείο μας πάντα πρώτο σε κρατήσεις ξενοδοχείων εξασφάλισε και σας προσφέρει καταπληκτικές τιμές για τα παρακάτω ξενοδοχεία σε ΠΑΚΕΤΑ (έκδοση εισιτηρίων R/T) από 1/11/2003-31/3/2004

Απευθυνόμαστε σε σας που θέλετε και η κράτησή σας να είναι σωστή και το δωμάτιό σας να σας περιμένει

1ον HOTEL PRESIDENT
Α΄ Κατηγορίας
Λεωφόρος Κηφησίας (ΟΛΑ ΑΝΑΚΑΙΝΙΣΜΕΝΑ)
Μονόκλινο €58
Δίκλινο για μονόκλινο €63
Δίκλινο €68
Τρίκλινο €90

2ον HOTEL ZAFOLIA
Α΄ Κατηγορίας
Λεωφόρος Αλεξάνδρας
Μονόκλινο €100
Δίκλινο €110
Τρίκλινο €135

3ον HOTEL ATHENS CYPRIA
Α΄ Κατηγορίας
Σύνταγμα
Μονόκλινο €70
Δίκλινο €85
Τρίκλινο €120

4ον HOTEL ASTOR
Α΄ Κατηγορίας
Σύνταγμα
Μονόκλινο €55
Δίκλινο για μονόκλινο €63
Δίκλινο €70
Τρίκλινο €85

5ον HOTEL ARETHOUSA
Β΄ SUPERIOR
Σύνταγμα

6ον HOTEL ELLINIS
Β΄ Κατηγορίας
Ωνάσειο, λεωφ. Συγγρού
Μονόκλινο €60
Δίκλινο €70
Τρίκλινο €80

7ον HOTEL TPITON
Β΄ Κατηγορίας
Κέντρο Πειραιά
Μονόκλινο €55
Δίκλινο €72
Τρίκλινο €93

8ον HOTEL LILIA
Β΄ Κατηγορίας
Πασαλιμάνι Πειραιάς
Μονόκλινο €55
Δίκλινο €70
Τρίκλινο €88

9ον HOTEL EGNATIA
Β΄ Κατηγορίας
Θεσσαλονίκη Κέντρο - ανακαινισμένο
Μονόκλινο €68
Δίκλινο €78
Τρίκλινο €88

10ον HOTEL EGNATIA PALACE
Α΄ Κατηγορίας
Θεσσαλονίκη Κέντρο - ολοκαίνουργιο
Μονόκλινο €90
Δίκλινο €100
Τρίκλινο €125

* Τα παραπάνω ξενοδοχεία διαθέτουν T.V. σε όλα τα δωμάτια
* Στις παραπάνω τιμές συμπεριλαμβάνεται πρωινό σε μπουφέ
* Ακόμη σε μας θα βρείτε αεροπορικά και ατμοπλοϊκά εισιτήρια όλων των εταιρειών.

X.4419-29/2

GR ☆☆☆☆☆

Grand Hotel



Ο τέλειος συνδυασμός ποιότητας και οικονομίας που τιμά και ανεβάζει τη Ρόδο





Αναλαμβάνουμε συνέδρια και κάθε κοινωνική σας εκδήλωση



Αξέχαστες μελωδικές στιγμές δίπλα στο τζάκι μας, με τον πιανίστα ΤΑΚΗ ΤΣΩΝΗ, κάθε Παρασκευή, Σάββατο και Κυριακή

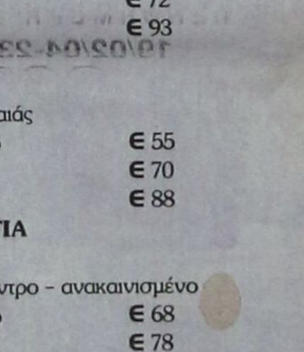







X.4406-29/2

ΠΡΟΟΔΟΣ ΜΙΚΡΕΣ ΑΓΓΕΛΙΕΣ ΜΙΚΡΕΣ ΑΓΓΕΛΙΕΣ ΠΡΟΟΔΟΣ

ενοικιάσεις

ΕΝΟΙΚΙΑΖΕΤΑΙ γκαρσονιέρα πλήρως επιπλωμένη και εξοπλισμένη, καινούργια, με TV, κλιματισμό και ηλιακό θερμοσίφωνο, στην περιοχή Δασκάλων. Πληροφορίες τηλ. 6977301090
7899-12/2

ΕΝΟΙΚΙΑΖΕΤΑΙ μικρό διαμερισματάκι, επιπλωμένο, με ένα υπνοδωμάτιο, κουζίνα, μπάνιο, μέσα σε κήπο, ανεξάρτητο, Διαγοριδών 5. Πληροφορίες τηλ. 22410/24047
7894-10/2

ΕΝΟΙΚΙΑΖΟΝΤΑΙ: 1) Διαμέρισμα 100τ.μ., τριών υπνοδωματίων, σαλόνι, κουζίνα, με κεντρική θέρμανση, στον 1ο όροφο μικρής πολυκατοικίας, Καμείρου 22, με απεριόριστη θέα, μεγάλες βεράντες και 2) διαμέρισμα 110τ.μ., τριών υπνοδωματίων, σαλόνι, κουζίνα, στον 1ο όροφο μικρής πολυκατοικίας, Κων/νου Παλαιολόγου 28. Θέα απεριόριστη, μεγάλες βεράντες. Πληρ.τηλ. 22410/21249 και 33673
7951-18/2

ΕΝΟΙΚΙΑΖΟΝΤΑΙ επιπλωμένα διαμερίσματα (γκαρσονιέρες) των 35 και 45τ.μ., με κλιματισμό, βεράντες και άνετο πάρκινγκ επί της λεωφόρου Ρόδου - Καλλιθέας και σε απόσταση 200 μ. από το ξενοδοχείο Paradise. Πληρ. τηλ. κιν. 6946790515, 6946680174 και 6945105247
7735-20/2

ΕΝΟΙΚΙΑΖΕΤΑΙ επιπλωμένο στούντιο, στην Ιξιά. Πληροφορίες τηλ. 22410/24752
7922-15/2

ΕΝΟΙΚΙΑΖΕΤΑΙ διαμέρισμα 2άρι, σαλόνι, κουζίνα. Πληροφορίες τηλ. 22410/61096, 1-3μ.μ.
7916-15/2

ΕΝΟΙΚΙΑΖΕΤΑΙ μικρό διαμερισματάκι, 1 δωματίου, κουζίνα, σαλονάκι, επιπλωμένο, ανεξάρτητο, εντός πόλεως, δίπλα στο παλαιό Νοσοκομείο. Πληρ. τηλ. 22410/86829, 8-11π.μ.
7932-15/2

ΕΝΟΙΚΙΑΖΕΤΑΙ διαμέρισμα τριάρι, Μόσχας 11 - Ροδίνι - Ρόδος. Πληροφορίες τηλ. 22410/31798
791-13/2

ΕΝΟΙΚΙΑΖΕΤΑΙ μεζονέτα ανακαινισμένη, στην Παλιά Πόλη, στην οδό Ευόξου 30 μ. από την οδό Σωκράτους, αποτελούμενη από 2 υπνοδωμάτια, σαλόνι, κουζίνα και 2 μπάνια. Εχει ανακλινόμενα κουφώματα, και διπλά τζάμια. Πληροφορίες τηλ. 22410/30883
2473-11/2

ΕΝΟΙΚΙΑΖΟΝΤΑΙ δωμάτια μονά, Π.. Πόλη. Πληροφορίες τηλ. 22410/38557
7924-15/2

ΕΝΟΙΚΙΑΖΕΤΑΙ επιπλωμένο διαμέρισμα μεζονέτα, 50τ.μ., στα Κοσκινού, με υπέροχη θέα. Πληροφορίες τηλ. 22410/30858
7927-15/2

ΕΝΟΙΚΙΑΖΕΤΑΙ γκαρσονιέρα 50τ.μ., κατάλληλη και για γραφείο, Γ. Παπανδρέου 25. Πληροφορίες τηλ. 22410/64411 και 22410/46046
7934-15/2

ΕΝΟΙΚΙΑΖΕΤΑΙ επιπλωμένη γκαρσονιέρα για απεριόριστο χρονικό διάστημα, οδός Χρυσ. Θεοχάρη (11β) πίσω από το σχολείο της Ανάληψης. Πληροφορίες τηλ. 22410/63095
7943-15/2

ΕΝΟΙΚΙΑΖΕΤΑΙ διαμέρισμα 90τ.ν., επί της οδού Παναγιώτη Κανελλοπούλου, αριθμ. 10, 2 υπνοδωμάτια, κουζίνα, σαλόνι και μπάνιο. Πληροφορίες τηλ. κινητό 697.69.53.608
7957-18/2

ΕΝΟΙΚΙΑΖΕΤΑΙ μονοκατοικία με κήπο (μόνο για μικρή οικογένεια), οδός Ερνεστ Μπέβιν 9. Πληροφορίες τηλ. 21434
Χ4411-22/2

ΕΝΟΙΚΙΑΖΕΤΑΙ αποθήκη 110τ.μ., στη γωνία Μόσχας και Βαρσοβίας στο Ροδίνι. Μίσθωμα 250 ευρώ. Πληροφορίες τηλ. 22410/28276 και 6932299111
2491-18/2

ΕΝΟΙΚΙΑΖΕΤΑΙ δυάρι διαμέρισμα ισόγειο, με αυλή, με εντοιχιζόμενη κουζίνα, σε ήσυχη περιοχή στην Ιξιά, έναντι Μίρα - Μάρε. Τιμή λογική. Πληροφορίες τηλ. 22410/66202 και 22410/27025
2494-18/2

ΕΝΟΙΚΙΑΖΟΝΤΑΙ επιπλωμένα δωμάτια, στο κέντρο της πόλεως, πίσω από την Ακαδημία. Πληροφορίες τηλ. 22410/75759
7935-15/2

ΕΝΟΙΚΙΑΖΕΤΑΙ
διαμέρισμα επί της λεωφόρου Ηρακλειδών 4 στην Ιαλυσό, σαλόνι, κουζίνα, λουτρό WC, δύο υπνοδωμάτια, για στρατιωτικούς και δημόσιους υπαλλήλους
Πληρ. 10-12.30 (τηλ. 22410/24973) και 18-20.30 (26935)
7956-29/2

ΕΝΟΙΚΙΑΖΕΤΑΙ
ΒΙΟΤΕΧΝΙΚΟΣ Ή ΑΠΟΘΗΚΕΥΤΙΚΟΣ ΧΩΡΟΣ
500τ.μ., ή χωριστά, από 170τ.μ. το καθένα, και ύψος 5.50μέτρα, τεράστιο πάρκινγκ για νταλίκες κοντά στο εργοστάσιο μαρμάρων Καβάσιλα
Πληρ. τηλ. 22410/20949 και 6932326055
ΧΛ-22/2

ΕΝΟΙΚΙΑΖΟΝΤΑΙ διαμερίσματα 3άρια, Διασκοριδών 16, Μόντε Σμιθ. Πληροφορίες τηλ. 22410/91773
7917-14/2

ΕΝΟΙΚΙΑΖΕΤΑΙ τριάρι διαμέρισμα στη λεωφόρο Ελευθερίας - Κρεμαστή. Πληροφορίες τηλ. 95966 από ώρα 9 το πρωί έως 9 το βράδυ
ΓΔ-15/2

ΕΝΟΙΚΙΑΖΕΤΑΙ επιπλωμένο ισόγειο διαμέρισμα 2 δωματίων, επί της οδού Κοδριγκτώνος. Πληρ. τηλ. 22410/32529
2474-12/2

ΕΝΟΙΚΙΑΖΕΤΑΙ
διαμέρισμα πολυτελούς κατασκευής με ενδοδαπέδια θέρμανση, μεγάλη βεράντα, περιοχή Ροδίνι.
Τηλ.22410/66184
9π.μ.-2μ.μ. και6-9μ.μ.
Χ4433-29/2

ΕΝΟΙΚΙΑΖΕΤΑΙ
ΚΑΤΑΣΤΗΜΑ καινούργιο με μεγάλη πρόσοψη, σε κεντρικό δρόμο, περιοχή Ροδίνι.
Τηλ. 22410/66181,
9π.μ.-2μ.μ. και 6-9μ.μ.
Χ4433-29/2

ΕΝΟΙΚΙΑΖΟΝΤΑΙ
ΚΑΤΑΣΤΗΜΑΤΑ σε προνομιακή τουριστική τοποθεσία (6ο χλμ., λεωφόρου Ρόδου - Καλλιθέας, έναντι ξενοδοχείου PARADISE). Ανετοι και διαμορφωμένοι εξωτερικοί χώροι. Ιδανικό σημείο για ταβέρνα, καφετέρια, μπαρ, αλλά και για οποιαδήποτε άλλη εμπορική χρήση. Ενοίκιο προσιτό.
Τηλ. 6944780053, 6944416001 και 22410/28650
7800-20/2

ΕΝΟΙΚΙΑΖΕΤΑΙ
καφετέρια πλήρως εξοπλισμένη, στο εμπορικό κέντρο Βογιατζή, στο Κιοτάρι.
Πληροφορίες τηλ. 22410/86670-73
Χ4431-29/1

ΕΝΟΙΚΙΑΖΟΝΤΑΙ
1) Μεζονέτα πλήρως επιπλωμένη
2) Γκαρσονιέρα με δύο δωμάτια, κουζίνα και μπάνιο
3) Στούντιο με πολυκουζινάκι και μπάνιο, όλα πλήρως επιπλωμένα.
Τηλ. 22410/61628 22410/61937 και 6942460831
Χ4377-15/2

ΕΝΟΙΚΙΑΖΟΝΤΑΙ ΣΤΗ ΣΥΜΗ
ΔΙΑΜΕΡΙΣΜΑΤΑ Α' κατηγορίας, με aircodition και T.V. Τιμή χαμηλή μόνο 35 ευρώ το διαμέρισμα.
Πληροφορίες τηλ. 22460/72034
7568-18/3

πωλήσεις

ΠΩΛΕΙΤΑΙ καφετέρια 120τ.μ., με 90 καθίσματα, σε κεντρικό δρόμο στο Νιοχώρι, με δυνατότητα μετατροπής και σε FAST FOOD ή εστιατόριο, με τον εξοπλισμό ή χωρίς, σε πολύ καλή τιμή. Πληροφορίες τηλ. 6942880565
7914-13/2

ΠΩΛΕΙΤΑΙ εξοπλισμός MINI MARKET (ράφια γόνδολα, ψυγείο βιτρίνα σταντ), σε πολύ καλή κατάσταση. Τα ράφια είναι τα γερμανικά TEGOMETAL. Πληροφορίες τηλ. 22410/62287 και 67186
7910-13/2

ΠΩΛΕΙΤΑΙ οικόπεδο στ' Ασγούρου, 316τ.μ., οικοδομήσιμο. Πληροφορίες τηλ. 22410/31663
7940-22/2

ΠΩΛΕΙΤΑΙ εξοπλισμός χρυσοχοείου, σε τιμή ευκαιρίας. Πληροφορίες τηλ. 6942434451
7941-15/1

ΠΩΛΕΙΤΑΙ επιχείρηση ποτοποιΐα, στη Ρόδο, με 32 χρόνια λειτουργίας, με σταθερή πελατεία, λόγω αλεργίας στα αιθέρια έλαια. Είναι εύκολο να τους μάθω τη δουλειά. Πληροφορίες τηλ. 22410/68370 και κιν. 6947221419
7940-22/2

ΠΩΛΕΙΤΑΙ
ΜΑΓΑΖΙ ΨΙΛΙΚΩΝ
στη Νότια Ρόδο, με όλο το εμπόρευμα και με μονοπώλιο σε εφημερίδες και περιοδικά.
Πληροφορίες εντός τηλ. 22440/43033
μετά τις 17.00
ΓΔ-22/2

ΠΩΛΟΥΝΤΑΙ
έπιπλα σε άριστη κατάσταση λόγω μετακόμισης (σύνθετο από ξύλο οξιά, ανιγκρέ, δύο βιβλιοθήκες, τρία μονά κρεβάτια, δύο κομοδίνα, κονσόλα και έπιπλο τηλεόρασης, βίντεο).
Ολα σε τιμή ευκαιρίας
Τηλ. 22410/61647 και κιν. 6937059712
7856-15/2

ΠΡΑΓΜΑΤΙΚΗ ΕΠΕΝΔΥΣΗ
ΠΩΛΕΙΤΑΙ τουριστικό σούπερ μάρκετ, στον παραλιακό δρόμο της Ιαλυσού 150τ.μ. περίπου, με 60 τ.μ. ιδιόκτητη αυλή. Πωλείται όπως είναι· ακίνητο και επιχείρηση ή μόνο το ακίνητο ή μόνο η επιχείρηση, λόγω άλλης απασχόλησης. Μόνο σοβαρές προτάσεις.
Τηλ. 22410/93797 - 22410/91241 και κιν. 6946244766
ΧΛ-29/2

μηχανοκίνητα

ΠΩΛΟΥΝΤΑΙ
1) Παγομηχανή Brema cb 640 A: 85 KgX24 ώρες
2) Πλυντήριο πιάτων + ποτηριών comeda
3) Ερμάριο καθαρό 2X0,70X0,85 (συρώμενο)
4) Μηχανή καφέ Bezera διπλή
5) Ψυγείο βιτρίνα γλυκών ή σαλάτες 2X0,90
6) 120 καρέκλες ξύλινες εστιατορίου, σε τιμή ευκαιρίας.
Τηλ. 6977275373 Ζουρούδης Σταύρος
7694-10/2

ΠΩΛΟΥΝΤΑΙ
ΤΑ ΚΑΤΩΘΙ ΑΥΤ/ΤΑ ΣΕ ΑΡΙΣΤΗ ΚΑΤΑΣΤΑΣΗ ΚΑΙ ΠΡΟΣΙΤΕΣ ΤΙΜΕΣ ΜΕ ΔΙΑΚΑΝΟΝΙΣΜΟ 0 ΠΡΟΚΑΤΑΒΟΛΗ ΚΑΙ ΕΩΣ 60 ΔΟΣΕΙΣ. ΔΕΚΤΟΙ ΚΑΘΕ ΕΛΕΓΧΟΙ ΚΑΙ ΔΟΚΙΜΕΣ
-FIAT SEICENTO μοντ. 2000, 4.110 ευρώ
- FIAT SEIC. OPEN μοντ. 2001, 4.700 ευρώ
-HYUNDAI ATOS PRIME A/C μοντ. 2001 , 5.500 ευρώ
- OPEL CORSA 1,0 A/C, μοντ. 2001 6.900 ευρώ
- TWINGO OPEN TOP A/C, μοντ. 2001, 6.000 ευρώ
- FIAT BRAVA 1,4 A/C, μοντ. 1998, 5.300 ευρώ
-SEAT IBIZA 1,4 A/C, μοντ. 2000, 6.300 ευρώ
- SEAT CORDOBA 1,4 A/C, μοντ. 2001, 7.500 ευρώ
-FORD FOCUS 1,4 A/C, μοντ. 2001, 10.300 ευρώ
Για πληρ. και έλεγχο στις εγκαταστάσεις της AUTOHELLAS- HERTZ στο 12ο χλμ. Ρόδου - Καμείρου - Τηλ. 22410/98200-03
T2453-29/2

Εχοντας σαν αρχή μας, την παροχή υπηρεσιών υψηλής ποιότητας, βασιζόμενοι σε άρτια εκπαιδευμένο προσωπικό, επιθυμούμε να προσλάβουμε για τη στελέχωση του ξενοδοχείου μας. Αν σας ενδιαφέρει η θέση του

ΜΠΟΥΦΕΤΖΗ Α'
ΜΑΓΕΙΡΟΥ Β' ΚΡΥΑΣ ΚΟΥΖΙΝΑΣ
ΒΟΗΘΟΥ ΜΑΓΕΙΡΟΥ A LA CARTE
ΜΑΓΕΙΡΟΥ Γ'

έχετε δυναμική προσωπικότητα, φιλοδοξία για επαγγελματική άνοδο και διάθεση για απόλυτα επαγγελματική δουλειά σε συνδυασμό με την ανάλογη προϋπηρεσία, τότε το ξενοδοχείο μας πολυτελείας θα ήθελε να λάβει γνώση του βιογραφικού σας. Για τις ειδικότητες των μαγείρων, το δίπλωμα σχολής Μαγείρων θεωρείται ως επί πλέον προσόν.

Προσφέρουμε: άριστες συνθήκες εργασίας, με 7μηνη βάση για τη σαιζόν του 2004, δυνατότητα εξέλιξης και αποδοχές αναλόγως των προσόντων και της εμπειρίας σας.

Οι ενδιαφερόμενοι μπορούν να προσέρχονται, για αλληλογνωριμία, στο ξενοδοχείο μας **Rodos Palladium** στο **Φαληράκι** (Δευτέρα έως Παρασκευή, 10-12 π.μ.) ή να αποστείλουν το βιογραφικό τους **ταχυδρομικώς** (Τ.Θ. 180, 85100 Ρόδος) ή με fax 22410/86617, υπόψη κ. Κ. Κουπάδη (Γραφείο Προσωπικού)
Χ4436-10/2

ΜΑΚΗΣ ΑΝΑΣΤΑΣΙΑΔΗΣ - ΑΡΧΙΤΕΚΤΩΝ

ΠΩΛΟΥΝΤΑΙ

ΤΡΕΙΣ ΑΥΤΟΝΟΜΕΣ ΠΟΛΥΤΕΛΕΙΣ ΜΟΝΟΚΑΤΟΙΚΙΕΣ

205 έως 220τ.μ., με υπερσύγχρονο εξοπλισμό, στην οδό Γαληνού στο Μόντε Σμιθ

Πληροφορίες τηλ. 22410/74708 και κιν. 6945555221
7849-15/2

ΕΝΟΙΚΙΑΖΕΤΑΙ

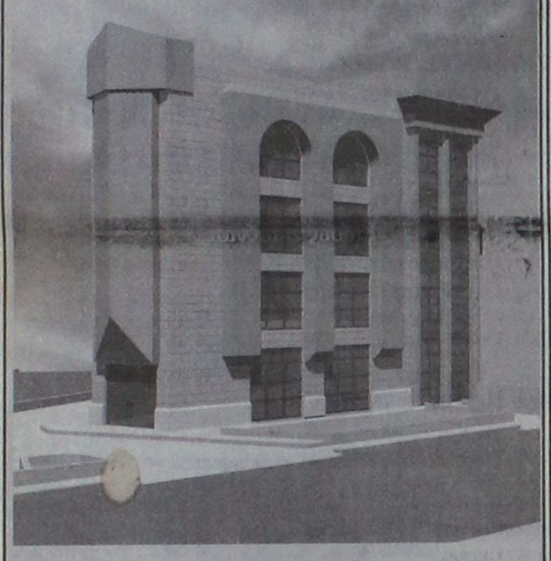

Νέα τετραόροφη οικοδομή με υπόγειο για καταστήματα - γραφεία στον κόμβο του «ΜΗ.ΔΙΑ», στην συμβολή των οδών Μιχ. Πετρίδη και Καμείρου. Ο ιδιωτικός περιβάλλων χώρος του κτιρίου διαθέτει θέσεις στάθμευσης.

Πληροφορίες τηλ. 22410/89000

και 22410/62131
Χ4440-29/2

ΠΩΛΕΙΤΑΙ
ΑΠΟ ΙΔΙΟΚΤΗΤΗ

Επαγγελματικός χώρος, ισόγειος, κατάλληλος για όλες τις χρήσεις συνολικής καθαρής επιφανείας 1.350 τ.μ. κυρίας χρήσεως , χωρίς κολώνες , με θέα την θάλασσα στο Εμπορικό Κέντρο Πανάγου επι της Γ. Σεφέρη 108.

Τηλ. πληροφορίες 22410 62517 ή 6932 612032
Χ4438-29/2

ΠΛΥΝΤΗΡΙΟ ΧΑΛΙΩΝ
Cleaning Pro



πλένουμε & φυλάμε:
• ΧΑΛΙΑ - ΜΟΚΕΤΕΣ - ΦΛΟΚΑΤΕΣ
• ΠΑΠΛΩΜΑΤΑ - ΚΟΥΒΕΡΤΕΣ

☎ 22410.60585

email: abonis@otenet.gr

ΔΙΟΚΤΗΤΕΣ ΕΙΔΙΚΕΣ ΕΓΚΑΤΑΣΤΑΣΕΙΣ: ΝΙΚΗΦ. ΒΡΕΤΤΑΚΟΥ - ΑΣΓΟΥΡΟΥ

T1411-20/3/2004

AIΓAIOKTHMATIKH

ΠΩΛΟΥΝΤΑΙ ΤΑ ΚΑΤΩΘΙ ΑΚΙΝΗΤΑ
(Δ.Δ.= Δάνεια Δεκτά)
ΔΙΑΜΕΡΙΣΜΑΤΑ: ΕΤΟΙΜΟΠΑΡΑΔΟΤΑ ΚΑΙΝΟΥΡΓΙΑ ΚΑΙ ΜΕΤΑΧΕΙΡΙΣΜΕΝΑ

ΔΥΑΡΙΑ (1 υπν.)
45τ.μ. στο Τπάνια α' ορ. (16 εκ.) 46.955 €(Δ.Δ)
50τ.μ. καινούργιο β' ορ. Αραπάκι (28,9 εκ.) 85.000 €, (Δ.Δ)
59τ.μ. ισόγειο, καινούργιο,Ανάληψη (38,350 εκ) 112.545 €(Δ.Δ)
62τ.μ. ισόγειο, καινούργιο, Ανάληψη (40 εκ.), 117.696 €(Δ.Δ)
ΤΡΙΑΡΙΑ (2 υπν.)
70τ.μ. (β' όρ.) Ροδίνι, καινούργιο (45,5 εκ.), 133.528 €(Δ.Δ)
74τ.μ. Πειραιώς, ισόγειο, (2 υπν.) 29 εκ. 87.000 €(Δ.Δ)
75 τ.μ. υπερλούξ-αερ/στη θέα-ρετιρέ (2 υπν.) Ροδίνι (50 εκ.) - 146.735 € (Δ.Δ)
77τ.μ. καινούργιο (2 υπν.) Καναδά (46εκ.) 134.996 €, (Δ.Δ)
80τ.μ.(υπ) Δενδρινού με αυλή, 70.000 €
82τ.μ. ρετιρέ β' ορ. Ροδίνι (29,6 εκ.) 87.000 €(Δ.Δ)
82 τ.μ. (α' ορ.) 2 υπν. Σεμερτζίδη (29,6 εκ.) 87.000 €(Δ.Δ)
87τ.μ. καινούργιο ρετιρέ, Αραπάκι,(45,5) 133,528.000 €, (Δ.Δ)
87τ.μ. καινούργιο (α' ορ.) Ιαλυσό 132.000 €(Δ.Δ)
95τ.μ. ισ., 2 υπν., Μιχ. Πετρίδη, 35 εκ. - 102.714 €(Δ.Δ)
96τ.μ. καινούργιο Ιαλυσό (42 εκ.) - 123.257 €(Δ.Δ)
ΤΕΣΣΑΡΙΑ (3 υπν.) και άνω
90τ.μ. (ισ) μαρ/σοβά, στο Ροδίνι 15 εκ. 44.020 €
90τ.μ. καινούργιο Ανάληψη (45 εκ.) 132.061 €(Δ.Δ)
97τ.μ. (3 υπν.) α' ορόφ.Μητρόπολη (33εκ.) 97.000 €(Δ.Δ)
98τ.μ. (α' ορ. 3 υπν.), Κέννεντυ, 130.000 €(Δ.Δ)
100τ.μ. (α' ορ.) καινούργιο Ιαλυσό , 132.000 €(Δ.Δ)
100 τ.μ. ορ/σμα καινούργιο Γεννάδι (39 εκ.) - 114.453 €(Δ.Δ)
101τ.ν. (3 υπν.) καινούργιο, Ροδίνι γκαράζ, θέρμανση (50 εκ.) 170.375 € (Δ.Δ)
103τ.μ. ισ. υπ/νο (3 υπν.) Πτολεμαίων (58 εκ.) - 170.212 €(Δ.Δ)
103τ.μ. (3 υπν.) 1ος όροφ. Αγ. Αναργύρους 87.000 € (29,6 εκ.) Δ.Δ
112 τ.μ. (2ου ορ.), 3 υπν. Κέννεντυ, 140.000 €, (Δ.Δ)
115 τ.μ. (3 υπν)., ρετιρέ καινούργιο, Αραπάκι (60 εκ.), 176.082 €, (Δ.Δ)
116τ.μ. (3 υπν.) καινούργιο Ανάληψη (62 εκ.) - 181.951 €(Δ.Δ)
120τ.μ.(3 υπν.) λουξ καινούργιο Δασκάλους ρετιρέ (75 εκ.), 220.000 € (Δ.Δ)
120τ.μ.(3 υπν.) ισόγειο, (3 υπν.) στην Πειραιώς, ετοιμοπαράδοτο, (57 εκ.) 167.278 €(Δ.Δ)
120τ.μ. (β' ορφ.) καινούργιο Ροδίνι (78 εκ.) 229.000 €(Δ.Δ)
123τ.μ. (3 υπν.) καινούργιο, Καναδά (73 εκ.) 214.000 €(Δ.Δ)
126 τ.μ. (3 υπν.), Καρακόνερο, α' ορ. (θέα - θέρμανση) (45 εκ.) -132.000 € (Δ.Δ)
160τ.μ. (4 υπν.) α' ορ. κολώνες, Δασκάλους (32 εκ.) 93.910 €
185τ.μ. (3 υπν.) Μιχ. Πετρίδη, ρετιρέ, λουξ (85 εκ.) 249.449 €(Δ.Δ)
203τ.μ. β' ορ. διαμέρισμα στο Μπέβεια (85εκ.) - 250.000 €(Δ.Δ)
ΜΕΖΟΝΕΤΤΕΣ - ΜΟΝΟΚΑΤΟΙΚΙΕΣ - ΠΑΛΙΑ ΣΠΙΤΙΑ
70τ.μ. με αυλή Π. Πόλη κοντά στο Ρολόι (28 εκ.) 82.170 €
80τ.μ. διόροφη με αυλή, Ρολόι και επ/κή στέγη Π. Πόλη (45εκ.) 132.061 € (Δ.Δ)
80 τ.μ. δυόροφη μον/κία στο Παραδείσι με τζάκι 64.563 €, (22 εκ.) (Δ.Δ)
120τ.μ. καινούργια μεζ/τα στο Ροδίνι 80 εκ., 234.776 €(Δ.Δ)
140 τ.μ. μονοκατοικία σε μπετά, 1.300τ.μ., οικόπεδο Κοσκινού, 40 εκ. - 117.388
145τ.μ., μεζ/τα καινούργια, ετοιμοπαράδοτη Κοσκινού, σε 2 στρεμ., (78 εκ.) - 230.000 €(Δ.Δ)
150τ.μ. καινούργια, δυόροφη μονοκατοικία, σε 380τ.μ. οικόπεδο, στην Ιαλυσό, 253.000€(Δ.Δ)
160τ.μ. μονοκατοικία σε μπετά, Μίρα Μάρε (55 εκ.), 162.00 €(Δ.Δ)
175τ.μ. μεζ/τα σε μπετά, Αγ. Αποστόλους, 44 εκ. 129.126 €(Δ.Δ)
174τ.μ. μεζ/τα Ανάληψη με 45τ.μ. γκαράζ 75 εκ. 220.010 €(Δ.Δ)
190τ.μ. δυόροφη μονοκατοικία Κοσκινού (70 εκ.) - 205.000 €(Δ.Δ)
240τ.μ. ισ. κατ/τα α' ορ. διαμέρισμα κτίριο σε 500 μ. οικ/δο κοντά στην Καναδά 322.817 € 110 εκ.) (Δ.Δ)
ΚΑΤΑΣΤΗΜΑΤΑ - ΓΡΑΦΕΙΑ - ΚΤΙΡΙΑ - ΒΙΟΤ/ΚΟΙ ΧΩΡΟΙ:
25τ.μ. Κόκκινη Πόρτα, Π. Πόλη, (15 εκ.), 44.020 €
48τ.μ. κατάστημα στην Ιαλυσό 55.000 €
55τ.μ. κατάστημα Βασ. Ηρακλείου (25 εκ.) 89.000 € (Δ.Δ)
60τ.μ. κατάστημα Ασγούρου (22 εκ.) 64.563 €(Δ.Δ)
71τ.μ. αποθήκη υπόγεια με ράμπα προέκταση Αννης Μαρίας 8 εκ. 23477 € (Δ.Δ)
80 τ.μ. υπ. αποθήκη στην Κένεντυ (12 εκ.) 35.216 €
85τ.μ. ημ/γεια αποθήκη, με ράμπα, Καρακόνερο, (15 εκ.) 44.020 €
118 τ.μ. κατάστημα Ακτή Κανάρη, 350.000 €
122τ.μ. κατάστημα Νιοχώρι, 200.000 €
175τμ. κατάστημα επί της Λεωφόρου Ρόδου-Λίνδου 205.429 €, (70 εκ.) (Δ.Δ)
365 τ.μ. ισόγειο ξυλουργού, με πατάρι, 400.000 €
1.300 τ.μ. (4όροφο κτίριο) μέσα στην πόλη (400 εκ.) 1.173.850 €

Αναλαμβάνουμε την ενοικίαση των διαμερισμάτων σας σε σύντομο χρονικό διάστημα

ΒΑΖΟΥΚΟΥ ΡΕΝΑ
ΜΕΣΙΤΗΣ ΑΣΤΙΚΩΝ ΣΥΜΒΑΣΕΩΝ
Πληροφορίες τηλ. 2241022943 - 2241028838 & FAX: 2241028838
Διευθ. Γραφείου: Δημ. Θεοδωράκη 3 Τ.Κ. 85100 Ρόδος
καθημερινά 9-1 το πρωΐ και 6.30 - 8.30 απογεύματα της Δευτέρας και της Πέμπτης
e-mail.vazoukou@otenet.gr
Χ4420-29/2

Ευρωπαϊκή Επενδυτική

ΚΤΗΜΑΤΟΜΕΣΙΤΙΚΟ ΓΡΑΦΕΙΟ
ΘΕΟΦΙΛΟΣ ΚΑΩΝΑΡΗΣ
ΕΘΝΙΚΗΣ ΑΝΤΙΣΤΑΣΕΩΣ 48 (ΠΡΩΗΝ ΑΝΝΗΣ ΜΑΡΙΑΣ) ΤΗΛ. 2241039300

ΔΙΑΜΕΡΙΣΜΑΤΑ

35 τ.μ.	Ά ορόφου στην Ανάληψη	€ 36.000
50 τ.μ.	Στην Ιαλυσό με καταπληκτική θέα	€ 50.000
185 τ.μ.	Αποθήκη με ράμπα στην Μ.Πετρίδη	€ 58.700
100 τ.μ.	Θεολόγος Δεκαετίας με 2 υπν/τια	€ 73.400
47 τ.μ.	Υπό κατασκευή με μεγάλη βεράντα	€ 74.250
71 τ.μ.	Ισόγειο στην Πειραιώς με 2 υπνοδωμάτια	€ 85.000
80 τ.μ.	Περιοχή Κόβα με 2 υπνοδωμάτια	€ 85.000
85 τ.μ.	Κοδρικτώνος β ορόφου με ασανσέρ	€ 88.000
80 τ.μ.	Δ.Αναστασιάδη β ορόφου	€ 88.041
55 τ.μ.	Υπό κατασκευή ισόγειο,Ά,΄Β ορόφου	€ 88.700
100 τ.μ.	Δαμασκηνού με 3 υπνοδωμάτια	€ 102.700
77 τ.μ.	Υπο κατασκευή στην Ιξιά	€ 113.000
80 τ.μ.	Β' ορόφου με θέρμανση ετοιμοπαράδοτο	€ 117.000
87 τ.μ.	Υπο κατασκευή στην Ιξιά	€ 128.000
100 τ.μ.	Ιαλυσό Ά ορόφου σε μικρή οικοδομή	€ 132.000
100 τ.μ.	Οροφοδιαμέρισμα lux στην Ανάληψη	€ 132.000
120 τ.μ.	6 Δωμάτια για εκμετάλευση	€ 132.000
95 τ.μ.	Ετοιμοπαράδοτο στο Ροδίνι	€ 132.000
85 τ.μ.	Μ.Πετρίδη καινούργιο με θέρμανση	€ 137.000
90 τ.μ.	Καινούργιο στην Ανάληψη	€ 138.000
1[illegible]	τ.μ. Περιοχή Δασκάλων ημιτελές	€ 140.900
105 τ.μ.	**Ανάληψη 3 υπν/τια,πάρκιν,φωτεινό**	€ 146.735
120 τ.μ.	Lux Περιοχή Δασκάλων β ορόφου	€ 220.000
4 Γκαρσονιέρες με μηνιαίο εισόδημα €1350		

ΜΟΝΟΚΑΤΟΙΚΙΕΣ - ΜΕΖΟΝΕΤΕΣ

70 τ.μ.	**Σπίτι στην Παλιά πόλη**	€ 59.000
70 τ.μ.	Κατοικία στην Σύμη δίπλα στο κύμα	€ 161.400
175 τ.μ.	Στους Τρείς σε μπετά με οικόπεδο 1300	€ 126.192
210 τ.μ.	Ιαλυσός σε σοβά κοντά στην θάλασσα	€ 161.500
140 τ.μ.	Μαριτσά ολοκαίνουργια μονοκατοικία σε οικόπεδο 2000 τ.μ.εντός οικισμού με ωραία θέα	
350 τ.μ.	**ΠΑΡΑΛΙΑ Ιαλυσού 1 έτους λούξ κατασκευής**	
295 τ.μ.	Ιξιά με 4 υπνοδωμάτια σε 500 οικόπεδο	€ 264.123
140 τ.μ.	**Κοσκινού σε 1300 οικόπεδο με καταπληκτική θέα**	

ΟΙΚΟΠΕΔΑ

650 τ.μ.	ΣΤΟΝ ΑΡΧΑΓΓΕΛΟ ΕΝΤΟΣ ΟΙΚΙΣΜΟΥ ΜΕ Σ.Δ. 0,8 ΣΕ ΗΣΥΧΗ ΠΕΡΙΟΧΗ ΚΑΤΑΛΛΗΛΟ ΓΙΑ ΟΙΚΙΑ	
2600 τ.μ.	Στην Αρχίπολη άρτιο κ οικοδομήσιμο	€ 41.000
1570 τ.μ.	Γεννάδι στον κεντρικό δρόμο	€ 50.000
600 τ.μ.	Φαληράκι Επί της Εθν.οδού με άδεια οικοδομής	€ 50.000
46000 τ.μ	Στην Ψίνθο με νερό πάνω στο δρόμο	€ 52.800
2000 τ.μ.	Στο Γεννάδι με άδεια οικοδομής,νερό,ρεύμα	€ 58.700
4000 τ.μ.	Μαριτσά με ωραία θέα,	€ 73.400
300 τ.μ.	Στα Μαρίτσά εντός οικισμού	€ 35.200
5100 τ.μ.	**Στον δρόμο Τσαΐρι-Αεροδρόμιο κατάλληλο για οποιαδήποτε χρήση με δυνατότητα κόμβου**	**160000**
2500 τ.μ.	Στο κιοτάρι κοντά στο κύμα με άδεια οικ.	€ 73.400
4000 τ.μ.	Μετά το Λαδικό 70m από τον κεντρικό	€ 82.000
9600 τ.μ.	Στο κανδυλί σε ήσυχο σημείο	€ 197.000
2000 τ.μ.	Τσαΐρι για βιοτεχνική χρήση	€ 73.367
5700 τ.μ.	Κοσκινού περιοχή Αγίου Ιωάννη	€ 235.000
7720 τ.μ.	**Ασγούρου εντός ζώνης οικισμού με δυνατότητα τεμαχισμού σε 3 άρτια κ οικοδομήσιμα οικόπεδα**	€ 265.000
3600 τ.μ.	Λαχανιά άρτιο κ οικοδ/μο με θέα θάλασσα	€ 52.800
7500 τ.μ.	Στην Λαχανιά επί της Εθνικής οδού	€ 117.400
4000 τ.μ.	Στην Λαχανιά με θέα θάλασσα	€ 52.824
1500 τ.μ.	Στην Λαχανιά εντός οικισμού	€ 61.628
9000 τ.μ.	Στην Λαχανιά 800 m από το κύμα	€ 82.170
6500 τ.μ.	Στην Λαχανιά 300 m από το κύμα	€ 104.000

ΚΑΤΑΣΤΗΜΑΤΑ - ΕΠΙΧΕΙΡΗΣΕΙΣ

ΞΕΝΟΔΟΧΕΙΟ 70 ΚΑΙΝΩΝ ΣΕ ΤΙΜΗ ΕΥΚΑΙΡΙΑΣ €9000/Κλίνη

Γνωστό Εστιατόριο στην πόλη της Ρόδου συνολικής επιφανείας 200 τ.μ. , ανακαινισμένο δυνατότητας 200 καθισμάτων με λειτουργία και όνομα 40 ετών

Αναψυκτήριο έτοιμο προς λειτουργία ΕΥΚΑΙΡΙΑ
Κατάστημα πλησίον Αθηνών 90 τ.μ.+15 πατάρι

ΑΚΙΝΗΤΑ ΣΕ ΑΠΟΚΛΕΙΣΤΙΚΟΤΗΤΑ
ΑΓΟΡΕΣ - ΠΩΛΗΣΕΙΣ - ΜΙΣΘΩΣΕΙΣ ΑΚΙΝΗΤΩΝ
ΣΥΜΒΟΥΛΕΥΤΙΚΕΣ ΚΑΙ ΕΠΕΝΔΥΤΙΚΕΣ ΠΡΟΤΑΣΕΙΣ
ΔΑΝΕΙΑ ΔΕΚΤΑ

7750-12/2

ΠΡΟΟΔΟΣ ΜΙΚΡΕΣ ΑΓΓΕΛΙΕΣ ΜΙΚΡΕΣ ΑΓΓΕΛΙΕΣ ΠΡΟΟΔΟΣ

διάφορα

ΜΟΝΩΣΕΙΣ 23 ΧΡΟΝΙΑ!
ΑΡΧΩΝ ΣΑΜΑΡΤΖΗΣ
Πληροφορίες τηλ. 23030-32054-20021
X4407-29/2

ΥΔΡΑΥΛΙΚΑ ΚΑΛΟΡΙΦΕΡ
ΓΙΑΝΝΗΣ ο ΑΤΛΑΣΗΣ
• ΕΓΚΑΤΑΣΤΑΣΕΙΣ
• ΑΝΑΚΑΙΝΙΣΕΙΣ
• ΣΥΝΤΗΡΗΣΕΙΣ
Τηλ. 22410/29898 και 6973610779
7744-15/2

ΥΔΡΑΥΛΙΚΟΣ
ΑΝΑΛΑΜΒΑΝΟΥΜΕ πάσης φύσεως υδραυλικές εργασίες μικρές και μεγάλες **κ. ΔΗΜΗΤΡΗΣ**
● ΕΓΚΑΤΑΣΤΑΣΕΙΣ ΥΔΡΕΥΣΗΣ - ΘΕΡΜΑΝΣΗΣ
● ΚΑΛΟΡΙΦΕΡ - ΗΛΙΑΚΑ
● Σύνδεση με το αποχετευτικό της ΔΕΥΑΡ.
● ΑΠΟΦΡΑΞΕΙΣ με ηλεκτροκίνητο μηχάνημα.
ΣΑΟΥΝΑ ΦΙΝΛΑΝΔΙΑΣ
ΑΠΟ ΞΥΛΟ
Χειροποίητες υγιεινές
σε όλες τις διαστάσεις με τις σωστές προδιαγραφές από έμπειρο προσωπικό για βίλες - διαμερίσματα - ξενοδοχεία - γυμναστήρια
Τηλ. 2241090230 και κινητό 6944344911
7963-4/3

ΜΑΘΗΜΑΤΑ

ΑΝΑΚΟΙΝΩΣΗ ΜΑΘΗΜΑΤΑ
*** Computer ***
PROGRAM PM COMPUTER
ΕΓΓΡΑΦΕΣ ** ΤΩΡΑ **
Τμήματα για:
Παιδιά - Ενήλικες
Αρχάριους - Μαθητές
Επαγγελματίες
X4413-29/2

Διδάσκει πτυχιούχος Πανεπιστημίου Αμερικής
ΜΑΝΩΛΗΣ Ι. ΣΟΦΙΛΑΣ
Κοδριγκτώνος 91
Τηλ. (22410) 31761
ΠΙΣΤΟΠΟΙΗΤΙΚΟ ΓΝΩΣΕΩΝ
ΕΠΙΣΗΜΟ ΕΞΕΤΑΣΤΙΚΟ ΚΕΝΤΡΟ ΤΗΣ ECDL HELLAS

ΠΤΥΧΙΟΥΧΟΣ

ΤΕΙ αναλαμβάνει το διάβασμα παιδιών των 3 πρώτων τάξεων του δημοτικού στο σπίτι της
Τηλ.22410/93844, Ιαλυσός
7863-11/2

ΠΛΗΡΟΦΟΡΙΚΗΣ

μαθήματα από έμπειρο καθηγητή σε μαθητές Ενιαίου Λυκείου Τεχνολογικής Κατεύθυνσης ή ΤΕΕ
Πληροφορίες τηλ. 22410/69261, 6932259994
7878-11/2

ζητήσεις

ΖΗΤΕΙΤΑΙ γυμναστής, υπεύθυνος για την αίθουσα ενδυνάμωσης (βάρη), για 6ωρη απασχόληση, ασφάλιση. Πληροφορίες λεωφόρος Ελευθερίας 2 στην Κρεμαστή. Πληρ. τηλ. 22410/98037
7938-15/2

ΖΗΤΕΙΤΑΙ
ΟΔΗΓΟΣ ΟΣ με δίπλωμα γ' κατηγορίας και γνώσεις Η/Υ για να εργαστεί σε μεγάλη αντιπροσωπεία στη Ρόδο τα φετινή σεζόν.
Πληρ.τηλ. 22413/67200
(9.00-15.00)
T2558-15/2

ΖΗΤΕΙΤΑΙ
από μεγάλη αντιπροσωπεία στη Ρόδο, άτομο να εργαστεί ως πωλητής (merchendising, παραγγελειοληψία) με γνώσεις Η/Υ για τη φετινή σεζόν.
Πληρ.τηλ. 22410/67200
(9.00-15.00)
T2558-15/2

ΖΗΤΟΥΝΤΑΙ
από την ΧΑΛΙΚΙΑΣ ΑΕΒΕ πεπειραμένοι πωλητές - πωλήτριες, για την τουριστική και διαφημιστική αγορά μας.
Πληρ.τηλ. 22410/82140 και 29769 πρωινές ώρες 9-2
2480-13/2

ΓΝΩΡΙΜΙΕΣ
ΚΥΡΙΟΣ 35 ετών, εμφανίσιμος, ζητά γνωριμία με κυρία ανεξαρτήτου ηλικίας με μήνυμα στο **6948829181**
7933-22/2

ΖΗΤΟΥΝΤΑΙ
ΣΕΡΒΙΤΟΡΟΙ για να εργαστούν σε κέντρο διασκέδασης (μπουζούκια)
Τηλ. 22410/62537
X4401-15/2

ΖΗΤΕΙΤΑΙ
μαιτρ, με πείρα, για να εργαστεί σε κέντρο διασκέδασης (μπουζούκια)
Τηλ. 22410/62537
X4401-15/2

ΖΗΤΟΥΝΤΑΙ άτομα! Τολμήστε να αδυνατίσετε! Πρέπει να θέλετε να χάσετε βάρος. Καλέστε για δωρεάν πληροφορίες για το πιο απίστευτο πρόγραμμα απώλειας βάρους στην Ευρώπη και Αμερική. Πληροφορίες τηλ. 6945807682
7771-18/2

ΖΗΤΕΙΤΑΙ κυρία άνω των 60 ετών, να προσέχει ηλικιωμένο κύριο. Παραμονή και σίτιση εντός. Μισθός 400-450 ευρώ μηνιαίως. Πληροφορίες τηλ. 22410/83078, 6-9π.μ. και 8-12μ.μ.
7915-13/2

ΚΥΡΙΑ ΜΟΥ αισθάνεσαι μοναξιά; Θέλεις μια φιλία; Τηλ. 6945829155 μετά τις 6 το απόγευμα
2485-13/2

ΖΗΤΕΙΤΑΙ κοπέλα Ελληνίδα ή ξένη, που να γνωρίζει καλά τα ελληνικά, να εργαστεί ως μόνιμη για φύλαξη παιδιού 2 ετών και καθαρισμό σπιτιού. Πληροφορίες τηλ. 6944202409
7944-15/2

Η ΚΑΦΕΤΕΡΙΑ
«ΒΥΖΑΝΤΕΙΑ» στο εμπορικό κέντρο Ε, στο Φαληράκι, ζητάει βοηθούς μπαρ και σερβιτόρους, αγόρια ή κορίτσια.
Τηλ. 6977079447
7950-29/2

ΖΗΤΕΙΤΑΙ
από εμπορική επιχείρηση
σχεδιάστρια - διακοσμήτρια
με γνώσεις Η/Υ. Γλώσσες: Απαραίτητα αγγλικά. Θα προτιμηθούν οι γνώστες και της ιταλικής γλώσσας
Πληροφορίες τηλ. 39083 από 9-1 και 5-8
T2551-22/2

ΖΗΤΕΙΤΑΙ
ΑΠΟ ΤΟΝ ΑΠΟΚΛΕΙΣΤΙΚΟ ΑΝΤΙΠΡΟΣΩΠΟ ΤΗΣ SEAT
ΝΕΟΣ ή ΝΕΑ
α) Για την θέση του υπεύθυνου υποδοχής και ανταλλακτικών
β) Πωλητή αυτ/των
• Απαραίτητη η αγγλική γλώσσα και η χρήση Η/Υ
Πληροφορίες στον κ. Πιτροπάκη Στέλιο τηλ. 22410/62775
2477-12/2

ΤΡΟΦΟΔΟΤΙΚΗ ΡΟΔΟΥ
ΖΗΤΟΥΝΤΑΙ
Από εταιρία διανομών τροφίμων:
ΟΔΗΓΟΙ επαγγελματίες, κάτοχοι διπλώματος Γ' Κατηγορίας.
• Απαραίτητες συστάσεις
ΠΩΛΗΤΕΣ με προϋπηρεσία στο χώρο. Γνώστες της αγοράς.
• Απαραίτητες συστάσεις.
Αιτήσεις γίνονται δεκτές στην έδρα της εταιρίας καθημερινά από τις 08.00 έως τις 15.00
Διεύθυνση: 6ο χλμ. Ρόδου - Λίνδου
Τηλ. (22410) 68111 - 64440
X4442-25/2

ΑΠΟ ΤΗΝ ΒΙΟΜΗΧΑΝΙΚΗ ΚΑΙ ΕΜΠΟΡΙΚΗ ΕΤΑΙΡΕΙΑ ΒΑΠ. Π. ΚΟΥΓΙΟΣ ΑΒΕΕ
ΖΗΤΟΥΝΤΑΙ
1. ΟΔΗΓΟΙ - ΠΩΛΗΤΕΣ. Απαραίτητο επαγγελματικό δίπλωμα Γ' κατηγορίας
2. Πωλητές/Merchandisers
Ο ιδανικός υποψήφιος πρέπει να πληροί τα κάτωθι:
Α. Ελληνας πολίτης
Β. Ηλικία μέχρι 35 ετών
Γ. Προϋπηρεσία στις πωλήσεις θα ληφθεί υπ' οψη
Αποδοχές ικανοποιητικές, bonus, σύγχρονο περιβάλλον εργασίας και προοπτικές εξέλιξης στο χώρο των πωλήσεων.
Οι ενδιαφερόμενοι καλούνται να επικοινωνήσουν στο 2241061434 με την κ. Παπανδρέου από τις 9.00μέχρι 15.00
X4434-15/2

ΑΠΟ ΤΗ ΦΑΡΜΑΚΑΠΟΘΗΚΗ MEDIQUICK A.E.
ΖΗΤΕΙΤΑΙ
ΒΟΗΘΟΣ ΛΟΓΙΣΤΗΡΙΟΥ
Ο ενδιαφερόμενος πρέπει να έχει:
• Πτυχίο ΤΕΙ ή ΙΕΚ οικονομικής κατεύθυνσης
• Ηλικία έως 35 ετών
• Εμπειρία στη μηχανογραφημένη λογιστική (βιβλία Γ' Κατηγορίας)
• Γνώσεις αγγλικής
• Γνώσεις προγραμμάτων ηλεκτ. υπολογιστή (WORD, EXCELL, INTERNET)
• Άνεση στην επικοινωνία
• Δίπλωμα αυτοκινήτου ή μοτό
• Προϋπηρεσία, αν υπάρχει θα εκτιμηθεί.
Η εταιρία προσφέρει:
• ικανοποιητικές αποδοχές
• 12μηνη πενθήμερη πρωινή απασχόληση
• άριστο περιβάλλον εργασίας
Κατάθεση βιογραφικών (με πρόσφατη φωτογραφία) στη διεύθυνση: Μάρκου Μαλλιαράκη 22 (πάροδος Καναδά) Δευτέρα ως Παρασκευή και ώρες 10-13
T2573-19/2

ΔΩΔΕΚΑΝΗΣΙΑΚΕΣ ΑΠΟΦΡΑΞΕΙΣ
«ΚΟΛΟΣΣΟΣ»
ΑΠΟΦΡΑΞΕΙΣ- ΚΑΘΑΡΙΣΜΟΙ ΑΠΟΧΕΤΕΥΣΕΩΝ & ΒΟΘΡΩΝ

Αναλαμβάνουμε πάσης φύσεως αποφράξεις οποιουδήποτε μήκους και πλάτους
Αναλαμβάνουμε καθαρισμούς αποχετευτικών αγωγών, δήμων, ξενοδοχείων, στρατιωτικών μονάδων, σπιτιών, πολυκατοικιών, καθώς και καθαρισμούς βιολογικών μονάδων με μηχάνημα υψηλής πιέσεως σε όλη τη Δωδεκάνησο.
Κ. ΠΗΔΙΑΚΗΣ - Π. ΚΑΣΕΡΗΣ
Πληρ. τηλ. 47915 - 91881
κινητό: 6944/325234 και 6977/717048
T2528-14/3

LOOKING FOR ACCOMMODATION;
Are you looking for extra accommodation during summer season 2004;
14 fully furnished apartments are offered **in Ialyssos,** for **any kind of cooperation** during summer season 2004.
Please contact us for more in information
Tel: 22410/94080- Mobile: 6977931146
E - mall: cosmosapartments @hotmail.com
X4389-15/2

ΠΩΛΟΥΝΤΑΙ
ΜΟΝΟ ΑΠΟ ΤΟ ΓΡΑΦΕΙΟ ΜΑΣ
1) Οικόπεδο 500τ.μ., εντός πόλεως με φανταστική θέα
2) Διαμέρισμα 4άρι (επί της Θεμ. Σοφούλη) πλησίον Βορ. Ηπείρου
3) Διαμέρισμα 4άρι (καταπληκτικό) 123 τ.μ., εντός πόλεως, με τεράστιες βεράντες, απέναντι από τη θάλασσα, φανταστική θέα. ωραιότατο διαμέρισμα.
4) Διαμέρισμα 4άρι ετοιμοπαράδοτο 125τ.μ., στην Ανάληψη. Τιμή καλή.
5) Μονοκατοικία 130τ.μ. με κήπο και βοηθητικούς χώρους, εντός πόλεως
6) Μεζονέτα 250 τ.μ., στην παραλία Ιαλυσού 10 μέτρα από τη θάλασσα
7) Διαμέρισμα 3άρι ετοιμοπαράδοτο 90τ.μ. οδός Βορ. Ηπείρου (Μόντε Σμιθ)
8) Διαμέρισμα 3άρι ετοιμοπαράδοτο 88τ.μ., περιοχή Δασκάλων απέναντι από το πάρκο
9) Ισόγειος κατοικία 130τ.μ., στο κέντρο, κατάλληλη για γραφεία, ιατρείο, φαρμακείο, κλπ.
10) Διαμέρισμα 140 τ.μ., σε 2όροφη κατοικία πολύ καλή περιοχή. Τιμή καλή.
11) Οικία παλαιά 120τ.μ., με οικόπεδο, 700τ.μ., στην παραλία Ιαλυσού
12) Οικόπεδο 1.300τ.μ. με άδεια στα Κοσκινού με θέα φανταστική
13) Διαμερίσματα 2άρια, 3άρια, 4άρια, οικόπεδα, κτήματα, αποθήκες, επιχειρήσεις, κλπ.
Γ. ΝΕΟΦΥΤΟΥ
ΔΗΜ. ΘΕΟΔΩΡΑΚΗ 40 - ΤΗΛ. 20989 - 21434
X4411-29/2

Από ανώνυμη εμπορική εταιρία με έδρα την Αθήνα **ΖΗΤΟΥΝΤΑΙ** άτομα δραστήρια και δυναμικά σε όλα τα Δωδεκάνησα. Προσφέρονται: ετήσια συνεργασία, δυνατότητα γρήγορης επαγγελματικής εξέλιξης και υψηλά εισοδήματα. Για ραντεβού τηλεφωνήστε καθημερινά στο 6977946940, υπεύθυνος ενημέρωσης κ. Σαντορινιός Ευστάθιος.
2490-24/2

ΖΗΤΟΥΝΤΑΙ
ΑΙΣΘΗΤΙΚΟΙ, ΓΥΜΝΑΣΤΕΣ, ΚΟΜΜΩΤΡΙΕΣ, ΡΕΣΕΨΙΟΝΙΣΤ
για να στελεχώσουν πολυδύναμους χώρους, εντός και εκτός πόλεως Ρόδου
Κύριοι φυσιοθεραπευτές, εμφανίσιμοι για εργασία σε γυμναστήριο - κέντρο αισθητικής
Τηλ. 22410/62481
ΧΛ-20/2

ΤΑ ΖΑΧΑΡΟΠΛΑΣΤΕΙΑ ΣΤΑΝΗ ΖΗΤΟΥΝ ΠΩΛΗΤΡΙΕΣ
- Γνώση αγγλικής γλώσσας
- Τυπικές γνώσεις ηλεκτρονικού υπολογιστή
- Απόφοιτοι λυκείου
Αιτήσεις: Αγίας Αναστασίας 28
(Εμπορ. Κέντρο Φώκιαλη)
Καθημερινά Δευτέρα - Παρασκευή
Πληροφορίες
τηλ. 22410/32267 - 22410/31991
ώρες αιτήσεων/πληροφοριών: 8.00π.μ. 4.00μ.μ.
X2547-13/2

Euroxenia Hotels
HOTEL "MYRINA BEACH"
HOTEL "MARATHON"
Η ΕΤΑΙΡΕΙΑ "EUROXENIA"
Ενδιαφέρεται να προσλάβει για 2 Ξενοδοχεία Α'& Β' Κατηγορίας στην περιοχή Κολυμπίων προσωπικό των παρακάτω ειδικοτήτων.
• Sous Chef
• Βοηθό Μάγειρα
• Λαντζιέρη-Λαντζιέρα
• Καμαριέρες
• Σερβιτόρους
• Βοηθούς Σερβιτόρου
• Μπάρμαν
• Υπάλληλο Υποδοχής
• Νυχτερινό Υπάλληλο Υποδοχής
• Συντηρητή
• Κηπουρό
Αποστολή Αιτήσεων στον αρ. FAX: 22410-56380
Παραλαβή αιτήσεων και πληρφορίες στο Ξενοδοχείο «ΜΑΡΑΘΩΝ» στα Κολύμπια Καθημερινά 10.30-14.30 εκτός Κυριακής
Τηλέφωνα επικοινωνίας 2241056444,2241056307 ή 6948889516
ή μέσω ηλεκτρονικού ταχυδρομείου (E-mail): info@euroxenia.com
T2548-19/2

ΠΩΛΟΥΝΤΑΙ ΑΠΟ ΤΟΝ ΑΝΑΣΤΑΣΙΟ ΑΤΣΙΔΗ
1) Καταστήματα και χώροι για γραφεία στην οδό Κωνσταντινίδη, στο Ζέφυρο (κοντά στην Εφορία)
2) Διαμερίσματα 98, 132 και 148 τ.μ., με θέση πάρκιγκ, αποθήκη και αυτόνομη θέρμανση στην οδό Κωνσταντινίδη
3) Εξοχικές κατοικίες 100τ.μ., διόροφες, με χίλια μέτρα οικόπεδο η κάθε μία, στον κεντρικό δρόμο του Γενναδίου, κοντά στη θάλασσα
4) Μονοκατοικίες στην Ιαλυσό, οδός Μυκηνών, διώροφες με σοφίτα, 4 υπνοδωματίων, 3 μπάνιων και WC, θέρμανση, σε οικόπεδο από 260 έως 415 τ.μ.
5) Μαιζονέτα στο Ροδίνι, οδός Στοκχόλμης 180τ.μ., διώροφη με υπόγειο
ΠΛΗΡΟΦΟΡΙΕΣ
ΑΝΑΣΤΑΣΙΟΣ ΑΤΣΙΔΗΣ
ΣΤΕΦΑΝΟΥ ΚΑΖΟΥΛΗ 74
- Τηλ. 22410 28616-37848
X4412-29/2

7742-5/2
ΚΑΛΑΦΑΤΑΣ ΜΙΧΑΛΗΣ
YACCO
ΛΙΠΑΝΤΙΚΑ ΠΡΩΤΗΣ ΤΟΠΟΘΕΤΗΣΗΣ
ΣΥΝΕΡΓΕΙΟ ΑΥΤΟΚΙΝΗΤΩΝ
ΑΝΤΑΛΛΑΚΤΙΚΑ
ΒΕΛΤΙΩΣΕΙΣ ΠΑΝΤΟΣ ΤΥΠΟΥ
ΚΑΘΑΡΙΣΜΟΙ INJECTION & ΜΗΧΑΝΗΣ
ΗΛΕΚΤΡΟΝΙΚΟΣ ΕΛΕΓΧΟΣ
ΑΝΑΛΥΣΗ ΚΑΥΣΑΕΡΙΩΝ

6ο χλμ. ΡΟΔΟΥ-ΛΙΝΔΟΥ
Τηλ. 22410 65510
Κιν. 6945 866294

ΞΥΛΟΥΡΓΙΚΕΣ ΕΡΓΑΣΙΕΣ
ΛΕΝΤΑΚΗΣ ΜΑΝΩΛΗΣ
Αναλαμβάνουμε πάσης φύσεως ξυλουργικές εργασίες:
• κουζίνες γερμανικές, με γερμανικές προδιαγραφές
• ντουλάπες
• πόρτες
• παράθυρα κ.λ.π.
- Αμεση εξυπηρέτηση

Τηλ. 60601 και 6973933733
7964-4/3

ΖΗΤΕΙΤΑΙ
Από τον αποκλειστικό αντιπρόσωπο της MERCEDES -BENZ
νέος ή νέα
για τη θέση γραμματέα
για μόνιμη και συνεχή εργασία.
• Απαραίτητη η αγγλική γλώσσα και η χρήση Η/Υ.
Πληροφορίες στον κ. Λουκά Καρανίκη, **Τηλ. 22410 61824**
T2498-10/2

RODOS PALACE
Resort Hotel • Convention Center
Το Ξενοδοχειακό & Συνεδριακό συγκρότημα πολυτελείας της Ρόδου ζητεί το ακόλουθο προσωπικό:
● **Food & Beverage Manager**
Με ανάλογη προϋπηρεσία σε ξενοδοχεία πολυτελείας
● **Banqueting Manager-Υπεύθυνο Εκδηλώσεων**
Με ανάλογη προϋπηρεσία σε ξενοδοχεία πολυτελείας
● **Προϊσταμένη Ορόφων**
Με ανάλογη προϋπηρεσία σε ξενοδοχεία πολυτελείας
● **Υπαλλήλους Υποδοχής**
Γνώσεις Αγγλικών, Γερμανικών, με ανάλογη προϋπηρεσία
Οι ενδιαφερόμενοι για τις ανωτέρω θέσεις μπορούν να στείλουν ένα βιογραφικό τους σημείωμα με μία πρόσφατη φωτογραφία στην Διεύθυνση της εταιρείας υπ' όψιν Κου Π. Ρούμπη

Επίσης ζητούνται:	
- Chef	- Μπάρμεν & βοηθοί
- Μάγειροι Α', Β' & βοηθοί	- Τηλεφωνήτριες
- Ζαχαροπλάστες	- Ταμπλίστες
- Μπουφετζήδες Α' & Β'	- Καμαριέρες
- Κόπτης Κρεάτων	- Καθαρίστριες
- Σερβιτόροι & βοηθοί	- Hostesses
	- Κηπουροί

Για τις ανωτέρω θέσεις οι ενδιαφερόμενοι μπορούν να απευθύνονται στο τμήμα προσωπικού του ξενοδοχείου καθημερινά από 09:00-15:00.
Ξενοδοχείο Ρόδος Παλάς
Λεωφ. Ιαλυσού, Τ.Θ. 121, Ιξιά, Ρόδος
Τηλ. 22410 25222, Fax: 22410 25350
E-mail: info@rodos-palace.gr
X4435-29/2

ΟΙΝΟΘΗΚΗ ΕΜΕΡΥ
Κολοκοτρώνη 8 - Ρόδος - 85100
Τηλ. 22410 29111 - 2 - 3 Φαξ 22410 22716
e-mail: sales_emery@acn.gr
Η **ΕΜΕΡΥ ΑΒΕ**, η μεγαλύτερη ιδιωτική εταιρία οίνων και ποτών λόγω της ταχύτατης ανάπτυξης σε νέα προϊόντα και περιοχές ενδιαφέρεται να προσλάβει τις κάτωθι ειδικότητες (η εργασία αφορα όλη την περιοχή της Δωδ/σου):
Οδηγούς
Απαραίτητα προσόντα:
Δίπλωμα Γ' κατηγορίας
Απόφοιτος Λυκείου
Επιθυμητή προϋπηρεσία σε εμπορία ποτών και διανομών
Οδηγούς - Πωλητές
Απαραίτητα προσόντα:
Δίπλωμα Γ' κατηγορίας
Απόφοιτος Λυκείου ή ΙΕΚ
Γνώσεις σε πωλήσεις
Ικανότητα επικοινωνίας
Πωλητές
Απαραίτητα προσόντα:
Δίπλωμα αυτοκινήτου
Απόφοιτος ΙΕΚ ή ΤΕΙ
Γνώσεις αγγλικών
Γνώσεις Η/Υ (Word - Excel)
Προϋπηρεσία σε πωλήσεις
Ικανότητα επικοινωνίας
X4439-29/2

Προσφέρονται:
1. Σταθερός μισθός αναλόγων προσόντων
2. Δυνατότητα extra παροχών - bonus
3. Συνεχή εκπαίδευση

Οι ενδιαφερόμενοι μπορούν να αποστείλουν βιογραφικά στη διεύθυνση:
Κολοκοτρώνη 8 Ρόδος - Τ.Κ. 85100
υπόψη: Εμπορικής Διεύθυνσης

A.N.A FERRIES



ΠΑΣΧΑΛΙΝΗ ΕΚΔΡΟΜΗ

Ε/Γ- Ο/Γ ΜΑΡΙΝΑ

Μ. ΠΑΡΑΣΚΕΥΗ 9-4-2004
Αναχώρηση από Ρόδο 15.00 Αφιξη στην Κάλυμνο 19.00
Παραμονή στην Κάλυμνο έως Κυριακή του Πάσχα 05.00

ΚΥΡΙΑΚΗ ΠΑΣΧΑ 11-4-2004
Αναχώρηση από Κάλυμνο 05.00 Αφιξη στην Πάτμο 07.00

ΔΕΥΤΕΡΑ ΠΑΣΧΑ 12-4-2004
Αναχώρηση από Πάτμο 01.00 για Λέρο 02.30 - 02.50
Κάλυμνο 04.00 - 04.30
Κω 05.30 - 06.00
Ρόδος 09.30



• Τιμή κατ' άτομο: ευρώ 140 σε 2κλινη εξωτερική καμπίνα
• Τιμή κατ' άτομο: ευρώ 120 σε 4κλινη εξωτερική καμπίνα
• Τιμή κατ' άτομο: ευρώ 100 σε 4κλινη εσωτερική καμπίνα

Στην τιμή κατ' άτομο περιλαμβάνεται το δείπνο της Αναστάσεως (μαγειρίτσα, αρνάκι κ.τ.λ.)

ΧΛ

ΧΑΘΗΚΕ σκύλος

αρσενικός μεγαλόσωμος, βάρους 40 kgr, ηλικίας 3 ετών. Ακούει στο όνομα «ΝΤΡΕΝΤΗ» στο δρόμο Τριαντών - Παστίδας στις 3/2/04 το μεσημέρι. Φοράει καφέ λουρί με καρφάκια και έχει χαρακτηριστική αλλοίωση πάνω στη μύτη του.

ΔΙΔΕΤΑΙ ΑΜΟΙΒΗ.

Τηλέφωνα: 6972225400 ή 6944272040 ή 22410 22511

7931-15/2

ΝΤΕΤΕΚΤΙΒΣ

Συνταξιούχος Αστυνομικός Ασφάλειας
ΑΝΑΛΑΜΒΑΝΟΥΜΕ
Υποθέσεις ανηλίκων, οικογενειακές, προσωπικές κ.τλ.
ΔΙΑΘΕΤΟΥΜΕ ΤΑ ΠΛΕΟΝ ΣΥΓΧΡΟΝΑ ΟΠΤΙΚΟΑΚΟΥΣΤΙΚΑ ΣΥΣΤΗΜΑΤΑ
100% ΕΧΕΜΥΘΕΙΑ
ΡΩΜΗΣ 22 - ΡΟΔΙΝΙ
ΚΙΝ.: 6946 997967

2493-15/3

ΝΕΟεξοπλιστική
ΒΑΣΙΛΕΙΑΔΗΣ Β. ΓΕΩΡΓΙΟΣ

Γνωστοποίησον

Τώρα που οι απαιτήσεις της ζωής αλλάζουν, **είμαστε υποχρεωμένοι** να ακολουθούμε την εξέλιξη της Ευρωπαϊκής Ενωσης, θα πρέπει και τα **προϊόντα** που χρειάζεται ο **επαγγελματίας** να ακολουθούν τις **προδιαγραφές κατασκευής με τα χαρακτηριστικά C.E.**

Θέλετε να τα δείτε από κοντά;
Ελάτε κοντά μας και θα το διαπιστώσετε

ΝΕΟΕΞΟΠΛΙΣΤΙΚΗ–ΒΑΣΙΛΕΙΑΔΗΣ & ΥΙΟΣ

Με τη συνεργασία των μεγαλύτερων εργοστασίων **Ελληνικών & Ιταλικών**, θα βρείτε **ό,τι ζητήσετε από επαγγελματικά ψυγεία παντός τύπου**, και ένα πλήρη εξοπλισμό επαγγελματικών συσκευών, από **πλυντήρια Ιταλίας, μηχανές παγοκύβων, Espresso καφέ, πλατώ, γύρους, φούρνους, κουζίνες** και άλλα τόσα είδη, ως και **όλη την ανοξείδωτη κατασκευή** σε διαστάσεις της αρεσκείας σας, στο εργοστάσιο μας

ΜΕΤΑΛΙΝΟΞ ΒΑΣΙΛΕΙΑΔΗΣ – ΣΑΡΙΚΑΣ,
τηλ. 22410 62712

Η πείρα μας εγγυάται την άριστη ποιότητα.

Θα θυμάστε ότι οι τιμές μας είναι οι φθηνότερες της αγοράς.

Θα μας βρείτε στο **6ο χλμ. Ρόδου - Λίνδου,** *έναντι ακριβώς από την εκκλησία του Αγίου Χριστοφόρου* και στα **τηλ. 22410 66164, φαξ: 22410 60864, Ρόδος**

Σημείωση: *Ειδικές προσφορές σε περιορισμένο αριθμό ψυγείων.*

X4398-31/1

ΕΛΛΗΝΙΚΗ ΔΗΜΟΚΡΑΤΙΑ
ΠΕΡΙΦΕΡΕΙΑ ΝΟΤΙΟΥ ΑΙΓΑΙΟΥ
ΝΟΜΟΣ ΔΩΔΕΚΑΝΗΣΟΥ
ΔΗΜΟΣ ΡΟΔΙΩΝ
ΔΙΕΥΘΥΝΣΗ: ΠΟΛΕΟΔΟΜΙΑΣ
ΤΜΗΜΑ: ΠΟΛΕΟΔΟΜΙΑΣ ΚΑΙ ΠΡΟΣΤΑΣΤΙΑΣ ΠΕΡΙΒΑΛΛΟΝΤΟΣ
Γραφείο: ΚΤΗΜΑΤΟΛΟΓΙΟΥ
Πληροφορίες: Μπάτσου Γιακουμίνα
Ταχ. Δ/νση: Διαγοριδών 1
Ταχ. Κώδικας 85100
Τηλ. 22410 46454

Ρόδος 9/2/2004
Αρ. Πρωτ. 575/4/απ

ΘΕΜΑ: ΠΕΡΙΛΗΨΗ ΔΙΑΚΗΡΥΞΗΣ ΔΗΜΟΠΡΑΣΙΑΣ

Ο Δήμαρχος Ροδίων

Προκηρύσσει φανερή πλειοδοτική δημοπρασία για την εξαετή εκμίσθωση του καταστήματος 9 (εμβαδού 22,95 τ.μ.) στην περιοχή της πρώην Λαχαναγοράς.

Η δημοπρασία θα γίνει στις 20-2-2004 , ημέρα Παρασκευή και ώρα 10 π.μ. στο Δημοτικό Κατάστημα και ενώπιον της Δημαρχιακής Επιτροπής.

Η παράδοση των δικαιολογητικών θα αρχίσει στις 10 π.μ. και θα τελειώσει στις 11 π.μ. στο γραφείο της Δημαρχιακής Επιτροπής.

Το κατάστημα αρ. 9 στην περιοχή της πρώην Λαχαναγοράς θα χρησιμοποιηθεί σαν κατάστημα, αποθήκη, βιοτεχνικό χώρο με χρήση ελευθέρα πλην ηλεκτρονικών παιχνιδιών, χαρτοπαικτικής λέσχης και εργαστηρίων που θα προκαλούν την εκπομπή θορύβων, αναθυμιάσεων κ.λπ. και πλην των ήδη υπαρχουσών χρήσεων (καφετέρια - σνακ μπαρ, εστιατόριο, τουριστικά είδη, καφενείο - ουζερί). Γενικώς απαγορεύεται όμοια ή παρόμοια χρήση με των λοιπών μισθίων του συγκροτήματος εκτός εάν πρόκειται για όμορο μισθωτή με τη συγκεκριμένη χρήση.

Ελάχιστο όριο πρώτης προσφοράς (μηνιαίο μίσθωμα) ορίζεται το ποσό των 639,84ευρώ.

Εγγύηση συμμετοχής στο διαγωνισμό ορίζεται το ποσό των 767,81 ευρώ.

Η εγγύηση θα είναι σε εγγυητική επιστολή τράπεζας ή γραμμάτιο του Ταμείου Παρακαταθηκών και Δανείων.

Από το διαγωνισμό αποκλείονται οι οφειλέτες του Δήμου και οι ενδιαφερόμενοι θα πρέπει να προσκομίσουν πιστοποιητικό μη οφειλής από το δημοτικό ταμία.

Αν κάποιος που μετέχει στη δημοπρασία πλειοδοτεί για λογαριασμό τρίτου οφείλει να το δηλώσει στην επιτροπή που διενεργεί το διαγωνισμό πριν αρχίσει ο διαγωνισμός, παρουσιάζοντας το νόμιμο πληρεξούσιο, διαφορετικά θεωρείται ότι μετέχει για λογαριασμό του.

Οι μισθωτές δεν αποκτούν δικαίωμα μισθώσεως και χρήσεως των μισθίων μέχρι της υπογραφής των μισθωτηρίων συμφωνητικών.

Ο μισθωτής υποχρεούται να παρουσιάσει αξιόχρεο εγγυητή, ο οποίος θα υπογράψει το πρακτικό της δημοπρασίας και θα είναι αλληλεγγύως και εις ολόκληρον υπεύθυνος με τον μισθωτή για την εκπλήρωση των όρων της σύμβασης, παραιτούμενος των δικαιωμάτων διαιρέσεως και διηζήσεως.

Τους λοιπούς όρους μπορούν να πληροφορηθούν οι ενδιαφερόμενοι στο γραφείο Κτηματολογίου και στο Γραφείο Δημαρχιακής Επιτροπής του Δημου κατά τις εργάσιμες ημέρες και ώρες.

Ο Δήμαρχος Ροδίων
Γεώργιος Γιαννόπουλος
Ο δημαρχεύων
Αντώνιος Αλαβέρας

ΧΛ-10/2

ΕΛΛΗΝΙΚΗ ΔΗΜΟΚΡΑΤΙΑ
ΔΗΜΟΣ ΡΟΔΟΥ
ΕΠΑΡΧΙΑ ΡΟΔΟΥ
ΝΟΜΟΣ ΔΩΔΕΚΑΝΗΣΟΥ

ΓΝΩΣΤΟΠΟΙΗΣΗ ΓΑΜΟΥ

Γνωστοποιείται, σύμφωνα με το άρθρο 1369 του Αστικού Κώδικα, όπως τροποποιήθηκε με το Ν. 1250/1982, ότι:

Η **Ευτυχία Κουρεβέλλη** του Κωνσταντίνου και της Μαρίας που γεννήθηκε στη Ρόδο του νομού Δωδ/σου και κατοικεί στη Ρόδο του νομού Δωδ/σου, επαγγέλματος κομμώτρια και ο **Αργύριος Αθανάσιος Κωσταράς** του Ζαφειρίου και της Φωτεινής που γεννήθηκε στη Ρόδο του νομού Δωδ/σου και κατοικεί στη Ρόδο τραπεζικός υπάλληλος πρόκειται να παντρευθούν στο Δημαρχείο του Δήμου Ροδίων.

Ρόδος 9-2-2004
Ο δήμαρχος
Γεώργιος Γιαννόπουλος

7966-10/2

ΔΙΕΥΘΥΝΣΗ ΔΑΣΩΝ ΔΩΔ/ΝΗΣΟΥ

ΑΝΑΚΟΙΝΩΣΗ

Γνωστοποιείται κατά το άρθρο 14 του Ν.998/79, η αποστολή για δημοσίευση στο Δήμο Λέρου της υπ'αριθμ. 8437 π.ε./19-1-2004 πράξης χαρακτηρισμού έκτασης που εκδόθηκε από τον Δ/ντή Δασών Δωδ/σου. Η έκταση εμβαδού 3393,09 τ.μ. που βρίσκεται στη θέση «Πλαφούταινα - Ράχη» Περιφέρειας Δήμου Λέρου Νήσου Λέρου χαρακτηρίζονται ως γεωργική.

Ο Δ/ντής Δασών Δωδ/σου
Φίλιππος Κοντίτσης
Δασολόγος με βαθμό Δ/ντή

7959-10/3

ΕΛΛΗΝΙΚΗ ΔΗΜΟΚΡΑΤΙΑ
ΠΕΡΙΦΕΡΕΙΑ ΝΟΤΙΟΥ ΑΙΓΑΙΟΥ
ΝΟΜΟΣ ΔΩΔΕΚΑΝΗΣΟΥ
ΔΗΜΟΣ ΡΟΔΙΩΝ
ΔΙΕΥΘΥΝΣΗ: ΠΟΛΕΟΔΟΜΙΑΣ
ΤΜΗΜΑ: ΠΟΛΕΟΔΟΜΙΑΣ ΚΑΙ ΠΡΟΣΤΑΣΤΙΑΣ ΠΕΡΙΒΑΛΛΟΝΤΟΣ
Γραφείο: ΚΤΗΜΑΤΟΛΟΓΙΟΥ
Πληροφορίες: Μπάτσου Γιακουμίνα
Ταχ. Δ/νση: Διαγοριδών 1
Ταχ. Κώδικας 85100
Τηλ. 22410 46454

Ρόδος 9/2/2004
Αρ. Πρωτ. 576/4/απ

ΘΕΜΑ: ΠΕΡΙΛΗΨΗ ΔΙΑΚΗΡΥΞΗΣ ΔΗΜΟΠΡΑΣΙΑΣ

Ο Δήμαρχος Ροδίων

Προκηρύσσει φανερή πλειοδοτική δημοπρασία για την εξαετή εκμίσθωση του καταστήματος 4 (εμβαδού 26,60 τ.μ.) στην περιοχή Αγ. Απόστολοι Κάτω.

Η δημοπρασία θα γίνει στις 20-2-2004 , ημέρα Παρασκευή και ώρα 10 π.μ. στο Δημοτικό Κατάστημα και ενώπιον της Δημαρχιακής Επιτροπής.

Η παράδοση των δικαιολογητικών θα αρχίσει στις 10 π.μ. και θα τελειώσει στις 11 π.μ. στο γραφείο της Δημαρχιακής Επιτροπής.

Το κατάστημα αρ. 4 (εμβαδού 26,60 τ.μ.) του εμπορικού κέντρου στην περιοχή Αγ. Απόστολοι Κάτω, ιδιοκτησίας Α.Ο.Ε.Κ. θα χρησιμοποιηθεί σαν κατάστημα, αποθήκη, βιοτεχνικό χώρο με χρήση ελευθέρα πλην ηλεκτρονικών παιχνιδιών, χαρτοπαικτικής λέσχης και εργαστηρίων που θα προκαλούν την εκπομπή θορύβων, αναθυμιάσεων κ.λπ. και πλην των ήδη υπαρχουσών χρήσεων (ψιλικών, οινοπνευματωδών ποτών και οπωροπαντοπωλείου) σύμφωνα με τους όρους της απόφασης παραχώρησης του υπουργείου Υγείας και Πρόνοιας. Γενικώς απαγορεύεται όμοια ή παρόμοια χρήση με των λοιπών μισθίων του συγκροτήματος εκτός εάν πρόκειται για όμορο μισθωτή με τη συγκεκριμένη χρήση.

Ελάχιστο όριο πρώτης προσφοράς (μηνιαίο μίσθωμα) ορίζεται το ποσό των 167,21 ευρώ.

Εγγύηση συμμετοχής στο διαγωνισμό ορίζεται το ποσό των 200,65 ευρώ.

Η εγγύηση θα είναι σε εγγυητική επιστολή τράπεζας ή γραμμάτιο του Ταμείου Παρακαταθηκών και Δανείων.

Από το διαγωνισμό αποκλείονται οι οφειλέτες του Δήμου και οι ενδιαφερόμενοι θα πρέπει να προσκομίσουν πιστοποιητικό μη οφειλής από το δημοτικό ταμία.

Αν κάποιος που μετέχει στη δημοπρασία πλειοδοτεί για λογαριασμό τρίτου οφείλει να το δηλώσει στην επιτροπή που διενεργεί το διαγωνισμό πριν αρχίσει ο διαγωνισμός, παρουσιάζοντας το νόμιμο πληρεξούσιο, διαφορετικά θεωρείται ότι μετέχει για λογαριασμό του.

Οι μισθωτές δεν αποκτούν δικαίωμα μισθώσεως και χρήσεως των μισθίων μέχρι της υπογραφής των μισθωτηρίων συμφωνητικών.

Ο μισθωτής υποχρεούται να παρουσιάσει αξιόχρεο εγγυητή, ο οποίος θα υπογράψει το πρακτικό της δημοπρασίας και θα είναι αλληλεγγύως και εις ολόκληρον υπεύθυνος με τον μισθωτή για την εκπλήρωση των όρων της σύμβασης, παραιτούμενος των δικαιωμάτων διαιρέσεως και διηζήσεως.

Τους λοιπούς όρους μπορούν να πληροφορηθούν οι ενδιαφερόμενοι στο γραφείο Κτηματολογίου και στο Γραφείο Δημαρχιακής Επιτροπής του Δημου κατά τις εργάσιμες ημέρες και ώρες.

Ο Δήμαρχος Ροδίων
Γεώργιος Γιαννόπουλος
Ο δημαρχεύων
Αντώνιος Αλαβέρας

ΧΛ-10/2

ΔΙΕΥΘΥΝΣΗ ΔΑΣΩΝ ΔΩΔ/ΝΗΣΟΥ

ΑΝΑΚΟΙΝΩΣΗ

Γνωστοποιείται κατά το άρθρο 14 του Ν.998/79, η αποστολή για δημοσίευση στο Δήμο Λέρου της υπ'αριθμ. 8438 π.ε./19-1-2004 πράξης χαρακτηρισμού έκτασης που εκδόθηκε από τον Δ/ντή Δασών Δωδ/σου. Η έκταση εμβαδού 2152,62 τ.μ. που βρίσκεται στη θέση «Τσουκαλιό - Γούρνα» Περιφέρειας Δήμου Λέρου Νήσου Λέρου χαρακτηρίζονται ως γεωργική.

Ο Δ/ντής Δασών Δωδ/σου
Φίλιππος Κοντίτσης
Δασολόγος με βαθμό Δ/ντή

7959-10/3

ΔΙΕΥΘΥΝΣΗ ΔΑΣΩΝ ΔΩΔ/ΝΗΣΟΥ

ΑΝΑΚΟΙΝΩΣΗ

Γνωστοποιείται κατά το άρθρο 14 του Ν.998/79, η αποστολή για δημοσίευση στο Δήμο Λέρου της υπ'αριθμ. 8432 π.ε./15-1-2004 πράξης χαρακτηρισμού έκτασης που εκδόθηκε από τον Δ/ντή Δασών Δωδ/σου. Η έκταση εμβαδού 5280 τ.μ. που βρίσκεται στη θέση «Κατακρωτήρι» Περιφέρειας Δήμου Λέρου Νήσου Λέρου χαρακτηρίζονται ως γεωργική.

Ο Δ/ντής Δασών Δωδ/σου
Φίλιππος Κοντίτσης
Δασολόγος με βαθμό Δ/ντή

7959-10/3

ΔΙΕΥΘΥΝΣΗ ΔΑΣΩΝ ΔΩΔ/ΝΗΣΟΥ

ΑΝΑΚΟΙΝΩΣΗ

Γνωστοποιείται κατά το άρθρο 14 του Ν.998/79, η αποστολή για δημοσίευση στο Δήμο Πεταλούδων της υπ'αριθμ. 8332 π.ε./ 19-1-2004 πράξης χαρακτηρισμού έκτασης που εκδόθηκε από τον Δ/ντή Δασών Δωδ/σου. Οι Κ.Μ. 347 ΑΒ και 347 ΑΑ γαιών Παστίδας εμβαδού 4.000 τ.μ. και 5.500 τ.μ. αντίστοιχα, χαρακτηρίζεονται ως γεωργική έκταση.

Ο Δ/ντής Δασών Δωδ/σου
Φίλιππος Κοντίτσης
Δασολόγος με βαθμό Δ/ντή

7961-0/2

Αστρολόγος - Μέντιουμ
ΕΥΑ

Γνωστή από τηλεοπτικές εκπομπές

Σας απασχολούν θέματα...
Επαγγελματικά, οικονομικά, ερωτικά, οικογενειακά, ψυχολογικά!!!
ΔΙΝΟΝΤΑΙ ΑΜΕΣΕΣ ΛΥΣΕΙΣ

Τηλεφωνήστε τώρα
για ραντεβού 6978651470

7976-18/2

Η εταιρεία Γραφικών Τεχνών

RODOPRINT

Σ. & Β. ΚΛΑΔΑΣ Α.Ε.

στο 3ο χλμ. Λεωφ. Ρόδου - Καλλιθέας
ανακοινώνει στην πελατεία της ότι λειτουργεί και παρέχει όλες τις εκτυπωτικές εργασίες
μηχανογραφικά έντυπα,
εκτυπώσεις OFFSET, τετραχρωμίες
στη γνωστή υψηλή ποιότητα
και σε νέες χαμηλές τιμές
ΤΗΛ. **2241063871, 2241066909**
FAX: **2241067352**

Χ.Λ.-15/2

ΤΗΛΕΟΡΑΣΗ

ΕΤ-1

07.00 Παιδικό πρόγραμμα
10.15 Εποχές και συγγραφείς (Ε)
11.10 Σαν παραμύθι (Ε)
• Οίκο TV
12.00 Ταξίδι στον κόσμο (Ε)
13.00 Ταξίδια
14.00 Ιστορίες της θάλασσας
14.30 Οι φωνές της ψυχής μας
15.00 Κλήρωση Εθνικού λαχείου
15.15 Μικρές ιστορίες μόδας
15.30 Ο Ολιβερ μαγειρεύει (Ε)
17.00 Εχει γούστο
18.00 Τελική ευθεία
19.00 Κλήρωση Λαϊκού Λαχείου
19.05 Ολυμπιακά ντοκιμαντέρ
20.00 Ταξίδι στον κοσμο
• History chnnel
21.00 Βιογραφίες
22.00 Ιστορία
23.00 Ειδήσεις - αθλητικά - χρηματιστήριο - καιρός
23.45 Τα καλύτερά τους χρόνια «Ερωτάς στη χουρμαδιά»
• Συνέχεια με επαναλήψεις

ΝΕΤ

05.45 Πρώτη γραμμή
10.00 Αλλη διάσταση
12.00 Ειδήσεις
13.00 Μια με Δύο
14.50 Σαν σήμερα
15.00 Ειδήσεις
16.00 Ατίθασα νιάτα
17.00 Στα φτερά του έρωτα (Ε)
17.50 Σαν σήμερα
18.00 Ειδήσεις- δελτίο στη νοηματική
19.00 Βήμα διαλόγου
20.00 Olympic Trophy
20.10 Ποιός θέλει να γίνει εκατομμυριούχος;
21.00 Ειδήσεις
22.00 Μετά τις ειδήσεις
23.00 Σχεδόν ποτέ
24.00 Αστυνομικές ιστορίες
01.00 Ειδήσεις
• Δίλεπτα δελτία ειδήσεων στις 10.00, 11.00, 14.00, 17.00, 19.00, 20.00
•Συνέχεια με επαναλήψεις

ΕΤ-3

08.01 Παιδικό πρόγραμμα
09.00 Δευτέρα λυκείου - αίθουσα Β' (νεανική σειρά)
09.30 Η ξυπόλυτη χορεύτρια (σειρά ντοκιμαντέρ)
10.00 Η άλλη μέρα
12.00 Design 100% (Ε)
12.30 Αγνωστη γη
13.00 Ειδήσεις
13.55 Ο κόσμος των σπορ
14.30 Με μια τρίτη ματιά
16.30 Η ζωή είναι ωραία
18.00 Η οδός των υδάτων
19.00 Περίμετρος
19.30 Υδρόγειος
19.55 Αθλητικό ημίωρο
20.30 Ειδήσεις
21.30 Μακρινές φιλίες
21.15 Στόχος το 2004
22.45 Θεσσαλονικέων πόλις
23.00 Μιλώντς πολιτικά... και όχι κομματικά
24.00 Ειδήσεις
00.30 Αρχείο
01.30 Τα παιδιά των διαζυγίων
02.00 Κατάσκοποι - ήρωες ή ποδότες

MEGA

05.45 Κάθε μέρα μαζί
10.00 Τα μυστικά της Βέφας
11.00 Ομορφος κόσμος το πρωί
14.00 Ειδήσεις
14.50 Εκλογές 2004
15.20 Ντόλτσε βίτα Ε)
16.00 Στην κουζίνα ολοταχώς
16.50 Δέκα λεπτά κήρυγμα (Ε)
18.00 Ειδήσεις-δελτίο στη νοηματική
17.50 Απαγορευμένη αγάπη
18.30 Φιλοδοξίες
19.20 Ο πιο έξυπνος
20.00 Ειδήσεις
21.00 Η ντανταά
21.40 Επτά θανάσιμες πεθερές
22.3 Απόσταση αναπνοής
23.40 Ξένη ταινία «Δεσμοί αίματος»
00.15 Ειδήσεις
00.30 Ταινία - συνέχεια
01.50 Ξένη ταινια «Ο νόμος των παρανόμων» (περιπέτεια)
04.00 Τηλεμάρκετινγ
04.30 Τα παράξενα της ζωής

ANT-1

06.00 Οι περιπέτειες του Ολιβερ Τουστ
06.30 Ρενάτα, η απάθεια
07.00 Καλημέρα Ελλάδα
10.00 Πρωϊνός καφές
13.05 Super game
13.15 Πάτερ ημών Ε)
14.00 Ειδήσεις
14.50 Η ώρα της κάλπης
15.30 Και οι παντρεμένοι έχουν ψυχή (Ε)
16.25 Super game
16.30 Κωνσταντίνου και Ελένης (Ε)
17.30 Τα νέα του ΑΝΤ1 - ειδήσεις στη νοηματική
17.40 Ο καιρός της εβδομάδας
17.45 Super game
17.50 Καλημέρα ζωή
18.40 Θησαυροφυλάκιο
19.20 Η λάμψη
20.00 Τα νέα του ΑΝΤ1
21.00 Το πιο γλυκό μου ψέμα
21.45 Οι στάβλοι της Εριέτας Ζαίμη
22.30 Ξένη ταινά «Ανδρες με τα όλα τους»
00.45 Νυχτερινές Ειδήσεις
01.15 Με διπλή ταυτότητα
02.15 The X-Files

STAR

06.30 Μέσα και έξω
07.00 Κάθε μέρα, καλημέρα
10.00 Λόγια Σταράτα
12.00 Εχω θέμα
13.00 Ειδήσεις
14.00 Super Star
16.15 Ειδήσεις στη νοηματική γλώσσα
16.20 Λάουρα
17.15 Σ'αγαπώ Ροζίτα
18.15 Μονομάχος
19.15 Ειδήσεις
20.40 Αθλητικές ειδήσεις -Καιρός
21.00 Ξένη ταινία «Εχθρός προ των πυλών (πολεμικό δράμα)
23.30 Πρωταγωνιστές
00.30 Ξένη ταινία «Το νησί του δρος Μορό»
02.30 Ειδήσεις
02.45 Ξένη ταινία «Ο άλλος Αϊνστάιν και η θεωρία της ασχετοσύνης»

ALPHA

05.40 Καινούργια ημέρα
06.50 Καλημέρας σας
10.00 Καλώς τους
13.00 Η ώρα της απόφασης
14.00 Ειδήσεις
14.50 Παουλίνα
15.45 Μεταξύ αγάπης και μίσους
16.40 Ειδήσεις
16.50 Θα σε δω στο πλοίο (Ε)
17.30 Μπορώ
19.00 Παράθυρο στα γεγονότα
20.00 Ειδήσεις
21.20 Βοήθεια γειτόνοι
22.20 Ακροβατώντας
23.20 Talk show
00.45 Ειδήσεις
01.00 Pacific blue
02.00 Ερασιτέχνης άνθρωπος (Ε)
03.00 Ωραίοι ως ...Ελληνες (Ε)

ALTER

06.00 Alter kinds
08.55 Τα μυστικά της υγείας
09.00 Ειδήσεις
09.30 Εκλογές 2004
10.30 Vip (Ε)
11.30 Μπλακάουτ
13.00 Ειδήσεις
14.00 Αποκλειστικά
16.30 Ειδήσεις
16.45 Ελληνική ταινία «Ταμτάκο προχώρα, ξεβρώμισε η χώρα»
18.45 Το πρώτο θέμα
19.00 Ειδήσεις
20.00 Η φωνή του πολίτη
20.55 Auto Alter
21.00 Ελληνική ταινία «Κλεφτρόνι και τζέντλεμαν»
23.30 Αθέατος κόσμος
01.30 Sex and the city
02.00 Ξένη ταινία «Η πόλη της ντροπής»

ΙΡΙΔΑ

08.00 Μουσικές νότες
15.00 Κινούμενα σχέδια
17.30 Αθλητικη βραδιά (Ε) με τον Γιώργο Αθανασίου
19.00 Εκπαιδευτική τηλεόραση
19.30 Ντοκιμαντέρ
20.00 Τοπικά γεγονότα
με την Ελένη Γλεντή
21.45 Πετροβολήματα με τον Πέτρο Καλιβούρη
24.00 Τοπικά γεγονότα

ΠΡΟΟΔΟΣΠΟΡ

Αλλαγή στόχων!

➪ Η εντός έδρας ήττα (1-2) από τον Αγροτικό Αστέρα, χθες στο Στάδιο, αναγκάζει τη διοίκηση της ΠΑΕ Ρόδος να αλλάξει τα αρχικά της σχέδια

Με νέα φιλοσοφία θα συνεχίσει να αγωνίζεται στο πρωτάθλημα της Γ' Εθνικής Κατηγορίας η ομάδα της Ρόδου. Μετά την χθεσινή εντός έδρας ήττα από τον Αγροτικό Αστέρα με 2 - 1 σε εξ αναβολής παιχνίδι, η ομάδα της πόλης μας δεν θα έχει πλέον για βασικό της στόχο της την άνοδο στην επόμενη κατηγορία, αλλά την πραγματοποίηση μιας καλής πορείας μέσα από την οποία θα μπορέσουν να αγωνιστούν και παίκτες που μέχρι στιγμής δεν είχαν και πολύ μεγάλο χρόνο συμμετοχής. Όλα τα παραπάνω, τόνισε με χθεσινές του δηλώσεις αμέσως μετά το τέλος του παιχνιδιού, ο πρόεδρος του συλλόγου Μάκης Ντουρουτλής. Ο ίδιος εξήγησε ότι οι παίκτες το τελευταίο διάστημα είχαν πολύ μεγάλο άγχος και δεν είναι δυνατόν να συνεχιστεί αυτή η κατάσταση. Πρόσθεσε επίσης πως η διοίκηση δεν μπόρεσε να μπει στην διαδικασία του να κάνει και άλλες μεταγραφές τον Ιανουάριο όπως οι περισσότερες ομάδες καθώς δεν είχε την οικονομική δυνατότητα να ξοδέψει τα υπέρογκα ποσά που ζητούσαν οι παίκτες αλλά και οι ομάδες στις οποίες ανήκαν. Ο κ. Ντουρουτλής, δεν παρέλειψε να αναφέρει πως επρόκειτο χθες το βράδυ να είχε συνάντηση με τον προπονητή Δημήτρη Σκούνα για να συζητηθεί αναλυτικά η από εδώ και πέρα πορεία της ομάδας.

Το χθεσινό παιχνίδι

Για μια ακόμα φορά στο χθεσινό παιχνίδι ήταν κάτι παραπάνω από φανερό πως η Ρόδος δεν είχε την απαιτούμενη ψυχολογία για να μπορέσει να ανταποκριθεί στις απαιτήσεις και τα δεδομένα της κατηγορίας. Παράλληλα όμως ήταν ιδιαίτερα άτυχη και δεν μπόρεσε να σώσει την παρτίδα παίρνοντας τουλάχιστον έναν βαθμό. Στο ...καταραμένο τρίτο λεπτό των καθυστερήσεων δέχθηκε και την ψυχρολουσία της ήττας από μια ομάδα που δεν έδειξε και τίποτα το σπουδαίο.

Καλή στο πρώτο ημίχρονο

Παρά το ότι βρέθηκε πίσω στο σκορ, η Ρόδος δεν ήταν κακή στο διάστημα του πρώτου ημιχρόνου, όπου είχε την υπεροχή και για περισσότερη ώρα την μπάλα στην κατοχή της. Δεν είναι τυχαίο το ότι μπόρεσε να ισοφαρίσει πριν την ανάπαυλα ενώ αν είχε και λίγο περισσότερο καθαρό μυαλό θα μπορούσε να γυρίσει και το παιχνίδι

Η επανάληψη

Στην επανάληψη, εκεί που όλοι περίμεναν να δουν τους γηπεδούχους να ανεβάζουν ακόμα περισσότερο τους ρυθμούς για να πιέσουν με στόχο το δεύτερο τέρμα, είδαν μια Ρόδο νευρική και πολλές φορές ασύνδετη με φανερή την έλλειψη αυτοπεποίθησης. Ήταν φανερό πως με σπασμωδικές κινήσεις ήταν εξαιρετικά δύσκολο να έρθει το δεύτερο γκολ και αν κάτι τέτοιο γινόταν θα είχε να κάνει περισσότερο με κάποια προσωπική ενέργεια και όχι με μια οργανωμένη προσπάθεια επίθεσης. Από την άλλη πλευρά αυτό το σκηνικό βόλευε αφάνταστα τους φιλοξενούμενους οι οποίοι παίζοντας αμυντικά και βγαίνοντας μπροστά στις αντεπιθέσεις κατάφεραν να πάρουν τη νίκη στις καθυστερήσεις...

Τα γκολ

Στο 12' μετά από αδράνεια στην άμυνα της Ρόδου, ο Βελώνης από κοντά έστειλε την μπάλα στα δίχτυα κάνοντας το 0 - 1. Οι «πράσινοι» απάντησαν στο 33' όταν από μπαλιά του Μαλλιάκα, ο Κλοκίδης έστρωσε την μπάλα στον Γιώργο Καντιμοίρη ο οποίος με ωραίο σουτ πέτυχε το 1 - 1. Στις καθυστερήσεις ο Γιόνοβιτς δεν μπόρεσε να σταματήσει τον Βελώνη ο οποίος μετά από μια προωθημένη μπαλιά μπήκε στην περιοχή μια με ψύχραιμο σουτ έκανε το 1 - 2.



Άλλες φάσεις

Στο 11' ο Κλοκίδης σχεδόν σε κενή εστία «έπιασε» αέρα και δεν μπόρεσε να πλασάρει στην κενή σχεδόν εστία. Ο ίδιος παίκτης στο 15' με κεφαλιά δεν μπόρεσε να νικήσει τον Τσικμίσογλου που απόκρουσε σε κόρνερ ενώ στο 79' ο Θέμελης απόκρουσε σουτ του Μπεκιάρη από καλό σημείο. Στην εξέλιξη της φάσης ο Παπαδόπουλος με νέο σουτ έστειλε την μπάλα άουτ.

Προσπάθησαν από την Ρόδο οι Γιώργος Καντιμοίρης, Μοσχής και Σαλαμαστράκης.

Με λάθη εις βάρος της Ρόδου η διαιτησία του κ. Θεοδωρακόπουλου (Κουτσόγιαννος, Γιανουγλίδης) από τον Σύνδεσμο της Αθήνας.

Οι συνθέσεις των ομάδων:

ΡΟΔΟΣ: Θέμελης, Γιόνοβιτς, Σταμάτης Καντιμοίρης, Βιτεβής (79' Γεωργαλής), Νάκου (59' Μητράκας), Μαλλιάκας, Τσουκαλίδης, Γιώργος Καντιμοίρης, Κλοκίδης, Μοσχής, Σαλαμαστράκης (66' Ισκάς)

ΑΓΡΟΤΙΚΟΣ ΑΣΤΕΡΑΣ: Τσιμισόγλου, Σεμερτζίδης, Μπερνεάνου, Μπάρμπας, Καλλιάκης, Παπαβασιλείου (46' Πανταζής), Κοσμίδης, Παπαγιαννόπουλος, Βελώνης, Καρατζιώτης (65' Παπαδόπουλος, 81' Τελλιάδης)

Δήλωσε παραίτηση ο Σκούνας

Έχει όμως την αμέριστη συμπαράσταση της διοίκησης και των ποδοσφαιριστών

Την παραίτησή του από την τεχνική ηγεσία της ομάδας υπέβαλε μετά το τέλος του χθεσινού αγώνα ο προπονητής της Ρόδου Δημήτρης Σκούνας! Η αιτία έχει να κάνει με την αρνητική κριτική που έκανε μερίδα «φιλάθλων» εις βάρος του σχεδόν στα μέσα του δευτέρου ημιχρόνου. Αυτό ήταν κάτι που σχολιάστηκε δυσμενώς από την συντριπτική πλειοψηφία του κόσμου.

Κάποιοι από αυτούς μάλιστα έφθασαν σε σημείο να τον βρίσουν με αποτέλεσμα να μην αντέξει και να τους απαντήσει λίγο αργότερα λέγοντας ότι, «το καλοκαίρι είναι κοντά, κάντε υπομονή». Η παραίτηση όπως αναμενόταν δεν έγινε δεκτή από την διοίκηση της ΠΑΕ κάτι που είπε στους δημοσιογράφους στην αίθουσα τύπου ο πρόεδρος Μάκης Ντουρουτλής.

Ο κ. Ντουρουτλής καταδίκασε την συμπεριφορά ορισμένων φιλάθλων εις βάρος του προπονητή, «τον οποίο σύσσωμη η διοίκηση στηρίζει». Δεν παρέλειψε μάλιστα να τον χαρακτηρίσει, «ορθοστάτη αυτής της ομάδας τρία χρόνια τώρα». Αξίζει να σημειωθεί ότι ο Δημήτρης Σκούνας έχει και την στήριξη όλων των παικτών όπως είπε στους δημοσιογράφους και ο τερματοφύλακας Στέλιος Θέμελης κατά την διάρκεια της καθιερωμένης συνέντευξης τύπου.

Λίγο νωρίτερα, μίλησε εκ μέρους της τεχνικής ηγεσίας ο συνεργάτης του κ. Σκούνα Μιχάλης Χαρίτος ο οποίος τόνισε πως, «η ομάδα μας έπαιξε καλύτερα και έλεγχε το παιχνίδι και στα ενενήντα λεπτά. Πιστεύω όμως ότι ο Αγροτικός Αστέρας θα είναι μια από τις ομάδες που θα διεκδικήσουν την άνοδο στην Β' Εθνική Κατηγορία».

Από την άλλη πλευρά ο τεχνικός των φιλοξενουμένων Βασίλης Αντωνιάδης χαρακτήρισε τη νίκη της ομάδας του, «σπουδαία μέσα σε μια δύσκολη έδρα. Εκμεταλλευτήκαμε το άγχος της Ρόδου και είμαστε και τυχεροί που πετύχαμε το γκολ στο τέλος. Μπορούσαμε να χάσουμε τον αγώνα γιατί η Ρόδος είχε ευκαιρίες αλλά το ποδόσφαιρο αυτά έχει».

Βασίλης Σεβαστής:

Σημαιοφόροι των Δωδεκανησίων οι Ξανθού και Μπαράκας

Την διαβεβαίωση του ότι ο Ελληνικός στίβος θα διαπρέψει στους επικείμενους Ολυμπιακούς αγώνες της Αθήνας και θα κερδίσει πολλά μετάλλια, εξέφρασε ο υποψήφιος βουλευτής στην Δωδεκάνησο και πρόεδρος του ΣΕΓΑΣ Βασίλης Σεβαστής, κατά την διάρκεια της χθεσινής (8 Φεβρουαρίου) εκδήλωσης που πραγματοποίησε ο Νομαρχιακός Αθλητικός Οργανισμός Δωδεκανήσου για να τιμήσει τους κορυφαίους αθλητές και αθλήτριες του νομού. Ο κ. Σεβαστής αφού έδωσε τα συγχαρητήρια του στα μέλη του Οργανισμού για την ενέργεια να τιμηθούν όλοι όσοι μέσα στο 2003 είχαν πανελλήνιες, πανευρωπαϊκές και παγκόσμιες διακρίσεις, επεσήμανε μεταξύ άλλων ότι, «η παράδοση του νησιού σε ότι έχει να κάνει με τις αθλητικές επιτυχίες συνεχίζεται κατά τον καλύτερο δυνατό τρόπο.

Όλες αυτές οι διακρίσεις μας κάνουν όλους πιο υπεύθυνους για να συνεχίζουμε να στηρίζουμε τους αθλητές, τις αθλήτριες, τους προπονητές, τους διαιτητές, τους κριτές και τους παράγοντες, στην προσπάθεια που κάνουν για να τραβήξουν την νεολαία μακριά από τις κακοτοπιές της κοινωνίας μας και να δημιουργήσουν βέβαια τις απαραίτητες προϋποθέσεις για να έρθουν και οι διακρίσεις». Ιδιαίτερη μνεία έκανε όμως και στους χορηγούς των αθλητών από την Δωδεκάνησο που συμμετέχουν στις Προολυμπιακές ομάδες και κάποιοι από αυτούς θα δώσουν το παρών στην Ολυμπιάδα. Εξέφρασε την αισιοδοξία του για την εκεί παρουσία τους και χαρακτήρισε ως σημαιοφόρους της όλης προσπάθειας για διακρίσεις των Δωδεκανησίων αθλητών τη Νίκη Ξανθού και τον Θανάση Μπαράκα.

Η κοπή πίτας του ΓΑΟ ΤΑΕ KWON DO

Το απόγευμα της προηγούμενης ημέρας (7 Φεβρουαρίου), ο πρόεδρος του ΣΕΓΑΣ παρευρέθηκε στην κοπή της πίτας του Γυμναστικού Αθλητικού Ομίλου ΤΑΕ KWON DO Ρόδου. Στον σύντομο χαιρετισμό που έκανε συνεχάρη τους γονείς των αθλητών - τριών που οδηγούν τα παιδιά τους στα γυμναστήρια και προέτρεψε τους υπεύθυνους γυμναστές να συνεχίσουν το πολύ δύσκολο αλλά και ουσιαστικό παράλληλα έργο που επιτελούν.

Σημαντική νίκη των Λύκων

Στο άλλο εξ αναβολής χθεσινό παιχνίδι

Σε άλλο χθεσινό εξ αναβολής παιχνίδι, οι Λύκοι νίκησαν στο γήπεδο τους την Καβάλα με 3 - 1 και πήραν τρεις σημαντικούς βαθμούς ενόψει της συνέχειας. Έτσι τώρα η βαθμολογία διαμορφώνεται ως εξής:

1. Λάρισα	(23)	37 - 21	46
2. Καστοριά	(21)	42 - 19	44
3. Θρασύβουλος	(23)	29 - 17	42
4. Μαρκό	(23)	30 - 24	36
5. Ηλυσιακός	(22)	24 - 18	35
6. Δόξα Δράμας	(23)	28 - 19	35
7. Ατσαλένιος	(23)	28 - 25	34
8. Ρόδος	(22)	31 - 24	33
9. Άγιος Δημήτριος	(23)	33 - 29	33
10. Θύελλα Πατρών	(23)	19 - 21	31
11. Χαλκίδα	(23)	25 - 27	31
12. Αγροτικός Αστέρας	(18)	29 - 20	30
13. Βέροια	(23)	21 - 23	30
14. Αχαρναϊκός	(21)	18 - 21	27
15. Λεωνίδιο	(22)	20 - 28	26
16. Λύκοι	(23)	25 - 28	25
17. Βύζας Μεγάρων	(22)	21 - 33	22
18. Καβάλα	(18)	11 - 19	21
19. Κιλκισιακός	(22)	14 - 40	15
20. Ποντιακός	(22)	8 - 37	12

Ανανέωσε την συμμετοχή του στην Α' Εθνική ο Σταυρός Καλ.

Ολοκλήρωσε προχθές τις υποχρεώσεις του

Στην προτελευταία θέση του βαθμολογικού πίνακα της Α' Εθνικής Κατηγορίας (1ος όμιλος) τερμάτισε τελικά η γυναικεία ποδοσφαιρική ομάδα του Σταυρού Καλυθιών. Οι παίκτριες του Νίκου Ταχραμάνη ολοκλήρωσαν προχθές τις υποχρεώσεις τους, παραχωρώντας εντός έδρας ισοπαλία στην Χαραυγή σε εξ αναβολής παιχνίδι. Ο Σταυρός ανανέωσε την συμμετοχή στην Α' Εθνική Κατηγορία όπως έχουμε ξαναγράψει και η ομάδα που υποβιβάζεται είναι η Δόξα Άρτεμις.

Η τελική βαθμολογία του ομίλου είναι η ακόλουθη:

1. Αίγινα	32 - 6	28
2. Εργοτέλης	19 - 16	21
3. Ήφαιστος	18 - 10	20
4. Χαραυγή	17 - 28	8
5. Σταυρός	16 - 12	8
6. Δόξα Άρτεμις	1 - 26	-12

Ο ΝΑΟΔ βράβευσε τους κορυφαίους

Πολύς κόσμος συμμετείχε στην γιορτή

Πολύς κόσμος παραβρέθηκε στη γιορτή του Νομαρχιακού Αθλητικού Οργανισμού Δωδεκανήσου, το βράδυ της Κυριακής στο «Rodos Park».

Παρουσία του νομάρχη Γιάννη Μαχαιρίδη, του αντινομάρχη Στάθη Κουσουρνά, του προέδρου νομαρχιακού συμβουλίου Φώτη Χατζηδιάκου και της οικοδέσποινας Ανδριάνας Μπαφίτη (πρόεδρος του ΝΑΟΔ), την πρόσκληση αποδέχτηκαν και παραβρέθηκαν, ο βουλευτής Δωδεκανήσου Βασίλης Παπανικόλας, οι υποψήφιοι βουλευτές Βασίλης Σεβαστής (πρόεδρος του ΣΕΓΑΣ), Φώτης Κωστόπουλος, ο συνεπίκουρος δημάρχου Ροδίων Κάλλιστος Διακογεωργίου, ο διοικητής της 95 ΑΔΤΕ, ο λιμενάρχης Ρόδου, ο προϊστάμενος του Γραφείου Φυσικής Αγωγής Πασχάλης Γκογκίδης, ο πρόεδρος του ΔΟΝΑ Ρόδου Θανάσης Μπαράκας, πρόεδροι και παράγοντες ενώσεων και σωματείων, αθλητές, χορηγοί, γονείς και φίλοι του αθλητισμού.

Ο ΝΑΟΔ βράβευσε τους κορυφαίους αθλητές και τις αθλήτριες του 2003, με αναμνηστικό δίπλωμα και οικονομική ενίσχυση σε αθλητικό υλικό.





Τρίτοι οι ερασιτέχνες

Στην τρίτη θέση του βαθμολογικού πίνακα αναρριχήθηκε η ερασιτεχνική ομάδα της Ρόδου μετά την άνετη νίκη της επί του Λεωνιδίου με 6 - 0 το προηγούμενο Σάββατο στο γήπεδο των Αγίων Αποστόλων.

Το παιδιά του Νίκου Μαντικού εκμεταλλεύτηκαν κατά τον καλύτερο δυνατό τρόπο την εντός έδρας ισοπαλία της Καλαμάτας (1 - 1) στο παιχνίδι με την Παναχαϊκή.

Σε άλλους αγώνες της 17ης αγωνιστικής, ο Αχαρναϊκός αναδείχθηκε ισόπαλος με σκορ 1 - 1 με τον Ατρόμητο Αθηνών, ενώ ο ΠΑΣ Γιάννενα συνέτριψε τον Θρασύβουλο με 5 - 0. Η βαθμολογία τώρα διαμορφώνεται ως εξής:

Ανέβηκαν μια θέση

1.Καλαμαριά	50 - 5	35
2.ΠΑΣ Γιάννενα	31 - 6	31
3.Ρόδος	35 - 16	25
4.Καλαμάτα	33 - 17	24
5.Παναχαϊκή	15 - 13	20
6.Πατραϊκός	38 - 22	19
7.Θύελλα Πατρών	18 - 5	19
8.Ατρόμητος Αθηνών	25 - 17	19
9.Λεωνίδιο	4 - 31	4
10.Αχαρναϊκός	8 - 32	3
11.Θρασύβουλος	6 - 54	1
12.Φωστήρας	6 - 41	0

Οργανώστε το προσωπικό σας γυμναστήριο
Διάδρομοι - Ποδήλατα - Φόρμες αδυνατίσματος κ.λ.π
• Με ένδειξη καρδιακών παλμών.
• Λεβόρυβο στην άσκηση.
RHODOS SPORT
...πρώτο όνομα στα σπορ
Εθελ. Δωδεκανησίων 15
Τηλέφ. 22410 21 442
www.rodosport.gr E-mail: rospo@otenet.gr
ΓΔ29/2

ΠΡΟΟΔΟΣΠΟΡ

Ενατη θέση η Νίκη Ρόδου στο Πανελλήνιο πρωτάθλημα

Την 9η θέση κατέλαβε το Δωδ/σιακό σωματείο Νίκη Ρόδου στο Πανελλήνιο Πρωτάθλημα Κλειστού Στίβου ανδρών - γυναικών, που διεξήχθη στην Αθήνα το Σαββατοκύριακο. Με τους 14 βαθμούς που συγκέντρωσε στην κατηγορία γυναικών μετά τις δύο τρίτες θέσεις της αθλήτριάς του Παρδαλού Μαρίας στα 1500μ. και 3000 μ. γυναικών, ήρθε αυτή η 9η θέση.

Συγχαρητήριο

Το δ.σ. του Α.Σ. Νίκη Ρόδος αισθάνεται την ανάγκη να συγχαρεί την πρωταθλήτρια του συλλόγου Παρδαλού Μαρία για τις πρωτιές της στο πρωτάθλημα κλειστού στίβου ανδρών -γυναικών που έφεραν το σωματείο να φιγουράρει δίπλα στα μεγαθήρια του ελληνικού στίβου. Επίσης συγχαίρει την αθλήτρια - μαθήτρια του συλλόγου Φωτεινή Λοΐζου που κατέλαβε την 4η θέση στο πανελλήνιο μαθητικό πρωτάθλημα ανώμαλου δρόμου.

Η ΔΕΠΠΑΤΑ Λινδίων ευχαριστεί



Η Δημοτική Επιχείρηση Πολιτισμού - Περιβάλλοντος - Αθλητισμού - Τουρισμού - Ανάπτυξης Λινδίων (ΔΕΠΠΑΤΑ) και συγκεκριμένα το τμήμα Αθλητισμού Δήμου Λινδίων, αισθάνεται την υποχρέωση να ευχαριστήσει και να συγχαρεί το Δήμο Καλλιθέας και το τμήμα Παλαιμάχων για την άψογη διοργάνωση, αλλά και την καταπληκτική φιλοξενία που επεφύλαξαν το διήμερο 6-7/2/2004 κατά τη διοργάνωση του τουρνουά παλαιμάχων ποδοσφαίρου.

Ηταν μια διοργάνωση που τόνισε σε όλους πως όλοι αυτοί που αγάπησαν το ποδόσφαιρο και τον αθλητισμό, συνεχίζουν να ενδιαφέρονται ακόμη και σήμερα και έστειλαν το μήνυμα πως όλοι πρέπει να τους υπολογίζουμε.

Τονίσαμε πολλές φορές πως «η τέχνη δεν ξεχνιέται» και αυτό αποδείχτηκε περίτρανα τι και αν πέρασαν αρκετά χρόνια.

Οι «παλαίμαχοι» έδωσαν τον καλύτερο εαυτό τους και όλες τις δυνάμεις τους για μια αξιοσέβαστη παρουσία. Είχαν την ευκαιρία να βρεθούν με όλους αυτούς που κάποτε γέμιζαν τα γήπεδα, να συνομιλήσουν, αλλά και να προβληματιστούν για το τι πρέπει να γίνει, ώστε να εκλείψουν τα τελευταία άσχημα γεγονότα που λαμβάνουν χώρα στα γήπεδα.

Συγχαρητήρια και πάλι στους παλαίμαχους της Καλλιθέας και σε όλους τους συνδιοργανωτές για τις όμορφες στιγμές που θύμισαν παλιές καλές εποχές.

AMCOR

No 1

ΚΑΤΑΣΚΕΥΑΖΟΝΤΑΙ & ΕΙΣΑΓΟΝΤΑΙ ΣΥΝΑΡΜΟΛΟΓΗΜΕΝΑ ΑΠΟ ΤΟ ΙΣΡΑΗΛ



ΠΡΟΔΙΑΓΡΑΦΕΣ ΕΟΚ CE MARK

Η AMCOR-ΙΣΡΑΗΛ Η ΜΕΓΑΛΥΤΕΡΗ ΒΙΟΜΗΧΑΝΙΑ ΗΛΙΑΚΩΝ ΣΥΣΤΗΜΑΤΩΝ ΣΤΟΝ ΚΟΣΜΟ,ΣΑΣ ΠΡΟΣΦΕΡΕΙ ΤΟΝ ΚΑΛΥΤΕΡΟ ΗΛΙΑΚΟ ΘΕΡΜΟΣΙΦΩΝΑ ΤΟΥ ΚΟΣΜΟΥ ΜΕ ΜΟΝΑΔΙΚΑ ΣΗΜΕΙΑ ΥΠΕΡΟΧΗΣ ΠΟΥ ΚΑΝΕΝΑΣ ΑΛΛΟΣ ΔΕΝ ΕΧΕΙ.ΠΡΩΤΗ Η AMCOR,ΠΡΙΝ 40 ΧΡΟΝΙΑ ΠΑΡΟΥΣΙΑΣΕ ΤΗΝ ΕΠΑΝΑΣΤΑΤΙΚΗ ΤΗΣ ΤΕΧΝΟΛΟΓΙΑ ΣΤΟΥΣ ΗΛΙΑΚΟΥΣ ΘΕΡΜ/ΝΕΣ. ΠΟΛΛΟΙ ΑΠΟ ΤΟΤΕ ΠΡΟΣΠΑΘΗΣΑΝ ΝΑ ΤΗΝ ΜΙΜΗΘΟΥΝ .ΤΑ ΑΠΟΤΕΛΕΣΜΑΤΑ ΤΟΥΣ ΕΙΝΑΙ ΓΝΩΣΤΑ.ΚΑΝΕΝΑΣ ΔΕΝ ΜΠΟΡΕΣΕ ΝΑ ΤΗ ΦΟΑΣΕΙ.ΣΗΜΕΡΑ Η AMCOR ΣΥΝΕΧΙΖΟΝΤΑΣ ΤΗΝ ΕΡΕΥΝΑ ΣΤΟΝ ΤΟΜΕΑ ΤΗΣ ΗΛΙΑΚΗΣ ΕΝΕΡΓΕΙΑΣ ΒΡΙΣΚΕΤΑΙ ΚΑΙ ΘΑ ΒΡΙΣΚΕΤΑΙ ΜΠΡΟΣΤΑ ΓΙΑΤΙ ΕΙΝΑΙ Η No 1 ΣΤΟΝ ΚΟΣΜΟ.

ΕΙΝΑΙ Η AMCOR

X4409-29/2

Τη διακοπή των πρωταθλημάτων ίσως αποφασίσει σήμερα η ΕΠΑΕ

Η ΕΠΟ επέλεξε την εταιρεία που θα κατασκευάσει το «σπίτι των Μικτών»

Θέμα διακοπής όλων των επαγγελματικών πρωταθλημάτων από τις 29 Φεβρουαρίου θα τεθεί στο διοικητικό συμβούλιο της ΕΠΑΕ, το οποίο συνεδριάζει σήμερα. Με αυτό τον τρόπο η λίγκα θα επιχειρήσει να αντιδράσει και παράλληλα να πιέσει τον ΟΠΑΠ σχετικά με τη χορηγία του πρωταθλήματος.

Η διοργανώτρια αρχή φέρεται αποφασισμένη να προχωρήσει σ' αυτή την κίνηση, αφού θεωρείται δεδομένο πλέον ότι δεν πρόκειται να πάρει το 1,3 εκατ. ευρώ που είχαν αρχικά συμφωνηθεί. Στη συνεδρίαση του ΔΣ του ΟΠΑΠ την περασμένη Πέμπτη, αποφασίστηκε οριστικά ότι στην ΕΠΑΕ θα δοθούν 600 χιλ. ευρώ και τα υπόλοιπα 700 χιλ. ευρώ θα ξοδευτούν για να τοποθετηθούν οι κάμερες στα γήπεδα. Η απόφαση αυτή θα κοινοποιηθεί στη διοργανώτρια αρχή από μέρα σε μέρα και σημαίνει πως κάθε ελπίδα για την είσπραξη ολόκληρου του ποσού έχει χαθεί.

Στο σημερινό συμβούλιο θα συζητηθεί και η περίπτωση της δικαστικής οδού, αλλά γνωρίζουν ότι εκεί δεν θα έχουν καμία τύχη. Γι' αυτό και θα πιέσουν με διακοπή των πρωταθλημάτων. Επιλέγεται, εξάλλου, η 29η Φεβρουαρίου, αφού θα απέχει μόλις μία εβδομάδα από τις εκλογές. Θεωρούν, δηλαδή, πως η κυβέρνηση θα αναλογιστεί το πολιτικό κόστος και θα επανεξετάσει το θέμα.

Σίγουρο, επίσης θεωρείται ότι η αντιπολίτευση (Παναθηναϊκός, Αιγάλεω κλπ) θα εκμεταλλευτεί την υπόθεση και θα θέσει εκ νέου θέμα παραίτησης του Θανάση Καναλλόπουλου.

Η ΕΠΟ επέλεξε την ανάδοχο εταιρεία

Την εταιρεία «J και P ΑΒΑΞ» επέλεξε η ΕΠΟ για τη μελέτη - κατασκευή - χρηματοδότηση αθλητικών ποδοσφαιρικών κέντρων σε διάφορους νομούς της χώρας, ανάμεσά τους καιτης Δωδεκανήσου που ως γνωστόν θα γίνει στο Καρακόνερο (ΕΑΚ «Καλλιπάτειρα»).

Η παραπάνω εταιρεία θα ασχοληθεί με:

• Τον ηλεκτροφωτισμό, τις κερκίδεςκαι τα αποδυτήρια σε 42 γήπεδα.

• Γήπεδα 5Χ5 σε 42 Ενώσεις

• Χόρτο και περιφράξεις για 14 γήπεδα (Στα υπόλοιπα γήπεδα είναι σε εξέλιξη)

Ο Βασίλης Γκαγκάτσης είχε φροντίσει να πάρει επιστολές από 45 Ενώσεις Ποδοσφαιρικών Σωματείων, οι οποίες συναινούσαν στην πρόταση για την κατασκευή των γηπέδων.

Οι Βετεράνοι του στίβου ευχαριστούν τη Νομαρχία



Ο Σύνδεσμος Ελλήνων Βετεράνων Αθλητών Στίβου (ΣΕΒΑΣ) Δωδ/σου, θεωρεί υποχρέωσή του ν' ευχαριστήσει μέσω του Τύπου, το νομάρχη Δωδ/σου κ. Γιάννη Μαχαιρίδη και την πρόεδρο του ΝΑΟΔ Ανδριάνα Μπαφίτη για την τιμή που έκανε στα μέλη του, να βραβεύσει πέντε βετεράνους αθλητές, που κατέκτησαν παγκόσμιες και βαλκανικές νίκες μέσα στο 2003 στην εκδήλωση της κοπής πίτας που έγινε στο RODOS PARK.

ΠΡΟΒΛΗΜΑ

♠ A K Q
♥ A K Q J 10 9
♦ -
♣ A K Q J

Το μπρίτζ είναι ένα παράξενο παιχνίδι. Είναι ένα παιχνίδι που στηρίζεται σε απόλυτους κανόνες με δεκάδες εξαιρέσεις για κάθε κανόνα. Τα σκαλιά της επιτυχίας ανεβαίνει αυτός που κάνει σωστή χρήση των κανόνων και των εξαιρέσεων τους. Αυτό το φτιαχτό χέρι είναι ένα καλό παράδειγμα, εις απόδειξη των παραπάνω.

Σαν dealers πόσες μπάζες υπολογίζουμε ότι έχουμε κρατώντας αυτό το χέρι; και τι πρέπει να ανοίξουμε;

ΕΠΣΔ

Πέντε εξ αναβολής παιχνίδια γίνονται αύριο

Πέντε εξ αναβολής παιχνίδια θα διεξαχθούν αύριο, ένα για την Α' Κατηγορία, δύο για τη Β'και δύο για τη Γ' Κατηγορία. Ακόμη το αυριανό αγωνιστικό μενού περιλαμβάνεται και έναν αγώνα κυπέλλου.

Στην Λίνδο, ο Κλεόβουλος υποδέχεται τον Ανταγόρα, στις Καλυθιές ο Ερμής θα παίξει με τον πρωτοπόρο Ασκληπιό, στην Τήλο η τοπική ομάδα με την Δόξα Ψίνθου, στην Δαματριά η Δήμητρα με τον Α.Ο. Σύμης και στο Βαθύ της Καλύμνου, ο ομώνυμος Αθλητικός Ομιλος με τον Α.Ο. Λειψών. Τέλος για το κύπελλο θα παίξουν οι Φοίβος και ΠΑΟ Διαγόρας. Αναλυτικότερα:

Τετάρτη 11-2-2004

Α' ΚΑΤΗΓΟΡΙΑ

• Λίνδος (11.45): Κλεόβουλος - Ανταγόρας (Σ. Παυλούς)

Β' ΚΑΤΗΓΟΡΙΑ

• Καλυθιές (12.00): Ερμής - Ασκληπιός (Λ. Βεργίδης)

• Τήλος (12.00): ΑΣ. Τήλος - Δόξα Ψίνθου (Ν. Κυπραίος)

Γ' ΚΑΤΗΓΟΡΙΑ

• Δαματριά (11.30): Δήμητρα - Α.Ο. Σύμης (Σταματίου)

• Βαθύ (13.00): Α.Ο. Βαθύ - Α.Ο. Λειψών (Γιαννικουρής)

ΚΥΠΕΛΛΟ

• Κρεμαστή (14.30): Φοίβος -ΠΑΟ Διαγόρας (Γαμβρούδης.

ΤΑ ΝΕΑ ΤΟΥ ΑΓΩΝΙΣΤΙΚΟΥ ΜΠΡΙΤΖ ΡΟΔΟΥ

Την Τετάρτη 4/2 έγινε η τελευταία ημερίδα του πενθήμερου ζευγών όπεν και τα αποτελέσματα ήταν:

1. Γιαλλούσης Μ - Σβίγγος Ι	- 57.50
2. Κοφινάκος Π - Παπαεμμανουήλ Δ	- 54.37
3. Λούτσιος Γ - Πιρπιρης Δ	- 54.37

Τα συγκεντρωτικά αποτελέσματα του πενθήμερου αγώνα είναι:

1. Σβίγγος Ι	- 57.94
2. Πιρπιρης Δ	- 56.36
3. Φιλίππου Κ	- 54.63
4. Γιαλλούσης Μ	- 52.23

Συνεχίστηκε την Πέμπτη 5/2 ο αγώνας ομάδων με τα εξής αποτελέσματα:

Ομάδα Ράμου - Ομαδα Αγαπητού	- 25-1
Ομάδα Καρακατσάνη - Ομάδα Πόπορου	- 20-10
Ομάδα Βρούχου Ρ- Ομάδα Τυραδέλλη	- 18-12

Οι νικητές του τρίτου αγώνα μηχανοκίνητου μοντελισμού

Στον τρίτο αγώνα μηχανοκίνητου μοντελισμού που διοργάνωσε η Ενωση Μοντελιστών Ρόδου την Κυριακή στην πίστα του Καρακόνερου, τα αποτελέσματα έχουν ως εξής:

Κατηγορία πλε/κα

Α) Ιωαννίδης Λάζαρος 1ος

Βαγιανάκης Μιχάλης 2ος

Σταυριάς Μανόλης 3ος

Κατηγορία θερμικά 1/10 12 cc

Α) Καβάλας Νίκος 1ος

Ζαννής Γεώργιος 2ος.

Τσαγκαρίνος Λουκάς 3ος

15 cc

Β) Στατής Γεώργιος 1ος

Διαμαντάκης Παναγ. 2ος

Κουτσουδάκης Παναγ. 3ος

Κατηγορία θερμικά 1/8 21cc

Α) Διασινός Μιχάλης 1ος

Βασιλείου Χαραλ. 2ος

Καβάλας Νίκος 3ος

Στη βαθμολογία προηγούνται, οι εξής:

πλεκ/κα Βαγιανάκης Μιχαήλ 58 β

1/10 12cc Καββάλας Νικόλαος 52

1/10 15cc Κουτσουδάκης Νικ. 56 β

1/8 21 cc Διασινός Μιχ. 50 β

1/10 21cc Βασιλείου Χαρ. 50 β.

Ευχαριστήριο

Η Ενωση Μοντελιστών Ρόδου αισθάνεται την υποχρέωση να ευχαριστήσει όλους όσους βοήθησαν να γίνει με επιτυχία ο τρίτος αγώνας θερμικών και ηλεκτρικών μοντέλων αυτοκινήτων στην Ρόδο. Το Δήμο Ρόδου, με τον συνεπίκουρο του δημάρχου - αθλητισμού και αθλητικών υποδομών - Αθήνα 2004 κ. Διακογεωργίου Κάλλιστο και τα ΜΜΕ. Τα καταστήματα μοντελιστικών ειδών Δήμα Παντελή και Λαρδούτσου Μιχάλη και τέλος όλους τους αθλητές και θεατές. Χωρίς την βοήθεια και την εμπιστοσύνη τους οι αγώνες δεν θα είχαν αυτή την επιτυχία

Η 17η αγωνιστική του τουρνουά MUNDIALITO 6X6 - OLYMPIA SPORT

Για την 17η αγωνιστική του τουρνουά «Mundialito 6X6 - Olympia Sport», που διεξάγεται στο Κέντρο Μίνι Ποδοσφαίρου Ρόδου «Βιτζηλαίος» σημειώθηκαν τ' αποτελέσματα:

SPACE - MINORE	5-0
STRIKERS - MOBITEL	7-5
ΑΣΤΡΑΠΗ - ESCAPE	7-10
ΠΡΟΟΔΟΣ - ΜΠΕΜΠΗΔΕΣ	8-11

Η ΒΑΘΜΟΛΟΓΙΑ

1. SPACE	(17)	147-57	30
2. ΜΠΕΜΠΗΔΕΣ	(16)	167-74	25
3. MOBITEL	(15)	112-70	24
4. ΤΕΧΝΙΤΕΣ	(16)	108-74	24
5. ESCAPE	(15)	134-72	18
6. STRIKERS	(16)	92-105	17
7. BRASIL	(16)	90-117	12
8. ΠΡΟΟΔΟΣ	(16)	106-132	12
9. ΑΣΓΟΥΡΟΥ	(16)	81-128	11
10. PILOT	(15)	93-138	10
11. MINOPE	(14)	58-126	6
12. ΑΣΤΡΑΠΗ	(15)	91-161	2

Παρουσία των ολυμπιονικών η πίτα του ΠΟΡ «Ο Ιάλυσος»

Παρουσία του δημάρχου Ιαλυσού Σάκη Στάγκα, της εθνικής ομάδας ποδηλασίας πίστας σπριντ αποτελούμενη από τους ολυμπιονίκες Δ. Γεωργαλή, Λαμ. Βασιλόπουλο, Κλ. Μπάργκα και τους Γ. Χειμωνέτο, Ν. Αγγελίδη, Λαζ. Σκούμπα Κων. Τραυλινό, Αθ. Μαντζουράνη και τον προπονητή Ι. Καρυπίδη, το πλήρωμα ποδηλασίας των Α.Μ.Ε.Α. Χρ. Καλημέρη και Σ. Τριομάτη, ποδηλάτες από όλα τα τοπικά σωματεία και πλήθος φιλάθλων της ποδηλασίας, το δ.σ. του Π.Ο.Ρ. «Ο Ιάλυσος» διοργάνωσε στις 31/01/04 με επιτυχία την κοπή της πρωτοχρονιάτικης πίτας στην αίθουσα του ξενοδοχείου FORUM BEACH στην Ιαλυσό.

Η βραδιά ξεκίνησε με την ομιλία του προέδρου του συλλόγου Δημήτρη Ράπτη, ακολούθησε χαιρετισμός του δημάρχου κ. Στάγκα, ο οποίος συνεχάρη το Δ.Σ. για το έργο που παρουσίασε το 2003 και ευχήθηκε πρόοδο και επιτυχίες για το 2004.

Στη συνέχεια έγινε προβολή με τις δραστηριότητες του συλλόγου και έγιναν οι βραβεύσεις των καλύτερων αθλητών ανά κατηγορία.

Ακολούθησε η κοπή της πίτας από τον Σεβασμιότατο πατέρα Σπυρίδωνα.

Κατόπιν έγινε ιδιαίτερη παρουσία σε κάθε ένα μέλος της Εθνικής Ομάδας πίστας σπριντ οι οποίοι καταχειροκροτήθηκαν από το κοινό.

Η βραδιά έκλεισε με τη λαχειοφόρο που ήταν πλούσια σε δώρα. Ο Π.Ο.Ρ. «Ο Ιάλυσος» ευχαριστεί όλους όσους παραβρέθηκαν στη γιορτή και ιδιαίτερα τους: Ανδρέα Κοντούζογλου για την προσφορά της πίτας και γενικά για τη βοήθεια που προσφέρει στο σύλλογο, το FORUM BEACH και



το προσωπικό που πρόσφεραν την αίθουσα και τις υπηρεσίες τους για να πραγματοποιηθεί αυτή η εκδήλωση, την εταιρία ΒΑΠ Κουγιός, την εταιρία ΙΒΙΣΚΟΣ και τον εκπρόσωπό της κ. Παπασταματάκη για τον πλούσιο μπουφέ με τα νόστιμα εδέσματα που γέμισαν τα τραπέζια των καλεσμένων.

ΤΟ ΚΑΖΙΝΟ

Στην ευχάριστη ατμόσφαιρα του εστιατορίου RODON CAFE η διεύθυνση του Καζίνο της Ρόδου με την πρωτοβουλία του Π.Ο.Ρ. «Ο Ιάλυσος» παρέθεσε δείπνο στην εθνική ομάδα ποδηλασίας πίστας σπριντ, η οποία σύσσωμη έδωσε το παρών στην ξεχωριστή πραγματικά πρόσκληση λίγο πριν αναχωρήσει από το νησί μας.

Το Καζίνο εκπροσώπησε η κ. Φαίδρα Σπανού, η οποία συντρόφεψε τους καλεσμένους στο δείπνο και συνομίλησε με τους αθλητές και τον προπονητή. Φυσικά, μετά το δείπνο ακολούθησε ξενάγηση στους χώρους του Καζίνο με πολλές ευχάριστες εκπλήξεις.



Ασανσέρ θυμίζει η κορυφή στη Β' Κατηγορία όπου οι ένοικοι του ρετιρέ νοικιάζουν κατά βούληση. Πάντως για να σοβαρευτούμε δεν πρέπει να απέχουν και πολύ απ' την πραγματικότητα όσοι ισχυρίζονται ότι το Πρωτάθλημα αυτό είναι ίσως το πιο συναρπαστικό και θεαματικό, απ' όσα διεξάγονται στην περιοχή μας.

«Χαραλάμπους Ιερομάρτυρος» αναγράφει σήμερα το εορτολόγιο και η στήλη θεωρεί υποχρέωσή της - όχι δεν το κάνει για τα γλυκά - να ευχηθεί Χρόνια Πολλά στον συνάδελφο Μπάμπη Θεοδώρου. Πολύχρονος Μπάμπη και πάντα δημοσιογραφικές επιτυχίες.

Η σκηνή από αγώνα Β' κατηγορίας: θερμοκέφαλος οπαδός των γηπεδούχων, παρέα με άλλους «αγανακτισμένους» συντρόφους του, επιχείρησε να σπάσει το πορτέλι του γηπέδου για να... περιποιηθεί κάποιο παίκτη της φιλοξενούμενης ομάδας. Ομως από την πολύ-φορα που είχε πάρει - πως λέμε φόρα, κατηφόρα; - παραπάτησε, σφηνώθηκε μεταξύ των δύο πασάλων που συγκρατούσαν την πόρτα από το συρματόπλεγμα και λίγο έλλειψε να γίνει σουβλιστός... Το γέλιο που έπεσε περιττό να σας πούμε ότι δεν περιγράφεται!

Το ερώτημα απευθύνεται προς την Τεχνική Επιτροπή της ΕΠΣΔ και τους Ενωσιακούς προπονητές: είναι κύριοι ποτέ δυνατό, να ορίζετε την προπόνηση των Προπαίδωνστις 3 μμ; Δηλαδή πώς θα κατέβουν οι παίκτες από τα Μαριτσά, τον Αρχάγγελο, το Ασκληπειό, το Βάτι, την Σορωνή και τ' Αφάντου; Με ιπτάμενο δίσκο θα κατέβουν στη Ρόδο, όταν οι περισσότεροι είναι μαθητές των Γυμνασίων και με εξάωρο επιστρέφουν στα σπίτια τους την ώρα που αρχίζει η προπόνηση; Για ξαναδείτε το θέμα κύριοι απλά για να μην γελάει ο κόσμος μαζί σας...



ΠΡΟΟΔΟΣΠΟΡ

Επέστρεψαν τα χαμόγελα...

Η πολύ καλή εμφάνιση και κατά συνέπεια η άνετη νίκη με τη Νήαρ Ηστ, επανέφερε στις τάξεις του Κολοσσού την αισιοδοξία για την κατάκτηση της τέταρτης θέσης! Ξεκίνησε χθες-χωρίς τον Γιώργο Κουκλάκη-η προετοιμασία ενόψει Ολύμπιας Λάρισας

Όταν παίζει σαν Κολοσσός...τα αποτελέσματα μοιάζουν πολύ σαν εκείνο τού Σαββάτου στο «Βενετόκλειο».

Η πολύ καλή εμφάνιση και κατά συνέπεια η νίκη στο παιχνίδι της 18ης αγωνιστικής κόντρα στη Νήαρ Ηστ επανέφερε και πάλι τα χαμόγελα στις τάξεις των «θαλασσί», μετά από τις δύο διαδοχικές ήττες στον πόντο από τη Μ.Ε.Ν.Τ. και τον Δ.Α.Σ. Άνω Λιοσίων. Η ομάδα του Βασίλη Φραγκιά θυμήθηκε τον καλό της εαυτό και δεν δυσκολεύτηκε να κάμψει την αντίσταση της ομάδας της Καισαριανής με 95-66.

Η επιτυχία αυτή των Ροδιτών ήρθε την κατάλληλη χρονική στιγμή για τον Κολοσσό, στην προσπάθεια που κάνει να παραμείνει στην τέταρτη θέση αλλά και να επιστρέψει στο δρόμο των επιτυχιών. Η κατάκτηση του ροz φύλλου τη συγκεκριμένη χρονική περίοδο λειτουργεί ως «βάλσαμο» που μπορεί να επουλώσει τις πληγές της ομάδας.



Ο Πάνος Παναγιωταράκος σε μία προσπάθεια του στο παιχνίδι του Σαββάτου κόντρα στη Νήαρ Ηστ

Η αμφισβήτηση ορισμένων καλοθελητών πήγε περίπατο και μαζί οι δύο ήττες. Άλλωστε το γεγονός ότι οι «νεοφώτιστοι» πραγματοποίησαν μία απ' τις καλύτερες φετινές τους εμφανίσεις απλά ήρθε να αποδείξει ότι ήταν πραγματικά άδικος ο τρόπος με τον οποίο ο Κολοσσός δεν μπόρεσε τις δύο προηγούμενες εβδομάδες να γευθεί το νέκταρ της νίκης.

Αποφασισμένοι αλλά και παθιασμένοι οι «νεοφώτιστοι» κατάφεραν να συνδυάσουν το θέαμα με την ουσία και να προσθέσουν ένα πολύτιμο δίποντο, αποκτώντας ουσιαστικά το πάνω χέρι σε σχέση με την Αθηναϊκή ομάδα. Στη χθεσινή πρόπονηση ο Βασίλης Φραγκιάς αναφέρθηκε για τελευταία φορά στην αναμέτρηση του προηγούμενου Σαββάτου και αφού συνεχάρη τους παίκτες του, έδωσε το σύνθημα για τη συνέχεια.

Η προετοιμασία των «θαλασσί» ενόψει του αγώνα με την Ολύμπια Λάρισας ξεκίνησε χωρίς ιδιαίτερα αγωνιστικά προβλήματα και με μοναδικό απόντα τον Γιώργο Κουκλάκη. Ο 34χρονος φόργουορντ του Κολοσσού τραυματίστηκε στο ξεκίνημα της δεύτερης περιόδου με τη Νήαρ Ηστ και αποχώρησε απ' τον αγωνιστικό χώρο. Ο πολύπειρος αθλητής εξετάστηκε χθες απ' τον γιατρό και η διάγνωση τελικά έδειξε ένα μικρό οίδημα στην γάμπα. Ο ίδιος έμεινε εκτός για προληπτικούς λόγους και από σήμερα αναμένεται να μπει και πάλι σε κανονικούς ρυθμούς. Η συνέχεια για τους Ροδίτες είναι πολύ δύσκολη, καθώς το ερχόμενο Σάββατο θα αντιμετωπίσουν στη Λάρισα την Ολύμπια που προέρχεται από βαριά ήττα στο ντέρμπι ανόδου με τον Πανελλήνιο.

ΙΣΠΑΝΙΚΗ ΠΡΟΕΛΑΣΗ...

Ο Αλφόνσο Άλμπερτ συνεχίζει την εντυπωσιακή του παρουσία σε πολλές κατηγορίες των στατιστικών. Ο Ισπανός σέντερ με την εντυπωσιακή του παρουσία στο παιχνίδι με τη Νήαρ Ηστ ανέβασε την απόδοση του στο σύστημα αξιολόγησης(0.615 με άριστα το 1). Μετά και το τέλος της 18ης αγωνιστικής, ο «Αλ» είναι ο δεύτερος πιο εύστοχος παίκτης των «θαλασσί» στα δίποντα(58%) μετά τον Θοδωρή Γεωργίτση, ενώ βρίσκεται στην πρώτη θέση όσον αφορά τα ριμπάουντ(68-47) και τα κοψίματα(15).

Μέχρι στιγμής ο Βασίλης Φραγκιάς έχει χρησιμοποιήσει περισσότερο τον Πάνο Παναγιωταρακο(508 λεπτά) και ακολουθεί ο Γιώργος Κουκλάκης με 453 λεπτά.

	Π	1Π	2Π	3Π	Ρ+Ε	ΑΣ	ΚΛ	Τσάκ	ΣΥΜΜ.
ΠΑΝΑΓΙΩΤΟΠΟΥΛΟΣ	222	38/46	35/69	38/91	32 - 16	26	9	0.462	18
ΔΡΑΚΟΠΟΥΛΟΣ	107	28/35	11/33	19/48	32- 7	45	13	0.293	18
ΠΑΠΠΑΣ	131	21/33	19/37	24/63	70 - 18	46	13	0.440	15
ΠΑΝΑΓΙΩΤΑΡΑΚΟΣ	201	43/68	49/100	20/44	28 - 9	25	23	0.330	18
ΓΚΟΓΚΙΔΗΣ	144	28/41	34/60	16/37	32- 28	26	15	0.407	18
ΣΑΡΙΚΑΣ	2	0/2	1/3	0/4	0-1	3	1	-	5
ΛΙΒΙΕΡΑΤΟΣ	0	-	0/1	-	0-1	-	-	-	1
ΑΛΜΠΕΡΤ	159	33/51	63/107	-	68 - 47	11	10	0.615	18
ΓΕΩΡΓΙΤΣΗΣ	192	40/55	61/97	10/25	34 - 24	9	7	0.551	18
ΚΟΥΚΛΑΚΗΣ	203	27/32	22/58	44/107	60- 10	33	6	0.412	16
ΠΑΤΡΙΚΗΣ	85	23/32	31/58	0/3	31-13	6	1	0.332	13
ΤΡΙΜΜΗΣ	2	2/2	0/1	-	-	-	-	-	2
ΠΑΚΟΥΜΑΚΗΣ	0	-	-	-	-	-	-	-	1
ΜΑΡΟΥΛΛΑΚΗΣ	2	-	1/1	0/1	-	-	-	-	3
ΣΥΝΟΛΙΚΑ	1450	283/399	327/625	171/423	429-194	230	98	0.430	18

Κι όμως μπορεί ο Ιπποκράτης...

Οι Κώοι με τέσσερις νίκες στα εντός έδρας ματς με Μίνωα Ηρακλείου, Α.Ε. Ταύρου, Πορφύρα και Αγία Παρασκευή μπορούν να παραμείνουν στη Γ' Εθνική αν και μακριά από την Κώ δύσκολα θα πετύχουν κάποιο «διπλό» μέχρι το τέλος

Οκτώ αγωνιστικές απομένουν ακόμη για τη λήξη του φετινού πρωταθλήματος στον 2ο όμιλο νότου της Γ' Εθνικής και τα πάντα εξακολουθούν να είναι ρευστά για το θέμα της παραμονής του Ιπποκράτη στην κατηγορία. Μπορεί η ομάδα του Γιώργου Κετσελίδη να γνώρισε την τρίτη της διαδοχική ήττα, αυτή τη φορά από την Α.Ε.Κ. Τζιτζιφιών, ωστόσο δεν έχει κριθεί τίποτα για τις θέσεις που οδηγούν στα τοπικά πρωταθλήματα.

Οι «νεοφώτιστοι» μέχρι το τέλος του μαραθωνίου θα παίξουν τέσσερις φορές στην έδρα τους, ενώ θα αγωνιστούν ισάριθμες μακριά απ' αυτήν.

Τα συναισθήματα που προκαλεί το υπόλοιπο του προγράμματος μάλλον είναι ανάμικτα. Ο Ιπποκράτης κάλλιστα μπορεί να κερδίσει όλα τα ματς στην Κω, ωστόσο η αλήθεια είναι ότι δύσκολα θα πετύχει κάποιο διπλό. Το μεσημέρι της ερχόμενης Κυριακής(12:00) οι νησιώτες θα φιλοξενήσουν τον Μίνωα Ηρακλείου.

Μία ομάδα που πρόβαλε στο ξεκίνημα της χρονιάς ως το μεγάλο φαβορί για τον υποβιβασμό, όμως τώρα βρίσκεται σε πλεονεκτικότερη θέση σε σχέση με αρκετές άλλες.

Στην Κω, ο Ιπποκράτης θα υποδεχθεί επίσης τον Πορφύρα, την Αγία Παρασκευή και την Α.Ε. Ταύρου. Με εξαίρεση την τελευταία, οι υπόλοιπες παλεύουν για να σωθούν και αν οι παίκτες του Γιώργου Κετσελίδη πάρουν τους δύο βαθμούς, τότε θα αποκτήσουν το πάνω χέρι στην υπόθεση-παραμονή.

Βέβαια τα ματς αυτά μπορούν να αποδειχθούν μπούμερανγκ, καθώς ακόμα κι ένα στραβοπάτημα είναι ικανό να οδηγήσει τον Ιπποκράτη στην Α' κατηγορία της Δωδεκανήσου.

Όσον αφορά τα εκτός έδρας παιχνίδια οι Κώοι θα χρειαστεί να ταξιδέψουν δύο φορές στην Κρήτη για να αντιμετωπίσουν τον πανίσχυρο Α.Γ.Ο. Ρεθύμνου και τον Ο.Φ. Ηρακλείου και ισάριθμες στην Αθήνα για να κοντραριστούν με τον Πανερυθραϊκό και τον Αρίονα. Ιδού λοιπόν η Ρόδος...

«ΧΑΣΑΜΕ ΤΟ ΚΛΕΙΔΙ»...

Ο Γιώργος Κετσελίδης μιλώντας χθες στην «Π», αναφέρθηκε στην αναμέτρηση με την Α.Ε.Κ. Τζιτζιφιών. «Στο παιχνίδι αυτό υπήρχε το κλειδί της παραμονής μας, όμως το χάσαμε. Σημαντικό ρόλο έπαιξαν τα επιθετικά ριμπάουντ που πήραν οι αντίπαλοι μας, αν και διαθέτουν την πιο κοντή ομάδα του πρωταθλήματος».



Την καλύτερη του φετινή εμφάνιση πραγματοποίησε ο Περικλής Αμανατίδης, όμως δεν αυτό έφτανε για τον Ιπποκράτη στην Καλλιθέα

Στο καθαρά αγωνιστικό κομμάτι, η προετοιμασία του Ιπποκράτη για το ματς με τον Μίνωα Ηρακλείου θα ξεκινήσει σήμερα το απόγευμα στο κλειστό γυμναστήριο της Κω. Το μοναδικό «αγκάθι» για τον έμπειρο τεχνικό ακούει στο όνομα του Αχιλλέα Καρδομάτη που έχει υποστεί εξάρθρωση σε δάχτυλο του χεριού του και καταβάλονται προσπάθειες προκειμένου να προλάβει το κρίσιμο ματς της 19ης αγωνιστικής με τους Κρητικούς.

Τέλος εποχής στην Παστίδα;

Η περσινή έκπληξη της Α' Ανδρών επιστρέφει κατά τα φαινόμενα στη Β' κατηγορία! Η αποδυναμωση στη μεταγραφική περίοδο «ρίχνει» τον Άγιο Νικόλαο που παλεύει για την υπαρξή του

Πως αλλάζουν οι καιροί; Πέρσι τέτοιο καιρό ο «νεοφώτιστος» στην Α' Ανδρών Άγιος Νικόλαος Παστίδας ετοιμαζόταν για τα πλέϊ-οφ όσον αφορά την κατάκτηση του πρωταθλήματος, ενώ φέτος βρίσκεται και με τα δύο πόδια στην Β' Κατηγορία. Η τραγική εμφάνιση και κατά συνέπεια η ήττα στο εξ αναβολής παιχνίδι της 13ης αγωνιστικής από την Α.Ε. Δικαίου(82-62) έχουν φέρει σε δύσκολη θέση τους «κόκκινους», που πλέον θα πρέπει να κερδίσουν στην «τέντα» τον Π.Α.Ο. Διαγόρας και παράλληλα η Ε.Α. Καλύμνου να χάσει από τον Ηρακλή Λάρδου, προκειμένου να αποφύγουν την τελευταία θέση.

Βέβαια η πορεία των Παστιδενών λίγο-πολύ ήταν η αναμενόμενη, καθώς κατά τη διάρκεια της μεταγραφικής περιόδου απ' την ομάδα αποχώρησαν σχεδόν όλοι οι βασικοί παίκτες.



Το περσινό «θαύμα» του Αγίου Νικολάου Παστίδας

Μία ομάδα μοντέλο που απείλησε ακόμα και τον περσινό πρωταθλητή Ιπποκράτη με ήττα, φέτος στην κυριολεξία απογοήτευσε. Κι αν ακόμα παρουσιάστηκε η μεγάλη ευκαιρία να πάρει τη νίκη με την Α.Ε. Δικαίου, οι παίκτες του Αγίου Νικολάου στην κυριολεξία παραδόθηκαν αμαχητί στις ορέξεις των Κώων.

Η αποχωρήση απ' την ομάδα του Γιάννη Τσέρκη (Α.Ο. Παντηλιακός), του Μιχάλη Τσαλικίδη (Π.Α.Ο. Διαγόρας), του Κώστα Εκίζογλου(Αργυρούπολη) και του Πέτρου Κουνούκλα κατά κύριο λόγο, ήταν καθοριστική και οδηγεί με μαθηματική ακρίβεια την ομάδα της Παστίδας στη Β' Ανδρών.

Με μόλις δύο νίκες στο φετινό πρωτάθλημα(71-62 το παιδικό τμήμα της Ε.Α. Καλύμνου και 66-62 τον Διγενή Κοσκινού), το συγκρότημα του Φίλιππου Φλαμουρτζόγλου δεν φαίνεται να σώζει τη φετινή παρτίδα. Για το «διπλό» στην «τέντα» δεν γίνεται καν λόγος. Η διαφορά δυναμικότητας των δύο ομάδων είναι τέτοια που δεν επιτρέπει περιθώρια για εκπλήξεις στο φινάλε της κανονικής διάρκειας. Φυσικά μπάλα είναι και γυρίζει όμως τα λάθη που έχουν γίνει σε όλους τους τομείς απ' το ξεκίνημα της χρονιάς τελικά φαίνεται ότι αποτελούν αξεπέραστο εμπόδιο για το περσινό «θαύμα» του Αγίου Νικολάου.

Τον τελευταίο καιρό έχουν ακουστεί διάφορα σενάρια για τη διάλυση του σωματείου. Η ομάδα της Παστίδας είναι η μοναδική που απέμεινε στον Δήμο Πεταλούδων και έχει την τύχη να διαθέτει ουσαστικά ένα δικό της κλειστό γυμναστήριο. Μετά το...τέλος του Φοίβου Κρεμαστής και του Ηρακλή Μαριτσών θα είναι πραγματικά κρίμα, ο «Άγιος» να βαδίσει στα χνάρια των συνδημοτών του και να περάσει στο χρονοντούλαπο της ιστορίας...

Μ.Δ.

Τα τρία κακά της μοίρας του

Μαρκάκης, Γκόνος και Καρτάνος δεν προπονούνται στον Π.Α.Ο. Διαγόρας και προβληματίζουν τον Σάκη Καλαμπόκα ενόψει των αγώνων στα πλέϊ-οφ

Δύο εβδομάδες μακριά απ' τις επίσημες αγωνιστικές υποχρεώσεις για τον Π.Α.Ο. Διαγόρας, σίγουρα είναι μεγάλο χρονικό διάστημα για τους «κυανέρυθρους» που συνεχίζουν πάντως την προετοιμασία τους για το τελευταίο παιχνίδι της κανονικής διάρκειας κόντρα στον Άγιο Νικόλαο Παστίδας. Ο τεχνικός των «κυανέρυθρων» γυμνάζει σε καθημερινή βάση τους αθλητές του, ωστόσο αυτό δεν σημαίνει ότι όλοι δίνουν το «παρών». Τρία είναι τα προβλήματα που απασχολούν τον Σάκη Καλαμπόκα και που έχουν να κάνουν με την προετοιμασία της ομάδας.



Ο Αντώνης Μαρκάκης νιώθει ενοχλήσεις στον δικέφαλο

Ο Αντώνης Μαρκάκης έχει ένα χρόνιο πρόβλημα στον δικέφαλο και νιώθει έντονες ενοχλήσεις με αποτέλεσμα να μην μπορεί να ακολουθήσει κανονικούς ρυθμούς, ενώ ο Κώστας Γκόνος λόγω αυξημένων επαγγελματικών υποχρεώσεων αδυνατεί να προπονείται στην «τέντα». Το τρίτο «κυανέρυθρο» αγκάθι ακούει στο όνομα του Παναγιώτη Καρτάνου που τη συγκεκριμένη χρονική περίοδο βρίσκεται σε φυλάκιο κοντά στη Λίνδο και ως εκ τούτου απέχει απ' την προετοιμασία.

Στην αναμέτρηση με τον Άγιο Νικόλαο Παστίδας, ο Σάκης Καλαμπόκας-όπως και στο ματς με τον Διγενή Κοσκινού-αναμένεται να «πειραματιστεί» πάνω σε διάφορα σχήματα, ενόψει των διπλών αγώνων στα πλέϊ-οφ κόντρα στον Α.Ο. Παντηλιακός.

Υπόθεση του Κολοσσού...

Οι δύο «θαλασσί» ομάδες προελαύνουν στο πρωτάθλημα παμπαίδων, συμπληρώνοντας μαζί σχεδόν μία ντουζίνα ροζ φύλλα

Συνεχίστηκε στο κλειστό γυμναστήριο της Κρεμαστής το πρωτάθλημα των παμπαίδων που διοργανώνει φέτος σε δύο ομίλους η Τ.Ε. Ε.Ο.Κ. Δωδεκανήσου. Μάλιστα την προηγούμενη Κυριακή ολοκληρώθηκε χωρίς εκκρεμότητες ο πρώτος γύρος για τον β' όμιλο.

Όπως μπορεί να γίνει κατανοητό με μία πρώτη ματιά στους βαθμολογικούς πίνακες οι δύο ομάδες του Κολοσσού προελαύνουν συνεχίζοντας απήτητες την πολύ καλή τους πορεία.

Εντύπωση πάντως προκαλεί και η παρουσία του Διγενή Κοσκινού που μετράει μόλις μία ήττα. Πλέον η διοργανώτρια αρχή θα ορίσει τις εξ αναβολής αναμετρήσεις του πρώτου ομίλου.

Α' ΟΜΙΛΟΣ/5η ΑΓΩΝΙΣΤΙΚΗ

1.Κολοσσός Α'	10	5-0	359-92(+267)
2.Π.Α.Ο. Διαγόρας Α'	7	3-1	249-125(+124)
3.Π.Α.Ο. Διαγόρας Β'	5	2-1	112-152(-40)
4.Άγιος Νικόλαος Παστίδας	4	1-2	67-139(-72)
5.Ζέφυρος	4	0-4	126-241(-115)
6.Ήλιος Ιαλυσού	3	0-3	71-235(-164)

Ο Π.Α.Ο. Διαγόρας Β', ο Άγιος Νικόλαος Παστίδας και ο Ήλιος Ιαλυσού έχουν από δύο παιχνίδια λιγότερα, ενώ ο Π.Α.Ο. Διαγόρας Α' και ο Ζέφυρος από ένα

Β' ΟΜΙΛΟΣ/5η ΑΓΩΝΙΣΤΙΚΗ

1.Κολοσσός Β'	10	5-0	268-160(+108)
2.Διγενής Κοσκινού	9	4-1	232-137(+95)
3.Ελπίδα Πεταλούδων	8	3-2	155-161(-6)
4.Σταυρός Καλυθιών	7	2-3	179-161(+18)
5.Α.Σ.Κ. Ιβίσκος	6	1-4	184-216(-32)
6.Κλεόβουλος Λίνδου	5	0-5	85-268(-183)

«Το πρωτάθλημα δεν τελείωσε»

Τραυματισμένος εμφανίστηκε παρά τη νίκη με τον Α.Ο. Σύμης ο τεχνικός του Δ.Α.Ν.Σ. Δωριείς Γιώργος Ψαθάκης. «Η ομάδα μας έδωσε τη νίκη» είπε χθες στην «Π»



Ο Νεκτάριος Γεράκης τραυματίστηκε στο παιχνίδι με τον Α.Ο. Σύμης

Τα πανηγύρια καλά κρατούν στις τάξεις του Δ.Α.Ν.Σ. Δωριείς μετά την καθοριστική νίκη που πέτυχαν οι «κιτρινόμαυροι» στην αναμέτρηση με τον Α.Ο. Σύμης, στο πλαίσιο της 7ης αγωνιστικής για τη Β' Ανδρών. Η ομάδα του Γιώργου Ψαθάκη κατάφερε όχι μόνο να κερδίσει αλλά και να καλύψει τη διαφορά των τεσσάρων πόντων που είχε πτηθεί στο γειτονικό νησί. Πάντως ο τεχνικός του ιστορικού συλλόγου της Ρόδου κάθε άλλο παρά πετούσε στα σύννεφα, μετά την επικράτηση κόντρα στον Α.Ο.Σ. «Πιστεύω ότι παίξαμε καλό μπάσκετ καλό μπάσκετ για τρία δεκάλεπτα. Στο τέλος χαλαρώσαμε και κινδυνέψαμε άμεσα. Το πρωτάθλημα δεν έχει τελειώσει ακόμα. Υπάρχουν αρκετά παιχνίδια μπροστά μας τα οποία θα πρέπει να κερδίσουμε προκειμένου να μην βρεθούμε προ δυσάρεστων εκπλήξεων. Αυτό που έχει σημασία είναι ότι να συνεχίσουμε χωρίς απουσίες την προετοιμασία μας μέχρι το τέλος. Τη νίκη μας την έδωσε η άμυνα. Τα παιδιά ήταν αποφασισμένα και πέτυχαν τον σκοπό τους», υποστήριξε ο Γιώργος Ψαθάκης.

Πλέον ο Δ.Α.Ν.Σ. Δωριείς θα δώσει τρία παιχνίδια μέχρι το τέλος της Β' κατηγορίας, εκ των οποίων το ένα θεωρείται αρκετά επικίνδυνο. Την επόμενη αγωνιστική οι «κιτρινόμαυροι», θα παίξουν στην Κρεμαστή με τον Σταυρό Καλυθιών, ενώ στη συνέχεια θα φιλοξενήσουν τον Κλεόβουλο Λίνδου και θα αγωνιστούν στο «Βενετόκλειο» με τον Ζέφυρο. Ένα ματς στο οποίο οι πρωτοπόροι θέλουν να πανηγυρίσουν την επιστροφή στα μεγάλα σαλόνια του Δωδεκανησιακού μπάσκετ.

Τέλος χθες επρόκειτο να επισκεφτεί τον ιατρό ο Νεκτάριος Γεράκης που τραυματίστηκε στο παιχνίδι με τον Α.Ο. Σύμης. Ο έμπειρος αθλητής κτύπησε στο γόνατο και θα έκανε εξετάσεις ώστε να γίνει γνωστό το μέγεθος του τραυματισμού του.

Γιορτάζει ο Σ.Δ.Κ.Δ.

Ο πρόεδρος της Ο.Δ.Κ.Ε. Ανδρέας Τσαγκαμίλης και το μέλος της Μάρκος Ναλετάκης θα δώσουν το «παρών» στην καθιερωμένη κοπή της πίτας του Σ.Δ.Κ.Δ. το μεθεπόμενο Σάββατο πιθανότατα στο Plaza! Θα απονεμηθούν τα διπλώματα των νέων διαιτητών

Το μεθεπόμενο Σάββατο 21 Φεβρουαρίου θα πραγματοποιήσει ο Σύνδεσμος Διαιτητών Καλαθοσφαίρισης Δωδεκανήσου(Σ.Δ.Κ.Δ.) την καθιερωμένη κοπή της πρωτοχρονιάτικης του πίτας, πιθανότατα στο ξενοδοχείο Plaza. Ο πρόεδρος του συνδέσμου Δημήτρης Κουνελλές μαζί με τα υπόλοιπα μέλη προετοιμάζουν ήδη τις εκδηλώσεις που θα γίνουν και στις οποίες θα δώσουν το «παρών» υψηλές παρουσίες. Σύμφωνα λοιπόν με τα όσα έχουν γίνει γνωστά είναι πολύ πιθανό στη Ρόδο να βρεθεί εκείνη τη μέρα ο πρόεδρος της Ο.Δ.Κ.Ε. Ανδρέας Τσαγκαμίλης και το μέλος της Μάρκος Ναλετάκης, ώστε να έχουν παράλληλα σειρά επαφών με τον ισχυρό άνδρα του Σ.Δ.Κ.Δ. για θέματα λειτουργικού χαρακτήρα.

Ταυτόχρονα θα απονεμηθούν τα διπλώματα στους διαιτητές που αναδείχθηκαν από τη νέα σχολή που έγινε πριν από αρκετό καιρό στη Ρόδο. Η περσινή εκδήλωση, αξίζει να σημειωθεί είχε γίνει στο plaza και είχε παραβρεθεί πλήθος αθλητικών φορέων της Ρόδου.

ΣΤΗ ΡΟΔΟ ΤΑ ΠΡΟΣΤΑΖ;

Το ενδεχόμενο να γίνουν στη Ρόδο οι αξιολογήσεις των διαιτητών που θα δοκιμάσουν τις δυνάμεις και τις ικανότητες τους στα ανάλογα τεστ, θα επιδιώξει ο Δημήτρης Κουνελλές. Ο πρόεδρος του Σ.Δ.Κ.Δ. πέρσι είχε προτείνει στον ομόλογο του της Ο.Δ.Κ.Ε. τα «προστατ» να πραγματοποιηθούν στη Ρόδο, κάτι το οποίο αναμένεται να γίνει γνωστό κατά την έλευση του Ανδρέα Τσαγκαμίλη στη Ρόδο. Οι γραπτές, προφορικές και πρακτικές εξετάσεις θα γίνουν τον ερχόμενο Μάϊο και η Ρόδος συγκεντρώνει αρκετές πιθανότητες ως τόπος διεξαγωγής τους.

Από τον σύνδεσμο της Δωδεκανήσου εκτός απροόπτου θα προσπαθήσει να αξιολογηθεί ο Άρης Φάκαρος, που πέρσι δεν τα κατάφερε. Ωστόσο ένα από τα σημαντικότερα-προβλήματα που απασχολεί τον Σ.Δ.Κ.Δ. είναι η στασιμότητα των ήδη αξιολογημένων μελών του. Ο Στέλιος Βιτζηλαίος και ο Γιώργος Ξανθός έχουν...φάει με το κουτάλι τα πρωταθλήματα της Β' Εθνικής Ανδρών και Α1 γυναικών, ενώ ο Ηλίας Κουνελλές από την περίοδο που προστέθηκε στους αξιολογημένους παραμένει στη Γ' Εθνική και στην Α2 γυναικών. Το θέμα αυτό αναμένεται να συζητηθεί με τον πρόεδρο της Ο.Δ.Κ.Ε., καθώς είναι δεδομένο ότι ο Σ.Δ.Κ.Δ. θεωρείται «ριγμένος» απ' την αρμόδια αρχή.



Στη φωτό σαγματότυπο από την περσινή κοπή της πίτας του Σ.Δ.Κ.Δ.

Έβλεπε το καλάθι σαν βαρέλι...

Ο Αναστάσης Ζαφειράκης του Ζέφυρου με τα 9/12 τρίποντα στο ματς με τον Σταυρό Καλυθιών ισοφάρισε το επίτευγμα του Στάθη Βλαχοδήμου έξω απ' τα 6.25

Τρίποντο κρεσέντο...Σχεδόν όποτε έπιανε τη μπάλα έξω απ' τα 6.25 ο Αναστάσης Ζαφειράκης του Ζέφυρου, στο ματς με τον Σταυρό Καλυθιών για την 7η αγωνιστική της Β' Ανδρών, αυτή κατέληγε στο καλάθι των φιλοξενούμενων. Ο 18χρονος αθλητής των «πρασίνων» ισοφάρισε τον αριθμό τριπόντων της φετινής χρονιάς στα πρωταθλήματα της Τ.Ε. Ε.Ο.Κ. Δωδεκανήσου. Ο Ζαφειράκης σημείωσε 9/12 τρίποντα πετυχαίνοντας συνολικά 31 πόντους στο ματς με τον Σταυρό και βοηθώντας την ομάδα του Γιάννη Τσακίρη να πάρει τη νίκη.



Ο Στάθης Βλαχοδήμος του Α.Σ.Κ. Ιβίσκος με τα 9/10 τρίποντα που πέτυχε στο ματς με τον Παντηλιακό διατηρεί το ρεκόρ στα φετινά πρωταθλήματα

Ουσιαστικά τα πρωτεία πάντως ανήκουν στον Στάθη Βλαχοδήμο του Α.Σ.Κ. Ιβίσκος. Ο 27χρονος φόργουορντ των πρωτοπόρων της Α' Ανδρών στο ντέρμπι του πρώτου γύρου με τον Α.Ο. Παντηλιακός ευστόχησε ακριβώς τις ίδιες φορές έξω απ' τα 6.25, έχοντας ωστόσο καλύτερα ποσοστά(9/10). Στο παιχνίδι εκείνο ο Βλαχοδήμος είχε πετύχει 29 πόντους κάνοντας ουσιαστικά «σμπαράλια» την άμυνα των αντιπάλων του Ιβίσκου.

Τον Μάιο τ' αποτελέσματα έρευνας για τη σεισμική δραστηριότητα στα νησιά

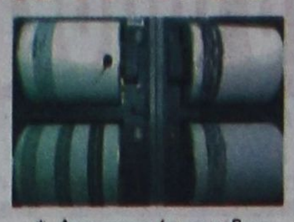

ΜΕΣΑ στον Μάιο θα παρουσιαστούν τα πρώτα αποτελέσματα της έρευνας που διεξάγεται για την καταγραφή της σεισμικής δραστηριότητας στην περιοχή μας.

Η έρευνα διεξάγεται στα πλαίσια του προγράμματος «ΕΣΤΙΑ», που είναι σε εξέλιξη και θα διαρκέσει μέχρι τον Σεπτέμβριο του 2005, όπως δήλωσε στην «ΠΡΟΟΔΟ» ο καθηγητής Γεωλογίας κ. Ευθύμιος Λέκκας.

Οι μετρήσεις γίνονται από υπερσύγχρονα μηχανήματα που έχουν τοποθετηθεί στο έδαφος, ακόμα και μέσα στη θάλασσα.

Στα πλαίσια του προγράμματος «ΕΣΤΙΑ» προβλέπεται να γίνει:

* Συλλογή, αξιολόγηση και επεξεργασία διαθέσιμων σεισμολογικών γεωλογικών τεκτονικών και γεωτεχνικών δεδομένων.

* Λειτουργία συνδυασμένου χερσαίου θαλασσίου σεισμολογικού δικτύου.

* Μελέτη της μικροσεισμικότητας.

* Γεωλογική χαρτογράφηση και αποτύπωση των τεκτονικών δομών.

* Σχεδιασμός και Ανάπτυξη Γεωγραφικού Συστήματος Πληροφοριών.

* Εκτίμηση σεισμικής επικινδυνότητας.

* Εκτίμηση τρωτότητας κτιριακού αποθέματος πολεοδομικού ιστού.

* Δημιουργία σεναρίου σεισμικής καταστροφής και άσκηση ετοιμότητας.

* Ενταξη του συστήματος στο φορέα διαχείρισης.

* Πιλοτική λειτουργία του συστήματος.

Πέθανε στην Αθήνα ο επίτιμος εισαγγελέας Σωκράτης Μεργιανός

Με οδύνη πληροφορηθήκαμε ότι το Σάββατο 7/2 στις 4.30 το πρωΐ πέθανε στο Γενικό Κρατικό Νοσοκομείο της Αθήνας ο επίτιμος εισαγγελέας και μόνιμος κάτοικος Ρόδους τα τελευταία 20 και πλέον χρόνια, Σωκράτης Μεργιανός. Ο αγαπητός αυτός άνθρωπος στην κοινωνία της Ρόδου, έφυγε από τη ζωή ακριβώς δύο εβδομάδες μετά το θάνατο της συζύγου του Ανζέλ.

Η Ανζέλ Μεργιανού με τη φιλολογική της δραστηριότητα, τα συγγράμματά της και τις πολλές ανακοινώσεις της σε επιστημονικά συνέδρια καθώς και με τις ιστορικές της μελέτες γύρω από τον ελληνισμό της Κάτω Ιταλίας με τον οποίο είχε και αδιάκοπη επαφή, έγινε γνωστή ανά το πανελλήνιο και όχι μόνο.

Η κηδεία του Σωκράτη Μεργιανού έγινε χθες Δευτέρα στις 15.30 στο νεκροταφείο της Καλλιθέας δεδομένου ότι στην Αθήνα περνούσαν τους χειμώνες τους κοντά στα παιδιά και τα εγγόνια τους.

Παιδιά του ζεύγους είναι ο γνωστός ηθοποιός Σπύρος Μεργιανός και η συμβολαιογράφος Μαρίνα Μεργιανού.

Η Ρόδος λυπάται πολύ για την απώλεια αυτών των δύο αξιόλογων μελών της κοινωνίας της γιατί με τη ζωή και τη στάση τους όλα αυτά τα χρόνια, απέδειξαν ότι την αγάπησαν πολύ και είχαν γίνει πραγματικοί Ροδίτες.

Η ΛΕΣΧΗ ΑΡΧΙΜΑΓΕΙΡΩΝ ΔΩΔΕΚΑΝΗΣΟΥ ΚΑΙ ΚΥΚΛΑΔΩΝ
σε συνεργασία με το ΤΕΕ των ΣΧΟΛΩΝ ΤΟΥΡΙΣΤΙΚΩΝ ΕΠΑΓΓΕΛΜΑΤΩΝ (ΤΕΕ, ΣΤΕ)
διοργανώνει δίημερο
Σεμινάριο καλλιεχνικής μαγειρικής τέχνης
με θέμα ΣΚΑΛΙΣΜΑ ΦΡΟΥΤΩΝ, ΛΑΧΑΝΙΚΩΝ ΚΑΙ ΠΑΓΟΥ
με ομιλητή τον κ. BOUNCVAY PANPRAPA
Στις 9 & 10 Φεβρουαρίου 2004,
στην αίθουσα της Σχολής (ΘΕΡΜΑΙ)
και ώρα 10.00-17.00
Τιμή συμμετοχής 40 ευρώ
Πληροφορίες στη ΛΕΣΧΗ ΑΡΧΙΜΑΓΕΙΡΩΝ ΔΩΔΕΚΑΝΗΣΟΥ & ΚΥΚΛΑΔΩΝ
Τηλ. fax 22410 61871 από 09.00 - 14.00
Ο πρόεδρος
Χριστοφόρου Νικόλαος
ΧΛ-10/2

IF magazine
ΑΝΑΚΟΙΝΩΣΗ
Η διεύθυνση του IF Magazine ευχαριστεί το αναγνωστικό κοινό του περιοδικού για τη θερμή υποστήριξη.
Το επετειακό τεύχος (μετά από επανέκδοση) βρίσκεται και πάλι στα περίπτερα όλης της χώρας.
Επόμενες εκδόσεις:
20 Φεβρουαρίου 2004 και 20 Μαρτίου 2004
Για οποιαδήποτε πληροφορία απευθυνθείτε στα τηλέφωνα:
22410-32500 & 6946- 823100
Χ.Λ.

Στις εκλογές της 7ης Μαρτίου

Πώς θα ψηφίσουν στη Δωδεκάνησο οι ετεροδημότες

ΑΝΑΚΟΙΝΩΣΗ ΤΗΣ ΝΟΜΑΡΧΙΑΣ



ΣΤΑ οκτώ ειδικά εκλογικά τμήματα θα ψηφίσουν οι ετεροδημότες, που μέχρι τις 7 Ιανουαρίου 2004 υπέβαλαν αίτηση. Οσοι από τους ετεροδημότες υπέβαλαν αίτηση μετά την 7η Ιανουαρίου 2004 δεν μπορούν να ασκήσουν το εκλογικό τους δικαίωμα στην περιοχή μας, παρά μόνο στις Περιφέρειες που είναι εγγεγραμμένοι στους βασικούς εκλογικούς καταλόγους.

Σχετικά με το εκλογικό δικαίωμα των ετεροδημοτών, από τη Νομαρχιακή Αυτοδιοίκηση διευκρινίζονται τα παρακάτω:

Οι ετεροδημότες που μέχρι τις 7/1/2004 υπέβαλαν αίτηση για να ψηφίσουν με τη συγκεκριμένη τους ιδιότητα στα Δωδεκάνησα και ανήκουν στις εκλογικές περιφέρειες που δόθηκαν στη δημοσιότητα στις 7 Φεβρουαρίου, θα ασκήσουν το εκλογικό τους δικαίωμα κανονικά στην έδρα του νομού (Ρόδος).

Οι λοιποί ετεροδημότες, των οποίων οι Περιφέρειες δεν αναφέρονται στον κατάλογο που δόθηκε στη δημοσιότητα, ανεξάρτητα αν έχουν καταθέσει εμπρόθεσμα αίτηση για να εγγραφούν στους ειδικούς εκλογικούς καταλόγους, θα ασκήσουν το εκλογικό τους δικαίωμα στην εκλογική περιφέρεια, όπου είναι αρχικώς εγγεγραμμένοι.

* Οσοι ετεροδημότες υπέβαλαν αίτηση να εγγραφούν στους ειδικούς εκλογικούς καταλόγους ετεροδημοτών μετά την 7η Ιανουαρίου 2004, ανεξάρτητα εάν η εκλογική τους περιφέρεια έχει συστήσει εκλογικό τμήμα στα Δωδεκάνησα (όπως καταγράφεται στη λίστα που δόθηκε στη δημοσιότητα στις 7/2/2004), δεν δικαιούνται να ασκήσουν το εκλογικό τους δικαίωμα στον τόπο διαμονής τους (Δωδεκάνησα), ει μη μόνο στις Περιφέρειες, στους βασικούς εκλογικούς καταλόγους των οποίων φέρονται να είναι εγγεγραμμένοι.

Για περισσότερες πληροφορίες οι ενδιαφερόμενοι μπορούν να απευθύνονται στο τμήμα Διοίκησης της Νομαρχιακής Αυτοδιοίκησης (τηλέφωνα 22410 46521 - 46518), στους κατά τόπους Δήμους και Κοινότητες, όπως και στα ΚΕΠ του νομού.

Οι ετεροδημότες θα ψηφίσουν στα παρακάτω ειδικά εκλογικά τμήματα:

Εκλ. τμήμα Νο 1 Α' Αθηνών 114

Εκλ. τμήμα Νο 2 Β Αθηνών 200

Εκλ. τμήμα Νο 3 Α' Θεσ/νίκης 88

Εκλ. τμήμα Νο 4 Λαρίσης 88

Εκλ. τμήμα Νο 5 Σερρών 198

Εκλ. τμήμα Νο 6 Αιτωλ/νίας, Α' Πειραιώς, Δράμας, Εβρου - Σύνολο 200

Εκλ. τμήμα Νο 7 Ηλείας, Ιωαννίνων, Κοζάνης - Σύνολο 163

Εκλ. τμήμα Νο 8 Αρτης, Ηρακλείου, Καρδίτσης, Πέλλης, Τρικάλων - Σύνολο 257

Γενικό άθροισμα 1.311

Συντριπτική νίκη πέτυχε η ΠΑΣΚΕ και στους ξενοδοχοϋπαλλήλους

Συντριπτική νίκη πέτυχε η ΠΑΣΚΕ στις εκλογές που έγιναν για την ανάδειξη νέας διοίκησης στην Ομοσπονδία Ξενοδοχοϋπαλλήλων κατά τη διάρκεια του συνεδρίου που ολοκλήρωσε προχθές τις εργασίες του.

Συγκεκριμένα η ΠΑΣΚΕ κέρδισε τις 10 από τις 19 έδρες, ενώ τους περισσότερους ψήφους συγκέντρωσε ο κ. Λεωνίδας Καραθανάσης που θα είναι και πάλι ο πρόεδρος της Ομοσπονδίας. Η συγκρότηση του νέου διοικητικού συμβουλίου σε σώμα θα γίνει σε μια εβδομάδα.

Σύντομα η διοίκηση της Ομοσπονδίας Ξενοδοχοϋπαλλήλων θα ξεκινήσει και περιοδείες στην Ελλάδα. Από τους πρώτους σταθμούς της περιοδείας θα είναι η Ρόδος όπου η Ομοσπονδία θα ενημερώσει για τις κινητοποιήσεις του κλάδου που θα γίνουν τον Απρίλιο και τον Ιούνιο για την ικανοποίηση των οικονομικών και των θεσμικών αιτημάτων των εργαζομένων.

Οπως ανακοινώθηκε στο συνεδρίο η υπογραφή της κλαδικής σύμβασης εργασίας θα είναι το αντικείμενο της συνάντησης που θα έχουν τα προεδρεία της Ομοσπονδίας Ξενοδοχοϋπαλλήλων και της Πανελλήνιας Ομοσπονδίας Ξενοδόχων στις 16 Φεβρουαρίου.

Η συνάντηση θα γίνει παρουσία του μεσολαβητή που ανέλαβε να ολοκληρώσει τις διαπραγματεύσεις.

Σε τοπικό επίπεδο η καταγγελία της σύμβασης εργασίας θα γίνει την ερχόμενη εβδομάδα. Σε σύντομο χρονικό διάστημα στις 20 Φεβρουαρίου θα πραγματοποιηθεί και η πρώτη συνάντηση των σωματείων των ξενοδοχοϋπαλλήλων με το διοικητικό συμβούλιο της Ενωσης Ξενοδόχων για την υπογραφή της τοπικής σύμβασης εργασίας.

Ταχυδρομικά γραφεία και στο Δήμο Καλλιθέας

ΠΑΡΟΧΗ ΠΟΛΛΩΝ ΥΠΗΡΕΣΙΩΝ

Ξεκίνησαν πρόσφατα τη λειτουργία τους δύο ταχυδρομικά γραφεία στο Δήμο Καλλιθέας.

Πρόκειται για ταχυδρομικά πρακτορεία Γ' τάξεως που λειτουργούν στις κοινότητες Ψίνθου και Κοσκινού

Την ευθύνη για τα δύο πρακτορεία έχουν τα ΕΛΤΑ και ο Δήμος Καλλιθέας.

Από τα δύο πρακτορεία παρέχονται όλες οι υπηρεσίες όπως η επίδοση της αλληλογραφίας η πληρωμή των λογαριασμών η παραλαβή και αποστολή δεμάτων.

Στις προθέσεις των ΕΛΤΑ και του Δήμου Καλλιθέας είναι να ιδρυθεί και να λειτουργήσει το συντομότερο και ταχυδρομικό γραφείο στην περιοχή του Φαληρακίου, για την εξυπηρέτηση των κατοίκων και των τουριστών.

Ανοιξε το παλιό σχολείο στο χωριό Ασκληπειό

ΛΕΙΤΟΥΡΓΕΙ ΠΑΙΔΙΚΟΣ ΣΤΑΘΜΟΣ



Το παλιό σχολείο που πριν αρκετά χρόνια φιλοξενούσε τους Ασκληπενούς, άνοιξε και πάλι τις πόρτες του για να υποδεχθεί τα παιδιά και τα εγγόνια αυτών που κάποτε φοιτούσαν εκεί, αλλά και παιδιά από τα υπόλοιπα δημοτικά διαμερίσματα

Το Σάββατο 07 Φεβρουαρίου έγιναν τα εγκαίνια του 1ου Παιδικού Σταθμού του Δήμου Νότιας Ρόδου στο Ασκληπειό.

Συγκίνηση, χαρά και περηφάνια ήταν ζωγραφισμένη στα πρόσωπα των Ασκληπενών που έβλεπαν το σχολείο τους να ξαναζωντανεύει. Οι αναμνήσεις τους αμέτρητες, η χαρά τους απερίγραπτη.

Τον παιδικό σταθμό εγκαινίασε η γ.γ. της Περιφέρειας Νότιου Αιγαίου κ. Μάρθα Σημαντώνη μαζί με το Δήμαρχο Νότιας Ρόδου κ. Μανώλη Σαββή.

Στα εγκαίνια παρευρέθηκαν ο Νομάρχης κ. Ιωάννης Μαχαιρίδης, ο Νομαρχιακός Σύμβουλος κ. Δημήτριος Παπακωνσταντίνου, ο υποψήφιος βουλευτής του ΠΑΣΟΚ κ. Ιωάννης Παρασκευάς, οι υποψήφιοι βουλευτές του ΣΥΝΑΣΠΙΣΜΟΥ κ. Γάκης Δημήτριος και Ντάκας Γεώργιος, Δημοτικοί Σύμβουλοι και πολίτες του Δήμου Νότιας Ρόδου.

Η πρόεδρος του ΠεΣΥ θα επισκεφθεί την Κω

Την πρώτη της επίσκεψη στην Κω θα πραγματοποιήσει αυτή την Πέμπτη 12 Φεβρουαρίου η πρόεδρος του ΠεΣΥ Νοτίου Αιγαίου κ. Κατερίνα Αποστόλου.

Στην Κω η κ. Αποστόλου θα μετάσχει σε σύσκεψη στο Επαρχείο, με αντικείμενο την ανέγερση νέου Νοσοκομείου στην Κω.

Επιτροπή που ορίστηκε γι' αυτό το σκοπό αναζητεί ήδη το κατάλληλο οικόπεδο και οι προσπάθειες των τοπικών φορέων έχουν στόχο το έργο αυτό να ενταχθεί στο Δ' Κ.Π.Σ.

Η κ. Αποστόλου θα έχει επίσης επαφές με τις υγειονομικές αρχές του νησιού, κατά την παραμονή της στην Κω.

ΕΥΧΑΡΙΣΤΗΡΙΟ
Ευχαριστώ όλους, μέλη του ΠΑ.ΣΟ.Κ. και φίλους, για τη μαζική και δυναμική συμμετοχή τους στις διαδικασίες εκλογής του νέου Προέδρου του ΠΑ.ΣΟ.Κ.
ΓΕΩΡΓΙΟΥ ΑΝΔΡΕΑ ΠΑΠΑΝΔΡΕΟΥ
Επίσης θέλω να εκφράσω τις πιο θερμές μου ευχαριστίες σ' όλους που συμμετείχαν στη μεγάλη γιορτή την Κυριακή το βράδυ στο GRAND HOTEL
ΓΙΑΝΝΗΣ ΠΑΡΑΣΚΕΥΑΣ
Υπ. ΒΟΥΛΕΥΤΗΣ ΠΑ.ΣΟ.Κ. ΔΩΔ/ΣΟΥ
Χ.Λ.

Προεκλογική περιοδεία του Γ. Νικητιάδη σε Κω-Κάλυμνο

ΣΤΗΝ Κάλυμνο παρέμεινε χθες ο υποψήφιος βουλευτής του ΠΑ.ΣΟ.Κ. κ. Γιώργος Νικητιάδης, μέχρι την ολοκλήρωση της διαδικασίας για την ανακοίνωση των αποτελεσμάτων της χθεσινής ψηφοφορίας.

Ο κ. Νικητιάδης σχετικά με την ανάδειξη του Γιώργου Παπανδρέου στην προεδρία του ΠΑ.ΣΟ.Κ. έκανε την ακόλουθη δήλωση:

«Η νέα διαδικασία που ψηφίστηκε από το Συνέδριο του ΠΑ.ΣΟ.Κ. και εφαρμόστηκε χθες στην πράξη, για την ανάδειξη του νέου προέδρου του κόμματος, βρήκε τεράστια ανταπόκριση από τα στελέχη και τους φίλους του ΠΑ.ΣΟ.Κ. Το γεγονός αυτό καταδεικνύει ότι η αλλαγή του θεσμού αποτελούσε επιθυμία και απαίτηση της κοινωνίας. Με την εκλογή του Γιώργου Παπανδρέου στην προεδρία του κόμματός μας και με την ανταπόκριση των φίλων και των στελεχών μας, το ΠΑ.ΣΟ.Κ. εισέρχεται στην τελική ευθεία και είναι πλέον κοινή πεποίθηση ότι θα είναι ο μεγάλος νικητής των επερχόμενων βουλευτικών εκλογών. Το ΠΑ.ΣΟ.Κ., για άλλη μια φορά, αποδεικνύει με την ανάδειξη του ηγέτη του από τη βάση, ότι αποτελεί τη μοναδική πρωτοπόρο δύναμη μέσα στην ελληνική κοινωνία».

Ο κ. Νικητιάδης, κατά την παραμονή του στην Κάλυμνο, παραχώρησε συνέντευξη μιας ώρας στο τοπικό τηλεοπτικό κανάλι, κατά την οποία αναφέρθηκε στα προβλήματα που αντιμετωπίζει το νησί, αλλά και στην υποψηφιότητά του.

Ο υποψήφιος βουλευτής του ΠΑ.ΣΟ.Κ. σήμερα βρίσκεται στην Κω, όπου συνεχίζει τις επαφές του με τους πολίτες, ενώ αύριο θα παραστεί σε εκδήλωση που διοργανώνει η Υπηρεσία Πολιτικής Αεροπορίας, στο αεροδρόμιο του νησιού.

Επίσκεψη στο δήμαρχο της Ρόδου του υποψήφιου βουλευτή Βασ. Παπανικόλα

Συνάντηση με τον δήμαρχο Ροδίων κ. Γιώργο Γιαννόπουλο είχε χθες στα πλαίσια του προεκλογικού του αγώνα ο υποψήφιος βουλευτής του ΠΑΣΟΚ κ. Βασίλης Παπανικόλας.

Πρόκειται για μια συνάντηση που όπως δήλωσε στους δημοσιογράφους, ο κ. Παπανικόλας, είχε απολογιστικό χαρακτήρα για όλα αυτά που η αυτοδιοίκηση έχει να παρουσιάσει σε επίπεδο Δωδεκανήσου. Ο κ. Παπανικόλας εξήρε την προσωπικότητα του κ. Γιαννόπουλου. Ερωτηθείς για την αντιμετώπιση των δήμων από την κυβέρνηση ο κ. Παπανικόλας απάντησε πως έχουν γίνει πολλά και πρέπει να γίνουν ακόμη περισσότερα. Ο υποψήφιος βουλευτής του ΠΑΣΟΚ για την Εταιρεία Τουριστικά Ακίνητα είπε πως γίνονται ενέργειες ώστε να υπάρξει μια λύση που θα είναι προς το συμφέρον της Δωδεκανήσου. Αναφερόμενος στην εμπλοκή που σημειώθηκε με την ένταξη του έργου της τρίτης φάσης του αποχετευτικού αγωγού της Ιαλυσού ο κ. Παπανικόλας είπε πως εντός των ημερών θα γίνει συνάντηση με τον υπουργό Εθνικής Οικονομίας κ. Νίκο Χριστοδουλάκη ο οποίος είναι θετικός στο να δοθούν τρία εκατομμύρια ευρώ.

Ο Αρ. Παυλίδης στη συνάντηση Καραμανλή με τον Τ. Παπαδόπουλο

Ο Βουλευτής Α. Παυλίδης έλαβε μέρος στην συνάντηση του Προέδρου της Νέας Δημοκρατίας κ. Κ. Καραμανλή με τον πρόδρο της Κυπριακής Δημοκρατίας κ.Τ. Παπαδόπουλο η οποία εντάσσετε στο πλαίσιο των ενημερωτικών συζητήσεων προ της αναχωρήσεως της Κυπριακής αντιπροσωπείας στη Νέα Υόρκη όπου θα αρχίσουν οι συζητήσεις επί του σχεδίου Ανάν για το Κυπριακό, υπό την αιγίδα του Γενικού Γραμματέα του ΟΗΕ.

Ο κύριος Παυλίδης επιστρέφει στην Ρόδο για να συνεχίσει τις επισκέψεις του στα Δημοτικά Διαμερίσματα του Δήμου Καμείρου, και εν συνεχεία θα συμμετάσχει στην 1η Συνάντηση των μελών του ψηφοδελτίου της ΝΔ στα Δωδεκάνησα η οποία οργανώνεται με πρωτοβουλία της ΝΟΔΕ στα γραφεία της προκειμένου να συζητήσουν το πρόγραμμα κινήσεων του συνδυασμού.

Περιοδεία Δρ. Ταυλάριου σε Κάρπαθο και Κάσο

Από το Πολιτικό γραφείο του υποψήφιου βουλευτή Δρόσου Ταυλάριουεκδόθηκε η παρακάτω ανακοίνωση:

Στην Κάρπαθο βρέθηκε ο υποψήφιος βουλευτής της Νέας Δημοκρατίας Δρόσος Ταυλάριος, ο οποίος επισκέφθηκε τα χωριά του νησιού και είχε συναντήσεις και συνομιλίες με τοπικούς φορείς και δεκάδες κατοίκους.

Προχθές βράδυ, ο κ. Ταυλάριος μίλησε σε ανοικτή συγκέντρωση στα Πηγάδια, όπου έκανε ιδιαίτερη αναφορά στα προβλήματα που αντιμετωπίζουν τα νησιά μας και την απαιτούμενη νησιωτική πολιτική, στην οποία δίνει μεγάλη σημασία η Ν.Δ. Αλλωστε, πριν τρία χρόνια, η Νέα Δημοκρατία είχε επιλέξει την Κάρπαθο για την πραγματοποίηση του προσυνεδρίου της, στο πλαίσιο της σύνθεσης, της πολιτικής της πρότασης, για την ολοκληρωμένη νησιωτική πολιτική.

Χθές Δευτέρα, ο κ. Ταυλάριος επισκέφθηκε την Κάσο και μίλησε σε συγκέντρωση των κατοίκων για τα προβλήματα των ακριτικών απομονωμένων περιοχών.

Αύριο, Τρίτη, ο κ. Ταυλάριος θα περιοδεύσει στη Λέρο.